ΕΤΟΣ ΙΔΡΥΣΗΣ 1949
ΙΔΙΟΚΤΗΤΗΣ-ΔΙΕΥΘΥΝΤΗΣ
ΓΕΩΡΓΙΟΣ ΔΙΑΜΑΝΤΙΔΗΣ
Γραφεία: Μάρκου Μαλλιαράκη 21(ΚΟΒΑ)
Τηλ. Σύνταξης: 27356 Fax: 20643
Τηλ. Λογ/ρίου: 24539

ΠΡΟΟΔΟΣ

Ανεξάρτητη καθημερινή πρωινή εφημερίδα

ΑΡΙΘΜΟΣ ΦΥΛΛΟΥ 12.912, ΤΙΜΗ δρχ. 50

ΡΟΔΟΣ - ΠΑΡΑΣΚΕΥΗ 17 ΙΑΝΟΥΑΡΙΟΥ 1992

TSIFTIS
Αποκλειστικός Αντιπρόσωπος
ΚΩ - ΚΑΛΥΜΝΟΥ - ΛΕΡΟΥ - ΠΑΤΜΟΥ
ΚΑΪΡ
Τηλ. 64044

Για όλες τις εναντίον του κατηγορίες

Αθώος ο Ανδρέας

2,5 χρόνια φυλακή στον Τσοβόλα – 10 μήνες στον Πέτσο

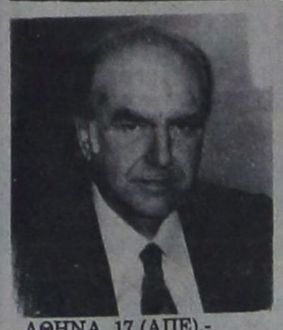

ΑΘΗΝΑ, 17 (ΑΠΕ).-

Αθωώθηκε ο πρώην πρωθυπουργός κ. Ανδρέας Παπανδρέου από τις τέσσερις κατηγορίες κακουργηματικού χαρακτήρα για τις οποίες είχε παραπεμφθεί στο Ειδικό Δικαστήριο. Αντίθετα κηρύσσεται ένοχος ο πρώην υπουργός Οικονομικών της κυβέρνησης του ΠΑΣΟΚ κ. Δημήτριος Τσοβόλας τόσο για το αδίκημα της απιστίας που συνδέεται με τη ρύθμιση των χρεών του ομίλου Καλκάνη, όσο και για παράβαση του νόμου περί ευθύνης υπουργών.

Τέλος ο τρίτος κατηγορούμενος πρώην υπουργός Μεταφορών κ. Γεώργιος Πέτσος κηρύσσεται ένοχος για παραβίαση πολεοδομικών διατάξεων που συνδέονται με την κατά παρέκκλιση οικοδόμηση του κτιρίου της «Γραμμής» στην Παλλήνη. Κηρύσσεται αθώος ο ίδιος κατηγορούμενος για τα αδικήματα για τα οποία εβαρύνετο (κακουργηματικού χαρακτήρα) της ηθικής αυτουργίας σε καταθέσεις των ΕΛΤΑ προς την Τράπεζα Κρήτης και για τη δωροδοκία του από τον Κοσκωτά με ποσό δέκα εκατομμυρίων δραχμών.

Το Ειδικό Δικαστήριο Ευθύνης Υπουργών, ύστερα από διάσκεψη που διήρκησε από τις 9.30 το πρωί έως τις 12.30 τα μεσάνυκτα, επανέλαβε τη συνεδρίασή του προκειμένου να απαγγείλει ο πρόεδρος κ. Βασίλης Κόκκινος την απόφαση των δεκατριών δικαστών. Η απαγγελία της απόφασης που περιελάμβανε εκτεταμένες αιτιολογίες και κρίσεις των μειοψηφιών που εκφράστηκαν διήρκησε μιάμιση περίπου ώρα.

Στη συνέχεια η συνεδρίαση διακόπηκε για να προετοιμάσουν οι κατήγοροι τις προτάσεις τους για τις ποινές που πρέπει να επιβληθούν στους κατηγορουμένους Τσοβόλα και Πέτσο και για τα αδικήματα που τους καταλογίστηκαν. Σημειώνεται ότι το δικαστήριο δέχθηκε ότι συντρέχουν ελαφρυντικά τόσο για τον κ. Τσοβόλα όσο και για τον κ. Πέτσο. Για το δεύτερο πλέον των ελαφρυντικών του πρότερου έντιμου βίου, αναγνωρίστηκε και η καλή διαγωγή που επέδειξε μετά τις πράξεις.

Ισχυρή μειοψηφία εκφράστηκε για το αδίκημα της ηθικής αυτουργίας του πρώην πρωθυπουργού κ. Παπανδρέου σε απιστία που συνδέεται με καταθέσεις των ΔΕΚΟ στην Τράπεζα Κρήτης. Η πλειοψηφία του δικαστηρίου (επτά ψήφοι) δέχθηκε ότι ο πρώην πρωθυπουργός δεν προκάλεσε ούτε συνήργησε στις καταθέσεις των ΔΕΚΟ. Ισχυρή μειοψηφία έξι δικαστών υποστήριξε την αντίθετη



Γ. Πέτσος

ΣΥΝΕΧΕΙΑ ΣΤΗ ΣΕΛ. 3



Δ. Τσοβόλας

Απέτυχε οικτρά η εξόντωση του Παπανδρέου

ΠΑΣΟΚ: Εκλογές τώρα

Ο ΚΥΡΙΑΡΧΟΣ λαός έχει πλέον το λόγο. Αυτό δήλωσε σήμερα στις 3.40 το πρωί, ο πρόεδρος του ΠΑΣΟΚ Ανδρέας Παπανδρέου, μετά την έκδοση της δικαστικής απόφασης. Ειδικότερα ο κ. Παπανδρέου δήλωσε ότι «ο θλιβερός κύκλος της κάθαρσης μπορούσε να κλείσει σήμερα. Αλλά, οι εμπνευστές της ποινικοποίησης της πολιτικής ζωής επέμειναν στις δικαστικές επιλογές τους. Στόχος ήταν η πολιτική και ηθική εξόντωση μου και η διάλυση του ΠΑΣΟΚ. Απέτυχαν οικτρά. Η αλήθεια εκδικήθηκε τους σκευωρούς.

Τιμωρήθηκε ο Δημήτρης Τσοβόλας που έγινε το σύμβολο του ήθους και της αγωνιστικότητας, ο Τσοβόλας παραμένει ενεργός πολιτικός. Η απόφαση δεν θα βρει τη δικαίωσή της. Τιμωρήθηκε ο Πέτσος γιατί υπερασπίστηκε τον εαυτό του και την αλήθεια».

Και ο κ. Παπανδρέου κατέληξε: «Οι κομματικές σκοπιμότητες πλήττουν την εθνική ενότητα. Με πρόσχημα την κάθαρση νοθεύτηκε η βούληση του εκλογικού σώματος σε τρεις αναμετρήσεις. Οι εκλογές είναι τώρα αξίωση του ελληνικού λαού».

Για μεταφορά φυγάδων

2,4 χρόνια φυλακή στους βαρκάρηδες!

30 ΜΕΡΕΣ ΣΤΟΥΣ ΚΟΥΡΔΟΥΣ

ΣΤΙΣ φυλακές της Κω, θα οδηγηθούν ο Τούρκος βαρκάρης και ο βοηθός του, που συνελήφθησαν τα ξημερώματα της περασμένης Τρίτης στη νησίδα Στρογγυλή, να ξεφορτώνουν» λαθρομετανάστες κουρδικής καταγωγής.

◆ Συγκεκριμένα το Αυτόφωρο Τριμελές Πλημμελειοδικείο, επέβαλε ποινή φυλάκισης 2 χρόνων και 4 μηνών εξαγοράσιμη προς 1000 δρχ. την ημέρα και χρηματική ποινή 500.000 δρχ. στους Sali Iygi του Hasan 37 χρόνων «κυβερνήτη» της βάρκας «Κιράν» και Orhan Dal του Hasan 40 χρόνων, βοηθό του, κατηγορούμενους για παράνομη μεταφορά λαθρομεταναστών. Επίσης το δικαστήριο επέβαλε ποινή φυλάκισης 30 ημερών εξαγοράσιμη προς 1000 δρχ. την ημέρα, στον καθένα από

ΣΥΝΕΧΕΙΑ ΣΤΗ ΣΕΛ. 6

Διάρρηξη στο δημαρχείο της Ιαλυσού

ΚΟΜΠΙΟΥΤΕΡ αξίας 300.000 δρχ. αφαίρεσαν άγνωστοι δράστες προχθές το βράδυ, από αίθουσα διδασκαλίας του δημοτικού καταστήματος Ιαλυσού.

Ανακρίσεις - έρευνες για τον εντοπισμό των δραστών κάνει το Αστυνομικό Τμήμα Ιαλυσού.

Ούτε και χτες απόφαση

Συνέχεια στο σήριαλ των αντιδημάρχων!..

ΥΠΑΡΧΟΥΝ ΔΥΣΚΟΛΙΕΣ

«ΔΕΝ υπάρχει καμία ανακοίνωση για τους αντιδημάρχους. Είναι μία διαδικασία, η οποία δεν ολοκληρώθηκε ακόμη. Ίσως την επόμενη εβδομάδα να υπάρξει ανακοίνωση».

◆ Την «ξερή» αυτή δήλωση έκανε χτες ο δήμαρχος Ρόδου Μάνος Κόκκινος, απαντώντας σε σχετική ερώτηση δημοσιογράφου για το γνωστό πλέον «σήριαλ» του ορισμού των αντιδημάρχων.

ΑΠΟ ΤΙΣ δηλώσεις του δημάρχου, ο οποίος απέφυγε να επεκταθεί περισσότερο, προκύπτει ότι στο θέμα του ορισμού των αντιδημάρχων υπάρχει εμπλοκή, η οποία κυρίως οφείλεται στην άρνηση των δημοτικών συμβούλων να αναλάβουν κάποια πόστα λόγω άλλων υπο-

ΣΥΝΕΧΕΙΑ ΣΤΗ ΣΕΛ. 6

Για τα θέματα του ΙΚΑ

Ο υφυπουργός Υγείας θα έρθει στη Ρόδο

ΣΥΣΚΕΨΗ ΣΤΗΝ ΑΘΗΝΑ

ΓΙΑ ΤΑ ΘΕΜΑΤΑ του ΙΚΑ πρόκειται να έρθει στη Ρόδο (σε ημερομηνία που δεν έχει καθοριστεί) ο υφυπουργός Κοινωνικών Ασφαλίσεων κ. Δημ. Σιούφας. Αυτό αναφέρεται σε σχετική ανακοίνωση του γραφείου του κ. Σιούφα, με αφορμή τη σύσκεψη που πραγματοποιήθηκε προχτές στην Αθήνα για τα προβλήματα του ΙΚΑ της Ρόδου, το πλήρες κείμενο της οποίας έχει ως εξής:

«Σύσκεψη στη Γενική Γραμματεία Κοινωνικών Ασφα-

ΣΥΝΕΧΕΙΑ ΣΤΗ ΣΕΛ. 6

Ταχυδρομικός διανομέας

Έρριξε στα σκουπίδια τις ευχετήριες κάρτες του κ. Κ. Σκανδαλίδη!..

✓ΚΑΤΑΓΓΕΛΙΑ ΣΤΑ ΕΛΤΑ

ΤΑΧΥΔΡΟΜΙΚΟΣ διανομέας του γραφείου Αρχαγγέλου έσχιζε τις ευχετήριες κάρτες του βουλευτή Κώστα Σκανδαλίδη (που απευθύνονταν σε κατοίκους της κοινότητας) και τις πέταγε σε κάδο απορριμμάτων! Το πρωτοφανές αυτό γεγονός έγινε αντιληπτό από υπάλληλο του ΟΤΕ, που έσπευσε αμέσως να το καταγγείλει.

◆ Το περιστατικό συνέβη την περασμένη Δευτέρα και χτες το πρωί ο διευθυντής του πολιτικού γραφείου του βουλευτή Κώστα Σκανδαλίδη, επισκέφθηκε τον προϊστάμενο του Ταχυδρομείου της Ρόδου και διαμαρτυρήθηκε.

ΠΑΡΑΛΛΗΛΑ επιδόθηκε επιστολή στον προϊστάμενο στην οποία μεταξύ άλλων αναφέρεται ότι υπάρχουν βάσιμες υποψίες ότι κάτι παρόμοιο συμβαίνει και με άλλους διανομείς, γιατί πολλοί παραλήπτες δηλώνουν ότι δεν λαμβάνουν την αλληλογραφία από το γραφείο Σκανδαλίδη.

◆ Εγινε γνωστό ότι για την υπόθεση αυτή διενεργούνται ανακρίσεις, ενώ ο ταχυδρομικός διανομέας ετέθη σε διαθεσιμότητα.

Πέθανε ενώ οδηγούσε μοτοποδήλατο

Ο ΧΑΡΟΣ συνάντησε 80χρονο συνταξιούχο, χθες το πρωί ενώ οδηγούσε το δίκυκλο μοτοποδήλατό του στην οδό Θ. Σοφούλη. Συγκεκριμένα χθες στις 11.25' το πρωί, ο 80χρονος συνταξιούχος Νικόλαος Αλεξ. Κατσαράς, οδηγώντας το υπ' αριθμό ΤΡ6589 δίκυκλο μοτοποδήλατο του, στην οδό Θ. Σοφούλη, βρέθηκε ξαφνικά στο οδόστρωμα νεκρός, μπροστά στα μάτια δεκάδων διερχομένων.

Πιθανότατα ο 80χρονος να έπαθε κάποιο καρδιακό επεισόδιο, μ' αποτέλεσμα να χάσει την ισορροπία του και να ανατραπεί το μοτοποδήλατο του.

Διατάχθηκε η διενέργεια νεκροψίας - νεκροτομής.

Ζητά η Αγροτοένωση

Απαλλαγή φόρου για την εξαγωγή λαδιού

ΔΙΑΒΗΜΑ ΠΡΟΣ ΤΟ ΔΗΜΟ

ΑΠΑΛΛΑΓΗ του δημοτικού φόρου 2% για την εξαγωγή ελαιολάδων τοπικής παραγωγής, ζητά η Ενωση Αγροτικών Συνεταιρισμών Δωδεκανήσου με χτεσινό έγγραφό της προς το δήμαρχο κ. Μάνο Κόκκινο.

◆ Θα πρέπει να σημειωθεί ότι φέτος υπάρχει έντονο πρόβλημα με τις τιμές του λαδιού, γιατί, μεταξύ των άλλων, ο δημοτικός φόρος θα βαρύνει τους παραγωγούς.

ΕΙΔΙΚΟΤΕΡΑ στο έγγραφό της η Ενωση Αγροτικών Συνεταιρισμών στο δήμαρχο αναφέρει τα εξής:

«Κύριε Δήμαρχε,

Διερμηνεύοντας τα αισθήματα όλων των ελαιοπαραγωγών του νησιού μας θα ήθελα να σας παρακαλέσω να εισηγηθείτε στο Δημοτικό Συμβούλιο την απάλειψη του δημοτικού φόρου εξαγωγής 2%, για τα ελαιόλαδα τοπικήςπαραγωγής.

Με την ενέργειά σας αυτή θα ανακουφίσετε τους ελαιοπαραγωγούς οι οποίοι ήδη δεν απολαμβάνουν καλής τιμής στο προϊόν τους (600 δρχ. η 1η οξύτητα), που θα

ΣΥΝΕΧΕΙΑ ΣΤΗ ΣΕΛ. 6

Συνελήφθησαν και άλλοι οκτώ Αλβανοί

ΑΛΛΟΥΣ οκτώ Αλβανούς λαθρομετανάστες, «τσίμπησαν» χτες, οι αστυνομικοί του γραφείου Αλλοδαπών της Υποδιεύθυνσης Ασφάλειας Ρόδου, κατά τη διάρκεια «μίνι» επιχείρησης ...«απαλβανοποίησης» του νησιού μας.

● Συνολικά ο αριθμός των «φιλοξενουμένων» λαθρομεταναστών στα κρατητήρια του Αστυνομικού Τμήματος της πόλης μας, ανέρχεται σε είκοσι, ενώ μέχρι να προωθηθούν στην Υποδιεύθυνση Αλλαδαπών Αττικής για να απελαθούν, θα αυξηθεί, αφού αναμένεται να πραγματοποιηθούν νέες επιχειρήσεις «σκούπα» Αλβανών που παραμένουν παράνομα στο νησί μας.

ΣΥΜΦΩΝΑ με εκτιμήσεις αστυνομικών, οι Αλβανοί που παραμένουν παράνομα στο νησί μας ανέρχονται σε 150, ενώ μέχρι χτες απελάθηκαν περίπου 400.

Θα γίνει το Μάιο

Εκθεση δωδεκανησιακών προϊόντων στην Ιταλία

ΚΑΙ ΙΤΑΛΙΚΩΝ ΣΤΗ ΡΟΔΟ

ΣΤΑ ΠΛΑΙΣΙΑ της προετοιμασίας της αδελφοποίησης του ΕΒΕ Δωδεκανήσου με το Επιμελητήριο της LATINA (περιφέρεια Ρώμης Ιταλία), έγινε χθες η συνάντηση εκπροσώπων και των δύο Επιμελητηρίων με θέμα «προγραμματισμός εκδηλώσεωναδελφοποίησης».

● Στη συνάντηση συμμετείχαν από το Ε.Β.Ε.Δ. οι κ.κ.. πρόεδρος Γ. Καραγιάννης, αντιπρόεδρος Δ. Δημητριάδης, Α. Μαλανδρής, Α. Καραγιάννης, ο διευθυντής κ. Φίνας και από το Ε.Β.Ε. της LATINA οι κ.κ. AUTIERI, RAMPINI, RUGLIA.

ΚΑΤΑ τη συνάντηση διερευνήθηκαν οι δυνατότητες ανάπτυξης και πρώθησης της επιχειρηματικής συνεργασίας μεταξύ των επιχειρήσεων της LATINA και της Δωδεκανήσου.

Συγκεκριμένα αποφασίσθηκαν τα ακόλουθα:

● Διοργάνωση αποστολής Δωδεκανησίων επιχειρηματιών στη LATINA τον προσεχή Μάιο και αντίστοιχα αποστολή επιχειρηματιών της LATINA στη Ρόδο τον προσεχή Ιούνιο. Το πρόγραμμα πε-

ΣΥΝΕΧΕΙΑ ΣΤΗ ΣΕΛ. 3

Πέρυσι στη Ρόδο

42,7 δις δρχ. οι εισπράξεις του Δημ. Ταμείου

(χωρίς το φόρο εισοδήματος)

ΣΤΟ ΠΟΣΟ των 42,7 δισεκατομμυρίων δραχμών ανήλθαν οι εισπράξεις του Δημοσίου Ταμείου της Ρόδου κατά τον περασμένο χρόνο. Ομως στο ποσό αυτό δεν συμπεριλαμβάνονται στο μεγαλύτερο μέρος οι εισπράξεις από το φόρο εισοδήματος και τα τέλη κυκλοφορίας. Τα στοιχεία αυτά (για τις εισπράξεις από το φόρο εισοδήματος και τα τέλη κυκλοφορίας) αναμένεται να συγκεντρωθούν τον ερχόμενο Μάιο, από τις αρμόδιες υπηρεσίες της μηχανογράφη-

ΣΥΝΕΧΕΙΑ ΣΤΗ ΣΕΛ. 7

Ετοιμος ο κατάλογος

Τα ονόματα των νέων δρόμων της πόλης μας

ΑΠΟΦΑΣΗ ΣΤΟ ΔΗΜ. ΣΥΜΒΟΥΛΙΟ

ΔΟΘΗΚΑΝ χτες στη δημοσιότητα οι ονομασίες των νέων δρόμων της πόλης μας και οι μετονομασίες άλλων και πλατειών, όπως αποφάσισε η αρμόδια επιτροπή που ορίσθηκε από το δημοτικό συμβούλιο για τοσκοπόαυτό.

Αναφερόμενος στο θέμα χτες ο πρόεδρος του δημοτικού συμβουλίου και πρόεδρος της επιτροπής, Φώτης Κωστόπουλος είπε ότι η επιτροπή βασανίσθηκε πολύ, εξέτασε όλα τα στοιχεία και τις προτάσεις που έγιναν και έδωσε ονόματα ή μετονόμασε δρόμους της πόλης μας και την τελική απόφαση θα πάρει το δημοτικό συμβούλιο στην προσεχή του συνεδρίαση η οποία θα γίνει την προσεχή Τετάρτη ή Πέμπτη.

Τα ονόματα των νέων δρόμων και οι μετονομασίες σύμφωνα με την απόφαση της επιτροπής μεταξύ άλλων είναι:

ΠΡΟΣΩΠΑ ΠΑΓΚΟΣΜΙΑΣ ΑΝΑΓΝΩΡΙΣΗΣ

Ολαφ Πάλμε (πλατεία), οδός Ελσίνκι

ΣΥΝΕΧΕΙΑ ΣΤΗ ΣΕΛ. 7

Συνεδρίαση δημοτικού συμβουλίου

ΤΗΝ ΠΡΟΣΕΧΗ Τετάρτη ή Πέμπτη θα συνεδριάσει το δημοτικό συμβούλιο Ρόδου, προκειμένου να εξετάσει διάφορα θέματα ημερήσιας διάταξης.

Μεταξύ αυτών είναι και το θέμα της ονομασίας νέων δρόμων της πόλης μας.

Μια γάτα άφησε την πόλη χωρίς ρεύμα!..

ΜΙΑ ΓΑΤΑ ήταν η αφορμή να μείνει ολόκληρη σχεδόν η πόλη χωρίς ηλεκτρικό ρεύμα για ένα εικοσάλεπτο περίπου! Το περιστατικό αυτό συνέβη χτες στις 16.40 και όπως έγινε γνωστό, μια γάτα μπήκε στο εργοστάσιο της ΔΕΗ (στην περιοχή του Αγίου Νικολάου) και «μπλέχτηκε» στα καλώδια!

◆ Το αποτέλεσμα ήταν να σημειωθεί βραχυκύκλωμα και να διακοπεί το ηλεκτρικό ρεύμα στο μεγαλύτερο τμήμα της πόλης και για διάστημα 20 λεπτών περίπου. Αμέσως επενέβησαν τα συνεργεία που αποκατέστησαν τη βλάβη και έτσι από τις 5 το απόγευμα, η ηλεκτροδότηση έγινεκανονικά.

ΕΡΕΥΝΑ - ΝΤΟΚΟΥΜΕΝΤΟ
για τους Μάρτυρες του Ιεχωβά

Στον παγκόσμιο και Ελληνικό
χώρο καταγγέλεται με συγκλονιστικό τρόπο
(από αποχωρήσαντα μέλη)
η θρησκευτική οργάνωση των
ΜΑΡΤΥΡΩΝ ΤΟΥ ΙΕΧΩΒΑ,ΕΤΑΙΡΙΑ ΣΚΟΠΙΑ

ΓΙΑ
- τη τραγική πλάνη
- τον αποπροσανατολισμό από τη χριστιανική πίστη
- τις αντιχριστιανικές μεθόδους για να προσηλυτίζει και να κρατά αιχμάλωτους τους οπαδούς της
- την παραβίαση της θρησκευτικής ελευθερίας
- την παραβίαση της ελευθερίας της συνείδησης
- τα παρασκηνιακά δικαστήρια
- τις κατασκοπεύσεις των μελών της
- τα ψυχολογικά βασανιστήρια
- και τέλος
για το διωγμό που έχει εξαπολύσει σε όλους εκείνους που τόλμησαν να αμφισβητήσουν τις βασικές θέσεις του δόγματος της.

Ολα αυτά και άλλα πολλά που θα αποκαλυπτούν σας ενδιαφέρουν προσωπικά.
Γι' αυτό μη χάσει κανείς αυτή την εκπομπή - ντοκουμέντο που θα μεταδοθεί από το ΡΑΔΙΟ ΑΠΟΛΛΩΝ στους 98,5 MHz στις 20 Ιανουαρίου στις 11 το πρωί.

Μια εκπομπή που κανείς δε πρέπει να χάσει.

ΡΑΔΙΟ ΑΠΟΛΛΩΝ 98,5

ΜΕΓΑΛΟΣ ΔΙΑΓΩΝΙΣΜΟΣ TIMESHARE
Από το SUN BEACH HOLIDAY CLUB
ΑΝΑΚΟΙΝΩΣΗ

Η προθεσμία συμμετοχής στο μεγάλο διαγωνισμό Timeshare παρατείνεται κατά δύο εβδομάδες δηλαδή από τις 10/1/92 μέχρι τις 24/1/92.
Οι ενδιαφερόμενοι μπορούν να συμμετάσχουν συμπληρώνοντας το αντίστοιχο έντυπο που βρίσκεται στα καταστήματα:
1) MANUEL RECORDS
Μανδράκι
2) ΒΙΒΛΙΟΠΩΛΕΙΟ ΣΤΕΚΙ
Βενετόκλειο
3) «TOP 10»
100 Μαγαζιά
μέχρι τις 24/1/92 και να βοηθήσουν έτσι ακόμα περισσότερο το Νοσοκομείο της Ρόδου.
Η κλήρωση του διαγωνισμού θα γίνει στις 1/2/92
Holiday Ownership Promotions A.E. ΧΛ-19/1

ΖΟΡΜΠΑΣ
ΤΡΑΓΟΥΔΑΜΕ ΚΑΙ ΔΙΑΣΚΕΔΑΖΟΥΜΕ ΜΑΖΙ
Κάθε ΠΑΡΑΣΚΕΥΗ και ΣΑΒΒΑΤΟ
ΠΑΡΑΣΚΕΥΗ 17/1/1992
ΞΕΦΑΝΤΩΜΑ ΝΕΟΛΑΙΑΣ
ΤΗΛ. 36430
17/1

ROMA RESTAURANT
ΤΟ ΙΤΑΛΙΚΟ ΕΣΤΙΑΤΟΡΙΟ ROMA
ΑΝΟΙΚΤΑ ΚΑΘΗΜΕΡΙΝΑ ΑΠΟ 7-1μ.μ. ΚΑΙ
ΤΑ ΣΑΒΒΑΤΟΚΥΡΙΑΚΑ ΑΝΟΙΚΤΑ ΚΑΙ ΤΟ ΜΕΣΗΜΕΡΙ
Θα σκέφτεσθε πίτσα και θα λέτε ROMA
Θα θέλατε απίθανες λαχταριστές μακαρονάδες,
θα θέλατε ROMA
Θα συζητάτε για καλό φαγητό και
θα συζητάτε για το ROMA
Μας περιμένατε για να ανοίξουμε
σας περιμένουμε για να σας δώσουμε
τη χαρά των γεύσεων με ότι πιο λαχταριστό επιθυμείτε.
Μ'ένα τηλεφώνημα στο 30044 και θα έχετε στο σπίτι σας πίτσες, μακαρονάδες, κρέατα ψημένα στα πλίνα και το τραπέζι γεμίζει μόνο μ' ένα τηλέφωνο.
Ιταλικό Restaurant ROMA
Pezerve 30044
X211

ΕΤ1 ΕΡΤ — ΕΤ2 ΕΡΤ

07.50 ΕΝΑΡΞΗ - ΠΑΡΟΥΣΙΑΣΗ ΠΡΟΓ/ΤΟΣ
08.00 ΣΤΗΝ ΤΡΟΧΙΑ ΤΗΣ ΜΕΡΑΣ
10.30 ΜΕ ΤΟ ΚΛΕΙΔΙ ΣΤΟ ΧΕΡΙ
11.00 ΤΥΧΗ ΚΑΙ ΓΝΩΣΕΙΣ
12.00 ΝΤΟΝΑ ΜΠΕΪΖΑ
15.15 ΤΟΛΜΗ ΚΑΙ ΓΟΗΤΕΙΑ
15.45 ΕΙΔΗΣΕΙΣ
16.05 ΡΑΝΤΕΒΟΥ ΤΟ ΜΕΣΗΜΕΡΙ
17.00 Ο ΠΟΛΙΤΙΣΜΟΣ ΣΗΜΕΡΑ
17.30 ΕΛΛΗΝΙΚΗ ΤΑΙΝΙΑ
18.00 ΕΙΔΗΣΕΙΣ
18.05 ΕΛΛΗΝΙΚΗ ΤΑΙΝΙΑ ΣΥΝΕΧΕΙΑ
19.05 ΜΕ ΤΟ ΚΛΕΙΔΙ ΣΤΟ ΧΕΡΙ
19.35 ΠΑΡΑΚΑΜΠΤΗΡΙΟΣ Ελληνική κοινωνική σειρά 26 επεισοδίων
20.00 Η ΣΚΥΤΑΛΗ ΣΤΗΝ ΤΕΧΝΗ
21.00 ΕΙΔΗΣΕΙΣ Ιστορική κοινωνική σειρά
21.30 ΗΜΕΡΕΣ ΟΡΓΗΣ
24.00 ΕΙΔΗΣΕΙΣ
00.05 ΣΤΟ ΓΑΛΑΞΙΑ ΤΩΝ ΣΠΟΡ
01.10 ΕΠΑΓΓΕΛΜΑ ΡΕΠΟΡΤΕΡ
E.N.G Επεισόδειο 17ο

13.00 ΕΙΔΗΣΕΙΣ
13.15 Η ΑΛΤΑΝΑ ΤΗΣ ΠΑΡΓΑΣ
14.00 ΡΟΖΑ
14.30 ΜΑΡΚ ΚΑΙ ΣΟΦΙ
15.00 ΜΑΖΙ ΣΤΙΣ ΤΡΕΙΣ
16.00 ΜΙΑ ΑΠΙΘΑΝΗ ΓΙΑΓΙΑ (Ε)
16.30 Ο ΦΟΒΟΣ (Ε)
17.00 ΕΙΔΗΣΕΙΣ
17.15 Ο ΣΚΑΘΑΡΟΖΟΥΜΗΣ
17.35 ΝΤΟΚΙΜΑΝΤΕΡ
18.10 ΤΟ ΜΙΚΡΟ ΣΠΙΤΙ ΣΤΟ ΛΙΒΑΔΙ
19.00 ΠΑΙΧΝΙΔΙ ΜΕ ΤΗ ΦΑΝΤΑΣΙΑ
19.30 ΤΑΞΙΘΕΤΗΣ
20.15 ΕΛΛΗΝΙΚΗ ΤΑΙΝΙΑ
21.30 ΕΙΔΗΣΕΙΣ
22.00 ΤΑ ΚΑΚΩΣ ΚΕΙΜΕΝΑ
22.10 Ο ΦΟΒΟΣ
22.40 ΕΚΛΕΚΤΕΣ ΤΑΙΝΙΕΣ
00.05 ΕΙΔΗΣΕΙΣ
00.20 ΣΑΝ ΣΗΜΕΡΑ
00.25 ΜΕΤΑΜΕΣΟΝΥΚΤΙΕΣ ΠΡΟΒΟΛΕΣ

ΡΑΔΙΟΦΩΝΟ-ΣΤΑΘΜΟΣ ΡΟΔΟΥ

05.52 Εναρξη - Εθνικός ύμνος
06.00 Ειδήσεις
06.05 Μουσικό πρωϊνό
06.30 Πρόγνωστη καιρού στα ελληνικά και αγγλικά
06.40 Σήμερα οι αγρότες
07.00 Ειδήσεις
07.45 Χαρούμενο πρωϊνό ξύπνημα
08.00 - 10 Ζωντανή ενημερωτική ζώνη
10.00 Το ελληνικό τραγούδι - μιαπεριπέτεια
11.00 Λαογραφικά - παιδαγωγικά - μουσική παράδοση
12.00 Διαδρομές (ζωντανή μουσική εκπομπή)
13.00 Στο ρυθμό του χθες - στο ρυθμό του σήμερα (ξένα τραγούδια)
13.30 Τοπικές ειδήσεις - δελτίοστηναγγλική
14.00 Στον παλμό των γεγονότων (ζωντανόδελτίοειδήσεωναό την ΕΡΑ 2 με όλα τα εθνικά και διεθνήγεγονότα
15.00 Ζωντανή μουσική εκπομπήμε συμμετοχή ακροατών
16.00 Δελτία ειδήσεων - ζωντανές μουσικές εκπομπές από ΕΡΑ2
Από 00.15μέχρι το πρωϊ μόνο στοFM

Δωδεκαημερα εικοσιτετράωρα

Ενα κάθε μέρα

ΤΡΙΠΟΛΗ, 16 (ΑΠΕ).-
Ο Λίβυος ηγέτης, συνταγματάρχης Καντάφι, δήλωσε χθες ότι ενδεχόμενη απαγόρευση των Ηνωμένων Πολιτειών στην πώληση ανταλλακτικών για τη λιβυκή πολιτική αεροπορία, θα οδηγούσε στη συντριβή πολλών αεροσκαφών.
«Αν συνέβαινε κάτι τέτοιο θα ισοδυναμούσε με το έγκλημα της ανατίναξης του αεροσκάφους της Παναμέρικαν στο Λόκερμπι της Σκωτίας, όπου έχασαν τη ζωή τους 270 άτομα», τόνισε ο Καντάφι, μιλώντας στη σύνοδο της παναραβικής κοινοβουλευτικής, διάσκεψης, οι εργασίες της οποίας ολοκληρώθηκαν χθες στην Τρίπολη.
Ο Λίβυος ηγέτης επανέλαβε πως η Λιβύη δεν έχει καμιά ανάμιξη στην υπόθεση του Λόκερμπι. Υποστήριξε μάλιστα ότι αν το Συμβούλιο Ασφαλείας υιοθετήσει μια «άδικη και εσφαλμένη» απόφαση, οι Ηνωμένες Πολιτείες «θα την εφαρμόσουν με τη βία εναντίον της Λιβύης».
Ο συνταγματάρχης Καντάφι πρόσθεσε ότι αν ένα λιβυκό αεροσκάφος με 200-300 επιβάτες συντριβεί λόγω ακατάλληλων ανταλλακτικών, «θα το έχει καταρρίψει η Αμερική, επειδή σταμάτησε την πώληση ανταλλακτικών στη Λιβύη»»
Ο Καντάφι χαρακτήρισε την υπόθεση του Λόκερμπι «πρόσχημα» με στόχο την ανάληψη στρατιωτικής δράσης για την καταστροφή της Λιβύης.

Στα πεταχτά

●*ΠΟΛΛΑ ΕΠΙΩΘΗΚΑΝ* τους τελευταίους μήνες για το θέμα της επανασύστασης του τοπικού φορέα για τα δημόσια κτήματα, δηλαδή του ΟΔΑΠΔ. Νομίζουμε ότι η απόφαση ήταν ομόφωνη από όλες τις πλευρές. Ομως, το θέμα ήρθε προχτές για συζήτηση στη Βουλή (πρόταση Σφυρίου). Και καταψηφίστηκε από τους κυβερνητικούς βουλευτές. Καλά, δεν τους ενημερώνουν;

● *ΑΥΤΗ Η ΥΠΟΘΕΣΗ με τους αντιδημάρχους κατάντησε ένα κακόγουστο σήριαλ! Γράφτηκαν δεκάδες σενάρια, που τελικά «έφθειραν» τη δημοτική αρχή. Ολα αυτά θα μπορούσαν να αποφευχθούν. Γιατί, η υπόθεση της αντιδημαρχίας δεν προέκυψε ...ξαφνικά! Ηταν θέμα υπαρχτό από την 1η Ιανουαρίου!*

●*ΤΟ ΠΡΟΒΛΗΜΑ* στη Ρόδο με τους Αλβανούς είναι υπαρκτό! Κυρίως στα χωριά, υπάρχουν αρκετοί Αλβανοί λαθρομετανάστες, που ζουν και εργάζονται εκεί. Οι κάτοικοι των χωριών (δηλαδή «τα αφεντικά» τους) λένε ότι δεν δημιουργούν κανένα πρόβλημα! Ομως, όλοι θα πρέπει να είναι προσεκτικοί. Και να ...προλάβουν το πρόβλημα!

●*ΕΔΩ ΚΑΙ ΑΡΚΕΤΕΣ* μέρες έχουν τελειώσει τα αποχετευτικά έργα στην περιοχή του Μαντρακιού και ιδιαίτερα μπροστά στη Νομαρχία. Ομως και οι λακκούβες «στέκουν» και η σκόνη πέφτει ...σύννεφο! Και διαμαρτυρίες είναι πολλές: Δεν μπορεί να ασφαλτοστρωθεί ο δρόμος; Τουλάχιστο για να σταματήσει να σκονίζεται ο κόσμος!

●*ΠΟΛΛΑ ΠΑΛΙ* τα εκατομμύρια για έργα στο νομό Δωδεκανήσου. Ομως, τα έργα αυτά είναι τα περισσότερα συνεχιζόμενα. Βέβαια, θα πρέπει και τα συνεχιζόμενα να ολοκληρωθούν. Αλλά, πότε σκοπεύουν οι αρμόδιοι να εντάξουν και κανένα καινούριο έργο; Οταν θα τελειώσουν τα ...συνεχιζόμενα έργα;

● *ΔΥΣΤΥΧΩΣ* υπάρχουν ακόμη δημόσιες υπηρεσίες, που δεν έχουν ...καθαρίστρια! Και είναι περιττό να περιγραφεί η κατάσταση που επικρατεί σ' αυτές από πλευράς εμφανίσεως και καθαριότητας. Κάτι πρέπει να γίνει. Δεν μπορούν οι υπάλληλοι να εργάζονται μέσα στα σκουπίδια. Τι είναι, επιτέλους; Γραφεία ή ...χωματερές;

Εισήσεις στο τυπογ.

ΠΡΟΟΔΟΣ
30 ΑΠΡΙΛΙΟΥ 1952
ΔΙΟΡΙΣΜΟΣΔΩΔΕΚΑΝΗΣΙΩΝ
Ο βουλευτής κ. Ζαννής μας απέστειλεν το κάτωθι τηλεγράφημα:
Αθήναι 29.
Σήμερον ο υπουργός της Παιδείας κ. Μιχαήλ ενέκρινεν τον διορισμόν εις Γυμνάσια της Δωδεκανήσου των καθηγητών κ.κ. Λιβισιανού, Πιννή, Σοϊούνια και Πέττα.
Επίσης ο υπουργός ενέκρινεν τον διορισμόν εις Δημοτικά Σχολεία της Δωδεκανήσου των δημοδιδασκάλων και δημοδιδασκαλισσών κ.κ. Σκάρου, Γεωργίου, Δυτλού, Μηλιού, Αθανασιάδη, Καρπαθίου, Οικονομίδου, Πατούρη, Δημέλη, Χατζηνικήτα, Κοβιού, Χατζηστρατή, Φωταρά, Παπακωνσταντίνου, Μπακίρη, Πισσά και Ματσάγγου.
Απαντες οι διορισθέντες είναι Δωδεκανήσοι. Οι υπολοιπόμενοι αδιόριστοι θα διορισθούν αμέσως με την έναρξιν του νέου οικονομικού έτους.
Η ΕΡΓΑΤΙΚΗ ΠΡΩΤΟΜΑΓΙΑ
Προχθές την εσπέραν εις το Εργατικόν Κέντρον συνήλθεν τα προεδρεία των εργατοϋπαλληλικών σωματείων της πόλεώς μας και συνεσκέφθησαν επί του ζητήματος του λαμπροτέρου εορτασμού της Εργατικής Πρωτομαγιάς.
Κατ' αρχήν απεφασίσθη, όπως άπαντες οι εργάται και υπάλληλοι κηρύξουν την 1ην Μαΐου 24ωρον απεργίαν.
Ως προς την απεργίαν των ξενοδοχοϋπαλλήλων και υπαλλήλων ψυχαγωγικών κέντρων αφέθη ελεύθερα να αποφασίση η Γεν. Συνέλευσις του Σωματείου τούτου ήτις συνελθούσα εκτάκτως χθες απεφάσισεν όπως άπαντες οι εργατοϋπάλληλοι των εστιατορίων, καφενείων και ξενοδοχείων μη εργασθούν κατά την 1ην Μαΐου.
Την πρωίαν της Πρωτομαγιάς, οι εργατοϋπάλληλοι θα συγκεντρωθούν προ του Εργατικού Κέντρου, όπου θα ακούσουν ομιλίαν του προέδρου του ΕΚΡ κ. Λαμπριανού επί του ιστορικού της ημέρας.
Κατόπιν θα επιβούν άπαντες αυτοκινήτων και θα μεταβούν εις Λίνδον όπου θα εορτάσουν ομαδικά συναδελφωμένοι την μεγάλην εργατική εορτήν. Δια τον λαμπρότερον εορτασμόν της Εργατικής Πρωτομαγιάς κατηρτίσθη υπό του ΕΚΡ επιτροπή αποτελουμένη εκ των Ευστρατίου, Λάμπρου, Πετρίδη, Βαλσαμίδη, Βαζηνάκη, Λαρδούτσου, Δημητρούλα, Κουσαδία, Κυπραίου, Καραγιάννη, Τακτικού, Χρυσού.

ΦΑΡΜΑΚΕΙΑ

Για τα διημερεύοντα και διανυκτερεύοντα φαρμακεία μπορείτε να απευθύνεστε στο τηλ. 107.

ΒΕΝΖΙΝΑΔΙΚΑ

Σήμερα διανυκτερεύει το πρατήριο βενζίνης του Κεφαλά (Λ. Κρεμαστής).

ΙΑΤΡΙΚΗ ΑΝΑΚΟΙΝΩΣΗ
Ο ΓΑΣΤΡΕΝΤΕΡΟΛΟΓΟΣ ΕΝΔΟΣΚΟΠΟΣ
ΝΙΚΟΣ ΤΣ. ΦΡΟΝΑΣ
-Ειδικός στις παθήσεις ήπατος, χοληφόρων, παγκρέατος, οισοφάγου, στομάχου, εντέρων
-Πλήρες ενδοσκοπικό εργαστήριο
ΔΕΧΕΤΑΙ με ραντεβού: πρωί 8.30 - 1
απόγευμα 5 - 8
εκτός Τετάρτης και Σαββάτου 9-12
ΙΑΤΡΕΙΟ: Π. ΜΕΛΑ 46-48, ΤΗΛ. 31259
M 36

Η Δ.Α.Ν.Ε. ΣΗΜΕΡΑ

ΔΡΟΜΟΛΟΓΙΑ
από 24/12 - 31/1/92

1) Ε/Γ - Ο/Γ ΙΑΛΥΣΟΣ
ΚΑΘΕ ΤΕΤΑΡΤΗ-ΠΑΡΑΣΚΕΥΗ ΩΡΑ 12.00
ΚΑΙ ΚΑΘΕ ΚΥΡΙΑΚΗ ΩΡΑ 12.30 ΔΙΑ:
ΚΩ, ΚΑΛΥΜΝΟ, ΛΕΡΟ, ΠΑΤΜΟ, ΠΕΙΡΑΙΑ

2) Ε/Γ - Ο/Γ ΡΟΔΟΣ
ΚΑΘΕ ΤΡΙΤΗ - ΠΕΜΠΤΗ - ΣΑΒΒΑΤΟ
ΩΡΑ 18.00 EXPRESS ΔΙΑ ΠΕΙΡΑΙΑ

3) Ο/Γ ΛΙΝΔΟΣ
Πληροφορίες για τα ακριβή δρομολόγιά του, στο κεντρικό πρακτορείο Ρόδου
ΑΜΕΡΙΚΗΣ 95. Τηλ.: 30930 - 30942

Παρακαλούνται οι κ.κ. επιβάτες να προμηθεύονται εγκαίρως τα εισιτήρια των από τα κατά τόπους πρακτορεία, καθ' όσον η έκδοσή των επί των πλοίων επιβαρύνεται με 20%

ΑΜΕΡΙΚΗΣ 95. Τηλ.: 30930 - 30942

ΑΠΟ ΔΕΥΤΕΡΑ ΩΣ ΠΑΡΑΣΚΕΥΗ
TV 7

07.00-10.30ΠΑΓΚΟΣΜΙΑ ΟΙΚΟΝΟΜΙΚΑ ΚΑΙ ΠΟΛΙΤΙΚΑ ΝΕΑ ΣΤΗΝ ΑΓΓΛΙΚΗ
10.30 12.00 ΤΗΛΕΠΕΡΙΟΔΙΚΟ: ΤΟΠΙΚΗ ΕΝΗΜΕΡΩΤΙΚΗ ΨΥΧΑΓΩΓΙΚΗΕΚΠΟΜΠΗ
12.00-13.30 SUPER CLUB: ΔΙΕΘΝΗΣ ΜΟΥΣΙΚΕΣ ΕΠΙΤΥΧΙΕΣ
13.30-14.30 ΣΠΟΡ (ΕΠ/ΨΗ)
14.30 - 15.30 ΠΑΙΔΙΚΟ ΠΡΟΓΡΑΜΜΑ ΕΠ/ΨΗ.: ΚΑΘΕ ΤΕΤΑΡΤΗ ΚΑΙ ΠΑΡΑΣΚΕΥΗ TOP SHOW (ΕΠ/ΨΗ): ΚΑΘΕ ΔΕΥΤΕΡΑ - ΤΡΙΤΗ - ΠΕΜΠΤΗ ΤΑ ΚΑΛΥΤΕΡΑ 10 (ΕΠ/ΨΗ): ΤΕΤΑΡΤΗ (ΕΛΛΗΝΙΚΗ ΜΟΥΣΙΚΗ) JUKE BOX (ΕΠ/ΨΗ): ΚΑΘΕ ΠΑΡΑΣΚΕΥΗ (ΕΛΛΗΝΙΚΗΜΟΥΣΙΚΗ)
15.30 - 17.00 ΤΗΛΕΠΕΡΙΟΔΙΚΟ (ΕΠ/ΨΗ): ΤΟΠΙΚΗ ΨΥΧΑΓΩΓΙΚΗ ΚΑΙ ΕΝΗΜΕΡΩΤΙΚΗΕΚΠΟΜΠΗ
17.00 - 19.00 ON THE AIR: ΔΙΩΡΗ ΕΚΠΟΜΠΗ ΞΕΝΗΣ ΜΟΥΣΙΚΗΣ ΜΕ ΣΥΜΜΕΤΟΧΗ ΑΚΡΟΑΤΩΝ
19.00 - 20.00 ΣΠΟΡ: ΚΑΘΕ ΔΕΥΤΕΡΑ (ΤΟΠΙΚΑ) - ΤΕΤΑΡΤΗ (ΕΘΝΙΚΑ) - ΠΑΡΑΣΚΕΥΗ(ΔΙΕΘΝΗ)
ΠΑΙΔΙΚΟ ΠΡΟΓΡΑΜΜΑ: ΚΑΘΕ ΤΡΙΤΗ ΚΑΙ ΠΕΜΠΤΗ
20.00 - 20.30 ΔΕΛΤΙΟ ΕΙΔΗΣΕΩΝ: ΤΟΠΙΚΗ - ΕΘΝΙΚΗ ΚΑΙΔΙΕΘΝΗΣΕΝΗΜΕΡΩΣΗ
20.30-21.30 TOP SHOW: ΚΑΘΕ ΔΕΥΤΕΡΑ - ΤΕΤΑΡΤΗ - ΠΑΡΑΣΚΕΥΗ ΤΑ ΚΑΛΥΤΕΡΑ 10: ΚΑΘΕ ΤΡΙΤΗ (ΕΛΛΗΝΙΚΗ ΜΟΥΣΙΚΗ), JUKE BOX: ΚΑΘΕ ΠΕΜΠΤΗ (ΕΛΛΗΝΙΚΗΜΟΥΣΙΚΗ)
21.30-22.30 FANTASTICO (ΤΗΛΕΠΑΙΧΝΙΔΙ): ΚΑΘΕ ΤΡΙΤΗ ΚΑΙ ΠΕΜΠΤΗ 3... ΚΑΙ ΕΣΕΙΣ (ΤΗΛΕΠΑΙΧΝΙΔΙ): ΚΑΘΕ ΤΕΤΑΡΤΗ - ΠΑΡΑΣΚΕΥΗ ΚΑΙ ΚΥΡΙΑΚΗ ΑΣΤΑ ΝΑ ΠΑΝΕ... ΚΑΘΕ ΔΕΥΤΕΡΑ
22.30-
23.30 ΤΗΛΕΠΡΟΣΕΙΓΤΣΕΙΣ: ΚΑΘΗΜΕΡΙΝΗ ΕΚΠΟΜΠΗ ΠΟΛΙΤΙΚΟΥ - ΟΙΚΟΝΟΜΙΚΟ ΠΟΛΙΤΙΣΤΙΚΟΥ ΚΑΙ ΚΟΙΝΩΝΙΟΛΟΓΙΚΟΥ ΠΡΟΒΛΗΜΑΤΙΣΜΟΥ
23.30 - 24.00 ΔΕΛΤΙΟ ΕΙΔΗΣΕΩΝ
24.00 -
24.30 ΧΡΗΜΑΤΙΣΤΗΡΙΟ
24.30 - 01.00 ΤΑ ΠΑΓΚΟΣΜΙΑ ΝΕΑ ΤΟΥ BBC
01.00 - 07.00 ΟΙ ΝΥΧΤΕΣ ΤΗΣ ΕΥΡΩΠΗΣ ΕΧΟΥΝ ΧΡΩΜΑ: ΑΠ' ΕΥΘΕΙΑΣ ΣΥΝΔΕΣΗ ΜΕ ΤΟ SUPER CHANNEL

ΧΕΙΜΕΡΙΝΟ ΠΡΟΓΡΑΜΜΑ Ρ/Σ
«ΡΟΔΟΣ ΙΝΤΕΡΝΑΣΙΟΝΑΛ»
ΑΠΟ ΔΕΥΤΕΡΑ ΕΩΣ ΠΑΡΑΣΚΕΥΗ
06.00- 08.35 ΠΡΩΤΗ ΕΚΔΟΣΗ (FLASH) - Γ. ΚΑΡΑΛΗΣ
08.35-09.00 ΕΠΙΣΚΟΠΗΣΗ ΤΟΠΙΚΟΥ ΤΥΠΟΥ - ΕΝΗΜΕΡΩΤΙΚΟ ΤΜΗΜΑ
09.00-10.00 ΠΡΩΤΗ ΕΚΔΟΣΗ (FLASH)- Γ. ΚΑΡΑΛΗΣ
10.00- 13.30 ΔΕΥΤΕΡΗ ΕΚΔΟΣΗ (FLASH)- ΜΠ. ΠΑΠΑΠΑΝΑΓΙΩΤΟΥ
13.30-14.00 ΑΝΑΛΥΤΙΚΟ ΔΕΛΤΙΟ ΤΟΠΙΚΩΝ ΕΙΔΗΣΕΩΝ ΔΕΛΤΙΟ FINANCIAL TIMES
14.00- 15.00 ΤΑ ΓΕΓΟΝΟΤΑ ΣΤΙΣ ΔΥΟ (FLASH)- ΟΛΓΑ ΤΡΕΜΗ
15.00-15.30 ΟΙΚΟΝΟΜΙΚΟ ΕΝΘΕΤΟ (FLASH)-ΣΤ. ΣΧΟΙΝΑΣ
15.30-18.00 ΤΡΙΤΗ ΕΚΔΟΣΗ (FLASH) - Ν. ΑΘΑΝΑΣΙΟΥ
18.00-20.00 ΤΕΤΑΡΤΗ ΕΚΔΟΣΗ (FLASH). Γ. ΔΗΜΑΡΑΣ
20.00-21.00 Η ΕΠΟΜΕΝΗ ΜΕΡΑ (FLASH) - Θ. ΓΕΩΡΓΑΚΟΠΟΥΛΟΣ
21.00-22.00 ΔΕΥΤΕΡΑ: ΕΛΛΗΝΙΚΗ ΔΙΣΚΟΓΡΑΦΙΑ - Μ. ΜΑΚΡΗΣ
ΤΡΙΤΗ: ΤΟ ΑΣΠΡΟ, ΤΟ ΜΑΥΡΟ ΚΑΙ ΤΟ ΚΟΚΚΙΝΟ - ΤΖ. ΓΟΥΙΛΣΟΝ
ΤΕΤΑΡΤΗ - Α. ΠΑΠΑΧΡΙΣΤΟΔΟΥΛΟΥ
ΠΕΜΠΤΗ: ΟΛΟΙ ΟΙ ΡΕΜΙΕΤΕΣ ΤΟΥ ΝΤΟΥΝΙΑ - Μ. ΜΑΚΡΗΣ
ΠΑΡΑΣΚΕΥΗ: ΑΘΛΗΤΙΚΟ ΕΝΘΕΤΟ - Κ. ΒΕΡΝΙΚΟΣ
ΠΟΛ/ΚΕΣ ΣΕΛΙΔΕΣ (FLASH) - Ι. ΝΟΒΑ
22.00-24.00 ΠΕΜΠΤΗ ΕΚΔΟΣΗ (FLASH) - ΕΝΗΜΕΡΩΤΙΚΟ ΤΜΗΜΑ ΤΗΝ ΠΑΡΑΣΚΕΥΗ- Β. ΚΑΛΗΓΕΡΟΣ
24.00-02.00 ΠΕΜΠΤΗ ΕΚΔΟΣΗ (FLASH) - Θ. ΚΑΚΚΑΒΑΣ -
02.00-06.00 ΕΚΤΗ ΕΚΔΟΣΗ (FLASH) Ν. ΚΑΝΕΛΗ - Ε. ΚΟΛΕΤΤΑΣ
- ΑΝΑΛΥΤΙΚΑ ΔΕΛΤΙΑ ΕΙΔΗΣΕΩΝ ΚΑΘΕ ΩΡΑ ΑΠΟ ΤΟΝ(FLASH
- ΤΙΤΛΟΙ ΤΟΠΙΚΩΝ ΕΙΔΗΣΕΩΝ ΣΤΟ ΚΑΙ ΜΙΣΗ ΚΑΘΕ ΩΡΑΣ ΑΠΟ ΤΟ ΡΟΔΟΣ ΙΝΤΕΡΝΑΣΙΟΝΑΛ.

ΚΙΝΗΜΑΤΟΓΡΑΦΟΙ

ΜΕΤΡΟΠΟΛ

ΠΡΟΓΡΑΜΜΑΤΑ
5.30-7.30, 7.30-9.30
9.30-11.30. Τηλ. 28400
Ο παραγωγός των θεότρελλων κωμωδιών. Μια τρελλή και απίθανη πτήση. Ακρως τρελλό και απόρρητο, τρελλές σφαίρες, παρουσιαζει την πιο τρελλή κωμωδία όλων των εποχών.
ΣΤΡΑΒΟΙ ΠΙΛΟΤΟΙ ΣΕ F-16
HOT SHOTS
Α' Προβολής - Κατάλληλο
Η μητέρα όλων των κωμωδιών που συνδυάζει το ΟΣΑ ΠΑΙΡΝΕΙ Ο ΑΝΕΜΟΣ, ΡΟΚΥ 1, 2, 4, 5 και όλα αυτά μεένα εισιτήριο.
Πρωταγωνιστούν:
ΤΣΑΡΛΥ ΣΗΝ
ΒΑΛΕΡΙΑ ΓΚΟΛΙΝΟ
ΛΟΥΝΤ ΜΠΡΙΝΤΖΕΣ

ΠΑΛΛΑΣ

ΠΡΟΓΡΑΜΜΑΤΑ
5.30-7.30, 7.30-9.30
9.30-11.30. Τηλ. 24475
Μια ταινία του Παντελή Βούλγαρη. Μια ταινία, από καρδιάς για τις γυναίκες και τους άνδρες μιας σύγχρονης πόλης και για την ανθρωπιά τους.
ΗΣΥΧΕΣ ΜΕΡΕΣ ΤΟΥ ΑΥΓΟΥΣΤΟΥ
Α' Προβολής -Κατάλληλο
Πρωταγωνιστούν:
ΘΑΝΑΣΗΣ ΒΕΓΓΟΣ
ΑΛΕΚΑ ΠΑΪΖΗ
ΧΡΥΣΟΥΛΑ ΔΙΑΒΑΤΗ

ΔΗΜΟΤΙΚΟ ΘΕΑΤΡΟ

ΠΡΟΓΡΑΜΜΑΤΑ
7.30-9.30, 9.30-11.30
ΣΗΜΕΡΑ
Δύο αδέλφια, στην κάψα του καλοκαιριού, ανίκανα ν' αντιδράσουν στην παράξενη έλξη... Ανοίξτε την καρδιά σας για να δεχθείτε το πάθος ενός απαγορευμένου έρωτα
ΚΛΕΙΣΕ ΜΟΥ ΤΑ ΜΑΤΙΑ
Το βραβευμένο αριστούργημα του 38χρονου Αγγλου σκηνοθέτη ΣΤΗΒΕΝ ΠΟΛΙΑΚΟΦ.
Παίζουν:
ΑΛΑΝ ΡΙΚΜΑΝ
ΚΛΑΪΒ ΟΟΥΕΝ

TITANIA

Τηλ. 25876 Ωρες έναρξης:
7 και 9.30
Σαββατοκύριακο 4.30
Η ΕΛΚΕ ΑΕ και η CAROLCO PICTURES παρουσιάζουν στη Ρόδο την πρώτη ταινία της χρονιάς σε Αμερική - Ευρώπη.
ΣΒΑΡΤΣΕΝΕΓΚΕΡ
ΕΞΟΛΟΘΡΕΥΤΗΣ
No2
TERMINATOR 2
Σκηνοθεσία:
ΤΖΕΗΜΣ ΚΑΜΕΡΟΝ
Η πιο ακριβή παραγωγή όλων τωνεποχών, κόστισε 100.000.000δολλάρια.

ΙΑΤΡΙΚΗ ΑΝΑΚΟΙΝΩΣΗ
Ο ιατρός
ΜΑΡΙΑΣ ΓΕΩΡΓΙΟΣ
Δερματολόγος - Αφροδισιολόγος
τ. ιατρός Παν. Κλινικής Νοσ. «Α. ΣΥΓΓΡΟΣ»
Μέλος SIDE DERMO ESTETICA ΙΤΑΛΙΑΣ
Μέλος Ευρωπαϊκής Ακαδημίας E.A.D.Y
ΔΕΧΕΤΑΙ καθημερινά από τις 9.00 εως τις 1το μεσημέρι και από τις 5 έως τις 8 το απόγευμα εκτός από Τετάρτη απόγευμα
Ταμεία: ΔΗΜΟΣΙΟ - ΤΥΔΚΥ - ΤΑΞΥ
Ιατρείου: Ιωνος Δραγούμη 5, Νιοχώρι
Τηλ. 35264
(Δίπλα στο ξενοδοχείο Εσπέρια)
M-5-2/12

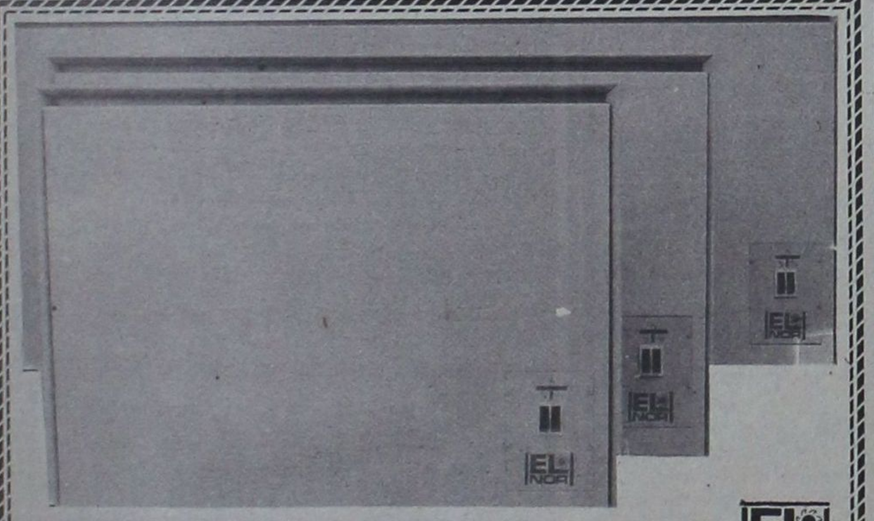

ΘΕΡΜΟΠΟΜΠΟΙ ΝΟΡΒΗΓΙΑΣ
ΟΙΚΟΝΟΜΙΚΗ, ΥΓΙΕΙΝΗ και ΑΘΟΡΥΒΗ ΘΕΡΜΑΝΣΗ
ΜΕΛΕΤΗ και ΕΓΚΑΤΑΣΤΑΣΗ ΔΩΡΕΑΝ
ΑΝΤΙΠΡΟΣΩΠΟΣ ΡΟΔΟΥ
Ν. ΚΑΜΠΟΥΡΑΚΗΣ - Μ ΦΛΑΓΚΟΣ Ο.Ε.
ΑΓ. ΑΝΑΣΤΑΣΙΑΣ 9 ΡΟΔΟΣ ΤΗΛ. 31320 - 20859
Δύο χρόνια εγγύηση

ΕΧΕΤΕ ΠΡΟΒΛΗΜΑ ΜΑΛΛΙΩΝ;
έχουμε όλες τις λύσεις

★ ΠΡΟΛΗΨΗ
★ FUSION. (Φυσικές τρίχες ενωμένες με τις δικές σας)
★ ΜΕΤΑΜΟΣΧΕΥΣΗ (Νέα μαλλιά που μεγαλώνουν κανονικά)
★ ΕΜΦΥΤΕΥΣΗ (Νέες τρίχες μία - μία στο δέρμα)
★ VELCRO (Ημιμόνιμος σύνδεση ξένων μαλλιών)
★ ΠΕΡΟΥΚΕΣ (Γυναικείες - Ανδρικές)
Νέα μαλλιά που μεγαλώνουν κανονικά με μία από τις μεθόδους μας
ΠΡΟΛΗΨΗ & ΠΡΟΣΘΕΤΙΚΗ ΜΑΛΛΙΩΝ
ΤΟ ΠΙΟ ΠΛΗΡΕΣ ΚΕΝΤΡΟ ΤΗΣ ΕΛΛΑΔΑΣ
P P HAIR CLUB
9-92/8
• ΘΕΣΣΑΛΟΝΙΚΗ Μητροπόλεως 24 Τηλ. (031) 272.238, 226.454
• ΡΟΔΟΣ Τηλ. (0241) 93.088
• ΣΕΡΡΕΣ Τηλ. (0321) 65.736
• ΠΤΟΛΕΜΑΙΔΑ Τηλ. (031) 226.454
• ΚΑΒΑΛΑ Τηλ. (051) 231.079
• ΜΙΛΑΝΟ ΤΗΛ. (00392) 61.31.102

ΚΑΡΔΙΟΛΟΓΙΚΟ ΙΑΤΡΕΙΟ
ΑΝΑΙΜΑΚΤΩΝ ΔΙΑΓΝΩΣΤΙΚΩΝ ΜΕΘΟΔΩΝ
ΓΕΩΡΓΙΟΣ ΓΕΩΡΓΙΑΔΗΣ
Ειδικός καρδιολόγος
M.S.M.A - SWEDEN τ. Επιμελητής Καρδιολογικής Κλινικής του Πανεπιστημιακού Νοσοκομείου S.O.S. KAROLINSKA I. ΣΤΟΚΧΟΛΜΗΣ - Former Registrar του Πανεπιστημιακού Νοσοκομείου AKADEMISKA UPPSALA - Σουηδίας
ΔΕΧΕΤΑΙ ΚΑΘΕΜΕΡΑ 08.30 - 1 και 5-8 μ.μ.
ΣΑΒΒΑΤΟ: ΜΕ ΡΑΝΤΕΒΟΥ
ΠΛΗΡΗΣ ΣΥΓΧΡΟΝΟΣ ΚΑΡΔΙΟΛΟΓΙΚΟΣ ΕΛΕΓΧΟΣ
ΤΑΜΕΙΑ: Τ.Α.Ξ.Υ - ΔΗΜΟΣΙΟΥ - ΤΥΔΚΥ
ΙΑΤΡΕΙΟ: 28ης ΟΚΤΩΒΡΙΟΥ Νο 37 - Τηλ. 36827
(Πλησίον ΠΛΑΤ. ΨΑΡΟΠΟΥΛΑΣ) ΟΙΚΙΑ τηλ. 91175

ΟΤΑΝ ΜΙΛΑΜΕ ΓΙΑ!!!
LA PIZZAGIO
DAL 1977 ΤΗΛ. 25581

Ο ιατρός
ΣΑΜΙΩΤΑΚΗΣ ΙΩΑΝΝΗΣ Ν.
ΔΙΔΑΚΤΩΡ ΠΑΝ/ΜΙΟΥ ΜΑΣΣΑΛΙΑΣ ΓΑΛΛΙΑΣ
ΕΙΔΙΚΟΣ ΦΥΣΙΚΗΣ ΙΑΤΡΙΚΗΣ (ρευματολογικά - ορθοπεδικά) ΠΑΘΗΣΕΩΝ ΣΠΟΝΔΥΛΙΚΗΣ ΣΤΗΛΗΣ
(χειροπρακτική)
δέχεται στο εξής τους ασφαλισμένους του δημοσίου
9-1 και 5-8 ΗΡΩΩΝ ΠΟΛΥΤΕΧΝΕΙΟΥ 11
Ρόδος: Τηλ.: 28258
1969-24/1

ΠΡΟΤΥΠΟ ΚΕΝΤΡΟ ΤΗΛΕΦΩΝΙΑΣ

- ΤΗΛΕΦΩΝΙΚΑ ΚΕΝΤΡΑ ξενοδοχειακού και επιχειρησιακού τύπου ψηφιακά - ηλεκτρονικά - αυτόματα
- ΤΗΛΕΦΩΝΙΚΕΣ ΣΥΣΚΕΥΕΣ Απλές - δίγραμμες - DISPLAY - αντίκες επιτραπέζιες - τοίχου
- ΦΡΑΓΕΣ ΥΠΕΡΑΣΤΙΚΩΝ ΤΗΛΕΦΩΝΗΜΑΤΩΝ
- TELEFAX
- ΤΗΛΕΦΩΝΙΚΑ ΚΕΝΤΡΑ ιατρών - δικηγόρων - επιχειρήσεων - επαύλεων
- ΑΥΤΟΜΑΤΟΙ ΑΠΑΝΤΗΤΕΣ - ΑΠΛΟΙ ΚΑΙ ΤΗΛΕΧΕΙΡΙΖΟΜΕΝΟΙ
- ΤΗΛΕΦΩΝΙΚΟΙ ΘΑΛΑΜΟΙ
- ΚΑΤΑΓΡΑΦΙΚΑ ΜΙΑΣ ΓΡΑΜΜΗΣ ΟΤΕ

Ηλεκτρονικοί αυτόματοι μεταφραστές TRANSLATORS 2 έως 14 γλωσσών

Ελληνικά - αγγλικά - γερμανικά - γαλλικά - ιταλικά - ισπανικά - πορτογαλικά - δανέζικα - φινλανδικά - νορβηγικά - σουηδικά - ολλανδικά - τουρκικά - σερβοκροατικά
Ιδανικό δώρο για τουριστικά στελέχη - υπαλλήλους - επιχειρηματίες - ταξιδιώτες - φοιτητές - πράκτορες - ξενοδόχους.
Διαρκής έκθεση - γραφεία - σέρβις: ΠΑΝΓ. ΡΟΔΙΟΥ 87
(πίσω από τον Αγιο Ιωάννη) - ☎ 25672.
16747-31/1

ΠΡΑΚΤΟΡΕΙΟ ΤΑΞΙΔΙΩΝ ΤΟΥΡΙΣΜΟΥ
VISA TRAVEL CLUB
Σε συνεργασία με τις μεγαλύτερες αεροπορικές εταιρίες σας προσφέρουμε

	Απλή	μετάβ. Μετ'	επιστρ.
● ΝΕΑ ΥΟΡΚΗ	72.000		106.000
● ΑΥΣΤΡΑΛΙΑ	138.000		259.000
● ΛΟΝΔΙΝΟ	38.500		57.000
● ΕΛΣΙΝΚΙ	51.000		72.000
● ΚΟΠΕΓΧΑΓΗ	40.000		60.000
● ΣΤΟΚΧΟΛΜΗ	42.000		65.000
● ΦΡΑΝΚΦΟΥΡΤΗ	36.500		57.000
● ΑΜΣΤΕΡΝΤΑΜ	38.000		50.000
● ΡΙΟ	150.000		222.000

Μόνο τα σουμά σετούν σιο φθηνά!
VISA TRAVEL CLUB & ΦΙΛΙΠΠΟΣ
Μανδηλαρά 8 τηλ. 33282, 31562
ΣΙΓΟΥΡΙΑ - ΕΓΓΥΗΣΗ

ΟΡΘΟΔΟΝΤΙΚΟ ΙΑΤΡΕΙΟ
ΗΛΙΑ ΚΑΘΟΠΟΥΛΗ
Ειδικού Ορθοδοντικού
Master Πανεπιστημίων Lund Σουηδίας
ΔΕΧΕΤΑΙ ΔΕΥΤΕΡΑ ΕΩΣ ΠΑΡΑΣΚΕΥΗ
ώρες 03.00 - 09.00 απόγευμα με ραντεβού.
Πίνδου 4 - 85100 Ρόδος τηλ. (0241) 331 3
3/11

ΙΑΤΡΙΚΗ ΑΝΑΚΟΙΝΩΣΗ
ΧΡΗΣΤΟΣ Π. ΠΑΠΑΚΩΣΤΑΝΤΙΝΟΥ
ΠΑΙΔΙΑΤΡΟΣ
(Τ. Εσωτ. Ιατρός Νοσοκ. Παίδων Αγία Σοφία)
Δέχεται ασφαλισμένους: ΤΥΔΚΥ, Δημοσίου, ΤΑΞΥ.
Ωρες ιατρείου καθημ.: 8.30-13.00 / 5.00-8.00
Σάββ.: 8.30-13.00.
Καναδά 82
(Παραπλεύρως Φαρμακείο Κολοκυθά)
τηλ. 30120
M46

Σκανδιναβία
Τακτικές πτήσεις για:
ΚΟΠΕΓΧΑΓΗ - ΣΤΟΚΧΟΛΜΗ - ΕΛΣΙΝΚΙ
Ρωτήστε σήμερα τον ταξιδιωτικό σας πράκτορα ή την
AUSTRIAN AIRLINES
Η ΦΙΛΙΚΗ ΠΤΗΣΗ
Ρόδος, Γενικός Πράκτορας «ΖΑΝΕΤΟΣ ΤΡΑΒΕL»
Τηλ. 20832, 22470, 24757
M8

Καλλιτεχνική ΠΡΟΟΔΟΣ

ΓΡΑΦΕΙ Ο ΓΙΩΡΓΟΣ ΜΑΡΤΙΝΗΣ

ΤΟ ΒΙΒΛΙΟ «ΠΡΟΚΛΗΣΕΙΣ ΑΥΤΟΓΝΩΣΙΑΣ» ΤΟΥ ΜΙΛΤ. ΛΟΓΟΘΕΤΗ

Προκλήσεις αυτογνωσίας, Μιλτιάδη Ι. Λογοθέτη, Ρόδος 1991, εκδ. εργοστασίου Τουμπή και τυπογραφ. Τέχνη, σχ. 14, 5 Χ 21 εκ., σελ. 168.

Με το άρτιο αυτό βιβλίο του ο Μιλτιάδης Λογοθέτης, άλλοτε διευθυντής του Επιμελητηρίου Δωδεκανήσου και πρόεδρος της Στέγης Γραμμάτων και Τεχνών Ρόδου, συγκεντρώνει και παρουσιάζει μια μεγάλη σειρά Δοκίμια σε σχέση με την Ιστορία, τον Πολιτισμό, τον Τουρισμό και την Ανάπτυξη, που γράφτηκαν μέσα σε μια μεγάλη περίοδο χρόνων και αγγίζουν τασοβαρότερα θέματα στην εξελικτική πορεία αναπτύξεως του τόπου.

Ο Μ. Λογοθέτης, λόγω θέσεων και ενδιαφερόντων, αλλάκαι της ικανότητος να επιβάλλεται σε καταστάσεις και να βρίσκεται αναμεμιγμένος παντού, είχε την ευχέρεια να διατυπώνει μια επιστημονική γνώμη, με βάση τα στοιχεία και την πείρα και να δίνει βασικές γραμμές και θέσεις, σε εκείνους που περιστασιακά εκάστοτε άγγιζαν τα θέματα.

Τα κείμενά του αυτά, συγκεντρωμένα στο βιβλίο αυτό - και βέβαια όχι όλα - δίνουν ένα μέτρο της εξελικτικής πορείας του τόπου μας, αλλά και της ψυχοπνευματικής ανοδικής γραμμής του συγγραφέα, που από θέμα σε θέμα και από κατάκτηση σε κατάκτηση φθάνει στο αποτέλεσμα αυτό.

Τα διάφορα άρθρα του βιβλίου αυτού, έχουν για τίτλους τους εξής:

Η Δωδεκάνησος και η Επανάσταση του 1821, σελίδες από την αντίσταση των Δωδεκανησίων, Δωδεκάνησα: 40 χρόνια ελεύθερου βίου, Πολιτιστικά Δωδεκανησίων της Διασποράς, Τοπωνυμικά Δωδεκανήσου, Ζητήματα ποιότητας ζωής, Δωδεκανήσιοι ακαδημαϊκοί, Μανουήλ Γεδεών, ο Βάλιας Σερμερζίδης, ο Τουρισμός της Δωδεκανήσου, παρελθόν, παρόν και μέλλον, ο Τουρισμός, σκέψεις προβληματισμού και πολιτικής, ο Ελληνικός τουρισμός στα πλαίσια της ΕΟΚ, ο Ελληνικός τουρισμός μπροστά στην πρόκληση του 1993, Τουρισμός και Προστασία του Περιβάλλοντος, το οργανωτικό σχήμα του Ελληνικού Τουρισμού, Ιδρυση Σχολής Ανωτάτης Τουριστικής Παιδείας, Τουριστικά Νισύρου, Αναπτυξιακά Δωδεκανήσου, ο τριτογενής τομέας της Δωδεκανήσου, Αναπτυξιακά Νισύρου, Σχεδίασμα προγράμματος οικονομικής και κοινωνικής αναπτύξεως Νισύρου, η αναμόρφωση του επιμελητηριακού θεσμού, η προστασία του καταναλωτή και κρίσεις για το "η ευημερία των αριθμών".

Ωστόσο, πρέπει να τονισθεί ότι ο Μ. Λογοθέτης, που συγκέντρωσε αυτά τα κείμενά του σε τόμο, πιστεύει ότι μπορεί να είναι το ίδιο τόσο χρήσιμα στα νησιά μας, όσο και σε άλλους τόπους και άλλους ενδιαφερομένους.

Ας δούμε τον πρόλογο του βιβλίου του αυτού, γιατί έτσι, ξεκαθαρίζεται και ο στόχος του συγγραφέα. Γράφει λοιπόν:

«Τα κείμενα που συγκροτούν αυτό το βιβλίο αποτελούν εισηγήσεις και ομιλίες σε συνέδρια, διασκέψεις και πολιτιστικές εκδηλώσεις, που έγιναν την περίοδο 1982 - 1988 και καλύπτουν θέματα ιστορίας, πολιτισμού, τουρισμού και ανάπτυξης, με κύρια αναφορά στον συγκεκριμένο χώρο της Δωδεκανήσου.

Ο χρόνος που μεσολάβησε από τότε που γράφτηκαν και δημοσιοποιήθηκαν αυτά τα κείμενα, μπορεί να τα καθιστά χρονικά τουλάχιστον παρωχημένα, ωστόσο οι απόψεις που διατυπώνονται στις γραμμές τους εξακολουθούν να διατηρούν την επικαιρότητά τους, είτε γιατί αναφέρονται σε ορισμένα γεγονότα της ιστορίας και του πολιτισμού μας, που νομίζω ότι έχουμε χρέος να τα διατηρούμε στη μνήμη μας, είτε γιατί καλύπτουν μερικές σοβαρές πτυχές του οικονομικού μας γίγνεσθαι, που πρέπει να μας προβληματίζουν, αφού συνδέονται άμεσα με την οικονομική και κοινωνική μας ανάπτυξη. Με την έννοια αυτή τα κείμενα διατηρούν την επικαιρότητά τους και λειτουργούν σαν αναφορές προβληματισμού και μνήμης, ή αν προτιμάτε σαν προκλήσεις αυτογνωσίας, σε πολιτιστικό και αναπτυξιακό επίπεδο.

Ακόμα και αν η λειτουργικότητα των κειμένων δεν ανταποκριθεί στις προσδοκίες μας, νομίζω πως κάποιο θετικό όφελος θα προκύψει από την παρουσίασή τους σε ενιαίο κείμενο με τη μορφή αυτού του βιβλίου. Ετσι οι απόψεις μας ίσως φανούν χρήσιμες βιβλιογραφικά στον ιστορικό μελετητή του τόπου αυτού ή ακόμα ίσως ικανοποιούν, αυτό είναι μάλλον βέβαιο, τη φιλοδοξία μας να δούμε δημοσιευμένες τις σκέψεις μας, έστω κι αν δεν πρόκειται κανείς να τις διαβάσει. Οποιος γράφει, διατυπώνοντας τις σκέψεις του, όταν μάλιστα αυτές στοχεύουν σε διεργασίες προβληματισμού και μνήμης, δεν έχει άλλη επιλογή παρά να ολοκληρώσει έτσι το χρέος του.

Τέλος θα πρέπει να πούμε ότι η εμβέλεια που έχουν τα περισσότερα κείμενα, ξεπερνώντας το τοπικό θεματολόγιο και αγγίζοντας γενικότερους προβληματισμούς, αποτελεί ένα πρόσθετο λόγο να δικαιολογήσουμε την πρωτοβουλία μας, αν ο εκτός Δωδεκανήσου αναγνώστης των απόψεών μας, αναγνωρίσει σ' αυτές κάποιους δικούς του προβληματισμούς και επομένως κάποια χρησιμότητα».

ΕΛΛΗΝΙΚΗ ΔΗΜΟΚΡΑΤΙΑ
ΝΟΜΑΡΧΙΑ ΔΩΔΕΚΑΝΗΣΟΥ
ΔΗΜΟΣ ΙΑΛΥΣΟΥ 85101
ΡΟΔΟΣ

ΥΠΟΧΡΕΩΣΕΙΣ ΤΩΝ ΦΟΡΟΛΟΓΟΥΜΕΝΩΝ ΓΙΑ ΒΕΒΑΙΩΣΗ ΤΕΛΩΝ ΠΡΟΣ ΤΟ ΔΗΜΟ ΙΑΛΥΣΟΥ

Ο Δήμος Ιαλυσού υπενθυμίζει τις υποχρεώσεις των φορολογουμένων να καταθέσουν στις νόμιμες προθεσμίες τα απαραίτητα στοιχεία για τη βεβαίωση των δημοτικών φόρων και τελών.

Αναλυτικά οι περιπτώσεις που αφορούν τους φορολογουμένους του Δήμου Ιαλυσού είναι:

1. Τέλος πεζοδρομίων - οδών - πλατειών και κοινοχρήστων χώρων.

Οσοι επιθυμούν να χρησιμοποιήσουν πεζοδρόμια - οδοστρώματα και λοιπούς κοινοχρήστους χώρους ή το υπέδαφος αυτών, πρέπει να υποβάλουν αίτηση στο Δήμο για τη χορήγηση σχετικής άδειας. (αρ. 3 Ν. 1080/80).

2. Τέλος διαφημίσεως.

Για την τοποθέτηση οποιασδήποτε διαφημίσεως στην περιοχή του Δήμου Ιαλυσού σε ιδωτικούς ή κοινοχρήστους χώρους, οι ενδιαφερόμενοι πρέπει να υποβάλουν στο δήμο σχετική αίτηση και να καταβληθεί το σχετικό τέλος.

3. Τέλος καθαριότητας και φωτισμού.

Για την παροχή ηλεκτικού ρεύματος σε κατοικίες, καταστήματα, ξενοδοχεία κλπ. οι ενδιαφερόμενοι πρέπει να δηλώσουν στο δήμο την επιφάνεια τ.μ. που θα ηλεκτροδοτήσουν για τον υπολογισμό των τελών φωτισμού και καθαριότητας. Επίσης, σε περιπτώσεις αυξήσεως ή μειώσεως των τ.μ. των φωτιζομένων χώρων λόγω προσθήκης κτισμάτων ή αφαίρεσης τ.μ. οι ιδιοκτήτες - ενοικιαστές των ακινήτων υποχρεούνται στην υποβολή συμπληρωματικής δήλωσης (αρ. 2, Ν. 25/1975). Τα δικαιολογητικά που απαιτούνται είναι: α) άδεια οικοδομής, β) βεβαίωση και σχεδιάγραμμα ηλεκτρολόγου, γ) πίνακα οριζοντίου ιδιοκτησίας ή συμβόλαιαγοράς.

4. Τέλος διαμονής παρεπιδημούντων.

α) Οι ιδιοκτήτες ή εκμεταλλευτές ξενοδοχειακών επιχειρήσεων, κάθε λειτουργικής μορφής καικατηγορίας, έχουν υποχρέωση να εισπράττουν τέλος παρεπιδημούντων σε ποσοστό 4.5% επί του μισθώματος κλίνης και να αποδίδουν το τέλος αυτό στο Δημόσιο Ταμείο Ρόδου σε προθεσμία 40 ημερών από τη λήξη κάθε μήνα.

β) Οι ιδιοκτήτες - εκμεταλλευτές ενοικιαζομένων δωματίων έχουν υποχρέωση να εισπράττουν το τέλος παρεπιδημούντων σε ποσοστό 5% επί του μισθώματος, κλίνης και να το αποδίδουν στο Δημόσιο Ταμείο Ρόδου εντός του πρώτου 10 ημέρου του επομένουμηνός.

Σε περίπτωση καθυστερήσεως στην απόδοση του τέλους, επιβάλλεται πρόστιμο σε ποσοστό 10% για κάθε μήνα καθυστερήσεως, μέχρι το ισόποσο του τέλους.

5. Τέλος 5% επί των ακαθαρίστωνεσόδων.

Οι ιδιοκτήτες ή εκμεταλλευτές:

α) Κέντρων διασκέδασης και των κάθε είδους μορφής και ονομασίας καταστημάτων Γ' κατηγορίας και ανωτέρας στα οποίαπροσφέρονται φαγητά, καφές, ποτά, αναψυκτικά γαλακτοκομικά παρεϊόντα και γλυκίσματα.

β) Ζυθοπωλεία ανεξαρτήτου κατηγορίας, μπαρ ανεξαρτήτου ιδιαίτερης ονομασίας και κατηγορίας.

γ) Κέντρων πολυτελείας,

έχουν υποχρέωση να εισπράττουν τέλος επί των ακαθαρίστων εσόδων τους σε ποσοστό 5% επί του ποσού του λογαριασμού και να το αποδίδουν με δήλωσή τους εντός του πρώτου 10ημέρου στο Δημόσιο Ταμείο Ρόδου μετά από θεώρηση της δήλωσης από το τμήμα προσόδων του δήμου.

6. Τέλος χρήσεως παραλιών.

Οσοι από τους ενδιαφερομένους επιθυμούν να κάνουν χρήση χώρου παραλίας για την τοποθέτηση οποιασδήποτε μορφής εκμετάλλευσης, υποχρεούνται να υποβάλουν στο δήμο αίτηση για τη χορήγηση σχετικήςάδειας.

Γνωρίζουμε δε ότι, όσα από τα ξενοδοχεία των περιοχών που έχουν κηρυχθεί με Δ/τα τουριστικά δημόσια κτήματα, ως μίσθωμα θα υπολογισθεί το ισόποσο της δηλούμενης τιμής του δίκλινου δωματίου με λουτρό, πολλαπλασιαζόμενο με τον αριθμό κλινών της ξενοδοχειακής μονάδας. (αρ. 1032058/1555/0010/30-5-89, Απ. Υπουρ. ΦΕΚ 531/30-6-89 τ.Β').

Για την λοιπή περιοχή θα ισχύσει το καθεστώς που υπήρχε μέχρι σήμερα. Οι ενδιαφερόμενοι εκμεταλλευτές χώρου παραλίας αρμοδιότητας Δημοτικής Επιχείρησης θα λάβουν γνώση από σχετική απόφαση της Επιχείρησης.

Η παράλειψη υποβολής των παραπάνω δηλώσεων και καταβολής του τέλους συνεπάγεται σε κάθε περίπτωση τις κυρώσεις του Νόμου. Για περισσότερες πληροφορίες και διευκρινήσεις οι ενδιαφερόμενοι να απευθύνονται στο γραφείο Προσόδων του Δήμου Ιαλυσού.

Ο Δήμαρχος
Κωνσταντίνος Παπαεμμανουήλ
17/1

Πρόκειται να δοθούν
Τα τέλη Ιανουαρίου οι νέες άδειες ταξί

ΠΡΟΒΛΗΜΑΤΑ ΤΩΝ ΟΔΗΓΩΝ

ΜΕΧΡΙ το τέλος Ιανουαρίου θα ανακοινωθούν τα ονόματα αυτών που θα πάρουν τις νέες άδειες ταξί και των δέκα επιλαχόντων.

◆ Τη δήλωση αυτή έκανε χτες ο προϊστάμενος του Γραφείου Συγκοινωνιών Γιάννης Κασαπίδης, λέγοντας ότι θα συντομευθούν κάποιες διαδικασίες για το θέμα αυτό, αλλά και οι έλεγχοι που αφορούν τις ειδικές άδειες ταξί.

ΕΚΠΡΟΣΩΠΟΙ του Συνδέσμου Ταξί Ρόδου και των οδηγών ταξί, επισκέφθηκαν χτες το νομάρχη Γ. Χαραλαμπόπουλο και παρουσία του προϊσταμένου της υπηρεσίας Συγκοινωνιών Γ. Κασαπίδη, έθεσαν αρκετά θέματα τα οποία απασχολούν την τάξη τους.

◆ Μεταξύ των θεμάτων που έθεσαν οι ταξιτζήδες ήταν κυρίως της παρουσίας «αεριτζήδων» στο επάγγελμα οι οποίοι πέραν της οικονομικής ζημιάς που κάνουν στους επαγγελματίες, δυσφημούν πολλές φορές και την τάξη.

ΟΙ ΟΔΗΓΟΙ ταξί ζήτησαν να μην προσλαμβάνονται από τους ιδιοκτήτες ταξί, περιστασιακοί οδηγοί οι οποίοι κλέβουν το ψωμί των επαγγελματιών.

◆ Για πολλά θέματα ο κ. Χαραλαμπόπουλος ζήτησε από τον κ. Κασαπίδη να παρέμβει και σε συνεννόηση με τους ταξιτζήδες να επιλυθούν όσα γίνεται περισσότερα απ' αυτά.

Αθώος ο Ανδρέας

ΣΥΝΕΧΕΙΑ ΑΠΟ ΤΗ ΣΕΛ. 1

άποψη ότι ο κ. Παπανδρέου είχε συμμετοχή για τις καταθέσεις των ΔΕΚΟ αλλά μετέτρεψε την κατηγορία της ηθικής αυτουργίας σε απλή συνεργεία και μάλιστα σε βαθμό κακουργήματος.

Μειοψηφίες επίσης εκφράστηκαν και για την απαλλαγή του κ. Παπανδρέου για τα αδικήματα της ηθικής αυτουργίας.

Ειδικότερα για τον κ. Παπανδρέου στην υπόθεση των πάμπερς, κηρύχτηκε αθώος με ψήφους 9 υπέρ και 4 κατά, ενώ για την υπόθεση της ηθικής αυτουργίας στην υπόθεση Τσοβόλα αθωώθηκε με ψήφους 9 υπέρ και 4 κατά.

Ο κ. Δημ. Τσοβόλας, κηρύχτηκε ένοχος με ψήφους 9 προς 4, ενώ ο κ. Πέτσος ένοχος (για την υπόθεση της Παλήνης) με ψήφους 9 προς 4.

ΟΙ ΠΟΙΝΕΣ

Στις 3.30 το πρωί το δικαστήριο εξέδωσε την απόφασή του σύμφωνα με την οποία επέβαλε συνολική ποινή φυλακίσεως 2,6 χρόνων στον κ. Τσοβόλα εξαγοραζόμενη προς 1.000 δραχμές την ημέρα. Επίσης το δικαστήριο επέβαλε στέρηση για 3 χρόνια των πολιτικών δικαιωμάτων του κ. Τσοβόλα. Πέντε μέλη ψήφισαν για στέρηση δικαιωμάτων επί δύο έτη. Επίσης το δικαστήριο επέβαλε ποινή φυλακίσεως 10 μηνών με τριετή αναστολή στον κ. Πέτσο. Επίσης επέβαλε στέρηση των πολιτικών του δικαιωμάτων για δύο χρόνια.

Εκθεση προϊόντων

ΣΥΝΕΧΕΙΑ ΑΠΟ ΤΗ ΣΕΛ. 1

ριλαμβάνει έκθεση προϊόντων της Δωδεκανήσου στη LATINA σε συνδυασμό με εκδηλώσεις προβολής της Ρόδου και γενικότερα της Δωδεκανήσου το Μάιο. Αντίστοιχες εκδηλώσεις θα γίνουν τον Ιούνιο στη Ρόδο.

Επίσης εξετάσθηκαν οι δυνατότητες συνεργασίας μεταξύ των δύο Επιμελητηρίων όπως συμμετοχή σε κοινοτικά προγράμματα, ανταλλαγή πληροφοριών και εμπειριών σε θέματα οργάνωσης και λειτουργίας κ.α.

● Στη συνέχεια οι εκπρόσωποι του Επιμελητηρίου της LATINA επισκέφθηκαν βιοτεχνίες της πόλης μας. Τέλος οι εκπρόσωποι του Επιμελητηρίου της LATINA δέχθηκαν επιχειρηματίες της πόλης μας που επιθυμούν να αναπτύξουν επιχειρηματικές συνεργασίες με την περιφέρεια LATINA.

DR ΑΡΙΣΤΟΤΕΛΗΣ ΜΠΟΓΔΑΝΗΣ
ΓΥΝΑΙΚΟΛΟΓΟΣ ΧΕΙΡΟΥΡΓΟΣ - ΜΑΙΕΥΤΗΡ
ΠΤΥΧ/ΧΟΣ & ΔΙΔΑΚΤΩΡ ΠΑΝΕΠΙΣΤΗΜΙΟΥ MUNCTER ΓΕΡΜΑΝΙΑΣ ΕΙΔ. ΣΤΗΝ ΠΑΝ/ΜΙΑΚΗ FRAUENKLINIK DORTMUND ΓΕΡΜΑΝΙΑΣ
ΥΠΕΡΗΧΟΙ - ΣΤΕΙΡΟΤΗΣ - ΜΑΣΤΟΣ - ΟΓΚΟΛΟΓΙΑ
σύγχρονη παρακολούθηση εγκύου με υπέρηχο καικαρδιοτοκογραφικό
Δέχεται
ΠΡΩΙ: Δευτέρα έως Σάββατο 9-1π.μ.
ΑΠΟΓ.: Δευτέρα έως Παρασκευή 5-8 μ.μ.
ΙΑΤΡΕΙΟ: Ι. Δραγούμη 5Α Ρόδος Τηλ. 20939
Τηλ. Οικίας: 64893

Ο ΧΕΙΡΟΥΡΓΟΣ ΟΔΟΝΤΙΑΤΡΟΣ
ΝΙΚΟΛΑΟΣ Ι. ΚΑΡΑΜΑΡΙΤΗΣ
ΠανεπιστημίουΣτοματολογίας IMF Βουκουρεστίου
ΔΕΧΕΤΑΙ ΚΑΘΗΜΕΡΙΝΩΣ
Πρωινές ώρες 9-1
απογευματινές 5-8
Τετάρτη 9-1 και Σάββατο κλειστά
στη νέα διεύθυνση
οδός Θεοδωράκη 20 και Καρπάθου
Μαντράκι
Τηλ. 29579

ΙΑΤΡΙΚΗ ΑΝΑΚΟΙΝΩΣΗ
ΜΗΝΑΣ Ι. ΜΑΣΤΡΟΜΗΝΑΣ
ΧΕΙΡ. ΓΥΝΑΙΚΟΛΟΓΟΣ - ΜΑΙΕΥΤΗΡΑΣ
ΔΙΔΑΚΤΩΡ ΠΑΝΕΠΙΣΤΗΜΙΟΥ ΑΘΗΝΩΝ
τ. Επιμελητής Επιστ. Ερευνητής
Παν/κού Νοσοκομείου HAMMERSMITH ΛΟΝΔΙΝΟΥ
Μέλος Βρεταννικής Εταιρίας Γονιμότητας
Ειδικευμένος σε προβλήματα γονιμότητας και εξωσωματικής γονιμοποίησης - Υπεύθυνος Κέντρου Γονιμότητας του μαιευτηρίου «ΜΗΤΕΡΑ»
Δέχεται με ραντεβού πλην Σαββάτου (5-8 απόγευμα)
ΙΑΤΡΕΙΟ: 28ης Οκτωβρίου αρ. 21, τηλ. 6851800
ΦΙΛΟΘΕΗ
ΟΙΚΙΑ: Αισώπου 7-9 ΜΑΡΟΥΣΙ, τηλ. 8026640
M60

ΙΑΤΡΙΚΗ ΑΝΑΚΟΙΝΩΣΗ
ο ιατρός
ΜΙΧΑΗΛ Η. ΜΑΚΡΗΣ
ΕΙΔΙΚΟΣ ΚΑΡΔΙΟΛΟΓΟΣ
ΔΙΔΑΚΤΩΡ ΠΑΝΕΠΙΣΤΗΜΙΟΥ ΑΘΗΝΩΝ
ΔΕΧΕΤΑΙ: καθημερινώς: 8.30-13 πρωί
και 5-8.30 απόγευμα.
Σάββατο: 8.30-13 το πρωί
και ασφαλισμένους ΔΗΜΟΣΙΟΥ, ΤΑΞΥ, ΤΥΔΚΥ, ΟΙΚΟΥ ΝΑΥΤΟΥ και λοιπών Ταμείων
Πλήρης καρδιολογικός έλεγχος με σύγχρονες διαγνωστικές μεθόδους
Αλεξάνδρου Διάκου 2-3ος όροφος τηλ. 21.501
(έναντι κήπου ξενοδοχείου «Θέρμαι»)
M11

ΙΑΤΡΙΚΗ ΑΝΑΚΟΙΝΩΣΗ
Ο ΠΑΙΔΙΑΤΡΟΣ
ΚΩΝ/ΝΟΣ Π. ΙΩΑΝΝΙΔΗΣ
Τ. Δ/ΝΤΗΣ ΠΑΙΔΙΑΤΡΙΚΗΣ ΚΛΙΝΙΚΗΣ ΓΕΝ. ΝΟΣ/ΜΕΙΟΥ ΡΟΔΟΥ
Δέχεται: ΜΟΝΟ ΜΕ ΡΑΝΤΕΒΟΥ
Καθημερινώς: πρωινές ώρες 9-1μ.μ.
Απογευματινές 4-8μ.μ.
Διεύθυνση:
28ης Οκτωβρίου 62
Τηλ. 24576
έναντι ξενοδοχείου Παυλίδη

ΟΡΘΟΔΟΝΤΙΚΟ ΙΑΤΡΕΙΟ
Δρ ΣΤΥΛΙΑΝΟΣ ΣΤ. ΠΕΤΑΣ
ΕΙΔΙΚΟΥ ΟΡΘΟΔΟΝΤΙΚΟΥ
ΔΙΔΑΚΤΩΡ ΠΑΝΕΠΙΣΤΗΜΙΟΥ TUBINGEN ΓΕΡΜΑΝΙΑΣ
ΕΙΔΙΚΕΥΘΕΙΣ ΕΙΣ ΠΑΝΕΠΙΣΤ. ΚΛΙΝΙΚΗ ΜΟΝΑΧΟΥ
ΔΕΧΕΤΑΙ Δευτέρα έως Παρασκευή
πρωί από 9 -12 και απόγευμα 3.30-8
28ης ΟΚΤΩΒΡΙΟΥ 6 - 85100 ΡΟΔΟΣ - Τηλ. (0241) 34776
M63

ΙΑΤΡΙΚΗ ΑΝΑΚΟΙΝΩΣΗ
Δρ ΑΝΑΣΤΑΣΙΟΣ ΣΤ. ΠΕΤΑΣ
ΙΑΤΡΟΣ
ΧΕΙΡΟΥΡΓΟΣ ΟΥΡΟΛΟΓΟΣ
ΔΙΔΑΚΤΩΡ ΠΑΝΕΠΙΣΤΗΜΙΟΥ ΤΥΜΠΙΓΚΕΝ ΔΥΤ. ΓΕΡΜΑΝΙΑΣ
ΕΙΔΙΚΕΥΘΕΙΣ ΕΙΣ UNIVERSITAT TUBINGEN ΚΑΙ ZENTRALKLINIKUM AUGSBURG ΔΥΤ. ΓΕΡΜΑΝΙΑΣ
ΗΠΕΡΗΧΟΙ - ΣΤΕΙΡΟΤΗΣ
ΔΕΧΕΤΑΙ ΚΑΘΗΜΕΡΙΝΑ 8 -1 π.μ. και 5-8 μ.μ.
εκτός Σαββάτου και Τετάρτης απόγευμα
ΤΑΜΕΙΑ: ΤΑΞΥ- ΔΗΜΟΣΙΟ-ΤΥΔΚΥ, και ΙΚΑ από 08.00 - 11.30π.μ.
28ης ΟΚΤΩΒΡΙΟΥ 4 (1ος όροφος) τηλ. 36096
(πλησίον Ακαδημίας)
119-M19

ΠΡΟΟΔΟΣ ΜΙΚΡΕΣ ΑΓΓΕΛΙΕΣ ΠΡΟΟΔΟΣ ΜΙΚΡΕΣ ΑΓΓΕΛΙΕΣ ΠΡΟΟΔΟΣ ΜΙΚΡΕΣ ΑΓΓΕΛΙΕΣ

ζητήσεις

ΖΗΤΕΙΤΑΙ λατζιέρα, για νυκτερινές ώρες, σε εστιατόριο, εντός πόλεως. Πληροφορίες τηλ. 24642, όλες τις ώρες
2717-26/1

ΖΗΤΕΙΤΑΙ γυναίκα, βοηθός μαγείρου για να εργαστεί σε σνακ μπαρ. Πληροφορίες τηλ. 41602 και 41684
2467-22/1

ΖΗΤΕΙΤΑΙ πωλήτρια για το κατάστημα «ΡΟΔΟΣ ΣΠΟΡ». Πληροφορίες τηλ. 21442
2656-19/1

ΖΗΤΕΙΤΑΙ στην Ιαλυσό, πωλήτρια δια μόνιμη απασχόληση, με γνώσεις αγγλικής. Περισσότερες πληροφορίες στο τηλ. 94223
2632-22/1

ΖΗΤΕΙΤΑΙ
ΑΠΟΤΟΥΡΙΣΤΙΚΟ
ΓΡΑΦΕΙΟ

γραμματέας δεσποινίς ή κυρία, η οποία να ομιλεί και να γράφει σε γραφομηχανή πολύ καλά την ελληνική και αγγλική γλώσσα.

Γράψατε σύντομο βιογραφικό σημείωμα, και αποστείλατέτο με πρόσφατη φωτογραφία σας, στην ταχ. θυρ. 149 - Ρόδος, μέχρι 30-1-92. Θα τηρηθεί απόλυτη εχεμύθεια.
227-19/1

ΖΗΤΕΙΤΑΙ νέος ή νέα για εσωτερική εργασία, σε γραφείο αντιπροσωπειών, γνώσεις λογιστικής - χειρισμού Η/Υ και δίπλωμα οδηγήσεως, θα ληφθούν σοβαρά υπ' όψιν. Πληροφορίες Μιχ. Πετρίδη 49, τηλ. 31838
2630-21/1

ΖΗΤΟΥΝΤΑΙ
τεχνίτες και εργάτες κατά προτίμηση έχοντες γνώση από γυψοσανίδες.
Πληροφορίες
Τηλ. 30845 - 0730 1530
2604-19/1

ΖΗΤΟΥΝΤΑΙ
1) Προγραμματιστής Η/Υ
2) Τεχνικός μηχανών γραφείου, για μόνιμη απασχόληση.
Μισθός αναλόγως των προσόντων
Πληροφορίες τηλ. 32340 - 31165
2547-16/1

ΖΗΤΕΙΤΑΙ
από τη βιοτεχνία ορεκτικών «ΙΒΙΣΚΟΣ», οδηγός - πωλητής με δίπλωμα Γ' Κατηγορίας.
Πληροφορίες
Τηλ. 63471, μέχρι 3 μεσημέρι και **34062,** απογευματινές ώρες
2674-31/1

ΖΗΤΕΙΤΑΙ
οικιακή βοηθός για καθημερινή απασχόληση σε ζευγάρι ηλικιωμένων.
Συστάσεις γίνονται δεκτές.
Πληροφορίες
Τηλ. 23828, 1-3 και 7-9μ.μ.
2692-24/1

ΣΧΕΔΙΑΣΤΡΙΑ ΜΕ ΓΝΩΣΕΙΣ
COMPUTER, ΖΗΤΕΙΤΑΙ ΑΠΟ ΜΕΓΑΛΗ ΤΕΧΝΙΚΗ ΕΤΑΙΡΙΑ.
Πληροφορίες
Τηλ. 35392
ώρες γραφείου
2693-31/1

ΖΗΤΕΙΤΑΙ κυρία ή δεσποινίδα, για να δουλέψει στο μπουφέ καφετέριας. Τηλ. 20384
2605-19/1

ΖΗΤΕΙΤΑΙ μικρός με μηχανάκι για να εργαστεί σε μικρό σούπερ - μάρκετ στην Ανάληψη. Ώρες εργασίας 7.30 - 1.30, τηλ. 65872, κ. Δημήτρη
2596-18/1

ΖΗΤΕΙΤΑΙ πεπειραμένη πωλήτρια για κατάστημα ρούχων. Πληροφορίες τηλ. 29611
2460-24/1

ΖΗΤΕΙΤΑΙ βοηθός σερβιτόρου, για να εργαστεί σε νυκτερινό κέντρο. Τηλ. 32090
ΧΠ-17/1

ΖΗΤΟΥΝΤΑΙ κοπέλες για μπαρ. Ημερομίσθιο ικανοποιητικό. Τηλ. 34523, βραδυνές ώρες, 8μ.μ.
2579-17/1

ΖΗΤΟΥΝΤΑΙ εργάτες, πλακατζήδες. Τηλ. 31195
2556-17/1

ΖΗΤΕΙΤΑΙ αγρόκτημα προς αγορά σε απόσταση έως 12 χλμ., από την πόλη της Ρόδου. Τηλ. 29390, από 17.00 - 21.00
2510-23/2

ενοικιάσεις

ΕΝΟΙΚΙΑΖΟΝΤΑΙ καινούρια επιπλωμένα δωμάτια, με ή χωρίς ψυγείο, κουζίνα, απορροφητήρα, ηλιακό θερμοσίφωνα σε ήσυχη περιοχή στο Καρακόνερο. Τιμές λογικές, για όλο το χρόνο. Τηλ. 27025 - 61694
2715-25/1

ΕΝΟΙΚΙΑΖΕΤΑΙ καινούριο διαμέρισμα 60τ.μ., στο 7ο χιλιόμετρο Ρόδου - Λίνδου. Πληροφορίες τηλ. 63410 - 61736
2694-26/1

ΕΝΟΙΚΙΑΖΕΤΑΙ κατάστημα ισόγειο, 200τ.μ., λεωφ. Καλλιθέας, μετά το Expres Servise, απέναντι από το στάδιο του Καρακόνερο. Τηλ. 24348
2705-25/1

ΕΝΟΙΚΙΑΖΕΤΑΙ όροφος διπλοκατοικίας, 110τ.μ., με καλοριφέρ, και γκαρσονιέρα επιπλωμένη επί της Ηρακλείου Κρήτης 6, στις Επτά Βαγιές. Τηλ. 22578
2473-22/1

ΕΝΟΙΚΙΑΖΕΤΑΙ δωμάτιο με κουζίνα, ισόγειο. Τηλ. 63002
2709-25/1

ΕΝΟΙΚΙΑΖΕΤΑΙ διαμέρισμα σε τετρακατοικία, τριάρι, ηλιακό, επί της οδού Μητροπόλεως 75. Τηλ. 32753
2671-24/1

ΕΝΟΙΚΙΑΖΕΤΑΙ διαμέρισμα τριών δωματίων, ισόγειο επί της οδού 28ης Οκτωβρίου 10, απέναντι από την Ακαδημία. Τηλ. 21032 ή 26586
2681-24/1

ΕΝΟΙΚΙΑΖΟΝΤΑΙ διαμερίσματα, δυο και τριών δωματίων, στην οδό Μεγάλου Κωνσταντίνου αριθμός 35. Τηλ. 23879
2673-24/1

ΕΝΟΙΚΙΑΖΕΤΑΙ ρετιρέ με ανεξάρτητο λουτροκαμπινέ, στη Θεμιστοκλέους Σοφούλη, ενοίκιο 20.000 δρχ., κατάλληλο για εργένη. Πληροφορίες τηλ. 36906
2682-24/1

ΕΝΟΙΚΙΑΖΟΝΤΑΙ διαμερίσματα τριάρια και δυάρια, επί της λεωφ. Λίνδου (αμέσως μετά το Ροδίνι). Τηλ. 35392, ώρες γραφείου
2693-31/1

ΕΝΟΙΚΙΑΖΟΝΤΑΙ επιπλωμένες γκαρσονιέρες οδός Μόσχας 7, Ροδίνι, Ρόδος. Τηλ. 31798
2683-24/1

ΕΝΟΙΚΙΑΖΕΤΑΙ κατάστημα 150τ.μ., και αποθήκη 300τ.μ., επί της λεωφ. Λίνδου στ' Ασγούρου, κατάλληλα για οποιαδήποτε επαγγελματική χρήση. Πληροφορίες τηλ. 65710, 61859, Κώστας Κωνσταντινίδης
Τ.16750-31/1

ΕΝΟΙΚΙΑΖΟΝΤΑΙ δυο διαμερίσματα 115τ.μ., έκαστο 1ος και 2ος όροφος στην περιοχή Ανω Ροδίνι, Μαδρίτης 20. Πληροφορίες τηλ. (0244) 22474, από 5-9μ.μ.
2635-22/1

ΕΝΟΙΚΙΑΖΕΤΑΙ διαμέρισμα 135τ.μ., πολυτελούς κατασκευής, με κεντρική θέρμανση, αποτελούμενο από τρία μεγάλα υπνοδωμάτια, σαλοτραπεζαρία, κουζίνα και δυο λουτροκαμπινέ, επί της οδού Αννης Μαρίας, αριθμ. 18, Α' όροφος. Λόγω θέσεως και μεγάλης επιφάνειας, το διαμέρισμα είναι κατάλληλο και για οποιαδήποτε επαγγελματική χρήση. Πληροφορίες στα τηλέφωνα 64173 και 24463
2622-19/1

ΕΝΟΙΚΙΑΖΕΤΑΙ
κατάστημα 140τ.μ., (ή 2 των 70τ.μ., συνεχόμενα), με μεγάλη αυλή, επί της λεωφ. Ιαλυσού, ακριβώς απέναντι στο AURA BEACH.
Πληροφορίες
20928
225-24/1

ΕΝΟΙΚΙΑΖΟΝΤΑΙ
διαμερίσματα επιπλωμένα, στη Σύμη. Τιμή σπέσιαλ, λόγω εορτών.
Πληροφορίες
τηλ.72034 - 72035
1826-20/1

ΕΝΟΙΚΙΑΖΕΤΑΙ
ΕΝΤΟΣ ΞΕΝΟΔΟΧΕΙΟΥ 850 κλινών, στην περιοχή Ιξιά, μεγάλο κατάστημα κατάλληλο για SUPER MARKET και τουριστικό.
Πληροφορίες τηλ. **25281,** ώρες 8.00-14.30
2697-1/2

ΕΝΟΙΚΙΑΖΕΤΑΙ
οβελιστήριο, πλήρως εξοπλισμένο, με γύρο, σουβλάκι, σάντουϊτς, χάμπουγκερ και κοτόπουλα για το σπίτι, επί της κεντρικής πλατείας Καλυθιών.
Πληροφορίες τηλ. **85150**
2634-22/1

ΕΝΟΙΚΙΑΖΕΤΑΙ
η πιτσαρία ILIS στα Εικοσι Μαγαζιά, εξοπλισμένη.
Πληροφορίες τηλ. **20958 - 32574**
2684-24/1

ΕΝΟΙΚΙΑΖΕΤΑΙ
ΚΑΤΑΣΤΗΜΑ, ΕΝΑΝΤΙ ΜΙΡΑ - ΜΑΡΕ, 88τ.μ., ΓΙΑ ΟΠΟΙΑΔΗΠΟΤΕ ΧΡΗΣΗ.
Πληροφορίες τηλ. **21714 - 22307**
2718-9/2

ΕΝΟΙΚΙΑΖΕΤΑΙ ημιυπόγειος αποθήκη με ράμπα, στο συνοικισμό Χαλκητών 140τ.μ. Πληροφορίες τηλ. 24658 - 61014, από 10π.μ. - 9μ.μ.
2470-23/1

ΣΤΗ ΛΙΝΔΟ, ενοικιάζεται οικία για εκμετάλλευση. Τηλ. 0244 - 31419 - 31372, Ρόδος 29276
2667-23/1

ΕΝΟΙΚΙΑΖΕΤΑΙ διαμέρισμα 90τ.μ., Μ. Πετρίδη 202. Τηλ. 35323
2659-23/1

ΕΝΟΙΚΙΑΖΕΤΑΙ κατάστημα με όλο τον εξοπλισμό επί της οδού Βασιλέως Ηρακλείου 32. Πληροφορίες τηλ. 32968
2649-21/1

ΕΝΟΙΚΙΑΖΕΤΑΙ γκαρσονιέρα επιπλωμένη στην περιοχή Δασκάλων, με ηλιακό θερμοσίφωνα, χωρίς κοινόχρηστα και νερό. Πληροφορίες τηλ. 0244 - 22273 ώρες γραφείου και υπόλοιπες ώρες στο 36707
2650-21/1

ΕΝΟΙΚΙΑΖΕΤΑΙ
παραλιακό κατάστημα στην Ιαλυσό, απέναντι από το ξενοδοχείο Ηλέκτρα.
Πληροφορίες
τηλ.29380,
ώρες γραφείου
2633-22/1

ΕΝΟΙΚΙΑΖΕΤΑΙ
Στην παραλία Ιαλυσού, δέκα μέτρα από την αμμουδιά μεταξύ ταβέρνας «Βράχος» και «Τράτα», ενοικιάζεται μονοκατοικία αποτελούμενη από έξη δωμάτια και λοιπούς βοηθητικούς χώρους, με μεγάλο κήπο, βεράντες και σαράντα μέτρα πρόσοψη, προς τη θάλασσα, κατάλληλη για τουριστική επιχείρηση.
Πληροφορίες: Βασίλης Μαυράκης, τηλ. 27458, 10.00-13.00 και 28372
2638-22/1

ΕΝΟΙΚΙΑΖΟΝΤΑΙ
α) καταστήματα διαφόρων διαστάσεων, για οποιαδήποτε χρήση.
β) ταβέρνα, πλήρως εξοπλισμένη και μπαρ εξοπλισμένο, στην περιοχή Ντορέτα, Θολός
ΠΛΗΡΟΦΟΡΙΕΣ
Τηλ. 41597 - 41895
2475-1/2

ΕΝΟΙΚΙΑΖΟΝΤΑΙ στο Ανω Ροδίνι, μικρό διαμερισματάκι 35τ.μ., με υπνοδωμάτιο, κουζινοκαθιστικό και μπάνιο. Διαθέτει τηλέφωνο. Είναι κανούριο, ανεξάρτητο σε κήπο, επιπλωμένο, εξοπλισμένο. Μηνιαίο ενοίκιο 45.000 δρχ. Πληροφορίες τηλ. 61617, 1-10μ.μ. (σαββατοκύριακα από το πρωί)
2466-23/1

ΕΝΟΙΚΙΑΖΕΤΑΙ διαμέρισμα δυάρι, οδός Καναδά αριθμός 102. Πληροφορίες τηλ. 32856
2468-23/1

ΕΝΟΙΚΙΑΖΟΝΤΑΙ ένα διαμέρισμα 3άρι 110τ.μ. και μια γκαρσονιέρα στο κέντρο της πόλης. Πληροφορίες τηλ. 22578
2473-22/1

ΕΝΟΙΚΙΑΖΕΤΑΙ κατάστημα 120τ.μ., στη Στ. Κωτιάδη. Πληροφορίες τηλ. 28543, ώρες καταστήματος
2643-22/1

ΕΝΟΙΚΙΑΖΟΝΤΑΙ στούντιος καινούρια, πλήρως εξοπλισμένα, περιοχή Κόβα. Πληροφορίες τηλ. 31654
2641-22/1

ΕΝΟΙΚΙΑΖΟΝΤΑΙ: 1) διαμέρισμα τριάρι, στην Ανάληψη, κοντά στην εκκλησία, 2) μαγαζί στην Ανάληψη στην οδό Θεολόγου, 3) αποθήκη στην Ανάληψη. Πληροφορίες τηλ. 71837 - 71350
2637-22/1

ΕΝΟΙΚΙΑΖΕΤΑΙ διαμέρισμα δυάρι, ενός υπνοδωματίου και μιας σαλοτραπεζαρίας, κουζίνας και λοιπών βοηθητικών χώρων, οδός Γαληνού και Μ. Πετρίδη, Μόντε Σμιθ. Τηλ. 91773
2628-23/1

ΕΝΑΝΤΙ πανεπιστημίου, οδός Αγίου Ιωάννου 32, ενοικιάζονται δωμάτια και διαμερισματάκι, επιπλωμένα, έως τέλος Μαΐου. Προτιμούνται δεσποινίδες. Πληροφορίες τηλ. 32507, καθημερινά
1986-19/1

ΕΝΟΙΚΙΑΖΕΤΑΙ ισόγειο επιπλωμένο διαμέρισμα, ενός υπνοδωματίου, κουζινοκαθιστικού, λουτρού με ξεχωριστή είσοδο και μεγάλες βεράντες, σε ακίνητο 2.000τ.μ., επί της εθνικής οδού Ρόδου - Λίνδου, απέναντι από το νέο ΙΚΑ. Πληροφορίες τηλ. 34902
1980-19/1

ΕΝΟΙΚΙΑΖΟΝΤΑΙ δύο κατ/τα, 70τ.μ., και 160τ.μ., ακάλυπτος χώρος, επί της λεωφ. Ιαλυσού, απέναντι από το AURA BEACH. Τηλ. 20928
ΠΜ-18/1

ΕΝΟΙΚΙΑΖΕΤΑΙ διαμέρισμα πεντάρι, με ηλιακό, μόνο του, πίσω από το Μετρό ή δίπλα από τα λεωφορεία του Χαμπίμπη. Τηλ. 62106
2608-19/1

ΕΝΟΙΚΙΑΖΕΤΑΙ δυάρι στην περιοχή Αγ. Δημητρίου. Πληροφορίες τηλ. 35683
2593-18/1

ΕΝΟΙΚΙΑΖΕΤΑΙ αποθήκη 60τ.μ., επί της οδού Πατριάρχου Αθηναγόρα. Πληρ. τηλ. 33120 - 25280 - 37201, ώρες 9-1 και το απόγευμα από 5-8
2583-19/1

ΕΝΟΙΚΙΑΖΕΤΑΙ διαμέρισμα 40τ.μ., επιπλωμένο, με ένα υπνοδωμάτιο, σαλονάκι, κουζίνα και λουτροκαμπινέ, επί της οδού Δαμασκηνού 98. Πληροφορίες τηλ. 28045
2463-18/1

ΕΝΟΙΚΙΑΖΕΤΑΙ
διαμέρισμα, πολυτελούς κατασκευής με θέρμανση, με 3 υπνοδωμάτια και δυο τουαλέτες, επί της Αννης Μαρίας και Στέλιου Κωτιάδη.
Πληροφορίες
Τηλ. 28684
2553-19/1

ΕΝΟΙΚΙΑΖΕΤΑΙ
VILLA παραδοσιακή με δύο υπόγεια, βεράντες, κήπο, άνετος χώρος για πάρκινγκ, επί της λεωφόρου Τριαντών, για επαγγελματική χρήση. Κατάλληλο για πιάνο μπαρ, εστιατόριο, ταβέρνα, παιδικός σταθμός.
Πληροφορίες
Τηλ. 27196
2625-22/1

ΕΝΟΙΚΙΑΖΕΤΑΙ κατάστημα γωνιακό, 185 τ.μ., με πατάρι, για χρήση γραφείου, στην περιοχή Τσαζρί (πρώην αντιπροσωπεία Τσάνταλη). Πληροφορίες τηλ. 23253, 62815 ώρες πρωινές και 63960, 62815 απόγευμα
2569-17/1

ΕΝΟΙΚΙΑΖΕΤΑΙ αποθήκη επί της οδού Κορδιγκτώνος 87. Τηλ. 23368
2557-17/1

ΕΝΟΙΚΙΑΖΟΝΤΑΙ διαμερίσματα επιπλωμένα, Λονδίνου 24. Τηλ. 61001
2554-17/1

ΕΝΟΙΚΙΑΖΕΤΑΙ ημιόροφο γωνιακό τριάρι, με κήπο, με ηλιακό και τέντες. Τιμή 70.000 δρχ. Δ/νση Φανερωμένη, Κάναματ, τηλ. 37980 - 32186
2562-17/1

ΕΝΟΙΚΙΑΖΕΤΑΙ γραφείο 50τ.μ., επί της Αλεξ. Διάκου, Βρατσάλη. Τηλ. 63834 - 65300
2563-17/1

ΕΝΟΙΚΙΑΖΕΤΑΙ γωνιακό, 33 τ.μ., με υπόγειο 30τ.μ., και πατάρι 16 τ.μ., με WC, εντός στοάς στα 100 μαγαζιά, (οδός Σοφ. Βενιζέλου 33). Πληροφορίες στο τηλ. 34001 (ώρες 09.00 - 14.00 και 17.00-20.00
2560-17/1

ΕΝΟΙΚΙΑΖΕΤΑΙ στούντιο - επιπλωμένο, σε άριστη κατάσταση, 10 λεπτά από το κέντρο, σε λογικότατη τιμή. Πληροφορίες τηλ. 23119 - 34597, καθημερινά, 3-7 το απόγευμα
Χ221

ΕΝΟΙΚΙΑΖΕΤΑΙ οβελιστήριο, έμπροσθεν νέου ξενοδοχείου που θα λειτουργήσει φέτος. Βρίσκεται στην οδό Αγίου Νικολάου 55. Πληροφορίες τηλ. 35119
2548-24/1

ΦΑΡΜΑΚΕΙΟ

ΤΟΥ ΚΕΝΤΡΟΥ, ζητάει κοπέλα εμφανίσιμη, με γνώσεις αγγλικής, για μόνιμη απασχόληση. Θα προτιμηθεί ή έχουσα προϋπηρεσία.
Πληροφορίες τηλ. 30772, ώρες καταστημάτων
2614-26/1

ΖΗΤΕΙΤΑΙ

Από την Α.Ε. Γ.Ν. Μπρουζάκης, ζητείται νέος χωρίς στρατιωτικές υποχρεώσεις, με δίπλωμα αυτοκινήτου και μοτοποδηλάτου για εξωτερικές εργασίες.
Πληροφορίες τηλ. 27567 , 34045 και 34679 από 9 π.μ. έως 3μ.μ. καθημερινά
22/1

Ο ΟΜΙΛΟΣ ΕΤΑΙΡΙΩΝ ΓΕΝΙΚΗ ΤΕΧΝΙΚΗ
ΖΗΤΕΙ
ΓΡΑΜΜΑΤΕΑ

Απαραίτητα προσόντα:
- Σχετική προϋπηρεσία
- Γνώση γραφομηχανής, χειρισμού Η/Υ, στην ελληνική και αγγλική γλώσσα.

ΠΛΗΡΟΦΟΡΙΕΣ, τηλ. 22186, 36256, τις ώρες 09.00 - 15.00
X223-19/1

ΝΕΟΦΥΤΟΥ
Πωλούνται
ΜΟΝΟ ΑΠΟ ΤΟ ΓΡΑΦΕΙΟ ΜΑΣ

1) Διαμέρισμα ετοιμοπαράδοτο 4 κυρίων δωματίων με φανταστική θέα έναντι Mira Mare, καταπληκτική ευκαιρία
2) Μαγαζί 75τ.μ. επί της Αριστοτέλους πλησίον πλατείας 1ο συντριβάνι
3) Κτήμα 2 στρεμ. με άδεια, περιοχή Κοσκινού με φανταστική θέα.
4) Κτήμα 4 στρ. περιοχή Κοσκινού με θέα τη θάλασσα τιμή πολύ καλή
5) Διαμέρισμα ρετιρέ 80τ.μ. περιοχή Νεοχωρίου τιμή ευκαιρία
6) Βίλλα 180τ.μ. και υπόγειο με 5.000 τ.μ. κτήμα στην ωραιότερη περιοχή της Ιξίας
7) Διαμέρισμα 140 τ.μ. μεγάλες βεράντες, τζάκι, εντοιχισμένη κουζίνα φανταστική θέα επί της οδού Παύλου Μελά
8) Διαμέρισμα 4άρι πλησίον Γκραντ - Οτέλ πάνω στη θάλασσα
9) Γκαρσονιέρες σε Αγ. Ιωάννη, Μόντε Σμιθ κ.λ.π.
10) Ετοιμοπαράδοτο διαμέρισμα 4άρι λουξ κατασκευής σε πολύ καλή τοποθεσία
11) Οικόπεδα 250, 500, 600, 1000 τ.μ. εντός πόλεως
12) Κτήμα 6 στρέμματα στα Κολύμπια μεγάλη ευκαιρία
13) Μαγαζιά Νιοχώρι, 100 Μαγαζιά, Κορδικτώνος, Βενετοκλέων, Αγ. Ιωάννης, Πετρίδη, Κολύμπια κ.λ.π.
14) Διαμερίσματα σε όλες τις περιοχές της πόλεως, τιμές καταπληκτικές
15) Μαιζονέττες ετοιμοπαράδοτες και σε γιαπί εντός και εκτός πόλεως
16) Αποθήκες, επιχειρήσεις, καταστήματα σε όλες τις κεντρικές περιοχές.

Επίσης
άλλες, 1000 τουλάχιστον περιπτώσεις όπου η φίρμα του γραφείου μας ως παλαιώτερο εγγυάται τα πάντα. Αναλαμβάνουμε και πωλήσεις σε Αθήνα, Πειραιά.

Γ. ΝΕΟΦΥΤΟΥ
ΟΔΟΣ ΔΗΜ. ΘΕΟΔΩΡΑΚΗ 40
2ος όροφος - τηλ. 20989

ΠΩΛΟΥΝΤΑΙ ΑΠΟ ΙΔΙΟΚΤΗΤΗ
δύο οικόπεδα εφαπτόμενα επί της λεωφόρου Φαληρακίου των 10 και 15 στρεμμάτων.
ΣΙΓΟΥΡΗ ΕΠΕΝΔΥΣΗ
ΠΛΗΡΟΦΟΡΙΕΣ
Τηλ. 24539 , πρωϊνές ώρες
ΠΜ-30.

ΠΩΛΕΙΤΑΙ

ΑΠΟ ΙΔΙΟΚΤΗΤΗ, κτήμα με φανταστική θέα, για βίλες - 20.000 τ.μ., 150 μέτρα από τη λεωφόρο Ρόδου - Φαληράκι, στο 7 χιλιόμετρο. Περιοχή προνομιούχα.
Πληρ.τηλ. 24539
ΠΜ-30/10

ΠΩΛΕΙΤΑΙ ΑΠΟ ΙΔΙΟΚΤΗΤΗ
οικοπεδική έκταση με φανταστική θέα στην Καλλιθέα, 31.000 τ.μ. - σίγουρη επένδυση.
ΠΛΗΡΟΦΟΡΙΕΣ
Τηλ. 24539
23575 (βράδυ)
ΠΜ

ΠΡΟΛΑΒΕΤΕ ΝΑ ΑΓΟΡΑΣΕΤΕ!

ΠΩΛΟΥΝΤΑΙ τελειωμένα τεσσάρια διαμερίσματα των 120 και 123τ.μ. με τη γνωστή κατασκευή Θ. Πράσινου. Γερά εμφανή μπετά, μεγάλος υδραυλικός ανελκυστήρας, άψογη λειτουργική διαρρύθμιση, ηχομόνωση στους τοίχους και στα δάπεδα, τριφασική ηλεκτρική εγκατάσταση, πλακάκια πολυτελείας, εντοιχιζόμενες ντουλάπες στα υπνοδωμάτια, πάντα με τα καλύτερα υλικά.
ΠΛΗΡΟΦΟΡΙΕΣ
Θ. ΠΡΑΣΙΝΟΣ, τηλ. 24304

ΔΙΑΚΟΓΕΩΡΓΙΟΥ ΚΑΛΛΙΣΤΟΣ
ΚΑΤΑΣΚΕΥΑΣΤΗΣ - ΙΔΙΟΚΤΗΤΗΣ
ΠΩΛΟΥΝΤΑΙ ΤΑ ΚΑΤΩΘΙ ΑΚΙΝΗΤΑ

1) Σε γωνιακή οικοδομή των τεσσάρων διαμερισμάτων μόνο, επί της Στεφ,. Καζούλη και Γαριβάλδη πωλούνται. Αυθημερόν παράδοση.
α) Τρία διαμερίσματα τεσσάρια γωνιακά των 130-160τ.μ. με εντοιχισμένες κουζίνες - ντουλάπες - δύο μπάνια - διπλά τζάμια - μπαλκόνια μεγάλα, η οικοδομή έχει υδραυλικό ασανσέρ.
β) Γκαρσονιέρα ισόγεια στο Αραπάκι 47τ.μ. επί της οδού Παρθενόπης
γ) Διαμέρισμα 130 τ.μ. στο Αραπάκι πολυτελούς κατασκευής
δ) Πωλείται οικόπεδο στην Παστίδα 330τ.μ. δίπλα από το ΕστιατόριοΓέφυρα
2) Κτήματα στη Λαχανιά, παραλιακά των 4-10-15 στρεμμάτων. Επίσης κτήμα 52 στρεμ. παραλιακό κατάλληλο για αθλητικό κέντρο και ξενοδοχειακή μονάδα.
3) Ζητείται οικόπεδο προς ΑΝΤΙΠΑΡΟΧΗ εντός πόλεως.
Δέχομαι ανταλλαγές ακινήτων
Γίνονται ευκολίες πληρωμής - δάνεια δεκτά.
Προτάσεις δέχομαι και είναι δεκτοί όλοι οι μεσίτες.
Πληρ.:ΔΙΑΚΟΓΕΩΡΓΙΟΥΚΑΛΛΙΣΤΟΣ
Τηλ. 29318, 29188, 63959
Διευθ.: Κων/νου Τσαλδάρη 28 Αγία Τριάδα.
M55

ΠΩΛΗΤΗΣ

ΖΗΤΕΙΤΑΙ ΑΠΟ ΣΟΒΑΡΗ ΕΤΑΙΡΙΑ
ΑΝΤΙΠΡΟΣΩΠΕΙΩΝ ΚΑΙ ΔΙΑΝΟΜΗΣ ΜΠΥΡΑΣ

Δωδεκάμηνη απασχόληση. Αριστες συνθήκες εργασίας. Αποδοχές και ποσοστά θα κριθούν κατά περίπτωση. Απαραίτητη η επιτυχής προϋπηρεσία στον κλάδο και η καλή γνώση της ροδιακής αγοράς
Πληροφορίες τηλέφωνο 26685, 8.00-13.00
X233

ΟΔΗΓΟΣ

ΖΗΤΕΙΤΑΙ ΑΠΟ ΣΟΒΑΡΗ ΕΤΑΙΡΙΑ
ΑΝΤΙΠΡΟΣΩΠΕΙΩΝ ΚΑΙ ΔΙΑΝΟΜΗΣ ΜΠΥΡΑΣ

Αριστες συνθήκες εργασίας. Αποδοχές και ποσοστά. Απαραίτητη η επιτυχής προϋπηρεσία στον κλάδο. Θα ληφθεί υπόψη η γνώση της αγοράς του Φαληρακιού.
Πληροφορίες τηλέφωνο 26685, 8.00-13.00
X233

ΑΠΟ ΜΕΓΑΛΗ ΞΕΝΟΔΟΧΕΙΑΚΗ ΜΟΝΑΔΑ ΠΟΥ ΛΕΙΤΟΥΡΓΕΙ ΑΠΟ 20ΕΤΙΑΣ
ΖΗΤΕΙΤΑΙ

Νυκτοθυρωρός με σχετική πείρα και να μιλά τουλάχιστον την αγγλική και γερμανική γλώσσα.
Γράψατε: Τ.Θ. 110 - ΡΟΔΟΣ
18/1

Ροδιακή Κτηματική
ΚΤΗΜΑΤΟΜΕΣΙΤΙΚΟ ΓΡΑΦΕΙΟ
ΠΩΛΗΣΕΙΣ ΑΚΙΝΗΤΩΝ

ΟΙΚΟΔΟΜΕΣ
Α'ΚΤΙΡΙΑ: 1. Στο Μαντράκι 200-600τ.μ. 2. Ακαδημία 960-1.678 τ.μ. 3. Νιοχώρι 310τ.μ. 4. Αννης Μαρίας 552 τ.μ. 5. Λεωφ. Καλλιθέας 1.200 τ.μ. 6. Τριάντα 260 τ.μ.
Β' ΞΕΝΟΔΟΧΕΙΑ: 1. Στην πόλη 70-150 κλ. 2. Τριάντα 36-110 κλ. 3 Ιξιά 62 κλ. 4. Καναμάτ 366 κλ. 5. Κολύμπια 80 κλ. 6. Λίνδο 62 - 78 - 119 κλ. - Γεννάδι 50 κλ.
Γ' ΚΑΤΑΣΤΗΜΑΤΑ: 1. Μαντράκι 85τ.μ. 2. Αγ. Νικόλα 62τ.μ. 3. Καναδά 160τ.μ. 4. Κορδικτώνος 150τ.μ. 5. Μ. Πετρίδη 63τ.μ. 6. Γρίβα 42τ.μ. 7. Ολυμπιακή 100τ.μ. 8. Ιξιά 100τ.μ.
Δ' ΓΡΑΦΕΙΑ: Μαντράκι 30-60-77-90τ.μ.
Ε' ΔΙΑΜΕΡΙΣΜΑΤΑ: 1. Στ. Καζούλη 80-135τ.μ. 2. Μ. Πετρίδη 70-80τ.μ. 3. Ροδίνι 55-85-135 τ.μ. 4. Ιξιά 80τ.μ. 6. Νιοχώρι 46-50τ.μ. 7. Κ. Υδραίου 140τ.μ. 8. Οικ. Δασκάλων 27τ.μ.
ΣΤ' ΜΕΖΟΝΕΤΕΣ - ΜΟΝΟΚΑΤΟΙΚΙΕΣ: ΜΕΖΟΝΕΤΕΣ: 1. Οικ. Καθηγητών 160τ.μ. 2. Ροδίνι 210τ.μ. 3. Ιξιά 235τ.μ. ΜΟΝΟΚΑΤΟΙΚΙΕΣ: 1. Παλιά Πόλη 80-188τ.μ. 2. Σπίτια παραδοσιακά στη Σορωνή - Λίνδο - Γεννάδι 3. Γεννάδι επαύλη πολυτελείας 330τ.μ. στην παραλία.
Ζ' ΚΑΡΑ-ΓΙΑΠΙ: 1. Δ. Αναστασιάδη 230τ.μ. 2. Τριάντα 167τ.μ.
ΟΙΚΟΠΕΔΑ
Α'ΕΝΤΟΣ ΣΧΕΔΙΟΥ: 1. Κ. Υδραίου 349-400-500-293τ.μ. 2. Ζέφυρο 880τ.μ. 3. Μ. Πετρίδη 1.630τ.μ. 4. Οδός Λίνδου 860τ.μ. 5. Αγ. Φραγκίσκο 330τ.μ.
Β' ΕΚΤΟΣ ΣΧΕΔΙΟΥ: 1. Ροδίνι 2.200-4.000-7.000τ.μ. (Λεωφ.) 2. Καναμάτ 8.750τ.μ. 3. Τσαζρί 4.000 τ.μ. (Λεωφ.) 4. Μίρα - Μάρε 5.100 τ.μ. 5. Τρεις 4.000 τ.μ. 6. Τριάντα 2.800-4.000-7.500τ.μ. 7. Κρεμαστή 775-3.100 τ.μ. (Λεωφ) 8. Λίνδο: α. Ψαρτό 8.060-21.000τ.μ. β. Κράνα 2.000 τ.μ. γ. Πεύκοι 5.000 - 6.300 - 13.500τ.μ. 9. Κάλαθο 3.000 τ.μ. (Λεωφ.) 10. Λάρδο 9.400-12.000-33.000τ.μ.
Γ ΟΙΚΟΠΕΔΑ ΠΑΡΑΛΙΑΚΑ: 1. Τριάντα 7.120τ.μ. 2. Θολό 30.000 τ.μ. 3. Αφάντου 13.000 τ.μ. 4. Λίνδο α: Ψαρτό 2.920τ.μ. β. Βληχά 7.400-9.000-16.000τ.μ. γ. Πεύκοι 550-4.000-16.000τ.μ. 4. Γεννάδι 24.000-29.400-45.400τ.μ.
Δ' ΕΝΤΟΣ ΟΙΚΙΣΜΟΥ: 1. Κρεμαστή 191τ.μ. 2. Παστίδα 1.000τ.μ. 3. Αφάντου 430τ.μ. 4. Κάλαθο 258-350-520-1.550-2.000.2.600τ.μ. 5. Πυλώνα 400τ.μ.
ΑΝΑΛΑΜΒΑΝΟΥΜΕ ΕΠΙΣΗΣ ΑΓΟΡΕΣ - ΠΩΛΗΣΕΙΣ ΑΚΙΝΗΤΩΝ ΑΘΗΝΩΝ
ΑΝΕΣΤΗΣ ΣΑΒΒΑΪΔΗΣ
Τηλ. 26281·32616·23804
Εθελον. δωδεκανησίων 29

ΠΩΛΟΥΝΤΑΙ

1) Πωλούνται διαμερίσματα λουξ κατασκευής με υδραυλικό ασανσέρ στην ωραιότερη θέση της Ρόδου επί της οδού Σάββα Παυλίδη δίπλα αεροπορίας Σαν Φραγκίσκου, μέτρων τετραγων. 90 και 115.
2) Καταστήματα 57τ.μ., 55τ.μ. - 54τ.μ. - 49τ.μ.
Διαμερίσματα 120 - 109 - 34 επί της οδού Αθηνών και Θεσ/κης.
3) Οροφοδιαμερίσματα των 132τ.μ. με υδραυλικό ασανσέρ τεσσάρων ορόφων επί της οδού Θεσ/κης.
4) Διαμερίσματα 126τ.μ. α

☞ ΠΡΟΟΔΟΣ ΜΙΚΡΕΣ ΑΓΓΕΛΙΕΣ

ΕΝΟΙΚΙΑΖΕΤΑΙ η πιτσαρία ILIS, στα Είκοσι Μαγαζιά, εξοπλισμένη. Πληροφορίες τηλ. 20958 - 32574
2561-17/1

ΕΝΟΙΚΙΑΖΕΤΑΙ γκαρσονιέρα στην περιοχή Καρακόνερο, με τηλέφωνο. Τηλ. 61210
2571-17/1

ΕΝΟΙΚΙΑΖΕΤΑΙ κατάστημα, γωνιακό, 48τ.μ., με WC, στο Φαληράκι, επί της επαρχιακής οδού Ρόδου - Καλλιθέας (έναντι ξενοδοχείου Sun Palace). Πληροφορίες τηλ. 34001 (ώρες 09.00 - 14.00 και 17.00 - 20.00)
2560-17/1

ΕΝΟΙΚΙΑΖΟΝΤΑΙ: α) διαμέρισμα ισόγειο, 3 υπνοδωματίων, ανεξάρτητο, με δική του είσοδο, κήπο, γύρω - γύρω αυλή, δίχως κοινόχρηστα, κατάλληλο και για επαγγελματική χρήση, εντός πόλεως Ρόδου, τηλ. 33661, και β) στούντιος καινούρια, άνετα στην Ιξιά, σε ήσυχο μέρος, τηλ. 33661
3751-17/1

ΕΝΟΙΚΙΑΖΕΤΑΙ διαμέρισμα επί της οδού Αννης Μαρίας, αρ. 84, αποτελούμενο από δύο δωμάτια, μεγάλο σαλόνι, χωλ, κουζίνα, λουτροκαμπινέ και αποθήκη. Πληροφορίες: οδός Αννης Μαρίας, αρ. 84, τηλ. 23427 ή 22156
2578-17/1

ΕΝΟΙΚΙΑΖΕΤΑΙ κατάστημα στο Φαληράκι, καινούριο, γωνιακό, έναντι ξενοδοχείου Sun Palace. Τηλ. 21696 - 21521
1954-13/2

ΣΤΗΝ ΚΡΕΜΑΣΤΗ επί της λεωφόρου Ελευθερίας, ενοικιάζεται καινούρια επιπλωμένη γκαρσονιέρα, με ηλιακό θερμοσίφωνα. Πληροφορίες τηλ. 21335
2600-19/1

ΕΝΟΙΚΙΑΖΕΤΑΙ στην Κένεντυ 38, πολυτελές διαμέρισμα, με μεγάλη σαλοτραπεζαρία, μεγάλη βεράντα, ένα υπνοδωμάτιο, κουζίνα, κλπ., με θέρμανση και ηλιακό. Πληρ. τηλ. 26358
2599-19/1

ΕΝΟΙΚΙΑΖΕΤΑΙ επιπλωμέ-νο διαμέρισμα με ένα υπνοδωμάτιο και κουζίνα, σαλόνι, σε νεόκτιστη πολυκατοικία, οδός Πειραιώς 10, (πάροδος Μιχαήλ Πετρίδη). Τηλ. 63858
2616-19/1

ΕΝΟΙΚΙΑΖΕΤΑΙ σπίτι στα Τριάντα, 80τ.μ. Τηλ. 93805
2611-19/1

πωλήσεις

ΠΩΛΟΥΝΤΑΙ: α) 96 καθίσματα άσπρα της ΚΑΠΑ, β) 24 τραπέζια της ΚΑΠΑ, μεταλλικά ελαφρώς μεταχειρισμένα σε τιμή ευκαιρίας για επαγγελματικό χώρο. Τηλ. 33854
2690-31/1

ΠΩΛΕΙΤΑΙ 150τ.μ., διαμέρισμα (4άρι) έτοιμο, πλησίον Αγ. Ιωάννου. Πληροφορίες τηλ. 26476 - 27082
M3-17/1

ΠΩΛΕΙΤΑΙ διαμέρισμα 42τ.μ. πλησίον Σ. Κωτιάδη. Πληροφορίες τηλ. 26476 - 27082
M3-17/1

ΠΩΛΕΙΤΑΙ διαμέρισμα 120 τ.μ., πλησίον Σ. Κωτιάδη. Πληροφορίες τηλ. 26476 - 27082
M3-17/1

ΠΩΛΕΙΤΑΙ
οικόπεδο στα Τριάντα, 100τ.μ., κτίζεις 100τ.μ.
Πληροφορίες τηλ. 34574
2679-24/1

ΣΕ ΤΙΜΗ ΕΥΚΑΙΡΙΑΣ
ΠΩΛΕΙΤΑΙ από ιδιοκτήτη
μονοκατοικία εντός σχεδίου, οδός Αθηνών 66 στην Ανάληψη, 3 υπνοδωμάτια, σαλόνι, κουζίνα, 2 τουαλέτες, τζαμαρία, ηλιακός θερμοσίφωνας, νυκτερινό ρεύμα, θέρμανση σε όλους τους χώρους, διπλός κήπος περιφραγμένος και βεράντες.
Κτίζονται άλλοι δύο όροφοι των 90 τ.μ. έκαστος.
Πληροφορίες και επισκέψεις, τηλ. 64405, 12-2 και 4-5
2624-28/1

ΠΩΛΟΥΝΤΑΙ
α) μονοκατοικίες στην περιοχή Κοσκινού, με απεριόριστη θέα και με άδεια οικοδομής
β) δύο και τέσσερα στρέμματα στην περιοχή Ασγούρου
γ) συνεργεία και αποθήκες στην περιοχή Ροδίνι
Πληροφορίες Τηλ. 62772 - 62639
2612-15/2

ΠΩΛΕΙΤΑΙ
ΣΤΗΝ ΚΩ
Επιχείρηση (εστιατόριο), δυναμικότητας 100 καθισμάτων και άνω, στην κεντρικότερη παραλία της πόλης, επί της Γεωργίου Αβέρωφ.
Πληροφορίες τηλ.0242 25656, 11-1π.μ., κ. Σταύρο
2602-26/1

ΠΩΛΕΙΤΑΙ διαμέρισμα 87 τ.μ., πλησίον Αγ. Νικολάου. Πληροφορίες τηλ. 26476 - 27082
M3-17/1

ΠΩΛΕΙΤΑΙ διαμέρισμα 56 τ.μ., (2άρι), στην Ιαλυσό - νέο. Πληροφορίες τηλ. 26476 - 27082
M3-17/1

ΠΩΛΕΙΤΑΙ
αυτόματο απλωτικό μηχάνημα ΚΡΟΝΟΣ, με πάγκο 7,5 μ., κατάλληλο για βιοτεχνία τουριστικών ενδυμάτων. Ελάχιστες ώρες λειτουργίας - τιμή ευκαιρίας.
Πληροφορίες τηλ.34100 πρωί και **61075** βράδυ
2474-24/1

ΕΥΚΑΙΡΙΑ: ΠΩΛΕΙΤΑΙ
επιχείρηση (εξοπλισμός) FAST - FOOD, με γύρο, σουβλάκι, πίτσα, χάμπουργκερ, σάντουϊτς.
Πληροφορίες τηλ. 62164
2609-19/1

ΠΩΛΟΥΝΤΑΙ
διαμερίσματα των 100 και 55 τ.μ., λουξ κατασκευής στην οδό Θεμιστοκλέους Σοφούλη, δίπλα στον ΟΑΕΔ.
Πληροφορίες τηλ. 64040 - 29367
2680-21/2

ΕΥΚΑΙΡΙΑ: ΠΩΛΕΙΤΑΙ ψυγείο, εν λειτουργία 1,60 μέτρα, 150.000 δρχ. και μια ζαμπομηχανή, 25.000 δρχ. Τηλ. 22260
2696-1/2

ΠΩΛΕΙΤΑΙ σούπερ - μάρκετ με όλο τον εξοπλισμό στη Μεγαβλη στο τέρμα, σε λογική τιμή. Τηλ. 62255, όλο το 24ωρο
2719-25/1

ΠΩΛΕΙΤΑΙ παιδικό καροτσάκι, ιταλικό της PEG PEREGO, σχεδόν καινούριο, σε τιμή ευκαιρίας. Το καροτσάκι, γίνεται και πορτ - μπεμπέ. Πωλείται μαζί και μια παιδική τσάντα, αχρησιμοποίητη. Πληροφορίες τηλ. 35275 (ώρες 9-1 και 5-8)
2699-26/1

ΠΩΛΕΙΤΑΙ πρατήριο σε τιμή ευκαιρίας. Τηλ. 20948, 1-4.30μ.μ.
2477-25/1

ΠΩΛΕΙΤΑΙ εστιατόριο στο Φαληράκι. Τηλ. 30625, 8-10 μ.μ.
2708-25/1

ΠΩΛΕΙΤΑΙ μοτοσικλέτα HONDA V.F 750 F., μοντέλο 86 σε άριστη κατάσταση. Τηλ. 34918, ώρες καταστημάτων
2711-25/1

ΠΩΛΕΙΤΑΙ επί της λεωφόρου Λίνδου στ' Ασγούρου, κτήμα ενός ή δύο στρεμμάτων με άδεια οικοδομής, 1000τ.μ., κατάλληλο για επαγγελματική χρήση. Πληροφορίες τηλ. 65710, 61859, Κώστας Κωνσταντινίδης
T16750-31/1

ΠΩΛΕΙΤΑΙ μονοκατοικία γιαπί 200τ.μ., στην περιοχή Κοσκινού σε οικόπεδο 500τ.μ.,στην καταπληκτική τιμή των 75.000 δρχ. ανά τ.μ. Πληροφορίες τηλ. 65710 - 61859, Κώστας Κωνσταντινίδης
T.16750-31/1

ΠΩΛΕΙΤΑΙ στις Φάνες κτήμα 70 στρεμ. κατάλληλο για γεωργική και κτηνοτροφική εκμετάλλευση. Εχει ηλεκτροδοτημένη γεώτρηση, με υπόγειες σωληνώσεις κατά μήκος του κτήματος και πωλείται στην τιμή των 650 δρχ. ανά τ.μ. Πληροφορίες τηλ. 65710 - 61859, ΚώσταςΚωνσταντινίδης
T.16750-31/1

ΠΩΛΕΙΤΑΙ σπίτι καινούριο στο Παραδείσι, στην οδό 28η Οκτωβρίου 10. Πληροφορίες τηλ. 91631, κ. Κούλα Ροδίτου
2546-8/2

ΠΩΛΕΙΤΑΙ KAWASAKI GRZ 1000 RX NINJA, εκτελωνισμένο από Αμερική, μαύρο σε τέλεια κατάσταση. Μοναδική ευκαιρία, λόγω σπουδών. Δεκτός κάθε έλεγχος. Τηλ. 23119 και 34597, κ. Γιώργο. Καθημερινά, 3-7 το απόγευμα
X221

ΠΩΛΕΙΤΑΙ κατάστημα - ειδών ρουχισμού, εισαγωγής - με ή χωρίς το εμπόρευμα. Πληροφορίες τηλ. 26745 - 28741
2504-23/1

ΠΩΛΕΙΤΑΙ από ιδιοκτήτη, διαμέρισμα ισόγειο στην Ιαλυσό, 102 τ.μ., με 3 υπνοδωμάτια, μεγάλο κήπο και αποθήκη, μέχρι μαρμαροσοβά. Επίσης πωλούνται δύο οικόπεδα 650 τ.μ. το κάθε ένα - με συντελεστή δόμησης 1,και στην Κρεμαστή αγρόκτημα 2.000 τ.μ. Πληροφορίες τηλ. 91086
1976-19/1

ΠΩΛΟΥΝΤΑΙ διαμερίσματα : α) σε τιμή ευκαιρίας 120τ.μ., κοντά στο Αραπάκι, λουξ κατασκευής, καινούριο, β) 85τ.μ., επί της Αλεξ. Διάκου, λουξ με κεντρική θέρμανση και θέα, γ) με φανταστική θέα, λουξ κατασκευής, επί της Στέλιου Κωτιάδη, 117τ.μ., οροφοδιαμέρισμα. Πληροφορίες κ. Βρατσάλη, 63834 - 65300
2563-17/1

ΠΩΛΟΥΝΤΑΙ δύο διαμερίσματα πολυτελούς κατασκευής, 48τ.μ. και 136τ.μ., αποπερατωμένα στην Ιαλυσό (στάση Παρασκευά). Πληροφορίες τηλ. 23213
X222-31/1

ΠΩΛΕΙΤΑΙ οικόπεδο επί της Παπαλουκά, 455τ.μ., με συντελεστές 1,6. Πληροφορίες τηλ. 21714
X222-31/1

ΠΩΛΕΙΤΑΙ οικόπεδο 713τ.μ., στην περιοχή Καθηγητών. Πληροφορίες τηλ. 22307, 21714
X222-31/1

ΠΩΛΕΙΤΑΙ διαμέρισμα 87τ.μ., (3άρι) στην Ανάληψη. Τιμή 11.000.000. Πληροφορίες τηλ. 26476 - 27082
M3-17/1

ΕΥΚΑΙΡΙΑ: θάλαμος ψυγείο τετράπορτο 2Χ2.50, 3 συντήρηση και 1 κατάψυξη πωλείται λόγω αναχωρήσεως. Είναι τριών μηνών και στοιχίζει 450.000 και με ευκολίες. Τηλ. 28312, κ. Ευαγγελία
2689-24/1

ΠΩΛΟΥΝΤΑΙ: α) VIDEO GVC, β) μηχανή εξωλέμβια 40 ίππων, γ) δύο κούρσες ποδήλατα, δ) ένα δίπορτο ψυγείο και ε) πλυντήριο ρούχων, λόγω αναχωρήσεως. Τηλ. 62926
2685-24/1

ΠΩΛΟΥΝΤΑΙ σκυλάκια κανίς. Τηλ. 62926, ώρες βραδυνές
2685-24/1

ΠΩΛΕΙΤΑΙ βεσπάκι PIACCIO 125 c.c., σε τιμή ευκαιρίας. Τηλ. 21246
2662-23/1

ΠΩΛΕΙΤΑΙ CB GENERAL ELECTRIC 5809 καινούριο, δρχ. 40.000. Τηλ. 21422 κ. Νίκος
2666-23/1

ΠΩΛΟΥΝΤΑΙ
ΠΑΡΑ ΙΔΙΩΤΟΥ ΜΟΤ/ΤΕΣ ΔΙΑΛΟΓΗΣ
α) YAMAHA TDR-250, 89 μοντέλο με 7.000 χλμ., μαύρο κίτρινο, αγρατζούνιστο, 700.000 με ευκολίες
β) HONDA CBR - 400 R AERO, μοντέλο 89 με 5.000 χλμ. άσπρο - κόκκινο, πανέμορφο 700.000
γ) παπάκι HONDA 100c.c. ASTREA PRIMA καινούριο, με εγγύηση αντιτροσωπείας, το τέλειο παπί, 400.000 (μετρητοίς 380.000).
Πληροφορίες τηλ. 28312, κ. Παντελή, 3-10μ.μ.
2688-24/1

ΠΩΛΟΥΝΤΑΙ τα εξής είδη: Ταμειακή μηχανή CASIO, του υπουρ. Οικ., αυτόματη μηχανή καφέ Ιταλίας BEZZERA διπλή, παγομηχανή, 2 ομπρέλες τριών μέτρων αλουμινίου. Τηλ. 85874, ώρες 8-13 και 16-21
2639-24/1

ΠΩΛΟΥΝΤΑΙ λόγω εκχενώσεως σπιτιού, ολοκαίνουρια (1 χρόνου) έπιπλα: κρεβατοκάμαρα, σαλόνι πλυντήριο ZANUSSI, ψυγείο ZANUSSI με κατάψυξη από κάτω. Πληροφορίες τηλ. 85153, όλες τις ώρες
2636-22/1

ΜΕΓΑΛΗ ΕΥΚΑΙΡΙΑ: Στην Παλιά Πόλη, πωλείται μαγαζί ή σπίτι, 130τ.μ., διόροφο, καινούριο στην οδό Εργίου 6 (πλατεία Λουτρών). Πληροφορίες τηλ. 29915
ΠΜ-22/1

ΠΩΛΕΙΤΑΙ κτήμα στην Αγία Ελεούσα, 12 στρέμματα, οικοδομήσιμο. Πληροφορίες τηλ. 64038
2631-22/1

ΜΕΓΑΛΗ ΕΥΚΑΙΡΙΑ: Πωλώ στα Τριάντα ένα οικόπεδο 3.500 τ.μ., κοντά στη θάλασσα και με μεγάλο συντελεστή δόμησης, γωνιακό. Πληροφορίες κ. Χαρκιανάκη, τηλ. 30707
M49-22/1

ΠΩΛΩ ένα κατάστημα στην Μιχαήλ Πετρίδη, 63τ.μ., σε φανταστική τιμή. Πληροφορίες κ. Χαρκιανάκη, τηλ. 30707
M49-22/1

ΠΩΛΩ οροφοδιαμέρισμα στο Ροδίνι, 96τ.μ., με τρία υπνοδωμάτια και τζάκι, σε πολύ καλή τιμή. Πληροφορίες κ. Χαρκιανάκη, τηλ. 30707
M49-22/1

ΠΩΛΕΙΤΑΙ ισόγειο διαμέρισμα 75τ.μ., στο Ροδίνι. Πληροφορίες τηλ. 29388
2621-19/1

ΕΥΚΑΙΡΙΑ: ΠΩΛΟΥΝΤΑΙ: 1) καθιστικό, αποτελούμενο από 1 κονσόλα με ξεχωριστό καθρέπτη, 2 πολυθρόνες, 1 καναπέ, 1 τραπεζάκι, 130.000 δρχ. 2) σκρίνιο, 2,20Χ2.20, 80.000, 3) υδρόγειος μπαρ 40.000, 4) κωπηλάτης γυμναστικής 30.000. Τηλ. 32482 - 30823
M25-19/1

ΕΥΚΑΙΡΙΑ!!! Πωλείται YAMAHA ROUTE 66 (VIRAGO), 250c.c., με 9.000 χλμ., σε άριστη κατάσταση, χρώματος μπορντό, με τέλη κυκλοφορίας, πληρωμένη ασφάλεια, κράνος, μόνο με 480.000, λόγω αναχωρήσεως. Πληροφορίες τηλ. 63720 - 65959, 9-12π.μ. και 4-7 μ.μ., κ. Παπασπύρο
2601-19/1

ΠΩΛΕΙΤΑΙ διαμέρισμα 86 τ.μ., στην Ιξιά, οδός Σωτήρος, με δύο υπνοδωμάτια, με κεντρική θέρμανση και με δύο μεγάλες βεράντες. Τηλ. 28631
2618-19/1

ΠΩΛΟΥΝΤΑΙ σε τιμή ευκαιρίας τα εξής είδη: 1) Ενισχυτής 2Χ80, μάρκας JVC, 2) στερεοφωνικό φορητό, μάρκας HITACHI, 3) μπουζούκι επαγγελματικό με τη θήκη του. Πληροφορίες 25551, από ώρα 17.00-22.00μ.μ., κ. Αντώνη
2617-19/1

ΠΩΛΕΙΤΑΙ τηλέφωνο λόγω αναχωρήσεως. Πληροφορίες τηλ. 61196 και ώρες 11π.μ.-5μ.μ. και 6.30-9.30μ.μ.
2586-18/1

ΠΩΛΕΙΤΑΙ μηχανή μάρκας HONDA, τύπου NSR, 250 c.c., σε άριστη κατάσταση. Τηλ. 24529 - 20828, 8-3
2590-18/1

ΕΥΚΑΙΡΙΑ: ΠΩΛΟΥΝΤΑΙ: 1) κλιματισμός 108.000 ψυχρομονάδες, 2) επαγγελματικό τηλέφωνο, 3) παγομηχανή 1.000 κιλών, 4) διάφορα φωτιστικά και νέο κατάλληλο DISCO ή BAR, 5) μια κονσόλα κομπλέ με πικ - απ technics 1200. Ευκολίες πληρωμής. Τηλ. 63298
2585-18/1

ΑΠΟ ΙΔΙΟΚΤΗΤΗ: ΠΩΛΕΙΤΑΙ διαμέρισμα 90 τ.μ., με εξτρά αποθήκη 10 μέτρα, στην οδό Λευκωσίας, σε τιμή ευκαιρίας. Πληροφορίες τηλ. 34857
226-19/1

ΠΩΛΟΥΝΤΑΙ ΤΑ ΑΚΙΝΗΤΑ: 1) μια γκαρσονιέρα ισόγειος, επί της οδού Αλύτρωτων Ελλήνων 24, συνοικισμός Δασκάλων, 44τ.μ., 2) ένας εκθεσιακός χώρος επί της οδού Ρόδου - Λίνδου, ισόγειος, όπισθεν της HUNDAI, 117 τ.μ., 3) ένα κατάστημα , νέα οδός οικισμός Αραπάκι, 63τ.μ., 4) ένα κατάστημα επί της οδού Μ. Κων/νου, συνοικισμός Αγίου Φραγκίσκου, δίπλα στο ΚΤΕΛ 108 τ.μ. Πληροφορίες κ. Βερδελή Προκόπη, τηλ. 64450 - 25410
2576-31/1

ΠΩΛΕΙΤΑΙ HEWLETT PACKARD PAINT - JET COLOR PRINTER. Εγχρωμος εκτυπωτής για κομπιούτερ. Τηλ. 35744 - 26279
2573-17/1

ΠΩΛΟΥΝΤΑΙ: α) μονοκατοικία 60τ.μ. με αυλή, στην Παλιά Πόλη, με 8.000.000, 2) οικόπεδο 60τ.μ. με άδεια οικοδομής στην Παλιά Πόλη κοντά σε πλατεία, με 4.000.000, 3) παλιά μονοκατοικία στο Γεννάδι, με μεγάλη αυλή, 6.000.000. Πληροφορίες κ. Βασ. Εγγλέζο, Ν. Πλαστήρα 9 - τηλ. 29308 - 23913
M47-17/1

μαθήματα

ΠΤΥΧΙΟΥΧΟΣ απόφοιτος παιδαγωγικού τμήματος πανεπιστημίου Αιγαίου, παραδίδει μαθήματα κατ' οίκον, σε μαθητές δημοτικού και γυμνασίου. Τηλ. 61761, κ. Νίκος
2606-19/1

ΚΑΘΗΓΗΤΗΣ με φροντιστηριακή πείρα, παραδίδει ιδιαίτερα μαθήματα μαθηματικών - φυσικής - χημείας σε μαθητές γυμνασίου - λυκείου. Πληροφορίες τηλ. 51129, 9-1μ.μ.
2582-18/1

ΓΕΡΜΑΝΙΚΑ: Πτυχιούχος γερμανικής φιλολογίας, διδάσκει γερμανικά κατ' οίκον ή και σε γκρουπ μέχρι και 4-5 άτομα. Πληροφορίες τηλ. 61113 - 61210
2575-17/1

ΦΙΛΟΛΟΓΟΣ καθηγήτρια, με εκπαιδευτική και φροντιστηριακή πείρα, αναλαμβάνει υπεύθυνα την προετοιμασία μαθητών γυμνασίου - λυκείου. Τηλ. 21684
2661-23/1

ΜΑΘΗΜΑΤΙΚΑ - ΦΥΣΙΚΗ - ΧΗΜΕΙΑ
Α' Β' Δ' ΔΕΣΜΗ
ΛΥΚΕΙΟΥ,ΓΥΜΝΑΣΙΟΥ
Καθηγητές φυσικο - μαθηματικοί, Παν/μίου Αθηνών με εξειδίκευση στις συγχρονες μεθόδους εκπαίδευσης, αναλαμβάνουν υπεύθυνα μαθητές κατ' οίκον και σε γκρουπ.
Κοι:
Σ. ΠΑΝΤΑΖΗΣ - Ν. ΡΕΤΣΑΣ
ΤΗΛ. 25560
2619-14/2

Χ.Ε.Ν. ΡΟΔΟΥ
ΜΑΘΗΜΑΤΑ: αγγλικά - γαλλικά - ιταλικά - δακτυλογραφία - στενογραφία
Εργαστήρι ζωγραφικής για μικρά παιδιά και κοπτικής-ραπτικής παραδίδονται στη Χ.Ε.Ν.
Για πληροφορίες: Τρίτη - Τετάρτη - Πέμπτη - Παρασκευή, ώρες 4-7 μ.μ.
τηλ. 22205
2627-21/1

ΦΙΛΟΛΟΓΟΣ
Παραδίδει ιδιαίτερα μαθήματα σε μαθητές - γυμνασίου - λυκείου.
Γίνονται δεκτά γκρουπ. Σίγουρα θετικά αποτελέσματα.
Οδός Μιχαήλ Πετρίδη (Πειραιώς 10), 3ος όροφος
Πληροφορίες Τηλ. 24539
ΜΠ-31/1

ΚΑΘΗΓΗΤΡΙΑ από την Αθήνα, με προϋπηρεσία σε μεγάλα αθηναϊκά φροντιστήρια (Μεθοδικό - Στρατηγάκη), διδάσκει έκθεση - ιστορία (δέσμης) σε παιδιά γυμνασίου - λυκείου. Τηλ. 29579, 5-8μ.μ.
2603-19/1

ΚΑΘΗΓΗΤΗΣ ΦΥΣΙΚΟ-ΜΑΘΗΜΑΤΙΚΟΣ
αναλαμβάνει υπεύθυνα κατ' οίκον μαθητές γυμνασίου - λυκείου για φυσική χημεία και μαθηματικά.
● ΔΕΚΤΕΣ ΚΑΙ ΠΕΡΙΟΧΕΣ ΕΚΤΟΣ ΠΟΛΕΩΣ
ΓΙΑΝΝΗΣ ΣΤΑΜΑΤΙΑΔΗΣ
Πληροφορίες τηλ. 92828
2589-14/2

διάφορα

ΥΔΡΑΥΛΙΚΟΣ
ΑΝΑΛΑΜΒΑΝΕΙ πάσης φύσεως υδραυλικές εργασίες, μικρές και μεγάλες. Εγκαταστάσεις, αποφράξεις, συντήρηση ξενοδοχείων, κλπ. Εγκαταστάσεις με σύστημα αυτόματου ποτισμού.
Εργασία εγγυημένη ταχεία εξυπηρέτηση
Δημήτρης
Πληροφορίες τηλ. 36559 και 31990
2587-15/2

ΕΠΙΣΚΕΥΑΖΟΝΤΑΙ
ΟΙΚΙΑΚΕΣΣΥΣΚΕΥΕΣ
ΨΥΓΕΙΑ - ΠΛΥΝΤΗΡΙΑ
ΗΛΕΚ.ΚΟΥΖΙΝΕΣ
και ΗΛΙΑΚΑ
ΘΕΡΜΟΣΙΦΩΝΑ
ΤΙΜΕΣ ΛΟΓΙΚΕΣ
ΕΡΓΑΣΙΑ ΕΓΓΥΗΜΕΝΗ
Τηλ. **65073 - 27971**
Θανάσης και Δημήτρης
2668-20/2

ΥΔΡΑΥΛΙΚΟΣ
ΑΝΑΛΑΜΒΑΝΩ ΠΑΣΗΣ ΦΥΣΕΩΣ ΕΡΓΑΣΙΕΣ.
ΕΓΚΑΤΑΣΤΑΣΕΙΣ, ΑΠΟΦΡΑΞΕΙΣ, ΣΥΝΤΗΡΗΣΕΙΣ, ΤΥΧΟΝ ΒΛΑΒΕΣ, Κ.Λ.Π.
ΤΑΧΕΙΑ ΕΞΥΠΗΡΕΤΗΣΗ
ΤΗΛ. 36886,33287
κ. ΑΓΑΠΗΤΟ
1994-9/2

ΑΠΟΦΡΑΞΕΙΣ ΚΑΘΑΡΙΣΜΟΙ ΑΠΟΧΕΤΕΥΣΕΩΝ
Αναλαμβάνουμε τον καθαρισμό αποχετεύσεων πολυκατοικιών και ξενοδοχείων, με ειδικό ηλεκτρο μηχάνημα.
ΟΙ ΑΠΟΧΕΤΕΥΣΕΙΣ ΓΙΝΟΝΤΑΙ ΣΑΝ ΝΑ ΤΙΣ ΠΕΡΑΣΑΤΕ ΣΗΜΕΡΑ.
● ΕΡΓΑΣΙΑ ΕΓΓΥΗΜΕΝΗ
ΤΗΛ. 36559 - 31990
όλο το 24ωρο
2587-15/2

ΦΑΝΤΑΣΤΙΚΕΣ ΕΚΠΤΩΣΕΙΣ
ΥΠΟΔΗΜΑΤΑ «BELLISSIMO»
Ανδρικά - γυναικεία - νεανικά
Στοά Σπάρταλη 18, Μανδράκι
ΠΑΠΟΥΤΣΙ ΓΙΑ ΚΑΘΕ ΓΟΥΣΤΟ, ΣΩΣΤΟ ΜΑΓΑΖΙ «BELLISSIMO».
2660-23/1

ΑΓΟΡΑΖΩ
όλα τα παλαιά αντικείμενα: ΕΠΙΠΛΑ - ΒΑΖΑ - ΥΑΛΙΚΑ - ΠΙΝΑΚΕΣ ΖΩΓΡΑΦΙΚΗΣ - ΚΑΘΡΕΦΤΕΣ - ΑΝΤΙΚΕΣ
ΤΗΛ. 36322 11-2 πρωί και 22280, 5-9 απόγευμα
2657-23/1

ΠΕΠΕΙΡΑΜΕΝΟΣ κηπουρός, αναλαμβάνει κήπους. Πληροφορίες τηλ. 33187 και 37204
ΠΜ-22/1

ΑΠΩΛΕΣΘΗ λυκόσκυλο μαύρο, από περιοχή Αφάντου, την 30/12/1991 που ακούει στο όνομα Πύρρος. Δίδεται αμοιβή 100.000 δρχ. Τηλ. 52198, δμ.μ.
2597-18/1

ΒΙΟΤΕΧΝΙΑ κατασκευών μεταλλικών επίπλων (καθίσματα, τραπεζάκια, όλα επινικελωμένα, για σαλόνια, μπαράκια), πωλεί στους ιδιώτες σε χονδρική τιμή. Τηλεφωνήστε μας στο 47598
2552-17/1

ΜΕΝΤΙΟΥΜ: Γνωρίστε τα αισθήματά σας: επαγγελματικά, αισθηματικά, οικονομικά, όλα μέσα στο χρόνο, από επιστημονική μέντιουμ Γαλλίδα. Τηλ. 47598
2552-17/1

ΞΥΛΑ ΕΛΙΑΣ
ΓΙΑ ΤΖΑΚΙ ΚΑΙ ΓΙΑ ΣΟΜΠΑ.
ΠΛΗΡΟΦΟΡΙΕΣ ΤΗΛ. 65155-62679
1534-25/1

ΤΟ ΠΡΑΚΤΟΡΕΙΟ ΤΑΞΙΔΙΩΝ
ΤΗΛΕΜΑΧΟΣ ΚΑΒΑΔΑΣ
μπορεί να σας εξυπηρετήσει για οποιοδήποτε πρόβλημά σας. Ητοι:
- ΕΚΔΟΣΗ ΔΙΑΒΑΤΗΡΙΩΝ
- Εκδοση φθηνών αεροπορικών εισιτηρίων για οποιαδήποτε μέρος του κόσμου.
ΑΕΡΟΠΟΡΙΚΑ ΕΙΣΙΤΗΡΙΑ με την ΟΛΥΜΠΙΑΚΗ ΑΕΡΟΠΟΡΙΑ, δι Αθήνας.
- Φθηνά αεροπορικά εισιτήρια δι' ΕΥΡΩΠΗ - ΑΜΕΡΙΚΗ - ΚΑΝΑΔΑ - ΑΥΣΤΡΑΛΙΑ και ΑΣΙΑ με όλες τις αεροπορικές εταιρίες.
- Εκδοση ατμοπλοϊκών εισιτηρίων με τα πλοία της ΔΑΝΕ,F/B Ρόδος, F/B Κάμιρος, F/B Ιάλυσος και με το F/B Λίνδος.
- Ανανεώσεις διπλωμάτων ερασιτεχνικών, επαγγελματικών, βέσπας και μοτοποδηλάτων.
- Μετατρέπομεν εις τους έχοντας άδεια εξωτερικού χωρίς εξετάσεις εις ελληνικήν
- Εκδίδομεν φοιτητικά εισιτήρια
- Δυνάμεθα να αποστείλουμε με ΤΕΛΕΞ τα εισιτήρια των φοιτητών που σπουδάζουν εις το εξωτερικό.
- Αποστολή αποσκευών σε οποιοδήποτε μέρος του κόσμου.
ΠΡΑΚΤΟΡΕΙΟΝ ΤΑΞΙΔΙΩΝ - ΜΕΤΑΝΑΣΤΕΥΣΕΩΣ
ΤΗΛΕΜΑΧΟΣ Α.ΚΑΒΑΔΑΣ
οδός Καρπάθου 20 - Ρόδος τηλ. γραφ. (0241) 22156 - 24940 - τηλ. οικ. 23427
2698-30/1

αυτοκίνητα

ΠΩΛΕΙΤΑΙ φορτηγάκι Μιτσουμπίσι 1300 c.c., σε άριστη κατάσταση, 5 ετών. Τιμή 850.000 δρχ. Δεκτός κάθε έλεγχος. Τηλ. 61139
2714-25/1

ΠΩΛΕΙΤΑΙ αυτοκίνητο μάρκας Lant Drover, ενός έτους και εγγύηση ενός έτους, με ευκολίες πληρωμής. Τηλ. 30625, 8-10μ.μ.
2708-25/1

ΠΩΛΕΙΤΑΙ αυτοκίνητο για απόσυρση FORD ESCORT, 350.000 δρχ. Τηλ. 21424
2665-23/1

ΠΩΛΕΙΤΑΙ NISSAN 4 X4, κινχ κατ, με φουλ εξτρά, με 8.500 χιλιόμετρα . Επίσης πωλείται OPEL KADET. μοντέλο 84, σε άριστη κατάσταση. Δεκτός κάθε έλεγχος. Τηλ. 35956
2568-22/1

ΑΓΟΡΑΖΟΥΜΕ τοις μετρητοίς, το παλιό σας αυτοκίνητο για απόσυρση σε οποιαδήποτε κατάσταση. Πληροφορίες τηλ. 62171 και 65171, κ. Δημήτρη
231-24/1

ΠΩΛΕΙΤΑΙ MERCEDES 200 (115) , σε άριστη κατάσταση και σε τιμή ευκαιρίας. Τηλ. 27108
ΧΛ-19/1

ΠΩΛΕΙΤΑΙ φορτηγό Δ.Χ με την άδεια, 10 τόννων.Τηλ. 0244 - 42364
2613-19/1

ΠΡΟΣΟΧΗ ΕΥΚΑΙΡΙΑ: ΠΩΛΕΙΤΑΙ μηχανάκι τύπου (τσάο αυτόματο), μάρκας SUZUKI, χρώματος άσπρο σε πολύ καλή κατάσταση και σε τιμή ευκαιρίας. Τηλ. 25031, 3-8μ.μ.
2574-17/1

ΠΩΛΕΙΤΑΙ ALFA ROMEO 33, μοντέλο '88. Πληροφορίες τηλ. 23989 - 64973, κ. Σωτήρης
2577-17/1

ΠΩΛΕΙΤΑΙ BMW 316, μοντέλο 1986. Τιμή 2.800.000 Πληροφορίες τηλ. 85424, ώρες 8-12
220-31/1

ΠΩΛΕΙΤΑΙ
ΤΖΙΠ, SUZUKI VITARA 4Χ4 με πολλά εξτρά 4 μηνών και 8.000χλμ. Στην τιμή των 4.350.000 δρχ.
ΠΛΗΡΟΦΟΡΙΕΣ ΤΗΛ: 62453 - 62105 ώρες γραφείου
223-18/1

ΠΡΟΣΟΧΗ ΕΥΚΑΙΡΙΑ:
Αγοράζω το μεταχειρισμένο αυτοκίνητό σου αμέσως και μετρητοίς.
Τηλ. 33244, κ. Παγκάλης Γεώργιος
230-29/2

ΠΩΛΟΥΝΤΑΙ
τα κάτωθι ακίνητα

- ΑΠΟΘΗΚΗ κοντά στη Μιχ. Πετρίδη, με 7.000.000
- ΑΠΟΘΗΚΕΣ επί της Γρηγορίου Ε'
- ΜΑΓΑΖΙ 63τ.μ. επί της Μιχ. Πετρίδη, με 15.000.000
- ΔΙΑΜΕΡΙΣΜΑ στους Δασκάλους 85τ.μ.
- ΔΙΑΜΕΡΙΣΜΑ μεταχειρισμένο , πάροδος Λαέρμων
- ΟΙΚΟΠΕΔΟ στη Λέρο, 500τ.μ.
- ΟΡΟΦΟΣ με άδεια οικοδομής 130τ.μ. κοντά στο γυμνάσιο
- ΣΤΟ ΜΑΣΤΙΧΑΡΙ ΚΩ, 24 στρεμ. στο κύμα με 10.000 το τ.μ.
- 170 τ.μ. στην Κέννεντυ με 25.000.000 (διαμέρισμα)
- 40 τ.μ. στην Κέννεντυ με 5.500.000 (διαμέρισμα)
- 100τ.μ., στην Κέννεντυ επιπλωμένο για άμεση κατοίκηση
- 24 στρ. στο Γεννάδι με άδεια για ξενοδ. 325 κλινών
- 98 τ.μ., επί της Διαγοριδών ελεύθερο (διαμέρισμα)
- 150 τ.μ., μονοκατοικία

ΕΛΛΗΝΙΚΗ ΔΗΜΟΚΡΑΤΙΑ
ΔΗΜΟΤΙΚΟ ΤΑΜΕΙΟ ΔΩΔΕΚΑΝΗΣΟΥ
ΕΡΓΟ: "Β' στάδιο λιμενικών έργων Διαφανίου Καρπάθου"

ΠΕΡΙΛΗΨΗ ΔΙΑΚΗΡΥΞΗΣ ΔΙΑΓΩΝΙΣΜΟΥ

Γνωστοποιείται ότι η Δ/νση Τεχνικών Υπηρεσιών Νομαρχίας Δωδ/σου προκηρύσσει διεθνή μειοδοτικό διαγωνισμό με το σύστημα προσφοράς δια συμπληρώσεως τιμολογίου και προϋπολογισμού σύμφωνα με τις διατάξεις του Ν. 1418/84 και του άρθρου 8 του εκτελεστικού διατάγματος 609/85 για την ανάδειξη μειοδότου εκτέλεσης εργασιών "Β' στάδιο λιμενικών έργων Διαφανίου Καρπάθου", προϋπολογισμού δαπάνης 270.000.000 δρχ.

Το έργο χρηματοδοτείται από πόρους του Λιμενικού Ταμείου Δωδεκανήσου με διατιθέμενη πίστωση για το 1992 100.000.000 δρχ.

Ο διαγωνισμός θα διεξαχθεί την 2-3-1992 ημέρα Δευτέρα και 10.00π.μ. (ώρα λήξης επίδοσης προσφορών) στα γραφεία του Λιμενικού Ταμείου Δωδ/σου στο Εμπορικό Λιμάνι Ρόδου, Ρόδος τηλ. 27.788.

Στο διαγωνισμό γίνονται δεκτές Ελληνικές Εργοληπτικές Επιχειρήσεις, εγγεγραμμένες στο Μ.Ε.Ε.Π. τάξης Δ1 για έργα Λιμενικά, Αλλοδαπές Κατασκευαστικές Επιχειρήσεις χώρων μελών της Ε.Ο.Κ. και Κοινοπραξίες μεταξύ αλλοδαπών κατασκευαστικών επιχειρήσεων ή μεταξύ Ελληνικών εργοληπτικών επιχειρήσεων εγγεγραμμένων στο Μ.Ε.Ε.Π. τάξης Δ1 και αλλοδαπών κατασκευαστικών επιχειρήσεων με τις προϋποθέσεις που αναφέρονται στη διακήρυξη δημοπρασίας.

Τα σχετικά τεύχη διανέμονται στα γραφεία του Λιμενικού Ταμείου Δωδ/σου, Δ/νση Εμπορικό λιμάνι Ρόδου, τηλ. 27.788 κατά τις εργάσιμες ώρες με καταβολή ποσού 15.000 δρχ. στην Τράπεζα Ελλάδος (Υποκ/μα Ρόδου) αρ. λογ. 26028, έως δύο (2) ημέρες πριν την ημέρα διεξαγωγής του διαγωνισμού.

Εγγύηση συμμετοχής στο διαγωνισμό ορίζεται δύο της εκατό (2%) του υπηρεσιακού προϋπολογισμού του έργου, δηλαδή το ποσό των 5.400.000 δρχ. και η σχετική εγγυητική επιστολή θα απευθύνεται προς το Λιμενικό Ταμείο Δωδ/σου και θα έχει ισχύ τριάντα (30) ημέρες επί πλέον από την ισχύ της προσφοράς του διαγωνιζόμενου.

Ρόδος 14 Ιανουαρίου 1992
Ο Δ.Τ.Υ.Ν.Δ.
Χαρ. Γεραβέλης
ΠΕ/Α

ΔΙΑΚΗΡΥΞΗ ΔΙΑΓΩΝΙΣΜΟΥ

1. Ανακοινώνεται ότι την 5 Φεβ. ημέρα Τετάρτη και ώρα 10:00 θα διενεργηθεί δημόσιος διαγωνισμός με ενσφράγιστες προσφορές στην Λέσχη ΑΞ/κων Φρουράς Κω για τη μίσθωση πλοιαρίου για την μεταφορά υλικών, προσωπικού και εφοδίων στο Φυλάκιο Ν. Ψερίμου.

2. Πληροφορίες και λεπτομέρειες επί των όρων του διαγωνισμού καθ' εκάστη στο τηλ. 29204 όλες τις εργάσιμες ώρες.

Εκ της Διοικήσεως

Το σήριαλ των αντιδημάρχων

ΣΥΝΕΧΕΙΑ ΑΠΟ ΤΗ ΣΕΛ. 1

χρεώσεών τους.

◆ Αυτή όμως η συνέχιση της εκκρεμότητας για τόσο χρονικό διάστημα, άρχισε να δημιουργεί πλέον ουσιαστικά προβλήματα λειτουργίας, κύριως στον οικονομικό τομέα, αφού η παρουσία αντιδημάρχων είναι απαραίτητη, ενώ το ίδιο συμβαίνει και με τις λειτουργίες κάποιων επιτροπών.

Απαλλαγή φόρου

ΣΥΝΕΧΕΙΑ ΑΠΟ ΤΗ ΣΕΛ. 1

μειωθεί ακόμη σύμφωνα με οδηγίες της Ελαιουργικής. Εάν αφαιρέσουμε και 12 δρχ. το κιλό λόγω δημοτικού φόρου όπως μας έδωσε εντολή η Ελαιουργική από εφέτος να βαρύνει τους παραγωγούς, αντιλαμβάνεσθε τη δεινή θέση που θα περιέλθουν οι ελαιοπαραγωγοί.»

Ο υφυπουργός Υγείας

ΣΥΝΕΧΕΙΑ ΑΠΟ ΤΗ ΣΕΛ. 1

λίσεων για την καλύτερη λειτουργία του υποκαταστήματος ΙΚΑ Ρόδου, πραγματοποιήθηκε χθες με τη συμμετοχή του υφυπουργού Κοινωνικών Ασφαλίσεων κ. Δημητρίου Σιούφα, του υπουργού Εμπορικής Ναυτιλίας και βουλευτού Δωδεκανήσου κ. Αριστοτέλη Παυλίδη, του βουλευτού Δωδεκανήσου κ. Αναστασ. Καραμάριου, των υποδιοικητών του ΙΚΑ κ.κ. Ι. Καβαρατζή και Γ. Γιακουμάτου και του διευθυντού Τεχνικών Υπηρεσιών και Στέγασης του ΙΚΑ κ. Μπόνου Κων/νου.

Στη σύσκεψη εξετάστηκε κατά προτεραιότητα το στεγαστικό πρόβλημα, θέματα προσωπικού και εξοπλισμού του υποκαταστήματος ΙΚΑ Ρόδου, καθώς κα' ζητήματα λειτουργίας αυτού με σκοπό την καλύτερη εξυπηρέτηση των ασφαλισμένων του ΙΚΑ. Για την οριστική αντιμετώπιση των προβλημάτων και αφού η διοίκηση του ΙΚΑ μελετήσει και προτείνει τις καταλληλότερες λύσεις, θα επισκεφθεί τη Ρόδο ο υφυπουργός Κοινωνικών Ασφαλίσεων και η διοίκηση του ΙΚΑ, προκειμένου να ληφθούν οι οριστικές αποφάσεις.

Στην ίδια σύσκεψη εξετάστηκαν και τα προβλήματα λειτουργίας των παραρτημάτων ΙΚΑ στα Δωδεκάνησα, Καλύμνου, Κω, Λέρου και των γραφείων του ΙΚΑ Αρχαγγέλου, Ρόδου, Πάτμου και Καρπάθου».

ΣΥΛΛΟΓΟΣ ΕΛΕΥΘΕΡΟ ΕΠΑΓΓΕΛΜΑΤΙΩΝ ΓΙΑΤΡΩΝ ΡΟΔΟΥ

ΠΡΟΣΚΛΗΣΗ

ΣΕ ΤΑΚΤΙΚΗ ΓΕΝΙΚΗ ΣΥΝΕΛΕΥΣΗ

Καλούνται τα μέλη του συλλόγου σε Τακτική Γενική Συνέλευση την 9η Φεβρουαρίου 1992 ώρα 10 π.μ. στα γραφεία του Ι.Σ. Ρόδου, Λίνδου 66, με θέμα: "Απολογισμός του απερχόμενου Δ.Σ. και διενέργεια αρχαιρεσιών για την ανάδειξη νέου. Υποψηφιότητες μπορούν να υποβληθούν στη Γραμματεία και στον Πρόεδρο του συλλόγου, μέχρι τις 31 Ιανουαρίου 1992.

Στα γραφεία του Ι.Σ. Ρόδου έχει αναρτηθεί κατάλογος των μελών μας που δεν έχουν εκπληρώσει τις υποχρεώσεις τους στο Σύλλογο.

Σε περίπτωση μη απαρτίας η Συνέλευση θα γίνει την 16η Φεβρουαρίου στον ίδιο τόπο και την ίδια ώρα.

Με συναδελφικούς χαιρετισμούς για το Δ.Σ.
Ο Πρόεδρος
Ο Γεν. Γραμματέας

231- 17 - 18/1

Φυλακή στους βαρκάρηδες

ΣΥΝΕΧΕΙΑ ΑΠΟ ΤΗ ΣΕΛ. 1

τους τέσσερις Τούρκους κουρδικής καταγωγής.

ΓΙΑ ΜΕΝ τους δύο πρώτους, η έφεση δεν έχει αναστολικό αποτέλεσμα και σήμερα θα μεταφερθούν στις φυλακές Κω, για τους υπόλοιπους τέσσερις θα πρέπει να εξαγοράσουν την ποινή τους που είναι περίπου 50.000 δρχ. για να αφεθούν ελεύθεροι.

◆ Κατά τη διάρκεια της ακροαματικής διαδικασίας, έγινε γνωστό ότι στις πόλεις Αττάλεια και Μύρα της Τουρκίας, υπάρχει κύκλωμα διακίνησης λαθρομεταναστών, προς τη χώρα μας. Σαν εγκέφαλος φέρεται κάποιος ονόματι «Amir» που πιθανότατα να είναι ανύπαρκτο πρόσωπο και τον οποίο ποτέ οι λαθρομετανάστες δεν συναντούν. Πάντα όμως κάποιο βαρκάρη βρίσκουν και τους μεταφέρει στο Καστελλόριζο, έναντι αμοιβής.

ΟΙ ΤΟΥΡΚΟΙ «φιλοξενούνται» στα κρατητήρια του Αστυνομικού Τμήματος.

ΑΝΑΚΟΙΝΩΣΗ

Ειδοποιούνται οι κάτοικοι των παρακάτω περιοχών ότι για να εκτελεστούν απαραίτητες τεχνικές εργασίες της ΔΕΗ θα γίνει διακοπή στις 18-1-92 ημέρα Σάββατο ως εξής: Από 08.00 έως 11.00 στις οδούς Στ. Κωτιάδη, Ολύμπ. Καρπάθου, Εργάνης Αθηνάς, Σαλαμίνας, Β. Σεμερτζίδη, Ν. Καζαντζάκη, Δ. Αναστασιάδη, και παρόδους αυτών. Και από 8.00 έως 14.00 επί της οδού Στ. Κωτιάδη.

Αν οι εργασίες τελειώσουν ενωρίτερα το ρεύμα θα ξαναδοθεί πριν από το χρόνο λήξης της διακοπής που αναφέρουμε πιο πάνω.

Γι' αυτό το λόγο οι ηλεκτρικές εγκ/σεις και τα δίκτυα της ΔΕΗ θα πρέπει να θεωρούνται ότι έχουν συνέχεια ρεύμα.

Ετσι για λόγους ασφαλείας, απαγορεύεται η προσέγγιση σε αγωγούς ή άλλα στοιχεία του δικτύου και αν βρίσκονται καταγής, γιατί υπαρχει σοβαρός κίνδυνος ατυχήματος.

ΑΠΟ ΤΗ ΔΕΗ

ΠΡΟΤΥΠΟ ΚΕΝΤΡΟ ΤΗΛΕΦΩΝΙΑΣ

☎ ΤΗΛΕΦΩΝΙΚΑ ΚΕΝΤΡΑ
Ξενοδοχειακού και επιχειρησιακού τύπου
ψηφιακά - ηλεκτρονικά - αυτόματα
☎ ΤΗΛΕΦΩΝΙΚΕΣ ΣΥΣΚΕΥΕΣ
Απλές - δίγραμμες - DISPLAY - αντίκες
επιτραπέζιες - τοίχου
☎ ΦΡΑΓΕΣ ΥΠΕΡΑΣΤΙΚΩΝ ΤΗΛΕΦΩΝΗΜΑΤΩΝ
☎ TELEFAX
☎ ΤΗΛΕΦΩΝΙΚΑ ΚΕΝΤΡΑ
ιατρών - δικηγόρων - επιχειρήσεων - επαύλεων
☎ ΑΥΤΟΜΑΤΟΙ ΑΠΑΝΤΗΤΕΣ - ΑΠΛΟΙ ΚΑΙ ΤΗΛΕΧΕΙΡΙΖΟΜΕΝΟΙ
☎ ΤΗΛΕΦΩΝΙΚΟΙ ΘΑΛΑΜΟΙ
☎ ΚΑΤΑΓΡΑΦΙΚΑ ΜΙΑΣ ΓΡΑΜΜΗΣ ΟΤΕ

Ηλεκτρονικοί αυτόματοι μεταφραστές TRANSLATORS 2 έως 14 γλωσσών

Ελληνικά - αγγλικά - γερμανικά - γαλλικά - ιταλικά - ισπανικά - πορτογαλικά - δανέζικα - φινλανδικά - νορβηγικά - σουηδικά - ολλανδικά - τουρκικά - σερβοκροατικά
Ιδανικό δώρο για τουριστικά στελέχη - υπαλλήλους - επιχειρηματίες - ταξιδιώτες - φοιτητές - πράκτορες - ξενοδόχους.

Διαρκής έκθεση - γραφεία - σέρβις: ΠΑΝΓ. ΡΟΔΙΟΥ 87
(πίσω από τον Αγιο Ιωάννη) - ☎ 25672.
Επιμέλεια: ADATTO L.T.D.

χΛ 9/1

ΑΓΟΡΑΖΩ

ΧΡΥΣΑΦΙΚΑ
ΚΟΣΜΗΜΑΤΑ
ΝΟΜΙΣΜΑΤΑ
ΧΡΥΣΑ ΔΟΝΤΙΑ
ΜΕΤΟΧΕΣ
ΑΝΤΙΚΕΣ
ΩΡΟΛΟΓΙΑ

ΔΑΝΕΙΑ ΕΠΙ ΕΝΕΧΥΡΩ
ΔΗΜ. ΘΕΟΔΩΡΑΚΗ 15
Α' ΟΡΟΦΟΣ
30/11

Interail/TRAVEL

ΤΩΡΑ ΜΕ ΤΙΣ ΕΚΠΤΩΣΕΙΣ
7ΗΜΕΡΗ ΕΚΔΡΟΜΗ - ΕΠΙΣΚΕΨΗ ΣΤΗΝ ΑΘΗΝΑ

Εκμεταλλευτείτε την προσφορά μας και κερδίστε, κάνοντας τα ψώνια σας από το ξεπούλημα στην αγορά της Αθήνας.

Στην τιμή περιλαμβάνονται:
* Εισιτήρια με το F/B «ΡΟΔΟΣ» για Ρόδο - Πειραιά - Ρόδο σε καμπίνες β' θέσεως
* Μεταφορά λιμάνι - ξενοδοχείο - λιμάνι
* 5 διανυκτερεύσεις με πρωινό στο ξεν/χείο «PRESIDENT» cat A' Superior
* Επίσκεψη στην απίστευτα φτηνή αγορά της Ν. Ιωνίας και Χαλανδρίου.
* Ολοήμερη εκδρομή «Κόρινθο - Ναύπλιο - Μυκήνες»
* Συνοδός του γραφείου μας.

ΠΡΟΑΙΡΕΤΙΚΑ: Διασκέδαση σε πολυτελές νυχτερινό κέντρο της παραλίας.

ΟΛΑ ΑΥΤΑ ΣΕ ΤΙΜΗ ΠΡΟΣΦΟΡΑ ΤΟΥ ΠΡΑΚΤΟΡΕΙΟΥ ΜΑΣ

Interail Travel
και πάμε μαζί απ' άκρη σ' άκρη
ΚΕΝΝΕΝΤΥ 38- ΤΗΛ. 25639
(Β. Θεοχαρίδου - Ι. Μαρκάκης)

ΕΝΩΣΗ ΙΔΙΟΚΤΗΤΩΝ ΑΚΙΝΗΤΩΝ ΡΟΔΟΥ

Φίλε Ιδιοκτήτη ακίνητης περιουσίας

Σπεύσε να εγγραφείς στην ΕΝΩΣΗ ΙΔΙΟΚΤΗΤΩΝ ΑΚΙΝΗΤΩΝ ΡΟΔΟΥ. Μην αμελείς. Η περιουσία σου κινδυνεύει. Πλαισίωσε όσο το δυνατό πιο σύντομα την ΕΝΩΣΗ ΙΔΙΟΚΤΗΤΩΝ ΑΚΙΝΗΤΩΝ ΡΟΔΟΥ για να κάνεις τον αγώνα σου και να υπερασπίσεις τα συμφέροντα σου πιο αποτελεσματικά.

Η τοπική ΕΝΩΣΗ συνεργάζεται στενά με την ΠΑΝΕΛΛΗΝΙΑ ΟΜΟΣΠΟΝΔΙΑ ΙΔΙΟΚΤΗΤΩΝ ΑΚΙΝΗΤΩΝ που εδρεύει στην Αθήνα.

Το γραφείο ενημέρωσης Ρόδου (υπεύθυνος ο δικηγόρος Ρόδου κ. Παναγιώτης Παρασκευάς, Νέα Αγορά Α' όροφος 34, τηλ. 25904) παρέχει προς όλα τα μέλη της ΕΝΩΣΗΣ ΙΔΙΟΚΤΗΤΩΝ ΑΚΙΝΗΤΩΝ ΡΟΔΟΥ γενική πληροφόρηση για τα δικαιώματα των ιδιοκτητών ακίνητης περιουσίας και τους νόμους που ισχύουν, όπως επίσης τα μισθώματα επαγγελματικής στέγης με βάση τις αντικειμενικές τιμές των ακινήτων.

Σου παρέχονται δωρεάν διάφορα υποδείγματα συμβάσεων μισθώσεων κατοικιών, καταστημάτων κ.λ.π.

Σου αποστέλλεται δωρεάν το περιοδικό ΤΑ ΝΕΑ ΤΩΝ ΙΔΙΟΚΤΗΤΩΝ πλούσιο σε θέματα που αφορούν την ακίνητη περιουσία.

Ετήσια εγγραφή δρχ. 2.500

Υπεύθυνη εγγραφών κ. Αστρία Κατσαρά 63 (απέναντι από το ξενοδοχείο ΑΛΕΞΙΑ) τηλ. 24222.

2704-21/1

AMERICAN SLIMMING CENTERS

ΕΠΙΣΤΗΜΟΝΙΚΟ ΚΕΝΤΡΟ ΑΔΥΝΑΤΙΣΜΑΤΟΣ
Αμερικής 93 - Τηλ. 27376

Η νέα αμερικάνικη μέθοδος ανάπλασης του σώματος χωρίς κόπο και ιδρώτα για όλες τις ηλικίες και παθήσεις.

Βασισμένη στη νέα επιστημονική μέθοδο ισομετρικής παθητικής γυμναστικής και σωστής ποικίλης διατροφής.

- Χάσιμο πόντων και βάρους
- Εξαφάνιση της κυτταρίτιδας
- Χαλάρωση και ανακούφιση κουρασμένων και καταπονημένων μυών
- Καλυτέρευση της κυκλοφορίας του αίματος
- Ελάττωση κατακράτησης υγρών του σώματος
- Απαλλαγή από το στρες

αδυνατίστε
γυμναστείτε

ΤΩΡΑ και στη Ρόδο

ΠΡΟΣΦΟΡΑ 30%
ΕΝΑΡΞΗ 7/1/92

χωρίς κόπο και ιδρώτα!!



LEG THIGH
Διαμορφώνει τη γραμμή του ποδιού, συσφίγγει και αφαιρεί πόντους από το εσωτερικό του μηρού, εξαφανίζοντας τα «ψωμάκια». Βελτιώνει την κυκλοφορία του αίματος στα κάτω άκρα. Ισοδυναμεί με βάδισμα περίπου 3.5 χιλιομέτρων.

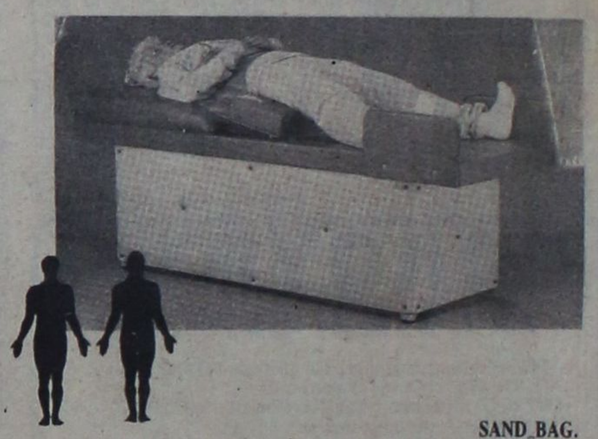

SAND BAG.
Απαλή ρυθμική κίνηση. Δυναμώνει τους μυς του στομάχου, συσφίγγει τους γλουτούς, τονώνει, σφίγγει και λειαίνει την επιδερμίδα. Σταδιακά εξαφανίζει την κυτταρίτιδα.



SIDE TO SIDE
Αφαιρεί πόντους κυρίως από όλη τη μέση και αυξάνει την ευλυγησία της με την απαλή πλάγια κίνηση. Έχει κινητήρα με μεταβλητές ταχύτητες.

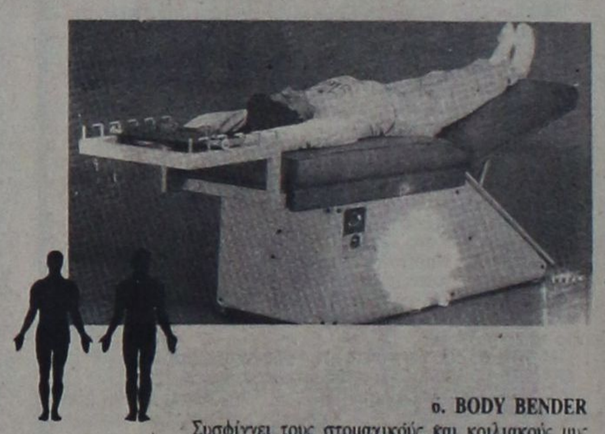

ο. BODY BENDER
Συσφίγγει τους στοματικούς και κοιλιακούς μυς, δυναμώνει την μέση και αφαιρεί πόντους από την μέση και την κοιλιά. Πραγματοποιεί 90 κοιλιακούς σε δ λεπτά χωρίς να κοπιάσετε.





VIBRATOR
Κάνει ελαφρό μασάζ αυξάνοντας την κυκλοφορία του αίματος, όχι τους σφυγμούς, βοηθά στην μείωση της κατακράτησης υγρών, ξεκουράζει και ανακουφίζει τους μυς.



7. STRETCH
Αφαιρεί περιττά λίπη και σφίγγει τους μυς στα μπράτσα, τη μέση και το στομάχι. Ανατείνει τον θώρακα, ευθυγραμμίζει τον κορμό.

Αντίθετα με όλους τους υπάρχοντες τρόπους άσκησης που κουράζουν και εξαντλούν η μέθοδος American Slimming ενεργοποιεί το ίδιο το σώμα διοχετεύοντας οξυγόνο στον οργανισμό και αφαιρώντας περιττό λίπος. Είναι πρωτοποριακή μέθοδος ανάπλασης του σώματος.

ΤΟΥΡΝΟΥΑ ACTIVE ΣΚΑΚΙ

ΟΡΓΑΝΩΣΗ: Ο.Α. ΚΡΕΜΑΣΤΗΣ ΡΟΔΙΑΚΗ ΛΕΣΧΗ ΟΣΚΑ ΡΟΔΟΥ - Ρ.Ο.Α. ● ΚΑΘΕ ΜΕΡΑ 16.00-18.00

Με την ταχύτητα που εξαπλώνεται σε όλ' τον κόσμο, φαίνεται πως μπαίνει στη σκακιστική ζωή της χώρας μας το active σκάκι. Πρόκειται για παρτίδες που η συνολική τους διάρκεια είναι μία ώρα (μισή ώρα χρόνος σκέψης ανά παίκτη).

Το πρώτο τουρνουά active σκακιού στην Ελλάδα προκήρυξαν η Αγροτική Τράπεζα της Ελλάδας, η Αγροτική Ασφαλιστική και η Αγροτική Ζωής. Θα γίνει στην Αθήνα τις πρώτες ημέρες του Μαρτίου και θα είναι υψηλών προδιαγραφών.

Σε διάστημα τριών ημερών θα παιχθούν 9 παρτίδες, από τρεις κάθε ημέρα. Οι αγώνες θα γίνουν σε κεντρικό ξενοδοχείο της Αθήνας και δικαίωμα συμμετοχής έχουν οι σκακιστές και σκακίστριες με βαθμό αξιολόγησης (ELO) μεγαλύτερο από 1900. Το σύστημα των αγώνων θα είναι το ελβετικό και τα σημαντικά έπαθλα αναμένεται να «τραβήξουν» όλους τους κορυφαίους Έλληνες σκακιστές.

ΣΠΡΑΪΓΚΕΤ - ΣΟΚΟΛΟΒ

1. e4 g6 2. Ιf3 e6 3. d4 g:d4 4. I:d4 Ιc6 5.Ig3 d6 6. g4 d8 7. Πg1 Ae7 8. Ae3 Ig6 9. B(3 a6 10. 0-0-0 By7 11. d4 Id7 12. g5 Ιd5e5 13. Bq3 05 14. Ae2 q6 15. {4 Ιq4 16. A:q4 Θ:q4 17. {5 Ie5 18. {:e6 {e6 19. Pβ1 Ad7 20. Ιf:e2 Πg8 21. Ιc4 β5 22. Ιc:e5 A:e5 23. I:e8 B:γ2+ 24. Pa1 B:e4 25. A:d4 Ιc3 26. A:d8 I:q1 27. B:q1 B:e8 28. Πe1 B(5 29. A(6 Πγ7 30. Be3 By5 31. Ad4 B(5 32. α3 P(7 33. Be2 Pq8 34. Aγ3 d5 35. Π(1 Be4 36. B(2 B(3 37. Be1 Be4 38. B(2 B(3 39. Be1 Be4 40. Bq3 Bγ4 41. Πγ1 Π57 42.B88+ A(8 43. Be8 Π(7 44. Πe1 54 45. Aβ4 Π(1 46. B:q6+ Aq7 47. Be8+ A(8 48. Bq6+ ισοπαλία.

Καναδάς, 8ος γύρος

ΣΠΙΛΜΑΝ - ΣΕΪΡΑΒΑΝ

(Σλαβική άμυνα)

1. 54 55 2. Ιζ3 γ6 3. γ4 e8 4. e3 ζ5 5. Ae2 Ιζ6 6. 0-0 A56 7. β3 Be7 8. Aβ2 Ιβ57 9. Ie5 0-0 10. Ιδ2 q5 11. {4 q:{4 12. e:{4 Ie4 13. I:e4 ζ:e4 14. Bδ2 Ιζ6 15. γ5 Aγ7 16. β4 Aδ7 17. α4 Ie8 18. Πα3 Iq7 19. Π03 Ae8 20. Aγ3 Aq6 21. q4 A:e5 22. δ:e5 05 23. ζ5 e:ζ5 24. q:05 e3 25. B:e3 {4 26. Π:{4 Ae4 27. e6 Ιζ5 28. Π:ζ6 Π:ζ5 29. B06 Πq5+ 30. Πq3 Π:q3+ 31. 0:q3 B07 32. B(6 Πe8 33. Ae5 Πe7 34. Bq5+ P(8 35. A58 1-0.

ΙΣΠΑΝΙΑ. Στη Χιχόν της Ισπανίας θα γίνει από 30 Μαΐου μέχρι 4 Ιουνίου η ευρωπαϊκή προκριματική φάση για το παγκόσμιο πρωτάθλημα στη νέα κατηγορία στο σκάκι, την επονομαζόμενη ACTIVE.

Οι διοργανωτές θα φιλοξενήσουν από κάθε ευρωπαϊκή χώρα μόνο όσους έχουν δικαίωμα συμμετοχής (όσους κάθε ομοσπονδία δικαιούται να στείλει στα ΖΟΝΑΛ).

Μπορούν όμως να αγωνιστούν επίσης όσοι θα καλύψουν τα έξοδα της παραμονής τους και θα πληρώσουν παράβολο συμμετοχής 200 ελβετικά φράγκα (περίπου 20.000 δρχ.).

Από τους αγώνες θα προκριθούν οι 45 πρώτοι για την ιντερκοντινένταλ φάση του Πρωταθλήματος Κόσμου.

ΝΤΟΥΜΠΑΪ: Ο Αυστραλός Χιλ αναδείχθηκε πρωταθλητής στο Πανασιατικό Πρωτάθλημα Νέων, συγκεντρώνοντας 8 1/2 βαθμούς σε 11 αγώνες.

Ακολούθησαν: 2) Αμερ Καρίμ (Πακιστάν) 8, 3) Αμπντούλα (Εμιράτα) 7, 4) Βογκ (Σιγκαπούρη) 6 1/2, 5-6) Ραχμάν (Μπαγκλαντές) και Χουσαΐν (Ιράν) 5 1/2

Το active σκάκι έχει παντού μόνο φίλους

Νεανική τριανδρία

ΕΝΑ νέο ρεκόρ σημειώθηκε πριν από λίγες μέρες στα Βρετανικά Νησιά. Σε ηλικία 13 ετών, ο Μάθιου Σάντλερ, έκανε την πρώτη του νόρμα για τον τίτλο του διεθνή μετρ!

Ο μικρός μαθητής άρχισε τη σκακιστική του καριέρα σε ηλικία μόλις 7 ετών! Η επιτυχία του δεν έχει προηγούμενο για το βρετανικό σκάκι.

Σήμερα, στη Μ. Βρετανία υπάρχει ένα γκρουπ από τρεις νεαρότατους σκακιστές, που το άθροισμα των ηλικιών τους δεν ξεπερνά τα 60 χρόνια. Την «τριάδα» αυτή αποτελούν, κατά σειρά εμφανίσεώς του στο σκακιστικό στίβο, οι Μάικλ Άνταμς, Ντέιβιντ Νόργουντ και Μάθιου Σάντλερ.

Στην παρτίδα που ακολουθεί ο νεαρός Σάντλερ, παίζοντας με τα λευκά, πετυχαίνει μια θεαματική νίκη επί του Τσεχοσλοβάκου μετρ Λ. Στράτιλ. Παίχτηκε η μοντέρνα έκδοση της «Άμυνας Μπενόνι», ενώ η συνάντηση έγινε στο τελευταίο τουρνουά της ΟΑΚΗΑΜ (προ ετών είχε παίξει στη νεανική αυτή εκδήλωση και ο Σ. Γρίβας).

1. δ4 Ιζ6 2. γ4 e6 3. Ιζ3 γ5 4. δ5 e:δ5 5. γ:δ5 δ6 6. Iγ3 η6 7. Ιδ2 Ια6 8. Iγ4 Iγ7 9. e4 65 10. Ια5 a6 11. Aη5 Aη7 12. B(3! A:δ7 13. e5! δ:e5 14. I67 Be7 15. δ6 Be6 16. A:ζ6 A:ζ6 17. I:γ5 και τα μαύρα εγκαταλείπουν.

Αξίζει τον κόπο να μελετήσετε διεξοδικά αυτή την παρτίδα και να προσπαθήσετε να ανακαλύψετε δυνατότητες για τα λευκά όσο και για τα μαύρα. Είναι μια θέση «πλούσια», από αυτές που δεν σε κάνουν να πλήττεις...

ΛΕΥΚΑ: Βιν ντερ Βιλ.
ΜΑΥΡΑ: Άντερσον.

(Παίχτηκε στο Βάικ αν Ζέε, Ιανουάριος 1988).

1. e4 γ5 2. Ιζ3 e6 3. δ4 γ:δ4 4. I:δ4 Iγ6 5. Iγ3 a6 6. I:γ6 6γ6 7. Aδ3 δ6!; 8. 0-0 Ιζ6 9. ζ4 Bγ7 10. Be1 δ5 11. Bη3 η6 12. Ae3 Ae7 13. Aδ4 0-0 14. Pθ1 Aδ7 15. e:δ5 γ:δ5 16. Be3 A67 17. Πae1 Aγ5 18. ζ5 Πae8 19. ζ6; A:δ4 20. B:δ4 e5 21. B04 Πe6! 22. Πe3 e4 23. Π03 05 24. Ae2 Be5 25. η4 I:ζ6 26. η5 Ιθ7 27. A:05 η05 28. B:05 Bη7 29. Ie2 Πη6 30. Π(5 δ4 31. Ιζ4 e3+ 32. Pη1 I:η5 33. B08+ B:08 34. Π:08+ P:08 35. I:η6+ ζη6 36. Π:ζ8+ Pη7 37. Πδ8 Ae4 και τα λευκά εγκατέλειψαν.

A. SOKOLOV - A. KARPOV
(Bugojno 1986)
Ισπανική Παρτίδα

1.e4 e5 2.♘ζ3 ♘γ6 3.♗65 a6 4.♗a4 ♘ζ6 5.0-0 ♗e7 6.♖e1 65 7.♗63 δ6 8.γ3 0-0 9.83 ♗67 10.δ4 ♖e8 11.♘n5 ♖78 12.♘ζ3 ♖e8 13.♘652 ♗ζ8 14.♗γ2 ♘68 15.a4 γ5 (Ο ♗67 μένει «κλεισμένος» μετά απ' αυτή την κίνηση — το 15...♘δ57 ήταν πιο ελαστικό) **16.δ5 ♘δ57 17.64 γ4 18.♘ζ1 ♘85 19.♘382** (Μετά από 19.♘e5 ♖e5 20.ζ4 ♘ζ4 21.♗ζ4 ♖e8 τα μαύρα θα καταλάβουν το τετράγωνο e5 με τον ίππο τους, ενώ ο ♗ζ4 θα είναι... δυσκίνητος) **19...n6 20.♗e3 ♗e7 21.♕δ2 ♖78 22.♗86 ♘n7 23.♘n3 ♔88** (Στοχεύοντας στο 24...♘ζ6 και στη συνέχεια ...♘n8, οπότε θα κατασταί δυνατή η θεματική προώθηση ...ζ5) **24.♘n4 ♘ζ6 25.♘ζ6 ♗ζ6 26.♖ζ1 ♕δ7**

27.ζ4! a5 (27...εζ4 28.♖ζ4 ♗e5 29.♖ζ3 με σχέδιο ♘e2 δ4 ζ3) **28.ζ5! a64 29.γ64 6a4 30.♖ζ3 ♔n8** (Ενώ τα λευκά έχουν να διαλέξουν ανάμεσα σε δίπλωμα των πύργων στην α- ή ζ-κάθετο, τα μαύρα είναι αναγκασμένα να... περιμένουν τις εξελίξεις) **31.♕ζ2 ♗84 32.♗n7 ♗n3 33.♖n3 ♔n7 34.ζ6 ♔88 35.♖na3 ♕65 36.♕e3!** (Με σκοπό να εισβάλλει στο δ6 — αν 36...♕64? 37.♖61 και χάνεται ο ♗67) **36...♖n8** (36...♖a6 και κατόπιν ...♕66 δίνει περισσότερες αμυντικές δυνατότητες) **37.84 n5 38.8n5 ♖n6 39.♔ζ2** (Επί πολλές κινήσεις τα λευκά απειλούσαν να κόψουν το Δα4 και να «περάσουν» στην 7η οριζόντια, δημιουργώντας τις προϋποθέσεις για το πάρσιμο και του γ4 πιονιού. Τώρα όμως η προσοχή τους μεταφέρεται στη δ-στήλη, π.χ. 39...♖an8 40.♖δ1 ♖n5 41.♕83 ♖n2 42.♔ζ1 γ3 43.♗δ3 κερδίζοντας) **39...86 40.♖δ1 ♔δ7 41.♗δ1 ♖an8** (41...♕64 42.♗85 ♕62 43.♔n3 ♖n5 44.♕n5 ♕a3 45.♗ζ3 ή στην ίδια βαριάντα 44...♖n8 45.♗n6 ♖n6 46.♖86 οδηγούν σε ματ) **42.♕δ3 ♖88 43.♗85** 1-0

Ολέπουμε μια ωραία νίκη του Τίμαν από το περσινό γκραν-πρι των Βρυξελλών. Αντίπαλός του ο «ξαναγιωμένος» Σοβιετικός «Μίσα» Ταλ. Παίχτηκε η «Σικελική άμυνα».

ΛΕΥΚΑ: Ταλ - ΜΑΥΡΑ: Τίμαν

1.e4 γ5 2.Ιζ3 δ6 3.δ4 γ:δ4 4.I:δ4 Ιζ6 5.Iγ3 Iγ6 6.Aη5 e6 7.Bδ2 Ae7 8.0-0-0 I:δ4 9.B:δ4 0-0 10.e5 δe5 11.B:e5 Aδ7 12. 04 Be8 13. Π03 Aγ6 14.Πη3 B68 15.Be3 Πδ8 16.Aζ4 Π:δ1+ 17.I:δ1 Bζ8 18.Ae5 Ιθ5 19.Πη4 ζ5 20.Πγ4 Ιζ6! 21.Aδ4 Aδ5 22..πα4 Iη4 23.Be2 A:04 24.Iγ3 Aγ6 25.Π:α7 Πδ8 26.A66 Π8 27.α3 Bδ6! 28.η3 Aδ8 29.Ιδ5 Bδ7 30.Aγ5 Bδ5 31.Bγ4 B01 32.Iδ6 Aδ5; 33.Be2 Ae7 34.I:e8 A:γ5 35.Πα8 P(7 36.Iγ7 A:ζ2 37.I:δ5 B:δ5 38.P61 B01 39.Pα2 Bδ5+ 40.γ4 Bγ6 41.A03 ,Aδ4 42.Aη2 Bγ7 43.Bδ3 A66 44.A(1 Ie3 45.Ae2 e5 46.B63 Aγ5 47.B65 P(6 48.Be8 Ae7 49.Bη8 e4 50.B:07 B:η3 51.Πα5: Be1 και τα λευκά εγκατέλειψαν με

Η γρηγορότερη νίκη ήταν αυτή που τέτυχε ο **Σπίλμαν** εναντίον του **Κορτσνόι.** Μόλις 22 κινήσεις χρήτησε η παρτίδα τους. Παρά τη συντριπτική ήττα του, ο Κορτσνόι δεν δίστασε να δηλώσει, απευθυνόμενος στον Σπίλμαν: «Αν παίξεις το άνοιγμα με αυτόν τον τρόπο και στο ματς με τον Κάρποφ, τότε θα χάσεις 6-0!».

Ας δούμε την παρτίδα που έγινε αιτία να κάνει ο Κορτσνόι αυτές τις τόσο... αγενείς δηλώσεις. Με τα μαύρα κομμάτια αγωνίζεται ο Βρετανός.

1.δ4 δ5 2.Ιζ3 η6 3.η3 Aη7 4.Aη2 Iγ6 5.0-0 Ιζ6 6.δ5 Ιδ4 7.γ4 0-0 8.Iγ3 α5 9.e4 Aη4 10.Ae3 γ6 11.Bδ2 Πe8 12.Iδ4 γδ5 13.e:δ5 Bδ7 14.ζ3; A03 15.A:03 B:03 16.Ια4 Iδ7 17.Ιδ3 e6 18.α3 Ια6 19.I:α5 e:δ5 20.I:67; Iγ7! 21.A66 I:δ6 22.I:66 Πδ8 και τα λευκά εγκαταλείπουν, γιατί χάνουν υλικό, χωρίς ουσιαστικό αντάλλαγμα.

Είναι δέβαια γνωστό ότι η γλώσσα του Κορτσνόι είναι σκληρή – ιδιαίτερα όταν χάνει!



ΜΕΧΡΙ σήμερα, η κυριότερη πηγή εφοδιασμού του παγκόσμιου σκακιού με νεαρά ταλέντα, ήταν η «σοβιετική σχολή». Αλλά τα τελευταία χρόνια έχει χάσει την αποκλειστικότητα αυτού του «προνομίου». Η ραγδαία ανάπτυξη του σκακιού στη Μ. Βρετανία έχει αρχίσει να αποδίδει καρπούς.

Οι άξονες, επάνω στους οποίους κινήθηκαν οι σκακιστικές δραστηριότητες στα βρετανικά νησιά, ήταν τα πάρα πολλά, εγχώρια και διεθνή τουρνουά, η ανάπτυξη του σχολικού δυναμικού, καθώς επίσης και η μεγάλη δημοσιότητα που γνωρίζει το παιχνίδι, μέσω της τηλεόρασης, των εφημερίδων και των εξειδικευμένων σκακιστικών περιοδικών. Κύριο χαρακτηριστικό

Αγγλία - φυτώριο νεαρών σκακιστών

Ο.Α. ΚΡΕΜΑΣΤΗΣ

της νέας, δυναμικής βρετανικής «Σχολής», είναι η αναζήτηση περίπλοκων, τακτικών λύσεων. Πράγματι, η ικανότητα στο συνδυαστικό παιχνίδι, είναι το «σήμα κατατεθέν» των νεαρών Άγγλων.

Ένα από τα πιο αντιπροσωπευτικά ταλέντα της τελευταίας αγγλικής «φουρνιάς» είναι ο 17χρονος Μάικλ Άνταμς. Αν και πηγαίνει ακόμη στο σχολείο θεωρείται ήδη ένας ισχυρός... επαγγελματίας παίκτης. Το στυλ παιχνιδιού του μοιάζει σε πολλά σημεία με εκείνο μια πρόσφατη αναμέτρηση των δύο, στο Λονδίνο, ο «μεγάλος» Σορτ δυσκολεύτηκε πολύ να πάρει την πρώτη θέση στους αγώνες, κάτω από την πίεση του νεαρού συμπατριώτη του.

Στην παρτίδα που ακολουθεί, θα δούμε τον Μάικλ Άνταμς να πετυχαίνει μια θαυμάσια νίκη επί του Ούγγρου μεγάλου μετρ – και αναλυτή του Πόρτις - Ίστβαν Τοσμ. Η παρτίδα παίχτηκε στο πρόσφατο «ματς των γενεών» στις



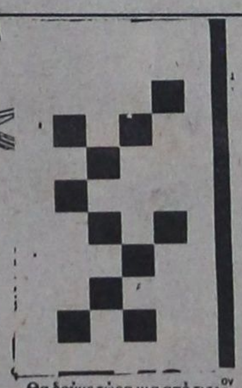

Θα δούμε τώρα μια από τις νίκες της Σοφίας Πόλγχαρ στη Ρι... Θύμα της ο Πολωνός μετρ ηδε... μπτεΐδσκι, που έπαιζε με τα μ... ρα. Άνοιγμα της παρτίδας η ώζ... κελική άμυνα».

1.e4 γ5 2.Ιζ3 a6 3.γ3 Ιζ6 4.e5 Ιδ5 5.δ4 γδ4 6.B:δ4 e6 7.Aγ4 δ6 8.Br4 δe5 9.I:e5 Ιζ6 10.Be2 Ae7 11.a4 0-0 12.0-0 Be8 13.Ιδ2 Iγ6 14.Ιδζ3 I:e5 15.I:e5 P08 16.a5 Ιδ7 17.Ιζ3 Ιζ6 18.Ae3 Aδ7 19.64 Πγ8 20.Πζγ1 Aγ6 21.Aδ3 Ιδ5 22.Aδ2 Aδ6 23.Ie5 A:e5 24.B:e5 Be7 25.Πaδ1 Πζδ8 26.γ4 Ιζ4 27.Aγ3 ζ6 28.B:ζ4 Π:δ3 29.Aδ4 e5 και τα μαύρα εγκαταλείπουν.

2478-19/1

για αφηνιασμό, αλλά δύσκολα μπορεί να γίνει το κύριο όπλο στο ρεπερτόριο ενός σκακιστή με φιλοδοξίες...

ΛΕΥΚΑ: Κόντι - ΜΑΥΡΑ: Φορμπς.
(Γυναικείο Πρωτάθλημα Μ. Βρετανίας, 1987)

1. δ4 65;! 2. Ιζ3 A67 3. e3 a6 4. γ4 6γ4 5. A:γ4 δ5 6. Ae2 e6 7.0-0 Ιζ6 8. Iγ3 γ5 9. 63 Iγ6 10. A62 Πγ8 11. Πγ1 γδ4 12. e64 Aδ6 13. Πe1 0-0 14. Ια4 Ie4 15. α3 η5! 16. Bδ3; Aζ4 17. Πgδ1 η4 18. Ie5 A:02 + ! 19. P-02 B04 + 20. Pη1 B:ζ2 + 21. P01 B04 + 22. Pη1 I:e5 23. δe5 η3 24. Aδ4 I:ζ2 25. A:ζ2 ηζ2+ 26. Pζ1 ζe1B + 27. Π:e1 ζ6! 28. Aζ3; ζe5 29. Π:e5 Πγ1+ και τα λευκά εγκαταλείπουν. Το «φοβισμένο» παιχνίδι των λευκών ήταν η κύρια αιτία της σύντομης ήττας.

Πάντως, πρέπει να σημειώσουμε ότι το παράδοξο άνοιγμα της παραπάνω παρτίδας εμφανίστηκε και σε ματς για το παγκόσμιο πρωτάθλημα! Ήταν το 1966, σε μια από τις τελευταίες παρτίδες του ματς **Πετροσιάν - Σπάσκι.** Φυσικά, ο Πετροσιάν δεν ξαφνιάστηκε από την ανορθόδοξη επιλογή του Μπόρις.

Μια όμως και μιλάμε για ανορθόδοξα ανοίγματα, αξίζει να αναφέρουμε και μια περίπτωση από το πρόσφατο πρωτάθλημα Ελλάδος ανδρών. Στο τουρνουά αυτό, ο μαιτρ **Ανδρέας Παπασταυρόπουλος,** που αρέσκεται στο ριψοκίνδυνο παιχνίδι, απάντησε στο 1.e4 του πρωταθλητή **Βασίλη Κοτρωνιά** με 1.... η5;! Η παρτίδα έληξε ισόπαλη, αλλά σύμφωνα με την εξέλιξή της, ευχαριστημένος για το αποτέλεσμα αυτό ήταν περισσότερο ο πρωταθλητής μας!

Ας ολοκληρώσουμε το ασυνήθιστο αυτό σημείωμα με δύο λόγια για την θεωρητική πλευρά του «Πολωνικού ανοίγματος» (1.δ4 65). Θα αναρωτηθείτε: υπάρχει και... τέτοια πλευρά; Και φυσικά υπάρχει.

Ο Πολωνός μαιτρ **Βινάβερ** (1838-1919), που του άρεσε να παίζει δυναμικά και με τα μαύρα (είναι γνωστή στο «Γκαμπί της βασίλισσας» η βαριάντα που φέρει το όνομά του 1.δ4 δ5 2. γ4 γ6 3. Iγ3 e5, καθώς και η κλασική συνέχεια στη «Γαλλική άμυνα» με 1.e4 e6 2. δ4 δ5 3. Iγ3 A64 4. e5 γ5 5. a3 A:γ3 + 6. 6γ3 Ie7), είχε ασχοληθεί αρκετά με το 1. δ4 65 (η έμπνευση ανήκει πάντως σ' έναν άλλο Πολωνό, τον **Α. Βάγκνερ - Στανισλάβ**). Και έγραφε, ότι η βασική ιδέα στο άνοιγμα αυτό είναι η μάχη για το τετράγωνο e4 (π.χ. σε περίπτωση που τα λευκά παίξουν 161-γ3 για να ελέγξουν το e4, τα μαύρα μπορούν να δώξουν τον ίππο με την κίνηση 65-64).

ΣΥΝΕΧΕΙΑ ΑΠΟ ΤΗ ΣΕΛ. 1

Αλεξ. Φλέμιγκ (Θέρμαι)
Λουδ. Παστέρ (Ορφανοτροφείο θηλέων)
Πιέρ και Μαρί Κιουρί (κάθετος Διάκου)

ΠΡΟΣΩΠΑ ΠΑΝΕΛΛΗΝΙΑΣ ΑΝΑΓΝΩΡΙΣΗΣ

(πολιτικοί - ποιητές - καλλιτέχνες - διανοούμενοι)

Τρικούπης Χαριλ. (Ασγούρου)
Παπαναστασίου Αλεξ. (Ασγούρου)
Παπαρηγόπουλος Κων. Ασγούρου (Ρόδου - Λίνδου)
Τριανταφυλλίδης Μαν. (Ασγούρου)
Χατζιδάκης Γ. Ασγούρου (Ρόδου - Λίνδου)
Γύζης Ν. Ασγούρου (Ρόδου - Λίνδου)
Λύτρας Νικηφ. Ρόδου - Λίνδου (ΚΑΪΡ)
Παρθένης Κων. (Ασγούρου)
Κόντογλου Φωτ. Ρόδου - Καλλιθέας
Καρούζος Χρ. Ασγούρου (Ρόδου - Λίνδου)
Δροσίνης Ιω. Αγ. Απόστολοι - Ασγούρου
Καρκαβίτσας Ανδρ. (Ασγούρου - Τρεις)
Δελμούζος Αλεξ. (Αγ. Απόστολοι - ΑΟΕΚ κάτω)
Γληνός Δημ. (Αγ. Απόστολοι - ΑΟΕΚ κάτω)
Πολίτης Νικ. (Αγ. Απόστολοι - ΑΟΕΚ κάτω)
Καβάφης Κων. (Αγ. Απόστολοι)
Σικελιανός Αγγ. (Αγ. Απόστολοι - Ασγούρου)
Ρίτσος Γιάννης (Αγ. Απόστολοι)
Βάρναλης Κώστας (Αγ. Απόστολοι)
Ουράνης Κώστας (Αγ. Απόστολοι - ΑΟΕΚ πάνω)
Πολέμης Ιωαν. (Αγ. Απόστολοι - ΑΟΕΚ πάνω)
Μαβίλης Λορ. (Αγ. Απόστολοι - ΑΟΕΚ πάνω)
Ψυχάρης Γιάννης (Αγ. Απόστολοι)
Καρυωτάκης Κώστας (Αγ. Απόστολοι - ΑΟΕΚ κάτω)
Θεοτοκάς Γιώργος (Αγ. Απόστολοι - ΑΟΕΚ κάτω)
Γρυπάρης Ιωάννης (Αγ. Απόστολοι - ΑΟΕΚ κάτω)
Βενέζης Ηλίας (πλατεία), Αγ. Απόστολοι - ΑΟΕΚ κάτω
Μυριβήλης Στρατής (πλατεία) Αγ. Απόστολοι - ΑΟΕΚ πάνω
Βρεττάκος Νικηφόρος (Αγ. Απόστολοι - ΑΟΕΚ πάνω)

ΣΥΓΧΡΟΝΟΙ ΜΕ ΠΑΝΔΩΔΕΚΑΝΗΣΙΑΚΗ ΠΡΟΣΦΟΡΑ ΚΑΙ ΑΝΑΓΝΩΡΙΣΗ

Χαρίτος Γαβριήλ (Εκατό Χουρμαδιές)
Φωτάρας Φώτης (προέκταση Κυπριανού)
Βολονάκης Μιχ. (προέκταση Φ.Ε.Δωδεκανήσου)
Μιχαηλίδης - Νουάρος Μιχ. (πλ. Αισχύνης)
Γεδεών Μανουήλ (Εργατικά Αγ. Νικολάου)
Γιαμαλής Φιλήμων (περιοχή Νοσοκόμων)
Ζωγανέλλης Φλώρος (περιοχή Νοσοκόμων)
Λάμπρου Μιχαήλ (περιοχή Νοσοκόμων)
Μοσχόβη Ανδρ. (περιοχή Νοσοκόμων)
Αγγελίδης Αντ. (περιοχή Νοσοκόμων)
Τσαβαρής Βασίλειος (περιοχή Νοσοκόμων)
Τσαβαρής Ιωάννης (περιοχή Νοσοκόμων)
Βασιλειάδης Βασίλειος (περιοχή Νοσοκόμων)
Τηλιακός Λάζαρος (Νικηταρά)
Τηλιακός Νικόλ. (τμήμα Αγίου Νικολάου)
Καραγιάννης Νικ. (Νοσοκόμοι)
Μαλλιάκας Δημ. (Νοσοκόμοι)
Πολεμικός Εμμ. (Ζέφυρος)
Μίσιος Γαβριήλ (πίσω από το στάδιο Διαγόρα)
Γεωργιάδης Θ. Γεώργιος (πίσω από το στάδιο Διαγόρα)
Μαυρής Νικ. (Χαρ. Μόσχου)
Ζουρούδη Αντιγόνη (Ι. Αναστασιάδη)
Κοκκίδης Γεώργιος (Γιαλλούρου - Μπέβιν)
Καλαμπίχης Εμμαν. (κάθετος Στρατ. Ζήση)
Παππάς Δημ. (κάθετος Κων/νου Υδραίου)
Παπαθανάσης Νίκος (πρ. Ολύμπου - Καρπάθου)
Παντελίδης Π. (Παπαναστασίου - Εθν. Αντίσταση)
Παπαζαχαρίου Ζαχαρ. (κάθετος Αναστασιάδη)
Σελλάς Μιχ. (κάθετος Λίνδου)
Πουζουκάκης Κανάρης (κάθετος Αννης Μαρίας)
Ζαχαρίου Κων. (κάθετος Παπαχριστοδούλου)
Λαχανιάτης Σταμ. (κάθετος Παπαναστάση)
Βρόντης Αναστ. (πλ. Καθηγητές)
Λαγκάνης Ευστ. (Υδραίου - Αισχύνη)
Κοντής Ιωάννης (πλατεία) Παλιά Πόλη
Γνευτός Παύλος (Αισχύνη)
Ταρσούλη Αθηνά (υποστ. ΔΕΗ)
Μπο - Μπωβύ Σαμουήλ (πλατεία) πλατεία Ιωάννη Δρανούμη.

Οι εισπράξεις του Δημ. Ταμείου

ΣΥΝΕΧΕΙΑ ΑΠΟ ΤΗ ΣΕΛ. 1

ους του υπουργείου Οικονομικών και θα κοινοποιηθούν στη Ρόδο.

● Υπολογίζεται ότι οι συνολικές εισπράξεις στο Δημόσιο Ταμείο θα ανέλθουν τελικά στο ποσό των 47 έως 48 δισεκατομμυρίων δρχ. κατά τον περασμένο χρόνο. Σημειώνεται ότι το ακριβές ποσό είναι 42.704.401.385 δρχ. (εκτός των προαναφερθέντων ποσών), ενώ το 1990 οι συνολικές (και οριστικές) εισπράξεις στο Δημόσιο Ταμείο ήταν 43.135.385.810 δρχ.

ΜΕ ΤΗΝ ΕΥΚΑΙΡΙΑ αυτή θα πρέπει να υπογραμμιστεί ότι στο ποσό αυτό περιλαμβάνονται και οι εισπράξεις του Τελωνείου της Ρόδου.

● Από τα στοιχεία γίνεται φανερό ότι το 1991 οι μεγαλύτερες εισπράξεις που έκανε το Δημόσιο Ταμείο της Ρόδου ήταν τον Ιούλιο και ανήλθαν σε 949.688.151 δρχ., ενώ ανάλογα μεγάλο ήταν και το ποσό το Σεπτέμβριο και έφτασε στα 788.914.705.951 δρχ. Το μικρότερο ποσό εισπράχθηκε τον Ιούνιο και ήταν μόλις 40.795.836 δρχ.

Τα ονόματα των δρόμων

Παπαδιαμάντη Αλ. (Ασγούρου - Τρεις)
Παπαδιαμαντόπουλος Ιω. (Ασγούρου - Τρεις)
Παπαδόπουλος Κ

ΙΑΤΡΙΚΗ ΑΝΑΚΟΙΝΩΣΗ

ΜΙΧΑΗΛ Σ. ΠΟΜΠΟΣ

ΙΑΤΡΟΣ

Ειδικός παθολόγος

Ο μόνος ειδικευμένος ιδιώτης ιατρός στον Αρχάγγελο

Εξετάζει καθημερινά 8-12.30 και 5-8.30 μ.μ.

ΤΑΜΕΙΑ:
ΔΗΜΟΣΙΟ - ΤΥΔΚΥ- ΤΑΞΥ - ΤΕΒΕ - ΙΚΑ
Τηλ. οικίας: 0244 - 22477
Ιατρείου: 0244 - 22806

Μ 41

ΣΥΝΕΡΓΕΙΟ ΑΥΤΟΚΙΝΗΤΩΝ 4 αα αα

Ζυγοσταθμίσεις - Σέρβις
Ανάλυση καυσαερίων
Ηλεκτρονικές ρυθμίσεις
Επισκευές
Ελεγχος ΚΤΕΟ

ΑΥΤΟ ΤΟ ΞΕΡΕΤΕ;

ΚΑΘΑΡΙΖΟΥΜΕ ΠΛΗΡΩΣ

Βαλβίδες ● Θυρίδες ● Μπιστόνια ● Μπεκ ● Θάλαμο καύσης ● Καταλύτες ● Καρμπυρατέρ Τούρμπο ● Ιντζέξιον ● Τρόμπαπετρελαίου

ΕΣΕΙΣ ΕΞΑΣΦΑΛΙΖΕΤΕ

Αριστη τροφοδοσία 100%. Οικονομία στα καύσιμα 30%. Αμεσο ξεκαρβούνιασμα. Μείωση ρύπων και καπνού 70%. Αύξηση της υποδύναμης 25%. Παράταση της ζωής του κινητήρα και των ανταλλακτικών έως 3 φορές. Μοναδική λύση στο πρόβλημα καθαρισμού του καρμπιρατέρ - Injection και των καταλυτών.

Και όλα αυτά σε μισή ώρα χωρίς να λυθεί η μηχανή σας με κόστος λιγότερο από ενός σέρβις χάρη στα νέα μας ειδικά μηχανήματα.

ΚΑΛΑΦΑΤΑΣ ΜΙΧΑΗΛ
Τελχινών 6 (Καρακόνερο) - Τηλ. 65510

Ειδικευμένος στο Ινστιτούτο Ερευνών Μηχανολογίας

2632-24/1



Από το Γυμναστήριο ΟΚΙΝΑΟΑ ΤΕ ΚΑΡΑΤΕ ΝΤΟ του ΣΕΝΣΕΙ ΠΑΜΠΑΛΗ ΜΙΧΑΗΛ, μαύρη ζώνη 6 νταν

ΑΝΑΚΟΙΝΩΝΕΤΑΙ

ότι άρχισαν νέα γκρουπ γυμναστικής και καράτε καθημερινά 5-7 και 7-9 μ.μ.
Τηλεφωνήστε 27093 ή επισκεφθείτε μας.
Κοντά σας από το 1977

2592-26/1

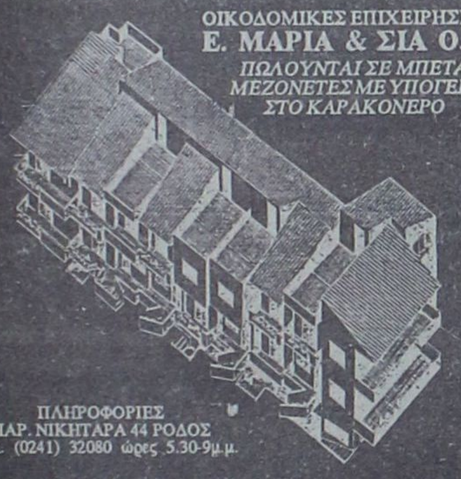

ΟΙΚΟΔΟΜΙΚΕΣ ΕΠΙΧΕΙΡΗΣΕΙΣ
Ε. ΜΑΡΙΑ & ΣΙΑ Ο.Ε.
ΠΩΛΟΥΝΤΑΙ ΣΕ ΜΠΕΤΑ ΜΕΖΟΝΕΤΕΣ ΜΕ ΥΠΟΓΕΙΟ ΣΤΟ ΚΑΡΑΚΟΝΕΡΟ

ΠΛΗΡΟΦΟΡΙΕΣ
ΠΑΡ. ΝΙΚΗΤΑΡΑ 44 ΡΟΔΟΣ
ΤΗΛ. (0241) 32080 ώρες 5.30-9μ.μ.

με 15μηνο άτοκο διακανονισμό

15/Ξ 19

Θερμοπομποί Νορβηγίας



Εχουμε θερμάνει εκατοντάδες κατοικίες στη Ρόδο. Γιατί όχι και τη δική σας;
Σε μία μέρα χωρίς σκαψίματα, με σεβασμό στη διακόσμηση του σπιτιού σας, με προσοχή για την ασφάλεια της ηλεκτρικής εγκατάστασης και με έμπειρο υπολογισμό των αναγκών του σπιτιού σας σε θερμότητα, έχετε υγιεινή κεντρική θέρμανση με ελάχιστο κόστος αγοράς και κατανάλωσης ρεύματος.
Επίσης σε μας θα βρείτε όλα τα είδη θέρμανσης, όπως καλοριφέρ, πετρελαίου, ηλεκτρικά φορητά σώματα, θερμάστρες πετρελαίου και ξύλου.

Για περισσότερες πληροφορίες τηλεφωνείστε:

Α. ΒΟΥΤΥΡΑΚΗ

ΔΩΔΚΗΣ ΝΕΟΛΑΙΑΣ 16 (ΠΑΛΑΣ) ΤΗΛ. 22644

ΧΛ

ΠΑΡΑ ΞΕΝ/ΧΕΙΟΥ Α' ΤΑΞΕΩΣ ΣΤΟ ΦΑΛΗΡΑΚΙ

ΖΗΤΕΙΤΑΙ ΠΡΟΣΩΠΙΚΟ

1) Σερβιτόροι και βοηθοί
2) Καμαριέρες
3) Μάγειρας Α
4) Βοηθός συντηρητού

Για πληροφορίες τηλ. 85794 ή 85610

22/1

ΖΗΤΟΥΝΤΑΙ

ΝΤΙΛΕΡ για γυναικεία εσώρουχα πολυτελείας, νυχτικά, ρόμπες - μπιζού - κιμονό.

Ποσοστά με 70% και πολλά πλούσια δώρα. Δειγματολόγιο.

Τηλ. 031 250516 - 031 510361 - 0444 23194

ΓΔ-15/2

EXPRESS SERVICE

Ο ΜΕΓΑΛΥΤΕΡΟΣ ΟΡΓΑΝΙΣΜΟΣ ΟΔΙΚΗΣ ΒΟΗΘΕΙΑΣ

ΖΗΤΕΙ

– ΠΩΛΗΤΕΣ ΑΝΔΡΕΣ – ΓΥΝΑΙΚΕΣ ΜΕ ΜΕΤΑΦΟΡΙΚΟ ΜΕΣΟ ΑΠΟ ΟΛΕΣ ΤΙΣ ΠΕΡΙΟΧΕΣ ΤΗΣ ΡΟΔΟΥ, ΥΨΗΛΕΣ ΑΠΟΔΟΧΕΣ – ΜΙΣΘΟΣ

– ΔΕΣΠΟΙΝΙΣ 18–25 ΓΙΑ ΤΗ ΓΡΑΜΜΑΤΕΙΑ.

ΑΠΑΡΑΙΤΗΤΑ: ΛΥΚΕΙΟ – ΑΓΓΛΙΚΑ – COMPUTER

ΠΛΗΡΟΦΟΡΙΕΣ: 31541,154

Τ.16741-21/1

ΓΕΡΜΑΝΙΚΗ ΑΓΟΡΑ ΡΟΔΟΥ

Είμαστε οι πιο φθηνότεροι στη Ρόδο, σε γυναικεία, ανδρικά, παιδικά ρούχα. Και τις γιορτές ντύνουμε όλη την οικογένεια σε πολύ χαμηλές τιμές.

Καλές γιορτές

Πλ. Ιπποκράτους - Π. Πόλη (μεγάλο συντριβάνι) τηλ. 24988

ΧΣΣΓ

ΠΡΟΝΟΜΙΟΥΧΟ ΑΚΙΝΗΤΟ ΣΕ ΠΛΕΙΣΤΗΡΙΑΣΜΟ ΑΠΟ ΔΙΚΑΣΤΙΚΗ ΔΙΑΝΟΜΗ

Την 29 - 1 - 1992 ημέρα Τετάρτη και από ώρα 12π.μ. έως 2μ.μ. στο Δημοτικό Κατάστημα της Ιαλυσού Ρόδου θα βγει σε δημόσιο πλειστηριασμό κατόπιν δικαστικής διανομής αρ. 678/1991 ολόκληρο το ακίνητο (καλυμμένο και ακάλυπτο) που στεγάζει την ταβέρνα "ΚΑΛΥΒΑ" στην παραλία Ιαλυσού δίπλα στην ταβέρνα "ΤΡΑΤΑ" με τιμή 90.000.000 δρχ.

2473 - 28/1

ΤΟ ΛΥΚΕΙΟ ΕΛΛΗΝΙΔΩΝ «ΕΡΓΑΝΗ ΑΘΗΝΑ»

προσκαλεί το κοινό της Ρόδου να παρακολουθήσει την ενδιαφέρουσα, όσο και ευχάριστη διάλεξη - κοντσέρτο της διάσημης πιανίστας κ. **ΛΙΝΤΑΣ ΛΕΟΥΣΗ** με θέμα: *«Η ιστορία της ελληνικής μουσικής από την αρχαιότητα μέχρι σήμερα».*

Η διάλεξη θα συνοδεύεται από φωτεινές διαφάνειες, μαγνητοσκοπημένα αποσπάσματα μουσικής και ερμηνεία έργων στο πιάνο από την ίδια την κα Λεούση.

Μια σπάνια εκδήλωση! Μη την χάσετε!

Στο Εθνικό Θέατρο ώρα 6.30μ.μ. Σάββατο, 18 Ιανουαρίου το Α' μέρος, Κυριακή 19 Ιανουαρίου το Β' μέρος. Είσοδος ελεύθερη.

2651-18/1

Alhambra Travel

ΘΡΗΣΚΕΥΤΙΚΕΣ ΕΚΔΡΟΜΕΣ

Οργανώνουμε εκδρομές προσκύνημα στον ΑγιοΡαφαήλΜΥΤΙΛΗΝΗΣαπό

20/1/92	έως	23/1/92
27/1/92	έως	30/1/92
3/2/92	έως	6/2/92
10/2/92	έως	13/2/92
17/2/92	έως	20/2/92
24/2/92	έως	27/2/92

* ΑΝΑΧΩΡΗΣΗ ΚΑΘΕ ΔΕΥΤΕΡΑ 10.00

* ΕΠΙΣΤΡΟΦΗ ΠΕΜΠΤΗ ΜΕ ΤΟ F/B ΑΓ. ΡΑΦΑΗΛ

ΞΕΝΟΔΟΧΕΙΑ - ΜΕΤΑΦΟΡΕΣ - ΕΚΔΡΟΜΕΣ

ΑΝΑΛΥΤΙΚΟ ΠΡΟΓΡΑΜΜΑ ΣΤΟ ΠΡΑΚΤΟΡΕΙΟ ΜΑΣ

ALHABRA TRAVEL
ΑΛ. ΠΑΠΑΓΟΥ 23 - ΤΗΛ. 37052 - 25698



ΚΡΗΤΙΚΟΥ ΒΑΣΙΛΕΙΑ

Διπλωματούχο Μέντιουμ

Ψυχοερευνήτρια - χαρτομαντεία χειρομαντεία - ειδική στην τράπουλα
ΚΛΕΙΔΙ ΤΟΥ ΤΑΡΩ
Δέχεται κάθε μέρα εκτός ΚΥΡΙΑΚΗΣ από 8-13 και 4-8μ.μ.
ΑΓΙΟΥ ΦΑΝΟΥΡΙΟΥ 26
ΠΑΛΑΙΑ ΠΟΛΗ

1906 | 21/1

Τελούμε την 19 Ιανουαρίου ημέρα Κυριακή και ώρα 8π.μ. στον ιερό ναό Αγίου Δημητρίου δμηνο μνημόσυνο υπέρ αναπαύσεως της ψυχής του λατρευτού μας συζύγου, πατέρα και αδελφού

ΕΥΑΓΓΕΛΟΥ ΤΣΑΛΑΧΟΥΡΗ

Η σύζυγος Κατίνα.
Τα παιδιά Ευγενία, Κούλα.
Και οι λοιποί συγγενείς.

2712-18/1

Τελούμε την 21 Ιανουαρίου 1992 ημέρα Τρίτη και ώρα 8π.μ. στον ιερό ναό Ταξιαρχών νεκροταφείου Ιαλυσού 9μηνο μνημόσυνο υπέρ αναπαύσεως της ψυχής της λατρευτής μας μητέρας, γιαγιάς, προγιαγιάς και θείας

ΚΑΤΙΝΑΣ ΣΤΕΡΓΟΥ ΠΑΡΑΣΚΕΥΑ

Τα παιδιά Τάσος - Αννα, Σμαράγδη - Μάρκος Κώτσου, Χρήστος - Θεμελίνα, Ειρήνη - Μανώλης Βαλσάμης, Γιώργος - Αντώνης - Φωτεινή, Λευτέρης - Κατίνα, Κώστας - Νίνα.
Τα εγγόνια, τα δισέγγονα, τα τρισέγγονα και οι λοιποί συγγενείς.

2702-19/1

Τελούμε την 19 Ιανουαρίου ημέρα Κυριακή και ώρα 8.30π.μ. στον ιερό ναό Αγίου Δημητρίου πόλεως Ρόδου παλαιό νεκροταφείο 9μηνο μνημόσυνο υπέρ αναπαύσεως της ψυχής της πολυαγαπημένης μας μητέρας και γιαγιάς

ΑΝΝΑΣ ΓΑΒΡΙΗΛ ΧΑΡΙΤΟΥ

Τα παιδιά Ιωάννης, Αννα, Παναγιώτης.
Ο εγγονός Γαβριήλ.

Το Κατάστημα **GODIVA - LAMBIDIS** της κ. Θάλειας Γεωργά μαζί με τις ευχές & τις ευχαριστίες του κάνει γνωστό στις φίλες & φίλους του ότι θα παραμείνει κλειστό από 11 Ιανουαρίου μέχρι και 2 Φεβρουαρίου 1992.

ΧΛ - 18/1

ΓΙΩΡΓΟΣ Κ. ΤΣΑΡΟΥΧΑΣ
ΚΙΚΗ Μ. ΣΑΡΑΝΤΩΝΗ

ΟΙΚΟΝΟΜΟΛΟΓΟΙ - ΦΟΡΟΤΕΧΝΙΚΟΙ
Φορολογικές συμβουλές - Πόθεν Εσχες
Τήρηση βιβλίων Κωδ. Φορολ. Στοιχείων
Επενδύσεις - Χρηματοοικονομικά

ΣΟΦ. ΒΕΝΙΖΕΛΟΥ 1 (100 Μαγαζιά)
Τηλ. 28526

2572-30/1

ΠΩΛΟΥΝΤΑΙ

ΔΙΑΜΕΡΙΣΜΑΤΑ
1.- 30 τ.μ. γκαρσονιέρα ισόγεια Δημ. Αναστασιάδη
2.- 35 τ.μ., ρετιρέ στη Ρόδου - Λίνδου
3.- 45 τ.μ. δυάρι στη Δημ. Αναστασιάδη
4.- 45 τ.μ. ισόγειο δυάρι κοντά στο Αραπάκι
5.- 50 τ.μ. 1ος όροφος, επί της Μιχ. Πετρίδη
6.- 50 τ.μ. κοντά στο Βερόπουλο, καινούριο
7.- 50 τ.μ., ισόγειο στην Καλιπάτειρας
8.- 75 τ.μ. ισόγειο, Παν. Ροδίου
9.- 75 τ.μ. καινούρια στη Λεμεσού
10.- 75 τ.μ. Δημ. Αναστασιάδη
11.- 80 τ.μ. επί της Στεφάνου Καζούλη, 1ος όροφος
12.- 80 τ.μ. επί της Γεωργίου Παπανδρέου
13.- 82 τ.μ., Στοχόλμης Ροδίνι
14.- 80 τ.μ., μπετά κοντά στην Αννης Μαρίας
15.- 87 τ.μ. με θέα τη θάλασσα, Ακτή Μιαούλη
16.- 84 τ.μ., στη Δημ. Αναστασιάδη
17.- 95 τ.μ. ημιτελές, Ανάληψη
18.- 100 τ.μ. ημιτελές, Ανάληψη
19.- 114 τ.μ. με θέα τη θάλασσα, Ακτή Μιαούλη
20.- 155 τ.μ. καινούριο, λουξ στον Αγιο Ιωάννη
21.- 155 τ.μ. ρετιρέ, Δημ. Αναστασιάδη
22.- 130 τ.μ. επί της Στ. Καζούλη
23.- 162 τ.μ. στην Πατριάρχου Αθηναγόρα
24.- 175 τ.μ. ρετιρέ στην Ανάληψη.

● ΜΕΖΟΝΕΤΕΣ ΚΑΙ ΜΟΝΟΚΑΤΟΙΚΙΕΣ ΣΕ ΜΕΓΑΛΗ ΠΟΙΚΙΛΙΑ ΑΠΟ ΚΟΛΩΝΕΣ ΕΩΣ ΤΕΛΕΙΩΜΕΝΕΣ

● ΜΑΓΑΖΙΑ - ΚΤΙΡΙΑ Ή ΕΠΙΧΕΙΡΗΣΕΙΣ ΜΕΣΑ ΣΤΗΝ ΠΟΛΗ

● ΑΝΑΛΑΜΒΑΝΟΥΜΕ ΤΗΝ ΠΩΛΗΣΗ ΤΩΝ ΑΚΙΝΗΤΩΝ ΣΑΣ ΣΤΑ ΔΩΔΕΚΑΝΗΣΑ - ΑΘΗΝΑ - ΠΕΙΡΑΙΑ

● ΖΗΤΟΥΝΤΑΙ ΓΙΑ ΑΓΟΡΑ Η ΑΝΤΙΠΑΡΟΧΗ ΟΙΚΟΠΕΔΑ ΕΝΤΟΣ ΠΟΛΕΩΣ Ή ΕΠΙ ΤΗΣ ΡΟΔΟΥ - ΛΙΝΔΟΥ

ΚΤΗΜΑΤΟΜΕΣΙΤΙΚΟ ΓΡΑΦΕΙΟ
ΡΕΝΑΣ ΒΑΖΟΥΚΟΥ – ΠΑΠΑΘΕΟΔΩΡΟΥ
Δημ. Θεοδωράκη 3 – τηλ. 22943 – ΡΟΔΟΣ
ώρες 8.30–1μ.μ. και 5–8μ.μ.

Μ15



ΜΝΗΜΟΣΥΝΑ

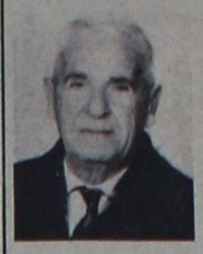

Τελούμε την 18 Ιανουαρίου ημέρα Σάββατο και ώρα 8π.μ. στον ιερό ναό Ταξιαρχών νεκροταφείου Ιαλυσού 40ήμερο μνημόσυνο υπέρ αναπαύσεως της ψυχής του λατρευτού μας συζύγου, πατέρα και παππού

ΑΝΔΡΕΑ ΝΕΟΦΥΤΟΥ

Η σύζυγος Μαρία.
Τα παιδιά, τα εγγόνια και οι λοιποί συγγενείς.

2707-18/1



Τελούμε την 19 Ιανουαρίου ημέρα Κυριακή και ώρα 8π.μ. στον ιερό ναό Ταξιαρχών δμηνο μνημόσυνο υπέρ αναπαύσεως της ψυχής της λατρευτής μας συζύγου, μητέρας και γιαγιάς

ΕΙΡΗΝΗΣ ΣΑΝΤΟΡΙΝΙΟΥ
Ετών 58

Ο σύζυγος Κώστας.
Τα παιδιά Ηλίας - Ρούλα.
Η αδελφή Ευδοκία και οι λοιποί συγγενείς.

2669-18/1



Τελούμε την 19 Ιανουαρίου ημέρα Κυριακή και ώρα 8.30π.μ. στον ιερό ναό Αγίου Ιωάννου Φανών 3ετές μνημόσυνο υπέρ αναπαύσεως της ψυχής του αγαπημένου μας συζύγου, πατέρα, γιού και αδελφού

ΠΑΥΛΟΥ ΠΑΠΑΘΕΟΔΩΡΟΥ

Η σύζυγος Ρένα.
Τα παιδιά Κατερίνα και Γιάννης.
Οι γονείς, τα αδέλφια και οι λοιποί συγγενείς.

Μ15-19/1



Τελούμε την 19 Ιανουαρίου ημέρα Κυριακή και ώρα 8π.μ. στον ιερό ναό Ταξιαρχών νεκροταφείου 40ήμερο μνημόσυνο υπέρ αναπαύσεως της ψυχής του λατρευτού μας συζύγου, πατέρα, αδελφού και θείου

ΣΕΒΑΣΤΟΥ ΒΟΓΙΑΤΖΗ

Η σύζυγος Γεωργία.
Τα παιδιά Χρυσούλα - Γεώργιος.
Η μητέρα Χρυσάνθη.
Τα αδέλφια, τα ανήψιακαι οι λοιποί συγγενείς.

2483-18/1



Την πολυαγαπημένη μας μητέρα, γιαγιά, αδελφή και θεία

ΑΙΚΑΤΕΡΙΝΗ ΔΡΑΓΟΥΜΑΝΟΥ
Ετών 58

καλούμε όπως πυραστείτε στο μνημόσυνο που θα γίνει στον ιερό ναό Ταξιαρχών νεκροταφείου Ρόδου το Σάββατο 18 Ιανουαρίου, 9 η ώρα το πρωί.

Ο σύζυγος Νικόλαος.
Τα παιδιά Σέβα, Πέτρος, Αννα, Σμαράγδη, Τάσος, Αχιλλέας, Γιάννης.
Τα εγγόνια και οι λοιποί συγγενείς.

2675-17/1

Τελούμε την 18 Ιανουαρίου ημέρα Σάββατο και ώρα 8π.μ. στον ιερό ναό Ταξιαρχών 40ήμερο μνημόσυνο υπέρ αναπαύσεως της ψυχής της λατρευτής μας συζύγου, μητέρας και γιαγιάς

ΕΥΔΟΚΙΑΣ ΖΩΑΝΟΥ

Ο σύζυγος Ιωάννης.
Τα παιδιά Δέσποινα, Γιώργος.
Τα εγγόνια και οι λοιποί συγγενείς.

2653-17/1

Τελούμε την 18 Ιανουαρίου ημέρα Σάββατο και ώρα 8π.μ. στον ιερό ναό Αγ. Δημητρίου παλαιό νεκροταφείο 3μηνο μνημόσυνο υπέρ αναπαύσεως της ψυχής του λατρευτού μας συζύγου, πατέρα, αδελφού και θείου

ΕΜΜΑΝΟΥΗΛ Β. ΣΩΤΗΡΑΚΗ

Η σύζυγος Δήμητρα.
Τα παιδιά Τσαμπία - Ειρήνη - Μιχάλης - Βασίλης.
Τα αδέλφια, τα ανήψιακαι οι λοιποί συγγενείς.

2678-17/1



Τελούμε την 18 Ιανουαρίου ημέρα Σάββατο και ώρα 7.30π.μ. στον ιερό ναό Ταξιαρχών νεκροταφείου 9ήμερο μνημόσυνο υπέρ αναπαύσεως της ψυχής της λατρευτής μας συζύγου, μητέρας, γιαγιάς, κόρης, αδελφής και θείας

ΜΙΧΑΛΙΤΣΑΣ ΜΑΡΙΝΟΥ

Ο σύζυγος Μιχάλης.
Τα παιδιά Νομική - Παναγιώτης, Δέσποινα, Ελένη - Παναγιώτης, Γιάννης, Γιώργος, Μικές.
Τα εγγόνια, η μητέρα, τα αδέλφια, τα ανήψια και οι λοιποί συγγενείς.

2476-17/1



Τελούμε την 18 Ιανουαρίου ημέρα Σάββατο και ώρα 8π.μ. στον ιερό ναό Ταξιαρχών 3μηνο μνημόσυνο υπέρ αναπαύσεως της ψυχής του λατρευτού μας συζύγου, πατέρα, παππού, προπάππου και αδελφού

ΙΩΑΝΝΗ ΖΑΡΩΝΙΑ

Η σύζυγος Γαλατιανή.
Τα παιδιά, τα εγγόνια, τα αδελφια και οι λοιποί συγγενείς.

2686-17/1

ΙΑΤΡΙΚΗ ΑΝΑΚΟΙΝΩΣΗ

ΔΗΜΗΤΡΑ ΙΩΑΝΝΙΔΟΥ - ΜΑΓΑΛΟΥ

ΙΑΤΡΟΣ ΚΥΤΤΑΡΟΛΟΓΟΣ

ΔΕΧΕΤΑΙ καθημερινά 8.30 - 12.30 το πρωί και 5 - 8 το απόγευμα εκτός από Σάββατο

Κυτταρολογική εξέταση κολπικού και τραχηλικού επιχρίσματος (test pap), κυτταρολογικός έλεγχος εκκρίματος μαστού, πτυέλων, ούρων, υγρών (πλευριτικό, ασκιτικό) και παρακεντήσεων (μαστού, θυρεοειδούς, λεμφαδένων, ήπατος)

ΚΕΝΝΕΝΤΥ 55 ΤΗΛ. 26752, 26267

Δεκτοί ασφαλισμένοι ΤΑΜΕΙΩΝ

Τ(Δ 243 - 29/9

Δρ. ΜΑΝΩΛΙΚΑΚΗΣ ΓΙΩΡΓΟΣ

ΜΑΙΕΥΤΗΡ – ΧΕΙΡΟΥΡΓΟΣ – ΓΥΝΑΙΚΟΛΟΓΟΣ

Διδάκτωρ Πανεπιστημίου Μονάχου
Πτυχιούχος και ειδικευμένος εις Δ. ΓΕΡΜΑΝΙΑ

●Σύγχρονη παρακολούθηση εγκύου με ΚΑΡΔΙΟΤΟΚΟΓΡΑΦΟ με υπέρηχο

●Νέα διαγνωστική μέθοδος με ΕΝΔΟΚΟΛΠΙΚΟ ΥΠΕΡΗΧΟ

●Σύγχρονη παρακολούθηση τραχύλου και προκαρκινικός έλεγχος με ΚΟΛΠΟΣΚΟΠΙΟ

Ρόδος, Παύλου Μελά 27 Τηλ.Γραφ.33454, Οικία 31907

Δέχεται καθημερινά 9-1π.μ. και 5.8.30 μ.μ.
και Σάββατο 9-1.30 μ.μ.

Ταμεία: Δημοσίου & ΤΑΞΥ

ΙΑΤΡΙΚΗ ΑΝΑΚΟΙΝΩΣΗ

Η ιατρός

ΜΑΡΙΑ ΚΟΤΣΙΑΝΟΥ-ΑΤΤΙΤΗ

ΔΕΡΜΑΤΟΛΟΓΟΣ - ΑΦΡΟΔΙΣΙΟΛΟΓΟΣ

τ. ιατρός Παν. Κλινικής Νοσ. «Α. ΣΥΓΓΡΟΣ»

Μέλος της ΕυρωπαϊκήςΑκαδημίας Αφροδισιολογίας - Δερματολογίας

ΔΕΧΕΤΑΙ καθημερινά από τις 9.00 έως τις 1 το μεσημέρι και από τις 5.30 έως τις 8 το απόγευμα εκτός από Τετάρτη απόγευμα και Σάββατο.

Ταμεία: Δημόσιο-ΤΥΔΚΥ-ΤΑΞΥ-ΟΙΚΟΣ ΝΑΥΤΟΥ

Ιατρείο Ι. Δραγούμη 23 - Νιοχώρι τηλ. 22278
(Ανωθεν εστιατορίου MON-AMI)

ARKADIA LINES S.A

F/B SILVER PALOMA

ΧΕΙΜΕΡΙΝΑ ΔΡΟΜΟΛΟΓΙΑ

Γνωρίζουμε στο επιβατικό κοινό, ότι τα θερινά δρομολόγια του F/B SILVER PALOMA έχουν ως εξής:

ΚΑΘΕ ΠΑΡΑΣΚΕΥΗ ΩΡΑ 16.00 ΓΙΑ ΛΕΜΕΣΣΟ - ΧΑΪΦΑ

ΚΑΘΕ ΤΡΙΤΗ ΩΡΑ 16.00 ΓΙΑ ΠΕΙΡΑΙΑ (ΑΝΕΥ ΕΠΙΒΑΤΩΝ/ΟΧΗΜΑΤΩΝ)

Δεχόμαστε επιβάτες και οχήματα για Κύπρο - Ισραήλ

ΧΑΜΗΛΕΣ ΤΙΜΕΣ

5ΗΜΕΡΗ ΚΡΟΥΑΖΙΕΡΑ - ΠΡΟΣΚΥΝΗΜΑ ΣΤΟΥΣ ΑΓΙΟΥΣ ΤΟΠΟΥΣ

ΜΕΓΑΛΗ ΕΥΚΑΙΡΙΑ ΚΑΘΕ ΕΒΔΟΜΑΔΑ ΝΑ ΑΠΟΛΑΥΣΕΤΕ ΜΙΑ 5ΗΜΕΡΗ ΚΡΟΥΑΖΙΕΡΑ ΠΡΟΣΚΥΝΗΜΑ ΣΤΟΥΣ ΑΓΙΟΥΣ ΤΟΠΟΥΣ ΣΕ ΧΑΜΗΛΕΣ ΤΙΜΕΣ. ΟΙ ΤΙΜΕΣ ΠΟΥ ΣΥΜΠΕΡΙΛΑΜΒΑΝΟΥΝ ΤΟ ΕΙΣΙΤΗΡΙΟ ΣΤΗΝ ΑΝΤΙΣΤΟΙΧΟ ΘΕΣΗ, ΤΟΥΣ ΦΟΡΟΥΣ, ΟΛΑ ΤΑ ΓΕΥΜΑΤΑ ΕΠΙ ΤΟΥ ΠΛΟΙΟΥ ΚΑΙ ΤΗΝ ΕΚΔΡΟΜΗ ΣΤΑ ΙΕΡΟΣΟΛΥΜΑ ΜΕ ΦΑΓΗΤΟ ΕΙΝΑΙ:

ΘΕΣΗ	ΕΝΗΛΙΚΕΣ
L4	48.000
E2/4	55.000
F4	60.000
F2	65.000

ΠΑΙΔΙΑ 2 - 12 ΕΤΩΝ ΕΚΠΤΩΣΙΣ 30% ΕΠΙ ΤΩΝ ΑΝΩΤΕΡΩ ΤΙΜΩΝ

ΔΕΧΟΜΕΘΑ ΕΠΙΒΑΤΕΣ ΚΑΙ ΟΧΗΜΑΤΑ

ΠΛΗΡΟΦΟΡΙΕΣ - ΕΙΣΙΤΗΡΙΑ

ΠΡΑΚΤΟΡΕΙΟ ΕΡΥΘΡΑ ΘΑΛΑΣΣΑ

Δ. ΘΕΟΔΩΡΑΚΗ 13 ΡΟΔΟΣ- ΤΗΛ. 27721-22460

ΧΛ

ΕΡΓΑΣΤΗΡΙΟ ΕΛΕΥΘΕΡΩΝ ΣΠΟΥΔΩΝ

PROGRAM

ΗΛΕΚΤΡΟΝΙΚΩΝ ΥΠΟΛΟΓΙΣΤΩΝ

ΜΑΝΩΛΗΣ Ι. ΣΟΦΙΛΛΑΣ

ΚΟΔΡΙΚΤΩΝΟΣ 89 - ΤΗΛ. 23368 - ΡΟΔΟΣ

Πληροφορούμε όλους τους μαθητές μας και όλους τους ενδιαφερόμενους για μαθήματα ηλεκτρονικών υπολογιστών ότι οι εγγραφές για την καινούργια σχολική περίοδο άρχισαν. Τα μαθήματα αρχίζουν στις 2 Σεπτεμβρίου ημέρα Δευτέρα. Για περισσότερες πληροφορίες τηλεφωνήστε στο τηλέφωνο 0241-23368.

ΔΙΔΑΣΚΟΝΤΑΙ

- Εκμάθηση πληκτρολογίου
- Θεωρία και πρακτικές εφαρμογές του ηλεκτρονικού υπολογιστή
- Εντολές λειτουργικού συστήματος DOS και πρακτική εξάσκηση
- Κειμενογράφηση με σύγχρονους κειμενογράφους αμερικανικών και ελληνικών προδιαγραφών
- Σχεδίαση με σύγχρονα αμερικανικά πακέττα
- Αρχές και θεωρεία προγραμματισμού
- Προγραμματισμός με BASIC, PASCAL, COBOL, dBASE,LOTUS
- Εφαρμογές για λογιστικά, συμβολαιογραφικά, δικηγορικά, ιατρικά γραφεία, καθώς και για καταστήματα, αποθήκες και ξενοδοχεία.
- Εκμάθηση των WINDOWS και πρακτική εφαρμογή

Αναλαμβάνουμε την εκπαίδευση των ατόμων ανεξαρτήτου ηλικίας και γνώσεων.
Λειτουργούν ειδικά τμήματα για παιδιά ηλικίας 8 μέχρι 12 χρόνων.
Διδάσκει πτυχιούχος των αμερικανικανικών πανεπιστημίων UNIVERSITY OF BALTIMORE και BOWIE STATE UNIVERSITY

ΠΑΡΑΡΤΗΜΑ ΑΦΑΝΤΟΥ PROGRAM

Πληροφορίες στο τηλέφωνο 0241-23368

ΕΛΥΜΠΟΣ ΚΑΡΠΑΘΟΥ: Προπύργιο λαογραφίας και λεβεντιάς

Ο ΣΥΛΛΟΓΟΣ ΒΡΥΚΟΥΣ ΚΑΙ Η ΠΟΛΥΣΧΙΔΗΣ ΔΡΑΣΗ ΤΟΥ

Γράφει ο Θεοφάνης Μπογιάννος

Το πανώριο χωριό Ελυμπος Καρπάθου, είναι το κόσμημα των λαογραφικών θησαυρισμάτων της Δωδεκανήσου. Εχει λεχθεί από μεγάλους λαογράφους πως: κι αν στην υποθετική περίπτωση χανόταν όλη η λαογραφία της Δωδεκανήσου, το ιστορικό και παραδοσιακό αυτό χωριό, θα μπορούσε μόνο του να αναπληρώσει και να αντιπροσωπεύσει τη λαογραφία της Δωδεκανήσου! Απίστευτοκιόμως Ολυμπίτικο...

Οι γυναίκες του χωριού, όχι μόνο εκεί στην Κάρπαθο, αλλά και μέσα στη Ρόδο, φορούν - εις πείσμα του μοντερνισμού - τις χαρακτηριστικές, πανέμορφες, πλουμιστές στολές, με τα πλουμίδια και τα γνωστά χρώματα και σχέδια...

Ολοι οι Ολυμπίτες της Ρόδου, ενωμένοι και αγαπημένοι, ίδρυσαν ένα Σύλλογο, εδώ και χρόνια, δραστήριο και ρέκτη, που εντοπίζει, προβάλλει και διαλαλεί τα απίστευτα και πανέμορφα λαογραφικά θησαυρίσματα αυτού του υπέροχου λαού και τόπου. Οι στολές των γυναικών της Ελύμπου, που παραδίδονται με ιερό σέβας από μητέρα σε κόρη και από γιαγιά σε εγγονή, είναι η γεραρά άλυσος που συνδέει το σήμερα της καταναλωτικής κοινωνίας με το χθες το αγνό και το παραδοσιακό...

Η λέξη Ολυμπος, όπως εννοείται από τον Ομηρο και άλλους μεταγενέστερους συγγραφείς σημαίνει: όρος υψηλό και λαμπρό. Ολα τα βουνά της Ελλάδος και τα χωριά που έχουν αυτό το ολύμπιο όνομα, είναι ψηλά και υψηλά και όλα έχουν φως και λάμψη, όπως δηλοί και το όνομα Ολυμπος...



Οταν η ομορφιά γίνεται γυναίκα Ελυμπίτισσα!

Το χωριό Ολυμπος, ή Ελυμπος - κατά την προσφιλή προφορά των συμπαθέστατων και άκρως προοδευτικών και φιλόξενων Ελυμπιτών, είναι ένα από τη δωδεκάδα των χωριών της ποιήσεως της Ετεοκαρπαθίας...

Ολοι στο χωριό, άνδρες και γυναίκες είχαν και έχουν πλήρη συνείδηση των παραδόσεων και της πολύτιμης συνεισφοράς τους προς τη λαογραφία.

Τα τραγούδια των Ελυμπιτών, οι χρωματιστές, πανώριες στολές των γυναικών, τα κοσμήματα, τα υφαντά, οι χοροί οι πανέμορφοι, τα κεντήματα, τα υφάσματα, η λαϊκή αρχιτεκτονική, τα ήθη και τα έθιμα των ακραιφνών αυτών Ελλήνων, χάνονται στην αχλύ των αιώνων...

Το χωριό Ελυμπος είναι το πρώτο στην αιθρία Κάρπαθο που καλημερίζει τον ζωοδότη Φοίβο, που κάθε πρωΐ και δείλι στέλνει τις ακτίνες του στο γένος των βροτών. Μέχρι Ενσωματώσεως της Δωδεκανήσου, όπως αναφέρει ο λαογράφος Νικίας Κόνσολας, το χωριό Ολυμπος ήταν Δήμος και μάλιστα με πολλούς κατοίκους.

Μέχρι το 1879, όπως αναφέρεται στα Ιστορικά Αρχεία Δωδεκανήσου η Ελυμπος είχε τρεις άρχοντες. Ο πρώτος λεγόταν Προεστός και οι άλλοι δύο Δημογέροντες.

Αλλά στα 1879, ο νέος δυνάστης της περιοχής ονόμασε τους τοπικούς άρχοντες σε μουχτάρηδες, για να δηλώνει το όνομα κατάκτηση και Ανατολή...

Ολα αυτά και άλλα ακόμη έχει υπόψη του ο πολυσχιδής και ακάματος Σύλλογος Ολυμπιτών ή Βρύκους, όταν διοργανώνει πολιτιστικές αναφορές στο ολύμπιο χωριό της...

Αύριο οι Ελυμπίτες και οι Ελυμπίτισσες, θα γιορτάσουν το νέο έτος με γιορτές, πίτες, παραδοσιακές φορεσιές, τραγούδια και φαγητά, παραδοσιακό κλίμα και απτή αδερφοσύνη, στο θαυμάσιο οίκημα του Συλλόγου τους.

Οσοι θέλετε να μεταλάβετε παράδοση και φιλοξενία, λεβεντιά, χρώμα παραδοσιακό και πανώρια ομαρφιά Ελύμπου: «Κοπιάστε στη γιορτή μας...».

ΠΩΛΟΥΝΤΑΙ ΑΠΟ ΤΗΝ «Α. ΑΤΣΙΔΗΣ ΚΑΙ ΣΙΑ» Ο.Ε.

1. Διαμερίσματα σχεδόν ετοιμοπαράδοτα (τριάρια και τεσσάρια) από 76τ.μ. έως 117τ.μ. στην οδό Γαριβάλδη.
Τα παραπάνω διαμερίσματα προσφέρονται με εντοιχισμένες κουζίνες γερμανικής προελεύσεως, εργοστασίου ALNO, και με κεντρικές και εσωτερικές πόρτες γερμανικής προελεύσεως οίκου FINK.
Επίσης στα δάπεδα (σαλόνι - τραπεζαρία, κουζίνα και διάδρομοι) έχουν τοποθετηθεί γρανίτες ιταλικής προελεύσεως εργοστασίαου MARAZZI.
Η οικοδομή έχει υδραυλικό ασανσέρ και μία θέση γκαράζ για κάθε διαμέρισμα.
2. Διαμερίσματα υπό κατασκευήν από 60τ.μ. έως 144 τ.μ. στην οδό Παρισίων στο Ροδίνι.
Η κατασκευή των διαμερισμάτων αυτών θα είναι η ιδια με εκείνα της οδού Γαριβάλδη.
- Μεζονέτα 100τ.μ. στην οδό Παρισίων στο Ροδίνι.

ΠΛΗΡΟΦΟΡΙΕΣ:
ΑΝΑΣΤΑΣΙΟΣ ΑΤΣΙΔΗΣ
Γραφείο: Στεφ. Καζούλη 74
Τηλ. 28616-37848 - Οικίας: 63510-61865

ΙΑΤΡΙΚΗ ΑΝΑΚΟΙΝΩΣΗ

Λειτουργεί κανονικά από τη Δευτέρα 20 Ιανουαρίου το μικροβιολογικό εργαστήριο του ιατρού

Κ. ΠΕΡΙΚΛΗ ΑΠΟΣΤΟΛΙΔΗ

19/1

ΕΛΕΝΗ ΒΟΥΛΓΑΡΗ ΣΠΙΝΑΣΑ

ΙΑΤΡΟΣ ΜΙΚΡΟΒΙΟΛΟΓΟΣ

ΔΕΧΕΤΑΙ ΣΤΟ ΜΙΚΡΟΒΙΟΛΟΓΙΚΟ ΕΡΓΑΣΤΗΡΙΟ ΤΗΣ

ΚΑΘΗΜΕΡΙΝΩΣ: 7.30 - 1μ.μ. ΚΑΙ 5-8μ.μ.
ΣΑΒΒΑΤΟ: 7.30 - 1μ.μ.

ΤΑΜΕΙΑ: ΔΗΜΟΣΙΟ, ΤΑΞΥ, ΤΕΒΕ, ΤΥΔΚΥ, ΥΕΘΑ και ΛΙΜΕΝΙΚΟΥ

ΙΕΡΟΥ ΛΟΧΟΥ 13 (1ος όροφος)
Τηλ. 28905 - 28247

ΧΛ-Μ

SKEVOS'S TRAVEL

SKEVOS TRAVEL

ΔΡΟΜΟΛΟΓΙΑ ΓΡΑΜΜΩΝ ΣΤΡΙΝΤΖΗ F/B IONIAN SUN

Αναχώρηση από ΡΟΔΟ κάθε ΤΡΙΤΗ ώρα 14.00:

ΤΡΙΤΗ 14/01/1992
για ΤΗΛΟ - ΝΙΣΥΡΟ - ΚΩ - ΜΥΚΟΝΟ - ΤΗΝΟ - ΑΝΔΡΟ - ΡΑΦΗΝΑ

ΤΡΙΤΗ 21/01/1992
για ΤΗΛΟ - ΝΙΣΥΡΟ - ΚΩ - ΜΥΚΟΝΟ - ΤΗΝΟ - ΑΝΔΡΟ - ΡΑΦΗΝΑ

ΤΡΙΤΗ 28/01/1992
για ΤΗΛΟ - ΝΙΣΥΡΟ - ΚΩ - ΜΥΚΟΝΟ - ΤΗΝΟ - ΑΝΔΡΟ - ΡΑΦΗΝΑ

SKEVOS TRAVEL

Εισιτήρια - Πληροφορίες: ΚΕΝΤΡΙΚΟ ΠΡΑΚΤΟΡΕΙΟ ΑΜΕΡΙΚΗΣ 111 - ΤΗΛ. 22461 - 22354 ΡΟΔΟΣ

Απολαύστε Coca-Cola

RB ΡΟΔΙΑΚΗ

ΖΗΤΕΙΤΑΙ

ΧΗΜΙΚΟΣ, ΑΠΟΦΟΙΤΟΣ ΕΛΛΗΝΙΚΟΥ ΠΑΝΕΠΙΣΤΗΜΙΟΥ Ή ΙΣΟΤΙΜΗΣ ΣΧΟΛΗΣ ΕΞΩΤΕΡΙΚΟΥ ΜΕ ΓΝΩΣΕΙΣ ΑΓΓΛΙΚΩΝ ΚΑΙ ΕΝΔΙΑΦΕΡΟΝ ΓΙΑ ΚΑΡΙΕΡΑ.

Η ΕΤΑΙΡΙΑ ΠΡΟΣΦΕΡΕΙ ΑΡΙΣΤΕΣ ΠΡΟΟΠΤΙΚΕΣ ΕΞΕΛΙΞΗΣ ΚΑΙ ΣΥΝΕΧΗ ΕΚΠΑΙΔΕΥΣΗ ΤΟΥ ΠΡΟΣΩΠΙΚΟΥ ΤΗΣ.

ΤΗΛΕΦΩΝΗΣΤΕ ΓΙΑ ΠΛΗΡΟΦΟΡΙΕΣ ΚΑΙ ΡΑΝΤΕΒΟΥ ΣΤΟ ΤΗΛΕΦΩΝΟ 62080 (5 ΓΡΑΜΜΕΣ) - ΕΣ. 44, ΩΡΕΣ 7.30- 15.30, ΔΕΥΤΕΡΑ - ΠΑΡΑΣΚΕΥΗ

24/1

ΕΚΔΡΟΜΕΣ ΚΥΔΩΝ

ΚΑΙ ΕΥΧΕΣ ΓΙΑ ΚΑΛΗ ΧΡΟΝΙΑ

ΕΚΔΡΟΜΗ ΣΤΗΝ

ΑΠΩ ΑΝΑΤΟΛΗ

1/2/92-15/2/92

Με την SINGAPORE AIR LINES

Κάντε δώρο στον εαυτό σας ένα μαγευτικό ταξίδι στις μαγευτικές χώρες της ΑΠΩ ΑΝΑΤΟΛΗΣ με την οργάνωση του γραφείου μας.

ΜΟΝΟ ΔΡΧ. 390.000

ΣΙΓΚΑΠΟΥΡΗ - ΜΠΑΓΚΟΓΚ - ΠΑΤΑΓΙΑ - ΧΟΝΓΚ ΚΟΓΚ

Περιλαμβάνει

- Αεροπορικό εισιτήριο ΡΟΔΟ - ΑΘΗΝΑ - SINGAPORE - BAGKOK - HONG-KOG - SINGAPORE - ΑΘΗΝΑ - ΡΟΔΟ
- Ξενοδοχεία Α' κατηγορίας φανταστικά σε πολυτέλεια με πρωινό και ένα γεύμα ημερησίως σε OPEN ΜΠΟΥΦΕ
- Ξεναγήσεις - περιηγήσεις σε όλες τις πόλεις - κρουαζιέρες στο Χογκ Κόγκ με πλούσιο μπουφέ και χορό.
- Μεταφορά από και προς τα αεροδρόμια

Μια φανταστική εκδρομή που προσφέρει πολλά: διασκέδαση - ψώνια αφορολόχητα, μπάνια, ρηλάξ
2 ημέρες Μπαγκόγκ (Ταϋλάνδη)
4 ημέρες Πατάγια (Ταϋλάνδη
3 ημέρες Χογκ-Κογκ
3 ημέρες Σιγκαπούρη

Οργάνωση - επιμέλεια - ΣΥΝΟΔΟΣ ΕΛΕΝΗ ΨΥΛΛΑΚΗ

Πρακτορείο ΚΥΔΩΝ
Εθν. Δωδ/σίων 14 Τηλ. 23000-27900

ΧΛ

ΙΑΤΡΙΚΗ ΑΝΑΚΟΙΝΩΣΗ

ΙΩΑΝ. ΓΟΥΡΖΟΥΛΙΔΗΣ

ΜΑΙΕΥΤΗΡ – ΧΕΙΡΟΥΡΓΟΣ – ΓΥΝΑΙΚΟΛΟΓΟΣ

ΕΠΙΣΤ/ΚΟΣ ΣΥΝΕΡΓΑΤΗΣ ΝΟΣΟΚΟΜΕΙΟΥ «ΥΓΕΙΑ»

τ. ΔΙΕΥΘΥΝΤΗΣ ΓΕΝ. ΚΡΑΤ. ΝΟΣ/ΜΕΙΟΥ

- *Πλήρης παρακολούθηση εγκύου*
- *Νέα διαγνωστική μέθοδος τραχηλίπδος με κολποσκόπιο*
- *Προβλήματα στειρότητας - γονιμότητας*
- *Σύγχρονος ενδοκολπικός υπερηχοτομογράφος*

ΡΟΔΟΣ: 28ης Οκτωβρίου 23 - 25, 2ος όροφος
Δέχεται: 9 - 1 π.μ. και 5 - 8 μ.μ. (καθημερινά πλην Σαββάτου)
ΤΗΛ. ΙΑΤΡΕΙΟΥ: 35825 - & *ΟΙΚΙΑΣ:* 28427
-Δεκτοί ασφαλισμένοι Ταμείων

ΙΑΤΡΙΚΗ ΑΝΑΚΟΙΝΩΣΗ

ΚΩΝ/ΝΟΣ Α. ΧΑΤΖΗΠΑΠΑΣ

ΕΙΔΙΚΟΣ ΠΑΙΔΙΑΤΡΟΣ

Αριστούχος του Πανεπιστημίου Θεσσαλονίκης
Ο ιατρός
δέχεται καθημερινά από 9-1π.μ. και 5-8μ.μ.
και Σάββατο 10-1π.μ.
Δέχεται ασφαλισμένους των ταμείων ΔΗΜΟΣΙΟΥ, ΤΥΔΚΥ, ΤΑΞΥ, ΤΕΒΕ
Ιατρείον: Αμερικής και Ευσταθίου 1
(Πρώην κλινική Ηρακλείδη παραπλεύρως κλινικής Καραγιάννη)
Τηλ. 25722
Οικίας Αγίου Νικολάου 30 Τηλ. 37938, 32316

ΝΑΥΤΙΛΙΑΚΗ ΕΤΑΙΡΕΙΑ ΛΕΣΒΟΥ Α.Ε

F/B ΑΓΙΟΣ ΡΑΦΑΗΛ

Γνωρίζουμε στο επιβατικό κοινό, ότι τα δρομολόγια του F/B ΑΓΙΟΣ ΡΑΦΑΗΛ έχουν ως εξής:

ΚΑΘΕ ΔΕΥΤΕΡΑ ΩΡΑ 10.00 ΓΙΑ ΚΩ - ΚΑΛΥΜΝΟ- ΛΕΡΟ - ΠΑΤΜΟ- ΣΑΜΟ - ΧΙΟ - ΜΥΤΙΛΗΝΗ - ΛΗΜΝΟ - ΚΑΒΑΛΑ

ΚΑΘΕ ΠΕΜΠΤΗ ΩΡΑ 12.00 ΓΙΑ ΚΩ - ΚΑΛΥΜΝΟ - ΛΕΡΟ - ΠΑΤΜΟ- ΠΕΙΡΑΙΑ

ΚΑΘΕ ΣΑΒΒΑΤΟ ΩΡΑ 12.00 ΓΙΑ ΚΩ - ΚΑΛΥΜΝΟ- ΑΣΤΥΠΑΛΑΙΑ- ΠΕΙΡΑΙΑ

ΠΛΗΡΟΦΟΡΙΕΣ - ΕΙΣΙΤΗΡΙΑ

ΕΡΥΘΡΑ ΘΑΛΑΣΣΑ

Δ. ΘΕΟΔΩΡΑΚΗ 13 ΡΟΔΟΣ- ΤΗΛ. 27721-22460

ΙΑΤΡΙΚΗ ΑΝΑΚΟΙΝΩΣΗ

ΔΗΜΗΤΡΗΣ Γ. ΚΡΗΤΙΚΟΣ

ΙΑΤΡΟΣ

ΕΙΔΙΚΟΣ ΠΝΕΥΜΟΝΟΛΟΓΟΣ

Τ. ΙΑΤΡΟΣ ΠΑΘΟΛΟΓΙΚΗΣ ΚΛΙΝΙΚΗΣ ΝΙΜΤΣ ΚΑΙ ΜΟΝΑΔΟΣ ΕΝΤΑΤΙΚΗΣ ΘΕΡΑΠΕΙΑΣ ΝΟΣΟΚΟΜΕΙΟΥ ΝΟΣΗΜΑΤΩΝ ΘΩΡΑΚΟΣ ΑΘΗΝΩΝ.

- Πλήρης σύγχρονος λειτουργικός έλεγχος πνευμόνων
- ΑΛΛΕΡΓΙΚΑ tests για τον έλεγχο του βρογχικού άσθματος
- Ελεγχος καπνιστού

ΔΕΧΕΤΑΙ: Καθημερινώς 9-1 πρωΐ και 5-8.30 απόγευμα - Σάββατο 9-1.30 κατόπιν ραντεβού

Ταμεία: ΔΗΜΟΣΙΟ - ΤΥΔΚΥ ΤΑΞΥ και ΟΙΚΟΣ ΝΑΥΤΟΥ - ΙΚΑ ΜΟΝΟ ΠΡΩΙ

ΙΑΤΡΕΙΟ: ΗΡΩΩΝ ΠΟΛΥΤΕΧΝΕΙΟΥ 11. ΡΟΔΟΣ.
ΤΗΛ: 32022

ΙΑΤΡΙΚΗ ΑΝΑΚΟΙΝΩΣΗ

Ο ιατρός

ΔΗΜΗΤΡΗΣ ΓΕΩΡ. ΓΑΛΑΝΟΣ

Χειρούργος - Ωτορινολαρυγγολόγος

ΔΕΧΕΤΑΙ κάθε μέρα 8-12 και 5-7 και Σάββατο 9-11

Δεκτοί ασφαλισμένοι Ταμείων

Ιατρείον: Ιωνος Δραγούμη 23, Νιοχώρι
Τηλ. 31093
Ανωθεν εστιατορίου MON-AMI

Μ-6

Marc O'Polo

ONLY NATURE'S MATERIALS

40-50% ΕΚΠΤΩΣΕΙΣ ΣΕ ΟΛΑ ΜΑΣ ΤΑ ΕΙΔΗ

ΑΠΙΘΑΝΕΣ ΠΡΟΣΦΟΡΕΣ ΣΤΟ

MARC O' POLO – CIAO – TABLO' NOIR

ΑΠΟ ΣΗΜΕΡΑ ΠΡΟΣΦΕΡΟΥΜΕ ΣΤΗΝ ΕΚΛΕΚΤΗ ΠΕΛΑΤΕΙΑ ΜΑΣ ΕΝΑ ΦΑΝΤΑΣΤΙΚΟ ΕΙΚΟΣΑΗΜΕΡΟ ΕΚΠΤΩΣΕΩΝ

Γ. ΓΡΙΒΑ 6 - ΡΟΔΟΣ - ΤΗΛ. 34454

2626-19/2

ΕΚΔΡΟΜΗ ΣΤΟ ΛΟΝΔΙΝΟ

Γνωρίζετε ότι στο ΛΟΝΔΙΝΟ αυτή την εποχή μπορείτε να κάνετε τα ψώνια σας σε φανταστικά χαμηλές τιμές; Αν όχι τότε ελάτε μαζί μας στις εκδρομές που οργανώνουμε από 8 Φεβρουαρίου, και συνδιάστε τις διακοπές σας με τα ψώνια σας.
Οι εκδρομές μας είναι 6, 8 και 10 ημερών και συμπεριλαμβάνουν:
1) Αεροπορικό εισιτήριο από ΡΟΔΟ με επιστροφή
2) Κεντρικά ξενοδοχεία με πρωινό
3) Μεταφορές από και προς το αεροδρόμιο
4) Εκδρομή στα αξιοθέατα του Λονδίνου με Ελληνα ξεναγό
5) Συνοδό του γραφείου μας

ΤΙΜΗ ΚΑΤ' ΑΤΟΜΟ ΑΠΟ 155.000 ΔΡΑΧΜΕΣ

Δηλώσεις συμμετοχής μέχρι 27 Ιανουαρίου 1992
Για πληροφορίες και προγράμματα ελάτε στο γραφείο μας

CASTELLO TRAVEL

ΑΜΕΡΙΚΗΣ και ΠΑΠΑΝΙΚΟΛΑΟΥ (χωνία) δίπλα στο ξενοδοχείο των Ρόδων, ή στα τηλέφωνα 30707, 34947, 30196

CASTELLO TRAVEL

ΓΙΑ ΚΑΛΕΣ ΕΚΔΡΟΜΕΣ

ΧΛ-26/1

Θα προχωρήσουν όλα τα έργα που προγραμμάτισε για το 1992 η ΔΕΥΑΡ

Αρκετά θέματα τα οποία αφορούν την εξέλιξη των έργων της ΔΕΥΑΡ και κυρίως του αποχετευτικού της πόλης μας εξέτασε, η διοικούσα επιτροπη στη χθεσινή της συνεδρίαση.

Οπως δήλωσε ο δήμαρχος Ρόδου Μάνος Κόκκινος, στόχος της ΔΕΥΑΡ είναι να προχωρήσουν όλα τα έργα της που είναι σε εξέλιξη, μέσα στο 1992 και είπε ότι έγινε παράλληλα απολογισμός του έργου για το χρόνο που πέρασε.

Τα όποια προβλήματα που αντιμετώπισε η ΔΕΥΑΡ το 1991 - είπε ο ίδιος - θα πρέπει να λυθούν το 1992.

Η διοικούσα επιτροπή της ΔΕΥΑΡ θα συνεδριάσει ξανά, προκειμένου να εξετασθεί το θέμα της καλύτερης λειτουργίας του Βιολογικού του Δήμου στην περιοχή «Βόδι» και τη μείωση του χρόνου εκφόρτωσης των φορτίων των βυτιοφόρων.

Ποινές από την ΕΠΣΔ

Από την ΕΠΣΔ τιμωρήθηκαν οι ποδοσφαιριστές: Θ. Μπακαρής (Ηρακλή Μαρ.) με 6 αγωνιστικές, Παν. Χριστοδούλου (Νικαγόρα), Γ. Χρυσίδης (Αιγέα), Κ. Μητροβγένης (Ροδινιού), Β. Ν. Φαρμάκαλης (Αρη), Νικ. Αναστάσης (Δαμάγητου) με 4 αγωνιστικές, Μ. Ζαλάχας (Ροδινιού), Ν. Πηδιάκης (Δήμητρας), Δ. Χατζηβασίλης (Α.Ο. Πυλίου), Σπ. Μαυρολέων (Ανταγόρα) με 3 αγωνιστικές και Εμ. Γεωργάς (Αιγέα) με μια αγωνιστική.

● Κλήθηκαν σε απολογία μέχρι τις 21-1-92, οι ομάδες Καλυμνιακός, Αστέρας Παστ., Θύελλα Πυλ., Μεσαναγρός και Νικαγόρας. Επίσης, καλούνται σε απολογία μέχρι την ίδια ημερομηνία, οι εκπρόσωποι σωματείων κ.κ. Νικ. Γιανικουρής (Καλυμνιακού), Μ. Χατζηγεωργίου (Μεσαναγρός) και ο μασέρ κ. Τάλλαρος (Θύελλας Πυλ).

Η κοπή της πίτας των εφέδρων αξιωματικών

Το μεταπροσεχές Σάββατο θα κόψει την πίτα του ο Σύνδεσμος εφέδρων αξιωματικών Δωδ/σου στις 6.30 το απόγευμα στο ξενοδοχείο «Γκραντ Οτέλ». Στην τελετή έχουν κληθεί να παραστούν οι εκπρόσωποι των τοπικών αρχών και μέλη του Συνδέσμου - έφεδροι αξιωματικοί.

Στην ίδια εκδήλωση θα γίνει από το Δ.Σ. του Συνδέσμου ενημέρωση για τα εφεδρικά θέματα

ΚΗΔΕΙΑ

Τη λατρευτή μας μητέρα, γιαγιά και θεία

ΖΑΦΕΙΡΑ ΠΑΠΑΝΔΡΕΟΥ

Ετών 77

Θανούσα κηδεύουμε σήμερα Παρασκευή 17 Ιανουαρίου 1992 και ώρα 3μ.μ. από τον ιερό ναό Αγίου Ιωάννου Ρόδου.

Τα παιδιά Σταματία - Κωνσταντίνος Μιχαλάκη, Ευαγγελία, Θεόδωρος.

Τα εγγόνια Ζαφείρα, Ελένη, Γιώργος.

Τα αδέλφια, τα ανήψια και οι λοιποί συγγενείς.

Θ-17/1

ΚΗΔΕΙΑ

Το λατρευτό μας σύζυγο, πατέρα, παππού, αδελφό και θείο

ΜΙΧΑΗΛ ΑΓΓΕΛΙΝΑΚΗ



Ετών 50

Θανόντα κηδεύουμε σήμερα Παρασκευή 17 Ιανουαρίου 1992 και ώρα 11π.μ. από τον ιερό ναό Ταξιαρχών νεκροταφείου Ρόδου.

Η σύζυγος Ειρήνη.

Τα παιδιά Ρούσσος - Βασιλεία, Γιώργος - Γιασεμώ, Λευτέρης.

Η μητέρα Γιασεμώ, η αδελφή Μαρία, ο ανυψιός Στέλλιος, η εγγονή και οι λοιποί συγγενείς.

Α.-17/1

ΚΗΔΕΙΑ

Το λατρευτό μας σύζυγο, πατέρα, παππού, αδελφό και θείο

ΝΙΚΟΛΑΟ ΚΑΤΣΑΡΑ

Ετών 82

Θανόντα κηδεύουμε σήμερα Παρασκευή 17 Ιανουαρίου 1992 και ώρα 12μ. από τον ιερό ναό Ταξιαρχών νεκροταφείου Ρόδου.

Η σύζυγος Αθηνά.

Τα παιδιά Κατίνα Βαρδαβά, Αννα - Γιάννης Κορκίδα, Αλέκος - Ευγενία, Γιώργος - Μαρία, Μιχάλης - Ευαγγελία.

Τα εγγόνια, τα αδέλφια, τα ανήψια και οι λοιποί συγγενείς.

Θ-17/1

ΣΥΝΑΣΠΙΣΜΟΣ

ΤΗΣ ΑΡΙΣΤΕΡΑΣ ΚΑΙ ΤΗΣ ΠΡΟΟΔΟΥ

ΔΗΜΟΨΗΦΙΣΜΑ ΕΝΟΤΗΤΑΣ

Ωρες ψηφοφορίας
Κυριακή 19/1/92 12-7.00μ.μ.
Δευτέρα 20/1/92 11π.μ.-7μ.μ.
στα γραφεία του ΣΥΝ στη Ρόδο Εθν. Μακαρίου 31 γ' όροφος και στις τοπικές Πολιτικές Κινήσεις.
ΣΥΝΕΛΕΥΣΗ ΤΩΝ ΜΕΛΩΝ ΤΗΣ ΠΟΛΗΣ
ΚΥΡΙΑΚΗ 19/1/92 στις 10.00π.μ.
στο ΡΟΔΙΝΙ
Θα παραβρεθεί ο βουλευτής του ΣΥΝ
ΠΑΝΟΣ ΣΚΟΤΕΙΝΙΩΤΗΣ

2482-19/1

ΜΠΟΥΤΙΚ ΧΡΥΣΟΥΛΑΣ ΚΑΙΛΗ

ΕΚΠΤΩΣΕΙΣ...
ΕΚΠΤΩΣΕΙΣ...
ΕΚΠΤΩΣΕΙΣ...

ΠΛΗΡΟΦΟΡΟΥΜΕ ΤΙΣ ΚΥΡΙΕΣ ΚΑΙ ΤΙΣ ΔΕΣΠΟΙΝΙΔΕΣ ΤΗΣ ΠΟΛΕΩΣ ΜΑΣ ΟΤΙ ΤΟ ΚΑΤΑΣΤΗΜΑ ΜΑΣ ΑΡΧΙΖΕΙ ΤΙΣ ΕΚΠΤΩΣΕΙΣ ΜΕ 50% ΣΤΑ ΕΝΔΥΜΑΤΑ ΥΨΗΛΗΣ ΡΑΠΤΙΚΗΣ ΤΟΥ «ΜΑΝΩΛΗ ΠΕΡΑΤΙΚΟΥ» ΑΠΟ ΤΙΣ 10-1-1992.

ΑΛΕΞ. ΠΑΠΑΓΟΥ 23 Ρόδος
Τηλ. 37052 - 25698

20/1

PIANO RELAX BAR

Κάθε βράδυ και πάλι μαζί σας η αχαπημένη σας
ΚΑΙΤΗ ΧΩΜΑΤΑ
με όλο το υπόλοιπο πρόγραμμα
ΧΡΗΣΤΟ ΜΑΣΤΕΛΟ
ΕΜΗ ΓΩΓΟΥ
Κ. ΚΛΗΜΑΤΙΑΝΟ
ΕΛΗΣΑΒΕΤ

ΚΑΙΤΗ ΧΩΜΑΤΑ



Επιλεγμένη μουσική και τραγούδια από τον πιανίστα μας **ΣΤΕΦΑΝΟ**

Ρεζερβέ τηλ. 63039 - 6ο χιλ. Λεωφ. Καλλιθέας
ΑΝΟΙΚΤΑ ΚΑΘΕ ΒΡΑΔΥ ΑΠΟ 10μ.μ.
Η αίθουσα διατίθεται για κάθε κοινωνική σας εκδήλωση

19/1

ΑΘΛΗΤΙΚΗ ΠΡΟΟΔΟΣ

Συνάντηση διοίκησης και παικτών του Διαγόρα

ΓΝΩΡΙΜΙΑ με τους παίκτες του Διαγόρα είχαν χτες, νωρίς το απόγευμα, πριν την προγραμματισμένη προπόνηση, τέσσερα νέα μέλη της διοίκησης της ΠΑΕ. Συγκεκριμένα, παραβρέθηκαν οι κ.κ. Κασσαπίδης (α' αντιπρόεδρος), Σορωνιάτης (υπ. δημοσίων σχέσεων), Σφυρίου (γενικός αρχηγός) και Ηρακλείδης (μέλος).

Το νέο αίμα της «κυανέρυθρης» διοίκησης παρουσίασε στους ποδοσφαιριστές ο πρόεδρος της ΠΑΕ κ. Γεωργιάδης. Λόγω της προπόνησης που ακολούθησε, την οποία παρακολούθησαν όλοι όσοι βρέθηκαν χτες στη λέσχη της ομάδας, δεν έγινε καμία ιδιαίτερη συζήτηση μεταξύ των δύο πλευρών, κάτι όμως που θα γίνει σήμερα, οπότε και ο ξενοδόχος κ. Σπύρος Κασσαπίδης, θα δεξιωθεί απόψε στις 7.30μ.μ. όλα τα μέλη της διοίκησης, τους παίκτες και τους τοπικούς αθλητικούς συντάκτες στο ξενοδοχείο «Θέρμαι».

Σημειώνεται, ότι τ' άλλα δύο νέα μέλη του δ.σ. της ΠΑΕ Διαγόρας κ.κ. Γεωργαλλίδης και Θεοδωρόπουλος, λόγω επαγγελματικών υποχρεώσεων, δεν μπόρεσαν να παραβρεθούν στη συγκέντρωση γνωριμίας.

Αγωνιστικά τώρα, ο τεχνικός του Διαγόρα Βασίλης Κωνσταντίνου δεν αντιμετωπίζει κανένα ιδιαίτερο πρόβλημα. Μοναδική του ανησυχία είναι η απουσία των διεθνών Ρουτζιέρη και Αλεξανδρίδη, που βρίσκονται με την Εθνική Ελπίδων και που αναμένονταν στη Ρόδο χτες το βράδυ.

● Στη χτεσινή προπόνηση δεν συμμετείχε ο Σωτηρόπουλος, που έχει κάποιο πρόβλημα με τους προσαγωγούς του, όμως η κατάσταση του δεν εμπνέει καμία ανησυχία και όλα δείχνουν ότι θα είναι παρών στον αγώνα του Εθνικού Σταδίου την Κυριακή με το Λεβαδειακό.

Σχετικά με τη μεθαυριανή 11άδα, όλα δείχνουν ότι ο κ. Κωνσταντίνου θα χρησιμοποιήσει την ίδια που αγωνίστηκε στο γήπεδο του Βύρωνα.

Το πρόγραμμα των αγώνων των τοπικών πρωταθλημάτων

Ορίστηκαν από την Επιτροπή Πρωταθλήματος της ΕΠΣΔ, τα παιχνίδια των τοπικών μας πρωταθλημάτων που θα διεξαχθούν το σαββατοκύριακο. Αυτά είναι τα εξής:

Α' ΚΑΤΗΓΟΡΙΑ
(16η αγωνιστική)
Σάββατο 18-1-92

● Κάλυμνος (2.45): Ολύμπικ - Ορφέας (Φραγκίνης)
● Πυλί (2.45): Α.Ο Πυλίου - Δόξα Ψ. (Κιαπόκας)
● Κοσκινού (2.45): Διγενής - Απόλλων Απ. (Κυπραίος)
● Αφάντου (2.45): ΑΕΡΑ - Δωριέας (ΚώσταςΚ.)
● Κως (2.45): Ανταγόρας - Ηρακλής Μαρ. (Δουμουκτσής)
● Φάνες (2.45): Ακουσίλαος - Απόλλων Καλ. (Αλαφάκης)

Κυριακή 19-1-92

● Ιαλυσός (9.15): Α.Ε Καττα-βιάς - Νικαγόρας (Διακονικολάου)
● Αρχάγγελος (9.15): Αρης - Καλυμνιακός (Κορφιάτης)

Β' ΚΑΤΗΓΟΡΙΑ
Ανατολικός όμιλος
(15η αγωνιστική)
Κυριακή 19-1-92

● Απολακκιά (2.45): Ασπίδα Απ. - Ροδιακός (Σταματάκης)
● Λάρδος (2.45): Ηρακλής Λαρδ. - Κλεόβουλος (Κάπρος Στ.)
● Μάσσαρι (2.45): Αστέρας Μασ. - ΠΑΣ Ασκληπειό (Κακούλης)
● Αρχάγγελος (2.45): Αρχάγγελος - ΑΕΠ (Κάζας Εμ.)
● Πυλώνα (2.45): Θύελλα Πυλ. - Αναγέννηση Ρ. (Πορτοκαλάς)
● Κοσκινού (2.45): Ευαγόρας - Εθνικός (Κάτρης)

Ομιλος Νήσων
(13η αγωνιστική)
Σάββατο 18-1-92

● Λέρος (11): Δόξα Λέρου - Αναγέννηση Ασφ. (Ζερβός)
Κυριακή 19-1-92
● Καρδάμαινα (11): Δόξα Κ. - ΑΣΕΛ (Παπαγεωργίου)
● Κάλυμνος (2.45): Βοθυνιακός - Ποσειδών Καλ. (Φραγκίνης)

Γ' ΚΑΤΗΓΟΡΙΑ
Α' όμιλος
(6η αγωνιστική)
Σάββατο 18-1-92

● Μάσσαρι (2.45): Ομόνοια Γεν. - Κάστρο (Σκούμπρος)

Κυριακή 19-1-92

● Καλυθιές (11): Α.Ο Ψαράδων - ΟΦ Ιστρίου (Κακιός)
● Αφάντου (11): Ολυμπιακός Ρ. - Πολύστρατος (Κακούλης).

Διαμαρτυρία του Ιάλυσου

Το διοικητικό συμβούλιο του Ιάλυσου συνεδρίασε εκτάκτως με θέμα τη διαιτησία του κ. Πλουμίδη και απεφάσισε να διαμαρτυρηθεί σε όλους τους αθλητικούς φορείς και ειδικότερα στον υφυπουργό Αθλητισμού κ. Παπαγεωργόπουλο, Σύνδεσμο Διαιτητών Πειραιά, όπου ανήκει ο πιο πάνω κύριος (Πλουμίδης), ΕΠΟ, Γ.Γ.Α., ΣΕΔ. Να κοινοποιήσει δε, την επιστολή διαμαρτυρίας στους βουλευτές και υπουργό, νομού Δωδεκανήσου, καθώς επίσης και σε οποιαδήποτε αρχή που σχετίζεται με το ποδόσφαιρο (ΕΠΣΔ και ΕΣΑΠΔ). Η διαμαρτυρία αναφέρει τα εξής:

«Κύριοι

Με μεγάλη μας λύπη αλλά ταυτόχρονα με συναισθήματα αγανάκτησης, αναγκαζόμαστε μέσα απ' αυτές τις γραμμές να σας καταγγείλουμε για δεύτερη φορά μέσα σε μικρό χρονικό διάστημα, την απαράδεκτη, επικίνδυνη και σφαγιαστική για την ομάδα μας διαιτησία του κ. Πλουμίδη (Πειραιά), που πραγματικά στέρησε δύο πολύτιμους βαθμούς που είναι πολύ σημαντικοί για τη συνέχεια του πρωταθλήματος από την ομάδα μας.

Το ιστορικό της διαιτησίας του κ. Πλουμίδη έχει ως εξής:

Γνωρίζοντας ότι έχει δεσμούς φιλίας με γνωστό σωματείο, το οποίο αντιμετωπίσαμε πριν λίγες αγωνιστικές, ζητήσαμε από την Ε.Ο.Δ την αντικατάστασή του, πράγμα όμως που δεν έγινε. Αλλά μας βεβαίωσε ότι στο πρώτο παιχνίδι δεν θα μας αδικήσει. Πράγμα όμως που δεν έγινε, τουναντίον η διαιτησία του ήταν σφαγιαστική και αποτέλεσμα ήταν να χάσουμε ένα πολύτιμο βαθμό και στη συνέχεια να διαμαρτυρηθούμε μέσω του Τύπου εντονότατα για τον πιο πάνω κύριο.

Στο δεύτερο παιχνίδι στη Σαντορίνη (στις 15/1/1992), ο ίδιος διαιτητής ακολούθησε πιστά την προσφιλή και γνωστή τακτική του προς το σωματείομας.

1) Ξεκινώντας με κίτρινες κάρτες από το 9' σε δύο ποδοσφαιριστές μας και στη συνέχεια μοιράζοντας άλλες 8 με αποκορύφωμα στο 75' να δώσει δεύτερη κίτρινη, δηλαδή κόκκινη, σε ένα από τους καλύτερους ποδοσφαιριστές της ομάδαςμας.

2) Ενώ η ομάδα μας κέρδιζε με 2-1, κατακύρωσε υπέρ των γηπεδούχων γκολ, που ήταν από εμφανέστατη θέση οφσάιντ, ξεσηκώνοντας ακόμα και τους φιλάθλους της γηπεδούχουομάδας...

3) Ενώ το σκορ ήταν 2-1 υπέρ της ομάδας μας και ειδικότερα στο 67' ανατράπηκε ο ποδοσφαιριστήςμας Ράιος από πίσω, από δύο αμυντικούς μέσα στη μικρή περιοχή, ενώ ήταν μόνος με τον τερματοφύλακα μη καταλογίζοντας πέναλτυ, πράγμα που ξεσήκωσε ακόμα και την εξέδρα των γηπεδούχων.

Στη συνέχεια και ενώ τελείωσε το παιχνίδι, ο πρόεδρος της ομάδας μας κ. Χ. Καλήγερος, τον πλησίασε διαμαρτυρόμενος και πικραμένος, συνοδευόμενος από τον προπονητή της ομάδας μας, το δημοσιογράφο κ. Κελόγλου, καθώς και από αστυνομικούς, λέγοντάς του «θα σε καταγγείλω στον πρόεδρο του συνδέσμου σου τον κ. Δημητριάδη για τη σημερινή σου διαιτησία».

Απαντώντας ο κ. Πλουμίδης, είπε: «Τώρα που τελείωσε το παιχνίδι κάνε ό,τι θέλεις, για να μάθεις άλλη φορά να προσέχεις τι γράφεις για μένα στις εφημερίδες».

Επειτα από όλα αυτά που συνέβησαν και σε συνδυασμό ενός τηλεφώνου μέσα στ' αποδυτήρια των διαιτητών, ρωτώντας πόσες κόκκινες κάρτες έδειξε ο κ. Πλουμίδης στον Ιάλυσο και όχι ρωτώντας το αποτέλεσμα του αγώνα, μας βάζουν σε ιδιαίτερους προβληματισμούς για το ρόλο του διαιτητή Πλουμίδη στο συγκεκριμένο παιχνίδι.

Γεγονός πια είναι, ότι η σοβαρότητά μας σαν διοίκηση δεν μας επιτρέπει να ανεχθούμε άλλον πια Πλουμίδη, γιατί αποτέλεσμα της ανοχής μας είναι να απομακρυνθούμε από την κορυφή της βαθμολογίας και σας καθιστούμε υπεύθυνους κύριοι της διαιτησίας για τη συνέχεια του πρωταθλήματος.

Αποφασίσαμε λοιπόν να υπάρχει αντιπρόσωπός μας από εδώ και πέρα στην ΕΟΔ της Δ' Εθνικής. Καθώς επίσης θα ζητήσουμε να αξιολογηθούν όλοι οι διαιτητές που θα μας παίξουν στα υπόλοιπα παιχνίδια και να υπάρχουν πάντοτε παρατηρητές διαιτησίας».

Αποφάσεις της ΕΠΣΔ

Το διοικητικό συμβούλιο της ΕΠΣΔ αποφάσισε κατά την τελευταία συνεδρίασή του:

● Να εισηγηθεί στην ΕΠΟ την ποινή αποκλεισμού του γηπέδου της Αναγέννησης Εμπωνας, με τέσσερις αγωνιστικές ημέρες και χρηματικό πρόστιμο 10.000 δρχ., σύμφωνα με το καταστατικό της «Ενωσης». Στον δε προπονητή της ίδιας ομάδας κ. Ηλία Κατσαρά, ένα μήνα απαγόρευσης εισόδου στους αγωνιστικούς χώρους, αρχομένης από τις 15-1-1992 έως 15-2-1992.

● Την έγγραφη επίπληξη στον Α.Ο. Αρχαγγέλου και χρηματικό πρόστιμο 10.000 δρχ., σύμφωνα με το καταστατικό της «Ενωσης».

● Η κοπή της πίτας για την Ακαδημία ποδοσφαίρου, τις Μικτές ομάδες, καθώς και για τις ομάδες - μέλη της ΕΠΣΔ, να γίνει την Παρασκευή 24-1-92 στην αίθουσα του ΔΟΝΑ.

● Επίσης, αποφασίστηκε να μεταβεί αντιπροσωπεία στην Κω, μαζί με τη Μικτή ομάδα παίδων, προς το τέλος Ιανουαρίου, για ένα φιλικό παιχνίδι με την εκεί αντίστοιχη ομάδα. Παράλληλα, θα συζητηθούν τα θέματα που απασχολούν τις ομάδες των νησιών και να γίνει η κοπή της πίτας των ομάδων του θορείου συγκροτήματος.

Κοπή πίτας

Σήμερα στις 9μ.μ. στην καφετέρια BORA - BORA της Κρεμαστής (δίπλα στην εκκλησία), το τμήμα μπάσκετ του Φοίβου θα κόψει την πίτα του. Θα ακολουθήσει χορός και πλούσια λαχειογορά.

Ορισμός αγώνων εξ αναβολής

Από την ΕΠΣΔ ορίστηκαν οι εξής αγώνες εξ αναβολής:

Α' ΚΑΤΗΓΟΡΙΑ
Τετάρτη 22-1-92

● Ψίνθος (2.45): Δόξα Ψ. - Καλυμνιακός (Αλαφάκης)

Β' ΚΑΤΗΓΟΡΙΑ
Δυτικός όμιλος
Σάββατο 18-1-92

● Αγ. Ισίδωρος (2.45): Αγ. Ισίδωρος - Ποσειδών Καρπ. (Χατζημανώλης)

Γ. Κατηγορία
Β' όμιλος
Σάββατο 18-1-92

● Παραδείσι (11.30): Α.Ο Σύμης - Ροδίνι (Σταματίου)

Ομιλος Νήσων
Κυριακή 19-1-92

● Πάτμος (12.30): Ξάνθος - Ολυμπιακός Λ. (Μελιανός)

ΚΥΠΕΛΛΟ ΕΠΣΔ
Τετάρτη 22-1-92

● Λέρος (2.15): ΑΣΕΛ - Α.Ε. Κως (Ζερβός)

Νέα του Υγρού Στίβου

Ο Υγρός Στίβος Ρόδου θα εκπροσωπηθεί με ένα μόνο αθλητή στους αγώνες κολύμβησης ορίων που γίνονται στην Αθήνα, γιατί είναι δύσκολη η μετάβαση της ομάδας, λόγω εξετάσεων. Πρόκειται για το Δανιήλ Σεΐτη, που θα αγωνιστεί στα 50 μ. ελεύθερα.

Τον αθλητή συνοδεύει ο προπονητής Κώστας Καμπέρης.

ΒΟΛΕΫ

Λόγω της μη καταβολής των χρημάτων μετακίνησης από την ΕΟΠΕ, μέσω της Τ.Ε. Βόλεϋ Δωδεκανήσου, στο σωματείο Ροδιακό, δεν θα διεξαχθούν το σαββατοκύριακο στο κλειστό γυμναστήριο της Κω, οι αγώνες μεταξύ Ιπποκράτη - Ροδιακού και Ανταγόρα - Ροδιακού, για το τοπικό ανδρικό πρωτάθλημα του βόλεϋ.

Μπάσκετ

Στα πλαίσια του τοπικού πρωταθλήματος μπάσκετ, στον όμιλο της Ρόδου, ο Ιάλυσος θα υποδεχτεί σήμερα στις 4μ.μ. στο γήπεδό του, την ομάδα του Διαγόρα. Διαιτητές θα είναι οι Πίσσας, Βασιλαράκης.

Σε αγώνες της ίδιας κατηγορίας και ομίλου, που διεξήχθησαν στις αρχές της εβδομάδας, σημειώθηκαν τ αποτελέσματα:

Αγ. Νικόλαος - Φοίβος 32-96
Ηρακλής Μαρ. - Ζέφυρος 74-49

Κατακύρωση υπέρ του Α.Ο Ψαράδων

Σχετικά με τη μη τέλεση του αγώνα του Α' ομίλου της Γ' Κατηγορίας, ανάμεσα στον Πολύστρατο και τον Α.Ο Ψαράδων, η Επιτροπή Πρωταθλήματος της ΕΠΣΔ, σύμφωνα με τα αναγραφόμενα στο φύλλο αγώνος από το διαιτητή (ότι η γηπεδούχος ομάδα Πολύστρατος δεν κατήλθε να αγωνισθεί αν και είχε ειδοποιηθεί έγκαιρα από την αρμόδια επιτροπή) εισηγείται στο Δ.Σ. την κατακύρωση του αγώνα υπέρ του σωματείου Α.Ο Ψαράδων με βαθμούς 2-0 και τέρματα 2-0. Από δε τη βαθμολογία του Πολύστρατου αφαιρούνται 2 βαθμοί. Σύμφωνα με την προκήρυξη της ΕΠΣΔ, το σωματείο Πολύστρατος υποχρεούται να καταβάλει το ποσό των 20.000 δρχ. στο ταμείο της ΕΠΣΔ.

Και άλλοι τρεις Κούρδοι φυγάδες «αποβιβάστηκαν» χτες στο Καστελλόριζο

ΤΟ ΒΙΟΛΙ τους, συνεχίζουν οι Τούρκοι βαρκάρηδες, μεταφέροντας λαθρομετανάστες στο Καστελλόριζο. Την ώρα που το Αυτόφωρο Τριμελές Πλημμελειοδικείο, επέβαλε βαρείς ποινές στους δύο Τούρκους, που μετέφεραν στη νησίδα Στρογγυλή λαθρομετανάστες κουρδικής καταγωγής, άλλοι αποβίβαζαν άλλους τρεις στην ίδια περιοχή.

Συγκεκριμένα χθες στις 2 το μεσημέρι στη νησίδα Στρογγυλή, Τούρκος βαρκάρης, αποβίβασε τρεις νεαρούς κουρδικής καταγωγής, τους οποίους παρέλαβε Καστελλοριζιός συνάδελφός του και τους μετέφερε στο Αστυνομικό Τμήμα. Οι τρεις Τούρκοι ζήτησαν να τους χορηγηθεί πολιτικό άσυλο.

Σήμερα θα μεταφερθούν στη Ρόδο, προκειμένου να πρωθηθούν στην Υποδιεύθυνση Αλλοδαπών Αττικής για να κινηθεί η διαδικασία χορήγησης πολιτικού ασύλου.

Σήμερα το μεσημέρι η κοπή της πίτας στο Δικηγορικό Σύλλογο

Σήμερα το μεσημέρι πρόκειται να γίνει η τελετή της κοπής της πίτας του Δικηγορικού Συλλόγου Ρόδου. Η τελετή θα γίνει στα νέα γραφεία του συλλόγου και αποτελεί την πρώτη εκδήλωση μετά τα εγκαίνια που έγιναν πρόσφατα, παρουσία και του υπουργού Δικαιοσύνης κ. Παπακωνσταντίνου.

Στην εκδήλωση έχουν προσκληθεί να παραστούν όλες οι τοπικές αρχές, ενώ κατά τη διάρκεια της ο πρόεδρος του συλλόγου κ. Ευθύμιος Μπόνης πρόκειται να προβεί στον απολογισμό του έργου του διοικητικού συμβουλίου.

ΡΟΔΟΣ: Προβλήματα με τους τραυματίες

«Το Χαϊδάρι είναι ένας αντίπαλος, όπως κάθε άλλος της Γ' Εθνικής, για εμάς. Εχουμε πράγματι προβλήματα γι' αυτό το παιχνίδι εκτός έδρας. Πιστεύω ότι όλα θα κριθούν από την απόδοσή μας. Εάν παίξουμε όπως πραγματικά μπορούμε, δεν έχουμε να φοβηθούμε τίποτα». Αυτά δήλωσε χτες ο τεχνικός της «Ρόδου» Κώστας Παπαοικονόμου, μιλώντας για το μεθαυριανό αγώνα πρωταθλήματος στο Χαϊδάρι, με την ομώνυμη τοπική ομάδα.

Η «Ρόδος», την Κυριακή, «κινδυνεύει» να παραταχθεί μόνο με ένα επιθετικό (Βαταμίδης), αφού, μετά τον αποκλεισμό των τραυματιών Πολυχρονίου και Παπαγρηγορίου, αμφίβολη είναι η συμμετοχή του Μαγγιανάκη, ο οποίος παρουσίασε νέο πρόβλημα με τα πλευρά του από το χτύπημα που δέχθηκε στον αγώνα με το Φωστήρα. Το τελικό τεστ για το Μαγγιανάκη θα γίνει σήμερα, στην τελευταία προπόνηση των «πρασίνων».

Σχετικά με τον αντικαταστάτη του τιμωρημένου Κρητικού, όλες οι ενδείξεις φέρουν τον Γεωργόπουλο να παίρνει τη φανέλλα του λίμπερο, ενώ τη θέση του στο δεξί άκρο της άμυνας διεκδικούν οι Διακοφιλιππής, Σωτηράκης και Γιαννουκάς.

ΔΕΝ ΕΟΡΤΑΖΟΥΝ

● Ο κ. Αντώνης Νικ. Πρωτόπαπας, δεν εορτάζει.
● Ο κ. Αντώνιος Μανούσος, δεν εορτάζει.
● Ο ανθυπαστυνόμος Αντώνιος Ξεπαπαδάκης, δεν εορτάζει, ούτε δέχεται επισκέψεις.
● Ο κ. Αντώνης Αλαβέρας, δεν εορτάζει και δεν δέχεται επισκέψεις.
● Ο κ. Αντώνης Γ. Μαγγαφάς, δεν εορτάζει ούτε δέχεται επισκέψεις.
● Ο κ. Αντώνιος Ερίνης, Στεφ. Καζούλη 75, δεν εορτάζει.
● Ο κ. Αντώνης Γιασιράνης, Αμμοχώστου 11., δεν εορτάζει και ούτε δέχεται επισκέψεις.
● Ο κ. Αντώνιος Φωτάκης, δενεορτάζει.
● Ο κ. Αντώνιος Καστρουνής, δεν εορτάζει.
● Ο κ. Αντώνιος Παπαμάρκος, δεν εορτάζει.
● Ο κ. Παπαδημητράκης Αντώνιος, γεωπόνος, δεν εορτάζει.
● Ο κ. Αντώνης Μπόνης, δεν θα δεχθεί επισκέψεις για την ονομαστική του εορτή.

ΠΡΟΣΚΛΗΣΗ

Ο Σύλλογος Ιστιοπλόων Ανοικτής Θάλασσας Ρόδου προσκαλεί τα μέλη του Συλλόγου και τους φίλους του στο εστιατόριο Man Signore (στους πρόποδες της Φιλερήμου) το Σάββατο 18/1/92 και ώρα 19.30, για το κόψιμο της Βασιλόπιτας του και με προσφορά ποτών από το εστιατόριο.

Πληροφορίες: στο τηλ. 34878 Σταύρας Σταμάτης.

2663 - 15,17/1

ΠΡΟΣΚΛΗΣΗ

Ο Σύλλογος ΜΟΝΟΛΙΘΙΑΤΩΝ ΡΟΔΟΥ "ΤΟ ΚΑΣΤΡΟ" καλεί τα μέλη και τους φίλους του στην ετήσια χοροεσπερίδα που θα γίνει το Σάββατο 18 Ιανουαρίου στο Ξενοδοχείο RHODOS BEACH, στις 8μ.μ.

Κρατήσεις στα τηλ.
85.771 - 85.770
Το Διοικητικό Συμβούλιο

Χ.Λ. 15,18/1

COCKTAIL MARKET

Ενα ειδικό κατάστημα που κάνει την κάθε στιγμή της ζωής σας γλυκιά και μεθυστική

COCKTAIL MARKET

Ενα καινούργιο κατάστημα που εκεί θα βρείτε ποτά - ξηρούς καρπούς - ζαχαρώδη - γαλακτοκομικά προϊόντα - κέικ - τσουρέκια - γερμανικά γλυκά σφολιάτας - τυρόπιττες - μπουγάτσες και αλαχταριστά ντόνατς.
Ακόμα για κάθε κοινωνική σας υποχρέωση σε μας θα βρείτε τα ποτά συσκευασμένα σε καλαθάκια μπαμπού τα οποία διανέμονται όπου εσείς θέλετε χωρίς καμία επιβάρυνση.

Θα μας βρείτε στην Παλαιού Πατρών Γερμανού 56 στην Μητρόπολη, κάθε μέρα όλη την ημέρα και στα τηλέφωνα 26117-27994

2588-17/1

Apollinaris Lemon

Τηλ. 35802-35551