ΕΤΟΣ ΙΔΡΥΣΗΣ 1949
ΙΔΙΟΚΤΗΤΗΣ-ΔΙΕΥΘΥΝΤΗΣ
ΓΕΩΡΓΙΟΣ ΔΙΑΜΑΝΤΙΔΗΣ
Γραφεία: Μάρκου Μαλλιαράκη 21(ΚΟΒΑ)
Τηλ. Σύνταξης: 27356, Λογ/ρίου: 24539, Fax: 20643

ΠΡΟΟΔΟΣ

Ανεξάρτητη καθημερινή πρωινή εφημερίδα

ΑΡΙΘΜΟΣ ΦΥΛΛΟΥ 12.914, ΤΙΜΗ δρχ. 50

ΡΟΔΟΣ - ΚΥΡΙΑΚΗ 19 ΙΑΝΟΥΑΡΙΟΥ 1992

TSIFTIS
Αποκλειστικός Αντιπρόσωπος
ΚΩ - ΚΑΛΥΜΝΟΥ - ΛΕΡΟΥ - ΠΑΤΜΟΥ
ΚΑΪΡ
Τηλ. 64044

Σήμερα στο δημοτικό

Συγκέντρωση του ΠΑΣΟΚ στη Ρόδο!

ΟΜΙΛΗΤΕΣ ΟΙ ΒΟΥΛΕΥΤΕΣ

ΣΗΜΕΡΑ στις 6 το απόγευμα στο δημοτικό θέατρο πρόκειται να γίνει πολιτική συγκέντρωση των μελών του ΠΑΣΟΚ, κατά τη διάρκεια της οποίας πρόκειται να μιλήσουν οι βουλευτές Κώστας Σκανδαλίδης και Κοσμάς Σφυρίου. Η εκδήλωση αυτή πραγματοποιείται στα πλαίσια παρόμοιων εκδηλώσεων, που οργανώνονται σε ολόκληρη τη χώρα από τις νομαρχιακές επιτροπές σε

ΣΥΝΕΧΕΙΑ ΣΤΗ ΣΕΛ. 6

Παρουσιάζεται τώρα

Δήμος: Δυσκολία στα οικονομικά

ΕΝΙΣΧΥΣΗ ΑΠΟ ΝΟΜΑΡΧΙΑ

ΑΣΘΜΑ είναι τα οικονομικά του Δήμου Ρόδου πάλι αυτή την εποχή, σύμφωνα με καλά πληροφορημένες πηγές. Οπως έγινε γνωστό, στο ξεκίνημα του νέου χρόνου ο Δήμος Ρόδου αντιμετωπίζει πρόβλημα ρευστότητας και έλλειψης χρημάτων, με αποτέλεσμα να μην μπορεί να πληρώσει και να ανταπεξέλθει στις υποχρεώσεις του.

◆ Πρόβλημα υπάρχει και με το θέμα της μισθοδοσίας του 15νθημέρου, αφού χρειάζονται 80 περίπου εκατομμύρια δραχμές και υπάρχουν μόνο τα σαράντα πέντε! Για το σκοπό αυτό και προκειμένου να μη δημιουργηθεί πρόβλημα και για να μη μείνουν απλήρωτοι οι υπάλληλοι του Δήμου, «η δημοτική αρχή, αποφάσισε να χτυπήσει κάποιες πόρτες», μεταξύ αυτών και της Νομαρχίας ζητώντας 30 έως 40 εκατομμύρια δραχμές για τη μισθοδοσία.

ΑΡΜΟΔΙΟΙ χαρακτηρίζουν το θέμα αυτό και σαν αποτέλεσμα του γεγονότος, ότι δεν υπάρχει αντιδήμαρχος επί των οικονομικών για να μπορέσει να ενεργήσει εξειδικευμένα και να βρει τα

ΣΥΝΕΧΕΙΑ ΣΤΗ ΣΕΛ. 6

Σύσκεψη για θέματα των ενοικιαστών

ΣΤΙΣ 24 Ιανουαρίου, αναμένεται να έρθει στη Ρόδο, ο γενικός γραμματέας του υπουργείου Δικαιοσύνης προκειμένου να ασχοληθεί με θέματα της αρμοδιότητάς του.

Κύριο θέμα με το οποίο θα ασχοληθεί είναι ο νόμος που προωθείται για τη ρύθμιση των ενοικιοστασίων των καταστημάτων που στεγάζονται σε παραδοσιακά κτίρια, κλπ.

Ο γεν. γραμματέας θα έχει επαφές με εκπροσώπους του Δικηγορικού Συλλόγου, του Εμπορικού Συλλόγου, και άλλους.

Εργατικό Κέντρο Ρόδου:

Μεγάλη κοροϊδία με το κτίριο ΙΚΑ

ΤΙ ΚΑΝΕΙ Ο ΕΙΣΑΓΓΕΛΕΑΣ;

ΕΝΤΟΝΟΤΑΤΑ διαμαρτύρεται το Εργατικό Κέντρο για την απαράδεκτη κατάσταση που επικρατεί στο ΙΚΑ. Και παράλληλα καταγγέλεται η διοίκησή του για την οργάνωση συσκέψεων στην Αθήνα, ερήμην των εργαζομένων, όπου παίρνονται αποφάσεις χωρίς να εφαρμόζονται. Το θέμα απασχόλησε τη διοίκηση του Εργατικού Κέντρου που συνεδρίασε προχτές το βράδυ και αργότερα εκδόθηκε η παρακάτω ανακοίνωση:

«Συνεδρίασε χθες η ολομέλεια της διοίκησης του Εργατικού Κέντρου Ρόδου με μοναδικό θέμα ημερήσιας διάταξης τα οξυμένα προβλήματα του ΙΚΑ στην περιοχή μας.

Επιβεβαιώθηκαν για άλλη μια φορά:

● η ακαταλληλότητα του κτιρίου που στεγάζεται σήμερα το ΙΚΑ

● η εγκληματική αδιαφορία των υπευθύνων στα θέ-

ΣΥΝΕΧΕΙΑ ΣΤΗ ΣΕΛ. 7

Το προεδρείο της ΑΔΕΔΥ Δωδεκανήσου

ΣΥΓΚΡΟΤΗΘΗΚΕ σε σώμα το προεδρείο του νομαρχιακού τμήματος Δωδεκανήσου της ΑΔΕΔΥ ως εξής:

Πρόεδρος: Μ. Κόζας
Αντιπρόεδρος: Ν. Γκορίτσας
Γραμματέας: Μ. Κελεπέρα
Ταμίας: Γ. Διακοπαναγιώτης
Οργαν. Γραμματέας: Μ. Θεουλάκης
Υπευθ. Υλικού: Ν. Λαμπριανός
Υπευθ. Εκδηλώσεων: Αντ. Αλαβέρας

ROMA RESTAURANT

ΤΟ ΙΤΑΛΙΚΟ ΕΣΤΙΑΤΟΡΙΟ ROMA
ΑΝΟΙΚΤΑ ΚΑΘΗΜΕΡΙΝΑ ΑΠΟ 7-1μ.μ. ΚΑΙ
ΤΑ ΣΑΒΒΑΤΟΚΥΡΙΑΚΑ ΑΝΟΙΚΤΑ ΚΑΙ ΤΟ ΜΕΣΗΜΕΡΙ

Θα σκέφτεσθε πίτσα και θα λέτε ROMA
Θα θέλατε απίθανες λαχταριστές μακαρονάδες, θα θέλατε ROMA
Θα συζητάτε για καλό φαγητό και θα συζητάτε για το ROMA
Μας περιμένατε για να ανοίξουμε σας περιμένουμε για να σας δώσουμε τη χαρά των γεύσεων με ότι πιο λαχταριστό επιθυμείτε.

Μ'ένα τηλεφώνημα στο 30044 και θα έχετε στο σπίτι σας πίτσες, μακαρονάδες, κρέατα ψημένα στα πήλινα και το τραπέζι γεμίζει μόνο μ' ένα τηλέφωνο.

Ιταλικό Restaurant ROMA
Pezerve 30044

X211

Οσον αφορά τον τ. υπουργό Δημ. Τσοβόλα

Πλήρης η σύγχιση μετά την καταδίκη

ΚΥΒΕΡΝΗΣΗ: ΔΕΝ ΥΠΑΡΧΕΙ ΘΕΜΑ ΧΑΡΙΤΟΣ

ΑΘΗΝΑ, 18.-

ΤΕΡΑΣΤΙΑ νομικά και πολιτικά προβλήματα έχει δημιουργήσει η καταδίκη του τέως υπουργού Δημήτρη Τσοβόλα, καθώς:

Πρώτον, ο ίδιος αρνείται να εξαγοράσει την ποινή του και είναι αποφασισμένος να πάει στη φυλακή.

Δεύτερον, κανένας επιλαχών στη Β Αθηνών δεν δέχεται να καλύψει τη θέση του κ. Τσοβόλα.

Τρίτον, ορισμένοι δηλώνουν «αυτοβούλως» (Ελεύθερος Τύπος) ότι θα εξαγοράσουν την ποινή του κ. Τσοβόλα.

Τέταρτον, βουλευτές του ΠΑΣΟΚ κατέθεσαν ερώτηση στη Βουλή και ζητούν να χορηγηθεί χάρη στον κ. Τσοβόλα και

Πέμπτον, γιατί η κυβέρνηση δηλώνει ότι «δεν υπάρχει θέμαχάριτος».

Ολα αυτά δημιουργούν νέο ορίζοντα στο πολιτικό σκηνικό, ενώ από την πλευρά του ΠΑΣΟΚ υπάρχει έντονη κινητικότητα προς όλες τις κατευθύνσεις. Μάλιστα, την τρέχουσα εβδομάδα προβλέπεται να κορυφωθούν οι αντιδράσεις σε πολιτικό επίπεδο.

ΤΕΡΑΣΤΙΟ θέμα έχει δημιουργηθεί και με το χρόνο της έκπτωσης του κ. Τσοβόλα από το βουλευτικό αξίωμα. Δεν έχει ακόμη διευκρινιστεί αν ο κ. Τσοβόλας χάνει την έδρα από την ώρα που κοινοποιήθηκε (χτες το βράδυ) η απόφαση του Ειδικού Δικαστηρίου ή θα πρέπει να εκδοθεί απόφαση του εκλογοδικείου, οπότε θα απαιτηθεί αρκετός χρόνος.

Σε ερώτηση δημοσιογράφων εάν η κυβέρνηση προτίθεται να ξεκινήσει τη διαδικασία για απονομή χάριτος στον κ. Δ. Τσοβόλα ο κυβερνητικός εκπρόσωπος κ. Βύρων Πολύδωρας έδωσε την ακόλουθη απάντηση:

«Για την κυβέρνηση δεν υπάρχει θέμα χάριτος. Ολοι οι Ελληνες πολίτες είναι ίσοι ενώπιον του νόμου. Και οι αποφάσεις των δικαστηρίων πρέπει να είναι σεβαστές από όλους».

Ο πρωθυπουργός κ. Κωνσταντίνος Μητσοτάκης απάντησε στις παρακάτω ερωτήσεις δημοσιογράφων:

Δημοσιογράφος: Κύριε πρόεδρε, πιστεύετε ότι η αναγνώριση των Σκοπίων

ΣΥΝΕΧΕΙΑ ΣΤΗ ΣΕΛ. 8

Οριστικά από το Δήμο

Γραμματεία για τα 2.400 χρόνια

ΓΙΑ ΣΥΝΤΟΝΙΣΜΟ ΕΚΔΗΛΩΣΕΩΝ

ΘΑ ΠΡΕΠΕΙ άμεσα να συσταθεί και να αρχίσει δουλειά, η εκτελεστική γραμματεία η οποία θα ασχοληθεί με την υλοποίηση του προγράμματος των εκδηλώσεων των 2.400 χρόνων από την ίδρυση της Ρόδου.

◆ Τη δήλωση αυτή έκανε ο δήμαρχος Μάνος Κόκκινος, ο οποίος βλέποντας ότι δεν υπήρχε εθελοντική ανταπόκριση για την πλαισίωση της γραμματείας, κάλεσε προχτές κάποιους συμπολίτες μας που αποδέχθηκαν - όπως έγινε γνωστό - να πλαισιώσουν την εκτελεστική



γραμματεία.

ΟΙ ΣΥΜΠΟΛΙΤΕΣ μας, οι οποίοι πραγματοποίησαν ήδη την πρώτη τους συνάντηση με το δήμαρχο είναι οι Νίκος Νικολάου (υπάλληλος ΟΤΕ, τέως πρόεδρος του δημ. συμβουλίου), Δη-

ΣΥΝΕΧΕΙΑ ΣΤΗ ΣΕΛ. 7

Οι νέοι αστυφύλακες

Ματαιώνουν ήδη τις μεταθέσεις

ΑΛΛΑΓΕΣ ΣΤΑ ΤΜΗΜΑΤΑ;

ΑΝΑΚΑΤΑΤΑΞΕΙΣ στους διοικητές των αστυνομικών τμημάτων του νομού μας, ματαιώθηκαν την τελευταία στιγμή, προφανώς λόγω παρέμβασης υψηλά ισταμένων πολιτικών προσώπων.

◆ Σύμφωνα με έγκυρες



πληροφορίες, από την Αστυνομική Διεύθυνση Δωδεκανήσου, είχαν προγραμματιστεί αλλαγές στις θέσεις των διοικητών των αστυνομικών τμημάτων, για πιο εύρυθμη λειτουργία των υπηρεσιών αυτών. Διέρρευσε η πρόθεση της Αστυνομικής Διεύθυνσης και οι διοικητές που δεν επιθυμούσαν την αλλαγή, κινήθηκαν διαμέσου των «γνωστών... καναλιών», με αποτέλεσμα να ματαιωθούν οι ανακατατάξεις, μέχρι νεωτέ-

ΣΥΝΕΧΕΙΑ ΣΤΗ ΣΕΛ. 6

170.000 εισιτήρια στο Ενυδρείο μας

ΕΚΑΤΟΝ ΕΒΔΟΜΗΝΤΑ χιλιάδες εισιτήρια κόπηκαν το 1991 στο Ενυδρείο της Ρόδου και εισπράχθηκαν 43 εκατομμύριαδραχμές.

● Τη δήλωση αυτή έκανε εκπρόσωπος του Ενυδρείου Ρόδου ο οποίος είπε ότι παρ' όλο ότι η κίνηση και οι εισπράξεις το χρόνο κρίνονται ικανοποιητικές, εν τούτοις τα χρήματα αυτά δεν έφτασαν για τις ανάγκες του Υδροβιολογικού μας Ινστιτούτου.

ΟΙ ΠΡΟΟΠΤΙΚΕΣ για το 1992 είναι καλύτερες, είπε ο ίδιος, αφού γίνονται βελτιώσεις και επεκτάσεις στο κτίριο και τις εγκαταστάσεις του. Πρέπει να σημειωθεί ότι εισιτήρια στο Ενυδρείο κόβουν μόνο οι αλλοδαποί, ενώ οι ντόπιοι δεν πληρώνουν.

Για το παράνομο πάρκινγκ

Αρνούνται να πληρώσουν το πρόστιμο στο Δήμο

ΠΟΛΛΟΙ ΟΙ ΠΑΡΑΒΑΤΕΣ

ΠΕΝΤΕ περίπου εκατομμύρια δραχμές υπολογίζεται ότι είναι το ποσό που δεν εισπράχθηκε από τα πρόστιμα της ελεγχόμενης στάθμευσης που έχει «κόψει» ο Δήμος Ρόδου!

● Οπως έγινε γνωστό, πολλοί συμπολίτες μας οι οποίοι πήραν κλήση για παράνομη στάθμευση από τον υπάλληλο του Δήμου, δεν πήγαν να πληρώσουν το



ποσό που τους αναλογεί με αποτέλεσμα το συνολικό ανείσπρακτο ποσό να είναι περίπου σήμερα, πέντε εκατομμύρια δραχμές.

ΠΑΡΑ τις εκκλήσεις, που έκανε κατά καιρούς ο Δήμος στους παραβάτες, δυστυχώς μέχρι τώρα λίγοι ανταποκρίθηκαν και πήγαν να πληρώσουν.

● Για το σκοπό αυτό και επειδή το φαινόμενο απασχολεί και άλλους δήμους της χώρας, όπως δήλωσε αρμόδιος παράγων του Δήμου, προωθείται νόμος σύμφωνα με τον οποίο τα ποσά των προστίμων θα μπαίνουν στους λογαριασμούς της ΔΕΗ και θα αποδίδονται άμεσα με την κατάθεση των λογαριασμών, όπως τα δημοτικά τέλη.

ΟΠΩΣ είπε ο ίδιος παράγων, σύντομα θα ψηφισθεί ο νόμος και θα σταματήσει αυτό που γίνεται σήμερα.

Προχωρεί το Ιδρυμα

Κατασχέσεις για χρέη προς το ΙΚΑ

1,1 ΔΙΣ. ΔΡΧ. ΟΙ ΟΦΕΙΛΕΣ

ΣΕ ΚΑΤΑΣΧΕΣΕΙΣ ακινήτων, των οφειλετών του, ετοιμάζεται να προχωρήσει το ΙΚΑ Ρόδου, προκειμένου να διασφαλίσει τα οφειλόμενα χρέη, που ανέρχονται σε 1,1 δις δραχμές και είναι καθυστερούμενες εισφορές εργοδοτών, εργολάβων οικοδομών και ιδιοκτητών νεοκατασκευασμένωνοικοδομών.

◆ Οπως έγραψε την περασμένη Πέμπτη 16 Ιανουαρίου η «Ρόδος», οι οφειλές τρίτων προς το Ιδρυμα που αφορούν μόνο καθυστερούμενες εισφορές ανέρχονται στο 1



δις 100 εκατ. δραχμές, ποσό που κρίνεται αρκετά υψηλό για το υποκατάστημα του ΙΚΑ Ρόδου με αποτέλεσμα η διοίκηση του Ιδρύματος να δώσει οδηγίες, για είσπραξη του και ακόμα να δοθούν στη δημοσιότητα τα ονόματα των οφειλετών.

ΑΠΟ την ερχόμενη εβδομάδα, στο υποκατάστημα ΙΚΑ Ρόδου, αρχίζουν οι ενέργειες είσπραξης, των οφειλόμενων εισφορών με

ΣΥΝΕΧΕΙΑ ΣΤΗ ΣΕΛ. 6

Ρύθμιση με τα ακίνητα στις παραμεθόριες!

ΤΡΟΠΟΠΟΙΗΘΗΚΕ μετά την ελληνική παρέμβαση το κείμενο της Συμφωνίας του Μάαστριχτ σε ό,τι αφορά το θέμα των αγοραπωλησιών ακινήτων στις παραμεθόριες περιοχές. Οπως αποκαλύφθηκε, το κείμενο της συμφωνίας άφηνε ακάλυπτες τις ελληνικές παραμεθόριες περιοχές σε ό,τι αφορά το δικαίωμα αγοραπωλησιών από πολίτες τρίτων χωρών, γεγονός που θα μπορούσε να οδηγήσει σε προβλήματα εθνικής ασφάλειας.

◆ Ετσι, έπειτα από παρέμβαση, τροποποιήθηκε η παράγραφος 73 C της συμφωνίας του Μάαστριχτ με ομόφωνη απόφαση των εταίρων μας. Ειδικότερα, στις άμεσες επενδύσεις που ισχύουν εθνικοί περιορισμοί, προστέθηκαν και οι επενδύσεις σε ακίνητα. Η ρύθμιση αυτή ικανοποιεί, σύμφωνα με πηγές του υπουργείου Εθνικής Οικονομίας, τα ελληνικά συμφέροντα.

Ιταλοί έμποροι

Πλήρωσαν με κλεμμένες επιταγές!..

ΜΙΑ ΣΟΒΑΡΗ ΥΠΟΘΕΣΗ

ΜΙΑ ΣΟΒΑΡΗ υπόθεση απάτης με δράστες Ιταλούς και θύμα Ροδίτη έμπορο, συζητείται τις μέρες αυτές στην πόλη μας. Παρά το γεγονός ότι καταβάλλονται πολλές προσπάθειες για να διατηρηθεί «μυστική» η υπόθεση αυτή, εν τούτοις οι πληροφορίες αναφέρουν ότι η απάτη (αν μπορεί να χαρακτηριστεί έτσι) είναι δεκάδων εκατομμυρίων δρχ.

ΣΥΝΕΧΕΙΑ ΣΤΗ ΣΕΛ. 7

Πιάστηκε επ' αυτοφώρω

Σπείρα ανηλίκων έσπαζε βιτρίνες!

ΠΛΟΥΣΙΑ Η ΔΡΑΣΗ ΤΗΣ

ΔΥΟ ανήλικοι, που «κατεδάφιζαν» τις βιτρίνες καταστημάτων της πόλης μας, πάστηκαν χτες τα ξημερώματα από αστυνομικούς της Υποδιεύθυνσης Ασφάλειας Ρόδου, μετά από ανεπιτυχή διάρρηξη, ενώ αναζητείται ο τρίτος της παρέας, που μετείχε σε προηγούμενες «επιχειρήσεις».

Σύμφωνα με όσα έγιναν γνωστά από την Αστυνομία, χθες τα ξημερώματα οι δύο ανήλικοι έσπασαν τη τζαμαρία της καφετέριας του Σταμάτη Καστοριγιού στην περιοχή «Ροδίνι». Η λειτουργία του συστήματος συναγερμού, τους έτρεψε σε φυγή μ' αποτέλεσμα να πέσουν πάνω σε περιπολούντες αστυνομικούς, που τους οδήγησαν στην Υποδιεύθυνση Ασφάλειας.

ΑΝΑΚΡΙΝΟΜΕΝΟΙ οι ανήλικοι ομολόγησαν ότι έσπασαν τις τζαμαρίες σε περισσότερα από 15 καταστήμα-

ΣΥΝΕΧΕΙΑ ΣΤΗ ΣΕΛ. 7

Εχουν κυκλοφορήσει

2.727 αυτοκίνητα στη Ρόδο το 1991

ΤΑ 2.118 ΕΙΝΑΙ ΕΠΙΒΑΤΙΚΑ

ΤΡΕΙΣ χιλιάδες εκατό δεκαεπτά νέα αυτοκίνητα όλων των κατηγοριών κυκλοφόρησαν το 1991 στο νομό Δωδεκανήσου από τα οποία τα 2.227 στη Ρόδο!

◆ Οπως προκύπτει από στοιχεία του Γραφείου Συγκοινωνιών στο νησί της Ρόδου κυκλοφόρησαν 2.727



νέα αυτοκίνητα τα οποία κατά κατηγορία είναι: 2.118 επιβατικά, 124 με ατέλεια, τρία δημόσιας χρήσης (ταξί), 408 μέχρι 4 τόνων, 64 άνω των 4 τόνων (από τα οποία 57 φορτηγά), 2 απορριμματοφόρα και πέντε φορτηγά δημόσιας χρήσης, οκτώ λεωφορεία ιδιωτικής χρήσης και δύο λεωφορεία δημ. χρήσης.

ΣΤΑ ΥΠΟΛΟΙΠΑ νησιά τα νέα αυτοκίνητα που κυκλοφόρησαν είναι: Κάλυμνος 152, Λέρος 73, Πάτμος 46, Κάρπαθος 96, Κάσος 3, Τήλος 3, Αστυπάλαια 4, Μεγίστη 1, Χάλκη 3, Λειψοί 3, Σύμη 8.

◆ Σε σχέση με το 1990 υπήρξε σημαντική αύξηση και συγκεκριμένα: Στη Ρόδο το 1990: 1828 αυτοκόνητα (1601 κοινά και 227 φορτηγά) αύξηση 414. Κάλυμνος 101 (37 κοινά και 64 φορτηγά) αύξηση 13, Λέρος 33 (22

ΣΥΝΕΧΕΙΑ ΣΤΗ ΣΕΛ. 7

Διακινούσαν λαθρομετανάστες

ΑΘΗΝΑ, 18 (ΑΠΕ).-

Από περιπολικό σκάφος του Λιμεναρχείου Σάμου, συνελήφθησαν αργά χθες το βράδυ σε θαλάσσια περιοχή της Σάμου, οι Τούρκοι υπήκοοι Μπερμπέρογλου Μεχμέτ και Μουσταφά Αλί Ντελιμπάσι, πλήρωμα του τουρκικού σκάφους «SEUDA» ενώ μετέφεραν από την Τουρκία στη Σάμο 23 Ιρακινούς λαθρομετανάστες.

Οι παραπάνω Τούρκοι υπήκοοι θα παραπεμφθούν κατά την αυτόφωρο διαδικασία στο Τριμελές Πλημμελειοδικείο Σάμου.

ΕΡΕΥΝΑ - ΝΤΟΚΟΥΜΕΝΤΟ
για τους Μάρτυρες του Ιεχωβά

Στον παγκόσμιο και Ελληνικό χώρο καταγγέλεται με συγκλονιστικό τρόπο (από αποχωρήσαντα μέλη) η θρησκευτική οργάνωση των ΜΑΡΤΥΡΩΝ ΤΟΥ ΙΕΧΩΒΑ, ΕΤΑΙΡΙΑ ΣΚΟΠΙΑ

ΓΙΑ
- τη τραγική πλάνη
- τον απροσανατολισμό από τη χριστιανική πίστη
- τις αντιχριστιανικές μεθόδους για να προσηλυτίζει και να κρατά αιχμάλωτους τους οπαδούς της
- την παραβίαση της θρησκευτικής ελευθερίας
- την παράβίαση της ελευθερίας της συνείδησης
- τα παρασκηνιακά δικαστήρια
- τις κατασκοπείες των μελών της
- τα ψυχολογικά βασανιστήρια
- και τέλος

για το διωγμό που έχει εξαπολύσει σε όλους εκείνους που τόλμησαν να αμφισβητήσουν τις βασικές θέσεις του δόγματος της.

Ολα αυτά και άλλα πολλά που θα αποκαλυπτούν σας ενδιαφέρουν προσωπικά.
Γι' αυτό μη χάσει κανείς αυτή την εκπομπή - ντοκουμέντο που θα μεταδοθεί από το ΡΑΔΙΟ ΑΠΟΛΛΩΝ στους 98,5 MHz στις 20 Ιανουαρίου στις 11 το πρωί.

Μια εκπομπή που κανείς δε πρέπει να χάσει.

ΡΑΔΙΟ ΑΠΟΛΛΩΝ 98,5

ΜΕΓΑΛΟΣ ΔΙΑΓΩΝΙΣΜΟΣ TIMESHARE

Από το SUN BEACH HOLIDAY CLUB

ΑΝΑΚΟΙΝΩΣΗ

Η προθεσμία συμμετοχής στο μεγάλο διαγωνισμό Timeshare παρατείνεται κατά δύο εβδομάδες δηλαδή από τις **10/1/92** μέχρι τις **24/1/92**.

Οι ενδιαφερόμενοι μπορούν να συμμετάσχουν συμπληρώνοντας το αντίστοιχο έντυπο που βρίσκεται στα καταστήματα:

1) MANUEL RECORDS
Μανδράκι
2) ΒΙΒΛΙΟΠΩΛΕΙΟ ΣΤΕΚΙ
Βενετόκλειο
3) «TOP 10»
100 Μαγαζιά

μέχρι τις 24/1/92 και να βοηθήσουν έτσι ακόμα περισσότερο το Νοσοκομείο της Ρόδου.

Η κλήρωση του διαγωνισμού θα γίνει στις **1/2/92**

Holiday Ownership Promotions A.E. ΧΑ-19/1

ΕΤ1 ΕΡΤ — ΕΤ2 ΕΡΤ

08.25 ΕΝΑΡΞΗ - ΠΑΡΟΥΣΙΑΣΗ ΠΡΟΓΡΑΜΜΑΤΟΣ
8.30 ΘΕΙΑ ΛΕΙΤΟΥΡΓΙΑ
10.00 ΜΟΥΣΙΚΗ ΠΑΡΑΔΟΣΗ
10.30 ΑΓΡΟΤΙΚΗ ΕΚΠΟΜΠΗ
11.00 ΤΟΛΜΗ ΚΑΙ ΓΟΗΤΕΙΑ
12.45 ΠΡΟΦΙΛ
Με το δημοσιογράφο Πάνο Παναγιωτόπουλο
13.50 ΕΛΛΗΝΙΚΗ ΤΑΙΝΙΑ
Τσακιτζής ο προστάτης των ψαράδων
14.00 ΕΙΔΗΣΕΙΣ
14.10 ΕΛΛΗΝΙΚΗ ΤΑΙΝΙΑ
συνέχεια
15.30 ΜΕΣΑ ΚΑΙ ΕΞΩ ΑΠΟ ΤΑ ΓΗΠΕΔΑ
17.00 ΕΛΛΗΝΙΚΗ ΤΑΙΝΙΑ
Αγάπησαν έναν αλήτη
18.00 ΕΙΔΗΣΕΙΣ
18.05 ΕΛΛΗΝΙΚΗ ΤΑΙΝΙΑ
συνέχεια
18.30 ΜΑΓΚΑΪΒΕΡ
19.15 ΤΥΧΗ ΚΑΙ ΓΝΩΣΕΙΣ
20.00 ΑΘΛΗΤΙΚΗ ΚΥΡΙΑΚΗ
21.00 ΕΙΔΗΣΕΙΣ
21.30 ΕΛΛΗΝΙΚΗ ΤΑΙΝΙΑ
Από τα θρανία στα μπουζούκια
22.55 ΤΑ ΓΚΟΛ ΤΗΣ ΗΜΕΡΑΣ
23.15 ΚΙΝΗΜΑΤΟΓΡΑΦΙΚΗ ΒΡΑΔΙΑ
Μπλουάουτ
24.00 ΕΙΔΗΣΕΙΣ
00.05 ΚΙΝΗΜΑΤ. ΒΡΑΔΙΑ
συνέχεια

09.55 ΑΝΑΓΓΕΛΙΑ ΤΟΥ ΠΡΟΓΡΑΜΜΑΤΟΣ
10.00 ΚΗΠΟΥΡΙΚΗ ...ΚΑΙ ΑΛΛΑ
10.30 ΧΡΥΣΕΣ ΣΥΝΤΑΓΕΣ
11.00 ΔΗΜΟΤΙΚΗ ΜΟΥΣΙΚΗ ΚΑΙ ΠΑΡΑΔΟΣΙΑΚΑ ΤΡΑΓΟΥΔΙΑ
11.30 ΑΦΗΣΤΕ ΤΑ ΝΑ ΖΗΣΟΥΝ
Ντοκιμαντέρ: Ο λευκός ρινόκερος
12.00 ΠΡΙΝ ΑΠΟ ΤΗ ΣΕΝΤΡΑ
Αθλητική εκτομπή
13.00 ΕΙΔΗΣΕΙΣ
13.10 Η ΑΝΝΑ ΣΤΗ ΧΩΡΑ ΤΩΝ ΘΑΥΜΑΤΩΝ
13.10 ΚΥΡΙΑΚΗ ΕΤ ...2 ΩΡΕΣ ΜΑΖΙ
Ψυχαγωγική εκτομπή με την Τιτίκα Στασινοπούλου
15.00 ΕΙΔΗΣΕΙΣ
16.00 Η ΖΩΗ ΤΟΥ ΜΟΤΣΑΡΤ
Μουσικόντοκιμαντέρ
17.00 ΕΙΔΗΣΕΙΣ
17.10 ΝΤΟΚΙΜΑΝΤΕΡ
Το σύμπαν και και ο κόσμος
18.00 ΠΟΔΟΣΦΑΙΡΟ
19.30 ΚΥΡΙΑΚΗ ΣΤΑ ΓΗΠΕΔΑ
20.30 91ο ΛΕΠΤΟ
Αθλητική εκτομπή
21.00 ΜΙΑ ΑΠΙΘΑΝΗ ΓΙΑΓΙΑ
21.30 ΕΙΔΗΣΕΙΣ
22.00 ΕΛΛΗΝΙΚΗ ΤΑΙΝΙΑ
Αυτό το κορίτσι ποιός θα το πάρει;
23.45 ΑΣΤΥΝΟΜΙΚΟ ΤΜΗΜΑ ΑΝΑΤΟΛΙΚΟΥ ΛΟΝΔΙΝΟΥ
00.15 ΕΙΔΗΣΕΙΣ
00.30 ΣΑΝ ΣΗΜΕΡΑ
00.35 ΞΕΝΗ ΤΑΙΝΙΑ
Κυνηγώντας το δολοφόνο

ΡΑΔΙΟΦΩΝΟ-ΣΤΑΘΜΟΣ ΡΟΔΟΥ

06.00 ΕΝΑΡΞΗ - ΕΡΑ 4
08.00 ΘΡΗΣΚΕΥΤΙΚΟ ΠΕΝΤΑΛΕΠΤΟ - ΘΕΙΑ ΛΕΙ-ΤΟΥΡΓΙΑ
10.00 ΑΝΑΣΚΟΠΗΣΗ ΤΗΣΕΒΔΟΜΑΔΑΣ
10.15 ΤΡΑΓΟΥΔΙΑ ΤΩΝ ΝΗΣΙΩΝ ΜΑΣ
11.00 ΜΟΥΣΙΚΕΣ ΙΣΟΡΡΟΠΙΕΣ
12.00 ΣΥΝΤΟΜΟ ΔΕΛΤΙΟ ΕΙΔΗΣΕΩΝ
12.05 ΜΟΥΣΙΚΟ ΜΑΓΚΑΖΙΝΟ
13.00 ΤΟ ΑΛΦΑΒΗΤΑΡΙ ΤΩΝ ΠΟΛΕΩΝ
14.00 ΕΡΑ 2
21.00 ΕΡΑ 4 ΜΕΧΡΙ ΤΟ ΠΡΩΙ ΓΙΑ ΤΑ FM
24.15 ΤΕΛΟΣ ΤΟΥ ΠΡΟΓΡΑΜΜΑΤΟΣ

ΙΑΤΡΙΚΗ ΑΝΑΚΟΙΝΩΣΗ
Ο ιατρός
ΜΑΡΙΑΣ ΓΕΩΡΓΙΟΣ
Δερματολόγος - Αφροδισιολόγος
τ. ιατρός Παν. Κλινικής Νοσ. «Α. ΣΥΓΓΡΟΣ»
Μέλος SIDE DERMO ESTETICA ΙΤΑΛΙΑΣ
Μέλος Ευρωπαϊκής Ακαδημίας E.A.D.Y
ΔΕΧΕΤΑΙ καθημερινά από τις 9.00 εως τις 1το μεσημέρι και από τις 5 έως τις 8 το απόγευμα εκτός από Τετάρτη απόγευμα
Ταμεία: ΔΗΜΟΣΙΟ - ΤΥΔΚΥ - ΤΑΞΥ
Ιατρείου: Ιωνος Δραγούμη 5, Νιοχώρι
Τηλ. 35264
(Δίπλα στο ξενοδοχείο Εσπέρια)
M-3-2/12

Δωδεκαημερικά εικοσιτετράωρα

Ενα κάθε μέρα

ΠΑΣΑΝΤΕΝΑ.- Η Εθνική Υπηρεσία Αεροναυτικής και Διαστήματος (NASA) πρόκειται ν' ανοίξει σύντομα τα φτερά της, με στόχο την αναζήτηση και τον εντοπισμό, στο Διάστημα, άλλων πολιτισμών. Στο πλαίσιο αυτής της προοπτικής, οι επιστήμονές της θα εγκαταστήσουν στην έρημο Μοχάβε, ειδικό σύστημα ραδιοσημάτων και ηλ. υπολογιστών, ελπίζοντας να έλθουν κάποια στιγμή σε επαφή με άλλες μορφές ζωής.

Παλαιότερα, αυτού του είδους τα προγράμματα εθεωρούντο προϊόντα επιστημονικής φαντασίας. Σήμερα, που, κατά τους ειδήμονες υπάρχουν ενδείξεις ότι το Διάστημα φιλοξενεί πλανήτες οι οποίοι ενδεχομένως διαθέτουν άλλης μορφής ζωές, τα σενάρια επιστημονικης φαντασίας μπορούν να γίνουν πραγματικότητα.

Η όλη προσπάθεια μεθοδεύεται από το Εργαστήριο της Πασαντένα και το Ερευνητικό Κέντρο AMES, στην Καλιφόρνια. Οι έρευνες έχει προγραμματισθεί να αρχίσουν επισήμως την ημέρα του Χριστόφορου Κολόμβου, στις 12 Οκτωβρίου, ημέρα που συμπληρώνονται 500 χρόνια από την άφιξη του πλοίου του «Σάντα - Μαρία» στο Νέο Κόσμο.

ΦΑΡΜΑΚΕΙΑ

Για τα διημερεύοντα και διανυκτερεύοντα φαρμακεία μπορείτε να απευθύνεστε στο τηλ. 107.

ΒΕΝΖΙΝΑΔΙΚΑ

Σήμερα διανυκτερεύει το πρατήριο βενζίνης του Τζωρτζή (Στ. Καζούλη).
Σήμερα διανυκτερεύει το πρατήριο βενζίνης του Κουντούρη (ΝέαΑγορά).

Στα πειαχτά

● *ΠΟΛΛΟΙ ήταν εκείνοι που ξαγρύπνησαν τη νύχτα της Πέμπτης προς την Παρασκευή. Και βέβαια δεν μιλούμε για τους πολίτες που ήθελαν να πληροφορηθούν για το αποτέλεσμα της δίκης στο Ειδικό Δικαστήριο. Μιλούμε για τις «αρμόδιες αρχές» που ξαγρύπνησαν περιμένοντας ...επεισόδια! Καλά να πάθουν!..*

● *ΜΠΟΡΕΙ οι κάτοικοι των νησιών αυτών να διαφωνούν μεταξύ τους σε πολλά πράγματα. Και είναι θεμιτό, αν θέλουμε να λέμε ότι έχουμε δημοκρατία! Ομως, σε καμιά περίπτωση δεν πρόκειται να φτάσουν σε ...αλληλοσπαραγμό, όπως ενδεχόμενα, θα ήθελαν κάποιοι! Τέτοια χάρη δεν πρόκειται να τους γίνει με τίποτα!..*

● *Ο ΕΝΑΣ μετά τον άλλο οι ραδιοφωνικοί σταθμοί της Αθήνας φτάνουν και μέχρι τη Ρόδο! Και δεν μπορούσε να γίνει διαφορετικά δεδομένου ότι ο συναγωνισμός πια έφτασε στα ύψη! Μάλιστα, επειδή το παιχνίδι έχει γίνει χοντρό, μαθαίνουμε ότι άρχισαν και τα μαχαιρώματα, που στην προκειμένη περίπτωση μεταφράζονται σε ...παρεμβολές!*

● *ΚΑΛΑ βγήκαν και τα λένε οι κτηματομεσίτες! Γιατί φαίνεται ότι στη Ρόδο και ειδικότερα στον τομέα της οικοδομής, συμβαίνουν σημεία και τέρατα! Οι αδαείς είναι τις περισσότερες φορές, θύματα διαφόρων αετονύχηδων και καταφερτζήδων, που τους κλέβουν τις τσέπες! Απειράριθμες οι περιπτώσεις!*

● *ΚΑΝΕΝΑΣ δεν φαίνεται να συγκινείται με τις υποθέσεις των εισαγωγών αγροτικών προϊόντων από τις απέναντι ακτές. Και καθημερινά βλέπουμε τα καραβάκια, αντί να φέρνουνε τουρίστες, να κουβαλούν μήλα και πατάτες! Και αύριο - ποιός ξέρει; - θα φέρνουν και ...ραπανάκια για την όρεξη! Να το περιμένουμε και αυτό, μέσα στο γενικό αλαλούμ που επικρατεί στον τόπο μας!*

● *ΕΠΙΤΕΛΟΥΣ, μετά από πολύ καιρό και ύστερα από αφόρητες πιέσεις, άνοιξε η οδός Βύρωνος. Και χρειάστηκε να περάσει πολύς καιρός, να ταλαιπωρηθούν οι πάντες, για να συγκινηθούν κάποιοι αρμόδιοι και να αρχίσουν να ...δουλεύουν, ώστε να τελειώσουν τα έργα και να μπορούν να περάσουν τα αυτοκίνητα. Εστω και μετ' εμποδίων!*

ΙΑΤΡΙΚΗ ΑΝΑΚΟΙΝΩΣΗ
Ο ΓΑΣΤΡΕΝΤΕΡΟΛΟΓΟΣ ΕΝΔΟΣΚΟΠΟΣ
ΝΙΚΟΣ ΤΣ. ΦΡΟΝΑΣ
-Ειδικός στις παθήσεις ήπατος, χοληφόρων, παγκρέατος, οισοφάγου, στομάχου, εντέρων
-Πλήρες ενδοσκοπικό εργαστήριο
ΔΕΧΕΤΑΙ με ραντεβού: πρωί 8.30 - 1 απόγευμα 5 - 8
εκτός Τετάρτης και Σαββάτου 9-12
ΙΑΤΡΕΙΟ: Π. ΜΕΛΑ 46-48, ΤΗΛ. 31259
M 36

Εφήμερες από το παρελθόν...

ΠΡΟΟΔΟΣ
7 ΜΑΪΟΥ 1952
ΔΙΑΝΟΜΗ ΤΡΟΦΙΜΩΝ

Εκ της αρμοδίας υπηρεσίας ανεκοινώθη ότι από της χθες ήρχισεν η γενική διανομή των κάτωθι τροφίμων του μηνός Μαΐου.
1) Αλευρον 9 κιλά κατ' άτομον προς 9550 κατά μερίδα.
2) Σπορέλαιον 640 γραμ. κατ' άτομον προς 3150 κατά μερίδα.
Η διανομή αύτη λήγει δια μεν το άλευρον την 20ην Μαΐου δια δε το σπορέλαιον την 28ην Μαΐου.
Μετά την λήξιν της ως άνω προθεσμίας ουδεμία παράτασος θέλει δοθή, αι δε μη παραληφθησόμεναι μερίδες θα θεωρούνται απωλεσθείσαι.

ΤΟ ΠΡΟΕΔΡΕΙΟΝ ΤΟΥ ΡΟΔΑ

Γενομένων αρχαιρεσιών κατά την 4ην τρέχ. του Σωματείου ΡΟΔΑ εξελέγησαν:
Πρόεδρος Μ. Χ. Πετρίδης, αντιπρόεδρος Κασσιώτης Ιωάννης, γεν. γραμμ. Ψαρρός Παναγιώτης, ταμίας Αυγερινός Γεώργιος.
Σύμβουλοι: Θεόδωρος Ιωαννίδης, Ελευθεριάδης Νικόλαος.
Εξελεγκτική επιτροπή 1) Λάμπρου Μιχαήλ, 2) Ρούσσος Ανδρέας 3) Σάββενας Αναστάσιος.
Αν. Εργ. Κ. Ρόδου 1) Πετρίδης Μιχαήλ 2) Κασσιώτης Ιωάννης, Συνομοσπονδ. Εργ. Ελ. Καρραΐς Αντώνιος.
Ο Πρόεδρος του Σωματείου Μ. Πετρίδης

ΤΟΥΡΚΙΚΗ ΧΕΙΡΟΝΟΜΙΑ

ΑΘΗΝΑΙ 6 (του ανταποκριτού μας). Ο πρωθυπουργός της Τουρκίας κ., Μεντερές απέστειλεν προς την Ελληνικήν κυβέρνησιν το ποσόν των εννέα εκατομμυρίων δραχμών δια να δοθούν εις την οικογένειαν του εκ Σύμης Δημητρίου Κόκκινου, όστις προ έτους εφονεύθη υπό Τούρκων εις τα απέναντι της Ρόδου Μικρασιατικά παράλια.

ΚΙΝΗΜΑΤΟΓΡΑΦΟΙ

ΜΕΤΡΟΠΟΛ

ΠΡΟΓΡΑΜΜΑΤΑ
5.30-7.30, 7.30-9.30
9.30-11.30. Τηλ. 28400
Ο παραγωγός των θεότρελλων κωμωδιών. Μια τρελλή και απίθανη πτήση. Ακρως τρελλό και απόρρητο, τρελλές σφαίρες, παρουσιαζει την πιο τρελλή κωμωδία όλων των εποχών.
ΣΤΡΑΒΟΙ ΠΙΛΟΤΟΙ ΣΕ F-16
HOT SHOTS
Α' Προβολής - Κατάλληλο
Η μητέρα όλων των κωμωδιών που συνδυάζει το ΟΣΑ ΠΑΙΡΝΕΙ Ο ΑΝΕΜΟΣ, ΡΟΚΥ 1, 2, 4, 5 και όλα αυτά μέναι εξαιρετικό.
Πρωταγωνιστούν:
ΤΣΑΡΛΥ ΣΗΝ
ΒΑΛΕΡΙΑ ΓΚΟΛΙΝΟ
ΛΟΥΝΤ ΜΠΡΙΝΤΖΕΣ

ΠΑΛΛΑΣ

ΠΡΟΓΡΑΜΜΑΤΑ
5.30-7.30, 7.30-9.30
9.30-11.30. Τηλ. 24475
Μια ταινία του Παντελή Βούλγαρη. Μια ταινία, από καρδιάς για τις γυναίκες και τους άνδρες μιας σύγχρονης πόλης και για την ανθρωπιά τους.
ΗΣΥΧΕΣ ΜΕΡΕΣ ΤΟΥ ΑΥΓΟΥΣΤΟΥ
Α' Προβολής - Κατάλληλο
Πρωταγωνιστούν:
ΘΑΝΑΣΗΣ ΒΕΓΓΟΣ
ΑΛΕΚΑ ΠΑΪΖΗ
ΧΡΥΣΟΥΛΑ ΔΙΑΒΑΤΗ

ΔΗΜΟΤΙΚΟ ΘΕΑΤΡΟ

ΠΡΟΓΡΑΜΜΑΤΑ
7.30-9.30, 9.30-11.30
ΣΗΜΕΡΑ
Δύο αδέλφια, στην κάψα του καλοκαιριού, ανίκανα ν' αντιδράσουν στην παράξενη έλξη... Ανοίξτε την καρδιά σας για να δεχθείτε το πάθος ενός απαγορευμένου έρωτα
ΚΛΕΙΣΕ ΜΟΥ ΤΑ ΜΑΤΙΑ
Το βραβευμένο αριστούργημα του 38χρονου Αγγλου σκηνοθέτη ΣΤΗΒΕΝ ΠΟΛΙΑΚΟΦ.
Παίζουν:
ΑΛΑΝ ΡΙΚΜΑΝ
ΚΛΑΪΒ ΟΟΥΕΝ

ΤΙΤΑΝΙΑ

Τηλ. 25876 Ωρες έναρξης: 7 και 9.30
Σαββατοκύριακο 4.30
Η ΕΛΚΕ ΑΕ και η CAROLCO PICTURES παρουσιάζουν στη Ρόδο την πρώτη ταινία της χρονιάς σε Αμερική - Ευρώπη.
ΣΒΑΡΤΣΕΝΕΓΚΕΡ
ΕΞΟΛΟΘΡΕΥΤΗΣ
No2
TERMINATOR 2
Σκηνοθεσία:
ΤΖΕΗΜΣ ΚΑΜΕΡΟΝ
Η πιο ακριβή παραγωγή όλων των εποχών, κόστισε 100.000.000 δολλάρια.

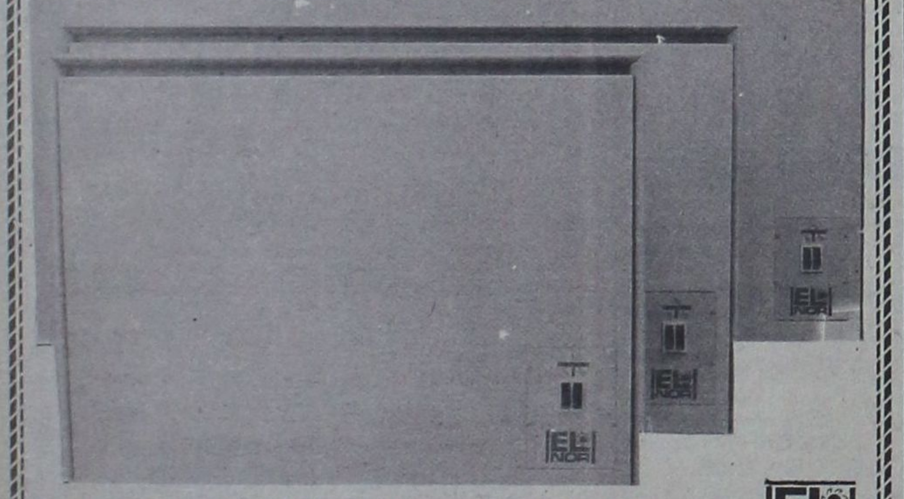
ΘΕΡΜΟΠΟΜΠΟΙ ΝΟΡΒΗΓΙΑΣ
ΟΙΚΟΝΟΜΙΚΗ, ΥΓΙΕΙΝΗ και ΑΘΟΡΥΒΗ ΘΕΡΜΑΝΣΗ
ΜΕΛΕΤΗ και ΕΓΚΑΤΑΣΤΑΣΗ ΔΩΡΕΑΝ
ΑΝΤΙΠΡΟΣΩΠΟΣ ΡΟΔΟΥ
Ν. ΚΑΜΠΟΥΡΑΚΗΣ - Μ ΦΛΑΓΚΟΣ Ο.Ε.
ΑΓ. ΑΝΑΣΤΑΣΙΑΣ 9 ΡΟΔΟΣ ΤΗΛ. 31320 - 20859
Δύο χρόνια εγγύηση

ΕΧΕΤΕ ΠΡΟΒΛΗΜΑ ΜΑΛΛΙΩΝ;
έχουμε όλες τις λύσεις

★ ΠΡΟΛΗΨΗ
★ FUSION. (Φυσικές τρίχες ενωμένες με τις δικές σας)
★ ΜΕΤΑΜΟΣΧΕΥΣΗ (Νέα μαλλιά που μεγαλώνουν κανονικά)
★ ΕΜΦΥΤΕΥΣΗ (Νέες τρίχες μία - μία στο δέρμα)
★ VELCRO (Ημιμόνιμος σύνδεση ξένων μαλλιών)
★ ΠΕΡΟΥΚΕΣ (Γυναικείες - Ανδρικές)
Νέα μαλλιά που μεγαλώνουν κανονικά με μία από τις μεθόδους μας
P P HAIR CLUB
ΠΡΟΛΗΨΗ & ΠΡΟΣΘΕΤΙΚΗ ΜΑΛΛΙΩΝ
ΤΟ ΠΙΟ ΠΛΗΡΕΣ ΚΕΝΤΡΟ ΤΗΣ ΕΛΛΑΔΑΣ
• ΘΕΣΣΑΛΟΝΙΚΗ Μητροπόλεως 24 Τηλ. (031) 272.238, 226.454
• ΡΟΔΟΣ Τηλ. (0241) 93.088
• ΣΕΡΡΕΣ Τηλ. (0321) 65.736
• ΠΤΟΛΕΜΑΙΔΑ Τηλ. (031) 226.454
• ΚΑΒΑΛΑ Τηλ. (051) 231.079
• ΜΙΛΑΝΟ ΤΗΛ. (00392) 61.31.102
9-22/8

ΚΑΡΔΙΟΛΟΓΙΚΟ ΙΑΤΡΕΙΟ
ΑΝΑΙΜΑΚΤΩΝ ΔΙΑΓΝΩΣΤΙΚΩΝ ΜΕΘΟΔΩΝ
ΓΕΩΡΓΙΟΣ ΓΕΩΡΓΙΑΔΗΣ
Ειδικός καρδιολόγος
M.S.M.A - SWEDEN τ. Επιμελητής Καρδιολογικής Κλινικής του Πανεπιστημιακού Νοσοκομείου S.O.S. KAROLINSKA I. ΣΤΟΚΧΟΛΜΗΣ - Former Registrar του Πανεπιστημιακού Νοσοκομείου AKADEMISKA UPPSALA - Σουηδίας
ΔΕΧΕΤΑΙ ΚΑΘΕ ΜΕΡΑ 08.30 - 1 και 5-8 μ.μ.
ΣΑΒΒΑΤΟ: ΜΕ ΡΑΝΤΕΒΟΥ
ΠΛΗΡΗΣ ΣΥΓΧΡΟΝΟΣ ΚΑΡΔΙΟΛΟΓΙΚΟΣ ΕΛΕΓΧΟΣ
ΤΑΜΕΙΑ: Τ.Α.Ξ.Υ - ΔΗΜΟΣΙΟΥ - ΤΥΔΚΥ
ΙΑΤΡΕΙΟ: 28ης ΟΚΤΩΒΡΙΟΥ No 37 - Τηλ. 36827
(Πλησίον ΠΛΑΤ. ΨΑΡΟΠΟΥΛΑΣ) ΟΙΚΙΑ τηλ. 91175

ΟΤΑΝ ΜΙΛΑΜΕ ΓΙΑ!!!
LA PIZZAGIO
DAL 1977 ΤΗΛ. 25581

Η Δ.Α.Ν.Ε. ΣΗΜΕΡΑ

ΔΡΟΜΟΛΟΓΙΑ από 24/12 - 31/1/92

1) Ε/Γ - Ο/Γ ΙΑΛΥΣΟΣ
ΚΑΘΕ ΤΕΤΑΡΤΗ-ΠΑΡΑΣΚΕΥΗ ΩΡΑ 12.00
ΚΑΙ ΚΑΘΕ ΚΥΡΙΑΚΗ ΩΡΑ 12.30 ΔΙΑ:
ΚΩ, ΚΑΛΥΜΝΟ, ΛΕΡΟ, ΠΑΤΜΟ, ΠΕΙΡΑΙΑ

2) Ε/Γ - Ο/Γ ΡΟΔΟΣ
ΚΑΘΕ ΤΡΙΤΗ - ΠΕΜΠΤΗ - ΣΑΒΒΑΤΟ
ΩΡΑ 18.00 EXPRESS ΔΙΑ ΠΕΙΡΑΙΑ

3) Ο/Γ ΛΙΝΔΟΣ
Πληροφορίες για τα ακριβή δρομολόγιά του, στο κεντρικό πρακτορείο Ρόδου
ΑΜΕΡΙΚΗΣ 95. Τηλ.: 30930 - 30942

Παρακαλούνται οι κ.κ. επιβάτες να προμηθεύονται εγκαίρως τα εισιτήρια των από τα κατά τόπους πρακτορεία, καθ' όσον η έκδοσή των επί των πλοίων επιβαρύνεται με 20%
ΑΜΕΡΙΚΗΣ 95. Τηλ.: 30930 - 30942

ΧΕΙΜΕΡΙΝΟ ΠΡΟΓΡΑΜΜΑ ΚΥΡΙΑΚΗΣ TV 7

07.00-10.00 ΚΑΛΗΜΕΡΑ ΕΥΡΩΠΗ: ΣΥΝΔΕΣΗ ΜΕ ΤΟ SUPER CHANNEL
10.00-11.00 ΕΚΚΛΗΣΙΑ
11.00-12.00 ΖΩΝΤΑΣ ΣΤΟΝ ΙΔΙΟ ΤΟΠΟ
12.00-14.00 SUPER CLUB: ΔΙΕΘΝΗΣ ΜΟΥΣΙΚΕΣ ΕΠΙΤΥΧΙΕΣ
14.00-14.30 ΜΟΔΑ ΚΑΙ ΣΤΥΛ
16.00-16.30 ΞΕΝΟΓΛΩΣΣΑ ΔΕΛΤΙΑ ΕΙΔΗΣΕΩΝ
16.30-17.30 ΟΙ 300 ΤΟΥ ΕΘΝΟΥΣ: ΣΥΝΕΝΤΕΥΞΕΙΣ, ΡΕΠΟΡΤΑΖ ΚΑΙ ΑΝΤΑΠΟΚΡΙΣΕΙΣ ΑΠΟ ΤΗ ΒΟΥΛΗ ΚΑΙ ΤΟΥΣ ΒΟΥΛΕΥΤΕΣ ΜΑΣ
17.30-18.30 ΣΠΟΡ
18.30-20.00 ΜΕ ΤΟ ΦΑΚΟ ΤΟΥ TV 7: ΤΟ TV 7 ΠΑΡΑΚΟΛΟΥΘΕΙ - ΚΑΤΑΓΡΑΦΕΙ ΚΑΙ ΜΕΤΑΔΙΔΕΙ
20.00-20.30 ΔΕΛΤΙΟ ΕΙΔΗΣΕΩΝ
20.30-21.30 ΟΔΟΠΟΡΙΚΟ ΣΤΑ ΔΩΔΕΚΑΝΗΣΑ: ΠΟΛΙΤΙΣΤΙΚΗ - ΛΑΟΓΡΑΦΙΚΗ ΕΚΠΟΜΠΗ
21.30-22.30 3 ...ΚΑΙ ΣΕΙΣ: ΤΗΛΕΠΑΙΧΝΙΔΙ
22.30-24.00 ΤΗΛΕΤΑΙΝΙΑ
24.00-24.30 ΔΕΛΤΙΟ ΕΙΔΗΣΕΩΝ
24.30-01.00 ΠΑΓΚΟΣΜΙΑ ΝΕΑ Β.Β.C.
01.00-07.00 ΟΙ ΝΥΧΤΕΣ ΤΗΣ ΕΥΡΩΠΗΣ ΕΧΟΥΝ ΧΡΩΜΑ: ΑΠ' ΕΥΘΕΙΑΣ ΣΥΝΔΕΣΗ ΜΕ ΤΟ SUPER CHANNEL
ΤΙΤΛΟΙ ΕΙΔΗΣΕΩΝ ΣΤΙΣ 12.00, ΣΤΙΣ 14.25, ΣΤΙΣ 17.30, ΣΤΙΣ 22.30

ΧΕΙΜΕΡΙΝΟ ΠΡΟΓΡΑΜΜΑ Ρ/Σ «ΡΟΔΟΣ ΙΝΤΕΡΝΑΣΙΟΝΑΛ»

ΠΡΟΓΡΑΜΜΑ ΚΥΡΙΑΚΗΣ
06.00-10.00 ΠΡΩΤΗ ΕΚΔΟΣΗ (FLASH) - ΤΖ. ΧΑΛΚΟΥΣΗΣ
10.00.-11.00 ΔΕΥΤΕΡΗ ΕΚΔΟΣΗ (FLASH) Π. ΑΛΕΠΗΣ - Γ. ΒΛΑΣΤΑΡΗΣ
11.00-12.00 Η ΣΥΝΕΝΤΕΥΞΗ ΤΗΣ ΕΒΔΟΜΑΔΑΣ - Μ. ΜΑΚΡΗΣ
12.00-13.00 ΟΠΟΥ ΚΙ ΑΝ ΤΑΞΙΔΕΨΩ Η ΕΛΛΑΔΑ ΜΕ ΠΛΗΓΩΝΕΙ - Μ. ΜΑΚΡΗΣ
13.00-14.00 ΔΕΥΤΕΡΗ ΕΚΔΟΣΗ (FLASH) - ΕΝΗΜΕΡΩΤΙΚΟ ΤΜΗΜΑ
14.00-14.30 ΜΕΣΗΜΕΡΙΑΝΟ ΔΕΛΤΙΟ ΕΙΔΗΣΕΩΝ (FLASH) - Τ. ΨΑΡΙΔΗΣ
14.30-15.00 ΑΘΛΗΤΙΚΕΣ ΕΙΔΗΣΕΙΣ (FLASH) - ΑΘΛΗΤΙΚΟ ΤΜΗΜΑ
15.00-18.00 ΤΡΙΤΗ ΕΚΔΟΣΗ (FLASH) - ΣΤΡ. ΤΡΙΛΙΚΗΣ
18.00-220.00 ΤΕΤΑΡΤΗ ΕΚΔΟΣΗ (FLASH) - Γ. ΕΞΑΡΧΟΣ
22.00-02.00 ΠΕΜΠΤΗ ΕΚΔΟΣΗ (FLASH) - ΙΦ. ΓΙΑΝΝΟΠΟΥΛΟΥ
02.00-06.00 ΕΚΤΗ ΕΚΔΟΣΗ (FLASH) - ΗΛ. ΜΑΚΡΙΔΗΣ
- ΑΝΑΛΥΤΙΚΑ ΔΕΛΤΙΑ ΕΙΔΗΣΕΩΝ ΚΑΘΕ ΩΡΑ ΑΠΟ ΤΟΝ FLASH
- ΤΙΤΛΟΙ ΤΟΠΙΚΩΝ ΕΙΔΗΣΕΩΝ ΣΤΟ ΚΑΙ ΜΙΣΗ ΚΑΘΕ ΩΡΑΣ ΑΠΟ ΤΟ ΡΟΔΟΣ ΙΝΤΕΡΝΑΣΙΟΝΑΛ.

Ο ιατρός
ΣΑΜΙΩΤΑΚΗΣ ΙΩΑΝΝΗΣ Ν.
ΔΙΔΑΚΤΩΡ ΠΑΝ/ΜΙΟΥ ΜΑΣΣΑΛΙΑΣ ΓΑΛΛΙΑΣ
ΕΙΔΙΚΟΣ ΦΥΣΙΚΗΣ ΙΑΤΡΙΚΗΣ (ρευματολογικά - ορθοπεδικά) ΠΑΘΗΣΕΩΝ ΣΠΟΝΔΥΛΙΚΗΣ ΣΤΗΛΗΣ (χειροπρακτική)
δέχεται στο εξής τους ασφαλισμένους του δημοσίου
9-1 και 5-8 ΗΡΩΩΝ ΠΟΛΥΤΕΧΝΕΙΟΥ 11
Ρόδος: Τηλ.: 28258
1969-24/1

ΠΡΟΤΥΠΟ ΚΕΝΤΡΟ ΤΗΛΕΦΩΝΙΑΣ

☎ ΤΗΛΕΦΩΝΙΚΑ ΚΕΝΤΡΑ
ξενοδοχειακού και επιχειρησιακού τύπου
ψηφιακά - ηλεκτρονικά - αυτόματα
☎ ΤΗΛΕΦΩΝΙΚΕΣ ΣΥΣΚΕΥΕΣ
Απλές - δίγραμμες - DISPLAY - αντίκες
επιτραπέζιες - τοίχου
☎ ΦΡΑΓΕΣ ΥΠΕΡΑΣΤΙΚΩΝ ΤΗΛΕΦΩΝΗΜΑΤΩΝ
☎ TELEFAX
☎ ΤΗΛΕΦΩΝΙΚΑ ΚΕΝΤΡΑ
ιατρών - δικηγόρων - επιχειρήσεων - επαύλεων
☎ ΑΥΤΟΜΑΤΟΙ ΑΠΑΝΤΗΤΕΣ - ΑΠΛΟΙ ΚΑΙ ΤΗΛΕΧΕΙΡΙΖΟΜΕΝΟΙ
☎ ΤΗΛΕΦΩΝΙΚΟΙ ΘΑΛΑΜΟΙ
☎ ΚΑΤΑΓΡΑΦΙΚΑ ΜΙΑΣ ΓΡΑΜΜΗΣ ΟΤΕ

Ηλεκτρονικοί αυτόματοι μεταφραστές TRANSLATORS 2 έως 14 γλωσσών
Ελληνικά - αγγλικά - γερμανικά - γαλλικά - ιταλικά - ισπανικά - πορτογαλικά - δανέζικα - φινλανδικά - νορβηγικά - σουηδικά - ολλανδικά - τουρκικά - σερβοκροατικά
Ιδανικό δώρο για τουριστικά στελέχη - υπαλλήλους - επιχειρηματίες - ταξιδιώτες - φοιτητές - πράκτορες - ξενοδόχους.
Διαρκής έκθεση - γραφεία - σέρβις: ΠΑΝΓ. ΡΟΔΙΟΥ 87
(πίσω από τον Αγιο Ιωάννη) - ☎ 25672.
16747-31/1

ΠΡΑΚΤΟΡΕΙΟ ΤΑΞΙΔΙΩΝ ΤΟΥΡΙΣΜΟΥ
VISA TRAVEL CLUB
Σε συνεργασία με τις μεγαλύτερες αεροπορικές εταιρίες σας προσφέρουμε

	Απλή μετάβ.	Μετ' επιστρ.
● ΝΕΑ ΥΟΡΚΗ	72.000	106.000
● ΑΥΣΤΡΑΛΙΑ	138.000	259.000
● ΛΟΝΔΙΝΟ	38.500	57.000
● ΕΛΣΙΝΚΙ	51.000	72.000
● ΚΟΠΕΓΧΑΓΗ	40.000	60.000
● ΣΤΟΚΧΟΛΜΗ	42.000	65.000
● ΦΡΑΝΚΦΟΥΡΤΗ	36.500	57.000
● ΑΜΣΤΕΡΝΤΑΜ	38.000	50.000
● ΡΙΟ	150.000	222.000

Μόνο τα σουμά φετούν σιο φθηνά!
VISA TRAVEL CLUB & ΦΙΛΙΠΠΟΣ
Μανδηλαρά 8 τηλ. 33282, 31562
ΣΠΟΥΔΙΑ - ΕΓΓΥΗΣΗ

ΟΡΘΟΔΟΝΤΙΚΟ ΙΑΤΡΕΙΟ
ΗΛΙΑ ΚΑΘΟΠΟΥΛΗ
Ειδικού Ορθοδοντικού
Master Πανεπιστημίου Lund Σουηδίας
ΔΕΧΕΤΑΙ ΔΕΥΤΕΡΑ ΕΩΣ ΠΑΡΑΣΚΕΥΗ
ώρες 03.00 - 09.00 απόγευμα με ραντεβού.
Πίνδου 4 - 85100 Ρόδος τηλ. (0241) 33132
3Π/Μ

ΙΑΤΡΙΚΗ ΑΝΑΚΟΙΝΩΣΗ
ΧΡΗΣΤΟΣ Π. ΠΑΠΑΚΩΣΤΑΝΤΙΝΟΥ
ΠΑΙΔΙΑΤΡΟΣ
(Τ. Εσωτ. Ιατρός Νοσοκ. Παίδων Αγία Σοφία)
Δέχεται ασφαλισμένους: ΤΥΔΚΥ, Δημοσίου, ΤΑΞΥ.
Ωρες ιατρείου καθημ.: 8.30-13.00 / 5.00-8.00
Σάββ.: 8.30-13.00.
Καναδά 82
(Παραπλεύρως Φαρμακείο Κολοκυθά)
τηλ. 30120
M46

Σκανδιναβία
Τακτικές πτήσεις για:
ΚΟΠΕΓΧΑΓΗ - ΣΤΟΚΧΟΛΜΗ - ΕΛΣΙΝΚΙ
Ρωτήστε σήμερα τον ταξιδιωτικό σας πράκτορα ή την
AUSTRIAN AIRLINES
Η ΦΙΛΙΚΗ ΠΤΗΣΗ
Ρόδος, Γενικός Πράκτορας «ΖΑΝΕΤΟΣ TRAVEL»
Τηλ. 20832, 22470, 24757
M8

Καλλιτεχνική ΠΡΟΟΔΟΣ

ΓΡΑΦΕΙ Ο ΓΙΩΡΓΟΣ ΜΑΡΤΙΝΗΣ

Η ΑΝΑΣΤΗΛΩΣΗ ΤΟΥ ΠΥΡΓΟΥ ΝΤΕ ΝΑΓΙΑΚ ΣΤΗ ΡΟΔΟ ΚΑΘΥΣΤΕΡΕΙ ΕΠΕΙΔΗ ΔΕΝ ΕΓΙΝΕ ΜΙΑ... ΠΡΟΤΑΣΗ

Ανακινείται τις ημέρες αυτές στη Ρόδο θέμα ανακατασκευής του περίφημου Πύργου Ντε Ναγιάκ, στην είσοδο του λιμανιού της Ρόδου, αλλά με την προοπτική να επωνομάζεται στο μέλλον "Πύργος - Φάρος της Ειρήνης".

Για τον Πύργο αυτόν έχει επιδειχθεί ζωηρό ενδιαφέρον από τον Σύλλογο Διατηρήσεως της Αρχιτεκτονικής και Πολιτιστικής Κληρονομιάς της Ρόδου, που προεδρεύεται από τον πρώην δήμαρχο κ. Αυγουστάκη, ενώ ως γνωστόν υπάρχουν σχέδια του κτίσματος αυτού, που εδέσποζε στο λιμάνι, από γκραβούρες περιηγητών διαφόρων εποχών.

Κατά τις μελέτες που έχουν γίνει ευθύς ως ξεκινήσει το έργο, θα απαιτηθεί χρονικό διάστημα δύο ετών για την αποπεράτωσή του, ενώ υπάρχει συναίνεση και υπόσχεση βοηθείας από διεθνείς οργανισμούς, όπως η Ουνέσκο, το Icomos κ.α.

Μέχρι στιγμής πάντως καθυστερεί η προώθηση του έργου, επειδή απαιτούνται πρόταση του δημάρχου Ρόδου και στη συνέχεια, ένταξη κατά προτεραιότητα προς εκτέλεση του έργου από την Επιτροπή της Προγραμματικής συμβάσεως Δήμου - υπ. Πολιτισμού και Ταμείου Αρχαιολογικών Πόρων.

Με την ολοκλήρωση του Πύργου - Φάρου, θα υπάρχει δυνατότητα να επισκέπτονται την κορυφή του ντόπιοι και ξένοι τουρίστες, για να κατοπτεύουν από ύψους 46 μέτρων την πόλη και τη θάλασσα. Επίσης στο εσωτερικό του μπορεί να λειτουργήσει και μια Μουσειακή συλλογή.

ΤΟ ΗΜΕΡΟΛΟΓΙΟ ΤΩΝ ΚΑΣΙΩΤΩΝ

Με αρχιτεκτονικά στοιχεία και με μαντινάδες πλαισιώνεται το Ημερολόγιο του Συλλόγου Κασιωτών που εκυκλοφόρησε εφέτος. Στο ημερολόγιο προβάλλονται φωτογραφίες και σχέδια σπιτιών, αυλών, σοκακιών, θυρών, ναού, δέδρων κ.λ.π., συνδυασμένα με μαντινάδες. Οι φωτογραφίες είναι από το αρχείο Νικόλα Μαστροπαύλου και οι μαντινάδες συγκεντρώθηκαν από τη Θέκλα Μ. Φιλίππου.

ΟΛΟΚΛΗΡΩΝΕΤΑΙ Ο ΙΠΠΟΚΡΑΤΗΣ

Σε φάση ολοκληρώσεως έχει φθάσει το έργο της ανεγέρσεως αδριάντος του Πατέρα της Ιατρικής Ιπποκράτη, στην Κω.

Ηδη, όπως αναγγέλεται, έχουν συγκεντρωθεί υλικά για το βάθρο, μπετόν για τη χύτευση του εσωτερικού, σίδερα και ξυλεία.

Παράλληλα, έχει προωθηθεί η φιλοτέχνηση του κυρίως έργου, που θα απεικονίζει τον Ιπποκράτη σε ανδριάντα.

9 ΦΕΒΡΟΥΑΡΙΟΥ Η ΛΟΓΟΤΕΧΝΙΚΗ

Στις 9 Φεβρουαρίου θα πραγματοποιηθεί η επόμενη συγκέντρωση της Λογοτεχνικής Συντροφιάς Ρόδου, σε αίθουσα του ξενοδοχείο "Πλάζα".

Κατά την συγκέντρωση αυτήν θα εορτασθούν και τα γενέθλια της Συντροφιάς με τούρτα και με διανομή διαφόρων δώρων στα μέλη.

ΤΟ ΓΛΕΝΤΙ ΤΩΝ ΚΑΡΠΑΘΙΩΝ

Σε γλέντι που έγινε χθες από τον Παγκαρπαθικό σύλλογο Ρόδου στο Ροδίνι, με έναρξη στις 8.30 μ.μ. γιορτάσθηκε η κοπή της βασιλόπιτας του συλλόγου. Το πρόγραμμα περιλάμβανε επίσης τη βράβευση των νέων και νεανίδων που εισήχθησαν στα Ανώτατα εκπαιδευτικά ιδρύματα για τη διανυόμενη περίοδο, καθώς και των αριστούχων μαθητών και μαθητριών καρπαθιακής καταγωγής, των σχολείων της Ρόδου.

Η ΕΚΔΗΛΩΣΗ ΓΙΑ ΤΗ ΜΟΥΣΙΚΗ

Σήμερα θα συνεχισθεί η εκδήλωση του Λυκείου Ελληνίδων Ρόδου στο Εθνικό θέατρο, με θέμα την ιστορία της ελληνικής μουσικής από την αρχαιότητα μέχρι σήμερα, με συνδυασμό ομιλίας, αναπαραγωγής μουσικών δειγμάτων από μαγνητόφωνα, προβολής φωτεινών διαφανειών και εκτελέσεως μουσικών αποσπασμάτων από τη γνωστή πιανίστα κ. Λεούση.

Το πρώτο μέρος της εκδηλώσεως αυτής, έγινε χθες το βράδυ στο Εθνικό θέατρο με δωρεάν είσοδο και μεγάλη επιτυχία.

ΤΑ ΝΕΑ ΒΙΒΛΙΑ
Η ΕΛΛΗΝΙΚΗ ΜΑΣΟΝΙΑ

Το βιβλίο αυτό είναι μοναδικό στο είδος του, διότι για πρώτη φορά ιστορικός ερευνητής διαπραγματεύεται την ιστορία του τεκτονισμού με επιστημονική μέθοδο, αναλύοντας και παρουσιάζοντας την ελληνική μασονία από δύο οπτικές γωνίες:

Αφ' ενός την εσωτερική της ιστορίας από την περίοδο της Τουρκοκρατίας ως σήμερα, αφ' ετέρου τη δράση της σε σχέση με τα εθνικά, πολιτικά, κοινωνικά και οικονομικά ζητήματα της χώρας μας.

Από τις πρώτες, ελληνικές και ξένες, Στοές της Κωνσταντινούπολης και των Επτανήσων επί Τουρκοκρατίας, ο ιστορικός φακός του συγγραφέα αναλύει τη δράση της Μασονίας και των τεκτόνων κατά την επανάσταση του1821, στους χρόνους της Μεγάλης Ιδέας, του Εθνικού Διχασμού και της Μεγάλης Ελλάδας του Βενιζέλου, στην περίοδο του Παπανικολάου, στη Μεταξική δικτατορία, στον Β' Παγκόσμιο και τον "ψυχρό" πόλεμο, στην Απριλιανή Δικτατορία, στην περίοδο της Μεταπολίτευσης, της Αλλαγής και της «Νέας τάξης πραγμάτων», με την οποία φαίνεται πως κλείνει η χιλιετία μας. Παράλληλα, παρουσιάζει αναλυτικά τη σχέση της ελληνικής Μασονίας με το τραπεζικό κεφάλαιο, την πολιτική κονίστρα του τόπου, την Εκκλησία καθώς και τις «Τεκτονικές Δυνάμεις» της Αγγλίας, της Γαλλίας, της Ιταλίας, της Γερμανίας, Αμερικής, της Τουρκίας, κ.τ.λ.

Την ιστορική αφήγηση συμπληρώνουν περίπου εκατό φωτογραφίες και ένα «Παράρτημα», όπου παρέχονται αυτούσια τα επίσημα έγγραφα που άπτονται του θέματος, ώστε το βιβλίο να καθίσταται άμεσα κατανοητό και από τον πιο ανειδίκευτο αναγνώστη.

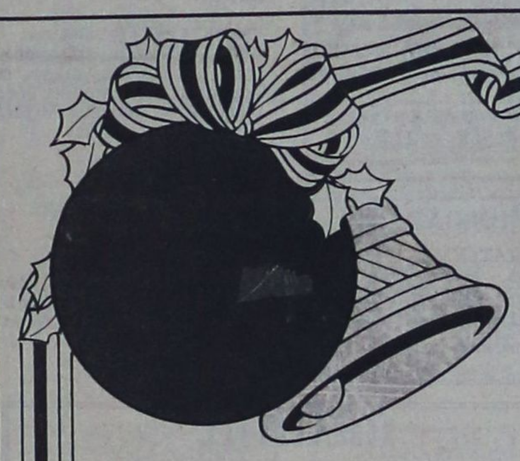

ΕΛΒΕΤΙΚΑ ΚΕΝΤΡΑ ΑΔΥΝΑΤΙΣΜΑΤΟΣ
ΧΡΙΣΤΟΥΓΕΝΝΙΑΤΙΚΕΣ ΠΡΟΣΦΟΡΕΣ
μόνο στα καταστήματα
Θεσσαλονίκης, Λάρισας και Ρόδου
30% ΕΚΠΤΩΣΗ
σε όλες τους τις τιμές
ΓΡΑΠΤΗ ΕΓΓΥΗΣΗ
Η ΠΡΟΣΦΟΡΑ ΙΣΧΥΕΙ ΑΠΟ 15 ΔΕΚΕΜΒΡΙΟΥ ΜΕΧΡΙ 20 ΙΑΝΟΥΑΡΙΟΥ
ΔΕΧΟΜΑΣΤΕ ΑΝΔΡΕΣ - ΓΥΝΑΙΚΕΣ - ΠΑΙΔΙΑ
Η ΠΡΩΤΗ ΣΑΣ ΕΝΗΜΕΡΩΣΗ ΚΑΙ ΕΞΕΤΑΣΗ ΤΕΛΕΙΩΣ ΔΩΡΕΑΝ ΜΟΝΟ ΜΕ ΡΑΝΤΕΒΟΥ
ΚΑΘΗΜΕΡΙΝΑ ΕΚΤΟΣ ΣΑΒΒΑΤΟΥ ΚΑΙ ΚΥΡΙΑΚΗΣ
ΑΠΟ ΤΙΣ 9 π.μ. - 2 μ.μ. και 5 μ.μ. - 8 μ.μ.
ΤΑ ΜΗΧΑΝΗΜΑΤΑ ΤΕΛΕΙΩΣ ΔΩΡΕΑΝ
ΕΟΡΤΑΣΤΙΚΕΣ ΠΡΟΣΦΟΡΕΣ
Απώλεια 6 - 10 κιλά από 45.254→ 31.678
Απώλεια 10 - 15 κιλά από 73.205→ 51.243
Απώλεια 15 - 20 κιλά από 102.487→ 71.740
Απώλεια 21 - 26 κιλά από 123.783→ 86.648
+ Φ.Π.Α. 13%
Τα ΕΛΒΕΤΙΚΑ ΚΕΝΤΡΑ ΑΔΥΝΑΤΙΣΜΑΤΟΣ
Είναι τα μόνα που: δίνουν γραπτή εγγύηση απώλειας βάρους με επιστροφή χρημάτων.
Είναι τα μόνα που: αναλαμβάνουν άτομα με καρδιακές παθήσεις, με ορμονικές διαταραχές, διαβήτη κ.λπ.
Είναι τα μόνα που: με ειδικά προγράμματα κατεβάζουν τη χοληστερίνη, το ουρικό οξύ, τα τριγλυκερίδια και την πίεση.
Είναι τα μόνα που: βέτουν στην υπηρεσία του κάθε μέλους Ιατρό - Ειδικό Παθολόγο για κάθε κλινική εξέταση.
Είναι τα μόνα που: χρησιμοποιώντας τη μέθοδο Bioslimming προσφέρουν απεριόριστο αριθμό θερμίδων με σταθερή απώλεια βάρους.
Είναι τα μόνα που: μετά από εργαστηριακές κλινικές εξετάσεις δίνουν πρόγραμμα προσαρμοσμένο στις προσωπικές ανάγκες του κάθε μέλους.
ΡΟΔΟΣ
ΑΝΝΗΣ ΜΑΡΙΑΣ 66 & ΔΙΓΕΝΗ ΑΚΡΙΤΑ ΓΩΝΙΑ (Πάνω από την Εμπορική Τράπεζα ΤΗΛ. 28230
ΘΕΣΣΑΛΟΝΙΚΗ
HEAD OFFICE ΜΕΓΑΡΟ ΣΑΜΑΡΑ ΑΓ. ΣΟΦΙΑΣ 24 (6ος όρ.) ΤΗΛ. 284361, 261372
ΛΑΡΙΣΑ
ΚΕΝΤΡΙΚΗ ΠΛΑΤΕΙΑ ΚΟΥΜΑ 4 (2ος όρ.) ΤΗΛ. 250288

DR ΑΡΙΣΤΟΤΕΛΗΣ ΜΠΟΓΔΑΝΗΣ
ΓΥΝΑΙΚΟΛΟΓΟΣ ΧΕΙΡΟΥΡΓΟΣ - ΜΑΙΕΥΤΗΡ
ΠΤΥΧ/ΧΟΣ & ΔΙΔΑΚΤΩΡ ΠΑΝΕΠΙΣΤΗΜΙΟΥ MUNCTER ΓΕΡΜΑΝΙΑΣ ΕΙΔ. ΣΤΗΝ ΠΑΝ/ΜΙΑΚΗ FRAUENKLINIK DORTMUND ΓΕΡΜΑΝΙΑΣ
ΥΠΕΡΗΧΟΙ - ΣΤΕΙΡΟΤΗΣ - ΜΑΣΤΟΣ - ΟΓΚΟΛΟΓΙΑ
σύγχρονη παρακολούθηση εγκύου με υπέρηχο καικαρδιοτοκογραφικό
Δέχεται
ΠΡΩΙ: Δευτέρα έως Σάββατο 9-1π.μ.
ΑΠΟΓ.: Δευτέρα έως Παρασκευή 5-8 μ.μ.
ΙΑΤΡΕΙΟ: Ι. Δραγούμη 5Α Ρόδος Τηλ. 20939
Τηλ. Οικίας: 64893

Ο ΧΕΙΡΟΥΡΓΟΣ ΟΔΟΝΤΙΑΤΡΟΣ
ΝΙΚΟΛΑΟΣ Ι. ΚΑΡΑΜΑΡΙΤΗΣ
ΠανεπιστημίουΣτοματολογίας IMF Βουκουρεστίου
ΔΕΧΕΤΑΙ ΚΑΘΗΜΕΡΙΝΩΣ
Πρωινές ώρες 9-1
απογευματινές 5-8
Τετάρτη 9-1 και Σάββατο κλειστά
στη νέα διεύθυνση
οδός Θεοδωράκη 20 και Καρπάθου
Μαντράκι
Τηλ. 29579

ΙΑΤΡΙΚΗ ΑΝΑΚΟΙΝΩΣΗ
ΜΗΝΑΣ Ι. ΜΑΣΤΡΟΜΗΝΑΣ
ΧΕΙΡ. ΓΥΝΑΙΚΟΛΟΓΟΣ - ΜΑΙΕΥΤΗΡΑΣ
ΔΙΔΑΚΤΩΡ ΠΑΝΕΠΙΣΤΗΜΙΟΥ ΑΘΗΝΩΝ
τ. Επιμελητής Επιστ. Ερευνητής Παν/κού Νοσοκομείου HAMMERSMITH ΛΟΝΔΙΝΟΥ
Μέλος Βρεταννικής Εταιρίας Γονιμότητας
Ειδικευμένος σε προβλήματα γονιμότητας και εξωσωματικής γονιμοποίησης - Υπεύθυνος Κέντρου Γονιμότητας του μαιευτηρίου «ΜΗΤΕΡΑ»
Δέχεται με ραντεβού πλην Σαββάτου (5-8 απόγευμα)
ΙΑΤΡΕΙΟ: 28ης Οκτωβρίου αρ. 21, τηλ. 6851800
ΦΙΛΟΘΕΗ
ΟΙΚΙΑ: Αισώπου 7-9 ΜΑΡΟΥΣΙ, τηλ. 8026640
M60

ΙΑΤΡΙΚΗ ΑΝΑΚΟΙΝΩΣΗ
ο ιατρός
ΜΙΧΑΗΛ Η.ΜΑΚΡΗΣ
ΕΙΔΙΚΟΣ ΚΑΡΔΙΟΛΟΓΟΣ
ΔΙΔΑΚΤΩΡ ΠΑΝΕΠΙΣΤΗΜΙΟΥ ΑΘΗΝΩΝ
ΔΕΧΕΤΑΙ: καθημερινώς: 8.30-13 πρωί και 5-8.30 απόγευμα.
Σάββατο: 8.30-13 το πρωί
και ασφαλισμένους ΔΗΜΟΣΙΟΥ, ΤΑΞΥ, ΤΥΔΚΥ, ΟΙΚΟΥ ΝΑΥΤΟΥ και λοιπών Ταμείων
Πλήρης καρδιολογικός έλεγχος με σύγχρονες διαγνωστικές μεθόδους
Αλεξάνδρου Διάκου 2-3ος όροφος τηλ. 21.501
(έναντι κήπου ξενοδοχείου «Θέρμαι»)
M11

ΙΑΤΡΙΚΗ ΑΝΑΚΟΙΝΩΣΗ
Ο ΠΑΙΔΙΑΤΡΟΣ
ΚΩΝ/ΝΟΣ Π. ΙΩΑΝΝΙΔΗΣ
Τ. Δ/ΝΤΗΣ ΠΑΙΔΙΑΤΡΙΚΗΣ ΚΛΙΝΙΚΗΣ ΓΕΝ. ΝΟΣ/ΜΕΙΟΥ ΡΟΔΟΥ
Δέχεται: ΜΟΝΟ ΜΕ ΡΑΝΤΕΒΟΥ
Καθημερινώς: πρωινές ώρες 9-1μ.μ.
Απογευματινές 4-8μ.μ.
Διεύθυνση:
28ης Οκτωβρίου 62
Τηλ. 24576
έναντι ξενοδοχείου Παυλίδη

ΟΡΘΟΔΟΝΤΙΚΟ ΙΑΤΡΕΙΟ
Δρ ΣΤΥΛΙΑΝΟΣ ΣΤ. ΠΕΤΑΣ
ΕΙΔΙΚΟΥ ΟΡΘΟΔΟΝΤΙΚΟΥ
ΔΙΔΑΚΤΩΡ ΠΑΝΕΠΙΣΤΗΜΙΟΥ TUBINGEN ΓΕΡΜΑΝΙΑΣ
ΕΙΔΙΚΕΥΘΕΙΣ ΕΙΣ ΠΑΝΕΠΙΣΤ. ΚΛΙΝΙΚΗ ΜΟΝΑΧΟΥ
ΔΕΧΕΤΑΙ Δευτέρα έως Παρασκευή
πρωί από 9-12 και απόγευμα 3.30-8
28ης ΟΚΤΩΒΡΙΟΥ 6 - 85100 ΡΟΔΟΣ - Τηλ. (0241) 34776
M63

ΙΑΤΡΙΚΗ ΑΝΑΚΟΙΝΩΣΗ
Δρ ΑΝΑΣΤΑΣΙΟΣ ΣΤ. ΠΕΤΑΣ
ΙΑΤΡΟΣ
ΧΕΙΡΟΥΡΓΟΣ ΟΥΡΟΛΟΓΟΣ
ΔΙΔΑΚΤΩΡ ΠΑΝΕΠΙΣΤΗΜΙΟΥ ΤΥΜΠΙΓΚΕΝ ΔΥΤ. ΓΕΡΜΑΝΙΑΣ
ΕΙΔΙΚΕΥΘΕΙΣ ΕΙΣ UNIVERSITAT TUBINGEN ΚΑΙ ZENTRALKLINIKUM AUGSBURG ΔΥΤ. ΓΕΡΜΑΝΙΑΣ
ΗΠΕΡΗΧΟΙ - ΣΤΕΙΡΟΤΗΣ
ΔΕΧΕΤΑΙ ΚΑΘΗΜΕΡΙΝΑ 8 -1 π.μ. και 5-8 μ.μ.
εκτός Σαββάτου και Τετάρτης απόγευμα
ΤΑΜΕΙΑ: ΤΑΞΥ- ΔΗΜΟΣΙΟ-ΤΥΔΚΥ, και ΙΚΑ από 08.00 - 11.30π.μ.
28ης ΟΚΤΩΒΡΙΟΥ 4 (1ος όροφος) τηλ. 36096
(πλησίον Ακαδημίας)
119-M19

ΠΡΟΟΔΟΣ ΜΙΚΡΕΣ ΑΓΓΕΛΙΕΣ ΠΡΟΟΔΟΣ ΜΙΚΡΕΣ ΑΓΓΕΛΙΕΣ ΠΡΟΟΔΟΣ ΜΙΚΡΕΣ ΑΓΓΕΛΙΕΣ

ζητήσεις

ΖΗΤΕΙΤΑΙ πεπειραμένη πωλήτρια για κατάστημα ρούχων. Πληροφορίες τηλ. 29611
2460-24/1

ΖΗΤΕΙΤΑΙ αγρόκτημα προς αγορά σε απόσταση έως 12 χλμ., από την πόλη της Ρόδου. Τηλ. 29390, από 17.00 - 21.00
2510-23/2

ΖΗΤΟΥΝΤΑΙ
τεχνίτες και εργάτες κατά προτίμηση έχοντες γνώση από γυψοσανίδες.
Πληροφορίες
Τηλ. 30845 - 0730 1530
2604-19/1

ΖΗΤΕΙΤΑΙ
ΑΠΟΤΟΥΡΙΣΤΙΚΟ ΓΡΑΦΕΙΟ
γραμματέας δεσποινίς ή κυρία, η οποία να ομιλεί και να γράφει σε γραφομηχανή πολύ καλά την ελληνική και αγγλική γλώσσα.
Γράψατε σύντομο βιογραφικό σημείωμα, και αποστείλατέτο με πρόσφατη φωτογραφία σας, στην ταχ. θυρ. 149 - Ρόδος, μέχρι 30-1-92. Θα τηρηθεί απόλυτη εχεμύθεια.
227-19/1

ΦΑΡΜΑΚΕΙΟ
ΤΟΥ ΚΕΝΤΡΟΥ, ζητάει κοπέλα εμφανίσιμη, με γνώσεις αγγλικής, για μόνιμη απασχόληση. Θα προτιμηθεί ή έχουσα προϋπηρεσία.
Πληροφορίες τηλ. 30772, ώρες καταστημάτων
2614-26/1

ΖΗΤΕΙΤΑΙ
Από την Α.Ε. Γ.Ν. Μπρουζάκης. ζητείται νέος χωρίς στρατιωτικές υποχρεώσεις, με δίπλωμα αυτοκινήτου και μοτοποδηλάτου για εξωτερικές εργασίες.
Πληροφορίες τηλ. 27567 , 34045 και 34679 από 9 π.μ. έως 3μ.μ. καθημερινά
22/1

ΖΗΤΕΙΤΑΙ πωλήτρια για το κατάστημα «ΡΟΔΟΣ ΣΠΟΡ». Πληροφορίες τηλ. 21442
2656-19/1

ΖΗΤΕΙΤΑΙ στην Ιαλυσό, πωλήτρια δια μόνιμη απασχόληση, με γνώσεις αγγλικής. Περισσότερες πληροφορίες στο τηλ. 94223
2632-22/1

ΖΗΤΕΙΤΑΙ
από τη βιοτεχνία ορεκτικών «ΙΒΙΣΚΟΣ», οδηγός - πωλητής με δίπλωμα Γ' Κατηγορίας.
Πληροφορίες
Τηλ. 63471, μέχρι 3 μεσημέρι και **34062,** απογευματινές ώρες
2674-31/1

ΖΗΤΕΙΤΑΙ
οικιακή βοηθός για καθημερινή απασχόληση σε ζευγάρι ηλικιωμένων.
Συστάσεις γίνονται δεκτές.
Πληροφορίες
Τηλ. 23828,
1-3 και 7-9μ.μ.
2692-24/1

ΣΧΕΔΙΑΣΤΡΙΑ ΜΕ ΓΝΩΣΕΙΣ
COMPUTER, ΖΗΤΕΙΤΑΙ ΑΠΟ ΜΕΓΑΛΗ ΤΕΧΝΙΚΗ ΕΤΑΙΡΙΑ.
Πληροφορίες
Τηλ. 35392
ώρες γραφείου
2693-31/1

ΖΗΤΩ απογευματινή εργασία (μετά τις 5μ.μ.) σε γραφείο ή πρακτορείο. Εχω proficiency αγγλικών και καλές γνώσεις γαλλικών και ιταλικών. Γνωρίζω επίσης γραφομηχανή (τυφλό σύστημα) αγγλική και ελληνική, χειρισμό telex , κι έχω πολύ καλές γνώσεις εμπορικής αλληλογραφίας και διαδικασιών εισαγωγών- εξαγωγών και μηχανής συν/τος για εξαργύρωση.
Πληροφορίες
Τηλ. 27669 (8π.μ. - 3μ.μ.) - **22845** (μετά τις 6μ.μ.), κ. Μαρία
2729-26/1

Η RODI S.A. ζητά νο προσλάβει δυναμικούς οδηγούς - πωλητάς, κάτοχους επαγγελματικού διπλώματος. Προσφέρεται ευχάριστο εργασιακό περιβάλλον προοπτική εξελίξεως, μισθός και ποσοστά. Πληροφορίες στα τηλ. 51222 και 52333/5
2485-25/1

ΖΗΤΕΙΤΑΙ οικιακή βοηθός. Συστάσεις απαραίτητες. Τηλ. 27965
X235

ΖΗΤΕΙΤΑΙ άνδρας για να εργαστεί σε ψησταριά - μπαρ, Χάλκη, απογευματινές ώρες μετά τις 5 η ώρα, Ν. Αγορά. Τηλ. 21953
2725-28/1

ΖΗΤΕΙΤΑΙ έμπειρος τεχνίτης σφολιατοειδών και πίτσας. Τηλ. 30029 - 24506
M25-29/1

ΖΗΤΕΙΤΑΙ λατζιέρα, για νυκτερινές ώρες, σε εστιατόριο, εντός πόλεως. Πληροφορίες τηλ. 24642, όλες τις ώρες
2717-26/1

ΖΗΤΕΙΤΑΙ γυναίκα, βοηθός μαγείρου για να εργαστεί σε σνακ μπαρ. Πληροφορίες τηλ. 41602 και 41684
2467-22/1

ΖΗΤΕΙΤΑΙ νέος ή νέα για εσωτερική εργασία, σε γραφείο αντιπροσωπειών, γνώσεις λογιστικής - χειρισμού Η/Υ και δίπλωμα οδηγήσεως, θα ληφθούν σοβαρά υπ' όψιν. Πληροφορίες Μιχ. Πετρίδη 49, τηλ. 31838
2630-21/1

ΖΗΤΕΙΤΑΙ κυρία ή δεσποινίδα, για να δουλέψει στο μπουφέ καφετέριας. Τηλ. 20384
2605-19/1

ενοικιάσεις

ΕΝΟΙΚΙΑΖΕΤΑΙ κατάστημα 150τ.μ., και αποθήκη 300τ.μ., επί της λεωφ. Λίνδου στ' Ασγούρου, κατάλληλα για οποιαδήποτε επαγγελματική χρήση. Πληροφορίες τηλ. 65710, 61859, Κώστας Κωνσταντινίδης
T.16750-31/1

ΕΝΟΙΚΙΑΖΕΤΑΙ στο Ανω Ροδίνι, μικρό διαμερισματάκι 35τ.μ., με υπνοδωμάτιο, κουζινοκαθιστικό και μπάνιο. Διαθέτει τηλέφωνο. Είναι κανούριο, ανεξάρτητο σε κήπο, επιπλωμένο, εξοπλισμένο. Μηνιαίο ενοίκιο 45.000 δρχ. Πληροφορίες τηλ. 61617, 1-10μ.μ. (σαββατοκύριακα από το πρωί)
2466-23/1

ΕΝΟΙΚΙΑΖΕΤΑΙ διαμέρισμα δυάρι, οδός Καναδά αριθμός 102. Πληροφορίες τηλ. 32856
2468-23/1

ΕΝΟΙΚΙΑΖΕΤΑΙ ημιυπόγειος αποθήκη με ράμπα, στο συνοικισμό Χαλκητών 140τ.μ. Πληροφορίες τηλ. 24658 - 61014, από 10π.μ. - 9μ.μ.
2470-23/1

ΣΤΗ ΛΙΝΔΟ, ενοικιάζεται οικία για εκμετάλλευση. Τηλ. 0244 - 31419 - 31372, Ρόδος 29276
2667-23/1

ΕΝΟΙΚΙΑΖΕΤΑΙ διαμέρισμα 90τ.μ., Μ. Πετρίδη 202. Τηλ. 35323
2659-23/1

ΕΝΟΙΚΙΑΖΕΤΑΙ κατάστημα με όλο τον εξοπλισμό επί της οδού Βασιλέως Ηρακλείου 32. Πληροφορίες τηλ. 32968
2649-21/1

ΕΝΟΙΚΙΑΖΕΤΑΙ κατάστημα στο Φαληράκι, καινούριο, γωνιακό, έναντι ξενοδοχείου Sun Palace. Τηλ. 21696 - 21521
1954-13/2

ΕΝΟΙΚΙΑΖΕΤΑΙ γκαρσονιέρα επιπλωμένη στην περιοχή Δασκάλων, με ηλιακό θερμοσίφωνα, χωρίς κοινόχρηστα και νερό. Πληροφορίες τηλ. 0244 - 22273 ώρες γραφείου και υπόλοιπες ώρες στο 36707
2650-21/1

ΕΝΟΙΚΙΑΖΟΝΤΑΙ ένα διαμέρισμα 3άρι 110τ.μ. και μια γκαρσονιέρα στο κέντρο της πόλης. Πληροφορίες τηλ. 22578
2473-22/1

ΕΝΟΙΚΙΑΖΕΤΑΙ κατάστημα 120τ.μ., στη Στ. Κωτιάδη. Πληροφορίες τηλ. 28543, ώρες καταστήματος
2643-22/1

ΕΝΟΙΚΙΑΖΟΝΤΑΙ στούντιος καινούρια, πλήρως εξοπλισμένα, περιοχή Κόβα. Πληροφορίες τηλ. 31654
2641-22/1

ΕΝΟΙΚΙΑΖΕΤΑΙ
διαμέρισμα, πολυτελούς κατασκευής με θέρμανση, με 3 υπνοδωμάτια και δυο τουαλέτες, επί της Αννης Μαρίας και Στέλιου Κωτιάδη.
Πληροφορίες
Τηλ. 28684
2553-19/1

ΕΝΟΙΚΙΑΖΕΤΑΙ
VILLA παραδοσιακή με δύο υπόγεια, βεράντες, κήπο, άνετος χώρος για πάρκινγκ, επί της λεωφόρου Τριαντών, για επαγγελματική χρήση. Κατάλληλο για πιάνο μπαρ, εστιατόριο, ταβέρνα, παιδικός σταθμός.
Πληροφορίες
Τηλ. 27196
2625-22/1

ΕΝΟΙΚΙΑΖΕΤΑΙ
παραλιακό κατάστημα στην Ιαλυσό, απέναντι από το ξενοδοχείο Ηλέκτρα.
Πληροφορίες τηλ.29380,
ώρες γραφείου
2633-22/1

ΕΝΟΙΚΙΑΖΕΤΑΙ
Στην παραλία Ιαλυσού, δέκα μέτρα από την αμμουδιά μεταξύ ταβέρνας «Βράχος» και «Τράτα», ενοικιάζεται μονοκατοικία αποτελούμενη από έξη δωμάτια και λοιπούς βοηθητικούς χώρους, με μεγάλο κήπο, βεράντες και σαράντα μέτρα πρόσοψη, προς τη θάλασσα, κατάλληλη για τουριστική επιχείρηση.
Πληροφορίες: Βασίλης Μαυράκης, τηλ. 27458, 10.00-13.00 και 28372
2638-22/1

ΕΝΟΙΚΙΑΖΟΝΤΑΙ
α) καταστήματα διαφόρων διαστάσεων, για οποιαδήποτε χρήση.
β) ταβέρνα, πλήρως εξοπλισμένη και μπαρ εξοπλισμένο, στην περιοχή Ντορέτα, Θολός
ΠΛΗΡΟΦΟΡΙΕΣ
Τηλ. 41597 - 41895
2475-1/2

ΕΝΑΝΤΙ πανεπιστημίου, οδός Αγίου Ιωάννου 32, ενοικιάζονται δωμάτια και διαμερισματάκι, επιπλωμένα, έως τέλος Μαΐου. Προτιμούνται δεσποινίδες. Πληροφορίες τηλ. 32507, καθημερινά
1986-19/1

ΕΝΟΙΚΙΑΖΕΤΑΙ ισόγειο επιπλωμένο διαμέρισμα, ενός υπνοδωματίου, κουζινοκαθιστικού, λουτρού με ξεχωριστή είσοδο και μεγάλες βεράντες, σε ακίνητο 2.000τ.μ., επί της εθνικής οδού Ρόδου - Λίνδου, απέναντι από το νέο ΙΚΑ. Πληροφορίες τηλ. 34902
1980-19/1

ΕΝΟΙΚΙΑΖΕΤΑΙ
κατάστημα 140τ.μ., (ή 2 των 70τ.μ., συνεχόμενα), με μεγάλη αυλή, επί της λεωφ. Ιαλυσού, ακριβώς απέναντι στο AURA BEACH.
Πληροφορίες
20928
225-24/1

ΕΝΟΙΚΙΑΖΟΝΤΑΙ
διαμερίσματα επιπλωμένα, στη Σύμη. Τιμή απόσιαλ, λόγω εορτών.
Πληροφορίες
τηλ.72034 - 72035
1826-20/1

ΕΝΟΙΚΙΑΖΕΤΑΙ
ΕΝΤΟΣ ΞΕΝΟΔΟΧΕΙΟΥ 850 κλινών, στην περιοχή Ιξιά, μεγάλο κατάστημα κατάλληλο για SUPER MARKET και τουριστικό.
Πληροφορίες τηλ.
25281, ώρες 8.00-14.30
2697-1/2

ΕΝΟΙΚΙΑΖΕΤΑΙ
οβελιστήριο, πλήρως εξοπλισμένο, με γύρο, σουβλάκι, σάντουϊτς, χάμπουγκερ και κοτόπουλα για το σπίτι, επί της κεντρικής πλατείας Καλυθιών.
Πληροφορίες τηλ.
85150
2634-22/1

ΕΝΟΙΚΙΑΖΕΤΑΙ
η πιτσαρία ILIS στα Εικοσι Μαγαζιά, εξοπλισμένη.
Πληροφορίες τηλ.
20958 - 32574
2684-24/1

ΕΝΟΙΚΙΑΖΕΤΑΙ
ΚΑΤΑΣΤΗΜΑ, ΕΝΑΝΤΙ ΜΙΡΑ - ΜΑΡΕ, 88τ.μ., ΓΙΑ ΟΠΟΙΑΔΗΠΟΤΕ ΧΡΗΣΗ.
Πληροφορίες τηλ.
21714 - 22307
2718-9/2

ΕΝΟΙΚΙΑΖΕΤΑΙ στούντιο - επιπλωμένο, σε άριστη κατάσταση, 10 λεπτά από το κέντρο, σε λογικότατη τιμή. Πληροφορίες τηλ. 23119 - 34597, καθημερινά, 3-7 το απόγευμα
X221

ΕΝΟΙΚΙΑΖΕΤΑΙ οβελιστήριο, έμπροσθεν νέου ξενοδοχείου που θα λειτουργήσει φέτος. Βρίσκεται στην οδό Αγίου Νικολάου 55. Πληροφορίες τηλ. 35119
2548-24/1

ΕΝΟΙΚΙΑΖΕΤΑΙ διαμέρισμα δυάρι, ενός υπνοδωματίου και μιας σαλοτραπεζαρίας, κουζίνας και λοιπών βοηθητικών χώρων, οδός Γαληνού και Μ. Πετρίδη, Μόντε Σμθ. Τηλ. 91773
2628-23/1

ΕΝΟΙΚΙΑΖΟΝΤΑΙ: 1) διαμέρισμα τριάρι, στην Ανάληψη, κοντά στην εκκλησία, 2) μαγαζί στην Ανάληψη στην οδό Θεολόγου, 3) αποθήκη στην Ανάληψη. Πληροφορίες τηλ. 71837 - 71350
2637-22/1

ΕΝΟΙΚΙΑΖΟΝΤΑΙ δυο διαμερίσματα 115τ.μ., έκαστο 1ος και 2ος όροφος στην περιοχή Ανω Ροδίνι, Μαδρίτης 20. Πληροφορίες τηλ. (0244) 22474, από 5-9μ.μ.
2635-22/1

ΕΝΟΙΚΙΑΖΕΤΑΙ διαμέρισμα 135τ.μ., πολυτελούς κατασκευής, με κεντρική θέρμανση, αποτελούμενο από τρία μεγάλα υπνοδωμάτια, σαλοτραπεζαρία, κουζίνα και δυο λουτροκαμπινέ, επί της οδού Αννης Μαρίας, αριθμ. 18, Α' όροφος. Λόγω θέσεως και μεγάλης επιφάνειας, το διαμέρισμα είναι κατάλληλο και για οποιαδήποτε επαγγελματική χρήση. Πληροφορίες στα τηλέφωνα 64173 και 24463
2622-19/1

ΣΤΗΝ ΚΡΕΜΑΣΤΗ επί της λεωφόρου Ελευθερίας, ενοικιάζεται καινούρια επιπλωμένη γκαρσονιέρα, με ηλιακό θερμοσίφωνα. Πληροφορίες τηλ. 21335
2600-19/1

ΕΝΟΙΚΙΑΖΕΤΑΙ στην Κένεντυ 38, πολυτελές διαμέρισμα, με μεγάλη σαλοτραπεζαρία, μεγάλη βεράντα, ένα υπνοδωμάτιο, κουζίνα, κλπ., με θέρμανση και ηλιακό. Πληρ. τηλ. 26358
2599-19/1

ΕΝΟΙΚΙΑΖΕΤΑΙ επιπλωμένο διαμέρισμα με ένα υπνοδωμάτιο και κουζίνα, σαλόνι, σε νεόκτιστη πολυκατοικία, οδός Πειραιώς 10, (πάροδος Μιχαήλ Πετρίδη). Τηλ. 63858
2616-19/1

ΕΝΟΙΚΙΑΖΕΤΑΙ σπίτι στα Τριάντα, 80τ.μ. Τηλ. 93805
2611-19/1

ΕΝΟΙΚΙΑΖΕΤΑΙ διαμέρισμα πεντάρι, με ηλιακό, μόνο του, πίσω από το Μετρό ή δίπλα από τα λεωφορεία του Χαμπίμπη. Τηλ. 62106
2608-19/1

ΕΝΟΙΚΙΑΖΕΤΑΙ αποθήκη 60τ.μ., επί της οδού Πατριάρχου Αθηναγόρα. Πληρ. τηλ. 33120 - 25280 - 37201, ώρες 9-1 και το απόγευμα από 5-8
2583-19/1

ΕΝΟΙΚΙΑΖΕΤΑΙ δωμάτιο επιπλωμένο με μπάνιο και κουζίνα (στούντιο) επί της οδού Πίνδου 25, κοντά στο πανεπιστήμιο μέχρι τέλους Ιουνίου. Τηλ. 24846
2480-24/1

ΕΝΟΙΚΙΑΖΕΤΑΙ στούντιος για όλο το χρόνο στην περιοχή Ανω Ροδίνι, οδός Μαδρίτης 12. Τηλ. 20011 - 61676
2730-26/1

ΕΝΟΙΚΙΑΖΟΝΤΑΙ καινούρια επιπλωμένα δωμάτια, με ή χωρίς ψυγείο, κουζίνα, απορροφητήρα, ηλιακό θερμοσίφωνα σε ήσυχη περιοχή στο Καρακόνερο. Τιμές λογικές, για όλο το χρόνο. Τηλ. 27025 - 61694
2715-25/1

ΕΝΟΙΚΙΑΖΕΤΑΙ καινούριο διαμέρισμα 60τ.μ., στο 7ο χιλιόμετρο Ρόδου - Λίνδου. Πληροφορίες τηλ. 63410 - 61736
2694-26/1

ΕΝΟΙΚΙΑΖΕΤΑΙ κατάστημα ισόγειο, 200τ.μ., λεωφ. Καλλιθέας, μετά το Expres Servise, απέναντι από το στάδιο του Καρακόνερο. Τηλ. 24348
2705-25/1

ΕΝΟΙΚΙΑΖΕΤΑΙ όροφος διπλοκατοικίας, 110τ.μ., με καλοριφέρ, και γκαρσονιέρα επιπλωμένη επί της Ηρακλείου Κρήτης 6, στις Επτά Βαγιές. Τηλ. 22578
2473-22/1

ΕΝΟΙΚΙΑΖΕΤΑΙ δωμάτιο με κουζίνα, ισόγειο. Τηλ. 63002
2709-25/1

ΕΝΟΙΚΙΑΖΕΤΑΙ διαμέρισμα σε τετρακατοικία, τριάρι, ηλιακό, επί της οδού Μητροπόλεως 75. Τηλ. 32753
2671-24/1

ΕΝΟΙΚΙΑΖΕΤΑΙ διαμέρισμα τριών δωματίων, ισόγειο επί της οδού 28ης Οκτωβρίου 10, απέναντι από την Ακαδημία. Τηλ. 21032 ή 26586
2681-24/1

ΕΝΟΙΚΙΑΖΟΝΤΑΙ διαμερίσματα, δυο και τριών δωματίων, στην οδό Μεγάλου Κωνσταντίνου αριθμός 35. Τηλ. 23879
2673-24/1

ΕΝΟΙΚΙΑΖΟΝΤΑΙ διαμερίσματα τριάρια και δυάρια, επί της λεωφ. Λίνδου (αμέσως μετά το Ροδίνι). Τηλ. 35392, ώρες γραφείου
2693-31/1

ΕΝΟΙΚΙΑΖΟΝΤΑΙ επιπλωμένες γκαρσονιέρες οδός Μόσχας 7, Ροδίνι, Ρόδος. Τηλ. 31798
2683-24/1

πωλήσεις

ΠΩΛΕΙΤΑΙ μονοκατοικία γιαπί 200τ.μ., στην περιοχή Κοσκινού σε οικόπεδο 500τ.μ.,στην καταπληκτική τιμή των 75.000 δρχ. ανά τ.μ. Πληροφορίες τηλ. 65710 - 61859, Κώστας Κωνσταντινίδης
T.16750-31/1

ΠΩΛΕΙΤΑΙ στις Φάνες κτήμα 70 στρεμ. κατάλληλο για γεωργική και κτηνοτροφική εκμετάλλευση. Εχει ηλεκτροδοτημένη γεώτρηση, με υπόγειες σωληνώσεις κατά μήκος του κτήματος και πωλείται στην τιμή των 650 δρχ. ανά τ.μ. Πληροφορίες τηλ. 65710 - 61859, ΚώσταςΚωνσταντινίδης
T.16750-31/1

Ο ΟΜΙΛΟΣ ΕΤΑΙΡΙΩΝ ΓΕΝΙΚΗ ΤΕΧΝΙΚΗ
ΖΗΤΕΙ
ΓΡΑΜΜΑΤΕΑ
Απαραίτητα προσόντα:
- Σχετική προϋπηρεσία
- Γνώση γραφομηχανής, χειρισμού Η/Υ, στην ελληνική και αγγλική γλώσσα.
ΠΛΗΡΟΦΟΡΙΕΣ, τηλ. 22186, 36256, τις ώρες 09.00 - 15.00
X223-19/1

ΝΕΟΦΥΤΟΥ
Πωλούνται
ΜΟΝΟ ΑΠΟ ΤΟ ΓΡΑΦΕΙΟ ΜΑΣ
1) Διαμέρισμα ετοιμοπαράδοτο 4 κυρίων δωματίων με φανταστική θέα έναντι Mira Mare, καταπληκτική ευκαιρία
2) Μαγαζί 75τ.μ. επί της Αριστοτέλους πλησίον πλατείας 1ο συντριβάνι
3) Κτήμα 2 στρεμ. με άδεια, περιοχή Κοσκινού με φανταστικήθέα.
4) Κτήμα 4 στρ. περιοχή Κοσκινού με θέα τη θάλασσα τιμή πολύ καλή
5) Διαμέρισμα ρετιρέ 80τ.μ. περιοχή Νεοχωρίου τιμή ευκαιρία
6) Βίλλα 180τ.μ. και υπόγειο με 5.000 τ.μ. κτήμα στην ωραιότερη περιοχή της Ιξίας
7) Διαμέρισμα 140 τ.μ. μεγάλες βεράντες, τζάκι, εντοιχισμένη κουζίνα φανταστική θέα επί της οδού Παύλου Μελά
8) Διαμέρισμα 4άρι πλησίον Γκραντ - Οτέλ πάνω στη θάλασσα
9) Γκαρσονιέρες σε Αγ. Ιωάννη, Μόντε Σμθ κ.λ.π.
10) Ετοιμοπαράδοτο διαμέρισμα 4άρι λουξ κατασκευής σε πολύ καλή τοποθεσία
11) Οικόπεδα 250, 500, 600, 1000 τ.μ. εντός πόλεως
12) Κτήμα 6 στρέμματα στα Κολύμπια μεγάλη ευκαιρία
13) Μαγαζιά Νιοχώρι, 100 Μαγαζιά, Κορδικτώνος, Βενετοκλέων, Αγ. Ιωάννης, Πετρίδη, Κολύμπια κ.λ.π.
14) Διαμερίσματα σε όλες τις περιοχές της πόλεως, τιμές καταπληκτικές
15) Μαιζονέττες ετοιμοπαράδοτες και σε γιαπί εντός και εκτός πόλεως
16) Αποθήκες, επιχειρήσεις, καταστήματα σε όλες τις κεντρικές περιοχές.
Επίσης
άλλες, 1000 τουλάχιστον περιπτώσεις όπου η φίρμα του γραφείου μας ως παλαιώτερο εγγυάται τα πάντα. Αναλαμβάνουμε και πωλήσεις σε Αθήνα, Πειραιά.
Γ. ΝΕΟΦΥΤΟΥ
ΟΔΟΣ ΔΗΜ. ΘΕΟΔΩΡΑΚΗ 40
2ος όροφος - τηλ. 20989

ΠΩΛΟΥΝΤΑΙ ΑΠΟ ΙΔΙΟΚΤΗΤΗ
δύο οικόπεδα εφαπτόμενα επί της λεωφόρου Φαληρακίου των 10 και 15 στρεμμάτων.
ΣΙΓΟΥΡΗ ΕΠΕΝΔΥΣΗ
ΠΛΗΡΟΦΟΡΙΕΣ
Τηλ. 24539 , πρωϊνές ώρες
ΠΜ-30.

ΠΩΛΕΙΤΑΙ
ΑΠΟ ΙΔΙΟΚΤΗΤΗ, κτήμα με φανταστική θέα, για βίλες - 20.000 τ.μ., 150 μέτρα από τη λεωφόρο Ρόδου - Φαληράκι, στο 7 χιλιόμετρο. Περιοχή προνομούχα.
Πληρ.τηλ. 24539
ΠΜ-30.10

ΠΩΛΕΙΤΑΙ ΑΠΟ ΙΔΙΟΚΤΗΤΗ
οικοπεδική έκταση με φανταστική θέα στην Καλλιθέα, 31.000 τ.μ. - σίγουρη επένδυση.
ΠΛΗΡΟΦΟΡΙΕΣ
Τηλ. 24539
23575 (βράδυ)
ΠΜ

ΠΡΟΛΑΒΕΤΕ ΝΑ ΑΓΟΡΑΣΕΤΕ!
ΠΩΛΟΥΝΤΑΙ τελειωμένα τεσσάρια διαμερίσματα των 120 και 123τ.μ. με τη γνωστή κατασκευή Θ. Πράσινου. Γερά εμφανή μπετά, μεγάλος υδραυλικός ανελκυστήρας, άψογη λειτουργική διαρρύθμιση, ηχομόνωση στους τοίχους και στα δάπεδα, τριφασική ηλεκτρική εγκατάσταση, πλακάκια πολυτελείας, εντοιχιζόμενες ντουλάπες στα υπνοδωμάτια, πάντα με τα καλύτερα υλικά.
ΠΛΗΡΟΦΟΡΙΕΣ
Θ. ΠΡΑΣΙΝΟΣ, τηλ. 24304

Ροδιακή Κτηματική
ΚΤΗΜΑΤΟΜΕΣΙΤΙΚΟ ΓΡΑΦΕΙΟ
ΠΩΛΗΣΕΙΣ ΑΚΙΝΗΤΩΝ
ΟΙΚΟΔΟΜΕΣ
ΑΚΤΙΡΙΑ:1. Στο Μαντράκι 200-600τ.μ. 2. Ακαδημία 960-1.678 τ.μ. 3. Νιοχώρι 310τ.μ. 4. Αννης Μαρίας 552 τ.μ. 5. Λεωφ. Καλλιθέας 1.200 τ.μ. 6. Τριάντα 260 τ.μ.
Β' ΞΕΝΟΔΟΧΕΙΑ: 1. Στην πόλη 70-150 κλ. 2. Τριάντα 36-110 κλ. 3 Ιξιά 62 κλ. 4. Καναμάτ 366 κλ. 5. Κολύμπια 80 κλ. 6. Λίνδο 62 - 78 - 119 κλ. - Γεννάδι 50 κλ.
Γ' ΚΑΤΑΣΤΗΜΑΤΑ: 1. Μαντράκι 85τ.μ. 2. Αγ. Νικόλα 62τ.μ. 3. Καναδά 160τ.μ. 4. Κορδικτώνος 150τ.μ. 5. Μ. Πετρίδη 63τ.μ. 6. Γριβα 42τ.μ. 7. Ολυμπιακή 100τ.μ. 8. Ιξιά 100τ.μ.
Δ' ΓΡΑΦΕΙΑ: Μαντράκι 30-60-77-90τ.μ.
Ε' ΔΙΑΜΕΡΙΣΜΑΤΑ: 1. Στ. Καζούλη 80-135τ.μ. 2. Μ. Πετρίδη 70-80τ.μ. 3. Ροδίνι 55-85-135 τ.μ. 4. Ιξιά 80τ.μ. 6. Νιοχώρι 46-50τ.μ. 7. Κ. Υδραίου 140τ.μ. 8. Οικ. Δασκάλων 27τ.μ.
ΣΤ' ΜΕΖΟΝΕΤΕΣ - ΜΟΝΟΚΑΤΟΙΚΙΕΣ: ΜΕΖΟΝΕΤΕΣ: 1. Οικ. Καθηγητών 160τ.μ. 2. Ροδίνι 210τ.μ. 3. Ιξιά 235τ.μ. ΜΟΝΟΚΑΤΟΙΚΙΕΣ: 1. Παλιά Πόλη 80-188τ.μ. 2. Σπίτια παραδοσιακά στη Σορωνή - Λίνδο - Γεννάδι 3. Γεννάδι έπαυλη πολυτελείας 330τ.μ. στην παραλία.
Ζ' ΚΑΡΑ-ΓΙΑΠΙ: 1. Δ. Αναστασιάδη 230τ.μ. 2. Τριάντα 167τ.μ.
ΟΙΚΟΠΕΔΑ
Α'ΕΝΤΟΣ ΣΧΕΔΙΟΥ: 1. Κ. Υδραίου 349-400-500-293τ.μ. 2. Ζέφυρο 880τ.μ. 3. Μ. Πετρίδη 1.630τ.μ. 4. Οδός Λίνδου 860τ.μ. 5. Αγ. Φραγκίσκο 330τ.μ.
Β' ΕΚΤΟΣ ΣΧΕΔΙΟΥ: 1. Ροδίνι 2.200-4.000-7.000τ.μ. (Λεωφ.) 2. Καναμάτ 8.750τ.μ. 3. Τσαΐρι 4.000 τ.μ. (Λεωφ.) 4. Μίρα - Μάρε 5.100 τ.μ. 5. Τρεις 4.000 τ.μ. 6. Τριάντα 2.800-4.000-7.500τ.μ. 7. Κρεμαστή 775-3.100 τ.μ. (Λεωφ) 8. Λίνδο: α. Ψαρτό 8.060-21.000τ.μ. β. Κράνα 2.000 τ.μ. γ. Πεύκοι 5.000 - 6.300 - 13.500τ.μ. 9. Κάλαθο 3.000 τ.μ. (Λεωφ.) 10. Λάρδο 9.400-12.000-33.000τ.μ.
Γ' ΟΙΚΟΠΕΔΑ ΠΑΡΑΛΙΑΚΑ: 1. Τριάντα 7.120τ.μ. 2. Θολό 30.000 τ.μ. 3. Αφάντου 13.000 τ.μ. 4. Λίνδο α: Ψαρτό 2.920τ.μ. β. Βληχά 7.400-9.000-16.000τ.μ. γ. Πεύκοι 550-4.000-16.000τ.μ. 4. Γεννάδι 24.000-29.400-45.400τ.μ.
Δ' ΕΝΤΟΣ ΟΙΚΙΣΜΟΥ: 1. Κρεμαστή 191τ.μ. 2. Παστίδα 1.000τ.μ. 3. Αφάντου 430τ.μ. 4. Κάλαθο 258-350-520-1.550-2.000.2.600τ.μ. 5. Πυλώνα 400τ.μ.
ΑΝΑΛΑΜΒΑΝΟΥΜΕ ΕΠΙΣΗΣ ΑΓΟΡΕΣ - ΠΩΛΗΣΕΙΣ ΑΚΙΝΗΤΩΝ ΑΘΗΝΩΝ
ΑΝΕΣΤΗΣ ΣΑΒΒΑΪΔΗΣ
Τηλ. 26281·32616·23804
Εθελον. δωδεπανησίων 29

ΠΡΟΛΑΒΕΤΕ ΝΑ ΑΓΟΡΑΣΕΤΕ!
ΠΩΛΟΥΝΤΑΙ τελειωμένα τεσσάρια διαμερίσματα των 120 και 123τ.μ. με τη γνωστή κατασκευή **Θ. Πράσινου.** Γερά εμφανή μπετά, μεγάλος υδραυλικός ανελκυστήρας, άψογη λειτουργική διαρρύθμιση, ηχομόνωση στους τοίχους και στα δάπεδα, τριφασική ηλεκτρική εγκατάσταση, πλακάκια πολυτελείας, εντοιχιζόμενες ντουλάπες στα υπνοδωμάτια, πάντα με τα καλύτερα υλικά.
ΠΛΗΡΟΦΟΡΙΕΣ
Θ. ΠΡΑΣΙΝΟΣ, τηλ. 24304

ΔΙΑΚΟΓΕΩΡΓΙΟΥ ΚΑΛΛΙΣΤΟΣ
ΚΑΤΑΣΚΕΥΑΣΤΗΣ - ΙΔΙΟΚΤΗΤΗΣ
ΠΩΛΟΥΝΤΑΙ ΤΑ ΚΑΤΩΘΙ ΑΚΙΝΗΤΑ
1) Σε γωνιακή οικοδομή των τεσσάρων διαμερισμάτων μόνο, επί της Στεφ,. Καζούλη και Γαριβάλδη πωλούνται. Αυθημερόν παράδοση.
α) Τρία διαμερίσματα τεσσάρια γωνιακά των 130-160τ.μ. με εντοιχισμένες κουζίνες - ντουλάπες - δύο μπάνια - διπλά τζάμια - μπαλκόνια μεγάλα, η οικοδομήέχει υδραυλικό ασανσέρ.
β) Γκαρσονιέρα ισόγεια στο Αραπάκι 47τ.μ. επί της οδού Παρθενόπης
γ) Διαμέρισμα 130 τ.μ. στο Αραπάκι πολυτελούς κατασκευής
δ) Πωλείται οικόπεδο στην Παστίδα 330τ.μ. δίπλα από το ΕσπατόριοΓέφυρα
2) Κτήματα στη Λαχανιά, παραλιακά των 4-10-15 στρεμμάτων. Επίσης κτήμα 52 στρεμ. παραλιακό κατάλληλο για αθλητικό κέντρο και ξενοδοχειακή μονάδα.
3) Ζητείται οικόπεδο προς ΑΝΤΙΠΑΡΟΧΗ εντός πόλεως.
Δέχομαι ανταλλαγές ακινήτων
Γίνονται ευκολίες πληρωμής - δάνεια δεκτά.
Προτάσεις δέχομαι και είναι δεκτοί όλοι οι μεσίτες.
Πληρ.:ΔΙΑΚΟΓΕΩΡΓΙΟΥΚΑΛΛΙΣΤΟΣ
Τηλ. 29318, 29188, 63959
Διευθ.: Κων/νου Τσαλδάρη 28 Αγία Τριάδα.
M55

ΠΩΛΟΥΝΤΑΙ
1) Πωλούνται διαμερίσματα λουξ κατασκευής με υδραυλικό ασανσέρ στην ωραιότερη θέση της Ρόδου επί της οδού Σάββα Παυλίδη δίπλα αεροπορίας Σαν Φραγκίσκου, μέτρων τετραγων. 90 και 115.
2) Καταστήματα 57τ.μ., 55τ.μ. - 54τ.μ. - 49τ.μ.
Διαμερίσματα 120 - 109 - 34 επί της οδού Αθηνών και Θεσ/κης.
3) Οροφοδιαμερίσματα των 132τ.μ. με υδραυλικό ασανσέρ τεσσάρων ορόφων επί της οδού Θεσ/κης.
4) Διαμερίσματα 126τ.μ. αποπερατωμένα επί της οδού Αγ. Ιωάννου.
5) Καταστήματα προς ενοικίαση και πώληση μετρ. 100 και 110τ.μ,. επί της οδού Ηρακλείου και Γράμμου.
6) Αποθήκη 210τ.μ. επί της οδού Παν. Ροδίου και Λευκωσίας.
7) Κτήμα5.500τ.μ. απέναντι από Ατσιπά.
8) Κτήμα 4.000τ.μ. πριν το γκολφ Αφάντου
9) Κτήμα 6.000τ

ΠΩΛΕΙΤΑΙ μάντρα με 150 πρόβατα (δίφορα) στο χωριό Ασκληπειό, κ. Στέφανο Παπαβασιλείου
2724-26/1

ΠΩΛΕΙΤΑΙ κατάστημα στην περιοχή Δασκάλων. Πληρ. τηλ. 35126
2721-28/1

ΕΥΚΑΙΡΙΑ: ΠΩΛΕΙΤΑΙ ψυγείο, εν λειτουργία 1,60 μέτρα, 150.000 δρχ. και μια ζαμπομηχανή, 25.000 δρχ. Τηλ. 22260
2696-1/2

ΠΩΛΕΙΤΑΙ σούπερ - μάρκετ με όλο τον εξοπλισμό στη Μέγαβλη στο τέρμα, σε λογική τιμή. Τηλ. 62255, όλο το 24ωρο
2719-25/1

ΠΩΛΕΙΤΑΙ παιδικό καροτσάκι, ιταλικό της PEG PEREGO, σχεδόν καινούριο, σε τιμή ευκαιρίας. Το καροτσάκι, γίνεται και πορτ - μπεμπέ. Πωλείται μαζί και μια παιδική τσάντα, αχρησιμοποίητη. Πληροφορίες τηλ. 35275 (ώρες 9-1 και 5-8)
2699-26/1

ΠΩΛΕΙΤΑΙ πρατήριο σε τιμή ευκαιρίας. Τηλ. 20948, 1-4.30μ.μ.
2477-25/1

ΠΩΛΕΙΤΑΙ εστιατόριο στο Φαληράκι. Τηλ. 30625, 8-10 μ.μ.
2708-25/1

ΠΩΛΕΙΤΑΙ μοτοσικλέτα HONDA V.F 750 F., μοντέλο 86 σε άριστη κατάσταση. Τηλ. 34918, ώρες καταστημάτων
2711-25/1

ΠΩΛΕΙΤΑΙ επί της λεωφόρου Λίνδου στ' Ασγούρου, κτήμα ενός ή δύο στρεμμάτων με άδεια οικοδομής, 1000τ.μ., κατάλληλο για επαγγελματική χρήση. Πληροφορίες τηλ. 65710, 61859, Κώστας Κωνσταντινίδης
Τ16750-31/1

ΜΕΓΑΛΗ ΕΥΚΑΙΡΙΑ: Στην Παλιά Πόλη, πωλείται μαγαζί ή σπίτι, 130τ.μ., διόροφο, καινούριο στην οδό Εργίου 6 (πλατεία Λουτρών). Πληροφορίες τηλ. 29915
ΠΜ-22/1

ΠΩΛΕΙΤΑΙ κτήμα στην Αγία Ελεούσα, 12 στρέμματα, οικοδομήσιμο. Πληροφορίες τηλ. 64038
2631-22/1

ΜΕΓΑΛΗ ΕΥΚΑΙΡΙΑ: Πωλώ στα Τριάντα ένα οικόπεδο 3.500 τ.μ., κοντά στη θάλασσα και με μεγάλο συντελεστή δόμησης, γωνιακό. Πληροφορίες κ. Χαρκιανάκη, τηλ. 30707
M49-22/1

ΠΩΛΩ ένα κατάστημα στην Μιχαήλ Πετρίδη, 63τ.μ., σε φανταστική τιμή. Πληροφορίες κ. Χαρκιανάκη, τηλ. 30707
M49-22/1

ΠΩΛΕΙΤΑΙ αγρός 4.500 τ.μ., με πρόσοψη στον επαρχιακή δρόμο Σορωνής. Πληροφορίες τηλ. 27082 - 26476
M3-23/1

ΠΩΛΕΙΤΑΙ επιχείρηση FAST - FOOD, στη Σοφ. Βενιζέλου. Δεκτές μόνο σοβαρές προτάσεις. Πληροφορίες τηλ. 28543, ώρες καταστημάτων
2643-22/1

ΠΩΛΟΥΝΤΑΙ τα εξής είδη: Ταμειακή μηχανή CASIO, του υπουρ. Οικ., αυτόματη μηχανή καφέ Ιταλίας BEZZERA διπλή, παγομηχανή, 2 ομπρέλες τριών μέτρων αλουμινίου. Τηλ. 85874, ώρες 8-13 και 16-21
2639-24/1

ΠΩΛΟΥΝΤΑΙ λόγω εκκενώσεως σπιτιού, ολοκαίνουρια (1 χρόνου) έπιπλα: κρεβατοκάμαρα, σαλόνι πλυντήριο ZANUSSI, ψυγείο ZANUSSI με κατάψυξη από κάτω. Πληροφορίες τηλ. 85153, όλες τις ώρες
2636-22/1

ΠΩΛΩ οροφοδιαμέρισμα στο Ροδίνι, 96τ.μ., με τρία υπνοδωμάτια και τζάκι, σε πολύ καλή τιμή. Πληροφορίες κ. Χαρκιανάκη, τηλ. 30707
M49-22/1

ΠΩΛΕΙΤΑΙ οικόπεδο επί της Παπαλουκά, 455τ.μ., με συντελεστές 1,6. Πληροφορίες τηλ. 21714
X222-31/1

ΠΩΛΕΙΤΑΙ οικόπεδο 713τ.μ., στην περιοχή Καθηγητών. Πληροφορίες τηλ. 22307, 21714
X222-31/1

ΠΩΛΕΙΤΑΙ σπίτι καινούριο στο Παραδείσι, στην οδό 28η Οκτωβρίου 10. Πληροφορίες τηλ. 91631, κ. Κούλα Ροδίτου
2546-8/2

ΠΩΛΕΙΤΑΙ

ΜΠΟΥΤΙΚ, στην Ανάληψη, επί της Κων/νου Υδραίου.

Δεκτές μόνο σοβαρές προτάσεις.

Πληροφορίες τηλ. 65852

2486-2/1

ΠΩΛΕΙΤΑΙ κατάστημα - ειδών ρουχισμού, εισαγωγής - με ή χωρίς το εμπόρευμα. Πληροφορίες τηλ. 26745 - 28741
2504-23/1

ΠΩΛΕΙΤΑΙ από ιδιοκτήτη, διαμέρισμα ισόγειο στην Ιαλυσό, 102 τ.μ., με 3 υπνοδωμάτια, μεγάλο κήπο και αποθήκη, μέχρι μαρμαροσοβά. Επίσης πωλούνται δύο οικόπεδα 650 τ.μ. το κάθε ένα - με συντελεστή δόμησης 1,και στην Κρεμαστή αγρόκτημα 2.000 τ.μ. Πληροφορίες τηλ. 91086
1976-19/1

ΠΩΛΟΥΝΤΑΙ

ΠΑΡΑ ΙΔΙΩΤΟΥ ΜΟΤ/ΤΕΣ ΔΙΑΛΟΓΗΣ

α) YAMAHA TDR-250, 89 μοντέλο με 7.000 χλμ., μαύρο κίτρινο, αγαρτζούνιστο, 700.000 με ευκολίες

β) HONDA CBR - 400 R AERO, μοντέλο 89 με 5.000 χλμ. άσπρο - κόκκινο, πανέμορφο 700.000

γ) παπάκι HONDA 100c.c. ASTREA PRIMA καινούριο, με εγγύηση αντιπροσωπείας, το τέλειο πατί, 400.000 (μετρητοίς 380.000).

Πληροφορίες τηλ. 28312, κ. Παντελή, 3-10μ.μ.

2688-24/1

ΠΩΛΕΙΤΑΙ

στην περιοχή Ατσιπά Αφάντου, οικόπεδο άρτιο και οικοδομήσιμο, επί της παλαιάς εθνικής οδού Ρόδου - Λίνδου, 1220τ.μ. (κτίζεις 150τ.μ.).

Πληροφορίες τηλ. 25195 - 31427

2731-26/1

ΠΩΛΟΥΝΤΑΙ

α) μονοκατοικίες στην περιοχή Κοσκινού, με απεριόριστη θέα και με άδεια οικοδομής

β) δύο και τέσσερα στρέμματα στην περιοχή Ασγούρου

γ) συνεργεία και αποθήκες στην περιοχή Ροδίνι

Πληροφορίες Τηλ. 62772 - 62639

2612-15/2

ΠΩΛΕΙΤΑΙ

ΣΤΗΝ ΚΩ

Επιχείρηση (εστιατόριο), δυναμικότητας 100 καθισμάτων και άνω, στην κεντρικότερη παραλία της πόλης, επί της Γεωργίου Αβέρωφ.

Πληροφορίες τηλ.0242 25656, 11-1π.μ., κ. Σταύρο

2602-26/1

ΠΩΛΕΙΤΑΙ

ΕΠΙΧΕΙΡΗΣΗΣΤΗΝ ΑΝΑΛΗΨΗ.

ΕΥΝΟΪΚΟΙ ΟΡΟΙ

Πληροφορίες τηλ. 65920

2737-31/1

ΠΩΛΕΙΤΑΙ βεσπάκι PIACCIO 125 c.c., σε τιμή ευκαιρίας. Τηλ. 21246
2662-23/1

ΠΩΛΕΙΤΑΙ CB GENERAL ELECTRIC 5809 καινούριο, δρχ. 40.000. Τηλ. 21422 κ Νίκος
2666-23/1

ΠΩΛΕΙΤΑΙ εξωλέμβια μηχανή θαλάσσης EVINRUDE, 4ίππο 9,9 κομπλέ με οτ ντεπόζιτο βενζίνης σε άριστη κατάσταση. Τηλ. 21422, κ. Νίκος
2666-23/1

ΠΩΛΕΙΤΑΙ κτήμα στ' Αφάντου, περιοχή Αγ. Κυριακής, κατάλληλο για οποιαδήποτε χρήση, 3.650 τ.μ. Τηλ. 65253 - 33743
X228-31/1

ΠΩΛΕΙΤΑΙ οικόπεδο εκτάσεως 250τ.μ., επί της οδού Λονδίνου, Ανω Ροδίνι, με πανοραμική θέα. Πληροφορίες τηλ. 61488, 4-7μ.μ.
2658-23/1

ΕΥΚΑΙΡΙΑ!!! Πωλείται YAMAHA ROUTE 66 (VIRAGO) 250c.c., με 9.000 χλμ., σε άριστη κατάσταση, χρώματος μπορντό, με τέλη κυκλοφορίας, πληρωμένη ασφάλεια, κράνος, μόνο με 480.000, λόγω αναχωρήσεως. Πληροφορίες τηλ. 63720 - 65959, 9-12π.μ. και 4-7 μ.μ., κ. Παπασπύρο
2601-19/1

ΠΩΛΕΙΤΑΙ διαμέρισμα 86 τ.μ., στην Ιξιά, οδός Σωτήρος, με δύο υπνοδωμάτια, με κεντρική θέρμανση και με δύο μεγάλες βεράντες. Τηλ. 28631
2618-19/1

ΠΩΛΟΥΝΤΑΙ σε τιμή ευκαιρίας τα εξής είδη: 1) Ενισχυτής 2X80, μάρκας JVC, 2) στερεοφωνικό φορητό, μάρκας HITACHI, 3) μπουζούκι επαγγελματικό με τη θήκη του. Πληροφορίες 25551, από ώρα 17.00-22.00μ.μ., κ. Αντώνη
2617-19/1

ΑΠΟ ΙΔΙΟΚΤΗΤΗ: ΠΩΛΕΙΤΑΙ διαμέρισμα 90 τ.μ., με εξτρά αποθήκη 10 μέτρα, στην οδό Λευκωσίας, σε τιμή ευκαιρίας. Πληροφορίες τηλ. 34857
226-19/1

ΠΩΛΟΥΝΤΑΙ ΤΑ ΑΚΙΝΗΤΑ: 1) μια γκαρσονιέρα ισόγειος, επί της οδού Αλύτρωτων Ελλήνων 24, συνοικισμός Δασκάλων, 44τ.μ., 2) ένας εκθεσιακός χώρος επί της οδού Ρόδου - Λίνδου, ισόγειος, όπισθεν της HUNDAI, 117 τ.μ., 3) ένα κατάστημα, νέα οδός οικισμός Αραπάκι, 63τ.μ., 4) ένα κατάστημα επί της οδού Μ. Κων/νου, συνοικισμός Αγίου Φραγκίσκου, δ'πλα στο ΚΤΕΛ 108 τ.μ. Πληροφορίες κ. Βερδελή Προκόπη, τηλ. 64450 - 25410
2576-31/1

ΠΩΛΟΥΝΤΑΙ δύο διαμερίσματα πολυτελούς κατασκευής, 48τ.μ. και 136τ.μ., αποπερατωμένα στην Ιαλυσό (στάση Παρασκευά). Πληροφορίες τηλ. 23213
X222-31/1

ΠΩΛΕΙΤΑΙ

αυτόματο απλωτικό μηχάνημα ΚΡΟΝΟΣ, με πάγκο 7,5 μ., κατάλληλο για β' οτεχνία τουριστικών ενδυμάτων. Ελάχιστες ώρες λειτουργίας - τιμή ευκαιρίας.

Πληροφορίες τηλ.34100 πρωί και **61075** βράδυ

2474-24/1

ΕΥΚΑΙΡΙΑ: ΠΩΛΕΙΤΑΙ

επιχείρηση (εξοπλισμός) FAST - FOOD, με γύρο, σουβλάκι, πίτσα, χάμπουργκερ, σάντουϊτς.

Πληροφορίες τηλ. 62164

2609-19/1

ΠΩΛΟΥΝΤΑΙ

διαμερίσματα των 100 και 55 τ.μ., λουξ κατασκευής στην οδό Θεμιστοκλέους Σοφούλη, δίπλα στον ΟΑΕΔ.

Πληροφορίες τηλ. 64040 - 29367

2680-21/2

ΠΩΛΟΥΝΤΑΙ

ΓΡΑΦΕΙΑ - ΚΑΤΑΣΤΗΜΑΤΑ

Επαγγελματίες! αποκτήστε μια για πάντα τη δική σας επαγγελματική στέγη, αγοράζοντας από τα κάτωθι ακίνητα, κατασκευής Θ.Β. Πράσινου.

1) Κεντρικό κατάστημα των 89τ.μ. ύψους πέντε μέτρων, επί της οδού Αλεξάνδρου Διάκου.

2) Γραφεία πολυτελείας διαφόρων διαστάσεων όπως, των 38τ.μ. των 45τ.μ., και των 80τ.μ., επί της οδου Αλεξάνδρου Διάκου.

3) Κατάστημα των 76τ.μ. με δωρεάν αποθήκη επί της Παπαλουκά.

4) Καταστήματα των 78, των 127, και των 132 τ.μ., στην οδό Σκύλου Ζερβού.

5) Αποθήκη των 240τ.μ. για βιοτεχνία, επί της λεωφόρου Τριαντών

ΠΛΗΡΟΦΟΡΙΕΣ
Θ. ΠΡΑΣΙΝΟΣ, τηλ. 24304

ΠΩΛΕΙΤΑΙ οικόπεδο στη Λέρο, 2 στρέμματα, εντός σχεδίου πόλεως. Τηλ. 01 7511254
X227-23/1

ΠΩΛΟΥΝΤΑΙ καταστήματα πλησίον ξενοδοχείων Μίρα - Μάρε - Χίλτον. Πληροφορίες τηλ. 27082 - 26476
M3-23/1

ΠΩΛΕΙΤΑΙ κατάστημα 100τ.μ., στα Εκατό Μαγαζιά. Πληροφορίες τηλ. 27082 - 26476
M3-23/1

ΠΩΛΟΥΝΤΑΙ: α) 96 καθίσματα άσπρα της ΚΑΠΑ, β) 24 τραπέζια της ΚΑΠΑ, μεταλλικά ελαφρώς μεταχειρισμένα σε τιμή ευκαιρίας για επαγγελματικό χώρο. Τηλ. 33854
2690-31/1

ΕΥΚΑΙΡΙΑ: θάλαμος ψυγείο τετράπορτο 2X2.50, 3 συντήρηση και 1 κατάψυξη πωλείται λόγω αναχωρήσεως. Είναι τριών μηνών και στοιχίζει 450.000 και με ευκολίες. Τηλ. 28312, κ. Ευαγγελία
2689-24/1

ΠΩΛΟΥΝΤΑΙ: α) VIDEO GVC, β) μηχανή εξωλέμβια 40 ίππων, γ) δύο κούρσες ποδήλατα, δ) ένα δίπορτο ψυγείο και ε) πλυντήριο ρούχων, λόγω αναχωρήσεως. Τηλ. 62926
2685-24/1

ΠΩΛΟΥΝΤΑΙ σκυλάκια κανίς. Τηλ. 62926, ώρες βραδυνές
2685-24/1

μαθήματα

ΚΑΘΗΓΗΤΗΣ ΦΥΣΙΚΟ-ΜΑΘΗΜΑΤΙΚΟΣ

αναλαμβάνει υπεύθυνα κατ' οίκον μαθητές γυμνασίου - λυκείου για φυσική χημεία και μαθηματικά.

● ΔΕΚΤΕΣ ΚΑΙ ΠΕΡΙΟΧΕΣ ΕΚΤΟΣ ΠΟΛΕΩΣ

ΓΙΑΝΝΗΣ ΣΤΑΜΑΤΙΑΔΗΣ

Πληροφορίες τηλ. 92828

2589-14/2

ΜΑΘΗΜΑΤΙΚΑ - ΦΥΣΙΚΗ - ΧΗΜΕΙΑ

Α' Β' Δ' ΔΕΣΜΗ

ΛΥΚΕΙΟΥ, ΓΥΜΝΑΣΙΟΥ

Καθηγητές φυσικο - μαθηματικοί, Παν/μίου Αθηνών με εξειδίκευση στις συγχρονες μεθόδους εκπαίδευσης, αναλαμβάνουν υπεύθυνα μαθητές κατ' οίκον και σε γκρουπ.

Κοι:

Σ. ΠΑΝΤΑΖΗΣ - Ν. ΡΕΤΣΑΣ

ΤΗΛ. 25560

2619-14/2

Χ.Ε.Ν. ΡΟΔΟΥ

ΜΑΘΗΜΑΤΑ: αγγλικά - γαλλικά - ιταλικά - δακτυλογραφία - στενογραφία

Εργαστήρι ζωγραφικής για μικρά παιδιά και κοπτικήραπτική παραδίδονται στη Χ.Ε.Ν.

Για πληροφορίες: Τρίτη - Τετάρτη - Πέμπτη - Παρασκευή, ώρες 4-7 μ.μ.

τηλ. 22205

2627-21/1

ΦΙΛΟΛΟΓΟΣ

Παραδίδει ιδιαίτερα μαθήματα σε μαθητές - γυμνασίου - λυκείου.

Γίνονται δεκτά γκρουπ. Σίγουρα θετικά αποτελέσματα.

Οδός Μιχαήλ Πετρίδη (Πειραιώς 10), 3ος όροφος

Πληροφορίες Τηλ. 27356, 6-8

ΜΠ-31/1

ΦΙΛΟΛΟΓΟΣ καθηγήτρια, με εκπαιδευτική και φροντιστηριακή πείρα, αναλαμβάνει υπεύθυνα την προετοιμασία μαθητών γυμνασίου - λυκείου. Τηλ. 21684
2661-23/1

ΚΑΘΗΓΗΤΡΙΑ από την Αθήνα, με προϋπηρεσία σε μεγάλα αθηναϊκά φροντιστήρια (Μεθοδικό - Στρατηγάκη), διδάσκει έκθεση - ιστορία (δέσμης) σε παιδιά γυμνασίου - λυκείου. Τηλ. 29579, 5-8μ.μ.
2603-19/1

ΠΤΥΧΙΟΥΧΟΣ απόφοιτος παιδαγωγικού τμήματος πανεπιστημίου Αιγαίου, παραδίδει μαθήματα κατ' οίκον, σε μαθητές δημοτικού και γυμνασίου. Τηλ. 61761, κ. Νίκος
2606-19/1

διάφορα

ΚΗΠΟΥΡΟΣ αναλαμβάνει συντήρηση και διαμορφώσεις κήπων και γκαζόν. Πληροφορίες τηλ. 63660
2479-26/1

ΠΕΠΕΙΡΑΜΕΝΟΣ κηπουρός, αναλαμβάνει κήπους. Πληροφορίες τηλ. 33187 και 37204
ΠΜ-22/1

ΦΑΝΤΑΣΤΙΚΕΣ ΕΚΠΤΩΣΕΙΣ

ΥΠΟΔΗΜΑΤΑ «BELLISSIMO»

Ανδρικά - γυναικεία - νεανικά

Στοά Σπάρταλη 18, Μανδράκι

ΠΑΠΟΥΤΣΙ ΓΙΑ ΚΑΘΕ ΓΟΥΣΤΟ, ΣΩΣΤΟ ΜΑΓΑΖΙ «BELLISSIMO».

2660-23/1

ΑΠΟΦΡΑΞΕΙΣ ΚΑΘΑΡΙΣΜΟΙ ΑΠΟΧΕΤΕΥΣΕΩΝ

Αναλαμβάνουμε τον καθαρισμό αποχετεύσεων πολυκατοικιών και ξενοδοχείων, με ειδικό ηλεκτρο μηχάνημα.

ΟΙ ΑΠΟΧΕΤΕΥΣΕΙΣ ΓΙΝΟΝΤΑΙ ΣΑΝ ΝΑ ΤΙΣ ΠΕΡΑΣΑΤΕ ΣΗΜΕΡΑ.

● ΕΡΓΑΣΙΑ ΕΓΓΥΗΜΕΝΗ

ΤΗΛ. 36559 - 31990

όλο το 24ωρο

2587-15/2

ΤΟ ΠΡΑΚΤΟΡΕΙΟ ΤΑΞΙΔΙΩΝ ΤΗΛΕΜΑΧΟΣ ΚΑΒΑΔΑΣ

μπορεί να σας εξυπηρετήσει για οποιοδήποτε πρόβλημά σας. Ητοι:

- ΕΚΔΟΣΗ ΔΙΑΒΑΤΗΡΙΩΝ
- Εκδοση φθηνών αεροπορικών εισιτηρίων για οποιαδήποτε μέρος του κόσμου.

ΑΕΡΟΠΟΡΙΚΑ ΕΙΣΙΤΗΡΙΑ με την ΟΛΥΜΠΙΑΚΗ ΑΕΡΟΠΟΡΙΑ, δι Αθήνας.

- Φθηνά αεροπορικά εισιτήρια δι' ΕΥΡΩΠΗ - ΑΜΕΡΙΚΗ - ΚΑΝΑΔΑ - ΑΥΣΤΡΑΛΙΑ και ΑΣΙΑ με όλες τις αεροπορικές εταιρίες.
- Εκδοση ατμοπλοϊκών εισιτηρίων με τα πλοία της ΔΑΝΕ,F/B Ρόδος, F/B Κάμιρος, F/B Ιάλυσος και με το F/B Λίνδος.
- Ανανεώσεις διπλωμάτων ερασιτεχνικών, επαγγελματικών, βέσπας και μοτοποδηλάτων.
- Μετατρέπομεν εις τους έχοντας άδεια εξωτερικού χωρίς εξετάσεις εις ελληνικήν
- Εκδίδομεν φοιτητικά εισιτήρια
- Δυνάμεθα να αποστείλουμε με ΤΕΛΕΞ τα εισιτήρια των φοιτητών που σπουδάζουν εις το εξωτερικό.
- Αποστολή αποσκευών σε οποιοδήποτε μέρος του κόσμου.

ΠΡΑΚΤΟΡΕΙΟΝ ΤΑΞΙΔΙΩΝ - ΜΕΤΑΝΑΣΤΕΥΣΕΩΣ

ΤΗΛΕΜΑΧΟΣ Α.ΚΑΒΑΔΑΣ

οδός Καρπάθου 20 - Ρόδος τηλ. γραφ. (0241) 22156 - 24940 - τηλ. οικ. 23427

2698-30/1

ΥΔΡΑΥΛΙΚΟΣ

ΑΝΑΛΑΜΒΑΝΕΙ πάσης φύσεως υδραυλικές εργασίες, μικρές και μεγάλες. Εγκαταστάσεις, αποφράξεις, συντήρηση ξενοδοχείων, κλπ. Εγκαταστάσεις με σύστημα αυτόματου ποτισμού.

Εργασία εγγυημένη ταχεία εξυπηρέτηση

Δημήτρης

Πληροφορίες τηλ. 36559 και 31990

2587-15/2

ΕΠΙΣΚΕΥΑΖΟΝΤΑΙ

ΟΙΚΙΑΚΕΣΣΥΣΚΕΥΕΣ

ΨΥΓΕΙΑ - ΠΛΥΝΤΗΡΙΑ

ΗΛΕΚ.ΚΟΥΖΙΝΕΣ

και ΗΛΙΑΚΑ

ΘΕΡΜΟΣΙΦΩΝΑ

ΤΙΜΕΣ ΛΟΓΙΚΕΣ

ΕΡΓΑΣΙΑ ΕΓΓΥΗΜΕΝΗ

Τηλ. **65073 - 27971**

Θανάσης και Δημήτρης

2668-20/2

ΞΥΛΑ ΕΛΙΑΣ

ΓΙΑ ΤΖΑΚΙ ΚΑΙ ΓΙΑ ΣΟΜΠΑ.

ΠΛΗΡΟΦΟΡΙΕΣ ΤΗΛ. 65155-62679

1534-25/1

ΥΔΡΑΥΛΙΚΟΣ

ΑΝΑΛΑΜΒΑΝΩ ΠΑΣΗΣ ΦΥΣΕΩΣ ΕΡΓΑΣΙΕΣ.

ΕΓΚΑΤΑΣΤΑΣΕΙΣ, ΑΠΟΦΡΑΞΕΙΣ, ΣΥΝΤΗΡΗΣΕΙΣ, ΤΥΧΟΝ ΒΛΑΒΕΣ, Κ.Λ.Π.

ΤΑΧΕΙΑ ΕΞΥΠΗΡΕΤΗΣΗ

ΤΗΛ. 36886,33287

κ. ΑΓΑΠΗΤΟ

1994-9/2

ΑΓΟΡΑΖΩ

όλα τα παλαιά αντικείμενα: ΕΠΙΠΛΑ - ΒΑΖΑ - ΥΑΛΙΚΑ - ΠΙΝΑΚΕΣ ΖΩΓΡΑΦΙΚΗΣ - ΚΑΘΡΕΦΤΕΣ - ΑΝΤΙΚΕΣ

ΤΗΛ. 36322 11-2 πρωί και 22280, 5-9 απόγευμα

2657-23/1

αυτοκίνητα

ΠΩΛΕΙΤΑΙ KAWASAKI GRZ 1000 RX NINJA, εκτελωνισμένο από Αμερική, μαύρο σε τέλεια κατάσταση. Μοναδική ευκαιρία, λόγω σπουδών. Δεκτός κάθε έλεγχος. Τηλ. 23119 και 34597, κ. Γιώργο. Καθημερινά, 3-7 το απόγευμα
X221

ΠΩΛΕΙΤΑΙ κλούβα RENO 1800 c.c., μοντέλο 1986, γερμανικές προδιαγραφές. Τηλ. 41801
2734-26/1

ΠΩΛΕΙΤΑΙ φορτηγάκι Μιτσουμπίσι 1300 c..c., σε άριστη κατάσταση, 5 ετών. Τιμή 850.000 δρχ. Δεκτός κάθε έλεγχος. Τηλ. 61139
2714-25/1

ΠΩΛΕΙΤΑΙ αυτοκίνητο μάρκας Lant Drover, ενός έτους και εγγύηση ενός έτους, με ευκολίες πληρωμής. Τηλ. 30625, 8-10μ.μ.
2708-25/1

ΠΩΛΕΙΤΑΙ αυτοκίνητο για απόσυρση FORD ESCORT, 350.000 δρχ. Τηλ. 21424
2665-23/1

ΠΩΛΕΙΤΑΙ NISSAN 4 X4, κινκ καπ, με φουλ εξτρά, με 8.500 χιλιόμετρα. Επίσης πωλείται OPEL KADET. μοντέλο 84, σε άριστη κατάσταση. Δεκτός κάθε έλεγχος. Τηλ. 35956
2568-22/1

ΑΓΟΡΑΖΟΥΜΕ τοις μετρητοίς, το παλιό σας αυτοκίνητο για απόσυρση σε οποιαδήποτε κατάσταση. Πληροφορίες τηλ. 62171 και 65171, κ. Δημήτρη
231-24/1

ΠΩΛΕΙΤΑΙ MERCEDES 200 (115), σε άριστη κατάσταση και σε τιμή ευκαιρίας. Τηλ. 27108
ΧΛ-19/1

ΠΩΛΕΙΤΑΙ φορτηγό Δ.Χ με την άδεια, 10 τόνναν.Τηλ. 0244 - 42364
2613-19/1

ΠΩΛΕΙΤΑΙ BMW 316, μοντέλο 1986. Τιμή 2.800.000 Πληροφορίες τηλ. 85424, ώρες 8-12
220-31/1

ΠΡΟΣΟΧΗ ΕΥΚΑΙΡΙΑ:

Αγοράζω το μεταχειρισμένο αυτοκίνητό σου αμέσως και μετρητοίς.

Τηλ. 33244, κ. Παγκάλης Γεώργιος

230-29/2

ΣΥΛΛΟΓΟΣ ΔΙΕΥΘΥΝΤΩΝ ΞΕΝΟΔΟΧΕΙΩΝ ΡΟΔΟΥ

ΠΡΟΣΚΛΗΣΗ

ΤΑΚΤΙΚΗΣ ΓΕΝΙΚΗΣ ΣΥΝΕΛΕΥΣΕΩΣ

Σύμφωνα με το άρθρο 11 του καταστατικού του Συλλόγου, καλούνται τα μέλη σε τακτική γενική συνέλευση την Παρασκευή, 31/1/92 και ώρα 8μ.μ. στο ξενοδοχείο Grand Hotel με θέματα ημερησίας διατάξεως, προς έλεγχον και έγκριση.

1. Διοικητικός απολογισμός του Δ.Σ.
2. Οικονομικός απολογισμός του λήξαντος έτους και προϋπολογισμός του 1992.
3. Εκθεση της εξελεγκτικής επιτροπής για την οικονομική διαχείριση.
4. Εκλογή εφορευτικής επιτροπής για την διενέργεια εκλογών στις 8/2/92 ημέρα Σάββατο στις 11.00 - 13.00 η ώρα στο ξενοδοχείο PLAZA.
5. Διάφορες ανακοινώσεις.

Πρόεδρος του Συλλόγου

Αλέξανδρος Μανουσέας

ΧΛ-18-19/1

ΠΡΟΝΟΜΙΟΥΧΟ ΑΚΙΝΗΤΟ ΣΕ ΠΛΕΙΣΤΗΡΙΑΣΜΟ ΑΠΟ ΔΙΚΑΣΤΙΚΗ ΔΙΑΝΟΜΗ

Την 29 - 1 - 1992 ημέρα Τετάρτη και από ώρα 12π.μ. έως 2μ.μ. στο Δημοτικό Κατάστημα της Ιαλυσού Ρόδου θα βγει σε δημόσιο πλειστηριασμό κατόπιν δικαστικής διανομής αρ. 678/1991 ολόκληρο το ακίνητο (καλυμμένο και ακάλυπτο) που στεγάζει την ταβέρνα "ΚΑΛΥΒΑ" στην παραλία Ιαλυσού δίπλα στην ταβέρνα "ΤΡΑΤΑ" με τιμή 90.000.000 δρχ.

2473 - 28/1

ΠΑΡΑ ΞΕΝ/ΧΕΙΟΥ Α' ΤΑΞΕΩΣ ΣΤΟ ΦΑΛΗΡΑΚΙ

ΖΗΤΕΙΤΑΙ ΠΡΟΣΩΠΙΚΟ

1) Σερβιτόροι και βοηθοί
2) Καμαριέρες
3) Μάγειρας Α
4) Βοηθός συντηρητού

Για πληροφορίες τηλ. 85794 ή 85610

22/1

ΠΩΛΟΥΝΤΑΙ

τα κάτωθι ακίνητα

- ΑΠΟΘΗΚΗ κοντά στη Μιχ. Πετρίδη, με 7.000.000
- ΑΠΟΘΗΚΕΣ επί της Γρηγορίου Ε'
- ΜΑΓΑΖΙ 63τ.μ. επί της Μιχ. Πετρίδη, με 15.000.000
- ΔΙΑΜΕΡΙΣΜΑ στους Δασκάλους 85τ.μ.
- ΔΙΑΜΕΡΙΣΜΑ μεταχειρισμένο, πάροδος Λαέρμων
- ΟΙΚΟΠΕΔΟ στη Λέρο, 500τ.μ.
- ΟΡΟΦΟΣ με άδεια οικοδομής 130τ.μ. κοντά στο γυμνάσιο
- ΣΤΟ ΜΑΣΤΙΧΑΡΙ ΚΩ, 24 στρεμ. στο κύμα με 10.000 το τ.μ.
- 170 τ.μ. στην Κέννεντυ με 25.000.000 (διαμέρισμα)
- 40 τ.μ. στην Κέννεντυ με 5.500.000 (διαμέρισμα)
- 100τ.μ., στην Κέννεντυ επιπλωμένο για άμεση κατοίκηση
- 24 στρ. στο Γεννάδι με άδεια για ξενοδ. 325 κλινών
- 98 τ.μ., επί της Διαγοριδών ελεύθερο (διαμέρισμα)
- 150 τ.μ., μονοκατοικία στην Παλιά Πόλη κοντά σε πλατεία
- 380τ.μ., στη Σορωνή, κτίζεις 240τ.μ., με 3.800.000
- 500 τ.μ., εξ αδιαιρέτου οικόπεδο στο Ροδίνι με 9.000.000
- 6 στούντιος στα Τριάντα
- 80 τ.μ., διαμέρισμα στο Ροδίνι με 11.000.000
- 85 τ.μ., στην Ανάληψη με 11.500.000
- 2 στρεμ. με άδεια στα Κοσκινού με 9.000.000
- 150 τ.μ., με άδεια στα Κοσκινού με 4.000.000
- 48 τ.μ. διαμέρισμα στην Ιξιά
- 65 τ.μ., με αυλή στα Τριάντα
- 2.000 τ.μ. στα Μαριτσά εντός οικισμού
- 53 στρ. στην Παστίδα με 500 δρχ. το μέτρο
- ΜΟΝΟΚΑΤΟΙΚΙΑ στην Παλιά Πόλη, 60τ.μ. με αυλή
- ΕΝΟΙΚΙΑΖΕΤΑΙ ξενοδοχείο 35 κλινών στη Σορωνή με μπαρ και εστιατόριο
- ΟΙΚΟΠΕΔΟ 400 τ.μ. κοντά στην οδό Ατταβύρου
- ΟΙΚΟΠΕΔΟ 100 τ.μ., στο Ροδίνι οικοδομήσιμο
- ΔΙΑΜΕΡΙΣΜΑ καραγιαπί 160 τ.μ., στη Φανερωμένη (ισόγειο)
- ΟΙΚΟΠΕΔΟ 713 τ.μ., στους Καθηγητές
- 166 τ.μ. ισόγειο με 25 μ. υπόγειο στη Σωτήρος
- 62 τ.μ., στην πλατεία Αγ. Νικολάου (μαγαζί)
- 1000 μ. οικόπεδο κοντά στο ΚΤΕΟ Ρόδου
- ΜΟΝΟΚΑΤΟΙΚΙΑ 90 τ.μ. σε 1000 μ. οικόπεδο και ετοιμοπαράδοτη
- 90 τ.μ., κατάστημα στο Μανδράκι
- 100 τ.μ. στην Ιξιά με αυλή
- 65 τ.μ. με αυλή κατάστημα στα Τριάντα
- 60 τ.μ., 70 τ.μ. στο Ροδίνι (μαγαζιά)
- 117 τ.μ. - 165 τ.μ. στ' Ασγούρου
- 10 διαμερίσματα στη Σύμη 1ης κατηγορίας (ξενοδοχείο)- 45 κλίνες στην Κάρπαθο (ξενοδοχείο)
- ΜΕΓΑΡΟ 152 τ.μ., σε οικόπεδο, 568 τ.μ. στο Σαν Φραντζίσκο
- 100 κλίνες στα Κολύμπια ημιτελές
- 100 κλίνες εντός πόλεως (ξενοδοχείο)
- 90 κλίνες εντός πόλεως (ξενοδοχείο)

ΣΗΜΕΙΩΣΗ : Ζητούνται προς πώληση ΟΙΚΟΠΕΔΑ – ΚΤΗΜΑΤΑ – ΔΙΑΜΕΡΙΣΜΑΤΑ –ΜΟΝΟΚΑΤΟΙΚΕΣ – ΓΡΑΦΕΙΑ – ΚΑΤΑΣΤΗΜΑΤΑ – ΞΕΝΟΔΟΧΕΙΑ

Πολλές περιπτώσας που θα ικανοποιήσουν τον πιο απαιτητικό αγοραστή μικρό ή μεγάλο

ΚΤΗΜΑΤΟΜΕΣΙΤΙΚΟ ΓΡΑΦΕΙΟ

ΒΑΣΙΛΕΙΟΣ ΕΓΓΛΕΖΟΣ

Ν. Πλαστήρα 9, τηλ. 29308 – 23913 M15

ΝΤΙΛΕΡ ΠΕΠΕΙΡΑΜΕΝΕΣ:

για εσώρουχα γυναικεία και ανδρικά -

Κατασχέσεις για χρέη

ΣΥΝΕΧΕΙΑ ΑΠΟ ΤΗ ΣΕΛ. 1

κατασχέσεις ακινήτων, των χρεωστών.

◆ Κοινοποιήθηκαν ήδη στους οφειλέτες,, ειδοποιήσεις πληρωμής των χρεών τους μέσα σε τακτό χρονικό διάστημα. Αν στο διάστημα αυτό δεν πληρώσουν, οι δικαστικοί κλητήρες θα προχωρήσουν στην κατάσχεση των κινητών.

ΠΡΟΚΕΙΜΕΝΟΥ το ΙΚΑ Ρόδου, να αποφύγει οποιαδήποτε κίνηση των οφειλετών να μεταβιβάσουν την περιουσία τους σε συγγενικά τους πρόσωπα, για να αποφύγουν τις κατασχέσεις, κινούνται οι αρμόδιοι υπάλληλοι του υποκαταστήματος με γοργό ρυθμό, για να αρχίσουν οι κατασχέσεις.

◆ Θα πρέπει να σημειωθεί ότι σύντομα αναμένεται στη Ρόδο ο διοικητής του ΙΚΑ, ο οποίος θα ασχοληθεί με θέματα του υποκαταστήματος και αυτό της οφειλής του 1,1 δις δραχμές.

Ματαιώνουν τις μεταθέσεις

ΣΥΝΕΧΕΙΑ ΑΠΟ ΤΗ ΣΕΛ. 1

ρας.

ΣΤΟ ΜΕΤΑΞΥ, ενώ από το υπουργείο Δημόσιας Τάξης, ανακοινώθηκε η τοποθέτηση 50 νέων αστυφυλάκων στην Αστυνομική Διεύθυνση, προτού αρχίσουν να έρχονται στο νησί μας, καθ' οδόν μειώνονται. Ηδη έγινε γνωστό ότι, δύο αστυφύλακες πέτυχαν να ακυρώσουν την τοποθέτησή τους και αναμένεται να ακολουθήσουν και άλλες ακυρώσεις.

◆ Οι νέοι αστυφύλακες, αναμένονται στο νησί μας, στα μέσα της ερχόμενης εβδομάδας και αφού πραγματοποιήσουν πρακτική εκπαίδευση 30 ημερών, θα τοποθετηθούν στις διάφορες αστυνομικές υπηρεσίες του νομού μας ανάλογα με τις υπάρχουσες ανάγκες τους.

Δυσκολία στα οικονομικά

ΣΥΝΕΧΕΙΑ ΑΠΟ ΤΗ ΣΕΛ. 1

απαραίτητα κονδύλια.

◆ Πάντως τόσο ο δήμαρχος - ο οποίος ανέβαλε το ταξίδι του στη Χίο και για το θέμα το οικονομικό - είναι ιδιαίτερα προβληματισμένος και ίσως να συγκαλέσει σύντομα σύσκεψη με θέμα τα οικονομικά.

Συγκέντρωση του ΠΑΣΟΚ

ΣΥΝΕΧΕΙΑ ΑΠΟ ΤΗ ΣΕΛ. 1

ένδειξη διαμαρτυρίας για την καταδίκη του τέως υπουργού κ. Δημ. Τσοβόλα.

● Σχετικά με τη σημερινή εκδήλωση από τη νομαρχιακή επιτροπή νοτίου συγκροτήματος του ΠΑΣΟΚ εκδόθηκε χτες η παρακάτω ανακοίνωση:

«Η Ν.Ε. ΠΑΣΟΚ ύστερα από την απόφαση του Ειδικού Δικαστηρίου, που βρίσκεται σε πλήρη αντίθεση με το κοινό περί δικαίου αίσθημα σε ό,τι αφορά κυρίως το σύντροφο Δ. Τσοβόλα, καταγγέλει την απροκάλυπτα διχαστική και μικρόψυχη πολιτική της Νέας Δημοκρατίας, πολιτική συνέχειας των άνομων επιλογών του καλοκαιριού του 1989, όπου με το πρόσχημα της δήθεν κάθαρσης, υπήρξε μια, καθολικά πλέον διαπιστωμένη, απόπειρα πολιτικής εξόντωσης του Ανδρέα Παπανδρέου και κατακερματισμού του ΠΑΣΟΚ.

Τα σχέδιά τους, βέβαια, έμειναν ευσεβείς πόθοι. Απέναντί τους βρήκαν συσπειρωμένο γύρω από το ΠΑΣΟΚ και τον πρόεδρό του όλο το δημοκρατικό κόσμο. Βρήκαν ακόμα την αλήθεια, που κατέρριψε το αφελές κατηγορητήριο. Στη συνείδηση του λαού και οι τρεις κατηγορούμενοι είναι, αποδεδειγμένα, προ πολλού αθώοι.

Εμμένοντας η Νέα Δημοκρατία στη μικρόψυχη πολιτική της, επιχείρησε την εμπλοκή ακόμα παραπέρα της δικαιοσύνης στα σχέδιά της. Αυτή η απόφαση καταδίκης του αθώου στη συνείδηση του λαού μας αγωνιστή Δ. Τσοβόλα, δεν θα μείνει αναπάντητη.

Ο δημοκρατικός λαός της Ρόδου, καλείται την Κυριακή 19 Γενάρη 1992 να δώσει μαζί με τους βουλευτές Κ. Σκανδαλίδη, Κ. Σφυρίου και τις οργανωμένες δυνάμεις του ΠΑΣΟΚ, την απάντηση, με την αγωνιστική του παρουσία στο Δημοτικό Θέατρο στις 6 το απόγευμα.

Ετσι όπως ταιριάζει σε μια ήρεμη πλειοψηφική δύναμη».

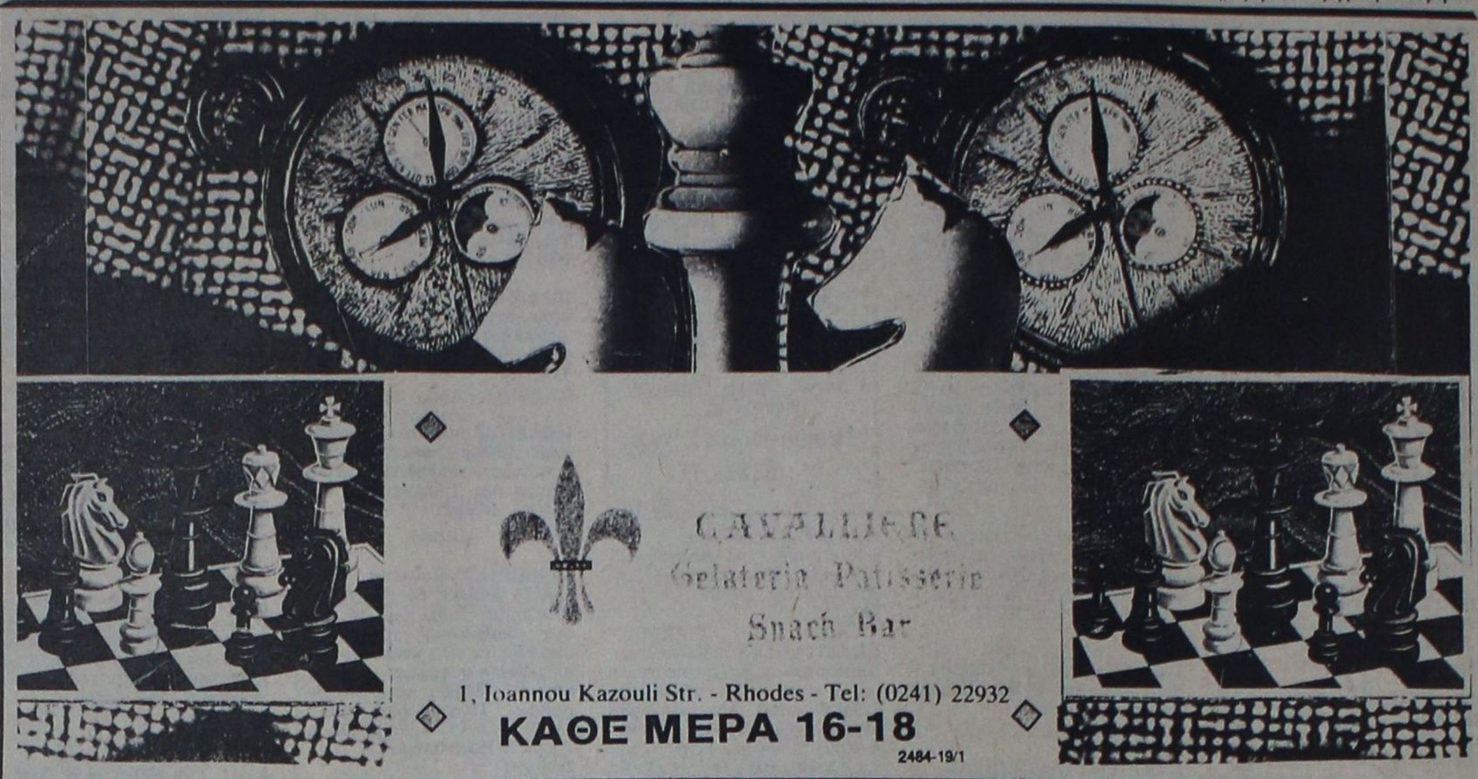

Πάμε στον ΠΑΝΤΕΛΑΙΟ τώρα και πληρώνουμε
5 μήνες μετά για την Εμποροκάρτα
και 5 μήνες μετά για την Εθνοκάρτα!!
Τώρα και με την Diners σε 5 άτοκες δόσεις!!

ΕΜΠΟΡΟΚΑΡΤΑ
ΕΘΝΟΚΑΡΤΑ
DINERS CLUB

19/1

AMERICAN SLIMMING CENTERS
ΕΠΙΣΤΗΜΟΝΙΚΟ ΚΕΝΤΡΟ ΑΔΥΝΑΤΙΣΜΑΤΟΣ
Αμερικής 93 - Τηλ. 27376

Η νέα αμερικάνικη μέθοδος ανάπλασης του σώματος χωρίς κόπο και ιδρώτα για όλες τις ηλικίες και παθήσεις.
Βασισμένη στη νέα επιστημονική μέθοδο ισομετρικής παθητικής γυμναστικής και σωστής ποικίλης διατροφής.

- Χάσιμο πόντων και βάρους
- Εξαφάνιση της κυτταρίτιδας
- Χαλάρωση και ανακούφιση κουρασμένων και καταπονημένων μυών
- Καλυτέρευση της κυκλοφορίας του αίματος
- Ελάττωση κατακράτησης υγρών του σώματος
- Απαλλαγή από το στρες

αδυνατίστε
γυμναστείτε
χωρίς κόπο
και ιδρώτα!!

ΤΩΡΑ και στη Ρόδο
ΠΡΟΣΦΟΡΑ 30%
ΕΝΑΡΞΗ 7/1/92



LEG THIGH
Διαμορφώνει τη γραμμή του ποδιού, συσφίγγει και αφαιρεί πόντους από το εσωτερικό του μηρού, εξαφανίζοντας τα «ψωμάκια». Βελτιώνει την κυκλοφορία του αίματος στα κάτω άκρα. Ισοδυναμεί με βάδισμα περίπου 3.5 χιλιομέτρων.

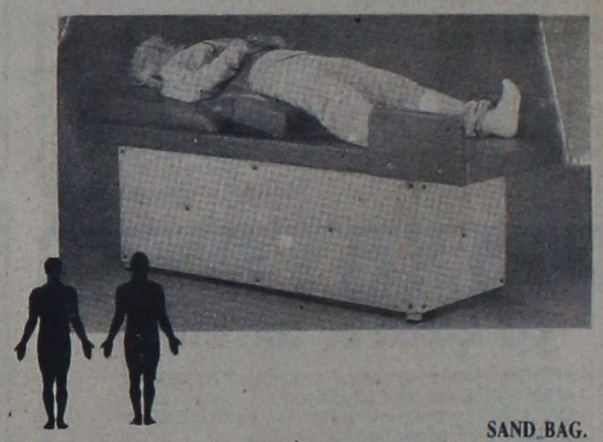

SAND_BAG.
Απαλή ρυθμική κίνηση. Δυναμώνει τους μυς του στομάχου, συσφίγγει τους γλουτούς, τονώνει, σφίγγει και λειαίνει την επιδερμίδα. Σταδιακά εξαφανίζει την κυτταρίτιδα.



SIDE TO SIDE
Αφαιρεί πόντους κυρίως από όλη τη μέση και αυξάνει την ευλυγησία της με την απαλή πλάγια κίνηση. Έχει κινητήρα με μεταβλητές ταχύτητες.



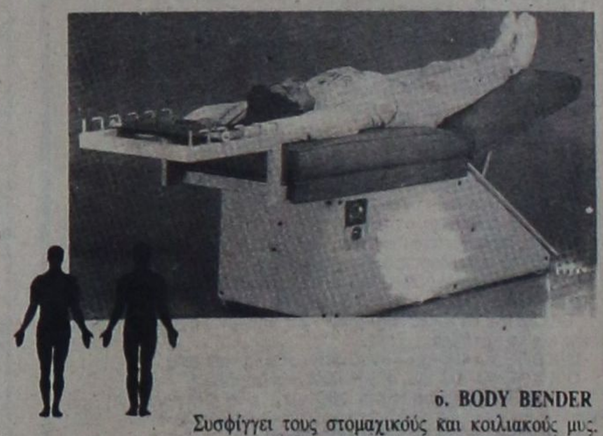

6. BODY BENDER
Συσφίγγει τους στομαχικούς και κοιλιακούς μυς, δυναμώνει την μέση και αφαιρεί πόντους από την μέση και την κοιλιά. Πραγματοποιεί 90 κοιλιακούς σε 8 λεπτά χωρίς να κοπιάσετε.



VIBRATOR
Κάνει ελαφρό μασάζ αυξάνοντας την κυκλοφορία του αίματος, όχι τους σφυγμούς, βοηθά στην μείωση της κατακράτησης υγρών, ξεκουράζει και ανακουφίζει τους μυς.



7. STRETCH
Αφαιρεί περιττά λίπη και σφίγγει τους μυς στα μπράτσα, τη μέση και το στομάχι. Ανατείνει τον θώρακα, ευθυγραμμίζει τον κορμό.

Αντίθετα με όλους τους υπάρχοντες τρόπους άσκησης που κουράζουν και εξαντλούν η μέθοδος American Slimming ενεργοποιεί το ίδιο το σώμα διοχετεύοντας οξυγόνο στον οργανισμό και αφαιρώντας περιττό λίπος. Είναι πρωτοποριακή μέθοδος ανάπλασης του σώματος.

ΤΟΥΡΝΟΥΑ ACTIVE ΣΚΑΚΙ

ΟΡΓΑΝΩΣΗ: Ο.Α. ΚΡΕΜΑΣΤΗΣ ΡΟΔΙΑΚΗ ΛΕΣΧΗ ΟΣΚΑ ΡΟΔΟΥ - Ρ.Ο.Α. ● ΚΑΘΕ ΜΕΡΑ 16.00-18.00

Με την ταχυτητα που εξαπλώνεται σε όλ τον κόσμο, φαίνεται πως μπαίνει στη σκακιστική ζωή της χώρας μας το active σκάκι. Πρόκειται για παρτίδες που η συνολική τους διάρκεια είναι μία ώρα (μισή ώρα χρόνος σκέψης ανά παίκτη).

Το πρώτο τουρνουά active σκακιου στην Ελλάδα προκήρυξαν η Αγροτική Τράπεζα της Ελλάδας, η Αγροτική Ασφαλιστική και η Αγροτική Ζωής. Θα γίνει στην Αθήνα τις πρώτες ημέρες του Μαρτίου και θα είναι υψηλών προδιαγραφών.

Σε διάστημα τριών ημερών θα παιχθούν 9 παρτίδες, από τρεις κάθε ημέρα. Οι αγώνες θα γίνουν σε κεντρικό ξενοδοχείο της Αθήνας και δικαίωμα συμμετοχής έχουν οι σκακιστές και σκακίστριες με βαθμό αξιολόγησης (ELO) μεγαλύτερο από 1900. Το σύστημα των αγώνων θα είναι το ελβετικό και τα σημαντικά έπαθλα αναμένεται να «τραβήξουν» όλους τους κορυφαίους Ελληνες σκακιστές.

ΣΠΡΑΓΚΕΤ - ΣΟΚΟΛΟΒ

1. c4 g6 2. Cf3 c6 3. d4 cd4 4. Cd4 Cf6 5. Cg3 d6 6. g4 d6 7. Cg1 Ac7 8. Ac3 Cg8 9. Bf3 a6 10. 0-0-0 By7 11. d4 Cf7 12. q5 Cfe5 13. Bq3 d5 14. Ac2 q6 15. f4 Cq4 16. A:q4 B:q4 17. f5 Ice5 18. f:e6 f:e6 19. Pb1 Ad7 20. Ch2 Cg8 21. Cf4 b5 22. Cf:e6 A:e6 23. I:e8 B:g2+ 24. Pa1 B:e4 25. Ad4 Cf3 26. A:d8 I:a1 27. B:a1 B:c6 28. Ce1 Bf5 29. Af6 Cg7 30. Bc3 Byf5 31. Ad4 Bf5 32. a3 Pf7 33. Bc2 Pg8 34. Ay3 d5 35. Cf1 Be4 36. Bf2 Bf3 37. Be1 Be4 38. Bf2 Bf3 39. Be1 Be4 40. Bq3 By4 41. Cg1 Cd7 42. B:d8+ A:d8 43. Bc8 Cf7 44. Ce1 d4 45. Ad4 Cf1 46. B:q6+ Ag7 47. Bc8+ Af6 48. Bq6+ ισοπαλία.

Καναδάς, 8ος γύρος

ΣΠΙΑΜΑΝ - ΣΕΪΡΑΒΑΝ

(Σλαβική άμυνα)

1. d4 d5 2. Cf3 c6 3. e4 cd4 4. c3 Cf6 5. Ae2 Ic6 6. 0-0 Ad6 7. b3 Be7 8. Ab2 Id5? 9. Ie5 0-0 10. Id2 q5 11. f4 q:f4 12. e:f4 Ie4 13. I:e4 f:e4 14. Bd2 Cf6 15. y5 Ay7 16. b4 Ad7 17. e4 Ie8 18. Da3 Ih7 19. Cb3 Ae8 20. Ay3 Adq6 21. q4 A:e5 22. d:e5 B5 23. Cf5 e:f5 24. q:B5 e3 25. B:e3 f4 26. C:f4 Ae4 27. c6 Ic5 28. C:f5 C:f5 29. B:B8 Cq5+ 30. Da3 C:a3+ 31. b:a3 B87 32. Bc8 De8 33. Ae5 De7 34. Bq5+ Pf8 35. Ad6 1-0.

ΙΣΠΑΝΙΑ. Στη Χιχόν της Ισπανίας θα γίνει από 30 Μαΐου μέχρι 4 Ιουνίου η ευρωπαϊκή προκριματική φάση για το παγκόσμιο πρωτάθλημα στη νέα κατηγορία στο σκάκι, την επονομαζόμενη ACTIVE.

Οι διοργανωτές θα φιλοξενήσουν από καθε ευρωπαϊκή χώρα μόνο όσους έχουν δικαίωμα συμμετοχής (όσους κάθε ομοσπονδία δικαιούται να στείλει στα ΖΟΝΑΛ).

Μπορούν όμως να αγωνιστούν επίσης όσοι θα καλύψουν τα έξοδα της παραμονής τους και θα πληρώσουν παράβολο συμμετοχής 200 ελβετικά φράγκα (περίπου 20.000 δρχ.).

Από τους αγώνες θα προκριθούν οι 45 πρώτοι για την ιντερκοντινένταλ φάση του Πρωταθλήματος Κόσμου.

ΝΤΟΥΜΠΑΪ: Ο Αυστραλός Χιλ αναδείχθηκε πρωταθλητής στο Πανασιατικό Πρωτάθλημα Νέων, συγκεντρώνοντας 8 1/2 βαθμούς σε 11 αγώνες.

Ακολούθησαν: 2) Αμερ Καρίμ (Πακιστάν) 8, 3) Αμπγτούλα (Εμιράτα) 7, 4) Βογκ (Σιγκαπούρη) 6 1/2, 5-6) Ραχμάν (Μπαγκλαντές) και Χουσαΐν (Ιράν) 5 1/2

Το active σκάκι έχει παντού μόνο φίλους

Νεανική τριανδρία

ΕΝΑ νέο ρεκόρ σημειώθηκε πριν από λίγες μέρες στα Βρετανικά Νησιά. Σε ηλικία 13 ετών, ο Μάθιου Σάντλερ, έκανε την πρώτη του νόρμα για τον τίτλο του διεθνή μετρ!

Ο μικρός μαθητής άρχισε τη σκακιστική του καριέρα σε ηλικία μόλις 7 ετών! Η επιτυχία του δεν έχει προηγούμενο για το βρετανικό σκάκι.

Σήμερα, στη Μ. Βρετανία υπάρχει ένα γκρουπ από τρεις νεαρότατους σκακιστές, που το άθροισμα των ηλικών τους δεν ξεπερνά τα 60 χρόνια. Την «τριάδα» αυτή αποτελούν, κατά σειρά εμφανίσεώς του στο σκακιστικό στίβο, οι Μάικλ Άνταμς, Ντέιβιντ Νόργουντ και Μάθιου Σάντλερ.

Στην παρτίδα που ακολουθεί ο νεαρός Σάντλερ, παίζοντας με τα λευκά, πετυχαίνει μια θεαματική νίκη επί του Τσεχοσλοβάκου μετρ Λ. Στράτιλ. Παίχτηκε η μοντέρνα έκδοση της «Άμυνας Μπενόνι», ενώ η συνάντηση έγινε στο τελευταίο τουρνουά της ΟΑΚΗΑΜ (προ ετών είχε παίξει στη νεανική αυτή εκδήλωση και ο Σ. Γρίβας).

1. d4 Cf6 2. g4 e6 3. Cf3 g5 4. b5 ed5 5. gb5 b6 6. Ig3 a6 6. I:g6 hg6 7. Ab2 Ia6 8. Ig4 Ig7 9. e4 65 10. Ia5 a6 11. Aa5 Aq7 12. Bf3! Ab7 13. e5! b:c5 14. I67 Be7 15. b6 Be6 16. A:f6 A:f6 17. I:g5 και τα μαύρα εγκαταλείπουν.

Αξίζει τον κόπο να μελετήσετε διεξοδικά αυτή την παρτίδα και να προσπαθήσετε να ανακαλύψετε δυνατότητες για τα λευκά όσο και για τα μαύρα. Είναι μια θέση «πλούσια», από αυτές που δεν σε κάνουν να πλήττεις...

ΛΕΥΚΑ: Βιτν ντερ Βιλ.
ΜΑΥΡΑ: Άντερσον.

(Παίχτηκε στο Βάικ αν Ζέε, Ιανουάριος 1988).

1. e4 g5 2. Cf3 e6 3. d4 gd4 4. I:d4 Ig6 5. Ig3 a6 6. I:g6 hg6 7. Ab3 b6!; 8. 0-0 Cf6 9. c4 By7 10. Be1 b5 11. Bq3 q6 12. Ae3 Ae7 13. Ad4 0-0 14. P01 Ab7 15. eb5 gb5 16. Be3 A67 17. Cae1 Ay5 18. f5 Cae8 19. f:e6; A:d4 20. B:d4 e5 21. B04 Ce6! 22. Ce3 e4 23. C03 05 24. Ae2 Be5 25. q4 I:f5 26. q5 I07 27. A:05 q05 28. B:05 Bq7 29. Ie2 Cq6 30. C:f5 d4 31. Cf4 e3+ 32. Pq1 I:q5 33. B08+ B:08 34. C:08+ P:08 35. I:q6+ f:q6 36. C:f8+ Pq7 37. D68 Ae4 και τα λευκά εγκατέλειψαν.

Η γρηγορότερη νίκη ήταν αυτή που πέτυχε ο **Σπίλμαν** εναντίον του **Κορτσνόι**. Μόλις 22 κινήσεις κράτησε η παρτίδα τους. Παρά τη συντριπτική ήττα του, ο Κορτσνόι δεν δίστασε να δηλώσει, απευθυνόμενος στον Σπίλμαν: «Αν παίξεις το άνοιγμα με αυτόν τον τρόπο και στο ματς με τον Καρποφ, τότε θα χάσεις 6-0!».

Ας δούμε την παρτίδα που έγινε αιτία να κάνει ο Κορτσνόι αυτές τις τόσο... αγενείς δηλώσεις. Με τα μαύρα κομμάτια αγωνίζεται ο Βρετανός.

1. d4 d5 2. Cf3 q6 3. c3 Aq7 4. Aq2 Cf6 5. 0-0 Ic6 6. b5 Ie4 7. f4 0-0 8. Cf3 a5 9. e4 Aq4 10. Ae3 f6 11. Bd2 Pc8 12. Id4 gb5 13. eb5 Bb7 14. f5; A03 15. A:03 B:03 16. Ia4 Ib7 17. Ie3 e6 18. a3 Ia6 19. I:a5 eb5 20. I:67; f:g7! 21. A66 I:56 22. I:66 Pb8 και τα λευκά εγκαταλείπουν. Το «φροβισμένο» παιχνίδι των λευκών ήταν η κύρια αιτία της σύντομης ήττας.

Πάντως, πρέπει να σημειώσουμε ότι το παράδοξο άνοιγμα για αιφνιδιασμό, αλλά δύσκολα μπορεί να γίνει το κύριο όπλο στο ρεπερτόριο ενός σκακιστή με φιλοδοξίες...

ΛΕΥΚΑ: Κόντι - ΜΑΥΡΑ: Φορμπς.
(Γυναικείο Πρωτάθλημα Μ. Βρετανίας, 1987)

1. d4 65;! 2. Cf3 A67 3. e3 a6 4. g4 6g4 5. A:g4 d5 6. Ae2 e6 7. 0-0 Cf6 8. Ig3 g5 9. 63 Ig6 10. A62 Pg8 11. Cg1 gb4 12. eb4 Ab6 13. Ce1 0-0 14. Ia4 Ie4 15. a3 h5! 16. Bb3; Af4 17. Cgd1 h4 18. Ie5 A:02 + ! 19. P-02 B04 + 20. Pq1 B:f2 + 21. P01 B04 + 22. Pq1 I:e5 23. de5 q3 24. Ad4 I:f2 25. A:f2 hf2 + 26. Pf1 f2 + 27. A:f2 Ae4 27. c6 Ic5 28. C:f5 C:f5 29. B:e5 Pg1 + και τα λευκά εγκαταλείπουν. Το «φροβισμένο» παιχνίδι των λευκών ήταν η κύρια αιτία της σύντομης ήττας.

Πάντως, πρέπει να σημειώσουμε ότι το παράδοξο άνοιγμα

A. SOKOLOV - A. KARPOV
(Bugojno 1986)
Ισπανική Παρτίδα

1. e4 e5 2. Cf3 Cc6 3. Ab5 a6 4. Aa4 Cf6 5. 0-0 Ae7 6. Ce1 65 7. Ab3 b6 8. g3 0-0 9. b3 Ab7 10. b4 Ce8 11. Cn5 Cf8 12. Cf3 Ce8 13. Cd2 Af8 14. Ag2 Cd8 15. a4 g5 (Ο Ab7 μένει «κλεισμένος» μετά απ' αυτή την κίνηση — το 15...Cd7 ήταν πιο ελαστικό) 16. b5 Cd7 17. b4 g4 18. Cf1 Cd5 19. Cg3 b2 (Μετά από 19. Ce5 Ce5 20. f4 Cf4 21. Af4 Ce8 τα μαύρα θα καταλάβουν το τετράγωνο e5 με τον ίππο τους, ενώ ο Af4 θα είναι... δυσκίνητος) 19...n6 20. Ae3 Ae7 21. Cd2 Cf8 22. Ab6 Cn7 23. Cn3 Cd8 (Στοχεύοντας στο 24...Cf6 και στη συνέχεια ...Cn8, οπότε θα καταστεί δυνατή η θεματική προώθηση ...f5) 24. Cn4 Cf6 25. Cf6 Af6 26. Cf1 Cd7 27. f4! a5 (27...ef4 28. Cf4 Ae5 29. Cf3 με σχέδιο Ce2 b4 f3) 28. f5! a64 29. g64 6a4 30. Cf3 Cn8 (Ενώ τα λευκά έχουν να διαλέξουν ανάμεσα σε δίπλωμα των πύργων στην a-ή f κάθετο, τα μαύρα είναι αναγκασμένα να... περιμένουν τις εξελίξεις) 31. Cf2 Ab4 32. An7 An3 33. Cn3 Cn7 34. f6 Cd8 35. Cna3 Cb5 36. Ce3! (Με σκοπό να εισβάλλει στο b6 — αν



36...Cb4? 37. Cb1 και χάνεται ο Ab7) 36...Cn8 (36...Ca6 και κατόπιν ...Cb6 δίνει περισσότερες αμυντικές δυνατότητες) 37. b4 n5 38. bn5 Cn6 39. Cf2 (Επί πολλές κινήσεις τα λευκά απειλούσαν να κόψουν το Aa4 και να «περάσουν» στην 7η οριζόντια, δημιουργώντας τις προϋποθέσεις για το πάρσιμο και του g4 πιονιού. Τώρα όμως η προσοχή τους μεταφέρεται στη b στήλη, π.χ. 39...Can8 40. b1 Cn5 41. Cb3 Cn2 42. f2 g3 43. Ab3 κερδίζοντας) 39...b6 40. b1 f7 41. Ab1 Can8 (41...Cb4 42. Ab5 Cb2 43. f3 Cn5 44. Cn5 Ca3 45. Af3 ή στην ίδια βαριάντα 44...Cn8 45. An6 Cn6 46. b6 οδηγούν σε ματ) 42. b3 Cb8 43. Ab5 1-0

Αγγλία - φυτώριο νεαρών σκακιστών

Ο.Α. ΚΡΕΜΑΣΤΗΣ

ΜΕΧΡΙ σήμερα, η κυριότερη πηγή εφοδιασμού του παγκόσμιου σκακιού με νεαρά ταλέντα, ήταν η «σοβιετική σχολή». Αλλά τα τελευταία χρόνια έχει χάσει την αποκλειστικότητα αυτού του «προνομίου». Η ραγδαία ανάπτυξη του σκακιού στη Μ. Βρετανία έχει αρχίσει να αποδίδει καρπούς.

Οι άξονες, επάνω στους οποίους κινήθηκαν οι σκακιστικές δραστηριότητες στα βρετανικά νησιά, ήταν τα πάρα πολλά, εγχώρια και διεθνή τουρνουά, η ανάπτυξη του σχολικού δυναμικού, καθώς επίσης και η μεγάλη δημοσιότητα που γνωρίζει το παιχνίδι, μέσω της τηλεόρασης, των εφημερίδων και των εξειδικευμένων σκακιστικών περιοδικών. Κύριο χαρακτηριστικό της τάσης, δυναμικής βρετανικής «Σχολής», είναι η αναζήτηση περίπλοκων, τακτικών λύσεων. Πράγματι, η ικανότητα στο συνδυαστικό παιχνίδι, είναι το «σήμα κατατεθέν» των νεαρών Άγγλων.

Ένα από τα πιο αντιπροσωπευτικά ταλέντα της τελευταίας αγγλικής «φουρνιάς» είναι ο 17χρονος Μάικλ Άνταμς. Αν και πηγαίνει ακόμη στο σχολείο θεωρείται ήδη ένας ισχυρός... επαγγελματίας παίκτης. Το στυλ παιχνιδιού του μοιάζει σε πολλά σημεία με εκείνο

μια πρόσφατη αναμέτρηση των δύο, στο Λονδίνο, ο «μεγάλος» Σορτ δυσκολεύτηκε πολύ να πάρει την πρώτη θέση στους αγώνες, κάτω από την πίεση του νεαρού συμπατριώτη του.

Στην παρτίδα που ακολουθεί, θα δούμε τον Μάικλ Άνταμς να πετυχαίνει μια θαυμάσια νίκη επί του Ούγγρου μεγάλου μετρ – και αναλυτή του Πόρτις - Ίστβαν Τοομ. Η παρτίδα παίχτηκε στο πρόσφατο «ματς των γενεών» στις

για μισό μόλις βαθμό έχασε τη νόρμα του γκραντμάστερ!

● **ΛΕΥΚΑ: Άνταμς («Ελπίδες») - ΜΑΥΡΑ: Τσομ («Βετεράνοι»). Σικελική άμυνα.**

1. e4 g5 2. Cf3 d6 3. d4 gd4 4. I:d4 Cf6 5. Ig3 Ig6 6. Ae3 e5 7. Cf3 Ae7 8. Ag4 Ae6 9. Be2 Cg8 10. A63 0-0 11. 0-0 Ie5 12. Cd1 Ig4 13. Ag1 By7 14. 03 a6 15. I02 Cfd8 16. Ig4 I:g4 17. 0g4 Cd8 18. Id5 A:d5 19. C:d5 06 20. g3 Bg6 21. a4 Cb7 22. a5 66 23. A:g4 B:g4 24. B:g4 C:g4 25. a66 C:e4 26. A:e3 Ce3 27. Ce3 Ce3 28. Ce3 Ce3 29. Ce3 Ce3 30. Ce3 Ce3 31. Ce3 Ce3 32. Ce3 Ce3 33. Ce3 Ce3 34. Ce3 Ce3 35. Ce3 Ce3 36. Ce3 Ce3 37. Ce3 Ce3 38. Ce3 Ce3 39. Ce3 Ce3 40. Ce3 Ce3 41. Ce3 Ce3 42. Ce3 Ce3 43. Ce3 Ce3 44. Ce3 Ce3 45. Ce3 Ce3 46. Ce3 Ce3 47. Ce3 Ce3 48. Ce3 Ce3 49. Ce3 Ce3 50. Ce3 Ce3



για αιφνιδιασμό, αλλά δύσκολα μπορεί να γίνει το κύριο όπλο στο ρεπερτόριο ενός σκακιστή με φιλοδοξίες...

ΛΕΥΚΑ: Κόντι - ΜΑΥΡΑ: Φορμπς.
(Γυναικείο Πρωτάθλημα Μ. Βρετανίας, 1987)

1. d4 65;! 2. Cf3 A67 3. e3 a6 4. g4 6g4 5. A:g4 d5 6. Ae2 e6 7. 0-0 Cf6 8. Ig3 g5 9. 63 Ig6 10. A62 Pg8 11. Cg1 gb4 12. eb4 Ab6 13. Ce1 0-0 14. Ia4 Ie4 15. a3 h5! 16. Bb3; Af4 17. Cgd1 h4 18. Ie5 A:02 + ! 19. P-02 B04 + 20. Pq1 B:f2 + 21. P01 B04 + 22. Pq1 I:e5 23. de5 q3 24. Ad4 I:f2 25. A:f2 hf2 + 26. Pf1 f2 + 27. A:f2 Ae4 27. c6 Ic5 28. C:f5 C:f5 29. B:e5 Pg1 + και τα λευκά εγκαταλείπουν. Το «φροβισμένο» παιχνίδι των λευκών ήταν η κύρια αιτία της σύντομης ήττας.

Πάντως, πρέπει να σημειώσουμε ότι το παράδοξο άνοιγμα της παραπάνω παρτίδας εμφανίστηκε και σε ματς για το παγκόσμιο πρωτάθλημα! Ήταν το 1966, σε μια από τις τελευταίες παρτίδες του ματς **Πετροσιάν - Σπάσκι.** Φυσικά, ο Πετροσιάν δεν ξαφνιάστηκε από την ανορθόδοξη επιλογή του Μπόρις.

Μια όμως και μιλάμε για ανορθόδοξα ανοίγματα, αξίζει να αναφέρουμε και μια περίπτωση από το πρόσφατο πρωτάθλημα Ελλάδος ανδρών. Στο τουρνουά αυτό, ο μαιτρ **Ανδρέας Παπασταυρόπουλος,** που αρέσκεται στο ριψοκίνδυνο παιχνίδι, απάντησε στο 1.e4 του πρωταθλητή **Βασίλη Κοτρωνιά** με 1.... h5;! Η παρτίδα έληξε ισόπαλη, αλλά σύμφωνα με την εξέλιξή της, ευχαριστημένος για το αποτέλεσμα αυτό ήταν περισσότερο ο πρωταθλητής μας!

Ας ολοκληρώσουμε το ασυνήθιστο αυτό σημείωμα με δύο λόγια για την θεωρητική πλευρά του «Πολωνικού ανοίγματος» (1.b4 e5). Θα αναρωτηθείτε: υπάρχει και... τέτοια πλευρά; Και φυσικά υπάρχει.

Ο Πολωνός μαιτρ **Βινάβερ** (1838-1919), που του άρεσε να παίζει δυναμικά και με τα μαύρα (είναι γνωστή στο «Γκαμπί της βασίλισσας» η βαριάντα που φέρει το όνομά του 1.b4 b5 2. g4 g6 3. Ig3 e5, καθώς και η κλασική συνέχεια στη «Γαλλική άμυνα» με 1.e4 e6 2. b4 b5 3. Ig3 Ab4 4. e5 g5 5. a3 A:g3 + 6. 6g3 Ie7), είχε ασχοληθεί αρκετά με το 1. b4 e5 (η έμπνευση ανήκει πάντως σ' έναν άλλο Πολωνό, τον **Α. Βάγνερ - Στανισλάβ**). Και έγραφε, ότι η βασική ιδέα στο άνοιγμα αυτό είναι η μάχη για το τετράγωνο e4 (π.χ. σε περίπτωση που τα λευκά παίξουν If1-g3 για να ελέγξουν το e4, τα μαύρα μπορούν να δώσουν τον ίππο με την κίνηση e5-e4).

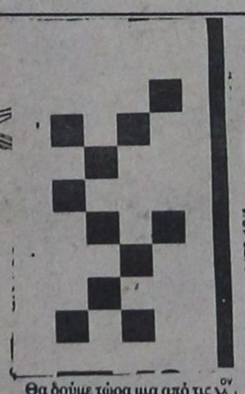

Θα δούμε τώρα μια από τις νίκες της Σοφίας Πόλγκαρ στη Ρ[illegible] Θύμα της ο Πολωνός μετρ [illegible]μτσέβσκι, που έπαιξε με τα μ[illegible]ρα. Άνοιγμα της παρτίδας η [illegible]κελική άμυνα».

1. e4 g5 2. Cf3 a6 3. g3 Cf6 4. e5 Id5 5. b4 gb4 6. B:b4 e6 7. Ag4 b6 8. Be4 be5 9. I:e5 Cf6 10. Be2 Ae7 11. a4 0-0 12. 0-0 Be8 13. Ib2 Ig6 14. Ib3 I:e5 15. I:e5 P08 16. a5 Ib7 17. Cf3 Cf6 18. Ae3 Ab7 19. b4 Pg8 20. Cg1 Ag6 21. Ab3 Id5 22. Ab2 Ab6 23. Ie5 A:e5 24. B:e5 Be7 25. Ca61 Cfb8 26. g4 Cf4 27. Ag3 f6 28. B:f4 C:b3 29. Ab4 e5 και τα μαύρα εγκαταλείπουν.

Εσπαζαν βιτρίνες

ΣΥΝΕΧΕΙΑ ΑΠΟ ΤΗ ΣΕΛ. 1

τα της πόλης μας, αλλά και της Ιαλυσού, από τα οποία αφαίρεσαν χρήματα και διάφορα είδη. Επίσης ανέφεραν ότι, σε διάφορες διαρρήξεις, πήρε μέρος και τρίτο άτομο το οποίο αναζητείται από την Αστυνομία.

● Από την Υποδιεύθυνση Ασφαλείας Ρόδου, η προανάκριση συνεχίζεται σε βάθος, προκειμένου να διαπιστωθεί αν οι νεαροί ενέχονται σε άλλες διαρρήξεις. Ανακοινώσεις, για τη δραστηριότητα των νεαρών θα γίνουν σήμερα, αφού ολοκληρωθούν οι ανακρίσεις.

Γραμματεία για τα 2.400 χρόνια

ΣΥΝΕΧΕΙΑ ΑΠΟ ΤΗ ΣΕΛ. 1

μήτρης Μοσχογιάννης (πρόεδρος Εργατικού Κέντρου), Μανώλης Μακρής (δικηγόρος), Γιώργος Κουμεντος (συνταξιούχος, τέως δημ. σύμβουλος), οι υπάλληλοι του Δήμου Κώστας Νικολάκης και Λωρέν Χαντ, και δύο άλλοι υπάλληλοι γυναίκες του Δήμου Ρόδου οι οποίες θα ορισθούν.

◆ Η εκτελεστική γραμματεία θα εγκατασταθεί σύντομα σε ειδικό χώρο στη δημ. έπαυλη και θ' αρχίσει δουλειά ενώ από τις 30 Απριλίου θ' αρχίσει επίσης η υλοποίηση του προγράμματος των εκδηλώσεων.

Οι κλεμμένες επιταγές

ΣΥΝΕΧΕΙΑ ΑΠΟ ΤΗ ΣΕΛ. 1

● Συγκεκριμένα, ο Ροδίτης έμπορος έκανε τις εξαγωγές του σε συναδέλφους του στην Ιταλία, οι οποίοι πλήρωσαν με επιταγές. Στη συνέχεια οι επιταγές εξοφλήθηκαν από τοπική τράπεζα, αλλά όταν εστάλησαν πίσω στην Ιταλία, διαπιστώθηκε ότι ήταν κλεμμένες!

ΑΛΛΕΣ πληροφορίες αναφέρουν ότι οι επιταγές δεν ήταν κλεμμένες, αλλά επιταγές - μαϊμούδες! Λέγεται ότι υπάρχει τώρα ένα «μπέρδεμα» που προσπαθούν να επιλύσουν τράπεζες, έμποροι και δεν αποκλείεται να υπάρξει και δικαστική επέμβαση.

Τα αυτοκίνητα στη Ρόδο

ΣΥΝΕΧΕΙΑ ΑΠΟ ΤΗ ΣΕΛ. 1

και 11) αύξηση 21, Κάρπαθος 38 (26+12) αύξηση 19, Κάσος μηδέν, Σύμη 4 (2+2) μείωση 3, Αστυπάλαια 2 μείωση 1. Τα φορτηγά το 1990 ήταν 585.

ΟΙ ΑΔΕΙΕΣ αυτοκινήτων που εκδόθηκαν από το Γραφείο Συγκοινωνιών το 1991 ήταν 4.238 και των δικύκλων μοτοποδηλάτων 1.023.

Το κτίριο του ΙΚΑ

ΣΥΝΕΧΕΙΑ ΑΠΟ ΤΗ ΣΕΛ. 1

ματα έλλειψης τόσο διοικητικού όσο και ιατρικού και νοσηλευτικού προσωπικού

● η χαμηλή έως απαράδεκτη παροχή υπηρεσιών προς τους ασφαλισμένους.

Με αυτά τα δεδομένα

1) Καταγγέλει τη διοίκηση του ΙΚΑ, αλλά και τους αρμόδιους κυβερνητικούς παράγοντες, που συνεχίζουν να παίζουν με την αγωνία, και την υγεία των ασφαλισμένων, κάνοντας συσκέψεις στην Αθήνα, και αποφασίζοντας «χωρίς εμάς για μας», λύσεις που τις έχουν ξαναποφασίσει αλλά δεν τις έχουν υλοποιήσει.

2) Ζητά άμεση στελέχωση των διοικητικών υπηρεσιών του ΙΚΑ, δηλώνοντας παράλληλα ότι θα υποβάλει μηνύσεις κατά παντός υπευθύνου, για τα ύψους δισεκατομμυρίων δραχμών διαφεύγοντα έσοδα και τις παραγραφόμενες λόγω χρόνου βεβαιωμένες οφειλές.

3) Ζητά από τη δ/ση του ΙΚΑ να υπογράψει άμεσα συμβάσεις με γιατρούς ειδικοτήτων που σήμερα λείπουν, προσφέροντας παράλληλα ικανοποιητικές αμοιβές.

4) Θα ζητήσει από την Εισαγγελική Αρχή να εξετασθεί επιτέλους η από πολλά χρόνια μήνυση που έχει υποβληθεί από το ΕΚΡ σχετικά με το κτίριο του ΙΚΑ.

5) Τέλος αν μέσα στο Φεβρουάριο δεν υπάρξουν λύσεις, θα προχωρήσουμε σε δυναμικές αγωνιστικές ενέργειες».

ΑΓΟΡΑΖΩ
ΧΡΥΣΑΦΙΚΑ
ΚΟΣΜΗΜΑΤΑ
ΝΟΜΙΣΜΑΤΑ
ΧΡΥΣΑ ΔΟΝΤΙΑ
ΜΕΤΟΧΕΣ
ΑΝΤΙΚΕΣ
ΩΡΟΛΟΓΙΑ
ΔΑΝΕΙΑ ΕΠΙ ΕΝΕΧΥΡΩ
ΔΗΜ. ΘΕΟΔΩΡΑΚΗ 15
Α' ΟΡΟΦΟΣ
30/1

ΓΙΩΡΓΟΣ Κ. ΤΣΑΡΟΥΧΑΣ
ΚΙΚΗ Μ. ΣΑΡΑΝΤΩΝΗ
ΟΙΚΟΝΟΜΟΛΟΓΟΙ - ΦΟΡΟΤΕΧΝΙΚΟΙ
Φορολογικές συμβουλές - Πόθεν Εσχες
Τήρηση βιβλίων Κωδ. Φορολ. Στοιχείων
Επενδύσεις - Χρηματοοικονομικά
ΣΟΦ. ΒΕΝΙΖΕΛΟΥ 1 (100 Μαγαζιά)
Τηλ. 28526
2572-30/1

Data INFORMATION
Quest
100% εγγυημένο!
και 40% καλύτερο...γιατί είναι 40% φθηνότερο απο τα καλύτερα



Το QUEST είναι ένα PC με ποιότητα, χαρακτηριστικά και επιδόσεις που εγγυώνται:
100% ΑΞΙΟΠΙΣΤΙΑ:
Κατασκευάζεται απο επιλεγμένα εξαρτήματα με τους αυστηρότερους ποιοτικούς ελέγχους
40% ΜΕΓΑΛΥΤΕΡΗ ΤΑΧΥΤΗΤΑ:
Και τα τρία μοντέλα διαθέτουν τους ταχύτερους επεξεργαστές στην κατηγορία τους:
286-16 : 16 MHz
386-SX : 25 MHz
386-DX : 40 MHz
και σκληρούς δίσκους με μέσο χρόνο προσπέλασης μικρότερο των 17 msecs.
40% ΧΑΜΗΛΟΤΕΡΗ ΤΙΜΗ:
που κάνει το QUEST ασυναγώνιστο για την ποιότητα και τα χαρακτηριστικά του.
Επίσης διαθέτουμε: AMIGA 500+, 2000, 3000
ΠΡΟΓΡΑΜΜΑΤΑ - ΕΓΚΑΤΑΣΤΑΣΕΙΣ ΔΙΚΤΥΩΝ - ΤΗΛΕΦΩΝΙΚΑ ΚΕΝΤΡΑ - ΤΑΜΕΙΑΚΕΣ ΜΗΧΑΝΕΣ - ΦΩΤΟΑΝΤΙΓΡΑΦΙΚΑ - ΦΑΞ ΠΕΡΙΦΕΡΕΙΑΚΑ/ΑΝΑΛΩΣΙΜΑ - ΠΛΗΡΕΣ SERVICE
ακόμα: GAMES για όλα τα COMPUTERS
ΔΗΜ. ΑΝΑΣΤΑΣΙΑΔΗ 41 - ΤΗΛ. 24136
2542-15/1

ΟΙΚΟΔΟΜΙΚΕΣ ΕΠΙΧΕΙΡΗΣΕΙΣ
"Θ.Β. ΠΡΑΣΙΝΟΥ"
ΕΘ. ΔΩΔΕΚΑΝΗΣΙΩΝ 4 ΤΗΛ .24304 & 32980 ΡΟΔΟΣ
ΜΙΑ ΟΨΗ ΤΟΥ ΝΕΟΥ ΚΟΛΟΣΟΥ ΤΗΣ ΡΟΔΟΥ ΣΤΗΝ ΠΛΑΤΕΙΑ ΦΩΚΙΑΛΗ

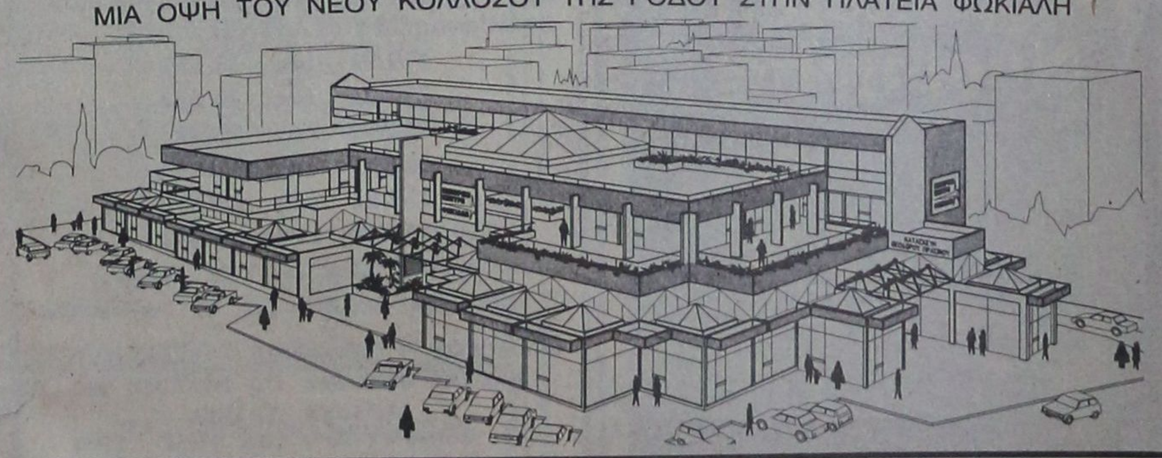

ΤΡΙΟΡΟΦΟ ΕΜΠΟΡΙΚΟ ΚΕΝΤΡΟ
ΚΑΤΑΣΚΕΥΗ ΘΕΟΔΩΡΟΥ ΠΡΑΣΙΝΟΥ
* ΕΞΗΝΤΑ ΠΟΛΥΤΕΛΗ ΚΑΤΑΣΤΗΜΑΤΑ
* ΓΥΑΛΙΝΕΣ ΠΥΡΑΜΙΔΕΣ ΣΤΙΣ ΟΡΟΦΕΣ
* ΓΥΑΛΙΝΟ ΑΣΑΝΣΕΡ
* ΑΝΕΤΟΙ ΚΟΙΝΟΧΡΗΣΤΟΙ ΧΩΡΟΙ
* ΔΥΟ ΚΕΝΤΡΙΚΕΣ ΕΙΣΟΔΟΙ
* ΦΩΤΕΙΝΑ ΣΙΝΤΡΙΒΑΝΙΑ κ.λ.π.
Τώρα μπορείτε κι εσείς να αγοράσετε ένα κατάστημα από το Νέο Κολοσσό της Ρόδου, το μεγαλύτερο και ωραιότερο Εμπορικό Κέντρο στην Ελλάδα!
Βρίσκεται στην Πλατεία Φώκιαλη, στην πιό κατοικημένη περιοχή της πόλεως Ρόδου.
Αυτό που έλειπε από την πόλη μας, γίνεται πραγματικότητα!
Προλάβετε να αγοράσετε!
Ukoko

ΙΑΤΡΙΚΗ ΑΝΑΚΟΙΝΩΣΗ

ΜΙΧΑΗΛ Σ. ΠΟΜΠΟΣ

ΙΑΤΡΟΣ

Ειδικός παθολόγος

Ο μόνος ειδικευμένος ιδιώτης ιατρός στον Αρχάγγελο

Εξετάζει καθημερινά 8-12.30 και 5-8.30 μ.μ.

ΤΑΜΕΙΑ:
ΔΗΜΟΣΙΟ - ΤΥΔΚΥ- ΤΑΞΥ - ΤΕΒΕ - ΙΚΑ

Τηλ. οικίας: 0244 - 22477
Ιατρείου: 0244 - 22806

Μ 41

ΣΥΝΕΡΓΕΙΟ ΑΥΤΟΚΙΝΗΤΩΝ 4

Ζυγοσταθμίσεις - Σέρβις
Ανάλυση καυσαερίων
Ηλεκτρονικές ρυθμίσεις
Επισκευές
Ελεγχος ΚΤΕΟ

ΑΥΤΟ ΤΟ ΣΕΡΕΤΕ;

ΚΑΘΑΡΙΖΟΥΜΕ ΠΛΗΡΩΣ

Βαλβίδες ● Θυρίδες ● Μπιστόνια ● Μπεκ ● Θάλαμο καύσης ● Καταλύτες ● Καρμπυρατέρ Τούρμπο ● Ιντζέξιον ● Τρόμπαπετρελαίου

ΕΣΕΙΣ ΕΞΑΣΦΑΛΙΖΕΤΕ

Αριστη τροφοδοσία 100%. Οικονομία στα καύσιμα 30%. Αμεσο ξεκαρβούνιασμα. Μείωση ρύπων και καπνού 70%. Αύξηση της υποδύναμης 25%. Παράταση της ζωής του κινητήρα και των ανταλλακτικών έως 3 φορές. Μοναδική λύση στο πρόβλημα καθαρισμού του καρμπιφατέρ - Injection και των καταλυτών.

Και όλα αυτά σε μισή ώρα χωρίς να λυθεί η μηχανή σας με κόστος λιγότερο από ενός σέρβις χάρη στα νέα μας ειδικά μηχανήματα.

ΚΑΛΑΦΑΤΑΣ ΜΙΧΑΗΛ

Τελχινών 6 (Καρακόνερο) - Τηλ. 65510

Ειδικευμένος στο Ινστιτούτο Ερευνών Μηχανολογίας

2632-24/1



Από το Γυμναστήριο ΟΚΙΝΑΟΑ ΤΕ ΚΑΡΑΤΕ ΝΤΟ του ΣΕΝΣΕΙ ΠΑΜΠΑΛΗ ΜΙΧΑΗΛ, μαύρη ζώνη 6 νταν

ΑΝΑΚΟΙΝΩΝΕΤΑΙ

ότι άρχισαν νέα γκρουπ γυμναστικής και καράτε καθημερινά 5-7 και 7-9 μ.μ.
Τηλεφωνήστε 27093 ή επισκεφθείτε μας.
Κοντά σας από το 1977

2592-26/1



ΟΙΚΟΔΟΜΙΚΕΣ ΕΠΙΧΕΙΡΗΣΕΙΣ
Ε. ΜΑΡΙΑ & ΣΙΑ Ο.Ε.

ΠΩΛΟΥΝΤΑΙ ΣΕ ΜΠΕΤΑ ΜΕΖΟΝΕΤΕΣ ΜΕ ΥΠΟΓΕΙΟ ΣΤΟ ΚΑΡΑΚΟΝΕΡΟ

ΠΛΗΡΟΦΟΡΙΕΣ
ΠΑΡ. ΝΙΚΗΤΑΡΑ 44 ΡΟΔΟΣ
ΤΗΛ. (0241) 32080 ώρες 5.30-9μ.μ.

με 15μηνο άτοκο διακανονισμό

15/2 1993

Θερμοπομποί Νορβηγίας



Εχουμε θερμάνει εκατοντάδες κατοικίες στη Ρόδο. Γιατί όχι και τη δική σας;

Σε μία μέρα χωρίς σκαψίματα, με σεβασμό στη διακόσμηση του σπιτιού σας, με προσοχή για την ασφάλεια της ηλεκτρικής εγκατάστασης και με έμπειρο υπολογισμό των αναγκών του σπιτιού σας σε θερμότητα, έχετε υγιεινή κεντρική θέρμανση με ελάχιστο κόστος αγοράς και κατανάλωσης ρεύματος.

Επίσης σε μας θα βρείτε όλα τα είδη θέρμανσης, όπως καλοριφέρ, πετρελαίου, ηλεκτρικά φορητά σώματα, θερμάστρες πετρελαίου και ξύλου.

Για περισσότερες πληροφορίες τηλεφωνείστε:

Α. ΒΟΥΤΥΡΑΚΗ

ΔΩΔ/ΚΗΣ ΝΕΟΛΑΙΑΣ 16 (ΠΑΛΛΑΣ) ΤΗΛ. 22644

ΧΛ

Inter rail/ TRAVEL

ΤΩΡΑ ΜΕ ΤΙΣ ΕΚΠΤΩΣΕΙΣ
7ΗΜΕΡΗ ΕΚΔΡΟΜΗ - ΕΠΙΣΚΕΨΗ ΣΤΗΝ ΑΘΗΝΑ

Εκμεταλλευτείτε την προσφορά μας και κερδίστε, κάνοντας τα ψώνια σας από το ξεπούλημα στην αγορά της Αθήνας.

Στην τιμή περιλαμβάνονται:

* Εισιτήρια με το F/B «ΡΟΔΟΣ» για Ρόδο - Πειραιά - Ρόδο σε καμπίνες β' θέσεως
* Μεταφορά λιμάνι - ξενοδοχείο - λιμάνι
* 5 διανυκτερεύσεις με πρωινό στο ξεν/χείο «PRESIDENT» cat A' Superior
* Επίσκεψη στην απίστευτα φτηνή αγορά της Ν. Ιωνίας και Χαλανδρίου.
* Ολοήμερη εκδρομή «Κόρινθο - Ναύπλιο - Μυκήνες»
* Συνοδός του γραφείου μας.

ΠΡΟΑΙΡΕΤΙΚΑ: Διασκέδαση σε πολυτελές νυχτερινό κέντρο της παραλίας.

ΟΛΑ ΑΥΤΑ ΣΕ ΤΙΜΗ ΠΡΟΣΦΟΡΑ ΤΟΥ ΠΡΑΚΤΟΡΕΙΟΥ ΜΑΣ

Interail Travel

και πάμε μαζί απ' άκρη σ' άκρη

ΚΕΝΝΕΝΤΥ 38- ΤΗΛ. 25639
(Β. Θεοχαρίδου - Ι. Μαρχάκης)

ΙΑΤΡΙΚΗ ΑΝΑΚΟΙΝΩΣΗ

Λειτουργεί κανονικά από τη Δευτέρα 20 Ιανουαρίου το μικροβιολογικό εργαστήριο του ιατρού

κ. ΠΕΡΙΚΛΗ ΑΠΟΣΤΟΛΙΔΗ

19/1

ΕΝΩΣΗ ΙΔΙΟΚΤΗΤΩΝ ΑΚΙΝΗΤΩΝ ΡΟΔΟΥ

Φίλε Ιδιοκτήτη ακίνητης περιουσίας

Σπεύσε να εγγραφείς στην ΕΝΩΣΗ ΙΔΙΟΚΤΗΤΩΝ ΑΚΙΝΗΤΩΝ ΡΟΔΟΥ. Μην αμελείς. Η περιουσία σου κινδυνεύει. Πλαισίωσε όσο το δυνατό πιο σύντομα την ΕΝΩΣΗ ΙΔΙΟΚΤΗΤΩΝ ΑΚΙΝΗΤΩΝ ΡΟΔΟΥ για να κάνεις τον αγώνα σου και να υπερασπίσεις τα συμφέροντα σου πιο αποτελεσματικά.

Η τοπική ΕΝΩΣΗ συνεργάζεται στενά με την ΠΑΝΕΛΛΗΝΙΑ ΟΜΟΣΠΟΝΔΙΑ ΙΔΙΟΚΤΗΤΩΝ ΑΚΙΝΗΤΩΝ που εδρεύει στην Αθήνα.

Το γραφείο ενημέρωσης Ρόδου (υπεύθυνος ο δικηγόρος Ρόδου κ. Παναγιώτης Παρασκευάς, Νέα Αγορά Α' όροφος 34, τηλ. 25904) παρέχει προς όλα τα μέλη της ΕΝΩΣΗΣ ΙΔΙΟΚΤΗΤΩΝ ΑΚΙΝΗΤΩΝ ΡΟΔΟΥ γενική πληροφόρηση για τα δικαιώματα των ιδιοκτητών ακίνητης περιουσίας και τους νόμους που ισχύουν, όπως επίσης τα μισθώματα επαγγελματικής στέγης με βάση τις αντικειμενικές τιμές των ακινήτων.

Σου παρέχονται δωρεάν διάφορα υποδείγματα συμβάσεων μισθώσεων κατοικιών, καταστημάτων κ.λ.π.

Σου αποστέλλεται δωρεάν το περιοδικό ΤΑ ΝΕΑ ΤΩΝ ΙΔΙΟΚΤΗΤΩΝ πλούσιο σε θέματα που αφορούν την ακίνητη περιουσία.

Ετήσια εγγραφή δρχ. 2.500

Υπεύθυνη εγγραφών κ. Αστρία Κατσαρά 63 (απέναντι από το ξενοδοχείο ΑΛΕΞΙΑ) τηλ. 24222.

2704-21/1

ΓΕΡΜΑΝΙΚΗ ΑΓΟΡΑ ΡΟΔΟΥ

Είμαστε οι πιο φθηνότεροι στη Ρόδο, σε γυναικεία, ανδρικά, παιδικά ρούχα. Και τις γιορτές ντύνουμε όλη την οικογένεια σε πολύ χαμηλές τιμές.

ΚΑΛΕΣ ΓΙΟΡΤΕΣ

Πλ. Ιπποκράτους - Π. Πόλη
(μεγάλο συντριβάνι) τηλ. 24988

ΧΣΣΑ

Alhambra Travel

ΘΡΗΣΚΕΥΤΙΚΕΣ ΕΚΔΡΟΜΕΣ

Οργανώνουμε εκδρομές προσκύνημα στον ΑγιοΡαφαήλΜΥΤΙΛΗΝΗΣαπό

20/1/92	έως	23/1/92
27/1/92	έως	30/1/92
3/2/92	έως	6/2/92
10/2/92	έως	13/2/92
17/2/92	έως	20/2/92
24/2/92	έως	27/2/92

* ΑΝΑΧΩΡΗΣΗ ΚΑΘΕ ΔΕΥΤΕΡΑ 10.00
* ΕΠΙΣΤΡΟΦΗ ΠΕΜΠΤΗ ΜΕ ΤΟ F/B ΑΓ. ΡΑΦΑΗΛ

ΞΕΝΟΔΟΧΕΙΑ - ΜΕΤΑΦΟΡΕΣ - ΕΚΔΡΟΜΕΣ

ΑΝΑΛΥΤΙΚΟ ΠΡΟΓΡΑΜΜΑ ΣΤΟ ΠΡΑΚΤΟΡΕΙΟ ΜΑΣ

ALHABRA TRAVEL
ΑΛ. ΠΑΠΑΓΟΥ 23 - ΤΗΛ. 37052 - 25698



ΚΡΗΤΙΚΟΥ ΒΑΣΙΛΕΙΑ

Διπλωματούχο Μέντιουμ

Ψυχοερευνήτρια - χαρτομαντεία χειρομαντεία - ειδική στην τράπουλα - ΚΛΕΙΔΙ ΤΟΥ ΤΑΡΩ

Δέχεται κάθε μέρα εκτός ΚΥΡΙΑΚΗΣ από 8-13 και 4-8μ.μ.

ΑΓΙΟΥ ΦΑΝΟΥΡΙΟΥ 26
ΠΑΛΑΙΑ ΠΟΛΗ

1906 | 21/1

Η καταδίκη Τσοβόλα

ΣΥΝΕΧΕΙΑ ΑΠΟ ΤΗ ΣΕΛ. 1

από το ψευδοκράτος του Ντενκτάς θα έχει επιπτώσεις για την Ελλάδα;

Πρωθυπουργός: Οχι βέβαια, όχι βέβαια.

Δεν είναι τόσο σοβαρό γεγονός η αναγνώριση από το ψευδοκράτος.

Δημοσιογράφος: Οσον αφορά τη δίκη πως σχολιάζετε....

Πρωθυπουργός: Κανένα σχόλιο δεν κάνει η κυβέρνηση για τη δίκη. Η δικαιοσύνη απεφάνθη, το θέμα έληξε.

Σε ερώτηση δημοσιογράφων σχετικά με την ερώτηση που κατέθεσαν οι βουλευτές Κ. Βερυβάκης, Γ. Πρασιανάκης, Π. Κρητικός και Β. Παπαδόπουλος, από το γραφείο Τύπου του ΠΑΣΟΚ, εκδόθηκε η ακόλουθη απάντηση:

Οι βουλευτές του ΠΑΣΟΚ καταθέτουν ερωτήσεις ελευθέρως, εκφράζοντας προσωπικές θέσεις και ερωτήματα, χωρίς από τις διαδικασίες της Κοινοβουλευτικής Ομάδας να απαιτείται προηγούμενη ενημέρωση ή έγκριση. Αυτό συνέβη και με τη συγκεκριμένη ερώτηση που προφανώς απηχεί προσωπικές απόψεις και όχι απόφαση οποιουδήποτε οργάνου.

Οκτώ νεκροί από έκρηξη μιας βόμβας

ΜΠΕΛΦΑΣΤ, 18 (ΑΠΕ).-

Ο «Ιρλανδικός Δημοκρατικός Στρατός» (IRA) ανέλαβε στη διάρκεια της νύκτας την ευθύνη για την πιο φονική επίθεση που έχει πραγματοποιηθεί στη Βόρεια Ιρλανδία από το 1988 και η οποία προκάλεσε χθες το θάνατο οκτώ ατόμων - ένας από τους τραυματίες υπέκυψε στο νοσοκομείο - και το σοβαρό τραυματισμό έξη.

Ο IRA ανέλαβε την ευθύνη με τηλεφώνημα στην τοπική τηλεόραση.

Το Κατάστημα GODIVA - LAMBIDIS της κ. Θάλειας Γεωργά μαζί με τις ευχές & τις ευχαριστίες του κάνει γνωστό στις φίλες & φίλους του ότι θα παραμείνει κλειστό από 11 Ιανουαρίου μέχρι και 2 Φεβρουαρίου 1992.

ΧΛ - 18/1

EXPRESS SERVICE

Ο ΜΕΓΑΛΥΤΕΡΟΣ ΟΡΓΑΝΙΣΜΟΣ ΟΔΙΚΗΣ ΒΟΗΘΕΙΑΣ

ΖΗΤΕΙ

– ΠΩΛΗΤΕΣ ΑΝΔΡΕΣ – ΓΥΝΑΙΚΕΣ ΜΕ ΜΕΤΑΦΟΡΙΚΟ ΜΕΣΟ ΑΠΟ ΟΛΕΣ ΤΙΣ ΠΕΡΙΟΧΕΣ ΤΗΣ ΡΟΔΟΥ, ΥΨΗΛΕΣ ΑΠΟΔΟΧΕΣ – ΜΙΣΘΟΣ

– ΔΕΣΠΟΙΝΙΣ 18–25 ΓΙΑ ΤΗ ΓΡΑΜΜΑΤΕΙΑ.

ΑΠΑΡΑΙΤΗΤΑ: ΛΥΚΕΙΟ – ΑΓΓΛΙΚΑ – COMPUTER

ΠΛΗΡΟΦΟΡΙΕΣ: 31541,154

Τ.16741-21/1

ΠΩΛΟΥΝΤΑΙ

ΔΙΑΜΕΡΙΣΜΑΤΑ

1.- 30 τ.μ. γκαρσονιέρα ισόγεια Δημ. Αναστασιάδη
2.- 35 τ.μ., ρετιρέ στη Ρόδου - Λίνδου
3.- 45 τ.μ. δυάρι στη Δημ. Αναστασιάδη
4.- 45 τ.μ. ισόγειο δυάρι κοντά στο Αραπάκι
5.- 50 τ.μ. 1ος όροφος, επί της Μιχ. Πετρίδη
6.- 50 τ.μ. κοντά στο Βερόπουλο, καινούριο
7.- 50 τ.μ., ισόγειο στην Καλιπάτειρας
8.- 75 τ.μ. ισόγειο, Παν. Ροδίου
9.- 75 τ.μ. καινούρια στη Λεμεσού
10.- 75 τ.μ. Δημ. Αναστασιάδη
11.- 80 τ.μ. επί της Στεφάνου Καζούλη, 1ος όροφος
12.- 80 τ.μ. επί της Γεωργίου Παπανδρέου
13.- 82 τ.μ., Στοκχόλμης Ροδίνι
14.- 80 τ.μ., μπετά κοντά στην Αννης Μαρίας
15.- 87 τ.μ. με θέα τη θάλασσα, Ακτή Μιαούλη
16.- 84 τ.μ., στη Δημ. Αναστασιάδη
17.- 95 τ.μ. ημιτελές, Ανάληψη
18.- 100 τ.μ. ημιτελές, Ανάληψη
19.- 114 τ.μ. με θέα τη θάλασσα, Ακτή Μιαούλη
20.- 155 τ.μ. καινούριο, λουξ στον Αγιο Ιωάννη
21.- 155 τ.μ. ρετιρέ, Δημ. Αναστασιάδη
22.- 130 τ.μ. επί της Στ. Καζούλη
23.- 162 τ.μ. στην Πατριάρχου Αθηναγόρα
24.- 175 τ.μ. ρετιρέ στην Ανάληψη.

* ΜΕΖΟΝΕΤΕΣ ΚΑΙ ΜΟΝΟΚΑΤΟΙΚΙΕΣ ΣΕ ΜΕΓΑΛΗ ΠΟΙΚΙΛΙΑ ΑΠΟ ΚΟΛΩΝΕΣ ΕΩΣ ΤΕΛΕΙΩΜΕΝΕΣ
* ΜΑΓΑΖΙΑ - ΚΤΙΡΙΑ Ή ΕΠΙΧΕΙΡΗΣΕΙΣ ΜΕΣΑ ΣΤΗΝ ΠΟΛΗ
* ΑΝΑΛΑΜΒΑΝΟΥΜΕ ΤΗΝ ΠΩΛΗΣΗ ΤΩΝ ΑΚΙΝΗΤΩΝ ΣΑΣ ΣΤΑ ΔΩΔΕΚΑΝΗΣΑ - ΑΘΗΝΑ - ΠΕΙΡΑΙΑ
* ΖΗΤΟΥΝΤΑΙ ΓΙΑ ΑΓΟΡΑ Η ΑΝΤΙΠΑΡΟΧΗ ΟΙΚΟΠΕΔΑ ΕΝΤΟΣ ΠΟΛΕΩΣ Ή ΕΠΙ ΤΗΣ ΡΟΔΟΥ - ΛΙΝΔΟΥ

ΚΤΗΜΑΤΟΜΕΣΙΤΙΚΟ ΓΡΑΦΕΙΟ

ΡΕΝΑΣ ΒΑΖΟΥΚΟΥ – ΠΑΠΑΘΕΟΔΩΡΟΥ

Δημ. Θεοδωράκη 3 – τηλ. 22943 – ΡΟΔΟΣ

ώρες 8.30–1μ.μ. και 5–8μ.μ.

Μ15

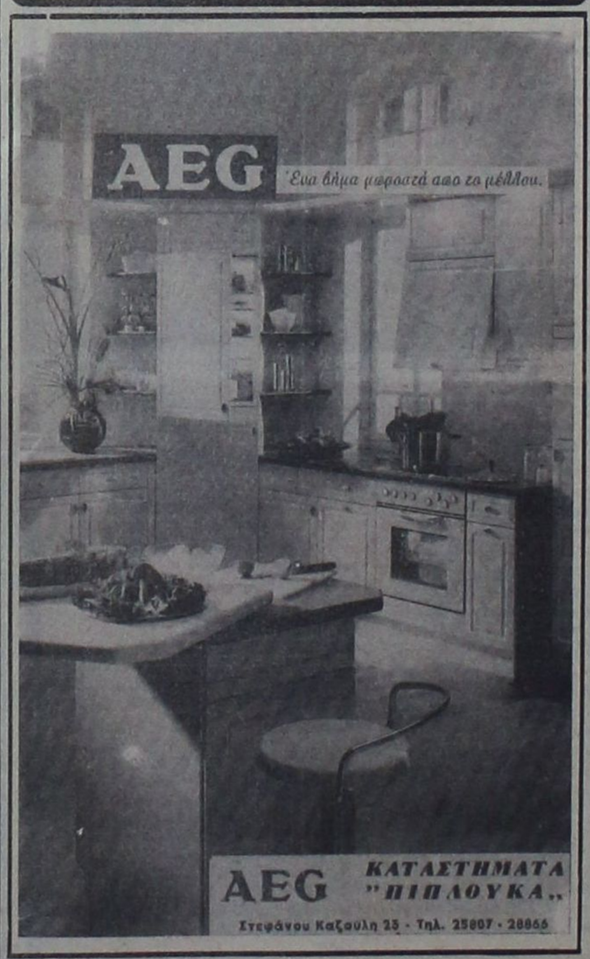

ΜΝΗΜΟΣΥΝΑ

Τελούμε την 21 Ιανουαρίου 1992 ημέρα Τρίτη και ώρα 8π.μ. στον ιερό ναό Ταξιαρχών νεκροταφείου Ιαλυσού 9μηνο μνημόσυνο υπέρ αναπαύσεως της ψυχής της λατρευτής μας μητέρας, γιαγιάς, προγιαγιάς και θείας

ΚΑΤΙΝΑΣ ΣΤΕΡΓΟΥ ΠΑΡΑΣΚΕΥΑ

Τα παιδιά Τάσος - Αννα, Σμαράγδη - Μάρκος Κώτσου, Χρήστος - Θεμελίνα, Ειρήνη - Μανώλης Βαλσάμης, Γιώργος - Αντώνης - Φωτεινή, Λευτέρης - Κατίνα, Κώστας - Νίνα.
Τα εγγόνια, τα δισέγγονα, τα τρισέγγονα και οι λοιποί συγγενείς.

2702-19/1



Τελούμε την 21 Ιανουαρίου ημέρα Τρίτη και ώρα 9π.μ. στον ιερό ναό Ταξιαρχών 9ήμερο μνημόσυνο υπέρ αναπαύσεως της ψυχής του λατρευτού μας συζύγου, πατέρα και παππού

ΙΩΑΝΝΗ (ΑΝΤΩΝΗ) ΚΟΥΝΤΡΑ

Η σύζυγος Παναγιώτα.
Τα παιδιά, Νίκος - Σοφία, Αθηνά - Αγγελής, Ηλίας - Μαρία, Αναστασία, Μιχάλης.
Τα εγγόνια και οι λοιποί συγγενείς.

2739-21/1

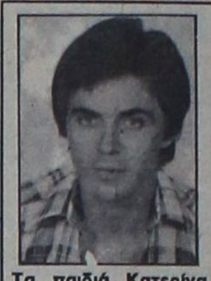

Τελούμε την 19 Ιανουαρίου ημέρα Κυριακή και ώρα 8.30π.μ. στον ιερό ναό Αγίου Ιωάννου Φανών 3ετές μνημόσυνο υπέρ αναπαύσεως της ψυχής του αγαπημένου μας συζύγου, πατέρα, γιού και αδελφού

ΠΑΥΛΟΥ ΠΑΠΑΘΕΟΔΩΡΟΥ

Η σύζυγος Ρένα.
Τα παιδιά Κατερίνα και Γιάννης.
Οι γονείς, τα αδέλφια και οι λοιποί συγγενείς.

M15-19/1

Τελούμε την 22 Ιανουαρίου ημέρα Τετάρτη και ώρα 4μ.μ. στον ιερό ναό Ταξιαρχών νεκροταφείου Ρόδου 6μηνο μνημόσυνο υπέρ αναπαύσεως της ψυχής της αγαπημένης μας και αξέχαστης συζύγου, μητέρας, γιαγιάς, αδελφής και θείας

ΣΕΒΑΣΤΗΣ ΓΟΡΑΝΙΤΗ

Ο σύζυγος Γιώργος.
Τα παιδιά Παναγιώτης - Σοφία, Πανορμίτης - Αίγια.
Τα εγγόνια, τα αδέλφια, τα ανήψια και οι λοιποί συγγενείς.

22/6



Τελούμε την 20 Ιανουαρίου ημέρα Δευτέρα και ώρα 8π.μ. στον ιερό ναό Ταξιαρχών νεκροταφείου Ρόδου 9ήμερο μνημόσυνο υπέρ αναπαύσεως της ψυχής της πολυαγαπημένης μας μητέρας, γιαγιάς, αδελφής και θείας

ΣΕΒΑΣΤΗΣ Α. ΤΣΙΓΚΟΥ

Τα παιδιά Νίκος - Ροζαλία., Λευτέρης - Μαρία, Μινίτσα - Νίκος Σταυριανός.
Τα εγγόνια, τα αδέλφια, τα ανήψια και οι λοιποί συγγενείς.

2485-19/1

ΕΥΧΑΡΙΣΤΗΡΙΟ ΠΕΝΘΟΥΣ

Ευχαριστούμε θερμά όλους όσους μας συμπαραστάθηκαν με οποιοδήποτε τρόπο στο βαρύ μας πένθος για το θάνατο της πολυαγαπημένης μας μητέρας, γιαγιάς, αδελφής και θείας

ΣΕΒΑΣΤΗΣ Α. ΤΣΙΓΚΟΥ

Ιδιαίτερα ευχαριστούμε τον Πρωτοσύγκελλο της Ιεράς Μητροπόλεως Ρόδου πανοσιολογιότατο αρχιμανδρίτη κ. Παΐσιο Αραβαντινό, τον αιδεσιμότατο ιερέα κ. Μερκούριο Ζαχαριά, τον άρχοντα πρωτοψάλτη του ιερού ναού του Ευαγγελισμού Ρόδου κ. Μιχάλη Σαρρή και τους ιεροψάλτες κ.κ. Γεώργιο Κουμέντο και Δανιήλ Συρόπουλο για την αυθόρμητη συμμετοχή τους στη νεκρώσιμη ακολουθία.

Τα παιδιά Νίκος - Ροζαλία, Λευτέρης - Μαρία, Μινίτσα - Νίκος Σταυριανός.
Τα εγγόνια, τα αδέλφια, τα ανήψια και οι λοιποί συγγενείς.

19/1

Οι αποφάσεις που πάρθηκαν στη χτεσινή σύσκεψη για τα προβλήματα του Καστελλορίζου

ΠΟΛΛΑ θέματα τα οποία φορούν το ακριτικό Καστελλόριζο εξετάσθηκαν σε σύσκεψη που έγινε χτες στη Νομαρχία υπό την προεδρία του νομάρχη Γ. Χαραλαμπόπουλου και τη συμμετοχή του δημάρχου Ν. Καραβελατζή και υπηρεσιακών παραγόντων.

Μετά από πολύωρη συζήτηση και ύστερα από τα θέματα που έθεσε ο δήμαρχος Καστελλορίζου αποφασίσθηκαν τα εξής:

1. Το εργοστάσιο αφαλάτωσης, το οποίο στοίχισε 107 εκατ. δρχ, θα λειτουργήσει από 20-1-92.

2. Εγκρίθηκε η οριστική μελέτη επέκτασης και αντικατάστασης του εξωτερικού και εσωτερικού δικτύου ύδρευσης και εντός των ημερών δημοπρατείται το έργο, προϋπολογισμού 93 εκατ. δρχ.

3. Εντάχθηκε και θα κατασκευασθεί σύντομα από πιστώσεις του υπ. Γεωργίας το έργο κατασκευής λιμνοδεξαμενής, προϋπ/σμού 70 εκατ. δρχ.

4. Ανατίθεται μελέτη από το ΛΤΔ για την ανακρηπίδωση και εκβάθυνση του λιμανιού.

5. Θα ανακατασκευαστεί από το ΛΤΔ δημοτικό κτίριο στο λιμάνι ως κτίριο επιβατών, χώρος λιμεναρχείου και τελωνείου.

6. Θα συνεργαστούν οι Δ/σεις Τεχν. Υπηρεσιών, ΤΥΔΚ για την εξεύρεση λύσεως στο θέμα της αποχέτευσης.

7. Χρηματοδοτείται ο Δήμος Καστελλορίζου με 300.000 δρχ. για μελέτη εγκατάστασης καύσης απορριμμάτων.

8. Ενισχύεται ο Δήμος με το ποσό των 2.500.000 δρχ. για αντιμετώπιση δαπανών του.

ΙΑΤΡΙΚΗ ΑΝΑΚΟΙΝΩΣΗ

ΔΗΜΗΤΡΑ ΙΩΑΝΝΙΔΟΥ - ΜΑΓΑΛΟΥ

ΙΑΤΡΟΣ ΚΥΤΤΑΡΟΛΟΓΟΣ

ΔΕΧΕΤΑΙ καθημερινά 8.30 - 12.30 το πρωί και 5 - 8 το απόγευμα εκτός από Σάββατο

Κυτταρολογική εξέταση κολπικού και τραχηλικού επιχρίσματος (test pap), κυτταρολογικός έλεγχος εκκρίματος μαστού, πτυέλων, ούρων, υγρών (πλευριτικό, ασκιτικό) και παρακεντήσεων (μαστού, θυρεοειδούς, λεμφαδένων, ήπατος)

ΚΕΝΝΕΝΤΥ 55 ΤΗΛ. 26752, 26267

Δεκτοί ασφαλισμένοι ΤΑΜΕΙΩΝ

Τ (6243 - 29/9

Δρ. ΜΑΝΩΛΙΚΑΚΗΣ ΓΙΩΡΓΟΣ

ΜΑΙΕΥΤΗΡ – ΧΕΙΡΟΥΡΓΟΣ – ΓΥΝΑΙΚΟΛΟΓΟΣ

Διδάκτωρ Πανεπιστημίου Μονάχου
Πτυχιούχος και ειδικευμένος εις Δ. ΓΕΡΜΑΝΙΑ

●Σύγχρονη παρακολούθηση εγκύου με ΚΑΡΔΙΟΤΟΚΟΓΡΑΦΟ με υπέρηχο

●Νέα διαγνωστική μέθοδος με ΕΝΔΟΚΟΛΠΙΚΟ ΥΠΕΡΗΧΟ

●Σύγχρονη παρακολούθηση τραχήλου και προκαρκινικός έλεγχος με ΚΟΛΠΟΣΚΟΠΙΟ

Ρόδος, Παύλου Μελά 27 Τηλ.Γραφ.33454, Οικία 31907

Δέχεται καθημερινά 9-1π.μ. και 5.8.30 μ.μ.
και Σάββατο 9-1.30 μ.μ.

Ταμεία: Δημοσίου & ΤΑΞΥ

ΙΑΤΡΙΚΗ ΑΝΑΚΟΙΝΩΣΗ

Η ιατρός

ΜΑΡΙΑ ΚΟΤΣΙΑΝΟΥ-ΑΤΤΙΤΗ

ΔΕΡΜΑΤΟΛΟΓΟΣ - ΑΦΡΟΔΙΣΙΟΛΟΓΟΣ
τ. ιατρός Παν. Κλινικής Νοσ. «Α. ΣΥΓΓΡΟΣ»

Μέλος της ΕυρωπαϊκήςΑκαδημίας Αφροδισιολογίας - Δερματολογίας

ΔΕΧΕΤΑΙ καθημερινά από τις 9.00 έως τις 1 το μεσημέρι και από τις 5.30 έως τις 8 το απόγευμα εκτός από Τετάρτη απόγευμα και Σάββατο.

Ταμεία: Δημόσιο-ΤΥΔΚΥ-ΤΑΞΥ-ΟΙΚΟΣ ΝΑΥΤΟΥ

Ιατρείο Ι. Δραγούμη 23 - Νιοχώρι τηλ. 22278
(Ανωθεν εστιατορίου ΜΟΝ-ΑΜΙ)

ARKADIA LINES S.A

F/B SILVER PALOMA

ΧΕΙΜΕΡΙΝΑ ΔΡΟΜΟΛΟΓΙΑ

Γνωρίζουμε στο επιβατικό κοινό, ότι τα θερινά δρομολόγια του F/B SILVER PALOMA έχουν ως εξής:

ΚΑΘΕ ΠΑΡΑΣΚΕΥΗ ΩΡΑ 16.00 ΓΙΑ ΛΕΜΕΣΣΟ - ΧΑΪΦΑ

ΚΑΘΕ ΤΡΙΤΗ ΩΡΑ 16.00 ΓΙΑ ΠΕΙΡΑΙΑ (ΑΝΕΥ ΕΠΙΒΑΤΩΝ/ΟΧΗΜΑΤΩΝ)

Δεχόμαστε επιβάτες και οχήματα για Κύπρο - Ισραήλ

ΧΑΜΗΛΕΣ ΤΙΜΕΣ

5ΗΜΕΡΗ ΚΡΟΥΑΖΙΕΡΑ - ΠΡΟΣΚΥΝΗΜΑ ΣΤΟΥΣ ΑΓΙΟΥΣ ΤΟΠΟΥΣ

ΜΕΓΑΛΗ ΕΥΚΑΙΡΙΑ ΚΑΘΕ ΕΒΔΟΜΑΔΑ ΝΑ ΑΠΟΛΑΥΣΕΤΕ ΜΙΑ 5ΗΜΕΡΗ ΚΡΟΥΑΖΙΕΡΑ ΠΡΟΣΚΥΝΗΜΑ ΣΤΟΥΣ ΑΓΙΟΥΣ ΤΟΠΟΥΣ ΣΕ ΧΑΜΗΛΕΣ ΤΙΜΕΣ. ΟΙ ΤΙΜΕΣ ΠΟΥ ΣΥΜΠΕΡΙΛΑΜΒΑΝΟΥΝ ΤΟ ΕΙΣΙΤΗΡΙΟ ΣΤΗΝ ΑΝΤΙΣΤΟΙΧΟ ΘΕΣΗ, ΤΟΥΣ ΦΟΡΟΥΣ, ΟΛΑ ΤΑ ΓΕΥΜΑΤΑ ΕΠΙ ΤΟΥ ΠΛΟΙΟΥ ΚΑΙ ΤΗΝ ΕΚΔΡΟΜΗ ΣΤΑ ΙΕΡΟΣΟΛΥΜΑ ΜΕ ΦΑΓΗΤΟ ΕΙΝΑΙ:

ΘΕΣΗ	ΕΝΗΛΙΚΕΣ
L4	48.000
E2/4	55.000
F4	60.000
F2	65.000

ΠΑΙΔΙΑ 2 - 12 ΕΤΩΝ ΕΚΠΤΩΣΙΣ 30% ΕΠΙ ΤΩΝ ΑΝΩΤΕΡΩ ΤΙΜΩΝ

ΔΕΧΟΜΕΘΑ ΕΠΙΒΑΤΕΣ ΚΑΙ ΟΧΗΜΑΤΑ

ΠΛΗΡΟΦΟΡΙΕΣ - ΕΙΣΙΤΗΡΙΑ

ΠΡΑΚΤΟΡΕΙΟ ΕΡΥΘΡΑ ΘΑΛΑΣΣΑ

Δ. ΘΕΟΔΩΡΑΚΗ 13 ΡΟΔΟΣ- ΤΗΛ. 27721-22460

ΧΛ

ΕΡΓΑΣΤΗΡΙΟ ΕΛΕΥΘΕΡΩΝ ΣΠΟΥΔΩΝ

PROGRAM

ΗΛΕΚΤΡΟΝΙΚΩΝ ΥΠΟΛΟΓΙΣΤΩΝ

ΜΑΝΩΛΗΣ Ι. ΣΟΦΙΛΛΑΣ

ΚΟΔΡΙΚΤΩΝΟΣ 89 - ΤΗΛ. 23368 - ΡΟΔΟΣ

Πληροφορούμε όλους τους μαθητές μας και όλους τους ενδιαφερόμενους για μαθήματα ηλεκτρονικών υπολογιστών ότι οι εγγραφές για την καινούργια σχολική περίοδο άρχισαν. Τα μαθήματα αρχίζουν στις 2 Σεπτεμβρίου ημέρα Δευτέρα. Για περισσότερες πληροφορίες τηλεφωνήστε στο τηλέφωνο 0241-23368.

ΔΙΔΑΣΚΟΝΤΑΙ

- Εκμάθηση πληκτρολογίου
- Θεωρία και πρακτικές εφαρμογές του ηλεκτρονικού υπολογιστή
- Εντολές λειτουργικού συστήματος DOS και πρακτική εξάσκηση
- Κειμενογράφηση με σύγχρονους κειμενογράφους αμερικανικών και ελληνικών προδιαγραφών
- Σχεδίαση με σύγχρονα αμερικανικά πακέττα
- Αρχές και θεωρεία προγραμματισμού
- Προγραμματισμός με BASIC, PASCAL, COBOL, dBASE,LOTUS
- Εφαρμογές για λογιστικά, συμβολαιογραφικά, δικηγορικά, ιατρικά γραφεία, καθώς και για καταστήματα, αποθήκες και ξενοδοχεία.
- Εκμάθηση των WINDOWS και πρακτική εφαρμογή

Αναλαμβάνουμε την εκπαίδευση των ατόμων ανεξαρτήτου ηλικίας και γνώσεων.
Λειτουργούν ειδικά τμήματα για παιδιά ηλικίας 8 μέχρι 12 χρόνων.
Διδάσκει πτυχιούχος των αμερικανικών πανεπιστημίων UNIVERSITY OF BALTIMORE και BOWIE STATE UNIVERSITY

ΠΑΡΑΡΤΗΜΑ ΑΦΑΝΤΟΥ PROGRAM

Πληροφορίες στο τηλέφωνο 0241-23368

Είσαι Ροδίτης, γίνε φίλος του Συλλόγου Θάρρι

ΘΑΡΡΙ: ΛΙΚΝΟ ΧΡΙΣΤΙΑΝΟΣΥΝΗΣ ΚΑΙ ΕΛΛΗΝΟΣΥΝΗΣ ΑΙΩΝΩΝ

Γράφει ο Θεοφάνης Μπογιάννος

Το Μοναστήρι του Ταξιάρχη Μιχαήλ, κοντά στο ιστορικό χωριό Λάερμα, είναι ένα λίκνο, όπου γαλουχούνται τα ελληνικά μας ιδεώδη και τα χριστιανικά νάματα, από την Παλαιοχριστιανική Περίοδο, 4ος και 5ος αιώνας μ. Χ., μέχρι σήμερα.

Αυτή τη μακραίωνα ποικίλη κοινωνική και εθνική συνδρομή προς τον τόπο μας, είχαν υπόψη τους πολλοί ρέκτες Ροδίτες και ίδρυσαν το Σύλλογο Φίλων της Μονής Θάρρι μιουργούνται. Το καθολικό της Μονής, τα κελιά, νέο πνευματικό κέντρο, ύδρευση και καλλωπισμός όλης της όψης και της εσωτερικής δομής της μονής, χάρη στις συνειδητές προσπάθειες, των εν τη μονή διαβιώντων και των μελών του Συλλόγου Φίλων της Μονής Θάρρι...

Πολλοί Ροδίτες, ευαίσθητοι στα κοινωνικά και πνευματικά, στα εθνικά και θρησκευτικά δρώμενα της Ρόδου, ίδρυσαν ένα Σύλλογο, έγκριτων



ΜΟΝΗ ΘΑΡΡΙ.
Προπύργιο Ελληνοσύνης και Χριστιανοσύνης

με αινέσιμα αποτελέσματα.

Πράγματι στα τελευταία χρόνια στο εθνικό και θρησκευτικό αυτό προπύργιο, στο εκπάγλου φυσικής ομορφιάς Μοναστήρι Θάρρι, γίνεται μαι κοσμογέννηση. Η παρουσία ενός δραστήριου Ιερομόναχου, του πατρός Αμφιλοχίου, έδωσε νέα όψη και αποστολή στο ιστορικώτατο αυτό Τέμενος της Ρωμιοσύνης. Ολα ανακαινίζονται, εξωραΐζονται και αναδημουργούνται συμπολιτών μας και συνδράμουν με γνώση και γνώσεις το Μοναστήρι Θάρρι, που επέζησε μέχρι τις μέρες μας σε ένα περιβάλλον παραδείσιας καλλονής...

Η Μονή Θάρρι ανήκει στα Βυζαντινά και Μεταβυζαντινά Μνημεία της Ρόδου, όπως η Παναγία του Κάστρου, ο Αγιος Γεώργιος ο Βάρδας, η Μονή Αρταμίτη και η Μονή της Ροδίνης, από την οποία ονομάστηκε έτσι το Πάρκο του Ροδινιού. Οπως αναφέρει ο Πατριάρχης Γρηγόριος ο Δεύτερος, στο Ροδίνι υπήρχε η Μονή της Ροδίνης, όπως ρητά αναφέρεται σε μια επιστολή του Πατριάρχη Γρηγόριου του Δεύτερου: 1282 - 1289.

Το σημερινό Μοναστήρι Θάρρι, είναι χτισμένο πάνω στα θεμέλια ενος Παλαιοχριστιανικού Τέμενους της χριστιανοσυνης. Το σημερινό Μοναστήρι, είναι το Καθολικό ενός μεγάλου μοναστηριού, έχει ρυθμό του ελεύθερουσταυρού.

Κάποτε το μοναστήρι είχε πολλά κτήματα, καλόγερους, φήμη και προσφορά στην κοινωνία του νησιού μας. Ηρθαν όμως χρόνοι δίσεκτοι και μήνες οργισμένοι που μείωσαν την αίγλη και την προσφορά του ιερού αυτού ενδιαιτήματος.

Ο Παναγιώτης Βενετοκλής: 1792 - 1874, σε ένα ποίημα του: Η Συμβουλή του Λαερμενού αναφέρει πως η Μονή είχε τεράστια περιουσία, μοναχούς, βιβλιοθήκες, χειρόγραφα, ζώα, Ηγουμένους σοφούς και αγίους, μελίσσια, λιβάδια απέραντα, δάση και μια μεγάλη θρησκευτική και κοινωνική προσφορά στον τότε δούλο - αδούλωτο - λαό και τόπο μας. Η Μονή κατεστράφη πολλές φορές από τις αλλεπάλληλες δηώσεις και διώξεις των Αγαρηνών και άλλων δυσώνυμων εχθρών του Εθνους και του τόπου μας.

Σήμερα το Μοναστήρι Θάρρι, χάρη στην αγαστή και σοφή συνεργασία του πατρός Αμφιλοχίου, των φίλων και συνεργατών, των Λαερμενών και πολλών άλλων Ροδίων, αναγεννιέται και αναβαθμίζεται. Το ωραίο και αληθινό, το εθνικό και το κοινωνικά ωφέλιμο, πραγματοποιείται σήμερα στο Θάρρι...

Επισκεφθείτε και σεις φίλοι αναγνώστες της ΠΡΟΟΔΟΥ, το προοδευτικό λίκνο της Ελληνοσύνης και χριστιανοσύνης: το Θάρρι.

Το Θάρρι δεν είναι μόνο ένα πνευματικό ενδιαίτημα. Είναι και η παράδοση, και η τέχνη και η γλώσσα και η ιστορία του τόπου μας.

Πρόκειται για μνημείο εθνικό και χριστιανικό.

Είσαι Ροδίτης, μάθε για το Θάρρι, γίνε μέλος του Συλλόγου Φίλων του Θάρρι, είναι τιμή, γέρας και καύχημα και αγλάϊσμα της χριστιανοσύνης και του Ελληνισμού.

ΠΩΛΟΥΝΤΑΙ ΑΠΟ ΤΗΝ «Α. ΑΤΣΙΔΗΣ ΚΑΙ ΣΙΑ» Ο.Ε.

1. Διαμερίσματα σχεδόν ετοιμοπαράδοτα (τριάρια και τεσσάρια) από 76τ.μ. έως 117τ.μ. στην οδό Γαριβάλδη.

Τα παραπάνω διαμερίσματα προσφέρονται με εντοιχισμένες κουζίνες γερμανικής προελεύσεως, εργοστασίου ALNO, και με κεντρικές και εσωτερικές πόρτες γερμανικής προελεύσεως οίκου FINK.

Επίσης στα δάπεδα (σαλόνι - τραπεζαρία, κουζίνα και διάδρομοι) έχουν τοποθετηθεί γρανίτες ιταλικής προελεύσεως εργοστασίαου MARAZZI.

Η οικοδομή έχει υδραυλικό ασανσέρ και μία θέση γκαράζ για κάθε διαμέρισμα.

2. Διαμερίσματα υπό κατασκευήν από 60τ.μ. έως 144 τ.μ. στην οδό Παρισίων στο Ροδίνι.

Η κατασκευή των διαμερισμάτων αυτών θα είναι η ιδια με εκείνα της οδού Γαριβάλδη.

- Μεζονέτα 100τ.μ. στην οδό Παρισίων στο Ροδίνι.

ΠΛΗΡΟΦΟΡΙΕΣ:
ΑΝΑΣΤΑΣΙΟΣΑΤΣΙΔΗΣ
Γραφείο: Στεφ. Καζούλη 74
Τηλ. 28616-37848 - Οικίας: 63510-61865

ΕΛΕΝΗ ΒΟΥΛΓΑΡΗ ΣΠΙΝΑΣΑ

ΙΑΤΡΟΣ ΜΙΚΡΟΒΙΟΛΟΓΟΣ

ΔΕΧΕΤΑΙ ΣΤΟ ΜΙΚΡΟΒΙΟΛΟΓΙΚΟ ΕΡΓΑΣΤΗΡΙΟ ΤΗΣ

ΚΑΘΗΜΕΡΙΝΩΣ: 7.30 - 1μ.μ. ΚΑΙ 5-8μ.μ.
ΣΑΒΒΑΤΟ: 7.30 - 1μ.μ.

ΤΑΜΕΙΑ: ΔΗΜΟΣΙΟ, ΤΑΞΥ, ΤΕΒΕ, ΤΥΔΚΥ, ΥΕΘΑ και ΛΙΜΕΝΙΚΟΥ

ΙΕΡΟΥ ΛΟΧΟΥ 13 (1ος όροφος)
Τηλ. 28905 - 28247

ΧΛ Μ

SKEVOS'S TRAVEL

SKEVOS TRAVEL

ΔΡΟΜΟΛΟΓΙΑ ΓΡΑΜΜΩΝ ΣΤΡΙΝΤΖΗ F/B IONIAN SUN

Αναχώρηση από ΡΟΔΟ κάθε ΤΡΙΤΗ ώρα 14.00:

ΤΡΙΤΗ 14/01/1992
για ΤΗΛΟ - ΝΙΣΥΡΟ - ΚΩ - ΜΥΚΟΝΟ - ΤΗΝΟ - ΑΝΔΡΟ - ΡΑΦΗΝΑ

ΤΡΙΤΗ 21/01/1992
για ΤΗΛΟ - ΝΙΣΥΡΟ - ΚΩ - ΜΥΚΟΝΟ - ΤΗΝΟ - ΑΝΔΡΟ - ΡΑΦΗΝΑ

ΤΡΙΤΗ 28/01/1992
για ΤΗΛΟ - ΝΙΣΥΡΟ - ΚΩ - ΜΥΚΟΝΟ - ΤΗΝΟ - ΑΝΔΡΟ - ΡΑΦΗΝΑ

SKEVOS TRAVEL

Εισιτήρια - Πληροφορίες: ΚΕΝΤΡΙΚΟ ΠΡΑΚΤΟΡΕΙΟ ΑΜΕΡΙΚΗΣ 111 - ΤΗΛ. 22461 - 22354 ΡΟΔΟΣ

Απολαύστε Coca-Cola

RB ΡΟΔΙΑΚΗ

ΖΗΤΕΙΤΑΙ

ΧΗΜΙΚΟΣ, ΑΠΟΦΟΙΤΟΣ ΕΛΛΗΝΙΚΟΥ ΠΑΝΕΠΙΣΤΗΜΙΟΥ Ή ΙΣΟΤΙΜΗΣ ΣΧΟΛΗΣ ΕΞΩΤΕΡΙΚΟΥ ΜΕ ΓΝΩΣΕΙΣ ΑΓΓΛΙΚΩΝ ΚΑΙ ΕΝΔΙΑΦΕΡΟΝ ΓΙΑ ΚΑΡΙΕΡΑ.

Η ΕΤΑΙΡΙΑ ΠΡΟΣΦΕΡΕΙ ΑΡΙΣΤΕΣ ΠΡΟΟΠΤΙΚΕΣ ΕΞΕΛΙΞΗΣ ΚΑΙ ΣΥΝΕΧΗ ΕΚΠΑΙΔΕΥΣΗ ΤΟΥ ΠΡΟΣΩΠΙΚΟΥ ΤΗΣ.

ΤΗΛΕΦΩΝΗΣΤΕ ΓΙΑ ΠΛΗΡΟΦΟΡΙΕΣ ΚΑΙ ΡΑΝΤΕΒΟΥ ΣΤΟ ΤΗΛΕΦΩΝΟ 62080 (5 ΓΡΑΜΜΕΣ) - ΕΣ. 44, ΩΡΕΣ 7.30- 15.30, ΔΕΥΤΕΡΑ - ΠΑΡΑΣΚΕΥΗ

24/1

ΕΚΔΡΟΜΕΣ ΚΥΔΩΝ

ΚΑΙ ΕΥΧΕΣ ΓΙΑ ΚΑΛΗ ΧΡΟΝΙΑ

ΕΚΔΡΟΜΗ ΣΤΗΝ

ΑΠΩ ΑΝΑΤΟΛΗ

1/2/92-15/2/92

Με την SINGAPORE AIR LINES

Κάντε δώρο στον εαυτό σας ένα μαγευτικό ταξίδι στις μαγευτικές χώρες της ΑΠΩ ΑΝΑΤΟΛΗΣ με την οργάνωση του γραφείου μας.

ΜΟΝΟ ΔΡΧ. 390.000

ΣΙΓΚΑΠΟΥΡΗ - ΜΠΑΓΚΟΓΚ - ΠΑΤΑΓΙΑ - ΧΟΝΓΚ ΚΟΓΚ

Περιλαμβάνει

- Αεροπορικό εισιτήριο ΡΟΔΟ - ΑΘΗΝΑ - SINGAPORE - BAGKOK - HONG-KOG - SINGAPORE - ΑΘΗΝΑ - ΡΟΔΟ
- Ξενοδοχεία Α' κατηγορίας φανταστικά σε πολυτέλεια με πρωινό και ένα γεύμα ημερησίως σε OPEN ΜΠΟΥΦΕ
- Ξεναγήσεις - περιηγήσεις σε όλες τις πόλεις - κρουαζιέρες στο Χογκ Κόγκ με πλούσιο μπουφέ και χορό.
- Μεταφορά από και προς τα αεροδρόμια

Μια φανταστική εκδρομή που προσφέρει πολλά:
διασκέδαση - ψώνια αφορολόχητα, μπάνια, ρηλάξ
2 ημέρες Μπαγκόγκ (Ταϋλάνδη)
4 ημέρες Πατάγια (Ταϋλάνδη
3 ημέρες Χογκ-Κογκ
3 ημέρες Σιγκαπούρη

Οργάνωση - επιμέλεια - ΣΥΝΟΔΟΣ ΕΛΕΝΗ ΨΥΛΛΑΚΗ

Πρακτορείο ΚΥΔΩΝ
Εθν. Δωδ/σίων 14 Τηλ. 23000-27900

ΧΛ

ΙΑΤΡΙΚΗ ΑΝΑΚΟΙΝΩΣΗ

ΙΩΑΝ. ΓΟΥΡΖΟΥΛΙΔΗΣ

ΜΑΙΕΥΤΗΡ – ΧΕΙΡΟΥΡΓΟΣ – ΓΥΝΑΙΚΟΛΟΓΟΣ

ΕΠΙΣΤ/ΚΟΣ ΣΥΝΕΡΓΑΤΗΣ ΝΟΣΟΚΟΜΕΙΟΥ «ΥΓΕΙΑ»

τ. ΔΙΕΥΘΥΝΤΗΣ ΓΕΝ. ΚΡΑΤ. ΝΟΣ/ΜΕΙΟΥ

- *Πλήρης παρακολούθηση εγκύου*
- *Νέα διαγνωστική μέθοδος τραχηλίπδος με κολποσκόπιο*
- *Προβλήματα στειρότητας - γονιμότητας*
- *Σύγχρονος ενδοκολπικός υπερηχοτομογράφος*

ΡΟΔΟΣ: 28ης Οκτωβρίου 23 - 25, 2ος όροφος
Δέχεται: 9 - 1 π.μ. και 5 - 8 μ.μ. (καθημερινά πλην Σαββάτου)
ΤΗΛ. ΙΑΤΡΕΙΟΥ: 35825 - *& ΟΙΚΙΑΣ:* 28427
-Δεκτοί ασφαλισμένοι Ταμείων

ΙΑΤΡΙΚΗ ΑΝΑΚΟΙΝΩΣΗ

ΚΩΝ/ΝΟΣ Α. ΧΑΤΖΗΠΑΠΑΣ

ΕΙΔΙΚΟΣ ΠΑΙΔΙΑΤΡΟΣ
Αριστούχος του Πανεπιστημίου Θεσσαλονίκης
Ο ιατρός
δέχεται καθημερινά από 9-1π.μ. και 5-8μ.μ.
και Σάββατο 10-1π.μ.
Δέχεται ασφαλισμένους των ταμείων ΔΗΜΟΣΙΟΥ, ΤΥΔΚΥ, ΤΑΞΥ, ΤΕΒΕ
Ιατρείον: Αμερικής και Ευσταθίου 1
(Πρώην κλινική Ηρακλείδη παραπλεύρως κλινικής Καραγιάννη)
Τηλ. 25722
Οικίας Αγίου Νικολάου 30 Τηλ. 37938, 32316 2/19

ΝΑΥΤΙΛΙΑΚΗ ΕΤΑΙΡΕΙΑ ΛΕΣΒΟΥ Α.Ε

F/B ΑΓΙΟΣ ΡΑΦΑΗΛ

Γνωρίζουμε στο επιβατικό κοινό, ότι τα δρομολόγια του F/B ΑΓΙΟΣ ΡΑΦΑΗΛ έχουν ως εξής:

ΚΑΘΕ ΔΕΥΤΕΡΑ ΩΡΑ 10.00 ΓΙΑ ΚΩ - ΚΑΛΥΜΝΟ- ΛΕΡΟ - ΠΑΤΜΟ- ΣΑΜΟ - ΧΙΟ - ΜΥΤΙΛΗΝΗ - ΛΗΜΝΟ - ΚΑΒΑΛΑ

ΚΑΘΕ ΠΕΜΠΤΗ ΩΡΑ 12.00 ΓΙΑ ΚΩ - ΚΑΛΥΜΝΟ - ΛΕΡΟ - ΠΑΤΜΟ- ΠΕΙΡΑΙΑ

ΚΑΘΕ ΣΑΒΒΑΤΟ ΩΡΑ 12.00 ΓΙΑ ΚΩ - ΚΑΛΥΜΝΟ- ΑΣΤΥΠΑΛΑΙΑ- ΠΕΙΡΑΙΑ

ΠΛΗΡΟΦΟΡΙΕΣ - ΕΙΣΙΤΗΡΙΑ

ΕΡΥΘΡΑ ΘΑΛΑΣΣΑ

Δ. ΘΕΟΔΩΡΑΚΗ 13 ΡΟΔΟΣ- ΤΗΛ. 27721-22460

ΙΑΤΡΙΚΗ ΑΝΑΚΟΙΝΩΣΗ

ΔΗΜΗΤΡΗΣ Γ. ΚΡΗΤΙΚΟΣ

ΙΑΤΡΟΣ

ΕΙΔΙΚΟΣ ΠΝΕΥΜΟΝΟΛΟΓΟΣ

Τ. ΙΑΤΡΟΣ ΠΑΘΟΛΟΓΙΚΗΣ ΚΛΙΝΙΚΗΣ ΝΙΜΤΣ ΚΑΙ ΜΟΝΑΔΟΣ ΕΝΤΑΤΙΚΗΣ ΘΕΡΑΠΕΙΑΣ ΝΟΣΟΚΟΜΕΙΟΥ ΝΟΣΗΜΑΤΩΝ ΘΩΡΑΚΟΣ ΑΘΗΝΩΝ.

- Πλήρης σύγχρονος λειτουργικός έλεγχος πνευμόνων
- ΑΛΛΕΡΓΙΚΑ tests για τον έλεγχο του βρογχικού άσθματος
- Ελεγχος καπνιστού

ΔΕΧΕΤΑΙ: Καθημερινώς 9-1 πρωί και 5-8.30 απόγευμα - Σάββατο 9-1.30 κατόπιν ραντεβού

Ταμεία: ΔΗΜΟΣΙΟ - ΤΥΔΚΥ ΤΑΞΥ και ΟΙΚΟΣ ΝΑΥΤΟΥ - ΙΚΑ ΜΟΝΟ ΠΡΩΙ

ΙΑΤΡΕΙΟ: ΗΡΩΩΝ ΠΟΛΥΤΕΧΝΕΙΟΥ 11. ΡΟΔΟΣ.

ΤΗΛ: 32022

ΙΑΤΡΙΚΗ ΑΝΑΚΟΙΝΩΣΗ

Ο ιατρός

ΔΗΜΗΤΡΗΣ ΓΕΩΡ. ΓΑΛΑΝΟΣ

Χειρούργος - Ωτορινολαρυγγολόγος

ΔΕΧΕΤΑΙ κάθε μέρα 8-12 και 5-7 και Σάββατο 9-11

Δεκτοί ασφαλισμένοι Ταμείων

Ιατρείον: Ιωνος Δραγούμη 23, Νιοχώρι
Τηλ. 31093
Ανωθεν εστιατορίου ΜΟΝ-ΑΜΙ

Μ-6

Marc O'Polo

ONLY NATURE'S MATERIALS

40-50% ΕΚΠΤΩΣΕΙΣ ΣΕ ΟΛΑ ΜΑΣ ΤΑ ΕΙΔΗ

ΑΠΙΘΑΝΕΣ ΠΡΟΣΦΟΡΕΣ ΣΤΟ

MARC O' POLO – CIAO – TABLO' NOIR

ΑΠΟ ΣΗΜΕΡΑ ΠΡΟΣΦΕΡΟΥΜΕ ΣΤΗΝ ΕΚΛΕΚΤΗ ΠΕΛΑΤΕΙΑ ΜΑΣ ΕΝΑ ΦΑΝΤΑΣΤΙΚΟ ΕΙΚΟΣΑΗΜΕΡΟ ΕΚΠΤΩΣΕΩΝ

Γ. ΓΡΙΒΑ 6 - ΡΟΔΟΣ - ΤΗΛ. 34454

2626-19/2

ΕΚΔΡΟΜΗ ΣΤΟ ΛΟΝΔΙΝΟ

Γνωρίζετε ότι στο ΛΟΝΔΙΝΟ αυτή την εποχή μπορείτε να κάνετε τα ψώνια σας σε φανταστικά χαμηλές τιμές; Αν όχι τότε ελάτε μαζί μας στις εκδρομές που οργανώνουμε από 8 Φεβρουαρίου, και συνδιάστε τις διακοπές σας με τα ψώνια σας.

Οι εκδρομές μας είναι 6, 8 και 10 ημερών και συμπεριλαμβάνουν:

1) Αεροπορικό εισιτήριο από ΡΟΔΟ με επιστροφή
2) Κεντρικά ξενοδοχεία με πρωινό
3) Μεταφορές από και προς το αεροδρόμιο
4) Εκδρομή στα αξιοθέατα του Λονδίνου με Ελληνα ξεναγό
5) Συνοδό του γραφείου μας

ΤΙΜΗ ΚΑΤ' ΑΤΟΜΟ ΑΠΟ 155.000 ΔΡΑΧΜΕΣ

Δηλώσεις συμμετοχής μέχρι 27 Ιανουαρίου 1992
Για πληροφορίες και προγράμματα ελάτε στο γραφείο μας

CASTELLO TRAVEL

ΑΜΕΡΙΚΗΣ και ΠΑΠΑΝΙΚΟΛΑΟΥ (χωνία) δίπλα στο ξενοδοχείο των Ρόδων, ή στα τηλέφωνα 30707, 34947, 30196

CASTELLO TRAVEL

ΓΙΑ ΚΑΛΕΣ ΕΚΔΡΟΜΕΣ

ΧΛ-26/1

Οργανώνονται στη Ρόδο

Εκδηλώσεις από τους Ολυμπίτες

ΤΟ ΠΡΟΓΡΑΜΜΑ ΤΩΝ ΟΜΙΛΙΩΝ

ΠΟΛΛΕΣ δραστηριότητες προγραμματίζει η διοίκηση της Αδελφότητας Ολυμπιτών της Ρόδου «Η Βρυκούς» σε συνεργασία με την ομάδα νέων της παροικίας.

Τα παραπάνω αναφέρονται σε επιστολή που έστειλε το διοικητικό συμβούλιο της «Βρυκούς» στα μέλη της και η οποία έχει ως εξής:

«Η διοίκηση της αδελφότητάς μας μαζί με την ομάδα νέων της παροικίας μας, προγραμμάτισαν τις παρακάτω εκδηλώσεις, για τις οποίες έχουμε χρέος να σας ενημερώσουμε και να σας παρακαλέσουμε για τη συμμετοχή σας.

α) Ετήσια χοροεσπερίδα στις 28-2 - 1992 ημέρα Παρασκευή στο κέντρο του Ροδινιού.

β) 1η Μαρτίου, Κυριακή Αποκριάς, διασκέδαση και χορός.

γ) Οι πατροπαράδοτες μακαρούνες το Σάββατο βράδυ της Τυρινής στις 7 Μαρτίου (βράδυ ενσωμάτωσης Δωδεκανήσου).

δ) Την Καθαρά Δευτέρα θα συγκεντρωθούμε στο πολιτιστικό μας κέντρο (Ασγούρου), όπως συγκεντρωνόμαστε κάθε χρόνο σε ξένους χώρους που πολλές φορές δεν μας εξυπηρετούν. Κατά το μεσημεράκι λοιπόν θα μας βρείτε στο μέγαρό μας, έτοιμους για διασκέδαση, όσοι θα θέλατε να χαρείτε την εξοχή κατά τις πρωινές ώρες.

Οπως σας είχαμε ενημερώσει με την προηγούμενη ανακοίνωσή μας εξακολουθούμε να συγκεντρωνόμαστε κάθε Σάββατο στο πολιτιστικό μας κέντρο και συνεχίζουμε στα μικρά παιδιά την εκμάθηση των παραδοσιακών μας τραγουδιών και χορών.

Στις συγκεντρώσεις αυτές πραγματοποιήθηκαν και συνεχίζονται οι ενημερωτικές και διδακτικές ομιλίες από εθελοντές διακεκριμένους ανθρώπους μας των γραμμάτων και των τεχνών και επειδή η συμμετοχή τόσο των μικρών όσο και των μεγάλων δεν είναι ικανοποιητική, παρακαλούμε να έρχεστε. Ας μη χάνουμε τέτοιου είδους ευκαιρίες για συγκέντρωση και ενημέρωση.

Επειδή και άλλοι ομιλητές δήλωσαν συμμετοχή, σας ανακοινώνουμε τις ημερομηνίες που θα γίνουν οι παρακάτω ομιλίες. Οπως γνωρίζετε από την προηγούμενη ανακοίνωσή μας θα μιλήσουν προσεχώς οι:

αρχιμανδρίτης Βενέδικτος Νικήτας στις 25-1-92

Ο παιδίατρος Νίκος Παυλίδης στις 8-2-92 με θέμα: «Σύγχρονη προληπτική παιδιατρική»

Ο ιατρός Παπασάββας Γιώργος στις 22-2-92 με θέμα: «Αγγειακά νοσήματα»

Ο καλλιτέχνης μας Γιάννης Τσέρκης στις 14-3-92 με θέμα: «Η λαϊκή τέχνη»

Ο οδοντίατρος Νίκος Διακογεωργίου στις 28-3-92 με θέμα: «Προληπτική οδοντιατρική»

Ο δάσκαλος Παχούλης Κων/νος στις 4-4-92 με θέμα: «Η μόλυνση του περιβάλλοντος»

Ο δημοσιογράφος Γιάννης Γ. Μηνατσής στις 11-4-92 με θέμα: «Μέσα μαζικής ενημέρωσης».

Κομπλέ ο Κολοσσός

Σήμερα με την ΑΓΕΧ

Στα πλαίσια της 11ης αγωνιστικής του πρωταθλήματος μπάσκετ της Γ' Εθνικής Κατηγορίας (β' όμιλος νότου) ο Κολοσσός υποδέχεται σήμερα στις 6μ.μ. στο κλειστό γυμναστήριο της πόλης μας, την ΑΓΕΧ Χαλκίδας.

Ο κώουτς των γηπεδούχων Βαγγέλης Φρύδας δεν αντιμετωπίζει κανένα ιδιαίτερο πρόβλημα και θα στηριχθεί στους Κουγιό, Αρφαρά, Μαρκάκη, Γεωργάκη, Μπέρδη, Καλαποδάκη, Γκαγκίδη, Γκόνο, Κουάντα, Διάκουλα.

● Στα υπόλοιπα παιχνίδια της 11ης «ημέρας» θα παίξουν:

Αίολος - ΟΦΗ
ΓΕΗ - Αμπελόκηποι
Ηλιούπολη - Αθηναϊκός
Ζωγράφου - Κάδμος
Κύδων - Πορφύρας

ΣΥΝΑΣΠΙΣΜΟΣ
ΤΗΣ ΑΡΙΣΤΕΡΑΣ ΚΑΙ ΤΗΣ ΠΡΟΟΔΟΥ
ΔΗΜΟΨΗΦΙΣΜΑ ΕΝΟΤΗΤΑΣ
Ωρες ψηφοφορίας
Κυριακή 19/1/92 12-7.00μ.μ.
Δευτέρα 20/1/92 11π.μ.-7μ.μ.
στα γραφεία του ΣΥΝ στη Ρόδο Εθν. Μακαρίου 31 γ' όροφος και στις τοπικές Πολιτικές Κινήσεις.
ΣΥΝΕΛΕΥΣΗ ΤΩΝ ΜΕΛΩΝ ΤΗΣ ΠΟΛΗΣ
ΚΥΡΙΑΚΗ 19/1/92 στις 10.00π.μ.
στο ΡΟΔΙΝΙ
Θα παραβρεθεί ο βουλευτής του ΣΥΝ
ΠΑΝΟΣ ΣΚΟΤΕΙΝΙΩΤΗΣ
2482-19/1

ΜΠΟΥΤΙΚ
ΧΡΥΣΟΥΛΑΣ ΚΑΙΛΗ
ΕΚΠΤΩΣΕΙΣ...
ΕΚΠΤΩΣΕΙΣ...
ΕΚΠΤΩΣΕΙΣ...
ΠΛΗΡΟΦΟΡΟΥΜΕ ΤΙΣ ΚΥΡΙΕΣ ΚΑΙ ΤΙΣ ΔΕΣΠΟΙΝΙΔΕΣ ΤΗΣ ΠΟΛΕΩΣ ΜΑΣ ΟΤΙ ΤΟ ΚΑΤΑΣΤΗΜΑ ΜΑΣ ΑΡΧΙΖΕΙ ΤΙΣ ΕΚΠΤΩΣΕΙΣ ΜΕ 50% ΣΤΑ ΕΝΔΥΜΑΤΑ ΥΨΗΛΗΣ ΡΑΠΤΙΚΗΣ ΤΟΥ «ΜΑΝΩΛΗ ΠΕΡΑΤΙΚΟΥ» ΑΠΟ ΤΙΣ 10-1-1992.
ΑΛΕΞ. ΠΑΠΑΓΟΥ 23 Ρόδος
Τηλ. 37052 - 25698
20/1

PIANO RELAX BAR
Κάθε βράδυ και πάλι μαζί σας η αχαπημένη σας ΚΑΙΤΗ ΧΩΜΑΤΑ με όλο το υπόλοιπο πρόγραμμα
ΚΑΙΤΗ ΧΩΜΑΤΑ

ΧΡΗΣΤΟ ΜΑΣΤΕΛΟ
ΕΜΗ ΓΩΓΟΥ
Κ. ΚΛΗΜΑΤΙΑΝΟ
ΕΛΗΣΑΒΕΤ
Επιλεγμένη μουσική και τραγούδια από τον πιανίστα μας ΣΤΕΦΑΝΟ
Ρεζερβέ τηλ. 63039 - 6ο χιλ. Λεωφ. Καλλιθέας
ΑΝΟΙΚΤΑ ΚΑΘΕ ΒΡΑΔΥ ΑΠΟ 10μ.μ.
Η αίθουσα διατίθεται για κάθε κοινωνική σας εκδήλωση
19/1

ΑΘΛΗΤΙΚΗ ΠΡΟΟΔΟΣ

Διαγόρας: Νίκη για μια καινούργια πορεία

Με ορισμένα αγωνιστικά προβλήματα, που εμφανίστηκαν την τελευταία στιγμή, αλλά με αρκετή αισιοδοξία και πολύ πάθος, ο Διαγόρας αντιμετωπίζει σήμερα στο Εθνικό Στάδιο της πόλης μας στις 2.45μ.μ. τον ισχυρό Λεβαδειακό τον Αλκέτα Παναγούλια, για το πρωτάθλημα της Β' Εθνικής.

Για τους «κυανέρυθρους» του Βασίλη Κωνσταντίνου, ο σημερινός αγώνας θεωρείται ένα καθοριστικό ντέρμπυ για τη συνέχεια. Και αυτό διότι ο αντίπαλος, παρά τις ελλείψεις του και παρά τα μεγάλα ονόματα που αποδέσμευσε κατά την περίοδο των μεταγραφών, κρίνεται έμπειρη ομάδα στην κατηγορία, ικανή να κάνει τη ζημιά όπου και να αγωνίζεται. Ομως αυτό, δεν πρέπει σε καμία περίπτωση να επηρεάσει το Διαγόρα. Αντίθετα, θα πρέπει να τον «ντοπάρει», έχοντας μάλιστα στα υπέρ του τη μεγάλη εκτός έδρας νίκη που πέτυχε κατά της Δόξας Βύρωνος την τελευταία αγωνιστική, αλλά και τη μεγαλύτερη συμπαράσταση των ανθρώπων της νέας διοίκησης της ΠΑΕ.

● Ο Διαγόρας κατά του Λεβαδειακού θα παραταχθεί, χωρίς τους Τσιβρινή και Ράϊο, που αποκλείστηκαν στη χτεσινή τελευταία προπόνηση. Ο πρώτος κτύπησε και πρήστηκε το πόδι του, ενώ ο δεύτερος δήλωσε κώλυμα λόγω κρυολογήματος. Απόντας θα είναι και ο Κωνστάντουρας, ο οποίος αντιμετωπίζει πρόβλημα με τους προσαγωγούς του.

● Η πιθανότερη 11άδα της σημερινής «μάχης»: Καραγιάννης, Ρουτζιέρης, Β. Αθανασίου, Βασιλαράκης, Ιακωβίδης, Κουρουκερέζης, Σωτηρόπουλος, Λατίφης, Καμπούρης, Τεκιάσκι και Πεταυράκης.

● Τη 16άδα συμπληρώνουν οι Δ. Αθανασίου, Κρητικός, Γιαννιός, Αλεξανδρίδης και Βελής.

● Σε χτεσινές του δηλώσεις, για το δύσκολο εντός έδρας αγώνα με το Λεβαδειακό, ο τεχνικός Βασίλης Κωνσταντίνου, είπε: «Ο Λεβαδειακός είναι μεγάλη ομάδα και μ' ένα θετικό αποτέλεσμα στη Ρόδο, ελπίζει στην άνοδό του. Εμείς, φυσικά, δεν πρέπει σε καμιά περίπτωση να τον αφήσουμε ούτε καν να σκεφτεί ότι θα μπορέσει να εκπληρώσει το στόχο του. Πρέπει να παίξουμε παθιασμένα, δυνατά και να επιβάλλουμε το ρυθμό μας από τα πρώτα κιόλας λεπτά. Ελπίζω η συμπαράσταση των φιλάθλων μας να είναι μεγάλη».

● Ο Γιάννης Καμπούρης είναι από την Παρασκευή το βράδυ ο νέος αρχηγός του Διαγόρα. Σε νέες εκλογές που έγιναν με αφορμή το νέος έτος, αλλά και της προσπάθειας αλλαγής ψυχολογίας, οι παίκτες ψήφισαν αναμεταξύ τους και ανέδειξαν πρώτο αρχηγό τον Καμπούρη, δεύτερο τον Κουρουκερέζη, τρίτο τον Ιακωβίδη και τέταρτο τον Καραγιάννη.

Τον αγώνα του Διαγόρα με το Λεβαδειακό θα διευθύνει ο Κορίνθιος διαιτητής κ. Δούρος, που θα έχει επόπτες τους κ.κ. Αστέρη και Λέκκα, από τον ίδιο σύνδεσμο.

Στα υπόλοιπα παιχνίδια της 15ης αγωνιστικής, στο πρωτάθλημα της Β' Εθνικής, θα παίξουν:

Καβάλα - Ατρόμητος Αθ.
Παναργειακός - Ιωνικός
Γιαννιτσά - Τρίκαλα
Ολυμπιακός Β. - Αιγάλεω
Χαραυγιακός - Γιάννινα
Καλαμαριά - Ρέθυμνο
Εδεσσαϊκός - Καστοριά
Νάουσα - Δόξα Βυρ.

Αγώνας εξ αναβολής

Σε αγώνα εξ αναβολής της Γ' Κατηγορίας (όμιλος νήσων), ο Ξάνθος θα υποδεχτεί σήμερα στις 12.30 μ.μ. στην Πάτμο, την ομάδα του Ολυμπιακού Λέρου. Διαιτητής θα είναι ο Ζαχαρίου (Μαυρουδής - Κωσταντάρας).

Μπάσκετ

Στα πλαίσια του τοπικού ανδρικού πρωταθλήματος της Α' Κατηγορίας, ο Δωριέας θα αντιμετωπίσει σήμερα στις 9.30π.μ. στο «κλειστό» της Ρόδου, τον Ατταλο Καλύμνου.

● Σε προχτεσινό αγώνα του τοπικού παιδικού πρωταθλήματος (όμιλος Ρόδου), ο Διαγόρας κέρδισε εκτός έδρας τον Ιάλυσο με 66-63.

Και χωρίς Θεοδοσίου η «Ρόδος» στο Χαϊδάρι

ΤΟ ΧΑΪΔΑΡΙ εκτός έδρας αντιμετωπίζει σήμερα στις 2.45 η «Ρόδος», για το πρωτάθλημα της Γ' Εθνικής (νότιος όμιλος). Παρ' ότι ο αγώνας θεωρείται αρκετά δύσκολος, καθώς είναι γνωστή η δυναμικότητα του αντιπάλου, η ομάδα της πόλης μας θα προσπαθήσει ν' αποσπάσει ένα θετικό αποτέλεσμα, θέλοντας έτσι ν' αποδείξει και πάλι ότι η φετινή της πορεία στο δύσκολο πρωτάθλημα της Γ' Εθνικής δεν είναι καθόλου τυχαία, αντιθέτως, είναι ένα μήνυμα αισιοδοξίας για ένα λαμπρότερο μέλλον.

Η «Ρόδος» αντιμετωπίζει κάποια αγωνιστικά προβλήματα. Αυτά αναφέρονται στους Κρητικό, Κεφαλά και Πολυχρονίου, που για διάφορους λόγους, αποκλείστηκαν της αποστολής. Απόντας θα είναι και ο Θεοδοσίου που στην τελευταία προπόνηση παρουσίασε πρόβλημα στους προσαγωγούς.

● Η πιθανή 11άδα: Πλαβούκος, Σωτηράκης, Χατζηπέτρος, Παπαϊωάννου, Γεωργόπουλος, Οικονόμου, Φούρναρης, Κοτσομύτης, Κυπριώτης, Βαταμίδης και Μαγγιανάκης.

● Στον πάγκο θα καθίσουν οι: Γιαννουκάς, Παπαδόπουλος, Διακοφιλιππής, Μπιλιάς και Σαλπιγκτίδης.

● Το παιχνίδι Χαϊδαρίου - «Ρόδου» θα διευθύνει ο διαιτητής κ. Μαχαίρας από τη Χίο, με επόπτες τους συμπατριώτες του κ.κ. Φιτούρη και Φρατζέσκο.

● Το υπόλοιπο πρόγραμμα της 15ης «ημέρας» του νοτίου ομίλου της Γ' Εθνικής Κατηγορίας, είναι το εξής:

Πανηλειακός - Ποσειδών Ηρ.
Φωστήρας - Πάτρα
Πανναυπλιακός - Ηλυσιακός
Καλαμάτα - Καλλιθέα
Πρέβεζα - Προοδευτική
Μεσολόγγι - Σπάρτη
Παναιτωλικός - Θρίαμβος
ΕΑΝ - Πανελευσινιακός

Οι σημερινοί αγώνες

Οι σημερινοί αγώνες των τοπικών πρωταθλημάτων ποδοσφαίρου στη Δωδεκάνησο, έχουν ως εξής:

Α' ΚΑΤΗΓΟΡΙΑ
(16η αγωνιστική)

● Ιαλυσός (9.15): Α.Ε Κατταβιάς - Νικαγόρας : Κάπρος, Καστρουνής, Τσαγγάρης

● Αρχάγγελος (9.15): Αρης - Καλυμνιακός: Καρίκης, Στέργου, Πούλιας

Β' ΚΑΤΗΓΟΡΙΑ
Ανατολικός όμιλος
(15η αγωνιστική)

● Κοσκινού (11): Ευαγόρας - Εθνικός: Καλαθενός, Κουράνος, Καματερός

● Απολακκιά (2.45): Ασπίδα Απ. - Ροδιακός: Χατζηνικόλας, Φωτίου, Ανάστασου

● Μάσσαρι (2.45): Αστέρας Μασ. - ΠΑΣ Ασκληπειό: Κιόττου, Κάζας, Σταματίου

● Αρχάγγελος (2.45): Αρχάγγελος - ΑΕΠ : Μιχαλάκης, Μίχας, Ορφανός

● Πυλώνα (2.45): Θύελλα Πυλ. - Αναγέννηση Ρ.: Λάμπρου, Κάπρος, Ταράλης.

Ομιλος νήσων
(13η αγωνιστική)

● Καρδάμαινα (11): Δόξα Κ. - ΑΣΕΛ: Κουγιός, Πανάτος, Διαμαντής

● Κάλυμνος (2.45): Βοθυνιακός - Ποσειδών Καλ.: Φραγκίνης, Μαραβέλιας, Καστής.

Γ' ΚΑΤΗΓΟΡΙΑ
Α' όμιλος
(6η αγωνιστική)

● Καλυθιές (11): Α.Ο Ψαράδων - ΟΦ Ιστρίου: Πηδιάκης, Ζανεττής, Πάττας

● Αφάντου (11): Ολυμπιακός Ρ. - Πολύστρατος: Τριανταφύλλου, Σιδηρόπουλος, Κουρής.

Στη Μυτιλήνη παίζουν Ιάλυσος και Διαγόρας Β.

Με τους αγώνες της 18ης αγωνιστικής (και πρώτης του δευτέρου γύρου), συνεχίζεται σήμερα το ποδοσφαιρικό πρωτάθλημα της Δ' Εθνικής Κατηγορίας στο 2ο όμιλο. Σύμφωνα με το πρόγραμμα των αγώνων, θα παίξουν:

Αιγέας Πλ. - Ιάλυσος
Α.Ε. Κως - Αιολικός
Παλλεσβιακός - Διαγόρας Β.
Απόλλων Καρλ. - Πανναξιακός
Ελλάς Σ. - Ηρακλής Λ.
Κανάρης Χ. - Σύρος
Βαρβασιακός - Αναγέννηση Σ.

● Ρεπό έχει ο Παγχιακός

Ο ΙΑΛΥΣΟΣ

Αρκετά είναι τα προβλήματα που αντιμετωπίζει ο Ιάλυσος στο σημερινό του δύσκολο αγώνα στις 2.45μ.μ. με τον ισχυρό Αιγέα Πλωμαρίου στη Μυτιλήνη.

Ο τεχνικός της ομάδας της Ιαλυσού Γιώργος Τανίδης, θα στερηθεί τους τιμωρημένους Σαχίνη, Τριγένη και Θεοδώρου, τον άρρωστο Μανωλά και τον τραυματία Παυλή.

Διαιτητής του αγώνα θα είναι ο κ. Λούτρας από τη Φθιώτιδα, με επόπτες τους κ.κ. Κατσιπίτη και Μητράκο, από τον ίδιο σύνδεσμο.

Ο ΔΙΑΓΟΡΑΣ ΒΑΤ.

Θέλοντας να συνεχίσει τις τελευταίες του επιτυχίες, ο Διαγόρας Βατίου δοκιμάζεται σήμερα στις 2.45μ.μ. στη Μυτιλήνη, απέναντι στον τοπικό Παλλεσβιακό. Ο Ηλίας Αλεξιάδης δεν θα έχει στη διάθεσή του τον έμπειρο Γιάννη Καμπούρη, ενώ αντίθετα, θα υπολογίσει το Θανάση Καμπούρη που επανέρχεται.

Τον αγώνα θα διευθύνει ο Βοιωτός διαιτητής της κ. Αγραφιώτης, με επόπτες τους συμπατριώτες του κ.κ. Μπιλιώνη και Ξηρογιάννη.

Ηρθαν τα τρία νέα σκάφη του Ν.Ο. Ρόδου

Από το Ναυτικό Ομιλο Ρόδου εκδόθηκε χτες το παρακάτω ενημερωτικό δελτίο:

«Εκτελωνίστηκαν τα νέα κωπηλατικά σκάφη του Ναυτικού Ομίλου Ρόδου που παραγγέλθηκαν στην Ιταλία το περασμένο φθινόπωρο. Πρόκειται για τρία σκάφη. Δύο σκιφ και ένα τετραπλό σκιφ που μετατρέπεται σε τετράκωπη χωρίς πηδαλιούχο.

Είναι σκάφη αγώνων κατασευασμένα από ειδικό πλαστικό Ολυμπιακών προδιαγραφών ίδιας ποιότητας με αυτά που έχει η Εθνική ομάδα Κωπηλασίας της Ιταλίας. Στοιχίζουν περίπου τέσσερα εκατομμύρια δραχμές που συγκεντρώθηκαν από το Δ.Σ. του Ν.Ο.Ρ. με πολύ κόπο και θυσίες. Ο εκτελωνισμός έγινε από τον γνωστό εκτελωνιστή κ. Γεώργιο Τσαμπάζη χωρίς αμοιβή.

Τα σκάφη αυτά είναι απαραίτητα για τις ανάγκες του κωπηλατικού τμήματος του Ν.Ο.Ρ., γιατί τα υπάρχοντα ξύλινα σκάφη έχουν σαπίσει από τη χρήση και την υγρασία. Γίνεται προσπάθεια να αγορασθούν ελαφρά κουπιά κατασκευασμένα από ειδικό πλαστικό κατάλληλα για πρωταθλητισμό.

Τώρα υπαρχει πρόβλημα αποθήκευσης του πλωτού υλικού, γιατί ο υπάρχον χώρος δεν επαρκεί. Ελπίζουμε ότι ο Δήμος μας με την επισκευη που κανει τωρα στο κτίριο του Ν.Ο.Ρ. θα προχωρήσει και στην επισκευή και παραχώρηση του τμήματος του κτιρίου με τις κερκίδες.

● Οι κολυμβητές του Ν.Ο.Ρ. κινδυνεύουν να μείνουν στο περιθώριο, γιατί χάλασε εδώ και δεκαπέντε μέρες η μισινα γνωστού ξενοδοχείου όπου γινόταν μια στοιχειώδης προπόνηση. Ελπίζουμε ότι σύντομα η Ρόδος θα αποκτήσει το δικό της αθλητικό κολυμβητήριο.

● Το Δ.Σ. του Ν.Ο.Ρ. με τη συμπλήρωση δύο χρόνων θητείας ετοιμάζεται για εκλογές πριν από το τέλος Ιανουαρίου. Υπάρχουν ήδη 183 ταμειακώς τακτοποιημένα μέλη και πιστεύεται ότι μέχρι τις εκλογές θα τακτοποιηθούν περισσότερα από 250 μέλη».

Εκτός έδρας ο Διαγόρας στο βόλεϋ

Για το πρωτάθλημα βόλεϋ της Γ' Εθνικής Κατηγορίας (Β' όμιλος- νοτου), ο Διαγόρας θ' αγωνιστεί σήμερα στις 4μ.μ. στο κλειστό γυμναστήριο της Πολιτείας, με αντίπαλο την Κηφισιά.

Στη διάθεση του τραυματία και ανήμπορου να βοηθήσει, τεχνικού της ομάδας Παναγιώτη Βακόντιου είναι οι: Χατζηγιαννάκης, Γρηγοριάδης, Συκαμιώτης, Σκαρτσίλης, Δικαστόπουλος, Μαμαλίγκας, Ουζέλ και Λαζαράκης.

Στους άλλους αγώνες, θα παίξουν:

Πανιώνιος - Ερμής Π.
Ολυμπιάδα - Γ.Ε. Μεσογείας
Γαλάτσι - Αγ. Παρασκευή
Μεσογειακός - Ελ. Πατρών

● Ρεπό έχει η Νέα Πέραμος

Γίνονται αποδεκτές ενστάσεις

Σημαντικές ανακατατάξεις πρόκειται να σημειωθούν στη βαθμολογία του Δυτικού ομίλου της Β' Ερασιτεχνικής κατηγορίας του τοπικού μας ποδοσφαίρου. Και αυτό διότι ορισμένες ενστάσεις που έγιναν σε βάρος της ομάδας των Καλαβάρδων, σύμφωνα με πληροφορίες, κερδίζονται από τις ενδιαφερόμενες ομάδες! Ανάμεσα σε αυτές τις τυχερές ομάδες είναι ο Αστέρας Παστίδας και ο Ευκλής.

Τα χτεσινά ματς

Στους χτεσινούς αγώνες της 16ης αγωνιστικής, του πρωταθλήματος της Α' Κατηγορίας Δωδ/σου, σημειώθηκαν τα παρακάτω αποτελέσματα:

Ολύμπικ - Ορφέας 0-5
Α.Ο. Πυλίου - Δόξα Ψ. 0-1
Διγενής - Απόλλων Απ. 6-2
ΑΕΡΑ - Δωριέας 0-0
Ανταγόρας - Ηρακλής Μαρ. 1-0
Ακουσίλαος - Απόλλων Καλ. 0-1

● **Β' Κατηγορία:** Αγ. Ισίδωρος - Ποσειδών Κ. 2-1

● **Γ' Κατηγορία:** Α.Ο Σύμης - Ροδίνι 1-3, Ομόνοια Γ. - Κάστρο 3-2

Δηλώσεις του κ. Σφυρίου για την απόφαση του Ειδικού Δικαστηρίου

ΣΧΕΤΙΚΑ με την απόφαση του Ειδικού Δικαστηρίου, ο βουλευτής Δωδεκανήσου κ. Κοσμάς Σφυρίου έκανε την παρακάτω δήλωση:

«Η προσπάθεια πολιτικής και ηθικής εξόντωσης του Α. Παπανδρέου και του ΠΑΣΟΚ έχει αποτύχει από καιρό κι έχει καταδικαστεί στη συνείδηση των Ελλήνων. Κατά το τελευταίο δεκάμηνο επιβεβαιώθηκε πλήρως πως ήταν σκευωρία η επίδιωξη, μετατροπής των πολιτικών ευθυνών σε ποινικές ευθύνες, με χαλκευμένες κατηγορίες, με ανύπαρκτα στοιχεία, με πολιτική δίκη, όταν δεν έχει δικαστεί (ακόμη) ο διαπράξας το οικονομικό σκάνδαλο Κοσκωτάς.

Χθες με την απόφαση του δικαστηρίου και την αθώωση του Α. Παπανδρέου επισφραγίστηκε και τυπικά η αποτυχία της σκευωρίας.

Από τη χθεσινή δικαστική απόφαση, αναδεικνύονται δύο σοβαράπολιτικάστοιχεία:

1. Η άδικη καταδίκη του Δ. Τσοβόλα και του Γ. Πέτσου, που, μαζί με τις απόψεις της μειοψηφίας κατά της αθώωσης Παπανδρέου, στηρίχθηκαν στα συντρίμμια του ανυπόστατου - χαλκευμένου κατηγορητηρίου, σε μια προσπάθεια να περισώσουν την πολιτική δίωξη.

Ιδιαίτερα ο Δ. Τσοβόλας καταδικάστηκε για διακανονισμό οφειλέτη:

● ο οποίος αποδείχθηκε περισσότερο επωφελής για το Δημόσιο από παρόμοιους διακανονισμούς που είχαν υπογράψει στο παρελθόν ο κ. Αθ. Κανελλόπουλος ο κ. Μ. Εβερτ, κλ.π.

● ο οποίος εφαρμόστηκε - δεν καταργήθηκε - από τους μετέπειτα υπουργούς Οικονομικών της ΝΔ, τον κ. Σαμαρά, τον κ. Σουφλιά και τον κ. Παλαιοκρασσά. Η αδικία αυτή επιβάλλεται να ανασκευαστεί από τη Βουλή με την προβλεπόμενη από το άρθρο 47 του Συντάγματοφιαδικασία.

2. Η αθώωση του Α. Παπανδρέου ανέδειξε την πλαστότητα της ισχνής πλειοψηφίας της ΝΔ στη Βουλή. Πλειοψηφία που υφαρπάχτηκε από τον κ. Μητσοτάκη με την παραπλάνηση της κοινής γνώμης, με τις δήθεν ποινικές ευθύνες και την υποδικία του προέδρου του ΠΑΣΟΚ.

Με αυτή την πλαστή, ισχνή πλειοψηφία στη Βουλή, η οποία σήμερα δεν αντιστοιχεί με τη μειοψηφία της ΝΔ στο λαό, η κυβέρνηση δεν είναι ικανή να αντιμετωπίσει αποτελεσματικά τα μεγάλα εθνικά και οικονομικά προβλήματα του τόπου.

Σήμερα μόνο οι εκλογές θα εξασφαλίσουν:

● γνήσια και όχι πλαστή πλειοψηφία σε μια νέα Βουλή, που να είναι σε αντιστοιχία με τις σημερινές προτιμήσεις και επιλογές του κυρίαρχου ελληνικού λαού.

● Ισχυρή κυβέρνηση με πρόσφατη την εμπιστοσύνη του λαού, ικανή να εφαρμόσει μια αποτελεσματική εθνική στρατηγική στην εξωτερική και αμυντική μας πολιτική. Ικανή να ξεπεράσει τη βαθειά οικονομική μας πολιτική. Ικανή να ξεπεράσει τη βαθειά οικονομική και κοινωνική κρίση που περνά σήμερα η χώρα».

Νίκη 2-0 του Φοίβου

Με γκολ των Κλαδάκη, Καραγεωργίου, ο Φοίβος νίκησε 2-0 τον Πανθηραϊκό, χτες το απόγευμα στο γήπεδο Κρεμαστής.

Αθλητικός Ποδοσφαιρικός Σύλλογος Δαμάγητος

Ο Α.Σ. Δαμάγητος ανακοινώνει ότι η προγραμματισθείσα κλήρωση της λαχειοαγοράς του στις 20/1/92 αναβάλλεται για τις 24/2/92, λόγω μη διαθέσεως όλωντωνλαχνών.

Το Δ. ΣΥΜΒΟΥΛΙΟ
2736 - 19/1

Η πίτα του ΡΟΑ

Το Σάββατο 8 Φεβρουαρίου ο Ροδιακός Ομιλος Αντισφαιρίσεως θα κάνει την ετήσια γενική του συνέλευση, στις εγκαταστάσεις του στο Καρακόνερο. Την ίδια ημέρα, ο τοπικός όμιλος θα κόψει την πίτα του και θα απονείμει τα έπαθλα στους νικητές του 1991.

Δεν εορτάζουν

● Ο κ. Ζάκκας Ευθύμιος, χρυσοχόος, δεν εορτάζει.

● Ο κ. Ευθύμιος Γ. Μπόνης δεν θα δεχθεί επισκέψεις για την ονομαστική του εορτή

ΜΕΓΑΛΑ ΚΑΤΑΣΤΗΜΑΤΑ
ΠΑΝΤΕΛΑΙΟΣ
ΣΥΝΕΧΙΖΟΥΜΕ ΤΙΣ ΕΚΠΤΩΣΕΙΣ ΜΑΣ ΜΕ ΔΙΑΦΟΡΑ...
...ΤΙΜΗΣΙ!

Καπαρδίνα γυναικεία εισαγωγής	των	46.000	τώρα	32.200
Φούστες γυναικείες ολόμαλλες	»	13.500	»	4.500
Φόρμα αθλητική PROSTAR	»	11.900	»	8.300
Πολυμηχάνημα γυμναστ. 13 οργάνων	»	116.000	»	92.800
Σετ χαλάκια υπνοδωματίου 3 τεμ	»	22.000	»	17.600
Επιπλοσιδερώστρα	»	31.640	»	25.300
Φούρνος μικροκυμάτων DE LONGHI	»	69.000		53.000
Σαχάνι ηλεκτρικού FEST No 20	»	? 600	»	1.550
Σαχάνι υγραερίου FEST No 20	»	1.400	»	850
Βαλίτσα CARDINAL μεγάλη	»	13.000	»	11.050

και
ΟΛΑ η αποκριάτικη συλλογή μας -40%!!
Επιπλα, καρότσια και αξεσουάρ μπεμπέ -20%
Σχολικά -15%, μουσικά όργανα -20%
Παιχνίδια από 10-30%
και
Βέβαια η προσφορά μας για 5μηνη εξόφληση στην ΕΜΠΟΡΟΚΑΡΤΑ και ΕΘΝΟΚΑΡΤΑ και για 5 άτοκες δόσεις στην κάρτα DINERS
ΠΑΝΤΕΛΑΙΟΣ
Τα έχει όλα ...και συμφέρει!
19/1

ΣΥΛΛΟΓΟΣ ΕΛΕΥΘΕΡΟ ΕΠΑΓΓΕΛΜΑΤΙΩΝ ΓΙΑΤΡΩΝ ΡΟΔΟΥ

ΠΡΟΣΚΛΗΣΗ

ΣΕ ΤΑΚΤΙΚΗ ΓΕΝΙΚΗ ΣΥΝΕΛΕΥΣΗ

Καλούνται τα μέλη του συλλόγου σε Τακτική Γενική Συνέλευση την 9η Φεβρουαρίου 1992 ώρα 10 π.μ. στα γραφεία του Ι.Σ. Ρόδου, Λίνδου 66, με θέμα: "Απολογισμός του απερχόμενου Δ.Σ. και διενέργεια αρχαιρεσιών για την ανάδειξη νέου. Υποψηφιότητες μπορούν να υποβληθούν στη Γραμματεία και στον Πρόεδρο του συλλόγου, μέχρι τις 31 Ιανουαρίου 1992.

Στα γραφεία του Ι.Σ. Ρόδου έχει αναρτηθεί κατάλογος των μελών μας που δεν έχουν εκπληρώσει τις υποχρεώσεις τους στο Σύλλογο.

Σε περίπτωση μη απαρτίας η Συνέλευση θα γίνει την 16η Φεβρουαρίου στον ίδιο τόπο και την ίδια ώρα.

Με συναδελφικούς χαιρετισμούς για το Δ.Σ.
Ο Πρόεδρος
Εμμ. Αργυριάδης
Ο Γεν. Γραμματέας
Γ. Παπανικολάου
231- 17 - 18/1

Apollinaris lemon
Τηλ. 35802-35551