ΕΤΟΣ ΙΔΡΥΣΗΣ 1949
ΙΔΙΟΚΤΗΤΗΣ-ΔΙΕΥΘΥΝΤΗΣ
ΓΕΩΡΓΙΟΣ ΔΙΑΜΑΝΤΙΔΗΣ
Γραφεία: Μάρκου Μαλλιαράκη 21(ΚΟΒΑ)
Τηλ. Σύνταξης: 27356
Τηλ. Λογ/ρίου: 24539
Fax: 20643

ΠΡΟΟΔΟΣ

Ανεξάρτητη καθημερινή πρωινή εφημερίδα

ΑΡΙΘΜΟΣ ΦΥΛΛΟΥ 12.916, ΤΙΜΗ δρχ. 50

ΡΟΔΟΣ - ΤΕΤΑΡΤΗ 22 ΙΑΝΟΥΑΡΙΟΥ 1992

TSIFTIS
Αποκλειστικός Αντιπρόσωπος
ΚΩ - ΚΑΛΥΜΝΟΥ - ΛΕΡΟΥ - ΠΑΤΜΟΥ
ΚΑΪΡ
Τηλ. 64044

Από όλους τους βουλευτές του ΠΑΣΟΚ

Κατατέθηκε αίτηση για να απονεμηθεί χάρη στον Τσοβόλα

ΜΗΤΣΟΤΑΚΗΣ: ΘΑ ΚΑΤΑΨΗΦΙΣΟΥΜΕ

ΑΘΗΝΑ, 21.-

Το ΠΑΣΟΚ με κοινή δήλωση 122 βουλευτών του υπέβαλε σήμερα αίτηση για την απονομή χάριτος στο βουλευτή κ. Δημήτριο Τσοβόλα. Ομως, η αίτηση αυτή δεν διαβάστηκε από τον πρόεδρο της Βουλής, αλλά αυτό προβλέπεται να γίνει αύριο.

Στο μεταξύ έγινε γνωστό ότι το Εκτελεστικό Γραφείο του ΠΑΣΟΚ αποφάσισε την εξαγορά της ποινής του κ. Τσοβόλα. Αλλά αυτό θα γίνει από διάφορες οργανώσεις. Να σημειωθεί ότι σήμερα κοινοποιήθηκε η απόφαση του δικαστηρίου στη Γενική Ασφάλεια για εκτέλεση της ποινής του κ. Τσοβόλα.

ΕΞ ΑΛΛΟΥ αργά σήμερα το βράδυ, ο κ. Τσοβόλας, είπε ότι θα πειθαρχήσει στις αποφάσεις των οργάνων του ΠΑΣΟΚ.

«Η Νέα Δημοκρατία θα καταψηφίσει πρόταση χάριτος για το Δημήτρη Τσοβόλα. Είναι πολιτική γραμμή και θα υπάρξει πλήρης κομματική πειθαρχία».

Τη δήλωση αυτή έκανε ο πρωθυπουργός Κωνσταντίνος Μητσοτάκης, απαντώντας σε σχετική ερώτηση δημοσιογράφου, αμέσως μετά τη συνάντησή του με τον επίτιμο πρόεδρο του ΚΚΕ Χαρίλαο Φλωράκη. Απαντώντας στην ίδια ερώτηση ο κ. Φλωράκης είπε ότι την απόφαση στο θέμα αυτό για τη στάση που θα τηρήσει το ΚΚΕ θα την πάρει το πολιτικό γραφείο του κόμματος.

Η συνάντηση πραγματο-

ΣΥΝΕΧΕΙΑ ΣΤΗ ΣΕΛ. 7

35.200 δρχ. το εισιτήριο για Αθήνα

ΠΛΗΓΜΑ ΣΤΟΝ ΤΟΥΡΙΣΜΟ

Η ΤΙΜΗ του εισιτηρίου της Ολυμπιακής, για το δρομολόγιο Ρόδου - Αθήνας - Ρόδου, «πέταξε» στις 35.200



δρχ., με τα νέα οικονομικά μέτρα, που ανακοίνωσε η κυβέρνηση προχθές, με αποτέλεσμα να είναι αδύνατη η μετακίνηση των μισθοσυντήρητων αεροπορικώς!

◆ Η κυβέρνηση ανακοίνωσε προχθές ότι επιβαρύνονται κατά 15% οι τιμές των εισιτηρίων στα δρομολόγια εσωτερικού της Ολυμπιακής με αποτέλεσμα το εισιτήριο Ρόδου - Αθήνας - Ρόδου, από 30.600 δρχ. να ανέβει στις 35.200 δρχ. και να είναι το ακριβότερο εισιτήριο των

ΣΥΝΕΧΕΙΑ ΣΤΗ ΣΕΛ. 7

Με χτεσινές δηλώσεις τους

Οι αντιδήμαρχοι βάζουν τέρμα και στο νέο «σήριαλ»

ΔΕΝ ΥΠΟΒΑΘΜΙΖΕΤΑΙ ΚΑΝΕΝΑΣ

«ΔΕΝ ΥΠΑΡΧΕΙ πρόβλημα ούτε υποβάθμισης, ούτε αναβάθμισης, αφού είναι γνωστό ο καθένας από εμάς δεν κάνει προσωπική πολιτική, αλλά από κοινού υπηρετούμε το Δήμο». Τα παραπάνω τόνισε χτες ο αντιδήμαρχος κ. Μιχ. Μπαλάνος, κατά τη διάρκεια κοινής συνέντευξης τύπου με το συνάδελφό του κ. Κώστα Σκανδαλίδη.

◆ Η δήλωση αυτή αποτελεί ουσιαστικά και απάντηση στα γραφέντα (από μερίδα του τύπου) για δήθεν υποβάθμιση του κ. Μπαλάνου λόγω των αρμοδιοτήτων που πήρε τώρα.

ΝΑ ΣΗΜΕΙΩΘΕΙ ότι οι δύο αντιδήμαρχοι είχαν χτες πολύωρη συνεργασία και αργότερα και με το δήμαρχο κ. Μ. Κόκκινο για θέματα που έχουν σχέση με τα οικονομικά του Δήμου.

◆ Ειδικότερα, στις δηλώσεις του ο αντιδήμαρχος κ. Κ. Σκανδαλίδης είπε τα εξής:

«Οπως όλοι ξέρετε, υπάρχει ένα έργο από τον προηγούμενο αντιδήμαρχο κ. Μιχάλη Μπαλάνο, το οποίο και θα συνεχίσω γιατί πιστεύω ότι είναι επιτυχημένο. Ο κ. Μπαλάνος έβαλε κάποια τάξη στα οικονομικά του Δήμου και τη δύσκολη αυτή πορεία δηλώνω κατηγορηματικά ότι θα τη συνεχίσω.

Πιστεύω ότι είναι φρόνιμο για κάθε συνετό, φρόνιμο άνθρωπο να ενημερωθεί πρώτα εκ του σύνεγγυς για τα οικονομικά τεκταινόμενα στο Δήμο και στη συνέχεια αφού υπάρχει διάλογος με τις εμπλεκόμενες παραγωγικές τάξεις να μπορέσει να βρεθεί η χρυσή τομή για το

ΣΥΝΕΧΕΙΑ ΣΤΗ ΣΕΛ. 7

Αυξήθηκαν τα κρούσματα του AIDS

ΑΘΗΝΑ, 21 (ΑΠΕ).-

Αυξήθηκαν κατά 36 τα κρούσματα του AIDS το τελευταίο τρίμηνο του 1991, σύμφωνα με τα στοιχεία που έδωσε στη δημοσιότητα ο υπουργός Υγείας κ. Γ. Σούρλας. Συνολικά τα κρούσματα AIDS ανήλθαν σε 559 και απ' αυτά τα 398 παρουσιάσθηκαν σε ηλικίες ατόμων 25 μέχρι 49 ετών.

Τους έπιασε η Αστυνομία

Σκοπιανοί δούλευαν παράνομα στη Ρόδο!

ΚΑΙ ΑΛΛΟΙ ΑΛΛΟΔΑΠΟΙ

ΑΠΟ ΟΛΕΣ τις φυλές του κόσμου, έρχονται στο νησί μας άτομα, τα οποία παραμένουν και εργάζονται παράνομα. Μετά τις Βουλγάρες, τις Ρουμάνες, τους Πολωνούς και τους Αλβανούς, χθες εντοπίστηκαν ακόμα και Σκοπιανοί, μαζί με Λιβανέζο, που παρέμεναν παράνομα στη Ρόδο.

● Συγκεκριμένα χθες το πρωί, αστυνομικοί του γραφείου Αλλοδαπών της Υποδιεύθυνσης Ασφάλειας Ρόδου, εντόπισαν δύο Σκοπιανούς που παρέμεναν παράνομα αλλά και δούλευαν χωρίς άδεια στο νησί μας. Μάλιστα ο ένας παρέμενε παράνομα στη χώρα μας, περισσότερο από δύο χρόνια και συγκεκριμένα από τις 2 Δεκεμβρίου 1989, ενώ ο άλλος παρέμενε από τις 14 Ιουνίου 1991

ΕΠΙΣΗΣ συνελήφθη και

ΣΥΝΕΧΕΙΑ ΣΤΗ ΣΕΛ. 7

Αρχαία βρέθηκαν στην οδό Βενετοκλέων!..

ΚΑΙ ΕΚΛΕΙΣΕ ΧΤΕΣ Ο ΔΡΟΜΟΣ

ΤΟ ΑΠΟΧΕΤΕΥΤΙΚΟ «κόλλησε» και πάλι λόγω Αρχαιολογίας στην οδό Βενετοκλέων και πιθανότατα να έχει την τύχη του γεφυριού της Αρτας, αν συνεχιστεί η ίδια τακτική από πλευράς αρχαιολόγων.

● Μετά την καθυστέρηση των εργασιών του αποχετευτικού, στην οδό Βύρωνος και στην οδό Ξάνθου, οι αρχαιολόγοι εντόπισαν ένα βράχο, που κρίνουν ότι πρέπει να σκαλίσουν στην οδό Βενετοκλέων, μ' αποτέλεσμα να σταματήσουν οι εργασίες μέχρι να αποφανθούν ποιάς ηλικίας είναι. Ελπίζουμε να δουλέψουν εντατικά τα τσαπάκια των εργαζομένων στην αρχαιολογική υπηρεσία, για να ανοίξει σύντομα η οδός Βενετοκλέων και να αποφευχθεί η μακροχρόνια ταλαιπωρία του κοινού.

Κατά του εργολάβου

Και νέες αιτήσεις για κατασχέσεις!..

ΣΥΖΗΤΗΣΗ ΣΤΙΣ 3 ΦΕΒΡΟΥΑΡΙΟΥ

ΣΤΙΣ 3 Φεβρουαρίου, θα εκδικαστούν οι επόμενες αιτήσεις συντηρητικής κατάσχεσης, κάθε περιουσιακού στοιχείου του εργολάβου Πέτρου Ζαράνη, που άλλοι 10 συμπολίτες μας άρχισαν να καταθέτουν μέσω των δικηγόρων τους στο Μονομελές Πρωτοδικείο Ρόδου.

◆ Μέρα με τη μέρα, τα «θύματα» του εξαφανισθέντος εργολάβου είναι όλο και περισσότερα και το ποσό με το οποίο τους «φέσωσε» ανέρχεται σύμφωνα με τις τελευταίες πληροφορίες σε 450 εκατομμύρια δραχμές, ποσό αρκετά μεγάλο για να καλυφθεί από τα υπάρχοντα περιουσιακά στοιχεία, τα οποία όμως έχει μεταβιβάσει σε συγγενικά του πρόσωπα.

ΘΑ ΠΡΕΠΕΙ να σημειωθεί ότι κατά την εκδίκαση των 12 αιτήσεων προχθές το πρωί δεν παρέστη δικηγόρος από πλευράς του εργολάβου. Βέβαια οι στενοί συγγενείς του Ζαράνη, υποστήριξαν ότι θα προσπαθήσουν να καλύψουν τα «φέσια» και να μη χάσουν οι συμπολίτες μας τα χρήματά τους, που για πολλούς είναι κόποι μιας ολόκληρης

ΣΥΝΕΧΕΙΑ ΣΤΗ ΣΕΛ. 7

Αντιστοιχούν στην πόλη μας

Δώδεκα ταξί σε κάθε 1.000 άτομα

ΟΧΙ ΣΤΗΝ ΑΥΞΗΣΗ ΚΟΜΙΣΤΡΟΥ

ΔΩΔΕΚΑ ταξί αντιστοιχούν σε 1.000 άτομα στην πόλη της Ρόδου, ενώ στη λοιπή χώρα σε χίλια άτομα αντιστοιχούν 10ταξί.



● Τη δήλωση αυτή έκανε χτες ο πρόεδρος του Συνδέσμου Ταξί Ρόδου, Θανάσης Χατζηγεωργίου ο οποίος συγκρίνοντας τα δεδομένα των ευρωπαϊκών χωρών είπε ότι εδώ ο «δείκτης» είναι ανεβασμένος, αφού στην ΕΟΚ στα χίλια άτομα αντιστοιχούν 1,4 ταξί.

ΟΠΩΣ είπε ο κ. Χατζηγεωργίου, το θέμα αυτό και πολλά άλλα θέματα θα συζητηθούν σε συνέδριο αυτοκινητιστών ταξί της ΕΟΚ που θα γίνει στην Αθήνα στις 25 και 26 Ιανουαρίου.

● Το Σύνδεσμο Ταξί Ρόδου, θα εκπροσωπήσει ο κ. Χατζηγεωργίου, ο οποίος ακόμη είπε ότι οι ταξιτζήδες της Ρόδου

ΣΥΝΕΧΕΙΑ ΣΤΗ ΣΕΛ. 7

Συνεδριάζει το δημοτικό συμβούλιο

ΣΗΜΕΡΑ στις 7.30 το βράδυ θα συνεδριάσει το δημοτικό συμβούλιο Ρόδου, προκειμένου να εξετάσει έντεκα θέματα ημερήσιας διάταξης. Μεταξύ αυτών θα είναι το θέμα της ονοματοθεσίας των δρόμων της πόλης μας, ενώ θα κοπεί η βασιλόπιτα του δημοτικού συμβουλίου.

Ο πυρετός ρίχνει τα παιδιά στα κρεβάτια

ΚΡΕΒΑΤΩΜΕΝΑ είναι εκατοντάδες παιδιά την περίοδο αυτή και στη Ρόδο. Είναι μάλιστα χαρακτηριστικό ότι στα δημοτικά σχολεία, οι απόντες μαθητές λόγω ασθένειας, είναι πολλοί. Οπως αναφέρουν οι γιατροί, πρόκειται για μια ίωση που προσβάλει κυρίως τα μικρά παιδιά.

◆ Το βασικότερο σύμπτωμα είναι ο υψηλός πυρετός, αλλά ορισμένες φορές συνοδεύεται από πόνους στην κοιλιά και εμετούς. Θα πρέπει να σημειωθεί ότι τις μέρες αυτές πολλοί γονείς πηγαίνουν με τα παιδιά τους στο νοσοκομείο για να τα εξετάσουν οι παιδίατροι.

ΠΑΝΤΩΣ το υπουργείο Υγείας ανακοίνωσε χτες ότι δεν υπάρχει καμιά επιδημία γρίπης, αλλά πρόκειται για ίωση εποχιακής μορφής.

Τα μέλη του Συνασπισμού

Υπέρ του ενιαίου φορέα και στη Ρόδο

ΤΟ 96,7% ΤΑΧΘΗΚΕ ΘΕΤΙΚΑ

ΜΕ ΣΥΝΤΡΙΠΤΙΚΗ πλειοψηφία (96,7%) τα μέλη του Συνασπισμού στη Ρόδο τάχθηκαν υπέρ της μετατροπής του σε ενιαίο φορέα. Τα αποτελέσματα από το δημοψήφισμα ανακοινώθηκαν χτες με την παρακάτω ανακοίνωση της νομαρχιακής επιτροπής νότιας Δωδεκανήσου του Συνασπισμού:

«Η Ν.Ε. νοτ. Δωδ/σου του ΣΥΝ εκτιμά σας απόλυτα θετικό το αποτέλεσμα του δημοψηφίσματος στη Νοτ. Δωδ/σο για τη μετεξέλιξη του ΣΥΝ σε ενιαίο κόμμα.

Η συμμετοχή που ξεπέρασε κάθε προσδοκία σε συνδυασμό με την αθρόα εγγραφή νέων μελών, καθώς και το συντριπτικό ποσοστό υπέρ

ΣΥΝΑΣΠΙΣΜΟΣ

της δημιουργίας ενιαίου κόμματος το ταχύτερο δυνατό, υποδηλώνει τη δυναμική του νέου φορέα που καλείται να διαδραματίσει πρωταγω-

ΣΥΝΕΧΕΙΑ ΣΤΗ ΣΕΛ. 7

Ο χρήστης ναρκωτικών

Ελεύθερος, αλλά με περιορισμούς

ΠΛΗΡΩΣΕ 150.000 ΔΡΧ.

ΕΛΕΥΘΕΡΟΣ αλλά με περιοριστικούς όρους, κρίθηκε χθες το μεσημέρι, μετά την απολογία του στον ανακριτή κ. Ισίδωρο Λιάπη, με σύμφωνη γνώμη και του εισαγγελέα κ. Παναγιώτη Αθανασίου, ο 41χρονος οδηγός Παναγιώτης Χωματάς, κατηγορούμενος για καλλιέργεια και χρήση ναρκωτικών.

◆ Οπως είναι γνωστό, ο Χωματάς, είχε συλληφθεί το απόγευμα του Σαββάτου, εντός του αυτοκινήτου, έξω από το σπίτι του στην οδό Αλικαρνασσού, να καπνίζει τσιγαριλίκι. Επίσης βρέθηκε

ΣΥΝΕΧΕΙΑ ΣΤΗ ΣΕΛ. 7

Σχετικά με το πρόγραμμα ΕΟΚ

Η αλήθεια για τα νησιά του Αιγαίου

Επιστολή του Νικ. Βασιλαρά

ΑΠΟ τον κ. Νίκο Βασιλαρά πήραμε επιστολή - απάντηση σε δημοσίευμα μιας ανακοίνωσης του υπουργείου Αιγαίου με θέμα: «Σχέδιο προγράμματος για τα νησιά του Αιγαίου» που υπέβαλε το υπουργείο στην κοινότητα (Ε.Ο.Κ.). Το δημοσίευμα έγινε στις 14-1-92. Η απάντηση έχει ως εξής:

«Επειδή, πιστεύω πως μοχλός ανάπτυξης είναι και η αλήθεια, θεωρώ, πως απαραίτητος όρος για την εξασφάλιση της, είναι η διατήρηση μιας συνέχειας (ενός FOLLOW - UP) στη ζωή μας αλλά και στις υπηρεσίες του υπουργείου Αιγαίου.

Αποδεικνύεται όμως ότι το υπουργείο αυτό δεν διαθέτει ή δεν θέλει να διαθέτει αυτή τη συνέχεια.

Απόδειξη η ανυπόγραφη «ανακοίνωση» προς την πληροφόρηση του λαού.

Το υπουργείο κατηγορεί την κυβέρνηση του ΠΑΣΟΚ ότι τίποτα δεν έπραξε μέσω της Ευρωπαϊκής Κοινότητας για τα νησιά του Αιγαίου.

Για το λόγο, πως η αλήθεια προάγει τη δημοκρατία, αισθάνομαι την ανάγκη να αντιπαραθέσω την πραγματικότητα, μιας και ήμουν από τους πρωτεργάτες που ζήτησαν τη διαφοροποίηση της «περιφερειακής πολιτικής» τηςκοινότητας.

Διότι όπως εκφραζόταν μέχρι εκείνη την εποχή, δεν επέτρεπε την κατάρτιση προγραμμάτων ήτοι θέσπιση ειδικών μέτρων για τις νησιωτικές

ΣΥΝΕΧΕΙΑ ΣΤΗ ΣΕΛ. 7

Μεθυσμένος έσπασε την τζαμαρία ενός μπαρ!...

ΜΕΘΥΣΜΕΝΟΣ οικοδόμος, έσπασε τη τζαμαρία καταστήματος σνακ - μπαρ στη Νέα Αγορά, με πρόθεση να κλέψει, αλλά στάθηκε διπλά άτυχος, γιατί δεν υπήρχαν χρήματα και γιατί εντοπίστηκε από αστυνομικούς.

◆ Σύμφωνα με το δελτίο συμβάντων της Υποδιεύθυνσης Ασφαλείας, χθες τα ξημερώματα, ο 24χρονος οικοδόμος Παναγιώτης Σαρούκος, ευρισκόμενος σε κατάσταση μέθης, έσπασε την τζαμαρία του καταστήματος του Γεωργίου Δανεήλα 46 χρόνων, στη Νέα Αγορά, μπήκε μέσα, αλλά δεν βρήκε κάτι που να τον ενδιαφέρει και έφυγε απογοητευμένος. Λίγο αργότερα, συνελήφθη από αστυνομικούς και ομολόγησε τη διάρρηξη.

ΣΕ ΒΑΡΟΣ του σχηματίστηκε δικογραφία, προκειμένου να οδηγηθεί στον Εισαγγελέα.

Χάσαμε και το φάρο μας!

Ο ΦΑΡΟΣ του εμπορικού λιμανιού της Ρόδου είχε σπάσει σε μια από τις κακοκαιρίες που έπληξαν το νησί μας κατά την περίοδο των Χριστουγέννων. Συγκεκριμένα, λόγω της σφοδρής θαλασσοταραχής, ένα οχηματαγωγό που ήταν αραγμένο, έσπασε ο κάβος του με αποτέλεσμα να πέσει πάνω στο φάρο, που κυριολεκτικά διέλυσε!



Αυτό - όπως προαναφέρθηκε - συνέβη πριν από ένα μήνα περίπου! Αλλά, κανένας από τους αρμόδιους δεν ενδιαφέρεται για την αποκατάσταση του φάρου στο εμπορικό λιμάνι. Και το θέαμα αυτό αντικρύζουν καθημερινά οι επιβάτες των πλοίων.

ΑΛΛΑ δεν είναι μόνο αυτό. Δεν γνωρίζουμε, αν υπάρχουν και σοβαροί λόγοι, ώστε να αποκατασταθεί σύντομα ο φάρος αυτός. Γιατί τα πλοία θα πρέπει να πλευρίζουν και τη νύχτα στο εμπορικό λιμάνι της Ρόδου. Είναι, όμως, ασφαλή.

ΓΙΑ ΤΟ θέμα αυτό αρμόδια είναι η Υπηρεσία Φάρων του Πολεμικού Ναυτικού, η οποία επιλαμβάνεται για τη αντικατάσταση των φάρων. Ηδη αναμένεται πλοίο για να προβεί στην αντικατάσταση του φάρου.

Η φωτογραφία που μας έστειλε ο κ. Νάσος Μυλωνάς, μιλά από μόνη της, για την κατάσταση στο εμπορικό λιμάνι της Ρόδου.

Δεν θα δεχτεί επισκέψεις

Δεν θα δεχθεί το κοινό αύριο ο νομάρχης Γ. Χαραλαμπόπουλος γιατί θα πραγματοποιήσει περιοδεία σε όλο το νησί για να επιθεωρήσει τα εκτελούμενα έργα.

Τα παραπάνω ανακοινώθηκαν χτες από το γραφείο τύπου της Νομαρχίας.

ΒΕΛΟΝΙΚΑ Α.Ε
ΧΕΙΡΟΠΟΙΗΤΑ ΚΕΝΤΗΜΑΤΑ ΚΙΝΑΣ
ΣΕ ΜΕΓΑΛΗ ΠΟΙΚΙΛΙΑ
ΕΙΔΙΚΑ ΣΧΕΔΙΑ ΓΙΑ ΤΟΥΡΙΣΤΙΚΑ ΚΑΤΑΣΤΗΜΑΤΑ
ΠΩΛΗΣΗ ΧΟΝΔΡΙΚΗ
ΚΕΚΡΟΠΟΣ 3 - 1ος ΟΡΟΦΟΣ
ΠΕΙΡΑΙΑΣ (Δίπλα στον Ηλεκτρικό)
Τηλ.: 4114447 - 4117424
FAX:4114397

ROMA RESTAURANT
ΤΟ ΙΤΑΛΙΚΟ ΕΣΤΙΑΤΟΡΙΟ ROMA
ΑΝΟΙΚΤΑ ΚΑΘΗΜΕΡΙΝΑ ΑΠΟ 7-1μ.μ. ΚΑΙ
ΤΑ ΣΑΒΒΑΤΟΚΥΡΙΑ'.Α ΑΝΟΙΚΤΑ ΚΑΙ ΤΟ ΜΕΣΗΜΕΡΙ
Θα σκέφτεσθε πίτσα και θα λέτε ROMA
Θα θέλατε απίθανες λαχταριστές μακαρονάδες,
θα θέλατε ROMA
Θα συζητάτε για καλό φαγητό και
θα συζητάτε για το ROMA
Μας περιμένατε για να ανοίξουμε
σας περιμένουμε για να σας δώσουμε
τη χαρά των γεύσεων με ότι πιο λαχταριστό επιθυμείτε.
Μ'ένα τηλεφώνημα στο 30044 και θα έχετε στο σπίτι σας πίτσες, μακαρονάδες, κρέατα ψημένα στα πήλινα και το τραπέζι γεμίζει μόνο μ' ένα τηλέφωνο.
Ιταλικό Restaurant ROMA
Pezerve 30044
X211

Κ.Ε.Σ ΡΟΔΟΥ

Τμήματα: Λογιστών - Στελεχών Επιχειρήσεων και Ηλεκτρονικών Υπολογιστών
Καναδά 32 - Θεσσαλονίκης 18, Τηλ. 29550 - 64140

ΑΝΑΚΟΙΝΩΣΗ

Στο Επιμορφωτικό Σεμινάριο «Φοροτεχνική Πρακτική» που οργάνωσε το Οικονομικό Επιμελητήριο σε συνεργασία με το ΚΕΣ Ρόδου, προσκλήθηκε να διδάξει ο συμπατριώτης μας Αγαπητός Κράτσης, διαπρεπής περί τα φορολογικά και εκδότης φορολογικών βιβλίων με τον γενικό τίτλο «Πρακτικά Φορολογικά Βοηθήματα».

Με την ευκαιρία αυτή ο κ. Κράτσης, θα παρουσιάσει το καινούργιο βιβλίο του που περιέχει τα πάντα για τα φορολογικά, σε πίνακες και συνοπτικά στοιχεία και επίσης τράπεζα φορολογικών πληροφοριών μέσω κομπιούτερ που ίδρυσε και επιμελείται ο ίδιος.

Η παρουσίαση θα γίνει στην αίθουσα διαλέξων του Εμπορικού και Βιομηχανικού Επιμελητηρίου την προσεχή Πέμπτη και ώρα 8μ.μ.

Παρακαλούμε τους ενδιαφερόμενους (φοροτεχνικούς, λογιστές, επιχειρηματίες, δικηγόρους κ.λ.π.) να προσέλθουν και παρακολουθήσουν την τιμητική αυτή για την πόλη μας εκδήλωση, αφού η παρουσίαση γίνεται για πρώτη φορά σε πανελλήνια κλίμακα.

ΧΛ-33/1

ΕΡΤ1 ΕΡΤ2

07.50 ΕΝΑΡΞΗ - ΠΑΡΟΥΣΙΑΣΗ ΠΡΟΓΡΑΜΜΑΤΟΣ
08.00 ΣΤΗΝ ΤΡΟΧΙΑ ΤΗΣ ΜΕΡΑΣ
10.30 ΜΕ ΤΟ ΚΑΛΕΙΔΙ ΣΤΟ ΧΕΡΙ
11.00 ΤΥΧΗ ΚΑΙ ΓΝΩΣΕΙΣ
13.00 ΝΤΟΝΑ ΜΠΕΪΖΑ
13.30 ΜΥΡΤΩ
13.30 ΕΛΛΗΝΙΚΗ ΤΑΙΝΙΑ
15.15 ΤΟΛΜΗ ΚΑΙ ΓΟΗΤΕΙΑ
15.45 ΕΙΔΗΣΕΙΣ
16.05 ΡΑΝΤΕΒΟΥ ΤΟ ΜΕΣΗΜΕΡΙ
17.00 ΕΛΛΗΝΙΚΗ ΤΑΙΝΙΑ
17.56 ΕΙΔΗΣΕΙΣ
18.05 ΕΛΛΗΝΙΚΗ ΤΑΙΝΙΑ
Συνέχεια
19.30 ΒΟΛΕΪ
ΠΑΟ - Ανδόρα
19.30 ΥΓΕΙΑΝ ΕΧΩ
20.00 ΕΠΙΚΑΙΡΕΣ ΣΥΖΗΤΗΣΕΙΣ
21.00 ΕΙΔΗΣΕΙΣ
21.25 Ο ΚΑΙΡΟΣ
21.30 ΣΤΑ ΠΛΟΚΑΜΙΑ ΤΗΣ ΜΑΦΙΑΣ
22.25 ΕΛΛΗΝΙΚΗ ΤΑΙΝΙΑ
ΕρωτεςστηΛέσβο
23.45 ΑΘΛΗΤΙΚΗ ΤΕΤΑΡΤΗ
24..00 ΕΙΔΗΣΕΙΣ
00.55 ΑΘΛΗΤΙΚΗ ΤΕΤΑΡΤΗ
Συνέχεια
00.20 Ο ΥΠΟΠΤΟΣ ΚΟΣΜΟΣ ΤΟΥ ΤΟΥΙΝ ΠΙΚΣ
Σειρά μυστηρίου

13.00 ΕΙΔΗΣΕΙΣ
13.15 ΣΕΙΡΑ (Ε)
14.00 ΡΟΖΑ
14.30 ΜΑΡΚ ΚΑΙ ΣΟΦΙ
15.00 ΜΑΖΙ ΣΤΙΣ ΤΡΕΙΣ
16.00 ΕΡΩΤΕΣ, ΕΡΩΤΕΣ, ΕΡΩΤΕΣ
17.00 ΕΙΔΗΣΕΙΣ
17.15 ΣΑΡΔΟ
17.40 ΑΚΟΥ ΝΑ ΔΕΙΣ
18.10 ΤΟ ΜΙΚΡΟ ΣΠΙΤΙ ΣΤΟ ΛΙΒΑΔΙ
19.00 ΠΑΙΧΝΙΔΙ ΜΕ ΤΗ ΦΑΝΤΑΣΙΑ
19.30 ΣΤΑΡ ΚΑΛΑΜΙ
20.50 ΕΛΛΗΝΙΚΗ ΤΑΙΝΙΑ
Το κορογϊδάκι της Ελένης
21.30 ΕΙΔΗΣΕΙΣ
22.00 ΖΗΤΕΙΤΑΙ ΣΗΡΙΑΔ
22.30 ΚΛΗΡΩΣΗ ΛΟΤΤΟ
22.40 ΖΗΤΕΙΤΑΙ ΣΗΡΙΑΔ
συνέχεια
23.00 ΑΘΛΗΤΙΚΗ ΕΠΙΘΕΩΡΗΣΗ
24.00 ΕΙΔΗΣΕΙΣ
00.15 ΕΔΩ ΣΗΜΕΡΑ
00.20 Ο ΠΟΛΕΜΟΣ ΤΩΝ ΚΟΣΜΩΝ
Σειρά επιστημονικής φαντασίας, αμερικανικήςπαραγωγής

ΡΑΔΙΟΦΩΝΟ-ΣΤΑΘΜΟΣ ΡΟΔΟΥ

05.52 Εναρξη - Εθνικός ύμνος
06.00 Ειδήσεις
06.05 Μουσικό πρωϊνό
06.30 Πρόγνωστη καιρού στα ελληνικά και αγγλικά
06.40 Σήμερα οι αγρότες
07.00 Ειδήσεις
07.45 Χαρούμενο πρωϊνό ξύπνημα
08.00 - 10 Ζωντανή ενημερωτικήζώνη
10.00 Το ελληνικό τραγούδι - μιαπεριπέτεια
11.00 Λαογραφικά - παιδαγωγικά - μουσική παράδοση
12.00 Διαδρομές (ζωντανή μουσική εκπομπή)
13.00 Στο ρυθμό του χθες - στο ρυθμό του σήμερα (ξένα τραγούδια)
13.30 Τοπικές ειδήσεις - δελτίοστηναγγλική
14.00 Στον παλμό των γεγονότων(ζωντανόδελτίοειδήσεωναό την ΕΡΑ 2 με όλα τα εθνικά και διεθνήγεγονότα
15.00 Ζωντανή μουσική εκπομπή με συμμετοχή ακροατών
16.00 Δελτία ειδήσεων - ζωντανές μουσικές εκπομπές από ΕΡΑ2
Από 00.15μέχρι το πρωϊ μόνο στοFM

Ολοδέκαμηαιακά εικοοιτετράωρα

Ενα κάθε μέρα

ΟΥΣΙΓΚΤΟΝ, 21 (ΑΠΕ).- Ο πρόεδρος Μπους θα λάμβανε ποσοστό κατά πέντε μονάδες μικρότερο εκείνου του δημοκρατικού αντιπάλου του αν οι προεδρικές εκλογές στις ΗΠΑ γίνονταν σήμερα, αποκαλύπτει δημοσκόπηση του τηλεοπτικού δικτύου CBS και της εφημερίδας «Νιου Γιορκ Τάιμς».

Σύμφωνα με τη δημοσκόπηση αυτή, ο δημοκρατικός υποψήφιος θα κέρδιζε το 43% και ο πρόεδρος Μπους το 38%. Ανάλογη δημοσκόπηση που είχε γίνει πριν από δύο εβδομάδες από τα ίδια μέσα, έδινε στον Αμερικανό πρόεδρο προβάδισμα τριών μονάδων με ποσοστό 41%.

Μόνο το 45% των ερωτηθέντων, ποσοστό που αποτελεί το χαμηλότερο σε όλη τη θητεία του Μπους, εγκρίνει τους χειρισμούς του προέδρου και μόλις το 19% την οικονομική του πολιτική. Την εξωτερική του πολιτική εγκρίνει το 48%.

Η δημοσκόπηση πραγματοποιήθηκε σε όλη τη χώρα από τις 14 ως τις 19 Ιανουαρίου.

ΦΑΡΜΑΚΕΙΑ

Για τα διημερεύοντα και διανυκτερεύοντα φαρμακεία μπορείτε να απευθύνεστε στο τηλ. 107.

ΒΕΝΖΙΝΑΔΙΚΑ

Σήμερα διανυκτερεύει το πρατήριο βενζίνης του Γαβριλιώτη (Ιαλυσός).

Στα πεταχτά

● *ΚΥΡΙΟΛΕΚΤΙΚΑ πάγωσαν όλοι! Γιατί όχι μόνο οι εργαζόμενοι (και φυσικά οι δημόσιοι υπάλληλοι) δεν θα πάρουν δραχμή αύξηση, αλλά θα κληθούν να ...πληρώσουν κιόλας. Θα πληρώσουν, δηλαδή, όσοι έχουν ένα σπιτάκι πάνω από 50 τετραγωνικά μέτρα. Που σημαίνει ότι δεν θα πληρώσουν μόνο όσοι διαμένουνσε....κοτέτσια!*

● *ΤΕΡΜΑ πλέον από σήμερα το σήριαλ με την αντιδημαρχολογία. Το βέβαιο είναι ότι κράτησε πολύ καιρό. Και θα μπορούσε να μην είχε πάρει τόσο ...μάκρος! Τώρα, εκείνο που προέχει είναι να στρωθούν στηδουλειάοιαντιδήμαρχοι και να κλείσουν τα αυτιά τους στις πάσης φύσεως σειρήνες!*

● *ΟΛΑ ΔΕΙΧΝΟΥΝ ότι υπάρχει τεράστιο ενδιαφέρον για τη διοργάνωση πολλών και διαφόρων συνεδρίων στο νησί μας. Δυστυχώς, το πήραμε χαμπάρι πολύ αργά. Γιατί, αν από χρόνια είχαμε φροντίσει να οργανώσουμε το συνεδριακό τουρισμό, τότε σίγουρα τώρα δεν θα είχαμε καμιά έγνοια! Θα είχαμε λύσει το πρόβλημα του τουρισμού μας και μάλιστα με τον καλύτεροτρόπο.*

● *ΠΡΙΝ από μερικούς μήνες, η διοίκηση του ΡΟΔΑ είχε πάρει μια σημαντική απόφαση: απαγόρευσε τη χορήγηση οινοπνευματωδών ποτών από το κυλικείο του ΡΟΔΑ για λόγους ασφαλείας. Περιττό δε, να αναλύσουμε τους λόγους που οδήγησαν τη διοίκηση για να προχωρήσει στην απόφαση αυτή. Ομως, μας είπαν, ότι πάλι το ...ουζάκι, κυκλοφορεί στο κυλικείο.Γιατί;*

● *ΠΟΛΛΑ και διάφορα λέγονται για τη δραστηριότητα του εργολάβου που την κοπάνησε αφήνοντας τεράστια χρέη. Δυστυχώς, τα θύματα ήταν και πάλι πολλά. Γιατί δεν είναι η πρώτη φορά. Πάντοτε τα θύματα από την ...οικοδομή είναι πολλά. Που χάνουν και τα·αυγά και τα καλάθια!*

● *ΔΕΝ ΚΑΤΑΛΑΒΑΜΕ το νόημα της δημοσιοποίησης της επιστολής του νομάρχη προς τον ΕΟΤ για την οικονομική ενίσχυση των 100 εκ. δραχμών για την τουριστική προβολή. Γιατί, φαίνεται ότι ο ΕΟΤ (όπως έκανε πάντοτε) δεν είναι διατεθειμένος να δώσει το ...παραδάκι! Μήπως, ο νομάρχης ήθελε να προλάβει;*

Επιδήμιες από το παρελθόν

ΠΡΟΟΔΟΣ
9 ΜΑΪΟΥ 1952
Η ΕΠΕΤΕΙΟΣ ΤΗΣ ΠΑΡΑΔΟΣΕΩΣ

Ο χθεσινός εορτασμός της Σύμης επί τη 7η επετείω της συνθηκολογήσεως προσέλαβε ιδιαιτέραεπιβλητικότητα.

Την 7.30 π.μ. οι Μητροπολίται Ρόδου κ. Σπυρίδων, Καρπάθου - Κάσου κ. Απόστολος, ο γεν. διοικητής κ.. Γεωργάκης, οι βουλευταί κ.κ. Ζαννής Κωτιάδης, Μαυρής και Πιπίνος, ο ταξίαρχος Μόφφατ, οι Επιτετραμένοι των Η. Πολιτειών και της Γαλλίας ως επίσης και οι πρόξενοι Τουρκίας κ. Καρς, Ολλανδίας κ. Κ. Χατζηκωνσταντής, Βελγίου κ. Βακ Αλκαδεφ, επιβάντες του πολεμικού «Βασιλεύς Γεώργιος» ανεχώρησαν δια Σύμην όπου έφθασαν την 9.30 π.μ.

Εν τω μεταξύ εις Σύμην είχον φθάσει εκ Πειραιώς το αντιτορπιλλικόν «Νίκη» επί του οποίου επέβαινον οι υπουργοί κ.κ. Ζίγδης, Αθανασιάδης, Νόβας και ο Ανώτερος Διοικητής ελαφρών σκαφών πλοίαρχος κ. Σπανίδης και το επιβατικόν «Κυκλάδες» φέρον τον πρόεδρον της Βουλής κ. Γόντικαν, τον βολ. κ. Βουλοδήμον και προσκυνητάς της δωδεκανησιακής παροικίας των Αθηνών και του Πειραιώς, μεταξύ των οποίων ήτο και ο τέως υ.γ. της Γ. Δ. πολιτευτής κ. Κακομανώλης. Εις Σύμην επίσης είχεν φθάσει και το «Ηλιούπολις» με πολλούς εκδρομείς εκ Ρόδου.

Η ΠΑΡΑΤΑΞΙΣ

Εις την αποβάθραν Σύμης ήτις ήτο σημαιοστόλιστος είχον παραταχθή δια την απόδοσιν τιμών η μπάντα του Βασιλικού Ναυτικού, τμήμα των Δυνάμεων Καταδρομών, άγημα του αντιτορπιλλικού «Νίκη», τμήμα της Βασιλικής Αεροπορίας, άγημα του αγγλικού αντιτορπιλλικού «Σίβιλρους» και τμήμα της Σχολής Χωροφυλακής Ρόδου.

Την 10ην οι επίσημοι εξήλθον εις την αποβάθραν υπό τας ζητωκραυγάς του πλήθους και την 10.30 ενώ ανεκρούετο ο Εθνικός Υμνος εγένετο η έπαρσις της Σημαίας.

Ακολούθως οι υπουργοί και οι λοιποί επίσημοι μετέβησαν εις το μνημείον των Ηρώων, όπου ανεπέμφθη δέησις χοροστατούντος του Μητροπολίτου Ρόδου κ. Σπυρίδωνος. Εν συνεχεία ωμίλησεν ο πρόεδρος της Βουλής κ. Γόντικας.

ΙΑΤΡΙΚΗ ΑΝΑΚΟΙΝΩΣΗ
Ο ΓΑΣΤΡΕΝΤΕΡΟΛΟΓΟΣ ΕΝΔΟΣΚΟΠΟΣ
ΝΙΚΟΣ ΤΣ. ΦΡΟΝΑΣ
-Ειδικός στις παθήσεις ήπατος, χοληφόρων, παγκρέατος, οισοφάγου, στομάχου, εντέρων
-Πλήρες ενδοσκοπικό εργαστήριο
ΔΕΧΕΤΑΙ με ραντεβού: πρωί 8.30 - 1 απόγευμα 5 - 8
εκτός Τετάρτης και Σαββάτου 9-12
ΙΑΤΡΕΙΟ: Π. ΜΕΛΑ 46-48, ΤΗΛ. 31259
Μ 36

Η Δ.Α.Ν.Ε. ΣΗΜΕΡΑ

ΔΡΟΜΟΛΟΓΙΑ
από 24/12 - 31/1/92

1) Ε/Γ - Ο/Γ ΙΑΛΥΣΟΣ
ΚΑΘΕ ΤΕΤΑΡΤΗ-ΠΑΡΑΣΚΕΥΗ ΩΡΑ 12.00
ΚΑΙ ΚΑΘΕ ΚΥΡΙΑΚΗ ΩΡΑ 12.30 ΔΙΑ:
ΚΩ, ΚΑΛΥΜΝΟ, ΛΕΡΟ, ΠΑΤΜΟ, ΠΕΙΡΑΙΑ

2) Ε/Γ - Ο/Γ ΡΟΔΟΣ
ΚΑΘΕ ΤΡΙΤΗ - ΠΕΜΠΤΗ - ΣΑΒΒΑΤΟ
ΩΡΑ 18.00 EXPRESS ΔΙΑ ΠΕΙΡΑΙΑ

3) Ο/Γ ΛΙΝΔΟΣ
Πληροφορίες για τα ακριβή δρομολόγιά του, στο κεντρικό πρακτορείο Ρόδου
ΑΜΕΡΙΚΗΣ 95. Τηλ.: 30930 - 30942

Παρακαλούνται οι κ.κ. επιβάτες να προμηθεύονται εγκαίρως τα εισιτήρια των από τα κατά τόπους πρακτορεία, καθ' όσον η έκδοσή των επί των πλοίων επιβαρύνεται με 20%
ΑΜΕΡΙΚΗΣ 95. Τηλ.: 30930 - 30942

ΑΠΟ ΔΕΥΤΕΡΑ ΩΣ ΠΑΡΑΣΚΕΥΗ
TV 7

07.00-10.30ΠΑΓΚΟΣΜΙΑ ΟΙΚΟΝΟΜΙΚΑ ΚΑΙ ΠΟΛΙΤΙΚΑ ΝΕΑ ΣΤΗΝ ΑΙΤΛΙΚΗ
10.30 12.00 ΤΗΛΕΠΕΡΙΟΔΙΚΟ: ΤΟΠΙΚΗ ΕΝΗΜΕΡΩΤΙΚΗ ΨΥΧΑΓΩΓΙΚΗΕΚΠΟΜΠΗ
12.00-13.30 SUPER CLUB: ΔΙΕΘΝΗΣ ΜΟΥΣΙΚΕΣ ΕΠΙΤΥΧΙΕΣ
13.30-14.30 ΣΠΟΡ (ΕΠ/ΨΗ)
14.30 - 15.30 ΠΑΙΔΙΚΟ ΠΡΟΓΡΑΜΜΑ ΕΠ/ΨΗ.: ΚΑΘΕ ΤΕΤΑΡΤΗ ΚΑΙ ΠΑΡΑΣΚΕΥΗ TOP SHOW (ΕΠ/ΨΗ): ΚΑΘΕ ΔΕΥΤΕΡΑ - ΤΡΙΤΗ - ΠΕΜΠΤΗ ΤΑ ΚΑΛΥΤΕΡΑ 10 (ΕΠ/ΨΗ): ΤΕΤΑΡΤΗ (ΕΛΛΗΝΙΚΗ ΜΟΥΣΙΚΗ) JUKE BOX (ΕΠ/ΨΗ): ΚΑΘΕ ΠΑΡΑΣΚΕΥΗ (ΕΛΛΗΝΙΚΗΜΟΥΣΙΚΗ)
15.30 - 17.00 ΤΗΛΕΠΕΡΙΟΔΙΚΟ (ΕΠ/ΨΗ): ΤΟΠΙΚΗ ΨΥΧΑΓΩΓΙΚΗ ΚΑΙ ΕΝΗΜΕΡΩΤΙΚΗΕΚΠΟΜΠΗ
17.00 - 19.00 ON THE AIR: ΔΙΩΡΗ ΕΚΠΟΜΠΗ ΞΕΝΗΣ ΜΟΥΣΙΚΗΣ ΜΕ ΣΥΜΜΕΤΟΧΗ ΑΚΡΟΑΤΩΝ
19.00 - 20.00 ΣΠΟΡ: ΚΑΘΕ ΔΕΥΤΕΡΑ (ΤΟΠΙΚΑ) - ΤΕΤΑΡΤΗ (ΕΘΝΙΚΑ) - ΠΑΡΑΣΚΕΥΗ(ΔΙΕΘΝΗ)
ΠΑΙΔΙΚΟ ΠΡΟΓΡΑΜΜΑ: ΚΑΘΕ ΤΡΙΤΗ ΚΑΙ ΠΕΜΠΤΗ
20.00 - 20.30 ΔΕΛΤΙΟ ΕΙΔΗΣΕΩΝ: ΤΟΠΙΚΗ - ΕΘΝΙΚΗ ΚΑΙΔΙΕΘΝΗΣΕΝΗΜΕΡΩΣΗ
20.30-21.30 TOP SHOW: ΚΑΘΕ ΔΕΥΤΕΡΑ - ΤΕΤΑΡΤΗ - ΠΑΡΑΣΚΕΥΗ ΤΑ ΚΑΛΥΤΕΡΑ 10: ΚΑΘΕ ΤΡΙΤΗ (ΕΛΛΗΝΙΚΗ ΜΟΥΣΙΚΗ), JUKE BOX: ΚΑΘΕ ΠΕΜΠΤΗ (ΕΛΛΗΝΙΚΗΜΟΥΣΙΚΗ)
21.30-22.30 FANTASTICO (ΤΗΛΕΠΑΙΔΝΙΔΙ): ΚΑΘΕ ΤΡΙΤΗ ΚΑΙ ΠΕΜΠΤΗ 3... ΚΑΙ ΕΣΕΙΣ (ΤΗΛΕΠΑΙΔΝΙΔΙ): ΚΑΘΕ ΤΕΤΑΡΤΗ - ΠΑΡΑΣΚΕΥΗ ΚΑΙ ΚΥΡΙΑΚΗ ΑΣΤΑ ΝΑ ΠΑΝΕ... ΚΑΘΕ ΔΕΥΤΕΡΑ
22.30-
23.30 ΤΗΛΕΠΡΟΣΕΓΓΙΣΕΙΣ: ΚΑΘΗΜΕΡΙΝΗ ΕΚΠΟΜΠΗ ΠΟΛΙΤΙΚΟΥ - ΟΙΚΟΝΟΜΙΚΟ ΠΟΛΙΤΙΣΤΙΚΟΥ ΚΑΙ ΚΟΙΝΩΝΙΟΛΟΓΙΚΟΥ ΠΡΟΒΛΗΜΑΤΙΣΜΟΥ
23.30 - 24.00 ΔΕΛΤΙΟ ΕΙΔΗΣΕΩΝ
24.00
24.30 ΧΡΗΜΑΤΙΣΤΗΡΙΟ
24.30 - 01.00 ΤΑ ΠΑΓΚΟΣΜΙΑ ΝΕΑ ΤΟΥ BBC
01.00 - 07.00 ΟΙ ΝΥΧΤΕΣ ΤΗΣ ΕΥΡΩΠΗΣ ΕΧΟΥΝ ΧΡΩΜΑ: ΑΠ' ΕΥΘΕΙΑΣ ΣΥΝΔΕΣΗ ΜΕ ΤΟ SUPER CHANNEL

ΚΙΝΗΜΑΤΟΓΡΑΦΟΙ

ΜΕΤΡΟΠΟΛ

ΠΡΟΓΡΑΜΜΑΤΑ
5.30-7.30, 7.30-9.30
9.30-11.30. Τηλ. 28400
Είκοσι χρόνια πριν γεννήθηκαν δύο όμοια κορίτσια στη Γαλλία και την Πολωνία. Η αρχή ενός υπερφυσικού ταξιδιού για αναζήτηση του άλλου μας εαυτού που έχουμε όλοι μέσα μας.
Η ΔΙΠΛΗ ΖΩΗ ΤΗΣ ΒΕΡΟΝΙΚΑ
THE DOUBLE LIFE OF VERONIKA
Α' Προβολής -Από 13 ετών
Κάννες 1991. Πρώτο βραβείο γυναικείας ερμηνείας. Βραβείο διεθνούς Κριτικής. Βραβείο Οικουμενικής επιτροπής.
Πρωταγωνιστούν:
ΚΡΙΣΤΟΦ ΚΙΣΛΟΦΣΚΙ (Μικρή ερωτική ιστορία)
ΙΡΕΝ ΣΑΚΟΜΠ (Αντίο παιδιά)
ΣΑΝΤΡΙΝ ΝΤΙΜΑΣ

ΠΑΛΛΑΣ

ΠΡΟΓΡΑΜΜΑΤΑ
5.30-7.30, 7.30-9.30
9.30-11.30. Τηλ. 24475
Η καινούργια και καλύτερη δημιουργία του ΣΠΑΪΚ ΛΗ που εξύμνησε ο διεθνής τύπος,. Ενα κανονικά δράμα, με μια λευκή και ένα νέγρο.
ΠΥΡΕΤΟΣ ΖΟΥΓΚΛΑΣ
Α' Προβολής -Κατάλληλο
Πρωταγωνιστούν:
ΑΝΑΜΠΕΛ ΣΙΟΡΑ
ΣΠΑΪΛ ΛΗ
ΑΝΤΟΝΥ ΚΟΥΗΝ

ΔΗΜΟΤΙΚΟ ΘΕΑΤΡΟ

ΠΡΟΓΡΑΜΜΑΤΑ
7.30-9.30, 9.30-11.30
ΣΗΜΕΡΑ
Ο ΑΚΙ ΚΑΟΥΡΙΣΜΑΚΙ, το «τρομερό παιδί«» του Φινλανδικού σινεμά ...ξαναχτυπά, σε μια ταινία σκληρής ομορφιάς και ωμούρεαλισμού.
Η ΓΥΝΑΙΚΑ ΜΕ ΤΑ ΣΠΙΡΤΑ
TULITIKKUTEHTAAN TYTTO
Πρωταγωνιστούν:
ΚΑΤΥ ΟΥΤΙΝΕΝ
ΕΛΙΝΑ ΣΑΛΟ

ΤΙΤΑΝΙΑ

Τηλ. 25876 Ωρες έναρξης:
7 και 9.30
Σαββατοκύριακο 4.30
2η θριαμβευτική εβδομάδα
ΣΒΑΡΤΣΕΝΕΓΚΕΡ
ΕΞΟΛΟΘΡΕΥΤΗΣ
No2
TERMINATOR 2

ΧΕΙΜΕΡΙΝΟ ΠΡΟΓΡΑΜΜΑ Ρ/Σ
«ΡΟΔΟΣ ΙΝΤΕΡΝΑΣΙΟΝΑΛ»
ΑΠΟ ΔΕΥΤΕΡΑ ΕΩΣ ΠΑΡΑΣΚΕΥΗ
06.00- 08.35 ΠΡΩΤΗ ΕΚΔΟΣΗ (FLASH) - Γ. ΚΑΡΑΛΗΣ
08.35-09.00 ΕΠΙΣΚΟΠΗΣΗ ΤΟΠΙΚΟΥ ΤΥΠΟΥ - ΕΝΗΜΕΡΩΤΙΚΟΤΜΗΜΑ
09.00-10.00 ΠΡΩΤΗ ΕΚΔΟΣΗ (FLASH)- Γ. ΚΑΡΑΛΗΣ
10.00- 13.30 ΔΕΥΤΕΡΗ ΕΚΔΟΣΗ (FLASH)- ΜΠ. ΠΑΠΑΠΑΝΑΓΙΩΤΟΥ
13.30-14.00 ΑΝΑΛΥΤΙΚΟ ΔΕΛΤΙΟ ΤΟΠΙΚΩΝ ΕΙΔΗΣΕΩΝ ΔΕΛΤΙΟ FINANCIAL TIMES
14.00- 15.00 ΤΑ ΓΕΓΟΝΟΤΑ ΣΤΙΣ ΔΥΟ (FLASH)- ΟΛΓΑ ΤΡΕΜΗ
15.00-15.30 ΟΙΚΟΝΟΜΙΚΟ ΕΝΘΕΤΟ (FLASH)-ΣΤ. ΣΧΟΙΝΑΣ
15.30-18.00 ΤΡΙΤΗ ΕΚΔΟΣΗ (FLASH) - Ν. ΑΘΑΝΑΣΙΟΥ
18.00-20.00 ΤΕΤΑΡΤΗ ΕΚΔΟΣΗ (FLASH). Γ. ΔΗΜΑΡΑΣ
20.00-21.00 Η ΕΠΟΜΕΝΗ ΜΕΡΑ (FLASH) - Θ. ΓΕΩΡΓΑΚΟΠΟΥΛΟΣ
21.00-22.00 ΔΕΥΤΕΡΑ: ΕΛΛΗΝΙΚΗ ΔΙΣΚΟΓΡΑΦΙΑ - Μ. ΜΑΚΡΗΣ
ΤΡΙΤΗ: ΤΟ ΑΣΠΡΟ, ΤΟ ΜΑΥΡΟ ΚΑΙ ΤΟ ΚΟΚΚΙΝΟ - ΤΖ. ΓΟΥΙΛΣΟΝ
ΤΕΤΑΡΤΗ - Α. ΠΑΠΑΧΡΙΣΤΟΔΟΥΛΟΥ
ΠΕΜΠΤΗ: ΟΛΟΙ ΟΙ ΡΕΜΠΕΤΕΣ ΤΟΥ ΝΤΟΥΝΙΑ - Μ. ΜΑΚΡΗΣ
ΠΑΡΑΣΚΕΥΗ: ΑΘΛΗΤΙΚΟ ΕΝΘΕΤΟ - Κ. ΒΕΡΝΙΚΟΣ
ΠΟΛ/ΚΕΣ ΣΕΛΙΔΕΣ (FLASH) - Ι. ΝΟΒΑ
22.00-24.00 ΠΕΜΠΤΗ ΕΚΔΟΣΗ (FLASH) - ΕΝΗΜΕΡΩΤΙΚΟ ΤΜΗΜΑ ΤΗΝ ΠΑΡΑΣΚΕΥΗ- Β. ΚΑΛΗΓΕΡΟΣ
24.00-02.00 ΠΕΜΠΤΗ ΕΚΔΟΣΗ (FLASH) - Θ. ΚΑΚΚΑΒΑΣ -
02.00-06.00 ΕΚΤΗ ΕΚΔΟΣΗ (FLASH) Ν. ΚΑΝΕΛΗ - Ε. ΚΟΛΕΤΤΑΣ
- ΑΝΑΛΥΤΙΚΑ ΔΕΛΤΙΑ ΕΙΔΗΣΕΩΝ ΚΑΘΕ ΩΡΑ ΑΠΟ ΤΟΝ(FLASH
- ΤΙΤΛΟΙ ΤΟΠΙΚΩΝ ΕΙΔΗΣΕΩΝ ΣΤΟ ΚΑΙ ΜΙΣΗ ΚΑΘΕ ΩΡΑΣ ΑΠΟ ΤΟ ΡΟΔΟΣ ΙΝΤΕΡΝΑΣΙΟΝΑΛ.

ΙΑΤΡΙΚΗ ΑΝΑΚΟΙΝΩΣΗ
Ο ιατρός
ΜΑΡΙΑΣ ΓΕΩΡΓΙΟΣ
Δερματολόγος - Αφροδισιολόγος
τ. ιατρός Παν. Κλινικής Νοσ. «Α. ΣΥΓΓΡΟΣ»
Μέλος SIDE DERMO ESTETICA ΙΤΑΛΙΑΣ
Μέλος Ευρωπαϊκής Ακαδημίας E.A.D.Y
ΔΕΧΕΤΑΙ καθημερινά από τις 9.00 εως τις 1το μεσημέρι και από τις 5 έως τις 8 το απόγευμα εκτός από Τετάρτη απόγευμα
Ταμεία: ΔΗΜΟΣΙΟ - ΤΥΔΚΥ - ΤΑΞΥ
Ιατρείου: Ιωνος Δραγούμη 5, Νιοχώρι
Τηλ. 35264
(Δίπλα στο ξενοδοχείο Εσπέρια)
M-5-2/12

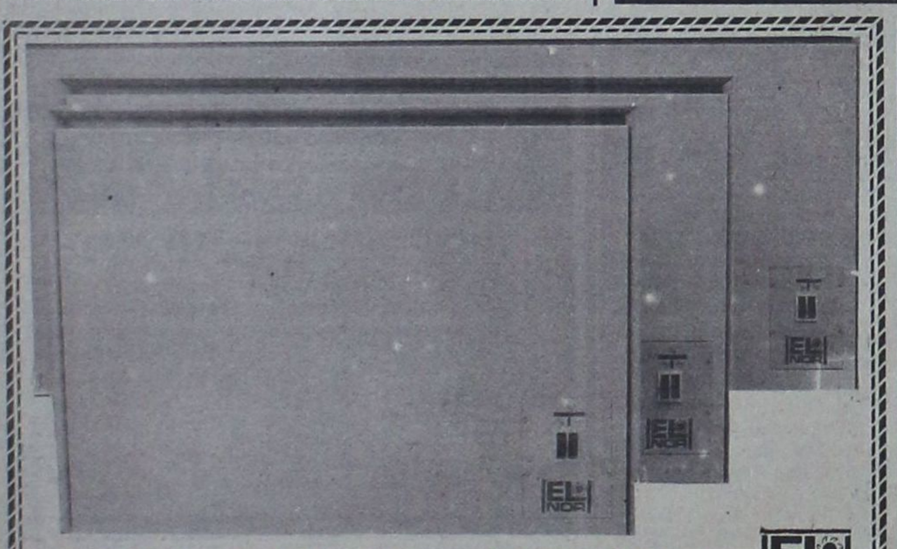

ΘΕΡΜΟΠΟΜΠΟΙ ΝΟΡΒΗΓΙΑΣ
ΟΙΚΟΝΟΜΙΚΗ, ΥΓΙΕΙΝΗ και ΑΘΟΡΥΒΗ ΘΕΡΜΑΝΣΗ
ΜΕΛΕΤΗ και ΕΓΚΑΤΑΣΤΑΣΗ ΔΩΡΕΑΝ
ΑΝΤΙΠΡΟΣΩΠΟΣ ΡΟΔΟΥ
Ν. ΚΑΜΠΟΥΡΑΚΗΣ - Μ ΦΛΑΓΚΟΣ Ο.Ε.
ΑΓ. ΑΝΑΣΤΑΣΙΑΣ 9 ΡΟΔΟΣ ΤΗΛ. 31320 - 20859
Δύο χρόνια εγγύηση

ΕΧΕΤΕ ΠΡΟΒΛΗΜΑ ΜΑΛΛΙΩΝ;
έχουμε όλες τις λύσεις

★ ΠΡΟΛΗΨΗ
★ FUSION. (Φυσικές τρίχες ενωμένες με τις δικές σας)
★ ΜΕΤΑΜΟΣΧΕΥΣΗ (Νέα μαλλιά που μεγαλώνουν κανονικά)
★ ΕΜΦΥΤΕΥΣΗ (Νέες τρίχες μία - μία στο δέρμα)
★ VELCRO (Ημιμόνιμος σύνδεση ξένων μαλλιών)
★ ΠΕΡΟΥΚΕΣ (Γυναικείες - Ανδρικές)
Νέα μαλλιά που μεγαλώνουν κανονικά με μία από τις μεθόδους μας
manager
P P HAIR CLUB
9-22/8
ΠΡΟΛΗΨΗ & ΠΡΟΣΘΕΤΙΚΗ ΜΑΛΛΙΩΝ
ΤΟ ΠΙΟ ΠΛΗΡΕΣ ΚΕΝΤΡΟ ΤΗΣ ΕΛΛΑΔΑΣ
• ΘΕΣΣΑΛΟΝΙΚΗ Μητροπόλεως 24 Τηλ. (031) 272.238, 226.454
• ΡΟΔΟΣ Τηλ. (0241) 93.088
• ΣΕΡΡΕΣ Τηλ. (0321) 65.736
• ΠΤΟΛΕΜΑΪΔΑ Τηλ. (031) 226.454
• ΚΑΒΑΛΑ Τηλ. (051) 231.079
• ΜΙΛΑΝΟ ΤΗΛ. (00392) 61.31.102

ΚΑΡΔΙΟΛΟΓΙΚΟ ΙΑΤΡΕΙΟ
ΑΝΑΙΜΑΚΤΩΝ ΔΙΑΓΝΩΣΤΙΚΩΝ ΜΕΘΟΔΩΝ
ΓΕΩΡΓΙΟΣ ΓΕΩΡΓΙΑΔΗΣ
Ειδικός καρδιολόγος
M.S.M.A - SWEDEN τ. Επιμελητής Καρδιολογικής Κλινικής του Πανεπιστημιακού Νοσοκομείου S.O.S. KAROLINSKA I. ΣΤΟΚΧΟΛΜΗΣ - Former Registrar του Πανεπιστημιακού Νοσοκομείου AKADEMISKA UPPSALA - Σουηδίας
ΔΕΧΕΤΑΙ ΚΑΘΕ ΜΕΡΑ 08.30 - 1 και 5-8 μ.μ.
ΣΑΒΒΑΤΟ: ΜΕ ΡΑΝΤΕΒΟΥ
ΠΛΗΡΗΣ ΣΥΓΧΡΟΝΟΣ ΚΑΡΔΙΟΛΟΓΙΚΟΣ ΕΛΕΓΧΟΣ
ΤΑΜΕΙΑ: Τ.Α.Ξ.Υ - ΔΗΜΟΣΙΟΥ - ΤΥΔΚΥ
ΙΑΤΡΕΙΟ: 28ης ΟΚΤΩΒΡΙΟΥ No 37 - Τηλ. 36827
(Πλησίον ΠΛΑΤ. ΨΑΡΟΠΟΥΛΑΣ) ΟΙΚΙΑ τηλ. 91175

ΟΤΑΝ ΜΙΛΑΜΕ ΓΙΑ!!!
LA PIZZAGIO
DAL 1977 ΤΗΛ. 25581

Ο ιατρός
ΣΑΜΙΩΤΑΚΗΣ ΙΩΑΝΝΗΣ Ν.
ΔΙΔΑΚΤΩΡ ΠΑΝ/ΜΙΟΥ ΜΑΣΣΑΛΙΑΣ ΓΑΛΛΙΑΣ
ΕΙΔΙΚΟΣ ΦΥΣΙΚΗΣ ΙΑΤΡΙΚΗΣ (ρευματολογικά - ορθοπεδικά) ΠΑΘΗΣΕΩΝ ΣΠΟΝΔΥΛΙΚΗΣ ΣΤΗΛΗΣ
(χειροπρακτική)
δέχεται στο εξής τους ασφαλισμένους του δημοσίου
9-1 και 5-8 ΗΡΩΩΝ ΠΟΛΥΤΕΧΝΕΙΟΥ 11
Ρόδος: Τηλ.: 28258
1969-24/1

ΠΡΟΤΥΠΟ ΚΕΝΤΡΟ ΤΗΛΕΦΩΝΙΑΣ
☎ ΤΗΛΕΦΩΝΙΚΑ ΚΕΝΤΡΑ
ξενοδοχειακού και επιχειρησιακού τύπου
ψηφιακά - ηλεκτρονικά - αυτόματα
☎ ΤΗΛΕΦΩΝΙΚΕΣ ΣΥΣΚΕΥΕΣ
Απλές - δίγραμμες - DISPLAY - αντίκες
επιτραπέζιες - τοίχου
☎ ΦΡΑΓΕΣ ΥΠΕΡΑΣΤΙΚΩΝ ΤΗΛΕΦΩΝΗΜΑΤΩΝ
☎ TELEFAX
☎ ΤΗΛΕΦΩΝΙΚΑ ΚΕΝΤΡΑ
ιατρών - δικηγόρων - επιχειρήσεων - επαύλεων
☎ ΑΥΤΟΜΑΤΟΙ ΑΠΑΝΤΗΤΕΣ - ΑΠΛΟΙ ΚΑΙ ΤΗΛΕΧΕΙΡΙΖΟΜΕΝΟΙ
☎ ΤΗΛΕΦΩΝΙΚΟΙ ΘΑΛΑΜΟΙ
☎ ΚΑΤΑΓΡΑΦΙΚΑ ΜΙΑΣ ΓΡΑΜΜΗΣ ΟΤΕ
Ηλεκτρονικοί αυτόματοι μεταφραστές TRANSLATORS 2 έως 14 γλωσσών
Ελληνικά - αγγλικά - γερμανικά - γαλλικά - ιταλικά - ισπανικά - πορτογαλικά - δανέζικα - φινλανδικά - νορβηγικά - σουηδικά - ολλανδικά - τουρκικά - σερβοκροατικά
Ιδανικό δώρο για τουριστικά στελέχη - υπαλλήλους - επιχειρηματίες - ταξιδιώτες - φοιτητές - πράκτορες - ξενοδόχους.
Διαρκής έκθεση - γραφεία - σέρβις: ΠΑΝΓ. ΡΟΔΙΟΥ 87
(πίσω από τον Αγιο Ιωάννη) - ☎ 25672.
16747-31/1

ΠΡΑΚΤΟΡΕΙΟ ΤΑΞΙΔΙΩΝ ΤΟΥΡΙΣΜΟΥ
VISA TRAVEL CLUB
Σε συνεργασία με τις μεγαλύτερες αεροπορικές εταιρίες σας προσφέρουμε

	Απλή	μετάβ. Μετ'	επιστρ.
● ΝΕΑ ΥΟΡΚΗ	72.000		106.000
● ΑΥΣΤΡΑΛΙΑ	138.000		259.000
● ΛΟΝΔΙΝΟ	38.500		57.000
● ΕΛΣΙΝΚΙ	51.000		72.000
● ΚΟΠΕΓΧΑΓΗ	40.000		60.000
● ΣΤΟΚΧΟΛΜΗ	42.000		65.000
● ΦΡΑΝΚΦΟΥΡΤΗ	36.500		57.000
● ΑΜΣΤΕΡΝΤΑΜ	38.000		50.000
● ΡΙΟ	150.000		222.000

Μόνο τα σουμά αετούν σιο ρθηνά!
VISA TRAVEL CLUB & ΦΙΛΙΠΠΟΣ
Μανδηλαρά 8 τηλ. 33282, 31562
ΣΙΓΟΥΡΙΑ - ΕΓΓΥΗΣΗ

ΟΡΘΟΔΟΝΤΙΚΟ ΙΑΤΡΕΙΟ
ΗΛΙΑ ΚΑΘΟΠΟΥΛΗ
Ειδικού Ορθοδοντικού
Master Πανεπιστημίου Lund Σουηδίας
ΔΕΧΕΤΑΙ ΔΕΥΤΕΡΑ ΕΩΣ ΠΑΡΑΣΚΕΥΗ
ώρες 03.00 - 09.00 απόγευμα με ραντεβού.
Πίνδου 4 - 85100 Ρόδος τηλ. (0241) 33132

ΙΑΤΡΙΚΗ ΑΝΑΚΟΙΝΩΣΗ
ΧΡΗΣΤΟΣ Π. ΠΑΠΑΚΩΣΤΑΝΤΙΝΟΥ
ΠΑΙΔΙΑΤΡΟΣ
(Τ. Εσωτ. Ιατρός Νοσοκ. Παίδων Αγία Σοφία)
Δέχεται ασφαλισμένους: ΤΥΔΚΥ, Δημοσίου, ΤΑΞΥ.
Ωρες ιατρείου καθημ.: 8.30-13.00 / 5.00-8.00
Σάββ.: 8.30-13.00.
Καναδά 82
(Παραπλεύρως Φαρμακείο Κολοκυθά)
τηλ. 30120
M46

Σκανδιναβία
Τακτικές πτήσεις για:
ΚΟΠΕΓΧΑΓΗ - ΣΤΟΚΧΟΛΜΗ - ΕΛΣΙΝΚΙ
Ρωτήστε σήμερα τον ταξιδιωτικό σας πράκτορα ή την
AUSTRIAN AIRLINES
Η ΦΙΛΙΚΗ ΠΤΗΣΗ
Ρόδος, Γενικός Πράκτορας «ΖΑΝΕΤΟΣ ΤΡΑΥΕΛ»
Τηλ. 20832, 22470, 24757
M8

Καλλιτεχνική ΠΡΟΟΔΟΣ

ΓΡΑΦΕΙ Ο ΓΙΩΡΓΟΣ ΜΑΡΤΙΝΗΣ

ΤΟ ΒΙΒΛΙΟ — ΜΙΑ ΑΚΟΜΗ ΣΥΛΛΟΓΗ ΠΑΡΑΜΥΘΙΩΝ

Λαϊκά παραμύθια της Κρήτης, τόμος Β!, της Μαριάνθης Αρφαρά - Μελισσουργάκη, σχ. 17 Χ 24 εκδόσεις ήβος, Αθήνα 91, σελ. 152, με πολλές φωτογραφίες εκείνων που αφηγήθηκαν τα παραμύθια, καθώς και περίτεχνα σκίτσα του φίλου Μιχάλη Αρφαρά.

Δεν έχει περάσει πολύς καιρός αφ' ότου έγινε από τις στήλες αυτές εκτεταμένη παρουσίαση του έργου της Μαριάνθης Μελλισουργάκη - Αρφαρά, με τίτλο "Παραμύθια" (τόμος Α') που περιλάμβανε τη συλλογή της από το χωριό Μάρθας Ηρακλείου Κρήτης. Ηδη, μια δεύτερη και πλουσιότερη σειρά παραμυθιών από την ίδια περιοχή, γενέτειρα της συγγραφέως, που είναι όμως και δική μας αφού είναι σύζυγος του γνωστού Μιχάλη Αρφαρά, έρχεται να αποδείξει ότι η Μ.Μ.Α. έχει δουλέψει πολύ και συστηματικά στον τομέα της συλλογής παραμυθιών. Ερχεται ακόμη να αποδείξει ότι ο πλούτος της παραμυθοποιΐας του λαού μας είναι αστείρευτος, αλλά και πλατύτατα διασκορπισμένος, σε πολλές ελληνικές περιοχές, έτσι που το ίδιο παραμύθι, με ελαχιστότατες διαφορές, να βρίσκεται στην Κρήτη αλλά και στην Μακεδονία, στα Δωδεκάνησα αλλά και στον Πόντο, στη Στερεά αλλά και στα Ιόνια νησιά.

Πολύ σωστά, η Μ.Μ.Α. στο δεύτερο τόμο των Παραμυθιών της, προτάσσει μια βιβλιογραφική εργασία με πάνω από 120 λήμματα - ονόματα, ανθρώπων που ασχολήθηκαν με το ελληνικό παραμύθι και τη συλλογή του, ονόματα ασήμων και γνωστών, από διάφορες περιοχές της χώρας. Με την κατοχή αυτού του καταλόγου ο κάθε ενδιαφερόμενος μπορεί να έχει κάθε στιγμή, την ειδική συλλογή που τον ενδιαφέρει.

Στην περίπτωση της Μ.Μ.Α., διαπιστώνεται ότι η συλλέκτρια - συγγραφέας, έχει καταγράψει τα παραμύθια με την ντοπιολαλιά, έτσι ακριβώς όπως της τα διηγήθηκαν ηλικιωμένοι, αμφοτέρων των φύλων, που και αυτοί τα είχαν ακούσει από παππούδες και γιαγιάδες παλαιοτέρων εποχών. Και μάλιστα, παραμύθια που τα είχαν πει γέροντες, μιας εποχής που δεν υπήρχαν τηλεοράσεις και ραδιόφωνα και που τα βραδυνά, η πιο όμορφη ψυχαγωγία ήταν η αφήγηση ενός παραμυθά (περιπλανώμενου είτε μόνιμου, συγκάτοικου στο χωριό), είται αποσπασμάτων από τον Ερωτόκριτο και άλλα ερωτικά, λυρικά και επικά έργα του λαού μας.

Τώρα, η τηλεόραση έχει φέρει τη μουγγαμάρα. Κι εκείνοι που έλεγαν τα παραμύθια χάθηκαν, είτε χάνονται μέρα με την ημέρα, σε σημείο να διαπιστώνεται ως πολυτιμότατο το έργο που κάνουν όσοι συλλέγουν παραμύθια και ιστορίες.

Με ιδιαίτερη χαρά, - θα πρέπει να το πούμε - διαπιστώσαμε ότι ανάμεσα στα ωραία παραμύθια του χωριού Μάρθας Ηρακλείου, που παρουσιάζει τώρα η Μαριάνθη Μελισσουργάκη - Αρφαρά, περιλαμβάνονται και μερικά που ακούγονται και στα δικά μας τα νησιά και που είναι πραγματικά αριστουργήματα περίτεχνης δομήσεως, λυρισμού, ομορφιάς, θυμοσοφίας και εξυπνάδας. Ακούγοντας αυτά τα παραμύθια, είτε διαβάζοντας τα τώρα, βλέπεις ότι σε εποχές που η φτώχεια του λαού μας ήταν μάστιγα, ο πόνος, η ανέχεια, η στέρηση, η πείνα και η δυστυχία ήταν μόνιμες πληγές, οι παραμυθάδες κάθονταν στο παραγώνι του τζακιού, (άσχετα αν ήταν περαστικοί είτε γιαγιάδες και παππούδες...) κι αφηναν ελεύθερη τη φαντασία τους να ψηλοπετάει σε χρυσά και κρυσταλλένια παλάτια, σε μαργαριταρένια και λαμπερά σπίτια, σε πλούτη κι όμορφιές, που καλά καλά ούτε στα όνειρ μπορούσαν να τα δούμε!

Εντύπωση ακόμα κάνει η ελεύθερη αναφορά και περιγραφή των κατορθωμάτων μερικών από τις ωραίες των παλαιών εποχών, που τα μπλέκανε με ντελικανήδες και... πομένανε βαρεμένες! Τουτέστιν σε κατάσταση εγκυμοσύνης! Πράγματα δηλαδή που συμβαίνουνε και που συνέβαιναν και τότε, όπως θα συμβαίνουν πάντοτε, όσο κι αν ο κόσμος θέλει να τα κρύβει και να λέει κάθε πέρσυ και καλύτερα! Μέσω των παραμυθιών, πέραν από τα διαμάντια και τα πλούτη, βγαίνουνε κι όλες οι συνήθειες των παλαιών εποχών και ζωντανεύουνε πάθη, μικρότητες, κακίες και προβλήματα. Κι αυτό σίγουρα είναι ένα άλλο. επί πλέον πεδίο έρευνας, για όσους θέλουν να βρούνε τρόπους, συνήθειες, έθιμα παλαιοτέρων, σκοτεινών χρόνων, που ωστόσο έχουν επιζήσει μέσα από τα παραμύθια.

Μπορούμε τελειώνοντας να πούμε: Μπράβο αγαπητή Μαριάνθη, για την όμορφη αυτή δουλειά σου!

ΟΙΚΟΔΟΜΙΚΕΣ ΕΠΙΧΕΙΡΗΣΕΙΣ "Θ.Β. ΠΡΑΣΙΝΟΥ"
ΕΘ. ΔΩΔΕΚΑΝΗΣΙΩΝ 4 ΤΗΛ .24304 & 32980 ΡΟΔΟΣ


ΣΤΗΝ ΠΙΟ ΩΡΑΙΑ ΠΟΛΥΚΑΤΟΙΚΙΑ ΚΑΤΑΣΚΕΥΗΣ ΠΡΑΣΙΝΟΥ ΠΩΛΟΥΝΤΑΙ ΔΙΑΜΕΡΙΣΜΑΤΑ ΠΟΛΥΤΕΛΕΙΑΣ ΤΕΣΣΑΡΙΑ (120 & 123 τ.μ.)
ΚΑΙ ΕΧΟΥΝ: ΑΠΕΡΙΟΡΙΣΤΗ ΘΕΑ * ΜΕΓΑΛΕΣ ΒΕΡΑΝΤΕΣ ΠΛΑΚΑΚΙΑ ΠΟΛΥΤΕΛΕΙΑΣ * ΣΥΓΧΡΟΝΗ ΔΙΑΡΥΘΜΙΣΗ ΕΓΚΑΤΑΣΤΑΣΗ ΤΖΑΚΙΟΥ * ΗΧΟΜΟΝΩΣΗ / ΘΕΡΜΟΜΟΝΩΣΗ


ΟΙΚΟΔΟΜΙΚΕΣ ΕΠΙΧΕΙΡΗΣΕΙΣ "Θ.Β. ΠΡΑΣΙΝΟΥ"
ΕΘ. ΔΩΔΕΚΑΝΗΣΙΩΝ 4 ΤΗΛ .24304 & 32980 ΡΟΔΟΣ
ΜΙΑ ΟΨΗ ΤΟΥ ΝΕΟΥ ΚΟΛΟΣΟΥ ΤΗΣ ΡΟΔΟΥ ΣΤΗΝ ΠΛΑΤΕΙΑ ΦΩΚΙΑΛΗ
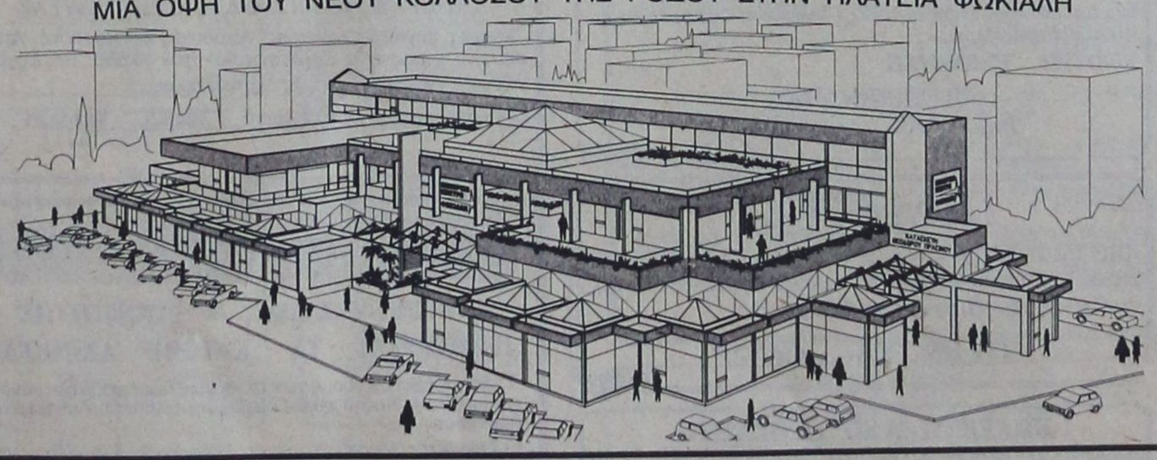
ΤΡΙΟΡΟΦΟ ΕΜΠΟΡΙΚΟ ΚΕΝΤΡΟ
ΚΑΤΑΣΚΕΥΗ ΘΕΟΔΩΡΟΥ ΠΡΑΣΙΝΟΥ
* ΕΞΗΝΤΑ ΠΟΛΥΤΕΛΗ ΚΑΤΑΣΤΗΜΑΤΑ
* ΓΥΑΛΙΝΕΣ ΠΥΡΑΜΙΔΕΣ ΣΤΙΣ ΟΡΟΦΕΣ
* ΓΥΑΛΙΝΟ ΑΣΑΝΣΕΡ
* ΑΝΕΤΟΙ ΚΟΙΝΟΧΡΗΣΤΟΙ ΧΩΡΟΙ
* ΔΥΟ ΚΕΝΤΡΙΚΕΣ ΕΙΣΟΔΟΙ
* ΦΩΤΕΙΝΑ ΣΙΝΤΡΙΒΑΝΙΑ κ.λ.π.
Τώρα μπορείτε κι εσείς να αγοράσετε ένα κατάστημα από το Νέο Κολοσσό της Ρόδου, το μεγαλύτερο και ωραιότερο Εμπορικό Κέντρο στην Ελλάδα!
Βρίσκεται στην Πλατεία Φώκιαλη, στην πιό κατοικημένη περιοχή της πόλεως Ρόδου.
Αυτό που έλειπε από την πόλη μας, γίνεται πραγματικότητα!
Προλάβετε να αγοράσετε!
Ukako

DR ΑΡΙΣΤΟΤΕΛΗΣ ΜΠΟΓΔΑΝΗΣ
ΓΥΝΑΙΚΟΛΟΓΟΣ ΧΕΙΡΟΥΡΓΟΣ - ΜΑΙΕΥΤΗΡ
ΠΤΥΧ/ΧΟΣ & ΔΙΔΑΚΤΩΡ ΠΑΝΕΠΙΣΤΗΜΙΟΥ MUNCTER ΓΕΡΜΑΝΙΑΣ ΕΙΔ. ΣΤΗΝ ΠΑΝ/ΜΙΑΚΗ FRAUENKLINIK DORTMUND ΓΕΡΜΑΝΙΑΣ
ΥΠΕΡΗΧΟΙ - ΣΤΕΙΡΟΤΗΣ - ΜΑΣΤΟΣ - ΟΓΚΟΛΟΓΙΑ
σύγχρονη παρακολούθηση εγκύου με υπέρηχο καικαρδιοτοκογραφικό
Δέχεται
ΠΡΩΙ: Δευτέρα έως Σάββατο 9-1π.μ.
ΑΠΟΓ.: Δευτέρα έως Παρασκευή 5-8 μ.μ.
ΙΑΤΡΕΙΟ: Ι. Δραγούμη 5Α Ρόδος Τηλ. 20939
Τηλ. Οικίας: 64893

Ο ΧΕΙΡΟΥΡΓΟΣ ΟΔΟΝΤΙΑΤΡΟΣ
ΝΙΚΟΛΑΟΣ Ι. ΚΑΡΑΜΑΡΙΤΗΣ
ΠανεπιστημίουΣτοματολογίας
IMF Βουκουρεστίου
ΔΕΧΕΤΑΙ ΚΑΘΗΜΕΡΙΝΩΣ
Πρωινές ώρες 9-1
απογευματινές 5-8
Τετάρτη 9-1 και Σάββατο κλειστά
στη νέα διεύθυνση
οδός Θεοδωράκη 20 και Καρπάθου
Μαντράκι
Τηλ. 29579

ΙΑΤΡΙΚΗ ΑΝΑΚΟΙΝΩΣΗ
ΜΗΝΑΣ Ι. ΜΑΣΤΡΟΜΗΝΑΣ
ΧΕΙΡ. ΓΥΝΑΙΚΟΛΟΓΟΣ - ΜΑΙΕΥΤΗΡΑΣ
ΔΙΔΑΚΤΩΡ ΠΑΝΕΠΙΣΤΗΜΙΟΥ ΑΘΗΝΩΝ
τ. Επιμελητής Επιστ. Ερευνητής
Παν/κού Νοσοκομείου HAMMERSMITH ΛΟΝΔΙΝΟΥ
Μέλος Βρεταννικής Εταιρίας Γονιμότητας
Ειδικευμένος σε προβλήματα γονιμότητας και εξωσωματικής γονιμοποίησης - Υπεύθυνος Κέντρου Γονιμότητας του μαιευτηρίου «ΜΗΤΕΡΑ»
Δέχεται με ραντεβού πλην Σαββάτου (5-8 απόγευμα)
ΙΑΤΡΕΙΟ: 28ης Οκτωβρίου αρ. 21, τηλ. 6851800
ΦΙΛΟΘΕΗ
ΟΙΚΙΑ: Αισώπου 7-9 ΜΑΡΟΥΣΙ, τηλ. 8026640
M60

ΙΑΤΡΙΚΗ ΑΝΑΚΟΙΝΩΣΗ
ο ιατρός
ΜΙΧΑΗΛ Η.ΜΑΚΡΗΣ
ΕΙΔΙΚΟΣ ΚΑΡΔΙΟΛΟΓΟΣ
ΔΙΔΑΚΤΩΡ ΠΑΝΕΠΙΣΤΗΜΙΟΥ ΑΘΗΝΩΝ
ΔΕΧΕΤΑΙ: καθημερινώς: 8.30-13 πρωί και 5-8.30 απόγευμα.
Σάββατο: 8.30-13 το πρωί
και ασφαλισμένους ΔΗΜΟΣΙΟΥ, ΤΑΞΥ, ΤΥΔΚΥ, ΟΙΚΟΥ ΝΑΥΤΟΥ και λοιπών Ταμείων
Πλήρης καρδιολογικός έλεγχος με σύγχρονες διαγνωστικές μεθόδους
Αλεξάνδρου Διάκου 2-3ος όροφος τηλ. 21.501
(έναντι κήπου ξενοδοχείου «Θέρμαι»)
M11

ΙΑΤΡΙΚΗ ΑΝΑΚΟΙΝΩΣΗ
Ο ΠΑΙΔΙΑΤΡΟΣ
ΚΩΝ/ΝΟΣ Π. ΙΩΑΝΝΙΔΗΣ
Τ. Δ/ΝΤΗΣ ΠΑΙΔΙΑΤΡΙΚΗΣ ΚΛΙΝΙΚΗΣ ΓΕΝ. ΝΟΣ/ΜΕΙΟΥ ΡΟΔΟΥ
Δέχεται: ΜΟΝΟ ΜΕ ΡΑΝΤΕΒΟΥ
Καθημερινώς: πρωινές ώρες 9-1μ.μ.
Απογευματινές 4-8μ.μ.
Διεύθυνση:
28ης Οκτωβρίου 62
Τηλ. 24576
έναντι ξενοδοχείου Παυλίδη

ΟΡΘΟΔΟΝΤΙΚΟ ΙΑΤΡΕΙΟ
Δρ ΣΤΥΛΙΑΝΟΣ ΣΤ. ΠΕΤΑΣ
ΕΙΔΙΚΟΥ ΟΡΘΟΔΟΝΤΙΚΟΥ
ΔΙΔΑΚΤΩΡ ΠΑΝΕΠΙΣΤΗΜΙΟΥ TUBINGEN ΓΕΡΜΑΝΙΑΣ
ΕΙΔΙΚΕΥΘΕΙΣ ΕΙΣ ΠΑΝΕΠΙΣΤ. ΚΛΙΝΙΚΗ ΜΟΝΑΧΟΥ
ΔΕΧΕΤΑΙ Δευτέρα έως Παρασκευή
πρωί από 9-12 και απόγευμα 3.30-8
28ης ΟΚΤΩΒΡΙΟΥ 6 - 85100 ΡΟΔΟΣ - Τηλ. (0241) 34776
M63

ΙΑΤΡΙΚΗ ΑΝΑΚΟΙΝΩΣΗ
Δρ ΑΝΑΣΤΑΣΙΟΣ ΣΤ. ΠΕΤΑΣ
ΙΑΤΡΟΣ
ΧΕΙΡΟΥΡΓΟΣ ΟΥΡΟΛΟΓΟΣ
ΔΙΔΑΚΤΩΡ ΠΑΝΕΠΙΣΤΗΜΙΟΥ ΤΥΜΠΙΓΚΕΝ ΔΥΤ. ΓΕΡΜΑΝΙΑΣ
ΕΙΔΙΚΕΥΘΕΙΣ ΕΙΣ UNIVERSITAT TUBINGEN ΚΑΙ ZENTRALKLINIKUM AUGSBURG ΔΥΤ. ΓΕΡΜΑΝΙΑΣ
ΗΠΕΡΗΧΟΙ - ΣΤΕΙΡΟΤΗΣ
ΔΕΧΕΤΑΙ ΚΑΘΗΜΕΡΙΝΑ 8 -1 π.μ. και 5-8 μ.μ.
εκτός Σαββάτου και Τετάρτης απόγευμα
ΤΑΜΕΙΑ: ΤΑΞΥ- ΔΗΜΟΣΙΟ-ΤΥΔΚΥ, και ΙΚΑ από 08.00 - 11.30π.μ.
28ης ΟΚΤΩΒΡΙΟΥ 4 (1ος όροφος) τηλ. 36096
(πλησίον Ακαδημίας)
119-M19

☞ ΠΡΟΟΔΟΣ ΜΙΚΡΕΣ ΑΓΓΕΛΙΕΣ ΠΡΟΟΔΟΣ ΜΙΚΡΕΣ ΑΓΓΕΛΙΕΣ ΠΡΟΟΔΟΣ ΜΙΚΡΕΣ ΑΓΓΕΛΙΕΣ

ζητήσεις

ΖΗΤΕΙΤΑΙ λατζιέρα, για νυκτερινές ώρες, σε εστιατόριο, εντός πόλεως. Πληροφορίες τηλ. 24642, όλες τις ώρες
2717-26/1

ΖΗΤΕΙΤΑΙ γυναίκα, βοηθός μαγείρου για να εργαστεί σε σνακ μπαρ. Πληροφορίες τηλ. 41602 και 41684
2467-22/1

ΖΗΤΕΙΤΑΙ στην Ιαλυσό, πωλήτρια δια μόνιμη απασχόληση, με γνώσεις αγγλικής. Περισσότερες πληροφορίες στο τηλ. 94223
2632-22/1

ΖΗΤΕΙΤΑΙ νέος ή νέα για εσωτερική εργασία, σε γραφείο αντιπροσωπειών, γνώσεις λογιστικής - χειρισμού Η/Υ και δίπλωμα οδηγήσεως, θα ληφθούν σοβαρά υπ' όψιν. Πληροφορίες Μιχ. Πετρίδη 49, τηλ. 31838
2630-21/1

ΖΗΤΕΙΤΑΙ

από τη βιοτεχνία ορεκτικών «ΙΒΙΣΚΟΣ», οδηγός - πωλητής με δίπλωμα Γ' Κατηγορίας.

Πληροφορίες

Τηλ. 63471, μέχρι 3 μεσημέρι και **34062,** απογευματινές ώρες
2674-31/1

ΖΗΤΕΙΤΑΙ

οικιακή βοηθός για καθημερινή απασχόληση σε ζευγάρι ηλικιωμένων.

Συστάσεις γίνονται δεκτές.

Πληροφορίες

Τηλ. 23828,
1-3 και 7-9μ.μ.
2692-24/1

ΣΧΕΔΙΑΣΤΡΙΑ ΜΕ ΓΝΩΣΕΙΣ

COMPUTER, ΖΗΤΕΙΤΑΙ ΑΠΟ ΜΕΓΑΛΗ ΤΕΧΝΙΚΗ ΕΤΑΙΡΙΑ.

Πληροφορίες

Τηλ. 35392
ώρες γραφείου
2693-31/1

ΖΗΤΩ απογευματινή εργασία (μετά τις 5μ.μ.) σε γραφείο ή πρακτορείο. Εχω proficiency αγγλικών και καλές γνώσεις γαλλικών και ιταλικών. Γνωρίζω επίσης γραφομηχανή (τυφλό σύστημα) αγγλική και ελληνική, χειρισμό telex , κι έχω πολύ καλές γνώσεις εμπορικής αλληλογραφίας και διαδικασιών εισαγωγών- εξαγωγών και μηχανής συν/τος για εξαργύρωση.

Πληροφορίες

Τηλ. 27669 (8π.μ. - 3μ.μ.) - **22845** (μετά τις 6μ.μ.), κ. Μαρία
2729-26/1

ΖΗΤΕΙΤΑΙ νέος ή νέα με γνώσεις λογιστικής. Πληροφορίες τηλ. 24358
ΛΣ-31/1

ΑΠΟ ΤΗ ΜΕΒΓΑΛ Α.Ε. ζητείται οδηγός - πωλητής με δίπλωμα Γ' Κατηγορίας. Πληροφορίες τηλ. 61481 - 61675 - 92418
2765-28/1

ΖΗΤΕΙΤΑΙ μπάρμπαν για να εργασθεί σε μπαρ εντός ξενοδοχ. Β' κατηγορίας, περιοχή Ιξιάς. Πληροφορίες στο τηλ. 35955, ώρες 10-11π.μ.
2763-28/1

ΖΗΤΕΙΤΑΙ μάγειρας για τουριστικό εστιατόριο στο κέντρο της πόλης. Τηλ. 22120
2757-28/1

Η RODI S.A. ζητά να προσλάβει δυναμικούς οδηγούς - πωλητάς, κάτοχους επαγγελματικού διπλώματος. Προσφέρεται ευχάριστο εργασιακό περιβάλλον προοπτική εξέλιξεως, μισθός και ποσοστά. Πληροφορίες στα τηλ. 51222 και 52333/5
2485-25/1

ΖΗΤΕΙΤΑΙ οικιακή βοηθός. Συστάσεις απαραίτητες. Τηλ. 27965
X235

ΖΗΤΕΙΤΑΙ άνδρας για να εργαστεί σε ψησταριά - μπαρ, Χάλκη, απογευματινές ώρες μετά τις 5 η ώρα, Ν. Αγορά. Τηλ. 21953
2725-28/1

ΖΗΤΕΙΤΑΙ έμπειρος τεχνίτης σφολιατοειδών και πίτσας. Τηλ. 30029 - 24506
M25-29/1

ΖΗΤΕΙΤΑΙ

βοηθός λογιστή - τρια με γνώσεις στη χρήση Η/Υ για μόνιμη απασχόληση. Μισθός αναλόγως των προσόντων.

Πληροφορίες

Τηλ. 32340- 31165
2759-28/4

ΦΑΡΜΑΚΕΙΟ

ΤΟΥ ΚΕΝΤΡΟΥ, ζητάει κοπέλα εμφανίσιμη, με γνώσεις αγγλικής, για μόνιμη απασχόληση. Θα προτιμηθεί η έχουσα προϋπηρεσία.

Πληροφορίες τηλ. 30772, ώρες καταστημάτων
2614-26/1

ΖΗΤΕΙΤΑΙ

Από την Α.Ε. Γ.Ν. Μπρουζάκης, ζητείται νέος χωρίς στρατιωτικές υποχρεώσεις, με δίπλωμα αυτοκινήτου και μοτοποδηλάτου για εξωτερικές εργασίες.

Πληροφορίες τηλ. 27567 , 34045 και 34679 από 9 π.μ. έως 3μ.μ. καθημερινά
22/1

ΖΗΤΕΙΤΑΙ πεπειραμένη πωλήτρια για κατάστημα ρούχων. Πληροφορίες τηλ. 29611
2460-24/1

ΖΗΤΕΙΤΑΙ αγρόκτημα προς αγορά σε απόσταση έως 12 χλμ., από την πόλη της Ρόδου. Τηλ. 29390, από 17.00 - 21.00
2510-23/2

ενοικιάσεις

ΕΝΟΙΚΙΑΖΕΤΑΙ διαμέρισμα 100τ.μ., πλήρως επιπλωμένο και με τηλέφωνο στην οδό Βενετοκλέων. Πληροφορίες τηλ. 01-80497912
2775-30/1

ΕΝΟΙΚΙΑΖΕΤΑΙ όροφος εμβαδού 450τ.μ., περιλαμβάνων 11 μεγάλα δωμάτια με τουαλέτες, κατάλληλα για γραφεία - βιοτεχνία - πανσιόν, κλπ. Τηλ. 27685
2754-28/1

ΕΝΟΙΚΙΑΖΕΤΑΙ εσωτερικός χώρος 40τ.μ., στο Φαληράκι, με εξωτερικό χώρο, για οποιαδήποτε τουριστική εκμετάλλευση. Τηλ. 85298, 6-9μ.μ. και 01 9820425,όλες τις ώρες
2743-29/1

ΕΝΟΙΚΙΑΖΕΤΑΙ κατάστημα σε κεντρική τοποθεσία της Ρόδου, ανάμεσα σε δύο ξενοδοχεία, ιδανικό για τουριστική επιχείρηση, κατάλληλο για πρακτορείο ενοικιάσεως αυτοκινήτων ή μοτοποδηλάτων, 30τ.μ. και 15 τ.μ. αυλή. Πληροφορίες τηλ. 26279 - 64037
2753-28/1

ΕΝΟΙΚΙΑΖΕΤΑΙ

κατάστημα 140τ.μ., (ή 2 των 70τ.μ., συνεχόμενα), με μεγάλη αυλή, επί της λεωφ. Ιαλυσού, ακριβώς απέναντι στο AURA BEACH.

Πληροφορίες

20928
225-24/1

ΕΝΟΙΚΙΑΖΕΤΑΙ

ΕΝΤΟΣ ΞΕΝΟΔΟΧΕΙΟΥ 850 κλινών, στην περιοχή Ιξιά, μεγάλο κατάστημα κατάλληλο για SUPER MARKET και τουριστικό.

Πληροφορίες τηλ. **25281,** ώρες 8.00-14.30
2697-1/2

ΕΝΟΙΚΙΑΖΕΤΑΙ

οβελιστήριο, πλήρως εξοπλισμένο, με γύρο, σουβλάκι, σάντουϊτς, χάμπουγκερ και κοτόπουλα για το σπίτι, επί της κεντρικής πλατείας Καλυθιών.

Πληροφορίες τηλ. **85150**
2634-22/1

ΕΝΟΙΚΙΑΖΕΤΑΙ

η πιτσαρία ILIS στα Είκοσι Μαγαζιά, εξοπλισμένη.

Πληροφορίες τηλ. **20958 - 32574**
2684-24/1

ΕΝΟΙΚΙΑΖΕΤΑΙ

ΚΑΤΑΣΤΗΜΑ, ΕΝΑΝΤΙ ΜΙΡΑ - ΜΑΡΕ, 88τ.μ., ΓΙΑ ΟΠΟΙΑΔΗΠΟΤΕ ΧΡΗΣΗ.

Πληροφορίες τηλ. **21714 - 22307**
2718-9/2

ΕΝΟΙΚΙΑΖΕΤΑΙ διαμέρισμα δυάρι, ενός υπονοδωματίου και μιας σαλοτραπεζαρίας, κουζίνας και λοιπών βοηθητικών χώρων, οδός Γαληνού και Μ. Πετρίδη, Μόντε Σμθ. Τηλ. 91773
2628-23/1

ΕΝΟΙΚΙΑΖΕΤΑΙ αποθήκη 165τ.μ., στην Ιαλυσό. Πληροφορίες τηλ. 30701, πρωινές ώρες
2771-28/1

ΕΝΟΙΚΙΑΖΕΤΑΙ κατάστημα πλήρες εξοπλισμένο για καφετέρια ή σνακ - μπαρ ή για εστιατόριο, επί της λεωφόρου Ιαλυσού. Τηλ. 93844 - 92712
2770-28/1

ΕΝΟΙΚΙΑΖΕΤΑΙ κατάστημα, 52τ.μ., με πατάρι και τουαλέτα, επί της Καποδιστρίου 59. Τηλ. 30674 - 25874
2777-30/1

ΕΝΟΙΚΙΑΖΕΤΑΙ διαμέρισμα, στο συνοικισμό Δασκάλων, Φ.Ε. Δωδεκανησίων, δίπλα στο ουράνιο τόξο
2781-25/1

ΣΤΟ ΦΑΛΗΡΑΚΙ ΕΝΟΙΚΙΑΖΟΝΤΑΙ

ΚΑΤΑΣΤΗΜΑΤΑ

ΠΛΗΡΟΦΟΡΙΕΣ

Τηλ. 30328, ώρες καταστημάτων και **25283,** βραδυνές ώρες
2749-28/1

ΕΝΟΙΚΙΑΖΕΤΑΙ

VILLA παραδοσιακή με δύο υπόγεια, βεράντες, κήπο, άνετος χώρος για πάρκινγκ, επί της λεωφόρου Τριαντών, για επαγγελματική χρήση. Κατάλληλο για πιάνο μπαρ, εστιατόριο, ταβέρνα, παιδικός σταθμός.

Πληροφορίες

Τηλ. 27196
2625-22/1

ΕΝΟΙΚΙΑΖΕΤΑΙ

παραλιακό κατάστημα στην Ιαλυσό, απέναντι από το ξενοδοχείο Ηλέκτρα.

Πληροφορίες τηλ.29380,
ώρες γραφείου
2633-22/1

ΕΝΟΙΚΙΑΖΕΤΑΙ

Στην παραλία Ιαλυσού, δέκα μέτρα από την αμμουδιά μεταξύ ταβέρνας «Βράχος» και «Τράτα», ενοικιάζεται μονοκατοικία αποτελούμενη από έξη δωμάτια και λοιπούς βοηθητικούς χώρους, με μεγάλο κήπο, βεράντες και σαράντα μέτρα πρόσοψη, προς τη θάλασσα, κατάλληλη για τουριστική επιχείρηση.

Πληροφορίες: Βασίλης Μαυράκης, τηλ. 27458, 10.00-13.00 και 28372
2638-22/1

ΕΝΟΙΚΙΑΖΟΝΤΑΙ

α) καταστήματα διαφόρων διαστάσεων, για οποιαδήποτε χρήση.

β) ταβέρνα, πλήρως εξοπλισμένη και μπαρ εξοπλισμένο, στην περιοχή Ντορέτα, Θολός

ΠΛΗΡΟΦΟΡΙΕΣ

Τηλ. 41597 - 41895
2475-1/2

ΕΝΟΙΚΙΑΖΟΝΤΑΙ δύο επιπλωμένα διαμερίσματα και ένα μη επιπλωμένο, στα Κοσκινού. Πληροφορίες τηλ. 65360 - 65129
2766-28/1

ΕΝΟΙΚΙΑΖΕΤΑΙ επιπλωμένη γκαρσονιέρα καινούρια, στην οδό Μονής Πανορμίτου 84. Τηλ. 29374
2762-28/1

ΕΝΟΙΚΙΑΖΕΤΑΙ μικρό τριάρι στην Ανάληψη- ανεξάρτητο. Πληροφορίες τηλ. 65113, κ. Λευτέρη
2745-25/1

ΕΝΟΙΚΙΑΖΕΤΑΙ αποθήκη 240τ.μ., στην περιοχή Αραπάκι. Μπαίνει αυτοκίνητο. Δυνατότητα να γίνει 120τ.μ. Πληροφορίες τηλ. 26229 - 36731 - 32596
2747-5/2

ΕΝΟΙΚΙΑΖΟΝΤΑΙ: 1) διαμέρισμα τριάρι, στην Ανάληψη, κοντά στην εκκλησία, 2) μαγαζί στην Ανάληψη στην οδό Θεολόγου, 3) αποθήκη στην Ανάληψη. Πληροφορίες τηλ. 71837 - 71350
2637-22/1

ΕΝΟΙΚΙΑΖΟΝΤΑΙ δύο διαμερίσματα 115τ.μ., έκαστο 1ος και 2ος όροφος στην περιοχή Ανω Ροδίνι, Μαδρίτης 20. Πληροφορίες τηλ. (0244) 22474, από 5-9μ.μ.
2635-22/1

ΕΝΟΙΚΙΑΖΕΤΑΙ κατάστημα στο Φαληράκι, καινούριο, γωνιακό, έναντι ξενοδοχείου Sun Palace. Τηλ. 21696 - 21521
1954-13/2

ΕΝΟΙΚΙΑΖΕΤΑΙ στούντιο - επιπλωμένο, σε άριστη κατάσταση, 10 λεπτά από το κέντρο, σε λογικότατη τιμή. Πληροφορίες τηλ. 23119 - 34597, καθημερινά, 3-7 το απόγευμα
X221

ΕΝΟΙΚΙΑΖΕΤΑΙ οβελιστήριο, έμπροσθεν νέου ξενοδοχείου που θα λειτουργήσει φέτος. Βρίσκεται στην οδό Αγίου Νικολάου 55. Πληροφορίες τηλ. 35119
2548-24/1

ΕΝΟΙΚΙΑΖΟΝΤΑΙ δύο αποθήκες στα Ασγούρου, η μια 120τ.μ. και η άλλη 80τ.μ. Τηλ. 65221
2700-29/1

ΕΝΟΙΚΙΑΖΕΤΑΙ ρετιρέ, με ανεξάρτητο λουτροκαμπινέ, στη Θεμιστοκλέους Σοφούλη, ενοίκιο 20.000 δρχ., κατάλληλο για εργένη. Πληροφορίες τηλ. 36906
2682-26/1

ΕΝΟΙΚΙΑΖΕΤΑΙ δωμάτιο επιπλωμένο με μπάνιο και κουζίνα (στούντιο) επί της οδού Πίνδου 25, κοντά στο πανεπιστήμιο μέχρι τέλους Ιουνίου. Τηλ. 24846
2480-24/1

ΕΝΟΙΚΙΑΖΕΤΑΙ στούντιος για όλο το χρόνο στην περιοχή Ανω Ροδίνι, οδός Μαδρίτης 12. Τηλ. 20011 - 61676
2730-26/1

ΕΝΟΙΚΙΑΖΟΝΤΑΙ καινούρια επιπλωμένα δωμάτια, με ή χωρίς ψυγείο, κουζίνα, απορροφητήρα, ηλιακό θερμοσίφωνα σε ήσυχη περιοχή στο Καρακόνερο. Τιμές λογικές, για όλο το χρόνο. Τηλ. 27025 - 61694 - 15-25/1

ΕΝΟΙΚΙΑΖΕΤΑΙ καινούριο διαμέρισμα 60τ.μ., στο 7ο χιλιόμετρο Ρόδου - Λίνδου. Πληροφορίες τηλ. 63410 - 61736
2694-26/1

ΕΝΟΙΚΙΑΖΕΤΑΙ κατάστημα ισόγειο, 200τ.μ., λεωφ. Καλλιθέας, μετά το Expres Servise, απέναντι από το στάδιο του Καρακόνερο. Τηλ. 24348
2705-25/1

ΕΝΟΙΚΙΑΖΕΤΑΙ όροφος διπλοκατοικίας, 110τ.μ., με καλοριφέρ, και γκαρσονιέρα επιπλωμένη επί της Ηρακλείου Κρήτης 6, στις Επτά Βαγιές. Τηλ. 22578
2473-22/1

ΕΝΟΙΚΙΑΖΕΤΑΙ δωμάτιο με κουζίνα, ισόγειο. Τηλ. 63002
2709-25/1

ΕΝΟΙΚΙΑΖΕΤΑΙ διαμέρισμα σε τετρακατοικία, τριάρι, ηλιακό, επί της οδού Μητροπόλεως 75. Τηλ. 32753
2671-24/1

ΕΝΟΙΚΙΑΖΕΤΑΙ διαμέρισμα τριών δωματίων, ισόγειο επί της οδού 28ης Οκτωβρίου 10, απέναντι από την Ακαδημία. Τηλ. 21032 ή 26586
2681-24/1

ΕΝΟΙΚΙΑΖΟΝΤΑΙ διαμερίσματα, δυο και τριών δωματίων, στην οδό Μεγάλου Κωνσταντίνου αριθμός 35. Τηλ. 23879
2673-24/1

ΕΝΟΙΚΙΑΖΟΝΤΑΙ διαμερίσματα τριάρια και δυάρια, επί της λεωφ. Λίνδου (αμέσως μετά το Ροδίνι). Τηλ. 35392, ώρες γραφείου
2693-31/1

ΕΝΟΙΚΙΑΖΟΝΤΑΙ επιπλωμένες γκαρσονιέρες οδός Μόσχας 7, Ροδίνι, Ρόδος. Τηλ. 31798
2683-24/1

ΕΝΟΙΚΙΑΖΕΤΑΙ κατάστημα 150τ.μ., και αποθήκη 300τ.μ., επί της λεωφ. Λίνδου στ' Ασγούρου, κατάλληλα για οποιαδήποτε επαγγελματική χρήση. Πληροφορίες τηλ. 65710, 61859, Κώστας Κωνσταντινίδης
T.16750-31/1

ΕΝΟΙΚΙΑΖΕΤΑΙ στο Ανω Ροδίνι, μικρό διαμερισματάκι 35τ.μ., με υπνοδωμάτιο, κουζινοκαθιστικό και μπάνιο. Διαθέτει τηλέφωνο. Είναι κανούριο, ανεξάρτητο σε κήπο, επιπλωμένο, εξοπλισμένο. Μηνιαίο ενοίκιο 45.000 δρχ. Πληροφορίες τηλ. 61617, 1-10μ.μ. (σαββατοκύριακα από το πρωί)
2466-23/1

ΕΝΟΙΚΙΑΖΕΤΑΙ διαμέρισμα δυάρι, οδός Καναδά αριθμός 102. Πληροφορίες τηλ. 32856
2468-23/1

ΕΝΟΙΚΙΑΖΕΤΑΙ ημιυπόγειος αποθήκη με ράμπα, στο συνοικισμό Χαλκητών 140τ.μ. Πληροφορίες τηλ. 24658 - 61014, από 10π.μ. - 9μ.μ.
2470-23/1

ΣΤΗ ΛΙΝΔΟ, ενοικιάζεται οικία για εκμετάλλευση. Τηλ. 0244 - 31419 - 31372, Ρόδος 29276
2667-23/1

ΕΝΟΙΚΙΑΖΕΤΑΙ διαμέρισμα 90τ.μ., Μ. Πετρίδη 202. Τηλ. 35323
2659-23/1

ΕΝΟΙΚΙΑΖΟΝΤΑΙ ένα διαμέρισμα 3άρι 110τ.μ. και μια γκαρσονιέρα στο κέντρο της πόλης. Πληροφορίες τηλ. 22578
2473-22/1

ΕΝΟΙΚΙΑΖΕΤΑΙ κατάστημα 120τ.μ., στη Στ. Κωτιάδη. Πληροφορίες τηλ. 28543, ώρες καταστήματος
2643-22/1

ΕΝΟΙΚΙΑΖΟΝΤΑΙ στούντιος καινούρια, πλήρως εξοπλισμένα, περιοχή Κόβα. Πληροφορίες τηλ. 31654
2641-22/1

πωλήσεις

ΠΩΛΟΥΝΤΑΙ σκυλάκια κανίς. Τηλ. 62926, ώρες βραδυνές
2685-24/1

ΠΩΛΕΙΤΑΙ βεσπάκι PIACCIO 125 c.c., σε τιμή ευκαιρίας. Τηλ. 21246
2662-23/1

ΠΩΛΕΙΤΑΙ CB GENERAL ELECTRIC 5809 καινούριο, δοχ. 40.000. Τηλ. 21422 κ Νίκος
2666-23/1

ΠΡΟΣΟΧΗ!! ΜΕΓΑΛΗ ΕΥΚΑΙΡΙΑ!! ΠΩΛΕΙΤΑΙ μηχανή τύπου τσόπερ, μάρκας ΥΑΜΑΗΑ 250 κ.ε., χρώματος κόκκινο και με 10.000 χλμ., σε άριστη κατάσταση και σε τιμή ευκαιρίας. Πληροφορίες τηλ. 25031, κ. Γιάννη από 5-8μ.μ.
2779-30/1

ΠΩΛΕΙΤΑΙ KAWASAKI GRZ 1000 RX NINJA, εκτελωνισμένο από Αμερική, μαύρο σε τέλεια κατάσταση. Μοναδική ευκαιρία, λόγω σπουδών. Δεκτός κάθε έλεγχος. Τηλ. 23119 και 34597, κ. Γιώργο. Καθημερινά, 3-7 το απόγευμα
X221

ΠΩΛΕΙΤΑΙ κατάστημα - ειδών ρουχισμού, εισαγωγής - με ή χωρίς το εμπόρευμα. Πληροφορίες τηλ. 26745 - 28741
2504-23/1

ΠΩΛΕΙΤΑΙ

ΣΤΗΝ ΚΩ

Επιχείρηση (εστιατόριο), δυναμικότητας 100 καθισμάτων και άνω, στην κεντρικότερη παραλία της πόλης, επί της Γεωργίου Αβέρωφ.

Πληροφορίες

τηλ.0242 25656,
11-1π.μ., κ. Σταύρο
2602-26/1

ΠΩΛΕΙΤΑΙ

ΕΠΙΧΕΙΡΗΣΗΣΤΗΝ ΑΝΑΛΗΨΗ.

ΕΥΝΟΪΚΟΙ ΟΡΟΙ

Πληροφορίες τηλ. 65920
2737-31/1

Ροδιακή Κτηματική

ΚΤΗΜΑΤΟΜΕΣΙΤΙΚΟ ΓΡΑΦΕΙΟ

ΠΩΛΗΣΕΙΣ ΑΚΙΝΗΤΩΝ

ΟΙΚΟΔΟΜΕΣ

Α'ΚΤΙΡΙΑ:1. Στο Μαντράκι 200-600τ.μ. 2. Ακαδημία 960-1.678 τ.μ. 3. Νιοχώρι 310τ.μ. 4. Αννης Μαρίας 552 τ.μ. 5. Λεωφ. Καλλιθέας 1.200 τ.μ. 6. Τριάντα 260 τ.μ.
Β' ΞΕΝΟΔΟΧΕΙΑ: 1. Στην πόλη 70-150 κλ. 2. Τριάντα 36-110 κλ, 3 Ιξιά 62 κλ. 4. Καναμάτ 366 κλ. 5. Κολύμπια 80 κλ. 6. Λίνδο 62 - 78 - 119 κλ. - Γεννάδι 50 κλ.
Γ' ΚΑΤΑΣΤΗΜΑΤΑ: 1. Μαντράκι 85τ.μ. 2. Αγ. Νικόλα 62τ.μ. 3. Καναδά 160τ.μ. 4. Κορδικτώνος 150τ.μ. 5. Μ. Πετρίδη 63τ.μ. 6. Γρίβα 42τ.μ. 7. Ολυμπιακή 100τ.μ. 8. Ιξιά 100τ.μ.
Δ' ΓΡΑΦΕΙΑ: Μαντράκι 30-60-77-90τ.μ.
Ε' ΔΙΑΜΕΡΙΣΜΑΤΑ: 1. Στ. Καζούλη 80-135τ.μ. 2. Μ. Πετρίδη 70-80τ.μ. 3. Ροδίνι 55-85-135 τ.μ. 4. Ιξιά 80τ.μ. 6. Νιοχώρι 46-50τ.μ. 7. Κ. Υδραίου 140τ.μ. 8. Οικ. Δασκάλων 27τ.μ.
ΣΤ' ΜΕΖΟΝΕΤΕΣ - ΜΟΝΟΚΑΤΟΙΚΙΕΣ: ΜΕΖΟΝΕΤΕΣ: 1. Οικ. Καθηγητών 160τ.μ. 2. Ροδίνι 210τ.μ. 3. Ιξιά 235τ.μ. ΜΟΝΟΚΑΤΟΙΚΙΕΣ: 1. Παλιά Πόλη 80-188τ.μ. 2. Σπίτια παραδοσιακά στη Σορωνή - Λίνδο - Γεννάδι 3. Γεννάδι έπαυλη πολυτελείας 330τ.μ. στην παραλία.
Ζ' ΚΑΡΑ-ΓΙΑΠΙ: 1. Δ. Αναστασιάδη 230τ.μ. 2. Τριάντα 167τ.μ.
ΟΙΚΟΠΕΔΑ
Α'ΕΝΤΟΣ ΣΧΕΔΙΟΥ: 1. Κ. Υδραίου 349-400-500-293τ.μ. 2. Ζέφυρο 880τ.μ. 3. Μ. Πετρίδη 1.630τ.μ. 4 Οδός Λίνδου 860τ.μ. 5. Αγ. Φραγκίσκο 330τ.μ.
Β' ΕΚΤΟΣ ΣΧΕΔΙΟΥ: 1. Ροδίνι 2.200-4.000-7.000τ.μ. (Λεωφ.) 2. Καναμάτ 8.750τ.μ. 3, Τσαΐζι 4.000 τ.μ. (Λεωφ.) 4. Μίρα - Μάρε 5.100 τ.μ. 5. Τρεις 4.000 τ.μ. 6. Τριάντα 2.800-4.000-7.500τ.μ. 7. Κρεμαστή 775-3.100 τ.μ. (Λεωφ) 8. Λίνδο: α. Ψαρτό 8.060-21.000τ.μ. β. Κράνα 2.000 τ.μ. γ. Πεύκοι 5.000 - 6.300 - 13.500τ.μ. 9. Κάλαθο 3.000 τ.μ. (Λεωφ.) 10. Λάρδο 9.400-12.000-33.000τ.μ.
Γ' ΟΙΚΟΠΕΔΑ ΠΑΡΑΛΙΑΚΑ: 1. Τριάντα 7.120τ.μ. 2. Θολό 30.000 τ.μ. 3. Αφάντου 13.000 τ.μ. 4. Λίνδο α: Ψαρτό 2.920τ.μ. β. Βληχά 7.400-9.000-16.000τ.μ. γ. Πεύκοι 550-4.000-16.000τ.μ. 4. Γεννάδι 24.000-29.400-45.400τ.μ.
Δ' ΕΝΤΟΣ ΟΙΚΙΣΜΟΥ: 1. Κρεμαστή 191τ.μ. 2. Παστίδα 1.000τ.μ. 3. Αφάντου 430τ.μ. 4. Κάλαθο 258-350-520-1.550-2.000.2.600τ.μ. 5. Πυλώνα 400τ.μ.

ΑΝΑΛΑΜΒΑΝΟΥΜΕ ΕΠΙΣΗΣ ΑΓΟΡΕΣ - ΠΩΛΗΣΕΙΣ ΑΚΙΝΗΤΩΝ ΑΘΗΝΩΝ

ΑΝΕΣΤΗΣ ΣΑΒΒΑΪΔΗΣ

Τηλ. 26281·32616·23804
Εθελον. δωδεπανησίων 29

ΝΕΟΦΥΤΟΥ

Πωλούνται

ΜΟΝΟ ΑΠΟ ΤΟ ΓΡΑΦΕΙΟ ΜΑΣ

1) Διαμέρισμα ετοιμοπαράδοτο 4 κυρίων δωματίων με φανταστική θέα έναντι Mira Mare, καταπληκτική ευκαιρία
2) Μαγαζί 75τ.μ. επί της Αριστοτέλους πλησίον πλατείας 1ο συντριβάνι
3) Κτήμα 2 στρεμ. με άδεια, περιοχή Κοσκινού με φανταστική θέα.
4) Κτήμα 4 στρ. περιοχή Κοσκινού με θέα τη θάλασσα τιμή πολύ καλή
5) Διαμέρισμα ρετιρέ 80τ.μ. περιοχή Νεοχωρίου τιμή ευκαιρία
6) Βίλλα 180τ.μ. και υπόγειο με 5.000 τ.μ. κτήμα στην ωραιότερη περιοχή της Ιξίας
7) Διαμέρισμα 140 τ.μ. μεγάλες βεράντες, τζάκι, εντοιχισμένη κουζίνα φανταστική θέα επί της οδού Παύλου Μελά
8) Διαμέρισμα 4άρι πλησίον Γκραντ - Οτέλ πάνω στη θάλασσα
9) Γκαρσονιέρες σε Αγ. Ιωάννη, Μόντε Σμιθ κ.λ.π.
10) Ετοιμοπαράδοτο διαμέρισμα 4άρι λουξ κατασκευής σε πολύ καλή τοποθεσία
11) Οικόπεδα 250, 500, 600, 1000 τ.μ. εντός πόλεως
12) Κτήμα 6 στρέμματα στα Κολύμπια μεγάλη ευκαιρία
13) Μαγαζιά Νιοχώρι, 100 Μαγαζιά, Κορδικτώνος, Βενετοκλέων, Αγ. Ιωάννης, Πετρίδη, Κολύμπια κ.λ.π.
14) Διαμερίσματα σε όλες τις περιοχές της πόλεως, τιμές καταπληκτικές
15) Μαιζονέττες ετοιμοπαράδοτες και σε γιαπί εντός και εκτός πόλεως
16) Αποθήκες, επιχειρήσεις, καταστήματα σε όλες τις κεντρικές περιοχές.

Επίσης

άλλες, 1000 τουλάχιστον περιπτώσεις όπου η φίρμα του γραφείου μας ως παλαιώτερο εγγυάται τα πάντα. Αναλαμβάνουμε και πωλήσεις σε Αθήνα, Πειραιά.

Γ. ΝΕΟΦΥΤΟΥ
ΟΔΟΣ ΔΗΜ. ΘΕΟΔΩΡΑΚΗ 40
2ος όροφος - τηλ. 20989

ΠΩΛΟΥΝΤΑΙ ΑΠΟ ΙΔΙΟΚΤΗΤΗ

δύο οικόπεδα εφαπτόμενα επί της λεωφόρου Φαληρακίου των 10 και 15 στρεμμάτων.

ΣΙΓΟΥΡΗ ΕΠΕΝΔΥΣΗ

ΠΛΗΡΟΦΟΡΙΕΣ
Τηλ. 24539 , πρωϊνές ώρες
ΠΜ-30

ΠΩΛΕΙΤΑΙ

ΑΠΟ ΙΔΙΟΚΤΗΤΗ, κτήμα με φανταστική θέα, για βίλες - 20.000 τ.μ., 150 μέτρα από τη λεωφόρο Ρόδου - Φαληράκι, στο 7 χιλιόμετρο. Περιοχή προνομιούχα.

Πληρ.τηλ. 24539

ΠΜ-10

ΠΩΛΕΙΤΑΙ ΑΠΟ ΙΔΙΟΚΤΗΤΗ

οικοπεδική έκταση με φανταστική θέα στην Καλλιθέα, 31.000 τ.μ. - σίγουρη επένδυση.

ΠΛΗΡΟΦΟΡΙΕΣ
Τηλ. 24539
23575 (βράδυ)
ΠΜ

ΠΡΟΛΑΒΕΤΕ ΝΑ ΑΓΟΡΑΣΕΤΕ!

ΠΩΛΟΥΝΤΑΙ τελειωμένα τεσσάρια διαμερίσματα των 120 και 123τ.μ. με τη γνωστή κατασκευή Θ. Πράσινου. Γερά εμφανή μπετά, μεγάλος υδραυλικός ανελκυστήρας, άψογη λειτουργική διαρρύθμιση, ηχομόνωση στους τοίχους και στα δάπεδα, τριφασική ηλεκτρική εγκατάσταση, πλακάκια πολυτελείας, εντοιχιζόμενες ντουλάπες στα υπνοδωμάτια, πάντα με τα καλύτερα υλικά.

ΠΛΗΡΟΦΟΡΙΕΣ
Θ. ΠΡΑΣΙΝΟΣ, τηλ. 24304

ΠΩΛΗΤΗΣ

ΖΗΤΕΙΤΑΙ ΑΠΟ ΣΟΒΑΡΗ ΕΤΑΙΡΙΑ ΑΝΤΙΠΡΟΣΩΠΕΙΩΝ ΚΑΙ ΔΙΑΝΟΜΗΣ ΜΠΥΡΑΣ

Δωδεκάμηνη απασχόληση. Αριστες συνθήκες εργασίας. Αποδοχές και ποσοστά θα κριθούν κατά περίπτωση. Απαραίτητη η επιτυχής προϋπηρεσία στον κλάδο και η καλή γνώση της ροδιακής αγοράς

Πληροφορίες τηλέφωνο 26685, 8.00-13.00

X233

ΟΔΗΓΟΣ

ΖΗΤΕΙΤΑΙ ΑΠΟ ΣΟΒΑΡΗ ΕΤΑΙΡΙΑ ΑΝΤΙΠΡΟΣΩΠΕΙΩΝ ΚΑΙ ΔΙΑΝΟΜΗΣ ΜΠΥΡΑΣ

Αριστες συνθήκες εργασίας. Αποδοχές και ποσοστά. Απαραίτητη η επιτυχής προϋπηρεσία στον κλάδο. Θα ληφθεί υπόψη η γνώση της αγοράς του Φαληρακιού.

Πληροφορίες τηλέφωνο 26685, 8.00-13.00

X233

ΔΙΑΚΟΓΕΩΡΓΙΟΥ ΚΑΛΛΙΣΤΟΣ

ΚΑΤΑΣΚΕΥΑΣΤΗΣ - ΙΔΙΟΚΤΗΤΗΣ

ΠΩΛΟΥΝΤΑΙ ΤΑ ΚΑΤΩΘΙ ΑΚΙΝΗΤΑ

1) Σε γωνιακή οικοδομή των τεσσάρων διαμερισμάτων μόνο, επί της Στεφ,. Καζούλη και Γαριβάλδη πωλούνται. Αυθημερόν παράδοση.

α) Τρία διαμερίσματα τεσσάρια γωνιακά των 130-160τ.μ. με εντοιχισμένες κουζίνες - ντουλάπες - δύο μπάνια - διπλά τζάμια - μπαλκόνια μεγάλα, η οικοδομή έχει υδραυλικό ασανσέρ.

β) Γκαρσονιέρα ισόγεια στο Αραπάκι 47τ.μ. επί της οδού Παρθενόπης

γ) Διαμέρισμα 130 τ.μ. στο Αραπάκι πολυτελούς κατασκευής

δ) Πωλείται οικόπεδο στην Παστίδα 330τ.μ. δίπλα από το Εστιατόριο Έφυρα

2) Κτήματα στη Λαχανιά, παραλιακά των 4-10-15 στρεμμάτων. Επίσης κτήμα 52 στρεμ. παραλιακό κατάλληλο για αθλητικό κέντρο και ξενοδοχειακή μονάδα.

3) Ζητείται οικόπεδο προς ΑΝΤΙΠΑΡΟΧΗ εντός πόλεως.

Δέχομαι ανταλλαγές ακινήτων

Γίνονται ευκολίες πληρωμής - δάνεια δεκτά.

Προτάσεις δέχομαι και είναι δεκτοί όλοι οι μεσίτες.

Πληρ.: ΔΙΑΚΟΓΕΩΡΓΙΟΥ ΚΑΛΛΙΣΤΟΣ

Τηλ. 29318, 29188, 63959

Διευθ.: Κων/νου Τσαλδάρη 28 Αγία Τριάδα.

M55

ΠΩΛΟΥΝΤΑΙ

1) Πωλούνται διαμερίσματα λουξ κατασκευής με υδραυλικό ασανσέρ στην ωραιότερ

☞ ΠΡΟΟΔΟΣ ΜΙΚΡΕΣ ΑΓΓΕΛΙΕΣ ΠΡΟΟΔΟΣ ΜΙΚΡΕΣ ΑΓΓΕΛΙΕΣ ΠΡΟΟΔΟΣ ΜΙΚΡΕΣ ΑΓΓΕΛΙΕΣ

ΠΩΛΕΙΤΑΙ τουριστικό κατάστημα στην περιοχή Νεοχωρίου. Πληροφορίες τηλ. 28213
2768-29/1

ΠΩΛΕΙΤΑΙ καφέ - μπαρ - πιτσαρία σε κεντρικό σημείο της πολης, με εγγυημένη πελατεία. Τηλ. 21187
2767-28/1

ΠΩΛΕΙΤΑΙ μονοκατοικία ημιτελή, στην περιοχή Τρεις, 230 τ.μ., με 1.600τ. οικόπεδο, έναντι εστιατορίου Κιούπια. Πληροφορίες τηλ. 64336
2764-7/2

ΠΩΛΕΙΤΑΙ μονοκατοικία, υπό κατασκευή, κοντά στα Κοσκινού, σε μτετά ή τελειωμένη, με γκαράζ και 600τ.μ. αυλή. Τηλ. 36691
2761-7/2

ΠΩΛΕΙΤΑΙ σαλόνι, σε καλή κατάσταση και καλή τιμή. Πληροφορίες τηλ. 35292

ΠΩΛΕΙΤΑΙ μάντρα με 150 πρόβατα (δίφορα) στο χωριό Ασκληπειό, κ. Στέφανο Παπαβασιλείου
2724-26/1

ΠΩΛΕΙΤΑΙ

οικόπεδο στα Τριάντα, 100τ.μ., κτίζεις 100τ.μ.

Πληροφορίες τηλ. 34574

2679-24/1

ΣΕ ΤΙΜΗ ΕΥΚΑΙΡΙΑΣ
ΠΩΛΕΙΤΑΙ από ιδιοκτήτη

μονοκατοικία εντός σχεδίου, οδός Αθηνών 66 στην Ανάληψη, 3 υπνοδωμάτια, σαλόνι, κουζίνα, 2 τουαλέτες, τζαμαρία, ηλιακός θερμοσίφωνας, νυκτερινό ρεύμα, θέρμανση σε όλους τους χώρους, διπλός κήπος περιφραγμένος και βεράντες.

Κτίζονται άλλοι δύο όροφοι των 90 τ.μ. έκαστος.

Πληροφορίες και επισκέψεις, τηλ. 64405, 12-2 και 4-5

2624-28/1

ΠΩΛΟΥΝΤΑΙ

α) μονοκατοικίες στην περιοχή Κοσκινού, με απεριόριστη θέα και με άδεια οικοδομής

β) δύο και τέσσερα στρέμματα στην περιοχή Ασγούρου

γ) συνεργεία και αποθήκες στην περιοχή Ροδίνι

Πληροφορίες Τηλ. 62772 - 62639

2612-15/2

ΠΩΛΕΙΤΑΙ επαγγελματικός θάλαμος, συντήρησης, διαστάσεων 3Χ3 μέτρα. Πληροφορίες τηλ.: 91452, ώρες 6-8μ.μ.
2780-6/2

ΠΩΛΕΙΤΑΙ κτίριο 500τ.μ., παλαιός κινηματογράφος στο Παραδείσι. Πληροφορίες τηλ. 91452, ώρες 6-8μ.μ.
2780-6/2

ΕΥΚΑΙΡΙΑ: Π ΩΛΕΙΤΑΙ βιτρίνα 2,40 μ. σε άριστη κατάσταση. Τιμή καινούριου 465.000 δρχ., πωλείται 300.000 δρχ. Πληροφορίες τηλ. 51529 - 51267
2744-28/1

ΠΩΛΕΙΤΑΙ κατάστημα στην περιοχή Δασκάλων. Πληρ. τηλ. 35126
2721-28/1

ΕΥΚΑΙΡΙΑ: ΠΩΛΕΙΤΑΙ ψυγείο, εν λειτουργία 1,60 μέτρα, 150.000 δρχ. και μια ζαμπομηχανή, 25.000 δρχ. Τηλ. 22260
2696-1/2

ΠΩΛΕΙΤΑΙ σούπερ - μάρκετ με όλο τον εξοπλισμό στη Μέγγαβλη στο τέρμα, σε λογική τιμή. Τηλ. 62255, όλο το 24ωρο
2719-25/1

ΠΩΛΟΥΝΤΑΙ

διαμερίσματα των 100 και 55 τ.μ., λουξ κατασκευής στην οδό Θεμιστοκλέους Σοφούλη, δίπλα στον ΟΑΕΔ.

Πληροφορίες τηλ. 64040 - 29367

2680-21/2

ΠΩΛΟΥΝΤΑΙ

ΠΑΡΑ ΙΑΪΩΤΟΥ ΜΟΤ/ΤΕΣ ΔΙΑΛΟΓΗΣ
α) YAMAHA TDR-250, 89 μοντέλο με 7.000 χλμ., μαύρο κίτρινο, αγρατζούνιστο, 700.000 με ευκολίες
β) HONDA CBR - 400 R AERO, μοντέλο 89 με 5.000 χλμ. άσπρο - κόκκινο, πανέμορφο 700.000
γ) παπάκι HONDA 100c.c. ASTREA PRIMA καινούριο, με εγγύηση αντιπροσωπείας, το τέλειο παπί, 400.000 (μετρητοίς 380.000).

Πληροφορίες τηλ. 28312, κ. Παντελή, 3-10μ.μ.

2688-24/1

ΠΩΛΕΙΤΑΙ

στην περιοχή Ατσιπά Αφάντου, οικόπεδο άρτιο και οικοδομήσιμο, επί της παλαιάς εθνικής οδού Ρόδου - Λίνδου, 1220τ.μ. (κτίζεις 150τ.μ.).

Πληροφορίες τηλ. 25195 - 31427

2731-26/1

ΠΩΛΕΙΤΑΙ παιδικό καροτσάκι, ιταλικό της PEG PEREGO, σχεδόν καινούριο, σε τιμή ευκαιρίας. Το καροτσάκι, γίνεται και πορτ - μπεμπέ. Πωλείται μαζί και μια παιδική τσάντα, αχρησιμοποίητη. Πληροφορίες τηλ. 35275 (ώρες 9-1 και 5-8)
2699-26/1

ΠΩΛΕΙΤΑΙ πρατήριο σε τιμή ευκαιρίας. Τηλ. 20948, 1-4.30μ.μ.
2477-25/1

ΠΩΛΕΙΤΑΙ εστιατόριο στο Φαληράκι. Τηλ. 30625, 8-10 μ.μ.
2708-25/1

ΠΩΛΕΙΤΑΙ μοτοσικλέτα HONDA V.F 750 F., μοντέλο 86 σε άριστη κατάσταση. Τηλ. 34918, ώρες καταστημάτων
2711-25/1

ΠΩΛΕΙΤΑΙ επί της λεωφόρου Λίνδου στ' Ασγούρου, κτήμα ενός ή δύο στρεμμάτων με άδεια οικοδομής, 1000τ.μ., κατάλληλο για επαγγελματική χρήση. Πληροφορίες τηλ. 65710, 61859, Κώστας Κωνσταντινίδης
Τ16750-31/1

ΠΩΛΕΙΤΑΙ μονοκατοικία γιαπί 200τ.μ., στην περιοχή Κοσκινού σε οικόπεδο 500τ.μ.,στην καταπληκτική τιμή των 75.000 δρχ. ανά τ.μ. Πληροφορίες τηλ. 65710 - 61859, Κώστας Κωνσταντινίδης
Τ.16750-31/1

ΠΩΛΕΙΤΑΙ στις Φάνες κτήμα 70 στρεμ. κατάλληλο για γεωργική και κτηνοτροφική εκμετάλλευση. Εχει ηλεκτροδοτημένη γεώτρηση, με υπόγειες σωληνώσεις κατά μήκος του κτήματος και πωλείται στην τιμή των 650 δρχ. ανά τ.μ. Πληροφορίες τηλ. 65710 - 61859, ΚώσταςΚωνσταντινίδης
Τ.16750-31/1

ΠΩΛΟΥΝΤΑΙ: α) 96 καθίσματα άσπρα της ΚΑΠΑ, β) 24 τραπέζια της ΚΑΠΑ, μεταλλικά ελαφρώς μεταχειρισμένα σε τιμή ευκαιρίας για επαγγελματικό χώρο. Τηλ. 33854
2690-31/1

ΕΥΚΑΙΡΙΑ: θάλαμος ψυγείο τετράπορτο 2Χ2.50, 3 συντήρηση και 1 κατάψυξη πωλείται λόγω αναχωρήσεως. Είναι τριών μηνών και στοιχίζει 450.000 και με ευκολίες. Τηλ. 28312, κ. Ευαγγελία
2689-24/1

ΠΩΛΟΥΝΤΑΙ: α) VIDEO GVC, β) μηχανή εξωλέμβια 40 ίππων, γ) δύο κούρσες ποδήλατα, δ) ένα δίπορτο ψυγείο και ε) πλυντήριο ρούχων, λόγω αναχωρήσεως. Τηλ. 62926
2685-24/1

ΠΩΛΟΥΝΤΑΙ από ιδιοκτήτη

διαμερίσματα σε μαρμαροσοβά ή τελειωμένα των 108τ.μ., επί της οδού Θεσσαλονίκης.

Επίσης διαμέρισμα των 85τ.μ., τελειωμένο στην οδό ΕνόπλωνΔυνάμεων.

Μαγαζί επί της λεωφόρου Ρόδου Ασγούρου, απέναντι από το Ροδοχρώμ, 230τ.μ., κατάλληλο για βιοτεχνικό ή εκθεσιακό χώρο.

Πληροφορίες τηλ.: 20949 - 32195 - 37735

2778-28/2

ΠΩΛΕΙΤΑΙ

ΜΠΟΥΤΙΚ, στην Ανάληψη, επί της Κων/νου Υδραίου.

Δεκτές μόνο σοβαρές προτάσεις.

Πληροφορίες τηλ. 65852

2486-2/1

ΠΩΛΕΙΤΑΙ

διαμέρισμα 90τ.μ., και 60 μέτρα αυλή υπόγειο, στην 28η Οκτωβρίου (Ακαδημίας), κατάλληλο για επαγγελματική χρήση, με θέρμανση.

Μόνο σοβαρές προτάσεις
Πληροφορίες Τηλ. 20161 - 20715

2773-2/2

ΜΕΓΑΛΗ ΕΥΚΑΙΡΙΑ: Στην Παλιά Πόλη, πωλείται μαγαζί ή σπίτι, 130τ.μ., διόροφο, καινούριο στην οδό Εργίου 6 (πλατεία Λουτρών). Πληροφορίες τηλ. 29915
ΠΜ-22/1

ΠΩΛΕΙΤΑΙ κτήμα στην Αγία Ελεούσα, 12 στρέμματα, οικοδομήσιμο. Πληροφορίες τηλ. 64038
2631-22/1

ΜΕΓΑΛΗ ΕΥΚΑΙΡΙΑ: Πωλώ στα Τριάντα ένα οικόπεδο 3.500 τ.μ., κοντά στη θάλασσα και με μεγάλο συντελεστή δόμησης, γωνιακό. Πληροφορίες κ. Χαρκιανάκη, τηλ. 30707
Μ49-22/1

ΠΩΛΩ ένα κατάστημα στην Μιχαήλ Πετρίδη, 63τ.μ., σε φανταστική τιμή. Πληροφορίες κ. Χαρκιανάκη, τηλ. 30707
Μ49-22/1

ΠΩΛΩ οροφοδιαμέρισμα στο Ροδίνι, 96τ.μ., με τρία υπνοδωμάτια και τζάκι, σε πολύ καλή τιμή. Πληροφορίες κ. Χαρκιανάκη, τηλ. 30707
Μ49-22/1

ΠΩΛΟΥΝΤΑΙ ΤΑ ΑΚΙΝΗΤΑ: 1) μια γκαρσονιέρα ισόγειος, επί της οδού Αλύτρωτων Ελλήνων 24, συνοικισμός Δασκάλων, 44τ.μ., 2) ένας εκθεσιακός χώρος επί της οδού Ρόδου - Λίνδου, ισόγειος, όπισθεν της HUNDAI, 117 τ.μ., 3) ένα κατάστημα , νέα οδός οικισμός Αραπάκι, 63τ.μ., 4) ένα κατάστημα επί της οδού Μ. Κων/νου, συνοικισμός Αγίου Φραγκίσκου, δίπλα στο ΚΤΕΛ 108 τ.μ. Πληροφορίες κ. Βερδελή Προκόπη, τηλ. 64450 - 25410
2576-31/1

ΠΩΛΟΥΝΤΑΙ δύο διαμερίσματα πολυτελούς κατασκευής, 48τ.μ. και 136τ.μ., αποστερατωμένα στην Ιαλυσό (στάση Παρασκευά). Πληροφορίες τηλ. 23213
Χ222-31/1

ΠΩΛΕΙΤΑΙ οικόπεδο επί της Παπαλουκά, 455τ.μ., με συντελεστές 1,6. Πληροφορίες τηλ. 21714
Χ222-31/1

ΠΩΛΕΙΤΑΙ οικόπεδο 713τ.μ., στην περιοχή Καθηγητών. Πληροφορίες τηλ. 22307, 21714
Χ222-31/1

ΠΩΛΕΙΤΑΙ σπίτι καινούριο στο Παραδείσι, στην οδό 28η Οκτωβρίου 10. Πληροφορίες τηλ. 91631, κ. Κούλα Ροδίτου
2546-8/2

ΠΩΛΟΥΝΤΑΙ καταστήματα πλησίον Ξενοδοχείων Μίρα - Μάρε - Χίλτον. Πληροφορίες τηλ. 27082 - 26476
Μ3-23/1

ΠΩΛΕΙΤΑΙ κατάστημα 100τ.μ., στα Εκατό Μαγαζιά. Πληροφορίες τηλ. 27082 - 26476
Μ3-23/1

ΠΩΛΕΙΤΑΙ αγρός 4.500 τ.μ., με πρόσοψη στον επαρχιακή δρόμο Σορωνής. Πληροφορίες τηλ. 27082 - 26476
Μ3-23/1

ΠΩΛΕΙΤΑΙ επιχείρηση FAST - FOOD, στη Σοφ. Βενιζέλου. Δεκτές μόνο σοβαρές προτάσεις. Πληροφορίες τηλ. 28543, ώρες καταστημάτων
2643-22/1

ΠΩΛΟΥΝΤΑΙ τα εξής είδη: Ταμειακή μηχανή CASIO, του υπουρ. Οικ., αυτόματη μηχανή καφέ Ιταλίας BEZZERA διπλή, παγομηχανή, 2 ομπρέλες τριών μέτρων αλουμινίου. Τηλ. 85874, ώρες 8-13 και 16-21
2639-24/1

ΠΩΛΟΥΝΤΑΙ λόγω εκχενώσεως σπιτιού, ολοκαίνουρια (1 χρόνου) έπιπλα: κρεβατοκάμαρα, σαλόνι πλυντήριο ZANUSSI, ψυγείο ZANUSSI με κατάψυξη από κάτω. Πληροφορίες τηλ. 85153, όλες τις ώρες
2636-22/1

ΠΩΛΕΙΤΑΙ

αυτόματο απλωτικό μηχάνημα ΚΡΟΝΟΣ, με πάγκο 7,5 μ., κατάλληλο για βιοτεχνία τουριστικών ενδυμάτων. Ελάχιστες ώρες λειτουργίας - τιμή ευκαιρίας.

Πληροφορίες τηλ.34100 πρωί και **61075** βράδυ

2474-24/1

ΠΩΛΟΥΝΤΑΙ
τα κάτωθι ακίνητα

- ΑΠΟΘΗΚΗ κοντά στη Μιχ. Πετρίδη, με 7.000.000
- ΑΠΟΘΗΚΕΣ επί της Γρηγορίου Ε'
- ΜΑΓΑΖΙ 63τ.μ. επί της Μιχ. Πετρίδη, με 15.000.000
- ΔΙΑΜΕΡΙΣΜΑ στους Δασκάλους 85τ.μ.
- ΔΙΑΜΕΡΙΣΜΑ μεταχειρισμένο , πάροδος Λαέρμων
- ΟΙΚΟΠΕΔΟ στη Λέρο, 500τ.μ.
- ΟΡΟΦΟΣ με άδεια οικοδομής 130τ.μ. κοντά στο γυμνάσιο
- ΣΤΟ ΜΑΣΤΙΧΑΡΙ ΚΩ, 24 στρεμ. στο κύμα με 10.000 το τ.μ.
- 170 τ.μ. στην Κέννεντυ με 25.000.000 (διαμέρισμα)
- 40 τ.μ. στην Κέννεντυ με 5.500.000 (διαμέρισμα)
- 100τ.μ., στην Κέννεντυ επιπλωμένο για άμεση κατοίκηση
- 24 στρ. στο Γεννάδι με άδεια για ξενοδ. 325 κλινών
- 98 τ.μ., επί της Διαγοριδών ελεύθερο (διαμέρισμα)
- 150 τ.μ., μονοκατοικία στην Παλιά Πόλη κοντά σε πλατεία
- 380τ.μ., στη Σορωνή, κτίζεις 240τ.μ., με 3.800.000
- 500 τ.μ., εξ αδιαιρέτου οικόπεδο στο Ροδίνι με 9.000.000
- 6 στούντιος στα Τριάντα
- 80 τ.μ., διαμέρισμα στο Ροδίνι με 11.000.000
- 85 τ.μ., στην Ανάληψη με 11.500.000
- 2 στρεμ. με άδεια στα Κοσκινού με 9.000.000
- 150 τ.μ., με άδεια στα Κοσκινού με 4.000.000
- 48 τ.μ. διαμέρισμα στην Ιξιά
- 65 τ.μ., με αυλή στα Τριάντα
- 2.000 τ.μ. στα Μαριτσά εντός οικισμού
- 53 στρ. στην Παστίδα με 500 δρχ. το μέτρο
- ΜΟΝΟΚΑΤΟΙΚΙΑ στην Παλιά Πόλη, 60τ.μ. με αυλή
- ΕΝΟΙΚΙΑΖΕΤΑΙ ξενοδοχείο 35 κλινών στη Σορωνή με μπαρ και εστιατόριο
- ΟΙΚΟΠΕΔΟ 400 τ.μ. κοντά στην οδό Ατταβύρου
- ΟΙΚΟΠΕΔΟ 100 τ.μ., στο Ροδίνι οικοδομήσιμο
- ΔΙΑΜΕΡΙΣΜΑ καραγιαπί 160 τ.μ., στη Φανερωμένη (ισόγειο)
- ΟΙΚΟΠΕΔΟ 713 τ.μ., στους Καθηγητές
- 166 τ.μ. ισόγειο με 25 μ. υπόγειο στη Σωτήρος
- 62 τ.μ., στην πλατεία Αγ. Νικολάου (μαγαζί)
- 1000 μ. οικόπεδο κοντά στο ΚΤΕΟ Ρόδου
- ΜΟΝΟΚΑΤΟΙΚΙΑ 90 τ.μ. σε 1000 μ. οικόπεδο και ετοιμοπαράδοτη
- 90 τ.μ., κατάστημα στο Μανδράκι
- 100 τ.μ. στην Ιξιά με αυλή
- 65 τ.μ. με αυλή κατάστημα στα Τριάντα
- 60 τ.μ., 70 τ.μ. στο Ροδίνι (μαγαζιά)
- 117 τ.μ. - 165 τ.μ. στ' Ασγούρου
- 10 διαμερίσματα στη Σύμη 1ης κατηγορίας (ξενοδοχείο)- 45 κλίνες στην Κάρπαθο (ξενοδοχείο)
- ΜΕΓΑΡΟ 152 τ.μ., σε οικόπεδο, 568 τ.μ. στο Σαν Φραντζίσκο
- 100 κλίνες στα Κολύμπια ημιτελές
- 100 κλίνες εντός πόλεως (ξενοδοχείο)
- 90 κλίνες εντός πόλεως (ξενοδοχείο)

ΣΗΜΕΙΩΣΗ : Ζητούνται προς πώληση ΟΙΚΟΠΕΔΑ – ΚΤΗΜΑΤΑ – ΔΙΑΜΕΡΙΣΜΑΤΑ –ΜΟΝΟΚΑΤΟΙΚΙΕΣ – ΓΡΑΦΕΙΑ – ΚΑΤΑΣΤΗΜΑΤΑ – ΞΕΝΟΔΟΧΕΙΑ

Πολλές περιπτώσεις που θα ικανοποιήσουν τον πιο απαιτητικό αγοραστή μικρό ή μεγάλο

ΚΤΗΜΑΤΟΜΕΣΙΤΙΚΟ ΓΡΑΦΕΙΟ

ΒΑΣΙΛΕΙΟΣ ΕΓΓΛΕΖΟΣ

Ν. Πλαστήρα 9, τηλ. 29308 – 23913

Μ15

ΠΩΛΟΥΝΤΑΙ
ΓΡΑΦΕΙΑ - ΚΑΤΑΣΤΗΜΑΤΑ

Επαγγελματίες! αποκτήστε μια για πάντα τη δική σας επαγγελματική στέγη, αγοράζοντας από τα κάτωθι ακίνητα, κατασκευής Θ.Β. Πράσινου.

1) Κεντρικό κατάστημα των 89τ.μ. ύψους πέντε μέτρων, επί της οδού Αλεξάνδρου Διάκου.

2) Γραφεία πολυτελείας διαφόρων διαστάσεων όπως, των 38τ.μ των 45τ.μ., και των 80τ.μ., επί της οδού Αλεξάνδρου Διάκου.

3) Κατάστημα των 76τ.μ. με δωρεάν αποθήκη επί της Παπαλουκά.

4) Καταστήματα των 78, των 127, και των 132 τ.μ., στην οδό Σκύλου Ζερβού.

5) Αποθήκη των 240τ.μ. για βιοτεχνία, επί της λεωφόρου Τριάντων.

ΠΛΗΡΟΦΟΡΙΕΣ
Θ. ΠΡΑΣΙΝΟΣ, τηλ. 24304

ΠΩΛΕΙΤΑΙ εξωλέμβια μηχανή θαλάσσης EVINRUDE, ίσποι 9,9 κομπλέ με οτ ντεπόζιτο βενζίνης σε άριστη κατάσταση. Τηλ. 21422, κ. Νίκος
2666-23/1

ΠΩΛΕΙΤΑΙ κτήμα στ' Αφάντου, περιοχή Αγ. Κυριακής, κατάλληλο για οποιαδήποτε χρήση, 3.650 τ.μ. Τηλ. 65253 - 33743
Χ228-31/1

ΠΩΛΕΙΤΑΙ οικόπεδο εκτάσεως 250τ.μ., επί της οδού Λονδίνου, Ανω Ροδίνι, με πανοραμική θέα. Πληροφορίες τηλ. 61488, 4-7μ.μ.
2658-23/1

ΠΩΛΕΙΤΑΙ οικόπεδο στη Λέρο, 2 στρέμματα, εντός σχεδίου πόλεως. Τηλ. 01 7511254
Χ227-23/1

μαθήματα

ΦΙΛΟΛΟΓΟΣ καθηγήτρια, με εκπαιδευτική και φροντιστηριακή πείρα, αναλαμβάνει υπεύθυνα την προετοιμασία μαθητών γυμνασίου - λυκείου. Τηλ. 21684
2661-23/1

ΜΑΘΗΜΑΤΙΚΑ - ΦΥΣΙΚΗ - ΧΗΜΕΙΑ
Α' Β' Δ' ΔΕΣΜΗ
ΛΥΚΕΙΟΥ,ΓΥΜΝΑΣΙΟΥ

Καθηγητές φυσικο - μαθηματικοί, Παν/μίου Αθηνών με εξειδίκευση στις συγχρονες μεθόδους εκπαίδευσης, αναλαμβάνουν υπεύθυνα μαθητές κατ' οίκον και σε γκρουπ.

Κοι:

Σ. ΠΑΝΤΑΖΗΣ - Ν. ΡΕΤΣΑΣ

ΤΗΛ. 25560

2619-14/2

ΦΙΛΟΛΟΓΟΣ

Παραδίδει ιδιαίτερα μαθήματα σε μαθητές - γυμνασίου - λυκείου.

Γίνονται δεκτά γκρουπ. Σίγουρα θετικά αποτελέσματα.

Οδός Μιχαήλ Πετρίδη (Πειραιώς 10), 3ος όροφος

Πληροφορίες Τηλ. 27356, 6-8

ΜΠ-31/1

ΙΤΑΛΙΚΑ: πτυχιούχος παιδαγωγικής και διπλωματούχος της ιταλικής γλώσσας, παραδίδει μαθήματα. Πληροφορίες τηλ. 23048
2769-31/1

ΖΗΤΕΙΤΑΙ δασκάλα ή φοιτήτρια, για να βοηθάει μαθητή στα μαθήματα. Παρέχεται διαμέρισμα και διατροφή δωρεάν. Τηλ. 62259, κυρία Αννα
2782-30/1

ΚΑΘΗΓΗΤΗΣ ΦΥΣΙΚΟ-ΜΑΘΗΜΑΤΙΚΟΣ

αναλαμβάνει υπεύθυνα κατ' οίκον μαθητές γυμνασίου - λυκείου για φυσική χημεία και μαθηματικά.

- ΔΕΚΤΕΣ ΚΑΙ ΠΕΡΙΟΧΕΣ ΕΚΤΟΣ ΠΟΛΕΩΣ

ΓΙΑΝΝΗΣ ΣΤΑΜΑΤΙΑΔΗΣ

Πληροφορίες τηλ. 92828

2589-14/2

διάφορα

ΞΥΛΑ ΕΛΙΑΣ

ΓΙΑ ΤΖΑΚΙ ΚΑΙ ΓΙΑ ΣΟΜΠΑ.

ΠΛΗΡΟΦΟΡΙΕΣ ΤΗΛ. 65155-62679

1534-25/1

ΑΓΟΡΑΖΩ

όλα τα παλαιά αντικείμενα: ΕΠΙΠΛΑ - ΒΑΖΑ - ΥΑΛΙΚΑ - ΠΙΝΑΚΕΣ ΖΩΓΡΑΦΙΚΗΣ - ΚΑΘΡΕΦΤΕΣ - ΑΝΤΙΚΕΣ

ΤΗΛ. 36322 11-2 πρωί και 22280, 5-9 απόγευμα

2657-23/1

ΑΠΟΦΡΑΞΕΙΣ ΚΑΘΑΡΙΣΜΟΙ
ΑΠΟΧΕΤΕΥΣΕΩΝ

Αναλαμβάνουμε τον καθαρισμό αποχετεύσεων πολυκατοικιών και ξενοδοχείων, με ειδικό ηλεκ/το μηχάνημα.

ΟΙ ΑΠΟΧΕΤΕΥΣΕΙΣ ΓΙΝΟΝΤΑΙ ΣΑΝ ΝΑ ΤΙΣ ΠΕΡΑΣΑΤΕ ΣΗΜΕΡΑ.

- ΕΡΓΑΣΙΑ ΕΓΓΥΗΜΕΝΗ

ΤΗΛ. 36559 - 31990

όλο το 24ωρο

2587-15/2

ΚΙΠΟΥΡΟΣ αναλαμβάνει συντήρηση και διαμορφώσεις κήπων και γκαζόν. Πληροφορίες τηλ. 63660
2479-26/1

ΠΕΠΕΙΡΑΜΕΝΟΣ κηπουρός, αναλαμβάνει κήπους. Πληροφορίες τηλ. 33187 και 37204
ΠΜ-22/1

ΠΡΟΚΑΤ ΚΤΙΡΙΑ: Λυόμενοι προκάτ χώροι απεριορίστων διαστάσεων J. SNOEL TOLL Ολλανδίας για κάθε επαγγελματική χρήση. Κοστολόγιο κάτω από 50% των αντίστοιχων συμβατικών κατασκευών. Γκαράζ αυτοκινήτων που στήνονται παντού στο λεπτό. Προκάτ γραφεία και WC από SANDWICH PANNEL. Ευάγγελος Χατζηιωάννου. Τηλ. 93992, FAX 93755
2758-28/1

ΥΔΡΑΥΛΙΚΟΣ

ΑΝΑΛΑΜΒΑΝΩ ΠΑΣΗΣ ΦΥΣΕΩΣ ΕΡΓΑΣΙΕΣ.

ΕΓΚΑΤΑΣΤΑΣΕΙΣ, ΑΠΟΦΡΑΞΕΙΣ, ΣΥΝΤΗΡΗΣΕΙΣ, ΤΥΧΟΝ ΒΛΑΒΕΣ, Κ.Λ.Π.

ΤΑΧΕΙΑ ΕΞΥΠΗΡΕΤΗΣΗ
ΤΗΛ. 36886,33287
κ. ΑΓΑΠΗΤΟ

1994-9/2

ΦΑΝΤΑΣΤΙΚΕΣ ΕΚΠΤΩΣΕΙΣ
ΥΠΟΔΗΜΑΤΑ «BELLISSIMO»

Ανδρικά - γυναικεία - νεανικά

Στοά Σπάρταλη 18, Μανδράκι

ΠΑΠΟΥΤΣΙ ΓΙΑ ΚΑΘΕ ΓΟΥΣΤΟ, ΣΩΣΤΟ ΜΑΓΑΖΙ «BELLISSIMO».

2660-23/1

ΤΟ ΠΡΑΚΤΟΡΕΙΟ ΤΑΞΙΔΙΩΝ
ΤΗΛΕΜΑΧΟΣ ΚΑΒΑΔΑΣ

μπορεί να σας εξυπηρετήσει για οποιοδήποτε πρόβλημά σας. Ητοι:
- ΕΚΔΟΣΗ ΔΙΑΒΑΤΗΡΙΩΝ
- Εκδοση φθηνών αεροπορικών εισιτηρίων για οποιαδήποτε μέρος του κόσμου. ΑΕΡΟΠΟΡΙΚΑ ΕΙΣΙΤΗΡΙΑ με την ΟΛΥΜΠΙΑΚΗ ΑΕΡΟΠΟΡΙΑ, δι Αθήνας.
- Φθηνά αεροπορικά εισιτήρια δι' ΕΥΡΩΠΗ - ΑΜΕΡΙΚΗ - ΚΑΝΑΔΑ - ΑΥΣΤΡΑΛΙΑ και ΑΣΙΑ με όλες τις αεροπορικές εταιρίες.
- Εκδοση ατμοπλοϊκών εισιτηρίων με τα πλοία της ΔΑΝΕ,F/B Ρόδος, F/B Κάμιρος, F/B Ιάλυσος και με το F/B Λίνδος.
- Ανανεώσεις διπλωμάτων ερασιτεχνικών, επαγγελματικών, βέσπας και μοτοποδηλάτων.
- Μετατρέπομεν εις τους έχοντας άδεια εξωτερικού χωρίς εξετάσεις εις ελληνικήν
- Εκδίδομεν φοιτητικά εισιτήρια
- Δυνάμεθα να αποστείλουμε με ΤΕΛΕΞ τα εισιτήρια των φοιτητών που σπουδάζουν εις το εξωτερικό.
- Αποστολή αποσκευών σε οποιοδήποτε μέρος του κόσμου.

ΠΡΑΚΤΟΡΕΙΟΝ ΤΑΞΙΔΙΩΝ - ΜΕΤΑΝΑΣΤΕΥΣΕΩΣ

ΤΗΛΕΜΑΧΟΣ Α.ΚΑΒΑΔΑΣ

οδός Καρπάθου 20 - Ρόδος τηλ. γραφ. (0241) 22156 - 24940 - τηλ. οικ. 23427

2698-30/1

ΠΩΛΟΥΝΤΑΙ

ΔΙΑΜΕΡΙΣΜΑΤΑ

1.- 30 τ.μ. γκαρσονιέρα ισόγεια Δημ. Αναστασιάδη
2.- 35 τ.μ., ρετιρέ στη Ρόδου - Λίνδου
3.- 45 τ.μ. δυάρι στη Δημ. Αναστασιάδη
4.- 45 τ.μ. ισόγειο δυάρι κοντά στο Αραπάκι
5.- 50 τ.μ. 1ος όροφος, επί της Μιχ. Πετρίδη
6.- 50 τ.μ. κοντά στο Βερόπουλο, καινούριο
7.- 50 τ.μ., ισόγειο στην Καλιπάτειρας
8.- 75 τ.μ. ισόγειο, Παν. Ροδίου
9.- 75 τ.μ. καινούρια στη Λεμεσού
10.- 75 τ.μ. Δημ. Αναστασιάδη
11.- 80 τ.μ. επί της Στεφάνου Καζούλη, 1ος όροφος
12.- 80 τ.μ. επί της Γεωργίου Παπανδρέου
13.- 82 τ.μ., Στοκχόλμης Ροδίνι
14.- 80 τ.μ., μπετά κοντά στην Αννης Μαρίας
15.- 87 τ.μ. με θέα τη θάλασσα, Ακτή Μιαούλη
16.- 84 τ.μ., στη Δημ. Αναστασιάδη
17.- 95 τ.μ. ημιτελές, Ανάληψη
18.- 100 τ.μ. ημιτελές, Ανάληψη
19.- 114 τ.μ. με θέα τη θάλασσα, Ακτή Μιαούλη
20.- 155 τ.μ. καινούριο, λουξ στον Αγιο Ιωάννη
21.- 155 τ.μ. ρετιρέ , Δημ. Αναστασιάδη
22.- 130 τ.μ. επί της Στ. Καζούλη
23.- 162 τ.μ. στην Πατριάρχου Αθηναγόρα
24.- 175 τ.μ. ρετιρέ στην Ανάληψη.

- ΜΕΖΟΝΕΤΕΣ ΚΑΙ ΜΟΝΟΚΑΤΟΙΚΙΕΣ ΣΕ ΜΕΓΑΛΗ ΠΟΙΚΙΛΙΑ ΑΠΟ ΚΟΛΩΝΕΣ ΕΩΣ ΤΕΛΕΙΩΜΕΝΕΣ
- ΜΑΓΑΖΙΑ - ΚΤΙΡΙΑ Ή ΕΠΙΧΕΙΡΗΣΕΙΣ ΜΕΣΑ ΣΤΗΝ ΠΟΛΗ
- ΑΝΑΛΑΜΒΑΝΟΥΜΕ ΤΗΝ ΠΩΛΗΣΗ ΤΩΝ ΑΚΙΝΗΤΩΝ ΣΑΣ ΣΤΑ ΔΩΔΕΚΑΝΗΣΑ - ΑΘΗΝΑ - ΠΕΙΡΑΙΑ
- ΖΗΤΟΥΝΤΑΙ ΓΙΑ ΑΓΟΡΑ Η ΑΝΤΙΠΑΡΟΧΗ ΟΙΚΟΠΕΔΑ ΕΝΤΟΣ ΠΟΛΕΩΣ Ή ΕΠΙ ΤΗΣ ΡΟΔΟΥ - ΛΙΝΔΟΥ

ΚΤΗΜΑΤΟΜΕΣΙΤΙΚΟ ΓΡΑΦΕΙΟ
ΡΕΝΑΣ ΒΑΖΟΥΚΟΥ – ΠΑΠΑΘΕΟΔΩΡΟΥ
Δημ. Θεοδωράκη 3 – τηλ. 22943 – ΡΟΔΟΣ
ώρες 8.30–1μ.μ. και 5–8μ.μ.

Μ15

ΝΤΙΛΕΡ ΠΕΠΕΙΡΑΜΕΝΕΣ:

για εσώρουχα γυναικεία και ανδρικά - ρόμπες - νυχτικά - φόρμες - πλεκτά - ταγιέρ - ζακέτες - φούστες - παντελόνια - κολάν. Ποσοστά υψηλά. Δειγματολόγιο δωρεάν.

Τηλ. 01/8820202 - 8843233, ώρες 9π.μ.-3μ.μ.

ΓΔ-31/1

ΑΠΟ ΑΝΩΝΥΜΗ ΕΤΑΙΡΙΑ
ΖΗΤΕΙΤΑΙ

δεσποινίς απόφοιτος ανωτάτης οικονομικής σχολής, με γνώσεις Η/Υ, για να αναλάβει υπεύθυνα το λογιστήριο.
Μισθός κατόπιν συμφωνίας.
Μόνιμη απασχόληση
Πληροφορίες τηλ. 20278, ώρες 5.00-10.00μ.μ.

Χ234

ΥΔΡΑΥΛΙΚΟΣ

ΑΝΑΛΑΜΒΑΝΕΙ πάσης φύσεως υδραυλικές εργασίες, μικρές και μεγάλες. Εγκαταστάσεις, αποφράξεις, συντήρηση ξενοδοχείων, κλπ. Εγκαταστάσεις με σύστημα αυτόματου ποτισμού.

Εργασία εγγυημένη ταχεία εξυπηρέτηση

Δημήτρης

Πληροφορίες τηλ. 36559 και 31990

2587-15/2

ΕΠΙΣΚΕΥΑΖΟΝΤΑΙ

ΟΙΚΙΑΚΕΣΣΥΣΚΕΥΕΣ
ΨΥΓΕΙΑ - ΠΛΥΝΤΗΡΙΑ
ΗΛΕΚ.ΚΟΥΖΙΝΕΣ
και ΗΛΙΑΚΑ
ΘΕΡΜΟΣΙΦΩΝΑ
ΤΙΜΕΣ ΛΟΓΙΚΕΣ
ΕΡΓΑΣΙΑ ΕΓΓΥΗΜΕΝΗ
Τηλ. **65073 - 27971**
Θανάσης και Δημήτρης

2668-20/2

αυτοκίνητα

ΖΗΤΕΙΤΑΙ αυτοκίνητο για απόσυρση. Τηλ. 51687 - 52245
2755-28

Παιδί σφουγγαρά
Ενας Δωδεκανήσιος Δήμαρχος στη Φλώριδα
Στην πόλη DONEDIN

Στη δυτική ακτή της Φλώριδας, επί του κόλπου του Μεξικού και λίγο βορειότερα από τις μεγαλουπόλεις St. Petersburg και Tampa και μεταξύ των τουριστικών πόλεων Clearwater και Tarpon Springs βρίσκεται η πόλις Dunedin.

Η Dunedin έχει πληθυσμό 30.000 κατοίκων και θεωρείται σαν προάστειο της μετροπολιτικής περιοχής St. Perersburg - Tampa. Οπως το Tarpons Springs θεωρείται σαν ελληνική πόλη έτσι και η Dunedin θεωρείται σαν σκωτσέζικη πόλη. Πάνω από το 50% των κατοίκων είναι συνταξιούχοι. Το εργατικό δυναμικό απασχολείται στα δίδυμα αστικά κέντρα St. Petersburg - Tampa και στο τουριστικό Clearwater. Το πνευματικό επίπεδο των κατοίκων του Dunedin είναι αρκετά υψηλό, καθ' όσον οι περισσότεροι ενήλικοι είναι απόφοιτοι πανεπιστημίου.

Οι Ελληνες του Dynedin ανέρχονται στους 500 και προέρχονται από το γειτονικό Tarpons Springs, παιδιά των χθεσινών σφουγγαράδων. Οπως και σ' όλη την Αμερική ασχολούνται με τις επιχειρήσεις εστιατορείων, πολλά από τα εστιατόρια του Dynedin είναι ελληνικής ιδιοκτησίας. Πολλοί άλλοι ασχολούνται με τις αγοραπωλησίες ακινήτων και στον οικοδομικό τομέα ως εργολάβοι. Υπάρχουν και πολλοί επιστήμονες που εργάζονται σαν ελεύθεροι επαγγελματίες ή με εταιρείες.

Ενας από τους Ελληνες της Dynedin είναι και ο Μανώλης Κουτσαράης. Γεννήθηκε και μεγάλωσε στο Tarpon Springs από γονείς Καλυμνίους. Ο πατέρας του ήτο δύτης. Οταν τελείωσε το γυμνάσιο σπούδασε φαρμακευτική στο πανεπιστήμιο της Φλώριδας στο Gainsville από όπου πήρε το πτυχίο του το 1960. Πέντε χρόνια αργότερα ήρθε στο Dunedin και από τότε μένει εκεί εργαζόμενος ως φαρμακοποιός.

Στην αρχή το όνομα "Κουτσουράης" δεν ακουγόταν όμορφα στα αυτιά των Σκωτσέζων. Αλλά με το καιρό εξετιμήθει η κοινωνική του προσφορά. Από το 1973 ασχολήθει με τα κοινά του Dunedin και 9 φορές, χωρίς να χάσει ποτέ, εξελέγει σε διάφορα αξιώματα. Το δε 1988 εξελέγει δήμαρχος. Ενας ακόμη συμπατριώτης μας τιμά το ελληνικό όνομα στην Αμερική.

Εμ. Κασσώτης

Συνάντηση επιτροπών για τις εκδηλώσεις των 2.400 χρόνων

ΑΥΡΙΟ στις 6 το απόγευμα θα γίνει συνάντηση όλων των επιτροπών που έχουν συσταθεί για να οργανώσουν τις εορταστικές εκδηλώσεις των 2.400 χρόνων από την ίδρυση της πόλης.

Οι επιτροπές θα συνεδριάσουν στη στη δημοτική έπαυλη υπό την προεδρία του αντιδημάρχου Μιχάλη Μπαλάνου, ο οποίος με απόφαση του δημάρχου ορίσθηκε υπεύθυνος της διοργάνωσης των εκδηλώσεων των 2.400 χρόνων. Οπως έγινε γνωστό θα γίνει συντονισμός του έργου των υποεπιτροπών για να προχωρήσουν όλες οι απαραίτητες διαδικασίες, ενώ σύντομα θα λειτουργήσει η εκτελεστική γραμματεία η οποία θα υλοποιεί τις αποφάσεις της Οργανωτικής Επιτροπής.

Τέλος, πρέπει να σημειωθεί ότι ο αντιδήμαρχος Μιχ. Μπαλάνος θα εγκατασταθεί στη δημοτική έπαυλη για να μπορεί από εκεί να συντονίζει το έργο των επιτροπών.

Δεν θα πρέπει να καταργηθεί
ΝΑΙ στο δημοτικό φόρο
Του τ. δημάρχου ΣΤ. ΑΥΓΟΥΣΤΑΚΗ

Παρ όλο ότι καταντά ανιαρό το να επανέρχεται κανείς επί ενός θέματος για να μεταπεισθούν όσοι προκαταβολικά μένουν καθηλωμένοι και είναι αμετάπειστοι πάνω στο θέμα του δημοτικού φόρου, εν τούτοις θα επιχειρήσουμε να πούμε και πάλι μερικές απλές αλήθειες που είναι γνωστές αλλά σκόπιμα παρανοούνται.

Στην ουσία από την εποχή της ιταλικής διοίκησης - κατοχής, ο θεσμός του κοινωνικού αυτού φόρου νομιμοποιήθηκε και ο σχετικός νόμος, ισχυροποιήθηκε από την ελληνική νομοθεσία. Εκτός από την ελληνική κατοχύρωση ο νόμος αυτός δεν εμπίπτει στην ισχύουσα νομοθεσία της ΕΟΚ και αυτό διότι δεν είναι τελωνειακός δασμός ή ισοδύναμου προς αυτόν αξίας.

Πρόκειται και μιας μορφής αυτοφορολογίας των κατοίκων της πόλης και των νησιών για να βελτιώνονται οι συνθήκες που αφορούν τη ζωή των κατοίκων με την άμεση ρύθμιση των διαφόρων προβλημάτων και την εκτέλεση μικρών έργων κοινωνικής εξυπηρέτησης.

Η αυτοφορολογία αυτή είναι μορφή αυτοχρηματοδότησης των δήκων και κοινοτήτων γι αυτό και δεν εισπράττεται από το Δημόσιο, αλλά από το Δήμο. Αποτελεί υποχρέωση των κατοίκων και ταυτόχρονα δικαίωμά τους να αυτοφορολογούνται για τη βελτίωση της κοινωνικής τους ζωής.

Είναι αυτοφορολογία με λογική συμμετοχή, καθολική, δημοκρατική που πληρώνεται από όλους τους κατοίκους φτωχούς και πλούσιους ακόμη και από τους τουρίστες αδιαμαρτύρητα, διότι δεν επιβαρύνει ουσιαστικά το κόστος ζωής. Αν καταναλίσκεις λίγα, πληρώνεις λίγα, αν καταναλίσκεις πολλά, πληρώνεις περισσότερα. Εκείνοι που τον πληρώνουν είναι όλοι οι κάτοικοι των δήμων και κοινοτήτων, δεν είναι οι έμποροι ή τα μεταφορικά γραφεία.

Επί τόσα χρόνια που υπάρχει αυτή η μορφή της αυτοφορολογίας για την αυτοχρηματοδότηση της τοπικής αυτοδιοίκησης δεν εμποδίστηκε κανένας από μικροπωλητής να γίνει έμπορος και μεγαλοεπιχειρηματίας και από φτωχός να γίνει πλούσιος. Είναι παράλογο και ανεξήγητο τη φορολογία να τη δέχονται και να την πληρώνουν οι φτωχοί και να την καταστρατηγούν οι πλούσιοι έμποροι, εφ' όσον πληρώνεται από τον καταναλωτή.

Οσοι μάχονται για την κατάργηση θα πρέπει να γνωρίζουν ότι παίρνουν μια αντικοινωνική απόφαση και θέση. Μόνο αν θελήσει όλος ο λαός με δημοψήφισμα μπορεί να καταργηθεί, αλλά μια τέτοια απόφαση δεν πρόκειται να τη σκεφθεί ο λαός, αλλ' ούτε η δημοτική και κοινοτική αρχή, ούτε η κυβέρνηση μπορούν να τον καταργήσουν, διότι με αυτή την αυτοφορολογία εξυπηρετούνται όλοι, ο καθένας με τον τρόπο του. Αν καταργηθεί η αθώα αυτή αυτοφορολογία, ασφαλώς θα αντικατασταθεί από άλλο φόρο πολύ βαρύτερο, ο οποίος δεν θα πληρώνεται από τις ασθενείς τάξεις αλλά από τις εύπορες μεταξύ των οποίων συγκαταλέχονται οι έμποροι και οι μικρομεσαίοι, γι αυτό πρέπει αντί να τον καταστρατηγούν και να φροντίζουν να τον καταργήσουν, να φροντίζουν να μην καταργηθεί. Εκείνο που πρέπει να κάμουν αν είναι ενεργοί πολίτες και αγαπούν τον τόπο, είναι να διαμαρτύρονται για την κακή χρησιμοποίηση και να ελέγχουν τους εκάστοτε δημάρχους και κοινοτάρχες ώστε τα χρήματα που εισπράττονται να μετατρέπονται σε κοινωφελή έργα. Να παύσουν τα κόμματα, οι δήμαρχοι και κοινοτάρχες να ψηφοθηρούν και οι κάτοικοι να θεωρούν τους δήμους και τις κοινότητες φιλανθρωπικά ιδρύματα για τους υγιείς.

Εάν θέλουν οι επώνυμοι και ανώνυμοι που πρωτοστατούν και επιμένουν να επιτύχουν την κατάργηση της αυτοφορολογίας των κατοίκων για την αυτοχρηματοδότηση της αυτοδιοίκησης να μείνουν τα ονόματά τους στην ιστορία του τόπου, ας ασχοληθούν με τόσα μικρά και μεγάλα κοινωφελή προβλήματα της Ρόδου. Ας εγκαταλείψουν τον πόλεμο για την κατάργηση της αυτοφορολογίας και ας αφήσουν να γίνουν Περικλείς και όχι Ηρόστρατοι, για την καλή τους υστεροφημία.

Ειδικό αφιέρωμα για την Ελλάδα σε τεύχος μηνιαίου οικονομικού περιοδικού

Από το Εμπορικό και Βιομηχανικό Επιμελητήριο Δωδεκανήσου ανακοινώνεται ότι:

Το έγκυρο μηνιαίο οικονομικό περιοδικό «INSTITUTIONAL INVESTOR», το οποίο εκδίδεται στη Νέα Υόρκη εξεδήλωσε την πρόθεση να συμπεριλάβει ειδικό αφιέρωμα για την Ελλάδα στο τεύχος του Απριλίου 1992 με στόχο την προσέλκυση Αμερικανών επενδύσεων τη χώρα μας.

Στο εν λόγω αφιέρωμα θα θιγούν μεταξύ άλλων τα ακόλουθα θέματα:

- Το πολιτικό κλίμα στη χώρα μας
- Η διαφοροποίηση της ελληνικής οικονομίας
- Ο δυναμισμός των παραδοσιακών τομέων της οικονομίας
- Ο τουρισμός: Υποδομή και ευκαιρίες για επενδύσεις
- Η Ελλάδα έναντι των ανταγωνιστών της στην περιοχή (Ευρώπη)

Οι συμμετέχοντες στην έκδοση ως SPONSORS έχουν την δυνατότητα να καλύψουν μεταξύ δύο και οκτώ σελίδων τις απόψεις των, με συνέντευξη που θα πάρουν ειδικοί συνεργάτες του περιοδικού που θα έλθουν στην Ελλάδα. Παράλληλα για κάθε σελίδα που θα χρηματοδοτηθεί από τους SPONSOR το περιοδικό θα διαθέσει δωρεάν μια σελίδα για την παρουσίαση του συγκεκριμένου θέματος, σύμφωνα με τις εκτιμήσεις του περιοδικού. Επισημαίνεται τέλος ότι το περιοδικό INSTITUTIONAL INVESTOR έχει μηνιαίως, ως αποδέκτες 400.000 ανώτατα διευθυντικά στελέχη τραπεζών, επιχειρήσεων, κυβερνητικών υπηρεσιών και οικονομικών οργανισμών.

Για περισσότερες πληροφορίες οι ενδιαφερόμενοι φορείς, επιχειρηματίες που επιθυμούν να γίνουν σπόνσορες μπορούν να απευθύνονται στο Τμήμα ΕΟΚ - Διεθνών Σχέσεων του ΕΒΕΔ στον κύριο Ουζουνίδη Ηλία.

ΑΝΑΚΟΙΝΩΣΗ

Το κατάστημα

PIZZA OLYMPIA No2

σας ευχαριστεί και σας γνωρίζει ότι θα παραμείνει κλειστό από 20/1/92 έως 20 Φεβρουαρίου 1992.

2751-26/1

ΙΑΤΡΙΚΗ ΑΝΑΚΟΙΝΩΣΗ

Ο ιατρός

ΔΗΜΗΤΡΗΣ ΓΕΩΡ. ΓΑΛΑΝΟΣ

Χειρούργος - Ωτορινολαρυγγολόγος

ΔΕΧΕΤΑΙ κάθε μέρα 8-12 και 5-7 και Σάββατο 9-11

Δεκτοί ασφαλισμένοι Ταμείων

Ιατρείον: Ιωνος Δραγούμη 23, Νιοχώρι
Τηλ. 31093
Ανωθεν ειστιατορίου MON-AMI

M-6

AMERICAN SLIMMING CENTERS

ΕΠΙΣΤΗΜΟΝΙΚΟ ΚΕΝΤΡΟ ΑΔΥΝΑΤΙΣΜΑΤΟΣ

Αμερικής 93 - Τηλ. 27376

Η νέα αμερικάνικη μέθοδος ανάπλασης του σώματος χωρίς κόπο και ιδρώτα για όλες τις ηλικίες και παθήσεις.

Βασισμένη στη νέα επιστημονική μέθοδο ισομετρικής παθητικής γυμναστικής και σωστής ποικίλης διατροφής.

- Χάσιμο πόντων και βάρους
- Εξαφάνιση της κυτταρίτιδας
- Χαλάρωση και ανακούφιση κουρασμένων και καταπονημένων μυών
- Καλυτέρευση της κυκλοφορίας του αίματος
- Ελάττωση κατακράτησης υγρών του σώματος
- Απαλλαγή από το στρες

αδυνατίστε
γυμναστείτε

ΤΩΡΑ και στη Ρόδο

ΠΡΟΣΦΟΡΑ 30%
ΕΝΑΡΞΗ 7/1/92

χωρίς κόπο και ιδρώτα!!



LEG THIGH

Διαμορφώνει τη γραμμή του ποδιού, συσφίγγει και αφαιρεί πόντους από το εσωτερικό του μηρού, εξαφανίζοντας τα «ψωμάκια». Βελτιώνει την κυκλοφορία του αίματος στα κάτω άκρα. Ισοδυναμεί με βάδισμα περίπου 3,5 χιλιομέτρων.



SAND BAG.

Απαλή ρυθμική κίνηση. Δυναμώνει τους μυς του στομάχου, συσφίγγει τους γλουτούς, τονώνει, σφίγγει και λειαίνει την επιδερμίδα. Σταδιακά εξαφανίζει την κυτταρίτιδα.



SIDE TO SIDE

Αφαιρεί πόντους κυρίως από όλη τη μέση και αυξάνει την ευλυγησία της με την απαλή πλάγια κίνηση. Εχει κινητήρα με μεταβλητές ταχύτητες.

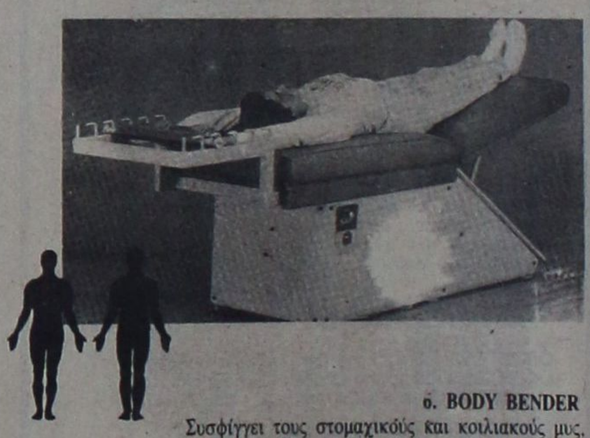

6. BODY BENDER

Συσφίγγει τους στομαχικούς και κοιλιακούς μυς, δυναμώνει την μέση και αφαιρεί πόντους από την μέση και την κοιλιά. Πραγματοποιεί 90 κοιλιακούς σε 8 λεπτά χωρίς να κοπιάσετε.

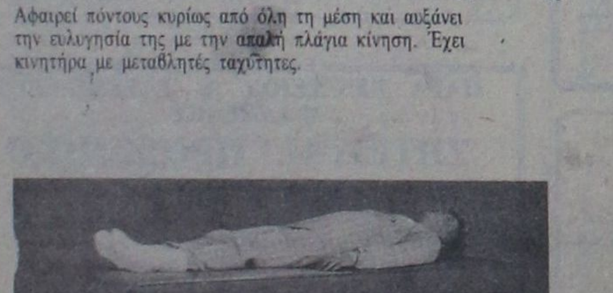

VIBRATOR

Κάνει ελαφρό μασάζ αυξάνοντας την κυκλοφορία του αίματος, όχι τους σφυγμούς, βοηθά στην μείωση της κατακράτησης υγρών, ξεκουράζει και ανακουφίζει τους μυς.





7. STRETCH

Αφαιρεί περιττά λίπη και σφίγγει τους μυς στα μπράτσα, τη μέση και το στομάχι. Ανατείνει τον θώρακα, ευθυγραμμίζει τον κορμό.

Αντίθετα με όλους τους υπάρχοντες τρόπους άσκησης που κουράζουν και εξαντλούν η μέθοδος American Slimming ενεργοποιεί το ίδιο το σώμα διοχετεύοντας οξυγόνο στον οργανισμό και αφαιρώντας περιττό λίπος. Είναι πρωτοποριακή μέθοδος ανάπλασης του σώματος.

Υπέρ του ενιαίου φορέα στη Ρόδο

ΣΥΝΕΧΕΙΑ ΑΠΟ ΤΗ ΣΕΛ. 1

νιστικό ρόλο σ' αυτή τη δύσκολη για τη χώρα μας περίοδο.

Η Ν.Ε. νοτ. Δωδ/σου του ΣΥΝ χαιρετίζει τα μέλη και τα στελέχη του ΣΥΝ για τη συμβολή τους στην επιτυχία του δημοψηφίσματος.

Συγκεντρωτικά αποτελέσματα δημοψηφίσματος νοτ. Δωδ/σου (πλην Κάσου - Καστελλορίζου - Αρχαγγέλου)

Από τα 261 εγγεγραμμένα μέλη ψήφισαν 218 (ποσοστό 83,5%)

Υπέρ του ενιαίου φορέα ψήφισαν 211 (96,8%)

Κατά 5 (2,3%)

Λευκά 2 (0,9%)

Οσον αφορά το χρόνο δημιουργίας του νέου φορέα

142 (67,3%) ψήφισαν για το Α' εξάμηνο του '92

63 (29,9%) για το Β' εξάμηνο και

6 (2,8%) για το 1993

Κατά τις διαδικασίες του δημοψηφίσματος γράφτηκαν 30 νέα μέλη (14% των ψηφισάντων)»

Το εισιτήριο για Αθήνα

ΣΥΝΕΧΕΙΑ ΑΠΟ ΤΗ ΣΕΛ. 1

εσωτερικών γραμμών. Το εισιτήριο Ρόδου - Θεσσαλονίκης - Ρόδου, από 42.600 δρχ. ανεβαίνει στις 48.990 δρχ. και το εισιτήριο Ρόδου - Ηρακλείου - Ρόδου, από 23.600 δρχ. ανεβαίνει στις 27.140 δρχ.

Η ΝΕΑ επιβάρυνση των εισιτηρίων της Ολυμπιακής τα κάνει απλησίαστα για τους μισθοσυντήρητους, με αποτέλεσμα οι ναυτιλιακές εταιρίες να πανηγυρίζουν.

◆ Τα εισιτήρια για πρώτη θέση με τα πλοία της ΔΑΝΕ για Ρόδο - Πειραιά - Ρόδο, είναι 21.000 δρχ. και για τρίτη θέση 9.000 δρχ. Η διαφορά μεταξύ των εισιτηρίων Ολυμπιακής και ΔΑΝΕ είναι σημαντική, με αποτέλεσμα οι ταξιδιώτες να προτιμούν τα πλοία.

Η αλήθεια για τα νησιά

ΣΥΝΕΧΕΙΑ ΑΠΟ ΤΗ ΣΕΛ. 1

μειονεκτικές περιοχές, και δεν αναγνωρίζονταν τα γενικά χαρακτηριστικά της υποανάπτυξης με το μειονέκτημα της απόστασης και της γεωγραφικής χωροθέτησης.

Πεδίο για την παραγωγή μιας τέτοιας πρωτοβουλίας προσφερόταν και η οικονομική και κοινωνική επιτροπή των ευρωπαϊκών κοινοτήτων μιας και ήμουν μέλος του οργάνου και μιας και το όργανο αυτό είχε και έχει το δικαίωμα της πρωτοβουλίας (περίοδος θητείας μου 1982/90), τέτοιες πρωτοβουλίες αναλήφθηκαν και σε άλλα όργανα της κοινότητας.

Σύντομοιστορικό:

Η περιφερειακή πολιτική της Ε.Κ. αποφασίζεται ως θεσμός μόλις το 1974. (Μέχρι εκείνη την εποχή δεν υπάρχει πολιτική για τις περιφέρειες). Οταν η Ελλάδα εντάσσεται στην κοινότητα, η πολιτική αυτή λειτουργεί με γνώμονα το βαθμό καθυστέρησης της κάθε περιφέρειας, η Ελλάδα κατατάχθηκε ολόκληρη ως μια περιφέρεια χωρίς τη διάκριση ηπειρωτικής και νησιωτικής.

Στα συνέδρια των διαφόρων ομάδων πίεσης (π.χ. παράκτιες και νησιωτικές περιοχές της Ευρώπης), είχε διαπιστωθεί και επροβάλετο η δυστοκία ιδιαίτερα των νησιών στη συμμετοχή και απολαβή των προγραμμάτων.

Το φθινόπωρο του 1984 εγκρίνεται η αίτησή μου προς το προεδρείο της Ο.Κ.Ε. για την κατάρτιση έκθεσης και γνώμης, πρωτοβουλίας που στόχος της θα ήταν να παρουσιάσει στο συμβούλιο υπουργών και στην επιτροπή το πρόβλημα εν όψει και της επικείμενης εντάξεως της Ισπανίας και της Πορτογαλίας (μεγένθυνση του νησιωτικού χώρου).

Στην 247η σύνοδο ολομέλειας της 1ης και 2ας Ιουλίου 1987 η Ο.Κ.Ε. υιοθέτησε ομόφωνα τη γνωμοδότηση (αρ. κατ/γου: Ο.Κ.Ε. -88-009-GR).

Η κυβέρνηση του ΠΑΣΟΚ και ιδιαίτερα ο τότε πρωθυπουργός κ. Α. Παπανδρέου, πρότειναν το ζήτημα να συμπεριληφθεί στην ημερήσια διάταξη της Συνόδου Κορυφής κατά την περίοδο της ελληνικής προεδρίας στη Ρόδο το β' εξάμηνο του 1988, όπερ και εγένετο.

Η σύνοδος ενέκρινε την πρόταση για ανάληψη δράσεως από την Ε.Κ. και μετέφερε την εντολή στην επιτροπή των Ε.Κ. να προβεί εντός των πλαισίων των συνθηκών στις απαραίτητες ενέργειες (βλ. απόφαση τελικού συνδιασκέψεως).

Η επιτροπή ανέθεσε μελέτες μέχρι το 1989.

Η επιτροπή μόλις το 1990 (προς το τέλος του) ήταν σε θέση να υποδεχθεί προτάσεις, σχέδια για προγράμματα για τις περιοχές αυτές με τον τρόπο της νέας μεταχείρησης.

Συμπερασματικά τώρα θέλω να τονίσω τα εξής σημεία:

Η δουλειά μου στην Ο.Κ.Ε. (προς αποφυγή παρεξηγήσεων) αποτελεί έκφραση συλλογικής διεργασίας που από το 1974 ακολουθείται στο ΠΑΣΟΚ ως πάγια λειτουργία.

Αν σήμερα τα νησιά έχουν τη δυνατότητα να χρησιμοποιούν πόρους κοινοτικούς για την επίλυση των χρονιζόντων προβλημάτων τους τούτο οφείλεται στις πρωτοβουλίες του ΠΑΣΟΚ και του προέδρου του με τη διεκδικητική πολιτική του, στα πλαίσια των οργάνων της Ε.Κ., βλ. ιστορικό ΜΟΠ, ΣΠΑ, ΜΜΕ, κ.ο.κ.

Η απομόνωση και ερήμωση των νησιών δεν ήταν βέβαια δημιούργημα του ΠΑΣΟΚ.

Αντίθετα μέσα από προτάσεις για σύγκλιση των οικονομιών εν όψει της ενιαίας αγοράς, έμπρακτα κατέστησε πασιφανές στην Ευρώπη, την αναγκαιότητα άρσης αυτής τησανισότητας.

Το μεγάλο πρόβλημα της ανάπτυξης των νησιών, βρήκε τη λύση του μέσα από τη διαφορετική αντιμετώπιση των νησιών από το ΠΑΣΟΚ, π.χ.

- Την ενίσχυση της τοπικής αυτοδιοίκησης και των συμμετοχικών θεσμοθετημένων διαδικασιών που στόχο είχαν ως επιστέγασμα τη σύσταση του υπουργείου Αιγαίου και των Περιφερειών.

Ερώτηση: Οι προτάσεις που (σχέδιο) υποβλήθηκαν από το υπουργείο Αιγαίου σήμερα προς την Ε.Κ. μέσα από ποιές συμμετοχικές διαδικασίες, άραγε, διαμορφώθηκαν; Εξέφρασαν τις απόψεις τους η αυτοδιοίκηση και οι κοινωνικοί εταίροι;

Αποτελεί παραχάραξη της ιστορίας και υποβάθμισης των αξιών η εκτόξευση κατηγορίας κατά του ΠΑΣΟΚ επί του προκειμένου. Οταν μάλιστα είναι ανώνυμη και προέρχεται από το υπουργείο Αιγαίου που συνέστησε το ΠΑΣΟΚ και αφορά προγράμματα και πολιτικές που θεμελίωσε το ίδιο.

Ελεύθερος, αλλά με περιορισμούς

ΣΥΝΕΧΕΙΑ ΑΠΟ ΤΗ ΣΕΛ. 1

εντός του αυτοκινήτου, ποσότητα 0,70 γραμμαρίων ακατέργαστης ινδικής κάνναβης.

ΑΝΑΚΡΙΝΟΜΕΝΟΣ στο τμήμα Δίωξης Ναρκωτικών, ομολόγησε ότι το χασίς, περισυνέλεξε από δενδρύλιο που βρήκε σε ερημική τοποθεσία και το καλλιέργησε. Η ομολογία του αυτή, του στοίχισε μια κατηγορία επιπλέον, της καλλιέργειας ινδικής κάνναβης.

◆ Συγκεκριμένα στο Χωματά, επιβλήθηκαν οι περιοριστικοί όροι της καταβολής χρηματικής εγγύησης 150.000 δρχ., της εμφάνισης του κάθε 1η και 16η εκάστου μήνα στο αστυνομικό τμήμα της περιοχής του και της απαγόρευσης εξόδου από τη χώρα.

Ο 41ΧΡΟΝΟΣ οδηγός, κατέβαλε το ποσό των 150.000 δρχ. και αφέθηκε ελεύθερος.

Δούλευαν παράνομα

ΣΥΝΕΧΕΙΑ ΑΠΟ ΤΗ ΣΕΛ. 1

ένας Λιβανέζος, ο οποίος παρέμενε παράνομα στη χώρα μας από τις 27 Οκτωβρίου 1991. Και οι τρεις μεταφέρθηκαν χθες στην Υποδιεύθυνση Αλλοδαπών Αττικής, προκειμένου να κινηθεί η διαδικασία απέλασής τους.

● Θα ήταν παράλειψη, να μην αναφερθούμε στη δραστηριότητα του γραφείου Αλλοδαπών της Υποδιεύθυνσης Ασφάλειας Ρόδου, που ομολογουμένως είνσι αξιόλογη και πέτυχε η υπηρεσία αυτή, να μας απαλλάξει από άτομα, προτού προκαλέσουν προβλήματα στο νησί μας. Αν όλες οι αστυνομικές υπηρεσίες είχαν ανάλογη δραστηριότητα, σίγουρα η εγκληματικότητα θα ήταν σε πολύ χαμηλότερα επίπεδα.

Αιτήσεις για κατασχέσεις

ΣΥΝΕΧΕΙΑ ΑΠΟ ΤΗ ΣΕΛ. 1

ζωής, για να αποκτήσουν στέγη. Ελπίζουμε και ευχόμεθα να μην είναι μόνο λόγια, οι υποσχέσεις των συγγενών του εργολάβου.

◆ Τέλος θα πρέπει να ερευνηθεί, με τι τρόπο βοηθήθηκε, ώστε να πουλήσει με προσύμφωνο, τα ίδια ακίνητα σε πολλούς αγοραστές. Υπάρχουν συνεργοί;

Το «σήριαλ» των αντιδημάρχων

ΣΥΝΕΧΕΙΑ ΑΠΟ ΤΗ ΣΕΛ. 1

θέμα του δημοτικού φόρου.»

ΣΤΗ ΣΥΝΕΧΕΙΑ το λόγο πήρε ο κ. Μιχ. Μπαλάνος, ο οποίος μεταξύ των άλλων είπε και τα εξής:

«Θέλω να ευχαριστήσω το δήμαρχο για την ανανέωση της εμπιστοσύνης στο πρόσωπό μου και να διαβεβαιώσω όλους ότι θα συνεχίσω την όποια προσφορά μου για την ανάδειξη της πόλης και την προώθηση των ζητημάτων που απασχολούν το Δήμο.

Είμαστε μπροστά σε μια καινούργια κατάσταση που διαγράφεται από την ανακατανομή των αρμοδιοτήτων, έχω δε την αίσθηση ότι καλούμαι να υπηρετήσω ένα θέμα που αποτελεί κορυφαία στιγμή για το Δήμο και πάνω στο οποίο εμπλέκονται πολλά ζητήματα τόσο αναπτυξιακά, όσο και πολιτιστικά.

Οσον αφορά το θέμα της ανακατανομής των αρμοδιοτήτων και της ανάθεσης των οικονομικών υπηρεσιών στο κ. Σκανδιλίδη, θέλω πραγματικά να εκφράσω την ικανοποίησή μου με την έννοια ότι παραδίδω τη σκυτάλη σ' έναν άξιο και συγκροτημένο συνάδελφο, στον οποίο θα διαθέσω την όποια εμπειρία απεκόμισα αυτό το χρόνο, ώστε να διευκολυνθεί η λειτουργία του με σκοπό το γενικό όφελος του Δήμου.

Για μας δεν υπάρχουν ζητήματα στεγανών χώρων, αλλά υπάρχουν προβλήματα του Δήμου, τα οποία και αποτελούν και τον μόνο αντίπαλο. Και με τη λογική αυτή, θα τα αντιμετωπίσουμε συμβουλευόμενοι ο ένας τον άλλο, συσχεδιάζοντας και συστρατευόμενοι σε αυτήν την προσπάθεια. Συνεχίζουμε την προσπάθεια με την ίδια διάθεση που αρχίσαμε, ελπίζω δε τα αποτελέσματα να είναι αντίστοιχα».

ΤΕΛΕΙΩΝΟΝΤΑΣ ο κ. Μπαλάνος, υπογράμμισε τα εξής:

«Ο Δήμαρχος αξιολογώντας τις ιδιαίτερες δυνατότητες του καθ' ενός από εμάς έκανε μια πρόταση, την οποία και αποδεχτήκαμε. Η δυναμική της πρότασης υπακούει στη λογική ότι ο καθένας καλείται να προσφέρει εκεί όπου ο χρόνος και οι ιδιαίτερες δυνατότητες του συνηγορούν για μια καλύτερη απόδοση. Δεν υπάρχει πρόβλημα ούτε υποβάθμιση, ούτε αναβάθμισης, αφού είναι γνωστό ο καθένας από εμάς δεν κάνει προσωπική πολιτική, αλλά από κοινού υπηρετούμε το Δήμο. Δεν υπάρχουν χώροι υποβαθμισμένοι.»

Σχολή Δυτών στην Κάλυμνο

Με απόφαση του υπουργού Εμπορικής Ναυτιλίας Αρ. Παυλίδη θα λειτουργήσει το 1992 στην Κάλυμνο, Σχολή Δυτών. Τα μαθήματα θα αρχίσουν τη Δευτέρα 17 Φεβρουαρίου και η συνολική διάρκειά τους θα είναι τουλάχιστον 40 ημέρες. Οι θέσεις των μαθητών κατά ειδικότητα είναι: δύτες μέχρι δεκαοχτώ, επιτηρητές μέχρι δύο και κυβερνήτες μέχρι τρεις.

Οι αιτήσεις των ενδιαφερομένων πρέπει να σταλούν στο Λιμεναρχείο Καλύμνου, μέχρι την Παρασκευή 14 Φεβρουαρίου.

Τα ταξί στη Ρόδο

ΣΥΝΕΧΕΙΑ ΑΠΟ ΤΗ ΣΕΛ. 1

δεν είναι υπέρ της νέας αύξησης του κομίστρου τους, γιατί το ταξί θα γίνει απαγορευτικό μέσο στις μεσαίες τάξεις. Ο κ. Χατζηγεωργίου θα θέσει ακόμη τα προβλήματα που αντιμετωπίζουν τα ταξί Ρόδου και θα κάνει προτάσεις.

Κατατέθηκε η αίτηση

ΣΥΝΕΧΕΙΑ ΑΠΟ ΤΗ ΣΕΛ. 1

ποιήθηκε με πρωτοβουλία του κ. Φλωράκη, και διήρκεσε πενήντα λεπτά. Συζητήθηκαν οι εξελίξεις στη Βαλκανική, η εισοδηματική πολιτικής της κυβέρνησης και εσωτερικές εξελίξεις. Ο κ. Φλωράκης δήλωσε ότι η ενημέρωση που του έκανε ο πρωθυπουργός για τις εξελίξεις στη Βαλκανική θα τεθούν προς συζήτηση σε ειδική σύνοδο της κεντρικής επιτροπή του ΚΚΕ που θα πραγματοποιηθεί στο τέλος αυτής της εβδομάδος.

Αναφερόμενος στην εισοδηματική πολιτική της κυβέρνησης, ο κ. Φλωράκης δήλωσε ότι εξέφρασε στον πρωθυπουργό την πλήρη αντίθεση του κόμματος του στα μέτρα που εξαγγέλθηκαν και είπε χαρακτηριστικά «ότι η λέξη τραγωδία πιθανόν να δίνει όλη την ουσία στα μέτρα που εξαγγέλθηκαν». Παλαιότερα, πρόσθεσε ο κ. Φλωράκης, λέγαμε ότι ανήκουμε εις τη Δύση. Τώρα, είπε, «ανήκομεν εις το Μάαστριχτ».

Επίσης ο κ. Φλωράκης είπε ότι έθεσε στον πρωθυπουργό το θέμα των αναπηρικών συντάξεων των αγωνιστών της εθνικής αντίστασης, θέμα για το οποίο, όπως είπε, έχει παρουσιαστεί εμπλοκή και ότι οι συντάξεις αυτές επανεξετάζονται. Ο πρωθυπουργός από την πλευρά του για το ίδιο θέμα τόνισε ότι θα υπάρξει αλλαγή προς το ευνοϊκότερο.

Σε ερώτηση για την εισοδηματική πολιτική της κυβέρνησης ο πρωθυπουργός επιβεβαίωσε τις διαφωνίες που υπάρχουν με το ΚΚΕ, επεσήμανε ότι ο λαός να είναι βέβαιος ότι με αυτά τα μέτρα η χώρα θα περάσει την κρίσιμη καμπή που διέρχεται.

Τέλος ο κ. Φλωράκης απαντώντας σε ερώτηση σχετικά με την προσωπική του στάση στο θέμα των παραπομπών στο Ειδικό Δικαστήριο ανέφερε έμμεσα ότι είχε επιφυλάξεις.

Ο κυβερνητικός εκπρόσωπος κ. Βύρων Πολύδωρας απαντώντας σε σχετική ερώτηση ανέφερε ότι ο πρωθυπουργός Κ. Μητσοτάκης ενημέρωσε τον επίτιμο πρόεδρο του ΚΚΕ Χαρίλαο Φλωράκη και συζήτησε μαζί του θέματα που σχετίζονται με την κατάσταση στη Βαλκανική.

Ο εκπρόσωπος πρόσθεσε, ότι η συνάντηση - ενημέρωση πραγματοποιήθηκε στα πλαίσια της γνωστής δήλωση του πρωθυπουργού ότι είναι πρόθυμος να ενημερώνει τα κόμματα όταν το ζητούν για τα εθνικά θέματα.

ΠΟΙΝΗ ΤΣΟΒΟΛΑ

Ο κυβερνητικός εκπρόσωπος Βύρων Πολύδωρας ρωτήθηκε για την εκτέλεση της ποινής που έχει επιβληθεί από το Ειδικό Δικαστήριο στον κ. Τσοβόλα και απάντησε ότι σε κάθε περίπτωση θα εκτελεστεί η απόφαση του Ειδικού Δικαστηρίου.

Σε άλλη ερώτηση ότι μπορεί η κυβέρνηση να κατηγορηθεί για εμπάθεια με την καταψήφιση της πρότασης για απονομή χάριτος στον κ. Τσοβόλα ο εκπρόσωπος απάντησε ως εξής: «Η κυβέρνηση δεν φοβάται τίποτα. Είναι απαράδεκτος ο οποιοσδήποτε συσχετισμός πολιτικής φύσης. Ο μόνος συσχετισμός που μπορεί να γίνει είπε είναι ο σεβασμός των θεσμών και της απόφασης του δικαστηρίου».

Ο καθηγητής Γ.Α. Μαγκάκης με επιστολή του στον πρόεδρο της Βουλής κ. Αθ. Τσαλδάρη γνωστοποιεί ότι αρνείται να ορκισθεί βουλευτής στη θέση του Δ. Τσοβόλα, που εξέπεσε του βουλευτικού αξιώματος.

ΨΗΦΙΣΜΑ

Το Διοικητικό Συμβούλιο του Συλλόγου Αποφοίτων και πρώην μαθητών της "Αστικής" Σχολής Ρόδου αφού πληροφορήθηκε τον αιφνίδιο θάνατο του γαμπρού του Προέδρου, Αντωνίου Νικόπουλου, συνήλθε έκτακτα την 21/1/92 και αποφάσισε αμόφωνα:

1. - Ν στείλει συλλυπητήριο τηλεγράφημα στους οικείους του.
2. - Να δημοσιευτεί το παρόν ψήφισμα στον τοπικό τύπο.

Για το Δ.Συμβούλιο
Ο Αντιπρόεδρος
Σελλάς Παναγιώτης
Ο Γεν. Γραμματέας
Παπαεμμανουήλ Νίκος

Χ.Λ. - 22/1

ΕΥΧΑΡΙΣΤΗΡΙΟΝ

Αισθανόμαστε την υποχρέωση να ευχαριστήσουμε τη Διεύθυνση του "Γενικού Κρατικού Νοσοκομείου Ρόδου", τους ιατρούς και το νοσηλευτικό προσωπικό του καρδιολογικού τμήματος για την ηθική κι επιστημονική συμπαράσταση και φροντίδα με την οποία αντιμετώπισαν το πρόβλημα υγείας του συζύγου και πατέρα μας: Μιχάλη Σαμιωτάκη.

Ευχαριστούμε επίσης και το τεχνικό προσωπικό του παραπάνω νοσοκομείου για την προσφορά ζωής στο αγαπημένο μας προσωπο.

Οικογένεια: Μ. Σαμιωτάκη

2776 - 22/1

ΕΥΧΑΡΙΣΤΗΡΙΟΝ

Αισθανόμαστε την υποχρέωση να ευχαριστήσουμε τους καρδιοχειρούργους Νικόλαο Μιχαλάκη και Ευστράτιον Αποστολάκη καθώς επίσης και το νοσηλευτικό προσωπικό του καρδιολογικού τμήματος: Γενικού Νοσοκομείου Αθηνών " Ευαγγελισμός" για την ηθική κι επιστημονική συμπαράσταση και φροντίδα με την οποία αντιμετώπισαν το πρόβλημα υγείας του συζύγου και πατέρα μας: Μιχαήλ Σαμιωτάκη.

Οικογένεια: Μ. Σαμιωτάκη

2776 - 22/1

ΣΥΛΛΟΓΟΣ ΡΟΥΜΕΛΙΩΤΩΝ ΡΟΔΟΥ "ΗΡΟΥΜΕΛΗ"

ΠΡΟΣΚΛΗΣΗ

Το Διοικητικό Συμβούλιο του Συλλόγου προσκαλεί τα μέλη και τους φίλους του στην κοπή της Πρωτοχρονιάτικης βασιλόπιτας που διοργανώνει για το Σάββατο 25 Ιανουαρίου 1992 και ώρα δμ.μ. στο επί της Λεωφόρου Κρεμαστής κέντρο διασκεδάσεως " MelodiPallas".

Προσκλήσεις διατίθενται στα εξής καταστήματα:
"Ευρωπαία" τηλ. 30.252
Ανδρέα Τσακμάκη τηλ. 27781 και
στο Φαρμακείο της Ευαγγελίας Βασιλοπούλου - Τσαγκαλίδου (Ιωνος Δραγούμη 5 - 7) τηλ. 33.855
Πληροφορίες στα τηλέφωνα: 27.607, 33.855.

Από το Δ.Σ.

2774-22,23/1

ΓΙΩΡΓΟΣ Κ. ΤΣΑΡΟΥΧΑΣ
ΚΙΚΗ Μ. ΣΑΡΑΝΤΩΝΗ

ΟΙΚΟΝΟΜΟΛΟΓΟΙ - ΦΟΡΟΤΕΧΝΙΚΟΙ
Φορολογικές συμβουλές - Πόθεν Εσχες
Τήρηση βιβλίων Κωδ. Φορολ. Στοιχείων
Επενδύσεις - Χρηματοοικονομικά

ΣΟΦ. ΒΕΝΙΖΕΛΟΥ 1 (100 Μαγαζιά)
Τηλ. 28526

2572-30/1



ΒΙΟΠΛΑΖ
ΒΙΟΤΕΧΝΙΑ ΚΑΤΑΣΚΕΥΗΣ ΚΑΙ ΕΠΙΣΚΕΥΗΣ ΕΙΔΩΝ
ΠΛΑΖ – ΠΙΣΙΝΑΣ
ΤΑΠΕΤΣΑΡΙΕΣ - ΤΕΝΤΕΣ - ΚΟΥΝΙΕΣ - ΜΕΤΑΛΛΙΚΑ ΕΙΔΗ
Π. & Κ. ΝΙΚΟΛΑΟΥ Ε.Π.Ε.
ΕΡΓΟΣΤΑΣΙΟ - ΕΚΘΕΣΗ
6ο ΧΙΛΙΟΜΕΤΡΟ ΡΟΔΟΥ - ΛΙΝΔΟΥ
ΠΕΡΙΟΧΗ ΤΣΑΪΡΙ, ΡΟΔΟΣ 85100
ΤΗΛ.: 0241 62981 - 2 FAX: 0241 62983

2758-20/3

Ιταλικά προϊόντα ARISTON
Τα πιο φροντισμένα της αγοράς
ΑΠΛΑ & ΕΝΤΟΙΧΙΖΟΜΕΝΑ

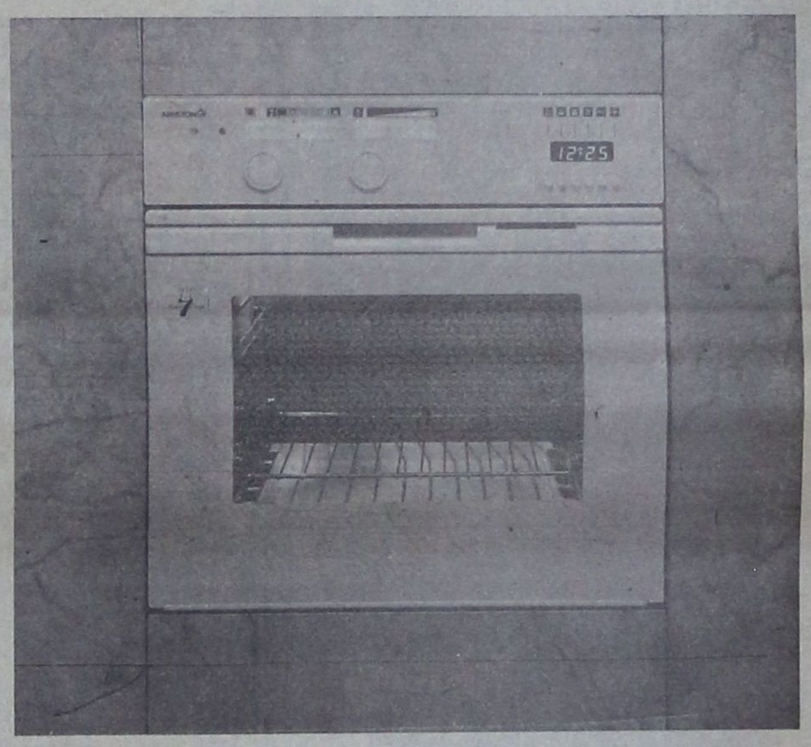

«ARISTON» Η ΤΕΛΕΙΟΤΗΣ ΣΤΗΝ ΚΟΥΖΙΝΑ ΣΑΣ
ΠΩΛΗΣΙΣ ΧΟΝΔΡΙΚΗ - ΛΙΑΝΙΚΗ
ΣΕΡΒΙΣ ΚΑΙ ΑΝΤΑΛΛΑΚΤΙΚΑ
ΣΤΗ ΔΙΑΘΕΣΗ ΤΩΝ ΠΕΛΑΤΩΝ
Αδελφοί Στεφάνου
ΤΑΡΠΟΝ ΣΠΡΙΝΓΚΣ 42 ΤΗΛ. 22568
ΠΛΑΤΩΝΟΣ 17-19 ΤΗΛ. 23836
ΔΕΝΔΡΙΝΟΥ - ΧΑΤΖΗΑΓΓΕΛΟΥ γωνία ΤΗΛ. -22695

ΑΓΟΡΑΖΩ
ΧΡΥΣΑΦΙΚΑ
ΚΟΣΜΗΜΑΤΑ
ΝΟΜΙΣΜΑΤΑ
ΧΡΥΣΑ ΔΟΝΤΙΑ
ΜΕΤΟΧΕΣ
ΑΝΤΙΚΕΣ
ΩΡΟΛΟΓΙΑ
ΔΑΝΕΙΑ ΕΠΙ ΕΝΕΧΥΡΩ
ΔΗΜ. ΘΕΟΔΩΡΑΚΗ 15
Α' ΟΡΟΦΟΣ
30/11

ΤΕΛΙΚΟΣ ΤΟΥΡΝΟΥΑ ΣΚΑΚΙ
ACTIVE ΣΚΑΚΙ
ΚΟΙΝΟΤΙΚΗ ΒΙΒΛΙΟΘΗΚΗ ΚΡΕΜΑΣΤΗΣ 21-1-92 - 24-1-92
ΑΠΟΝΟΜΗ ΕΠΑΘΛΩΝ 24-1-92 ΩΡΑ 16.00-18.00
GAVALLIERE
ΠΑΡΑΚΑΛΟΥΝΤΑΙ ΟΛΟΙ ΟΙ ΦΙΛΟΙ ΜΑΣ ΝΑ ΣΥΜΜΕΤΑΣΧΟΥΝ ΣΤΗΝ ΕΚΔΗΛΩΣΗ
ΣΥΜΜΕΤΟΧΗ 1000 ΔΡΧ.



GAVALLIERE
Gelateria Patisserie
Snach Bar
1, Ioannou Kazouli Str. - Rhodes - Tel: (0241) 22932

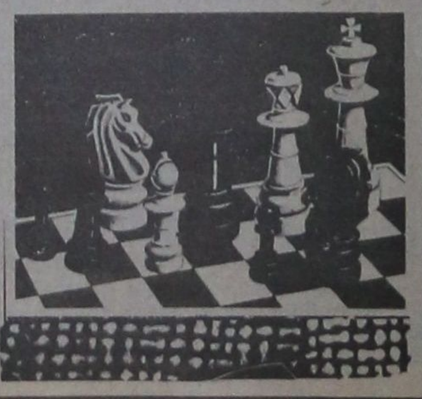

2484-24/1

ΙΑΤΡΙΚΗ ΑΝΑΚΟΙΝΩΣΗ
ΜΙΧΑΗΛ Σ. ΠΟΜΠΟΣ
ΙΑΤΡΟΣ
Ειδικός παθολόγος
Ο μόνος ειδικευμένος ιδιώτης ιατρός στον Αρχάγγελο
Εξετάζει καθημερινά 8-12.30 και 5-8.30 μ.μ.
ΤΑΜΕΙΑ:
ΔΗΜΟΣΙΟ - ΤΥΔΚΥ- ΤΑΞΥ - ΤΕΒΕ - ΙΚΑ
Τηλ. οικίας: 0244 - 22477
Ιατρείου: 0244 - 22806
Μ 41

ΣΥΝΕΡΓΕΙΟ ΑΥΤΟΚΙΝΗΤΩΝ 4αα
Ζυγοσταθμίσεις - Σέρβις
Ανάλυση καυσαερίων
Ηλεκτρονικές ρυθμίσεις
Επισκευές
Ελεγχος ΚΤΕΟ
ΑΥΤΟ ΤΟ ΣΕΡΒΕΤΕ;
ΚΑΘΑΡΙΖΟΥΜΕ ΠΛΗΡΩΣ
Βαλβίδες ● Θυρίδες ● Μπιστόνια ● Μπεκ ● Θάλαμο καύσης ● Καταλύτες ● Καρμπυρατέρ Τούρμπο ● Ιντζέξιον ● Τρόμπαπετρελαίου
ΕΣΕΙΣ ΕΞΑΣΦΑΛΙΖΕΤΕ
Αριστη τροφοδοσία 100%. Οικονομία στα καύσιμα 30%. Αμεσο ξεκαρβούνιασμα. Μείωση ρύπων και καπνού 70%. Αύξηση της υποδύναμης 25%. Παράταση της ζωής του κινητήρα και των ανταλλακτικών έως 3 φορές. Μοναδική λύση στο πρόβλημα καθαρισμού του καρμπυρατέρ - Injection και των καταλυτών.
Και όλα αυτά σε μισή ώρα χωρίς να λυθεί η μηχανή σας με κόστος λιγότερο από ενός σέρβις χάρη στα νέα μας ειδικά μηχανήματα.
ΚΑΛΑΦΑΤΑΣ ΜΙΧΑΗΛ
Τελχινών 6 (Καρακόνερο) - Τηλ. 65510
Ειδικευμένος στο Ιντιστούτο Ερευνών Μηχανολογίας
2632-24/1


Από το Γυμναστήριο ΟΚΙΝΑΟΑ ΤΕ ΚΑΡΑΤΕ ΝΤΟ του ΣΕΝΣΕΙ ΠΑΜΠΑΛΗ ΜΙΧΑΗΛ, μαύρη ζώνη 6 νταν
ΑΝΑΚΟΙΝΩΝΕΤΑΙ
ότι άρχισαν νέα γκρουπ γυμναστικής και καράτε καθημερινά 5-7 και 7-9 μ.μ.
Τηλεφωνήστε 27093 ή επισκεφθείτε μας.
Κοντά σας από το 1977
2592-26/1

ΟΙΚΟΔΟΜΙΚΕΣ ΕΠΙΧΕΙΡΗΣΕΙΣ
Ε. ΜΑΡΙΑ & ΣΙΑ Ο.Ε.
ΠΩΛΟΥΝΤΑΙ ΣΕ ΜΙΕΤΑ ΜΕΖΟΝΕΤΕΣ ΜΕ ΥΠΟΓΕΙΟ ΣΤΟ ΚΑΡΑΚΟΝΕΡΟ

ΠΛΗΡΟΦΟΡΙΕΣ
ΠΑΡ. ΝΙΚΗΤΑΡΑ 44 - ΚΑΝΑΔΑ ΓΩΝΙΑ ΡΟΔΟΣ
ΤΗΛ. (0241) 32080- 27734 - 35562
Ωρες5-9μ.μ.
1903-15/2
με 15μηνο άτοκο διακανονισμό

Θερμοπομποί Νορβηγίας

Εχουμε θερμάνει εκατοντάδες κατοικίες στη Ρόδο. Γιατί όχι και τη δική σας;
Σε μία μέρα χωρίς σκαψίματα, με σεβασμό στη διακόσμηση του σπιτιού σας, με προσοχή για την ασφάλεια της ηλεκτρικής εγκατάστασης και με έμπειρο υπολογισμό των αναγκών του σπιτιού σας σε θερμότητα, έχετε υγιεινή κεντρική θέρμανση με ελάχιστο κόστος αγοράς και κατανάλωσης ρεύματος.
Επίσης σε μας θα βρείτε όλα τα είδη θέρμανσης, όπως καλοριφέρ, πετρελαίου, ηλεκτρικά φορητά σώματα, θερμάστρες πετρελαίου και ξύλου.
Για περισσότερες πληροφορίες τηλεφωνείστε:
Α. ΒΟΥΤΥΡΑΚΗ
ΔΩΔ/ΚΗΣ ΝΕΟΛΑΙΑΣ 16 (ΠΑΛΛΑΣ) ΤΗΛ. 22644
ΧΛ

Πτώση «αιρ μπας» κοντά στο Στρασβούργο

Ελληνας φοιτητής γλίτωσε στο αεροπορικό ατύχημα!..

✓ΦΕΡΕΙ ΜΟΝΟ ΕΛΑΦΡΕΣ ΕΚΔΟΡΕΣ

ΠΑΡΙΣΙ, 21 (ΑΠΕ).-

Ουδεμία ανησυχία εμπνέει η κατάσταση της υγείας του 25χρονου φοιτητή Νικολάου Σκουριά, επιβάτη του τραγικού AIRBUS A320 ποιυ συνετρίβη χθες στις 7.20 περίπου το απόγευμα (ώρα Γαλλίας), λίγο πριν προσγειωθεί στο αεροδρόμιο του Στρασβούργου και που ως γνωστόν στοίχισε τη ζωή σε 87 άτομα. Το αεροπλάνο συνετρίβη στο όρος ST. OBERIN, σε ύψος 500 περίπου μέτρων, για άγνωστους μέχρι στιγμής λόγους, που αποκελίουν ωστόσο το ενδεχόμενο της τρομοκρατικής επίθεσης. Σύμφωνα με τις δηλώσεις των υπεύθυνων της AIR INTER το αεροσκάφος συνάντησε δυσμενέστατες καιρικές συνθήκες, με κύριο χαρακτηριστικό τους σφοδρούς ανέμους και τα πυκνά σύννεφα που βρίσκονταν σε χαμηλό ύψος και χάθηκε από τα ραντάρ 5 λεπτά πριν από την αναμενόμενη προσγείωση του στο αεροδρόμιο του Στρασβούργου, χωρίς να προλάβει να εκπέμψει S.O.S., καθώς δεν λειτούργησε, για άγνωστους λόγους, ο αυτόματος πομπός κινδύνου.

Πρόκειται για την τρίτη πτώση τέτοιου αεροσκάφους, γου οποίου το σύστημα πλήρους αυτοματοποίησης είχε προκαλέσει στο παρελθόν δριμεία κριτική. Στις δύο προηγούμενες περιπτώσεις, η πρώτη τον Ιούνιο του 1988 κατά την πτήση επίδειξης του αεροσκάφους στη γαλλική πόλη Μιλούζ που είχε στοιχίσει τη ζωή σε τρεις ανθρώπους και η δεύτερη το Φεβρουάριο του 1990, όταν είχε συντριβεί αεροσκάφος των ινδικών αερογραμμών με 90 θύματα, οι διενεργειθείσες έρευνες είχαν αποδώσει την πτώση των αεροσκαφών σε σφάλματα των πιλότων.

Ο 25χρονος Ελληνογάλλος Νικόλαος Σκουριάς, που βρίσκεται μεταξύ των εννέα διασωθέντων του χθεσινού τραγικού δυστυχήματος που στοίχισε τη ζωή σε 87 άτομα, δεν έχει κανένα σοβαρό πρόβλημα, παρά μόνον εκδορές και μώλωπες στο πρόσωπο και το σώμα, όπως διαβεβαίωσε το ΑΠΕ ιατρός του νοσοκομείου τη OBERN όπου νοσηλεύεται. Σύμφωνα μάλιστα με τον ίδιο γιατρό θα βγει από το νοσοκομείο το αργότερο μέχρι αύριο το πρωί και ενδεχομένως και σήμερα το βράδυ.

Σύμφωνα με πληροφορίες που μας έδωσαν τα ελληνικά προξενεία στη Μασσαλία και το Παρίσι, ο Νικόλαος Σκουριάς σπουδάζει, μαζί με τον αδελφό του Ιωάννη, στο Πανεπιστήμιο της ΑΙΞ ΑΝ ΠΡΟΒΕΝΣ κοντά στη Μασσαλία και κάνει διδακτορικό στην οικονομία. Καθώς θα υπήρχε απ' ευθείας αεροπορική σύνδεση Μασσαλίας - Στρασβούργου, πήρε το αεροπλάνο από τη Λυόν για να πάει στο Στρασβούργο για 3-4 μέρες, να συναντήσει τη φίλη του. Οι γονείς του με τους οποίους άλλωστε επικοινώνησε ο όδιος σήμερα τηλεφωνικά, βρίσκονται στην Ελλάδα.

Το πρωί μάλιστα έδωσε συνέντευξη στον απεσταλμένο του δευτέρου καναλιού της Γαλλικής Τηλεόρασης (ANTENNE2) από το νοσοκομείο όπου βρίσκεται, στην οποία μίλησε, μεταξύ άλλων για την πολύ μεγάλη καθυστέρηση άφιξης των σωστικών συνεργείων και για την πολύ κακή οργάνωση της όλης επιχείρησης μεταφοράς των τραυματιών στα νοσοκομεία. Χαρακτηριστικά είπε: «Οργάνωση: Μηδέν. Η όλη επιχείρηση των σωστικών συνεργείων ήταν μια κωμωδία, καθώς όλοι οι δρόμοι γύρω από τον τόπο του δυστυχήματος ήταν μπλοκαρισμένοι από φορτηγά, καμιόνια, ασθενοφόρα αλλά και αυτοκίνητα των διαφόρων περιέργων και τα αυτοκίνητα που μας μετέφεραν δεν μπορούσαν να περάσουν. Το άλλο σοβαρό ήταν ότι κανείς δεν πήρε τα ονόματά μας και κανείς δεν μπήκε στον κόπο να ειδοποιήσει το αεροδρόμιο, όπου υπήρχαν άνθρωποι που μας περίμεναν για το ποιοί είναι οι διασωθέντες...»

Αντίστοιχες δηλώσεις έκανε στη Γαλλική Τηλεόραση και η Γαλλίδα φίλη του Ν. Σκουριά που τον περίμενε στο αεροδρόμιο του Στρασβούργου, η οποία τόνισε ότι «...στο αεροδρόμιο κανείς δεν μας έδινε τη λίστα με τα ονόματα, λέγοντας μας να κάνουμε υπομονή και τελικά δεν έμαθα ότι ο Νίκος είναι ζωντανός παρά στις 3 η ώρα το πρωί, 3 ολόκληρες ώρες δηλαδή μετά την άφιξη των σωστικών συνεργείων στον τόπο του δυστυχήματος...»

Να προσθέσουμε τέλος ότι τόσο το θέμα της μεγάλης καθυστέρησης στον εντοπισμό του σημείου πτώσης του αεροσκάφους (4 ώρες περίπου μετά την πτώση του), όσο και της προβληματικής οργάνωσης της επιχείρησης απομάκρυνσης των διασωθέντων, είναι ένα θέμα που βρίσκεται στο επίκεντρο των ραδιοτηλεοπτικών ρεπορτάζ γύρω από το χθεσινό δυστύχημα.

ΕΛΛΗΝΙΚΗ ΔΗΜΟΚΡΑΤΙΑ
ΝΟΜΑΡΧΙΑ ΔΩΔΕΚΑΝΗΣΟΥ
ΚΟΙΝΟΤΗΤΑ ΑΦΑΝΤΟΥ

ΑΝΑΚΟΙΝΩΣΗ

Υπενθυμίζουμε στους φορολογουμένους της Κοινότητας Αφάντου την υποχρέωση που έχουν να καταθέτουν στις νόμιμες προθεσμίες τα στοιχεία που χρειάζονται για την βεβαίωση των δημοτικών φόρων, τελών και δικαιωμάτων όπως αναφέρονται στις παρακάτω περιπτώσεις:

1. - Τέλος χρήσεως πεζοδρομίων, οδών, πλατειών και κοινόχρηστων χώρων:
Οσοι επιθυμούν να χρησιμοποιήσουν πεζοδρόμια, οδοστρώματα και λοιπούς κοινόχρηστους χώρους ή το υπέδαφος αυτών, πρέπει να υποβάλουν αίτηση στη Κοινότητα για την χορήγηση της σχετικής άδειας (άρθρο 3 Νόμου 1080/80)

2. – Τέλος διαφημίσεως:
Για την τοποθέτηση οποιασδήποτε διαφημίσεως στην περιφέρεια της Κοινότητας, σε ιδιωτικούς ή κοινόχρηστους χώρους, πρέπει απαραιτήτως να υποβληθεί από τον ενδιαφερόμενο αίτηση και να καταβληθεί το δημοτικό τέλος.

3. - Τέλος καθαριότητας και φωτισμού:
Για την παροχή ηλεκτρικού ρεύματος σε κατοικίες, καταστήματα, κ.λ.π. οι ενδιαφερόμενοι πρέπει να δηλώσουν στην Κοινότητα την επιφάνεια των χώρων που θα ηλεκτροδοτήσουν, για τον υπολογισμό των τελών καθαριότητας και φωτισμού.
Στις περιπτώσεις αυξήσεως της επιφανείας των φωτιζομένων χώρων λόγω προσθήκης κτισμάτων οι ιδιοκτήτες ή ενοικιαστές των ακινήτων υποχρεούνται στην υποβολή συμπληρωματικής δήλωσης (άρθρο 2 Νόμου 25/1957).
Για την συμπλήρωση των δηλώσεων της περίπτωσης αυτής απαιτούνται τα παρακάτω δικαιολογητικά:
α) Δήλωση του ηλεκτρολόγου που έκαμε την εγκατάσταση με τα στοιχεία της ΔΕΗ.
β) Βεβαίωση του αρμόδιου μηχανικού ή συμβόλαιο αγοράς, ή πράξη οριζοντίου ιδιοκτησίας, από τα οποία να προκύπτει η μικτή έκταση του χώρου που θα ηλεκτροδοτηθεί.

4. - Τέλος διαμονής παρεπιδημούντων:
α) Οι ιδιοκτήτες ή εκμεταλευτές ξενοδοχειακών επιχειρήσεων κάθε λειτουργικής μορφής και κατηγορίας, έχουν υποχρέωση να εισπράττουν τέλος παρεπιδημούντων σε ποσοστό 4,5 % επί του μισθώματος της κλίνης και να αποδίδουν το τέλος αυτό στο Δημόσιο Ταμείο Ρόδου σε προθεσμία σαράντα (40) ημερών από την λήξη κάθε μήνα.
β) Οι ιδιοκτήτες ή εκμεταλλευτές ενοικιαζομένων δωματίων, έχουν υποχρέωση να εισπράττουν τέλος παρεπιδημούντων σε ποσοστό 5% επί του μισθώματος της κλίνης και να αποδίδουν με δήλωση τους στη Κοινότητα εντός του πρώτου δεκαημέρου του επόμενου από την εισπράξεως μηνός (Νόμος 1080/80 και 1828/1989).

5. - Τέλος επί των ακαθαρίστων εσόδων:
Οι ιδιοκτήτες ή εκμεταλλευτές α) κέντρων διασκέδασης και των κάθε είδους μορφής και ονομασίας καταστημάτων Γ' κατηγορίας και ανωτέρας στα οποία προσφέρονται φαγητά, καφές, ποτά, αναψυκτικά, γαλακτομικά προϊόντα και γλυκίσματα, β) ζυθοπωλείων ανεξαρτήτως κατηγορίας, μπαρ ανεξαρτήτως ιδιαίτερης ονομασίας και κατηγορίας και γ) κέντρων πολυτελείας, έχουν υποχρέωση να εισπράττουν τέλος επί των ακαθαρίστων εσόδων σε ποσοστό 5% επί του ποσού κάθε λογαριασμού και να αποδίδουν με δήλωση τους στην Κοινότητα εντός του πρώτου δεκαημέρου του επομένου από της εισπράξεως μηνός αριθ. αποφ. Κ.Σ. 181/1989).
Σε περίπτωση καθυστερήσεως αποδόσεως του τέλους, επιβάλλεται πρόστιμο σε ποσοστό 10% για κάθε μήνα καθυστερήσεως μέχρι το ισόποσο του τέλους (άρθρο 6 και 7 Νόμου 1080/80).

Ο Πρόεδρος της Κοινότητας
Πανορμίτης Ράμος

ΙΡΙΔΑ
ΕΧΕΤΕ ΑΠΑΙΤΗΣΕΙΣ ΓΙΑ ΚΑΤΙ ΚΑΛΥΤΕΡΟ;
Είμαστε οι μόνοι που μετράμε την ποιότητα μας με γραμμές (750) που σημαίνει πυκνότητα χρωμάτων, ζωντάνια εικόνας, μεγάλη διάρκεια ζωής.
«ΙΡΙΔΑ»
Στέλιου Κωτιάδη 66
Τηλ. FAX 32341 - 26270
Ενοικιάζονταιβιντεοκάμερες

ΣΥΝΑΛΛΑΓΜΑ

	ΑΓΟΡΑ	ΠΩΛΗΣΗ
Η.Π.Α.	180.915	188.262
ΓΕΡΜΑΝΙΑΣ	113.764	118.383
ΓΑΛΛΙΑΣ	33.382	34.737
ΑΓΓΛΙΑΣ	325.848	339.080
ΕΛΒΕΤΙΑΣ	128.326	133.537
ΒΕΛΓΙΟΥ	5.499	5.724
ΟΛΛΑΝΔΙΑΣ	100.521	104.623
ΙΤΑΛΙΑΣ	15.114	15.728
ΔΑΝΙΑΣ	29.053	30.245
ΙΡΛΑΝΔΙΑΣ	300.008	312.316
ΑΥΣΤΡΙΑΣ	16.168	16.825
ΣΟΥΗΔΙΑΣ	30.488	31.758
ΚΑΝΑΔΑ	155.161	161.527
ΑΥΣΤΡΑΛΙΑ	134.396	139.910
ΙΑΠΩΝΙΑΣ	144.690	150.626
ΚΥΠΡΟΥ	399.183	415.477
ΙΣΠΑΝΙΑΣ	1.793	1.866

Βραβεία από το ίδρυμα Μποδοσάκη

Γνωστοποιείται στους ενδιαφερόμενους, ότι το Ιδρυμα Μποδοσάκη αποφάσισε να χορηγήσει 12 βραβεία (3 σε κάθε δέσμη) σε μαθητές που θα επιτύχουν κατά τις εισαγωγικές εξετάσεις των Α.Ε.Ι. το έτος 1992 την υψηλότερη βαθμολογία.

Το πρώτο βραβείο σε κάθε δέσμη θα είναι 500.000 δρχ.

Το δεύτερο βραβείο θα είναι 400.000 δρχ.

Το τρίτο βραβείο θα είναι 300.000 δρχ.

ΨΗΦΙΣΜΑ

Το Δ.Σ. της Αδελφότητας Ολυμπιτών Καρπάθου «Η Βρυκούς», συνήλθε έκτακτα σήμερα 21-1-1992 ύστερα από το άγγελμα του θανάτου του παλαίμαχου δασκάλου μας **ΜΗΝΑ ΦΙΛΙΠΠΑΚΗ** και αποφάσισε τα ακόλουθα:

1) Να παραστεί σύσωμο το Δ.Σ. στην κηδεία του δασκάλου μας
2) Να καταθέσει το Δ.Σ. στεφάνι στη σορό του
3) Να δοθούν ανά 10.000 στα δημοτικά σχολεία Ολύμπου - Διαφανίου, στη μνήμη του
4) Να εκφραστούν τα συλλυπητήρια του Δ.Σ. στην οικογένειά του
5) Να δημοσιευθεί το παρόν ψήφισμα στον τοπικό Τύπο και στις εφημερίδες «ΕΛΥΜΠΟ» και «ΦΩΝΗ ΤΗΣ ΟΛΥΜΠΟΥ».

Από το Δ.Σ.

2493-22/1

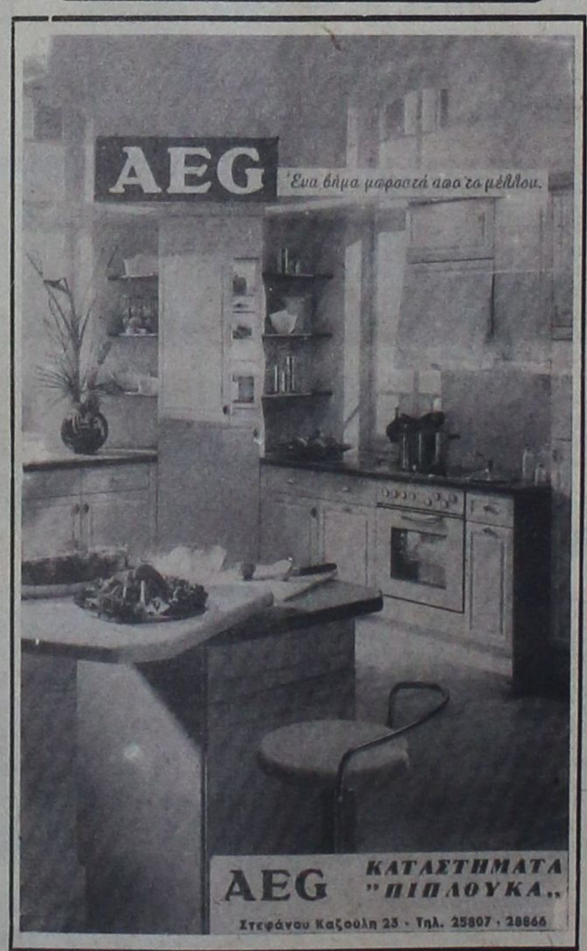

ΜΝΗΜΟΣΥΝΑ



Τελούμε την 23 Ιανουαρίου ημέρα Πέμπτη και ώρα 8π.μ. στον ιερό ναό Αγίας Ειρήνης Ορφανοτροφείου Θηλέων 9μηνο μνημόσυνο υπέρ αναπαύσεως της ψυχής του λατρευτού μας πατέρα, αδελφού και θείου

ΙΩΑΝΝΟΥ ΔΡΑΠΑΝΟΥ

Τα παιδιά, Σεβαστή - Μιχαήλ, Κατίνα - Ιωάννης, Νικόλαος - Φλώρα, Κων/νος - Ελένη, Παντελής - Πηνελόπη, Χαράλαμπος - Αννα, Θεόφιλος - Δέσποινα.
Τα εγγόνια, τα αδέλφια, τα ανήψια και οι λοιποί συγγενείς.

2748-22/1



Τελούμε την 23 Ιανουαρίου ημέρα Πέμπτη και ώρα 8π.μ. στον ιερό ναό Αγίας Ειρήνης Ορφανοτροφείου Θηλέων) 9ήμερο μνημόσυνο υπέρ αναπαύσεως της ψυχής του λατρευτού μας συζύγου, παιδιού, πατέρα και παππού

ΜΙΧΑΗΛ ΑΓΕΛΙΝΑΚΗ

Η σύζυγος Ειρήνη.
Η μητέρα Γιασεμώ.
Τα παιδιά Ρούσσος - Βασιλεία, Λευτέρης, Γιώργος, Γιασεμώ.
Η εγγονή, η αδελφή του Μαρία, ο ανηψιός Στέλιος και οι λοιποί συγγενείς.

2487-22/1



Τελούμε την 22 Ιανουαρίου ημέρα Τετάρτη και ώρα 4μ.μ. στον ιερό ναό Ταξιαρχών νεκροταφείου Ρόδου 8μηνο μνημόσυνο υπέρ αναπαύσεως της ψυχής της αγαπημένης μας και αξέχαστης συζύγου, μητέρας, γιαγιάς, αδελφής και θείας

ΣΕΒΑΣΤΗΣ ΓΟΡΑΝΙΤΗ

Ο σύζυγος Γιώργος.
Τα παιδιά Παναγιώτης - Σοφία, Πανορμίτης - Αίγια.
Τα εγγόνια, τα αδέλφια, τα ανήψια και οι λοιποί συγγενείς.

Α-22/6

Τελούμε την 24 τρέχοντος ημέρα Παρασκευή και ώρα 8π.μ. στον ιερό ναό Ταξιαρχών νεκροταφείου πόλεως Ρόδου 9ήμερο μνημόσυνο υπέρ αναπαύσεως της ψυχής του πολυαγαπημένου μας και αξέχαστου συζύγου, πατέρα, παππού, αδελφού και θείου

ΝΙΚΟΛΑΟΥ ΚΑΤΣΑΡΑ

Η σύζυγος Αθηνά.
Τα παιδιά Αικατερίνη Βαρδαβά, Κορκίδας Ιωάννης - Αννα, Κατσαράς Αλέξανδρος - Ευγενία, Κατσαράς Γεώργιος - Μαρία, Κατσαράς Μιχαήλ - Ευαγγελία.
Τα εγγόνια και οι λοιποί συγγενείς.

2784-23/1



Τελούμε την 23 Ιανουαρίου ημέρα Πέμπτη και ώρα 8.30π.μ. στον ιερό ναό Αγίας Ειρήνης Ορφανοτροφείου Θηλέων 9ήμερο μνημόσυνο υπέρ αναπαύσεως της ψυχής της λατρευτής μας μητέρας, γιαγιάς, αδελφής και θείας

ΖΑΦΕΙΡΟΥΛΑΣ ΠΑΠΑΝΔΡΕΟΥ

Τα παιδιά Σταματία - Κώστας, Θεόδωρος - Ευαγγελία.
Τα εγγόνια, τα ανήψια και οι λοιποί συγγενείς.

2491-22/1

Δύο σεμινάρια πρόκειται να οργανωθούν στη Ρόδο με θέμα το Χρηματιστήριο

Μετά από τη ζήτηση που παρουσιάστηκε στο ροδιακό κοινό και το θετικό κλίμα για αναβάθμιση , η ΕΕΔΕ (Ελληνική Εταιρία Διοίκησης Επιχειρήσεων) σχεδιάζει να πραγματοποιήσει δύο σεμινάρια.

Ειδικά για τη Ρόδο, η ΕΕΔΕ οργανώνει μέσα στο Φεβρουάριο σεμινάριο με θέμα το «Χρηματιστήριο» (πιθανή ημερομηνία διεξαγωγής 8 & 9), και θα ακολουθήσει άλλο με θέμα τη «Βελτίωση ποιότητας υπηρεσιών στην τουριστική βιομηχανία» (πιθανή ημερομηνία 22 & 23).

Προσφέροντας ό,τι καλύτερο σε υλικό και με καθηγητές τους κυρίους Θαλασσινό και Μουζόπουλο (παρουσίασε το θέμα «Ολική ποιότητα στην τουριστική βιομηχανία» κατά τη διάρκεια της Εκθεσης Τουριστικού Βιβλίου), και ειδική τιμή για τη Ρόδο, η ΕΕΔΕ φαίνεται διατεθειμένη να προσφέρει τ' αποτελέσματα των 5 Ινστιτούτων της (για κάθε λειτουργία του MANAGEMT) και των ερευνών της στην υπηρεσία των Ροδίων που ενδιαφέρονται για τα θεματά της.

Σύντομα θα ανακοινωθούν οι λεπτομέρειες διεξαγωγής, καθώς και σεμινάρια που θα ακολουθήσουν.

100 εκατ. δραχμές για την αποπεράτωση της πολυκατοικίας

Επί τέλους άναψε... πράσινο φως για την αποπεράτωση των εργασιών στην πολυκατοικία του "Ζέφυρος" στην οποία πρόκειται να στεγασθούν δημόσιες υπηρεσίες.

● Οπως ανακοινώθηκε χτες από τη Νομαρχία μετά από ενέργειες που είχε κάνει ο νομάρχης Γ. Χαραλαμπόπουλος προς το υπουργείο Οικονομικών, χρηματοδοτήθηκε το Νομαρχιακό Ταμείο Δωδ/σου με το ποσό των 100 εκατομμυρίων δραχμών, τα οποία θα διατεθούν για την ολοκλήρωση των εργασιών στην πολυκατοικία "Ζέφυρος".

Είναι γνωστό ότι με το ποσό αυτό θα είναι έτοιμα πολύ σύντομα το ισόγειο και ο πρώτος όροφος της πολυκατοικίας όπου θα στεγασθούν σε πρώτη φάση οι υπηρεσίες Δ/σης Οικονομικών Υπηρεσιών Δωδ/σου (Οικονομική Εφορία και Δημόσιο Ταμείο) ενώ σε δ' φάση θα γίνει η μεταφορά του Κτηματολογίου και ίσως η Κτηματική Υπηρεσία του Δημόσιου.

Τα 100 εκατομμύρια θα δοθούν στον εργολάβο που έχει αναλάβει το έργο, για να προχωρήσει άμεσα τις εργασίες.

ΙΑΤΡΙΚΗ ΑΝΑΚΟΙΝΩΣΗ

ΔΗΜΗΤΡΑ ΙΩΑΝΝΙΔΟΥ - ΜΑΓΑΛΟΥ

ΙΑΤΡΟΣ ΚΥΤΤΑΡΟΛΟΓΟΣ

ΔΕΧΕΤΑΙ καθημερινά 8.30 - 12.30 το πρωί και 5 - 8 το απόγευμα εκτός από Σάββατο

Κυτταρολογική εξέταση κολπικού και τραχηλικού επιχρίσματος (test pap), κυτταρολογικός έλεγχος εκκρίματος μαστού, πτυέλων, ούρων, υγρών (πλευριτικό, ασκιτικό) και παρακεντήσεων (μαστού, θυρεοειδούς, λεμφαδένων, ήπατος)

ΚΕΝΝΕΝΤΥ 55 ΤΗΛ. 26752, 26267

Δεκτοί ασφαλισμένοι ΤΑΜΕΙΩΝ

Τ (Δ 243 - 29/9

Δρ. ΜΑΝΩΛΙΚΑΚΗΣ ΓΙΩΡΓΟΣ

ΜΑΙΕΥΤΗΡ – ΧΕΙΡΟΥΡΓΟΣ – ΓΥΝΑΙΚΟΛΟΓΟΣ

Διδάκτωρ Πανεπιστημίου Μονάχου
Πτυχιούχος και ειδικευμένος εις Δ. ΓΕΡΜΑΝΙΑ

- Σύγχρονη παρακολούθηση εγκύου με **ΚΑΡΔΙΟΤΟΚΟΓΡΑΦΟ** με υπέρηχο
- Νέα διαγνωστική μέθοδος με **ΕΝΔΟΚΟΛΠΙΚΟ ΥΠΕΡΗΧΟ**
- Σύγχρονη παρακολούθηση τραχύλου και προκαρκινικός έλεγχος με **ΚΟΛΠΟΣΚΟΠΙΟ**

Ρόδος, Παύλου Μελά 27 Τηλ.Γραφ.33454, Οικία 31907

Δέχεται καθημερινά 9-1π.μ. και 5.8.30 μ.μ.
και Σάββατο 9-1.30 μ.μ.

Ταμεία: Δημοσίου & ΤΑΞΥ

ΙΑΤΡΙΚΗ ΑΝΑΚΟΙΝΩΣΗ

Η ιατρός

ΜΑΡΙΑ ΚΟΤΣΙΑΝΟΥ-ΑΤΤΙΤΗ

ΔΕΡΜΑΤΟΛΟΓΟΣ - ΑΦΡΟΔΙΣΙΟΛΟΓΟΣ

τ. ιατρός Παν. Κλινικής Νοσ. «Α. ΣΥΓΓΡΟΣ»

Μέλος της ΕυρωπαϊκήςΑκαδημίας Αφροδισιολοχίας - Δερματολοχίας

ΔΕΧΕΤΑΙ καθημερινά από τις 9.00 έως τις 1 το μεσημέρι και από τις 5.30 έως τις 8 το απόγευμα εκτός από Τετάρτη απόγευμα και Σάββατο.

Ταμεία: Δημόσιο-ΤΥΔΚΥ-ΤΑΞΥ-ΟΙΚΟΣ ΝΑΥΤΟΥ

Ιατρείο Ι. Δραγούμη 23 - Νιοχώρι τηλ. 22278
(Ανωθεν εστιατορίου ΜΟΝ-ΑΜΙ)

ARKADIA LINES S.A

F/B SILVER PALOMA

ΧΕΙΜΕΡΙΝΑ ΔΡΟΜΟΛΟΓΙΑ

Γνωρίζουμε στο επιβατικό κοινό, ότι τα θερινά δρομολόγια του F/B SILVER PALOMA έχουν ως εξής:

ΚΑΘΕ ΠΑΡΑΣΚΕΥΗ ΩΡΑ 16.00 ΓΙΑ ΛΕΜΕΣΣΟ - ΧΑΪΦΑ

ΚΑΘΕ ΤΡΙΤΗ ΩΡΑ 16.00 ΓΙΑ ΠΕΙΡΑΙΑ (ΑΝΕΥ ΕΠΙΒΑΤΩΝ/ΟΧΗΜΑΤΩΝ)

Δεχόμαστε επιβάτες και οχήματα για Κύπρο - Ισραήλ

ΧΑΜΗΛΕΣ ΤΙΜΕΣ

5ΝΘΗΜΕΡΗ ΚΡΟΥΑΖΙΕΡΑ - ΠΡΟΣΚΥΝΗΜΑ ΣΤΟΥΣ ΑΓΙΟΥΣ ΤΟΠΟΥΣ

ΜΕΓΑΛΗ ΕΥΚΑΙΡΙΑ ΚΑΘΕ ΕΒΔΟΜΑΔΑ ΝΑ ΑΠΟΛΑΥΣΕΤΕ ΜΙΑ 5ΝΘΗΜΕΡΗ ΚΡΟΥΑΖΙΕΡΑ ΠΡΟΣΚΥΝΗΜΑ ΣΤΟΥΣ ΑΓΙΟΥΣ ΤΟΠΟΥΣ ΣΕ ΧΑΜΗΛΕΣ ΤΙΜΕΣ. ΟΙ ΤΙΜΕΣ ΠΟΥ ΣΥΜΠΕΡΙΛΑΜΒΑΝΟΥΝ ΤΟ ΕΙΣΙΤΗΡΙΟ ΣΤΗΝ ΑΝΤΙΣΤΟΙΧΟ ΘΕΣΗ, ΤΟΥΣ ΦΟΡΟΥΣ, ΟΛΑ ΤΑ ΓΕΥΜΑΤΑ ΕΠΙ ΤΟΥ ΠΛΟΙΟΥ ΚΑΙ ΤΗΝ ΕΚΔΡΟΜΗ ΣΤΑ ΙΕΡΟΣΟΛΥΜΑ ΜΕ ΦΑΓΗΤΟ ΕΙΝΑΙ:

ΘΕΣΗ	ΕΝΗΛΙΚΕΣ
L4	48.000
E2/4	55.000
F4	60.000
F2	65.000

ΠΑΙΔΙΑ 2 - 12 ΕΤΩΝ ΕΚΠΤΩΣΙΣ 30% ΕΠΙ ΤΩΝ ΑΝΩΤΕΡΩ ΤΙΜΩΝ

ΔΕΧΟΜΕΘΑ ΕΠΙΒΑΤΕΣ ΚΑΙ ΟΧΗΜΑΤΑ

ΠΛΗΡΟΦΟΡΙΕΣ - ΕΙΣΙΤΗΡΙΑ

ΠΡΑΚΤΟΡΕΙΟ ΕΡΥΘΡΑ ΘΑΛΑΣΣΑ

Δ. ΘΕΟΔΩΡΑΚΗ 13 ΡΟΔΟΣ- ΤΗΛ. 27721-22460

ΧΛ

ΕΡΓΑΣΤΗΡΙΟ ΕΛΕΥΘΕΡΩΝ ΣΠΟΥΔΩΝ

PROGRAM

ΗΛΕΚΤΡΟΝΙΚΩΝ ΥΠΟΛΟΓΙΣΤΩΝ

ΜΑΝΩΛΗΣ Ι. ΣΟΦΙΛΛΑΣ

ΚΟΔΡΙΚΤΩΝΟΣ 89 - ΤΗΛ. 23368 - ΡΟΔΟΣ

Πληροφορούμε όλους τους μαθητές μας και όλους τους ενδιαφερόμενους για μαθήματα ηλεκτρονικών υπολογιστών ότι οι εγγραφές για την καινούργια σχολική περίοδο άρχισαν. Τα μαθήματα αρχίζουν στις 2 Σεπτεμβρίου ημέρα Δευτέρα. Για περισσότερες πληροφορίες τηλεφωνήστε στο τηλέφωνο 0241-23368.

ΔΙΔΑΣΚΟΝΤΑΙ

- Εκμάθηση πληκτρολογίου
- Θεωρία και πρακτικές εφαρμογές του ηλεκτρονικού υπολογιστή
- Εντολές λειτουργικού συστήματος DOS και πρακτική εξάσκηση
- Κειμενογράφηση με σύγχρονους κειμενογράφους αμερικανικών και ελληνικών προδιαγραφών
- Σχεδίαση με σύγχρονα αμερικανικά πακέττα
- Αρχές και θεωρεία προγραμματισμού
- Προγραμματισμός με BASIC, PASCAL, COBOL, dBASE,LOTUS
- Εφαρμογές για λογιστικά, συμβολαιογραφικά, δικηγορικά, ιατρικά γραφεία, καθώς και για καταστήματα, αποθήκες και ξενοδοχεία.
- Εκμάθηση των WINDOWS και πρακτική εφαρμογή

Αναλαμβάνουμε την εκπαίδευση των ατόμων ανεξαρτήτου ηλικίας και γνώσεων.
Λειτουργούν ειδικά τμήματα για παιδιά ηλικίας 8 μέχρι 12 χρόνων.
Διδάσκει πτυχιούχος των αμερικανικανικών πανεπιστημίων UNIVERSITY OF BALTIMORE και BOWIE STATE UNIVERSITY

ΠΑΡΑΡΤΗΜΑ ΑΦΑΝΤΟΥ PROGRAM

Πληροφορίες στο τηλέφωνο 0241-23368

Επίκαιρες ερωτήσεις των αναγνωστών μας

ΠΟΤΕ ΚΑΙ ΓΙΑΤΙ ΕΓΙΝΕ ΤΟ ΣΧΙΣΜΑ ΤΩΝ ΕΚΚΛΗΣΙΩΝ

Γράφει ο Θεοφάνης Μπογιάννος

Πριν από λίγες ημέρες ο Πάπας της Ρώμης, χαιρέτησε τους πιστούς Καθολικούς όχι μόνο σε πολλές ευρωπαϊκές γλώσσες, αλλά και στη μακεδονική διάλεκτο! Μια ανύπαρκτη γλώσσα, ενός ανύπαρκτου λαού και τόπου. Η Μακεδονία είναι μια, εδώ και τρεις χιλιάδες χρόνια και η γλώσσα της είναι ακραιφνώς ελληνική. Αλλά γιατί ο Πάπας επενόησε τέτοια διάλεκτο και γιατί μας φέρθηκε έτσι, αφού είμαστε όλοι χριστιανοί; Θα δώσουμε σήμερα, με λίγα λόγια, τα αίτια και τα αιτιατά, του Σχίσματος των δύο εκκλησιών.

Εμείς είμαστε ορθόδοξοι της Ανατολικής Εκκλησίας και ο Πάπας είναι Ρωμαιοκαθολικός. Ο Πατριάρχης Κωνσταντινουπόλεως είναι ο πνευματικός ταγός της ανατολικής εκκλησίας. Η εκκλησία της Ελλάδος δεν υπάγεται στο Πατριαρχείο, είναι Αυτοκέφαλη, αλλά αναγνωρίζει τον εκάστοτε πατριάρχη πνευματικό ηγέτη της ορθοδοξίας.

Ο σημερινός Πάπας, με την πράξη του αυτή διαιρεσε και πάλι τους χριστιανούς σε ανατολικούς και δυτικούς. Ηταν μια πράξη καθαρά πολιτική και εθνική, με εγκόσμια συμφέροντα και απώτερο σκοπό και όχι χριστιανική πράξη. Σκοπός της εκκλησίας και των ηγετών της είναι να ενώνουν τους λαούς και τα χέρια των ανθρώπων, όχινα υψώνουν σύνορα και έχθρες, γλωσσικές και θρησκευτικές, εθνικές και οικονομικές. Η πράξη αυτή του Πάπα, να μιλήσει σε μια ανύπαρκτη γλώσσα και σε ανύπαρκτο κράτος, δείχνει τους κοσμικούς, αλλά όχι κόσμιους στόχους του.

Οι ερωτήσεις των αναγνωστών της ΠΡΟΟΔΟΥ, είναι: γιατί έγινε το Σχίσμα των δύο Εκκλησιών, πότε έγινε, από ποιους και γιατί διατηρείται η έχθρα μεταξύ των δύο ομόδοξων αυτών δογμάτων.

Τα αίτια και τα αιτιατά, χάνονται στις αρχές της Παλαιοχριστιανικής Εποχής, δηλαδή τον 5ο και 6ο αιώνα μετά το Χριστό. Οι πρώτοι χριστιανοί, είχαν ελάχιστη αδερφοσύνη μεταξύ τους. Αιρέσεις, Σύνοδοι, δόγματα, φατριασμοί, αφορισμοί, κοσμικά ήθη, υλικές απολαύσεις, προσωπικά μίση, πλουτοκρατικά θέματα, διαιρούσαν την αδιαίρετη βασιλεία του Χριστού! Ο πατριάρχης ήθελε να είναι ο κατ' εξοχήν διάδοχος των αποστόλων και μόνος αντιπρόσωπος της εκκλησίας. Ο εκάστοτε Πάπας πίστευε πως ήταν ο αδιαφιλονίκητος διάδοχος των αποστόλων και ήθελε να είναι πρώτος εν ίσοις καθώς και πολιτικός αρχηγός. Ηθελε να έχει και κοσμική και εκκλησιαστική δύναμη. Το πρόβλημά του Σχίσματος δύο εκκλησιών, είναι οξύ, ακανθώδες και λυπηρό. Με λίγα λόγια το Σχίσμα άρχισε στα 858 π.Χ., όταν έγινε πατριάρχης της Πόλης ο άξιος κατά πάντα και σοφός άνθρωπος, Φώτιος. Ο Πάπας δεν τον αναγνώρισε και τον αφόρισε! Το ίδιο έκανε και ο Φώτιος. Εκτοτε οι σχέσεις ανατολής και δύσης ήταν παγωμένες και αλληλουποβλεπόμενες.

Το τελικό Σχίσμα έγινε στα 1.504, όταν πατριάρχης ήταν ο Μιχαήλ Κηρουλάριος, Αυτοκράτορας ο Κωνσταντίνος ο Μονομάχος και Πάπας ο Λέοντας ο Θ'.

Εκτοτε οι δύο εκκλησίες, διέκοψαν κάθε χριστιανική αλληλεγγύη και αδερφοσύνη. Υπήρξαν και Πατριάρχες, όπως ο άγιος και σοφός Αθηναγόρας, που προσπάθησαν να δώσουν χείρα φιλίας. Το ανάθεμα ήρθη, αλλά όχι και η έχθρα. Ο Πάπας πιστεύει ότι έχει δικαιώματα, έχει κοσμική και εκκλησιαστική εξουσία.

Τυπικά οι δύο εκκλησίες χώρισαν για εκκλησιαστικούς λόγους. Εμείς οι ορθόδοξοι φρονούμε πως το Αγιο Πνεύμα εκπορεύεται μόνο εκ του πατρός, ενώ οι Λατίνοι πιστεύουν πως παράγεται και εκτού υιού: το γνωστό μας, Filiobve...

Πίσω από το αρχικό σχίσμα του 858 και το τελικό του 1054, κρύβονται καθαρώς υλιστικά κίνητρα και όχι πνευματικά και εκκλησιαστικά.

Κρύβονται εθνικά, οικονομικά και προσωπικά κίνητρα και όχι θεία και θρησκευτικά. Οσο οι άνθρωποι δεν αγαπούν αλλήλους, τα κράτη θα σφαδάζονται, τα σύνορα θα υψώνονται, τα έθνη θα μαχαιρώνονται, οι λαοί θα μισούνται και οι Πάπες θα διαιρούν με τη μακεδονική γλώσσα, τη γλώσσα της ανθρωπιάς και της ειρήνης και θα κονιορτοποιούν τον άνθρωπο, την εκκλησία και την ανθρωπιά...



ΚΡΗΤΙΚΟΥ ΒΑΣΙΛΕΙΑ

Διπλωματούχο Μέντιουμ

Ψυχοερευνήτρια - χαρτομαντεία χειρομαντεία - ειδική στην τράπουλα

ΚΛΕΙΔΙ ΤΟΥ ΤΑΡΩ

Δέχεται κάθε μέρα εκτός ΚΥΡΙΑΚΗΣ από 8-13 και 4-8μ.μ.

ΑΓΙΟΥ ΦΑΝΟΥΡΙΟΥ 26

ΠΑΛΑΙΑ ΠΟΛΗ

2750 2/12

Inte rail/ TRAVEL

ΤΩΡΑ ΜΕ ΤΙΣ ΕΚΠΤΩΣΕΙΣ

7ΗΜΕΡΗ ΕΚΔΡΟΜΗ - ΕΠΙΣΚΕΨΗ ΣΤΗΝ ΑΘΗΝΑ

4/2/1992 - 10/2/1992

Εκμεταλλευτείτε την προσφορά μας και κερδίστε, κάνοντας τα ψώνια σας από το ξεπούλημα στην αγορά της Αθήνας.

Στην τιμή περιλαμβάνονται:

* Εισιτήρια με το F/B «ΡΟΔΟΣ» για Ρόδο - Πειραιά - Ρόδο σε καμπίνες β' θέσεως
* Μεταφορά λιμάνι - ξενοδοχείο - λιμάνι
* 5 διανυκτερεύσεις με πρωινό στο ξεν/χείο «PRESIDENT» cat A' Superior
* Επίσκεψη στην απίστευτα φτηνή αγορά της Ν. Ιωνίας και Χαλανδρίου.
* Ολοήμερη εκδρομή «Κόρινθο - Ναύπλιο - Μυκήνες»
* Συνοδός του γραφείου μας.

ΠΡΟΑΙΡΕΤΙΚΑ: Διασκέδαση σε πολυτελές νυχτερινό κέντρο τηςπαραλίας.

ΟΛΑ ΑΥΤΑ ΣΕ ΤΙΜΗ ΠΡΟΣΦΟΡΑ ΤΟΥ ΠΡΑΚΤΟΡΕΙΟΥ ΜΑΣ

Interail Travel

και πάμε μαζί απ' άκρη σ' άκρη

ΚΕΝΝΕΝΤΥ 38- ΤΗΛ. 25639
(Β. Θεοχαρίδου - Ι. Μαρκάκης)

ΕΛΕΝΗ ΒΟΥΛΓΑΡΗ ΣΠΙΝΑΣΑ

ΙΑΤΡΟΣ ΜΙΚΡΟΒΙΟΛΟΓΟΣ

ΔΕΧΕΤΑΙ ΣΤΟ ΜΙΚΡΟΒΙΟΛΟΓΙΚΟ ΕΡΓΑΣΤΗΡΙΟ ΤΗΣ

ΚΑΘΗΜΕΡΙΝΩΣ: 7.30 - 1μ.μ. ΚΑΙ 5-8μ.μ.
ΣΑΒΒΑΤΟ: 7.30 - 1μ.μ.

ΤΑΜΕΙΑ: ΔΗΜΟΣΙΟ, ΤΑΞΥ, ΤΕΒΕ, ΤΥΔΚΥ, ΥΕΘΑ και ΛΙΜΕΝΙΚΟΥ

ΙΕΡΟΥ ΛΟΧΟΥ 13 (1ος όροφος)

Τηλ. 28905 - 28247

ΧΛ·Μ

SKEVOS'S TRAVEL

SKEVOS TRAVEL

ΔΡΟΜΟΛΟΓΙΑ ΓΡΑΜΜΩΝ ΣΤΡΙΝΤΖΗ

F/B ΙΟΝΙΑΝ SUN

Αναχώρηση από ΡΟΔΟ κάθε ΤΡΙΤΗ ώρα 14.00:

ΤΡΙΤΗ 14/01/1992
για ΤΗΛΟ - ΝΙΣΥΡΟ - ΚΩ - ΜΥΚΟΝΟ - ΤΗΝΟ - ΑΝΔΡΟ - ΡΑΦΗΝΑ

ΤΡΙΤΗ 21/01/1992
για ΤΗΛΟ - ΝΙΣΥΡΟ - ΚΩ - ΜΥΚΟΝΟ - ΤΗΝΟ - ΑΝΔΡΟ - ΡΑΦΗΝΑ

ΤΡΙΤΗ 28/01/1992
για ΤΗΛΟ - ΝΙΣΥΡΟ - ΚΩ - ΜΥΚΟΝΟ - ΤΗΝΟ - ΑΝΔΡΟ - ΡΑΦΗΝΑ

SKEVOS TRAVEL

Εισιτήρια - Πληροφορίες: ΚΕΝΤΡΙΚΟ ΠΡΑΚΤΟΡΕΙΟ ΑΜΕΡΙΚΗΣ 111 - ΤΗΛ. 22461 - 22354 ΡΟΔΟΣ

Απολαύστε Coca-Cola RB ΡΟΔΙΑΚΗ

ΖΗΤΕΙΤΑΙ

ΧΗΜΙΚΟΣ, ΑΠΟΦΟΙΤΟΣ ΕΛΛΗΝΙΚΟΥ ΠΑΝΕΠΙΣΤΗΜΙΟΥ Ή ΙΣΟΤΙΜΗΣ ΣΧΟΛΗΣ ΕΞΩΤΕΡΙΚΟΥ ΜΕ ΓΝΩΣΕΙΣ ΑΓΓΛΙΚΩΝ ΚΑΙ ΕΝΔΙΑΦΕΡΟΝ ΓΙΑ ΚΑΡΙΕΡΑ.

Η ΕΤΑΙΡΙΑ ΠΡΟΣΦΕΡΕΙ ΑΡΙΣΤΕΣ ΠΡΟΟΠΤΙΚΕΣ ΕΞΕΛΙΞΗΣ ΚΑΙ ΣΥΝΕΧΗ ΕΚΠΑΙΔΕΥΣΗ ΤΟΥ ΠΡΟΣΩΠΙΚΟΥ ΤΗΣ.

ΤΗΛΕΦΩΝΗΣΤΕ ΓΙΑ ΠΛΗΡΟΦΟΡΙΕΣ ΚΑΙ ΡΑΝΤΕΒΟΥ ΣΤΟ ΤΗΛΕΦΩΝΟ 62080 (5 ΓΡΑΜΜΕΣ) - ΕΣ. 44, ΩΡΕΣ 7.30- 15.30, ΔΕΥΤΕΡΑ - ΠΑΡΑΣΚΕΥΗ

24/1

ΕΚΔΡΟΜΕΣ ΚΥΩΝ

ΚΑΙ ΕΥΧΕΣ ΓΙΑ ΚΑΛΗ ΧΡΟΝΙΑ

ΕΚΔΡΟΜΗ ΣΤΗΝ

ΑΠΩ ΑΝΑΤΟΛΗ

1/2/92-15/2/92

Με την SINGAPORE AIR LINES

Κάντε δώρο στον εαυτό σας ένα μαγευτικό ταξίδι στις μαγευτικές χώρες της ΑΠΩ ΑΝΑΤΟΛΗΣ με την οργάνωση του γραφείου μας.

ΜΟΝΟ ΔΡΧ. 390.000

ΣΙΓΚΑΠΟΥΡΗ - ΜΠΑΓΚΟΓΚ - ΠΑΤΑΓΙΑ - ΧΟΝΓΚ ΚΟΓΚ

Περιλαμβάνει

- Αεροπορικό εισιτήριο ΡΟΔΟ - ΑΘΗΝΑ - SINGAPORE - BAGKOK - HONG-KOG - SINGAPORE - ΑΘΗΝΑ - ΡΟΔΟ
- Ξενοδοχεία Α' κατηγορίας φανταστικά σε πολυτέλεια με πρωινό και ένα γεύμα ημερησίως σε ΟΡΕΝ ΜΠΟΥΦΕ
- Ξεναγήσεις - περιηγήσεις σε όλες τις πόλεις - κρουαζιέρες στο Χογκ Κόγκ με πλούσιο μπουφέ και χορό.
- Μεταφορά από και προς τα αεροδρόμια

Μια φανταστική εκδρομή που προσφέρει πολλά: διασκέδαση - ψώνια αφορολόχητα, μπάνια, ρηλάξ
2 ημέρες Μπαχκόχκ (Ταϋλάνδη)
4 ημέρες Παταχια (Ταϋλάνδη
3 ημέρες Χογκ-Κογκ
3 ημέρες Σιχκαπούρη

Οργάνωση - επιμέλεια - ΣΥΝΟΔΟΣ ΕΛΕΝΗ ΨΥΛΛΑΚΗ

Πρακτορείο ΚΥΔΩΝ
Εθν. Δωδ/σίων 14 Τηλ. 23000-27900

ΧΛ

ΙΑΤΡΙΚΗ ΑΝΑΚΟΙΝΩΣΗ

ΙΩΑΝ. ΓΟΥΡΖΟΥΛΙΔΗΣ

ΜΑΙΕΥΤΗΡ – ΧΕΙΡΟΥΡΓΟΣ – ΓΥΝΑΙΚΟΛΟΓΟΣ

ΕΠΙΣΤ/ΚΟΣ ΣΥΝΕΡΓΑΤΗΣ ΝΟΣΟΚΟΜΕΙΟΥ «ΥΓΕΙΑ»

τ. ΔΙΕΥΘΥΝΤΗΣ ΓΕΝ. ΚΡΑΤ. ΝΟΣ/ΜΕΙΟΥ

- *Πλήρης παρακολούθηση εγκύου*
- *Νέα διαγνωστική μέθοδος τραχηλίπιδος με κολποσκόπιο*
- *Προβλήματα στειρότητας - γονιμότητας*
- *Σύγχρονος ενδοκολπικός υπερηχοτομογράφος*

ΡΟΔΟΣ: 28ης Οκτωβρίου 23 - 25, 2ος όροφος

Δέχεται: 9 - 1 π.μ. και 5 - 8 μ.μ. (καθημερινά πλην Σαββάτου)

ΤΗΛ. ΙΑΤΡΕΙΟΥ: 35825 - & *ΟΙΚΙΑΣ:* 28427

-Δεκτοί ασφαλισμένοι Ταμείων

ΙΑΤΡΙΚΗ ΑΝΑΚΟΙΝΩΣΗ

ΚΩΝ/ΝΟΣ Α. ΧΑΤΖΗΠΑΠΑΣ

ΕΙΔΙΚΟΣ ΠΑΙΔΙΑΤΡΟΣ

Αριστούχος του Πανεπιστημίου Θεσσαλονίκης
Ο ιατρός
δέχεται καθημερινά από 9-1π.μ. και 5-8μ.μ.
και Σάββατο 10-1π.μ.
Δέχεται ασφαλισμένους των ταμείων ΔΗΜΟΣΙΟΥ, ΤΥΔΚΥ, ΤΑΞΥ, ΤΕΒΕ

Ιατρείον: Αμερικής και Ευσταθίου 1
(Πρώην κλινική Ηρακλείδη παραπλεύρως κλινικής Καραγιάννη)
Τηλ. 25722
Οικίας Αγίου Νικολάου 30 Τηλ. 37938, 32316

2/19

ΝΑΥΤΙΛΙΑΚΗ ΕΤΑΙΡΕΙΑ ΛΕΣΒΟΥ Α.Ε

F/B ΑΓΙΟΣ ΡΑΦΑΗΛ

Γνωρίζουμε στο επιβατικό κοινό, ότι τα δρομολόγια του F/B ΑΓΙΟΣ ΡΑΦΑΗΛ έχουν ως εξής:

ΚΑΘΕ ΔΕΥΤΕΡΑ ΩΡΑ 10.00 ΓΙΑ ΚΩ - ΚΑΛΥΜΝΟ- ΛΕΡΟ - ΠΑΤΜΟ- ΣΑΜΟ - ΧΙΟ - ΜΥΤΙΛΗΝΗ - ΛΗΜΝΟ - ΚΑΒΑΛΑ

ΚΑΘΕ ΠΕΜΠΤΗ ΩΡΑ 12.00 ΓΙΑ ΚΩ - ΚΑΛΥΜΝΟ - ΛΕΡΟ - ΠΑΤΜΟ- ΠΕΙΡΑΙΑ

ΚΑΘΕ ΣΑΒΒΑΤΟ ΩΡΑ 12.00 ΓΙΑ ΚΩ - ΚΑΛΥΜΝΟ- ΑΣΤΥΠΑΛΑΙΑ- ΠΕΙΡΑΙΑ

ΠΛΗΡΟΦΟΡΙΕΣ - ΕΙΣΙΤΗΡΙΑ

ΕΡΥΘΡΑ ΘΑΛΑΣΣΑ

Δ. ΘΕΟΔΩΡΑΚΗ 13 ΡΟΔΟΣ- ΤΗΛ. 27721-22460

ΙΑΤΡΙΚΗ ΑΝΑΚΟΙΝΩΣΗ

ΔΗΜΗΤΡΗΣ Γ. ΚΡΗΤΙΚΟΣ

ΙΑΤΡΟΣ

ΕΙΔΙΚΟΣ ΠΝΕΥΜΟΝΟΛΟΓΟΣ

Τ. ΙΑΤΡΟΣ ΠΑΘΟΛΟΓΙΚΗΣ ΚΛΙΝΙΚΗΣ ΝΙΜΤΣ ΚΑΙ ΜΟΝΑΔΟΣ ΕΝΤΑΤΙΚΗΣ ΘΕΡΑΠΕΙΑΣ ΝΟΣΟΚΟΜΕΙΟΥ ΝΟΣΗΜΑΤΩΝ ΘΩΡΑΚΟΣ ΑΘΗΝΩΝ.

- Πλήρης σύγχρονος λειτουργικός έλεγχος πνευμόνων
- ΑΛΛΕΡΓΙΚΑ tests για τον έλεγχο του βρογχικού άσθματος
- Ελεγχος καπνιστού

ΔΕΧΕΤΑΙ: Καθημερινώς 9-1 πρωΐ και 5-8.30 απόγευμα - Σάββατο 9-1.30 κατόπιν ραντεβού

Ταμεία: ΔΗΜΟΣΙΟ - ΤΥΔΚΥ ΤΑΞΥ και ΟΙΚΟΣ ΝΑΥΤΟΥ - ΙΚΑ ΜΟΝΟ ΠΡΩΙ

ΙΑΤΡΕΙΟ: ΗΡΩΩΝ ΠΟΛΥΤΕΧΝΕΙΟΥ 11. ΡΟΔΟΣ.

ΤΗΛ: 32022

ΓΕΡΜΑΝΙΚΗ ΑΓΟΡΑ ΡΟΔΟΥ

Είμαστε οι πιο φθηνότεροι στη Ρόδο, σε γυναικεία, ανδρικά, παιδικά ρούχα. Και τις γιορτές ντύνουμε όλη την οικογένεια σε πολύ χαμηλές τιμές.

ΚΑΛΕΣ ΓΙΟΡΤΕΣ

Πλ. Ιπποκράτους - Π. Πόλη (μεγάλο συντριβάνι) τηλ. 24988

ΧΛΣΜ

ΠΩΛΟΥΝΤΑΙ ΑΠΟ ΤΗΝ «Α. ΑΤΣΙΔΗΣ ΚΑΙ ΣΙΑ» Ο.Ε.

1. Διαμερίσματα σχεδόν ετοιμοπαράδοτα (τριάρια και τεσσάρια) από 76τ.μ. έως 117τ.μ. στην οδό Γαριβάλδη.

Τα παραπάνω διαμερίσματα προσφέρονται με εντοιχισμένες κουζίνες γερμανικής προελεύσεως, εργοστασίου ALNO, και με κεντρικές και εσωτερικές πόρτες γερμανικής προελεύσεως οίκου FINK.

Επίσης στα δάπεδα (σαλόνι - τραπεζαρία, κουζίνα και διάδρομοι) έχουν τοποθετηθεί γρανίτες ιταλικής προελεύσεως εργοστασίου MARAZZI.

Η οικοδομή έχει υδραυλικό ασανσέρ και μία θέση γκαράζ για κάθε διαμέρισμα.

2. Διαμερίσματα υπό κατασκευήν από 60τ.μ. έως 144 τ.μ. στην οδό Παρισίων στο Ροδίνι.

Η κατασκευή των διαμερισμάτων αυτών θα είναι η ίδια με εκείνα της οδού Γαριβάλδη.

- Μεζονέτα 100τ.μ. στην οδό Παρισίων στο Ροδίνι.

ΠΛΗΡΟΦΟΡΙΕΣ:

ΑΝΑΣΤΑΣΙΟΣ ΑΤΣΙΔΗΣ

Γραφείο: Στεφ. Καζούλη 74

Τηλ. 28616-37848 - Οικίας: 63510-61865

Alhambra Travel

ΘΡΗΣΚΕΥΤΙΚΕΣ ΕΚΔΡΟΜΕΣ

Οργανώνουμε εκδρομές προσκύνημα στον ΑγιοΡαφαήλ ΜΥΤΙΛΗΝΗΣ από

20/1/92	έως	23/1/92
27/1/92	έως	30/1/92
3/2/92	έως	6/2/92
10/2/92	έως	13/2/92
17/2/92	έως	20/2/92
24/2/92	έως	27/2/92

* ΑΝΑΧΩΡΗΣΗ ΚΑΘΕ ΔΕΥΤΕΡΑ 10.00
* ΕΠΙΣΤΡΟΦΗ ΠΕΜΠΤΗ ΜΕ ΤΟ F/B ΑΓ. ΡΑΦΑΗΛ

ΞΕΝΟΔΟΧΕΙΑ - ΜΕΤΑΦΟΡΕΣ - ΕΚΔΡΟΜΕΣ

ΑΝΑΛΥΤΙΚΟ ΠΡΟΓΡΑΜΜΑ ΣΤΟ ΠΡΑΚΤΟΡΕΙΟ ΜΑΣ

ALHABRA TRAVEL

ΑΛ. ΠΑΠΑΓΟΥ 23 - ΤΗΛ. 37052 - 25698

Παραπέμπονται 29 άτομα από τον εισαγγελέα για το σκάνδαλο Κοσκωτά

ΑΘΗΝΑ,21(ΑΠΕ).-

Οεισαγγελέας Εφετών κ. Διονύσιος Παΐζης, οοποίος επόπτευσε επί διετία τις ανακρίσεις για την κυρίως υπόθεση του σκανδάλου Κοσκωτά, εισηγείται με την υπ. 112/1992 πρότασή του την παραπομπή στο Τριμελές Εφετείο Κακουργημάτων 29 συνολικά ατόμων τα οποία ενέχονται στη υπόθεση.

Ειδικότερα προτείνει να παραπεμφθούν για σωρεία αδικημάτων μεταξύ των οποίων για υπεξαίρεση, πλαστογραφία, νόθευση και υπεξαγωγή εγγράφων, κ.α. οι Γιώργος Κοσκωτάς, Παναγιώτης Βακάλης, Αχιλλέας Κυριακίδης, Δημήτριος Κουνελάκης, Μιχαήλ Παπάς, Φοίβη Λεμπέση, Μαριάννα Λουΐζου, Νίκος Σαλαβράκος, Ευστάθιος Μαράντος, Ιωάννης Σακκαλής, Γεώργιος Μουρελάτος, Κωνσταντίνος Δαμασιώτης, Γεώργιος Ντρούγκας, Απόστολος Τσιτσιμπελής, Δήμητρα Κουτεντάκη, Παναγιώτα Μουραϊτάκη, Μαυρέττα Μαυρομάτη, Αφροδίτη Στίγκα, Σταύρος Κοσκωτάς, Παναγιώτης Χουδαλάκης, Κωνσταντίνος Ζούζουλας, Δημήτριος Καλιμάνης, Νικόλαος Χελμής, Κωνσταντίνος Παντελιάς Αναστάσιος Παλιεράκης, Αναστάσιος Σιάφακας, Παρασκευάς Παρασκευόπουλος, Αβραάμ Μοδσεσιάν και Αικατερίνη Κοσκωτά. Και τα 29 παραπάνω άτομα ήταν διευθυντικά στελέχη και υπάλληλοι της Τράπεζας Κρήτης καθώς επίσης ένας χρηματιστής (Σιάφακας), ένας ορκωτός λογιστής (Παλιεράκης), καθώς επίσης ο πρώην πρόεδρος της ΠΑΕ Πανιώνιος (Μοδσεσιάν) και τέλος η σύζυγος του πρώην τραπεζίτη (Αικατερίνη Κοσκωτά) καθώς επίσης και ο αδελφός του (Σταύρος).

Η υπόθεση αφορά την υπεξαίρεση ύψους 32 δισεκατομμυρίων δραχμών που έγινε στην ΤράπεζαΚρήτης.

Ο εισαγγελέας κ. Παΐζης με την ίδια πρότασή του εισηγείται να μη γίνει κατηγορία σε βάρος δεκατεσσάρων άλλων ατόμων για τα οποία επίσης έχει ασκηθεί ποινική δίωξη. Πρόκειται για τους Ιωάννη Σπέντζα, Ιωάννη Μπιλιμάτση, Κωνσταντίνο Γούναρη, Κωνσταντίνο Χρυσοσπάθη, Διονύσιο Βαρελά, Εμμανουήλ Χρηστίδη, Αλεξάνδρα Σακκαλή, Ευστάθιο Χαρίτο, Αρη Μαζαράκη, Θεόδωρο Λιότσο, Δημήτριο Χαραλαμπάκη, Νικόλαο Αμπαζή, Νικόλα Αλιμπέρη και Γεώργιο Αποστολόπουλο. Οι παραπάνω είναι τραπεζικά και εξωτραπεζικά πρόσωπα και κατηγορούνται για άμεση συνέργεια στις ποινικές πράξεις που προαναφέρθηκαν.

Η ανάκριση στην υπόθεση είχε αρχίσει το Δεκέμβριο του 1988 και από τους κατηγορούμενους γιατους οποίους ζητείται από τον εισαγγελέα η παραπομπή, δύο είναι προφυλακισμένοι. Πρόκειται για τον Παναγιώτη Βακάλη που κρατείται από το Δεκέμβριο του 1988 και τον Γιώργο Κοσκωτά που εκδόθηκε από τις ΗΠΑ στην Ελλάδα την 1η Ιουνίου 1991. Θα πρέπει να σημειωθεί ότι ο Γιώργος Κοσκωτάς θα δικαστεί μόνο για δύο αδικήματα και συγκεκριμένα για υπεξαίρεση και πλαστογραφία σε βαθμό κακουργήματος, τα οποία αναφέρονται στη ναίτηση για την έκδοσή του. Για τα υπόλοιπα αδικήματα που κατηγορείται οεισαγγελέας ζήτησε από το δικαστικό συμβούλιο να ανασταλεί προσωρινά η σχετική ποινική δίωξη εναντίον του.

Τσουχτερό κρύο στη Βόρεια Ελάδα

ΘΕΣΣΑΛΟΝΙΚΗ,21 (ΑΠΕ)-

Με αλυσίδες γίνεται η κυκλοφορία των οχημάτων στο οδικό δίκτυο της δυτικής Μακεδονίας λόγω των χιονοπτώσεων που πλήττουν από το πρωί την περιοχή. Στα πεδινά της κεντρικής Μακεδονίας ψιλοβρέχει και το κρύο είναι τσουχτερό.

Χιόνι πέφτει από το πρωί στην Καστοριά, στα Γρεβενά, στη Φλώρινα, στην Κοζάνη, αλλά και στα ορεινά της Ημαθίας, της Πέλλας, του Κιλκίς, της Πιερίας και της Χαλκιδικής. Εκτός από τη δυτική Μακεδονία, με αλυσίδες κυκλοφορούν τα οχήματα και στο ορεινό δίκτυο της Ημαθίας και της Πέλλας, καθώς επίσης και στο δρόμο Κατερίνης - Ελασόνας.

Στην πόλη της Θεσσαλονίκης ο δείκτης του θερμόμετρου έπεσε στον ένα βαθμό, στην Καστοριά, και στην Κοζάνη στο -1 βαθμό και στην Αλεξανδρούπολη στους 3 βαθμούς.

Η μεταφορά μαθητών

Με απόφαση του νομάρχη Γ. Χαραλαμπόπουλου εγκρίνεται η σύμβαση μίσθωσης έργου στην κοινότητα Ολύμπου Καρπάθου με ένα οδηγό λεωφορείου για την μεταφορά των μαθητών Γυμνασίου της Κοινότητας, μέχρι 31/12/92 και στο ποσό των 500.000 δρχ.

Εξετάσεις για άδειες

Εξετάσεις για την απόκτηση ειδικής άδειας οδήγησης Ε.Δ.Χ. αυτοκινήτου θα γίνουν στο Τμήμα Συγκοινωνιών στις 31/1/92 στις 10 το πρωί.

ΣΥΛΛΟΓΟΣ ΑΝΑΠΤΥΞΕΩΣ ΡΟΔΟΥ

ΠΡΟΣΚΛΗΣΗ

Ο Σύλλογος Αναπτύξεως Ρόδου καλεί τα μέλη και τους φίλους του το Σάββατο 25 Ιανουαρίου 8.30 το βράδυ σ' ένα δείπνο γνωριμίας στο ξενοδοχείο "Πλάζα".

Επ' ευκαιρία θα γίνει και το κόψιμο της Πρωτοχρονιάτικης βασιλόπιτας

Το Διοικητικό Συμβούλιο

Λ.Χ. 238,22-24/1

ΕΚΔΡΟΜΗ ΣΤΟ ΛΟΝΔΙΝΟ

Γνωρίζετε ότι στο ΛΟΝΔΙΝΟ αυτή την εποχή μπορείτε να κάνετε τα ψώνια σας σε φανταστικά χαμηλές τιμές; Αν όχι τότε ελάτε μαζί μας στις εκδρομές που οργανώνουμε από 8 Φεβρουαρίου, και συνδιάστε τις διακοπές σας με τα ψώνια σας.

Οι εκδρομές μας είναι 6, 8 και 10 ημερών και συμπεριλαμβάνουν:

1) Αεροπορικό εισιτήριο από ΡΟΔΟ με επιστροφή
2) Κεντρικά ξενοδοχεία με πρωινό
3) Μεταφορές από και προς το αεροδρόμιο
4) Εκδρομή στα αξιοθέατα του Λονδίνου με Ελληνα ξεναγό
5) Συνοδό του γραφείου μας

ΤΙΜΗ ΚΑΤ' ΑΤΟΜΟ ΑΠΟ 155.000 ΔΡΑΧΜΕΣ

Δηλώσεις συμμετοχής μέχρι 27 Ιανουαρίου 1992
Για πληροφορίες και προγράμματα ελάτε στο γραφείο μας

CASTELLO TRAVEL

ΑΜΕΡΙΚΗΣ και ΠΑΠΑΝΙΚΟΛΑΟΥ (χωνία) δίπλα στο ξενοδοχείο των Ρόδων, ή στα τηλέφωνα 30707, 34947, 30196

CASTELLO TRAVEL

ΓΙΑ ΚΑΛΕΣ ΕΚΔΡΟΜΕΣ

ΑΘΛΗΤΙΚΗ ΠΡΟΟΔΟΣ

Τα έγαλλε στους παίκτες ο Βασίλης Κωνσταντίνου

Για την εμφάνιση της περασμένης Κυριακής

ΤΙΣ ΦΩΝΕΣ έβαλε στους παίκτες του, λίγο πριν την έναρξη της χτεσινής προπόνησης, ο τεχνικός του Διαγόρα Βασίλης Κωνσταντίνου, κάνοντας κριτική για το νικηφόρο αγώνα της Κυριακής επί του Λεβαδειακού (1-0). Στην ομιλία του, ο κ. Κωνσταντίνου τα έβαλε κυρίως με τους παίκτες του κέντρου, που όπως χαρακτηριστικά είπε, δεν μάρκαραν σωστά, δεν κρατούσαν πολλή ώρα τη μπάλα στα πόδια τους και δεν τροφοδοτούσαν σωστά τους επιθετικούς, κάτι που είχε σαν αποτέλεσμα ο Λεβαδειακός να είναι πιο κινητικός στο χώρο του κέντρου. Αναφερόμενος στο σύνολο των παικτών, ο «κυανέρυθρος» τεχνικός χαρακτήρισε απαράδεκτη τη δικαιολογία του άγχους, για την άσχημη εμφάνιση που πραγματοποίησαν. Οπως είπε, κάτι άλλο συμβαίνει και όλοι μαζί θα πρέπει να ψάξουν τι ακριβώς και μάλιστα πριν είναι αργά. Δεν μπορεί ο Διαγόρας να παίζει καλά και χωρίς άγχος εκτός έδρας και στο γήπεδό του να είναι κακός.

Τέλος, ο κ. Κωνσταντίνου μίλησε για το επόμενο παιχνίδι του πρωταθλήματος με τον ΠΑΣ Γιάννινα εκτός έδρας. Το χαρακτήρισε επίσης καθοριστικό, καθώς μ' ένα θετικό αποτέλεσμα ο Διαγόρας θα μπορέσει να ξεφύγει από το γκρουπ των ομάδων, που βρίσκονται χαμηλά στη βαθμολογία.

● Με απουσίες έγινε η χτεσινή προπόνηση του Διαγόρα. Απουσίαζαν οι αδειούχοι Δ. Αθανασίου, Σωτηρόπουλος και Αλεξανδρίδης, όπως και ο τραυματίας Ράϊος, που έκανε χειρουργική επέμβαση στο νύχι του. Ο Ράιος, όπως είναι φυσικό, δεν θα είναι έτοιμος να αγωνιστεί στα Γιάννενα.

● Οι «κυανέρυθροι» θα προπονηθούν σήμερα μία φορά, αύριο δύο φορές και θα ολοκληρώσουν την προετοιμασία τους την Παρασκευή, οπότε και θα αναχωρήσουν για την Αθήνα, όπου θα διανυκτερεύσουν. Η ομάδα θ' αναχωρήσει οδικώς για τα Γιαννενα, το πρωί του Σαββάτου.

● Ο Πειραιώτης διαιτητής κ. Πάσχος, ορίστηκε να διευθύνει το παιχνίδι Γιάννινα - Διαγόρα. Επόπτες θα είναι οι κ.κ. Καρανικόλας και Παπούλιας.

Πειθαρχημένη ομάδα η «Ρόδος» στο Χαϊδάρι

● Δηλώσεις του Κώστα Παπαοικονόμου

Την προετοιμασία της, ενόψει του κυριακάτικου τελευταίου αγώνα του πρώτου γύρου του πρωταθλήματος της Γ' Εθνικής, με την Πρέβεζα στο Εθνικό μας Στάδιο, ξεκίνησε χτες η «Ρόδος».

Κύριο χαρακτηριστικό της, η κανονική συμμετοχή των Πολυχρονίου και Γαλανού, οι οποίοι τίθενται στη διάθεση του τεχνικού Κώστα Παπαοικονόμου. Οι «πράσινοι» γυμνάστηκαν δύο φορές στο βοηθητικό γήπεδο. Το πρωί έκαναν ασκήσεις δύναμης και το απόγευμα φυσική κατάσταση.

● Μιλώντας σχετικά για τον αγώνα του Χαϊδαρίου, ο κ. Παπαοικονόμου, που επέστρεψε προχτές το βράδυ από την πρωτεύουσα, δήλωσε:

«Μου άρεσε πάρα πολύ το γεγονός ότι οι παίκτες μου ήσαν πειθαρχημένοι. Πραγματοποιήσαμε ίσως την καλύτερη φετινή μας εμφάνιση. Μόνο με το απαράδεκτο τρόπο που δεχτήκαμε το γκολ, θα χάναμε το παιχνίδι».

● Χτες το βράδυ επρόκειτο να εξεταστεί από γιατρό ο Γιάννης Θεοδοσίου, ο οποίος την περασμένη Παρασκευή παρουσίασε πρόβλημα με τους προσαγωγούς του και αποκλείστηκε την τελευταία στιγμή από την αποστολή του Χαϊδαρίου.

● Στην Αθήνα ξεκίνησε, μετά την εγχείρησή του στους χοιλιακούς το ειδικό του αποθεραπευτικό πρόγραμμα ο Κώστας Μπαζίνας. Στην πρωτεύουσα είναι επίσης ο Νίκος Παπαγρηγορίου, που έκανε εγχείρηση στη μύτη.

● Η προετοιμασία θα συνεχιστεί σήμερα με μια προπόνηση. Οι «πράσινοι» θα προπονηθούν αύριο δύο φορές και την Παρασκευή μια φορά.

● Ο κ. Μπλάθρας του συνδέσμου διαιτητών Ηλείας, ορίστηκε να διευθύνει τον αγώνα «Ρόδου» - Πρέβεζας. Επόπτες του θα είναι οι κ.κ. Καραριώρης και Παπαγεωργίου, από τον ίδιο σύνδεσμο.

Ο Δωριέας ευχαριστεί

Η διοίκηση του Δωριέα ευχαριστεί τον ιατρό κ. Μανόλη Καράλα (για τις υπηρεσίες που πρόσφερε στους ποδοσφαιριστές Κεχαγιόγλου και Ταμπάκ Σ.), καθώς και τους αδελφούς Επιφάνη και τους κ.κ. Γιαν. Πανάγο και Αναστ. Σιαφαρίκα για την οικονομική ενίσχυση προς το σωματείο.

ΑΣΕΛ - Α.Ε Κως για το Κύπελλο

Για την προημιτελική φάση του Κυπέλλου Ερασιτεχνών - ζώνης Δωδεκανήσου, στη Λέρο στις 2.15 μ.μ. ο τοπικός ΑΣΕΛ θ' αντιμετωπίσει την Α.Ε. Κως. Διαιτητής θα είναι ο Διαμαντής (Φανάρας - Κωσταντάρας).

Ο Βασ. Κουγιός στο "Καραϊσκάκη"

Ο διαιτητής του τοπικού μας συνδέσμου Βασίλης Κουγιός, κληρώθηκε να διευθύνει το κυριακάτικο παιχνίδι του πρωταθλήματος ποδοσφαίρου της Α' Εθνικής Κατηγορίας, ανάμεσα στον Εθνικό και τον Πανσερραϊκό. Επόπτες στον αγώνα θα είναι οι κ.κ. Καραπατάς (Κορίνθου) και Δαδαός (Κυκλάδων).

Δ' Εθνική

Σε αγώνα εξ αναβολής του πρωταθλήματος ποδοσφαίρου της Δ' Εθνικής Κατηγορίας (2ος όμιλος), η Ελλάς Σύρου, συνεχίζοντας την ανοδική της πορεία, κέρδισε στο γήπεδο της τον Πανναξιακό με 1 - 0.

ΚΗΔΕΙΑ

Τη λατρευτή μας μητέρα, γιαγιά, αδελφή και θεία

ΜΑΡΙΑ ΧΑΡΙΤΟΥ

Ετών 83

Θανούσα κηδεύουμε σήμερα Τετάρτη 22 Ιανουαρίου 1992 και ώρα 11π.μ. από τον ιερό ναό Κοιμήσεως της Θεοτόκου Δήμου Ιαλυσού.

Τα παιδιά Ηλίας - Στάσα, Μιχάλης - Ανέζα, Λευτέρης - Θαρενή, Σέβα - Ηλίας Μαρινάκη, Αγγέλα - Αγγελος Καραντινός, Χρυσούλα - Παναγιώτης Καστανάκη.

Τα εγγόνια, τα αδέλφια, τα ανήψια και οι λοιποί συγγενείς.

Θ-22/1

Μπάσκετ Γ' Εθνικής

Στους αγώνες της 11ης αγωνιστικής (και τελευταίας του πρώτου γύρου), του πρωταθλήματος μπάσκετ της Γ' Εθνικής Κατηγορίας (Β' όμιλος - νότου), είχαμε τα αποτελέσματα:

Αίολος - ΟΦΗ 92-70
Κολοσσός - ΑΓΕΧ 94-75
ΓΕΗ - Αμπελόκηποι 74-108
Ηλιούπολη - Αθηναϊκός 100-68
Ζωγράφου - Κάδμος 112-98
Κύδων Χ. - Πορφύρας 60-80

Η ΒΑΘΜΟΛΟΓΙΑ (Σε 11 αγώνες)

Αμπελόκηποι	1.100-980	21
Ηλιούπολη	956-880	20
Κολοσσός	992-859	19
ΑΓΕΧ	924-855	18
Πορφύρας	890-833	17
Αίολος	919-892	17
Ζωγράφου	941-956	16
Αθηναϊκός	895-923	16
ΓΕΗ	867-954	16
ΟΦΗ	829-892	14
Κάδμος	862-1000	12
Κύδων	761-944	12

Η ΕΠΟΜΕΝΗ ΑΓΩΝΙΣΤΙΚΗ

Κύδων - Αίολος
Κολοσσός - ΟΦΗ
ΓΕΗ - ΑΓΕΧ
Ηλιούπολη - Αμπελόκηποι
Ζωγράφου - Αθηναϊκός
Πορφύρας - Κάδμος

Ευρεία σύσκεψη για τον τουρισμό

ΑΘΗΝΑ, 21 (ΑΠΕ).-

Μακρά σύσκεψη με τους φορείς του τουρισμού είχαν σήμερα ο υπουργός Εθνικής Οικονομίας κ. Χριστοδούλου, ο υφυπουργός κ. Τσιπλάκος, ο πρόεδρος του ΕΟΤ κ. Κ. Πυλαρινός. Μετά τη σύσκεψη ο κ. Χριστοδούλου έκανε τις ακόλουθες δηλώσεις στους δημοσιογράφους.

«Η σύσκεψη έγινε για να συντονιστούν οι δραστηριότητες των εκπροσώπων και των φορέων του τουρισμού της χώρας.

Οι προβλέψεις για τον επόμενο χρόνο είναι μάλλον καλές.

Συζητήθηκε το σχέδιο νόμου που θα διέπει την τουριστική δραστηριότητα και τις επενδύσεις, με στόχο το ανέβασμα της τουριστικής πελατείας. Το ΣΝ προβλέπεται να κατατεθεί στη Βουλή μεταξύ 5-10 Μαρτίου.

Επίσης έγινε ο σχεδιασμός προβολής και διαφήμισης για τα επόμενα χρόνια.

Το κονδύλι της διαφήμισης θα διατεθεί σε δύο φάσεις: Ενα άμεσο, ύψους 2-3 δις και ένα, για το επόμενο έτος, του αυτού ύψους.

Ακόμα, θα γίνει προσπάθεια εξωραϊσμού των μεγάλων πόλεων και των τουριστικών εισόδων της χώρας.

Θα αναβαθμιστεί ο ρόλος της Ηγουμενίτσας και της Πάτρας, για τη σύνδεση με την Ιταλία, λόγω των δυσχερειών που παρουσιάζει σήμερα η προσπέλαση της Γιουγκοσλαβίας,. Για τον ίδιο λόγο θα αναβαθμιστεί ο τουρισμός της Βόρειας Ιταλίας.

Στα πλαίσια της περιβαντολογικής πολιτικής, θα μειωθούν οι νυχτερινές πτήσεις.

Θα γίνει στήριξη της τιμολογιακής πολιτικής, για να αποφευχθούν οι υπερβολικές εκπτώσεις.

Τα έργα που θα γίνουν αμέσως, είναι αυτά στα λιμάνια, τους Ευζώνους και τους Κήπους, με συμμετοχή της ΕΟΚ κατά 70%.

Η ιδιωτικοποίηση της περιουσίας του ΕΟΤ, θα γίνει μόνο με μακροχρόνιες μισθώσεις (δεκατιών), δεν θα γίνουν πωλήσεις γιατί πολλά από τα ξενοδοχεία του ΕΟΤ βρίσκονται σε τοπία ιδιαιτέρου φυσικού κάλους.

Τέλος, το θέμα του Καζίνο, βρίσκεται υπό μελέτη».

Σύμφωνα με τα στοιχεία

Λιγότερα το 1991 τα διαβατήρια στη Ρόδο

ΤΑ ΠΕΡΙΣΣΟΤΕΡΑ ΓΙΑ ΚΥΠΡΟ

ΧΙΛΙΑ επτακόσια διαβατήρια λιγότερα εκδόθηκαν το 1991 σε σχέση με το 1990 από το αρμόδιο γραφείο της Νομαρχίας.

◆ Οπως δήλωσε χτες η αρμόδια υπάλληλος του γραφείου (η οποία τελικά έμεινε μόνη της για να εξυπηρετεί δεκάδες συμπολίτες μας) το χρόνο που μας πέρασε, εκδόθηκαν 5.000 ακριβώς διαβατήρια, ενώ το 1990 τα διαβατήρια που εκδόθηκαν ήταν 6.700.

ΑΥΤΟ σημαίνει ότι το 1991 λιγότεροι συμπολίτες μας ενδιαφέρθηκαν να αποκτήσουν διαβατήριο για να ταξιδέψουν σε χώρες του εξωτερικού.

◆ Αξιοσημείωτο είναι το γεγονός ότι τα χίλια περίπου διαβατήρια που εκδόθηκαν ήταν για ταξίδια στην Κύπρο.

ΑΠΟ ΑΥΤΑ γύρω στα 400 τα πήραν οι εκδρομείς που πήγαν στο μαρτυρικό νησί με την εκδρομή που οργάνωσε η ΔΑΝΕ στο τέλος του χρόνου και μαθητές της Ρόδου, οι οποίοι πήγαν εκδρομή με τα σχολεία τους στην Κύπρο.

◆ Οπως έγινε γνωστό και φέτος υπάρχει μεγάλο ενδιαφέρον από Ροδίτες μαθητές να ταξιδέψουν και να πραγματοποιήσουν τις ετήσιες εκδρομές τους στην Κύπρο.

Μπορεί να συγκρατηθεί σε ποσοστό 12% το 1992 ο πληθωρισμός στη χώρα

ΑΘΗΝΑ, 21 (ΑΠΕ).-

Κρίσιμη η σημασία για τη σταθεροποίηση και την προσαρμογή της ελληνικής οικονομίας αποκτά η εφαρμογή με συνέπεια, της δημοσιονομικής πολιτικής που έχει αποφασίσει η κυβέρνηση για το 1992, δήλωσε σήμερα ο διοικητής της Τράπεζας της Ελλάδος κ. Δ. Χαλικιάς παρουσιάζοντας τη νομισματική πολιτική για το τρέχον έτος.

Ο διοικητής της Τράπεζας της Ελλάδος είπε επίσης ότι είναι δυνατόν να επιτευχθεί ο στόχος συγκράτησης του πληθωρισμού για το 1992 στο 12% και κατά συνέπεια να μειωθούν και τα ονομαστικά επιτόκια.

Ο κ. Χαλικιάς πρόσθεσε ότι ο ρυθμός αύξησης του ονομαστικού ακαθάριστου εγχώριου προϊόντος, σύμφωνα με τις κυβερνητικές προβλέψεις, θα διαμορφωθεί στο 15,5% ενώ το πραγματικό ακαθάριστο εγχώριο προϊόν θα σημειώσει αύξηση κατά 1,5%.

Εξάλλου το ισοζύγιο τρεχουσών συναλλαγών προβλέπεται να σημειώσει περαιτέρω βελτίωση το 1992 και ότι αναμένεται να μειωθεί το εξωτερικό χρέος της χώρας υπό την προϋπόθεση ότι θα διατηρηθεί αμετάβλητο το ύψος των συναλλαγματικών διαθέσιμων.

ΟΙ ΣΤΟΧΟΙ

Η νομισματική πολιτική για το 1992 έχει κεντρική επιδίωξη τόνισε με έμφαση ο κ. Δ. Χαλικιάς, την περαιτέρω επιβράδυνση του πληθωρισμού και τη βελτίωση του βασικού ισοζυγίου πληρωμών της χώρας. Η πτωτική τάση του πληθωρισμού πρέπει να συνεχισθεί και να αποκτήσει νομιμότερο χαρακτήρα. Και για να επιτευχθεί αυτό, πρόσθεσε, απαιτείται η συντονισμένη εφαρμογή της δημοσιονομικής, νομισματικής και εισοδηματικής πολιτικής που θα οδηγήσει σε ουσιαστική και νομιμότερη άμβλυνση των πληθωριστικών πιέσεων και προσδοκιών.

Η νομισματική πολιτική το 1992 επιδιώκει τη συγκράτηση του ρυθμού αύξησης της προσφοράς χρήματος με την ευρεία έννοια (ν.3) στο 9-12%. Ενώ η πιστωτική επέκταση προς τον ιδιωτικό τομέα εκτιμάται ότι είναι δυνατόν να διαμορφωθεί μεταξύ του 14% και 16%.

Ειδικά για την πιστωτική επέκταση ο κ. Χαλικιάς, δήλωσε ότι ορισμένοι οργανισμοί, ειδικότερα η ΕΤΒΑ και η ΑΤΕ, θα υποχρεωθούν να προσαρμόσουν την πιστωτική τους επέκταση στα όρια που προσδιορίζουν τα ίδια διαθέσιμά τους. Παράλληλα η ΕΤΒΑ και η ΑΤΕ οφείλουν να προσελκύσουν περισσότερες αποταμιεύσεις εκμεταλλευόμενες τα συγκριτικά πλεονεκτήματα τα οποία εξακολουθούν να διαθέτουν έναντι των εμπορικών τραπεζών.

ΥΠΟΧΡΕΩΤΙΚΕΣ ΤΟΠΟΘΕΤΗΣΕΙΣ

Η Τράπεζα της Ελλάδος προγραμματίζει σημαντικές περαιτέρω μειώσεις στη διάρκεια του τρέχοντος έτους των υποχρεωτικών τοποθετήσεων των εμπορικών τραπεζών. Συγκεκριμένα προγραμματίσει τρεις διαδοχικές μειώσεις, κατα 5 ποσοστιαίες μονάδες η κάθε μία, των υποχρεωτικών τοποθετήσεων σε έντοκα γραμμάτια επί των αυξήσεων των καταθέσεων των εμπορικών τραπεζών. Η πρώτη από τις μειώσεις αυτές θα ισχύσει από 1η Φεβρουαρίου, η δεύτερη από 1 Ιουλίου και η τρίτη από 1 Οκτωβρίου 1992. Τούτο σημαίνει ότι το ποσοστό των υποχρεωτικών τοποθετήσεων επί των αυξήσεων των καταθέσεων των εμπορικών τραπεζών από 40% στο τέλος του 1990 θα περιορισθεί σε 15% στο τέλος του 1992, με προοπτική να μηδενισθεί στο τέλος του Ιουνίου 1993. Παράλληλα δημιουργούνται κατάλληλες συνθήκες που εκτιμάται ότι θα επιτρέψουν την πλήρη κατάργηση (δηλαδή και επί του υφισταμένου υπόλοιπου) των υποχρεωτικών τοποθετήσεων των εμπορικών τραπεζών σε δάνεια προς δημόσιες επιχειρήσεις και δημόσιους οργανισμούς.

Οι σημερινοί αγώνες Κυπέλλου

Στα πλαίσια των επαναληπτικών αγώνων του 2ου γύρου του Κυπέλλου Ελλάδος στο ποδόσφαιρο, θα γίνουν σήμερα τα παιχνίδια: Μηχανιώνα - Χαραυγιακός (1 - 2), ΠΑΟΚ - Πάτρα (1 - 0), ΑΕΚ - Ιωνικός (2 - 0), Ξάνθη - Καλαμαριά (3 - 3), Πιερικός - Απόλλων Αθ. (0 - 2), Χαϊδάρι - Δόξα Βυρ. (0 - 1), Πανσερραϊκός - Λεβαδειακός (0 - 2), Εορδαϊκός - Κόρινθος (0 - 5), Παναθηναϊκός - Χαλκηδόνα (2 - 1), ΟΦΗ - Αρτα (1 - 1), Παναργειακός - Καβάλα (2 - 1), Αρης - Ηρακλής (0 - 2), Νίκη Β. - Δόξα Δρ. (1 - 2), Αθηναϊκός - Εθνικός (0 - 0).

Παραίτηση προέδρου

Εκτάκτως θα συνεδριάσει σήμερα στις 7μ.μ. το διοικητικό συμβούλιο του ΑΣ Ρόδος, με θέμα την εκλογή του νέου προέδρου του, ύστερα από την παραίτηση του κ. Μηνά Κασσιώτη. Οπως ανακοινώθηκε, ο κ. Κασσιώτης παραιτήθηκε από τη θέση του προέδρου, λόγω φόρτου εργασίας στις επιχειρήσεις του και λόγω των υποχρεώσεων του στο Δημοτικό Συμβούλιο, του οποίου οι συνεδριάσει συμπίπτουν με αυτές του Δ.Σ. του ΑΣ Ρόδος.

Εφηβικό μπάσκετ

Πρεμιέρα έχουμε σήμερα στο τοπικό εφηβικό πρωτάθλημα του μπάσκ. τ, που διοργανώνει η Τ.Ε. Ε.Ο.Κ. Δωδεκανήσου. Στο κλειστό γυμναστήριο της πόλης μας στις 6.30 μ.μ., ο Ροδιακός υποδέχεται τον Ηρακλή Μαριτσών.

ΚΗΔΕΙΑ

Το λατρευτό μας σύζυγο, πατέρα, παππού, αδελφό και θείο

ΜΗΝΑ Φ. ΦΙΛΙΠΠΑΚΗ

Ετών 86

Συνταξιούχο Δάσκαλο θανόντα κηδεύουμε σήμερα Τετάρτη 22 Ιανουαρίου 1992 και ώρα 11.30π.μ. από τον ιερό ναό Ταξιαρχών νεκροταφείου Ρόδου.

Η σύζυγος Καλλιόπη.

Τα παιδιά Κώστας - Καλλιόπη, Φίλιππος, Νικόλαος - Ελευθερία, Ευαγγελία - Ανδρέας.

Τα εγγόνια, τα αδέλφια, τα ανήψια και οι λοιποί συγγενείς.

Θ-22/1

ΣΥΝΔΕΣΜΟΣ ΕΦΕΔΡΩΝ ΑΞΙΩΜΑΤΙΚΩΝ ΝΟΜΟΥ ΔΩΔΕΚΑΝΗΣΟΥ

ΕΔΡΑ ΡΟΔΟΣ

ΠΡΟΣΚΛΗΣΗ

Καλούνται όλοι οι Εφεδροι Αξιωματικοί, να παραστούν στην κοπή της πίττας του Συνδέσμου, που θα γίνει το προσεχές Σάββατο 25 Ιανουαρίου 1992, και ώρα 18.30 στο ξενοδοχείο GRAND HOTEL

Στην εκδήλωση, προσκλήθησαν και θα παραστούν, όλες οι Πολιτικές και Στρατιωτικές Αρχές του Νησιού μας.

Εκ του Διοικητικού Συμβουλίου

ΧΛ-24/1

ΕΥΚΑΙΡΙΑ: ΠΩΛΕΙΤΑΙ

ΚΤΗΜΑ, στην Παλιά Πόλη, στο Ρολόι, 1.270τ.μ., ή 2.000 τ.μ., με σπίτι 120τ.μ., πηγάδι, στέρνα και επιπλέον κάλυψη 900τ.μ.

Τηλ. 24075, 8-11π.μ. και 5-12μ.μ.

2741-24/1

Apollinaris Lemon

Τηλ. 35802-35551