ΕΤΟΣ ΙΔΡΥΣΗΣ 1949
ΙΔΙΟΚΤΗΤΗΣ-ΔΙΕΥΘΥΝΤΗΣ
ΓΕΩΡΓΙΟΣ ΔΙΑΜΑΝΤΙΔΗΣ
Γραφεία: Μάρκου Μαλλιαράκη 21(ΚΟΒΑ)
Τηλ. Σύνταξης: 27356
Τηλ. Λογ/ρίου: 24539
Fax: 20643

ΠΡΟΟΔΟΣ

Ανεξάρτητη καθημερινή πρωινή εφημερίδα

ΑΡΙΘΜΟΣ ΦΥΛΛΟΥ 12.917, ΤΙΜΗ δρχ. 50

ΡΟΔΟΣ - ΠΕΜΠΤΗ 23 ΙΑΝΟΥΑΡΙΟΥ 1992

TSIFTIS
Αποκλειστικός Αντιπρόσωπος
ΚΩ - ΚΑΛΥΜΝΟΥ - ΛΕΡΟΥ - ΠΑΤΜΟΥ
ΚΑΪΡ
Τηλ. 64044

Απειλή Μητσοτάκη στους βουλευτές του

Πρόωρες εκλογές αν δοθεί χάρη στον Δ. Τσοβόλα

ΕΛΗΞΕ ΤΟ ΘΕΜΑ ΑΠΟ ΠΟΙΝΙΚΗΣ ΠΛΕΥΡΑΣ

ΑΘΗΝΑ, 22 (ΑΠΕ).-

Μετά την καταβολή από το κόμμα του ΠΑΣΟΚ στο Δημόσιο Ταμείο του ποσού για την εξαγορά της ποινής που επεβλήθη προ ημερών από το Ειδικό Δικαστήριο στον πρώην υπουργό και βουλευτή του ΠΑΣΟΚ κ. Τσοβόλα το θέμα έληξε για την Εισαγγελία Εφετών Αθηνών. Δηλαδή ενημερώθηκε η Ασφάλεια στην οποία είχε διαβιβασθεί αρμοδίως αντίγραφο της αποφάσεως του Ειδικού Δικαστηρίου προς εκτέλεση και έτσι ο κ. Τσοβόλας είναι ελεύθερος εφόσον εξαγοράσθηκε η ποινή του.

Ομόφωνα και κατηγορηματικά το υπουργικό συμβούλιο, στη σημερινή του συνεδρίαση επαναβεβαίωσε ότι η κυβέρνηση δεν συμφωνεί για την απονομή χάριτος στον πρώην υπουργό Οικονομικών Δημήτρη Τσοβόλα.

Ο κυβερνητικός εκπρόσωπος που έκανε τη σχετική ανακοίνωση, διευκρίνησε ότι δεν έγινε μακρά συζήτηση και ότι το σκεπτικό αυτής της κυβερνητικής θέσεως είναι ότι στην αντίθετη περίπτωση θα εσήμαινε κατάργηση και κατάλυση της εννόμου τάξεως. Η θέση αυτή, είπε, είναι συνεπής με τη στάση της κυβερνήσεως υπέρ του σεβασμού των θεσμών και των αποφάσεων τωνδικαστηρίων.

Ο εκπρόσωπος ζήτησε «να μην μπούμε σ' αυτή τη συζήτηση » όταν του παρετηρήθη από τους πολιτικούς

ΣΥΝΕΧΕΙΑ ΣΤΗ ΣΕΛ. 7

ΧΩΡΙΣ ΤΙΣ ΠΙΣΤΩΤΙΚΕΣ ΚΑΡΤΕΣ

74,1 δις δρχ. το τουριστικό συνάλλαγμα

Αυξημένο κατά 10%

ΕΝΩ Η ΤΟΥΡΙΣΤΙΚΗ κίνηση στη Ρόδο σημείωσε μείωση κατά ποσοστό 8% το 1991, εν τούτοις το συνάλλαγμα εμφανίζεται αυξημένο σε σύγκριση με τον προηγούμενο χρόνο. Αυτό φαίνεται από τα στοιχεία που ανακοίνωσε χτες το γραφείο ΕΟΤ Δωδεκανήσου και σύμφωνα με τα οποία το 1991 το τουριστικό συνάλλαγμα ανήλθε σε 74,1 δις δραχμές, έναντι 67,3 δις δραχ. του προηγούμενουχρόνου.

Θα πρέπει να σημειωθεί ότι στο ποσό αυτό ένα μεγάλο ποσοστό (που κατά τους υπολογισμούς καλύπτει το 30-40 %) το οποίο πληρώνεται με πιστωτικές κάρτες δεν συμπεριλαμβάνεται στα 74,1 δις δραχμές.

ΒΕΒΑΙΩΣ με τα στοιχεία αυτά δεν είναι δυνατόν να εξαχθούν συμπεράσματα, διότι

ΣΥΝΕΧΕΙΑ ΣΤΗ ΣΕΛ. 8

Ειδική έρευνα αποδεικνύει:

Μας «κατακλέβει» η Ολυμπιακή στην τιμή εισιτηρίων!

ΔΙΑΒΗΜΑ ΣΤΟΥΣ ΑΡΜΟΔΙΟΥΣ

Η ΟΛΥΜΠΙΑΚΗ «κατακλέβει» τους Ροδίτες και όσους θέλουν να ταξιδέψουν από και για τη Ρόδο. Αυτό αποδεικνύει με αριθμούς ο Σύλλογος Αναπτύξεως Ρόδου, ο οποίος παράλληλα με έγγραφό του προς όλους τους αρμόδιους ζητά να μην επιβληθεί το νέο «χαράτσι» στο αεροπορικό εισιτήριο της γραμμής Ρόδου.

◆ Συγκεκριμένα, ο Σύλλογος Αναπτύξεως έκανε έρευνα και διαπίστωσε ότι η γραμμή της Ρόδου έχει το υψηλότερο αναλογικά αεροπορικό εισιτήριο, από τις άλλες όλες γραμμές της χώρας! Ειδικότερα το κάθε λεπτό πτήσης από Αθήνα για Ρόδο στοιχίζει 278 δρχ. ενώ οι αντίστοιχες τιμές για άλλες πόλεις (από Αθήνα) είναι για Θεσσαλονίκη 232, για Καβάλα 197, για Ηράκλειο 244, για Χανιά 231 δρχ. κ.λ.π.

ΑΠΟ ΤΑ ΠΑΡΑΠΑΝΩ γίνεται φανερό ότι όλοι οι επιβάτες της γραμμής για Ρόδο «χαρατσώνονται» άγρια,

ΣΥΝΕΧΕΙΑ ΣΤΗ ΣΕΛ. 8

Νεκρό δελφίνι και στην Κω

Ενα ακόμη νεκρό δελφίνι μήκους 1,80 περίπου βρέθηκε χθες στη θαλάσσια περιοχή του ξενοδοχείου «Δαίδαλος» στην Κω.

Με απόφαση του Δήμου

Τρεις δόσεις για τα τέλη παρεπιδημούντων

ΔΙΕΥΚΟΛΥΝΣΗ ΣΕ ΦΟΡΟΛΟΓΟΥΜΕΝΟΥΣ

ΣΕ ΤΡΕΙΣ δόσεις θα είναι δυνατή η καταβολή των τελών παρεπιδημούντων επί των ακαθαρίστων εσόδων για το 1990. Αυτό αποφασίστηκε από το Δήμο, ύστερα μάλιστα από τη διαπίστωση ότι όλοι οι φορολογούμενοι σπεύδουν να εξοφλήσουν τα χρέη τους. Να σημειωθεί ότι η ημερομηνία εξόφλησης των χρεών έληγε στις 31 Ιανουαρίου, αλλά ο Δήμος αποφάσισε η εξόφληση να γίνεται με δόσεις που μπορούν να καταβληθούν το Φεβρουάριο, Μάρτιο και Απρίλιο.

● Ειδικότερα, το έγγραφο του δημάρχου, κ. Μάνου Κόκκινου αναφέρει τα εξής:

«Αναφορικά με το παραπάνω σκεπτικό, που αφορά καταβολή τελών διαμονής παρεπιδημούντων ή ακαθαρίστων εσόδων έτους 1990, των φορολογουμένων προς το Δήμο,

ΣΥΝΕΧΕΙΑ ΣΤΗ ΣΕΛ. 8

Από το υπουργείο Γεωργίας

Στο σφυρί βγαίνουν δύο ακίνητα στην κοινότητα Καλάθου

✓34,6 ΕΚΑΤ. Η ΤΙΜΗ ΕΚΚΙΝΗΣΗΣ

ΣΤΟ ΣΦΥΡΙ βγάζει η Διεύθυνση Γεωργίας Δωδεκανήσου ακίνητα (ιδιοκτησίας του υπουργείου Γεωργίας) στην περιοχή της κοινότητας Καλάθου. Πρόκειται για τα δύο ακίνητα που επρόκειτο να εκποιηθούν το περασμένο καλοκαίρι, αλλά την τελευταία στιγμή ματαιώθηκε η δημοπρασία, γιατί δεν ακολουθήθηκε η νόμιμηδιαδικασία.

◆ Ετσι, τώρα η Διεύθυνσης Γεωργίας επανέρχεται στη δημοπρασία και προγραμματίζει να γίνει στις 7 Φεβρουαρίου το μεσημέρι στα εδώ γραφεία της.

ΤΟ ΕΝΑ ακίνητο είναι εκτάσεως 6.070τ.μ. και η τιμή εκίνησης 2,9 εκατ. δρχ. το στρέμμα και το άλλο 5.310τ.μ. με τιμή εκκίνησης 3,5 εκατ. δρχ. το στρέμμα. Δηλαδή η συνολική τιμή εκκίνησης για εκποίηση και για τα δύο ακίνητα ανέρχεται σε 34.651.800δραχμές.

◆ Σύμφωνα με τους όρους της δημοπρασίας κάθε προσφορά πρέπει να είναι αυξημένη κατά 5% από την αμέσως προηγούμενη.

Ηταν για τη Ρόδο το 1991

Η χειρότερη χρονιά στα κρουαζιερόπλοια

Μείωση στη γραμμή Μαρμαρίς

Η ΧΕΙΡΟΤΕΡΗ χρονιά της τελευταίας πενταετίας ήταν η περυσινή, στο θαλάσσιο τουρισμό μας. Σύμφωνα με επίσημα στοιχεία, τα κρουαζιερόπλοια που κατέπλευσαν πέρυσι στο λιμάνι της Ρόδου, είναι μειωμένα κατά 50%, ενώ στο ίδιο περίπου ποσοστό είναι μειωμένος και ο αριθμός των τουριστών που επέβαιναν σ' αυτά.

● Συγκεκριμένα, πέρυσι κατέπλευσαν στο λιμάνι μας 318 κρουαζιερόπλοια τα οποία έφεραν 109.717 τουρίστες, έναντι 606 που κατέπλευσαν το 1990 και έφεραν 196.182 άτομα. Το 1989 είχαν καταπλεύσει 484 και το 1988 άλλα 440, τα οποία έφεραν 167.400 και 141.446 τουρίστες

ΣΥΝΕΧΕΙΑ ΣΤΗ ΣΕΛ. 8

Από τους 50 αστυνομικούς

Ακυρώθηκαν και άλλες μεταθέσεις

ΜΕ ΠΟΛΙΤΙΚΑ... «ΜΕΣΑ»

ΚΑΘΗΜΕΡΙΝΑ ακυρώνονται οι μεταθέσεις των αστυφυλάκων στην Αστυνομική Διεύθυνση Δωδεκανήσου, με αποτέλεσμα από τους 50 αστυνομικούς, οι έξη να έχουν ήδη πετύχει τη ματαίωση της τοποθέτησής τους.

◆ Εκφράζονται φόβοι ότι, μέχρι την Κυριακή που πρέπει οι νεοτοποθετηθέντες αστυφύλακες να παρουσιαστούν, θα μείνουν οι μισοί, με αποτέλεσμα το πρόβλημα στελέχωσης των αστυνομικών μας υπηρεσιών να παραμείνει οξύτατο.

ΟΙ ΠΕΡΙΣΣΟΤΕΡΟΙ αστυφύλακες, δεν επιθυμούν να έρθουν στο νησί μας, γιατί θεωρούν ακριβή τη ζωή και χρησιμοποιώντας τα «γνωστά ....κανάλια» ακυρώνουν τις μεταθέσεις τους, με αποτέλεσμα να τοποθετούνται στην περιοχή μας μόνο όσοι δεν έχουν μπάρμα στην ...Κορώνη. Το ευχάριστο για μας, θα είναι οι περισσότεροι να μην έχουν ...προσβάσεις,στα κυβερνητικά κλιμάκια, για να μην ακυρώσουν τις

ΣΥΝΕΧΕΙΑ ΣΤΗ ΣΕΛ. 8

179 γραφεία τουρισμού στη Δωδεκάνησο

ΕΚΑΤΟΝ εβδομήντα εννέα γραφεία γενικού τουρισμού λειτουργούν στη Δωδ/σο τα οποία μαζί με αυτά του εξωτερικού φτάνουν τα 198, ενώ τα «ρεντ α καρ» είναι 110.

Σύμφωνα με τα στοιχεία που έγιναν γνωστά, το 1991 πραγματοποιήθηκαν συνολικά 1.650.000 δρχ. ενοικιάσεις αυτοκινήτων και 635.000 μοτοσυκλετών.

Τέλος οι ξεναγοί στο νομό εν ενεργεία είναι 116.

Με «αστική εταιρία»

Ιδρύθηκε Ενωση Ελληνικών Νησιών

ΜΕΤΕΧΕΙ ΚΑΙ Η ΤΕΔΚΔ

ΑΣΤΙΚΗ ΕΤΑΙΡΙΑ με την επωνυμία «Ενωση Ελληνικών Νησιών» και με τη συμμετοχή 13 ενώσεων Δήμων και Κοινοτήτων συστάθηκε κατά τη διάρκεια της ημερίδας που έγινε στη Χίο στις 18 Ιανουαρίου.

◆ Οπως δήλωσε χτες ο κ. Γιάννης Μαριεττής, ο οποίος μαζί με τον κ. Βασ. Σταυριανό εκπροσώπησαν την ΤΕΔΚΔ, ήταν μια καλή προσπάθεια η σύσταση της εταιρίας η οποία θα προωθεί και θα επιλύει τα κοινά προβλήματα που έχουν οι 13 ΤΕΔΚ που συμμετέχουν σ' αυτήν.

Η ΕΤΑΙΡΙΑ είναι μη κερδοσκοπικού χαρακτήρα, έχει έδρα, θα είναι η πρωτεύουσα της ΤΕΔΚΔ από την οποία προέρχεται ο εκάστοτε πρόεδρος της και τα γραφεία της θα είναι στην

ΣΥΝΕΧΕΙΑ ΣΤΗ ΣΕΛ. 7

Διάρρηξη σε δικηγορικό γραφείο

Δικηγορικό γραφείο σε απόσταση 100 μέτρων από την Υποδιεύθυνση Ασφάλειας, διέρρηξαν χθες τα ξημερώματα άγνωστοι δράστες, οι οποίοι αφαίρεσαν ομόλογα.

Σύμφωνα με το δελτίο συμβάντων της Υποδιεύθυνσης Ασφάλειας, χθες τα ξημερώματα, άγνωστοι διέρρηξαν το δικηγορικό γραφείο του Ιωάννη Χούλη 41 χρόνων, στην οδό Ε. Δωδεκανησίων, αριθμός 4, και αφαίρεσαν ομόλογα αξίας 500.000 δρχ. και 900 μάρκα Γερμανίας. Επίσης από δισκέτα συμβολαιογραφικό γραφείο της συζύγου του, αφαίρεσαν 2.000 δρχ.

Ανακρίσεις - έρευνες κάνει η Υποδιεύθυνση Ασφάλειας Ρόδου.

Αναίμακτη θεραπεία δισκοπάθειας

ΑΘΗΝΑ, 22 (ΑΠΕ).-

Αναίμακτη και ανώδυνη θεραπεία της δισκοπάθειας, εφαρμόσθηκε για πρώτη φορά στην Ελλάδα.

Πρόκειται για μια μέθοδο που όπως ισχυρίζονται οι γιατροί οι οποίοι την εφάρμοσαν, επιτρέπει στον πάσχοντα να επιστρέψει στο σπίτι του την επομένη της επεμβάσεως.

Συγκεκριμένα την περασμένη Παρασκευή έγινε με επιτυχία στο νοσοκομείο «Υγεία» από τον ορθοπεδικό κ. Ι. Βλάχο, η πρώτη χωρίς εγχείρηση αφαίρεση μεσοσπονδύλιου δίσκου. Αυτό επετεύχθη με συσκευή που με τη βοήθεια αξονικού τομογράφου οδηγεί μια βελόνα μέσα στο μεσοσπονδύλιο δίσκο που τον καταιερματίζει και τον αναρροφά.

Η μέθοδος εφαρμόζεται από οκταετίας στο εξωτερικό και αποτελεί λύση για τους χιλιάδες πάσχοντες από δισκοπάθεια, σημειώνεται σε ανακοίνωση του νοσοκομείου.

Βάρδιες τη νύχτα οι παιδίατροί μας

ΣΕ ΕΤΟΙΜΟΤΗΤΑ βρίσκονται τις μέρες αυτές όλοι οι παιδίατροι της Ρόδου. Και αιτία είναι - όπως αναφέρθηκε και χτες - τα πολλά παιδιά που έχουν κρεβατωθεί εξ αιτίας της ιώσεως που έχει εμφανιστεί. Είναι μάλιστα χαρακτηριστικό ότι οι ιδιώτες παιδίατροι έχουν κάνει και βάρδιες τη νύχτα για να εξυπηρετηθούν οι ασθενείς!

Ετσι, αν κάποιος γονέας δεν μπορεί να βρει τον οικογενειακό του παιδίατρο τη νύχτα (ή ακόμη και τις αργίες), θα μπρεί να τηλεφωνεί στο 107, όπου θα πληροφορείται ποιός παιδίατρος διανυκτερεύει!

ΜΕ ΤΗΝ ΕΥΚΑΙΡΙΑ θα πρέπει να τονιστεί ότι τα παιδιά που προσβάλλονται από ίωση είναι τώρα πάρα πολλά στη Ρόδο! Και είναι περιττό να τονιστεί ότι τις μέρες αυτές θα μειωθεί σημαντικά ο αριθμός των μαθητών στις τάξεις, επειδή πολλά παιδιά είναι άρρωστα.

Επίσκεψη νομάρχη στο ΙΚΑ

ΤΟ ΙΚΑ Ρόδου επισκέφθηκε χτες ο νομάρχης Γ. Χαραλαμπόπουλος, συνοδευόμενος από υπηρεσιακούς παράγοντες και είχε συνεργασία με το προσωπικό και το διευθυντή του υποκαταστήματος.

Ο κ. Χαραλαμπόπουλος, ενημερώθηκε λεπτομερώς για όλα τα προβλήματα του ΙΚΑ ενόψει της σύσκεψης που θα γίνει στη Ρόδο με εκπροσώπους της διοίκησης του.

Ούτε χτες έγινε γνωστή η ακριβώς ημερομηνία άφιξη του κ. Καβαρατζή ή του κ. Σιούφα στη Ρόδο.

Από το Δήμο της Ρόδου

Καλύτερο «σέρβις» στις παραλίες μας

ΕΓΙΝΕ ΕΙΔΙΚΗ ΣΥΣΚΕΨΗ

ΘΑ ΑΝΑΒΑΘΜΙΣΤΕΙ φέτος η λειτουργία των παραλιών του Δήμου μας με διάφορα μέτρα που θα θεσπισθούν.

◆ Η απόφαση αυτή πάρθηκε σε συνεδρίαση που έγινε χτες στο Δήμο Ρόδου, στην οποία πήραν μέρος ο δήμαρχος, οι αντιδήμαρχοι, υπηρεσιακοί παράγοντες του Δήμου και ο πρόεδρος του Σωματείου Ομπρελάδων.

ΣΥΝΕΧΕΙΑ ΣΤΗ ΣΕΛ. 9

Στα χέρια συμπολίτη μας

Σπάνιο ντοκυμανταίρ από τη Ρόδο του 1927

ΜΙΑ ΠΡΟΤΑΣΗ ΣΤΟ ΔΗΜΟ

ΝΤΟΚΥΜΑΝΤΑΙΡ που έχει γυρισθεί στη Ρόδο την χρονική περίοδο 1927-1929 και είναι διάρκειας 15 λεπτών, έχει ο συμπολίτης μας Αντ. Μαλώτρας, ο οποίος κάνει πρόταση στο Δήμο Ρόδου να «μονταρισθεί» με σημερινές σκηνές της πόλης μας και να χρησιμοποιηθεί σαν ντοκουμέντο ιστορικό στις εκδηλώσεις των 2.400 χρόνων από την ίδρυση της Ρόδου.

◆ Στην ενδιαφέρουσα επιστολή του ο κ. Μαλώτρας αναφέρει τα εξής:

«Κύριοι,

Εν όψει του εορτασμού των 2.400 χρόνων από της ιδρύσεως της Ρόδου, ευρίσκομαι εις την ευχάριστη θέση να σας αναφέρω ότι είμαι κάτοχος ενός σημαντικότατου και αξιοθέατου ροδιακού κινηματογραφικού επικαίρου («ντοκυμανταίρ»), 35μ.μ., το οποίο είναι γυρισμένο εις την πόλιν της Ρόδου κατά τη χρονική περίοδο 1927-29, διαρκείας 15 λεπτών.

Τούτο δείχνει τον πρώτο Δήμαρχο επί Ιταλίας κ. Μπιλλιώτη, τον σταθμό

ΣΥΝΕΧΕΙΑ ΣΤΗ ΣΕΛ. 8

Θα δοθεί από όλες τις πλευρές

Μάχη κατά των ναρκωτικών

✓ΠΡΟΓΡΑΜΜΑ ΔΡΑΣΗΣ ΚΑΙ ΣΤΗ ΡΟΔΟ

«ΑΜΕΡΙΣΤΗ θα είναι η συμπαράσταση της Νομαρχίας και της Πολιτείας γενικότερα στον αγώνα για την καταπολέμηση των ναρκωτικών».

◆ Την υπόσχεση αυτή έδωσε χτες ο νομάρχης Γ. Χαραλαμπόπουλος στα μέλη της Τοπικής Επιτροπής για την καταπολέμηση των ναρκωτικών και παράλληλα ενημερώθηκε για το πρόγραμμα δράσης της επιτροπής ιδιαίτερα στον τομέα ενημέρωσης και πρόληψης από την πιο ύπουλη απειλή της κοινωνίας μας.

ΠΑΡΑΛΛΗΛΑ τα μέλη της επιτροπής επεσήμαναν τα προβλήματα που υπάρχουν στη Ρόδο με τα ναρκωτικά και το τι πρέπει να γίνει.

◆ Ο Νομάρχης υποσχέθηκε αμέριστη συμπαράσταση στην προσπάθεια των κοινωνικών δυνάμεων του τόπου να δημιουργήσουν ένα αραγές μέτωπο κατά των ναρκωτικών και σαν πρώτη συμβολή στο πρόγραμμα δράσης της επιτροπής, διέθεσε το ποσό των 300.000 δρχ.

ΖΟΡΜΠΑΣ
ΤΡΑΓΟΥΔΑΜΕ ΚΑΙ ΔΙΑΣΚΕΔΑΖΟΥΜΕ ΜΑΖΙ
Κάθε ΠΑΡΑΣΚΕΥΗ και ΣΑΒΒΑΤΟ
ΤΗΛ. 36430
25/1

ROMA RESTAURANT
ΤΟ ΙΤΑΛΙΚΟ ΕΣΤΙΑΤΟΡΙΟ ROMA
ΑΝΟΙΚΤΑ ΚΑΘΗΜΕΡΙΝΑ ΑΠΟ 7-1μ.μ. ΚΑΙ
ΤΑ ΣΑΒΒΑΤΟΚΥΡΙΑΚΑ ΑΝΟΙΚΤΑ ΚΑΙ ΤΟ ΜΕΣΗΜΕΡΙ
Θα σκέφτεσθε πίτσα και θα λέτε ROMA
Θα θέλατε απίθανες λαχταριστές μακαρονάδες,
θα θέλατε ROMA
Θα συζητάτε για καλό φαγητό και
θα συζητάτε για το ROMA
Μας περιμένατε για να ανοίξουμε
σας περιμένουμε για να σας δώσουμε
τη χαρά των γεύσεων με ότι πιο λαχταριστό επιθυμείτε.
Μ'ένα τηλεφώνημα στο 30044 και θα έχετε στο σπίτι σας πίτσες, μακαρονάδες, κρέατα ψημένα στα πήλινα και το τραπέζι γεμίζει μόνο μ' ένα τηλέφωνο.
Ιταλικό Restaurant ROMA
Pezerve 30044
X211

ΒΕΛΟΝΙΚΑ Α.Ε
ΧΕΙΡΟΠΟΙΗΤΑ ΚΕΝΤΗΜΑΤΑ ΚΙΝΑΣ
ΣΕ ΜΕΓΑΛΗ ΠΟΙΚΙΛΙΑ
ΕΙΔΙΚΑ ΣΧΕΔΙΑ ΓΙΑ ΤΟΥΡΙΣΤΙΚΑ ΚΑΤΑΣΤΗΜΑΤΑ
ΠΩΛΗΣΗ ΧΟΝΔΡΙΚΗ
ΚΕΚΡΟΠΟΣ 3 - 1ος ΟΡΟΦΟΣ
ΠΕΙΡΑΙΑΣ (Δίπλα στον Ηλεκτρικό)
Τηλ.: 4114447 - 4117424
FAX:4114397

Κ.Ε.Σ ΡΟΔΟΥ

Τμήματα: Λογιστών - Στελεχών Επιχειρήσεων και Ηλεκτρονικών Υπολογιστών
Καναδά 32 - Θεσσαλονίκης 18, Τηλ. 29550 - 64140

ΑΝΑΚΟΙΝΩΣΗ

Στο Επιμορφωτικό Σεμινάριο «Φορολογική Πρακτική» που οργάνωσε το Οικονομικό Επιμελητήριο σε συνεργασία με το ΚΕΣ Ρόδου, προσκλήθηκε να διδάξει ο συμπατριώτης μας Αγαπητός Κράτσης, διαπρεπής περί τα φορολογικά και εκδότης φορολογικών βιβλίων με τον γενικό τίτλο «Πρακτικά Φορολογικά Βοηθήματα».

Με την ευκαιρία αυτή ο κ. Κράτσης, θα παρουσιάσει το καινούργιο βιβλίο του που περιέχει τα πάντα για τα φορολογικά, σε πίνακες και συνοπτικά στοιχεία και επίσης τράπεζα φορολογικών πληροφοριών μέσω κομπιούτερ που ίδρυσε και επιμελείται ο ίδιος.

Η παρουσίαση θα γίνει στην αίθουσα διαλέξων του Εμπορικού και Βιομηχανικού Επιμελητηρίου την προσεχή Πέμπτη και ώρα 8μ.μ.

Παρακαλούμε τους ενδιαφερόμενους (φοροτεχνικούς, λογιστές, επιχειρηματίες, δικηγόρους κ.λ.π.) να προσέλθουν και παρακολουθήσουν την τιμητική αυτή για την πόλη μας εκδήλωση, αφού η παρουσίαση γίνεται για πρώτη φορά σε πανελλήνια κλίμακα.

ΧΛ-23/1

ΕΡΤ1 ΕΡΤ2

ΕΡΤ1	ΕΡΤ2
07.50 ΕΝΑΡΞΗ - ΠΑΡΟΥΣΙΑΣΗ ΠΡΟΓΡΑΜΜΑΤΟΣ	13.00 ΕΝΑΡΞΗ - ΑΝΑΓΓΕΛΙΑ ΤΟΥ ΠΡΟΓΡΑΜΜΑΤΟΣ
08.00 ΣΤΗΝ ΤΡΟΧΙΑ ΤΗΣ ΜΕΡΑΣ	13.15 Ο ΜΑΝΟΛΗΣ Ο ΝΤΕΛΜΠΕΝΤΕΡΗΣ(Ε)
10.30 ΜΕ ΤΟ ΚΛΕΙΔΙ ΣΤΟ ΧΕΡΙ	14.00 ΡΟΖΑ
11.00 ΤΥΧΗ ΚΑΙ ΓΝΩΣΕΙΣ	14.30 ΜΑΡΚ ΚΑΙ ΣΟΒΙ
12.00 ΝΤΟΝΑ ΜΠΕΪΖΑ	15.00 ΜΑΖΙ ΣΤΙΣ ΤΡΕΙΣ
12.30 ΣΥΖΥΓΟΣ ΜΕ ΜΙΣΘΟ	16.00 ΕΡΩΤΕΣ, ΕΡΩΤΕΣ, ΕΡΩΤΕΣ
13.00 ΖΗΤΩ ΓΝΩΡΙΜΙΑ	Νέα επεισόδια
13.30 ΕΛΛΗΝΙΚΗ ΤΑΙΝΙΑ	17.00 ΕΙΔΗΣΕΙΣ
15.15 ΤΟΛΜΗ ΚΑΙ ΓΟΗΤΕΙΑ	17.15 ΤΑ ΝΙΝΖΑΚΙΑ
15.45 ΕΙΔΗΣΕΙΣ	17.40 ΑΓΡΟΤΙΚΗ ΕΝΗΜΕΡΩΣΗ
16.05 ΡΑΝΤΕΒΟΥ ΤΟ ΜΕΣΗΜΕΡΙ	18.10 ΤΟ ΜΙΚΡΟ ΣΠΙΤΙ ΣΤΟ ΛΙΒΑΔΙ
17.00 ΜΕ ΤΟ ΚΛΕΙΔΙ ΣΤΟ ΧΕΡΙ	19.00 ΠΑΙΧΝΙΔΙ ΜΕ ΤΗ ΦΑΝΤΑΣΙΑ
17.35 ΜΟΔΑ ΚΑΙ ΠΟΛΙΤΙΣΜΟΣ	19.30 ΜΕΓΑΛΕΣ ΣΤΙΓΜΕΣ ΤΟΥ ΕΘΝΙΚΟΥ ΘΕΑΤΡΟΥ
18.00 ΕΙΔΗΣΕΙΣ	20.00 ΕΛΛΗΝΙΚΗ ΤΑΙΝΙΑ
18.05 ΤΕΧΝΗ ΚΑΙ ΠΟΛΙΤΙΣΜΟΣ	Ο υιοτάτης της σφαλιάρας
18.30 Η ΖΩΗ ΤΟΥ ΒΕΡΝΤΙ	21.30. ΕΙΔΗΣΕΙΣ
19.45 ΙΣΤΟΡΙΕΣ ΑΠΟ ΤΟ ΒΟΡΡΑ	22.00 Η ΑΝΝΑ ΣΤΗ ΧΩΡΑ ΤΩΝ ΘΑΥΜΑΤΩΝ
20.15 ΤΥΧΗ ΚΑΙ ΓΝΩΣΣΕΙΣ	22.50 ΕΛΛΗΝΙΚΗ ΤΑΙΝΙΑ
21.00 ΕΙΔΗΣΕΙΣ	Ενας ώριμος παιχνιδιάρης
21.35 ΤΟ ΤΕΛΟΣ ΤΗΣ ΜΟΝΑΞΙΑΣ	00.05 ΕΙΔΗΣΕΙΣ
22.00 ΣΤΕΝΕΣ ΕΠΑΦΕΣ ΤΡΥΠΙΟΥ ΤΟΙΧΟΥ	00.20 ΣΑΝ ΣΗΜΕΡΑ
22.30 ΟΔΟΣ ΙΠΠΟΚΡΑΤΟΥΣ	00.40 ΤΟ ΚΥΝΗΓΙ ΤΩΝ ΕΙΔΗΣΕΩΝ
23.00 ΠΡΟΦΙΛ	Κοινωνικήσειρά
Με τον Πάνο Παναγιωτόπουλο	
24.00 ΕΙΔΗΣΕΙΣ	
00.05 ΣΥΓΧΡΟΝΟΣ ΕΛΛΗΝΙΚΟΣΚΙΝΗΜΑΤΟΓΡΑΦΟΣ	
Ουρανός	

ΡΑΔΙΟΦΩΝΟ-ΣΤΑΘΜΟΣ ΡΟΔΟΥ

05.52 Εναρξη - Εθνικός ύμνος
06.00 Ειδήσεις
06.05 Μουσικό πρωϊνό
06.30 Πρόγνωστη καιρού στα ελληνικά και αγγλικά
06.40 Σήμερα οι αγρότες
07.00 Ειδήσεις
07.45 Χαρούμενο πρωϊνό ξύπνημα
08.00 - 10 Ζωντανή ενημερωτική ζώνη
10.00 Το ελληνικό τραγούδι - μιαπεριπέτεια
11.00 Λαογραφικά - παιδαγωγικά - μουσική παράδοση
12.00 Διαδρομές (ζωντανή μουσική εκπομπή)
13.00 Στο ρυθμό του χθες - στο ρυθμό του σήμερα (ξένα τραγούδια)
13.30 Τοπικές ειδήσεις - δελτίοστηναγγλική
14.00 Στον παλμό των γεγονότων (ζωντανόδελτίοειδήσεωναό την ΕΡΑ 2 με όλα τα εθνικά και διεθνήγεγονότα
15.00 Ζωντανή μουσική εκπομπήμε συμμετοχή ακροατών
16.00 Δελτία ειδήσεων - ζωντανές μουσικές εκπομπές από ΕΡΑ2
Από 00.15μέχρι το πρωί μόνο στοFM

δωδεκαημερο εικοσιτετράωρο

Ενα κάθε μέρα

ΑΘΗΝΑ, 22 (ΑΠΕ).-

Στο πρώτο Τριμελές Πλημμελειοδικείο Αθηνών, άρχισε η δίκη με κατηγορούμενο τον πρώην τραπεζίτη και υπόδικο για το μεγάλο σκάνδαλο Γιώργο Κοσκωτά, σχετικά με την πλαστογραφία στο γνωστό έγγραφο του αμερικανικού πιστωτικού οργανισμού «Μέριλ Δίντς».

Υπενθυμίζεται ότι στο έγγραφο αυτό το οποίο εμφάνισε ο Γιώργος Κοσκωτάς στην κυβέρνηση του ΠΑΣΟΚ το 1988 ανέγραφε ότι οι καταθέτες στον πιστωτικό αυτό οργανισμό ήταν στελέχη της τότε κυβέρνησης μεταξύ των οποίων ο Γιώργος Α. Παπανδρέου, ο Γιώργος Πέτσος, ο διευθυντής του πολιτικού γραφείου του τότε πρωθυπουργού κ. Αντώνης Λιβάνης, ο Σούλης Αποστολόπουλος, πρόεδρος τότε της ΙΤΚΟ και ο Θεόδωρος Μαργέλος, επιχειρηματίας.

Στην αρχή της δίκης ο κατηγορούμενος Κοσκωτάς, αρνήθηκε την κατηγορία, είπε ότι αν ήθελε να εκβιάσει την κυβέρνηση είχε άλλους τρόπους (σχετικά με τα 2 εκατ. δολ. της κατάθεσης που είχε κάνει για τον Αγαμέμνονα Κουτσόγιωργα), καθώς επίσης ότι δεν είχε πλαστογραφήσει αυτός το επίμαχο έγγραφο.

Σημειώνεται ότι ως μάρτυρες κατηγορίας, κατέθεσαν οι μηνυτές κ.κ. Γεώργιος Παπανδρέου, Αντώνης Λιβάνης και Γεώργιος Πέτσος. Οι κ.κ. Αποστολόπουλος και Μαργέλος, δεν εμφανίστηκαν μέχρι στιγμής στο δικαστήριο. Η δίκη συνεχίζεται.

ΦΑΡΜΑΚΕΙΑ

Για τα διημερεύοντα και διανυκτερεύοντα φαρμακεία μπορείτε να απευθύνεστε στο τηλ. 107.

ΒΕΝΖΙΝΑΔΙΚΑ

Σήμερα διανυκτερεύει το πρατήριο βενζίνης του Ριζόπουλου (ΠΛΚόβα).

Στα πειαχτά

● ΕΧΟΥΜΕ την εντύπωση ότι όλες οι προσπάθειες που καταβάλλονται για την προσέλκυση τουριστών από το εσωτερικό, είναι μάταιες! Μα σοβαρολογούν οι δικοί μας «ειδήμονες» ότι θα έρθουν Ελληνες τουρίστες, όταν είναι υποχρεωμένοι να πληρώσουν πάνω από 35.000 δραχμές αεροπορικό εισιτήριο; Μα με τα ίδια λεφτά μπορούν να πάνε και μέχρι τις...Μπαχάμες!

● ΗΡΘΕ πια η ώρα να αφήσουμε τα πολλά ...λόγια. Και να πιάσουμε τα έργα, που - δυστυχώς - έχουν μείνει πίσω. Αυτό αφορά κυρίως το Δήμο Ρόδου, που τον τελευταίο καιρό, τα λόγια ήταν περισσότερα από τα έργα. Και αυτό είναι πολύ κακό, ιδιαίτερα σ' αυτή την περίοδο, που τα πάντα χρειάζεται να πάνε μπροστά και να προοδεύσειοτόπος!

● ΔΕΝ ΦΑΙΝΕΤΑΙ ότι θα ξεμπερδέψουμε εύκολα με τα έργα που γίνονται την περίοδο αυτή σε διάφορους δρόμους της πόλης μας. Και κυρίως στην περιοχή του Κόβα, όπου σε κάθε χτύπημα της τσάπας, ξεπετάγεται και ένα αρχαίο! Το ζήτημα αυτό πρέπει να αποτελέσει αντικείμενο ειδικής σύσκεψης, ώστε να ξέρουμε τι γίνεται, για να μη μείνουν ...κλειστοί όλοι οι δρόμοι της πόλης!

● ΚΑΘΕ καρυδιάς - καρύδι φαίνεται ότι εργάζεται παράνομα στο νησί μας. Μέχρι και από τα Σκόπια ...λαθραίους είχαμε στη Ρόδο. Που σημαίνει ότι όλοι θα πρέπει να είναι πια προσεχτικοί. Γιατί οι εποχές είναι πονηρές. Και χρειάζεται όλοι να έχουν ανοιχτά τα μάτια τους! Οχι, τίποτα άλλο, αλλά για να μην πάθουμε καμιά...πλάκα!

● ΟΛΟΙ ΤΡΕΧΟΥΝ και δεν προλαβαίνουν τις μέρες αυτές στη Ρόδο. Και βέβαια είναι τα θύματα του εργολάβου, που την κοπάνησε αφήνοντας τεράστια χρέη και φέσια! Θέμα «πρώτης προτεραιότητας» την περίοδο αυτή, που η αγορά έχει πολλές δυσκολίες και ο κόσμος δεν τα βγάζει εύκολα πέρα!..

● ΠΟΛΛΑ και διάφορα διαβάζουμε σχετικά με το AIDS. Μάλιστα και για τη Ρόδο προγραμματίζονται ορισμένες εκδηλώσεις, κυρίως ομιλίες. Αλλά, αυτό δεν αρκεί!.. Ο κόσμος, ιδιαίτερα οι νέοι, έχουν σταματήσει να πηγαίνουν για εξετάσεις. Και αυτό είναι και κακό και επικίνδυνο!

Ειδήσεις από το μηχ...

ΠΡΟΟΔΟΣ
13 ΜΑΪΟΥ 1952
Η ΦΩΝΗ ΤΗΣ ΑΜΕΡΙΚΗΣ ΔΙΑ ΤΗΝ «Δ. ΟΔΟΝ»

Ως εγράψαμεν εν συντομία εις το φύλλον της Κυριακής ο Ραδιοφωνικός Σταθμός της Νέας Υόρκης, εις την εκπομπήν της 10.15 της «Φωνής της Αμερικής» την νύκτα του Σαββάτου είχε την καλωσύνην να ασχοληθή με την «Πρόοδον» δια να εξάρη την καταβαλλομένην, γενικώς, υπ' αυτής προσπάθειαν. Ο διευθύνων τας εκπομπάς, επιφανής Δωδεκανήσιος κ. Μάνος Ρόδιος, όστις παρά τας ασχολίας του, ευρίσκει καιρόν να παρακολουθή ανελειπώς την εφημερίδα μας, ηυχαριστησε κατ' αρχάς τον Διευθυντήν μας κ. Γεώργιον Διαμαντίδην δια τας εκάστοτε ενεγείας του, προς ενημέρωσιν των Δωδεκανησίων της Αμερικής επί των διαφόρων προβλημάτων τα οποία απασχολούν όλας τας νήσους ως και επί της κοινωνικής κινήσεως. Ακολούθως ο ραδιοσχολιαστής αναφερόμενος εις την εν γένει ύλην της «προόδου» προέβη εις έν είδος αξιολογήσεως αυτής και υπεγράμμισε ιδιαιτέρως, το ζωηρόν ενδιαφέρον το οποίον προεκάλεσεν ο προκηρυχθείς διαγωνισμός δια την ανάδειξιν του καλυτέρου ποδοσφαιριστού του 1952. Ο κ. Μάνος Ρόδιος ανέφερε σχετικώς ότι συνεκινήθη βαθύτατα, διότι η όλη κίνησις του διαγωνισμού του έδωσε την ευκαιρίαν να επιχειρήση μίαν αναδρομήν εις το παρελθόν, και ενθυμηθή τους παιδικούς χρόνους του εις την Δωδεκάνησον και να αναπολήση ωρισμένους παιδικούς φίλους του, μεταξύ των οποίων ανέφερε και τον κ. Σκάρον.

Εν συνεχεία ο Σταθμός προέβη εις σύντομον ανασκόπισιν των δημοσιευομένων καθημερινώς κειμένων και άρθρων, άτινα ως ετόνισεν αποτελούν την καλυτέραν και αποτελεσματικωτέραν συνηγορίαν υπέρ των δωδεκανησιακών ζητημάτων, και της προόδου όλων των νήσων.

Ο κ. Μάνος Ρόδιος κατέληξε ως εξής: «Εύχομαι να συνεχίση η «Πρόοδος» τον καλόν αγώνα τον οποίον ανέλαβε υπέρ της Ρόδου και ολοκλήρου της Δωδεκανήσου».

ΙΑΤΡΙΚΗ ΑΝΑΚΟΙΝΩΣΗ
Ο ΓΑΣΤΡΕΝΤΕΡΟΛΟΓΟΣ ΕΝΔΟΣΚΟΠΟΣ
ΝΙΚΟΣ ΤΣ. ΦΡΟΝΑΣ
-Ειδικός στις παθήσεις ήπατος, χοληφόρων, παγκρέατος, οισοφάγου, στομάχου, εντέρων
-Πλήρες ενδοσκοπικό εργαστήριο
ΔΕΧΕΤΑΙ με ραντεβού: πρωί 8.30 - 1 απόγευμα 5 - 8 εκτός Τετάρτης και Σαββάτου 9-12
ΙΑΤΡΕΙΟ: Π. ΜΕΛΑ 46-48, ΤΗΛ. 31259
M 39

Η Δ.Α.Ν.Ε. ΣΗΜΕΡΑ
ΔΡΟΜΟΛΟΓΙΑ από 24/12 - 31/1/92
1) Ε/Γ - Ο/Γ ΙΑΛΥΣΟΣ
ΚΑΘΕ ΤΕΤΑΡΤΗ-ΠΑΡΑΣΚΕΥΗ ΩΡΑ 12.00 ΚΑΙ ΚΑΘΕ ΚΥΡΙΑΚΗ ΩΡΑ 12.30 ΔΙΑ: ΚΩ, ΚΑΛΥΜΝΟ, ΛΕΡΟ, ΠΑΤΜΟ, ΠΕΙΡΑΙΑ
2) Ε/Γ - Ο/Γ ΡΟΔΟΣ
ΚΑΘΕ ΤΡΙΤΗ - ΠΕΜΠΤΗ - ΣΑΒΒΑΤΟ ΩΡΑ 18.00 EXPRESS ΔΙΑ ΠΕΙΡΑΙΑ
3) Ο/Γ ΛΙΝΔΟΣ
Πληροφορίες για τα ακριβή δρομολόγιά του, στο κεντρικό πρακτορείο Ρόδου
ΑΜΕΡΙΚΗΣ 95. Τηλ.: 30930 - 30942
Παρακαλούνται οι κ.κ. επιβάτες να προμηθεύονται εγκαίρως τα εισιτήρια των από τα κατά τόπους πρακτορεία, καθ' όσον η έκδοσή των επί των πλοίων επιβαρύνεται με 20%
ΑΜΕΡΙΚΗΣ 95. Τηλ.: 30930 - 30942
M.12

ΑΠΟ ΔΕΥΤΕΡΑ ΩΣ ΠΑΡΑΣΚΕΥΗ TV 7

07.00-10.30ΠΑΓΚΟΣΜΙΑ ΟΙΚΟΝΟΜΙΚΑ ΚΑΙ ΠΟΛΙΤΙΚΑ ΝΕΑ ΣΤΗΝ ΑΓΓΛΙΚΗ
10.30 12.00 ΤΗΛΕΠΕΡΙΟΔΙΚΟ: ΤΟΠΙΚΗ ΕΝΗΜΕΡΩΤΙΚΗ ΨΥΧΑΓΩΓΙΚΗΕΚΠΟΜΠΗ
12.00-13.30 SUPER CLUB: ΔΙΕΘΝΗΣ ΜΟΥΣΙΚΕΣ ΕΠΙΤΥΧΙΕΣ
13.30-14.30 ΣΠΟΡ (ΕΠ/ΨΗ)
14.30 - 15.30 ΠΑΙΔΙΚΟ ΠΡΟΓΡΑΜΜΑ ΕΠ/ΨΗ.: ΚΑΘΕ ΤΕΤΑΡΤΗ ΚΑΙ ΠΑΡΑΣΚΕΥΗ TOP SHOW (ΕΠ/ΨΗ): ΚΑΘΕ ΔΕΥΤΕΡΑ - ΤΡΙΤΗ - ΠΕΜΠΤΗ ΤΑ ΚΑΛΥΤΕΡΑ 10 (ΕΠ/ΨΗ): ΤΕΤΑΡΤΗ (ΕΛΛΗΝΙΚΗ ΜΟΥΣΙΚΗ) JUKE BOX (ΕΠ/ΨΗ): ΚΑΘΕ ΠΑΡΑΣΚΕΥΗ (ΕΛΛΗΝΙΚΗΜΟΥΣΙΚΗ)
15.30 - 17.00 ΤΗΛΕΠΕΡΙΟΔΙΚΟ (ΕΠ/ΨΗ): ΤΟΠΙΚΗ ΨΥΧΑΓΩΓΙΚΗ ΚΑΙ ΕΝΗΜΕΡΩΤΙΚΗΕΚΠΟΜΠΗ
17.00 - 19.00 ON THE AIR: ΔΙΩΡΗ ΕΚΠΟΜΠΗ ΞΕΝΗΣ ΜΟΥΣΙΚΗΣ ΜΕ ΣΥΜΜΕΤΟΧΗ ΑΚΡΟΑΤΩΝ
19.00 - 20.00 ΣΠΟΡ: ΚΑΘΕ ΔΕΥΤΕΡΑ (ΤΟΠΙΚΑ) - ΤΕΤΑΡΤΗ (ΕΘΝΙΚΑ) - ΠΑΡΑΣΚΕΥΗ(ΔΙΕΘΝΗ)
ΠΑΙΔΙΚΟ ΠΡΟΓΡΑΜΜΑ: ΚΑΘΕ ΤΡΙΤΗ ΚΑΙ ΠΕΜΠΤΗ
20.00 - 20.30 ΔΕΛΤΙΟ ΕΙΔΗΣΕΩΝ: ΤΟΠΙΚΗ - ΕΘΝΙΚΗ ΚΑΙΔΙΕΘΝΗΣΕΝΗΜΕΡΩΣΗ
20.30-21.30 TOP SHOW: ΚΑΘΕ ΔΕΥΤΕΡΑ - ΤΕΤΑΡΤΗ - ΠΑΡΑΣΚΕΥΗ ΤΑ ΚΑΛΥΤΕΡΑ 10: ΚΑΘΕ ΤΡΙΤΗ (ΕΛΛΗΝΙΚΗ ΜΟΥΣΙΚΗ), JUKE BOX: ΚΑΘΕ ΠΕΜΠΤΗ (ΕΛΛΗΝΙΚΗΜΟΥΣΙΚΗ)
21.30-22.30 FANTASTICO (ΤΗΛΕΠΑΙΧΝΙΔΙ): ΚΑΘΕ ΤΡΙΤΗ ΚΑΙ ΠΕΜΠΤΗ 3.. ΚΑΙ ΕΞΕΙΣ (ΤΗΛΕΠΑΙΧΝΙΔΙ): ΚΑΘΕ ΤΕΤΑΡΤΗ - ΠΑΡΑΣΚΕΥΗ ΚΑΙ ΚΥΡΙΑΚΗ ΑΣΤΑ ΝΑ ΠΑΝΕ.. ΚΑΘΕ ΔΕΥΤΕΡΑ
22.30-
23.30 ΤΗΛΕΠΡΟΣΕΓΓΙΣΕΙΣ: ΚΑΘΗΜΕΡΙΝΗ ΕΚΠΟΜΠΗ ΠΟΛΙΤΙΚΟΥ - ΟΙΚΟΝΟΜΙΚΟ ΠΟΛΙΤΙΣΤΙΚΟΥ ΚΑΙ ΚΟΙΝΩΝΙΟΛΟΓΙΚΟΥ ΠΡΟΒΛΗΜΑΤΙΣΜΟΥ
23.30 - 24.00 ΔΕΛΤΙΟ ΕΙΔΗΣΕΩΝ
24.00 -
24.30 ΧΡΗΜΑΤΙΣΤΗΡΙΟ
24.30 - 01.00 ΤΑ ΠΑΓΚΟΣΜΙΑ ΝΕΑ ΤΟΥ BBC
01.00 - 07.00 ΟΙ ΝΥΧΤΕΣ ΤΗΣ ΕΥΡΩΠΗΣ ΕΧΟΥΝ ΧΡΩΜΑ: ΑΠ' ΕΥΘΕΙΑΣ ΣΥΝΔΕΣΗ ΜΕ ΤΟ SUPER CHANNEL
M 18

ΚΙΝΗΜΑΤΟΓΡΑΦΟΙ

ΜΕΤΡΟΠΟΛ

ΠΡΟΓΡΑΜΜΑΤΑ
5.30-7.30, 7.30-9.30
9.30-11.30. Τηλ. 28400
Είκοσι χρόνια πριν γεννήθηκαν δύο όμοια κορίτσια στη Γαλλία και την Πολωνία. Η αρχή ενός υπερφυσικού ταξιδιού για αναζήτηση του άλλου μας εαυτού που έχουμε όλοι μέσα μας.
Η ΔΙΠΛΗ ΖΩΗ ΤΗΣ ΒΕΡΟΝΙΚΑ
M 51 THE DOUBLE LIFE OF VERONIKA
Α' Προβολής -Από 13 ετών
Κάννες 1991. Πρώτο βραβείο γυναικείας ερμηνείας. Βραβείοδιεθνούς Κριτικής. Βραβείο Οικουμενικής επιτροπής.
Πρωταγωνιστούν:
ΚΡΙΣΤΟΦ ΚΙΣΛΟΦΣΚΙ (Μικρή ερωτική ιστορία)
ΙΡΕΝ ΖΑΚΟΜΠ (Αντίο παιδιά)
ΣΑΝΤΡΙΝ ΝΤΙΜΑΣ

ΠΑΛΛΑΣ

ΠΡΟΓΡΑΜΜΑΤΑ
5.30-7.30, 7.30-9.30
9.30-11.30. Τηλ. 24475
Στις πολεμικές τέχνες ήταν άριστος. Ομως τώρα δεν υπάρχουν κανόνες, δεν υπάρχει φυγή
ΕΝΤΟΛΗ ΘΑΝΑΤΟΥ
Death Warrant
Η ταινία της χρονιάς
Πρωταγωνιστούν:
ΖΑΚ ΚΛΟΝΤ
ΒΑΝ ΝΤΑΜ
ΣΥΝΘΙΑ ΓΚΙΜΠ M 51

ΔΗΜΟΤΙΚΟ ΘΕΑΤΡΟ

ΠΡΟΓΡΑΜΜΑΤΑ
7.30-9.30, 9.30-11.30
ΣΗΜΕΡΑ
Ο ΑΚΙ ΚΑΟΥΡΙΣΜΑΚΙ, το «τρομερό παιδί(«» του Φινλανικού σινεμά ...ξαναχτυπά, σε μια ταινία σκληρής ομορφιάς και ωμούρεαλισμού.
Η ΓΥΝΑΙΚΑ ΜΕ ΤΑ ΣΠΙΡΤΑ
TULITIKKUTEHTAAN TYTTO
Πρωταγωνιστούν:
KATY OUTINEN
M 23 ΕΛΙΝΑ ΣΑΛΟ

ΤΙΤΑΝΙΑ

Τηλ. 25876 Ωρες έναρξης: 7 και 9.30
Σαββατοκύριακο 4.30
2η θριαμβευτική εβδομάδα
ΣΒΑΡΤΣΕΝΕΓΚΕΡ
ΕΞΟΛΟΘΡΕΥΤΗΣ No2
M 51 TERMINATOR 2

ΧΕΙΜΕΡΙΝΟ ΠΡΟΓΡΑΜΜΑ Ρ/Σ «ΡΟΔΟΣ ΙΝΤΕΡΝΑΣΙΟΝΑΛ»

ΑΠΟ ΔΕΥΤΕΡΑ ΕΩΣ ΠΑΡΑΣΚΕΥΗ
06.00- 08.35 ΠΡΩΤΗ ΕΚΔΟΣΗ (FLASH) - Γ. ΚΑΡΑΛΗΣ
08.35-09.00 ΕΠΙΣΚΟΠΗΣΗ ΤΟΠΙΚΟΥ ΤΥΠΟΥ - ΕΝΗΜΕΡΥΤΙΚΟΤΜΗΜΑ
09.00-10.00 ΠΡΩΤΗ ΕΚΔΟΣΗ (FLASH)- Γ. ΚΑΡΑΛΗΣ
10.00- 13.30 ΔΕΥΤΕΡΗ ΕΚΔΟΣΗ (FLASH)- ΜΠ. ΠΑΠΑΠΑΝΑΓΙΩΤΟΥ
13.30-14.00 ΑΝΑΛΥΤΙΚΟ ΔΕΛΤΙΟ ΤΟΠΙΚΩΝ ΕΙΔΗΣΕΩΝ ΔΕΛΤΙΟ FINANCIAL TIMES
14.00- 15.00 ΤΑ ΓΕΓΟΝΟΤΑ ΣΤΙΣ ΔΥΟ (FLASH)- ΟΛΓΑ ΤΡΕΜΗ
15.00-15.30 ΟΙΚΟΝΟΜΙΚΟ ΕΝΘΕΤΟ (FLASH)-ΣΤ. ΣΧΟΙΝΑΣ
15.30-18.00 ΤΡΙΤΗ ΕΚΔΟΣΗ (FLASH) - Ν. ΑΘΑΝΑΣΙΟΥ
18.00-20.00 ΤΕΤΑΡΤΗ ΕΚΔΟΣΗ (FLASH). Γ. ΔΗΜΑΡΑΣ
20.00-21.00 Η ΕΠΟΜΕΝΗ ΜΕΡΑ (FLASH) - Θ. ΓΕΩΡΓΑΚΟΠΟΥΛΟΣ
21.00-22.00 ΔΕΥΤΕΡΑ: ΕΛΛΗΝΙΚΗ ΔΙΣΚΟΓΡΑΦΙΑ - Μ. ΜΑΚΡΗΣ
ΤΡΙΤΗ: ΤΟ ΑΣΠΡΟ, ΤΟ ΜΑΥΡΟ ΚΑΙ ΤΟ ΚΟΚΚΙΝΟ - ΤΖ. ΓΟΥΙΛΣΟΝ
ΤΕΤΑΡΤΗ - Α. ΠΑΠΑΧΡΙΣΤΟΔΟΥΛΟΥ
ΠΕΜΠΤΗ: ΟΛΟΙ ΟΙ ΡΕΜΠΕΤΕΣ ΤΟΥ ΝΤΟΥΝΙΑ - Μ. ΜΑΚΡΗΣ
ΠΑΡΑΣΚΕΥΗ: ΑΘΛΗΤΙΚΟ ΕΝΘΕΤΟ - Κ. ΒΕΡΝΙΚΟΣ
ΠΟΛ/ΚΕΣ ΣΕΛΙΔΕΣ (FLASH) - Ι. ΝΟΒΑ
22.00-24.00 ΠΕΜΠΤΗ ΕΚΔΟΣΗ (FLASH) - ΕΝΗΜΕΡΩΤΙΚΟ ΤΜΗΜΑ ΤΗΝ ΠΑΡΑΣΚΕΥΗ- Β. ΚΑΛΗΓΕΡΟΣ
24.00-02.00 ΠΕΜΠΤΗ ΕΚΔΟΣΗ (FLASH) - Θ. ΚΑΚΚΑΒΑΣ -
02.00-06.00 ΕΚΤΗ ΕΚΔΟΣΗ (FLASH) Ν. ΚΑΝΕΛΗ - Ε. ΚΟΛΕΤΤΑΣ
- ΑΝΑΛΥΤΙΚΑ ΔΕΛΤΙΑ ΕΙΔΗΣΕΩΝ ΚΑΘΕ ΩΡΑ ΑΠΟ ΤΟΝ(FLASH
- ΤΙΤΛΟΙ ΤΟΠΙΚΩΝ ΕΙΔΗΣΕΩΝ ΣΤΟ ΚΑΙ ΜΙΣΗ ΚΑΘΕ ΩΡΑΣ ΑΠΟ ΤΟ ΡΟΔΟΣ ΙΝΤΕΡΝΑΣΙΟΝΑΛ.
4.45

ΙΑΤΡΙΚΗ ΑΝΑΚΟΙΝΩΣΗ
Ο ιατρός
ΜΑΡΙΑΣ ΓΕΩΡΓΙΟΣ
Δερματολόγος - Αφροδισιολόγος
τ. ιατρός Παν. Κλινικής Νοσ. «Α. ΣΥΓΓΡΟΣ»
Μέλος SIDE DERMO ESTETICA ΙΤΑΛΙΑΣ
Μέλος Ευρωπαϊκής Ακαδημίας E.A.D.Y
ΔΕΧΕΤΑΙ καθημερινά από τις 9.00 εως τις 1το μεσημέρι και από τις 5 έως τις 8 το απόγευμα εκτός από Τετάρτη απόγευμα
Ταμεία: ΔΗΜΟΣΙΟ - ΤΥΔΚΥ - ΤΑΞΥ
Ιατρείου: Ιωνος Δραγούμη 5, Νιοχώρι
Τηλ. 35264
(Δίπλα στο ξενοδοχείο Εσπέρια)
M 24 M-5-7/12

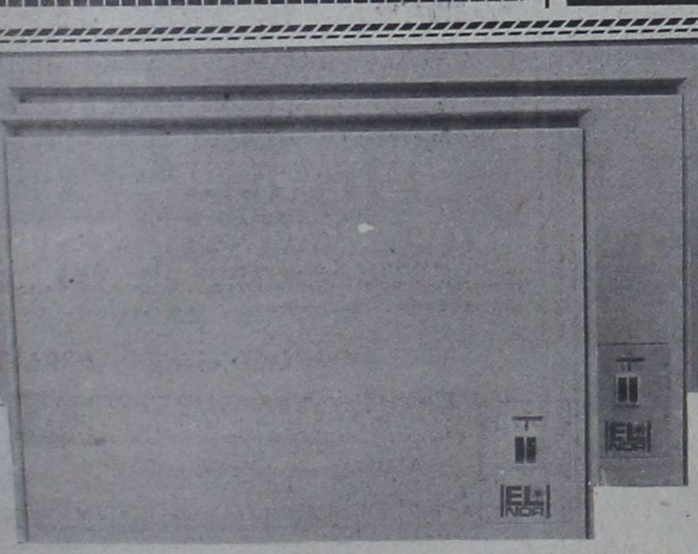
ΘΕΡΜΟΠΟΜΠΟΙ ΝΟΡΒΗΓΙΑΣ EL NORA
ΟΙΚΟΝΟΜΙΚΗ, ΥΓΙΕΙΝΗ και ΑΘΟΡΥΒΗ ΘΕΡΜΑΝΣΗ
ΜΕΛΕΤΗ και ΕΓΚΑΤΑΣΤΑΣΗ ΔΩΡΕΑΝ
ΑΝΤΙΠΡΟΣΩΠΟΣ ΡΟΔΟΥ
Ν. ΚΑΜΠΟΥΡΑΚΗΣ - Μ ΦΛΑΓΚΟΣ Ο.Ε.
ΑΓ. ΑΝΑΣΤΑΣΙΑΣ 9 ΡΟΔΟΣ ΤΗΛ. 31320 - 20859
Δύο χρόνια εγγύηση
Η. 20

ΜΑΛΛΙΑ;
Γιατί να ζεις χωρίς αυτά;

ΑΝΤΙΚΑΤΑΣΤΗΣΤΕ ΤΑ ΧΑΜΕΝΑ ΜΑΛΛΙΑ
Το κέντρο Προληψης - Μεταμοσχευσης και Προσθετικης μαλλιων εφαρμοζοντας τα τελευταια επιστημονικα επιτευγματα ειναι σε θεση να δωσει λυση σε οποιοδηποτε προβλημα μαλλιων.
Ενα «γεματο» με μαλλια κεφαλι σας δειχνει:
ΠΙΟ ΕΜΦΑΝΙΣΙΜΟ, και ΣΑΣ ΚΑΝΕΙ ΝΑ ΝΙΩΘΕΤΕ ΠΙΟ ΑΝΕΤΑ
Η ελλειψη μαλλιων παλια ηταν προβλημα ΤΩΡΑ ΟΧΙ.
ΓΙΑ ΑΝΔΡΕΣ ΚΑΙ ΓΥΝΑΙΚΕΣ
PMP HAIR CLUB
• ΡΟΔΟΣ: (0241) 93.088
• ΘΕΣΣΑΛΟΝΙΚΗ: (031): 272.238, 226.454
• ΑΘΗΝΑ • ΠΤΟΛΕΜΑΙΔΑ
• ΚΑΒΑΛΑ • ΣΕΡΡΕΣ • ΜΙΛΑΝΟ
ΠΡΟΛΗΨΗ - ΜΕΤΑΜΟΣΧΕΥΣΗ - ΠΡΟΣΘΕΤΙΚΗ ΜΑΛΛΙΩΝ
Τ 191 23/1

ΚΑΡΔΙΟΛΟΓΙΚΟ ΙΑΤΡΕΙΟ
ΑΝΑΙΜΑΚΤΩΝ ΔΙΑΓΝΩΣΤΙΚΩΝ ΜΕΘΟΔΩΝ
ΓΕΩΡΓΙΟΣ ΓΕΩΡΓΙΑΔΗΣ
Ειδικός καρδιολόγος
M.S.M.A - SWEDEN τ. Επιμελητής Καρδιολογικής Κλινικής του Πανεπιστημιακού Νοσοκομείου S.O.S. KAROLINSKA I. ΣΤΟΚΧΟΛΜΗΣ - Former Registrar του Πανεπιστημιακού Νοσοκομείου AKADEMISKA UPPSALA - Σουηδίας
ΔΕΧΕΤΑΙ ΚΑΘΕΜΕΡΑ 08.30 - 1 και 5 - 8 μ.μ.
ΣΑΒΒΑΤΟ: ΜΕ ΡΑΝΤΕΒΟΥ
ΠΛΗΡΗΣ ΣΥΓΧΡΟΝΟΣ ΚΑΡΔΙΟΛΟΓΙΚΟΣ ΕΛΕΓΧΟΣ
ΤΑΜΕΙΑ: Τ.Α.Ξ.Υ - ΔΗΜΟΣΙΟΥ - ΤΥΔΚΥ
ΙΑΤΡΕΙΟ: 28ης ΟΚΤΩΒΡΙΟΥ No 37 - Τηλ. 36827
(Πλησίον ΠΛΑΤ. ΨΑΡΟΠΟΥΛΑΣ) ΟΙΚΙΑ τηλ. 91175
Η.9

ΟΤΑΝ ΜΙΛΑΜΕ ΓΙΑ!!!
LA PIZZAGIO
DAL 1977 ΤΗΛ. 25581
Η.14

Ο ιατρός
ΣΑΜΙΩΤΑΚΗΣ ΙΩΑΝΝΗΣ Ν.
ΔΙΔΑΚΤΩΡ ΠΑΝ/ΜΙΟΥ ΜΑΣΣΑΛΙΑΣ ΓΑΛΛΙΑΣ
ΕΙΔΙΚΟΣ ΦΥΣΙΚΗΣ ΙΑΤΡΙΚΗΣ (ρευματολογικά - ορθοπεδικά) ΠΑΘΗΣΕΩΝ ΣΠΟΝΔΥΛΙΚΗΣ ΣΤΗΛΗΣ
(χειροπρακτική)
δέχεται στο εξής τους ασφαλισμένους του δημοσίου
9-1 και 5-8 ΗΡΩΩΝ ΠΟΛΥΤΕΧΝΕΙΟΥ 11
Ρόδος: Τηλ.: 28258
1969-24/1

ΠΡΟΤΥΠΟ ΚΕΝΤΡΟ ΤΗΛΕΦΩΝΙΑΣ
☎ ΤΗΛΕΦΩΝΙΚΑ ΚΕΝΤΡΑ
ξενοδοχειακού και επιχειρησιακού τύπου
ψηφιακά - ηλεκτρονικά - αυτόματα
☎ ΤΗΛΕΦΩΝΙΚΕΣ ΣΥΣΚΕΥΕΣ
Απλές - δίγραμμες - DISPLAY - αντίκες
επιτραπέζιες - τοίχου
☎ ΦΡΑΓΕΣ ΥΠΕΡΑΣΤΙΚΩΝ ΤΗΛΕΦΩΝΗΜΑΤΩΝ
☎ TELEFAX
☎ ΤΗΛΕΦΩΝΙΚΑ ΚΕΝΤΡΑ
ιατρών - δικηγόρων - επιχειρήσεων - επαύλεων
☎ ΑΥΤΟΜΑΤΟΙ ΑΠΑΝΤΗΤΕΣ - ΑΠΛΟΙ ΚΑΙ ΤΗΛΕΧΕΙΡΙΖΟΜΕΝΟΙ
☎ ΤΗΛΕΦΩΝΙΚΟΙ ΘΑΛΑΜΟΙ
☎ ΚΑΤΑΓΡΑΦΙΚΑ ΜΙΑΣ ΓΡΑΜΜΗΣ ΟΤΕ
Ηλεκτρονικοί αυτόματοι μεταφραστές TRANSLATORS 2 έως 14 γλωσσών
Ελληνικά - αγγλικά - γερμανικά - γαλλικά - ιταλικά - ισπανικά - πορτογαλικά - δανέζικα - φινλανδικά - νορβηγικά - σουηδικά - ολλανδικά - τουρκικά - σερβοκροατικά
Ιδανικό δώρο για τουριστικά στελέχη - υπαλλήλους - επιχειρηματίες - ταξιδιώτες - φοιτητές - πράκτορες - ξενοδόχους.
Διαρκής έκθεση - γραφεία - σέρβις: ΠΑΝΓ. ΡΟΔΙΟΥ 87
(πίσω από τον Αγιο Ιωάννη) - ☎ 25672.
16747-31/1

ΠΡΑΚΤΟΡΕΙΟ ΤΑΞΙΔΙΩΝ ΤΟΥΡΙΣΜΟΥ
VISA TRAVEL CLUB
Σε συνεργασία με τις μεγαλύτερες αεροπορικές εταιρίες σας προσφέρουμε

	Απλή μετάβ.	Μετ' επιστρ.
● ΝΕΑ ΥΟΡΚΗ	72.000	106.000
● ΑΥΣΤΡΑΛΙΑ	138.000	259.000
● ΛΟΝΔΙΝΟ	38.500	57.000
● ΕΛΣΙΝΚΙ	51.000	72.000
● ΚΟΠΕΓΧΑΓΗ	40.000	60.000
● ΣΤΟΚΧΟΛΜΗ	42.000	65.000
● ΦΡΑΝΚΦΟΥΡΤΗ	36.500	57.000
● ΑΜΣΤΕΡΝΤΑΜ	38.000	50.000
● ΡΙΟ	150.000	222.000

Μόνο τα σουγιά σετούν σιο φθηνά!
VISA TRAVEL CLUB & ΦΙΛΙΠΠΟΣ
Μανδηλαρά 8 τηλ. 33282, 31562
ΣΙΓΟΥΡΙΑ - ΕΓΓΥΗΣΗ
Η 52

ΟΡΘΟΔΟΝΤΙΚΟ ΙΑΤΡΕΙΟ
ΗΛΙΑ ΚΑΘΟΠΟΥΛΗ
Ειδικού Ορθοδοντικού
Master Πανεπιστημίου Lund Σουηδίας
ΔΕΧΕΤΑΙ ΔΕΥΤΕΡΑ ΕΩΣ ΠΑΡΑΣΚΕΥΗ
ώρες 03.00 - 09.00 απόγευμα με ραντεβού.
Πίνδου 4 - 85100 Ρόδος τηλ. (0241) 33132
3Π

ΙΑΤΡΙΚΗ ΑΝΑΚΟΙΝΩΣΗ
ΧΡΗΣΤΟΣ Π. ΠΑΠΑΚΩΣΤΑΝΤΙΝΟΥ
ΠΑΙΔΙΑΤΡΟΣ
(Τ. Εσωτ. Ιατρός Νοσοκ. Παίδων Αγία Σοφία)
Δέχεται ασφαλισμένους: ΤΥΔΚΥ, Δημοσίου, ΤΑΞΥ.
Ωρες ιατρείου καθημ.: 8.30-13.00 / 5.00-8.00
Σάββ.: 8.30-13.00.
Καναδά 82
(Παραπλεύρως Φαρμακείο Κολοκυθά)
τηλ. 30120
Η 83 Μ46

Σκανδιναβία
Τακτικές πτήσεις για:
ΚΟΠΕΓΧΑΓΗ - ΣΤΟΚΧΟΛΜΗ - ΕΛΣΙΝΚΙ
Ρωτήστε σήμερα τον ταξιδιωτικό σας πράκτορα ή την
AUSTRIAN AIRLINES
Η ΦΙΛΙΚΗ ΠΤΗΣΗ Η·3
Ρόδος, Γενικός Πράκτορας «ΖΑΝΕΤΟΣ TRAVEL»
Τηλ. 20832, 22470, 24757

Καλλιτεχνική ΠΡΟΟΔΟΣ

ΓΡΑΦΕΙ Ο ΓΙΩΡΓΟΣ ΜΑΡΤΙΝΗΣ

ΑΡΧΙΖΕΙ ΤΟ ΝΕΟ ΠΡΟΓΡΑΜΜΑ ΤΟΥ ΜΕΘΑΥΡΙΟ Ο ΣΥΛΛΟΓΟΣ ΑΝΑΠΤΥΞΕΩΣ ΡΟΔΟΥ ΜΕ ΔΕΙΠΝΟ

Την Κυριακή 5.000 δενδροφυτεύσεις στις Φάνες

Με ένα ευρύτατο "δείπνο γνωριμίας" σχεδιάζει ο Σύλλογος Αναπτύξεως Ρόδου να ξεκινήσει την εφετεινή του εξόρμηση στο νησί μας, με στόχο την προσέλκυση νέων μελών αλλά και την προσφορά ουσιαστικών υπηρεσιών προς τον τόπο.

Το "δείπνο γνωριμίας" θα πραγματοποιηθεί το Σάββατο 25 τρέχ. στις 8.30 μ.μ. στο ξενοδοχείο "Πλάζα", όπου εκτός των μελών και των άλλων καλεσμένων, θα προσκληθούν και οι εκπρόσωποι των αρχών και όπου, μεταξύ άλλων, θα γίνει και η κοπή της βασιλόπιτας του Συλλόγου.

Για την δραστηριότητα του Συλλόγου Αναπτύξεως Ρόδου κατά το παρελθόν αλλά και για τον προγραμματισμό του 1992, θα μιλήσει ο πρόεδρος του Συλλόγου κ. Εμμανουήλ Ρουσσάκης.

Ο ίδιος ο πρόεδρος ανεκοίνωσε ότι, στα πλαίσια των Πολιτιστικών στόχων του Συλλόγου, την επομένη ημέρα, δηλαδή την Κυριακή 26 τρέχοντος, θα πραγματοποιηθεί εξόρμηση στην κοινότητα Φανών, όπου θα γίνει δενδροφύτευση, με 5.000 δενδρύλλια που έχουν ήδη εξασφαλισθεί. Για την εξόρμηση αυτήν θα γίνει ξεκίνημα στις 9.00 π.μ. από τον Αγιο Φραγκίσκο, στη συνέχεια δε,μετά την υποδοχή που θα γίνει στις Φάνες από παράγοντες της κοινότητος, θαγίνουν οι δενδροφυτεύσεις και θα επακολουθήσει μέσα στο χωριό ένα πλούσιο παραδοσιακό γλέντι, με φαγητό, ποτά και χορούς.

Παρόμοιες εκδηλώσεις, συνδυασμού εθίμων και παραδόσεων, με δενδροφυτεύσεις και άλλες κοινωφελείς δραστηριότητες, θα συνεχισθούν από τον Σύλλογο αναπτύξεως καθ' όλο το χρόνο.

Η ΧΟΡΩΔΙΑ ΜΥΤΙΛΗΝΗΣ

Η διεθνώς βραβευμένη και γνωστή Χορωδία της Μυτιλήνης, επραγματοποίησε δύο εμφανίσεις στην Κω, στα πλαίσια προγράμματος του Επαρχείου. Οι εμφανίσεις έγιναν κατά το περασμένο Σαββατοκύριακο.

1.000.000 ΔΡΧ.

ΓΙΑ ΤΗΝ ΒΡΥΚΟΥΝΤΑ

Τραπέζια καθίσματα και άλλα έπιπλα αγοράσθηκαν για το μέγαρο του Συλλόγου της Αδελφότητος Ολυμπιτών Ρόδου "Βρυκούς", με συνολική δαπάνη 1.000.000 δραχμών, που διατέθηκαν με διευθέτηση της Νομαρχίας Δωδεκανήσου δια της κοινότητος Ολύμπου.

ΧΩΡΙΣ ΠΡΟΓΡΑΜΜΑ ΓΙΑ ΤΑ 2.400 ΧΡΟΝΙΑ

Με την απόφαση διορισμού αντιδημάρχων στον Δήμο Ρόδου, προβλέπεται η ενασχόληση ενός αντιδημάρχου με το θέμα του εορτασμού των 2.400 χρόνων από της κτίσεως της Ρόδου - και όπως είναι ήδη γνωστό, τη σχετική αντιδημαρχία ανέλαβε ο κ. Μιχ. Μπαλάνος.

Οπως είναι ευνόητο, ο αντιδήμαρχος αυτός θα έχει την ευθύνη για τα θέματα συντονισμού, προγραμματισμού, οικονομικών μέσων και προωθήσεως των εορτών για τα 2.400 χρόνια της Ρόδου.

Ωστόσο, ενώ βεβαίως υπάρχουν η συντονιστική επιτροπή και το άλλο γνωστό επιτελείο των εορτών, μέχρι στιγμής, όπως παρετηρείτο χθες στη Ρόδο, δεν έχει εξαγγελθεί ούτε δείγμα προγράμματος! Και ναι μεν έγινε λόγος περί απροθυμίας των Ροδίων να μετάσχουν σε σχετικές επιτροπές (που είχε σαν αποτέλεσμα τη συγκρότηση μιας επιτροπής "ημών και ημών"), αλλά εάν δεν προκηρυχθεί η πρόσκληση συμμετοχής όλων των φορέων με μια σημαντική ο καθένας εκδήλωση και εάν δεν αρχίσει από τώρα να διαφημίζεται σε πολλές γλώσσες το πρόγραμμα, με αναλυτική παρουσίαση όλων των εκδηλώσεων, τότε σίγουρα δεν πρόκειται να γίνει τίποτε το αξιόλογο και τίποτε που να δείχνει ικανότητα.

Στο μεταξύ, επικρίνεται από τοπικούς παράγοντες και φορείς η καθυστέρηση και η επιδεικνυόμενη αδιαφορία για τον έγκαιρο προγραμματισμό και την επίκαιρη προβολή και τονίζεται ότι εφ' όσον δεν μπορεί να υπάρξει σωστή οργάνωση και λαμβάνονται μόνον ημίμετρα, με ποιο πρόσωπο πρόκειται να ζητηθούν δεκάδες εκατομμυρίων δραχμών για τη χρηματοδότηση των εορτών;

ΟΙΚΟΔΟΜΙΚΕΣ ΕΠΙΧΕΙΡΗΣΕΙΣ "Θ.Β. ΠΡΑΣΙΝΟΥ"
ΕΘ. ΔΩΔΕΚΑΝΗΣΙΩΝ 4 ΤΗΛ .24304 & 32980 ΡΟΔΟΣ


ΣΤΗΝ ΠΙΟ ΩΡΑΙΑ ΠΟΛΥΚΑΤΟΙΚΙΑ ΚΑΤΑΣΚΕΥΗΣ ΠΡΑΣΙΝΟΥ ΠΩΛΟΥΝΤΑΙ ΔΙΑΜΕΡΙΣΜΑΤΑ ΠΟΛΥΤΕΛΕΙΑΣ ΤΕΣΣΑΡΙΑ (120 & 123 τ.μ.)
ΚΑΙ ΕΧΟΥΝ: ΑΠΕΡΙΟΡΙΣΤΗ ΘΕΑ * ΜΕΓΑΛΕΣ ΒΕΡΑΝΤΕΣ ΠΛΑΚΑΚΙΑ ΠΟΛΥΤΕΛΕΙΑΣ * ΣΥΓΧΡΟΝΗ ΔΙΑΡΥΘΜΙΣΗ ΕΓΚΑΤΑΣΤΑΣΗ ΤΖΑΚΙΟΥ * ΗΧΟΜΟΝΩΣΗ / ΘΕΡΜΟΜΟΝΩΣΗ


ΟΙΚΟΔΟΜΙΚΕΣ ΕΠΙΧΕΙΡΗΣΕΙΣ "Θ.Β. ΠΡΑΣΙΝΟΥ"
ΕΘ. ΔΩΔΕΚΑΝΗΣΙΩΝ 4 ΤΗΛ .24304 & 32980 ΡΟΔΟΣ
ΜΙΑ ΟΨΗ ΤΟΥ ΝΕΟΥ ΚΟΛΟΣΟΥ ΤΗΣ ΡΟΔΟΥ ΣΤΗΝ ΠΛΑΤΕΙΑ ΦΩΚΙΑΛΗ
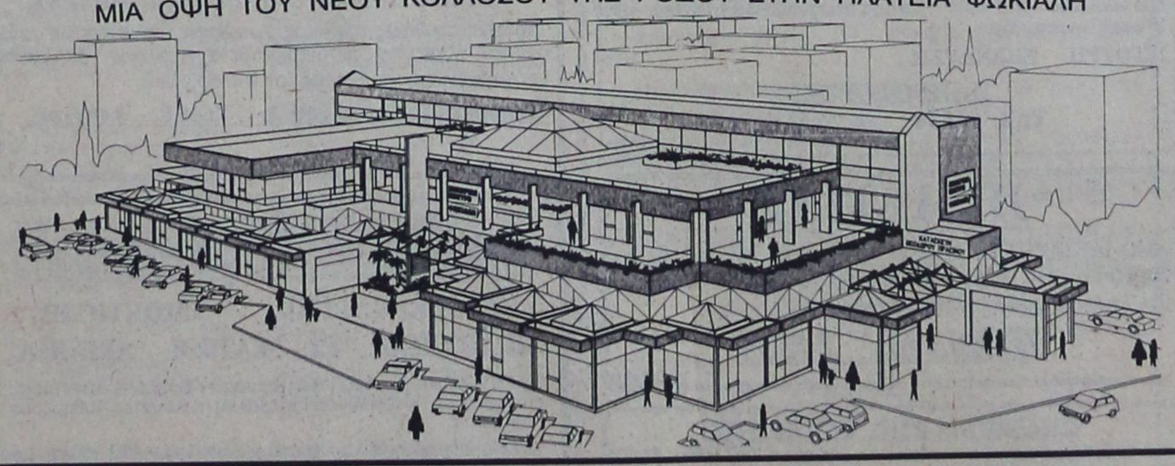
ΤΡΙΟΡΟΦΟ ΕΜΠΟΡΙΚΟ ΚΕΝΤΡΟ
ΚΑΤΑΣΚΕΥΗ ΘΕΟΔΩΡΟΥ ΠΡΑΣΙΝΟΥ
* ΕΞΗΝΤΑ ΠΟΛΥΤΕΛΗ ΚΑΤΑΣΤΗΜΑΤΑ * ΑΝΕΤΟΙ ΚΟΙΝΟΧΡΗΣΤΟΙ ΧΩΡΟΙ
* ΓΥΑΛΙΝΕΣ ΠΥΡΑΜΙΔΕΣ ΣΤΙΣ ΟΡΟΦΕΣ * ΔΥΟ ΚΕΝΤΡΙΚΕΣ ΕΙΣΟΔΟΙ
* ΓΥΑΛΙΝΟ ΑΣΑΝΣΕΡ * ΦΩΤΕΙΝΑ ΣΙΝΤΡΙΒΑΝΙΑ κ.λ.π.
Τώρα μπορείτε κι εσείς να αγοράσετε ένα κατάστημα από το Νέο Κολοσσό της Ρόδου, το μεγαλύτερο και ωραιότερο Εμπορικό Κέντρο στην Ελλάδα!
Βρίσκεται στην Πλατεία Φώκιαλη, στην πιό κατοικημένη περιοχή της πόλεως Ρόδου.
Αυτό που έλειπε από την πόλη μας γίνεται πραγματικότητα!
Προλάβετε να αγοράσετε!
Ukako

DR ΑΡΙΣΤΟΤΕΛΗΣ ΜΠΟΓΔΑΝΗΣ
ΓΥΝΑΙΚΟΛΟΓΟΣ ΧΕΙΡΟΥΡΓΟΣ - ΜΑΙΕΥΤΗΡ
ΠΤΥΧ/ΧΟΣ & ΔΙΔΑΚΤΩΡ ΠΑΝΕΠΙΣΤΗΜΙΟΥ MUNCTER ΓΕΡΜΑΝΙΑΣ ΕΙΔ. ΣΤΗΝ ΠΑΝ/ΜΙΑΚΗ FRAUENKLINIK DORTMUND ΓΕΡΜΑΝΙΑΣ
ΥΠΕΡΗΧΟΙ - ΣΤΕΙΡΟΤΗΣ - ΜΑΣΤΟΣ - ΟΓΚΟΛΟΓΙΑ
σύγχρονη παρακολούθηση εγκύου με υπέρηχο καικαρδιοτοκογραφικό
Δέχεται
ΠΡΩΙ: Δευτέρα έως Σάββατο 9-1π.μ.
ΑΠΟΓ.: Δευτέρα έως Παρασκευή 5-8 μ.μ.
ΙΑΤΡΕΙΟ: Ι. Δραγούμη 5Α Ρόδος Τηλ. 20939
Τηλ. Οικίας: 64893
Μ 60

Ο ΧΕΙΡΟΥΡΓΟΣ ΟΔΟΝΤΙΑΤΡΟΣ
ΝΙΚΟΛΑΟΣ Ι. ΚΑΡΑΜΑΡΙΤΗΣ
ΠανεπιστημίουΣτοματολογίας
IMF Βουκουρεστίου
ΔΕΧΕΤΑΙ ΚΑΘΗΜΕΡΙΝΩΣ
Πρωινές ώρες 9-1
απογευματινές 5-8
Τετάρτη 9-1 και Σάββατο κλειστά
στη νέα διεύθυνση
οδός Θεοδωράκη 20 και Καρπάθου
Μαντράκι
Τηλ. 29579
Μ 56

ΙΑΤΡΙΚΗ ΑΝΑΚΟΙΝΩΣΗ
ΜΗΝΑΣ Ι. ΜΑΣΤΡΟΜΗΝΑΣ
ΧΕΙΡ. ΓΥΝΑΙΚΟΛΟΓΟΣ - ΜΑΙΕΥΤΗΡΑΣ
ΔΙΔΑΚΤΩΡ ΠΑΝΕΠΙΣΤΗΜΙΟΥ ΑΘΗΝΩΝ
τ. Επιμελητής Επιστ. Ερευνητής
Παν/κού Νοσοκομείου HAMMERSMITH ΛΟΝΔΙΝΟΥ
Μέλος Βρεταννικής Εταιρίας Γονιμότητας
Ειδικευμένος σε προβλήματα γονιμότητας και εξωσωματικής γονιμοποίησης - Υπεύθυνος Κέντρου Γονιμότητας του μαιευτηρίου «ΜΗΤΕΡΑ»
Δέχεται με ραντεβού πλην Σαββάτου (5-8 απόγευμα)
ΙΑΤΡΕΙΟ: 28ης Οκτωβρίου αρ. 21, τηλ. 6851800
ΦΙΛΟΘΕΗ
ΟΙΚΙΑ: Αισώπου 7-9 ΜΑΡΟΥΣΙ, τηλ. 8026640
Μ 64

ΙΑΤΡΙΚΗ ΑΝΑΚΟΙΝΩΣΗ
ο ιατρός
ΜΙΧΑΗΛ Η.ΜΑΚΡΗΣ
ΕΙΔΙΚΟΣ ΚΑΡΔΙΟΛΟΓΟΣ
ΔΙΔΑΚΤΩΡ ΠΑΝΕΠΙΣΤΗΜΙΟΥ ΑΘΗΝΩΝ
ΔΕΧΕΤΑΙ: καθημερινώς: 8.30-13 πρωί
και 5-8.30 απόγευμα.
Σάββατο: 8.30-13 το πρωί
και ασφαλισμένους ΔΗΜΟΣΙΟΥ, ΤΑΞΥ, ΤΥΔΚΥ, ΟΙΚΟΥ ΝΑΥΤΟΥ και λοιπών Ταμείων
Πλήρης καρδιολογικός έλεγχος με σύγχρονες διαγνωστικές μεθόδους
Αλεξάνδρου Διάκου 2-3ος όροφος τηλ. 21.501
(έναντι κήπου ξενοδοχείου «Θέρμαι»)
Μ.25 Μ25

ΙΑΤΡΙΚΗ ΑΝΑΚΟΙΝΩΣΗ
Ο ΠΑΙΔΙΑΤΡΟΣ
ΚΩΝ/ΝΟΣ Π. ΙΩΑΝΝΙΔΗΣ
Τ. Δ/ΝΤΗΣ ΠΑΙΔΙΑΤΡΙΚΗΣ ΚΛΙΝΙΚΗΣ ΓΕΝ. ΝΟΣ/ΜΕΙΟΥ ΡΟΔΟΥ
Δέχεται: ΜΟΝΟ ΜΕ ΡΑΝΤΕΒΟΥ
Καθημερινώς: πρωινές ώρες 9-1μ.μ.
Απογευματινές 4-8μ.μ.
Διεύθυνση:
28ης Οκτωβρίου 62
Τηλ. 24576
έναντι ξενοδοχείου Παυλίδη Μ.15

ΟΡΘΟΔΟΝΤΙΚΟ ΙΑΤΡΕΙΟ
ΣΤΥΛΙΑΝΟΣ ΣΤ. ΠΕΤΑΣ
ΕΙΔΙΚΟΥ ΟΡΘΟΔΟΝΤΙΚΟΥ
ΔΙΔΑΚΤΩΡ ΠΑΝΕΠΙΣΤΗΜΙΟΥ TUBINGEN ΓΕΡΜΑΝΙΑΣ
ΕΙΔΙΚΕΥΘΕΙΣ ΕΙΣ ΠΑΝΕΠΙΣΤ. ΚΛΙΝΙΚΗ ΜΟΝΑΧΟΥ
ΔΕΧΕΤΑΙ Δευτέρα έως Παρασκευή
πρωί από 9-12 και απόγευμα 3.30-8
28ης ΟΚΤΩΒΡΙΟΥ 6 - 85100 ΡΟΔΟΣ - Τηλ. (0241) 34776
Μ.28

ΙΑΤΡΙΚΗ ΑΝΑΚΟΙΝΩΣΗ
ΑΝΑΣΤΑΣΙΟΣ ΣΤ. ΠΕΤΑΣ
ΙΑΤΡΟΣ
ΧΕΙΡΟΥΡΓΟΣ ΟΥΡΟΛΟΓΟΣ
ΔΙΔΑΚΤΩΡ ΠΑΝΕΠΙΣΤΗΜΙΟΥ ΤΥΜΠΙΓΚΕΝ ΔΥΤ. ΓΕΡΜΑΝΙΑΣ
ΕΙΔΙΚΕΥΘΕΙΣ ΕΙΣ UNIVERSITAT TUBINGEN ΚΑΙ ZENTRALKLINIKUM AUGSBURG ΔΥΤ. ΓΕΡΜΑΝΙΑΣ
ΥΠΕΡΗΧΟΙ - ΣΤΕΙΡΟΤΗΣ
ΔΕΧΕΤΑΙ ΚΑΘΗΜΕΡΙΝΑ 8 -1 π.μ. και 5-8 μ.μ.
εκτός Σαββάτου και Τετάρτης απόγευμα
ΤΑΜΕΙΑ: ΤΑΞΥ- ΔΗΜΟΣΙΟ-ΤΥΔΚΥ,
και ΙΚΑ από 08.00 - 11.30π.μ.
28ης ΟΚΤΩΒΡΙΟΥ 4 (1ος όροφος) τηλ. 36096
(πλησίον Ακαδημίας)
Μ 29

ΠΡΟΟΔΟΣ ΜΙΚΡΕΣ ΑΓΓΕΛΙΕΣ ΠΡΟΟΔΟΣ ΜΙΚΡΕΣ ΑΓΓΕΛΙΕΣ ΠΡΟΟΔΟΣ ΜΙΚΡΕΣ ΑΓΓΕΛΙΕΣ

ζητήσεις

ΖΗΤΕΙΤΑΙ άνδρας για να εργαστεί σε ψησταριά - μπαρ, Χάλκη, απογευματινές ώρες μετά τις 5 η ώρα, Ν. Αγορά. Τηλ. 21953
2725-28/1

ΖΗΤΕΙΤΑΙ έμπειρος τεχνίτης σφολιατοειδών και πίτσας. Τηλ. 30029 - 24506
M25-29/1

ΖΗΤΕΙΤΑΙ λατζιέρα, για νυκτερινές ώρες, σε εστιατόριο, εντός πόλεως. Πληροφορίες τηλ. 24642, όλες τις ώρες
2717-26/1

ΖΗΤΕΙΤΑΙ

άνδρας που να έχει εκπληρώσει τις στρατιωτικές του υποχρεώσεις για να εργαστεί σε αποθήκη τουριστικών εποχικών ειδών.

Επίσης ζητείται ντήλερ, για τα παραπάνω είδη, με ποσοστά.

Πληροφορίες
Τηλ. 34293
2790-31/1

ΖΗΤΕΙΤΑΙ

ΜΗΧΑΝΙΚΟΣ που να γνωρίζει από μηχανήματα οδοποιΐας, κυρίως ΚΑΤΕΡΠΙΛΑΡ και φορτηγά ανατρεπόμενα για να εργαστεί σε συνεργείο εργολάβων δημοσίων έργων.

Μισθός ικανοποιητικός, ανάλογα με προσόντα.

Πληροφορίες: Υψηλάντου 13, πλατεία Αγίου Νικολάου και τηλέφωνα: 32083-92873, μετά τις 3μ.μ.
2803-31/1

ΖΗΤΕΙΤΑΙ

βοηθός λογιστή - τρια με γνώσεις στη χρήση Η/Υ για μόνιμη απασχόληση. Μισθός αναλόγως των προσόντων.

Πληροφορίες
Τηλ. 32340- 31165
2759-28/4

ΦΑΡΜΑΚΕΙΟ

ΤΟΥ ΚΕΝΤΡΟΥ, ζητάει κοπέλα εμφανίσιμη, με γνώσεις αγγλικής, για μόνιμη απασχόληση. Θα προτιμηθεί ή έχουσα προϋπηρεσία.

Πληροφορίες τηλ. 30772, ώρες καταστημάτων
2614-26/1

ΖΗΤΕΙΤΑΙ

Από την Α.Ε. Γ.Ν. Μπρουζάκης, ζητείται νέος χωρίς στρατιωτικές υποχρεώσεις, με δίπλωμα αυτοκινήτου και μοτοποδηλάτου για εξωτερικές εργασίες.

Πληροφορίες τηλ. 27567 , 34045 και 34679 από 9 π.μ. έως 3μ.μ. καθημερινά
22/1

ΖΗΤΕΙΤΑΙ οικιακή βοηθός. Συστάσεις απαραίτητες. Τηλ 27965
X235

ΖΗΤΟΥΝΤΑΙ

ΠΩΛΗΤΕΣ παρά της εισαγωγικής εταιρίας

ΔΑΝΕΖΗΣ Α.Ε.

αποκλειστικού αντιπροσώπου της μπύρας ΚΟΝΙG - PILSENER

Προσφέρουμε μισθό - ασφάλιση και μπόνους επί των πωλήσεων.

Απαραίτητα προσόντα:

25-35 ετών, απόφοιτος λυκείου, με πείρα στις πωλήσεις, αν κάτοχος αυτοκινήτου θα θεωρηθεί προσόν. Εξτρα τα έξοδα του αυτοκινήτου.

Πληροφορίες
κ. **Κατσουράκη, τηλ. 30976 - 32764**
T.16796-31/1

ΖΗΤΕΙΤΑΙ

από τη βιοτεχνία ορεκτικών «ΙΒΙΣΚΟΣ», οδηγός - πωλητής με δίπλωμα Γ' Κατηγορίας.

Πληροφορίες
Τηλ. 63471, μέχρι 3 μεσημέρι και **34062,** απογευματινές ώρες
2674-31/1

ΖΗΤΕΙΤΑΙ

οικιακή βοηθός για καθημερινή απασχόληση σε ζευγάρι ηλικιωμένων.

Συστάσεις γίνονται δεκτές.

Πληροφορίες
Τηλ. 23828,
1-3 και 7-9μ.μ.
2692-24/1

ΣΧΕΔΙΑΣΤΡΙΑ ΜΕ ΓΝΩΣΕΙΣ

COMPUTER, ΖΗΤΕΙΤΑΙ ΑΠΟ ΜΕΓΑΛΗ ΤΕΧΝΙΚΗ ΕΤΑΙΡΙΑ.

Πληροφορίες
Τηλ. 35392
ώρες γραφείου
2693-31/1

ΖΗΤΩ

απογευματινή εργασία (μετά τις 5μ.μ.) σε γραφείο ή πρακτορείο. Εχω proficiency αγγλικών και καλές γνώσεις γαλλικών και ιταλικών. Γνωρίζω επίσης γραφομηχανή (τυφλό σύστημα) αγγλική και ελληνική, χειρισμό telex , κι έχω πολύ καλές γνώσεις εμπορικής αλληλογραφίας και διαδικασιών εισαγωγών- εξαγωγών και μηχανής συν/τος για εξαργύρωση.

Πληροφορίες
Τηλ. 27669 (8π.μ. - 3μ.μ.) - **22845** (μετά τις 6μ.μ.), κ. Μαρία
2729-26/1

ΖΗΤΕΙΤΑΙ πεπειραμένη πωλήτρια για κατάστημα ρούχων. Πληροφορίες τηλ. 29611
2460-24/1

ΖΗΤΕΙΤΑΙ αγρόκτημα προς αγορά σε απόσταση έως 12 χλμ., από την πόλη της Ρόδου. Τηλ. 29390, από 17.00 - 21.00
2510-23/2

ΔΗΜΟΣΙΑ επιχείρηση ζητεί γραφείο 130 τ.μ., για ενοικίαση, σε περιοχή κοντά στην Παλιά Πόλη. Πληροφορίες τηλ. 36570 και στο ξενοδοχείο Πλάζα κ. Δημούδη, τηλ. 22501
16791-29/1

ΖΗΤΕΙΤΑΙ νέος ή νέα με γνώσεις λογιστικής. Πληροφορίες τηλ. 24358
ΛΣ-31/1

ΑΠΟ ΤΗ ΜΕΒΓΑΛ Α.Ε. ζητείται οδηγός - πωλητής με δίπλωμα Γ' Κατηγορίας. Πληροφορίες τηλ. 61481 - 61675 - 92418
2765-28/1

ΖΗΤΕΙΤΑΙ μπάρμπαν για να εργασθεί σε μπαρ εντός ξενοδοχ. Β' κατηγορίας, περιοχή Ιξιάς. Πληροφορίες στο τηλ. 35955, ώρες 10-11π.μ.
2763-28/1

ΖΗΤΕΙΤΑΙ μάγειρας για τουριστικό εστιατόριο στο κέντρο της πόλης. Τηλ. 22120
2757-28/1

Η RODI S.A. ζητά να προσλάβει δυναμικούς οδηγούς - πωλητάς, κάτοχους επαγγελματικού διπλώματος. Προσφέρεται ευχάριστο εργασιακό περιβάλλον προοπτική εξελίξεως, μισθός και ποσοστά. Πληροφορίες στα τηλ. 51222 και 52333/5
2485-25/1

ενοικιάσεις

ΕΝΟΙΚΙΑΖΕΤΑΙ κατάστημι πλήρες εξοπλισμένο για καφετέρια ή σνακ - μπαρ ή για εστιατόριο, επί της λεωφόρου Ιαλυσού. Τηλ. 93844 - 92712
2770-28/1

ΕΝΟΙΚΙΑΖΕΤΑΙ κατάστημα, 52τ.μ., με πατάρι και τουαλέτα, επί της Καποδιστρίου 59. Τηλ. 30674 - 25874
2777-30/1

ΕΝΟΙΚΙΑΖΕΤΑΙ διαμέρισμα, στο συνοικισμό Δασκάλων, Φ.Ε. Δωδεκανησίων, δίπλα στο ουράνιο τόξο
2781-25/1

ΕΝΟΙΚΙΑΖΕΤΑΙ διαμέρισμα 100τ.μ., πλήρως επιπλωμένο και με τηλέφωνο στην οδό Βενετοκλέων. Πληροφορίες τηλ. 01-80497912
2775-30/1

ΕΝΟΙΚΙΑΖΕΤΑΙ όροφος εμβαδού 450τ.μ., περιλαμβάνων 11 μεγάλα δωμάτια με τουαλέτες, κατάλληλα για γραφεία - βιοτεχνία - πανσιόν, κλπ. Τηλ. 27685
2754-28/1

ΕΝΟΙΚΙΑΖΕΤΑΙ εσωτερικός χώρος 40τ.μ., στο Φαληράκι, με εξωτερικό χώρο, για οποιαδήποτε τουριστική εκμετάλλευση. Τηλ. 85298, 6-9μ.μ. και 01 9820425,όλες τις ώρες
2743-29/1

ΕΝΟΙΚΙΑΖΕΤΑΙ κατάστημα σε κεντρική τοποθεσία της Ρόδου, ανάμεσα σε δύο ξενοδοχεία, ιδανικό για τουριστική επιχείρηση, κατάλληλο για πρακτορείο ενοικιάσεως αυτοκινήτων ή μοτοποδηλάτων, 30τ.μ. και 15 τ.μ. αυλή. Πληροφορίες τηλ. 26279 - 64037
2753-28/1

ΕΝΟΙΚΙΑΖΕΤΑΙ στο Ανω Ροδίνι, μικρό διαμερισματάκι 35τ.μ., με υπνοδωμάτιο, κουζινοκαθιστικό και μπάνιο. Διαθέτει τηλέφωνο. Είναι κανούριο, ανεξάρτητο σε κήπο, επιπλωμένο, εξοπλισμένο. Μηνιαίο ενοίκιο 45.000 δρχ. Πληροφορίες τηλ. 61617, 1-10μ.μ. (σαββατοκύριακα από το πρωί)
2466-23/1

ΕΝΟΙΚΙΑΖΕΤΑΙ διαμέρισμα δυάρι, οδός Καναδά αριθμός 102. Πληροφορίες τηλ. 32856
2468-23/1

ΕΝΟΙΚΙΑΖΕΤΑΙ ημιυπόγειος αποθήκη με ράμπα, στο συνοικισμό Χαλκητών 140τ.μ. Πληροφορίες τηλ. 24658 - 61014, από 10π.μ. - 9μ.μ.
2470-23/1

ΣΤΗ ΛΙΝΔΟ, ενοικιάζεται οικία για εκμετάλλευση. Τηλ. 0244 - 31419 - 31372, Ρόδος 29276
2667-23/1

ΕΝΟΙΚΙΑΖΕΤΑΙ διαμέρισμα 90τ.μ., Μ. Πετρίδη 202 Τηλ. 35323
2659-23/1

ΕΝΟΙΚΙΑΖΕΤΑΙ

πανσιόν, κοντά στη Σωκράτους, 12 δωματίων, με μεγάλη αυλή, κατάλληλο και για οποιαδήποτε άλλη χρήση

Πληροφορίες τηλ. 29308 - 23913, κ. Βασ. Εγγλέζο, Ν. Πλαστήρα 9
M13-31/1

ΕΝΟΙΚΙΑΖΕΤΑΙ

κατάστημα 140τ.μ., (ή 2 των 70τ.μ., συνεχόμενα), με μεγάλη αυλή, επί της λεωφ. Ιαλυσού, ακριβώς απέναντι στο AURA BEACH.

Πληροφορίες
20928
225-24/1

ΕΝΟΙΚΙΑΖΕΤΑΙ

ΕΝΤΟΣ ΞΕΝΟΔΟΧΕΙΟΥ 850 κλινών, στην περιοχή Ιξιά, μεγάλο κατάστημα κατάλληλο για SUPER MARKET και τουριστικό.

Πληροφορίες τηλ. 25281, ώρες 8.00-14.30
2697-1/2

ΕΝΟΙΚΙΑΖΟΝΤΑΙ

α) καταστήματα διαφόρων διαστάσεων, για οποιαδήποτε χρήση.

β) ταβέρνα, πλήρως εξοπλισμένη και μπαρ εξοπλισμένο, στην περιοχή Ντορέτα, Θολός

ΠΛΗΡΟΦΟΡΙΕΣ
Τηλ. 41597 - 41895
2475-1/2

ΕΝΟΙΚΙΑΖΕΤΑΙ

η πιτσαρία ILIS στα Είκοσι Μαγαζιά, εξοπλισμένη.

Πληροφορίες τηλ. 20958 - 32574
2684-24/1

ΕΝΟΙΚΙΑΖΕΤΑΙ

ΚΑΤΑΣΤΗΜΑ, ΕΝΑΝΤΙ ΜΙΡΑ - ΜΑΡΕ, 88τ.μ., ΓΙΑ ΟΠΟΙΑΔΗΠΟΤΕ ΧΡΗΣΗ.

Πληροφορίες τηλ. 21714 - 22307
2718-9/2

ΕΝΟΙΚΙΑΖΕΤΑΙ διαμέρισμα τριών δωματίων, ισόγειο επί της οδού 28ης Οκτωβρίου 10, απέναντι από την Ακαδημία. Τηλ. 21032 ή 26586
2681-24/1

ΕΝΟΙΚΙ/.ΖΟΝΤΑΙ διαμερίσματα, δυο και τριών δωματίων, στην οδό Μεγάλου Κωνσταντίνου αριθμός 35. Τηλ. 23879
2673-24/1

ΕΝΟΙΚΙΑΖΟΝΤΑΙ διαμερίσματα τριάρια και δυάρια, επί της λεωφ. Λίνδου (αμέσως μετά το Ροδίνι). Τηλ. 35392, ώρες γραφείου
2693-31/1

ΕΝΟΙΚΙΑΖΟΝΤΑΙ επιπλωμένες γκαρσονιέρες οδός Μόσχας 7, Ροδίνι, Ρόδος. Τηλ. 31798
2683-24/1

ΕΝΟΙΚΙΑΖΕΤΑΙ κατάστημα 150τ.μ., και αποθήκη 300τ.μ., επί της λεωφ. Λίνδου στ' Ασγούρου, κατάλληλα για οποιαδήποτε επαγγελματική χρήση. Πληροφορίες τηλ. 65710, 61859, Κώστας Κωνσταντινίδης
T.16750-31/1

ΕΝΟΙΚΙΑΖΟΝΤΑΙ επιπλωμένα δωμάτια, με πολυκουζίνα με ατομικό μπάνιο και βοηθητικό χώρο σε νεόκτιστη οικοδομή, διεύθυνση Μιχαήλ Πετρίδη 49, τηλ. 28838 , π.μ. και 20098 μ.μ.
2795-31/1

ΕΝΟΙΚΙΑΖΕΤΑΙ τριάρι διαμέρισμα στην Ιξιά. Πληροφορίες τηλ. 61311
2488-30/1

ΕΝΟΙΚΙΑΖΕΤΑΙ 190τ.μ., κατάστημα με μεγάλη αυλή, πισίνα ξενοδοχείου, επί της Ιερού Λόχου προς παραλία Ιαλυσού, για οποιαδήποτε τουριστική εκμετάλλευση. Πληροφορίες τηλ. 27082 - 26476
M22-31/1

ΕΝΟΙΚΙΑΖΕΤΑΙ αποθήκη 165τ.μ., στην Ιαλυσό. Πληροφορίες τηλ. 30701, πρωινές ώρες
2771-28/1

ΣΤΟ ΦΑΛΗΡΑΚΙ ΕΝΟΙΚΙΑΖΟΝΤΑΙ

ΚΑΤΑΣΤΗΜΑΤΑ

ΠΛΗΡΟΦΟΡΙΕΣ

Τηλ. 30328, ώρες καταστημάτων και **25283,** βραδυνές ώρες
2749-28/1

ΕΝΟΙΚΙΑΖΕΤΑΙ

VILLA παραδοσιακή με δύο υπόγεια, βεράντες, κήπο, άνετος χώρος για πάρκινγκ, επί της λεωφόρου Τριαντών, για επαγγελματική χρήση. Κατάλληλο για πιάνο μπαρ, εστιατόριο, ταβέρνα, παιδικός σταθμός.

Πληροφορίες
Τηλ. 27196
2740-4/2

ΕΝΟΙΚΙΑΖΕΤΑΙ στούντιο - επιπλωμένο, σε άριστη κατάσταση, 10 λεπτά από το κέντρο, σε λογικότητη τιμή. Πληροφορίες τηλ. 23119 - 34597, καθημερινά, 3-7 το απόγευμα
X221

ΕΝΟΙΚΙΑΖΕΤΑΙ δ..μέρισμα σε τετραχατοικία, τριάρι, ηλιακό, επί της οδού Μητροπόλεως 75. Τηλ. 32753
2671-24/1

ΕΝΟΙΚΙΑΖΟΝΤΑΙ δύο επιπλωμένα διαμερίσματα και ένα μη επιπλωμένο, στα Κοσκινού. Πληροφορίες τηλ. 65360 - 65129
2766-28/1

ΕΝΟΙΚΙΑΖΕΤΑΙ επιπλωμένη γκαρσονιέρα καινούρια, στην οδό Μονής Πανορμίτου 84. Τηλ. 29374
2762-28/1

ΕΝΟΙΚΙΑΖΕΤΑΙ μικρό τριάρι στην Ανάληψη- ανεξάρτητο. Πληροφορίες τηλ. 65113, κ. Λευτέρη
2745-25/1

ΕΝΟΙΚΙΑΖΕΤΑΙ αποθήκη 240τ.μ., στην περιοχή Αραπάκι. Μπαίνει αυτοκίνητο. Δυνατότητα να γίνει 120τ.μ. Πληροφορίες τηλ. 26229 - 36731 - 32596
2747-5/2

ΕΝΟΙΚΙΑΖΟΝΤΑΙ δύο αποθήκες στα Ασγούρου, η μια 120τ.μ. και η άλλη 80τ.μ. Τηλ. 65221
2700-29/1

ΕΝΟΙΚΙΑΖΕΤΑΙ ρετιρέ, με ανεξάρτητο λουτροκαμπινέ, στη Θεμιστοκλέους Σοφούλη, ενοίκιο 20.000 δρχ., κατάλληλο για εργένη. Πληροφορίες τηλ. 36906
2682-26/1

ΕΝΟΙΚΙΑΖΕΤΑΙ δωμάτιο επιπλωμένο με μπάνιο και κουζίνα (στούντιο) επί της οδού Πίνδου 25, κοντά στο πανεπιστήμιο μέχρι τέλους Ιουνίου. Τηλ. 24846
2480-24/1

ΕΝΟΙΚΙΑΖΕΤΑΙ στούντιος για όλο το χρόνο στην περιοχή Ανω Ροδίνι, οδός Μαδρίτης 12. Τηλ. 20011 - 61676
2730-26/1

ΕΝΟΙΚΙΑΖΟΝΤΑΙ καινούρια επιπλωμένα δωμάτια, με ή χωρίς ψυγείο, κουζίνα, απορροφητήρα, ηλιακό θερμοσίφωνα σε ήσυχη περιοχή στο Καρακόνερο. Τιμές λογικές, για όλο το χρόνο. Τηλ. 27025 - 61694
2715-25/1

ΕΝΟΙΚΙΑΖΕΤΑΙ καινούριο διαμέρισμα 60τ.μ., στο 7ο χιλιόμετρο Ρόδου - Λίνδου. Πληροφορίες τηλ. 63410 - 61736
2694-26/1

ΕΝΟΙΚΙΑΖΕΤΑΙ κατάστημα ισόγειο, 200τ.μ., λεωφ. Καλλιθέας, μετά το Expres Servise, απέναντι από το στάδιο του Καρακόνερο. Τηλ. 24348
2705-25/1

ΕΝΟΙΚΙΑΖΕΤΑΙ δωμάτιο με κουζίνα, ισόγειο. Τηλ. 63002
2709-25/1

ΕΝΟΙΚΙΑΖΕΤΑΙ κατάστημα στο Φαληράκι, καινούριο, γωνιακό, έναντι ξενοδοχείου Sun Palace. Τηλ. 21696 - 21521
1954-13/2

ΕΝΟΙΚΙΑΖΕΤΑΙ οβελιστήριο, έμπροσθεν νέου ξενοδοχείου που θα λειτουργήσει φέτος. Βρίσκεται στην οδό Αγίου Νικολάου 55. Πληροφορίες τηλ. 35119
2548-24/1

ΕΝΟΙΚΙΑΖΕΤΑΙ διαμέρισμα δυάρι, ενός υπνοδωμάτιου και μιας σαλοτραπεζαρίας, κουζίνας και λοιπών βοηθητικών χώρων, οδός Γαληνού και Μ. Πετρίδη, Μόντε Σμιθ. Τηλ. 91773
2628-23/1

πωλήσεις

ΠΩΛΕΙΤΑΙ

αυτόματο απλωτικό μηχάνημα ΚΡΟΝΟΣ, με πάγκο 7,5 μ., κατάλληλο για βιοτεχνία τουριστικών ενδυμάτων. Ελάχιστες ώρες λειτουργίας - τιμή ευκαιρίας.

Πληροφορίες τηλ.34100 πρωί και **61075** βράδυ
2474-24/1

ΠΩΛΟΥΝΤΑΙ

διαμερίσματα των 100 και 55 τ.μ., λουξ κατασκευής στην οδό Θεμιστοκλέους Σοφούλη, δίπλα στον ΟΑΕΔ.

Πληροφορίες τηλ. 64040 - 29367
2680-21/2

ΠΩΛΕΙΤΑΙ εξοπλισμός εστιατορίου, σε τιμή ευκαιρίας. Τηλ. 31281 - 25679
2799-31/1

ΠΩΛΕΙΤΑΙ συνθεσάιζερ DX 7- YAMAHA FD II, σχεδόν καινούριο. Δεκτός κάθε έλεγχος. Τιμή σούπερ ευκαιρία. Τηλ. 47137, Γιώργος
2804-8/2

ΠΩΛΕΙΤΑΙ διαμέρισμα από ιδιοκτήτη 80τ.μ., ελεύθερο. Τηλ. 21589
2792-31/1

ΠΩΛΟΥΝΤΑΙ

ΠΑΡΑ ΙΔΙΩΤΟΥ ΜΟΤ/ΤΕΣ ΔΙΑΛΟΓΗΣ

α) YAMAHA TDR-250, 89 μοντέλο με 7.000 χλμ., μαύρο κίτρινο, αγραπζούνιστο, 700.000 με ευκολίες

β) HONDA CBR - 400 R AERO, μοντέλο 89 με 5.000 χλμ. άσπρο - κόκκινο, πανέμορφο 700.000

γ) παπάκι HONDA 100c.c. ASTREA PRIMA καινούριο, με εγγύηση αντιπροσωπείας, το τέλειο παπί, 400.000 (μετρητοίς 380.000).

Πληροφορίες τηλ. 28312, κ. Παντελή, 3-10μ.μ.
2688-24/1

ΠΩΛΕΙΤΑΙ

στην περιοχή Ατσιπά Αφάντου, οικόπεδο άρτιο και οικοδομήσιμο, επί της παλαιάς εθνικής οδού Ρόδου - Λίνδου, 1220τ.μ. (κτίζεις 150τ.μ.).

Πληροφορίες τηλ. 25195 - 31427
2731-26/1

Ροδιακή Κτηματική

ΚΤΗΜΑΤΟΜΕΣΙΤΙΚΟ ΓΡΑΦΕΙΟ

ΠΩΛΗΣΕΙΣ ΑΚΙΝΗΤΩΝ

ΟΙΚΟΔΟΜΕΣ

ΑΚΤΙΡΙΑ:1. Στο Μαντράκι 200-600τ.μ. 2. Ακαδημία 960-1.678 τ.μ. 3. Νιοχώρι 310τ.μ. 4. Αννης Μαρίας 552 τ.μ. 5. Λεωφ. Καλλιθέας 1.200 τ.μ. 6. Τριάντα 260 τ.μ. Β' ΞΕΝΟΔΟΧΕΙΑ: 1. Στην πόλη 70-150 κλ. 2. Τριάντα 36-110 κλ. 3 Ιξιά 62 κλ. 4. Καναμάτ 366 κλ. 5. Κολύμπια 80 κλ. 6. Λίνδο 62 - 78 - 119 κλ. - Γεννάδι 50 κλ. Γ' ΚΑΤΑΣΤΗΜΑΤΑ: 1. Μαντράκι 85τ.μ. 2. Αγ. Νικόλα 62τ.μ. 3. Καναδά 160τ.μ. 4. Κορδικτώνος 150τ.μ. 5. Μ. Πετρίδη 63τ.μ. 6. Γρίβα 42τ.μ. 7. Ολυμπιακή 100τ.μ. 8. Ιξιά 100τ.μ.

Δ' ΓΡΑΦΕΙΑ: Μαντράκι 30-60-77-90τ.μ.

Ε' ΔΙΑΜΕΡΙΣΜΑΤΑ: 1. Στ. Καζούλη 80-135τ.μ. 2. Μ. Πετρίδη 70-80τ.μ. 3. Ροδίνι 55-85-135 τ.μ. 4. Ιξιά 80τ.μ. 6. Νιοχώρι 46-50τ.μ. 7. Κ. Υδραίου 140τ.μ. 8. Οικ. Δασκάλων 27τ.μ.

ΣΤ' ΜΕΖΟΝΕΤΕΣ - ΜΟΝΟΚΑΤΟΙΚΙΕΣ: ΜΕΖΟΝΕΤΕΣ: 1. Οικ. Καθηγητών 160τ.μ. 2. Ροδίνι 210τ.μ. 3. Ιξιά 235τ.μ. ΜΟΝΟΚΑΤΟΙΚΙΕΣ: 1. Παλιά Πόλη 80-188τ.μ. 2. Σπίτια παραδοσιακά στη Σορωνή - Λίνδο - Γεννάδι 3. Γεννάδι έπαυλη πολυτελείας 330τ.μ. στην παραλία.

Ζ' ΚΑΡΑ-ΓΙΑΠΙ: 1. Δ. Αναστασιάδη 230τ.μ. 2. Τριάντα 167τ.μ.

ΟΙΚΟΠΕΔΑ

Α'ΕΝΤΟΣ ΣΧΕΔΙΟΥ: 1. Κ. Υδραίου 349-400-500-293τ.μ. 2. Ζέφυρο 880τ.μ. 3. Μ. Πετρίδη 1.630τ.μ. 4. Οδός Λίνδου 860τ.μ. 5. Αγ. Φραγκίσκο 330τ.μ.

Β' ΕΚΤΟΣ ΣΧΕΔΙΟΥ: 1. Ροδίνι 2.200-4.000-7.000τ.μ. (Λεωφ.) 2. Καναμάτ 8.750τ.μ. 3. Τσαλτζι 4.000 τ.μ. (Λεωφ.) 4. Μίρα - Μάρε 5.100 τ.μ. 5. Τρεις 4.000 τ.μ. 6. Τριάντα 2.800-4.000-7.500τ.μ. 7. Κρεμαστή 775-3.100 τ.μ. (Λεωφ) 8. Λίνδο: α. Ψαρτό 8.060-21.000τ.μ. β. Κράνα 2.000 τ.μ. γ. Πεύκοι 5.000 - 6.300 - 13.500τ.μ. 9. Κάλαθο 3.000 τ.μ. (Λεωφ.) 10. Λάρδο 9.400-12.000-33.000τ.μ.

Γ' ΟΙΚΟΠΕΔΑ ΠΑΡΑΛΙΑΚΑ: 1. Τριάντα 7.120τ.μ. 2. Θολό 30.000 τ.μ. 3. Αφάντου 13.000 τ.μ. 4. Λίνδο α: Ψαρτό 2.920τ.μ. β. Βληχά 7.400-9.000-16.000τ.μ. γ. Πεύκοι 550-4.000-16.000τ.μ. 4. Γεννάδι 24.000-29.400-45.400τ.μ.

Δ' ΕΝΤΟΣ ΟΙΚΙΣΜΟΥ: 1. Κρεμαστή 191τ.μ. 2. Παστίδα 1.000τ.μ. 3. Αφάντου 430τ.μ. 4. Κάλαθο 258-350-520-1.550-2.000.2.600τ.μ. 5. Πυλώνα 400τ.μ.

ΑΝΑΛΑΜΒΑΝΟΥΜΕ ΕΠΙΣΗΣ ΑΓΟΡΕΣ - ΠΩΛΗΣΕΙΣ ΑΚΙΝΗΤΩΝ ΑΘΗΝΩΝ

ΑΝΕΣΤΗΣ ΣΑΒΒΑΪΔΗΣ

Τηλ. 26281·32616·23804
Εθελον. δωδεκανησίων 29

ΠΩΛΟΥΝΤΑΙ

1) Πωλούνται διαμερίσματα λουξ κατασκευής με υδραυλικό ασανσέρ στην ωραιότερη θέση της Ρόδου επί της οδού Σάββα Παυλίδη δίπλα αεροπορίας Σαν Φραγκίσκου, μέτρων τετραγων. 90 και 115.

2) Καταστήματα 57τ.μ., 55τ.μ. - 54τ.μ. - 49τ.μ.

Διαμερίσματα 120 - 109 - 34 επί της οδού Αθηνών και Θεσ/κης.

3) Οροφοδιαμερίσματα των 132τ.μ. με υδραυλικό ασανσέρ τεσσάρων ορόφων επί της οδού Θεσ/κης.

4) Διαμερίσματα 126τ.μ. αποπερατωμένα επί της οδού Αγ. Ιωάννου.

5) Καταστήματα προς ενοικίαση και πώληση μετρ. 100 και 110τ.μ,. επί της οδού Ηρακλείου και Γράμμου.

6) Αποθήκη 210τ.μ. επί της οδού Παν. Ροδίου και Λευκωσίας.

7) Κτήμα5.500τ.μ. απέναντι από Ατσιπά.

8) Κτήμα 4.000τ.μ. πριν το γκολφ Αφάντου

9) Κτήμα 6.000τ.μ. πριν τη γέφυρα Κολύμπια

10)Και σε διάφορες περιοχές της Ρόδου

ΕΥΘΥΜΙΟΣ ΠΑΝ. ΣΑΡΡΗΣ

Εθελοντών Δωδεκανησίων 2, 2ος όροφος, γραφ. 1
Πλατεία Κύπρου, τηλ. 34329 - 25500, 9-1 και 5-9
M15

ΝΕΟΦΥΤΟΥ

Πωλούνται

ΜΟΝΟ ΑΠΟ ΤΟ ΓΡΑΦΕΙΟ ΜΑΣ

1) Διαμέρισμα ετοιμοπαράδοτο 4 κυρίων δωματίων με φανταστική θέα έναντι Mira Mare, καταπληκτική ευκαιρία
2) Μαγαζί 75τ.μ. επί της Αριστοτέλους πλησίον πλατείας 1ο συντριβάνι
3) Κτήμα 2 στρεμ. με άδεια, περιοχή Κοσκινού με φανταστική θέα.
4) Κτήμα 4 στρ. περιοχή Κοσκινού με θέα τη θάλασσα τιμή πολύ καλή
5) Διαμέρισμα ρετιρέ 80τ.μ. περιοχή Νεοχωρίου τιμή ευκαιρία
6) Βίλλα 180τ.μ. και υπόγειο με 5.000 τ.μ. κτήμα στην ωραιότερη περιοχή της Ιξιάς
7) Διαμέρισμα 140 τ.μ. μεγάλες βεράντες, τζάκι, εντοιχισμένη κουζίνα φανταστική θέα επί της οδού Παύλου Μελά
8) Διαμέρισμα 4άρι πλησίον Γκραντ - Οτέλ πάνω στη θάλασσα
9) Γκαρσονιέρες σε Αγ. Ιωάννη, Μόντε Σμιθ κ.λ.π.
10) Ετοιμοπαράδοτο διαμέρισμα 4άρι λουξ κατασκευής σε πολύ καλή τοποθεσία
11) Οικόπεδα 250, 500, 600, 1000 τ.μ. εντός πόλεως
12) Κτήμα 6 στρέμματα στα Κολύμπια μεγάλη ευκαιρία
13) Μαγαζιά Νιοχώρι, 100 Μαγαζιά, Κορδικτώνος, Βενετοκλέων, Αγ. Ιωάννης, Πετρίδη, Κολύμπια κ.λ.π.
14) Διαμερίσματα σε όλες τις περιοχές της πόλεως, τιμές καταπληκτικές
15) Μαιζονέττες ετοιμοπαράδοτες και σε γιαπί εντός και εκτός πόλεως
16) Αποθήκες, επιχειρήσεις, καταστήματα σε όλες τις κεντρικές περιοχές.

Επίσης

άλλες, 1000 τουλάχιστον περιπτώσεις όπου η φίρμα του γραφείου μας ως παλαιώτερο εγγυάται τα πάντα. Αναλαμβάνουμε και πωλήσεις σε Αθήνα, Πειραιά.

Γ. ΝΕΟΦΥΤΟΥ
ΟΔΟΣ ΔΗΜ. ΘΕΟΔΩΡΑΚΗ 40
2ος όροφος - τηλ. 20989

ΠΩΛΟΥΝΤΑΙ ΑΠΟ ΙΔΙΟΚΤΗΤΗ

δύο οικόπεδα εφαπτόμενα επί της λεωφόρου Φαληρακίου των 10 και 15 στρεμμάτων.

ΣΙΓΟΥΡΗ ΕΠΕΝΔΥΣΗ

ΠΛΗΡΟΦΟΡΙΕΣ
Τηλ. 24539 , πρωϊνές ώρες
ΠΜ-30.

ΠΩΛΕΙΤΑΙ

ΑΠΟ ΙΔΙΟΚΤΗΤΗ, κτήμα με φανταστική θέα, για βίλες - 20.000 τ.μ., 150 μέτρα από τη λεωφόρο Ρόδου - Φαληράκι, στο 7χιλιόμετρο. Περιοχή προνομιούχα.

Πληρ.τηλ. 24539
ΠΜ-30.10

ΠΩΛΕΙΤΑΙ ΑΠΟ ΙΔΙΟΚΤΗΤΗ

οικοπεδική έκταση με φανταστική θέα στην Καλλιθέα, 31.000 τ.μ. - σίγουρη επένδυση.

ΠΛΗΡΟΦΟΡΙΕΣ
Τηλ. 24539
23575 (βράδυ)
ΠΜ

ΠΡΟΛΑΒΕΤΕ ΝΑ ΑΓΟΡΑΣΕΤΕ!

ΠΩΛΟΥΝΤΑΙ τελειωμένα τσεσάρια διαμερίσματα των 120 και 123τ.μ. με τη γνωστή κατασκευή **Θ.** Πράσινου. Γερά εμφανή μπετά, μεγάλος υδραυλικός ανελκυστήρας, άψογη λειτουργική διαρρύθμιση, ηχομόνωση στους τοίχους και στα δάπεδα, τριφασική ηλεκτρική εγκατάσταση, πλακάκια πολυτελείας, εντοιχιζόμενες ντουλάπες στα υπνοδωμάτια, πάντα με τα καλύτερα υλικά.

ΠΛΗΡΟΦΟΡΙΕΣ
Θ. ΠΡΑΣΙΝΟΣ, τηλ. 24304

ΔΙΑΚΟΓΕΩΡΓΙΟΥ ΚΑΛΛΙΣΤΟΣ

ΚΑΤΑΣΚΕΥΑΣΤΗΣ - ΙΔΙΟΚΤΗΤΗΣ

ΠΩΛΟΥΝΤΑΙ ΤΑ ΚΑΤΩΘΙ ΑΚΙΝΗΤΑ

1) Σε γωνιακή οικοδομή των τεσσάρων διαμερισμάτων μόνο, επί της Στεφ,. Καζούλη και Γαριβάλδη πωλούνται. Αυθημερόν παράδοση.

α) Τρία διαμερίσματα τεσσάρια γωνιακά των 130-160τ.μ. με εντοιχισμένες κουζίνες - ντουλάπες - δύο μπάνια - διπλά τζάμια - μπαλκόνια μεγάλα, η οικοδομή έχει υδραυλικό ασανσέρ.

β) Γκαρσονιέρα ισόγεια στο Αραπάκι 47τ.μ. επί της οδού Παρθενόπης

γ) Διαμέρισμα 130 τ.μ. στο Αραπάκι πολυτελούς κατασκευής

δ) Πωλείται οικόπεδο στην Παστίδα 330τ.μ. δίπλα από το ΕστιατόριοΓέφυρα

2) Κτήματα στη Λαχανιά, παραλιακά των 4-10-15 στρεμμάτων. Επίσης κτήμα 52 στρεμ. παραλιακό κατάλληλο για αθλητικό κέντρο και ξενοδοχειακή μονάδα.

3) Ζητείται οικόπεδο προς ΑΝΤΙΠΑΡΟΧΗ εντός πόλεως.

Δέχομαι ανταλλαγές ακινήτων

Γίνονται ευκολίες πληρωμής - δάνεια δεκτά.

Προτάσεις δέχομαι και είναι δεκτοί όλοι οι μεσίτες.

Πληρ.:ΔΙΑΚΟΓΕΩΡΓΙΟΥΚΑΛΛΙΣΤΟΣ

Τηλ. 29318, 29188, 63959

Διευθ.: Κων/νου Τσαλδάρη 28 Αγία Τριάδα.
M55

ΠΩΛΗΤΗΣ

ΖΗΤΕΙ

ΠΡΟΟΔΟΣ ΜΙΚΡΕΣ ΑΓΓΕΛΙΕΣ ΠΡΟΟΔΟΣ ΜΙΚΡΕΣ ΑΓΓΕΛΙΕΣ ΠΡΟΟΔΟΣ ΜΙΚΡΕΣ ΑΓΓΕΛΙΕΣ

ΠΩΛΕΙΤΑΙ πρατήριο σε τιμή ευκαιρίας. Τηλ. 20948, 1-4.30μ.μ.
2477-25/1

ΠΩΛΕΙΤΑΙ εστιατόριο στο Φαληράκι. Τηλ. 30625, 8-10 μ.μ.
2708-25/1

ΠΩΛΕΙΤΑΙ μοτοσικλέτα HONDA V.F 750 F., μοντέλο 86 σε άριστη κατάσταση. Τηλ. 34918, ώρες καταστημάτων
2711-25/1

ΠΩΛΟΥΝΤΑΙ
από ιδιοκτήτη

διαμερίσματα σε μαρμαροσοβά ή τελειωμένα των 108τ.μ., επί της οδού Θεσσαλονίκης.

Επίσης διαμέρισμα των 85τ.μ., τελειωμένο στην οδό ΕνάτλωνΔυνάμεων.

Μαγαζί επί της λεωφόρου Ρόδου Ασγούρου, απέναντι από το Ροδοχρώμ, 230τ.μ., κατάλληλο για βιοτεχνικό ή εκθεσιακό χώρο.

Πληροφορίες τηλ.: 20949 - 32195 - 37735
2778-28/2

ΠΩΛΕΙΤΑΙ

μαγαζί 50τ.μ. (το ακίνητο) στο Φαληράκι (ελεύθερο), σε τιμή ευκαιρίας

Πληροφορίες τηλ.

29308 - 23913, κ. Βασίλη Εγγλέζο, Ν. Πλαστήρα 9
M13-31/1

ΠΩΛΕΙΤΑΙ

διαμέρισμα 90τ.μ., και 60 μέτρα αυλή υπόγειο, στην 28η Οκτωβρίου (Ακαδημίας), κατάλληλο για επαγγελματική χρήση, με θέρμανση.

Μόνο σοβαρές προτάσεις
Πληροφορίες
Τηλ.
20161 - 20715
2773-2/2

ΕΥΚΑΙΡΙΑ: ΠΩΛΕΙΤΑΙ

η επιχείρηση **STUDIO SCAVOLINI** (κουζίνες εντοιχισμένες).

- Εξασφαλισμένη πελατεία
- Χαμηλό ενοίκιο
- Σίγουρη επένδυση

Πληροφορίες τηλ. 32612 - 63444, κ. Κώστα
2490-31/1

ΠΩΛΕΙΤΑΙ τουριστικό κατάστημα στην περιοχή Νεοχωρίου. Πληροφορίες τηλ. 28213
2768-29/1

ΠΩΛΕΙΤΑΙ
οικόπεδο στα Τριάντα, 100τ.μ., κτίζεις 100τ.μ.
Πληροφορίες τηλ. 34574
2679-24/1

ΣΕ ΤΙΜΗ ΕΥΚΑΙΡΙΑΣ
ΠΩΛΕΙΤΑΙ
από ιδιοκτήτη

μονοκατοικία εντός σχεδίου, οδός Αθηνών 66 στην Ανάληψη, 3 υπνοδωμάτια, σαλόνι, κουζίνα, 2 τουαλέτες, τζαμαρία, ηλιακός θερμοσίφωνας, νυκτερινό ρεύμα, θέρμανση σε όλους τους χώρους, διπλός κήπος περιφραγμένος και βεράντες.

Κτίζονται άλλοι δύο όροφοι των 90 τ.μ. έκαστος.

Πληροφορίες και επισκέψεις, τηλ. 64405, 12-2 και 4-5
2624-28/1

ΠΩΛΟΥΝΤΑΙ

α) μονοκατοικίες στην περιοχή Κοσκινού, με απεριόριστη θέα και με άδεια οικοδομής

β) δύο και τέσσερα στρέμματα στην περιοχή Ασγούρου

γ) συνεργεία και αποθήκες στην περιοχή Ροδίνι

Πληροφορίες
Τηλ.
62772 - 62639
2612-15/2

ΠΩΛΕΙΤΑΙ

διαμέρισμα 90τ.μ., και 60 μέτρα αυλή υπόγειο, στην 28η Οκτωβρίου (Ακαδημίας), κατάλληλο για επαγγελματική χρήση, με θέρμανση.

Μόνο σοβαρές προτάσεις
Πληροφορίες
Τηλ.
20161 - 20715
2773-2/2

ΠΩΛΕΙΤΑΙ
ΣΤΗΝ ΚΩ

Επιχείρηση (εστιατόριο), δυναμικότητας 100 καθισμάτων και άνω, στην κεντρικότερη παραλία της πόλης, επί της Γεωργίου Αβέρωφ.

Πληροφορίες
τηλ.0242 25656,
11-1π.μ., κ. Σταύρο
2602-26/1

ΠΩΛΕΙΤΑΙ
ΕΠΙΧΕΙΡΗΣΗΣΤΗΝ
ΑΝΑΛΗΨΗ.
ΕΥΝΟΪΚΟΙ ΟΡΟΙ
Πληροφορίες τηλ. 65920
2737-31/1

ΠΩΛΕΙΤΑΙ επί της λεωφόρου Λίνδου στ' Ασγούρου, κτήμα ενός ή δύο στρεμμάτων με άδεια οικοδομής, 1000τ.μ., κατάλληλο για επαγγελματική χρήση. Πληροφορίες τηλ. 65710, 61859, Κώστας Κωνσταντινίδης
T16750-31/1

ΠΩΛΕΙΤΑΙ μονοκατοικία γιαπί 200τ.μ., στην περιοχή Κοσκινού σε οικόπεδο 500τ.μ.,στην καταπληκτική τιμή των 75.000 δρχ. ανά τ.μ. Πληροφορίες τηλ. 65710 - 61859, Κώστας Κωνσταντινίδης
T.16750-31/1

ΠΩΛΕΙΤΑΙ στις Φάνες κτήμα 70 στρεμ. κατάλληλο για γεωργική και κτηνοτροφική εκμετάλλευση. Εχει ηλεκτροδοτημένη γεώτρηση, με υπόγειες σωληνώσεις κατά μήκος του κτήματος και πωλείται στην τιμή των 650 δρχ. ανά τ.μ. Πληροφορίες τηλ. 65710 - 61859, ΚώσταςΚωνσταντινίδης
T.16750-31/1

ΠΩΛΟΥΝΤΑΙ: α) 96 καθίσματα άσπρα της ΚΑΠΑ, β) 24 τραπέζια της ΚΑΠΑ, μεταλλικά ελαφρώς μεταχειρισμένα σε τιμή ευκαιρίας για επαγγελματικό χώρο. Τηλ. 33854
2690-31/1

ΕΥΚΑΙΡΙΑ: θάλαμος ψυγείο τετράπορτο 2Χ2.50, 3 συντήρηση και 1 κατάψυξη πωλείται λόγω αναχωρήσεως. Είναι τριών μηνών και στοιχίζει 450.000 και με ευκολίες. Τηλ. 28312, κ. Ευαγγελία
2689-24/1

ΠΩΛΟΥΝΤΑΙ: α) VIDEO GVC, β) μηχανή εξωλέμβια 40 ίππων, γ) δύο κούρσες ποδήλατα, δ) ένα δίπορτο ψυγείο και ε) πλυντήριο ρούχων, λόγω αναχωρήσεως. Τηλ. 62926
2685-24/1

ΠΩΛΟΥΝΤΑΙ σκυλάκια κανίς. Τηλ. 62926, ώρες βραδυνές
2685-24/1

ΠΩΛΕΙΤΑΙ βεσπάκι PIACCIO 125 c.c., σε τιμή ευκαιρίας. Τηλ. 21246
2662-23/1

ΠΩΛΕΙΤΑΙ CB GENERAL ELECTRIC 5809 καινούριο, δρχ. 40.000. Τηλ. 21422 κ. Νίκος
2666-23/1

ΠΩΛΕΙΤΑΙ εξωλέμβια μηχανή θαλάσσης EVINRUDE, ίπποι 9,9 κομπλέ με οτ ντεπόζιτο βενζίνης σε άριστη κατάσταση. Τηλ. 21422, κ. Νίκος
2666-23/1

ΠΩΛΕΙΤΑΙ κτήμα στ' Αφάντου, περιοχή Αγ. Κυριακής, κατάλληλο για οποιαδήποτε χρήση, 3.650 τ.μ. Τηλ. 65253 - 33743
X228-31/1

ΠΩΛΕΙΤΑΙ μονοκατοικία ημιτελή, στην περιοχή Τρεις, 230 τ.μ., με 1.600τ. οικόπεδο, έναντι εστιατορίου Κιούπια. Πληροφορίες τηλ. 64336
2764-7/2

ΠΩΛΕΙΤΑΙ μονοκατοικία, υπό κατασκευή, κοντά στα Κοσκινού, σε μπετά ή τελειωμένη, με γκαράζ και 600τ.μ. αυλή. Τηλ. 36691
2761-7/2

ΠΩΛΕΙΤΑΙ σαλόνι, σε καλή κατάσταση και καλή τιμή. Πληροφορίες τηλ. 35292

ΠΩΛΕΙΤΑΙ μάντρα με 150 πρόβατα (δίφορα) στο χωριό Ασκληπειό, κ. Στέφανο Παταβασιλείου
2724-26/1

ΠΩΛΕΙΤΑΙ κατάστημα στην περιοχή Δασκάλων. Πληρ. τηλ. 35126
2721-28/1

ΕΥΚΑΙΡΙΑ: ΠΩΛΕΙΤΑΙ ψυγείο, εν λειτουργία 1,60 μέτρα, 150.000 δρχ. και μια ζαμπομηχανή, 25.000 δρχ. Τηλ. 22260
2696-1/2

ΠΩΛΕΙΤΑΙ σούπερ - μάρκετ με όλο τον εξοπλισμό στη Μέγγαβλη στο τέρμα, σε λογική τιμή. Τηλ. 62255, όλο το 24ωρο
2719-25/1

ΠΩΛΕΙΤΑΙ παιδικό καροτσάκι, ιταλικό της PEG PEREGO, σχεδόν καινούριο, σε τιμή ευκαιρίας. Το καροτσάκι, γίνεται και πορτ - μπεμπέ. Πωλείται μαζί και μια παιδική τσάντα, αχρησιμοποίητη. Πληροφορίες τηλ. 35275 (ώρες 9-1 και 5-8)
2699-26/1

ΠΩΛΕΙΤΑΙ καφέ - μπαρ - πιτσαρία σε κεντρικό σημείο της πολης, με εγγυημένη πελατεία. Τηλ. 21187
2767-28/1

ΠΩΛΕΙΤΑΙ KAWASAKI GRZ 1000 RX NINJA, εκτελωνισμένο από Αμερική, μαύρο σε τέλεια κατάσταση. Μοναδική ευκαιρία, λόγω σπουδών. Δεκτός κάθε έλεγχος. Τηλ. 23119 και 34597, κ. Γιώργο. Καθημερινά, 3-7 το απόγευμα
X221

ΠΩΛΕΙΤΑΙ κατάστημα - ειδών ρουχισμού, εισαγωγής με ή χωρίς το εμπόρευμα. Πληροφορίες τηλ. 26745 - 28741
2504-23/1

ΠΩΛΕΙΤΑΙ
ΚΑΙΝΟΥΡΓΗΣ ΕΞΟΠΛΙΣΜΟΣ
ΣΟΥΠΕΡ - ΜΑΡΚΕΤ.
Πληροφορίες τηλ. 27132
2794-31/1

ΠΩΛΕΙΤΑΙ οικόπεδο εκτάσεως 250τ.μ., επί της οδού Λονδίνου, Ανω Ροδίνι, με πανοραμική θέα. Πληροφορίες τηλ. 61488, 4-7μ.μ.
2658-23/1

ΠΩΛΕΙΤΑΙ οικόπεδο στη Λέρο, 2 στρέμματα, εντός σχεδίου πόλεως. Τηλ. 01 7511254
X227-23/1

ΠΩΛΟΥΝΤΑΙ καταστήματα πλησίον ξενοδοχείων Μίρα - Μάρε - Χίλτον. Πληροφορίες τηλ. 27082 - 26476
M3-23/1

ΠΩΛΕΙΤΑΙ κατάστημα 100τ.μ., στα Εκατό Μαγαζιά. Πληροφορίες τηλ. 27082 - 26476
M3-23/1

ΠΩΛΕΙΤΑΙ αγρός 4.500 τ.μ., με πρόσοψη στον επαρχιακή δρόμο Σορωνής. Πληροφορίες τηλ. 27082 - 26476
M3-23/1

ΠΩΛΟΥΝΤΑΙ τα εξής είδη: Ταμειακή μηχανή CASIO, του υπουρ. Οικ., αυτόματη μηχανή καφέ Ιταλίας BEZZERA διπλή, παγομηχανή, 2 ομπρέλες τριών μέτρων αλουμινίου. Τηλ. 85874, ώρες 8-13 και 16-21
2639-24/1

ΠΩΛΟΥΝΤΑΙ ΤΑ ΑΚΙΝΗΤΑ: 1) μια γκαρσονιέρα ισόγειος, επί της οδού Αλύτρωτων Ελλήνων 24, συνοικισμός Δασκάλων, 44τ.μ., 2) ένας εκθεσιακός χώρος επί της οδού Ρόδου - Λίνδου, ισόγειος, όπισθεν της HUNDAI, 117 τ.μ., 3) ένα κατάστημα , νέα οδός οικισμός Αραπάκι, 63τ.μ., 4) ένα κατάστημα επί της οδού Μ. Κων/νου, συνοικισμός Αγίου Φραγκίσκου, δίπλα στο ΚΤΕΛ 108 τ.μ. Πληροφορίες κ. Βερδελή Προκόπη, τηλ. 64450 - 25410
2576-31/1

ΠΩΛΟΥΝΤΑΙ δύο διαμερίσματα πολυτελούς κατασκευής, 48τ.μ. και 136τ.μ., αποπερατωμένα ο ενα Ιαλυσό (στάση Παρασκευά). Πληροφορίες τηλ. 23213
X222-31/1

ΠΩΛΕΙΤΑΙ οικόπεδο επί της Παπαλουκά, 455τ.μ., με συντελεστές 1,6. Πληροφορίες τηλ. 21714
X222-31/1

ΠΩΛΕΙΤΑΙ οικόπεδο 713τ.μ., στην περιοχή Καθηγητών, Πληροφορίες τηλ. 22307, 21714
X222-31/1

ΠΩΛΕΙΤΑΙ σπίτι καινούριο στο Παραδείσι, στην οδό 28η Οκτωβρίου 10. Πληροφορίες τηλ. 91631, κ. Κούλα Ροδίτου
2546-8/2

ΠΡΟΣΟΧΗ!! ΜΕΓΑΛΗ ΕΥΚΑΙΡΙΑ!! ΠΩΛΕΙΤΑΙ μηχανή τύπου τσόπερ, μάρκας YAMAHA 250 κ.ε., χρώματος κόκκινο και με 10.000 χλμ., σε άριστη κατάσταση και σε τιμή ευκαιρίας. Πληροφορίες τηλ. 25031, κ. Γιάννη από 5-8μ.μ.
2779-30/1

ΠΩΛΕΙΤΑΙ επαγγελματικός θάλαμος, συντήρησης, διαστάσεων 3Χ3 μέτρα. Πληροφορίες τηλ.: 91452, ώρες 6-8μ.μ.
2780-6/2

ΠΩΛΕΙΤΑΙ κτίριο 500τ.μ., παλαιός κινηματογράφος στο Παραδείσι. Πληροφορίες τηλ. 91452, ώρες 6-8μ.μ.
2780-6/2

ΠΩΛΟΥΝΤΑΙ
ΓΡΑΦΕΙΑ - ΚΑΤΑΣΤΗΜΑΤΑ

Επαγγελματίες! αποκτήστε μια για πάντα τη δική σας επαγγελματική στέγη, αγοράζοντας από τα κάτωθι ακίνητα, κατασκευής Θ.Β. Πράσινου.

1) Κεντρικό κατάστημα των 89τ.μ. ύψους πέντε μέτρων, επί της οδού Αλεξάνδρου Διάκου.

2) Γραφεία πολυτελείας διαφόρων διαστάσεων όπως, των 38τ.μ. των 45τ.μ., και των 80τ.μ., επί της οδού Αλεξάνδρου Διάκου.

3) Κατάστημα των 76τ.μ. με δωρεάν αποθήκη επί της Παπαλουκά.

4) Καταστήματα των 78, των 127, και των 132 τ.μ., στην οδό Σκιάθου Ζερβού.

5) Αποθήκη των 240τ.μ. για βιοτεχνία, επί της λεωφόρου Τριάντων.

ΠΛΗΡΟΦΟΡΙΕΣ
Θ. ΠΡΑΣΙΝΟΣ, τηλ. 24304

ΕΥΚΑΙΡΙΑ: Π ΩΛΕΙΤΑΙ βιτρίνα 2,40 μ. σε άριστη κατάσταση. Τιμή καινούριου 465.000 δρχ., πωλείται 300.000 δρχ. Πληροφορίες τηλ. 51529 - 51267
2744-28/1

ΠΩΛΕΙΤΑΙ ταμειακή μηχανή OMRON, αγορασμένη στη Ρόδο και χρησιμοποιημένη μόνο 20 ημέρες. Εγκεκριμένη από το υπουργείο. Τηλ. 94387, κ. Σπύρο, 7-10μ.μ.
2789-31/1

ΠΩΛΕΙΤΑΙ δυόροφη και ανεξάρτητη μονοκατοικία, σε 1.000τ.μ. οικόπεδο, γιατί προς 11.000.000 δρχ. Πληροφορίες από 9-12 και 5-7μ.μ. Τηλ. 34532-23815
2788-31/1

ΠΩΛΕΙΤΑΙ διαμέρισμα στην Ανάληψη, σε ήσυχη περιοχή με 4 δωμάτια, όλες τις ανέσεις, με ξύλινες οροφές ρυθμού σουηδικού και μοκέττες επί των δαπέδων, κουζίνα και μπάνιο νέας κατασκευής, εξ ολοκλήρου κολλημένα από πλακάκια. Αιρ κοντίσιον, ζεστό - κρύο. Δρχ. 10.000.000. Τηλ. 65714, ώρες 15-20
2489-31/1

ΠΩΛΕΙΤΑΙ αγρός 1.170τ.μ., άρτιος και οικοδομήσιμος, με πρόσοψη επί του επαρχιακού δρόμου Γεννάδι - Λαχανιάς. Τιμή 1.700.000 δρχ. Πληροφορίες τηλ. 27082 - 26476
M22-31/1

μαθήματα

ΙΤΑΛΙΚΑ: πτυχιούχος παιδαγωγικής και διπλωματούχος της ιταλικής γλώσσας, παραδίδει μαθήματα. Πληροφορίες τηλ. 23048
2769-31/1

ΖΗΤΕΙΤΑΙ δασκάλα ή φοιτήτρια, για να βοηθάει μαθητή στα μαθήματα. Παρέχεται διαμέρισμα και διατροφή δωρεάν. Τηλ. 62259, κυρία Αννα
2782-30/1

ΦΙΛΟΛΟΓΟΣ

Παραδίδει ιδιαίτερα μαθήματα σε μαθητές - γυμνασίου - λυκείου.

Γίνονται δεκτά γκρουπ. Σίγουρα θετικά αποτελέσματα.

Οδός Μιχαήλ Πετρίδη (Πειραιώς 10), 3ος όροφος

Πληροφορίες
Τηλ. 27356, 6-8
ΜΠ-31/1

ΦΙΛΟΛΟΓΟΣ καθηγήτρια, με εκπαιδευτική και φροντιστηριακή πείρα, αναλαμβάνει υπεύθυνα την προετοιμασία μαθητών γυμνασίου - λυκείου. Τηλ.. 21684
2661-23/1

ΚΑΘΗΓΗΤΗΣ ΦΥΣΙΚΟ-ΜΑΘΗΜΑΤΙΚΟΣ

αναλαμβάνει υπεύθυνα κατ' οίκον μαθητές γυμνασίου - λυκείου για φυσική χημεία και μαθηματικά.

● ΔΕΚΤΕΣ ΚΑΙ ΠΕΡΙΟΧΕΣ ΕΚΤΟΣ ΠΟΛΕΩΣ

ΓΙΑΝΝΗΣ ΣΤΑΜΑΤΙΑΔΗΣ

Πληροφορίες τηλ. 92828
2589-14/2

ΜΑΘΗΜΑΤΙΚΑ - ΦΥΣΙΚΗ - ΧΗΜΕΙΑ
Α' Β' Δ' ΔΕΣΜΗ
ΛΥΚΕΙΟΥ,ΓΥΜΝΑΣΙΟΥ

Καθηγητές φυσικο - μαθηματικοί, Παν/μίου Αθηνών με εξειδίκευση στις συγχρονες μεθόδους εκπαίδευσης, αναλαμβάνουν υπεύθυνα μαθητές κατ' οίκον και σε γκρουπ.

Κοι:
Σ. ΠΑΝΤΑΖΗΣ - Ν. ΡΕΤΣΑΣ
ΤΗΛ. 25560
2619-14/2

αυτοκίνητα

ΠΩΛΕΙΤΑΙ φορτηγάκι Μιτσουμπίσι 1300 c.c., σε άριστη κατάσταση, 5 ετών. Τιμή 850.000 δρχ. Δεκτός κάθε έλεγχος. Τηλ. 61139
2714-25/1

ΠΩΛΕΙΤΑΙ αυτοκίνητο μάρκας Lant Drover, ενός έτους και εγγύηση ενός έτους, με ευκολίες πληρωμής. Τηλ. 30625, 8-10μ.μ.
2708-25/1

ΠΡΟΣΟΧΗ ΕΥΚΑΙΡΙΑ:

Αγοράζω το μεταχειρισμένο αυτοκίνητό σου αμέσως και μετρητοίς.

Τηλ. 33244,
κ. Παγκάλης Γεώργιος
230-29/2

ΠΩΛΕΙΤΑΙ αυτοκίνητο για απόσυρση FORD ESCORT, 350.000 δρχ. Τηλ. 21424
2665-23/1

ΑΓΟΡΑΖΟΥΜΕ τοις μετρητοίς, το παλιό σας αυτοκίνητο για απόσυρση σε οποιαδήποτε κατάσταση. Πληροφορίες τηλ. 62171 και 65171, κ. Δημήτρη
231-24/1

ΠΩΛΕΙΤΑΙ BMW 316, μοντέλο 1986. Τιμή 2.800.000 Πληροφορίες τηλ. 85424, ώρες 8-12
220-31/1

ΠΩΛΕΙΤΑΙ FIAT 127, σε καλή κατάσταση. Τιμή 600.000 δρχ. Τηλ. 36711, 8-12π.μ και 26216, 12-9μ.μ.
2802-31/1

ΖΗΤΕΙΤΑΙ αυτοκίνητο για απόσυρση. Τηλ. 51687 - 52245
2755-28/1

ΠΩΛΕΙΤΑΙ φορτηγό αυτοκίνητο Δ.Χ. 10 τόνων με παλιά άδεια. Τηλ. 0244 - 42364
2760-28/1

ΠΩΛΕΙΤΑΙ αυτοκίνητο δημόσιας χρήσης ημιφορτηγό, 4.000 βάρος μικτό. Τηλ. 61252
2742-29/1

ΠΩΛΕΙΤΑΙ κλούβα RENO 1800 c.c., μοντέλο 1986, γερμανικές προδιαγραφές. Τηλ. 41801
2734-26/1

διάφορα

ΤΟ ΠΡΑΚΤΟΡΕΙΟ ΤΑΞΙΔΙΩΝ
ΤΗΛΕΜΑΧΟΣ ΚΑΒΑΔΑΣ

μπορεί να σας εξυπηρετήσει για οποιοδήποτε πρόβλημά σας. Ητοι:
- ΕΚΔΟΣΗ ΔΙΑΒΑΤΗΡΙΩΝ
- Εκδοση φθηνών αεροπορικών εισιτηρίων για οποιαδήποτε μέρος του κόσμου.

ΑΕΡΟΠΟΡΙΚΑ ΕΙΣΙΤΗΡΙΑ με την ΟΛΥΜΠΙΑΚΗ ΑΕΡΟΠΟΡΙΑ, δι Αθήνας.
- Φθηνά αεροπορικά εισιτήρια δι' ΕΥΡΩΠΗ - ΑΜΕΡΙΚΗ - ΚΑΝΑΔΑ - ΑΥΣΤΡΑΛΙΑ και ΑΣΙΑ με όλες τις αεροπορικές εταιρίες.
- Εκδοση ατμοπλοϊκών εισιτηρίων με τα πλοία της ΔΑΝΕ,F/B Ρόδος, F/B Κάμιρος, F/B Ιάλυσος και με το F/B Λίνδος.
- Ανανεώσεις διπλωμάτων ερασιτεχνικών, επαγγελματικών, βέσπας και μοτοποδηλάτων.
- Μετατρέπομεν εις τους έχοντας άδεια εξωτερικού χωρίς εξετάσεις εις ελληνικήν
- Εκδίδομεν φοιτητικά εισιτήρια
- Δυνάμεθα να αποστείλουμε με ΤΕΛΕΞ τα εισιτήρια των φοιτητών που σπουδάζουν εις το εξωτερικό.
- Αποστολή αποσκευών σε οποιοδήποτε μέρος του κόσμου.

ΠΡΑΚΤΟΡΕΙΟΝ ΤΑΞΙΔΙΩΝ - ΜΕΤΑΝΑΣΤΕΥΣΕΩΣ
ΤΗΛΕΜΑΧΟΣ Α.ΚΑΒΑΔΑΣ

οδός Καρπάθου 20 - Ρόδος τηλ. γραφ. (0241) 22156 - 24940 - τηλ. οικ. 23427
2698-30/1

ΑΓΟΡΑΖΩ

όλα τα παλαιά αντικείμενα: ΕΠΙΠΛΑ - ΒΑΖΑ - ΥΑΛΙΚΑ - ΠΙΝΑΚΕΣ ΖΩΓΡΑΦΙΚΗΣ - ΚΑΘΡΕΦΤΕΣ - ΑΝΤΙΚΕΣ

ΤΗΛ. 36322 11-2 πρωί και 22280, 5-9 απόγευμα
2657-23/1

ΠΡΟΚΑΤ ΚΤΙΡΙΑ: Λυόμενοι προκάτ χώροι απεριορίστων διαστάσεων J. SNOEL TOLL Ολλανδίας για κάθε επαγγελματική χρήση. Κοστολόγιο κάτω από 50% των αντίστοιχων συμβατικών κατασκευών. Γκαράζ αυτοκινήτων που στήνονται παντού στο λεπτό. Προκάτ γραφεία και WC από SANDWICH PANNEL. Ευάγγελος Χατζηιωάννου. Τηλ. 93992, FAX 93755
2758-28/1

ΚΗΠΟΥΡΟΣ αναλαμβάνει συντήρηση και διαμορφώσεις κήπων και γκαζόν. Πληροφορίες τηλ. 63660
2479-26/1

ΦΑΝΤΑΣΤΙΚΕΣ ΕΚΠΤΩΣΕΙΣ

ΥΠΟΔΗΜΑΤΑ «BELLISSIMO»

Ανδρικά - γυναικεία - νεανικά

Στοά Σπάρταλη 18, Μανδράκι

ΠΑΠΟΥΤΣΙ ΓΙΑ ΚΑΘΕ ΓΟΥΣΤΟ, ΣΩΣΤΟ ΜΑΓΑΖΙ «BELLISSIMO».
2660-23/1

ΥΔΡΑΥΛΙΚΟΣ

ΑΝΑΛΑΜΒΑΝΕΙ πάσης φύσεως υδραυλικές εργασίες, μικρές και μεγάλες. Εγκαταστάσεις, αποφράξεις, συντήρηση ξενοδοχείων, κλπ. Εγκαταστάσεις με σύστημα αυτόματου ποτισμού.

Εργασία εγγυημένη ταχεία εξυπηρέτηση

Δημήτρης

Πληροφορίες τηλ. 36559 και 31990
2587-15/2

ΕΠΙΣΚΕΥΑΖΟΝΤΑΙ

ΟΙΚΙΑΚΕΣΣΥΣΚΕΥΕΣ
ΨΥΓΕΙΑ - ΠΛΥΝΤΗΡΙΑ
ΗΛΕΚ.ΚΟΥΖΙΝΕΣ
και ΗΛΙΑΚΑ
ΘΕΡΜΟΣΙΦΩΝΑ
ΤΙΜΕΣ ΛΟΓΙΚΕΣ
ΕΡΓΑΣΙΑ ΕΓΓΥΗΜΕΝΗ
Τηλ. **65073 - 27971**
Θανάσης και Δημήτρης
2668-20/2

ΞΥΛΑ ΕΛΙΑΣ

ΓΙΑ ΤΖΑΚΙ ΚΑΙ ΓΙΑ ΣΟΜΠΑ.

ΠΛΗΡΟΦΟΡΙΕΣ ΤΗΛ. 65155-62679
1534-25/1

ΥΔΡΑΥΛΙΚΟΣ

ΑΝΑΛΑΜΒΑΝΩ ΠΑΣΗΣ ΦΥΣΕΩΣ ΕΡΓΑΣΙΕΣ.

ΕΓΚΑΤΑΣΤΑΣΕΙΣ, ΑΠΟΦΡΑΞΕΙΣ, ΣΥΝΤΗΡΗΣΕΙΣ, ΤΥΧΟΝ ΒΛΑΒΕΣ, Κ.Λ.Π.

ΤΑΧΕΙΑ ΕΞΥΠΗΡΕΤΗΣΗ
ΤΗΛ. 36886,33287
κ. ΑΓΑΠΗΤΟ
1994-9/2

ΑΠΟΦΡΑΞΕΙΣ ΚΑΘΑΡΙΣΜΟΙ
ΑΠΟΧΕΤΕΥΣΕΩΝ

Αναλαμβάνουμε τον καθαρισμό αποχετεύσεων πολυκατοικιών και ξενοδοχείων, με ειδικό ηλεκ/το μηχάνημα.

ΟΙ ΑΠΟΧΕΤΕΥΣΕΙΣ ΓΙΝΟΝΤΑΙ ΣΑΝ ΝΑ ΤΙΣ ΠΕΡΑΣΑΤΕ ΣΗΜΕΡΑ.

● ΕΡΓΑΣΙΑ ΕΓΓΥΗΜΕΝΗ

ΤΗΛ. 36559 - 31990
όλο το 24ωρο
2587-15/2

ΓΙΩΡΓΟΣ Κ. ΤΣΑΡΟΥΧΑΣ
ΚΙΚΗ Μ. ΣΑΡΑΝΤΩΝΗ

ΟΙΚΟΝΟΜΟΛΟΓΟΙ - ΦΟΡΟΤΕΧΝΙΚΟΙ
Φορολογικές συμβουλές - Πόθεν Εσχες
Τήρηση βιβλίων Κωδ. Φορολ. Στοιχείων
Επενδύσεις - Χρηματοοικονομικά

ΣΟΦ. ΒΕΝΙΖΕΛΟΥ 1 (100 Μαγαζιά)
Τηλ. 28526
2572-30/1

ΠΩΛΟΥΝΤΑΙ
τα κάτωθι ακίνητα

- ΑΠΟΘΗΚΗ κοντά στη Μιχ. Πετρίδη, με 7.000.000
- ΑΠΟΘΗΚΕΣ επί της Γρηγορίου Ε'
- ΜΑΓΑΖΙ 63τ.μ. επί της Μιχ. Πετρίδη, με 15.000.000
- ΔΙΑΜΕΡΙΣΜΑ στους Δασκάλους 85τ.μ.
- ΔΙΑΜΕΡΙΣΜΑ μεταχειρισμένο , πάροδος Λαέρμων
- ΟΙΚΟΠΕΔΟ στη Λέρο, 500τ.μ.
- ΟΡΟΦΟΣ με άδεια οικοδομής 130τ.μ. κοντά στο γυμνάσιο
- ΣΤΟ ΜΑΣΤΙΧΑΡΙ ΚΩ, 24 στρεμ. στο κύμα με 10.000 το τ.μ.
- 170 τ.μ. στην Κέννεντυ με 25.000.000 (διαμέρισμα)
- 40 τ.μ. στην Κέννεντυ με 5.500.000 (διαμέρισμα)
- 100τ.μ., στην Κέννεντυ επιπλωμένο για άμεση κατοίκηση
- 24 στρ. στο Γεννάδι με άδεια για ξενοδ. 325 κλινών
- 98 τ.μ., επί της Διαγοριδών ελεύθερο (διαμέρισμα)
- 150 τ.μ., μονοκατοικία στην Παλιά Πόλη κοντά σε πλατεία
- 380τ.μ., στη Σορωνή, κτίζεις 240τ.μ., με 3.800.000
- 500 τ.μ., εξ αδιαιρέτου οικόπεδο στο Ροδίνι με 9.000.000
- 6 στούντιος στα Τριάντα
- 80 τ.μ., διαμέρισμα στο Ροδίνι με 11.000.000
- 85 τ.μ., στην Ανάληψη με 11.500.000
- 2 στρεμ. με άδεια στα Κοσκινού με 9.000.000
- 150 τ.μ., με άδεια στα Κοσκινού με 4.000.000
- 48 τ.μ. διαμέρισμα στην Ιξιά
- 65 τ.μ., με αυλή στα Τριάντα
- 2.000 τ.μ. στα Μαριτσά εντός οικισμού
- 53 στρ. στην Παστίδα με 500 δρχ. το μέτρο
- ΜΟΝΟΚΑΤΟΙΚΙΑ στην Παλιά Πόλη, 60τ.μ. με αυλή
- ΕΝΟΙΚΙΑΖΕΤΑΙ ξενοδοχείο 35 κλινών στη Σορωνή με μπαρ και εστιατόριο
- ΟΙΚΟΠΕΔΟ 400 τ.μ. κοντά στην οδό Ατταβύρου
- ΟΙΚΟΠΕΔΟ 100 τ.μ., στο Ροδίνι οικοδομήσιμο
- ΔΙΑΜΕΡΙΣΜΑ καραγιαπί 160 τ.μ., στη Φανερωμένη (ισόγειο)
- ΟΙΚΟΠΕΔΟ 713 τ.μ., στους Καθηγητές
- 166 τ.μ. ισόγειο με 25 μ. υπόγειο στη Σωτήρος
- 62 τ.μ., στην πλατεία Αγ. Νικολάου (μαγαζί)
- 1000 μ. οικόπεδο κοντά στο ΚΤΕΟ Ρόδου
- ΜΟΝΟΚΑΤΟΙΚΙΑ 90 τ.μ. σε 1000 μ. οικόπεδο και ετοιμοπαράδοτη
- 90 τ.μ., κατάστημα στο Μανδράκι
- 100 τ.μ. στην Ιξιά με αυλή
- 65 τ.μ. με αυλή κατάστημα στα Τριάντα
- 60 τ.μ., 70 τ.μ. στο Ροδίνι (μαγαζιά)
- 117 τ.μ. - 165 τ.μ. στ' Ασγούρου
- 10 διαμερίσματα στη Σύμη 1ης κατηγορίας (ξενοδοχείο)- 45 κλίνες στην Κάρπαθο (ξενοδοχείο)
- ΜΕΓΑΡΟ 152 τ.μ., σε οικόπεδο, 568 τ.μ. στο Σαν Φραντζισκο
- 100 κλίνες στα Κολύμπια ημιτελές
- 100 κλίνες εντός πόλεως (ξενοδοχείο)
- 90 κλίνες εντός πόλεως (ξενοδοχείο)

ΣΗΜΕΙΩΣΗ : Ζητούνται προς πώληση ΟΙΚΟΠΕΔΑ – ΚΤΗΜΑΤΑ – ΔΙΑΜΕΡΙΣΜΑΤΑ –ΜΟΝΟΚΑΤΟΙΚΙΕΣ – ΓΡΑΦΕΙΑ – ΚΑΤΑΣΤΗΜΑΤΑ – ΞΕΝΟΔΟΧΕΙΑ

Πολλές περιπτώσεις που θα ικανοποιήσουν τον πιο απαιτητικό αγοραστή μικρό ή μεγάλο

ΚΤΗΜΑΤΟΜΕΣΙΤΙΚΟ ΓΡΑΦΕΙΟ

ΒΑΣΙΛΕΙΟΣ ΕΓΓΛΕΖΟΣ

Ν. Πλαστήρα 9, τηλ. 29308 – 23913 M15

ΚΤΗΜΑΤΟΜΕΣΙΤΙΚΟ ΓΡΑΦΕΙΟ
ΡΕΝΑΣ ΒΑΖΟΥΚΟΥ – ΠΑΠΑΘΕΟΔΩΡΟΥ
Δημ. Θεοδωράκη 3 – τηλ. 22943 – ΡΟΔΟΣ
ώρες 8.30–1μ.μ. και 5–8μ.μ.
M15

ΝΤΙΛΕΡ
ΠΕΠΕΙΡΑΜΕΝΕΣ:

για εσώρουχα γυναικεία και ανδρικά - ρόμπες - νυχτικά - φόρμες - πλεκτά - ταγιέρ - ζακέτες - φούστες - παντελόνια - κολάν. Ποσοστά υψηλά. Δειγματολόγιο δωρεάν.

Τηλ. 01/8820202 - 8843233, ώρες 9π.μ.-3μ.μ.
ΓΔ-31/1

ΑΠΟ ΑΝΩΝΥΜΗ Ε

Διαμαρτυρία μηχανικών για τις υπερβολικές εισφορές στα Ταμεία

Με θέματα που αφορούν το ΤΣΜΕΔΕ (Ταμείο Σύνταξης Μηχανικών και Εργοληπτών Δημοσίων Εργων), ασχολήθηκε προχθές το βράδυ σε συνεδρίασή της η διοικούσα επιτροπή του ΤΕΕ.

Αποφασίστηκε συγκεκριμένα, να εκφραστεί η διαμαρτυρία του τοπικού τμήματος για τις υπερβολικές αυξήσεις στις εισφορές των μηχανικών, που επιβλήθησαν πρόσφατα από το υπουργείο Υγείας. Οι αυξήσεις αυτές κρίνονται σαν αδικαιολόγητες. Τονίστηκε επίσης ότι ο τρόπος επιβολής των προστίμων, για καθυστερημένες εισφορές είναι απαράδεκτος αφού προβλέπεται τόκος μέχρι και 120%.

Για τον ειδικό λογαριασμό που αφορά τους ιδιώτες μηχανικούς (επικουρική ασφάλιση), επισημάνθηκε ότι θα πρέπει να διαμορφωθεί έτσι ώστε, να εξασφαλίζει ένα μίνιμουμ σύνταξης, ίσο με τα σημερινά δεδομένα.

Τέθηκε επίσης θέμα για καλύτερη διαχείριση των αποθεματικών του ταμείου, δεδομένου ότι το ΤΣΜΕΔΕ είναι από τα μόνα ταμεία που έχουν αποθεματικά.

Σε τοπικό επίπεδο, επισημάνθηκε η ανάγκη μηχανοργάνωσης για την καλύτερη εξυπηρέτηση των ασφαλισμένων.

Αποφασίστηκε επίσης, τριμελής ομάδα του ΤΕΕ, να συμμετάσχει στην προγραμματισμένη για αύριο επίσκεψη, στα έργα που εκτελούνται στο νησί μας, στην οποία θα πάρουν μέρος οι νομαρχιακοί σύμβουλοι, καθώς και υπηρεσιακοί παράγοντες.

Την ομάδα θα αποτελούν τα μέλη της δ.ε. Στ. Κουσουρνάς. Γ. Ψαρομπάς και Β. Διακομιχάλης.

Εννέα θέματα πρόκειται να συζητήσει το συμβούλιο του δημοτικού μας θεάτρου

Στις 28 Ιανουαρίου στις 1.30 το μεσημέρι, θα συνεδριάσει το Δ.Σ. του ΔΗ.ΠΕ.ΘΕ. Ρόδου, προκειμένου να εξετάσει τα παρακάτω θέματα:

1. Ενημέρωση
2. Προκαταρκτική συζήτηση προϋπολογισμού 1992
3. Προκαταρκτική συζήτηση για τον οργανισμό, κανονισμό λειτουργίας και αντιμετώπιση κάποιων άμεσων προβλημάτων
4. Τροποποίηση προϋπολογισμού 1991
5. Απολογισμός 1990
6. Προϋπολογισμός «Υπηρέτης δύο Αφεντάδων»
7. Προϋπολογισμός του έργου «Ο Φιάκας»
8. Εθνικό Θέατρο (συμβόλαιο - Αμοιβές)
9. Γενικά θέματα (πρόσληψη ενός λογιστή - έγγραφο Τηλέμαχου Εμμανουήλ».

ΑΝΑΚΟΙΝΩΣΗ

Το κατάστημα

PIZZA OLYMPIA No2

σας ευχαριστεί και σας γνωρίζει ότι θα παραμείνει κλειστό από 20/1/92 έως 20 Φεβρουαρίου 1992.

2751-26/1

Μελετάται τώρα από την κυβέρνηση

Ειδική «ταρίφα» για τις προνομιακές κατοικίες!

✓ΟΛΟΙ ΠΑΝΤΩΣ ΘΑ ΠΛΗΡΩΣΟΥΝ ΤΗΝ ΕΙΣΦΟΡΑ

ΑΘΗΝΑ 22 (ΑΠΕ).-

Ολα τα μεγάλα ακίνητα, όπου κι αν βρίσκονται, θα πληρώσουν το σύνολο της έκτακτης εισφοράς, χωρίς την πλήρη απαλλαγή, αν η περιοχή έχει κάτω από 800 κατοίκους και χωρίς την κατά 50% μειωμένη εισφορά, αν η περιοχή έχει από 800-10.000 κατοίκους.

Επίσης υπάρχουν σκέψεις να καθοριστεί ειδική «ταρίφα» έκτακτης εισφοράς στα μεγάλα σπίτια που βρίσκονται σε «πολυτελείς περιοχές».

Το κριτήριο θα είναι η υψηλή τους αντικειμενική αξία, αν π.χ. ξεπερνά τις 200.000 δρχ. το τ.μ.

Αυτά διευρκίνισε σήμερα ο υπουργός Οικονομικών κ. Ι. Παλαιοκρασσάς, ο οποίος είπε επίσης ότι:

Η έκτακτη εισφορά θα εισπραχθεί μέσω των λογαριασμών της ΔΕΗ και στις περιπτώσεις που δεν θα καταβληθεί θα διακόπτεται η παροχή του ηλεκτρικού ρεύματος.

Οι ενοικιαστές που θα πληρώσουν την εισφορά, θα μπορούν να την αφαιρέσουν από το νοίκι.

Θα ληφθεί μέριμνα, ώστε με την ψήφιση του φορολογικού νομοσχεδίου, να γίνει η παρακράτηση του φόρου μισθωτών υπηρεσιών με τη νέα κλίμακα και με αναδρομικότητα από 1ης Ιανουαρίου.

Τα τεκμήρια διαβίωσης (Ι.Χ., σκάφη αναψυχής, οικιακοί βοηθοί κ.λ.π.), δεν καταργούνται. Το ύψος τους θα καθορισθεί στο φορολογικό νομοσχέδιο, στο οποίο θα προσδιορισθούν ποιές κατηγορίες δαπανών και σε ύψος θα συνεχίσουν να εκπίπτονται από το εισόδημα (ιατρική και νοσοκομειακή περιθαλψη, τόκοι, δωρεές, ασφάλιστρα, συντήρηση κατοικίας κ.λ.π.).

Οι ατομικές επιχειρήσεις θα φορολογούνται με την κλίμακα και όχι με τον ενιαίο συντελεστή 35%, στον οποίο θα υπάγονται στο εξής τα κέρδη των προσωπικών και ανώνυμων εταιριών.

Ο υπουργός είπε ακόμα ότι το 3% των κατοικιών είναι πάνω από 150τ.μ. και θα πληρώσουν το 24% του συνολικού εσόδου από την εισφορά, ενώ το 18% είναι πάνω από τα 100τ.μ. και θα πληρώσουν το 60% του συνολικου εισόδου της εισφοράς.

Ο κ. Παλαιοκρασσάς είπε ότι οι φορολογικές ελαφρύνσεις για το σύνολο των φορολογουμένων είναι σημαντικές.

Ανέφερε συγκεκριμένα ότι ο μέσος μισθωτός με ετήσιο εισόδημα 2,5 εκατ. με σύζυγο που δεν εργάζεται και ένα παιδί θα πληρώσει με το νέο σύστημα φόρο 63.750 δρχ., ενώ με το παλιό 310.500 δρχ. Δηλαδή θα έχει όφελος 20.600 δρχ. το μήνα ή αύξηση του διαθέσιμου εισοδήματος του κατά 11,5%.

ΠΡΟΣΚΛΗΣΗ

ΓΕΝΙΚΗΣ ΣΥΝΕΛΕΥΣΕΩΣ

Την Κυριακή 26/1/92 και ώρα 11 εις την αίθουσα του Επιμελητηρίου απέναντι από την Εθνική Τράπεζα θα γίνει συνέλευση όλων των μελών και μη των ενοικιαζομένων δωματίων Νήσου Ρόδου -

Λόγω των σοβαρών αποφάσεων που θα παρθούν θα πρέπει να υπάρχει απαρτία. Παρακαλούμε όλους τους συναδέλφους να παραβρίσκονται.

Χ.240-23.25/1

ΝΑΥΤΙΚΟΣ ΟΜΙΛΟΣ ΡΟΔΟΥ

ΠΡΟΣΚΛΗΣΗ

ΠΡΟΚΗΡΥΞΗ ΑΡΧΑΙΡΕΣΙΩΝ

Μετά τη συμπλήρωση διετούς θητείας, το Διοικητικό Συμβούλιο του Ναυτικού Ομίλου Ρόδου, καλεί τα τακτικά Μέλη του Ομίλου σε Γενική Συνέλευση, το Σάββατο 1 Φεβρουαρίου 1992, ώρα 10.00π.μ. στις εγκαταστάσεις του Ν.Ο.Ρ., Πλατεία Κουντουριώτου 9, με τα κατωτέρω θέματα:

1. Απολογισμός απερχόμενου Δ.Σ.
2. Εκθεση Εξελεγκτικής Επιτροπής.
3. Αρχαιρεσίες για την ανάδειξη νέου Δ.Σ. και νέας Εξελεγκτικής Επιτροπής.

Σε περίπτωση μη απαρτίας η τακτική Γενική Συνέλευση θα επαναληφθεί οριστικά την Κυριακή 2 Φεβρουαρίου 1992 στον ίδιο τόπο και χρόνο.

Ο Πρόεδρος Δημήτρης Γίκας
Ο Γεν. Γραμματέας Ηλίας Πανάγος

Coca-Cola ΡΟΔΙΑΚΗ

ΖΗΤΕΙΤΑΙ

ΧΗΜΙΚΟΣ, ΑΠΟΦΟΙΤΟΣ ΕΛΛΗΝΙΚΟΥ ΠΑΝΕΠΙΣΤΗΜΙΟΥ Ή ΙΣΟΤΙΜΗΣ ΣΧΟΛΗΣ ΕΞΩΤΕΡΙΚΟΥ ΜΕ ΓΝΩΣΕΙΣ ΑΓΓΛΙΚΩΝ ΚΑΙ ΕΝΔΙΑΦΕΡΟΝ ΓΙΑ ΚΑΡΙΕΡΑ.

Η ΕΤΑΙΡΙΑ ΠΡΟΣΦΕΡΕΙ ΑΡΙΣΤΕΣ ΠΡΟΟΠΤΙΚΕΣ ΕΞΕΛΙΞΗΣ ΚΑΙ ΣΥΝΕΧΗ ΕΚΠΑΙΔΕΥΣΗ ΤΟΥ ΠΡΟΣΩΠΙΚΟΥ ΤΗΣ.

ΤΗΛΕΦΩΝΗΣΤΕ ΓΙΑ ΠΛΗΡΟΦΟΡΙΕΣ ΚΑΙ ΡΑΝΤΕΒΟΥ ΣΤΟ ΤΗΛΕΦΩΝΟ 62080 (5 ΓΡΑΜΜΕΣ) - ΕΣ. 44, ΩΡΕΣ 7.30- 15.30, ΔΕΥΤΕΡΑ - ΠΑΡΑΣΚΕΥΗ

24/1

ΑΛΛΑΝΤΟΒΙΟΜΗΧΑΝΙΑ Αδελφοί ΒΟΥΛΓΑΡΗ

Φίλε καταναλωτή

Κόντρα στις καθημερινές αυξήσεις το Πρατήριο της ΑΛΛΑΝΤΟΒΙΟΜΗΧΑΝΙΑΣ ΑΔΕΛΦΟΙ ΒΟΥΛΓΑΡΟΙ ΑΕΒΕ στο Ζέφυρο, καθορίζει ένα νέο επίπεδο ζωής.

Στηρίζει τον οικογενειακό προϋπολογισμό σου.

Μόνο εμείς μπορούμε γιατί είμαστε παραγωγοί.

Ιδού μερικές από τις τιμές μας.

Γραβιέρα Κρήτης	1420
Φέτα Λασιθίου	1060
Φέτα βαρελίσια Ρεθύμνου	1040
EDA Μεισαγωγής	995
Ζαμπόν ΤΟΣΤΙΝΟ	720
Χοιρομέρι ΠΙΚ-ΝΙΚ	850
» ΤΣΟΠΕΤ - ΠΟΡΚ	790
Λουκάνικα χωριατ. Μυκόνου	870
Παριζάκι - Παρίζα	850
Μπριζόλα καπνιστή	1710
Μπέϊκον καπνιστό	1250
Μορταδέλα Ιταλίας	945
Πίτσα μεγάλη με ταψί	400
» μεσαία	240
» μικρή	100
Ρώσικη σαλάτα	390
Τυροσαλάτα	575
Τζατζίκι	550

ΩΡΑΙ ΛΕΙΤΟΥΡΓΙΑΣ 08-15 ΤΗΛ. 33647

2808-4/2

AMERICAN SLIMMING CENTERS

ΕΠΙΣΤΗΜΟΝΙΚΟ ΚΕΝΤΡΟ ΑΔΥΝΑΤΙΣΜΑΤΟΣ

Αμερικής 93 - Τηλ. 27376

Η νέα αμερικάνικη μέθοδος ανάπλασης του σώματος χωρίς κόπο και ιδρώτα για όλες τις ηλικίες και παθήσεις.

Βασισμένη στη νέα επιστημονική μέθοδο ισομετρικής παθητικής γυμναστικής και σωστής ποικίλης διατροφής.

- Χάσιμο πόντων και βάρους
- Εξαφάνιση της κυτταρίτιδας
- Χαλάρωση και ανακούφιση κουρασμένων και καταπονημένων μυών
- Καλυτέρευση της κυκλοφορίας του αίματος
- Ελάττωση κατακράτησης υγρών του σώματος
- Απαλλαγή από το στρες

αδυνατίστε γυμναστείτε

ΤΩΡΑ και στη Ρόδο

ΠΡΟΣΦΟΡΑ 30%

ΕΝΑΡΞΗ 7/1/92

χωρίς κόπο και ιδρώτα!!



LEG THIGH

Διαμορφώνει τη γραμμή του ποδιού, συσφίγγει και αφαιρεί πόντους από το εσωτερικό του μηρού, εξαφανίζοντας τα «ψωμάκια». Βελτιώνει την κυκλοφορία του αίματος στα κάτω άκρα. Ισοδυναμεί με βάδισμα περίπου 3,5 χιλιομέτρων.

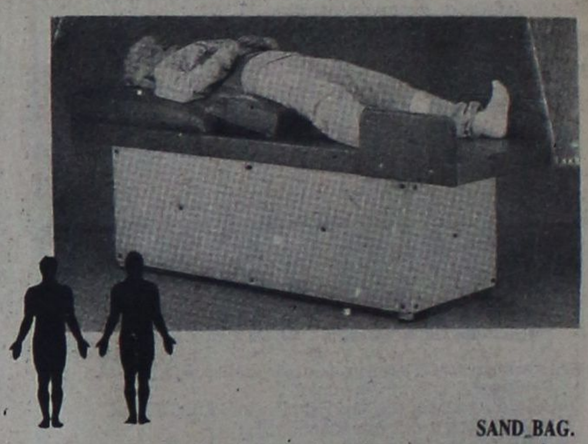

SAND_BAG.

Απαλή ρυθμική κίνηση. Δυναμώνει τους μυς του στομάχου, συσφίγγει τους γλουτούς, τονώνει, σφίγγει και λειαίνει την επιδερμίδα. Σταδιακά εξαφανίζει την κυτταρίτιδα.

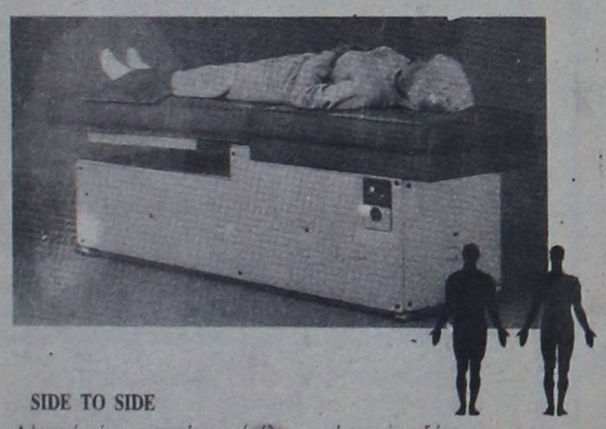

SIDE TO SIDE

Αφαιρεί πόντους κυρίως από όλη τη μέση και αυξάνει την ευλυγησία της με την απαλή πλάγια κίνηση. Έχει κινητήρα με μεταβλητές ταχύτητες.

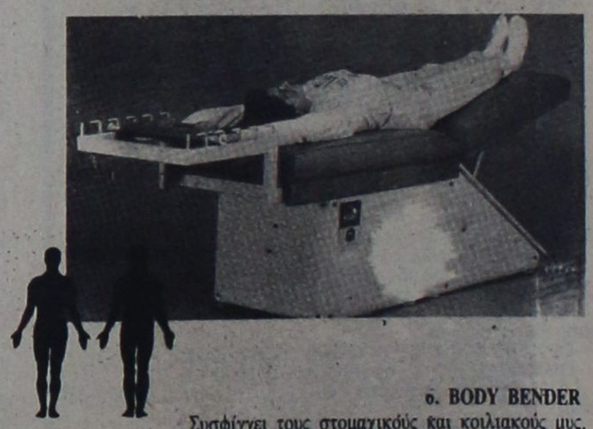

6. BODY BENDER

Συσφίγγει τους στομαχικούς και κοιλιακούς μυς, δυναμώνει την μέση και αφαιρεί πόντους από την μέση και την κοιλιά. Πραγματοποιεί 90 κοιλιακούς σε 8 λεπτά χωρίς να κοπιάσετε.



ΠΡΟΣΙΤΕΣ ΤΙΜΕΣ ΕΥΚΟΛΙΕΣ ΠΛΗΡΩΜΗΣ



VIBRATOR

Κάνει ελαφρό μασάζ αυξάνοντας την κυκλοφορία του αίματος, όχι τους σφυγμούς, βοηθά στην μείωση της κατακράτησης υγρών, ξεκουράζει και ανακουφίζει τους μυς



7. STRETCH

Αφαιρεί περιττά λίπη και σφίγγει τους μυς στα μπράτσα, τη μέση και το στομάχι. Ανατείνει τον θώρακα, ευθυγραμμίζει τον κορμό.

Αντίθετα με όλους τους υπάρχοντες τρόπους άσκησης που κουράζουν και εξαντλούν η μέθοδος American Slimming ενεργοποιεί το ίδιο το σώμα διοχετεύοντας οξυγόνο στον οργανισμό και αφαιρώντας περιττό λίπος. Είναι πρωτοποριακή μέθοδος ανάπλασης του σώματος.

ΕΝΑΣ ΜΕΓΑΛΟΣ ΔΑΣΚΑΛΟΣ ΔΕΝ ΕΙΝΑΙ ΠΙΑ ΜΑΖΙ ΜΑΣ

Με βαθιά θλίψη και οδύνη συνόδεψαν χτες στην τελευταία του κατοικία συγγενείς, γνωστοί, μαθητές, πατριώτες και φίλοι τον αείμνηστο δάσκαλο Μηνά Φιλιππάκη.

Ο εκλιπών υπήρξε κορυφαία φυσιογνωμία της ιδιαίτερης πατρίδας του Ολύμπου Καρπάθου αλλά και της Δωδ/σου γενικότερα, και «τροφοδότησε» επί σειρά ετών τους μαθητές του τόσο στην Ολυμπο όσο και στη Ρόδο όπου υπηρέτησε σαν διευθυντής σχολείου, με γνώσεις, σοφία, αγάπη και πατριωτισμό. Ο αείμνηστος δάσκαλος ήταν μια σπάνια μορφή, αστείρευτη πηγή γνώσης, ενώ υπήρξε ένας από αυτούς που έπαιξε πρωτεύοντα ρόλο στην αντίσταση τους δύσκολους καιρούς της κατοχής.

Είχε την ευτυχία να φτάσει στα 86 χρόνια και να καμαρώνει τα παιδιά και τα εγγόνια του να διαπρέπουν στον κοινωνικό στίβο και τους μαθητές του ανά τον κόσμο, να υπηρετούν την πρόοδο βασισμένοι και ενισχυόμενοι με τα όσα ο ίδιος τους είχε διδάξει, τους είχε αφήσει σαν παρακαταθήκη.

Ο Μηνάς Φιλιππάκης δεν είναι πια στη ζωή. Η φωτεινή του μορφή και η προσωπικότητά του θα μείνει πάντα χαραγμένη στις μνήμες όλων όσων τον γνώρισαν ή τον είχαν δάσκαλό τους.

Δυστυχώς άλλος ένας μεγάλος των παλιών δύσκολων αλλά καλών καιρών έφυγε από τη ζωή.

Ας είναι ελαφρό το χώμα που θα τον σκεπάσει.

Γ. ΜΗΝΑΤΣΗΣ

Οι δικαστικοί υπάλληλοι της Ρόδου δεν πρόκειται να μετάσχουν στην απεργία

Το Σάββατο 25 του μηνός θα γίνει η γενική συνέλευση των δικαστικών υπαλλήλων Ρόδου, προκειμένου να γίνει ο απολογισμός του Δ.Σ. για το 1991, η αύξηση της μηνιαίας εισφοράς και η συμμετοχή ή μη στην πενθήμερη απεργία του κλάδου.

Οπως δήλωσε χτες ο πρόεδρος των δικαστικών υπαλλήλων Ρόδου κ. Παπακώστας, το Δ.Σ. δεν θα συναντηθεί με το γενικό γραμματέα του υπουργείου Δικαιοσύνης κ. Σημαντήρα την Παρασκευή, αφού είναι ενήμερος για τα προβλήματά τους.

Αυτό θα γίνει, είπε ο ίδιος, αν το ζητήσει ο κ. Σημαντήρας με δική του πρωτοβουλία.

Ο κ. Παπακώστας είπε ακόμη, ότι το Δ.Σ. του συλλόγου, με ψήφους 4 κατά και ένα υπέρ αποφάσισε να μην πάρει μέρος στην πενθήμερη απεργία η οποία θα ξεκινήσει στις 3 Φεβρουαρίου.

ΕΝΩΣΗ ΕΚΤΕΛΩΝΙΣΤΩΝ ΡΟΔΟΥ

ΑΝΑΚΟΙΝΩΣΙΣ

Τα μέλη της Ενώσεως Εκτελωνιστών Ρόδου ύστερα από απόφαση που πήραν οι Διεθνείς Ομοσπονδίες διαμεταφορέων Clecat και των Εκτελωνιστών της Κοινότητος Congiad σε συνεργασία με τις Εθνικές Ομοσπονδίες, αποφάσισαν να συμμετάσχουν στην ημέρα Εκτελωνιστικής διεκδικητικής δράσεως που ορίσθηκε η προσεχής Δευτέρα 27/1/92.

Την ημέρα αυτή δεν θα γίνει καμμιά εκτελωνιστική εργασία από όλα τα μέλη της Ενώσεως με εξαίρεση μόνο στα είδη και υλικά αλλοίωσης και υψηλής προτεραιότητος εφ' όσον διαπιστώνεται αναγκαιότητα.

Εκ της Ενώσεως Εκτελωνιστών Ρόδου
Ο Γεν. Γραμματέας

23/1

ΣΥΛΛΟΓΟΣ ΡΟΥΜΕΛΙΩΤΩΝ ΡΟΔΟΥ
"ΗΡΟΥΜΕΛΗ"

ΠΡΟΣΚΛΗΣΗ

ΤοΔιοικητικό Συμβούλιο του Συλλόγου προσκαλεί τα μέλη και τους φίλους του στην κοπή της Πρωτοχρονιάτικης βασιλόπιτας που διοργανώνει για το Σάββατο 25 Ιανουαρίου 1992 και ώρα 6μ.μ. στο επί της Λεωφόρου Κρεμαστής κέντρο διασκεδάσεως "MelodiPallas".

Προσκλήσεις διατίθενται στα εξής καταστήματα:
"Ευρωπαία" τηλ. 30.252
Ανδρέα Τσακμάκη τηλ. 27781 και
στο Φαρμακείο της Ευαγγελίας Βασιλοπούλου - Τσαγκαλίδου (Ιωνος Δραγούμη 5 - 7) τηλ. 33.855
Πληροφορίες στα τηλέφωνα: 27.607, 33.855.
Από το Δ.Σ.

2774-22.23/1



ΒΙΟΠΛΑΖ
ΒΙΟΤΕΧΝΙΑ ΚΑΤΑΣΚΕΥΗΣ ΚΑΙ ΕΠΙΣΚΕΥΗΣ ΕΙΔΩΝ
ΠΛΑΖ – ΠΙΣΙΝΑΣ
ΤΑΠΕΤΣΑΡΙΕΣ - ΤΕΝΤΕΣ - ΚΟΥΝΙΕΣ - ΜΕΤΑΛΛΙΚΑ ΕΙΔΗ
Π. & Κ. ΝΙΚΟΛΑΟΥ Ε.Π.Ε.
ΕΡΓΟΣΤΑΣΙΟ - ΕΚΘΕΣΗ
6ο ΧΙΛΙΟΜΕΤΡΟ ΡΟΔΟΥ - ΛΙΝΔΟΥ
ΠΕΡΙΟΧΗ ΤΣΑΪΡΙ, ΡΟΔΟΣ 85100
ΤΗΛ.: 0241 62981 - 2 FAX: 0241 62983

2756-20/3

Πρόωρες εκλογές αν δοθεί χάρη

ΣΥΝΕΧΕΙΑ ΑΠΟ ΤΗ ΣΕΛ. 1

συντάκτες πως είναι δυνατόν να μιλάει για κατάλυση της εννόμου τάξεως τη στιγμή που η διαδικασία για απονομή χάριτος προβλέπεται από το σύνταγμα και τους νόμους.

Ακόμη όταν ρωτήθηκε αν ο πρωθυπουργός έχει «απειλήσει» την κοινοβουλευτική ομάδα της Ν.Δ. με πρόωρες εκλογές με τη λίστα, αν δεν πειθαρχήσουν στην απόφαση κατά της απονομής χάριτος στο Δ. Τσοβόλα, ο εκπρόσωπος σημείωσε ότι δεν έχει υπόψη του δήλωση του κ. Κ. Μητσοτάκη σ' αυτή τη βάση. Η θέση της κυβερνήσεως προσδιορίζεται με την επανάληψη της ανωτέρω διατυπώσεως για τον κ. Δ. Τσοβόλα και ως εκ τούτου δεν έχω τίποτε άλλο να προσθέσω, συμπλήρωσε ο κ. Β. Πολύδωρας.

Σε ερώτηση για τις δηλώσεις βουλευτών της Ν.Δ. σε ραδιοσταθμούς ότι πρέπει να αφεθούν να ψηφίσουν κατά συνείδηση, ο εκπρόσωπος είπε ότι δεν είναι δεδομένες οι διαφοροποιήσεις των κυβερνητικών βουλευτών.

Τέλος δήλωσε ότι δεν γνωρίζει πότε θα συγκληθεί η κοινοβουλευτική ομάδα της Νέας Δημοκρατίας.

Ο ΣΥΝΑΣΠΙΣΜΟΣ

Θετική θα είναι η ψήφος των βουλευτών του Συνασπισμού στην πρόταση απονομής χάριτος που έχει κατατεθεί στη Βουλή για τον κ. Δ. Τσοβόλα. Η απόφαση αυτή ελήφθη μετά από κοινή συνεδρίαση της πολιτικής γραμματείας και της κοινοβουλευτικής ομάδας του Συνασπισμού.

Οπως δήλωσε η κ. Μ. Δαμανάκη μετά τη συνεδρίαση, η απόφαση για τη θετική ψήφο, έτυχε της ομόφωνης γνώμης των μελών της κοινοβουλευτικής ομάδας, ενώ σύμφωνα με πληροφορίες, ελάχιστες ήταν οι διαφοροποιήσεις των μελών της πολιτικής γραμματείας.

Αναφερόμενη στην απόφαση αυτή, η κ. Δαμανάκη τόνισε, ότι ο Συνασπισμός επιδιώκει να λήξει το θέμα αυτό όσο το δυνατόν συντομότερα, προκειμένου, οι πολιτικές και κοινωνικές δυνάμεις να ασχοληθούν με τα πραγματικά προβλήματα του τόπου. Στο σημείο αυτό, κατηγόρησε τον κ. Τσοβόλα και το ΠΑΣΟΚ, τονίζοντας ότι με τη στάση τους επιδιώκουν την κομματική εκμετάλλευση της δίκης και δεν βοηθούν στην ομαλοποίηση της πολιτικής ζωής. Επίσης, η κ. Δαμανάκη κατηγόρησε και τον πρωθυπουργό, γιατί όπως είπε, με τη στάση του, τροφοδοτεί με οξύτητες την πολιτική ζωή του τόπου.

Σε ερώτηση για τη στάση που θα τηρήσει ο Συνασπισμός στο ενδεχόμενο επαναληπτικών εκλογών στη Β' περιφέρεια Αθηνών, η κ. Δαμανάκη είπε ότι η στάση του κόμματος θα αποφασιστεί τη δεδομένη στιγμή «με κριτήριο το συμφέρον του Συνασπισμού και του τόπου».

Για τη θέση του Συνασπισμού στο θέμα διεξαγωγής ή όχι της δίκης για τις υποκλοπές, η κ. Δαμανάκη είπε ότι το κόμμα της δεν θα αναλάβει καμιά πρωτοβουλία.

Η πρόεδρος του Συνασπισμού αναφέρθηκε ακόμη και στην εισοδηματική πολιτική της κυβέρνησης εκφράζοντας την πλήρη αντίθεσή της στα οικονομικά μέτρα που ανακοινώθηκαν. Ανακοίνωσε για το ίδιο θέμα ότι ο Συνασπισμός θα ζητήσει συζήτηση στη Βουλή.

Η ΕΞΑΓΟΡΑ

Με απόφαση του Ε.Γ. της Κ.Ε. του ΠΑΣΟΚ, αναφέρεται σε ανακοίνωση του κόμματος προωθήθηκε σήμερα η διαδικασία της εξαγοράς της ποινής του Δημ. Τσοβόλα «έτσι ώστε κανένα άλλοθι και καμιά δυνατότητα αντιπερασπισμού να μη δίνεται στη ΝΔ για την τοποθέτησή της απέναντι στο μείζον θέμα της απονομής χάρης για την άρση της στέρησης των πολιτικών δικαιωμάτων του».

Το ΠΑΣΟΚ προστίθεται στην ανακοίνωση έχει διαμορφώσει με αποφάσεις της Κ.Ε. και του Ε.Γ. ομόφωνα μια συντεταγμένη πορεία για το θέμα αυτό.

Στο πλαίσιο αυτό το ΕΓ αποφάσισε την κατάθεση της πρότασης χάρης και την εξαγορά της ποινής. Ο Δ. Τσοβόλας ως μέλος της Κ.Ε. του ΠΑΣΟΚ συμφωνόντας με την παραπάνω συντεταγμένη πορεία του ΠΑΣΟΚ, συντάσσεται, όπως και μέχρι σήμερα, με τις αποφάσεις των οργάνων του, καταλήγει η ανακοίνωση.

ΤΣΟΒΟΛΑΣ - ΤΣΟΧΑΤΖΟΠΟΥΛΟΣ

Ο κ. Τσοβόλας μετά την εξαγορά της ποινής του αποχώρησε από τα κεντρικά γραφεία του ΠΑΣΟΚ όπου παρέμενε έγκλειστος από τη στιγμή που ανακοινώθηκε η απόφαση του Ειδικού Δικαστηρίου. Σε δηλώσεις του πριν αποχωρήσει ο κ. Τσοβόλας είπε ότι συντάσσεται απολύτως με τις αποφάσεις του εκτελεστικού γραφείου του ΠΑΣΟΚ, ευχαρίστησε όσους του συμπαραστάθηκαν και επανέλαβε ότι η καταδίκη του είναι προϊόν πολιτικής εμπάθειας και εκδίκησης, που στόχο είχε την εξόντωσή του γιατί όπως είπε υπηρέτησε σωστά τα συμφέροντα του λαού ως υπουργός Οικονομικών. Ο λαός όμως με δικαίωσε πρόσθεσε, και θα καταλογίσει τις πολιτικές ευθύνες όπου ανήκουν. Ο κ. Τσοβόλας είπε ακόμη σχετικά με την αίτηση χάριτος που εκκρεμεί ακόμη στη Βουλή για την άρση της στέρησης των πολιτικών του δικαιωμάτων ότι αναμένει από την πολιτεία να αποκαταστήσει μια αδικία. Από την πλευρά του ο γραμματέας του ΠΑΣΟΚ Ακης Τσοχατζόπουλος που συνόδευσε τον κ. Τσοβόλα κατά την έξοδό του από το κτίριο είπε ότι για το ΠΑΣΟΚ η σημερινή ενέργεια αποτελεί λογική συνέπεια της πρωτοβουλίας για απονομή χάριτος στον κ. Τσοβόλα. Θέλουμε να δείξουμε είπε χαρακτηριστικά ότι λειτουργούμε ως δύναμη υπευθυνότητας και θέλουμε να αποτρέψουμε κάθε δικαιολογία για να μην απορριφθεί η αίτηση χάριτος στη Βουλή. Ο κ. Τσοχατζόπουλος εξέφρασε την πεποίθησή του ότι ο κ. Τσοβόλας σύντομα θα είναι και πάλι στο Κοινοβούλιο αφού όπως είπε θεωρεί δεδομένο ότι θα γίνει εκλογή για μια έδρα στη Β' Αθήνας. Πρόσθεσε ότι το ΠΑΣΟΚ λειτούργησε ενωμένα όλη αυτή την περίοδο, ενώ αρνήθηκε να σχολιάσει δημοσιεύματα εφημερίδων φίλα κείμενων στο ΠΑΣΟΚ ότι έγιναν λάθος κινήσεις στο θέμα Τσοβόλα.

Η Ενωση των νησιών

ΣΥΝΕΧΕΙΑ ΑΠΟ ΤΗ ΣΕΛ. 1

Αθηνα.

Η πρώτη συνεδρίαση της εταιρίας θα γινει στη Ρόδο το πρώτο 10ήμερο Μαρτίου, το αρχικό της κεφάλαιο είναι 1.950.000 δρχ., η γενική της συνέλευση θα γίνεται μια φορά το χρόνο ενώ οι πόροι της θα αντλούνται από διάφορες πηγές.

Οι σκοποί της είναι:

Ανάπτυξη της συνεργασίας μεταξύ των μελών της, για την καλύτερη προώθηση των συμφερόντων τους.

Διαμόρφωση αναπτυξιακής πολιτικής που θα λαμβάνει υπόψη της τα ιδιαίτερα γεωγραφικά, οικονομικά και πολιτιστικά χαρακτηριστικά των νησιών με την αξιοποίηση όλου του τοπικού δυναμικού.

Την καλύτερη και αποδοτικώτερη εκπροσώπηση των μελών της και την υποστήριξη των εκπροσώπων στα διάφορα εθνικά και διεθνή όργανα.

Ανάληψη πρωτοβουλιών για τη διατήρηση της πολιτιστικής κληρονομιάς και της εθνικής ταυτότητας.

Ανάληψη πρωτοβουλιών για τη διάσωση του φυσικού περιβάλλοντος και την ανάπτυξη οικολογικής συνείδησης.

Συνεργασία με άλλους φορείς (Ενώσεις, Εταιρίες, Οργανισμούς, κ.λ.π.) παρομοίων δραστηριοτήτων και σκοπών, για την απο κοινού προώθηση των παραπάνω στόχων και ανταλλαγή πληροφοριών, ιδεών και εμπειριών.

Ενδυνάμωση και υποστήριξη των θεσμών αυτοδιοίκησης όλων των βαθμίδων.

Για την υλοποίηση των παραπάνω σκοπών η Ενωση μπορεί να προβαίνει σε οργανώσεις συνεδρίων, εκδηλώσεων κ.λ.π.

Ανάπτυξη πνεύματος αλληλεγγύης και συνεργασίας ανάμεσα στους κατοίκους των νησιών και υποστήριξη των μελών της στην ανάληψη δραστηριοτήτων στον κοινωνικό, οικονομικό και πολιτιστικό τομέα.

Η πίτα της Αερολέσχης

Την πίτα της θα κόψει η Αερολέσχη Ρόδου το Σάββατο 1 Φεβρουαρίου στις 7.30 το βράδυ, στο φουαγιέ του ξενοδοχείου "Τκραντ - οτέλ".

ΑΓΟΡΑΖΩ
ΧΡΥΣΑΦΙΚΑ
ΚΟΣΜΗΜΑΤΑ
ΝΟΜΙΣΜΑΤΑ
ΧΡΥΣΑ ΔΟΝΤΙΑ
ΜΕΤΟΧΕΣ
ΑΝΤΙΚΕΣ
ΩΡΟΛΟΓΙΑ
ΔΑΝΕΙΑ ΕΠΙ ΕΝΕΧΥΡΩ
ΔΗΜ. ΘΕΟΔΩΡΑΚΗ 15
Α' ΟΡΟΦΟΣ
30/11

Νίκη (2-0) του Αιολικού

Σε αγώνα εξ αναβολής του 2ου ομίλου της Δ' Εθνικής Κατηγορίας ποδοσφαίρου, ο πρωτοπόρος Αιολικός κέρδισε στη Μυτιλήνη την Αναγέννηση Σάμου με 2-0.

Ο άλλος αγώνας του ίδιου ομίλου που εκκρεμεί, μεταξύ Απόλλωνα Καρλοβασίου Σάμου και του Παλλεσβιακού, θα διεξαχθεί στις 29 Ιανουαρίου.

Συναυλία στο Εθνικό

Η Φιλαρμονική του Δήμου Ρόδου μαζί με την μπάντα της Εθνοφυλακής της 95 ΑΔΤΕΑ θα δώσουν κοινή συναυλία το Σάββατο 25 του Γενάρη στις 8.30 το βράδυ, στο Εθνικό Θέατρο.

ΣΥΝΑΛΛΑΓΜΑ

	ΑΓΟΡΑ	ΠΩΛΗΣΗ
Η.Π.Α.	180.610	187.944
ΓΕΡΜΑΝΙΑΣ	113.773	118.394
ΓΑΛΛΙΑΣ	33.397	34.754
ΑΓΓΛΙΑΣ	326.212	339.460
ΕΛΒΕΤΙΑΣ	128.533	133.752
ΒΕΛΓΙΟΥ	5.498	5.723
ΟΛΛΑΝΔΙΑΣ	100.542	104.646
ΙΤΑΛΙΑΣ	15.131	15.746
ΔΑΝΙΑΣ	29.070	30.262
ΙΡΛΑΝΔΙΑΣ	299.842	312.143
ΑΥΣΤΡΙΑΣ	16.169	16.826
ΣΟΥΗΔΙΑΣ	30.485	31.755
ΝΟΡΒΗΓΙΑΣ	28.812	29.988
ΚΑΝΑΔΑ	154.586	160.928
ΑΥΣΤΡΑΛΙΑ	134.101	139.630
ΙΑΠΩΝΙΑΣ	144.963	150.910
ΚΥΠΡΟΥ	399.203	415.497
ΙΣΠΑΝΙΑΣ	1.792	1.866
ΠΟΡΤΟΓΑΛΙΑΣ	1.286	1.340
ΦΙΝΛΑΝΔΙΑΣ	40.738	42.435

Ο Δήμος πρόκειται να αξιοποιήσει τα καλύτερα ακίνητα

ΤΗΝ αξιολόγηση των μεγαλύτερων ακινήτων του Δήμου τα οποία η δημοτική αρχή σκοπεύει να αξιοποιήσει έχει ολοκληρώσει η αρμόδια επιτροπή που ορίσθηκε και η οποία συνεδρίασε χτες το πρωί.

Στη συνεδρίαση της επιτροπής, προήδρευσε η κ. Βένη Χιωτάκη, ενώ παρέστησαν ο νομικός σύμβουλος του Δήμου Θ. Παπαγεωργίου, οι προϊστάμενοι των οικονομικών και τεχνικών υπηρεσιών Τρυποσκούφης και Κωστάντζος και οι υπάλληλοι του Δήμου Δ. Γιαννιού και Φ. Τσίγκρας.

Οπως δήλωσε ο δήμαρχος, η επιτροπή έχει ολοκληρώσει την α' φάση της αποστολής της που είναι η αξιολόγηση των μεγαλύτερων ακινήτων και οι προτάσεις της θα πάνε για συζήτηση και έγκριση από τη δημαρχιακή επιτροπή και στη συνέχεια από το δημ. συμβούλιο.

Η επιτροπή θα συνεχίσει το έργο της για την αξιολόγηση των ακινήτων των άλλων κατηγοριών, όπως είναι τα ακίνητα εκτός πόλης, τα οικόπεδα και αυτά που έχουν προκύψει από απαλλοτριώσεις.

Ενημέρωση αντιδημάρχων

Συνεχίστηκε και χτες η σύσκεψη από την προεδρία του δημάρχου και με συμμετοχή των αντιδημάρχων και υπηρεσιακών παραγόντων για την εκτίμηση της πορείας του προϋπολογισμού του Δήμου Ρόδου για το 1992 και κυρίως από πλευράς των βασικών κατηγοριών εσόδων που προβλέπονται σ' αυτόν.

Επίσκεψη στο Νομάρχη

Εκπρόσωποι του Συλλόγου Γονέων και Κηδεμόνων των σχολείων της τέως Παιδαγωγικής Ακαδημίας Ρόδου επισκέφθηκαν χτες το Νομάρχη Γ. Χαραλαμπόπουλο και τον ευχαρίστησαν για το ενδιαφέρον που έδειξε ώστε να επισκευασθούν και να εκσυγχρονισθούν οι κτιριακές εγκαταστάσεις του συγκροτήματος.

Παράλληλα παρακάλεσαν το Νομάρχη να επισπευθούν οι διαδικασίες αποπεράτωσής τους.

Ιταλικά προϊόντα ARISTON
Τα πιο φροντισμένα της αγοράς
ΑΠΛΑ & ΕΝΤΟΙΧΙΖΟΜΕΝΑ

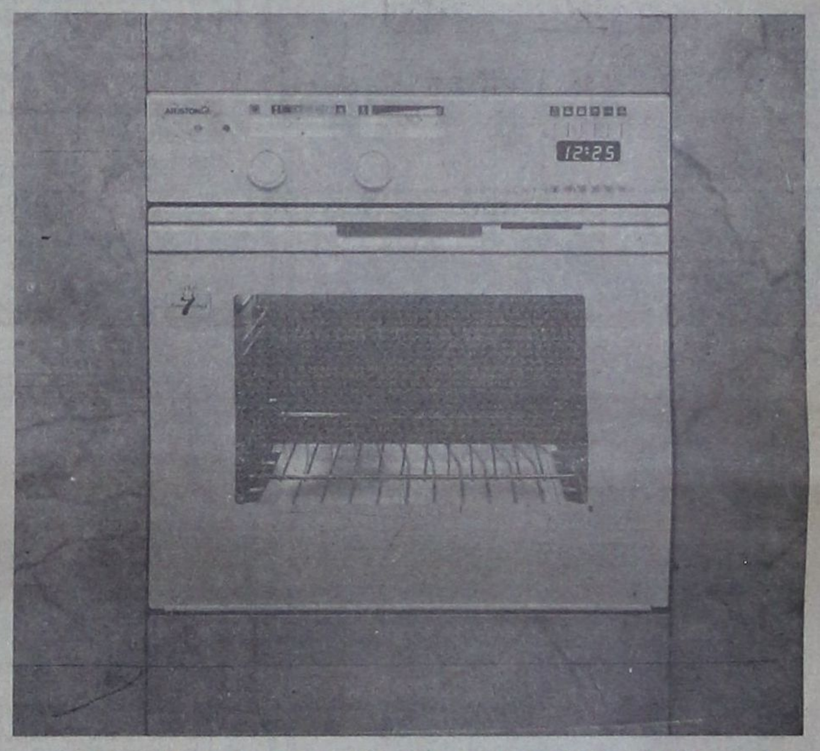

«ARISTON» Η ΤΕΛΕΙΟΤΗΣ ΣΤΗΝ ΚΟΥΖΙΝΑ ΣΑΣ
ΠΩΛΗΣΙΣ ΧΟΝΔΡΙΚΗ - ΛΙΑΝΙΚΗ
ΣΕΡΒΙΣ ΚΑΙ ΑΝΤΑΛΛΑΚΤΙΚΑ
ΣΤΗ ΔΙΑΘΕΣΗ ΤΩΝ ΠΕΛΑΤΩΝ
Αδελφοί Στεφάνου
ΤΑΡΠΟΝ ΣΠΡΙΝΓΚΣ 42 ΤΗΛ. 22568
ΠΛΑΤΩΝΟΣ 17-19ΤΗΛ. 23836
ΔΕΝΔΡΙΝΟΥ - ΧΑΤΖΗΑΓΓΕΛΟΥ γωνία ΤΗΛ. -22695

ΤΕΛΙΚΟΣ ΤΟΥΡΝΟΥΑ ΣΚΑΚΙ
ACTIVE ΣΚΑΚΙ
ΚΟΙΝΟΤΙΚΗ ΒΙΒΛΙΟΘΗΚΗ ΚΡΕΜΑΣΤΗΣ 21-1-92 - 24-1-92
ΑΠΟΝΟΜΗ ΕΠΑΘΛΩΝ 24-1-92 ΩΡΑ 16.00-18.00
GAVALLIERE
ΠΑΡΑΚΑΛΟΥΝΤΑΙ ΟΛΟΙ ΟΙ ΦΙΛΟΙ ΜΑΣ ΝΑ ΣΥΜΜΕΤΑΣΧΟΥΝ ΣΤΗΝ ΕΚΔΗΛΩΣΗ
ΣΥΜΜΕΤΟΧΗ 1000 ΔΡΧ.



GAVALLIERE
Gelateria Patisserie
Snack Bar
1, Ioannou Kazouli Str. - Rhodes - Tel: (0241) 22932

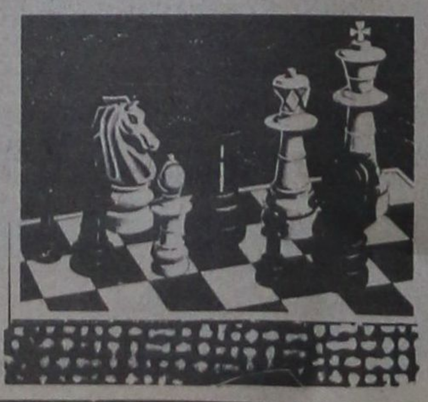

2484-24/1

ΙΑΤΡΙΚΗ ΑΝΑΚΟΙΝΩΣΗ
ΜΙΧΑΗΛ Σ. ΠΟΜΠΟΣ
ΙΑΤΡΟΣ
Ειδικός παθολόγος
Ο μόνος ειδικευμένος ιδιώτης ιατρός στον Αρχάγγελο
Εξετάζει καθημερινά 8-12.30 και 5-8.30 μ.μ.
ΤΑΜΕΙΑ:
ΔΗΜΟΣΙΟ - ΤΥΔΚΥ- ΤΑΞΥ - ΤΕΒΕ - ΙΚΑ
Τηλ. οικίας: 0244 - 22477
Ιατρείου: 0244 - 22806
Μ 41

ΣΥΝΕΡΓΕΙΟ ΑΥΤΟΚΙΝΗΤΩΝ 4 αα αα
Ζυγοσταθμίσεις - Σέρβις
Ανάλυση καυσαερίων
Ηλεκτρονικές ρυθμίσεις
Επισκευές
Ελεγχος ΚΤΕΟ
ΑΥΤΟ ΤΟ ΘΕΡΕΤΕ;
ΚΑΘΑΡΙΖΟΥΜΕ ΠΛΗΡΩΣ
Βαλβίδες ● Θυρίδες ● Μπιστόνια ● Μπεκ ● Θάλαμο καύσης ● Καταλύτες ● Καρμπυρατέρ Τούρμπο ● Ιντζέξιον ● Τρόμπαπετρελαίου
ΕΣΕΙΣ ΕΞΑΣΦΑΛΙΖΕΤΕ
Αριστη τροφοδοσία 100%. Οικονομία στα καύσιμα 30%. Αμεσο ξεκαρβούνιασμα. Μείωση ρύπων και καπνού 70%. Αύξηση της υποδύναμης 25%. Παράταση της ζωής του κινητήρα και των ανταλλακτικών έως 3 φορές. Μοναδική λύση στο πρόβλημα καθαρισμού του καρμπιρατέρ - Injection και των καταλυτών.
Και όλα αυτά σε μισή ώρα χωρίς να λυθεί η μηχανή σας με κόστος λιγότερο από ενός σέρβις χάρη στα νέα μας ειδικά μηχανήματα.
ΚΑΛΑΦΑΤΑΣ ΜΙΧΑΗΛ
Τελχινών 6 (Καρακόνερο) - Τηλ. 65510
Ειδικευμένος στο Ινστιτούτο Ερευνών Μηχανολογίας
2632-24/1


Από το Γυμναστήριο ΟΚΙΝΑΟΑ ΤΕ ΚΑΡΑΤΕ ΝΤΟ του ΣΕΝΣΕΙ ΠΑΜΠΑΛΗ ΜΙΧΑΗΛ, μαύρη ζώνη 6 νταν
ΑΝΑΚΟΙΝΩΝΕΤΑΙ
ότι άρχισαν νέα γκρουπ γυμναστικής και καράτε καθημερινά 5-7 και 7-9 μ.μ.
Τηλεφωνήστε 27093 ή επισκεφθείτε μας.
Κοντά σας από το 1977
2592-26/1

ΟΙΚΟΔΟΜΙΚΕΣ ΕΠΙΧΕΙΡΗΣΕΙΣ
Ε. ΜΑΡΙΑ & ΣΙΑ Ο.Ε.
ΠΩΛΟΥΝΤΑΙ ΣΒ ΜΠΕΤΑ ΜΕΖΟΝΕΤΕΣ ΜΕ ΥΠΟΓΕΙΟ ΣΤΟ ΚΑΡΑΚΟΝΕΡΟ

ΠΛΗΡΟΦΟΡΙΕΣ
ΠΑΡ. ΝΙΚΗΤΑΡΑ 44 - ΚΑΝΑΔΑ ΓΩΝΙΑ ΡΟΔΟΣ
ΤΗΛ. (0241) 32080- 27734 - 35562
Ωρες5-9μ.μ.
1903-15/2
με 15μηνο άτοκο διακανονισμό
1903-15/2

Θερμοπομποί Νορβηγίας

Εχουμε θερμάνει εκατοντάδες κατοικίες στη Ρόδο. Γιατί όχι και τη δική σας;
Σε μία μέρα χωρίς σκαψίματα, με σεβασμό στη διακόσμηση του σπιτιού σας, με προσοχή για την ασφάλεια της ηλεκτρικής εγκατάστασης και με έμπειρο υπολογισμό των αναγκών του σπιτιού σας σε θερμότητα, έχετε υγιεινή κεντρική θέρμανση με ελάχιστο κόστος αγοράς και κατανάλωσης ρεύματος.
Επίσης σε μας θα βρείτε όλα τα είδη θέρμανσης, όπως καλοριφέρ, πετρελαίου, ηλεκτρικά φορητά σώματα, θερμάστρες πετρελαίου και ξύλου.
Για περισσότερες πληροφορίες τηλεφωνείστε:
Α. ΒΟΥΤΥΡΑΚΗ
ΔΩΔ/ΚΗΣ ΝΕΟΛΑΙΑΣ 16 (ΠΑΛΜΑΣ) ΤΗΛ. 22644
ΧΛ

Μας «κατακλέβει» η Ολυμπιακή

ΣΥΝΕΧΕΙΑ ΑΠΟ ΤΗ ΣΕΛ. 1

ενώ το ίδιο θα συμβεί τώρα και με την αύξηση 15% που θα επιβληθεί και η τιμή του εισιτηρίου θα φτάσει στις 35.200 δραχμές!...

Στο μεταξύ ο Σύλλογος Αναπτύξεως Ρόδου έστειλε χτες ανοιχτή επιστολή στο νομάρχη, δήμαρχο, ΕΒΕΔ, Εργατικό Κέντρο και άλλους φορείς:

«Ο Σύλλογος μας μέσα στα πλαίσια των σκοπών του, έκανε μια έρευνα πάνω στις τιμές των Αεροπορικών Εισιτηρίων της Ο.Α. που πληρώνουν οι επιβάτες και προς Ρόδο εν συγκρίσει με τα εισιτήρια προς άλλες περιφέρειες της Ελλάδας και διεπίστωσε ότι έχουμε το υψηλότερο αναλογικά εισιτήριο από όλες γενικώς τις διαδρομές της Ο.Α. και συγκεκριμένα:

1) Ροδο - Αθήνα - Ρόδο για κάθε λεπτό πτήσης δρχ. 278

2) Ρόδο - Ηράκλειο - Ρόδο για κάθε λεπτό πτήσης δρχ. 295

3) Οι αντίστοιχες τιμές για κάθε λεπτό πτήσης προς Θεσσαλονίκη είναι 232, Καβάλα 197, Αλεξανδρούπολη 215, Ηράκλειο 244, Κω 236, Σάμο - Μητιλήνη 222, Χανιά 231, Χίο 208 κ.λ.π.

Συγκεκριμένα σήμερα για απλή διαδρομή από Ρόδο προς Αθήνα, το εισητήριο για διαδρομή 55 λεπτών είναι δρχ. 15.300, ενώ εάν επληρώνετο το ίδιο εισιτήριο με τιμή εισιτηρίου Θεσσαλονίκης θα ήτο 12.760 δρχ., Καβάλας 10.835, Αλεξανδρούπολης 11,825, Ηρακλείου 13.420, Κω 12.980, Σάμου - Μυτιλήνης 13.420, Χανίων 12.705, Χίου 11.440 κ.λ.π.

Εν όψει των προσφάτως εξαγγελθέντων κυβερνητικών μέτρων για νέα αύξηση των αεροπορικών εισιτηρίων της Ο.Α. ο Σύλλογος μας απέστειλε την παρακάτω τηλεγραφική διαμαρτυρία - έκκληση στους:

- Πρωθυπουργό
- Υπουργό Συγκοινωνιών
- Υπουργό Εμκπορικής Ναυτιλίας
- Αναστάσιο Καραμάριο, βουλευτή
- Κων/νο Σκανδαλίδη, βουλευτή
- Κοσμά Σφυρίου, βουλευτή
- Πρόεδρο Ολυμπιακής Αεροπορίας

Εν όψει αυξήσεως εισιτηρίων Ολυμπιακής Αεροπορίας κατά τας προσφάτους κυβερνητικάς εξαγγελίας παρακαλούμε όπως ενεργήσετε μη αυξηθούν τιμές διαδρομών προς και από Ρόδο διότι οι ισχύουσες σήμερα είναι υψηλότερες των διαδρομών όλης της Ελλάδος. Αδικαιολογήτων και ενδεικτώς, τιμή ανά λεπτό πτήσεως προς Ρόδο δραχμές 278, Θεσσαλονίκη 232, Αλεξανδρούπολη 214, Καβάλα 197, Ηράκλειο 244, Σάμο και Μυτιλήνη 222., Χανιά 231, Χίο 208.

Διαμαρτυρόμεθα για αδικαιολόγητη άνιση μεταχείριση κατοίκων ακριτικής μας περιοχής και καλούμε επανορθωθεί άδικα».

Κατόπιν των ανωτέρων παακαλούμε όπως και εσείς προβείτε στις δέουσες ενέργειες για την επίτευξη της μη περαιτέρω αυξήσεως των εισιτηρίων της ΟΑ για να εξισωθεί έτσι ώστε και σταδιακά η υπάρχουσα κατά τα ανωτέρω διαφορά σε βάρος των προς Ρόδο ταξιδευόντων για ανακούφιση των κατοίκων της.

Μετά τιμής
Ο Πρόεδρος
Εμμ. Ρουσάκης
Η Γεν. Γραμματέας
Ευγενία Στεφανάκη

ΝΟΜΑΡΧΙΑ ΔΩΔΕΚΑΝΗΣΟΥ
ΔΙΕΥΘΥΝΣΗ ΓΕΩΡΓΙΑΣ
ΠΕΡΙΛΗΨΗ
ΔΙΑΚΗΡΥΞΗΣ ΠΛΕΙΟΔΟΤΙΚΗΣ ΔΗΜΟΠΡΑΣΙΑΣ ΕΚΠΟΙΗΣΗΣ ΑΚΙΝΗΤΩΝ

Η Διεύθυνση Γεωργίας Δωδεκανήσου διακηρύσσει ότι:

Προσφέρει για εκποίηση με προφορική πλειοδοτική δημοπρασία, σύμφωνα με τις διατάξεις του άρθρου 33 παρ. 1 περιπτ. β και στ του Ν. 1845/89 και του από 11-7-42 Διατάγματος (ΦΕΚ. 383/5-11-42) "περί του τρόπου εκποίησης ακινήτων υπέρ του Δημοσίου", τα πιο κάτω ακίνητα ιδιοκτησίας Υπουργείου Γεωργίας:

Τα αριθ. 8 και10 τεμάχια Διανομής Αγροκτήματος Καλάθου Ρόδου έκτασης έξη στρεμμάτων και εβδομήντα τ.μ. (6.070) και πέντε στρεμμάτων και τριακόσια δέκα τ.μ. (5.310) αντίστοιχα.

Γίνεται μνεία ότι τα εμβαδά των εκποιουμένων αγροτεμαχίων (ΤΔ.8 και 10) μειούνται αντιστοίχως κατά 368 και 134 τ.μ. περίπου, λόγω διαπλάτυνσης των υφισταμένων αγροτικών δρόμων κατά 2.5 μέτρα και καθ' όλο το μήκος των πλευρών που συνορεύουν τα αγροτεμάχια με τους υφισταμένους αγροτικούς δρόμους.

Ελάχιστο όριο προσφοράς για την εκποίηση των αριθ. 8 και 10 τεμαχίων διανομής ορίζεται αντίστοιχα η τιμή των 2.900.000 δρχ. και 3.500.000 κατά στρέμμα δηλαδή 16.535.800 δρχ. για το Τ.Δ. 8 και 18.116.000 δρχ. για το Τ.Δ. 10

Συνολική αξία των ακινήτων 34.651.800 δρχ.

Ο Διαγωνισμός θα γίνει στα Γραφεία της Δ/νσης Γεωργίας Δωδ/σου (Ιερού Λόχου 2, 2ος όροφος) στις 7 Φεβρουαρίου 1992 ημέρα Παρασκευή και ώρα 12.00 το μεσημέρι.

Για να γίνει κάποιος δεκτός στη δημοπρασία πρέπει να καταθέσει στην επιτροπή γραμμάτιο παρακαταθήκης χρηματικού ποσού ίσου με το 1/10 του ελαχίστου ορίου προσφοράς ή εγγυητική επιστολή αναγνωρισμένης Τράπεζας για ίσο ποσό ή να καταθέσει στην επιτροπή με απόδειξη το ποσό αυτό.

Κάθε προσφορά πλειοδότη πρέπει να είναι ανώτερη της τιμής εκκίνησης κατά ποσοστό 5% καθώς επίσης πρέπει να είναι ανώτερη της αμέσως προηγούμενης κατά το ίδιο ποσοστό.

Για περισσότερες πληροφορίες οι ενδιαφερόμενοι μπορούν να απευθύνονται στα Γραφεία της Δ/νσης Γεωργίας καθ' όλες τις εργάσιμες ώρες και ημέρες ή στο τηλέφωνο 27.630.

Ο Δ/ντής Γεωργίας
Π. Παπαδημητρίου

ΕΛΛΗΝΙΚΗ ΔΗΜΟΚΡΑΤΙΑ
ΝΟΜΑΡΧΙΑ ΔΩΔΕΚΑΝΗΣΟΥ
ΔΗΜΟΣ ΡΟΔΟΥ
ΑΠΟΦΑΣΗ
ΑΡΙΘ. 42/20-1-1992

Ο Δήμαρχος Ρόδου
Εχοντας υπόψη:
1. Τις διατάξεις των άρθρων 101 και 102 του ΠΔ 323/89
2. Τις διατάξεις των άρθρων 175, 181 και 187 του ΠΔ 323/89
3. Την αριθμ. 41/1992 απόφαση δημάρχου περί ορισμού αντιδημάρχων
4. Τον Οργανισμό Εσωτερικής Υπηρεσίας του Δήμου μας
5. Το γεγονός ότι ο εορτασμός των 2.400 χρόνων από την ίδρυση της πόλης μας δεν αποτελεί μια απλή ιστορική επέτειο τοπικής μόνο σημασίας, αλλά βαρυσήμαντο ιστορικό γεγονός με παγκόσμια ακτινοβολία και ενδιαφέρον που χρειάζεται υπεύθυνη και σοβαρή οργάνωση

ΑΠΟΦΑΣΙΖΟΥΜΕ

Τη μεταβίβαση αρμοδιοτήτων Δημάρχου προς τους Αντιδημάρχους για το έτος 1992, ως ακολούθως:

Α. Στον Αντιδήμαρχο Κώστα Σκανδαλίδη του Ευσταθίου

Από τον Οργανισμό Εσωτερικής Υπηρεσίας του Δήμου Ρόδου:

1. Ολα τα τμήματα και τα γραφεία της διεύθυνσης Οικονομικών Υπηρεσιών
2. Από τη διεύθυνση Προστασίας Φυσικού Περιβάλλοντος το τμήμα Λειτουργίας και Εμφάνισης της πόλης

Β. Στον Αντιδήμαρχο Μιχάλη Μπαλάνο του Γεωργίου

Από τον Οργανισμό Εσωτερικής Υπηρεσίας του Δήμου Ρόδου:

1. Ολα τα τμήματα και γραφεία της διεύθυνσης Διοικητικών Υπηρεσιών με εξαίρεση το γραφείο Προσωπικού και Μισθοδοσίας
2. Τα γραφεία του τμήματος Παροχής Υπηρεσιών
3. Το γραφείο Οργάνωσης του Εορτασμού των 2.400 χρόνων από την ίδρυση της Ρόδου

Γ. Στον Αντιδήμαρχο Νικόλαο Χατζηνικήτα του Αγαπητού:

1. Τις αρμοδιότητες του Προέδρου του Πολιτιστικού Οργανισμού του Δήμου Ρόδοιυ
2. Τις αρμοδιότητες του Προέδρου του Κέντρου Αγοικτής Περίθαλψης Ηλικιωμένων
3. Τις αρμοδιότητες του Προέδρου της Δημοτικής Πινακοθήκης Ρόδου.

Ο ΔΗΜΑΡΧΟΣ
ΜΑΝΟΣ ΚΟΚΚΙΝΟΣ
23/1

ΙΡΙΔΑ
ΤΟ ΕΠΑΓΓΕΛΜΑΤΚΟ ΕΡΓΑΣΤΗΡΙ ΗΧΟΥ ΚΑΙ ΕΙΚΟΝΑΣ «ΙΡΙΔΑ»
αναλαμβάνει τώρα βιντεοκλιπς και διαφημιστικά T.V. σποτς για τοπικά και εθνικά κανάλια
Η 15ετής πείρα μας στο χώρο του βίντεο εγγυάται ποιότητα, καλλιτεχνική φαντασία και αρτιότητα.
Το προσωπικό και ο επαγγελματικός εξοπλισμός μας πλαισιωμένο από επαγγελματίες δημοσιογράφους μπορούν να αναλάβουν οποιαδήποτε διαφημιστική σας δραστηριότητα από το χώρο του βίντεο μέχρι το χώρο της φωτογραφίας και των σλάιτς.
ΕΧΕΤΕ ΑΠΑΙΤΗΣΕΙΣ ΓΙΑ ΚΑΤΙ ΚΑΛΥΤΕΡΟ;
Είμαστε οι μόνοι που μετράμε την ποιότητα μας με γραμμές (750) που σημαίνει πυκνότητα χρωμάτων, ζωντάνια εικόνας, μεγάλη διάρκεια ζωής.
«ΙΡΙΔΑ»
Στέλιου Κωτιάδη 66
Τηλ. FAX 32341 - 26270
Ενοικιάζονται βιντεοκάμερες

Ενα σπάνιο ντοκυμανταίρ

ΣΥΝΕΧΕΙΑ ΑΠΟ ΤΗ ΣΕΛ. 1

ΤΑΞΙ, μπροστά από το Δικαστήριο όταν ακόμη το Μαντράκι ήτο με χώμα, τους Τούρκους με τα κόκκινα φέσια, τα χανουμάκια με τους φερετζέδες κ.λ.π.

Στο τέλος των επικαίρων εμφανίζεται ο αξέχαστος Ολυμπιονίκης Σπ. Λούης, ντυμένος τσολιάς, παρελαύνων επικεφαλής της Ελληνικής Ολυμπιακής Ομάδας το 1936 μπροστά από το Χίτλερ στο Ολυμπιακό Στάδιο του Βερολίνου.

Αυτό το φιλμ, που ίσως είναι και το μοναδικό εύρημα σ' ολόκληρη την Ελλάδα, εμπλουτιζόμενο και τελειοποιούμενο με σκηνές της σύγχρονης Ρόδου εις τους ίδιους χώρους λήψεως (αφού ο Δήμος διαθέτει ή μπορεί να εξεύρη τα ανάλογα τηλ/κά συνεγεία για «μοντάζ» των παλαιών με τις νέες σκηνές) μπορεί να αποτελέσει ένα σπάνιο και εξαίρετο διαφημιστικό τεκμήριο προβολής της Ρόδου μας, ιδιαίτερα τώρα που είναι η επέτειος των 2.400 χρόνων.

Παρακαλώ πολύ, να μου γνωρίσετε εντός ευλόγου χρονικού διαστήματος τις προθέσεις και προτάσεις του Σεβ. Δημοτικού Συμβουλίου, δια το εν λόγω φιλμ.»

Η κίνηση με τα κρουαζιερόπλοια

ΣΥΝΕΧΕΙΑ ΑΠΟ ΤΗ ΣΕΛ. 1

αντίστοιχα.

ΜΕΙΩΜΕΝΗ υπήρξε η κίνηση στη γραμμή Μαρμαρίς - Ρόδος - Μαρμαρίς, συγκριτικά με προηγούμενα έτη. Από το Μαρμαρίς ήρθαν στη Ρόδο πέρυσι 16.663 άτομα και έφυγαν από τη Ρόδο 18.337 άτομα, έναντι 24.524 και 26.899 ατόμων αντίστοιχα το 1990. Επίσης διακινήθηκαν με το σύστημα των ημερησίων εκδρομών 21.564 με τουρκικά ημερόπλοια και 40.998 με ελληνικά ημερόπλοια.

● Τέλος μειωμένη υπήρξε η κίνηση των επιβατών και στη γραμμή Ρόδου - Κύπρου - Ισραήλ, αφού πέρυσι διακινήθηκαν 60.188 άτομα έναντι 91.600 του 1990.

Τα τέλη παρεπιδημούντων

ΣΥΝΕΧΕΙΑ ΑΠΟ ΤΗ ΣΕΛ. 1

επειδή διαπιστώσαμε προθυμία καταβολής τους με σχετική διευκόλυνση των φορολογουμένων, σε συνδυασμό με την εξουσιοδότηση που μου παρέσχε το δημοτικό συμβούλιο στη συνεδρίαση της 21/6/91, παραγγέλουμε να προβαίνετε στην είσπραξη με δόσεις των οφειλών που προέκυψαν από τη σύγκριση των δηλώσεων ΦΠΑ και δηλώσεων τελών διαμονής παρεπιδημούντων και ακαθαρίστων εσόδων, και κοινοποιήθηκαν στους ενδιαφερόμενους με την παραπάνω σχετική ειδοποίηση.

Οι δόσεις ορίζονται σε τρεις και καταβάλλονται τη δεκάτη (10) των μηνών Φεβρουαρίου, Μαρτίου και Απριλίου. Το ποσό κάθε δόσης δεν δύναται να είναι μικρότερο των 50.000 δρχ.

Η μη καταβολή της δόσης, συνεπάγεται πρόστιμο σε ποσοστό 10% για κάθε μήνα καθυστέρησης.

Αν παρέλθει άπρακτη η επί πλέον προθεσμία, εντέλλεσθε να ενεργήσετε σύμφωνα με τις διατάξεις που ορίζουν οι νόμοι».

Ακυρώθηκαν μεταθέσεις

ΣΥΝΕΧΕΙΑ ΑΠΟ ΤΗ ΣΕΛ. 1

μεταθέσεις τους.

◆ Για μια ακόμη φορά θα επισημάνουμε τη έλλειψη προσωπικού στις αστυνομικές υπηρεσίες του νομού μας και την ανάγκη να τοποθετηθούν αστυνομικοί γιατί οι κίνδυνοι για έξαρση της εγκληματικότητας είναι μεγάλοι, ιδιαίτερα λόγω του τουρισμού.

ΕΛΛΗΝΙΚΗ ΔΗΜΟΚΡΑΤΙΑ
ΝΟΜΑΡΧΙΑ ΔΩΔΕΚΑΝΗΣΟΥ
ΔΗΜΟΣ ΡΟΔΟΥ
ΑΠΟΦΑΣΗ
ΑΡΙΘ. 41/20-1-1992

Ο Δήμαρχος Ρόδου
Εχοντας υπόψη:
1. Τις διατάξεις του άρθρου 102 του ΠΔ 323/89
2. Την αριθμ. 2/1991 απόφαση του Δημοτικού Συμβουλίου Ρόδου με την οποία ορίστηκε η θητεία των Αντιδημάρχων για ένα έτος

ΑΠΟΦΑΣΙΖΟΥΜΕ

Ορίζουμε Αντιδημάρχους του Δήμου τους Δημοτικούς Συμβούλους:
1. Κώστα Σκανδαλίδη του Ευσταθίου
2. Μιχάλη Μπαλάνο του Γεωργίου
3. Νικόλαο Χατζηνικήτα του Αγαπητού:

Η θητεία των Αντιδημάρχων λήγει στις 31-12-1992.

Ο ΔΗΜΑΡΧΟΣ
ΜΑΝΟΣ ΚΟΚΚΙΝΟΣ



ΜΝΗΜΟΣΥΝΑ



Τελούμε την 24 Ιανουαρίου ημέρα Παρασκευή στον ιερό ναό Ταξιαρχών Νεοχωρίου 40ήμερο μνημόσυνο υπέρ αναπαύσεως της ψυχής του πολυαγαπημένου μας συζύγου, πατέρα και αδελφού

ΚΩΝΣΤΑΝΤΙΝΟΥ ΘΑΡΡΕΝΟΥ
(ο Κώτσος)

Η σύζυγος Αννα.
Ο υιός Θεόδωρος.
Τα αδέλφια Μιχάλης Θαρρενός, Σέβα Λάμπρου.
Τα ανήψια και οι λοιποί συγγενείς.
2798-23/1



Τελούμε την 25 Ιανουαρίου ημέρα Σάββατο και ώρα 8π.μ. στον ιερό ναό Αγίας Ειρήνης Ορφανοτροφείου Θηλέων 6μηνο μνημόσυνο υπέρ αναπαύσεως της ψυχής του λατρευτού μας συζύγου, πατέρα και παππού

ΙΩΑΝΝΟΥ ΠΑΠΑΣΤΑΜΑΤΙΟΥ

Η σύζυγος Χρύσα.
Τα παιδιά Στάμος - Κατερίνα, Ολγα - Τέρης, Νίκος - Μαριάνα.
Τα εγγόνια και οι λοιποί συγγενείς.
2787-24/1

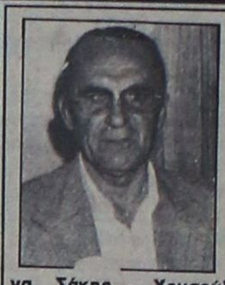

Τελούμε την 26 Ιανουαρίου ημέρα Κυριακή και ώρα 8π.μ. στον ιερό ναό Αγίου Λουκά Σορωνής 3ετές μνημόσυνο υπέρ αναπαύσεως της ψυχής του λατρευτού μας συζύγου, πατέρα, αδελφού και παππού

ΣΤΑΥΡΟΥ ΧΑΤΖΗΣΑΒΒΑ

Η σύζυγος Παρασκευή.
Τα παιδιά Μανώλης - Ασημίνα, Σάκης - Χρυσούλα, Δέσποινα - Γαβριήλ, Μιχάλης.
Τα εγγόνια και οι λοιποί συγγενείς.
2805-15/1

Τελούμε την 24 τρέχοντος ημέρα Παρασκευή και ώρα 8π.μ. στον ιερό ναό Ταξιαρχών νεκροταφείου πόλεως Ρόδου 9ήμερο μνημόσυνο υπέρ αναπαύσεως της ψυχής του πολυαγαπημένου μας και αξέχαστου συζύγου, πατέρα, παππού, αδελφού και θείου

ΝΙΚΟΛΑΟΥ ΚΑΤΣΑΡΑ

Η σύζυγος Αθηνά.
Τα παιδιά Αικατερίνη Βαρδαβά, Κορκίδας Ιωάννης - Αννα, Κατσαράς Αλέξανδρος - Ευγενία, Κατσαράς Γεώργιος - Μαρία, Κατσαράς Μιχαήλ - Ευαγγελία.
Τα εγγόνια και οι λοιποί συγγενείς.
2784-23/1

Τελούμε την 25 Ιανουαρίου ημέρα Σάββατο και ώρα 8π.μ. στον ιερό ναό Αγίας Ειρήνης Ορφανοτροφείου Θηλέων 9ήμερο μνημόσυνο υπέρ αναπαύσεως της ψυχής της αγαπημένης μας μητέρας και γιαγιάς

ΕΙΡΗΝΗΣ ΦΑΡΜΑΚΙΔΟΥ

Η θυγατέρα Μαρία.
Τα εγγόνια και οι λοιποί συγγενείς.
2746-24/1



Τελούμε την 25 Ιανουαρίου ημέρα Σάββατο και ώρα 7.30π.μ. στον ιερό ναό Ταξιαρχών Ιαλυσού 9ήμερο μνημόσυνο υπέρ αναπαύσεως της ψυχής της λατρευτής μας συζύγου, μητέρας και γιαγιάς

ΚΥΡΙΑΚΗΣ ΧΕΙΜΩΝΕΤΟΥ

Ο σύζυγος Κοκιμίδης.
Τα παιδιά Θεόδωρος, Αννα - Γιάννης.
Τα εγγόνια και οι λοιποί συγγενείς.
2791-24/1



Τελούμε την 28 Ιανουαρίου ημέρα Τρίτη και ώρα 8π.μ. στον ιερό ναό Ταξιαρχών 4ετές μνημόσυνο υπέρ αναπαύσεως της ψυχής του λατρευτού μας συζύγου, πατέρα και παππού

ΒΑΣΙΛΕΙΟΥ ΛΙΒΙΣΙΑΝΟΥ

Η σύζυγος Σμαράγδη.
Τα παιδιά Γιάννης - Ιουλία, Μιχάλης - Θεοδώρα, Ευαγγελία - Φώτης.
Τα εγγόνια και οι λοιποί συγγενείς.
2793-24/1

Το τουριστικό συνάλλαγμα

ΣΥΝΕΧΕΙΑ ΑΠΟ ΤΗ ΣΕΛ. 1

η κίνηση του συναλλάγματος δίνεται σε δραχμές και όχι σε δολλάρια για να φανεί αν η αύξηση είναι πραγματική ή πλασματική.

● Με την ευκαιρία θα πρέπει να τονιστεί ότι το 1991 επισκέφτηκαν τη Δωδεκάνησο συνολικά 1.065.220 τουρίστες, από τους οποίους οι 929.889 αλλοδαποί και οι 135.331 Ελληνες, ενώ τον προηγούμενο χρόνο οι επισκέπτες ήταν 1.133.668 (992.009 αλλοδαποί - 141.659 Ελληνες).

ΣΤΗ ΡΟΔΟ οι επισκέπτες τον προηγούμενο χρόνο ήταν 760.986 από τους οποίους οι 663.415 αλλοδαποί και οι 97.572 Ελληνες, ενώ το 1990 οι επισκέπτες ήταν 844.477 (736.643 αλλοδαποί - 107.834 Ελληνες).

● Οσον αφορά το τουριστικό συνάλλαγμα, οι εισπράξεις (σε δραχμές) τα τελευταία χρόνια στη Ρόδο παρουσίασαν την παρακάτω εξέλιξη:

- 1979 δρχ. 10.728.000.000
- 1980 δρχ. 13.088.000.000
- 1981 δρχ. 14.520.000.000
- 1982 δρχ. 15.989..000.000
- 1983 δρχ. 16.890.000.000
- 1984 δρχ. 21.005.000.000
- 1985 δρχ. 30.995.054.000
- 1986 δρχ. 41758.002.826
- 1987 δρχ. 50.324.744.892
- 1988 δρχ. 57.694.877.687
- 1989 δρχ. 58.944.158.810
- 1990 δρχ. 67.300.041.000
- 1991 δρχ. 74.169.069.597

ΙΑΤΡΙΚΗ ΑΝΑΚΟΙΝΩΣΗ

ΔΗΜΗΤΡΑ ΙΩΑΝΝΙΔΟΥ - ΜΑΓΑΛΟΥ

ΙΑΤΡΟΣ ΚΥΤΤΑΡΟΛΟΓΟΣ

ΔΕΧΕΤΑΙ καθημερινά 8.30 - 12.30 το πρωί και 5 - 8 το απόγευμα εκτός από Σάββατο

Κυτταρολογική εξέταση κολπικού και τραχηλικού επιχρίσματος (test pap), κυτταρολογικός έλεγχος εκκρίματος μαστού, πτυέλων, ούρων, υγρών (πλευριτικό, ασκιτικό) και παρακεντήσεων (μαστού, θυρεοειδούς, λεμφαδένων, ήπατος)

KENNENTY 55 ΤΗΛ. 26752, 26267

τοίασφαλισμένοι ΤΑΜΕΙΩΝ

Τ 16243 - 29/9

Δρ. ΜΑΝΩΛΙΚΑΚΗΣ ΓΙΩΡΓΟΣ

ΜΑΙΕΥΤΗΡ – ΧΕΙΡΟΥΡΓΟΣ – ΓΥΝΑΙΚΟΛΟΓΟΣ

Διδάκτωρ Πανεπιστημίου Μονάχου
Πτυχιούχος και ειδικευμένος εις Δ. ΓΕΡΜΑΝΙΑ

- Σύγχρονη παρακολούθηση εγκύου με **ΚΑΡΔΙΟΤΟΚΟΓΡΑΦΟ** με υπέρηχο
- Νέα διαγνωστική μέθοδος με **ΕΝΔΟΚΟΛΠΙΚΟ ΥΠΕΡΗΧΟ**
- Σύγχρονη παρακολούθηση τραχύλου και προκαρκινικός έλεγχος με **ΚΟΛΠΟΣΚΟΠΙΟ**

Ρόδος, Παύλου Μελά 27 Τηλ.Γραφ.33454, Οικία 31907

Δέχεται καθημερινά 9-1π.μ. και 5.8.30 μ.μ.
και Σάββατο 9-1.30 μ.μ.

Ταμεία: Δημοσίου & ΤΑΞΥ

ΙΑΤΡΙΚΗ ΑΝΑΚΟΙΝΩΣΗ

Η ιατρός

ΜΑΡΙΑ ΚΟΤΣΙΑΝΟΥ-ΑΤΤΙΤΗ

ΔΕΡΜΑΤΟΛΟΓΟΣ - ΑΦΡΟΔΙΣΙΟΛΟΓΟΣ
τ. ιατρός Παν. Κλινικής Νοσ. «Α. ΣΥΓΓΡΟΣ»

Μέλος της ΕυρωπαϊκήςΑκαδημίας Αφροδισιολογίας - Δερματολογίας

ΔΕΧΕΤΑΙ καθημερινά από τις 9.00 έως τις 1 το μεσημέρι και από τις 5.30 έως τις 8 το απόγευμα εκτός από Τετάρτη απόγευμα και Σάββατο.

Ταμεία: Δημόσιο-ΤΥΔΚΥ-ΤΑΞΥ-ΟΙΚΟΣ ΝΑΥΤΟΥ

Ιατρείο Ι. Δραγούμη 23 - Νιοχώρι τηλ. 22278
(Ανωθεν εστιατορίου ΜΟΝ-ΑΜΙ) Μ4

ARKADIA LINES S.A

F/B SILVER PALOMA

ΧΕΙΜΕΡΙΝΑ ΔΡΟΜΟΛΟΓΙΑ

Γνωρίζουμε στο επιβατικό κοινό, ότι τα θερινά δρομολόγια του F/B SILVER PALOMA έχουν ως εξής:

ΚΑΘΕ ΠΑΡΑΣΚΕΥΗ ΩΡΑ 16.00 ΓΙΑ ΛΕΜΕΣΣΟ - ΧΑΪΦΑ

ΚΑΘΕ ΤΡΙΤΗ ΩΡΑ 16.00 ΓΙΑ ΠΕΙΡΑΙΑ (ΑΝΕΥ ΕΠΙΒΑΤΩΝ/ΟΧΗΜΑΤΩΝ)

Δεχόμαστε επιβάτες και οχήματα για Κύπρο - Ισραήλ

ΧΑΜΗΛΕΣ ΤΙΜΕΣ

5ΝΘΗΜΕΡΗ ΚΡΟΥΑΖΙΕΡΑ - ΠΡΟΣΚΥΝΗΜΑ ΣΤΟΥΣ ΑΓΙΟΥΣ ΤΟΠΟΥΣ

ΜΕΓΑΛΗ ΕΥΚΑΙΡΙΑ ΚΑΘΕ ΕΒΔΟΜΑΔΑ ΝΑ ΑΠΟΛΑΥΣΕΤΕ ΜΙΑ 5ΝΘΗΜΕΡΗ ΚΡΟΥΑΖΙΕΡΑ ΠΡΟΣΚΥΝΗΜΑ ΣΤΟΥΣ ΑΓΙΟΥΣ ΤΟΠΟΥΣ ΣΕ ΧΑΜΗΛΕΣ ΤΙΜΕΣ. ΟΙ ΤΙΜΕΣ ΠΟΥ ΣΥΜΠΕΡΙΛΑΜΒΑΝΟΥΝ ΤΟ ΕΙΣΙΤΗΡΙΟ ΣΤΗΝ ΑΝΤΙΣΤΟΙΧΟ ΘΕΣΗ, ΤΟΥΣ ΦΟΡΟΥΣ, ΟΛΑ ΤΑ ΓΕΥΜΑΤΑ ΕΠΙ ΤΟΥ ΠΛΟΙΟΥ ΚΑΙ ΤΗΝ ΕΚΔΡΟΜΗ ΣΤΑ ΙΕΡΟΣΟΛΥΜΑ ΜΕ ΦΑΓΗΤΟ ΕΙΝΑΙ:

ΘΕΣΗ	ΕΝΗΛΙΚΕΣ
L4	48.000
E2/4	55.000
F4	60.000
F2	65.000

ΠΑΙΔΙΑ 2 - 12 ΕΤΩΝ ΕΚΠΤΩΣΙΣ 30% ΕΠΙ ΤΩΝ ΑΝΩΤΕΡΩ ΤΙΜΩΝ

ΔΕΧΟΜΕΘΑ ΕΠΙΒΑΤΕΣ ΚΑΙ ΟΧΗΜΑΤΑ

ΠΛΗΡΟΦΟΡΙΕΣ - ΕΙΣΙΤΗΡΙΑ

ΠΡΑΚΤΟΡΕΙΟ ΕΡΥΘΡΑ ΘΑΛΑΣΣΑ

Δ. ΘΕΟΔΩΡΑΚΗ 12 ΡΟΔΟΣ- ΤΗΛ. 27721-22460

ΧΛ

ΕΡΓΑΣΤΗΡΙΟ ΕΛΕΥΘΕΡΩΝ ΣΠΟΥΔΩΝ

PROGRAM

ΗΛΕΚΤΡΟΝΙΚΩΝ ΥΠΟΛΟΓΙΣΤΩΝ

ΜΑΝΩΛΗΣ Ι. ΣΟΦΙΛΛΑΣ

ΚΟΔΡΙΚΤΩΝΟΣ 89 - ΤΗΛ. 23368 - ΡΟΔΟΣ

Πληροφορούμε όλους τους μαθητές μας και όλους τους ενδιαφερόμενους για μαθήματα ηλεκτρονικών υπολογιστών ότι οι εγγραφές για την καινούργια σχολική περίοδο άρχισαν. Τα μαθήματα αρχίζουν στις 2 Σεπτεμβρίου ημέρα Δευτέρα. Για περισσότερες πληροφορίες τηλεφωνήστε στο τηλέφωνο 0241-23368.

ΔΙΔΑΣΚΟΝΤΑΙ

- Εκμάθηση πληκτρολογίου
- Θεωρία και πρακτικές εφαρμογές του ηλεκτρονικού υπολογιστή
- Εντολές λειτουργικού συστήματος DOS και πρακτική εξάσκηση
- Κειμενογράφηση με σύγχρονους κειμενογράφους αμερικανικών και ελληνικών προδιαγραφών
- Σχεδίαση με σύγχρονα αμερικανικά πακέττα
- Αρχές και θεωρεία προγραμματισμού
- Προγραμματισμός με BASIC, PASCAL, COBOL, dBASE,LOTUS
- Εφαρμογές για λογιστικά, συμβολαιογραφικά, δικηγορικά, ιατρικά γραφεία, καθώς και για καταστήματα, αποθήκες και ξενοδοχεία.
- Εκμάθηση των WINDOWS και πρακτική εφαρμογή

Αναλαμβάνουμε την εκπαίδευση των ατόμων ανεξαρτήτου ηλικίας και γνώσεων.
Λειτουργούν ειδικά τμήματα για παιδιά ηλικίας 8 μέχρι 12 χρόνων.
Διδάσκει πτυχιούχος των αμερικανικανικών πανεπιστημίων UNIVERSITY OF BALTIMORE και BOWIE STATE UNIVERSITY

Μ 32

ΠΑΡΑΡΤΗΜΑ ΑΦΑΝΤΟΥ PROGRAM

Πληροφορίες στο τηλέφωνο 0241-23368

Ο αερολιμενάρχης Ρόδου κ. Πετρούλιας, μας βεβαιώνει:

ΑΙΣΙΟ ΚΑΙ ΕΥΟΙΩΝΟ ΠΡΟΒΛΕΠΕΤΑΙ ΤΟ 1992

Γράφει ο Θεοφάνης Μπογιάννος

Ούριο άνεμο στο ροδιακό τουρισμό και καλούς ανέμους αναγγέλλει ο αερολιμενάρχης Ρόδου για το νέο έτος 1992.

Μιλώντας ο δραστήριος αερολιμενάρχης προς τις Αρχές της Ρόδου, πλήθος κόσμου και παρουσία δημοσιογράφων, κατά την κοπή της πρωτοχρονιάτικης πίτας στο αεροδρόμιο Ρόδου, είπε αυτολέξει:

«Σήμερα βρισκόμαστε 17 ημέρες μέσα στο δίσεκτο έτος 1992, που όμως προβλέπεται καλότυχο και πολύ αισιόδοξο για τη Ρόδο. Συνεχώς και περισσότερες αεροπορικές εταιρίες, χρησιμοποιούν τον αερολιμένα μας και τακτικά - και έκτακτα δρομολόγια έχουν προγραμματιστεί».

Στη συνέχεια ο αερολιμενάρχης αφού συνεχάρει το άοκνο και φιλότιμο προσωπικό του αερολιμένα, ανέφερε στοιχεία και αριθμούς για το παρελθόν έτος εις ό, τι αφορά τις αφίξεις τουριστών στη Ρόδο. Η κατανομή αφίξεων κατά χώρα προέλευσης για τις πέντε πρώτες κατά σειρά χώρες είναι:

Αγγλία:231.266τουριστών.
Γερμανία:186.168.
Φινλανδία:56.721.
Σουηδία:51.298.
Ολλανδία:49.860.



Ο αερολιμενάρχης Ρόδου κ. Πετρούλιας. «Εφέτος θα έχουμε περισσότερες αφίξεις τουριστών...»

Ο κ. αερολιμενάρχης, καθώς και ο κ. Νομάρχης, τόνισαν τα έργα, που έγιναν στο αεροδρόμιο, κατά το παρελθόν έτος, καθώς και αυτά που προγραμματίστηκαν.

Εγκαταστάθηκε νέα ταινία μεταφοράς αποσκευών, επισκευάστηκαν τοπικές φθορές τροχοδρόμων, συμπληρώθηκαν τα φώτα διαδρόμου, υλοποιήθηκε μελέτη συμπληρωματικών έργων υποδομής. Υλοποιήθηκε ο καθαρισμός του αεροδρομίου, συντηρήθηκαν και επισκευάστηκαν κτιριακές εγκαταστάσεις και ολοκληρώνεται η προκήρυξη διαγωνισμού για την περίφραξη του αεροδρομίου. Επίσης αναμένεται η δημοπράτηση των έργων βαφής των πυλώνων φωτισμού, καθώς και η μελέτη επεκτάσεως του τροχοδρόμου και η μελέτη επίκτασης του δαπέδου στάθμευσης αεροσκαφών...

Ολά αυτά τα έργα, αξίας πολλών εκατομμυρίων, θα διευκολύνουν την καλύτερη λειτουργία του αεροδρομίου και της άνετης αφίξεως και αναχωρήσεως των χιλιάδων τουριστών, που εφέτος αναμένεται να είναι πολύ περισσότεροι από το 1991...

Στη γιορτή παραβρέθηκαν ο Πρόεδρος της Ενώσεως ξενοδόχων Ρόδου, κ. Καστελλοριζιός, ο Πρόεδρος της Ενωσης τουριστικών πρακτόρων Ρόδου, κ. Μοσχάτος, πλήθος κόσμου και το άρτια εκπαιδευμένο και ακάματο προσωπικό του αεροδρομίου, όπως τόνισε ο κ. Πετρούλιας.

Το γενικό συμπέρασμα των αρχών και του πλήθους κόσμου που παραβρέθηκε στη σεμνή τελετή της πρωτοχρονιάτικης πίτας, είναι πως στο αεροδρόμιο Ρόδου γίνεται έργο μεγάλο και παραδεκτό, που θα βοηθήσει τα μέγιστα το τουρισμό της πόλης και του νησιού μας.

Ο τουρισμός είναι το παρόν και το μέλλον του ροδιακού τουρισμού. Το αεροδρόμιο Ρόδου και οι εκεί συνειδητά εργαζόμενοι, έχουν επίγνωση της αποστολής τους...

Καλύτερο «σέρβις»

ΣΥΝΕΧΕΙΑ ΑΠΟ ΤΗ ΣΕΛ. 1

[illegible] σύσκεψη συζητήθηκε ενόψει της νέας τουριστικής περιόδου, θέματα που αφορούν την εμφάνιση, την καθαριότητα και τη λειτουργία των παραλιών.

ΟΠΩΣ δήλωσε ο δήμαρχος κ. Κόκκινος είναι η μεγαλύτερη και καλύτερη δυνατή ανάπλαση και αναβάθμιση των παραλιών μας καθώς επίσης και η παραπέρα βελτίωση των παρεχόμενων από το Δήμο και τις δημοτικές επιχειρήσεις υπηρεσιών.

◆ Οπως έγινε γνωστό για το σκοπό αυτό θα διατεθούν 30 εκατομμύρια δραχμές για την εφαρμογή μελέτης που υπάρχει για τις παραλίες. Στην προσπάθεια θα συμμετάσχει και η ΑΔΕΚΤ, ενώ θα γίνει ιατρείο στην παραλία κάτω από το «Μεντιτερράνεαν», θα προσληφθούν ναυαγοσώστες, θα γίνουν σποραδικά αποδυτήρια, θα βελτιωθούν οι ξύλινοι διάδρομοι, τα ντους και άλλα.

ΙΑΤΡΙΚΗ ΑΝΑΚΟΙΝΩΣΗ

Ο ιατρός

ΔΗΜΗΤΡΗΣ ΓΕΩΡ. ΓΑΛΑΝΟΣ

Χειρούργος - Ωτορινολαρυγγολόγος

ΔΕΧΕΤΑΙ κάθε μέρα 8-12 και 5-7 και Σάββατο 9-11

Δεκτοί ασφαλισμένοι Ταμείων

Ιατρείον: Ιωνος Δραγούμη 23, Νιοχώρι
Τηλ. 31093
Ανωθεν εστιατορίου ΜΟΝ-ΑΜΙ

Μ10



ΚΡΗΤΙΚΟΥ ΒΑΣΙΛΕΙΑ

Διπλωματούχο Μέντιουμ

Ψυχοερευνήτρια - χαρτομαντεία χειρομαντεία - ειδική στην τράπουλα
ΚΛΕΙΔΙ ΤΟΥ ΤΑΡΩ
Δέχεται κάθε μέρα εκτός ΚΥΡΙΑΚΗΣ από 8-13 και 4-8μ.μ.
ΑΓΙΟΥ ΦΑΝΟΥΡΙΟΥ 26
ΠΑΛΑΙΑ ΠΟΛΗ

2750 2/10

ΕΛΕΝΗ ΒΟΥΛΓΑΡΗ ΣΠΙΝΑΣΑ

ΙΑΤΡΟΣ ΜΙΚΡΟΒΙΟΛΟΓΟΣ

ΔΕΧΕΤΑΙ ΣΤΟ ΜΙΚΡΟΒΙΟΛΟΓΙΚΟ ΕΡΓΑΣΤΗΡΙΟ ΤΗΣ

ΚΑΘΗΜΕΡΙΝΩΣ: 7.30 - 1μ.μ. ΚΑΙ 5-8μ.μ.
ΣΑΒΒΑΤΟ: 7.30 - 1μ.μ.

ΤΑΜΕΙΑ: ΔΗΜΟΣΙΟ, ΤΑΞΥ, ΤΕΒΕ, ΤΥΔΚΥ, ΥΕΘΑ και ΛΙΜΕΝΙΚΟΥ

ΙΕΡΟΥ ΛΟΧΟΥ 13 (1ος όροφος)
Τηλ. 28905 - 28247

Μ7 ΧΛ Μ

SKEVOS TRAVEL

ΔΡΟΜΟΛΟΓΙΑ ΓΡΑΜΜΩΝ ΣΤΡΙΝΤΖΗ F/B IONIAN SUN

Αναχώρηση από ΡΟΔΟ κάθε ΤΡΙΤΗ ώρα 14.00:

ΤΡΙΤΗ 14/01/1992
για ΤΗΛΟ - ΝΙΣΥΡΟ - ΚΩ - ΜΥΚΟΝΟ - ΤΗΝΟ - ΑΝΔΡΟ - ΡΑΦΗΝΑ

ΤΡΙΤΗ 21/01/1992
για ΤΗΛΟ - ΝΙΣΥΡΟ - ΚΩ - ΜΥΚΟΝΟ - ΤΗΝΟ - ΑΝΔΡΟ - ΡΑΦΗΝΑ

ΤΡΙΤΗ 28/01/1992
για ΤΗΛΟ - ΝΙΣΥΡΟ - ΚΩ - ΜΥΚΟΝΟ - ΤΗΝΟ - ΑΝΔΡΟ - ΡΑΦΗΝΑ

SKEVOS TRAVEL

Εισιτήρια - Πληροφορίες: ΚΕΝΤΡΙΚΟ ΠΡΑΚΤΟΡΕΙΟ ΑΜΕΡΙΚΗΣ 111 - ΤΗΛ. 22461 - 22354 ΡΟΔΟΣ

Μ26

Inter rail/ TRAVEL

ΤΩΡΑ ΜΕ ΤΙΣ ΕΚΠΤΩΣΕΙΣ

7ΗΜΕΡΗ ΕΚΔΡΟΜΗ - ΕΠΙΣΚΕΨΗ ΣΤΗΝ ΑΘΗΝΑ
4/2/1992 - 10/2/1992

Εκμεταλλευτείτε την προσφορά μας και κερδίστε, κάνοντας τα ψώνια σας από το ξεπούλημα στην αγορά της Αθήνας.

Στην τιμή περιλαμβάνονται:

* Εισιτήρια με το F/B «ΡΟΔΟΣ» για Ρόδο - Πειραιά - Ρόδο σε καμπίνες β' θέσεως
* Μεταφορά λιμάνι - ξενοδοχείο - λιμάνι
* 5 διανυκτερεύσεις με πρωινό στο ξεν/χείο «PRESIDENT» cat A' Superior
* Επίσκεψη στην απίστευτα φτηνή αγορά της Ν. Ιωνίας και Χαλανδρίου.
* Ολοήμερη εκδρομή «Κόρινθο - Ναύπλιο - Μυκήνες»
* Συνοδός του γραφείου μας.

ΠΡΟΑΙΡΕΤΙΚΑ: Διασκέδαση σε πολυτελές νυχτερινό κέντρο τηςπαραλίας.

ΟΛΑ ΑΥΤΑ ΣΕ ΤΙΜΗ ΠΡΟΣΦΟΡΑ ΤΟΥ ΠΡΑΚΤΟΡΕΙΟΥ ΜΑΣ

Interail Travel

και πάμε μαζί απ' άκρη σ' άκρη

KENNENTY 38- ΤΗΛ. 25639
(Β. Θεοχαρίδου - Ι. Μαρχάκης)

ΕΚΔΡΟΜΕΣ ΚΥΔΩΝ

ΚΑΙ ΕΥΧΕΣ ΓΙΑ ΚΑΛΗ ΧΡΟΝΙΑ

ΕΚΔΡΟΜΗ ΣΤΗΝ

ΑΠΩ ΑΝΑΤΟΛΗ

1/2/92-15/2/92

Με την SINGAPORE AIR LINES

Κάντε δώρο στον εαυτό σας ένα μαγευτικό ταξίδι στις μαγευτικές χώρες της ΑΠΩ ΑΝΑΤΟΛΗΣ με την οργάνωση του γραφείου μας.

ΜΟΝΟ ΔΡΧ. 390.000

ΣΙΓΚΑΠΟΥΡΗ - ΜΠΑΓΚΟΓΚ - ΠΑΤΑΓΙΑ - ΧΟΝΓΚ ΚΟΓΚ

Περιλαμβάνει

- Αεροπορικό εισιτήριο ΡΟΔΟ - ΑΘΗΝΑ - SINGAPORE - BAGKOK - HONG-KOG - SINGAPORE - ΑΘΗΝΑ - ΡΟΔΟ
- Ξενοδοχεία Α' κατηγορίας φανταστικά σε πολυτέλεια με πρωινό και ένα γεύμα ημερησίως σε OPEN ΜΠΟΥΦΕ
- Ξεναγήσεις - περιηγήσεις σε όλες τις πόλεις - κρουαζιέρες στο Χογκ Κόγκ με πλούσιο μπουφέ και χορό.
- Μεταφορά από και προς τα αεροδρόμια

Μια φανταστική εκδρομή που προσφέρει πολλά: διασκέδαση - ψώνια αφορολόγητα, μπάνια, ρηλάξ
2 ημέρες Μπαγκόγκ (Ταϋλάνδη)
4 ημέρες Πατάγια (Ταϋλάνδη
3 ημέρες Χογκ-Κογκ
3 ημέρες Σιγκαπούρη

Οργάνωση - επιμέλεια - ΣΥΝΟΔΟΣ ΕΛΕΝΗ ΨΥΛΛΑΚΗ

Πρακτορείο ΚΥΔΩΝ
Εθν. Δωδ/σίων 14 Τηλ. 23000-27900

ΧΛ

ΙΑΤΡΙΚΗ ΑΝΑΚΟΙΝΩΣΗ

ΙΩΑΝ. ΓΟΥΡΖΟΥΛΙΔΗΣ

ΜΑΙΕΥΤΗΡ – ΧΕΙΡΟΥΡΓΟΣ – ΓΥΝΑΙΚΟΛΟΓΟΣ

ΕΠΙΣΤ/ΚΟΣ ΣΥΝΕΡΓΑΤΗΣ ΝΟΣΟΚΟΜΕΙΟΥ «ΥΓΕΙΑ»

τ. ΔΙΕΥΘΥΝΤΗΣ ΓΕΝ. ΚΡΑΤ. ΝΟΣ/ΜΕΙΟΥ

- *Πλήρης παρακολούθηση εγκύου*
- *Νέα διαγνωστική μέθοδος τραχηλίτιδος με κολποσκόπιο*
- *Προβλήματα στειρότητας - γονιμότητας*
- *Σύγχρονος ενδοκολπικός υπερηχοτομογράφος*

ΡΟΔΟΣ: 28ης Οκτωβρίου 23 - 25, 2ος όροφος
Δέχεται: 9 - 1 π.μ. και 5 - 8 μ.μ. (καθημερινά πλην Σαββάτου)
ΤΗΛ. ΙΑΤΡΕΙΟΥ: 35825 - & ΟΙΚΙΑΣ: 28427 Μ9

-Δεκτοί ασφαλισμένοι Ταμείων

ΙΑΤΡΙΚΗ ΑΝΑΚΟΙΝΩΣΗ

ΚΩΝ/ΝΟΣ Α. ΧΑΤΖΗΠΑΠΑΣ

ΕΙΔΙΚΟΣ ΠΑΙΔΙΑΤΡΟΣ
Αριστούχος του Πανεπιστημίου Θεσσαλονίκης
Ο ιατρός
δέχεται καθημερινά από 9-1π.μ. και 5-8μ.μ.
και Σάββατο 10-1π.μ.
Δέχεται ασφαλισμένους των ταμείων ΔΗΜΟΣΙΟΥ, ΤΥΔΚΥ, ΤΑΞΥ, ΤΕΒΕ
Ιατρείον: Αμερικής και Ευσταθίου 1
(Πρώην κλινική Ηρακλείδη παραπλεύρως κλινικής Καραγιάννη)
Τηλ. 25722
Οικίας Αγίου Νικολάου 30 Τηλ. 37938, 32316 2019

ΝΑΥΤΙΛΙΑΚΗ ΕΤΑΙΡΕΙΑ ΛΕΣΒΟΥ Α.Ε

F/B ΑΓΙΟΣ ΡΑΦΑΗΛ

Γνωρίζουμε στο επιβατικό κοινό, ότι τα δρομολόγια του F/B ΑΓΙΟΣ ΡΑΦΑΗΛ έχουν ως εξής:

ΚΑΘΕ ΔΕΥΤΕΡΑ ΩΡΑ 10.00 ΓΙΑ ΚΩ - ΚΑΛΥΜΝΟ- ΛΕΡΟ - ΠΑΤΜΟ- ΣΑΜΟ - ΧΙΟ - ΜΥΤΙΛΗΝΗ - ΛΗΜΝΟ - ΚΑΒΑΛΑ

ΚΑΘΕ ΠΕΜΠΤΗ ΩΡΑ 12.00 ΓΙΑ ΚΩ - ΚΑΛΥΜΝΟ - ΛΕΡΟ - ΠΑΤΜΟ- ΠΕΙΡΑΙΑ

ΚΑΘΕ ΣΑΒΒΑΤΟ ΩΡΑ 12.00 ΓΙΑ ΚΩ - ΚΑΛΥΜΝΟ- ΑΣΤΥΠΑΛΑΙΑ- ΠΕΙΡΑΙΑ

ΠΛΗΡΟΦΟΡΙΕΣ - ΕΙΣΙΤΗΡΙΑ

ΕΡΥΘΡΑ ΘΑΛΑΣΣΑ

Δ. ΘΕΟΔΩΡΑΚΗ 13 ΡΟΔΟΣ- ΤΗΛ. 27721-22460

ΙΑΤΡΙΚΗ ΑΝΑΚΟΙΝΩΣΗ

ΔΗΜΗΤΡΗΣ Γ. ΚΡΗΤΙΚΟΣ

ΙΑΤΡΟΣ

ΕΙΔΙΚΟΣ ΠΝΕΥΜΟΝΟΛΟΓΟΣ

Τ. ΙΑΤΡΟΣ ΠΑΘΟΛΟΓΙΚΗΣ ΚΛΙΝΙΚΗΣ ΝΙΜΤΣ ΚΑΙ ΜΟΝΑΔΟΣ ΕΝΤΑΤΙΚΗΣ ΘΕΡΑΠΕΙΑΣ ΝΟΣΟΚΟΜΕΙΟΥ ΝΟΣΗΜΑΤΩΝ ΘΩΡΑΚΟΣ ΑΘΗΝΩΝ.

- Πλήρης σύγχρονος λειτουργικός έλεγχος πνευμόνων
- ΑΛΛΕΡΓΙΚΑ tests για τον έλεγχο του βρογχικού άσθματος
- Ελεγχος καπνιστού

ΔΕΧΕΤΑΙ: Καθημερινώς 9-1 πρωΐ και 5-8.30 απόγευμα - Σάββατο 9-1.30 κατόπιν ραντεβού

Ταμεία: ΔΗΜΟΣΙΟ - ΤΥΔΚΥ ΤΑΞΥ και ΟΙΚΟΣ ΝΑΥΤΟΥ - ΙΚΑ ΜΟΝΟ ΠΡΩΙ

ΙΑΤΡΕΙΟ: ΗΡΩΩΝ ΠΟΛΥΤΕΧΝΕΙΟΥ 11. ΡΟΔΟΣ.

ΤΗΛ: 32022 Μ21 Ε1

ΓΕΡΜΑΝΙΚΗ ΑΓΟΡΑ ΡΟΔΟΥ

Είμαστε οι πιο φθηνότεροι στη Ρόδο, σε γυναικεία, ανδρικά, παιδικά ρούχα. Και τις γιορτές ντύνουμε όλη την οικογένεια σε πολύ χαμηλές τιμές.

ΚΑΛΕΣ ΓΙΟΡΤΕΣ

Πλ. Ιπποκράτους - Π. Πόλη
(μεγάλο συντριβάνι) τηλ. 24988

ΧΛΕΑ

ΠΩΛΟΥΝΤΑΙ ΑΠΟ ΤΗΝ «Α. ΑΤΣΙΔΗΣ ΚΑΙ ΣΙΑ» Ο.Ε.

1. Διαμερίσματα σχεδόν ετοιμοπαράδοτα (τριάρια και τεσσάρια) από 76τ.μ. έως 117τ.μ. στην οδό Γαριβάλδη.

Τα παραπάνω διαμερίσματα προσφέρονται με εντοιχισμένες κουζίνες γερμανικής προελεύσεως, εργοστασίου ALNO, και με κεντρικές και εσωτερικές πόρτες γερμανικής προελεύσεως οίκου FINK.

Επίσης στα δάπεδα (σαλόνι - τραπεζαρία, κουζίνα και διάδρομοι) έχουν τοποθετηθεί γρανίτες ιταλικής προελεύσεως εργοστασίου MARAZZI.

Η οικοδομή έχει υδραυλικό ασανσέρ και μία θέση γκαράζ για κάθε διαμέρισμα.

2. Διαμερίσματα υπό κατασκευήν από 60τ.μ. έως 144 τ.μ. στην οδό Παρισίων στο Ροδίνι.

Η κατασκευή των διαμερισμάτων αυτών θα είναι η ιδια με εκείνα της οδού Γαριβάλδη.

- Μεζονέτα 100τ.μ. στην οδό Παρισίων στο Ροδίνι.

ΠΛΗΡΟΦΟΡΙΕΣ:

ΑΝΑΣΤΑΣΙΟΣ ΑΤΣΙΔΗΣ

Γραφείο: Στεφ. Καζούλη 74
Τηλ. 28616-37848 - Οικίας: 63510-61865

Μ5

Alhambra Travel

ΘΡΗΣΚΕΥΤΙΚΕΣ ΕΚΔΡΟΜΕΣ

Οργανώνουμε εκδρομές προσκύνημα στον ΑγιοΡαφαήλ ΜΥΤΙΛΗΝΗΣ από

20/1/92	έως	23/1/92
27/1/92	έως	30/1/92
3/2/92	έως	6/2/92
10/2/92	έως	13/2/92
17/2/92	έως	20/2/92
24/2/92	έως	27/2/92

* ΑΝΑΧΩΡΗΣΗ ΚΑΘΕ ΔΕΥΤΕΡΑ 10.00
* ΕΠΙΣΤΡΟΦΗ ΠΕΜΠΤΗ ΜΕ ΤΟ F/B ΑΓ. ΡΑΦΑΗΛ

ΞΕΝΟΔΟΧΕΙΑ - ΜΕΤΑΦΟΡΕΣ - ΕΚΔΡΟΜΕΣ

ΑΝΑΛΥΤΙΚΟ ΠΡΟΓΡΑΜΜΑ ΣΤΟ ΠΡΑΚΤΟΡΕΙΟ ΜΑΣ

ALHABRA TRAVEL

ΑΑ. ΠΑΠΑΓΟΥ 23 - ΤΗΛ. 37052 - 25698

Αποκατάσταση ζημιάς στο διάδρομο του αεροδρομίου Αστυπάλαιας

Μέσα σε ένα μήνα θα αποκατασταθεί η ζημιά που έχει προκληθεί στο διάδρομο του αεροδρομίου της Αστυπάλαιας το οποίο αναμένεται να λειτουργήσει την άνοιξη του 1992.

Τα παραπανω μεταξύ άλλων αναφέρονται σε χτεσινή ανακοίνωση της Νομαρχίας στην οποία τονίζεται ότι ο εργολάβος του έργου, πήρε εντολή να πάει στην Αστυπάλαια να αποκαταστήσει τη ζημιά με δική του δαπάνη.

Η ανακοίνωση της Νομαρχίας, αναφέρει τα εξής:

«Για το θέμα της διαπιστωθείσης ζημιάς στο έργο του διαδρόμου του αεροδρομίου Αστυπάλαιας, ο εργολάβος του εκτελεσθέντος έργου, μετά από συνεννόηση με τις αρμόδιες υπηρεσίες της Νομαρχίας, αναχωρεί με όλο το μηχανικό εξοπλισμό (γρέιντερ, φορτωτές, οδοστρωτήρες, αυτοκίνητα, κλπ), καθώς και το απαραίτητο εργατοτεχνικό προσωπικό για την αποκατάσταση της ζημιάς, που παρουσιάστηκε σε τμήμα του διαδρόμου από καθίζηση του επιχώματος.

Η όλη εργασία αποκατάστασης θα εκτελεσθεί με αποκλειστική δαπάνη του αναδόχου του έργου και με την επίβλεψη της Διεύθυνσης Τεχνικών Υπηρεσιών της Νομαρχίας. Υπολογίζεται, ότι το έργο θα αποκατασταθεί εντός μηνός το αργότερο.

Ο νομάρχης Δωδ/σου κ. Γ. Χαραλαμπόπουλος, εδήλωσε μετά από αυτή την εξέλιξη, ότι όλα θα είναι έτοιμα για την άνοιξη του 1992 και εξέφρασε την ικανοποίησή του για την ικανοποιητική προώθηση του έργου».

Alhambra Travel

ΕΚΔΡΟΜΗ ΣΤΗ «ΑΚΤΗ ΕΠΕΦΑΝΤΟΣΤΟΥ»



3-3-1992: Αναχώρηση με Ολυμπιακή δια Παρίσι. Μετά αναχώρηση στις 22.00 δια ABIDJAN
4-3-1992: Αφιξη στο ABIDJAN. Εγκατάσταση στο ξενοδοχείο. Πρωϊνό και ξεκούραση. Το βράδυ δείπνο με θέαμα.
5-3-1992: ABIDJAN YAMASSOUKRO DALOA
Πρωινό
Αναχώρηση δια DALOA. Στη διαδρομή θα επισκεφθούμε τις φυτείες καφέ και κακάο. Αφιξη στο YAMASSOUKRO. Επίσκεψη της πόλης, τα μεγάλα ιδρύματα, τα πανεπιστήμια και τα ινστιτούτα έρευνας
Επίσκεψη της Μεγάλης Βασιλικής εκκλησίας του κόμσου NOTRE DAME DE LA PATR
Γεύμα στο πολυτελές εστιατόριο SOUKALA
Απόγευμα, αναχώρηση δια BOMIZAMBO, το χωριό BAOULE όπου θα παρευρεθείτε στις τοπικές γιορτές με τοπικούς χορούς το ΓΟΛΙ
Αφηκη στο DALOA. Εγκατάσταση και δείπνο στο ξενοδοχείο LES AMABASSADEURS.
6-3-1992: DALOA MAN GOUESSESSO
Πρωινό.
Αναχώρηση δια MAN
Αφιξη, επίσκεψη της αγοράς, τους τεχνίτες που φτιάχνουν τα ελεφαντόδοντα
Στη διαδρομή επίσκεψη του τυπικού χωριού BLANKOBMA
Αφιξη και εγκατάσταση στο ξενοδοχείο LES LIANES
Γεύμα στο ξενοδοχείο
Απόγευμα αναχώρηση δια TOUBA όπου στη διαδρομή θα θαυμάσετε το καταπληκτικό τοπίο.
Επίσκεψη του ΥΟ, χωριό των σιδηρουργών του SYLLAKORO με τη λίμνη ιωνψαριών και μετά θα παρευρεθείτε στο χορό των ξυλοπόδαρων.
Αφιξη στο GOUESSESSO. Ξεκούραση στην πισίνα.
Δείπνο με τοπικούς χορούς. Διανυκτέρευση στο ξενοδοχείο.
7-3-1992: GOUESSESO YAMASSOUKRO ABIDJAN
Πρωινό.
Αναχώρηση δια YAMASSOUKRO
Αφιξη, γεύμα στο εστιατόριο LA RIVIERA
Απόγευμα, αναχώρηση δια ABIDJAN
Αφιξη και εγκατάσταση στο ξενοδοχείο. Δείπνο και διανυκτέρευση στο ξενοδοχείο.
8-3-1992: ABIDJAN - SAN PEDRO - BAIE DES SIRENES
Πρωινό.
Ελεύθερο πρωινό δια ψώνια στην αγορά
Γεύμα
16.30 Αναχώρηση δια αεροδρόμιο όπου θα πετάξουμε με την AIR IVOIRE δια SAN PEDRO
19.00 Αφιξη στο SAN PEDRO. Μεταφορά στο ξενοδοχείο BAIE DESSIRENES.
Δείπνο, διανυκτέρευση στο ξενοδοχείο.
9-3-1992: BAIE DES SIRENES
Πρωινό.
Μέρα ελεύθερη, ξεκούραση στην πισίνα, στην μοναδική παραλία στον κόσμο.
Φουλ πανσιόν στους απέραντους μπουφέδες όπου θα γευτείτε τους αστακούς, τις γαρίδες και τα θαλασσινά.
Διανυκτέρευση στο ξενοδοχείο.
10-3-1992: BAIE DES SIRENES- SAN PEDRO -ABIDJAN
Πρωινό.
Επίσκεψη του SAN PEDRO
Γεύμα
16.00 αναχώρηση δια ABIDJAN στις 19.00
Αφιξη στο ABIDJAN στις 20.00
Δείπνο και διανυκτέρευση στο ξενοδοχείο
11-3-1992: ABIDJAN - GRAND BASSAM
Πρωινό.
Αναχώρηση δια GRAND BASSAM πρώτη πρωτεύουσα της Ακτή του ελεφαντοστούν
Επίσκεψη της πόλης και της αγοράς
Γεύμα σε παραλιακό κέντρο με θέα τον ωκεανό
Απόγευμα άφιξη στο ξενοδοχείο
Δείπνο
Στις 24.00 αναχώρηση από ABIDJAN δια ΠΑΡΙΣΙ.
Προαιρετική παραμονή στο Παρίσι 3 ημέρες.
Συμμετοχή μέχρι 28 Ιανουαρίου.
ALHAMBRA TRAVEL
ΑΛΕΞ. ΠΑΠΑΓΟΥ 23 Ρόδος
Τηλ. 37052 - 25698

ΕΚΔΡΟΜΗ ΣΤΟ ΛΟΝΔΙΝΟ

Γνωρίζετε ότι στο ΛΟΝΔΙΝΟ αυτή την εποχή μπορείτε να κάνετε τα ψώνια σας σε φανταστικά χαμηλές τιμές; Αν όχι τότε ελάτε μαζί μας στις εκδρομές που οργανώνουμε από 8 Φεβρουαρίου, και συνδιάστε τις διακοπές σας με τα ψώνια σας.
Οι εκδρομές μας είναι 6, 8 και 10 ημερών και συμπεριλαμβάνουν:
1) Αεροπορικό εισιτήριο από ΡΟΔΟ με επιστροφή
2) Κεντρικά ξενοδοχεία με πρωινό
3) Μεταφορές από και προς το αεροδρόμιο
4) Εκδρομή στα αξιοθέατα του Λονδίνου με Ελληνα ξεναγό
5) Συνοδό του γραφείου μας
ΤΙΜΗ ΚΑΤ' ΑΤΟΜΟ ΑΠΟ 155.000 ΔΡΑΧΜΕΣ
Δηλώσεις συμμετοχής μέχρι 27 Ιανουαρίου 1992
Για πληροφορίες και προγράμματα ελάτε στο γραφείο μας
CASTELLO TRAVEL
ΑΜΕΡΙΚΗΣ και ΠΑΠΑΝΙΚΟΛΑΟΥ (χωνία) δίπλα στο ξενοδοχείο των Ρόδων, ή στα τηλέφωνα 30707, 34947, 30196
CASTELLO TRAVEL
ΓΙΑ ΚΑΛΕΣ ΕΚΔΡΟΜΕΣ

ΑΘΛΗΤΙΚΗ ΠΡΟΟΔΟΣ

Αγώνας ορόσημο για το Διαγόρα στα Γιάννινα

Δηλώσεις του Βασίλη Κωνσταντίνου

Ο Μιχάλης Τσιβρινής θα είναι το νέο πρόσωπο του Διαγόρα την Κυριακή στα Γιάννενα. Ο «κυανέρυθρος» αμυντικός, που είχε κτυπήσει στο πόδι του την περασμένη εβδομάδα, ξεπέρασε το πρόβλημα του τραυματισμού του και είναι έτοιμος να ενισχύσει την ομάδα του στο δύσκολο εκτός έδρας αγώνα του πρωταθλήματος.

Αρκετά προσγειωμένος και πολύ ρεαλιστικός ο τεχνικός του Διαγόρα Βασίλης Κωνστνατίνου, δήλωσε χτες για τον αγώνα της Κυριακής, τα εξής:

«Το παιχνίδι με τον ΠΑΣ Γιάννενα είναι καθοριστικό για τη μελλοντική πορεία του Διαγόρα. Ομως, υπάρχουν πολλές δυσκολίες γιατί ο αντίπαλός μας προσπαθεί ν' ανασυγκροτηθεί. Δεν πρέπει σε καμία περίπτωση να υποτιμήσουμε τον αντίπαλό μας. Μπορεί να έχει πολλά προβλήματα, αυτό όμως δεν σημαίνει ότι θα τον κερδίσουμε χωρίς να παίξουμε σωστά, όπως ξέρουμε. Πιστεύω ότι μ' ένα θετικό αποτέλεσμα την Κυριακή, ανοίγονται διάπλατα οι δρόμοι για μια καλύτερη πορεία μας».

● Νέα πρόσκληση από την Εθνική Ελπίδων, για φιλικό αγώνα, δέχτηκαν οι «κυανέρυθροι» Αλεξανδρίδης και Ρουτζιέρης. Ο αγώνας θα γίνει στις 29 Ιανουαρίου στο ΟΑΚΑ, με αντίπαλο την Εθνική Ελπίδων της Ιταλίας (ζωνταντή μετάδοση από το RAI 1).

Η γενική συνέλευση του ΝΟΡ

Γενική συνέλευση θα πραγματοποιήσει ο Ναυτικός Ομιλος Ρόδου το Σάββατο 1 Φεβρουαρίου στις 10 το πρωΐ στις εγκαταστάσεις του με τα εξής θέματα:

1. Απολογισμός απερχομένου Δ.Σ.
2. Εκθεση Εξελεγκτικής Επιτροπής
3. Αρχαιρεσίες για την ανάδειξη νέου Δ.Σ. και νέας Εξελεγκτικής Επιτροπής.

Σε περίπτωση μη απαρτίας η τακτική Γενική Συνέλευση θα επαναληφθεί οριστικά την Κυριακή 2 Φεβρουαρίου 1992 στον ίδιο τόπο και χρόνο.

Εκκρεμούν ενστάσεις στην ΕΠΣΔ

Από την Επιτροπή Κανονισμών της ΕΠΣΔ, διευκρινίζεται ότι δεν έχουν φτάσει όλα τα δελτία των ποδοσφαιριστών και ότι εκκρεμούν ακόμη ορισμένες ενστάσεις. Επίσης, αναφέρει ότι όσα έχουν δει το φως της δημοσιότητας, σχετικά με το μηδενισμό των σωματείων Α.Ο. Καλαβάρδων, δεν ανταποκρίνονται στην πραγματικότητα.

Ειδήσεις του «Υγρού Στίβου»

Από τον Υγρό Στίβο ανακοινώθηκαν με δελτίο Τύπου, τα εξής:

«Αυτές τις μέρες ο «ΥΣΡ» πανηγυρίζει διπλές επιτυχίες, και ίσως απρόσμενες. Το Σάββατο 19 Ιανουαρίου ο Σεϊτης Δανιήλ, με θαυμάσιο χρόνο, πέτυχε να προκριθεί στο Παμπεριφερειακό πρωτάθλημα και τερμάτισε 4ος (δεύτερος στη σειρά του). Ηταν θετικότατη η παρουσία του ανάμεσα σε 44 κολυμβητές στο «Παπαστράτειο» κολυμβητήριο του Πειραιά και ήταν οι πρώτοι του αγώνες.

● Η Ομοσπονδία μόλις πήρε την επίσημη απόσυρση του «ΥΣΡ» από το εφηβικό πρωτάθλημα πόλο, λόγω των εξετάσεων, συνήλθε εκτάκτως και επαναπρογραμμάτισε τους αγώνες για 14 - 15 - 16 Φεβρουαρίου και έτσι η ομάδα θα συμμετάσχει σίγουρα.

● Τέλος, στην προπονητική διάσκεψη, που γίνεται στις 25 - 26 Ιανουαρίου στους Δελφούς, με θέμα «Κολύμβηση και πρόγραμμα ανάπτυξης» θα συμμετάσχει ο προπονητής του «ΥΣΡ» Καμπέρης.

ΚΗΔΕΙΑ

Τη λατρευτή μας μητέρα και γιαγιά
ΦΩΚΑΙΝΑ ΚΑΣΣΑΡΑ
Ιερομοναχή
το γένος ΓΕΩΡΓΙΟΥ
Ετών 89
θανούσα κηδεύουμε σήμερα Πέμπτη 23 Ιανουαρίου 1992 και ώρα 11π.μ. από τον ιερό ναό Αγίου Δημητρίου Ανω Ροδίνι.
Τα παιδιά Στράτος και Λύμνενα.
Τα εγγόνια Πανορμίτης, Σταύρος, Νίκος, Φανερωμένη, Φωτεινή και οι λοιποί συγγενείς.
2494-23/1

«Ρόδος»: Επιστροφές βασικών στην ενδεκάδα

Ο Γιάννης Κρητικός, ο Ανδρέας Κεφαλάς και εκτός απροόπτου, ο Κώστας Πολυχρονίου είναι οι τρεις νέοι «πράσινοι» ποδοσφαιριστές, που την Κυριακή θα είναι στη διάθεση του τεχνικού της «Ρόδου» Κώστα Παπαοικονόμου, για τον εντός έδρας αγώνα με την Πρέβεζα. Ο Κρητικός εξέτισε την ποινή του στο παιχνίδι με το Χαϊδάρι, ο Κεφαλάς δεν είναι πια άρρωστος και προπονιέται, ενώ ο Πολυχρονίου γυμνάζεται ολοταχώς, δίχως να αισθάνεται καμία ενόχληση στους κοιλιακούς.

Παρών την Κυριακή θα είναι ίσως και ο Γιάννης Θεοδοσίου, που ένοιωσε την προηγούμενη Παρασκευή ενοχλήσεις στους προσαγωγούς του. Αυτό είναι θέμα του κ. Παπαοικονόμου, ο οποίος μπορεί ν' αποκλείσει το Θεοδοσίου, θέλοντας να τονξεκουράσει.

● Αναφερόμενος για το παιχνίδι του πρωταθλήματος με την Πρέβεζα στο Εθνικό μας Στάδιο, ο τεχνικός Κώστας Παπαοικονόμου, δήλωσε χτες μετά την προπόνηση: «Την Κυριακή θέλουμε πολύ προσοχή. Εχω πει πολλές φορές ότι οι ομάδες που έρχονται στο νησί μας με θεωρητικά χαμένο το παιχνίδι, είναι πολύ επικίνδυνες, καθώς μας αντιμετωπίζουν ελεύθερα, χωρίς άγχος».

● Σήμερα επιστρέφει από την Αθήνα, όπου εγχειρίστηκε στους κοιλιακούς του, για να συνεχίσει το αποθεραπευτικό του πρόγραμμα ο Κώστας Μπαζίνας.

● Η «Ρόδος» θα προπονηθεί σήμερα δύο φορές και θα ολοκληρώσει αύριο την προετοιμασία της.

Ποιοι πέρασαν στους "16" του Κυπέλλου Ελλάδας

ΑΘΗΝΑ, 22 (ΑΠΕ)

Στους επαναληπτικούς αγώνες για την πρώτη φάση του δευτέρου γύρου του Κυπέλου Ελλάδας σημειώθηκαν τα εξής αποτελέσματα:

Αθηναϊκός - Εθνικός 1 - 1 στην παράταση (0 - 0 κανονικός αγώνας)

Πιερικός - Απόλλων 2 - 1 στην παράταση (2 - 0 κανονικός αγώνας)

Αρης - Ηρακλής 1-0

ΠΑΟΚ - Πάτρα 3 - 1

ΑΕΚ - Ιωνικός 2 - 1

Παναθηναϊκός - Χαλκηδώνα 6 - 2

Ολυμπιακός - Καστοριά 4 - 0

Ξάνθη - Καλαμαριά 4 - 1

Πανσερραϊκός - Λεβαδειακός 0 - 0

Εορδαϊκός - Κόρινθος 1 - 2

ΟΦΗ - Αρτα 6 - 0

Νίκη Βόλου - Δόξα Δράμας 2 - 3

Μηχανιώνα - Χαραυγιακός 4 - 1 στην παράταση (κανονικός αγώνας 2 - 1)

Χαϊδάρι - Δόξα Βύρωνα 2 - 0

Παναργειακός - Καβάλα 1 - 1

Μετά τ' ανωτέρω αποτελέσματα προκρίθηκαν στην επόμενη φάση οι αγώνες της οποίας θα διεξαχθούν 5 και 26 Φεβρουαρίου οι ομάδες Εθνικός, Απόλλων, Ηρακλής, ΠΑΟΚ, ΑΕΚ, Παναθηναϊκός, Ολυμπιακός, Ξάνθη, Κόρινθος, ΟΦΗ, Δόξα Δράμας, Λεβαδειακός, Ατρόμητος, Μηχανιώνα, Χαϊδάρι και Παναργειακός.

Το πρόγραμμα μπάσκετ

Η Τ.Ε. ΕΟΚ Δωδεκανήσου ανακοίνωσε χτες το πρόγραμμα των αγώνων που θα διεξαχθούν από σήμερα έως και την Κυριακή. Αυτό είναι το εξής:

Σήμερα 23-1-92

ΕΦΗΒΙΚΟ

● «Κλειστό» Ρόδου (6.30): Δωριέας - Φοίβος (Πίσσας, Μυροφόρος)

Παρασκευή 24-1-92

ΠΑΙΔΙΚΟ

(Ομιλος νήσων)

● «Κλειστό» Κω (6): Ανταγόρας - Ατταλος Λαμπός, Τσ. Χατζηνικολάου)

● «Κλειστό» Κω (8): Ιπποκράτης - ΑΣ Κάλυμνος (Καραχανής, Κεφαλάς)

Σάββατο 25-1-92

ΠΑΙΔΙΚΟ

(Ομιλος νήσων)

● «Κλειστό» Κω (10): Ανταγόρας - ΑΣ Κάλυμνος (Λαμπός, Χατζηνικολάου)

● «Κλειστό» Κω (12): Ιπποκράτης - Ατταλος (Καραχανής, Παππάς)

ΓΥΝΑΙΚΕΙΟ

● «Κλειστό» Κω (5): Ανταγόρας - Ατταλος (Καραχανής, Λαμπός)

ΕΦΗΒΙΚΟ

● Γηπ. Ιαλυσού (4): Ιάλυσος - Διαγόρας (Κουνελλές, Βασιλαράκης)

Κυριακή 26-1-92

ΑΝΔΡΙΚΟ

(Α' ΚΑΤΗΓΟΡΙΑ)

● Γηπ. Διαγόρα (9.30): Διαγόρας - Ιπποκράτης (Ροΐλίδου, Δράκος)

ΠΑΙΔΙΚΟ

(Ομιλος Ρόδου)

● Γηπ. Μαριτσών (10.30): Ηρακλής Μαρ. - Δωριέας (Πλέγας, Κολιαβασίλης)

● «Κλειστό» Κω (11.30): Ζέφυρος - Φοίβος (Μυροφόρος, Χατηζνικολάου Σ.)

ΣΥΛΛΟΓΟΣ ΑΝΑΠΤΥΞΕΩΣ ΡΟΔΟΥ

ΠΡΟΣΚΛΗΣΗ

Ο Σύλλογος Αναπτύξεως Ρόδου καλεί τα μέλη και τους φίλους του το Σάββατο 25 Ιανουαρίου 8.30 το βράδυ σ' ένα δείπνο γνωριμίας στο ξενοδοχείο "Πλάζα".
Επ' ευκαιρία θα γίνει και το κόψιμο της Πρωτοχρονιάτικης βασιλόπιτας
Το Διοικητικό Συμβούλιο
Λ.Χ. 238,22-24/1

Κι άλλο ντέρμπυ!

Το Σάββατο στις 2,45μ.μ. θα διεξαχθεί στο γήπεδο Ιαλυσού το ντέρμπυ Ιάλυσου - Α.Ε. Κως, για το πρωτάθλημα ποδοσφαίρου της Δ' Εθνικής (2ος όμιλος).

Ο Βασιλαράκης στο ροδίτικο ντέρμπυ

Ο Γιώργος Βασιλαράκης (του τοπικού συνδέσμου διαιτητών ποδοσφαίρου), ορίστηκε να διευθύνει το ροδίτικο ντέρμπυ του 2ου ομίλου της Δ' Εθνικής, ανάμεσα στο Διαγόρα Βατίου και το Φοίβο Κρεμαστής, στο γήπεδο Φανών. Επόπτες θα είναι οι Μ. Ζανετζής και Μ. Κορδής, επίσης του ΣΔΠΔ.

Στο άλλο μεγάλο ντέρμπυ, μεταξύ Ιάλυσου και Α.Ε. Κως, διαιτητής θα είναι ο Βοιωτός κ. Κάντας, με επόπτες τους κ.κ. Παπασταματή και Παπαπαναγιώτου από τον ίδιο σύνδεσμο.

Πρωτάθλημα του βόλεϋ

Δύο παιχνίδια του τοπικού ανδρικού πρωταθλήματος βόλεϋ θα διεξαχθούν το σαββατοκύριακο, όπως ανακοίνωσε η Τ.Ε. Βόλεϋ. Θα παίξουν:

Σάββατο 25-1-92

● «Κλειστό» Ρόδου (3.30): ΑΣ Ρόδος - Ροδιακός

● «Κλειστό» Ρόδου (9.30): Κλεάνθης - Ανταγόρας

Οι πίτες της ΕΠΣΔ

Αύριο στις δμ.μ. στο ΔΟΝΑ, η ΕΠΣΔ θα κόψει την πίτα της Ακαδημίας της, των Μικτών της ομάδων και των ομάδων - μελών της. Στην εκδήλωση έχουν προσκληθεί να παραστούν οι τοπικές Αρχές και δημοσιογράφοι.

Αναβολή

Με απόφαση του διοικητικού συμβουλίου της ΕΠΣΔ, αναβλήθηκε ο αγώνας της προημιτελικής φάσης του, Κυπέλλου Ερασιτεχνών - ζώνης Δωδεκανήσου, ανάμεσα στον ΑΣΕΛ και την Α.Ε. Κως, που επρόκειτο να διεξαχθεί χτες. Ο αγώνας επανορίστηκε για τις 29 Ιανουαρίου.

ΣΥΓΧΑΡΗΤΗΡΙΟ

Τους αγαπητούς μας φίλους Ναπολέοντα και Ασημίνα Βλάσση που απέκτησαν μια "χαριτωμένη δεσποινίδα" τεσσάρων κιλών, συγχαίρουμε θερμά και τους ευχόμαστε ολόψυχα να τους ζήσει.
Γιάννης - Σταματία Μηνατσή

Προσπάθειες για την ίδρυση στο νησί μας «Τράπεζας Αίματος»

Σύσκεψη θα γίνει την Τετάρτη 29 Ιανουαρίου στις 7 το βράδυ στη Νομαρχία υπό την προεδρία του νομάρχη Γ. Χαραλαμπόπουλου και με τη συμμετοχή κοινωνικών φορέων και υπηρεσιακών παραγόντων, με θέμα την εθελοντική αιμοδοσία στη Ρόδο.

Στη σύσκεψη έχουν κληθεί ακόμη να πάρουν μέρος ο δήμαρχος Ρόδου, εκπρόσωποι της εκκλησίας, του νοσοκομείου Ρόδου και εκπρόσωποι του Συλλόγου Αιμοδοσίας και Ανάπτυξης Ρόδου.

Η προσπάθεια που καταβάλλεται είναι, να ιδρυθεί στη Ρόδο τράπεζα αίματος κάτι για το οποίο συμφωνεί και ο δήμαρχος Ρόδου.

Οπως δήλωσε ο νομάρχης για το θέμα αυτό, επιβάλλεται να ευαισθητοποιηθεί το κοινό της Ρόδου και να δημιουργηθεί τράπεζα αίματος στο νησί μας για να εξυπηρετούνται οι έκτακτες και σοβαρές ανάγκες αίματος.

Διεθνές συμπόσιο για τη Ρόδο θα οργανώσει η Ακαδημία των Αθηνών

Ο πρόεδρος της ΕΔΗΚ, Γιάννης Ζίγδης, έστειλε στο δήμαρχο Μάνο Κόκκινο έγγραφο, με το οποίο του κάνει γνωστό ότι η Ακαδημία Αθηνών, υιοθέτησε την πρόταση του Δήμου μας για την προβολή της προσφοράς της Ρόδου στον πολιτισμό της Ελλάδας και της Ευρώπης, στο πλαίσιο του εορτασμού των 2.400 χρόνων από την ίδρυσή της.

Το έγγραφο του κ. Ζίγδη, έχει ως εξής:

«Η Ακαδημία Αθηνών υιοθέτησε πρόταση σας για να αναλάβει την οργάνωση του διεθνούς συμποσίου για προβολή της προσφοράς Ρόδου στον πολιτισμό της Ελλάδας και Ευρώπης με ευκαιρία του εορτασμού των 2.400 χρόνων από την ίδρυση της πόλης. Η οργάνωση του συμποσίου ανατέθηκε σε επιτροπή, αποτελούμενη από τον πρόεδρο κ. Σακελλαρίου και τους κ.κ. Δεσποτόπουλο, Γ. Μιχαηλίδη - Νουάρο, Ι. Γεωργάκη και Π. Θεοχάρη, γενικό γραμματέα Ακαδημίας. Το συμπόσιο θα λάβει χώρα Σεπτέμβριο - Οκτώβριο.

ΣΥΛΛΟΓΟΣ ΠΕΛΟΠΟΝΝΗΣΙΩΝ Ο "ΜΩΡΙΑΣ"

ΠΡΟΣΚΛΗΣΗ

Καλούμε όλους τους Πελοποννησίους να τιμήσουν με την παρουσία τους την κοπή της πίτας που θα γίνει την Κυριακή 26 Ιανουαρίου 1992 και ώρα 5.30 στην Τουριστική σχολή (Πλατανάκια)
Εκ του Διοικ. Συμβουλίου
2797-23,24/1

Οι ιδιώτες παιδίατροι της Ρόδου απεφάσισαν να καλήψουν μια μεγάλη πιθανή έλλειψη παιδιάτρων τα βράδια ή τις αργίες. Ετσι παίρνοντας το 107 τηλέφωνο θα μπορείτε να πληροφορηθείτε το διανυκτερεύοντα ή εφημερεύοντα παιδίατρο εφόσον βέβαια δεν μπορείτε να βρήτε τον δικό σας ιατρόν.

Ευχόμεθα και οι υπόλοιπες ειδικότητες των ιατρών να κάνουν το ίδιο.

Χ.239-23,24/1

ΔΗΜΟΣ ΡΟΔΟΥ

ΠΟΛΙΤΙΣΤΙΚΟΣ ΟΡΓΑΝΙΣΜΟΣ
Συναυλία της Φιλαρμονικής Δήμου Ρόδου - Στρατιωτικής Μουσικής 95 ΑΔΤΕΑ
Εθνικό Θέατρο
Σάββατο 25 Ιανουαρίου 1992 και ώρα 8.30μ.μ.
25/1

ΠΡΟΣ: ΦΟΡΟΤΕΧΝΙΚΟΥΣ - ΛΟΓΙΣΤΕΣ - ΟΙΚΟΝΟΜΟΛΟΓΟΥΣ ΚΛΠ.

ΠΡΟΣΚΛΗΣΗ

Σήμερα Πέμπτη 23/1/1992 και ώρα 8μ.μ. στην αίθουσα διαλέξεων του Εμπορικού και Βιομηχανικού Επιμελητηρίου, ο συμπατριώτης μας Αγαπητός Κράτσης θα παρουσιάσει το νέο του βιβλίο φορολογικού περιεχομένου, και τρόπο λειτουργίας τράπεζας φορολογικών πληροφοριών που επιμελείται ο ίδιος.
Παρακαλούμε να τιμήσετε με την παρουσία σας την εκδήλωση αυτή.
Οργανωτές
Οικονομικό Επιμελητηριο
ΚΕΣ Ρόδου: Λογιστών - Στελεχών Επιχειρήσεων και Η/Υ
Καναδά 32 και Θεσσαλονίκης 18
Τηλ. 29550-64140
23/1

ΣΥΝΔΕΣΜΟΣ ΕΦΕΔΡΩΝ ΑΞΙΩΜΑΤΙΚΩΝ ΝΟΜΟΥ ΔΩΔΕΚΑΝΗΣΟΥ

ΕΔΡΑ ΡΟΔΟΣ

ΠΡΟΣΚΛΗΣΗ

Καλούνται όλοι οι Εφεδροι Αξιωματικοί, να παραστούν στην κοπή της πίττας του Συνδέσμου, που θα γίνει το προσεχές Σάββατο 25 Ιανουαρίου 1992, και ώρα 18.30 στο ξενοδοχείο GRAND HOTEL
Στην εκδήλωση, προσεκλήθησαν και θα παραστούν, όλες οι Πολιτικές και Στρατιωτικές Αρχές του Νησιού μας.
Εκ του Διοικητικού Συμβουλίου
ΧΛ-24/1

ΕΥΚΑΙΡΙΑ: ΠΩΛΕΙΤΑΙ

ΚΤΗΜΑ, στην Παλιά Πόλη, στο Ρολόι, 1.270τ.μ., ή 2.000 τ.μ., με σπίτι 120τ.μ., πηγάδι, στέρνα και επιπλέον κάλυψη 900τ.μ.
Τηλ. 24075- 37930, 8-11π.μ. και 5-12μ.μ.
274/24/1

Apollinaris Lemon
Τηλ. 35802-35551