ΕΤΟΣ ΙΔΡΥΣΗΣ 1949
ΙΔΙΟΚΤΗΤΗΣ-ΔΙΕΥΘΥΝΤΗΣ
ΓΕΩΡΓΙΟΣ ΔΙΑΜΑΝΤΙΔΗΣ
Γραφεία: Μάρκου Μαλλιαράκη 21(ΚΟΒΑ)
Τηλ. Σύνταξης: 27356
Τηλ. Λογ/ρίου: 24539
Fax: 20643

ΠΡΟΟΔΟΣ

Ανεξάρτητη καθημερινή πρωινή εφημερίδα

ΑΡΙΘΜΟΣ ΦΥΛΛΟΥ 12.920, ΤΙΜΗ δρχ. 50

ΡΟΔΟΣ - ΚΥΡΙΑΚΗ 26 ΙΑΝΟΥΑΡΙΟΥ 1992

TSIFTIS
Αποκλειστικός Αντιπρόσωπος
ΚΩ - ΚΑΛΥΜΝΟΥ - ΛΕΡΟΥ - ΠΑΤΜΟΥ
ΚΑΪΡ
Τηλ. 64044

Περιοδεία Μητσοτάκη σε ολόκληρη την επαρχία

ΕΔΩΣΕ ΟΔΗΓΙΕΣ ΣΤΟΥΣ ΝΟΜΑΡΧΕΣ



ΑΘΗΝΑ, 25 (ΑΠΕ).-

Η εθνική ενότητα και η σκληρή δουλειά απ' όλους είναι οι δύο απαραίτητες προϋποθέσεις για ν' αντιμετωπίσει η Ελλάδα τις προκλήσεις των καιρών και να εξασφαλίσει την ισότιμη συμμετοχή της στην Ενωμένη Ευρώπη, επεσήμανε σήμερα το πρωί ο πρωθυπουργός Κωνσταντίνος Μητσοτάκης μιλώντας στην ημερίδα περιφερειαρχών και νομαρχών που οργανώθηκε σε κεντρικό ξενοδοχείο της Αθήνας.

Ο κ. Μητσοτάκης τόνισε

ΣΥΝΕΧΕΙΑ ΣΤΗ ΣΕΛ. 8

Οπως αποκαλύπτεται από τις αιτήσεις ασφαλιστικών μέτρων

Ετσι έκανε την κομπίνα ο εργολάβος οικοδομών!

Μεταβίβασε ακίνητα και στην εγγονή του

Κατατέθηκε αίτηση και για πτώχευση

ΚΟΙΝΩΝΙΚΕΣ προεκτάσεις, έχει η υπόθεση του «φεσώματος» δεκάδων συμπολιτών μας, από τον εργολάβο οικοδομών Πέτρο Ζαράνη. Τα περισσότερα από τα «θύματά» του είναι μεροκαματιάρηδες, μισθοσυντήρητοι και δημόσιοι υπάλληλοι, οι οποίοι στην προσπάθειά τους να αποκτήσουν ένα σπίτι για να ...βάλουν το κεφάλι τους από κάτω, έχασαν κόπους και ιδρώτες, μιας ολόκληρης ζωής.

Ο εξαφανισθείς εργολάβος, δια καταλλήλων μεθοδεύσεων και απατηλών μέσων εκμεταλλευόμενος την εμπιστία δεκάδων προαγοραστών διαμερισμάτων, κατάφερε να τους εκμεταλλευτεί, υπογράφοντας προσύμφωνα πολλαπλών πωλήσεων και εισπράττοντας πολλαπλά τιμήματα, υποσχέθηκε διαμερίσματα σε δήθεν ανεγειρόμενες οικοδομές και αφού εισέπραξε εκατοντάδες εκατομμύρια, εγκατέλειψε τις συμβάσεις που είχε υπογρά-



ψει με τους οικοπεδούχους και αναχώρησε από τη Ρόδο, συνοδευόμενος από νεαρή φίλη του, εγκαταλείποντας τις επιχειρήσεις του, τη γυναίκα του και τα παιδιά του, αθετώντας τις υποχρεώσεις του προς τρίτους.

ΕΚΤΟΣ από τις αιτήσεις συντηρητικής κατάσχεσης που υπέβαλαν στο Πρωτοδικείο Ρόδου, οι συμπολίτες μας, μέρος των οποίων εκδικάστηκε πριν 10 μέρες και ακολουθούν άλλες, ένα από τα θύματά του κατέθεσε αίτηση πτώχευσης του εργολάβου. Νομικοί κύκλοι, εκτιμούν ότι η κατάθεση πτώχευσης, ήταν η πιο σωστή αφού είναι δυνατόν να δεσμευθεί περιουσία που ήταν στην κατοχή του εργολάβου, προ τριετίας. Παράλληλα έχουν υποβληθεί και μηνύσεις για απάτη σε βάρος του Πέτρου Ζαράνη, ενώ έχει διαταχθεί από την Εισαγγελία Πρωτοδικών Ρόδου η διενέργεια προκαταρκτικής εξέτασης με τα δημοσιεύματα του τοπικού Τύπου.

ΑΠΟ έρευνα που πραγματοποίησαν δικηγόροι της πόλης μας, που εκπροσωπούν συμπολίτες μας οι οποίοι έπεσαν θύματα του εργολάβου, διαπιστώθηκε ότι ο Πέτρος Ζαράνης, μεταβίβασε ακίνητα στα παιδιά του και στην εγγονή του, που είναι ηλικίας μόλις λίγων μηνών.

Συγκεκριμένα μεταβίβασε στην εγγονή διαμέρισμα 90, 59 τ.μ., αξίας περίπου 16 εκατ. δρχ.

Στο γιό του Τσαμπίκο, μεταβίβασε ένα διαμέρισμα 98,95 τ.μ. και μια αποθήκη

ΣΥΝΕΧΕΙΑ ΣΤΗ ΣΕΛ. 7

Το χρόνο που πέρασε

550 εκ. δραχμές είναι τα κέρδη του Καζίνου μας

✓ΚΑΙ 900 ΕΚ. ΔΡΧ. Ο ΤΖΙΡΟΣ

ΣΤΟ ΠΟΣΟ των 550 εκατομμυρίων δραχμών έφτασαν τα κέρδη του Καζίνου της Ρόδου τον περασμένο χρόνο, ενώ ο τζίρος ήταν 900 εκατ. δρχ. περίπου. Πρέπει να σημειωθεί ότι ο τζίρος και τα κέρδη του 1991 σε σύγκριση με τον προηγούμενο χρόνο παραμένουν μειωμένα, αλλά σε μικρό επίπεδο. Ειδικότερα, το 1990 ο τζίρος ήταν στα 950 εκατ. δρχ. και τα κέρδη του Καζίνου 600 εκατ. δρχ.

◆ Με την ευκαιρία θα πρέπει να σημειωθεί ότι ένα σημαντικό ποσό από τα κέρδη του Καζίνου προέρχονται από τους Ροδίτες, στους οποίους μερικές φορές το χρόνο επιτρέπεται η είσοδος.

ΕΠΙΣΗΜΑΙΝΕΤΑΙ ότι όλα τα κέρδη από τη λειτουργία του Καζίνου περιέρχονται στον ΕΟΤ στον οποίο και ανήκει μαζί με τα άλλα δύο (Πάρνηθας και Κέρκυρας).

◆ Στο μεταξύ «ανοιχτό» εξακολουθεί να παραμένει το θέμα της μεταστέγασης του Καζίνου. Η σύμβαση με το ξενοδοχείο «Γκραντ Οτέλ», έχει λήξει, αλλά ακόμη δεν πάρθηκε οριστική απόφαση για τη μεταστέγαση στο υπό επισκευή και διαρρύθμιση παραδοσιακό ξενοδοχείο των «Ρόδων». Για το θέμα αυτό υπάρχει υπόσχεση του ΕΟΤ στο Δήμο Ρόδου, στην ιδιοκτησία του οποίου ανήκει το ξενοδοχείο.

ΜΕ ΤΟΝ ΠΡΩΘΥΠΟΥΡΓΟ

Σύσκεψη για τον τουρισμό την Τρίτη

Μετέχει και η Ρόδος

ΤΑ ΠΡΟΒΛΗΜΑΤΑ που απασχολούν τον τουρισμό της Ρόδου πρόκειται να αναπτυχθούν στον πρωθυπουργό κ. Κ. Μητσοτάκη, κατά τη διάρκεια ειδικής σύσκεψης που θα γίνει την ερχόμενη Τρίτη στην Αθήνα. Στη σύσκεψη αυτή πρόκειται να παραστεί το προεδρείο του Ξενοδοχειακού Επιμελητηρίου Ελλάδος και της Πανελλήνιας Ομοσπονδίας Ξενοδόχων. Επίσης θα παραστούν και οι πρόεδροι των κυριότερων Ενώσεων Ξενοδόχων της χώρας μας και φυσικά και της Ρόδου!

● Ετσι αναχωρεί για την Αθήνα, ο πρόεδρος της Ενωσης Ξενοδόχων Ρόδου κ. Μανώλης Καστελλοριζιός, ο οποίος θα παραστεί στη μεθαυριανή σύσκεψη και θα αναπτύξει στον κ. πρωθυπουργό τα βασικότερα προβλήματα που αντιμετωπίζει ο τουρισμός του νησιού μας.

ΣΥΜΦΩΝΑ με τις πληροφορίες, ο κ. Καστελλοριζιός θα προτείνει όπως καταβληθεί κάθε προσπάθεια από τους

ΣΥΝΕΧΕΙΑ ΣΤΗ ΣΕΛ. 8

Ετοιμάζει ο Δήμος

Λίστα με τα ενοίκια στους καταστηματάρχες

ΘΑ ΕΧΟΥΜΕ ΚΑΙ ΠΡΟΣΦΥΓΕΣ

Ο ΔΗΜΟΣ Ρόδου θεωρεί ότι έκλεισε πλέον ο κύκλος των συζητήσεων για το θέμα των αυξημένων ενοικίων στα καταστήματα της Νέας Αγοράς. Αυτό δηλώθηκε χτες από αρμόδια πηγή του Δήμου, που πρόσθεσε ότι: «Το θέμα των ενοικίων έχει εξαντληθεί» και δεν έχουν καμιά σημασία οι περαιτέρω συζητήσεις.

◆ Σύμφωνα με τις πληροφορίες εντός των προσεχών ημερών ο Δήμος της Ρόδου πρόκειται να κοινοποιήσει σε όλους τους καταστηματάρχες τα νέα ενοίκια (όπως διαμορφώθηκαν με τις αυξήσεις που επιβάλλονται βάσει της υπουργικής αποφάσεως) και στη συνέχεια θα αποφασίσουν οι ενδιαφερόμενοι περί του πρακτέου.

ΠΑΝΤΩΣ το σίγουρο είναι ότι πολλοί καταστηματάρχες δεν συμφωνούν με τις ρυθμίσεις αυτές και πρόκειται

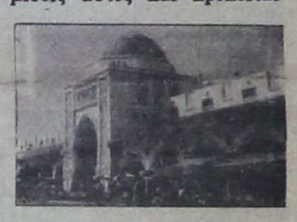

να διαφοροποιήσουν τη θέση τους. Δηλαδή, επειδή θεωρούν ότι με τις ρυθμίσεις που προτείνει ο Δήμος αδικού-

ΣΥΝΕΧΕΙΑ ΣΤΗ ΣΕΛ. 8

Βραβεύεται η Ενωση Ξενοδόχων της Ρόδου

Η ΕΝΩΣΗ ΞΕΝΟΔΟΧΩΝ Ρόδου πρόκειται να βραβευτεί από τις εκθεσιακές εκδηλώσεις «ΞΕΝΙΑ» για τη συμπλήρωση 40 χρόνων επιτυχούς δραστηριότητας και μέγιστης συμβολής στην εξέλιξη και πρόοδο του ελληνικού τουρισμού. Η τελετή απονομής του βραβείου θα γίνει στις 11 Φεβρουαρίου στο εκθεσιακό κέντρο του ΟΛΠ στον Πειραιά.

●Θα πρέπει να σημειωθεί ότι οι εκθεσιακές εκδηλώσεις «ΞΕΝΙΑ» έχουν καθιερώσει από ετών την απονομή τιμητικών διακρίσεων σε προσωπικότητες και φορείς με αξιόλογη προσφορά στην τουριστική εξέλιξη της χώρας.

ΘΑ ΠΡΕΠΕΙ να σημειωθεί ότι την ίδια περίοδο πρόκειται να λειτουργήσει στον εκθεσιακό χώρο του ΟΛΠ και έκθεση τουριστικού και ξενοδοχειακού εξοπλισμού.

Πρόβλημα με το παρκάρισμα στην πλατεία Κύπρου

ΔΙΑΜΑΡΤΥΡΟΝΤΑΙ οι καταστηματάρχες της Νέας Αγοράς (κυρίως της οδού Γαλλίας και της πλατείας Κύπρου) γιατί έξω από τα μαγαζιά τους παρκάρουν αρκετοί συμπολίτες μας τα αυτοκίνητά τους με αποτέλεσμα να τους δημιουργούν προβλήματα στη δουλειά τους.

Για το σκοπό αυτό πρόκειται να διαμαρτυρηθούν στο Δήμο και στην Τροχαία για να παρθούν μέτρα.

Πέθανε στα χέρια των συγγενών του

ΣΤΑ ΧΕΡΙΑ των συγγενών του πέθανε, προχθές το πρωί ο 66χρονος συνταξιούχος Ιωάννης Λεριάς και εκ παραδρομής γράφτηκε ότι βρέθηκε νεκρός από την κόρη του.

Σύμφωνα με τη νεκροψία - νεκροτομή, τα αίτια του θανάτου του 66χρονου είναι παθολογικά.

Στο κέντρο της πόλης

8.093 παραβάσεις για το πάρκινγκ!

ΠΡΟΣΤΙΜΟ 32 ΕΚΑΤ. ΔΡΧ.

ΣΕ ΠΟΛΛΕΣ χιλιάδες ανέρχονται οι παραβάσεις της ελεγχόμενης στάθμευσης στην πλατεία του Δημαρχείου, αλλά και άλλες περιοχές του κέντρου της πόλης. Αυτό προκύπτει από τα επίσημα στοιχεία του Δήμου Ρόδου σύμφωνα με τα οποία από τότε που εφαρμόστηκε το μέτρο αυτό (Μάιος 1991) οι δημοτικοί αστυνόμοι έχουν βεβαιώσει 8.093 παραβάσεις!

◆ Το ποσό που θα πρέπει να πληρώσουν (και φυσικά έχει βεβαιωθεί) είναι 32.377.000 δραχμές, αλλά φαίνεται ότι οι περισσότεροι από τους παραβάτες είναι κακοπληρωτές. Γιατί, από τα ίδια στοιχεία φαίνεται ότι μόνο το 23% των παραβατών έσπευσε να πληρώσει και τα χρήματα που εισέπραξε ο

ΣΥΝΕΧΕΙΑ ΣΤΗ ΣΕΛ. 8

Ασφαλτοστρώσεις δρόμων και το χειμώνα

ΣΤΟ ΕΞΗΣ ο Δήμος θα μπορεί να κάνει ασφαλτοστρώσεις στους δρόμους και κατά τη διάρκεια του χειμώνα! Μάλιστα δε, η μέθοδος αυτή με τη χρησιμοποίηση των καταλλήλων υλικών, θα εφαρμοστεί στα προσεχή προγράμματά του.

Είναι χαρακτηριστικό ότι δύο τεχνικοί του Δήμου (Θ. Κολιάδης και Αντ. Χατζηιωάννου) παρακολούθησαν σχετικό σεμινάριο στη Θεσσαλονίκη και τις εμπειρίες τους πρόκειται να μεταφέρουν στη Ρόδο.

ΑΚΟΜΗ θα είναι δυνατή η χρησιμοποίηση κατάλληλου ασφαλτικού υλικού και σε δρόμους όπου (εκ κατασκευής) παρουσιάζουν ολισθηρότητα όταν είναι βρεγμένοι. Και τέτοιοι ολισθηροί δρόμοι έχουν επισημανθεί αρκετοί στην πόλη της Ρόδου.

Στην Αστυνομική Διεύθυνση

Ηρθαν χτες οι πρώτοι νέοι αστυφύλακες

ΑΝΑΜΕΝΟΝΤΑΙ ΚΑΙ ΑΛΛΟΙ

ΑΡΧΙΣΑΝ από χθες να παρουσιάζονται στην Αστυνομική Διεύθυνση Δωδεκανήσου οι νέοι αστυφύλακες που τοποθετήθηκαν με απόφαση του υπουργείου Δημόσιας Τάξης, στις αστυνομικές υπηρεσίες του νομού μας.

◆ Αρχικά, είχε αποφασισθεί η τοποθέτηση 50 νέων αστυφυλάκων, αλλά οι περισσότεροι δεν επιθυμούσαν



να έρθουν στις αστυνομικές υπηρεσίες του νομού μας και χρησιμοποιώντας πολιτικά μέσα, πέτυχαν αρκετοί να ματαιώσουν τις μεταθέσεις τους για την Αστυνομική Διεύθυνση του νομού μας. Μέχρι χθες είχαν ακυρώσει τις μεταθέσεις τους έξη νέοι αστυφύλακες, αλλά δεν αποκλείεται να ακολουθήσουν και άλλες ακυρώσεις.

ΣΥΝΕΧΕΙΑ ΣΤΗ ΣΕΛ. 9

Καταβάλλει ο Δήμος

Μεγάλες προσπάθειες για την καθαριότητα

ΟΡΓΑΝΩΣΗ ΥΠΗΡΕΣΙΩΝ

ΜΕ «ΣΙΜΠΙ» θα εφοδιαστούν όλα τα απορριματοφόρα του Δήμου Ρόδου, προκειμένου να γίνεται πιο αποτελεσματικά η αποκομιδή των σκουπιδιών.

◆ Αυτό αποφασίσθηκε σε



σύσκεψη που έγινε στο Εθνικό Θέατρο με την παρουσία του δημάρχου και τη συμμετοχή όλων των αρμοδίων και των εργαζόμενων στην υπηρεσία καθαριότητας.

ΚΟΙΝΗ διαπίστωση ήταν ότι η καθαριότητα δεν είναι σήμερα στα αναμενόμενα επίπεδα και τονίσθηκε ότι θα πρέπει να καταβληθεί προσπάθεια από όλους για να υπάρξει βελτίωση και καλύτερη εμφάνιση της πόλης.

◆ Στην ίδια σύσκεψη τονίσθηκε ακόμη ότι θα πρέπει η υπηρεσία να ενισχυθεί με προσωπικό, ότι θα πρέπει να καθιερωθεί βάρδια κατά τις απογευματινές ώρες (κυρίως τους θερινούς μήνες), να αγοραστούν νέοι κάδοι και να συντηρηθούν τα αυτοκίνητα.

ΑΚΟΜΗ αποφασίσθηκε τα γραφεία της υπηρεσίας Καθαριότητας να μεταφερθούν

ΣΥΝΕΧΕΙΑ ΣΤΗ ΣΕΛ. 8

Λόγω πολλών ελλείψεων

Πάνε για κλείσιμο κλινικές του ΙΚΑ

ΔΙΑΜΑΡΤΥΡΙΕΣ ΤΩΝ ΓΙΑΤΡΩΝ

ΜΑΛΛΟΝ για κλείσιμο οδηγούνται τόσο το μικροβιολογικό όσο και το ακτινολογικό εργαστήριο του ΙΚΑ Ρόδου και αυτό δεν αποκλείεται να γίνει πολύ σύντομα.

● Οπως έγινε γνωστό και



τα δύο αυτά εργαστήρια λειτουργούν σήμερα με πολλές ελλείψεις, που δεν τους δίνουν τη δυνατότητα να ανταποκριθούν στις απαιτήσεις των ασφαλισμένων.

ΚΑΤ' ΑΡΧΗΝ είναι αδύνατο να δεχθούν οι γιατροί να μεταφερθούν στο κτίριο που ενοικίασε το ΙΚΑ στην περιοχή Ασγούρου και πολύ περισσότερο τα εργαστήρια γιατί οι χώροι που διατίθενται δεν είναι κατάλληλοι.

● Παράλληλα τα εργαστήρια σήμερα δουλεύουν με ελάχιστο προσωπικό (το μικροβιολογικό έχει δύο αντί έξη παρασκευάστριες και ένα γιατρό), ενώ έχουν βασικές

ΣΥΝΕΧΕΙΑ ΣΤΗ ΣΕΛ. 8

Σύμφωνα με πληροφορίες

Εγκρίθηκε το σχέδιο οικισμού στο Κιοτάρι

ΤΕΜΑΧΙΣΜΟΣ ΟΙΚΟΠΕΔΩΝ

ΕΓΚΡΙΘΗΚΕ το σχέδιο οικισμού της περιοχής Κιοταρίου και πολύ σύντομα θα προχωρήσουν οι απαραίτητες διαδικασίες.

● Οπως δήλωσε ο πρόεδρος της κοινότητας Ασκληπειού κ. Ζαννετούλης, στην οποία ανήκει ο οικισμός, μετά την έγκριση του σχεδίου και αφού ολοκληρωθούν κάποιες άλλες τυπικές διαδικασίες, θα προχωρήσει η πολεοδομική εφαρμογή στο Κιοτάρι (διάνοιξη δρόμων, κοινόχρηστων χώρων, κλπ) και στη συνέχεια η κοινότητα θα προβεί στον τεμαχισμό των οικοπέδων τα οποία θα



δοθούν με κλήρο στους Ασκληπενούς σύμφωνα με τα όσα αποφασίστηκαν σε προγενέστερη λαϊκή συνέλευση.

ΟΙ ΔΙΚΑΙΟΥΧΟΙ των μικρών οικοπέδων θα μπορούν να κτίσουν μικρές ομοιόμορφες κατοικίες, οι οποίες θα είναι παραθεριστικές και θα διατηρηθεί παράλληλα μια σωστή εμφάνιση του οικισμού που θα προσαρμοστεί στο περιβάλλον.

Κατάντησε πλυντήριο αυτοκινήτων

ΥΠΑΙΘΡΙΟ πλυντήριο αυτοκινήτων έχει μετατραπεί τον τελευταίο καιρό η πλατεία μπροστά στο Ενυδρείο!

Οπως καταγγέλουν αναγνώστες μας, πολλοί οδηγοί ΙΧ αυτοκινήτων, πάνε στην πλατεία μπροστά στο Ενυδρείο, ανοίγουν τις βάνες ποτισμού του Δήμου και πλένουν ανενόχλητοι και χωρίς να πληρώσουν τα αυτοκίνητά τους!

Θα πρέπει σίγουρα να σταματήσει αυτή η απαράδεκτη «συνήθεια» η οποία και το Δήμο ζημιώνει αλλά και προκαλεί.

Το λόγο έχει ο Δήμος Ρόδου και η Αστυνομία.

Μόλις έβγαιναν από το οχηματαγωγό

Σύλληψη Αλβανών στο λιμάνι

ΜΠΛΟΚΑ ΣΤΗΝΕΙ ΠΑΝΤΟΥ Η ΑΣΤΥΝΟΜΙΑ

ΠΡΙΝ πατήσουν το ...πόδι τους στο νησί μας δυο Αλβανοί λαθρομετανάστες, συνελήφθησαν χθες το πρωί στο λιμάνι μας από λιμενικούς, που τους παρέδωσαν στους αστυνομικούς του γραφείου Αλλοδαπών της Υποδιεύθυνσης Ασφαλείας Ρόδου.

● Συγκεκριμένα χθες το πρωί, οι λιμενικοί αντιλήφθηκαν να αποβιβάζονται από το «ΡΟΔΟΣ» δύο Αλβανοί λαθρομετανάστες. Τους συνέλαβαν και τους παρέδωσαν στους αστυνομικούς, οι οποίοι τους οδήγησαν στα κρατητήρια της Υποδιεύθυνσης Ασφάλειας, προκειμένου να προωθηθούν στα φυλάκια των συνόρων για να απελαθούν.

ΠΛΗΡΟΦΟΡΙΕΣ αναφέρουν ότι, εκατοντάδες Αλβανοί λαθρομετανάστες, που βρίσκονται στην Αττική, «καραδοκούν» για να ...δραπετεύσουν προς την επαρχία μετά τις επιχειρήσεις «σκούπα» που πραγματοποιούν στην πρωτεύουσα οι αστυνομικές υπηρεσίες. Βέβαια το νησί μας οι Αλβανοί λαθρομετανάστες δεν το προτιμούν γιατί γνωρίζουν ότι σύντομα θα τους τσιμπήσουν οι αστυνομικοί του γραφείου Αλλοδαπών και θα τους απελάσουν, κάτι που δεν επιθυμούν.

● Αναμφίβολα η δραστηριότητα του γραφείου Αλλοδαπών, «φρενάρει» την εισβολή λαθρομεταναστών και θα πρέπει κάποτε σ' αυτό τον τόπο να προβάλλονται τα θετικά αποτελέσματα των υπηρεσιών αυτών, μόνο για ηθική ικανοποίηση των ανθρώπων που εργάζονται ευσυνείδητα.

ROMA RESTAURANT

ΤΟ ΙΤΑΛΙΚΟ ΕΣΤΙΑΤΟΡΙΟ ROMA
ΑΝΟΙΚΤΑ ΚΑΘΗΜΕΡΙΝΑ ΑΠΟ 7-1μ.μ. ΚΑΙ
ΤΑ ΣΑΒΒΑΤΟΚΥΡΙΑΚΑ ΑΝΟΙΚΤΑ ΚΑΙ ΤΟ ΜΕΣΗΜΕΡΙ

Θα σκέφτεσθε πίτσα και θα λέτε ROMA
Θα θέλατε απίθανες λαχταριστές μακαρονάδες,
θα θέλατε ROMA
Θα συζητάτε για καλό φαγητό και
θα συζητάτε για το ROMA
Μας περιμένατε για να ανοίξουμε
σας περιμένουμε για να σας δώσουμε
τη χαρά των γεύσεων με ότι πιο λαχταριστό επιθυμείτε.

Μ'ένα τηλεφώνημα στο 30044 και θα έχετε στο σπίτι σας πίτσες, μακαρονάδες, κρέατα ψημένα στα πήλινα και το τραπέζι γεμίζει μόνο μ' ένα τηλέφωνο.

Ιταλικό Restaurant ROMA
Pezerve 30044

X211

ΕΡΤ1

08.25 ΕΝΑΡΞΗ - ΠΑΡΟΥΣΙΑΣΗ ΠΡΟΓΡΑΜΜΑΤΟΣ
8.30 ΘΕΙΑ ΛΕΙΤΟΥΡΓΙΑ
10.00 ΜΟΥΣΙΚΗ ΠΑΡΑΔΟΣΗ
10.30 ΑΓΡΟΤΙΚΗ ΕΚΠΟΜΠΗ
11.00 ΤΟΛΜΗ ΚΑΙ ΓΟΗΤΕΙΑ
12.45 ΠΡΟΦΙΛ
Με το δημοσιογράφο Πάνο Παναγιωτόπουλο
13.50 ΕΛΛΗΝΙΚΗ ΤΑΙΝΙΑ
Ενας υπέροχος άνθρωπος
14.00 ΕΙΔΗΣΕΙΣ
14.10 ΕΛΛΗΝΙΚΗ ΤΑΙΝΙΑ
συνέχεια
15.30 ΜΕΣΑ ΚΑΙ ΕΞΩ ΑΠΟ ΤΑ ΓΗΠΕΔΑ
17.00 ΕΛΛΗΝΙΚΗ ΤΑΙΝΙΑ
Ανήμου πλούσιος
18.00 ΕΙΔΗΣΕΙΣ
18.05 ΕΛΛΗΝΙΚΗ ΤΑΙΝΙΑ
συνέχεια
18.30 ΜΑΓΚΑΪΒΕΡ
19.15 ΤΥΧΗ ΚΑΙ ΓΝΩΣΕΙΣ
20.00 ΑΘΛΗΤΙΚΗ ΚΥΡΙΑΚΗ
21.00 ΕΙΔΗΣΕΙΣ
21.30 ΕΛΛΗΝΙΚΗ ΤΑΙΝΙΑ
Στρατιώτης χωρίς στολή
22.55 ΤΑ ΓΚΟΛ ΤΗΣ ΕΥΡΩΠΗΣ
23.15 ΚΙΝΗΜΑΤΟΓΡΑΦΙΚΗ ΒΡΑΔΙΑ
Η εκδίκηση
Κοινωνικό πολιτικό δράμα
24.00 ΕΙΔΗΣΕΙΣ
00.05 ΚΙΝΗΜΑΤ. ΒΡΑΔΙΑ
συνέχεια

ΕΡΤ2

09.55 ΑΝΑΓΓΕΛΙΑ ΤΟΥ ΠΡΟΓΡΑΜΜΑΤΟΣ
10.00 ΚΗΠΟΥΡΙΚΗ ...ΚΑΙ ΑΛΛΑ
10.30 ΧΡΥΣΕΣ ΣΥΝΤΑΓΕΣ
11.00 ΔΗΜΟΤΙΚΗ ΜΟΥΣΙΚΗ ΚΑΙ ΤΡΑΓΟΥΔΙΑ
11.30 ΑΦΗΣΤΕ ΤΑ ΝΑ ΖΗΣΟΥΝ
Ντοκιμαντέρ: Μαθήματα οικολογίας
12.00 ΠΡΙΝ ΑΠΟ ΤΗ ΣΕΝΤΡΑ
Αθλητική εκπομπή
13.00 ΕΙΔΗΣΕΙΣ
13.10 Η ΑΝΝΑ ΣΤΗ ΧΩΡΑ ΤΩΝ ΘΑΥΜΑΤΩΝ
13.10 ΚΥΡΙΑΚΗ ΕΤ ...2 ΩΡΕΣ ΜΑΖΙ
Ψυχαγωγική εκπομπή με την Τιτίκα Στασινοπούλου
15.00 ΕΙΔΗΣΕΙΣ
15.05 ΚΥΡΙΑΚΗ ...2 ΩΡΕΣ ΜΑΖΙ (συνέχεια)
16.00 Η ΖΩΗ ΤΟΥ ΜΟΤΣΑΡΤ
Μουσικόντοκιμαντέρ
17.00 ΕΙΔΗΣΕΙΣ
17.10 ΝΤΟΚΙΜΑΝΤΕΡ
18.00 ΠΟΔΟΣΦΑΙΡΟ
19.30 ΚΥΡΙΑΚΗ ΣΤΑ ΓΗΠΕΔΑ
20.30 91ο ΛΕΠΤΟ
21.00 ΜΙΑ ΑΠΙΘΑΝΗ ΠΑΓΙΑ
21.30 ΕΙΔΗΣΕΙΣ
22.00 ΕΛΛΗΝΙΚΗ ΤΑΙΝΙΑ
Τα λιονταράκια του έρωτα
23.45 ΑΣΤΥΝΟΜΙΚΟ ΤΜΗΜΑ ΑΝΑΤΟΛΙΚΟΥ ΛΟΝΔΙΝΟΥ
00.15 ΕΙΔΗΣΕΙΣ
00.30 ΣΑΝ ΣΗΜΕΡΑ
00.35 ΞΕΝΗ ΤΑΙΝΙΑ
Ηλιαταιγίδα

ΡΑΔΙΟΦΩΝΟ-ΣΤΑΘΜΟΣ ΡΟΔΟΥ

06.00 ΕΝΑΡΞΗ - ΕΡΑ 4
08.00 ΘΡΗΣΚΕΥΤΙΚΟ ΠΕΝΤΑΛΕΠΤΟ - ΘΕΙΑ ΛΕΙΤΟΥΡΓΙΑ
10.00 ΑΝΑΣΚΟΠΗΣΗ ΤΗΣΕΒΔΟΜΑΔΑΣ
10.15 ΤΡΑΓΟΥΔΙΑ ΤΩΝ ΝΗΣΙΩΝ ΜΑΣ
11.00 ΜΟΥΣΙΚΕΣ ΙΣΟΡΡΟΠΙΕΣ
12.00 ΣΥΝΤΟΜΟ ΔΕΛΤΙΟ ΕΙΔΗΣΕΩΝ
12.05 ΜΟΥΣΙΚΟ ΜΑΓΚΑΖΙΝΟ
13.00 ΤΟ ΑΛΦΑΒΗΤΑΡΙ ΤΩΝ ΠΟΛΕΩΝ
14.00 ΕΡΑ 2
21.00 ΕΡΑ 4 ΜΕΧΡΙ ΤΟ ΠΡΩΙ ΓΙΑ ΤΑ FM
24.15 ΤΕΛΟΣ ΤΟΥ ΠΡΟΓΡΑΜΜΑΤΟΣ

ΙΑΤΡΙΚΗ ΑΝΑΚΟΙΝΩΣΗ
Ο ιατρός
ΜΑΡΙΑΣ ΓΕΩΡΓΙΟΣ
Δερματολόγος - Αφροδισιολόγος
τ. ιατρός Παν. Κλινικής Νοσ. «Α. ΣΥΓΓΡΟΣ»
Μέλος SIDE DERMO ESTETICA ΙΤΑΛΙΑΣ
Μέλος Ευρωπαϊκής Ακαδημίας Ε.Α.Δ.Υ
ΔΕΧΕΤΑΙ καθημερινά από τις 9.00 εως τις 1το μεσημέρι και από τις 5 έως τις 8 το απόγευμα εκτός από Τετάρτη απόγευμα
Ταμεία: ΔΗΜΟΣΙΟ - ΤΥΔΚΥ - ΤΑΞΥ
Ιατρείου: Ιωνος Δραγούμη 5, Νιοχώρι
Τηλ. 35264
(Δίπλα στο ξενοδοχείο Εσπέρια)
Μ-5-2/12

Δωδεκαημερικά εικοσιτετράωρα

Ενα κάθε μέρα

Ο άνθρωπος που πρώτος σκέφτηκε να βάλει την τεχνολογία του βίντεο στα σπίτια μας, ο ίδιος που σχεδίασε με την ομάδα του την κασέτα VHS που όλοι χρησιμοποιούμε σήμερα, πέθανε πριν λίγες μέρες στο Τόκιο, σε ηλικία 68 χρόνων, από αναπνευστικά προβλήματα.

Ο Σιζούο Τακάνο, στέλεχος της JVC, θα ήταν το 1970 προϊστάμενος του τμήματος επαγγελματικού βίντεο της εταιρίας του κι ο πρώτος που οραματίσθηκε την είσοδό του στα σπίτια μας. Ομως, έπρεπε να βρεθεί κάποιο άλλο μέσο, πολύ πιο εύχρηστο από τα τεράστια επαγγελματικά μηχανήματα, που χρησιμοποιούσαν μπομπίνες μαγνητοταινίας.

Ετσι, εγένετο... VHS, που πρωτοπαρουσιάστηκε στην αγορά τον Οκτώβριο του 1976. Μετά από σκληρότατο ανταγωνισμό και «ομηρικές μάχες» με τα αντίπαλα συστήματα BETA και 2000, των SONY και PHILIPS, τελικά επικράτησε και, σήμερα, περισσότερες από 350 εκατομ. μονάδες έχουν πουληθεί, σ' όλο τον κόσμο.

ΦΑΡΜΑΚΕΙΑ

Για τα διημερεύοντα και διανυκτερεύοντα φαρμακεία μπορείτε να απευθύνεστε στο τηλ. 107.

ΒΕΝΖΙΝΑΔΙΚΑ

Σήμερα διανυκτερεύει το πρατήριο βενζίνης του Σταυριανάκη (Ψαροπούλα).
Αύριο διανυκτερεύει το πρατήριο βενζίνης του Χατζηαντώνη (Αφάντου).

Στα πεταχτά

●ΤΟ ΘΕΜΑ του δημοτικού φόρου είναι από τα πιο σοβαρά του Δήμου! Γιατί, οι εισπράξεις του είναι και το οξυγόνο ολόκληρης της οικονομίας του. Ετσι, είναι πέρα για πέρα δικαιολογημένο το ενδιαφέρον που δείχνουν οι υπεύθυνοί του για να αυξήσουν τις εισπράξεις. Αλλά, δεν φτάνει μόνο αυτό. Χρειάζεται να πεισθούν και οι έμποροι ότι πρέπει να...πληρώνουν!

● *ΟΛΟ ΤΟ ΜΕΝΟΣ και η κακία έπρεπε να ξεσπάσει πάνω σε έναν ...υπάλληλο! Το Γιάννη Χριστοφάκη, που αφού ξηλώθηκε από προϊστάμενος της υπηρεσίας, τώρα τον μεταθέτουν και στην Κω. Πάλι καλά!.. Μπορούσαν να τον στείλουν και μέχι τη ...Γυάρο!*

● ΟΛΑ ΔΕΙΧΝΟΥΝ ότι η υπόθεση των εκδηλώσεων για τα 2.400 χρόνια από την ίδρυση της πόλης, μπαίνει σε ένα καλό δρόμο! Τη δρομολόγηση ανέλαβε ο Μιχάλης Μπαλάνος, που φημίζεται για τις ικανότητες και το οργανωτικό του πνεύμα. Χρειάζεται, βέβαια, δουλειά. Αλλά, είμαστε σίγουροι ότι θα τα καταφέρει και μάλιστα πολύ καλά!

●ΦΑΙΝΕΤΑΙ ότι όχι μόνο δεν είμαστε ρομαντικοί, αλλά δεν θέλουμε να περπατούμε! Απόδειξη είναι το γεγονός ότι σύντομα θα ανακληθεί η απόφαση σύμφωνα με την οποία ο δρόμος του Μαντρακιού ήταν πεζόδρομος τις Κυριακές και τις αργίες. Οι παλιές καλές εποχές έφυγαν ανεπιστρεπτί!

●ΚΑΙ ΜΙΑ που μιλάμε για κυκλοφοριακό, χρήσιμο είναι να επισημάνουμε και τούτο: ότι κάποια μικρά νησιά μας π.χ. το Καστελλόριζο και η Σύμη, αντιμετωπίζουν προβλήματα. Και τα προβλήματα αυτά αφορούν κυρίως την ηχορύπανση. Κάποιοι πιτσιρίκοι έχουν εφοδιαστεί με μηχανάκια και αναστατώνουν τις προκυμαίες! Κάτι πρέπει να γίνει και με το ζήτημα αυτό!

●ΟΛΑ ΔΕΙΧΝΟΥΝ ότι τις επόμενες εβδομάδες, τα πράγματα θα γίνουν πολύ δύσκολα! Και μιλάμε για σειρά απεργιακών κινητοποιήσεων σε ένδειξη διαμαρτυρίας για τα νέα οικονομικά μέτρα. Που σημαίνει: ότι θα πάμε σε πολλές απεργίες! Ετοιμαστείτε, λοιπόν, όλοι!

Εισήσεις από το παρελθόν...

ΠΡΟΟΔΟΣ
15 ΜΑΪΟΥ 1952

ΤΟΟΙΚΟΓΕΝΕΙΑΚΟΝ ΔΙΚΑΙΟΝ ΤΩΝ ΜΟΥΣΟΥΛΜΑΝΩΝ

Το Εφετείον της πόλεώς μας εξέδωσεν προχθές μίαν απόφασιν, της οποίας η σημασία είναι μεγίστη ιδίως δια τους Δωδ/σίους Μουσουλμάνους. Μέχρι σήμερον τα Πρωτοδικεία Ρόδου και Κω εδέχοντο αδιαφιλονεικήτως ότι από της Ενσωματώσεως και εντεύθεν (ακριβώς από της 30ης Δεκεμβρίου 1947) αι οικογένειαι και κληρονομικαί σχέσεις των Δωδεκανησίων Ελλήνων Μουσουλμάνων ερυθμίζοντο βάσει των διατάξεων του ελληνικού Αστικού Κώδικος.

Το Εφετείον όμως Δωδ/σου δια της προχθεσινής του αποφάσεως ανέτρεψεν την γνώμην αυτήν και απεφάνθη ότι και μετά την Ενσωμάτωσιν της Δωδ/σου εις την Ελλάδα, αι οικογενειακαί και κληρονομικαί σχέσεις των συμπατριωτών μας Ελλήνων Μουσουλμάνων πρέπει να ρυθμίζωνται, όπως και επί Ιταλοκρατίας σύμφωνα με τα Μουσουλμανικά έθιμα, σύμφωνα δηλαδή με το λεγόμενο Δίκαιον του Σερή (ιερονομικού) το οποίον εφαρμόζεται και δια τους Ελληνας Μουσουλμάνους της Δυτ. Θράκης. Αιτία της εκδόσεως της αποφάσεως υπήρξεν η εξής υπόθεσις: Μία νεαρά μουσουλμανίς της Κω ηγάπησε παράφορα έναν νεαρόν Χριστιανόν και δια να τον πανδρευθή έγινε Χριστιανή. Η μητέρα της όμως (ο πατήρ της είχεν αποθάνει) δια να την τιμωρήση την απεκλήρωσε και εδώρησε την περιουσία της εις διάφορα ξένα προς την οικογένειά της πρόσωπα. Η κόρη μετά το θάνατο της μητρός της κατέφυγεν εις τα Δικαστήρια ζητούσα την ακύρωσιν των δωρεών, προβάλλουσα το επιχείρημα ότι σύμφωνα με τον ελληνικό αστικόν κώδικα η αλλαξοπιστία δεν ηδύνατο να θεωρηθή ως αιτία αποκληρώσεως. Πράγματι το Πρωτοδικείον Κω εφαρμόσαν τας διατάξεις του Ελληνικού Δικαίου εδικαίωσε την κληρονόμον και ηκύρωσε τας δωρεάς της μητρός. Εκείνοι όμως οι οποίοι είχον δεχθή τας δωρεάς κατέφυγον εις το Εφετείον μας, το οποίον δια της προχθεσινής του αποφάσεως ανέτρεψεν την απόφασιν του Πρωτοδικείου Κω, έκρινεν ότι αι οικογενειακαί και κληρονομικαί σχέσεις των Μουσουλμάνων δέον να ρυθμίζονται σύμφωνα με τας διατάξεις του Μουσουλμανικού Δικαίου και εδέχθη ότι αι δωρεαί καλώς εγένοντο υπό της μητρός.

ΙΑΤΡΙΚΗ ΑΝΑΚΟΙΝΩΣΗ
Ο ΓΑΣΤΡΕΝΤΕΡΟΛΟΓΟΣ ΕΝΔΟΣΚΟΠΟΣ
ΝΙΚΟΣ ΤΣ. ΦΡΟΝΑΣ
-Ειδικός στις παθήσεις ήπατος, χοληφόρων, παγκρέατος, οισοφάγου, στομάχου, εντέρων
-Πλήρες ενδοσκοπικό εργαστήριο
ΔΕΧΕΤΑΙ με ραντεβού: πρωί 8.30 - 1 απόγευμα 5 - 8
εκτός Τετάρτης και Σαββάτου 9-12
ΙΑΤΡΕΙΟ: Π. ΜΕΛΑ 46-48, ΤΗΛ. 31259
Μ 39

ΚΙΝΗΜΑΤΟΓΡΑΦΟΙ

ΜΕΤΡΟΠΟΛ

ΠΡΟΓΡΑΜΜΑΤΑ
5.30-7.30, 7.30-9.30
9.30-11.30. Τηλ. 28400

Είκοσι χρόνια πριν γεννήθηκαν δύο όμοια κορίτσια στη Γαλλία και την Πολωνία. Η αρχή ενός υπερφυσικού ταξιδιού για αναζήτηση του άλλου μας εαυτού που έχουμε όλοι μέσα μας.

Η ΔΙΠΛΗ ΖΩΗ ΤΗΣ ΒΕΡΟΝΙΚΑ
THE DOUBLE LIFE OF VERONIKA
Μ 51
Α' Προβολής -Από 13 ετών
Κάννες 1991. Πρώτο βραβείο γυναικείας ερμηνείας. Βραβείο διεθνούς Κριτικής. Βραβείο Οικουμενικής επιτροπής.
Πρωταγωνιστούν:
ΚΡΙΣΤΟΦ ΚΙΣΛΟΦΣΚΙ (Μικρή ερωτική ιστορία)
ΙΡΕΝ ΖΑΚΟΜΠ (Αντίο παιδιά)
ΣΑΝΤΡΙΝ ΝΤΙΜΑΣ

ΠΑΛΛΑΣ

ΠΡΟΓΡΑΜΜΑΤΑ
5.30-7.30, 7.30-9.30
9.30-11.30. Τηλ. 24475

Στις πολεμικές τέχνες ήταν άριστος. Ομως τώρα δεν υπάρχουν κανόνες, δεν υπάρχει φυγή

ΕΝΤΟΛΗ ΘΑΝΑΤΟΥ
Death Warrant
Η ταινία της χρονιάς

Πρωταγωνιστούν:
ΖΑΚ ΚΛΟΝΤ
ΒΑΝ ΝΤΑΜ
ΣΥΝΘΙΑ ΓΚΙΜΠΙ Μ 51

ΔΗΜΟΤΙΚΟ ΘΕΑΤΡΟ

ΠΡΟΓΡΑΜΜΑΤΑ
7.30-9.30, 9.30-11.30

Μια ασυνήθιστη για το γαλλικό κινηματογράφο ταινία που κάνει θριαμβευτικά το γύρο του κόσμου

ΚΟΣΜΟΣ ΧΩΡΙΣ ΟΙΚΤΟ

Μετους:
ΙΠΟΥΛΙΤ ΖΙΡΑΡΝΤΟ
ΜΙΡΕΠ ΠΕΡΙΕ

ΤΙΤΑΝΙΑ

Τηλ. 25876 Ωρες έναρξης: 7 και 9.30
Σαββατοκύριακο 4.30
2η θριαμβευτική εβδομάδα

ΣΒΑΡΤΣΕΝΕΓΚΕΡ
ΕΞΟΛΟΘΡΕΥΤΗΣ No2
Μ 51 TERMINATOR 2

ΠΑΝΕΠΙΣΤΗΜΙΟ ΑΙΓΑΙΟΥ

ΠΡΟΚΗΡΥΞΗ

Για την πλήρωση δύο (2) θέσεων Δ.Ε.Π. στο Παιδαγωγικό Τμήμα Δημοτικής Εκπαίδευσης του Πανεπιστημίου Αιγαίου στη Ρόδο.

Εχοντας υπόψη:

1. Το άρθρο 7, του Π.Δ. 83/84 (Φ.Ε.Κ 31/20.3.Β4 τευχ. Α')Ιδρυση Πανεπιστημίου Αιγαίου, Ιονίου Πανεπιστημίου και Πανεπιστημίου Θεσσαλίας όπως τροποποιήθηκε από το άρθρο 5 του Π.Δ. 302/85 (Φ.Ε.Κ. 113/ 31.5.85 τευχ. Α') τροποποίηση διατάξεων του Π.Δ. 83/1984
2. Τα άρθρα 14 παρ. 4,15 παρ. 2α του Ν. 1268/82
3. Την υπ' αριθμ. 14/29.4.91 απόφαση της Δ.Ε. Πανεπιστημίου Αιγαίου
4. Την υπ' αριθμ. Φ. 121/122/Β2 - 4300 με απόφαση του ΥΠ.Ε.Π.Θ. (Φ.Ε.Κ. 1 παρ./14.1.92)

Αποφασίζουμε:

Προκηρύσσουμε την πλήρωση δύο (2) θέσεων Δ.Ε.Π. στο Τμήμα Δημοτικής Εκπαίδευσης, ως εξής:

Μία (1) θέση στη βαθμίδα Αναπληρωτή Καθηγητή, στο γνωστικό αντικείμενο "Διδακτική των Μαθηματικών".

Μία (1) θέση στη βαθμίδα του Αναπληρωτή Καθηγητή, στο γνωστικό αντικείμενο "Κοινωνιολογία της Εκπαίδευσης με έμφαση στο ρόλο των Ακαδημαϊκών επαγγελμάτων".

Οι ενδιαφερόμενοι θα πρέπει να υποβάλουν στα γραφεία του Τμήματος Δημοτικής Εκπαίδευσης, Λεωφ. Δημοκρατίας 85.100 Ρόδος, μέχρι 14.3.92, τα παρακάτω δικαιολογητικά:

1. Αίτηση στην οποία θα αναφέρεται το Τμήμα το γνωστικό αντικείμενο και η βαθμίδα στην οποία υποβάλλεται η υποψηφιότητα.
2. Βιογραφικά σημείωμα σε οκτώ (8) αντίτυπα.
3. Αντίγραφα των πτυχίων και τίτλων σπουδών των υποψηφίων (αναγνωρισμένα από το ΔΙΚΑΤΣΑ εάν έχουν εκδοθεί από ίδρυμα της αλλοδαπής).
4. Αναλυτικό υπόμνημα για τα υποβαλλόμενα πρωτότυπα επιστημονικά δημοσιεύματα σε οκτώ (8) αντίτυπα, όσα είναι και τα μέλη του εκλεκτορικού σώματος και τα μέλη της γενικής συνέλευσης που ανήκουν στις ίδιες βαθμίδες με τα μέλη του εκλεκτορικού σώματος όπως αυτά ορίζονται από το αντίστοιχο Τμήμα.
5. Οκτώ (8) αντίτυπα των επιστημονικών δημοσιευμάτων.
6. Πιστοποιητικό του αρμόδιου Δημάρχου ή Προέδρου της Κοινότητας στο οποίο θα αναγράφεται ο τρόπος και ο χρόνος αποκτήσεως της Ελληνικής Ιθαγένειας.
7. Για τους άρρενες υποψηφίους, πιστοποιητικό τύπου Α' του αρμόδιου Στρατολογικού Γραφείου, από το οποίο να προκύπτει ότι ο ενδιαφερόμενος δεν έχει στρατολογική ή χρηματική υποχρέωση.
8. Πλήρες αντίγραφο Ποινικού Μητρώου (τύπου Α').
9. Πιστοποιητικό υγείας και αρτιμέλειας από Πρωτοβάθμια Υγειονομική Επιτροπή.

Τα δικαιολογητικά με αριθμό 7,8 και 9 θα υποβληθούν στην περίπτωση που ο υποψήφιος εκλεγεί για τη θέση.

Περισσότερες πληροφορίες μπορείτε ν' απευθύνεστε στο τηλέφωνο 0241-37015 κ. Σ. Φακά.

Παύλος Σακελλαρίδης
Πρόεδρος

26/1

ΘΕΡΜΟΠΟΜΠΟΙ ΝΟΡΒΗΓΙΑΣ
ΟΙΚΟΝΟΜΙΚΗ, ΥΓΙΕΙΝΗ και ΑΘΟΡΥΒΗ ΘΕΡΜΑΝΣΗ
ΜΕΛΕΤΗ και ΕΓΚΑΤΑΣΤΑΣΗ ΔΩΡΕΑΝ
ΑΝΤΙΠΡΟΣΩΠΟΣ ΡΟΔΟΥ
Ν. ΚΑΜΠΟΥΡΑΚΗΣ - Μ ΦΛΑΓΚΟΣ Ο.Ε.
ΑΓ. ΑΝΑΣΤΑΣΙΑΣ 9 ΡΟΔΟΣ ΤΗΛ. 31320 - 20859
Δύο χρόνια εγγύηση
Η.20

Η Δ.Α.Ν.Ε. ΣΗΜΕΡΑ

ΔΡΟΜΟΛΟΓΙΑ
από 24/12 - 31/1/92

1) Ε/Γ - Ο/Γ ΙΑΛΥΣΟΣ
ΚΑΘΕ ΤΕΤΑΡΤΗ-ΠΑΡΑΣΚΕΥΗ ΩΡΑ 12.00
ΚΑΙ ΚΑΘΕ ΚΥΡΙΑΚΗ ΩΡΑ 12.30 ΔΙΑ:
ΚΩ, ΚΑΛΥΜΝΟ, ΛΕΡΟ, ΠΑΤΜΟ, ΠΕΙΡΑΙΑ

2) Ε/Γ - Ο/Γ ΡΟΔΟΣ
ΚΑΘΕ ΤΡΙΤΗ - ΠΕΜΠΤΗ - ΣΑΒΒΑΤΟ
ΩΡΑ 18.00 EXPRESS ΔΙΑ ΠΕΙΡΑΙΑ

3) Ο/Γ ΛΙΝΔΟΣ
Πληροφορίες για τα ακριβή δρομολόγιά του, στο κεντρικό πρακτορείο Ρόδου
ΑΜΕΡΙΚΗΣ 95. Τηλ.: 30930 - 30942

Παρακαλούνται οι κ.κ. επιβάτες να προμηθεύονται εγκαίρως τα εισιτήρια των από τα κατά τόπους πρακτορεία καθ' όσον η έκδοσή των επί των πλοίων επιβαρύνεται με 20%

ΑΜΕΡΙΚΗΣ 95. Τηλ.: 30930 - 30942

Μ.12

ΧΕΙΜΕΡΙΝΟ ΠΡΟΓΡΑΜΜΑ ΚΥΡΙΑΚΗΣ

TV 7

07.00-10.00 ΚΑΛΗΜΕΡΑ ΕΥΡΩΠΗ: ΣΥΝΔΕΣΗ ΜΕ ΤΟ SUPER CHANNEL
10.00-11.00 ΕΚΚΛΗΣΙΑ
11.00-12.00 ΖΩΝΤΑΣ ΣΤΟΝ ΙΔΙΟ ΤΟΠΟ
12.00-14.00 SUPER CLUB: ΔΙΕΘΝΗΣ ΜΟΥΣΙΚΕΣ ΕΠΙΤΥΧΙΕΣ
14.00-14.30 ΜΟΔΑ ΚΑΙ ΣΤΥΛ
16.00-16.30 ΞΕΝΟΓΛΩΣΣΑ ΔΕΛΤΙΑ ΕΙΔΗΣΕΩΝ
16.30-17.30 ΟΙ 300 ΤΟΥ ΕΘΝΟΥΣ: ΣΥΝΕΝΤΕΥΞΕΙΣ, ΡΕΠΟΡΤΑΖ ΚΑΙ ΑΝΤΑΠΟΚΡΙΣΕΙΣ ΑΠΟ ΤΗ ΒΟΥΛΗ ΚΑΙ ΤΟΥΣ ΒΟΥΛΕΥΤΕΣ ΜΑΣ
17.30-18.30 ΣΠΟΡ
18.30-20.00 ΜΕ ΤΟ ΦΑΚΟ ΤΟΥ TV 7: ΤΟ TV 7 ΠΑΡΑΚΟΛΟΥΘΕΙ - ΚΑΤΑΓΡΑΦΕΙ ΚΑΙ ΜΕΤΑΔΙΔΕΙ
20.00-20.30 ΔΕΛΤΙΟ ΕΙΔΗΣΕΩΝ
20.30-21.30 ΟΔΟΠΟΡΙΚΟ ΣΤΑ ΔΩΔΕΚΑΝΗΣΑ: ΠΟΛΙΤΙΣΤΙΚΗ - ΛΑΟΓΡΑΦΙΚΗ ΕΚΠΟΜΠΗ
21.30-22.30 3 ...ΚΑΙ ΣΕΙΣ: ΤΗΛΕΠΑΙΧΝΙΔΙ
22.30-24.00 ΤΗΛΕΤΑΙΝΙΑ
24.00-24.30 ΔΕΛΤΙΟ ΕΙΔΗΣΕΩΝ
24.30 - 01.00 ΠΑΓΚΟΣΜΙΑ ΝΕΑ Β.Β.C.
01.00-07.00 ΟΙ ΝΥΧΤΕΣ ΤΗΣ ΕΥΡΩΠΗΣ ΕΧΟΥΝ ΧΡΩΜΑ: ΑΠ' ΕΥΘΕΙΑΣ ΣΥΝΔΕΣΗ ΜΕ ΤΟ SUPER CHANNEL
ΤΙΤΛΟΙ ΕΙΔΗΣΕΩΝ ΣΤΙΣ 12.00, ΣΤΙΣ 14.25, ΣΤΙΣ 17.30, ΣΤΙΣ 22.30

ΧΕΙΜΕΡΙΝΟ ΠΡΟΓΡΑΜΜΑ Ρ/Σ

«ΡΟΔΟΣ ΙΝΤΕΡΝΑΣΙΟΝΑΛ»

ΠΡΟΓΡΑΜΜΑ ΚΥΡΙΑΚΗΣ

06.00-10.00 ΠΡΩΤΗ ΕΚΔΟΣΗ (FLASH) - ΤΖ. ΧΑΛΚΟΥΣΗΣ
10.00-11.00 ΔΕΥΤΕΡΗ ΕΚΔΟΣΗ (FLASH) Π. ΑΛΕΠΗΣ - Γ. ΒΛΑΣΤΑΡΗΣ
11.00-12.00 Η ΣΥΝΕΝΤΕΥΞΗ ΤΗΣ ΕΒΔΟΜΑΔΑΣ - Μ. ΜΑΚΡΗΣ
12.00-13.00 ΟΠΟΥ ΚΙ ΑΝ ΤΑΞΙΔΕΨΩ Η ΕΛΛΑΔΑ ΜΕ ΠΛΗΓΩΝΕΙ - Μ. ΜΑΚΡΗΣ
13.00-14.00 ΔΕΥΤΕΡΗ ΕΚΔΟΣΗ (FLASH) - ΕΝΗΜΕΡΩΤΙΚΟ ΤΜΗΜΑ
14.00-14.30 ΜΕΣΗΜΕΡΙΑΝΟ ΔΕΛΤΙΟ ΕΙΔΗΣΕΩΝ (FLASH) - Τ. ΨΑΡΙΔΗΣ
14.30-15.00 ΑΘΛΗΤΙΚΕΣ ΕΙΔΗΣΕΙΣ (FLASH) - ΑΘΛΗΤΙΚΟ ΤΜΗΜΑ
15.00-18.00 ΤΡΙΤΗ ΕΚΔΟΣΗ (FLASH) - ΣΤΡ. ΤΡΙΛΙΚΗΣ
18.00-220.00 ΤΕΤΑΡΤΗ ΕΚΔΟΣΗ (FLASH) - Γ. ΕΞΑΡΧΟΣ
22.00-02.00 ΠΕΜΠΤΗ ΕΚΔΟΣΗ (FLASH) - ΙΦ. ΠΑΝΝΟΠΟΥΛΟΥ
02.00-06.00 ΕΚΤΗ ΕΚΔΟΣΗ (FLASH) - ΗΛ. ΜΑΚΡΙΔΗΣ
- ΑΝΑΛΥΤΙΚΑ ΔΕΛΤΙΑ ΕΙΔΗΣΕΩΝ ΚΑΘΕ ΩΡΑ ΑΠΟ ΤΟΝ FLASH
- ΤΙΤΛΟΙ ΤΟΠΙΚΩΝ ΕΙΔΗΣΕΩΝ ΣΤΟ ΚΑΙ ΜΙΣΗ ΚΑΘΕ ΩΡΑΣ ΑΠΟ ΤΟ ΡΟΔΟΣ ΙΝΤΕΡΝΑΣΙΟΝΑΛ.

ΚΑΡΔΙΟΛΟΓΙΚΟ ΙΑΤΡΕΙΟ
ΑΝΑΙΜΑΚΤΩΝ ΔΙΑΓΝΩΣΤΙΚΩΝ ΜΕΘΟΔΩΝ
ΓΕΩΡΓΙΟΣ ΓΕΩΡΓΙΑΔΗΣ
Ειδικός καρδιολόγος
M.S.M.A - SWEDEN τ. Επιμελητής Καρδιολογικής Κλινικής του Πανεπιστημιακού Νοσοκομείου S.O.S. KAROLINSKA I. ΣΤΟΚΧΟΛΜΗΣ - Former Registrar του Πανεπιστημιακού Νοσοκομείου AKADEMISKA UPPSALA - Σουηδίας
ΔΕΧΕΤΑΙ ΚΑΘΕ ΜΕΡΑ 08.30 - 1 και 5-8 μ.μ.
ΣΑΒΒΑΤΟ: ΜΕ ΡΑΝΤΕΒΟΥ
ΠΛΗΡΗΣ ΣΥΓΧΡΟΝΟΣ ΚΑΡΔΙΟΛΟΓΙΚΟΣ ΕΛΕΓΧΟΣ
ΤΑΜΕΙΑ: Τ.Α.Ξ.Υ - ΔΗΜΟΣΙΟΥ - ΤΥΔΚΥ
ΙΑΤΡΕΙΟ: 28ης ΟΚΤΩΒΡΙΟΥ No 37 - Τηλ. 36827
(Πλησίον ΠΛΑΤ. ΨΑΡΟΠΟΥΛΑΣ) ΟΙΚΙΑ τηλ. 91175
Η.9

ΟΤΑΝ ΜΙΛΑΜΕ ΓΙΑ!!!
LA PIZZAGIO
DAL 1977 ΤΗΛ. 25581
Η.14

ΓΙΩΡΓΟΣ Κ. ΤΣΑΡΟΥΧΑΣ
ΚΙΚΗ Μ. ΣΑΡΑΝΤΩΝΗ

ΟΙΚΟΝΟΜΟΛΟΓΟΙ - ΦΟΡΟΤΕΧΝΙΚΟΙ
Φορολογικές συμβουλές - Πόθεν Εσχες
Τήρηση βιβλίων Κωδ. Φορολ. Στοιχείων
Επενδύσεις - Χρηματοοικονομικά

ΣΟΦ. ΒΕΝΙΖΕΛΟΥ 1 (100 Μαγαζιά)
Τηλ. 28526

2572-30/1

ΠΡΟΤΥΠΟ ΚΕΝΤΡΟ ΤΗΛΕΦΩΝΙΑΣ

- ΤΗΛΕΦΩΝΙΚΑ ΚΕΝΤΡΑ ξενοδοχειακού και επιχειρησιακού τύπου ψηφιακά - ηλεκτρονικά - αυτόματα
- ΤΗΛΕΦΩΝΙΚΕΣ ΣΥΣΚΕΥΕΣ Απλές - δίγραμμες - DISPLAY - αντίκες επιτραπέζιες - τοίχου
- ΦΡΑΓΕΣ ΥΠΕΡΑΣΤΙΚΩΝ ΤΗΛΕΦΩΝΗΜΑΤΩΝ
- TELEFAX
- ΤΗΛΕΦΩΝΙΚΑ ΚΕΝΤΡΑ ιατρών - δικηγόρων - επιχειρήσεων - επαύλεων
- ΑΥΤΟΜΑΤΟΙ ΑΠΑΝΤΗΤΕΣ - ΑΠΛΟΙ ΚΑΙ ΤΗΛΕΧΕΙΡΙΖΟΜΕΝΟΙ
- ΤΗΛΕΦΩΝΙΚΟΙ ΘΑΛΑΜΟΙ
- ΚΑΤΑΓΡΑΦΙΚΑ ΜΙΑΣ ΓΡΑΜΜΗΣ ΟΤΕ

Ηλεκτρονικοί αυτόματοι μεταφραστές TRANSLATORS 2 έως 14 γλωσσών

Ελληνικά - αγγλικά - γερμανικά - γαλλικά - ιταλικά - ισπανικά - πορτογαλικά - δανέζικα - φινλανδικά - νορβηγικά - σουηδικά - ολλανδικά - τουρκικά - σερβοκροατικά
Ιδανικό δώρο για τουριστικά στελέχη - υπαλλήλους - επιχειρηματίες - ταξιδιώτες - φοιτητές - πράκτορες - ξενοδόχους.

Διαρκής έκθεση - γραφεία - σέρβις: **ΠΑΝΓ. ΡΟΔΙΟΥ 87**
(πίσω από τον Αγιο Ιωάννη) - ☎ 25672.

16747-31/1

ΠΡΑΚΤΟΡΕΙΟ ΤΑΞΙΔΙΩΝ ΤΟΥΡΙΣΜΟΥ
VISA TRAVEL CLUB

Σε συνεργασία με τις μεγαλύτερες αεροπορικές εταιρίες σας προσφέρουμε

	Απλή μετάβ.	Μετ' επιστρ.
● ΝΕΑ ΥΟΡΚΗ	72.000	106.000
● ΑΥΣΤΡΑΛΙΑ	138.000	259.000
● ΛΟΝΔΙΝΟ	38.500	57.000
● ΕΛΣΙΝΚΙ	51.000	72.000
● ΚΟΠΕΓΧΑΓΗ	40.000	60.000
● ΣΤΟΚΧΟΛΜΗ	42.000	65.000
● ΦΡΑΝΚΦΟΥΡΤΗ	36.500	57.000
● ΑΜΣΤΕΡΝΤΑΜ	38.000	50.000
● ΡΙΟ	150.000	222.000

Μόνο τα φουγά φεύγουν απο ρθηνά!

VISA TRAVEL CLUB & ΦΙΛΙΠΠΟΣ
Μανδηλαρά 8 τηλ. 33282, 31562
ΣΙΓΟΥΡΙΑ - ΕΓΓΥΗΣΗ

Η 52

ΟΡΘΟΔΟΝΤΙΚΟ ΙΑΤΡΕΙΟ
ΗΛΙΑ ΚΑΘΟΠΟΥΛΗ
Ειδικού Ορθοδοντικού
Master Πανεπιστημίου Lund Σουηδίας

ΔΕΧΕΤΑΙ ΔΕΥΤΕΡΑ ΕΩΣ ΠΑΡΑΣΚΕΥΗ
ώρες 03.00 - 09.00 απόγευμα με ραντεβού.

Πίνδου 4 - 85100 Ρόδος τηλ. (0241) 33132

3/11

ΙΑΤΡΙΚΗ ΑΝΑΚΟΙΝΩΣΗ
ΧΡΗΣΤΟΣ Π. ΠΑΠΑΚΩΣΤΑΝΤΙΝΟΥ
ΠΑΙΔΙΑΤΡΟΣ
(Τ. Εσωτ. Ιατρός Νοσοκ. Παίδων Αγία Σοφία)
Δέχεται ασφαλισμένους ΤΥΔΚΥ, Δημοσίου, ΤΑΞΥ.
Ωρες ιατρείου καθημ.: 8.30-13.00 / 5.00-8.00
Σάββ.: 8.30-13.00.
Καναδά 82
(Παραπλεύρως Φαρμακείο Κολοκυθά)
τηλ. 30120

Η 33

Σκανδιναβία

Τακτικές πτήσεις για:
ΚΟΠΕΓΧΑΓΗ - ΣΤΟΚΧΟΛΜΗ - ΕΛΣΙΝΚΙ

Ρωτήστε σήμερα
τον ταξιδιωτικό σας
πράκτορα ή την
AUSTRIAN AIRLINES
Η ΦΙΛΙΚΗ ΠΤΗΣΗ

Η 3

Ρόδος, Γενικός Πράκτορας
«ΖΑΝΕΤΟΣ TRAVEL»
Τηλ. 20832, 22470, 24757

Καλλιτεχνική ΠΡΟΟΔΟΣ

ΓΡΑΦΕΙ Ο ΓΙΩΡΓΟΣ ΜΑΡΤΙΝΗΣ

ΜΕΧΡΙ ΤΗΝ ΠΑΡΑΣΚΕΥΗ ΟΙ ΠΡΟΤΑΣΕΙΣ ΓΙΑ ΤΟ ΠΡΟΓΡΑΜΜΑ ΤΩΝ 2.400 ΧΡΟΝΩΝ

Μέχρι την επόμενη Παρασκευή έχουν κληθεί να υποβάλουν προτάσεις για το πρόγραμμα εορτασμού των 2.400 χρόνων της Ρόδου οι επιτροπές που συγκροτήθηκαν. Οι επιτροπές που συνήλθαν σε ειδική σύσκεψη αντάλλαξαν απόψεις και κατέληξαν "να παραλάβουν οι συντονιστές τους έτοιμους ενημερωτικούς φακέλους και να υποβάλουν μετά ολοκληρωμένες και συγκεκριμένες προτάσεις". Συντονιστές ορίσθηκαν: κ. Σπανάκη Εκδηλώσεων, Σαβ. Καργαγιάννης εκδόσεων, Αντ. Γεωργιάδης συνεδρίων και Ελ. Γλεντή δημ. σχέσεων. Οι επιτροπές είναι πέντε, αλλά της πέμπτης δεν ανεκοινώθη το αντικείμενο και ο συντονιστής.

Πάντως, το γενικό συντονισμό ανέλαβε τώρα ο αντιδήμαρχος κ. Μπαλάνος.

ΝΑΥΤΙΚΟ ΜΟΥΣΕΙΟ ΣΤΗΝ ΚΑΛΥΜΝΟ

Με ανακοίνωση του Δήμου Καλύμνου γνωστοποιείται ότι μετά την ολοκλήρωση των σχετικών διαδικασιών, ιδρύεται το Ναυτικό Μουσείο Καλύμνου που θα φιλοξενείται σε πρώτη φάση στον ειδικά διαμορφωμένο χώρο του Τεχνικού Σχολείου της Νήσου.

Με την ίδια ανακοίνωση γνωστοποιείται επίσης ότι όσοι Καλυμνιοι διαμένοντες στο νησί τους είτε στη Ρόδο και στ' άλλα νησιά, είναι κάτοχοι αντικειμένων που έχουν σχέση με την ιστορία και με την ναυτική παράδοση της Καλύμνου, μπορούν να τα προσφέρουν επώνυμα είτε ανώνυμα, για έκθεση στο Μουσείο. Εξ άλλου, για το Ναυτικό Μουσείο Καλύμνου, καλούνται να προσφέρουν όσοι έχουν ανάλογα είδη, ασχετα εαν κατάγονται από άλλα νησιά της Δωδεκανήσου, αρκεί τα αντικείμενα να έχουν σχέση με τη ναυτική ιστορία της νήσου των σφουγγαράδων.

Τέλος έγινε γνωστό ότι στο Τεχνικό Λύκειο άνοιξε και το ειδικό γραφείο που φιλοξενεί τα αρχεία της δημογεροντίας Καλύμνου.

12 ΒΡΑΒΕΙΑ ΓΙΑ ΜΑΘΗΤΕΣ

Με εγκύκλιο του Υπουργείου Παιδείας έγινε γνωστό ότι το Ιδρυμα Μποδοσάκη αποφάσισε τη χορήγηση 12 βραβείων (ανά τριών σε κάθε δέσμη) σε μαθητές που θα επιτύχουν κατά τις εισαγωγικές εξετάσεις των Α.Ε.Ι. το έτος 1992 την υψηλότερη βαθμολογία. Τα βραβεία θα είναι 500.000, 400.000 και 300.000 δραχμών.

Η ΕΞΟΡΜΗΣΗ ΓΙΑ ΤΙΣ ΦΑΝΕΣ

Σήμερο το πρωί, με αφετηρία τον Αγιο Φραγκίσκο, πραγματοποιείται η εξόρμηση των μελών του Συλλόγου Αναπτύξεως Ρόδου, που θα μεταβούν στις Φάνες, όπου θα φυτεύουν 5.000 δενδρύλλια και θα μετασχουν σε παραδοσιακές εκδηλώσεις. Χθες το βράδυ, ο Σύλλογος επαναβεβαίωσε δεόντως την γνωριμία των μελών του σε κεντρικό ξενοδοχείο της Ρόδου.

Η ΕΠΙΤΡΟΠΗ ΤΗΣ ΑΚΑΔΗΜΙΑΣ

Επιτροπή των γονέων των μαθητών που ανήκουν στα σχόλεια της Ακαδημίας, εξέφρασε ευχαριστίες προς την Νομαρχία, για την επισκευή και τον εκσυγχρονισμό των κτιριακών εγκαταστάσεων του συγκροτήματος της Ακαδημίας. Παράλληλα ζητήθηκε επιτάχυνση των εργασιών προς αποπεράτωση.

ΕΠΙΧΟΡΗΓΗΣΕΙΣ ΓΙΑ ΠΟΛΙΤΙΣΤΙΚΑ

Με δύο αποφάσεις του Υπουργείου Πολιτισμού εγκρίθηκε η επιχορήγηση του Πνευματικού Κέντρου του Πολιτιστικού Οργανισμού του Δήμου Λέρου με 1.000.000 δρχ. για την αποπεράτωση κτιριακών εγκαταστάσεων και προμήθειας ειδών εξοπλισμού, καθώς και η επιχορήγηση με 500.000 δρχ. του Αθλητικού Συλλόγου Δόξα Ψίνθου.

Με άλλη απόφαση εγκρίθηκε ποσό 300.000 δρχ. στο Δήμο Σύμης για πολιτιστικές δραστηριότητες.

ΝΕΑ ΤΑΙΝΙΑ ΕΓΙΝΕ ΣΤΗ ΣΥΜΗ

Παράθυρο στη Θάλασσα, λέγεται η νέα ελληνική ταινία που γύρισε στη Σύμη περσυνή Μαρία Ηλιού. Το έργο αυτό, σκηνοθετημένο από την Ηλιου και με πρωταγωνίστρια την Αννα Φόνσου, έλαβε μέρος στο Φεστιβάλ της Θεσσαλονίκης και ηδη αναμένεται να δοθεί για προβολή στους κινηματογράφους.

5.000.000 ΔΡΧ. ΣΤΟ ΔΗΜΟ ΚΑΣΟΥ

Με 5.000.000 δρχ. ενισχύθηκε ο Δήμος Κάσου από το Υπουργείο Αιγαίου, για την εκτέλεση έργων προς ανάδειξη των αρχαιολογικών σπηλαίων Ελληνοκαμάρας. Επίσης διατέθηκαν 300.000 δρχ. για διάφορες πολιτιστικές δραστηριότητες.

ΟΙΚΟΔΟΜΙΚΕΣ ΕΠΙΧΕΙΡΗΣΕΙΣ "Θ.Β. ΠΡΑΣΙΝΟΥ"
ΕΘ. ΔΩΔΕΚΑΝΗΣΙΩΝ 4 ΤΗΛ. 24304 & 32980 ΡΟΔΟΣ



ΣΤΗΝ ΠΙΟ ΩΡΑΙΑ ΠΟΛΥΚΑΤΟΙΚΙΑ ΚΑΤΑΣΚΕΥΗΣ ΠΡΑΣΙΝΟΥ ΠΩΛΟΥΝΤΑΙ ΔΙΑΜΕΡΙΣΜΑΤΑ ΠΟΛΥΤΕΛΕΙΑΣ ΣΕ ΤΕΣΣΑΡΙΑ (120 & 123 τ.μ.)
ΚΑΙ ΕΧΟΥΝ:
ΑΠΕΡΙΟΡΙΣΤΗ ΘΕΑ * ΜΕΓΑΛΕΣ ΘΕΡΑΝΤΕΣ
ΠΛΑΚΑΚΙΑ ΠΟΛΥΤΕΛΕΙΑΣ * ΣΥΓΧΡΟΝΗ ΔΙΑΡΥΘΜΙΣΗ
ΕΓΚΑΤΑΣΤΑΣΗ ΤΖΑΚΙΟΥ * ΗΧΟΜΟΝΩΣΗ / ΘΕΡΜΟΜΟΝΩΣΗ

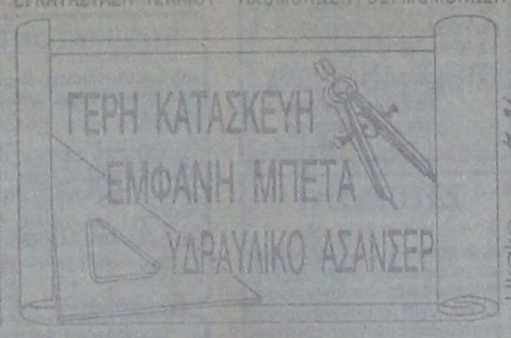

Η 31

ΟΙΚΟΔΟΜΙΚΕΣ ΕΠΙΧΕΙΡΗΣΕΙΣ "Θ.Β. ΠΡΑΣΙΝΟΥ"
ΕΘ. ΔΩΔΕΚΑΝΗΣΙΩΝ 4 ΤΗΛ. 24304 & 32980 ΡΟΔΟΣ

ΜΙΑ ΟΨΗ ΤΟΥ ΝΕΟΥ ΚΟΛΟΣΣΟΥ ΤΗΣ ΡΟΔΟΥ ΣΤΗΝ ΠΛΑΤΕΙΑ ΦΩΚΙΑΛΗ

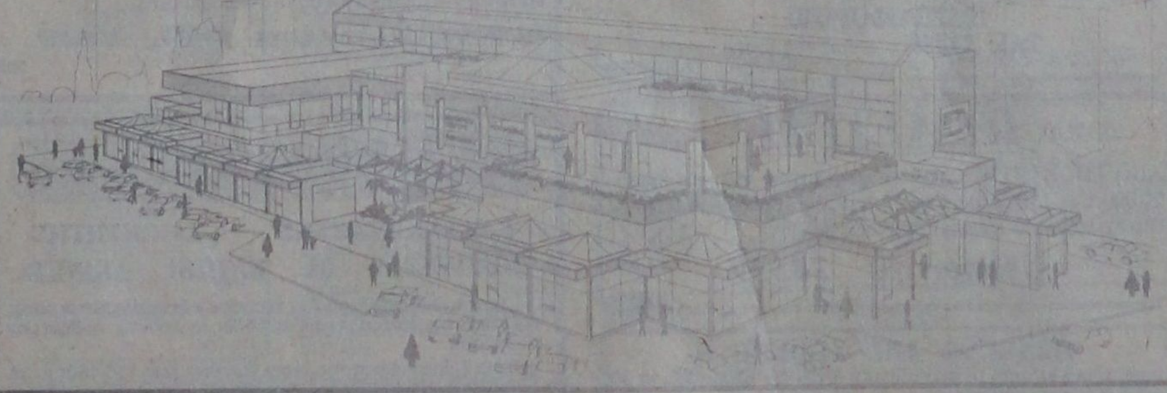

ΤΡΙΟΡΟΦΟ ΕΜΠΟΡΙΚΟ ΚΕΝΤΡΟ
ΚΑΤΑΣΚΕΥΗ ΘΕΟΔΩΡΟΥ ΠΡΑΣΙΝΟΥ

* ΕΞΗΝΤΑ ΠΟΛΥΤΕΛΗ ΚΑΤΑΣΤΗΜΑΤΑ * ΑΝΕΤΟΙ ΚΟΙΝΟΧΡΗΣΤΟΙ ΧΩΡΟΙ
* ΓΥΑΛΙΝΕΣ ΠΥΡΑΜΙΔΕΣ ΣΤΙΣ ΟΡΟΦΕΣ * ΔΥΟ ΚΕΝΤΡΙΚΕΣ ΕΙΣΟΔΟΙ
* ΓΥΑΛΙΝΟ ΑΣΑΝΣΕΡ * ΦΩΤΕΙΝΑ ΣΙΝΤΡΙΒΑΝΙΑ κ.λ.π.

Τώρα μπορείτε κι εσείς να αγοράσετε ένα κατάστημα από το Νέο Κολοσσό της Ρόδου, το μεγαλύτερο και ωραιότερο Εμπορικό Κέντρο στην Ελλάδα!
Βρίσκεται στην Πλατεία Φωκιαλή, στην πιό κατοικημένη περιοχή της πόλεως Ρόδου.
Αυτό που έλειπε από την πόλη μας γίνεται πραγματικότητα!

Προλάβετε να αγοράσετε!

Η 31

DR ΑΡΙΣΤΟΤΕΛΗΣ ΜΠΟΓΔΑΝΗΣ

ΓΥΝΑΙΚΟΛΟΓΟΣ ΧΕΙΡΟΥΡΓΟΣ - ΜΑΙΕΥΤΗΡ
ΠΤΥΧ/ΧΟΣ & Δ.ΔΑΚΤΩΡ ΠΑΝΕΠΙΣΤΗΜΙΟΥ MUNCTER ΓΕΡΜΑΝΙΑΣ ΕΙΔ. ΣΤΗΝ ΠΑΝ/ΜΙΑΚΗ FRAUENKLINIK DORTMUND ΓΕΡΜΑΝΙΑΣ

ΥΠΕΡΗΧΟΙ - ΣΤΕΙΡΟΤΗΣ - ΜΑΣΤΟΣ - ΟΓΚΟΛΟΓΙΑ

σύγχρονη παρακολούθηση εγκύου με υπέρηχο καικαρδιοτοκογραφικό

Δέχεται
ΠΡΩΙ: Δευτέρα έως Σάββατο 9-1π.μ.
ΑΠΟΓ.: Δευτέρα έως Παρασκευή 5-8 μ.μ.
ΙΑΤΡΕΙΟ: Ι. Δραγούμη 5Α Ρόδος Τηλ. 20939
Τηλ. Οικίας: 64893

Μ 60

ΙΑΤΡΙΚΗ ΑΝΑΚΟΙΝΩΣΗ
ο ιατρός
ΜΙΧΑΗΛ Η. ΜΑΚΡΗΣ
ΕΙΔΙΚΟΣ ΚΑΡΔΙΟΛΟΓΟΣ
ΔΙΔΑΚΤΩΡ ΠΑΝΕΠΙΣΤΗΜΙΟΥ ΑΘΗΝΩΝ

ΔΕΧΕΤΑΙ: καθημερινώς: 8.30-13 πρωί
και 5-8.30 απόγευμα.
Σάββατο: 8.30-13 το πρωί
και ασφαλισμένους ΔΗΜΟΣΙΟΥ, ΤΑΞΥ, ΤΥΔΚΥ, ΟΙΚΟΥ ΝΑΥΤΟΥ και λοιπών Ταμείων

Πλήρης καρδιολογικός έλεγχος με σύγχρονες διαγνωστικές μεθόδους

Αλεξάνδρου Διάκου 2-3ος όροφος τηλ. 21.501
(έναντι κήπου ξενοδοχείου «Θέρμαι»)

Μ 25

ΙΑΤΡΙΚΗ ΑΝΑΚΟΙΝΩΣΗ
ΜΗΝΑΣΙ. ΜΑΣΤΡΟΜΗΝΑΣ

ΧΕΙΡ. ΓΥΝΑΙΚΟΛΟΓΟΣ - ΜΑΙΕΥΤΗΡΑΣ
ΔΙΔΑΚΤΩΡ ΠΑΝΕΠΙΣΤΗΜΙΟΥ ΑΘΗΝΩΝ
τ. Επιμελητής Επιστ. Ερευνητής
Παν/κού Νοσοκομείου HAMMERSMITH ΛΟΝΔΙΝΟΥ
Μέλος Βρεταννικής Εταιρίας Γονιμότητας
Ειδικευμένος σε προβλήματα γονιμότητας και εξωσωματικής γονιμοποίησης - Υπεύθυνος Κέντρου Γονιμότητας του μαιευτηρίου «ΜΗΤΕΡΑ»
Δέχεται με ραντεβού πλην Σαββάτου (5-8 απόγευμα)
ΙΑΤΡΕΙΟ: 28ης Οκτωβρίου αρ. 21, τηλ. 6851800
ΦΙΛΟΘΕΗ
ΟΙΚΙΑ: Αισώπου 7-9 ΜΑΡΟΥΣΙ, τηλ. 8026640

Μ 64

ΙΑΤΡΙΚΗ ΑΝΑΚΟΙΝΩΣΗ
Ο ΠΑΙΔΙΑΤΡΟΣ
ΚΩΝ/ΝΟΣ Π. ΙΩΑΝΝΙΔΗΣ
Τ. Δ/ΝΤΗΣ ΠΑΙΔΙΑΤΡΙΚΗΣ ΚΛΙΝΙΚΗΣ ΓΕΝ. ΝΟΣ/ΜΕΙΟΥ ΡΟΔΟΥ
Δέχεται: ΜΟΝΟ ΜΕ ΡΑΝΤΕΒΟΥ
Καθημερινώς: πρωινές ώρες 9-1μ.μ.
Απογευματινές 4-8μ.μ.
Διεύθυνση:
28ης Οκτωβρίου 62
Τηλ. 24576
έναντι ξενοδοχείου Παυλίδη

Μ 16

ΑΝΑΚΟΙΝΩΣΗ
Το κατάστημα
PIZZA OLYMPIA No2
σας ευχαριστεί και σας γνωρίζει ότι θα παραμείνει κλειστό από 20/1/92 έως 20 Φεβρουαρίου 1992.

2751-26/1

ΟΡΘΟΔΟΝΤΙΚΟ ΙΑΤΡΕΙΟ
ΔΡ ΣΤΥΛΙΑΝΟΥ ΠΕΤΑ
ΕΙΔΙΚΟΥ ΟΡΘΟΔΟΝΤΙΚΟΥ
ΔΙΔΑΚΤΩΡ ΠΑΝΕΠΙΣΤΗΜΙΟΥ
TUBINGEN ΓΕΡΜΑΝΙΑΣ
ΕΙΔΙΚΕΥΘΕΙΣ ΕΙΣ ΠΑΝΕΠΙΣΤΗΜΙΑΚΗ ΚΛΙΝΙΚΗ ΜΟΝΑΧΟΥ
ΔΕΧΕΤΑΙ ΔΕΥΤΕΡΑ ΕΩΣ ΠΑΡΑΣΚΕΥΗ
πρωί από 9:00-12:00 & απόγευμα 3:30-8:00
28ης Οκτωβρίου 6, 85100 ΡΟΔΟΣ
Τηλ. (0241) 34776
(πλησίον Ακαδημίας)

Η 29

ΙΑΤΡΙΚΗ ΑΝΑΚΟΙΝΩΣΗ
ΔΡ ΑΝΑΣΤΑΣΙΟΣ ΣΤ. ΠΕΤΑΣ
ΙΑΤΡΟΣ
ΧΕΙΡΟΥΡΓΟΣ ΟΥΡΟΛΟΓΟΣ
ΔΙΔΑΚΤΩΡ ΠΑΝΕΠΙΣΤΗΜΙΟΥ ΤΥΜΙΙΓΚΕΝ ΔΥΤ. ΓΕΡΜΑΝΙΑΣ
ΕΙΔΙΚΕΥΘΕΙΣ ΕΙΣ UNIVERSITAT TUBINGEN ΚΑΙ ZENTRALKLINIKUM AUGSBURG ΔΥΤ. ΓΕΡΜΑΝΙΑΣ
ΗΠΕΡΗΧΟΙ - ΣΤΕΙΡΟΤΗΣ
ΔΕΧΕΤΑΙ ΚΑΘΗΜΕΡΙΝΑ 8 -1 π.μ. και 5-8 μ.μ.
εκτός Σαββάτου και Τετάρτης απόγευμα
ΤΑΜΕΙΑ: ΤΑΞΥ- ΔΗΜΟΣΙΟ-ΤΥΔΚΥ
και ΙΚΑ από 08.00 - 11.30π.μ.
28ης ΟΚΤΩΒΡΙΟΥ 4 (1ος όροφος) τηλ. 36096
(πλησίον Ακαδημίας)

Η 29

ΠΡΟΟΔΟΣ ΜΙΚΡΕΣ ΑΓΓΕΛΙΕΣ ΠΡΟΟΔΟΣ ΜΙΚΡΕΣ ΑΓΓΕΛΙΕΣ ΠΡΟΟΔΟΣ ΜΙΚΡΕΣ ΑΓΓΕΛΙΕΣ

ζητήσεις

ΖΗΤΕΙΤΑΙ πωλητής ή πωλήτρια με γνώσεις γερμανικής για να εργαστεί σε χρυσοχοείο στο Φαληράκι, με υψηλές αποδοχές. Τηλ. 63681 - 62916
2853-11/2

ΖΗΤΕΙΤΑΙ αγρόκτημα προς αγορά σε απόσταση έως 12 χλμ., από την πόλη της Ρόδου. Τηλ. 29390, από 17.00-21.00
2824-8/2

ΖΗΤΕΙΤΑΙ
από τη βιοτεχνία ορεκτικών «ΙΒΙΣΚΟΣ», οδηγός - πωλητής με δίπλωμα Γ΄ Κατηγορίας.
Πληροφορίες
Τηλ. 63471, μέχρι 3 μεσημέρι και **34062,**
απογευματινές ώρες
2674-31/1

ΣΧΕΔΙΑΣΤΡΙΑ ΜΕ ΓΝΩΣΕΙΣ
COMPUTER, ΖΗΤΕΙΤΑΙ ΑΠΟ ΜΕΓΑΛΗ ΤΕΧΝΙΚΗ ΕΤΑΙΡΙΑ.
Πληροφορίες
Τηλ. 35392
ώρες γραφείου
2693-31/1

ΖΗΤΩ απογευματινή εργασία (μετά τις 5μ.μ.) σε γραφείο ή πρακτορείο. Εχω proficiency αγγλικών και καλές γνώσεις γαλλικών και ιταλικών. Γνωρίζω επίσης γραφομηχανή (τυφλό σύστημα) αγγλική και ελληνική, χειρισμό telex , κι έχω πολύ καλές γνώσεις εμπορικής αλληλογραφίας και διαδικασιών εισαγωγών- εξαγωγών και μηχανής συν/τος για εξαργύρωση.
Πληροφορίες
Τηλ. 27669 (8π.μ. - 3μ.μ.) - **22845** (μετά τις 6μ.μ.), κ. Μαρία
2729-26/1

ΖΗΤΕΙΤΑΙ
προς αγορά, τηλέφωνο, να αρχίζει από «6».
Πληροφορίες
Τηλ. 30021
2849-5/2

ΠΩΛΗΤΕΣ
ΖΗΤΟΥΝΤΑΙ παρά της εισαγωγικής εταιρίας **ΔΑΝΕΖΗΣ Α.Ε.** αποκλειστικοί αντιπρόσωποι της μπύρας
KÖNIG - PILSENER
- 25-35 ετών, απόφοιτος λυκείου, με πείρα στις πωλήσεις των ποτών
- Προσφέρουμε μισθό - ασφάλιση και μπόνους επί των πωλήσεων.
- Κάτοχος αυτοκινήτου θα θεωρηθεί έξτρα προσόν, και θα καλύψουμε τα έξοδα του αυτοκινήτου.
Πληροφορίες
κ. Κατσουράκη, τηλ. 30976 - 32764
Τ.16796-1/2

ΝΕΟΦΥΤΟΥ
Πωλούνται
ΜΟΝΟ ΑΠΟ ΤΟ ΓΡΑΦΕΙΟ ΜΑΣ
1) Διαμέρισμα ετοιμοπαράδοτο 4 κυρίων δωματίων με φανταστική θέα έναντι Mira Mare, καταπληκτική ευκαιρία
2) Μαγαζί 75τ.μ. επί της Αριστοτέλους πλησίον πλατείας 1ο συντριβάνι
3) Κτήμα 2 στρεμ. με άδεια, περιοχή Κοσκινού με φανταστική θέα.
4) Κτήμα 4 στρ. περιοχή Κοσκινού με θέα τη θάλασσα τιμή πολύ καλή
5) Διαμέρισμα ρετιρέ 80τ.μ. περιοχή Νεοχωρίου τιμή ευκαιρία
6) Βίλλα 180τ.μ. και υπόγειο με 5.000 τ.μ. κτήμα στην ωραιότερη περιοχή της Ιξίας
7) Διαμέρισμα 140 τ.μ. μεγάλες βεράντες, τζάκι, εντοιχισμένη κουζίνα φανταστική θέα επί της οδού Παύλου Μελά
8) Διαμέρισμα 4άρι πλησίον Γκραντ - Οτέλ πάνω στη θάλασσα
9) Γκαρσονιέρες σε Αγ. Ιωάννη, Μόντε Σμιθ κ.λ.π.
10) Ετοιμοπαράδοτο διαμέρισμα 4άρι λουξ κατασκευής σε πολύ καλή τοποθεσία
11) Οικόπεδα 250, 500, 600, 1000 τ.μ. εντός πόλεως
12) Κτήμα 6 στρέμματα στα Κολύμπια μεγάλη ευκαιρία
13) Μαγαζιά Νιοχώρι, 100 Μαγαζιά, Κορδικτώνος, Βενετοκλέων, Αγ. Ιωάννης, Πετρίδη, Κολύμπια κ.λ.π.
14) Διαμερίσματα σε όλες τις περιοχές της πόλεως, τιμές καταπληκτικές
15) Μαιζονέττες ετοιμοπαράδοτες και σε γιαπί εντός και εκτός πόλεως
16) Αποθήκες, επιχειρήσεις, καταστήματα σε όλες τις κεντρικές περιοχές.
Επίσης
άλλες, 1000 τουλάχιστον περιπτώσεις όπου η φίρμα του γραφείου μας ως παλαιώτερο εγγυάται τα πάντα. Αναλαμβάνουμε και πωλήσεις σε Αθήνα, Πειραιά.
Γ. ΝΕΟΦΥΤΟΥ
ΟΔΟΣ ΔΗΜ. ΘΕΟΔΩΡΑΚΗ 40
2ος όροφος - τηλ. 20989
Μ 27

ΕΛΛΗΝΙΚΗΔΗΜΟΚΡΑΤΙΑ
ΝΟΜΑΡΧΙΑΑΔΩΔΕΚΑΝΗΣΟΥ
ΔΗΜΟΣ ΜΑΝΔΡΑΚΙΟΥ ΝΙΣΥΡΟΥ
ΑΡ. ΠΡΩΤ. 127

ΖΗΤΕΙΤΑΙ
οδοντίατρος και μικροβιολόγος από το Δήμο Μανδρακίου Νισύρου Δωδεκανήσου. Οχι υπάλληλοι, να εργαστούν σε πλήρως εξοπλισμένο οδοντιατρείο και μικροβιολογικό εργαστήριο σαν ελεύθεροι επαγγελματίες με εξασφαλισμένες κατώτατες αποδοχές.
Για περισσότερες πληροφορίες στα τηλέφωνα του Δήμου **0242 - 31203 και 31330**, κ. Μάρτιν
Τ.16805-31/1

ΖΗΤΟΥΝΤΑΙ
Από βιοτεχνία με συνεχές ωράριο και 5 ημέρες εβδομαδιαία απασχόληση ΖΗΤΟΥΝΤΑΙ γυναίκες έμπειρες και με προϋπηρεσία, στον Κοπτοράπτη και στη γαζωτική μηχανή.
Πληροφορίες τηλ. 32115, ώρες 07.00-15.30, κ. Μαρία
2811-1/2

ΑΠΟ ΤΗ ΜΕΒΓΑΛ Α.Ε. ζητείται οδηγός - πωλητής με δίπλωμα Γ΄ Κατηγορίας. Πληροφορίες τηλ. 61481 - 61675 - 92418
2765-28/1

ΖΗΤΕΙΤΑΙ μπάρμπαν για να εργασθεί σε μπαρ εντός ξενοδοχ. Β' κατηγορίας, περιοχή Ιξιάς. Πληροφορίες στο τηλ. 35955, ώρες 10-11π.μ.
2763-28/1

ΖΗΤΕΙΤΑΙ μάγειρας για τουριστικό εστιατόριο στο κέντρο της πόλης. Τηλ. 22120
2757-28/1

ΖΗΤΕΙΤΑΙ οικιακή βοηθός. Συστάσεις απαραίτητες. Τηλ. 27965
Χ235

ΖΗΤΕΙΤΑΙ άνδρας για να εργαστεί σε ψησταριά - μπαρ, Χάλκη, απογευματινές ώρες μετά τις 5 η ώρα, Ν. Αγορά. Τηλ. 21953
2725-28/1

ΖΗΤΕΙΤΑΙ έμπειρος τεχνίτης σφολιατοειδών και πίτσας. Τηλ. 30029 - 24506
Μ25-29/1

ΖΗΤΕΙΤΑΙ λατζιέρα, για νυκτερινές ώρες, σε εστιατόριο, εντός πόλεως. Πληροφορίες τηλ. 24642, όλες τις ώρες
2717-26/1

ΖΗΤΕΙΤΑΙ κυρία ή δεσποινίδα για να εργαστεί στο μπουφέ καφετέριας. Τηλ. 20384
2829-2/2

ΖΗΤΕΙΤΑΙ οδηγός - πωλητής, σαν δεύτερη εργασία ζαχαρωδών προϊόντων. Πληροφορίες τηλ. 24462
2808-1/2

ΔΗΜΟΣΙΑ επιχείρηση ζητεία γραφείο 130 τ.μ., για ενοικίαση, σε περιοχή κοντά στην Παλιά Πόλη. Πληροφορίες τηλ. 36570 και στο ξενοδοχείο Πλάζα κ. Δημούδη, τηλ. 22501
16791-29/1

ΖΗΤΕΙΤΑΙ νέος ή νέα με γνώσεις λογιστικής. Πληροφορίες τηλ. 24358
ΛΣ-31/1

ΖΗΤΕΙΤΑΙ
άνδρας που να έχει εκπληρώσει τις στρατιωτικές του υποχρεώσεις για να εργαστεί σε αποθήκη τουριστικών εποχικών ειδών.
Επίσης ζητείται ντήλερ, για τα παραπάνω είδη, με ποσοστά.
Πληροφορίες
Τηλ. 34293
2790-31/1

ΖΗΤΕΙΤΑΙ
ΜΗΧΑΝΙΚΟΣ που να γνωρίζει από μηχανήματα οδοποιΐας, κυρίως ΚΑΤΕΡΠΙΛΑΡ και φορτηγά ανατρεπόμενα για να εργαστεί σε συνεργείο εργολάβων δημοσίων έργων.
Μισθός ικανοποιητικός, ανάλογα με προσόντα.
Πληροφορίες: Υψηλάντου 13, πλατεία Αγίου Νικολάου και τηλέφωνα: 32083-92873, μετά τις 3μ.μ.
2803-31/1

ΖΗΤΕΙΤΑΙ οικία προς ενοικίαση 3 υπνοδωματίων, σαλοτραπεζαρίας και λοιπών βοηθητικών χώρων με θέρμανση. Τηλ 30044
ΕΡ-2/2

ΖΗΤΕΙΤΑΙ
ΣΕΦ, υπεύθυνος για εστιατόριο πολυτελείας. 12μηνη εργασία, μισθός πολύκανοποιθητικός
Πληροφορίες
Τηλ. 30044- 37370
ΕΡ-2/2

ΦΑΡΜΑΚΕΙΟ
ΤΟΥ ΚΕΝΤΡΟΥ, ζητάει κοπέλα εμφανίσιμη, με γνώσεις αγγλικής, για μόνιμη απασχόληση. Θα προτιμηθεί ή έχουσα προϋπηρεσία.
Πληροφορίες τηλ. 30772, ώρες καταστημάτων
2614-26/1

ΖΗΤΕΙΤΑΙ
Από την Α.Ε. Γ.Ν. Μπρουζάκης, ζητείται νέος χωρίς στρατιωτικές υποχρεώσεις, με δίπλωμα αυτοκινήτου και μοτοποδηλάτου για εξωτερικές εργασίες.
Πληροφορίες τηλ. 27567 , 34045 και 34679 από 9 π.μ. έως 3μ.μ. καθημερινά
22/1

ΖΗΤΕΙΤΑΙ
βοηθός λογιστή - τρια με γνώσεις στη χρήση Η/Υ για μόνιμη απασχόληση. Μισθός αναλόγως των προσόντων.
Πληροφορίες
Τηλ. 32340- 31165
2759-28/4

ενοικιάσεις

ΕΝΟΙΚΙΑΖΕΤΑΙ γραφείο στην Εθν. Μακαρίου. Πληροφορίες τηλ. 29153, 10-12π.μ.
ΓΔ-2/2

ΕΝΟΙΚΙΑΖΕΤΑΙ ισόγειο διαμέρισμα 110τ.μ., μετά κήπου επί της γωνίας παρ. Καναδά και δεύτερης Νικηταρά, αριθμ. 34. Τηλ. 28844
2812-2/2

ΕΝΟΙΚΙΑΖΕΤΑΙ επιπλωμένο στούντιο, επί της Κων. Παλαιολόγου, κατάλληλο για φοιτητές. Τηλ. 22947
2819-1/2

ΕΝΟΙΚΙΑΖΟΝΤΑΙ επιπλωμένα δωμάτια, με πολυκουζίνα με ατομικό μπάνιο και βοηθητικό χώρο σε νεόκτιστη οικοδομή, διεύθυνση Μιχαήλ Πετρίδη 49, τηλ. 28838 , π.μ. και 20098 μ.μ.
2795-31/1

ΕΝΟΙΚΙΑΖΕΤΑΙ τριάρι διαμέρισμα στην Ιξιά. Πληροφορίες τηλ. 61311
2488-30/1

ΕΝΟΙΚΙΑΖΕΤΑΙ
πανσιόν, κοντά στη Σωκράτους, 12 δωματίων, με μεγάλη αυλή, κατάλληλο και για οποιαδήποτε άλλη χρήση
Πληροφορίες τηλ. 29308 - 23913, κ. Βασ. Εγγλέζο, Ν. Πλαστήρα 9
Μ13-31/1

ΕΝΟΙΚΙΑΖΕΤΑΙ
παραλιακό κατάστημα στην Ιαλυσό, απέναντι από το ξενοδοχείο Ηλέκτρα.
Πληροφορίες τηλ. 29380, ώρες γραφείου
1/2

ΕΝΟΙΚΙΑΖΕΤΑΙ
ΕΝΤΟΣ ΞΕΝΟΔΟΧΕΙΟΥ 850 κλινών, στην περιοχή Ιξιά, μεγάλο κατάστημα κατάλληλο για SUPER MARKET και τουριστικό.
Πληροφορίες τηλ. 25281, ώρες 8.00-14.30
2697-1/2

ΕΝΟΙΚΙΑΖΟΝΤΑΙ
α) καταστήματα διαφόρων διαστάσεων, για οποιαδήποτε χρήση.
β) ταβέρνα, πλήρως εξοπλισμένη και μπαρ εξοπλισμένο, στην περιοχή Ντορέτα, Θολός
ΠΛΗΡΟΦΟΡΙΕΣ
Τηλ. 41597 - 41895
2475-1/2

ΕΝΟΙΚΙΑΖΕΤΑΙ
ΚΑΤΑΣΤΗΜΑ, ΕΝΑΝΤΙ ΜΙΡΑ - ΜΑΡΕ, 88τ.μ., ΓΙΑ ΟΠΟΙΑΔΗΠΟΤΕ ΧΡΗΣΗ.
Πληροφορίες τηλ. 21714 - 22307
2718-9/2

ΠΩΛΟΥΝΤΑΙ ΑΠΟ ΙΔΙΟΚΤΗΤΗ
δύο οικόπεδα εφαπτόμενα επί της λεωφόρου Φαληρακίου των 10 και 15 στρεμμάτων.
ΣΙΓΟΥΡΗ ΕΠΕΝΔΥΣΗ
ΠΛΗΡΟΦΟΡΙΕΣ
Τηλ. 24539 , πρωϊνές ώρες
ΠΜ-30

ΠΩΛΕΙΤΑΙ
ΑΠΟ ΙΔΙΟΚΤΗΤΗ, κτήμα με φανταστική θέα, για βίλες - 20.000 τ.μ., 150 μέτρα από τη λεωφόρο Ρόδου - Φαληράκι, στο 7 χιλιόμετρο. Περιοχή προνομιούχα.
Πληρ.τηλ. 24539
ΠΜ-10

ΠΩΛΕΙΤΑΙ ΑΠΟ ΙΔΙΟΚΤΗΤΗ
οικοπεδική έκταση με φανταστική θέα στην Καλλιθέα, 31.000 τ.μ. - σίγουρη επένδυση.
ΠΛΗΡΟΦΟΡΙΕΣ
Τηλ. 24539
23575 (βράδυ)
ΠΜ

ΠΡΟΛΑΒΕΤΕ ΝΑ ΑΓΟΡΑΣΕΤΕ!
ΠΩΛΟΥΝΤΑΙ τελειωμένα τεσσάρια διαμερίσματα των 120 και 123τ.μ. με τη γνωστή κατασκευή Θ. Πράσινου. Γερά εμφανή μπετά, μεγάλος υδραυλικός ανελκυστήρας, άψογη λειτουργική διαρρύθμιση, ηχομόνωση στους τοίχους και στα δάπεδα, τριφασική ηλεκτρική εγκατάσταση, πλακάκια πολυτελείας, εντοιχιζόμενες ντουλάπες στα υπνοδωμάτια, πάντα με τα καλύτερα υλικά.
ΠΛΗΡΟΦΟΡΙΕΣ
Θ. ΠΡΑΣΙΝΟΣ, τηλ. 24304
Μ 31

ΕΝΟΙΚΙΑΖΟΝΤΑΙ καταστήματα για τουριστική χρήση, στην παραλία Ιαλυσού. Τηλ 41232 - 28966
2807-9/2

ΕΝΟΙΚΙΑΖΟΝΤΑΙ γκαρσονιέρες με πλυντηριάκι, Αθηνών 9, Ανάληψη. ΤΗΛ. 0244 23075 - 22765
2823-8/2

ΕΝΟΙΚΙΑΖΕΤΑΙ 190τ.μ., κατάστημα με μεγάλη αυλή, πισινα ξενοδοχείου, επί της Ιερού Λόχου προς παραλία Ιαλυσού, για οποιαδήποτε τουριστική εκμετάλλευση. Πληροφορίες τηλ. 27082 - 26476
Μ22-31/1

ΕΝΟΙΚΙΑΖΕΤΑΙ αποθήκη 165τ.μ., στην Ιαλυσό. Πληροφορίες τηλ. 30701, πρωινές ώρες
2771-28/1

ΕΝΟΙΚΙΑΖΕΤΑΙ κατάστημα για καφετέρια ή σνακ - μπαρ ή για εστιατόριο, επί της λεωφόρου Ιαλυσού. Τηλ. 93844 - 92712
2770-28/1

ΕΝΟΙΚΙΑΖΕΤΑΙ κατάστημα, 52τ.μ., με πατάρι και τουαλέτα, επί της Καποδιστρίου 59. Τηλ. 30674 - 25874
2777-30/1

ΕΝΟΙΚΙΑΖΕΤΑΙ διαμέρισμα 100τ.μ., πλήρως επιπλωμένο και με τηλέφωνο στην οδό Βενετοκλέων. Πληροφορίες τηλ. 01-8047912
2775-30/1

ΕΝΟΙΚΙΑΖΕΤΑΙ όροφος εμβαδού 450τ.μ., περιλαμβάνων 11 μεγάλα δωμάτια με τουαλέτες, κατάλληλα για γραφεία - βιοτεχνία - πανσιόν, κλπ. Τηλ. 27685
2754-28/1

ΣΤΟ ΦΑΛΗΡΑΚΙ ΕΝΟΙΚΙΑΖΟΝΤΑΙ
ΚΑΤΑΣΤΗΜΑΤΑ
ΠΛΗΡΟΦΟΡΙΕΣ
Τηλ. 30328, ώρες καταστημάτων και **25283,** βραδυνές ώρες
2749-28/1

ΕΝΟΙΚΙΑΖΕΤΑΙ
VILLA παραδοσιακή με δύο υπόγεια, βεράντες, κήπο, άνετος χώρος για πάρκινγκ, επί της λεωφόρου Τριαντών, για επαγγελματική χρήση. Κατάλληλο για πιάνο μπαρ, εστιατόριο, ταβέρνα, παιδικός σταθμός.
Πληροφορίες
Τηλ. 27196
2740-4/2

ΕΝΟΙΚΙΑΖΕΤΑΙ
ΟΒΕΛΙΣΤΗΡΙΟ σε κεντρικό σημείο της Παλιάς Πόλης.
Πληροφορίες τηλ. 21040, από 3-5μ.μ.
2499-4/2

ΕΝΟΙΚΙΑΖΕΤΑΙ εσωτερικός χώρος 40τ.μ., στο Φαληράκι, με εξωτερικό χώρο, για οποιαδήποτε τουριστική εκμετάλλευση. Τηλ. 85298, 6-9μ.μ. και 01 9820425,όλες τις ώρες
2743-29/1

ΕΝΟΙΚΙΑΖΕΤΑΙ κατάστημα σε κεντρική τοποθεσία της Ρόδου, ανάμεσα σε δύο ξενοδοχεία, ιδανικό για τουριστική επιχείρηση, κατάλληλο για πρακτορείο ενοικιάσεως αυτοκινήτων ή μοτοποδηλάτων, 30τ.μ. και 15 τ.μ. αυλή. Πληροφορίες τηλ. 26279 - 64037
2753-28/1

ΕΝΟΙΚΙΑΖΟΝΤΑΙ δύο επιπλωμένα διαμερίσματα και ένα μη επιπλωμένο, στα Κοσκινού. Πληροφορίες τηλ. 65360 - 65129
2766-28/1

ΕΝΟΙΚΙΑΖΕΤΑΙ επιπλωμένη γκαρσονιέρα καινούρια, στην οδό Μονής Πανορμίτου 84. Τηλ. 29374
2762-28/1

ΕΝΟΙΚΙΑΖΟΝΤΑΙ δύο αποθήκες στα Ασγούρου, η μια 120τ.μ. και η άλλη 80τ.μ. Τηλ. 65221
2700-29/1

ΕΝΟΙΚΙΑΖΕΤΑΙ ρετιρέ, με ανεξάρτητο λουτροκαμπινέ, στη Θεμιστοκλέους Σοφούλη, ενοίκιο 20.000 δρχ., κατάλληλο για εργένη. Πληροφορίες τηλ. 36906
2682-26/1

ΕΝΟΙΚΙΑΖΕΤΑΙ στούντιος για όλο το χρόνο στην περιοχή Ανω Ροδίνι, οδός Μαδρίτης 12. Τηλ. 20011 - 61676
2730-26/1

ΕΝΟΙΚΙΑΖΕΤΑΙ καινούριο διαμέρισμα 60τ.μ., στο 7ο χιλιόμετρο Ρόδου - Λίνδου. Πληροφορίες τηλ. 63410 - 61736
2694-26/1

ΕΝΟΙΚΙΑΖΟΝΤΑΙ διαμερίσματα τριάρια και δυάρια, επί της λεωφ. Λίνδου (αμέσως μετά το Ροδίνι). Τηλ. 35392, ώρες γραφείου
2693-31/1

ΕΝΟΙΚΙΑΖΕΤΑΙ κατάστημα 150τ.μ., και αποθήκη 300τ.μ., επί της λεωφ. Λίνδου στ' Ασγούρου, κατάλληλα για οποιαδήποτε επαγγελματική χρήση. Πληροφορίες τηλ. 65710, 61859, Κώστας Κωνσταντινίδης
Τ.16750-31/1

ΕΝΟΙΚΙΑΖΕΤΑΙ κατάστημα στο Φαληράκι, καινούριο, γωνιακό, έναντι ξενοδοχείου Sun Palace. Τηλ. 21696 - 21521
1954-13/2

ΕΝΟΙΚΙΑΖΕΤΑΙ στο χωριό Λίνδος, οικία κατάλληλη για οποιαδήποτε επαγγελματική χρήση. Τηλ. 35087 - 21874
2839-2/2

ΕΝΟΙΚΙΑΖΕΤΑΙ αποθήκη, 300τ.μ., στο Κανδηλί, μπαίνει και αυτοκίνητο. Τηλ. 26229 - 36731
2747-5/2

ΠΩΛΗΤΗΣ
ΖΗΤΕΙΤΑΙ ΑΠΟ ΣΟΒΑΡΗ ΕΤΑΙΡΙΑ
ΑΝΤΙΠΡΟΣΩΠΕΙΩΝ ΚΑΙ ΔΙΑΝΟΜΗΣ ΜΠΥΡΑΣ
Δωδεκάμηνη απασχόληση. Αριστες συνθήκες εργασίας. Αποδοχές και ποσοστά θα κριθούν κατά περίπτωση. Απαραίτητη η επιτυχής προϋπηρεσία στον κλάδο και η καλή γνώση της ροδιακής αγοράς
Πληροφορίες τηλέφωνο 26685, 8.00-13.00
Χ233

ΟΔΗΓΟΣ
ΖΗΤΕΙΤΑΙ ΑΠΟ ΣΟΒΑΡΗ ΕΤΑΙΡΙΑ
ΑΝΤΙΠΡΟΣΩΠΕΙΩΝ ΚΑΙ ΔΙΑΝΟΜΗΣ ΜΠΥΡΑΣ
Αριστες συνθήκες εργασίας. Αποδοχές και ποσοστά. Απαραίτητη η επιτυχής προϋπηρεσία στον κλάδο. Θα ληφθεί υπόψη η γνώση της αγοράς του Φαληρακιού.
Πληροφορίες τηλέφωνο 26685, 8.00-13.00
Χ233

ΔΙΑΚΟΓΕΩΡΓΙΟΥ ΚΑΛΛΙΣΤΟΣ
ΚΑΤΑΣΚΕΥΑΣΤΗΣ - ΙΔΙΟΚΤΗΤΗΣ
ΠΩΛΟΥΝΤΑΙ ΤΑ ΚΑΤΩΘΙ ΑΚΙΝΗΤΑ
1) Σε γωνιακή οικοδομή των τεσσάρων διαμερισμάτων μόνο, επί της Στεφ,. Καζούλη και Γαριβάλδη πωλούνται. Αυθημερόν παράδοση.
α) Τρία διαμερίσματα τεσσάρια γωνιακά των 130-160τ.μ. με εντοιχισμένες κουζίνες - ντουλάπες - δύο μπάνια - διπλά τζάμια - μπαλκόνια μεγάλα, η οικοδομήέχει υδραυλικό ασανσέρ.
β) Γκαρσονιέρα ισόγεια στο Αραπάκι 47τ.μ. επί της οδού Παρθενόπης
γ) Διαμέρισμα 130 τ.μ. στο Αραπάκι πολυτελούς κατασκευής
δ) Πωλείται οικόπεδο στην Παστίδα 330τ.μ. δίπλα από το ΕστιατόριοΓέφυρα
2) Κτήματα στη Λαχανιά, παραλιακά των 4-10-15 στρεμμάτων. Επίσης κτήμα 52 στρεμ. παραλιακό κατάλληλο για αθλητικό κέντρο και ξενοδοχειακή μονάδα.
3) Ζητείται οικόπεδο προς ΑΝΤΙΠΑΡΟΧΗ εντός πόλεως.
Δέχομαι ανταλλαγές ακινήτων
Γίνονται ευκολίες πληρωμής - δάνεια δεκτά.
Προτάσεις δέχομαι και είναι δεκτοί όλοι οι μεσίτες.
Πληρ.:ΔΙΑΚΟΓΕΩΡΓΙΟΥΚΑΛΛΙΣΤΟΣ
Τηλ. 29318, 29188, 63959
Διευθ.: Κων/νου Τσαλδάρη 28 Αγία Τριάδα.
Μ11

ΕΝΟΙΚΙΑΖΕΤΑΙ στούντιος με θέρμανση, οδός Αισχίνης 37. Τηλ. 24166 - 20175
2828-14/2

ΕΝΟΙΚΙΑΖΕΤΑΙ δυάρι ημιεπιπλωμένο με ξεχωριστή κουζίνα και λουτροκαμπινέ, επί της οδού Ενόπλων Δυνάμεων 8 (περιοχή Μόντε Σμιθ). Πληροφορίες: κ. Αθανασιάδης, τηλ. 21603 - 29380
2830-2/2

ΕΝΟΙΚΙΑΖΕΤΑΙ διαμέρισμα λουξ, δύο υπνοδωματίων, σαλόνι, κλπ., στην Ιξιά, 80τ.μ. Πληροφορίες τηλ. 37711 - 20423, κ. Σάββα
Μ34

ΕΝΟΙΚΙΑΖΕΤΑΙ
επιπλωμένο σπίτι, ισόγειο ανεξάρτητο με μικρή αυλή αποτελούμενο από 2 συνεχόμενα δωμάτια, κουζίνα και WC, για 1 ή 2 άτομα. Κατάλληλο για και γραφείο, πχ λογιστήριο
ΠΛΗΡΟΦΟΡΙΕΣ
Στεφ. Καζούλη 16, ώρες καταστημάτων ή στο τηλ. 33760 - 93215
234-2/2

ΕΝΟΙΚΙΑΖΟΝΤΑΙ
στον εμπορικό δρόμο Στεφ. Καζούλη, καταστήματα 40τ.μ., το καθένα με 27τ.μ., το καθένα με 27τ.μ., πατάρι πλήρως αξιοποιήσιμο και βιτρίνες σε δύο όψεις. Δυνατή η ενοικίαση όλων των καταστημάτων και σαν ενιαίου χώρου 201 τ.μ., κατόπιν συννενοήσεως.
ΠΛΗΡΟΦΟΡΙΕΣ
Στεφ. Καζούλη 16, ή στο τηλ. 33760 - 93215
234-2/2

ΕΝΟΙΚΙΑΖΕΤΑΙ ισόγειο επιπλωμένο διαμέρισμα ενός υπνοδωματίου, κουζινοκαθιστικού, λουτρού, μεγάλες βεράντες και ξεχωριστή είσοδο σε οικόπεδο 2.000 τ.μ. στην εθνική οδό Ρόδου - Λίνδου, απέναντι από το νέο ΙΚΑ. Πληροφορίες τηλ. 34902
2844-9/2

ΝΥΧΤΕΡΙΝΟ ΚΕΝΤΡΟ ΕΝΟΙΚΙΑΖΕΤΑΙ υπό ανέγερση, 428τ.μ., χώρος κυρίας χρήσεως σε εμπορικό κέντρο απέναντι από το AVRA BEACH.
Ενοικιάζονται καταστήματα υπό ανέγερση, 100-90 - 90 τ.μ. σε εμπορικό κέντρο απέναντι από το AVRA BEACH.
ΤΟΥΡΙΣΤΙΚΟ κτίριο ενοικιάζεται υπό ανέγερση σε εμπορικό κέντρο απέναντι από το AVRA BEACH, αποτελούμενο από: - Νυχτερινό κέντρο, 428τ.μ. χώρος κυρίας χρήσης, - ισόγειο: καταστήματα 180τ.μ., ημιυπαίθρια αυλή 100τ.μ., αυλή 44τ.μ., - όροφος: καταστήματα 180τ.μ., βεράντες 100τ.μ. Τηλ. 21656, απόγευμα και 62055 - 62932, πρωί
2834-2/2

ΕΝΟΙΚΙΑΖΕΤΑΙ στούντιο - επιπλωμένο, σε άριστη κατάσταση, 10 λεπτά από το κέντρο, σε λογικότατη τιμή. Πληροφορίες τηλ. 23119 - 34597, καθημερινά, 3-7 το απόγευμα
Χ221

ΕΝΟΙΚΙΑΖΕΤΑΙ οβελιστήριο, έμπροσθεν νέου ξενοδοχείου που θα λειτουργήσει φέτος. Βρίσκεται στην οδό Αγίου Νικολάου 55. Πληροφορίες τηλ. 35119
2835-9/2

ΕΝΟΙΚΙΑΖΕΤΑΙ διαμέρισμα, αποτελούμενο από δυο δωμάτια, χωλ, κουζίνα, μπάνιο, στην αρχή της οδού Δενδρινού. Πληροφορίες τηλ. 29210 και 27397
2846-1/2

Ροδιακή Κτηματική
ΚΤΗΜΑΤΟΜΕΣΙΤΙΚΟ ΓΡΑΦΕΙΟ
ΠΩΛΗΣΕΙΣ ΑΚΙΝΗΤΩΝ
ΟΙΚΟΔΟΜΕΣ
Α' ΔΙΑΜΕΡΙΣΜΑΤΑ: 1. Κ. Υδραίου 140τ.μ. 2. Στ. Καζούλη 80-125τ.μ. 3. Ροδίνι 93-125-139 τ.μ. 4. Παρ. Στ. Κωπάδη 95τ.μ. 5. 2. Μ. Πετρίδη 71-81-106τ.μ. 6. Νιοχώρι 42-58-84τ.μ. 7. Τριάντα 82-101
Β' ΜΟΝΟΚΑΤΟΙΚΙΕΣ - ΜΕΖΟΝΕΤΕΣ: 1. Ροδίνι 210τ.μ. 2. Ιξιά 235τ.μ. 3. Παλιά Πόλη 180-188τ.μ. 4.Αγ. Αναστασία 80τ.μ. 5. Κοσκινού έπαυλη 275τ.μ. 6. Σπίτια παραδοσιακά στη Λίνδο - Γεννάδι - Κάλαθο - Τριάντα - Σορωνή 7. Γεννάδι έπαυλη 150τ.μ. 8. Φάνες διόροφη οικοδομή 200τ.μ.
Γ' ΚΑΡΑ-ΓΙΑΠΙ: 1. Νιοχώρι οροφοδιαμέρισμα 265τ.μ. 2. Τριάντα 167τ.μ. 3. Ανάληψη 82τ.μ.
Δ' ΚΑΤΑΣΤΗΜΑΤΑ: 1. Μαντράκι 33-85τ.μ. κεντρικά 2. Σωκράτους 12τ.μ. 3. Καναδά 160τ.μ. 4. Κορδικτώνος 64τ.μ. 5. Μ. Πετρίδη 63τ.μ. 6. Γρίβα 42τ.μ. 7. Ολυμπιακή 100τ.μ. 8. Φαληράκι 20τ.μ.
Ε' ΓΡΑΦΕΙΑ: Μαντράκι 30-60-77-90τ.μ.
ΣΤ' ΚΤΙΡΙΑ:1. Στο Μαντράκι 200-600τ.μ. 2. Ακαδημία 960τ.μ. 3. Νιοχώρι 310τ.μ. 4. Αννης Μαρίας 552 τ.μ. 5. Λεωφ. Καλλιθέας 600 τ.μ. 6. Αλ. Διάκου 540 τ.μ.
Ζ' ΞΕΝΟΔΟΧΕΙΑ: 1. Στην πόλη 70-150 κλ. 2. Τριάντα 36-110 κλ. 3 Ιξιά 62 κλ. 4. Κολύμπια 80 κλ. 5. Λίνδο 62 - 78 - 119 κλ. - Γεννάδι 50 κλ.
ΟΙΚΟΠΕΔΑ
Α'ΕΝΤΟΣ ΣΧΕΔΙΟΥ: 1. Κ. Υδραίου 349-400-500 τ.μ. 2. Ζέφυρο 880τ.μ. 3. Μ. Πετρίδη 1.630τ.μ. 4. Οδός Λίνδου 400-860τ.μ. 5. Ροδίνι 250τ.μ.
Β' ΕΚΤΟΣ ΣΧΕΔΙΟΥ: 1. Ροδίνι 2.200-4.000τ.μ. (Λεωφ.) 2.Τσαΐρι 4.000 τ.μ. (Λεωφ.) 3. Τσαΐρι 9.000-18.000 τ.μ 4.Καναμάτ 47.000τ.μ. 5. Ιξιά 2.000-4.000 τ.μ. 6. Τριάντα 4.000-7.500τ.μ. 7. Κοσκινού στα Καβουράκια 5.000-10.000τ.μ. 8. Λίνδο: α. Ψαρτό 8.060-21.000τ.μ. β. Κράνα 2.000 τ.μ. γ. Πεύκοι 5.000 - 6.300τ.μ. 9. Κάλαθο 3.000 τ.μ. (Λεωφ.) 10. Λάρδο 9.400-12.000-33.000τ.μ.
Γ' ΟΙΚΟΠΕΔΑ ΠΑΡΑΛΙΑΚΑ: 1. Τριάντα 7.120τ.μ. 2. Θολό 30.000 τ.μ. 3. Αφάντου 13.000 τ.μ. 4. Λίνδο α: Ψαρτό 2.920τ.μ. β. Βληχά 7.400-9.000-16.000τ.μ. γ. Πεύκοι 4.400-8.000τ.μ. 5. Γεννάδι 24.000-29.400-45.400τ.μ.
Δ' ΕΝΤΟΣ ΟΙΚΙΣΜΟΥ: 1. Κρεμαστή 191-500-775-1.000τ.μ. 2. Παστίδα 1.000τ.μ. 3. Αφάντου 430τ.μ. κεντρικό 4. Κάλαθο 258-350-520-1.550-2.000.2.600τ.μ. 5. Πυλώνα 400τ.μ. κεντρικό
ΑΝΑΛΑΜΒΑΝΟΥΜΕ ΕΠΙΣΗΣ Μ 35
ΑΓΟΡΕΣ - ΠΩΛΗΣΕΙΣ ΑΚΙΝΗΤΩΝ ΑΘΗΝΩΝ
ΑΝΕΣΤΗΣ ΣΑΒΒΑΪΔΗΣ
Τηλ. 26281·32616·23804
Εθελον. δωδεκανησίων 29

ΠΡΟΟΔΟΣ ΜΙΚΡΕΣ ΑΓΓΕΛΙΕΣ ΠΡΟΟΔΟΣ ΜΙΚΡΕΣ ΑΓΓΕΛΙΕΣ ΠΡΟΟΔΟΣ ΜΙΚΡΕΣ ΑΓΓΕΛΙΕΣ

ΕΝΟΙΚΙΑΖΕΤΑΙ 4άρι διαμέρισμα πρώτου ορόφου στην οδό Πίνδου. Είναι φρεσκοβαμμένο και βρίσκεται σε μικρή απόσταση από το Μαντράκι. Για ραντεβού και περισσότερες πληροφορίες στα τηλ. 65710, 61859, Κώστας Κωνσταντινίδης Τ. 16811-9/2

πωλήσεις

ΜΕΓΑΛΗ ΕΥΚΑΙΡΙΑ: ΠΩΛΩ κατάστημα 63τ.μ., στην οδό Μιχαήλ Πετρίδη σε φανταστική τιμή. Πληροφορίες, κ. Χαρκιανάκη, τηλ 30196
2821-2/2

ΠΩΛΕΙΤΑΙ

ΚΑΙΝΟΥΡΓΗΣ ΕΞΟΠΛΙΣΜΟΣ ΣΟΥΠΕΡ - ΜΑΡΚΕΤ.

Πληροφορίες τηλ. 27132

2794-31/1

ΠΩΛΟΥΝΤΑΙ

διαμερίσματα των 100 και 55 τ.μ., λουξ κατασκευής στην οδό Θεμιστοκλέους Σοφούλη, δίπλα στον ΟΑΕΔ.

Πληροφορίες τηλ. 64040 - 29367

2680-21/2

ΠΩΛΕΙΤΑΙ

στην περιοχή Ατσιπά Αφάντου, οικόπεδο άρτιο και οικοδομήσιμο, επί της παλαιάς εθνικής οδού Ρόδου - Λίνδου, 1220τ.μ. (κτίζεις 150τ.μ.).

Πληροφορίες τηλ. 25195 - 31427

2731-26/1

ΠΩΛΕΙΤΑΙ

ΜΠΟΥΤΙΚ, στην Ανάληψη, επί της Κων/νου Υδραίου.

Δεκτές μόνο σοβαρές προτάσεις

Πληροφορίες τηλ. 65852

2486-2/1

ΠΩΛΟΥΝΤΑΙ

από ιδιοκτήτη στην Παλιά Πόλη, σπίτι διόροφο με κήπο, κατάλληλο για πανσιόν σε άριστη κατάσταση. Επίσης σπίτι στη Μητρόπολη διόροφο με αυλή στην οδό Κουρβουαζιέρ

Πληροφορίες τηλ. 64718

2495-2/2

ΠΩΛΕΙΤΑΙ διαμέρισμα 110τ.μ., στη Μ. Πετρίδη. Πληροφορίες τηλ. 27914
2847-1/2

ΠΩΛΕΙΤΑΙ οικόπεδο 1000τ.μ., στην περιοχή Δασκάλων, με άδεια οικοδομής για υπόγειο, ισόγειο και δύο ορόφους των 400τ.μ. ανά όροφο. Πληροφορίες τηλ. 65710 - 61859, Κώστας Κωνσταντινίδης Τ. 16811-9/2

ΠΩΛΕΙΤΑΙ διαμέρισμα πρώτου ορόφου στην οδό Ναυαρίνου και Παύλου Μελά, 107τ.μ. Χρειάζεται μια κάποια αναδόμηση, αλλά ευρίσκεται σε μια από τις ωραιότερες περιοχές της Ρόδου. Πληροφορίες τηλ. 65710 - 61859, Κώστας Κωνσταντινίδης Τ. 16811-9/2

ΕΥΚΑΙΡΙΑ: ΠΩΛΕΙΤΑΙ καινούρια εξωλέμβια μηχανή, 40 ίππων, τύπου SUZUKI.Τηλ. 33120, ώρες 9-1 και 5-9 καθημερινά
2826-31/1

ΠΩΛΟΥΝΤΑΙ: -Ταχύπλοο SEAMASTER 5 μέτρα με MERCURY 50 HP και τρέιλορ, σε άριστη κατάσταση. - Επαγγελματική μηχανή CANON FI NEW AE. - CASIO ARMONIO MT 205. Τηλ. 23143
2843-2/2

ΜΕΓΑΛΗ ΕΥΚΑΙΡΙΑ: ΠΩΛΟΥΝΤΑΙ: α) διαμέρισμα 81τ.μ., με 21 μέτρα μπαλκόνι στη λεωφόρο Λίνδου, β) οικόπεδο σε τουριστική περιοχή 1.000τ.μ. με συντελεστή δόμησης 40%. Γίνονται και ευκολίες. Περιοχή Ελιζαμπεθ. Τηλ. 62748
2842-2/2

ΠΩΛΕΙΤΑΙ διαμέρισμα στην Ιξιά - Σωτήρος 59 α, 86τ.μ., με δύο υπνοδωμάτια, μεγάλες βεράντες και κεντρική θέρμανση. Πληροφορίες τηλ. 28631
2838-2/2

ΠΩΛΕΙΤΑΙ μοτοσικλέτα KAWASAKI GPZ 500 S, σε άριστη κατάσταση. Πληροφορίες τηλ. 25192 - 23978
2837-2/2

ΠΩΛΕΙΤΑΙ μικρό ψυγείο μεταχειρισμένο. Τηλ. 47352
2822-1/2

ΠΩΛΕΙΤΑΙ επαγγελματικός θάλαμος, συντήρησης, διαστάσεων 3Χ3 μέτρα. Πληροφορίες τηλ.: 91452, ώρες 6-8μ.μ.
2780-6/2

ΠΩΛΕΙΤΑΙ κτίριο 500τ.μ., παλαιός κινηματογράφος στο Παραδείσι. Πληροφορίες τηλ. 91452, ώρες 6-8μ.μ.
2780-6/2

ΕΥΚΑΙΡΙΑ: Π ΩΛΕΙΤΑΙ βιτρίνα 2,40 μ. σε άριστη κατάσταση. Τιμή καινούριου 465.000 δρχ., πωλείται 300.000 δρχ. Πληροφορίες τηλ. 51529 - 51267
2744-28/1

ΠΩΛΕΙΤΑΙ τουριστικό κατάστημα στην περιοχή Νεοχωρίου. Πληροφορίες τηλ. 28213
2768-29/1

ΠΩΛΕΙΤΑΙ καφέ - μπαρ - πιτσαρία σε κεντρικό σημείο της πολης, με εγγυημένη πελατεία. Τηλ. 21187
2767-28/1

ΠΩΛΕΙΤΑΙ μονοκατοικία ημιτελή, στην περιοχή Τρεις, 230 τ.μ., με 1.600τ. οικόπεδο, έναντι εστιατορίου Κιούπια. Πληροφορίες τηλ. 64336
2764-7/2

ΠΩΛΕΙΤΑΙ μονοκατοικία, υπό κατασκευή, κοντά στα Κοσκινού, σε μπετά ή τελειωμένη, με γκαράζ και 600τ.μ. αυλή. Τηλ. 36691
2761-7/2

ΠΩΛΕΙΤΑΙ σαλόνι, σε καλή κατάσταση και καλή τιμή. Πληροφορίες τηλ. 35292

ΠΩΛΕΙΤΑΙ μάντρα με 150 πρόβατα (δίφορα) στο χωριό Ασκληπειό, κ. Στέφανο Παπαβασιλείου
2724-26/1

ΠΩΛΕΙΤΑΙ κατάστημα στην περιοχή Δασκάλων. Πληρ. τηλ. 35126
2721-28/1

ΠΩΛΕΙΤΑΙ παιδικό καροτσάκι, ιταλικό της PEG PEREGO, σχεδόν καινούριο, σε τιμή ευκαιρίας. Το καροτσάκι, γίνεται και πορτ - μπεμπέ. Πωλείται μαζί και μια παιδική τσάντα, αχρησιμοποίητη. Πληροφορίες τηλ. 35275 (ώρες 9-1 και 5-8)
2699-26/1

ΠΩΛΕΙΤΑΙ

οικόπεδο στην Ανάληψη, 280τ.μ., άρτιο και οικοδομήσιμο.

Πληροφορίες τηλ. 29308 - 23913, κ. Βασίλη Εγγλέζο, Ν. Πλαστήρα 9.

Μ13-5/2

ΣΕ ΤΙΜΗ ΕΥΚΑΙΡΙΑΣ

ΠΩΛΕΙΤΑΙ από ιδιοκτήτη

μονοκατοικία εντός σχεδίου, οδός Αθηνών 66 στην Ανάληψη, 3 υπνοδωμάτια, σαλόνι, κουζίνα, 2 τουαλέτες, τζαμαρία, ηλιακός θερμοσίφωνας, νυκτερινό ρεύμα, θέρμανση σε όλους τους χώρους, διπλός κήπος περιφραγμένος και βεράντες.

Κτίζονται άλλοι δύο όροφοι των 90 τ.μ. έκαστος.

Πληροφορίες και επισκέψεις, τηλ. 64405, 12-2 και 4-5

2624-28/1

ΠΩΛΟΥΝΤΑΙ

α) μονοκατοικίες στην περιοχή Κοσκινού, με απεριόριστη θέα και με άδεια οικοδομής

β) δύο και τέσσερα στρέμματα στην περιοχή Ασγούρου

γ) συνεργεία και αποθήκες στην περιοχή Ροδίνι

Πληροφορίες Τηλ.

62772 - 62639

2612-15/2

ΠΩΛΕΙΤΑΙ

ΣΤΗΝ ΚΩ

Επιχείρηση (εστιατόριο), δυναμικότητας 100 καθισμάτων και άνω, στην κεντρικότερη παραλία της πόλης, επί της Γεωργίου Αβέρωφ.

Πληροφορίες τηλ.0242 25656, 11-1π.μ., κ. Σταύρο

2602-26/1

ΠΩΛΕΙΤΑΙ

ΕΠΙΧΕΙΡΗΣΗΣΤΗΝ ΑΝΑΛΗΨΗ.

ΕΥΝΟΪΚΟΙ ΟΡΟΙ

Πληροφορίες τηλ. 65920

2737-31/1

ΠΩΛΕΙΤΑΙ

Από ιδιοκτήτη, πωλείται σε τιμή ευκαιρίας μαγαζί, επί της οδού Μιχαήλ Πετρίδη, 63τ.μ.

Πληροφορίες τηλ. 23331

231-6/2

ΠΩΛΟΥΝΤΑΙ από ιδιοκτήτη

διαμερίσματα σε μαρμαροσοβά ή τελειωμένα των 108τ.μ., επί της οδού Θεσσαλονίκης.

Επίσης διαμέρισμα των 85τ.μ., τελειωμένο στην οδό ΕνόπλωνΔυνάμεων.

Μαγαζί επί της λεωφόρου Ρόδου Ασγούρου, απέναντι από το Ροδοχρώμ, 230τ.μ., κατάλληλο για βιοτεχνικό ή εκθεσιακό χώρο.

Πληροφορίες τηλ.: 20949 - 32195 - 37735

2778-28/2

ΠΩΛΕΙΤΑΙ

μαγαζί 50τ.μ. (το ακίνητο) στο Φαληράκι (ελεύθερο), σε τιμή ευκαιρίας

Πληροφορίες τηλ. 29308 - 23913, κ. Βασίλη Εγγλέζο, Ν. Πλαστήρα 9

Μ13-31/1

ΠΩΛΕΙΤΑΙ

διαμέρισμα 90τ.μ., και 60 μέτρα αυλή υπόγειο, στην 28η Οκτωβρίου (Ακαδημίας), κατάλληλο για επαγγελματική χρήση, με θέρμανση.

Μόνο σοβαρές προτάσεις

Πληροφορίες Τηλ.

20161 - 20715

2773-2/2

ΠΩΛΟΥΝΤΑΙ

ΔΙΑΜΕΡΙΣΜΑΤΑ

1) Δυο στο Ροδίνι ετοιμοπαράδοτα, 85τ.μ. έκαστο 1ος και 2ος όροφος

2) κοντά στην Στέλιου Κωτιάδη, 90τ.μ.

3) 48τ.μ., στην Ιξιά ετοιμοπαράδοτο

Πληροφορίες τηλ. 29308 - 23913,

κ. Βασίλη Εγγλέζο, Ν. Πλαστήρα 9

Μ13-5/2

ΠΩΛΕΙΤΑΙ επί της λεωφόρου Λίνδου στ' Ασγούρου, κτήμα ενός ή δύο στρεμμάτων με άδεια οικοδομής, 1000τ.μ., κατάλληλο για επαγγελματική χρήση. Πληροφορίες τηλ. 65710, 61859, Κώστας Κωνσταντινίδης Γ16750-31/1

ΠΩΛΕΙΤΑΙ διαμέρισμα από ιδιοκτήτη 80τ.μ., ελεύθερο. Τηλ. 21589
2792-31/1

ΠΩΛΕΙΤΑΙ ταμειακή μηχανή OMRON, αγορασμένη στη Ρόδο και χρησιμοποιημένη μόνο 20 ημέρες. Εγκεκριμένη από το υπουργείο. Τηλ. 94387, κ. Σπύρο, 7-10μ.μ.
2789-31/1

ΠΩΛΕΙΤΑΙ δυόροφη και ανεξάρτητη μονοκατοικία, σε 1.000τ.μ. οικόπεδο, γιαπί προς 11.000.000 δρχ. Πληροφορίες από 9-12 και 5-7μ.μ. Τηλ. 34532-23815
2788-31/1

ΠΩΛΕΙΤΑΙ διαμέρισμα στην Ανάληψη, σε ήσυχη περιοχή με 4 δωμάτια, όλες τις ανέσεις, με ξύλινες οροφές ρυθμού σουηδικού και μοκέττες επί των δαπέδων, κουζίνα και μπάνιο νέας κατασκευής, εξ ολοκλήρου κολλημένα από πλακάκια. Αιρ κοντίσιον, ζεστό - κρύο. Δρχ. 10.000.000. Τηλ. 65714, ώρες 15-20
2489-31/1

ΠΩΛΕΙΤΑΙ αγρός 1.170τ.μ., άρτιος και οικοδομήσιμος, με πρόσοψη επί του επαρχιακού δρόμου Γεννάδι - Λαχανιάς. Τιμή 1.700.000 δρχ. Πληροφορίες τηλ. 27082 - 26476
Μ22-31/1

ΠΩΛΟΥΝΤΑΙ ΓΡΑΦΕΙΑ - ΚΑΤΑΣΤΗΜΑΤΑ

Επαγγελματίες! αποκτήστε μια για πάντα τη δική σας επαγγελματική στέγη, αγοράζοντας από τα κάτωθι ακίνητα, κατασκευής Θ.Β. Πράσινου.

1) Κεντρικό κατάστημα των 89τ.μ. ύψους πέντε μέτρων, επί της οδού Αλεξάνδρου Διάκου.

2) Γραφεία πολυτελείας διαφόρων διαστάσεων όπως, των 38τ.μ. των 45τ.μ., και των 80τ.μ., επί της οδού Αλεξάνδρου Διάκου.

3) Κατάστημα των 76τ.μ. με δωρεάν αποθήκη επί της Παπαλουκά.

4) Καταστήματα των 78, των 127, και των 132 τ.μ., στην οδό Σκυλούσου Ζερβού.

5) Αποθήκη των 240τ.μ. για βιοτεχνία, επί της λεωφόρου Τριαντών.

ΠΛΗΡΟΦΟΡΙΕΣ
Θ. ΠΡΑΣΙΝΟΣ, τηλ. 24304

Μ/3

ΠΡΟΣΟΧΗ!! ΜΕΓΑΛΗ ΕΥΚΑΙΡΙΑ!! ΠΩΛΕΙΤΑΙ μηχανή τύπου τσόπερ, μάρκας YAMAHA 250 κ.ε., χρώματος κόκκινο και με 10.000 χλμ., σε άριστη κατάσταση και σε τιμή ευκαιρίας. Πληροφορίες τηλ. 25031, κ. Γιάννη από 5-8μ.μ.
2779-30/1

ΠΩΛΕΙΤΑΙ KAWASAKI GRZ 1000 RX NINJA, εκτελωνισμένο από Αμερική, μαύρο σε τέλεια κατάσταση. Μοναδική ευκαιρία, λόγω σπουδών. Δεκτός κάθε έλεγχος. Τηλ. 23119 και 34597, κ. Γιώργο. Καθημερινά, 3-7 το απόγευμα
X221

ΠΩΛΩ οροφοδιαμέρισμα στο Ροδίνι, λουξ κατασκευής, 96τ.μ. με 3 υπνοδωμάτια και τζάκι. Πληροφορίες κ. Χαρκιανάκη, τηλ. 30196
2821-2/2

ΠΩΛΩ οικόπεδα στα Τριάντα, διαφόρων διαστάσεων, εντός σχεδίου με μεγάλη κάλυψη, καθαρά και οικοδομήσιμα. Πληροφορίες κ. Χαρκιανάκη, τηλ. 30196
2821-2/2

ΠΩΛΩ κατάστημα στη Σωκράτους, 16τ.μ., σε πολύ καλή τιμή. Πληροφορίες κ. Χαρκιανάκη, τηλ. 30196
2821-2/2

ΠΩΛΕΙΤΑΙ εξοπλισμός εστιατορίου, σε τιμή ευκαιρίας. Τηλ. 31281 - 25679
2799-31/1

ΠΩΛΕΙΤΑΙ συνθεσάιζερ DX 7- YAMAHA FD II, σχεδόν καινούριο. Δεκτός κάθε έλεγχος. Τιμή σούπερ ευκαιρία. Τηλ. 47137, Γιώργος
2804-8/2

ΠΩΛΕΙΤΑΙ μονοκατοικία γιαπί 200τ.μ., στην περιοχή Κοσκινού σε οικόπεδο 500τ.μ.,στην καταπληκτική τιμή των 75.000 δρχ. ανά τ.μ. Πληροφορίες τηλ. 65710 - 61859, Κώστας Κωνσταντινίδης Τ.16750-31/1

ΠΩΛΕΙΤΑΙ στις Φάνες κτήμα 70 στρεμ. κατάλληλο για γεωργική και κτηνοτροφική εκμετάλλευση. Εχει ηλεκτροδοτημένη γεώτρηση, με υπόγειες σωληνώσεις κατά μήκος του κτήματος και πωλείται στην τιμή των 650 δρχ. ανά τ.μ. Πληροφορίες τηλ. 65710 - 61859, ΚώσταςΚωνσταντινίδης Τ.16750-31/1

ΠΩΛΟΥΝΤΑΙ: α) 96 καθίσματα άσπρα της ΚΑΠΑ, β) 24 τραπέζια της ΚΑΠΑ, μεταλλικά ελαφρώς μεταχειρισμένα σε τιμή ευκαιρίας για επαγγελματικό χώρο. Τηλ. 33854
2690-31/1

ΠΩΛΕΙΤΑΙ κτήμα στ' Αφάντου, περιοχή Αγ. Κυριακής, κατάλληλο για οποιαδήποτε χρήση, 3.650 τ.μ. Τηλ. 65253 - 33743
X228-31/1

ΠΩΛΟΥΝΤΑΙ ΤΑ ΑΚΙΝΗΤΑ: 1) μια γκαρσονιέρα ισόγειος, επί της οδού Αλύτρωτων Ελλήνων 24, συνοικισμός Δασκάλων, 44τ.μ., 2) ένας εκθεσιακός χώρος επί της οδού Ρόδου - Λίνδου, ισόγειος, όπισθεν της HUNDAI, 117 τ.μ., 3) ένα κατάστημα , νέα οδός οικισμός Αραπάκι, 63τ.μ., 4) ένα κατάστημα επί της οδού Μ. Κων/νου, συνοικισμός Αγίου Φραγκίσκου, δίπλα στο ΚΤΕΛ 108 τ.μ. Πληροφορίες κ. Βερδελή Προκόπη, τηλ. 64450 - 25410
2576-31/1

ΠΩΛΟΥΝΤΑΙ δύο διαμερίσματα πολυτελούς κατασκευής, 48τ.μ. και 136τ.μ., αποπερατωμένα στην Ιαλυσό (στάση Παρασκευά). Πληροφορίες τηλ. 23213
X222-31/1

ΠΩΛΕΙΤΑΙ οικόπεδο επί της Παπαλουκά, 455τ.μ., με συντελεστές 1,6. Πληροφορίες τηλ. 21714
X222-31/1

ΠΩΛΕΙΤΑΙ οικόπεδο 713τ.μ., στην περιοχή Καθηγητών. Πληροφορίες τηλ. 22307, 21714
X222-31/1

ΠΩΛΕΙΤΑΙ σπίτι καινούριο στο Παραδείσι, στην οδό 28η Οκτωβρίου 10. Πληροφορίες τηλ. 91631, κ. Κούλα Ροδίτου
2546-8/2

διάφορα

ΥΔΡΑΥΛΙΚΟΣ

ΑΝΑΛΑΜΒΑΝΕΙ πάσης φύσεως υδραυλικές εργασίες, μικρές και μεγάλες. Εγκαταστάσεις, αποφράξεις, συντήρηση ξενοδοχείων, κλπ. Εγκαταστάσεις με σύστημα αυτόματου ποτισμού.

Εργασία εγγυημένη ταχεία εξυπηρέτηση

Δημήτρης

Πληροφορίες τηλ. 36559 και 31990

2587-15/2

ΕΠΙΣΚΕΥΑΖΟΝΤΑΙ

ΟΙΚΙΑΚΕΣΣΥΣΚΕΥΕΣ

ΨΥΓΕΙΑ - ΠΛΥΝΤΗΡΙΑ

ΗΛΕΚ.ΚΟΥΖΙΝΕΣ

και ΗΛΙΑΚΑ

ΘΕΡΜΟΣΙΦΩΝΑ

ΤΙΜΕΣ ΛΟΓΙΚΕΣ

ΕΡΓΑΣΙΑ ΕΓΓΥΗΜΕΝΗ

Τηλ. **65073 - 27971**

Θανάσης και Δημήτρης

2668-20/2

ΥΔΡΑΥΛΙΚΟΣ

ΑΝΑΛΑΜΒΑΝΩ ΠΑΣΗΣ ΦΥΣΕΩΣ ΕΡΓΑΣΙΕΣ.

ΕΓΚΑΤΑΣΤΑΣΕΙΣ, ΑΠΟΦΡΑΞΕΙΣ, ΣΥΝΤΗΡΗΣΕΙΣ, ΤΥΧΟΝ ΒΛΑΒΕΣ, Κ.Λ.Π.

ΤΑΧΕΙΑ ΕΞΥΠΗΡΕΤΗΣΗ

ΤΗΛ. 36886,33287

κ. ΑΓΑΠΗΤΟ

1994-9/2

ΑΠΟΦΡΑΞΕΙΣ ΚΑΘΑΡΙΣΜΟΙ

ΑΠΟΧΕΤΕΥΣΕΩΝ

Αναλαμβάνουμε τον καθαρισμό αποχετεύσεων πολυκατοικιών και ξενοδοχείων, με ειδικό ηλεκ/το μηχάνημα.

ΟΙ ΑΠΟΧΕΤΕΥΣΕΙΣ ΓΙΝΟΝΤΑΙ ΣΑΝ ΝΑ ΤΙΣ ΠΕΡΑΣΑΤΕ ΣΗΜΕΡΑ.

● ΕΡΓΑΣΙΑ ΕΓΓΥΗΜΕΝΗ

ΤΗΛ. 36559 - 31990

όλο το 24ωρο

2587-15/2

ΤΟ ΠΡΑΚΤΟΡΕΙΟ ΤΑΞΙΔΙΩΝ

ΤΗΛΕΜΑΧΟΣ ΚΑΒΑΔΑΣ

μπορεί να σας εξυπηρετήσει για οποιοδήποτε πρόβλημά σας. Ητοι:

- ΕΚΔΟΣΗ ΔΙΑΒΑΤΗΡΙΩΝ
- Εκδοση φθηνών αεροπορικών εισιτηρίων για οποιαδήποτε μέρος του κόσμου.

ΑΕΡΟΠΟΡΙΚΑ ΕΙΣΙΤΗΡΙΑ με την ΟΛΥΜΠΙΑΚΗ ΑΕΡΟΠΟΡΙΑ, δι Αθήνας.

- Φθηνά αεροπορικά εισιτήρια δι' ΕΥΡΩΠΗ - ΑΜΕΡΙΚΗ - ΚΑΝΑΔΑ - ΑΥΣΤΡΑΛΙΑ και ΑΣΙΑ με όλες τις αεροπορικές εταιρίες.
- Εκδοση ατμοπλοϊκών εισιτηρίων με τα πλοία της ΔΑΝΕ,F/B Ρόδος, F/B Κάμιρος, F/B Ιάλυσος και με το F/B Λίνδος.
- Ανανεώσεις διπλωμάτων ερασιτεχνικών, επαγγελματικών, βέσπας και μοτοποδηλάτων.
- Μετατρέπομεν εις τους έχοντας άδεια εξωτερικού χωρίς εξετάσεις εις ελληνικήν
- Εκδίδομεν φοιτητικά εισιτήρια
- Δυνάμεθα να αποστείλουμε με ΤΕΛΕΞ τα εισιτήρια των φοιτητών που σπουδάζουν εις το εξωτερικό.
- Αποστολή αποσκευών σε οποιοδήποτε μέρος του κόσμου.

ΠΡΑΚΤΟΡΕΙΟΝ ΤΑΞΙΔΙΩΝ - ΜΕΤΑΝΑΣΤΕΥΣΕΩΣ

ΤΗΛΕΜΑΧΟΣ Α.ΚΑΒΑΔΑΣ

οδός Καρπάθου 20 - Ρόδος τηλ. γραφ. (0241) 22156 - 24940 - τηλ. οικ. 23427

2698-30/1

ΝΤΙΛΕΡ ΠΕΠΕΙΡΑΜΕΝΕΣ:

για εσώρουχα γυναικεία και ανδρικά - ρόμπες - νυχτικά - φόρμες - πλεκτά - ταγιέρ - ζακέτες - φούστες - παντελόνια - κολάν. Ποσοστά υψηλά. Δειγματολόγιο δωρεάν.

Τηλ. 01/8820202 - 8843233, ώρες 9π.μ.-3μ.μ.

ΓΔ-31/1

ΑΠΟ ΑΝΩΝΥΜΗ ΕΤΑΙΡΙΑ

ΖΗΤΕΙΤΑΙ

δεσποινίς απόφοιτος ανωτάτης οικονομικής σχολής, με γνώσεις Η/Υ, για να αναλάβει υπεύθυνα το λογιστήριο.

Μισθός κατόπιν συμφωνίας.

Μόνιμη απασχόληση

Πληροφορίες τηλ. 20278, ώρες 5.00-10.00μ.μ.

X234

ΠΡΟΚΑΤ ΚΤΙΡΙΑ: Λυόμενοι προκάτ χώροι απεριορίστων διαστάσεων J. SNOEL TOLL Ολλανδίας για κάθε επαγγελματική χρήση. Κοστολόγιο κάτω από 50% των αντίστοιχων συμβατικών κατασκευών. Γκαράζ αυτοκινήτων που στήνονται παντού στο λεπτό. Προκάτ γραφεία και WC από SANDWICH PANNEL. Ευάγγελος Χατζηιωάννου. Τηλ. 93992, FAX 93755
2758-28/1

ΚΗΠΟΥΡΟΣ αναλαμβάνει συντήρηση και διαμορφώσεις κήπων και γκαζόν. Πληροφορίες τηλ. 63660
2479-26/1

αυτοκίνητα

ΠΩΛΕΙΤΑΙ ΜΕΡΣΕΝΤΕΣ, 200 (115), σε άριστη κατάσταση, και σε τιμή ευκαιρίας. Τηλ. 27108 - 22460
ΠΜ-6/2

ΠΩΛΕΙΤΑΙ FIAT 127, σε καλή κατάσταση. Τιμή 600.000 δρχ. Τηλ. 36711, 8-12π.μ και 26216, 12-9μ.μ.
2802-31/1

ΖΗΤΕΙΤΑΙ αυτοκίνητο για απόσυρση. Τηλ. 51687 - 52245
2755-28/1

ΠΩΛΕΙΤΑΙ φορτηγό αυτοκίνητο Δ.Χ. 10 τόννων με παλιά άδεια. Τηλ. 0244 - 42364
2760-28/1

ΠΩΛΕΙΤΑΙ αυτοκίνητο δημόσιας χρήσης ημιφορτηγό, 4.000 βάρος μικτό. Τηλ. 61252
2742-29/1

ΠΩΛΕΙΤΑΙ κλούβα RENO 1800 c.c., μοντέλο 1986, γερμανικές προδιαγραφές. Τηλ. 41801
2734-26/1

ΠΩΛΕΙΤΑΙ BMW 316, μοντέλο 1986. Τιμή 2.800.000 Πληροφορίες τηλ. 85424, ώρες 8-12
220-31/1

ΠΡΟΣΟΧΗ ΕΥΚΑΙΡΙΑ:

Αγοράζω το μεταχειρισμένο αυτοκίνητό σου αμέσως και μετρητοίς.

Τηλ. 33244,

κ. Παγκάλης Γεώργιος

230-29/2

μαθήματα

ΙΤΑΛΙΚΑ: πτυχιούχος παιδαγωγικής και διπλωματούχος της ιταλικής γλώσσας, παραδίδει μαθήματα. Πληροφορίες τηλ. 23048
2769-31/1

ΖΗΤΕΙΤΑΙ δασκάλα ή φοιτήτρια, για να βοηθάει μαθητή στα μαθήματα. Παρέχεται διαμέρισμα και διατροφή δωρεάν. Τηλ. 62259, κυρία Αννα
2782-30/1

ΚΑΘΗΓΗΤΗΣ ΦΥΣΙΚΟ-ΜΑΘΗΜΑΤΙΚΟΣ

αναλαμβάνει υπεύθυνα κατ' οίκον μαθητές γυμνασίου - λυκείου για φυσική χημεία και μαθηματικά.

● ΔΕΚΤΕΣ ΚΑΙ ΠΕΡΙΟΧΕΣ ΕΚΤΟΣ ΠΟΛΕΩΣ

ΓΙΑΝΝΗΣ ΣΤΑΜΑΤΙΑΔΗΣ

Πληροφορίες τηλ. 92828

2589-14/2

ΜΑΘΗΜΑΤΙΚΑ - ΦΥΣΙΚΗ - ΧΗΜΕΙΑ

Α' Β' Δ' ΔΕΣΜΗ ΛΥΚΕΙΟΥ, ΓΥΜΝΑΣΙΟΥ

Καθηγητές φυσικο - μαθηματικοί, Παν/μίου Αθηνών με εξειδίκευση στις συγχρονες μεθόδους εκπαίδευσης, αναλαμβάνουν υπεύθυνα μαθητές κατ' οίκον και σε γκρουπ.

Κοι:

Σ. ΠΑΝΤΑΖΗΣ - Ν. ΡΕΤΣΑΣ

ΤΗΛ. 25560

2619-14/2

ΦΙΛΟΛΟΓΟΣ

Παραδίδει ιδιαίτερα μαθήματα σε μαθητές - γυμνασίου - λυκείου.

Γίνονται δεκτά γκρουπ. Σίγουρα θετικά αποτελέσματα.

Οδός Μιχαήλ Πετρίδη (Πειραιώς 10), 3ος όροφος

Πληροφορίες

Τηλ. 27356, 6-8

ΜΠ-31/1

ΠΡΟΝΟΜΙΟΥΧΟ ΑΚΙΝΗΤΟ ΣΕ ΠΛΕΙΣΤΗΡΙΑΣΜΟ ΑΠΟ ΔΙΚΑΣΤΙΚΗ ΔΙΑΝΟΜΗ

Την 29 - 1 - 1992 ημέρα Τετάρτη και από ώρα 12π.μ. έως 2μ.μ. στο Δημοτικό Κατάστημα της Ιαλυσού Ρόδου θα βγει σε δημόσιο πλειστηριασμό κατόπιν δικαστικής διανομής αρ. 678/1991 ολόκληρο το ακίνητο (καλυμμένο και ακάλυπτο) που στεγάζει την ταβέρνα "ΚΑΛΥΒΑ" στην παραλία Ιαλυσού δίπλα στην ταβέρνα "ΤΡΑΤΑ" με τιμή 90.000.000 δρχ.

2473 - 28/1

ΖΗΤΟΥΝΤΑΙ

ΝΤΙΛΕΡ για γυναικεία εσώρουχα πολυτελείας, νυχτικά, ρόμπες - μπιζού - κιμονό.

Ποσοστά με 70% και πολλά πλούσια δώρα . Δειγματολόγιο.

Τηλ. 031 250516 - 031 510361 - 0444 23194

ΓΔ-15/2

ΠΩΛΟΥΝΤΑΙ

τα κάτωθι ακίνητα

- ΑΠΟΘΗΚΗ κοντά στη Μιχ. Πετρίδη, με 7.000.000
- ΑΠΟΘΗΚΕΣ επί της Γρηγορίου Ε'
- ΜΑΓΑΖΙ 63τ.μ. επί της Μιχ. Πετρίδη, με 15.000.000
- ΔΙΑΜΕΡΙΣΜΑ στους Δασκάλους 85τ.μ.
- ΔΙΑΜΕΡΙΣΜΑ μεταχειρισμένο , πάροδος Λαέρμων
- ΟΙΚΟΠΕΔΟ στη Λέρο, 500τ.μ.
- ΟΡΟΦΟΣ με άδεια οικοδομής 130τ.μ. κοντά στο γυμνάσιο
- ΣΤΟ ΜΑΣΤΙΧΑΡΙ ΚΩ, 24 στρεμ. στο κύμα με 10.000 το τ.μ.
- 170 τ.μ. στην Κέννεντυ με 25.000.000 (διαμέρισμα)
- 40 τ.μ. στην Κέννεντυ με 5.500.000 (διαμέρισμα)
- 100τ.μ., στην Κέννεντυ επιπλωμένο για άμεση κατοίκηση
- 24 στρ. στο Γεννάδι με άδεια για ξενοδ. 325 κλινών
- 98 τ.μ., επί της Διαγοριδών ελεύθερο (διαμέρισμα)
- 150 τ.μ., μονοκατοικία στην Παλιά Πόλη κοντά σε πλατεία
- 380τ.μ., στη Σορωνή, κτίζεις 240τ.μ., με 3.800.000
- 500 τ.μ., εξ αδιαιρέτου οικόπεδο στο Ροδίνι με 9.000.000
- 6 στούντιος στα Τριάντα
- 80 τ.μ., διαμέρισμα στο Ροδίνι με 11.000.000
- 85 τ.μ., στην Ανάληψη με 11.500.000
- 2 στρεμ. με άδεια στα Κοσκινού με 9.000.000
- 150 τ.μ., με άδεια στα Κοσκινού με 4.000.000
- 48 τ.μ. διαμέρισμα στην Ιξιά
- 65 τ.μ., με αυλή στα Τριάντα
- 2.000 τ.μ. στα Μαριτσά εντός οικισμού
- 53 στρ. στην Παστίδα με 500 δρχ. το μέτρο
- ΜΟΝΟΚΑΤΟΙΚΙΑ στην Παλιά Πόλη, 60τ.μ. με αυλή
- ΕΝΟΙΚΙΑΖΕΤΑΙ ξενοδοχείο 35 κλινών στη Σορωνή με μπαρ και εστιατόριο
- ΟΙΚΟΠΕΔΟ 400 τ.μ. κοντά στην οδό Ατταβύρου
- ΟΙΚΟΠΕΔΟ 100 τ.μ., στο Ροδίνι οικοδομήσιμο
- ΔΙΑΜΕΡΙΣΜΑ καραγιαπί 160 τ.μ., στη Φανερωμένη (ισόγειο)
- ΟΙΚΟΠΕΔΟ 713 τ.μ., στους Καθηγητές
- 166 τ.μ. ισόγειο με 25 μ. υπόγειο στη Σωτήρος
- 62 τ.μ., στην πλατεία Αγ. Νικολάου (μαγαζί)
- 1000 μ. οικόπεδο κοντά στο ΚΤΕΟ Ρόδου
- ΜΟΝΟΚΑΤΟΙΚΙΑ 90 τ.μ. σε 1000 μ. οικόπεδο και ετοιμοπαράδοτη
- 90 τ.μ., κατάστημα στο Μανδράκι
- 100 τ.μ. στην Ιξιά με αυλή
- 65 τ.μ. με αυλή κατάστημα στα Τριάντα
- 60 τ.μ., 70 τ.μ. στο Ροδίνι (μαγαζιά)
- 117 τ.μ. - 165 τ.μ. στ' Ασγούρου
- 10 διαμερίσματα στη Σύμη 1ης κατηγορίας (ξενοδοχείο)- 45 κλίνες στην Κάρπαθο (ξενοδοχείο)
- ΜΕΓΑΡΟ 152 τ.μ., σε οικόπεδο, 568 τ.μ. στο Σαν Φραντζίσκο
- 100 κλίνες στα Κολύμπια ημιτελές
- 100 κλίνες εντός πόλεως (ξενοδοχείο)
- 90 κλίνες εντός πόλεως (ξενοδοχείο)

ΣΗΜΕΙΩΣΗ : Ζητούνται προς πώληση ΟΙΚΟΠΕΔΑ – ΚΤΗΜΑΤΑ – ΔΙΑΜΕΡΙΣΜΑΤΑ –ΜΟΝΟΚΑΤΟΙΚΕΣ – ΓΡΑΦΕΙΑ – ΚΑΤΑΣΤΗΜΑΤΑ – ΞΕΝΟΔΟΧΕΙΑ

**Πολλές περιπτώσεις που θα ικανοποιήσουν τον πιο απαιτητικό αγοραστή μικ

ΝΑΥΤΙΛΙΑΚΗ ΕΤΑΙΡΕΙΑ ΛΕΣΒΟΥ Α.Ε

F/B ΑΓΙΟΣ ΡΑΦΑΗΛ

ΑΝΑΚΟΙΝΩΣΗ

Γνωρίζουμε στο επιβατικό κοινό, ότι το δρομολόγιο του ΑΓΙΟΣ ΡΑΦΑΗΛ της ΔΕΥΤΕΡΑΣ 27/1/1992 θα παραμείνειανεχτέλεστο.

ΠΛΗΡΟΦΟΡΙΕΣ
ΕΡΥΘΡΑ ΘΑΛΑΣΣΑ
Δ. ΘΕΟΔΩΡΑΚΗ 13 ΡΟΔΟΣ- ΤΗΛ. 27721-22460
26/3

SKEVOS'S TRAVEL
«SKEVOS'S» TRAVEL

ΔΡΟΜΟΛΟΓΙΑ ΓΡΑΜΜΩΝ ΣΤΡΙΝΤΖΗ
F/B IONIAN SUN

Α. Γνωρίζουμε εις το επιβατηγό κοινό ότι τα δρομολόγια του F/B «IONIAN SUN» από ΡΟΔΟ έχουν ως εξής:

ΚΑΘΕ ΤΡΙΤΗ: 13.00 ΚΩ - ΚΑΛΥΜΝΟ - ΑΣΤΥΠΑΛΑΙΑ - ΜΥΚΟΝΟ - ΤΗΝΟ - ΑΝΔΡΟ - ΡΑΦΗΝΑ

ΚΑΘΕ ΠΕΜΠΤΗ: 13.00 ΤΗΛΟ - ΝΙΣΥΡΟ - ΚΩ - ΜΥΚΟΝΟ - ΤΗΝΟ - ΑΝΔΡΟ - ΡΑΦΗΝΑ

Το άψογο σέρβις, η ταχύτητα και η συνέπεια αποτελούν ένα ακόμη λόγο για να ταξιδεύετε μαζί μας

Δεχόμεθα επιβάτες και οχήματα

ΚΕΝΤΡΙΚΟ ΠΡΑΚΤΟΡΕΙΟ ΓΡΑΜΜΩΝ ΣΤΡΙΝΤΖΗ
«SKEYOS'S TRAVEL»
ΑΜΕΡΙΚΗΣ 111 ΤΗΛ. 22461 - 22354
85100 ΡΟΔΟΣ
M26

Εξόρμηση για δενδροφύτευση

Σήμερα και ώρα 10.30 π.μ., η εκκλησιαστική επιτροπή του Αγίου Γεωργίου άνω, με επικεφαλής τον ιερέα πατέρα Βασίλειο Τσαβαρή και τον πρόεδρο περιβάλλοντος θα πραγματοποιήσουνδενδροφύτευση σε περιοχή του νησιού μας. Καλούν όσους επιθυμούν να λάβουν μέρος να βρεθούν στις 10.30 π.μ. έξω από την εκκλησία.

Εξαρθρώθηκε κύκλωμα που έκανε εξαγωγές μωρών στην Ευρώπη!

ΡΙΟ ΝΤΕ ΖΑΝΕΙΡΟ, 25 (ΑΠΕ).- Το διεθνές εμπόριο μωρών κατέλαβε σήμερα για άλλη μια φορά τα πρωτοσέλιδα των εφημερίδων στη Βραζιλία μετά τη σύληψη στην Κουριτίμπα της ψευτο-δικηγόρου Αρλέτ Ιλού, που κατηγορείται ότι διευθύνει ένα από τα μεγαλύτερα κυκλώματα παράνομης υιοθέτησης μωρών από ξένους.

Η Ιλού κατηγορείται ότι έχει πωλήσει 2.000 παιδιά σε ζευγάρια ξένων, κυρίως Ευρωπαίων, και από το Μάρτιο του 1987 μέχρι το Δεκέμβριο του 1989 έχει εκτίσει ποινή φυλάκισης. Σύμφωνα με την Αστυνομία, κάθε μωρό μπορεί να αποφέρει στον έμπορο έως και 10.000 δολλάρια.

Εδώ και πολλά χρόνια έχει αναπτυχθεί στη Βραζιλία μια οργανωτική διομηχανία εξαγωγής παιδιών. Από τη μια πλευρά βρίσκονται πλούσια ζευγάρια από το εξωτερικό που δεν μπορούν να αποκτήσουν παιδιά και από την άλλη εξαθλιωμένες Βραζιλιάνες που δέχονται να πουλήσουν το παιδί τους αντί ενός μισθού 50 δολαρίων. Προς τούτο, γυναίκες που προσποιούνται τις νοσοκόμες διατρέχουν τις παραγκουπόλεις (φαβέλας) σε αναζήτηση υποψηφίων.

Τα μωρά της νότιας Βραζιλίας έχουν μεγαλύτερη ζήτηση από εκείνα του βορρά γιατί είναι λευκά αλλά η αστυνομία ανακάλυψε τον περασμένο Σεπτέμβριο αίθουσες μωρών και στο κρατίδιο Παραΐμπα της βορειοανατολικής Βραζιλίας.

ΑΘΛΗΤΙΚΟΣ ΣΥΛΛΟΓΟΣ «ΡΟΔΟΣ»

ΨΗΦΙΣΜΑ

Με το άγγελμα του ξαφνικού θανάτου του αγαπημένου μας Γεωργίου Νικήτα Μόσχου που υπήρξε πρωταθλητής Δωδ/σου στίβου, καλαθοσφαιριστής και ποδοσφαιριστής της τότε πανίσχυρης Α.Ε. Πανωγιαννιών, αθλητικός παράγων του Α.Σ. «Ροδιακός», Μέλος της Τοπικής Επιτροπής Βόλεϋ Δωδ/σου, πατέρας του πρωταθλητή Στίβου του Α.Σ. «Ρόδος», Αλέκου Μόσχου και θείος του συμβούλου μας γιατρού Νικήτα Μόσχου και που τόσα πολλά προσέφερε στο ροδιακό αθλητισμό, το Δ.Σ. του Α.Σ. «Ρόδος», συνήλθε έκτακτα και ομόφωνα αποφάσισε:

1) Να διαβιβάσει στην οικογένειά του τα πιο θερμά συλλυπητήρια του Α.Σ «Ρόδος»

2) Να διαβεβαιώσει ότι ο σύλλογός μας δεν θα ξεχάσει ποτέ τον αθλητή, αθλητικό παράγοντα και άνθρωπο Γιώργο Μόσχο που τόσο γρήγορα μας εγκατέλειψε

3) Αντί στεφάνου να κατατεθεί το ποσό των δραχμών 10.000 στο ΝοσοκομείοΡόδου στο λογ/σμό αγοράς αξονικού τομογράφου.

4) Να δημοσιευθεί το παρόν στον τοπικό τύπο.

Για το Δ.Σ. του Α.Σ. «Ρόδος»
Ο Πρόεδρος: Αλέκος Κατταβενάκης
Ο Γεν. Γραμματέας: Λευτέρης Αναστασιάδης
2852-26/1

ΕΥΧΑΡΙΣΤΗΡΙΟΝ

Ευχαριστώ θερμά την εξαιρετική καθηγήτρια μου κ. Μιχαλάκη Αννα που με τις γνώσεις της και τη φροντίδα της με βοήθησε να πάρω επιτυχώς το πτυχίο της Ωδικής.

ΣΤΑΘΑ ΕΙΡΗΝΗ
2851-26/1

ΕΥΧΑΡΙΣΤΗΡΙΟΝ

Σε όσους συμπαραστάθηκαν στο βαρύ μας πένθος για το θάνατο του αγαπημένου μας συζύγου, πατέρα και παππού, Σπύρου Κρητικού, θερμά ευχαριστούμε.

Η σύζυγος
Φρόσω
Τα παιδιά
Αναστάσιος - Αμαλία
Δημήτρης - Μαρία
Τα εγγόνια
2848-26/1

ΕΥΧΑΡΙΣΤΗΡΙΟΝ

Θερμά ευχαριστώ τον ιατρό Πνευμονολόγο κ. Στέλιο Μανωλίτση, καθώς επίσης και τον ιατρό κ. Νικήτα Παπαντωνίου, και το νοσηλευτικό προσωπικό του νοσοκομείου Ρόδου, που με την επιστημονική τους κατάρτιση και την ηθική τους συμπαράσταση στάθηκαν στο πλευρό του συζύγου μου, καθ' όλη τη διάρκεια της αρρώστιας του.

Φρόσω Κρητικού
2848-26/1

ΣΥΓΧΑΡΗΤΗΡΙΑ

Στον αγαπημένον μας ανηψιόν Γεώργιον Αργυρού, του Σάββα, που πήρε το πτυχίο της Σχολής Λογιστών των Τ.Ε.Η. Πειραιά θερμά συγχαίρουμε.

Οι θείοι του
Σάββας και Μαριάνθη
Τσακίρη
2850-26/1

ΕΛΕΝΗ ΒΟΥΛΓΑΡΗ ΣΠΙΝΑΣΑ

ΙΑΤΡΟΣ ΜΙΚΡΟΒΙΟΛΟΓΟΣ
ΔΕΧΕΤΑΙ ΣΤΟ ΜΙΚΡΟΒΙΟΛΟΓΙΚΟ ΕΡΓΑΣΤΗΡΙΟ ΤΗΣ

ΚΑΘΗΜΕΡΙΝΩΣ: 7.30 - 1μ.μ. ΚΑΙ 5-8μ.μ.
ΣΑΒΒΑΤΟ: 7.30 - 1μ.μ.

ΤΑΜΕΙΑ: ΔΗΜΟΣΙΟ, ΤΑΞΥ, ΤΕΒΕ, ΤΥΔΚΥ, ΥΕΘΑ και ΛΙΜΕΝΙΚΟΥ
ΙΕΡΟΥ ΛΟΧΟΥ 13 (1ος όροφος)
Τηλ. 28905 - 28247
Β' Η-7 ΧΛΜ



ΚΡΗΤΙΚΟΥ ΒΑΣΙΛΕΙΑ

Διπλωματούχο Μέυτιουμ

Ψυχοερευνήτρια - χαρτομαντεία χειρομαντεία - ειδική στην τράπουλα
· ΚΛΕΙΔΙ ΤΟΥ ΤΑΡΩ
Δέχεται κάθε μέρα εκτός ΚΥΡΙΑΚΗΣ από 8-13 και 4-8μ.μ.
ΑΓΙΟΥ ΦΑΝΟΥΡΙΟΥ 26
ΠΑΛΑΙΑ ΠΟΛΗ
2750 242



αξονικη τομογραφια

ΚΕΝΤΡΟ ΟΛΟΣΩΜΗΣ ΑΞΟΝΙΚΗΣ ΤΟΜΟΓΡΑΦΙΑΣ * ΔΙΑΓΝΩΣΗ ΟΣΤΕΟΠΟΡΩΣΙΣ
28ΗΣ ΟΚΤΩΒΡΙΟΥ 19 & ΓΡΙΒΑ ΓΩΝΙΑ
ΡΑΝΤΕΒΟΥ & ΠΛΗΡΟΦΟΡΙΕΣ ΤΗΛ. 27561

AMERICAN SLIMMING CENTERS
ΕΠΙΣΤΗΜΟΝΙΚΟ ΚΕΝΤΡΟ ΑΔΥΝΑΤΙΣΜΑΤΟΣ
Αμερικής 93 - Τηλ. 27376

Η νέα αμερικάνικη μέθοδος ανάπλασης του σώματος χωρίς κόπο και ιδρώτα για όλες τις ηλικίες και παθήσεις.

Βασισμένη στη νέα επιστημονική μέθοδο ισομετρικής παθητικής γυμναστικής και σωστής ποικίλης διατροφής.

- Χάσιμο πόντων και βάρους
- Εξαφάνιση της κυτταρίτιδας
- Χαλάρωση και ανακούφιση κουρασμένων και καταπονημένων μυών
- Καλυτέρευση της κυκλοφορίας του αίματος
- Ελάττωση κατακράτησης υγρών του σώματος
- Απαλλαγή από το στρες

αδυνατίστε
γυμναστείτε

ΤΩΡΑ και στη Ρόδο

ΠΡΟΣΦΟΡΑ 30%
ΕΝΑΡΞΗ 7/1/92

χωρίς κόπο και ιδρώτα!!



LEG THIGH
Διαμορφώνει τη γραμμή του ποδιού, συσφίγγει και αφαιρεί πόντους από το εσωτερικό του μηρού, εξαφανίζοντας τα «ψωμάκια». Βελτιώνει την κυκλοφορία του αίματος στα κάτω άκρα. Ισοδυναμεί με βάδισμα περίπου 3.5 χιλιομέτρων.



SIDE TO SIDE
Αφαιρεί πόντους κυρίως από όλη τη μέση και αυξάνει την ευλυγησία της με την απαλή πλάγια κίνηση. Έχει κινητήρα με μεταβλητές ταχύτητες.



VIBRATOR
Κάνει ελαφρό μασάζ αυξάνοντας την κυκλοφορία του αίματος, όχι τους σφυγμούς, βοηθά στην μείωση της κατακράτησης υγρών, ξεκουράζει και ανακουφίζει τους μυς



ΠΡΟΣΙΤΕΣ ΤΙΜΕΣ
ΕΥΚΟΛΙΕΣ ΠΛΗΡΩΜΗΣ

Αντίθετα με όλους τους υπάρχοντες τρόπους άσκησης που κουράζουν και εξαντλούν η μέθοδος American Slimming ενεργοποιεί το ίδιο το σώμα διοχετεύοντας οξυγόνο στον οργανισμό και αφαιρώντας περιττό λίπος. Είναι πρωτοποριακή μέθοδος ανάπλασης του σώματος.



SAND BAG.
Απαλή ρυθμική κίνηση. Δυναμώνει τους μυς του στομάχου, συσφίγγει τους γλουτούς, τονώνει, σφίγγει και λειαίνει την επιδερμίδα. Σταδιακά εξαφανίζει την κυτταρίτιδα.

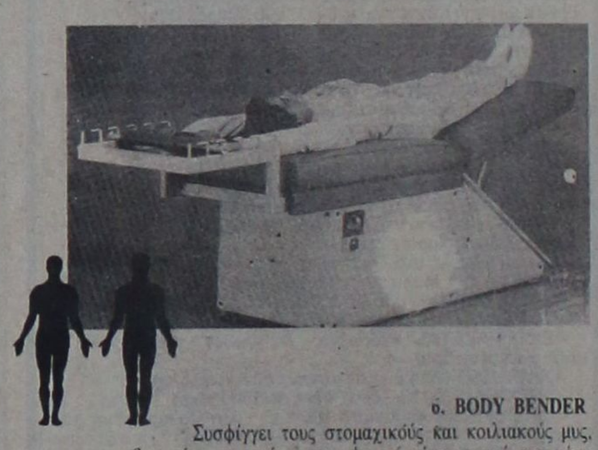

6. BODY BENDER
Συσφίγγει τους στομαχικούς και κοιλιακούς μυς, δυναμώνει την μέση και αφαιρεί πόντους από την μέση και την κοιλιά. Πραγματοποιεί 90 κοιλιακούς σε 8 λεπτά χωρίς να κοπιάσετε.



7. STRETCH
Αφαιρεί περιττά λίπη και σφίγγει τους μυς στα μπράτσα, τη μέση και το στομάχι. Ανατείνει τον θώρακα, ευθυγραμμίζει τον κορμό.

Ο νέος γεν. γραμματέας ΟΗΕ πιστεύεται ότι θα βοηθήσει στην υπόθεση του Κυπριακού

ΝΕΑ ΥΟΡΚΗ, 25 (ΑΠΕ).- « Η συνάντηση κορυφής σε επίπεδο αρχηγών κρατών και κυβερνήσεων του Συμβουλίου Ασφαλείας την 31 Ιανουαρίου, με στόχο την ενδυνάμωση των αρμοδιοτήτων των Ηνωμένων Εθνών και ειδικότερα του ειρηνευτικού ρόλου του γ.γ., πιστεύω ότι είναι πολύ σημαντικό και για μας, ότι θα βοηθήσει αποφασιστικά στην πορεία προς άμεση επίλυση του Κυπριακού, μέσα στα πλαίσια των αποφάσεων του Συμβουλίου Ασφαλείας. και της γενικής συνέλευσης».

Τα παραπάνω τόνισε, μεταξύ άλλων, ο υπουργός Εξωτερικών Αντ. Σαμαράς μετά την πρώτη του «εποικοδομητική και χρήσιμη», όπως την χαρακτήρισε, συνάντηση με το νέο γ.γ. του ΟΗΕ, Μπούτρος Γκάλι, στην έδρα του οργανισμού, αργά το απόγευμα της Παρασκευής.

Αναφερόμενος, ειδικότερα, στη συζήτηση με τον κ. Γκάλι, ο κ. Σαμαράς είπε, μιλώντας στους Ελληνες δημοσιογράφους:

«Μας δόθηκε η ευκαιρία να αναπτύξουμε διάφορα θέματα, που άμεσα απασχολούν την πατρίδα μας, αλλά και τη διεθνή κοινή γνώμη.

Στο θέμα του Κυπριακού μου δόθηκε η ευκαιρία να αναλύσω και να αναπτύξω τις πάγιες ελληνικές θέσεις. Βεβαίως του είχε κάνει ήδη λεπτομερή ανάλυση και ενημέρωση ο πρόεδρος Βασιλείου. Ταυτόχρονα είχα την ευκαιρία να πληροφορηθώ, να ενημερωθώ από τον ίδιο τον κ. Γκάλι, σχετικά με τα όσα του είπε ο κ. Ντενκτάς κατά την προχθεσινή τους συνάντηση. Το σημαντικό συμπέρασμα για το Κυπριακό είναι ότι ο γ.γ. ενδιαφέρεται ενθέρμως και με διαβεβαίωσε γι αυτό, για τη διατήρηση της κινητικότητας προς τη νέα αυτή ειρηνευτική διαδικασία».

Σε ερώτημα για τη δική του εκτίμηση αναφορικά με τις προοπτικές επανάληψης των συνομιλιών ύστερα από την ενημέρωση που του έκανε ο γ.γ. για τη συνάντηση, που είχε με τον κ. Ντενκτάς, ο κ. Σαμαράς τόνισε:

«Βασικός πρωταγωνιστής είναι ο ΟΗΕ και η θετική διάθεση του γ.γ. να συντονίσει και να προωθήσει τη διαδικασία είναι κάτι το πάρα πολύ σημαντικό» και πρόσθεσε:

«Εγώ, βεβαίως, εξήγησα τις ελληνικές θέσεις, δηλ, ότι για να προχωρήσει πραγματικά η διαδικασία, απαιτείται να φτάσουμε σε επίπεδο διαπραγματευτικής ακτίνας με την άλλη πλευρά. Αλλοιώς δεν έχει νόημα να γίνει μια τέτοια συνάντηση, μια διεθνή διάσκεψη».

Σε άλλη ερώτηση, σχετικά με προχθεσινό ισχυρισμό του κ. Ντενκτάς ότι δεν ξέρει που ακριβώς κατέληξαν οι επαφές, που είχαν με τις δύο πλευρές οι αντιπρόσωποι του γ.γ., δηλαδή σε ποιά σημεία είχαν συμφωνήσει τα δύο μέρη ως το Σ/βρη, ο κ. Σαμαράς τόνισε:

« Οι αντιπρόσωποι του γ.γ. αποτύπωσαν τις ακριβείς θέσεις της κάθε πλευράς και τις μετέφεραν εκατέρωθεν. Εμείς έχομε επανειλημμένα δηλώσει ότι και σεβόμαστε και πιστεύουμε τα όσα μας είπαν οι αντιπρόσωποι του γ.γ. κ.κ. Φέϊσσελ και Καμιλιόν. Δεν έχομε κανένα λόγο να αμφιβάλουμε ότι δεν μας είπαν την αλήθεια. Αντίθετα η όλη ιστορία τους δείχνει μέχρι σήμερα ότι κράτησαν μιαν άψογη στάση στη μεταφορά των εκατέρωθεν θέσεων και την ανάλυσή τους. Επομένως, μέχρι τη συνάντηση του Παρισιού και την υπαναχώρηση της Τουρκίας, οι Ελληνοκύπριοι, όσο και οι Ελληνες, γνωρίζαμε επακριβώς τις θέσεις της άλλης πλευράς. Αντίθετα, θα χαθεί χωρίς λόγο πολύτιμος χρόνος, στην περίπτωση , που ορισμένες δυνάμεις ταχθούν υπέρ μιας νέας εκκίνησης των διαπραγματεύσεων από μηδενική βάση».

Αμερικανική εταιρία θεωρεί ότι είναι κατάλληλο το υπνωτικό «Χάλσιον»

ΚΑΛΑΜΑΖΟΥ 25 (ΑΠΕ).- Η αμερικανική εταιρία «ΑΠΤΖΟΝ», που παρασκευάζει το υπνωτικό φάρμακο Χάλσιον, ανακοίνωσε χτες ότι υπέβαλε μήνυση εναντίον ενός Σκωτσέζου ψυχιάτρου, του BBC και της εφημερίδας «Σάνταιη Εξπρές», που εξέφρασαν αμφιβολίες για το χάπι της.

Το χάπι αυτό, που είναι πρώτο σε πωλήσεις στον κόσμο, απαγορεύθηκε τον περασμένο Οκτώβριο στη Βρετανία εξαιτίας των ενδεχόμενων παρενεργειών του. Στη Γαλλία, στην Ισπανία και στο Βέλγιο επεβλήθησαν περιορισμοί στην πώλησή του.

Η «ΑΠΤΖΟΝ» θεωρεί ότι επιλήγη το κύρος της μετά τις δηλώσεις του Σκωτσέζου ψυχιάτρου δρος Ιαν Οσβαλτν, πρώην διευθυντή του ψυχιατρικού τμήματος του πανεπιστημίου του Εδιμβούργου, σύμφωνα με τον οποίον το Χάλσιον είναι μια «μεγάλη απάτη». Σύμφωνα με τον δρα Οσβαλντ, η εταιρία γνώριζε εδώ και 20 χρόνια τους κινδύνους που παρουσιάζει το υπνωτικό, αλλά τους απέκρυψε από τις αρχές.

Η εταιρία υπέβαλε ακόμα μήνυση εναντίον του δημοσιογράφου Τομ Μάνγκολντ του BBC για ένα ρεπορτάζ του με τίτλο «Ο εφιάλτης Χάλσιον» και εναντίον της «Σάνταιη Εξπρές» για άρθρο αναλόγου περιεχομένου.



ΒΙΟΠΛΑΖ
ΒΙΟΤΕΧΝΙΑ ΚΑΤΑΣΚΕΥΗΣ ΚΑΙ ΕΠΙΣΚΕΥΗΣ ΕΙΔΩΝ
ΠΛΑΖ – ΠΙΣΙΝΑΣ
ΤΑΠΕΤΣΑΡΙΕΣ - ΤΕΝΤΕΣ - ΚΟΥΝΙΕΣ - ΜΕΤΑΛΛΙΚΑ ΕΙΔΗ
Π. & Κ. ΝΙΚΟΛΑΟΥ Ε.Π.Ε.
ΕΡΓΟΣΤΑΣΙΟ - ΕΚΘΕΣΗ
6ο ΧΙΛΙΟΜΕΤΡΟ ΡΟΔΟΥ - ΛΙΝΔΟΥ
ΠΕΡΙΟΧΗ ΤΣΑΪΡΙ, ΡΟΔΟΣ 85100
ΤΗΛ.: 0241 62981 - 2 FAX: 0241 62983
2756-20/3

ΣΥΝΕΧΕΙΑ ΑΠΟ ΤΗ ΣΕΛ. 1

Η κομπίνα με τα ακίνητα

45 τ.μ., συνολικής αξίας περίπου 30 εκατ. δρχ.

Στο γιό του Μανώλη, μεταβίβασε ένα διαμέρισμα 90.,59 τ.μ. και μια αποθήκη 153,90 τ.μ., συνολικής αξίας 48 εκατ. δρχ.

Στην κόρη του μεταβίβασε τρία διαμερίσματα , συνολικού εμβαδού 217, 48 τ.μ., και μια αποθήκη 58 τ.μ., συνολικής αξίας 46 εκ. δρχ.

Θα πρέπει να σημειωθεί ότι η μετεγγραφή των ακινήτων στους δύο γιούς του έγινε στις 24 Δεκεμβρίου 1991, μια μέρα πριν τη φυγή του στο εξωτερικό, γεγονός που επιβεβαιώνει ότι ο εργολάβος είχε πρόθεση να «φεσώσει» τους συμπολίτες μας.

ΕΠΙΣΗΣ διαπιστώνεται ότι ο εργολάβος άρχισε να υπόσχεται την πώληση ακινήτων σε υποψήφιους αγοραστές, εισπράττοντας προκαταβολές για το ίδιο ακίνητο από δυο και τρεις συμπολίτες μας, χωρίς να έχουν κατασκευαστεί τα διαμερίσματα από τον περασμένο Μάιο. Εκτός από τους αγοραστές, «θύματα» είναι και ιδιοκτήτες ακινήτων, που διέθεσαν τα οικόπεδά τους, για ανέγερση πολυκατοικιών με το σύστημα τηςαντιπαροχής.

ΕΝΔΕΙΚΤΙΚΑ αναφέρουμε, αποσπάσματα από τις αιτήσεις ασφαλιστικών μέτρων που κατέθεσαν σε βάρος του εργολάβου, συμπολίτες μας:

«Με το από 9.895/7-5-91 προσυμφώνου αγοραπωλησίας διαμερίσματος συμ/φου Ρόδου, μου υποσχέθη την πώληση, μεταβίβαση, παραχώρηση και παράδοση κατά πλήρη κυριότητα, νομήν και κατοχήν ενός ισογείου διαμερίσματος μικτής επιφανείας 90 τ.μ. που θα ανεγερθεί σε οικόπεδο που βρίσκεται στη Ρόδο στη συμβολή των οδών Θεολόγου και Απολλώνων.

Το διαμέρισμα αυτό θα περιερχόταν στην κυριότητά του σύμφωνα με το αριθμό 9.227/20-7-90 προσυμφώνου συμβολαίου της ίδιας συμ/φου μεταβιβάσεως ποσοστών εξ αδιαιρέτου και εργολαβικού που υπέγραψε με τους οικοπεδούχους.

Το τίμημα το οποίο συμφωνήθηκε για το διαμέρισμα αυτό είναι 8 εκατομμύρια δρχ. με την υπογραφή δε του προσυμφώνου αυτού κατέβαλα στον καθ' ου σαν αρραβώνα το ποσό των 2.500.000 δρχ. Κατόπιν κατέβαλα σταδιακά σ' αυτόν το ποσό των 3.000.000 την 3-5-91 και το ποσό των 2.500.000 δρχ. με πέντε ισόποσες συναλλαγματικές των 500.000 εκδόσεως του καθ' ου και αποδοχής μου λήξεως την 15η ημέρα του 9ου, 10ου, 11ου και 12ου μηνός του έτους 1991 αντίστοιχα οι οποίες και εξοφλήθησαν. Δηλαδή κατέβαλα συνολικά στον καθ' ου το ποσό των επτά εκατομμυρίων πεντακοσίων χιλιάδων (7.500.000 δρχ.)».

«Γνωστός εργολάβος οικοδομών, υποσχέθηκε και ανέλαβε την υποχρέωση να μου πουλήσει έτοιμο καθ' όλα με το κλειδί, κατά πλήρη κυριότητα, νομή και κατοχή ένα διαμέρισμα κείμενο στον α' όροφο οικοδομής, μικρής επιφάνειας 75 τ.μ., με ημιυπαίθριο χώρο, κείμενο στη συμβολή των οδών Απολλώνων και Αθηνών της πόλεως Ρόδου, το οποίο ανήκει σε πολυκατοικία που ανέλαβε την υποχρέωση να ανεγείρει ο καθ' ου με εργολαβικό αντάλλαγμα, κατά το σύστημα της αντιπαροχής σε οικόπεδο στο οποίο επρόκειτο να ανεγερθεί η άνω πολυκατοικία, δηλαδή τμήματος αγρού, έκτασης 253 τ.μ., κείμενο στη Ρόδο και στη θέση «Κιζιλτεπέ».

Ως τίμημα για την αγοραπωλησία του άνω διαμερίσματος , σύμφωνα με το προαναφερόμενο προσύμφωνο συμβόλαιο συμφωνήθηκε το ποσό των 10.000.000 δρχ., έναντι του οποίου κατέβαλα στον καθ' ου το ποσόν των 2.500.000 δρχ. την 29-5-1991, λόγω αρραβώνα και έναντι τιμήματος, συμψηφιζόμενο στο τίμημα κατά την υπογραφή του οριστικού συμβολαίου, με υποχρέωση δε του καθ' ου πωλητή σε περίπτωση μεταμελείας του για την υπογραφή οριστικού συμβολαίου να μου επιστρέψει στο διπλάσιο τον ληφθέντα αρραβώνα δηλαδή 5.000.000 δρχ. Το υπόλοιπο ποσό του τιμήματος 7.500.000 δρχ. ανέλαβα την υποχρέωση να καταβάλω στον καθ' ου σε δύο (2) δόσεις, δηλαδή 2.500.000 δρχ. την 30-8-1991, όπως πράγματι του κατέβαλα την 27-8-1991. Συνολικώς δηλαδή του κατέβαλα 5.000.000 δρχ. και 5.000.000 δρχ. με την παράδοση του διαμερίσματος. Προθεσμία για την υπογραφή του οριστικού συμβολαίου ορίσθηκε 11 μήνες από της υπογραφής του προσυμφώνου, άλλως η 3-5-1992 και για την παράδοση του διαμερίσματος έτοιμου καθ' όλα με το κλειδί ορίσθηκε δωδεκάμηνος από της υπογραφής του προσυμφώνου, δηλαδή μέχρι τις 29 Μαΐου 1992».

«Ο εργολάβος οικοδομών, υποσχέθηκε και ανέλαβε την υποχρέωση να μου ποστον καθ' ου με την παράδοση του διαμερίσματος. Προθεσμία για την υπογραφή του οριστικού συμβολαίου και την παράδοση του διαμερίσματος έτοιμου καθ' όλα με το κλειδί, ορίσθηκε δωδεκάμηνος από της υπογραφής του προσυμφώνου, δηλαδή μέχρι τις 3 Μαΐου 1992».

Τέλος αξιοσημείωτο είναι το γεγονός ότι δεν έχει εμφανιστεί δικηγόρος που να έχει αναλάβει την υπεράσπιση του εργολάβου.

«Νοιώθει υπερήφανος» ο Συνασπισμός για τις επιλογές του το 1989

ΑΘΗΝΑ, 25 (ΑΠΕ)

Αρχισαν το πρωί οι δήμερες εργασίες της κεντρικής επιτροπής της Ελληνικής Αριστεράς, όπου εξετάζονται οι τρέχουσες πολιτικές εξελίξεις. Στην εισήγηση του ο γραμματέας του κόμματος, Φώτης Κουβέλης, άσκησε κριτική στο κυβερνητικό έργο και τόνισε ότι η χώρα μας αντιμετωπίζει μια πολύπλευρη κρίση. Η κυβέρνηση της Νέας Δημοκρατίας, τόνισε, φαίνεται ανίκανη ν' αντιμετωπίσει αυτά τα προβλήματα, ενώ οι εξαγγελίες της εισοδηματικής πολιτικής αποδεικνύουν ότι απέτυχε το προηγούμενο διάστημα ν' αντιμετωπίσει τηνκατάσταση.

Ο κ. Κουβέλης τόνισε ότι το πολιτικό σκηνικό της χώρας βρίσκεται μπροστά σ' ένα σοβαρό αδιέξοδο καθώς η αξιωματική αντιπολίτευση είναι εγκλωβισμένη σε αναχρονιστικές αντιλήψεις. Το ΠΑΣΟΚ, το οποίο, όπως είπε, ασκεί αναποτελεσματική αντιπολίτευση φαίνεται ότι το μόνο που το ενδιαφέρει είναι η διεκδίκηση της κυβερνητικής εξουσίας ανεξάρτητα από το περιεχόμενο, τις θέσεις και τις προτάσεις. Τέλος, αναφερόμενος στην πρόσφατη απόφαση του ειδικού δικαστηρίου, επεσήμανε ότι με την ολοκλήρωση της δίκης ::λείνει μια σελίδα στην ιστορία του τόπου. Οι αποφάσεις του δικαστηρίου πρέπει να είναι απ' όλους σεβαστές. Ο Συνασπισμός, κατέληξε ο κ. Κουβέλης νοιώθει υπηρήφανος για τις επιλογές του το καλοκαίρι του 1989. Εξέφρασε δε, την άποψη ότι πρέπει να εξυγχρονιστεί ο νόμος περί ευθύνης υπουργών και ο έλεγχος των πράξεων των μελών της εκάστοτε κυβερνήσεως να γίνεται από τη δικαιοσύνη χωρίς ανάμειξη της Βουλής.

Ο Κ. ΚΥΡΚΟΣ

Μιλώντας στην Κ.Ε. της ΕΑΡ ο Λεωνίδας Κύρκος αναφέρθηκε στα εθνικά θέματα και μεταξύ άλλων είπε:

"Είναι ανάγκη έστω αυτή την ώρα, να συμφωνηθεί μια κοινή στρατηγική, απαλλαγμένη από μονομέρειες που προδίδουν πλήρη άγνοια του διεθνούς περιβάλλοντος, εκτρέφουν σωβινιστικές τάσεις, οδηγούν σε απομόνωση και υποβαθμίζουν το διεθνές κύρος της χώρας με όλες τις οδυνηρές συνέπειες που αυτή μπορεί να έχει. Και είναι ανάγκη να παρθούν μέτρα που να αποτρέπουν την όξυνση των σχέσεων ή την απειλή μιας στρατιωτικής ανάφλεξης στην περιοχή των συνόρων μας και να εξασφαλίζουν τη δραστήρια κινητοποίηση των δυνάμεων της ΕΟΚ και του ΟΗΕ. Η εξωτερική πολιτική της χώρας μας πρέπει να έχει μια σταθερή διάσταση: την πλήρη, απόλυτη καταχώρηση της εδαφικής μας ακεραιότητας και την προσήλωση στη διεθνή αρχή του απαραβίαστου των συνόρων παντού στην Ευρώπη και ιδιαίτερα στα Βαλκάνια. Σε αυτή τη βάση μπορούν να διαμορφωθούν ευρύτατες συμμαχίες και να αντιστρέψουν τη σημερινή αρνητική εικόνα".

ΑΠΩΛΕΙΑ

Χάθηκαν τέσσερα λυκόσκυλα στην περιοχή Ιαλυσού. Ο ευρών θα αμοιφθεί. Πληρ. τηλ. 93.826 κ. Μιχάλη

16804-31/1

ΑΓΟΡΑΖΩ
ΧΡΥΣΑΦΙΚΑ
ΚΟΣΜΗΜΑΤΑ
ΝΟΜΙΣΜΑΤΑ
ΧΡΥΣΑ ΔΟΝΤΙΑ
ΜΕΤΟΧΕΣ
ΑΝΤΙΚΕΣ
ΩΡΟΛΟΓΙΑ
ΔΑΝΕΙΑ ΕΠΙ ΕΝΕΧΥΡΩ
ΔΗΜ. ΘΕΟΔΩΡΑΚΗ 15 Α' ΟΡΟΦΟΣ
30/11

Ιταλικά προϊόντα ARISTON
Τα πιο φροντισμένα της αγοράς
ΑΠΛΑ & ΕΝΤΟΙΧΙΖΟΜΕΝΑ

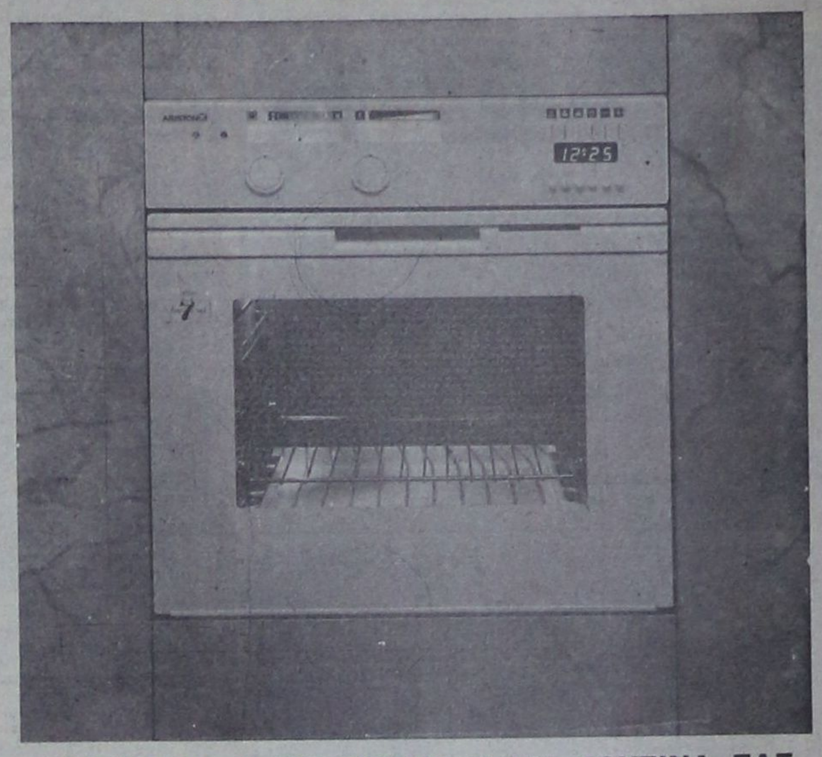

«ARISTON» Η ΤΕΛΕΙΟΤΗΣ ΣΤΗΝ ΚΟΥΖΙΝΑ ΣΑΣ
ΠΩΛΗΣΙΣ ΧΟΝΔΡΙΚΗ - ΛΙΑΝΙΚΗ
ΣΕΡΒΙΣ ΚΑΙ ΑΝΤΑΛΛΑΚΤΙΚΑ
ΣΤΗ ΔΙΑΘΕΣΗ ΤΩΝ ΠΕΛΑΤΩΝ
Αδελφοί Στεφάνου
ΤΑΡΠΟΝ ΣΠΡΙΝΓΚΣ 42 ΤΗΛ. 22568
ΠΛΑΤΩΝΟΣ 17-19 ΤΗΛ. 23836
ΔΕΝΔΡΙΝΟΥ - ΧΑΤΖΗΑΓΓΕΛΟΥ γωνία ΤΗΛ. -22695

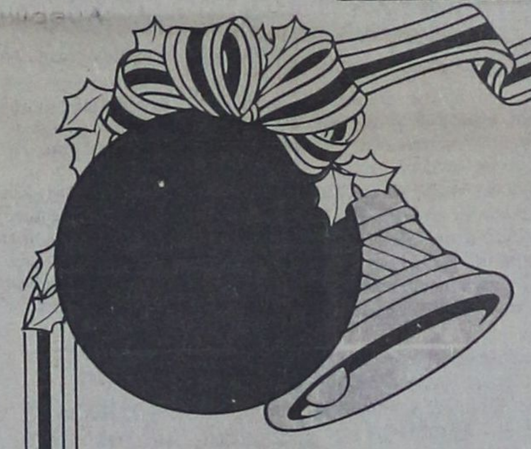

ΕΛΒΕΤΙΚΑ ΚΕΝΤΡΑ ΑΔΥΝΑΤΙΣΜΑΤΟΣ
ΧΡΙΣΤΟΥΓΕΝΝΙΑΤΙΚΕΣ ΠΡΟΣΦΟΡΕΣ
μόνο στα καταστήματα
Θεσσαλονίκης, Λάρισας και Ρόδου
30% ΕΚΠΤΩΣΗ
σε όλες τους τις τιμές
ΓΡΑΠΤΗ ΕΓΓΥΗΣΗ
Η ΠΡΟΣΦΟΡΑ ΙΣΧΥΕΙ ΑΠΟ 15 ΔΕΚΕΜΒΡΙΟΥ ΜΕΧΡΙ 20 ΙΑΝΟΥΑΡΙΟΥ
ΔΕΧΟΜΑΣΤΕ ΑΝΔΡΕΣ - ΓΥΝΑΙΚΕΣ - ΠΑΙΔΙΑ
Η ΠΡΩΤΗ ΣΑΣ ΕΝΗΜΕΡΩΣΗ ΚΑΙ ΕΞΕΤΑΣΗ
ΤΕΛΕΙΩΣ ΔΩΡΕΑΝ ΜΟΝΟ ΜΕ ΡΑΝΤΕΒΟΥ
ΚΑΘΗΜΕΡΙΝΑ ΕΚΤΟΣ ΣΑΒΒΑΤΟΥ
ΚΑΙ ΚΥΡΙΑΚΗΣ
ΑΠΟ ΤΙΣ 9 π.μ. - 2 μ.μ. και 5 μ.μ. - 8 μ.μ.
ΤΑ ΜΗΧΑΝΗΜΑΤΑ ΤΕΛΕΙΩΣ ΔΩΡΕΑΝ
ΕΟΡΤΑΣΤΙΚΕΣ ΠΡΟΣΦΟΡΕΣ
Απώλεια 6 - 10 κιλά από 45.254 → 31.678
Απώλεια 10 - 15 κιλά από 73.205 → 51.243
Απώλεια 15 - 20 κιλά από 102.487 → 71.740
Απώλεια 21 - 26 κιλά από 123.783 → 86.648
+ Φ.Π.Α. 13%
Τα ΕΛΒΕΤΙΚΑ ΚΕΝΤΡΑ ΑΔΥΝΑΤΙΣΜΑΤΟΣ
Είναι τα μόνα που: δίνουν γραπτή εγγύηση απώλειας βάρους με επιστροφή χρημάτων.
Είναι τα μόνα που: αναλαμβάνουν άτομα με καρδιακές παθήσεις, με ορμονικές διαταραχές, διαβήτη κ.λπ.
Είναι τα μόνα που: με ειδικά προγράμματα κατεβάζουν τη χοληστερίνη, το ουρικό οξύ, τα τριγλυκερίδια και την πίεση.
Είναι τα μόνα που: δέτουν στην υπηρεσία του κάθε μέλους Ιατρό - Ειδικό Παθολόγο για κάθε κλινική εξέταση.
Είναι τα μόνα που: χρησιμοποιώντας τη μέθοδο Bioslimming προσφέρουν απεριόριστο αριθμό θερμίδων με σταθερή απώλεια βάρους.
Είναι τα μόνα που: μετά από εργαστηριακές κλινικές εξετάσεις δίνουν πρόγραμμα προσαρμοσμένο στις προσωπικές ανάγκες του κάθε μέλους.
ΡΟΔΟΣ
ΑΝΝΗΣ ΜΑΡΙΑΣ 66 & ΔΙΓΕΝΗ ΑΚΡΙΤΑ ΓΩΝΙΑ (Πάνω από την Εμπορική Τράπεζα ΤΗΛ. 28230
ΘΕΣΣΑΛΟΝΙΚΗ
HEAD OFFICE ΜΕΓΑΡΟ ΣΑΜΑΡΑ ΑΓ. ΣΟΦΙΑΣ 24 (6ος όρ.) ΤΗΛ. 284361. 261372
ΛΑΡΙΣΑ
ΚΕΝΤΡΙΚΗ ΠΛΑΤΕΙΑ ΚΟΥΜΑ 4 (2ος όρ.) ΤΗΛ. 250288

ΙΑΤΡΙΚΗ ΑΝΑΚΟΙΝΩΣΗ

ΜΙΧΑΗΛ Σ. ΠΟΜΠΟΣ

ΙΑΤΡΟΣ

Ειδικός παθολόγος

Ο μόνος ειδικευμένος ιδιώτης ιατρός στον Αρχάγγελο

Εξετάζει καθημερινά 8-12.30 και 5-8.30 μ.μ.

ΤΑΜΕΙΑ:
ΔΗΜΟΣΙΟ - ΤΥΔΚΥ- ΤΑΞΥ - ΤΕΒΕ - ΙΚΑ
Τηλ. οικίας: 0244 - 22477
Ιατρείου: 0244 - 22806

ΣΥΝΕΡΓΕΙΟ ΑΥΤΟΚΙΝΗΤΩΝ 4αα

Ζυγοσταθμίσεις - Σέρβις
Ανάλυση καυσαερίων
Ηλεκτρονικές ρυθμίσεις
Επισκευές
Ελεγχος ΚΤΕΟ

ΑΥΤΟ ΤΟ ΘΕΡΕΤΕ;

ΚΑΘΑΡΙΖΟΥΜΕ ΠΛΗΡΩΣ

Βαλβίδες ● Θυρίδες ● Μπιστόνια ● Μπεκ ● Θάλαμο καύσης ● Καταλύτες ● Καρμπυρατέρ Τούρμπο ● Ιντζέξιον ● Τρόμπαπετρελαίου

ΕΣΕΙΣ ΕΞΑΣΦΑΛΙΖΕΤΕ

Αριστη τροφοδοσία 100%. Οικονομία στα καύσιμα 30%. Αμεσο ξεκαρβούνιασμα. Μείωση ρύπων και καπνού 70%. Αύξηση της υποδύναμης 25%. Παράταση της ζωής του κινητήρα και των ανταλλακτικών έως 3 φορές. Μοναδική λύση στο πρόβλημα καθαρισμού του καρμπυρατέρ - Injection και των καταλυτών.

Και όλα αυτά σε μισή ώρα χωρίς να λυθεί η μηχανή σας με κόστος λιγότερο από ενός σέρβις χάρη στα νέα μας ειδικά μηχανήματα.

ΚΑΛΑΦΑΤΑΣ ΜΙΧΑΗΛ

Τελχινών 6 (Καρακόνερο) - Τηλ. 65510

Ειδικευμένος στο Ινστιτούτο Ερευνών Μηχανολογίας

2496-26/2



Από το Γυμναστήριο ΟΚΙΝΑΟΑ ΤΕ ΚΑΡΑΤΕ ΝΤΟ του ΣΕΝΣΕΙ ΠΑΜΠΑΛΗ ΜΙΧΑΗΛ, μαύρη ζώνη 6 νταν

ΑΝΑΚΟΙΝΩΝΕΤΑΙ

ότι άρχισαν νέα γκρουπ γυμναστικής και καράτε καθημερινά 5-7 και 7-9 μ.μ.
Τηλεφωνήστε 27093 ή επισκεφθείτε μας.
Κοντά σας από το 1977

2592-28/1

ΟΙΚΟΔΟΜΙΚΕΣ ΕΠΙΧΕΙΡΗΣΕΙΣ
Ε. ΜΑΡΙΑ & ΣΙΑ Ο.Ε.

ΠΩΛΟΥΝΤΑΙ ΣΕ ΜΙΕΤΑ ΜΕΖΟΝΕΤΕΣ ΜΕ ΥΠΟΓΕΙΟ ΣΤΟ ΚΑΡΑΚΟΝΕΡΟ



ΠΛΗΡΟΦΟΡΙΕΣ
ΠΑΡ. ΝΙΚΗΤΑΡΑ 44 -
ΚΑΝΑΔΑ ΓΩΝΙΑ ΡΟΔΟΣ
ΤΗΛ. (0241) 32080- 27734 - 35562
Ωρες5-9μ.μ.

1903-15/2

με 15μηνο άτοκο διακανονισμό

Θερμοπομποί Νορβηγίας



Εχουμε θερμάνει εκατοντάδες κατοικίες στη Ρόδο. Γιατί όχι και τη δική σας;

Σε μία μέρα χωρίς σκαψίματα, με σεβασμό στη διακόσμηση του σπιτιού σας, με προσοχή για την ασφάλεια της ηλεκτρικής εγκατάστασης και με έμπειρο υπολογισμό των αναγκών του σπιτιού σας σε θερμότητα, έχετε υγιεινή κεντρική θέρμανση με ελάχιστο κόστος αγοράς και κατανάλωσης ρεύματος.

Επίσης σε μας θα βρείτε όλα τα είδη θέρμανσης, όπως καλοριφέρ, πετρελαίου, ηλεκτρικά φορητά σώματα, θερμάστρες πετρελαίου και ξύλου.

Για περισσότερες πληροφορίες τηλεφωνείστε:

Α. ΒΟΥΤΥΡΑΚΗ

ΔΩΔ/ΚΗΣ ΝΕΟΛΑΙΑΣ 16 (ΠΑΛΛΑΣ) ΤΗΛ. 22644

ΧΛ

Περιοδεία Μητσοτάκη

ΣΥΝΕΧΕΙΑ ΑΠΟ ΤΗ ΣΕΛ. 1

ακόμα ότι κύριος στόχος της κυβέρνησης το 1992 - το «χρόνο - καμτή», όπως τον χαρακτήρισε, για την πορεία της οικονομίας της χώρας - είναι ο περιορισμός του πληθωρισμού στο 12%, πράγμα το οποίο, όπως είπε, θα έχει θετικές επιδράσεις και στους άλλους οικονομικούς δείκτες και ιδίως τα ελλείμματα.

Αναφερόμενος στα εθνικά θέματα ο πρωθυπουργός χαρακτήρισε μεγάλο στήριγμα για την Ελλάδα τη συμμετοχή της στην ΕΟΚ ενώ αναφερόμενος στη χθεσινή συνέντευξη του κ. Ανδρέα Παπανδρέου, χαρακτήρισε τραγικό λάθος την επίθεση του αρχηγού της αξιωματικής αντιπολίτευσης εναντίον της Γερμανίας. Η Γερμανία διευκρίνισε ο κ. Μητσοτάκης ήταν το κύριο στήριγμα της Ελλάδος στην ιστορική σύνοδο κορυφής του Μάαστριχτ. Αναφερόμενος εξάλλου, στις σχέσεις Ελλάδος με τις Ηνωμένες Πολιτείες, ο κ. Μητσοτάκης είπε ότι άδικα «χάλασαν» οι σχέσεις αυτές επί της οκταετίας του ΠΑΣΟΚ.

Επικρίνοντας εξάλλου, την τακτική της αντιπολίτευσης, ο κ. Μητσοτάκης είπε ότι αναφέρεται επί παντός του επιστητού, «χωρίς να βλέπει τι γίνεται γύρω της» και κάλεσε τον ελληνικό λαό «ν' αναλογιστεί τι θα συνέβαινε σήμερα, αν στο τιμόνι του σκάφους ήταν ο πρωθυπουργός της προηγούμενης οκταετίας». «Εγώ δεν είμαι πρωθυπουργός απλώς για να προεδρεύω, αλλά συμμετέχω ενεργά στην άσκηση του κυβερνητικού έργου», είπε ακόμα.

Σε άλλα σημεία της ομιλίας του η οποία επικεντρώθηκε στην οικονομία ο Πρωθυπουργός χαρακτήρισε «κοσμογονία» τα έργα υποδομής που πραγματοποιούνται αυτή τη στιγμή σε όλη την Ελλάδα, με την απορρόφηση πόρων της Ευρωπαϊκής Κοινότητας. Για πρώτη φορά μετά την πρώτη οκταετία Καραμανλή εκτελούνται τόσα πολλά έργα στην Ελλάδα, είπε χαρακτηριστικά.

Τα έργα υποδομής, συνέχισε ο κ. Μητσοτάκης, θ' αλλάξουν τη μορφή της χώρας και θα επιτευχθεί έτσι ο στόχος της παραμονής της ως ισότιμου μέλους της Κοινότητας.

Κύριος μοχλός της αναπτυξιακής προσπάθειας που καταβάλλεται σήμερα από την κυβέρνηση, συνέχισε ο κ. Μητσοτάκης, είναι οι περιφέρειες και οι νομοί. Προκειμένου εξάλλου να ενισχυθεί αυτός ο «μοχλός», ανακοίνωσε ότι θα επισκεφθεί ο ίδιος τις επαρχίες για να παρακολουθήσει από κοντά την πορεία ανάπτυξής τους.

Ο πρωθυπουργός κάλεσε εξάλλου τους περιφερειάρχες και τους νομάρχες ν' αποκατασταθούν τις σχέσεις κράτους - πολίτη επισημαίνοντας ότι το κράτος πρέπει να υπηρετεί τον πολίτη χωρίς διακρίσεις.

Ο κ. Μητσοτάκης ανακοίνωσε ότι η κυβέρνηση αποδίδει μεγάλη σημασία στην τοπική αυτοδιοίκηση και ότι πρόθεση της είναι να παραχωρήσει περισσότερες αρμοδιότητες από το κέντρο προς την περιφέρεια καθώς και περισσότερους πόρους υπό την προϋπόθεση ότι η τοπική αυτοδιοίκηση θ' ανταποκριθεί στις υποχρεώσεις της. Χαρακτήρισε, εξάλλου, «αίσχος και ντροπή» τη μεταχείριση της τοπικής αυτοδιοίκησης από την Κεντρική Διοίκηση ανάλογα με το πολιτικό «χρώμα» της.

Αναφερόμενος στη γενικότερη πορεία της οικονομίας ο κ. Μητσοτάκης χαρακτήρισε τα μέχρι στιγμής αποτελέσματα ενθαρρυντικά και επεσήμανε ότι κανείς δεν φανταζόταν ότι μια κυβέρνηση με οριακή πλειοψηφία θα επιτελούσε παρόμο έργο.

Ειδικότερα για τη φορολογική πολιτική, ο πρωθυπουργός τη χαρακτήρισε «επανάσταση» και είπε ότι στόχος της είναι να δώσει περισσότερα κίνητρα για επενδύσεις, να διορθώσει ταυτόχρονα τις αδυναμίες και αδικίες και προπαντός να προχωρήσει σε φορολογικές ελαφρύνσεις για τον τίμιο Ελληνα φορολογούμενο σε ποσοστό 40%.

Παραβάσεις για το πάρκινγκ

ΣΥΝΕΧΕΙΑ ΑΠΟ ΤΗ ΣΕΛ. 1

Δήμος ανέρχονται σε 7.333.000 δραχμές.

ΒΕΒΑΙΑ και αυτό θα πρέπει να επισημανθεί, όλοι οι παραβάτες θα κληθούν να καταβάλουν τα πρόστιμα που βεβαίωσαν οι δημοτικοί αστυνόμοι και μάλιστα με τις «νόμιμες προσαυξήσεις». Πάντως, η εφαρμογή του μέτρου της ελεγχόμενης στάθμευσης έχει βοηθήσει σημαντικά στην αντιμετώπιση του κυκλοφοριακού προβλήματος στο κέντρο της πόλης.

Η καθαριότητα στην πόλη μας

ΣΥΝΕΧΕΙΑ ΑΠΟ ΤΗ ΣΕΛ. 1

για μεγαλύτερο συντονισμό και απόδοση της υπηρεσίας στ' Ασγούρου εκεί που είναι τα μηχανουργεία και τα αυτοκίνητα.

Σύσκεψη για τον τουρισμό

ΣΥΝΕΧΕΙΑ ΑΠΟ ΤΗ ΣΕΛ. 1

αρμόδιους κυβερνητικούς παράγοντες, ώστε να ενισχυθεί ο εκσυγχρονισμός των ξενοδοχείων, για να μπορέσουν να γίνουνανταγωνιστικά.

● Ακόμη ο κ. Καστελλορίζιος, θα αναπτύξει και ειδικά προβλήματα του τουρισμού μας, ενώ θα επιμείνει και στο θέμα της χορήγησης κονδυλίων για την τουριστική προβολή των νησιών μας.

Λίστα με τα ενοίκια

ΣΥΝΕΧΕΙΑ ΑΠΟ ΤΗ ΣΕΛ. 1

νται, πρόκειται να καταφύγουν στα δικαστήρια.

◆ Από πλευράς σωματείου καταστηματαρχών, έχει καταβληθεί προσπάθεια ώστε να επιτευχθεί η καλύτερη ρύθμιση για τα μέλη του.

ΑΝΑΘΕΩΡΗΣΕΙΣ ΑΔΕΙΩΝ ΟΔΗΓΗΣΕΩΣ ΑΥΤΟΚΙΝΗΤΩΝ

Οδηγοί αυτοκινήτων, μοτοσικλέτας, βέσπας, ρίξτε μια ματιά στην άδεια σας οδηγήσεως μήπως ειστε εκ του νόμου υποχρεωμένοι να την ανανεώσετε. Το γραφείο μας αναλαμβάνει την τακτοποίηση όλων των δικαιολογητικών.

ΠΛΗΡΟΦΟΡΙΑΙ:
ΤΗΛΕΜΑΧΟΣ ΚΑΒΑΔΑΣ
Οδός Καρπάθου αρ. 20 - Τηλ. 22156 - 24940

2825-31/1

ΙΡΙΔΑ

ΤΟ ΕΠΑΓΓΕΛΜΑΤΙΚΟ ΕΡΓΑΣΤΗΡΙ ΗΧΟΥ ΚΑΙ ΕΙΚΟΝΑΣ «ΙΡΙΔΑ»

αναλαμβάνει τώρα βιντεοκλιπς και διαφημιστικά T.V. σποτς για τοπικά και εθνικά κανάλια

Η 15ετής πείρα μας στο χώρο του βίντεο εγγυάται ποιότητα, καλλιτεχνική φαντασία και αρτιότητα.

Το προσωπικό και ο επαγγελματικός εξοπλισμός μας πλαισιωμένο από επαγγελματίες δημοσιογράφους μπορούν να αναλάβουν οποιαδήποτε διαφημιστική σας δραστηριότητα από το χώρο του βίντεο μέχρι το χώρο της φωτογραφίας και των σλάιτς.

ΕΧΕΤΕ ΑΠΑΙΤΗΣΕΙΣ ΓΙΑ ΚΑΤΙ ΚΑΛΥΤΕΡΟ;

Είμαστε οι μόνοι που μετράμε την ποιότητα μας με γραμμές (750) που σημαίνει πυκνότητα χρωμάτων, ζωντάνια εικόνας, μεγάλη διάρκεια ζωής.

«ΙΡΙΔΑ»
Στέλιου Κωτιάδη 66
Τηλ. FAX 32341 - 26270
Ενοικιάζονται βιντεοκάμερες

ΕΥΧΑΡΙΣΤΗΡΙΟ ΠΕΝΘΟΥΣ

Ευχαριστούμε θερμά όλους όσους συμμετείχαν στο βαρύ πένθος μας για το θάνατο του αγαπημένου μας συζύγου, πατέρα, αδελφού και θείου

ΓΕΩΡΓΙΟΥ Ν. ΜΟΣΧΟΥ

Η σύζυγος Μαρίτσα.
Τα παιδιά Νικήτας, Αλέκος.
Η μητέρα, τα αδέλφια, τα ανήψια και οι λοιποί συγγενείς.

2404-26/1

Οι κλινικές του ΙΚΑ

ΣΥΝΕΧΕΙΑ ΑΠΟ ΤΗ ΣΕΛ. 1

ελλείψεις οργάνων (το μικροβιολογικό δεν έχει αναλυτή) και έτσι δεν μπορούν να κάνουν δουλειά.

● Το θέμα αυτό σίγουρα θα απασχολήσει το νέο διοικητή του ΙΚΑ όταν θα έρθει στη Ρόδο, αλλά σύμφωνα με τις πληροφορίες μας τα δύο εργαστήρια οδηγούνται στο κλείσιμο.

ΑΝΤΙΘΕΤΑ το ΙΚΑ ενώ έχει ενδιαφερόμενο ωτορινο λαρυγγολόλο να πάει να εργασθεί μέσα στο υποκατάστημα σε μόνιμη βάση κι ενώ υπάρχει σε αχρηστία εδώ και κάποια χρόνια όλος ο εργαλειακός εξοπλισμός του ΩΡΛ, δεν προβαίνει στην πρόσληψη του γιατρού με αυτή την ειδικότητα, για λόγους που πραγματικά είναι περίεργοι! (Αντίθετα τον τελευταίο καιρό προσέλαβε γιατρούς ειδικοτήτων που δεν ήταν αναγκαίες).

ΝΑΥΤΙΚΟΣ ΟΜΙΛΟΣ ΡΟΔΟΥ

ΠΡΟΣΚΛΗΣΗ

ΠΡΟΚΗΡΥΞΗ ΑΡΧΑΙΡΕΣΙΩΝ

Μετά τη συμπλήρωση διετούς θητείας, το Διοικητικό Συμβούλιο του Ναυτικού Ομίλου Ρόδου, καλεί τα τακτικά Μέλη του Ομίλου σε Γενική Συνέλευση, το Σάββατο 1 Φεβρουαρίου 1992, ώρα 10.00π.μ. στις εγκαταστάσεις του Ν.Ο.Ρ., Πλατεία Κουντουριώτου 9, με τα κατωτέρω θέματα:

1. Απολογισμός απερχόμενου Δ.Σ.
2. Εκθεση Εξελεγκτικής Επιτροπής.
3. Αρχαιρεσίες για την ανάδειξη νέου Δ.Σ. και νέας Εξελεγκτικής Επιτροπής.

Σε περίπτωση μη απαρτίας η τακτική Γενική Συνέλευση θα επαναληφθεί οριστικά την Κυριακή 2 Φεβρουαρίου 1992 στον ίδιο τόπο και χρόνο.

Ο Πρόεδρος Δημήτρης Γκίκας
Ο Γεν. Γραμματέας Ηλίας Πανάγος

26,27,30και1/2

ΔΕΗ

ΑΝΑΚΟΙΝΩΣΗ

Ειδοποιούνται οι κάτοικοι των παρακάτω περιοχών ότι για να εκτελεστούν απαραίτητες τεχνικές εργασίες της ΔΕΗ θα γίνει διακοπή στις 28-1-92 ημέρα Τρίτη ως εξής: Από 09.30 έως 11.30 στις περιοχές Ατσιπά, Κολύμπια, Μαλώνα, Μάσσαρι, Κάλαθος, Πεύκοι, Πυλώνα, Λάρδος, Κιοτάρι, Ασκληπειό, και από 08.30 έως 09.30 στην περιοχή Φαληρακίου από Νεοφύτου έως Πλάτανο.

Αν οι εργασίες τελειώσουν ενωρίτερα το ρεύμα θα ξαναδοθεί πριν από το χρόνο λήξης της διακοπής που αναφέρουμε πιο πάνω.

Γι' αυτό το λόγο οι ηλεκτρικές εγκ/σεις και τα δίκτυα της ΔΕΗ θα πρέπει να θεωρούνται ότι έχουν συνέχεια ρεύμα.

Ετσι για λόγους ασφαλείας, απαγορεύεται η προσέγγιση σε αγωγούς ή άλλα στοιχεία του δικτύου και αν βρίσκονται καταγής, γιατί υπαρχει σοβαρός κίνδυνος ατυχήματος.

ΑΠΟ ΤΗ ΔΕΗ

26/1

Ο ΧΕΙΡΟΥΡΓΟΣ ΟΔΟΝΤΙΑΤΡΟΣ

ΝΙΚΟΛΑΟΣ Ι. ΚΑΡΑΜΑΡΙΤΗΣ

ΠανεπιστημίουΣτοματολογίας
IMF Βουκουρεστίου

ΔΕΧΕΤΑΙ ΚΑΘΗΜΕΡΙΝΩΣ
Πρωινές ώρες 9-1
απογευματινές 5-8
Τετάρτη 9-1 και Σάββατο κλειστά

στη νέα διεύθυνση
οδός Θεοδωράκη 20 και Καρπάθου
Μαντράκι
Τηλ. 29579

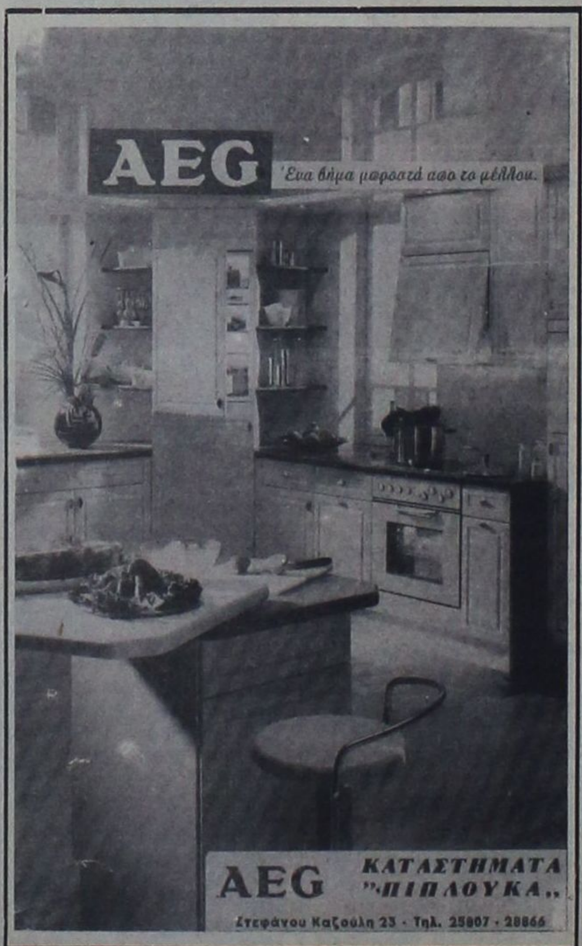

ΜΝΗΜΟΣΥΝΑ



Τελούμε την Τρίτη 28 Ιανουαρίου και ώρα 8π.μ. στον ιερό ναό Αγίου Γεωργίου Ανω 40ήμερο μνημόσυνο υπέρ αναπαύσεως της ψυχής του αλησμόνητου μας συζύγου, πατέρα, αδελφού και παππού

ΖΑΦΕΙΡΙΟΥ Ι. ΚΑΛΥΜΝΙΟΥ

Η σύζυγος Ειρήνη.
Τα παιδιά Πόπη, Μαρίκα - Θανάσης, Ιωάννα - Ποσειδώνας.
Η αδελφή Αννα, τα εγγόνια και οι λοιποί συγγενείς.

2402-26/1



Τελούμε την 29 Ιανουαρίου ημέρα Τετάρτη και ώρα 8π.μ. στον ιερό ναό Ταξιαρχών νεκροταφείου 6μηνο μνημόσυνο υπέρ αναπαύσεως της ψυχής του λατρευτού μας συζύγου, πατέρα, υιού, αδελφού και θείου

ΘΕΟΔΩΡΟΥ ΠΑΝΑΡΕΤΟΥ

Η σύζυγος Ελισάβετ.
Τα παιδιά Τάσος, Ηλιάνα.
Η μητέρα, τα αδέλφια, τα ανήψια και οι λοιποί συγγενείς.

2854-28/1



Τελούμε την 29 Ιανουαρίου ημέρα Τετάρτη και ώρα 8π.μ. στον ιερό ναό Ταξιαρχών νεκροταφείου Ρόδου 9ήμερο μνημόσυνο υπέρ αναπαύσεως της ψυχής του αγαπημένου μας συζύγου, πατέρα και παππού

ΣΠΥΡΙΔΩΝΑ ΚΡΗΤΙΚΟΥ

Η σύζυγος Φρόσω.
Τα παιδιά Αναστάσιος - Αμαλία, Δημήτρης - Μαρία.
Τα εγγόνια και οι λοιποί συγγενείς.

2848-28/1



Τελούμε την 28 Ιανουαρίου ημέρα Τρίτη και ώρα 8π.μ. στον ιερό ναό Ταξιαρχών νεκροταφείου 40ήμερο μνημόσυνο υπέρ αναπαύσεως της ψυχής του λατρευτού μας

ΝΙΚΗΤΑ ΚΑΤΣΙΛΗ

Η σύζυγος Μαρία.
Τα παιδιά Νικόλαος, Γιώργος, Γιάννης - Τασία, Παντελής - Σωτηρία, Βαγγέλης, Νεκταρία, Ταμπίκα, Φανούρης.
Τα εγγόνια, τα αδέλφια και οι λοιποί συγγενείς.

2403-26/1



Τελούμε την 26 Ιανουαρίου ημέρα Κυριακή και ώρα 8.30π.μ. στον ιερό ναό Αγίας Αναστασίας πόλεως Ρόδου ετήσιο μνημόσυνο υπέρ αναπαύσεως της ψυχής του πολυαγαπημένου μας συζύγου, πατέρα, παππού, αδελφού και θείου

ΝΙΚΟΛΑΟΥ ΔΙΑΚΟΝΙΚΟΛΑ

Η σύζυγος Αικατερίνη.
Τα παιδιά Δημήτρης - Μίνα.
Οι εγγονές Τούλα, Νικολέττα και οι λοιποί συγγενείς.

2818-25/1

Για τη συμπλήρωση 10 χρόνων από την κοίμηση του αξέχαστου και λαοφιλέστατου μας μακαριστού Πρωτοσύγκελλου της Ιεράς Μητροπόλεως Ρόδου

Κυρού

ΑΛΕΞΑΝΔΡΟΥ ΘΕΟΔΩΡΑΚΟΠΟΥΛΟΥ

τελούμε μνημόσυνο την ημέρα των τριών Ιεραρχών την Πέμπτη 30 Ιανουαρίου 1992 και ώρα 10η πρωινή στο ιερό ναΰδριο της Αγίας Ειρήνης και των Τριών Ιεραρχών που θρίσκεται στο προαύλιο του Πανεπιστημίου Αιγαίου. Το μνημόσυνο θα τελέσει ο ηγούμενος της ιεράς μονής Θάρρι π. Αμφιλόχιος Τσούκος.
Θα ακουστεί και η φωνή του αείμνηστου Αλεξάνδρου.

Ο εφημέριος του ιερού ναΰδριου
Πρωτοπρεσβύτερος - Κυριάκος ΜανέΤτας
εκπαιδευτικός
και τα πνευματικά του τέκνα

233-29/1

Τελούμε την 29 τρέχοντος ημέρα Τετάρτη και ώρα 8.30π.μ. στον ιερό ναό Αγίας Ειρήνης Ορφανοτροφείου Θηλέων Ρόδου 40ήμερο μνημόσυνο υπέρ αναπαύσεως της ψυχής του πολυαγαπημένου μας συζύγου, πατέρα και παππού

ΙΩΑΝΝΟΥ ΠΑΝΑΓ. ΓΑΝΩΤΑΚΗ
(Ιατρού)

Η σύζυγος Ασημίνα.
Τα παιδιά Ελένη, Κώστας και Μάλαμα.
Τα εγγόνια και τα αδέλφια.

2405-28/1

ΣΥΛΛΥΠΗΤΗΡΙΟ

Στην αγαπημένη μας οικογένεια Κώστα Κώνστα, εκφράζουμε τα βαθιά μας συλλυπητήρια για τον άδικο χαμό του γιού τους Λούκα και να είναι ελαφρύ το χώμα που θα τον σκεπάσει

Οι οικογένειες
Σταματίου Ιωάννη
Σταματίου Παναγιώτη

2352-26/1

ΕΥΚΑΙΡΙΑ: ΠΩΛΕΙΤΑΙ

η επιχείρηση STUDIO SCAVOLINI
(κουζίνες εντοιχισμένες).

● Εξασφαλισμένη πελατεία - ● Χαμηλό ενοίκιο - ● Σίγουρη επένδυση

Πληροφορίες τηλ. 32612 - 63444, κ. Κώστα

2490-31/1

ΙΑΤΡΙΚΗ ΑΝΑΚΟΙΝΩΣΗ

ΔΗΜΗΤΡΑ ΙΩΑΝΝΙΔΟΥ - ΜΑΓΑΛΟΥ

ΙΑΤΡΟΣ ΚΥΤΤΑΡΟΛΟΓΟΣ

ΔΕΧΕΤΑΙ καθημερινά 8.30 - 12.30 το πρωί και 5 - 8 το απόγευμα εκτός από Σάββατο

Κυτταρολογική εξέταση κολπικού και τραχηλικού επιχρίσματος (test pap), κυτταρολογικός έλεγχος εκκρίματος μαστού, πτυέλων, ούρων, υγρών (πλευριτικό, ασκιτικό) και παρακεντήσεων (μαστού, θυρεοειδούς, λεμφαδένων, ήπατος)

ΚΕΝΝΕΝΤΥ 55 ΤΗΛ. 26752, 26267

Δεκτοί ασφαλισμένοι ΤΑΜΕΙΩΝ Μ15

Δρ. ΜΑΝΩΛΙΚΑΚΗΣ ΓΙΩΡΓΟΣ

ΜΑΙΕΥΤΗΡ – ΧΕΙΡΟΥΡΓΟΣ – ΓΥΝΑΙΚΟΛΟΓΟΣ

Διδάκτωρ Πανεπιστημίου Μονάχου
Πτυχιούχος και ειδικευμένος εις Δ. ΓΕΡΜΑΝΙΑ

- Σύγχρονη παρακολούθηση εγκύου με ΚΑΡΔΙΟΤΟΚΟΓΡΑΦΟ με υπέρηχο
- Νέα διαγνωστική μέθοδος με ΕΝΔΟΚΟΛΠΙΚΟ ΥΠΕΡΗΧΟ
- Σύγχρονη παρακολούθηση τραχύλου και προκαρκινικός έλεγχος με ΚΟΛΠΟΣΚΟΠΙΟ

Ρόδος, Παύλου Μελά 27 Τηλ.Γραφ.33454, Οικία 31907

Δέχεται καθημερινά 9-1π.μ. και 5.8.30 μ.μ.
και Σάββατο 9-1.30 μ.μ.

Μ 53 Ταμεία: Δημοσίου & ΤΑΞΥ

ΙΑΤΡΙΚΗ ΑΝΑΚΟΙΝΩΣΗ

Η ιατρός

ΜΑΡΙΑ ΚΟΤΣΙΑΝΟΥ-ΑΤΤΙΤΗ

ΔΕΡΜΑΤΟΛΟΓΟΣ - ΑΦΡΟΔΙΣΙΟΛΟΓΟΣ
τ. ιατρός Παν. Κλινικής Νοσ. «Α. ΣΥΓΓΡΟΣ»

Μέλος της ΕυρωπαϊκήςΑκαδημίας Αφροδισιολογίας - Δερματολογίας

ΔΕΧΕΤΑΙ καθημερινά από τις 9.00 έως τις 1 το μεσημέρι και από τις 5.30 έως τις 8 το απόγευμα εκτός από Τετάρτη απόγευμα και Σάββατο.

Ταμεία: Δημόσιο-ΤΥΔΚΥ-ΤΑΞΥ-ΟΙΚΟΣ ΝΑΥΤΟΥ

Ιατρείο Ι. Δραγούμη 23 - Νιοχώρι τηλ. 22278
(Ανωθεν εστιατορίου MON-AMI) Μ4

ARKADIA LINES S.A

F/B SILVER PALOMA

ΧΕΙΜΕΡΙΝΑ ΔΡΟΜΟΛΟΓΙΑ

Γνωρίζουμε στο επιβατικό κοινό, ότι τα θερινά δρομολόγια του F/B SILVER PALOMA έχουν ως εξής:

ΚΑΘΕ ΠΑΡΑΣΚΕΥΗ ΩΡΑ 16.00 ΓΙΑ ΛΕΜΕΣΣΟ - ΧΑΪΦΑ

ΚΑΘΕ ΤΡΙΤΗ ΩΡΑ 16.00 ΓΙΑ ΠΕΙΡΑΙΑ (ΑΝΕΥ ΕΠΙΒΑΤΩΝ/ΟΧΗΜΑΤΩΝ)

Δεχόμαστε επιβάτες και οχήματα για Κύπρο - Ισραήλ

ΧΑΜΗΛΕΣ ΤΙΜΕΣ

5ΝΘΗΜΕΡΗ ΚΡΟΥΑΖΙΕΡΑ - ΠΡΟΣΚΥΝΗΜΑ ΣΤΟΥΣ ΑΓΙΟΥΣ ΤΟΠΟΥΣ

ΜΕΓΑΛΗ ΕΥΚΑΙΡΙΑ ΚΑΘΕ ΕΒΔΟΜΑΔΑ ΝΑ ΑΠΟΛΑΥΣΕΤΕ ΜΙΑ 5ΝΘΗΜΕΡΗ ΚΡΟΥΑΖΙΕΡΑ ΠΡΟΣΚΥΝΗΜΑ ΣΤΟΥΣ ΑΓΙΟΥΣ ΤΟΠΟΥΣ ΣΕ ΧΑΜΗΛΕΣ ΤΙΜΕΣ. ΟΙ ΤΙΜΕΣ ΠΟΥ ΣΥΜΠΕΡΙΛΑΜΒΑΝΟΥΝ ΤΟ ΕΙΣΙΤΗΡΙΟ ΣΤΗΝ ΑΝΤΙΣΤΟΙΧΟ ΘΕΣΗ, ΤΟΥΣ ΦΟΡΟΥΣ, ΟΛΑ ΤΑ ΓΕΥΜΑΤΑ ΕΠΙ ΤΟΥ ΠΛΟΙΟΥ ΚΑΙ ΤΗΝ ΕΚΔΡΟΜΗ ΣΤΑ ΙΕΡΟΣΟΛΥΜΑ ΜΕ ΦΑΓΗΤΟ ΕΙΝΑΙ:

ΘΕΣΗ	ΕΝΗΛΙΚΕΣ
L4	48.000
E2/4	55.000
F4	60.000
F2	65.000

ΠΑΙΔΙΑ 2 - 12 ΕΤΩΝ ΕΚΠΤΩΣΙΣ 30%
ΕΠΙ ΤΩΝ ΑΝΩΤΕΡΩ ΤΙΜΩΝ

ΔΕΧΟΜΕΘΑ ΕΠΙΒΑΤΕΣ ΚΑΙ ΟΧΗΜΑΤΑ

ΠΛΗΡΟΦΟΡΙΕΣ - ΕΙΣΙΤΗΡΙΑ

ΠΡΑΚΤΟΡΕΙΟ ΕΡΥΘΡΑ ΘΑΛΑΣΣΑ

Δ. ΘΕΟΔΩΡΑΚΗ 13 ΡΟΔΟΣ- ΤΗΛ. 27721-22460

Μ2 ΧΛ

ΕΡΓΑΣΤΗΡΙΟ ΕΛΕΥΘΕΡΩΝ ΣΠΟΥΔΩΝ

PROGRAM

ΗΛΕΚΤΡΟΝΙΚΩΝ ΥΠΟΛΟΓΙΣΤΩΝ

ΜΑΝΩΛΗΣ Ι. ΣΟΦΙΛΛΑΣ

ΚΟΔΡΙΚΤΩΝΟΣ 89 - ΤΗΛ. 23368 - ΡΟΔΟΣ

Πληροφορούμε όλους τους μαθητές μας και όλους τους ενδιαφερόμενους για μαθήματα ηλεκτρονικών υπολογιστών ότι οι εγγραφές για την καινούργια σχολική περίοδο άρχισαν. Τα μαθήματα αρχίζουν στις 2 Σεπτεμβρίου ημέρα Δευτέρα. Για περισσότερες πληροφορίες τηλεφωνήστε στο τηλέφωνο 0241-23368.

ΔΙΔΑΣΚΟΝΤΑΙ

- Εκμάθηση πληκτρολογίου
- Θεωρία και πρακτικές εφαρμογές του ηλεκτρονικού υπολογιστή
- Εντολές λειτουργικού συστήματος DOS και πρακτική εξάσκηση
- Κειμενογράφηση με σύγχρονους κειμενογράφους αμερικανικών και ελληνικών προδιαγραφών
- Σχεδίαση με σύγχρονα αμερικανικά πακέττα
- Αρχές και θεωρεία προγραμματισμού
- Προγραμματισμός με BASIC, PASCAL, COBOL, dBASE,LOTUS
- Εφαρμογές για λογιστικά, συμβολαιογραφικά, δικηγορικά, ιατρικά γραφεία, καθώς και για καταστήματα, αποθήκες και ξενοδοχεία.
- Εκμάθηση των WINDOWS και πρακτική εφαρμογή

Αναλαμβάνουμε την εκπαίδευση των ατόμων ανεξαρτήτου ηλικίας και γνώσεων.
Λειτουργούν ειδικά τμήματα για παιδιά ηλικίας 8 μέχρι 12 χρόνων.
Διδάσκει πτυχιούχος των αμερικανικανικών πανεπιστημίων UNIVERSITY OF BALTIMORE και BOWIE STATE UNIVERSITY

ΠΑΡΑΡΤΗΜΑ ΑΦΑΝΤΟΥ PROGRAM

Πληροφορίες στο τηλέφωνο 0241-23368

ΡΟΔΟΣ: Γενέθλια 2.400 ετών!

ΠΟΤΕ ΚΑΙ ΠΩΣ ΙΔΡΥΘΗΚΕ Η ΠΟΛΗ ΤΩΝ ΡΟΔΙΩΝ

Γράφει ο Θεοφάνης Μπογιάννος

Η ιστορία της Ρόδου, ως πόλεως και νησιού, χάνεται στην αχλύ των αιώνων. Οι μύθοι αναφέρουν πολλά και τερπνά ονόματα της μυθικής Ρόδου. Το νησί μας λεγόταν Ηλειούσα, Κορυμβία, Τελχινία, Αιθρία, Μακαρία, Ελαφούσα, Ολόεσσα, Σταδία, Ποήεσσα, Τρινακρία, Αστερία, Οφιούσα, Αταβυρία, Ποντία και Ανεμόεσσα, αλλά και ένα πλήθος ακόμη μυθικών ονομάτων που φανερώνουν το εξαίρετο κλίμα και το πολιτιστικό επίπεδο του λαού και τόπου.

Λέγεται πως οι πρώτοι κάτοικοι της Ρόδου ήταν ο Τελχίνες, λαός μυθικός και με υπερφυσικές δυνάμεις, αφού είχαν τη δύναμη να σταματούν τον Ηλιο, να προκαλούν βροχή κατά βούληση και το προνόμιο να κατασκευάζουν τα όπλα των Θεών και των Θεαινών.

Ο Ομηρος αναφέρει πως οι Ροδίτες: Τριχθά δ' όκηθεν καταφυλαδόν. Ο Διόδωρος ο Σικελιώτης αναφέρει τους τρεις κύριους εποικισμούς της Ρόδου από τους Τελχίνες, τους Ηλειάδες και τους Ηρακλείδες.

Δεν είναι βέβαιο πότε ακριβώς χτίστηκαν οι τρεις πόλεις - κράτη της Ρόδου. Βέβαιο όμως είναι πως οι έποικοι ήταν Ελληνες Δωριείς και οι τρεις πόλεις - κράτη, δηλαδή η Λίνδος η Θαλασσοκράτειρα, η Κάμειρος η αργινόεντα και η Ιάλυσος η ποήεσσα, ιδρύθηκαν αμέσως μετά τα γεγονότα του Τρωικού Πολέμου.

Στον 10ο αιώνα π.Χ., οι τρεις πόλεις - κράτη της Ρόδου, που κατά τη μυθολογία πήραν τα ονόματα τους μυθικού Γεννάρχη των Ροδίων, Τληπόλεμου, έχουν μεγάλη ναυτική δύναμη, εμπόριο, πολιτιστικό επίπεδο που αναγνωρίζεται από τους σημερινούς ιστορικούς και αρχαιολόγους, Ελληνες και ξένους.

Στα Γεωμετρικά Χρόνια, 11ος - 8ος αιώνας, η Ρόδος ως νησί διαφεντεύει τα πέλαγα και αναπτύσσει τον υπέρλαμπρο ελληνικό πολιτισμό, όπως μας βεβαιώνουν οι επαίτες και οι μελετητές των αρχαίων μας κειμένων.

Στα Αρχαϊκά Χρόνια 7ος και 6ος αιώνας π.Χ., η Ρόδος και οι Ροδίτες

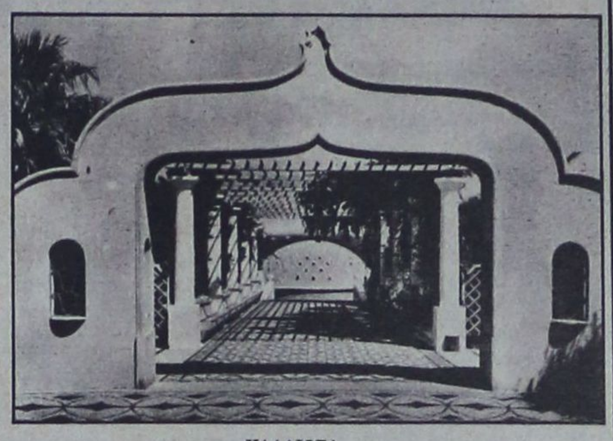

ΚΑΛΑΙΘΕΑ
Επί δύο χιλιάδες τετρακόσια χρόνια στολίζει το τοπίο και γιατρεύει τους Ροδίτες

ιδρύουν τη Μεγάλη Δωρική Εξάπολη που την αποτελούν η Λίνδος, η Κάμειρος, η Ιάλυσος, η Κως, η Κνίδος και η Αλικαρνασσός. Πρόκειται για την πρώτη ΕΟΚ στον κόσμο. Τα τρία κράτη της Ρόδου κυριαρχούν στο εμπόριο και στις ναυστολίες. Κατακτούν τις θάλασσες της Μεσογείου και επικρατούν στο Αιγαίο.

Πρώτοι οι Ροδίτες τόλμησαν και μόνοι αυτοί, να πολεμήσουν τους πειρατές της Μεσογείου!

Στα Κλασικά Χρόνια, 5ος και 4ος αιώνας π. Χ., ιδρύεται η πρωτεύουσα του νησιού από το γιο και μεγάλο πολιτικό, του Διαγόρα, το Δωριέα. Οι τρεις πόλεις της Ρόδου παραμένουν, αλλά η ίδρυση της πόλεως Ρόδου, είναι το κέντρο των αποφάσεων όλου του νησιού. Η πόλη της Ρόδου που χτίστηκε στο Β.Α. άκρο του νησιού, ήταν: Η καλλίστη των ελληνικών πόλεων, όπως αναφέρουν ο Αίλιος Αριστείδης, ο Στράβων και οι περιηγητές της εποχής. Στα Ελληνιστικά Χρόνια 323 - 146 π.Χ. η πόλη ήταν η πρώτη στην ομορφιά και στη δύναμη πόλη της Ελλάδος. Είχε μέσα στην πόλη πάνω από 150.000 κατοίκους, ενώ σήμερα δεν ξεπερνά η παλιά πόλη τις 7.000 - 8.000 ψυχές.

Οι πρώτοι νέοι αστυφύλακες

ΣΥΝΕΧΕΙΑ ΑΠΟ ΤΗ ΣΕΛ. 1

ΧΘΕΣ το πρωί, είχαν παρουσιασθεί στην Αστυνομική Διεύθυνση, μόνο 13 αστυφύλακες και σήμερα αναμένεται να παρουσιαστούν οι υπόλοιποι. Για ένα μήνα οι αστυφύλακες θα πραγματοποιήσουν πρακτική εκπαίδευση στα αστυνομικά τμήματα και στη συνέχεια θα τοποθετηθούν ανάλογα με τις ανάγκες στις υπηρεσίες της Αστυνομικής Διεύθυνσης, στη Ρόδο και στα υπόλοιπα νησιά.

◆ Ας ελπίσουμε ότι δεν θα υπάρξουν άλλες ακυρώσεις μεταθέσεων νέων αστυφυλάκων.

ΙΑΤΡΙΚΗ ΑΝΑΚΟΙΝΩΣΗ

Ο ιατρός

ΔΗΜΗΤΡΗΣ ΓΕΩΡ. ΓΑΛΑΝΟΣ

Χειρούργος - Ωτορινολαρυγγολόγος

ΔΕΧΕΤΑΙ κάθε μέρα 8-12 και 5-7 και Σάββατο 9-11

Δεκτοί ασφαλισμένοι Ταμείων

Ιατρείον: Ιωνος Δραγούμη 23, Νιοχώρι Τηλ. 31093

Ανωθεν εστιατορίου MON-AMI

Μ40

ΑΛΛΑΝΤΟΒΙΟΜΗΧΑΝΙΑ Αφοί ΒΟΥΛΓΑΡΗ

Φίλε καταναλωτή

Κόντρα στις καθημερινές αυξήσεις το Πρατήριο της ΑΛΛΑΝΤΟΒΙΟΜΗΧΑΝΙΑΣ ΑΦΟΙ ΒΟΥΛΓΑΡΟΙ ΑΕΒΕ στο Ζέφυρο, καθορίζει ένα νέο επίπεδο ζωής.

Στηρίζει τον οικογενειακό προϋπολογισμό σου.

Μόνο εμείς μπορούμε γιατί είμαστε παραγωγοί.

Ιδού μερικές από τις τιμές μας.

ΓραβιέραΚρήτης	1420
ΦέταΛασιθίου	1060
Φέτα βαρελίσια Ρεθύμνου	1040
EDAMεισαγωγής	995
Ζαμπόν ΤΟΣΤΙΝΟ	720
Χοιρομέρι ΠΙΚ-ΝΙΚ	850
» ΤΣΟΠΕΤ - ΠΟΡΚ	790
Λουκάνικα χωριατ. Μυκόνου	870
Παριζάκι - Παρίζα	850
Μπριζόλα καπνιστή	1710
Μπέϊκον καπνιστό	1250
Μορταδέλα Ιταλίας	945
Πίτσα μεγάλη με ταψί	400
» μεσαία	240
» μικρή	100
Ρώσικη σαλάτα	390
Τυροσαλάτα	575
Τζατζίκι	550

ΩΡΑΙ ΛΕΙΤΟΥΡΓΙΑΣ 08-15 ΤΗΛ. 33647

2806-4/2

ΕΚΔΡΟΜΕΣ ΚΥΔΩΝ

ΚΑΙ ΕΥΧΕΣ ΓΙΑ ΚΑΛΗ ΧΡΟΝΙΑ

ΕΚΔΡΟΜΗ ΣΤΗΝ

ΑΠΩ ΑΝΑΤΟΛΗ

1/2/92-15/2/92

Με την SINGAPORE AIR LINES

Κάντε δώρο στον εαυτό σας ένα μαγευτικό ταξίδι στις μαγευτικές χώρες της ΑΠΩ ΑΝΑΤΟΛΗΣ με την οργάνωση του γραφείου μας.

ΜΟΝΟ ΔΡΧ. 390.000

ΣΙΓΚΑΠΟΥΡΗ - ΜΠΑΓΚΟΓΚ - ΠΑΤΑΓΙΑ - ΧΟΝΓΚ ΚΟΓΚ

Περιλαμβάνει

- Αεροπορικό εισιτήριο ΡΟΔΟ - ΑΘΗΝΑ - SINGAPORE - BAGKOK - HONG-KOG - SINGAPORE - ΑΘΗΝΑ - ΡΟΔΟ
- Ξενοδοχεία Α' κατηγορίας φανταστικά σε πολυτέλεια με πρωινό και ένα γεύμα ημερησίως σε OPEN ΜΠΟΥΦΕ
- Ξεναγήσεις - περιηγήσεις σε όλες τις πόλεις - κρουαζιέρες στο Χογκ Κόγκ με πλούσιο μπουφέ και χορό.
- Μεταφορά από και προς τα αεροδρόμια

Μια φανταστική εκδρομή που προσφέρει πολλά: διασκέδαση - ψώνια αφορολόγητα, μπάνια, ρηλάξ
2 ημέρες Μπαγκόγκ (Ταϋλάνδη)
4 ημέρες Παταγία (Ταϋλάνδη
3 ημέρες Χογκ-Κογκ
3 ημέρες Σιγκαπούρη

Οργάνωση - επιμέλεια - ΣΥΝΟΔΟΣ ΕΛΕΝΗ ΨΥΛΛΑΚΗ

Πρακτορείο ΚΥΔΩΝ
Εθν. Δωδ/σίων 14 Τηλ. 23000-27900

ΜΔ ΧΛ

Inte rail/ TRAVEL

ΤΩΡΑ ΜΕ ΤΙΣ ΕΚΠΤΩΣΕΙΣ

7ΗΜΕΡΗ ΕΚΔΡΟΜΗ - ΕΠΙΣΚΕΨΗ ΣΤΗΝ ΑΘΗΝΑ

4/2/1992 - 10/2/1992

Εκμεταλλευτείτε την προσφορά μας και κερδίστε, κάνοντας τα ψώνια σας από το ξεπούλημα στην αγορά της Αθήνας.

Στην τιμή περιλαμβάνονται:

* Εισιτήρια με το F/B «ΡΟΔΟΣ» για Ρόδο - Πειραιά - Ρόδο σε καμπίνες β' θέσεως
* Μεταφορά λιμάνι - ξενοδοχείο - λιμάνι
* 5 διανυκτερεύσεις με πρωινό στο ξεν/χείο «PRESIDENT» cat A' Superior
* Επίσκεψη στην απίστευτα φτηνή αγορά της Ν. Ιωνίας και Χαλανδρίου.
* Ολοήμερη εκδρομή «Κόρινθο - Ναύπλιο - Μυκήνες»
* Συνοδός του γραφείου μας.

ΠΡΟΑΙΡΕΤΙΚΑ: Διασκέδαση σε πολυτελές νυχτερινό κέντρο της παραλίας.

ΟΛΑ ΑΥΤΑ ΣΕ ΤΙΜΗ ΠΡΟΣΦΟΡΑ ΤΟΥ ΠΡΑΚΤΟΡΕΙΟΥ ΜΑΣ

Interail Travel

και πάμε μαζί απ' άκρη σ' άκρη

ΚΕΝΝΕΝΤΥ 38- ΤΗΛ. 25639
(Β. Θεοχαρίδου - Ι. Μαρκάκης) Μ17

ΙΑΤΡΙΚΗ ΑΝΑΚΟΙΝΩΣΗ

ΙΩΑΝ. ΓΟΥΡΖΟΥΛΙΔΗΣ

ΜΑΙΕΥΤΗΡ – ΧΕΙΡΟΥΡΓΟΣ – ΓΥΝΑΙΚΟΛΟΓΟΣ

ΕΠΙΣΤ/ΚΟΣ ΣΥΝΕΡΓΑΤΗΣ ΝΟΣΟΚΟΜΕΙΟΥ «ΥΓΕΙΑ»

τ. ΔΙΕΥΘΥΝΤΗΣ ΓΕΝ. ΚΡΑΤ. ΝΟΣ/ΜΕΙΟΥ

- *Πλήρης παρακολούθηση εγκύου*
- *Νέα διαγνωστική μέθοδος τραχηλίπδος με κολποσκόπιο*
- *Προβλήματα στειρότητας - γονιμότητας*
- *Σύγχρονος ενδοκολπικός υπερηχοτομογράφος*

ΡΟΔΟΣ: 28ης Οκτωβρίου 23 - 25, 2ος όροφος
Δέχεται: 9 - 1 π.μ. και 5 - 8 μ.μ. (καθημερινά πλην-Σαββάτου)
ΤΗΛ. ΙΑΤΡΕΙΟΥ: 35825 - & ΟΙΚΙΑΣ: 28427

Μ9 ΧΛ

-Δεκτοί ασφαλισμένοι Ταμείων

ΙΑΤΡΙΚΗ ΑΝΑΚΟΙΝΩΣΗ

ΚΩΝ/ΝΟΣ Α. ΧΑΤΖΗΠΑΠΑΣ

ΕΙΔΙΚΟΣ ΠΑΙΔΙΑΤΡΟΣ

Αριστούχος του Πανεπιστημίου Θεσσαλονίκης
Ο ιατρός
δέχεται καθημερινά από 9-1π.μ. και 5-8μ.μ.
και Σάββατο 10-1π.μ.
Δέχεται ασφαλισμένους των ταμείων ΔΗΜΟΣΙΟΥ, ΤΥΔΚΥ, ΤΑΞΥ, ΤΕΒΕ
Ιατρείον: Αμερικής και Ευσταθίου 1
(Πρώην κλινική Ηρακλείδη παραπλεύρως κλινικής Καραγιάννη)
Τηλ. 25722
Οικίας Αγίου Νικολάου 30 Τηλ. 37938, 32316

2497-16/2

ΝΑΥΤΙΛΙΑΚΗ ΕΤΑΙΡΕΙΑ ΛΕΣΒΟΥ Α.Ε

F/B ΑΓΙΟΣ ΡΑΦΑΗΛ

Γνωρίζουμε στο επιβατικό κοινό, ότι τα δρομολόγια του F/B ΑΓΙΟΣ ΡΑΦΑΗΛ έχουν ως εξής:

ΚΑΘΕ ΔΕΥΤΕΡΑ ΩΡΑ 10.00 ΓΙΑ ΚΩ - ΚΑΛΥΜΝΟ- ΛΕΡΟ - ΠΑΤΜΟ- ΣΑΜΟ - ΧΙΟ - ΜΥΤΙΛΗΝΗ - ΛΗΜΝΟ - ΚΑΒΑΛΑ

ΚΑΘΕ ΠΕΜΠΤΗ ΩΡΑ 12.00 ΓΙΑ ΚΩ - ΚΑΛΥΜΝΟ - ΛΕΡΟ - ΠΑΤΜΟ- ΠΕΙΡΑΙΑ

ΚΑΘΕ ΣΑΒΒΑΤΟ ΩΡΑ 12.00 ΓΙΑ ΚΩ - ΚΑΛΥΜΝΟ- ΑΣΤΥΠΑΛΑΙΑ- ΠΕΙΡΑΙΑ

ΠΛΗΡΟΦΟΡΙΕΣ - ΕΙΣΙΤΗΡΙΑ

ΕΡΥΘΡΑ ΘΑΛΑΣΣΑ

Δ. ΘΕΟΔΩΡΑΚΗ 13 ΡΟΔΟΣ- ΤΗΛ. 27721-22460

Μ2

ΙΑΤΡΙΚΗ ΑΝΑΚΟΙΝΩΣΗ

ΔΗΜΗΤΡΗΣ Γ. ΚΡΗΤΙΚΟΣ

ΙΑΤΡΟΣ

ΕΙΔΙΚΟΣ ΠΝΕΥΜΟΝΟΛΟΓΟΣ

Τ. ΙΑΤΡΟΣ ΠΑΘΟΛΟΓΙΚΗΣ ΚΛΙΝΙΚΗΣ ΝΙΜΤΣ ΚΑΙ ΜΟΝΑΔΟΣ ΕΝΤΑΤΙΚΗΣ ΘΕΡΑΠΕΙΑΣ ΝΟΣΟΚΟΜΕΙΟΥ ΝΟΣΗΜΑΤΩΝ ΘΩΡΑΚΟΣ ΑΘΗΝΩΝ.

- Πλήρης σύγχρονος λειτουργικός έλεγχος πνευμόνων
- ΑΛΛΕΡΓΙΚΑ tests για τον έλεγχο του βρογχικού άσθματος
- Ελεγχος καπνιστού

ΔΕΧΕΤΑΙ: Καθημερινώς 9-1 πρωί και 5-8.30 απόγευμα - Σάββατο 9-1.30 κατόπιν ραντεβού

Ταμεία: ΔΗΜΟΣΙΟ - ΤΥΔΚΥ - ΤΑΞΥ και ΟΙΚΟΣ ΝΑΥΤΟΥ - ΙΚΑ ΜΟΝΟ ΠΡΩΙ

ΙΑΤΡΕΙΟ: ΗΡΩΩΝ ΠΟΛΥΤΕΧΝΕΙΟΥ 11. ΡΟΔΟΣ.

ΤΗΛ: 32022 Μ21 €2

ΓΕΡΜΑΝΙΚΗ ΑΓΟΡΑ ΡΟΔΟΥ

Είμαστε οι πιο φθηνότεροι στη Ρόδο, σε γυναικεία, ανδρικά, παιδικά ρούχα. Και τις γιορτές ντύνουμε όλη την οικογένεια σε πολύ χαμηλές τιμές.

KALES GIORTES

Πλ. Ιπποκράτους - Π. Πόλη (μεγάλο συντριβάνι) τηλ. 24988

ΧΕΡΑ

ΠΩΛΟΥΝΤΑΙ ΑΠΟ ΤΗΝ «Α. ΑΤΣΙΔΗΣ ΚΑΙ ΣΙΑ» Ο.Ε.

1. Διαμερίσματα σχεδόν ετοιμοπαράδοτα (τριάρια και τεσσάρια) από 76τ.μ. έως 117τ.μ. στην οδό Γαριβάλδη.

Τα παραπάνω διαμερίσματα προσφέρονται με εντοιχισμένες κουζίνες γερμανικής προελεύσεως, εργοστασίου ALNO, και με κεντρικές και εσωτερικές πόρτες γερμανικής προελεύσεως οίκου FINK.

Επίσης στα δάπεδα (σαλόνι - τραπεζαρία, κουζίνα και διάδρομοι) έχουν τοποθετηθεί γρανίτες ιταλικής προελεύσεως εργοστασίου MARAZZI.

Η κατοικοδομή έχει υδραυλικό ασανσέρ και μία θέση γκαράζ για κάθε διαμέρισμα.

2. Διαμερίσματα υπό κατασκευήν από 60τ.μ. έως 144 τ.μ. στην οδό Παρισίων στο Ροδίνι.

Η κατασκευή των διαμερισμάτων αυτών θα είναι η ίδια με εκείνα της οδού Γαριβάλδη.

- Μεζονέτα 100τ.μ. στην οδό Παρισίων στο Ροδίνι.

ΠΛΗΡΟΦΟΡΙΕΣ:

ΑΝΑΣΤΑΣΙΟΣ ΑΤΣΙΔΗΣ

Γραφείο: Στεφ. Καζούλη 74

Μ5 Τηλ. 28616-37848 - Οικίας: 63510-61865

Alhambra Travel

ΘΡΗΣΚΕΥΤΙΚΕΣ ΕΚΔΡΟΜΕΣ

Οργανώνουμε εκδρομές προσκύνημα στον ΑγιοΡαφαήλ ΜΥΤΙΛΗΝΗΣ από

20/1/92	έως	23/1/92
27/1/92	έως	30/1/92
3/2/92	έως	6/2/92
10/2/92	έως	13/2/92
17/2/92	έως	20/2/92
24/2/92	έως	27/2/92

* ΑΝΑΧΩΡΗΣΗ ΚΑΘΕ ΔΕΥΤΕΡΑ 10.00
* ΕΠΙΣΤΡΟΦΗ ΠΕΜΠΤΗ ΜΕ ΤΟ F/B ΑΓ. ΡΑΦΑΗΛ

ΞΕΝΟΔΟΧΕΙΑ - ΜΕΤΑΦΟΡΕΣ - ΕΚΔΡΟΜΕΣ

ΑΝΑΛΥΤΙΚΟ ΠΡΟΓΡΑΜΜΑ ΣΤΟ ΠΡΑΚΤΟΡΕΙΟ ΜΑΣ

ALHABRA TRAVEL

ΑΛ. ΠΑΠΑΓΟΥ 23 - ΤΗΛ. 37052 - 25698

Μ41

Στα επικίνδυνα επαγγέλματα ζητούν να ενταχθούν και οι οδηγοί των ασθενοφόρων

ΤΗΝ ασφάλισή τους για το επικίνδυνο επάγγελμα που κάνουν, ζητούν οι οδηγοί των ασθενοφόρων του νοσοκομείου μας (όπως και οι συνάδελφοί τους της λοιπής χώρας) μετά μάλιστα το τελευταίο συμβάν που έγινε στην Αθήνα, στο οποίο έχασε τη ζωή του οδηγός ασθενοφόρου προσπαθώντας να πάρει γρήγορα, ασθενή που κινδύνευε, στο νοσοκομείο για να σωθεί.

◆ Οπως δήλωσαν οι οδηγοί ασθενοφόρων του νοσοκομείου μας, πολλές φορές τρέχουν ιλιγγιωδώς όταν μεταφέρουν ασθενή που κινδυνεύει και ανά πάσα στιγμή, από απρόβλεπτους παράγοντες μπορεί να συμβεί ατύχημα με κίνδυνο τη ζωής τους.

ΠΑΡΑΛΛΗΛΑ οι οδηγοί των ασθενοφόρων κάνουν έκκληση σε όλους τους συμπολίτες μας, όταν βλέπουν το ασθενοφόρο να έχει αναμμένο το φως του κινδύνου και τη σειρήνα να δίνουν προτεραιότητα στο δρόμο για να αποφεύγονται τα δυσάρεστα και να δίνεται η ευκαιρία σε όποιο κινδυνεύει και μεταφέρεται να φτάσει όσο γίνεται πιο γρήγορα στο νοσοκομείο.

Σύλληψη τσαντάκηδων

ΑΘΗΝΑ, 25 (ΑΠΕ)

Συνελήφθησαν τα αδέλφια Γιώργος και Φίλιππος Βασιλόπουλος, 23 και 24 ετών αντίστοιχα, γιατί στη λεωφόρο Πανταζή στην Ηλιούπολη απέσπασαν από την Κυριακούλα Γεωργοπούλου, 67 ετών, την τσάντα της που περιείχε 125.000 δραχμές. Οι δράστες συνελήφθησαν από αστυνομικούς της άμεσης δράσης γιατί θεωρήθηκαν ύποπτοι και αφού αναγνωρίστηκαν από την παθούσα με τη σε βάρος τους σχηματισθείσα δικογραφία, οδηγήθηκαν στην Εισαγγελία.

Alhambra Travel

ΕΚΔΡΟΜΗ ΣΤΗ «ΑΚΤΗ ΕΛΕΦΑΝΤΟΣΤΟΥ»



3-3-1992: Αναχώρηση με Ολυμπιακή δια Παρίσι. Μετά αναχώρηση στις 22.00 δια ABIDJAN
4-3-1992: Αφιξη στο ABIDJAN. Εγκατάσταση στο ξενοδοχείο. Πρωινό και ξεκούραση. Το βράδυ δείπνο με θέαμα.
5-3-1992: ABIDJAN YAMASSOUKRO DALOA
Πρωινό
Αναχώρηση δια DALOA. Στη διαδρομή θα επισκεφθούμε τις φυτείες καφέ και κακάο. Αφιξη στο YAMASSOUKRO. Επίσκεψη της πόλης, τα μεγάλα ιδρύματα, τα πανεπιστήμια και τα ινστιτούτα έρευνας
Επίσκεψη της Μεγάλης Βασιλικής εκκλησίας του κόμσου NOTRE DAME DE LA PATR
Γεύμα στο πολυτελές εστιατόριο SOUKALA
Απόγευμα, αναχώρηση δια BOMIZAMBO, το χωριό BAOULE όπου θα παρευρεθείτε στις τοπικές γιορτές με τοπικούς χορούς το ΓΟΛΙ
Αφιξη στο DALOA. Εγκατάσταση και δείπνο στο ξενοδοχείο LES AMABASSADEURS.
6-3-1992: DALOA MAN GOUESSESSO
Πρωινό.
Αναχώρηση δια MAN
Αφιξη, επίσκεψη της αγοράς, τους τεχνίτες που φτιάχνουν τα ελεφαντόδοντα
Στη διαδρομή επίσκεψη του τυπικού χωριού BLANKOBMA
Αφιξη και εγκατάσταση στο ξενοδοχείο LES LIANES
Γεύμα στο ξενοδοχείο
Απόγευμα αναχώρηση δια TOUBA όπου στη διαδρομή θα θαυμάσετε το καταπληκτικό τοπίο.
Επίσκεψη του ΥΟ, χωριό των σιδηρουργών του SYLLAKORO με τη λίμνη τωνφαριών και μετά θα παρευρεθείτε στο χορό των ξυλοπόδαρων.
Αφιξη στο GOUESSESSO. Ξεκούραση στην πισίνα.
Δείπνο με τοπικούς χορούς. Διανυκτέρευση στο ξενοδοχείο.
7-3-1992: GOUESSESO YAMASSOUKRO ABIDJAN
Πρωινό.
Αναχώρηση δια YAMASSOUKRO
Αφιξη, γεύμα στο εστιατόριο LA RIVIERA
Απόγευμα, αναχώρηση δια ABIDJAN
Αφιξη και εγκατάσταση στο ξενοδοχείο. Δείπνο και διανυκτέρευση στο ξενοδοχείο.
8-3-1992: ABIDJAN - SAN PEDRO - BAIE DES SIRENES
Πρωινό.
Ελεύθερο πρωινό δια ψώνια στην αγορά
Γεύμα
16.30 Αναχώρηση δια αεροδρόμιο όπου θα πετάξουμε με την AIR IVOIREδια SANPEDRO
19.00 Αφιξη στο SAN PEDRO. Μεταφορά στο ξενοδοχείο BAIE DESSIRENES.
Δείπνο, διανυκτέρευση στο ξενοδοχείο.
9-3-1992: BAIE DES SIRENES
Πρωινό.
Μέρα ελεύθερη, ξεκούραση στην πισίνα, στην μοναδική παραλία στον κόσμο.
Φουλ πανσιόν στους απέραντους μπουφέδες όπου θα γευτείτε τους αστακούς, τις γαρίδες και τα θαλασσινά.
Διανυκτέρευση στο ξενοδοχείο.
10-3-1992: BAIE DES SIRENES- SAN PEDRO -ABIDJAN
Πρωινό.
Επίσκεψη του SAN PEDRO
Γεύμα
16.00 αναχώρηση δια ABIDJAN στις 19.00
Αφιξη στο ABIDJAN στις 20.00
Δείπνο και διανυκτέρευση στο ξενοδοχείο
11-3-1992: ABIDJAN - GRAND BASSAM
Πρωινό.
Αναχώρηση δια GRAND BASSAM πρώτη πρωτεύουσα της Ακτή του ελεφαντοστούν
Επίσκεψη της πόλης και της αγοράς
Γεύμα σε παραλιακό κέντρο με θέα τον ωκεανό
Απόγευμα άφιξη στο ξενοδοχείο
Δείπνο
Στις 24.00 αναχώρηση από ABIDJAN δια ΠΑΡΙΣΙ.
Προαιρετική παραμονή στο Παρίσι 3 ημέρες.
Συμμετοχή μέχρι 28 Ιανουαρίου.
ALHAMBRA TRAVEL
ΑΛΕΞ. ΠΑΠΑΓΟΥ 23 Ρόδος
Τηλ. 37052 - 25698
29/1

ΕΚΔΡΟΜΗ ΣΤΟ ΛΟΝΔΙΝΟ

Γνωρίζετε ότι στο ΛΟΝΔΙΝΟ αυτή την εποχή μπορείτε να κάνετε τα ψώνια σας σε φανταστικά χαμηλές τιμές; Αν όχι τότε ελάτε μαζί μας στις εκδρομές που οργανώνουμε από 8 Φεβρουαρίου, και συνδιάστε τις διακοπές σας με τα ψώνια σας.
Οι εκδρομές μας είναι 6, 8 και 10 ημερών και συμπεριλαμβάνουν:
1) Αεροπορικό εισιτήριο από ΡΟΔΟ με επιστροφή
2) Κεντρικά ξενοδοχεία με πρωινό
3) Μεταφορές από και προς το αεροδρόμιο
4) Εκδρομή στα αξιοθέατα του Λονδίνου με Ελληνα ξεναγό
5) Συνοδό του γραφείου μας
ΤΙΜΗ ΚΑΤ' ΑΤΟΜΟ ΑΠΟ 155.000 ΔΡΑΧΜΕΣ
Δηλώσεις συμμετοχής μέχρι 27 Ιανουαρίου 1992
Για πληροφορίες και προγράμματα ελάτε στο γραφείο μας
CASTELLO TRAVEL
ΑΜΕΡΙΚΗΣ και ΠΑΠΑΝΙΚΟΛΑΟΥ (χωνία) δίπλα στο ξενοδοχείο των Ρόδων, ή στα τηλέφωνα 30707, 34947, 30196
CASTELLO TRAVEL
ΓΙΑ ΚΑΛΕΣ ΕΚΔΡΟΜΕΣ
M 48

ΑΘΛΗΤΙΚΗ ΠΡΟΟΔΟΣ

Ρόδος: Πρώτα απ' όλα οι δύο βαθμοί της νίκης

Φιλοξενεί την ουραγό Πρέβεζα

Νίκη με πολλά γκολ και πλούσιο θέαμα θα προσπαθήσει για μια ακόμη φορά, να πετύχει σήμερα η «Ρόδος». Σε αγώνα του πρωταθλήματος της Γ' Εθνικής (νότιος όμιλος - 16η αγωνιστική), τα «πράσινα ελάφια» της πόλης μας αντιμετωπίζουν στις 2.45 μ.μ. την αδύναμη και ουραγό ομάδα της Πρέβεζας.

Η διαφορά δυναμικότητας των δύο αντιπάλων σίγουρα είναι μεγάλη. Εν τούτοις η «Ρόδος» θα πρέπει να προσέξει ιδιαίτερα για να μην παγιδευτεί μόνη της και πετάξει βαθμό ή ακόμη βαθμούς. Κάτι ανάλογο είχε κάνει και στο εντός έδρας αγώνα με την ΕΑΝ (1-1).

Χρειάζεται λοιπόν, σοβαρότητα, πειθαρχία και πολύ πάθος, για να μπορέσει η «Ρόδος» να συγκεντρώσει ακόμη δύο βαθμούς.

● Η ομάδα του Κώστα Παπαοικονόμου θα ξεκινήσει με τους Πλαβούκο, Γεωργόπουλο, Χατζηπέτρο, Παπαϊωάννου, Κρητικό, Οικονόμου, Φούρναρνη, Διακοφιλιππή, Βαταμίδη, Κυπριώτη, Πολυχρονίου.

- Στη διάθεση του «πράσινου» τεχνικού της «Ρόδου» θα είναι επίσης οι Μαγγιανάκης, Σαλπιγκτίδης, Σωτηράκης, Γιαννουκάς, Κοτσομύτης και Κεφαλάς. Απ' αυτούς (εκτός από τον τελευταίο), ο ένας θα αποκλεισθεί λίγο πριν τον αγώνα.

● Τον αγώνα θα διευθύνει ο κ. Μπλάθρας, διαιτητής του συνδέσμου Ηλείας, με επόπτες τους κ.κ. Καφαριόρη και Παπαγεωργίου, από τον ίδιο σύνδεσμο.

● Το υπόλοιπο πρόγραμμα της 16ης αγωνιστικής στο πρωτάθλημα του νοτίου ομίλου της Γ' Εθνικής, είναι το εξής:

Φωστήρας - Πανηλειακός
Ποσειδών Ηρ. - Πανναυπλιακός
Πάτρα - Χαϊδάρι
Ηλυσιακός - Καλαμάτα
Καλλιθέα - Μεσολόγγι
Προοδευτική - Παναιτωλικός
Σπάρτη - ΕΑΝ
Πανελευσινιακός - Θρίαμβος

Τα χτεσινά ματς Α' Κατηγορίας

Στους χτεσινούς αγώνες της 17ης «ημέρας» του πρωταθλήματος της Α' Κατηγορίας σημειώθηκαν τα εξής αποτελέσματα:

Ορφέας - Δόξα Ψ. 2-0
Απόλλων Απ. - Α.Ο Πυλίου 5-0
Δωριέας - Α.Ε. Κατταβιάς 0-2
Ηρακλής Μαρ. - Διγενής 0-0
Απόλλων Καλ. - ΑΕΡΑ 1-1
Καλυμνιακός - Ακουσίλαος 2-1

Χωρίς νικητή το ντέρμπυ

Χωρίς νικητή (1-1) έληξε το ντέρμπυ Δ' Εθνικής ανάμεσα στον Ιάλυσο και την Α.Ε. Κως.

Προηγήθηκε στο σκόρ η ομάδα της Κω, στο 3' με τον Καϊσερλη και ισοφάρισε στο 45' ο Λεντάκης.

Στα Γιάννινα ο Διαγόρας

Βαθμό ή βαθμούς θα προσπαθήσει ν' αποσπάσει σήμερα ο Διαγόρας! Στα πλαίσια της 16ης αγωνιστικής της Β' Εθνικής η «κυανέρυθρη» ομάδα της πόλης μας αγωνίζεται στις 2.45μ.μ. στα Γιάννενα, κόντρα στον τοπικό και αδύναμο φέτος ΠΑΣ.

Το σημερινό έργο των ποδοσφαιριστών του Βασίλη Κωνσταντίνου, είναι κάθε άλλο από εύκολο. Ο αντίπαλος, που στο φετινό πρωτάθλημα πηγαίνει από το κακό στο χειρότερο, παίζει ένα από τα τελευταία τού χαρτιά για την παραμονή του.

Χρειάζεται λοιπόν μια νίκη σε βάρος του Διαγόρα, για να μπορέσει ν' ανασυγκροτηθεί και να ξαναβρεί την χαμένη του ταυτότητα.

Από τηνάλλη πλευρά όμως, οι «κυανέρυθροι» οι οποίοι έχοντας στο ενεργητικό τους δύο συνεχόμενες νίκες (μια εκτός, μία εντός) έχουν μια πάρα πολύ καλή αγωνιστική ψυχολογία, ικανή να τους βοηθήσει να εκπληρώσουν το στόχο του θετικού αποτελέσματος.

Ο Διαγόρας θα ξεκινήσει, εκτός απροόπτου, με τους: Καραγιάννη, Τσιβρινή, Β. Αθανασίου, Ρουτζιέρη, Ιακωβίδη, Βασιλαράκη, Σωτηρόπουλο, Βελή, Καμπούρη, Κουρουκερέζη και Κρητικό.

● Στον πάγκο θα καθίσουν οι: Λατίφης, Κωνστάντουρας, Γιαννιός, Αλεξανδρίδης, Μπούρδας.

● Διαιτητής του παιχνιδιού θα είναι ο Πειραιώτης κ. Πάσχος, μ' επόπτες τους κ.κ. Καρανικόλα και Παπούλια.

● Στα υπόλοιπα παιχνίδια της 16ης «ημέρας» του πρωταθλήματος της Β' Εθνικής Κατηγορίας, θα παίξουν:

Παναργειακός - Καβάλα
Ατρόμητος Αθ. - Γιαννιτσά
Ιωνικός - Ολυμπιακός Β.
Τρίκαλα - Χαραυγιακός
Αιγάλεω - Καλαμαριά
ΕΑΡ - Εδεσσαϊκός
Λεβαδειακός - Νάουσα
Δόξα Βυρ. - Καστοριά

Οι σημερινοί αγώνες

Τα σημερινά παιχνίδια των τοπικών πρωταθλημάτων ποδοσφαίρου είναι τα εξής:

Α' ΚΑΤΗΓΟΡΙΑ
(17η αγωνιστική)

● Αρχάγγελος (9.15): Αρης - Ανταγόρας: Καλαθενός, Χρυσανθής, Καματερός
● Κέφαλος (12): Νικαγόρας - Ολύμπικ: Μαραβέλιας, Φανάρας Κωσταντάρας

Β' ΚΑΤΗΓΟΡΙΑ
Δυτικός Όμιλος
(14η αγωνιστική)

● Φάνες (11): Αναγέννηση Εμπ - Ατρόμητος: Κάπρος, Φωτίου, Πάττας
● Σορωνή (11): Ευκλής - Μεσαναγρός: Αρβανιτάκης, Κατταβενός, Σιδηρόπουλος
● Παραδείσι (11): Κλεάνθης - Νηρέας: Λάμπρου, Φραγκίνης, Ζανεττής
● Αγ. Ισίδωρος (2.45): Αγ. Ισίδωρος - Ασπίδα Σαλ.: Κιόττου, Χατζηνικόλας, Μαυρουδάκης

Ανατολικός όμιλος
(16η αγωνιστική)

● Κοσκινού (2.45): Ροδιακός - Αστέρας Μασ.: Ερωτόκριτος, Χάλαντας, Στέργου
● Απολακκιά (2.45): Ασκληπειό - Θύελλα Πυλ.: Φωτίου, Κάζας, Λάμπρου
● Κοσκινού (12): ΑΕΠ - Εθνικός: Μοσχούς, Λουλουδάκης, Καστρουνής
● Κρεμαστή (11): Αναγέννηση Ρ. - Ευαγόρας: Σακελλαρίδης, Ορφανός, Κουρής

Ομιλος νήσων
(14η αγωνιστική)

● Κάλυμνος (11): Ποσειδών Καλ. - Αναγέννηση Ασφ.: Διαμαντής, Πανάτος, Τσουλφάς
● Αντιμάχεια (11.30): Αντίμαχος - Δόξα Λ.: Χουλιάρας, Ντουντούκης, Πούλιας

Γ' ΚΑΤΗΓΟΡΙΑ
Α' Ομιλος
(7η αγωνιστική)

● Κοσκινού (9.30): Κάστρο - Α.Ο Ψαράδων: Στέργου, Καρίκης, Πηδιάκης
● Αρχάγγελος (2.45): Πολύστρατος - Αγ. Γεώργιος: Σταματίου, Σορωνιάτης, Μιχαλάκης

Β' όμιλος
(6η αγωνιστική)

● Θολός (11): Δαμάγητος - Αιγέας: Τσαγγάρης, Ταράλης, Παπανικολάου
● Μαριτσά (2.45): Δήμητρα - ΠΑΟ Ρόδου: Μίχας, Φραγκίνης, Ζανεττής

Ομιλος Νήσων

● Νίσυρος (11.30): Πολυβώτης - ΠΑΟ Κω: Χαρτοφύλλης, Μάγγος, Μαύρος
● Λέρος (12): Ολυμπιακός Λ. - Βαθύ: Καστής, Μαυρουδής, Ζαχαρίου

Ντέρμπυ Δ' Εθνικής τ' απόγευμα στις Φάνες

Διαγόρας Β. - Φοίβος

Ροδίτικο ντέρμπυ διεξάγεται σήμερα στις 2.45 στο γήπεδο των Φανών, για το ποδοσφαιρικό πρωτάθλημα της Δ' Εθνικής Κατηγορίας. Στα πλαίσια της 19ης αγωνιστικής του 2ου ομίλου, ο Διαγόρας Βατίου υποδέχεται το Φοίβο Κρεμαστής. Και οι δύο ομάδες ενδέχεται ν' αγωνιστούν έχοντας από μια απουσία. Οι γηπεδούχοι θα στερηθούν τις υπηρεσίες του τιμωρημένου Μπάκαλου, ενώ ο Φοίβος, αυτές του τραυματία Μοναξιού.

● Ο «κυανέρυθρος» τεχνικός Ηλίας Αλεξιάδης θα στηριχθεί σήμερα στους Παπαθεοδώρου, Μαλλιάκα, Χατζησταμάτη, Σιφωνιό, Καμπούρη Ι., Καμπούρη Θ., Μινασιάν, Μπούρδα, Χατζηγεωργίου, Παντίδο, Πεταυράκη, Αμπελά, Καμπούρη Σ., Λεμονάκη, Δημητρίου, Θωμόπουλο.

Από την άλλη πλευρά ο προπονητής του Φοίβου Κώστας Λεπτοκαρύδης θα έχει στη διάθεσή του τους: Μιχαήλ, Κήπουλα, Τσαγκαρη, Τσιμέτα, Σταύρου, Τσιβίτη, Κλαδάκη, Ζούνη, Καραγεωργίου, Πολιά, Ορφανίδη, Μαλλώτρα, Κρητικό, Πίτση, Μουρέ, Τρούλη, Πελεκάνο Εμ.

● Διαιτητής θα είναι ο Γιώργος Βασιλαράκης του τοπικού μας συνδέσμου, με επόπτες τους Κορδή και Ζανεττή, επίσης του ΣΔΠΔ.

● Το υπόλοιπο πρόγραμμα της 19ης «ημέρας» είναι το εξής:

Πανναξιακός - Παγχιακός
Ηρακλής Λ. - Απόλλων Καρλ.
Πανθηραϊκός - Ελλάς Σ.
Σύρος - Αιγέας Πλ.
Αναγέννηση Σ. - Παλλεσβιακός
Βαρβασιακός - Κανάρης
● Ρεπό έχει ο Αιολικός

Τα πρωταθλήματα του μπάσκετ

Οι σημερινοί αγώνες των τοπικών πρωταθλημάτων που θα διεξαχθούν σήμερα είναι οι εξής:

ΑΝΔΡΙΚΟ
(Α' ΚΑΤΗΓΟΡΙΑ)

● Γηπ. Διαγόρα (9.30): Διαγόρας - Ιπποκράτης (Ρόδου, Δράκος)

ΠΑΙΔΙΚΟ
(Ομιλος Ρόδου)

● Γηπ. Μαριτσών (10.30): Ηρακλής Μαρ. - Δωριέας (Πλέγας, Κολιαβασίλης)
● «Κλειστό» Ρόδου (11.30): Ζέφυρος - Φοίβος (Μυροφόρος, Χατζηνικολάου Σ.)

Στους προχτεσινούς και χτεσινούς αγώνες του παιδικού πρωταθλήματος (όμιλος νήσων), είχαμε:

Ανταγόρας - Ατταλος 64-56
Ιπποκράτης - Α.Σ. Κάλυμνος 48-59
Ανταγόρας - ΑΣ Κάλυμνος 79-72
Ιπποκράτης - Ατταλος 40-58

Το ντέρμπυ στην τηλεόραση

Το ντέρμπυ των αιωνίων αντιπάλων Παναθηναϊκού - Ολυμπιακού, για το ποδοσφαιρικό πρωτάθλημα της Α' Εθνικής Κατηγορίας, θα δείξει σήμερα στις 6μ.μ. το δεύτερο κανάλι της Ελληνικής Τηλεόρασης.

◆◆◆◆◆◆◆◆◆◆◆◆◆◆◆◆◆

Τοπικό βόλεϋ

Στα πλαίσια του τοπικού ανδρικού πρωταθλήματος βόλεϋ, ο Κλεάνθης Παραδεισίου υποδέχεται σήμερα στις 9.30 π.μ. στο κλειστό γυμναστήριο της πόλης μας, τον Ατναγόρα Κω

Πέθανε χτες ένα από τα επτά άτομα που έφαγαν τηγανόψωμα

ΑΘΗΝΑ, 25 (ΑΠΕ).-

Αργά χθες το βράδυ υπέκυψε ο Θόδωρος Μουστόπουλος, 60 ετών, που νοσηλευόταν στο νοσοκομείο «Ελπίς» από το περασμένο Σάββατο, γιατί είχε υποστεί τροφική δηλητηρίαση από τηγανόψωμα πουόπως διαπιστώθηκε περιείχαν παραθείο.

Τα τηγανόψωμα είχαν φτιαχτεί από τη σύζυγο του Μουστόπουλου, Ελένη, με αλεύρι που είχε πάρει από τη γειτόνισσά της Μαρία Σαμπανιώτη, 50 ετών, που ήδη έχει προφυλακιστεί γιατί οι αστυνομικοί πιστεύουν ότι είναι πιθανόν να είχε ρίξει εκείνη το παραθείο στο αλεύρι.

Το περιστατικό είχε συμβεί μέσα στο σπίτι της οικογένειας Μουστοπούλου, στην οδό Κλεάνθους 6, στο Περιστέρι και από τα τηγανόψωμα είχαν υποστεί τροφική δηλητηρίαση ο Θόδωρος Μουστόπουλος που πέθανε αργά χθες το βράδυ καθώς επίσης η σύζυγός του Ελένη, ο γιός τους Κώστας και άλλοι τέσσερις καλεσμένοι τους που ήταν δύο Τούρκοι καθώς επίσης η Ειρήνη Κλιμασιώτη και ο γιός της Αντώνης.

Δεν εγκρίθηκε καμία άδεια από το 1989 για αναγνώριση αντιστασιακού

Καμία έγκριση για αναγνώριση αντιστασιακών, δεν έγινε από το 1989 μέχρι σήμερα για περιπτώσεις που αφορούν τη Δωδεκάνησο.

Οπως έγινε γνωστό, όλες οι εγκρίσεις της πρωτοβάθμιας και της δευτεροβάθμιας επιτροπής που εστάλησαν στην Αθήνα στο υπουργείο, καμία δεν έχει επιστραφεί εγκεκριμένη!

Ολες οι αιτήσεις και οι εγκρίσεις - σύμφωνα με τις ίδιες πληροφορίες - έχουν "μπλοκαρισθεί" στο υπουργείο ύστερα από την κυβερνητική εντολή να γίνει έλεγχος σε όλες τις περιπτώσεις των αντιστασιακών και να μπουν στη θέση τους κάποια πράγματα για τα οποία δεν τηρήθηκαν οι σωστές διαδικασίες. Οι περιπτώσεις που αφορούν το νόμο είναι γύρω στις 30.

Το υπουργείο όπως είναι γνωστό έπαιρνε τις εγκρίσεις από τη πρωτοβάθμια ή τη δευτεροβάθμια επιτροπή, τις ενέκρινε και τις έστελνε ξανά πίσω στη Νομαρχία, η οποία έκανε τις βεβαιώσεις, τις υπέγραφε ο νομάρχης και γινόταν η απονομή των διπλωμάτων στους αντιστασιακούς.

Λήστεψαν ανηλίκους

ΑΘΗΝΑ, 25 (ΑΠΕ)

Ομάδα δεκαπέντε άγνωστων επιτέθη και λήστεψε στην πλατεία Αττικής, στην οδό Τάρσου δύο ανήλικους και στη συνέχεια τα μέλη της συμμορίας εξαφανίστηκαν. Θύματα της ληστείας ο Γιώργος Ρώζος, 15 ετών και ο Σαράντης Χουζούρης, 16 ετών, από τους οποίους οι δράστες πήραν από το μεν πρώτο μικρό χρηματικό ποσό και από το δεύτερο το ρολόι και το μπουφάν του.

ΣΥΝΔΕΣΜΟΣ ΑΙΓΥΠΤΙΩΤΩΝ ΔΩΔΕΚΑΝΗΣΟΥ

ΨΗΦΙΣΜΑ

Με το θλιβερό άγγελμα του θανάτου του αειμνήστου Γιάννη Σαπουντζή

ακραιφνούς και ένθερμου Αιγυπτιώτη Ελληνα, ο οποίος υπήρξε το 1962 από τα ιδρυτικά μέλη του Συνδέσμου Αιγυπτιωτών Δωδεκανήσου, προσέφερε δε πολλαπλές υπηρεσίες στην αιγυπτιώτικη παροικία της Ρόδου και διετέλεσε και πρόεδρος αυτού, συνήλθεν εκτάκτως το Δ. Συμβούλιο, απόψε Παρασκευή 24 Ιανουαρίου 1992, στις 7.00 το βράδυ και ομόφωνα αποφάσισε:

α) Να παρακολουθήσει σύσσωμο το Δ. Συμβούλιο την κηδεία του.

β) Να κατατεθεί στη σορό του στεφάνι.

γ) Να κατατεθεί στη μνήμη του ποσόν δρχ. 20.000 υπέρ της Κοινωνικής Πρόνοιας Αιγυπτιωτών στην Αθήνα.

δ) Να εκφράσει δια του προέδρου του τα ειλικρινή και βαθιά συλλυπητήρια στην οικογένειά του

και ε) Να δημοσιευθεί το παρόν ψήφισμα στον τοπικό τύπο της Ρόδου και στην εκδιδόμενη στην Αθήνα εφημερίδα «Ο Ταχυδρόμος των Αιγυπτιωτών».

Ο Πρόεδρος Γιώργος Μαργαρίτης
Ο Γεν. Γραμματέας Νίκος Βερβέρης

26/1

ΠΑ.ΣΟ.Κ.

Τ.Ο. ΝΙΟΧΩΡΙΟΥ

ΚΑΛΕΣΜΑ

Η τοπική οργάνωση ΠΑΣΟΚ Νιοχωριού καλεί τα μέλη και τους φίλους της στο κόψιμο της πίτας που θα γίνει την Κυριακή 26 Γενάρη και ώρα 6μ.μ. στην αίθουσα Ροδινιου.

Από την Τ.Ο. Νιοχωριού

2500-28/1

ΣΩΜΑ ΕΛΛΗΝΩΝ ΠΡΟΣΚΟΠΩΝ

ΠΡΟΣΚΛΗΣΗ

Καλούνται οι αρχές του τόπου - η Προσκοπική Ιεραρχία - οι πρόεδροι και τα μέλη επιτροπών κοινωνικής συμπαραστάσεως των προσκόπων - οι παλαιοί πρόσκοποι - οι γονείς και φίλοι του προσκοπισμού, στο κόψιμο της βασιλόπιτας που θα γίνει την Κυριακή 26 Ιανουαρίου και ώρα 6μ.μ. στην λέσχη τους (Πλατεία Ακαδημίας)

Ο Πρόεδρος της Επιτροπής Μητροπολίτης Ρόδου Απόστολος
Ο Περιφερειακός Εφορος Προσκόπων Βασίλης Μαυράκης

2816-24,25,26/1

ΑΠΟΚΡΙΕΣ ΣΤΗΝ ΚΥΠΡΟ

ΑΕΡΟΠΟΡΙΚΩΣ ΚΑΤ' ΕΥΘΕΙΑΝ ΑΠΟ ΡΟΔΟ
ΑΠΟ 25/2 - 3/3
ΜΟΝΟ 83.000 ΔΡΧ.

ΠΕΡΙΛΑΜΒΑΝΕΙ:

* ΑΕΡΟΠΟΡΙΚΑ ΕΙΣΙΤΗΡΙΑ ΡΟΔΟ - ΛΑΡΝΑΚΑ - ΡΟΔΟ.
* ΜΕΤΑΦΟΡΑ ΑΕΡΟΔΡΟΜΙΟ - ΞΕΝΟΔΟΧΕΙΟ - ΑΕΡΟΔΡΟΜΙΟ
* 7 ΔΙΑΝΥΚΤΕΡΕΥΣΕΙΣ ΣΤΟ ΞΕΝΟΔΟΧΕΙΟ ARSINOE ΤΡΙΩΝ ΑΣΤΕΡΩΝ ΣΤΗΝ ΤΟΥΡΙΣΤΙΚΗ ΠΕΡΙΟΧΗ ΤΗΣ ΛΕΜΕΣΟΥ ΜΕ ΠΡΩΙΝΟ ΚΑΙ ΕΝΑ ΓΕΥΜΑ ΗΜΕΡΗΣΙΩΣ
* ΤΡΕΙΣ ΗΜΕΡΗΣΙΕΣ ΕΚΔΡΟΜΕΣ ΜΕ ΜΕ ΠΟΛΥΤΕΛΗ ΠΟΥΛΜΑΝ ΚΑΙ ΞΕΝΑΓΟ ΣΤΑ ΑΞΙΟΘΕΑΤΑ ΤΗΣ ΚΥΠΡΟΥ
* ΠΑΡΑΚΟΛΟΥΘΗΣΗ ΤΟΥ ΜΕΓΑΛΟΥ ΚΑΡΝΑΒΑΛΙΟΥ ΤΗΣ ΚΥΠΡΟΥ ΠΟΥ ΓΙΝΕΤΑΙ ΣΤΗΝ ΠΟΛΗ ΤΗΣ ΛΕΜΕΣΟΥ.

ΠΛΗΡΟΦΟΡΙΕΣ - ΕΓΓΡΑΦΕΣ
ΠΡΑΚΤΟΡΕΙΟ
ΣΑΒΒΑΣ ΣΑΗΣ
Αλεξ. Διάκου 34 - Τηλ. 37711-31666-20423
M34

Apollinaris Lemon
Τηλ. 35802-35551