ΕΤΟΣ ΙΔΡΥΣΗΣ 1949
ΙΔΙΟΚΤΗΤΗΣ-ΔΙΕΥΘΥΝΤΗΣ
ΓΕΩΡΓΙΟΣ ΔΙΑΜΑΝΤΙΔΗΣ
Γραφεία: Μάρκου Μαλλιαράκη 21(ΚΟΒΑ)
Τηλ. Σύνταξης: 27356 Λογ/ ρίου: 24539 Fax: 20643

ΠΡΟΟΔΟΣ

Ανεξάρτητη καθημερινή πρωινή εφημερίδα

TSIFTIS
Αποκλειστικός Αντιπρόσωπος
ΚΩ - ΚΑΛΥΜΝΟΥ - ΛΕΡΟΥ - ΠΑΤΜΟΥ
ΚΑΪΡ
Τηλ. 64044

ΑΡΙΘΜΟΣ ΦΥΛΛΟΥ 12.922, ΤΙΜΗ δρχ. 50
ΡΟΔΟΣ - ΤΕΤΑΡΤΗ 29 ΙΑΝΟΥΑΡΙΟΥ 1992

ΘΕΛΟΥΝ ΝΑ ΦΙΜΩΣΟΥΝ ΤΗ ΦΩΝΗ ΤΟΥ

Απροκάλυπτη επίθεση των ΜΑΤ εναντίον των εγκαταστάσεων του SKY

✓Συλλήψεις και ξυλοδαρμοί

ΑΘΗΝΑ 28.-
Πρωτοφανή γεγονότα συνέβησαν σήμερα (χτες) το απόγευμα στον Υμηττό όπου βρίσκονται οι εγκαταστάσεις όλων των ραδιοφωνικών και τηλεοπτικών σταθμών της Αθήνας. Ανδρες των ΜΑΤ επετέθησαν εναντίον των ιδιοκτητών του ραδιοσταθμού «SKY», ενώ έγιναν και συλλήψεις!

◆ Τα επεισόδια άρχισαν όταν αστυνομικοί των ΜΑΤ πήγαν στην περιοχή για να επέμβουν επειδή - κατά τους ισχυρισμούς της κυβέρνησης - οι υπεύθυνοι του SKY προέβησαν σε αυθαίρετες κατασκευές στις εγκαταστάσεις τους στον Υμηττό. Ο ιδιοκτήτης του SKY κ. Αλαφούζος μαζί με το νομικό σύμβουλο του ραδιοσταθμού και πολλούς δημοσιογράφους μετέβησαν στην περιοχή και διαμαρτυρήθηκαν για την επέμβαση της Αστυνομίας.

ΤΟ ΑΠΟΤΕΛΕΣΜΑ ήταν να γίνουν σοβαρά επεισόδια μάλιστα δε - σύμφωνα με τις καταγγελίες - κακοποιήθηκαν και ξυλοκοπήθηκαν δημοσιογράφοι και άλλοι εργαζόμενοι στο SKY.

◆ Τα επεισόδια έφτασαν στο κατακόρυφό τους, όταν συνελήφθησαν και κρατούνται ο ιδιοκτήτης του και ο νομικός σύμβουλος!

ΟΠΩΣ ήταν φυσικό τα φοβερά επεισόδια και οι

ΣΥΝΕΧΕΙΑ ΣΤΗ ΣΕΛ. 8

Συνέχεια και την Παρασκευή για τα νοίκια

ΣΥΝΕΔΡΙΑΣΕ χτες το μεσημέρι η δημαρχιακή επιτροπή και ασχολήθηκε με το θέμα των ενοικίων των καταστημάτων της Νέας Αγοράς.

Η επιτροπή δεν ολοκλήρωσε τη διαδικασία στη χτεσινή συνεδρίαση και θα συνεδριάσει ξανά την Παρασκευή.

Δενδροφύτευση στ' Απόλλωνα

ΕΝΕΝΗΝΤΑ δημοτικοί υπάλληλοι, μέλη του δημοτικού συμβουλίου, ο δήμαρχος και οι αντιδήμαρχοι αναχωρούν σήμερα το πρωί για την περιοχή των Απολλώνων, προκειμένου να κάνουν δενδροφύτευση.

Στην εκδήλωση θα παραστεί ο Μητροπολίτης Ρόδου κ. Απόστολος και ο Πρωτοσύγκελος Παΐσιος.

Για ανάπλαση της περιοχής

Θα κατεδαφιστούν σπίτια στα Κρητικά

ΕΙΝΑΙ ΕΤΟΙΜΟΡΡΟΠΑ

ΑΡΚΕΤΑ σπίτια στα Κρητικά που είναι ετοιμόρροπα θα πρέπει να κατεδαφιστούν και άλλα για αναστηλωθούν, γιατί μόνο έτσι μπορεί να προχωρήσει η μελέτη ανάπλασης της περιοχής.

◆ Τη δήλωση αυτή έκανε το μέλος της επιτροπής που έχει ορισθεί για να κάνει την μελέτη ανάπλασης των Κρητικών κ. Στέφανος Μυριαλής.

ΟΠΩΣ είπε ο κ. Μυριαλής η μελέτη ανάπλασης είναι ήδη έτοιμη και το κόστος της υλοποίησής της υπολογίζεται να φτάσει τα 20 εκατομμύρια δραχμές.

◆ Δεν είναι δυνατόν, είπε ο κ. Μυριαλής, να μιλάμε

ΣΥΝΕΧΕΙΑ ΣΤΗ ΣΕΛ. 6

MELODY PALACE
Επειδή η νύχτα το απαιτεί...
από Πέμπτη 30 Ιανουαρίου και κάθε βράδυ

ΜΑΡΙΑΝΝΑ ΕΥΑΓΓΕΛΑΤΟΥ
ΓΙΑΝΝΗΣ ΠΑΛΑΙΟΛΟΓΟΥ
Συμμετέχουν:
ΜΠΕΜΠΑ ΜΟΣΧΟΥ
ΑΓΓΕΛΟΣ ΧΑΛΚΙΔΗΣ
Σώου Γούμαν MARI ZORZ
ΑΝΤΡΙΟΥΣ ΜΠΑΡΟΟΥΝ
και το μπαλέτο του MELODY
Καλλιτεχνική επιμέλεια ΓΙΑΝΝΗΣ ΠΑΛΙΟΣ
Μπουζούκια: Μ. ΠΟΛΙΑΣ - ΠΑΡΙΣ
Ρεζ. τηλ. 93777
1/2

ROMA RESTAURANT
ΤΟ ΙΤΑΛΙΚΟ ΕΣΤΙΑΤΟΡΙΟ ROMA
ΑΝΟΙΚΤΑ ΚΑΘΗΜΕΡΙΝΑ ΑΠΟ 7-1μ.μ. ΚΑΙ
ΤΑ ΣΑΒΒΑΤΟΚΥΡΙΑΚΑ ΑΝΟΙΚΤΑ ΚΑΙ ΤΟ ΜΕΣΗΜΕΡΙ
Θα σκέφτεσθε πίτσα και θα λέτε ROMA
Θα θέλατε απίθανες λαχταριστές μακαρονάδες,
θα θέλατε ROMA
Θα συζητάτε για καλό φαγητό και
θα συζητάτε για το ROMA
Μας περιμένατε για να ανοίξουμε
σας περιμένουμε για να σας δώσουμε
τη χαρά των γεύσεων με ότι πιο λαχταριστό επιθυμείτε.
Μ'ένα τηλεφώνημα στο 30044 και θα έχετε στο σπίτι σας πίτσες, μακαρονάδες, κρέατα ψημένα στα πήλινα και το τραπέζι γεμίζει μόνο μ' ένα τηλέφωνο.
Ιταλικό Restaurant ROMA
Pezerve 30044
X211

Πέθανε χτες ο κοινοτάρχης Παν. Ράμος

ΚΗΔΕΥΕΤΑΙ ΣΤΙΣ 4 Μ.Μ.

ΠΕΘΑΝΕ χθες στις 5.30 το απόγευμα, ο κοινοτάρχης Αφάντου, Πανορμίτης Ράμος, ύστερα από πολύμηνη μάχη με την επάρατο. Η είδηση του θανάτου του Πανορμίτη Ράμου, βύθισε στο πένθος τους κατοίκους της μεγάλης κοινότητας, που εκτός από κοινοτάρχης, υπήρξε και δάσκαλος και κοντά του μορφώθηκαν χιλιάδες Αφαντενοί.

● Ο ηλικίας 60 χρόνων κοινοτάρχης εκλεγμένος για δε-

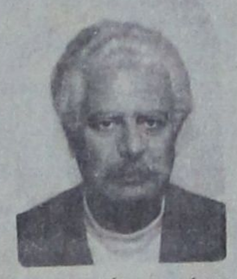

υτερη τετραετία, αναμόρφωσε το χωριό του και στόχευε να αξιοποιήσει τη φυσική υποδομή του , έτσι ώστε να γίνει η πρώτη τουριστική κοινότητα της περιοχής.

ΔΥΣΤΥΧΩΣ όμως, η επάρατη τον χτύπησε και παρά

ΣΥΝΕΧΕΙΑ ΣΤΗ ΣΕΛ. 6

Συνεχίζεται η επιχείρηση

Συνελήφθησαν και άλλοι 13 Αλβανοί

ΜΠΛΟΚΟ ΚΑΙ ΣΤΟ ΛΙΜΑΝΙ

ΝΕΕΣ συλλήψεις Αλβανών λαθρομεταναστών έκαναν χθες το πρωί αστυνομικοί του γραφείου Αλλοδαπών της Υποδιεύθυνσης Ασφάλειας, στα πλαίσια επιχείρησης «σκούπας». Μέχρι αργά χθες το απόγευμα και ενώ η επιχείρηση βρισκόταν ακόμα σε εξέλιξη, είχαν συλληφθεί 13 Αλβανοί λαθρομεταναστάστες, από τους οποίους οι 4 συνελήφθησαν στο λιμάνι, την ώρα που αποβιβάζονταν από το «Ρόδος», ενώ οι υπόλοιποι συνελήφθησαν στην πόλη και στο χωριό Παραδείσι.

◆ Η Αστυνομία που αναμφίβολα κάνει σωστή δουλειά στοχεύει όχι μόνο να «τσιμπήσει» τους 100 Αλβανούς που κρύβονται στα χωριά αλλά και όσους επιχειρήσουν να μας έρθουν αφού στον Πειραιά, βρίσκονται χιλιάδες, έτοιμοι να ...σαλπάρουν για τα νησιά μας.

ΕΠΙΣΗΣ συνελήφθησαν τρεις Πολωνοί και δύο Βούλγαροι, οι οποίοι παρέμεναν παράνομα στη χώρα μας. Ολοι παρέα, Αλβανοί, Πολω-

ΣΥΝΕΧΕΙΑ ΣΤΗ ΣΕΛ. 8

Με υπουργική απόφαση

«Διαγόρας» ονομάστηκε το αεροδρόμιο της Ρόδου

ΑΛΛΑΓΕΣ ΣΕ ΟΛΗ ΤΗ ΧΩΡΑ

ΑΛΛΑΖΟΥΝ ονομασίες οκτώ αεροδρόμια της χώρας μεταξύ των οποίων και της Ρόδου, το οποίο στο εξής θα ...ακούει στο όνομα «Διαγόρας»!

● Την απόφαση αυτή πήρε ο υπουργός Μεταφορών Ν. Γκελεστάθης για προφανείς λόγους, αλλάζοντας τα ονόματα των εθνικών αεροδρομίων της χώρας μας τα οποία είχαν ονόματα των πόλεων στις

ΣΥΝΕΧΕΙΑ ΣΤΗ ΣΕΛ. 8

Βρέθηκε ψόφιο πρόβατο

ΕΝΑ ακόμα ψόφιο πρόβατο, εντοπίστηκε χθες το μεσημέρι στην παραλία «Ιξιάς», κοντά στο ξενοδοχείο «AVRA BEACH». Κάτοικος της περιοχής ενημέρωσε το Λιμεναρχείο και την κτηνιατρική υπηρεσία για την ύπαρξη του ψόφιου ζώου.

Το μυστήριο προέλευσης των ψόφιων προβάτων και βοειδών που εντοπίζονται στις παραλίες μας παραμένει άλυτο.

Ομιλίες του Σημίτη το Μάρτιο στη Ρόδο

ΣΥΜΦΩΝΑ με έγκυρες πληροφορίες, τον ερχόμενο Μάρτιο πρόκειται να έρθει στη Ρόδο ο βουλευτής και τέως υπουργός του ΠΑΣΟΚ κ. Κώστας Σημίτης. Κατά τη διάρκεια της εδώ παραμονής του ο κ. Σημίτης θα μιλήσει σε δύο συγκεντρώσεις: Η μία θα είναι στο πανεπιστήμιο του Αιγαίου και η άλλη σε εκδήλωση που θα οργανώσει το ΠΑΣΟΚ.

◆ Οπως είναι γνωστό ο κ. Σημίτης είναι και πανεπιστημιαμός δάσκαλος και στην ομιλία του στο πανεπιστήμιο θα αναφερθεί σε θέματα της ειδικότητάς του, ενώ στην ομιλία του - που θα οργανωθεί από το ΠΑΣΟΚ - θα αναφερθεί στις τρέχουσες πολιτικές εξελίξεις. Λεπτομέρειες για την επίσκεψη Σημίτη, θα γίνουν γνωστές σε λίγες μέρες.

Δεν είναι τόσο εύκολο

Πως θα κατεδαφιστεί το κτίριο του ΙΚΑ;

ΤΟ ΤΕΕ ΣΥΖΗΤΑ ΤΟ ΘΕΜΑ

ΔΕΝ ΕΙΝΑΙ τόσο απλό το θέμα της κατεδάφισης ενός κτιρίου, όπως είναι το κτίριο του ΙΚΑ Ρόδου, του οποίου η αξία σήμερα ξεπερνά το ένα δις και δεν είναι δυνατό αυτό να γίνει αβασάνιστα και χωρίς να εξετασθούν όλα τα απαραίτητα στοιχεία και να εξαντληθούν όλα τα περιθώρια.

● Τη δήλωση αυτή έκανε χτες ο πρόεδρος της Δ.Ε. του ΤΕΕ Δωδεκανήσου, Στάθης Κουσουρνάς, ο οποίος είπε ότι το ΤΕΕ ζήτησε όλα τα στοιχεία που αφορούν το κτίριο από την αρμόδια υπηρεσία του ΙΚΑ στην Αθήνα προκειμένου η Δ.Ε. να μελετήσει το

ΣΥΝΕΧΕΙΑ ΣΤΗ ΣΕΛ. 6

Χειμερινή πυρκαγιά στο Γαδουρά

ΧΕΙΜΕΡΙΝΗ πυρκαγιά που εκδηλώθηκε προχθές το απόγευμα στην αγροτική περιοχή «Γαδουρά» στο αεροδρόμιο Καλάθου, έκαψε έκταση από ξερά χόρτα και θάμνους πέντε στρεμμάτων.

Η φωτιά εκδηλώθηκε στις 5 το απόγευμα και σβήστηκε δύο ώρες αργότερα, από πυροσβέστες και κατοίκους της περιοχής. Η αιτία παραμένει άγνωστη, ενώ ανακρίσεις κάνει η Πυροσβεστική Υπηρεσία σε συνεργασία με το Αστυνομικό Τμήμα Αρχαγγέλου.

Με δύο πολεμικά πλοία, προφανώς φρεγάτες

«Οι Γερμανοί ...ξανάρχονται»

✓ΑΓΝΩΣΤΟ ΑΝ ΘΑ ΕΡΘΟΥΝ ΟΙ ΑΜΕΡΙΚΑΝΟΙ

ΑΝΤΙ Αμερικανών ναυτών, μας προέκυψαν ξαφνικά Γερμανοί. Ενώ, εδώ και δύο - τρεις μήνες, ακούμε καθημερινά ότι έρχεται ο Εκτος Στόλος και μάλιτσα κατά ...αρμάδες, «φως» πουθενά. Ξαφνικά χθες πληροφορηθήκαμε ότι έρχονται πολεμικά σκάφη του γερμανικού ναυτικού.

◆ Συγκεχριμένα χθες το πρωί, ενημερώθηκε το Λιμεναρχείο ότι στις 12 Φεβρουαρίου θα καταπλεύσουν στη Ρόδο τα πολεμικά πλοία του Γερμανικού Ναυτικού «Schleswig Holstein» και «Bremen». Δεν αναφέρθηκε όμως τι είδους πλοία είναι και πόσο πλήρωμα θα έχουν. Πιθανότατα να πρόκειται για φρεγάτες.

ΣΤΟ ΜΕΤΑΞΥ δεν υπάρχουν νεώτερα για την τύχη των πλοίων του Εκτου Στόλου, που αναμένονται εδώ και μερικούς μήνες. Επίσης δεν έγινε γνωστό, αν ο πρέσβυς των ΗΠΑ κ. Σωτήρχος, θα επισκεφθεί το νησί μας, ύστερα από πρόσκληση επαγγελματικών φορέων, προκειμένου να εξετασθεί και το θέμα των κατάπλου των πολεμικών πλοίων του Εκτου Στόλου.

Για να γλιτώσει το δημοτικό φόρο

Μετέφερε κρέατα και δήλωνε ότι είχε ...πατάτες!

ΕΠΕΙΣΟΔΙΑ ΧΤΕΣ ΣΤΟ ΛΙΜΑΝΙ

ΣΚΗΝΕΣ «Φαρ Ουέστ» χτες το πρωί στο εμπορικό λιμάνι της Ρόδου! Και αιτία υπήρξε η άρνηση κρεατέμπορου της πόλης μας να πληρώσει το δημοτικό φόρο για τα κρέατα που μετέφερε και τα δήλωσε στην υπηρεσία του δημοτικού φόρου, σαν ....πατάτες!

◆ Τα γεγονότα ξεκίνησαν όταν έφτασε το οχηματαγωγό «Ρόδος» και άρχισαν να βγαίνουν τα φορτηγά αυτοκίνητα. Οι υπάλληλοι του Δήμου διενεργούσαν τους απαραίτητους ελέγχους για την καταβολή του δημοτικού φόρου.

ΟΠΩΣ ΕΓΙΝΕ γνωστό, μεταξύ των φορτηγών ήταν και ένα ψυγείο, που ο ιδιοκτήτης του κρεατέμπορος Χάβιαρος αρνιόταν να πλη-

ΣΥΝΕΧΕΙΑ ΣΤΗ ΣΕΛ. 6

Στην περιοχή της νότιας Ρόδου

Δεν θα λειτουργήσει παράρτημα του ΤΑΞΥ

ΔΕΝ ΥΠΑΡΧΕΙ ΠΡΟΣΩΠΙΚΟ

ΔΕΝ ΕΙΝΑΙ δυνατόν να λειτουργήσει τώρα παράρτημα του ΤΑΞΥ στη νότια Ρόδο. Αυτό αναφέρει ο υφυπουργός Υγείας και Πρόνοιας κ. Δ. Σιούφας, απαντώντας σε σχετική αναφορά βουλευτών. Στην απάντηση του ο κ. Σιούφας, τονίζει τα εξής:

«Απαντώντας στο παραπάνω σχετικό έγγραφό σας, με το οποίο μας στείλατε την από 31-10-91 αναφορά, του Συνασπισμού της Αριστεράς και της Προόδου Ν.Ε. νοτ. Δωδεκανήσου, που κατατέθηκε στη Βουλή από τους βουλευτές κ.κ. Αλ. Σεβαστάκη, Νικ. Γαλανό, Κ. Ρήγα και Λ. Κύρκο, σχετικά με τη λειτουργία παραρτήματος του ΤΑΞΥ στη νότια περιοχή της Ρόδου σας γνωρίζουμε τα παρακάτω:

Στο υπό διαμόρφωση για έκδοση Π.Δ/γμα του Οργανισμού του Ταμείου Ασφάλισης Ξενοδοχοϋπαλλήλων (ΤΑΞΥ), προβλέπονται θέσεις

ΣΥΝΕΧΕΙΑ ΣΤΗ ΣΕΛ. 6

Αρχίζουν από σήμερα

Δύο σεμινάρια για τον τουρισμό μας

ΓΙΑ ΣΤΕΛΕΧΗ ΞΕΝΟΔΟΧΕΙΩΝ

Ο Σύλλογος Διευθυντών Ξενοδοχείων Ρόδου, στα πλαίσια της συνεχούς προσπάθειας για την αναβάθμιση των προσφερομένων υπηρεσιών στα ξενοδοχεία, διοργανώνει δύο ακόμη νέα σεμινάρια επιμόρφωσης των διευθυντών, από σήμερα.

● Στα σεμινάρια που θα γίνουν στο ξενοδοχείο Grand Hotel θα διδάξουν οι καθηγητές ειδικά προσκλεθέντες με δαπάνες του Συλλόγου από το Universitn of



the West Indies (Wassau - Bahamas), με θέματα:

1. Financial Managerment από τον κ. Ron Brathwaite, από 29/1 έως 3/2/92.
2. Fried & Beverage Management, από τον κ.

ΣΥΝΕΧΕΙΑ ΣΤΗ ΣΕΛ. 6

Συμπολίτες μας καταγγέλουν:

Τους παρενοχλούν οι ...Ιεχωβάδες!

ΥΠΗΡΞΑΝ ΚΑΙ ΟΙ ΙΔΙΟΙ ΜΑΡΤΥΡΕΣ

ΖΕΥΓΟΣ συμπολιτών μας με επιστολή τους προς την «Πρόοδο» καταγγέλουν ότι παρενοχλούνται από μέλη της οργάνωσης των Μαρτύρων του Ιεχωβά. Πρόκειται για τον Ευάγγελο και την Καλλιόπη Γανωτάκη, που υπήρξαν μάρτυρες του Ιεχωβά, αλλά δεν έχουν πια καμιά σχέση με την οργάνωση αυτή. Στην επιστολή τους το ζεύγος Γανωτάκη αναφέρει τα εξής:

«Αξιότιμε κ. Διευθυντά,

Θα ήθελα να σας παρακαλέσω θερμά να φιλοξενήσετε στην έγκριτη εφημερίδα σας λίγες γραμμές και μερικές σκέψεις μας, που σκοπό έχουν κατά πρώτο και κύριο λόγο να πληροφορήσουν τους Ροδίτες συμπατριώτες μας και κατά δεύτερο λόγο να καθορίσουμε τη θέση μας.

Πρόκειται για τις καθημερινές εκπομπές του Ράδιο Απόλλων με τίτλο ΕΡΕΥΝΑ - ΝΤΟΚΟΥΜΕΝΤΟ για τους μάρτυρες του Ιεχωβά, επ' αυτού έχουμε να δηλώσουμε ότι είναι μια πολύ επιτυχημένη σειρά εκπομπών ως επίκαιρη και ωφέλιμη

ΣΥΝΕΧΕΙΑ ΣΤΗ ΣΕΛ. 7

Στα λιμάνια παρέμειναν όλα τα πλοία

Οι Ελληνες ναυτικοί μετείχαν χθες στην 24ωρη απεργία που κήρυξαν οι ναυτεργατικές ενώσεις πέντε χωρών - μελών της Ευρωπαϊκής Οικονομικής Κοινότητας με αίτημα τη διατήρηση του σημερινού καθεστώτος στην ακτοπλοΐα, δηλαδή την μη απελευθέρωση των θαλασσίων μεταφορών στο εσωτερικό των κρατών μελών της ΕΟΚ (Cabotage).

Συγκεκριμένα στην απεργία που άρχισε στις 6 το πρωί μετείχαν εκτός από την Πανελλήνια Ναυτική Ομοσπονδία, οι ναυτεργατικές ενώσεις της Ιταλίας, της Γαλλίας, της Ισπανίας και της Πορτογαλίας.

Λόγω της απεργίας, τα πλοία έμειναν αγκυροβολημένα στο λιμάνι του Πειραιά και στα άλλα λιμάνια της χώρας, ενώ ακτοπλοϊκά δρομολόγια δεν πραγματοποιήθηκαν από το λιμάνι της Ραφήνας προς τα νησιά του Αιγαίου και τα Δωδεκάνησα.

Ζητά η Νομαρχία

Εξυπηρέτηση σε όλους τους πολίτες

ΕΝΤΟΛΕΣ ΣΤΟΥΣ ΠΡΟΤΣΤΑΜΕΝΟΥΣ

ΑΥΣΤΗΡΕΣ οδηγίες έδωσε χτες στους προϊσταμένους όλων των υπηρεσιών του νομού ο νομάρχης Γ. Χαραλαμπόπουλος, μεταφέροντας σ' αυτούς τα όσα είπε ο πρωθυπουργός Κ. Μητσοτάκης στη



συνάντηση νομαρχών που έγινε στην Αθήνα.

● Ο κ. Χαραλαμπόπουλος, ζήτησε κατ' αρχήν από τους προϊσταμένους να μεταβιβάσουν την έκκληση του πρωθυπουργού και να ελέγχουν το προσωπικό τους για την καλύτερη και σωστότερη εξυπηρέτηση για όλα τα θέματα που έχουν σχέση με τις υπηρεσίες τους.

ΑΚΟΜΗ ζήτησε περισσότερη προσπάθεια για δουλειά και συνέπεια από όλους και παράλληλα τους είπε μέσα σε λίγες μέρες να του υποβάλουν προτάσεις για το τι μπορεί να εφαρμοσθεί στις δημόσιες υπηρεσίες για την ευρυθμότερη λειτουργία και τι αρμοδιότητες μπορούν να αποκεντρωθούν στην περιφέρεια και στους ΟΤΑ.

Μονόδρομος για τα φορτηγά - λεωφορεία

ΤΑ ΛΕΩΦΟΡΕΙΑ και τα μεγάλα φορτηγά αυτοκίνητα, δεν θα διέρχονται από την κεντρική οδό του Παραδεισίου, όταν θα κινούνται με κατεύθυνση από Ρόδο προς Κάμειρο. Αντίθετα όλα τα οχήματα, που θα κινούνται από Κάμειρο προς Ρόδο, θα διέρχονται από την κεντρική οδό.

◆ Χθες το πρωί, τα μέλη της συντονιστικής επιτροπής κυκλοφοριακού, πραγματοποίησαν αυτοψία στην κοινότητα Παραδεισίου και οριστικοποίησαν την απόφαση της προηγούμενης συνεδρίασης που πραγματοποιήθηκε την Παρασκευή.

ΕΤΣΙ η κυκλοφορία των λεωφορείων και των φορτηγών αυτοκινήτων που κινούνται προς Κάμειρο, θα διέρχονται από την παρακαμπτήριο παραπλεύρως του αεροδρομίου.

◆ Επίσης απαγορεύεται με την ίδια απόφαση η στάθμευση στην κεντρική οδό Παραδεισίου.

ΕΡΤ1 ΕΡΤ2

07.50 ΕΝΑΡΞΗ - ΠΑΡΟΥΣΙΑΣΗ ΠΡΟΓΡΑΜΜΑΤΟΣ
08.00 ΣΤΗΝ ΤΡΟΧΙΑ ΤΗΣ ΜΕΡΑΣ
10.30 ΜΕ ΤΟ ΚΑΛΟΙΑΙ ΣΤΟ ΧΕΡΙ
11.00 ΤΥΧΗ ΚΑΙ ΓΝΩΣΕΙΣ
12.00 ΝΤΟΝΑ ΜΠΕΪΖΑ
12.30 ΜΥΡΤΩ
13.00 ΕΛΛΗΝΙΚΗ ΤΑΙΝΙΑ
15.15 ΤΟΛΜΗ ΚΑΙ ΓΟΗΤΕΙΑ
15.45 ΕΙΔΗΣΕΙΣ
16.05 ΡΑΝΤΕΒΟΥ ΤΟ ΜΕΣΗΜΕΡΙ
17.00 ΕΛΛΗΝΙΚΗ ΤΑΙΝΙΑ
17.55 ΕΙΔΗΣΕΙΣ
18.05 ΕΛΛΗΝΙΚΗ ΤΑΙΝΙΑ
Συνέχεια
19.30 ΤΟ ΣΗΡΙΑΛ ΤΩΝ ΣΗΡΙΑΛ
19.30 ΥΓΕΙΑΝ ΕΧΩ
20.00 ΕΝ ΛΕΥΚΩ
21.00 ΕΙΔΗΣΕΙΣ
21.35 Ο ΚΑΙΡΟΣ
21.30 ΒΟΛΕΪ: Ραδένα - Ολυμπιακός
23.00 ΕΛΛΗΝΙΚΗ ΤΑΙΝΙΑ
Ονειροπόλοι
24..00 ΕΙΔΗΣΕΙΣ
00.05 ΕΛΛΗΝΙΚΗ ΤΑΙΝΙΑ
Συνέχεια
00.55 Ο ΥΠΟΠΤΟΣ ΚΟΣΜΟΣ ΤΟΥ ΤΟΥΙΝ ΠΙΚΣ
Σειρά μυστηρίου

13.00 ΕΙΔΗΣΕΙΣ
13.15 ΣΕΙΡΑ (Ε)
14.00 ΡΟΖΑ
14.30 ΜΑΡΚ ΚΑΙ ΣΟΦΙ
15.00 ΜΑΖΙ ΣΤΙΣ ΤΡΕΙΣ
16.00 ΕΡΩΤΕΣ, ΕΡΩΤΕΣ, ΕΡΩΤΕΣ
17.00 ΕΙΔΗΣΕΙΣ
17.15 ΣΑΡΔΟ
17.40 ΑΚΟΥ ΝΑ ΔΕΙΣ
18.10 ΤΟ ΜΙΚΡΟ ΣΠΙΤΙ ΣΤΟ ΑΙΒΑΔΙ
19.00 ΠΑΙΧΝΙΔΙ ΜΕ ΤΗ ΦΑΝΤΑΣΙΑ
19.30 ΣΤΑΡ ΚΛΑΜΠ
20.50 ΕΛΛΗΝΙΚΗ ΤΑΙΝΙΑ
Ησιγανοπαποδιά
21.30 ΕΙΔΗΣΕΙΣ
22.00 ΖΗΤΕΙΤΑΙ ΣΗΡΙΑΛ
22.30 ΚΛΗΡΩΣΗ ΛΟΤΤΟ
22.40 ΖΗΤΕΙΤΑΙ ΣΗΡΙΑΛ
συνέχεια
23.00 ΑΘΛΗΤΙΚΗ ΕΠΙΘΕΩΡΗΣΗ
24.00 ΕΙΔΗΣΕΙΣ
00.15 ΣΑΝ ΣΗΜΕΡΑ
00.30 Ο ΠΟΛΕΜΟΣ ΤΩΝ ΚΟΣΜΩΝ
Σειρά επιστημονικής φαντασίας, αμερικανικής παραγωγής

ΡΑΔΙΟΦΩΝΟ-ΣΤΑΘΜΟΣ ΡΟΔΟΥ

06.00 Εναρξη - ΕΡΑ - 4
07.00 Πρώτη ενημερωτική ζώνη
09.00 ΕΡΑ - 1
10.05 Ελαφρά ελληνικά τραγούδια
10.30 Τα γεγονότα σήμερα (δεύτερη ενημερωτική ζώνη)
12.30 Το ελληνικό τραγούδι μια περιπέτεια
13.30 Αναλυτικό τοπικό δελτίο - ειδήσεις στα αγγλικά
14.00 ΕΡΑ 2 (στον παλμό των γεγονότων)
15.00 Στο ρυθμό της νεολαίας
16.00 Μουσικό μαγκαζίνο (με συμμετοχή ακροατών)
17.00 Σύντομη τοπική ενημέρωση
17.04 Αναδρομές (κάθε Πέμπτη - η σύγχρονη γυναίκα)
18.00 ΕΡΑ 2
21.00 ΕΡΑ 4
24.15 Τέλος του προγράμματος για τα μεσαία.

Τα FM λειτουργούν μέχρι το πρωί

ΙΑΤΡΙΚΗ ΑΝΑΚΟΙΝΩΣΗ
Ο ιατρός
ΜΑΡΙΑΣ ΓΕΩΡΓΙΟΣ
Δερματολόγος - Αφροδισιολόγος
τ. ιατρός Παν. Κλινικής Νοσ. «Α. ΣΥΓΓΡΟΣ»
Μέλος SIDERMO ESTETICA ΙΤΑΛΙΑΣ
Μέλος Ευρωπαϊκής Ακαδημίας E.A.D.Y
ΔΕΧΕΤΑΙ καθημερινά από τις 9.00 εως τις 1το μεσημέρι και από τις 5 έως τις 8 το απόγευμα εκτός από Τετάρτη απόγευμα
Ταμεία: ΔΗΜΟΣΙΟ - ΤΥΔΚΥ - ΤΑΞΥ
Ιατρείου: Ιωνος Δραγούμη 5, Νιοχώρι
Τηλ. 35264
(Δίπλα στο ξενοδοχείο Εσπέρια)
Μ 3-2/12

Δωδεκανησιακά εικοσιτετράωρα

Ενα κάθε μέρα

ΑΘΗΝΑ, 28 (ΑΠΕ).-

Εξαρθρώθηκε εννεαμελής σπείρα Ρουμάνων διαρρηκτών που ανήκουν στην ομάδα του σκληρού κακοποιού Αντριαν Ραπόταν που ήδη βρίσκεται στις φυλακές. Οι δράστες που διέμεναν σε διαμερίσματα στο Θησείο, στα Πατήσια και το Πέραμα, όπως διαπιστώθηκε διέπραξαν σωρεία κλοπών σε διαμερίσματα και καταστήματα της περιοχής Αττικής. Τα κλοπιμαία πωλούσαν σε κλεπταποδόχους στην Αθήνα ενώ πολλές φορές τα μετέφεραν με τουριστικά πούλμαν στην πατρίδα τους.

Μέχρι στιγμής έχουν συλληφθεί 18 Ρουμάνοι και όπως είπαν αξιωματικοί της Ασφάλειας έχουν διαπράξει περισσότερες από 300 διαρρήξεις σπιτιών και καταστημάτων. Οι εννέα συλληφθέντες, σύμφωνα με τις εκτιμήσεις των αστυνομικών, πρέπει να έχουν διαρρήξει δεκάδες σπίτια και καταστήματα και μέρος των κλοπιμαίων βρέθηκε στα σπίτια τους και γίνονται έρευνες για να βρεθεί από ποιά καταστήματα έχουν κλαπεί τα διάφορα είδη ώστε να επιστραφούν στους κατόχους τους.

Οι συλληφθέντες και με τη σε βάρος τους δικογραφία οδηγήθηκαν στην Εισαγγελία. Οι δύο γυναίκες της σπείρας είχαν συλληφθεί και προ ημερών είχαν αφεθεί ελεύθερες με περιοριστικούς όρους.

ΦΑΡΜΑΚΕΙΑ

Για τα διημερεύοντα και διανυκτερεύοντα φαρμακεία μπορείτε να απευθύνεστε στο τηλ. 107.

ΒΕΝΖΙΝΑΔΙΚΑ

Σήμερα διανυκτερεύει το πρατήριο βενζίνης του Κοντομανώλη (Κρεμαστή).

Στα πεταχτά

●ΔΕΝ ΦΑΙΝΕΤΑΙ να είναι τόσο απλά τα πράγματα με την ...αποαλβανοποίηση στη Ρόδο! Οι πληροφορίες λένε ότι κυκλοφορούν τουλάχιστο 100 ακόμη Αλβανοί, που κρύβονται στα χωριά! Σίγουρα οι άνθρωποι δεν είναι όλοι τους ...εγκληματίες. Δυστυχισμένα πλάσματα είναι οι περισσότεροι. Ομως, θα πρέπει να προλάβουμε τα χειρότερα! Και γι αυτό όλοι θα πρέπει να είναι προσεχτικοί!

● ΓΕΡΕΣ κόντρες στην υπόθεση των δημοσίων κτημάτων της Κατταβιάς. Είναι μια «ιστορία» που ξεκίνησε - όπως και πολλά πράγματα στον τόπο αυτό από την κυρία Νόρα Απέργη. Ετσι, τουλάχιστο λένε στο χωριό. Και τώρα το θέμα έφτασε στα άκρα. Και κάποιοι άλλοι τρέχουν να τα ...μπαλώσουν. Θα τα καταφέρουν; Αυτό θα το δούμε τις προσεχείς μέρες!..

●ΜΑ ΕΙΝΑΙ δυνατόν να συμβαίνουν αυτά τα πράγματα; Δηλαδή ο πάσα εις, θα μπορεί να εκμεταλλεύεται όπ τον ...βολεύει! Και π δηλαδή είναι τα 2.400 χρόνια; Τίποτα ...καλλιστεία για να τα διαφημίσουμε στα μπλουζάκια; Κάποτε θα πρέπει να σοβαρευτούμε στον τόπο αυτό και οι αρμόδιοι του Δήμου να πάρουν τα μέτρα που πρέπει. Για να μην βρεθούμε μπροστά σε ...εκπλήξεις!

●ΑΥΤΗ η ιστορία με τα δημόσια κτήματα, θα πρέπει κάποτε να τελειώνει! Δεν είναι δυνατόν μετά από τόσα χρόνια να μιλούμε ακόμη για εξαγορές και για αποδόσεις! Μα είναι σοβαρά πράγματα αυτά; Ξαφνικά, κάποιοι θυμήθηκαν ότι είναι και ...ιδιοκτήτες κτημάτων του Δημοσίου! Και σπεύδουν να υποβάλουν αιτήσεις! Που ξέρετε; Μπορεί να έχουμε και εκλογές!..

●Ο ΕΟΤ ανακοίνωσε προχτές το πρόγραμμα των καλλιτεχνικών εκδηλώσεων για το 1992. Αν είδατε τίποτα για τη Ρόδο, να μας ...γράψετε! Και να σκεφτεί κανείς ότι η Ρόδος γιορτάζει και τα 2.400 χρόνια από την ίδρυσή της. Τα περί ενισχύσεων και λοιπών, είναι ασφαλώς λόγια του ...αέρα! Και από τέτοια λόγια χορτάσαμε τα τελευταία χρόνια!

●ΟΙ ΠΡΩΤΟΒΟΥΛΙΕΣ που πάρθηκαν τον τελευταίο καιρό από πολλούς φορείς της πόλης μας, είναι κάτι που πρέπει να εξαρθεί. Και αφορά τις δενδροφυτεύσεις που γίνονται σε διάφορες (πυρόπληκτες) περιοχές του νησιού μας. Είναι πάντως γεγονός ότι η εξόρμηση αυτή έχει καθυστερήσει. Αλλά κάλλιο αργά, παρά ποτέ!..

Ειδήσεις από τα παλιά...

ΠΡΟΟΔΟΣ
16 ΜΑΪΟΥ 1952
ΕΡΓΑΤΙΚΗ ΔΙΑΜΑΡΤΥΡΙΑ

Κύριε Πρόεδρε,

Λαβόντες μ' όψιν την δια δευτέραν φοράν γενομένην εκ μέρους του κ. Μιχαήλ Πετρίδη Προέδρου Σωματείου Εργατοϋπαλλήλων ΡΟΔΑ, καταγγελίαν προς την γενικήν συνέλευσιν των εκπροσώπων των υφ' ημάς σωματείων κατά της διευθύνσεως του ΡΟΔΑ δια τα αντιεργατικά και πιεστικά μέτρα της Δ/σεως πεισθέντες πλήρως ότι εκ των καταγγελιών του Προέδρου του ΡΟΔΑ ως και από προσωπικής γνώμας των εν τη γενική συνελεύσει παρευρισκομένων εκπροσώπων, ως και των τελευταίων γεγονότων (πιεστική) περισυλλογή υπογραφών, αποτελέσματα γενομένων αρχαιρεσιών)

ΟΜΟΦΩΝΩΣ:

απεφάσισεν η συνέλευσις να απευθύνωμεν τελευταίαν επιστολήν προς υμάς κ. Πρόεδρε, και να καταγγείλωμεν την αντιεργατικήν πιεστικήν και εξοντωντικήν πολιτικήν του διευθυντού σας κ. Μακρή και να σας παρακαλέσωμεν και αύθις να διατάξητε τούτον όπως παύση την τακτικήν του ταύτην γνωστήν και αντιληπτήν πλέον εις όλους.

Δεν πρόκειται πλέον να επαναπαρακαλέσωμεν υμάς να διευθετήσητε το άτοπον τούτο αλλά δι αγώνος θα επιβάλλωμεν εις τούτον να συνέλθη.

Αντίγραφον του παρόντος θέλη επιδοθή προς δημοσιεύσιν κατ απόφασιν της συνελεύσεως εις τον εντόπιον τύπον.

Μετά τιμής
Εντολή Γενικής Συνελεύσεως
Ο Πρόεδρος Γ. Λαμπριανός
Ο Γραμματεύς Ηλ. Μαλικουζάκης

ΙΑΤΡΙΚΗ ΑΝΑΚΟΙΝΩΣΗ
Ο ΓΑΣΤΡΕΝΤΕΡΟΛΟΓΟΣ ΕΝΔΟΣΚΟΠΟΣ
ΝΙΚΟΣ ΤΣ. ΦΡΟΝΑΣ
-Ειδικός στις παθήσεις ήπατος, χοληφόρων, παγκρέατος, οισοφάγου, στομάχου, εντέρων
-Πλήρες ενδοσκοπικό εργαστήριο
ΔΕΧΕΤΑΙ με ραντεβού: πρωί 8.30 - 1 απόγευμα 5 - 8
εκτός Τετάρτης και Σαββάτου 9-12
ΙΑΤΡΕΙΟ: Π. ΜΕΛΑ 46-48, ΤΗΛ. 31259
Μ 3

ΚΙΝΗΜΑΤΟΓΡΑΦΟΙ

ΜΕΤΡΟΠΟΛ

ΠΡΟΓΡΑΜΜΑΤΑ
5.30-7.30, 7.30-9.30
9.30-11.30. Τηλ. 28400

Μια τρομακτικά διασκεδαστική ταινία. Γνωρίστε μια αξιολάτρευτη οικογένεια. Είναι τρελλοί; Είναι εκκεντρικοί; Οχι απλώς είναι θεοπάλαβοι

Η ΟΙΚΟΓΕΝΕΙΑ ΑΝΤΑΜΣ
THE ADAMS FAMILY
Α' Προβολής - Κατάλληλο

Μια θεότρελλη κωμωδία. Τα πάντα μπορούν να συμβούν στο σπίτι των Αντάμς. Κανείς τους δεν θα μπορούσε να ζήσει μαζί τους.

Πρωταγωνιστούν:
ΑΝΤΖΕΛΙΚΑ ΧΙΟΥΣΤΟΝ (Οι κλέφτες) - ΡΑΟΥΛ ΤΖΟΥΛΙΑ (Το φιλί της γυναίκας αράχνης) - ΚΡΙΣΤΟΦΕΡ ΛΟΥΝΤ (Επιστροφή στο μέλλον)

ΠΑΛΛΑΣ

ΠΡΟΓΡΑΜΜΑΤΑ
5.30-7.30, 7.30-9.30
9.30-11.30. Τηλ. 24475

Η ταινία της χρονιάς. Μια από τις απολαυστικότερες κωμωδίες όλων των εποχών τώρα!!! Δυόμισι φορές καλύτερη.

ΤΡΕΛΛΕΣ ΣΦΑΙΡΕΣ 2,5
THE NAKED BUN 2,5
THE SMELL OF FEAR
Α' Προβολής - Κατάλληλο

Πρωταγωνιστούν:
ΛΕΣΛΗ ΝΗΛΣΕΝ
ΠΡΙΣΙΛΑ ΠΡΙΣΛΕΥ
ΤΖΩΡΤΖ ΚΕΝΕΝΤΥ

ΔΗΜΟΤΙΚΟ ΘΕΑΤΡΟ

ΠΡΟΓΡΑΜΜΑΤΑ
7.30-9.30, 9.30-11.30

Η γενιά της χαμένης επανάστασης του 68 με τη σαρκαστική ματιά του Λουί Μαλ.

Ο ΜΙΛΟΥ ΤΟ ΜΑΗ

Πρωταγωνιστούν:
ΜΙΣΕΛ ΠΙΚΟΛΙ
ΜΙΟΥ ΜΙΟΥ

TITANIA

Τηλ. 25876 Ωρες έναρξης: 5.30, 7.30, 9.30

Για αυτούς τα όπλα ήταν απλά παιχνίδια. Το ατού τους ήταν το σώμα τους. Το τέρας των πολεμικών τεχνών Ντολφ Λούντγκρεν και σε πρώτη εμφάνιση ο γιός του θρυλικού Μπρους Λη, Μπράντον Λη σε μια εκπληκτική περιπέτεια που θα ξεσηκώσει τους φίλους του είδους.

ΣΚΛΗΡΗ ΑΝΑΜΕΤΡΗΣΗ ΣΤΟ ΜΙΚΡΟ ΤΟΚΥΟ
SHOWDON IN LITTLE TOKYO
Α' Προβολής - WARNER BROS 1992.
Πρωταγωνιστούν:
ΝΤΟΛΦ ΛΟΥΝΤΓΚΡΕΝ (Ρόκυ)
ΜΠΡΑΝΤΟΝ ΛΗ (Γιός του Μπρους Λη)

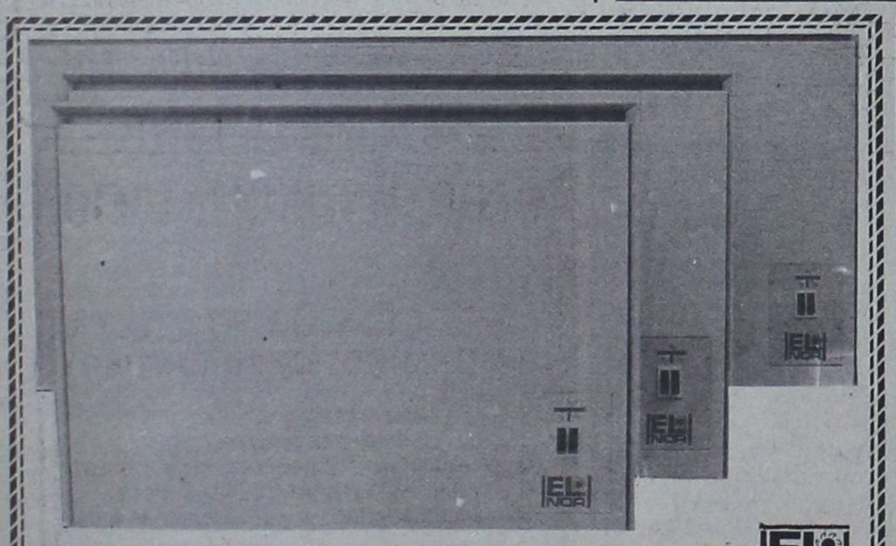
ΘΕΡΜΟΠΟΜΠΟΙ ΝΟΡΒΗΓΙΑΣ
ΟΙΚΟΝΟΜΙΚΗ, ΥΓΙΕΙΝΗ και ΑΘΟΡΥΒΗ ΘΕΡΜΑΝΣΗ
ΜΕΛΕΤΗ και ΕΓΚΑΤΑΣΤΑΣΗ ΔΩΡΕΑΝ
ΑΝΤΙΠΡΟΣΩΠΟΣ ΡΟΔΟΥ
Ν. ΚΑΜΠΟΥΡΑΚΗΣ - Μ ΦΛΑΓΚΟΣ Ο.Ε.
ΑΓ. ΑΝΑΣΤΑΣΙΑΣ 9 ΡΟΔΟΣ ΤΗΛ. 31320 - 20859
Δύο χρόνια εγγύηση
Η.20

ΕΛΛΗΝΙΚΗ ΔΗΜΟΚΡΑΤΙΑ
ΝΟΜΑΡΧΙΑ ΔΩΔΕΚΑΝΗΣΟΥ
ΚΟΙΝΟΤΗΤΑ ΑΦΑΝΤΟΥ

ΨΗΦΙΣΜΑ

Το Κοινοτικό Συμβούλιο Αφάντου συνήλθε έκτακτα μετά από πρόσκληση του Αντιπροέδρου αυτού στο Κοινοτικό Κατάστημα σήμερα στις 28 Ιανουαρίου 1992 ημέρα Τρίτη και ώρα 7η μ.μ. μετά τον αδόκητο θάνατο του Προέδρου της Κοινότητας Αφάντου Πανορμίτη Ράμου.

Αποφασίζουμε ομόφωνα:

1) Να εκφρασθούν τα συλλυπητήρια του Κοινοτικού Συμβουλίου στην οικογένεια του μεταστάντος.
2) Να αναρτηθεί μεσίστια η σημαία στο Κοινοτικό Κατάστημα επί τριήμερο.
3) Να κατατεθεί στεφάνι στη σορό του μεταστάντος.
4) Η κηδεία του να γίνει με Κοινοτική δαπάνη.
5) Να δοθεί το όνομά του σε Κοινοτική οδό.
6) Να τοποθετηθεί μαρμάρινη πλάκα με το όνομα του στο νέο Κοινοτικό Ιατρείο Αφάντου για την επί Προεδρίας του θεμελίωσή του και κατασκευή του.
7) Να αργήσουν οι Υπηρεσίες της Κοινότητας κατά την ημέρα της ταφής του.
8) Να φωταγωγηθεί το Κοινοτικό Κατάστημα το Βράδυ της 28-1-1992 και 29-11992.
9) Να παρακολουθήσει σύσσωμο το Κοινοτικό Συμβούλιο την τελετή της κηδείας και καλούμε το εργατοϋπαλληλικό προσωπικό της Κοινότητας να παραβρεθεί στην κηδεία του.
10) Να δοθεί οικονομική ενίσχυση ποσού δρχ.500.000 για τον αντικαρκινικό έρανο.
11) Να δημοσιευθεί το παρόν στον τύπο και σ' όλα τα μέσα μαζικής ενημέρωσης. Εκ μέρους του Κ.Σ.

Ο Αντιπρόεδρος
Αντώνιος Νικολής

ΣΥΛΛΟΓΟΣ ΔΑΣΚΑΛΩΝ ΝΗΠΙΑΓΩΓΩΝ ΡΟΔΟΥ
Ρόδος 28-1-92

ΨΗΦΙΣΜΑ

Το Δ.Σ του Συλλόγου Δασκάλων και Νηπιαγωγών Ρόδου που συνήλθε έκτακτα σήμερα 28-1-92 μετά το θλιβερό άγγελμα του θανάτου του Πανορμίτη Ράμου, εκλεκτού μέλους της διδασκαλικής οικογένειας της Ρόδου, που διετέλεσε επί σειράν ετών πρόεδρος του Συλλόγου μας, με πλούσια συνδικαλιστική δράση τόσο στον τοπικό όσο και στον πανελλήνιο διδασκαλικό χώρο, με ακτινοβολία και αγωνιστικότητα αξιοθαύμαστη, προέδρου μέχρι σήμερα του χωριού του Αφάντου, με δραστηριότητες και πρωτοβουλίες για το γενικό καλό με πλούσια γενικά προσφορά στο κοινωνικό σύνολο, του πρωτοπόρου σε κάθε προοδευτική και αναπτυξιακή προσπάθεια

αποφάσισε

1. Να παραστεί σύσσωμο στην κηδεία του εκλιπόντος
2. Να εκφράσει τα συλλυπητήριά του στην οικογένειά του επιδίδοντας και το παρόν ψήφισμα
3. Να καταθέσει στεφάνι στη σορό του
4. Να εκφωνήσει επικήδειο λόγο ο πρόεδρος του συλλόγου, αποχαιρετώντας το νεκρό.

Για το Δ.Σ.
Ο Πρόεδρος
Μ. Θεουλάκης
Ο Γ. Γραμματέας
Β. Σερβός

Η Δ.Α.Ν.Ε. ΣΗΜΕΡΑ

ΔΡΟΜΟΛΟΓΙΑ από 24/12 - 31/1/92

1) Ε/Γ - Ο/Γ ΙΑΛΥΣΟΣ
ΚΑΘΕ ΤΕΤΑΡΤΗ-ΠΑΡΑΣΚΕΥΗ ΩΡΑ 12.00
ΚΑΙ ΚΑΘΕ ΚΥΡΙΑΚΗ ΩΡΑ 12.30 ΔΙΑ:
ΚΩ, ΚΑΛΥΜΝΟ, ΛΕΡΟ, ΠΑΤΜΟ, ΠΕΙΡΑΙΑ

2) Ε/Γ - Ο/Γ ΡΟΔΟΣ
ΚΑΘΕ ΤΡΙΤΗ - ΠΕΜΠΤΗ - ΣΑΒΒΑΤΟ
ΩΡΑ 18.00 EXPRESS ΔΙΑ ΠΕΙΡΑΙΑ

3) Ο/Γ ΛΙΝΔΟΣ
Πληροφορίες για τα ακριβή δρομολόγιά του, στο κεντρικό πρακτορείο Ρόδου

ΑΜΕΡΙΚΗΣ 95. Τηλ.: 30930 - 30942

Παρακαλούνται οι κ.κ. επιβάτες να προμηθεύονται εγκαίρως τα εισιτήρια των από τα κατά τόπους πρακτορεία, καθ' όσον η έκδοσή των επί των πλοίων επιβαρύνεται με 20%

ΑΜΕΡΙΚΗΣ 95. Τηλ.: 30930 - 30942
Μ.12

ΑΠΟ ΔΕΥΤΕΡΑ ΩΣ ΠΑΡΑΣΚΕΥΗ
TV 7

07.00-10.30 ΠΑΓΚΟΣΜΙΑ ΟΙΚΟΝΟΜΙΚΑ ΚΑΙ ΠΟΛΙΤΙΚΑ ΝΕΑ ΣΤΗΝ ΑΓΓΛΙΚΗ
10.30 12.00 ΤΗΛΕΠΕΡΙΟΔΙΚΟ: ΤΟΠΙΚΗ ΕΝΗΜΕΡΩΤΙΚΗ ΨΥΧΑΓΩΓΙΚΗ ΕΚΠΟΜΠΗ
12.00-13.30 SUPER CLUB: ΔΙΕΘΝΗΣ ΜΟΥΣΙΚΕΣ ΕΠΙΤΥΧΙΕΣ
13.30-14.30 ΣΠΟΡ (ΕΠ/ΨΗ)
14.30 - 15.30 ΠΑΙΔΙΚΟ ΠΡΟΓΡΑΜΜΑ ΕΠ/ΨΗ.: ΚΑΘΕ ΤΕΤΑΡΤΗ ΚΑΙ ΠΑΡΑΣΚΕΥΗ TOP SHOW (ΕΠ/ΨΗ): ΚΑΘΕ ΔΕΥΤΕΡΑ - ΤΡΙΤΗ - ΠΕΜΠΤΗ ΤΑ ΚΑΛΥΤΕΡΑ 10 (ΕΠ/ΨΗ): ΤΕΤΑΡΤΗ (ΕΛΛΗΝΙΚΗ ΜΟΥΣΙΚΗ) JUKE BOX (ΕΠ/ΨΗ): ΚΑΘΕ ΠΑΡΑΣΚΕΥΗ (ΕΛΛΗΝΙΚΗ ΜΟΥΣΙΚΗ)
15.30 - 17.00 ΤΗΛΕΠΕΡΙΟΔΙΚΟ (ΕΠ/ΨΗ): ΤΟΠΙΚΗ ΨΥΧΑΓΩΓΙΚΗ ΚΑΙ ΕΝΗΜΕΡΩΤΙΚΗ ΕΚΠΟΜΠΗ
17.00 - 19.00 ON THE AIR: ΔΙΩΡΗ ΕΚΠΟΜΠΗ ΞΕΝΗΣ ΜΟΥΣΙΚΗΣ ΜΕ ΣΥΜΜΕΤΟΧΗ ΑΚΡΟΑΤΩΝ
19.00 - 20.00 ΣΠΟΡ: ΚΑΘΕ ΔΕΥΤΕΡΑ (ΤΟΠΙΚΑ) - ΤΕΤΑΡΤΗ (ΕΘΝΙΚΑ) - ΠΑΡΑΣΚΕΥΗ (ΔΙΕΘΝΗ)
ΠΑΙΔΙΚΟ ΠΡΟΓΡΑΜΜΑ: ΚΑΘΕ ΤΡΙΤΗ ΚΑΙ ΠΕΜΠΤΗ
20.00 - 20.30 ΔΕΛΤΙΟ ΕΙΔΗΣΕΩΝ: ΤΟΠΙΚΗ - ΕΘΝΙΚΗ ΚΑΙ ΔΙΕΘΝΗΣ ΕΝΗΜΕΡΩΣΗ
20.30-21.30 TOP SHOW: ΚΑΘΕ ΔΕΥΤΕΡΑ - ΤΕΤΑΡΤΗ - ΠΑΡΑΣΚΕΥΗ ΤΑ ΚΑΛΥΤΕΡΑ 10: ΚΑΘΕ ΤΡΙΤΗ (ΕΛΛΗΝΙΚΗ ΜΟΥΣΙΚΗ), JUKE BOX: ΚΑΘΕ ΠΕΜΠΤΗ (ΕΛΛΗΝΙΚΗ ΜΟΥΣΙΚΗ)
21.30-22.30 FANTASTICO (ΤΗΛΕΠΑΙΧΝΙΔΙ): ΚΑΘΕ ΤΡΙΤΗ ΚΑΙ ΠΕΜΠΤΗ 3... ΚΑΙ ΕΞΕΙΣ (ΤΗΛΕΠΑΙΧΝΙΔΙ): ΚΑΘΕ ΤΕΤΑΡΤΗ - ΠΑΡΑΣΚΕΥΗ ΚΑΙ ΚΥΡΙΑΚΗ ΑΣΤΑ ΝΑ ΠΑΝΕ... ΚΑΘΕ ΔΕΥΤΕΡΑ
22.30-
23.30 ΤΗΛΕΠΡΟΣΕΙΤΣΕΙΣ: ΚΑΘΗΜΕΡΙΝΗ ΕΚΠΟΜΠΗ ΠΟΛΙΤΙΚΟΥ - ΟΙΚΟΝΟΜΙΚΟ ΠΟΛΙΤΙΣΤΙΚΟΥ ΚΑΙ ΚΟΙΝΩΝΙΟΛΟΓΙΚΟΥ ΠΡΟΒΛΗΜΑΤΙΣΜΟΥ
23.30 - 24.00 ΔΕΛΤΙΟ ΕΙΔΗΣΕΩΝ
24.00 -
24.30 ΧΡΗΜΑΤΙΣΤΗΡΙΟ
24.30 - 01.00 ΤΑ ΠΑΓΚΟΣΜΙΑ ΝΕΑ ΤΟΥ BBC
01.00 - 07.00 ΟΙ ΝΥΧΤΕΣ ΤΗΣ ΕΥΡΩΠΗΣ ΕΧΟΥΝ ΧΡΩΜΑ: ΑΠ' ΕΥΘΕΙΑΣ ΣΥΝΔΕΣΗ ΜΕ ΤΟ SUPER CHANNEL
Μ 17

ΧΕΙΜΕΡΙΝΟ ΠΡΟΓΡΑΜΜΑ Ρ/Σ
«ΡΟΔΟΣ ΙΝΤΕΡΝΑΣΙΟΝΑΛ»
ΑΠΟ ΔΕΥΤΕΡΑ ΕΩΣ ΠΑΡΑΣΚΕΥΗ

06.00- 08.35 ΠΡΩΤΗ ΕΚΔΟΣΗ (FLASH) - Γ. ΚΑΡΑΛΗΣ
08.35-09.00 ΕΠΙΣΚΟΠΗΣΗ ΤΟΠΙΚΟΥ ΤΥΠΟΥ - ΕΝΗΜΕΡΥΤΙΚΟΤΜΗΜΑ
09.00-10.00 ΠΡΩΤΗ ΕΚΔΟΣΗ (FLASH)- Γ. ΚΑΡΑΛΗΣ
10.00- 13.30 ΔΕΥΤΕΡΗ ΕΚΔΟΣΗ (FLASH)- ΜΠ. ΠΑΠΑΠΑΝΑΓΙΩΤΟΥ
13.30-14.00 ΑΝΑΛΥΤΙΚΟ ΔΕΛΤΙΟ ΤΟΠΙΚΩΝ ΕΙΔΗΣΕΩΝ ΔΕΛΤΙΟ FINANCIAL TIMES
14.00- 15.00 ΤΑ ΓΕΓΟΝΟΤΑ ΣΤΙΣ ΔΥΟ (FLASH)- ΟΛΓΑ ΤΡΕΜΗ
15.00-15.30 ΟΙΚΟΝΟΜΙΚΟ ΕΝΘΕΤΟ (FLASH)-ΣΤ. ΣΧΟΙΝΑΣ
15.30-18.00 ΤΡΙΤΗ ΕΚΔΟΣΗ (FLASH) - Ν. ΑΘΑΝΑΣΙΟΥ
18.00-20.00 ΤΕΤΑΡΤΗ ΕΚΔΟΣΗ (FLASH). Γ. ΔΗΜΑΡΑΣ
20.00-21.00 Η ΕΠΟΜΕΝΗ ΜΕΡΑ (FLASH) - Θ. ΓΕΩΡΓΑΚΟΠΟΥΛΟΣ
21.00-22.00 ΔΕΥΤΕΡΑ: ΕΛΛΗΝΙΚΗ ΔΙΣΚΟΓΡΑΦΙΑ - Μ. ΜΑΚΡΗΣ
ΤΡΙΤΗ: ΤΟ ΑΣΠΡΟ, ΤΟ ΜΑΥΡΟ ΚΑΙ ΤΟ ΚΟΚΚΙΝΟ - ΤΖ. ΓΟΥΙΛΣΟΝ
ΤΕΤΑΡΤΗ - Α. ΠΑΠΑΧΡΙΣΤΟΔΟΥΛΟΥ
ΠΕΜΠΤΗ: ΟΛΟΙ ΟΙ ΡΕΜΠΕΤΕΣ ΤΟΥ ΝΤΟΥΝΙΑ - Μ. ΜΑΚΡΗΣ
ΠΑΡΑΣΚΕΥΗ: ΑΘΛΗΤΙΚΟ ΕΝΘΕΤΟ - Κ. ΒΕΡΝΙΚΟΣ
ΠΟΛ/ΚΕΣ ΣΕΛΙΔΕΣ (FLASH) - Ι. ΝΟΒΑ
22.00-24.00 ΠΕΜΠΤΗ ΕΚΔΟΣΗ (FLASH) - ΕΝΗΜΕΡΩΤΙΚΟ ΤΜΗΜΑ ΤΗΝ ΠΑΡΑΣΚΕΥΗ- Β. ΚΑΛΗΓΕΡΟΣ
24.00-02.00 ΠΕΜΠΤΗ ΕΚΔΟΣΗ (FLASH) - Θ. ΚΑΚΚΑΒΑΣ -
02.00-06.00 ΕΚΤΗ ΕΚΔΟΣΗ (FLASH) Ν. ΚΑΝΕΛΗ - Ε. ΚΟΛΕΤΤΑΣ
- ΑΝΑΛΥΤΙΚΑ ΔΕΛΤΙΑ ΕΙΔΗΣΕΩΝ ΚΑΘΕ ΩΡΑ ΑΠΟ ΤΟΝ(FLASH
- ΤΙΤΛΟΙ ΤΟΠΙΚΩΝ ΕΙΔΗΣΕΩΝ ΣΤΟ ΚΑΙ ΜΙΣΗ ΚΑΘΕ ΩΡΑΣ ΑΠΟ ΤΟ ΡΟΔΟΣ ΙΝΤΕΡΝΑΣΙΟΝΑΛ.
4.43

ΚΑΡΔΙΟΛΟΓΙΚΟ ΙΑΤΡΕΙΟ
ΑΝΑΙΜΑΚΤΩΝ ΔΙΑΓΝΩΣΤΙΚΩΝ ΜΕΘΟΔΩΝ
ΓΕΩΡΓΙΟΣ ΓΕΩΡΓΙΑΔΗΣ
Ειδικός καρδιολόγος
M.S.M.A - SWEDEN τ. Επιμελητής Καρδιολογικής Κλινικής του Πανεπιστημιακού Νοσοκομείου S.O.S. KAROLINSKA Ι. ΣΤΟΚΧΟΛΜΗΣ - Former Registrar του Πανεπιστημιακού Νοσοκομείου AKADEMISKA UPPSALA - Σουηδίας
ΔΕΧΕΤΑΙ ΚΑΘΕΜΕΡΑ 08.30 - 1 και 5-8 μ.μ.
ΣΑΒΒΑΤΟ: ΜΕ ΡΑΝΤΕΒΟΥ
ΠΛΗΡΗΣ ΣΥΓΧΡΟΝΟΣ ΚΑΡΔΙΟΛΟΓΙΚΟΣ ΕΛΕΓΧΟΣ
ΤΑΜΕΙΑ: Τ.Α.Ξ.Υ - ΔΗΜΟΣΙΟΥ - ΤΥΔΚΥ
ΙΑΤΡΕΙΟ: 28ης ΟΚΤΩΒΡΙΟΥ Νο 37 - Τηλ. 36827
(Πλησίον ΠΛΑΤ. ΨΑΡΟΠΟΥΛΑΣ) ΟΙΚΙΑ τηλ. 91175
Η.9

ΟΤΑΝ ΜΙΛΑΜΕ ΓΙΑ!!!
LA PIZZAGIO
DAL 1977 ΤΗΛ. 25581
Η.14

ΓΙΩΡΓΟΣ Κ. ΤΣΑΡΟΥΧΑΣ
ΚΙΚΗ Μ. ΣΑΡΑΝΤΩΝΗ

ΟΙΚΟΝΟΜΟΛΟΓΟΙ - ΦΟΡΟΤΕΧΝΙΚΟΙ
Φορολογικές συμβουλές - Πόθεν Εσχες
Τήρηση βιβλίων Κωδ. Φορολ. Στοιχείων
Επενδύσεις - Χρηματοοικονομικά

ΣΟΦ. ΒΕΝΙΖΕΛΟΥ 1 (100 Μαγαζιά)
Τηλ. 28526

2572-30/1

ΠΡΟΤΥΠΟ ΚΕΝΤΡΟ ΤΗΛΕΦΩΝΙΑΣ

- ΤΗΛΕΦΩΝΙΚΑ ΚΕΝΤΡΑ ξενοδοχειακού και επιχειρησιακού τύπου ψηφιακά - ηλεκτρονικά - αυτόματα
- ΤΗΛΕΦΩΝΙΚΕΣ ΣΥΣΚΕΥΕΣ Απλές - δίγραμμες - DISPLAY - αντίκες επιτραπέζιες - τοίχου
- ΦΡΑΓΕΣ ΥΠΕΡΑΣΤΙΚΩΝ ΤΗΛΕΦΩΝΗΜΑΤΩΝ
- TELEFAX
- ΤΗΛΕΦΩΝΙΚΑ ΚΕΝΤΡΑ ιατρών - δικηγόρων - επιχειρήσεων - επαύλεων
- ΑΥΤΟΜΑΤΟΙ ΑΠΑΝΤΗΤΕΣ - ΑΠΛΟΙ ΚΑΙ ΤΗΛΕΧΕΙΡΙΖΟΜΕΝΟΙ
- ΤΗΛΕΦΩΝΙΚΟΙ ΘΑΛΑΜΟΙ
- ΚΑΤΑΓΡΑΦΙΚΑ ΜΙΑΣ ΓΡΑΜΜΗΣ ΟΤΕ

Ηλεκτρονικοί αυτόματοι μεταφραστές TRANSLATORS 2 έως 14 γλωσσών

Ελληνικά - αγγλικά - γερμανικά - γαλλικά - ιταλικά - ισπανικά - πορτογαλικά - δανέζικα - φινλανδικά - νορβηγικά - σουηδικά - ολλανδικά - τουρκικά - σερβοκροατικά
Ιδανικό δώρο για τουριστικά στελέχη - υπαλλήλους - επιχειρηματίες - ταξιδιώτες - φοιτητές - πράκτορες - ξενοδόχους.

Διαρκής έκθεση - γραφεία - σέρβις: ΠΑΝΓ. ΡΟΔΙΟΥ 87
(πίσω από τον Αγιο Ιωάννη) - ☎ 25672.

16747-31/1

ΠΡΑΚΤΟΡΕΙΟ ΤΑΞΙΔΙΩΝ ΤΟΥΡΙΣΜΟΥ
VISA TRAVEL CLUB

Σε συνεργασία με τις μεγαλύτερες αεροπορικές εταιρίες σας προσφέρουμε

	Απλή μετάβ.	Μετ' επιστρ.
● ΝΕΑ ΥΟΡΚΗ	72.000	106.000
● ΑΥΣΤΡΑΛΙΑ	138.000	259.000
● ΛΟΝΔΙΝΟ	38.500	57.000
● ΕΛΣΙΝΚΙ	51.000	72.000
● ΚΟΠΕΓΧΑΓΗ	40.000	60.000
● ΣΤΟΚΧΟΛΜΗ	42.000	65.000
● ΦΡΑΝΚΦΟΥΡΤΗ	36.500	57.000
● ΑΜΣΤΕΡΝΤΑΜ	38.000	50.000
● ΡΙΟ	150.000	222.000

Μόνο τα σουγιά σετούν σιο φθηνά!

VISA TRAVEL CLUB & ΦΙΛΙΠΠΟΣ
Μανδηλαρά 8 τηλ. 33282, 31562
ΣΙΓΟΥΡΙΑ - ΕΓΓΥΗΣΗ

Η 52

ΟΡΘΟΔΟΝΤΙΚΟ ΙΑΤΡΕΙΟ
ΗΛΙΑ ΚΑΘΟΠΟΥΛΗ
Ειδικού Ορθοδοντικού
Master Πανεπιστημίου Lund Σουηδίας

ΔΕΧΕΤΑΙ ΔΕΥΤΕΡΑ ΕΩΣ ΠΑΡΑΣΚΕΥΗ
ώρες 03.00 - 09.00 απόγευμα με ραντεβού.

Πίνδου 4 - 85100 Ρόδος τηλ. (0241) 33132

3Π

ΙΑΤΡΙΚΗ ΑΝΑΚΟΙΝΩΣΗ
ΧΡΗΣΤΟΣ Π. ΠΑΠΑΚΩΣΤΑΝΤΙΝΟΥ
ΠΑΙΔΙΑΤΡΟΣ
(Τ. Εσωτ. Ιατρός Νοσοκ. Παίδων Αγία Σοφία)
Δέχεται ασφαλισμένους ΤΥΔΚΥ, Δημοσίου, ΤΑΞΥ.
Ωρες ιατρείου καθημ.: 8.30-13.00 / 5.00-8.00
Σάββ.: 8.30-13.00.
Καναδά 82
(Παραπλεύρως Φαρμακείο Κολοκυθά)
τηλ. 30120

Η 33

Σκανδιναβία

Τακτικές πτήσεις για:
ΚΟΠΕΓΧΑΓΗ - ΣΤΟΚΧΟΛΜΗ - ΕΛΣΙΝΚΙ

Ρωτήστε σήμερα
τον ταξιδιωτικό σας
πράκτορα ή την
AUSTRIAN AIRLINES

Η ΦΙΛΙΚΗ ΠΤΗΣΗ

Η·3

Ρόδος, Γενικός Πράκτορας
«ΖΑΝΕΤΟΣ ΤΡΑVEL»
Τηλ. 20832, 22470, 24757

Καλλιτεχνική ΠΡΟΟΔΟΣ

ΓΡΑΦΕΙ Ο ΓΙΩΡΓΟΣ ΜΑΡΤΙΝΗΣ

ΤΟ ΒΙΒΛΙΟ Ο ΠΟΙΗΤΗΣ Ν. Β. ΤΥΠΑΛΔΟΣ, ΚΡΙΤΙΚΟ ΔΟΚΙΜΙΟ

"Ο ποιητής Νίκος Β. Τυπάλδος", της Μαρικαίτης Γεωργοτά - Κατσιγιάννη, κριτικό δοκίμιο, σχ. 17 Χ 24, εκδ. 1991 (τυπογραφία), σελ. 56.

Με θέμα τον Νίκο Β. Τυπάλδοκαι το έργο του η διαλεχτή δοκιμιογράφος και συγγραφέας κ. Κατσιγιάννη, ασχολήθηκε κι έδωσε μια ομιλία στην αίθουσα του Φιλολογικού Συλλόγου "Παρνασσός" με τη συνεργασία της Εταιρείας χριστιανικού θεάτρου και της Εθνικής Εταιρείας Ελλήνων Λογοτεχνών, ενώ στη συνέχεια προχώρησε στην ειδική επεξεργασίατων στοιχείων της ομιλίας της και στην έκδοση του βιβλίου της, που μας έστειλε πριν τις γιορτές αλλά που τώρα ήρθε η σειρά του για μια παρουσίαση.

Κάτω απ' τον τίτλο για τον Τυπάλδο, ερμηνευτικά η συγγραφέας τοποθετεί σε υπότιτλο τη φράση "Από την υπαρξιακή αγωνία στην υπαρξιακή βεβαιότητα". Και αυτή η φράση, περικλείει όλη την ουσία της δοκιμιογραφικής δουλειάς, της μελέτης, της αναλύσεως και της εμβαθύνσεως στο έργο του Νίκου Τυπάλδου.

Θα πρέπει να σημειωθεί ότι ο Ν. Τυπάλδος είναι ένας από τους σχετικά γνωστούς νεώτερους ποιητές του τόπου μας, που έχει εκδόσει 8 ποιητικές συλλογές, τρεις συλλογές με ποιήματα για παιδιά και την πολυσέλιδη Ανθολογία του Νεοελληνικού Χριστιανικού Ποιητικού Λόγου, που θεωρείται τουλάχιστον μέχρι τώρα μοναδική στο είδος τους.

Η ίδια η κ. Κατσιγιάννη ωστόσο, αφού απαριθμεί συνεργασίες, συμμετοχές, βραβεία και προσφορές του Ν. Τυπάλδου, τονίζει ότι όλα αυτά είναι "πολύ λίγα" και προσθέτει ότι "γιατί πιστεύω, όπως κι αυτός, ότι η γνήσια ποιητική δημιουργία είναι το κατ' εξοχή πολιτιστικό αγαθό που από τη φύση του δεν προσφέρεται για εντυπωσιασμούς και διαφήμιση... Η γνήσια ποιητική δημιουργία διάγει βίον αθόρυβο, θυσιάζοντας το θέαμα στην εσωτερικότητα. Αν θέλεις να τη νοιώσεις, έλεγε ο Κώστας Βάρναλης, πρέπει να τη δεις από κοντά. Κι από κοντά πάλι δεν θα δεις τίποτε, αν φοβάσαι τα μάτια σου".

Στη συνέχεια ψυχογραφεί τον Τυπάλδο η συγγραφέας μας. Αναφέρεται στην πολυτάραχη, γεμάτη πικρές περιπέτειες ζωή, στην έμφυτη ευαισθησία του, στη βαθειά χριστιανική πίστη και στο ταλέντο του στους δρόμους της Χριστιανικής ποιήσεως.

Σ' ένα σημείο, ερμηνεύοντας η κ. Κατσιγιάννη, μας λέει: "Το Θείο είναι για τον ποιητή η θέση - ο άνθρωπος η αντίθεση. Η μετάνοια είναι η θέση - η έπαρση η αντίθεση. Η παιδική αγνότητα είναι η θέση - οι κοινωνικές συνθήκες είναι η αντίθεση. Ο λόγος της αγάπης είναι η θέση - τα σαράφικα της "χριστιανικής αγοράς" είναι η αντίθεση...

Ενδιάμεσα, παρατίθενται διάφορα χαρακτηριστικά δείγματα της ποιητικής προσφοράς του Τυπάλδου. Και ίσως αποτελεί μοναδικότητα και πρωτοτυπία το γεγονός ότι, όπως αποκαλύπτει η κ. Κατσιγιάννη, ο Τυπάλδος έχει δηλώσει ότι με τη συλλογή του "Μυστική Θύρα" κλείνει οριστικά τον ποιητικό κύκλο του πιστεύοντας ότι έχει ολοκληρώσει την πορεία του και έχει λύσει τα προβλήματα της υπαρξιακής βεβαιότητας του!

Σαν δείγμα έργου παραθέτουμε το "Νηπενθές":

"Και να: οραματίζομαι το Μέγιστο Ταξίδι. - Η μητέρα να μου ανοίγει σα να ήμουν βρέφος την αγκάλη. - Ο πατέρας να με κρατάει απ' το χέρι ψυχωμένα, - όπως το σπαθί του σε καιρούς αλλοτινούς. Μαζί τους - το σκοτωμένο μου παιδί - χωρίς αίματα μπλάβα - πηχτά στο πρόσωπό του - με λαχτάρα μου γνέφει - κρατώντας τη μικρή που του είχα κάνει δώρο φυσαρμόνικα. - Αμωμη, ουράνια στιγμή, που την αιωνιότητα - φυτεύει γαληνά στη χέρσα, οστράκινη ψυχή μου - και λυώνει το ασυντρόφευτο πάγωμα της καρδιάς..."

Το ποίημα αυτό, είναι χαρακτηριστικό. Σαφέστατα αποδείχνει το ξεπέρασμα των υπαρξιακών απορριών. Αλλά, στ' αλήθεια, πόσο με αγάπη έσκυψε πάνω στο έργο του ποιητή η δοκιμιογράφος! Πόσο βάθυνε σ' αυτό! Και πόσο πέτυχε, με την αγάπη αυτή, με το βάθαιμα αυτό, με τη λιτή βήμα - βήμα παρουσίαση, να μας κάνει οικείο τον ποιητή και οικεία την ποίηση του!

ΟΙΚΟΔΟΜΙΚΕΣ ΕΠΙΧΕΙΡΗΣΕΙΣ "Θ.Β. ΠΡΑΣΙΝΟΥ"
ΕΘ. ΔΩΔΕΚΑΝΗΣΙΩΝ 4 ΤΗΛ .24304 & 32980 ΡΟΔΟΣ

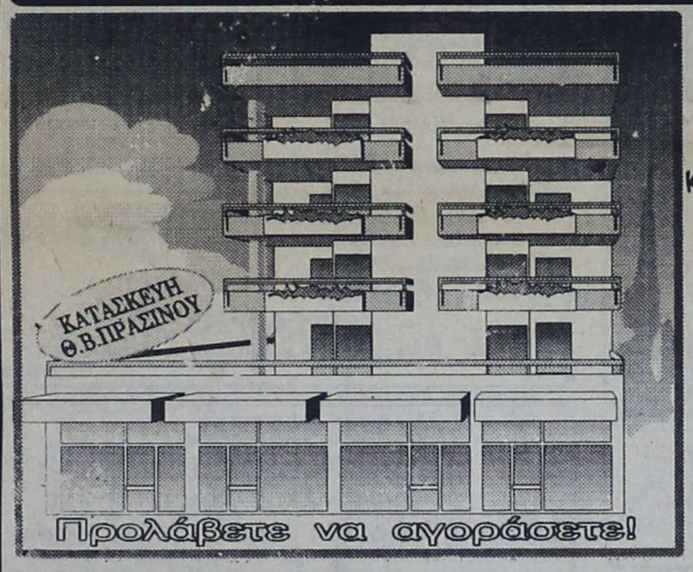

ΣΤΗΝ ΠΙΟ ΩΡΑΙΑ ΠΟΛΥΚΑΤΟΙΚΙΑ ΚΑΤΑΣΚΕΥΗΣ ΠΡΑΣΙΝΟΥ ΠΩΛΟΥΝΤΑΙ ΔΙΑΜΕΡΙΣΜΑΤΑ ΠΟΛΥΤΕΛΕΙΑΣ ΤΕΣΣΑΡΙΑ (120 & 123 τ.μ.)

ΚΑΙ ΕΧΟΥΝ: ΑΠΕΡΙΟΡΙΣΤΗ ΘΕΑ * ΜΕΓΑΛΕΣ ΒΕΡΑΝΤΕΣ ΠΛΑΚΑΚΙΑ ΠΟΛΥΤΕΛΕΙΑΣ * ΣΥΓΧΡΟΝΗ ΔΙΑΡΥΘΜΙΣΗ ΕΓΚΑΤΑΣΤΑΣΗ ΤΖΑΚΙΟΥ * ΗΧΟΜΟΝΩΣΗ / ΘΕΡΜΟΜΟΝΩΣΗ



Ukako Η 51

ΟΙΚΟΔΟΜΙΚΕΣ ΕΠΙΧΕΙΡΗΣΕΙΣ "Θ.Β. ΠΡΑΣΙΝΟΥ"
ΕΘ. ΔΩΔΕΚΑΝΗΣΙΩΝ 4 ΤΗΛ .24304 & 32980 ΡΟΔΟΣ

ΜΙΑ ΟΨΗ ΤΟΥ ΝΕΟΥ ΚΟΛΟΣΟΥ ΤΗΣ ΡΟΔΟΥ ΣΤΗΝ ΠΛΑΤΕΙΑ ΦΩΚΙΑΛΗ



ΤΡΙΟΡΟΦΟ ΕΜΠΟΡΙΚΟ ΚΕΝΤΡΟ
ΚΑΤΑΣΚΕΥΗ ΘΕΟΔΩΡΟΥ ΠΡΑΣΙΝΟΥ

* ΕΞΗΝΤΑ ΠΟΛΥΤΕΛΗ ΚΑΤΑΣΤΗΜΑΤΑ
* ΓΥΑΛΙΝΕΣ ΠΥΡΑΜΙΔΕΣ ΣΤΙΣ ΟΡΟΦΕΣ
* ΓΥΑΛΙΝΟ ΑΣΑΝΣΕΡ
* ΑΝΕΤΟΙ ΚΟΙΝΟΧΡΗΣΤΟΙ ΧΩΡΟΙ
* ΔΥΟ ΚΕΝΤΡΙΚΕΣ ΕΙΣΟΔΟΙ
* ΦΩΤΕΙΝΑ ΣΙΝΤΡΙΒΑΝΙΑ κ.λ.π.

Τώρα μπορείτε κι εσείς να αγοράσετε ένα κατάστημα από το Νέο Κολοσσό της Ρόδου, το μεγαλύτερο και ωραιότερο Εμπορικό Κέντρο στην Ελλάδα!
Βρίσκεται στην Πλατεία Φώκιαλη, στην πιό κατοικημένη περιοχή της πόλεως Ρόδου.
Αυτό που έλειπε από την πόλη μας, γίνεται πραγματικότητα!

Προλάβετε να αγοράσετε!

Ukako Η 31

DR ΑΡΙΣΤΟΤΕΛΗΣ ΜΠΟΓΔΑΝΗΣ

ΓΥΝΑΙΚΟΛΟΓΟΣ ΧΕΙΡΟΥΡΓΟΣ - ΜΑΙΕΥΤΗΡ
ΠΤΥΧ/ΧΟΣ & ΔΙΔΑΚΤΩΡ ΠΑΝΕΠΙΣΤΗΜΙΟΥ MUNCTER ΓΕΡΜΑΝΙΑΣ ΕΙΔ. ΣΤΗΝ ΠΑΝ/ΜΙΑΚΗ FRAUENKLINIK DORTMUND ΓΕΡΜΑΝΙΑΣ

ΥΠΕΡΗΧΟΙ - ΣΤΕΙΡΟΤΗΣ - ΜΑΣΤΟΣ - ΟΓΚΟΛΟΓΙΑ

σύγχρονη παρακολούθηση εγκύου με υπέρηχο καικαρδιοτοκογραφικό

Δέχεται
ΠΡΩΙ: Δευτέρα έως Σάββατο 9-1π.μ.
ΑΠΟΓ.: Δευτέρα έως Παρασκευή 5-8 μ.μ.
ΙΑΤΡΕΙΟ: Ι. Δραγούμη 5Α Ρόδος Τηλ. 20939
Τηλ. Οικίας: 64893

Μ·60

ΙΑΤΡΙΚΗ ΑΝΑΚΟΙΝΩΣΗ
ο ιατρός
ΜΙΧΑΗΛ Η.ΜΑΚΡΗΣ
ΕΙΔΙΚΟΣ ΚΑΡΔΙΟΛΟΓΟΣ
ΔΙΔΑΚΤΩΡ ΠΑΝΕΠΙΣΤΗΜΙΟΥ ΑΘΗΝΩΝ

ΔΕΧΕΤΑΙ: καθημερινώς: 8.30-13 πρωί
και 5-8.30 απόγευμα.
Σάββατο: 8.30-13 το πρωί
και ασφαλισμένους ΔΗΜΟΣΙΟΥ, ΤΑΞΥ, ΤΥΔΚΥ, ΟΙΚΟΥ ΝΑΥΤΟΥ και λοιπών Ταμείων

Πλήρης καρδιολογικός έλεγχος με σύγχρονες διαγνωστικές μεθόδους

Αλεξάνδρου Διάκου 2-3ος όροφος τηλ. 21.501
(έναντι κήπου ξενοδοχείου «Θέρμαι»)

Μ·25 Μ25

ΙΑΤΡΙΚΗ ΑΝΑΚΟΙΝΩΣΗ
ΜΗΝΑΣΙ. ΜΑΣΤΡΟΜΗΝΑΣ

ΧΕΙΡ. ΓΥΝΑΙΚΟΛΟΓΟΣ - ΜΑΙΕΥΤΗΡΑΣ
ΔΙΔΑΚΤΩΡ ΠΑΝΕΠΙΣΤΗΜΙΟΥ ΑΘΗΝΩΝ
τ. Επιμελητής Επιστ. Ερευνητής
Παν/κού Νοσοκομείου HAMMERSMITH ΛΟΝΔΙΝΟΥ
Μέλος Βρεταννικής Εταιρίας Γονιμότητας
Ειδικευμένος σε προβλήματα γονιμότητας και εξωσωματικής γονιμοποίησης - Υπεύθυνος Κέντρου Γονιμότητας του μαιευτηρίου «ΜΗΤΕΡΑ»
Δέχεται με ραντεβού πλην Σαββάτου (5-8 απόγευμα)
ΙΑΤΡΕΙΟ: 28ης Οκτωβρίου αρ. 21, τηλ. 6851800
ΦΙΛΟΘΕΗ
ΟΙΚΙΑ: Αισώπου 7-9 ΜΑΡΟΥΣΙ, τηλ. 8026640

Μ 64

ΙΑΤΡΙΚΗ ΑΝΑΚΟΙΝΩΣΗ
Ο ΠΑΙΔΙΑΤΡΟΣ
ΚΩΝ/ΝΟΣ Π. ΙΩΑΝΝΙΔΗΣ
Τ. Δ/ΝΤΗΣ ΠΑΙΔΙΑΤΡΙΚΗΣ ΚΛΙΝΙΚΗΣ ΓΕΝ. ΝΟΣ/ΜΕΙΟΥ ΡΟΔΟΥ
Δέχεται: ΜΟΝΟ ΜΕ ΡΑΝΤΕΒΟΥ
Καθημερινώς: πρωινές ώρες 9-1μ.μ.
Απογευματινές 4-8μ.μ.
Διεύθυνση:
28ης Οκτωβρίου 62
Τηλ. 24576
έναντι ξενοδοχείου Παυλίδη Λ·16

ΖΗΤΟΥΝΤΑΙ

ΝΤΙΛΕΡ για γυναικεία εσώρουχα πολυτελείας, νυχτικά, ρόμπες - μπιζού - κιμονό.
Ποσοστά με 70% και πολλά πλούσια δώρα. Δειγματολόγιο.
Τηλ. 031 250516 - 031 510361 - 0444 23194

ΓΔ-15/2

ΟΡΘΟΔΟΝΤΙΚΟ ΙΑΤΡΕΙΟ
ΔΡ ΣΤΥΛΙΑΝΟΥ ΠΕΤΑ
ΕΙΔΙΚΟΥ ΟΡΘΟΔΟΝΤΙΚΟΥ

ΔΙΔΑΚΤΩΡ ΠΑΝΕΠΙΣΤΗΜΙΟΥ
TUBINGEN ΓΕΡΜΑΝΙΑΣ
ΕΙΔΙΚΕΥΘΕΙΣ ΕΙΣ ΠΑΝΕΠΙΣΤΗΜΙΑΚΗ ΚΛΙΝΙΚΗ ΜΟΝΑΧΟΥ
ΔΕΧΕΤΑΙ ΔΕΥΤΕΡΑ ΕΩΣ ΠΑΡΑΣΚΕΥΗ
πρωί από 9:00-12:00 & απόγευμα 3:30-8:00

28ης Οκτωβρίου 6, 85100 ΡΟΔΟΣ
Τηλ. (0241) 34776
(πλησίον Ακαδημίας) Η 28

ΙΑΤΡΙΚΗ ΑΝΑΚΟΙΝΩΣΗ
ΔΡ ΑΝΑΣΤΑΣΙΟΣ ΣΤ. ΠΕΤΑΣ
ΙΑΤΡΟΣ
ΧΕΙΡΟΥΡΓΟΣ ΟΥΡΟΛΟΓΟΣ
ΔΙΔΑΚΤΩΡ ΠΑΝΕΠΙΣΤΗΜΙΟΥ ΤΥΜΙΠΓΚΕΝ ΔΥΤ. ΓΕΡΜΑΝΙΑΣ
ΕΙΔΙΚΕΥΘΕΙΣ ΕΙΣ UNIVERSITAT TUBINGEN ΚΑΙ ZENTRALKLINIKUM AUGSBURG ΔΥΤ. ΓΕΡΜΑΝΙΑΣ
ΗΠΕΡΗΧΟΙ - ΣΤΕΙΡΟΤΗΣ
ΔΕΧΕΤΑΙ ΚΑΘΗΜΕΡΙΝΑ 8 -1 π.μ. και 5-8 μ.μ.
εκτός Σαββάτου και Τετάρτης απόγευμα
ΤΑΜΕΙΑ: ΤΑΞΥ- ΔΗΜΟΣΙΟ-ΤΥΔΚΥ
και ΙΚΑ από 08.00 - 11.30π.μ.
28ης ΟΚΤΩΒΡΙΟΥ 4 (1ος όροφος) τηλ. 36096
(πλησίον Ακαδημίας) Η 29

ΠΡΟΟΔΟΣ ΜΙΚΡΕΣ ΑΓΓΕΛΙΕΣ ΠΡΟΟΔΟΣ ΜΙΚΡΕΣ ΑΓΓΕΛΙΕΣ ΠΡΟΟΔΟΣ ΜΙΚΡΕΣ ΑΓΓΕΛΙΕΣ

ζητήσεις

ΖΗΤΕΙΤΑΙ υπάλληλος για κατάστημα. Συνεχές ωράριο, να μιλάει τουλάχιστον αγγλικά. Πληροφορίες τηλ. 25886
2879-8/2

ΖΗΤΟΥΝΤΑΙ καμαριέρες για τουριστικά διαμερίσματα, κοντά στο MIRA MARE. Πληροφορίες τηλ. 25886
2879-8/2

ΖΗΤΕΙΤΑΙ καμαριέρα για ξενοδοχείο στην Κρεμαστή. Απαραίτητες γνώσεις αγγλικής γλώσσας. Πληροφορίες στα τηλ. 92775 - 94447
2893-6/2

ΖΗΤΕΙΤΑΙ

άνδρας που να έχει εκπληρώσει τις στρατιωτικές του υποχρεώσεις για να εργαστεί σε αποθήκη τουριστικών εποχιακών ειδών.

Επίσης ζητείται ντήλερ, για τα παραπάνω είδη, με ποσοστά.

Πληροφορίες
Τηλ. 34293
2790-31/1

ΖΗΤΕΙΤΑΙ

ΜΗΧΑΝΙΚΟΣ που να γνωρίζει από μηχανήματα οδοποιΐας, κυρίως ΚΑΤΕΡΠΙΛΑΡ και φορτηγά ανατρεπόμενα για να εργαστεί σε συνεργείο εργολάβων δημοσίων έργων.

Μισθός ικανοποιητικός, ανάλογα με προσόντα.

Πληροφορίες: **Υψηλάντου 13, πλατεία Αγίου Νικολάου και τηλέφωνα: 32083-92873,** μετά τις 3μ.μ.
2803-31/1

ΖΗΤΕΙΤΑΙ

βοηθός λογιστή - τρια με γνώσεις στη χρήση Η/Υ για μόνιμη απασχόληση. Μισθός αναλόγως των προσόντων.

Πληροφορίες
Τηλ. 32340- 31165
2759-28/4

ΖΗΤΕΙΤΑΙ

πεπειραμένος μηχανικός εξωλέμβιων κινητήρων. Μισθός αναλόγως προσόντων.

Πληροφορίες τηλ. 62511 - 61005, από 9.00 - 14.00, εκτός Σαββάτου
2406-4/2

ΔΗΜΟΣΙΑ επιχείρηση ζητεία γραφείο 130 τ.μ., για ενοικίαση, σε περιοχή κοντά στην Παλιά Πόλη. Πληροφορίες τηλ. 36570 και στο Ξενοδοχείο Πλάζα κ. Δημούδη, τηλ. 22501
16791-29/1

ΖΗΤΕΙΤΑΙ νέος ή νέα με γνώσεις λογιστικής. Πληροφορίες τηλ. 24358
ΛΣ-31/1

ΖΗΤΕΙΤΑΙ

από τη βιοτεχνία ορεκτικών «ΙΒΙΣΚΟΣ», οδηγός - πωλητής με δίπλωμα Γ' Κατηγορίας.

Πληροφορίες
Τηλ. 63471, μέχρι 3 μεσημέρι και **34062,** απογευματινές ώρες
2674-31/1

ΣΧΕΔΙΑΣΤΡΙΑ ΜΕ ΓΝΩΣΕΙΣ

COMPUTER, ΖΗΤΕΙΤΑΙ ΑΠΟ ΜΕΓΑΛΗ ΤΕΧΝΙΚΗ ΕΤΑΙΡΙΑ.

Πληροφορίες
Τηλ. 35392
ώρες γραφείου
2693-31/1

ΠΑΡΑ ΜΕΓΑΛΗΣ ΑΘΗΝΑΪΚΗΣ ΕΤΑΙΡΙΑΣ

ΖΗΤΕΙΤΑΙ

νέος έως 30 ετών, κάτοχος αυτοκινήτου και άδειας ηλεκτρολόγου για εργασία στο νησί της Ρόδου.

Πληροφορίες
Τηλ. 21611, κ. Χαρίτο Μερκούρη
2890-6/2

Από το πρακτορείο ΚΑΣΤΡΟ

ΖΗΤΕΙΤΑΙ

δεσποινίς ή κυρία που να γνωρίζει άριστα τουλάχιστον την αγγλική, χειρισμό τέλεξ, κομπιούτερ (επεξεργασία κειμένου - λογιστική), για μόνιμη απασχόληση. Τυχόν προϋπηρεσία σε τουριστικά γραφεία θα ληφθεί σοβαρά υπ' όψη.

Πληροφορίες
Τηλ. 21008 - 31671
Μ57

ΖΗΤΟΥΝΤΑΙ ελαιοχρωματιστές και βοηθοί ελαιοχρωματιστών, κ. Σταύρος. Τηλ. 37082 6-8μ.μ.
2877-4/2

ΖΗΤΕΙΤΑΙ για ενοικίασμα ισόγεια αποθήκη, 80-100 τ.μ. Πληροφορίες τηλ. 63932 - 64262
2866-5/2

ΖΗΤΟΥΝΤΑΙ τεχνίτες σοβατζήδες - κτίστες και εργάτες, για το Γεννάδι. Τηλ. 35063, 7-10μ.μ.
2869-5/2

ΖΗΤΕΙΤΑΙ οικία προς ενοικίαση 3 υπνοδωματίων, σαλοτραπεζαρίας και λοιπών βοηθητικών χώρων με θέρμανση. Τηλ. 30044
ΕΡ-2/2

ΖΗΤΕΙΤΑΙ π ωλητής ή πωλήτρια με γνώσεις γερμανικής για να εργαστεί σε χρυσοχοείο στο Φαληράκι, με υψηλές αποδοχές. Τηλ. 63681 - 62916
2853-11/2

ΖΗΤΕΙΤΑΙ αγρόκτημα προς αγορά σε απόσταση έως 12 χλμ., από την πόλη της Ρόδου. Τηλ. 29390, από 17.00-21.00
2824-8/2

ΖΗΤΕΙΤΑΙ κυρία ή δεσποινίδα για να εργαστεί στο μπουφέ καφετέριας. Τηλ. 20384
2829-2/2

ΖΗΤΕΙΤΑΙ οδηγός - πωλητής, σαν δεύτερη εργασία ζαχαρωδών προϊόντων. Πληροφορίες τηλ. 24462
2808-1/2

ΕΛΛΗΝΙΚΗ ΔΗΜΟΚΡΑΤΙΑ
ΝΟΜΑΡΧΙΑΔΩΔΕΚΑΝΗΣΟΥ
ΔΗΜΟΣ ΜΑΝΔΡΑΚΙΟΥ ΝΙΣΥΡΟΥ
ΑΡ. ΠΡΩΤ. 127

ΖΗΤΕΙΤΑΙ

οδοντίατρος και μικροβιολόγος από το Δήμο Μανδρακίου Νισύρου Δωδεκανήσου. Οχι υπάλληλοι, να εργαστούν σε πλήρως εξοπλισμένο οδοντιατρείο και μικροβιολογικό εργαστήριο σαν ελεύθεροι επαγγελματίες με εξασφαλισμένες κατώτατες αποδοχές.

Για περισσότερες πληροφορίες στα τηλέφωνα του Δήμου **0242 - 31203 και 31330,** κ. Μάρτιν
Τ.16805-31/1

ΖΗΤΟΥΝΤΑΙ

Από βιοτεχνία με συνεχές ωράριο και 5 ημέρες εβδομαδιαία απασχόληση ΖΗΤΟΥΝΤΑΙ γυναίκες έμπειρες και με προϋπηρεσία, στον Κοπτοράπτη και στη γαζωτική μηχανή.

Πληροφορίες τηλ. 32115, ώρες 07.00-15.30, κ. Μαρία
2811-1/2

ΖΗΤΕΙΤΑΙ

ΣΕΦ, υπεύθυνος για εστιατόριο πολυτελείας. 12μηνη εργασία, μισθός πολύ ικανοποιητικός

Πληροφορίες
Τηλ. 30044- 37370
ΕΡ-2/2

ΖΗΤΕΙΤΑΙ μπάρμπαν για να εργασθεί σε μπαρ εντός ξενοδοχ. Β' κατηγορίας, περιοχή Ιξιάς. Πληροφορίες στο τηλ. 35955, ώρες 10-11π.μ.
2763-5/2

ΖΗΤΕΙΤΑΙ οικιακή βοηθός. Συστάσεις απαραίτητες. Τηλ. 27965
Χ235

ΖΗΤΕΙΤΑΙ έμπειρος τεχνίτης σφολιατοειδών και πίτσας. Τηλ. 30029 - 24506
Μ25-29/1

ΝΕΟΦΥΤΟΥ

Πωλούνται

ΜΟΝΟ ΑΠΟ ΤΟ ΓΡΑΦΕΙΟ ΜΑΣ

1) Διαμέρισμα ετοιμοπαράδοτο 4 κυρίων δωματίων με φανταστική θέα έναντι Mira Mare, καταπληκτική ευκαιρία
2) Μαγαζί 75τ.μ. επί της Αριστοτέλους πλησίον πλατείας 1ο συντριβάνι
3) Κτήμα 2 στρεμ. με άδεια, περιοχή Κοσκινού με φανταστική θέα.
4) Κτήμα 4 στρ. περιοχή Κοσκινού με θέα τη θάλασσα τιμή πολύ καλή
5) Διαμέρισμα ρετιρέ 80τ.μ. περιοχή Νεοχωρίου τιμή ευκαιρία
6) Βίλλα 180τ.μ. και υπόγειο με 5.000 τ.μ. κτήμα στην ωραιότερη περιοχή της Ιξίας
7) Διαμέρισμα 140 τ.μ. μεγάλες βεράντες, τζάκι, εντοιχισμένη κουζίνα φανταστική θέα επί της οδού Παύλου Μελά
8) Διαμέρισμα 4άρι πλησίον Γκραντ - Οτέλ πάνω στη θάλασσα
9) Γκαρσονιέρες σε Αγ. Ιωάννη, Μόντε Σμιθ κ.λ.π.
10) Ετοιμοπαράδοτο διαμέρισμα 4άρι λουξ κατασκευής σε πολύ καλή τοποθεσία
11) Οικόπεδα 250, 500, 600, 1000 τ.μ. εντός πόλεως
12) Κτήμα 6 στρέμματα στα Κολύμπια μεγάλη ευκαιρία
13) Μαγαζιά Νιοχώρι, 100 Μαγαζιά, Κορδικτώνος, Βενετοκλέων, Αγ. Ιωάννης, Πετρίδη, Κολύμπια κ.λ.π.
14) Διαμερίσματα σε όλες τις περιοχές της πόλεως, τιμές καταπληκτικές
15) Μαιζονέττες ετοιμοπαράδοτες και σε γιαπί εντός και εκτός πόλεως
16) Αποθήκες, επιχειρήσεις, καταστήματα σε όλες τις κεντρικές περιοχές.

Επίσης

άλλες, 1000 τουλάχιστον περιπτώσεις όπου η φίρμα του γραφείου μας ως παλαιώτερο εγγυάται τα πάντα. Αναλαμβάνουμε και πωλήσεις σε Αθήνα, Πειραιά.

Γ. ΝΕΟΦΥΤΟΥ
ΟΔΟΣ ΔΗΜ. ΘΕΟΔΩΡΑΚΗ 40
2ος όροφος - τηλ. 20989
Μ 27

ΠΩΛΗΤΕΣ

ΖΗΤΟΥΝΤΑΙ παρά της εισαγωγικής εταιρίας **ΔΑΝΕΖΗΣ Α.Ε.** αποκλειστικοί αντιπρόσωποι της μπύρας
KÖNIG - PILSENER

- 25-35 ετών, απόφοιτος λυκείου, με πείρα στις πωλήσεις των ποτών
- Προσφέρουμε μισθό - ασφάλιση και μπόνους επί των πωλήσεων.
- Κάτοχος αυτοκινήτου θα θεωρηθεί έξτρα προσόν, και θα καλύψουμε τα έξοδα του αυτοκινήτου.

Πληροφορίες
κ. Κατσουράκη, τηλ. 30976 - 32764
Τ.16796-1/2

ενοικιάσεις

ΕΝΟΙΚΙΑΖΕΤΑΙ οικία 100τ.μ., επί της παρόδου Μιχ. Πετρίδη. Τηλ. 63576
2888-2/2

ΕΝΟΙΚΙΑΖΕΤΑΙ αποθήκη στην περιοχή Ψαροπούλας. Τηλ. 24565
2883-6/2

ΕΝΟΙΚΙΑΖΟΝΤΑΙ επιπλωμένα δωμάτια με ατομικό μπάνιο, πολυκουζινάκι και ηλιακό θερμοσίφωνα για όλο το χρόνο. Περιοχή Ιξιά στους Τρεις Ιεράρχες. Τηλ. 37137
2882-6/2

ΕΝΟΙΚΙΑΖΕΤΑΙ διαμέρισμα δύο δωματίων με λουτρό και κουζίνα, στην οδό Αθηνών 54, Ανάληψη. Τηλ. 26731 (9-1π.μ.) και 92751 (7-10μ.μ.)
2881-6/2

ΕΝΟΙΚΙΑΖΕΤΑΙ κατάστημα στην Κέννεντυ 26, κατάλληλο για οποιαδήποτε χρήση. Τηλ. 22495
2880-6/2

ΕΝΟΙΚΙΑΖΕΤΑΙ γωνιακό κατάστημα 185τ.μ., με πατάρι (20τ.μ.) για χρήση γραφείου, στην περιοχή Τσαΐρι (πρώην αντιτροσωπεία Τσάνταλη). Πληροφορίες πρωινές ώρες, τηλ. 23253, 62815 και απόγευμα 63960, 62815
2872-2/2

ΕΝΟΙΚΙΑΖΕΤΑΙ

κατάστημα 140τ.μ., (ή 2 των 70τ.μ., συνεχόμενα), με μεγάλη αυλή, επί της λεωφ. Ιαλυσού, ακριβώς απέναντι στο AURA BEACH.

Πληροφορίες
20928
225-9/2

ΕΝΟΙΚΙΑΖΕΤΑΙ

VILLA παραδοσιακή με δύο υπόγεια, βεράντες, κήπο, άνετος χώρος για πάρκινγκ, επί της λεωφόρου Τριαντών, για επαγγελματική χρήση. Κατάλληλο για πιάνο μπαρ, εστιατόριο, ταβέρνα, παιδικός σταθμός.

Πληροφορίες
Τηλ. 27196
2740-4/2

ΕΝΟΙΚΙΑΖΕΤΑΙ

ΟΒΕΛΙΣΤΗΡΙΟ σε κεντρικό σημείο της Παλιάς Πόλης.

Πληροφορίες τηλ. 21040, από 3-5μ.μ.
2499-4/2

ΕΝΟΙΚΙΑΖΕΤΑΙ

επιπλωμένο σπίτι, ισόγειο ανεξάρτητο με μικρή αυλή αποτελούμενο από 2 συνεχόμενα δωμάτια, κουζίνα και WC, για 1 ή 2 άτομα. Κατάλληλο για και γραφείο, πχ λογιστήριο

ΠΛΗΡΟΦΟΡΙΕΣ
Στεφ. Καζούλη 16, ώρες καταστημάτων ή στο τηλ. 33760 - 93215
234-2/2

ΕΝΟΙΚΙΑΖΟΝΤΑΙ

στον εμπορικό δρόμο Στεφ. Καζούλη, καταστήματα 40τ.μ., το καθένα με 27τ.μ., το καθένα με 27τ.μ., πατάρι πλήρως αξιοποιήσιμο και βιτρίνες σε δύο όψεις. Δυνατή η ενοικίαση όλων των καταστημάτων και σαν ενιαίου χώρου 201 τ.μ., κατόπιν συνεννοήσεως.

ΠΛΗΡΟΦΟΡΙΕΣ
Στεφ. Καζούλη 16, ή στο τηλ. 33760 - 93215
234-2/2

ΕΝΟΙΚΙΑΖΕΤΑΙ εσωτερικός χώρος 40τ.μ., στο Φαληράκι, με εξωτερικό χώρο, για οποιαδήποτε τουριστική εκμετάλλευση. Τηλ. 85298, 6-9μ.μ. και 01 9820425,όλες τις ώρες
2743-29/1

ΕΝΟΙΚΙΑΖΟΝΤΑΙ δύο αποθήκες στα Λογγούρου, η μια 120τ.μ. και η άλλη 80τ.μ. Τηλ. 65221
2700-29/1

ΕΝΟΙΚΙΑΖΟΝΤΑΙ διαμερίσματα τριάρια και δυάρια, επί της λεωφ. Λίνδου (αμέσως μετά το Ροδίνι). Τηλ. 35392, ώρες γραφείου
2693-31/1

ΕΝΟΙΚΙΑΖΕΤΑΙ κατάστημα 150τ.μ., και αποθήκη 300τ.μ., επί της λεωφ. Λίνδου στ' Λογγούρου, κατάλληλα για οποιαδήποτε επαγγελματική χρήση. Πληροφορίες τηλ. 65710, 61859, Κώστας Κωνσταντινίδης
Τ.16750-31/1

ΕΝΟΙΚΙΑΖΕΤΑΙ κατάστημα στο Φαληράκι, καινούριο, γωνιακό, έναντι ξενοδοχείου Sun Palace. Τηλ. 21696 - 21521
1954-13/2

ΕΝΟΙΚΙΑΖΕΤΑΙ οβελιστήριο, έμπροσθεν νέου ξενοδοχείου που θα λειτουργήσει φέτος. Βρίσκεται στην οδό Αγίου Νικολάου 55. Πληροφορίες τηλ. 35119
2835-9/2

ΕΝΟΙΚΙΑΖΟΝΤΑΙ

ΚΑΤΑΣΤΗΜΑΤΑ κατάλληλα για τουριστική χρήση, καινούρια, σε τουριστική περιοχή, απέναντι από το ξενοδοχείο AGLAIA στη Ψαροπούλα.

Πληροφορίες τηλ. 23085,
από 8.00-15.00, εκτός Σαββάτου
2406-4/2

ΕΝΟΙΚΙΑΖΕΤΑΙ

ΗΜΙΤΕΛΗΣ ΟΡΟΦΟΣ, 208 τ.μ., επί της οδού Αννης Μαρίας, για επαγγελματική χρήση. Στους ενδιαφερόμενους δίδεται η ευκαιρία να διαρυθμίσουν οι ίδιοι τα εσωτερικά χωρίσματα, σύμφωνα με το αντικείμενο της εργασίας τους.

Πληροφορίες καθημερινά στα τηλέφωνα 23457 - 24016,
εργάσιμες ώρες
2861-5/2

ΕΝΟΙΚΙΑΖΟΝΤΑΙ δυο διαμερίσματα στο 1ο και 2ο όροφο πολυκατοικίας, του ενός και των 2 δωματίων και λοιπών βοηθητικών χώρων, στην οδό Ερνεστ Μπέβιν 15. Πληροφορίες τηλ. 22512
2884-6/2

ΕΝΟΙΚΙΑΖΕΤΑΙ τριάρι διαμέρισμα στην Ιξιά. Πληροφορίες τηλ. 61311
2488-30/1

ΕΝΟΙΚΙΑΖΕΤΑΙ 190τ.μ., κατάστημα με μεγάλη αυλή, πισίνα ξενοδοχείου, επί της Ιερού Λόχου προς παραλία Ιαλυσού, για οποιαδήποτε τουριστική εκμετάλλευση. Πληροφορίες τηλ. 27082 - 26476
Μ22-31/1

ΕΝΟΙΚΙΑΖΕΤΑΙ κατάστημα πλήρες εξοπλισμένο για καφετέρια ή σναχ - μπαρ ή για εστιατόριο, επί της λεωφόρου Ιαλυσού. Τηλ. 93844 - 92712
2770-28/1

ΕΝΟΙΚΙΑΖΕΤΑΙ κατάστημα, 52τ.μ., με πατάρι και τουαλέτα, επί της Καποδιστρίου 59. Τηλ. 30674 - 25874
2777-30/1

ΕΝΟΙΚΙΑΖΕΤΑΙ διαμέρισμα 100τ.μ., πλήρως επιπλωμένο και με τηλέφωνο στην οδό Βενετοκλέων. Πληροφορίες τηλ. 01-8047912
2775-30/1

ΕΝΟΙΚΙΑΖΟΝΤΑΙ

α) καταστήματα διαφόρων διαστάσεων, για οποιαδήποτε χρήση.

β) ταβέρνα, πλήρως εξοπλισμένη και μπαρ εξοπλισμένο, στην περιοχή Ντορέτα, Θολός

ΠΛΗΡΟΦΟΡΙΕΣ
Τηλ. 41597 - 41895
2475-1/2

ΕΝΟΙΚΙΑΖΕΤΑΙ

ΚΑΤΑΣΤΗΜΑ, ΕΝΑΝΤΙ ΜΙΡΑ - ΜΑΡΕ, 88τ.μ., ΓΙΑ ΟΠΟΙΑΔΗΠΟΤΕ ΧΡΗΣΗ.

Πληροφορίες τηλ. 21714 - 22307
2718-9/2

ΕΝΟΙΚΙΑΖΕΤΑΙ

διαμέρισμα τριών υπνοδωματίων, στους Αγίους Αναργύρους, Βασ. Ηρακλείου 47.

Πληροφορίες τηλ.23085
από 8.00-15.00, εκτός Σάββατο
2406-4/2

ΕΝΟΙΚΙΑΖΕΤΑΙ στη λεωφόρο Ρόδου - Ιαλυσού (περιοχή Ιξιά), επιπλωμένο διαμέρισμα 2 κυρίων δωματίων και λοιπών βοηθητικών χώρων. Πληροφορίες τηλ. 20089
2862-5/2

ΕΝΟΙΚΙΑΖΟΝΤΑΙ επιπλωμένα δωμάτια με μπάνιο στην Παλιά Πόλη. Πληροφορίες τηλ. 28024
2860-12/2

ΕΝΟΙΚΙΑΖΕΤΑΙ διαμέρισμα τριάρι, στην οδό Ατταβύρου 48. Πληροφορίες τηλ. 35683
2857-5/2

ΕΝΟΙΚΙΑΖΕΤΑΙ

πανσιόν, κοντά στη Σωκράτους, 12 δωματίων, με μεγάλη αυλή, κατάλληλο και για οποιαδήποτε άλλη χρήση

Πληροφορίες τηλ. 29308 - 23913, κ. Βασ. Εγγλέζο, Ν. Πλαστήρα 9
Μ13-31/1

ΕΝΟΙΚΙΑΖΕΤΑΙ

παραλιακό κατάστημα στην Ιαλυσό, απέναντι από το Ξενοδοχείο Ηλέκτρα.

Πληροφορίες τηλ. 29380, ώρες γραφείου
1/2

ΕΝΟΙΚΙΑΖΕΤΑΙ

ΕΝΤΟΣ ΞΕΝΟΔΟΧΕΙΟΥ 850 κλινών, στην περιοχή Ιξιά, μεγάλο κατάστημα κατάλληλο για SUPER MARKET και τουριστικό.

Πληροφορίες τηλ. 25281, ώρες 8.00-14.30
2697-1/2

ΕΝΟΙΚΙΑΖΕΤΑΙ διαμέρισμα, αποτελούμενο από δυο δωμάτια, χωλ, κουζίνα, μπάνιο, στην αρχή της οδού Δενδρινού. Πληροφορίες τηλ. 29210 και 27397
2846-1/2

ΕΝΟΙΚΙΑΖΕΤΑΙ στούντιος με θέρμανση, οδός Αισχίνης 37. Τηλ. 24166 - 20175
2828-14/2

ΕΝΟΙΚΙΑΖΕΤΑΙ δυάρι ημιεπιπλωμένο με ξεχωριστή κουζίνα και λουτροκαμπινέ, επί της οδού Ενόπλων Δυνάμεων 8 (περιοχή Μόντε Σμιθ). Πληροφορίες: κ. Αθανασιάδης, τηλ. 21603 - 29380
2830-2/2

ΕΝΟΙΚΙΑΖΕΤΑΙ διαμέρισμα λουξ, δύο υπνοδωματίων, σαλόνι, κλπ., στην Ιξιά, 80τ.μ. Πληροφορίες τηλ. 37711 - 20423, κ. Σάββα
Μ34

ΕΝΟΙΚΙΑΖΕΤΑΙ στο χωριό Λίνδος, οικία κατάλληλη για οποιαδήποτε επαγγελματική χρήση. Τηλ. 35087 - 21874
2839-2/2

ΕΝΟΙΚΙΑΖΕΤΑΙ ισόγειο επιπλωμένο διαμέρισμα ενός υπνοδωματίου, κουζινοκαθιστικού, λουτρού, μεγάλες βεράντες και ξεχωριστή είσοδο σε οικόπεδο 2.000 τ.μ. στην εθνική οδό Ρόδου - Λίνδου, απέναντι από το νέο ΙΚΑ. Πληροφορίες τηλ. 34902
2844-9/2

ΕΝΟΙΚΙΑΖΕΤΑΙ 4άρι διαμέρισμα πρώτου ορόφου στην οδό Πίνδου. Είναι φρεσκοβαμμένο και βρίσκεται σε μικρή απόσταση από το Μαντράκι. Για ραντεβού και περισσότερες πληροφορίες στα τηλ. 65710, 61859, Κώστας Κωνσταντινίδης
Τ. 16811-9/2

Ροδιακή Κτηματική

ΚΤΗΜΑΤΟΜΕΣΙΤΙΚΟ ΓΡΑΦΕΙΟ

ΠΩΛΗΣΕΙΣ ΑΚΙΝΗΤΩΝ

ΟΙΚΟΔΟΜΕΣ

Α' ΔΙΑΜΕΡΙΣΜΑΤΑ: 1. Κ. Υδραίου 140τ.μ. 2. Στ. Καζούλη 80-125τ.μ. 3. Ροδίνι 93-125-139 τ.μ. 4. Παρ. Στ. Κωπάδη 95τ.μ. 5. 2. Μ. Πετρίδη 71-81-106τ.μ. 6. Νιοχώρι 42-58-84τ.μ. 7. Τριάντα 82-101

Β' ΜΟΝΟΚΑΤΟΙΚΙΕΣ - ΜΕΖΟΝΕΤΕΣ: 1. Ροδίνι 210τ.μ. 2. Ιξιά 235τ.μ. 3. Παλιά Πόλη 180-188τ.μ. 4. Αγ. Αναστασία 80τ.μ. 5. Κοσκινού έπαυλη 275τ.μ. 6. Σπίτια παραδοσιακά στη Λίνδο - Γεννάδι - Κάλαθο - Τριάντα - Σορωνή 7. Γεννάδι έπαυλη 150τ.μ. 8. Φάνες διόροφη οικοδομή 200τ.μ.

Γ' ΚΑΡΑ-ΓΙΑΠΙ: 1. Νιοχώρι οροφοδιαμέρισμα 265τ.μ. 2. Τριάντα 167τ.μ. 3. Ανάληψη 82τ.μ.

Δ' ΚΑΤΑΣΤΗΜΑΤΑ: 1. Μαντράκι 33-85τ.μ. κεντρικά 2. Σωκράτους 12τ.μ. 3. Καναδά 160τ.μ. 4. Κορδικτώνος 64τ.μ. 5. Μ. Πετρίδη 63τ.μ. 6. Γρίβα 42τ.μ. 7. Ολυμπιακή 100τ.μ. 8. Φαληράκι 20τ.μ.

Ε' ΓΡΑΦΕΙΑ: Μαντράκι 30-60-77-90τ.μ.

ΣΤ' ΚΤΙΡΙΑ: 1. Στο Μαντράκι 200-600τ.μ. 2. Ακαδημία 960τ.μ. 3. Νιοχώρι 310τ.μ. 4. Αννης Μαρίας 552 τ.μ. 5. Λεωφ. Καλλιθέας 600 τ.μ. 6. Αλ. Διάκου 540 τ.μ.

Ζ' ΞΕΝΟΔΟΧΕΙΑ: 1. Στην πόλη 70-150 κλ. 2. Τριάντα 36-110 κλ. 3 Ιξιά 62 κλ. 4. Κολύμπια 80 κλ. 5. Λίνδο 62 - 78 - 119 κλ. - Γεννάδι 50 κλ.

ΟΙΚΟΠΕΔΑ

Α'ΕΝΤΟΣ ΣΧΕΔΙΟΥ: 1. Κ. Υδραίου 349-400-500 τ.μ. 2. Ζέφυρο 880τ.μ. 3. Μ. Πετρίδη 1.630τ.μ. 4. Οδός Λίνδου 400-860τ.μ. 5. Ροδίνι 250τ.μ.

Β' ΕΚΤΟΣ ΣΧΕΔΙΟΥ: 1. Ροδίνι 2.200-4.000τ.μ. (Λεωφ.) 2. Τσαΐρι 4.800 τ.μ. (Λεωφ.) 3. Τσαΐρι 9.000-18.000 τ.μ. 4. Καναμάτ 47.000τ.μ. 5. Ιξιά 2.000-4.000 τ.μ. 6. Τριάντα 4.000-7.500τ.μ. 7. Κοσκινού στα Καβουράκια 5.000-10.000τ.μ. 8. Λίνδο: α. Ψαρτό 8.060-21.000τ.μ. β. Κράνα 2.000 τ.μ. γ. Πεύκοι 5.000 - 6.300τ.μ. 9. Κάλαθο 3.000 τ.μ. (Λεωφ.) 10. Λάρδο 9.400-12.000-33.000τ.μ.

Γ' ΟΙΚΟΠΕΔΑ ΠΑΡΑΛΙΑΚΑ: 1. Τριάντα 7.120τ.μ. 2. Θολό 30.000 τ.μ. 3. Αφάντου 13.000 τ.μ. 4. Λίνδο α: Ψαρτό 2.920τ.μ. β. Βληχά 7.400-9.000-16.000τ.μ. γ. Πεύκοι 4.400-8.000τ.μ. 5. Γεννάδι 24.000-29.400-45.400τ.μ.

Δ' ΕΝΤΟΣ ΟΙΚΙΣΜΟΥ: 1. Κρεμαστή 191-500-775-1.000τ.μ. 2. Παστίδα 1.000τ.μ. 3. Αφάντου 430τ.μ. κεντρικό 4. Κάλαθο 258-350-520-1.550-2.000 2.600τ.μ. 5. Πυλώνα 400τ.μ. κεντρικό

ΑΝΑΛΑΜΒΑΝΟΥΜΕ ΕΠΙΣΗΣ Μ 35
ΑΓΟΡΕΣ - ΠΩΛΗΣΕΙΣ ΑΚΙΝΗΤΩΝ ΑΘΗΝΩΝ

ΑΝΕΣΤΗΣ ΣΑΒΒΑΪΔΗΣ

Τηλ. 26281·32616·23804
Εθελον. δωδεπανησίων 29

ΠΩΛΟΥΝΤΑΙ ΑΠΟ ΙΔΙΟΚΤΗΤΗ

δύο οικόπεδα εφαπτόμενα επί της λεωφόρου Φαληρακίου των 10 και 15 στρεμμάτων.

ΣΙΓΟΥΡΗ ΕΠΕΝΔΥΣΗ

ΠΛΗΡΟΦΟΡΙΕΣ
Τηλ. 24539, πρωϊνές ώρες
ΠΜ-30

ΠΩΛΗΤΗΣ

ΖΗΤΕΙΤΑΙ ΑΠΟ ΣΟΒΑΡΗ ΕΤΑΙΡΙΑ ΑΝΤΙΠΡΟΣΩΠΕΙΩΝ ΚΑΙ ΔΙΑΝΟΜΗΣ ΜΠΥΡΑΣ

Δωδεκάμηνη απασχόληση. Αριστες συνθήκες εργασίας. Αποδοχές και ποσοστά θα κριθούν κατά περίπτωση. Απαραίτητη η επιτυχής προϋπηρεσία στον κλάδο και η καλή γνώση της ροδιακής αγοράς

Πληροφορίες τηλέφωνο 26685, 8.00-13.00
Χ233

ΟΔΗΓΟΣ

ΖΗΤΕΙΤΑΙ ΑΠΟ ΣΟΒΑΡΗ ΕΤΑΙΡΙΑ ΑΝΤΙΠΡΟΣΩΠΕΙΩΝ ΚΑΙ ΔΙΑΝΟΜΗΣ ΜΠΥΡΑΣ

Αριστες συνθήκες εργασίας. Αποδοχές και ποσοστά. Απαραίτητη η επιτυχής προϋπηρεσία στον κλάδο. Θα ληφθεί υπόψη η γνώση της αγοράς του Φαληρακιού.

Πληροφορίες τηλέφωνο 26685, 8.00-13.00
Χ233

ΔΙΑΚΟΓΕΩΡΓΙΟΥ ΚΑΛΛΙΣΤΟΣ

ΚΑΤΑΣΚΕΥΑΣΤΗΣ - ΙΔΙΟΚΤΗΤΗΣ

ΠΩΛΟΥΝΤΑΙ ΤΑ ΚΑΤΩΘΙ ΑΚΙΝΗΤΑ

1) Σε γωνιακή οικοδομή των τεσσάρων διαμερισμάτων μόνο, επί της Στεφ,. Καζούλη και Γαριβάλδη πωλούνται. Αυθημερόν παράδοση.

α) Τρία διαμερίσματα τεσσάρια γωνιακά των 130-160τ.μ. με εντοιχισμένες κουζίνες - ντουλάπες - δύο μπάνια - διπλά τζάμια - μπαλκόνια μεγάλα, η οικοδομήέχει υδραυλικό ασανσέρ.

β) Γκαρσονιέρα ισόγεια στο Αραπάκι 47τ.μ. επί της οδού Παρθενόπης

γ) Διαμέρισμα 130 τ.μ. στο Αραπάκι πολυτελούς κατασκευής

δ) Πωλείται οικόπεδο στην Παστίδα 330τ.μ. δίπλα από το ΕστιατόριοΓέφυρα

2) Κτήματα στη Λαχανιά, παραλιακά των 4-10-15 στρεμμάτων. Επίσης κτήμα 52 στρεμ. παραλιακό κατάλληλο για αθλητικό κέντρο και ξενοδοχειακή μονάδα.

3) Ζητείται οικόπεδο προς ΑΝΤΙΠΑΡΟΧΗ εντός πόλεως.

Δέχομαι ανταλλαγές ακινήτων
Γίνονται ευκολίες πληρωμής - δάνεια δεκτά.
Προτάσεις δέχομαι και είναι δεκτοί όλοι οι μεσίτες.

Πληρ.:ΔΙΑΚΟΓΕΩΡΓΙΟΥΚΑΛΛΙΣΤΟΣ
Τηλ. 29318, 29188, 63959
Διευθ.: Κων/νου Τσαλδάρη 28 Αγία Τριάδα.
Μ11

ΠΩΛΕΙΤΑΙ

ΑΠΟ ΙΔΙΟΚΤΗΤΗ, κτήμα με φανταστική θέα, για βίλες - 20.000 τ.μ., 150 μέτρα από τη λεωφόρο Ρόδου - Φαληράκι, στο 7 χιλιόμετρο. Περιοχή προνομιούχα.

Πληρ.τηλ. 24539
ΠΜ-30

ΠΩΛΕΙΤΑΙ ΑΠΟ ΙΔΙΟΚΤΗΤΗ

οικοπεδική έκταση με φανταστική θέα στην Καλλιθέα, 31.000 τ.μ. - σίγουρη επένδυση.

ΠΛΗΡΟΦΟΡΙΕΣ
Τηλ. 24539
23575 (βράδυ)
ΠΜ

ΠΡΟΛΑΒΕΤΕ ΝΑ ΑΓΟΡΑΣΕΤΕ!

ΠΩΛΟΥΝΤΑΙ τελειωμένα τεσσάρια διαμερίσματα των 120 και 123τ.μ. με τη γνωστή κατασκευή Θ. Πράσινου. Γερά εμφανή μπετά, μεγάλος υδραυλικός ανελκυστήρας, άψογη λειτουργική διαρρύθμιση, ηχομόνωση στους τοίχους και στα δάπεδα, τριφασική ηλεκτρική εγκατάσταση, πλακάκια πολυτελείας, εντοιχιζόμενες ντουλάπες στα υπνοδωμάτια, πάντα με τα καλύτερα υλικά.

ΠΛΗΡΟΦΟΡΙΕΣ
Θ. ΠΡΑΣΙΝΟΣ, τηλ. 24304
Μ 31

ΠΩΛΟΥΝΤΑΙ

1) Πωλούνται διαμερίσματα λουξ κατασκευής με υδραυλικό ασανσέρ στην ωραιότερη θέση της Ρόδου επί της οδού Σάββα Παυλίδη δίπλα αεροπορίας Σαν Φραγκίσκου, μέτρων τετραγων. 90 και 115.
2) Καταστήματα 57τ.μ., 55τ.μ. - 54τ.μ. - 49τ.μ. Διαμερίσματα 120 - 109 - 34 επί της οδού Αθηνών και Θεσ/κης.
3) Οροφοδιαμερίσματα των 132τ.μ. με υδραυλικό ασανσέρ τεσσάρων ορόφων επί της οδού Θεσ/κης.
4) Διαμερίσματα 126τ.μ. αποπερατωμένα επί της οδού Αγ. Ιωάννου.
5) Καταστήματα προς ενοικίαση και πώληση μετρ. 100 και 110τ.μ,. επί της οδού Ηρακλείου και Γράμμου.
6) Αποθήκη 210

ΠΡΟΟΔΟΣ ΜΙΚΡΕΣ ΑΓΓΕΛΙΕΣ ΠΡΟΟΔΟΣ ΜΙΚΡΕΣ ΑΓΓΕΛΙΕΣ ΠΡΟΟΔΟΣ ΜΙΚΡΕΣ ΑΓΓΕΛΙΕΣ

ΝΥΧΤΕΡΙΝΟ ΚΕΝΤΡΟ ΕΝΟΙΚΙΑΖΕΤΑΙ υπό ανέγερση, 428τ.μ., χώρος κυρίας χρήσεως σε εμπορικό κέντρο απέναντι από το AVRA BEACH.
Ενοικιάζονται καταστήματα υπό ανέγερση, 100-90 - 90 τ.μ. σε εμπορικό κέντρο απέναντι από το AVRA BEACH.
ΤΟΥΡΙΣΤΙΚΟ κτίριο ενοικιάζεται υπό ανέγερση σε εμπορικό κέντρο απέναντι από το AVRA BEACH, αποτελούμενο από: - Νυχτερινό κέντρο, 428τ.μ. χώρος κυρίας χρήσης, - ισόγειο: καταστήματα 180τ.μ., ημιυπαίθρια αυλή 100τ.μ., αυλή 44τ.μ., - όροφος: καταστήματα 180τ.μ., βεράντες 100τ.μ. Τηλ. 21656, απόγευμα και 62055 - 62932, πρωί
2834-2/2

ΕΝΟΙΚΙΑΖΕΤΑΙ γκαρσονιέρα επιπλωμένη και ο όροφος μονοκατοικίας τριών υπνοδωματίων, επί της οδού Ηρακλείου Κρήτης 6, περιοχή Επτά Βαγιές. Πληροφορίες τηλ. 22578
2874-3/2

ΕΝΟΙΚΙΑΖΕΤΑΙ κατάστημα στην οδό Καναδά 45. Πληροφορίες τηλ. 37109 - 29749, κ. Χιωτάκη
2867-7/2

ΕΝΟΙΚΙΑΖΕΤΑΙ στην παραλία Ιαλυσού (τουριστική ζώνη), κατάστημα καινούριο 140τ.μ. Πληροφορίες τηλ. 91232 - 91778
2866-20/2

ΕΝΟΙΚΙΑΖΕΤΑΙ διαμέρισμα (τριάρι), στην οδό Δαιμάγητου (περιοχή Χαλκητών) 21, ανεξάρτητο και με κήπο. Πληροφορίες τηλ. 25106, απογευματινές ώρες
2353-6/2

ΕΝΟΙΚΙΑΖΕΤΑΙ διαμερισματάκι 40τ.μ., με κήπο, στην οδό Δαμασκηνού 98. Πληροφορίες τηλ. 28045
2409-5/2

ΕΝΟΙΚΙΑΖΕΤΑΙ αποθήκη, 300τ.μ., στο Κανδηλί, μπαίνει και αυτοκίνητο. Τηλ. 26229 - 36731
2747-5/2

ΕΝΟΙΚΙΑΖΟΝΤΑΙ καταστήματα για τουριστική χρήση, στην παραλία Ιαλυσού. Τηλ. 41232 - 28966
2807-9/2

ΕΝΟΙΚΙΑΖΟΝΤΑΙ γκαρσονιέρες με πολυκουζινάκι, Αθηνών 9, Ανάληψη. ΤΗΛ. 0244 23075 - 22765
2823-8/2

ΕΝΟΙΚΙΑΖΕΤΑΙ γραφείο στην Εθν. Μακαρίου. Πληροφορίες τηλ. 29153, 10-12π.μ.
ΓΔ-2/2

ΕΝΟΙΚΙΑΖΕΤΑΙ ισόγειο διαμέρισμα 110τ.μ., μετά κήπου επί της γωνίας παρ. Καναδά και δεύτερης Νικηταρά, αριθμ. 34. Τηλ. 28844
2812-2/2

ΕΝΟΙΚΙΑΖΕΤΑΙ επιπλωμένο στούντιο, επί της Κων. Παλαιολόγου, κατάλληλο για φοιτητές. Τηλ. 22947
2819-1/2

ΕΝΟΙΚΙΑΖΟΝΤΑΙ επιπλωμένα δωμάτια, με πολυκουζίνα με ατομικό μπάνιο και βοηθητικό χώρο σε νεόκτιστη οικοδομή, διεύθυνση Μιχαήλ Πετρίδη 49, τηλ. 28838 , π.μ. και 20098 μ.μ.
2795-31/1

πωλήσεις

ΠΩΛΕΙΤΑΙ
ΚΑΙΝΟΥΡΓΗΣ ΕΞΟΠΛΙΣΜΟΣ
ΣΟΥΠΕΡ - ΜΑΡΚΕΤ.
Πληροφορίες τηλ. 27132
2794-31/1

ΠΩΛΕΙΤΑΙ οικόπεδο επί της Παπαλουκά, 455τ.μ., με συντελεστές 1,6. Πληροφορίες τηλ. 21714
Χ222-31/1

ΠΩΛΕΙΤΑΙ οικόπεδο 713τ.μ., στην περιοχή Καθηγητών. Πληροφορίες τηλ. 22307, 21714
Χ222-31/1

ΠΩΛΕΙΤΑΙ σπίτι καινούριο στο Παραδείσι, στην οδό 28η Οκτωβρίου 10. Πληροφορίες τηλ. 91631, κ. Κούλα Ροδίτου
2546-8/2

ΠΩΛΕΙΤΑΙ KAWASAKI GRZ 1000 RX NINJA, εκτελωνισμένο από Αμερική, μαύρο σε τέλεια κατάσταση. Μοναδική ευκαιρία, λόγω σπουδών. Δεκτός κάθε έλεγχος. Τηλ. 23119 και 34597, κ. Γιώργο. Καθημερινά, 3-7 το απόγευμα
Χ221

ΠΩΛΕΙΤΑΙ
μαγαζί 50τ.μ. (το ακίνητο) στο Φαληράκι (ελεύθερο), σε τιμή ευκαιρίας
Πληροφορίες τηλ. 29308 - 23913, κ. Βασίλη Εγγλέζο, Ν. Πλαστήρα 9
Μ13-31/1

ΠΩΛΕΙΤΑΙ
διαμέρισμα 90τ.μ., και 60 μέτρα αυλή υπόγειο, στην 28η Οκτωβρίου (Ακαδημίας), κατάλληλο για επαγγελματική χρήση, με θέρμανση.
Μόνο σοβαρές προτάσεις
Πληροφορίες Τηλ. 20161 - 20715
2773-2/2

ΠΩΛΕΙΤΑΙ μικρό ψυγείο μεταχειρισμένο. Τηλ. 47352
2822-1/2

ΜΕΓΑΛΗ ΕΥΚΑΙΡΙΑ: ΠΩΛΩ κατάστημα 63τ.μ., στην οδό Μιχαήλ Πετρίδη σε φανταστική τιμή. Πληροφορίες κ. Χαρκιανάκη, τηλ. 30196
2821-2/2

ΠΩΛΩ οροφοδιαμέρισμα στο Ροδίνι, λουξ κατασκευής, 96τ.μ. με 3 υπνοδωμάτια και τζάκι. Πληροφορίες κ. Χαρκιανάκη, τηλ. 30196
2821-2/2

ΠΩΛΩ οικόπεδα στα Τριάντα, διαφόρων διαστάσεων, εντός σχεδίου με μεγάλη κάλυψη, καθαρά και οικοδομήσιμα. Πληροφορίες κ. Χαρκιανάκη, τηλ. 30196
2821-2/2

ΠΩΛΩ κατάστημα στη Σωκράτους, 16τ.μ., σε πολύ καλή τιμή. Πληροφορίες κ. Χαρκιανάκη, τηλ. 30196
2821-2/2

ΠΩΛΕΙΤΑΙ εξοπλισμός εστιατορίου, σε τιμή ευκαιρίας. Τηλ. 31281 - 25679
2799-31/1

ΠΩΛΕΙΤΑΙ
οικόπεδο στην Ανάληψη, 280τ.μ., άρτιο και οικοδομήσιμο.
Πληροφορίες τηλ. 29308 - 23913, κ. Βασίλη Εγγλέζο, Ν. Πλαστήρα 9.
Μ13-5/2

ΣΕ ΤΙΜΗ ΕΥΚΑΙΡΙΑΣ
ΠΩΛΕΙΤΑΙ από ιδιοκτήτη
μονοκατοικία εντός σχεδίου, οδός Αθηνών 66 στην Ανάληψη, 3 υπνοδωμάτια, σαλόνι, κουζίνα, 2 τουαλέτες, τζαμαρία, ηλιακός θερμοσίφωνας, νυκτερινό ρεύμα, θέρμανση σε όλους τους χώρους, διπλός κήπος περιφραγμένος και βεράντες.
Κτίζονται άλλοι δύο όροφοι των 90 τ.μ. έκαστος.
Πληροφορίες και επισκέψεις, τηλ. 64405, 12-2 και 4-5
2624-28/1

ΠΩΛΟΥΝΤΑΙ
α) μονοκατοικίες στην περιοχή Κοσκινού, με απεριόριστη θέα και με άδεια οικοδομής
β) δύο και τέσσερα στρέμματα στην περιοχή Ασγούρου
γ) συνεργεία και αποθήκες στην περιοχή Ροδίνι
Πληροφορίες Τηλ. 62772 - 62639
2612-15/2

ΠΩΛΕΙΤΑΙ
επιχείρηση εστιατορίου, στην Παλιά Πόλη, επί της Σωκράτους.
Μόνο σοβαρές προτάσεις.
Πληροφορίες τηλ.21537
ώρες καταστημάτων
2873-3/2

ΠΩΛΕΙΤΑΙ
ΕΠΙΧΕΙΡΗΣΗΣΤΗΝ ΑΝΑΛΗΨΗ.
ΕΥΝΟΪΚΟΙ ΟΡΟΙ
Πληροφορίες τηλ. 65920
2737-31/1

ΠΩΛΕΙΤΑΙ
μπουτίκ, στην Ανάληψη, επί της Κων/νου Υδραίου.
Δεκτές μόνο σοβαρές προτάσεις
Πληροφορίες τηλ. 65852
2486-2/1

ΠΩΛΟΥΝΤΑΙ
από ιδιοκτήτη στην Παλιά Πόλη, σπίτι διόροφο με κήπο, κατάλληλο για πανσιόν σε άριστη κατάσταση. Επίσης σπίτι στη Μητρόπολη διόροφο με αυλή στην οδό Κουρβουαζιέρ
Πληροφορίες τηλ. 64718
2495-2/2

ΠΩΛΕΙΤΑΙ
Από ιδιοκτήτη, πωλείται σε τιμή ευκαιρίας μαγαζί, επί της οδού Μιχαήλ Πετρίδη, 63τ.μ.
Πληροφορίες τηλ. 23331
231-6/2

ΠΩΛΟΥΝΤΑΙ
ΔΙΑΜΕΡΙΣΜΑΤΑ
1) Δυο στο Ροδίνι ετοιμοπαράδοτα, 85τ.μ. έκαστο 1ος και 2ος όροφος
2) κοντά στην Στέλιου Κωτιάδη, 90τ.μ.
3) 48τ.μ., στην Ιξιά ετοιμοπαράδοτο
Πληροφορίες τηλ. 29308 - 23913,
κ. Βασίλη Εγγλέζο, Ν. Πλαστήρα 9
Μ13-5/2

ΕΥΚΑΙΡΙΑ: ΠΩΛΕΙΤΑΙ καινούρια εξωλέμβια μηχανή, 40 ίππων, τύπου SUZUKI.Τηλ. 33120, ώρες 9-1 και 5-9 καθημερινά
2826-31/1

ΠΩΛΟΥΝΤΑΙ: -Ταχύπλοο SEAMASTER 5 μέτρα με MERCURY 50 HP και τρέιλορ, σε άριστη κατάσταση. - Επαγγελματική μηχανή CANON FI NEW AE. - CASIO ARMONIO MT 205. Τηλ. 23143
2843-2/2

ΜΕΓΑΛΗ ΕΥΚΑΙΡΙΑ: ΠΩΛΟΥΝΤΑΙ: α) διαμέρισμα 81τ.μ., με 21 μέτρα μπαλκόνι στη λεωφόρο Λίνδου, β) οικόπεδο σε τουριστική περιοχή 1.000τ.μ. με συντελεστή δόμησης 40%. Γίνονται και ευκολίες. Περιοχή Ελιξαμπεθ. Τηλ. 62748
2842-2/2

ΠΩΛΕΙΤΑΙ διαμέρισμα στην Ιξιά - Σωτήρος 59 α, 86τ.μ., με δύο υπνοδωμάτια, μεγάλες βεράντες και κεντρική θέρμανση. Πληροφορίες τηλ. 28631
2838-2/2

ΠΩΛΕΙΤΑΙ μοτοσικλέτα KAWASAKI GPZ 500 S, σε άριστη κατάσταση. Πληροφορίες τηλ. 25192 - 23978
2837-2/2

ΑΠΟ ΙΔΙΟΚΤΗΤΗ ΠΩΛΕΙΤΑΙ διαμέρισμα 3άρι, 95τ.μ., επί της οδού Σεμερτζίδη. Πληροφορίες τηλ. 30842
2864-5/2

ΠΩΛΕΙΤΑΙ εξοπλισμός Φαστ Φουντ, σχεδόν καινούριος, σε τιμή ευκαιρίας: α) ψυγείο βιτρίνα 3,5, β) κοτοπουλιέρα, γ) γύρο, δ) γκρίλα, ε) πάγκος 3,5 μέτρα με συρτάρια, ζ) ψυγείο δίφυλο για αναψυκτικά και μπύρες, η) καταψύκτης μεγάλος, θ) φούσκα 3,5 μέτρων, ι) τραπέζια, καρέκλες μόνο 1.900 δρχ, κ) πινακίδες - ταμπέλες. Προλάβετε! Πληροφορίες τηλ. 62164, μετά τις 5 το απόγευμα
2871-5/2

ΠΩΛΕΙΤΑΙ συνθεσάιζερ DX 7- YAMAHA FD II, σχεδόν καινούριο. Δεκτός κάθε έλεγχος. Τιμή σούπερ ευκαιρία. Τηλ. 47137, Γιώργος
2804-8/2

ΠΩΛΕΙΤΑΙ διαμέρισμα από ιδιοκτήτη 80τ.μ., ελεύθερο. Τηλ. 21589
2792-31/1

ΠΩΛΕΙΤΑΙ ταμειακή μηχανή OMRON, αγορασμένη στη Ρόδο και χρησιμοποιημένη μόνο 20 ημέρες. Εγκεκριμένη από το υπουργείο. Τηλ. 94387, κ. Στύρο, 7-10μ.μ.
2789-31/1

ΠΩΛΕΙΤΑΙ δυόροφη και ανεξάρτητη μονοκατοικία, σε 1.000τ.μ. οικόπεδο, γιαπί προς 11.000.000 δρχ. Πληροφορίες από 9-12 και 5-7μ.μ. Τηλ. 34532-23815
2788-31/1

ΠΩΛΕΙΤΑΙ διαμέρισμα στην Ανάληψη, σε ήσυχη περιοχή με 4 δωμάτια, όλες τις ανέσεις, με ξύλινες οροφές ρυθμού σουηδικού και μοκέττες επί των δαπέδων, κουζίνα και μπάνιο νέας κατασκευής, εξ ολοκλήρου κολλημένα από πλακάκια. Αιρκοντίσιον, ζεστό - κρύο. Δρχ. 10.000.000. Τηλ. 65714, ώρες 15-20
2489-31/1

ΠΩΛΕΙΤΑΙ αγρός 1.170τ.μ., άρτιος και οικοδομήσιμος, με πρόσοψη επί του επαρχιακού δρόμου Γεννάδι - Λαχανιάς. Τιμή 1.700.000 δρχ. Πληροφορίες τηλ. 27082 - 26476
Μ22-31/1

ΠΡΟΣΟΧΗ!! ΜΕΓΑΛΗ ΕΥΚΑΙΡΙΑ!! ΠΩΛΕΙΤΑΙ μηχανή τύπου τσόπερ, μάρκας YAMAHA 250 κ.ε., χρώματος κόκκινο και με 10.000 χλμ., σε άριστη κατάσταση και σε τιμή ευκαιρίας. Πληροφορίες τηλ. 25031, κ. Γιάννη από 5-8μ.μ.
2779-30/1

ΠΩΛΕΙΤΑΙ επαγγελματικός θάλαμος, συντήρησης, διαστάσεων 3Χ3 μέτρα. Πληροφορίες τηλ.: 91452, ώρες 6-8μ.μ.
2780-6/2

ΠΩΛΕΙΤΑΙ κτίριο 500τ.μ., παλαιός κινηματογράφος στο Παραδείσι. Πληροφορίες τηλ. 91452, ώρες 6-8μ.μ.
2780-6/2

ΠΩΛΕΙΤΑΙ τουριστικό κατάστημα στην περιοχή Νεοχωρίου. Πληροφορίες τηλ. 28213
2768-29/1

ΠΩΛΕΙΤΑΙ μονοκατοικία ημιτελή, στην περιοχή Τρεις, 230 τ.μ., με 1.600τ. οικόπεδο, έναντι εστιατορίου Κιούπια. Πληροφορίες τηλ. 64336
2764-7/2

ΠΩΛΟΥΝΤΑΙ
διαμερίσματα των 100 και 55 τ.μ., λουξ κατασκευής στην οδό Θεμιστοκλέους Σοφούλη, δίπλα στον ΟΑΕΔ.
Πληροφορίες τηλ. 64040 - 29367
2680-21/2

ΠΩΛΟΥΝΤΑΙ δύο μηχανές εξωλέμβριες (EVINRUDE) 35 IP, σε πολύ καλή κατάσταση, η κάθε μια 350.000 δρχ. Πληροφορίες τηλ. 32468
2887-6/2

ΠΩΛΟΥΝΤΑΙ δύο γκαρσονιέρες στην Κρεμαστή, επιπλωμένες (σε μονοκατοικία, 30τ.μ., η κάθε μια). Τιμή 7.000.000 και οι δύο. Τηλ. 32468
2887-6/2

ΠΩΛΕΙΤΑΙ καινούριο κατάστημα στη Θολό, κοντά στο ξενοδοχείο Ντορέττα. Τηλ. 26001
2892-6/2

ΠΩΛΕΙΤΑΙ διαμέρισμα 35τ.μ., εντός πόλεως, περιοχή Τζένειο. Πληροφορίες τηλ. 31772
2875-3/2

ΠΩΛΟΥΝΤΑΙ διαμερίσματα 90τ.μ. και 85τ.μ., στη Ψαρόπουλα, λουξ κατασκευής, σε τιμή ευκαιρίας. Πληροφορίες κ. Βρατσάλη, τηλ. 65300 - 63834
2876-3/2

ΠΩΛΕΙΤΑΙ διαμέρισμα 110τ.μ., στη Μ. Πετρίδη. Πληροφορίες τηλ. 27914
2847-1/2

ΠΩΛΕΙΤΑΙ οικόπεδο 1000τ.μ., στην περιοχή Δασκάλων, με άδεια οικοδομής για υπόγειο, ισόγειο και δύο ορόφους των 400τ.μ. ανά όροφο. Πληροφορίες τηλ. 65710 - 61859, Κώστας Κωνσταντινίδης Τ. 16811-9/2

ΠΩΛΕΙΤΑΙ διαμέρισμα πρώτου ορόφου στην οδό Ναυαρίνου και Παύλου Μελά, 107τ.μ. Χρειάζεται μια κάποια αναβάθμιση, αλλά ευρίσκεται σε μια από τις ωραιότερες περιοχές της Ρόδου. Πληροφορίες τηλ. 65710 - 61859, Κώστας Κωνσταντινίδης Τ. 16811-9/2

ΠΩΛΕΙΤΑΙ μονοκατοικία, υπό κατασκευή, κοντά στα Κοσκινού, σε μπετά ή τελειωμένη, με γκαράζ και 600τ.μ. αυλή. Τηλ. 36691
2761-7/2

ΠΩΛΕΙΤΑΙ σαλόνι, σε καλή κατάσταση και καλή τιμή. Πληροφορίες τηλ. 35292

ΠΩΛΕΙΤΑΙ επί της λεωφόρου Λίνδου στ' Ασγούρου, κτήμα ενός ή δύο στρεμμάτων με άδεια οικοδομής, 1000τ.μ., κατάλληλο για επαγγελματική χρήση. Πληροφορίες τηλ. 65710, 61859, Κώστας Κωνσταντινίδης
Τ16750-31/1

ΠΩΛΕΙΤΑΙ μονοκατοικία γιαπί 200τ.μ., στην περιοχή Κοσκινού σε οικόπεδο 500τ.μ.,στην καταπληκτική τιμή των 75.000 δρχ. ανά τ.μ. Πληροφορίες τηλ. 65710 - 61859, Κώστας Κωνσταντινίδης
Τ.16750-31/1

ΠΩΛΕΙΤΑΙ στις Φάνες κτήμα 70 στρεμ. κατάλληλο για γεωργική και κτηνοτροφική εκμετάλλευση. Εχει ηλεκτροδοτημένη γεώτρηση, με υπόγειες σωληνώσεις κατά μήκος του κτήματος και πωλείται στην τιμή των 650 δρχ. ανά τ.μ. Πληροφορίες τηλ. 65710 - 61859, ΚώσταςΚωνσταντινίδης
Τ.16750-31/1

ΠΩΛΟΥΝΤΑΙ: α) 96 καθίσματα άσπρα της ΚΑΠΑ, β) 24 τραπέζια της ΚΑΠΑ, μεταλλικά ελαφρώς μεταχειρισμένα σε τιμή ευκαιρίας για επαγγελματικό χώρο. Τηλ. 33854
2690-31/1

ΠΩΛΕΙΤΑΙ κτήμα στ' Αφάντου, περιοχή Αγ. Κυριακής, κατάλληλο για οποιαδήποτε χρήση, 3.650 τ.μ. Τηλ. 65253 - 33743
Χ228-31/1

ΠΩΛΟΥΝΤΑΙ ΤΑ ΑΚΙΝΗΤΑ: 1) μια γκαρσονιέρα ισόγειος, επί της οδού Αλύτρωτων Ελλήνων 24, συνοικισμός Δασκάλων, 44τ.μ., 2) ένας εκθεσιακός χώρος επί της οδού Ρόδου - Λίνδου, ισόγειος, όπισθεν της HUNDAI, 117 τ.μ., 3) ένα κατάστημα , νέα οδός οικισμός Αραπάκι, 63τ.μ., 4) ένα κατάστημα επί της οδού Μ. Κων/νου, συνοικισμός Αγίου Φραγκίσκου, δίπλα στο ΚΤΕΛ 108 τ.μ. Πληροφορίες κ. Βερδελή Προκόπη, τηλ. 64450 - 25410
2576-31/1

ΠΩΛΟΥΝΤΑΙ δύο διαμερίσματα πολυτελούς κατασκευής, 48τ.μ. και 136τ.μ., αποπερατωμένα στην Ιαλυσό (στάση Παρασκευά). Πληροφορίες τηλ. 23213
Χ222-31/1

διάφορα

ΚΥΡΙΑ αναλαμβάνει να προσέχει μικρά παιδάκια στο σπίτι της. Πληροφορίες τηλ. 26492
2868-5/2

ΑΠΟΦΡΑΞΕΙΣ ΚΑΘΑΡΙΣΜΟΙ ΑΠΟΧΕΤΕΥΣΕΩΝ
Αναλαμβάνουμε τον καθαρισμό αποχετεύσεων πολυκατοικιών και ξενοδοχείων, με ειδικό ηλεκ/το μηχάνημα.
ΟΙ ΑΠΟΧΕΤΕΥΣΕΙΣ ΓΙΝΟΝΤΑΙ ΣΑΝ ΝΑ ΤΙΣ ΠΕΡΑΣΑΤΕ ΣΗΜΕΡΑ.
● ΕΡΓΑΣΙΑ ΕΓΓΥΗΜΕΝΗ
ΤΗΛ. 36559 - 31990
όλο το 24ωρο
2587-15/2

ΝΤΙΛΕΡ ΠΕΠΕΙΡΑΜΕΝΕΣ:
για εσώρουχα γυναικεία και ανδρικά - ρόμπες - νυχτικά - φόρμες - πλεκτά - ταγιέρ - ζακέτες - φούστες - παντελόνια - κολάν. Ποσοστά υψηλά. Δειγματολόγιο δωρεάν.
Τηλ. 01/8820202 - 8843233, ώρες 9π.μ.-3μ.μ.
ΓΔ-31/1

ΑΠΟ ΑΝΩΝΥΜΗ ΕΤΑΙΡΙΑ
ΖΗΤΕΙΤΑΙ
δεσποινίς απόφοιτος ανωτάτης οικονομικής σχολής, με γνώσεις Η/Υ, για να αναλάβει υπεύθυνα το λογιστήριο.
Μισθός κατόπιν συμφωνίας.
Μόνιμη απασχόληση
Πληροφορίες τηλ. 20278, ώρες 5.00-10.00μ.μ.
Χ234

ΤΟ ΠΡΑΚΤΟΡΕΙΟ ΤΑΞΙΔΙΩΝ ΤΗΛΕΜΑΧΟΣ ΚΑΒΑΔΑΣ
μπορεί να σας εξυπηρετήσει για οποιοδήποτε πρόβλημά σας. Ητοι:
- ΕΚΔΟΣΗ ΔΙΑΒΑΤΗΡΙΩΝ
- Εκδοση φθηνών αεροπορικών εισιτηρίων για οποιαδήποτε μέρος του κόσμου.
ΑΕΡΟΠΟΡΙΚΑ ΕΙΣΙΤΗΡΙΑ με την ΟΛΥΜΠΙΑΚΗ ΑΕΡΟΠΟΡΙΑ, δι Αθήνας.
- Φθηνά αεροπορικά εισιτήρια δι' ΕΥΡΩΠΗ - ΑΜΕΡΙΚΗ - ΚΑΝΑΔΑ - ΑΥΣΤΡΑΛΙΑ και ΑΣΙΑ με όλες τις αεροπορικές εταιρίες.
- Εκδοση ατμοπλοϊκών εισιτηρίων με τα πλοία της ΔΑΝΕ,F/B Ρόδος, F/B Κάμιρος, F/B Ιάλυσος και με το F/B Λίνδος.
- Ανανεώσεις διπλωμάτων ερασιτεχνικών, επαγγελματικών, βέσπας και μοτοποδηλάτων.
- Μετατρέπομεν εις τους έχοντας άδεια εξωτερικού χωρίς εξετάσεις εις ελληνικήν
- Εκδίδομεν φοιτητικά εισιτήρια
- Δυνάμεθα να αποστείλουμε με ΤΕΛΕΞ τα εισιτήρια των φοιτητών που σπουδάζουν εις το εξωτερικό.
- Αποστολή αποσκευών σε οποιοδήποτε μέρος του κόσμου.

ΠΡΑΚΤΟΡΕΙΟΝ ΤΑΞΙΔΙΩΝ - ΜΕΤΑΝΑΣΤΕΥΣΕΩΣ
ΤΗΛΕΜΑΧΟΣ Α.ΚΑΒΑΔΑΣ
οδός Καρπάθου 20 - Ρόδος
τηλ. γραφ. (0241) 22156 - 24940 - τηλ. οικ. 23427
2698-30/1

ΥΔΡΑΥΛΙΚΟΣ
ΑΝΑΛΑΜΒΑΝΩ ΠΑΣΗΣ ΦΥΣΕΩΣ ΕΡΓΑΣΙΕΣ.
ΕΓΚΑΤΑΣΤΑΣΕΙΣ, ΑΠΟΦΡΑΞΕΙΣ, ΣΥΝΤΗΡΗΣΕΙΣ, ΤΥΧΟΝ ΒΛΑΒΕΣ, Κ.Λ.Π.
ΤΑΧΕΙΑ ΕΞΥΠΗΡΕΤΗΣΗ
ΤΗΛ. 36886,33287
κ. ΑΓΑΠΗΤΟ
1994-9/2

ΥΔΡΑΥΛΙΚΟΣ
ΑΝΑΛΑΜΒΑΝΕΙ πάσης φύσεως υδραυλικές εργασίες, μικρές και μεγάλες. Εγκαταστάσεις, αποφράξεις, συντήρηση ξενοδοχείων, κλπ. Εγκαταστάσεις με σύστημα αυτόματου ποτισμού.
Εργασία εγγυημένη ταχεία εξυπηρέτηση
Δημήτρης
Πληροφορίες τηλ. 36559 και 31990
2587-15/2

ΕΠΙΣΚΕΥΑΖΟΝΤΑΙ
ΟΙΚΙΑΚΕΣΣΥΣΚΕΥΕΣ
ΨΥΓΕΙΑ - ΠΛΥΝΤΗΡΙΑ
ΗΛΕΚ.ΚΟΥΖΙΝΕΣ
και ΗΛΙΑΚΑ
ΘΕΡΜΟΣΙΦΩΝΑ
ΤΙΜΕΣ ΛΟΓΙΚΕΣ
ΕΡΓΑΣΙΑ ΕΓΓΥΗΜΕΝΗ
Τηλ. **65073 - 27971**
Θανάσης και Δημήτρης
2668-20/2

ΥΔΡΑΥΛΙΚΟΣ
ΑΝΑΛΑΜΒΑΝΩ ΠΑΣΗΣ ΦΥΣΕΩΣ ΕΡΓΑΣΙΕΣ.
ΕΓΚΑΤΑΣΤΑΣΕΙΣ, ΑΠΟΦΡΑΞΕΙΣ, ΣΥΝΤΗΡΗΣΕΙΣ, ΤΥΧΟΝ ΒΛΑΒΕΣ, Κ.Λ.Π.
ΤΑΧΕΙΑ ΕΞΥΠΗΡΕΤΗΣΗ
ΤΗΛ. 36886,33287
κ. ΑΓΑΠΗΤΟ
1994-9/2

αυτοκίνητα

ΠΩΛΕΙΤΑΙ
NISSAN SUNNY, 1600 c.c. - 16V, ακυκλοφόρητο με απόσυρση - παραδοτέο αμέσως με πινακίδες, λευκό χρώμα.
Πληροφορίες τηλ. 36309, απογευματινές ώρες.
2864-5/2

ΠΡΟΣΟΧΗ ΕΥΚΑΙΡΙΑ:
Αγοράζω το μεταχειρισμένο αυτοκίνητό σου αμέσως και μετρητοίς.
Τηλ. 33244,
κ. Παγκάλης Γεώργιος
230-29/2

ΠΩΛΕΙΤΑΙ ΜΕΡΣΕΝΤΕΣ, 200 (115), σε άριστη κατάσταση, και σε τιμή ευκαιρίας. Τηλ. 27108 - 22460
ΠΜ-6/2

ΠΩΛΕΙΤΑΙ FIAT 127, σε καλή κατάσταση. Τιμή 600.000 δρχ. Τηλ. 36711, 8-12π.μ και 26216, 12-9μ.μ.
2802-31/1

ΠΩΛΕΙΤΑΙ αυτοκίνητο δημόσιας χρήσης ημιφορτηγό, 4.000 βάρος μικτό. Τηλ. 61252
2742-29/1

ΠΩΛΕΙΤΑΙ BMW 316, μοντέλο 1986. Τιμή 2.800.000 Πληροφορίες τηλ. 85424, ώρες 8-12
220-31/1

μαθήματα

ΙΤΑΛΙΚΑ: πτυχιούχος παιδαγωγικής και διπλωματούχος της ιταλικής γλώσσας, παραδίδει μαθήματα. Πληροφορίες τηλ. 23048
2769-31/1

ΖΗΤΕΙΤΑΙ δασκάλα ή φοιτήτρια, για να βοηθάει μαθητή στα μαθήματα. Παρέχεται διαμέρισμα και διατροφή δωρεάν. Τηλ. 62259, κυρία Αννα
2782-30/1

ΦΥΣΙΚΟ-ΜΑΘΗΜΑΤΙΚΟΣ
παραδίδει ιδιαίτερα μαθήματα ΦΥΣΙΚΗΣ - ΧΗΜΕΙΑΣ - ΜΑΘΗΜΑΤΙΚΩΝ σε μαθητές γυμνασίου - λυκείου
Υπεύθυνη προετοιμασία για εξετάσεις
Πληροφορίες τηλ. 33127
2891-6/2

ΚΟΙΝΩΝΙΟΛΟΓΟΣ
πτυχιούχος πανεπιστημίου Ιταλίας, εξειδικευμένος σε σύγχρονες μεθόδους διδασκαλίας, αναλαμβάνει υπεύθυνα μαθητές κατ' οίκον ή σε γκρουπ, για ιδιαίτερα μαθήματα στην κοινωνιολογία και έκθεση.
Για πληροφορίες απευθυνθείτε στον κ. Χρήστο Μαλανδράκη, τηλ. 28489
2895-6/2

ΚΑΘΗΓΗΤΗΣ ΦΥΣΙΚΟ-ΜΑΘΗΜΑΤΙΚΟΣ
αναλαμβάνει υπεύθυνα κατ' οίκον μαθητές γυμνασίου - λυκείου για φυσική χημεία και μαθηματικά.
● ΔΕΚΤΕΣ ΚΑΙ ΠΕΡΙΟΧΕΣ ΕΚΤΟΣ ΠΟΛΕΩΣ
ΓΙΑΝΝΗΣ ΣΤΑΜΑΤΙΑΔΗΣ
Πληροφορίες τηλ. 92828
2589-14/2

ΜΑΘΗΜΑΤΙΚΑ - ΦΥΣΙΚΗ - ΧΗΜΕΙΑ
Α' Β' Δ' ΔΕΣΜΗ ΛΥΚΕΙΟΥ, ΓΥΜΝΑΣΙΟΥ
Καθηγητές φυσικο - μαθηματικοί, Παν/μίου Αθηνών με εξειδίκευση στις σύγχρονες μεθόδους εκπαίδευσης, αναλαμβάνουν υπεύθυνα μαθητές κατ' οίκον και σε γκρουπ.
Κοι:
Σ. ΠΑΝΤΑΖΗΣ - Ν. ΡΕΤΣΑΣ
ΤΗΛ. 25560
2619-14/2

ΦΙΛΟΛΟΓΟΣ
Παραδίδει ιδιαίτερα μαθήματα σε μαθητές - γυμνασίου - λυκείου.
Γίνονται δεκτά γκρουπ. Σίγουρα θετικά αποτελέσματα.
Οδός Μιχαήλ Πετρίδη (Πειραιώς 10), 3ος όροφος
Πληροφορίες Τηλ. 27356, 6-8
ΜΠ-31/1

ΠΩΛΟΥΝΤΑΙ τα κάτωθι ακίνητα
- ΑΠΟΘΗΚΗ κοντά στη Μιχ. Πετρίδη, με 7.000.000
- ΑΠΟΘΗΚΕΣ επί της Γρηγορίου Ε'
- ΜΑΓΑΖΙ 63τ.μ. επί της Μιχ. Πετρίδη, με 15.000.000
- ΔΙΑΜΕΡΙΣΜΑ στους Δασκάλους 85τ.μ.
- ΔΙΑΜΕΡΙΣΜΑ μεταχειρισμένο , πάροδος Λαέρμων
- ΟΙΚΟΠΕΔΟ στη Λέρο, 500τ.μ.
- ΟΡΟΦΟΣ με άδεια οικοδομής 130τ.μ. κοντά στο γυμνάσιο
- ΣΤΟ ΜΑΣΤΙΧΑΡΙ ΚΩ, 24 στρεμ. στο κύμα με 10.000 το τ.μ.
- 170 τ.μ. στην Κέννεντυ με 25.000.000 (διαμέρισμα)
- 40 τ.μ. στην Κέννεντυ με 5.500.000 (διαμέρισμα)
- 100τ.μ., στην Κέννεντυ επιπλωμένο για άμεση κατοίκηση
- 24 στρ. στο Γεννάδι με άδεια για ξενοδ. 325 κλινών
- 98 τ.μ., επί της Διαγοριδών ελεύθερο (διαμέρισμα)
- 150 τ.μ., μονοκατοικία στην Παλιά Πόλη κοντά σε πλατεία
- 380τ.μ., στη Σορωνή, κτίζεις 240τ.μ., με 3.800.000
- 500 τ.μ., εξ αδιαιρέτου οικόπεδο στο Ροδίνι με 9.000.000
- 6 στούντιος στα Τριάντα
- 80 τ.μ., διαμέρισμα στο Ροδίνι με 11.000.000
- 85 τ.μ., στην Ανάληψη με 11.500.000
- 2 στρεμ. με άδεια στα Κοσκινού με 9.000.000
- 150 τ.μ., με άδεια στα Κοσκινού με 4.000.000
- 48 τ.μ. διαμέρισμα στην Ιξιά
- 65 τ.μ., με αυλή στα Τριάντα
- 2.000 τ.μ. στα Μαριτσά εντός οικισμού
- 53 στρ. στην Παστίδα με 500 δρχ. το μέτρο
- ΜΟΝΟΚΑΤΟΙΚΙΑ στην Παλιά Πόλη, 60τ.μ. με αυλή
- ΕΝΟΙΚΙΑΖΕΤΑΙ ξενοδοχείο 35 κλινών στη Σορωνή με μπαρ και εστιατόριο
- ΟΙΚΟΠΕΔΟ 400 τ.μ. κοντά στην οδό Ατταβύρου
- ΟΙΚΟΠΕΔΟ 100 τ.μ., στο Ροδίνι οικοδομήσιμο
- ΔΙΑΜΕΡΙΣΜΑ καραγιαπί 160 τ.μ., στη Φανερωμένη (ισόγειο)
- ΟΙΚΟΠΕΔΟ 713 τ.μ., στους Καθηγητές
- 166 τ.μ. ισ

Σεμινάριο για τον τουρισμό

ΣΥΝΕΧΕΙΑ ΑΠΟ ΤΗ ΣΕΛ. 1

Χρήστο Σαλβάρη, από 4/2 έως 10/2/92.

Σημειωτέον ότι ο κ. Σαλβάρης είναι ροδιακής καταγωγής, απόφοιτος της ΑΣΤΕΡ και του πανεπιστημίου CORNELL, ΗΠΑ και διδάσκει αρκετά χρόνια στο πανεπιστήμιο Nassau. Απασχολείται με την οργάνωση μεγάλων ξενοδοχειακών επιχειρήσεων.

Τα δύο επιλεχθέντα σεμινάρια ανήκουν στον κύκλο σεμιναρίων που έχουν επιλεγεί από το πανεπιστήμιο του Cornell και παρουσιάζονται σε διάφορες χώρες με μεγάλη επιτυχία. Απευθύνονται δε σε στελέχη ξενοδοχειακών επιχειρήσεων ανωτάτου επιπέδου.

Επεισόδια στο λιμάνι

ΣΥΝΕΧΕΙΑ ΑΠΟ ΤΗ ΣΕΛ. 1

ρωσει το δημοτικό φόρο. Παρά τις πιέσεις του επικεφαλής της υπηρεσίας κ. Λευτέρη Ξύπνα, ο κρεατέμπορος δεν εδέχετο να πληρώσει, αλλά τελικά άλλοι υπάλληλοι της υπηρεσίας στάθηκαν μπροστά στο αυτοκίνητο αρνούμενοι να φύγουν, αν δεν καταβάλλονταν το τέλος 4%.

◆ Τελικά, ο κρεατέμπορος παρουσίασε τιμολόγια για πατάτες που μετέφερε το ψυγείο. Ομως ο επικεφαλής της υπηρεσίας κ. Ξύπνας ζητούσε επίμονα από τον κρεατέμπορο να ανοίξει το ψυγείο! Ο κρεατέμπορος και πάλι αρνιόταν, ενώ παράλληλα ειδοποιήθηκαν τα λιμενικά και τελωνειακά όργανα να απαγορεύσουν την έξοδο του αυτοκινήτου από το χώρο του λιμανιού.

ΠΑΡΑΛΛΗΛΑ ειδοποιήθηκε ο δήμαρχος κ. Κόκκινος, ο οποίος μετέβη στο λιμάνι. Μπροστά στην κατάσταση που δημιουργήθηκε, ο κρεατέμπορος αναγκάστηκε να υποχωρήσει και να παρουσιάσει αρχικά ένα τιμολόγιο αξίας 1 εκατ. δρχ. για μεταφορά κρεάτων και αργότερα ένα άλλο τιμολογιο πάλι για κρέατα αξίας 800.000 δρχ!..

◆ Υστερα από συζητήσεις ο κρεατέμπορος κατέβαλε ποσό 200.000 δρχ. για δημοτικό φόρο και για ποσότητα 4 τόννων πατάτας και 6 τόννων κρεάτων. (Αν όλο το φορτίο ήταν μόνο πατάτες όπως ισχυρίζονταν ο κρεατέμπορος - τότε θα πλήρωνε μόνο 40.000 δρχ.)

ΝΑ ΣΗΜΕΙΩΘΕΙ ότι μετά το φορτηγό - ψυγείο του εν λόγω κρεατεμπόρου, ακολουθούσε άλλο φορτηγό - ψυγείο του κρεατέμπορου Κωνστάντουρα, που μετέφερε κρέατα αξίας 6 εκατ. δρχ. και πλήρωσε δημοτικό φόρο 250.000 δρχ.

◆ Στο μεταξύ και ένας τσιγγάνος μικροπωλητής δημιούργησε επεισόδιο αρνούμενος να πληρώσει δημοτικό φόρο, παρά το γεγονός ότι μετέφερε με φορτηγάκι σεντόνια, αξίας 500.000 δρχ. Τελικά ο τσιγγάνος πλήρωσε 20.000 δρχ. για δημοτικό φόρο και έφυγε με το αυτοκίνητό του.

Φιλικός αγώνας στη μνήμη μπασκεμπωλίστα

Φιλικός αγώνας μπάσκετ, στη μνήμη του αδικοχαμένου αθλητή του Ιπποκράτη Κω Βασίλη Κωστογλάκη, πρόκειται να γίνει στο κλειστό γυμναστήριο της Κω το Σάββατο 1 Φεβρουαρίου. Αντίπαλοι θα ε'ναι ο Ιπποκράτης και μια Μικτή ομάδα της Ρόδου. Τα χρήματα που θα συγκεντρωθούν, θα δοθούν για την ενίσχυση της οικογένειας Κωστογλάκη.

ΑΓΟΡΑΖΩ

ΧΡΥΣΑΦΙΚΑ
ΚΟΣΜΗΜΑΤΑ
ΝΟΜΙΣΜΑΤΑ
ΧΡΥΣΑ ΔΟΝΤΙΑ
ΜΕΤΟΧΕΣ
ΑΝΤΙΚΕΣ
ΩΡΟΛΟΓΙΑ

ΔΑΝΕΙΑ ΕΠΙ ΕΝΕΧΥΡΩ

ΔΗΜ. ΘΕΟΔΩΡΑΚΗ 15
Α' ΟΡΟΦΟΣ
30/11

Πέθανε χτες ο Παν. Ράμος

ΣΥΝΕΧΕΙΑ ΑΠΟ ΤΗ ΣΕΛ. 1

τη μάχη που έδωσε για να κρατηθεί στη ζωή, χθες στις 5 το απόγευμα πέθανε, αφήνοντας βαριά κληρονομιά στους κοινοτικούς συμβούλους της παράταξής του να ολοκληρώσουν το έργο που άρχισε και που ο χάρος δεν άφησε να τελειώσει.

Η σύζυγός του είναι δασκάλα και έχει δύο παιδιά τη Σοφία που είναι παντρεμένη με το δικηγόρο Σταύρο Σταυρή και το Βασίλη.

● Η προσφορά του Πανορμίτη Ράμου ήταν πολύπλευρη. Υπήρξε πρόεδρος του Συλλόγου Δασκάλων, εκπρόσωπος της Πανελλήνιας Ομοσπονδίας, προϊστάμενος της ΝΕΛΕ Δωδεκανήσου και εκλεγμένος κοινοτάρχης το 1986 και 1990.

ΕΚΑΤΟΝΤΑΔΕΣ συγγενείς, φίλοι και συγχωριανοί του έσπευσαν χθες το βράδυ να ασπαστούν τη σορό του αγαπημένου τους κοινοτάρχη και δασκάλου και να εναποέσουν λίγα λουλούδια σε ένδειξη αγάπης, για τη μεγάλη προσφορά του στον τόπο αυτό.

● Η κηδεία του Πανορμίτη Ράμου θα γίνει σήμερα στις 4 το απόγευμα στον ιερό ναό Κοίμησης της Θεοτόκου Αφάντου.

Η Ενωση Φιλοτελιστών θα μετάσχει στις γιορτές για τα 2.400 χρόνια της Ρόδου

Η Φιλοτελική Ενωση Δωδεκανήσου έστειλε χτες στο δήμαρχο Ρόδου κ. Μάνο Κόκκινο το παρακάτω έγγραφο:

«Κύριε Δήμαρχε,

Σχετικά με τις επικείμενες εορταστικες εκδηλώσεις που διοργανώνει ο Δήμος μας για τα 2.400 χρόνια από της ιδρύσεως της Πόλεως Ρόδου, σας είχε επισκεφθεί αντιπροσωπεία της Φιλοτελικής Ενωσης Δωδ/σου και σας εδήλωσε ότι η Φ.Ε.Δ. σαν Πολιτιστικό σωματείο επιθυμεί να συμβάλει στις εκδηλώσεις, διοργανώνοντας, (μέσα στα πλαίσια των εκδηλώσεων), Τοπική Φιλοτελική Εκθεση.

Επειδή κατά την παραπάνω επαφή μας, συμφωνήσατε, κατ' αρχήν, με την πρότασή μας επανερχόμεθα με την παρούσα μας να επιβεβαιώσουμε την πρότασή μας και να παρακαλέσουμε να συμπεριληφθεί η Ενωσή μας στον κατάλογο των συμμετοχών και να μας παρασχεθεί για τον σκοπό αυτό κάθε δυνατή διευκόλυνση και βοήθεια.

Επίσης, εάν τούτο κρίνεται σκόπιμο, όταν συνεδριάζει η αρμόδια επιτροπή, να καλείται εκπρόσωπος της ενώσεως μας, για να παρέχει τις αναγκαίες πληροφορίες και εξηγήσεις, προς διευκόλυνση της επιτροπής στο έργο της.

Με τιμή
Ο Αντιπρόεδρος
Γερ. Ζησιμάτος
Ο Γεν. Γραμματέας
Μιχ. Κατσαράς»

Το παράρτημα του ΤΑΞΥ

ΣΥΝΕΧΕΙΑ ΑΠΟ ΤΗ ΣΕΛ. 1

εργασίας για το παράρτημα Ρόδου, τέτοιες που θα επιτρέψουν την ικανοποίηση του αιτήματος αυτού, δεδομένου ότι, λειτουργία παραρτήματος στη νότια περιοχή της Ρόδου, θα είναι προς όφελος τόσο των ασφαλισμένων όσο και του ίδιου του Ταμείου.

Υπό την παρούσα όμως σύνθεση προσωπικού του παραρτήματος Ρόδου και το γνωστό περιορισμό των προσλήψεων, δεν είναι δυνατή, προς το παρόν, η ικανοποίηση του αιτήματος των ενδιαφερομένων.

Κατεδάφιση σπιτιών

ΣΥΝΕΧΕΙΑ ΑΠΟ ΤΗ ΣΕΛ. 1

για ανάπλαση της περιοχής των Κρητικών εάν δεν κατεδαφιστούν τα ετοιμόρροπα σπίτια και αν δεν αναστηλωθούν κάποια άλλα για να σταματήσει η ασχήμια και η αταξία που υπάρχει σήμερα.

ΠΑΡΑΛΛΗΛΑ θα προχωρήσει η διαμόρφωση των παρτεριών και των χώρων στάθμευσης πίσω από τα σπίτια. Οπως είναι γνωστό έτοιμο είναι και το σχέδιο πολεοδόμησης της περιοχής.

ΣΥΝΑΛΛΑΓΜΑ

	ΑΓΟΡΑ	ΠΩΛΗΣΗ
Η.Π.Α.	163.013	190.455
ΓΕΡΜΑΝΙΑΣ	113.777	118.398
ΓΑΛΛΙΑΣ	33.394	34.751
ΑΓΓΛΙΑΣ	326.971	340.249
ΕΛΒΕΤΙΑΣ	128.078	133.279
ΒΕΛΓΙΟΥ	5.496	5.720
ΟΛΛΑΝΔΙΑΣ	100.538	104.642
ΙΤΑΛΙΑΣ	15.146	15.761
ΔΑΝΙΑΣ	29.058	30.250
ΙΡΛΑΝΔΙΑΣ	300.359	312.681
ΑΥΣΤΡΙΑΣ	16.174	16.831
ΣΟΥΗΔΙΑΣ	30.537	31.809
ΝΟΡΒΗΓΙΑΣ	28.900	30.080
ΚΑΝΑΔΑ	154.879	161.233
ΑΥΣΤΡΑΛΙΑ	135.652	141.217
ΙΑΠΩΝΙΑΣ	144.422	150.347
ΚΥΠΡΟΥ	401.300	417.680
ΙΣΠΑΝΙΑΣ	1.799	1.873
ΠΟΡΤΟΓΑΛΙΑΣ	1.288	1.342
ΦΙΝΛΑΝΔΙΑΣ	40.766	42.465

Το κτίριο του ΙΚΑ

ΣΥΝΕΧΕΙΑ ΑΠΟ ΤΗ ΣΕΛ. 1

θέμα και να εκφράσει τις δικές της απόψεις. Το θέμα αυτό, όπως είπε ο κ. Κουσουρνάς, επρόκειτο να συζητηθεί στη χτεσινή συνεδρίαση της Δ.Ε. του ΤΕΕ.

ΑΛΛΑ θέματα προς συζήτηση ήταν επίσης η μετάθεση του συναδέλφου τους Γιάννη Χριστοφάκη και η εκτίμηση του ΤΕΕ για τα έργα που εκτελούνται στο νησί.

ΕΛΕΝΗ ΒΟΥΛΓΑΡΗ ΣΠΙΝΑΣΑ

ΙΑΤΡΟΣ ΜΙΚΡΟΒΙΟΛΟΓΟΣ
ΔΕΧΕΤΑΙ ΣΤΟ ΜΙΚΡΟΒΙΟΛΟΓΙΚΟ ΕΡΓΑΣΤΗΡΙΟ ΤΗΣ

ΚΑΘΗΜΕΡΙΝΩΣ: 7.30 - 1μ.μ. ΚΑΙ 5-8μ.μ.
ΣΑΒΒΑΤΟ: 7.30 - 1μ.μ.

ΤΑΜΕΙΑ: ΔΗΜΟΣΙΟ, ΤΑΞΥ, ΤΕΒΕ, ΤΥΔΚΥ, ΥΕΘΑ και ΛΙΜΕΝΙΚΟΥ
ΙΕΡΟΥ ΛΟΧΟΥ 13 (1ος όροφος)
Τηλ. 28905 - 28247

Μ-7 ΧΛ-Μ

ΖΗΤΗΣΗ ΠΡΟΣΩΠΙΚΟΥ

ΖΗΤΟΥΝΤΑΙ από μεγάλη ξενοδοχειακή μονάδα οι παρακάτω ειδικότητες:

1) Υπάλληλοι υποδοχής με πτυχίο τουριστικής σχολής, με προϋπηρεσία και να γνωρίζουν καλά αγγλικά, γερμανικά και γαλλικά ή ιταλικά.

2) Γραμματέας με γνώση τυφλού συστήματος ελληνικής - λατινικής γραφομηχανής και στενογραφίας. Απαιτείται να γνωρίζει καλά τουλάχιστον αγγλικά

3) Κομμώτρια με ανάλογη πείρα για το κομμωτήριο του ξενοδοχείου και γνώση αγγλικών.

ΠΛΗΡΟΦΟΡΙΕΣ, στο τηλ. 25388 ,8.00-15.00

X245

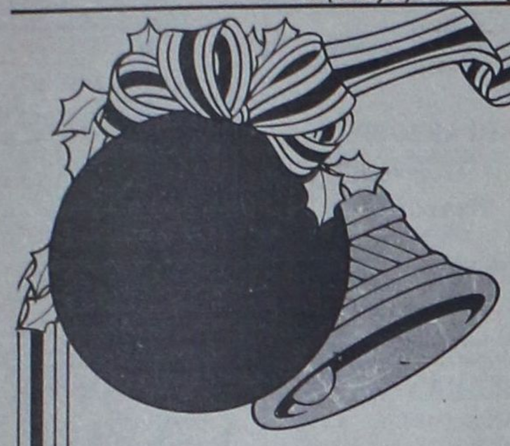

ΕΛΒΕΤΙΚΑ ΚΕΝΤΡΑ ΑΔΥΝΑΤΙΣΜΑΤΟΣ

ΧΡΙΣΤΟΥΓΕΝΝΙΑΤΙΚΕΣ ΠΡΟΣΦΟΡΕΣ
μόνο στα καταστήματα
Θεσσαλονίκης, Λάρισας και Ρόδου

ΓΡΑΠΤΗ ΕΓΓΥΗΣΗ

30% ΕΚΠΤΩΣΗ
σε όλες τους τις τιμές

Η ΠΡΟΣΦΟΡΑ ΙΣΧΥΕΙ ΑΠΟ 15 ΔΕΚΕΜΒΡΙΟΥ ΜΕΧΡΙ 20 ΙΑΝΟΥΑΡΙΟΥ

ΔΕΧΟΜΑΣΤΕ ΑΝΔΡΕΣ - ΓΥΝΑΙΚΕΣ - ΠΑΙΔΙΑ
Η ΠΡΩΤΗ ΣΑΣ ΕΝΗΜΕΡΩΣΗ ΚΑΙ ΕΞΕΤΑΣΗ ΤΕΛΕΙΩΣ ΔΩΡΕΑΝ ΜΟΝΟ ΜΕ ΡΑΝΤΕΒΟΥ
ΚΑΘΗΜΕΡΙΝΑ ΕΚΤΟΣ ΣΑΒΒΑΤΟΥ ΚΑΙ ΚΥΡΙΑΚΗΣ
ΑΠΟ ΤΙΣ 9 π.μ. - 2 μ.μ. και 5 μ.μ. - 8 μ.μ.

ΤΑ ΜΗΧΑΝΗΜΑΤΑ ΤΕΛΕΙΩΣ ΔΩΡΕΑΝ

ΕΟΡΤΑΣΤΙΚΕΣ ΠΡΟΣΦΟΡΕΣ

Απώλεια 6 - 10 κιλά από	45.254 →	31.678
Απώλεια 10 - 15 κιλά από	73.205 →	51.243
Απώλεια 15 - 20 κιλά από	102.487 →	71.740
Απώλεια 21 - 26 κιλά από	123.783 →	86.648

+ Φ.Π.Α. 13%

Τα ΕΛΒΕΤΙΚΑ ΚΕΝΤΡΑ ΑΔΥΝΑΤΙΣΜΑΤΟΣ

Είναι τα μόνα που: δίνουν γραπτή εγγύηση απώλειας βάρους με επιστροφή χρημάτων.

Είναι τα μόνα που: αναλαμβάνουν άτομα με καρδιακές παθήσεις, με ορμονικές διαταραχές, διαβήτη κ.λπ.

Είναι τα μόνα που: με ειδικά προγράμματα κατεβάζουν τη χοληστερίνη, το ουρικό οξύ, τα τριγλυκερίδια και την πίεση.

Είναι τα μόνα που: θέτουν στην υπηρεσία του κάθε μέλους Ιατρό - Ειδικό Παθολόγο για κάθε κλινική εξέταση.

Είναι τα μόνα που: χρησιμοποιώντας τη μέθοδο Bioslimming προσφέρουν απεριόριστο αριθμό θερμίδων με σταθερή απώλεια βάρους.

Είναι τα μόνα που: μετά από εργαστηριακές κλινικές εξετάσεις δίνουν πρόγραμμα προσαρμοσμένο στις προσωπικές ανάγκες του κάθε μέλους.

ΡΟΔΟΣ
ΑΝΝΗΣ ΜΑΡΙΑΣ 66
& ΔΙΓΕΝΗ ΑΚΡΙΤΑ ΓΩΝΙΑ
(Πάνω από την Εμπορική Τράπεζα
ΤΗΛ. 28230

ΘΕΣΣΑΛΟΝΙΚΗ
HEAD OFFICE
ΜΕΓΑΡΟ ΣΑΜΑΡΑ
ΑΓ. ΣΟΦΙΑΣ 24 (6ος όρ.)
ΤΗΛ. 284361, 261372

ΛΑΡΙΣΑ
ΚΕΝΤΡΙΚΗ ΠΛΑΤΕΙΑ
ΚΟΥΜΑ 4 (2ος όρ.)
ΤΗΛ. 250288

Απολαύστε Coca-Cola

RB ΡΟΔΙΑΚΗ

ΕΥΚΑΙΡΙΑ ΓΙΑ ΚΑΡΙΕΡΑ ΣΤΙΣ ΠΩΛΗΣΕΙΣ

Η ΡΟΔΙΑΚΗ ΠΟΤΟΠΟΙΑ ΑΕ, ΠΟΥ ΠΑΡΑΓΕΙ ΚΑΙ ΔΙΑΚΙΝΕΙ ΣΤΗ ΔΩΔΕΚΑΝΗΣΟ ΤΑ ΠΡΟΪΟΝΤΑ COCA COLA, AMITA, FANTA, TURBORG

ΖΗΤΑ

για τις νέες υπερσύγχρονες εγκαταστάσεις της στην περιοχή Μαριτσών Ρόδου, νέους απόφοιτους λυκείου, με εκπληρωμένες στρατιωτικές υποχρεώσεις, κάτοχους διπλώματος οδηγήσεως με θέληση για καριέρα και υψηλούς στόχους. Το πτυχίο ανωτάτης σχολής και η γνώση αγγλικών, είναι επιθυμητά προσόντα.

Τα νέα στελέχη μετά από εκπαίδευση θα καλύψουν θέσεις, MERCHANDISERS και επιθεωρητών πωλήσεων σε ένα σύγχρονο μηχανισμό πωλήσεως με απεριόριστες προοπτικέςεξέλιξης.

ΤΗΛΕΦΩΝΗΣΤΕ ΓΙΑ ΠΛΗΡΟΦΟΡΙΕΣ ΚΑΙ ΡΑΝΤΕΒΟΥ ΣΤΑ ΤΗΛΕΦΩΝΑ 47666, 62080, 62046, 62068, 7.30-15.30, ΔΕΥΤΕΡΑ - ΠΑΡΑΣΚΕΥΗ

X244-4/2

ΣΩΚΡΑΤΗΣ

ΚΤΙΣΙΜΑΤΑ - ΣΟΒΑΔΕΣ

- Αναλαμβάνω κτισίματα - σοβάδες και οποιεσδήποτε οικοδομικά μερεμέτια.
- Διαθέτω έμπειρο τεχνικό προσωπικό απο Αθήνα για μικρές και μεγάλες δουλειές.

ΤΗΛ. 24127

ΤΑΧΕΙΑ ΕΞΥΠΗΡΕΤΗΣΗ

2558 29/2



ΚΡΗΤΙΚΟΥ ΒΑΣΙΛΕΙΑ

Διπλωματούχο Μέντιουμ

Ψυχοερευνήτρια - χαρτομαντεία χειρομαντεία - ειδική στην τράπουλα
ΚΛΕΙΔΙ ΤΟΥ ΤΑΡΩ
Δέχεται κάθε μέρα εκτός ΚΥΡΙΑΚΗΣ από 8-13 και 4-8μ.μ.
ΑΓΙΟΥ ΦΑΝΟΥΡΙΟΥ 26
ΠΑΛΑΙΑ ΠΟΛΗ 2250 9/12



SKEVOS'S TRAVEL

«SKEVOS'S» TRAVEL

ΔΡΟΜΟΛΟΓΙΑ ΓΡΑΜΜΩΝ ΣΤΡΙΝΤΖΗ
F/B IONIAN SUN

Α. Γνωρίζουμε εις το επιβατηγό κοινό ότι τα δρομολόγια του F/B «IONIAN SUN» από ΡΟΔΟ έχουν ως εξής:

ΚΑΘΕ ΤΡΙΤΗ: 13.00 ΚΩ - ΚΑΛΥΜΝΟ - ΑΣΤΥΠΑΛΑΙΑ - ΜΥΚΟΝΟ - ΤΗΝΟ - ΑΝΔΡΟ - ΡΑΦΗΝΑ

ΚΑΘΕ ΠΕΜΠΤΗ: 13.00 ΤΗΛΟ - ΝΙΣΥΡΟ - ΚΩ - ΜΥΚΟΝΟ - ΤΗΝΟ - ΑΝΔΡΟ - ΡΑΦΗΝΑ

Το άψογο σέρβις, η ταχύτητα και η συνέπεια αποτελούν ένα ακόμη λόγο για να ταξιδεύετε μαζί μας

Δεχόμεθα επιβάτες και οχήματα

ΚΕΝΤΡΙΚΟ ΠΡΑΚΤΟΡΕΙΟ ΓΡΑΜΜΩΝ ΣΤΡΙΝΤΖΗ
«SKEVOS'S TRAVEL»
ΑΜΕΡΙΚΗΣ 111 ΤΗΛ. 22461 - 22354
85100 ΡΟΔΟΣ

M26



ΤΑΒΕΡΝΑ ΑΜΥΓΔΑΛΙΑ

ΣΤΟΥΣ ΤΡΕΙΣ

Είμαστε ανοικτά κάθε βράδυ εκτός Δευτέρας
Συντροφιά με τον αγαπημένο σας ΓΙΩΡΓΟ ΠΑΤΡΙΝΟ
Η αίθουσα διατίθεται για κάθε κοινωνική σας εκδήλωση, χωρητικότητας 250 ατόμων.

Ρεζερβέ τηλ. 92925 - 64468

X242-7/2



ΑΞΟΝΙΚΗ ΤΟΜΟΓΡΑΦΙΑ

ΚΕΝΤΡΟ ΟΛΟΣΩΜΗΣ ΑΞΟΝΙΚΗΣ ΤΟΜΟΓΡΑΦΙΑΣ * ΔΙΑΓΝΩΣΗ ΟΣΤΕΟΠΟΡΩΣΙΣ
28ΗΣ ΟΚΤΩΒΡΙΟΥ 19 & ΓΡΙΒΑ ΓΩΝΙΑ
ΡΑΝΤΕΒΟΥ & ΠΛΗΡΟΦΟΡΙΕΣ ΤΗΛ. 27561

Τους παρενοχλούν οι Ιεχωβάδες

ΣΥΝΕΧΕΙΑ ΑΠΟ ΤΗ ΣΕΛ. 1

για πολλούς ανθρώπους διότι καταγγέλει δημόσια με αδιαμφισβήτητα ντοκουμέντα τις αντιχριστιανικές μεθόδους που χρησιμοποιεί η οργάνωση των μαρτύρων του Ιεχωβά στους κόλπους της ως επίσης και την πλάνη σε αντιπαράθεση με τις αιώνιες και αναλλοίωτες αλήθειες που αποκαλύπτονται στο λόγο του Θεού, την Αγία Γραφή.

Δεν κρύβουμε ότι εγώ και η σύζυγός μου καθώς και τα δύο παιδιά μας είχαμε την ατυχία να γνωρίσουμε εκ τους σύνεγγυς αυτό το θρησκευτικό χώρο, ενώ παράλληλα όταν αντιληφθήκαμε τις αντιχριστιανικές μεθόδους που χρησιμοποιεί στους κόλπους τους και τις αντιχριστιανικές δογματικές θέσεις, εδώ και αρκετά χρόνια καθορίσαμε τη στάση μας και μη έχοντες καμιά επαφή θρησκευτικής φύσεως με αυτό το χώρο, εντούτοις συχνά παρανοχλούμεθα από διάφορα όργανα της οργανώσεως αυτής.

Επειδή πιστεύουμε στο μόνο ζωντανό και αληθινό Θεό και τον Ιησού Χριστό ο οποίος ήλθε ως άνθρωπος εδώ στη γη να σταυρωθεί για τις αμαρτίες μας και επειδή ο λόγος του Θεού είναι φάρμακο στις αμαρτωλές τάσεις του ανθρώπου, ποτέ δεν σταματήσαμε να μελετάμε και να ερευνούμε το λόγο του Θεού, καθώς επίσης και να συνιστούμε στους διάφορους συνανθρώπους μας, μεταξύ των οποίων και σε μάρτυρες του Ιεχωβά τη μελέτη της Αγίας Γραφής.

Ευρισκόμενοι σε μια συνεχή μελέτη και έρευνα του λόγου του Θεού και δεχόμενοι κατά καιρούς πυρά από την οργάνωση των μαρτύρων του Ιεχωβά, για να αποσυνταυτιστούμε απ' αυτήν, ούτως ώστε να μη μπορούμε να πλησιάζουμε και να μιλούμε στα πιστά θύματά της, διότι έχει αριστοτεχνικά και επιτήδεια, συστήσει και δημιουργήσει κανόνες με τους οποίους επί ποινή αφορισμού αποτρέπει τους πιστούς της να έλθουν σε επαφή με κάποια φωνή αμφισβήτησης, και εν όψει των επικαιροτάτων αυτών εκπομπών του Ράδιο Απόλλων, θα θέλαμε από τη στήλη αυτή να συγχαρούμε τους παράγοντες των εκπομπών αυτών και να συστήσουμε στους μάρτυρες του Ιεχωβά να ερευνήσουν τα παρουσιαζόμενα στοιχεία και να κάνουμε και μια προσωπική δήλωση. Δεν έχουμε καμιά θρησκευτική σχέση με το χώρο αυτό που έχει συστήσει ένα ταλμούδ αντιγραφικών ενεργειών και κηρύσσει ένα άλλο ευαγγέλιο, διαφορετικό από εκείνο που εκήρυξαν ο Κύριος μας Ιησούς Χριστός και οι Απόστολοι του. Οι μάρτυρες του Ιεχωβά υποστηρίζουν ότι ο Ιησούς Χριστός θα καταστήσει αυτή τη γη σε παράδεισο, στον οποίο μόνο οι πιστοί μάρτυρες του Ιεχωβά θα ζήσουν αιώνια, ενώ ο Κ.Η.Ι.Χ., τονίζει ότι «Η Βασιλεία η εμή δεν είναι εκ του κόσμου τούτου» Ιωαν. ιη36.

Τελειώνοντας θα ηθέλαμε να σας ευχαριστήσουμε για τη φιλοξενία και να κάνουμε μια ευχή για όλους τους συμπατριώτες μας που θα ήθελαν να ζήσουν μια συνειδητή χριστιανική ζωή. Είθε ο Πανάγαθος Επουράνιος Πατέρας μας να μας φωτίσει να έχουμε πάντοτε πυξίδα μας το λόγο για μια χριστιανική ζωή με δικαιοσύνη.»

Φωτολιθογραφική ΡΟΔΟΥ
● Για ό,τι θέλετε να τυπώσετε...
με φροντίδα στη ΛΕΠΤΟΜΕΡΕΙΑ
Παπαστεργίου Σωτήρης
Τηλ.36784
ΠΧ133

ΑΠΩΛΕΙΑ
Χάθηκαν τέσσερα λυκόσκυλα στην περιοχή Ιαλυσού. Ο ευρών θα αμοιφθεί.
Πληρ. τηλ. 93.826 κ. Μιχάλη
16804-31/1

ΕΛΛΗΝΙΚΗ ΔΗΜΟΚΡΑΤΙΑ
ΤΕΧΝΙΚΟ ΕΠΙΜΕΛΗΤΗΡΙΟ ΤΗΣ ΕΛΛΑΔΟΣ
ΤΜΗΜΑ ΔΩΔΕΚΑΝΗΣΟΥ - ΡΟΔΟΣ
ΠΡΟΣΚΛΗΣΗ
ΕΚΔΗΛΩΣΗΣ ΕΝΔΙΑΦΕΡΟΝΤΟΣ
Η Διοικούσα Επιτροπή στην προσπάθεια της γιά "Οργάνωση - Μηχανοργάνωση της βιβλιοθήκης του ΤΕΕ" αποφάσισε να συστήσει αμειβόμενη ομάδα εργασίας.
Παρακαλούνται οι ενδιαφερόμενοι συνάδελφοι να το δηλώσουν με αίτησή τους στα γραφεία του Τμήματος μέχρι τις 7-2-92
Από την Δ.Ε. ΤΕΕ Δωδ/σου
Ο Πρόεδρος
ΕΥΣΤΑΘΙΟΣ Κ.ΟΥΣΟΥΡΝΑΣ
29/2

ΒΙΟΠΛΑΖ
ΒΙΟΤΕΧΝΙΑ ΚΑΤΑΣΚΕΥΗΣ ΚΑΙ ΕΠΙΣΚΕΥΗΣ ΕΙΔΩΝ
ΠΛΑΖ – ΠΙΣΙΝΑΣ
ΤΑΠΕΤΣΑΡΙΕΣ - ΤΕΝΤΕΣ - ΚΟΥΝΙΕΣ - ΜΕΤΑΛΛΙΚΑ ΕΙΔΗ
Π. & Κ. ΝΙΚΟΛΑΟΥ Ε.Π.Ε.
ΕΡΓΟΣΤΑΣΙΟ - ΕΚΘΕΣΗ
6ο ΧΙΛΙΟΜΕΤΡΟ ΡΟΔΟΥ - ΛΙΝΔΟΥ
ΠΕΡΙΟΧΗ ΤΣΑΪΡΙ, ΡΟΔΟΣ 85100
ΤΗΛ.: 0241 62981 - 2 FAX: 0241 62983
2756-20/3

Δέκα χρόνια από τον θάνατο του αείμνηστου πρωτοσύγκελου Αλέξανδρου

Πέρασαν κιόλας 10 ολόκληρα χρόνια, από τότε που πέταξε για τα ουράνια μια άγια ψυχή ενός λαμπρού κληρικού. Ενός αγίου. Του μακαριστού πρωτοσύγκελου της ιεράς μητρόπολης Ρόδου και αρχιμανδρίτη του οικουμενικού θρόνου κυρού Αλέξανδρου Θεοδωρακόπουλου. Λίγα λόγια θα γράψω και πάλι σαν ελάχιστο δείγμα αγάπης και εκτίμησης, αλλά συγχρόνως και αναγνώρισης ενός άξιου σκαπανέα του αμπελώνα του κυρίου, ενός λαμπρού λειτουργού των μυστηρίων του Θεού.

Ο αείμνηστος πρωτοσύγκελος Αλέξανδρος Θεοδωρακόπουλος γεννήθηκε το 1923 στο Χαλάνδρι των Αθηνών, με το κατά κόσμον όνομα Απόστολος. Εκεί τελείωσε το δημοτικό και το εξατάξιο γυμνάσιο, δουλεύοντας συγχρόνως. Αγαπούσε και λάτρευε τον Ιησού Χριστό από τα βρεφικά του χρόνια. Γι αυτό και γρήγορα προσλαμβάνεται αρχικά σαν νεωκόρος και μετά σαν ιεροψάλτης στον πανεπιστημιακό ναό Εισοδίων Θεοτόκου Καπνικαρέας Αθηνών. Αφού εκτιμήθηκαν ιδιαιτέρως η σεμνότητα , το ήθος και η τιμιότητά του από όλους τους πανεπιστημιακούς λειτουργούς, και ιδιαιτέρως από τον προϊστάμενο του πανεπιστημιακού ναού αρχιμανδρίτη και μετέπειτα μητροπολίτη Ρόδου αξέχαστο Σπυρίδωνα Συνοδινό, που τον ανέλαβε αμέσως υπό την προστασία του, σαν πνευματικό του παιδί.

Σε ηλικία μόλις 19 χρονών ο νεαρός Απόστολος Θεοδωρακόπουλος με την εισήγηση του αρχιμανδρίτη Σπυρίδωνα Συνοδινού, χειροτονείται σε διάκονος από τον αείμνηστο μητροπολίτη Βέροιας και Νάουσας Κυρόν Αλέξανδρο, που του δίνει το όνομά του τιμητικά Αλέξανδρος. Παραμένοντας διάκονος του πανεπιστημιακού ναού μέχρι το 1945 όταν παμψηφεί εκλέχτηκε σαν βοηθός του μητροπολίτη Θεσσαλονίκης Γενναδίου Αλεξιάδη με τον τίτλο Απαμείας, ο αρχιμανδρίτης Σπυρίδων Συνοδινός που ο διάκονος Αλέξανδρος τον ακολουθεί και τον βοηθά άμεσα στο τεράστιο έργο σε εποχές πείνας και πολέμου στη συμπρωτεύουσα. Αφήνει στο ναό της Αγίας Τριάδας, αλλά και στη Θεσσαλονίκη, αγαθή ανάμνηση της προσφοράς και της καλοσύνης του, ο διάκονος Αλέξανδρος, όσο και ο Απαμείας Σπυρίδων Συνοδινός, που έφτιαξε το ναό του Αγίου Δημητρίου και άλλα πολλά έργα. Στις 25-1-1951 εκλέγεται από το Οικουμενικό Πατριαρχείο παμψηφεί μητροπολίτης Ρόδου, ο Απαμείας Σπυρίδων, Συνοδινός, που έρχονται στη Ρόδο με το διάκονο Αλέξανδρο, νέοι και οι δύο, δουλεύοντας σε δύσκολους εκκλησιαστικούς καιρούς για τη Ρόδο, που λάτρεψαν και τους λάτρεψε. Νέοι ήλθαν και άφησαν και οι δύο μαζί την τελευταία τους πνοή στο καθήκον και στις επάλξεις.

Αμέσως από διάκονος αναλαμβάνει ο Αλέξανδρος την πρωτοσυγκελία Ρόδου και το ναό του Ευαγγελισμού Ρόδου. Στις 6-1-1952 γίνεται αρχιμανδρίτης, στον Ευαγγελισμό πάλι από το μητροπολίτη Ρόδου Σπυρίδωνα και αναλαμβάνει εφημεριακά καθήκοντα σαν προϊστάμενος του ναού του Ευαγγελισμού.

Η προσωπικότητα, το ήθος του, η ανιδιοτέλεια, η καλλικέλαδος φωνή του, η αρχοντική παράστασή του, η καλοσύνη, η αγάπη του προς όλους, είναι τα χαρακτηριστικά γνωρίσματα ενός κληρικού που σπάνια γνώρισε στην ιστορία της η Ρόδος, και πάλι σπάνια θα αναγνωρίσει.

Οι γενιές των Ροδίων που ζουν και που θα έρχονται θα έχουν να θυμούνται τον ιεροπρεπή, τον σεμνό, τον σοβαρό και τίμιο προωτοσύγκελό τους. Τα πνευματικά παιδιά του ζουν στη Ρόδο και σε όλη την ελλαδική επικράτεια.

Είχα την τιμή να τον ζήσω και να τον γνωρίσω κι εγώ από κοντά, να θαυμάσω το μεγαλείο της ψυχής του και την απεραντωσύνη της καλοσύνης του.

Ζει ο Αλέξανδρος. Το βλέπουμε και το ζούμε κάθε φορά που μπαίνουμε στο ναό του Ευαγγελισμού. Κανείς δεν μπόρεσε να τον αντικαταστήσει. Ζει ο πρωτοσύγκελος γιατί και στη θέση της πρωτοσυγκελίας του, για να επαναλάβω σοφά λόγια που ειπώθηκαν από χείλη σεβάσμιου κληρικού. «Κάθεται ο διάδοχος και θα έλθουν και άλλοι, Αλέξανδροι όμως ούτε έγιναν ούτε ξανά θα έλθουν στη Ρόδο».

Στις 31 Ιανουαρίου 1982 το πρωινό του όρθρου εκείνο της Κυριακής, που άφησε την τελευταία του πνοή, μετά από ολιγοήμερη παραμονή του στο νοσοκομείο Ρόδου, από ανακοπή της καρδιάς ο Αλέξανδρος συνομιλώντας με το δημιουργό του πέταξε στον ουρανό αγνός σαν περιστέρι του ουρανού.

Πριν λίγα χρόνια από την κοίμησή του ο άγιος Αμφιλόχιος Μακρής από την Πάτμο συνλειτουργώντας μαζί του, τον είδε μέσα σε φωτιά να καίγεται ακούγοντας την φωνή κάποιου μικρού παιδιού να λέει: «Ο πατήρ Αλέξανδρος καίγεται».

Μια προσφορά θυσίας, ένας αιώνιος Γολγοθάς ήταν όλη η ζωή του. Παρά τις πολλές δοκιμασίες της υγείας του, τις πικρίες που έλαβε, έμεινε όρθιος χωρίς παράπονο, πιστός μέχρι θανάτου στην εκκλησία και στο μητροπολίτη Ρόδου Σπυρίδωνα. Τα παράσημα, τις τιμητικές διακρίσεις και τις προαγωγές τις έλαβε αιώνιες χαραγμένες στη ψυχή του ευσεβούς ροδιακού λαού, που έδωσε το δημοψήφισμά του, την ημέρα της πάνδημης κηδείας του.

Εμείς οι νεότεροι πρέπει να το θυμόμαστε πάντα και να παρακαλούμε η ευχή του να είναι από ψηλά πάντα μαζί μας. Είναι χρέος και τιμή μας.

Αιωνία του η μνήμη.

Με σεβασμό και άπειρη εκτίμηση στην μακαρία του μνήμη.

Παπα - Κυριάκος Αναστασίου Μανέττας, εκπαιδευτικός.

Διαγωνισμός θα γίνει για το λογότυπο των εκδηλώσεων των 2.400 χρόνων

Δεν θα είναι το άρμα του ήλιου το έμβλημα των εκδηλώσεων των 2.400 χρόνων.

Την απόφαση αυτή πήρε η αρμόδια συντονιστική επιτροπή των εκδηλώσεων η οποία έκρινε ότι δεν είναι το καταλληλότερο από πλευράς παρουσίας.

Σύμφωνα με τις εκτιμήσεις της επιτροπής το έμβλημα θα επιλεγεί μάλλον μεταξύ του Κολοσσού και του Θεού Απόλλωνα.

Επίσης η επιτροπή έκρινε ότι το λογότυπο που είχε επιλεγεί δεν είναι το καταλληλότερο και για τον σκοπό αυτό αποφασίσθηκε να γίνει διαγωνισμός στον οποίο μπορούν να πάρουν μέρος όλοι οι Ροδίτες (και μαθητές) οι οποίοι θα προτείνουν μέχρι τις 5 Φεβρουαρίου τις δικές τους απόψεις.

Το γλωσσικό αυτό σύνθημα όπως είπε ο αντιδήμαρχος Μιχ. Μπαλάνος, δεν θα πρέπει να ξεπερνά τις τρεις λέμες και να έχει ιστορική σημασία συνδεδεμένη με τη Ρόδο και να είναι εύηχο.

Στο διαγωνισμό θα δοθουν τρία βραβεία το α' 50.000 δρχ. το β' 30.000 δρχ. και το γ' 10.000 δρχ.

Τις προτάσεις τους όσοι θέλουν μπορούν να τις στέλνουν στην επιτροπή συντονισμού των 2.400 χρόνων στη δημοτική έπαυλη.

Η ΚΑΡΔΙΑ ΕΙΝΑΙ ΙΣΧΥΡΟΤΕΡΗ ΑΠΟ ΤΟ ΜΥΑΛΟ!!

«Ενας άντρας, μια γυναίκα».



ΜΠΡΙΤΖ

ΑΠΑΡΑΔΕΚΤΗ ΑΦΕΛΕΙΑ...

ΣΕ ΟΡΙΑΚΑ συμβολαια χρειαζεται να επιστρατευσει κανεις ολες του τις ικανοτητες για να πετυχει το σκοπο του. Σημαντικη θεση στον καταλογο των ικανοτητων αυτων ειναι και η πονηρια που εχει σαν σκοπο να δωσει στον αντιπαλο μιαν εικονα που ισως τον παρασυρει σε λαθος κινηση.

Μοιρασε ο Νοτος και ανοιξε την αγορα με ενα σπαθι. Η Δυση αγορασε μια κουπα και ο Βορρας μια πικα. Ο Νοτος ενα χωρις ατου, ο Βορρας κλεινει στα 3 χωρις ατου, ολοι πασο. Η Δυση βγηκε το Ρηγα κουπα.

Και μια παρενθετικη σημειωση: η Δυση μπορουσε θαυμασια να βγει την Ντάμα κουπα που, πολυ λογικα, ζητα απο το συντροφο της να παιξει αρεσως το Βαλε, αν τον εχει, μην τυχει και μπλοκαριστει το χρωμα. Κλεινει η παρενθεση και παμε στο Νοτο που κερδιζει τον τριτο γυρο κουπα με τον Ασο του. Και τωρα:

ΒΟΡΡΑΣ
♠ K Q 10 4
♥ J 4
♦ A K 7 5
♣ 7 4 2

ΔΥΣΗ
♠ A J
♥ K Q 10 9 2
♦ Q 4 3 2
♣ J 10

ΑΝΑΤΟΛΗ
♠ 9 7 6 5
♥ 8 5 3
♦ 9 8 6
♣ 9 8 6

ΝΟΤΟΣ
♠ 8 3 2
♥ A 7 6
♦ J 10
♣ A K Q 5 3

Αφελεια πρωτη και χοντρη: να παιξει πικα, ελπιζοντας να βγαλει στο χρωμα αυτο την 9η λεβε του. Ειναι φανερο με την παρεμβολη οτι η Δυση πρεπει να εχει τον Ασο πικα και πενταφυλλη κουπα. Φυσικα δε θα ειναι χαζη να μην παρει αμεσως τον Ασο και τις υπολοιπες κουπες της οποτε εχει ηδη κανει 5 λεβε. Αρα το να παμε απο πικες ειναι σκετη καταστροφη. Συνεπως μας μενουν μονο τα καρα και, με την εμπας της Ντάμας, εγινε η δουλεια μας...

Αφελεια δευτερη και πολυ κρυφη: να παιξουμε το Βαλε καρο απο το χερι μας. Συμφωνει, με τετραφυλλη Ντάμα η Δυση ενδεχεται να μη σκεπασει υπολογιζοντας κι εγω δεν ξερω τι. Ομως ΑΝ ΣΚΕΠΑΣΕΙ: Οπως ειναι και το φυσιολογικο να κανει: Πως βγαινει η 9η λεβε στα καρα; Η μπλοκαρει το χρωμα στο χερι του Νοτου η αναγκαστικα θα δωσουμε χερι στη Δυση να κανει τις κουπες της; τον Ασο πικα και (ειρωνεια...) ενα καρο για δυο μεσα! Συνεπως, αν παμε απο καρο μπορει να μπουμε 2 μεσα εστω και αν πετυχει η εμπας της Ντάμας.

Ομως τι θα γινει αν παιξουμε το 10 καρο απο το χερι μας αντι για το Βαλε; Τωρα πιο ειναι πολυ πιθανο να μη βαλει η Δυση την Ντάμα και να που, ξαφνικα, εχουμε τις ωραιες μας 9 λεβε!

ΣΚΑΚΙ

ΣΤΗ ΣΚΙΑ ΤΟΥ ΠΟΛΕΜΟΥ

ΤΟ φετινο, 47ο σε σειρα εθνικο πρωταθλημα Γιουγκοσλαβιας, συγκεντρωνε πολλα εκτακτα στοιχεια.

Τελικα, οι αγωνες εγιναν στη Βοσνια, δηλαδη σε μια περιοχη της χωρας, που δε βρισκεται μακρια απο τα πολεμικα μετωπα. Και εντυπωσιαζει ασφαλως το γεγονος οτι το πρωταθλημα ολοκληρωθηκε με ταξη, χωρις καμια παραβιαση κανονισμων.

Ισως το μοναδικο στοιχειο που εδειχνε οτι δεν προκειται για ενα εντελως φυσιολογικο πρωταθλημα, ηταν η απουσια απο τους αγωνες των σκακιστων της Κροατιας και Σλοβενιας.

Μια απουσια ομως που ισως δεν επηρεασε την τελικη καταταξη στη κορυφη.

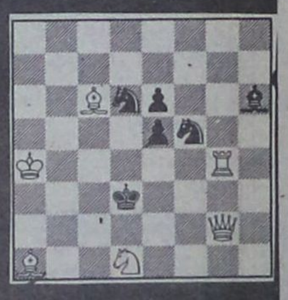

Τελικα, στην πρωτη θεση ισοβαθμησαν τρεις με 9 βαθ. σε 13 αγωνες: ο ΔΜ Στρικοβιτς, ο GM Ποποβιτς και ο ΔΜ Κοσιτς. Τον τιτλο τον κατεκτησε ο πρωτος.

Στις επομενες θεσεις ισοβαθμησαν μεγαλες φιρμες, οπως ειναι οι Ιβανοβιτς, Ραιτσεβιτς, Αμπραμοβιτς, Βελιμιροβιτς με 8,5 βαθ., καθως και οι επισης γνωστοι GM Κοζουλ, Μπαρλοβ κ.α. με 8 βαθ.

Ο νικητης της παρτιδας που θα δουμε αμεσως μετα τη λήξη του πρωταθληματος της Γιουγκοσλαβιας, ηρθε εδω και πρωτευσε στο μεγαλο οπεν Ανω Λιοσιων!

ΛΕΥΚΑ: Ραιτσεβιτς
ΜΑΥΡΑ: Μπάρλοβ
1.δ4 Ιζ6 2.γ4 γ6 3.Ιγ3 δ5 4.ε3 ε6 5.Ιζ3 Ιβδ7 6.Βγ2 Αδ6 7.Αε2 0-0 8.0-0 Βε7 9.ε4 δε4 10.Ι:ε4 Ι:ε4 11.Β:ε4 ε5 12.Αη5 Βε8 13.γ5 Αγ7 14.Αγ4 εδ4 15.Β:ε8 Π:ε8 16.Παε1 Π:ε1 17.Π:ε1 Ιζ8 18.Πε8 Πβ8 19.Αδ8 Αζ4 20.Ιη5 η6 21.Ι:ζ7 Ρη7 22.Ιδ6 Αε6 23.Πε7+ Ρη8 24.Αγ7 Α:γ4 25.Α:β8 Αδ5 23.Ιε4 και 1-0.

● ΤΟ ΠΡΟΒΛΗΜΑ (βλ. το διαγραμμα): Παιζουν τα λευκα και κανουν ματ σε δυο κινησεις.

Αξιολογο «δυαρι» πανω σε νεοκλασικο στιλ. Ο αναγνωστης ας προσπαθησει να βρει τις 4 βασικες βαριαντες που υπαρχουν και που δικαιολογουν πληρως την υπαρξη του προβληματος.

● ΑΠΑΝΤΗΣΗ στο σημερινο προβλημα: 1.Πγ4 με την απειλη 2.Βγ2 ματ. Προσεξτε τα 4 μπλοκαρισματα: 1...Ι:γ4 2.Αε4 ματ. 1...Αδ2 2.Βζ1 ματ. 1...Ιδ4 2.Πγ3 ματ και 1...Ιε3 2.Ιβ2 ματ. Σύνθεση του B.W. HESS, 1979. Ελβετια.

STOP AIDS

ΚΟΙΝΩΝΙΚΟΤΗΤΑ + ΑΓΑΠΗ!!!

CAVALLIERE
Gelateria Patisserie
Snach Bar
1, Ioannou Kazouli Str. - Rhodes - Tel: (0241) 22932
Κάθε μέρα 16-18 ΣΚΑΚΙ

Αναγκαία η πρόσληψη αγροφυλάκων για τις ανάγκες των νησιών

Είναι άμεση ανάγκη να προσληφθούν αγροφύλακες σε όλο το νομό Δωδ/σου για να καλύψουν πολλά κενά που υπάρχουν για την προστασία της γεωργίας.

Τη δήλωση αυτή έκανε αρμόδιος για το θέμα, ο οποίος είπε ότι αυτή τη στιγμή, υπηρετούν σε όλο το νομό μόνο έντεκα αγροφύλακες από τους οποίους οι πέντε στη Ρόδο και υπάρχουν 35 κενές θέσεις αγροφυλάκων και τρεις αρχιφυλάκων.

Οπως έγινε γνωστό, στις αρχές Φεβρουαρίου πρόκειται να γίνουν προσλήψεις αγροφυλάκων για την κάλυψη των κενών θέσεων με το σύστημα της επιλογής.

Οι ίδιες πληροφορίες αναφέρουν ότι θα γίνει προκήρυξη για 1.600 προσλήψεις σε όλη τη χώρα και μάλλον οι προσλήψεις θα έχουν τοπικό χαρακτήρα.

ΙΑΤΡΙΚΗ ΑΝΑΚΟΙΝΩΣΗ
ΜΙΧΑΗΛ Σ. ΠΟΜΠΟΣ
ΙΑΤΡΟΣ
Ειδικός παθολόγος
Ο μόνος ειδικευμένος ιδιώτης ιατρός στον Αρχάγγελο
Εξετάζει καθημερινά 8-12.30 και 5-8.30 μ.μ.
ΤΑΜΕΙΑ:
ΔΗΜΟΣΙΟ - ΤΥΔΚΥ- ΤΑΞΥ - ΤΕΒΕ - ΙΚΑ
Τηλ. οικίας: 0244 - 22477
Ιατρείου: 0244 - 22806 Μ 6

ΣΥΝΕΡΓΕΙΟ ΑΥΤΟΚΙΝΗΤΩΝ 4 aaa
Ζυγοσταθμίσεις - Σέρβις
Ανάλυση καυσαερίων
Ηλεκτρονικές ρυθμίσεις
Επισκευές
Ελεγχος ΚΤΕΟ
ΑΥΤΟ ΤΟ ΘΕΡΕΤΕ;
ΚΑΘΑΡΙΖΟΥΜΕ ΠΛΗΡΩΣ
Βαλβίδες ● Θυρίδες ● Μπιστόνια ● Μπεκ ● Θάλαμο καύσης ● Καταλύτες ● Καρμπυρατέρ Τούρμπο ● Ιντζέξιον ● Τρόμπαπετρελαίου
ΕΣΕΙΣ ΕΞΑΣΦΑΛΙΖΕΤΕ
Αριστη τροφοδοσία 100%. Οικονομία στα καύσιμα 30%. Αμεσο ξεκαρβούνιασμα. Μείωση ρύπων και καπνού 70%. Αύξηση της υποδύναμης 25%. Παράταση της ζωής του κινητήρα και των ανταλλακτικών έως 3 φορές. Μοναδική λύση στο πρόβλημα καθαρισμού του καρμπιφατέρ - Injection και των καταλυτών.
Και όλα αυτά σε μισή ώρα χωρίς να λυθεί η μηχανή σας με κόστος λιγότερο από ενός σέρβις χάρη στα νέα μας ειδικά μηχανήματα.
ΚΑΛΑΦΑΤΑΣ ΜΙΧΑΗΛ
Τελχινών 6 (Καρακόνερο) - Τηλ. 65510
Ειδικευμένος στο Ινστιτούτο Ερευνών Μηχανολογίας
2496-26/2

ΟΙΚΟΔΟΜΙΚΕΣ ΕΠΙΧΕΙΡΗΣΕΙΣ
Ε. ΜΑΡΙΑ & ΣΙΑ Ο.Ε.
ΠΩΛΟΥΝΤΑΙ ΣΕ ΜΠΕΤΑ ΜΕΖΟΝΕΤΕΣ ΜΕ ΥΠΟΓΕΙΟ ΣΤΟ ΚΑΡΑΚΟΝΕΡΟ

ΠΛΗΡΟΦΟΡΙΕΣ
ΠΑΡ. ΝΙΚΗΤΑΡΑ 44 - ΚΑΝΑΔΑ ΓΩΝΙΑ ΡΟΔΟΣ
ΤΗΛ. (0241) 32080- 27734 - 35562
Ωρες5-9μ.μ.
1903-15/2
με 15μηνο άτοκο διακανονισμό
1903-15/2

Θερμοπομποί Νορβηγίας
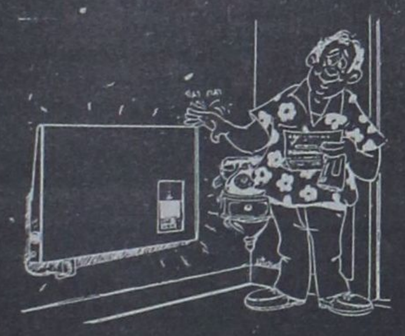
Εχουμε θερμάνει εκατοντάδες κατοικίες στη Ρόδο. Γιατί όχι και τη δική σας;
Σε μία μέρα χωρίς σκαψίματα, με σεβασμό στη διακόσμηση του σπιτιού σας, με προσοχή για την ασφάλεια της ηλεκτρικής εγκατάστασης και με έμπειρο υπολογισμό των αναγκών του σπιτιού σας σε θερμότητα, έχετε υγιεινή κεντρική θέρμανση με ελάχιστο κόστος αγοράς και κατανάλωσης ρεύματος.
Επίσης σε μας θα βρείτε όλα τα είδη θέρμανσης, όπως καλοριφέρ, πετρελαίου, ηλεκτρικά φορητά σώματα, θερμάστρες πετρελαίου και ξύλου.
Για περισσότερες πληροφορίες τηλεφωνείστε:
Α. ΒΟΥΤΥΡΑΚΗ
ΔΩΔ/ΚΗΣ ΝΕΟΛΑΙΑΣ 16 (ΠΑΛΛΑΣ) ΤΗΛ. 22644
ΧΛ

Επίσκεψη Πυλαρινού στη Νέα Υόρκη

Πρόσκληση Αμερικανών τουριστών στην Ελλάδα

✓ΕΥΝΟΪΚΟ ΚΛΙΜΑ ΓΙΑ ΕΠΕΝΔΥΣΕΙΣ

ΝΕΑ ΥΟΡΚΗ, 28 (ΑΠΕ).- Στα πλαίσια των επαφών του για την προβολή του ελληνικού τουρισμού στις ΗΠΑ, ο γενικός γραμματέας του ΕΟΤ κ. Κωνσταντίνος Πυλαρινός είχε χθες συνάντηση με δημοσιογράφους των αμερικανικών μέσων ενημέρωσης που ασχολούνται με τον τουρισμό.

Ο κ. Πυλαρινός τους ενημέρωσε πλήρως για την τρέχουσα πολιτική μας σε θέματα τουρισμού και για τα μέτρα που λαμβάνει η ελληνική κυβέρνηση, για την αναβάθμιση του. Αναφέρθηκε εκτενώς στα υπό εξέλιξη μεγάλα έργα, όπως το νέο αεροδρόμιο των Σπάτων, το μετρό της Αθήνας, η Εγνατία οδός, οι μαρίνες κ.λ.π., τα οποία θα συμβάλουν αποφασιστικά στον εκσυγχρονισμό της τουριστικής υποδομής.

Επεσήμανε επίσης ότι η Ελλάδα αποτελεί τον καλύτερο τουριστικό προορισμό στην Ευρώπη και την ευρύτερη περιοχή της Μεσογείου, τόσο από οικονομικής πλευράς, όσο και από πλευράς ποιότητας πολιτιστικού, κοινωνικού και φυσικού περιβάλλοντος.

Το μεσημέρι ο κ. Πυλαρινός είχε μακρά συνάντηση με τον αρχιεπίσκοπο Βορείου και Νοτίου Αμερικής Ιάκωβο, τον οποίο ενημέρωσε για την εθνική ανάγκη να επισκεφθούν οι ομογενείς μας της αμερικανικής ηπείρου την πατρίδα μας και ιδιαίτερα τη βόρειο Ελλάδα φέτος., Ο αρχιεπίσκοπος πληροφόρησε τον κ. Πυλαρινό για τις μεγάλες προσπάθειες της ομογένειας σε όλους τους τομείς και τόνισε ότι η δρατηριοποίηση για την αύξηση του αμερικανικού και ομογενειακού τουρισμού στην Ελλάδα, είναι αναμφίβολα ένας σημαντικός στόχος. Στη συνέχεια ο γενικός γραμματέας του ΕΟΤ είχε συνάντηση με Αμερικανούς και ομογενείς εκπροσώπους της τουριστικής βιομηχανίας, με τους οποίους συζήτησε θέματα αμοιβαίου ενδιαφέροντος που αφορούσαν κυρίως τομείς τουριστικής συνεργασίας.

Χθες τη νύκτα ο κ. Πυλαρινός έδωσε διάλεξη σε εκδήλωση που οργάνωσε το Ελληνοαμερικανικό Εμπορικό Επιμελητήριο που έχει έδρα τη Νέα Υόρκη. Τη διάλεξη παρακολούθησαν ανώτερα στελέχη του Επιμελητηρίου και πολλοί Αμερικανοί επιχειρηματίες και ομογενείς.

Ο κ. Πυλαρινός στην ομιλία του με θέμα «ελληνικός τουρισμός και επενδύσεις στην Ελλάδα» αναφέρθηκε μεταξύ άλλων στο υπό κατάρτιση διετές και πενταετές πρόγραμμα του ΕΟΤ. Το μεν πρώτο αφορά άμεσες παρεμβάσεις με συγκεκριμένα μέτρα και μικρά θελτιωτικά έργα (αεροδρόμια - λιμάνια - υπηρεσίες κ.λ.π.) και το δεύτερο, το πενταετές, τη δημιουργία των προϋποθέσεων ώστε η Ελλάδα να γίνει χώρα 12μηνου τουρισμού, ο τουρισμός της να είναι όλων των μορφών και να προσελκύει και να καλύπτει όλες τις ηλικίες.

Η αποκρατικοποίηση, συνέχισε, που είναι ο βασικότερος στόχος της κυβέρνησης, θα εφαρμοσθεί πλήρως και στον τομέα του τουρισμού.

Υπάρχει, τονισε, συγκεκριμένο χρονοδιάγραμμα για να γίνουν δημοπρασίες για μακροχρόνιες μισθώσεις 30 ετών και εφόσον είναι δυαντή η τροποποίηση του αστικού κώδικος, επέκταση χρονική των μακροχρόνιων μισθώσεων σε 33 και 66 χρόνια.

Οι μισθώσεις αυτές αφορούν τουριστικές μονάδες που εκμεταλλεύεται ο ΕΟΤ και η ΞΕΝΙΑ Α.Ε., με στόχο την ελαχιστοποίηση του κρατικού παρεμβατισμού και τη μεγιστοποίηση των κερδών.

Ο κ. Πυλαρινός, τέλος, ανέλυσε την πολιτική του ΕΟΤ για την αναβάθμιση του ελληνικού τουρισμού και προσδιόρισε το ευρύ πλαίσιο στο οποίο μπορούν να κινηθούν οι Αμερικανοί και ομογενείς επενδυτές.

Inter rail/ TRAVEL
ΤΩΡΑ ΜΕ ΤΙΣ ΕΚΠΤΩΣΕΙΣ
7ΗΜΕΡΗ ΕΚΔΡΟΜΗ - ΕΠΙΣΚΕΨΗ ΣΤΗΝ ΑΘΗΝΑ
4/2/1992 - 10/2/1992
Εκμεταλλευτείτε την προσφορά μας και κερδίστε, κάνοντας τα ψώνια σας από το ξεπούλημα στην αγορά της Αθήνας.
Στην τιμή περιλαμβάνονται:
* Εισιτήρια με το F/B «ΡΟΔΟΣ» για Ρόδο - Πειραιά - Ρόδο σε καμπίνες β' θέσεως
* Μεταφορά λιμάνι - ξενοδοχείο - λιμάνι
* 5 διανυκτερεύσεις με πρωινό στο ξεν/χείο «PRESIDENT» cat A' Superior
* Επίσκεψη στην απίστευτα φτηνή αγορά της Ν. Ιωνίας και Χαλανδρίου.
* Ολοήμερη εκδρομή «Κόρινθο - Ναύπλιο - Μυκήνες»
* Συνοδός του γραφείου μας.
ΠΡΟΑΙΡΕΤΙΚΑ: Διασκέδαση σε πολυτελές νυχτερινό κέντρο της παραλίας.
ΟΛΑ ΑΥΤΑ ΣΕ ΤΙΜΗ ΠΡΟΣΦΟΡΑ ΤΟΥ ΠΡΑΚΤΟΡΕΙΟΥ ΜΑΣ
Interail Travel
και πάμε μαζί απ' άκρη σ' άκρη
ΚΕΝΝΕΝΤΥ 38- ΤΗΛ. 25639
(Β. Θεοχαρίδου - Ι. Μαρκάκης)
Μ 17

ΑΝΑΘΕΩΡΗΣΕΙΣ ΑΔΕΙΩΝ ΟΔΗΓΗΣΕΩΣ ΑΥΤΟΚΙΝΗΤΩΝ
Οδηγοί αυτοκινήτων, μοτοσικλέτας, βέσπας, ρίξτε μια ματιά στην άδεια σας οδηγήσεως μήπως ειστε εκ του νόμου υποχρεωμένοι να την ανανεώσετε. Το γραφείο μας αναλαμβάνει την τακτοποίηση όλων των δικαιολογητικών.
ΠΛΗΡΟΦΟΡΙΑΙ:
ΤΗΛΕΜΑΧΟΣ ΚΑΒΑΔΑΣ
Οδός Καρπάθου αρ. 20 - Τηλ. 22156 - 24940
2825-31/1

ΠΩΛΟΥΝΤΑΙ
ΤΑ ΚΑΤΩΘΙ ΔΙΑΜΕΡΙΣΜΑΤΑ:
- 35 τ.μ. γκαρσονιέρα στη Νικηταρά.
- 45 τ.μ. υπό κατασευή Κων. Υδραίου.
- 50 τ.μ. ετοιμοπαράδοτο στη Μιχ. Πετρίδη.
- 50 τ.μ. ετοιμοπαράδοτο στο Βερόπουλο.
- 58 τ.μ. υπό κατασκευή στην Κων. Υδραίου.
- 60 τ.μ. υπό κατασκευή στη Μιχ. Πετρίδη.
- 60 τ.μ. υπό κατασκευή στο Ροδίνι.
- 75 τ.μ. υπό κατασκευή στην Κων. Υδραίου.
- 75 τ.μ. ισόγειο στην Παν. Ροδίου.
- 76 τ.μ. υπό κατασκευή κοντά στην Αννης Μαρίας.
- 80 τ.μ. γιαπί κοντά στην Αννης Μαρίας.
- 80 τ.μ. ετοιμοπαράδοτο στην Κων. Υδραίου.
- 80 τ.μ. ετοιμοπαράδοτο στην Τσαλδάρη.
- 82 και 85 τ.μ. ετοιμοπαράδοτο κοντά στην Καναδά.
- 84 τ.μ. ετοιμοπαράδοτο στη Δημ. Αναστασιάδη.
- 84 και 87 τ.μ. στην ακτή Μιαούλη.
- 83 ημιτελές μαρμαροσουλά στην Ανάληψη.
- 92 τ.μ. υπο κατασκευή κοντά στην Λεμεσού.
- 96 τ.μ. ημιτελές στην Καλιπάτειρας.
- 90-93 και 95 τ.μ. υπό κατασκευή στη Στ. Κωτιάδη.
- 90 τ.μ. στο Σαν Φραγκίσκο.
- 100 τ.μ. οροφοδιαμέρισμα στους Χαλκίτες.
- 100 τ.μ. υπό κατασκευή στο Ροδίνι.
- 100 τ.μ. μαρμαροσουβά πλησίον Μιχ. Πετρίδη.
- 108 τ.μ. μαρμαροσουβά Ανάληψη.
- 104 τ.μ. ημιυπόγειο στην Αννης Μαρίας.
- 105 τ.μ. έτοιμο υπέρ λουξ στη Μιχ. Πετρίδη.
- 100 τ.μ. υπέρ λουξ στον Αγ. Νικόλα.
- 109 τ.μ. υπό κατασκευή στην Ανάληψη.
- 126 τ.μ. ετοιμοπαράδοτο σε καλή τιμή στον Αγ. Ιωάννη.
και άλλα διαμερίσματα έως 170 τ.μ.
• Επίσης πωλούνται οικόπεδα και παραλιακές εκτάσεις σ' όλη τη Ρόδο και στα υπόλοιπα Δωδ/σα
• ΑΝΑΛΑΜΒΑΝΟΥΜΕ ΤΗΝ ΠΩΛΗΣΗ ΤΩΝ ΑΚΙΝΗΤΩΝ ΣΑΣ ΣΤΗ ΡΟΔΟ ΣΤΑ ΔΩΔΕΚΑΝΗΣΑ - ΑΘΗΝΑ - ΠΕΙΡΑΙΑ
ΚΤΗΜΑΤΟΜΕΣΙΤΙΚΟ ΓΡΑΦΕΙΟ
ΡΕΝΑΣ ΒΑΖΟΥΚΟΥ – ΠΑΠΑΘΕΟΔΩΡΟΥ
Πληρ.: κ. Γιάννης Κώτης
Δημ. Θεοδωράκη 3 – τηλ. 22943 – ΡΟΔΟΣ
ώρες γραφείου 8.30π.μ–1μ.μ. και 5–7 απογ.
Μ 45

Ο ΧΕΙΡΟΥΡΓΟΣ ΟΔΟΝΤΙΑΤΡΟΣ
ΝΙΚΟΛΑΟΣ Ι. ΚΑΡΑΜΑΡΙΤΗΣ
ΠανεπιστημίουΣτοματολογίας
IMF Βουκουρεστίου
ΔΕΧΕΤΑΙ ΚΑΘΗΜΕΡΙΝΩΣ
Πρωινές ώρες 9-1
απογευματινές 5-8
Τετάρτη 9-1 και Σάββατο κλειστά
στη νέα διεύθυνση
οδός Θεοδωράκη 20 και Καρπάθου
Μαντράκι
Τηλ. 29579
Μ 55

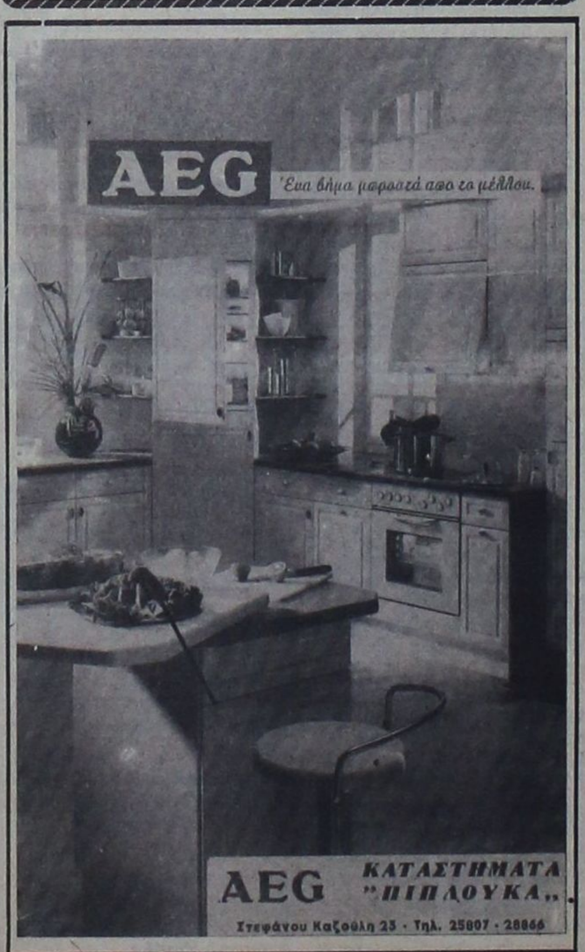

Το αεροδρόμιο της Ρόδου

ΣΥΝΕΧΕΙΑ ΑΠΟ ΤΗ ΣΕΛ. 1

οποίες λειτουργούσαν.

ΤΑ ΟΚΤΩ εθνικά αεροδρόμια, βαπτίσθηκαν με ονόματα ανδρών που έχουν σχέση ιστορική ή άλλη με τις συγεκριμένες πόλεις.

● Στο αεροδρόμιο της Ρόδου, δόθηκε το όνομα του «Διαγόρα» και έτσι μετά το Εθνικό μας Στάδιο που έχει το ίδιο όνομα, τώρα θα το φέρει και το αεροδρόμιό μας.

ΒΕΒΑΙΩΣ είναι άγνωστο πως επιλέχθηκαν τα συγκεκριμένα ονόματα χωρίς να ζητηθεί η άποψη των δήμων ή άλλων τοπικών φορέων των συγκεκριμένων πόλεων, αλλά ωστόσο είναι μια καλή ιδέα και πρωτοβουλία. Τα ονόματα που δόθηκαν στα άλλα αεροδρόμια είναι:

Θεσσαλονίκης σε «Μακεδονίας», Ηρακλείου σε »Ν. Καζαντζάκη», Κέρκυρας σε «Ι. Καποδίστρια», Ρόδου σε «Διαγόρα», Αλεξανδρουπόλεως σε «Δημόκριτος», Καβάλας σε «Μ. Αλέξανδρος», Καστοριάς σε «Αριστοτέλης» και Κοζάνης σε «Φίλιππος».

Συλλήψεις Αλβανών

ΣΥΝΕΧΕΙΑ ΑΠΟ ΤΗ ΣΕΛ. 1

νοί και Βούλγαροι θα μεταφερθούν στην Υποδιεύθυνση Αλλοδαπών Αττικής, προκειμένου να κινηθεί η διαδικασία απέλασής τους.

◆ Πιστεύουμε ότι πολύ σύντομα θα απαλλαγεί το νησί μας από τους λαθρομετανάστες, παρά τις μέσεις διαφόρων εργοδοτών, που θέλουν να τους εκμεταλλεύονται για ένα ξεροκόμματο.

ΜΝΗΜΟΣΥΝΑ



Τελούμε την 29 Ιανουαρίου ημέρα Τετάρτη και ώρα 8π.μ. στον ιερό ναό Ταξιαρχών νεκροταφείου 9ήμερο μνημόσυνο υπέρ αναπαύσεως της ψυχής του λατρευτού μας συζύγου, πατέρα, αδελφού, θείου και παππού

ΜΗΝΑ ΦΙΛΙΠΠΟΥ ΦΙΛΙΠΠΑΚΗ

Η σύζυγος Καλλιόπη.
Τα παιδιά Κώστας - Πόπη, Φίλιππος, Νίκος - Ρία, Ευαγγελία - Ανδρέας.
Τα εγγόνια Μηνάς, Ρηνούλα, Αννα, Λίνα, Γιώργος, Πόπη, Γιώργος, Μηνάς και οι λοιποί συγγενείς.
ΧΛ-29/1

Για τη συμπλήρωση 10 χρόνων από την κοίμηση του αξέχαστου και λαοφιλέστατου μας μακαριστού Πρωτοσύγκελλου της Ιεράς Μητροπόλεως Ρόδου

Κυρού

ΑΛΕΞΑΝΔΡΟΥ ΘΕΟΔΩΡΑΚΟΠΟΥΛΟΥ

τελούμε μνημόσυνο την ημέρα των τριών Ιεραρχών την Πέμπτη 30 Ιανουαρίου 1992 και ώρα 10η πρωινή στο ιερό ναΰδριο της Αγίας Ειρήνης και των Τριών Ιεραρχών που βρίσκεται στο προαύλιο του Πανεπιστημίου Αιγαίου. Το μνημόσυνο θα τελέσει ο ηγούμενος της ιεράς μονής Θάρρι π. Αμφιλόχιος Τσούκος.
Θα ακουστεί και η φωνή του αείμνηστου Αλεξάνδρου.
Ο εφημέριος του ιερού ναΰδριου
Πρωτοπρεσβύτερος - Κυριάκος ΜανέΤτας
εκπαιδευτικός
και τα πνευματικά του τέκνα
233-29/1

Τελούμε την 30 Ιανουαρίου ημέρα Πέμπτη και ώρα 8π.μ. στον ιερό ναό Ταξιαρχών νεκροταφείου 3μηνο μνημόσυνο υπέρ αναπαύσεως της ψυχής του λατρευτού μας συζύγου, πατέρα, παππού, αδελφού και θείου

ΑΓΓΕΛΟΥ ΑΓΓΕΛΗ

Η σύζυγος Σταματία.
Τα παιδιά Σωτήρης - Νίκη, Σπύρος, Κωνσταντίνος - Ασημίνα.
Τα εγγόνια, τα αδέλφια, τα ανήψια και οι λοιποί συγγενείς.
2355-29/1

ΕΥΧΑΡΙΣΤΗΡΙΟ ΠΕΝΘΟΥΣ

Ευχαριστούμε θερμά όσους μας συμπαραστάθηκαν με οποιονδήποτε τρόπο στο βαρύ πένθος μας για το θάνατο της αγαπημένης μας μητέρας και γιαγιάς

ΜΑΡΙΑΣ ΓΙΑΝΝΙΑ

Τα παιδιά Μαριέττα, Στέλιος - Ατζ, Ελένη.
Τα εγγόνια Κάρολ, Αντώνης, Μαίρη και οι λοιποί συγγενείς.
2889-29/1



Τελούμε την 30 Ιανουαρίου ημέρα Πέμπτη και ώρα 8π.μ. στον ιερό ναό Ταξιαρχών 9μηνο μνημόσυνο υπέρ αναπαύσεως της ψυχής του λατρευτού μας συζύγου, πατέρα, παππού, αδελφού και θείου

ΓΕΩΡΓΙΟΥ ΧΑΤΖΗΓΕΩΡΓΙΟΥ

Η σύζυγος Αννα.
Τα παιδιά Μαρία - Γιώργος, Φραγκέσκα, Θεοδόσιος - Μαίρη, Μιχάλης - Τσαμπίκα, Παρασκευή - Παναγιώτης.
Τα αδέλφια, τα εγγόνια και οι λοιποί συγγενείς.
2885-29/1



Τελούμε την 1 Φεβρουαρίου ημέρα Σάββατο και ώρα 8.15π.μ. στον ιερό ναό Αγίας Ειρήνης Ορφανοτροφείου Θηλέων 40ήμερο μνημόσυνο υπέρ αναπαύσεως της ψυχής του λατρευτού μας συζύγου και πατέρα

ΕΥΑΓΓΕΛΟΥ ΚΑΝΟΝΑΡΧΟΥ

Η σύζυγος Κική.
Ο γιός Παναγιώτης.
31/1

Η κυβέρνηση αποφάσισε όπως αλλάξει ο νόμος για τη λειτουργία επιμελητηρίων

ΑΘΗΝΑ, 28 (ΑΠΕ)

Αλλάζει ο νόμος για τα επιμελητήρια και την Πέμπτη 30 Ιανουαρίου 1992 θα είναι έτοιμο το σχέδιο νόμου και θα αποσταλεί στους ενδιαφερόμενους φορείς ώστε αφού εκφράσουν τις απόψεις τους να ληφθούν σε συνεργασία με το υπουργείο Εμπορίου οι τελικές αποφάσεις.

Αυτό δήλωσε σήμερα ο υπουργός Εμπορίου και Βιομηχανίας κ. Ανδρέας Ανδριανόπουλος κατά την διάρκεια συνέντευξης τύπου. Οπως δήλωσε ο υπουργός ο νέος νόμος θα περιορίζει την κρατική παρέμβαση στα επιμελητήρια και θα δίνεται η δυνατότητα διοικητικής αυτοτέλειας. Μερικά από τα σημεία που περιλαμβάνονται στο νέο σχέδιο νόμου για τα επιμελητήρια είναι τα εξής:

- Το υπουργείο Εμπορίου προωθεί ήδη σχετική ρύθμιση ώστε τα επιμελητήρια να αποκτήσουν οικονομική αυτοτέλεια και να σταματήσει η κρατική επιδότηση. Αυτό εξασφαλίζεται με εισφορές συνδρομών των μελών τους και. με τη δυνατότητα που θα έχουν να συστήνουν εταιρίες μη κερδοσκοπικού χαρακτήρα για ανάπτυξη πληροφορικής, επιμόρφωσης κ.λ.π.

Το καθεστώς του ενός επιμελητηρίου που ισχύει για όλη την Ελλάδα, με εξαίρεση Αθήνα, Πειραιά, Θεσσαλονίκη, ο νόμος προβλέπει την μεταφορά μόνο για τις παραμεθόριες περιοχές και κατόπιν προτάσεων της κεντρικής ένωσης επιμελητηρίων.

Καταργείται η κρατική επιτροπή που καθόριζε την κατάταξη επαγγελμάτων κατά επιμελητήρια.

Επίθεση των ΜΑΤ

ΣΥΝΕΧΕΙΑ ΑΠΟ ΤΗ ΣΕΛ. 1

συλλήψεις προκάλεσαν την έντονη διαμαρτυρία όλων των κομμάτων, αλλά ακόμη και από βουλευτές της Νέας Δημοκρατίας.

◆ Τα κόμματα με ανακοινώσεις τους καταδίκασαν την ωμή επέμβαση των ΜΑΤ και ζήτησαν την άμεση παρέμβαση του υπουργού Προεδρίας κ. Κούβελα, που τον θεωρούν ως υπεύθυνο όλων όσων δραματικών και απαράδεκτων γεγονότων συνέβησαν.

ΙΑΤΡΙΚΗ ΑΝΑΚΟΙΝΩΣΗ

ΔΗΜΗΤΡΑ ΙΩΑΝΝΙΔΟΥ - ΜΑΓΑΛΟΥ

ΙΑΤΡΟΣ ΚΥΤΤΑΡΟΛΟΓΟΣ

ΔΕΧΕΤΑΙ καθημερινά 8.30 - 12.30 το πρωί και 5 - 8 το απόγευμα εκτός από Σάββατο

Κυτταρολογική εξέταση κολπικού και τραχηλικού επιχρίσματος (test pap), κυτταρολογικός έλεγχος εκκρίματος μαστού, πτυέλων, ούρων, υγρών (πλευριτικό, ασκιτικό) και παρακεντήσεων (μαστού, θυρεοειδούς, λεμφαδένων, ήπατος)

ΚΕΝΝΕΝΤΥ 55 ΤΗΛ. 26752, 26267

Δεκτοί ασφαλισμένοι ΤΑΜΕΙΩΝ Η 15

Δρ. ΜΑΝΩΛΙΚΑΚΗΣ ΓΙΩΡΓΟΣ

ΜΑΙΕΥΤΗΡ – ΧΕΙΡΟΥΡΓΟΣ – ΓΥΝΑΙΚΟΛΟΓΟΣ

Διδάκτωρ Πανεπιστημίου Μονάχου
Πτυχιούχος και ειδικευμένος εις Δ. ΓΕΡΜΑΝΙΑ

- Σύγχρονη παρακολούθηση εγκύου με ΚΑΡΔΙΟΤΟΚΟΓΡΑΦΟ με υπέρηχο
- Νέα διαγνωστική μέθοδος με ΕΝΔΟΚΟΛΠΙΚΟ ΥΠΕΡΗΧΟ
- Σύγχρονη παρακολούθηση τραχύλου και προκαρκινικός έλεγχος με ΚΟΛΠΟΣΚΟΠΙΟ

Ρόδος, Παύλου Μελά 27 Τηλ.Γραφ.33454, Οικία 31907

Δέχεται καθημερινά 9-1π.μ. και 5.8.30 μ.μ.
και Σάββατο 9-1.30 μ.μ.

Η 53 Ταμεία: Δημοσίου & ΤΑΞΥ

ΙΑΤΡΙΚΗ ΑΝΑΚΟΙΝΩΣΗ

Η ιατρός

ΜΑΡΙΑ ΚΟΤΣΙΑΝΟΥ-ΑΤΤΙΤΗ

ΔΕΡΜΑΤΟΛΟΓΟΣ - ΑΦΡΟΔΙΣΙΟΛΟΓΟΣ
τ. ιατρός Παν. Κλινικής Νοσ. «Α. ΣΥΓΓΡΟΣ»

Μέλος της ΕυρωπαϊκήςΑκαδημίας Αφροδισιολογίας - Δερματολογίας

ΔΕΧΕΤΑΙ καθημερινά από τις 9.00 έως τις 1 το μεσημέρι και από τις 5.30 έως τις 8 το απόγευμα εκτός από Τετάρτη απόγευμα και Σάββατο.

Ταμεία: Δημόσιο-ΤΥΔΚΥ-ΤΑΞΥ-ΟΙΚΟΣ ΝΑΥΤΟΥ

Ιατρείο Ι. Δραγούμη 23 - Νιοχώρι τηλ. 22278
(Ανωθεν εστιατορίου MON-AMI) Η 4

ARKADIA LINES S.A

F/B SILVER PALOMA

ΧΕΙΜΕΡΙΝΑ ΔΡΟΜΟΛΟΓΙΑ

Γνωρίζουμε στο επιβατικό κοινό, ότι τα θερινά δρομολόγια του F/B SILVER PALOMA έχουν ως εξής:

ΚΑΘΕ ΠΑΡΑΣΚΕΥΗ ΩΡΑ 16.00 ΓΙΑ ΛΕΜΕΣΣΟ - ΧΑΪΦΑ

ΚΑΘΕ ΤΡΙΤΗ ΩΡΑ 16.00 ΓΙΑ ΠΕΙΡΑΙΑ (ΑΝΕΥ ΕΠΙΒΑΤΩΝ/ΟΧΗΜΑΤΩΝ)

Δεχόμαστε επιβάτες και οχήματα για Κύπρο - Ισραήλ

ΧΑΜΗΛΕΣ ΤΙΜΕΣ

5ΗΜΕΡΗ ΚΡΟΥΑΖΙΕΡΑ - ΠΡΟΣΚΥΝΗΜΑ ΣΤΟΥΣ ΑΓΙΟΥΣ ΤΟΠΟΥΣ

ΜΕΓΑΛΗ ΕΥΚΑΙΡΙΑ ΚΑΘΕ ΕΒΔΟΜΑΔΑ ΝΑ ΑΠΟΛΑΥΣΕΤΕ ΜΙΑ 5ΗΜΕΡΗ ΚΡΟΥΑΖΙΕΡΑ ΠΡΟΣΚΥΝΗΜΑ ΣΤΟΥΣ ΑΓΙΟΥΣ ΤΟΠΟΥΣ ΣΕ ΧΑΜΗΛΕΣ ΤΙΜΕΣ. ΟΙ ΤΙΜΕΣ ΠΟΥ ΣΥΜΠΕΡΙΛΑΜΒΑΝΟΥΝ ΤΟ ΕΙΣΙΤΗΡΙΟ ΣΤΗΝ ΑΝΤΙΣΤΟΙΧΟ ΘΕΣΗ, ΤΟΥΣ ΦΟΡΟΥΣ, ΟΛΑ ΤΑ ΓΕΥΜΑΤΑ ΕΠΙ ΤΟΥ ΠΛΟΙΟΥ ΚΑΙ ΤΗΝ ΕΚΔΡΟΜΗ ΣΤΑ ΙΕΡΟΣΟΛΥΜΑ ΜΕ ΦΑΓΗΤΟ ΕΙΝΑΙ:

ΘΕΣΗ	ΕΝΗΛΙΚΕΣ
L4	48.000
E2/4	55.000
F4	60.000
F2	65.000

ΠΑΙΔΙΑ 2 - 12 ΕΤΩΝ ΕΚΠΤΩΣΙΣ 30%
ΕΠΙ ΤΩΝ ΑΝΩΤΕΡΩ ΤΙΜΩΝ

ΔΕΧΟΜΕΘΑ ΕΠΙΒΑΤΕΣ ΚΑΙ ΟΧΗΜΑΤΑ

ΠΛΗΡΟΦΟΡΙΕΣ - ΕΙΣΙΤΗΡΙΑ
ΠΡΑΚΤΟΡΕΙΟ ΕΡΥΘΡΑ ΘΑΛΑΣΣΑ
Δ. ΘΕΟΔΩΡΑΚΗ 13 ΡΟΔΟΣ- ΤΗΛ. 27721-22460

Η 2 ΧΛ

ΕΡΓΑΣΤΗΡΙΟ ΕΛΕΥΘΕΡΩΝ ΣΠΟΥΔΩΝ

PROGRAM

ΗΛΕΚΤΡΟΝΙΚΩΝ ΥΠΟΛΟΓΙΣΤΩΝ

ΜΑΝΩΛΗΣ Ι. ΣΟΦΙΛΛΑΣ

ΚΟΔΡΙΚΤΩΝΟΣ 89 - ΤΗΛ. 23368 - ΡΟΔΟΣ

Πληροφορούμε όλους τους μαθητές μας και όλους τους ενδιαφερόμενους για μαθήματα ηλεκτρονικών υπολογιστών ότι οι εγγραφές για την καινούργια σχολική περίοδο άρχισαν. Τα μαθήματα αρχίζουν στις 2 Σεπτεμβρίου ημέρα Δευτέρα. Για περισσότερες πληροφορίες τηλεφωνήστε στο τηλέφωνο 0241-23368.

ΔΙΔΑΣΚΟΝΤΑΙ

- Εκμάθηση πληκτρολογίου
- Θεωρία και πρακτικές εφαρμογές του ηλεκτρονικού υπολογιστή
- Εντολές λειτουργικού συστήματος DOS και πρακτική εξάσκηση
- Κειμενογράφηση με σύγχρονους κειμενογράφους αμερικανικών και ελληνικών προδιαγραφών
- Σχεδίαση με σύγχρονα αμερικανικά πακέττα
- Αρχές και θεωρεία προγραμματισμού
- Προγραμματισμός με BASIC, PASCAL, COBOL, dBASE,LOTUS
- Εφαρμογές για λογιστικά, συμβολαιογραφικά, δικηγορικά, ιατρικά γραφεία, καθώς και για καταστήματα, αποθήκες και ξενοδοχεία.
- Εκμάθηση των WINDOWS και πρακτική εφαρμογή

Αναλαμβάνουμε την εκπαίδευση των ατόμων ανεξαρτήτου ηλικίας και γνώσεων.
Λειτουργούν ειδικά τμήματα για παιδιά ηλικίας 8 μέχρι 12 χρόνων.
Διδάσκει πτυχιούχος των αμερικανικανικών πανεπιστημίων UNIVERSITY OF BALTIMORE και BOWIE STATE UNIVERSITY

Η 32

ΠΑΡΑΡΤΗΜΑ ΑΦΑΝΤΟΥ PROGRAM

Πληροφορίες στο τηλέφωνο 0241-23368

Ο πρόεδρος των τουριστικών πρακτόρων Ρόδου κ. Μοσχάτος:

ΠΡΟΦΗΤΕΥΩ ΡΕΚΟΡ ΤΟΥΡΙΣΤΩΝ ΓΙΑ ΤΟ 1992

Γράφει ο Θεοφάνης Μπογιάννος

Η Ρόδος ήταν και παραμένει το πρώτο τουριστικό κομμάτι της Ελλάδος. Οχι μόνο στις μέρες μας, αλλά και στην αρχαιότητα. Οι Ροδίτες όχι μόνο ταξίδευαν οι ίδιοι στα πανελλήνια ιερά, για θρησκευτικούς, αθλητικούς, εμπορικούς και πολιτιστικούς λόγους, αλλά είχαν μετατρέψει την πόλη μας: Ἠαλλίστη πασών των ελληνίδων πόλεων, καύχημα και αγλάϊσμα της Ελλάδος και της Μεσογείου...

Υπήρχαν στην Κλασική Ρόδο, 5ος και 4ος αιώνας π.Χ., στα Ελληνιστικά Χρόνια 323 - 146 π.Χ., όχι μόνο πολλά εξιοθέατα στη Ρόδο, αλλά και πολλοί ξεναγοί, πανδοχεία και τουριστικοί πράκτορες! Απίστευτο και όμως αληθινό. Υπήρχαν ξεναγοί που τους έλεγαν: περιάγοντες, που έναντι τιμήματος ξεναγούσαν τους τουρίστες της Ρόδου στα λιμάνια μας, στα θέατρα, στα στάδια, στους νεώσοικους, στα νεώρια, στα νεωλκεία, στα Ιερά τεμένη, στο Δείγμα, στις αγορές και κυρίως στα 3.000 αγάλματα και επιτύμβια που διέθετε η ποήεσσα Ρόδο μας...

Ξενοδοχεία ήταν τα υπαίθρια ιερά, όπου οι επισκέπτες προσκυνητές διέμεναν έχοντας πλήρη διανυκτέρευση έναντι τιμήματος.

Υπήρχαν ακόμη πλοιοκτήτες που διακινούσαν τους επισκέπτες του νησιού μας, καθώς και έμποροι, καταστηματάρχες και πλανόδιοι που πουλούσαν ενθύμια της πόλης και του λαού μας.

Σήμερα η Ρόδος είναι το καμάρι της Ελλάδος: το πρώτο τουριστικό θέρετρο της Ελλάδος, εις ό,τι αφορά τον πληθυσμό του νησιούμας.

Μιλήσαμε με τον γνωστό τουριστικό παράγοντα κύριο Τσαμπίκο Μοσχάτο, για τις προοπτικές και εξελίξεις του ροδιακού τουρισμού. Ὁ πρόεδρος είναι υπερβαλλόντως αισιόδοξος και αναφωνεί: Αισιοδοξούμε! Αισιοδοξούμε να καταρρίψουμε το ρεκόρ όλων των εποχών. Ολα τα μηνύματα είναι ευοίωνα και άκρως ικανοποιητικά.

Και προσθέτει παρακάτω. Ας μην ξεχνούμε όμως πως το μέλλον της Ρόδου είναι ο τουρισμός και πως αυτός ο ευαίσθητος τομέας, μπορεί να υποστεί συρρίκνωση από ένα τυχαίο γεγονός. Τα μάτια μας δεκατέσσερα. Η παγκόσμια πολιτική κατάσταση είναι ανησυχητική, αλλά ευελπιστούμε πως στην Ελλάδα, το Αιγαίο και τη Μεσόγειο θα έχουμε ικανοποιητικό τουρισμό που είναι το αποκούμπι όλων των συμπολιτών και νησιωτών μας.

Οπως μας διαβεβαίωσε ο κύριος πρόεδρος, το έτος 1990 είχαμε 791.442 αφίξεις ενώ το έτος 1991 είχαμε 733.509 αφίξεις, δηλαδή μια μείωση της τάξης του 7,21 τοις εκατό.

Οι πραγματοποιηθείσες διανυκτερεύσεις στα ξενοδοχεία της Ρόδου το 1990 ήταν 8.093.771 και το 1991 έπεσαν στις 7.294.229, - δηλαδή μια πτώση του 9.44 τοις εκατό.

Αθλο πραγματοποίησαν οι τουριστικοί πράκτορες της Ρόδου, οι ξενοδόχοι και οι άλλοι τουριστικοί παράγοντες για να κρατήσουν μικρή την πτώση του τουρισμού της Ρόδου σε σύγκριση με άλλες πόλεις και τόπους όπου η πτώση λόγω πολέμου στο Ιράκ, έφτασε και ξεπέρασε το 90 τοις εκατό.

Αισιόδοξοι είναι όλοι: οι τουριστικοί πράκτορες, οι ξενοδόχοι, και όλοι όσοι ασχολούνται με τον τουρισμό μας...

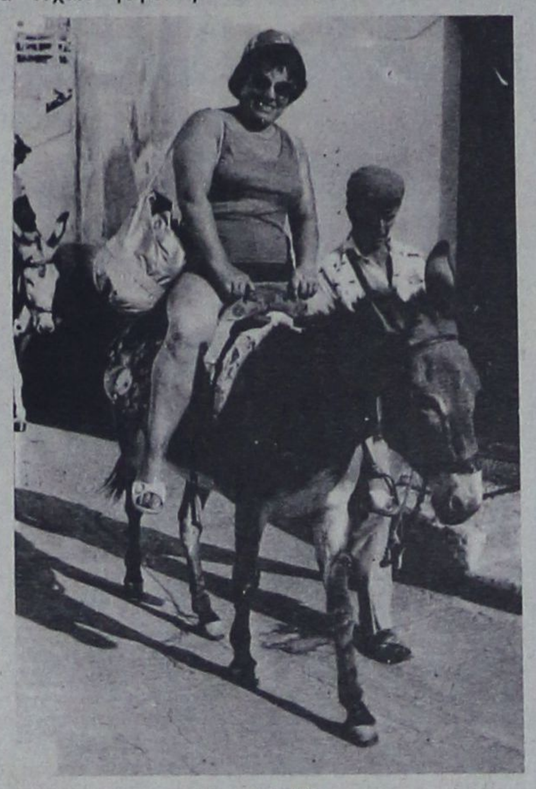

ΛΙΝΔΟΣ
Ο κυρ Μένιος με μια χαριτόβρυτη τουρίστρια.

ΙΑΤΡΙΚΗ ΑΝΑΚΟΙΝΩΣΗ

Ο ιατρός

ΔΗΜΗΤΡΗΣ ΓΕΩΡ. ΓΑΛΑΝΟΣ

Χειρούργος - Ωτορινολαρυγγολόγος

ΔΕΧΕΤΑΙ κάθε μέρα 8-12 και 5-7 και Σάββατο 9-11

Δεκτοί ασφαλισμένοι Ταμείων

Ιατρείον: Ιωνος Δραγούμη 23, Νιοχώρι
Τηλ. 31093
Ανωθεν εστιατορίου MON-AMI

Μ 40

ΑΛΛΑΝΤΟΒΙΟΜΗΧΑΝΙΑ ΑΦΟΙ ΒΟΥΛΓΑΡΗ ΑΕΒΕ

Φίλε καταναλωτή

Κόντρα στις καθημερινές αυξήσεις το Πρατήριο της ΑΛΛΑΝΤΟΒΙΟΜΗΧΑΝΙΑΣ ΑΦΟΙ ΒΟΥΛΓΑΡΟΙ ΑΕΒΕ στο Ζέφυρο, καθορίζει ένα νέο επίπεδο ζωής.

Στηρίζει τον οικογενειακό προϋπολογισμό σου.

Μόνο εμείς μπορούμε γιατί είμαστε παραγωγοί.

Ιδού μερικές από τις τιμές μας.

ΓραβιέραΚρήτης	1420
ΦέταΛασιΐου	1060
Φέτα βαρελίσια Ρεθύμνου	1040
EDAMεισαγωγής	995
Ζαμπόν ΤΟΣΤΙΝΟ	720
Χοιρομέρι ΠΙΚ-ΝΙΚ	850
» ΤΣΟΠΕΤ - ΠΟΡΚ	790
Λουκάνικα χωριατ. Μυκόνου	870
Παριζάκι - Παρίζα	850
Μπριζόλα καπνιστή	1710
Μπέϊκον καπνιστό	1250
Μορταδέλα Ιταλίας	945
Πίτσα μεγάλη με ταψί	400
» μεσαία	240
» μικρή	100
Ρώσικησαλάτα	390
Τυροσαλάτα	575
Τζατζίκι	550

ΩΡΑΙ ΛΕΙΤΟΥΡΓΙΑΣ 08-15 ΤΗΛ. 33647

2806-4/2

ΕΚΟΡΜΕΣ ΚΥΔΩΝ

ΚΑΙ ΕΥΧΕΣ ΓΙΑ ΚΑΛΗ ΧΡΟΝΙΑ

ΕΚΔΡΟΜΗ ΣΤΗΝ

ΑΠΩ ΑΝΑΤΟΛΗ

1/2/92-15/2/92

Με την SINGAPORE AIR LINES

Κάντε δώρο στον εαυτό σας ένα μαγευτικό ταξίδι στις μαγευτικές χώρες της ΑΠΩ ΑΝΑΤΟΛΗΣ με την οργάνωση του γραφείου μας.

ΜΟΝΟ ΔΡΧ. 390.000

ΣΙΓΚΑΠΟΥΡΗ - ΜΠΑΓΚΟΓΚ - ΠΑΤΑΓΙΑ - ΧΟΝΓΚ ΚΟΓΚ

Περιλαμβάνει

- Αεροπορικό εισιτήριο ΡΟΔΟ - ΑΘΗΝΑ - SINGAPORE - BAGKOK - HONG-KOG - SINGAPORE - ΑΘΗΝΑ - ΡΟΔΟ
- Ξενοδοχεία Α' κατηγορίας φανταστικά σε πολυτέλεια με πρωινό και ένα γεύμα ημερησίως σε OPEN ΜΠΟΥΦΕ
- Ξεναγήσεις - περιηγήσεις σε όλες τις πόλεις - κρουαζιέρες στο Χονγκ Κόγκ με πλούσιο μπουφέ και χορό.
- Μεταφορά από και προς τα αεροδρόμια

Μια φανταστική εκδρομή που προσφέρει πολλά: διασκέδαση - ψώνια αφορολόγητα, μπάνια, ρηλάξ
2 ημέρες Μπαγκόγκ (Ταϋλάνδη)
4 ημέρες Πατάγια (Ταϋλάνδη
3 ημέρες Χογκ-Κογκ
3 ημέρες Σιγκαπούρη

Οργάνωση - επιμέλεια - ΣΥΝΟΔΟΣ ΕΛΕΝΗ ΨΥΛΛΑΚΗ

Πρακτορείο ΚΥΔΩΝ
Εθν. Δωδ/σίων 14 Τηλ. 23000-27900

Η 41 ΧΛ

ΔΙΚΗΓΟΡΙΚΟΣ ΣΥΛΛΟΓΟΣ ΡΟΔΟΥ

ΠΡΟΣΚΛΗΣΗ

Σας καλούμε να τιμήσετε με την παρουσία σας την Χοροεσπερίδα που οργανώνουμε την Παρασκευή 31 Ιανουαρίου 1992 και ώρα 21.30 στην αίθουσα Καστελλανία του ξενοδοχείου Γκραντ Οτέλ.

Το Διοικητικό Συμβούλιο

Χ.241-28,30/1

ΕΥΚΑΙΡΙΑ: ΠΩΛΕΙΤΑΙ

η επιχείρηση STUDIO SCAVOLINI
(κουζίνες εντοιχισμένες).

● Εξασφαλισμένη πελατεία - ● Χαμηλό ενοίκιο - ● Σίγουρη επένδυση

Πληροφορίες τηλ. 32612 - 63444, κ. Κώστα

2490-31/1

ΝΑΥΤΙΚΟΣ ΟΜΙΛΟΣ ΡΟΔΟΥ

ΠΡΟΣΚΛΗΣΗ

ΠΡΟΚΗΡΥΞΗ ΑΡΧΑΙΡΕΣΙΩΝ

Μετά τη συμπλήρωση διετούς θητείας, το Διοικητικό Συμβούλιο του Ναυτικού Ομίλου Ρόδου, καλεί τα τακτικά Μέλη του Ομίλου σε Γενική Συνέλευση, το Σάββατο 1 Φεβρουαρίου 1992, ώρα 10.00π.μ. στις εγκαταστάσεις του Ν.Ο.Ρ., Πλατεία Κουντουριώτου 9, με τα κατωτέρω θέματα:

1. Απολογισμός απερχόμενου Δ.Σ.
2. Εκθεση Εξελεγκτικής Επιτροπής.
3. Αρχαιρεσίες για την ανάδειξη νέου Δ.Σ. και νέας Εξελεγκτικής Επιτροπής.

Σε περίπτωση μη απαρτίας η τακτική Γενική Συνέλευση θα επαναληφθεί οριστικά την Κυριακή 2 Φεβρουαρίου 1992 στον ίδιο τόπο και χρόνο.

Ο Πρόεδρος Δημήτρης Γκίκας
Ο Γεν. Γραμματέας Ηλίας Πανάγος

26,27,30και1/2

ΙΑΤΡΙΚΗ ΑΝΑΚΟΙΝΩΣΗ

ΙΩΑΝ. ΓΟΥΡΖΟΥΛΙΔΗΣ

ΜΑΙΕΥΤΗΡ – ΧΕΙΡΟΥΡΓΟΣ – ΓΥΝΑΙΚΟΛΟΓΟΣ

ΕΠΙΣΤ/ΚΟΣ ΣΥΝΕΡΓΑΤΗΣ ΝΟΣΟΚΟΜΕΙΟΥ «ΥΓΕΙΑ»

τ. ΔΙΕΥΘΥΝΤΗΣ ΓΕΝ. ΚΡΑΤ. ΝΟΣ/ΜΕΙΟΥ

- *Πλήρης παρακολούθηση εγκύου*
- *Νέα διαγνωστική μέθοδος τραχηλίπδος με κολποσκόπιο*
- *Προβλήματα στειρότητας - γονιμότητας*
- *Σύγχρονος ενδοκολπικός υπερηχοτομογράφος*

ΡΟΔΟΣ: 28ης Οκτωβρίου 23 - 25, 2ος όροφος

Δέχεται: 9 - 1 π.μ. και 5 - 8 μ.μ. (καθημερινά πλην Σαββάτου)

ΤΗΛ. ΙΑΤΡΕΙΟΥ: 35825 - & *ΟΙΚΙΑΣ:* 28427

-Δεκτοί ασφαλισμένοι Ταμείων

Η 8 ΧΛ

ΙΑΤΡΙΚΗ ΑΝΑΚΟΙΝΩΣΗ

ΚΩΝ/ΝΟΣ Α. ΧΑΤΖΗΠΑΠΑΣ

ΕΙΔΙΚΟΣ ΠΑΙΔΙΑΤΡΟΣ

Αριστούχος του Πανεπιστημίου Θεσσαλονίκης
Ο ιατρός
δέχεται καθημερινά από 9-1π.μ. και 5-8μ.μ.
και Σάββατο 10-1π.μ.
Δέχεται ασφαλισμένους των ταμείων ΔΗΜΟΣΙΟΥ, ΤΥΔΚΥ, ΤΑΞΥ, ΤΕΒΕ
Ιατρείον: Αμερικής και Ευσταθίου 1
(Πρώην κλινική Ηρακλείδη παραπλεύρως κλινικής Καραγιάννη)
Τηλ. 25722
Οικίας Αγίου Νικολάου 30 Τηλ. 37938, 32316

2497-16/2

ΝΑΥΤΙΛΙΑΚΗ ΕΤΑΙΡΕΙΑ ΛΕΣΒΟΥ Α.Ε

F/B ΑΓΙΟΣ ΡΑΦΑΗΛ

Γνωρίζουμε στο επιβατικό κοινό, ότι τα δρομολόγια του F/B ΑΓΙΟΣ ΡΑΦΑΗΛ έχουν ως εξής:

ΚΑΘΕ ΔΕΥΤΕΡΑ ΩΡΑ 10.00 ΓΙΑ ΚΩ - ΚΑΛΥΜΝΟ- ΛΕΡΟ - ΠΑΤΜΟ- ΣΑΜΟ - ΧΙΟ - ΜΥΤΙΛΗΝΗ - ΛΗΜΝΟ - ΚΑΒΑΛΑ

ΚΑΘΕ ΠΕΜΠΤΗ ΩΡΑ 12.00 ΓΙΑ ΚΩ - ΚΑΛΥΜΝΟ - ΛΕΡΟ - ΠΑΤΜΟ- ΠΕΙΡΑΙΑ

ΚΑΘΕ ΣΑΒΒΑΤΟ ΩΡΑ 12.00 ΓΙΑ ΚΩ - ΚΑΛΥΜΝΟ- ΑΣΤΥΠΑΛΑΙΑ- ΠΕΙΡΑΙΑ

ΠΛΗΡΟΦΟΡΙΕΣ - ΕΙΣΙΤΗΡΙΑ
ΕΡΥΘΡΑ ΘΑΛΑΣΣΑ
Δ. ΘΕΟΔΩΡΑΚΗ 13 ΡΟΔΟΣ- ΤΗΛ. 27721-22460

Η 2

ΙΑΤΡΙΚΗ ΑΝΑΚΟΙΝΩΣΗ

ΔΗΜΗΤΡΗΣ Γ. ΚΡΗΤΙΚΟΣ

ΙΑΤΡΟΣ

ΕΙΔΙΚΟΣ ΠΝΕΥΜΟΝΟΛΟΓΟΣ

Τ. ΙΑΤΡΟΣ ΠΑΘΟΛΟΓΙΚΗΣ ΚΛΙΝΙΚΗΣ ΝΙΜΤΣ ΚΑΙ ΜΟΝΑΔΟΣ ΕΝΤΑΤΙΚΗΣ ΘΕΡΑΠΕΙΑΣ ΝΟΣΟΚΟΜΕΙΟΥ ΝΟΣΗΜΑΤΩΝ ΘΩΡΑΚΟΣ ΑΘΗΝΩΝ.

- Πλήρης σύγχρονος λειτουργικός έλεγχος πνευμόνων
- ΑΛΛΕΡΓΙΚΑ tests για τον έλεγχο του βρογχικού άσθματος
- Ελεγχος καπνιστού

ΔΕΧΕΤΑΙ: Καθημερινώς 9-1 πρωΐ και 5-8.30 απόγευμα - Σάββατο 9-1.30 κατόπιν ραντεβού

Ταμεία: ΔΗΜΟΣΙΟ - ΤΥΔΚΥ ΤΑΞΥ και ΟΙΚΟΣ ΝΑΥΤΟΥ - ΙΚΑ ΜΟΝΟ ΠΡΩΙ

ΙΑΤΡΕΙΟ: ΗΡΩΩΝ ΠΟΛΥΤΕΧΝΕΙΟΥ 11. ΡΟΔΟΣ.
ΤΗΛ: 32022

Η 21 Χ 2

ΓΕΡΜΑΝΙΚΗ ΑΓΟΡΑ ΡΟΔΟΥ

Είμαστε οι πιο φθηνότεροι στη Ρόδο, σε γυναικεία, ανδρικά, παιδικά ρούχα. Και τις γιορτές ντύνουμε όλη την οικογένεια σε πολύ χαμηλές τιμές.

KALES GIORTES

Πλ. Ιπποκράτους - Π. Πόλη
(μεγάλο συντριβάνι) τηλ. 24988

Χ 228

ΠΩΛΟΥΝΤΑΙ ΑΠΟ ΤΗΝ «Α. ΑΤΣΙΔΗΣ ΚΑΙ ΣΙΑ» Ο.Ε.

1. Διαμερίσματα σχεδόν ετοιμοπαράδοτα (τριάρια και τεσσάρια) από 76τ.μ. έως 117τ.μ. στην οδό Γαριβάλδη.

Τα παραπάνω διαμερίσματα προσφέρονται με εντοιχισμένες κουζίνες γερμανικής προελεύσεως, εργοστασίου ALNO, και με κεντρικές και εσωτερικές πόρτες γερμανικής προελεύσεως οίκου FINK.

Επίσης στα δάπεδα (σαλόνι - τραπεζαρία, κουζίνα και διάδρομοι) έχουν τοποθετηθεί γρανίτες ιταλικής προελεύσεως εργοστασίαου MARAZZI.

Η οικοδομή έχει υδραυλικό ασανσέρ και μία θέση γκαράζ για κάθε διαμέρισμα.

2. Διαμερίσματα υπό κατασκευήν από 60τ.μ. έως 144 τ.μ. στην οδό Παρισίων στο Ροδίνι.

Η κατασκευή των διαμερισμάτων αυτών θα είναι η ιδια με εκείνα της οδού Γαριβάλδη.

- Μεζονέτα 100τ.μ. στην οδό Παρισίων στο Ροδίνι.

ΠΛΗΡΟΦΟΡΙΕΣ:
ΑΝΑΣΤΑΣΙΟΣ ΑΤΣΙΔΗΣ
Γραφείο: Στεφ. Καζούλη 74
Τηλ. 28616-37848 - Οικίας: 63510-61865

Η 5

ΙΡΙΔΑ

ΤΟ ΕΠΑΓΓΕΛΜΑΤΙΚΟ ΕΡΓΑΣΤΗΡΙ ΗΧΟΥ ΚΑΙ ΕΙΚΟΝΑΣ «ΙΡΙΔΑ»

αναλαμβάνει τώρα βιντεοκλιπς και διαφημιστικά T.V. σποτς για τοπικά και εθνικά κανάλια

Η 15ετής πείρα μας στο χώρο του βίντεο εγγυάται ποιότητα, καλλιτεχνική φαντασία και αρτιότητα.

Το προσωπικό και ο επαγγελματικός εξοπλισμός μας πλαισιωμένο από επαγγελματίες δημοσιογράφους μπορούν να αναλάβουν οποιαδήποτε διαφημιστική σας δραστηριότητα από το χώρο του βίντεο μέχρι το χώρο της φωτογραφίας και των σλάϊτς.

ΕΧΕΤΕ ΑΠΑΙΤΗΣΕΙΣ ΓΙΑ ΚΑΤΙ ΚΑΛΥΤΕΡΟ;

Είμαστε οι μόνοι που μετράμε την ποιότητα μας με γραμμές (750) που σημαίνει πυκνότητα χρωμάτων, ζωντάνια εικόνας, μεγάλη διάρκεια ζωής.

«ΙΡΙΔΑ»
Στέλιου Κωτιάδη 66
Τηλ. FAX 32341 - 26270
Ενοικιάζονται βιντεοκάμερες

ΑΘΛΗΤΙΚΗ ΠΡΟΟΔΟΣ

Συνάντηση Μητσοτάκη με τους ξενοδόχους ολόκληρης της χώρας

ΑΘΗΝΑ, 28 (ΑΠΕ).- «Τουριστικό πολυνομοσχέδιο θα προωθηθεί στη Βουλή και παράλληλα θα ενισχυθούν οι αρμοδιότητες της γενικής γραμματείας του ΕΟΤ ώστε να εξελιχθεί σε ένα αποτελεσματικό όργανο χάραξης και εφαρμογής της τουριστικής πολιτικής».

Αυτό δήλωσε ο πρωθυπουργός κ. Κ. Μητσοτάκης στη διάρκεια ευρείας σύσκεψης με ξενοδοχειακούς παράγοντες από όλη την Ελλάδα που πραγματοποιήθηκε στο γραφείο του.

Είπε ακόμα ότι ο τουριστικός τομέας βρίσκεται στις άμεσες προτεραιότητές του ότι θα ληφθούν μέτρα στήριξης των τιμών των ξενοδοχείων, ότι επιδιώκεται η εξεύρεση πιστώσεων για τη χρηματοδότηση ξενοδοχειακών εγκαταστάσεων και η ανέγερση συνεδριακού κέντρου στην Αθήνα. Και με την ευκαιρία είπε ότι θα λειτουργήσει Καζίνο στη Βόρεια Ελλάδα στην περιοχή του Πόρτο Καρράς, χωρίς να αποκλείεται και η λειτουργία δεύτερου στη Θεσσαλονίκη.

Συνεστίαση του Συλλόγου Αναπτύξεως

Ο Σύλλογος Αναπτύξεως Ρόδου, το περασμένο Σάββατο πραγματοποίησε την πρώτη του συνεστίαση μελών στο ξενοδοχείο PLAZA, και με την ευκαιρία έκοψε και την πίτα του, παρουσία του μητροπολίτη κ. Αποστόλου, του εκπροσώπου του κ. νομάρχη, του δημάρχου, των αντιδημάρχων κ. Μπαλάνου και κ. Σκανδαλίδη, πολλών ιδρυτικών του μελών και φίλων του Συλλόγου.

Ο Σύλλογος αυτός που εργάζεται με πάθος και αγάπη για τη Ρόδο και για τη λύση των προβλημάτων της, επιτελεί έργο υπεύθυνο και σοβαρό που ουδείς αμφισβητεί.

Ο στόχος της Ν. Ξανθού

«Στόχος μου είναι να συμμετάσχω φέτος στο Παγκόσμιο πρωτάθλημα κλειστού στίβου νεανίδων στη Σεούλ (Ν. Κορέα)».

Αυτό δήλωσε λίγο μετά τη νέα κατάρριψη του Πανελληνίου ρεκόρ στο μήκος νεανίδων (δ.05μ.) η αθλήτρια του «Υγείας» Ρόδου Νίκη Ξανθού, στην ημερίδα στίβου που έγινε την Κυριακή στο Στάδιο «Ειρήνης και Φιλίας».

Συνεχίζοντας, η Ξανθού είπε «Δεν φανταζόμουνα ότι θα περνούσα τα 6μ. Απλά είχα την πίστη ότι θα βελτίωνα ακόμη λίγο, το προηγούμενο ρεκόρ μου (5.90μ.). Το όριο για να συμμετάσχω στο Παγκόσμιο πρωτάθλημα νεανίδων είναι 6.15μ. Πιστεύω ότι με πολλή δουλειά και λίγη βοήθεια θα τα καταφέρω.»

Τελειώνοντας η όμορφη Νίκη ευχαρίστησε τον προπονητή της κ. Κολοβό για τη βοήθειά του, όπως και τους γονείς της που βρίσκονται στο πλευρό της.

Συγχαίρουν τη Ν. Ξάνθου

Από το σύλλογο "Υγεία" εκδόθηκε χτες το παρακάτω δελτίο τύπου:

«Στις ημερίδες που γίνονται για την προετοιμασία των αθλητών - αθλητριών στο κλειστό Στάδιο Ειρήνης και Φιλίας, η Νίκη Ξανθού κατάφερε να καταρρίψει το πανελλήνιο ρεκόρ κλειστού στίβου στο μήκος 4 φορές σε διάστημα μιας εβδομάδας. Από 5.89 μ. (ρεκόρ που το είχε η Βολιώτισσα Βούλα Τσιαμήτα), η Νίκη το έφθασε στα 6.05 μ.

Σίγουρα το ρεκόρ δεν θα σταματήσει στο 6.05 μ., γιατί η Ξανθού εκτός από τα φυσικά προσόντα που έχει, διακρίνεται πολύ για το πείσμα, την υπομονή και την επιμονή της.

Το Δ.Σ. του Υγείας, οι αθλητές, αθλήτριες και τα μέλη, την συγχαίρουν και εύχονται τα ρεκόρ της να μην μείνουν μόνο στα πανελλήνια επίπεδα.

Η Σταυρίδου Μαρία (στα 800μ.) και ο Κέλης Ηλίας (στα 2.00μ) σ' αυτούς τους αγώνες είχαν μέτρια εμφάνιση. Ο αθλητής μας Νεκτάριος Γιαλλουράκης λόγω γρίπης δεν έλαβε μέρος στους αγώνες.

Ο σύλλογός μας ευχαριστεί τον αδελφό σύλλογο Ρόδου Διαγόρα για τις ευχές και τη συμμετοχή του στη χαρά αυτής μας της επιτυχίας».

ΨΗΦΙΣΜΑ

Η Εκκλησιαστική Επιτροπή Αφάντου με το άγγελμα του θανάτου του κοινοτάρχη Πανορμίτη Ράμου, συνήλθε εκτάκτως και λαβούσα υπόψη του την προσφορά του εκλιπόντος αποφάσισε ομόφωνα τα παρακάτω:

1) Να παρακολουθήσουν τα μέλη της την κηδεία

2) Να εκφράσουν τα θερμά συλλυπητήρια στην οικογένειά του

3) Αντί στεφάνου να καταθέσει το ποσό των 20.000 δρχ. στο χριστιανικό Σύλλογο Αγιος Ιωάννης Αφάντου.

Εκ της Εκκλησιαστικής Επιτροπής

Ο Βασίλης Κωνσταντίνου εξηγεί:

Η άμυνα είναι το μυστικό των επιτυχιών του Διαγόρα

Στο «δέσιμο» της άμυνας αποδίδει ο τεχνικός του Διαγόρα Βασίλης Κωνσταντίνου την τελευταία καλή πορεία της ομάδας του, στο πρωτάθλημα της Β' Εθνικής Κατηγορίας. Αυτό έκανε γνωστό ο «κυανέρυθρος» τεχνικός, στους τοπικούς αθλητικούς συντάκτες, όταν ρωτήθηκε σχετικά με τις συνεχόμενες επιτυχίες της ομάδας του. Ο κ. Κωνσταντίνου είπε επίσης: «Οταν οι αμυντικοί κρατούν ανέπαφη την εστία μας, τότε οι υπόλοιποι είναι λογικό ν' αγωνίζονται με άλλον αέρα. Γι' αυτό και τώρα τελευταία πετυχαίνουμε ευκολότερα γκολ». Μιλώντας σχετικά με το παιχνίδι στα Γιάννενα, δήλωσε: «Εμεινα ικανοποιημένος από το αποτέλεσμα που πήραμε. Είχαμε καλή κυκλοφορία της μπάλας και παίξαμε πιο οργανωμένα απ' ό,τι με το Λεβαδειακό. Η επίθεση, βέβαια, δεν πήγε και τόσο καλά, ίσως επειδή σημειώσαμε σχετικά γρήγορα το γκολ. Στόχος όμως είναι τώρα να κλείσουμε τους αγώνες του πρώτου γύρου συγκεντρώνοντας 17 βαθμούς. Βέβαια, τα Τρίκαλα την Κυριακή χρειάζονται πολλή προσοχή, καθώς θ' αγωνιστούν ελεύθερα, χωρίς κανένα άγχος.

● Στη διάθεση του Βασίλης Κωνσταντίνου θα είναι κανονικά την Κυριακή ο Παναγιώτης Σωτηρόπουλος, που παντρεύτηκε χτες.

● Με τα χρώματα της Εθνικής Ελπίδων θα συμμετάσχουν σήμερα το απόγευμα, στο φιλικό αγώνα με την αντίστοιχη ομάδα της Ιταλίας στο ΟΑΚΑ, οι ποδοσφαιριστές του Διαγόρα Νίκος Αλεξανδρίδης και Πέτρος Ρουτζιέρης.

● Ο κ. Μαβίνης, διαιτητής του συνδέσμου Πειραιώς, ορίστηκε να διευθύνει τον αγώνα του Διαγόρα με τα Τρίκαλα.

ΡΟΔΟΣ

Στην αποστολή για τ' Αγρίνιο και ο Γαλανός

Δίχως το Σάκη Γεωργόπουλο θ' αγωνιστεί την Κυριακή η «Ρόδος» στο Αγρίνιο, απέναντι στον ισχυρό και πρωτοπόρο Παναιτωλικό. Ο «πράσινος» ποδοσφαιριστής συμπλήρωσε τρεις κίτρινες κάρτες στον αγώνα με την Πρέβεζα και βάση του ΚΑΠ, δεν δικαιούται να συμμετάσχει στο επόμενο επίσημο παιχνίδι της ομάδας του. Αντίθετα, σύμφωνα με τις εκτιμήσεις, στη «Ρόδο» επιστρέφει ο Σταύρος Γαλανός, που δείχνει να είναι έτοιμος να προσφέρει τη βοήθειά του, ύστερα από την εγχείρηση του στους κοιλιακούς και το ειδικό αποθεραπευτικό πρόγραμμα που ακολούθησε.

● Οριστικά χρηματικό πρόστιμο θα εισηγηθεί αύριο ο τεχνικός της «Ρόδου» Κώστας Παπαοικονόμου στη συνεδρίαση της Διοικούσας Επιτροπής, να επιβληθεί στους παίκτες του, μετά την άσχημη εμφάνιση που πραγματοποίησαν στον αγώνα με την Πρέβεζα. Χτες, ο κ. Παπαοικονόμου αναφερόμενος και πάλι στο κακό θέαμα που παρουσίασε η ομάδα του είπε: «Η απειθαρχία των ποδοσφαιριστών μου την Κυριακή ήταν κάτι το φοβερό, που συνέβη για πρώτη φορά φέτος. Η Πρέβεζα είχε πετύχει στο πρωτάθλημα όλα και όλα επτά γκολ. Ηρθε στο νησί μας, μας σημείωσε δύο τέρματα και είχε ευκαιρίες να μας πετύχει και άλλα. Αυτό δείχνει το πρόσωπο της «Ρόδου» την Κυριακή».

● Ο διαιτητής του συνδέσμου Ηρακλείου κ. Ιωαννίδης ορίστηκε να διευθύνει τον αγώνα της «Ρόδου» με τον Παναιτωλικό στο Αγρίνιο.

● Την Τετάρτη 5 Φεβρουαρίου θα γίνει το παιχνίδι της «Ρόδου» με τον Πανελευσινιακό στο Εθνικό μας Στάδιο, σύμφωνα με το πρόγραμμα της Γ' Εθνικής. Διαιτητής θα είναι ο Αθηναίος κ. Τούντας.

Νέα αναβολή

Νέα αναβολή δόθηκε στη συνάντηση Δόξας - Καλυμνιακού, για το πρωτάθλημα ποδοσφαίρου της Α΄ Κατηγορίας Δωδεκανήσου, που είχε προγραμματιστεί να γίνει χτες στο γήπεδο της Ψίνθου. Η αναβολή δόθηκε λόγω της αδυναμίας του Καλυμνιακού να έρθει στη Ρόδο, αφού τα πλοία ήταν αγκυροβολημένα (είχαν απεργία).

Η γιορτή της Τ.Ε. ΣΕΓΑΣ το Σάββατο

Το Σάββατο 1 Φεβρουαρίου και ώρα 6μ.μ. στην αίθουσα του ΔΟΝΑ (Διαγοριδών 1) θα γίνει η ετήσια αθλητική γιορτή της Τοπικής Επιτροπής του ΣΕΓΑΣ.

Εχουν προσκληθεί να παραστούν οι τοπικές αρχές και εκπρόσωποι του τύπου.

ΑΣΕΛ - ΑΕ Κως στο Κύπελλο

Για την προημιτελική φάση του Κυπέλλου Ερασιτεχνών - ζώνης Δωδεκανήσου της ΕΠΣΔ, ο ΑΣΕΛ αντιμετωπίζει σήμερα στις 11 μ.μ. στη Λέρο την ΑΕ Κως. Διαιτητής της συνάντησης θα είναι ο Ζαχαρίου, με επόπτες τους Κωνσταντάρα και Μαυρουδή.

Ο Φοίβος απαντά σε ποδοσφαιριστή του Ιάλυσου

Από τη διοίκηση του Φοίβου Κρεμαστής πήραμε χτες την παρακάτω επιστολή:

«Κύριε διευθυντά,

Θα θέλαμε να απαντήσουμε στον ποδοσφαιριστή του Ιάλυσου κ. Μιχάλη Σαχίνη, σε συνέντευξη που παραχώρησε σε σχολιαστή τοπικού τηλεοπτικού σταθμού. Κύριε Σαχίνη, πρώτα απ' όλα πρέπει να μάθετε το όνομα του προέδρου του Φοίβου και μετά να μας δείξετε ποιός είναι, γιατί κατά τα λεγόμενά σας δεν γνωρίζετε ποιός είναι, ούτε στο πρόσωπό του, ούτε στο ήθος του. Εάν κάποιος φίλαθλος από την Κρεμαστή χειροκρότησε το γκολ της αντιπάλου ομάδας σας, δεν είναι κακό Με αυτό δείχνει ανωτερότητα και το φίλαθλο πνεύμα των Κρεμαστενών. Με τον ίδιο τρόπο κ. Σαχίνη καταδικάσαμε και το διαιτητή, που ακύρωσε το γκολ της ομάδας σας.

Πάντως να ξέρετε, ότι δεν είναι ευγενικό από μέρους σας να παίρνουν μέρος εν χορώ οι φίλαθλοι του Ιάλυσου σ' ένα αγώνα που δεν τους ενδιέφερε. Ακόμα να σας πούμε, ότι ο πρόεδρός μας σε κάθε αγώνα της ομάδας μας βρίσκεται κοντά στους ένθερμους φιλάθλους για να κατευνάζει τα οξυμένα πνεύματα και ποτέ δεν είναι στον αγωνιστικό χώρο. Καλό και πρέπον κ. Σαχίνη για σας και την ομάδα σας είναι σαν ποδοσφαιριστής να μην κάνετε τέτοιου είδους δηλώσεις δημόσια. Καλύτερα, σε μια αποτυχία της ομάδας σας να ψάχνετε τα λάθη μεταξύ σας και όχι στις εξέδρες του γηπέδου.

Και ακόμα θα θέλαμε να φέρετε σε αντιπαράθεση το φίλαθλο που είχε τη συνομιλία με τον πρόεδρό μας. Νομίζουμε κ. Σαχίνη, δεν έχετε το δικαίωμα και το αξίωμα σαν ποδοσφαιριστής φίλου σωματείου προς το δικό σας να κρίνετε τον πρόεδρο και να κλονίζετε τις αγαθές σχέσεις των δύο σωματείων.

Πιστεύουμε πάντως ότι το δ. συμβούλιο του Ιάλυσου θα επιληφθεί του θέματος.

Εκ του δ. συμβουλίου».

Στη δεύτερη θέση ο Κολοσσός

Στα πρώτα παιχνίδια του 2ου γύρου του πρωταθλήματος μπάσκετ της Γ' Εθνικής Κατηγορίας (Β' όμιλος - Νότου), σημειώθηκαν τα αποτελέσματα:

Κύδων - Αίολος	68-59
Κολοσσός - ΟΦΗ	95-77
ΓΕΗ- ΑΓΕΧ	74-73
Ηλιούπολη-Αμπελόκηποι	103-108
Πορφύρας - Κάδμος	92-89
Ζωγράφου - Αθηναϊκός	83-80

Η ΒΑΘΜΟΛΟΓΙΑ

(Σε 12 αγώνες)

Αμπελόκηποι	1208-1051	23
Κολοσσός	1087-936	21
Ηλιούπολη	1059-988	21
ΑΓΕΧ	997-929	19
Πορφύρας	982-922	19
Αίολος	978-960	18
Ζωγράφου	1024-1036	18
ΓΕΗ	941-1027	18
Αθηναϊκός	975-1006	17
ΟΦΗ	906-987	15
Κύδων	829-1003	14
Κάδμος	951-1092	13

Η ΕΠΟΜΕΝΗ ΑΓΩΝΙΣΤΙΚΗ

Αίολος - Κολοσσός
ΟΦΗ - ΓΕΗ
ΑΓΕΧ - Ηλιούπολη
Αμπελόκηποι - Ζωγράφου
Αθηναϊκός - Πορφύρας
Κάδμος - Κύδων

Οι αγώνες μπάσκετ

Η Τ.Ε. ΕΟΚ Δωδεκανήσου ανακοίνωσε χτες το πρόγραμμα των αγώνων των πρωταθλημάτων, που θα διεξαχθούν έως την Κυριακή 2 Φεβρουαρίου. Αυτό είναι το εξής:

Σήμερα 29-1-92

ΕΦΗΒΙΚΟ

● Γηπ. Κρεμαστής (5μ.μ.): Φοίβος - Διαγόρας (Πλέγας, Χριστοδούλου)

● Γηπ. Μαριτσών (4μ.μ.): Ηρακλής Μ. - Δωριέας (Κουνελλές, Τούβρας)

ΠΑΙΔΙΚΟ

(Ομιλος Ρόδου)

● «Κλειστό» Ρόδου (6.30μ.μ.): Ιβίσκος - Αγ. Νικόλαος (Κάππας, Χατζηνικολάου Σ.)

Πέμπτη 30-1-92

ΕΦΗΒΙΚΟ

● Γηπ. Ιαλυσού (5μ.μ.): Ιάλυσος - Ροδιακός (Πίσσας, Μυροφόρος)

ΠΑΙΔΙΚΟ

(Ομιλος Ρόδου)

● «Κλειστό» Ρόδου (6.30μ.μ.): Κολοσσός - Α.Σ. Ρόδος (Ρογλίδου, Χατζηνικολάου Τσ.)

Παρασκευή 31-1-92

ΑΝΔΡΙΚΟ

(Α' Κατηγορίας)

● «Κλειστό» Κω (7.30 μ.μ.): Ιπποκράτης - Ζέφυρος (Πλέγας, Καραχανής)

ΓΥΝΑΙΚΕΙΟ

● «Κλειστό» Κω (6μ.μ.): Ανταγόρας - Α.Σ. Ρόδος (Πλέγας, Παππάς).

Σάββατο 1-2-92

ΠΑΙΔΙΚΟ

(Ομιλος Ρόδου)

● Γηπ. Κρεμαστής (5μ.μ.): Φοίβος - ΑΣ Ρόδος (Κουνελλές, Λαμπός)

Κυριακή 2-2-92

ΠΑΙΔΙΚΟ

(Ομιλος Ρόδου)

● «Κλειστό» Ρόδου (9.30π.μ.): Ζέφυρος - Κολοσσός (Λαμπός, Κολιαβασίλης)

● Γηπ. Παστίδας (4μ.μ.): Αγ. Νικόλαος - Ηρακλής Μ. (Κάππας, Οικονομίδης).

Φιλικό παιχνίδι

Σε φιλικό ποδοσφαιρικό αγώνα που έγινε χτες το απόγευμα στο γήπεδο Κοσκινού, ο Ορφέας κέρδισε την ομάδα των παλαιμάχων της Ρόδου με 2-1. Σκόραραν για τους νικητές οι Αρβανιτάκης - Καψαλάκης και τους ηττημένους ο Σκεύος Παρασκευάς.

Το μεσημέρι του Σαββάτου θα γίνει η συνάντηση Μητσοτάκη και Ντεμιρέλ

ΑΘΗΝΑ, 28 (ΑΠΕ)

Το μεσημέρι του Σαββάτου θα πραγματοποιηθεί, σύμφωνα με τις τελευταίες υπάρχουσες πληροφορίες, η συνάντηση των πρωθυπουργών της Ελλάδος και της Τουρκίας Κωνσταντίνου Μητσοτάκη και Σουλεϊμάν Ντεμιρέλ, στο Νταβός της Ελβετίας, στο περιθώριο του ετήσιου συμποσίου που οργανώνει το Word Economic Forum.

Οπως ανακοινώθηκε, στη συνάντηση των δύο πρωθυπουργών θα παρίστανται και οι υπουργοί των Εξωτερικών των δύο χωρών Αντώνης Σαμαράς και Χικμέτ Τσετίν. Ο εκπρόσωπος του υπουργείου Εξωτερικών πρέσβης Μ. Καλαμίδας διευκρίνισε ότι ο κ. Σαμαράς θα μεταβεί για το σκοπό αυτό στο Νταβός, από την Πράγα, όπου θα μετάσχει (την Πέμπτη και την Παρασκευή) στην υπουργική σύνοδο της ΔΑΣΕ. Η συμμετοχή του κ. Α. Σαμαρά στην συνάντηση του Νταβός εκρίθη σκόπιμη, καθώς η τουρκική πλευρά είχε ζητήσει να παραστεί και ο υπουργός Εξωτερικών Χ. Τσετίν.

Τόσο ο κυβερνητικός εκπρόσωπος Β. Πολύδωρας, όσο και ο εκπρόσωπος του υπουργείου Εξωτερικών επανέλαβαν και σήμερα ότι στη συνάντηση των δύο πρωθυπουργών στο Νταβός, θα γίνει φιλική ανταλλαγή απόψεων, παρουσία των δύο υπουργών Εξωτερικών, (οι οποίοι δεν προβλέπεται να συναντηθούν κατ' ιδίαν) και φυσικά δεν συνιστά ούτε έναρξη διαλόγου ή διαπραγματεύσεων, ενώ δεν θα έχει ημερήσια διάταξη.

Ο κ. Καλαμίδας διευκρίνισε ότι σε φιλικές συναντήσεις δεν τηρούνται πρακτικά, ενώ στο ερώτημα τι αναμένει η Αθήνα από τη συνάντηση του Νταβός είπε ότι εκεί θα υπάρξει ανταλλαγή απόψεων ώστε να φανεί που βρισκόμαστε. Αλλωστε, είπε, στην Τουρκία έχουμε νέα κυβέρνηση. Σε απάντηση ερωτήματος για τα θέματα που θα συζητηθούν και αν ο κ. Σ. Ντεριμέλ θέσει τους γνωστούς τουρκικούς ισχυρισμούς για τη Θράκη και το Αιγαίο, ο εκπρόσωπος αποσαφήνισε ότι σ' αυτά θα απαντήσει ο κ. Κ. Μητσοτάκης προβάλλοντας τις γνωστές ελληνικές θέσεις.

Τέλος ο εκπρόσωπος διευκρίνισε ότι δεν αναμένεται να εκδοθεί κοινό ανακοινωθέν, μετά τη συνάντηση, ενώ στην ερώτηση αν θα υπάρξει και νέα συνάντηση μετά το Νταβός, είπε ότι αυτό θα φανεί από την επαφή του Σαββάτου.

ΔΙΑΨΕΥΣΗ

Στο μεταξύ απαντώντας σε σχετικό ερώτημα ο εκπρόσωπος του υπουργείου Εξωτερικών πρέσβης Καλαμίδας έκανε την ακόλουθη δήλωση - διάψευση με αφορμή σχετικές πληροφορίες που είδαν το φως τη δημοσιότητας:

"Οι πληροφορίες περί δημιουργίας ελληνοτουρκικής μονάδας στερούνται παντελώς οποιασδήποτε βάσης. Στο πλαίσιο της νέας στρατηγικής της αντλαντικής συμμαχίας συζητώντας διάφορες σκέψεις για ενδεχόμενες αναδιαρθρώσεις των στρατιωτικών δομών του ΝΑΤΟ, οι οποίες, όμως, καμία σχέση δεν έχουν με το περιεχόμενο της πληροφορίας αυτής. Είναι αυτονόητο ότι πρωταρχική μέριμνα της ελληνικής κυβέρνησης, στο πλαίσιο αυτών των συζητήσεων, είναι η απόλυτη κατοχύρωση των εθνικών μας συμφερόντων".

Ροδίτης διαιτητής στη Νάουσα

Ο διαιτητής του Συνδέσμου Δωδεκανήσου Αντώνης Σαββάκης, ορίστηκε να διευθύνει τον αγώνα Νάουσας - ΠΑΣ Γιάννινα, για το ποδοσφαιρικό πρωτάθλημα της Β' Εθνικής Κατηγορίας.

ΜΕΓΑΛΑ ΚΑΤΑΣΤΗΜΑΤΑ
ΠΑΝΤΕΛΑΙΟΣ
3η εβδομάδα εκπλήξεων

Πολυμηχάνημα BRAUN MULTIPRACTIC	των	50300 -	38000
Ψηστιέρα GRILL MINUTE SEB		-	18900
Μπλέντερ MOULINEX		-	9000
Χύτρα ταχύτ. CARINA FISSLER 6H	"	28800 -	20500
Multi Moulinette Moulinex		-	5700
Φριτέζα DE LONGHI		38000 -	30000
Σεντόνι Αμερικής υπέρδιπλο βολάν		15000 -	12750
Κουβερλί σατέν διπλό βολάν KENTIA		33950 -	25500

και...
ΟΛΕΣ οι υπόλοιπες προσφορές μας
και...
η προσφορά μας για 5μηνη εξόφληση σε ΕΜΠΟΡΟΚΑΡΤΑ -ΕΘΝΟΚΑΡΤΑ και 5 άτοκες δόσεις σε DINERS

ΠΑΝΤΕΛΑΙΟΣ
Τα έχει όλα ...και συμφέρει!
29/1

G.P. PRODUCTION
ΔΙΕΥΘΥΝΣΗ: ΔΗΛΗΜΠΕΡΑΚΗ 40
Τηλ. 36227 FAX 36227 ΡΟΔΟΣ
● ΕΣΕΙΣ ΠΟΥ ΜΑΣ ΒΛΕΠΕΤΕ... ΣΤΙΣ ΟΘΟΝΕΣ ΣΑΣ ΞΕΡΕΤΕ ΟΤΙ ΜΟΝΟ Η G.P ΦΤΙΑΧΝΕΙ ΠΑΝΤΑ ΤΑ ΚΑΛΥΤΕΡΑ ΔΙΑΦΗΜΙΣΤΙΚΑ ΣΠΟΤΣ.
● ΓΙΑΤΙ Η G.P ΕΙΝΑΙ Η ΜΟΝΗ ΠΟΥ ΔΙΑΘΕΤΕΙ ΕΠΑΓΓΕΛΜΑΤΙΑ ΣΚΗΝΟΘΕΤΗ ΚΑΙ ΟΠΕΡΑΤΕΡ
● ΓΙΑΤΙ Η G.P ΕΙΝΑΙ ΚΑΙ ΤΟ ΤΗΛΕΟΠΤΙΚΟ ΣΥΝΕΡΓΕΙΟ ΤΟΥΣ ΑΝΤ1 TV ΣΤΗ ΡΟΔΟ
● ΓΙΑΤΙ ΑΥΤΟΙ ΠΟΥ ΜΑΣ ΕΠΕΛΕΞΑΝ ΚΑΤΙ ΞΕΡΟΥΝ
ΑΝΑΛΥΤΙΚΟΤΕΡΑ ΔΕ ΑΝΑΛΑΜΒΑΝΟΥΜΕ
1) Την βιντεοσκόπιση ή κινηματογράφιση παντός προϊόντος ή επιχείρησης
2) Την παραγωγή κάθε είδους τηλεοπτικής ταινίας, για ξενοδοχεία και πρακτορεία τουρισμού
3) Την κατασκευή τηλεοπτικών ή κινηματογραφικών σποτς, για κάθε κανάλι της Ελλάδας και του εξωτερικού
4) Το μοντάζ, στηκάζ, μιξάζ και επένδυση μουσικής σε κάθε τηλεοπτική ή κινηματογραφική εργασία
5) Την μετατροπή κινηματογραφικών φιλμ 8μ.μ. 8 super 16mm και 35mm σε βιντεοταινία
6) Την μετατροπή από U-MATIK, BETA - CAM, SUPER - VHS, HI8, VHS, με κάθε ανακύκλωση και σύστημα
7) Το κοπιάρισμα κάθε εργασίας σε όσες κόπιες VHS θέλετε με ρυθμό 300 κόπιες ημερησίως
Τα μέχρι τώρα τηλεοπτικά μας σποτς στα τοπικά κανάλια και στον ANT1 TV είναι:
«PANTEBOY», «ΒΙΤΡΩ ΑΘΩΣ», «ELYZEE», «BIKINI RUM» (ΤΑΤΑΚΗΣ Α..Ε.), «TEXACO» (Αλ. Γκινάκης), «MINUIT PALACE», «FAST FOOD ΟΙ ΚΙΝΕΖΟΙ», «ΑΓΝΟΓΑΛ»
ΣΤΟΝ «ANT1 TV»
«LE PALAIS», «NTINORIS», «OUISKY JAGYAR» (ΤΑΤΑΚΗΣ Α..Ε.)
Για να μην πετάτε άσκοπα τα λεφτά σας και να κάνετε επαγγελματικά την κάθε διαφημιστική εργασία σας, από την ιδέα έως την κατασκευή...
Τώρα ξέρετε που θα απευθυνθήτε

ΚΗΔΕΙΑ
Το λατρευτό μας σύζυγο, πατέρα, και παππού
ΠΑΝΟΡΜΙΤΗ ΒΑΣ. ΡΑΜΟ
Ετών 60
θανόντα την 28-1-1992 κηδεύουμε σήμερα Τετάρτη 29 Ιανουαρίου 1992 και ώρα 4μ.μ. από τον ιερό ναό Κοιμήσεως της Θεοτόκου Αφάντου.
Η σύζυγός του Δέσποινα.
Τα παιδιά του Σοφία - Σταύρος Σταυρής, Βασίλης.
Τα εγγόνια του Μανόλης, Πανορμίτης.
Τα αδέλφια του Νικόλαος - Μοσχούλα και οι λοιποί συγγενείς.
ΧΛ-29/1

ΚΗΔΕΙΑ
Το λατρευτό μας πατέρα, παππού, αδελφό και θείο
ΚΩΝΣΤΑΝΤΙΝΟ ΣΠΑΝΟ
θανόντα κηδεύουμε την Πέμπτη 30 Ιανουαρίου 1992 και ώρα 2μ.μ. από τον ιερό ναό Αγίου Βασιλείου Καλύμνου.
Τα παιδιά Ιερόθεος - Ελένη, Νικόλαος - Γαβριέλλα.
Τα εγγόνια, τα αδέλφια, τα ανήψια και οι λοιποί συγγενείς.
Θ-29/1

ΑΠΟΚΡΙΕΣ
ΣΤΗΝ ΚΥΠΡΟ
ΑΕΡΟΠΟΡΙΚΩΣ ΚΑΤ' ΕΥΘΕΙΑΝ ΑΠΟ ΡΟΔΟ
ΑΠΟ 25/2 - 3/3
ΜΟΝΟ 83.000 ΔΡΧ.
ΠΕΡΙΛΑΜΒΑΝΕΙ:
* ΑΕΡΟΠΟΡΙΚΑ ΕΙΣΙΤΗΡΙΑ ΡΟΔΟ - ΛΑΡΝΑΚΑ - ΡΟΔΟ.
* ΜΕΤΑΦΟΡΑ ΑΕΡΟΔΡΟΜΙΟ - ΞΕΝΟΔΟΧΕΙΟ - ΑΕΡΟΔΡΟΜΙΟ
* 7 ΔΙΑΝΥΚΤΕΡΕΥΣΕΙΣ ΣΤΟ ΞΕΝΟΔΟΧΕΙΟ ARSINOE ΤΡΙΩΝ ΑΣΤΕΡΩΝ ΣΤΗΝ ΤΟΥΡΙΣΤΙΚΗ ΠΕΡΙΟΧΗ ΤΗΣ ΛΕΜΕΣΟΥ ΜΕ ΠΡΩΙΝΟ ΚΑΙ ΕΝΑ ΓΕΥΜΑ ΗΜΕΡΗΣΙΩΣ
* ΤΡΕΙΣ ΗΜΕΡΗΣΙΕΣ ΕΚΔΡΟΜΕΣ ΜΕ ΜΕ ΠΟΛΥΤΕΛΗ ΠΟΥΛΜΑΝ ΚΑΙ ΞΕΝΑΓΟ ΣΤΑ ΑΞΙΟΘΕΑΤΑ ΤΗΣ ΚΥΠΡΟΥ
* ΠΑΡΑΚΟΛΟΥΘΗΣΗ ΤΟΥ ΜΕΓΑΛΟΥ ΚΑΡΝΑΒΑΛΙΟΥ ΤΗΣ ΚΥΠΡΟΥ ΠΟΥ ΓΙΝΕΤΑΙ ΣΤΗΝ ΠΟΛΗ ΤΗΣ ΛΕΜΕΣΟΥ.
ΠΛΗΡΟΦΟΡΙΕΣ - ΕΓΓΡΑΦΕΣ
ΠΡΑΚΤΟΡΕΙΟ
ΣΑΒΒΑΣ ΣΑΗΣ
Αλεξ. Διάκου 34 - Τηλ. 37711-31666-20423
M34

Apollinaris Lemon
Τηλ. 35802-35551