ΕΤΟΣ ΙΔΡΥΣΗΣ 1949
ΙΔΙΟΚΤΗΤΗΣ-ΔΙΕΥΘΥΝΤΗΣ
ΓΕΩΡΓΙΟΣ ΔΙΑΜΑΝΤΙΔΗΣ
Γραφεία: Μάρκου Μαλλιαράκη 21(ΚΟΒΑ)
Τηλ. Σύνταξης: 27356 Λογ/ ρίου: 24539 Fax: 20643
ΑΡΙΘΜΟΣ ΦΥΛΛΟΥ 12.923, ΤΙΜΗ δρχ. 50

ΠΡΟΟΔΟΣ

Ανεξάρτητη καθημερινή πρωινή εφημερίδα

TSIFTIS
Αποκλειστικός Αντιπρόσωπος
ΚΩ - ΚΑΛΥΜΝΟΥ - ΛΕΡΟΥ - ΠΑΤΜΟΥ
ΚΑΪΡ
Τηλ. 64044

ΡΟΔΟΣ - ΠΕΜΠΤΗ 30 ΙΑΝΟΥΑΡΙΟΥ 1992

Είχε στην πλάτη του 61 χρόνια φυλακή

Συνελήφθη χτες καταζητούμενος επιχειρηματίας

ΙΔΡΥΣΕ ΜΟΝΑΔΑ ΣΤΟ ΝΗΣΙ ΜΑΣ

ΦΥΓΟΠΟΙΝΟΣ Αθηναίος επιχειρηματίας, σε βάρος του οποίου εκκρεμούν καταδίκες συνολικής φυλάκισης 61 χρόνων και χρηματική ποινή 12 εκατομμυρίων δραχμών συνελήφθη χθες το μεσημέρι από αστυνομικούς της Υποδιεύθυνσης Ασφάλειας Ρόδου.

● Ο φυγόποινος ήρθε στο νησί μας προ διετίας περίπου και εγκαταστάθηκε σε χωριό στήνοντας μονάδα υπερσύχρονη και αρκετά μεγάλη. Προσπάθησε να περιορίσει τις δημόσιες εμφανίσεις του για να μην εντοπιστεί, αφού σε βάρος

ΣΥΝΕΧΕΙΑ ΣΤΗ ΣΕΛ. 7

Στις καίριες θέσεις

Αλλαγές θα γίνουν στα πόστα του ΡΟΔΑ

ΕΚΛΟΓΕΣ ΑΥΡΙΟ ΣΤΟ ΣΩΜΑΤΕΙΟ

ΣΗΜΑΝΤΙΚΕΣ αλλαγές πρόκειται να γίνουν - και μάλιστα σύντομα - στο ΡΟΔΑ. Αυτό αναφέρουν έγκυρες πληροφορίες, σύμφωνα με τις οποίες η δημοτική αρχή είναι αποφασισμένη



να προχωρήσει στις αλλαγές αυτές για την καλύτερη λειτουργία του οργανισμού. Και οι αλλαγές αυτές θα είναι σε όλα τα επίπεδα, δηλαδή όπως χαρακτηριστικά τονίστηκε «από την κορυφή μέχρι τη βάση».

Ηδη, μελετάται ένας πίνακας των εργαζομένων και «αξιολογούνται» οι ικανότητές τους, ώστε να γίνουν οι αλλαγές και να χρησιμοποιηθούν οι κατάλληλοι στις κατάλληλες θέσεις, ιδίως στις κύριες θέσεις του ΡΟΔΑ.

ΣΤΟ ΜΕΤΑΞΥ αύριο πρόκειται να γίνουν εκλογές για την ανάδειξη νέου διοικητικού συμβουλίου του σωματείου εργατοϋπαλλήλων του ΡΟΔΑ. Στις εκλογές θα μετάσχουν δύο παρατάξεις, η μια υπό την επωνυμία «ΡΟΔΑ Ανανέωση - Προοπτική» (που πρόσκειται στο ΠΑΣΟΚ και το Συνασπισμό) και η άλλη που πρόσκειται στη Νέα Δημοκρατία.

Αρχικά επικεφαλής της παράταξης ήταν ο κ. Νίκος Μαλλιαράκης, ο οποίος όμως αργότερα εξέδωσε ανακοίνωση που αναφέρει ότι δεν μετέχει στις εκλογές

ΣΥΝΕΧΕΙΑ ΣΤΗ ΣΕΛ. 8

Τους τελευταίους μήνες

Μεγάλη κρίση στην οικοδομή της Ρόδου!..

ΣΤΑΜΑΤΗΣΑΝ ΤΑ «ΓΙΑΠΙΑ»

ΣΕ ΠΟΣΟΣΤΟ 35% είναι μειωμένη η οικοδομική δραστηριότητα στη Δωδεκάνησο το 1991 σε σύγκριση με τον προηγούμενο χρόνο! Αυτό προκύπτει από τα επίσημα στοιχεία, σύμφωνα με τα οποία η πτώση στη Δωδεκάνησο είναι σχεδόν διπλάσια από το μέσο όρο της χώρας!

◆ Το ζήτημα αυτό απασχόλησε κυρίως την προχτεσινή συνεδρίαση της διοικούσας επιτροπής του ΤΕΕ Δωδεκανήσου, όπου αναζη-

ΣΥΝΕΧΕΙΑ ΣΤΗ ΣΕΛ. 7

Μελετά τώρα ο Δήμος

Καινοτομίες στο θέμα είσπραξης του δημ. φόρου

ΣΥΝΤΟΜΑ ΘΑ ΓΙΝΕΙ Η ΣΥΣΚΕΨΗ

ΣΗΜΑΝΤΙΚΕΣ εξελίξεις δρομολογούνται για τη σωστότερη και δικαιότερη είσπραξη του δημοτικού φόρου από την πλευρά του Δήμου Ρόδου.

● Τη δήλωση αυτή έκανε ο αντιδήμαρχος Κώστας Σκανδαλίδης ο οποίος έχει αναλάβει την αρμοδιότητα του δημοτικού φόρου και ο οποίος χτες, είχε συνεργασία για αρκετή ώρα με τους υπεύθυνους υπαλλήλους του δημ. φόρου Λευτέρη Ξύπα και Μιχάλη Δράκο.

ΟΠΩΣ δήλωσε στους δημοσιογράφους, ο κ. Σκανδαλίδης είχε μια ειλικρινή και ουσιαστική συζήτηση με τους προαναφερόμενους και οι επαφές αυτές θα συνεχισθούν με τους 18 εισπράκτορες την προσεχή Δευτέρα.

«Στόχος μας - είπε ο ίδιος - είναι η καταγραφή των προβλημάτων και γνώση της υπάρχουσας κατάστασης προκειμένου να μελετηθούν μέτρα για τη σωστότερη είσπραξη αυτού του βασικού



για το Δήμο έσοδο».

«Θα υπάρξουν καινοτομίες στον τρόπο είσπραξης - είπε ο κ. Σκανδαλίδης- και στόχος μας είναι η αύξηση των εσόδων».

ΣΥΝΕΧΕΙΑ ΣΤΗ ΣΕΛ. 7

«Κριτική» στα έργα που εκτελούνται

Ειδική σύσκεψη πρόκειται να συγκαλέσει η νομαρχία Δωδεκανήσου όπου οι εκπρόσωποι του ΤΕΕ θα κάνουν τις παρατηρήσεις τους για το κόστος και την ποιότητα των εκτελουμένων έργων στη Ρόδο.

Το θέμα απασχόλησε την προχτεσινή συνεδρίαση της διοικούσας του ΤΕΕ Δωδεκανήσου, με αφορμή την περιοδεία του κλιμακίου των νομαρχιακών συμβουλίων σε εκτελούμενα έργα.

ΕΚΛΑΨΑΝ Τ' ΑΦΑΝΤΟΥ ΚΑΙ ΟΛΗ Η ΡΟΔΟΣ

Χιλιάδες κόσμου στην κηδεία του Παν. Ράμου

Παρέστησαν και όλες οι αρχές του νησιού

ΜΕΣΑ σε γενικό πένθος και οδύνη, κηδεύτηκε χτες το απόγευμα, στο Νεκροταφείο Αφάντου, παρουσία χιλιάδων φίλων, συγγενών και αγνώστων, ο δάσκαλος, ο άνθρωπος, ο αγωνιστής, ο κοινοτάρχης Πανορμίτης Ράμος.

Το χωριό που τον γέννησε, τον μεγάλωσε, τον ανέδειξε, σύσσωμο χθες το απόγευμα, συνόδευσε τον κοινοτάρχη και το δάσκαλό του, στην τελευταία του κατοικία. Μικροί και μεγάλοι. Μαθητές του και συμμαθητές του. Συναγωνιστές του και ανταγωνιστές του. Γνωστοί του και άγνωστοι. Φίλοι και συνάδελφοι. Δάσκαλοι και κοινοτάρχες. Επώνυμοι και ανώνυμοι. Αφαντενοί και Ροδίτες και Ροδίτισσες. Χιλιάδες άτομα παρακολούθησαν τη νεκρώσιμη ακολουθία που εψάλλη στον ιερό ναό της Κοίμησης της Θεοτόκου. Μάλιστα ήταν αδύνατο λόγω της πολυκοσμίας να ασπαστούν τη σορό και κατευθύνθηκαν στο Νεκροταφείο.

Η νεκρώσιμη ακολουθία, άρχισε στις 4 το απόγευμα, στην ματάμεστη εκκλησία και ολοκληρώθηκε στις 5.15, αφού εκφωνήθηκαν οι επικήδειοι, από τους συγκινημένους φίλους, συγχωριανούς, συναδέλφους και συναγωνιστές. Σε τέτοιες στιγμές τα λόγια πνίγονται από

ΣΥΝΕΧΕΙΑ ΣΤΗ ΣΕΛ. 8

Από πέντε εταιρίες

Μεγάλο ενδιαφέρον για διαφημίσεις σε λεωφορεία

12 ΦΕΒΡΟΥΑΡΙΟΥ Ο ΔΙΑΓΩΝΙΣΜΟΣ

ΥΠΑΡΧΕΙ μεγάλο ενδιαφέρον για διαφημιστικές πινακίδες στα λεωφορεία του ΡΟΔΑ, αλλά και στα στέγαστρα της πόλης και των γύρω χωριών. Αυτό φάνηκε από τη χτεσινή διαδικασία που εφάρμοσε η διοίκηση του ΡΟΔΑ και κατά την οποία κλήθηκαν διάφορες διαφημιστικές εταιρίες για να ενημερωθούν γύρω από τους όρους του διαγωνισμού.

◆ Ετσι, παρουσιάστηκαν χτες εκπρόσωποι πέντε διαφημιστικών εταιριών, οι οποίοι ενημερώθηκαν από τον αντιδήμαρχο κ. Μιχ. Μπαλάνο και τους αρμόδιους του ΡΟΔΑ. Οι εταιρίες αυτές

ΣΥΝΕΧΕΙΑ ΣΤΗ ΣΕΛ. 6

Παρέμβαση στο νομάρχη για τον Χριστοφάκη

«ΚΑΝΕΝΑΣ πλέον δεν γνωρίζει τι έγινε με τον Ι. Χριστοφάκη και όλοι «νίπτουν τας χείρας των». Αυτό είναι το συμπέρασμα που εξάγεται από τις εξελίξεις στο θέμα του πρώην προϊσταμένου της Πολεοδομίας, ο οποίος τώρα μετατίθεται στην Κω.

Χτες το πρωί τριμελής αντιπροσωπεία του ΤΕΕ επισκέφθηκε το νομάρχη κ. Χαραλαμπόπουλο και ζήτησαν την παρέμβαση του για να ακυρωθεί η μετάθεση του κ. Χριστοφάκη στην Κω. Οπως έγινε γνωστό ο κ. Νομάρχης είπε στην αντιπροσωπεία ότι «δεν γνώριζε για τη μετάθεση» και ότι θα φροντίσει για να ακυρωθεί.

Κυκλοφορούν φήμες

Μειωμένο προσωπικό φέτος στα ξενοδοχεία;

ΑΝΤΙΔΡΑΣΗ ΤΩΝ ΕΡΓΑΖΟΜΕΝΩΝ

ΣΟΒΑΡΕΣ αντιδράσεις θα υπάρξουν από πλευράς ξενοδοχοϋπαλλήλων της Ρόδου εάν οι ξενοδόχοι εφαρμόσουν τα όσα φημολογούνται δηλαδή να προσλάβουν φέτος μειωμένο προσωπικό στα ξενοδοχεία τους.

● Οπως δήλωσε χτες ο γραμματέας του Εργατικού Κέντρου Γιάννης Σαρικάς, ήδη αρκετοί ξενοδόχοι έχουν δηλώσει ότι θα πάρουν ανοίγο-



ντας τα ξενοδοχεία τους μειωμένο προσωπικό.

ΑΥΤΟ, είπε ο ίδιος, θα είναι ολέθριο για πολλούς ξενοδ/λους οι οποίοι έχουν ανάγκη να εργασθούν, ενώ άλλοι κινδυνεύουν να χάσουν και τα συνταξιοδοτικά τους δικαιώματα.

● Εάν συμβεί αυτό - συνέχισε ο ίδιος - σίγουρα θα υπάρξουν κινητοποιήσεις οι οποίες κανένα δεν συμφέρουν. Στο μεταξύ από της 1 Ιανουαρίου λειτουργεί η προσωρινή διοίκηση του Σωματείου Ξενοδ/λων της οποίας η θητεία λήγει τον Ιούνιο.

Το χρόνο που πέρασε

32 υποθέσεις με ναρκωτικά!..

Κατασχέθηκαν 345 κιλά χασίς

ΠΛΟΥΣΙΑ υπήρξε η δράση του τμήματος Δίωξης Ναρκωτικών Ρόδου, τους πρώτους μήνες λειτουργίας του, σύμφωνα με τα στατιστικά στοιχεία που δόθηκαν και χθες στη δημοσιότητα.

◆ Συγκεκριμένα εξιχνιάστηκαν πέρυσι από το νεοσυσταθέν τμήμα Δίωξης Ναρκωτικών 15 υποθέσεις και συνελήφθησαν 32 άτομα που εμπλέκονται στις υποθέσεις, ενώ κατασχέθηκαν 345 κιλά κατεργασμένης ινδικής κάνναβης, 470 γραμμάρια ακατέργαστης και 34 δενδρύλια καθώς επίσης και μεγάλη ποσότητα ναρκωτικών φαρμάκων και 605.000 δρχ. που προέρχονται από εμπόριο ναρκωτικών.

ΣΥΝΕΧΕΙΑ ΣΤΗ ΣΕΛ. 6

Εκλεψαν εργαλεία

ΜΗΧΑΝΗΜΑΤΑ και εργαλεία αξίας 500.000 δρχ. αφαίρεσαν από οικοδομή στην Κω άγνωστοι δράστες, προχθές το βράδυ.

Συγκεκριμένα οι άγνωστοι δράστες αφαίρεσαν από τριόροφη οικοδομή, ιδιοκτησίας του επιχειρηματία Θεόφιλου Μουζουράκη 34 χρόνων στην πλατεία Β. Γεωργίου αριθμός 28, μηχανήματα κοπής, ανταλλακτικά και οικοδομικά υλικά αξίας μισού εκατομμυρίου δραχμών.

Ανακρίσεις κάνει το τμήμα Ασφάλειας Κω.

Πρωτοβουλία των Λάϊονς

Ιδρύεται ένωση για τις ανάγκες των τυφλών

ΟΡΓΑΝΩΝΕΤΑΙ ΕΚΔΗΛΩΣΗ

Η ΝΕΟΔΡΥΘΕΙΣΑ λέσχη Λάιονς «Ηλιούσα» προγραμματίζει μια σειρά εκδηλώσεων των οποίων τα έσοδα θα διατεθούν για την δημιουργία ένωσης τυφλών στο νησί μας, η οποία θα καλύπτει τις ανάγκες των τυφλών της Δωδεκανήσου σε επικοινωνία, εκπαίδευση και αποκατάσταση αυτών ως ισότιμα μέλη στην κοινωνία.

◆ Ηδη, η Λέσχη έχει έλθει σε συνεννόηση με την Πανελλήνια Ενωση Τυφλών και με τη βοήθεια του προέδρου κ. Βαρδακατσάκη και σε συνεργασία με το Δήμο Ρόδου, θα ξεκινήσει την προσπάθεια υλοποίησης του προγράμματος.

ΣΑΝ ΠΡΩΤΟ βήμα για την εξεύρεση των χρημάτων, διοργανώνει αποκριάτικο χορό, ο οποίος θα γίνει στις 15 Φεβρουαρίου με την αρχή της Αποκριάς στο Grand Hotel. Το χορό θα πλαισιώσουν διάφορες μουσικές εκπλήξεις που θα δώσουν κέφι στη βραδυά. Τα έσοδα της λαχειαγοράς θα διατεθούν αποκλειστικά στο έργο αυτό και ήδη πολλές ροδίτικες

ΣΥΝΕΧΕΙΑ ΣΤΗ ΣΕΛ. 6

Σύμφωνα με τη νομαρχία

Ικανοποιητική είναι η πορεία 28 έργων

ΕΙΝΑΙ ΥΨΟΥΣ 800 ΕΚ. ΔΡΧ.

ΕΓΙΝΕ χτες υπό την προεδρία του Νομάρχη με συμμετοχή της Υπηρεσίας Προγραμματισμού και της ΤΥΔΚ σύσκεψη, όπου εξετάσθηκε η πορεία υλοποίησης του Ειδικού Αναπτυξιακού Προγράμματος της Τοπικής Αυτοδιοίκησης (ΕΑΠΤΑ).

◆ Το πρόγραμμα αυτό ως γνωστό εντάσσεται στο ΠΕΠ Νοτίου Αιγαίου και συγχρηματοδοτείται από το υπουργείο Εσωτερικών. Σε αυτό συμμετέχουν διάφοροι ΟΤΑ



του νομού μας για ένα σύνολο 28 έργων προϋπολογισμού 800 εκατ. δραχ. περίπου.

ΔΙΑΠΙΣΤΩΘΗΚΕ η ικανοποιητική πορεία των περισσοτέρων έργων και ήδη το 1990 και 1991 οι απορροφήσεις έφθασαν το 47% ενώ προβλέπεται μέχρι και το 1994 που λήγει το πρόγραμμα να έχει υπερκαλυφθεί.

Κυκλοφορούσε με πέντε σκύλους!..

ΓΕΡΜΑΝΙΔΑ τουρίστρια, κυκλοφορούσε στους δρόμους της Κω, παρέα με πέντε σκύλους, επικίνδυνους για τη δημόσια υγεία και σε ρυπαρ'η κατάσταση η ίδια.

◆ Προκειται για τη Vera Hoyer 42 χρόνων, η οποία συνελήφθη προχθές το βράδυ στην πλατεία Β. Γεωργίου της Κω από αστυνομικούς, να περιφέρεται άσκοπα, σε βρώμικη κατάσταση και να μη διαθέτει πόρους για επιβίωση. Παρέα της στα πάρκα και στα παγκάκια, στα οποία διανυκτέρευε, είχε πάντοτε πέντε σκύλους, οι οποίοι ήταν επικίνδυνοι για τη δημόσιαυγεία.

ΣΕ ΒΑΡΟΣ της ...αλητοτουρίστριας σχηματίστηκε δικογραφία, προκειμένου να οδηγηθεί στον Εισαγγελέα για τα περαιτέρω.

ΖΟΡΜΠΑΣ
ΞΕΧΩΡΙΣΤΕΣ ΒΡΑΔΥΕΣ
ΠΑΡΑΣΚΕΥΗ 31/1/92
ΣΑΒΒΑΤΟ 1/2/92
ΜΕ ΜΕΓΑΛΕΣ ΕΠΙΤΥΧΙΕΣ
ΚΡΑΤΗΣΕΙΣ 36430
1/2

MELODY PALACE
Επειδή η νύκτα το απαιτεί...
από Πέμπτη 30 Ιανουαρίου και κάθε βράδυ



ΜΑΡΙΑΝΝΑ ΕΥΑΓΓΕΛΑΤΟΥ
ΓΙΑΝΝΗΣ ΠΑΛΑΙΟΛΟΓΟΥ
Συμμετέχουν:
ΜΠΕΜΠΑ ΜΟΣΧΟΥ
ΑΓΓΕΛΟΣ ΧΑΛΚΙΔΗΣ
Σώου Γούμαν MARI ZORZ
ΑΝΤΡΙΟΥΣ ΜΠΑΡΟΟΥΝ
και το μπαλέτο του MELODY
Καλλιτεχνική επιμέλεια ΓΙΑΝΝΗΣ ΠΑΛΙΟΣ
Μπουζούκια: Μ. ΠΟΛΙΑΣ - ΠΑΡΙΣ
Ρεζ. τηλ. 93777
1/2

ROMA RESTAURANT
ΤΟ ΙΤΑΛΙΚΟ ΕΣΤΙΑΤΟΡΙΟ ROMA
ΑΝΟΙΚΤΑ Κ. ΘΗΜΕΡΙΝΑ ΑΠΟ 7-1μ.μ. ΚΑΙ
ΤΑ ΣΑΒΒΑΤΟΚΥΡΙΑΚΑ ΑΝΟΙΚΤΑ ΚΑΙ ΤΟ ΜΕΣΗΜΕΡΙ
Θα σκέφτεσθε πίτσα και θα λέτε ROMA
Θα θέλατε απίθανες λαχταριστές μακαρονάδες, θα θέλατε ROMA
Θα συζητάτε για καλό φαγητό και θα συζητάτε για το ROMA
Μας περιμένατε για να ανοίξουμε σας περιμένουμε για να σας δώσουμε τη χαρά των γεύσεων με όπ πιο λαχταριστό επιθυμείτε.
Μ'ένα τηλεφώνημα στο 30044 και θα έχετε στο σπίτι σας πίτσες, μακαρονάδες, κρέατα ψημένα στα πήλινα και το τραπέζι γεμίζει μόνο μ' ένα τηλέφωνο.
Ιταλικό Restaurant ROMA
Pezerve 30044
X211

THE STAFF CLUB
ΠΑΡΑΣΚΕΥΗ - ΣΑΒΒΑΤΟ
ΣΑΒΒΑΤΟ 2/2/92
IT'S PARTY TIME
ΟΡΦΑΝΙΔΟΥ 57 ΤΗΛ. 31066
2356-1/2

G.P. PRODUCTION
ΔΙΕΥΘΥΝΣΗ: ΔΗΛΜΠΕΡΑΚΗ 40
Τηλ. 36227 FAX 36227 ΡΟΔΟΣ
● ΕΣΕΙΣ ΠΟΥ ΜΑΣ ΒΛΕΠΕΤΕ... ΣΤΙΣ ΟΘΟΝΕΣ ΣΑΣ ΞΕΡΕΤΕ ΟΤΙ ΜΟΝΟ Η G.P ΦΤΙΑΧΝΕΙ ΠΑΝΤΑ ΤΑ ΚΑΛΥΤΕΡΑ ΔΙΑΦΗΜΙΣΤΙΚΑ ΣΠΟΤΣ.
● ΓΙΑΤΙ Η G.P ΕΙΝΑΙ Η ΜΟΝΗ ΠΟΥ ΔΙΑΘΕΤΕΙ ΕΠΑΓΓΕΛΜΑΤΙΑ ΣΚΗΝΟΘΕΤΗ ΚΑΙ ΟΠΕΡΑΤΕΡ
● ΓΙΑΤΙ Η G.P ΕΙΝΑΙ ΚΑΙ ΤΟ ΤΗΛΕΟΠΤΙΚΟ ΣΥΝΕΡΓΕΙΟ ΤΟΥ ANT1 TV ΣΤΗ ΡΟΔΟ
● ΓΙΑΤΙ ΑΥΤΟΙ ΠΟΥ ΜΑΣ ΕΠΕΛΕΞΑΝ ΚΑΤΙ ΞΕΡΟΥΝ
ΑΝΑΛΥΤΙΚΟΤΕΡΑ ΔΕ ΑΠΑΛΑΜΒΑΝΟΥΜΕ
1) Την βιντεοσκόπιση ή κινηματογράφιση παντός προϊόντος ή επιχείρησης
2) Την παραγωγή κάθε είδους τηλεοπτικής ταινίας, για ξενοδοχεία και πρακτορεία τουρισμού
3) Την κατασκευή τηλεοπτικών ή κινηματογραφικών σποτς, για κάθε κανάλι της Ελλάδας και του εξωτερικού
4) Το μοντάζ, στηκάζ, μιξάζ και επένδυση μουσικής σε κάθε τηλεοπτική ή κινηματογραφική εργασία
5) Την μετατροπή κινηματογραφικών φιλμ 8μ.μ. 8 super 16mm και 35mm σε βιντεοταινία
6) Την μετατροπή από U-MATIK, BETA - CAM, SUPER - VHS, HI8, VHS, με κάθε ανακύκλωση και σύστημα
7) Το κοπιάρισμα κάθε εργασίας σε όσες κόπιες VHS θέλετε με ρυθμό 300 κόπιες ημερησίως
Τα μέχρι τώρα τηλεοπτικά μας σποτς στα τοπικά κανάλια και στον ANT1 TV είναι:
«PANTEBOY», «ΒΙΤΡΩ ΑΘΩΣ», «ELYZEE», «BIKINI RUM» (ΤΑΤΑΚΗΣ Α..Ε.), «TEXACO» (Αλ. Γκινάκης), «MINUIT PALACE», «FAST FOOD OI KINEZOI», «ΑΓΝΟΓΑΛ»
ΣΤΟΝ «ANT1 TV»
«LE PALAIS», «NTINORIS», «OUISKY JAGYAR» (ΤΑΤΑΚΗΣ Α..Ε.)
Για να μην πετάτε άσκοπα τα λεφτά σας και να κάνετε επαγγελματικά την κάθε διαφημιστική εργασία σας, από την ιδέα έως την κατασκευή...
Τώρα ξέρετε που θα απευθυνθήτε

ΕΤ1 ΕΡΤ — ΕΤ2 ΕΡΤ

07.50 ΕΝΑΡΞΗ - ΠΑΡΟΥΣΙΑΣΗ ΠΡΟΓΡΑΜΜΑΤΟΣ
08.00 ΣΤΗΝ ΤΡΟΧΙΑ ΤΗΣ ΜΕΡΑΣ
10.30 ΜΕ ΤΟ ΚΛΕΙΔΙ ΣΤΟ ΧΕΡΙ
11.00 ΤΥΧΗ ΚΑΙ ΓΝΩΣΕΙΣ
12.00 ΝΤΟΝΑ ΜΠΕΪΖΑ
12.30 ΣΥΖΥΓΟΣ ΜΕ ΜΙΣΘΟ
13.00 ΖΗΤΩ ΓΝΩΡΙΜΙΑ
13.30 ΕΛΛΗΝΙΚΗ ΤΑΙΝΙΑ
15.15 ΤΟΛΜΗ ΚΑΙ ΓΟΗΤΕΙΑ
15.45 ΕΙΔΗΣΕΙΣ
16.05 ΡΑΝΤΕΒΟΥ ΤΟ ΜΕΣΗΜΕΡΙ
17.00 ΜΕ ΤΟ ΚΛΕΙΔΙ ΣΤΟ ΧΕΡΙ
17.30 Ο ΠΟΛΙΤΙΣΜΟΣ ΣΗΜΕΡΑ
18.00 ΕΙΔΗΣΕΙΣ
18.05 Η ΠΑΡΑΣΤΑΣΗ ΑΡΧΙΖΕΙ
18.35 ΟΙ ΜΕΓΑΛΟΙ ΤΗΣ ΤΕΧΝΗΣ ΚΑΙ ΤΗΣ ΙΣΤΟΡΙΑΣ
19.55 ΙΣΤΟΡΙΕΣ ΑΠΟ ΤΟ ΒΟΡΡΑ
20.15 ΤΥΧΗ ΚΑΙ ΓΝΩΣΣΕΙΣ
21.00 ΕΙΔΗΣΕΙΣ
21.30 ΤΟ ΤΕΛΟΣ ΤΗΣ ΜΟΝΑΞΙΑΣ
22.00 ΣΤΕΝΕΣ ΕΠΑΦΕΣ ΤΡΥΠΙΟΥ ΤΟΙΧΟΥ
22.30 ΟΔΟΣ ΙΠΠΟΚΡΑΤΟΥΣ
23.00 ΠΡΟΦΙΛ
Με τον Πάνο Παναγιωτόπουλο
24.00 ΕΙΔΗΣΕΙΣ
00.05 ΣΥΓΧΡΟΝΟΣ ΕΛΛΗΝΙΚΟΣ ΚΙΝΗΜΑΤΟΓΡΑΦΟΣ
Ο Ουρανός

13.00 ΕΝΑΡΞΗ - ΑΝΑΓΕΛΙΑ ΤΟΥ ΠΡΟΓΡΑΜΜΑΤΟΣ
13.15 ΤΟ ΜΥΣΤΙΚΟ ΤΟΥ ΑΣΠΡΟΥ ΒΡΑΧΟΥ
14.00 ΡΟΖΑ
14.30 ΜΑΡΚ ΚΑΙ ΣΟΒΙ
15.00 ΜΑΖΙ ΣΤΙΣ ΤΡΕΙΣ
16.00 ΕΡΩΤΕΣ, ΕΡΩΤΕΣ, ΕΡΩΤΕΣ
Νέα επεισόδια
17.00 ΕΙΔΗΣΕΙΣ
17.15 ΤΑ ΝΙΝΖΑΚΙΑ
17.40 ΑΓΡΟΤΙΚΗ ΕΝΗΜΕΡΩΣΗ
18.10 ΤΟ ΜΙΚΡΟ ΣΠΙΤΙ ΣΤΟ ΛΙΒΑΔΙ
19.00 ΠΑΙΧΝΙΔΙ ΜΕ ΤΗ ΦΑΝΤΑΣΙΑ
19.30 ΜΕΓΑΛΕΣ ΣΤΙΓΜΕΣ ΤΟΥ ΕΘΝΙΚΟΥ ΘΕΑΤΡΟΥ
20.00 ΕΛΛΗΝΙΚΗ ΤΑΙΝΙΑ
Κάτω οι άντρες
21.30 ΕΙΔΗΣΕΙΣ
22.00 Η ΑΝΝΑ ΣΤΗ ΧΩΡΑ ΤΩΝ ΘΑΥΜΑΤΩΝ
22.50 ΕΛΛΗΝΙΚΗ ΤΑΙΝΙΑ
Δυο έξυπνα κορόιδα
00.05 ΕΙΔΗΣΕΙΣ
00.20 ΣΑΝ ΣΗΜΕΡΑ
00.40 ΤΟ ΚΥΝΗΓΙ ΤΩΝ ΕΙΔΗΣΕΩΝ
Κοινωνική σειρά

ΡΑΔΙΟΦΩΝΟ-ΣΤΑΘΜΟΣ ΡΟΔΟΥ

06.00 Έναρξη - ΕΡΑ - 4
07.00 Πρώτη ενημερωτική ζώνη
09.00 ΕΡΑ - 1
10.05 Ελαφρά ελληνικά τραγούδια
10.30 Τα γεγονότα σήμερα(δεύτερη ενημερωτική ζώνη)
12.30 Το ελληνικό τραγούδι μια περιπέτεια
13.30 Αναλυτικό τοπικό δελτίο - ειδήσεις στα αγγλικά
14.00 ΕΡΑ 2 (στον παλμό των γεγονότων).
15.00 Στο ρυθμό της νεολαίας
16.00 Μουσικό μαγκαζίνο (με συμμετοχή ακροατών)
17.00 Σύντομη τοπική ενημέρωση
17.04 Αναδρομές (κάθε Πέμπτη - η σύγχρονη γυναίκα)
18.00 ΕΡΑ 2
21.00 ΕΡΑ 4
24.15 Τέλος του προγράμματος για τα μεσαία.
Τα FM λειτουργούν μέχρι το πρωί

ΙΑΤΡΙΚΗ ΑΝΑΚΟΙΝΩΣΗ
Ο ιατρός
ΜΑΡΙΑΣ ΓΕΩΡΓΙΟΣ
Δερματολόγος - Αφροδισιολόγος
τ. Ιατρός Παν. Κλινικής Νοσ. «Α. ΣΥΓΓΡΟΣ»
Μέλος SIDE DERMO ESTETICA ΙΤΑΛΙΑΣ
Μέλος Ευρωπαϊκής Ακαδημίας Ε.Α.D.Y
ΔΕΧΕΤΑΙ καθημερινά από τις 9.00 εως τις 1το μεσημέρι και από τις 5 έως τις 8 το απόγευμα εκτός από Τετάρτη απόγευμα
Ταμεία: ΔΗΜΟΣΙΟ - ΤΥΔΚΥ - ΤΑΞΥ
Ιατρείου: Ιωνος Δραγούμη 5, Νιοχώρι
Τηλ. 35264
(Δίπλα στο ξενοδοχείο Εσπέρια)
Η 24 Μ-5-2/12

Δωδεκαημερίτικα εικοσιτετράωρα

Ενα κάθε μέρα

ΜΕΛΒΟΥΡΝΗ, 29 (ΑΠΕ).- Το εντυπωσιακό ποσόν του ενός εκατομμυρίου δολλαρίων προσφέρει ένας ομογενής από την Αυστραλία, ελπίζοντας ότι με τον τρόπο αυτό μπορεί να συμβάλει να βρεθούν τα ίχνη χιλιάδων εκατοντάδων Ελληνοκύπριων αγνοουμένων που χάθηκαν μετά την τουρκική εισβολή του 1974 στη Μεγαλόνησο.

Πρόκειται για τον Ελληνοκύπριο Τζιμ Ντέιβιντ που έκανε την αρχική του προσφορά πριν ένα χρόνο περίπου και την επανέλαβε πρόσφατα.

Ο κ. Ντέιβιντ έπειτα από αρκετά ταξίδια του στην Κύπρο, στις Ηνωμένες Πολιτείες και σε άλλες χώρες, δήλωσε ότι κατά την άποψή του «το μεγάλο τείχος της σιωπής που περιλαμβάνει το θέμα των αγνοουμένων αρχίζει να ραγίζει».

«Αισιοδοξώ, δήλωσε, πως αν η προσφορά μου κάνει το γύρο του κόσμου και ιδιαίτερα αν γίνει γνωστή στην Τουρκία, κάποιοι θα βρεθούν να δώσουν πληροφορίες για να αντιμετωπιστούν τα ίχνη των 1.619 Ελληνοκυπρίων αγνοουμένων».

ΦΑΡΜΑΚΕΙΑ

Για τα διημερεύοντα και διανυκτερεύοντα φαρμακεία μπορείτε να απευθύνεστε στο τηλ. 107.

ΒΕΝΖΙΝΑΔΙΚΑ

Σήμερα διανυκτερεύει το πρατήριο βενζίνης του Κεφαλά (Λ. Κρεμαστής)

Στα πεταχτά

●*ΘΥΜΑΣΤΕ* ασφαλώς τι έγινε τις προάλλες με το ...Μάαστριχτ και με τα ενθουσιώδη σχόλια (και τις υποδοχές) για τη μεγάλη επιτυχία. Ακόμη και για τα ψηφίσματα (που τελικά δεν εκδόθηκαν). Να, όμως, που ένα - ένα βγαίνουν τα φασούλια! Λέγεται, λοιπόν, ότι δεν θα υπογραφεί το άρθρο 5, που μιλάει για τη διασφάλιση των συνόρων! Και είναι ακόμη η αρχή!..

●*ΒΑΘΕΙΑ* θλίψη προκάλεσε σε όλους ο θάνατος του κοινοτάρχη Αφάντου Πανορμίτη Ράμου. Ο εκλιπών κοινοτάρχης και πρώην εκπαιδευτικός έδινε μέχρι την τελευταία ώρα τη μάχη του. Και παράλληλα ενδιαφερόταν για τα προβλήματα της κοινότητάς του. Κυριολεκτικά, «έπεσε» στις επάλξεις!

●*ΚΥΚΛΟΦΟΡΕΙ* (αλλά φαίνεται ότι δεν είναι ...ανέκδοτο). Λέγεται, λοιπόν, ότι σε ένα ίδρυμα μια υπάλληλος πληρώνεται υπερωρίες. Και μάλιστα αρκετά χρήματα. Τίποτα το περίεργο. Ομως, συμβαίνει το εξής εκπληκτικό. Η ίδια υπάλληλος έχει μειωμένο ωράριο, γιατί είναι μητέρα με μικρό παιδί!

●*ΑΥΤΗ* η υπόθεση με το δημοτικό φόρο είναι πράγματι εκπληκτική. Γιατί αποδεικνύει ότι τα πράγματα δεν είναι όπως τα παρουσιάζουν κάποιοι έμποροι! Τι να κάνει ο Δήμος και οι αρμόδιες υπηρεσίες του; Οταν υπάρχουν κάποιοι που με χίλιους τρόπους προσπαθούν να μην πληρώσουν το δημοτικό φόρο, τι θέλετε να κάνει ο Δήμος;

●*ΤΟ ΘΕΜΑ* της δράσης των Ιεχωβάδων, ή άλλων αιρέσεων, φαίνεται ότι δεν έτυχε της κατάλληλης αντιμετώπισης! Την περίοδο αυτή, στη Ρόδο, κυριολεκτικά οργιάζουν οι αιρετικοί. Και φυσικά, κανένας δεν αντιδρά. Ας μη μιλήσουμε για διάφορα οικογενειακά δράματα!..

●*ΕΜΕΙΣ* δεν μπορούμε να το καταλάβουμε: Δηλαδή, θα πρέπει να εκδοθούν εγκύκλιοι για να εξυπηρετούν τους πολίτες οι αρμόδιοι υπηρεσιακοί παράγοντες; Και ποιές είναι οι υποχρεώσεις των υπηρεσιακών παραγόντων; Να πίνουν ...καφεδάκια;

ΙΑΤΡΙΚΗ ΑΝΑΚΟΙΝΩΣΗ
Ο ΓΑΣΤΡΕΝΤΕΡΟΛΟΓΟΣ ΕΝΔΟΣΚΟΠΟΣ
ΝΙΚΟΣ ΤΣ. ΦΡΟΝΑΣ
-Ειδικός στις παθήσεις ήπατος, χοληφόρων, παγκρέατος, οισοφάγου, στομάχου, εντέρων
-Πλήρες ενδοσκοπικό εργαστήριο
ΔΕΧΕΤΑΙ με ραντεβού: πρωί 8.30 - 1 απόγευμα 5 - 8
εκτός Τετάρτης και Σαββάτου 9-12
ΙΑΤΡΕΙΟ: Π. ΜΕΛΑ 46-48, ΤΗΛ. 31259
Μ 39

Ετήσιοι φόροι το 1952...

ΠΡΟΟΔΟΣ
18 ΜΑΪΟΥ 1952
Η ΤΙΜΩΡΙΑ ΤΩΝ ΠΡΟΔΟΤΩΝ

Αγαπητή «Πρόοδος»
Το σημείωμά σου, ότι η σύλληψις των Χατάπ εχαιρετίσθη με αισθήματα βαθυτάτης ικανοποιήσεως από το σύνολον του λαού, μου προξενεί ιδιαίτεραν ανακούφισιν, γιατί έζησα μέχρι την τελευταίαν στιγμήν με τους εκτελεσθέντας Κωσταρίδην και Βρούχον.
Οι δύο αυτοί νέοι εθυσιάσθησαν δια την απελευθέρωσιν της Δωδ/σου προσφέροντες και την ζωήν των ακόμα.
Επαιζαν με τον θάνατο κάθε μέρα, καθε ώρα, κάθε λεπτό. Δεν ήθελαν να φύγουν, καίτοι είχαν οιανδήποτε στιγμήν την δυνατότητα γιατί έπρεπε να παρελάσουν στην μεγάλη μέρα της λευτεριάς. Και ανέμεναν.
Διαφορούσαν για τον θάνατο και συζητούσαν με όλη την περιφρόνησι γι' αυτόν. Με το χαμόγελο στα χείλη ως την τελευταία στιγμή.
Ο Ιταλός παπάς που τους εκοινώνησε και τους συνόδευσε στον Γολγοθά τους με κλάμματα σε ένα κέντρον έλεγε μπροστά μου: η Ελλάδα πρέπει να καυχάται για τέτοια παλληκάρια. Γιατί την τελευταία στιγμήν όταν τους έδεσαν στο στύλο φώναξαν με το χαμόγελο στα χείλη «Ζήτω η Μεγάλη Ελλάδα».
Παρά τα βασανιστήρια μέχρις αίματος, ουδένα εμαρτύρησαν. Και προεκάλεσαν τον θαυμασμόν της Γερμανίας. Αν ήσαν μικρόψυχοι όπως άλλοι, η Ρόδος θα επενθοφορούσε απ' άκρον εις άκρον. Χωριά ολόκληρα θα εκαλούντο και χιλιάδες πατριωτών θα εξετελούντο. Δεν μπορεί επομένως να μείνουν ατιμώρητοι οι προδόσαντες.
Η κρατική αυτή ενέργεια της συλλήψεως των προδοτών έσχεν μεγάλην απήχησιν. Πρέπει να τιμωρηθούν παραδειγματικώς διότι η Πολιτεία οφείλει να εξασφαλίζη τα νώτα των καλών πολιτών από τους επιτηδείους και τους Παυσανίας.
Είναι Εθνική ανάγκη ο καθαρμός της κοινωνίας μας
Ευχαριστώ
Ι. Παπαστασιατίου

Η Δ.Α.Ν.Ε. ΣΗΜΕΡΑ

ΔΡΟΜΟΛΟΓΙΑ από 24/12 - 31/1/92

1) Ε/Γ - Ο/Γ ΙΑΛΥΣΟΣ
ΚΑΘΕ ΤΕΤΑΡΤΗ-ΠΑΡΑΣΚΕΥΗ ΩΡΑ 12.00
ΚΑΙ ΚΑΘΕ ΚΥΡΙΑΚΗ ΩΡΑ 12.30 ΔΙΑ:
ΚΩ, ΚΑΛΥΜΝΟ, ΛΕΡΟ, ΠΑΤΜΟ, ΠΕΙΡΑΙΑ

2) Ε/Γ - Ο/Γ ΡΟΔΟΣ
ΚΑΘΕ ΤΡΙΤΗ - ΠΕΜΠΤΗ - ΣΑΒΒΑΤΟ
ΩΡΑ 18.00 EXPRESS ΔΙΑ ΠΕΙΡΑΙΑ

3) Ο/Γ ΛΙΝΔΟΣ
Πληροφορίες για τα ακριβή δρομολόγιά του, στο κεντρικό πρακτορείο Ρόδου
ΑΜΕΡΙΚΗΣ 95. Τηλ.: 30930 - 30942

Παρακαλούνται οι κ.κ. επιβάτες να προμηθεύονται εγκαίρως τα εισιτήρια των από τα κατά τόπους πρακτορεία, καθ' όσον η έκδοσή των επί των πλοίων επιβαρύνεται με 20%

ΑΜΕΡΙΚΗΣ 95. Τηλ.: 30930 - 30942
Μ. 12

ΑΠΟ ΔΕΥΤΕΡΑ ΩΣ ΠΑΡΑΣΚΕΥΗ
TV 7

07.00-10.30 ΠΑΓΚΟΣΜΙΑ ΟΙΚΟΝΟΜΙΚΑ ΚΑΙ ΠΟΛΙΤΙΚΑ ΝΕΑ ΣΤΗΝ ΑΓΓΛΙΚΗ
10.30 12.00 ΤΗΛΕΠΕΡΙΟΔΙΚΟ: ΤΟΠΙΚΗ ΕΝΗΜΕΡΩΤΙΚΗ ΨΥΧΑΓΩΓΙΚΗ ΕΚΠΟΜΠΗ
12.00-13.30 SUPER CLUB: ΔΙΕΘΝΗΣ ΜΟΥΣΙΚΕΣ ΕΠΙΤΥΧΙΕΣ
13.30-14.30 ΣΠΟΡ (ΕΠ/ΨΗ)
14.30 - 15.30 ΠΑΙΔΙΚΟ ΠΡΟΓΡΑΜΜΑ ΕΠ/ΨΗ.: ΚΑΘΕ ΤΕΤΑΡΤΗ ΚΑΙ ΠΑΡΑΣΚΕΥΗ TOP SHOW (ΕΠ/ΨΗ): ΚΑΘΕ ΔΕΥΤΕΡΑ - ΤΡΙΤΗ - ΠΕΜΠΤΗ ΤΑ ΚΑΛΥΤΕΡΑ 10 (ΕΠ/ΨΗ): ΤΕΤΑΡΤΗ (ΕΛΛΗΝΙΚΗ ΜΟΥΣΙΚΗ) JUKE BOX (ΕΠ/ΨΗ): ΚΑΘΕ ΠΑΡΑΣΚΕΥΗ (ΕΛΛΗΝΙΚΗΜΟΥΣΙΚΗ)
15.30 - 17.00 ΤΗΛΕΠΕΡΙΟΔΙΚΟ (ΕΠ/ΨΗ): ΤΟΠΙΚΗ ΨΥΧΑΓΩΓΙΚΗ ΚΑΙ ΕΝΗΜΕΡΩΤΙΚΗ ΕΚΠΟΜΠΗ
17.00 - 19.00 ON THE AIR: ΔΙΩΡΗ ΕΚΠΟΜΠΗ ΞΕΝΗΣ ΜΟΥΣΙΚΗΣ ΜΕ ΣΥΜΜΕΤΟΧΗ ΑΚΡΟΑΤΩΝ
19.00 - 20.00 ΣΠΟΡ: ΚΑΘΕ ΔΕΥΤΕΡΑ (ΤΟΠΙΚΑ) - ΤΕΤΑΡΤΗ (ΕΘΝΙΚΑ) - ΠΑΡΑΣΚΕΥΗ(ΔΙΕΘΝΗ)
ΠΑΙΔΙΚΟ ΠΡΟΓΡΑΜΜΑ: ΚΑΘΕ ΤΡΙΤΗ ΚΑΙ ΠΕΜΠΤΗ
20.00 - 20.30 ΔΕΛΤΙΟ ΕΙΔΗΣΕΩΝ: ΤΟΠΙΚΗ - ΕΘΝΙΚΗ ΚΑΙ ΔΙΕΘΝΗΣ ΕΝΗΜΕΡΩΣΗ
20.30-21.30 TOP SHOW: ΚΑΘΕ ΔΕΥΤΕΡΑ - ΤΕΤΑΡΤΗ - ΠΑΡΑΣΚΕΥΗ ΤΑ ΚΑΛΥΤΕΡΑ 10: ΚΑΘΕ ΤΡΙΤΗ (ΕΛΛΗΝΙΚΗ ΜΟΥΣΙΚΗ), JUKE BOX: ΚΑΘΕ ΠΕΜΠΤΗ (ΕΛΛΗΝΙΚΗΜΟΥΣΙΚΗ)
21.30-22.30 FANTASTICO (ΤΗΛΕΠΑΙΧΝΙΔΙ): ΚΑΘΕ ΤΡΙΤΗ ΚΑΙ ΠΕΜΠΤΗ 3... ΚΑΙ ΕΞΕΙΣ (ΤΗΛΕΠΑΙΧΝΙΔΙ): ΚΑΘΕ ΤΕΤΑΡΤΗ - ΠΑΡΑΣΚΕΥΗ ΚΑΙ ΚΥΡΙΑΚΗ ΑΣΤΑ ΝΑ ΠΑΝΕ... ΚΑΘΕ ΔΕΥΤΕΡΑ
22.30-
23.30 ΤΗΛΕΠΡΟΣΕΓΓΙΣΕΙΣ: ΚΑΘΗΜΕΡΙΝΗ ΕΚΠΟΜΠΗ ΠΟΛΙΤΙΚΟΥ - ΟΙΚΟΝΟΜΙΚΟ ΠΟΛΙΤΙΣΤΙΚΟΥ ΚΑΙ ΚΟΙΝΩΝΙΟΛΟΓΙΚΟΥ ΠΡΟΒΛΗΜΑΤΙΣΜΟΥ
23.30 - 24.00 ΔΕΛΤΙΟ ΕΙΔΗΣΕΩΝ
24.00 -
24.30 ΧΡΗΜΑΤΙΣΤΗΡΙΟ
24.30 - 01.00 ΤΑ ΠΑΓΚΟΣΜΙΑ ΝΕΑ ΤΟΥ BBC
01.00 - 07.00 ΟΙ ΝΥΧΤΕΣ ΤΗΣ ΕΥΡΩΠΗΣ ΕΧΟΥΝ ΧΡΩΜΑ: ΑΠ' ΕΥΘΕΙΑΣ ΣΥΝΔΕΣΗ ΜΕ ΤΟ SUPER CHANNEL
Μ 15

ΚΙΝΗΜΑΤΟΓΡΑΦΟΙ

ΜΕΤΡΟΠΟΛ

ΠΡΟΓΡΑΜΜΑΤΑ
5.30-7.30, 7.30-9.30
9.30-11.30. Τηλ. 28400
Μια τρομακτικά διασκεδαστική ταινία. Γνωρίστε μια αξιολάτρευτη οικογένεια. Είναι τρελλοί; Είναι εκκεντρικοί; Οχι απλώς είναι θεοπάλαβοι
Η ΟΙΚΟΓΕΝΕΙΑ ΑΝΤΑΜΣ
THE ADAMS FAMILY
Α' Προβολής - Κατάλληλο
Μια θεότρελλη κωμωδία. Τα πάντα μπορούν να συμβούν στο σπίτι των Ανταμς. Κανείς τους δεν θα μπορούσε να ζήσει μαζί τους.
Πρωταγωνιστούν:
ΑΝΤΖΕΛΙΚΑ ΧΙΟΥΣΤΟΝ (Οι κλέφτες) - ΡΑΟΥΛ ΤΖΟΥΛΙΑ (Το φιλί της γυναίκας αράχνης)- ΚΡΙΣΤΟΦΕΡ ΛΟΥΝΤ
(Επιστροφή στο μέλλον)

ΠΑΛΛΑΣ

ΠΡΟΓΡΑΜΜΑΤΑ
5.30-7.30, 7.30-9.30
9.30-11.30. Τηλ. 24475
Η ταινία της χρονιάς. Μια από τις απολαυστικότερες κωμωδίες όλων των εποχών τώρα!!! Δυόμιση φορές καλύτερη.
ΤΡΕΛΛΕΣ ΣΦΑΙΡΕΣ 2,5
THE NAKED BUN 2,5
THE SMELL OF FEAR
Α' Προβολής - Κατάλληλο
Πρωταγωνιστούν:
ΛΕΣΛΗ ΝΗΛΣΕΝ
ΠΡΙΣΙΛΑ ΠΡΙΣΛΕΥ
ΤΖΩΡΤΖ ΚΕΝΕΝΤΥ

ΔΗΜΟΤΙΚΟ ΘΕΑΤΡΟ

ΠΡΟΓΡΑΜΜΑΤΑ
7.30-9.30, 9.30-11.30
Η γενιά της χαμένης επανάστασης του 68 με τη σαρκαστική ματιά του Λουί Μαλ.
Ο ΜΙΛΟΥ ΤΟ ΜΑΗ
Πρωταγωνιστούν:
ΜΙΣΕΛ ΠΙΚΟΛΙ
ΜΙΟΥ ΜΙΟΥ

ΤΙΤΑΝΙΑ

Τηλ. 25876 Ωρες έναρξης: 5.30, 7.30, 9.30
ΕΡΩΤΑΣ... ΛΑΙΓΝΕΙΑ...
ΠΡΟΔΟΣΙΑ...ΧΑΟΣ....
ΚΑΙ Η ΠΑΡΑΣΤΑΣΗ ΔΕΝ ΕΧΕΙ ΚΑΝ ΑΡΧΙΣΕΙ
ΣΥΝΑΝΤΗΣΗ ΜΕ ΤΗΝ ΑΦΡΟΔΙΤΗ
MEETING VENUS
Πρωταγωνιστούν:
ΓΚΛΕΝ ΚΛΟΟΥΖ
ΕΡΛΑΝΤ ΓΙΟΖΕΦΣΟΝ
Πρωταγωνιστούν:
ΙΣΤΒΑΝ ΖΑΜΠΟ
(Βραβείο Οσκαρ Μεφιστο)

ΧΕΙΜΕΡΙΝΟ ΠΡΟΓΡΑΜΜΑ Ρ/Σ «ΡΟΔΟΣ ΙΝΤΕΡΝΑΣΙΟΝΑΛ»

ΑΠΟ ΔΕΥΤΕΡΑ ΕΩΣ ΠΑΡΑΣΚΕΥΗ
06.00- 08.35 ΠΡΩΤΗ ΕΚΔΟΣΗ (FLASH) - Γ. ΚΑΡΑΛΗΣ
08.35-09.00 ΕΠΙΣΚΟΠΗΣΗ ΤΟΠΙΚΟΥ ΤΥΠΟΥ - ΕΝΗΜΕΡΩΤΙΚΟ ΤΜΗΜΑ
09.00-10.00 ΠΡΩΤΗ ΕΚΔΟΣΗ (FLASH)- Γ. ΚΑΡΑΛΗΣ
10.00- 13.30 ΔΕΥΤΕΡΗ ΕΚΔΟΣΗ (FLASH)- ΜΠ. ΠΑΠΑΝΑΓΙΩΤΟΥ
13.30-14.00 ΑΝΑΛΥΤΙΚΟ ΔΕΛΤΙΟ ΤΟΠΙΚΩΝ ΕΙΔΗΣΕΩΝ ΔΕΛΤΙΟ FINANCIAL TIMES
14.00- 15.00 ΤΑ ΓΕΓΟΝΟΤΑ ΣΤΙΣ ΔΥΟ (FLASH)- ΟΛΓΑ ΤΡΕΜΗ
15.00-15.30 ΟΙΚΟΝΟΜΙΚΟ ΕΝΘΕΤΟ (FLASH)-ΣΤ. ΣΧΟΙΝΑΣ
15.30-18.00 ΤΡΙΤΗ ΕΚΔΟΣΗ (FLASH) - Ν. ΑΘΑΝΑΣΙΟΥ
18.00-20.00 ΤΕΤΑΡΤΗ ΕΚΔΟΣΗ (FLASH). Γ. ΔΗΜΑΡΑΣ
20.00-21.00 Η ΕΠΟΜΕΝΗ ΜΕΡΑ (FLASH) - Θ. ΓΕΩΡΓΑΚΟΠΟΥΛΟΣ
21.00-22.00 ΔΕΥΤΕΡΑ: ΕΛΛΗΝΙΚΗ ΔΙΣΚΟΓΡΑΦΙΑ - Μ. ΜΑΚΡΗΣ
ΤΡΙΤΗ: ΤΟ ΑΣΠΡΟ, ΤΟ ΜΑΥΡΟ ΚΑΙ ΤΟ ΚΟΚΚΙΝΟ - ΤΖ. ΓΟΥΙΛΣΟΝ
ΤΕΤΑΡΤΗ - Α. ΠΑΠΑΧΡΙΣΤΟΔΟΥΛΟΥ
ΠΕΜΠΤΗ: ΟΛΟΙ ΟΙ ΡΕΜΠΕΤΕΣ ΤΟΥ ΝΤΟΥΝΙΑ - Μ. ΜΑΚΡΗΣ
ΠΑΡΑΣΚΕΥΗ: ΑΘΛΗΤΙΚΟ ΕΝΘΕΤΟ - Κ. ΒΕΡΝΙΚΟΣ
ΠΟΛ/ΚΕΣ ΣΕΛΙΔΕΣ (FLASH) - Ι. ΝΟΒΑ
22.00-24.00 ΠΕΜΠΤΗ ΕΚΔΟΣΗ (FLASH) - ΕΝΗΜΕΡΩΤΙΚΟ ΤΜΗΜΑ ΤΗΝ ΠΑΡΑΣΚΕΥΗ- Β. ΚΑΛΗΓΕΡΟΣ
24.00-02.00 ΠΕΜΠΤΗ ΕΚΔΟΣΗ (FLASH) - Θ. ΚΑΚΚΑΒΑΣ -
02.00-06.00 ΕΚΤΗ ΕΚΔΟΣΗ (FLASH) Ν. ΚΑΝΕΛΗ - Ε. ΚΟΛΕΤΤΑΣ
- ΑΝΑΛΥΤΙΚΑ ΔΕΛΤΙΑ ΕΙΔΗΣΕΩΝ ΚΑΘΕ ΩΡΑ ΑΠΟ ΤΟΝ(FLASH
- ΤΙΤΛΟΙ ΤΟΠΙΚΩΝ ΕΙΔΗΣΕΩΝ ΣΤΟ ΚΑΙ ΜΙΣΗ ΚΑΘΕ ΩΡΑΣ ΑΠΟ ΤΟ ΡΟΔΟΣ ΙΝΤΕΡΝΑΣΙΟΝΑΛ.
4.43

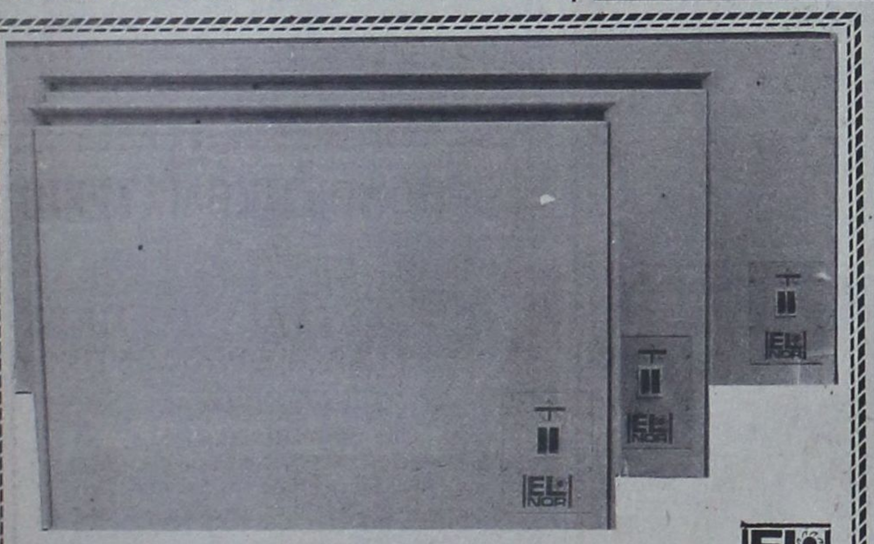
ΘΕΡΜΟΠΟΜΠΟΙ ΝΟΡΒΗΓΙΑΣ
ΟΙΚΟΝΟΜΙΚΗ, ΥΓΙΕΙΝΗ και ΑΘΟΡΥΒΗ ΘΕΡΜΑΝΣΗ
ΜΕΛΕΤΗ και ΕΓΚΑΤΑΣΤΑΣΗ ΔΩΡΕΑΝ
ΑΝΤΙΠΡΟΣΩΠΟΣ ΡΟΔΟΥ
Ν. ΚΑΜΠΟΥΡΑΚΗΣ - Μ ΦΛΑΓΚΟΣ Ο.Ε.
ΑΓ. ΑΝΑΣΤΑΣΙΑΣ 9 ΡΟΔΟΣ ΤΗΛ. 31320 - 20859
Δύο χρόνια εγγύηση
Η. 20

ΕΛΛΗΝΙΚΗ ΔΗΜΟΚΡΑΤΙΑ
ΤΟΠΙΚΗ ΕΝΩΣΗ ΔΗΜΩΝ ΚΑΙ ΚΟΙΝΟΤΗΤΩΝ ΔΩΔΕΚΑΝΗΣΟΥ
ΨΗΦΙΣΜΑ

Μετά την αναγγελία του θανάτου του προσφιλούς και άξιου μέλους της Τοπικής Ενωσης Δήμων και Κοινοτήτων Δωδ/σου Πανορμίτη Ράμου, προέδρου της Κοιν/τας Αφάντου, η Διοικούσα Επιτροπή της ΤΕΔΚ Δωδ/σου σε έκτακτη της συνεδρίαση που πραγματοποίησε σήμερα στα γραφεία της ημέρα Τετάρτη 29/1/1992
ομόφωνα αποφασίζει
1) Να εκφράσει τη βαθειά της λύπη στην οικογένεια του εκλιπόντος προέδρου Πανορμίτη Ράμου, άξιου και αγαπητού μέλους της, που τόσα προσέφερε στην κοινότητά του και στο θεσμό της Τοπικής Αυτοδιοίκησης γενικότερα
2) Να παραστεί σύσσωμη η διοικούσα επιτροπή της ΤΕΔΚ Δωδ/σου στην κηδεία του
3) Να κατατεθεί στεφάνι
4) Επίσης να κατατεθεί το ποσό των 100.000 δρχ. στο Ιδρυμα Υποτροφιών Δωδ/σου στη μνήμη του και
5) Να σταλεί προς δημοσίευση το ψήφισμα αυτό τον Τοπικό Τύπο και Ραδιόφωνο.

ΠΑΝΕΛΛΗΝΙΟ ΣΟΣΙΑΛΙΣΤΙΚΟ ΚΙΝΗΜΑ
ΝΟΜΑΡΧΙΑΚΗ ΕΠΙΤΡΟΠΗ Ν. ΣΥΓΚ/ΤΟΣ ΔΩΔ/ΣΟΥ
ΨΗΦΙΣΜΑ

Η Νομαρχιακή Επιτροπή του ΠΑΣΟΚ με το θλιβερό άγγελμα του θανάτου του κοινοτάρχη Αφάντου και κορυφαίου στελέχους του κινήματος Πανορμίτη Ράμου συνεδρίασε έκτακτα και αποφάσισε
α) Να εκφράσει τα συλλυπητήριά της στην οικογένεια του αποθανόντος
β) Να παραστεί σύσσωμη στην κηδεία
γ) Να καταθέσει το συμβολικό ποσό των 10.000 δρχ. στο Ιδρυμα Υποτροφιών Δωδ/σου
δ) Να οργανώσει πολιτική εκδήλωση στη μνήμη του στ' Αφάντου και
ε) Να δημοσιευτεί το ψήφισμα στον Τοπικό Τύπο.
Η Νομαρχιακή Επιτροπή ΠΑΣΟΚ ν.σ. Δωδεκανήσου

ΕΛΛΗΝΙΚΗ ΔΗΜΟΚΡΑΤΙΑ
ΝΟΜΑΡΧΙΑ ΔΩΔΕΚΑΝΗΣΟΥ
ΕΠΑΡΧΙΑ ΡΟΔΟΥ
ΚΟΙΝΟΤΗΣ ΑΠΟΛΑΚΚΙΑΣ
ΨΗΦΙΣΜΑ

Το κοινοτικό συμβούλιο Απολακκιάς σε έκτακτη συνεδρίασή του, που πραγματοποιήθηκε σήμερα Τετάρτη 29/1/92 μετά την αναγγελία του θανάτου του προέδρου της Κοιν/τας Αφάντου Πανορμίτη Ράμου
ομόφωνα αποφασίζει
1) Να εκφράσει τη βαθειά λύπη στην οικογένεια του εκλιπόντος και στους συγγενείς του
2) Σύσσωμο το κοινοτικό συμβούλιο να παραστεί στην κηδεία του
3) Να κατατεθεί στεφάνι και
4) το ψήφισμα αυτό να δοθεί προς δημοσίευση στον Τοπικό Τύπο και Ραδιόφωνο.

ΚΑΡΔΙΟΛΟΓΙΚΟ ΙΑΤΡΕΙΟ
ΑΝΑΙΜΑΚΤΩΝ ΔΙΑΓΝΩΣΤΙΚΩΝ ΜΕΘΟΔΩΝ
ΓΕΩΡΓΙΟΣ ΓΕΩΡΓΙΑΔΗΣ
Ειδικός καρδιολόγος
M.S.M.A - SWEDEN τ. Επιμελητής Καρδιολογικής Κλινικής του Πανεπιστημιακού Νοσοκομείου S.O.S. KAROLINSKA I. ΣΤΟΚΧΟΛΜΗΣ - Former Registrar του Πανεπιστημιακού Νοσοκομείου AKADEMISKA UPPSALA - Σουηδίας
ΔΕΧΕΤΑΙ ΚΑΘΕ ΜΕΡΑ 08.30 - 1 και 5-8 μ.μ.
ΣΑΒΒΑΤΟ: ΜΕ ΡΑΝΤΕΒΟΥ
ΠΛΗΡΗΣ ΣΥΓΧΡΟΝΟΣ ΚΑΡΔΙΟΛΟΓΙΚΟΣ ΕΛΕΓΧΟΣ
ΤΑΜΕΙΑ: Τ.Α.Ξ.Υ - ΔΗΜΟΣΙΟΥ - ΤΥΔΚΥ
ΙΑΤΡΕΙΟ: 28ης ΟΚΤΩΒΡΙΟΥ Νο 37 - Τηλ. 36827
(Πλησίον ΠΛΑΤ. ΨΑΡΟΠΟΥΛΑΣ) ΟΙΚΙΑ τηλ. 91175
Μ 9

ΟΤΑΝ ΜΙΛΑΜΕ ΓΙΑ!!!
LA PIZZAGIO
DAL 1977 ΤΗΛ. 25581
Η. 14

ΓΙΩΡΓΟΣ Κ. ΤΣΑΡΟΥΧΑΣ
ΚΙΚΗ Μ. ΣΑΡΑΝΤΩΝΗ

ΟΙΚΟΝΟΜΟΛΟΓΟΙ - ΦΟΡΟΤΕΧΝΙΚΟΙ
Φορολογικές συμβουλές - Πόθεν Εσχες
Τήρηση βιβλίων Κωδ. Φορολ. Στοιχείων
Επενδύσεις - Χρηματοοικονομικά

ΣΟΦ. ΒΕΝΙΖΕΛΟΥ 1 (100 Μαγαζιά)
Τηλ. 28526

2572-30/1

ΠΡΟΤΥΠΟ ΚΕΝΤΡΟ ΤΗΛΕΦΩΝΙΑΣ

- ΤΗΛΕΦΩΝΙΚΑ ΚΕΝΤΡΑ ξενοδοχειακού και επιχειρησιακού τύπου ψηφιακά - ηλεκτρονικά - αυτόματα
- ΤΗΛΕΦΩΝΙΚΕΣ ΣΥΣΚΕΥΕΣ Απλές - δίγραμμες - DISPLAY - αντίκες επιτραπέζιες - τοίχου
- ΦΡΑΓΕΣ ΥΠΕΡΑΣΤΙΚΩΝ ΤΗΛΕΦΩΝΗΜΑΤΩΝ
- TELEFAX
- ΤΗΛΕΦΩΝΙΚΑ ΚΕΝΤΡΑ ιατρών - δικηγόρων - επιχειρήσεων - επαύλεων
- ΑΥΤΟΜΑΤΟΙ ΑΠΑΝΤΗΤΕΣ - ΑΠΛΟΙ ΚΑΙ ΤΗΛΕΧΕΙΡΙΖΟΜΕΝΟΙ
- ΤΗΛΕΦΩΝΙΚΟΙ ΘΑΛΑΜΟΙ
- ΚΑΤΑΓΡΑΦΙΚΑ ΜΙΑΣ ΓΡΑΜΜΗΣ ΟΤΕ

Ηλεκτρονικοί αυτόματοι μεταφραστές TRANSLATORS 2 έως 14 γλωσσών

Ελληνικά - αγγλικά - γερμανικά - γαλλικά - ιταλικά - ισπανικά - πορτογαλικά - δανέζικα - φινλανδικά - νορβηγικά - σουηδικά - ολλανδικά - τουρκικά - σερβοκροατικά
Ιδανικό δώρο για τουριστικά στελέχη - υπαλλήλους - επιχειρηματίες - ταξιδιώτες - φοιτητές - πράκτορες - ξενοδόχους.

Διαρκής έκθεση - γραφεία - σέρβις: **ΠΑΝΓ. ΡΟΔΙΟΥ 87**
(πίσω από τον Αγιο Ιωάννη) - ☎ 25672.

16747-31/1

ΠΡΑΚΤΟΡΕΙΟ ΤΑΞΙΔΙΩΝ ΤΟΥΡΙΣΜΟΥ
VISA TRAVEL CLUB

Σε συνεργασία με τις μεγαλύτερες αεροπορικές εταιρίες σας προσφέρουμε

	Απλή	μετάβ. Μετ'	επιστρ.
● ΝΕΑ ΥΟΡΚΗ	72.000		106.000
● ΑΥΣΤΡΑΛΙΑ	138.000		259.000
● ΛΟΝΔΙΝΟ	38.500		57.000
● ΕΛΣΙΝΚΙ	51.000		72.000
● ΚΟΠΕΓΧΑΓΗ	40.000		60.000
● ΣΤΟΚΧΟΛΜΗ	42.000		65.000
● ΦΡΑΝΚΦΟΥΡΤΗ	36.500		57.000
● ΑΜΣΤΕΡΝΤΑΜ	38.000		50.000
● ΡΙΟ	150.000		222.000

Μόνο τα σουγιά σετούν σιο φθηνά!

VISA TRAVEL CLUB & ΦΙΛΙΠΠΟΣ
Μανδηλαρά 8 τηλ. 33282, 31562
ΣΙΓΟΥΡΙΑ - ΕΓΓΥΗΣΗ

Η 52

ΟΡΘΟΔΟΝΤΙΚΟ ΙΑΤΡΕΙΟ

ΗΛΙΑ ΚΑΘΟΠΟΥΛΗ
Ειδικού Ορθοδοντικού
Master Πανεπιστημίου Lund Σουηδίας

ΔΕΧΕΤΑΙ ΔΕΥΤΕΡΑ ΕΩΣ ΠΑΡΑΣΚΕΥΗ
ώρες 03.00 - 09.00 απόγευμα με ραντεβού.

Πίνδου 4 - 85100 Ρόδος τηλ. (0241) 33132

3Π/

ΙΑΤΡΙΚΗ ΑΝΑΚΟΙΝΩΣΗ

ΧΡΗΣΤΟΣ Π. ΠΑΠΑΚΩΣΤΑΝΤΙΝΟΥ

ΠΑΙΔΙΑΤΡΟΣ
(Τ. Εσωτ. Ιατρός Νοσοκ. Παίδων Αγία Σοφία)
Δέχεται ασφαλισμένους: ΤΥΔΚΥ, Δημοσίου, ΤΑΞΥ.
Ωρες ιατρείου καθημ.: 8.30-13.00 / 5.00-8.00
Σάββ.: 8.30-13.00.
Καναδά 82
(Παραπλεύρως Φαρμακείο Κολοκυθά)
τηλ. 30120

Η 83

Σκανδιναβία

Τακτικές πτήσεις για:
ΚΟΠΕΓΧΑΓΗ - ΣΤΟΚΧΟΛΜΗ - ΕΛΣΙΝΚΙ

Ρωτήστε σήμερα
τον ταξιδιωτικό σας
πράκτορα ή την
AUSTRIAN AIRLINES

Η ΦΙΛΙΚΗ ΠΤΗΣΗ Η-3

Ρόδος, Γενικός Πράκτορας
«ΖΑΝΕΤΟΣ ΤΡΑVEL»
Τηλ: 20832, 22470, 24757

Καλλιτεχνική ΠΡΟΟΔΟΣ

ΓΡΑΦΕΙ Ο ΓΙΩΡΓΟΣ ΜΑΡΤΙΝΗΣ

ΑΦΕΤΗΡΙΑ ΜΕΤΡΩΝ ΥΠΕΡ ΤΟΥ ΕΛΛΗΝΙΚΟΥ ΒΙΒΛΙΟΥ ΘΑ ΕΙΝΑΙ ΤΟ ΣΥΝΕΔΡΙΟ ΤΟΥ ΕΡΧΟΜΕΝΟΥ ΙΟΥΝΙΟΥ

Εξαιρετικής σημασίας για το βιβλίο γενικά, προβλέπεται να είναι το Πανελλήνιο Συνέδριο που πρόκειται να γίνει κατά τον ερχόμενο Ιούνιο, με διευρυμένη συμμετοχή και με υψηλούς στόχους ανανεώσεως μεθόδων και συστημάτων περί το βιβλίο και τη συναφή δραστηριότητα.

Το Συνέδριο αυτό που θα γίνει στις 15 Ιουνίου 1992, με εναρκτήρια επίσημη συνεδρίαση κατά την ημερομηνία αυτήν, θα πραγματοποιηθεί με τη συμμετοχή όλων όσοι εμπλέκονται στη δημιουργία και στη διακίνηση του βιβλίου.

Μιλώντας σε σχετική σύσκεψη η υπουργός Πολιτισμού κ. Αννα Ψαρούδα - Μπενάκη, αφού άκουσε προτάσεις και εισηγήσεις από εκπροσώπους όλων των φορέων από τους χώρους του βιβλίου, ετόνισε ότι αποφασίσθηκε η δημιουργία οργανωτικής και εκτελεστικής επιτροπής για την προπαρασκευή του συνεδρίου.

Η ίδια επεσήμανε ότι οι μηχανισμοί και οι θεσμοί με τους οποίους ασκείται η πολιτική για το βιβλίο είναι απαρχαιωμένοι. Προκειμένου δε να διαμορφωθεί μια εθνική πολιτική, όπως έχει ζητηθεί κατ' επανάληψη από τους εμπλεκόμενους φορείς, έκανε κατανοητό ότι χρειάζεται συνεργασία, ώστε οι προτάσεις να είναι εναρμονισμένες μεταξύ τους και να είναι αποτέλεσμα διαλόγου.

Ενδεικτικά, η κ. Υπουργός ανέφερε μερικούς από τους προβληματισμούς. Δηλαδή: Σχέσεις κράτους και πνευματικής δημιουργίας. Τρόποι κρατικής ενισχύσεως του βιβλίου. Εναλλακτικοί τρόποι ενισχύσεως του βιβλίου πλην της απ' ευθείας χρηματοδοτήσεως, όπως είναι οι ατέλειες, οι φορολογικές ελαφρύνσεις, η διαφημιστική προβολή κ.λ.π. Επίσης θα αναθεωρηθούν η κρατική πολιτική, τα κρατικά βραβεία, η κοινωνική ασφάλιση των συγγραφέων, η ανάπτυξη των σχέσεων με τα μέσα μαζικής ενημερώσεως, τα σημεία επαφής εξωσχολικών και σχολικών αναγνωσμάτων κ.λ.π.

Οι πληροφορίες αυτές είναι εξαιρετικά ενδιαφέρουσες και για ένα σημαντικό αριθμό ανθρώπων των γραμμάτων της Δωδεκανήσου, που δημιουργούν και προσφέρουν, χωρίς όμως να κρίνονται με αντικειμενικότητα από κάποιες περιστασιακές "χορηγήσεις" τοπικού χαρακτήρα...

ΕΚΔΗΛΩΣΗ ΤΗΣ "ΑΛΚΥΩΝ"

Οπως ανακοινώθηκε από την Πολιτιστική - Περιηγητική Λέσχη "Αλκυών" της Ρόδου, το μεθεπόμενο Σάββατο κατά τη διάρκεια μεγάλης χοροεσπερίδος του Συλλόγου, θα διατεθεί στη λαχειαγορά ένας πίνακας του ζωγράφου και γλύπτη Ντιόν, που ζει στη Ρόδο και που έργο του έχει τοποτετηθεί στο μουσείο του Λούβρου.

Στην ίδια εκδήλωση θα υπάρξει πλούσιο καλλιτεχνικό πρόγραμμα, ενώ τα έσοδα στο σύνολό τους θα διατεθούν για τα παιδιά που πάσχουν από Μεσογειακή αναιμία.

Εξ άλλου ανακοινώθηκε ότι κατά τα τέλη Φεβρουαρίου η χορωδία βυζαντινής μουσικής του συλλόγου θα πραγματοποιήσει τρεις εκδηλώσεις για τα τηλεοπτικά κανάλια ΕΤ2 και "Αντέννα", καθώς και για τα τοπικά και τους ντόπιους ραδιοσταθμούς.

ΘΕΑΤΡΙΚΗ ΟΜΑΔΑ ΤΟΥ ΠΝ. ΚΕΝΤΡΟΥ ΚΩ

Το Πνευματικό κέντρο της Κω, θα έχει πολύ σύντομα μια δική του θεατρική ομάδα.

Τούτο αποφασίσθηκε από τη διοίκηση του Πνευματικού κέντρου, στα πλαίσια των προσπαθειών για δημιουργία τοπικής πνευματικής κινήσεως στην Κω.

ΝΕΟ ΒΙΒΛΙΟ ΓΙΑ ΤΑ ΚΑΡΠΑΘΙΚΑ

Σε συνέντευξή του προς την εφημερίδα της Ολύμπου ο καθηγητής του πανεπιστημίου του Αιγαίου κ. Κωστής Μηνάς ετόνισε ότι η καταγωγή του από την Ολυμπο με το γλωσσικό της πλούτο του στάθηκε πολύτιμη μέχρι τώρα για τις έρευνές του. Επίσης ανήγγειλε ότι τον απασχολεί η σύνταξη ενός λεξικού της καρπάθικης διαλέκτου "μια και το λεξικό του Μιχαήλ Μιχαηλίδη - Νουάρου δεν το θεωρώ ικανοποιητικό" - καθώς είπε. Βάση της εργασίας αυτής - πρόσθεσε - θα είναι το γλωσσικό ιδίωμα της Ολύμπου, όχι γιατί τα ιδιώματα των άλλων χωριών της Καρπάθου δεν είναι ενδιαφέροντα, αλλά στην Ολυμπο εκπλήσσει η συντηρητικότητα των γλωσσικών στοιχείων, που είναι μοναδικά.

ΟΙΚΟΔΟΜΙΚΕΣ ΕΠΙΧΕΙΡΗΣΕΙΣ "Θ.Β. ΠΡΑΣΙΝΟΥ"
ΕΘ. ΔΩΔΕΚΑΝΗΣΙΩΝ 4 ΤΗΛ .24304 & 32980 ΡΟΔΟΣ

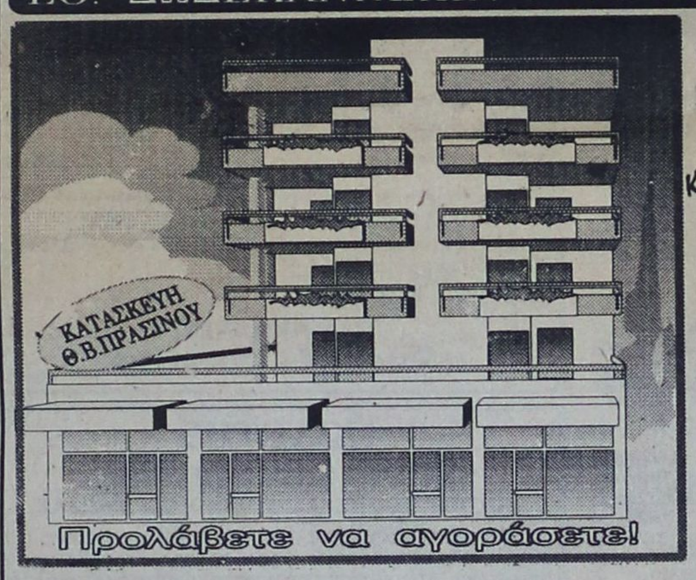

ΣΤΗΝ ΠΙΟ ΩΡΑΙΑ ΠΟΛΥΚΑΤΟΙΚΙΑ ΚΑΤΑΣΚΕΥΗΣ ΠΡΑΣΙΝΟΥ ΠΩΛΟΥΝΤΑΙ ΔΙΑΜΕΡΙΣΜΑΤΑ ΠΟΛΥΤΕΛΕΙΑΣ ΤΕΣΣΑΡΙΑ (120 & 123 τ.μ.)

ΚΑΙ ΕΧΟΥΝ: ΑΠΕΡΙΟΡΙΣΤΗ ΘΕΑ * ΜΕΓΑΛΕΣ ΒΕΡΑΝΤΕΣ ΠΛΑΚΑΚΙΑ ΠΟΛΥΤΕΛΕΙΑΣ * ΣΥΓΧΡΟΝΗ ΔΙΑΡΥΘΜΙΣΗ ΕΓΚΑΤΑΣΤΑΣΗ ΤΖΑΚΙΟΥ * ΗΧΟΜΟΝΩΣΗ / ΘΕΡΜΟΜΟΝΩΣΗ

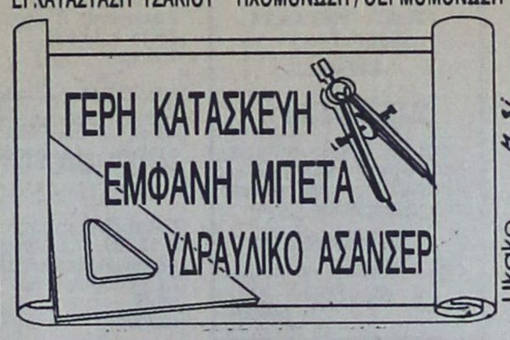

ΟΙΚΟΔΟΜΙΚΕΣ ΕΠΙΧΕΙΡΗΣΕΙΣ "Θ.Β. ΠΡΑΣΙΝΟΥ"
ΕΘ. ΔΩΔΕΚΑΝΗΣΙΩΝ 4 ΤΗΛ .24304 & 32980 ΡΟΔΟΣ

ΜΙΑ ΟΨΗ ΤΟΥ ΝΕΟΥ ΚΟΛΟΣΟΥ ΤΗΣ ΡΟΔΟΥ ΣΤΗΝ ΠΛΑΤΕΙΑ ΦΩΚΙΑΛΗ

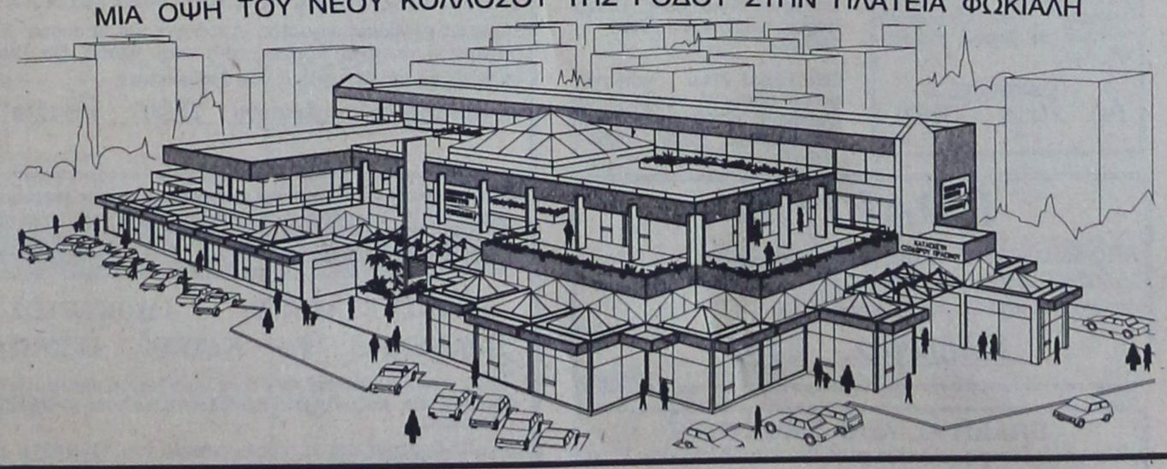

ΤΡΙΟΡΟΦΟ ΕΜΠΟΡΙΚΟ ΚΕΝΤΡΟ
ΚΑΤΑΣΚΕΥΗ ΘΕΟΔΩΡΟΥ ΠΡΑΣΙΝΟΥ

* ΕΞΗΝΤΑ ΠΟΛΥΤΕΛΗ ΚΑΤΑΣΤΗΜΑΤΑ
* ΓΥΑΛΙΝΕΣ ΠΥΡΑΜΙΔΕΣ ΣΤΙΣ ΟΡΟΦΕΣ
* ΓΥΑΛΙΝΟ ΑΣΑΝΣΕΡ
* ΑΝΕΤΟΙ ΚΟΙΝΟΧΡΗΣΤΟΙ ΧΩΡΟΙ
* ΔΥΟ ΚΕΝΤΡΙΚΕΣ ΕΙΣΟΔΟΙ
* ΦΩΤΕΙΝΑ ΣΙΝΤΡΙΒΑΝΙΑ κ.λ.π.

Τώρα μπορείτε κι εσείς να αγοράσετε ένα κατάστημα από το Νέο Κολοσσό της Ρόδου, το μεγαλύτερο και ωραιότερο Εμπορικό Κέντρο στην Ελλάδα!
Βρίσκεται στην Πλατεία Φώκιαλη, στην πιό κατοικημένη περιοχή της πόλεως Ρόδου.
Αυτό που έλειπε από την πόλη μας, γίνεται πραγματικότητα!

Προλάβετε να αγοράσετε!
Ukako
Η 81

DR ΑΡΙΣΤΟΤΕΛΗΣ ΜΠΟΓΔΑΝΗΣ

ΓΥΝΑΙΚΟΛΟΓΟΣ ΧΕΙΡΟΥΡΓΟΣ - ΜΑΙΕΥΤΗΡ
ΠΤΥΧ/ΧΟΣ & ΔΙΔΑΚΤΩΡ ΠΑΝΕΠΙΣΤΗΜΙΟΥ MUNCTER ΓΕΡΜΑΝΙΑΣ ΕΙΔ. ΣΤΗΝ ΠΑΝ/ΜΙΑΚΗ FRAUENKLINIK DORTMUND ΓΕΡΜΑΝΙΑΣ

ΥΠΕΡΗΧΟΙ - ΣΤΕΙΡΟΤΗΣ - ΜΑΣΤΟΣ - ΟΓΚΟΛΟΓΙΑ

σύγχρονη παρακολούθηση εγκύου με υπέρηχο καικαρδιοτοκογραφικό

Δέχεται
ΠΡΩΙ: Δευτέρα έως Σάββατο 9-1π.μ.
ΑΠΟΓ.: Δευτέρα έως Παρασκευή 5-8 μ.μ.
ΙΑΤΡΕΙΟ: Ι. Δραγούμη 5Α Ρόδος Τηλ. 20939
Τηλ. Οικίας: 64893

Μ.60

ΙΑΤΡΙΚΗ ΑΝΑΚΟΙΝΩΣΗ
ο ιατρός
ΜΙΧΑΗΛ Η.ΜΑΚΡΗΣ

ΕΙΔΙΚΟΣ ΚΑΡΔΙΟΛΟΓΟΣ
ΔΙΔΑΚΤΩΡ ΠΑΝΕΠΙΣΤΗΜΙΟΥ ΑΘΗΝΩΝ

ΔΕΧΕΤΑΙ: καθημερινώς: 8.30-13 πρωί
και 5-8.30 απόγευμα.
Σάββατο: 8.30-13 το πρωί
και ασφαλισμένους ΔΗΜΟΣΙΟΥ, ΤΑΞΥ, ΤΥΔΚΥ, ΟΙΚΟΥ ΝΑΥΤΟΥ και λοιπών Ταμείων

Πλήρης καρδιολογικός έλεγχος με σύγχρονες διαγνωστικές μεθόδους

Αλεξάνδρου Διάκου 2-3ος όροφος τηλ. 21.501
(έναντι κήπου ξενοδοχείου «Θέρμαι»)

Μ.25

ΙΑΤΡΙΚΗ ΑΝΑΚΟΙΝΩΣΗ
ΜΗΝΑΣΙ. ΜΑΣΤΡΟΜΗΝΑΣ

ΧΕΙΡ. ΓΥΝΑΙΚΟΛΟΓΟΣ - ΜΑΙΕΥΤΗΡΑΣ
ΔΙΔΑΚΤΩΡ ΠΑΝΕΠΙΣΤΗΜΙΟΥ ΑΘΗΝΩΝ
τ. Επιμελητής Επιστ. Ερευνητής
Παν/κού Νοσοκομείου HAMMERSMITH ΛΟΝΔΙΝΟΥ
Μέλος Βρεταννικής Εταιρίας Γονιμότητας
Ειδικευμένος σε προβλήματα γονιμότητας και εξωσωματικής γονιμοποίησης - Υπεύθυνος Κέντρου Γονιμότητας του μαιευτηρίου «ΜΗΤΕΡΑ»
Δέχεται με ραντεβού πλην Σαββάτου (5-8 απόγευμα)
ΙΑΤΡΕΙΟ: 28ης Οκτωβρίου αρ. 21, τηλ. 6851800
ΦΙΛΟΘΕΗ
ΟΙΚΙΑ: Αισώπου 7-9 ΜΑΡΟΥΣΙ, τηλ. 8026640

Η 64

ΙΑΤΡΙΚΗ ΑΝΑΚΟΙΝΩΣΗ
Ο ΠΑΙΔΙΑΤΡΟΣ
ΚΩΝ/ΝΟΣ Π. ΙΩΑΝΝΙΔΗΣ

Τ. Δ/ΝΤΗΣ ΠΑΙΔΙΑΤΡΙΚΗΣ ΚΛΙΝΙΚΗΣ
ΓΕΝ. ΝΟΣ/ΜΕΙΟΥ ΡΟΔΟΥ
Δέχεται: ΜΟΝΟ ΜΕ ΡΑΝΤΕΒΟΥ
Καθημερινώς: πρωινές ώρες 9-1μ.μ.
Απογευματινές 4-8μ.μ.
Διεύθυνση:
28ης Οκτωβρίου 62
Τηλ. 24576
έναντι ξενοδοχείου Παυλίδη

Μ.16

ΖΗΤΟΥΝΤΑΙ

ΝΤΙΛΕΡ για γυναικεία εσώρουχα πολυτελείας, νυχτικά, ρόμπες - μπιζού - κιμονό.
Ποσοστά με 70% και πολλά πλούσια δώρα. Δειγματολόγιο.
Τηλ. 031 250516 - 031 510361 - 0444 23194

ΓΔ-15/2

ΟΡΘΟΔΟΝΤΙΚΟ ΙΑΤΡΕΙΟ

ΔΡ ΣΤΥΛΙΑΝΟΥ ΠΕΤΑ
ΕΙΔΙΚΟΥ ΟΡΘΟΔΟΝΤΙΚΟΥ

ΔΙΔΑΚΤΩΡ ΠΑΝΕΠΙΣΤΗΜΙΟΥ
TUBINGEN ΓΕΡΜΑΝΙΑΣ
ΕΙΔΙΚΕΥΘΕΙΣ ΕΙΣ ΠΑΝΕΠΙΣΤΗΜΙΑΚΗ ΚΛΙΝΙΚΗ ΜΟΝΑΧΟΥ
ΔΕΧΕΤΑΙ ΔΕΥΤΕΡΑ ΕΩΣ ΠΑΡΑΣΚΕΥΗ
πρωί από 9:00-12:00 & απόγευμα 3:30-8:00

28ης Οκτωβρίου 6, 85100 ΡΟΔΟΣ
Τηλ. (0241) 34776
(πλησίον Ακαδημίας)

Η 28

ΙΑΤΡΙΚΗ ΑΝΑΚΟΙΝΩΣΗ
ΔΡ ΑΝΑΣΤΑΣΙΟΣ ΣΤ. ΠΕΤΑΣ

ΙΑΤΡΟΣ
ΧΕΙΡΟΥΡΓΟΣ ΟΥΡΟΛΟΓΟΣ
ΔΙΔΑΚΤΩΡ ΠΑΝΕΠΙΣΤΗΜΙΟΥ ΤΥΜΠΙΓΚΕΝ ΔΥΤ. ΓΕΡΜΑΝΙΑΣ
ΕΙΔΙΚΕΥΘΕΙΣ ΕΙΣ UNIVERSITAT TUBINGEN ΚΑΙ ZENTRALKLINIKUM AUGSBURG ΔΥΤ. ΓΕΡΜΑΝΙΑΣ
ΥΠΕΡΗΧΟΙ - ΣΤΕΙΡΟΤΗΣ
ΔΕΧΕΤΑΙ ΚΑΘΗΜΕΡΙΝΑ 8 -1 π.μ. και 5-8 μ.μ.
εκτός Σαββάτου και Τετάρτης απόγευμα
ΤΑΜΕΙΑ: ΤΑΞΥ- ΔΗΜΟΣΙΟ-ΤΥΔΚΥ, και ΙΚΑ από 08.00 - 11.30π.μ.
28ης ΟΚΤΩΒΡΙΟΥ 4 (1ος όροφος) τηλ. 36096
(πλησίον Ακαδημίας)

Η 29

ΠΡΟΟΔΟΣ ΜΙΚΡΕΣ ΑΓΓΕΛΙΕΣ ΠΡΟΟΔΟΣ ΜΙΚΡΕΣ ΑΓΓΕΛΙΕΣ ΠΡΟΟΔΟΣ ΜΙΚΡΕΣ ΑΓΓΕΛΙΕΣ

ζητήσεις

ΖΗΤΕΙΤΑΙ νέος ή νέα με γνώσεις λογιστικής. Πληροφορίες τηλ. 24358
ΛΣ-31/1

ΖΗΤΕΙΤΑΙ μπάρμπαν για να εργασθεί σε μπαρ εντός ξενοδοχ. Β' κατηγορίας, περιοχή Ιξιάς. Πληροφορίες στο τηλ. 35955, ώρες 10-11π.μ.
2763-5/2

ΖΗΤΕΙΤΑΙ οικιακή βοηθός. Συστάσεις απαραίτητες. Τηλ. 27965
X235

ΖΗΤΕΙΤΑΙ έμπειρος τεχνίτης σφολιατοειδών και πίτσας. Τηλ. 30029 - 24506
M25-29/1

ΕΛΛΗΝΙΚΗΔΗΜΟΚΡΑΤΙΑ
ΝΟΜΑΡΧΙΑΔΩΔΕΚΑΝΗΣΟΥ
ΔΗΜΟΣ ΜΑΝΔΡΑΚΙΟΥ ΝΙΣΥΡΟΥ
ΑΡ. ΠΡΩΤ. 127

ΖΗΤΕΙΤΑΙ

οδοντίατρος και μικροβιολόγος από το Δήμο Μανδρακίου Νισύρου Δωδεκανήσου. Οχι υπάλληλοι, να εργαστούν σε πλήρως εξοπλισμένο οδοντιατρείο και μικροβιολογικό εργαστήριο σαν ελεύθεροι επαγγελματίες με εξασφαλισμένες κατώτατες αποδοχές.

Για περισσότερες πληροφορίες στα τηλέφωνα του Δήμου **0242 - 31203 και 31330**, κ. Μάρτιν
Τ.16805-31/1

ΖΗΤΟΥΝΤΑΙ

Από βιοτεχνία με συνεχές ωράριο και 5 ημέρες εβδομαδιαία απασχόληση ΖΗΤΟΥΝΤΑΙ γυναίκες έμπειρες και με προϋπηρεσία, στον Κοπτοράττη και στη γαζωτική μηχανή.

Πληροφορίες τηλ. 32115, ώρες 07.00-15.30, κ. Μαρία
2811-1/2

ΖΗΤΕΙΤΑΙ

ΣΕΦ, υπεύθυνος για εστιατόριο τολυτελείας. 12μηνη εργασία, μισθός πολύ ικανοποιητικός

Πληροφορίες
Τηλ. 30044- 37370
ΕΡ-2/2

ΖΗΤΕΙΤΑΙ

ΜΗΧΑΝΙΚΟΣ που να γνωρίζει από μηχανήματα οδοποιΐας, κυρίως ΚΑΤΕΡΠΙΛΑΡ και φορτηγά ανατρεπόμενα για να εργαστεί σε συνεργείο εργολάβων δημοσίων έργων.

Μισθός ικανοποιητικός, ανάλογα με προσόντα.

Πληροφορίες: Υψηλάντου 13, πλατεία Αγίου Νικολάου και τηλέφωνα: 32083-92873, μετά τις 3μ.μ.
2803-31/1

ΑΠΟ ΓΝΩΣΤΟ ΕΠΙΧΕΙΡΗΜΑΤΙΑ

ΖΗΤΕΙΤΑΙ

ΟΙΚΙΑ 3 ΥΠΝΟΔΩΜΑΤΙΩΝ ΚΑΙ ΛΟΙΠΩΝ ΧΩΡΩΝ, ΜΕ ΚΕΝΤΡΙΚΗ ΘΕΡΜΑΝΣΗ ΚΑΙ ΠΟΛΥΤΕΛΗ ΚΑΤΑΣΚΕΥΗ ΣΤΙΣ ΠΕΡΙΟΧΕΣ ΚΕΝΝΕΝΤΥ, ΧΕΙΜΑΡΡΑΣ, ΘΕΜ. ΣΟΦΟΥΛΗ, Π. ΜΕΛΑ

Πληροφορίες
Τηλ. 30044 - 37370, όλες τις ώρες
ΠΜ-8/2

ΖΗΤΕΙΤΑΙ

πεπειραμένος μηχανικός εξωλέμβιων κινητήρων. Μισθός αναλόγως προσόντων.

Πληροφορίες τηλ. 62511 - 61005, από 9.00 - 14.00, εκτός Σαββάτου
2406-4/2

ΖΗΤΕΙΤΑΙ

Από την Α.Ε. Γ.Ν. Μπρουζάκης, ζητείται νέος χωρίς στρατιωτικές υποχρεώσεις, με δίπλωμα αυτοκινήτου και μοτοποδηλάτου για εξωτερικές εργασίες.

Πληροφορίες τηλ. 27567 , 34045 και 34679 από 9 π.μ. έως 3μ.μ. καθημερινά
22/1

ΠΩΛΗΤΕΣ

ΖΗΤΟΥΝΤΑΙ παρά της εισαγωγικής εταιρίας **ΔΑΝΕΖΗΣ Α.Ε.** αποκλειστικοί αντιπρόσωποι της μπύρας

KÖNIG - PILSENER

- 25-35 ετών, απόφοιτος λυκείου, με πείρα στις πωλήσεις των ποτών
- Προσφέρουμε μισθό - ασφάλιση και μπόνους επί των πωλήσεων.
- Κάτοχος αυτοκινήτου θα θεωρηθεί έξτρα προσόν, και θα καλύψουμε τα έξοδα του αυτοκινήτου.

Πληροφορίες
κ. Κατσουράκη, τηλ. 30976 - 32764
Τ.16796-1/2

ΝΕΟΦΥΤΟΥ

Πωλούνται

ΜΟΝΟ ΑΠΟ ΤΟ ΓΡΑΦΕΙΟ ΜΑΣ

1) Διαμέρισμα ετοιμοπαράδοτο 4 κυρίων δωματίων με φανταστική θέα έναντι Mira Mare, καταπληκτική ευκαιρία
2) Μαγαζί 75τ.μ. επί της Αριστοτέλους πλησίον πλατείας 1ο συντριβάνι
3) Κτήμα 2 στρεμ. με άδεια, περιοχή Κοσκινού με φανταστική θέα.
4) Κτήμα 4 στρ. περιοχή Κοσκινού με θέα τη θάλασσα τιμή πολύ καλή
5) Διαμέρισμα ρετιρέ 80τ.μ. περιοχή Νεοχωρίου τιμή ευκαιρία
6) Βίλλα 180τ.μ. και υπόγειο με 5.000 τ.μ. κτήμα στην ωραιότερη περιοχή της Ιξίας
7) Διαμέρισμα 140 τ.μ. μεγάλες βεράντες, τζάκι, εντοιχισμένη κουζίνα φανταστική θέα επί της οδού Παύλου Μελά
8) Διαμέρισμα 4άρι πλησίον Γκραντ - Οτέλ πάνω στη θάλασσα
9)-Γκαρσονιέρες σε Αγ. Ιωάννη, Μόντε Σμιθ κ.λ.π.
10) Ετοιμοπαράδοτο διαμέρισμα 4άρι λουξ κατασκευής σε πολύ καλή τοποθεσία
11) Οικόπεδα 250, 500, 600, 1000 τ.μ. εντός πόλεως
12) Κτήμα 6 στρέμματα στα Κολύμπια μεγάλη ευκαιρία
13) Μαγαζιά Νιοχώρι, 100 Μαγαζιά, Κορδικτώνος, Βενετοκλέων, Αγ. Ιωάννης, Πετρίδη, Κολύμπια κ.λ.π.
14) Διαμερίσματα σε όλες τις περιοχές της πόλεως, τιμές καταπληκτικές
15) Μαιζονέττες ετοιμοπαράδοτες και σε γιαπί εντός και εκτός πόλεως
16) Αποθήκες, επιχειρήσεις, καταστήματα σε όλες τις κεντρικές περιοχές.

Επίσης

άλλες, 1000 τουλάχιστον περιπτώσεις όπου η φίρμα του γραφείου μας ως παλαιώτερο εγγυάται τα πάντα. Αναλαμβάνουμε και πωλήσεις σε Αθήνα, Πειραιά.

Γ. ΝΕΟΦΥΤΟΥ
ΟΔΟΣ ΔΗΜ. ΘΕΟΔΩΡΑΚΗ 40
2ος όροφος - τηλ. 20989
Μ 27

ΖΗΤΕΙΤΑΙ καμαριέρα για ξενοδοχείο στην Κρεμαστή. Απαραίτητες γνώσεις αγγλικής γλώσσας. Πληροφορίες στα τηλ. 92775 - 94447
2893-6/2

ΖΗΤΟΥΝΤΑΙ ελαιοχρωματιστές και βοηθοί ελαιοχρωματιστών, κ. Σταύρος. Τηλ. 37082, 6-8μ.μ.
2877-4/2

ΖΗΤΕΙΤΑΙ για ενοικίασμα ισόγεια αποθήκη, 80-100 τ.μ. Πληροφορίες τηλ. 63932 - 64262
2866-5/2

ΖΗΤΟΥΝΤΑΙ τεχνίτες σοβατζήδες - κτίστες και εργάτες, για το Γεννάδι. Τηλ. 35063, 7-10μ.μ.
2869-5/2

ΖΗΤΕΙΤΑΙ οικία προς ενοικίαση 3 υπνοδωματίων, σαλοτραπεζαρίας και λοιπών βοηθητικών χώρων με θέρμανση. Τηλ. 30044
ΕΡ-2/2

ΖΗΤΕΙΤΑΙ π ωλητής ή πωλήτρια με γνώσεις γερμανικής για να εργαστεί σε χρυσοχοείο στο Φαληράκι, με υψηλές αποδοχές. Τηλ. 63681 - 62916
2853-11/2

ΖΗΤΕΙΤΑΙ αγρόκτημα προς αγορά σε απόσταση έως 12 χλμ., από την πόλη της Ρόδου. Τηλ. 29390, από 17.00-21.00
2824-8/2

ΖΗΤΕΙΤΑΙ

ΜΑΓΕΙΡΑΣ, για την καινούρια σαιζόν σε εστιατόριο.

Πληροφορίες τηλ. 63579
2914-8/2

ΖΗΤΕΙΤΑΙ

από τη βιοτεχνία ορεκτικών «ΙΒΙΣΚΟΣ», οδηγός - πωλητής με δίπλωμα Γ' Κατηγορίας.

Πληροφορίες
Τηλ. 63471, μέχρι 3 μεσημέρι και **34062,** απογευματινές ώρες
2674-31/1

ΣΧΕΔΙΑΣΤΡΙΑ ΜΕ ΓΝΩΣΕΙΣ

COMPUTER, ΖΗΤΕΙΤΑΙ ΑΠΟ ΜΕΓΑΛΗ ΤΕΧΝΙΚΗ ΕΤΑΙΡΙΑ.

Πληροφορίες
Τηλ. 35392
ώρες γραφείου
2693-31/1

ΠΑΡΑ ΜΕΓΑΛΗΣ ΑΘΗΝΑΪΚΗΣ ΕΤΑΙΡΙΑΣ

ΖΗΤΕΙΤΑΙ

νέος έως 30 ετών, κάτοχος αυτοκινήτου και άδειας ηλεκτρολόγου για εργασία στο νησί της Ρόδου.

Πληροφορίες
Τηλ. 21611, κ. Χαρίτο Μερκούρη
2890-6/2

Από το πρακτορείο ΚΑΣΤΡΟ

ΖΗΤΕΙΤΑΙ

δεσποινίς ή κυρία που να γνωρίζει άριστα τουλάχιστον την αγγλική, χειρισμό τέλεξ, κομπιούτερ (επεξεργασία κειμένου - λογιστική), για μόνιμη απασχόληση. Τυχόν προϋπηρεσία σε τουριστικά γραφεία θα ληφθεί σοβαρά υπ' όψη.

Πληροφορίες
Τηλ. 21008 - 31671
Μ57

ΖΗΤΕΙΤΑΙ νέος με γνώσεις λογιστικής για εργασία στην αντιπροσωπεία αυτοκινήτων Σιτροέν. Πληροφορίες κ. Δημήτρη, τηλ. 62171 - 65171
X248

ΖΗΤΕΙΤΑΙ υπάλληλος για κατάστημα. Συνεχές ωράριο, να μιλάει τουλάχιστον αγγλικά . Πληροφορίες τηλ. 25886
2879-8/2

ΖΗΤΟΥΝΤΑΙ καμαριέρες για τουριστικά διαμερίσματα, κοντά στο MIRA MARE. Πληροφορίες τηλ. 25886
2879-8/2

ΖΗΤΕΙΤΑΙ κυρία ή δεσποινίδα για να εργαστεί στο μπουφέ καφετέριας. Τηλ. 20384
2829-2/2

ΖΗΤΕΙΤΑΙ οδηγός - πωλητής, σαν δεύτερη εργασία ζαχαρωδών προϊόντων. Πληροφορίες τηλ. 24462
2808-1/2

ΔΗΜΟΣΙΑ επιχείρηση ζητεία γραφείο 130 τ.μ., για ενοικίαση, σε περιοχή κοντά στην Παλιά Πόλη. Πληροφορίες τηλ. 36570 και στο ξενοδοχείο Πλάζα κ. Δημούδη, τηλ. 22501
16791-29/1

πωλήσεις

ΠΩΛΕΙΤΑΙ

ΚΑΙΝΟΥΡΓΗΣ ΕΞΟΠΛΙΣΜΟΣ ΣΟΥΠΕΡ - ΜΑΡΚΕΤ.

Πληροφορίες τηλ. 27132
2794-31/1

ΠΩΛΟΥΝΤΑΙ

διαμερίσματα των 100 και 55 τ.μ., λουξ κατασκευής στην οδό Θεμιστοκλέους Σοφούλη, δίπλα στον ΟΑΕΔ.

Πληροφορίες τηλ. 64040 - 29367
2680-21/2

ΠΩΛΕΙΤΑΙ οικόπεδο Στέλιου Κωτιάδη 400 τ.μ. Τηλ. 20836 - 29241
2907-7/2

ΠΩΛΕΙΤΑΙ βιντεοκάμερα τύπου PANASONIC M5, σε άριστη κατάσταση με όλα τα αξεσουάρ, λόγω ανάγκης. Τηλ. 33635 - 91051, κ. Σάββα
2899-7/2

ΠΩΛΕΙΤΑΙ οικόπεδο με άδεια οικοδομής στην Ηλιούπολη. Πληροφορίες στο τηλ. 62732
2905-7/2

ΠΩΛΕΙΤΑΙ γωνιακό οικόπεδο 320τ.μ., στον συνοικισμό Χαλκητών. Πληροφορίες τηλ. 26476 - 27082
Μ22-8/2

ΠΩΛΕΙΤΑΙ οικόπεδο 220τ.μ., με 90τ.μ. οικία σε κολώνες με δικαίωμα ανέγερσης ορόφου. Πληροφορίες τηλ. 26476 - 27082
Μ22-8/2

ΠΩΛΕΙΤΑΙ αγρός 4.600τ.μ. ή 2.300 τ.μ. στην περιοχή Ασγούρου με τιμή 2.000 το τ.μ. Πληροφορίες τηλ.. 26476 - 27082
Μ22-8/2

ΠΩΛΟΥΝΤΑΙ αγροκτήματα των 1.000 τ.μ., άρτια και οικοδομήσιμα, για αυτοτελές επαύλεις στους πρόποδες του Φιλερήμου, Δήμου Ιαλυσού. Πληροφορίες τηλ. 26476 - 27082
Μ22-8/2

ΠΩΛΟΥΝΤΑΙ καταστήματα 30τ.μ., 40τ.μ., 50τ.μ., πλησίον εκκλησίας Αναλήψεως. Πληροφορίες τηλ. 26476 - 27082
Μ22-8/2

ΠΩΛΕΙΤΑΙ 47τ.μ. κατάστημα στο εμπορικό κέντρο Ε του Βασιλάκη στο Φαληράκι. Πληροφορίες τηλ. 26476 - 27082
Μ22-8/2

ΠΩΛΕΙΤΑΙ οικόπεδο 500τ.μ., κοντά στον Ικαροπροέκταση Αννης Μαρίας. Τηλ. 27082. Πληροφορίες τηλ. 26476 - 27082
Μ22-8/2

ΠΩΛΟΥΝΤΑΙ δύο μηχανές εξωλέμβριες (EVINRUDE) 35 ΙΡ, σε πολύ καλή κατάσταση, η κάθε μια 350.000 δρχ. Πληροφορίες τηλ. 32468
2887-6/2

ΠΩΛΟΥΝΤΑΙ δύο γκαρσονιέρες στην Κρεμαστή, επιπλωμένες (σε μονοκατοικία, 30τ.μ., η κάθε μια). Τιμή 7.000.000 και οι δύο. Τηλ. 32468
2887-6/2

ΠΩΛΕΙΤΑΙ

Από ιδιοκτήτη, πωλείται σε τιμή ευκαιρίας μαγαζί, επί της οδού Μιχαήλ Πετρίδη, 63τ.μ.

Πληροφορίες τηλ. 23331
231-6/2

ΠΩΛΟΥΝΤΑΙ

ΔΙΑΜΕΡΙΣΜΑΤΑ

1) Δυο στο Ροδίνι ετοιμοπαράδοτα, 85τ.μ. έκαστο 1ος και 2ος όροφος
2) κοντά στην Στέλιου Κωτιάδη, 90τ.μ.
3) 48τ.μ., στην Ιξιά ετοιμοπαράδοτο

Πληροφορίες τηλ. 29308 - 23913, κ. Βασίλη Εγγλέζο, Ν. Πλαστήρα 9
Μ13-5/2

ΠΩΛΟΥΝΤΑΙ κατάστημα στη Σωκράτους, 16τ.μ., σε πολύ καλή τιμή. Πληροφορίες κ. Χαρκιανάκη, τηλ. 30196
2821-2/2

ΠΩΛΕΙΤΑΙ εξοπλισμός εστιατορίου, σε τιμή ευκαιρίας. Τηλ. 31281 - 25679
2799-31/1

ΠΩΛΕΙΤΑΙ συνθεσάιζερ DX 7- YAMAHA FD II, σχεδόν καινούριο. Δεκτός κάθε έλεγχος. Τιμή σούπερ ευκαιρία. Τηλ. 47137, Γιώργος
2804-8/2

ΠΩΛΕΙΤΑΙ διαμέρισμα από ιδιοκτήτη 80τ.μ., ελεύθερο. Τηλ. 21589
2792-31/1

ΠΩΛΕΙΤΑΙ ταμειακή μηχανή OMRON, αγορασμένη στη Ρόδο και χρησιμοποιημένη μόνο 20 ημέρες. Εγκεκριμένη από το υπουργείο. Τηλ. 94387, κ. Σπύρο, 7-10μ.μ.
2789-31/1

ΠΩΛΕΙΤΑΙ καινούριο κατάστημα στη Θολό, κοντά στο Ξενοδοχείο Ντορέττα. Τηλ. 26001
2892-6/2

ΜΕΓΑΛΗ ΕΥΚΑΙΡΙΑ: ΠΩΛΟΥΝΤΑΙ: α) διαμέρισμα 81τ.μ., με 21 μέτρα μπαλκόνι στη λεωφόρο Λίνδου, β) οικόπεδο σε τουριστική περιοχή 1.000τ.μ. με συντελεστή δόμησης 40%. Γίνονται και ευκολίες. Περιοχή Ελ.Βενιζ. Τηλ. 62748
2842-2/2

ΠΩΛΕΙΤΑΙ διαμέρισμα στην Ιξιά - Σωτήρος 59 & 86τ.μ., με δύο υπνοδωμάτια, μεγάλες βεράντες και κεντρική θέρμανση. Πληροφορίες τηλ. 28631
2838-2/2

ΠΩΛΕΙΤΑΙ μοτοσικλέτα KAWASAKI GPZ 500 S, σε άριστη κατάσταση. Πληροφορίες τηλ. 25192 - 23978
2837-2/2

ΠΩΛΕΙΤΑΙ μικρό ψυγείο μεταχειρισμένο. Τηλ. 47352
2822-1/2

ΜΕΓΑΛΗ ΕΥΚΑΙΡΙΑ: ΠΩΛΩ κατάστημα 63τ.μ., στην οδό Μιχαήλ Πετρίδη σε φανταστική τιμή. Πληροφορίες κ. Χαρκιανάκη, τηλ. 30196
2821-2/2

ΠΩΛΩ ορεφοδιαμέρισμα στο Ροδίνι, λουξ κατασκευής, 96τ.μ. με 3 υπνοδωμάτια και τζάκι. Πληροφορίες κ. Χαρκιανάκη, τηλ. 30196
2821-2/2

ΠΩΛΩ οικόπεδα στα Τριάντα, διαφόρων διαστάσεων, εντός σχεδίου με μεγάλη κάλυψη, καθαρά και οικοδομήσιμα. Πληροφορίες κ. Χαρκιανάκη, τηλ. 30196
2821-2/2

ΠΩΛΕΙΤΑΙ

ΜΠΟΥΤΙΚ, στην Ανάληψη, επί της Κων/νου Υδραίου.

Δεκτές μόνο σοβαρές προτάσεις

Πληροφορίες τηλ. 65852
2486-2/1

ΠΩΛΟΥΝΤΑΙ

από ιδιοκτήτη στην Παλιά Πόλη, σπίτι διόροφο με κήπο, κατάλληλο για πανσιόν σε άριστη κατάσταση. Επίσης σπίτι στη Μητρόπολη διόροφο με αυλή στην οδό Κουρβουαζιέρ

Πληροφορίες τηλ. 64718
2495-2/2

ΠΩΛΟΥΝΤΑΙ ΑΠΟ ΙΔΙΟΚΤΗΤΗ

δύο οικόπεδα εφαπτόμενα επί της λεωφόρου Φαληρακίου των 10 και 15 στρεμμάτων.

ΣΙΓΟΥΡΗ ΕΠΕΝΔΥΣΗ

ΠΛΗΡΟΦΟΡΙΕΣ
Τηλ. 24539 , πρωϊνές ώρες
ΠΜ-30

ΠΩΛΗΤΗΣ

ΖΗΤΕΙΤΑΙ ΑΠΟ ΣΟΒΑΡΗ ΕΤΑΙΡΙΑ ΑΝΤΙΠΡΟΣΩΠΕΙΩΝ ΚΑΙ ΔΙΑΝΟΜΗΣ ΜΠΥΡΑΣ

Δωδεκάμηνη απασχόληση. Αριστες συνθήκες εργασίας. Παρέχεται αυτοκίνητο. Αποδοχές και ποσοστά θα κριθούν κατά περίπτωση. Απαραίτητη η επιτυχής προϋπηρεσία στον κλάδο και η καλή γνώση της ροδιακής αγοράς

Πληροφορίες τηλέφωνο 26685, 8.00-13.00
X233

ΟΔΗΓΟΣ

ΖΗΤΕΙΤΑΙ ΑΠΟ ΣΟΒΑΡΗ ΕΤΑΙΡΙΑ ΑΝΤΙΠΡΟΣΩΠΕΙΩΝ ΚΑΙ ΔΙΑΝΟΜΗΣ ΜΠΥΡΑΣ

Αριστες συνθήκες εργασίας. Αποδοχές και ποσοστά. Απαραίτητη η επιτυχής προϋπηρεσία στον κλάδο. Θα ληφθεί υπόψη η γνώση της αγοράς του Φαληρακιού.

Πληροφορίες τηλέφωνο 26685, 8.00-13.00
X233

ΠΩΛΕΙΤΑΙ

ΑΠΟ ΙΔΙΟΚΤΗΤΗ, κτήμα με φανταστική θέα, για βίλες - 20.000 τ.μ., 150 μέτρα από τη λεωφόρο Ρόδου - Φαληράκι, στο 7 χιλιόμετρο. Περιοχή προνομιούχα.

Πληρ.τηλ. 24539
ΠΜ-30

ΠΩΛΕΙΤΑΙ ΑΠΟ ΙΔΙΟΚΤΗΤΗ

οικοπεδική έκταση με φανταστική θέα στην Καλλιθέα, 31.000 τ.μ. - σίγουρη επένδυση.

ΠΛΗΡΟΦΟΡΙΕΣ
Τηλ. 24539
23575 (βράδυ)
ΠΜ

ΠΡΟΛΑΒΕΤΕ ΝΑ ΑΓΟΡΑΣΕΤΕ!

ΠΩΛΟΥΝΤΑΙ τελειωμένα τεσσάρια διαμερίσματα των 120 και 123τ.μ. με τη γνωστή κατασκευή Θ. Πράσινου. Γερά εμφανή μπετά, μεγάλος υδραυλικός ανελκυστήρας, άφογη λειτουργική διαρρύθμιση, ηχομόνωση στους τοίχους και στα δάπεδα, τριφασική ηλεκτρική εγκατάσταση, πλακάκια πολυτελείας, εντοιχιζόμενες ντουλάπες στα υπνοδωμάτια, πάντα με τα καλύτερα υλικά.

ΠΛΗΡΟΦΟΡΙΕΣ
Θ. ΠΡΑΣΙΝΟΣ, τηλ. 24304 Μ 31

ΠΩΛΕΙΤΑΙ μονοκατοικία γιαπί 200τ.μ., στην περιοχή Κοσκινού σε οικόπεδο 500τ.μ.,στην καταπληκτική τιμή των 75.000 δρχ. ανά τ.μ. Πληροφορίες τηλ. 65710 - 61859, Κώστας Κωνσταντινίδης
Τ.16750-31/1

ΠΩΛΟΥΝΤΑΙ

α) μονοκατοικίες στην περιοχή Κοσκινού, με απεριόριστη θέα και με άδεια οικοδομής

β) δύο και τέσσερα στρέμματα στην περιοχή Ασγούρου

γ) συνεργεία και αποθήκες στην περιοχή Ροδίνι

Πληροφορίες
Τηλ.
62772 - 62639
2612-15/2

ΠΩΛΕΙΤΑΙ

επιχείρηση εστιατορίου, στην Παλιά Πόλη, επί της Σωκράτους.

Μόνο σοβαρές προτάσεις.

Πληροφορίες τηλ.21537
ώρες καταστημάτων
2873-3/2

ΠΩΛΕΙΤΑΙ

ΕΠΙΧΕΙΡΗΣΗΣΤΗΝ ΑΝΑΛΗΨΗ.
ΕΥΝΟΪΚΟΙ ΟΡΟΙ

Πληροφορίες τηλ. 65920
2737-31/1

ΠΩΛΕΙΤΑΙ διαμέρισμα 110τ.μ., στη Μ. Πετρίδη. Πληροφορίες τηλ. 27914
2847-1/2

ΠΩΛΕΙΤΑΙ οικόπεδο 1000τ.μ., στην περιοχή Δασκάλων, με άδεια οικοδομής για υπόγειο, ισόγειο και δύο ορόφους των 400τ.μ. ανά όροφο. Πληροφορίες τηλ. 65710 - 61859, Κώστας Κωνσταντινίδης
Τ. 16811-9/2

ΠΩΛΕΙΤΑΙ διαμέρισμα πρώτου ορόφου στην οδό Ναυαρίνου και Παύλου Μελά, 107τ.μ. Χρειάζεται μια κάποια αναδόμηση, αλλά ευρίσκεται σε μια από τις ωραιότερες περιοχές της Ρόδου. Πληροφορίες τηλ. 65710 - 61859, Κώστας Κωνσταντινίδης
Τ. 16811-9/2

ΠΩΛΕΙΤΑΙ

οικόπεδο στην Ανάληψη, 280τ.μ., άρτιο και οικοδομήσιμο.

Πληροφορίες τηλ. 29308 - 23913, κ. Βασίλη Εγγλέζο, Ν. Πλαστήρα 9.
Μ13-5/2

ΠΩΛΕΙΤΑΙ

διαμέρισμα 90τ.μ., και 60 μέτρα αυλή υπόγειο, στην 28η Οκτωβρίου (Ακαδημίας), κατάλληλο για επαγγελματική χρήση, με θέρμανση.

Μόνο σοβαρές προτάσεις
Πληροφορίες
Τηλ.
20161 - 20715
2773-2/2

Ροδιακή Κτηματική

ΚΤΗΜΑΤΟΜΕΣΙΤΙΚΟ ΓΡΑΦΕΙΟ

ΠΩΛΗΣΕΙΣ ΑΚΙΝΗΤΩΝ

ΟΙΚΟΔΟΜΕΣ

Α' ΔΙΑΜΕΡΙΣΜΑΤΑ: 1. Κ. Υδραίου 140τ.μ. 2. Στ. Καζούλη 80-125τ.μ. 3. Ροδίνι 93-125-139 τ.μ. 4. Παρ. Στ. Κωτιάδη 95τ.μ. 5. 2. Μ. Πετρίδη 71-81-106τ.μ. 6. Νιοχώρι 42-58-84τ.μ. 7. Τριάντα 82-101

Β' ΜΟΝΟΚΑΤΟΙΚΙΕΣ - ΜΕΖΟΝΕΤΕΣ: 1. Ροδίνι 210τ.μ. 2. Ιξιά 235τ.μ. 3. Παλιά Πόλη 180-188τ.μ. 4.Αγ. Αναστασία 80τ.μ. 5. Κοσκινού έπαυλη 275τ.μ. 6. Σπίτια παραδοσιακά στη Λίνδο - Γεννάδι - Κάλαθο - Τριάντα - Σορωνή 7. Γεννάδι έπαυλη 150τ.μ. 8. Φάνες διόροφη οικοδομή 200τ.μ.

Γ' ΚΑΡΑ-ΓΙΑΠΙ: 1. Νιοχώρι οροφοδιαμέρισμα 265τ.μ. 2. Τριάντα 167τ.μ. 3. Ανάληψη 82τ.μ.

Δ' ΚΑΤΑΣΤΗΜΑΤΑ: 1. Μαντράκι 33-85τ.μ. κεντρικά 2. Σωκράτους 12τ.μ. 3. Καναδά 160τ.μ. 4. Κορδικτώνος 64τ.μ. 5. Μ. Πετρίδη 63τ.μ. 6. Γρίβα 42τ.μ. 7. Ολυμπιακή 100τ.μ. 8. Φαληράκι 20τ.μ.

Ε' ΓΡΑΦΕΙΑ: Μαντράκι 30-60-77-90τ.μ.

ΣΤ' ΚΤΙΡΙΑ:1. Στο Μαντράκι 200-600τ.μ. 2. Ακαδημία 960τ.μ. 3. Νιοχώρι 310τ.μ. 4. Αννης Μαρίας 552 τ.μ. 5. Λεωφ. Καλλιθέας 600 τ.μ. 6. Αλ. Διάκου 540 τ.μ.

Ζ' ΞΕΝΟΔΟΧΕΙΑ: 1. Στην πόλη 70-150 κλ. 2. Τριάντα 36-110 κλ. 3 Ιξιά 62 κλ. 4. Κολύμπια 80 κλ. 5. Λίνδο 62 - 78 - 119 κλ. - Γεννάδι 50 κλ.

ΟΙΚΟΠΕΔΑ

Α'ΕΝΤΟΣ ΣΧΕΔΙΟΥ: 1. Κ. Υδραίου 349-400-500 τ.μ. 2. Ζέφυρο 880τ.μ. 3. Μ. Πετρίδη 1.630τ.μ. 4. Οδός Λίνδου 400-860τ.μ. 5. Ροδίνι 250τ.μ.

Β' ΕΚΤΟΣ ΣΧΕΔΙΟΥ: 1. Ροδίνι 2.200-4.000τ.μ. (Λεωφ.) 2.Τσαΐρι 4.000 τ.μ. (Λεωφ.) 3. Τσαΐρι 9.000-18.000 τ.μ. 4.Καναμάτ 47.000τ.μ. 5. Ιξιά 2.000-4.000 τ.μ. 6. Τριάντα 4.000-7.500τ.μ. 7. Κοσκινού στα Καβουράκια 5.000-10.000τ.μ. 8. Λίνδο: α. Ψαρτό 8.060-21.000τ.μ. β. Κράνα 2.000 τ.μ. γ. Πεύκοι 5.000 - 6.300τ.μ. 9. Κάλαθο 3.000 τ.μ. (Λεωφ.) 10. Λάρδο 9.400-12.000-33.000τ.μ.

Γ' ΟΙΚΟΠΕΔΑ ΙΙΑΡΑΛΙΑΚΑ: 1. Τριάντα 7.120τ.μ. 2. Θολό 30.000 τ.μ. 3. Αφάντου 13.000 τ.μ. 4. Λίνδο α: Ψαρτό 2.920τ.μ. β. Βληχά 7.400-9.000-16.000τ.μ. γ. Πεύκοι 4.400-8.000τ.μ. 5. Γεννάδι 24.000-29.400-45.400τ.μ.

Δ' ΕΝΤΟΣ ΟΙΚΙΣΜΟΥ: 1. Κρεμαστή 191-500-775-1.000τ.μ. 2. Παστίδα 1.000τ.μ. 3. Αφάντου 430τ.μ. κεντρικό 4. Κάλαθο 258-350-520-1.550-2.000 2.600τ.μ. 5. Πυλώνα 400τ.μ. κεντρικό

ΑΝΑΛΑΜΒΑΝΟΥΜΕ ΕΠΙΣΗΣ Μ 35
ΑΓΟΡΕΣ - ΠΩΛΗΣΕΙΣ ΑΚΙΝΗΤΩΝ ΑΘΗΝΩΝ

ΑΝΕΣΤΗΣ ΣΑΒΒΑΪΔΗΣ

Τηλ. 26281·32616·23804
Εθελον. δωδεκανησίων 29

ΔΙΑΚΟΓΕΩΡΓΙΟΥ ΚΑΛΛΙΣΤΟΣ

ΚΑΤΑΣΚΕΥΑΣΤΗΣ - ΙΔΙΟΚΤΗΤΗΣ

ΠΩΛΟΥΝΤΑΙ ΤΑ ΚΑΤΩΘΙ ΑΚΙΝΗΤΑ

1) Σε γωνιακή οικοδομή των τεσσάρων διαμερισμάτων μόνο, επί της Στεφ,. Καζούλη και Γαριβάλδη πωλούνται. Αυθημερόν παράδοση.

α) Τρία διαμερίσματα τεσσάρια γωνιακά των 130-160τ.μ. με εντοιχισμένες κουζίνες - ντουλάπες - δύο μπάνια - διπλά τζάμια - μπαλκόνια μεγάλα, η οικοδομήέχει υδραυλικό ασανσέρ.

β) Γκαρσονιέρα ισόγεια στο Αραπάκι 47τ.μ. επί της οδού Παρθενότης

γ) Διαμέρισμα 130 τ.μ. στο Αραπάκι πολυτελούς κατασκευής

δ) Πωλείται οικόπεδο στην Παστίδα 330τ.μ. δίπλα από το Εστιατόριο Έφυρα

2) Κτήματα στη Λαχανιά, παραλιακά των 4-10-15 στρεμμάτων. Επίσης κτήμα 52 στρεμ. παραλιακό κατάλληλο για αθλητικό κέντρο και ξενοδοχειακή μονάδα.

3) Ζητείται οικόπεδο προς ΑΝΤΙΠΑΡΟΧΗ εντός πόλεως.

Δέχομαι ανταλλαγές ακινήτων
Γίνονται ευκολίες πληρωμής - δάνεια δεκτά.
Προτάσεις δέχομαι και είναι δεκτοί όλοι οι μεσίτες.

Πληρ.: ΔΙΑΚΟΓΕΩΡΓΙΟΥΚΑΛΛΙΣΤΟΣ
Τηλ. 29318, 29188, 63959
Διευθ.: Κων/νου Τσαλδάρη 28 Αγία Τριάδα.
Μ11

ΠΩΛΟΥΝΤΑΙ

1) Πωλούνται διαμερίσματα λουξ κατασκευής με υδραυλικό ασανσέρ στην ωραιότερη θέση της Ρόδου επί της οδού Σάββα Παυλίδη δίπλα αεροπορίας Σαν Φραγκίσκου, μέτρων τετραγων. 90 και 115.
2) Καταστήματα 57τ.μ., 55τ.μ. - 54τ.μ. - 49τ.μ. Διαμερίσματα 120 - 109 - 34 επί της οδού Αθηνών και Θεσ/κης.
3) Οροφοδιαμερίσματα των 132τ.μ. με υδραυλικό ασανσέρ τεσσάρων ορόφων επί της οδού Θεσ/κης.
4) Διαμερίσματα 126τ.μ. αποπερατωμένα επί της οδού Αγ. Ιωάννου.
5) Καταστήματα προς ενοικίαση και πώληση μετρ. 100 και 110τ.μ,. επί της οδού Ηρακλείου και Γράμμου.
6) Αποθήκη 210τ.μ. επί της οδού Παν. Ροδίου και Λευκωσίας.
7) Κτήμα5.500τ.μ. απέναντι από Ατσιπά.
8) Κτήμα 4.000τ.μ. πριν το γκολφ Αφάντου
9) Κτήμα 6.000τ.μ. πριν τη γέφυρα Κολύμπια
10)Και σε διάφορες περιοχές της Ρόδου

ΕΥΘΥΜΙΟΣ ΠΑΝ. ΣΑΡΡΗΣ

Εθελοντών Δωδεκανησίων 2, 2ος όροφος, γραφ. 1
Πλατεία Κύπρου, τηλ. 34329 - 25500, 9-1 και 5-9
Μ36

ΠΡΟΟΔΟΣ ΜΙΚΡΕΣ ΑΓΓΕΛΙΕΣ ΠΡΟΟΔΟΣ ΜΙΚΡΕΣ ΑΓΓΕΛΙΕΣ ΠΡΟΟΔΟΣ ΜΙΚΡΕΣ ΑΓΓΕΛΙΕΣ

ΠΩΛΕΙΤΑΙ δυόροφη και ανεξάρτητη μονοκατοικία, σε 1.000τ.μ. οικόπεδο, ιαπί προς 11.000.000 δρχ. Πληροφορίες από 9-12 και 5-7μ.μ. Τηλ. 34532-23815
2788-31/1

ΠΩΛΕΙΤΑΙ διαμέρισμα στην Ανάληψη, σε ήσυχη περιοχή με 4 δωμάτια, όλες τις ανέσεις, με ξύλινες οροφές ρυθμού σουηδικού και μοκέττες επί των δαπέδων, κουζίνα και μπάνιο νέας κατασκευής, εξ ολοκλήρου κολλημένα από πλακάκια. Αιρ κοντίσιον, ζεστό - κρύο. Δρχ. 10.000.000. Τηλ. 65714, ώρες 15-20
2489-31/1

ΠΩΛΕΙΤΑΙ αγρός 1.170τ.μ., άρτιος και οικοδομήσιμος, με πρόσοψη επί του επαρχιακού δρόμου Γεννάδι - Λαχανιάς. Τιμή 1.700.000 δρχ. Πληροφορίες τηλ. 27082 - 26476
M22-31/1

ΠΡΟΣΟΧΗ!! ΜΕΓΑΛΗ ΕΥΚΑΙΡΙΑ!! ΠΩΛΕΙΤΑΙ μηχανή τύπου τσόπερ, μάρκας YAMAHA 250 κ.ε., χρώματος κόκκινο και με 10.000 χλμ., σε άριστη κατάσταση και σε τιμή ευκαιρίας. Πληροφορίες τηλ. 25031, κ. Γιάννη από 5-8μ.μ.
2779-30/1

ΠΩΛΕΙΤΑΙ επαγγελματικός θάλαμος, συντήρησης, διαστάσεων 3Χ3 μέτρα. Πληροφορίες τηλ.: 91452, ώρες 6-8μ.μ.
2780-6/2

ΠΩΛΕΙΤΑΙ κτίριο 500τ.μ., παλαιός κινηματογράφος στο Παραδείσι. Πληροφορίες τηλ. 91452, ώρες 6-8μ.μ.
2780-6/2

ΠΩΛΕΙΤΑΙ μονοκατοικία ημιτελή, στην περιοχή Τρεις, 230 τ.μ., με 1.600τ. οικόπεδο, έναντι εστιατορίου Κιούπια. Πληροφορίες τηλ. 64336
2764-7/2

ΠΩΛΕΙΤΑΙ μονοκατοικία, υπό κατασκευή, κοντά στα Κοσκινού, σε μπετά ή τελειωμένη, με γκαράζ και 600τ.μ. αυλή. Τηλ. 36691
2761-7/2

ΠΩΛΕΙΤΑΙ επί της λεωφόρου Λίνδου στ' Ασγούρου, κτήμα ενός ή δύο στρεμμάτων με άδεια οικοδομής, 1000τ.μ., κατάλληλο για επαγγελματική χρήση. Πληροφορίες τηλ. 65710, 61859, Κώστας Κωνσταντινίδης
T16750-31/1

ΠΩΛΕΙΤΑΙ

μαγαζί 50τ.μ. (το ακίνητο) στο Φαληράκι (ελεύθερο), σε τιμή ευκαιρίας

Πληροφορίες τηλ.

29308 - 23913, κ. Βασίλη Εγγλέζο, Ν. Πλαστήρα 9

M13-31/1

ΠΩΛΟΥΝΤΑΙ ΤΑ ΑΚΙΝΗΤΑ: 1) μια γκαρσονιέρα ισόγειος, επί της οδού Αλύτρωτων Ελλήνων 24, συνοικισμός Δασκάλων, 44τ.μ., 2) ένας εκθεσιακός χώρος επί της οδού Ρόδου - Λίνδου, ισόγειος, όπισθεν της HUNDAI, 117 τ.μ., 3) ένα κατάστημα , νέα οδός οικισμός Αραπάκι, 63τ.μ., 4) ένα κατάστημα επί της οδού Μ. Κων/νου, συνοικισμός Αγίου Φραγκίσκου, δίπλα στο ΚΤΕΛ 108 τ.μ. Πληροφορίες κ. Βερδελή Προκάτη, τηλ. 64450 - 25410
2576-31/1

ΠΩΛΟΥΝΤΑΙ δύο διαμερίσματα πολυτελούς κατασκευής, 48τ.μ. και 136τ.μ., αποπερατωμένα στην Ιαλυσό (στάση Παρασκευά). Πληροφορίες τηλ. 23213
X222-31/1

ΠΩΛΕΙΤΑΙ οικόπεδο επί της Παπαλουκά, 455τ.μ., με συντελεστές 1,6. Πληροφορίες τηλ. 21714
X222-31/1

ΠΩΛΕΙΤΑΙ οικόπεδο 713τ.μ., στην περιοχή Καθηγητών. Πληροφορίες τηλ. 22307, 21714
X222-31/1

ΕΥΚΑΙΡΙΑ: ΠΩΛΕΙΤΑΙ καινούρια εξωλέμβια μηχανή, 40 ίππων, τύπου SUZUKI.Τηλ. 33120, ώρες 9-1 και 5-9 καθημερινά
2826-31/1

ΠΩΛΟΥΝΤΑΙ: -Ταχύπλοο SEAMASTER 5 μέτρα με MERCURY 50 HP-και τρέιλορ, σε άριστη κατάσταση. - Επαγγελματική μηχανή CANON FI NEW AE. - CASIO ARMONIO MT 205. Τηλ. 23143
2843-2/2

ΠΩΛΕΙΤΑΙ διαμέρισμα 35τ.μ., εντός πόλεως, περιοχή Τζένειο. Πληροφορίες τηλ. 31772
2875-3/2

ΠΩΛΟΥΝΤΑΙ διαμερίσματα 90τ.μ. και 85τ.μ., στη Ψαροπούλα, λουξ κατασκευής, σε τιμή ευκαιρίας. Πληροφορίες κ. Βρατσάλη, τηλ. 65300 - 63834
2876-3/2

ΑΠΟ ΙΔΙΟΚΤΗΤΗ ΠΩΛΕΙΤΑΙ διαμέρισμα 3άρι, 95τ.μ., επί της οδού Σεμερτζίδη. Πληροφορίες τηλ. 30842
2864-5/2

ΠΩΛΕΙΤΑΙ εξοπλισμός Φαστ Φουντ, σχεδόν καινούριος, σε τιμή ευκαιρίας: α) ψυγείο βιτρίνα 3,5, β) κοτοπουλιέρα, γ) γύρο, δ) γκριλιέρα, ε) πάγκος 3,5 μέτρα με συρτάρια, ζ) ψυγείο δίφυλο για αναψυκτικά και μπύρες, η) καταψύκτης μεγάλος, θ) φούσκα 3,5 μέτρων, ι) τραπέζια, καρέκλες μόνο 1.900 δρχ, κ) πινακίδες - ταμπέλες. Προλάβετε! Πληροφορίες τηλ. 62164, μετά τις 5 το απόγευμα
2871-5/2

ΠΩΛΕΙΤΑΙ στις Φάνες κτήμα 70 στρεμ. κατάλληλο για γεωργική και κτηνοτροφική εκμετάλλευση. Εχει ηλεκτροδοτημένη γεώτρηση, με υπόγειες σωληνώσεις κατά μήκος του κτήματος και πωλείται στην τιμή των 650 δρχ. ανά τ.μ. Πληροφορίες τηλ. 65710 - 61859, ΚώσταςΚωνσταντινίδης
T.16750-31/1

ΠΩΛΟΥΝΤΑΙ: α) 96 καθίσματα άσπρα της ΚΑΠΑ, β) 24 τραπέζια της ΚΑΠΑ, μεταλλικά ελαφρώς μεταχειρισμένα σε τιμή ευκαιρίας για επαγγελματικό χώρο. Τηλ. 33854
2690-31/1

ΠΩΛΕΙΤΑΙ κτήμα στ' Αφάντου, περιοχή Αγ. Κυριακής, κατάλληλο για οποιαδήποτε χρήση, 3.650 τ.μ. Τηλ. 65253 - 33743
X228-31/1

ΠΩΛΕΙΤΑΙ σπίτι καινούριο στο Παραδείσι, στην οδό 28η Οκτωβρίου 10. Πληροφορίες τηλ. 91631, κ. Κούλα Ροδίτου
2546-8/2

ΠΩΛΕΙΤΑΙ KAWASAKI GRZ 1000 RX NINJA, εκτελωνισμένο από Αμερική, μαύρο σε τέλεια κατάσταση. Μοναδική ευκαιρία, λόγω σπουδών. Δεκτός κάθε έλεγχος. Τηλ. 23119 και 34597, κ. Γιώργο. Καθημερινά, 3-7 το απόγευμα
X221

ενοικιάσεις

ΕΝΟΙΚΙΑΖΟΝΤΑΙ

ΚΑΤΑΣΤΗΜΑΤΑ κατάλληλα για τουριστική χρήση, καινούρια, σε τουριστική περιοχή, απέναντι από το Ξενοδοχείο AGLAIA στη Ψαροπούλα.

Πληροφορίες τηλ. 23085,
από 8.00-15.00, εκτός Σαββάτου

2406-4/2

ΕΝΟΙΚΙΑΖΕΤΑΙ

ΗΜΙΤΕΛΗΣ ΟΡΟΦΟΣ, 208 τ.μ., επί της οδού Αννης Μαρίας, για επαγγελματική χρήση. Στους ενδιαφερόμενους δίδεται η ευκαιρία να διαρυθμίσουν οι ίδιοι τα εσωτερικά χωρίσματα, σύμφωνα με το αντικείμενο της εργασίας τους.

Πληροφορίες καθημερινά στα τηλέφωνα

23457 - 24016,

εργάσιμες ώρες

2861-5/2

ΕΝΟΙΚΙΑΖΟΝΤΑΙ γκαρσονιέρες με πολυκουζινάκι, Αθηνών 9, Ανάληψη. ΤΗΛ. 0244 23075 - 22765
2823-8/2

ΕΝΟΙΚΙΑΖΕΤΑΙ γραφείο στην Εθν. Μακαρίου. Πληροφορίες τηλ. 29153, 10-12π.μ.
ΓΔ-2/2

ΕΝΟΙΚΙΑΖΕΤΑΙ ισόγειο διαμέρισμα 110τ.μ., μετά κήπου επί της γωνίας παρ. Καναδά και δεύτερης Νικηταρά, αριθμ. 34. Τηλ. 28844
2812-2/2

ΕΝΟΙΚΙΑΖΕΤΑΙ επιπλωμένο στούντιο, επί της Κων. Παλαιολόγου, κατάλληλο για φοιτητές. Τηλ. 22947
2819-1/2

ΕΝΟΙΚΙΑΖΟΝΤΑΙ επιπλωμένα δωμάτια, με πολυκουζίνα με ατομικό μπάνιο και βοηθητικό χώρο σε νεόκτιστη οικοδομή, διεύθυνση Μιχαήλ Πετρίδη 49, τηλ. 28838 , π.μ. και 20098 μ.μ.
2795-31/1

ΕΝΟΙΚΙΑΖΕΤΑΙ τριάρι διαμέρισμα στην Ιξιά. Πληροφορίες τηλ. 61311
2488-30/1

ΕΝΟΙΚΙΑΖΕΤΑΙ 190τ.μ., κατάστημα με μεγάλη αυλή, πισίνα ξενοδοχείου, επί της Ιερού Λόχου προς παραλία Ιαλυσού, για οποιαδήποτε τουριστική εκμετάλλευση. Πληροφορίες τηλ. 27082 - 26476
M22-31/1

ΕΝΟΙΚΙΑΖΕΤΑΙ κατάστημα, 52τ.μ., με πατάρι και τουαλέτα, επί της Καποδιστρίου 59. Τηλ. 30674 - 25874
2777-30/1

ΕΝΟΙΚΙΑΖΕΤΑΙ διαμέρισμα 100τ.μ., πλήρως επιπλωμένο και με τηλέφωνο στην οδό Βενετοκλέων. Πληροφορίες τηλ. 01-8047912
2775-30/1

ΕΝΟΙΚΙΑΖΟΝΤΑΙ διαμερίσματα τριάρια και δυάρια, επί της λεωφ. Λίνδου (αμέσως μετά το Ροδίνι). Τηλ.. 35392, ώρες γραφείου
2693-31/1

ΕΝΟΙΚΙΑΖΕΤΑΙ αποθήκη, 300τ.μ., στο Κανδηλί, μπαίνει και αυτοκίνητο. Τηλ. 26229 - 36731
2747-5/2

ΕΝΟΙΚΙΑΖΟΝΤΑΙ καταστήματα για τουριστική χρήση, στην παραλία Ιαλυσού. Τηλ. 41232 - 28966
2807-9/2

ΕΝΟΙΚΙΑΖΕΤΑΙ

κατάστημα 140τ.μ., (ή 2 των 70τ.μ., συνεχόμενα), με μεγάλη αυλή, επί της λεωφ. Ιαλυσού, ακριβώς απέναντι στο AURA BEACH.

Πληροφορίες

20928

225-9/2

ΕΝΟΙΚΙΑΖΕΤΑΙ

VILLA παραδοσιακή με δύο υπόγεια, βεράντες, κήπο, άνετος χώρος για πάρκινγκ, επί της λεωφόρου Τριαντών, για επαγγελματική χρήση. Κατάλληλο για πιάνο μπαρ, εστιατόριο, ταβέρνα, παιδικός σταθμός.

Πληροφορίες

Τηλ. 27196

2740-4/2

ΕΝΟΙΚΙΑΖΕΤΑΙ

ΟΒΕΛΙΣΤΗΡΙΟ σε κεντρικό σημείο της Παλιάς Πόλης.

Πληροφορίες τηλ. 21040, από 3-5μ.μ.

2499-4/2

ΕΝΟΙΚΙΑΖΕΤΑΙ

επιπλωμένο σπίτι, ισόγειο ανεξάρτητο με μικρή αυλή αποτελούμενο από 2 συνεχόμενα δωμάτια, κουζίνα και WC, για 1 ή 2 άτομα. Κατάλληλο για και γραφείο, πχ λογιστήριο

ΠΛΗΡΟΦΟΡΙΕΣ

Στεφ. Καζούλη 16, ώρες καταστημάτων ή στο τηλ.. 33760 - 93215

234-2/2

ΕΝΟΙΚΙΑΖΟΝΤΑΙ

στον εμπορικό δρόμο Στεφ. Καζούλη, καταστήματα 40τ.μ., το καθένα με 27τ.μ. πατάρι, πλήρως αξιοποιήσιμο και βιτρίνες σε δύο όψεις. Δυνατή η ενοικίαση όλων των καταστημάτων και σαν ενιαίου χώρου 201 τ.μ., κατόπιν συνεννοήσεως.

ΠΛΗΡΟΦΟΡΙΕΣ

Στεφ. Καζούλη 16, ή στο τηλ. 33760 - 93215

234-2/2

ΕΝΟΙΚΙΑΖΕΤΑΙ διαμέρισμα δύο δωματίων με λουτρό και κουζίνα, στην οδό Αθηνών 54, Ανάληψη. Τηλ. 26731 (9-1π.μ.) και 92751 (7-10μ.μ.)
2881-6/2

ΕΝΟΙΚΙΑΖΕΤΑΙ κατάστημα στην Κέννεντυ 26, κατάλληλο για οποιαδήποτε χρήση. Τηλ.. 22495
2880-6/2

ΕΝΟΙΚΙΑΖΕΤΑΙ γωνιακό κατάστημα 185τ.μ., με πατάρι (20τ.μ.) για χρήση γραφείου, στην περιοχή Τσαΐρι (πρώην αντιπροσωπεία Τσάνταλη). Πληροφορίες πρωινές ώρες, τηλ. 23253, 62815 και απόγευμα 63960, 62815
2872-2/2

ΕΝΟΙΚΙΑΖΕΤΑΙ γκαρσονιέρα επιπλωμένη και ο όροφος μονοκατοικίας τριών υπνοδωματίων, επί της οδού Ηρακλείου Κρήτης 6, περιοχή Επτά Βαγιές. Πληροφορίες τηλ. 22578
2874-3/2

ΕΝΟΙΚΙΑΖΕΤΑΙ κατάστημα στην οδό Καναδά 45. Πληροφορίες τηλ. 37109 - 29749, κ. Χιωτάκη
2867-1/2

ΠΩΛΟΥΝΤΑΙ
ΓΡΑΦΕΙΑ - ΚΑΤΑΣΤΗΜΑΤΑ

Επαγγελματίες! αποκτήστε μια για πάντα τη δική σας επαγγελματική στέγη, αγοράζοντας από τα κάτωθι ακίνητα, κατασκευή Θ.Β. Πράσινου.

1) Κεντρικό κατάστημα των 89τ.μ. ύψους πέντε μέτρων, επί της οδού Αλεξάνδρου Διάκου.

2) Γραφεία πολυτελείας διαφόρων διαστάσεων όπως, των 38τ.μ. των 45τ.μ., και των 80τ.μ., επί της οδού Αλεξάνδρου Διάκου.

3) Κατάστημα των 76τ.μ. με δωρεάν αποθήκη επί της Παπαλουκά.

4) Καταστήματα των 78, των 127, και των 132 τ.μ., στην οδό Σκιάθου Ζερβού.

5) Αποθήκη των 240τ.μ. για βιοτεχνία, επί της λεωφόρου Τριαντών.

ΠΛΗΡΟΦΟΡΙΕΣ
Θ. ΠΡΑΣΙΝΟΣ, τηλ. 24304

M13

ΠΩΛΟΥΝΤΑΙ
τα κάτωθι ακίνητα

- ΑΠΟΘΗΚΗ κοντά στη Μιχ. Πετρίδη, με 7.000.000
- ΑΠΟΘΗΚΕΣ επί της Γρηγορίου Ε'
- ΜΑΓΑΖΙ 63τ.μ. επί της Μιχ. Πετρίδη, με 15.000.000
- ΔΙΑΜΕΡΙΣΜΑ στους Δασκάλους 85τ.μ.
- ΔΙΑΜΕΡΙΣΜΑ μεταχειρισμένο , πάροδος Λαέρμων
- ΟΙΚΟΠΕΔΟ στη Λέρο, 500τ.μ.
- ΟΡΟΦΟΣ με άδεια οικοδομής 130τ.μ. κοντά στο γυμνάσιο
- ΣΤΟ ΜΑΣΤΙΧΑΡΙ ΚΩ, 24 στρεμ. στο κύμα με 10.000 το τ.μ.
- 170 τ.μ. στην Κέννεντυ με 25.000.000 (διαμέρισμα)
- 40 τ.μ. στην Κέννεντυ με 5.500.000 (διαμέρισμα)
- 100τ.μ., στην Κέννεντυ επιπλωμένο για άμεση κατοίκηση
- 24 στρ. στο Γεννάδι με άδεια για ξενοδ. 325 κλινών
- 98 τ.μ., επί της Διαγοριδών ελεύθερο (διαμέρισμα)
- 150 τ.μ., μονοκατοικία στην Παλιά Πόλη κοντά σε πλατεία
- 380τ.μ., στη Σορωνή, κτίζεις 240τ.μ., με 3.800.000
- 500 τ.μ., εξ αδιαιρέτου οικόπεδο στο Ροδίνι με 9.000.000
- 6 στούντιος στα Τριάντα
- 80 τ.μ., διαμέρισμα στο Ροδίνι με 11.000.000
- 85 τ.μ., στην Ανάληψη με 11.500.000
- 2 στρεμ. με άδεια στα Κοσκινού με 9.000.000
- 150 τ.μ., με άδεια στα Κοσκινού με 4.000.000
- 48 τ.μ. διαμέρισμα στην Ιξιά
- 65 τ.μ., με αυλή στα Τριάντα
- 2.000 τ.μ. στα Μαριτσά εντός οικισμού
- 53 στρ. στην Παστίδα με 500 δρχ. το μέτρο
- ΜΟΝΟΚΑΤΟΙΚΙΑ στην Παλιά Πόλη, 60τ.μ. με αυλή
- ΕΝΟΙΚΙΑΖΕΤΑΙ ξενοδοχείο 35 κλινών στη Σορωνή με μπαρ και εστιατόριο
- ΟΙΚΟΠΕΔΟ 400 τ.μ. κοντά στην οδό Ατταβύρου
- ΟΙΚΟΠΕΔΟ 100 τ.μ., στο Ροδίνι οικοδομήσιμο
- ΔΙΑΜΕΡΙΣΜΑ καραγιαπί 160 τ.μ., στη Φανερωμένη (ισόγειο)
- ΟΙΚΟΠΕΔΟ 713 τ.μ., στους Καθηγητές
- 166 τ.μ. ισόγειο με 25 μ. υπόγειο στη Σωτήρος
- 62 τ.μ., στην πλατεία Αγ. Νικολάου (μαγαζί)
- 1000 μ. οικόπεδο κοντά στο ΚΤΕΟ Ρόδου
- ΜΟΝΟΚΑΤΟΙΚΙΑ 90 τ.μ. σε 1000 μ. οικόπεδο και ετοιμοπαράδοτη
- 90 τ.μ., κατάστημα στο Μανδράκι
- 100 τ.μ. στην Ιξιά με αυλή
- 65 τ.μ. με αυλή κατάστημα στα Τριάντα
- 60 τ.μ., 70 τ.μ. στο Ροδίνι (μαγαζιά)
- 117 τ.μ. - 165 τ.μ. στ' Ασγούρου
- 10 διαμερίσματα στη Σύμη 1ης κατηγορίας (ξενοδοχείο)- 45 κλίνες στην Κάρπαθο (ξενοδοχείο)
- ΜΕΓΑΡΟ 152 τ.μ., σε οικόπεδο, 568 τ.μ. στο Σαν Φραντζίσκο
- 100 κλίνες στα Κολύμπια ημιτελές
- 100 κλίνες εντός πόλεως (ξενοδοχείο)
- 90 κλίνες εντός πόλεως (ξενοδοχείο)

ΣΗΜΕΙΩΣΗ : Ζητούνται προς πώληση ΟΙΚΟΠΕΔΑ – ΚΤΗΜΑΤΑ – ΔΙΑΜΕΡΙΣΜΑΤΑ –ΜΟΝΟΚΑΤΟΙΚΕΣ – ΓΡΑΦΕΙΑ – ΚΑΤΑΣΤΗΜΑΤΑ – ΞΕΝΟΔΟΧΕΙΑ

Πολλές περιπτώσεις που θα ικανοποιήσουν τον πιο απαιτητικό αγοραστή μικρό ή μεγάλο

ΚΤΗΜΑΤΟΜΕΣΙΤΙΚΟ ΓΡΑΦΕΙΟ

ΒΑΣΙΛΕΙΟΣ ΕΓΓΛΕΖΟΣ

Ν. Πλαστήρα 9, τηλ. 29308 – 23913

M13

ΕΝΟΙΚΙΑΖΕΤΑΙ κατάστημα 150τ.μ., και αποθήκη 300τ.μ., επί της λεωφ. Λίνδου στ' Ασγούρου, κατάλληλα για οποιαδήποτε επαγγελματική χρήση. Πληροφορίες τηλ. 65710, 61859, Κώστας Κωνσταντινίδης
T.16750-31/1

ΕΝΟΙΚΙΑΖΕΤΑΙ καταστήματα τριάρια και δυάρια, επί της λεωφ. Λίνδου (τουριστική ζώνη), κατάστημα καινούριο 140τ.μ. Πληροφορίες τηλ. 91232 - 91778
2866-20/2

ΕΝΟΙΚΙΑΖΕΤΑΙ στη λεωφόρο Ρόδου - Ιαλυσού (περιοχή Ιξιά), επιπλωμένο διαμέρισμα 2 κυρίων δωματίων και λοιπών βοηθητικών χώρων. Πληροφορίες τηλ. 20089
2862-5/2

ΕΝΟΙΚΙΑΖΟΝΤΑΙ επιπλωμένα δωμάτια με μπάνιο στην Παλιά Πόλη. Πληροφορίες τηλ. 28024
2860-12/2

ΕΝΟΙΚΙΑΖΕΤΑΙ διαμέρισμα τριάρι, στην οδό Ατταβύρου 48. Πληροφορίες τηλ. 35683
2857-5/2

ΕΝΟΙΚΙΑΖΟΝΤΑΙ

α) καταστήματα διαφόρων διαστάσεων, για οποιαδήποτε χρήση.

β) ταβέρνα, πλήρως εξοπλισμένη και μπαρ εξοπλισμένο, στην περιοχή Ντορέτα, Θολός

ΠΛΗΡΟΦΟΡΙΕΣ

Τηλ. 41597 - 41895

2475-1/2

ΕΝΟΙΚΙΑΖΕΤΑΙ

ΚΑΤΑΣΤΗΜΑ, ΕΝΑΝΤΙ ΜΙΡΑ - ΜΑΡΕ, 88τ.μ., ΓΙΑ ΟΠΟΙΑΔΗΠΟΤΕ ΧΡΗΣΗ.

Πληροφορίες τηλ. 21714 - 22307

2718-9/2

ΕΝΟΙΚΙΑΖΕΤΑΙ

διαμέρισμα τριών υπνοδωματίων, στους Αγίους Αναργύρους, Βασ. Ηρακλείου 47.

Πληροφορίες τηλ.23085

από 8.00-15.00, εκτός Σάββατο

2406-4/2

ΕΝΟΙΚΙΑΖΕΤΑΙ ρετιρέ με ανεξάρτητο λουτροκαμπινέ, ενός δωματίου στη Θεμ. Σοφούλη, κατάλληλο για εργένη στην καλή τιμή των 18.000, λόγω εποχής. Τηλ. 36906
2912-7/2

ΕΝΟΙΚΙΑΖΕΤΑΙ σπίτι στα Τριάντα. Τηλ. 63541 - 93805
2911-7/2

ΕΝΟΙΚΙΑΖΕΤΑΙ διάρι με θέρμανση στην οδό Ηρακλείου Κρήτης 11. Πληροφορίες τηλ. 21848
2411-6/2

ΕΝΟΙΚΙΑΖΕΤΑΙ διαμέρισμα (τριάρι), στην οδό Δαμάγητου (περιοχή Χαλκητών) 21, ανεξάρτητο και με κήπο. Πληροφορίες τηλ. 25106, απογευματινές ώρες
2353-6/2

ΕΝΟΙΚΙΑΖΕΤΑΙ διαμερισματάκι 40τ.μ., με κήπο, στην οδό Δαμασκηνού 98. Πληροφορίες τηλ. 28045
2409-5/2

ΕΝΟΙΚΙΑΖΟΝΤΑΙ δυο διαμερίσματα στο 1ο και 2ο όροφο πολυκατοικίας, του ενός και των 2 δωματίων και λοιπών βοηθητικών χώρων, στην οδό Ερνεστ Μπέβιν 15. Πληροφορίες τηλ. 22512
2884-6/2

ΕΝΟΙΚΙΑΖΕΤΑΙ δυάρι ημιεπιπλωμένο με ξεχωριστή κουζίνα και λουτροκαμπινέ, επί της οδού Ενόπλων Δυνάμεων 8 (περιοχή Μόντε Σμιθ). Πληροφορίες: κ. Αθανασιάδης, τηλ. 21603 - 29380
2830-2/2

ΕΝΟΙΚΙΑΖΕΤΑΙ διαμέρισμα λουξ, δύο υπνοδωματίων, σαλόνι, κλπ., στην Ιξιά, 80τ.μ. Πληροφορίες τηλ. 37711 - 20423, κ. Σάββα
M34

ΕΝΟΙΚΙΑΖΕΤΑΙ 140τ.μ., κατάστημα επί της οδού Μανδηλαρά, έναντι NOBEL. Τηλ. 27082 - 26476
M22-8/2

ΕΝΟΙΚΙΑΖΕΤΑΙ καινούριο διαμέρισμα 1ου ορόφου, δύο υπνοδωματίων, σαλοτραπεζαρία, μεγάλη κουζίνα και λοιπών βοηθητικών χώρων, επί της οδού Αγ. Γεωργίου άνω, 45. Τηλ. 23242
X246-7/2

ΕΝΟΙΚΙΑΖΕΤΑΙ κατάστημα επιφάνειας 100τ.μ., στην οδό Καποδιστρίου, έναντι Τογιότα. Πληροφορίες τηλ.. 26077 ή 22191
2897-15/2

ΕΝΟΙΚΙΑΖΕΤΑΙ διαμέρισμα 60τ.μ., β' όροφος, ρετιρέ σε διπλοκατοικία, στην Ιαλυσό. Πληροφορίες τηλ.. 22010 - 61584
2898-7/2

ΕΝΟΙΚΙΑΖΕΤΑΙ κατάστημα με πατάρι, 230τ.μ., Δημητρίου Αναστασιάδη. Τηλ. 20836 - 29241, 3-7μ.μ.
2907-7/2

ΕΝΟΙΚΙΑΖΕΤΑΙ στούντιο για όλο το χρόνο στην περιοχή Ανω Ροδίνι, οδός Μαδρίτης 12. Τηλ. 20011 - 61676
2906-7/2

ΕΝΟΙΚΙΑΖΕΤΑΙ διαμέρισμα, αποτελούμενο από δυο δωμάτια, χωλ, κουζίνα, μπάνιο, στην αρχή της οδού Δενδρινού. Πληροφορίες τηλ. 29210 και 27397
2846-1/2

ΕΝΟΙΚΙΑΖΕΤΑΙ στούντιος με θέρμανση, οδός Αισχίνης 37. Τηλ.. 24166 - 20175
2828-14/2

ΕΝΟΙΚΙΑΖΕΤΑΙ

πανσιόν, κοντά στη Σωκράτους, 12 δωματίων, με μεγάλη αυλή, κατάλληλο και για οποιαδήποτε άλλη χρήση

Πληροφορίες τηλ. 29308 - 23913, κ. Βασ. Εγγλέζο, Ν. Πλαστήρα 9

M13-31/1

ΕΝΟΙΚΙΑΖΕΤΑΙ

παραλιακό κατάστημα στην Ιαλυσό, απέναντι από το ξενοδοχείο Ηλέκτρα.

Πληροφορίες τηλ. 29380, ώρες γραφείου

1/2

ΕΝΟΙΚΙΑΖΕΤΑΙ

ΕΝΤΟΣ ΞΕΝΟΔΟΧΕΙΟΥ 850 κλινών, στην περιοχή Ιξιά, μεγάλο κατάστημα κατάλληλο για SUPER MARKET και τουριστικό.

Πληροφορίες τηλ. 25281, ώρες 8.00-14.30

2697-1/2

ΕΝΟΙΚΙΑΖΕΤΑΙ στο χωριό Λίνδος, οικία κατάλληλη για οποιαδήποτε επαγγελματική χρήση. Τηλ. 35087 - 21874
2839-2/2

ΕΝΟΙΚΙΑΖΕΤΑΙ ισόγειο επιπλωμένο διαμέρισμα ενός υπνοδωματίου, κουζινοκαθιστικού, λουτρού, μεγάλες βεράντες και ξεχωριστή είσοδο σε οικόπεδο 2.000 τ.μ. στην εθνική οδό Ρόδου - Λίνδου, απέναντι από το νέο ΙΚΑ. Πληροφορίες τηλ. 34902
2844-9/2

ΝΥΧΤΕΡΙΝΟ ΚΕΝΤΡΟ ΕΝΟΙΚΙΑΖΕΤΑΙ υπό ανέγερση, 428τ.μ., χώρος κυρίας χρήσεως σε εμπορικό κέντρο απέναντι από το AVRA BEACH.

Ενοικιάζονται καταστήματα υπό ανέγερση, 100-90 - 90 τ.μ. σε εμπορικό κέντρο απέναντι από το AVRA BEACH.

ΤΟΥΡΙΣΤΙΚΟ κτίριο ενοικιάζεται υπό ανέγερση σε εμπορικό κέντρο απέναντι από το AVRA BEACH, αποτελούμενο από: - Νυχτερινό κέντρο, 428τ.μ. χώρος κυρίας χρήσης, - ισόγειο: καταστήματα 180τ.μ., ημιυπαίθρια αυλή 100τ.μ., αυλή 44τ.μ., - όροφος: καταστήματα 180τ.μ., βεράντες 100τ.μ. Τηλ. 21656, απόγευμα και 62055 - 62932, πρωί
2834-2/2

ΕΝΟΙΚΙΑΖΕΤΑΙ 4άρι διαμέρισμα πρώτου ορόφου στην οδό Πίνδου. Είναι φρεσκοβαμμένο και βρίσκεται σε μικρή απόσταση από το Μαντράκι. Για ραντεβού και περισσότερες πληροφορίες στα τηλ. 65710, 61859, Κώστας Κωνσταντινίδης
T. 16811-9/2

ΠΩΛΕΙΤΑΙ

NISSAN SUNNY, 1600 c.c. - 16V, ακυκλοφόρητο με απόσυρση - παραδοτέο αμέσως με πινακίδες, λευκό χρώμα.

Πληροφορίες τηλ. 36309, απογευματινές ώρες.

2864-5/2

ΠΡΟΣΟΧΗ ΕΥΚΑΙΡΙΑ:

Αγοράζω το μεταχειρισμένο αυτοκίνητό σου αμέσως και μετρητοίς.

Τηλ. 33244,
κ. Παγκάλης Γεώργιος

230-29/2

ΑΥΤΟΚΙΝΗΤΑ ΤΑΒΕΡΝΑΡΗΣ Ο.Ε

ΠΩΛΟΥΝΤΑΙ

MERCEDES 124 ΣΕΙΡΑ
MERCEDES 123 ΣΕΙΡΑ
MERCEDES 115 ΣΕΙΡΑ
B.M.W. 316
OPEL CORSA 1000 c.c.
FORD ESKORD 1100
IBIZA 1000 C.C.

Γίνονται ευκολίες πληρωμής.

Τηλ. 65070 - 61542

ΖΗΤΕΙΤΑΙ αυτοκίνητο μικρού κυβισμού, κατά προτίμηση FIAT UNO ή PANTA, μεταχειρισμένο σε καλή κατάσταση. Πληροφορίες τηλ. 61026,
2896-5/2

ΠΩΛΕΙΤΑΙ VW κλούβα 1600 c.c., αερόψυκτη, 650.000 δρχ. Πληροφορίες τηλ.. 63139, ώρες 13.30 - 14.30
2902-7/2

ΑΓΟΡΑΖΟΥΜΕ το παλιό μεταχειρισμένο αυτοκίνητό σας για κυκλοφορία ή απόσυρση, σε οποιαδήποτε κατάσταση τοις μετρητοίς. Πληροφορίες κ. Δημήτρη, τηλ. 62171 - 65171
X248

ΠΩΛΕΙΤΑΙ ΜΕΡΣΕΝΤΕΣ, 200 (115), σε άριστη κατάσταση, και σε τιμή ευκαιρίας. Τηλ. 27108 - 22460
ΠΜ-6/2

μαθήματα

ΚΑΘΗΓΗΤΗΣ ΦΥΣΙΚΟ-ΜΑΘΗΜΑΤΙΚΟΣ

αναλαμβάνει υπεύθυνα κατ' οίκον μαθητές γυμνασίου - λυκείου για φυσική χημεία και μαθηματικά.

● ΔΕΚΤΕΣ ΚΑΙ ΠΕΡΙΟΧΕΣ ΕΚΤΟΣ ΠΟΛΕΩΣ

ΓΙΑΝΝΗΣ ΣΤΑΜΑΤΙΑΔΗΣ

Πληροφορίες τηλ. 92828

2589-14/2

ΜΑΘΗΜΑΤΙΚΑ - ΦΥΣΙΚΗ - ΧΗΜΕΙΑ
Α' Β' Δ' ΔΕΣΜΗ
ΛΥΚΕΙΟΥ, ΓΥΜΝΑΣΙΟΥ

Καθηγητές φυσικο - μαθηματικοί, Παν/μίου Αθηνών με εξειδίκευση στις συγχρονες μεθόδους εκπαίδευσης, αναλαμβάνουν υπεύθυνα μαθητές κατ' οίκον και σε γκρουπ.

Εργασία εγγυημένη ταχεία εξυπηρέτηση

Δημήτρης

Πληροφορίες τηλ. 36559 και 31990

2587-15/2

ΦΙΛΟΛΟΓΟΣ

Παραδίδει ιδιαίτερα μαθήματα σε μαθητές - γυμνασίου - λυκείου.

Γίνονται δεκτά γκρουπ. Σίγουρα θετικά αποτελέσματα.

Οδός Μιχαήλ Πετρίδη (Πειραιώς 10), 3ος όροφος

Πληροφορίες

Τηλ. 27356, 6-8

ΜΠ-31/1

ΖΗΤΕΙΤΑΙ δασκάλα ή φοιτήτρια, για να βοηθάει μαθητή στα μαθήματα. Παρέχεται διαμέρισμα και διατροφή δωρεάν. Τηλ. 62259, κυρία Αννα
2782-30/1

αυτοκίνητα

ΠΩΛΕΙΤΑΙ FIAT 127, σε καλή κατάσταση. Τιμή 600.000 δρχ. Τηλ. 36711, 8-12π.μ και 26216, 12-9μ.μ.
2802-31/1

ΠΩΛΕΙΤΑΙ αυτοκίνητο δημόσιας χρήσης ημιφορτηγό, 4.000 βάρος μικτό. Τηλ. 61252
2742-29/1

ΠΩΛΕΙΤΑΙ BMW 316, μοντέλο 1986.

Ο ΧΕΙΡΟΥΡΓΟΣ ΟΔΟΝΤΙΑΤΡΟΣ

ΝΙΚΟΛΑΟΣ Ι. ΚΑΡΑΜΑΡΙΤΗΣ

ΠανεπιστημίουΣτοματολογίας
IMF Βουκουρεστίου

ΔΕΧΕΤΑΙ ΚΑΘΗΜΕΡΙΝΩΣ
Πρωινές ώρες 9-1
απογευματινές 5-8
Τετάρτη 9-1 και Σάββατο κλειστά

στη νέα διεύθυνση
οδός Θεοδωράκη 20 και Καρπάθου
Μαντράκι
Τηλ. 29579 Μ 50

ΑΝΑΚΟΙΝΩΣΗ

Ειδοποιούνται οι κάτοικοι των παρακάτω περιοχών ότι για να εκτελεστούν απαραίτητες τεχνικές εργασίες της ΔΕΗ θα γίνει διακοπή στις 31-1-92 ημέρα Παρασκευή ως εξής: Από 09.00 μέχρι 12.00 στις περιοχές:

Ξενοδοχεία Ελίζαμπεθ - Γκόλντεν Μπιτς - ΤΟΥΡΕΞ - Κυανή Ακτή και από την παραλία μέχρι τα φανάρια Ιαλυσού

Αν οι εργασίες τελειώσουν ενωρίτερα το ρεύμα θα ξαναδοθεί πριν από το χρόνο λήξης της διακοπής που αναφέρουμε πιο πάνω.

Γι' αυτό το λόγο οι ηλεκτρικές εγκ/σεις και τα δίκτυα της ΔΕΗ θα πρέπει να θεωρούνται ότι έχουν συνέχεια ρεύμα.

Ετσι για λόγους ασφαλείας, απαγορεύεται η προσέγγιση σε αγωγούς ή άλλα στοιχεία του δικτύου και αν βρίσκονται καταγής, γιατί υπάρχει σοβαρός κίνδυνος ατυχήματος.

ΑΠΟ ΤΗ ΔΕΗ

26/1

Η πορεια των έργων

ΣΥΝΕΧΕΙΑ ΑΠΟ ΤΗ ΣΕΛ. 1

◆ Ο Νομάρχης έδωσε οδηγίες για την επιτάχυνση των εργασιών ενώ συγχρόνως οριστικοποιήθηκε η πρόταση για τις πιστώσεις των έργων του 1992 που θα εγκρίνει το υπουργείο Εσωτερικών. Για αυτό το λόγο αύριο θα μεταβεί υπάλληλος της Υπ. Προγραμματισμού στην Αθήνα προκειμένου να μεταφέρει αυτές τις προτάσεις.

Ο ΠΙΝΑΚΑΣ των έργων που εκτελούνται με βάση το πρόγραμμα της ΕΑΠΤΑ είναι το εξής:

1. Εργα οδοποιΐας
2. Υδρευση κ. Λίνδου
3. Αποχέτευση Δ. Λειψών
4. Αποχέτευση κ. Αρχαγγέλου
5. Βελτίωση συνθηκών ύδρευσης
6. Εργα ύδρευσης Πυλών
7. Υδρευση Λάρδου
8. Εργα ύδρευσης Αντιμάχειας
9. Αποχέτευση Καρδάμαινας
10. Αθλητικό Κέντρο Αγ. Σουλά
11. Αποκομιδή - διάθεση απορριμ.Λέρου
13. Αποκομιδή - διάθεση απορριμμάτων Μαλώνας - Μάσσαρι - Αρχαγγέλου
14. Αποκομιδή - διάθεση απορριμμάτων Ψίνθου - Αρχίπολης - Αφάντου
15. Σκουπιδότοπος νότιας Καρπάθου
16. Σκουπιδότοπος κοινοτήτων Καλαβάρδα, Φάνες, Σορωνή, Σάλακος, Απόλλωνα, Πλατάνια, Διμυλιά
17. Εργο βιολογικού καθαρισμού
18. Αναβάθμιση παραλιών Αστυπάλαιας
19. Ιδρυση κέντρου πληροφόρησης
20. Διαμόρφωση περιβάλλοντος χώρου της Κοιλάδας των Πεταλουδών
21. Αναβάθμιση Ιξιάς Ιαλυσού
22. Ανάπλαση Κολυμπίων
23. Αξιοποίηση παραλιών Κάσου
24. Διαμόρφωση χώρου
25. Ανάπλαση - συντήρηση ιστορικού κέντρου Κεφάλου
26. Εργα πρόσβασης και διαμόρφωσης περιοχών Κ. Γκρεμός - Κοκκινόγες
27. Αναβάθμιση - ανάδειξη τουριστικών περιοχών Ψαλίδι - Αγ. Φωκάς
28. Ανάπλαση - συντήρηση ιστορικού κέντρου Κω.

Ενωση για τους τυφλούς

ΣΥΝΕΧΕΙΑ ΑΠΟ ΤΗ ΣΕΛ. 1

εταιρίες προσέφεραν δώρα για το σκοπό.

◆ Πιστεύεται ότι είναι, ένα έργο που έρχεται να καλύψει ένα κενό βοήθειας προς τον συνάνθρωπο του νησιού μας και της περιφερείας μας και η ροδίτικη κοινωνία που είναι ευαισθητοποιημένη θα ανταποκριθεί στο κάλεσμα της Λέσχης Λάιονς «Ηλιούσα» και θα ενισχύσει την προσπάθεια αυτής.

32 υποθέσεις με ναρκωτικά

ΣΥΝΕΧΕΙΑ ΑΠΟ ΤΗ ΣΕΛ. 1

ΑΠΟ ΤΙΣ πιο σημαντικές υποθέσεις, αναφέρεται η εξάρθρωση ενός εκ των μεγαλυτέρων κυκλωμάτων διακίνησης ναρκωτικών στη χώρα μας με την ανεύρεση και κατάσχεση 345 κιλών κατεργασμένης ινδικής κάνναβης στα νησιά Ατοκος Ιθάκης και Οθωνοί Κέρκυρας τον περασμένο Απρίλιο.

◆ Επίσης η Υποδιεύθυνση Ασφάλειας Ρόδου, θεωρεί ως σημαντική υπόθεση τη σύλληψη τριών ατόμων τον περασμένο Δεκέμβριο στο χωριό Λάρδος, στην κατοχή των οποίων βρέθηκαν και κατασχέθηκαν 380 γραμμάρια ακατέργαστης ινδικής κάνναβης, μία ηλεκτρονική ζυγαριά ακριβείας και 605.000 δρχ. που προέρχονται από το εμπόριο της παραπάνω ναρκωτικής ουσίας.

Διαφημίσεις σε λεωφορεία

ΣΥΝΕΧΕΙΑ ΑΠΟ ΤΗ ΣΕΛ. 1

προέρχονται από την Αθήνα, τη Θεσσαλονίκη και τη Ρόδο.

ΟΠΩΣ ανακοινώθηκε αργότερα, αποφασίστηκε όπως στις 12 Φεβρουαρίου οι ενδιαφερόμενες εταιρίες πρόκειται να υποβάλουν σφραγισμένες τις προσφορές τους, οι οποίες θα ανοιχθούν ενώπιον της αρμόδιας επιτροπής.

◆ Σχετικά έγινε γνωστό ότι η κατώτερη προσφορά έχει καθοριστεί στο ποσό των 22 εκατ. δραχμών ετησίως για τα 33 λεωφορεία, τα 170 στέγαστρα και τα εισιτήρια.

ΕΛΛΗΝΙΚΗ ΔΗΜΟΚΡΑΤΙΑ
ΝΟΜΑΡΧΙΑ ΔΩΔΕΚΑΝΗΣΟΥ

ΔΗΜΟΣ ΡΟΔΟΥ

ΑΝΑΚΟΙΝΩΣΗ

Ο Δήμαρχος Ρόδου ανακοινώνει ότι:

Καταρτίζονται οι στρατολογικοί πίνακες γι' αυτούς που γεννήθηκαν το έτος 1976, ανήκουν στην Κλάση 1997 και είναι γραμμένοι στα Μητρώα Αρρένων του Δήμου Ρόδου.

Παρακαλούνται οι ενδιαφερόμενοι ή οι γονείς των να περάσουν από το αρμόδιο γραφείο Μητρώων και Στρατολογίας του Δήμου μας, για να συμπληρώσουν υπεύθυνη δήλωση ως προς τη διεύθυνση κατοικίας, τηλέφωνο και γραμματικές γνώσεις, προσκομίζοντας και το Δελτίο ταυτότητος.

Για τους γονείς οι οποίοι δεν μπορούν να προσέλθουν στο Δήμο Ρόδου, παρακαλούμε να τηλεφωνούν στο τηλέφωνο 24.444 όλες τις εργάσιμες ημέρες και ώρες.

Δ.ευκρινίζουμε ότι υπάρχει τακτή προθεσμία μέχρι 10 Μαρτίου 1992 το αργότερο.

Ο Δήμαρχος
Μάνος Κόκκινος

ΕΚΚΛΗΣΗ ΒΟΗΘΕΙΑΣ



Ο εικονιζόμενος ΧΑΤΖΗΔΑΚΗΣ ΔΗΜΗΤΡΙΟΣ έχει ανάγκη να μεταβεί στην Αμερική για εγχείρηση στο αριστερό μάτι. Επειδή δεν έχει χρήματα παρακαλεί όποιον θέλει να τον βοηθήσει.
Με τη βοήθεια σας δίνεται το φως σε έναν 20χρονο νέο και τον βγάζετε από την κοινωνική απραξία και αφάνεια. Στην ΙΟΝΙΚΗ ΤΡΑΠΕΖΑ υπάρχει λογαριασμός υπ' αρ. 27410006, ο οποίος ανοίχτηκε για αυτόν το σκοπό.

ΕΥΧΑΡΙΣΤΟΥΜΕ ΓΙΑ ΤΗΝ ΚΑΤΑΝΟΗΣΗ

ΓΔ-7/2

ΖΗΤΗΣΗ ΠΡΟΣΩΠΙΚΟΥ

ΖΗΤΟΥΝΤΑΙ από μεγάλη ξενοδοχειακή μονάδα οι παρακάτω ειδικότητες:

1) Υπάλληλοι υποδοχής με πτυχίο τουριστικής σχολής, με προϋπηρεσία και να γνωρίζουν καλά αγγλικά, γερμανικά και γαλλικά ή ιταλικά.

2) Γραμματέας με γνώση τυφλού συστήματος ελληνικής - λατινικής γραφομηχανής και στενογραφίας. Απαιτείται να γνωρίζει καλά τουλάχιστον αγγλικά

3) Κομμώτρια με ανάλογη πείρα για το κομμωτήριο του ξενοδοχείου και γνώση αγγλικών.

ΠΛΗΡΟΦΟΡΙΕΣ, στο τηλ. 25388 „8.00-15.00

X245

Απολαύστε Coca-Cola

RB ΡΟΔΙΑΚΗ

ΕΥΚΑΙΡΙΑ ΓΙΑ ΚΑΡΙΕΡΑ ΣΤΙΣ ΠΩΛΗΣΕΙΣ

Η ΡΟΔΙΑΚΗ ΠΟΤΟΠΟΪΑ ΑΕ, ΠΟΥ ΠΑΡΑΓΕΙ ΚΑΙ ΔΙΑΚΙΝΕΙ ΣΤΗ ΔΩΔΕΚΑΝΗΣΟ ΤΑ ΠΡΟΪΟΝΤΑ COCA COLA, AMITA, FANTA, TURBORG

ΖΗΤΑ

για τις νέες υπερσύγχρονες εγκαταστάσεις της στην περιοχή Μαριτσών Ρόδου, νέους απόφοιτους λυκείου, με εκπληρωμένες στρατιωτικές υποχρεώσεις, κάτοχους διπλώματος οδηγήσεως με θέληση για καριέρα και υψηλούς στόχους. Το πτυχίο ανωτάτης σχολής και η γνώση αγγλικών, είναι επιθυμητά προσόντα.

Τα νέα στελέχη μετά από εκπαίδευση θα καλύψουν θέσεις, MERCHANDISERS και επιθεωρητών πωλήσεων σε ένα σύγχρονο μηχανισμό πωλήσεως με απεριόριστες προοπτικές εξέλιξης.

ΤΗΛΕΦΩΝΗΣΤΕ ΓΙΑ ΠΛΗΡΟΦΟΡΙΕΣ ΚΑΙ ΡΑΝΤΕΒΟΥ ΣΤΑ ΤΗΛΕΦΩΝΑ 47666, 62080, 62046, 62068, 7.30-15.30, ΔΕΥΤΕΡΑ - ΠΑΡΑΣΚΕΥΗ

X244-4/2

ΣΩΚΡΑΤΗΣ

ΚΤΙΣΙΜΑΤΑ - ΣΟΒΑΔΕΣ

- Αναλαμβάνω κτισίματα - σοβάδες και οποιεσδήποτε οικοδομικά μερεμέτια.
- Διαθέτω έμπειρο τεχνικό προσωπικό απο Αθήνα για μικρές και μεγάλες δουλειές.

ΤΗΛ. 24127

ΤΑΧΕΙΑ ΕΞΥΠΗΡΕΤΗΣΗ

2555 20/2

EXPRESS SERVICE

Ο ΜΕΓΑΛΥΤΕΡΟΣ ΟΡΓΑΝΙΣΜΟΣ ΒΟΗΘΕΙΑΣ

ΖΗΤΕΙ

– ΤΕΧΝΙΤΕΣ ΟΔΗΓΟΥΣ ΜΕ ΔΙΠΛΩΜΑ Γ ΚΑΤΗΓΟΡΙΑΣ
– ΠΩΛΗΤΕΣ ΑΝΔΡΕΣ – ΓΥΝΑΚΕΣ ΓΙΑ ΤΗΝ ΠΟΛΗ ΤΗΣ ΡΟΔΟΥ

ΑΚΟΜΑ ΑΝΤΙΠΡΟΣΩΠΟΥΣ ΠΩΛΗΤΕΣ ΓΙΑ ΤΑ ΧΩΡΙΑ

ΠΛΗΡΟΦΟΡΙΕΣ: 31541, 154

T.16831-7/2

ΙΑΤΡΙΚΗ ΑΝΑΚΟΙΝΩΣΗ

ΕΛΕΝΗ ΑΛ. ΣΟΥΛΟΥΝΙΑ

ΙΑΤΡΟΣ ΑΚΤΙΝΟΛΟΓΟΣ

Από Δευτέρα 3-2-1992 η γιατρός θα δέχεται καθημερινά 8.30π.μ. -1μ.μ. και 5μ.μ.-8μ.μ. ΣΑΒΒΑΤΟ 9.00π.μ.-12μ. για τις εξής εξετάσεις:
ΠΡΟΛΗΠΤΙΚΟΣ ΕΛΕΓΧΟΣ ΜΑΣΤΟΥ με ιδιαίτερα χαμηλή δόση ακτινοβολίας
ΥΠΕΡΗΧΟΤΟΜΟΓΡΑΦΙΕΣ θυρεοειδούς, ήπατος - χοληφόρων, παγκρέατος, σπληνός, νεφρών - ουροδόχου κύστης, έσω γεννητικών οργάνων, μαστού
ΜΕΤΡΗΣΗ ΟΣΤΕΟΠΩΡΩΣΗΣ

Διεύθυνση: 28ης Οκτωβρίου 19-21, όροφος 1
Τηλ.:29304

29909-4/2

ΕΛΕΝΗ ΒΟΥΛΓΑΡΗ ΣΠΙΝΑΣΑ

ΙΑΤΡΟΣ ΜΙΚΡΟΒΙΟΛΟΓΟΣ

ΔΕΧΕΤΑΙ ΣΤΟ ΜΙΚΡΟΒΙΟΛΟΓΙΚΟ ΕΡΓΑΣΤΗΡΙΟ ΤΗΣ

ΚΑΘΗΜΕΡΙΝΩΣ: 7.30 - 1μ.μ. ΚΑΙ 5-8μ.μ.
ΣΑΒΒΑΤΟ: 7.30 - 1μ.μ.

ΤΑΜΕΙΑ: ΔΗΜΟΣΙΟ, ΤΑΞΥ, ΤΕΒΕ, ΤΥΔΚΥ, ΥΕΘΑ και ΛΙΜΕΝΙΚΟΥ

ΙΕΡΟΥ ΛΟΧΟΥ 13 (1ος όροφος)
Τηλ. 28905 - 28247

Μ.Η.7 ΧΛΜ



ΚΡΗΤΙΚΟΥ ΒΑΣΙΛΕΙΑ

Διπλωματούχο Μέντιουμ

Ψυχοερευνήτρια - χαρτομαντεία χειρομαντεία - ειδική στην τράπουλα
ΚΛΕΙΔΙ ΤΟΥ ΤΑΡΩ
Δέχεται κάθε μέρα εκτός ΚΥΡΙΑΚΗΣ από 8-13 και 4-8μ.μ.
ΑΓΙΟΥ ΦΑΝΟΥΡΙΟΥ 26
ΠΑΛΑΙΑ ΠΟΛΗ

2250 9/12

SKEVOS'S TRAVEL

«SKEVOS'S» TRAVEL

ΔΡΟΜΟΛΟΓΙΑ ΓΡΑΜΜΩΝ ΣΤΡΙΝΤΖΗ
F/B IONIAN SUN

Α. Γνωρίζουμε εις το επιβατηγό κοινό ότι τα δρομολόγια του F/B «IONIAN SUN» από ΡΟΔΟ έχουν ως εξής:

ΚΑΘΕ ΤΡΙΤΗ: 13.00 ΚΩ - ΚΑΛΥΜΝΟ - ΑΣΤΥΠΑΛΑΙΑ - ΜΥΚΟΝΟ - ΤΗΝΟ - ΑΝΔΡΟ - ΡΑΦΗΝΑ

ΚΑΘΕ ΠΕΜΠΤΗ: 13.00 ΤΗΛΟ - ΝΙΣΥΡΟ - ΚΩ - ΜΥΚΟΝΟ - ΤΗΝΟ - ΑΝΔΡΟ - ΡΑΦΗΝΑ

Το άψογο σέρβις, η ταχύτητα και η συνέπεια αποτελούν ένα ακόμη λόγο για να ταξιδεύετε μαζί μας

Δεχόμεθα επιβάτες και οχήματα

ΚΕΝΤΡΙΚΟ ΠΡΑΚΤΟΡΕΙΟ ΓΡΑΜΜΩΝ ΣΤΡΙΝΤΖΗ
«SKEVOS'S TRAVEL»
ΑΜΕΡΙΚΗΣ 111 ΤΗΛ. 22461 - 22354
85100 ΡΟΔΟΣ

M26

Κανείς δεν είναι πιο φθηνός

Μακαρόνια **MISKO** 500 γρ.	Δρχ. ~~210~~	198
Αλουμινόχαρτο **SANITAS**, 10 μέτρα	Δρχ. ~~235~~	210
Ρολό κουζίνας **«DELICA»**, λευκό	Δρχ. ~~253~~	230
Παξιμαδάκια **KRISPIES** 200 γρ.	Δρχ. ~~162~~	135
Αφρός ξυρίσματος **MENNEN** 200 ml.	Δρχ. ~~397~~	355
Μαγιονέζα **KRAFT** 250 γρ.	Δρχ. ~~286~~	240
Λακ **ELNETT** 300 γρ.	Δρχ. ~~1.273~~	1.100
Σκέπασμα τηγανιού 29 cm.	Δρχ. ~~465~~	320
Πίτσα **PRESTO** σπέσιαλ	Δρχ. ~~534~~	480
Γραβιέρα πρόβεια, Στρογγυλοβουνίου, το κιλό	Δρχ. ~~1.540~~	1.390
Κασέρι **«ΜΕΒΓΑΛ»** εγχώριο, το κιλό	Δρχ. ~~1.375~~	1.245
Αρακάς κατεψυγμένος **FROSA**, 450 γρ.	Δρχ. ~~288~~	238
Καλαμποκέλαιο **SPAR**, 5 λίτρα	Δρχ. ~~1.513~~	1.413
Τσάι **SPAR** τ. Αγγλίας, 20 φακ.	Δρχ. ~~210~~	160
Μπισκότα **SPAR, IBIZA** 400 γρ.	Δρχ. ~~340~~	290
Μπισκότα **SPAR, CAPRI** 400 γρ.	Δρχ. ~~340~~	290
Κρεμοσάπουνο **BEPO** 550 ml. (με βαλβίδα)	Δρχ. ~~480~~	420
Κρεμοσάπουνο **BEPO** 550 ml. (ανταλλακτικό)	Δρχ. ~~375~~	315

HELLASPAR
ΒΕΡΟΠΟΥΛΟΣ
Εκεί που το κέρδος ... δίνει κέφι!

ΡΟΔΟΣ
Περιοχή Αγ. Απόστολοι Τηλ.: 62856

LEO BURNETT



ΤΑΒΕΡΝΑ ΑΜΥΓΔΑΛΙΑ

ΣΤΟΥΣ ΤΡΕΙΣ

Είμαστε ανοικτά κάθε βράδυ εκτός Δευτέρας
Συντροφιά με τον αγαπημένο σας ΓΙΩΡΓΟ ΠΑΤΡΙΝΟ
Η αίθουσα διατίθεται για κάθε κοινωνική σας εκδήλωση, χωρητικότητας 250 ατόμων.

Ρεζερβέ τηλ. 92925 - 64468

X242-7/2



ΑΞΟΝΙΚΗ ΤΟΜΟΓΡΑΦΙΑ

ΚΕΝΤΡΟ ΟΛΟΣΩΜΗΣ ΑΞΟΝΙΚΗΣ ΤΟΜΟΓΡΑΦΙΑΣ * ΔΙΑΓΝΩΣΗ ΟΣΤΕΟΠΟΡΩΣΙΣ

28ης ΟΚΤΩΒΡΙΟΥ 19 & ΓΡΙΒΑ ΓΩΝΙΑ — ΡΑΝΤΕΒΟΥ & ΠΛΗΡΟΦΟΡΙΕΣ ΤΗΛ. 27561

Μεγάλη κρίση στην οικοδομή

ΣΥΝΕΧΕΙΑ ΑΠΟ ΤΗ ΣΕΛ. 1

τήθηκαν και τα αίτια που προκάλεσαν την «κρίση στην οικοδομή» που μαστίζει τη Δωδεκάνησο και ιδιαίτερα τη Ρόδο!

ΣΥΜΦΩΝΑ πάντα με τα στοιχεία το 1991 εκδόθηκαν στη Ρόδο 907 οικοδομικές άδειες για όγκο οικοδομών 759.443κ.μ., ενώ το 1990 οι άδειες που εκδόθηκαν ήταν 1.202 για όγκο 1.309.245 κ.μ. δηλαδή υπάρχει μια πτώση που φτάνει σε ποσοστό 42%.

◆ Το ΤΕΕ πιστεύει ότι βασική αιτία της πτώσης της οικοδομικής δραστηριότητας στη Ρόδο κυρίως, είναι η μείωση των ιδιωτικών τουριστικών επενδύσεων. Για το θέμα αυτό προτάθηκε μεταξύ άλλων, όπως μέσω αναπτυξιακού γόμου δοθούν κίνητρα για τον εκσυγχρονισμό τωνξενοδοχείων.

ΑΚΟΜΗ, το ΤΕΕ υποστηρίζει ότι η πτώση οφείλεται στη γενική οικονομική κατάσταση, που έχει περιορίσει σημαντικά την οικοδομική δραστηριότητα, όπως επίσης και ο πόλεμος στον Περσικό Κόλπο που λειτούργησε ανασταλτικά το 1991.

◆ Η διοικούσα επιτροπή του ΤΕΕ πρόκειται να θέσει τις εκτιμήσεις αυτές στη σύσκεψη των περιφερειακών τμημάτων που θα γίνει στην Τρίπολη στις 8 και 9 Φεβρουαρίου.

Ανακοίνωση

Η Λαχειαγορά που οργανώθηκε από το Χορευτικό Εργαστήρι Ιαλυσού για τις 26/1/92 κλήρωσε τους αριθμούς:

1) Νο 5970 (κασετόφωνο SANYO διπλής εγγραφής αξίας 65.000).
2) Νο 5739 (1 λαμπατέρ, 1 φοντανιέρα αξίας 30.000).
3) Νο 2057 (μια φωτογραφική μηχανή FUJI αξίας 25.000).
4) Νο 3160 (ηλεκτρικό σκουπάκι αξίας 11.000).



ΒΙΟΠΛΑΖ
ΒΙΟΤΕΧΝΙΑ ΚΑΤΑΣΚΕΥΗΣ ΚΑΙ ΕΠΙΣΚΕΥΗΣ ΕΙΔΩΝ
ΠΛΑΖ – ΠΙΣΙΝΑΣ
ΤΑΠΕΤΣΑΡΙΕΣ - ΤΕΝΤΕΣ - ΚΟΥΝΙΕΣ - ΜΕΤΑΛΛΙΚΑ ΕΙΔΗ
Π. & Κ. ΝΙΚΟΛΑΟΥ Ε.Π.Ε.
ΕΡΓΟΣΤΑΣΙΟ - ΕΚΘΕΣΗ
6ο ΧΙΛΙΟΜΕΤΡΟ ΡΟΔΟΥ - ΛΙΝΔΟΥ
ΠΕΡΙΟΧΗ ΤΣΑΪΡΙ, ΡΟΔΟΣ 85100
ΤΗΛ.: 0241 62981 - 2 FAX: 0241 62983
2756-20/3

Φωτολιθογραφική ΡΟΔΟΥ
● Για ό,τι θέλετε να τυπώσετε...
με φροντίδα στη ΛΕΠΤΟΜΕΡΕΙΑ
Παπαστεργίου Σωτήρης
Τηλ. 36784
ΠΧ133

Συνάντηση Καραμανλή και Μητσοτάκη για τη συνομιλία του Νταβός

ΑΘΗΝΑ, 29 (ΑΠΕ).-

Η συνάντηση που θα έχουν το Σάββατο στο Νταβός της Ελβετίας οι πρωθυπουργοί της Ελλάδος και της Τουρκίας, η πορεία των εθνικών θεμάτων, η κατάσταση της οικονομίας και το θέμα που έχει ανακύψει με το ραδιοσταθμό SKY, απησχόλησαν τη σημερινή συνάντηση του Προέδρου της Δημοκρατίας Κ. Καραμανλή με τον κ. Κ. Μητσοτάκη.

Ο πρωθυπουργός εξερχόμενος του προεδρικού μεγάρου, μετά τη συνάντηση που διήρκεσε μια ώρα και ένα τέταρτο, δεν θέλησε να απαντήσει σε ερωτήσεις για τη συνάντησή του με τον κ. Σ. Ντεμιρέλ στο Νταβός, ούτε και να σχολιάσει δημοσιεύματα με δηλώσεις του Τούρκου πρωθυπουργού, παραπέμποντας στην ανάλυση του θέματος που θα κάνει το βράδυ στη Βουλή σε απάντηση σχετικής ερωτήσεως της προέδρου του ΣΥΝ Μαρίας Δαμανάκη. Τόνισε, πάντως, ότι «πολλά γράφονται που δεν ανταποκρίνονται στην πραγματικότητα».

Το θέμα του Νταβός απησχόλησε και την πρωϊνή συνεδρίαση της κυβερνητικής επιτροπής (η οποία συνήλθε σήμερα λόγω της αναχωρήσεως του πρωθυπουργού την Παρασκευή το πρωί για την Ελβετία) όπου ο κ. Κ. Μητσοτάκης έκανε επίσης σχετική ενημέρωση , όπως και για το γενικότερο φάσμα των εθνικών θεμάτων.

Ο κυβερνητικός εκπρόσωπος Β. Πολύδωρας ενημερώνοντας τους πολιτικούς συντάκτες απαντώντας σε ερώτηση αν τελικά θα μεταβεί στο Νταβός και ο υπουργός των Εξωτερικών και ποιοί άλλοι θα συνοδεύσουν τον πρωθυπουργό, ανακοίνωσε ότι θα μεταβούν επίσης ο ίδιος, ο υφυπουργός Τύπου και ο κ. Α. Σαμαράς.

Σε ερωτήσεις των δημοσιογράφων ότι από την Αγκυρα μεταδόθηκε ότι στην τουρκική αποστολή στο Νταβός δεν θα μετάσχει τελικώς ο υπουργός Εξωτερικών Χικμέτ Τσετίν και ότι η τουρκική κυβέρνηση αναγνώρισε τα Σκόπια, ο κυβερνητικός εκπρόσωπος δήλωσε ότι αμφισβητεί αν όντως έχει έτσι το θέμα.

Στο ερώτημα σχετικά με δηλώσεις του προέδρου του ΠΑΣΟΚ ο οποίος είπε ότι έχει αρχίσει ελληνοτουρκικός διάλογος χωρίς να λαμβάνει γνώση ο ελληνικός λαός, ο κ. Β. Πολύδωρας είπε ότι «δεν νομίζει πως ο κ. Α. Παπανδρέου πρέπει να κρίνει εξ ιδίων τα αλλότρια».

Τέλος, σε ερώτηση σχετικά με πρωτοσέλιδο δημοσίευμα της εφημερίδος «Μεσημβρινή» ότι «Ο κ. Σ. Ντεμιρέλ θέτει θέμα Θράκης», ο κ. Πολύδωρας είπε ότι αυτό το δημοσίευμα δεν ανταποκρίνεται στην πραγματικότητα και στερείται αλήθειας. Από πλευράς ελληνικής κυβερνήσεως, είπε, έχουν γίνει γνωστές οι θέσεις μας. Η εφημερίδα μιλά από δική της πλευρά και θέλει να προκαταλάβει. Η δική μας τοποθέτηση έχει δηλωθεί ως προς το χαρακτήρα της συνάντησης. Η δική μας τοποθέτηση έχει δηλωθεί ως προς το χαρακτήρα της συνάντησης: Δεν είναι διάλογος, δεν είναι διαπραγμάτευση, δεν υπάρχει ατζέντα, κατέληξε ο εκπρόσωπος.

Συνελήφθη καταζητούμενος

ΣΥΝΕΧΕΙΑ ΑΠΟ ΤΗ ΣΕΛ. 1

του εκκρεμούσαν οι καταδικαστικές αποφάσεις, αλλά τα «λαγωνικά» της Υποδιεύθυνσης Ασφάλειας τον τσίμπησαν και σήμερα τον προωθούν στην Αθήνα για να οδηγηθεί στον Εισαγγελέα.

ΣΥΜΦΩΝΑ με όσα έγιναν γνωστά, ο Αθηναίος επιχειρηματίας, αναζητείται από το 1984, αλλά μέχρι χθες κατάφερε να κρύβεται επιμελώς και να αποφεύγει τη σύλληψη. Οι καταδίκες προέρχονται από ακάλυπτες επιταγές, απάτες, κλπ., αδικήματα που διέπραξε στην Αθήνα, πριν από αρκετά χρόνια.

● Πάντως ο χρόνος φυλάκισης που έχει επιβληθεί αθροιστικά για διάφορες καταδικαστικές αποφάσεις, συνολικής ποινής 61 χρόνων, αποτελεί ρεκόρ πανελλήνιο.

ΧΘΕΣ το βράδυ «φιλοξενήθηκε» στην Υποδιεύθυνση Ασφάλειας και σήμερα μεταφέρεται στην Αθήνα για τα περαιτέρω.

Καινοτομίες στο δημοτικό φόρο

ΣΥΝΕΧΕΙΑ ΑΠΟ ΤΗ ΣΕΛ. 1

● Το θέμα του δημ. φόρου, δεν αποκλείεται να είναι αντικείμενο σύζήτησης στην προσεχή συνεδρίαση του δημ. συμβουλίου.

ΟΠΩΣ δήλωσε ο πρόεδρος του Εμπορικού Συλλόγου Ρόδου Σ. Παρασκευάς είναι πολύ πιθανόν η επιτροπή που ορίσθηκε να εξετάσει το θέμα του δημ. φόρου, να συνεδριάσει μέσα στην προσεχή εβδομάδα.

ΑΠΩΛΕΙΑ

Χάθηκαν τέσσερα λυκόσκυλα στην περιοχή Ιαλυσού. Ο ευρών θα αμοιφθεί. Πληρ. τηλ. 93.826 κ. Μιχάλη

16804-31/1

Ιταλικά προϊόντα ARISTON
Τα πιο φροντισμένα της αγοράς
ΑΠΛΑ & ΕΝΤΟΙΧΙΖΟΜΕΝΑ

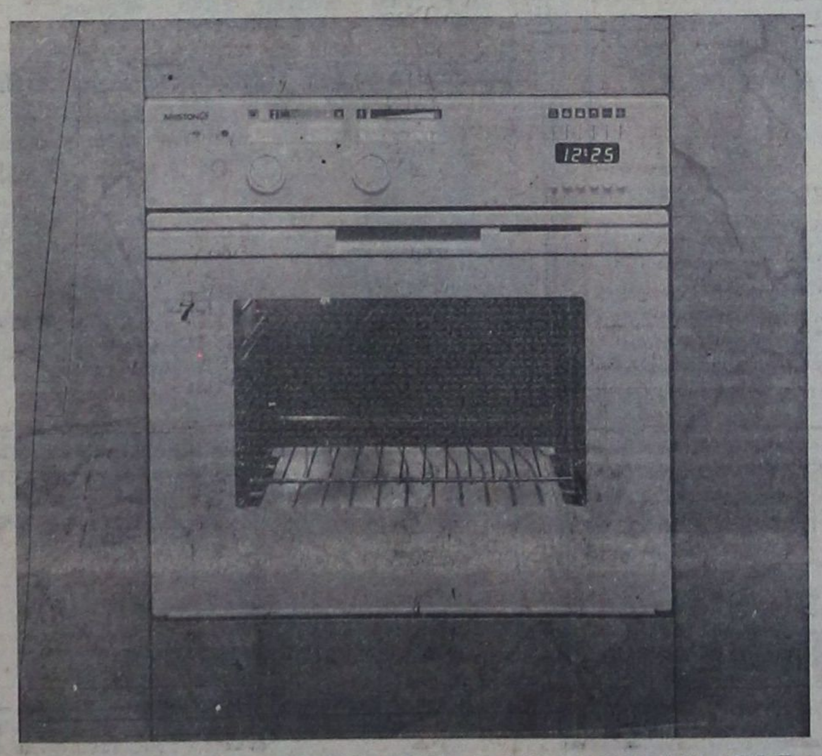

«ARISTON» Η ΤΕΛΕΙΟΤΗΣ ΣΤΗΝ ΚΟΥΖΙΝΑ ΣΑΣ
ΠΩΛΗΣΙΣ ΧΟΝΔΡΙΚΗ - ΛΙΑΝΙΚΗ
ΣΕΡΒΙΣ ΚΑΙ ΑΝΤΑΛΛΑΚΤΙΚΑ
ΣΤΗ ΔΙΑΘΕΣΗ ΤΩΝ ΠΕΛΑΤΩΝ
Αδελφοί Στεφάνου
ΤΑΡΠΟΝ ΣΠΡΙΝΓΚΣ 42 ΤΗΛ. 22568
ΠΛΑΤΩΝΟΣ 17-19 ΤΗΛ. 23836
ΔΕΝΔΡΙΝΟΥ - ΧΑΤΖΗΑΓΓΕΛΟΥ γωνία ΤΗΛ. -22695

Η ΚΑΡΔΙΑ ΕΙΝΑΙ ΙΣΧΥΡΟΤΕΡΗ ΑΠΟ ΤΟ ΜΥΑΛΟ!!
«Ενας άντρας, μια γυναίκα».



STOP AIDS

♦♣ ΜΠΡΙΤΖ

ΑΠΑΡΑΔΕΚΤΗ ΑΦΕΛΕΙΑ...

ΣΕ ΟΡΙΑΚΑ συμβολαία χρειαζεται να επιστρατευσει κανεις ολες του τις ικανοτητες για να πετυχει το σκοπο του. Σημαντικη θεση στον καταλογο των ικανοτητων αυτων ειναι και η πονηρια που εχει σαν σκοπο να δωσει στον αντιπαλο μιαν εικονα που ισως τον παρασυρει σε λαθος κινηση.

Μοιρασε ο Νοτος και ανοιξε την αγορα με ενα σπαθι. Η Δυση αγορασε μια κουπα και ο Βορρας μια πικα. Ο Νοτος ενα χωρις ατου, ο Βορρας κλεινει στα 3 χωρις ατου, ολοι περασο. Η Δυση βγηκε το Ρηγα κουπα.

Και μια παρενθετικη σημειωση: η Δυση μπορουσε θαυμασια να βγει την Νταμα κουπα που, πολυ λογικα, ζητα απο το συντροφο της να παιξει αμεσως το Βαλε, αν τον εχει, μην τυχει και μπλοκαριστει το χρωμα. Κλεινει η παρενθεση και παμε στο Νοτο που κερδιζει τον τριτο γυρο κουπα με τον Ασο του. Και τωρα:

ΒΟΡΡΑΣ
♠ K Q 10 4
♥ J 4
♦ A K 7 5
♣ 7 4 2

ΔΥΣΗ
♠ A J
♥ K Q 10 9 2
♦ Q 4 3 2
♣ J 10

ΑΝΑΤΟΛΗ
♠ 9 7 6 5
♥ 8 5 3
♦ 9 8 6
♣ 9 8 6

ΝΟΤΟΣ
♠ 8 3 2
♥ A 7 6
♦ J 10
♣ A K Q 5 3

Αφελεια πρωτη και χοντρη: να παιξει πικα, ελπιζοντας να βγαλει στο χρωμα αυτο την 9η λεβε του. Ειναι φανερο με την παρεμβολη οτι η Δυση πρεπει να εχει τον Ασο πικα και πενταφυλλη κουπα. Φυσικα δε θα ειναι χαζη να μην παρει αμεσως τον Ασο και τις υπολοιπες κουπες της οποτε εχει ηδη κανει 5 λεβε. Αρα το να παμε απο πικες ειναι σκετη καταστροφη. Συνεπως μας μενουν μονο τα καρα και, με την εμπας της Νταμας, εγινε η δουλεια μας...

Αφελεια δευτερη και πολυ κρυφη: να παιξουμε το Βαλε καρο απο το χερι μας. Συμφωνοι, με τετραφυλλη Νταμα η Δυση ενδεχεται να μη σκεπασει υπολογιζοντας κι εγω δεν ξερω τι. Ομως ΑΝ ΣΚΕΠΑΣΕΙ; Οπως ειναι και το φυσιολογικο να κανει. Πως βγαινει η 9η λεβε στα καρα; Η μπλοκαρει το χρωμα στο χερι του Νοτου η αναγκαστικα θα δωσουμε χερι στη Δυση να κανει τις κουπες της, τον Ασο πικα και (ειρωνεια...) ενα καρο για δυο μεσα! Συνεπως, αν παρε απο καρα μπορει να μπουμε 2 μεσα εστω και αν πετυχει η εμπας της Νταμας.

Ομως τι θα γινει αν παιξουμε το 10 καρο απο το χερι μας αντι για το Βαλε; Τωρα πια ειναι πολυ πιθανο να μη βαλει η Δυση την Νταμα και να που, ξαφνικα, εχουμε τις ωραιες μας 9 λεβε!

♘ ΣΚΑΚΙ

ΣΤΗ ΣΚΙΑ ΤΟΥ ΠΟΛΕΜΟΥ

ΤΟ φετινο, 47ο σε σειρα εθνικο πρωταθλημα Γιουγκοσλαβιας, συγκεντρωνε πολλα εκτακτα στοιχεια.

Τελικα, οι αγωνες εγιναν στη Βοσνια, δηλαδη σε μια περιοχη της χωρας, που δε βρισκεται μακρια απο τα πολεμικα μετωπα. Και εντυπωσιαζει ασφαλως το γεγονος οτι το πρωταθλημα ολοκληρωθηκε με ταξη, χωρις καμια παραβιαση κανονισμων.

Ισως το μοναδικο στοιχειο που εδειχνε οτι δεν προκειται για ενα εντελως φυσιολογικο πρωταθλημα, ηταν η απουσια απο τους αγωνες των σκακιστων της Κροατιας και Σλοβενιας.

—Μια απουσια ομως που ισως δεν επηρεασε την τελικη καταταξη στη κορυφη.

Τελικα, στην πρωτη θεση ισοβαθμησαν τρεις με 9 βαθ. σε 13 αγωνες: ο ΔΜ Στρικοβιτς, ο GM Ποποβιτς και ο ΔΜ Κοσιτς. Τον τιτλο τον κατεκτησε ο πρωτος.

Στις επομενες θεσεις ισοβαθμησαν μεγαλες φιρμες, οπως ειναι οι Ιβανοβιτς, Ραιτσεβιτς, Αμπραμοβιτς, Βελιμιροβιτς με 8,5 βαθ., καθως και οι επισης γνωστοι GM Κοζουλ, Μπαρλοβ κ.α. με 8 βαθ.

Ο νικητης της παρτιδας που θα δουμε αμεσως μετα τη ληξη του πρωταθληματος της Γιουγκοσλαβιας, ηρθε εδω και πρωτευσε στο μεγαλο οπεν Ανω Λιοσιων!

ΛΕΥΚΑ: Ραιτσεβιτς
ΜΑΥΡΑ: Μπαρλοβ
1.δ4 Ιζ6 2.γ4 γ6 3.Ιγ3 δ5 4.ε3 ε6 5.Ιζ3 Ιβδ7 6.Βγ2 Αδ6 7.Αε2 0-0 8.0-0 Βε7 9.ε4 δε4 10.Ι:ε4 Ι:ε4 11.Β:ε4 ε5 12.Αη5 Βε8 13.γ5 Αγ7 14.Αγ4 εδ4 15.Β:ε8 Π:ε8 16.Παε1 Π:ε1 17.Π:ε1 Ιζ8 18.Πε8 Πβ8 19.Αδ8 Αζ4 20.Ιη5 η6 21.Ι:ζ7 Ρη7 22.Ιδ6 Αε6 23.Πε7+ Ρη8 24.Αγ7 Α:γ4 25.Α:β8 Αδ5 26.Ιε4 και 1-0.

● ΤΟ ΠΡΟΒΛΗΜΑ (βλ. το διαγραμμα): Παιζουν τα λευκα και κανουν ματ σε δυο κινησεις.

Αξιολογο «δυαρι» πανω σε νεοκλασικο στιλ. Ο αναγνωστης ας προσπαθησει να βρει τις 4 βασικες βαριαντες που υπαρχουν και που δικαιολογουν πληρως την υπαρξη του προβληματος.

● ΑΠΑΝΤΗΣΗ στο σημερινο προβλημα: 1.Πγ4 με την απειλη 2.Βγ2 ματ. Προσεξτε τα 4 μπλοκαρισματα: 1...Ι:γ4 2.Αε4 ματ. 1...Αδ2 2.Βζ1 ματ. 1...Ιδ4 2.Πγ3 ματ και 1...Ιε3 2.Ιβ2 ματ. Συνθεση του B.W. HESS, 1979, Ελβετια



ΚΟΙΝΩΝΙΚΟΤΗΤΑ + ΑΓΑΠΗ!!!



CAVALLIERE
Gelateria Patisserie
Snack Bar
Κάθε μέρα 16-18 ΣΚΑΚΙ

ΔΙΚΗΓΟΡΙΚΟΣ ΣΥΛΛΟΓΟΣ ΡΟΔΟΥ

ΠΡΟΣΚΛΗΣΗ

Σας καλούμε να τιμήσετε με την παρουσία σας την Χοροεσπερίδα που οργανώνουμε την Παρασκευή 31 Ιανουαρίου 1992 και ώρα 21.30 στην αίθουσα Καστελλανία του ξενοδοχείου Γκραντ Οτέλ.

Το Διοικητικό Συμβούλιο

Χ.241-28,30/1

ΝΤΙΛΕΡ ΠΕΠΕΙΡΑΜΕΝΕΣ:

για εσώρουχα γυναικεία και ανδρικά - ρόμπες - νυχτικά - φόρμες - πλεκτά - ταγιέρ - ζακέτες - φούστες - παντελόνια - κολάν. Ποσοστά υψηλά. Δειγματολόγιο δωρεάν.

Τηλ. 01/8820202 - 8843233, ώρες 9π.μ.-3μ.μ.

ΓΔ-31/1

ΙΑΤΡΙΚΗ ΑΝΑΚΟΙΝΩΣΗ

ΜΙΧΑΗΛ Σ. ΠΟΜΠΟΣ

ΙΑΤΡΟΣ

Ειδικός παθολόγος

Ο μόνος ειδικευμένος ιδιώτης ιατρός στον Αρχάγγελο

Εξετάζει καθημερινά 8-12.30 και 5-8.30 μ.μ.

ΤΑΜΕΙΑ:

ΔΗΜΟΣΙΟ - ΤΥΔΚΥ- ΤΑΞΥ - ΤΕΒΕ - ΙΚΑ

Τηλ. οικίας: 0244 - 22477

Ιατρείου: 0244 - 22806 Μ 6

ΣΥΝΕΡΓΕΙΟ ΑΥΤΟΚΙΝΗΤΩΝ 4αα

Ζυγοσταθμίσεις - Σέρβις
Ανάλυση καυσαερίων
Ηλεκτρονικές ρυθμίσεις
Επισκευές
Ελεγχος ΚΤΕΟ

ΑΥΤΟ ΤΟ ΞΕΡΕΤΕ;

ΚΑΘΑΡΙΖΟΥΜΕ ΠΛΗΡΩΣ

Βαλβίδες ● Θυρίδες ● Μπιστόνια ● Μπεκ ● Θάλαμο καύσης ● Καταλύτες ● Καρμπυρατέρ Τούρμπο ● Ιντζέξιον ● Τρόμπαπετρελαίου

ΕΣΕΙΣ ΕΞΑΣΦΑΛΙΖΕΤΕ

Αριστη τροφοδοσία 100%. Οικονομία στα καύσιμα 30%. Αμεσο ξεκαρβούνιασμα. Μείωση ρύπων και καπνού 70%. Αύξηση της υποδύναμης 25%. Παράταση της ζωής του κινητήρα και των ανταλλακτικών έως 3 φορές. Μοναδική λύση στο πρόβλημα καθαρισμού του καρμπιρατέρ - Injection και των καταλυτών.

Και όλα αυτά σε μισή ώρα χωρίς να λυθεί η μηχανή σας με κόστος λιγότερο από ενός σέρβις χαρη στα νέα μας ειδικά μηχανήματα.

ΚΑΛΑΦΑΤΑΣ ΜΙΧΑΗΛ

Τελχινών 6 (Καρακόνερο) - Τηλ. 65510

Ειδικευμένος στο Ιντιστούτο Ερευνών Μηχανολογίας

2496-26/2

ΟΙΚΟΔΟΜΙΚΕΣ ΕΠΙΧΕΙΡΗΣΕΙΣ

Ε. ΜΑΡΙΑ & ΣΙΑ Ο.Ε.

ΠΩΛΟΥΝΤΑΙ ΣΕ ΜΠΕΤΑ ΜΕΖΟΝΕΤΕΣ ΜΕ ΥΠΟΓΕΙΟ ΣΤΟ ΚΑΡΑΚΟΝΕΡΟ



ΠΛΗΡΟΦΟΡΙΕΣ
ΠΑΡ. ΝΙΚΗΤΑΡΑ 44 -
ΚΑΝΑΔΑ ΓΩΝΙΑ ΡΟΔΟΣ
ΤΗΛ. (0241) 32080- 27734 - 35562
Ωρες5-9μ.μ.

1903-15/2

με 15μηνο άτοκο διακανονισμό .

Θερμοπομποί Νορβηγίας

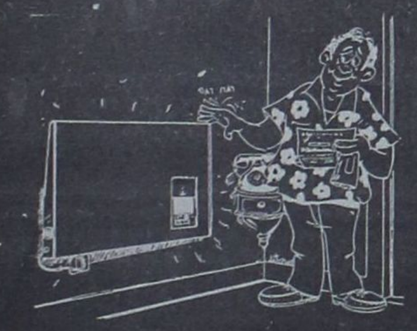

Εχουμε θερμάνει εκατοντάδες κατοικίες στη Ρόδο. Γιατί όχι και τη δική σας;

Σε μία μέρα χωρίς σκαψίματα, με σεβασμό στη διακόσμηση του σπιτιού σας, με προσοχή για την ασφάλεια της ηλεκτρικής εγκατάστασης και με έμπειρο υπολογισμό των αναγκών του σπιτιού σας σε θερμότητα, έχετε υγιεινή κεντρική θέρμανση με ελάχιστο κόστος αγοράς και κατανάλωσης ρεύματος.

Επίσης σε μας θα βρείτε όλα τα είδη θέρμανσης, όπως καλοριφέρ, πετρελαίου, ηλεκτρικά φορητά σώματα, θερμάστρες πετρελαίου και ξύλου.

Για περισσότερες πληροφορίες τηλεφωνείστε:

Α. ΒΟΥΤΥΡΑΚΗ

ΔΩΔ/ΚΗΣ ΝΕΟΛΑΙΑΣ 16 (ΠΑΛΛΑΣ) ΤΗΛ. 22644

ΧΛ

Διπλωματικές σχέσεις με την Τουρκία

ΑΓΚΥΡΑ, 29 (ΑΠΕ).-

Η Τουρκία εγκαθίδρυσε επίσημα σήμερα διπλωματικές σχέσεις με τα νέα κεντροασιατικά κράτη του Τατζικιστάν και της Κιργιζίας, μεταδίδει το τουρκικό πρακτορείο ειδήσεων «Ανατόλια».

Ο Τούρκος υπουργός Εξωτερικών, Χικμέτ Τσετίν υπέγραψε χωριστά πρωτόκολλα για τις σχέσεις σε επίπεδο πρεσβευτών, με τους υπουργούς Εξωτερικών των δύο χωρών στη Μόσχα, όπου και μετέχει στις πολυμελείς ειρηνευτικές συνομιλίες για τη Μέση Ανατολή.

Η Αγκυρα διόρισε επίσης τον κ. Αλταν Καραμάνογλου μέχρι τώρα γενικό πρόξενο στο Μπακού, ως πρώτο πρέσβη της στο Αζερμπαϊτζάν, σύμφωνα με το «Ανατόλια».

ΑΠΟ ΑΝΩΝΥΜΗ ΕΤΑΙΡΙΑ

ΖΗΤΕΙΤΑΙ

δεσποινίς απόφοιτος ανωτάτης οικονομικής σχολής, με γνώσεις Η/Υ, για να αναλάβει υπεύθυνα το λογιστήριο.

Μισθός κατόπιν συμφωνίας.

Μόνιμη απασχόληση

Πληροφορίες τηλ. 20278, ώρες 5.00-10.00μ.μ.

Χ234

ΞΕΝΟΔΟΧΕΙΟ ΑΛΕΞ ΜΠΗΤΣ

ΘΕΟΛΟΓΟΣ - ΡΟΔΟΣ

ΖΗΤΟΥΝΤΑΙ:

1) υπεύθυνος εστιατορίου, 2) υπάλληλος υποδοχής
3) σερβιτόροι ή βοηθοί για εστιατόριο ή μπαρ, 4) βοηθός προϊσταμένης (απόφοιτος σχολής).

Απαραίτητη προϋπόθεση η γνώση της γερμανικής γλώσσας.

ΠΛΗΡΟΦΟΡΙΕΣ τηλ.: 41159 – 41612 –

Χ243-3/2

Inte rail TRAVEL

ΤΩΡΑ ΜΕ ΤΙΣ ΕΚΠΤΩΣΕΙΣ

7ΗΜΕΡΗ ΕΚΔΡΟΜΗ - ΕΠΙΣΚΕΨΗ ΣΤΗΝ ΑΘΗΝΑ

4/2/1992 - 10/2/1992

Εκμεταλλευτείτε την προσφορά μας και κερδίστε, κάνοντας τα ψώνια σας από το ξεπούλημα στην αγορά της Αθήνας.

Στην τιμή περιλαμβάνονται:

* Εισιτήρια με το F/B «ΡΟΔΟΣ» για Ρόδο - Πειραιά - Ρόδο σε καμπίνες β' θέσεως
* Μεταφορά λιμάνι - ξενοδοχείο - λιμάνι
* 5 διανυκτερεύσεις με πρωινό στο ξεν/χείο «PRESIDENT» cat A' Superior
* Επίσκεψη στην απίστευτα φτηνή αγορά της Ν. Ιωνίας και Χαλανδρίου.
* Ολοήμερη εκδρομή «Κόρινθο - Ναύπλιο - Μυκήνες»
* Συνοδός του γραφείου μας.

ΠΡΟΑΙΡΕΤΙΚΑ: Διασκέδαση σε πολυτελές νυχτερινό κέντρο της παραλίας.

ΟΛΑ ΑΥΤΑ ΣΕ ΤΙΜΗ ΠΡΟΣΦΟΡΑ ΤΟΥ ΠΡΑΚΤΟΡΕΙΟΥ ΜΑΣ

Interail Travel

και πάμε μαζί απ' άκρη σ' άκρη

ΚΕΝΝΕΝΤΥ 38- ΤΗΛ. 25639

(Β. Θεοχαρίδου - Ι. Μαρκάκης)

Μ 17

ΑΝΑΘΕΩΡΗΣΕΙΣ ΑΔΕΙΩΝ ΟΔΗΓΗΣΕΩΣ ΑΥΤΟΚΙΝΗΤΩΝ

Οδηγοί αυτοκινήτων, μοτοσικλέτας, βέσπας, ρίξτε μια ματιά στην άδεια σας οδηγήσεως μήπως ειστε εκ του νόμου υποχρεωμένοι να την ανανεώσετε. Το γραφείο μας αναλαμβάνει την τακτοποίηση όλων των δικαιολογητικών.

ΠΛΗΡΟΦΟΡΙΑΙ:

ΤΗΛΕΜΑΧΟΣ ΚΑΒΑΔΑΣ

Οδός Καρπάθου αρ. 20 - Τηλ. 22156 - 24940

2825-31/1

ΠΩΛΟΥΝΤΑΙ

ΤΑ ΚΑΤΩΘΙ ΔΙΑΜΕΡΙΣΜΑΤΑ:

- 35 τ.μ. γκαρσονιέρα στη Νικηταρά.
- 45 τ.μ. υπό κατασευή Κων. Υδραίου.
- 50 τ.μ. ετοιμοπαράδοτο στη Μιχ. Πετρίδη.
- 50 τ.μ. ετοιμοπαράδοτο στο Βερόπουλο.
- 58 τ.μ. υπό κατασκευή στην Κων. Υδραίου.
- 60 τ.μ. υπό κατασκευή στη Μιχ. Πετρίδη.
- 60 τ.μ. υπό κατασκευή στο Ροδίνι.
- 75 τ.μ. υπό κατασκευή στηνΚων. Υδραίου.
- 75 τ.μ. ισόγειο στην Παν. Ροδίου.
- 76 τ.μ. υπό κατασκευή κοντά στην Αννης Μαρίας.
- 80 τ.μ. γιαπί κοντά στην Αννης Μαρίας.
- 80 τ.μ. ετοιμοπαράδοτο στην Κων. Υδραίου.
- 80 τ.μ. ετοιμοπαράδοτο στην Τσαλδάρη.
- 82 και 85 τ.μ. ετοιμοπαράδοτο κοντά στην Καναδά.
- 84 τ.μ. ετοιμοπαράδοτο στη Δημ. Αναστασιάδη.
- 84 και 87 τ.μ. στην ακτή Μιαούλη.
- 83 ημιτελές μαρμαροσουλά στην Ανάληψη.
- 92 τ.μ. υπο κατασκευή κοντά στην Λεμεσού.
- 96 τ.μ. ημιτελές στην Καλιπάτειρας.
- 90-93 και 95 τ.μ. υπό κατασκευή στη Στ. Κωτιάδη.
- 90 τ.μ. στο Σαν Φραγκίσκο.
- 100 τ.μ. οροφοδιαμέρισμα στους Χαλκίτες.
- 100 τ.μ. υπό κατασκευή στο Ροδίνι.
- 100 τ.μ. μαρμαροσουβά πλησίον Μιχ. Πετρίδη.
- 108 τ.μ. μαρμαροσουβά Ανάληψη.
- 104 τ.μ. ημιυπόγειο στην Αννης Μαρίας.
- 105 τ.μ. έτοιμο υπέρ λουξ στη Μιχ. Πετρίδη.
- 100 τ.μ. υπέρ λουξ στον Αγ. Νικόλα.
- 109 τ.μ. υπό κατασκευή στην Ανάληψη.
- 126 τ.μ. ετοιμοπαράδοτο σε καλή τιμή στον Αγ. Ιωάννη.

και άλλα διαμερίσματα έως 170 τ.μ.

• Επίσης πωλούνται οικόπεδα και παραλιακές εκτάσεις σ' όλη τη Ρόδο και στα υπόλοιπα Δωδ/σα

• ΑΝΑΛΑΜΒΑΝΟΥΜΕ ΤΗΝ ΠΩΛΗΣΗ ΤΩΝ ΑΚΙΝΗΤΩΝ ΣΑΣ ΣΤΗ ΡΟΔΟ ΣΤΑ ΔΩΔΕΚΑΝΗΣΑ - ΑΘΗΝΑ - ΠΕΙΡΑΙΑ

ΚΤΗΜΑΤΟΜΕΣΙΤΙΚΟ ΓΡΑΦΕΙΟ

ΡΕΝΑΣ ΒΑΖΟΥΚΟΥ – ΠΑΠΑΘΕΟΔΩΡΟΥ

Πληρ.: κ. Γιάννης Κώτης

Δημ. Θεοδωράκη 3 – τηλ. 22943 – ΡΟΔΟΣ

ώρες γραφείου 8.30π.μ–1μ.μ. και 5–7 απογ.

Μ.45

Η κηδεία του Ράμου

ΣΥΝΕΧΕΙΑ ΑΠΟ ΤΗ ΣΕΛ. 1

συγκίνηση και οι ομιλητές, αδυνατούν να αποδώσουν όσα πρέπει.

ΕΠΙΚΗΔΕΙΟΥΣ εκφώνησαν, ο αντιπρόεδρος του καινοτικού συμβουλίου Αντώνης Νικολής, ο δάσκαλος, κοινοτικός σύμβουλος και πρόεδρος του Συλλόγου «Πνευματική Εστία» Βασίλης Μπακίρης, ο πρόεδρος του Συλλόγου Δασκάλων και Νηπιαγωγών Ρόδου κ. Μανώλης Θεουλάκης, ο κοινοτάρχης Φανών και αντιπρόεδρος της ΤΕΔΚ Δωδεκανήσου κ. Γιάννης Μαριετής, ο δήμαρχος Ρόδου κ. Μάνος Κόκκινος, ο δάσκαλος Σπύρος Καραγιάννης εκ μέρους της Τ.Ο ΠΑΣΟΚ Αφάντου, ο Γιώργος Γιαννόπουλος, γενικός γραμματέας της Ν.Ε. ΠΑΣΟΚ Δωδεκανήσου και εκπρόσωποι της Ομοσπονδίας Δασκάλων Ελλάδος.

Η ΠΑΡΟΥΣΙΑ όλων των Αφαντενών ήταν απόδειξη του σεβασμού και της αγάπης τους προς το δάσκαλο, τον κοινοτάρχη, το συνδικαλιστή, τον άνθρωπο Πανορμίτη Ράμο, που υπήρξε μαχητής στις επάλξεις της παιδείας, της τοπικής αυτοδιοίκησης, της δημοκρατίας. Εκεί που τόσο πρόωρα τον βρήκε όρθιο ο θάνατος.

Υπόσχεση όλων, να συνεχίσουν, την προσπάθειά του για ένα καλύτερο αύριο, για μια δυνατή τοπική αυτοδιοίκηση, για μια ομορφότερη Ρόδο, για ένα δυναμικό Αφάντου. Υπόσχεση όλων να συνεχίσουν το δρόμο που χάραξε για τη σωστή αξιοποίηση της φυσικής υποδομής του χωριού τους.

Ο ΓΡΑΜΜΑΤΕΑΣ της Ν.Ε. ΠΑΣΟΚ κ. Γιώργος Γιαννόπουλος, φανερά συγκινημένος, τόνισε ότι το κίνημα είναι πιο φτωχό από σήμερα, με το θάνατο του Πανορμίτη Ράμου.

Οι καρδιές όλων ράγισαν και άφησαν τα δάκρυά τους να κυλήσουν συγκινημένοι από το χαμό του δασκάλου και κοινοτάρχη τους, που η σκληρή μοίρα αποφάσισε να τους τον στερήσει, προτού ολοκληρώσει το έργο που άρχισε, για να κάνει το χωριό του, έτσι όπως του αξίζει.

Μέσα στις χιλιάδες κόσμου, που βρέθηκαν στην κηδεία του Πανορμίτη Ράμου, καταφέραμε να εντοπίσουμε τους παρακάτω επώνυμους:; το σεβασμιώτατο μητροπολίτη κ. Απόστολο, το δήμαρχο Ρόδου κ. Μάνο Κόκκινο, το νομάρχη Γ. Χαραλαμπόπουλο, το βουλευτή κ. Κοσμά Σφυρίου, τον πρόεδρο του δημοτικού συμβουλίου κ. Φώτη Κωστόπουλο, τον αστυνομικό διευθυντή κ. Δημήτρη Τζαννετάκο, τους αντιδημάρχους Ρόδου κ. Μιχάλη Μπαλάνο και Κώστα Σκανδαλίδη, το γραμματέα της Ν.Ε. ΠΑΣΟΚ κ. Γιώργο Γιαννόπουλο, τον πρώην δήμαρχο κ. Σάββα Καραγιάννη, τον πρώην νομάρχη κ. Γιάννη Μαχαιρίδη, τον πρόεδρο του Εργατικού Κέντρου κ. Δημήτρη Μοσχογιάννη, τον πρόεδρο του Εμπορικού Συλλόγου κ. Σίμο Παρασκευά, δεκάδες κοινοτάρχες, δασκάλους, δικηγόρους, κ.α.

Τιμές απέδωσε η φιλαρμονική του Δήμου Ρόδου.

Ας είναι ελαφρό το χώμα που σκεπάζει από χθες το απόγευμα τον Πανορμίτη Ράμο.

Αλλαγές στο ΡΟΔΑ

ΣΥΝΕΧΕΙΑ ΑΠΟ ΤΗ ΣΕΛ. 1

«για λόγους υγείας».

Το ψηφοδέλτιο της παράταξης «Ανανέωση - Προοπτική» αποτελούν οι εξής:

Αμπελάς Τσαμπίκος
Διαμαντής Βασίλειος
Ευθυμίου Μιχάλης
Εξαδάκτυλος Μανώλης
Θεοδωρόπουλος Δημήτρης
Νικολάου Νίκος
Καλαθενός Τσαμπίκος
ΠαναγέαςΓιάννης
ΠαναγέαςΧρήστος
ΠαπαΪωάννου Σάββας
ΣκουλάςΚωνσταντίνος
ΟΥ.ΠΑ.Ε.
Καλαθενός Τσαμπίκος
Νικολάου Νίκος
ΠαναγέαςΧρήστος
Ε.Κ.Ρ.
Αμπελάς Τσαμπίκος
Καλούδης Χρήστος
Κανταρζόγλου Γιώργος
ΠαναγέαςΓιάννης
ΠαπαΪωάννου Σάββας
Διαμαντής Βασίλειος

ΕΞΕΛΕΓΚΤΙΚΗ ΕΠΙΤΡΟΠΗ

Κοίτος Νικήτας
Κουτουρζής Λεωνίδας
Κωστίδης Μιχάλης
Πλαγέτης Φραγκούλης

ΑΓΟΡΑΖΩ

ΧΡΥΣΑΦΙΚΑ ΚΟΣΜΗΜΑΤΑ ΝΟΜΙΣΜΑΤΑ ΧΡΥΣΑ ΔΟΝΤΙΑ ΜΕΤΟΧΕΣ ΑΝΤΙΚΕΣ ΩΡΟΛΟΓΙΑ

ΔΑΝΕΙΑ ΕΠΙ ΕΝΕΧΥΡΩ

ΔΗΜ. ΘΕΟΔΩΡΑΚΗ 15 Α' ΟΡΟΦΟΣ

30/1

ΠΡΟΣΚΛΗΣΗ

Το Δ.Σ. του Συλλόγου Θεσσαλών Ρόδου, προσκαλεί τα μέλη και τους φίλους του στην κοπή της πίτας του Συλλόγου που θα γίνει στη μεγάλη αίθουσα του Ροδινού το Σάββατο 1/2/92 και ώρα 6 μ.μ.Θα προσφερθεί τσάϊ, καφές και αναψυκτικά.

Από το Δ.Σ. του Συλλόγου

Θεσσαλών Ρόδου

2915-30,31/1

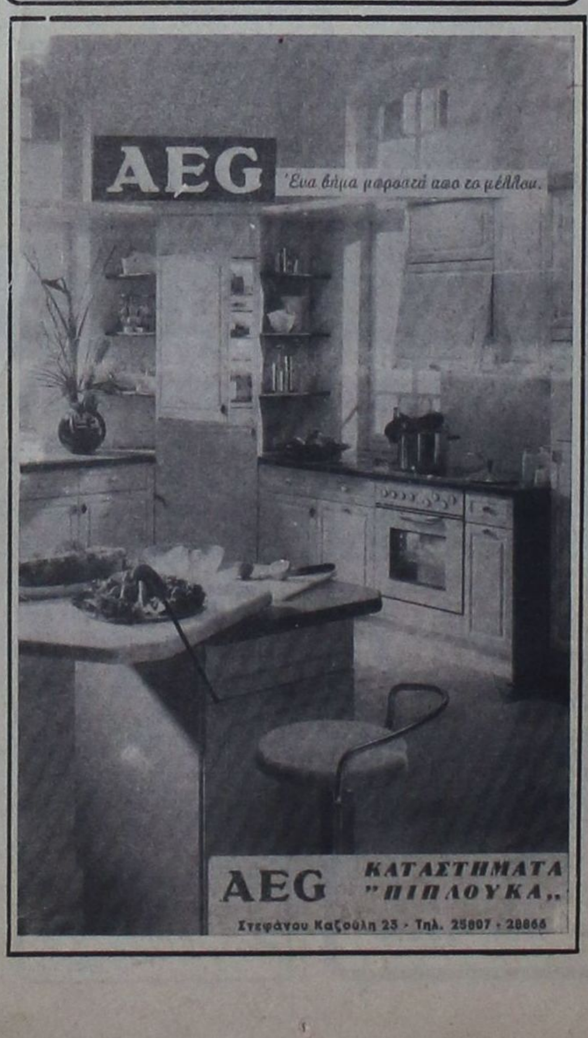

ΜΝΗΜΟΣΥΝΑ



Τελούμε την 1 Φεβρουαρίου ημέρα Σάββατο και ώρα 8π.μ. στον ιερό ναό Αγίας Ειρήνης Ορφανοτροφείου Θηλέων 4ετές μνημόσυνο υπέρ αναπαύσεως της ψυχής του λατρευτού μας συζύγου, πατέρα, παππού και συγγενούς

ΚΩΝΣΤΑΝΤΙΝΟΥ Β. ΚΟΥΡΟΥΝΗ

Η σύζυγος Καλλιόπη.
Τα παιδιά Βασίλειος - Αλεξάνδρα Κουρούνη, Νικόλαος - Ευδοκία Ζούνη, Μιχαήλ - Λουκία Μαρινάκη.
Τα εγγόνια και οι λοιποί συγγενείς.

2886-31/1

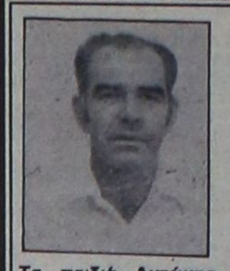

Τελούμε την 1 Φεβρουαρίου ημέρα Σάββατο και ώρα 8π.μ. στον ιερό ναό Αγίας Ειρήνης Ορφανοτροφείου Θηλέων 4ετές μνημόσυνο υπέρ αναπαύσεως της ψυχής του λατρευτού μας συζύγου, πατέρα, παππού, αδελφού και θείου

ΕΜΜΑΝΟΥΗΛ ΠΙΖΑΝΙΑ

Η σύζυγος Ειρήνη.
Τα παιδιά Αντώνης, Χρυσάνθη, Ευδοκία.
Τα εγγόνια, τα αδέλφια, τα ανήψια και οι λοιποί συγγενείς.

2901-31/1

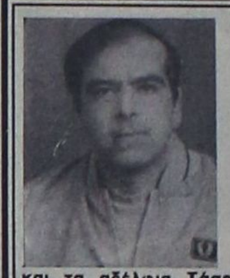

Την 1 Φεβρουαρίου ημέρα Σάββατο και ώρα 8.30π.μ. στον ιερό ναό Εισοδίων της Θεοτόκου Μητροπόλεως Ρόδου, τελούμε 6μηνο μνημόσυνο υπέρ αναπαύσεως της ψυχής του πολυαγαπημένου μας και αλησμόνητου υιού και αδελφού

ΛΑΜΠΡΟΥ ΤΣΙΡΑΚΟΥ

Οι γονείς Χρήστος - Μαρία και τα αδέλφια Τάσος - Νεκταρία.

2990-31/1



Τελούμε την 31 Ιανουαρίου ημέρα Παρασκευή και ώρα 9π.μ. στον ιερό ναό Ταξιαρχών Αρχαγγέλου 9ήμερο μνημόσυνο υπέρ αναπαύσεως της ψυχής του λατρευτού μας

ΦΩΤΗ ΦΑΚΕ

Η σύζυγος Χρυσάνθη.
Τα παιδιά Αντώνης, Ζωή, Τσαμπίκα, Γιακουμής, Αννούλα, Μαρία, Παναγιώτης, Ελευθερία, Βασιλεία.
Τα εγγόνια, τα αδέλφια και οι λοιποί συγγενείς.

2412-30/1



Τελούμε την 1 Φεβρουαρίου ημέρα Σάββατο και ώρα 8.15π.μ. στον ιερό ναό Αγίας Ειρήνης Ορφανοτροφείου Θηλέων 40ήμερο μνημόσυνο υπέρ αναπαύσεως της ψυχής του λατρευτού μας συζύγου και πατέρα

ΕΥΑΓΓΕΛΟΥ ΚΑΝΟΝΑΡΧΟΥ

Η σύζυγος Κική.
Ο γιός Παναγιώτης.

31/1

Τελούμε την 1 Φεβρουαρίου ημέρα Σάββατο και ώρα 8π.μ. στον ιερό ναό Ταξιαρχών νεκροταφείου ετήσιο μνημόσυνο υπέρ αναπαύσεως της ψυχής της λατρευτής μας μητέρας και γιαγιάς

ΜΑΡΙΑΣ ΔΙΑΚΟΔΑΒΙΔ

Τα παιδιά Πόπη - Αντώνης, Σούλα - Μιχάλης.
Τα εγγόνια και οι λοιποί συγγενείς.

2908-31/1

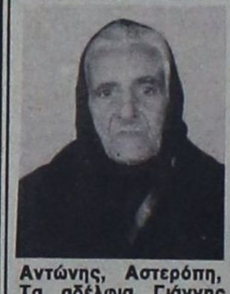

Τελούμε την 1 Φεβρουαρίου ημέρα Σάββατο και ώρα 8π.μ. στον ιερό ναό Αγίας Ειρήνης Ορφανοτροφείου Θηλέων 9ήμερο μνημόσυνο υπέρ αναπαύσεως της ψυχής της λατρευτής μας μητέρας, αδελφής και γιαγιάς

ΜΕΛΠΩΜΕΝΗΣ ΧΑΤΖΗΛΙΑΜΗ

Τα παιδιά Μαρία - Πανορμίτης, Αντώνης, Αστερόπη, Νίκος - Τσαμπίκα.
Τα αδέλφια Γιάννης - Ελευθερία.
Τα εγγόνια και οι λοιποί συγγενείς.

2916-31/1

ΔΩΡΕΑ ΕΙΣ ΜΝΗΜΗ

Πρόσφεραν στο Μορφωτικό Σύλλογο Αφάντου "Πνευματική Εστία" εις μνήμη Μαριέττας Π. Νικολή τα παρακάτω ποσά:

1. - Παπαναστασίου Μιχαήλ δραχ. 5.000.
2. - Νικολής Βασίλειος δραχ. 5.000.
3. - Νικολής Γεώργιος δραχ. 5.000.
4. - Χαρτερός Κων/νος δραχ. 5.000.
5. - Αναστάχας Τρύφων δραχ. 5.000.
6. - Νικολής Αντώνιος δραχ. 5.000.

ΝΑΥΤΙΚΟΣ ΟΜΙΛΟΣ ΡΟΔΟΥ

ΠΡΟΣΚΛΗΣΗ

ΠΡΟΚΗΡΥΞΗ ΑΡΧΑΙΡΕΣΙΩΝ

Μετά τη συμπλήρωση διετούς θητείας, το Διοικητικό Συμβούλιο του Ναυτικού Ομίλου Ρόδου, καλεί τα τακτικά Μέλη του Ομίλου σε Γενική Συνέλευση, το Σάββατο 1 Φεβρουαρίου 1992, ώρα 10.00π.μ. στις εγκαταστάσεις του Ν.Ο.Ρ., Πλατεία Κουντουριώτου 9, με τα κατωτέρω θέματα:

1. Απολογισμός απερχόμενου Δ.Σ.
2. Εκθεση Εξελεγκτικής Επιτροπής.
3. Αρχαιρεσίες για την ανάδειξη νέου Δ.Σ. και νέας Εξελεγκτικής Επιτροπής.

Σε περίπτωση μη απαρτίας η τακτική Γενική Συνέλευση θα επαναληφθεί οριστικά την Κυριακή 2 Φεβρουαρίου 1992 στον ίδιο τόπο και χρόνο.

Ο Πρόεδρος Δημήτρης Γκίκας
Ο Γεν. Γραμματέας Ηλίας Πανάγος

26,27,30και1/2

ΙΑΤΡΙΚΗ ΑΝΑΚΟΙΝΩΣΗ

ΔΗΜΗΤΡΑ ΙΩΑΝΝΙΔΟΥ - ΜΑΓΑΛΟΥ

ΙΑΤΡΟΣ ΚΥΤΤΑΡΟΛΟΓΟΣ

ΔΕΧΕΤΑΙ καθημερινά 8.30 - 12.30 το πρωί και 5 - 8 το απόγευμα εκτός από Σάββατο

Κυτταρολογική εξέταση κολπικού και τραχηλικού επιχρίσματος (test pap), κυτταρολογικός έλεγχος εκκρίματος μαστού, πτυέλων, ούρων, υγρών (πλευριτικό, ασκιτικό) και παρακεντήσεων (μαστού, θυρεοειδούς, λεμφαδένων, ήπατος)

ΚΕΝΝΕΝΤΥ 55 ΤΗΛ. 26752, 26267

Δεκτοί ασφαλισμένοι ΤΑΜΕΙΩΝ

Η 15

Δρ. ΜΑΝΩΛΙΚΑΚΗΣ ΓΙΩΡΓΟΣ

ΜΑΙΕΥΤΗΡ – ΧΕΙΡΟΥΡΓΟΣ – ΓΥΝΑΙΚΟΛΟΓΟΣ

Διδάκτωρ Πανεπιστημίου Μονάχου
Πτυχιούχος και ειδικευμένος εις Δ. ΓΕΡΜΑΝΙΑ

- Σύγχρονη παρακολούθηση εγκύου με ΚΑΡΔΙΟΤΟΚΟΓΡΑΦΟ με υπέρηχο
- Νέα διαγνωστική μέθοδος με ΕΝΔΟΚΟΛΠΙΚΟ ΥΠΕΡΗΧΟ
- Σύγχρονη παρακολούθηση τραχύλου και προκαρκινικός έλεγχος με ΚΟΛΠΟΣΚΟΠΙΟ

Ρόδος, Παύλου Μελά 27 Τηλ.Γραφ.33454, Οικία 31907

Δέχεται καθημερινά 9-1π.μ. και 5.8.30 μ.μ.
και Σάββατο 9-1.30 μ.μ.

Η 53 Ταμεία: Δημοσίου & ΤΑΞΥ

ΙΑΤΡΙΚΗ ΑΝΑΚΟΙΝΩΣΗ

Η ιατρός

ΜΑΡΙΑ ΚΟΤΣΙΑΝΟΥ-ΑΤΤΙΤΗ

ΔΕΡΜΑΤΟΛΟΓΟΣ - ΑΦΡΟΔΙΣΙΟΛΟΓΟΣ
τ. ιατρός Παν. Κλινικής Νοσ. «Α. ΣΥΓΓΡΟΣ»

Μέλος της ΕυρωπαϊκήςΑκαδημίας Αφροδισιολογίας - Δερματολογίας

ΔΕΧΕΤΑΙ καθημερινά από τις 9.00 έως τις 1 το μεσημέρι και από τις 5.30 έως τις 8 το απόγευμα εκτός από Τετάρτη απόγευμα και Σάββατο.

Ταμεία: Δημόσιο-ΤΥΔΚΥ-ΤΑΞΥ-ΟΙΚΟΣ ΝΑΥΤΟΥ

Ιατρείο Ι. Δραγούμη 23 - Νιοχώρι τηλ. 22278
(Ανωθεν εστιατορίου ΜΟΝ-AMI) Η 4

ARKADIA LINES S.A

F/B SILVER PALOMA

ΧΕΙΜΕΡΙΝΑ ΔΡΟΜΟΛΟΓΙΑ

Γνωρίζουμε στο επιβατικό κοινό, ότι τα θερινά δρομολόγια του F/B SILVER PALOMA έχουν ως εξής:

ΚΑΘΕ ΠΑΡΑΣΚΕΥΗ ΩΡΑ 16.00 ΓΙΑ ΛΕΜΕΣΣΟ - ΧΑΪΦΑ

ΚΑΘΕ ΤΡΙΤΗ ΩΡΑ 16.00 ΓΙΑ ΠΕΙΡΑΙΑ (ΑΝΕΥ ΕΠΙΒΑΤΩΝ/ΟΧΗΜΑΤΩΝ)

Δεχόμαστε επιβάτες και οχήματα για Κύπρο - Ισραήλ

ΧΑΜΗΛΕΣ ΤΙΜΕΣ

5ΝΘΗΜΕΡΗ ΚΡΟΥΑΖΙΕΡΑ - ΠΡΟΣΚΥΝΗΜΑ ΣΤΟΥΣ ΑΓΙΟΥΣ ΤΟΠΟΥΣ

ΜΕΓΑΛΗ ΕΥΚΑΙΡΙΑ ΚΑΘΕ ΕΒΔΟΜΑΔΑ ΝΑ ΑΠΟΛΑΥΣΕΤΕ ΜΙΑ 5ΝΘΗΜΕΡΗ ΚΡΟΥΑΖΙΕΡΑ ΠΡΟΣΚΥΝΗΜΑ ΣΤΟΥΣ ΑΓΙΟΥΣ ΤΟΠΟΥΣ ΣΕ ΧΑΜΗΛΕΣ ΤΙΜΕΣ. ΟΙ ΤΙΜΕΣ ΠΟΥ ΣΥΜΠΕΡΙΛΑΜΒΑΝΟΥΝ ΤΟ ΕΙΣΙΤΗΡΙΟ ΣΤΗΝ ΑΝΤΙΣΤΟΙΧΟ ΘΕΣΗ, ΤΟΥΣ ΦΟΡΟΥΣ, ΟΛΑ ΤΑ ΓΕΥΜΑΤΑ ΕΠΙ ΤΟΥ ΠΛΟΙΟΥ ΚΑΙ ΤΗΝ ΕΚΔΡΟΜΗ ΣΤΑ ΙΕΡΟΣΟΛΥΜΑ ΜΕ ΦΑΓΗΤΟ ΕΙΝΑΙ:

ΘΕΣΗ	ΕΝΗΛΙΚΕΣ
L4	48.000
E2/4	55.000
F4	60.000
F2	65.000

ΠΑΙΔΙΑ 2 - 12 ΕΤΩΝ ΕΚΠΤΩΣΙΣ 30% ΕΠΙ ΤΩΝ ΑΝΩΤΕΡΩ ΤΙΜΩΝ

ΔΕΧΟΜΕΘΑ ΕΠΙΒΑΤΕΣ ΚΑΙ ΟΧΗΜΑΤΑ

ΠΛΗΡΟΦΟΡΙΕΣ - ΕΙΣΙΤΗΡΙΑ

ΠΡΑΚΤΟΡΕΙΟ ΕΡΥΘΡΑ ΘΑΛΑΣΣΑ

Δ. ΘΕΟΔΩΡΑΚΗ 13 ΡΟΔΟΣ- ΤΗΛ. 27721-22460

Η 2 ΧΛ

ΕΡΓΑΣΤΗΡΙΟ ΕΛΕΥΘΕΡΩΝ ΣΠΟΥΔΩΝ

PROGRAM

ΗΛΕΚΤΡΟΝΙΚΩΝ ΥΠΟΛΟΓΙΣΤΩΝ

ΜΑΝΩΛΗΣ Ι. ΣΟΦΙΛΛΑΣ

ΚΟΔΡΙΚΤΩΝΟΣ 89 - ΤΗΛ. 23368 - ΡΟΔΟΣ

Πληροφορούμε όλους τους μαθητές μας και όλους τους ενδιαφερόμενους για μαθήματα ηλεκτρονικών υπολογιστών ότι οι εγγραφές για την καινούργια σχολική περίοδο άρχισαν. Τα μαθήματα αρχίζουν στις 2 Σεπτεμβρίου ημέρα Δευτέρα. Για περισσότερες πληροφορίες τηλεφωνήστε στο τηλέφωνο 0241-23368.

ΔΙΔΑΣΚΟΝΤΑΙ

- Εκμάθηση πληκτρολογίου
- Θεωρία και πρακτικές εφαρμογές του ηλεκτρονικού υπολογιστή
- Εντολές λειτουργικού συστήματος DOS και πρακτική εξάσκηση
- Κειμενογράφηση με σύγχρονους κειμενογράφους αμερικανικών και ελληνικών προδιαγραφών
- Σχεδίαση με σύγχρονα αμερικανικά πακέττα
- Αρχές και θεωρεία προγραμματισμού
- Προγραμματισμός με BASIC, PASCAL, COBOL, dBASE,LOTUS
- Εφαρμογές για λογιστικά, συμβολαιογραφικά, δικηγορικά, ιατρικά γραφεία, καθώς και για καταστήματα, αποθήκες και ξενοδοχεία.
- Εκμάθηση των WINDOWS και πρακτική εφαρμογή

Αναλαμβάνουμε την εκπαίδευση των ατόμων ανεξαρτήτου ηλικίας και γνώσεων.
Λειτουργούν ειδικά τμήματα για παιδιά ηλικίας 8 μέχρι 12 χρόνων.
Διδάσκει πτυχιούχος των αμερικανικανικών πανεπιστημίων UNIVERSITY OF BALTIMORE και BOWIE STATE UNIVERSITY

ΠΑΡΑΡΤΗΜΑ ΑΦΑΝΤΟΥ PROGRAM

Πληροφορίες στο τηλέφωνο 0241-23368

Για να μάθουμε την ιστορία μας

ΤΑ ΟΝΟΜΑΤΑ ΤΗΣ ΠΡΟΪΣΤΟΡΙΚΗΣ ΡΟΔΟΥ

Γράφει ο Θεοφάνης Μπογιάννος

Οταν ξεναγούμε μαθητές στο Μουσείο, στην οδό Ιπποτών και στο Κάστέλλο, αλλά και στους αρχαιολογικούς χώρους του νησιού μας, διαπιστώνουμε μια πλειάδα ευφυών ερωτήσεων εκ μέρους των μαθητών. Η πιο σύνηθης ερώτηση είναι: πόσα και ποια ονόματα είχε το νησί μας στην αρχαιότητα. Η καλπάζουσα φαντασία των έξυπνων μαθητών, με το μυθώδες και περιπετειώδες που ενέχει η ιστορία μας, κάνουν τους ξεναγουμένους να ζητούν περισσότερα στοιχεία και ονόματα για την Ποήεσσα Νήσο μας.

Για χάρη των μαθητών, των δασκάλων και των αναγνωστών μας, θα κάνουμε σήμερα μια σύντομη αναφορά, δίνοντας όχι μόνο τα ονόματα της Ρόδου, αλλά κυρίως την έννοια και την ερμηνεία τους. Από Ρόδου άρξασθαι:

Ρόδος: Ονομάστηκε έτσι είτε από τη Νύμφη Ρόδη, είτε από το ομώνυμο λουλούδι, δηλαδή το ρόδο. Ισως όμως και από δέντρο ροδία.

Αστερία: Λόγω του ξάστερου ουρανού του νησιού μας.

Αιθρία: Το εύκρατο του κλίμα και ο αίθριος ουρανός, έδωσαν το όνομα.

Τρινακρία: Οι Αρχαίοι Ελληνες, 7ος και 6ος αιώνας, πίστευαν και διέδιδαν πως το νησί μας έχει τρεις άκρες, εξού και Τρινακρία.

Πελαγία: Επειδή βρισκόταν μέσα στο πέλαγος, μακρυά, μέσα στη θάλασσα.

Κορυμβία: Κόρυμβος σημαίνει κισσός, αλλά και νησί με πολλές κορυφές.

Τελχνινία. Επειδή την κατοικούσαν οι Τελχίνες, οι πρώτοι κάτοικοι του νησιού μας.

Σταδία: Σταδία σημαίνει όχι μόνο αυτή που βρίσκεται μακρά πολλά στάδια, αλλα και η έχουσα σχήμα ελλειψοειδές. Το στάδιο ήταν μέτρο μήκους 192 μέτρων.

Μακαρία: Οι κάτοικοι ήταν ευτυχείς, μάκαρες και όλβιοι, δηλαδή τόπος και λαός ευτυχισμένος. Λένε ακόμη πως ο Δίας έριξε χρυσή βροχή στη Ρόδο, για τους Ροδίτες.

Ηλιούσα: Γιατί οι Ροδίτες πίστευαν και διέδιδαν πως ήταν Ηλειάδες, απόγονοι και παιδιά του Θεού Ηλιου.



«Ελαφούσα η νυν Ρόδος, το πάλαι ποτέ εκαλείτο...»

Ποήεσσα: Σημαίνει τόπος με μεγάλη βλάστηση. Πόα, είναι το μαλακό τμήμα του φυτού, άρα νησί με βλάστηση και φυτά, ζώα και πόες...

Αταβυρία: Επειδή δέσποζε πάνω στο νησί το όρος Ατάβυρος, 1.218 μέτρα ύψος.

Ποντία: Γιατί βρισκόταν μέσα στον Πόντο, στη θάλσσσα.

Ελαφούσα: Θρυλείται πως λόγω των πολλών ελαφιών, ονομάστηκε έτσι το νησί.

Αφρόεσσα: Η έχουσα πολλούς αφρούς, άρα κύματα, θάλασσα και νησί...

Ανεμόεσσα: Γιατί είχε και έχει πολλούς ανέμους.

Σμαραγδένιο νησί: Επειδή είναι το ωραιότερο νησί της Ελλάδος, με σμαραγδένιες ακρογιαλιές, εξαίσιο κλίμα, φύση πανέμορφη και χρυσό ήλιο.

Ολες οι ονομασίες αυτές είναι μυθολογικές αλλά ενέχουν τη γνώμη και το περιβάλλον της Ρόδου. Οι Ελληνες της μητροπολιτικής Ελλάδος πίστευαν και διέδιδαν αυτά τα ονόματα μέχρι την Κλασική Εποχή, δηλαδή μέχρι τέλους του 5ου αιώνος π.Χ. Στα Κλασικά Χρόνια 5ος και 4ος αιώνας π.Χ. και κυρίως στα ελληνιστικά, το νησί και η πόλη μας λέγονται παντού και πάντα Ρόδος...

Παρακαλούμε οι μικροί φιλομαθείς μαθητές και οι φίλοι αναγνώστες να κρατήσουν το άρθρο για την οικογένειά τους...

ΙΑΤΡΙΚΗ ΑΝΑΚΟΙΝΩΣΗ

Ο ιατρός

ΔΗΜΗΤΡΗΣ ΓΕΩΡ. ΓΑΛΑΝΟΣ

Χειρούργος - Ωτορινολαρυγγολόγος

ΔΕΧΕΤΑΙ κάθε μέρα 8-12 και 5-7 και Σάββατο 9-11

Δεκτοί ασφαλισμένοι Ταμείων

Ιατρείον: Ιωνος Δραγούμη 23, Νιοχώρι Τηλ. 31093

Ανωθεν εστιατορίου MON-AMI

Η 40

ΑΛΛΑΝΤΟΒΙΟΜΗΧΑΝΙΑ ΑΦΟΙ ΒΟΥΛΓΑΡΗ ΑΕΒΕ

Φίλε καταναλωτή

Κόντρα στις καθημερινές αυξήσεις το Πρατήριο της ΑΛΛΑΝΤΟΒΙΟΜΗΧΑΝΙΑΣ ΑΦΟΙ ΒΟΥΛΓΑΡΟΙ ΑΕΒΕ στο Ζέφυρο, καθορίζει ένα νέο επίπεδο ζωής.

Στηρίζει τον οικογενειακό προϋπολογισμό σου.

Μόνο εμείς μπορούμε γιατί είμαστε παραγωγοί.

Ιδού μερικές από τις τιμές μας.

ΓραβιέραΚρήτης	1420
ΦέταΛασιθίου	1060
Φέτα βαρελίσια Ρεθύμνου	1040
EDAMεισαγωγής	995
Ζαμπόν ΤΟΣΤΙΝΟ	720
Χοιρομέρι ΠΙΚ-ΝΙΚ	850
» ΤΣΟΠΕΤ - ΠΟΡΚ	790
Λουκάνικα χωριατ. Μυκόνου	870
Παριζάκι - Παρίζα	850
Μπριζόλα καπνιστή	1710
Μπέϊκον καπνιστό	1250
Μορταδέλα Ιταλίας	945
Πίτσα μεγάλη με ταψί	400
» μεσαία	240
» μικρή	100
Ρώσικη σαλάτα	390
Τυροσαλάτα	575
Τζατζίκι	550

ΩΡΑΙ ΛΕΙΤΟΥΡΓΙΑΣ 08-15 ΤΗΛ. 33647

2806-4/2

ΕΚΔΡΟΜΕΣ ΚΥΩΝ

ΚΑΙ ΕΥΧΕΣ ΓΙΑ ΚΑΛΗ ΧΡΟΝΙΑ

ΕΚΔΡΟΜΗ ΣΤΗΝ

ΑΠΩ ΑΝΑΤΟΛΗ

1/2/92-15/2/92

Με την SINGAPORE AIR LINES

Κάντε δώρο στον εαυτό σας ένα μαγευτικό ταξίδι στις μαγευτικές χώρες της ΑΠΩ ΑΝΑΤΟΛΗΣ με την οργάνωση του γραφείου μας.

ΜΟΝΟ ΔΡΧ. 390.000

ΣΙΓΚΑΠΟΥΡΗ - ΜΠΑΓΚΟΓΚ - ΠΑΤΑΓΙΑ - ΧΟΝΓΚ ΚΟΓΚ

Περιλαμβάνει

- Αεροπορικό εισιτήριο ΡΟΔΟ - ΑΘΗΝΑ - SINGAPORE - BAGKOK - HONG-KOG - SINGAPORE - ΑΘΗΝΑ - ΡΟΔΟ
- Ξενοδοχεία Α' κατηγορίας φανταστικά σε πολυτέλεια με πρωινό και ένα γεύμα ημερησίως σε OPEN ΜΠΟΥΦΕ
- Ξεναγήσεις - περιηγήσεις σε όλες τις πόλεις - κρουαζιέρες στο Χογκ Κόγκ με πλούσιο μπουφέ και χορό.
- Μεταφορά από και προς τα αεροδρόμια

Μια φανταστική εκδρομή που προσφέρει πολλά: διασκέδαση - ψώνια αφορολόχητα, μπάνια, ρηλάξ
2 ημέρες Μπαγκόγκ (Ταϋλάνδη)
4 ημέρες Παταγια (Ταϋλάνδη
3 ημέρες Χογκ-Κογκ
3 ημέρες Σιγκαπούρη

Οργάνωση - επιμέλεια - ΣΥΝΟΔΟΣ ΕΛΕΝΗ ΨΥΛΛΑΚΗ

Πρακτορείο ΚΥΔΩΝ

Εθν. Δωδ/σίων 14 Τηλ. 23000-27900

Η 40 ΧΛ

ΙΑΤΡΙΚΗ ΑΝΑΚΟΙΝΩΣΗ

ΚΩΝ/ΝΟΣ Α. ΧΑΤΖΗΠΑΠΑΣ

ΕΙΔΙΚΟΣ ΠΑΙΔΙΑΤΡΟΣ

Αριστούχος του Πανεπιστημίου Θεσσαλονίκης

Ο ιατρός δέχεται καθημερινά από 9-1π.μ. και 5-8μ.μ. και Σάββατο 10-1π.μ.

Δέχεται ασφαλισμένους των ταμείων ΔΗΜΟΣΙΟΥ, ΤΥΔΚΥ, ΤΑΞΥ, ΤΕΒΕ

Ιατρείον: Αμερικής και Ευσταθίου 1 (Πρώην κλινική Ηρακλείδη παραπλεύρως κλινικής Καραγιάννη)

Τηλ. 25722

Οικίας Αγίου Νικολάου 30 Τηλ. 37938, 32316

2497-16/2

ΝΑΥΤΙΛΙΑΚΗ ΕΤΑΙΡΕΙΑ ΛΕΣΒΟΥ Α.Ε

F/B ΑΓΙΟΣ ΡΑΦΑΗΛ

Γνωρίζουμε στο επιβατικό κοινό, ότι τα δρομολόγια του F/B ΑΓΙΟΣ ΡΑΦΑΗΛ έχουν ως εξής:

ΚΑΘΕ ΔΕΥΤΕΡΑ ΩΡΑ 1200 ΓΙΑ ΚΩ - ΚΑΛΥΜΝΟ - ΛΕΡΟ - ΠΑΤΜΟ- ΠΕΙΡΑΙΑ

ΚΑΘΕ ΣΑΒΒΑΤΟ ΩΡΑ 12.00 ΓΙΑ ΣΥΜΗ - ΚΩ - ΚΑΛΥΜΝΟ - ΛΕΡΟ - ΠΑΤΜΟ- ΠΕΙΡΑΙΑ

Το δρομολόγιο της άγονης γραμμής ΡΟΔΟΥ - ΜΥΤΙΛΗΝΗΣ - ΚΑΒΑΛΑΣ διακόπτεται έως 1/3/92

ΠΛΗΡΟΦΟΡΙΕΣ - ΕΙΣΙΤΗΡΙΑ

ΕΡΥΘΡΑ ΘΑΛΑΣΣΑ

Δ. ΘΕΟΔΩΡΑΚΗ 13 ΡΟΔΟΣ- ΤΗΛ. 27721-22460

Η 2

ΙΑΤΡΙΚΗ ΑΝΑΚΟΙΝΩΣΗ

ΔΗΜΗΤΡΗΣ Γ. ΚΡΗΤΙΚΟΣ

ΙΑΤΡΟΣ

ΕΙΔΙΚΟΣ ΠΝΕΥΜΟΝΟΛΟΓΟΣ

Τ. ΙΑΤΡΟΣ ΠΑΘΟΛΟΓΙΚΗΣ ΚΛΙΝΙΚΗΣ ΝΙΜΤΣ ΚΑΙ ΜΟΝΑΔΟΣ ΕΝΤΑΤΙΚΗΣ ΘΕΡΑΠΕΙΑΣ ΝΟΣΟΚΟΜΕΙΟΥ ΝΟΣΗΜΑΤΩΝ ΘΩΡΑΚΟΣ ΑΘΗΝΩΝ.

- Πλήρης σύγχρονος λειτουργικός έλεγχος πνευμόνων
- ΑΛΛΕΡΓΙΚΑ tests για τον έλεγχο του βρογχικού άσθματος
- Ελεγχος καπνιστού

ΔΕΧΕΤΑΙ: Καθημερινώς 9-1 πρωΐ και 5-8.30 απόγευμα - Σάββατο 9-1.30 κατόπιν ραντεβού

Ταμεία: ΔΗΜΟΣΙΟ - ΤΥΔΚΥ ΤΑΞΥ και ΟΙΚΟΣ ΝΑΥΤΟΥ - ΙΚΑ ΜΟΝΟ ΙΠΠΟΙ

ΙΑΤΡΕΙΟ: ΗΡΩΩΝ ΠΟΛΥΤΕΧΝΕΙΟΥ 11. ΡΟΔΟΣ.

ΤΗΛ: 32022 Η 21 Ε 2

Η ΟΔΙΚΗ ΒΟΗΘΕΙΑ ΡΟΔΟΥ

HELLAS SERVICE

ΖΗΤΕΙ να προσλάβει:

– ΠΩΛΗΤΕΣ και ΠΩΛΗΤΡΙΕΣ (ανεξαρτήτου ηλικίας)

Προϋποθέσεις: Δυνατότητα καλής επικοινωνίας. Προϋπηρεσία δεν είναι απαραίτητη

Προσφέρουμε: Δημιουργικό και ευχάριστο περιβάλλον – ικανοποιητικό πακέτο αμοιβών, με απεριόριστες δυνατότητες και προοπτικές.

ΠΛΗΡΟΦΟΡΙΕΣ τηλ.: 20236 – 62031 – 157, οποιαδήποτε ώρα

Τ 16820/5/2

ΕΥΚΑΙΡΙΑ: ΠΩΛΕΙΤΑΙ

η επιχείρηση STUDIO SCAVOLINI (κουζίνες εντοιχισμένες).

● Εξασφαλισμένη πελατεία - ● Χαμηλό ενοίκιο - ● Σίγουρη επένδυση

Πληροφορίες τηλ. 32612 - 63444, κ. Κώστα

2490-31/1

ΝΑΥΤΙΚΟΣ ΟΜΙΛΟΣ ΡΟΔΟΥ

ΠΡΟΣΚΛΗΣΗ

ΠΡΟΚΗΡΥΞΗ ΑΡΧΑΙΡΕΣΙΩΝ

Μετά τη συμπλήρωση διετούς θητείας, το Διοικητικό Συμβούλιο του Ναυτικού Ομίλου Ρόδου, καλεί τα τακτικά Μέλη του Ομίλου σε Γενική Συνέλευση, το Σάββατο 1 Φεβρουαρίου 1992, ώρα 10.00π.μ. στις εγκαταστάσεις του Ν.Ο.Ρ., Πλατεία Κουντουριώτου 9, με τα κατωτέρω θέματα:

1. Απολογισμός απερχόμενου Δ.Σ.
2. Εκθεση Εξελεγκτικής Επιτροπής.
3. Αρχαιρεσίες για την ανάδειξη νέου Δ.Σ. και νέας Εξελεγκτικής Επιτροπής.

Σε περίπτωση μη απαρτίας η τακτική Γενική Συνέλευση θα επαναληφθεί οριστικά την Κυριακή 2 Φεβρουαρίου 1992 στον ίδιο τόπο και χρόνο.

Ο Πρόεδρος Δημήτρης Γκίκας
Ο Γεν. Γραμματέας Ηλίας Πανάγος

26,27,30και1/2

ΙΑΤΡΙΚΗ ΑΝΑΚΟΙΝΩΣΗ

ΙΩΑΝ. ΓΟΥΡΖΟΥΛΙΔΗΣ

ΜΑΙΕΥΤΗΡ – ΧΕΙΡΟΥΡΓΟΣ – ΓΥΝΑΙΚΟΛΟΓΟΣ

ΕΠΙΣΤ/ΚΟΣ ΣΥΝΕΡΓΑΤΗΣ ΝΟΣΟΚΟΜΕΙΟΥ «ΥΓΕΙΑ»

τ. ΔΙΕΥΘΥΝΤΗΣ ΓΕΝ. ΚΡΑΤ. ΝΟΣ/ΜΕΙΟΥ

- *Πλήρης παρακολούθηση εγκύου*
- *Νέα διαγνωστική μέθοδος τραχηλίπδος με κολποσκόπιο*
- *Προβλήματα στειρότητας - γονιμότητας*
- *Σύγχρονος ενδοκολπικός υπερηχοτομογράφος*

ΡΟΔΟΣ: 28ης Οκτωβρίου 23 - 25, 2ος όροφος

Δέχεται: 9 - 1 π.μ. και 5 - 8 μ.μ. (καθημερινά πλην Σαββάτου)

Η 7 ΤΗΛ. ΙΑΤΡΕΙΟΥ: 35825 - & ΟΙΚΙΑΣ: 28427 Λ.Ν

-Δεκτοί ασφαλισμένοι Ταμείων

ΓΕΡΜΑΝΙΚΗ ΑΓΟΡΑ ΡΟΔΟΥ

Είμαστε οι πιο φθηνότεροι στη Ρόδο, σε γυναικεία, ανδρικά, παιδικά ρούχα. Και τις γιορτές ντύνουμε όλη την οικογένεια σε πολύ χαμηλές τιμές.

ΚΑΛΕΣ ΓΙΟΡΤΕΣ

Πλ. Ιπποκράτους - Π. Πόλη (μεγάλο συντριβάνι) τηλ. 24988

ΠΩΛΟΥΝΤΑΙ ΑΠΟ ΤΗΝ «Α. ΑΤΣΙΔΗΣ ΚΑΙ ΣΙΑ» Ο.Ε.

1. Διαμερίσματα σχεδόν ετοιμοπαράδοτα (τριάρια και τεσσάρια) από 76τ.μ. έως 117τ.μ. στην οδό Γαριβάλδη.

Τα παραπάνω διαμερίσματα προσφέρονται με εντοιχισμένες κουζίνες γερμανικής προελεύσεως, εργοστασίου ALNO, και με κεντρικές και εσωτερικές πόρτες γερμανικής προελεύσεως οίκου FINK.

Επίσης στα δάπεδα (σαλόνι - τραπεζαρία, κουζίνα και διάδρομοι) έχουν τοποθετηθεί γρανίτες ιταλικής προελεύσεως εργοστασίου MARAZZI.

Η οικοδομή έχει υδραυλικό ασανσέρ και μία θέση γκαράζ για κάθε διαμέρισμα.

2. Διαμερίσματα υπό κατασκευήν από 60τ.μ. έως 144 τ.μ. στην οδό Παρισίων στο Ροδίνι.

Η κατασκευή των διαμερισμάτων αυτών θα είναι η ίδια με εκείνα της οδού Γαριβάλδη.

- Μεζονέτα 100τ.μ. στην οδό Παρισίων στο Ροδίνι.

ΠΛΗΡΟΦΟΡΙΕΣ:

ΑΝΑΣΤΑΣΙΟΣ ΑΤΣΙΔΗΣ

Η 5 Γραφείο: Στεφ. Καζούλη 74

Τηλ. 28616-37848 - Οικίας: 63510-61865

ΙΡΙΔΑ

ΤΟ ΕΠΑΓΓΕΛΜΑΤΚΟ ΕΡΓΑΣΤΗΡΙ ΗΧΟΥ ΚΑΙ ΕΙΚΟΝΑΣ «ΙΡΙΔΑ»

αναλαμβάνει τώρα βιντεοκλιπς και διαφημιστικά T.V. σποτς για τοπικά και εθνικά κανάλια

Η 15ετής πείρα μας στο χώρο του βίντεο εγγυάται ποιότητα, καλλιτεχνική φαντασία και αρτιότητα.

Το προσωπικό και ο επαγγελματικός εξοπλισμός μας πλαισιωμένο από επαγγελματίες δημοσιογράφους μπορούν να αναλάβουν οποιαδήποτε διαφημιστική σας δραστηριότητα από το χώρο του βίντεο μέχρι το χώρο της φωτογραφίας και των σλάιτς.

ΕΧΕΤΕ ΑΠΑΠΗΣΕΙΣ ΓΙΑ ΚΑΤΙ ΚΑΛΥΤΕΡΟ;

Είμαστε οι μόνοι που μετράμε την ποιότητα μας με γραμμές (750) που σημαίνει πυκνότητα χρωμάτων, ζωντάνια εικόνας, μεγάλη διάρκεια ζωής.

«ΙΡΙΔΑ»

Στέλιου Κωτιάδη 66

Τηλ. FAX 32341 - 26270

Ενοικιάζονται βιντεοκάμερες

Ο δήμαρχος σήμερα στην Αθήνα για ζητήματα που αφορούν τα 2.400 χρόνια

ΓΙΑ την Αθήνα αναχωρεί σήμερα ο δήμαρχος Μάνος Κόκκινος, προκειμένου να έχει συνάντηση με την υπουργό Πολιτισμού Αννα Ψαρούδα - Μπενάκη και τον υφυπουργό Αθλητισμού Θαν.Παπαγεωργόπουλο.

◆ Ο κ. Κόκκινος θα συζητήσει με τους προαναφερόμενους υπουργού το θέμα των εκδηλώσεων των 2.400 χρόνων και αφού τους ενημερώσει για το πρόγραμμα, θα ζητήσει την υλική και την ηθική συμπαράστασήτους.

ΟΠΩΣ είναι γνωστό ο σημερινός αντιπρόεδρος της Κυβέρνησης και τέως υπουργός Πολιτισμού κ. Τζανής Τζαννετάκης όταν ήρθε στη Ρόδο, είχε υποσχεθεί ότι θα στήριζε τις εκδηλώσεις το υπουργείο με σοβαρό ποσό.

◆ Για το θέμα αυτό θα μιλήσει ο κ. Κόκκινος με την κ. Μπενάκη και θα ζητήσει την πρώτη ενίσχυση.

ΣΤΟ ΜΕΤΑΞΥ σήμερα στις 1 το μεσημέρι θα γίνει στη δημοτική έπαυλη συνάντηση όλων των επιτροπών της εκδηλώσεων για τον συντονισμό των ενεργειών τους.

Θα βραβευτούν οι αριστούχοι μαθητές που κατάγονται από την κοινότητα των Μαριτσών

Οπως κάθε χρόνο έτσι και φέτος σήμερα στη γιορτή των Τριών Ιεραρχών σε σεμνή τελετή η κοινότητα Μαριτσών θα βραβεύσει τους αριστούχους μαθητές του γυμνασίου και λυκείου των Μαριτσών για την απόδοσή τους στην περυσινή σχολική περίοδο.

- Η γιορτή θα πλαισιωθεί και από άλλες εκδηλώσεις μέσα στο πνεύμα της ημέρας.

- Εχουν κληθεί να παραστούν οι αρχές της πόλης Ρόδου, ο μητροπολίτης, ο υπουργός Εμπορικής Ναυτιλίας, οι βουλευτές , ο περιφερειάρχης, ο νομάρχης, ο δήμαρχος Ρόδου, ο στρατηγός και εκπρόσωποι των γραμμάτων.

Μετά τη γιορτή θα ακολουθήσει δεξίωση.

Οι μαθητές που θα βραβευτούν είναι οι εξής:

ΛΥΚΕΙΟ

Γ' ΤΑΞΗ

Λολάκη Μαρία του Ιωάννου, 199/11

Κουφαλάκη Δέσποινα του Γεωργίου, 19 1/11

Τσέλιος Γεώργιος του Κων/νου, 18 7/11

-Σακούλα Ελένη του Φωτίου, 18 5/7

Μιχαλάκης Μιχαήλ του Σπύρου, 17 4/10

Β' ΤΑΞΗ

Φεγγάρα Αικατερίνη του Γεωργίου, 16 8/12

ΓΥΜΝΑΣΙΟ

Γ' ΤΑΞΗ

Γιακουμάρου Δέσποινα του Νικολάου, 19 1/15

Β' ΤΑΞΗ

Καράλλα Θεοδοσία του Σταύρου, 19 5/10

Κουφαλάκη Ιωάννα του Γεωργίου, 19

Μπακαρής Μιχαήλ του Ιωάννου, 18 2/13

Α' ΤΑΞΗ

Κίκας Πέτρος του Ελευθερίου, 19 5/10

Καραθάνος Βασίλης του Ναπολέων, 17 9/12

Θεατρική παράσταση πρόκειται να δώσει το πανεπιστήμιο Αιγαίου

ΘΕΑΤΡΙΚΗ παράσταση θα δώσει στις 1 και 2 Φεβρουαρίου στις 9 το βράδυ στο δημοτικό θέατρο Ρόδου η θεατρική ομάδα του Πανεπιστημίου του Αιγαίου με το έργο του Πήτερ Σάφερ «Μαύρη Κωμωδία».

Τη σκηνοθεσία έκανε η Αννα Ξανθάκη, ενώ οι ηθοποιοί που παίζουν με τους αντίστοιχους ρόλους είναι:

Πρίνσλεϋ: Δώρα Γκουτζιαμάνη, Κάρολ: Αντωνία Σταθοπούλου, Μις Φέρνιβαλ.: Σοφία Νταγγάλου, Συνταγματάρχης: Ελισσάβετ Γκουτζιαμάνη, Χάρλοντ: Ντενίζ Κασφίκη, Κλέα: Μένη Βασιλείου, Σκούμπαιζιχ: Δέσποινα Παπαδοπούλου, Χόφμαν: Αυγουστίνος Τσιριμώκος.

Γερμανός υπουργός στην Αθήνα

ΑΘΗΝΑ, 29 (ΑΠΕ).-

Ο Γερμανός υπουργός Εθνικής Αμύνης κ. Γκέρχαρντ Στόλτεμπεργκ θα πραγματοποιήσει επίσημη επίσκεψη στην Ελλάδα από την 1η έως τις 4 Φεβρουαρίου, προσκεκλημένος του Ελληνα ομολόγου του κ. Ι. Βαρβιτσιώτη.

Κατά τη διάρκεια της παραμονής του στην Ελλάδα ο κ. Γκ. Στόλτεμπεργκ θα έχει συνομιλίες με τον Ελληνα ομόλογό του και θα επισκεφθεί την ελληνική αεροπορική βιομηχανία καθώς και μονάδες και εγκαταστάσεις των Ενόπλων Δυνάμεων.

ΑΘΛΗΤΙΚΟΣ ΣΥΛΛΟΓΟΣ Α.Ε.Ρ.Α ΑΦΑΝΤΟΥ

ΨΗΦΙΣΜΑ

Το Δ. Σ. του Αθλητικού Συλλόγου Α.Ε.Ρ.Α. Αφάντου, συνήλθε εκτάκτως σήμερα 29-1-92, λόγω του θλιβερού θανάτου του προέδρου της Κοινότητας Αφάντου Ρόδου Πανορμίτη Ράμου και ομόφωνα αποφάσισε:

1. Να παραστεί στην κηδεία και να εκφράσει τα συλλυπητήρια του στην οικογένεια του.
2. Αντί στεφάνου να καταθέσει χρηματικό ποσό ως ενίσχυση υπέρ του αντικαρκινικού εράνου.
3. Τηρηθεί ενός λεπτού σιγή σε προσοχή αγώνα της ομάδος του Συλλόγου και οι ποδοσφαιριστές να φορέσουν μελανό περιβραχιόνιο.

Το Διοικητικό Συμβούλιο

2910-30/1

ΣΥΛΛΟΓΟΣ ΗΠΕΙΡΩΤΩΝ ΡΟΔΟΥ "ΤΟ ΣΟΥΛΙ"

ΑΝΑΚΟΙΝΩΣΗ

Ο Σύλλογος Ηπειρωτών Ρόδου "Το Σούλι" καλεί τα μέλη και τους φίλους του Συλλόγου στην ετήσια χοροεσπερίδα που θα γίνει στις 22 Φεβρουαρίου 1992 ημέρα Σάββατο και ώρα 8:00 το βράδυ στην πολυτελή αίθουσα του ξενοδοχείου "Φαληράκι Μπιτς».

Θα σας διασκεδάσει "Ηπειρώτικη" ορχήστρα του Βασίλη Τόλη. Το πρόγραμμα θα πλαισιώνει και δωδεκανησιακή ορχήστρα. Φαγητό και κρασί Ηπειρώτικα.

Πλούσια λαχειαγορά

Πληρ. τηλ. 30.021-25.412

Τηλ. ξενοδοχείου 85.301

X.247-30/1

ΑΘΛΗΤΙΚΗ ΠΡΟΟΔΟΣ

ΔΙΑΓΟΡΑΣ

Απὼν κι αυτὴ την Κυριακὴ ο Γιὼργος Ράϊος



Και αυτή την Κυριακή ο Γιώργος Ράιος δεν θα μπορέσει να είναι στη διάθεση του τεχνικού του Διαγόρα Βασίλη Κωνσταντίνου. Ο «κυανέρυθρος» παίκτης, που στον αγώνα με το Λεβαδειακό τραυματίστηκε σοβαρά στο νύχι του (για να εγχειριστεί την επόμενη μέρα), παίρνει μέρος στις προπονήσεις, κάνοντας όμως τις ασκήσεις μόνος του και χωρίς να έρχεται σ' επαφή με τη μπάλα.

Ο Ράιος ενδέχεται να ξεπεράσει το πρόβλημά του την ερχόμενη εβδομάδα, οπότε ίσως προλάβει να είναι έτοιμος να παίξει κατά του Ατρομήτου Περιστερίου, εκτός έδρας.

● Λίγο πριν την έναρξη της χτεσινοαπογευματινής προπόνησης, ο Βασίλης Κωνσταντίνου τα «είπε» με τους παίκτες του, για τον αγώνα με τα Τρίκαλα την Κυριακή. Τους τόνισε ότι το παιχνίδι δεν είναι τόσο εύκολο όσο φαίνεται και ότι σε καμιά περίπτωση δεν πρέπει να χαλαρώσουν και να υποτιμήσουν τον αντίπαλο, για να μην βρεθούν προ εκπλήξεων, τώρα μάλιστα που ο Διαγόρας έχει πάρει τα πάνω του.

● Απόντες από τη χτεσινή προπόνηση του «βοηθητικού» ήσαν οι Ρουξιέρης και Αλεξανδρίδης, οι οποίοι βρίσκονταν με την Εθνική Ελπίδων. Οι υπόλοιποι «κυανέρυθροι» έκαναν διάφορες ασκήσεις και σπριντ.

● Συνεδρίαση με μοναδικό θέμα το οικονομικό, είχε χτες βράδυ στα γραφεία του συλλόγου η διοίκηση της ΠΑΕ Διαγόρας. Στη συνεδρίαση πήρε μέρος και ο τεχνικός Βασίλης Κωνσταντίνου.

Και τραυματίες από ... τροχαίο στη «Ρόδο»!

ΕΝΑ τροχαίο ατύχημα, που έγινε προχτές το βράδυ σε κεντρικό δρόμο της πόλης μας, αναστάτωσε για τα καλά χτες το πρωί το ποδοσφαιρικό τμήμα της «Ρόδου». Και αυτό, διότι θύματα του ευτυχώς όχι σοβαρού, τροχαίου ήσαν δύο παίκτες της «πράσινης» ομάδας.

Συγκεκριμένα, η δίκυκλη μοτοσικλέτα που οδηγούσε ο Δημήτρης Σαλπιγκτίδης, με συνεπιβάτη το Χρήστο Φούρναρη, συγκρούστηκε με αυτοκίνητο, που οδηγούσε ο Κώστας Μαλλιάκας, παίκτης του ΔιαγόραΒατίου!

Ευτυχώς, η σύγκρουση των οχημάτων δεν ήταν μεγάλη και ο τραυματισμός των παικτών της «Ρόδου» ήταν ελαφρός. Μάλιστα, χτες το απόγευμα ο Φούρναρης συμμετείχε στο προγραμματισμένο οικογενειακό δίτερμα, σε αντίθεση με το Σαλπιγκτίδη που πονούσε λίγο το πόδι του και θα προπονηθεί εκτός απροόπτου αύριο.

Τη θέση του τιμωρημένου Γεωργόπουλου, ενδέχεται να πάρει ο Μιχάλης Γιαννουκάς. Οσον αφορά, τις αλλαγές που ενδέχεται να κάνει στην 11άδα της Κυριακής στον αγώνα του Αγρινίου, ο τεχνικός κ. Παπαοικονόμου, όπως τουλάχιστον φάνηκε στο χτεσινό «διπλό», έξω πρέπει να μένουν οι Κυπριώτης, Διακοφιλιππής και ίσως ο Κοτσομύτης.

Σχετικά με την επάνοδο του Θεοδοσίου και Γαλανού, τα πράγματα δεν είναι τόσο ευχάριστα. Ο πρώτος συνεχίζει να έχει πρόβλημα με τον τραυματισμό του και προπονείται μόνος του, ενώ ο δεύτερος ένοιωσε και πάλι πρόβλημα στο νύχι του.

Εκδηλώσεις της Τοπικής Επιτροπής τους ΣΕΓΑΣ

Ερχεται και ο κ. Μολυβάς

Από την Τοπική Επιτροπή ΣΕΓΑΣ Δωδεκανήσου, εκδόθηκε χτες το παρακάτω ΔελτίοΤύπου:

«Αύριο στις 5 μ.μ. θα πραγματοποιηθεί στην αίθουσα του Δ.Ο.Ν.Α. (Διαγορίδών 1), η ετήσια γενική συνέλευση της Τ.Ε. ΣΕΓΑΣ Δωδ/σου, με την παρουσία του προέδρου του ΣΕΓΑΣ, κ. Στράτου Μολυβά. Τον κ. Μολυβά θα συνοδεύουν, ένα μέλος του γραφείου Ανάπτυξης και ο τεχνικός ανάπτυξης της περιοχής μας κ. Σεβαστής Βασίλης.

Στη συνέλευση έχουν προσκληθεί για να παραστούν οι πρόεδροι και τα μέλη των δ. σ. των σωματείων, οι προπονητές, οι κριτές, εκπρόσωποι Νομαρχίας και Δήμου κ.α. Μετά το πέρας των εργασιών (7μ.μ.) θα δοθεί συνέντευξη Τύπου προς τα μέσα μαζικής ενημέρωσης, από τον πρόεδρο του ΣΕΓΑΣ κ. Μολυβά, εφ' όλης της ύλης.

● Το Σάββατο το πρωί (9.00), θα διεξαχθεί στο γκολφ Αφάντου, το Περιφερειακό πρωτάθλημα ανωμάλου δρόμου σ' όλες τις κατηγορίες. Η Τ.Ε. ΣΕΓΑΣ Δωδ/σου έχει μισθώσει λεωφορείο του ΚΤΕΛ, που θα μεταφέρει τους αθλητές των νησιών και της Ρόδου, καθώς και τους κριτές στο γκολφ.

Αναχώρηση από την πλατεία Δημαρχείου στις 8π.μ. και από τα γραφεία του Εθνικού Σταδίου "Ο Διαγόρας" στις 8.15π.μ.

Τέλος, το ίδιο βράδυ (6.00) θα πραγματοποιηθεί, στην αίθουσα του Δ.Ο.Ν.Α., η ετήσια αθλητική γιορτή και η κοπή της πίτας των αθλητών.

Φέτος η Τ.Ε. ΣΕΓΑΣ Δωδ/σου αποφάσισε να τιμήσει τους προέδρους τεσσάρων σωματείων με τμήματα στίβου, για τη μακρόχρονη και συνεχή προσφορά τους στην υπόθεση του Δωδεκανησιακού κλασικού αθλητισμού. Ακόμη αποφάσισε να τιμήσει και τον κ. Σεντάκη Γιώργο, για την συμβολή του στη δωδ/κή αθλητική βιβλιογρφία.»

Οι διαιτητές της Δ' Εθνικής

Ορίστηκαν από την αρμόδια επιτροπή της ΕΠΟ, οι διαιτητές - επόπτες που θα διευθύνουν τα παιχνίδια των δωδεκανησιακών ομάδων το σαββατοκύριακο, για το ποδοσφαιρικό πρωτάθλημα της Δ' Εθνικής. Αυτοί είναι οι εξής:

● Φοίβος - Αναγέννηση Σαμ.: Τσούμας, Γεωργουδέσης, Γκίκας (Βοιωτίας)

● Α.Ε. Κως - Σύρος: Ανδρεόπουλος, Γκιούσμας, Λιάσκος (Εύβοιας).

● Ελλάς Σ. - Διαγόρας βατ.: Στεφανίδης, Παντελίδης, Παπαναστασίου (Πειραιώς).

Στα πέναλτυ η πρόκριση της Α.Ε. Κως

ΔΥΣΚΟΛΗ πρόκριση στους «4» του Κυπέλλου Ερασιτεχνών - ζώνης Δωδεκανήσου πήρε χτες η Α.Ε. Κως. Η ομάδα του Παναγιώτη Κελεσίδη, αγωνιζόμενη στη Λέρο, κέρδισε στα πέναλτυ, με 5-4, τον ΑΣΕΛ. Ο κανονικός αγώνας και η παράταση, βρήκαν τις δύο ομάδες ισόπαλες με 1-1.

Ετσι τώα, συμπληρώθηκε η τετράδα της ημιτελικής φάσης του Κυπέλλου. Εκτός από την Α.Ε. Κως, μια θέση στον τελικό θα διεκδικήσουν ο Δαμάγητος, ο Ορφέας και ο Διαγόρας Βατίου.

Η Ακαδημία ποδοσφαίρου

Για πρώτη φορά μέσα στο 1992, θα συνεδριάσει σήμερα στις 4.30 μ.μ. στην αίθουσα του ΔΟΝΑ, η αρμόδια επιτροπή της Ακαδημίας ποδοσφαίρου της ΕΠΣΔ.

Ο Δωριέας

Το διοικητικό συμβούλιο, ο προπονητής και οι ποδοσφαιριστές του Δωριέα εύχονται στον ποδοσφαιριστή του Ηρακλή Μαριτσών Αγ. Κατσαρά ταχεία ανάρρωση.

Σε ημερίδα στο Ηράκλειο

Σπουδαία εμφάνιση κολυμβητών του ΝΟΡ

Οπως άλλωστε αναμενόταν σπουδαία εμφάνιση πραγματοποίησαν οι κολυμβητές του Ναυτικού Ομίλου Ρόδου, που συμμετείχαν στις 25 και 26 Ιανουαρίου στη δεύτερη κολυμβητική ημερίδα ορίων στο Ηράκλειο Κρήτης, για τους Πανελλήνιους χειμερινούς αγώνες. Τ'αποτελέσματα που έφεραν είναι τα εξής:

● Ανδρέας Καλαφατάς: Τερμάτισε πρώτος στα 100μ. , 200., 400. και 1.500μ. ελεύθερο, δεύτερος στα 200μ. ύπτιο της κατηγορίας νέων.

● Βασίλης Δημητρίου: Ηρθε πρώτος στα 50μ., 100μ., 200μ. ελεύθερο και 100μ. πρόσθιο της κατηγορίας ΟΠΕΝ.

● Μάρκος Ντουμπανάκης: Πρώτος στα 50μ. και 100μ. ελεύθερο και 200μ. ύπτιο, στην κατηγορία Α.

● Βαγγέλης Καριοφυλλάκης: Δεύτερος στα 50μ. ελεύθερο, τρίτος στα 200μ. μικτή ατομική, τρίτος στα 100μ. πρόσθιο και τέταρτος στα 200μ. πρόσθιο.

- Τους κολυμβητές συνόδεψε ο προπονητής κολύμβησης τους ΝΟΡ κ. Θεόφιλος Ξυπολιτάς, καθηγητής φυσικήςαγωγής.

● Σε νέα ημερίδα που θα γίνει στην Αθήνα το σαββατοκύριακο θα πάρει μέρος ο Γιώργος Πολύζος, που δεν πρόλαβε να πάει στην Κρήτη.

- Στην πισίνα του ξενοδοχείου "Γκραντ Οτέλ" συνεχίζονται οι προπονήσεις της προαγωνιστικής ομάδας κολύμβησης του ΝΟΡ, όπως και τα μαθήματα εκκμάθησης.

Ερήμην σε Γάλλο «πειρατή»

Τέσσερα χρόνια φυλακή για κλοπή θαλαμηγού!

ΤΕΞΙΔΕΥΕ ΓΙΑ ...ΤΑΥΛΑΝΔΗ

ΣΕ ΠΟΙΝΗ φυλάκισης τεσσάρων ετών καταδικάστηκε ερήμην χτες από το Τριμελές Πλημμελειοδικείο Ρόδου, ο Γάλλος Julles Demouy, 42 ετών, γιατί το καλοκαίρι του 1988 έκλεψε από το λιμάνι του Μαντρακιού μια θαλαμηγό, την οποία ήθελε να πάρει στην Ταϋλάνδη!

◆ Η υπόθεση ξεκίνησε τα ξημερώματα της 15ης Ιουνίου του 1988 όταν ο δράστης δίχως να γίνει αντιληπτός από κανέναν, μπόρεσε να πάρει τη θαλαμηγό «Scorpio» (Νηολογίου Πειραιά 3734) μήκους 15 μέτρων από το λιμάνι, έχοντας άγνωστο προορισμό.

ΤΗΝ ΙΔΙΑ ημέρα το πρωί, όπως άλλωστε ήταν φυσικό, την κλοπή διαπίστωσε ο ιδιοκτήτης της θαλαμηγού Αντώνιος Κούκας 40 ετών, που έσπευσε αμέσως στο Κεντρικό Λιμεναρχείο Ρόδου, για να κάνει καταγγελία κλοπής κατ' αγνώστων.

◆ Λίγες ημέρες αργότερα όμως, ένα ανώνυμο τηλεφώνημα έκανε γνωστό στον Κούκα ότι ο Γάλλος ήταν αυτός που του είχε κλέψει το σκάφος. Αυτό μάλιστα επιβεβαιώθηκε την επόμενη ημέρα, με νέο τηλεφώνημα, αυτή τη φορά από φίλη του Κούκα από το Ισραήλ, η οποία γνωρίζοντας καλά τη θαλαμηγό, την ειδε με άλλο όνομα, άλλη σημαία (Αυστραλίας) και Γάλλο καπετάνιο. Εκεί έκανε και το λάθος του ο Demouy. Δίχως να υποψιαστεί ότι η κοπέλα μπορούσε να ήταν φίλη του Κούκα, της αποκάλυψε τον τελικό προορισμό και την πορεία που θα ακολουθούσε. Ετσι, ο Κούκα, αφού έκανε νέα μήνυση σε βάρος τώρα του Γάλλου και παράλληλα κίνησε τις διαδικασίες να ενημερωθεί η «Ιντερπόλ», ξεκίνησε για το Τζιμπουτί απ' όπου θα περνούσε ο σκάφος. Και ήταν τυχερός! Η θαλαμηγός ήταν ήδη στο παραπάνω λιμάνι και με τη βοήθεια των τοπικών αρχών συνελήφθη ο Demouy, που όμως λίγες μέρες αργότερα αφέθηκε ελεύθερος. Η κατάσταση του σκάφους ήταν άθλια, όπως διαπιστώθηκε από τον ιδιοκτήτη του, και γι' αυτό το λόγο ο ίδιος κίνησε τις διαδικασίες για τνα συληφθεί και να παραδοθεί και δικαστεί στη χώρα μας, θέλοντας να πάρει την αποζημίωση, κάτι βέβαια που τελικά δεν έγινε, γιατί ο δράστης έγινε άφαντος!

Εντονη διαμαρτυρία των υπαλλήλων της Δ/νσης Εσωτερικών Δωδεκανήσου

Οι υπάλληλοι της Διεύθυνσης Εσωτερικών Δωδεκανήσου έστειλαν στους υπουργούς Οικονομικών και Εσωτερικών, το παρακάτω υπόμνημα:

«Οι υπάλληλοι της Δ/νσης Εσωτερικών Νομαρχίας Δωδ/σου επικροτούμε και θα συμμετάσχουμε στην από 8-1-92 δίκαιη και εύλογη διαμαρτυρία των υπαλλήλων της Δ/νσης Εσωτερικών Νομαρχίας Λαρίσης για την άδικη διυπουργική απόφαση υπουργών Εσωτερικών και Οικονομικών με την οποία το έργο έκδοσης νέου τύπου ταυτοτήτων ανατίθεται αποκλειστικά και μόνο στους μόνιμους υπαλλήλους των ΟΤΑ, που σ' αυτούς περιλαμβάνονται και κατηγορίες που καμιά σχέση δεν έχουν με την έκδοση των νέων ταυτοτήτων, οι οποίοι και μόνοι θα εισπράξουν και την εφ' άπαξ σχετική αποζημίωση, ενώ με το ίδιο έργο επιφορτίζονται και όλοι οι υπάλληλοι της Δ/νσης Εσωτερικών των Νομαρχιών όπως ορίζεται στην αριθμ. Φ. 17371/23546/29-11-91 εγκύκλιο του υπουργείου Εσωτερικών, χωρίς όμως να προβλέπεται γι' αυτους και η εφ' άπαξ σχετική αποζημίωση.

Αίτημα λοιπόν όλων των υπαλλήλων μας της Δ/νσης Εσωτερικών Νομαρχίας Δωδεκανήσου, είναι να αναθεωρηθεί η αριθμ,. 119766/91 κοινή απόφαση υπουργών Οικονομικών, Εσωτερικών, ή τουλάχιστον να εκδοθεί συμπληρωματική όμοια εις τρόπον ώστε να περιληφθούν σ' αυτή και οι υπάλληλοι της Δ/νσης Εσωτερικών των Νομαρχιών που είναι οι κατ' εξοχήν αρμόδιοι εκ του Νόμου και θα ασχοληθούν πραγματικά με τις προπαρασκευαστικές και λοιπές εργασίες που απαιτούνται για την έκδοση νέου τύπου ταυτοτήτων».

Η νέα διοίκηση της Ασπίδας Απ.

Νέο διοικητικό συμβούλιο απέκτησε η Ασπίδα Απολακκιάς. Το αποτελούν οι Δ. Ζαράρης, Γ. Κερανίδης, Μ. Μικιού, Σ. Σαββής, Ι. Χαριστής, Ε. Κουσουρνάς, Ι. Χριστοδούλου, Ι. Χατζηγιαννάκης και Α. Κανταρτζής.

Παρουσίαση «Χρονικών»

ΤΟΝ 14ο τόμο των «Δωδεκανησιακών Χρονικών» θα παρουσιάσει το Σάββατο 1 Φεβρουαρίου στις 7 το βράδυ στη Ροδιακή Επαυλη ο δικηγόρος - συγγραφέας Μανώλης Μακρής.

Τοπικό μπάσκετ

Δύο αγώνες των τοπικών πρωταθλημάτων μπάσκετ, θα διεξαχθούν σήμερα στο νησί μας. Θα παίξουν:

ΠΑΙΔΙΚΟ

(Ομιλος Ρόδου)

● Κλειστό "Ρόδου" (6.30μ.μ.): Κολοσσός - ΑΣ Ρόδος (Ρο'λίδου, Χατζηνικολάου Τσ.)

ΕΦΗΒΙΚΟ

● Γηπ. Ιαλυσού (5μ.μ.): Ιάλυσος - Ροδιακός (Πίσσας, Μυροφόρος).

2.500 δέντρα φύτεψαν δημοτικοί υπάλληλοι χτες στ' Απόλλωνα

ΔΙΟΜΙΣΥ χιλιάδες δενδράκια φύτεψαν στη χτεσινή τους εξόρμηση 85 περίπου δημοτικοί υπάλληλοι του Δήμου Ρόδου, στην περιοχή Απολλώνων.

Η «αποστολή» ξεκίνησε το πρωί από το Δήμο Ρόδου με λεωφορείο και έφτασε στα Απόλλωνα, όπου μέχρι το απόγευμα φυτεύθηκε ο σημαντικός αριθμός των 2.500 περίπου δενδρυλίων.

Επικεφαλής της προσπάθειας αυτής ήταν ο Μητροπολίτης κ. Απόστολος και ο δήμαρχος Μ. Κόκκινος οι οποίοι φύτεψαν αρκετά δένδρα ενώ συμμετείχαν ακόμη ο Πρωτοσύγγελος Παΐσιος, δημοτικοί σύμβουλοι και άλλοι.

ΑΠΟΚΡΙΕΣ ΣΤΗΝ ΚΥΠΡΟ

ΑΕΡΟΠΟΡΙΚΩΣ ΚΑΤ' ΕΥΘΕΙΑΝ ΑΠΟ ΡΟΔΟ

ΑΠΟ 25/2 - 3/3

ΜΟΝΟ 83.000 ΔΡΧ.

ΠΕΡΙΛΑΜΒΑΝΕΙ:

* ΑΕΡΟΠΟΡΙΚΑ ΕΙΣΙΤΗΡΙΑ ΡΟΔΟ - ΛΑΡΝΑΚΑ - ΡΟΔΟ.
* ΜΕΤΑΦΟΡΑ ΑΕΡΟΔΡΟΜΙΟ - ΞΕΝΟΔΟΧΕΙΟ - ΑΕΡΟΔΡΟΜΙΟ
* 7 ΔΙΑΝΥΚΤΕΡΕΥΣΕΙΣ ΣΤΟ ΞΕΝΟΔΟΧΕΙΟ ARSINOE ΤΡΙΩΝ ΑΣΤΕΡΩΝ ΣΤΗΝ ΤΟΥΡΙΣΤΙΚΗ ΠΕΡΙΟΧΗ ΤΗΣ ΛΕΜΕΣΟΥ ΜΕ ΠΡΩΙΝΟ ΚΑΙ ΕΝΑ ΓΕΥΜΑ ΗΜΕΡΗΣΙΩΣ
* ΤΡΕΙΣ ΗΜΕΡΗΣΙΕΣ ΕΚΔΡΟΜΕΣ ΜΕ ΜΕ ΠΟΛΥΤΕΛΗ ΠΟΥΛΜΑΝ ΚΑΙ ΞΕΝΑΓΟ ΣΤΑ ΑΞΙΟΘΕΑΤΑ ΤΗΣ ΚΥΠΡΟΥ
* ΠΑΡΑΚΟΛΟΥΘΗΣΗ ΤΟΥ ΜΕΓΑΛΟΥ ΚΑΡΝΑΒΑΛΙΟΥ ΤΗΣ ΚΥΠΡΟΥ ΠΟΥ ΓΙΝΕΤΑΙ ΣΤΗΝ ΠΟΛΗ ΤΗΣ ΛΕΜΕΣΟΥ.

ΠΛΗΡΟΦΟΡΙΕΣ - ΕΓΓΡΑΦΕΣ

ΠΡΑΚΤΟΡΕΙΟ

ΣΑΒΒΑΣ ΣΑΗΣ

Αλεξ. Διάκου 34 - Τηλ. 37711-31666-20423

M34

Apollinaris Lemon

Τηλ. 35802-35551

ΣΥΝΑΛΛΑΓΜΑ

	ΑΓΟΡΑ	ΠΩΛΗΣΗ
Η.Π.Α.	180.757	188.098
ΓΕΡΜΑΝΙΑΣ	113.896	118.521
ΓΑΛΛΙΑΣ	33.429	34.786
ΑΓΓΛΙΑΣ	326.419	339.675
ΕΛΒΕΤΙΑΣ	127.764	132.953
ΒΕΛΓΙΟΥ	5.503	5.728
ΟΛΛΑΝΔΙΑΣ	100.636	104.744
ΙΤΑΛΙΑΣ	15.147	15.762
ΔΑΝΙΑΣ	29.090	30.284
ΙΡΛΑΝΔΙΑΣ	300.524	312.853
ΑΥΣΤΡΙΑΣ	16.193	16.851
ΣΟΥΗΔΙΑΣ	30.538	31.810
ΝΟΡΒΗΓΙΑΣ	28.871	30.049
ΚΑΝΑΔΑ	152.139	158.381
ΑΥΣΤΡΑΛΙΑ	132.688	138.131
ΙΑΠΩΝΙΑΣ	142.979	148.845
ΚΥΠΡΟΥ	399.330	415.630
ΙΣΠΑΝΙΑΣ	1.798	1.872
ΠΟΡΤΟΓΑΛΙΑΣ	1.286	1.340
ΦΙΝΛΑΝΔΙΑΣ	40.754	42.452