ΕΤΟΣ ΙΔΡΥΣΗΣ 1949
ΙΔΙΟΚΤΗΤΗΣ-ΔΙΕΥΘΥΝΤΗΣ
ΓΕΩΡΓΙΟΣ ΔΙΑΜΑΝΤΙΔΗΣ
Γραφεία: Μάρκου Μαλλιαράκη 21(ΚΟΒΑ)
Τηλ. Σύνταξης: 27356
Λογ/ ρίου: 24539
Fax: 20643

ΠΡΟΟΔΟΣ

Ανεξάρτητη καθημερινή πρωινή εφημερίδα

TSIFTIS
Αποκλειστικός Αντιπρόσωπος
ΚΩ - ΚΑΛΥΜΝΟΥ ΛΕΡΟΥ - ΠΑΤΜΟΥ
ΚΑΪΡ
Τηλ. 64044

ΑΡΙΘΜΟΣ ΦΥΛΛΟΥ 12.925, ΤΙΜΗ δρχ. 50

ΡΟΔΟΣ - ΣΑΒΒΑΤΟ 1 ΦΕΒΡΟΥΑΡΙΟΥ 1992

Μητσοτάκης - Ντεμιρέλ

Χωρίς ατζέντα η συνάντηση στο Νταβός!

ΚΑΙ ΑΛΛΕΣ ΕΠΑΦΕΣ

ΖΥΡΙΧΗ, 31.-

Πραγματοποιείται αύριο Σάββατο, η συνάντηση των πρωθυπουργών Ελλάδος και Τουρκίας στην πόλη Νταβός. Η συνάντηση Μητσοτάκη - Ντεμιρέλ θα γίνει στις 12 το μεσημέρι και αργότερα θα κάνουν δηλώσεις στους δημοσιογράφους. Κατά το ταξίδι του από την Αθήνα προς την Ελβετία ο κ. Μητσοτάκης έκανε δηλώσεις στους δημοσιογράφους:

Δημοσιογράφος: Πόσο θα κρατήσει αυτή η συνάντηση (των δυο πρωθυπουργών);

Πρωθυπουργός: Δεν ξέρω. Μπορεί να κρατήσει και μια ώρα, μπορεί να κρατήσει και μιάμιση. Δεν ξέρω. Θα δούμε. Ανάλογα πως θα πάει. Είναι μια συνάντηση, όπως σας είπα, με ανοικτή «ατζέντα».

Δημοσιογράφος: Οι υπουργοί Εξωτερικών θα παρευρίσκονται;

Πρωθυπουργός: Θα είναι μαζί και οι υπουργοί Εξωτερικών.

Δημοσιογράφος: Τα άλλα θέματα, πέραν των ελληνοτουρκικών, δηλαδή με τις συναντήσεις που θα έχετε, για Σκόπια, για Βαλκάνια γενικότερα, θα τα θέσετε;

Πρωθυπουργός: Ολα τα θέματα εθνικού ενδιαφέροντος εγώ, ανάλογα μ' αυτούς

ΣΥΝΕΧΕΙΑ ΣΤΗ ΣΕΛ. 6

Τέσσερις φυγάδες στο Καστελλόριζο

Αλλοι τέσσερις Τούρκοι, έφτασαν προχθές το βράδυ στο Καστελλόριζο και ζήτησαν να τους χορηγηθεί πολιτικό άσυλο. Ούτε το κρύο, ούτε οι περιπολίες των λιμενικών, δεν τους σταματούν. Το κύκλωμα διακίνησης εξακολουθεί να δουλεύει παρά τις συλλήψεις που έγιναν και τις καταδικαστικές αποφάσεις σε βάρος τους.

Σήμερα το πρωί οι τέσσερις φυγάδες έρχονται στη Ρόδο και στη συνέχεια πρωθούνται στην Υποδιεύθυνση Αλλοδαπών Αττικής, για να κινηθεί η διαδικασία χορήγησης πολιτικού ασύλου.

Ο Δήμος Ρόδου μελετά την περίπτωση

Σε ιδιώτες η είσπραξη του δημοτικού φόρου!

ΠΛΗΡΩΣΕ ΤΕΛΙΚΑ Ο ΕΜΠΟΡΟΣ ΤΟ 4%

ΣΟΒΑΡΟ επεισόδιο δημιουργήθηκε προχτές το απόγευμα στο λιμάνι της Ρόδου με πρωταγωνιστή έμπορο της πόλης μας, ο οποίος αρνήθηκε να καταβάλει το δημοτικό φόρο που αναλογούσε στο περιεχόμενο φορτηγού αυτοκινήτου - ψυγείου με τυριά τα οποία εισήγαγε στη Ρόδο.

Το επεισόδιο πήρε μεγάλες διαστάσεις με αποτέλεσμα ο Δήμος να αναγκασθεί χτες να κινήσει τη διαδικασία κατάσχεσης του φορτηγού και να καταγγείλει δημόσια μέσω του αντιδημάρχου Κώστα Σκανδαλίδη την απαράδεκτη ενέργεια και συμπεριφορά (όπως τη χαρακτήρισε ο κ. Σκανδαλίδης) του εν λόγω εμπόρου.

ΧΤΕΣ το μεσημέρι, εξ αιτίας αυτού του περιστατικού, ο αντιδήμαρχος Κώστας Σκανδαλίδης κάλεσε τους δημοσιογράφους και δήλωσε τα εξής:

«Χτες το απόγευμα, έμπορος της πόλης μας επιχείρησε να βγει από το λιμάνι με το αυτοκίνητό του φορτωμένο με τυριά, χωρίς να πληρώσει δημοτικό φόρο, συμπεριφερόμενος με πολύ άσχημο τρόπο στους υπαλλήλους του δημοτικού φόρου. Καταγγέλω επώνυμα αυτόν τον κύριο που είναι εκπρόσωπος της εταιρίας ΑΦΟΙ ΒΟΥΛΓΑΡΗ και ο οποίος έχει αποθήκη αλλαντικών στην οδό Κλαυδίου Πέπερ. Ο εν λόγω έμπορος μου εδήλωσε προκλητικά ότι μέχρι τώρα, ποτέ δεν πλήρωσε δημοτικό φόρο και δεν πρόκειται να πληρώσει και τώρα.

Οταν οι υπάλληλοι του δημοτικού φόρου νια παλαιότε-

ΣΥΝΕΧΕΙΑ ΣΤΗ ΣΕΛ. 6

Πολικό ψύχος επικρατεί και στο νησί μας

ΚΑΙ ΘΑΛΑΣΣΟΤΑΡΑΧΗ

«ΗΛΙΟΣ με δόντια» χθες στο νησί μας. Τσουχτερό κρύο, πτώση της θερμοκρασίας και ισχυροί βόρειοι άνεμοι ήταν τα κύρια χαρακτηριστικά του χθεσινού καιρού, ενώ πολλοί επιθυμούν λίγη θροχούλα και αναγκάστηκαν να καταφύγουν σε λιτανεία.

● Εκτός από το τσουχτερό κρύο που ανάγκασε πολλούς να περιορίσουν τις δραστηριότητές τους, οι βόρειοι άνεμοι που έπνεαν στην περιοχή μας, δημιούργησαν φουσκοθαλασσιά στο λιμάνι της Ρόδου για αρκετές ώρες, μ' αποτέλεσμα να αδυνατούν τα πλοία να δέσουν και να ταλαιπωρηθούν οι επιβάτες.

ΤΟ ΕΠΙΒΑΤΗΓΟ - οχηματαγωγό «Ιαλυσός» δεν μπόρεσε λόγω της φουσκο-

ΣΥΝΕΧΕΙΑ ΣΤΗ ΣΕΛ. 7

Χιόνισε στ' Αφάντου

ΑΠΟ ΤΟ ΒΡΑΔΥ χτες σημειώθηκε σοβαρή επιδείνωση των καιρικών συνθηκών. Μάλιστα στην κοινότητα Αφάντου άρχισε να χιονίζει κιόλας. Ιδιαίτερα δριμύ ήταν το ψύχος στα ορεινά χωριά της Ρόδου.

Πρόταση για να γίνει

Συνέδριο στη Ρόδο της Ευρωαριστεράς!

ΠΡΟΣΚΛΗΣΗ ΣΕ ΓΚΟΡΜΠΑΤΣΩΦ

ΠΡΟΤΑΣΗ να γίνει στη Ρόδο η συνάντηση της Ευρωπαϊκής Αριστεράς, υπέβαλε η νομαρχιακή επιτροπή νότιας Δωδεκανήσου του Συνασπισμού. Η πρόταση υποβλήθηκε στην Πολιτική Γραμματεία του Συνασπισμού και προσωπικά στην κυρία Μαρία Δαμανάκη, όπου και αναλύονται οι λόγοι που θα πρέπει να προτιμηθεί η Ρόδος για την οργάνωση του εν λόγω συνεδρίου.

◆ Στην επιστολή της νομαρχιακής του Συνασπισμού προτείνεται ακόμη να προσκληθεί και ο Γκορμπατσώφ για να παραστεί στο συνέδριο της Ευρωπαϊκής Αριστεράς. Ειδικότερα στην επιστολή αναφέρονται τα εξής:

«Αγαπητοί σύντροφοι,

Με την επιστολή μας αυτή θέλουμε να σας γνωρίσουμε και γραπτώς την επιθυμία μας να πραγματοποιηθεί η επόμενη συνάντηση της Ευρωπαϊκής Αριστεράς στη Ρόδο. Οπως πληροφορηθήκαμε και από το σ. Π. Σκοτεινιώτη κατά την πρόσφατη περιοδεία του στην περιοχή μας, αυτή η συνάντηση πρόκειται να γίνει στην Ελλάδα μετά από 1 χρόνο περίπου. Νομίζουμε όμως - καθώς το αποτέλεσμα του δημοψηφί-

ΣΥΝΕΧΕΙΑ ΣΤΗ ΣΕΛ. 6

Βρέθηκε χτες και πλαστό πεντοχίλιαρο

ΠΛΑΣΤΟ πεντοχίλιαρο βρέθηκε χτες στο Δημόσιο Ταμείο της Ρόδου. Το χαρτονόμισμα διαβιβάστηκε στην Τράπεζα Ελλάδος για να γίνει εξέταση και να διαπιστωθεί αν προέρχεται από την παλιά «κόπια» ή είναι νέα πλαστά χαρτονομίσματα.

Στο σωματείο εργαζομένων

Νίκη ΠΑΣΟΚ στις εκλογές του ΡΟΔΑ

ΠΟΙΟΙ ΕΚΛΕΓΟΝΤΑΙ

ΠΕΡΙΦΑΝΗ νίκη πέτυχε η παράταξη ΡΟΔΑ Ανανέωση - Προοπτική (που πρόσκειται στο ΠΑΣΟΚ και το Συνασπισμό) στις χτεσινές εκλογές τόυ σωματείου των εργαζομένων στο ΡΟΔΑ. Η παράταξη πήρε 62 ψήφους και εξέλεξε 4 μέλη, ενώ η παράταξη «Ανεξάρτητος Ενωτικός Συνδυασμός» (που πρόσκειται στη ΝΔ) πήρε 55 ψήφους και εξέλεξε 3 μέλη στο διοικητικό συμβούλιο.

● Συγκεκριμένα στις εκλογές, ψήφισαν 124 γραμμένοι και βρέθηκαν 3 άκυρα και 4 λευκά, ενώ τα έγκυρα ψηφοδέλτια ήταν 117.

ΑΠΟ ΤΗΝ παράταξη Ανανέωση Προοπτική εκλέχτηκαν οι Ιωάννης Παναγέας, Σάββας Παπαϊωάννου, Τσ. Καλαθενός και Μαν. Εξαδάκτυλος, ενώ από την παράταξη «Ανεξάρτητος Ενωτικός Συνδυασμός» οι Κ. Σαλονικιός, Νικ. Γεροντούδης και Μαν. Νάκκας.

ΓΙΑ ΤΟ ΕΡΓΑΤΙΚΟ Κέντρο εκλέχτηκαν οι Χρ. Καλούδης και Σάββας Παπαϊωάννου (ΠΑΣΟΚ) και Νικ. Αυγενικός, Κ. Σαλονικιός (ΝΔ).

Για την ομοσπονδία εκλέχτηκαν οι Τσ. Καλαθενός και Ι. Σαλονικιός.

ΑΝΑΛΥΤΙΚΑ κάθε συνδυασμός και υποψήφιος πήρε τους εξής ψήφους:

ΣΥΝΕΧΕΙΑ ΣΤΗ ΣΕΛ. 8

Στις 26 Φεβρουαρίου

Βγάζουν στο σφυρί αυτοκίνητα του ΟΔΔΥ

ΟΙ ΤΙΜΕΣ ΕΚΚΙΝΗΣΕΩΣ

ΕΙΚΟΣΙ ΕΝΑ αυτοκίνητα θα βγάλει στο ...σφυρί την Τετάρτη 26 Φεβρουαρίου από τις 9 έως τις 11 το πρωί στο χώρο του Τελωνείου Ρόδου ο ΟΔΔΥ, ενώ άλλα πέντε θα εκποιηθούν για να διαλυθούν.

Τα αυτοκίνητα είναι πολλά και ελάχιστα είναι σε καλή κατάσταση, ένα απ' αυτά είναι τροχόσπιτο, ενώ οι τιμές εκκίνησής τους ξεκινούν από 400.000 και φτάνουν μέχρι και τα 2,5 εκατομμύρια.

ΤΑ ΑΥΤΟΚΙΝΗΤΑ και η τιμή εκκίνησης του καθενός είναι:

Επιβατικό αυτ/το Ford - Transit, 400.000

Φορτηγό Land - Rover, 500.000

Επιβατικό αυτ/το Fiat 242 (φορτηγό), 700.000

Επιβατικό αυτ/το Ford Tempo, 700.000

Τροχόσπιτο Fiat IVECO, 2.500.000

Επιβατικό αυτ/το Ford -

ΣΥΝΕΧΕΙΑ ΣΤΗ ΣΕΛ. 7

Από «άγνωστους» δράστες

Κλοπή των απουσιολογίων από το 2ο Λύκειο Ρόδου!

Διάρρηξη σε συμβολαιογραφείο

ΠΡΟΧΕΙΡΑ απουσιολόγια, αφαίρεσαν άγνωστοι δράστες από Λύκειο της πόλης μας, ενώ άλλοι «τρύπωσαν» σε συμβολαιογραφείο, χωρίς ίχνη διάρρηξης και αφού ερεύνησαν τα συρτάρια, έφυγαν με άδεια τα χέρια. Η κλοπή και η απόπειρα κλοπής καταγγέλθηκαν χθες το πρωί στην Υποδιεύθυνση Ασφάλειας Ρόδου. Αναλυτικά:

◆ Αγνωστοι δράστες, παραβίασαν παράθυρο πρώτου ορόφου του 2ου Λυκείου Ρόδου και αφού εισήλθαν στο κτίριο, διέρρηξαν το

ΣΥΝΕΧΕΙΑ ΣΤΗ ΣΕΛ. 7

Το παλαιό «σχήμα» στους ξενοδοχ/λους

✓ΠΡΟΕΔΡΟΣ Ο ΜΑΝ. ΛΕΡΓΟΣ

ΑΝΤΙΠΡΟΣΩΠΕΥΤΙΚΟ θα είναι το προεδρείο των ξενοδοχοϋπαλλήλων. Αυτό αποφασίστηκε χτες το απόγευμα, ύστερα από ψηφοφορία που έγινε και απορρίφθηκε πρόταση της ΔΑΚΕ (που πρόσκειται στη ΝΔ) για να είναι ο πρόεδρος από την παράταξή της!

◆ Συγκεκριμένα, μετά το διορισμό της νέας διοίκησης από το πρωτοδικείο της Ρόδου συνεδρίασαν χτες τα εννέα μέλη για να συγκροτηθούν σε σώμα. Οι εκπρόσωποι της ΔΑΚΕ ζήτησαν ο πρόεδρος να προέρχεται από την παράταξή τους, ενώ οι υπόλοιποι πρότειναν να ισχύσει το παλαιό «σχήμα». Το θέμα τέθηκε σε ψηφοφορία και η πρόταση της ΔΑΚΕ καταψηφίστηκε με ψήφους 5 έναντι 4.

ΕΤΣΙ ο πρόεδρος του σωματείου θα είναι και πάλι ο κ. Μανώλης Λέργος (ΕΣΑΚ-Σ), αντιπρόεδρος η Μαρία Κουτσουμπάρη (ΠΑΣΚΕ), γραμματέας Μιχ. Σαββάκης (ΔΑΚΕ) και ταμίας Νικ. Ματθαίος (ΠΑΣΚΕ). Μέλη είναι οι Ηρ. Ζάχος (ΔΑΚΕ),. Τασούλα Λαζάρου (ΔΑΚΕ), Δημ. Βδουκάκης (ΔΑΚΕ), Ειρήνη Μαντάλη (ΠΑΣΚΕ) και Μαρία Κλωδωνιάρη (ΕΣΑΚ-Σ).

◆ Οπως έγινε γνωστό για τις 4 Μαΐου έχει προγραμματιστεί η γενική συνέλευση κατά τη διάρκεια της οποίας θα εκλεχτεί και η αιρετή διοίκηση.

Κατατέθηκε εξώδικη

Λειτουργεί παράνομα το κυλικείο στο λιμάνι

ΖΗΤΗΘΗΚΕ ΤΟ ΣΦΡΑΓΙΣΜΑ ΤΟΥ

ΣΤΑ ΔΙΚΑΣΤΗΡΙΑ η υπόθεση της εκμίσθωσης του κυλικείου στο εμπορικό λιμάνι της Ρόδου. Συγκεκριμένα, ο επιχειρηματίας κ. Μιχ. Φ. Κασιώτης κατέθεσε εξώδικη δήλωση με την οποία ζητά το σφράγισμα της επιχείρησης με την επωνυμία «Αλέξανδρος Αδαμίδης», γιατί παραβίασε τους όρους της διακήρυξης εκμίσθωσης του κυλικείου.

Ειδικότερα - όπως αναφέρεται στην εξώδικη - ενώ ο διαγωνισμός της ΚΕΔ αφορούσε την εκμίσθωση του κυλικείου, τώρα η επιχείρηση λειτουργεί ως εστιατόριο, τροφοδοσίες συσ-

ΣΥΝΕΧΕΙΑ ΣΤΗ ΣΕΛ. 8

Εγιναν από το υπουργείο

Οι τοποθετήσεις των εφοριακών

ΕΝΤΟΝΕΣ ΑΝΤΙΔΡΑΣΕΙΣ

ΑΝΤΙΔΡΑΣΕΙΣ - και φυσικά ποικίλα σχόλια - προκάλεσε η απόφαση του υπουργείου Οικονομικών για τις τοποθετήσεις των νεοδιορισθέντων υπαλλήλων στις Οικονομικές Υπηρεσίες της Δωδεκανήσου. Η κοινοποίηση της απόφασης στους νεοδιοριζόμενους έγινε χτες και αφορά 17 υπαλλήλους που τοποθετούνται στις ΔΟΥ της Ρόδου, Καρπάθου και Κω. Δυο άλλοι υπάλληλοι είχαν τοποθετηθεί παλαιότερα.

Σύμφωνα με τις πληροφορίες, οι τοποθετήσεις δεν φαίνεται να έγιναν με «αντικειμενικά κριτήρια», αλλά ίσχυσαν τα γνωστά άλλα κριτήρια.

ΜΕ ΤΗΝ ΕΥΚΑΙΡΙΑ πρέπει να τονιστεί ότι 4 από τους επιτυχόντες στο διαγωνισμό δεν υπέβαλαν αίτηση για πρόσληψη, αλλά παραμένει άγνωστο αν θα καλυφθούν τελικά οι θέσεις αυτές. Οι τοποθετούμενοι νέοι υπάλληλοι

ΣΥΝΕΧΕΙΑ ΣΤΗ ΣΕΛ. 8

Πρόκειται να γίνουν φέτος

Σημαντικά συνέδρια το Μάιο στη Ρόδο!

ΘΑ ΜΕΤΑΣΧΟΥΝ ΧΙΛΙΑΔΕΣ ΣΥΝΕΔΡΟΙ

ΔΥΟ ΣΗΜΑΝΤΙΚΑ συνέδρια θα γίνουν στη Ρόδο μέσα στο 1992 με προσέλευση και συμμετοχή συνέδρων από όλο τον κόσμο.

◆ Το ένα είναι το 7ο παγκόσμιο συνέδριο της μαστολογίας και το άλλο των ατόμων με ειδικές ανάγκες.

ΟΠΩΣ δήλωσε χτες ο νομάρχης Γ. Χαραλαμπόπουλος, τον επισκέφθηκε το προεδρείο του συνεδρίου μαστολογίας το οποίο θα γίνει από τις 3 έως τις 8 Μαΐου στη Ρόδο με τη συμμετοχή 3.000 συνέδρων από όλο τον κόσμο και ζήτησαν τη συμπαράσταση της Νομαρχίας.

ΣΥΝΕΧΕΙΑ ΣΤΗ ΣΕΛ. 7

Σεμινάριο στη Ρόδο για τα χρηματιστήρια

Σεμινάριο με θέμα «Χρηματιστήριο Αξιών - ρόλος και λειτουργία» πραγματοποιείται στις 8 και 9 Φεβρουαρίου στο ξενοδοχείο «PLAZA».

Το θέμα του σεμιναρίου είναι αξιόλογο και δίνει την ευκαιρία για μια πλήρη ενημέρωση πάνω στις χρηματιστηριακές συναλλαγές, επιλογή μετοχών, αξιολόγηση, είδη χρεωγράφων κ.λ.π.

Το σεμινάριο οργανώνει η Ελληνική Εταιρία Διοικήσεως Επιχειρήσεων.

Στη γιορτή της 7 Μαρτίου

Σημαντική η παρουσία του καθηγητή Γεωργάκη

ΝΑ ΖΗΤΗΘΕΙ Η ΣΥΝΕΡΓΑΣΙΑ ΤΟΥ

ΣΗΜΑΝΤΙΚΗ είναι η πρόσκληση στη Ρόδο του καθηγητή και ακαδημαϊκού κ. Γιάννη Γεωργάκη, που διετέλεσε διοικητής Δωδεκανήσου. Αυτό αναφέρει σε επιστολή του στην «Πρόοδο» ο δικηγόρος κ. Γιώργος Βρούχος. Ειδικότερα στην επιστολή του ο κ. Βρούχος γράφει τα εξής:

«Κύριε Διευθυντά,

Διάβασα χθες, από τη σχετική ανακοίνωση της Νομαρχίας, ότι στην επικείμενη επέτειο της Ενσωματώσεως, θα επισκεφθεί τη Ρόδο ο καθηγητής και ακαδημαϊκός κ. Γιάννης Γεωργάκης, ο

ΣΥΝΕΧΕΙΑ ΣΤΗ ΣΕΛ. 7

Προχτές στην παραλία των Κρητικών

Η θάλασσα «ξέρασε» αμφορέα

✓Εξετάζεται η αρχαιολογική αξία του

ΕΚΤΟΣ από δελφίνια και ψόφια πρόβατα και βοοειδή, οι θάλασσές μας άρχισαν να ...ξερνούν και αμφορείς. Πόσο όμως αρχαιολογικής αξίας είναι θα αποφανθούν σε λίγες μέρες οι αρχαιολόγοι μας.

◆ *Συγκεκριμένα προχθές το απόγευμα, εντόπισε στην παραλία των Κρητικών, κοντάστο δημοτικό σχολείο της περιοχής, και απέναντι από το ξενοδοχείο «SIRENE» η Μπελβεντέ Ταχράη ένα αμφορέα. Αμέσως ενημερώθηκε ο αξιωματικός υπηρεσίας του Κεντρικού Λιμεναρχείου Ρόδου, ο οποίος παρέλαβε τον αμφορέα και τον μετέφερε στο γραφείο της Λιμενικής Αστυνομίας.*

ΧΘΕΣ το πρωί, υπάλληλος της Εφορίας Αρχαιοτήτων Ρόδου, παρέλαβε τον αμφορέα από το Λιμεναρχείο, προκειμένου να εξεταστεί από αρχαιολόγους για να αποφανθούν για την ηλικία του και την αρχαιολογική του αξία.

MELODY PALACE
Επειδή η νύχτα το απαιτεί...
από Πέμπτη 30 Ιανουαρίου και κάθε βράδυ

ΜΑΡΙΑΝΝΑ ΕΥΑΓΓΕΛΑΤΟΥ
ΓΙΑΝΝΗΣ ΠΑΛΑΙΟΛΟΓΟΥ
Συμμετέχουν:
ΜΠΕΜΠΑ ΜΟΣΧΟΥ
ΑΓΓΕΛΟΣ ΧΑΛΚΙΔΗΣ
Σάου Γούμαν MARI ZORZ
ΑΝΤΡΙΟΥΣ ΜΠΑΡΟΟΥΝ
και το μπαλέτο του MELODY
Καλλιτεχνική επιμέλεια ΓΙΑΝΝΗΣ ΠΑΛΙΟΣ
Μπουζούκια: Μ. ΠΟΛΙΑΣ - ΠΑΡΙΣ
Ρεζ. τηλ. 93777
1/2

ROMA RESTAURANT
ΤΟ ΙΤΑΛΙΚΟ ΕΣΤΙΑΤΟΡΙΟ ROMA
ΑΝΟΙΚΤΑ ΚΑΘΗΜΕΡΙΝΑ ΑΠΟ 7-1μ.μ. ΚΑΙ
ΤΑ ΣΑΒΒΑΤΟΚΥΡΙΑΚΑ ΑΝΟΙΚΤΑ ΚΑΙ ΤΟ ΜΕΣΗΜΕΡΙ
Θα σκέφτεσθε πίτσα και θα λέτε ROMA
Θα θέλατε απίθανες λαχταριστές μακαρονάδες,
θα θέλατε ROMA
Θα συζητάτε για καλό φαγητό και
θα συζητάτε για το ROMA
Μας περιμένατε για να ανοίξουμε
σας περιμένουμε για να σας δώσουμε
τη χαρά των γεύσεων με ότι πιο λαχταριστό επιθυμείτε.
Μ'ένα τηλεφώνημα στο 30044 και θα έχετε στο σπίτι σας πίτσες, μακαρονάδες, κρέατα ψημένα στα πήλινα και το τραπέζι, γεμίζει μόνο μ' ένα τηλέφωνο.
Ιταλικό Restaurant ROMA
Pezerve 30044
X211

ΕΠΙΣΤΗΜΟΝΙΚΟ ΚΕΝΤΡΟ ΥΓΕΙΑΣ και ΟΜΟΡΦΙΑΣ
Μόνο για ΑΝΔΡΕΣ
Τώρα ΑΔΥΝΑΤΙΣΜΑ με υπερσύγχρονα ηλεκτρονικά μηχανήματα
ΞΕΚΟΥΡΑΣΤΑ - ΥΓΙΕΙΝΑ - ΜΟΝΙΜΑ ΑΠΟΤΕΛΕΣΜΑΤΑ
Δενδρινού16 MAN'S CLUB τηλ. 25365 ΧΑ-31/3

ΖΟΡΜΠΑΣ
ΞΕΧΩΡΙΣΤΕΣ ΒΡΑΔΥΕΣ
ΠΑΡΑΣΚΕΥΗ 31/1/92
ΣΑΒΒΑΤΟ 1/2/92
ΜΕ ΜΕΓΑΛΕΣ ΕΠΙΤΥΧΙΕΣ
ΚΡΑΤΗΣΕΙΣ 36430
1/2

THE STAFF CLUB
ΠΑΡΑΣΚΕΥΗ - ΣΑΒΒΑΤΟ
ΣΑΒΒΑΤΟ 1/2/92
IT'S PARTY TIME
ΟΡΦΑΝΙΔΟΥ 57 ΤΗΛ. 31066
2356-1/2

ΕΡΤ1

07.50 ΕΝΑΡΞΗ - ΠΑΡΟΥΣΙΑΣΗ ΠΡΟΓΡΑΜΜΑΤΟΣ
8.00 ΕΚΠΑΙΔΕΥΤΙΚΗ ΤΗΛΕΟΡΑΣΗ
9.30 ΠΑΙΔΙΚΟ ΠΡΟΓΡΑΜΜΑ
11.45 ΜΕΤΑΛ ΜΑΝΙΑ
12.15 ΥΓΕΙΑΝ ΕΧΩ
12.45 ΚΛΑΣΙΚΕΣ ΙΣΤΟΡΙΕΣ
Μια βασίλισσα για τον Καίσαρα
14.00 ΕΙΔΗΣΕΙΣ
14.10 ΚΛΑΣΙΚΕΣ ΙΣΤΟΡΙΕΣ ΣΥΝΕΧΕΙΑ
14.30 ΠΟΔΟΣΦΑΙΡΟ
Κόρινθος - Παναθηναϊκός
17.15 ΕΛΛΗΝΙΚΗ ΤΑΙΝΙΑ
Ο φτωχός εκατομμυριούχος
18.00 ΕΙΔΗΣΕΙΣ
18.05 ΕΛΛΗΝΙΚΗ ΤΑΙΝΙΑ ΣΥΝΕΧΕΙΑ
18.45 ΕΠΙΚΑΙΡΕΣ ΣΥΖΗΤΗΣΕΙΣ
19.30 ΟΣΟ ΥΠΑΡΧΕΙ ΦΩΣ
20.10 ΤΥΧΗ ΚΑΙ ΓΝΩΣΕΙΣ
21.00 ΕΙΔΗΣΕΙΣ
21.25 Ο ΚΑΙΡΟΣ
21.30 BIG SHOW- ΤΟ ΜΕΓΑΛΟ ΘΕΑΜΑ
22.30 Η ΠΕΡΙΠΕΤΕΙΑ ΤΟΥ ΣΑΒΒΑΤΟΒΡΑΔΟΥ
Ο κυριάρχος των θαλασσών
24.00 ΕΙΔΗΣΕΙΣ
00.05 Η ΠΕΡΙΠΕΤΕΙΑ (συν.)
00.25 ΘΡΙΛΕΡ ΜΕΣΑ ΣΤΗ ΝΥΧΤΑ
Παγίδα τρόμου

13.00 ΕΙΔΗΣΕΙΣ
13.15 ΣΚΑΝΔΑΛΙΕΣ ΣΤΟ ΓΥΜΝΑΣΙΟΝΤΕΓΚΡΑΣΙ
13.45 ΤΑ ΠΑΙΔΙΑ ΚΙ ΕΜΕΙΣ
14.30 Η ΠΕΡΙΠΕΤΕΙΑ ΕΝΟΣ ΠΟΙΗΜΑΤΟΣ
15.00 ΕΙΔΗΣΕΙΣ
15.10 ΧΙΛΙΕΣ ΚΑΙ ΜΙΑ ΝΥΧΤΕΣ
16.30 ΜΟΥΣΙΚΟ ΠΡΟΓΡΑΜΜΑ
17.00 ΕΙΔΗΣΕΙΣ
17.10 Η ΕΤ 2 ΣΤΗ ΒΟΥΛΗ
18.45 ΑΘΛΗΤΙΚΟΙ ΠΑΛΜΟΙ
20.30 ΜΟΥΣΙΚΟ ΠΡΟΓΡΑΜΜΑ
21.30 ΕΙΔΗΣΕΙΣ
22.00 ΟΙ ΠΕΡΙΠΕΤΕΙΕΣ ΤΟΥ ΣΕΛΡΟΚ ΧΟΛΜΣ
Σειρά μυστηρίου αγγλικής παραγωγής
23.00 ΕΛΛΗΝΙΚΗ ΤΑΙΝΙΑ
Γυμνά σκάνδαλα
00.30 ΕΙΔΗΣΕΙΣ
00.35 ΣΑΝ ΣΗΜΕΡΑ
00.40 ΤΑΙΝΙΕΣ ΤΡΟΜΟΥ ΚΑΙ ΦΑΝΤΑΣΙΑΣ
Και μόνο εγών επέζησα

ΕΡΤ2

ΡΑΔΙΟΦΩΝΟ-ΣΤΑΘΜΟΣ ΡΟΔΟΥ

06.00 Εναρξη - ΕΡΑ - 4
07.00 Πρώτη ενημερωτική ζώνη
09.00 ΕΡΑ - 1
10.05 Ελαφρά ελληνικά τραγούδια
10.30 Τα γεγονότα σήμερα(δεύτερηενημερωτική ζώνη)
12.30 Το ελληνικό τραγούδιμιαπεριπέτεια
13.30 Αναλυτικό τοπικό δελτίο - ειδήσεις στα αγγλικά
14.00 ΕΡΑ 2 (στον παλμό των γεγονότων)
15.00 Στο ρυθμό της νεολαίας
16.00 Μουσικό μαγκαζίνο (με συμμετοχή ακροατών)
17.00 Σύντομη τοπική ενημέρωση
17.04 Αναδρομές (κάθε Πέμπτη - η σύγχρονη γυναίκα)
18.00 ΕΡΑ 2
21.00 ΕΡΑ 4
24.15 Τέλος του προγράμματος για τα μεσαία.
Τα FM λειτουργούν μέχρι το πρωί

Δωδεκανησιακά εικοσιτετράωρα

Ενα κάθε μέρα

ΛΟΝΔΙΝΟ, 31 (ΑΠΕ).-
Τα μωρά που τρέφονται με μητρικό γάλα έχουν όλες τις πιθανότητες να γίνουν «εξυπνότερα» εκείνων που το στερήθηκαν, σύμφωνα με μελέτη που δημοσιεύεται στο σημερινό φύλλο της βρετανικής ιατρικής επιθεώρησης «Λανσέτ».
Σε ηλικία 8 ετών, ο δείκτης νοημοσύνης (ΔΝ -QI) των παιδιών που γαλουχήθηκαν είναι ανώτερος κατά οκτώ μονάδες εκείνων που τράφηκαν διαφορετικά, σύμφωνα με τη μελέτη που διεξήχθηκε από τον καθηγητή Αλαν Λούκας, του κέντρου διατροφής στο πανεπιστήμιο του Κέμπριτζ.
Το ίδιο φαινόμενο παρατηρήθηκε και σε πρόωρα παιδιά, που τράφηκαν με μητρικό γάλα τεχνητά, ενώ βρίσκονταν σε θερμοκοιτίδα. Αυτό δείχνει ότι ήταν το μητρικό γάλα και όχι η πράξη του θηλασμού που έδινε στα νεογνά το πλεονέκτημα για ανώτερη νοημοσύνη.
Τα συμπεράσματα αυτά είναι αποτέλεσμα έρευνας που έγινε με 900 μωρά, γεννηθέντα μεταξύ 1982 και 1985 , και που μεγάλωσαν με διάφορους τρόπους και τρόφιμα, ενώ ελήφθη υπόψη η μόρφωση και η κοινωνική θέση των γονέων τους.
«Η κατανάλωση μητρικού γάλακτος ήταν ο κατά πολύ σημαντικότερος παράγοντας» για τον ανώτερο δείκτη νοημοσύνης, αναφέρεται στη μελέτη. Και όσο μεγαλύτερη ήταν η δόση του μητρικού γάλακτος, τόσο ανώτερη ηνοημοσύνη.

ΦΑΡΜΑΚΕΙΑ

Για τα διημερεύοντα και διανυκτερεύοντα φαρμακεία μπορείτε να απευθύνεστε στο τηλ. 107.

ΒΕΝΖΙΝΑΔΙΚΑ

Σήμερα διανυκτερεύει το πρατήριο βενζίνης του Τζωρτζή (Στεφάνου Καζούλη).

Στα πεταχτά

●*ΓΙΑ ΜΙΑ* ακόμη φορά αποδείχτηκε πόσο σοβαρό είναι το θέμα με το δημοτικό φόρο. Και ακόμη πόσος ...ετσιθελισμός επικρατεί μεταξύ ορισμένων εμπόρων, που για δικούς τους λόγους δεν θέλουν να πληρώσουν! Και πολύ καλά κάνει ο Δήμος, που τώρα πια σφίγγει τα λουριά προς όλες τις κατευθύνσεις. Μπορούμε να πούμε ότι στο θέμα αυτό έχει την καθολική συμπαράσταση των κατοίκων της πόλης.

● *ΑΥΤΗ Η ΥΠΟΘΕΣΗ* με τη διάλεξη για το AIDS κοντεύει να πάρει μια «κοσμική διάσταση». Υπουργοί έρχονται (και δεν έρχονται), νφυπουργοί έρχονται (και δεν έρχονται), στρατηγοί έρχονται (και δεν έρχονται), καθηγητές έρχονται (και δεν έρχονται). Το πιο σωστό και αποδοτικό θα ήταν η διάλεξη αυτή να γινόταν σε κάποιο στρατόπεδο και να την παρακολουθούσαν, εκείνοι που έπρεπε να την παρακολουθούσαν!

●*ΤΟΛΜΗΡΗ* όντως η επίκαιρη ερώτηση του Τάσου. Σε μια περίοδο λεπτών ισορροπιών, μια ερώτηση με κριτική διάθεση, δεν πρέπει να είναι και τόσο ευχάριστη για τους κρατούντες! Κατά συνέπεια - ενώ όλοι οι άλλοι εκφευσαν - ο Τάσος μίλησε σωστά. Και περιμένουμε το αποτέλεσμα! Είμαστε περίεργοι να δούμε ποιο θα είναι!

●*ΧΙΛΙΑ* δίκια έχουν οι δήμαρχοι των μικρών νησιών να διαμαρτύρονται έντονα για την κατάσταση που υπάρχει στο θέμα της ακτοπλοΐας! Τα περισσότερα νησιά μας είναι αποκλεισμένα, ιδιαίτερα κατά τους χειμερινούς μήνες! Να επαναλάβουμε και πάλι τούτο: Σκεφτείτε ο υπουργός Ναυτιλίας να μην ήταν Δωδεκανήσιος!

●*ΠΡΟΣΚΛΗΘΗΚΕ* στη Ρόδο - πολύ καλώς - ο πρώτος γενικός διοικητής της Δωδεκανήσου Γιάννης Γεωργάκης για τις γιορτές της Ενσωματώσεως. Η παρουσία του είναι συμβολική, αλλά θα είναι πολύ χρήσιμο και πολύ ενδιαφέρον αν ο κ. Γεωργάκης έκανε και μια ομιλία στη Ρόδο για τα ιστορικά εκείνα γεγονότα! Γιατί δεν γίνεται η πρόταση, τώρα που είναι νωρίς;

●*ΕΞΩ ΦΡΕΝΩΝ* είναι οι αρμόδιοι της Υπηρεσίας Πολιτικής Αεροπορίας, γιατί γίνονται ερήμην τους, συσκέψεις για το αεροδρόμιο της Ρόδου και λαμβάνονται αποφάσεις! Οι συσκέψεις γίνονται στη Νομαρχία που φαίνεται ότι δεν μπόρεσε ακόμη να συντονιστεί με τις υπηρεσίες της! Είναι δυνατόν;

Επιδήσεις σήμερα και παλιότερα

ΠΡΟΟΔΟΣ
21 ΜΑΪΟΥ 1952
ΠΑΡΑΓΡΑΦΟΙ

-Απόψε δίδεται εις το Δημοτικόν Θέατρον η θεατρική παράστασις της Αδελφότητος Συμαίων Ρόδου, με το έργον του Κορομηλά «Η λύρα του Γέρο Νικόλα» και μία χωμωδίαν.
-Η παράστασις λόγω της αρτίας οργανώσεώς της προβλέπεται ότι θα επιτύχη και ότι θα συγκεντρώση πολύ κόσμο και λόγω του σκοπού δια τον οποίον δίδεται.
Με πολύ ενδιαφέρον αναμένεται η οργανουμένη υπό του Διαγόρα εκδρομή εις Αγιον Σουλάν δια λεωφορείων.
-Η εκδρομή θα πραγματοποιηθή την Κυριακή, θα μετάσχη δε αυτής και η γνωστή ορχήστρα Κολώνα.
-Αι δηλώσεις συμμετοχής συνεχίζονται.
-Σήμερον θα λάβουν χώραν οι τελευταίοι αγώνες του ποδοσφαιρικού πρωταθλήματος εις το Εθνικόν Στάδιον.
-Εις τας 3μ.μ.θα συναντηθεί ο Ατρόμητος με την ΑΕΠ και ο Δωριέας με την ΑΟΝ.
-Οι σημερινοί αγώνες προβλέπεται ότι θα συγκεντρώσουν πολλούς φιλάθλους.
-Με ιδιαίτερον ενδιαφέρον ήρχισαν να παρακολουθούν οι αναγνώσται μας το νέον μας μυθιστόρημα «Η Ερωφίλη» το οποίον είναι ασυγκρίτως ανώτερον και περισσοτέρον ενδιαφέρον από τον Ερωτόκριτον.
-«Η Ερωφίλη» θα αποτελέση ασφαλώς πραγματικόν εντύπωμα δια το αναγνωστικόν μας κοινόν, που ήρχισε ήδη να εκφράζεται με ενθουσιασμόν.
-Σημειωτέον ότι και η διασκευή την οποία επιτυγχάνει ο συνεργάτης μας λογοτέχνης κ. Γιαννακουδάκης, είναι ανωτέρα της διασκευής του «Ερωτόκριτου».
-Το κινητόν ιατρείον περιώδευσε προχθές Κυριακήν τα χωριά Αγίου Ισίδωρου, Δημυλιά, Απόλλωνα και Ελευσίνα προς εξέτασιν των παιδιών της προσχολικής ηλικίας.
-Μετά την ολοκλήρωσιν των εργασιών του το κινητόν ιατρείον θα καταρτίση στατιστικήν της νοσηρότητος των παιδιών της υπαίθρου.

ΙΑΤΡΙΚΗ ΑΝΑΚΟΙΝΩΣΗ
Ο ΓΑΣΤΡΕΝΤΕΡΟΛΟΓΟΣ ΕΝΔΟΣΚΟΠΟΣ
ΝΙΚΟΣ ΤΣ. ΦΡΟΝΑΣ
-Ειδικός στις παθήσεις ήπατος, χοληφόρων, παγκρέατος, οισοφάγου, στομάχου, εντέρων
-Πλήρες ενδοσκοπικό εργαστήριο
ΔΕΧΕΤΑΙ με ραντεβού: πρωί 8.30 - 1
απόγευμα 5 - 8
εκτός Τετάρτης και Σαββάτου 9-12
ΙΑΤΡΕΙΟ: Π. ΜΕΛΑ 46-48, ΤΗΛ. 31259
Μ 39

Η Δ.Α.Ν.Ε. ΣΗΜΕΡΑ

ΔΡΟΜΟΛΟΓΙΑ από 1 - 15/2/92

1) Ε/Γ - Ο/Γ ΚΑΜΙΡΟΣ
ΚΑΘΕ ΤΕΤΑΡΤΗ-ΠΑΡΑΣΚΕΥΗ ΩΡΑ 12.00
ΚΑΙ ΚΑΘΕ ΚΥΡΙΑΚΗ ΩΡΑ 12.30 ΔΙΑ:
ΚΩ, ΚΑΛΥΜΝΟ, ΛΕΡΟ, ΠΑΤΜΟ, ΠΕΙΡΑΙΑ

2) Ε/Γ - Ο/Γ ΡΟΔΟΣ
ΚΑΘΕ ΤΡΙΤΗ - ΠΕΜΠΤΗ - ΣΑΒΒΑΤΟ
ΩΡΑ 18.00 EXPRESS ΔΙΑ ΠΕΙΡΑΙΑ

3) Ο/Γ ΛΙΝΔΟΣ
Πληροφορίες για τα ακριβή δρομολόγιά του, στο κεντρικό πρακτορείο Ρόδου
ΑΜΕΡΙΚΗΣ 95. Τηλ.: 30930 - 30942

Παρακαλούνται οι κ.κ. επιβάτες να προμηθεύονται εγκαίρως τα εισιτήρια των από τα κατά τόπους πρακτορεία, καθ' όσον η έκδοσή των επί των πλοίων επιβαρύνεται με 20%
ΑΜΕΡΙΚΗΣ 95. Τηλ.: 30930 - 30942

ΧΕΙΜΕΡΙΝΟ ΠΡΟΓΡΑΜΜΑ ΣΑΒΒΑΤΟΥ
TV 7

07.00-10.30 ΚΑΛΗΜΕΡΑ ΕΥΡΩΠΗ: ΣΥΝΔΕΣΗ ΜΕ ΤΟ SUPERCHANNEL
10.30-11.00 ΠΑΙΔΙΚΟ ΠΡΟΓΡΑΜΜΑ
11.00-12.00 ΟΔΟΠΟΡΙΚΟ ΣΤΑ ΔΩΔΕΚΑΝΗΣΑ: ΠΟΛΙΤΙΣΤΙΚΗ - ΛΑΟΓΡΑΦΙΚΗ ΕΚΠΟΜΠΗ
12.00 - 14.00 SUPER CLUB: ΔΙΕΘΕΙΣ ΜΟΥΣΙΚΕΣ ΕΠΙΤΥΧΙΕΣ
14.00-15.30 ΤΗΛΕΤΑΙΝΙΑ
15.30-16.00 ΞΕΝΟΓΛΩΣΣΑ ΔΕΛΤΙΑ ΕΙΔΗΣΕΩΝ
16.00-17.00 TOP SHOW:
17.00-18.30 LIFE SHOWΖΩΝΤΑΝΕΣ ΣΥΝΑΥΛΙΕΣ «ΠΟΛΛΩΝ ΑΣΤΕΡΩΝ»
18.30-19.00 ΜΟΔΑ ΚΑΙ ΣΤΥΛ
19.00-20.00 ΖΩΝΤΑΣ ΣΤΟΝ ΙΔΙΟΤΟΠΟ
20.00-20.30 ΔΕΛΤΙΟ ΕΙΔΗΣΕΩΝ
20.30-21.30 JUKE BOX: ΜΟΥΣΙΚΗ ΕΚΠΟΜΠΗ
21.30-22.30 FANTASTICO (ΤΗΛΕΠΑΙΧΝΙΔΙ)
22.30-24.00 ΤΗΛΕΤΑΙΝΙΑ
24.00-24.30 ΔΕΛΤΙΟ ΕΙΔΗΣΕΩΝ
24.30-01.30 ΟΙ 300 ΤΟΥ ΕΘΝΟΥΣ: ΣΥΝΕΝΤΕΥΞΕΙΣ, ΡΕΠΟΡΤΑΖ ΚΑΙ ΑΝΤΑΠΟΚΡΙΣΕΙΣ ΑΠΟ ΤΗ ΒΟΥΛΗ ΚΑΙ ΤΟΥΣ ΒΟΥΛΕΥΤΕΣ ΜΑΣ
01.30-07.00 ΟΙ ΝΥΧΤΕΣ ΤΗΣ ΕΥΡΩΠΗΣ ΕΧΟΥΝ ΧΡΩΜΑ: ΣΥΝΔΕΣΗ ΜΕ ΤΟ SUPER CHANNEL
Τίτλοι ειδήσεων στις 12.00, στις 14.25, στις 17.30, στις 22.30

ΙΑΤΡΙΚΗ ΑΝΑΚΟΙΝΩΣΗ
Ο ιατρός
ΜΑΡΙΑΣ ΓΕΩΡΓΙΟΣ
Δερματολόγος - Αφροδισιολόγος
τ. ιατρός Παν. Κλινικής Νοσ. «Α. ΣΥΓΓΡΟΣ»
Μέλος SIDE DERMO ESTETICA ITALIAS
Μέλος Ευρωπαϊκής Ακαδημίας E.A.D.Y
ΔΕΧΕΤΑΙ καθημερινά από τις 9.00 εως τις 1το μεσημέρι και από τις 5 έως τις 8 το απόγευμα εκτός από Τετάρτη απόγευμα
Ταμεία: ΔΗΜΟΣΙΟ - ΤΥΔΚΥ - ΤΑΞΥ
Ιατρείου: Ιωνος Δραγούμη 5, Νιοχώρι
Τηλ. 35264
(Δίπλα στο ξενοδοχείο Εσπέρια)
Μ-5-2/12

ΚΙΝΗΜΑΤΟΓΡΑΦΟΙ

ΜΕΤΡΟΠΟΛ

ΠΡΟΓΡΑΜΜΑΤΑ
5.30-7.30, 7.30-9.30
9.30-11.30. Τηλ. 28400
Μια τρομακτικά διασκεδαστική ταινία. Γνωρίστε μια αξιολάτρευτη οικογένεια. Είναι τρελλοί; Είναι εκκεντρικοί; Οχι απλώς είναι θεοπάλαβοι
Η ΟΙΚΟΓΕΝΕΙΑ ΑΝΤΑΜΣ
THE ADAMS FAMILY
Α' Προβολής - Κατάλληλο
Μια θεοτρελλη κωμωδία. Τα πάντα μπορούν να συμβούν στο σπίτι των Ανταμς. Κανείς τους δεν θα μπορούσε να ζήσει μαζί τους.
Πρωταγωνιστούν:
ΑΝΤΖΕΛΙΚΑ ΧΙΟΥΣΤΟΝ (Οι κλέφτες) - ΡΑΟΥΛ ΤΖΟΥΛΙΑ (Το φιλί της γυναίκας αράχνης)- ΚΡΙΣΤΟΦΕΡ ΛΟΥΝΤ
(Επιστροφή στο μέλλον)

ΠΑΛΛΑΣ

ΠΡΟΓΡΑΜΜΑΤΑ
5.30-7.30, 7.30-9.30
9.30-11.30. Τηλ. 24475
Η ταινία της χρονιάς. Μια από τις απολαυστικότερες κωμωδίες όλων των εποχών τώρα!!! Δυόμισην φορές καλύτερη.
ΤΡΕΛΛΕΣ ΣΦΑΙΡΕΣ 2,5
THE NAKED BUN 2,5
THE SMELL OF FEAR
Α' Προβολής - Κατάλληλο
Πρωταγωνιστούν:
ΛΕΣΛΗ ΝΗΛΣΕΝ
ΠΡΙΣΙΛΑ ΠΡΙΣΛΕΥ
ΤΖΩΡΤΖ ΚΕΝΕΝΤΥ

ΔΗΜΟΤΙΚΟ ΘΕΑΤΡΟ

ΠΡΟΓΡΑΜΜΑΤΑ
7.30-9.30, 9.30-11.30
Η γενιά της χαμένης επαναστασης του 68 με τη σαρκαστική ματιά του Λουί Μαλ.
Ο ΜΙΛΟΥ ΤΟ ΜΑΗ
Πρωταγωνιστούν:
ΜΙΣΕΛ ΠΙΚΟΛΙ
ΜΙΟΥ ΜΙΟΥ

ΤΙΤΑΝΙΑ

Τηλ. 25876 Ωρες έναρξης: 5.30, 7.30, 9.30
ΕΡΩΤΑΣ.... ΛΑΓΝΕΙΑ...
ΠΡΟΔΟΣΙΑ...ΧΑΟΣ....
ΚΑΙ Η ΠΑΡΑΣΤΑΣΗ ΔΕΝ ΕΧΕΙ ΚΑΝ ΑΡΧΙΣΕΙ
ΣΥΝΑΝΤΗΣΗ ΜΕ ΤΗΝ ΑΦΡΟΔΙΤΗ
MEETING VENUS
Πρωταγωνιστούν:
ΓΚΛΕΝ ΚΛΟΟΥΖ
ΕΡΛΑΝΤ ΓΙΟΖΕΦΣΟΝ
Πρωταγωνιστούν:
ΙΣΤΒΑΝ ΖΑΜΠΟ
(Βραβείο Οσκαρ Μεφιστο)

ΧΕΙΜΕΡΙΝΟ ΠΡΟΓΡΑΜΜΑ Ρ/Σ
«ΡΟΔΟΣ ΙΝΤΕΡΝΑΣΙΟΝΑΛ»

ΧΕΙΜΕΡΙΝΟ ΠΡΟΓΡΑΜΜΑ ΣΑΒΒΑΤΟΥ
06.00-10.00 ΠΡΩΤΗ ΕΚΔΟΣΗ (FLASH) - ΤΖ. ΧΑΛΚΟΥΣΗΣ
10.00-12.00 ΔΕΥΤΕΡΗ ΕΚΔΟΣΗ (FLASH)
12.00-13.00 ΜΜΕ (FLASH) - Γ. ΒΛΑΣΤΑΡΗΣ
13.00-14.00 ΔΩΔ/ΚΕΣ ΕΠΙΦΥΛΛΙΔΕΣ - Μ. ΜΑΚΡΗΣ
14.00-14.30 ΜΕΣΗΜΕΡΙΑΝΟ ΔΕΛΤΙΟ ΕΙΔΗΣΕΩΝ (FLASH) - Τ. ΨΑΡΙΔΗΣ
14.30-15.00 ΑΘΛΗΤΙΚΕΣ ΕΙΔΗΣΕΙΣ (FLASH) - ΑΘΛΗΤΙΚΟ ΤΜΗΜΑ
15.00-18.00 ΤΡΙΤΗ ΕΚΔΟΣΗ (FLASH) - ΓΡ. ΨΑΡΙΑΝΟΣ, Γ. ΕΞΑΡΧΟΣ
18.00-21.00 ΤΕΤΑΡΤΗ ΕΚΔΟΣΗ (FLASH) Γ. ΕΞΑΡΧΟΣ
21.00-22.00 ΟΛΟΙ ΟΙ ΡΕΜΠΕΤΕΣ ΤΟΥ ΝΤΟΥΝΙΑ - Μ. ΜΑΚΡΗΣ
22.00-24.00 ΕΛΛΗΝΙΚΟ ΛΑΪΚΟ ΓΛΕΝΤΙ - Μ. ΜΑΚΡΗΣ
24.00-02.00 ΠΕΜΠΤΗ ΕΚΔΟΣΗ (FLASH) - ΙΦ. ΓΙΑΝΝΟΠΟΥΛΟΥ
02.00-06.00 ΕΚΤΗ ΕΚΔΟΣΗ (FLASH) - ΗΛ. ΜΑΚΡΙΔΗΣ
- ΑΝΑΛΥΤΙΚΑ ΔΕΛΤΙΑ ΕΙΔΗΣΕΩΝ ΚΑΘΕ ΩΡΑ ΑΠΟ ΤΟΝ FLASH
- ΤΙΤΛΟΙ ΤΟΠΙΚΩΝ ΕΙΔΗΣΕΩΝ ΣΤΟ ΚΑΙ ΜΙΣΗ ΚΑΘΕ ΩΡΑΣ ΑΠΟ ΤΟ ΡΟΔΟΣ ΙΝΤΕΡΝΑΣΙΟΝΑΛ.

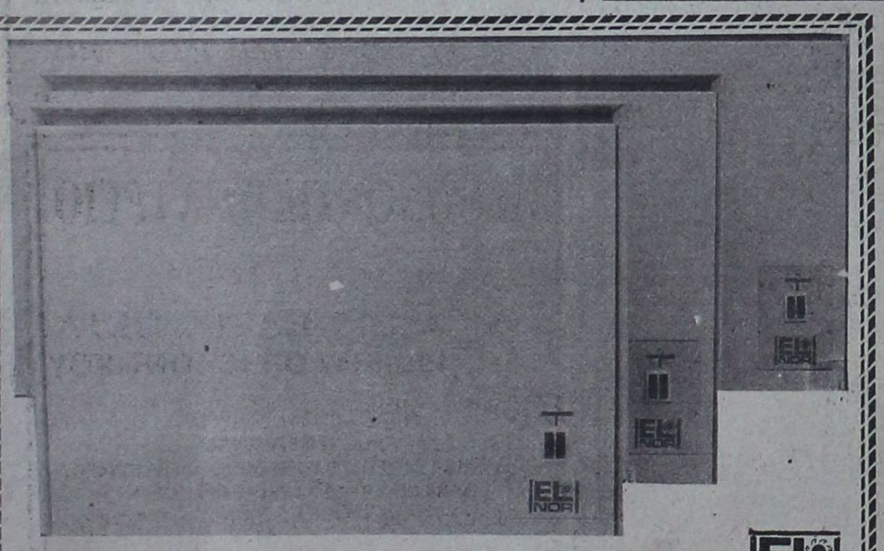
ΘΕΡΜΟΠΟΜΠΟΙ ΝΟΡΒΗΓΙΑΣ
ΟΙΚΟΝΟΜΙΚΗ, ΥΓΙΕΙΝΗ και ΑΘΟΡΥΒΗ ΘΕΡΜΑΝΣΗ
ΜΕΛΕΤΗ και ΕΓΚΑΤΑΣΤΑΣΗ ΔΩΡΕΑΝ
ΑΝΤΙΠΡΟΣΩΠΟΣ ΡΟΔΟΥ
Ν. ΚΑΜΠΟΥΡΑΚΗΣ - Μ ΦΛΑΓΚΟΣ Ο.Ε.
ΑΓ. ΑΝΑΣΤΑΣΙΑΣ 9 ΡΟΔΟΣ ΤΗΛ. 31320 - 20859
Δύο χρόνια εγγύηση
Η.20

ΑΠΟ ΑΝΩΝΥΜΗ ΕΤΑΙΡΙΑ
ΖΗΤΕΙΤΑΙ
δεσποινίς απόφοιτος ανωτάτης οικονομικής σχολής, με γνώσεις Η/Υ, για να αναλάβει υπεύθυνα το λογιστήριο.
Μισθός κατόπιν συμφωνίας.
Μόνιμη απασχόληση
Πληροφορίες τηλ. 20278, ώρες 5.00-10.00μ.μ.
Χ234

ΝΑΥΤΙΚΟΣ ΟΜΙΛΟΣ ΡΟΔΟΥ
ΠΡΟΣΚΛΗΣΗ
ΠΡΟΚΗΡΥΞΗ ΑΡΧΑΙΡΕΣΙΩΝ
Μετά τη συμπλήρωση διετούς θητείας, το Διοικητικό Συμβούλιο του Ναυτικού Ομίλου Ρόδου, καλεί τα τακτικά Μέλη του Ομίλου σε Γενική Συνέλευση, το Σάββατο 1 Φεβρουαρίου 1992, ώρα 10.00π.μ. στις εγκαταστάσεις του Ν.Ο.Ρ., Πλατεία Κουντουριώτου 9, με τα κατωτέρω θέματα:
1. Απολογισμός απερχόμενου Δ.Σ.
2. Εκθεση Εξελεγκτικής Επιτροπής.
3. Αρχαιρεσίες για την ανάδειξη νέου Δ.Σ. και νέας Εξελεγκτικής Επιτροπής.
Σε περίπτωση μη απαρτίας η τακτική Γενική Συνέλευση θα επαναληφθεί οριστικά την Κυριακή 2 Φεβρουαρίου 1992 στον ίδιο τόπο και χρόνο.
Ο Πρόεδρος Δημήτρης Γκίκας
Ο Γεν. Γραμματέας Ηλίας Πανάγος
26,27,30και1/2

ΑΓΟΡΑΖΩ
ΧΡΥΣΑΦΙΚΑ
ΚΟΣΜΗΜΑΤΑ
ΝΟΜΙΣΜΑΤΑ
ΧΡΥΣΑ ΔΟΝΤΙΑ
ΜΕΤΟΧΕΣ
ΑΝΤΙΚΕΣ
ΩΡΟΛΟΓΙΑ
ΔΑΝΕΙΑ ΕΠΙ ΕΝΕΧΥΡΩ
ΔΗΜ. ΘΕΟΔΩΡΑΚΗ 15
Α' ΟΡΟΦΟΣ
30/11

Φωτολιθογραφική ΡΟΔΟΥ
● Για ό,τι θέλετε να τυπώσετε...
με φροντίδα στη ΛΕΠΤΟΜΕΡΕΙΑ
Παπαστεργίου Σωτήρης
Τηλ.36784
ΠΧ133

ΚΑΡΔΙΟΛΟΓΙΚΟ ΙΑΤΡΕΙΟ
ΑΝΑΙΜΑΚΤΩΝ ΔΙΑΓΝΩΣΤΙΚΩΝ ΜΕΘΟΔΩΝ
ΓΕΩΡΓΙΟΣ ΓΕΩΡΓΙΑΔΗΣ
Ειδικός καρδιολόγος
M.S.M.A - SWEDEN τ. Επιμελητής Καρδιολογικής Κλινικής του Πανεπιστημιακού Νοσοκομείου S.O.S. KAROLINSKA I. ΣΤΟΚΧΟΛΜΗΣ - Former Registrar του Πανεπιστημιακού Νοσοκομείου AKADEMISKA UPPSALA - Σουηδίας
ΔΕΧΕΤΑΙ ΚΑΘΕ ΜΕΡΑ 08.30 - 1 και 5-8 μ.μ.
ΣΑΒΒΑΤΟ: ΜΕ ΡΑΝΤΕΒΟΥ
ΠΛΗΡΗΣ ΣΥΓΧΡΟΝΟΣ ΚΑΡΔΙΟΛΟΓΙΚΟΣ ΕΛΕΓΧΟΣ
ΤΑΜΕΙΑ: Τ.Α.Ξ.Υ - ΔΗΜΟΣΙΟΥ - ΤΥΔΚΥ
ΙΑΤΡΕΙΟ: 28ης ΟΚΤΩΒΡΙΟΥ Νο 37 - Τηλ. 36827
(Πλησίον ΠΛΑΤ. ΨΑΡΟΠΟΥΛΑΣ) ΟΙΚΙΑ τηλ. 91175
Η.9

ΟΤΑΝ ΜΙΛΑΜΕ ΓΙΑ!!!
LA PIZZAGIO
DAL 1977 ΤΗΛ. 25581
Η.14

Ο ΧΕΙΡΟΥΡΓΟΣ ΟΔΟΝΤΙΑΤΡΟΣ
ΝΙΚΟΛΑΟΣ Ι. ΚΑΡΑΜΑΡΙΤΗΣ
Πανεπιστημίου Στοματολογίας IMF Βουκουρεστίου
ΔΕΧΕΤΑΙ ΚΑΘΗΜΕΡΙΝΩΣ
Πρωινές ώρες 9-1
απογευματινές 5-8
Τετάρτη 9-1 και Σάββατο κλειστά
στη νέα διεύθυνση
οδός Θεοδωράκη 20 και Καρπάθου
Μαντράκι
Τηλ. 29579
Η 56

G.P. PRODUCTION
ΔΙΕΥΘΥΝΣΗ: ΔΗΛΗΜΠΕΡΑΚΗ 40
Τηλ. 36227 FAX 36227 ΡΟΔΟΣ
● ΕΣΕΙΣ ΠΟΥ ΜΑΣ ΒΛΕΠΕΤΕ... ΣΤΙΣ ΟΘΟΝΕΣ ΣΑΣ ΞΕΡΕΤΕ ΟΤΙ ΜΟΝΟ Η G.P ΦΤΙΑΧΝΕΙ ΠΑΝΤΑ ΤΑ ΚΑΛΥΤΕΡΑ ΔΙΑΦΗΜΙΣΤΙΚΑ ΣΠΟΤΣ.
● ΓΙΑΤΙ Η G.P ΕΙΝΑΙ Η ΜΟΝΗ ΠΟΥ ΔΙΑΘΕΤΕΙ ΕΠΑΓΓΕΛΜΑΤΙΑ ΣΚΗΝΟΘΕΤΗ ΚΑΙ ΟΠΕΡΑΤΕΡ
● ΓΙΑΤΙ Η G.P ΕΙΝΑΙ ΚΑΙ ΤΟ ΤΗΛΕΟΠΤΙΚΟ ΣΥΝΕΡΓΕΙΟ ΤΟΥ ANT1 TV ΣΤΗ ΡΟΔΟ
● ΓΙΑΤΙ ΑΥΤΟΙ ΠΟΥ ΜΑΣ ΕΠΕΛΕΞΑΝ ΚΑΤΙ ΞΕΡΟΥΝ
ΑΝΑΛΥΤΙΚΟΤΕΡΑ ΔΕ ΑΝΑΛΑΜΒΑΝΟΥΜΕ
1) Την βιντεοσκόπιση ή κινηματογράφιση παντός προϊόντος ή επιχείρησης
2) Την παραγωγή κάθε είδους τηλεοπτικής ταινίας, για ξενοδοχεία και πρακτορεία τουρισμού
3) Την κατασκευή τηλεοπτικών ή κινηματογραφικών σποτς, για κάθε κανάλι της Ελλάδας και του εξωτερικού
4) Το μοντάζ, σπηκάζ, μιξάζ και επένδυση μουσικής σε κάθε τηλεοπτική ή κινηματογραφική εργασία
5) Την μετατροπή κινηματογραφικών φιλμ 8μ.μ. 8 super 16mm και 35mm σε βιντεοταινία
6) Την μετατροπή από U-MATIK, BETA - CAM, SUPER - VHS, HI8, VHS, με κάθε ανακύκλωση και σύστημα
7) Το κοπιάρισμα κάθε εργασίας σε όσες κόπιες VHS θέλετε με ρυθμό 300 κόπιες ημερησίως
Τα μέχρι τώρα τηλεοπτικά μας σποτς στα τοπικά κανάλια και στον ANT1 TV είναι:
«PANTEBOY», «ΒΙΤΡΩ ΑΘΩΣ», «ELYZEE», «BIKINI RUM» (ΤΑΤΑΚΗΣ Α..Ε.), «TEXACO» (Αλ. Γκινάκης), «MINUIT PALACE», «FAST FOOD ΟΙ ΚΙΝΕΖΟΙ», «ΑΓΝΟΓΑΛ»
ΣΤΟΝ «ANT1 TV»
«LE PALAIS», «NTINORIS», «OUISKY JAGYAR» (ΤΑΤΑΚΗΣ Α..Ε.)
Για να μην πετάτε άσκοπα τα λεφτά σας και να κάνετε επαγγελματικά την κάθε διαφημιστική εργασία σας, από την ιδέα έως την κατασκευή...
Τώρα ξέρετε που θα απευθυνθήτε

ΠΡΑΚΤΟΡΕΙΟ ΤΑΞΙΔΙΩΝ ΤΟΥΡΙΣΜΟΥ
VISA TRAVEL CLUB
Σε συνεργασία με τις μεγαλύτερες αεροπορικές εταιρίες σας προσφέρουμε

	Απλή μετάβ.	Μετ' επιστρ.
● ΝΕΑ ΥΟΡΚΗ	72.000	106.000
● ΑΥΣΤΡΑΛΙΑ	138.000	259.000
● ΛΟΝΔΙΝΟ	38.500	57.000
● ΕΛΣΙΝΚΙ	51.000	72.000
● ΚΟΠΕΓΧΑΓΗ	40.000	60.000
● ΣΤΟΚΧΟΛΜΗ	42.000	65.000
● ΦΡΑΝΚΦΟΥΡΤΗ	36.500	57.000
● ΑΜΣΤΕΡΝΤΑΜ	38.000	50.000
● ΡΙΟ	150.000	222.000

Μόνο τα σουγιά σετούν σιο ρθηνά!
VISA TRAVEL CLUB & ΦΙΛΙΠΠΟΣ
Μανδηλαρά 8 τηλ. 33282, 31562
ΣΙΓΟΥΡΙΑ - ΕΓΓΥΗΣΗ
Η 52

ΙΑΤΡΙΚΗ ΑΝΑΚΟΙΝΩΣΗ
ΧΡΗΣΤΟΣ Π. ΠΑΠΑΚΩΣΤΑΝΤΙΝΟΥ
ΠΑΙΔΙΑΤΡΟΣ
(Τ. Εσωτ. Ιατρός Νοσοκ. Παίδων Αγία Σοφία)
Δέχεται ασφαλισμένους: ΤΥΔΚΥ, Δημοσίου, ΤΑΞΥ.
Ωρες ιατρείου καθημ.: 8.30-13.00 / 5.00-8.00
Σάββ.: 8.30-13.00.
Καναδά 82
(Παραπλεύρως Φαρμακείο Κολοκυθά)
τηλ. 30120
Η 83

Σκανδιναβία
Τακτικές πτήσεις για:
ΚΟΠΕΓΧΑΓΗ - ΣΤΟΚΧΟΛΜΗ - ΕΛΣΙΝΚΙ
Ρωτήστε σήμερα τον ταξιδιωτικό σας πράκτορα ή την
AUSTRIAN AIRLINES
Η ΦΙΛΙΚΗ ΠΤΗΣΗ
Η·3
Ρόδος, Γενικός Πράκτορας «ΖΑΝΕΤΟΣ ΤΡΑVEL»
Τηλ. 20832, 22470, 24757

Καλλιτεχνική ΠΡΟΟΔΟΣ

ΓΡΑΦΕΙ Ο ΓΙΩΡΓΟΣ ΜΑΡΤΙΝΗΣ

ΑΝΕΒΛΗΘΗ ΧΑΡΙΝ ΣΥΝΕΔΡΙΟΥ ΤΗΣ ΑΚΑΔΗΜΙΑΣ ΤΟ ΔΙΕΘΝΕΣ ΣΥΝΕΔΡΙΟ ΤΗΣ Ε.Ρ.Μ.Ε. ΣΤΗ ΡΟΔΟ

Οπως ανεκοίνωσε ο Πρόεδρος της Εταιρείας Ροδιακών Μελετών κ. Εμμαν. Παπαϊωάννου, το Διεθνές Συνέδριο που είχε αναγγείλει η Εταιρεία Ροδιακών Μελετών, με προοπτική να γίνει την 29η Απριλίου εφέτος και που είχε συγκεντρώσει πάνω από 60 δηλώσεις υποψυφίων ομιλητών, μεταξύ των οποίων και αρκετοί ξένοι και με θέματα μεγάλης σημασίας για τα 2.400 χρόνια της Ρόδου, αναβάλλεται για το Απρίλιο 1993!

Ως λόγος της αναβολής αναφέρθηκε το γεγονός ότι, ύστερα από διαβήματα που έγιναν από το Δήμο Ρόδου και διαβιβάστηκαν από τον κ. Ιω. Ζίγδη προς την Ακαδημία και ιδίως προς τον πρόεδρο της Ακαδημίας κ. Σακελλαρίου για τον ερχόμενο Αύγουστο είτε το Σεπτέμβριο. Η αναγγελία έγινε από τον κ. Ζίγδη, ενώ από της 11ης Ιανουαρίου είχαν σταλεί και όλα τα ονόματα των ομιλητών του Συνεδρίου της Ε.Ρ.Μ.Ε. στην Ακαδημία...

Κατόπιν αυτών, όπως ετόνισε ο Πρόεδρος κ. Παπαϊωάννου, η ΕΡΜΕ, «στην επιθυμία της να συμβάλει στην προβολή της Ρόδου όσο γίνεται αρτιότερα, εν όψει και των σημερινών κρισίμων εθνικών και πολιτικών συγκυριών και εκτιμώσα ότι η συμμετοχή του Ανωτάτου Πνευματικού Ιδρύματος της χώρας στον εορτασμό θέλει να βοηθήσει αποφασιστικά στην επίτευξη του παραπάνω σκοπού, απεφάσισε να αναβάλει το δικό της συνέδριο για τις 21 Απριλίου 1993...!»

Κατά τη συνεδρίαση του διοικητ. συμβουλίου της ΕΡΜΕ υπήρξαν ωρισμένες ουσιώδεις και καίριες επιφυλάξεις ως προς τις αποφάσεις αυτές για την αναβολή, ιδίως αφού είχε οργανωθεί αρτιότατα το συνέδριο για τον Απρίλιο εφέτος, είχαν δηλωθεί συμμετοχές εκλεκτών ομιλητών και με σημαντικότατα θέματα και είχαν προωθηθεί πολλά τεχνικά προβλήματα οικονομικά, κτιριακά, διξιώσεων κ.λ.π. Η συνεδρίαση αυτή έγινε στις 28 Ιανουαρίου, ενώ οι επαφές μέσω του κ. Ζίγδη είχαν ολοκληρωθεί από της 11ης Ιανουαρίου.

ΠΟΙΗΤΙΚΗ ΒΡΑΔΥΑ ΤΗΝ ΤΕΤΑΡΤΗ

Το Δημοτικό Περιφεριακό Θέατρο Ρόδου, ανεγγέλει την πραγματοποίηση Ποιητικής Βραδυάς με θέμα "Γιώργος Σεφέρης", που θα γίνει την Τετάρτη 5 Φεβρουαρίου στις 7.30 μ.μ. στο Εθνικό θέατρο.

Κατά τη βραδυά θα μιλήσει η Παρασκευή Γερασίμου Καλλιγά, θα απαγγείλουν οι Μιχάλης Αγκάς, Βασιλική Δέλιου, Χάρης Λογγαράκης, Νίκος Μειτάνης και Κωστής Παπαϊωάννου, ενώ θα τραγουδήσει η Παρθένα Κουρτίδου και θα παίξει πιάνο ο Δημήτρης Ιωσήφ. Τη σκηνοθετική επιμέλεια της εκδηλώσεως έχει ο Χ. Λογγαράκης.

ΤΑ ΔΩΔΕΚΑΝΗΣΙΑΚΑ

Σήμερα στις 7 μ.μ. στη Ροδιακή Επαυλη η Στέγη Γραμμάτων και Τεχνών θα παρουσιάσει τον 14ο τόμο των Δωδεκανησιακών χρονικών, δια του δικηγόρου - συγγραφέα Μανώλη Μακρή.

«ΜΑΥΡΗ ΚΩΜΩΔΙΑ» ΣΤΟ ΔΗΜΟΤΙΚΟ

Σήμερα στις 9 μ.μ. η Θεατρική ομάδα του Πανεπιστημίου Αιγαίου θα παρουσιάσει στο Δημοτικό θέατρο Ρόδου το έργο του Πήτερ Σάφερ «Μαύρη κωμωδία». Στο έργο, κατά σκηνοθεσία της Αννας Ξανθάκη, θα παίξουν οι Δώρα Γκουτζιαμάνη, Αντωνία Σταθοπούλου, Σοφία Νταγγάλου, Ελισάβετ Γκουτζιαμάνη, Ντενίζ Κασφίκη, Μένη Βασιλείου, Δέσποινα Παπαδοπούλου και Αυγουστίνος Τσιριμώκος.

Η παράσταση του ίδιου έργου θα επαναληφθεί την Κυριακή, την ίδια ώρα επίσης στο Δημοτικό θέατρο.

ΚΑΙ ΕΚΔΡΟΜΕΣ ΣΤΗΝ ΕΥΡΩΠΗ

Δύο πολιτιστικές εκδρομές θα πραγματοποιήσει τον Ιούλιο και Αύγουστο ο Σύλλογος «Αλκυών» της Ρόδου. Η πρώτη εκδρομή θα γίνει με περιήγηση στις χώρες Ιταλία, Αυστρία, Γερμανία, Ολλανδία, Ελβετία, Βέλγιο και Λουξεμβούργο και η δεύτερη στις χώρες Ιταλία, Γαλλία και Ιαπανία, καθώς και στο κρατίδιο της Ανδόρρας.

Περισσότερες πληροφορίες θα ανακοινωθούν από το σύλλογο κατά τους προσεχείς μήνες και πάντως έγκαιρα για να δηλώσουν όσοι επιθυμούν να λάβουν μέρος στις εξορμήσεις αυτές.

ΟΙΚΟΔΟΜΙΚΕΣ ΕΠΙΧΕΙΡΗΣΕΙΣ "Θ.Β. ΠΡΑΣΙΝΟΥ"
ΕΘ. ΔΩΔΕΚΑΝΗΣΙΩΝ 4 ΤΗΛ .24304 & 32980 ΡΟΔΟΣ
ΣΤΗΝ ΠΙΟ ΩΡΑΙΑ ΠΟΛΥΚΑΤΟΙΚΙΑ ΚΑΤΑΣΚΕΥΗΣ ΠΡΑΣΙΝΟΥ ΠΩΛΟΥΝΤΑΙ ΔΙΑΜΕΡΙΣΜΑΤΑ ΠΟΛΥΤΕΛΕΙΑΣ ΤΕΣΣΑΡΙΑ (120 & 123 τ.μ.)
ΚΑΙ ΕΧΟΥΝ: ΑΠΕΡΙΟΡΙΣΤΗ ΘΕΑ * ΜΕΓΑΛΕΣ ΒΕΡΑΝΤΕΣ ΠΛΑΚΑΚΙΑ ΠΟΛΥΤΕΛΕΙΑΣ * ΣΥΓΧΡΟΝΗ ΔΙΑΡΥΘΜΙΣΗ ΕΓΚΑΤΑΣΤΑΣΗ ΤΖΑΚΙΟΥ * ΗΧΟΜΟΝΩΣΗ / ΘΕΡΜΟΜΟΝΩΣΗ
ΚΑΤΑΣΚΕΥΗ Θ.Β.ΠΡΑΣΙΝΟΥ
Προλάβετε να αγοράσετε!
ΓΕΡΗ ΚΑΤΑΣΚΕΥΗ
ΕΜΦΑΝΗ ΜΠΕΤΑ ΥΔΡΑΥΛΙΚΟ ΑΣΑΝΣΕΡ
Η 81
Ukako

ΟΙΚΟΔΟΜΙΚΕΣ ΕΠΙΧΕΙΡΗΣΕΙΣ "Θ.Β. ΠΡΑΣΙΝΟΥ"
ΕΘ. ΔΩΔΕΚΑΝΗΣΙΩΝ 4 ΤΗΛ .24304 & 32980 ΡΟΔΟΣ
ΜΙΑ ΟΨΗ ΤΟΥ ΝΕΟΥ ΚΟΛΟΣΟΥ ΤΗΣ ΡΟΔΟΥ ΣΤΗΝ ΠΛΑΤΕΙΑ ΦΩΚΙΑΛΗ
ΤΡΙΟΡΟΦΟ ΕΜΠΟΡΙΚΟ ΚΕΝΤΡΟ
ΚΑΤΑΣΚΕΥΗ ΘΕΟΔΩΡΟΥ ΠΡΑΣΙΝΟΥ
* ΕΞΗΝΤΑ ΠΟΛΥΤΕΛΗ ΚΑΤΑΣΤΗΜΑΤΑ * ΑΝΕΤΟΙ ΚΟΙΝΟΧΡΗΣΤΟΙ ΧΩΡΟΙ
* ΓΥΑΛΙΝΕΣ ΠΥΡΑΜΙΔΕΣ ΣΤΙΣ ΟΡΟΦΕΣ * ΔΥΟ ΚΕΝΤΡΙΚΕΣ ΕΙΣΟΔΟΙ
* ΓΥΑΛΙΝΟ ΑΣΑΝΣΕΡ * ΦΩΤΕΙΝΑ ΣΙΝΤΡΙΒΑΝΙΑ κ.λ.π.
Τώρα μπορείτε κι εσείς να αγοράσετε ένα κατάστημα από το Νέο Κολοσσό της Ρόδου, το μεγαλύτερο και ωραιότερο Εμπορικό Κέντρο στην Ελλάδα!
Βρίσκεται στην Πλατεία Φώκιαλη, στην πιό κατοικημένη περιοχή της πόλεως Ρόδου.
Αυτό που έλειπε από την πόλη μας, γίνεται πραγματικότητα!
Προλάβετε να αγοράσετε!
Η 81
Ukako

DR ΑΡΙΣΤΟΤΕΛΗΣ ΜΠΟΓΔΑΝΗΣ
ΓΥΝΑΙΚΟΛΟΓΟΣ ΧΕΙΡΟΥΡΓΟΣ - ΜΑΙΕΥΤΗΡ
ΠΤΥΧ/ΧΟΣ & ΔΙΔΑΚΤΩΡ ΠΑΝΕΠΙΣΤΗΜΙΟΥ MUNCTER ΓΕΡΜΑΝΙΑΣ ΕΙΔ. ΣΤΗΝ ΠΑΝ/ΜΙΑΚΗ FRAUENKLINIK DORTMUND ΓΕΡΜΑΝΙΑΣ
ΥΠΕΡΗΧΟΙ - ΣΤΕΙΡΟΤΗΣ - ΜΑΣΤΟΣ - ΟΓΚΟΛΟΓΙΑ
σύγχρονη παρακολούθηση εγκύου με υπέρηχο καικαρδιοτοκογραφικό
Δέχεται
ΠΡΩΙ: Δευτέρα έως Σάββατο 9-1π.μ.
ΑΠΟΓ.: Δευτέρα έως Παρασκευή 5-8 μ.μ.
ΙΑΤΡΕΙΟ: Ι. Δραγούμη 5Α Ρόδος Τηλ. 20939
Τηλ. Οικίας: 64893
Μ.60

ΙΑΤΡΙΚΗ ΑΝΑΚΟΙΝΩΣΗ
ο ιατρός
ΜΙΧΑΗΛ Η.ΜΑΚΡΗΣ
ΕΙΔΙΚΟΣ ΚΑΡΔΙΟΛΟΓΟΣ
ΔΙΔΑΚΤΩΡ ΠΑΝΕΠΙΣΤΗΜΙΟΥ ΑΘΗΝΩΝ
ΔΕΧΕΤΑΙ: καθημερινώς: 8.30-13 πρωί
και 5-8.30 απόγευμα.
Σάββατο: 8.30-13 το πρωί
και ασφαλισμένους ΔΗΜΟΣΙΟΥ, ΤΑΞΥ, ΤΥΔΚΥ, ΟΙΚΟΥ ΝΑΥΤΟΥ και λοιπών Ταμείων
Πλήρης καρδιολογικός έλεγχος με σύγχρονες διαγνωστικές μεθόδους
Αλεξάνδρου Διάκου 2-3ος όροφος τηλ. 21.501
(έναντι κήπου ξενοδοχείου «Θέρμαι»)
Μ.25

ΙΑΤΡΙΚΗ ΑΝΑΚΟΙΝΩΣΗ
ΜΗΝΑΣ Ι. ΜΑΣΤΡΟΜΗΝΑΣ
ΧΕΙΡ. ΓΥΝΑΙΚΟΛΟΓΟΣ - ΜΑΙΕΥΤΗΡΑΣ
ΔΙΔΑΚΤΩΡ ΠΑΝΕΠΙΣΤΗΜΙΟΥ ΑΘΗΝΩΝ
τ. Επιμελητής Επιστ. Ερευνητής Παν/κού Νοσοκομείου HAMMERSMITH ΛΟΝΔΙΝΟΥ
Μέλος Βρεταννικής Εταιρίας Γονιμότητας
Ειδικευμένος σε προβλήματα γονιμότητας και εξωσωματικής γονιμοποίησης - Υπεύθυνος Κέντρου Γονιμότητας του μαιευτηρίου «ΜΗΤΕΡΑ»
Δέχεται με ραντεβού πλην Σαββάτου (5-8 απόγευμα)
ΙΑΤΡΕΙΟ: 28ης Οκτωβρίου αρ. 21, τηλ. 6851800
ΦΙΛΟΘΕΗ
ΟΙΚΙΑ: Αισώπου 7-9 ΜΑΡΟΥΣΙ, τηλ. 8026640
Η 64

ΙΑΤΡΙΚΗ ΑΝΑΚΟΙΝΩΣΗ
Ο ΠΑΙΔΙΑΤΡΟΣ
ΚΩΝ/ΝΟΣ Π. ΙΩΑΝΝΙΔΗΣ
Τ. Δ/ΝΤΗΣ ΠΑΙΔΙΑΤΡΙΚΗΣ ΚΛΙΝΙΚΗΣ ΓΕΝ. ΝΟΣ/ΜΕΙΟΥ ΡΟΔΟΥ
Δέχεται: ΜΟΝΟ ΜΕ ΡΑΝΤΕΒΟΥ
Καθημερινώς: πρωινές ώρες 9-1μ.μ.
Απογευματινές 4-8μ.μ.
Διεύθυνση:
28ης Οκτωβρίου 62
Τηλ. 24576
έναντι ξενοδοχείου Παυλίδη
Μ.16

ΖΗΤΟΥΝΤΑΙ
ΝΤΙΛΕΡ για γυναικεία εσώρουχα πολυτελείας, νυχτικά, ρόμπες - μπιζού - κιμονό.
Ποσοστά με 70% και πολλά πλούσια δώρα. Δειγματολόγιο.
Τηλ. 031 250516 - 031 510361 - 0444 23194
ΓΔ-15/2

ΟΡΘΟΔΟΝΤΙΚΟ ΙΑΤΡΕΙΟ
ΔΡ ΣΤΥΛΙΑΝΟΥ ΠΕΤΑ
ΕΙΔΙΚΟΥ ΟΡΘΟΔΟΝΤΙΚΟΥ
ΔΙΔΑΚΤΩΡ ΠΑΝΕΠΙΣΤΗΜΙΟΥ TUBINGEN ΓΕΡΜΑΝΙΑΣ
ΕΙΔΙΚΕΥΘΕΙΣ ΕΙΣ ΠΑΝΕΠΙΣΤΗΜΙΑΚΗ ΚΛΙΝΙΚΗ ΜΟΝΑΧΟΥ
ΔΕΧΕΤΑΙ ΔΕΥΤΕΡΑ ΕΩΣ ΠΑΡΑΣΚΕΥΗ
πρωί από 9:00-12:00 & απόγευμα 3:30-8:00
28ης Οκτωβρίου 6, 85100 ΡΟΔΟΣ
Τηλ. (0241) 34776
(πλησίον Ακαδημίας)
Η 28

ΙΑΤΡΙΚΗ ΑΝΑΚΟΙΝΩΣΗ
ΔΡ ΑΝΑΣΤΑΣΙΟΣ ΣΤ. ΠΕΤΑΣ
ΙΑΤΡΟΣ
ΧΕΙΡΟΥΡΓΟΣ ΟΥΡΟΛΟΓΟΣ
ΔΙΔΑΚΤΩΡ ΠΑΝΕΠΙΣΤΗΜΙΟΥ ΤΥΜΠΙΓΚΕΝ ΔΥΤ. ΓΕΡΜΑΝΙΑΣ
ΕΙΔΙΚΕΥΘΕΙΣ ΕΙΣ UNIVERSITAT TUBINGEN ΚΑΙ ZENTRALKLINIKUM AUGSBURG ΔΥΤ. ΓΕΡΜΑΝΙΑΣ
ΥΠΕΡΗΧΟΙ - ΣΤΕΙΡΟΤΗΣ
ΔΕΧΕΤΑΙ ΚΑΘΗΜΕΡΙΝΑ 8 -1 π.μ. και 5-8 μ.μ.
εκτός Σαββάτου και Τετάρτης απόγευμα
ΤΑΜΕΙΑ: ΤΑΞΥ- ΔΗΜΟΣΙΟ-ΤΥΔΚΥ
και ΙΚΑ από 08.00 - 11.30π.μ.
28ης ΟΚΤΩΒΡΙΟΥ 4 (1ος όροφος) τηλ. 36096
(πλησίον Ακαδημίας)
Η 29

ΠΡΟΟΔΟΣ ΜΙΚΡΕΣ ΑΓΓΕΛΙΕΣ ΠΡΟΟΔΟΣ ΜΙΚΡΕΣ ΑΓΓΕΛΙΕΣ ΠΡΟΟΔΟΣ ΜΙΚΡΕΣ ΑΓΓΕΛΙΕΣ

ζητήσεις

ΖΗΤΕΙΤΑΙ αγρόκτημα προς αγορά σε απόσταση έως 12 χλμ., από την πόλη της Ρόδου. Τηλ. 29390, από 17.00-21.00
2824-8/2

ΖΗΤΕΙΤΑΙ κυρία ή δεσποινίδα για να εργαστεί στο μπουφέ καφετέριας. Τηλ. 20384
2829-2/2

ΖΗΤΕΙΤΑΙ οδηγός - πωλητής, σαν δεύτερη εργασία ζαχαρωδών προϊόντων. Πληροφορίες τηλ. 24462
2808-1/2

ΖΗΤΕΙΤΑΙ μπάρμπαν για να εργασθεί σε μπαρ εντός ξενοδοχ. Β' κατηγορίας, περιοχή Ιξιάς. Πληροφορίες στο τηλ. 35955, ώρες 10-11π.μ.
2763-5/2

ΖΗΤΕΙΤΑΙ οικιακή βοηθός. Συστάσεις απαραίτητες. Τηλ. 27965
X235

ΑΠΟ ΓΝΩΣΤΟ ΕΠΙΧΕΙΡΗΜΑΤΙΑ
ΖΗΤΕΙΤΑΙ
ΟΙΚΙΑ 3 ΥΠΝΟΔΩΜΑΤΙΩΝ ΚΑΙ ΛΟΙΠΩΝ ΧΩΡΩΝ, ΜΕ ΚΕΝΤΡΙΚΗ ΘΕΡΜΑΝΣΗ ΚΑΙ ΠΟΛΥΤΕΛΗ ΚΑΤΑΣΚΕΥΗ ΣΤΙΣ ΠΕΡΙΟΧΕΣ ΚΕΝΝΕΝΤΥ, ΧΕΙΜΑΡΡΑΣ, ΘΕΜ. ΣΟΦΟΥΛΗ, Π. ΜΕΛΑ
Πληροφορίες
Τηλ. 30044 - 37370, όλες τις ώρες
ΠΜ-8/2

ΖΗΤΕΙΤΑΙ
πεπειραμένος μηχανικός εξωλέμβιων κινητήρων. Μισθός αναλόγως προσόντων.
Πληροφορίες τηλ. 62511 - 61005,
από 9.00 - 14.00, εκτός Σαββάτου
2406-4/2

ΖΗΤΕΙΤΑΙ
Από την Α.Ε. Γ.Ν. Μπρουζάκης. ζητείται νέος χωρίς στρατιωτικές υποχρεώσεις, με δίπλωμα αυτοκινήτου και μοτοποδηλάτου για εξωτερικές εργασίες.
Πληροφορίες τηλ. 27567 , 34045 και 34679 από 9 π.μ. έως 3μ.μ. καθημερινά
22/1

ΖΗΤΟΥΝΤΑΙ
ΟΔΗΓΟΙ - ΠΩΛΗΤΕΣ
με δίπλωμα Γ' Κατηγορίας.
Πληροφορίες στα
τηλ. 61749 - 65700 - 22355
2934-16/2

ΖΗΤΕΙΤΑΙ
ΑΠΟ ΤΟΥΡΙΣΤΚΟ ΠΡΑΚΤΟΡΕΙΟ, AIR - CONTITION ΓΙΑ ΠΟΥΛΜΑΝ MERCEDES 302.
Πληροφορίες στα
τηλ. 23066 - 28101,
ώρες 9.00-15.00
235-9/2

ΖΗΤΕΙΤΑΙ
ΜΑΓΕΙΡΑΣ, για την καινούρια σαιζόν σε εστιατόριο.
Πληροφορίες τηλ. 63579
2914-8/2

Από το πρακτορείο ΚΑΣΤΡΟ
ΖΗΤΕΙΤΑΙ
δεσποινίς ή κυρία που να γνωρίζει άριστα τουλάχιστον την αγγλική, χειρισμό τέλεξ, κομπιούτερ (επεξεργασία κειμένου - λογιστική), για μόνιμη απασχόληση. Τυχόν προϋπηρεσία σε τουριστικά γραφεία θα ληφθεί σοβαρά υπ' όψη.
Πληροφορίες
Τηλ. 21008 - 31671
M57

ΖΗΤΕΙΤΑΙ νέος με γνώσεις λογιστικής για εργασία στην αντιπροσωπεία αυτοκινήτων Σιτροέν. Πληροφορίες κ. Δημήτρη, τηλ. 62171 - 65171-
X248

ΖΗΤΕΙΤΑΙ υπάλληλος για κατάστημα. Συνεχές ωράριο, να μιλάει τουλάχιστον αγγλικά . Πληροφορίες τηλ. 25886
2879-8/2

ΖΗΤΟΥΝΤΑΙ καμαριέρες για τουριστικά διαμερίσματα, κοντά στο MIRA MARE. Πληροφορίες τηλ. 25886
2879-8/2

ΖΗΤΕΙΤΑΙ καμαριέρα για ξενοδοχείο στην Κρεμαστή. Απαραίτητες γνώσεις αγγλικής γλώσσας. Πληροφορίες στα τηλ. 92775 - 94447
2893-6/2

ΖΗΤΟΥΝΤΑΙ ελαιοχρωματιστές και βοηθοί ελαιοχρωματιστών, κ. Σταύρος. Τηλ. 37082, 6-8μ.μ.
2877-4/2

ΖΗΤΕΙΤΑΙ για ενοικίασμα ισόγεια αποθήκη, 80-100 τ.μ. Πληροφορίες τηλ. 63932 - 64262
2866-5/2

ΖΗΤΟΥΝΤΑΙ τεχνίτες σοβατζήδες - κτίστες και εργάτες, για το Γεννάδι. Τηλ. 35063, 7-10μ.μ.
2869-5/2

ΖΗΤΕΙΤΑΙ οικία προς ενοικίαση 3 υπνοδωματίων, σαλοτραπεζαρίας και λοιπών βοηθητικών χώρων με θέρμανση. Τηλ. 30044
ΕΡ-2/2

ΖΗΤΕΙΤΑΙ π ωλητής ή πωλήτρια με γνώσεις γερμανικής για να εργαστεί σε χρυσοχοείο στο Φαληράκι, με υψηλές αποδοχές. Τηλ. 63681 - 62916
2853-11/2

ΑΠΟ ΤΗΝ ΑΝΤΙΠΡΟΣΩΠΕΙΑ ΑΥΤΟΚΙΝΗΤΩΝ MERCEDES,
ΖΗΤΕΙΤΑΙ
ΝΕΟΣ ΑΝΕΥ ΣΤΡΑΤΙΩΤΙΚΩΝ ΥΠΟΧΡΕΩΣΕΩΝ, ΓΙΑ ΝΑ ΕΡΓΑΣΘΕΙ ΩΣ ΑΠΟΘΗΚΑΡΙΟΣ.
Πληροφορίες στα
τηλ. 62451 - 62944,
κ. ΧΑΤΖΗΜΙΧΑΛΗ
235-9/2

ΖΗΤΟΥΝΤΑΙ
Από βιοτεχνία με συνεχές ωράριο και 5 ημέρες εβδομαδιαία απασχόληση ΖΗΤΟΥΝΤΑΙ γυναίκες έμπειρες και με προϋπηρεσία, στον Κοπτοράπτη και στη γαζωτική μηχανή.
Πληροφορίες τηλ. 32115, ώρες 07.00-15.30, κ. Μαρία
2811-1/2

ΖΗΤΕΙΤΑΙ
ΣΕΦ, υπεύθυνος για εστιατόρισπολυτελείας. 12μηνη εργασία, μισθός πολύ ικανοποιητικός
Πληροφορίες
Τηλ. 30044- 37370
ΕΡ-2/2

ΠΑΡΑ ΜΕΓΑΛΗΣ ΑΘΗΝΑΪΚΗΣ ΕΤΑΙΡΙΑΣ
ΖΗΤΕΙΤΑΙ
νέος έως 30 ετών, κάτοχος αυτοκινήτου και άδειας ηλεκτρολόγου για εργασία στο νησί της Ρόδου.
Πληροφορίες
Τηλ. 21611, κ. Χαρίτο Μερκούρη
2890-6/2

πωλήσεις

ΑΠΟ ΙΔΙΟΚΤΗΤΗ ΠΩΛΕΙΤΑΙ διαμέρισμα 3άρι, 95τ.μ., επί της οδού Σεμερτζίδη. Πληροφορίες τηλ. 30842
2864-5/2

ΠΩΛΕΙΤΑΙ εξοπλισμός Φαστ Φουντ, σχεδόν καινούριος, σε τιμή ευκαιρίας: α) ψυγείο βιτρίνα 3,5, β) κοτσπουλιέρα, γ) γύρο, δ) γκρίλα, ε) πάγκος 3,5 μέτρα με συρτάρια, ζ) ψυγείο δίφυλο για αναψυκτικά και μπύρες, η) καταψύκτης μεγάλος, θ) φούσκα 3,5 μέτρων, ι) τραπέζια, καρέκλες μόνο 1.900 δρχ, κ) πινακίδες - ταμπέλες. Προλάβετε! Πληροφορίες τηλ. 62164, μετά τις 5 το απόγευμα
2871-5/2

ΠΩΛΕΙΤΑΙ
οικόπεδο στην Ανάληψη, 280τ.μ., άρτιο και οικοδομήσιμο.
Πληροφορίες τηλ. 29308 - 23913, κ. Βασίλη Εγγλέζο, Ν. Πλαστήρα 9.
M13-5/2

ΠΩΛΕΙΤΑΙ
διαμέρισμα 90τ.μ., και 60 μέτρα αυλή υπόγειο, στην 28η Οκτωβρίου (Ακαδημίας), κατάλληλο για επαγγελματική χρήση, με θέρμανση.
Μόνο σοβαρές προτάσεις
Πληροφορίες
Τηλ.
20161 - 20715
2773-2/2

ΠΩΛΟΥΝΤΑΙ
α) μονοκατοικίες στην περιοχή Κοσκινού, με απεριόριστη θέα και με άδεια οικοδομής
β) δύο και τέσσερα στρέμματα στην περιοχή Ασγούρου
γ) συνεργεία και αποθήκες στην περιοχή Ροδίνι
Πληροφορίες
Τηλ.
62772 - 62639
2612-15/2

ΠΩΛΕΙΤΑΙ
επιχείρηση εστιατορίου, στην Παλιά Πόλη, επί της Σωκράτους.
Μόνο σοβαρές προτάσεις.
Πληροφορίες
τηλ.21537
ώρες καταστημάτων
2873-3/2

ΠΩΛΕΙΤΑΙ
Από ιδιοκτήτη, πωλείται σε τιμή ευκαιρίας μαγαζί, επί της οδού Μιχαήλ Πετρίδη, 63τ.μ.
Πληροφορίες τηλ. 23331
231-6/2

ΠΩΛΕΙΤΑΙ συνθεσάιζερ DX 7- YAMAHA FD II, σχεδόν καινούριο. Δεκτός κάθε έλεγχος. Τιμή σούπερ ευκαιρία. Τηλ. 47137, Γιώργος
2804-8/2

ΠΩΛΕΙΤΑΙ επαγγελματικός θάλαμος, συντήρησης, διαστάσεων 3Χ3 μέτρα. Πληροφορίες τηλ.: 91452, ώρες 6-8μ.μ.
2780-6/2

ΠΩΛΕΙΤΑΙ κτίριο 500τ.μ., παλαιός κινηματογράφος στο Παραδείσι. Πληροφορίες τηλ. 91452, ώρες 6-8μ.μ.
2780-6/2

ΠΩΛΕΙΤΑΙ μονοκατοικία ημιτελή, στην περιοχή Τρεις, 230 τ.μ., με 1.600τ. οικόπεδο, έναντι εστιατορίου Κιούπια. Πληροφορίες τηλ. 64336
2764-7/2

ΠΩΛΕΙΤΑΙ μονοκατοικία, υπό κατασκευή, κοντά στα Κοσκινού, σε μπετά ή τελειωμένη, με γκαράζ και 600τ.μ. αυλή. Τηλ. 36691
2761-7/2

ΠΩΛΕΙΤΑΙ σπίτι καινούριο στο Παραδείσι, στην οδό 28η Οκτωβρίου 10. Πληροφορίες τηλ. 91631, κ. Κούλα Ροδίτου
2546-8/2

ΠΩΛΕΙΤΑΙ KAWASAKI GRZ 1000 RX NINJA, εκτελωνισμένο από Αμερική, μαύρο σε τέλεια κατάσταση. Μοναδική ευκαιρία, λόγω σπουδών. Δεκτός κάθε έλεγχος. Τηλ. 23119 και 34597, κ. Γιώργο. Καθημερινά, 3-7 το απόγευμα
X221

ΠΩΛΕΙΤΑΙ κατάστημα στη Σωκράτους, 16τ.μ., σε πολύ καλή τιμή. Πληροφορίες κ. Χαρκιανάκη, τηλ. 30196
2821-2/2

ΠΩΛΕΙΤΑΙ επιχείρηση εστιατόριο, πλήρως εξοπλισμένο στο Φαληράκι, επί της εθνικής. Δεκτές μόνο σοβαρές προτάσεις. Τηλ. 30625, 7-10 το βράδυ, κ. Στράτο
2941-9/2

ΠΩΛΕΙΤΑΙ από ιδιοκτήτη διαμέρισμα 90τ.μ. Τηλ. 36141
2940-9/2

ΠΩΛΕΙΤΑΙ μονοκατοικία γιαπί, 120 τ.μ., στ' Ασγούρου, σε κτήμα 1000τ.μ., στην τιμή των 11 εκατομ. δρχ. Πληροφορίες και ραντεβού στα τηλ. 65710, 61859, Κώστας Κωνσταντινίδης
T.16882-9/2

ΠΩΛΕΙΤΑΙ στην Παστίδα, κτήμα 2.200 τ.μ. με άδεια οικοδομής για 200τ.μ. βίλλα, δίπλα σε άλλες επαύλεις, με πισίνα. Πληροφορίες και ραντεβού στα τηλ. 65710, 61859, ΚώσταςΚωνσταντινίδης
T.16882-9/2

ΠΩΛΕΙΤΑΙ κτήμα 2 στρεμμάτων στ' Ασγούρου, 200 μ. από τη λεωφόρο Λίνδου, με άδεια οικοδομής, 1200τ.μ., κατάλληλη για βιοτεχνικό χώρο ή αποθήκες. Πληροφορίες τηλ. 65710, 61859, Κώστας Κωνσταντινίδης
T.16882-9/2

ΠΩΛΕΙΤΑΙ μπιλιάρδο καραμπόλα στην τιμή των 450.000 δρχ. Το μπιλιάρδο είναι 1.40Χ1.60μ. Πληροφορίες τηλ. 25998 και 29589, όλες τις ώρες
2416-8/2

ΠΩΛΟΥΝΤΑΙ δυο βίντεο BETA, μια τηλεόραση μαυρόασπρη, ένα ραδιοπικάπ έπιπλο, όλα 100.000 δρχ. Τηλ. 33576
2928-8/2

ΠΩΛΕΙΤΑΙ τηλεόραση 20 ιντσών με τηλεκοντρόλ καθώς και ψυγείο ΕΣΚΙΜΟ, 100.000 δρχ. μόνο. Τηλ. 27092 , 6-8μ.μ.
2927-8/2

ΠΩΛΟΥΝΤΑΙ είδη εστιατορίου (φούρνος, πλατώ, πατατιέρα, ψησταριέρα, τραπέζια, καρέκλες, κλπ), στα Μαριτσά. Τηλ. 47112
2919-8/2

ΠΩΛΕΙΤΑΙ 4άρι διαμέρισμα στην οδό Ενόπλων Δυνάμεων. Τιμή 15.000.000. Τηλ. 27082 - 26476
M22-9/2

ΠΩΛΕΙΤΑΙ 3άρι διαμέρισμα επί της οδού Κέννεντυ, β' όροφος. Τηλ. 27082 - 26476
M22-9/2

ΠΩΛΕΙΤΑΙ 150τ.μ. διαμέρισμα κοντά στον Αγιο Ιωάννη. Τηλ. 27082 - 26476
M22-9/2

ΠΩΛΕΙΤΑΙ 115τ.μ. (4άρι) κοντά στην Ταβέρνα Βλάχος. Τηλ. 27082 - 26476
M22-9/2

ΠΩΛΟΥΝΤΑΙ δύο μηχανές εξωλέμβριες (EVINRUDE) 35 IP, σε πολύ καλή κατάσταση, η κάθε μια 350.000 δρχ. Πληροφορίες τηλ. 32468
2887-6/2

ΠΩΛΟΥΝΤΑΙ δύο γκαρσονιέρες στην Κρεμαστή, επιπλωμένες (σε μονοκατοικία, 30τ.μ., η κάθε μια). Τιμή 7.000.000 και οι δύο. Τηλ. 32468
2887-6/2

ΠΩΛΕΙΤΑΙ καινούριο κατάστημα στη Θολό, κοντά στο ξενοδοχείο Ντορέττα. Τηλ. 26001
2892-6/2

ΠΩΛΕΙΤΑΙ διαμέρισμα 35τ.μ., εντός πόλεως, περιοχή Τζένειο. Πληροφορίες τηλ. 31772
2875-3/2

ΠΩΛΟΥΝΤΑΙ διαμερίσματα 90τ.μ. και 85τ.μ., στη Ψαροπούλα, λουξ κατασκευής, σε τιμή ευκαιρίας. Πληροφορίες κ. Βρατσάλη, τηλ. 65300 - 63834
2876-3/2

ΠΩΛΟΥΝΤΑΙ
διαμερίσματα των 100 και 55 τ.μ., λουξ κατασκευής στην οδό Θεμιστοκλέους Σοφούλη, δίπλα στον ΟΑΕΔ.
Πληροφορίες τηλ. 64040 - 29367
2680-21/2

ΠΩΛΕΙΤΑΙ
ΜΠΟΥΤΙΚ, στην Ανάληψη, επί της Κων/νου Υδραίου.
Δεκτές μόνο σοβαρές προτάσεις
Πληροφορίες τηλ. 65852
2486-2/1

ΠΩΛΟΥΝΤΑΙ
από ιδιοκτήτη στην Παλιά Πόλη, σπίτι διόροφο με κήπο, κατάλληλο για πανσιόν σε άριστη κατάσταση. Επίσης σπίτι στη Μητρόπολη διόροφο με αυλή στην οδό Κουρβουαζιέρ
Πληροφορίες τηλ. 64718
2495-2/2

ΠΩΛΟΥΝΤΑΙ αγροκτήματα των 1.000 τ.μ., άρτια και οικοδομήσιμα, για αυτοτελές επαύλεις στους πρόποδες του Φιλερήμου, Δήμου Ιαλυσού. Πληροφορίες τηλ. 26476 - 27082
M22-8/2

ΠΩΛΟΥΝΤΑΙ καταστήματα 30τ.μ., 40τ.μ., 50τ.μ., πλησίον εκκλησίας Αναλήψεως. Πληροφορίες τηλ. 26476 - 27082
M22-8/2

ΠΩΛΕΙΤΑΙ 47τ.μ. κατάστημα στο εμπορικό κέντρο Ε του Βασιλάκη στο Φαληράκι. Πληροφορίες τηλ. 26476 - 27082
M22-8/2

ΠΩΛΕΙΤΑΙ οικόπεδο 500τ.μ., κοντά στον Ικαροπροέκταση Αννης Μαρίας. Τηλ. 27082. Πληροφορίες τηλ. 26476 - 27082
M22-8/2

ΠΩΛΟΥΝΤΑΙ
ΔΙΑΜΕΡΙΣΜΑΤΑ
1) Δυο στο Ροδίνι ετοιμοπαράδοτα, 85τ.μ. έκαστο 1ος και 2ος όροφος
2) κοντά στην Στέλιου Κωτιάδη, 90τ.μ.
3) 48τ.μ., στην Ιξιά ετοιμοπαράδοτο
Πληροφορίες τηλ. 29308 - 23913,
κ. Βασίλη Εγγλέζο, Ν. Πλαστήρα 9
M13-5/2

ΠΩΛΟΥΝΤΑΙ
ΔΙΑΜΕΡΙΣΜΑΤΑ ΛΟΥΞ ΚΑΤΑΣΚΕΥΗΣ ΜΕΤΡΩΝ 145, 108, 105, 60, 95, 136, 48, ΣΕ ΜΙΚΡΗ ΠΟΛΥΚΑΤΟΙΚΙΑ
ΠΕΡΙΟΧΗ ΣΤΑΣΗ ΠΑΡΑΣΚΕΥΑ (ΠΡΟΣ ΤΗ ΘΑΛΑΣΣΑ)
Πληροφορίες τηλ. 23213
X249-5/3

ΠΩΛΟΥΝΤΑΙ α) 920 τ.μ. αγρός με άδεια έπαυλης 111τ.μ., β) 2.000 τ.μ. αγρός με άδεια οικοδομής 235τ.μ. Και τα δύο έχουν πρόσοψη στον επαρχιακό δρόμο Γεννάδι - Λαχανιάς. Τηλ. 27082 - 26476
M22-9/2

ΠΩΛΕΙΤΑΙ 4άρι διαμέρισμα έναντι Α.Τ. Ιαλυσού. Τηλ. 27082 - 26476
M22-9/2

ΠΩΛΕΙΤΑΙ οικόπεδο Στέλιου Κωτιάδη 400 τ.μ. Τηλ. 20836 - 29241, 4-10μ.μ.
2907-7/2

ΠΩΛΕΙΤΑΙ βιντεοκάμερα τύπου PANASONIC M5, σε άριστη κατάσταση με όλα τα αξεσουάρ, λόγω ανάγκης. Τηλ. 33635 - 91051, κ. Σάββα
2899-7/2

ΠΩΛΕΙΤΑΙ οικόπεδο με άδεια οικοδομής στην Ηλιούπολη. Πληροφορίες στο τηλ. 62732
2905-7/2

ΠΩΛΕΙΤΑΙ γωνιακό οικόπεδο 320τ.μ., στον συνοικισμό Χαλκητών. Πληροφορίες τηλ. 26476 - 27082
M22-8/2

ΠΩΛΕΙΤΑΙ οικόπεδο 220τ.μ., με 90τ.μ. οικία σε κολώνες με δικαίωμα ανέγερσης ορόφου. Πληροφορίες τηλ. 26476 - 27082
M22-8/2

ΠΩΛΕΙΤΑΙ αγρός 4.600τ.μ. ή 2.300 τ.μ. στην περιοχή Ασγούρου με τιμή 2.000 το τ.μ. Πληροφορίες τηλ. 26476 - 27082
M22-8/2

ΜΕΓΑΛΗ ΕΥΚΑΙΡΙΑ: ΠΩΛΩ κατάστημα 63τ.μ., στην οδό Μιχαήλ Πετρίδη σε φανταστική τιμή. Πληροφορίες κ. Χαρκιανάκη, τηλ. 30196
2821-2/2

ΠΩΛΩ οροφοδιαμέρισμα στο Ροδίνι, λουξ κατασκευής, 96τ.μ. με 3 υπνοδωμάτια και τζάκι. Πληροφορίες κ. Χαρκιανάκη, τηλ. 30196
2821-2/2

ΠΩΛΩ οικόπεδα στα Τριάντα, διαφόρων διαστάσεων, εντός σχεδίου με μεγάλη κάλυψη, καθαρά και οικοδομήσιμα. Πληροφορίες κ. Χαρκιανάκη, τηλ. 30196
2821-2/2

ΠΩΛΕΙΤΑΙ 405τ.μ. οικόπεδο κοντά στο Αραπάκι. Τηλ. 27082 - 26476
M22-9/2

ΠΩΛΕΙΤΑΙ 230τ.μ. οικόπεδο με άδεια δυόροφης οικοδομής στο Τζένιο. Τηλ. 27082 - 26476
M22-9/2

ΠΩΛΕΙΤΑΙ 2.600 τ.μ. αγρός με πρόσοψη στη λεωφόρο αεροδρομίου. Τηλ. 27082 - 26476
M22-9/2

ΠΩΛΕΙΤΑΙ 2.100τ.μ. αγρός στο Τσαλτζι άρτιο και οικοδομήσιμο. Τηλ. 27082 - 26476
M22-9/2

ΠΩΛΕΙΤΑΙ 5.000 ή 2.000 τ.μ. αγρός στο Κανδυλί - Τρεις. Τηλ. 27082 - 26476
M22-9/2

ΠΩΛΕΙΤΑΙ 6.800 τ.μ. αγρός σε τιμή ευκαιρίας στο Κανδυλί προς Παστίδα. Τηλ. 27082 - 26476
M22-9/2

ΠΩΛΕΙΤΑΙ διαμέρισμα 110τ.μ., στη Μ. Πετρίδη. Πληροφορίες τηλ. 27914
2847-1/2

ΠΩΛΕΙΤΑΙ οικόπεδο 1000τ.μ., στην περιοχή Δασκάλων, με άδεια οικοδομής για υπόγειο, ισόγειο και δύο ορόφους των 400τ.μ. ανά όροφο. Πληροφορίες τηλ. 65710 - 61859, Κώστας Κωνσταντινίδης
T. 16811-9/2

ΠΩΛΕΙΤΑΙ διαμέρισμα πρώτου ορόφου στην οδό Ναυαρίνου και Παύλου Μελά, 107τ.μ. Χρειάζεται μια κάποια αναδόμηση, αλλά ευρίσκεται σε μια από τις ωραιότερες περιοχές της Ρόδου. Πληροφορίες τηλ. 65710 - 61859, Κώστας Κωνσταντινίδης
T. 16811-9/2

ΝΕΟΦΥΤΟΥ

Πωλούνται

ΜΟΝΟ ΑΠΟ ΤΟ ΓΡΑΦΕΙΟ ΜΑΣ

1) Διαμέρισμα ετοιμοπαράδοτο 4 κυρίων δωματίων με φανταστική θέα έναντι Mira Mare, καταπληκτική ευκαιρία
2) Μαγαζί 75τ.μ. επί της Αριστοτέλους πλησίον πλατείας 1ο συντριβάνι
3) Κτήμα 2 στρεμ. με άδεια, περιοχή Κοσκινού με φανταστικήθέα.
4) Κτήμα 4 στρ. περιοχή Κοσκινού με θέα τη θάλασσα τιμή πολύ καλή
5) Διαμέρισμα ρετιρέ 80τ.μ. περιοχή Νεοχωρίου τιμή ευκαιρία
6) Βίλλα 180τ.μ. και υπόγειο με 5.000 τ.μ. κτήμα στην ωραιότερη περιοχή της Ιξίας
7) Διαμέρισμα 140 τ.μ. μεγάλες βεράντες, τζάκι, εντοιχισμένη κουζίνα φανταστική θέα επί της οδού Παύλου Μελά
8) Διαμέρισμα 4άρι πλησίον Γκραντ - Οτέλ πάνω στη θάλασσα
9) Γκαρσονιέρες σε Αγ. Ιωάννη, Μόντε Σμιθ κ.λ.π.
10) Ετοιμοπαράδοτο διαμέρισμα 4άρι λουξ κατασκευής σε πολύ καλή τοποθεσία
11) Οικόπεδα 250, 500, 600, 1000 τ.μ. εντός πόλεως
12) Κτήμα 6 στρέμματα στα Κολύμπια μεγάλη ευκαιρία
13) Μαγαζιά Νιοχώρι, 100 Μαγαζιά, Κορδικτώνος, Βενετοκλέων, Αγ. Ιωάννης, Πετρίδη, Κολύμπια κ.λ.π.
14) Διαμερίσματα σε όλες τις περιοχές της πόλεως, τιμές καταπληκτικές
15) Μαιζονέττες ετοιμοπαράδοτες και σε γιαπί εντός και εκτόςπόλεως
16) Αποθήκες, επιχειρήσεις, καταστήματα σε όλες τις κεντρικές περιοχές.

Επίσης

άλλες, 1000 τουλάχιστον περιπτώσεις όπου η φίρμα του γραφείου μας ως παλαιώτερο εγγυάται τα πάντα. Αναλαμβάνουμε και πωλήσεις σε Αθήνα, Πειραιά.

Γ. ΝΕΟΦΥΤΟΥ
ΟΔΟΣ ΔΗΜ. ΘΕΟΔΩΡΑΚΗ 40
2ος όροφος - τηλ. 20989
M 27

ΠΩΛΗΤΕΣ

ΖΗΤΟΥΝΤΑΙ παρά της εισαγωγικής εταιρίας **ΔΑΝΕΖΗΣ Α.Ε.** αποκλειστικοί αντιπρόσωποι της μπύρας
KÖNIG - PILSENER

- 25-35 ετών, απόφοιτος λυκείου, με πείρα στις πωλήσεις των ποτών
- Προσφέρουμε μισθό - ασφάλιση και μπόνους επί των πωλήσεων.
- Κάτοχος αυτοκινήτου θα θεωρηθεί έξτρα προσόν, και θα καλύψουμε τα έξοδα του αυτοκινήτου.

Πληροφορίες
κ. Κατσουράκη, τηλ. 30976 - 32764
T.16796-1/2

ΠΩΛΕΙΤΑΙ

ΑΠΟ ΙΔΙΟΚΤΗΤΗ, κτήμα με φανταστική θέα, για βίλες - 20.000 τ.μ., 150 μέτρα από τη λεωφόρο Ρόδου - Φαληράκι, στο 7χιλιόμετρο. Περιοχή προνομιούχα.
Πληρ.τηλ. 24539
ΠΜ-8/10

ΠΩΛΕΙΤΑΙ ΑΠΟ ΙΔΙΟΚΤΗΤΗ
οικοπεδική έκταση με φανταστική θέα στην Καλλιθέα, 31.000 τ.μ. - σίγουρη επένδυση.
ΠΛΗΡΟΦΟΡΙΕΣ
Τηλ. 24539
23575 (βράδυ)
ΠΜ

ΠΡΟΛΑΒΕΤΕ ΝΑ ΑΓΟΡΑΣΕΤΕ!

ΠΩΛΟΥΝΤΑΙ τελειωμένα τεσσάρια διαμερίσματα των 120 και 123τ.μ. με τη γνωστή κατασκευή Θ. Πράσινου. Γερά εμφανή μπετά, μεγάλος υδραυλικός ανελκυστήρας, άψογη λειτουργική διαρρύθμιση, ηχομόνωση στους τοίχους και στα δάπεδα, τριφασική ηλεκτρική εγκατάσταση, πλακάκια πολυτελείας, εντοιχιζόμενες ντουλάπες στα υπνοδωμάτια, πάντα με τα καλύτερα υλικά.

ΠΛΗΡΟΦΟΡΙΕΣ
Θ. ΠΡΑΣΙΝΟΣ, τηλ. 24304
M 31

ΔΙΑΚΟΓΕΩΡΓΙΟΥ ΚΑΛΛΙΣΤΟΣ

ΚΑΤΑΣΚΕΥΑΣΤΗΣ - ΙΔΙΟΚΤΗΤΗΣ
ΠΩΛΟΥΝΤΑΙ ΤΑ ΚΑΤΩΘΙ ΑΚΙΝΗΤΑ

1) Σε γωνιακή οικοδομή των τεσσάρων διαμερισμάτων μόνο, επί της Στεφ,. Καζούλη και Γαριβάλδη πωλούνται. Αυθημερόν παράδοση.

α) Τρία διαμερίσματα τεσσάρια γωνιακά των 130-160τ.μ. με εντοιχισμένες κουζίνες - ντουλάπες - δύο μπάνια - διπλά τζάμια - μπαλκόνια μεγάλα, η οικοδομήέχει υδραυλικό ασανσέρ.

β) Γκαρσονιέρα ισόγεια στο Αραπάκι 47τ.μ. επί της οδού Παρθενόπης

γ) Διαμέρισμα 130 τ.μ. στο Αραπάκι πολυτελούς κατασκευής

δ) Πωλείται οικόπεδο στην Παστίδα 330τ.μ. δίπλα από το ΕσπατόριοΓέφυρα

2) Κτήματα στη Λαχανιά, παραλιακά των 4-10-15 στρεμμάτων. Επίσης κτήμα 52 στρεμ. παραλιακό κατάλληλο για αθλητικό κέντρο και ξενοδοχειακή μονάδα.

3) Ζητείται οικόπεδο προς ΑΝΤΙΠΑΡΟΧΗ εντός πόλεως.

Δέχομαι ανταλλαγές ακινήτων
Γίνονται ευκολίες πληρωμής - δάνεια δεκτά.
Προτάσεις δέχομαι και είναι δεκτοί όλοι οι μεσίτες.

Πληρ.:ΔΙΑΚΟΓΕΩΡΓΙΟΥΚΑΛΛΙΣΤΟΣ
Τηλ. 29318, 29188, 63959
Διευθ.: Κων/νου Τσαλδάρη 28 Αγία Τριάδα.
M11

Ροδιακή Κτηματική

ΚΤΗΜΑΤΟΜΕΣΙΤΙΚΟ ΓΡΑΦΕΙΟ

ΠΩΛΗΣΕΙΣ ΑΚΙΝΗΤΩΝ

ΟΙΚΟΔΟΜΕΣ

Α' ΔΙΑΜΕΡΙΣΜΑΤΑ: 1. Κ. Υδραίου 140τ.μ. 2. Στ. Καζούλη 80-125τ.μ. 3. Ροδίνι 93-125-139 τ.μ. 4. Παρ. Στ. Κωπάδη 95τ.μ. 5. 2. Μ. Πετρίδη 71-81-106τ.μ. 6. Νιοχώρι 42-58-84τ.μ. 7. Τριάντα 82-101

Β' ΜΟΝΟΚΑΤΟΙΚΙΕΣ - ΜΕΖΟΝΕΤΕΣ: 1. Ροδίνι 210τ.μ. 2. Ιξιά 235τ.μ. 3. Παλιά Πόλη 180-188τ.μ. 4. Αγ. Αναστασία 80τ.μ. 5. Κοσκινού έπαυλη 275τ.μ. 6. Σπίτια παραδοσιακά στη Λίνδο - Γεννάδι - Κάλαθο - Τριάντα - Σορωνή 7. Γεννάδι έπαυλη 150τ.μ. 8. Φάνες διόροφη οικοδομή 200τ.μ.

Γ' ΚΑΡΑ-ΓΙΑΠΙ: 1. Νιοχώρι οροφοδιαμέρισμα 265τ.μ. 2. Τριάντα 167τ.μ. 3. Ανάληψη 82τ.μ.

Δ' ΚΑΤΑΣΤΗΜΑΤΑ: 1. Μαντράκι 33-85τ.μ. κεντρικά 2. Σωκράτους 12τ.μ. 3. Καναδά 160τ.μ. 4. Κορδικτώνος 64τ.μ. 5. Μ. Πετρίδη 63τ.μ. 6. Γρίβα 42τ.μ. 7. Ολυμπιακή 100τ.μ. 8. Φαληράκι 20τ.μ.

Ε' ΓΡΑΦΕΙΑ: Μαντράκι 30-60-77-90τ.μ.

ΣΤΚΤΙΡΙΑ: 1. Στο Μαντράκι 200-600τ.μ. 2. Ακαδημία 960τ.μ. 3. Νιοχώρι 310τ.μ. 4. Αννης Μαρίας 552 τ.μ. 5. Λεωφ. Καλλιθέας 600 τ.μ. 6. Αλ. Διάκου 540 τ.μ.

Ζ' ΞΕΝΟΔΟΧΕΙΑ: 1. Στην πόλη 70-150 κλ. 2. Τριάντα 36-110 κλ. 3 Ιξιά 62 κλ. 4. Κολύμπια 80 κλ. 5. Λίνδο 62 - 78 - 119 κλ. - Γεννάδι 50 κλ.

ΟΙΚΟΠΕΔΑ

Α'ΕΝΤΟΣ ΣΧΕΔΙΟΥ: 1. Κ. Υδραίου 349-400-500 τ.μ. 2. Ζέφυρο 880τ.μ. 3. Μ. Πετρίδη 1.630τ.μ. 4. Οδός Λίνδου 400-860τ.μ. 5. Ροδίνι 250τ.μ.

Β' ΕΚΤΟΣ ΣΧΕΔΙΟΥ: 1. Ροδίνι 2.200-4.000τ.μ. (Λεωφ.) 2. Τσαΐρι 4.000 τ.μ. (Λεωφ.) 3. Τσαΐρι 9.000-18.000 τ.μ. 4. Καναμάτ 47.000τ.μ. 5. Ιξιά 2.000-4.000 τ.μ. 6. Τριάντα 4.000-7.500τ.μ. 7. Κοσκινού στα Καβουράκια 5.000-10.000τ.μ. 8. Λίνδο: α. Ψαρτό 8.060-21.000τ.μ. β. Κράνα 2.000 τ.μ. γ. Πεύκοι 5.000 - 6.300τ.μ. 9. Κάλαθο 3.000 τ.μ. (Λεωφ.) 10. Λάρδο 9.400-12.000-33.000τ.μ.

Γ' ΟΙΚΟΠΕΔΑ ΠΑΡΑΛΙΑΚΑ: 1. Τριάντα 7.120τ.μ. 2. Θολό 30.000 τ.μ. 3. Αφάντου 13.000 τ.μ. 4. Λίνδο α: Ψαρτό 2.920τ.μ. β. Βληχά 7.400-9.000-16.000τ.μ. γ. Πεύκοι 4.400-8.000τ.μ. 5. Γεννάδι 24.000-29.400-45.400

ΠΡΟΟΔΟΣ ΜΙΚΡΕΣ ΑΓΓΕΛΙΕΣ · ΠΡΟΟΔΟΣ ΜΙΚΡΕΣ ΑΓΓΕΛΙΕΣ · ΠΡΟΟΔΟΣ ΜΙΚΡΕΣ ΑΓΓΕΛΙΕΣ

ενοικιάσεις

ΕΝΟΙΚΙΑΖΕΤΑΙ διαμέρισμα δύο δωματίων με λουτρό και κουζίνα, στην οδό Αθηνών 54, Ανάληψη. Τηλ. 26731 (9-1π.μ.) και 92751 (7-10μ.μ.)
2881-6/2

ΕΝΟΙΚΙΑΖΟΝΤΑΙ

α) καταστήματα διαφόρων διαστάσεων, για οποιαδήποτε χρήση.

β) ταβέρνα, πλήρως εξοπλισμένη και μπαρ εξοπλισμένο, στην περιοχή Ντορέτα, Θολός

ΠΛΗΡΟΦΟΡΙΕΣ
Τηλ. 41597 - 41895
2475-1/2

ΕΝΟΙΚΙΑΖΕΤΑΙ

ΚΑΤΑΣΤΗΜΑ, ΕΝΑΝΤΙ ΜΙΡΑ - ΜΑΡΕ, 88τ.μ., ΓΙΑ ΟΠΟΙΑΔΗΠΟΤΕ ΧΡΗΣΗ.
Πληροφορίες τηλ. 21714 - 22307
2718-9/2

ΕΝΟΙΚΙΑΖΕΤΑΙ

διαμέρισμα τριών υπνοδωματίων, στους Αγίους Αναργύρους, Βασ. Ηρακλείου 47.
Πληροφορίες τηλ.23085
από 8.00-15.00, εκτός Σάββατο
2406-4/2

ΕΝΟΙΚΙΑΖΟΝΤΑΙ

ΚΑΤΑΣΤΗΜΑΤΑ κατάλληλα για τουριστική χρήση, καινούρια, σε τουριστική περιοχή, απέναντι από το ξενοδοχείο AGLAIA στη Ψαροπούλα.
Πληροφορίες τηλ. 23085,
από 8.00-15.00, εκτός Σαββάτου
2406-4/2

ΕΝΟΙΚΙΑΖΕΤΑΙ

ΗΜΙΤΕΛΗΣ ΟΡΟΦΟΣ, 208 τ.μ., επί της οδού Αννης Μαρίας, για επαγγελματική χρήση. Στους ενδιαφερόμενους δίδεται η ευκαιρία να διαρυθμίσουν οι ίδιοι τα εσωτερικά χωρίσματα, σύμφωνα με το αντικείμενο της εργασίας τους.
Πληροφορίες καθημερινά στα τηλέφωνα
23457 - 24016,
εργάσιμες ώρες
2861-5/2

ΕΝΟΙΚΙΑΖΕΤΑΙ

ισόγειος χώρος 200τ.μ., επί της εθνικής οδού Ρόδου - Λίνδου (4ο χλμ.), λίγο μετά το Ροδίνι, κατάλληλος για γραφεία, αντιπροσωπείες, καταστήματα.
Πληροφορίες
«Παπαμιχαήλ Τεχνικά Εργα Ε.Ε.», τηλ. 64685 - 24903
Τ.16884-9/2

ΕΝΟΙΚΙΑΖΕΤΑΙ δυάρι ημιεπιπλωμένο με ξεχωριστή κουζίνα και λουτροκαμπινέ, επί της οδού Ενόπλων Δυνάμεων 8 (περιοχή Μόντε Σμιθ). Πληροφορίες: κ. Αθανασιάδης, τηλ. 21603 - 29380
2830-2/2

ΕΝΟΙΚΙΑΖΕΤΑΙ ισόγειο διαμέρισμα 110τ.μ., μετά κήπου επί της γωνίας παρ. Καναδά και δεύτερης Νικηπαρά, αριθμ. 34. Τηλ. 28844
2812-2/2

ΕΝΟΙΚΙΑΖΕΤΑΙ επιπλωμένο στούντιο, επί της Κων. Παλαιολόγου, κατάλληλο για φοιτητές. Τηλ. 22947
2819-1/2

ΕΝΟΙΚΙΑΖΕΤΑΙ κατάστημα στο Φαληράκι, καινούριο, γωνιακό, έναντι ξενοδοχείου Sun Palace. Τηλ. 21696 - 21521
1954-13/2

ΕΝΟΙΚΙΑΖΕΤΑΙ οβελιστήριο, έμπροσθεν νέου ξενοδοχείου που θα λειτουργήσει φέτος. Βρίσκεται στην οδό Αγίου Νικολάου 55. Πληροφορίες τηλ. 35119
2835-9/2

ΕΝΟΙΚΙΑΖΕΤΑΙ κατάστημα στην Κέννεντυ 26, κατάλληλο για οποιαδήποτε χρήση. Τηλ. 22495
2880-6/2

ΕΝΟΙΚΙΑΖΕΤΑΙ γωνιακό κατάστημα 185τ.μ., με πατάρι (20τ.μ.) για χρήση γραφείου, στην περιοχή Τσαΐρι (πρώην αντιπροσωπεία Τσάνταλη). Πληροφορίες πρωινές ώρες, τηλ. 23253, 62815 και απόγευμα 63960, 62815
2872-2/2

ΕΝΟΙΚΙΑΖΕΤΑΙ γκαρσονιέρα επιπλωμένη και ο όροφος μονοκατοικίας τριών υπνοδωματίων, επί της οδού Ηρακλείου Κρήτης 6, περιοχή Επτά Βαγιές. Πληροφορίες τηλ. 22578
2874-3/2

ΕΝΟΙΚΙΑΖΕΤΑΙ κατάστημα στην οδό Καναδά 45. Πληροφορίες τηλ. 37109 - 29749, κ. Χιωτάκη
2867-1/2

ΕΝΟΙΚΙΑΖΕΤΑΙ στην παραλία Ιαλυσού (τουριστική ζώνη), κατάστημα καινούριο 140τ.μ. Πληροφορίες τηλ. 91232 - 91778
2866-20/2

ΕΝΟΙΚΙΑΖΕΤΑΙ στη λεωφόρο Ρόδου - Ιαλυσού (περιοχή Ιξιά), επιπλωμένο διαμέρισμα 2 κυρίων δωματίων και λοιπών βοηθητικών χώρων. Πληροφορίες τηλ. 20089
2862-5/2

ΕΝΟΙΚΙΑΖΟΝΤΑΙ επιπλωμένα δωμάτια με μπάνιο στην Παλιά Πόλη. Πληροφορίες τηλ. 28024
2860-12/2

ΕΝΟΙΚΙΑΖΕΤΑΙ διαμέρισμα τριάρι, στην οδό Ατταβύρου 48. Πληροφορίες τηλ. 35683
2857-5/2

ΕΝΟΙΚΙΑΖΕΤΑΙ διαμέρισμα, αποτελούμενο από δυο δωμάτια, χωλ, κουζίνα, μπάνιο, στην αρχή της οδού Δενδρινού. Πληροφορίες τηλ. 29210 και 27397
2846-1/2

ΕΝΟΙΚΙΑΖΕΤΑΙ στούντιος με θέρμανση, οδός Αισχίνης 37. Τηλ. 24166 - 20175
2828-14/2

ΕΝΟΙΚΙΑΖΕΤΑΙ

κατάστημα 140τ.μ., (ή 2 των 70τ.μ., συνεχόμενα), με μεγάλη αυλή, επί της λεωφ. Ιαλυσού, ακριβώς απέναντι στο AURA BEACH.
Πληροφορίες
20928
225-9/2

ΕΝΟΙΚΙΑΖΕΤΑΙ

VILLA παραδοσιακή με δύο υπόγεια, βεράντες, κήπο, άνετος χώρος για πάρκινγκ, επί της λεωφόρου Τριαντών, για επαγγελματική χρήση. Κατάλληλο για πιάνο μπαρ, εστιατόριο, ταβέρνα, παιδικός σταθμός.
Πληροφορίες
Τηλ. 27196
2740-4/2

ΕΝΟΙΚΙΑΖΕΤΑΙ

ΟΒΕΛΙΣΤΗΡΙΟ σε κεντρικό σημείο της Παλιάς Πόλης.
Πληροφορίες τηλ. 21040, από 3-5μ.μ.
2499-4/2

ΕΝΟΙΚΙΑΖΕΤΑΙ

επιπλωμένο σπίτι, ισόγειο ανεξάρτητο με μικρή αυλή αποτελούμενο από 2 συνεχόμενα δωμάτια, κουζίνα και WC, για 1 ή 2 άτομα. Κατάλληλο για και γραφείο, πχ λογιστήριο
ΠΛΗΡΟΦΟΡΙΕΣ
Στεφ. Καζούλη 16, ώρες καταστημάτων ή στο τηλ. 33760 - 93215
234-2/2

ΕΝΟΙΚΙΑΖΟΝΤΑΙ

στον εμπορικό δρόμο Στεφ. Καζούλη, καταστήματα 40τ.μ., το καθένα με 27τ.μ. πατάρι, πλήρως αξιοποιήσιμο και βιτρίνες σε δύο όψεις. Δυνατή η ενοικίαση όλων των καταστημάτων και σαν ενιαίου χώρου 201 τ.μ., κατόπιν συνεννοήσεως.
ΠΛΗΡΟΦΟΡΙΕΣ
Στεφ. Καζούλη 16, ή στο τηλ. 33760 - 93215
234-2/2

ΕΝΟΙΚΙΑΖΕΤΑΙ διαμέρισμα 70τ.μ., επιπλωμένο στην Αγ. Αναστασία, ηλιόλουστο με 2 υπνοδωμάτια, για 2 χρόνια. Ενοίκιο 65.000 δρχ. Τηλ. 23348, 6-8μ.μ.
2936-9/2

ΕΝΟΙΚΙΑΖΟΝΤΑΙ ωραία επιπλωμένα δωμάτια, για απεριόριστο χρόνο, στην Κισθινίου 23 (Αγιος Παντελεήμονας - Παλιά Πόλη). Πληροφορίες εντός, 8-10 και 4-6 ή τηλ. 24650, τις παραπάνω ώρες
2933-8/1

ΕΝΟΙΚΙΑΖΕΤΑΙ

ΚΑΤΑΣΤΗΜΑ ΣΤΗΝ ΟΔΟ ΣΩΚΡΑΤΟΥΣ
Πληροφορίες τηλ. 20349
2943-9/2

ΕΝΟΙΚΙΑΖΕΤΑΙ

παραλιακό κατάστημα στην Ιαλυσό, απέναντι από το ξενοδοχείο Ηλέκτρα.
Πληροφορίες τηλ. 29380, ώρες γραφείου
1/2

ΕΝΟΙΚΙΑΖΕΤΑΙ

ΕΝΤΟΣ ΞΕΝΟΔΟΧΕΙΟΥ 850 κλινών, στην περιοχή Ιξιά, μεγάλο κατάστημα κατάλληλο για SUPER MARKET και τουριστικό.
Πληροφορίες τηλ. 25281, ώρες 8.00-14.30
2697-1/2

ΕΝΟΙΚΙΑΖΕΤΑΙ διαμέρισμα λουξ, δύο υπνοδωματίων, σαλόνι, κλπ., στην Ιξιά, 80τ.μ. Πληροφορίες τηλ. 37711 - 20423, κ. Σάββα
Μ34

ΕΝΟΙΚΙΑΖΕΤΑΙ στο χωριό Λίνδος, οικία κατάλληλη για οποιαδήποτε επαγγελματική χρήση. Τηλ. 35087 - 21874
2839-2/2

ΕΝΟΙΚΙΑΖΕΤΑΙ ισόγειο επιπλωμένο διαμέρισμα ενός υπνοδωματίου, κουζινοκαθιστικού, λουτρού, μεγάλες βεράντες και ξεχωριστή είσοδο σε οικόπεδο 2.000 τ.μ. στην εθνική οδό Ρόδου - Λίνδου, απέναντι από το νέο ΙΚΑ. Πληροφορίες τηλ. 34902
2844-9/2

ΝΥΧΤΕΡΙΝΟ ΚΕΝΤΡΟ ΕΝΟΙΚΙΑΖΕΤΑΙ υπό ανέγερση, 428τ.μ., χώρος κυρίας χρήσεως σε εμπορικό κέντρο απέναντι από το AVRA BEACH.
Ενοικιάζονται καταστήματα υπό ανέγερση, 100-90 - 90 τ.μ. σε εμπορικό κέντρο απέναντι από το AVRA BEACH.
ΤΟΥΡΙΣΤΙΚΟ κτίριο ενοικιάζεται υπό ανέγερση σε εμπορικό κέντρο απέναντι από το AVRA BEACH, αποτελούμενο από: - Νυχτερινό κέντρο, 428τ.μ. χώρος κυρίας χρήσης, - ισόγειο: καταστήματα 180τ.μ., ημιυπαίθρια αυλή 100τ.μ., αυλή 44τ.μ., - όροφος: καταστήματα 180τ.μ., βεράντες 100τ.μ. Τηλ. 21656, απόγευμα και 62055 - 62932, πρωί
2834-2/2

ΕΝΟΙΚΙΑΖΕΤΑΙ 4άρι διαμέρισμα πρώτου ορόφου στην οδό Πίνδου. Είναι φρεσκοβαμμένο και βρίσκεται σε μικρή απόσταση από το Μαντράκι. Για ραντεβού και περισσότερες πληροφορίες στα τηλ. 65710, 61859, Κώστας Κωνσταντινίδης
Τ. 16811-9/2

ΕΝΟΙΚΙΑΖΕΤΑΙ αποθήκη, 300τ.μ., στο Κανδηλί, μπαίνει και αυτοκίνητο. Τηλ. 26229 - 36731
2747-5/2

ΕΝΟΙΚΙΑΖΟΝΤΑΙ καταστήματα για τουριστική χρήση, στην παραλία Ιαλυσού. Τηλ. 41232 - 28966
2807-9/2

ΕΝΟΙΚΙΑΖΟΝΤΑΙ γκαρσονιέρες με πολυκουζινάκι, Αθηνών 9, Ανάληψη. ΤΗΛ. 0244 23075 - 22765
2823-8/2

ΕΝΟΙΚΙΑΖΕΤΑΙ γραφείο στην Εθν. Μακαρίου. Πληροφορίες τηλ. 29153, 10-12π.μ.
ΓΔ-2/2

ΕΝΟΙΚΙΑΖΟΝΤΑΙ δυο διαμερίσματα επιπλωμένα ή μη στη Μητρόπολη, επί διόροφης μονοκατοικίας ως κάτωθι: α) διαμέρισμα ενός δωματίου, κουζίνα και λουτρού και β) διαμέρισμα δύο δωματίων, χωλ και λουτρού (στο ένα δωμάτιο είναι εγκατεστημένο πολυκουζινάκι). Τηλ. 20940
2931-8/2

ΕΝΟΙΚΙΑΖΕΤΑΙ κατάστημα κατάλληλο για επαγγελματική χρήση, οδός Στέλιου Κωτιάδη και Σάββα Διάκου 16 γωνία, έκτασης 78τ.μ. Τηλ. 33595
2924-8/2

ΕΝΟΙΚΙΑΖΕΤΑΙ επιπλωμένη οικία δύο υπνοδωματίων στα Κοσκινού καθώς και εκσκαφέας φορτωτής JCB. Πληροφορίες τηλ. 62305
2917-8/2

ΕΝΟΙΚΙΑΖΕΤΑΙ κατάστημα 52τ.μ., με πατάρι και τουαλέτα, επί της Καποδιστρίου και Μακρυγιάννη 59. Τηλ. 30674 - 25874
2929-8/2

ΕΝΟΙΚΙΑΖΕΤΑΙ επιπλωμένο διαμέρισμα στην Π. Πόλη επί της Αγίου Φανουρίου 104. Τηλ. 23184 - 31739
2918-8/2

ΕΝΟΙΚΙΑΖΕΤΑΙ ημιυπόγειο διάρι με πλήρες λουτρό, κουζίνα, ημιεπιπλωμένο για ένα ή δυο εργένηδες. Τηλ. 63926
2923-8/2

ΕΝΟΙΚΙΑΖΕΤΑΙ 140τ.μ., κατάστημα επί της οδού Μανδηλαρά, έναντι NOBEL. Τηλ. 27082 - 26476
Μ22-8/2

ΕΝΟΙΚΙΑΖΕΤΑΙ κατάστημα επιφάνειας 100τ.μ., στην οδό Καποδιστρίου, έναντι Τογιότα. Πληροφορίες τηλ. 26077 ή 22191
2897-15/2

ΕΝΟΙΚΙΑΖΕΤΑΙ διαμέρισμα (τριάρι), στην οδό Δαμάγητου (περιοχή Χαλκητών) 21, ανεξάρτητο και με κήπο. Πληροφορίες τηλ. 25106, απογευματινές ώρες
2353-6/2

ΕΝΟΙΚΙΑΖΕΤΑΙ διαμερισματάκι 40τ.μ., με κήπο, στην οδό Δαμασκηνού 98. Πληροφορίες τηλ. 28045
2409-5/2

ΕΝΟΙΚΙΑΖΟΝΤΑΙ δυο διαμερίσματα στο 1ο και 2ο όροφο πολυκατοικίας, του ενός και των 2 δωματίων και λοιπών βοηθητικών χώρων, στην οδό Ερνεστ Μπέβιν 15. Πληροφορίες τηλ. 22512
2884-6/2

ΕΝΟΙΚΙΑΖΕΤΑΙ οικία 100τ.μ., επί της παρόδου Μιχ. Πετρίδη. Τηλ. 63576
2888-2/2

ΕΝΟΙΚΙΑΖΕΤΑΙ αποθήκη στην περιοχή Ψαροπούλας. Τηλ. 24565
2883-6/2

ΕΝΟΙΚΙΑΖΟΝΤΑΙ επιπλωμένα δωμάτια με ατομικό μπάνιο, πολυκουζινάκι και ηλιακό θερμοσίφωνα για όλο το χρόνο. Περιοχή Ιξιά στους Τρεις Ιεράρχες. Τηλ. 37137
2882-6/2

ΞΕΝΟΔΟΧΕΙΟ ΑΛΕΞ ΜΠΗΤΣ

ΘΕΟΛΟΓΟΣ - ΡΟΔΟΣ

ΖΗΤΟΥΝΤΑΙ:

1) υπεύθυνος εστιατορίου, 2) υπάλληλος υποδοχής

3) σερβιτόροι ή βοηθοί για εστιατόριο ή μπαρ, 4) βοηθός προϊσταμένης (απόφοιτος σχολής).

Απαραίτητη προϋπόθεση η γνώση της γερμανικής γλώσσας.

ΠΛΗΡΟΦΟΡΙΕΣ τηλ.: 41159 – 41612 –
X243-3/2

ΠΩΛΟΥΝΤΑΙ
ΓΡΑΦΕΙΑ - ΚΑΤΑΣΤΗΜΑΤΑ

Επαγγελματίες! αποκτήστε μια για πάντα τη δική σας επαγγελματική στέγη, αγοράζοντας από τα κάτωθι ακίνητα, κατασκευής Θ.Β. Πράσινου.

1) Κεντρικό κατάστημα των 89τ.μ. ύψους πέντε μέτρων, επί της οδού Αλεξάνδρου Διάκου.

2) Γραφεία πολυτελείας διαφόρων διαστάσεων όπως, των 38τ.μ των 45τ.μ., και των 80τ.μ., επί της οδού Αλεξάνδρου Διάκου.

3) Κατάστημα των 76τ.μ. με δωρεάν αποθήκη επί της Παπαλουκά.

4) Καταστήματα των 78, των 127, και των 132 τ.μ., στην οδό Σκεύου Ζερβού.

5) Αποθήκη των 240τ.μ. για βιοτεχνία, επί της λεωφόρου Τριαντών.

ΠΛΗΡΟΦΟΡΙΕΣ
Θ. ΠΡΑΣΙΝΟΣ, τηλ. 24304
Μ13

ΠΩΛΟΥΝΤΑΙ
τα κάτωθι ακίνητα

- ΑΠΟΘΗΚΗ κοντά στη Μιχ. Πετρίδη, με 7.000.000
- ΑΠΟΘΗΚΕΣ επί της Γρηγορίου Ε'
- ΜΑΓΑΖΙ 63τ.μ. επί της Μιχ. Πετρίδη, με 15.000.000
- ΔΙΑΜΕΡΙΣΜΑ στους Δασκάλους 85τ.μ.
- ΔΙΑΜΕΡΙΣΜΑ μεταχειρισμένο, πάροδος Λαέρμων
- ΟΙΚΟΠΕΔΟ στη Λέρο, 500τ.μ.
- ΟΡΟΦΟΣ με άδεια οικοδομής 130τ.μ. κοντά στο γυμνάσιο
- ΣΤΟ ΜΑΣΤΙΧΑΡΙ ΚΩ, 24 στρεμ. στο κύμα με 10.000 το τ.μ.
- 170 τ.μ. στην Κέννεντυ με 25.000.000 (διαμέρισμα)
- 40 τ.μ. στην Κέννεντυ με 5.500.000 (διαμέρισμα)
- 100τ.μ., στην Κέννεντυ επιπλωμένο για άμεση κατοίκηση
- 24 στρ. στο Γεννάδι με άδεια για ξενοδ. 325 κλινών
- 98 τ.μ., επί της Διαγοριδών ελεύθερο (διαμέρισμα)
- 150 τ.μ., μονοκατοικία στην Παλιά Πόλη κοντά σε πλατεία
- 380τ.μ., στη Σορωνή, κτίζεις 240τ.μ., με 3.800.000
- 500 τ.μ., εξ αδιαιρέτου οικόπεδο στο Ροδίνι με 9.000.000
- 6 στούντιος στα Τριάντα
- 80 τ.μ., διαμέρισμα στο Ροδίνι με 11.000.000
- 85 τ.μ., στην Ανάληψη με 11.500.000
- 2 στρεμ. με άδεια στα Κοσκινού με 9.000.000
- 150 τ.μ., με άδεια στα Κοσκινού με 4.000.000
- 48 τ.μ. διαμέρισμα στην Ιξιά
- 65 τ.μ., με αυλή στα Τριάντα
- 2.000 τ.μ. στα Μαριτσά εντός οικισμού
- 53 στρ. στην Παστίδα με 500 δρχ. το μέτρο
- ΜΟΝΟΚΑΤΟΙΚΙΑ στην Παλιά Πόλη, 60τ.μ. με αυλή
- ΕΝΟΙΚΙΑΖΕΤΑΙ ξενοδοχείο 35 κλινών στη Σορωνή με μπαρ και εστιατόριο
- ΟΙΚΟΠΕΔΟ 400 τ.μ. κοντά στην οδό Ατταβύρου
- ΟΙΚΟΠΕΔΟ 100 τ.μ., στο Ροδίνι οικοδομήσιμο
- ΔΙΑΜΕΡΙΣΜΑ καραγιαπί 160 τ.μ., στη Φανερωμένη (ισόγειο)
- ΟΙΚΟΠΕΔΟ 713 τ.μ., στους Καθηγητές
- 166 τ.μ. ισόγειο με 25 μ. υπόγειο στη Σωτήρος
- 62 τ.μ., στην πλατεία Αγ. Νικολάου (μαγαζί)
- 1000 μ. οικόπεδο κοντά στο ΚΤΕΟ Ρόδου
- ΜΟΝΟΚΑΤΟΙΚΙΑ 90 τ.μ. σε 1000 μ. οικόπεδο και ετοιμοπαράδοτη
- 90 τ.μ., κατάστημα στο Μανδράκι
- 100 τ.μ. στην Ιξιά με αυλή
- 65 τ.μ. με αυλή κατάστημα στα Τριάντα
- 60 τ.μ., 70 τ.μ. στο Ροδίνι (μαγαζιά)
- 117 τ.μ. - 165 τ.μ. στ' Ασγούρου
- 10 διαμερίσματα στη Σύμη 1ης κατηγορίας (ξενοδοχείο)- 45 κλίνες στην Κάρπαθο (ξενοδοχείο)
- ΜΕΓΑΡΟ 152 τ.μ., σε οικόπεδο, 568 τ.μ. στο Σαν Φραντζίσκο
- 100 κλίνες στα Κολύμπια ημιτελές
- 100 κλίνες εντός πόλεως (ξενοδοχείο)
- 90 κλίνες εντός πόλεως (ξενοδοχείο)

ΣΗΜΕΙΩΣΗ : Ζητούνται προς πώληση ΟΙΚΟΠΕΔΑ – ΚΤΗΜΑΤΑ – ΔΙΑΜΕΡΙΣΜΑΤΑ –ΜΟΝΟΚΑΤΟΙΚΙΕΣ – ΓΡΑΦΕΙΑ – ΚΑΤΑΣΤΗΜΑΤΑ – ΞΕΝΟΔΟΧΕΙΑ

Πολλές περιπτώσεις που θα ικανοποιήσουν τον πιο απαιτητικό αγοραστή μικρό ή μεγάλο

ΚΤΗΜΑΤΟΜΕΣΙΤΙΚΟ ΓΡΑΦΕΙΟ
ΒΑΣΙΛΕΙΟΣ ΕΓΓΛΕΖΟΣ
Ν. Πλαστήρα 9, τηλ. 29308 – 23913
Μ15

μαθήματα

ΚΑΘΗΓΗΤΗΣ ΦΥΣΙΚΟ-ΜΑΘΗΜΑΤΙΚΟΣ
αναλαμβάνει υπεύθυνα κατ' οίκον μαθητές γυμνασίου - λυκείου για φυσική χημεία και μαθηματικά.

● ΔΕΚΤΕΣ ΚΑΙ ΠΕΡΙΟΧΕΣ ΕΚΤΟΣ ΠΟΛΕΩΣ

ΓΙΑΝΝΗΣ ΣΤΑΜΑΤΙΑΔΗΣ
Πληροφορίες τηλ. 92828
2589-14/2

ΜΑΘΗΜΑΤΙΚΑ - ΦΥΣΙΚΗ - ΧΗΜΕΙΑ
Α' Β' Δ' ΔΕΣΜΗ
ΛΥΚΕΙΟΥ, ΓΥΜΝΑΣΙΟΥ

Καθηγητές φυσικο - μαθηματικοί, Παν/μίου Αθηνών με εξειδίκευση στις συγχρονες μεθόδους εκπαίδευσης, αναλαμβάνουν υπεύθυνα μαθητές κατ' οίκον και σε γκρουπ.

Κοι:
Σ. ΠΑΝΤΑΖΗΣ - Ν. ΡΕΤΣΑΣ
ΤΗΛ. 25560
2619-14/2

ΚΟΙΝΩΝΙΟΛΟΓΟΣ

πτυχιούχος πανεπιστημίου Ιταλίας, εξειδικευμένος σε σύγχρονες μεθόδους διδασκαλίας, αναλαμβάνει υπεύθυνα μαθητές κατ' οίκον ή σε γκρουπ, για ιδιαίτερα μαθήματα στην κοινωνιολογία και έκθεση.

Για πληροφορίες απευθυνθείτε στον κ. Χρήστο Μαλανδράκη, τηλ. 28489
2895-6/2

ΦΥΣΙΚΟ-ΜΑΘΗΜΑΤΙΚΟΣ

παραδίδει ιδιαίτερα μαθήματα ΦΥΣΙΚΗΣ - ΧΗΜΕΙΑΣ - ΜΑΘΗΜΑΤΙΚΩΝ σε μαθητές γυμνασίου - λυκείου

Υπεύθυνη προετοιμασία για εξετάσεις

Πληροφορίες τηλ. 33127
2891-6/2

διάφορα

ΚΥΡΙΑ αναλαμβάνει να προσέχει μικρά παιδάκια στο σπίτι της. Πληροφορίες τηλ. 26492
2868-5/2

ΥΔΡΑΥΛΙΚΟΣ

ΑΝΑΛΑΜΒΑΝΕΙ πάσης φύσεως υδραυλικές εργασίες, μικρές και μεγάλες. Εγκαταστάσεις, αποφράξεις, συντήρηση ξενοδοχείων, κλπ. Εγκαταστάσεις με σύστημα αυτόματου ποτισμού.

Εργασία εγγυημένη ταχεία εξυπηρέτηση

Δημήτρης
Πληροφορίες τηλ. 36559 και 31990
2587-15/2

ΕΠΙΣΚΕΥΑΖΟΝΤΑΙ
ΟΙΚΙΑΚΕΣΣΥΣΚΕΥΕΣ
ΨΥΓΕΙΑ - ΠΛΥΝΤΗΡΙΑ
ΗΛΕΚ.ΚΟΥΖΙΝΕΣ
και ΗΛΙΑΚΑ
ΘΕΡΜΟΣΙΦΩΝΑ
ΤΙΜΕΣ ΛΟΓΙΚΕΣ
ΕΡΓΑΣΙΑ ΕΓΓΥΗΜΕΝΗ
Τηλ. **65073 - 27971**
Θανάσης και Δημήτρης
2668-20/2

ΥΔΡΑΥΛΙΚΟΣ

ΑΝΑΛΑΜΒΑΝΩ ΠΑΣΗΣ ΦΥΣΕΩΣ ΕΡΓΑΣΙΕΣ.

ΕΓΚΑΤΑΣΤΑΣΕΙΣ, ΑΠΟΦΡΑΞΕΙΣ, ΣΥΝΤΗΡΗΣΕΙΣ, ΤΥΧΟΝ ΒΛΑΒΕΣ, Κ.Λ.Π.

ΤΑΧΕΙΑ ΕΞΥΠΗΡΕΤΗΣΗ
ΤΗΛ. **36886,33287**
κ. ΑΓΑΠΗΤΟ
1994-9/2

αυτοκίνητα

ΠΩΛΕΙΤΑΙ ΜΕΡΣΕΝΤΕΣ, 200 (115), σε άριστη κατάσταση, και σε τιμή ευκαιρίας. Τηλ. 27108 - 22460
ΠΜ-6/2

ΑΥΤΟΚΙΝΗΤΑ ΤΑΒΕΡΝΑΡΗΣ Ο.Ε
ΠΩΛΟΥΝΤΑΙ

MERCEDES 124 ΣΕΙΡΑ
MERCEDES 123 ΣΕΙΡΑ
MERCEDES 115 ΣΕΙΡΑ
B.M.W. 316
OPEL CORSA 1000 c.c.
FORD ESKORD 1100
IBIZA 1000 C.C

Γίνονται ευκολίες πληρωμής.
Τηλ. 65070 - 61542
234-9/2

ΠΩΛΕΙΤΑΙ αυτοκίνητο FORD CORTINA 1600, σε καλή κατάσταση. Πληροφορίες τηλ. 21062
2949-9/2

ΠΩΛΕΙΤΑΙ Τογιότα Τσέλικα, μοντέλο 1991 με εξτρά. Δεκτή και ανταλλαγή με μικρότερο. Τηλ.. 28354, απογευματινές ώρες
2413-7/2

ΠΩΛΟΥΝΤΑΙ: α) φορτηγό MERCEDES 608 D κλειστού τύπου, β) φορτηγό BED FORD για απόσυρση. Τηλ. 51785 - 51486, ώρες εργασίας
2920-8/2

ΖΗΤΕΙΤΑΙ αυτοκίνητο μικρού κυβισμού, κατά προτίμηση FIAT UNO ή PANTA, μεταχειρισμένο σε καλή κατάσταση. Πληροφορίες τηλ. 61026
2896-5/2

ΠΩΛΕΙΤΑΙ VW κλούβα 1600 c.c., αερόψυκτη, 650.000 δρχ. Πληροφορίες τηλ. 63139, ώρες 13.30 - 14.30
2902-7/2

ΑΓΟΡΑΖΟΥΜΕ το παλιό μεταχειρισμένο αυτοκίνητό σας για κυκλοφορία ή απόσυρση, σε οποιαδήποτε κατάσταση τοις μετρητοίς. Πληροφορίες κ. Δημήτρη, τηλ. 62171 - 65171
X248

ΠΩΛΕΙΤΑΙ
NISSAN SUNNY, 1600 c.c. - 16V, ακυκλοφόρητο με απόσυρση - παραδοτέο αμέσως με πινακίδες, λευκό χρώμα.
Πληροφορίες τηλ. 36309, απογευματινές ώρες.
2864-5/2

ΠΡΟΣΟΧΗ ΕΥΚΑΙΡΙΑ:
Αγοράζω το μεταχειρισμένο αυτοκίνητό σου αμέσως και μετρητοίς.
Τηλ. 33244,
κ. Παγκάλης Γεώργιος
230-29/2

ΠΩΛΟΥΝΤΑΙ
ΞΥΛΑ ΕΛΙΑΣ ΓΙΑ ΤΖΑΚΙΑ

Τηλ. 0244, 44011 - 64553, απογευματινές ώρες
2944-14/2

ΠΩΛΗΤΗΣ

ΖΗΤΕΙΤΑΙ ΑΠΟ ΣΟΒΑΡΗ ΕΤΑΙΡΙΑ ΑΝΤΙΠΡΟΣΩΠΕΙΩΝ ΚΑΙ ΔΙΑΝΟΜΗΣ ΜΠΥΡΑΣ

Δωδεκάμηνη απασχόληση. Αριστες συνθήκες εργασίας. Παρέχεται αυτοκίνητο. Αποδοχές και ποσοστά θα κριθούν κατά περίπτωση. Απαραίτητη η επιτυχής προϋπηρεσία στον κλάδο και η καλή γνώση της ροδιακής αγοράς

Πληροφορίες τηλέφωνο 26685, 8.00-13.00
X233

ΟΔΗΓΟΣ

ΖΗΤΕΙΤΑΙ ΑΠΟ ΣΟΒΑΡΗ ΕΤΑΙΡΙΑ ΑΝΤΙΠΡΟΣΩΠΕΙΩΝ ΚΑΙ ΔΙΑΝΟΜΗΣ ΜΠΥΡΑΣ

Αριστες συνθήκες εργασίας. Αποδοχές και ποσοστά. Απαραίτητη η επιτυχής προϋπηρεσία στον κλάδο. Θα ληφθεί υπόψη η γνώση της αγοράς του Φαληρακιού.

Πληροφορίες τηλέφωνο 26685, 8.00-13.00
X233

ΠΩΛΟΥΝΤΑΙ

ΤΑ ΚΑΤΩΘΙ ΔΙΑΜΕΡΙΣΜΑΤΑ:

- 35 τ.μ. γκαρσονιέρα στη Νικηταρά.
- 45 τ.μ. υπό κατασευή Κων. Υδραίου.
- 50 τ.μ. ετοιμοπαράδοτο στη Μιχ. Πετρίδη.
- 50 τ.μ. ετοιμοπαράδοτο στο Βερόπουλο.
- 58 τ.μ. υπό κατασκευή στην Κων. Υδραίου.
- 60 τ.μ. υπό κατασκευή στη Μιχ. Πετρίδη.
- 60 τ.μ. υπό κατασκευή στο Ροδίνι.
- 75 τ.μ. υπό κατασκευή στηνΚων. Υδραίου.
- 75 τ.μ. ισόγειο στην Παν. Ροδίου.
- 76 τ.μ. υπό κατασκευή κοντά στην Αννης Μαρίας.
- 80 τ.μ. γιαπί κοντά στην Αννης Μαρίας.
- 80 τ.μ. ετοιμοπαράδοτο στην Κων. Υδραίου.
- 80 τ.μ. ετοιμοπαράδοτο στην Τσαλδάρη.
- 82 και 85 τ.μ. ετοιμοπαράδοτο κοντά στην Καναδά.
- 84 τ.μ. ετοιμοπαράδοτο στη Δημ. Αναστασιάδη.
- 84 και 87 τ.μ. στην ακτή Μιαούλη.
- 83 ημιτελές μαρμαροσουλά στην Ανάληψη.
- 92 τ.μ. υπο κατασκευή κοντά στην Λεμεσού.
- 96 τ.μ. ημιτελές στην Καλιπάτειρας.
- 90-93 και 95 τ.μ. υπό κατασκευή στη Στ. Κωτιάδη.
- 90 τ.μ. στο Σαν Φραγκίσκο.
- 100 τ.μ. οροφοδιαμέρισμα στους Χαλκίτες.
- 100 τ.μ. υπό κατασκευή στο Ροδίνι.
- 100 τ.μ. μαρμαροσουβά πλησίον Μιχ. Πετρίδη.
- 108 τ.μ. μαρμαροσουβά Ανάληψη.
- 104 τ.μ. ημιυπόγειο στην Αννης Μαρίας.
- 105 τ.μ. έτοιμο υπέρ λουξ στη Μιχ. Πετρίδη.
- 100 τ.μ. υπέρ λουξ στον Αγ. Νικόλα.
- 109 τ.μ. υπό κατασκευή στην Ανάληψη.
- 126 τ.μ. ετοιμοπαράδοτο σε καλή τιμή στον Αγ. Ιωάννη.

και άλλα διαμερίσματα έως 170 τ.μ.

• Επίσης πωλούνται οικόπεδα και παραλιακές εκτάσεις σ' όλη τη Ρόδο και στα υπόλοιπα Δωδ/σα

• ΑΝΑΛΑΜΒΑΝΟΥΜΕ ΤΗΝ ΠΩΛΗΣΗ ΤΩΝ ΑΚΙΝΗΤΩΝ ΣΑΣ ΣΤΗ ΡΟΔΟ ΣΤΑ ΔΩΔΕΚΑΝΗΣΑ - ΑΘΗΝΑ - ΠΕΙΡΑΙΑ

ΚΤΗΜΑΤΟΜΕΣΙΤΙΚΟ ΓΡΑΦΕΙΟ
**ΡΕΝΑΣ ΒΑΖΟΥΚΟΥ

Δεν είναι εύκολο να γίνει νέο αεροδρόμιο στην περιοχή Κατταβιάς

«Η ΚΑΤΑΣΚΕΥΗ του αεροδρομίου της Κατταβιάς δεν είναι κακή ιδέα, αλλά αυτή τη στιγμή δεν υπάρχει σκέψη και δεν υπάρχουν οι απαιτούμενοι οικονομικοί πόροι».

Τη δήλωση αυτή έκανε ο νομάρχης απαντώντας σε σχετική ερώτηση και είπε ότι μόλις χτες πήρε το έγγραφο του κοινοτάρχη της Κατταβιάς, ο οποίος ζητά την παρέμβαση του Πρωθυπουργού γι' αυτό το θέμα.

ΘΑ ΜΕΛΕΤΗΣΟΥΜΕ το θέμα - είπε ο νομάρχης - αλλά δεν είναι εύκολο και δεν είναι μέσα στις άμεσες βλέψεισμας.

«Ομως, συνέχισε, δεν είναι κακή ιδέα αφού η κατασκευή του και η λειτουργία του είναι ο καλύτερος τρόπος για να αναπτυχθεί η Νότια Ρόδος.

Πάντως πρέπει να πω ότι ο κοινοτάρχης καλά κάνει και ενεργεί, αλλά βέβαια ο πρωθυπουργός δεν είναι δυνατό να είναι δέκτης επιστολών από όλους τους κοινοτάρχες τηςχώρας».

Η είσπραξη του δημοτικού φόρου

ΣΥΝΕΧΕΙΑ ΑΠΟ ΤΗ ΣΕΛ. 1

ρες οφειλές του, του ζήτησαν να τους δώσει τα παραστατικά στοιχεία, αντί αυτών τους έδωσε ένα φάκελο όπου μέσα περιείχε μια λέξη ακατονόμαστη!

Οι υπάλληλοι του δημ. φόρου, στέκονται ηρωϊκά, απέναντι σε 3-4 εξαιρέσεις κακών επιχειρηματιών και πολλές φορές προπηλακίζονται. Θέλω να ξεκαθαρίσω τα εξής: Ο Δήμος είναι υπέρ του διαλόγου με όλους τους εμπλεκόμενους. Η πρωτοβουλία του νομάρχη, θα υλοποιηθεί την προσεχή εβδομάδα και ο Δήμος Ρόδου θα συμμετάσχει, θα ακούσει τους επιχειρηματίες για το θέμα της αντικειμενικοποίησης. Η διαπραγμάτευση όμως του δημοτικού φόρου είναι εκ των ουκ άνευ. Το ευτύχημα είναι ότι ο επιχειρηματικός κόσμος της Ρόδου είναι υγιής και δεν ακολουθεί τις 2-3 περιπτώσεις.

ΟΙ ΑΦΟΙ ΒΟΥΛΓΑΡΗ είναι μια απ' αυτές τις περιπτώσεις, αυτών που δεν πληρώνουν το δημ. φόρο αγνοώντας πως θα πληρωθούν οι υπάλληλοι των κοινοτήτων και που θα βρεθούν χρήματα να γίνουν τόσα έργα στο Δήμο.

Θέλω να τονίσω ότι σε καμιά περίπτωση δεν θέλουμε να προκαλέσουμε τον επιχειρηματικό κόσμο, θα έχουμε διάλογο μέχρι να βρούμε τη χρυσή τομή. Κάνουμε έκκληση στον Εμπορικό Σύλλογο, στο ΕΒΕΡ να συνεργαστούν με το Δήμο και τις υπηρεσίες του για να αντιμετωπίσουν αυτές τις περιπτώσεις».

Σημαντικές ήταν οι δηλώσεις του κ. Σκανδαλίδη στη συνέχεια, ότι ο Δήμος μελετά την περίπτωση να αναθέσει την είσπραξη του δημοτικού φόρου σε ιδιωτική εταιρία και ότι προχωρά η σύνταξη καταλόγου των προϊόντων που εισάγονται στη Ρόδο για τα οποία θα προσδιορισθούν στάνταρ τιμές για να γίνεται αντικειμενική κοστολόγησή τους η οποία θα αναπροσαρμόζεται.

Σ' αυτή τη διαδικασία - είπε ο ίδιος - θα πάρει μέρος και ο Εμπορικός Σύλλογος και υπενθύμισε ότι ο Δήμος έστειλε στη Βουλή τροπολογία που αφορά την αντικειμενική είσπραξη του δημοτικού φόρου.

Προβληματιζόμαστε είπε ο κ. Σκανδαλίδης για το θέμα του τρόπου είσπραξης και τη Δευτέρα θα έχουμε συνάντηση με όλο το προσωπικό του δημ. φόρου, ενώ δεν αποκλείεται να δημιουργηθεί τελικά τμήμα καθυστερήσεων στο δημ. φόρο που θα περιλαμβάνει τα καθυστερούμενα προς είσπραξη και θα προχωρεί στις βεβαιώσεις.

Τελειώνοντας είπε: «Δεν πρόκειται να καλύψουμε κανένα ή να αναεχθούμε παρόμοιες περιπτώσεις. Υπήρξαν παλαιότερα άλλα δύο τέτοια περιστατικά τα οποία αποκαλύψαμε».

ΤΟ ΠΕΡΙΣΤΑΤΙΚΟ

Χτες στις 1.30 το μεσημέρι μετά το περιστατικό που έγινε στο Λιμάνι, ο Δήμος προχώρησε στη διαδικασία κατάσχεσης του φορτηγού αυτοκινήτου των ΑΦΩΝ ΒΟΥΛΓΑΡΗ.

Περιπολικό της Αστυνομίας με δύο δικαστικούς επιμελητές και υπαλλήλους του Δήμου πήγαν έξω από το κατάστημα των ΑΦΩΝ ΒΟΥΛΓΑΡΗ και προέβησαν στην κατάσχεση του αυτοκινήτου, προκειμένου ο Δήμος να πάρει τις 610.000 δρχ. που αντιστοιχούσε στο δημοτικό φόρο που χρωστούσε ο έμπορος.

Οπως δήλωσε ο νομικός σύμβουλος εάν σε 10 ημέρες δεν κατέβαλε το ποσό, ο εν λόγω έμπορος, ο Δήμος θα έβγαζε σε πλειστηριασμό το αυτοκίνητο.

Οπως όμως έγινε γνωστό χτες το μεσημέρι οι ΑΦΟΙ ΒΟΥΛΓΑΡΗ πήγαν στο Δήμο και πλήρωσαν 400.000 δρχ. και τις υπόλοιπες 210.000 θα τις πληρώσουν τη Δευτέρα, οπότε θα σταματήσει σίγουρα και η διαδικασία κατάσχεσης.

Δεν είναι πολιτική δίωξη η μετάθεση του Χριστοφάκη ισχυρίζεται ο νομάρχης

«Ο κ. Ι Χριστοφάκης δεν έχει έρθει ακόμη σε μένα να με ενοχλήσει για το θέμα του, κάτι που σημαίνει ότι ο ίδιος αποδέχεται τη μετάθεσή του η οποία έγινε από το αρμόδιο υπηρεσιακό συμβούλιο του ΥΠΕΧΩΔΕ το οποίο τον προήγαγε σε τμηματάρχη».

Τα παραπάνω μεταξύ άλλων δήλωσε χτες ο νομάρχης Γ. Χαραλαμπόπουλος απαντώντας σε σχετική ερώτηση δημοσιογράφου για το θέμα του τέως προϊστάμενου της Πολεοδομίας Γιάννη Χροστοφάκη.

Ο κ. Χαραλαμπόπουλος, είπε συγκεκριμένα τα εξής:

«Η διοίκηση του ΤΕΕ λόγω ευαισθησίας για τον συνάδελφο τους μου έθεσαν το θέμα του κ. Χριστοφάκη και μου είπαν ότι είναι κρίμα να μετατεθεί. Κατανοώ την ευαισθησία του ΤΕΕ και τους οικογενειακούς λόγους που προβάλλει για τον κ. Χριστοφάκη. Αυτό γίνεται για δποιοδήποτε μετατίθεται πιστεύω. Τους εξήγησα το λέω και σε σας ότι η απόφασή υπογράφηκε από τον υφυπουργό ΠΕΧΩΔΕ κ. Κατσιγιάννη ύστερα από σύμφωνη γνώμη του υπηρεσιακού συμβουλίου του υπουργείου. Το υπηρεσιακό σύμβουλο προήγαγε στο βαθμό του τμηματάρχη τον κ. Χριστοφάκη γ. να καλύψει την κενή θέση του προϊσταμένου Πολεδομίας της Κω. Πραγματικά δεν ήταν στο νου μας ότι θα γινόταν εσωτερική μετακίνηση για την κάλυψη αυτής της θέσης. Το γραφείο της Κω δεν έχει Προϊστάμενο και πιστεύω ότι μ' αυτό το κριτήριο το υπηρεσιακό συμβούλιο προήγαγε τον κ. Χριστοφάκη και τον τοποθέτησε στην Κω.

Τα δημοσιεύματα δεν έχουν βάση ότι διώκεται ο κ. Χριστοφάκης. Εγώ μέχρι τώρα δεν έχω ενόχληση από τον ίδιο.

Πρέπει να πω ότι υπάρχει έλλειψη προσωπικού και στη Ρόδο και στην Κω. Το υπουργείο έτσι έκρινε. Εγώ δεν πρόκειται να κάνω οίκοθεν ενένργεια εκτός και αν ο ίδιος προβάλει το αίτημα. Δεν έχω αντίρρηση να ασχοληθώ εάν μου το ζητήσει ο ίδιος. Δεν πιστεύω ότι ο κ. Χριστοφάκης παρέστει στη Δ.Ε. του ΤΕΕ για το θέμα του.

Αν έγινε έτσι, η ενέργειά του δεν ήταν κομψή».

Συνέδριο της Ευρωαριστεράς

ΣΥΝΕΧΕΙΑ ΑΠΟ ΤΗ ΣΕΛ. 1

σματός μας είναι πια γνωστό και ο Συνασπισμός βαδίζει προς το ιδρυτικό του Συνέδριο - ότι θα είχε μεγάλη σημασία τόσο για την προβολή διεθνώς του Συνεδρίου, όσο και για τη συμβολή στην ουσία του προσυνεδριακού διαλόγου, η συνάντηση της Ευρωπαϊκής Αριστεράς να πραγματοποιηθεί στην Ελλάδα πριν το συνέδριο και μάλιστα με τη συμμετοχή διεθνών παραγόντων (π.χ. πρόταση να προσκληθεί ο Μ. Γκορμπατσώφ).

Οσον αφορά την επιθυμία μας να διεξαχθεί μία τέτοια συνάντηση στη Ρόδο προβάλλουμε τους εξής λόγους που πρέπει να λάβετε υπ' όψη σας κατά την τελική σας επιλογή:

1. Η Ρόδος έχει όλη την υποδομή και την πείρα για την πραγματοποίηση μιας τέτοιας συνάντησης. Θα μπορούσαμε μάλιστα αν αποφασιστεί έγκαιρα να εξασφαλίσουμε την οικονομική στήριξη από ντόπιους φορείς και παράγοντες (φιλοξενία, δεξιώσεις, εκδρομές κ.λ.π.).

2. Η Ρόδος και γενικώτερα τα Δωδεκάνησα είναι ένας εξαιρετικά ευαίσθητος εθνικά χώρος και θα επιμηθεί ιδιαίτερα η συμβολή του ΣΥΝ στην ανάδειξη του μέσα από αυτή τη συνάντηση.

3. Η πόλη της Ρόδου γιορτάζει το 1992 και το 1993 με σειρά εκδηλώσεων τα 2.400 χρόνια από την ίδρυσή της.

4. Η οργάνωση του ΣΥΝ στη Ρόδο διαθέτει ένα αξιόλογο δυναμικό ικανό να ανταποκριθεί στις απαιτήσεις μιας τέτοιας διοργάνωσης.

5. Γιατί το «πείραμα» της Θεσ/νίκης (ειδική συνεδρίαση της Κ.Π.Ε για τα Εθνικά θέματα) «μέτρησε» θετικά και πέτυχε και επομένως ανάλογες συναντήσεις στην περιφέρεια πρέπει να συνεχιστούν.

Τέλος υπάρχουν και πολλοί άλλοι λόγοι (φυσικός χώρος, κλίμα, πλούσια ιστορική, καλλιτεχνική και αρχιτεκτονική κληρονομιά, συγκοινωνία κ.λ.π.) που εγγυώνται μια αξέχαστη για αυτούς που θα συμμετέχουν συνάντηση.

Περιμένοντας το συντομότερο νέα σας.

Με συντροφικούς χαιρετισμούς

Για τη Ν.Ε.
Νότιας Δωδ/σου
Ο Πρόεδρος
Θανάσης Αναπολιτάνος».

Θα προσληφθεί εργατικό προσωπικό για εκτέλεση των αναδασωτικών εργασιών

Προσωπικό προτίθεται να προσλάβει η Διεύθυνση Δασών για να κάνει αναδασωτικέςεργασίες.

Τα παραπάνω αναφέρονται σε ανακοίνωση της Δ/νσης Δασών Δωδεκανήσου, η οποία έχει ως εξής:

«Γνωστοποιείται ότι η Δ/νση Δασών προτίθεται να προσλάβει εργατικό προσωπικό κ.λ.π. στις περιφέρειες των καοινοτήτων Βατίου, Απολλώνων, Φανών και Ιαλυσού.

Η διάρκεια εργασίας θα είναι μέχρι 350 ώρες. Οι ενδιαφερόμενοι να' εργαστούν πρέπει να υποβάλουν τη σχετική αίτησή τους εντός μιας εβδομάδος από σήμερα.

Πληροφορίες 27460 αρμόδια η κ. Κοροβέση».

Εξετάσεις για άδειες

Στις 11 Φεβρουαρίουκαιστις 12 του ίδιου μήνα θα γίνουν εξετάσεις για την απόκτηση αδειών άσκησης επαγγέλματοςτωνκάτωθιειδικοτήτων:

Μηχανοτεχνήτες, τεχνίτες πέδησης, τεχνίτες αντλιών πετρελαιοκινητήρων, τεχνίτες εξαερωτήρων (καρμπυρατέρ) τεχνίτες οργάνων, ψυγείων, αμαξωμάτων, βαφής, τροχών (βουλκανιζατέρ).

Οι εξετάσεις θα γίνουν στις 10 το πρωί στο Γραφείο Συγκοινωνιών και οι υποψήφιοι πρέπει να έχουν μαζί τους την αστυνομικήτουςταυτότητα.

Στη Σύρο σήμερα ο Διαγόρας Β.

Στη Σύρο, με αντίπαλο την τοπική Ελλάδα, αγωνίζεται σήμερα στις 2.30μ.μ. ο Διαγόρας Βατίου για το πρωτάθλημα της Δ' Εθνικής (2ος όμιλος). Στην ομάδα του Ηλία Αλεξιάδη επιστρέφει ο Μπάκαλος, που εξέτισε την ποινή του, ενώ θ' απουσιάσει ο τιμωρημένος Σιφωνιός.

● Διαιτητής θα είναι ο κ. Στεφανίδης, μ' επόπτες τους κ.κ. Παντελίδη και Παπαναστασίου.

● Σήμερα επίσης, θα παίξουν:

Ηρακλής Λ. - Πανναξιακός
Παγχιακός - Αίολος
Α.Ε. Κως - Σύρος

Σήμερα η συνέλευση του ΝΟΡ

Πραγματοποιείται σήμερα στις 10 π.μ. στα γραφεία του Ναυτικού Ομίλου Ρόδου, η ετήσια γενική συνέλευση του ομίλου.

Τα θέματα της συνέλευσης είναι:

1. Απολογισμός απερχομένου Δ.Σ.
2. Εκθεση Εξελεγκτικής Επιτροπής.
3. Αρχαιρεσίες για την ανάδειξη νέου Δ.Σ. και νέας Εξελεγκτικής Επιτροπής.

Σε περίπτωση μη απαρτίας, η γενική συνέλευση θα γίνει οριστικά αύριο, την ίδια ώρα και στον ίδιο χώρο.

Τη Δευτέρα η απόφαση για τα νοίκια

ΔΕΝ ΣΥΝΕΔΡΙΑΣΕ τελικά χτες η δημαρχιακή επιτροπή προκειμένου να ολοκληρώσει τη συζήτηση για το θέμα των ενοικίων των δημοτικών καταστημάτων.

Αλλαγές διαιτητών

Από την Επιτροπή Ορισμού Διαιτητών ανακοινώθηκαν χτες οι εξής «αλλαγές»:

Στον αγώνα Α.Ο. Πυλίου - Ηρακλή Μαριτσών αντί του Ερωτόκριτου (διαιτητής) ο Κατταβενός (Μαύρος - Χαρτοφύλλης).

● Επίσης στο παιχνίδι Δήμητρας - Α.Ο Σύμης αντί των εποπτών Κουρή - Πάττα, οι Λάμπρου, Ορφανός. Διαιτητής ο κ. Φραγκίνης.

Παιδικό μπάσκετ

Για το τοπικό παιδικό πρωτάθλημα του μπάσκετ, στον όμιλο Ρόδου, ο Φοίβος θα υποδεχθεί σήμερα στις 5μ.μ. στο γήπεδο Κρεμαστής, τον Α.Σ. Ρόδος. Διαιτητές θα είναι οι κ.κ. Κουνελλές και Λαμπός.

● Σε αγώνες που έγιναν προχτές, είχαμε:

ΠΑΙΔΙΚΟ
(Ομιλος Ρόδου)

● Κολοσσός - Α.Σ Ρόδος 71-47

● Αγ. Νικόλαος - Ηρακλής Μ. 41-106

ΕΦΗΒΙΚΟ

● Ιάλυσος - Ροδιακός 65-53

Αγώνας εις μνήμη Β. Κωστογλάκη

Στη μνήμη του Βασίλη Κωστογλάκη, παίκτη του Ιπποκράτη, που χάθηκε πρόσφατα, θα γίνει σήμερα στις 8μ.μ. στο κλειστό γυμναστηριο της Κω, φιλικός αγώνας μπάσκετ, ανάμεσα στον Ιπποκράτη και τη Μικτή Ρόδου. Διαιτητές θα είναι ο κ.κ. Καραχανής και Βασιλαράκης.

Με τα χρώματα της Μικτής Ρόδου θα συμμετάσχουν οι: Τσίφτης Μ., Τσίφτης Μαρ. (Διαγόρα), Καρανικολής, Μαυράκης (Ζέφυρος), Μπότσης, Γκιζέττης (Δωριέα), Μπαχάς, Τρίτος (Α.Σ Ρόδος), Κουλούμπρης και Στέργου του Ιάλυσου.

Η συνάντηση στο Νταβός

ΣΥΝΕΧΕΙΑ ΑΠΟ ΤΗ ΣΕΛ. 1

τους οποίους θα βλέπω, θα τα συζητώ.

Δημοσιογράφος: Τον Ντε Μικέλις θα τον δείτε;

Πρωθυπουργός: Αν είναι προσκεκλημένος θα τον δω. Επανερχόμενος στο προηγούμενο ερώτημα, θα ήθελα να σας πω ότι και η βασική ομιλία μου αύριο (το κείμενο θα σας δοθεί αύριο ή και από απόψε μπορεί να σας δοθούν μερικά σημεία) γύρω από τα θέματα εθνικού ενδιαφέροντος περιστρέφεται. Στην ομιλία μου, αναφέρομαι στις τρέχουσες εξελίξεις με ιδιαίτερη αναφορά στη Γιουγκοσλαβία και στην τέως Σοβιετική Ενωση. Καυτηριάζω αυτή την πολιτική, η οποία είναι άφρων πολιτική, να ενθαρρύνουμε τις κατατμήσεις και αλόγιστα τις ανεξαρτοποιήσεις. Κάτι το οποίο αποτελεί δική μας πολιτική που είμαι βέβαιος ότι τη συμμερίζονται πάρα πολλοί σώφρονες άνθρωποι σ' όλο τον κόσμο σήμερα, παρά το ότι δεν είναι της μόδας η πολιτική.

Δημοσιογράφος: Με τον κ. Ζέλεφ, κύριε πρόεδρε έχει ιδιαίτερη σημασία...

Πρωθυπουργός: Αλλά και με τον κ. Ιλιέσκου, με τον πρόεδρο της Ουκρανίας και πολλούς άλλους.

Δημοσιογράφος: Από την Τουρκία λένε ότι ο κ. Ντεμιρέλ θα συνοδεύεται από τους βασικούς οικονομικούς υπουργούς και από ένα πολυπληθές επιτελείο διπλωματικών υπαλλήλων. Εσείς, γιατί δεν έχετε πάρει κανένα διπλωματικό;

Πρωθυπουργός: Πρώτον, έχω μαζί μου τους δύο διπλωμάτες που χρειάζομαι: Τον διευθυντή του διπλωματικού μου γραφείου, πρέσβη κ. Λουκά Τσίλα και τον αρμόδιο πρέσβη, τον κ. Γκίκα. Αυτούς που χρειάζομαι, τους έχω μαζί μου. Θα έχω και τον υπουργό των Εξωτερικών. Επειδή συμβαίνει να τα ξέρω και τα θέματα, δεν χρειάζομαι περισσότερους. Είμαστε πλήρως προετοιμασμένοι. Γνωρίζουμε όλες τις πτυχές του θέματος. Εγώ, μην ξεχνάτε, ασχολούμαι με την υπόθεση αυτή 30 χρόνια. Δεν είμαι καινούριος και εγώ πάντα ήμουν υπέρ του διαλόγου. Ο κ. Παπανδρέου όταν πήγε, άρχισε το διάλογο για πρώτη φορά στη ζωή του, γιατί ήταν εναντίον του διαλόγου. Και το «φιάσκο» έγινε, γιατί βρέθηκε ακριβώς ανέτοιμος, αλλάζοντας πολιτική.

Δημοσιογράφος: Τι περιμένετε κ. πρόεδρε από τη συνάντηση;

Πρωθυπουργός: Δεν μπορώ να σας πω τίποτε παραπάνω.

EXPRESS SERVICE

Ο ΜΕΓΑΛΥΤΕΡΟΣ ΟΡΓΑΝΙΣΜΟΣ ΒΟΗΘΕΙΑΣ

ΖΗΤΕΙ

– ΤΕΧΝΙΤΕΣ ΟΔΗΓΟΥΣ ΜΕ ΔΙΠΛΩΜΑ Γ ΚΑΤΗΓΟΡΙΑΣ
– ΠΩΛΗΤΕΣ ΑΝΔΡΕΣ – ΓΥΝΑΙΚΕΣ ΓΙΑ ΤΗΝ ΠΟΛΗ ΤΗΣ ΡΟΔΟΥ

ΑΚΟΜΑ ΑΝΤΙΠΡΟΣΩΠΟΥΣ ΠΩΛΗΤΕΣ ΓΙΑ ΤΑ ΧΩΡΙΑ

ΠΛΗΡΟΦΟΡΙΕΣ: 31541, 154

T.16831-7/2

ΙΑΤΡΙΚΗ ΑΝΑΚΟΙΝΩΣΗ

ΕΛΕΝΗ ΑΛ. ΣΟΥΛΟΥΝΙΑ

ΙΑΤΡΟΣ ΑΚΤΙΝΟΛΟΓΟΣ

Από Δευτέρα 3-2-1992 η γιατρός θα δέχεται καθημερινά 8.30π.μ. -1μ.μ. και 5μ.μ.-8μ.μ. ΣΑΒΒΑΤΟ 9.00π.μ.-12μ. για τις εξής εξετάσεις:

ΠΡΟΛΗΠΤΙΚΟΣ ΕΛΕΓΧΟΣ ΜΑΣΤΟΥ με ιδιαίτερα χαμηλή δόση ακτινοβολίας
ΥΠΕΡΗΧΟΤΟΜΟΓΡΑΦΙΕΣ θυρεοειδούς, ήπατος - χοληφόρων, παγκρέατος, σπληνός, νεφρών - ουροδόχου κύστης, έσω γεννητικών οργάνων, μαστού
ΜΕΤΡΗΣΗ ΟΣΤΕΟΠΟΡΩΣΗΣ

Διεύθυνση: 28ης Οκτωβρίου 19-21, όροφος 1
Τηλ.:29304

29909-4/2

ΕΛΕΝΗ ΒΟΥΛΓΑΡΗ ΣΠΙΝΑΣΑ

ΙΑΤΡΟΣ ΜΙΚΡΟΒΙΟΛΟΓΟΣ

ΔΕΧΕΤΑΙ ΣΤΟ ΜΙΚΡΟΒΙΟΛΟΓΙΚΟ ΕΡΓΑΣΤΗΡΙΟ ΤΗΣ

ΚΑΘΗΜΕΡΙΝΩΣ: 7.30 - 1μ.μ. ΚΑΙ 5-8μ.μ.
ΣΑΒΒΑΤΟ: 7.30 - 1μ.μ.

ΤΑΜΕΙΑ: ΔΗΜΟΣΙΟ, ΤΑΞΥ, ΤΕΒΕ, ΤΥΔΚΥ, ΥΕΘΑ και ΛΙΜΕΝΙΚΟΥ

ΙΕΡΟΥ ΛΟΧΟΥ 13 (1ος όροφος)
Τηλ. 28905 - 28247

Β' Μ-7 ΧΛΜ



ΚΡΗΤΙΚΟΥ ΒΑΣΙΛΕΙΑ

Διπλωματούχο Μέντιουμ

Ψυχοερευνήτρια - χαρτομαντεία χειρομαντεία - ειδική στην τράπουλα
ΚΛΕΙΔΙ ΤΟΥ ΤΑΡΩ
Δέχεται κάθε μέρα εκτός ΚΥΡΙΑΚΗΣ από 8-13 και 4-8μ.μ.
ΑΓΙΟΥ ΦΑΝΟΥΡΙΟΥ 26
ΠΑΛΑΙΑ ΠΟΛΗ

2750 9/12

ΕΚΚΛΗΣΗ ΒΟΗΘΕΙΑΣ

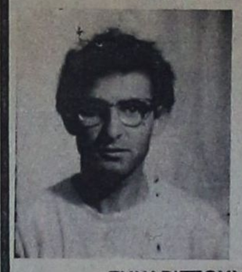

Ο εικονιζόμενος ΧΑΤΖΗΔΑΚΗΣ ΔΗΜΗΤΡΙΟΣ έχει ανάγκη να μεταβεί στην Αμερική για εγχείρηση στο αριστερό μάτι. Επειδή δεν έχει χρήματα παρακαλεί όποιον θέλει να τον βοηθήσει.
Με τη βοήθεια σας δίνεται το φως σε έναν 20χρονο νέο και τον βγάζετε από την κοινωνική απραξία και αφάνεια. Στην ΙΟΝΙΚΗ ΤΡΑΠΕΖΑ υπάρχει λογαριασμός υπ' αρ. 27410006, ο οποίος ανοίχτηκε για αυτόν το σκοπό.

ΕΥΧΑΡΙΣΤΟΥΜΕ ΓΙΑ ΤΗΝ ΚΑΤΑΝΟΗΣΗ

ΓΔ-7/2

ΣΩΚΡΑΤΗΣ

ΚΤΙΣΙΜΑΤΑ - ΣΟΒΑΔΕΣ

- Αναλαμβάνω κτισίματα - σοβάδες και οποιαδήποτε οικοδομικά μερεμέτια.
- Διαθέτω έμπειρο τεχνικό προσωπικό απο Αθήνα για μικρές και μεγάλες δουλειές.

ΤΗΛ. 24127

ΤΑΧΕΙΑ ΕΞΥΠΗΡΕΤΗΣΗ

2858 10/2



SKEVOS'S TRAVEL

«SKEVOS'S» TRAVEL

ΔΡΟΜΟΛΟΓΙΑ ΓΡΑΜΜΩΝ ΣΤΡΙΝΤΖΗ
F/B IONIAN SUN

Α. Γνωρίζουμε εις το επιβατηγό κοινό ότι τα δρομολόγια του F/B «IONIAN SUN» από ΡΟΔΟ έχουν ως εξής:

ΚΑΘΕ ΤΡΙΤΗ: 13.00 ΚΩ - ΚΑΛΥΜΝΟ - ΑΣΤΥΠΑΛΑΙΑ - ΜΥΚΟΝΟ - ΤΗΝΟ - ΑΝΔΡΟ - ΡΑΦΗΝΑ

ΚΑΘΕ ΠΕΜΠΤΗ: 13.00 ΤΗΛΟ - ΝΙΣΥΡΟ - ΚΩ - ΜΥΚΟΝΟ - ΤΗΝΟ - ΑΝΔΡΟ - ΡΑΦΗΝΑ

Το άψογο σέρβις, η ταχύτητα και η συνέπεια αποτελούν ένα ακόμη λόγο για να ταξιδεύετε μαζί μας

Δεχόμεθα επιβάτες και οχήματα

ΚΕΝΤΡΙΚΟ ΠΡΑΚΤΟΡΕΙΟ ΓΡΑΜΜΩΝ ΣΤΡΙΝΤΖΗ
«SKEVOS'S TRAVEL»
ΑΜΕΡΙΚΗΣ 111 ΤΗΛ. 22461 - 22354
85100 ΡΟΔΟΣ

M26



ΤΑΒΕΡΝΑ ΑΜΥΓΔΑΛΙΑ

ΣΤΟΥΣ ΤΡΕΙΣ

Είμαστε ανοικτά κάθε βράδυ εκτός Δευτέρας
Συντροφιά με τον αγαπημένο σας ΓΙΩΡΓΟ ΠΑΤΡΙΝΟ

Η αίθουσα διατίθεται για κάθε κοινωνική σας εκδήλωση, χωρητικότητας 250 ατόμων.

Ρεζερβέ τηλ. 92925 - 64468

X242-7/2



ΑΞΟΝΙΚΗ ΤΟΜΟΓΡΑΦΙΑ

ΚΕΝΤΡΟ ΟΛΟΣΩΜΗΣ ΑΞΟΝΙΚΗΣ ΤΟΜΟΓΡΑΦΙΑΣ * ΔΙΑΓΝΩΣΗ ΟΣΤΕΟΠΟΡΩΣΙΣ

28ΗΣ ΟΚΤΩΒΡΙΟΥ 19 & ΓΡΙΒΑ ΓΩΝΙΑ

ΡΑΝΤΕΒΟΥ & ΠΛΗΡΟΦΟΡΙΕΣ ΤΗΛ. 27561

Πολικό ψύχος στο νησί μας

ΣΥΝΕΧΕΙΑ ΑΠΟ ΤΗ ΣΕΛ. 1

θαλασσιάς να μπει στις 8 το πρωί στο λιμάνι και ζήτησε ...καταφύγιο στον υπήνεμο όρμο της Λάρδου για 4 ώρες.

● Γύρω στις 12.30 το «Ιαλυσός» κατέπλευσε στο λιμάνι και αφού έγινε αποβίβαση και επιβίβαση επιβατών και οχημάτων, το πλοίο απέπλευσε για το δρομολόγιό του στις 3 το απόγευμα, με καθυστέρηση τριών ωρών.

ΣΥΜΦΩΝΑ με το δελτίο καιρού της Ε.Μ.Υ. οι άνεμοι που έπνεαν στην περιοχή μας χθες ήταν βόρειοι - βορειοανατολικοί, έντασης 7 μποφόρ.

● Η ανομβρία που επικρατεί και φέτος στο νησί μας, ανάγκασε τους κατοίκους πολλών χωριών να κάνουν λιτανείες για να βρέξει. Θα πρέπει να σημειωθεί ότι έχει να βρέξει από τα Χριστούγεννα στο νησί μας.

ΖΗΤΗΣΗ ΠΡΟΣΩΠΙΚΟΥ

ΖΗΤΟΥΝΤΑΙ από μεγάλη ξενοδοχειακή μονάδα οι παρακάτω ειδικότητες:

1) Υπάλληλοι υποδοχής με πτυχίο τουριστικής σχολής, με προϋπηρεσία και να γνωρίζουν καλά αγγλικά, γερμανικά και γαλλικά ή ιταλικά.

2) Γραμματέας με γνώση τυφλού συστήματος ελληνικής - λατινικής γραφομηχανής και στενογραφίας. Απαιτείται να γνωρίζει καλά τουλάχιστον αγγλικά

3) Κομμώτρια με ανάλογη πείρα για το κομμωτήριο του ξενοδοχείου και γνώση αγγλικών.

ΠΛΗΡΟΦΟΡΙΕΣ, στο τηλ. 25388 ,8.00-15.00

X245



ΒΙΟΠΛΑΖ

ΒΙΟΤΕΧΝΙΑ ΚΑΤΑΣΚΕΥΗΣ ΚΑΙ ΕΠΙΣΚΕΥΗΣ ΕΙΔΩΝ ΠΛΑΖ – ΠΙΣΙΝΑΣ

ΤΑΠΕΤΣΑΡΙΕΣ - ΤΕΝΤΕΣ - ΚΟΥΝΙΕΣ - ΜΕΤΑΛΛΙΚΑ ΕΙΔΗ

Π. & Κ. ΝΙΚΟΛΑΟΥ Ε.Π.Ε.

ΕΡΓΟΣΤΑΣΙΟ - ΕΚΘΕΣΗ
6ο ΧΙΛΙΟΜΕΤΡΟ ΡΟΔΟΥ - ΛΙΝΔΟΥ
ΠΕΡΙΟΧΗ ΤΣΑΪΡΙ, ΡΟΔΟΣ 85100
ΤΗΛ.: 0241 62981 - 2 FAX: 0241 62983

NB

2756-20/3

Στο σφυρί αυτοκίνητα

ΣΥΝΕΧΕΙΑ ΑΠΟ ΤΗ ΣΕΛ. 1

Futura, 1.500.000

Επιβατικό αυτ/το Volks Wagen Passat, 600.000

Επιβατικό αυτ/το Volks Wagen Golf. 1.000.000

Επιβατικό αυτ/το Mercedes 123 D, 1.500.000

Επιβατικό αυτ/το Ford Cortina 1,6 L, 700.000

Επιβατικό αυτ/το Peugeot 505, 500.000

Επιβατικό αυτ/το AUDI 100 LS, 700.000

Επιβατικό αυτ/το Ford Fiesta, 400.000

Επιβατικό αυτ/το Toyotta Corolla, 1.200.000

Επιβατικό αυτ/το Audi 1005 SGL, 700.000

Επιβατικό αυτ/το Opel Record. 700.000

Επιβατικό αυτ/το Ford JBF:S, 700.000

Επιβατικό αυτ/το Wagen Passat LS, 600.000

Επιβατικό αυτ/το BMW 520, 1.000.000

Επιβατικό αυτ/το Fiat Strada, 500.000

V. Wagen (σκαραβαίος) 1302 S, 400.000

ΓΙΑ ΔΙΑΛΥΣΗ

Αυτοκίνητο επιβατικό BMW 320 τιμή εκκίνησης 100.000 δρχ., αυτοκίνητο επιβατικό Volvo FFF 715, 150.000 δρχ., BMW 745 , 150.000 δρχ., Ford Tuvus, 20.000 δρχ., Ford Granada, 50.000 δρχ.

Κλοπή των απουσιολογίων

ΣΥΝΕΧΕΙΑ ΑΠΟ ΤΗ ΣΕΛ. 1

γραφείο των καθηγητών και αφαίρεσαν ένα φάκελο που περιείχε πρόχειρα απουσιολόγια των μηνών Δεκεμβρίου 1991 και Ιανουαρίου 1992.

ΠΡΟΦΑΝΩΣ πρόκειται για μαθητές που θέλησαν να εξαφανίσουν τα απουσιολόγια, για να μην χρεωθούν τις απουσίες που έκαναν.

◆ Το ίδιο βράδυ, άγνωστοι δράστες, εισήλθαν προφανώς από ανασφάλιστη πόρτα, γιατί δεν διαπιστώθηκαν ίχνη διάρρηξης, στο συμβολαιογραφείο του Γεωργίου Ροδίτη 43 χρόνων στην οδό Ε. Δωδεκανησίων αριθμός 29 και αφού ερεύνησαν τα συρτάρια έφυγαν χωρίς να αφαιρέσουν έγγραφα. Πιθανότατα να μην βρήκαν αυτά που ζητούσαν ή να πρόκειται για περίεργους που βρήκαν ανασφάλιστη την πόρτα και μπήκαν μέσα.

ΑΝΑΚΡΙΣΕΙΣ - έρευνες και για τις δύο περιπτώσεις κάνει η Υποδιεύθυνση Ασφάλειας.

Η έγκριση προϋπολογισμού του Δήμου

Στα μέσα της προσεχούς εβδομάδας θα δοθεί στο νομάρχη Γ. Χαραλαμπόπουλο ο προϋπολογισμός του Δήμου του 1992 για να τον εγκρίνει.

Οπως δήλωσε χτες ο ίδιος, αυτή τη στιγμή έχει σχεδόν ολοκληρωθεί ο έλεγχος του προϋπολογισμού από τις υπηρεσίες της Νομαρχίας, χωρίς όμως, να πει το παραμικρό εάν υπάρχουν προβλήματα ή όχι.

ΣΥΝΑΛΛΑΓΜΑ

	ΑΓΟΡΑ	ΠΩΛΗΣΗ
Η.Π.Α.	183.382	190.829
ΓΕΡΜΑΝΙΑΣ	113.738	118.357
ΓΑΛΛΙΑΣ	33.372	34.727
ΑΓΓΛΙΑΣ	327.099	340.382
ΕΛΒΕΤΙΑΣ	128.099	133.301
ΒΕΛΓΙΟΥ	5.495	5.720
ΟΛΛΑΝΔΙΑΣ	100.499	104.601
ΙΤΑΛΙΑΣ	15.121	15.735
ΔΑΝΙΑΣ	29.033	30.224
ΙΡΛΑΝΔΙΑΣ	299.696	312.257
ΑΥΣΤΡΙΑΣ	16.158	16.814
ΣΟΥΗΔΙΑΣ	30.515	31.786
ΝΟΡΒΗΓΙΑΣ	28.871	30.049
ΚΑΝΑΔΑ	154.4589	160.796
ΑΥΣΤΡΑΛΙΑ	136.159	141.745
ΙΑΠΩΝΙΑΣ	144.719	150.656
ΚΥΠΡΟΥ	401.731	418.129
ΙΣΠΑΝΙΑΣ	1.799	1.873

Η παρουσία του Γεωργάκη

ΣΥΝΕΧΕΙΑ ΑΠΟ ΤΗ ΣΕΛ. 1

οποίος διετέλεσε Γενικός Διοικητής Δωδεκανήσου.

Πράγματι, ο κ. Γεωργάκης διετέλεσε Γ.Δ.Δ. από τις 12 Νοεμβρίου 1951 μέχρι τα τέλη Νοεμβρίου 1952, οπότε μετά τη νίκη του ελληνικού Συναγερμού στις εκλογές της 16ης Νοεμβρίου 1952 διορίστηκε, για δεύτερη φορά, Γ.Δ.Δ. ο αείμνηστος Κασιώτης γιατρός Νικόλαος Μαυρής.

Αλλά ο κ. Γεωργάκης, είχε παλαιότερο δεσμό με τη Ρόδο.

Στις 15 Μαΐου 1945 είχε συνοδεύσει τον Αρχιεπίσκοπο και Αντιβασιλέα Δαμασκηνό κατά την ιστορική επίσκεψη του στο μόλις απελευθερωμένο νησί μας, ως Αρχηγός του Πολιτικού του Οίκου.

Μ ιδιαίτερη χαρά πληροφορούμαι ότι ενδιαφέρεται για τις εκδηλώσεις των 2.400 ετών από της ιδρύσεως της πόλεώς μας, διότι, με το παγκόσμιο κύρος και την ακτινοβολία που προσέδωσε στα βραβεία του Ιδρύματος Ωνάση, έχει αποδείξει ότι ξέρει και μπορεί να συμβάλει στην άρτια και επιβλητική οργάνωση και προβολή των εορταστικών εκδηλώσεων.

Ο Δήμος και η Επιτροπή Εορτασμού των 2.400 χρόνων νομίζω ότι ενεργούν άριστα ζητώντας την πολύτιμη συνεργασίατου.»

Σημαντικά συνέδρια

ΣΥΝΕΧΕΙΑ ΑΠΟ ΤΗ ΣΕΛ. 1

◆ Ο νομάρχης είπε ότι θα στηρίξει το συνέδριο και μέσω της Νομ. Επιτροπής Τουρισμού θα δώσει 2 εκατ. δραχμές.

ΤΟ ΣΥΝΕΔΡΙΟ των ατόμων με ειδικές ανάγκες θα γίνει από τις 8 έως τις 10 Μαΐου με τη βοήθεια της Νομαρχίας, του Δήμου και του Συλλόγου Ατόμων με Ειδικές Ανάγκες, στο οποίο εκτός των άλλων έχουν κληθεί να παραστούν ο Αντονυ Κέννεντυ, ο υπουργός Υγείας, μέλη της κυβέρνησης και η κ. Μαρίκα Μητσοτάκη.

ΕΛΛΗΝΙΚΗ ΔΗΜΟΚΡΑΤΙΑ
ΔΗΜΟΣ ΡΟΔΟΥ
ΕΠΑΡΧΙΑ ΡΟΔΟΥ
ΝΟΜΟΣ ΔΩΔΕΚΑΝΗΣΟΥ

ΓΝΩΣΤΟΠΟΙΗΣΗ ΓΑΜΟΥ

Γνωστοποείται, σύμφωνα με το άρθρο 1369 του Αστικού Κώδικα, όπως τροποποιήθηκε με το Ν.1250) 1982, ότι:

Ο Φώτιος Στάμος του Ευαγγέλου και της Αννας που γεννήθηκε στη Βέροια Ημαθίας του Νομού Ημαθίας και κατοικεί στη Ρόδο του Νομού Δωδ/σου επαγγέλματος Δάσκαλος και η Αικατερίνη Κωνσταντίνου τού Γεωργίου και της Βασιλικής που γεννήθηκε στη Βέροια του Νομού Ημαθίας και κατοικεί στη Ρόδο επαγγέλματος Νοσηλεύτρια πρόκειται να παντρευθούν στο Δημαρχείο Ρόδου.

Ρόδος 30/1/1992

Ο Αντιδήμαρχος

Μιχάλης Μπαλάνος

2945-1/2

Η ΚΑΡΔΙΑ ΕΙΝΑΙ ΙΣΧΥΡΟΤΕΡΗ ΑΠΟ ΤΟ ΜΥΑΛΟ!!

«Ενας άντρας, μια γυναίκα».





ΚΟΙΝΩΝΙΚΟΤΗΤΑ + ΑΓΑΠΗ!!!



Ιταλικά προϊόντα ARISTON

Τα πιο φροντισμένα της αγοράς

ΑΠΛΑ & ΕΝΤΟΙΧΙΖΟΜΕΝΑ

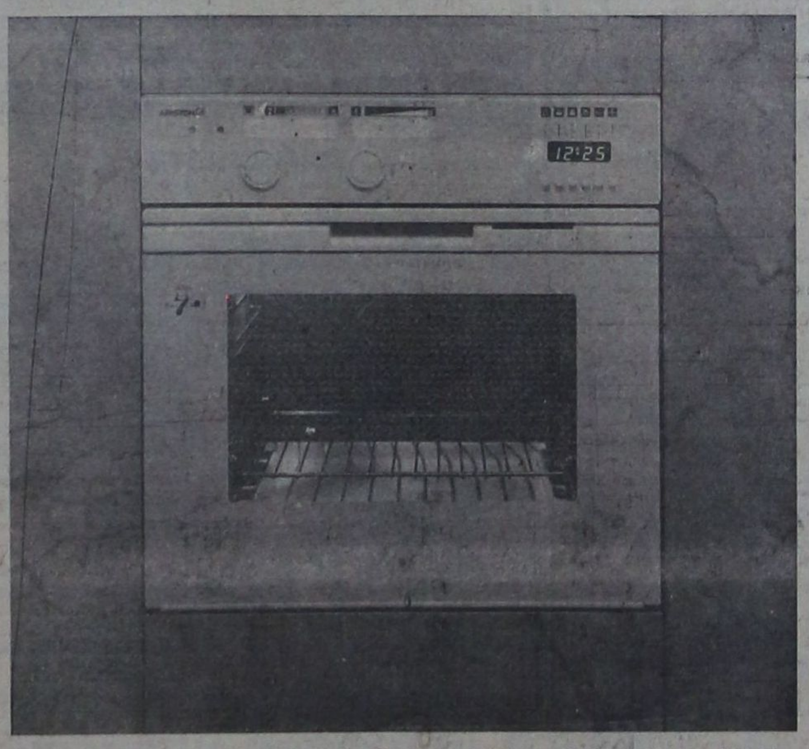

«ARISTON» Η ΤΕΛΕΙΟΤΗΣ ΣΤΗΝ ΚΟΥΖΙΝΑ ΣΑΣ

ΠΩΛΗΣΙΣ ΧΟΝΔΡΙΚΗ - ΛΙΑΝΙΚΗ
ΣΕΡΒΙΣ ΚΑΙ ΑΝΤΑΛΛΑΚΤΙΚΑ
ΣΤΗ ΔΙΑΘΕΣΗ ΤΩΝ ΠΕΛΑΤΩΝ

Αδελφοί Στεφάνου

ΤΑΡΠΟΝ ΣΠΡΙΝΓΚΣ 42 ΤΗΛ. 22568
ΠΛΑΤΩΝΟΣ 17-19 ΤΗΛ. 23836
ΔΕΝΔΡΙΝΟΥ - ΧΑΤΖΗΑΓΓΕΛΟΥ γωνία ΤΗΛ. -22695

ΕΛΛΗΝΙΚΗ ΔΗΜΟΚΡΑΤΙΑ
ΝΟΜΑΡΧΙΑ ΔΩΔ/ΣΟΥ
Γραμμ. Νομ/κου Συμ/λιου

ΑΝΑΚΟΙΝΩΣΗ

Με το υπ' αριθ. Πρωτ. 105.187 έγγραφο του ΥΠΕΧΩΔΕ, Γενική Δ/νση Περ/ντος, μας κοινοποιήθηκε μελέτη περιβαλλοντικών επιπτώσεων ιχθυοκαλλιέργειας στη θέση Καλαμιές νήσου Καλύμνου δυναμικότητας 100 τόννων ετησίως της ομόρρυθμης εταιρείας Α. Σμυρλή - Μ. Σμυρλή - Ι. Σολανάκης Ο.Ε.

Καλούμε κάθε ενδιαφερόμενο να υποβάλει σύμφωνα με την κοινή υπουργική απόφαση 75308/5512/1990 (ΦΕΚ 691/Β) τις έγγραφες παρατηρήσεις του ως προς το περιεχόμενο της μελέτης, μέσα σε προθεσμία δέκα πέντε ημερών από την ημερομηνία δημοσίευσης της παρούσας στον τοπικό τύπο.

Η πλήρης μελέτη βρίσκεται στη Γραμματεία Νομ/κού Συμ/λίου (Γραφ. Γραμματείας Δ/νσης Τεχνικών Υπηρεσιών κ. Διακαντώνη τηλ. 22238) όπου μπορεί κάθε ενδιαφερόμενος να λάβει γνώση της μελέτης.

Ο Νομάρχης

Γ Χαραλαμπόπουλος

ΙΑΤΡΙΚΗ ΑΝΑΚΟΙΝΩΣΗ
ΜΙΧΑΗΛ Σ. ΠΟΜΠΟΣ
ΙΑΤΡΟΣ
Ειδικός παθολόγος
Ο μόνος ειδικευμένος ιδιώτης ιατρός στον Αρχάγγελο
Εξετάζει καθημερινά 8-12.30 και 5-8.30 μ.μ.
ΤΑΜΕΙΑ:
ΔΗΜΟΣΙΟ - ΤΥΔΚΥ- ΤΑΞΥ - ΤΕΒΕ - ΙΚΑ
Τηλ. οικίας: 0244 - 22477
Ιατρείου: 0244 - 22806 μ 6

ΣΥΝΕΡΓΕΙΟ ΑΥΤΟΚΙΝΗΤΩΝ 4 αα αα
Ζυγοσταθμίσεις - Σέρβις
Ανάλυση καυσαερίων
Ηλεκτρονικές ρυθμίσεις
Επισκευές
Ελεγχος ΚΤΕΟ
ΑΥΤΟ ΤΟ ΘΕΡΕΤΕ;
ΚΑΘΑΡΙΖΟΥΜΕ ΠΛΗΡΩΣ
Βαλβίδες ● Θυρίδες ● Μπιστόνια ● Μπεκ ● Θάλαμο καύσης ● Καταλύτες ● Καρμπυρατέρ Τούρμπο ● Ιντζέξιον ● Τρόμπαπετρελαίου
ΕΣΕΙΣ ΕΞΑΣΦΑΛΙΖΕΤΕ
Αριστη τροφοδοσία 100%. Οικονομία στα καύσιμα 30%. Αμεσο ξεκαρβούνιασμα. Μείωση ρύπων και καπνού 70%. Αύξηση της υποδύναμης 25%. Παράταση της ζωής του κινητήρα και των ανταλλακτικών έως 3 φορές. Μοναδική λύση στο πρόβλημα καθαρισμού του καρμπιρατέρ - Injection και των καταλυτών.
Και όλα αυτά σε μισή ώρα χωρίς να λυθεί η μηχανή σας με κόστος λιγότερο από ενός σέρβις χάρη στα νέα μας ειδικά μηχανήματα.
ΚΑΛΑΦΑΤΑΣ ΜΙΧΑΗΛ
Τελχινών 6 (Καρακόνερό) - Τηλ. 65510
Ειδικευμένος στο Ινστιτούτο Ερευνών Μηχανολογίας
2496-26/2

ΟΙΚΟΔΟΜΙΚΕΣ ΕΠΙΧΕΙΡΗΣΕΙΣ
Ε. ΜΑΡΙΑ & ΣΙΑ Ο.Ε.
ΠΩΛΟΥΝΤΑΙ ΣΕ ΜΠΕΤΑ ΜΕΖΟΝΕΤΕΣ ΜΕ ΥΠΟΓΕΙΟ ΣΤΟ ΚΑΡΑΚΟΝΕΡΟ

ΠΛΗΡΟΦΟΡΙΕΣ
ΠΑΡ. ΝΙΚΗΤΑΡΑ 44 - ΚΑΝΑΔΑ ΓΩΝΙΑ ΡΟΔΟΣ
ΤΗΛ. (0241) 32080- 27734 - 35562
Ωρες5-9μ.μ.
1903-15/2
με 15μηνο άτοκο διακανονισμό
1903-15/2

Θερμοπομποί Νορβηγίας

Εχουμε θερμάνει εκατοντάδες κατοικίες στη Ρόδο. Γιατί όχι και τη δική σας;
Σε μία μέρα χωρίς σκαψίματα, με σεβασμό στη διακόσμηση του σπιτιού σας, με προσοχή για την ασφάλεια της ηλεκτρικής εγκατάστασης και με έμπειρο υπολογισμό των αναγκών του σπιτιού σας σε θερμότητα, έχετε υγιεινή κεντρική θέρμανση με ελάχιστο κόστος αγοράς και κατανάλωσης ρεύματος.
Επίσης σε μας θα βρείτε όλα τα είδη θέρμανσης, όπως καλοριφέρ, πετρελαίου, ηλεκτρικά φορητά σώματα, θερμάστρες πετρελαίου και ξύλου.
Για περισσότερες πληροφορίες τηλεφωνείστε:
Α. ΒΟΥΤΥΡΑΚΗ
ΔΩΔ/ΚΗΣ ΝΕΟΛΑΙΑΣ 16 (ΠΑΛΛΑΣ) ΤΗΛ. 22644
ΧΛ

Το κυλικείο στο λιμάνι

ΣΥΝΕΧΕΙΑ ΑΠΟ ΤΗ ΣΕΛ. 1

σιτίων και πλοίων, τουριστικά είδη και διανομές. Ο κ. Κασιώτης υπογραμμίζει ότι μετέσχε στη δημοπρασία και πρόσφερε μίσθωμα 660.000 δρχ. και ο κ. Αδαμίδης 690.000 δρχ., αλλά εάν γνώριζε ότι θα γινόταν επέκταση της επιχείρησης θα πρόσφερε πολύ περισσότερα.

ΣΤΗΝ ΕΞΩΔΙΚΗ δήλωσή του (που απευθύνεται στην ΚΕΔ, το Κεντρικό Λιμεναρχείο και το Τμήμα Υγιεινής ο κ. Κασιώτης αναφέρει τα εξής:

«Στις 2-9-1991 διενεργήθηκε δημόσιος πλειοδοτικός διαγωνισμός από την ΚΕΔ για την εκμίσθωση ως κυλικείου στεγασμένου χώρου, εντός του κεντρικού λιμένος Ρόδου σε ακίνητο ιδιοκτησίας του Ελληνικού Δημοσίου. Στη δημοπρασία αυτή συμμετείχα και εγώ με προσφορά 660.000 δραχμών ως μηνιαίο μίσθωμα, αντί 600.000 δρχ. που ήταν η τιμή εκκίνησης, στην οποία τελικά πλειοδότησε με 690.000 δρχ. ο Αδαμίδης Αλέξανδρος του Βασιλείου.

Επειδή ο πλειοδότης αυτός σε καμιά περίπτωση τόσο από τους όρους της προκήρυξης όσο, και από τα δικαιολογητικά που προσκομίζει για την έκδοση άδειας από τις αρμόδιες υπηρεσίες δεν δικαιούται και δεν συγκεντρώνει τις προϋποθέσεις του νόμου, αλλά και αυτές της δημοπρασίας ώστε να επεκτείνει τη χρήση του καταστήματος πέραν αυτής του κυλικείου.

Επειδή η υπηρεσία του δευτέρου από σας (Υγειονομείο Ρόδου) θα πρέπει - διαπιστουμένης της αναντιστοιχίας μεταξύ των δικαιολογητικών και της πραγματικής κατάστασης στο κατάστημα αυτό, διαπίστωση, που πρέπει άμεσα να εκτελέσει, να απορρίψει και να μην χορηγήσει τη βεβαίωση καταλληλότητας του χώρου, παράλληλα δε να απευθύνει και αίτημα (όπως συνηθίζει και υποχρεούται) προς την αρμόδια αρχή (Λιμεναρχείο Ρόδου) για τη σφράγιση του καταστήματος.

Επειδή στο συγκεκριμένο χώρο, ήδη σήμερα λειτουργεί παράνομα και χωρίς καμιά προηγούμενη άδεια από την αρμόδια εκδούσα αρχή, που στην προκειμένη περίπτωση είναι η υπηρεσία της πρώτης από σας, επιχείρηση με την επωνυμία Αδαμίδης Αλέξανδρος, εστιατόριο, τροφοδοσίαι συσσιτίων και πλοίων, τουριστικά είδη, διανομές!!, όπως προκύπτει άλλωστε και από την με αριθμό 58/29-1-1992 απόδειξη που επισυνάπτεται.

Επειδή άμα τη λήξει της παρούσης η υπηρεσία της πρώτης από εσάς είναι υποχρεωμένη όπως - διαπιστουμένης της ελλείψεως της σχετικής αδείας λειτουργίας για όλα τα παραπάνω - να κινήσει τη νόμιμη διαδικασία που συνίσταται στην παραπομπή με την αυτόφωρη διαδικασία του παραβάτη στον αρμόδιο εισαγγελέα και στο σφράγισμα του καταστήματος αυτού.

Επειδή για την εκτέλεση των παραπάνω υπηρεσιακών σας υποχρεώσεων τάσσουμε διήμερη προθεσμία από την κοινοποίηση της παρούσης.

Γι αυτό ζητώ - δηλώνω και προειδοποιώ

1) Ζητώ την εντός προθεσμίας 2 ημερών από τη λήψη της παρούσας παραπομπή του υπεύθυνου της παράνομης επιχείρησης με την επωνυμία Αλέξανδρος Αδαμίδης στον αρμόδιο εισαγγελέα με την αυτόφωρη διαδικασία που προβλέπει ο νόμος και το σφράγισμα της επιχείρησης αυτής.

2) Η μετά την πάροδο της παραπάνω ταχθείσης προθεσμίας προς διενέργεια των νομίμων υπηρεσιών σας καθηκόντων, συνέχιση λειτουργίας της παράνομης αυτής επιχείρησης θα μηνυθεί αρμόδια στον Εισαγγελέα Πλημμελειοδικών Ρόδου.

Αρμόδιος δικαστικός επιμελητής παραγγέλεται να επιδόσει την παρούσα προς τον καθού αύτη απευθύνεται προς γνώση τους και για τις νόμιμες συνέπειες αφού αντιγράφει ταύτην ολόκληρον εις τη σχετική έκθεση επιδόσεως».

Οι εκλογές στο ΡΟΔΑ

ΣΥΝΕΧΕΙΑ ΑΠΟ ΤΗ ΣΕΛ. 1

«ΡΟΔΑ - ΑΝΑΝΕΩΣΗ - ΠΡΟΟΠΤΙΚΗ»

● Για το διοικητικό συμβούλιο:

Αμπελάς Τσαμπίκος του Αγαπητού, 22
Διαμαντής Βασίλης του Κομνηνού, 24
Ευθυμίου Μιχάλης του Νίκου, 30
Εξαδάκτυλος Μανώλης του Φώτη, 37
Θεοδωρόπουλος Δημήτρης του Γιάννη, 8
Καλαθενός Τσαμπίκος του Σάββα, 42
Νικολάου Νίκος του Κυριάκου, 13
Παναγέας Γιάννης του Παναγιώτη, 51
Παναγέας Χρήστος του παναγιώτη, 32
Παπαϊωάννου Σάββας του Γιάννη, 45
Σκουλάς Κώστας του Γιώργου, 10

● Για το Εργατικό Κέντρο Ρόδου:

Αμπελάς Τσαμπίκος του Αγαπητού, 16
Διαμαντής Βασίλης του Κομνηνού, 16
Καλούδης Χρήστος του Σταύρου, 48
Κανταρζόγλου Γιώργος του Α.τώνη, 31
Παναγέας Γιάννης του Παναγιώτη, 33
Παπαϊωάννου Σάββας του Γιάννη, 39

● Για τον Ο.Υ.Π.Α.Ε.

Καλαθενός Τσαμπίκος του Σάββα, 45
Νικολάου Νίκος του Κυριάκου, 19
Παναγέας Χρήστος του Παναγιώτη, 32

● Για την Εξελεγκτική Επιτροπή:

Κοντός Νικήτας του Γιάννη, 44
Κουτουρζής Λεωνίδας του Γιάννη, 28
Κωστίδης Μιχάλης του Γιώργου, 20
Πλαγγέντης Φραγκούλης του Μανώλη, 18

«ΑΝΕΞΑΡΤΗΤΟΣ ΕΝΩΤΙΚΟΣ ΣΥΝΔΥΑΣΜΟΣ»

● Για το διοικητικό συμβούλιο:

Αντώνογλου Μανώλης του Μιχάλη, 23
Γεροντούδης Νικήτας του Γιώργου, 32
Θεοδωρίδης Πολύκαρπος του Γρηγόρη, 18
Καραμανώλης Αντώνης του Αποστόλη, 20
Καραχανής Βαγγέλης του Αντώνη, 20
Μαλιαράκης Νίκος του Χριστοδούλου, 5
Νάκκας Μανώλης του Στάθη, 26
Νομικός Μιχάλης του Νομικού, 21
Παλάτσιος Χρήστος του Αποστόλη, 6
Σαλονικιός Κώστας του Παντελή, 36

● Για το Εργατικό Κέντρο Ρόδου:

Αυγενικός Νικήτας του Γιώργου, 36
Κώστας Γιώργος του Χαράλαμπου, 23
Σαλονικιός Κώστας του Παντελή, 34
Τσαμπικάκης Δημήτρης του Στεφάνου, 22

● Για την Ο.Υ.Π.Α.Ε.

Αγοραστούδης Βλάϊκος του Δημήτρη, 17
Σαλονικιός Γιάννης του Παντελή, 33

● Για την Εξελεγκτική Επιτροπή:

Κανταράς Νίκος του Ανδρέα, 25
Κούτρης Δημήτρης του Μανώλη, 11
Παπαχρήστος Στάθης του Θανάση, 22

Οι τοποθετήσεις των εφοριακών

ΣΥΝΕΧΕΙΑ ΑΠΟ ΤΗ ΣΕΛ. 1

στις ΔΟΥ είναι οι εξής:

- Ιωάννης Ηρακλείδης, Κάρπαθο
- Κυριακούλα Γαζιώτη, Ρόδο
- Μιχαήλ Σωτηράκης, Ρόδο
- Δομνίκη Πασχάλη, Κάρπαθο
- Ιωάννης Καρμίρης, Ρόδο
- Δημ. Πανάρετος, Ρόδο
- Γεωργ. Γεωργάς, Ρόδο
- Παρασκευή Καλόστου, Ρόδο
- Ευάγγελος Πατούρης, Κω
- Ευστ. Γιαννεσκής, Κω
- Αναστασία Ρεΐση, Ρόδο
- Θεόδωρος Ντάσκας, Ρόδο
- Κυριάκος Μεταξωτός, Κω
- Νικ. Παπαβασιλείου, Ρόδο
- Χαρ. Αναγνωστοπούλου, Κω
- Σταμ. Σοφός, Κάρπαθο
- Χρυσ. Παρδαλού, Ρόδο

Δεν θα έρθουν οι υπουργοί

Δεν θα έρθουν τελικά στη σημερινή εκδήλωση που διοργανώνει η 95 ΑΔΤΕΑ στις 6 το απόγευμα στο Εθνικό θέατρο με θέμα το AIDS, οι υπουργοί Γ. Βαρβιτσιώτης, Σταθόπουλος Μισαηλίδης και Παπαγεωργόπουλος.

Τη δήλωση αυτή έκανε χτες ο νομάρχης Γ. Χαραλαμπόπουλος ο οποίος είπε ότι οι υπουργοί έχουν ανειλημμένες υποχρεώσεις και δεν θα μπορέσουν να παραστούν. Στην εκδήλωση θα έρθουν ο Γενικός Γραμματέας του υπουργείου Υγείας κ. Πιερουτσάκος, οι βουλευτές Φ. Πετραλιά και Θ. Κασίμης και εκπρόσωποι των Ενόπλων Δυνάμεων.



Τελούμε την 2 Φεβρουαρίου ημέρα Κυριακή και ώρα 8π.μ. στον ιερό ναό Ταξιαρχών Μαριτσών Ρόδου 40ήμερο μνημόσυνο υπέρ αναπαύσεως της ψυχής του πολυαγαπημένου μας και αλησμόνητου μας παιδιού, αδελφού, εγγονού και ανηψιού

ΠΑΝΑΓΙΩΤΗ ΠΑΛΑΖΗ
του Στέργου

Οι γονείς Στέργος - Αναστασία.
Ο αδελφός Χαράλαμπος.
Ο παππούς και οι γιαγιάδες, οι θείοι και οι λοιποί συγγενείς.

2921-1/2



Τελούμε την 2 Φεβρουαρίου ημέρα Κυριακή και ώρα 8.30π.μ. στον ιερό ναό Ταξιαρχών νεκροταφείου Ρόδου 3μηνο μνημόσυνο υπέρ αναπαύσεως της ψυχής του πολυαγαπημένου μας συζύγου, πατέρα, και παππού

ΓΕΩΡΓΙΟΥ ΛΑΜΠΡΟΥ

Η σύζυγος Πολυξένη.
Τα παιδιά Νίκος - Μαίρη, Μανώλης - Μαίρη και τα εγγόνια.

2415-1/2



Τελούμε την 2 Φεβρουαρίου ημέρα Κυριακή και ώρα 8π.μ. στον ιερό ναό Ταξιαρχών νεκροταφείου Ρόδου ετήσιο μνημόσυνο υπέρ αναπαύσεως της ψυχής της πολυαγαπημένης μας συζύγου, μητέρας, αδελφής και γιαγάς

ΒΑΣΙΛΙΚΗΣ ΑΝΤΩΝΙΟΥ
το γένος Ροδίτου

Ο σύζυγος Γιώργος.
Τα παιδιά Νίκος Αντωνίου, Αθανάσιος - Ανθούλα Γκλάρα, Ιωάννης - Μαρία Σουλάκη, Χρήστος - Αρχοντούλα Μαΐλλη, Σωτήριος - Σουζάνα Αριστείδη, Τρειαντάφυλλος - Ζαμπίνα Λαγκάνη.
Τα εγγόνια, τα αδέλφια και οι λοιποί συγγενείς.

ΠΜ-1/2

Τελούμε την 2 Φεβρουαρίου ημέρα Κυριακή και ώρα 8.π.μ. στον ιερό ναό Ταξιαρχών νεκροταφείου Ρόδου 9ήμερο μνημόσυνο υπέρ αναπαύσεως της ψυχής της πολυαγαπημένης μας μητέρας και γιαγιάς

ΜΑΡΙΑΣ ΓΙΑΝΝΙΑ

Τα παιδιά Μαριέττα, Στέλιος, Ατζ, Ελένη.
Τα εγγόνια Κάρολ, Αντώνης Μαίρη και οι λοιποί συγγενείς.

2889-1/2

Η νομαρχία θα σεβαστεί την απόφαση του Σ. Επικρατείας για τα λατομεία Καλυθιών

«Εμείς θα περιμένουμε την απόφαση του Συμβουλίου Επικρατείας για το θέμα των λατομείων και την οποία θα σεβασθούμε απόλυτα».

Τη δήλωση αυτή έκανε χτες ο νομάρχης Γ. Χαραλαμπόπουλος λέγοντας ότι μέχρι τώρα η Νομαρχία, αν και θα μπορούσε να λειτουργήσει διαφορετικά, σεβάστηκε την απόφαση του Συμβουλίου Επικρατείας και σταμάτησαν οι εργασίες στη θέση "Λουλόβουνο" και "Στραβόλαιμο" όπου θα εγκατασταθούν τα νέα λατομεία.

«Το ίδιο θα κάνουμε και τώρα - είπε ο νομάρχης - δηλαδή θα περιμένουμε την απόφαση του Σ.τ.Ε μετά την προσφυγή της κοινότητας και δεν μπορώ να πω ή να ξέρω από τώρα τι θα κάνουμε.

Πάντως το ξαναλέω όποια κι' αν είναι η απόφαση θα τη σεβασθούμε και θα ενεργήσουμε ανάλογα».

ΝΑΥΤΙΛΙΑΚΗ ΕΤΑΙΡΕΙΑ ΛΕΣΒΟΥ Α.Ε
Γ/Β ΑΓΙΟΣ ΡΑΦΑΗΛ
ΑΝΑΚΟΙΝΩΣΗ
Γνωρίζουμε στο επιβατικό κοινό, ότι το δρομολόγιο του ΣΑΒΒΑΤΟΥ 1/2/1992 θα παραμείνει εκτάκτως ανεκτέλεστο.
Επίσης το πλοίο θα προσεγγίσει στη Σύμη τη ΔΕΥΤΕΡΑ 3/2/92
ΠΛΗΡΟΦΟΡΙΕΣ
ΕΡΥΘΡΑ ΘΑΛΑΣΣΑ
Δ. ΘΕΟΔΩΡΑΚΗ 13 ΡΟΔΟΣ- ΤΗΛ. 27721-22460
1/2

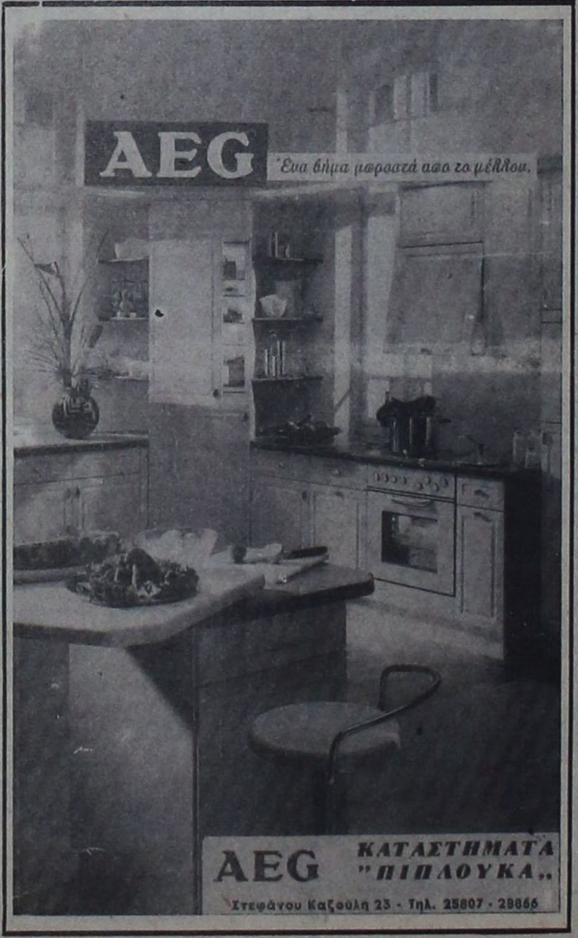

ΜΝΗΜΟΣΥΝΑ

Τελούμε την 3 Φεβρουαρίου ημέρα Δευτέρα και ώρα 8π.μ. στον ιερό ναό Ταξιαρχών 6μηνο μνημόσυνο υπέρ αναπαύσεως της ψυχής των λατρευτών μας γονέων, παππούδων, αδελφών και θείων



ΦΑΝΟΥΡΙΟΥ ΡΟΔΙΤΟΥ



ΧΑΡΙΤΩΜΕΝΗΣ ΡΟΔΙΤΟΥ

Τα παιδιά Τσαμπίκος - Χριστίνα, Μανώλης.
Τα εγγόνια, τα αδέλφια, τα ανήψια και οι λοιποί συγγενείς.

2938-2/2



Τελούμε την 2 Φεβρουαρίου ημέρα Κυριακή και ώρα 8.30π.μ. στον ιερό ναό Αγίου Γεωργίου Ανω πόλεως Ρόδου 3ετές μνημόσυνο υπέρ αναπαύσεως της ψυχής της πολυαγαπημένης μας συζύγου, μητέρας, κορούλας και αδελφής

ΜΑΡΙΑΣ ΧΡΥΣΟΒΕΡΓΗ
Το γένος ΚΕΡΔΕΛΑ

Ο σύζυγος Ελευθέριος.
Ο γιός Σάββας.
Οι γονείς Αναστάσιος - Καθολική.
Ο αδελφός Ελευθέριος.
Τα πεθερικά Σάββας και Μαρούλα.
Οι θείοι, τα εξαδέλφια και οι λοιποί συγγενείς.

2858-1/2

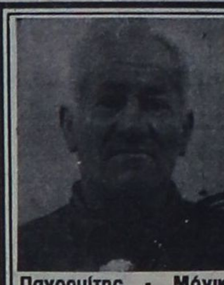

Τελούμε την 2 Φεβρουαρίου ημέρα Κυριακή και ώρα 9π.μ. στον ιερό ναό Ταξιαρχών νεκροταφείου 3ετές μνημόσυνο υπέρ αναπαύσεως της ψυχής του λατρευτού μας συζύγου, πατέρα, παππού και αδελφού

ΓΕΩΡΓΙΟΥ ΖΑΝΝΑΚΗ

Η σύζυγος Καλλιόπη.
Τα παιδιά Τσαμπίκα - Αχιλλέας, Σωτήρης - Σταυρούλα, Πανορμίτης - Μόνικα.
Τα εγγόνια, τα αδέλφια και οι λοιποί συγγενείς.

2922-1/2

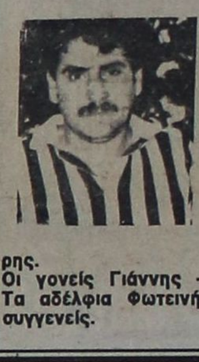

Τελούμε την 3 Φεβρουαρίου ημέρα Δευτέρα και ώρα 8π.μ. στον ιερό ναό Ταξιαρχών 40ήμερο μνημόσυνο υπέρ αναπαύσεως της ψυχής του λατρευτού μας συζύγου και πατέρα

ΔΗΜΗΤΡΙΟΥ ΧΑΤΖΗΔΗΜΗΤΡΙΟΥ

Η σύζυγος Μαριάνα.
Τα παιδιά Γιάννης και Σωτήρης.
Οι γονείς Γιάννης - Αννα.
Τα αδέλφια Φωτεινή, Μαρία και Ηλίας και οι λοιποί συγγενείς.

2935-2/2

Τελούμε την 2 Φεβρουαρίου ημέρα Κυριακή και ώρα 9π.μ. στον ιερό ναό Κοιμήσεως της Θεοτόκου Αφάντου 9ήμερο μνημόσυνο υπέρ αναπαύσεως της ψυχής της αγαπημένης μας μητέρας

ΚΑΤΙΝΑΣ ΚΑΛΗΔΟΝΗ ΝΙΚΟΛΑΟΥ

Τα παιδιά Γιώργος, Αριστέα, Βασίλης, Βέρα, Νίκος, Σέβα και τα εγγόνια.

2946-1/2

Τελούμε την 3 Φεβρουαρίου ημέρα Δευτέρα και ώρα 8π.μ. στον ιερό ναό Αγίου Γεωργίου Ανω 6μηνο μνημόσυνο υπέρ αναπαύσεως της ψυχής της λατρευτής μας συζύγου, μητέρας, γιαγιάς, αδελφής και θείας

ΜΑΡΙΑΣ ΚΩΤΗ

Ο σύζυγος Ιωάννης.
Τα παιδιά Αγγελική - Ρίζος, Παναγιώτης, Νικόλαος, Δημήτρης και Μανώλης.
Τα εγγόνια και οι λοιποί συγγενείς.

2947-2/2



Τελούμε την 2 Φεβρουαρίου ημέρα Κυριακή και ώρα 8.30π.μ. στον ιερό ναό Ταξιαρχών 40ήμερο μνημόσυνο υπέρ αναπαύσεως της ψυχής της λατρευτής μας συζύγου, μητέρας, θείας και αδελφής

ΑΡΓΥΡΩΣ ΑΝΑΣΤΑΣΙΑΔΟΥ

Ο σύζυγος Κων/νος.
Τα παιδιά Κική - Ηλίας, Αντώνης και οι λοιποί συγγενείς.

2925-2/2

Τον Απρίλιο θα γίνει η μεταφορά υπηρεσιών στην πολυκατοικία

Τον Απρίλιο θα μεταφερθούν στην πολυκατοικία του «Ζέφυρος» οι υπηρεσίες της Οικονομικής Εφορίας και του Δημόσιου Ταμείου.

Τη δήλωση αυτή έκανε χτες ο νομάρχης Γ. Χαραλαμπόπουλος ο οποίος είπε ότι τα 100 εκατομμύρια δρχ. από το υπουργείο Εθνικής Οικονομίας δόθηκαν στον ογολάβο του έργου, στον οποίο οφείλονται 200 εκατομ. δρχ.

Ηδη προχωρούν οι εργασίες - είπε ο νομάρχης - και μέχρι τον Απρίλιο θα είναι έτοιμοι οι χώροι να στεγασθούν οι δύο προαναφερόμενες υπηρεσίες, ενώ σταδιακά θα ολοκληρωθούν και οι όροφοι.

Πάνω από τον τρίτο όροφο είναι άλλη εργολαβία, η οποία δεν συμπεριλαμβάνεται στη σημερινή, είπε ο κ. Χαραλαμπόπουλος.

ΠΩΛΟΥΝΤΑΙ ΑΠΟ ΙΔΙΟΚΤΗΤΗ
δύο οικόπεδα εφαπτόμενα επί της λεωφόρου Φαληρακίου των 10 και 15 στρεμμάτων.
ΣΙΓΟΥΡΗ ΕΠΕΝΔΥΣΗ
ΠΛΗΡΟΦΟΡΙΕΣ
Τηλ. 24539 , πρωϊνές ώρες
ΠΜ-30

ΑΠΟ ΤΟΥΡΙΣΤΙΚΟ ΠΡΑΚΤΟΡΕΙΟ
ΖΗΤΕΙΤΑΙ
για τη σεζόν 1992, δεσποινίς ή κυρία, με άριστη γνώση της γερμανικής, ώστε να απασχοληθεί για όλη τη σεζόν σαν αρχηγός γκρουπ.
ΠΛΗΡΟΦΟΡΙΕΣ τηλ.: 23068 – 28101, ώρες 9.00–15.00
235-9/2

ΑΠΟ ΑΝΩΝΥΜΗ ΕΤΑΙΡΙΑ
ΖΗΤΕΙΤΑΙ
δεσποινίς απόφοιτος ανωτάτης οικονομικής σχολής, με γνώσεις Η/Υ, για να αναλάβει υπεύθυνα το λογιστήριο.
Μισθός κατόπιν συμφωνίας.
Μόνιμη απασχόληση
Πληροφορίες τηλ. 62613 - 62167, ώρες 10.00 -12.00 μεσημέρι

ΙΑΤΡΙΚΗ ΑΝΑΚΟΙΝΩΣΗ
ΔΗΜΗΤΡΑ ΙΩΑΝΝΙΔΟΥ - ΜΑΓΑΛΟΥ
ΙΑΤΡΟΣ ΚΥΤΤΑΡΟΛΟΓΟΣ
ΔΕΧΕΤΑΙ καθημερινά 8.30 - 12.30 το πρωί και 5 - 8 το απόγευμα εκτός από Σάββατο
Κυτταρολογική εξέταση κολπικού και τραχηλικού επιχρίσματος (test pap), κυτταρολογικός έλεγχος εκκρίματος μαστού, πτυέλων, ούρων, υγρών (πλευριτικό, ασκιτικό) και παρακεντήσεων (μαστού, θυρεοειδούς, λεμφαδένων, ήπατος)
ΚΕΝΝΕΝΤΥ 55 ΤΗΛ. 26752, 26267
Δεκτοί ασφαλισμένοι ΤΑΜΕΙΩΝ
Η 15

Δρ. ΜΑΝΩΛΙΚΑΚΗΣ ΓΙΩΡΓΟΣ
ΜΑΙΕΥΤΗΡ – ΧΕΙΡΟΥΡΓΟΣ – ΓΥΝΑΙΚΟΛΟΓΟΣ
Διδάκτωρ Πανεπιστημίου Μονάχου
Πτυχιούχος και ειδικευμένος εις Δ. ΓΕΡΜΑΝΙΑ
●Σύγχρονη παρακολούθηση εγκύου με ΚΑΡΔΙΟΤΟΚΟΓΡΑΦΟ με υπέρηχο
●Νέα διαγνωστική μέθοδος με ΕΝΔΟΚΟΛΠΙΚΟ ΥΠΕΡΗΧΟ
●Σύγχρονη παρακολούθηση τραχύλου και προκαρκινικός έλεγχος με ΚΟΛΠΟΣΚΟΠΙΟ
Ρόδος, Παύλου Μελά 27 Τηλ.Γραφ.33454, Οικία 31907
Δέχεται καθημερινά 9-1π.μ. και 5.8.30 μ.μ. και Σάββατο 9-1.30 μ.μ.
Η 53 Ταμεία: Δημοσίου & ΤΑΞΥ

ΙΑΤΡΙΚΗ ΑΝΑΚΟΙΝΩΣΗ
Η ιατρός
ΜΑΡΙΑ ΚΟΤΣΙΑΝΟΥ-ΑΤΤΙΤΗ
ΔΕΡΜΑΤΟΛΟΓΟΣ - ΑΦΡΟΔΙΣΙΟΛΟΓΟΣ
τ. ιατρός Παν. Κλινικής Νοσ. «Α. ΣΥΓΓΡΟΣ»
Μέλος της ΕυρωπαϊκήςΑκαδημίας Αφροδισιολογίας - Δερματολογίας
ΔΕΧΕΤΑΙ καθημερινά από τις 9.00 έως τις 1 το μεσημέρι και από τις 5.30 έως τις 8 το απόγευμα εκτός από Τετάρτη απόγευμα και Σάββατο.
Ταμεία: Δημόσιο-ΤΥΔΚΥ-ΤΑΞΥ-ΟΙΚΟΣ ΝΑΥΤΟΥ
Ιατρείο Ι. Δραγούμη 23 - Νιοχώρι τηλ. 22278 (Ανωθεν εστιατορίου ΜΟΝ-AMI)
Η 4

ΕΡΓΑΣΤΗΡΙΟ ΕΛΕΥΘΕΡΩΝ ΣΠΟΥΔΩΝ
PROGRAM
ΗΛΕΚΤΡΟΝΙΚΩΝ ΥΠΟΛΟΓΙΣΤΩΝ
ΜΑΝΩΛΗΣ Ι. ΣΟΦΙΛΛΑΣ
ΚΟΔΡΙΚΤΩΝΟΣ 89 - ΤΗΛ. 23368 - ΡΟΔΟΣ
Πληροφορούμε όλους τους μαθητές μας και όλους τους ενδιαφερόμενους για μαθήματα ηλεκτρονικών υπολογιστών ότι οι εγγραφές για την καινούργια σχολική περίοδο άρχισαν. Τα μαθήματα αρχίζουν στις 2 Σεπτεμβρίου ημέρα Δευτέρα. Για περισσότερες πληροφορίες τηλεφωνήστε στο τηλέφωνο 0241-23368.
ΔΙΔΑΣΚΟΝΤΑΙ
● Εκμάθηση πληκτρολογίου
● Θεωρία και πρακτικές εφαρμογές του ηλεκτρονικού υπολογιστή
● Εντολές λειτουργικού συστήματος DOS και πρακτική εξάσκηση
● Κειμενογράφηση με σύγχρονους κειμενογράφους αμερικανικών και ελληνικών προδιαγραφών
● Σχεδίαση με σύγχρονα αμερικανικά πακέττα
● Αρχές και θεωρεία προγραμματισμού
● Προγραμματισμός με BASIC, PASCAL, COBOL, dBASE,LOTUS
● Εφαρμογές για λογιστικά, συμβολαιογραφικά, δικηγορικά, ιατρικά γραφεία, καθώς και για καταστήματα, αποθήκες και ξενοδοχεία.
● Εκμάθηση των WINDOWS και πρακτική εφαρμογή
Αναλαμβάνουμε την εκπαίδευση των ατόμων ανεξαρτήτου ηλικίας και γνώσεων.
Λειτουργούν ειδικά τμήματα για παιδιά ηλικίας 8 μέχρι 12 χρόνων.
Διδάσκει πτυχιούχος των αμερικανικανικών πανεπιστημίων UNIVERSITY OF BALTIMORE και BOWIE STATE UNIVERSITY
Η 32
ΠΑΡΑΡΤΗΜΑ ΑΦΑΝΤΟΥ PROGRAM
Πληροφορίες στο τηλέφωνο 0241-23368

Η Επιτροπή του AIDS εξηγεί στους νέους:

ΤΙ ΕΙΝΑΙ ΤΟ AIDS ΚΑΙ ΠΩΣ ΝΑ ΤΟ ΑΠΟΦΥΓΕΤΕ

Γράφει ο Θεοφάνης Μπογιάννος

Ο πανικός είναι ο χειρότερος σύμβουλος του ανθρώπου, χειρότερος όμως πανικός και σύμβουλος του ανθρώπου είναι η άγνοια.

Η άγνοια και ο πανικός κάνουν τον άνθρωπο έρμαιο των εκάστοτε καταστάσεων, τον εκθέτουν σε κινδύνους υπαρκτούς και ανύπαρκτους και γενικά μειώνουν την προσωπικότητα και την προσφορά του ανθρώπου.

Η επιτροπή Αντί - AIDS Ρόδου καλεί τη νεολαία της Ρόδου, αλλά και κάθε ενδιαφερόμενο να παρακολουθήσει ομιλία - ενημερωμία με τη μάστιγα αυτή που λέγεται AIDS...

Κυρίως καλούνται οι μαθητές, οι νέοι άνθρωποι της Ρόδου, γιατί αυτούς ενδιαφέρει άμεσα και ζωτικά το όλο θέμα.

Γνωστοί επιστήμονες της Ρόδου, θα μιλήσουν και θα εξηγήσουν στο κοινό, τι είναι και πως αποφεύγεται το AIDS, τα γνωρίσματα και τις ιδιότητες τους, τα συμπτώματα και τις παρενέργειες στη ζωή και στο σώμα του ανθρώπου και ιδίως της νεολαίας...

Είναι άκρως αινέσιμα και αποδεκτά τα αποτελέσματα και οι ενέργειες των ευαίσθητων συμπολιτών μας, να ιδρύσουν Επιτροπή εναντίον του AIDS, της επάρατης αυτής μάστιγας του αιώνος.

Οι νέοι θα ακούσουν γνωστά και άγνωστα, αλλά τεκμηριωμένα λόγια για τη σημασία, την προφύλαξη, την προέλευση και τα αποτελέσματα αυτού του κοινωνικού κακού.

Οι νέοι της εποχής μας, αλλά και κάθε εποχής, οφείλουν να έχουν υγεία χρυσή και ήθος άπλερο, αν θέλουμε η κοινωνία να ορθοποδήσει και να εξυγιανθεί, ηθικά, οικονομικά και παντοιοτρόπως.

Οι αρχαίοι Ροδίτες δίδασκαν στους νέους να έχουν κοσμιότητα, εγκράτεια, δικαιοσύνη και σύνεση: προ πάντων όμως υγεία στο σώμα και στο νου:

«Παις ων κόσμιος ίσθι, ηβών εγκρατής, μέσος δίκαιος, πρεσβύτερος εύλογος, άνθρωπος κατά πάντα υγιής και προσηνής...».

Είναι προσόν η εγκράτεια και η κοσμιότητα για κάθε άνθρωπο, ιδίως όμως για τους νέους, που σήμερα τόσοι πολλοί και ποικίλοι κίνδυνοι ενεδρεύουν στο διάβα της...

Η υγεία η σωματική είναι συνάρτηση της ψυχικής και κοινωνικής υγείας. Μια κοινωνία με άτομα φιλάσθενα, χωλαίνει ηθικά και οικονομικά.

Ο συντοπίτης μας Ιπποκράτης, διατυμπάνιζε στους σύγχρονους του νέους και σε όλη την ανθρωπότητα: Εν τοις ανθρώποις, και δει τοις νέοις, πλείου άξιον, η υγεία.

Η ευδαιμονία του ανθρώπου βρίσκεται στο τρίπτυχο: υγεία, ευπορία και ευπαιδευσία, όπως λέει και ο Διογένης ο Λαέρτιος:

«Τις ευδαίμων, ο το σώμα υγιής, τη δε τύχην εύπορος, την δε τη φύσην και την ψυχήν ευπαίδευτος...».

Ολοι οι Ροδίτες, γονείς εκπαιδευτικοί, επιστήμονες, νοικοκυρές, νεολαία, μαθητές και μαθήτριες, οφείλουμε να συνειδητοποιήσουμε το μέγεθος της απειλής που επίκειται για το μέλλον των παιδιών μας και ημών τωνιδίων...

Η δραστήρια Επιτροπή του Αντί AIDS, θα ενημερώσει έγκαιρα και έγκυρα το κοινό της Ρόδου για πότε και που ακριβώς θα γίνει αυτή η ομιλία - μύηση στα αίτια και τα αιτιατά, στην προφύλαξη και τη γνώση του AIDS.

Διημερίδα με θέμα τη Ρόδο θα οργανωθεί από την Ακαδημία Αθηνών

Διημερίδα με θέμα "Η Ρόδος ως φορέας του Ελληνικού Πολιτισμού και του Ελληνικού Πνεύματος" θα διοργανώσει η Ακαδημία Αθηνών στη Ρόδο την πρώτη εβδομάδα του Οκτωβρίου.

Τη δήλωση αυτή έκανε χτες ο νομάρχης Γ Χαραλαμπόπουλος ο οποίος είπε ότι στη διημερίδα θα πάρουν μέρος ακαδημαϊκοί, καθηγητές Πανεπιστημίου και δημοσιογράφοι.

Αυτοί που διοργανώνουν τη διημερίδα ζήτησαν εάν είναι δυνατόν να διεξαχθεί στο Καστέλλο Ρόδου - είπε ο νομάρχης - και τόνισε ότι ο ίδιος θα καταβάλει προσπάθεια να ικανοποιηθεί το αίτημά τους και ότι η Νομαρχία θα στηρίξει αυτή την προσπάθεια που είναι σημαντική για τη Ρόδο.

Ο κ. Χαραλαμπόπουλος αναφέρθηκε ακόμη στις εκδηλώσεις της 7ης Μαρτίου οι οποίες φέτος θα είναι πολύ πιο πλούσιες από κάθε φορά και θα καλυφθούν από την ΕΡΤ.

ΑΛΛΑΝΤΟΒΙΟΜΗΧΑΝΙΑ ΑΦΟΙ ΒΟΥΛΓΑΡΗ
Φίλε καταναλωτή
Κόντρα στις καθημερινές αυξήσεις το Πρατήριο της ΑΛΛΑΝΤΟΒΙΟΜΗΧΑΝΙΑΣ ΑΦΟΙ ΒΟΥΛΓΑΡΟΙ ΑΕΒΕ στο Ζέφυρο, καθορίζει ένα νέο επίπεδο ζωής.
Στηρίζει τον οικογενειακό προϋπολογισμό σου.
Μόνο εμείς μπορούμε γιατί είμαστε παραγωγοί.
Ιδού μερικές από τις τιμές μας.

ΓραβιέραΚρήτης	1420
ΦέταΛασιθίου	1060
Φέτα βαρελίσια Ρεθύμνου	1040
EDAMεισαγωγής	995
Ζαμπόν ΤΟΣΤΙΝΟ	720
Χοιρομέρι ΠΙΚ-ΝΙΚ	850
» ΤΣΟΠΕΤ - ΠΟΡΚ	790
Λουκάνικα χωριατ. Μυκόνου	870
Παριζάκι - Παρίζα	850
Μπριζόλα καπνιστή	1710
Μπέϊκον καπνιστό	1250
ΜορταδέλαΙταλίας	945
Πίτσα μεγάλη με ταψί	400
» μεσαία	240
» μικρή	100
Ρώσικησαλάτα	390
Τυροσαλάτα	575
Τζατζίκι	550

ΩΡΑΙ ΛΕΙΤΟΥΡΓΙΑΣ 08-15 ΤΗΛ. 33647
2806-4/2

ΕΚΔΡΟΜΕΣ ΚΥΩΝ
ΚΑΙ ΕΥΧΕΣ ΓΙΑ ΚΑΛΗ ΧΡΟΝΙΑ
ΕΚΔΡΟΜΗ ΣΤΗΝ
ΑΠΩ ΑΝΑΤΟΛΗ
1/2/92-15/2/92
Με την SINGAPORE AIR LINES
Κάντε δώρο στον εαυτό σας ένα μαγευτικό ταξίδι στις μαγευτικές χώρες της ΑΠΩ ΑΝΑΤΟΛΗΣ με την οργάνωση του γραφείου μας.
ΜΟΝΟ ΔΡΧ. 390.000
ΣΙΓΚΑΠΟΥΡΗ - ΜΠΑΓΚΟΓΚ - ΠΑΤΑΓΙΑ - ΧΟΝΓΚ ΚΟΓΚ
Περιλαμβάνει
● Αεροπορικό εισιτήριο ΡΟΔΟ - ΑΘΗΝΑ - SINGAPORE - BAGKOK - HONG-KOG - SINGAPORE - ΑΘΗΝΑ - ΡΟΔΟ
● Ξενοδοχεία Α' κατηγορίας φανταστικά σε πολυτέλεια με πρωινό και ένα γεύμα ημερησίως σε OPEN ΜΠΟΥΦΕ
● Ξεναγήσεις - περιηγήσεις σε όλες τις πόλεις - κρουαζιέρες στο Χογκ Κόγκ με πλούσιο μπουφέ και χορό.
● Μεταφορά από και προς τα αεροδρόμια
Μια φανταστική εκδρομή που προσφέρει πολλά: διασκέδαση - ψώνια αφορολόγητα, μπάνια, ρηλάξ
2 ημέρες Μπαγκόκ (Ταϋλάνδη)
4 ημέρες Πατάγια (Ταϋλάνδη
3 ημέρες Χογκ-Κογκ
3 ημέρες Σιγκαπούρη
Οργάνωση - επιμέλεια - ΣΥΝΟΔΟΣ ΕΛΕΝΗ ΨΥΛΛΑΚΗ
Πρακτορείο ΚΥΔΩΝ
Εθν. Δωδ/σίων 14 Τηλ. 23000-27900
Η 41

Απολαύστε Coca-Cola
RB ΡΟΔΙΑΚΗ
ΕΥΚΑΙΡΙΑ ΓΙΑ ΚΑΡΙΕΡΑ ΣΤΙΣ ΠΩΛΗΣΕΙΣ
Η ΡΟΔΙΑΚΗ ΠΟΤΟΠΟΪΑ ΑΕ, ΠΟΥ ΠΑΡΑΓΕΙ ΚΑΙ ΔΙΑΚΙΝΕΙ ΣΤΗ ΔΩΔΕΚΑΝΗΣΟ ΤΑ ΠΡΟΪΟΝΤΑ COCA COLA, AMITA, FANTA, TURBORG
ΖΗΤΑ
για τις νέες υπερσύγχρονες εγκαταστάσεις της στην περιοχή Μαριτσών Ρόδου, νέους απόφοιτους λυκείου, με εκπληρωμένες στρατιωτικές υποχρεώσεις, κάτοχους διπλώματος οδηγήσεως με θέληση για καριέρα και υψηλούς στόχους. Το πτυχίο ανωτάτης σχολής και η γνώση αγγλικών, είναι επιθυμητά προσόντα.
Τα νέα στελέχη μετά από εκπαίδευση θα καλύψουν θέσεις, MERCHANDISERS και επιθεωρητών πωλήσεων σε ένα σύγχρονο μηχανισμό πωλήσεως με απεριόριστες προοπτικές εξέλιξης.
ΤΗΛΕΦΩΝΗΣΤΕ ΓΙΑ ΠΛΗΡΟΦΟΡΙΕΣ ΚΑΙ ΡΑΝΤΕΒΟΥ ΣΤΑ ΤΗΛΕΦΩΝΑ 47666, 62080, 62046, 62068, 7.30-15.30, ΔΕΥΤΕΡΑ - ΠΑΡΑΣΚΕΥΗ
X244-4/2

ΙΑΤΡΙΚΗ ΑΝΑΚΟΙΝΩΣΗ
Ο ιατρός
ΔΗΜΗΤΡΗΣ ΓΕΩΡ. ΓΑΛΑΝΟΣ
Χειρούργος - Ωτορινολαρυγγολόγος
ΔΕΧΕΤΑΙ κάθε μέρα 8-12 και 5-7 και Σάββατο 9-11
Δεκτοί ασφαλισμένοι Ταμείων
Ιατρείον: Ιωνος Δραγούμη 23, Νιοχώρι
Τηλ. 31093
Ανωθεν ειστιατορίου ΜΟΝ-AMI
Μ 40

Η ΟΔΙΚΗ ΒΟΗΘΕΙΑ ΡΟΔΟΥ
HELLAS SERVICE
ΖΗΤΕΙ να προσλάβει
– ΠΩΛΗΤΕΣ και ΠΩΛΗΤΡΙΕΣ (ανεξαρτήτου ηλικίας)
Προϋποθέσεις: Δυνατότητα καλής επικοινωνίας. Προϋπηρεσία δεν είναι απαραίτητη
Προσφέρουμε: Δημιουργικό και ευχάριστο περιβάλλον – ικανοποιητικό πακέτο αμοιβών, με απεριόριστες δυνατότητες και προοπτικές.
ΠΛΗΡΟΦΟΡΙΕΣ τηλ.: 20236 – 62031 – 157, οποιαδήποτε ώρα
T-16870-5/2

ΙΑΤΡΙΚΗ ΑΝΑΚΟΙΝΩΣΗ
ΙΩΑΝ. ΓΟΥΡΖΟΥΛΙΔΗΣ
ΜΑΙΕΥΤΗΡ – ΧΕΙΡΟΥΡΓΟΣ – ΓΥΝΑΙΚΟΛΟΓΟΣ
ΕΠΙΣΤ/ΚΟΣ ΣΥΝΕΡΓΑΤΗΣ ΝΟΣΟΚΟΜΕΙΟΥ «ΥΓΕΙΑ»
τ. ΔΙΕΥΘΥΝΤΗΣ ΓΕΝ. ΚΡΑΤ. ΝΟΣ/ΜΕΙΟΥ
● Πλήρης παρακολούθηση εγκύου
● Νέα διαγνωστική μέθοδος τραχηλίπδος με κολποσκόπιο
● Προβλήματα στειρότητας - γονιμότητας
● Σύγχρονος ενδοκολπικός υπερηχοτομογράφος
ΡΟΔΟΣ: 28ης Οκτωβρίου 23 - 25, 2ος όροφος
Δέχεται: 9 - 1 π.μ. και 5 - 8 μ.μ. (καθημερινά πλην Σαββάτου)
ΤΗΛ. ΙΑΤΡΕΙΟΥ: 35825 - & ΟΙΚΙΑΣ: 28427
-Δεκτοί ασφαλισμένοι Ταμείων-
Η 9

ΙΑΤΡΙΚΗ ΑΝΑΚΟΙΝΩΣΗ
ΚΩΝ/ΝΟΣ Α. ΧΑΤΖΗΠΑΠΑΣ
ΕΙΔΙΚΟΣ ΠΑΙΔΙΑΤΡΟΣ
Αριστούχος του Πανεπιστημίου Θεσσαλονίκης
Ο ιατρός δέχεται καθημερινά από 9-1π.μ. και 5-8μ.μ. και Σάββατο 10-1π.μ.
Δέχεται ασφαλισμένους των ταμείων ΔΗΜΟΣΙΟΥ, ΤΥΔΚΥ, ΤΑΞΥ, ΤΕΒΕ
Ιατρείον: Αμερικής και Ευσταθίου 1 (Πρώην κλινική Ηρακλείδη παρατλεύρως κλινικής Καραγιάννη)
Τηλ. 25722
Οικίας Αγίου Νικολάου 30 Τηλ. 37938, 32316
2497-16/2

ΝΑΥΤΙΛΙΑΚΗ ΕΤΑΙΡΕΙΑ ΛΕΣΒΟΥ Α.Ε
Γ/Β ΑΓΙΟΣ ΡΑΦΑΗΛ
Γνωρίζουμε στο επιβατικό κοινό, ότι τα δρομολόγια του Γ/Β ΑΓΙΟΣ ΡΑΦΑΗΛ έχουν ως εξής:
ΚΑΘΕ ΔΕΥΤΕΡΑ ΩΡΑ 1200 ΓΙΑ ΚΩ - ΚΑΛΥΜΝΟ - ΛΕΡΟ - ΠΑΤΜΟ- ΠΕΙΡΑΙΑ
ΚΑΘΕ ΣΑΒΒΑΤΟ ΩΡΑ 12.00 ΓΙΑ ΣΥΜΗ - ΚΩ - ΚΑΛΥΜΝΟ - ΛΕΡΟ - ΠΑΤΜΟ- ΠΕΙΡΑΙΑ
Το δρομολόγιο της άγονης γραμμής ΡΟΔΟΥ - ΜΥΤΙΛΗΝΗΣ - ΚΑΒΑΛΑΣ διακόπτεται έως 1/3/92
ΠΛΗΡΟΦΟΡΙΕΣ - ΕΙΣΙΤΗΡΙΑ
ΕΡΥΘΡΑ ΘΑΛΑΣΣΑ
Δ. ΘΕΟΔΩΡΑΚΗ 13 ΡΟΔΟΣ- ΤΗΛ. 27721-22460
Η 2

ΙΑΤΡΙΚΗ ΑΝΑΚΟΙΝΩΣΗ
ΔΗΜΗΤΡΗΣ Γ. ΚΡΗΤΙΚΟΣ
ΙΑΤΡΟΣ
ΕΙΔΙΚΟΣ ΠΝΕΥΜΟΝΟΛΟΓΟΣ
Τ. ΙΑΤΡΟΣ ΠΑΘΟΛΟΓΙΚΗΣ ΚΛΙΝΙΚΗΣ ΝΙΜΤΣ ΚΑΙ ΜΟΝΑΔΟΣ ΕΝΤΑΤΙΚΗΣ ΘΕΡΑΠΕΙΑΣ ΝΟΣΟΚΟΜΕΙΟΥ ΝΟΣΗΜΑΤΩΝ ΘΩΡΑΚΟΣ ΑΘΗΝΩΝ.
- Πλήρης σύγχρονος λειτουργικός έλεγχος πνευμόνων
- ΑΛΛΕΡΓΙΚΑ tests για τον έλεγχο του βρογχικού άσθματος
- Ελεγχος καπνιστού
ΔΕΧΕΤΑΙ: Καθημερινώς 9-1 πρωΐ και 5-8.30 απόγευμα - Σάββατο 9-1.30 κατόπιν ραντεβού
Ταμεία: ΔΗΜΟΣΙΟ - ΤΥΔΚΥ ΤΑΞΥ και ΟΙΚΟΣ ΝΑΥΤΟΥ - ΙΚΑ ΜΟΝΟ ΠΡΩΙ
ΙΑΤΡΕΙΟ: ΗΡΩΩΝ. ΠΟΛΥΤΕΧΝΕΙΟΥ 11. ΡΟΔΟΣ.
ΤΗΛ: 32022
Η 21 Ε 2

ΓΕΡΜΑΝΙΚΗ ΑΓΟΡΑ ΡΟΔΟΥ
Είμαστε οι πιο φθηνότεροι στη Ρόδο, σε γυναικεία, ανδρικά, παιδικά ρούχα. Και τις γιορτές ντύνουμε όλη την οικογένεια σε πολύ χαμηλές τιμές.
KALES GIORTES
Πλ. Ιπποκράτους - Π. Πόλη (μεγάλο συντριβάνι) τηλ. 24988
X 155

ΠΩΛΟΥΝΤΑΙ ΑΠΟ ΤΗΝ «Α. ΑΤΣΙΔΗΣ ΚΑΙ ΣΙΑ» Ο.Ε.
1. Διαμερίσματα σχεδόν ετοιμοπαράδοτα (τριάρια και τεσσάρια) από 76τ.μ. έως 117τ.μ. στην οδό Γαριβάλδη.
Τα παραπάνω διαμερίσματα προσφέρονται με εντοιχισμένες κουζίνες γερμανικής προελεύσεως, εργοστασίου ALNO, και με κεντρικές και εσωτερικές πόρτες γερμανικής προελεύσεως οίκου FINK.
Επίσης στα δάπεδα (σαλόνι - τραπεζαρία, κουζίνα και διάδρομοι) έχουν τοποθετηθεί γρανίτες ιταλικής προελεύσεως εργοστασίου MARAZZI.
Η οικοδομή έχει υδραυλικό ασανσέρ και μία θέση γκαράζ για κάθε διαμέρισμα.
2. Διαμερίσματα υπό κατασκευήν από 60τ.μ. έως 144 τ.μ. στην οδό Παρισίων στο Ροδίνι.
Η κατασκευή των διαμερισμάτων αυτών θα είναι η ιδια με εκείνα της οδού Γαριβάλδη.
- Μεζονέτα 100τ.μ. στην οδό Παρισίων στο Ροδίνι.
ΠΛΗΡΟΦΟΡΙΕΣ:
ΑΝΑΣΤΑΣΙΟΣ ΑΤΣΙΔΗΣ
Γραφείο: Στεφ. Καζούλη 74
Τηλ. 28616-37848 - Οικίας: 63510-61865
Η 5

ΙΡΙΔΑ
ΤΟ ΕΠΑΓΓΕΛΜΑΤΙΚΟ ΕΡΓΑΣΤΗΡΙ ΗΧΟΥ ΚΑΙ ΕΙΚΟΝΑΣ «ΙΡΙΔΑ»
αναλαμβάνει τώρα βιντεοκλίπς και διαφημιστικά Τ.V. σποτς για τοπικά και εθνικά κανάλια
Η 15ετής πείρα μας στο χώρο του βίντεο εγγυάται ποιότητα, καλλιτεχνική φαντασία και αρτιότητα.
Το προσωπικό και ο επαγγελματικός εξοπλισμός μας πλαισιωμένο από επαγγελματίες δημοσιογράφους μπορούν να αναλάβουν οποιαδήποτε διαφημιστική σας δραστηριότητα από το χώρο του βίντεο μέχρι το χώρο της φωτογραφίας και των σλάϊτς.
ΕΧΕΤΕ ΑΠΟΡΙΕΣ ΓΙΑ ΚΑΤΙ ΚΑΛΥΤΕΡΟ;
Είμαστε οι μόνοι που μετράμε την ποιότητα μας με γραμμές (750) που σημαίνει πυκνότητα χρωμάτων, ζωντάνια εικόνας, μεγάλη διάρκεια ζωής.
«ΙΡΙΔΑ»
Στέλιου Κωτιάδη 66
Τηλ. FAX 32341 - 26270
Ενοικιάζονται βιντεοκάμερες

Σύσκεψη χτες στη Ρόδο

Καλύτερη συγκοινωνία ζητούν τα νησιά μας

ΝΟΜΑΡΧΗΣ: ΛΥΘΗΚΕ ΤΟ ΠΡΟΒΛΗΜΑ

ΣΥΣΚΕΨΗ έγινε χτες με τη συμμετοχή του δημάρχου Ρόδου και προέδρου της ΤΕΔΚΔ και των δημάρχων των μικρών νησιών του νομού μας, με θέμα τη βελτίωση της συγκοινωνίας κυρίως της ακτοπλοϊκής και της σύνδεσής τους με τη Ρόδο.

● Παρά γο γεγονός ότι οι μισοί δήμαρχοι άργησαν να παραστούν στη σύσκεψη επειδή ήταν μέσα στο πλοίο με το οποίο λόγω του καιρού δεν μπορούσε να προσεγγίσει στο λιμάνι, τελικά αποφασίσθηκε να γίνουν παραστάσεις στους αρμόδιους για να λυθεί το πρόβλημα της απομόνωσης των μικρών νησιών.

ΠΑΡΑΛΛΗΛΑ αποφασίσθηκε να απευθυνθούν στη ΔΑΝΕ και να ζητήσουν να βοηθήσει στην επίλυση αυτού του αιτήματος.

ΕΡΩΤΗΘΕΙΣ για το θέμα αυτό ο κ. Χαραλαμπόπουλος είπε:

«Δεν ήρθαν σε μένα οι δήμαρχοι, ούτε μου έθεσαν τέτοιο θέμα. Πιστεύω ότι θα με επισκεφθούν. Απλώς το διάβασα στον Τύπο. Το αίτημα αυτό τέθηκε στο συνέδριο της ΤΕΔΚΔ στη Σύμη και εκδόθηκε σχετικό ψήφισμα για το οποίο ενημέρωσα τον υπουργό Ε.Ν. κ. Παυλίδη και τον υπουργό Αιγαίου, οι οποίοι το εξετάζουν. Το θέμα της Σύμης ήδη με πρωτέμβαση του κ. Παυλίδη λύθηκε με το «Αγιος Ραφαήλ» και γι αυτό μου έκανε εντύπωση πως ο δήμαρχος της Σύμης πρωτοστατεί σ' αυτή τη συνεδρίαση. Ο ίδιος πριν λίγες μέρες με διαβεβαίωσε ότι λύθηκε το πρόβλημα και μ' ευχαρίστησε. Δρομολογήθηκε επίσης το «Κάλυμνος» το οποίο έλυσε πολλάπροβλήματα».

Πρόγραμμα αγώνων που γίνονται σήμερα

Οι σημερινοί αγώνες των τοπικών πρωταθλημάτων ποδοσφαίρου, είναι οι εξής:

Α' ΚΑΤΗΓΟΡΙΑ

(18η αγωνιστική)

● Κέφαλος: Νικαγόρας - Ορφέας (Κάτρης): Παπανικολάου, Σπάρταλης, Φανάρας

● Ψίνθος: Δόξα Ψ. - Απόλλων Απολ. (Κορφιάτης): Ζουράνος, Φωτίου, Κάζας

● Κάλυμνος: Ολύμπικ - Δωριέας (Φραγκίνης): Βασιλαράκης, Χουλιάρας, Καστής

● Πυλί: ΑΟ. Πυλίου - Ηρακλής Μαρ (Παπαεμμανουήλ): Ερωτόκριτος, Κατταβενός, Χαρτοφύλλης

● Ιαλυσός: Α.Ε. Κατταβιάς, Απόλλων Απ. (Κυπραίος): Καρίκης, Αρβανιτάκης, Σακελλαρίδης

● Κοσκινού: Διγενής - Αρης (Κ. Κώστας): Χρυσανθής, Χάλαντας, Μίχας

—Οι αγώνες θα αρχίσουν στις 2.45μ.μ.

Β' ΚΑΤΗΓΟΡΙΑ

Δυτικός Ομιλος

(15η αγωνιστική)

● Σάλακος (2.45): Ασπίδα Σαλ. - Αστέρας Παστ. (Αλαφάκης): Κάπρος, Φραγκίνης, Ανάστασου

● Κρεμαστή (2.45): Μεσαναγρός - Αγ. Ισίδωρος (Ψαρράς): Ορφανός, Στέργου, Σταματίου

Γ' ΚΑΤΗΓΟΡΙΑ

Β' όμιλος

(7η αγωνιστική)

● Μαριτσά (11.30): Δήμητρα - ΑΟ Σύμης (Χατζηκαλημέρης): Φραγκίνης, Κουρής, Πάττας

ΕΥΡΩΠΑΪΚΗ ΠΙΣΤΗ

Η ΕΚ ΤΩΝ ΜΕΓΑΛΥΤΕΡΩΝ ΤΟΥ ΚΛΑΔΟΥ ΑΣΦΑΛΙΣΤΙΚΗ ΕΤΑΙΡΙΑ

ΕΥΡΩΠΑΪΚΗ ΠΙΣΤΗ

ΖΗΤΑ

Προς άμεση πρόσληψιν νέους και νέες ηλικίας από 25-35 ετών.

ΠΡΟΣΟΝΤΑ: 1) Πτυχίο ανωτάτης οικονομικής σχολής ή απολυτήριο λυκείου

2) Διάθεση για σκληρή και δημιουργική δουλειά

3) Καλή υγεία και εμφάνιση, ευχέρεια λόγου και ικανότητα αναπτύξεως πρωτοβουλιών.

4) Μεγάλες φιλοδοξίες για διοικητική και οικονομική εξέλιξη

ΠΑΡΕΧΟΝΤΑΙ:

1. Μηνιαία αμοιβή από 100.000 δρχ. και άνω σταθερά αυξανόμενη
2. Πριμ παραγωγικότητας
3. Μόνιμη σταθερή και πλήρη απασχόληση
4. Πλήρη ατομική και οικογενειακή ασφάλιση
5. Παροχή εφ άπαξ
6. Αριστες συνθήκες εργασίας

Παρακαλούνται μόνο οι ενδιαφερόμενοι που έχουν τα απαιτούμενα προσόντα να τηλεφωνήσουν στο 26390 - 25260 ώρες γραφείου για καθορισμό προσωπικής συνέντευξης.

Αρμόδιος κ. Καραγιάννης Νικ.
Διευθυντής Υποκαταστήματος Ρόδου
Βενετοκλέων 77

10/2

P.E.T.M.A

ΠΡΟΣΚΛΗΣΗ

για χοροεσπερίδα

Η ΡΕΤΜΑ (Ενοικιαζόμενα δωμάτια νήσου Ρόδου) καλεί τα μέλη και τους φίλους της στη μεγάλη χοροεσπερίδα που διοργανώνει το Σάββατο 1 Φεβρουαρίου και ώρα 9μ.μ. στο κέντρο ΡΗΛΑΞ στο 6ο χλμ. της λεωφόρου Καλλιθέας.

Προσκλήσεις προπωλούνται στα γραφεία της ΡΕΤΜΑ Δημ. Θεοδωράκη 3 πλησ. στο τηλ. 30842

Τιμή εισόδου μετά φαγητού 3.500 δρχ.

Σας περιμένουμε

X250-1/2

ΑΠΟΚΡΙΕΣ

ΣΤΗΝ ΚΥΠΡΟ

ΑΕΡΟΠΟΡΙΚΩΣ ΚΑΤ' ΕΥΘΕΙΑΝ ΑΠΟ ΡΟΔΟ ΑΠΟ 3/3-10/3

ΜΟΝΟ 83.000 ΔΡΧ.

ΠΕΡΙΛΑΜΒΑΝΕΙ:

● ΑΕΡΟΠΟΡΙΚΑ ΕΙΣΙΤΗΡΙΑ ΡΟΔΟ - ΛΑΡΝΑΚΑ - ΡΟΔΟ.

● ΜΕΤΑΦΟΡΑ ΑΕΡΟΔΡΟΜΙΟ - ΞΕΝΟΔΟΧΕΙΟ - ΑΕΡΟΔΡΟΜΙΟ

● 7 ΔΙΑΝΥΚΤΕΡΕΥΣΕΙΣ ΣΤΟ ΞΕΝΟΔΟΧΕΙΟ ARSINOE ΤΡΙΩΝ ΑΣΤΕΡΩΝ ΣΤΗΝ ΤΟΥΡΙΣΤΙΚΗ ΠΕΡΙΟΧΗ ΤΗΣ ΛΕΜΕΣΟΥ ΜΕ ΠΡΩΙΝΟ ΚΑΙ ΕΝΑ ΓΕΥΜΑ ΗΜΕΡΗΣΙΩΣ

● ΤΡΕΙΣ ΗΜΕΡΗΣΙΕΣ ΕΚΔΡΟΜΕΣ ΜΕ ΜΕ ΠΟΛΥΤΕΛΗ ΠΟΥΛΜΑΝ ΚΑΙ ΞΕΝΑΓΟ ΣΤΑ ΑΞΙΟΘΕΑΤΑ ΤΗΣ ΚΥΠΡΟΥ

● ΠΑΡΑΚΟΛΟΥΘΗΣΗ ΤΟΥ ΜΕΓΑΛΟΥ ΚΑΡΝΑΒΑΛΙΟΥ ΤΗΣ ΚΥΠΡΟΥ ΠΟΥ ΓΙΝΕΤΑΙ ΣΤΗΝ ΠΟΛΗ ΤΗΣ ΛΕΜΕΣΟΥ.

ΠΛΗΡΟΦΟΡΙΕΣ - ΕΓΓΡΑΦΕΣ

ΠΡΑΚΤΟΡΕΙΟ

ΣΑΒΒΑΣ ΣΑΗΣ

Αλεξ. Διάκου 34 - Τηλ. 37711-31666-20423

M34

ΑΘΛΗΤΙΚΗ ΠΡΟΟΔΟΣ

Χωρίς τον Κυπριώτη η «Ρόδος» στο Αγρίνιο

Πρόστιμο 20.000 δρχ. στους παίκτες



Ο Μιχάλης Κυπριώτης

Χωρίς τον Μιχάλη Κυπριώτη θα ταξιδέψει σήμερα το μεσημέρι η «Ρόδος» για το Αγρίνιο, όπου για το πρωτάθλημα της Γ' Εθνικής, θ' αντιμετωπίσει αύριο τον ισχυρό και πρωτοπόρο Παναιτωλικό. Ο Κυπριώτης που έλαβε μέρος κανονικά σε όλες τις προπονήσεις της ομάδας του, παρουσίασε πρόβλημα στη μύτη του (αιμορραγία) τις δύο τελευταίες ημέρες και αυτό ανάγκασε τον τεχνικό κ. Παπαοικονόμου να τον αποκλείσει, για να μπορέσει να κάνει σήμερα ο «πράσινος» παίκτης ορισμένες ιατρικές εξετάσεις.

Εκτός από τον Κυπριώτη, στο νησί θα μείνουν και οι Θεοδοσίου (τραυματίας), Γεωργόπουλος (τιμωρημένος) και Γαλανός (ανέτοιμος). Αντίθετα, κανονικά μετέχουν οι Σαλπτιγκτίδης και Μαγγιανάκης, που ξεπέρασαν τα προβλήματα με τους τραυματισμούς τους.

Συγκεκριμένα, στην αποστολή της «Ρόδου» μετέχουν σήμερα οι: Κεφαλάς, Πλαβούκος, Γιαννουκάς, Χατζηπέτρος, Παπαϊωάννου, Κρητικός, Σωτηράκης, Οικονόμου, Φούρναρης, Σαλπιγκτίδης, Βαταμίδης, Πολυχρονίου, Κοτσομύτης, Παπαδόπουλος, Διακοφίλιππης και Μαγγιανάκης.

● Αναφερόμενος στον αγώνα με τον Παναιτωλικό, ο τεχνικός Κώστας Παπαοικονόμου, είπε: «Είναι ίσως το δυσκολότερο παιχνίδι της περιόδου για εμάς. Ο αντίπαλος έχει θαυμάσια ψυχολογία και βρίσκεται σε καλή αγωνιστική φόρμα. Ομως, αυτό ορισμένες φορές είναι υπέρ του αντιπάλου. Εμείς θα παρουσιάσουμε το πραγματικό μας πρόσωπο και θα προσπαθήσουμε για το θετικό αποτέλεσμα».

● Χρηματικό πρόστιμο 20.000 δρχ. επέβαλε στους παίκτες της «Ρόδου», που έπαιξαν κατά της Πρέβεζας, η Διοικούσα Επιτροπή της ομάδας, ύστερα από εισήγηση του κ. Παπαοικονόμου. Η εισήγηση έγινε από τον «πράσινο» τεχνικό, για την απαράδεκτη εμφάνιση που έκαναν οι παίκτες του στον συγκεκριμένο αγώνα.

Το οικονομικό εξακολουθεί να «καίει»

Απλήρωτοι έμειναν χτες οι παίκτες του Διαγόρα!

Με χαλαρή προπόνηση, που θα γίνει σήμερα το μεσημέρι, ο Διαγόρας θα ολοκληρώσει την προετοιμασία του, για τον αυριανό του αγώνα πρωταθλήματος με τα Τρίκαλα, στο Εθνικό μας Στάδιο. Εκτός από τα γνωστά προβλήματα, του τιμωρημένου Τσιβρινή και του τραυματία Ράιου, ο «κυανέρυθρος» τεχνικός Βασίλης Κωνσταντίνου δεν αντιμετωπίζει κανένα άλλο και είναι αρκετά αισιόδοξος ότι οι παίκτες, που είναι στη διάθεσή του, θα μπορέσουν να εκπληρώσουν το στόχο της ομάδας, που είναι να κλείσει τους αγώνες του πρώτου γύρου, έχοντας προσθέσει άλλους δύο βαθμούς στο ενεργητικό της.

Η πιθανότερη 11άδα, με την οποία θα παραταχθεί αύριο ο Διαγόρας είναι η εξής:

● Τερματοφύλακας: Καραγιάννης

● Αμυντικοί: Ρουτζιέρης, Βασιλαράκης, Ιακωβίδης.

● Μεσαίοι: Σωτηρόπουλος, Κουρουκερέζης, Β. Αθανασίου, Τεκιάσκι., Καμπούρης

● Επιθετικοί: Λατίφης, Πεταυράκης

- Πρόβλημα με το στρατόπεδο, όπου υπηρετεί τη θητεία του, αντιμετωπίζει ο Ζαχαρίας, παρά τις διαβεβαιώσεις που είχε η διοίκηση της ΠΑΕ, ότι ο παίκτης θα έπαιρνε άδειες για τις προπονήσεις και τα παιχνίδια.

- Ούτε και χτες πληρώθηκαν οι παίκτες του Διαγόρα, τα χρήματα που τους οφείλονται από το μήνα Δεκέμβριο.

Διεξάγεται σήμερα στο Γκολφ το Περιφερειακό ανωμάλου δρόμου

Διεξάγεται σήμερα στις 9π.μ. στο Γκολφ Αφάντου, το Περιφερειακό πρωτάθλημα ανωμάλου δρόμου των σωματείων της Δωδεκανήσου, σε όλες τις κατηγορίες.

Το πρόγραμμα: 9π.μ.: 12.000μ. ανδρών, 8.000 ανδρών Β', 10π.μ.: 3.000μ. παμπαίδων Α΄, 10.20π.μ.: 2.000μ. παγκορασίδων Α', 10.40π.μ.: 2.000μ. παμπαίδων Β', 11π.μ.: 2.000μ. παγκορασίδων Β', 11.20π.μ.: 2.000μ. κοραδίσων, 11.40π.μ.: 4.000μ. παίδων - γυναικών, 12.10μ.μ.: 3.000μ. νεανίδων - γυναικών Β', 12.50μ.μ.: 6.000μ. εφήβων.

● Η Ελλανόδικος Επιτροπή αποτελείται από τους κ.κ. Δάρα Ε. (πρόεδρος ανάπτυξης), Σεβαστή Β. (τεχνικός ανάπτυξης Δωδεκανήσου), Συρόπουλος Δ. (πρόεδρος Τ.Ε. ΣΕΓΑΣ Δωδεκανήσου).

● Η Αγωνόδικη Επιτροπή είναι η εξής:

—Αλυτάρχης: Η. Καρακατσάνης

—Γυμνασίαρχος: Μ. Παυλούς

—Εφορος δρόμων: Γ. Κέντρος

—Αφέτης: Β. Καρακατσάνης

—Κριτές τερματισμού: Κ. Ριζοπούλου, Α. Τσαβαρή

—Χρονομέτρες: Κ. Φανίτσας, Κ. Ελενας.

—Σημειωτές χρόνου: Γιαλλουράκη Ε., Γιαννά Κ.

—Κριτές διαδρομής: Κ. Γιαλλουράκης, Γ. Κυριακού, Κ. Μάτσης, Δ. Ζησίμου, Ι. Ματθαίος, Ε. Καστρουνή, Μ. Κατσαρά, Α. Μιχαηλίδης, Στ. Μιχαηλίδης, Σ. Καναβάκης.

—Γραμματεία: Ε. Φαρμακίδου, Ε. Παπακαλοδούκας

—Ιατρός: Β. Παπαγεωργίου

● Η Τ.Ε. ΣΕΓΑΣ Δωδ/σου έχει μισθώσει λεωφορείο του ΚΤΕΛ, που θα μεταφέρει τους αθλητές των νησιών και της Ρόδου, καθώς και τους κριτές στο Γκολφ.

Αναχώρηση από την πλατεία Δημαρχείου στις 8π.μ. και από τα γραφεία του Εθνικού Σταδίου «Ο Διαγόρας» στις 8.15π.μ.

● Σήμερα επίσης, στις 6μ.μ. στην αίθουσα του ΔΟΝΑ, θα γίνει η ετήσια αθλητική γιορτή και η κοπή της πίτας των αθλητών του στίβου στο νομό μας.

Φιλικό ματς

Φιλικό ποδοσφαιρικό αγώνα δίνουν σήμερα στις 11.30 π.μ. στο δημοτικό γήπεδο της Κω, οι Μικτές ομάδες παίδων Ρόδου και βορείου νησιωτικού συγκροτήματος.

ΠΑΡΟΥΣΙΑΣΗ ΒΙΒΛΙΟΥ:

«Η ΕΒΔΟΜΑΔΑ ΠΟΥ ΔΕΝ ΗΤΑΝ ΣΑΝ ΤΙΣ ΑΛΛΕΣ»

(Δημήτρης Ιω. Οικονομίδης. «Η εβδομάδα που δεν ήταν σαν τις άλλες», μυθιστόρημα, εκδόσεις «Ελληνική Ευρωεκδοτική», Αθήνα 1991, σ. 114).

«Θα ήθελα καταρχήν να σας εξομολογηθώ κάτι: Οταν έχεις απολαύσει ένα υπέροχο μυθιστόρημα ενός παγκόσμια γνωστού συγγραφέα, όπως του Γάλλου Αλεξάντερ Ζαρντέν, που παρουσιάσαμε πρόσφατα και μετά έρχεσαι να διαβάσεις ένα μικρό μυθιστόρημα κάποιου συμπατριώτη σου που ζει στην Ελλάδα, - άγνωστου - το μέτρο σύγκρισης είναι άνισο. Υποσυνείδητα έχεις την αίσθηση ότι η μαγεία του νέου βιβλίου θα είναι απείρως μικρότερη από του προηγούμενου.

Κι όμως, πόσο έπεσα έξω. Απ' την πρώτη στιγμή, το μυθιστόρημα του Δημήτρη Οικονομίδη «Η εβδομάδα που δεν ήταν σαν τις άλλες», με συνάρπασε και με καταγοήτευσε. Η απλότητα, η τρυφεράδα, η ευαισθησία, η καθαρότητα του λόγου και η γλαφυρότητα του ύφους, μαζί με το γεγονός ότι σ' αυτό το μυθιστόρημα πολλά πρόσωπα, καταστάσεις και τόποι μιλούν στην ψυχή μας, - είναι και δικά μας βιώματα, έκαναν την ανάγνωση του βιβλίου ένα γλυκό ταξίδι από την Κύπρο στα Δωδεκάνησα, που κι εγώ τα λατρεύω ως δεύτερη γενέθλια γη μου. Ισως πάλι, νάναι αυτή η αγάπη μου για το Αιγαίο και τα Δωδεκάνησα που μίλησε τόσο σαγηνευτικά στην ψυχή μου.

Ο κύριος ήρωας τους μυθιστορήματος, ο Ανδρέας Θεμιστοκλέους Κύπριος που ζει στη Ρόδο κι απασχολείται στις τουριστικές επιχειρήσεις, σε πρωτοπρόσωπη αφήγηση, πολύ οικεία και ζεστή, με μια μοναδική και εκπληκτική αμεσότητα και παραστατικότητα, ξεδιπλώνει μπροστά μας μία « εβδομάδα που δεν ήταν σαν τις άλλες».

.....

»...το μυθιστόρημα αυτό του συμπατριώτη μας Δημήτρη Οικονομίδη, μας σεργιανά από την Κύπρο στη Ρόδο και γενικά στα Δωδεκάνησα, μ' ένα τρόπο απλό, αβίαστο, φυσικό και ανεπιτήδευτο, που το κάνει ελκυστικό. Η ρέουσα γοητευτική γραφή του, οι ρεαλιστικοί διάλογοί του, τα βιωμένα κομμάτια από την Κύπρο, συγκινησιακά φορτισμένα, που ξυπνούν την ποιητική μαγεία της εφηβικής και φοιτητικής ηλικίας, τα απρόσωπα, κάνουν το μυθιστόρημα απόλαυση ανάγνωσης».

Ζήνα Λυσάνδρου, (Ραδιοφωνικό Ιδρυμα Κύπρου, Ρ.Ι.Κ.)

ΚΥΚΛΟΦΟΡΕΙ ΣΤΑ ΒΙΒΛΙΟΠΩΛΕΙΑ

Τ.16.868-1/2

ΚΗΔΕΙΑ

Το λατρευτό μας σύζυγο, πατέρα, υιό, παππού, αδελφό και θείο

ΒΑΣΙΛΕΙΟ ΧΡΙΣΤΟΠΟΥΛΟ

Ετών 64

θανόντα κηδεύουμε σήμερα Σάββατο 1 Φεβρουαρίου 1992 και ώρα 3μ.μ. από τον ιερό ναό Ταξιαρχών νεκροταφείου Ρόδου.

Η σύζυγος Ελένη.

Τα παιδιά Δημήτριος, Πηνελόπη - Νίκος Καλαμαρά, Μαίρη-Αργύρης Πίσσα.

Ο πατέρας Δημήτρης.

Τα αδέλφια Γιώργος, Χαρίκλεια, Αθανάσιος - Μαίρη.

Τα εγγόνια, τα ανήψια και οι λοιποί συγγενείς.

Θ-1/2

Από τον κ. Δ. Τζαννετάκο

Επιθεώρηση σε όλα τα αστυν. τμήματα

ΥΠΑΡΧΕΙ ΕΛΛΕΙΨΗ ΠΡΟΣΩΠΙΚΟΥ

ΤΑΚΤΙΚΕΣ επιθεωρήσεις πραγματοποιεί από χθες στις αστυνομικές υπηρεσίες του νομού μας (αρχής γενομένης, από την Τροχαία Ρόδου), ο αστυνομικός διευθυντής κ. Δημήτρης Τζανετάκος.

◆ Συγκεκριμένα χθες το μεσημέρι ο κ. Τζανετάκος, επισκέφθηκε την Τροχαία Ρόδου και συνομίλησε με τους αξιωματικούς, υπαξιωματικούς και αστυφύλακες. Ακουσε τα προβλήματά τους και έδωσε τις απαιτούμενες οδηγίες για την εύρυθμη λειτουργία της υπηρεσίας. Ο κ. Τζανετάκος, γνωρίζει την έλλειψη προσωπικού που υπάρχει στην Τροχαία και προτίθεται να την ενισχύσει με νέους αστυφύλακες, που ήδη πραγματοποιούν την πρακτική τους εξάσκηση, στα διάφορα αστυνομικά τμήματα της πόλης.

ΣΗΜΕΡΑ ο κ. Τζαννετάκος θα επισκεφθεί το Αστυνομικό Τμήμα Ρόδου και στη συνέχεια τις υπόλοιπες υπηρεσίες. Στόχος του Αστυνομικού Διευθυντή, είναι να γνωρίζει από πρώτο χέρι όλα όσα συμβαίνουν στις αστυνομικές υπηρεσίες του νομού μας και να έρθει πιο κοντά στους αστυφύλακες.

◆ Πάντως σε γενικές γραμμές, παρά τις ελλείψεις που υπάρχουν, σε προσωπικό, ο κ. Τζαννετάκος, φέρεται να είναι ευχαριστημένος από τη δραστηριότητα των αστυνομικών υπηρεσιών.

Δεν θα δοθούν εκτάσεις του Δημοσίου στους καταληψίες Κατταβιάς

ΟΥΤΕ στρέμμα δεν πρόκειται να δοθεί στους κατοίκους της Κατταβιάς που έκαναν καταλήψεις και καλλιέργησαν παράνομα εκτάσεις του Δημοσίου.

◆ Τη δήλωση αυτή επανέλαβε χτες ο νομάρχης Γ. Χαραλαμπόπουλος, ο οποίος είπε ότι με κανένα τρόπο δεν πρόκειται να δεχθεί τέτοιες διαδικασίες, αλλά παράλληλα είναι έτοιμος να δεχθεί το κοινοτικό συμβούλιο και τους πραγματικούς ακτήμονες για να εξετάσουν αν υπάρχουν περιθώρια από το νόμο να τους δοθούν εκτάσεις για ομαδική καλλιέργεια και όσοι έχουν τις προϋποθέσεις.

Ο κ. ΧΑΡΑΛΑΜΠΟΠΟΥΛΟΣ είπε ακόμη ότι συντάσσονται πρωτόκολλα διοικητικής αποβολής των καταληψιών και ότι παράλληλα θα ζητήσει στοιχεία για όσους δεν έχουν περιουσία αν μπορεί το υπουργείο Γεωργίας να τους δώσει εκτάσεις για να τις καλλιεργούν.

«Πιστεύω, είπε ο νομάρχης, ότι θα μου δώσει τα στοιχεία αυτά η κοινότητα».

Ασημένιο μετάλλιο ο Χειμωνέτος

Ο πρωταθλητής της ποδηλασίας Γιώργος Χειμωνέτος, πήρε το ασημένιο μετάλλιο στο αγώνισμα, «Αλ Αμερικεν» του διεθνούς μήτινγκ πίστας που γίνεται στη Μόσχα.

Στο ίδιο αγώνισμα, ο Γιώργος Πορτελάνος ήταν 6ος.

Ακόμη, ο Χειμωνέτος, προκρίθηκε στον ημιτελικό των 200 μέτρων σπριντ με 10 δευτερόλεπτα 960 χιλιοστά, που αποτελεί νέο πανελλήνιο ρεκόρ. Η παλιά επίδοση ήταν του ίδιου με 11 δευτερόλεπτα 30 χιλιοστά, από το παγκόσμιο πρωτάθλημα του 1991, έγινε στο Κολοράντο των Ηνωμένων Πολιτειών.

Στο βόλεϋ

Διαγόρας - Ε.Α. Πατρών

Στα πλαίσια της 11ης και τελευταίας «ημέρας» του α' γύρου του πρωταθλήματος βόλεϋ της Γ' Εθνικής (Β' όμιλος - νότου), ο Διαγόρας υποδέχεται σήμερα στις 6μ.μ. στο κλειστό γυμναστήριο της πόλης μας, την Ε.Α. Πατρών. Στη διάθεση του τεχνικού Παναγιώτη Βακόντιου, που εγχειρίστηκε στο γόνατο (μηνίσκο) και θ' απουσιάσει απο τους αγωνιστικούς χώρους για ένα μήνα, είναι οι Λαζαράκης, Δικαστόπουλος, Γρηγοριάδης, Σκαρτσίλης, Συκαμιώτης, Χατζημανώλης, Ουζέλ, Μαμαλίγκας και Αυγέρης.

Στα υπόλοιπα παιχνίδια της 11ης αγωνιστικής θα παίξουν:

Πανιώνιος - Αγ. Παρασκευή

Ολυμπιάδα - Νέα Πέραμος

Μεσσηνιακός - Γ.Ε. Μεσσηνίας

Κηφισιά - Ερμής Π.

◆ Ρεπό έχει το Γαλάτσι

Αλλα αθλητικά στη σελ. 6

ΑΠΩΛΕΙΑ

ΑΠΩΛΕΣΘΗ λυκόσκυλο χρώματος καφέ, που ακούει στο όνομα Μπρούνο, περιοχή Ιαλυσού.

Ο ευρών θα αμοιφθεί.

Τηλ. 93826

Π-6/2

ΚΗΔΕΙΑ

Το λατρευτό μας πατέρα, παππού, αδελφό και θείο

ΕΜΜΑΝΟΥΗΛ ΤΣΟΥΒΑΛΑ

Ετών 80

θανόντα κηδεύουμε σήμερα Σάββατο 1 Φεβρουαρίου 1992 και ώρα 11π.μ. από τον ιερό ναό Παραδεισίου Ρόδου.

Τα παιδιά Καλετός - Αννα, Μάριος - Χαριτωμένη, Νίκος - Αιμιλία, Ειρήνη.

Τα εγγόνια, τα αδέλφια, τα ανήψια και οι λοιποί συγγενείς.

Θ-1/2

ΚΑΪΡ Α.Ε. ΡΟΔΟΣ

ΕΠΑΝΑΛΗΠΤΙΚΟΣ ΔΙΑΓΩΝΙΣΜΟΣ ΙΔΕΩΝ

ΠΕΡΙΛΗΠΤΙΚΗ ΔΙΑΚΗΡΥΞΗ

Η "ΚΑΪΡ", λόγω μη ικανοποιητικής συμμετοχής, προχηρύσσει επαναληπτικό πανελλήνιο διαγωνισμό ιδεών καλλίτερης αξιοποίησης οικοπεδικής έκτασης επιφανείας 13.5 στρεμμάτων που καταλαμβάνουν σήμερα οι εγκαταστάσεις του παλειού εργοστασίου της (οδός Καποδιστρίου 59, Ρόδος), με υποβολή αρχιτεκτονικών προσχεδίων, οικονοτεχνικής προμελέτης, μελέτης σκοπιμότητας και προαιρετικά πρότασης για αυτοχρηματοδότηση του έργου.

Δικαίωμα συμμετοχής στο διαγωνισμό έχουν ομάδες που αποτελούνται:

1. Από έναν τουλάχιστον αρχιτέκτονα διπλωματούχο Α.Ε.Ι. (ή άλλον διπλωματούχο Α.Ε.Ι. που να εξομοιούται με αρχιτέκτονα).
2. Από έναν τουλάχιστον οικονομολόγο πτυχιούχο Α.Ε.Ι.
3. Σε περίπτωση υποβολής πρότασης για αυτοχρηματοδότηση, από έναν τουλάχιστον επιχειρηματία.

Οι τρεις καλύτερες - κατά την κρίση της αρμόδιας επιτροπής - μελέτες θα βραβευθούν με τα ποσά, κατά σειρά των:

(α) 3.000.000 δραχμών
(β) 2.000.000 δραχμών
(γ) 1.000.000 δραχμών

Η κρίση κάθε μελέτης για την επιλογή των καλύτερων θα γίνει ανεξάρτητα από το αν η κρινόμενη μελέτη συνοδεύεται από πρόταση για αυτοχρηματοδότηση.

Προθεσμία για την υποβολή των μελετών και προτάσεων ορίζεται μέχρι 31 Μαΐου 1992.

Αναλυτική διακήρυξη και τοπογραφικό διάγραμμα της προς αξιοποίηση οικοπεδικής έκτασης χορηγούνται στα γραφεία της Κ.Α.Ι.Ρ. Α.Ε. στη Ρόδο (οδός Καποδιστρίου 59 τηλ.: 0241 - 22.320 και στο Εμπορικό Παράρτημα Αθηνών - Δαβάκη Πίνδου 59, Ν. Φάληρο, 185 47 Αθήνα, τηλ.: 01 - 4.822.056).

2/2

ΠΡΑΚΤΟΡΕΙΟ «ΚΑΣΤΡΟ»

ΑΝΑΚΟΙΝΩΣΗ

ΤΟ ΠΡΑΚΤΟΡΕΙΟ ΚΑΣΤΡΟ ΕΠ' ΕΥΚΑΙΡΙΑ ΤΗΣ ΔΙΕΘΝΟΥΣ ΕΚΘΕΣΗΣ AGROTIKA '92 ΠΟΥ ΓΙΝΕΤΑΙ ΣΤΗ ΘΕΣΣΑΛΟΝΙΚΗ ΟΡΓΑΝΩΝΕΙ ΕΠΤΑΗΜΕΡΗ ΕΚΔΡΟΜΗ ΣΤΗ ΒΟΡΕΙΟ ΕΛΛΑΔΑ, ΠΡΟΣΦΟΡΑ ΣΤΟΥΣ ΑΓΡΟΤΕΣ ΜΑΣ

Από 6/2/92 μέχρι 13/2/92

ΜΟΝΟ ΜΕ 69.800

Στην τιμή περιλαμβάνονται:

1. Τα ακτοπλοϊκά εισιτήρια ΡΟΔΟ - ΠΕΙΡΑΙΑ - ΡΟΔΟ με το F/B RODOS στη Β' θέση
2. Πέντε διανυκτερεύσεις σε δίκλινα -τρίκλινα δωμάτια με πρωινό
3. Πολυτελές πούλμαν με έμπειρο οδηγό, με το οποίο θα κάνουμε όλες τις εκδρομές μας βάσει του προγράμματος. Το πούλμαν τελευταίου τύπου διαθέτει πλήρη συστήματα ασφάλειας κατά την οδήγηση, πλήρες σύστημα καλιματισμού, μπαρ, τουαλέττα και βίντεο με δύο οθόνες.
4. Περιήγηση της Θεσσαλονίκης.
5. Ολοήμερη εκδρομή στη Βέροια - Νάουσα - Εδεσσα
6. Ολοήμερη εκδρομή στη Χαλκιδική
7. Επίσης το πούλμαν θα είναι στη διάθεση μας για τις νυκτερινές μας εξόδους σε ταβέρνες και νυκτερινά κέντρα.

Δηλώστε αμέσως συμμετοχή

Πληροφορίες - εγγραφές

ΚΥΡΙΑΚΟΣ Μ. ΜΑΧΑΙΡΑΚΗΣ

ΠΡΑΚΤΟΡΕΙΟ ΚΑΣΤΡΟ

Τηλ. 24804, 21008, 31671

ΧΛ

Apollinaris Lemon

Τηλ. 35802-35551