ΕΤΟΣ ΙΔΡΥΣΗΣ 1949
ΙΔΙΟΚΤΗΤΗΣ-ΔΙΕΥΘΥΝΤΗΣ
ΓΕΩΡΓΙΟΣ ΔΙΑΜΑΝΤΙΔΗΣ
Γραφεία: Μάρκου Μαλλιαράκη 21(ΚΟΒΑ)
Τηλ. Σύνταξης: 27356
Τηλ. Λογ/ρίου: 24539 Fax: 20643

ΠΡΟΟΔΟΣ

Ανεξάρτητη καθημερινή πρωινή εφημερίδα

ΑΡΙΘΜΟΣ ΦΥΛΛΟΥ 12.928, ΤΙΜΗ δρχ. 50

ΡΟΔΟΣ - ΤΕΤΑΡΤΗ 5 ΦΕΒΡΟΥΑΡΙΟΥ 1992

RENAULT LEASING
ΓΙΑ
ΕΠΙΧΕΙΡΗΜΑΤΙΕΣ - ΕΠΑΓΓΕΛΜΑΤΙΕΣ
ΕΝΟΙΚΙΑΣΤΕΣ ΑΥΤΟΚΙΝΗΤΩΝ
Εκμεταλλευτείτε τα πλεονεκτήματά του
LEASING
Πληρ. τηλ. 30655 - 33655

Παραποιήθηκαν οι δηλώσεις Ρουμελιώτη

Αδικοι οι φόβοι για κατάργηση του δημ. φόρου

ΣΥΝΕΧΙΖΕΤΑΙ ΚΑΝΟΝΙΚΑ Η ΕΙΣΠΡΑΞΗ

ΑΔΙΚΟΙ αποδεικνύονται ότι ήσαν οι φόβοι και οι ανησυχίες - προς το παρόν τουλάχιστον - του Δήμου Ρόδου για το θέμα του δημοτικού φόρου. Και αυτό φαίνεται από τις διευκρινίσεις που παρασχέθηκαν σχετικά με τις γνωστές «δηλώσεις» του ευρωβουλευτή κ. Παν. Ρουμελιώτη, οι οποίες (επεικώς) παραποιήθηκαν.

Ετσι διευκρινίσεις για το θέμα αυτό έκανε χτες ο αρμόδιος αντιδήμαρχος κ. Κώστας Σκανδαλίδης, ο οποίος αργά το βράδυ της περασμένης Δευτέρας είχε τηλεφωνική επικοινωνία στις Βρυξέλλες με τον ευρωβουλευτή, τον οποίο ενημέρωσε για τα δημοσιεύματα των ενεφημερίδων.

Ο κ. ΣΚΑΝΔΑΛΙΔΗΣ είπε ότι ο κ. Ρουμελιώτης τον διαβεβαίωσε ότι στη συνάντηση που είχε με την αντιπροσωπεία των Δωδεκανησίων στις Βρυξέλλες, σε καμιά περίπτωση είπε ότι: «ο δημοτικός φόρος 4% πρόκειται να καταργηθεί».

Αντίθετα, ο κ.. Ρουμελιώτης είπε ότι «αν παρθεί απόφαση του Ευρωπαϊκού Δικαστηρίου για κατάργηση του δημοτικού φόρου, υπεύθυνοι θα είναι αυτοί που

ΣΥΝΕΧΕΙΑ ΣΤΗ ΣΕΛ. 7

Σε ολόκληρη τη χώρα

Καταγγελία ΤΕΕ για τις αναθέσεις έργων

ΜΕ ΦΩΤΟΓΡΑΦΙΚΑ ΚΡΙΤΗΡΙΑ

ΟΧΙ ΜΟΝΟ στη Δωδεκάνησο γίνονται αναθέσεις στις μελέτες και κατασκευές δημοσίων έργων με καταστρατήγηση της νομοθεσίας ή άλλες γνωστές διαδικασίες, αλλά σε ολόκληρη τη χώρα. Αυτό προκύπτει από τη χτεσινή συνέντευξη που έδωσε στην Αθήνα, ο πρόεδρος του ΤΕΕ κ. Κώστας Λιάσκας, ο οποίος προέβη σε μια σειρά καταγγελιών για την κατάσταση που επικρατεί στο θέμα των δημοπρασιών.

(Περιττό να τονιστεί ότι παρόμοιο θέμα έχει δημιουργηθεί και στην περιοχή μας και είναι γνωστή η καταγγελία των εργολάβων που έγινε πρόσφατα).

ΓΙΑ ΤΗ ΧΤΕΣΙΝΗ συνέντευξη του προέδρου τού ΤΕΕ κ. Λιάσκα, το ΑΠΕ μετέδωσε το απόγευμα το παρακάτω τηλεγράφημα:

«Τον ισχυρισμό ότι καταστρατηγείται η νομοθεσία για την ανάθεση, μελέτη και κατασκευή των δημοσίων έργων, διατύπωσαν σε σημερινή συνέντευξη Τύπου ο πρόεδρος του Τεχνικού Επιμελητηρίου Ελλάδος, Κώστας Λιάσκας και τα μέλη της διοικούσης επιτροπής κ.κ. Κώστας Σαββίδης και ΧριστόςΣινάνης.

ΣΥΝΕΧΕΙΑ ΣΤΗ ΣΕΛ. 6

Διάλεξη στο Εθνικό του Φώτη Βαρέλη

ΟΠΩΣ ανακοινώθηκε από τη Ροδιακή Λέσχη, στα πλαίσια των πολιτιστικών της εκδηλώσεων, διοργανώνει διάλεξη του καθηγητή κ. Φώτη Βαρέλη, με θέμα «Τι είναι τέχνη του λόγου».

Η διάλεξη θα δοθεί στο Εθνικό Θέατρο Ρόδου, στις 19 Φεβρουαρίου 1992, και ώρα 6.30μ.μ., με ελεύθερη είσοδο.

Η εκδήλωση αυτή, είναι η πρώτη που διοργανώνει η Ροδιακή Λέσχη, μετά την επιτυχημένη πρωτοχρονιάτικη συνεστίαση που έγινε στις 4/1/1992 στο κέντρο Πανόραμα.

Επειδή δεν πληρώνουν

Το ΙΚΑ αφαιρεί οικοδομικές άδειες στη Ρόδο

ΘΕΜΑ ΜΕ ΕΡΓΟΛΑΒΟΥΣ

ΣΕ ΑΦΑΙΡΕΣΗ της άδειας οικοδομών, προχωρεί το ΙΚΑ Ρόδου, προκειμένου να εισπράξει τις εισφορές που οφείλουν στο υποκατάστημα, οι «παταξήδες» μεγαλοεργολάβοι και ιδιοκτήτες οικοδομών στο νησί μας.

● Σύμφωνα με έγκυρες πληροφορίες, κοινοποιήθηκαν στο Αστυνομικό Τμήμα Ρόδου από το υποκατάστημα ΙΚΑ εντολές για αφαίρεση των αδειών οικοδομών, αλλά παρατηρήθηκε καθυστέρηση στην εκτέλεση και ενημερώθηκε σχετικά ο αστυνομικός διευθυντής κ. Τζαννετάκος, ο οποίος έδωσε εντολή να ερευνηθεί το θέμα και να γίνει αμέσως εκτέλεση των αποφάσεων αφαίρεσης των συγκεκριμένων αδειών.

ΟΠΩΣ είναι γνωστό, το «φέσι» που έχουν φορέσει

ΣΥΝΕΧΕΙΑ ΣΤΗ ΣΕΛ. 6

Στις παραλίες της Ρόδου

Η θάλασσα «ξερνά» ψόφια πρόβατα!..

Υπάρχει έντονο πρόβλημα

ΟΙ ΘΑΛΑΣΣΕΣ μας, εξακολουθούν να «ξερνούν» ζώα, γεγονός που προκαλεί έντονη ανησυχία στις αρμόδιες υπηρεσίες του νησιού μας, καθώς παραμένει άγνωστη η αιτία του θανάτου τους και η χώρα προέλευσής τους.

● Χθες το πρωί, εντοπίστηκαν στην παραλία Κρεμαστής,. από διερχόμενους άλλα τρία ψόφια πρόβατα. Ενημερώθηκαν το Κεντρικό Λιμεναρχείο και η Κτηνιατρική Υπηρεσία Ρόδου, για την ύπαρξη των ψόφιων προβάτων και με φροντίδα της κοινότητας Κρεμαστής έγινε η ταφή.

ΣΥΜΦΩΝΑ με τις υπάρχουσες ενδείξεις, τα ψόφια πρόβατα και βοειδή, που εντοπίζονται στις παραλίες μας, προέρχονται από τις απέναντι ακτές και πιθανότατα να έχουν προσβληθεί από αφθώδη πυρετό ή πανώλη. Τούρκοι κτηνοτρόφοι προκειμένου να απαλλαγούν από τα άρρωστα ζώα τους και να αποφύγουν τυχόν μετάδοσή της ασθένειας σε άλλα, τα «φουντάρουν» στη θάλασσα.

Λόχω των μέτρων που παίρνονται

Λιχόστεψαν τώρα οι Τούρκοι φυγάδες

Δυσκολεύονται οι βαρκάρηδες

Ο ΦΟΒΟΣ φυλάει τα έρημα! Οι Τούρκοι βαρκάρηδες, που ασχολούνται με τη μεταφορά των λαθρομεταναστών και των πολιτικών φυγάδων, περιόρισαν τις δραστηριότητες, φοβούμενοι να μη συλληφθούν από τους λιμενικούς που περιπολούν στη θαλάσσια περιοχή του Καστελλορίζου.

● Οι ποινές που επιβλήθηκαν πρόσφατα από τα δικαστήρια, σε Τούρκους βαρκάρηδες που συνελήφθησαν να μεταφέρουν λαθρομετανάστες και πολιτικούς φυγάδες, αλλά και οι περιπολίες που

ΣΥΝΕΧΕΙΑ ΣΤΗ ΣΕΛ. 9

Σύσκεψη στις 6μ.μ. στο Ροδίνι

Ξεκινά από σήμερα η πρωτοβουλία για το νέο νοσοκομείο

«ΞΕΘΑΒΟΥΝ» ΤΗΝ ΥΠΟΘΕΣΗ ΤΟΥ ...1983

ΠΡΑΓΜΑΤΟΠΟΙΕΙΤΑΙ σήμερα στις 6.30 το απόγευμα στην αίθουσα του κέντρου «Ροδίνι» η σύσκεψη για το νέο νοσοκομείο της Ρόδου. Η σύσκεψη αυτή οργανώνεται από κοινού από το ΤΕΕ Δωδεκανήσου και το Εργατικό Κέντρο Ρόδου, έχουν δε κληθεί να παραστούν εκπρόσωποι των διαφόρων φορέων του νησιού μας.

◆ Θα πρέπει να υπογραμμιστεί ότι η σημερινή σύσκεψη είναι υψίστης σημασίας, γιατί σίγουρα θα μπουν οι βάσεις και θα ξεκινήσει μια πορεία βασισμένη σε ένα σωστό προγραμματισμό για να πεισθούν οι αρμόδιοι για να προχωρήσουν στην κατασκευή του νέου νοσοκομείου.

ΑΠΟ ΠΛΕΥΡΑΣ του ΤΕΕ ο πρόεδρος του κ. Στάθης Κουσουρνάς, θα παρουσιάσει τη μελέτη της ΔΕΠΑΝΟΜ και θα αναφερθεί στα απαραίτητα στοιχεία, όπως επίσης και στο χρονοδιάγραμμα για την ανέγερση του νέου νοσοκομείου της Ρόδου.

◆ Από πλευράς Εργατικού Κέντρου θα υποστηριχθεί η κοινωνική ανάγκη για την κατασκευή του νέου νοσοκομείου της Ρόδου.

ΜΙΑ ΕΠΙΣΤΟΛΗ

Και ενώ πραγματοποιείται σήμερα η σύσκεψη για το νέο

ΣΥΝΕΧΕΙΑ ΣΤΗ ΣΕΛ. 7

Οριστική απόφαση

Ψηφιακό δίκτυο από το Μάιο στη Ρόδο!

ΚΑΛΥΤΕΡΕΣ ΕΠΙΚΟΙΝΩΝΙΕΣ

ΤΟ ΥΠΕΡΑΣΤΙΚΟ ψηφιακό ραδιοηλεκτρικό δίκτυο της Ρόδου θα λειτουργήσει μέσα στο Μάιο, ενώ μέσα στο Μάρτιο θα αντικατασταθεί το ηλεκτρομηχανικό τηλετυπικό κέντρο της Ρόδου με ηλεκτρονικό.

Τα παραπάνω μεταξύ άλλων τονίσθηκαν σε σύσκεψη που έγινε στη νομαρχία Δωδ/σου υπό την προεδρία του νομάρχη Γ. Χαραλαμπόπουλου με τη συμμετοχή παραγόντων του ΟΤΕ Ρόδου και ενόψει της επικείμενης επίσκεψης του περιφερειακού διευθυντή της Τηλεπ/κής Περιφέρειας Νήσων του ΟΤΕ κ. Κ. Κυριαζή.

ΓΙΑ ΤΟ ΘΕΜΑ αυτό από

ΣΥΝΕΧΕΙΑ ΣΤΗ ΣΕΛ. 6

Με πρωτοβουλία του Δήμου

Οργανώνονται όλοι οι σύλλογοι γονέων

ΣΥΓΚΡΟΤΗΘΗΚΕ ΕΠΙΤΡΟΠΗ

ΠΡΟΣΩΡΙΝΗ επιτροπή εξελέγη προχτές το βράδυ από εκπροσώπους των συλλόγων γονέων και κηδεμόνων των σχολείων της πόλης μας προκειμένου να συντάξει το καταστατικό.

◆ Συγκεκριμένα συναντήθηκαν στην αίθουσα συνεδριάσεων του δημοτικού συμβουλίου ύστερα από πρόσκληση του αντιδημάρχου και προέδρου της Επιτροπής Παιδείας του Δήμου Μιχάλη Μπαλάνου, οι εκπρόσωποι των συλλόγων γονέων και κηδεμόνων.

ΣΚΟΠΟΣ της συνάντησης ήταν η εκλογή συντονιστικού οργάνου, το οποίο θα έχει άμεση επαφή με τον αντιδήμαρχο Μιχ. Μπαλάνο για την προώθηση και επίλυση των προβλημάτων που απασχολούν τα σχολεία.

◆ Στη συνάντηση από τους 35 εκπροσώπους των συλλόγων γονέων και κηδεμόνων, διατυπώθηκαν διά-

ΣΥΝΕΧΕΙΑ ΣΤΗ ΣΕΛ. 6

Θραύση κάνουν τα ναρκωτικά στη Ρόδο!



ΥΠΑΡΧΕΙ σοβαρό πρόβλημα με τα ναρκωτικά στη Ρόδο. Οι ναρκομανείς που είναι κυρίως νέοι από 18 έως 25 ετών φτάνουν στο σημείο να «πλασάρουν» ακόμη και γυναίκες προκειμένου να πάρουν τα «χαπάκια» τους από τα φαρμακεία.

Στην 3η σελίδα η «Πρόοδος» δημοσιεύει σήμερα μια αποκαλυπτική έρευνα γι αυτό το θέμα.

Αποκέντρωση αρμοδιοτήτων

ΜΕ ΑΠΟΦΑΣΗ του δημάρχου Μάνου Κόκκινου, με την οποία τροποποιεί και συμπληρώνει την προηγούμενη απόφασή του που αφορούσε τον ορισμό των αντιδημάρχων, μεταβιβάζονται στον αντιδήμαρχο Μιχάλη Μπαλάνο οι εξής αρμοδιότητες:

- Από τη Δ/νση Προστασίας Φυσικού Περιβάλλοντος το τμήμα λειτουργίας και εμφάνισης της πόλης.
- Τις αρμοδιότητες προέδρου της Δημοτικής Επιτροπής Παιδείας.

ΘΑ ΠΡΕΠΕΙ να σημειωθεί ότι τις αρμοδιότητες αυτές διατηρούσε ο ίδιος ο δήμαρχος κ. Μάνος Κόκκινος.

Λαϊκή συνέλευση στη Σορωνή

ΛΑΪΚΗ συνέλευση θα πραγματοποιηθεί την Παρασκευή στις 7 το απόγευμα στην κοινότητα της Σορωνής.

Στη συνέλευση έχουν προσκληθεί να παραστούν ο νομάρχης, οι βουλευτές του νομού, εκπρόσωποι του ΤΕΕ, της Πολεοδομίας και άλλων υπηρεσιών, για να συζητήσουν από κοινού την πορεία της πολεοδομικής μελέτης της κοινότητας.

Κλείνει οριστικά το θέμα των ενοικίων

ΚΛΕΙΝΕΙ οριστικά σήμερα το θέμα με τα ενοίκια στα καταστήματα της Νέας Αγοράς. Συγκεκριμένα, θα συνεδριάσει η δημαρχιακή επιτροπή (παρουσία και του αρμόδιου αντιδημάρχου κ. Κώστα Σκανδαλίδη) και θα πάρει τις τελικές αποφάσεις για την αύξηση στις τιμές των ενοικίων των δημοτικώνκαταστημάτων.

● Σύμφωνα με τις πληροφορίες το θέμα πρέπει να θεωρείται πλέον «λυμένο» (τουλάχιστο από πλευράς Δήμου) και η δημαρχιακή επιτροπή θα προχωρήσει στην επιβολή των αυξήσεων, όπως προβλέπονται από το νόμο.

ΤΑ ΑΥΞΗΜΕΝΑ ενοίκια θα ισχύσουν αναδρομικά από την 1η Ιανουαρίου 1992 και όσοι εκ των καταστηματαρχών διαφωνούν θα καταφύγουν στα δικαστήρια.

Αναμνηστικά και για τα 2.400 χρόνια

Η Συντονιστική Επιτροπή Εορτασμού των 2.400 χρόνων από την ίδρυση της πόλης της Ρόδου προτίθεται να συνεργασθεί με επιχειρηματίες, βιοτέχνες και λοιπούς συναφείς επαγγελματίες, για την παραγωγή και διάθεση αναμνηστικώναντικειμένων.

Καλούνται οι ενδιαφερόμενοι να προσέλθουν τη Δευτέρα 10 Φεβρουαρίου 1992 και ώρα 18.00 στη Ροδιακή Επαυλη για να ενημερωθούν σχετικά.

Προκηρύχτηκε από το Δήμο

Διαγωνισμός για το σλόγκαν της Ρόδου

ΓΙΑ ΤΑ 2.400 ΧΡΟΝΙΑ

ΔΙΑΓΩΝΙΣΜΟΣ για ένα λογότυπο (σλόγκαν) για τα 2.400 χρόνια από την ίδρυση της πόλης της Ρόδου, προκηρύχτηκε από τη Συντονιστική Επιτροπή του εορτασμού. Η προθεσμία υποβολής των προτάσεων είναι μέχρι την Τετάρτη 12 Φεβρουαρίου, και η καλύτερη ιδέα θα βραβευτεί με το ποσό των 50.000 δραχμών. Σχετικά με το θέμα αυτό, η επιτροπή εξέδωσε την παρακάτω ανακοίνωση:

«Προκηρύσσεται δημόσιος διαγωνισμός ιδεών, για ένα λογότυπο (γλωσσικό σχήμα, σλόγκαν), που θα αναγραφεί στο χαρακτηριστικό σήμα του εορτασμού των 2.400 χρόνων από την ίδρυση της πόλεως Ρόδου.

Το λογότυπο πρέπει να αποτελείται από μια μέχρι τέσσερις, το πολύ, λέξεις και να είναι ενδεικτικό της ιστορικής σημασίας, της ακτινοβολίας και της δυναμικής του θέματος στο οποίο αναφέρεται.

Στο διαγωνισμό μπορούν να πάρουν μέρος όλοι όσοι επιθυμούν, ανεξαρτήτως ηλικίας, καταθέτοντας τις ιδέες τους εγγράφως στη Ροδιακή Επαυλη πρωί - απόγευμα.

Τελευταία ημέρα κατάθεσης η Τετάρτη 12 Φεβρουαρίου.

Η καλύτερη ιδέα θα βραβευθεί με χρηματικό έπαθλο 50.000 δρχ. Επίσης θα υπάρχουν άλλα δύο χρηματικά έπαθλα από 30.000 και

ΣΥΝΕΧΕΙΑ ΣΤΗ ΣΕΛ. 9

Μόλις πάτησαν το πόδι τους

Συνελήφθησαν και άλλοι 5 Αλβανοί

«ΜΠΛΟΚΟ» ΚΑΙ ΣΤΟ ΛΙΜΑΝΙ

ΣΗΜΑΝΤΙΚΗ η συμβολή των λιμενικών, στην επιχείρηση «σκούπα» των Αλβανών λαθρομεταναστών που περιφέρονται στο νησί μας. Χθες οι λιμενικοί, συνέλαβαν στο λιμάνι πέντε Αλβανούς, που είχαν αποβιβαστεί από το πλοίο «Ρόδος» προερχόμενοι από Πειραιά, ενώ προχθές, «τσίμπησαν» άλλους πέντε, οι οποίοι είχαν αποβιβαστεί από το πλοίο «Αγιος Ραφαήλ».

ΠΑΡΑΛΛΗΛΑ το γραφείο Αλλοδαπών της Υποδιεύθυνσης Ασφάλειας Ρόδου, συνεχίζει τους ελέγχους για τον εντοπισμό των λαθρομεταναστών Αλβανών, ενώ τακτοποιούνται οι Βορειοηπειρώτες.

● Σε έλεγχο που έκαναν οι αστυνομικοί, συνέλαβαν πέντε Αλβανούς λαθρομετα-

ΣΥΝΕΧΕΙΑ ΣΤΗ ΣΕΛ. 7

Γενική συνέλευση ταξιτζήδων

ΓΕΝΙΚΗ συνέλευση των σωματείου ιδιοκτητών ταξί Ρόδου θα πραγματοποιηθεί στις 28 Φεβρουαρίου.

Στη γενική συνέλευση θα γίνει ο οικονομικός απολογισμός της χρονιάς που πέρασε ενώ στις 1 Μαρτίου θα γίνουν οι εκλογές για την ανάδειξη νέου προεδρείου του σωματείου.

Δεν έρχονται ούτε και οι Γερμανοί!..

ΤΕΛΙΚΑ και οι Γερμανοί, μετά τους Αμερικανούς, άρχισαν να ματαιώνουν τον κατάπλου στο νησί μας, των πολεμικών τους πλοίων. Ενώ είχε ανακοινωθεί ότι στις 12 Φεβρουαρίου έχει προγραμματιστεί ο κατάπλους δύο πολεμικών πλοίων του γερμανικού ναυτικού και συγκεκριμένα των φρεγατών «Schleswig Holstein» και «Bremer», χθες έγινε γνωστό ότι το δεύτερο πλοίο ματαίωσε την επίσκεψή του στο νησί μας, άγνωστο όμως για ποιό λόγο. Το άλλο πλοίο, θα έρθει κανονικά και θα παραμείνει στο νησί μας μέχρι τις 15 Φεβρουαρίου.

ΓΙΑ την τύχη των Αμερικανών ναυτών του Εκτου Στόλου, δεν υπάρχει κάτι νεώτερο.

SUPERMARKET ATLAS
Η ΠΡΟΣΦΟΡΑ ΜΑΣ



Κερδίστε τώρα
κάνοντας τα ψώνια σας σε μας.
ΓΙΑ ΚΑΘΕ ΑΓΟΡΑ 10.000 ΔΡΧ.
σας προσφέρουμε 1 λαχνό 5 αριθμών
Δωρεάν
ΤΗΝ ALFA ROMEO 33 την κερδίζει ο πρώτος αριθμός του λαϊκού λαχείου που κληρώνεται στις 30 Μαρτίου '92
Άνευ πινακίδων
SUPER MARKET ATLAS
ΙΑΛΥΣΟΣ - ΚΡΕΜΑΣΤΗ
☎ 93460

ΣΕ ΟΛΑ ΤΑ ΕΙΔΗ
40%-50%



ARTISTI ITALIANI

ΕΠΙΣΤΗΜΟΝΙΚΟ ΚΕΝΤΡΟ ΥΓΕΙΑΣ και ΟΜΟΡΦΙΑΣ
Μόνο για ΑΝΔΡΕΣ
Τώρα ΑΔΥΝΑΤΙΣΜΑ με υπερσύγχρονα ηλεκτρονικά μηχανήματα
ΞΕΚΟΥΡΑΣΤΑ - ΥΓΙΕΙΝΑ - ΜΟΝΙΜΑ ΑΠΟΤΕΛΕΣΜΑΤΑ
Δενδρινού16 MAN'S CLUB τηλ. 25365 ΧΔ-31/3

ΕΤ1 EPT ΕΤ2 EPT

ΕΤ1	ΕΤ2
07.50 ΕΝΑΡΞΗ - ΠΑΡΟΥΣΙΑΣΗ ΠΡΟΓΡΑΜΜΑΤΟΣ	13.00 ΕΙΔΗΣΕΙΣ
08.00 ΣΤΗΝ ΤΡΟΧΙΑ ΤΗΣ ΜΕΡΑΣ	13.15 ΣΕΙΡΑ (Ε)
10.30 ΜΕ ΤΟ ΚΑΚΙΔΙ ΣΤΟ ΧΕΡΙ	14.00 ΡΟΖΑ
11.00 ΤΥΧΗ ΚΑΙ ΓΝΩΣΕΙΣ	14.30 ΜΑΡΚ ΚΑΙ ΣΟΦΙ
12.00 ΝΤΟΝΑ ΜΠΕΪΖΑ	15.00 ΜΑΖΙ ΣΤΙΣ ΤΡΕΙΣ
13.30 ΜΥΡΤΩ	16.00 ΕΡΩΤΕΣ, ΕΡΩΤΕΣ, ΕΡΩΤΕΣ
13.30 ΕΛΛΗΝΙΚΗ ΤΑΙΝΙΑ	17.00 ΕΙΔΗΣΕΙΣ
15.15 ΤΟΛΜΗ ΚΑΙ ΓΟΗΤΕΙΑ	17.15 ΣΑΡΔΟ
15.45 ΕΙΔΗΣΕΙΣ	17.40 ΑΚΟΥ ΝΑ ΔΕΙΣ
16.05 ΡΑΝΤΕΒΟΥ ΤΟ ΜΕΣΗΜΕΡΙ	18.10 ΤΟ ΜΙΚΡΟ ΣΠΙΤΙ ΣΤΟ ΛΙΒΑΔΙ
17.00 ΕΛΛΗΝΙΚΗ ΤΑΙΝΙΑ	19.00 ΠΑΙΧΝΙΔΙ ΜΕ ΤΗ ΦΑΝΤΑΣΙΑ
17.55 ΕΙΔΗΣΕΙΣ	19.30 ΣΤΑΡ ΚΑΛΑΜΠ
18.05 ΕΛΛΗΝΙΚΗ ΤΑΙΝΙΑ	20.50 ΕΛΛΗΝΙΚΗ ΤΑΙΝΙΑ
Συνέχεια	Ησιγανοπαπαδιά
19.30 ΤΟ ΣΗΡΙΑΛ ΤΩΝ ΣΗΡΙΑΛ	21.30 ΕΙΔΗΣΕΙΣ
19.30 ΥΓΕΙΑΝ ΕΧΩ	22.00 ΖΗΤΕΙΤΑΙ ΣΗΡΙΑΛ
20.00 ΕΝ ΛΕΥΚΩ	22.30 ΚΛΗΡΩΣΗ ΛΟΤΤΟ
21.00 ΕΙΔΗΣΕΙΣ	22.40 ΖΗΤΕΙΤΑΙ ΣΗΡΙΑΛ
21.25 Ο ΚΑΙΡΟΣ	συνέχεια
21.30 ΒΟΛΕΪ: Ραβένα - Ολυμπιακός	23.00 ΑΘΛΗΤΙΚΗ ΕΠΙΘΕΩΡΗΣΗ
23.00 ΕΛΛΗΝΙΚΗ ΤΑΙΝΙΑ	24.00 ΕΙΔΗΣΕΙΣ
Οινανιάδες	00.15 ΣΑΝ ΣΗΜΕΡΑ
24..00 ΕΙΔΗΣΕΙΣ	00.30 Ο ΠΟΛΕΜΟΣ ΤΩΝ ΚΟΣΜΩΝ
00.05 ΕΛΛΗΝΙΚΗ ΤΑΙΝΙΑ	Σειρά επιστημονικής φαντασίας, αμερικανικήςπαραγωγής
Συνέχεια	
00.55 Ο ΥΠΟΠΤΟΣ ΚΟΣΜΟΣ ΤΟΥ ΤΟΥΙΝ ΠΙΚΣ	

ΡΑΔΙΟΦΩΝΟ-ΣΤΑΘΜΟΣ ΡΟΔΟΥ

06.00 Εναρξη - ΕΡΑ - 4	15.00 Στο ρυθμό της νεολαίας
07.00 Πρώτη ενημερωτική - ζώνη	16.00 Μουσικό μαγκαζίνο (με συμμετοχή ακροατών)
09.00 ΕΡΑ - 1	17.00 Σύντομη τοπική ενημέρωση
10.05 Ελαφρά ελληνικά τραγούδια	17.04 Αναδρομές (κάθε Πέμπτη - η σύγχρονη γυναίκα)
10.30 Τα γεγονότα σήμερα(δεύτερηενημερωτική ζώνη)	18.00 ΕΡΑ 2
12.30 Το ελληνικό τραγούδιμιαπεριπέτεια	21.00 ΕΡΑ 4
13.30 Αναλυτικό τοπικό δελτίο - ειδήσεις στα αγγλικά	24.15 Τέλος του προγράμματος για τα μεσαία.
14.00 ΕΡΑ 2 (στον παλμό τωνγεγονότων)	Τα FMλειτουργούνμέχριτο πρωί

ΑΠΟ ΑΝΩΝΥΜΗ ΕΤΑΙΡΙΑ

ΖΗΤΕΙΤΑΙ

δεσποινίς απόφοιτος ανωτάτης οικονομικής σχολής, με γνώσεις Η/Υ, για να αναλάβει υπεύθυνα το λογιστήριο.

Μισθός κατόπιν συμφωνίας.

Μόνιμη απασχόληση

Πληροφορίες τηλ. 62613 - 62167, ώρες 10.00 -12.00 μεσημέρι

X234

ΠΩΛΟΥΝΤΑΙ

ΞΥΛΑ ΕΛΙΑΣ ΓΙΑ ΤΖΑΚΙΑ

Τηλ. 0244, 44011 - 64553, απογευματινές ώρες 2944-14/2

Δωδεκαημερο εικοσιτετράωρο

Χιούμορ

ΤΟ ΙΔΙΟ ΚΑΝΕΙ

Ενας μεθυσμένος ψάχνει κάτω στο πεζοδρόμιο επίμονα έξω από τον κινηματογράφο «Εθνικόν».

—Ενας πόλισμαν τον ρωτάει

—Τι ψάχνεις;

—Να βρω το πορτοφόλι μου

—Το έχασες;

—Ναι, το έχασα στο Μαντράκι

—Και το ψάχνεις εδώ να το βρεις;

—Ναι.

—Γιατί;

—Γιατί εδώ έχει φως και βλέπω.

ΜΕΤΑΞΥ ΦΙΛΩΝ

Ξέρεις τι μου συνέβη; Ηρθα τώρα, από ένα μακρυνό ταξείδι και βρήκα την αγαπημένη μου παντρεμένη με κάποιον άλλο!

—Είσαι πιο τυχερός από μένα! Γιατί εγώ είμαι εκείνος που την παντρεύθηκα!

ΦΑΡΜΑΚΕΙΑ

Για τα διημερεύοντα και διανυκτερεύοντα φαρμακεία μπορείτε να απευθύνεστε στο τηλ. 107.

ΒΕΝΖΙΝΑΔΙΚΑ

Σήμερα διανυκτερεύει το πρατήριο βενζίνης του Σταυριανάκη (Νέα Ανορά).

Στα πεταχτά

●ΠΟΛΛΑ και περίεργα πράγματα συμβαίνουν στα μικρά μας νησιά. Και βέβαια το μεγάλο τους πρόβλημα είναι το συγκοινωνιακό. Τη δραματική κατάσταση περιέγραψε ο δήμαρχος της Αστυπάλαιας όπου ανέφερε για τις ουρές που σχηματίζονται στα μαγαζιά, όταν έρχεται το πλοίο της γραμμής. Σκεφτείτε το ...Λαύριο.

● Ο ΚΑΙΡΟΣ τις ημέρες αυτές ήταν κάτω ...ξόρικος. Και φυσικά τα αποτελέσματα από πλευράς αντιμετώπισης της κατάστασης δεν είναι και τόσο άψογα. Και κυρίως το πρόβλημα έγινε ιδιαίτερα έντονο με τις τηλεφωνικές επικοινωνίες. Π.χ μερικά απομακρυσμένα χωριά (όπως η Κατταβιά) δεν έχουν τηλέφωνο. (Και θέλει και ...αεροδρόμιο).

●ΜΑ ΕΙΝΑΙ σοβαρά πράγματα αυτά; Να λένε ότι επλέουν ακόμη νάρκες από την εποχή του δευτέρου παγκοσμίου πολέμου στις θάλασσες του Αιγαίου; Τι στόχο είχε το ρεπορτάζ αυτό; Αφού είναι φανερό ότι δεν μπορεί να συμβαίνει κάτι τέτοιο. Πενήντα χρόνια οργώνουν τις θάλασσές μας, παντός είδους πλοία. Δεν θα έβρισκαν ούτε μια;

●ΑΣ ΜΗΝ ΕΙΜΑΣΤΕ και πολύ αισιόδοξοι για την τύχη του ψηφίσματος προς την Ολυμπιακή Αεροπορία, όσον αφορά τη μείωση των αεροπορικών εισιτηρίων στη γραμμή της Ρόδου. Παρόμοια ψηφίσματα έχουν υποβληθεί εδώ και πολλά χρόνια. Και είχαν πάντοτε την ίδια τύχη. Κατέληγαν στον κάλαθο των αχρήστων!

●ΑΠΟΘΡΑΣΥΝΘΗΚΑΝ φαίνεται οι ναρκομανείς. Και καπνίζουν όπου βρουν. Ούτε τα ..προσχήματα δεν κρατούνται. Δυστυχώς, η κατάσταση φαίνεται ότι άρχισε να «ξεφεύγει» από τη Ρόδο. Χρειάζεται πολύ μεγάλη προσοχή, για να μη βρεθούμε κάποτε προ εκπλήξεων.

●ΠΑΡΑ τα μέτρα που λαμβάνονται, οι Αλβανοί που ζουν στο νησί μας εξακολουθούν να είναι πολλοί. Και μάλιστα ορισμένοι από αυτούς (που ζουν σε άλλες περιοχές), δείχνουν ιδιαίτερη προτίμηση στο νησί μας. Σκεφτείτε τι έχει να γίνει τα..καλοκαίρι!

ΓΕΡΜΑΝΙΚΗ ΑΓΟΡΑ ΡΟΔΟΥ

Είμαστε οι πιο φθηνότεροι στη Ρόδο, σε γυναικεία, ανδρικά, παιδικά ρούχα. Και τις γιορτές ντύνουμε όλη την οικογένεια σε πολύ χαμηλές τιμές.

ΚΑΛΕΣ ΓΙΟΡΤΕΣ

Πλ. Ιπποκράτους - Π. Πόλη (μεγάλο συντριβάνι) τηλ. 24988

X122

Ειδήσεις από τα παλιά

ΠΡΟΟΔΟΣ
24 ΜΑΪΟΥ 1952
ΜΙΑ ΠΑΡΑΛΗΨΙΣ

Κύριε Διευθυντά,

Οταν το Σωματείον Συμαίων απεφάσιζεν να διοργανώση επίσημον τελετήν κατά την 8ην Μαΐου την ιστορικήν εκείνην ημέραν της παραδόσεως του υπό των Γερμανών γενομένην εις το ξερόν μα ιστορικόν βράχον της Σύμης, προεκήρυξε διαγωνισμόν, οποίος θα ανεγράφετο επί του ανεφερθέντος υπέρ των πεσόντων συμμάχων και Ελλήνων μνημείου. Στο διαγωνισμόν έλαβον μέρος αρκετοί επιστήμονες και μη. Τα αποσταλέντα ρητά ετέθησαν υπό την κρίσιν της αρμοδίας επιτροπής ήτις παμψηφεί εξέλεξε ως καλύτερον το σταλέν υπό του εξαιρέτου καθηγητού του Βενετοκλείου Γυμνασίου κ. Φωτίου Βαρέλη και όμως ουδεμία μνεία εγένετο περί του ποίος υπήρξε ο πατήρ του ρητού αυτού. Και όχι μόνον τούτο δεν συνέβη αλλά και εις τον τύπον δεν εγράφη ορθώς.

Εχει δε ως εξής:

«Απόψε κρυφομίλησε
η Λευτεριά με μένα
πάψετε Δωδεκάνησα
νάστε συλλογισμένα.»

Δια τούτο κύριε Διευθυντά σας παρακαλώ όπως προς αποκατάστασιν της αδικίας γίνει μνεία περί του ρητού τούτου.

Ευχαριστώ δια την φιλοξενίαν

Μιχαήλ Δ. Κόκκινος.

ΕΧΑΣΑΝ ΚΑΙ ΟΙ ΔΥΟ

Υπό Οργάνων του Τμήματος Ασφάλειας Ρόδου, συνελήφθησαν προχθές, δύο Ρόδιοι, καθ' ην στιγμήν έπαιζαν τάβλι επί χρήμασιν. Αμφότεροι οδηγήθηκαν εις το αυτόφωρον καταδικασθέντες εις κράτησιν δέκα ημερών και πρόστιμον 200 χιλ. έκαστος.

ΚΙΝΗΜΑΤΟΓΡΑΦΟΙ

ΜΕΤΡΟΠΟΛ

ΠΡΟΓΡΑΜΜΑΤΑ
5.30-7.30, 7.30-9.30
9.30-11.30. Τηλ. 28400

Η υποψήφια για ΟΣΚΑΡ PRETY WOMAN ΤΖΟΥΛΙΑ ΡΟΜΠΕΡΤΣ επιστρέφει με τη νέα μεγάλη της επιτυχία. Τη στιγμή που εκείνη απογοητευόταν από τον έρωτα γνώρισε εκείνον που απογοητεύοταν από τη ζωή.

ΓΙΑ ΠΑΝΤΑ ΝΕΟΙ
THE CHOICE OF LOVE

Η νέα μεγάλη επιτυχία της PRETY WOMAN ΤΖΟΥΛΙΑ ΡΟΜΠΕΡΤΣ που χαλάει κόσμο.

Πρωταγωνιστούν:
ΤΖΟΥΛΙΑ ΡΟΜΠΕΡΤΣ
ΚΑΜΕΛ ΣΚΟΤ
ΒΙΝΣΕΝΤ ΝΤ' ΟΝΟΦΡΟ

ΠΑΛΛΑΣ

ΠΡΟΓΡΑΜΜΑΤΑ
5.30-7.30, 7.30-9.30
9.30-11.30. Τηλ. 24475

Συνεχίζεται με μεγάλη ΕΠΙΤΥΧΙΑ για δεύτερη εβδομάδα η ταινία

ΤΡΕΛΛΕΣ ΣΦΑΙΡΕΣ No2,5

Α' Προβολής - Κατάλληλο

Πρωταγωνιστούν:
ΛΕΣΛΗ ΝΗΛΣΕΝ
ΠΡΙΣΙΛΑ ΠΡΙΣΛΕΥ
ΤΖΩΡΤΖ ΚΕΝΕΝΤΥ

ΔΗΜΟΤΙΚΟ ΘΕΑΤΡΟ

ΠΡΟΓΡΑΜΜΑΤΑ
7.30-9.30, 9.30-11.30

Στη μαγική δεκαετία του '60 ένα αγόρι, ένα κορίτσι, ένας έρωτας.

ΣΤΟΝ ΠΥΡΕΤΟ ΤΗΣ ΕΦΗΒΕΙΑΣ

Μια νεανική ταινία με πρωταγωνιστή τον ΡΙΒΕΡ ΦΟΙΝΙΞ

ΤΙΤΑΝΙΑ

Τηλ. 25876 Ωρες έναρξης: 5.30, 7.30, 9.30

Από την εταιρία των επιτυχιών TOUGHSTONE PICTURES μια νέα μεγάλη συγκλονιστική δημιουργία. Ο ένας είχε το στυλ... Ο άλλος είχε τη δύναμη... Μαζί τα είχαν όλα... Ωσπου ο ένας πρόδωσε τον άλλο

ΜΠΙΛΥ ΜΠΑΘΓΚΕΗΤ
BILLY BATHGATE

Πρωταγωνιστούν υποδειγματικά μεγάλα ονόματα ΝΤΑΣΤΙΝ ΧΟΦΜΑΝ (Ανθρωπος της βροχής)- ΜΠΡΟΥΣ ΓΟΥΙΛΙΣ (Πολύτιμο πληρός για να πεθάνει)- ΝΙΚΟΛ ΚΗΝΤΜΑΝ Σκηνοθεσία: ΡΟΜΠΕΡΤ ΜΠΕΝΤΟΝ (Κράμερ εναντίον Κάμερ)

ΠΩΛΟΥΝΤΑΙ ΑΠΟ ΙΔΙΟΚΤΗΤΗ

δύο οικόπεδα εφαπτόμενα επί της λεωφόρου Φαληρακίου των 10 και 15 στρεμμάτων.

ΣΙΓΟΥΡΗ ΕΠΕΝΔΥΣΗ

ΠΛΗΡΟΦΟΡΙΕΣ
Τηλ. 24539, πρωϊνές ώρες

ΠΜ-30

ΚΕΝΤΡΟ ΚΟΠΤΙΚΗΣ ΡΑΠΤΙΚΗΣ

«Burda Rodou»

Ελάτε να ΜΑΘΕΤΕ να ΡΑΒΕΤΕ ΓΡΗΓΟΡΑ, ΕΥΚΟΛΑ και ΤΕΛΕΙΑ
Μέσα σε δύο μήνες θα ράβετε με τα πατρόν BURDA

Την κάθε ενδιαφερόμενη την καθοδηγούμε σωστά και υπεύθυνα σε όλα τα μυστικά του ραψίματος.

Τηλεφωνήστε μας σήμερα ή περάστε από το κέντρο μας να μάθετε για το πρόγραμμά μας.

Εγγραφές κάθε μέρα και για όλο το χειμώνα.

Παράλληλα με τη σχολή μας λειτουργεί και το κατάστημα «BURDA MODEN» με όλα τα υλικά ραπτικής.

Καπιτονέ - φόδρες, βατελίνες - μοντέρνα κουμπιά και αξεσουάρ - υφάσματα κοτλέ - τζιν - στρετς - γούνα συνθετική - πατρόν, - περιοδικά BURDA.

Ειρήνη Παπαδοπούλου
Στέλιου Κωτιάδη 29 Τηλ. 20723, 20491

2359-29/2

ΑΓΟΡΑΖΩ

ΧΡΥΣΑΦΙΚΑ ΚΟΣΜΗΜΑΤΑ
ΝΟΜΙΣΜΑΤΑ
ΧΡΥΣΑ ΔΟΝΤΙΑ
ΜΕΤΟΧΕΣ
ΑΝΤΙΚΕΣ ΩΡΟΛΟΓΙΑ

ΔΑΝΕΙΑ ΕΠΙ ΕΝΕΧΥΡΩ

ΔΗΜ. ΘΕΟΔΩΡΑΚΗ 15
Α' ΟΡΟΦΟΣ

30/11

Φωτολιθογραφική ΡΟΔΟΥ

● Για ό,τι θέλετε να τυπώσετε...

με φροντίδα στη ΛΕΠΤΟΜΕΡΕΙΑ

Παπαστεργίου Σωτήρης
Τηλ.36784

ΠΧ133

ΘΕΡΜΟΠΟΜΠΟΙ ΝΟΡΒΗΓΙΑΣ
ΟΙΚΟΝΟΜΙΚΗ, ΥΓΙΕΙΝΗ και ΑΘΟΡΥΒΗ ΘΕΡΜΑΝΣΗ
ΜΕΛΕΤΗ και ΕΓΚΑΤΑΣΤΑΣΗ ΔΩΡΕΑΝ
ΑΝΤΙΠΡΟΣΩΠΟΣ ΡΟΔΟΥ
Ν. ΚΑΜΠΟΥΡΑΚΗΣ - Μ ΦΛΑΓΚΟΣ Ο.Ε.
ΑΓ. ΑΝΑΣΤΑΣΙΑΣ 9 ΡΟΔΟΣ ΤΗΛ. 31320 - 20859
Δύο χρόνια εγγύηση

Η.20

Η Δ.Α.Ν.Ε. ΣΗΜΕΡΑ

ΔΡΟΜΟΛΟΓΙΑ
από 1 - 15/2/92

1) Ε/Γ - Ο/Γ ΚΑΜΙΡΟΣ
ΚΑΘΕ ΤΕΤΑΡΤΗ-ΠΑΡΑΣΚΕΥΗ ΩΡΑ 12.00
ΚΑΙ ΚΑΘΕ ΚΥΡΙΑΚΗ ΩΡΑ 12.30 ΔΙΑ:
ΚΩ, ΚΑΛΥΜΝΟ, ΛΕΡΟ, ΠΑΤΜΟ, ΠΕΙΡΑΙΑ

2) Ε/Γ - Ο/Γ ΡΟΔΟΣ
ΚΑΘΕ ΤΡΙΤΗ - ΠΕΜΠΤΗ - ΣΑΒΒΑΤΟ
ΩΡΑ 18.00 EXPRESS ΔΙΑ ΠΕΙΡΑΙΑ

3) Ο/Γ ΛΙΝΔΟΣ
Πληροφορίες για τα ακριβή δρομολόγιά του, στο κεντρικό πρακτορείο Ρόδου

ΑΜΕΡΙΚΗΣ 95. Τηλ.: 30930 - 30942

Παρακαλούνται οι κ.κ. επιβάτες να προμηθεύονται εγκαίρως τα εισιτήρια των από τα κατά τόπους πρακτορεία, καθ' όσον η έκδοσή των επί των πλοίων επιβαρύνεται με 20%

ΑΜΕΡΙΚΗΣ 95. Τηλ.: 30930 - 30942

ΑΠΟ ΔΕΥΤΕΡΑ ΩΣ ΠΑΡΑΣΚΕΥΗ
TV 7

07.00-10.30 ΠΑΓΚΟΣΜΙΑ ΟΙΚΟΝΟΜΙΚΑ ΚΑΙ ΠΟΛΙΤΙΚΑ ΝΕΑ ΣΤΗΝ ΑΓΓΛΙΚΗ
10.30 12.00 ΤΗΛΕΠΕΡΙΟΔΙΚΟ: ΤΟΠΙΚΗ ΕΝΗΜΕΡΩΤΙΚΗ ΨΥΧΑΓΩΓΙΚΗ ΚΑΙ ΠΟΜΠΗ
12.00-13.30 SUPER CLUB: ΔΙΕΘΝΗΣ ΜΟΥΣΙΚΕΣ ΕΠΙΤΥΧΙΕΣ
13.30-14.30 ΣΠΟΡ (ΕΠ/ΨΗ)
14.30 - 15.30 ΠΑΙΔΙΚΟ ΠΡΟΓΡΑΜΜΑ ΕΠ/ΨΗ.: ΚΑΘΕ ΤΕΤΑΡΤΗ ΚΑΙ ΠΑΡΑΣΚΕΥΗ TOP SHOW (ΕΠ/ΨΗ): ΚΑΘΕ ΔΕΥΤΕΡΑ - ΤΡΙΤΗ - ΠΕΜΠΤΗ ΤΑ ΚΑΛΥΤΕΡΑ 10 (ΕΠ/ΨΗ): ΤΕΤΑΡΤΗ (ΕΛΛΗΝΙΚΗ ΜΟΥΣΙΚΗ) JUKE BOX (ΕΠ/ΨΗ): ΚΑΘΕ ΠΑΡΑΣΚΕΥΗ (ΕΛΛΗΝΙΚΗ ΜΟΥΣΙΚΗ)
15.30 - 17.00 ΤΗΛΕΠΕΡΙΟΔΙΚΟ (ΕΠ/ΨΗ): ΤΟΠΙΚΗ ΨΥΧΑΓΩΓΙΚΗ ΚΑΙ ΕΝΗΜΕΡΩΤΙΚΗ ΕΚΠΟΜΠΗ
17.00 - 19.00 ON THE AIR: ΔΙΩΡΗ ΕΚΠΟΜΠΗ ΞΕΝΗΣ ΜΟΥΣΙΚΗΣ ΜΕ ΣΥΜΜΕΤΟΧΗ ΑΚΡΟΑΤΩΝ
19.00 - 20.00 ΣΠΟΡ: ΚΑΘΕ ΔΕΥΤΕΡΑ (ΤΟΠΙΚΑ) - ΤΕΤΑΡΤΗ (ΕΘΝΙΚΑ) - ΠΑΡΑΣΚΕΥΗ(ΔΙΕΘΝΗ)
ΠΑΙΔΙΚΟ ΠΡΟΓΡΑΜΜΑ: ΚΑΘΕ ΤΡΙΤΗ ΚΑΙ ΠΕΜΠΤΗ
20.00 - 20.30 ΔΕΛΤΙΟ ΕΙΔΗΣΕΩΝ: ΤΟΠΙΚΗ - ΕΘΝΙΚΗ ΚΑΙΔΙΕΘΝΗΣΕΝΗΜΕΡΩΣΗ
20.30-21.30 TOP SHOW: ΚΑΘΕ ΔΕΥΤΕΡΑ - ΤΕΤΑΡΤΗ - ΠΑΡΑΣΚΕΥΗ ΤΑ ΚΑΛΥΤΕΡΑ 10: ΚΑΘΕ ΤΡΙΤΗ (ΕΛΛΗΝΙΚΗ ΜΟΥΣΙΚΗ). JUKE BOX: ΚΑΘΕ ΠΕΜΠΤΗ (ΕΛΛΗΝΙΚΗΜΟΥΣΙΚΗ)
21.30-22.30 FANTASTICO (ΤΗΛΕΠΑΙΧΝΙΔΙ): ΚΑΘΕ ΤΡΙΤΗ ΚΑΙ ΠΕΜΠΤΗ 3... ΚΑΙ ΕΞΙΣ (ΤΗΛΕΠΑΙΧΝΙΔΙ): ΚΑΘΕ ΤΕΤΑΡΤΗ - ΠΑΡΑΣΚΕΥΗ ΚΑΙ ΚΥΡΙΑΚΗ ΑΣΤΑ ΝΑ ΠΑΝΕ... ΚΑΘΕ ΔΕΥΤΕΡΑ
22.30-23.30 ΤΗΛΕΠΡΟΣΕΙΤΙΣΕΙΣ: ΚΑΘΗΜΕΡΙΝΗ ΕΚΠΟΜΠΗ ΠΟΛΙΤΙΚΟΥ - ΟΙΚΟΝΟΜΙΚΟ ΠΟΛΙΤΙΣΤΙΚΟΥ ΚΑΙ ΚΟΙΝΩΝΙΟΛΟΓΙΚΟΥ ΠΡΟΒΛΗΜΑΤΙΣΜΟΥ
23.30 - 24.00 ΔΕΛΤΙΟ ΕΙΔΗΣΕΩΝ
24.00 - 24.30 ΧΡΗΜΑΤΙΣΤΗΡΙΟ
24.30 - 01.00 ΤΑ ΠΑΓΚΟΣΜΙΑ ΝΕΑ ΤΟΥ BBC
01.00 - 07.00 ΟΙ ΝΥΧΤΕΣ ΤΗΣ ΕΥΡΩΠΗΣ ΕΧΟΥΝ ΧΡΩΜΑ: ΑΠ' ΕΥΘΕΙΑΣ ΣΥΝΔΕΣΗ ΜΕ ΤΟ SUPER CHANNEL

Η.17

ΧΕΙΜΕΡΙΝΟ ΠΡΟΓΡΑΜΜΑ Ρ/Σ
«ΡΟΔΟΣ ΙΝΤΕΡΝΑΣΙΟΝΑΛ»
ΑΠΟ ΔΕΥΤΕΡΑ ΕΩΣ ΠΑΡΑΣΚΕΥΗ

06.00- 08.35 ΠΡΩΤΗ ΕΚΔΟΣΗ (FLASH) - Γ. ΚΑΡΑΛΗΣ
08.35-09.00 ΕΠΙΣΚΟΠΗΣΗ ΤΟΠΙΚΟΥ ΤΥΠΟΥ - ΕΝΗΜΕΡΩΤΙΚΟ ΤΜΗΜΑ
09.00-10.00 ΠΡΩΤΗ ΕΚΔΟΣΗ (FLASH)- Γ. ΚΑΡΑΛΗΣ
10.00- 13.30 ΔΕΥΤΕΡΗ ΕΚΔΟΣΗ (FLASH)- ΜΠ. ΠΑΠΑΠΑΝΑΓΙΩΤΟΥ
13.30-14.00 ΑΝΑΛΥΤΙΚΟ ΔΕΛΤΙΟ ΤΟΠΙΚΩΝ ΕΙΔΗΣΕΩΝ ΔΕΛΤΙΟ FINANCIAL TIMES
14.00- 15.00 ΤΑ ΓΕΓΟΝΟΤΑ ΣΤΙΣ ΔΥΟ (FLASH)- ΟΛΓΑ ΤΡΕΜΗ
15.00-15.30 ΟΙΚΟΝΟΜΙΚΟ ΕΝΘΕΤΟ (FLASH)-ΣΤ. ΣΧΟΙΝΑΣ
15.30-18.00 ΤΡΙΤΗ ΕΚΔΟΣΗ (FLASH) - Ν. ΑΘΑΝΑΣΙΟΥ
18.00-20.00 ΤΕΤΑΡΤΗ ΕΚΔΟΣΗ (FLASH). Γ. ΔΗΜΑΡΑΣ
20.00-21.00 Η ΕΠΟΜΕΝΗ ΜΕΡΑ (FLASH) - Θ. ΓΕΩΡΓΑΚΟΠΟΥΛΟΣ
21.00-22.00 ΔΕΥΤΕΡΑ: ΕΛΛΗΝΙΚΗ ΔΙΣΚΟΓΡΑΦΙΑ - Μ. ΜΑΚΡΗΣ
ΤΡΙΤΗ: ΤΟ ΑΣΠΡΟ, ΤΟ ΜΑΥΡΟ ΚΑΙ ΤΟ ΚΟΚΚΙΝΟ - ΤΖ. ΓΟΥΙΛΣΟΝ
ΤΕΤΑΡΤΗ - Α. ΠΑΠΑΧΡΙΣΤΟΔΟΥΛΟΥ
ΠΕΜΠΤΗ: ΟΛΟΙ ΟΙ ΡΕΜΠΕΤΕΣ ΤΟΥ ΝΤΟΥΝΙΑ - Μ. ΜΑΚΡΗΣ
ΠΑΡΑΣΚΕΥΗ: ΑΘΛΗΤΙΚΟ ΕΝΘΕΤΟ - Κ. ΒΕΡΝΙΚΟΣ
ΠΟΛ/ΚΕΣ ΣΕΛΙΔΕΣ (FLASH) - Ι. ΝΟΒΑ
22.00-24.00 ΠΕΜΠΤΗ ΕΚΔΟΣΗ (FLASH) - ΕΝΗΜΕΡΩΤΙΚΟ ΤΜΗΜΑ ΤΗΝ ΠΑΡΑΣΚΕΥΗ- Β. ΚΑΛΗΓΕΡΟΣ
24.00-02.00 ΠΕΜΠΤΗ ΕΚΔΟΣΗ (FLASH) - Θ. ΚΑΚΚΑΒΑΣ -
02.00-06.00 ΕΚΤΗ ΕΚΔΟΣΗ (FLASH) Ν. ΚΑΝΕΛΗ - Ε. ΚΟΛΕΤΤΑΣ
- ΑΝΑΛΥΤΙΚΑ ΔΕΛΤΙΑ ΕΙΔΗΣΕΩΝ ΚΑΘΕ ΩΡΑ ΑΠΟ ΤΟΝ(FLASH
- ΤΙΤΛΟΙ ΤΟΠΙΚΩΝ ΕΙΔΗΣΕΩΝ ΣΤΟ ΚΑΙ ΜΙΣΗ ΚΑΘΕ ΩΡΑΣ ΑΠΟ ΤΟ ΡΟΔΟΣ ΙΝΤΕΡΝΑΣΙΟΝΑΛ.

4.43

Σκανδιναβία

Τακτικές πτήσεις για:
ΚΟΠΕΓΧΑΓΗ - ΣΤΟΚΧΟΛΜΗ - ΕΛΣΙΝΚΙ

Ρωτήστε σήμερα τον ταξιδιωτικό σας πράκτορα ή την AUSTRIAN AIRLINES

Η ΦΙΛΙΚΗ ΠΤΗΣΗ

Η.3

Ρόδος, Γενικός Πράκτορας «ΖΑΝΕΤΟΣ TRAVEL» Τηλ. 20832, 22470, 24757

ΟΤΑΝ ΜΙΛΑΜΕ ΓΙΑ!!!

LA PIZZAGIO

DAL 1977 ΤΗΛ. 25581

Η.14

ΙΕΡΑ ΜΗΤΡΟΠΟΛΙΣ ΡΟΔΟΥ
ΙΕΡΟΣ ΝΑΟΣ
ΑΝΩ ΑΓΙΟΥ ΓΕΩΡΓΙΟΥ
ΡΟΔΟΣ (ΔΩΔΕΚΑΝΗΣΟΣ)

ΠΡΟΣΚΛΗΣΗ

Καλούνται σε συγκέντρωση όσοι απεφοίτησαν από το 10ον δημοτικό σχολείο ενορίας Αγίου Παντελεήμονος Παληάς Πόλης πρώην μαθηταί της δεκαετίας 1960 - 1970 την προσεχή Παρασκευή 7ην τρέχοντος και ώρα δμ.μ. στο πνευματικό κέντρο « Η Βασιλειάδα » της ενορίας Αγίου Γεωργίου άνω.

Το πρόγραμμα περιλαμβάνει

1. Επιμνημόσυνο Δέηση στη μνήμη του αειμνήστου πνευματικού μας πατρός πολυαγαπητού κατηχητού Αναστασίου Παπαστεφάνου, των αειμνήστων διδασκάλων μας Δικαίας Καστρουνή, Μιχαήλ Κυριατσούλη, Μιχαήλ Μανωλάκη, Κων/νου Καμπερίδη, Σαββα Γκίνου, Θεοσοσίου.

Στην συνέχεια θα κοπεί η πατροπαράδοτη Βασιλόπιτα και δεξίωση γνωριμίας ψυχαγωγία με νησιώτικη μουσική.

Σας περιμένουμε
Ο παλιός σας συμμαθητής φίλος και γείτονας
Ιερεύς
Βασίλειος Μ. Τσαβαρής
Εφημέριος Αγίου Γεωργίου Ανω Ρόδος
Τηλέφωνα: 33.675 - 33.842

2361-7/2

ΕΚΟΡΟΜΕΣ ΚΥΔΩΝ

ΚΑΙ ΕΥΧΕΣ ΓΙΑ ΚΑΛΗ ΧΡΟΝΙΑ
ΕΚΔΡΟΜΗ ΣΤΗΝ

ΑΠΩ ΑΝΑΤΟΛΗ

1/2/92-15/2/92
Με την SINGAPORE AIR LINES
Κάντε δώρο στον εαυτό σας ένα μαγευτικό ταξίδι στις μαγευτικές χώρες της ΑΠΩ ΑΝΑΤΟΛΗΣ με την οργάνωση του γραφείου μας.

ΜΟΝΟ ΔΡΧ. 390.000
ΣΙΓΚΑΠΟΥΡΗ - ΜΠΑΓΚΟΓΚ - ΠΑΤΑΓΙΑ - ΧΟΝΓΚ ΚΟΓΚ

Περιλαμβάνει
- Αεροπορικό εισιτήριο ΡΟΔΟ - ΑΘΗΝΑ - SINGAPORE - BAGKOK - HONG-KOG - SINGAPORE - ΑΘΗΝΑ - ΡΟΔΟ
- Ξενοδοχεία Α' κατηγορίας φανταστικά σε πολυτέλεια με πρωινό και ένα γεύμα ημερησίως σε OPEN ΜΠΟΥΦΕ
- Ξεναγήσεις - περιηγήσεις σε όλες τις πόλεις - κρουαζιέρες στο Χογκ Κόγκ με πλούσιο μπουφέ και χορό.
- Μεταφορά από και προς τα αεροδρόμια

Μια φανταστική εκδρομή που προσφέρει πολλά:
διασκέδαση - ψώνια αφορολόγητα, μπάνια, ρηλάξ
2 ημέρες Μπαγκόγκ (Ταϋλάνδη)
4 ημέρες Παταγια (Ταϋλάνδη
3 ημέρες Χογκ-Κογκ
3 ημέρες Σιγκαπούρη
Οργάνωση - επιμέλεια - ΣΥΝΟΔΟΣ ΕΛΕΝΗ ΨΥΛΛΑΚΗ

Πρακτορείο ΚΥΔΩΝ
Εθν. Δωδ/σίων 14 Τηλ. 23000-27900

«Βραχνάς» έγιναν για τα φαρμακεία οι «χαπάκηδες»

Θραύση κάνουν τα ναρκωτικά στη Ρόδο

Οι περισσότεροι είναι νέοι από 18 έως 25 ετών

ΤΡΟΜΑΚΤΙΚΕΣ διαστάσεις έχει πάρει το θέμα του εκβιασμού που ασκούν με κάθε μέσον οι δεκάδες ναρκομανείς της πόλης μας σε γιατρούς και φαρμακοποιούς προκειμένου να εξασφαλίσουν μερικά χαπάκια, ένα σιρπάκι και ο,τιδήποτε άλλο φάρμακο μπορεί να συμπληρώσει τη «δόση» τους!

Τα παραπάνω προκύπτουν από συγκλονιστικές μαρτυρίες φαρμακοποιών και γιατρών της πόλης μας για τους οποίους οι ναρκομανείς έχουν γίνει εφιάλτης και βραχνάς σε καθημερινή βάση ενώ τις περισσότερες φορές απειλούνται ακόμη η σωματική τους ακεραιότητα και οι ζωές τους!

ΣΟΒΑΡΕΣ ΚΑΤΑΓΓΕΛΙΕΣ

«Δέκα με είκοσι άτομα επισκέπτονται κυρίως τα φαρμακεία του κέντρου καθημερινά - δηλώνει ο φαρμακοποιός της πόλης μας Γιάννης Κωνσταντινίδης - και μας ζητούν να τους δώσουμε διάφορα χάπια ή σιρόπια για να εξασφαλίσουν τις δόσεις τους.

Οι περισσότεροι απ' αυτούς - αναφέρει ο ίδιος - έρχονται με συνταγές γιατρών και σ' αυτούς βέβαια παρά το γεγονός ότι γνωρίζουμε ότι είναι ναρκομανείς είμαστε υποχρεωμένοι να τους δώσουμε τα φάρμακα» - και συνεχίζει:

«Το σοβαρότατο πρόβλημα είναι με αυτούς που δεν έχουν συνταγή και έρχονται με το «έτσι θέλω», πολλές φορές και υπό την επήρρεια ναρκωτικών, απειλώντας μας ότι «θα μας καθαρίσουν» ότι «θα τα κάνουν όλα γυαλιά - καρφιά» για να τους δώσουμε χαπάκια!

Βέβαια σ' αυτούς δεν μπορούμε να δώσουμε ό,τι μας ζητούν γιατί ρητά απαγορεύεται χωρίς συνταγή, αλλά αυτό έχει σαν αποτέλεσμα να μη φεύγουν και να αναγκαζόμαστε να δεχόμαστε απειλές και ύβρεις ενώ πολλές φορές καλέσαμε την Αστυνομία να τους απομακρύνει».



ΝΕΑ ΠΑΙΔΙΑ

Το πλέον ανησυχητικό και λυπηρό από όλη αυτή την κατάσταση - όπως δηλώνει ο κ. Κωνσταντινίδης - είναι ότι το 90% από όλους αυτούς οι οποίοι δυστυχώς είναι δεκάδες, ανήκουν στη νεαρή ηλικία και συγκεκριμένα από 18 έως 25 χρόνων!

Σχεδόν όλοι τους είναι άνδρες και ελάχιστες είναι οι γυναίκες που χτυπούν τις πόρτες των φαρμακείων και μας ζητούν βαρβιτουρικά και άλλα φάρμακα.

Θέλω να σας αναφέρω - μας λέει ο ίδιος - και κάτι συγκλονιστικό το οποίο δείχνει σε ποιό σημείο φτάνουν οι νέοι αυτοί προκειμένου να πάρουν μερικά χαπάκια. Ορισμένοι απ' αυτούς δυστυχώς είναι παντρεμένοι με δυο και τρια παιδιά και γυναίκες νεαρότατες.

Ο καθένας μπορεί να υποψιασθεί και να υποθέσει ποιά είναι η τύχη αυτών των οικογενειών και των παιδιών τους.

Μια μέρα ένας απ' αυτούς προκειμένου να εξασφαλίσει μερικά χαπάκια έφτασε στο σημείο να θέλει να μας πλασάρει και τη γυναίκα του!».

«Πλασάρουν» γυναίκες για λίγα μόνο χάπια!

Ο κ. ΛΑΡΔΟΠΟΥΛΟΣ

Εντονα προβληματισμένος είναι ο Φαρμακευτικός Σύλλογος Ρόδου με αυτό το θέμα και όπως είπε ο πρόεδρος του Συλλόγου Πέτρος Λαρδόπουλος θα ζητηθούν μέτρα για την προστασία των φαρμακοποιών κυρίως αυτών που διανυκτερεύουν αλλά και των περιουσιών τους.

ΟΙ ΓΙΑΤΡΟΙ

Ανάλογο πρόβλημα αντιμετωπίζουν οι γιατροί, τους οποίους επισκέπτονται οι «τύποι» αυτοί και τις περισσότερες φορές με απειλές και με ψεύτικες δικαιολογίες (επικαλούνται νευρώσεις στομάχου, αϋπνίες, νεύρα, κλπ), τους αναγκάζουν να τους γράψουν συνταγές με ηρεμιστικά φάρμακα!

Γιατρός της πόλης μας ομολογεί:

«Γνωρίζουμε ότι είναι ναρκομανείς. Τους ξέρουμε πια. Είναι δυστυχώς νέα παιδιά με δρόμο χωρίς επιστροφή. Τι να τους κάνουμε; Αλλοτε μας απειλούν, μας βρίζουν ή μας εκλιπαρούν κλαίγοντας ή φιλώντας μας τα χέρια, μόνο και μόνο να πάρουν το «μαγικό» γι αυτούς χαρτί και να πάνε στα φαρμακεία!

Αν δεν τους εξυπηρετήσουμε είναι ικανοί να ανοίξουν, να σπάσουν τα φαρμακεία και να τα πάρουν μόνοι τους. Δυστυχώς είναι ένα τεράστιο πρόβλημα που πρέπει να αντιμετωπισθεί.

Το λυπηρό είναι ότι κάθε μέρα που περνάει όλο και αυξάνεται ο αριθμός τέτοιων ατόμων».

ΤΑ ΧΑΠΙΑ ΑΠΛΩΣ ΒΟΗΘΟΥΝ

«Ολοι αυτοί - τουλάχιστον οι περισσότεροι - λέει ο ίδιος γιατρός - παίρνουν σκληρά ναρκωτικά και επειδή τις πιο πολλές φορές δεν τα βρίσκουν εύκολα, με τα χάπια συμπληρώνουν κάποια «κενά» για να ηρεμούν».

ΜΕΓΑΛΗ ΚΑΤΑΝΑΛΩΣΗ

Τα βαρβιτουρικά και τα υπνωτικά φάρμακα λέει ο Φαρμακευτικός Σύλλογος έχουν την πρώτη θέση στην κατανάλωση των φαρμάκων στην πόλη μας, μαζί με τα αντιβιοτικά και δυο άλλες κατηγορίες φαρμάκων.

ΣΤΟ ΝΟΣΟΚΟΜΕΙΟ

Παρόμοια περιστατικά υπάρχουν και στο νοσοκομείο της Ρόδου.

Πολλές φορές κυρίως οι γιατροί των εξωτερικών ιατρείων δέχονται απειλές και επιθέσεις από ναρκομανείς που ζητούν κάποιες «δόσεις» φαρμάκων.

Είναι πράγματι συγκλονιστικά όλα τα παραπάνω στοιχεία και αν προστεθούν στα όσα καθημερινά γίνονται και διαδραματίζονται στο όμορφο νησί μας, θα πρέπει να μας κάνουν να ανησυχούμε ιδιαίτερα.

Δεν υπάρχει πλέον αμφιβολία - και πρέπει να δούμε το πρόβλημα κατάματα - ότι η Ρόδος έχει σοβαρό πρόβλημα με τα ναρκωτικά.

Οι ναρκομανείς στην πόλη μας κάθε μέρα γίνονται και περισσότεροι και απ' αυτούς η πλειονότητα είναι νέοι!

Ας προβληματιστούμε όλοι μας και ας ξεκινήσουμε εκστρατεία για την αντιμετώπιση αυτής της πληγής, που μαστίζει και τη Ρόδο.

ΣΥΓΧΑΡΗΤΗΡΙΟ

Τον αγαπητόν μας ανηψιόν Χρήστο Γ. Μπάρδο που πήρε επάξια το πτυχίο του φυσικού της φυσικομαθηματικής σχολής πανεπιστημίου Ηρακλείου Κρήτης, θερμά συγχαίρουμε και του ευχόμεθα καλή σταδιοδρομία.

Οικογένεια
Γρηγορίου Παπανικολάου

2993-5/2

ΕΥΧΑΡΙΣΤΗΡΙΟΝ

Αισθάνομαι την υποχρέωση να ευχαριστήσω και μέσω του τοπικού μας τύπου τον διευθυντή της Ας χειρουργικής κλινικής του νοσοκομείου κ. Γιώργο Γρηγορίου και όλο το ιατρικό και μη προσωπικό για το ενδιαφέρον και την αγάπη που μου έδειξαν κατά τη διάρκεια της νοσηλείας μου, καθώς επίσης τον πρόεδρο του Δ.Σ. Γιώργο Τσοπανάκη για την αμέριστη συμπαράστασή του.

Νικόλαος Χατζηνικήτας
Αντιδήμαρχος.

5/2

ΕΥΧΑΡΙΣΤΗΡΙΟ

Ο εφημέριος και η εκκλησιαστική επιτροπή Ι. Ναού Αγ. Παντελεήμονος Π. Πόλεως αισθάνεται το χρέος να ευχαριστήσει θερμά την ευσεβή οικογένεια κ. Παντελή Κωσταρίδη για την ηθική και υλική στήριξη του φιλανθρωπικού έργου που έχουμε αναλάβει. Ευχόμαστε όπως ο Αγιος Παντελεήμων τους βοηθεί πάντοτε.

Ο πρόεδρος της εκκλ. επ.
π. Στυλιανός Λαγουδάκης

3000-5/2

ΠΩΛΗΤΗΣ

ΖΗΤΕΙΤΑΙ ΑΠΟ ΣΟΒΑΡΗ ΕΤΑΙΡΙΑ
ΑΝΤΙΠΡΟΣΩΠΕΙΩΝ ΚΑΙ ΔΙΑΝΟΜΗΣ ΜΠΥΡΑΣ

Δωδεκάμηνη απασχόληση. Αριστες συνθήκες εργασίας. Παρέχεται αυτοκίνητο. Αποδοχές και ποσοστά θα κριθούν κατά περίπτωση. Απαραίτητη η επιτυχής προϋπηρεσία στον κλάδο και η καλή γνώση της ροδιακής αγοράς

Πληροφορίες τηλέφωνο 26685, 8.00-13.00

X233



GUARD Μια πλήρης σειρά προϊόντων προστασίας, καθαρισμού και περιποίησης του αυτοκινήτου με εγγύηση ποιότητας από τη Spray Pack. Η Spray Pack είναι η μεγαλύτερη ελληνική βιομηχανία παραγωγής προϊόντων αεροζόλ, σαμπουάν και κρεμών για τρίτους και μία από τις 5 μεγαλύτερες μονάδες της Ευρώπης. Η σειρά αποτελείται από:

ΓΥΑΛΙΣΤΙΚΟ ΜΕ ΚΕΡΙ ΚΑΙ ΣΙΛΙΚΟΝΗ, για γυάλισμα των πλαστικών επιφανειών του αυτοκινήτου.

ΚΑΘΑΡΙΣΤΙΚΟ ΤΑΠΕΤΣΑΡΙΑΣ, ιδανικό για τον καθαρισμό επιφανειών από συνθετικό, πλαστικό ή ύφασμα.

PENETRATINGK OIL, βοηθάει αποτελεσματικά στην εκκίνηση του βρεγμένου κινητήρα ψεκάζοντας τα μπουζί και τα ντιστριμπιτέρ, εισχωρεί και ελευθερώνει γρήγορα σκουριασμένες βίδες και παξιμάδια.

ΣΑΜΠΟΥΑΝ ΑΥΤΟΚΙΝΗΤΟΥ, καθαρίζει τέλεια την επιφάνεια του αυτοκινήτου και προστατεύει τα χρώματά του, γιατί είναι ουδέτερο.

ΣΑΜΠΟΥΑΝ ΑΥΤΟΚΙΝΗΤΟΥ ΜΕ ΚΕΡΙ, περιέχει κερί Carnauba, ώστε να **καθαρίζει** και συγχρόνως να **γυαλίζει μοναδικά** την επιφάνεια του αυτοκινήτου δημιουργώντας ένα στρώμα κεριού που την **προστατεύει** από τις καιρικές συνθήκες.

ΥΓΡΟ ΥΑΛΟΚΑΘΑΡΙΣΤΗΡΩΝ, συμπυκνωμένο προϊόν για αποτελεσματικό καθάρισμα του παρμπρίζ από σκόνη και λάδια και για προστασία της αντλίας και του δοχείου νερού των υαλοκαθαριστήρων από την παγωνιά.

ΣΕ ΟΛΑ ΤΑ ΠΡΑΤΗΡΙΑ ΒΕΝΖΙΝΗΣ
Αποκλειστική διάθεση Δωδεκανήσου

KRIKOS ανταλλακτικά αξεσουάρ

ΚΑΝΑΔΑ 27 ☎ 35706 ΡΟΔΟΣ

ΠΡΟΟΔΟΣ ΜΙΚΡΕΣ ΑΓΓΕΛΙΕΣ ΠΡΟΟΔΟΣ ΜΙΚΡΕΣ ΑΓΓΕΛΙΕΣ ΠΡΟΟΔΟΣ ΜΙΚΡΕΣ ΑΓΓΕΛΙΕΣ

ζητήσεις

ΖΗΤΕΙΤΑΙ για ενοικίαση ή για αγορά, σπίτι με κήπο και άλλες διευκολύνσεις. Το σπίτι να βρίσκεται έξω από την πόλη της Ρόδου ή σε κοινότητα, έστω και απομακρυσμένη. Πληροφορίες κ. Χανς Τσαϊτλέρ, χωριό Λαχανιά. Τηλ. στην κοινότητα 0244 / 43210 από τις 6 μέχρι 9μ.μ.
2418-11/2

ΖΗΤΕΙΤΑΙ προπονητής για το τμήμα μπάσκετ ανδρών στη Σύμη. Πληροφορίες τηλ. 71397
Χ252-12/2

ΑΠΟ ΤΗΝ ΑΝΤΙΠΡΟΣΩΠΕΙΑ ΑΥΤΟΚΙΝΗΤΩΝ MERCEDES,

ΖΗΤΕΙΤΑΙ

ΝΕΟΣ ΑΝΕΥ ΣΤΡΑΤΙΩΤΙΚΩΝ ΥΠΟΧΡΕΩΣΕΩΝ, ΓΙΑ ΝΑ ΕΡΓΑΣΘΕΙ ΩΣ ΑΠΟΘΗΚΑΡΙΟΣ.

Πληροφορίες στα
τηλ. 62451 - 62944,
κ. ΧΑΤΖΗΜΙΧΑΛΗ
235-9/2

ΖΗΤΟΥΝΤΑΙ

Από ξενοδοχείο μέσα στην πόλη, ζητούνται μπάρμαν, σερβιτόροι, βοηθοί σερβιτόρων, βοηθός μάγειρα, ρεσεψιονίστ.

Πληροφορίες τηλ. 23697 - 32861
Χ251-9/2

ΖΗΤΕΙΤΑΙ

από την ΤΟΥΟΤΑ ΡΟΔΟΥ, λογιστής με πείρα σε Γ' Κατηγορίας βιβλία.

Πληροφορίες στα
τηλ. 29693 - 30414
ΧΛ

ΠΑΡΑ ΜΕΓΑΛΗΣ ΑΘΗΝΑΪΚΗΣ ΕΤΑΙΡΙΑΣ

ΖΗΤΕΙΤΑΙ

νέος έως 30 ετών, κάτοχος αυτοκινήτου και άδειας ηλεκτρολόγου για εργασία στο νησί της Ρόδου.

Πληροφορίες
Τηλ. 21611, κ. Χαρίτο Μερκούρη
2890-6/2

Από το πρακτορείο ΚΑΣΤΡΟ

ΖΗΤΕΙΤΑΙ

δεσποινίς ή κυρία που να γνωρίζει άριστα τουλάχιστον την αγγλική, χειρισμό τέλεξ, κομπιούτερ (επεξεργασία κειμένου - λογιστική), για μόνιμη απασχόληση. Τυχόν προϋπηρεσία σε τουριστικά γραφεία θα ληφθεί σοβαρά υπ' όψη.

Πληροφορίες
Τηλ. 21008 - 31671
Μ57

G.P PRODUCTION ΔΙΑΦΗΜΙΣΕΙΣ

ΖΗΤΟΥΝΤΑΙ

πολύ εμφανίσιμες κοπέλες για να εργασθούν ως μανεκέν και φωτομοντέλα σε τηλεοπτικά σποτς, στον ελληνικό και διεθνή χώρο.

Πληροφορίες
36227, 12-14.00

ΔΙΕΥΘΥΝΣΗ: ΔΗΜΠΕΡΑΚΗ 40
(Νιοχώρι)
2969-12/2

ΖΗΤΕΙΤΑΙ για ενοικίασμα ισόγεια αποθήκη, 80-100 τ.μ. Πληροφορίες τηλ. 63932 - 64262
2866-5/2

ΖΗΤΟΥΝΤΑΙ τεχνίτες σοβατζήδες - κτίστες και εργάτες, για το Γεννάδι. Τηλ. 35063, 7-10μ.μ.
2869-5/2

ΖΗΤΕΙΤΑΙ πωλητής ή πωλήτρια με γνώσεις γερμανικής για να εργαστεί σε χρυσοχοείο στο Φαληράκι, με υψηλές αποδοχές. Τηλ. 63681 - 62916
2853-11/2

ΖΗΤΕΙΤΑΙ αγρόκτημα προς αγορά σε απόσταση έως 12 χλμ., από την πόλη της Ρόδου. Τηλ. 29390, από 17.00-21.00
2824-8/2

ΖΗΤΕΙΤΑΙ μπάρμπαν για να εργασθεί σε μπαρ εντός ξενοδοχ. Β' κατηγορίας, περιοχή Ιξιάς. Πληροφορίες στο τηλ. 35955, ώρες 10-11π.μ.
2763-5/2

ΖΗΤΕΙΤΑΙ οικιακή βοηθός. Συστάσεις απαραίτητες. Τηλ. 27965
Χ235

ΑΠΟ ΜΕΓΑΛΗ ΞΕΝΟΔΟΧΕΙΑΚΗ ΜΟΝΑΔΑ

ΖΗΤΟΥΝΤΑΙ

1) υπεύθυνος υποδοχής
2) matre
3) προϊσταμένη πλυντηρίου
4) ρεσεψιονίστ
5) μπάρμαν

Απαραίτητη προϋπηρεσία
Τηλ.41446, 10.30 - 13.30 και **27756,** 18.30-20.30, Δευτέρα - Σάββατο
2997-13/2

ΖΗΤΟΥΝΤΑΙ πεπειραμένοι: α) μάγειρας, β) λατζιέρα, γ) σερβιτόροι, θα προτιμηθούν όσοι γνωρίζουν αγγλικά, γερμανικά, σκανδιναβικά, ιταλικά. Πληροφορίες τηλ. 28195
2950-8/2

ΖΗΤΕΙΤΑΙ νέος με γνώσεις λογιστικής για εργασία στην αντιπροσωπεία αυτοκινήτων Σιτροέν. Πληροφορίες κ. Δημήτρη, τηλ. 62171 - 65171
Χ248

ΖΗΤΕΙΤΑΙ υπάλληλος για κατάστημα. Συνεχές ωράριο, να μιλάει τουλάχιστον αγγλικά. Πληροφορίες τηλ. 25886
2879-8/2

ΖΗΤΟΥΝΤΑΙ

νέες εμφανίσιμες για εργασία σε καφετέρια.

Μισθός πολύ καλός

Συνεχές ωράριο

Πληροφορίες τηλ. 23412-28861, κ. Βασίλη
3003-13/2

ΖΗΤΕΙΤΑΙ

Από το ξενοδοχείο «ΜΟΣΧΟΣ»:

α) υπάλληλος υποδοχής κατά προτίμηση με σχετική προϋπηρεσία

β) νυχτοθυρωρός που να γνωρίζει αγγλικά, κατά προτίμηση συνταξιούχος.

Πληροφορίες εντός και τηλ. 25983 ώρες 10-12, Δευτέρα, Τρίτη, Πέμπτη, Παρασκευή
2977-12/2

ΖΗΤΕΙΤΑΙ πωλητής ή πωλήτρια με γνώσεις γερμανικής για να εργαστεί σε χρυσοχοείο στο Φαληράκι, με υψηλές αποδοχές. Τηλ. 63681 - 62916
2853-11/2

ΖΗΤΟΥΝΤΑΙ

ΟΔΗΓΟΙ - ΠΩΛΗΤΕΣ με δίπλωμα Γ' Κατηγορίας.

Πληροφορίες στα
τηλ. 61749 - 65700 - 22355
2934-16/2

ΖΗΤΕΙΤΑΙ

ΑΠΟ ΤΟΥΡΙΣΤΚΟ ΠΡΑΚΤΟΡΕΙΟ, AIR - CONTITION ΓΙΑ ΠΟΥΛΜΑΝ MERCEDES 302.

Πληροφορίες στα
τηλ. 23066 - 28101,
ώρες 9.00-15.00
235-9/2

ΖΗΤΕΙΤΑΙ

ΜΑΓΕΙΡΑΣ, για την καινούρια σαιζόν σε εστιατόριο.

Πληροφορίες τηλ. 63579
2914-8/2

ΑΠΟ ΓΝΩΣΤΟ ΕΠΙΧΕΙΡΗΜΑΤΙΑ

ΖΗΤΕΙΤΑΙ

ΟΙΚΙΑ 3 ΥΠΝΟΔΩΜΑΤΙΩΝ ΚΑΙ ΛΟΙΠΩΝ ΧΩΡΩΝ, ΜΕ ΚΕΝΤΡΙΚΗ ΘΕΡΜΑΝΣΗ ΚΑΙ ΠΟΛΥΤΕΛΗ ΚΑΤΑΣΚΕΥΗ ΣΤΙΣ ΠΕΡΙΟΧΕΣ ΚΕΝΝΕΝΤΥ, ΧΕΙΜΑΡΡΑΣ, ΘΕΜ. ΣΟΦΟΥΛΗ, Π. ΜΕΛΑ

Πληροφορίες
Τηλ. 30044 - 37370, όλες τις ώρες
ΠΜ-8/2

ΖΗΤΟΥΝΤΑΙ καμαριέρες για τουριστικά διαμερίσματα, κοντά στο MIRA MARE. Πληροφορίες τηλ. 25886
2879-8/2

ΖΗΤΕΙΤΑΙ καμαριέρα για ξενοδοχείο στην Κρεμαστή. Απαραίτητες γνώσεις αγγλικής γλώσσας. Πληροφορίες στα τηλ. 92775 - 94447
2893-6/2

ΑΠΟ ΤΟ ΟΥΖΑΔΙΚΟ «ΤΟ ΣΤΕΚΙ», στ' Ασγούρου, ζητούνται: 1) ψησταρίς ειδικευμένος στα ψαρικά, 2) μπουφετζού με γνώσεις κουζίνας, 3) βοηθοί σερβιτόρου, νεαροί-ες. Τηλ. 62182
2975-12/2

ΖΗΤΕΙΤΑΙ πωλητής ή πωλήτρια για κεντρικό μεγάλο τουριστικό κατάστημα. Απαραίτητη η ομιλία της Φινλανδικής και αγγλικής γλώσσας. Πληροφορίες τηλ. 22625, ώρες 8.30-3 και 6.30-10μ.μ.
Τ.16890-13/2

ΖΗΤΟΥΝΤΑΙ τεχνίτες πλακατζήδες. Τηλ. 31195, απογευματινές ώρες
2999-13/2

ΖΗΤΟΥΝΤΑΙ

ΠΑΡΑ ΑΣΦΑΛΙΣΤΙΚΗΣ ΕΤΑΙΡΙΑΣ **CONTINENTAL** (του ομίλου εταιριών της INTERAMERICAN) δια τη στελέχωση του υποκ/τος Ρόδου, δραστήριοι και φιλόδοξοι συνεργάτες άνδρες και γυναίκες, απόφοιτοι λυκείου, άνω των 23 ετών δι ολική ή μερική απασχόληση. Οι προϋποθέσεις συνεργασίας ικανοποιούν όσους και όσες έχουν υψηλούς στόχους, γι αυτό απευθυνόμαστε σε άτομα δυναμικά με προσωπικότητα, υπεύθυνα και φιλόδοξα.

Πληροφορίες στα τηλ. 28740, 10-2μ.μ. ή 5-7μ.μ.
2363-16/2

πωλήσεις

ΠΩΛΕΙΤΑΙ KAWASAKI GRZ 1000 RX NINJA, εκτελωνισμένο από Αμερική, μαύρο σε τέλεια κατάσταση. Μοναδική ευκαιρία, λόγω σπουδών. Δεκτός κάθε έλεγχος. Τηλ. 23119 και 34597, κ. Γιώργο. Καθημερινά, 3-7 το απόγευμα
Χ221

ΠΩΛΟΥΝΤΑΙ

διαμερίσματα των 100 και 55 τ.μ., λουξ κατασκευής στην οδό Θεμιστοκλέους Σοφούλη, δίπλα στον ΟΑΕΔ.

Πληροφορίες τηλ. 64040 - 29367
2680-21/2

ΠΩΛΟΥΝΤΑΙ

ΔΙΑΜΕΡΙΣΜΑΤΑ

1) Δυο στο Ροδίνι ετοιμοπαράδοτα, 85τ.μ. έκαστο 1ος και 2ος όροφος

2) κοντά στην Στέλιου Κωτιάδη, 90τ.μ.

3) 48τ.μ., στην Ιξιά ετοιμοπαράδοτο

Πληροφορίες τηλ. 29308 - 23913,
κ. Βασίλη Εγγλέζο,
Ν. Πλαστήρα 9
M13-5/2

ΠΩΛΟΥΝΤΑΙ

ΔΙΑΜΕΡΙΣΜΑΤΑ ΛΟΥΞ ΚΑΤΑΣΚΕΥΗΣ ΜΕΤΡΩΝ 145, 108, 105, 60, 95, 136, 48, ΣΕ ΜΙΚΡΗ ΠΟΛΥΚΑΤΟΙΚΙΑ

ΠΕΡΙΟΧΗ ΣΤΑΣΗ ΠΑΡΑΣΚΕΥΑ (ΠΡΟΣ ΤΗ ΘΑΛΑΣΣΑ)

Πληροφορίες τηλ. 23213
Χ249-5/3

ΠΩΛΕΙΤΑΙ

οικόπεδο στην Ανάληψη, 280τ.μ., άρτιο και οικοδομήσιμο.

Πληροφορίες τηλ. 29308 - 23913, κ. Βασίλη Εγγλέζο, Ν. Πλαστήρα 9.
M13-5/2

ΠΩΛΕΙΤΑΙ φαστ - φουντ, πλήρως εξοπλισμένο στη Σοφ. Βενιζέλου. Δεκτές μόνο σοβαρές προτάσεις. Πληροφορίες τηλ. 28543, ώρες καταστημάτων
2979-12/2

ΠΩΛΕΙΤΑΙ οικόπεδο στο Κιοτάρι, 1.700 τ.μ., δίπλα στη λεωφόρο, καθαρό επίπεδο με φως, νερό, 2.300.000 δρχ. Πληροφορίες 9-12π.μ. και 5-7μ.μ., τηλ. 34532 - 23815
2976-12/2

ΠΩΛΕΙΤΑΙ LIFE RAFTS σωσίβια βάρκα (βαρελάκι), 15 ατόμων, κατασκευής 1986 εταιρίας Mitsubisci, αχρησιμοποίητο, κυρίως για επαγγελματικά τουριστικά σκάφη και αναψυχής, σε τιμή ευκαιρίας. Δεκτός κάθε έλεγχος. Πληροφορίες τηλ. 33114, όλες τις ώρες
2417-12/2

ΠΩΛΕΙΤΑΙ επιχείρηση εστιατόριο, πλήρως εξοπλισμένο στο Φαληράκι, επί της εθνικής. Δεκτές μόνο σοβαρές προτάσεις. Τηλ. 30625, 7-10 τς βράδυ, κ. Στράτο
2941-9/2

ΠΩΛΕΙΤΑΙ από ιδιοκτήτη διαμέρισμα 90τ.μ. Τηλ. 36141
2940-9/2

ΠΩΛΕΙΤΑΙ μονοκατοικία γιαπί, 120 τ.μ., στ' Ασγούρου, σε κτήμα 1000τ.μ., στην τιμή των 11 εκατομ. δρχ. Πληροφορίες και ραντεβού στα τηλ. 65710, 61859, Κώστας Κωνσταντινίδης
Τ.16882-9/2

ΠΩΛΕΙΤΑΙ στην Παστίδα, κτήμα 2.200 τ.μ. με άδεια οικοδομής για 200τ.μ. βίλλα, δίπλα σε άλλες επαύλεις, με πισίνα. Πληροφορίες και ραντεβού στα τηλ. 65710, 61859, ΚώσταςΚωνσταντινίδης
Τ.16882-9/2

ΠΩΛΕΙΤΑΙ κτήμα 2 στρεμμάτων στ' Ασγούρου, 200 μ. από τη λεωφόρο Λίνδου, με άδεια οικοδομής, 1200τ.μ., κατάλληλη για βιοτεχνικό χώρο ή αποθήκες. Πληροφορίες τηλ. 65710, 61859, Κώστας Κωνσταντινίδης
Τ.16882-9/2

ΠΩΛΕΙΤΑΙ μπιλιάρδο καραμπόλα στην τιμή των 450.000 δρχ. Το μπιλιάρδο είναι 1.40Χ2.60μ. Πληροφορίες τηλ. 25998 και 29589, όλες τις ώρες
2416-8/2

ΠΩΛΟΥΝΤΑΙ δυο βίντεο BETA, μια τηλεόραση μαυρόασπρη, ένα ραδιοπικάπ έπιπλο, όλα 100.000 δρχ. Τηλ. 33576
2928-8/2

ΠΩΛΕΙΤΑΙ σνακ - μπαρ εντός πόλεως, σε τουριστική περιοχή. Εργάζεται χειμώνα - καλοκαίρι. Πληροφορίες τηλ. 34618, κ. Μανώλη
2987-18/2

ΕΥΚΑΙΡΙΑ: ΠΩΛΕΙΤΑΙ διαμέρισμα στον 2ο όροφο, σε κατάσταση γιαπί, σε ωραία περιοχή της Ρόδου, οδός Πάλμα Μαγιόρκα, περίπου 103τ.μ., διαμπερές (όλα τα δωμάτια τα βλέπει ο ήλιος) και με πανοραμική θέα προς τη θάλασσα. Τηλ. 27050 - 23958
2362-13/2

ΠΩΛΕΙΤΑΙ οικόπεδο πλησίον Αννης Μαρίας 340τ.μ., 20.000.000 δρχ. Πληροφορίες τηλ. 23815 - 34532
2989-11/2

ΠΩΛΕΙΤΑΙ ψησταριά κάρβουνου με (2) άξονες και διπλό πλατώ υγραερίου σε πολύ καλή κατάσταση, βρίσκονται στη Ρόδο. Τηλ. 01 - 8069843
2995-8/2

ΠΩΛΕΙΤΑΙ οργανωμένη επιχείρηση εστιατόριο - μπαρ - καφετέρια, στην πλατεία της Λάρδου. Τηλ.: 01-2756565
2995-8/2

ΠΩΛΕΙΤΑΙ κατάστημα 100τ.μ., στις Επτά Βαγιές, ελεύθερο.. Υπάρχει και πατάρι περίπου 50τ.μ. Τιμή λογική. Ευκολίες. Τηλ. 92919, ώρες γραφείου
Χ255-18/2

ΠΩΛΟΥΝΤΑΙ 8 τραπέζια, 75Χ75, κατάλληλα για εστιατόριο (όχι πλαστικά). Ευκαιρία. Πληροφορίες τηλ. 51425 - 52053, κ. Γιώργο
2965-12/2

ΠΩΛΕΙΤΑΙ επιχείρηση οβελιστηρίου, επί της οδού Ορφανίδου (Ψαροπούλα). Τηλεφωνείτε εργάσιμες ώρες, στα τηλ. 35648-30-571
237-12/2

ΠΩΛΟΥΝΤΑΙ

από ιδιοκτήτη

διαμερίσματα σε μαρμαροσοβά ή τελειωμένα των 108τ.μ., επί της οδού Θεσσαλονίκης.

Επίσης διαμέρισμα των 85τ.μ., τελειωμένο στην οδό ΕνόπλωνΔυνάμεων.

Μαγαζί επί της λεωφόρου Ρόδου Ασγούρου, απέναντι από το Ροδοχρώμ, 230τ.μ., κατάλληλο για βιοτεχνικό ή εκθεσιακό χώρο.

Πληροφορίες τηλ.: 20949 - 32195 - 37735
2778-6/3

ΠΩΛΟΥΝΤΑΙ

ΜΕΓΑΛΗ ΕΥΚΑΙΡΙΑ:

ΕΙΔΗ ΥΓΙΕΙΝΗΣ ΕΓΧΡΩΜΑ SET ΚΟΜΠΛΕ ΜΕ ΜΠΑΝΙΕΡΑ

★ ΕΛΛΗΝΙΚΑ: 80.000

★ ΙΤΑΛΙΚΑ: 95.000

Πληροφορίες τηλ. 22230
Τ.16887-18/2

ΠΩΛΕΙΤΑΙ επαγγελματικό ψυγείο σχεδόν καινούριο, σε πολύ χαμηλή τιμή. Τηλεφωνείτε στο 92215
237-12/2

ΠΩΛΕΙΤΑΙ σουβλατζίδικο, έτοιμο εξοπλισμένο, στην πλατεία Αγίου Νικολάου. Πληροφορίες τηλ. 26702
2958-12/2

ΕΥΚΑΙΡΙΑ: Θάλαμος επαγγελματικός 3Χ2,5 τετράπορτος, τρεις συντήρηση και ένας κατάψυξη, καινούριος δυο μηνών, πωλείται λόγω αναχωρήσεως στην Αθήνα στην τιμή των 450.000 (τιμή καινούριου 550.000). Τηλ. 28312 (9π.μ.-9μ.μ.), κ. Ευαγγελία. Σας παρακαλώ μόνο σοβαρές προτάσεις
2974-12/2

ΠΩΛΟΥΝΤΑΙ

α) μονοκατοικίες στην περιοχή Κοσκινού, με απεριόριστη θέα και με άδεια οικοδομής

β) δύο και τέσσερα στρέμματα στην περιοχή Ασγούρου

γ) συνεργεία και αποθήκες στην περιοχή Ροδίνι

Πληροφορίες
Τηλ.
62772 - 62639
2612-15/2

ΠΩΛΕΙΤΑΙ

επιχείρηση εστιατορίου, στην Παλιά Πόλη, επί της Σωκράτους.

Μόνο σοβαρές προτάσεις.

Πληροφορίες
τηλ.21537 - 27095
3001-13/2

ΠΩΛΕΙΤΑΙ

Από ιδιοκτήτη, πωλείται σε τιμή ευκαιρίας μαγαζί, επί της οδού Μιχαήλ Πετρίδη, 63τ.μ.

Πληροφορίες τηλ. 23331
231-6/2

ΠΩΛΟΥΝΤΑΙ δύο μηχανές εξωλέμβριες (EVINRUDE) 35 IP, σε πολύ καλή κατάσταση, η κάθε μια 350.000 δρχ. Πληροφορίες τηλ. 32468
2887-6/2

ΠΩΛΟΥΝΤΑΙ δύο γκαρσονιέρες στην Κρεμαστή, επιπλωμένες (σε μονοκατοικία, 30τ.μ., η κάθε μια). Τιμή 7.000.000 και οι δύο. Τηλ. 32468
2887-6/2

ΠΩΛΕΙΤΑΙ καινούριο κατάστημα στη Θολό, κοντά στο ξενοδοχείο Ντορέττα. Τηλ. 26001
2892-6/2

ΑΠΟ ΙΔΙΟΚΤΗΤΗ ΠΩΛΕΙΤΑΙ διαμέρισμα 3άρι, 95τ.μ., επί της οδού Σεμερτζίδη. Πληροφορίες τηλ. 30842
2864-5/2

ΠΩΛΕΙΤΑΙ εξοπλισμός Φαστ Φουντ, σχεδόν καινούριος, σε τιμή ευκαιρίας: α) ψυγείο βιτρίνα 3,5, β) κοτοπουλιέρα, γ) γύρο, δ) γκρίλα, ε) πάγκος 3,5 μέτρα με συρτάρια, ζ) ψυγείο δίφυλο για αναψυκτικά και μπύρες, η) καταψύκτης μεγάλος, θ) φούσκα 3,5 μέτρων, ι) τραπέζια, καρέκλες μόνο 1.900 δρχ, κ) πινακίδες - ταμπέλες. Προλάβετε! Πληροφορίες τηλ. 62164, μετά τις 5 το απόγευμα
2871-5/2

ΠΩΛΕΙΤΑΙ οικόπεδο 1000τ.μ., στην περιοχή Δασκάλων, με άδεια οικοδομής για υπόγειο, ισόγειο και δύο ορόφους των 400τ.μ. ανά όροφο. Πληροφορίες τηλ. 65710 - 61859, Κώστας Κωνσταντινίδης
Τ. 16811-9/2

ΠΩΛΕΙΤΑΙ διαμέρισμα πρώτου ορόφου στην οδό Ναυαρίνου και Παύλου Μελά, 107τ.μ. Χρειάζεται μια κάποια αναδόμηση, αλλά ευρίσκεται σε μια από τις ωραιότερες περιοχές της Ρόδου. Πληροφορίες τηλ. 65710 - 61859, Κώστας Κωνσταντινίδης
Τ. 16811-9/2

ΠΩΛΕΙΤΑΙ συνθεσάιζερ DX 7- YAMAHA FD II, σχεδόν καινούριο. Δεκτός κάθε έλεγχος. Τιμή σούπερ ευκαιρία. Τηλ. 47137, Γιώργος
2804-8/2

ΠΩΛΕΙΤΑΙ επαγγελματικός θάλαμος, συντήρησης, διαστάσεων 3Χ3 μέτρα. Πληροφορίες τηλ.: 91452, ώρες 6-8μ.μ.
2780-6/2

ΠΩΛΕΙΤΑΙ κτίριο 500τ.μ., παλαιός κινηματογράφος στο Παραδείσι. Πληροφορίες τηλ. 91452, ώρες 6-8μ.μ.
2780-6/2

ΠΩΛΕΙΤΑΙ, μονοκατοικία ημιτελή, στην περιοχή Τρεις, 230 τ.μ., με 1.600τ. οικόπεδο, έναντι εστιατορίου Κιούπια. Πληροφορίες τηλ. 64336
2764-7/2

ΠΩΛΕΙΤΑΙ μονοκατοικία, υπό κατασκευή, κοντά στα Κοσκινού, σε μπετά ή τελειωμένη, με γκαράζ και 600τ.μ. αυλή. Τηλ. 36691
2761-7/2

ΠΩΛΕΙΤΑΙ σπίτι καινούριο στο Παραδείσι, στην οδό 28η Οκτωβρίου 10. Πληροφορίες τηλ. 91631, κ. Κούλα Ροδίτου
2546-8/2

ΠΩΛΕΙΤΑΙ 4άρι διαμέρισμα στην οδό Ενόπλων Δυνάμεων. Τιμή 15.000.000. Τηλ. 27082 - 26476
M22-9/2

ΠΩΛΕΙΤΑΙ 3άρι διαμέρισμα επί της οδού Κέννεντυ, β' όροφος. Τηλ. 27082 - 26476
M22-9/2

ΠΩΛΕΙΤΑΙ 150τ.μ. διαμέρισμα κοντά στον Αγιο Ιωάννη. Τηλ. 27082 - 26476
M22-9/2

ΠΩΛΕΙΤΑΙ 115τ.μ. (4άρι) κοντά στην Ταβέρνα Βλάχος. Τηλ. 27082 - 26476
M22-9/2

ΠΩΛΕΙΤΑΙ 405τ.μ. οικόπεδο κοντά στο Αραπάκι. Τηλ. 27082 - 26476
M22-9/2

ΠΩΛΕΙΤΑΙ 230τ.μ. οικόπεδο με άδεια δυόροφης οικοδομής στο Τζένιο. Τηλ. 27082 - 26476
M22-9/2

Ροδιακή Κτηματική

ΚΤΗΜΑΤΟΜΕΣΙΤΙΚΟ ΓΡΑΦΕΙΟ

ΠΩΛΗΣΕΙΣ ΑΚΙΝΗΤΩΝ

ΟΙΚΟΔΟΜΕΣ

Α' ΔΙΑΜΕΡΙΣΜΑΤΑ: 1. Κ. Υδραίου 140τ.μ. 2. Στ. Καζούλη 80-125τ.μ. 3. Ροδίνι 93-125-139 τ.μ. 4. Παρ. Στ. Κωτιάδη 95τ.μ. 5. 2. Μ. Πετρίδη 71-81-106τ.μ. 6. Νιοχώρι 42-58-84τ.μ. 7. Τριάντα 82-101

Β' ΜΟΝΟΚΑΤΟΙΚΙΕΣ - ΜΕΖΟΝΕΤΕΣ: 1. Ροδίνι 210τ.μ. 2. Ιξιά 235τ.μ. 3. Παλιά Πόλη 180-188τ.μ. 4. Αγ. Αναστασία 80τ.μ. 5. Κοσκινού έπαυλη 275τ.μ. 6. Σπίτια παραδοσιακά στη Λίνδο - Γεννάδι - Κάλαθο - Τριάντα - Σορωνή 7. Γεννάδι έπαυλη 150τ.μ. 8. Φάνες διόροφη οικοδομή 200τ.μ.

Γ' ΚΑΡΑ-ΓΙΑΠΙ: 1. Νιοχώρι οροφοδιαμέρισμα 265τ.μ. 2. Τριάντα 167τ.μ. 3. Ανάληψη 82τ.μ.

Δ' ΚΑΤΑΣΤΗΜΑΤΑ: 1. Μαντράκι 33-85τ.μ. κεντρικά 2. Σωκράτους 12τ.μ. 3. Καναδά 160τ.μ. 4. Κορδικτώνος 64τ.μ. 5. Μ. Πετρίδη 63τ.μ. 6. Γρίβα 42τ.μ. 7. Ολυμπιακή 100τ.μ. 8. Φαληράκη 20τ.μ.

Ε' ΓΡΑΦΕΙΑ: Μαντράκι 30-60-77-90τ.μ.

ΣΤ' ΚΤΙΡΙΑ: 1. Στο Μαντράκι 200-600τ.μ. 2. Ακαδημία 960τ.μ. 3. Νιοχώρι 310τ.μ. 4. Αννης Μαρίας 552 τ.μ. 5. Λεωφ. Καλλιθέας 600 τ.μ. 6. Αλ. Διάκου 540 τ.μ.

Ζ' ΞΕΝΟΔΟΧΕΙΑ: 1. Στην πόλη 70-150 κλ. 2. Τριάντα 36-110 κλ. 3 Ιξιά 62 κλ. 4. Κολύμπια 80 κλ. 5. Λίνδο 62 - 78 - 119 κλ. - Γεννάδι 50 κλ.

ΟΙΚΟΠΕΔΑ

Α'ΕΝΤΟΣ ΣΧΕΔΙΟΥ: 1. Κ. Υδραίου 349-400-500 τ.μ. 2. Ζέφυρο 880τ.μ. 3. Μ. Πετρίδη 1.630τ.μ. 4. Οδός Λίνδου 400-860τ.μ. 5. Ροδίνι 250τ.μ.

Β' ΕΚΤΟΣ ΣΧΕΔΙΟΥ: 1. Ροδίνι 2.200-4.000τ.μ. (Λεωφ.) 2. Τσαΐρι 4.000 τ.μ. (Λεωφ.) 3. Τσαΐρι 9.000-18.000 τ.μ. 4. Καναμάτ 47.000τ.μ. 5. Ιξιά 2.000-4.000 τ.μ. 6. Τριάντα 4.000-7.500τ.μ. 7. Κοσκινού στα Καβουράκια 5.000-10.000τ.μ. 8. Λίνδο: α. Ψαρτό 8.060-21.000τ.μ. β. Κράνα 2.000 τ.μ. γ. Πεύκοι 5.000 - 6.300τ.μ. 9. Κάλαθο 3.000 τ.μ. (Λεωφ.) 10. Λάρδο 9.400-12.000-33.000τ.μ.

Γ' ΟΙΚΟΠΕΔΑ ΠΑΡΑΛΙΑΚΑ: 1. Τριάντα 7.120τ.μ. 2. Θολό 30.000 τ.μ. 3. Αφάντου 13.000 τ.μ. 4. Λίνδο α: Ψαρτό 2.920τ.μ. β. Βληχά 7.400-9.000-16.000τ.μ. γ. Πεύκοι 4.400-8.000τ.μ. 5. Γεννάδι 24.000-29.400-45.400τ.μ.

Δ' ΕΝΤΟΣ ΟΙΚΙΣΜΟΥ: 1. Κρεμαστή 191-500-775-1.000τ.μ. 2. Παστίδα 1.000τ.μ. 3. Αφάντου 430τ.μ. κεντρικό 4. Κάλαθο 258-350-520-1.550-2.000.2.600τ.μ. 5. Πυλώνα 400τ.μ. κεντρικό

ΑΝΑΛΑΜΒΑΝΟΥΜΕ ΕΠΙΣΗΣ **Μ 35**
ΑΓΟΡΕΣ - ΠΩΛΗΣΕΙΣ ΑΚΙΝΗΤΩΝ ΑΘΗΝΩΝ

ΑΝΕΣΤΗΣ ΣΑΒΒΑΪΔΗΣ

Τηλ. 26281·32616·23804
Εθελον. δωδεπανησίων 29

ΠΩΛΟΥΝΤΑΙ

1) Πωλούνται διαμερίσματα λουξ κατασκευής με υδραυλικό ασανσέρ στην ωραιότερη θέση της Ρόδου επί της οδού Σάββα Παυλίδη δίπλα αεροπορίας Σαν Φραγκίσκου, μέτρων τετραγων. 90 και 115.

2) Καταστήματα 57τ.μ., 55τ.μ. - 54τ.μ. - 49τ.μ.
Διαμερίσματα 120 - 109 - 34 επί της οδού Αθηνών και Θεσ/κης.

3) Οροφοδιαμερίσματα των 132τ.μ. με υδραυλικό ασανσέρ τεσσάρων ορόφων επί της οδού Θεσ/κης.

4) Διαμερίσματα 126τ.μ. αποπερατωμένα επί της οδού Αγ. Ιωάννου.

5) Καταστήματα προς ενοικίαση και πώληση μετρ. 100 και 110τ.μ., επί της οδού Ηρακλείου και Γράμμου.

6) Αποθήκη 210τ.μ. επί της οδού Παν. Ροδίου και Λευκωσίας.

7) Κτήμα 5.500τ.μ. απέναντι από Ατσιπά.

8) Κτήμα 4.000τ.μ. πριν το γκολφ Αφάντου

9) Κτήμα 6.000τ.μ. πριν τη γέφυρα Κολύμπια

10) Και σε διάφορες περιοχές της Ρόδου

ΕΥΘΥΜΙΟΣ ΠΑΝ. ΣΑΡΡΗΣ

Εθελοντών Δωδεκανησίων 2, 2ος όροφος, γραφ. 1
Πλατεία Κύπρου, τηλ. 34329 - 25500, 9-1 και 5-9
M36

ΝΕΟΦΥΤΟΥ

Πωλούνται

ΜΟΝΟ ΑΠΟ ΤΟ ΓΡΑΦΕΙΟ ΜΑΣ

1) Διαμέρισμα ετοιμοπαράδοτο 4 κυρίων δωματίων με φανταστική θέα έναντι Mira Mare, καταπληκτική ευκαιρία
2) Μαγαζί 75τ.μ. επί της Αριστοτέλους πλησίον πλατείας 1ο συντριβάνι
3) Κτήμα 2 στρεμ. με άδεια, περιοχή Κοσκινού με φανταστική θέα.
4) Κτήμα 4 στρ. περιοχή Κοσκινού με θέα τη θάλασσα τιμή πολύ καλή
5) Διαμέρισμα ρετιρέ 80τ.μ. περιοχή Νεοχωρίου τιμή ευκαιρία
6) Βίλλα 180τ.μ. και υπόγειο με 5.000 τ.μ. κτήμα στην ωραιότερη περιοχή της Ιξίας
7) Διαμέρισμα 140 τ.μ. μεγάλες βεράντες, τζάκι, εντοιχισμένη κουζίνα φανταστική θέα επί της οδού Παύλου Μελά
8) Διαμέρισμα 4άρι πλησίον Γκραντ - Οτέλ πάνω στη θάλασσα
9) Γκαρσονιέρες σε Αγ. Ιωάννη, Μόντε Σμιθ κ.λ.π.
10) Ετοιμοπαράδοτο διαμέρισμα 4άρι λουξ κατασκευής σε πολύ καλή τοποθεσία
11) Οικόπεδα 250, 500, 600, 1000 τ.μ. εντός πόλεως
12) Κτήμα 6 στρέμματα στα Κολύμπια μεγάλη ευκαιρία
13) Μαγαζιά Νιοχώρι, 100 Μαγαζιά, Κορδικτώνος, Βενετοκλέων, Αγ. Ιωάννης, Πετρίδη, Κολύμπια κ.λ.π.
14) Διαμερίσματα σε όλες τις περιοχές της πόλεως, τιμές καταπληκτικές
15) Μαιζονέττες ετοιμοπαράδοτες και σε γιαπί εντός και εκτός πόλεως
16) Αποθήκες, επιχειρήσεις, καταστήματα σε όλες τις κεντρικές περιοχές.

Επίσης

άλλες, 1000 τουλάχιστον περιπτώσεις όπου η φίρμα του γραφείου μας ως παλαιώτερο εγγυάται τα πάντα. Αναλαμβάνουμε και πωλήσεις σε Αθήνα, Πειραιά.

Γ. ΝΕΟΦΥΤΟΥ
ΟΔΟΣ ΔΗΜ. ΘΕΟΔΩΡΑΚΗ 40
2ος όροφος - τηλ. 20989
M27

ΠΩΛΕΙΤΑΙ

ΑΠΟ ΙΔΙΟΚΤΗΤΗ, κτήμα με φανταστική θέα, για βίλες - 20.000 τ.μ., 150 μέτρα από τη λεωφόρο Ρόδου - Φαληράκι, στο 7 χιλιόμετρο. Περιοχή προνομιούχα.

***Πληρ.τ

ΠΡΟΟΔΟΣ ΜΙΚΡΕΣ ΑΓΓΕΛΙΕΣ ΠΡΟΟΔΟΣ ΜΙΚΡΕΣ ΑΓΓΕΛΙΕΣ ΠΡΟΟΔΟΣ ΜΙΚΡΕΣ ΑΓΓΕΛΙΕΣ

ΠΩΛΕΙΤΑΙ τηλεόραση 20 ιντσών με τηλεκοντρόλ καθώς και ψυγείο ΕΣΚΙΜΟ, 100.000 δρχ. μόνο. Τηλ. 27092 , 6-8μ.μ.
2927-8/2

ΠΩΛΟΥΝΤΑΙ είδη εστιατορίου (φούρνος, πλατώ, πατατιέρα, ψηστιέρα, τραπέζια, καρέκλες, κλπ), στα Μαριτσά. Τηλ. 47112
2919-8/2

ΠΩΛΕΙΤΑΙ 2.600 τ.μ. αγρός με πρόσοψη στη λεωφόρο αεροδρομίου. Τηλ. 27082 - 26476
M22-9/2

ΠΩΛΕΙΤΑΙ 2.100τ.μ. αγρός στο Τσαΐρι άρτιο και οικοδομήσιμο. Τηλ. 27082 - 26476
M22-9/2

ΠΩΛΕΙΤΑΙ 5.000 ή 2.000 τ.μ. αγρός στο Κανδυλί - Τρεις. Τηλ. 27082 - 26476
M22-9/2

ΠΩΛΕΙΤΑΙ 6.800 τ.μ. αγρός σε τιμή ευκαιρίας στο Κανδυλί προς Παστίδα. Τηλ. 27082 - 26476
M22-9/2

ΠΩΛΟΥΝΤΑΙ α) 920 τ.μ. αγρός με άδεια έπαυλης 111τ.μ., β) 2.000 τ.μ. αγρός με άδεια οικοδομής 235τ.μ. Και τα δύο έχουν πρόσοψη στον επαρχιακό δρόμο Γεννάδι - Λαχανιάς. Τηλ. 27082 - 26476
M22-9/2

ΠΩΛΕΙΤΑΙ 4άρι διαμέρισμα έναντι Α.Τ. Ιαλυσού. Τηλ. 27082 - 26476
M22-9/2

ΠΩΛΕΙΤΑΙ οικόπεδο Στέλιου Κωτιάδη 400 τ.μ. Τηλ. 20836 - 29241, 4-10μ.μ.
2907-7/2

ΠΩΛΟΥΝΤΑΙ αγροκτήματα των 1.000 τ.μ., άρτια και οικοδομήσιμα, για αυτοτελές επαύλεις στους πρόποδες του Φιλερήμου, Δήμου Ιαλυσού. Πληροφορίες τηλ. 26476 - 27082
M22-8/2

ΠΩΛΟΥΝΤΑΙ καταστήματα 30τ.μ., 40τ.μ., 50τ.μ., πλησίον εκκλησίας Αναλήψεως. Πληροφορίες τηλ. 26476 - 27082
M22-8/2

ΠΩΛΕΙΤΑΙ 47τ.μ. κατάστημα στο εμπορικό κέντρο Ε του Βασιλάκη στο Φαληράκι. Πληροφορίες τηλ. 26476 - 27082
M22-8/2

ΠΩΛΕΙΤΑΙ οικόπεδο 500τ.μ., κοντά στον Ικαροπροέκταση Αννης Μαρίας. Τηλ. 27082. Πληροφορίες τηλ. 26476 - 27082
M22-8/2

ΠΩΛΕΙΤΑΙ οικόπεδο με άδεια οικοδομής στην Ηλιούπολη. Πληροφορίες στο τηλ. 62732
2905-7/2

ΠΩΛΕΙΤΑΙ γωνιακό οικόπεδο 320τ.μ., στον συνοικισμό Χαλκητών. Πληροφορίες τηλ. 26476 - 27082
M22-8/2

ενοικιάσεις

ΕΝΟΙΚΙΑΖΕΤΑΙ

ΚΑΤΑΣΤΗΜΑ, ΕΝΑΝΤΙ ΜΙΡΑ - ΜΑΡΕ, 88τ.μ., ΓΙΑ ΟΠΟΙΑΔΗΠΟΤΕ ΧΡΗΣΗ.

Πληροφορίες τηλ. 21714 - 22307

2718-9/2

ΕΝΟΙΚΙΑΖΕΤΑΙ διαμέρισμα 2 δωματίων, λουτρό, κουζίνας, επιπλωμένο επί της Παύλου Μελά 15. Τηλ. 31198 - 27348
2998-13/2

ΕΝΟΙΚΙΑΖΕΤΑΙ εσωτερικός χώρος στο Φαληράκι, 40τ.μ. περίπου, για οποιαδήποτε χρήση. Τηλ. 01 9820425
3007-13/2

ΕΝΟΙΚΙΑΖΕΤΑΙ παραλιακό κατάστημα στη Σορωνή, για οποιαδήποτε χρήση. Τηλ. 41769
2988-11/2

ΕΝΟΙΚΙΑΖΕΤΑΙ δυάρι διαμέρισμα, α' ορόφου, 80τ.μ. περίπου, επί της οδού Στρ. Ζήση 19, (πάροδος Καναδά). Πληροφορίες τηλ. 24337 - 33720, ώρες γραφείου
2984-11/2

ΕΝΟΙΚΙΑΖΕΤΑΙ διαμέρισμα 2 υπνοδωματίων, σαλοτραπεζαρίας και κοινόχρηστων χώρων στην Ιαλυσό, έναντι Αστυνομικού Τμήματος Ιαλυσού. Τηλ. 20183, από 9-1 το πρωί και 5-8 το απόγευμα
2991-13/2

ΕΝΟΙΚΙΑΖΕΤΑΙ δυάρι, διαμέρισμα στην περιοχή Ανάληψη. Πληροφορίες τηλ. 71360 από 2 μ.μ. έως 10μ.μ. και 28360 (απογευματινές ώρες)
2420-13/2

ΕΝΟΙΚΙΑΖΕΤΑΙ για επαγγελματική χρήση, ημιτελής όροφος 205τ.μ., επί της Αννης Μαρίας. Ο ενδιαφερόμενος δύναται να διαρυθμίσει τα εσωτερικά χωρίσματα, σύμφωνα με το αντικείμενο της εργασίας του. Πληροφορίες τηλ. 20712
2962-14/2

ΕΝΟΙΚΙΑΖΕΤΑΙ οικία κατάλληλη και για επαγγελματική χρήση σε κεντρικό δρόμο, ευρύχωρη με 4 άνετα δωμάτια, 100τ.μ. Τηλ. 27050 - 23958
2362-13/2

ΕΝΟΙΚΙΑΖΕΤΑΙ κατάστημα 75τ.μ., επί της Παύλου Μελά 11 και Πίνδου. Τηλ. 31198 - 27348- Καλύμνου 0243/ 47551, κ. Τηλιακό
2998-13/2

ΕΝΟΙΚΙΑΖΕΤΑΙ διαμέρισμα 90τ.μ., με δυο υπνοδωμάτια σε 1ο όροφο, στην οδό Αλεξάνδρου Διάκου 7 Β. Επίσης ενοικιάζεται διαμέρισμα ισόγειο επιπλωμένο με μεγάλο κήπο, στην οδό Αλεξάνδρου Διάκου 7 Β. Πληροφορίες τηλ. 63771
2963-12/2

ΕΝΟΙΚΙΑΖΕΤΑΙ

κατάστημα 140τ.μ., (ή 2 των 70τ.μ., συνεχόμενα), με μεγάλη αυλή, επί της λεωφ. Ιαλυσού, ακριβώς απέναντι στο AURA BEACH.

Πληροφορίες

20928

225-9/2

ΕΝΟΙΚΙΑΖΕΤΑΙ - ΠΩΛΕΙΤΑΙ

Στην παραλία Ιαλυσού, δέκα μέτρα από την αμμουδιά, ενοικιάζεται (πωλείται), μονοκατοικία, αποτελούμενη από έξη δωμάτια και λοιπούς βοηθητικούς χώρους, με μεγάλο κήπο, βεράντες, με 40 μέτρα πρόσοψη προς τη θάλασσα, κατάλληλη για επαγγελματική χρήση.

ΠΛΗΡΟΦΟΡΙΕΣ

Τηλ. 28372

2980-16/2

ΕΝΟΙΚΙΑΖΕΤΑΙ

ΚΑΤΑΣΤΗΜΑ ΣΤΗΝ ΟΔΟ ΣΩΚΡΑΤΟΥΣ

Πληροφορίες τηλ. 20349

2943-9/2

ΕΝΟΙΚΙΑΖΕΤΑΙ

ΗΜΙΤΕΛΗΣ ΟΡΟΦΟΣ, 208 τ.μ., επί της οδού Αννης Μαρίας, για επαγγελματική χρήση. Στους ενδιαφερόμενους δίδεται η ευκαιρία να διαρυθμίσουν οι ίδιοι τα εσωτερικά χωρίσματα, σύμφωνα με το αντικείμενο της εργασίας τους.

Πληροφορίες καθημερινά στα τηλέφωνα

23457 - 24016,

εργάσιμες ώρες

2861-5/2

ΕΝΟΙΚΙΑΖΕΤΑΙ

ισόγειος χώρος 200τ.μ., επί της εθνικής οδού Ρόδου - Λίνδου (4ο χλμ.), λίγο μετά το Ροδίνι, κατάλληλος για γραφεία, αντιπροσωπείες, καταστήματα.

Πληροφορίες

«Παπαμιχαήλ Τεχνικά Εργα Ε.Ε.», τηλ. 64685 - 24903

T.16884-9/2

ΕΝΟΙΚΙΑΖΟΝΤΑΙ δυο διαμερίσματα επιπλωμένα ή μη στη Μητρόπολη, επί διόροφης μονοκατοικίας ως κάτωθι: α) διαμέρισμα ενός δωματίου, κουζίνα και λουτρού και β) διαμέρισμα δύο δωματίων, χωλ και λουτρού (στο ένα δωμάτιο είναι εγκατεστημένο πολυκουζινάκι). Τηλ. 20940
2931-8/2

ΕΝΟΙΚΙΑΖΕΤΑΙ κατάστημα κατάλληλο για επαγγελματική χρήση, οδός Στέλιου Κωτιάδη και Σάββα Διάκου 16 γωνία , έκτασης 78τ.μ. Τηλ. 33595
2924-8/2

ΕΝΟΙΚΙΑΖΕΤΑΙ επιπλωμένη οικία δύο υπνοδωματίων στα Κοσκινού καθώς και εκσκαφέας φορτωτής JCB. Πληροφορίες τηλ. 62305
2917-8/2

ΕΝΟΙΚΙΑΖΕΤΑΙ κατάστημα 52τ.μ., με πατάρι και τουαλέτα, επί της Καποδιστρίου και Μακρυγιάννη 59. Τηλ. 30674 - 25874
2929-8/2

ΕΝΟΙΚΙΑΖΕΤΑΙ επιπλωμένο διαμέρισμα στην Π. Πόλη επί της Αγίου Φανουρίου 104. Τηλ. 23184 - 31739
2918-8/2

ΕΝΟΙΚΙΑΖΕΤΑΙ ημιυπόγειο διάρι με πλήρες λουτρό, κουζίνα, ημιεπιπλωμένο για ένα ή δυο εργένηδες. Τηλ. 63926
2923-8/2

ΕΝΟΙΚΙΑΖΕΤΑΙ 140τ.μ., κατάστημα επί της οδού Μανδηλαρά, έναντι NOBEL. Τηλ. 27082 - 26476
M22-8/2

ΕΝΟΙΚΙΑΖΕΤΑΙ κατάστημα επιφάνειας 100τ.μ., στην οδό Καποδιστρίου, έναντι Τογιότα. Πληροφορίες τηλ. 26077 ή 22191
2897-15/2

ΕΝΟΙΚΙΑΖΕΤΑΙ διαμέρισμα 60τ.μ., β' όροφος, ρετιρέ σε διπλοκατοικία, στην Ιαλυσό. Πληροφορίες τηλ. 22010 - 61584
2898-7/2

ΕΝΟΙΚΙΑΖΕΤΑΙ κατάστημα με πατάρι, 230τ.μ., Δημητρίου Αναστασιάδηβ 32. Τηλ. 20836 - 29241, 4-10 μ.μ.
2907-7/2

ΕΝΟΙΚΙΑΖΕΤΑΙ στούντιο για όλο το χρόνο στην περιοχή Ανω Ροδίνι, οδός Μαδρίτης 12. Τηλ. 20011 - 61676
2906-7/2

ΕΝΟΙΚΙΑΖΕΤΑΙ ρετιρέ με ανεξάρτητο λουτροκαμπινέ, ενός δωματίου στη Θεμ. Σοφούλη, κατάλληλο για εργένη στην καλή τιμή των 18.000, λόγω εποχής. Τηλ. 36906
2912-7/2

ΕΝΟΙΚΙΑΖΕΤΑΙ διαμέρισμα τριάρι, στην οδό Ατταβύρου 48. Πληροφορίες τηλ. 35683
2857-5/2

ΕΝΟΙΚΙΑΖΕΤΑΙ στούντιος με θέρμανση, οδός Αισχίνης 37. Τηλ. 24166 - 20175
2828-14/2

ΕΝΟΙΚΙΑΖΕΤΑΙ διαμέρισμα λουξ, δύο υπνοδωματίων, σαλόνι, κλπ., στην Ιξιά, 80τ.μ. Πληροφορίες τηλ. 37711 - 20423, κ. Σάββα
M34

ΕΝΟΙΚΙΑΖΕΤΑΙ ισόγειο επιπλωμένο διαμέρισμα ενός υπνοδωματίου, κουζινοκαθιστικού, λουτρού, μεγάλες βεράντες και ξεχωριστή είσοδο σε οικόπεδο 2.000 τ.μ. στην εθνική οδό Ρόδου - Λίνδου, απέναντι από το νέο ΙΚΑ. Πληροφορίες τηλ. 34902
2844-9/2

ΕΝΟΙΚΙΑΖΕΤΑΙ 4άρι διαμέρισμα πρώτου ορόφου στην οδό Πίνδου. Είναι φρεσκοβαμμένο και βρίσκεται σε μικρή απόσταση από το Μαντράκι. Για ραντεβού και περισσότερες πληροφορίες στα τηλ. 65710, 61859, Κώστας Κωνσταντινίδης Τ. 16811-9/2

ΕΝΟΙΚΙΑΖΕΤΑΙ αποθήκη, 300τ.μ., στο Κανδηλί, μπαίνει και αυτοκίνητο. Τηλ. 26229 - 36731
2747-5/2

ΕΝΟΙΚΙΑΖΟΝΤΑΙ καταστήματα για τουριστική χρήση, στην παραλία Ιαλυσού. Τηλ. 41232 - 28966
2807-9/2

ΕΝΟΙΚΙΑΖΟΝΤΑΙ γκαρσονιέρες με πολυκουζινάκι, Αθηνών 9, Ανάληψη. ΤΗΛ. 0244 23075 - 22765
2823-8/2

ΕΝΟΙΚΙΑΖΕΤΑΙ κατάστημα στο Φαληράκι, καινούριο, γωνιακό, έναντι ξενοδοχείου Sun Palace. Τηλ. 21696 - 21521
1954-13/2

ΕΝΟΙΚΙΑΖΕΤΑΙ οβελιστήριο, έμπροσθεν νέου ξενοδοχείου που θα λειτουργήσει φέτος. Βρίσκεται στην οδό Αγίου Νικολάου 55. Πληροφορίες τηλ. 35119
2835-9/2

ΕΝΟΙΚΙΑΖΕΤΑΙ διαμερισματάκι 40τ.μ., με κήπο, στην οδό Δαμασκηνού 98. Πληροφορίες τηλ. 28045
2409-5/2

ΕΝΟΙΚΙΑΖΟΝΤΑΙ δυο διαμερίσματα στο 1ο και 2ο όροφο πολυκατοικίας, του ενός και των 2 δωματίων και λοιπών βοηθητικών χώρων, στην οδό Ερνεστ Μπέβιν 15. Πληροφορίες τηλ. 22512
2884-6/2

ΕΝΟΙΚΙΑΖΕΤΑΙ οικία 100τ.μ., επί της παρόδου Μιχ. Πετρίδη. Τηλ. 63576
2888-2/2

ΕΝΟΙΚΙΑΖΕΤΑΙ αποθήκη στην περιοχή Ψαροπούλας. Τηλ. 24565
2883-6/2

ΕΝΟΙΚΙΑΖΟΝΤΑΙ επιπλωμένα δωμάτια με ατομικό μπάνιο, πολυκουζινάκι και ηλιακό θερμοσίφωνα για όλο το χρόνο. Περιοχή Ιξιά στους Τρεις Ιεράρχες. Τηλ. 37137
2882-6/2

ΕΝΟΙΚΙΑΖΕΤΑΙ διαμέρισμα δύο δωματίων με λουτρό και κουζίνα, στην οδό Αθηνών 54, Ανάληψη. Τηλ. 26731 (9-1π.μ.) και 92751 (7-10μ.μ.)
2881-6/2

ΕΝΟΙΚΙΑΖΕΤΑΙ σπίτι στα Τριάντα. Τηλ. 63541 - 93805
2911-7/2

ΕΝΟΙΚΙΑΖΕΤΑΙ διάρι με θέρμανση στην οδό Ηρακλείου Κρήτης 11. Πληροφορίες τηλ. 21848
2411-6/2

ΕΝΟΙΚΙΑΖΕΤΑΙ διαμέρισμα (τριάρι), στην οδό Δαμάγητου (περιοχή Χαλκητών) 21, ανεξάρτητο και με κήπο. Πληροφορίες τηλ. 25106, απογευματινές ώρες
2353-6/2

ΕΝΟΙΚΙΑΖΕΤΑΙ κατάστημα στην Κέννεντυ 26, κατάλληλο για οποιαδήποτε χρήση. Τηλ. 22495
2880-6/2

ΕΝΟΙΚΙΑΖΕΤΑΙ στην παραλία Ιαλυσού (τουριστική ζώνη), κατάστημα καινούριο 140τ.μ. Πληροφορίες τηλ. 91232 - 91778
2866-20/2

ΕΝΟΙΚΙΑΖΕΤΑΙ στη λεωφόρο Ρόδου - Ιαλυσού (περιοχή Ιξιά), επιπλωμένο διαμέρισμα 2 κυρίων δωματίων και λοιπών βοηθητικών χώρων. Πληροφορίες τηλ. 20089
2862-5/2

ΕΝΟΙΚΙΑΖΟΝΤΑΙ επιπλωμένα δωμάτια με μπάνιο στην Παλιά Πόλη. Πληροφορίες τηλ. 28024
2860-12/2

ΕΝΟΙΚΙΑΖΕΤΑΙ κατάστημα σε κεντρική τουριστική τοποθεσία ανάμεσα σε δύο ξενοδοχεία, ιδανικό για τουριστική επιχείρηση, κατάλληλο για πρακτορείο ενοικιάσεως αυτοκινήτων ή μοτοποδηλάτων. Πληροφορίες τηλ. 64037 - 26279
2964-12/2

ΕΝΟΙΚΙΑΖΕΤΑΙ κεντρικό κατάστημα 35τ.μ., στη Νέα Αγορά. Μόνο σοβαρές προτάσεις, στο τηλ. 30571 από τις 5-10μ.μ.
237-12/2

ΕΝΟΙΚΙΑΖΕΤΑΙ μονοκατοικία στην Παλιά Πόλη, οδός Ηροδότου 22. Πληροφορίες τηλ. 93025 - 47798, κ. Αργυρώ Τριπολίτου, βραδυνές ώρες
2966-12/2

ΕΝΟΙΚΙΑΖΕΤΑΙ διαμέρισμα 100τ.μ., στην Ιερού Λόχου 16 (απέναντι της Ολυμπιακής), 2ος όροφος. Πληροφορίες στο τηλ. 27118, ώρες 11.00-13.00 και 18.00-21.00
2967-12/2

ΕΝΟΙΚΙΑΖΕΤΑΙ μονοκατοικία με αυλή στο χωριό Αρχάγγελος. Πληροφορίες τηλ. 64193
2972-12/2

ΕΝΟΙΚΙΑΖΟΝΤΑΙ δυο επιπλωμένα διαμερίσματα, ανεξάρτητα με μεγάλο κήπο, στο χωριό Κοσκινού. Πληροφορίες τηλ. 65129 - 65360
2981-12/2

ΕΝΟΙΚΙΑΖΕΤΑΙ καινούριο διαμέρισμα 60τ.μ., στο 7ο χιλιόμετρο Ρόδου - Λίνδου. Πληροφορίες τηλ. 63410 - 61736
2981-14/2

ΕΝΟΙΚΙΑΖΕΤΑΙ σπίτι διπλοκατοικία, ο επάνω όροφος, 90τ.μ. με 3 υπνοδωμάτια, στην Μιχαήλ Πετρίδη 67. Πληροφορίες τηλ. 34239 - 61191
2973-12/2

ΕΝΟΙΚΙΑΖΕΤΑΙ διαμέρισμα με 2 υπνοδωμάτια στην οδό Κέννεντυ 45. Πληροφορίες τηλ. 36064
2358-16/2

ΕΝΟΙΚΙΑΖΕΤΑΙ διαμέρισμα 70τ.μ., επιπλωμένο στην Αγ. Αναστασία, ηλιόλουστο με 2 υπνοδωμάτια, για 2 χρόνια. Ενοίκιο 65.000 δρχ. Τηλ. 23348, 6-8μ.μ.
2936-9/2

ΕΝΟΙΚΙΑΖΟΝΤΑΙ ωραία επιπλωμένα δωμάτια, για απεριόριστο χρόνο, στην Κισθινίου 23 (Αγιος Παντελεήμονας - Παλιά Πόλη). Πληροφορίες εντός, 8-10 και 4-6 ή τηλ. 24650, τις παραπάνω ώρες
2933-8/1

αυτοκίνητα

ΖΗΤΕΙΤΑΙ αυτοκίνητο μικρού κυβισμού, κατά προτίμηση FIAT UNO ή PANTA, μεταχειρισμένο σε καλή κατάσταση. Πληροφορίες τηλ. 61026
2896-5/2

ΠΩΛΟΥΝΤΑΙ

ΓΡΑΦΕΙΑ - ΚΑΤΑΣΤΗΜΑΤΑ

Επαγγελματίες! αποκτήστε μια για πάντα τη δική σας επαγγελματική στέγη, αγοράζοντας από τα κάτωθι ακίνητα, κατασκευής Θ.Β. Πράσινου.

1) Κεντρικό κατάστημα των 89τ.μ. ύψους πέντε μέτρων, επί της οδού Αλεξάνδρου Διάκου.

2) Γραφεία πολυτελείας διαφόρων διαστάσεων όπως, των 38τ.μ. των 45τ.μ., και των 80τ.μ., επί της οδού Αλεξάνδρου Διάκου.

3) Κατάστημα των 76τ.μ. με δωρεάν αποθήκη επί της Παπαλουκά.

4) Καταστήματα των 78, των 127, και των 132 τ.μ., στην οδό Σκούρου Ζερβού.

5) Αποθήκη των 240τ.μ. για βιοτεχνία, επί της λεωφόρου Τριαντών.

ΠΛΗΡΟΦΟΡΙΕΣ

Θ. ΠΡΑΣΙΝΟΣ, τηλ. 24304

M13

ΠΩΛΕΙΤΑΙ

NISSAN SUNNY, 1600 c.c. - 16V, ακυκλοφόρητο με απόσυρση - παραδοτέο αμέσως με πινακίδες, λευκό χρώμα.

Πληροφορίες τηλ. 36309, απογευματινές ώρες.

2864-5/2

ΠΡΟΣΟΧΗ ΕΥΚΑΙΡΙΑ:

Αγοράζω το μεταχειρισμένο αυτοκίνητό σου αμέσως και μετρητοίς.

Τηλ. 33244,

κ. Παγκάλης Γεώργιος

230-29/2

ΑΥΤΟΚΙΝΗΤΑ ΤΑΒΕΡΝΑΡΗΣ Ο.Ε

ΠΩΛΟΥΝΤΑΙ

MERCEDES 124 ΣΕΙΡΑ
MERCEDES 123 ΣΕΙΡΑ
MERCEDES 115 ΣΕΙΡΑ
B.M.W. 316
OPEL CORSA 1000 c.c.
FORD ESKORD 1100
IBIZA 1000 C.C

Γίνονται ευκολίες πληρωμής.

Τηλ. 65070 - 61542

234-9/2

ΑΓΟΡΑΖΟΥΜΕ Η ΑΝΤΑΛΛΑΣΣΟΥΜΕ

το παλιό σας αυτοκίνητο με ένα ΤΟΥΟΤΑ

ΤΖΙΩΡΑΣ - ΤΣΟΥΜΠΛΕΚΑΣ Ο.Ε

ΤΗΛ: 29693 - 30414

X253

ΑΓΟΡΑΖΟΥΜΕ το παλιό μεταχειρισμένο αυτοκίνητό σας για κυκλοφορία ή απόσυρση, σε οποιαδήποτε κατάσταση τοις μετρητοίς. Πληροφορίες κ. Δημήτρη, τηλ. 62171 - 65171
X248

ΠΩΛΕΙΤΑΙ ΜΕΡΣΕΝΤΕΣ, 200 (115), σε άριστη κατάσταση, και σε τιμή ευκαιρίας. Τηλ. 27108 - 22460
ΠΜ-6/2

ΠΩΛΕΙΤΑΙ VESPA PIAGGIO 125 c.c. T5, μοντέλο 89. Επίσης πωλείται μια γαζωτική επαγγελματική PFAFF και 1 κοπτοράπτης. Καλή τιμή. Τηλ. 28047, Δημήτρης
3006-13/2

ΠΩΛΕΙΤΑΙ φορτηγό αυτοκίνητο Δ.Χ. με την άδεια 10 τόνων σε καλή κατάσταση. Τηλ. 0244 - 42364
2990-13/2

ΠΡΟΣΟΧΗ!!! ΕΥΚΑΙΡΙΑ!! ΠΩΛΕΙΤΑΙ μηχανή μάρκας YAMAHA (VIRAGO) 250c.c., τύπου TSOPER, χρώματος κόκκινο, μόνο με 10.000 χλμ. , σε άριστη κατάσταση και σε τιμή φανταστική. Μόνο 490.000 δρχ.!! Πληροφορίες τηλ. 25031, κ. Γιάννη, απογευματινές ώρες
2953-12/2

ΠΡΟΣΟΧΗ!! ΠΩΛΕΙΤΑΙ!! σε τιμή ευκαιρίας μηχανάκι μάρκας SUZUKI, χρώματος άσπρο, μόνο 100.000 δρχ. Πληροφορίες τηλ. 25031, απογευματινές ώρες κ. Γιάννη
2953-12/2

ΠΩΛΕΙΤΑΙ OPEL ASCONA 1600, πολύ έξτρα τιμή. Πληροφορίες 51425 - 52053
2965-12/2

ΖΗΤΕΙΤΑΙ φανοποιός αυτοκινήτων (εργολαβία ή ποσοστά). Πληροφορίες τηλ. 51425, κ. Γιώργο
2965-12/2

ΠΩΛΕΙΤΑΙ αυτοκίνητο FORD CORTINA 1600, σε καλή κατάσταση. Πληροφορίες τηλ. 21062
2949-9/2

ΠΩΛΕΙΤΑΙ Τογιότα Τσέλικα, μοντέλο 1991 με εξτρά. Δεκτή και ανταλλαγή με μικρότερο. Τηλ. 28354, απογευματινές ώρες
2413-7/2

ΠΩΛΟΥΝΤΑΙ: α) φορτηγό MERCEDES 608 D κλειστού τύπου, β) φορτηγό BED FORD για απόσυρση. Τηλ. 51785 - 51486, ώρες εργασίας
2920-8/2

ΠΩΛΕΙΤΑΙ VW κλούβα 1600 c.c., αερόψυκτη, 650.000 δρχ. Πληροφορίες τηλ. 63139, ώρες 13.30 - 14.30
2902-7/2

διάφορα

ΥΔΡΑΥΛΙΚΟΣ

ΑΝΑΛΑΜΒΑΝΩ ΠΑΣΗΣ ΦΥΣΕΩΣ ΕΡΓΑΣΙΕΣ.

ΕΓΚΑΤΑΣΤΑΣΕΙΣ, ΑΠΟΦΡΑΞΕΙΣ, ΣΥΝΤΗΡΗΣΕΙΣ, ΤΥΧΟΝ ΒΛΑΒΕΣ, Κ.Λ.Π.

ΤΑΧΕΙΑ ΕΞΥΠΗΡΕΤΗΣΗ

ΤΗΛ. 36886,33287

κ. ΑΓΑΠΗΤΟ

1994-9/2

ΥΔΡΑΥΛΙΚΟΣ

ΑΝΑΛΑΜΒΑΝΕΙ πάσης φύσεως υδραυλικές εργασίες, μικρές και μεγάλες. Εγκαταστάσεις, αποφράξεις, συντήρηση ξενοδοχείων, κλπ. Εγκαταστάσεις με σύστημα αυτόματου ποτισμού.

Εργασία εγγυημένη ταχεία εξυπηρέτηση

Δημήτρης

Πληροφορίες τηλ. 36559 και 31990

2587-15/2

ΕΠΙΣΚΕΥΑΖΟΝΤΑΙ

ΟΙΚΙΑΚΕΣΣΥΣΚΕΥΕΣ
ΨΥΓΕΙΑ - ΠΛΥΝΤΗΡΙΑ
ΗΛΕΚ.ΚΟΥΖΙΝΕΣ
και ΗΛΙΑΚΑ
ΘΕΡΜΟΣΙΦΩΝΑ

ΤΙΜΕΣ ΛΟΓΙΚΕΣ

ΕΡΓΑΣΙΑ ΕΓΓΥΗΜΕΝΗ

Τηλ. **65073 - 27971**

Θανάσης και Δημήτρης

2668-20/2

ΑΝΘΟΚΗΠΟΥΡΟΣ: Αναλαμβάνω πάσης φύσεως εργασίες κήπων, καθάρισμα, σκάψιμο, κλάδεμα, συντήρηση καθώς και το φύτεμα γκαζόν. Τηλ. 94005
2939-16/2

ΑΠΩΛΕΣΘΗ γάτος Σιάμ, ανοικτού χρώματος στις 26-1-92 στα Τριάντα, έναντι πρατηρίου ΕΚΟ. Ο ευρών αμοιφθήσεται. Τηλ. 31598 - 37165 - 92433, κ. Δηλαβέρης
2903-7/2

ΚΥΡΙΑ αναλαμβάνει να προσέχει μικρά παιδάκια στο σπίτι της. Πληροφορίες τηλ. 26492
2868-5/2

ΑΠΟΦΡΑΞΕΙΣ ΚΑΘΑΡΙΣΜΟΙ ΑΠΟΧΕΤΕΥΣΕΩΝ

Αναλαμβάνουμε τον καθαρισμό αποχετεύσεων πολυκατοικιών και ξενοδοχείων, με ειδικό ηλεκ/το μηχάνημα.

ΟΙ ΑΠΟΧΕΤΕΥΣΕΙΣ ΓΙΝΟΝΤΑΙ ΣΑΝ ΝΑ ΤΙΣ ΠΕΡΑΣΑΤΕ ΣΗΜΕΡΑ.

● **ΕΡΓΑΣΙΑ ΕΓΓΥΗΜΕΝΗ**

ΤΗΛ. 36559 - 31990

όλο το 24ωρο

2587-15/2

ΥΔΡΑΥΛΙΚΕΣ ΕΡΓΑΣΙΕΣ - ΠΑΣΗΣ ΦΥΣΕΩΣ ΑΠΟΦΡΑΞΕΙΣ

ΜΕ ΤΟ ΠΙΟ ΣΥΓΧΡΟΝΟ ΑΠΟΦΡΑΚΤΙΚΟ ΗΛΕΚΤΡΙΚΟ ΜΗΧΑΝΗΜΑ. ΤΕΛΕΙΟ ΚΑΘΑΡΙΣΜΑ.

Τηλ. 22104

κ. Γιώργο.

2959-10/3

μαθήματα

ΙΤΑΛΙΚΑ: πτυχιούχος παιδαγωγικής και διπλωματούχος της ιταλικής γλώσσας, παραδίδει μαθήματα. Πληροφορίες στο τηλ. 23048
2970-12/2

ΦΥΣΙΚΟΜΑΘΗ -ΜΑΤΙΚΟΣ

αναλαμβάνει υπεύθυνα την προετοιμασία μαθητών γυμνασίου - λυκείου, στα μαθηματικά - φυσική χημεία.

Αριστη προετοιμασία για τις εξετάσεις.

Πληροφορίες

Τηλ. 61019 - 47673

3002-13/2

ΚΑΘΗΓΗΤΗΣ ΦΥΣΙΚΟ-ΜΑΘΗΜΑΤΙΚΟΣ

αναλαμβάνει υπεύθυνα κατ' οίκον μαθητές γυμνασίου - λυκείου για φυσική χημεία και μαθηματικά.

● ΔΕΚΤΕΣ ΚΑΙ ΠΕΡΙΟΧΕΣ ΕΚΤΟΣ ΠΟΛΕΩΣ

ΓΙΑΝΝΗΣ ΣΤΑΜΑΤΙΑΔΗΣ

Πληροφορίες τηλ. 92828

2589-14/2

ΜΑΘΗΜΑΤΙΚΑ - ΦΥΣΙΚΗ - ΧΗΜΕΙΑ

Α' Β' Δ' ΔΕΣΜΗ

ΛΥΚΕΙΟΥ, ΓΥΜΝΑΣΙΟΥ

Καθηγητές φυσικο - μαθηματικοί, Παν/μίου Αθηνών με εξειδίκευση στις συγχρονες μεθόδους εκπαίδευσης, αναλαμβάνουν υπεύθυνα μαθητές κατ' οίκον και σε γκρουπ.

Κοι:

Σ. ΠΑΝΤΑΖΗΣ - Ν. ΡΕΤΣΑΣ

ΤΗΛ. 25560

2619-14/2

ΦΥΣΙΚΟ-ΜΑΘΗΜΑΤΙΚΟΣ

παραδίδει ιδιαίτερα μαθήματα ΦΥΣΙΚΗΣ - ΧΗΜΕΙΑΣ - ΜΑΘΗΜΑΤΙΚΩΝ σε μαθητές γυμνασίου - λυκείου

Υπεύθυνη προετοιμασία για εξετάσεις

Πληροφορίες τηλ. 33127

2891-6/2

ΚΟΙΝΩΝΙΟΛΟΓΟΣ

πτυχιούχος πανεπιστημίου Ιταλίας, εξειδικευμένος σε σύγχρονες μεθόδους διδασκαλίας, αναλαμβάνει υπεύθυνα μαθητές κατ' οίκον ή σε γκρουπ, για ιδιαίτερα μαθήματα στην κοινωνιολογία και έκθεση.

Για πληροφορίες απευθυνθείτε στον κ. Χρήστο Μαλανδράκη, τηλ. 28489

2895-6/2

ΟΔΗΓΟΣ

ΖΗΤΕΙΤΑΙ ΑΠΟ ΣΟΒΑΡΗ ΕΤΑΙΡΙΑ

ΑΝΤΙΠΡΟΣΩΠΕΙΩΝ ΚΑΙ ΔΙΑΝΟΜΗΣ ΜΠΥΡΑΣ

Αριστες συνθήκες εργασίας. Αποδοχές και ποσοστά. Απαραίτητη η επιτυχής προϋπηρεσία στον κλάδο. Θα ληφθεί υπόψη η γνώση της αγοράς του Φαληρακιού.

Πληροφορίες τηλέφωνο 26685, 8.00-13.00

X233

ΑΠΟ ΤΗΝ KLIMATAIR A.E./

υποκατάστημα Ρόδου, που αντιπροσωπεύει τα κλιματιστικά μηχανήματα του οίκου της **DALKIN** Ιαπωνίας,

ΖΗΤΕΙΤΑΙ

άτομο που θα εργαστεί σαν βοηθός συνεργείου για άμεση πρόσληψη.

Πτυχίο σχολής ψυκτικών θα ληφθεί υπ' όψιν

ΓΙΑ ΠΛΗΡΟΦΟΡΕΣ απευθυνθείτε στο τηλ.: 38520, ή στα γραφεία Αννης Μαρίας 72, Ρόδος

T.16896-13/2

EXPRESS SERVICE

Ο ΜΕΓΑΛΥΤΕΡΟΣ ΟΡΓΑΝΙΣΜΟΣ ΒΟΗΘΕΙΑΣ

ΖΗΤΕΙ

- ΤΕΧΝΙΤΕΣ ΟΔΗΓΟΥΣ ΜΕ ΔΙΠΛΩΜΑ Γ' ΚΑΤΗΓΟΡΙΑΣ

- ΠΩΛΗΤΕΣ ΑΝΔΡΕΣ - ΓΥΝΑΙΚΕΣ ΓΙΑ ΤΗΝ ΠΟΛΗ ΤΗΣ ΡΟΔΟΥ

ΑΚΟΜΑ ΑΝΤΙΠΡΟΣΩΠΟΥΣ ΠΩΛΗΤΕΣ ΓΙΑ ΤΑ ΧΩΡΙΑ

ΠΛΗΡΟΦΟΡΙΕΣ: 31541, 154

T.16831-7/2

ΑΠΟ ΤΟΥΡΙΣΤΙΚΟ ΠΡΑΚΤΟΡΕΙΟ
ΖΗΤΕΙΤΑΙ
για τη σεζόν 1992, δεσποινίς ή κυρία, με άριστη γνώση της γερμανικής, ώστε να απασχοληθεί για όλη τη σεζόν σαν αρχηγός γκρουπ.
ΠΛΗΡΟΦΟΡΙΕΣ τηλ.: 23066 – 28101, ώρες 9.00–15.00
235-9/2

ΝΑΥΤΙΛΙΑΚΗ ΕΤΑΙΡΕΙΑ ΛΕΣΒΟΥ Α.Ε
F/B ΑΓΙΟΣ ΡΑΦΑΗΛ
Γνωρίζουμε στο επιβατικό κοινό, ότι τα δρομολόγια του F/B ΑΓΙΟΣ ΡΑΦΑΗΛ έχουν ως εξής:
ΚΑΘΕ ΔΕΥΤΕΡΑ ΩΡΑ 1200 ΓΙΑ ΚΩ - ΚΑΛΥΜΝΟ - ΛΕΡΟ - ΠΑΤΜΟ- ΠΕΙΡΑΙΑ
ΚΑΘΕ ΣΑΒΒΑΤΟ ΩΡΑ 12.00 ΓΙΑ ΣΥΜΗ - ΚΩ - ΚΑΛΥΜΝΟ - ΛΕΡΟ - ΠΑΤΜΟ- ΠΕΙΡΑΙΑ
Το δρομολόγιο της άγονης γραμμής ΡΟΔΟΥ - ΜΥΤΙΛΗΝΗΣ - ΚΑΒΑΛΑΣ διακόπτεται έως 1/3/92
ΠΛΗΡΟΦΟΡΙΕΣ - ΕΙΣΙΤΗΡΙΑ
ΕΡΥΘΡΑ ΘΑΛΑΣΣΑ
Δ. ΘΕΟΔΩΡΑΚΗ 13 ΡΟΔΟΣ- ΤΗΛ. 27721-22460
Μ2

ΠΡΑΚΤΟΡΕΙΟ ΤΑΞΙΔΙΩΝ ΤΟΥΡΙΣΜΟΥ
VISA TRAVEL CLUB
Σε συνεργασία με τις μεγαλύτερες αεροπορικές εταιρίες σας προσφέρουμε

	Απλή	μετάβ. Μετ'	επιστρ.
● ΝΕΑ ΥΟΡΚΗ	72.000	106.000	
● ΑΥΣΤΡΑΛΙΑ	138.000	259.000	
● ΛΟΝΔΙΝΟ	38.500	57.000	
● ΕΛΣΙΝΚΙ	51.000	72.000	
● ΚΟΠΕΓΧΑΓΗ	40.000	60.000	
● ΣΤΟΚΧΟΛΜΗ	42.000	65.000	
● ΦΡΑΝΚΦΟΥΡΤΗ	36.500	57.000	
● ΑΜΣΤΕΡΝΤΑΜ	38.000	50.000	
● ΡΙΟ	150.000	222.000	

Μόνο τα σουμά αετού σιο ροδινά!
VISA TRAVEL CLUB & ΦΙΛΙΠΠΟΣ
Μανδηλαρά 8 τηλ. 33282, 31562
ΣΙΓΟΥΡΙΑ - ΕΓΓΥΗΣΗ
Η 52

ΑΝΑΚΟΙΝΩΣΗ

Ο Σύλλογος Ιστιοπλόων Ανοικτής θάλασσας Ρόδου ανακοινώνει την ένρξη της 10ης σειράς μαθημάτων ιστιοπλοΐας ανοικτής θάλασσας για αρχαρίους, σε συνεργασία με τη Σχολή:
"Α. & Η. Βασιλειάδη".
Θέσεις περιορισμένες.
Δηλώσεις Συμμετοχής: Σταύρας Σταμάτης 34.878
Νεοφύτου Νικήτας 85.231
Τσιμέτας Σωτήρης 22.424.
2942-4,8/2

ΕΚΚΛΗΣΗ ΒΟΗΘΕΙΑΣ



Ο εικονιζόμενος ΧΑΤΖΗΔΑΚΗΣ ΔΗΜΗΤΡΙΟΣ έχει ανάγκη να μεταβεί στην Αμερική για εγχείρηση στο αριστερό μάτι. Επειδή δεν έχει χρήματα παρακαλεί όποιον θέλει να τον βοηθήσει.
Με τη βοήθεια σας δίνεται το φως σε έναν 20χρονο νέο και τον βγάζετε από την κοινωνική απραξία και αφάνεια. Στην ΙΟΝΙΚΗ ΤΡΑΠΕΖΑ υπάρχει λογαριασμός υπ' αρ. 27410006, ο οποίος ανοίχτηκε για αυτόν το σκοπό.
ΕΥΧΑΡΙΣΤΟΥΜΕ ΓΙΑ ΤΗΝ ΚΑΤΑΝΟΗΣΗ
ΓΔ-7/2

ΣΩΚΡΑΤΗΣ
ΚΤΙΣΙΜΑΤΑ - ΣΟΒΑΔΕΣ
- Αναλαμβάνω κτισίματα - σοβάδες και οποιαδήποτε οικοδομικά μερεμέτια.
- Διαθέτω έμπειρο τεχνικό προσωπικό απο Αθήνα για μικρές και μεγάλες δουλειές.
ΤΗΛ. 24127
ΤΑΧΕΙΑ ΕΞΥΠΗΡΕΤΗΣΗ
2558 20/2

Καταγγελία του ΤΕΕ

ΣΥΝΕΧΕΙΑ ΑΠΟ ΤΗ ΣΕΛ. 1

Υποστήριξαν μεταξύ άλλων ότι γίνεται ευρεία χρήση έως κατάχρηση του συστήματος διαγωνισμών δια περιορισμένου αριθμού προσκλήσεων καθώς επίσης και του συστήματος μελέτη - κατασκευή έξω από τις αυστηρές προβλέψεις του νόμου.

Επίσης ότι γίνονται πολύ συχνά απευθείας αναθέσεις μελετών και έργων άνευ διαγωνισμών ή καθ' υπέρβαση ακόμη και της κείμενης νομοθεσίας.

Δήλωσαν ότι υπάρχει καταστρατήγηση των διατάξεων των μητρώων εργοληπτικών επιχειρήσεων και ζητούνται πρόσθετα κριτήρια πολλές φορές φωτογραφικά και μονοσήμαντα.

Κατά τον κ. Λιάσκα και τα άλλα δύο στελέχη του ΤΕΕ οι εκπτώσεις που δίδονται στους διαγωνισμούς είναι άλλοτε πολύ μικρές και άλλοτε υπερβολικές, πράγμα που σημαίνει ή συνεννοήσεις των εργοληπτικών επιχειρήσεων ή κακές μελέτες και προϋπολογισμοί και κακή ποιότητα του τελικού έργου.

Ακόμη έκαναν λόγο για κατάχρηση της έννοιας του συμβούλου, που χρησιμοποιείται, όπως υποστήριξαν, ως παράθυρο καταστρατήγησης της κείμενης νομοθεσίας.»

ΠΩΛΟΥΝΤΑΙ
ΤΑ ΚΑΤΩΘΙ ΔΙΑΜΕΡΙΣΜΑΤΑ:
- 35 τ.μ. γκαρσονιέρα στη Νικηταρά.
- 45 τ.μ. υπό κατασευή Κων. Υδραίου.
- 50 τ.μ. ετοιμοπαράδοτο στη Μιχ. Πετρίδη.
- 50 τ.μ. ετοιμοπαράδοτο στο Βερόπουλο.
- 58 τ.μ. υπό κατασκευή στην Κων. Υδραίου.
- 60 τ.μ. υπό κατασκευή στη Μιχ. Πετρίδη.
- 60 τ.μ. υπό κατασκευή στο Ροδίνι.
- 75 τ.μ. υπό κατασκευή στηνΚων. Υδραίου.
- 75 τ.μ. ισόγειο στην Παν. Ροδίου.
- 76 τ.μ. υπό κατασκευή κοντά στην Αννης Μαρίας.
- 80 τ.μ. γιαπί κοντά στην Αννης Μαρίας.
- 80 τ.μ. ετοιμοπαράδοτο στην Κων. Υδραίου.
- 80 τ.μ. ετοιμοπαράδοτο στην Τσαλδάρη.
- 82 και 85 τ.μ. ετοιμοπαράδοτο κοντά στην Καναδά.
- 84 τ.μ. ετοιμοπαράδοτο στη Δημ. Αναστασιάδη.
- 84 και 87 τ.μ. στην ακτή Μιαούλη.
- 83 ημιτελές μαρμαροσουλά στην Ανάληψη.
- 92 τ.μ. υπο κατασκευή κοντά στην Λεμεσού.
- 96 τ.μ. ημιτελές στην Καλιπάτειρας.
- 90-93 και 95 τ.μ. υπό κατασκευή στη Στ. Κωτιάδη.
- 90 τ.μ. στο Σαν Φραγκίσκο.
- 100 τ.μ. οροφοδιαμέρισμα στους Χαλκίτες.
- 100 τ.μ. υπό κατασκευή στο Ροδίνι.
- 100 τ.μ. μαρμαροσουβά πλησίον Μιχ. Πετρίδη.
- 108 τ.μ. μαρμαροσουβά Ανάληψη.
- 104 τ.μ. ημιυπόγειο στην Αννης Μαρίας.
- 105 τ.μ. έτοιμο υπέρ λουξ στη Μιχ. Πετρίδη.
- 100 τ.μ. υπέρ λουξ στον Αγ. Νικόλα.
- 109 τ.μ. υπό κατασκευή στην Ανάληψη.
- 126 τ.μ. ετοιμοπαράδοτο σε καλή τιμή στον Αγ. Ιωάννη.
και άλλα διαμερίσματα έως 170 τ.μ.
● **Επίσης πωλούνται οικόπεδα και παραλιακές εκτάσεις σ' όλη τη Ρόδο και στα υπόλοιπα Δωδ/σα**
● ΑΝΑΛΑΜΒΑΝΟΥΜΕ ΤΗΝ ΠΩΛΗΣΗ ΤΩΝ ΑΚΙΝΗΤΩΝ ΣΑΣ ΣΤΗ ΡΟΔΟ ΣΤΑ ΔΩΔΕΚΑΝΗΣΑ - ΑΘΗΝΑ - ΠΕΙΡΑΙΑ
ΚΤΗΜΑΤΟΜΕΣΙΤΙΚΟ ΓΡΑΦΕΙΟ
ΡΕΝΑΣ ΒΑΖΟΥΚΟΥ – ΠΑΠΑΘΕΟΔΩΡΟΥ
Πληρ.: κ. Γιάννης Κώτης
Δημ. Θεοδωράκη 3 – τηλ. 22943 – ΡΟΔΟΣ
ώρες γραφείου 8.30π.μ–1μ.μ. και 5–7 απογ.
Μ.45

Το ψηφιακό δίκτυο

ΣΥΝΕΧΕΙΑ ΑΠΟ ΤΗ ΣΕΛ. 1

τον ΟΤΕ Ρόδου εκδόθηκε η παρακάτωανακοίνωση:

«Με την ευκαιρία της επισκέψεως του Περιφ. Διευθυντή της Τηλεπ/κής Περιφέρειας Νήσων του ΟΤΕ κ. Κων/νου Κυριαζή στο νησί μας σε σύσκεψη που πραγματοποιήθηκε στη Νομαρχία Δωδ/σου υπό την προεδρία του νομάρχη κ. Γ. Χαραλαμπόπουλου παρουσία και των τοπικών παραγόντων του ΟΤΕ κ.κ. Μιχαηλίδη Μ., Τσαγκουρνή Κ. και Βασιλόπουλου Π. εξετάστηκε η πορεία του κατασκευαστικού προγράμματος 1992 του ΟΤΕ και διαπιστώθηκε ότι ακολουθείται το χρονοδιάγραμμα που έχει καθοριστεί. Ηδη εντός του μηνός Μαρτίου αντικαθίστανται το ηλεκτρομηχανικό Τηλετυπικό Κέντρος της Ρόδου με ηλεκτρονικό.

Το Υπεραστικό ψηφιακό ραδιοηλεκτρικό δίκτυο θα λειτουργήσει, όπως προβλέπεται, μέσα στο Μάϊο, οπότε η υπεραστική εθνική και διεθνής κίνηση θα διεξάγεται πολύ ικανοποιητικά.

Οι εργασίες των ψηφιακών αστικών κέντρων Ρόδου, Αφάντου, Κολυμπίων και Ιαλυσού προχωρούν κανονικά και μέσα στους προβλεπόμενους χρόνους θα δοθούν στην εκμετάλλευση ως και οι υπηρεσίες του HELLAS PAC και VIDEOTEX.»

Οι σύλλογοι γονέων

ΣΥΝΕΧΕΙΑ ΑΠΟ ΤΗ ΣΕΛ. 1

φορες απόψεις και επισημάνθηκαν τα προβλήματα που αντιμετωπίζουν τα σχολεία, ενώ ο κ. Μπαλάνος είπε ότι ο δήμος θα είναι στη διάθεση του οργάνου αυτού για την επίλυση των θεμάτων που θα τίθενται.

ΣΤΗΝ ΙΔΙΑ συνάντηση ορίστηκε 5μελής επιτροπή η οποία θα διενεργήσει εκλογές για την ανάδειξη αιρετού συμβουλίου όλων των συλλόγων.

Οι σύλλογοι είναι συνολικά 48. Μέσα στην εβδομάδα θα γίνει συνάντηση της 5μελούς επιτροπής με τον αντιδήμαρχο για τον προγραμματισμό δράσης της επιτροπής. Τα μέλη της 5μελούς επιτροπής είναι: Μιχ. Μαλιαράκης, Καίτη Καστρουνή - Βασιλοπούλου, Μαρία - Αγγελή, Αννα Κυριατσούλη - Βασιλοπούλου, Κώστας Παναγιώτου.

Οι οικοδομικές άδειες

ΣΥΝΕΧΕΙΑ ΑΠΟ ΤΗ ΣΕΛ. 1

στο ΙΚΑ Ρόδου, οι διάφοροι εργολάβοι και ιδιοκτήτες οικοδομών ανέρχεται σε εκατοντάδες εκατομμύρια δραχμές, ενώ οι ίδιοι κυκλοφορούν προκλητικά με πολυτελέστατα αυτοκίνητα αξίας 10 και 15 εκατομμυρίων δρχ., αδιαφορώντας για τα χρέη τους και τις δεκάδες καταδίκες σε βάρος τους για ακάλυπτες επιταγές, ενώ εκκρεμούν και άλλες δίκες.

● Επίσης εκτός από την αφαίρεση αδειών οικοδομών, το ΙΚΑ Ρόδου, έχει προχωρήσει και στη διαδικασία κατάσχεσης των περιουσιακών στοιχείων των οφειλετών του, οι οποίοι καθημερινά αυξάνονται και τα στοιχεία των οποίων αναμένεται να δίνονται στη δημοσιότητα.

● Τέλος θα πρέπει να σημειωθεί ότι έχει κατατεθεί στη Βουλή, επερώτηση για το «φέσι» του 1,1 δις δραχμών που φόρεσαν στο ΙΚΑ Ρόδου οι εργοδότες και εργολάβοι.

ΖΗΤΗΣΗ ΠΡΟΣΩΠΙΚΟΥ
ΖΗΤΟΥΝΤΑΙ από μεγάλη ξενοδοχειακή μονάδα οι παρακάτω ειδικότητες:
1) Υπάλληλοι υποδοχής με πτυχίο τουριστικής σχολής, με προϋπηρεσία και να γνωρίζουν καλά αγγλικά, γερμανικά και γαλλικά ή ιταλικά.
2) Γραμματέας με γνώση τυφλού συστήματος ελληνικής - λατινικής γραφομηχανής και στενογραφίας. Απαιτείται να γνωρίζει καλά τουλάχιστον αγγλικά
3) Κομμάτρια με ανάλογη πείρα για το κομμωτήριο του ξενοδοχείου και γνώση αγγλικών.
4) Βοηθοί σερβιτόροι, ηλεκτρολόγοι, υδραυλικοί, μαραγκοί, μακετίστας - γραφίστας.
ΠΛΗΡΟΦΟΡΙΕΣ, στο τηλ. 25388 ,8.00-15.00
X245

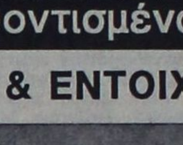
SKEVOS'S TRAVEL
«SKEVOS'S» TRAVEL
ΔΡΟΜΟΛΟΓΙΑ ΓΡΑΜΜΩΝ ΣΤΡΙΝΤΖΗ
F/B ΙΟΝΙΑΝ SUN
Α. Γνωρίζουμε εις το επιβατηγό κοινό ότι τα δρομολόγια του F/B «ΙΟΝΙΑΝ SUN» από ΡΟΔΟ έχουν ως εξής:
ΚΑΘΕ ΤΡΙΤΗ: 13.00 ΚΩ - ΚΑΛΥΜΝΟ - ΑΣΤΥΠΑΛΑΙΑ - ΜΥΚΟΝΟ - ΤΗΝΟ - ΑΝΔΡΟ - ΡΑΦΗΝΑ
ΚΑΘΕ ΠΕΜΠΤΗ: 13.00 ΤΗΛΟ - ΝΙΣΥΡΟ - ΚΩ - ΜΥΚΟΝΟ - ΤΗΝΟ - ΑΝΔΡΟ - ΡΑΦΗΝΑ
Το άψογο σέρβις, η ταχύτητα και η συνέπεια αποτελούν ένα ακόμη λόγο για να ταξιδεύετε μαζί μας
Δεχόμεθα επιβάτες και οχήματα
ΚΕΝΤΡΙΚΟ ΠΡΑΚΤΟΡΕΙΟ ΓΡΑΜΜΩΝ ΣΤΡΙΝΤΖΗ
«SKEYOS'S TRAVEL»
ΑΜΕΡΙΚΗΣ 111 ΤΗΛ. 22461 - 22354
85100 ΡΟΔΟΣ
M26

ΜΟΥΣΙΚΗ ΜΕ ΤΙΜΕΣ
ΥΑΜΑΗΑ
Από σήμερα και
μέχρι 15 Φεβρουαρίου
Ο Μουσικός Οίκος ΚΑΡΑΒΕΛΑΚΗ
σας προσκαλεί να γνωρίσετε τη μαγεία της Μουσικής, αποκτώντας τώρα ένα ΥΑΜΑΗΑ σε εκπληκτική τιμή.
ΕΩΣ **30%**
♦ΠΙΑΝΑ♦ΑΡΜΟΝΙΑ
♦SYNTHESIZERS
♦ΗΛ. ΚΙΘΑΡΕΣ♦ΕΝΙΣΧΥΤΕΣ
♦ΚΡΟΥΣΤΑ♦ΠΝΕΥΣΤΑ
♦ΚΛΑΣΙΚΕΣ &ΑΚΟΥΣΤΙΚΕΣ ΚΙΘΑΡΕΣ
♦ΚΟΝΣΟΛΕΣ♦MIXERS
♦EFFECTORS♦ΗΧΕΙΑ
♦ΑΞΕΣΟΥΑΡ♦ΒΙΒΛΙΑ
ΖΗΤΗΣΤΕ ΤΟ ΑΝΑΛΥΤΙΚΟ ΕΝΤΥΠΟ ΠΡΟΣΦΟΡΩΝ
ΑΝΤΙΠΡΟΣΩΠΟΣ ΡΟΔΟΥ
ΜΟΥΣΙΚΟΣ ΟΙΚΟΣ ΚΑΡΑΒΕΛΑΚΗ
Λοχαγού Φανουράκη 27
Τηλ. 26767 ΡΟΔΟΣ
2360-14/2

Ιταλικά προϊόντα ARISTON
Τα πιο φροντισμένα της αγοράς
ΑΠΛΑ & ΕΝΤΟΙΧΙΖΟΜΕΝΑ

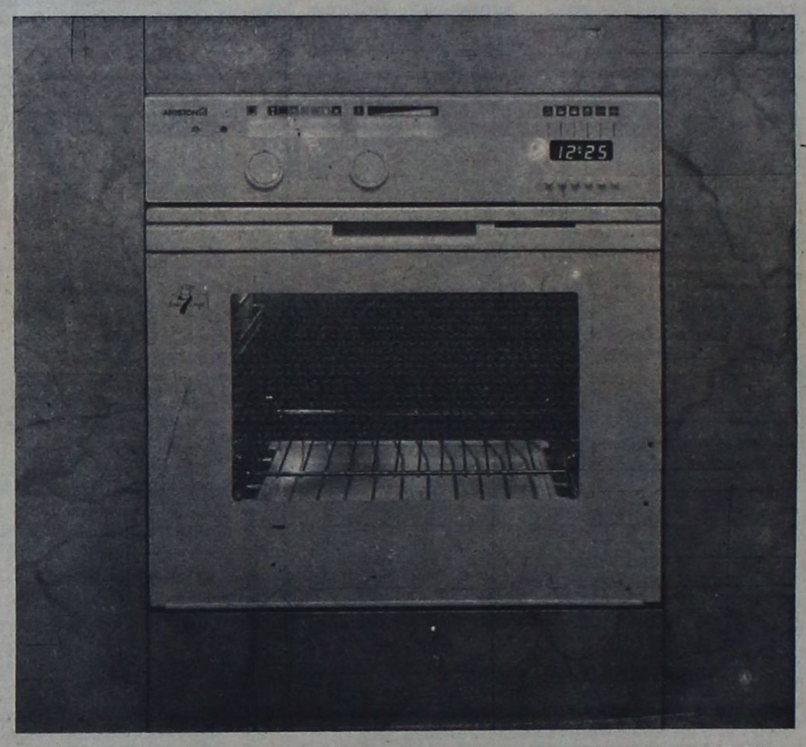

«ARISTON» Η ΤΕΛΕΙΟΤΗΣ ΣΤΗΝ ΚΟΥΖΙΝΑ ΣΑΣ
ΠΩΛΗΣΙΣ ΧΟΝΔΡΙΚΗ - ΛΙΑΝΙΚΗ
ΣΕΡΒΙΣ ΚΑΙ ΑΝΤΑΛΛΑΚΤΙΚΑ
ΣΤΗ ΔΙΑΘΕΣΗ ΤΩΝ ΠΕΛΑΤΩΝ
Αδελφοί Στεφάνου
ΤΑΡΠΟΝ ΣΠΡΙΝΓΚΣ 42 ΤΗΛ. 22568
ΠΛΑΤΩΝΟΣ 17-19 ΤΗΛ. 23836
ΔΕΝΔΡΙΝΟΥ - ΧΑΤΖΗΑΓΓΕΛΟΥ γωνία ΤΗΛ. -22695


ΤΑΒΕΡΝΑ ΑΜΥΓΔΑΛΙΑ
ΣΤΟΥΣ ΤΡΕΙΣ
Είμαστε ανοικτά κάθε βράδυ εκτός Δευτέρας
Συντροφιά με τον αγαπημένο σας ΓΙΩΡΓΟ ΠΑΤΡΙΝΟ
Η αίθουσα διατίθεται για κάθε κοινωνική σας εκδήλωση, χωρητικότητας 250 ατόμων.
Ρεζερβέ τηλ. 92925 - 64468
X242-7/2


ΑΞΟΝΙΚΗ ΤΟΜΟΓΡΑΦΙΑ
ΚΕΝΤΡΟ ΟΛΟΣΩΜΗΣ ΑΞΟΝΙΚΗΣ ΤΟΜΟΓΡΑΦΙΑΣ * ΔΙΑΓΝΩΣΗ ΟΣΤΕΟΠΟΡΩΣΙΣ
28ης ΟΚΤΩΒΡΙΟΥ 19 & ΓΡΙΒΑ ΓΩΝΙΑ
ΡΑΝΤΕΒΟΥ & ΠΛΗΡΟΦΟΡΙΕΣ ΤΗΛ. 27561
2364-29/2

Πρωτοβουλία για το νοσοκομείο

ΣΥΝΕΧΕΙΑ ΑΠΟ ΤΗ ΣΕΛ. 1

νοσοκομείο, ο γνωστός επιχειρηματίας κ. Γιάννης Πανάγος έστειλε χτες επιστολή στις εφημερίδες με την οποία - για να δημιουργήσει εντυπώσεις - «ξεθάβει» την ατυχή υπόθεση της παρολίγον αγοράς του «οροπεδίου» του για την κατασκευή του νέου νοσοκομείου την περίοδο του 1983.

◆ Οπως είναι γνωστό ο κ. Πανάγος είχε αναγείρει τότε (ύστερα από κρατική δανειοδότηση) βιοτεχνικό κέντρο και επεχείρησε να το πουλήσει στο υπουργείο Υγείας για να ιδρυθεί το νέο νοσοκομείο της Ρόδου.

ΜΑΛΙΣΤΑ, η υπόθεση είχε προχωρήσει, αλλά ύστερα από έντονες αντιδράσεις που διατυπώθηκαν από άλλες πλευρές, ματαιώθηκε - και πολύ σωστά - η αγοραπωλησία αυτή και έτσι αποφεύχθηκε και το σκάνδαλο εκείνη την εποχή.

◆ Περιττό να τονιστεί ότι το βιοτεχνικό κέντρο «τακτοποιήθηκε» και ρυθμίστηκαν οι υποχρεώσεις του επιχειρηματία, όχι φυσικά για να λειτουργήσει σαν ...νοσοκομείο!

ΠΑΝΤΩΣ η σημερινή αναμόχλευση της υπόθεσης, έχει σαν στόχο να δημιουργήσει εντυπώσεις, που όμως δεν είναι δυνατόν να επηρεάσουν το κλίμα που υπάρχει σήμερα, αφού όσα διαδραματίστηκαν τότε είναι γνωστά σε όλους.

◆ Για την «ιστορία» δημοσιεύουμε την επιστολή του κ. Πανάγου, η οποία έχει ως εξής:

«Αγαπητέ κύριε Διευθυντά,

Με την ευκαιρία της σημερινής έναρξης των εργασιών για τη δημιουργία νέου νοσοκομείου Ρόδου, αισθάνομαι την ανάγκη ν' αναφερθώ σ' ένα μείζον για τον τόπο μας θέμα, γιατί το ...όραμα του νέου νοσοκομείου συνεχίζει να πλανάται ως κακόγουστο σήριαλ. Ηρθε το πλήρωμα του χρόνου να πληροφορηθεί ο λαός τις χαμένες ευκαιρίες και ν' αποκαλυφθεί ο ρόλος των δήθεν υποστηρικτών του νέου νοσοκομείου αφού δεν έχουν το θάρρος να πούνε την αλήθεια στο Δωδεκανησιακό λαό, έστω και τώρα.

ΠΡΩΤΗ ΕΥΚΑΙΡΙΑ

Στις 23 Μαΐου 1983 με έγγραφό του ο τότε υπουργός Υγείας και Πρόνοιας κ. Αυγερινός Παρασκευάς (αριθμ. Πρωτ. 3417) απευθύνεται στο Δ.Σ. του νοσοκομείου με την εντολή να προβεί στην αγορά με τακτικό δημόσιο μειοδοτικό διαγωνισμό ετοίμου ή ημιτελούς κτιριακού συγκροτήματος άνω των 12.000 τ.μ. με ανάλογη οικοπεδική έκταση, για τη διαμόρφωση και λειτουργία Γενικού Νοσοκομείου. Δεν υπάρχει αμφιβολία ότι αναφερόταν στο συγκρότημα της «ΒΙΚΕΤΕΡ - ΠΑΝΑΓΟΥ» αφού είχαν προηγηθεί ορισμένες συνεννοήσεις και εκτιμήσεις ειδικών.

Το συγκρότημα και η περιοχή ήταν ιδανικά κατά γενική ομολογία Ελλήνων και ξένων νοσοκομειολόγων.

Το κτίριο 19.000τ.μ. ήταν αρκετά μεγάλο για να καλύψει όλες τις ανάγκες και υπήρχε δυνατότητα επεκτάσεώς του.

Το οικόπεδο 36 στρέμματα είχε δυνατότητα ν' αποκτήσει άλλα 100 στρέμματα της ιδιοκτησίας μας. Στο δημόσιο θα στοίχιζε 330.000.00 δρχ. (χαριστική τιμή) και εξόφληση σε 15 χρόνια με επιτόκιο 14 τοις εκατό. Η αντικειμενική του αξία ήταν σχεδόν διπλάσια τότε και σήμερα με τις εκτιμήσεις της Οικονομικής Εφορίας 3 δισεκατομμύρια δραχμές.

Αν και η ιδέα έτυχε καθολικής αποδοχής, με επικεφαλής τη νομάρχη κ. Συνοδικού, το δήμαρχο Ρόδου κ. Σάββα Καραγιάννη και τον υπουργό Υγείας κ. Αυγερινό Παρασκευά, εντούτοις όπως συμβαίνει πάντα στον τόπο μας σχετικά με τις μεγάλες υποθέσεις, η γνωστής προέλευσης (λασπολόγοι - ψιθυριστές) εξαπέλυσαν εναντίον όλων των υγιών στοιχείων της πόλης μας μεγάλη επίθεση δι' όλων των μέσων και φρενάρισαν τη μεγάλη ευκαιρία του νέου νοσοκομείου.

Στις 12 Σεπτεμβρίου 1983 το νομαρχιακό συμβούλιο κατά τη σύσκεψη του έκανε στροφή 180 μοιρών και ομόφωνα απέρριψε την προσφορά μας.

Μια ιστορική ...απόφαση την οποία σχολιάζοντας την ο υπουργός Υγείας κ. Αυγερινός είπε στους δημοσιογράφους του τοπικού τύπου με φανερή λύπη: «Δυστυχώς επικράτησαν αρνητικές ευαισθησίες» που συνδέονται άμεσα με συντεχνιακά συμφέροντα αν κρίνει κανείς τους αγώνες ορισμένων γιατρών, να μη φύγει το γηρασμένο νοσοκομείο κοντά από τα ιατρεία τους και της μεταγενέστερης αξίωσης της τότε διοικήσεως του ΤΕΕ, στις μελέτες του νέου νοσοκομείου «να μετέχουν οπωσδήποτε ντόπιοι μηχανικοί».

ΔΕΥΤΕΡΗ ΕΥΚΑΙΡΙΑ

Το τάγμα των Ιπποτών του Αγίου Ιωάννου που τελεί υπό την υψηλή πνευματική και ηθική προστασία του Οικουμενικού Πατριαρχείου Κωνσταντινουπόλεως και του Αρχιεπισκόπου Αμερικής κ. Ιακώβου ζήτησε από τον υπουργό Υγείας και Πρόνοιας κ. Γεώργιο Γεννηματά τον Δεκέμβριο του 1985 να χρησιμοποιήσουν το κτίριο της «ΒΙΚΕΤΕΡ - ΠΑΝΑΓΟΥ» με την προϋπόθεση να αγοραστεί για μεταπτυχιακή ιατρική σχολή και νοσοκομείο, με συνεργασία του αμερικανικού πανεπιστημίου της Βηρυττού και παρόμοιους οργανισμούς στην Ελλάδα.

Ενα νοσοκομείο και ιατρική σχολή μη κερδοσκοπικού σκοπού ήταν μια τρομερή προσφορά για τη Ρόδο, την Ελλάδα και τη Μεσόγειο. Αναφέρουν σε επιστολή τους στον κ. Γεννηματά ότι τους ενδιέφερε πάρα πολύ αυτό το έργο εις τη Ρόδο καθώς όπως γνωρίζετε είναι ιστορικώς πολύ συνδεδεμένοι με το νησί μας. Την καταλληλότητα του κτιρίου μας για νοσοκομείο την υπέδειξαν Αμερικανοί νοσοκομειολόγοι και η αξία του είχε συμφωνηθεί σε 4.950.000 δολλάρια Αμερικής δηλαδή το τριπλάσιο ποσό από την προσφορά μας στο ελληνικό δημόσιο.

Ο υπουργός Υγείας και Πρόνοιας κ. Γεννηματάς με επιστολή του την 31-12-1985 ευχαριστεί και δέχεται να ενταχθεί τούτο στο εθνικό σύστημα υγείας «ΕΣΥ», το οποίο όμως, δεν αποδέχθηκαν οι ενδιαφερόμενοι και δεν πραγματοποιήθηκε η δεύτερη ευκαιρία.

ΤΡΙΤΗ ΕΥΚΑΙΡΙΑ (Η μεγάλη κοροϊδία εις βάρος της υγείας του δωδεκανησιακού λαού).

Ομόφωνα το τότε νομαρχιακό συμβούλιο αποφάσισε στις 12 Σεπτεμβρίου 1983 την ανέγερση νέου νοσοκομείου στην περιοχή Μέγγαβλη σε οικόπεδο του δημοσίου. Την απόφαση αυτή για την ανέγερση του νέου νοσοκομείου «χαιρέτισαν» όλοι οι νομαρχιακοί σύμβουλοι και τη χαρακτήρισαν σαν ιστορική για τον τόπο και την υγεία του δωδεκανησιακού λαού.

Για να γίνουν και πιο πειστικοί στο λαό δημοσίευσαν χρονοδιάγραμμα και ανάρτησαν τεράστια πινακίδα του κόστους κατασκευής και ημερομηνία εγκαινίων το 1988.

Στο χρονοδιάγραμμα το κατασκευαστικό κόστος μεταφράζεται για το 1983-84 200 εκατομμύρια δρχ., για το 1985 300 εκατ. δρχ., για το 1986 300 εκατ. δρχ., για το 1987 300 εκατ. δρχ. και για το 1988 (αποπεράτωση των εργασιών και πανηγυρική έναρξη λειτουργίας του...) 200 εκατ. δρχ.

Από τότε πέρασαν ακριβώς 9 χρόνια. Ορισμένες μελέτες έγιναν από ημέτερους μηχανικούς και κατασπαταλήσαν ποσό άνω των 100.000.000 δρχ. και «οι» θεμέλιοι λίθοι περιμένουν. Το δε οικόπεδο του νέου νοσοκομείου μετατράπηκε σε «νεκροταφείο» των μπαζών του «Χίλτον» (της άλλης μεγάλης γρηγοράδας του αιώνα μας).

Η δε τεράστια πινακίδα σκούριασε και έπεσε όπως έπεσαν τα επιχειρήματα των λασπολόγων-ψιθυριστών.

Στο μεταξύ ενώ εκατοντάδες εκατομμύρια δαπανώνται για λίφτινγκ... του γηρασμένου νοσοκομείου της ντροπής, οι υπεύθυνοι εξακολουθούν να μοστράρουν ως σωτήρες του ταλαίπωρου αυτού λαού και απαιτούν εδώ και τώρα νέο νοσοκομείο τη στιγμή που γνωρίζουν όλοι τους ότι η οικονομία της χώρας μας βρίσκεται στο χείλος του γκρεμνού.

Είναι επίσης χαρακτηριστικό το γεγονός ότι στο διάστημα από την ιστορική ...απόφαση του τότε νομαρχιακού συμβουλίου το 1983 μέχρι το έτος 1988 κανένας από αυτούς που φέρονται σήμερα ως υπέρμαχοι του νέου νοσοκομείου δεν διαμαρτυρήθηκαν για την τότε μεγαληκοροϊδία.

Κάποτε φυσικά, με χρόνια με καιρούς θα γίνει...

Μέχρι τότε όμως ποιός θα λογοδοτήσει για την εξαπάτηση του λαού;»

Διαμαρτυρία για την προβολή στην τηλεόραση κουτσουρεμένου χάρτη

Από τον κ. Κομνηνό Χατζηπαπά, πήραμε και δημοσιεύουμε την παρακάτω επιστολή:

«Κύριε Διευθυντά,

Χθες βράδυ 3 Φεβρουαρίου στις 11 από την ΕΤ1 έγινε μια εκπομπή με την δημοσιογράφο κ. Ρεζάν και την κ. Βάσω Παπανδρέου, επίτροπο στην ΕΟΚ.

Στην αρχή και στο τέλος της συνέντευξης προβλήθηκε ο χάρτης της Ελλάδας. Φωτεινός με ροζ χρώμα, αλλά κουτσουρεμένος και παραπονεμένος αφού δεν παριλαμβάνονταν σε αυτόν τα Δωδεκάνησα, τα Ιόνια νησιά και οι Κυκλάδες.

Δεν άντεξα στην κατάφωρη πρόκληση του κακοήθους σκηνοθέτη και πήρα τηλέφωνο στην ΕΤ κάποια δεσποινίδα στην οποία εξέφρασα το πικρό μου παράπονο και η οποία σκαιά, με παρέπεμψε σε κάποιον κ. Χριστοδουλόπουλο που και αυτός μου απάντησε «Και τι θέλεις να κάνω;»

Αυτά λοιπόν, κουστολογίς συμβαίνουν σήμερα στην κρατική μας τηλεόραση όταν κοπτόμεθα και διαμαρτυρόμεθα σε ολοκληρο τον κόσμο, για την προστασία των συνόρων μας και την ακεραιότητα της πατρίδας μας.»

Συνελήφθησαν πέντε Αλβανοί

ΣΥΝΕΧΕΙΑ ΑΠΟ ΤΗ ΣΕΛ. 1

νάστες, τους οποίους οδήγησαν στην Υποδιεύθυνση Ασφάλειας, παρέα με τους άλλους δέκα που «έπιασαν» χθες και προχθές οι λιμενικοί, μετά την αποβίβασή τους από τα πλοία «Αγιος Ραφαήλ» και «Ρόδος». Και τους 15 Αλβανούς θα τους μεταφέρουν αύριο στην Υποδιεύθυνση Αλλοδαπών Αττικής, προκειμένου να προωθηθούν στα στρατόπεδα προσφύγων στην Ηπειρο, για να απελαθούν.

ΘΑ ΠΡΕΠΕΙ να επισημάνουμε ότι, ενώ οι λιμενικές υπηρεσίες συμβάλλουν στην «απαλβανοποίηση» της Ρόδου, αστυνομικά τμήματα και σταθμοί των χωριών δεν επιδεικνύουν το ανάλογο ενδιαφέρον, με το γραφείο Αλλοδαπών της Υποδιεύθυνσης Ασφάλειας, γι αυτό και οι Αλβανοί προτιμούν την ύπαιθρο.

Δεν καταργείται ο δημ. φόρος

ΣΥΝΕΧΕΙΑ ΑΠΟ ΤΗ ΣΕΛ. 1

κατέθεσαν την αγωγή».

ΥΣΤΕΡΑ από τα παραπάνω το θέμα θα πρέπει να θεωρηθεί λήξαν, τουλάχιστο στη διάσταση που δόθηκε τις μέρες αυτές με τις «δήθεν δηλώσεις». Θα πρέπει με την ευκαιρία να τονιστεί ότι η αγωγή που κατατέθηκε (από τον Εμπορικό Σύλλογο της Κω) θα εκδικαστεί το ενωρίτερο το 1997!..

Στο μεταξύ ο κ. Σκανδαλίδης δήλωσε ότι στη σύσκεψη που θα γίνει σύντομα για το δημοτικό φόρο θα προσκληθεί και εκπρόσωπος του Εμπορικού Συλλόγου Κω.

ΔΗΜΟΣ ΡΟΔΟΥ

ΑΝΑΚΟΙΝΩΣΗ

Ο Δήμαρχος Ρόδου ανακοινώνει ότι αναρτήθηκε στα γραφεία της Δ/νσης Τεχν. Υπηρεσιών του Δήμου Ρόδου η Γ! φάση της Πολεοδομικής μελέτης επέκτασης στις περιοχές Αγ. Αποστόλων (Μέγγαβη) και Ασγούρου.

Καλούνται οι ιδιοκτήτες των μερίδων Ασγούρου: Μ.Γ. 132, 335, 33Β, 2, 36, 29, 10. 9 Κ.Μ. Οικ. 9, 28, 127, 126, 50 Κ.Μ. Οικ. 42, 52, 53+Κ.Μ. Οικ. 43, 50 Α, 103 Κ.Μ. Οικ. 48, 318, 23 Κ.Μ. Οικ. 21, 21, 24 Α +Κ.Μ. Οικ. 22, 38, 32, 131Δ, 131Γ, 131Β, 133,134 και μερίδων Ρόδου: Μ.Γ. 352, 366, 374, 377, 378, να λάβουν γνώση των τροποποιήσεων που έχουν επέλθει στα ακίνητά τους μετά την εκδίκαση των ενστάσεων της Β! φάσης.

Η προθεσμία για την υποβολή τυχόν ενστάσεων είναι 15 ημέρες από την τελευταία δημοσίευση στον τοπικό τύπο.

Διευκρινίζεται ότι δεν επέρχονται μεταβολές, σ' όλες τις ιδιοκτησίες, που δεν αναφέρονται στον παραπάνω κατάλογο και δεν θα γίνουν δεκτές τυχόν ενστάσεις που θα σχετίζονται μ' αυτές.

Ο Δήμαρχος Ρόδου
Μάνος Κόκκινος

5/2

ΛΙΜΕΝΙΚΟ ΤΑΜΕΙΟ ΔΩΔΕΚΑΝΗΣΟΥ

ΠΕΡΙΛΗΨΗ ΔΙΑΚΗΡΥΞΗΣ

Το Λιμενικό Ταμείο Δωδεκανήσου προκηρύσσει πλειοδοτικό διαγωνισμό με σφραγισμένες προσφορές για την εκμίσθωση ακινήτου που βρίσκεται στο χώρο της χερσαίας λιμενικής ζώνης του λιμένα Μανδρακίου Ρόδου εκτάσεως 24τ.μ.

Ο διαγωνισμός θα διεξαχθεί την 27-2-92 ημέρα Πέμπτη και ώρα 10.00 (λήξη επίδοσης προσφορών) στα γραφεία του Λιμενικού Ταμείου Δωδ/σου (Εμπορικό Λιμάνι Ρόδου), ενώπιον της κατά Νόμον Επιτροπής.

Στο διαγωνισμό γίνονται δεκτοί Ελληνες υπήκοοι και Ελληνικής καταγωγής.

Ελάχιστο όριο πρώτης προσφοράς μηνιαίου μισθώματος ορίζεται το ποσό των δρχ. 40.000.

Εγγύηση συμμετοχής το ποσό του ελαχίστου ορίου προσφοράς (40.000δρχ.).

Πληροφορίες στα γραφεία του Λιμενικού Ταμείου Δωδ/σου (Εμπορικό Λιμάνι Ρόδου) τηλ.34.949.

Ρόδος 30 Ιανουαρίου 1992
Ο Πρόεδρος
Ν. Χαραλάμπης

2,4/2

ΠΡΟΣΚΛΗΣΗ

Ο Σύλλογος Ιδιοκτητών Φροντιστηρίων Ξένων Γλωσσών Δωδεκανήσου καλεί όλα τα μέλη του να παρευρεθούν στην κοπή της βασιλόπιτας που θα γίνει στις 7 Φεβρουαρίου ημέρα Παρασκευή και ώρα 9:30 μ.μ. στο ξενοδοχείο Πλάζα.
Η παρουσία όλων είναι απαραίτητη.
Για το Διοικητικό Συμβούλιο
Η Αντιπρόεδρος
Βάσω Μιχαλαρέα

Χ 254 -4,5,6/2

ΜΕΓΑΛΗ ΕΥΚΑΙΡΙΑ

ΦΙΛΟΦΥΣΗ

(αρ. αδείας 77/92)
στο κατάστημα νεωτερισμών
ΠΑΠΑΕΜΜΑΝΟΥΗΛ

Ολα κάτω του κόστους

Ετοιμα ενδύματα

* Ζακέτες
* Ταγέρ
* Φορέματα
* Μπλούζες

Αριστοτέλους 10 Παλιά Αγορά

2367-16/2

Η ΚΑΡΔΙΑ ΕΙΝΑΙ ΙΣΧΥΡΟΤΕΡΗ ΑΠΟ ΤΟ ΜΥΑΛΟ!!

«Ενας άντρας, μια γυναίκα».

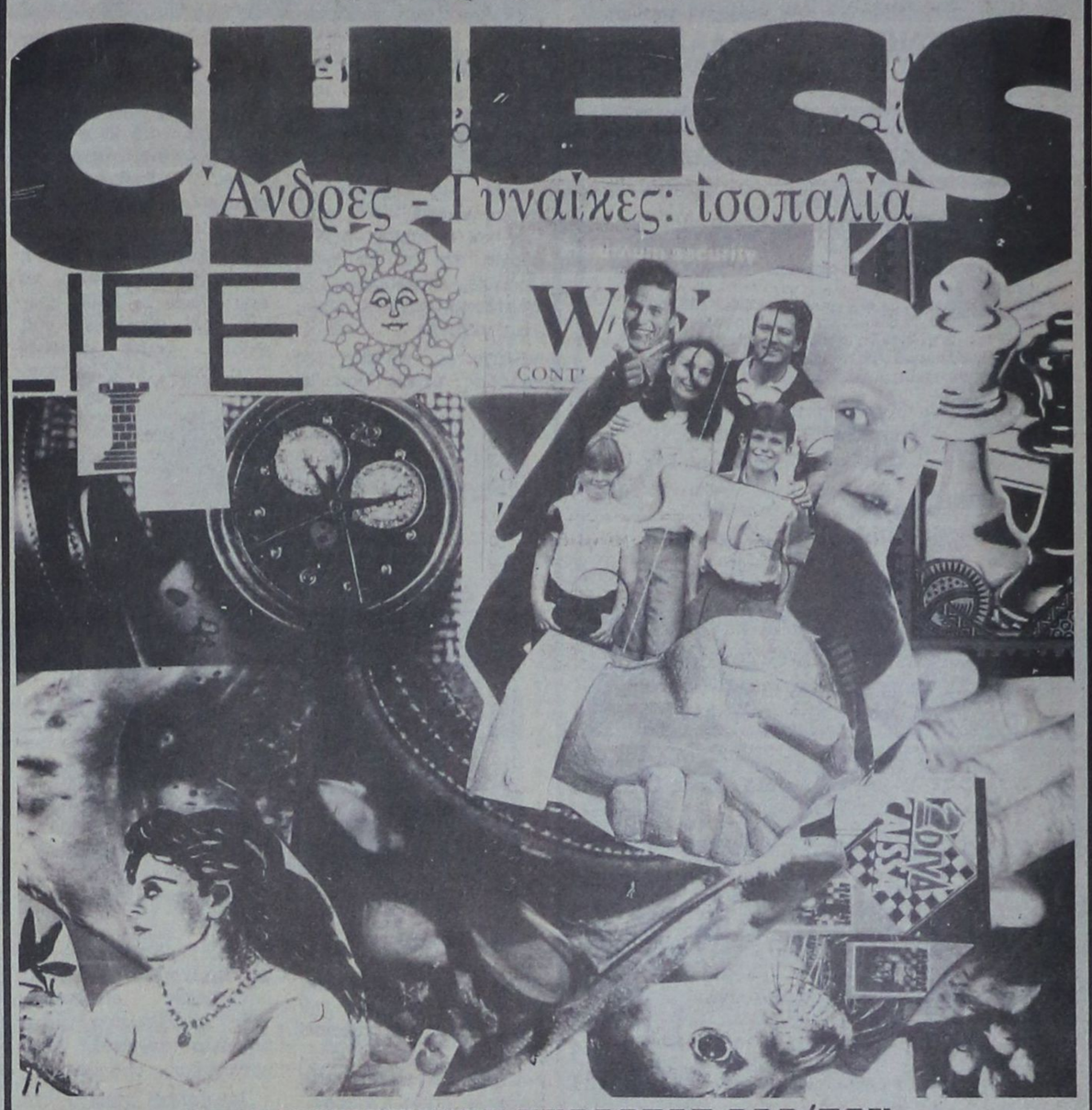

ΦΑΡΜΑΚΕΥΤΙΚΟΣ ΣΥΛΛΟΓΟΣ ΔΩΔ/ΣΟΥ
ΣΤΗΝ ΠΡΩΤΗ ΓΡΑΜΜΗ ANTI-AIDS STOP AIDS
ΔΥΝΑΜΙΚΟ ΣΚΑΚΙ
ΚΟΙΝΩΝΙΚΟΤΗΤΑ + ΑΓΑΠΗ

Συμμετέχουν: Ο.Α. ΚΡΕΜΑΣΤΗΣ - Ο.ΣΚΑ ΡΟΔΟΥ - Ρ.Ο.Α. ΤΜΗΜΑ ΣΚΑΚΙ
Επαθλα ANTI-AIDS Ρόδου Φαρμακευτικός Σύλλογος Δωδ/σου - Κοινότητα Κρεμαστής
Τελετή έναρξης 3-2-92 ● Απονομή επάθλων 29-2-92

2980



ΚΟΙΝΩΝΙΚΟΤΗΤΑ + ΑΓΑΠΗ!!!



ΕΡΓΑΣΤΗΡΙΟ ΕΛΕΥΘΕΡΩΝ ΣΠΟΥΔΩΝ
PROGRAM
ΗΛΕΚΤΡΟΝΙΚΩΝ ΥΠΟΛΟΓΙΣΤΩΝ

ΜΑΝΩΛΗΣ Ι. ΣΟΦΙΛΑΣ
ΚΟΔΡΙΚΤΩΝΟΣ 89 - ΤΗΛ. 23368 - ΡΟΔΟΣ

Πληροφορούμε όλους τους μαθητές μας και όλους τους ενδιαφερόμενους για μαθήματα ηλεκτρονικών υπολογιστών ότι οι εγγραφές για την καινούργια σχολική περίοδο άρχισαν. Τα μαθήματα αρχίζουν στις 2 Σεπτεμβρίου ημέρα Δευτέρα. Για περισσότερες πληροφορίες τηλεφωνήστε στο τηλέφωνο 0241-23368.

ΔΙΔΑΣΚΟΝΤΑΙ
- Εκμάθηση πληκτρολογίου
- Θεωρία και πρακτικές εφαρμογές του ηλεκτρονικού υπολογιστή
- Εντολές λειτουργικού συστήματος DOS και πρακτική εξάσκηση
- Κειμενογράφηση με σύγχρονους κειμενογράφους αμερικανικών και ελληνικών προδιαγραφών
- Σχεδίαση με σύγχρονα αμερικανικά πακέττα
- Αρχές και θεωρεία προγραμματισμού
- Προγραμματισμός με BASIC, PASCAL, COBOL, dBASE,LOTUS
- Εφαρμογές για λογιστικά, συμβολαιογραφικά, δικηγορικά, ιατρικά γραφεία, καθώς και για καταστήματα, αποθήκες και ξενοδοχεία.
- Εκμάθηση των WINDOWS και πρακτική εφαρμογή

Αναλαμβάνουμε την εκπαίδευση των ατόμων ανεξαρτήτου ηλικίας και γνώσεων.
Λειτουργούν ειδικά τμήματα για παιδιά ηλικίας 8 μέχρι 12 χρόνων.
Διδάσκει πτυχιούχος των αμερικανικανικών πανεπιστημίων UNIVERSITY OF BALTIMORE και BOWIE STATE UNIVERSITY

ΠΑΡΑΡΤΗΜΑ ΑΦΑΝΤΟΥ
PROGRAM
Πληροφορίες στο τηλέφωνο 0241-23368

ΣΥΝΕΡΓΕΙΟ ΑΥΤΟΚΙΝΗΤΩΝ 4αα αα

Ζυγοσταθμίσεις - Σέρβις
Ανάλυση καυσαερίων
Ηλεκτρονικές ρυθμίσεις
Επισκευές
Ελεγχος ΚΤΕΟ

ΑΥΤΟ ΤΟ ΘΕΡΕΤΕ;
ΚΑΘΑΡΙΖΟΥΜΕ ΠΛΗΡΩΣ
Βαλβίδες ● Θυρίδες ● Μπιστόνια ● Μπεκ ● Θάλαμο καύσης ● Καταλύτες ● Καρμπυρατέρ Τούρμπο ● Ιντζέξιον ● Τρόμπαπετρελαίου

ΕΣΕΙΣ ΕΞΑΣΦΑΛΙΖΕΤΕ
Αριστη τροφοδοσία 100%. Οικονομία στα καύσιμα 30%. Αμεσο ξεκαρβούνιασμα. Μείωση ρύπων και καπνού 70%. Αύξηση της υποδύναμης 25%. Παράταση της ζωής του κινητήρα και των ανταλλακτικών έως 3 φορές. Μοναδική λύση στο πρόβλημα καθαρισμού του καρμπιρατέρ - Injection και των καταλυτών.

Και όλα αυτά σε μισή ώρα χωρίς να λυθεί η μηχανή σας με κόστος λιγότερο από ενός σέρβις χάρη στα νέα μας ειδικά μηχανήματα.

ΚΑΛΑΦΑΤΑΣ ΜΙΧΑΗΛ
Τελχινών 6 (Καρακόνερο) - Τηλ. 65510
Ειδικευμένος στο Ιντιστούτο Ερευνών Μηχανολογίας
2496-26/2

ΟΙΚΟΔΟΜΙΚΕΣ ΕΠΙΧΕΙΡΗΣΕΙΣ
Ε. ΜΑΡΙΑ & ΣΙΑ Ο.Ε.
ΠΩΛΟΥΝΤΑΙ ΣΒ ΜΠΕΤΑ ΜΕΖΟΝΕΤΕΣ ΜΕ ΥΠΟΓΕΙΟ ΣΤΟ ΚΑΡΑΚΟΝΕΡΟ



ΠΛΗΡΟΦΟΡΙΕΣ
ΠΑΡ. ΝΙΚΗΤΑΡΑ 44 -
ΚΑΝΑΔΑ ΓΩΝΙΑ ΡΟΔΟΣ
ΤΗΛ. (0241) 32080- 27734 - 35562
Ωρες5-9μ.μ.
1903-15/2
με 15μηνο άτοκο διακανονισμό
1903-15/2

Θερμοπομποί Νορβηγίας

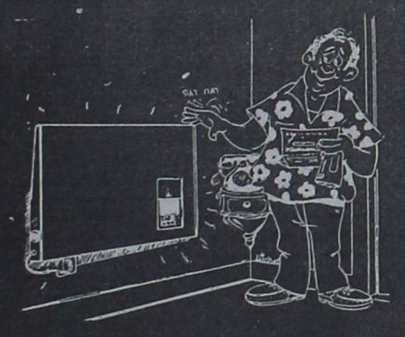

Εχουμε θερμάνει εκατοντάδες κατοικίες στη Ρόδο. Γιατί όχι και τη δική σας;
Σε μία μέρα χωρίς σκαψίματα, με σεβασμό στη διακόσμηση του σπιτιού σας, με προσοχή για την ασφάλεια της ηλεκτρικής εγκατάστασης και με έμπειρο υπολογισμό των αναγκών του σπιτιού σας σε θερμότητα, έχετε υγιεινή κεντρική θέρμανση με ελάχιστο κόστος αγοράς και κατανάλωσης ρεύματος.
Επίσης σε μας θα βρείτε όλα τα είδη θέρμανσης, όπως καλοριφέρ, πετρελαίου, ηλεκτρικά φορητά σώματα, θερμάστρες πετρελαίου και ξύλου.

Για περισσότερες πληροφορίες τηλεφωνείστε:

Α. ΒΟΥΤΥΡΑΚΗ
ΔΩΔ/ΚΗΣ ΝΕΟΛΑΙΑΣ 16 (ΠΑΛΛΑΣ) ΤΗΛ. 22644
ΧΛ

Από τη Δημαρχία και τη Νομαρχία για τα 2.400 χρόνια

ΝΑ ΑΞΙΟΠΟΙΗΘΟΥΝ ΟΙ ΠΝΕΥΜΑΤΙΚΟΙ ΑΝΘΡΩΠΟΙ ΤΗΣ ΡΟΔΟΥ

Γράφει ο Θεοφάνης Μπογιάννος

Αυτό το Ετος, 1992, είναι σημαντικό για την Ελλάδα και τη Ρόδο μας - κυρίως για τους Ροδίτες και γενικά για όλη τη Δωδεκάνησο.

Αυτό το χρόνο η Ρόδος γίνεται 2.400 χρόνων και ο Δήμος, η Νομαρχία και η Ελληνική Πολιτεία, αποφάσισαν να γιορτάσουν αυτό το σημαντικό γεγονός.

Ελάχιστες πόλεις της Ελλάδος, έχουν διασωθεί στα 2.400 χρόνια της ζωής της ουρανομήκεις επιτυχίες στον πνευματικό κόσμο, στην τέχνη, στην πλαστική, στην αρχιτεκτονική και γενικά στην κοινωνική ευρυθμία, στο εμπόριο και στη δημοκρατική σκέψη.

Ο Δήμος Ροδίων και η Νομαρχία ετοιμάζονται να εορτάσουν τα 2.400 χρόνια των γενεθλίων της Ρόδου. Τούτο σημαίνει πως έχουν την ικανότητα,



ΜΟΥΣΕΙΟ ΡΟΔΟΥ
Αγγειοπλαστική, πνεύμα, τέχνη Ροδίων

μέχρι σήμερα και ακόμη πιο ελάχιστες είχαν την ευχέρεια και την ευκαιρία να γίνουν τόσο πλούσιες, γνωστές και μεσογειακές δυνάμεις, όπως η Ρόδος.

Η Ρόδος, ως νησί και πόλη, πρόσφερε τόσα στην ελληνική δημοκρατία, όσο καμιά άλλη πόλη της Ελλάδος. Εφέτος γιορτάζονται ακόμη τα 2.500 χρόνια της ελληνικής δημοκρατίας. Η Ρόδος είχε την οικονομική άνεση, τις κατάλληλες επιτροπές, τους κατάλληλους χώρους αλλά πρωτίστως τους κατάλληλους ανθρώπους.

Πρωτίστως πρέπει να κληθούν για να συνεισφέρουν οι πνευματικοί άνθρωποι της Ρόδου και της Δωδεκανήσου ολόκληρης. Βεβαίως πρέπει να δοθεί πανελλήνια χροιά και παγκόσμια διάσταση στο μεγάλο γεγονός. Αλλά οι Ροδίτες πνευματικοί άνθρωποι πρέπει να έχουν το γενικό πρόσταγμα στο μεγάλο αυτό πνευματικό προσκλητήριο, πνευματικό συμπόσιο...

Ολοι οι καλεσμένοι θα αναρωτηθούν: που είναι ο πντυματικός κόσμος της σημερινής Ρόδου. Ολοι οι καλεσμένοι θα αναρωτηθούν - μερικοί μάλιστα γνωρίζουν - πως η αρχαία Ρόδος είχε φιλόσοφους, ρήτορες, συγγραφείς, αγγειοπλάστες, ανδριαντοποιούς και πάσης μορφής και θέσεως ανθρώπους. Εχει η σημερινή Ρόδος κάτι ανάλογο με την αρχαία αίγλη της;

Οταν στέλνουμε αθλητές στα ξένα κράτη, όλοι οι φίλαθλοι αναρωτιούνται - και συνήθως απογοητεύονται - αν η σημερινή Ελλάδα έχει αθλητές αντάξιους των αρχαίων τέκνων της.

Το ίδιο θα συμβεί και στη σημερινή Ρόδο. Πρέπει να αναφανεί το πνεύμα και συνέχεια του ελληνισμού και του πνεύματος. Η Ρόδος έπεισε πως έχει μεγάλη οικονομική ευρωστία. Τώρα οφείλει να αποδείξει πως έχει μεγάλη ψυχική και πνευματική αντοχή και λάμψη. Αν απουσιάσουν οι Ροδίτες πνευματικοί άνθρωποι από το στίβο της σύγχρονης πνευματικής άμιλλας, το λάθος θα είναι μέγα και η αποτυχία εμφανής. Ολοι οι Ροδίτες οφείλουμε να παράσχουμε κάθε συνδρομή ώστε τα 2400 χρόνια της Ρόδου να αποτελέσουν σταθμό πνευματικό, εθνικό αναβάπτισμα και μεγαλείο της Ρόδου και της Ελλάδος μας...

Οι πνευματικοί άνθρωποι της Ρόδου, ο Δήμος και η Νομαρχία, ας ενθυμηθούν το αρχαίο κλέος και ιερό καθήκον μας.

Vou and Me

Ανοίξαμε και σας περιμένουμε στο καινούργιο μας κατάστημα με είδη Δώρων, παιχνίδια, λουλούδια, αποκριάτικα δώρα, μπιζού και αναμένουμε δώρα Αγίου Βαλεντίνου

Δημοκρατίας 25
Δίπλα το Παλλάς το σινεμά
2932-5/2

ΠΩΛΟΥΝΤΑΙ ΑΠΟ ΤΗΝ «Α. ΑΤΣΙΔΗΣ ΚΑΙ ΣΙΑ» Ο.Ε.

1. Διαμερίσματα σχεδόν ετοιμοπαράδοτα (τριάρια και τεσσάρια) από 76τ.μ. έως 117τ.μ. στην οδό Γαριβάλδη.
Τα παραπάνω διαμερίσματα προσφέρονται με εντοιχισμένες κουζίνες γερμανικής προελεύσεως, εργοστασίου ALNO, και με κεντρικές και εσωτερικές πόρτες γερμανικής προελεύσεως οίκου FINK.
Επίσης στα δάπεδα (σαλόνι - τραπεζαρία, κουζίνα και διάδρομοι) έχουν τοποθετηθεί γρανίτες ιταλικής προελεύσεως εργοστασίαουMARAZZI.
Η οικοδομή έχει υδραυλικό ασανσέρ και μία θέση γκαράζ για κάθε διαμέρισμα.
2. Διαμερίσματα υπό κατασκευήν από 60τ.μ. έως 144 τ.μ. στην οδό Παρισίων στο Ροδίνι.
Η κατασκευή των διαμερισμάτων αυτών θα είναι η ιδια με εκείνα της οδού Γαριβάλδη.
- Μεζονέτα 100τ.μ. στην οδό Παρισίων στο Ροδίνι.

ΠΛΗΡΟΦΟΡΙΕΣ:
ΑΝΑΣΤΑΣΙΟΣΑΤΣΙΔΗΣ
Γραφείο: Στεφ. Καζούλη 74
Τηλ. 28616-37848 - Οικίας: 63510-61865
M5

ΙΡΙΔΑ

ΤΟ ΕΠΑΓΓΕΛΜΑΤΙΚΟ ΕΡΓΑΣΤΗΡΙ ΗΧΟΥ ΚΑΙ ΕΙΚΟΝΑΣ «ΙΡΙΔΑ»

αναλαμβάνει τώρα βιντεοκλιπς και διαφημιστικά Τ.V. σποτς για τοπικά και εθνικά κανάλια

Η 15ετής πείρα μας στο χώρο του βίντεο εγγυάται ποιότητα, καλλιτεχνική φαντασία και αρτιότητα.

Το προσωπικό και ο επαγγελματικός εξοπλισμός μας πλαισιωμένο από επαγγελματίες δημοσιογράφους μπορούν να αναλάβουν οποιαδήποτε διαφημιστική σας δραστηριότητα από το χώρο του βίντεο μέχρι το χώρο της φωτογραφίας και των σλάιτς.

ΕΧΕΤΕ ΑΠΑΙΤΗΣΕΙΣ ΓΙΑ ΚΑΤΙ ΚΑΛΥΤΕΡΟ;

Είμαστε οι μόνοι που μετράμε την ποιότητα μας με γραμμές (750) που σημαίνει πυκνότητα χρωμάτων, ζωντάνια εικόνας, μεγάλη διάρκεια ζωής.

«ΙΡΙΔΑ»
Στέλιου Κωτιάδη 66
Τηλ. FAX 32341 - 26270
ΗΜ. *Ενοικιάζονται βιντεοκάμερες*

ΠΡΟΤΥΠΟ ΚΕΝΤΡΟ ΤΗΛΕΦΩΝΙΑΣ

- ΤΗΛΕΦΩΝΙΚΑ ΚΕΝΤΡΑ ξενοδοχειακού και επιχειρησιακού τύπου ψηφιακά - ηλεκτρονικά - αυτόματα
- ΤΗΛΕΦΩΝΙΚΕΣ ΣΥΣΚΕΥΕΣ Απλές - δίγραμμες - DISPLAY - αντίκες επιτραπέζιες - τοίχου
- ΦΡΑΓΕΣ ΥΠΕΡΑΣΤΙΚΩΝ ΤΗΛΕΦΩΝΗΜΑΤΩΝ
- TELEFAX
- ΤΗΛΕΦΩΝΙΚΑ ΚΕΝΤΡΑ ιατρών - δικηγόρων - επιχειρήσεων - επαύλεων
- ΑΥΤΟΜΑΤΟΙ ΑΠΑΝΤΗΤΕΣ - ΑΠΛΟΙ ΚΑΙ ΤΗΛΕΧΕΙΡΙΖΟΜΕΝΟΙ
- ΤΗΛΕΦΩΝΙΚΟΙ ΘΑΛΑΜΟΙ
- ΚΑΤΑΓΡΑΦΙΚΑ ΜΙΑΣ ΓΡΑΜΜΗΣ ΟΤΕ

Ηλεκτρονικοί αυτόματοι μεταφραστές TRANSLATORS 2 έως 14 γλωσσών

Ελληνικά - αγγλικά - γερμανικά - γαλλικά - ιταλικά - ισπανικά - πορτογαλικά - δανέζικα - φινλανδικά - νορβηγικά - σουηδικά - ολλανδικά - τουρκικά - σερβοκροατικά
Ιδανικό δώρο για τουριστικά στελέχη - υπαλλήλους - επιχειρηματίες - ταξιδιώτες - φοιτητές - πράκτορες - ξεγοδόχους.

Διαρκής έκθεση - γραφεία - σέρβις: ΠΑΝΓ. ΡΟΔΙΟΥ 87
(πίσω από τον Αγιο Ιωάννη) - ☎ 25672.
T 16885 4/3

Η ΟΔΙΚΗ ΒΟΗΘΕΙΑ ΡΟΔΟΥ
HELLAS SERVICE
ΖΗΤΕΙ να προσλάβει
– ΠΩΛΗΤΕΣ και ΠΩΛΗΤΡΙΕΣ (ανεξαρτήτου ηλικίας)
Προϋποθέσεις: Δυνατότητα καλής επικοινωνίας. Προϋπηρεσία δεν είναι απαραίτητη
Προσφέρουμε: Δημιουργικό και ευχάριστο περιβάλλον – ικανοποιητικό πακέτο αμοιβών, με απεριόριστες δυνατότητες και προοπτικές.
ΠΛΗΡΟΦΟΡΙΕΣ τηλ.: 20236 – 62031 – 157, οποιαδήποτε ώρα
T 16820-5/2

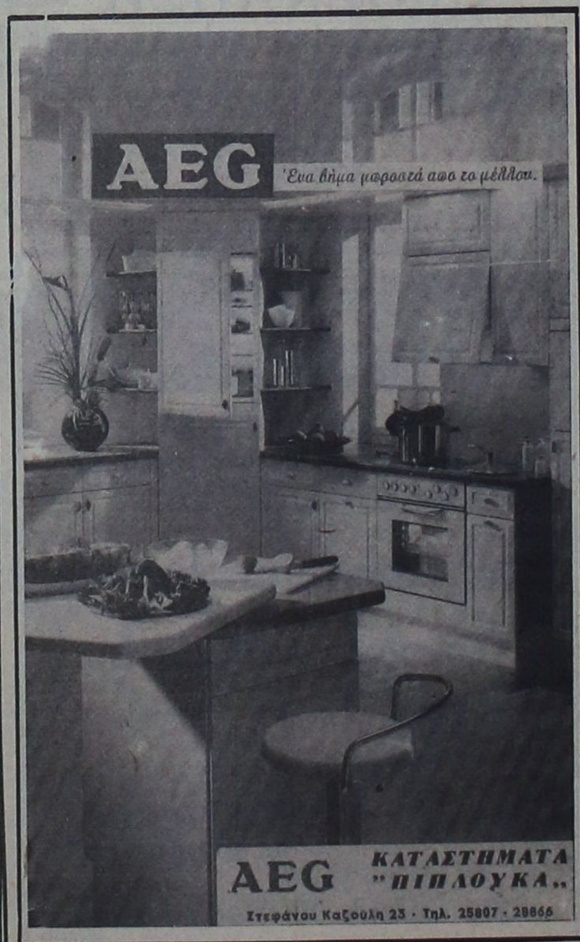

ΜΝΗΜΟΣΥΝΑ



Τελούμε την 7 Φεβρουαρίου ημέρα Παρασκευή και ώρα 8π.μ. στον ιερό ναό Ταξιαρχών νεκροταφείου 9ήμερο μνημόσυνο υπέρ αναπαύσεως της ψυχής του λατρευτού μας συζύγου, πατέρα, παππού και αδελφού

ΧΡΙΣΤΟΠΟΥΛΟΥ ΒΑΣΙΛΕΙΟΥ

Η σύζυγος Ελλη.
Τα παιδιά Δημήτρης, Πηνελόπη - Νικόλαος, Μαρία - Ανάργυρος. Τα εγγόνια, τα αδέλφια, τα ανήψια και οι λοιποί συγγενείς.
2985-8/2

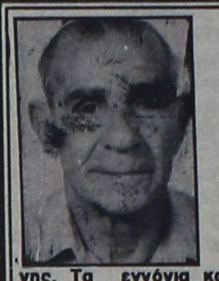

Τελούμε την 7 Φεβρουαρίου ημέρα Παρασκευή και ώρα 8π.μ. στον ιερό ναό Αγίων Αποστόλων Πάλλων Νισύρου 9ήμερο μνημόσυνο υπέρ αναπαύσεως της ψυχής του λατρευτού μας συζύγου, πατέρα και παππού

ΙΩΣΗΦ ΣΑΛΑΧΑ

Η σύζυγος Δικαία.
Τα παιδιά Γεωργία - Αντώνης. Τα εγγόνια και οι λοιποί συγγενείς.
2951-8/2



Τελούμε την 7 Φεβρουαρίου ημέρα Παρασκευή και ώρα 9π.μ. στον ιερό ναό Αγίου Ιωάννου Προδρόμου μνημόσυνο υπέρ αναπαύσεως της ψυχής του λατρευτού μας πατέρα και παππού

ΙΩΑΝΝΟΥ ΑΠΟΣΤΟΛΟΥ
Δημοδιδασκάλου
Επιτίμου Προέδρου Δημοδιδασκαλικών Συλλόγων Ρόδου
Τα τέκνα, οι εγγονοί και οι λοιποί συγγενείς.
ΧΠ-8/2



Τελούμε την 9 Φεβρουαρίου ημέρα Κυριακή και ώρα 8π.μ. στον ιερό ναό Ταξιαρχών Ρόδου 40ήμερο μνημόσυνο υπέρ αναπαύσεως της ψυχής του λατρευτού μας συζύγου, πατέρα, παππού, αδελφού και θείου

ΜΕΡΚΟΥΡΙΟΥ ΚΑΡΑΓΙΑΝΝΗ του ΒΑΣΙΛΕΙΟΥ

Η σύζυγος Μαρία. Τα παιδιά Αικατερίνη - Μερκούριος, Γιασεμώ, Βασίλης, Ιωάννα. Τα εγγόνια, τα αδέλφια, τα ανήψια και οι λοιποί συγγενείς.
3004-8/2

Τελούμε την 6 Φεβρουαρίου ημέρα Πέμπτη και ώρα 8π.μ. στον ιερό ναό Ταξιαρχών 9ήμερο μνημόσυνο υπέρ αναπαύσεως της ψυχής της λατρευτής μας

ΕΥΑΓΓΕΛΙΑΣ ΚΕΤΣΕ

Τα παιδιά Κώστας - Τσαμπίκα, Αντώνης - Σταματία, Ελένη - Μικές, Μαρία - Κώστας, Βαρβάρα - Τσαμπίκος, Στέλιος - Βασιλεία, Ηλίας - Ελένη.
Τα αδέλφια, τα ανήψια, τα εγγόνια και οι λοιποί συγγενείς.
2986-5/2

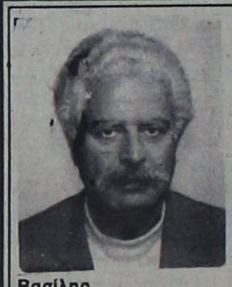

Τελούμε την 5 Φεβρουαρίου ημέρα Τετάρτη και ώρα 3μ.μ. στον ιερό ναό Αγίου Στεφάνου Αφάντου (νεκροταφείο) 9ήμερο μνημόσυνο υπέρ αναπαύσεως της ψυχής του πολυαγαπημένου μας συζύγου, πατέρα, παππού και αδελφού

ΠΑΝΟΡΜΙΤΗ ΡΑΜΟΥ

Η σύζυγος Δέσποινα.
Τα παιδιά Σοφία - Σταύρος, Βασίλης.
Τα εγγόνια, τα αδέλφια, τα ανήψια και οι λοιποί συγγενείς.
2978-5/2



Τελούμε την 6 Φεβρουαρίου ημέρα Πέμπτη και ώρα 8π.μ. στον ιερό ναό Ταξιαρχών νεκροταφείου 40ήμερο μνημόσυνο υπέρ αναπαύσεως της ψυχής της λατρευτής μας μητέρας, γιαγιάς και θείας

ΚΥΡΙΑΚΟΥΛΑΣ ΤΗΛΙΑΚΟΥ

Τα παιδιά Ελένη - Κώστας, Μαρία - Νίκος, Αντωνία - Λεωνίδας, Αργυρή - Ηλίας, Αντώνης - Αγγελική.
Τα εγγόνια, τα αδέλφια, τα ανήψια και οι λοιποί συγγενείς.
2961-5/2



Τελούμε την 6 Φεβρουαρίου ημέρα Πέμπτη και ώρα 8π.μ. στον ιερό ναό Ταξιαρχών νεκροταφείου 9ήμερο μνημόσυνο υπέρ αναπαύσεως της ψυχής του λατρευτού μας συζύγου, πατέρα, παππού και θείου

ΜΙΧΑΗΛ ΚΑΡΑΒΟΛΙΑ

Η σύζυγος Αννα. Τα παιδιά Εμμανουήλ - Ελευθερία, Παναγιώτης - Ροδόπη, Πελαγία - Δημήτρης, Γεωργία - Παύλος, Νίκος - Κατερίνα. Τα εγγόνια, τα ανήψια και οι λοιποί συγγενείς.
2365-8/2

ΖΗΤΟΥΝΤΑΙ

ΝΤΙΛΕΡ για γυναικεία εσώρουχα πολυτελείας, νυχτικά, ρόμπες - μπιζού - κιμονό.

Ποσοστά με 70% και πολλά πλούσια δώρα. Δειγματολόγιο.

Τηλ. 031 250516 - 031 510361 - 0444 23194
ΓΔ-15/2

ΙΑΤΡΙΚΕΣ ΑΝΑΚΟΙΝΩΣΕΙΣ

Ο ΧΕΙΡΟΥΡΓΟΣ ΟΔΟΝΤΙΑΤΡΟΣ

ΝΙΚΟΛΑΟΣ Ι. ΚΑΡΑΜΑΡΙΤΗΣ

ΠανεπιστημίουΣτοματολογίας
IMF Βουκουρεστίου

ΔΕΧΕΤΑΙ ΚΑΘΗΜΕΡΙΝΩΣ
Πρωινές ώρες 9-1
απογευματινές 5-8
Τετάρτη 9-1 και Σάββατο κλειστά

στη νέα διεύθυνση
οδός Θεοδωράκη 20 και Καρπάθου
Μαντράκι
Τηλ. 29579 Μ 55

ΙΑΤΡΙΚΗ ΑΝΑΚΟΙΝΩΣΗ

ΔΗΜΗΤΡΗΣ Γ. ΚΡΗΤΙΚΟΣ

ΙΑΤΡΟΣ
ΕΙΔΙΚΟΣ ΠΝΕΥΜΟΝΟΛΟΓΟΣ

Τ. ΙΑΤΡΟΣ ΠΑΘΟΛΟΓΙΚΗΣ ΚΛΙΝΙΚΗΣ ΝΙΜΤΣ ΚΑΙ ΜΟΝΑΔΟΣ ΕΝΤΑΤΙΚΗΣ ΘΕΡΑΠΕΙΑΣ ΝΟΣΟΚΟΜΕΙΟΥ ΝΟΣΗΜΑΤΩΝ ΘΩΡΑΚΟΣ ΑΘΗΝΩΝ.
- Πλήρης σύγχρονος λειτουργικός έλεγχος πνευμόνων
- Ελεγχος καπνιστού
ΔΕΧΕΤΑΙ: Καθημερινώς 9-1 πρωί και 5-8.30 απόγευμα - Σάββατο 9-1.30 κατόπιν ραντεβού
Ταμεία: ΔΗΜΟΣΙΟ - ΤΥΔΚΥ ΤΑΞΥ και ΟΙΚΟΣ ΝΑΥΤΟΥ - ΙΚΑ ΜΟΝΟ ΠΡΩΙ
ΙΑΤΡΕΙΟ: ΗΡΩΩΝ ΠΟΛΥΤΕΧΝΕΙΟΥ 11. ΡΟΔΟΣ. *ΤΗΛ: 32022*
M21

ΙΑΤΡΙΚΗ ΑΝΑΚΟΙΝΩΣΗ

ΧΡΗΣΤΟΣ Π. ΠΑΠΑΚΩΣΤΑΝΤΙΝΟΥ

ΠΑΙΔΙΑΤΡΟΣ

(Τ. Εσωτ. Ιατρός Νοσοκ. Παίδων Αγία Σοφία)

Δέχεται ασφαλισμένους: ΤΥΔΚΥ, Δῆμοσίου, ΤΑΞΥ.
Ωρες ιατρείου καθημ.: 8.30-13.00 / 5.00-8.00
Σάββ.: 8.30-13.00.
Καναδά 82
(Παραπλεύρως Φαρμακείο Κολοκυθά)
τηλ. 30120
Μ 83

ΕΛΕΝΗ ΒΟΥΛΓΑΡΗ ΣΠΙΝΑΣΑ

ΙΑΤΡΟΣ ΜΙΚΡΟΒΙΟΛΟΓΟΣ
ΔΕΧΕΤΑΙ ΣΤΟ ΜΙΚΡΟΒΙΟΛΟΓΙΚΟ ΕΡΓΑΣΤΗΡΙΟ ΤΗΣ

ΚΑΘΗΜΕΡΙΝΩΣ: 7.30 - 1μ.μ. ΚΑΙ 5-8μ.μ.
ΣΑΒΒΑΤΟ: 7.30 - 1μ.μ.

ΤΑΜΕΙΑ: ΔΗΜΟΣΙΟ, ΤΑΞΥ, ΤΕΒΕ, ΤΥΔΚΥ, ΥΕΘΑ και ΛΙΜΕΝΙΚΟΥ
ΙΕΡΟΥ ΛΟΧΟΥ 13 (1ος όροφος)
Τηλ. 28905 - 28247
Μ 7 ΧΛ-Μ

ΙΑΤΡΙΚΗ ΑΝΑΚΟΙΝΩΣΗ

ΜΙΧΑΗΛ Σ. ΠΟΜΠΟΣ

ΙΑΤΡΟΣ
Ειδικός παθολόγος
Ο μόνος ειδικευμένος ιδιώτης ιατρός στον Αρχάγγελο
Εξετάζει καθημερινά 8-12.30
και 5-8.30 μ.μ.

ΤΑΜΕΙΑ:
ΔΗΜΟΣΙΟ - ΤΥΔΚΥ- ΤΑΞΥ - ΤΕΒΕ - ΙΚΑ
Τηλ. οικίας: 0244 - 22477
Ιατρείου: 0244 - 22806
Μ 6

ΙΑΤΡΙΚΗ ΑΝΑΚΟΙΝΩΣΗ
Η ιατρός

ΜΑΡΙΑ ΚΟΤΣΙΑΝΟΥ-ΑΤΤΙΤΗ

ΔΕΡΜΑΤΟΛΟΓΟΣ - ΑΦΡΟΔΙΣΙΟΛΟΓΟΣ
τ. ιατρός Παν. Κλινικής Νοσ. «Α. ΣΥΓΓΡΟΣ»
Μέλος της ΕυρωπαϊκήςΑκαδημίας Αφροδισιολοχίας - Δερματολοχίας

ΔΕΧΕΤΑΙ καθημερινά από τις 9.00 έως τις 1 το μεσημέρι και από τις 5.30 έως τις 8 το απόγευμα εκτός από Τετάρτη απόγευμα και Σάββατο.
Ταμεία: Δημόσιο-ΤΥΔΚΥ-ΤΑΞΥ-ΟΙΚΟΣ ΝΑΥΤΟΥ
Ιατρείο Ι. Δραγούμη 23 - Νιοχώρι τηλ. 22278
(Ανωθεν εστιατορίου ΜΟΝ-AMI)
Μ 4

ΙΑΤΡΙΚΗ ΑΝΑΚΟΙΝΩΣΗ

ΜΑΡΙΑΣ ΓΕΩΡΓΙΟΣ

Δερματολόγος - Αφροδισιολόγος
τ. ιατρός Παν. Κλινικής Νοσ. «Α. ΣΥΓΓΡΟΣ»
Μέλος SIDE DERMO ESTETICA ΙΤΑΛΙΑΣ
Μέλος Ευρωπαϊκής Ακαδημίας Ε.Α.Δ.Υ

ΔΕΧΕΤΑΙ καθημερινά από τις 9.00 εως τις 1το μεσημέρι και από τις 5 έως τις 8 το απόγευμα εκτός από Τετάρτη απόγευμα
Ταμεία: ΔΗΜΟΣΙΟ - ΤΥΔΚΥ - ΤΑΞΥ
Ιατρείου: Ιωνος Δραγούμη 5, Νιοχώρι
Τηλ. 35264
(Δίπλα στο ξενοδοχείο Εσπέρια)
Μ 2 2Η

ΙΑΤΡΙΚΕΣ ΑΝΑΚΟΙΝΩΣΕΙΣ

ΙΑΤΡΙΚΗ ΑΝΑΚΟΙΝΩΣΗ

ΚΩΝ/ΝΟΣ Α. ΧΑΤΖΗΠΑΠΑΣ

ΕΙΔΙΚΟΣ ΠΑΙΔΙΑΤΡΟΣ
Αριστούχος του Πανεπιστημίου Θεσσαλονίκης
Ο ιατρός
δέχεται καθημερινά από 9-1π.μ. και 5-8μ.μ.
και Σάββατο 10-1π.μ.
Δέχεται ασφαλισμένους των ταμείων ΔΗΜΟΣΙΟΥ, ΤΥΔΚΥ, ΤΑΞΥ, ΤΕΒΕ
Ιατρείον: Αμερικής και Ευσταθίου 1
(Πρώην κλινική Ηρακλείδη παραπλεύρως κλινικής Καραγιάννη)
Τηλ. 25722
Οικίας Αγίου Νικολάου 30 Τηλ. 37938, 32316
2497-16/2

ΙΑΤΡΙΚΗ ΑΝΑΚΟΙΝΩΣΗ

Ο ιατρός

ΔΗΜΗΤΡΗΣ ΓΕΩΡ. ΓΑΛΑΝΟΣ

Χειρούργος - Ωτορινολαρυγγολόγος
ΔΕΧΕΤΑΙ κάθε μέρα 8-12 και 5-7
και Σάββατο 9-11
Δεκτοί ασφαλισμένοι Ταμείων
Ιατρείον: Ιωνος Δραγούμη 23, Νιοχώρι
Τηλ. 31093
Ανωθεν εισιτατορίου MON-AMI
Μ40

ΙΑΤΡΙΚΗ ΑΝΑΚΟΙΝΩΣΗ

ΔΗΜΗΤΡΑ ΙΩΑΝΝΙΔΟΥ - ΜΑΓΑΛΟΥ

ΙΑΤΡΟΣ ΚΥΤΤΑΡΟΛΟΓΟΣ
ΔΕΧΕΤΑΙ καθημερινά 8.30 - 12.30 το πρωί και 5 - 8 το απόγευμα εκτός από Σάββατο
Κυτταρολογική εξέταση κολπικού και τραχηλικού επιχρίσματος (test pap), κυτταρολογικός έλεγχος εκκρίματος μαστού, πτυέλων, ούρων, υγρών (πλευριτικό, ασκιτικό) και παρακεντήσεων (μαστού, θυρεοειδούς, λεμφαδένων, ήπατος)
KENNENTY 55 ΤΗΛ. 26752, 26267
Δεκτοί ασφαλισμένοι ΤΑΜΕΙΩΝ
Μ 15

Δρ. ΜΑΝΩΛΙΚΑΚΗΣ ΓΙΩΡΓΟΣ

ΜΑΙΕΥΤΗΡ – ΧΕΙΡΟΥΡΓΟΣ – ΓΥΝΑΙΚΟΛΟΓΟΣ

Διδάκτωρ Πανεπιστημίου Μονάχου
Πτυχιούχος και ειδικευμένος εις Δ. ΓΕΡΜΑΝΙΑ
●Σύγχρονη παρακολούθηση εγκύου με ΚΑΡΔΙΟΤΟΚΟΓΡΑΦΟ με υπέρηχο
●Νέα διαγνωστική μέθοδος με ΕΝΔΟΣΚΟΛΙΚΟ ΥΠΕΡΗΧΟ
●Σύγχρονη παρακολούθηση τραχύλου και προκαρκινικός έλεγχος με ΚΟΛΠΟΣΚΟΠΙΟ
Ρόδος, Παύλου Μελά 27 Τηλ.Γραφ.33454, Οικία 31907
Δέχεται καθημερινά 9-1π.μ. και 5.8.30 μ.μ.
και Σάββατο 9-1.30 μ.μ.
Ταμεία: Δημοσίου & ΤΑΞΥ
Μ 53

ΙΑΤΡΙΚΗ ΑΝΑΚΟΙΝΩΣΗ
Ο ΓΑΣΤΡΕΝΤΕΡΟΛΟΓΟΣ ΕΝΔΟΣΚΟΠΟΣ

ΝΙΚΟΣ ΤΣ. ΦΡΟΝΑΣ

-Ειδικός στις παθήσεις ήπατος, χοληφόρων, παγκρέατος, οισοφάγου, στομάχου, εντέρων
-Πλήρες ενδοσκοπικό εργαστήριο
ΔΕΧΕΤΑΙ με ραντεβού: πρωί 8.30 - 1 απόγευμα 5 - 8
εκτός Τετάρτης και Σαββάτου 9-12
ΙΑΤΡΕΙΟ: Π. ΜΕΛΑ 46-48, ΤΗΛ. 31259
Μ.38

ΙΑΤΡΙΚΗ ΑΝΑΚΟΙΝΩΣΗ

Ο ΠΑΙΔΙΑΤΡΟΣ

ΚΩΝ/ΝΟΣ Π. ΙΩΑΝΝΙΔΗΣ

Τ. Δ/ΝΤΗΣ ΠΑΙΔΙΑΤΡΙΚΗΣ ΚΛΙΝΙΚΗΣ ΓΕΝ. ΝΟΣ/ΜΕΙΟΥ ΡΟΔΟΥ
Δέχεται: ΜΟΝΟ ΜΕ ΡΑΝΤΕΒΟΥ
Καθημερινώς: πρωινές ώρες 9-1μ.μ.
Απογευματινές 4-8μ.μ.
Διεύθυνση:
28ης Οκτωβρίου 62
Τηλ. 24576
έναντι ξενοδοχείου Παυλίδη
Μ 16

ΙΑΤΡΙΚΗ ΑΝΑΚΟΙΝΩΣΗ

ΜΗΝΑΣ Ι. ΜΑΣΤΡΟΜΗΝΑΣ

ΧΕΙΡ. ΓΥΝΑΙΚΟΛΟΓΟΣ - ΜΑΙΕΥΤΗΡΑΣ
ΔΙΔΑΚΤΩΡ ΠΑΝΕΠΙΣΤΗΜΙΟΥ ΑΘΗΝΩΝ
τ. Επιμελητής Επιστ. Ερευνητής
Παν/κού Νοσοκομείου HAMMERSMITH ΛΟΝΔΙΝΟΥ
Μέλος Βρεταννικής Εταιρίας Γονιμότητας
Ειδικευμένος σε προβλήματα γονιμότητας και εξωσωματικής γονιμοποίησης - Υπεύθυνος Κέντρου Γονιμότητας του μαιευτηρίου «ΜΗΤΕΡΑ»
Δέχεται με ραντεβού πλην Σαββάτου (5-8 απόγευμα)
ΙΑΤΡΕΙΟ: 28ης Οκτωβρίου αρ. 21, τηλ. 6851800
ΦΙΛΟΘΕΗ
ΟΙΚΙΑ: Αισώπου 7-9 ΜΑΡΟΥΣΙ, τηλ. 8026640
Μ 64

ΙΑΤΡΙΚΗ ΑΝΑΚΟΙΝΩΣΗ

ΙΩΑΝ. ΓΟΥΡΖΟΥΛΙΔΗΣ

ΜΑΙΕΥΤΗΡ – ΧΕΙΡΟΥΡΓΟΣ – ΓΥΝΑΙΚΟΛΟΓΟΣ

ΕΠΙΣΤ/ΚΟΣ ΣΥΝΕΡΓΑΤΗΣ ΝΟΣΟΚΟΜΕΙΟΥ «ΥΓΕΙΑ»
τ. ΔΙΕΥΘΥΝΤΗΣ ΓΕΝ. ΚΡΑΤ. ΝΟΣ/ΜΕΙΟΥ
●*Πλήρης παρακολούθηση εγκύου*
●*Νέα διαγνωστική μέθοδος τραχηλίπιδος με κολποσκόπιο*
●*Προβλήματα στειρότητας - γονιμότητας*
●*Σύγχρονος ενδοκολπικός υπερηχοτομογράφος*
ΡΟΔΟΣ: 28ης Οκτωβρίου 23 - 25, 2ος όρροφος
Δέχεται: 9 - 1 π.μ. και 5 - 8 μ.μ. (καθημερινά πλην Σαββάτου)
ΤΗΛ. ΙΑΤΡΕΙΟΥ: 35825 - & ΟΙΚΙΑΣ: 28427
-Δεκτοί ασφαλισμένοι Ταμείων
Μ 7

ΙΑΤΡΙΚΗ ΑΝΑΚΟΙΝΩΣΗ
ο ιατρός

ΜΙΧΑΗΛ Η.ΜΑΚΡΗΣ

ΕΙΔΙΚΟΣ ΚΑΡΔΙΟΛΟΓΟΣ
ΔΙΔΑΚΤΩΡ ΠΑΝΕΠΙΣΤΗΜΙΟΥ ΑΘΗΝΩΝ

ΔΕΧΕΤΑΙ: καθημερινώς: 8.30-13 πρωί και 5-8.30 απόγευμα.
Σάββατο: 8.30-13 το πρωί
και ασφαλισμένους ΔΗΜΟΣΙΟΥ, ΤΑΞΥ, ΤΥΔΚΥ, ΟΙΚΟΥ ΝΑΥΤΟΥ και λοιπών Ταμείων
Πλήρης καρδιολογικός έλεγχος με σύγχρονες διαγνωστικές μεθόδους
Αλεξάνδρου Διάκου 2-3ος όροφος τηλ. 21.501
(έναντι κήπου ξενοδοχείου «Θέρμαι»)
Μ 25

ΚΑΡΔΙΟΛΟΓΙΚΟ ΙΑΤΡΕΙΟ
ΑΝΑΙΜΑΚΤΩΝ ΔΙΑΓΝΩΣΤΙΚΩΝ ΜΕΘΟΔΩΝ

ΓΕΩΡΓΙΟΣ ΓΕΩΡΓΙΑΔΗΣ

Ειδικός καρδιολόγος
M.S.M.A - SWEDEN τ. Επιμελητής Καρδιολογικής Κλινικής του Πανεπιστημιακού Νοσοκομείου S.O.S. KAROLINSKA I. ΣΤΟΚΧΟΛΜΗΣ - Former Registrar του Πανεπιστημιακού Νοσοκομείου AKADEMISKA UPPSALA - Σουηδίας
ΔΕΧΕΤΑΙ ΚΑΘΕΜΕΡΑ 08.30 - 1 και 5-8 μ.μ.
ΣΑΒΒΑΤΟ: ΜΕ ΡΑΝΤΕΒΟΥ
ΠΛΗΡΗΣ ΣΥΓΧΡΟΝΟΣ ΚΑΡΔΙΟΛΟΓΙΚΟΣ ΕΛΕΓΧΟΣ
ΤΑΜΕΙΑ: Τ.Α.Ξ.Υ - ΔΗΜΟΣΙΟΥ - ΤΥΔΚΥ
ΙΑΤΡΕΙΟ: 28ης ΟΚΤΩΒΡΙΟΥ Νο 37 - Τηλ. 36827
(Πλησίον ΠΛΑΤ. ΨΑΡΟΠΟΥΛΑΣ) ΟΙΚΙΑ τηλ. 91175
Μ 9

ΟΡΘΟΔΟΝΤΙΚΟ ΙΑΤΡΕΙΟ

Δρ ΣΤΥΛΙΑΝΟΥ ΠΕΤΑ
ΕΙΔΙΚΟΥ ΟΡΘΟΔΟΝΤΙΚΟΥ

ΔΙΔΑΚΤΩΡ ΠΑΝΕΠΙΣΤΗΜΙΟΥ
TUBINGEN ΓΕΡΜΑΝΙΑΣ
ΕΙΔΙΚΕΥΘΕΙΣ ΕΙΣ ΠΑΝΕΠΙΣΤΗΜΙΑΚΗ ΚΛΙΝΙΚΗ ΜΟΝΑΧΟΥ
ΔΕΧΕΤΑΙ ΔΕΥΤΕΡΑ ΕΩΣ ΠΑΡΑΣΚΕΥΗ
πρωί από 9:00-12:00 & απόγευμα 3:30-8:00
28ης Οκτωβρίου 6, 85100 ΡΟΔΟΣ
Τηλ. (0241) 34776
(πλησίον Ακαδημίας)
Μ 28

ΙΑΤΡΙΚΗ ΑΝΑΚΟΙΝΩΣΗ

Δρ ΑΝΑΣΤΑΣΙΟΣ ΣΤ. ΠΕΤΑΣ

ΙΑΤΡΟΣ
ΧΕΙΡΟΥΡΓΟΣ ΟΥΡΟΛΟΓΟΣ
ΔΙΔΑΚΤΩΡ ΠΑΝΕΠΙΣΤΗΜΙΟΥ ΤΥΜΠΙΓΚΕΝ ΔΥΤ. ΓΕΡΜΑΝΙΑΣ
ΕΙΔΙΚΕΥΘΕΙΣ ΕΙΣ UNIVERSITAT TUBINGEN ΚΑΙ ZENTRALKLINIKUM AUGSBURG ΔΥΤ. ΓΕΡΜΑΝΙΑΣ
ΗΠΕΡΗΧΟΙ - ΣΤΕΙΡΟΤΗΣ
ΔΕΧΕΤΑΙ ΚΑΘΗΜΕΡΙΝΑ 8 -1 π.μ. και 5-8 μ.μ.
εκτός Σαββάτου και Τετάρτης απόγευμα
ΤΑΜΕΙΑ: ΤΑΞΥ- ΔΗΜΟΣΙΟ-ΤΥΔΚΥ,
και ΙΚΑ από 08.00 - 11.30π.μ.
28ης ΟΚΤΩΒΡΙΟΥ 4 (1ος όροφος) τηλ. 36096
(πλησίον Ακαδημίας)
Μ 29

DR ΑΡΙΣΤΟΤΕΛΗΣ ΜΠΟΓΔΑΝΗΣ

ΓΥΝΑΙΚΟΛΟΓΟΣ ΧΕΙΡΟΥΡΓΟΣ - ΜΑΙΕΥΤΗΡ
ΠΤΥΧ/ΧΟΣ & ΔΙΔΑΚΤΩΡ ΠΑΝΕΠΙΣΤΗΜΙΟΥ MUNCTER ΓΕΡΜΑΝΙΑΣ ΕΙΔ. ΣΤΗΝ ΠΑΝ/ΜΙΑΚΗ FRAUENKLINIK DORTMUND ΓΕΡΜΑΝΙΑΣ
ΥΠΕΡΗΧΟΙ - ΣΤΕΙΡΟΤΗΣ - ΜΑΣΤΟΣ - ΟΓΚΟΛΟΓΙΑ
σύγχρονη παρακολούθηση εγκύου με υπέρηχο καικαρδιοτοκογραφικό
Δέχεται
ΠΡΩΙ: Δευτέρα έως Σάββατο 9-1π.μ.
ΑΠΟΓ.: Δευτέρα έως Παρασκευή 5-8 μ.μ.
ΙΑΤΡΕΙΟ: Ι. Δραγούμη 5Α Ρόδος Τηλ. 20939
Τηλ. Οικίας: 64893
Μ 60

Λιγόστεψαν οι φυγάδες

ΣΥΝΕΧΕΙΑ ΑΠΟ ΤΗ ΣΕΛ. 1

γίνονται από λιμενικούς ...φρέναραν την «εισβολή» Κούρδων, Πακιστανών, κ.α. στο Καστελλόριζο.

ΠΡΟΧΘΕΣ το θράδυ, παρά το τσουχτερό κρύο, ένας Τούρκος κουρδικής καταγωγής επιβιβάστηκε σε φουσκωτή βάρκα και από το Κας, έφτασε στο Καστελλόριζο. Παρουσιάστηκε στο Αστυνομικό Τμήμα του νησιού και ζήτησε να του χορηγηθεί πολιτικό άσυλο.

● Σύμφωνα με πληροφορίες, στις απέναντι τουρκικές ακτές, βρίσκονται σε ετοιμότητα εκατοντάδες λαθρομετανάστες, προκειμένου να έρθουν στη χώρα μας. Οι Τούρκοι βαρκάρηδες, φοβούνται να τους μεταφέρουν στα νησιά μας και οι λαθρομετανάστες, αναγκάζονται να έρχονται μεμονωμένα με φουσκωτές βάρκες.

ΤΕΛΟΣ θα πρέπει να επισημανθεί ότι έχει παρατηρηθεί συνεργασία ανάμεσα σε Ελληνες και Τούρκους βαρκάρηδες, στη μεταφορά λαθρομεταναστών.

Διαγωνισμός για το σλόγκαν

ΣΥΝΕΧΕΙΑ ΑΠΟ ΤΗ ΣΕΛ. 1

10.000 δρχ. για το δεύτερο και τρίτο βραβείο αντίστοιχα. Επιτροπή επιλογής θα είναι η συντονιστική επιτροπή εορτασμού των 2.400 χρόνων.

Για περισσότερες πληροφορίες στη Ροδιακή Επαυλη στο τηλέφωνο 37144 πρωί 9-1 και απόγευμα 5-7».

ΚΡΑΤΙΚΟ ΘΕΡΑΠΕΥΤΗΡΙΟ ΚΕΝΤΡΟ ΥΓΕΙΑΣ ΛΕΡΟΥ ΟΙΚΟΝΟΜΙΚΕΣ ΥΠΗΡΕΣΙΕΣ ΓΡΑΦΕΙΟ ΠΡΟΜΗΘΕΙΩΝ

Το Κρατικό Θεραπευτήριο - Κέντρου Υγείας Λέρου, ύστερα από τις αριθμ. 5/28-1-92 αποφάσεις του

Διακηρύσει

τους παρακάτω δημόσιους επαναληπτικούς μειοδοτικούς διαγωνισμούς που θα γίνουν στην αίθουσα συνεδριάσεων του τμήματος Λακκίου του Θερ/ρίου, με σφραγισμένες προσφορές ως εξής:

Την 2 Μαρτίου 1992 ημέρα Δευτέρα και ώρες:

1) 9:00 - 9:15 Μικροβιολογικό υλικό.
2) 9:30 - 9:45 Οδοντιατρικό υλικό.
3) 10:00 - 10:15 Ηλεκτρικές συσκευές - πρόγραμμα ΕΟΚ μέτρο - 2.
4) 10:30 - 10:45 Είδη εστιάσεως - πρόγραμμα ΕΟΚ μέτρο - 2.
5) 11:00 - 11:15 Είδη κλινοστρωμνής - πρόγραμμα ΕΟΚ μέτρο - 2.
6) 11:30 - 11:45 Είδη επίπλωσης - πρόγραμμα ΕΟΚ μέτρο - 2.

Ο Αντιπρόεδρος του Δ/κου Σ/λιου
Βασιλείου Κων/νος
5/2

ΔΗΜΟΣ ΡΟΔΟΥ

Απόφαση Δημάρχου
αρ. 163

Ο Δήμαρχος Ρόδου
Εχοντας υπόψη:
1. Τις διατάξεις των άρθρων 101 και 102 του Π.Δ. 323/89.
2. Τις διατάξεις των 175, 181 και 187 του Π.Δ. 323/89.
3. Την αριθμ. 41/1992 απόφαση Δημάρχου περί ορισμού Αντιδημάρχων.
4. Την απόφαση Δημάρχου αριθμ. 42/1992 περί μεταβίβασης αρμοδιοτήτων στους Αντιδημάρχους.
5. Τον οργανισμό εσωτερικής υπηρεσίας του Δήμου μας.
6. Τις διατάξεις του άρθρου 50 του Ν. 1566/85.
7. Την απόφαση του δημοτικού μας συμβουλίου αριθμ. 75/1991.

ΑΠΟΦΑΣΙΖΟΥΜΕ

Τροποποιούμε και συμπληρώνουμε την αριθμ. 42/1992 απόφασή μας και μεταβιβάζουμε στον Αντιδήμαρχο Μιχαήλ Μπαλάνο τις επιπλέον αρμοδιότητες.

- Από την Δ/νση Προστασίας Φυσικού Περιβάλλοντος το Τμήμα Λειτουργίας και Εμφάνισης της Πόλης.
- Τις αρμοδιότητες προέδρου της Δημοτικής Επιτροπής Παιδείας.

Ο Δήμαρχος
Μάνος Κόκκινος
5/2

ΠΡΟΚΗΡΥΞΗ

Προκηρύσσεται δημόσιος διαγωνισμός ιδεών, για ένα λογότυπο (γλωσσικό σχήμα, σλόγκαν), που θα αναγραφεί στο χαρακτηριστικό σήμα του εορτασμού των 2.400 χρόνων από την ίδρυση της πόλεως Ρόδου.

Το λογότυπο πρέπει να αποτελείται από μία μέχρι τέσσερεις, το πολύ, λέξεις και να είναι ενδεικτικό της ιστορικής σημασίας, της ακτινοβολίας και της δυναμικής του θέματος στο οποίο αναφέρεται.

Στο διαγωνισμό μπορούν να πάρουν μέρος όλοι όσοι επιθυμούν, ανεξαρτήτως ηλικίας, καταθέτοντας τις ιδέες τους εγγράφως στη Ροδιακή Επαυλη πρωί - απόγευμα.

Τευλευταία ημέρα κατάθεσης η Τετάρτη 12 Φεβρουαρίου.

Η καλύτερη ιδέα θα βραβευθεί με χρηματικό έπαθλο 50.000 δρχ. Επίδης θα υπάρχουν άλλα δύο χρηματικά έπαθλα από 30.000 δρχ. και 10.000 δρχ. για το δεύτερο και τρίτο βραβείο αντίστοιχα. Επιτροπή επιλογής θα είναι η συντονιστική επιτροπή εορτασμού των 2.400 χρόνων.

Για περισσότερες πληροφορίες στη Ροδιακή Επαυλη στο τηλέφωνο 37.144 πρωί 9-1 και απόγευμα 5-7.

Από το Γραφείο της Συντονιστικής Επιτροπής Εορτασμού.

ΕΛΛΗΝΙΚΗ ΔΗΜΟΚΡΑΤΙΑ
ΔΗΜΟΣ ΙΑΛΥΣΟΥ
ΕΠΑΡΧΙΑ ΡΟΔΟΥ
ΝΟΜΟΣ ΔΩΔΕΚΑΝΗΣΟΥ

ΓΝΩΣΤΟΠΟΙΗΣΗ ΓΑΜΟΥ

Γνωστοποείται, σύμφωνα με το άρθρο 1369 του Αστικού Κώδικα, όπως τροποποιήθηκε με το Ν.1250) 1982, ότι:

Η Νγκουγιέν Θαι Θουι Νγκα του Νγκοκ Γιεμ και της Θαι Νταμ που γεννήθηκε στο Βιετνάμ του Νομού Βιετνάμ και κατοικεί στη Ιαλυσό του Νομού Δωδ/σου επαγγέλματος Οικιακά και ο Λαμ Βαν Τρανγκ του Φακ Σινχ και της Θαι Ντουκ που γεννήθηκε στο Βιετνάμ του Νομού Βιετνάμ και κατοικεί στη Ιαλυσό επαγγέλματος Οικοδόμος πρόκειται να παντρευθούν στο Δημαρχείο Ιαλυσού Ρόδου.

Ιαλυσός 29/1/1992
Ο Δήμαρχος
Κων/νος Παπαεμμανουήλ
2994-5/2

ΟΤΕ

ΠΕΡΙΛΗΠΤΙΚΗ ΔΙΑΚΗΡΥΞΗ ΑΝΟΙΚΤΟΥ ΔΙΑΓΩΝΙΣΜΟΥ

Η Διεύθυνση Δικτύων του Ο.Τ.Ε. προκηρύσει ανοικτό διαγωνισμό με το σύστημα προσφοράς με ενιαίο ποσοστό έκπτωσης σύμφωνα με τις διατάξεις του άρθρου 4 παράγραφος 4α του Ν. 1418/84 και του άρθρου 6 του Π.Δ. 609/85 για την ανάδειξη μειοδότου εκτελέσεως εργασιών κατασκευής του έργου επέκταση στεγανής σωλήνωσης κέντρου Σγούρου Ρόδου δαπάνης κατά τη μελέτη 48.078.600 δρχ. χωρίς Φ.Π.Α.

Η εκτέλεση του πσρόντος έργου διέπεται από τις διατάξεις της νομοθεσίας για τα δημόσια έργα εκτός εκείνων για τις οποίες τυχόν άλλως ορίζεται στη διακήρυξη και στα λοιπά συμβατικά τεύχη του έργου αυτού και οι οποίες κατισχύουν των διατάξεων της νομοθεσίας για τα δημόσια έργα. Η αποδοχή της ισχύος των διατάξεων αυτών της νομοθεσίας των δημοσίων έργων και της κατισχύος των τροποποιημένων, αποτελεί απαραίτητο όρο για το παραδεκτό γης προσφοράς.

Το έργο χρηματοδοτείται από τον Ο.Τ.Ε.

Ο διαγωνισμός θα διεξαχθεί την 20η Φεβρουαρίου 1992 ημέρα Πέμπτη και ώρα 12.30 μ.μ. (ώρα λήξης επίδοσης προσφορών) στα γραφεία:

α) Της Υποδ/νσης Κατασκευών Δικτύων (Δ. Κηφισίας 99 - Διοικητικό Μέγαρο Ο.Τ.Ε. - Α' πτέρυγα - 7ος όροφος - γραφείο) Μαρούσι,

β) Του Τεχνικού Τμήματος Δωδ/νήσου (Αμερικής 91-2ος όροφος).

Στο διαγωνισμό γίνονται δεκτές εργοληπτικές επιχειρήσεις που είναι εγγεγραμμένες στο Μ.Ε.Ε.Π. Β' και άνω τάξεως, για έργα οδοποιΐας ή υδραυλικά ή οικοδομικά ή Γ' και άνω τάξεως για έργα ηλεκτρομηχανολογικά, καθώς και εργολάβοι κάτοχοι σε ισχύ παλαιών εργοληπτικών πτυχίων με τις αντίστοιχες πιο πάνω τάξεις που κατατάσσονται αυτοδίκαια στο Μ.Ε.Ε.Π. (άρθρο 16 9 του Ν. 1418/84) με τις προϋποθέσεις που αναφέρονται στη διακήρυξη δημαρτρασίας.

Τα τεύχη και σχέδια της μελέτης διανέμονται στα γραφεία Ο.Τ.Ε. α) Αθήνας (Διοικητικό Μέγαρο - Κηφισίας 99 - Α' πτέρυγα - 7ος όροφος - γραφείο 17 - τηλ.: 611.7854 - Μαρούσι) και

β) Ρόδου Αμερικής 91 - 2ος όροφος, τις εργάσιμες μέρες και ώρες σε εξουσιοδοτημένους εκπροσώπους μέχρι 17-2-92 αφού καταβάλλουν το ποσόν των 4.000 δρχ. + 18% Φ.Π.Α. υπέρ του Ο.Τ.Ε. στους λογαριασμούς 78.01.04 και 54.10.22 αντίστοιχα στα ταμεία Ο.Τ.Ε.:

α) Διοικητικό μέγαρο - Β' πτέρυγα - 1ος όροφος - Μαρούσι: ώρες 8.00 - 12.30.

β) ΤελεΠ. κέντρο Ρόδου Αμερικής 91 - ισόγειο ώρες 08.00 - 12.30.

Εγγύηση συμμετοχής 2% του προϋπολογισμού δηλ. 962.000 δρχ. Η εγγυητική επιστολή θα απευθύνεται στον Ο.Τ.Ε.
5/2

Για τα 2.400 χρόνια

Ολοι υπόσχονται ότι θα βοηθήσουν

ΕΠΑΦΕΣ ΔΗΜΑΡΧΟΥ ΣΤΗΝ ΑΘΗΝΑ

ΘΕΤΙΚΗ μπορεί να χαρακτηρισθεί η συνάντηση του δημάρχου Μάνου Κόκκινου με την υπουργό Πολιτισμού Αννα Ψαρούδα - Μπενάκη και με τον υφυπουργό Αθλητισμού Βασίλη Παπαγεωργόπουλο, για το θέμα του εορτασμού των 2.400 χρόνων.

● Οπως έγινε γνωστό, τα νέα είναι καλά και ο δήμαρχος όταν επιστρέψει θα κάνει σχετικές ανακοινώσεις.

ΟΙ ΙΔΙΕΣ πληροφορίες αναφέρουν ότι τόσο η κ. Μπενάκη όσο και ο κ. Παπαγεωργόπουλος δήλωσαν ότι θα συμπαρασταθούν και θα βοηθήσουν την προσπάθεια του Δήμου για την όσο δυνατόν καλύτερη διοργάνωση των εκδηλώσεων των 2.400 χρόνων, υλοποιώντας παλαιότερη δέσμευση του κ. Τζανετάκη.

● Χτες το μεσημέρι ο δήμαρχος πήρε μέρος στη συνεδρίση της διοικούσας επιτροπής του πανεπιστημίου Αιγαίου και αργότερα επρόκειτο να συναντηθεί με το γενικό γραμματέα του ΕΟΤ Κώστα Πυλαρινό για να συζητήσει μαζί του το θέμα της μεταφοράς του Καζίνου στο ξενοδοχείο «Ρόδων» και άλλα θέματα.

Γιορτή στο Πνευματικό Κέντρο Αγ. Παντελεήμονος για τους Τρεις Ιεράρχες

Ανήμερα των Τριών Ιεραρχών, στο Πνευμ. Κέντρο της ενορίας Αγ. Παντελεήμονος πόλεως Ρόδου, αναβίωσε η γιορτή των Γραμμάτων με τη συμμετοχή των μαθητών του σχολείου της περιοχής, υπό την καθοδήγηση του δασκάλου κ. Φώτη Ζάγορα.

Στη διάρκεια της τελετής, ο κύκλος κυριών της ενορίας έκοψε την πατροπαράδοτη πίτα την οποίαν ευλόγησε ο Μητροπολίτης μας και στη συνέχεια έκοψε ο δήμαρχος Ρόδου κ. Μάνος Κόκκινος, οι οποίοι με την παρουσία τους, ετίμησαν την εκδήλωση.

Για το νόημα και την σπουδαιότητα της αναβίωσης των εθίμων, μίλησε ο εφημέριος του Ι. Ναού πατήρ Στυλιανός Λαγουδάκης, τονίσας με ξεχωριστό ενδιαφέρον τις ευχές για αγάπη έμπρακτη, για βαθειά πίστη και για διαρκή ειρήνη στον κόσμο.

Εκείνο που προ παντός άλλου θέλουμε να τονίσουμε, είναι η δραστηριότητα της Εκκλησιαστικής Επιτροπής και του κύκλου κυριών της ενορίας, που μπόρεσαν, χάρη στην γενναιοδωρία φιλάνθρωπου συμπολίτη μας που επιθυμεί να τηρηθεί η ανωνυμίατου, να μοιράσουν σε πολλά παιδιά της ενορίας, κι' από ένα βιβλιάριο καταθέσεων, σε τράπεζα της Ρόδου. Παιδιά του σχολείου έψαλλαν ύμνους εκκλησιαστικούς και απάγγειλαν ποιήματα.

Πολύς ήταν κι ο κόσμος που πήγε στη γιορτή, άφθονα δε και τα γλυκίσματα που προσφέρθηκαν σ' όλους.

Το φλουρί της πίτας έπεσε στον κ. Κώστα Παπακαλοδούκα.

Γ.Β.

ΠΤΥΧΙΑΚΕΣ ΧΕΙΜΕΡΙΝΕΣ ΕΞΕΤΑΣΕΙΣ ΕΛΛΗΝΙΚΟΥ ΩΔΕΙΟΥ ΡΟΔΟΥ

Το Παράρτημα του ΕΛΛΗΝΙΚΟΥ ΩΔΕΙΟΥ ΡΟΔΟΥ ανακοινώνει τ' αποτελέσματα των πτυχιακών χειμερινών εξετάσεων που έχουν ως εξής:

Από την τάξη πιάνου της κ. Δ. Δελαπόρτα αποφοίτησαν η Ψαρή Λίζα και Καράκιζα Μαρία, οι οποίες έλαβαν πτυχίο πιάνου με Αριστα.

Από την τάξη ανώτερων θεωρητικών της κ. Α. Μιχαλάκη αποφοίτησαν η Γιωργά Δήμητρα, η οποία έλαβε πτυχίο αρμονίας με Αριστα, η Κώτη Μαρία πτυχίο Ωδικής με Αριστα και η Σταθά Ρένα πτυχίο Ωδικής με Λίαν Καλώς.

Το Ωδείο μας συγχαίρει τις μαθήτριες και της άξιες καθηγήτριές τους.

3005-5/2

ΕΥΡΩΠΑΪΚΗ ΠΙΣΤΗ

Η ΕΚ ΤΩΝ ΜΕΓΑΛΥΤΕΡΩΝ ΤΟΥ ΚΛΑΔΟΥ ΑΣΦΑΛΙΣΤΙΚΗ ΕΤΑΙΡΙΑ

ΕΥΡΩΠΑΪΚΗ ΠΙΣΤΗ

ΖΗΤΑ

Προς άμεση πρόσληψιν νέους και νέες ηλικίας από 25-35 ετών.

ΠΡΟΣΟΝΤΑ: 1) Πτυχίο ανωτάτης οικονομικής σχολής ή απολυτήριο λυκείου

2) Διάθεση για σκληρή και δημιουργική δουλειά

3) Καλή υγεία και εμφάνιση, ευχέρεια λόγου και ικανότητα αναπτύξεως πρωτοβουλιών.

4) Μεγάλες φιλοδοξίες για διοικητική και οικονομική εξέλιξη

ΠΑΡΕΧΟΝΤΑΙ:

1. Μηνιαία αμοιβή από 100.000 δρχ. και άνω σταθερά αυξανόμενη
2. Πριμ παραγωγικότητας
3 Μόνιμη σταθερή και πλήρη απασχόληση
4. Πλήρη ατομική και οικογενειακή ασφάλιση
5. Παροχή εφ άπαξ
6. Αριστες συνθήκες εργασίας

Παρακαλούνται μόνο οι ενδιαφερόμενοι που έχουν τα απαιτούμενα προσόντα να τηλεφωνήσουν στο 26390 - 25260 ώρες γραφείου για καθορισμό προσωπικής συνέντευξης.

Αρμόδιος κ. Καραγιάννης Νικ.
Διευθυντής Υποκαταστήματος Ρόδου
Βενετοκλέων 77

10/2

ΑΠΟΚΡΙΕΣ ΣΤΗΝ ΚΥΠΡΟ

ΑΕΡΟΠΟΡΙΚΩΣ ΚΑΤ' ΕΥΘΕΙΑΝ ΑΠΟ ΡΟΔΟ ΑΠΟ 3/3-10/3

ΜΟΝΟ 83.000 ΔΡΧ.

ΠΕΡΙΛΑΜΒΑΝΕΙ:

* ΑΕΡΟΠΟΡΙΚΑ ΕΙΣΙΤΗΡΙΑ ΡΟΔΟ - ΛΑΡΝΑΚΑ - ΡΟΔΟ.
* ΜΕΤΑΦΟΡΑ ΑΕΡΟΔΡΟΜΙΟ - ΞΕΝΟΔΟΧΕΙΟ - ΑΕΡΟΔΡΟΜΙΟ
* 7 ΔΙΑΝΥΚΤΕΡΕΥΣΕΙΣ ΣΤΟ ΞΕΝΟΔΟΧΕΙΟ ARSINOE ΤΡΙΩΝ ΑΣΤΕΡΩΝ ΣΤΗΝ ΤΟΥΡΙΣΤΙΚΗ ΠΕΡΙΟΧΗ ΤΗΣ ΛΕΜΕΣΟΥ ΜΕ ΠΡΩΙΝΟ ΚΑΙ ΕΝΑ ΓΕΥΜΑ ΗΜΕΡΗΣΙΩΣ
* ΤΡΕΙΣ ΗΜΕΡΗΣΙΕΣ ΕΚΔΡΟΜΕΣ ΜΕ ΜΕ ΠΟΛΥΤΕΛΗ ΠΟΥΛΜΑΝ ΚΑΙ ΞΕΝΑΓΟ ΣΤΑ ΑΞΙΟΘΕΑΤΑ ΤΗΣ ΚΥΠΡΟΥ
* ΠΑΡΑΚΟΛΟΥΘΗΣΗ ΤΟΥ ΜΕΓΑΛΟΥ ΚΑΡΝΑΒΑΛΙΟΥ ΤΗΣ ΚΥΠΡΟΥ ΠΟΥ ΓΙΝΕΤΑΙ ΣΤΗΝ ΠΟΛΗ ΤΗΣ ΛΕΜΕΣΟΥ.

ΠΛΗΡΟΦΟΡΙΕΣ - ΕΓΓΡΑΦΕΣ

ΠΡΑΚΤΟΡΕΙΟ

ΣΑΒΒΑΣ ΣΑΗΣ

Αλεξ. Διάκου 34 - Τηλ. 37711-31666-20423

M34

ΑΘΛΗΤΙΚΗ ΠΡΟΟΔΟΣ

Δύο βαθμούς θέλει σήμερα η «Ρόδος»

Φιλοξενεί τον Πανελευσινιακό

ΑΡΧΙΖΕΙ σήμερα ο δεύτερος γύρος των αγώνων του πρωταθλήματος ποδοσφαίρου της Γ' Εθνικής, στο νότιο όμιλο.

Η «Ρόδος» αντιμετωπίζει στο Εθνικό μας Στάδιο, στις 2.45μ.μ., τον Πανελευσινιακό. Η ομάδα του Κώστα Παπαοικονόμου δεν αντιμετωπίζει κανένα πρόβλημα, αφού απόντες θα είναι οι Θεοδοσίου, Γαλανός, που για διάφορους λόγους δεν συμμετέχουν στα τελευταία παιχνίδια. Αντίθετα, στην «πράσινη» ομάδα επιστρέφει ο Γεωργόπουλος που εξέτισε την ποινή του. Επίσης, παρών θα είναι ο Κυπριώτης πο υαποκλείστηκε από τον προηγούμενο αγώνα, λόγω προβλήματος υγείας.

Στη διάθεση του κ. Παπαοικονόμου είναι 18 συνολικά ποδοσφαιριστές. Αυτοί είναι οι εξής: Πλαβούκος, Γεωργόπουλος, Χατζηπέτρος, Παπαϊωάννου, Κρητικός, Οικονόμου, Φούρναρης, Σωτηράκης, Κυπριώτης, Βαταμίδης, Πολυχρονίου (πιθανή 11άδα), Κεφαλάς, Γιαννουκάς, Διακοφιλιππής, Κοτσομύτης, Μαγκιανάκης, Παπαδόπουλος και Σαλπιγκτίδης. Από τους έξι τελευταίους, θ' αποκλειστούν πριν το παιχνίδι οι δύο.

● Διαιτητής του αγώνα θα είναι ο Αθηναίος κ. Τούντας, μ' επόπτες του κ. Τσελεπή και Τομαρά, από τον ίδιο σύνδεσμο.

● Αναφερόμενος στον αγώνα της «Ρόδου» με τον Πανελευσινιακό, ο τεχνικός των «πρασίνων» κ. Παπαοικονόμου δήλωσε χτες: «Πρώτα απ' όλα πρέπει να πω ότι θ' αγωνιστούμε χωρίς ουσιαστικά κάνει προπόνηση, αφού τις δύο τελευταίες ημέρες αντιμετωπίσαμε πρόβλημα με τα γήπεδα του Εθνικού Σταδίου. Παρόλα αυτά στο σημερινό παιχνίδι μας ενδιαφέρει μόνο το νικηφόρο αποτέλεσμα. Ο Πανελευσινιακός έχει καλή ομάδα, όμως κι μείς διαθέτουμε ένα θαυμάσιο συγκρότημα».

● Το υπόλοιπο πρόγραμμα της σημερινής 18ης αγωνιστικής:

Πανναυπλιακός - Καλαμάτα
Φωστήρας - Πρέβεζα
Ποσειδών Ηρ. - Μεσολόγγι
Πάτρα - Παναιτωλικός
Ηλυσιακός - ΕΑΝ
Καλλιθέα - Θρίαμβος
Προοδευτική - Σπάρτη

● Ο αγώνας Χαϊδαρίου - Πανηλειακού θα γίνει στις 12 Φεβρουαρίου.

Ο ΠΑΝΕΛΕΥΣΙΝΙΑΚΟΣ

Αρκετά αισιόδοξος ότι σήμερα θα μπορέσει ν' αποσπάσει ένα θετικό αποτέλεσμα, έφτασε χτες στο νησί μας ο Πανελευσινιακός. Σε δηλώσεις του, λίγο μετά την άφιξή του, ο γνωστός τεχνικός του Πέτρος Καραβίτης, δήλωσε τα εξής: «Ο αγώνας είναι αρκετά δύσκολος. Εμείς όμως βλέπουμε όλα τα παιχνίδια με το ίδιο μάτι. Ολα είναι δύσκολα και κρύβουν πολλές παγίδες. Η «Ρόδος» διαθέτει ένα αξιόλογο συγκρότημα με ικανούς ποδοσφαιριστές και σίγουρα θα τα βρούμε σκούρα. Ομως θα παλαίψουμε για το καλύτερο.»

Εντονη κριτική του Κωνσταντίνου

Για την εμφάνιση της περασμένης Κυριακής

Ο Διαγόρας μπορεί τον τελευταίο καιρό να εντυπωσιάζει με τα θετικά του αποτελέσματα στο πρωτάθλημα της Β' Εθνικής, όμως αυτό, σε καμία περίπτωση, δεν καθησυχάζει τον τεχνικό του Βασίλη Κωνσταντίνου. Αλλοιώς δεν εξηγείται το γεγονος, ότι για μια ακόμη φορά, μετά από νικηφόρο αποτέλεσμα ο κ. Κωνσταντίνου έβαλε τις φωνές στους παίκτες του!

Αυτό έγινε και χτες το απόγευμα, οπότε κι έκανε κριτική για το παιχνίδι, με τα Τρίκαλα. Και πάλι, ο «κυανέρυθρος» προπονητής είπε, ότι δεν έμεινε ευχαριστημένος από τη συνολική απόδοση των παικτών του, ενώ τα είχε με τους παίκτες του κέντρου, που όπως τόνισε, τους θεωρεί από τους καλύτερους του πρωταθλήματος, άλλα δεν αποδίδουν σύμφωνα με τις πραγματικές τους δυνατότητες. Τελειώνοντας την ομιλία του ο κ. Κωνσταντίνου είπε, ότι δεν πρόκειται ν' ανεχτεί παρόμοια εμφάνιση, όπως αυτή της Κυριακής, γιατί τότε θα πάρει δραστικά μέτρα...

● Κάποιο πρόβλημα έχει δημιουργειθεί με τον Χρήστο Βελή. Ο «κυανέρυθρος» παίκτης, ενώ ήταν αδικαιολόγητα απών από την προχτεσινή προπόνηση, χτες έφτασε καθυστερημένα στ' αποδυτήρια και δεν γυμνάστηκε. Απόντες από τη χτεσινή συγκέντρωση ήσαν και οι στρατευμένοι Καμπούρης και Ζαχαρίας.

● Ο διαιτητής κ. Λάσκαρης από τη Βέροια, ορίστηκε να διευθύνει τον κυριακάτικο αγώνα του πρωταθλήματος με τον Ατρόμητο Αθηνών, στο Περιστέρι.

Πρόγραμμα αγώνων μπάσκετ

Από την Τοπική Επιτροπή Μπάσκετ Δωδεκανήσου, δόθηκε το πρόγραμμα των αγώνων των πρωταθλημάτων της, που θα διεξαχθούν έως και την Κυριακή.

Αυτό είναι το εξής:

Σήμερα 5-2-92

ΑΝΔΡΙΚΟ
(Α' Κατηγορίας)

● Γηπ. Ιαλυσού (4.30μ.μ.): Ιάλυσος - Ζέφυρος (Πλέγας, Πίσσας)

ΕΦΗΒΙΚΟ

● Γηπ. Διαγόρα (5μ.μ.): Διαγόρας - Ηρακλής Μαρ. (Τσέρκνης, Χριστοδούλου)

ΠΑΙΔΙΚΟ
(Ομιλος Ρόδου)

● «Κλειστό» Ρόδου (6.30μ.μ.): Κολοσσός - Φοίβος (Κουνελλές, Δράκος)

ΠΕΜΠΤΗ 6-2-92

ΕΦΗΒΙΚΟ

● Γηπ. Ιαλυσού (5μ.μ.): Ιάλυσος - Φοίβος (Καραχανής, Σαβ. Χατζηνικολάου)

ΠΑΙΔΙΚΟ
(Ομιλος Ρόδου)

● «Κλειστό» Ρόδου (6.30μ.μ.): Δωριέας - Αγ. Νικόλαος (Οικονομίδης, Βιτζηλαίος)

ΠΑΡΑΣΚΕΥΗ 7-2-92

ΠΑΙΔΙΚΟ
(Ομιλος νήσων)

● «Κλειστό» Καλύμνου (6.30μ.μ.): ΑΣ Κάλυμνος - Διαγόρας (Πλέγας - Μυροφόρος).

● «Κλειστό» Καλύμνου (8μ.μ.): Ατταλος - Ιάλυσος (Πλέγας, Κάππας)

ΣΑΒΒΑΤΟ 8-2-92

ΠΑΙΔΙΚΟ
(Ομιλος Ρόδου)

● «Κλειστό» Ρόδου (10.30 π.μ.): Ατταλος - Διαγόρας (Κάππας, Μυροφόρος)

ΠΑΙΔΙΚΟ
(Ομιλος νήσων)

● «Κλειστό» Καλύμνου (5μ.μ.): ΑΣ Κάλυμνος - Ιάλυσος (Πλέγας, Μυροφόρος)

ΑΝΔΡΙΚΟ
(Α' Κατηγορίας)

● «Κλειστό» Καλύμνου (7μ.μ.): Ατταλος - ΑΣ Ρόδος (Πλέγας, Κάππας)

ΚΥΡΙΑΚΗ 9-2-92

ΠΑΙΔΙΚΟ
(Ομιλος Ρόδου)

● «Κλειστό» Ρόδου (9.30π.μ.): ΑΣ Ρόδος - Ζέφυρος (Λαμπός, Χατζηνικολάου Τσαμπ.)

ΕΦΗΒΙΚΟ

● «Κλειστό» Ρόδου (11.30π.μ.): Ροδιακός - Δωριέας (Ροϊλίδου, Βοιδονικόλας)

ΜΠΑΣΚΕΤ — Γ' ΕΘΝΙΚΗ

Στα παιχνίδια της 13ης αγωνιστικής του πρωταθλήματος μπάσκετ της Γ' Εθνικής Κατηγορίας (Β' όμιλος - νότου), σημειώθηκαν τα αποτελέσματα:

Αίολος - Κολοσσός	81-64
ΟΦΗ - ΓΕΗ	74-71
ΑΓΕΧ - Ηλιούπολη	97-66
Αμπελόκηποι - Ζωγράφου	89-75
Αθηναϊκός - Πορφύρας	83-81
Κάδμος - Κύδων Χ.	87-74

Η ΒΑΘΜΟΛΟΓΙΑ
(Σε 13 αγώνες)

Αμπελόκηποι	1297-1126	25
Κολοσσός	1151-1017	22
Ηλιούπολη	1125-1085	22
ΑΓΕΧ	1094-995	21
Πορφύρας	1063-1005	20
Αίολος	1059-1024	20
Ζωγράφου	1099-1125	19
Αθηναϊκός	1058-1087	19
ΓΕΗ	1012-1101	19
ΟΦΗ	980-1058	17
Κάδμος	1038-1166	15
Κύδων	903-1090	15

Η ΕΠΟΜΕΝΗ ΑΓΩΝΙΣΤΙΚΗ

Κολοσσός - Κύδων
ΓΕΗ - Αίολος
Ηλιούπολη - ΟΦΗ
Ζωγράφου - ΑΓΕΧ
Πορφύρας - Αμπελόκηποι
Κάδμος - Αθηναϊκός

Η κλήρωση του Κυπέλλου

Εγινε χτες στα γραφεία της ΕΠΣΔ, η κλήρωση της ημιτελικής φάσης του Κυπέλλου Ερασιτεχνών Δωδεκανήσου. Τα ζευγάρια που κληρώθηκαν, είναι:

Δαμάγητος - Διαγόρας Βατ.
Α.Ε. Κως - Ορφέας

● Το πρώτο παιχνίδι θα γίνει στο γήπεδο της Θολού στις 12 Φεβρουαρίου, ενώ το δεύτερο , σε ημερομηνία που θ' ανακοινώσει εντός των ημερών η «Ενωση», αφού πρώτα κοιτάξει το πρόγραμμα των πλοίων.

Ο Κολοσσός

Το Σάββατο στις 5.30μ.μ. θα γίνει στο «κλειστό» της πόλης μας, ο αγώνας του Κολοσσού με τον Κύδωνα Χανίων, για το πρωτάθλημα μπάσκετ της Γ' Εθνικής Κατηγορίας (Β' όμιλος - νότου).

Παιδικό μπάσκετ

Σε αγώνα του τοπικού παιδικού πρωταθλήματος μπάσκετ (όμιλος Ρόδου), ο Κολοσσός νίκησε προχτές στο κλειστό γυμναστήριο της πόλης μας την ομάδα του Ζέφυρου με 66 - 44.

ΣΥΝΑΛΛΑΓΜΑ

	ΑΓΟΡΑ	ΠΩΛΗΣΗ
Η.Π.Α.	181.949	189.338
ΓΕΡΜΑΝΙΑΣ	113.856	118.480
ΓΑΛΛΙΑΣ	33.421	34.778
ΑΓΓΛΙΑΣ	327.247	340.536
ΕΛΒΕΤΙΑΣ	127.603	132.785
ΒΕΛΓΙΟΥ	5.501	5.726
ΟΛΛΑΝΔΙΑΣ	100.626	104.734
ΙΤΑΛΙΑΣ	15.151	15.766
ΔΑΝΙΑΣ	29.078	30.271
ΙΡΛΑΝΔΙΑΣ	300.593	312.924
ΑΥΣΤΡΙΑΣ	16.184	16.841
ΣΟΥΗΔΙΑΣ	30.547	31.820
ΝΟΡΒΗΓΙΑΣ	28.878	30.056
ΚΑΝΑΔΑ	153.319	159.609
ΑΥΣΤΡΑΛΙΑ	135.275	140.825
ΙΑΠΩΝΙΑΣ	142.867	148.728
ΚΥΠΡΟΥ	400.134	416.466
ΙΣΠΑΝΙΑΣ	1.800	1.874
ΠΟΡΤΟΓΑΛΙΑΣ	1.288	1.342
ΦΙΝΛΑΝΔΙΑΣ	40.738	42.435

Αγώνες Κυπέλλου

Στους πρώτους αγώνες της προημιτελικής φάσης του Κυπέλλου Ελλάδος στο ποδόσφαιρο, θα παίξουν σήμερα:

Λεβαδειακός - Ποσειδών Μηχ.
Εθνικός - Δόξα Δρ.
Απόλλων Αθ. - ΟΦΗ
ΠΑΟΚ - Κόρινθος
Ξάνθη - Ολυμπιακός Π.
Χαϊδάρι - Ατρόμητος Αθ.
Παναργειακός - ΠΑΟ
Ηρακλής - ΑΕΚ

Νέα από τον «Υγρό στίβο»

Από τη γραμματεία του «Υγρού Στίβου Ρόδου», εκδόθηκε χτες το παρακάτω δελτίο τύπου:

«Το Σάββατο 1 Φεβρουαρίου στο "Παπαστράτειο" κολυμβητήριο του Πειραιά, η Λίζα Πανάγου έλαβε μέρος σε έναν ακόμα αγώνα που εντάσσεται στη φετινή της προετοιμασία, πιστοποιώντας την αποθεραπεία της, κατά πρώτο λόγο, και δεύτερο την κόπωσή της από τη σκληρή προπόνηση, στην οποία καθημερινά υποβάλλεται.

Βελτίωσε την επίσημη επίδοσή της και κατετάγει 5η στα 50 μ. ελεύθερο.

Ο προπονητής - κολυμβητής του «ΥΣΡ» Καμπέρης Κώστας, δεν έπεσε στα 50 μ. ελεύθερο ανδρών, λόγω ελλείψεων συναγωνισμού».

ΒΟΛΕΥ

ΟΦΗ - Διαγόρας για το Κύπελλο

Στα πλαίσια του πρώτου γύρου του Κυπέλλου Ελλάδος στο βόλεϋ, ο Διαγόρας αγωνίζεται σήμερα στις 8μ.μ. στο «κλειστό» γυμναστήριο του Ηρακλείου με τον ΟΦΗ.

Στη διάθεση του τεχνικού Παναγιώτη Βακόντιου είναι οι Γρηγοριάδης, Δικαστόπουλος, Λαζαράκης, Σκαρτσίλης, Ουζέλ, Συκαμιώτης και Χατζημανώλης.

Οι παλαίμαχοι

Σε δυο φιλικούς ποδοσφαιρικούς αγώνες (διάρκειας μιας ώρας ο καθένας), που έδωσαν χτες οι παλαίμαχοι της Ρόδου στο γήπεδο Κοσκινού, αναδείχτηκαν ισόπαλοι 0-0 με την Α.Ε Κατταβιάς και ηττήθηκαν από το Δωριέα με 3-2.

Δόξα Ψίνθου -Καλυμνιακός

Στο γήπεδο της Ψίνθου θα γίνει σήμερα στις 2.45 μ.μ. ο αγώνας εξ αναβολής Δόξας Ψίνθου - Καλυμνιακού, για το πρωτάθλημα της Α' Κατηγορίας Δωδεκανήσου.

ΑΠΩΛΕΙΑ

ΑΠΩΛΕΣΘΗ λυκόσκυλο χρώματος καφέ, που ακούει στο όνομα Μπρούνο, περιοχή Ιαλυσού.

Ο ευρών θα αμοιφθεί.

Τηλ. 93826

Π-6/2

Θα γίνει αύριο το πρωί

Παρέμβαση από το δήμαρχο στη ΔΑΝΕ

ΥΠΕΡ ΤΩΝ ΜΙΚΡΩΝ ΝΗΣΙΩΝ

ΠΑΡΕΜΒΑΣΗ θα κάνει ο Δήμος Ρόδου στη διοικούσα Επιτροπή της ΔΑΝΕ προκειμένου η ναυτιλιακή εταιρία της Δωδεκανήσου να δρομολογήσει πλοίο για την εξυπηρέτηση των μικρών νησιών.

● Οπως έγινε γνωστό, την προσεχή Πέμπτη θα έχει συνάντηση με τα μέλη του διοικητικού συμβουλίου της ΔΑΝΕ, ο δήμαρχος Ρόδου Μάνος Κόκκινος, προκειμένου να συζητήσουν αυτό το θέμα.

ΟΠΩΣ δηλώθηκε, η παρέμβαση του δημάρχου θα γίνει, αφού ο Δήμος έχει το 5% των μετοχών της εταιρίας και μπορεί να ασκήσει κάποια εμπροφή σε θέματα που άπτονται την εξυπηρέτηση του ροδιακού και του δωδεκανησιακούλαού.

● Ο κ. Κόκκινος θα κάνει την παρέμβασή του και σαν πρόεδρος της ΤΕΔΚΔ ύστερα από την τελευταία συνεδρίαση που είχαν οι δήμαρχοι των μικρών νησιών του νομού μας, ακριβώς για το θέμα της ακτοπλοϊκής συγκοινωνίας.

ΟΠΩΣ είναι γνωστό η ΔΑΝΕ εξυπηρετεί μόνο τα μεγάλα νησιά και δεν έχει δρομολόγια στα μικρότερα και απομονωμένα, παρά το γεγονός ότι είναι δωδεκανησιακή εταιρία λαϊκής βάσης.

Διαγωνισμός για έργα συντήρησης στις πλαζ Ρόδου

Ο Δήμος Ρόδου αυτές τις μέρες προκήρυξε ανοικτή δημοπρασία για την κατασκευή του έργου συντήρηση υπαίθριων εγκαταστάσεων παραλιών και παραλιακών οδών της πόλης μας, προϋπολογισμού 40 εκατομμυρίων δρχ.

Η προθεσμία περάτωσης του έργου έχει οριστεί σε δύο μήνες. Για περισσότερες πληροφορίες οι ενδιαφερόμενοι πρέπει να απευθύνονται στη Διεύθυνση Τεχνικών Υπηρεσιών του Δήμου Ρόδου τηλ. 27438, 35843.

ΔΗΜΟΤΙΚΟ ΠΕΡΙΦΕΡΕΙΑΚΟ ΘΕΑΤΡΟ ΡΟΔΟΥ

ΠΟΙΗΤΙΚΗ ΒΡΑΔΙΑ ΑΦΙΕΡΩΜΕΝΗ ΣΤΟ ΓΙΩΡΓΟ ΣΕΦΕΡΗ

ΟΜΙΛΗΤΡΙΑ: ΠΑΡΑΣΚΕΥΗ ΓΕΡΑΣΙΜΟΥ ΚΑΛΛΙΓΑ

ΑΠΑΓΓΕΛΟΥΝ ΟΙ ΗΘΟΠΟΙΟΙ:
ΜΙΧΑΗΣ ΑΓΚΑΣ
ΒΑΣΙΛΙΚΗ ΔΕΛΙΟΥ
ΧΑΡΗΣ ΛΟΓΓΑΡΑΚΗΣ
ΝΙΚΟΣ ΜΕΪΤΑΝΗΣ
ΚΩΣΤΗΣ ΠΑΠΑΪΩΑΝΝΟΥ

ΤΡΑΓΟΥΔΙ: ΠΑΡΘΕΝΑ ΚΟΥΡΤΙΔΟΥ
ΠΙΑΝΟ: ΔΗΜΗΤΡΗΣ ΙΩΣΗΦ
ΣΚΗΝΟΘΕΤΙΚΗ ΕΠΙΜΕΛΕΙΑ: ΧΑΡΗΣ ΛΟΓΓΑΡΑΚΗΣ

Τετάρτη 5 Φεβρουαρίου 1992
ώρα 7.30μ.μ.
στο ΕΘΝΙΚΟ ΘΕΑΤΡΟ
ΕΙΣΟΔΟΣ ΕΛΕΥΘΕΡΗ

5/2

Εστιατόριο - Καφενείο

4 ΩΡΑΙΑ ΕΛΛΑΣ



❀Ομορφο, ζεστό, παραδοσιακό περιβάλλον.
❀Μεγάλη ποικιλία από ελληνικούς μεζέδες
❀Ψητά στα κάρβουνα
❀Φαγητά στο ξυλόφουρνο
❀Σπιτικά γλυκά και κρέπες
❀Μεγάλη ποικιλία από βότανα και ροφήματα

ΚΑΤΙ ΔΙΑΦΟΡΕΤΙΚΟ ΓΙΑ ΣΤΙΓΜΕΣ ΞΕΧΩΡΙΣΤΕΣ

Είμαστε και πάλι κοντά σας, ανανεωμένοι με τη γνωστή ποιότητα στα φαγητά και το service

ΤΟ ΜΟΝΑΔΙΚΟ ΣΤΟ ΕΙΔΟΣ ΤΟΥ

Για το χειμώνα ανοικτά Πέμπτη, Παρασκευή, Σάββατο, Κυριακή.
Κρατήσεις στο τηλ. 94667 ΚΡΕΜΑΣΤΗ

3009-11/2

ΕΝΔΙΑΦΕΡΟΝ ΣΕΜΙΝΑΡΙΟ

ΧΡΗΜΑΤΙΣΤΗΡΙΟ ΑΞΙΩΝ ΡΟΔΟΣ ΚΑΙ ΛΕΙΤΟΥΡΓΙΑ

Ολα όσα θέλετε να μάθετε για το χρηματιστήριο, μετοχές, χρηματιστηριακές συναλλαγές και κύκλους, είδη χρεωγράφων, αξιολόγηση, σχηματισμό χαρτοφυλακίου, κ.λ.π.

8 & 9 Φεβρουαρίου (Σάββατο - Κυριακή)

στο ξεν/χείο PLAZA

Πληροφορίες και συμμετοχή κ. Αντα Καραγιάννη

ώρες 9.00 - 13.00, τηλ: 26.962, FAX: 36880

Θα κρατηθεί αυστηρή σειρά προτεραιότητας.

Χ.Λ. 6/2

ΡΟ.Σ.Ι.Μ ΡΟΔΙΑΚΟ ΣΩΜΑΤΕΙΟΝ ΙΔΙΟΚΤΗΤΩΝ ΜΠΑΡ

ΕΤΟΣ ΙΔΡΥΣΕΩΣ 1991

ΠΡΟΣΚΛΗΣΗ

Το Σωματείο Ιδιοκτητών Μπαρ - Ζαχαροπλαστείων - Καφετεριών - Καφέ Μπαρ - Snax Μπαρ, Ρόδου (ΡΟ. Σ. Ι. Μ.) ύστερα από απόφαση της προσωρινής διοικήσεως του καλεί τα μέλη του σε τακτική γενική συνέλευση, που θα λάβει χώραν την 8η Φεβρουαρίου 1992 - ημέρα Σάββατο & ώρα 16.00 στην αίθουσα του Εμπορικού Επιμελητηρίου Ρόδου με θέματα ημερήσιας διάταξης:

1. Εκλογή νέου διοικητικού συμβουλίου
2. Εκλογή εξελεγκτικής επιτροπής.
3. Απολογισμός εργασιών απερχόμενης προσωρινής διοικήσεως.

Επίσης θα λάβουν χώραν οι παρακάτω ομιλίες:

Αστυνομικού διευθυντού κ. Τζανεττάκου, Νομάτρου κ. Κωλέττη.

Εκ του Δ.Σ.

Χ.Λ. 7/2

Apollinaris Lemon

Τηλ. 35802-35551