ΕΤΟΣ ΙΔΡΥΣΗΣ 1949
ΙΔΙΟΚΤΗΤΗΣ-ΔΙΕΥΘΥΝΤΗΣ
ΓΕΩΡΓΙΟΣ ΔΙΑΜΑΝΤΙΔΗΣ
Γραφεία: Μάρκου Μαλλιαράκη 21(ΚΟΒΑ)
Τηλ. Σύνταξης: 27356
Λογ/ ρίου: 24539
Fax: 20643

ΠΡΟΟΔΟΣ

Ανεξάρτητη καθημερινή πρωινή εφημερίδα

ΑΡΙΘΜΟΣ ΦΥΛΛΟΥ 12.929, ΤΙΜΗ δρχ. 50

ΡΟΔΟΣ - ΠΕΜΠΤΗ 6 ΦΕΒΡΟΥΑΡΙΟΥ 1992

RENAULT LEASING
ΓΙΑ
ΕΠΙΧΕΙΡΗΜΑΤΙΕΣ - ΕΠΑΓΓΕΛΜΑΤΙΕΣ
ΕΝΟΙΚΙΑΣΤΕΣ ΑΥΤΟΚΙΝΗΤΩΝ
. Εκμεταλλευτείτε τα πλεονεκτήματά του
LEASING
Πληρ. τηλ. 30655 - 33655

Οριστικοποιήθηκε χτες η απόφαση

Τα αυξημένα ενοίκια στα δημοτικά μαγαζιά

ΠΟΣΑ ΘΑ ΠΛΗΡΩΝΕΙ ΚΑΘΕ ΕΝΟΙΚΙΑΣΤΗΣ

Η ΔΗΜΑΡΧΙΑΚΗ επιτροπή - που συνεδρίασε χτες υπό την προεδρία του αντιδημάρχου κ. Κώστα Σκανδαλίδη - οριστικοποίησε τον κατάλογο με τα αυξημένα ενοίκια που θα πληρώνουν οι ενοικιαστές των δημοτικών καταστημάτων. Οι αυξήσεις αυτές επεβλήθηκαν ύστερα από τις συζητήσεις που έγιναν και με το σύλλογο των καταστηματαρχών της Νέας Αγοράς.

Μετά τη συνεδρίαση ο κ. Σκανδαλίδης είπε ότι για τις αυξήσεις αυτές είναι σύμφωνοι και οι καταστηματάρχες, οι οποίοι όμως πρόκειται να συνεδριάσουν (μάλλον σήμερα) για να συζητήσουν το θέμα, χωρίς μάλιστα να αποκλείεται και κάποιοι διαφωνούντες να καταφύγουν στα δικαστήρια.

ΟΙ ΑΥΞΗΣΕΙΣ αυτές κρίθηκαν με βάση το νόμο, δηλαδή την αντικειμενική αξία του ακινήτου, το εμβαδόν και την αύξηση που προβλέπεται (σύμφωνα με τη νομοθεσία).

Ο κ. Σκανδαλίδης χαρακτήρισε τη χτεσινή απόφαση σαν «χρυσή τομή» και ότι το θέμα των ενοικίων (από πλευράς Δήμου τουλάχιστο), έχει λήξει.

ΣΤΗ ΣΥΝΕΧΕΙΑ παρέδωσε στη δημοσιότητα τον πίνακα όλων των 251 δημοτικών καταστημάτων με τις τιμές των νέων ενοικίων που θα ισχύσουν από την

ΣΥΝΕΧΕΙΑ ΣΤΗ ΣΕΛ. 10

Διατάχθηκε η διενέργεια προκαταρκτικής

Επέμβαση εισαγγελέα στην υπόθεση Ζαράνη

✓ΥΠΟΒΛΗΘΗΚΑΝ 36 ΑΙΤΗΣΕΙΣ ΚΑΤΑΣΧΕΣΕΩΣ

ΑΡΧΙΣΕ χθες, από αξιωματικό της Υποδιεύθυνσης Ασφάλειας Ρόδου, η διενέργεια της προκαταρκτικής εξέτασης που διέταξε ο Εισαγγελέας Πρωτοδικών κ. Γιώργος Χατζίκος, για την υπόθεση της απάτης, δεκάδων συμπολιτών μας, από τον εργολάβο οικοδομών Πέτρο Ζαράνη.

◆ Χθες κατέθεσαν δύο συμπολίτες μας, οι οποίοι έπεσαν θύματα του εργολάβου και οι οποίοι υπέβαλαν μήνυση σε βάρος του, για απάτη ενώ τις αμέσως επόμενες μέρες θα καταθέσουν άλλοι, που κατέθεσαν στο Πρωτοδικείο, αιτήσεις συ-

ΣΥΝΕΧΕΙΑ ΣΤΗ ΣΕΛ. 10

Οπως υποστηρίζουν οι μελετητές

Το Καζίνο «κλειδί» στην υπόθεση για το ξενοδοχείο «Ρόδων

2,1 ΔΙΣ. ΔΡΧ. ΓΙΑ ΤΗΝ ΕΠΙΣΚΕΥΗ

Η ΜΕΤΑΦΟΡΑ του Καζίνου της Ρόδου στο ξενοδοχείο «Ρόδων» είναι το «κλειδί» της αξιοποίησης και της λειτουργίας του γηραιού και ιστορικού ξενοδοχείου της πόλης μας.

◆ Αυτό προέκυψε από τα όσα δήλωσαν χτες εκπρόσωποι της εταιρίας στην οποία ανατέθηκε η εκπόνηση της μελέτης για την αξιοποίηση του ξενοδοχείου «Ρόδων» στην παρουσίαση της δουλειάς τους, που έγινε στην αίθουσα συνεδριάσεων του δημοτικού συμβουλίου, παρουσία της Δ.Ε. του «Ρόδων».

ΤΟ ΠΑΡΑΠΑΝΩ συμπέρασμα προκύπτει από το γεγονός ότι είναι αδύνατο ο Δήμος ή όποια πολυεθνική ή άλλη εταιρία αναλάβει τη λειτουργία του ξενοδοχείου, εάν δεν διασφαλισθεί η λειτουργία του Καζίνου στο χώρο του «Ρόδων» η οποία θα αποτελεί εγγύηση και σίγουρη «πηγή» εσόδων.

◆ Για το σκοπό αυτό από σήμερα οι προσπάθειες του Δήμου θα στραφούν προς την κατεύθυνση να

ΣΥΝΕΧΕΙΑ ΣΤΗ ΣΕΛ. 10

Ο κ. Αντώνης Νικολής εκλέχτηκε ομόφωνα κοινοτάρχης Αφάντου

ΝΕΟΣ κοινοτάρχης Αφάντου είναι από χθες το απόγευμα ο κ. Αντώνης Νικολής, ο οποίος αντικαθιστά τον θανόντα την περασμένη εβδομάδα Πανορμίτη Ράμο. Συγκεκριμένα, στις 6 το απόγευμα συνεδρίασε η πλειοψηφία του κοινοτικού συμβουλίου και εξέλεξε ομόφωνα ως πρόεδρο τον κ. Αντώνη Νικολή, ο οποίος ήταν και ο μοναδικός υποψήφιος για τη θέση αυτή.

◆ Να σημειωθεί ότι η πλειοψηφία του κοινοτικού συμβουλίου αποτελείται από έξη μέλη και όλοι ψήφισαν υπέρ της υποψηφιότητας του κ. Αντώνη Νικολή.

ΟΠΩΣ είναι γνωστό ο κ. Νικολής ήταν αντιπρόεδρος της κοινότητας επί προεδρίας του αξέχαστου Πανορμίτη Ράμου και τώρα αναλαμβάνει την υποχρέωση να συνεχίσει το έργο του.

◆ Τα μέλη της πλειοψηφίας του κοινοτικού συμβουλίου Αφάντου, θα συνέλθουν μετά από δέκα μέρες για να εκλέξουν τον αντιπρόεδρο. Ο νέος κοινοτάρχης Αφάντου ανήκει στο ΠΑΣΟΚ.

Εγινε στην Αθήνα

Πολύωρη σύσκεψη για τον τουρισμό

✓Αρχίζει περιοδεία ο γ.γ. ΕΟΤ

ΠΟΛΥΩΡΗ σύσκεψη για τα θέματα που απασχολούν τον ελληνικό τουρισμό έγινε προχτές το βράδυ στην Αθήνα υπό την προεδρία του γενικού γραμματέα ΕΟΤ κ. Πυλαρινού. Στη σύσκεψη αυτή παραβρέθηκαν οι πρόεδροι των ξενοδοχειακών ενώσεων από τη Δωδεκάνησο, την Κρήτη, τις Κυκλάδες, και τα Ιόνια νησιά, όπως επίσης και οι πρόεδροι των τουριστικών πρακτορείων.

◆ Από πλευράς Ρόδου στη σύσκεψη παραβρέθηκε ο πρόεδρος της Ενωσης Ξενοδόχων κ. Μανώλης Καστελλοριζιός. Αποφάσεις δεν πάρθηκαν, αλλά ούτε και συζητήθηκαν επιμέρους προβλήματα του τουρισμού μας.

ΑΠΛΟΥΣΤΑΤΑ - όπως δήλωσε χτες ο πρόεδρος της Ενώσεως Ξενοδόχων κ. Καστελλοριζιός - έγινε μια αλληλοενημέρωση και τα κατά τόπους ζητήματα θα εξετασθούν στις επιτόπιες επισκέψεις που θα πραγματοποιήσει σύντομα ο γενικός γραμματέας του ΕΟΤ κ. Πυλαρινός.

Για να προωθήσει το θέμα

Επιτροπή για το νέο νοσοκομείο Ρόδου

ΠΟΛΥΣ ΚΟΣΜΟΣ ΣΤΗ ΣΥΣΚΕΨΗ

ΜΕΧΡΙ αργά το βράδυ συνεχίζονταν η σύσκεψη - που οργάνωσε το ΤΕΕ και το Εργατικό Κέντρο - για το θέμα της ανέγερσης του νέου νοσοκομείου. Και στη σύσκεψη αυτή - που έγινε στο Ροδίνι - παρέστησαν εκπρόσωποι των αρχών και των διαφόρων οργανώσεων, όπως επίσης και πολλοί γιατροί και άλλοι επιστήμονες.

● Στην αρχή της σύσκεψης μίλησε ο πρόεδρος του ΤΕΕ κ. Στ. Κουσουρνάς, που αναφέρθηκε στους σκοπούς της συνάντησης και πρότεινε ότι θα πρέπει να συγκροτηθεί συντονιστική επιτροπή που θα «κυνηγήσει» το θέμα.

ΣΤΗ συνέχεια μίλησε ο κ. Γ. Σαρικάς από το Εργατικό Κέντρο, ο οποίος αναφέρθη-

ΣΥΝΕΧΕΙΑ ΣΤΗ ΣΕΛ. 10

Ερχονται ειδικοί από την Αθήνα

Ελεγχος στη Ρόδο για τις κεραίες!

ΠΡΟΤΑΣΕΙΣ ΤΩΝ ΞΕΝΟΔΟΧΩΝ

Ο ΠΟΛΕΜΟΣ των κεραιών και στη Ρόδο; Μετά τον Υμηττό και τη Θεσσαλονίκη, αναμένεται να ξεσπάσει πόλεμος κεραιών και στο νησί μας, αφού είναι γνωστό το πρόβλημα που υπάρχει στην περιοχή μας, από τις δεκάδες κεραίες που έχουν ξεφυτρώσει και έχουν ήδη υποβληθεί μηνύσεις.

◆ Σύμφωνα με έγκυρες πληροφορίες, αναμένεται εντός των ημερών στο νησί μας, ειδικό συνεργείο από την Αθήνα, προκειμένου να ασχοληθεί με τις εγκαταστάσεις κεραιών, γιατί η περιοχή μας θεωρείται από τις πλέον προβληματικές. Βέβα-

ΣΥΝΕΧΕΙΑ ΣΤΗ ΣΕΛ. 10

Ενδιαφέρον στη Ρόδο για το χρηματιστήριο

Μεγάλο ενδιαφέρον έχει προκαλέσει το σεμινάριο με θέμα: «Χρηματιστήριο αξιών - Ρόδος & λειτουργία», που θα πραγματοποιηθεί στις 8-9 Φεβρουαρίου στο ξενοδοχείο Plaza από την Ελληνική Εταιρία Διοικήσεως Επιχειρήσεων.

Η συμμετοχή παρουσιάζεται ικανοποιητική και το συνεχώς εκδηλούμενο ενδιαφέρον δείχνει ότι το Χρηματιστήριο σαν θεσμός δεν είναι άγνωστος στον τόπο μας. Αντίθετα και σαν εξωτραπεζιτική κεφαλαιαγορά και σαν επενδυτική δραστηριότητα παρουσιάζει ενδιαφέρον και ανάγκη για περισσότερη ενημέρωση με την ευκαιρία της πραγματοποίησης του στη Ρόδο.

Στα πλαίσια των 2.400 χρόνων

100 εκ. θα στοιχίσουν τα συνέδρια στη Ρόδο

ΥΠΟΒΛΗΘΗΚΑΝ ΟΙ ΠΡΟΤΑΣΕΙΣ

ΕΚΑΤΟ εκατομμύρια δραχμές υπολογίζεται ότι θα στοιχίσουν τα συνέδρια που θα διοργανωθούν στη Ρόδο και τα οποία θα ενταχθούν στο πρόγραμμα του εορτασμού των 2.400 χρόνων.

◆ Την εκτίμηση αυτή έκανε η αρμόδια επιτροπή που έχει ορισθεί για την επιλογή και τον προσδιορισμό των συνεδρίων, η οποία επίσης σκοπεύει να κάνει πρόταση να δημιουργηθεί επαγγελματικός φορέας που θα αναλάβει την κάλυψη, των δημοσίων φορέων, αλλά και ιδιωτών ίσως, που θα ήθελαν να διοργανώσουν ορισμένα συνέδρια.

ΤΑ ΣΥΝΕΔΡΙΑ τα οποία θα ενταχθούν στο πρόγραμμα του εορτασμού, θα σχετίζονται με την ιστορική εξέλιξη, και τον πολιτισμό της

ΣΥΝΕΧΕΙΑ ΣΤΗ ΣΕΛ. 10

Δύο φωτιές χτες από θραχυκύκλωμα

ΑΠΟ βραχυκύκλωμα, σε αερόθερμο και σε μετασχηματιστή της ΔΕΗ, προκλήθηκαν χθες δύο πυρκαγιές, με μικροζημιές.

Η πρώτη εκδηλώθηκε στις 7.30 το πρωί στην οδό Χειμμάρας, στο σπίτι της Σοφίας Φυτίλης, από βραχυκύκλωμα σε αερόθερμο και προκάλεσε ζημιές 100.000 δρχ. σε κλινοσκεπάσματα και έπιπλα.

Η δεύτερη εκδηλώθηκε στις 8.10 το πρωί σε μετασχηματιστή της ΔΕΗ στην οδό Γ. Σεφέρη και προκάλεσε μικροζημιές σε καλώδια.

ΚΑΙ οι δύο σβήστηκαν από άνδρες της Πυροσβεστικής Υπηρεσίας.

Για τις ανάγκες ενός σήριαλ

Η ...σβάστικα κυμάτιζε στον ιστό της νομαρχίας

ΓΕΡΜΑΝΑΡΑΔΕΣ ΣΤΟΥΣ ΔΡΟΜΟΥΣ

ΣΚΗΝΕΣ από τη γερμανοκρατούμενη Ρόδο χτες στη νομαρχία! Και το πιο εκπληκτικό: στον ιστό κυμάτιζε (αντί της ελληνικής σημαίας) η ...σβάστικα! Ακόμη, Γερμανοί στρατιώτες με πλήρη εξάρτηση στην είσοδο του κτιρίου της νομαρχίας και πάνω στον εξώστη.

ΣΥΝΕΧΕΙΑ ΣΤΗ ΣΕΛ. 10

Στα πλαίσια των 2.400 χρόνων

Ευρωπαϊκό φεστιβάλ θεάτρου στη Ρόδο

ΠΡΟΤΑΣΕΙΣ ΑΠΟ ΤΟ ΔΗΠΕΘΕ

ΤΗΝ ΟΡΓΑΝΩΣΗ Ευρωπαϊκού Φεστιβάλ Θεάτρου στα πλαίσια των εκδηλώσεων για τα 2.400 χρόνια από την ίδρυση της πόλης της Ρόδου, προτείνει το Δημοτικό Περιφερειακό Θέατρο. Η σχετική πρόταση, - όπως και άλλες - υποβλήθηκε στην αρμόδια επιτροπή και θα εκτιμηθεί ανάλογα.

◆ Ακόμη το ΔΗΠΕΘΕ προτείνει και τις καλοκαιρινές παραγωγές του 1992 και του 1993 οι οποίες είναι οι εξής:

α. 1992 Αριστοφάνους «Ορνιθες» - Θέατρο Μεσαιωνικής Τάφρου

1992 Κορνάρου «Ερωτόκριτος» - Καστέλλο

β. 1993 Οι παραγωγές θα προταθούν εγκαίρως από την καλλιτεχνική Επιτροπή του ΔΗ.ΠΕ.ΘΕ Ρόδου και θα περιλαμβάνουν ένα αρχαίο δράμα και ένα μεσαιωνικό ή αναγεννησιακό.

Ευρωπαϊκό Φεστιβάλ Θεάτρου

Προτεινόμενος τίτλος του

ΣΥΝΕΧΕΙΑ ΣΤΗ ΣΕΛ. 8

Φωτιά από έκρηξη υγραερίου

ΖΗΜΙΕΣ ενός εκατομμυρίου δραχμών, προκλήθηκαν από πυρκαγιά που εκδηλώθηκε προχθές το βράδυ στο σπίτι της Αννας Μυροφόρου, στην οδό Βουλγαροκτόνου αριθμός 16.

Η πυρκαγιά προκλήθηκε από έκρηξη φιαλιδίου υγραερίου και έκαψε έπιπλα, ρούχα και αντικείμενα αξίας 1.000.000 δρχ.

Σβήστηκε από την Πυροσβεστική Υπηρεσία που κάνει και τις ανακρίσεις.

ROMA RESTAURANT
ΤΟ ΙΤΑΛΙΚΟ ΕΣΤΙΑΤΟΡΙΟ ROMA
ΑΝΟΙΚΤΑ ΚΑΘΗΜΕΡΙΝΑ ΑΠΟ 7-1μ.μ. ΚΑΙ
ΤΑ ΣΑΒΒΑΤΟΚΥΡΙΑΚΑ ΑΝΟΙΚΤΑ ΚΑΙ ΤΟ ΜΕΣΗΜΕΡΙ
Θα σκέφτεσθε πίτσα και θα λέτε ROMA
Θα θέλατε απίθανες λαχταριστές μακαρονάδες,
θα θέλατε ROMA
Θα συζητάτε για καλό φαγητό και
θα συζητάτε για το ROMA
Μας περιμένατε για να ανοίξουμε
σας περιμένουμε για να σας δώσουμε
τη χαρά των γεύσεων με ότι πιο λαχταριστό επιθυμείτε.
Μ'ένα τηλεφώνημα στο 30044 και θα έχετε στο σπίτι σας πίτσες, μακαρονάδες, κρέατα ψημένα στα πήλινα και το τραπέζι γεμίζει μόνο μ' ένα τηλέφωνο.
Ιταλικό Restaurant ROMA
Pezerve 30044
X211

SUPERMARKET ATLAS
Η ΠΡΟΣΦΟΡΑ ΜΑΣ

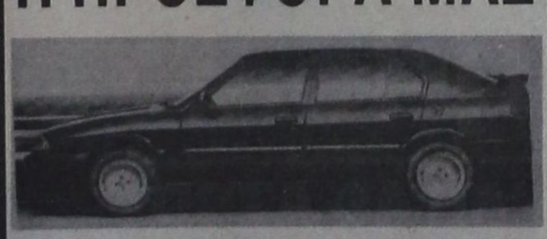

Κερδίστε τώρα
κάνοντας τα ψώνια σας σε μας.
ΓΙΑ ΚΑΘΕ ΑΓΟΡΑ 10.000 ΔΡΧ.
σας προσφέρουμε 1 λαχνό 5 αριθμών
Δωρεάν
ΤΗΝ ALFA ROMEO 33 την κερδίζει ο πρώτος αριθμός του λαϊκού λαχείου που κληρώνεται στις 30 Μαρτίου '92
Άνευ πινακίδων
SUPER MARKET ATLAS
ΙΑΛΥΣΟΣ - ΚΡΕΜΑΣΤΗ
☎ 93460

ΖΟΡΜΠΑΣ
ΞΕΧΩΡΙΣΤΕΣ ΒΡΑΔΥΕΣ
ΠΑΡΑΣΚΕΥΗ 7/2/92
ΣΑΒΒΑΤΟ 8/2/92
ΜΕ ΜΕΓΑΛΕΣ ΕΠΙΤΥΧΙΕΣ
ΚΡΑΤΗΣΕΙΣ 36430
8/2

Το
ΜΕΓΑΛΥΤΕΡΟ ΣΥΓΚΡΟΤΗΜΑ ΓΡΑΦΙΚΩΝ ΤΕΧΝΩΝ ΤΗΣ ΑΘΗΝΑΣ ΤΩΡΑ ΚΑΙ ΣΤΗ ΡΟΔΟ
ΕΙΜΑΣΤΕ ΦΘΗΝΟΤΕΡΟΙ, ΓΡΗΓΟΡΟΤΕΡΟΙ ΚΑΙ ΑΣΥΓΚΡΙΤΟΙ ΣΕ ΠΟΙΟΤΗΤΑ!
ΔΙΑΘΕΤΟΥΜΕ ΤΟ ΠΙΟ ΣΥΓΧΡΟΝΟ ΕΞΟΠΛΙΣΜΟ ΣΕ:
• ΜΑΚΕΤΕΣ • ΜΟΝΤΑΖ
• ΦΩΤΟΣΥΝΘΕΣΗ • ΤΕΙΓΚΟΥΣ
• ΣΕΛΙΔΟΠΟΙΗΣΗ • ΕΚΤΥΠΩΣΗ
• ΔΙΑΧΩΡΙΣΜΟΥΣ • ΒΙΒΛΙΟΔΕΣΙΑ
G.P. PRODUCTION
ΔΙΑΦΗΜΙΣΕΙΣ ΕΚΤΥΠΩΣΕΙΣ
Διλημπεράκη 40 ΡΟΔΟΣ
☎ (0241) 36.227
FAX (0241) 36.227
ΟΙ ΜΕΓΑΛΥΤΕΡΕΣ ΕΠΙΧΕΙΡΗΣΕΙΣ ΚΑΙ ΟΡΓΑΝΙΣΜΟΙ ΤΗΣ ΧΩΡΑΣ ΜΑΣ ΕΜΠΙΣΤΕΥΘΗΚΑΝ ΤΑ ΕΝΤΥΠΑ ΤΟΥΣ Σ' ΕΜΑΣ!
Τ. 1698



ΣΕ ΟΛΑ ΤΑ ΕΙΔΗ
40%-50%
Diners Club International
ARTISTI ITALIANI
VALID 1/2/92 THRU 31/12/92
6 ΑΤΟΚΕΣ ΜΗΝΙΑΙΕΣ ΔΟΣΕΙΣ ΟΛΟ ΤΟ ΧΡΟΝΟ
3 ΑΤΟΚΕΣ ΜΗΝΙΑΙΕΣ ΔΟΣΕΙΣ ΓΙΑ ΤΙΣ ΕΚΠΤΩΣΕΙΣ

ΕΠΙΣΤΗΜΟΝΙΚΟ ΚΕΝΤΡΟ ΥΓΕΙΑΣ και ΟΜΟΡΦΙΑΣ
Μόνο για ΑΝΔΡΕΣ
Τώρα ΑΔΥΝΑΤΙΣΜΑ με υπερσύγχρονα ηλεκτρονικά μηχανήματα
ΞΕΚΟΥΡΑΣΤΑ - ΥΓΙΕΙΝΑ - ΜΟΝΙΜΑ ΑΠΟΤΕΛΕΣΜΑΤΑ
Δενδρινού16 MAN'S CLUB τηλ. 25365 ΧΑ-31/3

ΕΡΤ1 ΕΡΤ2

07.50 ΕΝΑΡΞΗ - ΠΑΡΟΥΣΙΑΣΗ ΠΡΟΓΡΑΜΜΑΤΟΣ
08.00 ΣΤΗΝ ΤΡΟΧΙΑ ΤΗΣ ΜΕΡΑΣ
10.30 ΜΕ ΤΟ ΚΛΕΙΔΙ ΣΤΟ ΧΕΡΙ
11.00 ΤΥΧΗ ΚΑΙ ΓΝΩΣΕΙΣ
12.00 ΝΤΟΝΑ ΜΠΕΪΖΑ
12.30 ΣΥΖΥΓΟΣ ΜΕ ΜΙΣΘΟ
13.00 ΖΗΤΩ ΓΝΩΡΙΜΙΑ
13.30 ΤΑΙΝΙΑ
15.15 ΤΟΛΜΗ ΚΑΙ ΓΟΗΤΕΙΑ
15.45 ΕΙΔΗΣΕΙΣ
16.05 ΡΑΝΤΕΒΟΥ ΤΟ ΜΕΣΗΜΕΡΙ
17.00 ΜΕ ΤΟ ΚΛΕΙΔΙ ΣΤΟ ΧΕΡΙ
17.30 Ο ΠΟΛΙΤΙΣΜΟΣ ΣΗΜΕΡΑ
18.00 ΕΙΔΗΣΕΙΣ
18.05 Η ΠΑΡΑΣΤΑΣΗ ΑΡΧΙΖΕΙ
18.35 ΟΙ ΜΕΓΑΛΟΙ ΤΗΣ ΤΕΧΝΗΣ ΚΑΙ ΤΗΣ ΙΣΤΟΡΙΑΣ
19.55 ΙΣΤΟΡΙΕΣ ΑΠΟ ΤΟ ΒΟΡΡΑ
20.15 ΤΥΧΗ ΚΑΙ ΓΝΩΣΣΕΙΣ
21.00 ΕΙΔΗΣΕΙΣ
21.30 ΤΟ ΤΕΛΟΣ ΤΗΣ ΜΟΝΑΞΙΑΣ
22.00 ΣΤΕΝΕΣ ΕΠΑΦΕΣ ΤΡΥΠΙΟΥ ΤΟΙΧΟΥ
22.30 ΟΔΟΣ ΙΠΠΟΚΡΑΤΟΥΣ
23.00 ΠΡΟΦΙΛ
Με τον Πάνο Παναγιωτόπουλο
24.00 ΕΙΔΗΣΕΙΣ
00.05 ΣΥΓΧΡΟΝΟΣ ΕΛΛΗΝΙΚΟΣ ΚΙΝΗΜΑΤΟΓΡΑΦΟΣ

13.00 ΕΝΑΡΞΗ - ΑΝΑΓΕΒΑΛΙΑ ΤΟΥ ΠΡΟΓΡΑΜΜΑΤΟΣ
13.15 ΤΟ ΜΥΣΤΙΚΟ ΤΟΥ ΑΣΠΡΟΥ ΒΡΑΧΟΥ
14.00 ΡΟΖΑ
14.30 ΜΑΡΚ ΚΑΙ ΣΟΦΙ
15.00 ΜΑΖΙ ΣΤΙΣ ΤΡΕΙΣ
16.00 ΕΡΩΤΕΣ, ΕΡΩΤΕΣ, ΕΡΩΤΕΣ
Νέα επεισόδια
17.00 ΕΙΔΗΣΕΙΣ
17.15 ΤΑ ΝΙΝΖΑΚΙΑ
17.40 ΑΓΡΟΤΙΚΗ ΕΝΗΜΕΡΩΣΗ
18.10 ΤΟ ΜΙΚΡΟ ΣΠΙΤΙ ΣΤΟ ΛΙΒΑΔΙ
19.00 ΠΑΙΧΝΙΔΙ ΜΕ ΤΗ ΦΑΝΤΑΣΙΑ
19.30 ΜΕΓΑΛΕΣ ΣΤΙΓΜΕΣ ΤΟΥ ΕΘΝΙΚΟΥ ΘΕΑΤΡΟΥ
20.00 ΕΛΛΗΝΙΚΗ ΤΑΙΝΙΑ
21.30 ΕΙΔΗΣΕΙΣ
22.00 Η ΑΝΝΑ ΣΤΗ ΧΩΡΑ ΤΩΝ ΘΑΥΜΑΤΩΝ
22.50 ΕΛΛΗΝΙΚΗ ΤΑΙΝΙΑ
00.05 ΕΙΔΗΣΕΙΣ
00.20 ΣΑΝ ΣΗΜΕΡΑ
00.40 ΤΟ ΚΥΝΗΓΙ ΤΩΝ ΕΙΔΗΣΕΩΝ
Κοινωνική σειρά

ΡΑΔΙΟΦΩΝΟ-ΣΤΑΘΜΟΣ ΡΟΔΟΥ

06.00 Εναρξη - ΕΡΑ - 4
07.00 Πρώτη ενημερωτική ζώνη
09.00 ΕΡΑ - 1
10.05 Ελαφρά ελληνικά τραγούδια
10.30 Τα γεγονότα σήμερα (δεύτερη ενημερωτική ζώνη)
12.30 Το ελληνικό τραγούδι μια περιπέτεια
13.30 Αναλυτικό τοπικό δελτίο - ειδήσεις στα αγγλικά
14.00 ΕΡΑ 2 (στον παλμό των γεγονότων)
15.00 Στο ρυθμό της νεολαίας
16.00 Μουσικό μαγκαζίνο (με συμμετοχή ακροατών)
17.00 Σύντομη τοπική ενημέρωση
17.04 Αναδρομές (κάθε Πέμπτη - η σύγχρονη γυναίκα)
18.00 ΕΡΑ 2
21.00 ΕΡΑ 4
24.15 Τέλος του προγράμματος για τα μεσαία.

Τα FM λειτουργούν μέχρι το πρωί

ΑΠΟ ΑΝΩΝΥΜΗ ΕΤΑΙΡΙΑ
ΖΗΤΕΙΤΑΙ
δεσποινίς απόφοιτος ανωτάτης οικονομικής σχολής, με γνώσεις Η/Υ, για να αναλάβει υπεύθυνα το λογιστήριο.
Μισθός κατόπιν συμφωνίας.
Μόνιμη απασχόληση
Πληροφορίες τηλ. 62613 - 62167, ώρες 10.00 -12.00 μεσημέρι
X234

ΠΩΛΟΥΝΤΑΙ
ΞΥΛΑ ΕΛΙΑΣ ΓΙΑ ΤΖΑΚΙΑ
Τηλ. 0244, 44011 - 64553, απογευματινές ώρες
2944-14/2

Δωδεκαημερίτικα εικοσιτετράωρα

Χιούμορ

ΓΙΑΤΙ ΑΝΗΣΥΧΟΥΣΕ

Στην εκδρομή

—Ακόμα δεν πέρασε μια ώρα από τη στιγμή που φύγαμε και θέλεις να γυρίσεις;

—Οταν έφευγα, η γυναίκα μου μου φάνηκε πολύ χαρούμενη και ...αυτό με ανησυχεί!..

ΕΛΕΗΜΟΣΥΝΗ

—Τι είναι αυτός που του έδωσε ελεημοσύνη, ένα χιλιάρικο;

—Συγγραφέας.

—Μπα! Και τι έχει γράψει;

—Ενα σπουδαίο βιβλίο:

«Πως να γίνετε πλούσιοι».

ΜΠΟΡΟΥΣΕ Ή ΟΧΙ;

—Δεν υπάρχει τίποτα που να μην μπορώ να το κάνω..

—Τις λες μωρέ!.. Βάλε το δεξί σου χέρι στην αριστερή τσέπη του παντελονιού σου! Μπορείς;

ΦΑΡΜΑΚΕΙΑ

Για τα διημερεύοντα και διανυκτερεύοντα φαρμακεία μπορείτε να απευθύνεστε στο τηλ. 107.

ΒΕΝΖΙΝΑΔΙΚΑ

Σήμερα διανυκτερεύει το πρατήριο βενζίνης του Κουγκρά (Λ. Κρεμαστής).

Στα πεταχτά

●ΑΥΤΗ η ιστορία με τα φόφια πρόβατα πρέπει να πάρει ένα τέλος! Δηλαδή να μάθουμε ακριβώς τι συμβαίνει! Υπάρχει ή δεν υπάρχει κίνδυνος από τα πρόβατα αυτά; Αυτό πρέπει να μας το πουν με τα χαρτιά και όχι με τα λόγια! Γιατί αύριο κανένας δεν μπορεί να γνωρίζει τι θα γίνει. Μην τυχόν πάθουμε και καμιά «χοντρή πλάκα».

●ΔΕΝ ΥΠΗΡΧΕ καμιά αμφιβολία ότι ήταν - τουλάχιστο - «παρερμηνεία» τα όσα δήθεν είπε ο ευρωβουλευτής Ρουμελιώτης και έφτασαν μέχρις εδώ, αφού περάσαν ...σαράντα κύματα! Ευτυχώς, τα πράγματα ξεκαθάρισαν γρήγορα και έτσι μπήκε ένα οριστικό τέλος στην υπόθεση αυτή που ταλαιπώρησε (έστω και για λίγο) τον τόπο αυτό!

●ΠΟΛΛΕΣ υποσχέσεις δίνονται πανταχόθεν για τα 2.400 χρόνια. Υπουργοί και άλλοι, λένε ότι θα βοηθήσουν, ώστε να γίνουν οι εκδηλώσεις που προγραμματίζει ο Δήμος. Ομως, οι μέρες πλησιάζουν και εμείς δεν βλέπουμε ...φως. Απλώς, ακούμε πολλά και διάφορα! Λέτε, στο τέλος να μείνουμε ...αμανάτι και να μας αφήσουν ξεκρέμαστους;

●ΔΕΝ ΜΑΣ είπε τίποτα το καινούριο ο πρόεδρος του ΤΕΕ για τις αναθέσεις δημοσίων έργων. Αυτή η «τακτική» έχει πλήρη εφαρμογή εδώ και αρκετούς μήνες, και στον τόπο μας. Οσα δε, πολλά και περίεργα συνέβησαν είναι γνωστά, αφού απασχόλησαν και τις στήλες των τοπικών εφημερίδων. Ομως, πρέπει να ειπωθεί και κάτι: ότι το κακό περιορίστηκε από τότε που το θέμα πήρε μεγάλη δημοσιότητα.

●ΠΟΙΚΙΛΑ σχόλια έχει προκαλέσει η επιστολή Πανάγου για το θέμα του νοσοκομείου. Και αυτό γιατί, ήταν πρόδηλος ο σκοπός της, ειδικά για την ημέρα που δόθηκε για δημοσιότητα. Ηθελε σαφώς να προβοκάρει κάποια πράγματα, που άρχισαν να δρομολογούνται τον τελευταίο καιρό. Κάποιοι, δεν μπορούν να αποβάλουν κάποια σύνδρομα.

●ΠΟΛΛΕΣ υποσχέσεις από τον ΟΤΕ! Μας λέει ότι μέσα στο Μάιο θα έχουμε τα ψηφιακά και κατά συνέπεια θα βελτιωθούν και οι επικοινωνίες. Ας το ελπίσουμε. Γιατί, - ιδιαίτερα τα καλοκαίρια - το τηλεφωνικό χάος που επικρατεί στο νησί μας είναι ...απερίγραπτο!

Επιδρομές από τα παλιά

ΠΡΟΟΔΟΣ
27 ΜΑΪΟΥ 1952
ΑΘΛΗΤΙΚΟΓΛΩΣΣΕΣ

Προχθές Κυριακή διεξήχθησαν εις το Στάδιον οι προαγγελθέντες αθλητικοί αγώνες μεταξύ των μαθητών και μαθητριών των Δημοτικών σχολείων της πόλεως Ρόδου. Εις τους αγώνας παρέστησαν ο Σεβ. Μητροπολίτης Ρόδου κ. Σπυρίδων, ο βουλευτής κ. Κωτιάδης, ο αναπληρωτ τον Γ. Διοικητήν Γ. Γραμματεύσι. Παναγιωτόπουλος, ο Ανώτερος Διευθυντής Χωροφυλακής Ρόδου κ. Σοφράς, ο διευθυντής Χωροφυλακής Β' όδυαντισυνταγματάρχης κ. Μπασιλλιάς, οι θεωρηταί των Δημοτικών σχολείων κ.κ. Πιτσούνης, Σακελλαρίου και Κατσιρέας, αι λουταί τοπικαί αρχαί και πλήθος κόσμου.

Το πρόγραμμα εκτός των αθλητικών αγώνων περιελάμβανεν και διαφόρους χορούς εκτελεσθέντας μεταξύ των πολλή νεαρά τυχίανυπόταν μαθητών. Τα τεχνικά αποτελέσματα των αγώνων έχουν ως εξής:

Α' Μαθητών Δρόμος 30μ. (Α' και Β' τάξεως) 1ος Αλτίγιαρης Αλής 6ου Α' Περιφ. 2ος Κουγιός Νικ. 1ου Β' περ. 3ος Καρώτης Χρ. 5ου Β' π.

Αλμα απλούν (Α' και Β' τάξεως) 1ος Κρανίης Ευάγ. 5ου Β' Περιφ. 2ος Τσιγκόλης Γ. 3ου Β'π. 3ος Μαυράκης Μ. Πρωτ. Α'π.

Αλμα απλούν (*Γ' και Δ' τάξεως) 1ος Χατζηστρατής 6ου Β' Περ 2ος Καγιάς Σωτ. 6ου Α' π. 3ος Χατζής Στ. 3ου Β' περ.

Δρόμος 40μ. (Γ' και Δ' τάξεως) 1ος Τούντης Σ. 2ου Β' Περ. 2ος Πης Κωνστ. 6ου Β' π. 3ος Παυλίδης Ορ. 1ου Β' π.

Δρόμος 50μ. (Ε' και Στ. τάξεως) 1ος Κουλάς Στυλ. Ορφ. Αρρ. 2ος Β' Περ. 3ος Χτζημανώλης Χρ. 2ου Α' Περ.

Αλμα απλούν (Ε' και Στ. τάξεως) 1ος Κοτυλάς Θεοφ. 2ου Α' Περ. (4.60) 2ος Δελαπόρτας Μ. 1ου Α' π. (4.50) 3ος Ιωάννου Μ. 1ου Α' π. (4.20)

Αλμα εις ύψος 1ος Σιφωνίς Αλεξ. 1.30 2ος Κάλφας Χρηστ. Ορφ. Αρ. 1.25

Σκυταλοδρομία 1ον) 6ον Δημ. σχολείον Β. περ. Ορφ/φείον Αρρένων 2ον) 1ον δημ. σχολείων Β. περ. 3ον) 2ον δημ. σχ. Α περ.

Β' Μαθητών Δρόμος 30μ. (Α και Β τάξεως) 1η Ντρη Καθ. 2ου Α' Περ. 2α Καστρουνή Κατ. 5ου Β. π. 3η Αργυρίου. 3ου Α. περ.

Αλμα απλούν (Α και Β τάξεως) 1η Αναστασιάδου Δεσπ. 3ου Α περ. 2α Τσίκη Αναστ. 2ου Α π. 3η Τσαουσοπούλου 4ου Α. π.

Αλμα Απλούν (Γ και Δ τάξεως) 1η Λυκοπάντη Αννα 2ου Α ερ. 2α Πατσουράκη Σ. 1ου Α π. 3η Χατζησταματίου Παν. 3ου Β. π.

Δρόμος 40 μ. (Γ και Δ τάξεως) 1η Ρουμελιώτου Ευτ. 3ου Α Περ. 2α Κίρνατζ Αν. 6ου Α. π. 3η Χρυσοφού Αν. 2ου Α περ.

Δρόμος 50μ. (Ε και Στ τάξεως) 1η Κατσαρά 1ου Α π. 2α Γεωργαλλίδου 3ου Α π. 3η Αμπελά 2ου Α περ.

Αλμα απλούν (Ε και Στ τάξεως) 1η Πιστόλα 3ου Α περ. 2α Μιαούλη 2ου Α π. 3η Αμπελά 4ου Α. περ.

ΓΕΡΜΑΝΙΚΗ ΑΓΟΡΑ ΡΟΔΟΥ
Είμαστε οι πιο φθηνότεροι στη Ρόδο, σε γυναικεία, ανδρικά, παιδικά ρούχα. Και τις γιορτές ντύνουμε όλη την οικογένεια σε πολύ χαμηλές τιμές.
ΚΑΛΕΣ ΓΙΟΡΤΕΣ
Πλ. Ιπποκράτους - Π. Πόλη
(μεγάλο συντριβάνι) τηλ. 24988
X124

ΚΙΝΗΜΑΤΟΓΡΑΦΟΙ

ΜΕΤΡΟΠΟΛ

ΠΡΟΓΡΑΜΜΑΤΑ
5.30-7.30, 7.30-9.30
9.30-11.30. Τηλ. 28400
Η υποψήφια για ΟΣΚΑΡ PRETY WOMAN ΤΖΟΥΛΙΑ ΡΟΜΠΙΕΡΤΣ επιστρέφει με τη νέα μεγάλη της επιτυχία. Τη στιγμή που εκείνη απογοητευόταν από τον έρωτα γνώρισε εκείνον που απογοητευόταν από τη ζωή.
ΓΙΑ ΠΑΝΤΑ ΝΕΟΙ
THE CHOICE OF LOVE
Η νέα μεγάλη επιτυχία της PRETY WOMAN ΤΖΟΥΛΙΑ ΡΟΜΠΕΡΤΣ που χαλάει κόσμο.
Πρωταγωνιστούν:
ΤΖΟΥΛΙΑ ΡΟΜΠΕΡΤΣ
ΚΑΜΕΛ ΣΚΟΤ
ΒΙΝΣΕΝΤ ΝΤ' ΟΝΟΦΡΟ

ΠΑΛΛΑΣ

ΠΡΟΓΡΑΜΜΑΤΑ
5.30-7.30, 7.30-9.30
9.30-11.30. Τηλ. 24475
Συνεχίζεται με μεγάλη ΕΠΙΤΥΧΙΑ για δεύτερη εβδομάδα η ταινία
ΤΡΕΛΛΕΣ ΣΦΑΙΡΕΣ No2,5
Α' Προβολής - Κατάλληλο
Πρωταγωνιστούν:
ΛΕΣΛΗ ΝΗΛΣΕΝ
ΠΡΙΣΙΛΑ ΠΡΙΣΛΕΥ
ΤΖΩΡΤΖ ΚΕΝΕΝΤΥ

ΔΗΜΟΤΙΚΟ ΘΕΑΤΡΟ

ΠΡΟΓΡΑΜΜΑΤΑ
7.30-9.30, 9.30-11.30
Στη μαγική δεκαετία του '60 ένα αγόρι, ένα κορίτσι, ένας έρωτας.
ΣΤΟΝ ΠΥΡΕΤΟ ΤΗΣ ΕΦΗΒΕΙΑΣ
Μια νεανική ταινία με πρωταγωνιστή τον ΡΙΒΕΡ ΦΟΙΝΙΞ

ΤΙΤΑΝΙΑ

Τηλ. 25876 Ωρες έναρξης: 5.30, 7.30, 9.30
Από την εταιρία των επιτυχιών TOUGHSTONE PICTURES μια νέα μεγάλη συγκλονιστική δημιουργία. Ο ένας είχε το στυλ... Ο άλλος είχε τη δύναμη... Μαζί τα είχαν όλα... Ωσπου ο ένας πρόδωσε τον άλλο
ΜΠΙΛΥ ΜΠΑΘΓΚΕΗΤ
BILLY BATHGATE
Πρωταγωνιστούν υποδειγματικά μεγάλα ονόματα ΝΤΑΣΤΙΝ ΧΟΦΜΑΝ (Αγθρωπος της δροχής)-ΜΠΡΟΥΣ ΓΟΥΛΙΣ (Πολυτελής για να πεθάνει)-ΝΙΚΟΛ ΚΗΝΤΜΑΝ Σκηνοθεσία: ΡΟΜΠΕΡΤ ΜΠΕΝΤΟΝ (Κράμερ εναντίον Κράμερ)

ΠΩΛΟΥΝΤΑΙ ΑΠΟ ΙΔΙΟΚΤΗΤΗ
δύο οικόπεδα εφαπτόμενα επί της λεωφόρου Φαληρακίου των 10 και 15 στρεμμάτων.
ΣΙΓΟΥΡΗ ΕΠΕΝΔΥΣΗ
ΠΛΗΡΟΦΟΡΙΕΣ
Τηλ. 24539, πρωϊνές ώρες
ΠΜ-30

ΚΕΝΤΡΟ ΚΟΠΤΙΚΗΣ ΡΑΠΤΙΚΗΣ
«Burda Ρόδου»
Ελάτε να ΜΑΘΕΤΕ να ΡΑΒΕΤΕ ΓΡΗΓΟΡΑ, ΕΥΚΟΛΑ και ΤΕΛΕΙΑ
Μέσα σε δύο μήνες θα ράβετε με τα πατρόν BURDA
Την κάθε ενδιαφερόμενη την καθοδηγούμε σωστά και υπεύθυνα σε όλα τα μυστικά του ραψίματος.
Τηλεφωνήστε μας σήμερα ή περάστε από το κέντρο μας να μάθετε για το πρόγραμμά μας.
Εγγραφές κάθε μέρα και για όλο το χειμώνα.
Παράλληλα με τη σχολή μας λειτουργεί και το κατάστημα «BURDA MODEN» με όλα τα υλικά ραπτικής.
Καπιτονέ - φόδρες, βατελίνες - μοντέρνα κουμπιά και αξεσουάρ - υφάσματα κοτλέ - τζιν - στρετς - γούνα συνθετική - πατρόν, - περιοδικά BURDA.
Ειρήνη Παπαδοπούλου
Στέλιου Κωτιάδη 29 Τηλ. 20723, 20491
2359-29/2

ΑΓΟΡΑΖΩ
ΧΡΥΣΑΦΙΚΑ
ΚΟΣΜΗΜΑΤΑ
ΝΟΜΙΣΜΑΤΑ
ΧΡΥΣΑ ΔΟΝΤΙΑ
ΜΕΤΟΧΕΣ
ΑΝΤΙΚΕΣ
ΩΡΟΛΟΓΙΑ
ΔΑΝΕΙΑ ΕΠΙ ΕΝΕΧΥΡΩ
ΔΗΜ. ΘΕΟΔΩΡΑΚΗ 15
Α' ΟΡΟΦΟΣ
30/1

Φωτολιθογραφική ΡΟΔΟΥ
● Για ό,τι θέλετε να τυπώσετε...
με φροντίδα στη ΛΕΠΤΟΜΕΡΕΙΑ
Παπαστεργίου Σωτήρης
Τηλ. 36784
ΠΧ133

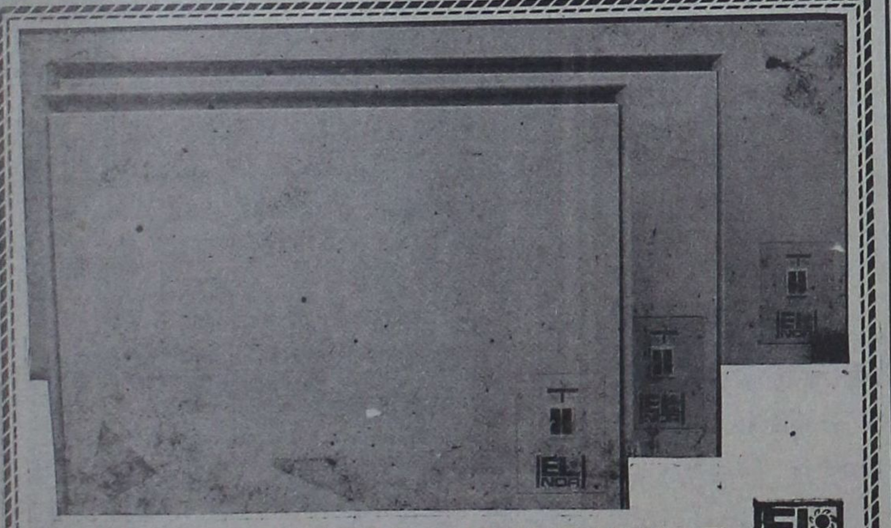

ΘΕΡΜΟΠΟΜΠΟΙ ΝΟΡΒΗΓΙΑΣ
ΟΙΚΟΝΟΜΙΚΗ, ΥΓΙΕΙΝΗ και ΑΘΟΡΥΒΗ ΘΕΡΜΑΝΣΗ
ΜΕΛΕΤΗ και ΕΓΚΑΤΑΣΤΑΣΗ ΔΩΡΕΑΝ
ΑΝΤΙΠΡΟΣΩΠΟΣ ΡΟΔΟΥ
Ν. ΚΑΜΠΟΥΡΑΚΗΣ - Μ ΦΛΑΓΚΟΣ Ο.Ε.
ΑΓ. ΑΝΑΣΤΑΣΙΑΣ 9 ΡΟΔΟΣ ΤΗΛ. 31320 - 20859
Δύο χρόνια εγγύηση
Η.20

Η Δ.Α.Ν.Ε. ΣΗΜΕΡΑ

ΔΡΟΜΟΛΟΓΙΑ από 1 - 15/2/92

1) Ε/Γ - Ο/Γ ΚΑΜΙΡΟΣ
ΚΑΘΕ ΤΕΤΑΡΤΗ-ΠΑΡΑΣΚΕΥΗ ΩΡΑ 12.00
ΚΑΙ ΚΑΘΕ ΚΥΡΙΑΚΗ ΩΡΑ 12.30 ΔΙΑ:
ΚΩ, ΚΑΛΥΜΝΟ, ΛΕΡΟ, ΠΑΤΜΟ, ΠΕΙΡΑΙΑ

2) Ε/Γ - Ο/Γ ΡΟΔΟΣ
ΚΑΘΕ ΤΡΙΤΗ - ΠΕΜΠΤΗ - ΣΑΒΒΑΤΟ
ΩΡΑ 18.00 EXPRESS ΔΙΑ ΠΕΙΡΑΙΑ

3) Ο/Γ ΛΙΝΔΟΣ
Πληροφορίες για τα ακριβή δρομολόγιά του, στο κεντρικό πρακτορείο Ρόδου
ΑΜΕΡΙΚΗΣ 95. Τηλ.: 30930 - 30942.

Παρακαλούνται οι κ.κ. επιβάτες να προμηθεύονται εγκαίρως τα εισιτήρια των από τα κατά τόπους πρακτορεία, καθ' όσον η έκδοσή των επί των πλοίων επιβαρύνεται με 20%
ΑΜΕΡΙΚΗΣ 95. Τηλ.: 30930 - 30942

ΑΠΟ ΔΕΥΤΕΡΑ ΩΣ ΠΑΡΑΣΚΕΥΗ
TV 7

07.00-10.30 ΠΑΓΚΟΣΜΙΑ ΟΙΚΟΝΟΜΙΚΑ ΚΑΙ ΠΟΛΙΤΙΚΑ ΝΕΑ ΣΤΗΝ ΑΙΓΑΙΚΗ
10.30 12.00 ΤΗΛΕΠΕΡΙΟΔΙΚΟ: ΤΟΠΙΚΗ ΕΝΗΜΕΡΩΤΙΚΗ ΨΥΧΑΓΩΓΙΚΗ ΕΚΠΟΜΠΗ
12.00-13.30 SUPER CLUB: ΔΙΕΘΝΗΣ ΜΟΥΣΙΚΕΣ ΕΠΙΤΥΧΙΕΣ
13.30-14.30 ΣΠΟΡ (ΕΠΙ/ΨΗ)
14.30 - 15.30 ΠΑΙΔΙΚΟ ΠΡΟΓΡΑΜΜΑ ΕΠΙ/ΨΗ.: ΚΑΘΕ ΤΕΤΑΡΤΗ ΚΑΙ ΠΑΡΑΣΚΕΥΗ TOP SHOW (ΕΠΙ/ΨΗ): ΚΑΘΕ ΔΕΥΤΕΡΑ - ΤΡΙΤΗ - ΠΕΜΠΤΗ ΤΑ ΚΑΛΥΤΕΡΑ 10 (ΕΠΙ/ΨΗ): ΤΕΤΑΡΤΗ (ΕΛΛΗΝΙΚΗ ΜΟΥΣΙΚΗ) JUKE BOX (ΕΠΙ/ΨΗ): ΚΑΘΕ ΠΑΡΑΣΚΕΥΗ (ΕΛΛΗΝΙΚΗ ΜΟΥΣΙΚΗ)
15.30 - 17.00 ΤΗΛΕΠΕΡΙΟΔΙΚΟ (ΕΠΙ/ΨΗ): ΤΟΠΙΚΗ ΨΥΧΑΓΩΓΙΚΗ ΚΑΙ ΕΝΗΜΕΡΩΤΙΚΗ ΕΚΠΟΜΠΗ
17.00 - 19.00 ON THE AIR: ΔΙΩΡΗ ΕΚΠΟΜΠΗ ΞΕΝΗΣ ΜΟΥΣΙΚΗΣ ΜΕ ΣΥΜΜΕΤΟΧΗ ΑΚΡΟΑΤΩΝ
19.00 - 20.00 ΣΠΟΡ: ΚΑΘΕ ΔΕΥΤΕΡΑ (ΤΟΠΙΚΑ) - ΤΕΤΑΡΤΗ (ΕΘΝΙΚΑ) - ΠΑΡΑΣΚΕΥΗ (ΔΙΕΘΝΗ)
ΠΑΙΔΙΚΟ ΠΡΟΓΡΑΜΜΑ: ΚΑΘΕ ΤΡΙΤΗ ΚΑΙ ΠΕΜΠΤΗ
20.00 - 20.30 ΔΕΛΤΙΟ ΕΙΔΗΣΕΩΝ: ΤΟΠΙΚΗ - ΕΘΝΙΚΗ ΚΑΙ ΔΙΕΘΝΗΣ ΕΝΗΜΕΡΩΣΗ
20.30-21.30 TOP SHOW: ΚΑΘΕ ΔΕΥΤΕΡΑ - ΤΕΤΑΡΤΗ - ΠΑΡΑΣΚΕΥΗ ΤΑ ΚΑΛΥΤΕΡΑ 10: ΚΑΘΕ ΤΡΙΤΗ (ΕΛΛΗΝΙΚΗ ΜΟΥΣΙΚΗ). JUKE BOX: ΚΑΘΕ ΠΕΜΠΤΗ (ΕΛΛΗΝΙΚΗ ΜΟΥΣΙΚΗ)
21.30-22.30 FANTASTICO (ΤΗΛΕΠΑΙΧΝΙΔΙ): ΚΑΘΕ ΤΡΙΤΗ ΚΑΙ ΠΕΜΠΤΗ 3. ΚΑΙ ΕΣΕΙΣ (ΤΗΛΕΠΑΙΧΝΙΔΙ): ΚΑΘΕ ΤΕΤΑΡΤΗ - ΠΑΡΑΣΚΕΥΗ ΚΑΙ ΚΥΡΙΑΚΗ ΑΣΤΑ ΝΑ ΠΑΝΕ... ΚΑΘΕ ΔΕΥΤΕΡΑ
22.30-
23.30 ΤΗΛΕΠΡΟΣΕΙΤΙΣΕΙΣ: ΚΑΘΗΜΕΡΙΝΗ ΕΚΠΟΜΠΗ ΠΟΛΙΤΙΚΟΥ - ΟΙΚΟΝΟΜΙΚΟ ΠΟΛΙΤΙΣΤΙΚΟΥ ΚΑΙ ΚΟΙΝΩΝΙΟΛΟΓΙΚΟΥ ΠΡΟΒΛΗΜΑΤΙΣΜΟΥ
23.30 - 24.00 ΔΕΛΤΙΟ ΕΙΔΗΣΕΩΝ
24.00 -
24.30 ΧΡΗΜΑΤΙΣΤΗΡΙΟ
24.30 - 01.00 ΤΑ ΠΑΓΚΟΣΜΙΑ ΝΕΑ ΤΟΥ BBC
01.00 - 07.00 ΟΙ ΝΥΧΤΕΣ ΤΗΣ ΕΥΡΩΠΗΣ ΕΧΟΥΝ ΧΡΩΜΑ: ΑΠ' ΕΥΘΕΙΑΣ ΣΥΝΔΕΣΗ ΜΕ ΤΟ SUPER CHANNEL
Κ17

ΧΕΙΜΕΡΙΝΟ ΠΡΟΓΡΑΜΜΑ Ρ/Σ
«ΡΟΔΟΣ ΙΝΤΕΡΝΑΣΙΟΝΑΛ»
ΑΠΟ ΔΕΥΤΕΡΑ ΕΩΣ ΠΑΡΑΣΚΕΥΗ

06.00- 08.35 ΠΡΩΤΗ ΕΚΔΟΣΗ (FLASH) - Γ. ΚΑΡΑΛΗΣ
08.35-09.00 ΕΠΙΣΚΟΠΗΣΗ ΤΟΠΙΚΟΥ ΤΥΠΟΥ - ΕΝΗΜΕΡΩΤΙΚΟ ΤΜΗΜΑ
09.00-10.00 ΠΡΩΤΗ ΕΚΔΟΣΗ (FLASH)- Γ. ΚΑΡΑΛΗΣ
10.00- 13.30 ΔΕΥΤΕΡΗ ΕΚΔΟΣΗ (FLASH)- ΜΠ. ΠΑΠΑΪΑΝΝΑΓΙΩΤΟΥ
13.30-14.00 ΑΝΑΛΥΤΙΚΟ ΔΕΛΤΙΟ ΤΟΠΙΚΩΝ ΕΙΔΗΣΕΩΝ ΔΕΛΤΙΟ FINANCIAL TIMES
14.00- 15.00 ΤΑ ΓΕΓΟΝΟΤΑ ΣΤΙΣ ΔΥΟ (FLASH)- ΟΛΓΑ ΤΡΕΜΗ
15.00-15.30 ΟΙΚΟΝΟΜΙΚΟ ΕΝΘΕΤΟ (FLASH)-ΣΤ. ΣΧΟΙΝΑΣ
15.30-18.00 ΤΡΙΤΗ ΕΚΔΟΣΗ (FLASH) - Ν. ΑΘΑΝΑΣΙΟΥ
18.00-20.00 ΤΕΤΑΡΤΗ ΕΚΔΟΣΗ (FLASH). Γ. ΔΗΜΑΡΑΣ
20.00-21.00 Η ΕΠΟΜΕΝΗ ΜΕΡΑ (FLASH) - Θ. ΓΕΩΡΓΑΚΟΠΟΥΛΟΣ
21.00-22.00 ΔΕΥΤΕΡΑ: ΕΛΛΗΝΙΚΗ ΔΙΣΚΟΓΡΑΦΙΑ - Μ. ΜΑΚΡΗΣ
ΤΡΙΤΗ: ΤΟ ΑΣΠΡΟ, ΤΟ ΜΑΥΡΟ ΚΑΙ ΤΟ ΚΟΚΚΙΝΟ - ΤΖ. ΓΟΥΙΛΣΟΝ
ΤΕΤΑΡΤΗ - Α. ΠΑΠΑΧΡΙΣΤΟΔΟΥΛΟΥ
ΠΕΜΠΤΗ: ΟΛΟΙ ΟΙ ΡΕΜΙΕΤΕΣ ΤΟΥ ΝΤΟΥΝΙΑ - Μ. ΜΑΚΡΗΣ
ΠΑΡΑΣΚΕΥΗ: ΑΘΛΗΤΙΚΟ ΕΝΘΕΤΟ - Κ. ΒΕΡΝΙΚΟΣ
ΠΟΛ/ΚΕΣ ΣΕΛΙΔΕΣ (FLASH) - Ι. ΝΟΒΑ
22.00-24.00 ΠΕΜΠΤΗ ΕΚΔΟΣΗ (FLASH) - ΕΝΗΜΕΡΩΤΙΚΟ ΤΜΗΜΑ ΤΗΝ ΠΑΡΑΣΚΕΥΗ- Β. ΚΑΛΗΓΕΡΟΣ
24.00-02.00 ΠΕΜΠΤΗ ΕΚΔΟΣΗ (FLASH) - Θ. ΚΑΚΚΑΒΑΣ -
02.00-06.00 ΕΚΤΗ ΕΚΔΟΣΗ (FLASH) Ν. ΚΑΝΕΛΗ - Ε. ΚΟΛΕΤΤΑΣ - ΑΝΑΛΥΤΙΚΑ ΔΕΛΤΙΑ ΕΙΔΗΣΕΩΝ ΚΑΘΕ ΩΡΑ ΑΠΟ ΤΟΝ (FLASH - ΤΙΤΛΟΙ ΤΟΠΙΚΩΝ ΕΙΔΗΣΕΩΝ ΣΤΟ ΚΑΙ ΜΙΣΗ ΚΑΘΕ ΩΡΑΣ ΑΠΟ ΤΟ ΡΟΔΟΣ ΙΝΤΕΡΝΑΣΙΟΝΑΛ.
4.43

Σκανδιναβία
Τακτικές πτήσεις για:
ΚΟΠΕΓΧΑΓΗ - ΣΤΟΚΧΟΛΜΗ - ΕΛΣΙΝΚΙ
Ρωτήστε σήμερα τον ταξιδιωτικό σας πράκτορα ή την
AUSTRIAN AIRLINES
Η ΦΙΛΙΚΗ ΠΤΗΣΗ
Η.3
Ρόδος, Γενικός Πράκτορας «ΖΑΝΕΤΟΣ TRAVEL»
Τηλ. 20832, 22470, 24757

ΟΤΑΝ ΜΙΛΑΜΕ ΓΙΑ!!!
LA PIZZAGIO
DAL 1977 ΤΗΛ. 25581
Η.14

ΙΕΡΑ ΜΗΤΡΟΠΟΛΙΣ ΡΟΔΟΥ
ΙΕΡΟΣ ΝΑΟΣ
ΑΝΩ ΑΓΙΟΥ ΓΕΩΡΓΙΟΥ
ΡΟΔΟΣ (ΔΩΔΕΚΑΝΗΣΟΣ)

ΠΡΟΣΚΛΗΣΗ

Καλούνται σε συγκέντρωση όσοι απεφοίτησαν από το 10ον δημοτικό σχολείο ενορίας Αγίου Παντελεήμονος Παληάς Πόλης πρώην μαθηταί της δεκαετίας 1960 - 1970 την προσεχή Παρασκευή 7ην τρέχοντος και ώρα 6μ.μ. στο πνευματικό κέντρο « Η Βασιλειάδα » της ενορίας Αγίου Γεωργίου άνω.

Το πρόγραμμα περιλαμβάνει

1. Επιμνημόσυνο Δέηση στη μνήμη του αειμνήστου πνευματικού μας πατρός πολυαγαπητού κατηχητού Αναστασίου Παπαστεφάνου, των αειμνήστων διδασκάλων μας Δικαίας Καστρουνή, Μιχαήλ Κυριατσούλη, Μιχαήλ Μανωλάκη, Κων/νου Καμπερίδη, Σαββα Γκίνου, Θεοσσσίου.

Στην συνέχεια θα κοπεί η πατροπαράδοτη Βασιλόπιτα και δεξίωση γνωριμίας ψυχαγωγία με νησιώτικη μουσική.

Σας περιμένουμε
Ο παλιός σας συμμαθητής φίλος και γείτονας
Ιερεύς
Βασίλειος Μ. Τσαβαρής
Εφημέριος Αγίου Γεωργίου Ανω Ρόδος
Τηλέφωνα: 33.675 - 33.842

2361-7/2

ΕΚΔΡΟΜΕΣ ΚΥΔΩΝ

ΚΑΙ ΕΥΧΕΣ ΓΙΑ ΚΑΛΗ ΧΡΟΝΙΑ
ΕΚΔΡΟΜΗ ΣΤΗΝ
ΑΠΩ ΑΝΑΤΟΛΗ
1/2/92-15/2/92
Με την SINGAPORE AIR LINES
Κάντε δώρο στον εαυτό σας ένα μαγευτικό ταξίδι στις μαγευτικές χώρες της ΑΠΩ ΑΝΑΤΟΛΗΣ με την οργάνωση του γραφείου μας.

ΜΟΝΟ ΔΡΧ. 390.000
ΣΙΓΚΑΠΟΥΡΗ - ΜΠΑΓΚΟΓΚ - ΠΑΤΑΓΙΑ - ΧΟΝΓΚ ΚΟΓΚ

Περιλαμβάνει
- Αεροπορικό εισιτήριο ΡΟΔΟ - ΑΘΗΝΑ - SINGAPORE - BAGKOK - HONG-KOG - SINGAPORE - ΑΘΗΝΑ - ΡΟΔΟ
- Ξενοδοχεία Α' κατηγορίας φανταστικά σε πολυτέλεια με πρωινό και ένα γεύμα ημερησίως σε OPEN ΜΠΟΥΦΕ
- Ξεναγήσεις - περιηγήσεις σε όλες τις πόλεις - κρουαζιέρες στο Χογκ Κόγκ με πλούσιο μπουφέ και χορό.
- Μεταφορά από και προς τα αεροδρόμια

Μια φανταστική εκδρομή που προσφέρει πολλά:
διασκέδαση - ψώνια αφορολόγητα, μπάνια, ρηλάξ
2 ημέρες Μπαγκόκ (Ταϋλάνδη)
4 ημέρες Παταγία (Ταϋλάνδη
3 ημέρες Χογκ-Κογκ
3 ημέρες Σιγκαπούρη
Οργάνωση - επιμέλεια - ΣΥΝΟΔΟΣ ΕΛΕΝΗ ΨΥΛΛΑΚΗ

Πρακτορείο ΚΥΔΩΝ
Εθν. Δωδ/σίων 14 Τηλ. 23000-27900
Μ Μ) ΧΛ

«ΝΤΡΟΠΗ» για την ευημερούσα και τουριστική Ρόδο, αποτελούν τα δέκα «ανθρώπινα κλουβιά» που είναι διάσπαρτα τοποθετημένα εδώ και πέντε χρόνια στην πλατεία του Αγίου Παντελεήμονα της Παλιάς Πόλης και τα οποία έγιναν αφορμή, όσοι μοιραία τα κατοικούν να υποστούν τις συνέπειες της κακής κατασκευής τους, της εγκατάλειψης, της έλλειψης υγιεινής και στοιχειωδών μέσωνεπιβίωσης!

Ντροπή όμως πρέπει να αισθάνονται και οι αρμόδιοι αυτού του πολυδιαφημισμένου τόπου που αποτελεί τη «ρεκλάμα» της χώρας μας, για την παρουσία και την ύπαρξη αυτών των πλαστικών «σεντουκιών» που σε λίγο θα μετατραπούν σε επιφανειακούς τάφους όσων διαβιώνουν σ' αυτά κυρίως αυτών της μεγαλύτερης ηλικίας!

«Οι μισοί πάσχουμε από άσθμα, βρογχοπνευμονίες και αρθριτικά και τις πιο πολλές μέρες «φιλοξενούμεθα» στο νοσοκομείο της πόλης μας, ενώ ορισμένοι δεν άντεξαν και μας άφησαν χρόνια», ομολογεί με πόνο, σπαραγμό και απόγνωση η κυρία Στέλλα Στεφανάτου δύο μέρες μετά την κακήν κακώς έξοδό της από το νοσοκομείο όπου και η ίδια νοσηλευόταν με άσθμα, γιατί κι εκεί δεν περίσσευαν κρεβάτια!

«Μας είπαν - λέει η κυρία Στέλλα - ότι στα «κονσερβοκούτια» αυτά θα μέναμε το πολύ ένα χρόνο μέχρι να επισκευασθούν τα σπίτια της Παλιάς Πόλης για να μεταφερθούμε σ' αυτά, γι αυτό δεχθήκαμε να μείνουμε σ' αυτούς τους υγρούς τάφους. Πέρασαν όμως πέντε χρόνια από τότε - δηλώνει κλαίγοντας η άτυχη αυτή γυναίκα - και ακόμη μένουμε σ' αυτά μέχρι να αφήσουμε την τελευταία μας πνοή.

Και καλά εμείς τα ψωμιά μας τα φάγαμε - τονίζει η ίδια - τα μικρά παιδάκια που μένουν κάτω από αυτές τις πανάθλιες συνθήκες τι φταίνε; Τι χρωστάνε να πάθουν φυματίωση στα δέκα τους χρόνια;»

Σε δέκα «κλουβιά» μένουν 35 άνθρωποι

Αγιος Παντελεήμονας: «Η πλατεία του αίσχους»

Ολοι άρρωστοι από βρογχοπνευμονίες

Τα μικρά παιδιά κοιμούνται με τα ποντίκια



ΤΡΙΑΝΤΑ ΠΕΝΤΕ ΑΤΟΜΑ

Τριανταπέντε άτομα δυστυχώς άτυχοι συμπολίτες μας κατοικούν σ' αυτά τα κλουβιά και αποτελούν τη «γειτονιά του αίσχους» μιας πόλης σαν τη Ρόδο όπου οι πάντες ομολογούν πως είμαστε η Ευρώπη της Ελλάδας και που κανείς δεν υιοθετεί και δεν μπορεί να πιστέψει ότι υπάρχουν σ' αυτή τη γωνιά άνθρωποι που κοιμούνται παρέα με τα ποντίκια, που η βροχή το βράδυ όταν κοιμούνται κάνει ...επίσκεψη στα κρύα τους κρεβάτια, όπου οι τουαλέτες είναι ομαδικές και τόσα άλλα. Αν μάλιστα σκεφθεί κανείς ότι ξοδεύτηκαν και ξοδεύονται δεκάδες εκατομμύρια για την επισκευή σπιτιών στην Παλιά Πόλη (για ένα ξοδεύτηκαν 30 εκατομμύρια) και 35 άνθρωποι εξακολουθούν να μένουν σε συνθήκες που ούτε τα πιο χοντρόπετσα ζώα δεν θα δεχόντουσαν, πραγματικά οι ευθύνες και η αδιαφορία των αρμοδίων είναι εγκληματική!

ΠΟΙΟΣ ΘΑ ΑΠΑΝΤΗΣΕΙ;

«Ποιός θα μας δώσει απάντηση στην απόγνωση και τη δυστυχία μας; », ρωτούν βλέποντας στο πρόσωπο του δημοσιογράφου της εφημερίδας μας την τελευταία τους ελπίδα μανάδες μικρών παιδιών που μένουν στα «σπίτια» αυτά.

Είμαστε φτωχοί άνθρωποι λένε οι Ιωσηφάκης, Καριώτης, και η κ. Ζαχαριά. Δεν έχουμε να αγοράσουμε τα φάρμακα που χρειαζόμαστε. Ολοι μας μικροί - μεγάλοι είμαστε άρρωστοι καθημερινά από την υγρασία και το κρύο, ενώ κινδυνεύουμε να πάθουμε και άλλες αρρώστιες από την έλλειψη σωστών εγκαταστάσεων ύδρευσης και αποχέτευσης.

Ρωτάμε τον κ. δήμαρχο και κάθε αρμόδιο τι θα απογίνουμε, πότε θα μας μεταφέρουν σ' ένα ανθρώπινο σπίτι να βάλουμε τα παιδιά μας. Γιατί μας ξέχασαν; Περνάνε μόνο κάθε τόσο και μας ζητάνε ψήφους ή να υπογράψουμε κάτι χαρτιά για να βγει ο Τσοβόλας. Κανείς όμως ούτε από τους γαλάζιους, ούτε από τους πράσινους ή τους κόκκινους δεν μας λέει και δεν μας βοηθά να βγούμε απ' αυτό το αίσχος».

Ενας νεαρός ο Μιχάλης, δίνει άλλη διάσταση στο πρόβλημα: Τους βλέπουμε όλους κάθε τόσο στην τηλεόραση να κάθονται στο δημοτικό συμβούλιο και να αερολογούν, να ξοδεύουν ώρες για αστεία πράγματα. Ποιανού όνομα θα δώσουν στους δρόμους, που θα δώσουν τις άδειες των μαγαζιών και τόσες άλλες υποθέσεις άσχετες.

Κανείς απ' αυτούς όμως δεν λέει να ασχοληθεί με εμάς. Εμάς τους ξεχασμένους. Η υπομονή μας όμως τελείωσε και ένα βράδυ σε συνεδρίαση θα πάμε να τα κάνουμε γυαλιά - καρφιά. Μόνο έτσι θα καταλάβουν».

Ο Μιχάλης πήγαινε σε τεχνική σχολή, αλλά διέκοψε λόγω σοβαρής ασθένειας!

Είναι αλήθεια, πως δεν χρειάζεται να προσθέσει κανείς τίποτε παραπάνω για να σχηματίσει ο καθένας την εικόνα που επικρατεί στην πλατεία του Αγίου Παντελεήμονα.

Είναι αλήθεια, πως δεν είναι δυνατόν να υπάρχουν αυτή την εποχή στη Ρόδο των μεγάλων ταχυτήτων, «καταυλισμοί» ντροπής όπως αυτός του Αγίου Παντελεήμονα και μάλιστα με «αρχιτέκτονα» τη δημοτική αρχή.

Είναι αλήθεια πως ένα από τα μελανά σημεία της προηγούμενης δημοτικής αρχής και πιο σωστά του προηγούμενου δημάρχου Σ. Καραγιάννη είναι και αυτά τα σπίτια τα οποία μένουν να θυμίζουν την άλλη όψη της Ρόδου και την ανοησία των τότε διοικούντων του Δήμου.

Η σημερινή δημοτική αρχή έχει επιτακτική υποχρέωση να δώσει τέλος σ' αυτό το δράμα των ανθρώπων, σ' αυτή τη ντροπή και να αποκαταστήσει έστω και αργά όσα οι προηγούμενοι εγκληματικά, χωρίς τύψεις αλλά και χωρίς συνέπειες δυστυχώς, διέπραξαν.

Κανείς δεν έχει δικαίωμα να παίζει με 35 ανθρώπινες ζωές.

ΖΗΤΗΣΗ ΠΡΟΣΩΠΙΚΟΥ

ΖΗΤΟΥΝΤΑΙ από μεγάλη ξενοδοχειακή μονάδα οι παρακάτω ειδικότητες:

1) Υπάλληλοι υποδοχής με πτυχίο τουριστικής σχολής, με προϋπηρεσία και να γνωρίζουν καλά αγγλικά, γερμανικά και γαλλικά ή ιταλικά.

2) Γραμματέας με γνώση τυφλού συστήματος ελληνικής - λατινικής γραφομηχανής και στενογραφίας. Απαιτείται να γνωρίζει καλά τουλάχιστον αγγλικά

3) Κομμωτρια με ανάλογη πείρα για το κομμωτήριο του ξενοδοχείου και γνώση αγγλικών.

4) Βοηθοί σερβιτόροι, ηλεκτρολόγοι, υδραυλικοί, μαραγκοί, μακετίστας - γραφίστας.

ΠΛΗΡΟΦΟΡΙΕΣ, στο τηλ. 25388 ,8.00-15.00

Χ245



GUARD Μια πλήρης σειρά προϊόντων προστασίας, καθαρισμού και περιποίησης του αυτοκινήτου με εγγύηση ποιότητας από τη Spray Pack. Η Spray Pack είναι η μεγαλύτερη ελληνική βιομηχανία παραγωγής προϊόντων αεροζόλ, σαμπουάν και κρεμών για τρίτους και μία από τις 5 μεγαλύτερες μονάδες της Ευρώπης. Η σειρά αποτελείται από:

ΓΥΑΛΙΣΤΙΚΟ ΜΕ ΚΕΡΙ ΚΑΙ ΣΙΛΙΚΟΝΗ, για γυάλισμα των πλαστικών επιφανειών του αυτοκινήτου.

ΚΑΘΑΡΙΣΤΙΚΟ ΤΑΠΕΤΣΑΡΙΑΣ, ιδανικό για τον καθαρισμό επιφανειών από συνθετικό, πλαστικό ή ύφασμα.

PENETRATINGK OIL, βοηθάει αποτελεσματικά στην εκκίνηση του βρεγμένου κινητήρα ψεκάζοντας τα μπουζί και τα ντιστριμπιτέρ, εισχωρεί και ελευθερώνει γρήγορα σκουριασμένες βίδες και παξιμάδια.

ΣΑΜΠΟΥΑΝ ΑΥΤΟΚΙΝΗΤΟΥ, καθαρίζει τέλεια την επιφάνεια του αυτοκινήτου και προστατεύει τα χρώματά του, γιατί είναι ουδέτερο.

ΣΑΜΠΟΥΑΝ ΑΥΤΟΚΙΝΗΤΟΥ ΜΕ ΚΕΡΙ, περιέχει κερί Carnauba, ώστε να **καθαρίζει** και συγχρόνως να γυαλίζει **μοναδικά** την επιφάνεια του αυτοκινήτου δημιουργώντας ένα στρώμα κεριού που την προστατεύει από τις καιρικές συνθήκες.

ΥΓΡΟ ΥΑΛΟΚΑΘΑΡΙΣΤΗΡΩΝ, συμπυκνωμένο προϊόν για αποτελεσματικό καθάρισμα του παρμπρίζ από σκόνη και λάδια και για προστασία της αντλίας και του δοχείου νερού των υαλοκαθαριστήρων από την παγωνιά.

ΣΕ ΟΛΑ ΤΑ ΠΡΑΤΗΡΙΑ ΒΕΝΖΙΝΗΣ
Αποκλειστική διάθεση Δωδεκανήσου

κρικος ανταλλακτικά αξεσουάρ

ΚΑΝΑΔΑ 27 ☎ 35706 ΡΟΔΟΣ

ΑΠΟ ΤΟΥΡΙΣΤΙΚΟ ΠΡΑΚΤΟΡΕΙΟ
ΖΗΤΕΙΤΑΙ
για τη σεζόν 1992, δεσποινίς ή κυρία, με άριστη γνώση της γερμανικής, ώστε να απασχοληθεί για όλη τη σεζόν σαν αρχηγός γκρουπ.
ΠΛΗΡΟΦΟΡΙΕΣ τηλ.: **23088 – 28101,** ώρες 9.00–15.00
235-9/2

ΝΑΥΤΙΛΙΑΚΗ ΕΤΑΙΡΕΙΑ ΛΕΣΒΟΥ Α.Ε
F/B ΑΓΙΟΣ ΡΑΦΑΗΛ
Γνωρίζουμε στο επιβατικό κοινό, ότι τα δρομολόγια του F/B ΑΓΙΟΣ ΡΑΦΑΗΛ έχουν ως εξής:
ΚΑΘΕ **ΔΕΥΤΕΡΑ ΩΡΑ 1200** ΓΙΑ ΚΩ - ΚΑΛΥΜΝΟ - ΛΕΡΟ - ΠΑΤΜΟ- ΠΕΙΡΑΙΑ
ΚΑΘΕ **ΣΑΒΒΑΤΟ ΩΡΑ 12.00** ΓΙΑ ΣΥΜΗ - ΚΩ - ΚΑΛΥΜΝΟ - ΛΕΡΟ - ΠΑΤΜΟ- ΠΕΙΡΑΙΑ
Το δρομολόγιο της άγονης γραμμής ΡΟΔΟΥ - ΜΥΤΙΛΗΝΗΣ - ΚΑΒΑΛΑΣ διακόπτεται έως 1/3/92
ΠΛΗΡΟΦΟΡΙΕΣ - ΕΙΣΙΤΗΡΙΑ
ΕΡΥΘΡΑ ΘΑΛΑΣΣΑ
Δ. ΘΕΟΔΩΡΑΚΗ 13 ΡΟΔΟΣ- ΤΗΛ. 27721-22460
Η2

ΠΡΑΚΤΟΡΕΙΟ ΤΑΞΙΔΙΩΝ ΤΟΥΡΙΣΜΟΥ
VISA TRAVEL CLUB
Σε συνεργασία με τις μεγαλύτερες αεροπορικές εταιρίες σας προσφέρουμε

	Απλή μετάβ.	Μετ' επιστρ.
● ΝΕΑ ΥΟΡΚΗ	72.000	106.000
● ΑΥΣΤΡΑΛΙΑ	138.000	259.000
● ΛΟΝΔΙΝΟ	38.500	57.000
● ΕΛΣΙΝΚΙ	51.000	72.000
● ΚΟΠΕΓΧΑΓΗ	40.000	60.000
● ΣΤΟΚΧΟΛΜΗ	42.000	65.000
● ΦΡΑΝΚΦΟΥΡΤΗ	36.500	57.000
● ΑΜΣΤΕΡΝΤΑΜ	38.000	50.000
● ΡΙΟ	150.000	222.000

Μόνο τα σουγιά φεύγουν σαν φθηνά!
VISA TRAVEL CLUB & ΦΙΛΙΠΠΟΣ
Μανδηλαρά 8 τηλ. 33282, 31562
ΣΙΓΟΥΡΙΑ - ΕΓΓΥΗΣΗ Η 52

ΑΝΑΚΟΙΝΩΣΗ
Ο Σύλλογος Ιστιοπλόων Ανοικτής θάλασσας Ρόδου ανακοινώνει την έναρξη της 10ης σειράς μαθημάτων ιστιοπλοΐας ανοικτής θάλασσας για αρχαρίους, σε συνεργασία με τη Σχολή:
"Α. & Η. Βασιλειάδη".
Θέσεις περιορισμένες.
Δηλώσεις Συμμετοχής: Σταύρας Σταμάτης 34.878
Νεοφύτου Νικήτας 85.231
Τσιμέτας Σωτήρης 22.424.
2942-4,8/2

ΕΚΚΛΗΣΗ ΒΟΗΘΕΙΑΣ

Ο εικονιζόμενος ΧΑΤΖΗΔΑΚΗΣ ΔΗΜΗΤΡΙΟΣ έχει ανάγκη να μεταβεί στην Αμερική για εγχείρηση στο αριστερό μάτι. Επειδή δεν έχει χρήματα παρακαλεί όποιον θέλει να τον βοηθήσει.
Με τη βοήθεια σας δίνεται το φως σε έναν 20χρονο νέο και τον βγάζετε από την κοινωνική απραξία και αφάνεια. Στην ΙΟΝΙΚΗ ΤΡΑΠΕΖΑ υπάρχει λογαριασμός υπ' αρ. 27410006, ο οποίος ανοίχτηκε για αυτόν το σκοπό.
ΕΥΧΑΡΙΣΤΟΥΜΕ ΓΙΑ ΤΗΝ ΚΑΤΑΝΟΗΣΗ
ΓΔ-7/2

ΣΩΚΡΑΤΗΣ
ΚΤΙΣΙΜΑΤΑ - ΣΟΒΑΔΕΣ
- Αναλαμβάνω κτισίματα - σοβάδες και οποιοδήποτε οικοδομικά μερεμέτια.
- Διαθέτω έμπειρο τεχνικό προσωπικό απο Αθήνα για μικρές και μεγάλες δουλειές.
ΤΗΛ. 24127
ΤΑΧΕΙΑ ΕΞΥΠΗΡΕΤΗΣΗ
2858 29/2

Καλλιτεχνική ΠΡΟΟΔΟΣ

ΓΡΑΦΕΙ Ο ΓΙΩΡΓΟΣ ΜΑΡΤΙΝΗΣ

ΕΓΙΝΕ ΣΤΟ ΕΘΝΙΚΟ ΠΟΙΗΤΙΚΗ ΒΡΑΔΥΑ ΓΙΑ ΤΟΝ Γ. ΣΕΦΕΡΗ ΑΠΟ ΤΟ ΔΗΠΕΘΕ ΡΟΔΟΥ

Ποιητική βραδυά αφιερωμένη στο Γιώργο Σεφέρη οργανώθηκε χθες στις 7.30μ.μ. στο Εθνικό θέατρο από το δημοτικό περιφερειακό θέατρο Ρόδου. Το πρόγραμμα περιλάμβανε ομιλία πάνω στο έργο του ποιητή απο την κ. Π. Γερασίμου - Καλλιγά, απαγγελίες στίχων του από τους ηθοποιούς Μιχ. Αγκά, Βασ. Δέλιου, Χ. Λογγαράκη, Ν. Μειτανή και Κ. Παπαϊωάννου, ενώ μελοποιημένα ποιήματά του τραγούδησε η Ροδίτισσα Π. Κουρτίδου συνοδεία του πιάνου από τον Δημ. Ιωσήφ. Την σκηνοθετική επιμέλεια έκανε ο Χάρης Λογγαράκης.

ΟΡΙΣΤΙΚΕΣ ΠΡΟΤΑΣΕΙΣ

Χθες στις 12 το μεσημέρι έγινε η συνάντηση όλων των επιτροπών, στη Ροδιακή Επαυλη, προκειμένου να καταθέσουν τις οριστικές προτάσεις που θα αποτελέσουν το πρόγραμμα των εκδηλώσεων του εορτασμού των 2.400 χρόνων. Εξάλλου, σήμερα το απόγευμα η οργανωτική γραμματεία θα έχει συνάντηση με το δήμαρχο.

ΠΡΟΤΑΣΕΙΣ ΤΗΣ ΕΝΩΣΗΣ ΝΟΜΙΚΩΝ

Πρόταση, με την οποία επιθυμεί να συμμετάσχει στον εορτασμό των 2.400 χρόνων, κατέθεσε και η Ενωση Δωδεκανησίων Νομικών, στην οργανωτική επιτροπή. Η πρόταση περιλαμβάνει συνέδρια της «Ελληνικής Ενώσεως Φιλοσοφίας του Δικαίου» και της «Διεθνούς Ενώσεως Σημειωτικής και Δικαίου» όπου υπάρχει η δυνατότητα πρόσκλησης του διάσημου Ιταλού συγγραφέα Ουμπέρτο Εκο.

35 ΕΚΑΤ. ΓΙΑ ΤΟ ΠΝΕΥΜ. ΚΕΝΤΡΟ ΚΩ

Το δημοτικό συμβούλιο Κω ενέκρινε επιχορήγηση ύψους 35 εκατομμυρίων δρχ. για το πνευματικό κέντρο της Κω!

Η ΧΟΡΟΕΣΠΕΡΙΔΑ ΤΟΥ ΔΙΚΗΓΟΡΙΚΟΥ ΣΥΛΛΟΓΟΥ

Εξαιρετική επιτυχία σημείωσε η χοροεσπερίδα του Δικηγορικού Συλλόγου στο Γκραντ Οτέλ, τόσο από οργανωτικής πλευράς όσο και από οικονομικής. Οπως ανακοινώθηκε, το προϊόν των εισπράξεων θα διατεθεί εξ ολοκλήρου για την κάλυψη δαπανών ανεβάσματος του θεατρικού έργου «Ο εαυτούλης μου» του Δ. Ψαθά.

ΕΚΔΟΣΕΙΣ ΚΑΙ ΕΚΛΟΓΗ ΝΕΟΥ Δ.Σ. ΚΑΣΙΩΤΩΝ

Μια καλαίσθητη έκδοση ημερολογίου 1992 κυκλοφόρησε η Δημοτική Βιβλιοθήκη της Κάσου «Ν. Γ. Μαυρή», με τοπία του νησιού και φωτογραφίες του Μηνά Περσελή. Το εξώφυλλο παρουσιάζει σχέδιο της άποψης από το Φρυ της Κάσου, ζωγραφισμένο από τον καλλιτέχνη Βασ. Βαγιάννη. Εν τω μεταξύ στις εκλογές της περασμένης Κυριακής για την ανάδειξη νέου Δ.Σ. στο σύλλογο Κασιωτών Ρόδου, πρόεδρος ανεδείχθει και πάλι ο δραστήριος Μιχαήλ Ερωτόκριτος.

ΟΜΙΛΙΑ ΤΗΣ ΧΕΝ

Επίκαιρη η ομιλία που διοργάνωσε η ΧΕΝ Ρόδου στο εντευκτήριό της, οδός Ιπποτών, συγκέντρωσε το ενδιαφέρον πολλών και εκλεκτών ακροατών. Ομιλητής ήταν ο Βυζαντινολόγος της Εφορείας αρχαιοτήτων Ρόδου κ. Βολανάκης και θέμα του «η Ελληνικότητα της Μακεδονίας δια μέσου των αιώνων».

ΠΑΙΔΑΓΩΓΙΚΗ ΟΜΙΛΙΑ

Με θέμα τις επιπτώσεις των προγραμμάτων της τηλεόρασης στη διαμόρφωση του χαρακτήρα των παιδιών, το συμβούλιο του 16ου δημοτικού σχολείου Ρόδου οργάνωσε συζήτηση εντός του σχολείου.

ΕΚΔΟΣΗ ΤΟΥ Δ. ΟΙΚΟΝΟΜΙΔΗ

Με τίτλο «Θέματα περιβάλλοντος στη Δωδεκάνησο» ο χημικός κ. Δημ. Οικονομίδης εξέδωσε τεύχος που περιλαμβάνει θέματα ρύπανσης του θαλάσσιου χώρου της Δωδεκανήσου, επίσης το σοβαρό πρόβλημα της μείωσης του πόσιμου νερού λόγω μη βροχοπτώσεων καθώς και τις παρενέργειες της χρησιμοποίησης μεγάλων ποσοτήτων γεωργικών φαρμάκων και λιπασμάτων. Ο κ. Οικονομίδης που πραγματοποιεί δειγματολογικές εξετάσεις θαλάσσιου νερού από τις παραλίες κολύμβησης, εφρόντισε να εκδόσει το φυλλάδιο αυτό προς ενημέρωση και το οποίο αληθινά αξίζει τη μελέτη.

Εκθεση φωτογραφίας πρόκειται να οργανώσουν οι Δωδεκανήσιοι της βόρειας Ελλάδος

Ο Σύλλογος των Δωδεκανησίων της βόρειας Ελλάδας έστειλε στο δήμο Ρόδου την παρακάτω επιστολή:

Ο Σύλλογος Δωδεκανησίων Β. Ελλάδας στα πλαίσια του εορτασμού της Ενσωμάτωσης της Δωδεκανήσου διοργανώνει έκθεση φωτογραφίας και ντοκουμέντων ιστορικού και σύγχρονου περιεχομένου σε αίθουσα του Δήμου Θεσ/νίκης στην δό Εθνικής Αμύνης 9Α στις 27-3-92 έως 2-4-92.

Παρακαλούμε θερμά να μας αποστείλετε μερικές φωτογραφίες του νησιού σήμερα.

Παρακαλούμε έστω και συμβολικά να ενισχύσετε οικονομικά το έργο αυτό του Συλλόγου μας που αποσκοπεί στην προβολή των νησιών μας στη Βόρειο Ελλάδα.

Με θερμούς χαιρετισμούς
Το Δ.Σ.
Ο Πρόεδρος
Γεωργία Εμμ. Ρήγα
Η Γεν. Γραμματέας
Κυδωνία Ζωίδου


SKEVOS'S TRAVEL
«SKEVOS'S» TRAVEL
ΔΡΟΜΟΛΟΓΙΑ ΓΡΑΜΜΩΝ ΣΤΡΙΝΤΖΗ
F/B IONIAN SUN
Α. Γνωρίζουμε εις το επιβατηγό κοινό ότι τα δρομολόγια του F/B «IONIAN SUN» από ΡΟΔΟ έχουν ως εξής:
ΚΑΘΕ ΤΡΙΤΗ: 13.00 ΚΩ - ΚΑΛΥΜΝΟ - ΑΣΤΥΠΑΛΑΙΑ - ΜΥΚΟΝΟ - ΤΗΝΟ - ΑΝΔΡΟ - ΡΑΦΗΝΑ
ΚΑΘΕ ΠΕΜΠΤΗ: 13.00 ΤΗΛΟ - ΝΙΣΥΡΟ - ΚΩ - ΜΥΚΟΝΟ - ΤΗΝΟ - ΑΝΔΡΟ - ΡΑΦΗΝΑ
Το άψογο σέρβις, η ταχύτητα και η συνέπεια αποτελούν ένα ακόμη λόγο για να ταξιδεύετε μαζί μας
Δεχόμεθα επιβάτες και οχήματα
ΚΕΝΤΡΙΚΟ ΠΡΑΚΤΟΡΕΙΟ ΓΡΑΜΜΩΝ ΣΤΡΙΝΤΖΗ
«SKEYOS'S TRAVEL»
ΑΜΕΡΙΚΗΣ 111 ΤΗΛ. 22461 - 22354
85100 ΡΟΔΟΣ
M26

ΜΟΥΣΙΚΗ ΜΕ ΤΙΜΕΣ
YAMAHA
Από σήμερα και
μέχρι 15 Φεβρουαρίου
Ο Μουσικός Οίκος ΚΑΡΑΒΕΛΑΚΗ
σας προσκαλεί να γνωρίσετε τη μαγεία της Μουσικής, αποκτώντας τώρα ένα YAMAHA σε εκπληκτική τιμή.
ΕΩΣ **30%**
♦ΠΙΑΝΑ♦ΑΡΜΟΝΙΑ
♦SYNTHESIZERS
♦ΗΛ. ΚΙΘΑΡΕΣ♦ΕΝΙΣΧΥΤΕΣ
♦ΚΡΟΥΣΤΑ♦ΠΝΕΥΣΤΑ
♦ΚΛΑΣΙΚΕΣ &ΑΚΟΥΣΤΙΚΕΣ ΚΙΘΑΡΕΣ
♦ΚΟΝΣΟΛΕΣ♦MIXERS
♦EFFECTORS♦ΗΧΕΙΑ
♦ΑΞΕΣΟΥΑΡ♦ΒΙΒΛΙΑ
ΖΗΤΗΣΤΕ ΤΟ ΑΝΑΛΥΤΙΚΟ ΕΝΤΥΠΟ ΠΡΟΣΦΟΡΩΝ
ΑΝΤΙΠΡΟΣΩΠΟΣ ΡΟΔΟΥ
ΜΟΥΣΙΚΟΣ ΟΙΚΟΣ ΚΑΡΑΒΕΛΑΚΗ
Λοχαγού Φανουράκη 27
Τηλ. 26767 ΡΟΔΟΣ
2360-14/2

Ιταλικά προϊόντα ARISTON
Τα πιο φροντισμένα της αγοράς
ΑΠΛΑ & ΕΝΤΟΙΧΙΖΟΜΕΝΑ

«ARISTON» Η ΤΕΛΕΙΟΤΗΣ ΣΤΗΝ ΚΟΥΖΙΝΑ ΣΑΣ
ΠΩΛΗΣΙΣ ΧΟΝΔΡΙΚΗ - ΛΙΑΝΙΚΗ
ΣΕΡΒΙΣ ΚΑΙ ΑΝΤΑΛΛΑΚΤΙΚΑ
ΣΤΗ ΔΙΑΘΕΣΗ ΤΩΝ ΠΕΛΑΤΩΝ
Αδελφοί Στεφάνου
ΤΑΡΠΟΝ ΣΠΡΙΝΓΚΣ 42 ΤΗΛ. 22568
ΠΛΑΤΩΝΟΣ 17-19 ΤΗΛ. 23836
ΔΕΝΔΡΙΝΟΥ - ΧΑΤΖΗΑΓΓΕΛΟΥ γωνία ΤΗΛ. -22695


ΤΑΒΕΡΝΑ ΑΜΥΓΔΑΛΙΑ
ΣΤΟΥΣ ΤΡΕΙΣ
Είμαστε ανοικτά κάθε βράδυ εκτός Δευτέρας
Συντροφιά με τον αγαπημένο σας **ΓΙΩΡΓΟ ΠΑΤΡΙΝΟ**
Η αίθουσα διατίθεται για κάθε κοινωνική σας εκδήλωση, χωρητικότητας 250 ατόμων.
Ρεζερβέ τηλ. 92925 - 64468
X242-7/2


ΑΞΟΝΙΚΗ ΤΟΜΟΓΡΑΦΙΑ
ΚΕΝΤΡΟ ΟΛΟΣΩΜΗΣ ΑΞΟΝΙΚΗΣ ΤΟΜΟΓΡΑΦΙΑΣ * ΔΙΑΓΝΩΣΗ ΟΣΤΕΟΠΟΡΩΣΙΣ
28ΗΣ ΟΚΤΩΒΡΙΟΥ 19 & ΓΡΙΒΑ ΓΩΝΙΑ
ΡΑΝΤΕΒΟΥ & ΠΛΗΡΟΦΟΡΙΕΣ ΤΗΛ. 27561
2364-29/2

Η τιμή, τιμή δεν έχει και χαρές τον που την έχει..

Η ΤΙΜΗ ΤΩΝ ΦΑΡΜΑΚΩΝ ΦΑΡΜΑΚΩΝΕΙ ΤΟΥΣ ΕΛΛΗΝΕΣ

Γράφει ο Θεοφάνης Μπογιάννας

Ολα τα πράγματα στη ζωή έχουν μια τιμή, ακόμη και οι άνθρωποι! Τιμή είναι και λέγεται η αξιοπρέπεια του ανθρώπου να τηρεί κοινωνική διαγωγή έναντι των πολιτών και της πολιτείας. Οι τελευταίες αυξήσεις των τιμών στα αγαθά, και ιδίως στα φάρμακα, φαρμάκωσαν τους Ελληνες πολίτες. Τούτο σημαίνει πως η Ελληνική Πολιτεία, δίνει τιμή στα φάρμακα, αφαιρώντας την από τον ανθρώπινο παράγοντα.

Μόνο μια κοινωνία με ήθος και φιλοσοφικό υπόβαθρο, αρνείται να αυξήσει τις τιμές των αγαθών και μάλιστα με γεωμετρική πρόοδο.

Στις μέρες μας ο Ελληνας αγκομαχεί για να βρει μεροκάματο, αλλά και να γιατρευτεί, αφού τα φάρμακα, με το ύψος της τιμής τους, δηλητηριάζουν τον γουνεχή πολίτη, τον εργάτη, το συνταξιούχο, τον εργαζόμενο και γενικά το μισθοδίατο.

Ολα ξεκινούν από τον άνθρωπο και καταλήγουν στον άνθρωπο. Ελάχιστα όμως ξεκινούν από τους ανθρώπους για να καταλήξουν στην ανθρωπιά...

Οταν ο άνθρωπος χάνει την τιμή του, τα αγαθά, ακόμη και τα φάρμακα, βρίσκουν τις ανιούσες-τιμές και πορείες τους. Η υγεία κατάντησε εμπορεύσιμο είδος, βαλόμενο, από πρόσωπα, φορείς και πολιτείες...

Η ακρίβεια των αγαθών είναι αδικία της πολιτείας προς την πολίτη, αδικία του ανθρώπου προς τον συνάθρωπό μας. Αλλά η αδικία είναικοινωνικήμάστιγα.

Ενας φιλόσοφος, τονίζει: Ανθρωπε, μην αδικείς. Η αδικία προκαλεί εκδίκηση και η εκδίκηση δυστυχία. Θυμίσου: ζημιώνοντας τους ανθρώπους γύρω σου, μειώνεις την ανθρωπιά μέσα σου...

Εάν υπήρχε ήθος και φιλοσοφία μέσα στην κοινωνία, όλα τα αγαθά θα ήταν πλησίον του ανθρώπου και ο ανθρωπος πλησίον της ανθρωπιάς. Η κοινωνική αδικία είναι μόλυνση.

Ανθρωπε, η αδικία είναι μόλυνση που φθείρει το σώμα και διαφθείρει τη ψυχή του ανθρώπου. Θυμίσου, άνθρωπε: η αδικία ανεβάζει τη κακία μέχρι τα ύψη και κατεβάζει τον άνθρωπο μέχρι τη σήψη...

Τα αγαθά, όλα τα αγαθά, θα περισσέψουν στην κοινωνία, όταν ο άνθρωπος αποκτήσει ανθρωπιά, όταν η πολιτεία αγαπήσει τον πολίτη, όταν ο πολίτης αγαπήσει την πολιτεία, όταν ο άνθρωπος αγαπήσει την ανθρωπιά...

Πλούτη και αγαθά σωστά και επαρκή έχουν οι άνθρωποι που έχουν τιμή στο λόγο και στην πράξη τους. Ανθρωπε, αν ανεβάζεις τις οικονομίες σου μέχρι τις επιθυμίες σου είσαι πλούσιος. Αν κατεβάζεις επιθυμίες σου στο επίπεδο των αναγκών σου είσαι άνθρωπος!

Τιμή, ήθος και δικαιοσύνη μάθετε οι ενοικούντες επί γης. Η πίστη και η γνώση είναι τα κύρια γνωρίσματα του σωστού ανθρώπου. Αν έχεις πίστη, συγκετρώνεις την αγιότητα στο πρόσωπό σου. Αν έχεις γνώση και τιμή, ακτινοβολείς ανθρωπιά στο περιβάλλον σου. Πάντων πραγμάτων μέτρον, άνθρωπος...



ΡΟΔΟΣ 1992
Πάντων πραγμάτων, μέτρον και τιμή, ο άνθρωπος...



ΚΡΗΤΙΚΟΥ ΒΑΣΙΛΕΙΑ

Διπλωματούχο Μέντιουμ

Ψυχοερευνήτρια - χαρτομαντεία χειρομαντεία - ειδική στην τράπουλα
ΚΛΕΙΔΙ ΤΟΥ ΤΑΡΩ
Δέχεται κάθε μέρα εκτός ΚΥΡΙΑΚΗΣ από 8-13 και 4-8μ.μ.
ΑΓΙΟΥ ΦΑΝΟΥΡΙΟΥ 26
ΠΑΛΑΙΑ ΠΟΛΗ 2750 9/12

ΠΩΛΟΥΝΤΑΙ

ΤΑ ΚΑΤΩΘΙ ΔΙΑΜΕΡΙΣΜΑΤΑ:
- 35 τ.μ. γκαρσονιέρα στη Νικηταρά.
- 45 τ.μ. υπό κατασκευή Κων. Υδραίου.
- 50 τ.μ. ετοιμοπαράδοτο στη Μιχ. Πετρίδη.
- 50 τ.μ. ετοιμοπαράδοτο στο Βερόπουλο.
- 58 τ.μ. υπό κατασκευή στην Κων. Υδραίου.
- 60 τ.μ. υπό κατασκευή στη Μιχ. Πετρίδη.
- 60 τ.μ. υπό κατασκευή στο Ροδίνι.
- 75 τ.μ. υπό κατασκευή στηνΚων. Υδραίου.
- 75 τ.μ. ισόγειο στην Παν. Ροδίου.
- 76 τ.μ. υπό κατασκευή κοντά στην Αννης Μαρίας.
- 80 τ.μ. γιαπί κοντά στην Αννης Μαρίας.
- 80 τ.μ. ετοιμοπαράδοτο στην Κων. Υδραίου.
- 80 τ.μ. ετοιμοπαράδοτο στην Τσαλδάρη.
- 82 και 85 τ.μ. ετοιμοπαράδοτο κοντά στην Καναδά.
- 84 τ.μ. ετοιμοπαράδοτο στη Δημ. Αναστασιάδη.
- 84 και 87 τ.μ. στην ακτή Μιαούλη.
- 83 ημιτελές μαρμαροσουλά στην Ανάληψη.
- 92 τ.μ. υπο κατασκευή κοντά στην Λεμεσού.
- 96 τ.μ. ημιτελές στην Καλιπάτειρας.
- 90-93 και 95 τ.μ. υπό κατασκευή στη Στ. Κωτιάδη.
- 90 τ.μ. στο Σαν Φραγκίσκο.
- 100 τ.μ. οροφοδιαμέρισμα στους Χαλκίτες.
- 100 τ.μ. υπό κατασκευή στο Ροδίνι.
- 100 τ.μ. μαρμαροσουβά πλησίον Μιχ. Πετρίδη.
- 108 τ.μ. μαρμαροσουβά Ανάληψη.
- 104 τ.μ. ημιυπόγειο στην Αννης Μαρίας.
- 105 τ.μ. έτοιμο υπέρ λουξ στη Μιχ. Πετρίδη.
- 100 τ.μ. υπέρ λουξ στον Αγ. Νικόλα.
- 109 τ.μ. υπό κατασκευή στην Ανάληψη.
- 126 τ.μ. ετοιμοπαράδοτο σε καλή τιμή στον Αγ. Ιωάννη.

και άλλα διαμερίσματα έως 170 τ.μ.

• Επίσης πωλούνται οικόπεδα και παραλιακές εκτάσεις σ' όλη τη Ρόδο και στα υπόλοιπα Δωδ/σα

• ΑΝΑΛΑΜΒΑΝΟΥΜΕ ΤΗΝ ΠΩΛΗΣΗ ΤΩΝ ΑΚΙΝΗΤΩΝ ΣΑΣ ΣΤΗ ΡΟΔΟ ΣΤΑ ΔΩΔΕΚΑΝΗΣΑ - ΑΘΗΝΑ - ΠΕΙΡΑΙΑ

ΚΤΗΜΑΤΟΜΕΣΙΤΙΚΟ ΓΡΑΦΕΙΟ
ΡΕΝΑΣ ΒΑΖΟΥΚΟΥ – ΠΑΠΑΘΕΟΔΩΡΟΥ
Πληρ.: κ. Γιάννης Κώτης
Δημ. Θεοδωράκη 3 – τηλ. 22943 – ΡΟΔΟΣ
ώρες γραφείου 8.30π.μ–1μ.μ. και 5–7 απογ.
Μ.35



ΒΙΟΠΛΑΣ
ΒΙΟΤΕΧΝΙΑ ΚΑΤΑΣΚΕΥΗΣ ΚΑΙ ΕΠΙΣΚΕΥΗΣ ΕΙΔΩΝ
ΠΛΑΖ – ΠΙΣΙΝΑΣ
ΤΑΠΕΤΣΑΡΙΕΣ - ΤΕΝΤΕΣ - ΚΟΥΝΙΕΣ - ΜΕΤΑΛΛΙΚΑ ΕΙΔΗ
Π. & Κ. ΝΙΚΟΛΑΟΥ Ε.Π.Ε.
ΕΡΓΟΣΤΑΣΙΟ - ΕΚΘΕΣΗ
6ο ΧΙΛΙΟΜΕΤΡΟ ΡΟΔΟΥ - ΛΙΝΔΟΥ
ΠΕΡΙΟΧΗ ΤΣΑΙΡΙ. ΡΟΔΟΣ 85100
ΤΗΛ.: 0241 62981 - 2 FAX: 0241 62983
2756-20/3

ΚΛΙΜΑΤΟΘΕΡΜΙΚΗ Ο.Ε.
ΠΗΔΙΑΚΗΣ Π. ΣΤΑΥΡΟΣ ΣΤΑΜΑΤΗΣ Σ. ΕΛΕΥΘΕΡΙΟΣ
ΘΕΡΜΑΝΣΗ - ΨΥΞΗ - ΚΛΙΜΑΤΙΣΜΟΣ
HITACHI
Παγκόσμια Πρωτοπορία
ΗΛΙΑΚΑ ΣΥΣΤΗΜΑΤΑ TECHNICAL
ΤΑΧΥΘΕΡΜΟΣΙΦΩΝΕΣ TRITON delta
ΠΙΣΙΝΕΣ - ΧΗΜΙΚΑ
ΒΙΟΛΟΓΙΚΟΙ ΚΑΘΑΡΙΣΜΟΙ
ΑΠΟΣΚΛΗΡΥΝΤΕΣ ΝΕΡΟΥ
ΦΙΛΤΡΑ - ΑΝΤΛΙΕΣ - ΚΥΚΛΟΦΟΡΗΤΕΣ
ΠΙΕΣΤΙΚΑ - ΠΥΡΟΣΒΕΣΤΙΚΑ FORMULA
ΣΥΓΚΡΟΤΗΜΑΤΑ
ΕΙΔΗ ΠΥΡΑΣΦΑΛΕΙΑΣ
ΛΕΒΗΤΕΣ - ΚΑΥΣΤΗΡΕΣ
Buderus
ΔΥΤΙΚΗΣ ΓΕΡΜΑΝΙΑΣ
Λεωφ. Λίνδου 210
Τηλ. (0241) 64028 - 47523 - 85395
2373-3/3

ΜΕΓΑΛΗ ΕΥΚΑΙΡΙΑ
ΟΠΤΙΚΟΣ
(αρ. αδείας 77/92)
στο κατάστημα νεωτερισμών
ΠΑΠΑΕΜΜΑΝΟΥΗΛ
Ολα κάτω του κόστους
Ετοιμα ενδύματα
* Ζακέτες
* Ταγέρ
* Φορέματα
* Μπλούζες
Αριστοτέλους 10 Παλιά Αγορά
2367-16/2

Η ΚΑΡΔΙΑ ΕΙΝΑΙ ΙΣΧΥΡΟΤΕΡΗ ΑΠΟ ΤΟ ΜΥΑΛΟ!!
«Ενας άντρας, μια γυναίκα».
Η ΔΑΣΚΑΛΑ ΜΕ ΤΑ ΧΡΥΣΑ ΜΑΤΙΑ



ΤΟΣΑ ΧΡΟΝΙΑ ΕΤΣΙ ΠΟΥ ΤΗ ΛΑΧΤΑΡΗΣΕ, ΤΗΝ ΟΝΕΙΡΕΥΤΗΚΕ ΤΟΥΤΗ ΤΗΝ ΕΠΙΣΗΜΗ ΩΡΑ ΤΟΥ ΓΥΡΙΣΜΟΥ. ΜΕΣΑ ΣΤΟ ΧΑΡΑΚΩΜΑ, ΣΤΑ ΝΟΣΟΚΟΜΕΙΑ, ΣΤΙΣ ΠΟΡΕΙΕΣ, ΕΠΡΕΠΕ ΝΑΝΑΙ ΚΑΛΟΚΑΙΡΙ ΠΑΝΩ ΣΤΟ ΝΗΣΙ. ΑΝΑΣΤΑΣΗ ΣΤΗΝ ΨΥΧΗ ΚΑΙ ΣΤΗ ΦΥΣΗ. ΘΑΠΡΕΠΕ ΝΑ ΕΧΟΥΝ ΟΙ ΓΛΑΣΤΡΕΣ ΓΑΡΟΥΦΑΛΑ, ΣΤΑ ΜΟΝΟΠΑΤΙΑ ΝΑΝΑΙ ΦΥΤΡΩΜΕΝΕΣ ΜΑΡΓΑΡΙΤΕΣ ΚΑΙ ΑΝΘΙΣΜΕΝΕΣ ΚΑΠΑΡΕΣ. ΑΚΟΜΑ ΚΑΙ ΜΕΣΑ ΣΤΗΝ ΚΑΡΔΙΑ ΤΟΥ ΧΕΙΜΩΝΑ.



ΚΟΙΝΩΝΙΚΟΤΗΤΑ + ΑΓΑΠΗ!!!



ΚΟΙΝΟΤΙΚΗ ΒΙΒΛΙΟΘΗΚΗ ΚΡΕΜΑΣΤΗΣ - ΚΑΘΕ ΜΕΡΑ 16-18

☞ ΠΡΟΟΔΟΣ ΜΙΚΡΕΣ ΑΓΓΕΛΙΕΣ

ζητήσεις

ΖΗΤΕΙΤΑΙ για ενοικίαση ή για αγορά, σπίτι με κήπο και άλλες διευκολύνσεις. Το σπίτι να βρίσκεται έξω από την πόλη της Ρόδου ή σε κοινότητα, έστω και απομακρυσμένη. Πληροφορίες κ. Χανς Τσαϊτλέρ, χωριό Λαχανιά. Τηλ. στην κοινότητα 0244 / 43210 από τις 6 μέχρι 9μ.μ.
2418-11/2

ΖΗΤΕΙΤΑΙ προπονητής για το τμήμα μπάσκετ ανδρών στη Σύμη. Πληροφορίες τηλ. 71397
X252-12/2

ΑΠΟ ΤΗΝ ΑΝΤΙΠΡΟΣΩΠΕΙΑ ΑΥΤΟΚΙΝΗΤΩΝ MERCEDES,

ΖΗΤΕΙΤΑΙ

ΝΕΟΣ ΑΝΕΥ ΣΤΡΑΤΙΩΤΙΚΩΝ ΥΠΟΧΡΕΩΣΕΩΝ, ΓΙΑ ΝΑ ΕΡΓΑΣΘΕΙ ΩΣ ΑΠΟΘΗΚΑΡΙΟΣ.

Πληροφορίες στα
τηλ. 62451 - 62944,
κ. ΧΑΤΖΗΜΙΧΑΛΗ
235-9/2

ΖΗΤΟΥΝΤΑΙ

Από ξενοδοχείο μέσα στην πόλη, ζητούνται μπάρμαν, σερβιτόροι, βοηθοί σερβιτόρων, βοηθός μάγειρα, ρεσεψιονίστ.

Πληροφορίες τηλ.
23697 - 32861
X251-9/2

ΖΗΤΕΙΤΑΙ

από την ΤΟΥΟΤΑ ΡΟΔΟΥ, λογιστής με πείρα σε Γ' Κατηγορίας βιβλία.

Πληροφορίες στα
τηλ. 29693 - 30414
ΧΛ

ΠΑΡΑ ΜΕΓΑΛΗΣ ΑΘΗΝΑΪΚΗΣ ΕΤΑΙΡΙΑΣ

ΖΗΤΕΙΤΑΙ

νέος έως 30 ετών, κάτοχος αυτοκινήτου και άδειας ηλεκτρολόγου για εργασία στο νησί της Ρόδου.

Πληροφορίες
Τηλ. 21611, κ. Χαρίτο Μερκούρη
2890-6/2

Από το πρακτορείο ΚΑΣΤΡΟ

ΖΗΤΕΙΤΑΙ

δεσποινίς ή κυρία που να γνωρίζει άριστα τουλάχιστον την αγγλική, χειρισμό τέλεξ, κομπιούτερ (επεξεργασία κειμένου - λογιστική), για μόνιμη απασχόληση. Τυχόν προϋπηρεσία σε τουριστικά γραφεία θα ληφθεί σοβαρά υπ' όψη.

Πληροφορίες
Τηλ. 21008 - 31671
M57

G.P PRODUCTION ΔΙΑΦΗΜΙΣΕΙΣ

ΖΗΤΟΥΝΤΑΙ

πολύ εμφανίσιμες κοπέλες για να εργασθούν ως μανεκέν και φατομοντέλα σε τηλεοπτικά σποτς, στον ελληνικό και διεθνή χώρο.

Πληροφορίες
36227, 12-14.00

ΔΙΕΥΘΥΝΣΗ: ΔΗΜΠΕΡΑΚΗ 40

(Νιοχώρι)
2969-12/2

ΖΗΤΕΙΤΑΙ πεπειραμένη υπάλληλος (ως συνεργάτης), η οποία να γνωρίζει ξένες γλώσσες για τη διοργάνωση εκδρομών. Πληροφορίες: Πρακτορείο ταξειδιών, ΤΗΛΕΜΑΧΟΣ ΚΑΒΑΔΑΣ. Τηλ. 22156 ή 24940, οδός Καρπάθου, αρ. 20
3015-14/2

ΖΗΤΟΥΝΤΑΙ νέες και νέοι για δουλειά ως πλασέ, σε είδη προικός. Ποσοστά ικανοποιητικά και πριμ. Τηλ. 32998
3010-21/2

ΦΑΡΜΑΚΕΙΟ του κέντρου ζητάει κοπέλα εμφανίσιμη με γνώσεις αγγλικής για μόνιμη απασχόληση. Θα προτιμηθεί η έχουσα προϋπηρεσία. Τηλ. 30772, ώρες καταστημάτων
3025-14/2

ΖΗΤΕΙΤΑΙ τεχνίτης ξυλουργός για μόνιμη εργασία. Πληροφορίες τηλ. 24017
2366-14/2

ΖΗΤΕΙΤΑΙ πωλητής ή πωλήτρια για κεντρικό μεγάλο τουριστικό κατάστημα. Απαραίτητη η ομιλία της Φινλανδικής και αγγλικής γλώσσας. Πληροφορίες τηλ. 22625, ώρες 8.30-3 και 6.30-10μ.μ.
Τ.16890-13/2

ΑΠΟ ΜΕΓΑΛΗ ΞΕΝΟΔΟΧΕΙΑΚΗ ΜΟΝΑΔΑ

ΖΗΤΟΥΝΤΑΙ

1) υπεύθυνος υποδοχής
2) maitre
3) προϊσταμένη πλυντηρίου
4) ρεσεψιονίστ
5) μπάρμαν

Απαραίτητη προϋπηρεσία
Τηλ.41446, 10.30 - 13.30 και **27756,** 18.30-20.30, Δευτέρα - Σάββατο
2997-13/2

ΖΗΤΟΥΝΤΑΙ πεπειραμένοι: α) μάγειρας, β) λατζέρα, γ) σερβιτόροι, θα προτιμηθούν όσοι γνωρίζουν αγγλικά, γερμανικά, σκανδιναβικά, ιταλικά. Πληροφορίες τηλ. 28195
2950-8/2

ΖΗΤΕΙΤΑΙ νέος με γνώσεις λογιστικής για εργασία στην αντιπροσωπεία αυτοκινήτων Σιτροέν. Πληροφορίες κ. Δημήτρη, τηλ. 62171 - 65171
X248

ΖΗΤΕΙΤΑΙ υπάλληλος για κατάστημα. Συνεχές ωράριο, να μιλάει τουλάχιστον αγγλικά. Πληροφορίες τηλ. 25886
2879-8/2

ΖΗΤΟΥΝΤΑΙ τεχνίτες πλακατζήδες. Τηλ. 31195, απογευματινές ώρες
2999-13/2

ΑΠΟ ΤΟ ΟΥΖΑΔΙΚΟ «ΤΟ ΣΤΕΚΙ», στ' Ασγούρου, ζητούνται: 1) ψησταρής ειδικευμένος στα ψαρικά, 2) μπουφετζού με γνώσεις κουζίνας, 3) βοηθοί σερβιτόρου, νεαροί-ες. Τηλ. 62182
2975-12/2

ΖΗΤΟΥΝΤΑΙ

ΠΑΡΑ ΑΣΦΑΛΙΣΤΙΚΗΣ ΕΤΑΙΡΙΑΣ CONTINENTAL (του ομίλου εταιριών της INTERAMERICAN) δια τη στελέχωση του υποκ/τος Ρόδου, δραστήριοι και φιλόδοξοι συνεργάτες άνδρες και γυναίκες, απόφοιτοι λυκείου, άνω των 23 ετών δι ολική ή μερική απασχόληση. Οι προϋποθέσεις συνεργασίας ικανοποιούν όσους και όσες έχουν υψηλούς στόχους, γι αυτό απευθυνόμαστε σε άτομα δυναμικά με προσωπικότητα, υπεύθυνα και φιλόδοξα.

Πληροφορίες στα τηλ. 28740, 10-2μ.μ. ή 5-7μ.μ.
2363-16/2

ΖΗΤΟΥΝΤΑΙ

από την ποτοποιΐα ΑΙΓΑΙΟΝ

νέος για να εργασθεί ως οδηγός - πωλητής και νέος για παραγγελίες, με μηχανάκι ή δικό του μεταφορικό μέσο.

Εργασία πενθήμερη, από Δευτέρα έως Παρασκευή και από 7-3μ.μ.

Προσφέρουμε μισθό - ποσοστά και πριμ.

Πληροφορίες στα τηλ. 65952- 62535
3014-14/2

ΖΗΤΕΙΤΑΙ

βοηθός σερβιτόρος, για να εργαστεί σε νυκτερινό κέντρο.

Πληροφορίες τηλ. 32090
X256-14/2

ΖΗΤΟΥΝΤΑΙ καμαριέρες για τουριστικά διαμερίσματα, κοντά στο MIRA MARE. Πληροφορίες τηλ. 25886
2879-8/2

ΖΗΤΕΙΤΑΙ καμαριέρα για ξενοδοχείο στην Κρεμαστή. Απαραίτητες γνώσεις αγγλικής γλώσσας. Πληροφορίες στα τηλ. 92775 - 94447
2893-6/2

ΖΗΤΕΙΤΑΙ πωλητής ή πωλήτρια με γνώσεις γερμανικής για να εργαστεί σε χρυσοχοείο στο Φαληράκι, με υψηλές αποδοχές. Τηλ. 63681 - 62916
2853-11/2

ΖΗΤΕΙΤΑΙ αγρόκτημα προς αγορά σε απόσταση έως 12 χλμ., από την πόλη της Ρόδου. Τηλ. 29390, από 17.00-21.00
2824-8/2

ΖΗΤΕΙΤΑΙ οικιακή βοηθός. Συστάσεις απαραίτητες. Τηλ. 27965
X235

ΖΗΤΟΥΝΤΑΙ

ΟΔΗΓΟΙ - ΠΩΛΗΤΕΣ με δίπλωμα Γ Κατηγορίας.

Πληροφορίες στα
τηλ. 61749 - 65700 - 22355
2934-16/2

ΖΗΤΕΙΤΑΙ

ΑΠΟ ΤΟΥΡΙΣΤΚΟ ΠΡΑΚΤΟΡΕΙΟ, AIR - CONTITION ΓΙΑ ΠΟΥΛΜΑΝ MERCEDES 302.

Πληροφορίες στα
τηλ. 23066 - 28101,
ώρες 9.00-15.00
235-9/2

ΖΗΤΕΙΤΑΙ

ΜΑΓΕΙΡΑΣ, για την καινούρια σαλτσόν σε εστιατόριο.

Πληροφορίες τηλ. 63579
2914-8/2

ΑΠΟ ΓΝΩΣΤΟ ΕΠΙΧΕΙΡΗΜΑΤΙΑ

ΖΗΤΕΙΤΑΙ

ΟΙΚΙΑ 3 ΥΠΝΟΔΩΜΑΤΙΩΝ ΚΑΙ ΛΟΙΠΩΝ ΧΩΡΩΝ, ΜΕ ΚΕΝΤΡΙΚΗ ΘΕΡΜΑΝΣΗ ΚΑΙ ΠΟΛΥΤΕΛΗ ΚΑΤΑΣΚΕΥΗ ΣΤΙΣ ΠΕΡΙΟΧΕΣ ΚΕΝΝΕΝΤΥ, ΧΕΙΜΑΡΡΑΣ, ΘΕΜ. ΣΟΦΟΥΛΗ, Π. ΜΕΛΑ

Πληροφορίες
Τηλ. 30044 - 37370, όλες τις ώρες
ΠΜ-8/2

ΖΗΤΟΥΝΤΑΙ

νέες εμφανίσιμες για εργασία σε καφετέρια.

Μισθός πολύ καλός

Συνεχές ωράριο

Πληροφορίες τηλ. 23412-28861, κ. Βασίλη
3003-13/2

ΖΗΤΕΙΤΑΙ

Από το ξενοδοχείο «ΜΟΣΧΟΣ»:

α) υπάλληλος υποδοχής κατά προτίμηση με σχετική προϋπηρεσία

β) νυχτοθυρωρός που να γνωρίζει αγγλικά, κατά προτίμηση συνταξιούχος.

Πληροφορίες εντός και τηλ. 25983 ώρες 10-12, Δευτέρα, Τρίτη, Πέμπτη, Παρασκευή
2977-12/2

πωλήσεις

ΕΥΚΑΙΡΙΑ: ΠΩΛΕΙΤΑΙ διαμέρισμα στον 2ο όροφο, σε κατάσταση γιατί, σε ωραία περιοχή της Ρόδου, οδός Πάλμα Μαγιόρκα, περίπου 103τ.μ., διαμπερές (όλα τα δωμάτια τα βλέπει ο ήλιος) και με πανοραμική θέα προς τη θάλασσα. Τηλ. 27050 - 23958
2362-13/2

ΠΩΛΕΙΤΑΙ οικόπεδο πλησίον Αννης Μαρίας 340τ.μ., 20.000.000 δρχ. Πληροφορίες τηλ. 23815 - 34532
2989-11/2

ΠΩΛΕΙΤΑΙ ψησταριά κάρβουνου με (2) άξονες και διπλό πλατώ υγραερίου σε πολύ καλή κατάσταση, βρίσκονται στη Ρόδο. Τηλ. 01 - 8069843
2995-8/2

ΠΩΛΕΙΤΑΙ οργανωμένη επιχείρηση εστιατόριο - μπαρ - καφετέρια, στην πλατεία της Λάρδου. Τηλ.: 01-2756565
2995-8/2

ΠΩΛΕΙΤΑΙ κατάστημα 100τ.μ., στις Επτά Βαγιές, ελεύθερο.. Υπάρχει και πατάρι περίπου 50τ.μ. Τιμή λογική. Ευκολίες. Τηλ. 92919, ώρες γραφείου
X255-18/2

ΠΩΛΟΥΝΤΑΙ 8 τραπέζια, 75Χ75, κατάλληλα για εστιατόριο (όχι πλαστικά). Ευκαιρία. Πληροφορίες τηλ. 51425 - 52053, κ. Γιώργο
2965-12/2

ΠΩΛΕΙΤΑΙ επιχείρηση οβελιστηρίου, επί της οδού Ορφανίδου (Ψαροπούλα). Τηλεφωνείτε εργάσιμες ώρες, στα τηλ. 35648-30-571
237-12/2

ΠΩΛΕΙΤΑΙ επαγγελματικό ψυγείο σχεδόν καινούριο, σε πολύ χαμηλή τιμή. Τηλεφωνείτε στο 92215
237-12/2

ΠΩΛΟΥΝΤΑΙ: κουζίνα επαγγελματική με φούρνο, πλυντήριο πιάτων, φριτέζα διπλή, φούσκα κομπλέ, μαχαιροπήρουνα, ποτήρια, πιάτα. Τηλ. 25679-31281
3022-14/2

ΠΩΛΟΥΝΤΑΙ παραθαλάσσιο οικόπεδο 700τ.μ. εντός οικισμού Σορωνής και κτήμα 3.240 τ.μ. οικοδομήσιμο. Πληροφορίες τηλ. 31955, ώρες γραφείου
3013-14/2

ΠΩΛΕΙΤΑΙ σνακ - μπαρ εντός πόλεως, σε τουριστική περιοχή. Εργάζεται χειμώνα - καλοκαίρι. Πληροφορίες τηλ. 34618, κ. Μανώλη
2987-18/2

ΠΩΛΟΥΝΤΑΙ

διαμερίσματα των 100 και 55 τ.μ., λουξ κατασκευής στην οδό Θεμιστοκλέους Σοφούλη, δίπλα στον ΟΑΕΔ.

Πληροφορίες τηλ. 64040 - 29367
2680-21/2

ΠΩΛΟΥΝΤΑΙ

ΤΑ ΕΞΗΣ ΕΙΔΗ ΕΣΤΙΑΤΟΡΙΟΥ ΣΕ ΤΙΜΗ ΕΥΚΑΙΡΙΑΣ:

1 ψυγείο κατάψυξη συντήρηση
1 ψυγείο τετράστρτο συντήρηση
Ενας διπλός φούρνος πετρελαίου
Ενας διπλός φούρνος για πίτσες
Μια Μπελ Μαρί
20 τραπέζια και 50 καρέκλες

Πληροφορίες τηλ. 32574 - 20958
3021-14/2

ΠΩΛΟΥΝΤΑΙ

ΔΙΑΜΕΡΙΣΜΑΤΑ ΛΟΥΞ ΚΑΤΑΣΚΕΥΗΣ ΜΕΤΡΩΝ 145, 108, 105, 60, 95, 136, 48, ΣΕ ΜΙΚΡΟΠΟΛΥΚΑΤΟΙΚΙΑ

ΠΕΡΙΟΧΗ ΣΤΑΣΗ ΠΑΡΑΣΚΕΥΑ (ΠΡΟΣ ΤΗ ΘΑΛΑΣΣΑ)

Πληροφορίες τηλ. 23213
X249-5/3

ΠΩΛΕΙΤΑΙ

αποθήκη ισόγεια 140τ.μ., ύψους πάνω από 3 μ., εντελώς ανεξάρτητη και με δική της αυλή, εμβαδού 200τ.μ., στο Ροδίνι, σε τιμή ευκαιρίας. Κατάλληλη για κάθε χρήση. Γίνονται ευκολίες.

Πληροφορίες τηλ. 61536-62535
3014-14/2

ΠΩΛΕΙΤΑΙ 230τ.μ. οικόπεδο με άδεια δυόροφης οικοδομής στο Τζένιο. Τηλ.. 27082 - 26476
M22-9/2

ΠΩΛΕΙΤΑΙ 2.600 τ.μ. αγρός με πρόσοψη στη λεωφόρο αεροδρομίου. Τηλ. 27082 - 26476
M22-9/2

ΠΩΛΕΙΤΑΙ 2.100τ.μ. αγρός στο Τσαΐρι άρτιο και οικοδομήσιμο. Τηλ. 27082 - 26476
M22-9/2

ΠΩΛΕΙΤΑΙ 5.000 ή 2.000 τ.μ. αγρός στο Κανδυλί - Τρεις. Τηλ. 27082 - 26476
M22-9/2

ΠΩΛΕΙΤΑΙ 6.800 τ.μ. αγρός σε τιμή ευκαιρίας στο Κανδυλί προς Παστίδα. Τηλ. 27082 - 26476
M22-9/2

ΠΩΛΟΥΝΤΑΙ α) 920 τ.μ. αγρός με άδεια επάνλης 111τ.μ., β) 2.000 τ.μ. αγρός με άδεια οικοδομής 235τ.μ. Και τα δύο έχουν πρόσοψη στον επαρχιακό δρόμο Γεννάδι - Λαχανιάς. Τηλ. 27082 - 26476
M22-9/2

ΠΩΛΟΥΝΤΑΙ

στο Ανω Ροδίνι, σε οικοδομή που βρίσκεται σε ύψωμα με θέα τη θάλασσα τα εξής διαμερίσματα:

1) διαμέρισμα 55 τ.μ., στον Α' όροφο. Τιμή: μισοτελειωμένο με εξωτερικούς σουβάδες και κοινόχρηστα 6.500.000 δρχ. Με το κλειδί και καλής κατασκευής, 9.000.000

2) διαμέρισμα διαμπερές με φάτσα την πλατεία και τη θάλασσα 85τ.μ., περίπου. Τιμή: με εξωτερικά και κοινόχρηστα 10.000.00 δρχ. Τελειωμένο με το κλειδί, τιμή 14.000.000

3) διαμέρισμα 140τ.μ. περίπου ολόκληρος ο όροφος με φάτσα την πλατεία και τη θάλασσα. Τιμή : με εξωτερικά και κοινόχρηστα 16.500.000 δρχ. Με το κλειδί , 23.000.000 δρχ.

Γίνονται ευκολίες. Δάνεια δεκτά

Πληροφορίες τηλ. 61536 - 65952
3014-14/2

ΠΩΛΕΙΤΑΙ 4άρι διαμέρισμα έναντι Α.Τ. Ιαλυσού. Τηλ. 27082 - 26476
M22-9/2

ΠΩΛΕΙΤΑΙ οικόπεδο Στέλιου Κωτιάδη 400 τ.μ. Τηλ. 20836 - 29241, 4-10μ.μ.
2907-7/2

ΠΩΛΕΙΤΑΙ βιντεοκάμερα τύπου PANASONIC M5, σε άριστη κατάσταση με όλα τα αξεσουάρ, λόγω ανάγκης. Τηλ. 33635 - 91051, κ. Σάββα
2899-7/2

ΠΩΛΕΙΤΑΙ οικόπεδο με άδεια οικοδομής στην Ηλιούπολη. Πληροφορίες στο τηλ. 62732
2905-7/2

ΠΩΛΕΙΤΑΙ γωνιακό οικόπεδο 320τ.μ., στον συνοικισμό Χαλκητών. Πληροφορίες τηλ. 26476 - 27082
M22-8/2

ΠΩΛΕΙΤΑΙ οικόπεδο 220τ.μ., με 90τ.μ. οικία σε κολώνες με δικαίωμα ανέγερσης ορόφου. Πληροφορίες τηλ. 26476 - 27082
M22-8/2

ΠΩΛΕΙΤΑΙ αγρός 4.600τ.μ. ή 2.300 τ.μ. στην περιοχή Ασγούρου με τιμή 2.000 το τ.μ. Πληροφορίες τηλ. 26476 - 27082
M22-8/2

ΠΩΛΟΥΝΤΑΙ αγροκτήματα των 1.000 τ.μ., άρτια και οικοδομήσιμα, για αυτοτελές επαύλεις στους πρόποδες του Φιλερήμου, Δήμου Ιαλυσού. Πληροφορίες τηλ. 26476 - 27082
M22-8/2

ΠΩΛΟΥΝΤΑΙ καταστήματα 30τ.μ., 40τ.μ., 50τ.μ., πλησίον εκκλησίας Αναλήψεως. Πληροφορίες τηλ. 26476 - 27082
M22-8/2

ΠΩΛΕΙΤΑΙ 47τ.μ. κατάστημα στο εμπορικό κέντρο Ε του Βασιλάκη στο Φαληράκι. Πληροφορίες τηλ. 26476 - 27082
M22-8/2

ΠΩΛΕΙΤΑΙ οικόπεδο 500τ.μ., κοντά στον Ικαροπροέκταση Αννης Μαρίας. Τηλ. 27082. Πληροφορίες τηλ. 26476 - 27082
M22-8/2

ΠΩΛΟΥΝΤΑΙ δύο μηχανές εξωλέμβριες (EVINRUDE) 35 IP, σε πολύ καλή κατάσταση, η κάθε μια 350.000 δρχ. Πληροφορίες τηλ. 32468
2887-6/2

ΠΩΛΕΙΤΑΙ 115τ.μ. (4άρι) κοντά στην Ταβέρνα Βλάχος. Τηλ. 27082 - 26476
M22-9/2

ΠΩΛΕΙΤΑΙ 405τ.μ. οικόπεδο κοντά στο Αραπάκι. Τηλ. 27082 - 26476
M22-9/2

ΠΩΛΕΙΤΑΙ μπιλιάρδο καραμπόλα στην τιμή των 450.000 δρχ. Το μπιλιάρδο είναι 1.40Χ2.60μ. Πληροφορίες τηλ. 25998 και 29589, όλες τις ώρες
2416-8/2

ΠΩΛΟΥΝΤΑΙ δυο βίντεο BETA, μια τηλεόραση μαυρόασπρη, ένα ραδιοπικάπ έπιπλο, όλα 100.000 δρχ. Τηλ. 33576
2928-8/2

ΠΩΛΕΙΤΑΙ τηλεόραση 20 ιντσών με τηλεκοντρόλ καθώς και ψυγείο ΕΣΚΙΜΟ, 100.000 δρχ. μόνο. Τηλ. 27092 , 6-8μ.μ.
2927-8/2

ΠΩΛΟΥΝΤΑΙ είδη εστιατορίου (φούρνος, πλατά, πατατιέρα, ψησταριά, τραπέζια, καρέκλες, κλπ), στα Μαριτσά. Τηλ. 47112
2919-8/2

ΠΩΛΕΙΤΑΙ 4άρι διαμέρισμα στην οδό Ενόπλων Δυνάμεων. Τιμή 15.000.000. Τηλ 27082 - 26476
M22-9/2

ΠΩΛΕΙΤΑΙ 3άρι διαμέρισμα επί της οδού Κένεντυ, β' όροφος. Τηλ. 27082 - 26476
M22-9/2

ΠΩΛΕΙΤΑΙ 150τ.μ. διαμέρισμα κοντά στον Αγιο Ιωάννη. Τηλ. 27082 - 26476
M22-9/2

ΠΩΛΕΙΤΑΙ

επιχείρηση εστιατορίου, στην Παλιά Πόλη, επί της Σωκράτους.

Μόνο σοβαρές προτάσεις.

Πληροφορίες τηλ.21537 - 27095
3001-13/2

ΠΩΛΕΙΤΑΙ

Από ιδιοκτήτη, πωλείται σε τιμή ευκαιρίας μαγαζί, επί της οδού Μιχαήλ Πετρίδη, 63τ.μ.

Πληροφορίες τηλ. 23331
231-6/2

ΠΩΛΟΥΝΤΑΙ δύο γκαρσονιέρες στην Κρεμαστή, επιπλωμένες (σε μονοκατοικία, 30τ.μ. η κάθε μια). Τιμή 7.000.000 και οι δύο. Τηλ. 32468
2887-6/2

ΠΩΛΕΙΤΑΙ καινούριο κατάστημα στη Θολό, κοντά στο Ξενοδοχείο Ντορέττα. Τηλ. 26001
2892-6/2

ΠΩΛΕΙΤΑΙ οικόπεδο 1000τ.μ., στην περιοχή Δασκάλων, με άδεια οικοδομής για υπόγειο, ισόγειο και δύο ορόφους των 400τ.μ. ανά όροφο. Πληροφορίες τηλ. 65710 - 61859, Κώστας Κωνσταντινίδης Τ. 16811-9/2

ΠΩΛΕΙΤΑΙ διαμέρισμα πρώτου ορόφου στην οδό Ναυαρίνου και Παύλου Μελά, 107τ.μ. Χρειάζεται μια κάποια αναδόμηση, αλλά ευρίσκεται σε μια από τις ωραιότερες περιοχές της Ρόδου. Πληροφορίες τηλ. 65710 - 61859, Κώστας Κωνσταντινίδης Τ. 16811-9/2

ΠΩΛΕΙΤΑΙ συνθεσάιζερ DX 7- YAMAHA FD II, σχεδόν καινούριο. Δεκτός κάθε έλεγχος. Τιμή σούπερ ευκαιρία. Τηλ. 47137, Γιώργος
2804-8/2

ΠΩΛΕΙΤΑΙ επαγγελματικός θάλαμος, συντήρησης, διαστάσεων 3Χ3 μέτρα. Πληροφορίες τηλ.: 91452, ώρες 6-8μ.μ.
2780-6/2

Ροδιακή Κτηματική

ΚΤΗΜΑΤΟΜΕΣΙΤΙΚΟ ΓΡΑΦΕΙΟ

ΠΩΛΗΣΕΙΣ ΑΚΙΝΗΤΩΝ

ΟΙΚΟΔΟΜΕΣ

Α' ΔΙΑΜΕΡΙΣΜΑΤΑ: 1. Κ. Υδραίου 140τ.μ. 2. Στ. Καζούλη 80-125τ.μ. 3. Ροδίνι 93-125-139 τ.μ. 4. Παρ. Στ. Κωπάδη 95τ.μ. 5. 2. Μ. Πετρίδη 71-81-106τ.μ. 6. Νιοχώρι 42-58-84τ.μ. 7. Τριάντα 82-101

Β' ΜΟΝΟΚΑΤΟΙΚΙΕΣ - ΜΕΖΟΝΕΤΕΣ: 1. Ροδίνι 210τ.μ. 2. Ιξιά 235τ.μ. 3. Παλιά Πόλη 180-188τ.μ. 4. Αγ. Αναστασία 80τ.μ. 5. Κοσκινού έπαυλη 275τ.μ. 6. Σπίτια παραδοσιακά στη Λίνδο - Γεννάδι - Κάλαθο - Τριάντα - Σορωνή 7. Γεννάδι έπαυλη 150τ.μ. 8. Φάνες διόροφη οικοδομή 200τ.μ.

Γ' ΚΑΡΑ-ΓΙΑΠΙ: 1. Νιοχώρι οροφοδιαμέρισμα 265τ.μ. 2. Τριάντα 167τ.μ. 3. Ανάληψη 82τ.μ.

Δ' ΚΑΤΑΣΤΗΜΑΤΑ: 1. Μαντράκι 33-85τ.μ. κεντρικά 2. Σωκράτους 12τ.μ. 3. Καναδά 160τ.μ. 4. Κορδικτώνος 64τ.μ. 5. Μ. Πετρίδη 63τ.μ. 6. Γρίβα 42τ.μ. 7. Ολυμπιακή 100τ.μ. 8. Φαληράκι 20τ.μ.

Ε' ΓΡΑΦΕΙΑ: Μαντράκι 30-60-77-90τ.μ.

ΣΤ' ΚΤΙΡΙΑ: 1. Στο Μαντράκι 200-600τ.μ. 2. Ακαδημία 960τ.μ. 3. Νιοχώρι 310τ.μ. 4. Αννης Μαρίας 552 τ.μ. 5. Λεωφ. Καλλιθέας 600 τ.μ. 6. Αλ. Διάκου 540 τ.μ.

Ζ' ΞΕΝΟΔΟΧΕΙΑ: 1. Στην πόλη 70-150 κλ. 2. Τριάντα 36-110 κλ. 3 Ιξιά 62 κλ. 4. Κολύμπια 80 κλ. 5. Λίνδο 62 - 78 - 119 κλ. - Γεννάδι 50 κλ.

ΟΙΚΟΠΕΔΑ

Α'ΕΝΤΟΣ ΣΧΕΔΙΟΥ: 1. Κ. Υδραίου 349-400-500 τ.μ. 2. Ζέφυρο 880τ.μ. 3. Μ. Πετρίδη 1.630τ.μ. 4. Οδός Λίνδου 400-860τ.μ. 5. Ροδίνι 250τ.μ.

Β' ΕΚΤΟΣ ΣΧΕΔΙΟΥ: 1. Ροδίνι 2.200-4.000τ.μ. (Λεωφ.) 2. Τσαΐρι 4.000 τ.μ. (Λεωφ.) 3. Τσαΐρι 9.000-18.000 τ.μ. 4. Καναμάτ 47.000τ.μ. 5. Ιξιά 2.000-4.000 τ.μ. 6. Τριάντα 4.000-7.500τ.μ. 7. Κοσκινού στα Καβουράκια 5.000-10.000τ.μ. 8. Λίνδο: α. Ψαρτό 8.060-21.000τ.μ. β. Κράνα 2.000 τ.μ. γ. Πεύκοι 5.000 - 6.300τ.μ. 9. Κάλαθο 3.000 τ.μ. (Λεωφ.) 10. Λάρδο 9.400-12.000-33.000τ.μ.

Γ' ΟΙΚΟΠΕΔΑ ΠΑΡΑΛΙΑΚΑ: 1. Τριάντα 7.120τ.μ. 2. Θολό 30.000 τ.μ. 3. Αφάντου 13.000 τ.μ. 4. Λίνδο α: Ψαρτό 2.920τ.μ. β. Βληχά 7.400-9.000-16.000τ.μ. γ. Πεύκοι 4.400-8.000τ.μ. 5. Γεννάδι 24.000-29.400-45.400τ.μ.

Δ' ΕΝΤΟΣ ΟΙΚΙΣΜΟΥ: 1. Κρεμαστή 191-500-775-1.000τ.μ. 2. Παστίδα 1.000τ.μ. 3. Αφάντου 430τ.μ. κεντρικό 4. Κάλαθο 258-350-520-1.550-2.000 2.600τ.μ. 5. Πυλώνα 400τ.μ. κεντρικό

ΑΝΑΛΑΜΒΑΝΟΥΜΕ ΕΠΙΣΗΣ **M 35**
ΑΓΟΡΕΣ - ΠΩΛΗΣΕΙΣ ΑΚΙΝΗΤΩΝ ΑΘΗΝΩΝ

ΑΝΕΣΤΗΣ ΣΑΒΒΑΪΔΗΣ

Τηλ. 26281·32616·23804
Εθελον. δωδεκανησίων 29

ΝΕΟΦΥΤΟΥ

Πωλούνται

ΜΟΝΟ ΑΠΟ ΤΟ ΓΡΑΦΕΙΟ ΜΑΣ

1) Διαμέρισμα ετοιμοπαράδοτο 4 κυρίων δωματίων με φανταστική θέα έναντι Mira Mare, καταπληκτική ευκαιρία
2) Μαγαζί 75τ.μ. επί της Αριστοτέλους πλησίον πλατείας 1ο συντριβάνι
3) Κτήμα 2 στρεμ. με άδεια, περιοχή Κοσκινού με φανταστική θέα.
4) Κτήμα 4 στρ. περιοχή Κοσκινού με θέα τη θάλασσα τιμή πολύ καλή
5) Διαμέρισμα ρετιρέ 80τ.μ. περιοχή Νεοχωρίου τιμή ευκαιρία
6) Βίλλα 180τ.μ. και υπόγειο με 5.000 τ.μ. κτήμα στην ωραιότερη περιοχή της Ιξίας
7) Διαμέρισμα 140 τ.μ. μεγάλες βεράντες, τζάκι, εντοιχισμένη κουζίνα φανταστική θέα επί της οδού Παύλου Μελά
8) Διαμέρισμα 4άρι πλησίον Γκραντ - Οτέλ πάνω στη θάλασσα
9) Γκαρσονιέρες σε Αγ. Ιωάννη, Μόντε Σμιθ κ.λ.π.
10) Ετοιμοπαράδοτο διαμέρισμα 4άρι λουξ κατασκευής σε πολύ καλή τοποθεσία
11) Οικόπεδα 250, 500, 600, 1000 τ.μ. εντός πόλεως
12) Κτήμα 6 στρέμματα στα Κολύμπια μεγάλη ευκαιρία
13) Μαγαζιά Νιοχώρι, 100 Μαγαζιά, Κορδικτώνος, Βενετοκλέων, Αγ. Ιωάννης, Πετρίδη, Κολύμπια κ.λ.π.
14) Διαμερίσματα σε όλες τις περιοχές της πόλεως, τιμές καταπληκτικές
15) Μαιζονέττες ετοιμοπαράδοτες και σε γιαπί εντός και εκτός πόλεως
16) Αποθήκες, επιχειρήσεις, καταστήματα σε όλες τις κεντρικές περιοχές.

Επίσης

άλλες, 1000 τουλάχιστον περιπτώσεις όπου η φίρμα του γραφείου μας ως παλαιώτερο εγγυάται τα πάντα. Αναλαμβάνουμε και πωλήσεις σε Αθήνα, Πειραιά.

Γ. ΝΕΟΦΥΤΟΥ
ΟΔΟΣ ΔΗΜ. ΘΕΟΔΩΡΑΚΗ 40
2ος όροφος - τηλ. 20989
M 27

ΠΩΛΕΙΤΑΙ

ΑΠΟ ΙΔΙΟΚΤΗΤΗ, κτήμα με φανταστική θέα, για βίλες - 20.000 τ.μ., 150 μέτρα από τη λεωφόρο Ρόδου - Φαληράκι, στο 7 χιλιόμετρο. Περιοχή προνομούχα.

Πληρ.τηλ. 24539

ΠΜ-8/2

ΠΩΛΕΙΤΑΙ ΑΠΟ ΙΔΙΟΚΤΗΤΗ

οικοπεδική έκταση με φανταστική θέα στην Καλλιθέα, 31.000 τ.μ. - σίγουρη επένδυση.

ΠΛΗΡΟΦΟΡΙΕΣ
Τηλ. 24539
23575 (βράδυ)
ΠΜ

ΠΡΟΛΑΒΕΤΕ ΝΑ ΑΓΟΡΑΣΕΤΕ!

ΠΩΛΟΥΝΤΑΙ τελειωμένα τσαγάρια διαμερίσματα των 120 και 123τ.μ. με τη γνωστή κατασκευή Θ. Πράσινου. Γερά εμφανή μπετά, μεγάλος υδραυλικός ανελκυστήρας, άφογη λειτουργική διαρρύθμιση, ηχομόνωση στους τοίχους και στα δάπεδα, τριφασική ηλεκτρική εγκατάσταση, πλακάκια πολυτελείας, εντοιχιζόμενες ντουλάπες στα υπνοδωμάτια, πάντα με τα καλύτερα υλικά.

ΠΛΗΡΟΦΟΡΙΕΣ
Θ. ΠΡΑΣΙΝΟΣ, τηλ. 24304 M 31

ΔΙΑΚΟΓΕΩΡΓΙΟΥ ΚΑΛΛΙΣΤΟΣ

ΚΑΤΑΣΚΕΥΑΣΤΗΣ - ΙΔΙΟΚΤΗΤΗΣ

ΠΩΛΟΥΝΤΑΙ ΤΑ ΚΑΤΩΘΙ ΑΚΙΝΗΤΑ

1) Σε γωνιακή οικοδομή των τεσσάρων διαμερισμάτων μόνο, επί της Στεφ,. Καζούλη και Γαριβάλδη πωλούνται. Αυθημερόν παράδοση.

α) Τρία διαμερίσματα τεσσάρια γωνιακά των 130-160τ.μ. με εντοιχισμένες κουζίνες - ντουλάπες - δύο μπάνια - διπλά τζάμια - μπαλκόνια μεγάλα, η οικοδομή έχει υδραυλικό ασανσέρ.

β) Γκαρσονιέρα ισόγεια στο Αραπάκι 47τ.μ

ΠΡΟΟΔΟΣ ΜΙΚΡΕΣ ΑΓΓΕΛΙΕΣ ΠΡΟΟΔΟΣ ΜΙΚΡΕΣ ΑΓΓΕΛΙΕΣ ΠΡΟΟΔΟΣ ΜΙΚΡΕΣ ΑΓΓΕΛΙΕΣ

ΠΩΛΟΥΝΤΑΙ από ιδιοκτήτη

διαμερίσματα σε μαρμαροσοβά ή τελειωμένα των 108τ.μ., επί της οδού Θεσσαλονίκης.

Επίσης διαμέρισμα των 85τ.μ., τελειωμένο στην οδό ΕνάτηλωνΔυνάμεων.

Μαγαζί επί της λεωφόρου Ρόδου Ασγούρου, απέναντι από το Ροδοχρώμ, 230τ.μ., κατάλληλο για βιοτεχνικό ή εκθεσιακό χώρο.

Πληροφορίες τηλ.: 20948 - 32195 - 37735

2778-6/3

ΠΩΛΟΥΝΤΑΙ

ΜΕΓΑΛΗ ΕΥΚΑΙΡΙΑ:

ΕΙΔΗΥΓΕΙΝΗΣΕΓΧΡΩΜΑ SET ΚΟΜΠΛΕ ΜΕ ΜΠΑΝΙΕΡΑ

★ ΕΛΛΗΝΙΚΑ: 80.000

★ ΙΤΑΛΙΚΑ: 95.000

Πληροφορίες τηλ. 22230

T.16887-18/2

ΠΩΛΟΥΝΤΑΙ

α) μονοκατοικίες στην περιοχή Κοσκινού, με απεριόριστη θέα και με άδεια οικοδομής

β) δύο και τέσσερα στρέμματα στην περιοχή Ασγούρου

γ) συνεργεία και αποθήκες στην περιοχή Ροδίνι

Πληροφορίες Τηλ. 62772 - 62639

2612-15/2

ΠΩΛΕΙΤΑΙ από ιδιοκτήτη διαμέρισμα 90τ.μ. Τηλ. 36141 2940-9/2

ΠΩΛΕΙΤΑΙ μονοκατοικία γιαπί, 120 τ.μ., στ' Ασγούρου, σε κτήμα 1000τ.μ., στην τιμή των 11 εκατομ. δρχ. Πληροφορίες και ραντεβού στα τηλ. 65710, 61859, Κώστας Κωνσταντινίδης T.16882-9/2

ΠΩΛΕΙΤΑΙ στην Παστίδα, κτήμα 2.200 τ.μ. με άδεια οικοδομής για 200τ.μ. βίλλα, δίπλα σε άλλες επαύλεις, με πισίνα. Πληροφορίες και ραντεβού στα τηλ. 65710, 61859, ΚώσταςΚωνσταντινίδης T.16882-9/2

ΠΩΛΕΙΤΑΙ κτήμα 2 στρεμμάτων στ' Ασγούρου, 200 μ. από τη λεωφόρο Λίνδου, με άδεια οικοδομής, 1200τ.μ., κατάλληλη για βιοτεχνικό χώρο ή αποθήκες. Πληροφορίες τηλ. 65710, 61859, Κώστας Κωνσταντινίδης T.16882-9/2

ΠΩΛΕΙΤΑΙ σουβλατζίδικο, έτοιμο εξοπλισμένο, στην πλατεία Αγίου Νικολάου. Πληροφορίες τηλ. 26702 2958-12/2

ΕΥΚΑΙΡΙΑ: Θάλαμος επαγγελματικός 3Χ2,5 τετράπορτος, τρεις συντήρηση και ένας κατάψυξη, καινούριος δυο μηνών, πωλείται λόγω αναχωρήσεως στην Αθήνα στην τιμή των 450.000 (τιμή καινούριου 550.000). Τηλ. 28312 (9π.μ.-9μ.μ.), κ. Ευαγγελία. Σας παρακαλώ μόνο σοβαρές προτάσεις 2974-12/2

ΠΩΛΕΙΤΑΙ φαστ - φουντ, πλήρως εξοπλισμένο στη Σοφ. Βενιζέλου. Δεκτές μόνο σοβαρές προτάσεις. Πληροφορίες τηλ. 28543, ώρες καταστημάτων 2979-12/2

ΠΩΛΕΙΤΑΙ οικόπεδο στο Κιοτάρι, 1.700 τ.μ., δίπλα στη λεωφόρο , καθαρό επίπεδο με φως, νερό, 2.300.000 δρχ. Πληροφορίες 9-12π.μ. και 5-7μ.μ., τηλ. 34532 - 23815 2976-12/2

ΠΩΛΕΙΤΑΙ LIFE RAFTS σωσίβια βάρκα (βαρελάκι), 15 ατόμων, κατασκευής 1986 εταιρίας Mitsubisci, αχρησιμοποίητο, κυρίως για επαγγελματικά τουριστικά σκάφη και αναψυχής, σε τιμή ευκαιρίας. Δεκτός κάθε έλεγχος. Πληροφορίες τηλ. 33114, όλες τις ώρες 2417-12/2

ΠΩΛΕΙΤΑΙ επιχείρηση - εστιατόριο, πλήρως εξοπλισμένο στο Φαληράκι, επί της εθνικής. Δεκτές μόνο σοβαρές προτάσεις. Τηλ. 30625, 7-10 το βράδυ, κ. Στράτο 2941-9/2

ΠΩΛΕΙΤΑΙ κτίριο 500τ.μ., παλαιός κινηματογράφος στο Παραδείσι. Πληροφορίες τηλ. 91452, ώρες 6-8μ.μ. 2780-6/2

ΠΩΛΕΙΤΑΙ μονοκατοικία τριμελή, στην περιοχή Τρεις, 230 τ.μ., με 1.600τ. οικόπεδο, έναντι εστιατορίου Κιούπια. Πληροφορίες τηλ. 64336 2764-7/2

ΠΩΛΕΙΤΑΙ μονοκατοικία, υπό κατασκευή, κοντά στα Κοσκινού, σε μπετά ή τελειωμένη, με γκαράζ και 600τ.μ. αυλή. Τηλ. 36691 2761-7/2

ΠΩΛΕΙΤΑΙ σπίτι καινούριο στο Παραδείσι, στην οδό 28η Οκτωβρίου 10. Πληροφορίες τηλ. 91631, κ. Κούλα Ροδίτου 2546-8/2

ΠΩΛΕΙΤΑΙ KAWASAKI GRZ 1000 RX NINJA, εκτελωνισμένο από Αμερική, μαύρο σε τέλεια κατάσταση. Μοναδική ευκαιρία, λόγω σπουδών. Δεκτός κάθε έλεγχος. Τηλ. 23119 και 34597, κ. Γιώργο. Καθημερινά, 3-7 το απόγευμα X221

ΠΩΛΟΥΝΤΑΙ

τα κάτωθι ακίνητα

- ΑΠΟΘΗΚΗ κοντά στη Μιχ. Πετρίδη, με 7.000.000
- ΑΠΟΘΗΚΕΣ επί της Γρηγορίου Ε'
- ΜΑΓΑΖΙ 63τ.μ. επί της Μιχ. Πετρίδη, με 15.000.000
- ΔΙΑΜΕΡΙΣΜΑ στους Δασκάλους 85τ.μ.
- ΔΙΑΜΕΡΙΣΜΑ μεταχειρισμένο , πάροδος Λαέρμων
- ΟΙΚΟΠΕΔΟ στη Λέρο, 500τ.μ.
- ΟΡΟΦΟΣ με άδεια οικοδομής 130τ.μ. κοντά στο γυμνάσιο
- ΣΤΟ ΜΑΣΤΙΧΑΡΙ ΚΩ, 24 στρεμ. στο κύμα με 10.000 το τ.μ.
- 170 τ.μ. στην Κέννεντυ με 25.000.000 (διαμέρισμα)
- 40 τ.μ. στην Κέννεντυ με 5.500.000 (διαμέρισμα)
- 100τ.μ., στην Κέννεντυ επιπλωμένο για άμεση κατοίκηση
- 24 στρ. στο Γεννάδι με άδεια για ξενοδ. 325 κλινών
- 98 τ.μ., επί της Διαγοριδών ελεύθερο (διαμέρισμα)
- 150 τ.μ., μονοκατοικία στην Παλιά Πόλη κοντά σε πλατεία
- 380τ.μ., στη Σορωνή, κτίζεις 240τ.μ., με 3.800.000
- 500 τ.μ., εξ αδιαιρέτου οικόπεδο στο Ροδίνι με 9.000.000
- 6 στούντιος στα Τριάντα
- 80 τ.μ., διαμέρισμα στο Ροδίνι με 11.000.000
- 85 τ.μ., στην Ανάληψη με 11.500.000
- 2 στρεμ. με άδεια στα Κοσκινού με 9.000.000
- 150 τ.μ., με άδεια στα Κοσκινού με 4.000.000
- 48 τ.μ. διαμέρισμα στην Ιξιά
- 65 τ.μ., με αυλή στα Τριάντα
- 2.000 τ.μ. στα Μαριτσά εντός οικισμού
- 53 στρ. στην Παστίδα με 500 δρχ. το μέτρο
- ΜΟΝΟΚΑΤΟΙΚΙΑ στην Παλιά Πόλη, 60τ.μ. με αυλή
- ΕΝΟΙΚΙΑΖΕΤΑΙ ξενοδοχείο 35 κλινών στη Σορωνή με μπαρ και εσπατόριο
- ΟΙΚΟΠΕΔΟ 400 τ.μ. κοντά στην οδό Ατταβύρου
- ΟΙΚΟΠΕΔΟ 100 τ.μ., στο Ροδίνι οικοδομήσιμο
- ΔΙΑΜΕΡΙΣΜΑ καραγιαπί 160 τ.μ., στη Φανερωμένη (ισόγειο)
- ΟΙΚΟΠΕΔΟ 713 τ.μ., στους Καθηγητές
- 166 τ.μ. ισόγειο με 25 μ. υπόγειο στη Σωτήρος
- 62 τ.μ., στην πλατεία Αγ. Νικολάου (μαγαζί)
- 1000 μ. οικόπεδο κοντά στο ΚΤΕΟ Ρόδου
- ΜΟΝΟΚΑΤΟΙΚΙΑ 90 τ.μ. σε 1000 μ. οικόπεδο και ετοιμοπαράδοτη
- 90 τ.μ., κατάστημα στο Μανδράκι
- 100 τ.μ. στην Ιξιά με αυλή
- 65 τ.μ. με αυλή κατάστημα στα Τριάντα
- 60 τ.μ., 70 τ.μ. στο Ροδίνι (μαγαζιά)
- 117 τ.μ. - 165 τ.μ. στ' Ασγούρου
- 10 διαμερίσματα στη Σύμη 1ης κατηγορίας (ξενοδοχείο)- 45 κλίνες στην Κάρπαθο (ξενοδοχείο)
- ΜΕΓΑΡΟ 152 τ.μ., σε οικόπεδο, 568 τ.μ. στο Σαν Φραντζίσκο
- 100 κλίνες στα Κολύμπια ημιτελές
- 100 κλίνες εντός πόλεως (ξενοδοχείο)
- 90 κλίνες εντός πόλεως (ξενοδοχείο)

ΣΗΜΕΙΩΣΗ : Ζητούνται προς πώληση ΟΙΚΟΠΕΔΑ – ΚΤΗΜΑΤΑ – ΔΙΑΜΕΡΙΣΜΑΤΑ –ΜΟΝΟΚΑΤΟΙΚΕΣ – ΓΡΑΦΕΙΑ – ΚΑΤΑΣΤΗΜΑΤΑ – ΞΕΝΟΔΟΧΕΙΑ

Πολλές περιπτώσεις που θα ικανοποιήσουν τον πιο απαιτητικό αγοραστή μικρό ή μεγάλο

ΚΤΗΜΑΤΟΜΕΣΙΤΙΚΟ ΓΡΑΦΕΙΟ

ΒΑΣΙΛΕΙΟΣ ΕΓΓΛΕΖΟΣ

Ν. Πλαστήρα 9, τηλ. 29308 – 23913 Μ[illegible]

ΕΝΟΙΚΙΑΣΕΙΣ

ΕΝΟΙΚΙΑΖΕΤΑΙ διαμέρισμα 100τ.μ., στην οδό Βενετοκλέων, πλήρως επιπλωμένο και με τηλέφωνο. Πληροφορίες τηλ. 01-8047912 3012-14/2

ΕΝΟΙΚΙΑΖΕΤΑΙ οικία κατάλληλη και για επαγγελματική χρήση σε κεντρικό δρόμο, ευρύχωρη με 4 άνετα δωμάτια, 100τ.μ. Τηλ. 27050 - 23958 2362-13/2

ΕΝΟΙΚΙΑΖΕΤΑΙ κατάστημα 75τ.μ., επί της Παύλου Μελά 11 και Πίνδου. Τηλ. 31198 - 27348- Καλύμνου 0243/ 47551, κ. Τηλιακό 2998-13/2

ΕΝΟΙΚΙΑΖΕΤΑΙ διαμέρισμα 2 δωματίων, λουτρό, κουζίνας, επιπλωμένο επί της Παύλου Μελά 15. Τηλ. 31198 - 27348 2998-13/2

ΕΝΟΙΚΙΑΖΕΤΑΙ εσωτερικός χώρος στο Φαληράκι, 40τ.μ. περίπου, για οποιαδήποτε χρήση. Τηλ. 01 9820425 3007-13/2

ΕΝΟΙΚΙΑΖΕΤΑΙ παραλιακό κατάστημα στη Σορωνή, για οποιαδήποτε χρήση. Τηλ. 41769 2988-11/2

ΕΝΟΙΚΙΑΖΕΤΑΙ δυάρι διαμέρισμα, α' ορόφου, 80τ.μ. περίπου, επί της οδού Στρ. Ζήση 19, (πάροδος Καναδά). Πληροφορίες τηλ. 24337 - 33720, ώρες γραφείου 2984-11/2

ΕΝΟΙΚΙΑΖΕΤΑΙ διαμέρισμα 2 υπνοδωματίων, σαλοτραπεζαρίας και κοινόχρηστων χώρων στην Ιαλυσό, έναντι Αστυνομικού Τμήματος Ιαλυσού. Τηλ. 20183, από 9-1 το πρωί και 5-8 το απόγευμα 2991-13/2

ΕΝΟΙΚΙΑΖΕΤΑΙ δυάρι, διαμέρισμα στην περιοχή Ανάληψη. Πληροφορίες τηλ. 71360 από 2 μ.μ. έως 10μ.μ. και 28360 (απογευματινές ώρες) 2420-13/2

ΕΝΟΙΚΙΑΖΕΤΑΙ για επαγγελματική χρήση, ημιτελής όροφος 205τ.μ., επί της Αννης Μαρίας. Ο ενδιαφερόμενος δύναται να διαρυθμίσει τα εσωτερικά χωρίσματα, σύμφωνα με το αντικείμενο της εργασίας του. Πληροφορίες τηλ. 20712 2962-14/2

ΕΝΟΙΚΙΑΖΕΤΑΙ διαμέρισμα 90τ.μ., με δυο υπνοδωμάτια σε 1ο όροφο, στην οδό Αλεξάνδρου Διάκου 7 Β. Επίσης ενοικιάζεται διαμέρισμα ισόγειο επιπλωμένο με μεγάλο κήπο, στην οδό Αλεξάνδρου Διάκου 7 Β. Πληροφορίες τηλ. 63771 2963-12/2

ΕΝΟΙΚΙΑΖΕΤΑΙ

ΚΑΤΑΣΤΗΜΑ, ΕΝΑΝΤΙ ΜΙΡΑ - ΜΑΡΕ, 88τ.μ., ΓΙΑ ΟΠΟΙΑΔΗΠΟΤΕ ΧΡΗΣΗ.

Πληροφορίες τηλ. 21714 - 22307

2718-9/2

ΕΝΟΙΚΙΑΖΕΤΑΙ

κατάστημα 140τ.μ., (ή 2 των 70τ.μ., συνεχόμενα), με μεγάλη αυλή, επί της λεωφ. Ιαλυσού, ακριβώς απέναντι στο AURA BEACH.

Πληροφορίες

20928

225-9/2

ΕΝΟΙΚΙΑΖΕΤΑΙ - ΠΩΛΕΙΤΑΙ

Στην παραλία Ιαλυσού, δέκα μέτρα από την αμμουδιά, ενοικιάζεται (πωλείται), μονοκατοικία, αποτελούμενη από έξη δωμάτια και λουτρούς βοηθητικούς χώρους, με μεγάλο κήπο, βεράντες, με 40 μέτρα πρόσοψη προς τη θάλασσα, κατάλληλη για επαγγελματική χρήση.

ΠΛΗΡΟΦΟΡΙΕΣ

Τηλ. 28372

2980-16/2

ΕΝΟΙΚΙΑΖΕΤΑΙ σπίτι διπλοκατοικία, ο επάνω όροφος, 90τ.μ. με 3 υπνοδωμάτια, στην Μιχαήλ Πετρίδη 67. Πληροφορίες τηλ. 34239 - 61191 2973-12/2

ΕΝΟΙΚΙΑΖΕΤΑΙ διαμέρισμα με 2 υπνοδωμάτια στην οδό Κέννεντυ 45. Πληροφορίες τηλ. 36064 2358-16/2

ΕΝΟΙΚΙΑΖΕΤΑΙ διαμέρισμα 70τ.μ., επιπλωμένο στην Αγ. Αναστασία, ηλιόλουστο με 2 υπνοδωμάτια, για 2 χρόνια. Ενοίκιο 65.000 δρχ. Τηλ. 23348, 6-8μ.μ. 2936-9/2

ΕΝΟΙΚΙΑΖΟΝΤΑΙ ωραία επιπλωμένα δωμάτια, για απεριόριστο χρόνο, στην Κισθινίου 23 (Αγιος Παντελεήμονας - Παλιά Πόλη). Πληροφορίες εντός, 8-10 και 4-6 ή τηλ. 24650, τις παραπάνω ώρες 2933-8/1

ΕΝΟΙΚΙΑΖΕΤΑΙ

ΚΑΤΑΣΤΗΜΑ ΣΤΗΝ ΟΔΟ ΣΩΚΡΑΤΟΥΣ

Πληροφορίες τηλ. 20349

2943-9/2

ΕΝΟΙΚΙΑΖΕΤΑΙ

στην τουριστικότερη περιοχή (Είκοσι Μαγαζιά) Ιξιά, κατάστημα 100τ.μ., με αυλή 60τ.μ., εξοπλισμένο κατάλληλο για πιτσαρία - ταβέρνα - καφετέρια.

Πληροφορίες τηλ. 32574-20958

3021-14/2

ΕΝΟΙΚΙΑΖΕΤΑΙ

ισόγειος χώρος 200τ.μ., επί της εθνικής οδού Ρόδου - Λίνδου (40 χλμ.), λίγο μετά το Ροδίνι, κατάλληλος για γραφεία, αντιπροσωπείες, καταστήματα.

Πληροφορίες

«Παπαμιχαήλ Τεχνικά Εργα Ε.Ε.», τηλ. 64685 - 24903

T.16884-9/2

ΕΝΟΙΚΙΑΖΕΤΑΙ 4άρι διαμέρισμα πρώτου ορόφου στην οδό Πίνδου. Είναι φρεσκοβαμμένο και βρίσκεται σε μικρή απόσταση από το Μαντράκι. Για ραντεβού και περισσότερες πληροφορίες στα τηλ. 65710, 61859, Κώστας Κωνσταντινίδης 1. 16811-9/2

ΕΝΟΙΚΙΑΖΟΝΤΑΙ καταστήματα για τουριστική χρήση, στην παραλία Ιαλυσού. Τηλ. 41232 - 28966 2807-9/2

ΕΝΟΙΚΙΑΖΟΝΤΑΙ γκαρσονιέρες με πολυκουζινάκι, Αθηνών 9, Ανάληψη. ΤΗΛ. 0244 23075 - 22765 2823-8/2

ΕΝΟΙΚΙΑΖΕΤΑΙ κατάστημα στο Φαληράκι, καινούριο, γωνιακό, έναντι ξενοδοχείου Sun Palace. Τηλ. 21696 - 21521 1954-13/2

ΕΝΟΙΚΙΑΖΕΤΑΙ οβελιστήριο, έμπροσθεν νέου ξενοδοχείου που θα λειτουργήσει φέτος. Βρίσκεται στην οδό Αγίου Νικολάου 55. Πληροφορίες τηλ. 35119 2835-9/2

ΕΝΟΙΚΙΑΖΕΤΑΙ κατάστημα σε κεντρική τουριστική τοποθεσία ανάμεσα σε δύο ξενοδοχεία, ιδανικό για τουριστική επιχείρηση, κατάλληλο για πρακτορείο ενοικιάσεως αυτοκινήτων ή μοτοποδηλάτων. Πληροφορίες τηλ. 64037 - 26279 2964-12/2

ΕΝΟΙΚΙΑΖΕΤΑΙ κεντρικό κατάστημα 35τ.μ., στη Νέα Αγορά. Μόνο σοβαρές προτάσεις, στο τηλ. 30571 από τις 5-10μ.μ. 237-12/2

ΕΝΟΙΚΙΑΖΕΤΑΙ μονοκατοικία στην Παλιά Πόλη, οδός Ηροδότου 22. Πληροφορίες τηλ. 93025 - 47798, κ. Αργυρώ Τριτολίτου, βραδυνές ώρες 2966-12/2

ΕΝΟΙΚΙΑΖΕΤΑΙ διαμέρισμα 100τ.μ., στην Ιερού Λόχου 16 (απέναντι της Ολυμπιακής), 2ος όροφος. Πληροφορίες στο τηλ. 27118, ώρες 11.00-13.00 και 18.00-21.00 2967-12/2

ΕΝΟΙΚΙΑΖΕΤΑΙ μονοκατοικία με αυλή στο χωριό Αρχάγγελος. Πληροφορίες τηλ. 64193 2972-12/2

ΕΝΟΙΚΙΑΖΟΝΤΑΙ δυο επιπλωμένα διαμερίσματα, ανεξάρτητα με μεγάλο κήπο, στο χωριό Κοσκινού. Πληροφορίες τηλ. 65129 - 65360 2981-12/2

ΕΝΟΙΚΙΑΖΕΤΑΙ καινούριο διαμέρισμα 60τ.μ., στο 7ο χιλιόμετρο Ρόδου - Λίνδου. Πληροφορίες τηλ. 63410 - 61736 2981-14/2

ΕΝΟΙΚΙΑΖΕΤΑΙ ρετιρέ με ανεξάρτητο λουτροκαμπινέ, ενός δωματίου στη Θεμ. Σοφούλη, κατάλληλο για εργένη στην καλή τιμή των 18.000, λόγω εποχής. Τηλ. 36906 2912-7/2

ΕΝΟΙΚΙΑΖΟΝΤΑΙ δυο διαμερίσματα επιπλωμένα ή μη στη Μητρόπολη, επί διόροφης μονοκατοικίας ως κάτωθι: α) διαμέρισμα ενός δωματίου, κουζίνα και λουτρού και β) διαμέρισμα δύο δωματίων, χωλ και λουτρού (στο ένα δωμάτιο είναι εγκατεστημένο πολυκουζινάκι). Τηλ. 20940 2931-8/2

ΕΝΟΙΚΙΑΖΕΤΑΙ κατάστημα κατάλληλο για επαγγελματική χρήση, οδός Στέλιου Κωτιάδη και Σάββα Διάκου 16 γωνία , έκτασης 78τ.μ. Τηλ. 33595 2924-8/2

ΕΝΟΙΚΙΑΖΕΤΑΙ επιπλωμένη οικία δύο υπνοδωματίων στα Κοσκινού καθώς και εκσκαφέας φορτωτής JCB. Πληροφορίες τηλ. 62305 2917-8/2

ΕΝΟΙΚΙΑΖΕΤΑΙ κατάστημα 52τ.μ., με πατάρι και τουαλέτα, επί της Καποδιστρίου και Μακρυγιάννη 59. Τηλ. 30674 - 25874 2929-8/2

ΕΝΟΙΚΙΑΖΕΤΑΙ επιπλωμένο διαμέρισμα στην Π. Πόλη επί της Αγίου Φανουρίου 104. Τηλ. 23184 - 31739 2918-8/2

ΕΝΟΙΚΙΑΖΕΤΑΙ ημιυπόγειο διάρι με πλήρες λουτρό, κουζίνα, ημιεπιπλωμένο για ένα ή δυο εργένηδες. Τηλ. 63926 2923-8/2

ΕΝΟΙΚΙΑΖΕΤΑΙ 140τ.μ., κατάστημα επί της οδού Μανδηλαρά, έναντι NOBEL. Τηλ. 27082 - 26476 M22-8/2

ΕΝΟΙΚΙΑΖΕΤΑΙ κατάστημα επιφάνειας 100τ.μ., στην οδό Καποδιστρίου, έναντι Τογιότα. Πληροφορίες τηλ. 26077 ή 22191 2897-15/2

ΕΝΟΙΚΙΑΖΕΤΑΙ διαμέρισμα 60τ.μ., β' όροφος, ρετιρέ σε διπλοκατοικία, στην Ιαλυσό. Πληροφορίες τηλ. 22010 - 61584 2898-7/2

ΕΝΟΙΚΙΑΖΕΤΑΙ κατάστημα με πατάρι, 230τ.μ., Δημητρίου Αναστασιάδηβ 32. Τηλ. 20836 - 29241, 4-10 μ.μ. 2907-7/2

ΕΝΟΙΚΙΑΖΕΤΑΙ στούντιο για όλο το χρόνο στην περιοχή Ανω Ροδίνι, οδός Μαδρίτης 12. Τηλ. 20011 - 61676 2906-7/2

ΕΝΟΙΚΙΑΖΕΤΑΙ σπίτι στα Τριάντα. Τηλ. 63541 - 93805 2911-7/2

ΕΝΟΙΚΙΑΖΕΤΑΙ διάρι με θέρμανση στην οδό Ηρακλείου Κρήτης 11. Πληροφορίες τηλ. 21848 2411-6/2

ΕΝΟΙΚΙΑΖΕΤΑΙ διαμέρισμα (τριάρι), στην οδό Δαμάγητου (περιοχή Χαλκητών) 21, ανεξάρτητο και με κήπο. Πληροφορίες τηλ. 25106, απογευματινές ώρες 2353-6/2

ΕΝΟΙΚΙΑΖΟΝΤΑΙ δυο διαμερίσματα στο 1ο και 2ο όροφο πολυκατοικίας, του ενός και των 2 δωματίων και λοιπών βοηθητικών χώρων, στην οδό Ερνεστ Μπέβιν 15. Πληροφορίες τηλ. 22512 2884-6/2

ΕΝΟΙΚΙΑΖΟΝΤΑΙ επιπλωμένα δωμάτια με ατομικό μπάνιο, πολυκουζινάκι και ηλιακό θερμοσίφωνα για όλο το χρόνο. Περιοχή Ιξιά στους Τρεις Ιεράρχες. Τηλ. 37137 2882-6/2

ΕΝΟΙΚΙΑΖΕΤΑΙ διαμέρισμα δύο δωματίων με λουτρό και κουζίνα, στην οδό Αθηνών 54, Ανάληψη. Τηλ. 26731 (9-1π.μ.) και 92751 (7-10μ.μ.) 2881-6/2

ΕΝΟΙΚΙΑΖΕΤΑΙ κατάστημα στην Κέννεντυ 26, κατάλληλο για οποιαδήποτε χρήση. Τηλ. 22495 2880-6/2

ΕΝΟΙΚΙΑΖΕΤΑΙ στην παραλία Ιαλυσού (τουριστική ζώνη), κατάστημα καινούριο 140τ.μ. Πληροφορίες τηλ. 91232 - 91778 2866-20/2

ΕΝΟΙΚΙΑΖΟΝΤΑΙ επιπλωμένα δωμάτια με μπάνιο στην Παλιά Πόλη. Πληροφορίες τηλ. 28024 2860-12/2

ΠΩΛΟΥΝΤΑΙ

ΓΡΑΦΕΙΑ - ΚΑΤΑΣΤΗΜΑΤΑ

Επαγγελματίες! αποκτήστε μια για πάντα τη δική σας επαγγελματική στέγη, αγοράζοντας από τα κάτωθι ακίνητα, κατασκευής Θ.Β. Πράσινου.

1) Κεντρικό κατάστημα των 89τ.μ. ύψους πέντε μέτρων, επί της οδού Αλεξάνδρου Διάκου.

2) Γραφεία πολυτελείας διαφόρων διαστάσεων όπως, των 38τ.μ. των 45τ.μ., και των 80τ.μ., επί της οδού Αλεξάνδρου Διάκου.

3) Κατάστημα των 76τ.μ. με δωρεάν αποθήκη επί της Παπαλουκά.

4) Καταστήματα των 78, των 127, και των 132 τ.μ., στην οδό Σκιάθου Ζερβού.

5) Αποθήκη των 240τ.μ. για βιοτεχνία, επί της λεωφόρου Τριάντων.

ΠΛΗΡΟΦΟΡΙΕΣ

Θ. ΠΡΑΣΙΝΟΣ, τηλ. 24304

M 1/3

ΕΝΟΙΚΙΑΖΕΤΑΙ στούντιος με θέρμανση, οδός Αισχίνης 37. Τηλ. 24166 - 20175 2828-14/2

ΕΝΟΙΚΙΑΖΕΤΑΙ διαμέρισμα λουξ, δύο υπνοδωματίων, σαλόνι, κλπ., στην Ιξιά, 80τ.μ. Πληροφορίες τηλ. 37711 - 20423, κ. Σάββα M34

ΕΝΟΙΚΙΑΖΕΤΑΙ ισόγειο επιπλωμένο διαμέρισμα ενός υπνοδωματίου, κουζινοκαθιστικού, λουτρού, μεγάλες βεράντες και ξεχωριστή είσοδο σε οικόπεδο 2.000 τ.μ. στην εθνική οδό Ρόδου - Λίνδου, απέναντι από το νέο ΙΚΑ. Πληροφορίες τηλ. 34902 2844-9/2

διάφορα

ΤΟ ΠΡΑΚΤΟΡΕΙΟ ΤΑΞΙΔΙΩΝ

ΤΗΛΕΜΑΧΟΣ ΚΑΒΑΔΑΣ

μπορεί να σας εξυπηρετήσει για οποιοδήποτε πρόβλημά σας. Ητοι:

- ΕΚΔΟΣΗ ΔΙΑΒΑΤΗΡΙΩΝ
- Εκδοση φθηνών αεροπορικών εισιτηρίων για οποιαδήποτε μέρος του κόσμου.

ΑΕΡΟΠΟΡΙΚΑ ΕΙΣΙΤΗΡΙΑ με την ΟΛΥΜΠΙΑΚΗ ΑΕΡΟΠΟΡΙΑ, δι Αθήνας.

- Φθηνά αεροπορικά εισιτήρια δι' ΕΥΡΩΠΗ - ΑΜΕΡΙΚΗ - ΚΑΝΑΔΑ - ΑΥΣΤΡΑΛΙΑ και ΑΣΙΑ με όλες τις αεροπορικές εταιρίες.
- Εκδοση ατμοπλοϊκών εισιτηρίων με τα πλοία της ΔΑΝΕ,F/B Ρόδος, F/B Κάμιρος, F/B Ιάλυσος και με το F/B Λίνδος.
- Ανανεώσεις διπλωμάτων ερασιτεχνικών, επαγγελματικών, βέσπας και μοτοποδηλάτων.
- Μετατρέπομεν εις τους έχοντας άδεια εξωτερικού χωρίς εξετάσεις εις ελληνικήν
- Εκδίδομεν φοιτητικά εισιτήρια
- Δυνάμεθα να αποστείλουμε με ΤΕΛΕΞ τα εισιτήρια των φοιτητών που σπουδάζουν εις το εξωτερικό.
- Αποστολή αποσκευών σε οποιοδήποτε μέρος του κόσμου.

ΠΡΑΚΤΟΡΕΙΟΝ

ΤΑΞΙΔΙΩΝ - ΜΕΤΑΝΑΣΤΕΥΣΕΩΣ

ΤΗΛΕΜΑΧΟΣ Α.ΚΑΒΑΔΑΣ

οδός Καρπάθου 20 - Ρόδος τηλ. γραφ. (0241) 22156 - 24940 - τηλ. οικ. 23427

3015-29/2

ΑΠΩΛΕΣΘΗ γάτος Σιάμ, ανοικτού χρώματος στις 26-1-92 στα Τριάντα, έναντι πρατηρίου ΕΚΟ. Ο ευρών αμοιφθήσεται. Τηλ. 31598 - 37165 - 92433, κ. Δηλαβέρης 2903-7/2

ΑΠΟΦΡΑΞΕΙΣ ΚΑΘΑΡΙΣΜΟΙ

ΑΠΟΧΕΤΕΥΣΕΩΝ

Αναλαμβάνουμε τον καθαρισμό αποχετεύσεων πολυκατοικιών και ξενοδοχείων, με ειδικό ηλεκ/το μηχάνημα.

ΟΙ ΑΠΟΧΕΤΕΥΣΕΙΣ ΓΙΝΟΝΤΑΙ ΣΑΝ ΝΑ ΤΙΣ ΠΕΡΑΣΑΤΕ ΣΗΜΕΡΑ.

● ΕΡΓΑΣΙΑ ΕΓΓΥΗΜΕΝΗ

ΤΗΛ. 36559 - 31990

όλο το 24ωρο

2587-15/2

ΥΔΡΑΥΛΙΚΕΣ

ΕΡΓΑΣΙΕΣ - ΠΑΣΗΣ ΦΥΣΕΩΣ ΑΠΟΦΡΑΞΕΙΣ

ΜΕ ΤΟ ΠΙΟ ΣΥΓΧΡΟΝΟ ΑΠΟΦΡΑΚΤΙΚΟ ΗΛΕΚΤΡΙΚΟ ΜΗΧΑΝΗΜΑ. ΤΕΛΕΙΟ ΚΑΘΑΡΙΣΜΑ.

Τηλ. 22104

κ. Γιώργο.

2959-10/3

ΥΔΡΑΥΛΙΚΟΣ

ΑΝΑΛΑΜΒΑΝΕΙ πάσης φύσεως υδραυλικές εργασίες, μικρές και μεγάλες. Εγκαταστάσεις, αποφράξεις, συντήρηση ξενοδοχείων, κλπ. Εγκαταστάσεις με σύστημα αυτόματου ποτισμού.

Εργασία εγγυημένη ταχεία εξυπηρέτηση

Δημήτρης

Πληροφορίες τηλ. 36559 και 31990

2587-15/2

ΕΠΙΣΚΕΥΑΖΟΝΤΑΙ

ΟΙΚΙΑΚΕΣΣΥΣΚΕΥΕΣ

ΨΥΓΕΙΑ - ΠΛΥΝΤΗΡΙΑ

ΗΛΕΚ.ΚΟΥΖΙΝΕΣ

και ΗΛΙΑΚΑ

ΘΕΡΜΟΣΙΦΩΝΑ

ΤΙΜΕΣ ΛΟΓΙΚΕΣ

ΕΡΓΑΣΙΑ ΕΓΓΥΗΜΕΝΗ

Τηλ. 65073 - 27971

Θανάσης και Δημήτρης

2668-20/2

ΥΔΡΑΥΛΙΚΟΣ

ΑΝΑΛΑΜΒΑΝΩ ΠΑΣΗΣ ΦΥΣΕΩΣ ΕΡΓΑΣΙΕΣ.

ΕΓΚΑΤΑΣΤΑΣΕΙΣ, ΑΠΟΦΡΑΞΕΙΣ, ΣΥΝΤΗΡΗΣΕΙΣ, ΤΥΧΟΝ ΒΛΑΒΕΣ, Κ.Λ.Π.

ΤΑΧΕΙΑ ΕΞΥΠΗΡΕΤΗΣΗ

ΤΗΛ. 36886,33287

κ. ΑΓΑΠΗΤΟ

1994-9/2

ΑΝΘΟΚΗΠΟΥΡΟΣ: Αναλαμβάνω πάσης φύσεως εργασίες κήπων, καθάρισμα, σκάψιμο, κλάδεμα, συντήρηση καθώς και το φύτεμα γκαζόν. Τηλ. 94005 2939-16/2

αυτοκίνητα

ΠΩΛΕΙΤΑΙ ΜΕΡΣΕΝΤΕΣ, 200 (115), σε άριστη κατάσταση, και σε τιμή ευκαιρίας. Τηλ. 27108 - 22460 ΠΜ-6/2

ΠΡΟΣΟΧΗ ΕΥΚΑΙΡΙΑ:

Αγοράζω το μεταχειρισμένο αυτοκίνητό σου αμέσως και μετρητοίς.

Τηλ. 33244,

κ. Παγκάλης Γεώργιος

230-29/2

ΑΥΤΟΚΙΝΗΤΑ ΤΑΒΕΡΝΑΡΗΣ Ο.Ε

ΠΩΛΟΥΝΤΑΙ

MERCEDES 124 ΣΕΙΡΑ
MERCEDES 123 ΣΕΙΡΑ
MERCEDES 115 ΣΕΙΡΑ
B.M.W. 316
OPEL CORSA 1000 c.c.
FORD ESKORD 1100
IBIZA 1000 C.C

Γίνονται ευκολίες πληρωμής.

Τηλ. 65070 - 61542

234-9/2

ΑΓΟΡΑΖΟΥΜΕ Η ΑΝΤΑΛΛΑΣΣΟΥΜΕ

το παλιό σας αυτοκίνητο με ένα ΤΟΥΟΤΑ

ΤΖΙΩΡΑΣ - ΤΣΟΥΜΠΛΕΚΑΣ Ο.Ε

ΤΗΛ: 29693 - 30414

X253

ΠΡΟΣΟΧΗ!!! ΕΥΚΑΙΡΙΑ!! ΠΩΛΕΙΤΑΙ μ

ΕΡΓΑΣΤΗΡΙΟ ΕΛΕΥΘΕΡΩΝ ΣΠΟΥΔΩΝ
PROGRAM
ΗΛΕΚΤΡΟΝΙΚΩΝ ΥΠΟΛΟΓΙΣΤΩΝ

ΜΑΝΩΛΗΣ Ι. ΣΟΦΙΛΛΑΣ
ΚΟΔΡΙΚΤΩΝΟΣ 89 - ΤΗΛ. 23368 - ΡΟΔΟΣ

Πληροφορούμε όλους τους μαθητές μας και όλους τους ενδιαφερόμενους για μαθήματα ηλεκτρονικών υπολογιστών ότι οι εγγραφές για την καινούργια σχολική περίοδο άρχισαν. Τα μαθήματα αρχίζουν στις 2 Σεπτεμβρίου ημέρα Δευτέρα. Για περισσότερες πληροφορίες τηλεφωνήστε στο τηλέφωνο 0241-23368.

ΔΙΔΑΣΚΟΝΤΑΙ
- Εκμάθηση πληκτρολογίου
- Θεωρία και πρακτικές εφαρμογές του ηλεκτρονικού υπολογιστή
- Εντολές λειτουργικού συστήματος DOS και πρακτική εξάσκηση
- Κειμενογράφηση με σύγχρονους κειμενογράφους αμερικανικών και ελληνικών προδιαγραφών
- Σχεδίαση με σύγχρονα αμερικανικά πακέττα
- Αρχές και θεωρεία προγραμματισμού
- Προγραμματισμός με BASIC, PASCAL, COBOL, dBASE,LOTUS
- Εφαρμογές για λογιστικά, συμβολαιογραφικά, δικηγορικά, ιατρικά γραφεία, καθώς και για καταστήματα, αποθήκες και ξενοδοχεία.
- Εκμάθηση των WINDOWS και πρακτική εφαρμογή

Αναλαμβάνουμε την εκπαίδευση των ατόμων ανεξαρτήτου ηλικίας και γνώσεων.
Λειτουργούν ειδικά τμήματα για παιδιά ηλικίας 8 μέχρι 12 χρόνων.
Διδάσκει πτυχιούχος των αμερικανικανικών πανεπιστημίων UNIVERSITY OF BALTIMORE και BOWIE STATE UNIVERSITY

ΠΑΡΑΡΤΗΜΑ ΑΦΑΝΤΟΥ PROGRAM
Πληροφορίες στο τηλέφωνο 0241-23368

ΣΥΝΕΡΓΕΙΟ ΑΥΤΟΚΙΝΗΤΩΝ 4 αα αα

Ζυγοσταθμίσεις - Σέρβις
Ανάλυση καυσαερίων
Ηλεκτρονικές ρυθμίσεις
Επισκευές
Ελεγχος ΚΤΕΟ

ΑΥΤΟ ΤΟ ΞΕΡΕΤΕ;
ΚΑΘΑΡΙΖΟΥΜΕ ΠΛΗΡΩΣ
Βαλβίδες ● Θυρίδες ● Μπιστόνια ● Μπεκ ● Θάλαμο καύσης ● Καταλύτες ● Καρμπυρατέρ Τούρμπο ● Ιντζέξιον ● Τρόμπαπετρελαίου

ΕΣΕΙΣ ΕΞΑΣΦΑΛΙΖΕΤΕ
Αριστη τροφοδοσία 100%. Οικονομία στα καύσιμα 30%. Αμεσο ξεκαρβούνιασμα. Μείωση ρύπων και καπνού 70%. Αύξηση της υποδύναμης 25%. Παράταση της ζωής του κινητήρα και των ανταλλακτικών έως 3 φορές. Μοναδική λύση στο πρόβλημα καθαρισμού του καρμπιρατέρ - Injection και των καταλυτών.

Και όλα αυτά σε μισή ώρα χωρίς να λυθεί η μηχανή σας με κόστος λιγότερο από ενός σέρβις χάρη στα νέα μας ειδικά μηχανήματα.

ΚΑΛΑΦΑΤΑΣ ΜΙΧΑΗΛ
Τελχινών 6 (Καρακόνερο) - Τηλ. 65510
Ειδικευμένος στο Ιντιστούτο Ερευνών Μηχανολογίας
2496-26/2

ΟΙΚΟΔΟΜΙΚΕΣ ΕΠΙΧΕΙΡΗΣΕΙΣ Ε. ΜΑΡΙΑ & ΣΙΑ Ο.Ε.
ΠΩΛΟΥΝΤΑΙ ΣΕ ΜΙΣΕΤΑ ΜΕΖΟΝΕΤΕΣ ΜΕ ΥΠΟΓΕΙΟ ΣΤΟ ΚΑΡΑΚΟΝΕΡΟ



ΠΛΗΡΟΦΟΡΙΕΣ
ΠΑΡ. ΝΙΚΗΤΑΡΑ 44 -
ΚΑΝΑΔΑ ΓΩΝΙΑ ΡΟΔΟΣ
ΤΗΛ. (0241) 32080- 27734 - 35562
Ωρες5-9μ.μ.
1903-15/2
με 15μηνο άτοκο διακανονισμό
1903-15/2

Θερμοπομποί Νορβηγίας

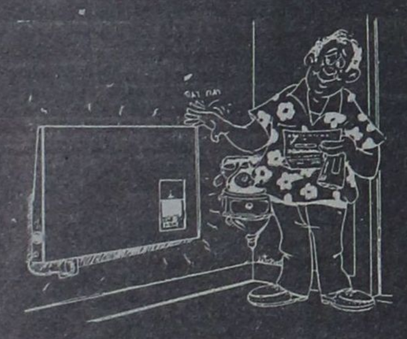

Εχουμε θερμάνει εκατοντάδες κατοικίες στη Ρόδο. Γιατί όχι και τη δική σας;
Σε μία μέρα χωρίς σκαψίματα, με σεβασμό στη διακόσμηση του σπιτιού σας, με προσοχή για την ασφάλεια της ηλεκτρικής εγκατάστασης και με έμπειρο υπολογισμό των αναγκών του σπιτιού σας σε θερμότητα, έχετε υγιεινή κεντρική θέρμανση με ελάχιστο κόστος αγοράς και κατανάλωσης ρεύματος.
Επίσης σε μας θα βρείτε όλα τα είδη θέρμανσης, όπως καλοριφέρ, πετρελαίου, ηλεκτρικά φορητά σώματα, θερμάστρες πετρελαίου και ξύλου.

Για περισσότερες πληροφορίες τηλεφωνείστε:
Α. ΒΟΥΤΥΡΑΚΗ
ΔΩΔ/ΚΗΣ ΝΕΟΛΑΙΑΣ 16 (ΠΑΛΛΑΣ) ΤΗΛ. 22644
ΧΛ

Μινέρβα
ΕΣΤΙΑΤΟΡΙΟ

Ανακοινώνουμε ότι ανοίγουμε στις 7/2/92 ανανεωμένοι και ανακαινισμένοι
με τα γνωστά καλά και χορταστικά φαγητά.
Διαθέτουμε μεγάλη ποικιλία από ελληνικά και διεθνή φαγητά
Ανοικτά μεσημέρι - βράδυ εκτός Δευτέρας
Επίσης φαγητά και πίτσες σε πακέτο
Λ. Ιαλυσού 81 Ιξιά
ΤΗΛ. 35808
3016-11/2

ΠΩΛΗΤΗΣ
ΖΗΤΕΙΤΑΙ ΑΠΟ ΣΟΒΑΡΗ ΕΤΑΙΡΙΑ
ΑΝΤΙΠΡΟΣΩΠΕΙΩΝ ΚΑΙ ΔΙΑΝΟΜΗΣ ΜΠΥΡΑΣ
Δωδεκάμηνη απασχόληση. Αριστες συνθήκες εργασίας. Παρέχεται αυτοκίνητο. Αποδοχές και ποσοστά θα κριθούν κατά περίπτωση. Απαραίτητη η επιτυχής προϋπηρεσία στον κλάδο και η καλή γνώση της ροδιακής αγοράς
Πληροφορίες τηλέφωνο 26685, 8.00-13.00
X233

ΞΕΝΟΔΟΧΕΙΟ 330 ΚΛΙΝΩΝ ΣΤΟ ΦΑΛΗΡΑΚΙ

ΖΗΤΑ σερβιτόρους - σερβιτόρες και βοηθούς για το SNACK BAR (πρωινή βάρδια) και το BAR (βραδυνή βάρδια).

Απαραίτητη η γνώση της γερμανικής γλώσσας

Πληροφορίες τηλ. 85953 - 85080, από 9.30-14.00
16898-13/2

EXPRESS SERVICE
Ο ΜΕΓΑΛΥΤΕΡΟΣ ΟΡΓΑΝΙΣΜΟΣ ΒΟΗΘΕΙΑΣ
ΖΗΤΕΙ
– ΤΕΧΝΙΤΕΣ ΟΔΗΓΟΥΣ ΜΕ ΔΙΠΛΩΜΑ Γ' ΚΑΤΗΓΟΡΙΑΣ
– ΠΩΛΗΤΕΣ ΑΝΔΡΕΣ – ΓΥΝΑΙΚΕΣ ΓΙΑ ΤΗΝ ΠΟΛΗ ΤΗΣ ΡΟΔΟΥ
ΑΚΟΜΑ ΑΝΤΙΠΡΟΣΩΠΟΥΣ ΠΩΛΗΤΕΣ ΓΙΑ ΤΑ ΧΩΡΙΑ
ΠΛΗΡΟΦΟΡΙΕΣ: 31541, 154
T.16831-7/2

ΠΡΟΣΚΛΗΣΗ

Ο Σύλλογος Ιδιοκτητών Φροντιστηρίων Ξένων Γλωσσών Δωδεκανήσου καλεί όλα τα μέλη του να παρευρεθούν στην κοπή της βασιλόπιτας που θα γίνει στις 7 Φεβρουαρίου ημέρα Παρασκευή και ώρα 9:30 μ.μ. στο ξενοδοχείο Πλάζα.
Η παρουσία όλων είναι απαραίτητη.
Για το Διοικητικό Συμβούλιο
Η Αντιπρόεδρος
Βάσω Μιχαλαρέα
Χ 254 4,5,6/2

ΠΩΛΟΥΝΤΑΙ ΑΠΟ ΤΗΝ «Α. ΑΤΣΙΔΗΣ ΚΑΙ ΣΙΑ» Ο.Ε.

1. Διαμερίσματα σχεδόν ετοιμοπαράδοτα (τριάρια και τεσσάρια) από 76τ.μ. έως 117τ.μ. στην οδό Γαριβάλδη.
Τα παραπάνω διαμερίσματα προσφέρονται με εντοιχισμένες κουζίνες γερμανικής προελεύσεως, εργοστασίου ALNO, και με κεντρικές και εσωτερικές πόρτες γερμανικής προελεύσεως οίκου FINK.
Επίσης στα δάπεδα (σαλόνι - τραπεζαρία, κουζίνα και διάδρομοι) έχουν τοποθετηθεί γρανίτες ιταλικής προελεύσεως εργοστασίου MARAZZI.
Η οικοδομή έχει υδραυλικό ασανσέρ και μία θέση γκαράζ για κάθε διαμέρισμα.
2. Διαμερίσματα υπό κατασκευήν από 60τ.μ. έως 144 τ.μ. στην οδό Παρισίων στο Ροδίνι.
Η κατασκευή των διαμερισμάτων αυτών θα είναι η ιδια με εκείνα της οδού Γαριβάλδη.
- Μεζονέτα 100τ.μ. στην οδό Παρισίων στο Ροδίνι.

ΠΛΗΡΟΦΟΡΙΕΣ:
ΑΝΑΣΤΑΣΙΟΣ ΑΤΣΙΔΗΣ
Γραφείο: Στεφ. Καζούλη 74
Τηλ. 28616-37848 - Οικίας: 63510-61865
M5

ΙΡΙΔΑ

ΤΟ ΕΠΑΓΓΕΛΜΑΤΙΚΟ ΕΡΓΑΣΤΗΡΙ ΗΧΟΥ ΚΑΙ ΕΙΚΟΝΑΣ «ΙΡΙΔΑ»
αναλαμβάνει τώρα βιντεοκλιπς και διαφημιστικά Τ.V. σποτς για τοπικά και εθνικά κανάλια
Η 15ετής πείρα μας στο χώρο του βίντεο εγγυάται ποιότητα, καλλιτεχνική φαντασία και αρτιότητα.
Το προσωπικό και ο επαγγελματικός εξοπλισμός μας πλαισιωμένο από επαγγελματίες δημοσιογράφους μπορούν να αναλάβουν οποιαδήποτε διαφημιστική σας δραστηριότητα από το χώρο του βίντεο μέχρι το χώρο της φωτογραφίας και των σλάιτς.
ΕΧΕΤΕ ΑΠΑΙΤΗΣΕΙΣ ΓΙΑ ΚΑΤΙ ΚΑΛΥΤΕΡΟ;
Είμαστε οι μόνοι που μετράμε την ποιότητα μας με γραμμές (750) που σημαίνει πυκνότητα χρωμάτων, ζωντάνια εικόνας, μεγάλη διάρκεια ζωής.
«ΙΡΙΔΑ»
Στέλιου Κωτιάδη 66
Τηλ. FAX 32341 - 26270
ΗΜ. *Ενοικιάζονται βιντεοκάμερες*

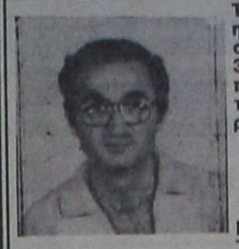

Τελούμε την 8 Φεβρουαρίου ημέρα Σάββατο και ώρα 8π.μ. στον ιερό ναό Ταξιαρχών 3μηνο μνημόσυνο υπέρ αναπαύσεως της ψυχής του λατρευτού μας συζύγου, πατέρα, υιού και αδελφού

ΕΥΣΤΡΑΤΙΟΥ ΚΟΝΤΟΝΙΚΟΛΑΟΥ

Η σύζυγος Αννα.
Τα παιδιά Δήμος, η μητέρα, τα αδέλφια, τα ανήψια και οι λοιποί συγγενείς.
2996-7/2



Τελούμε την 8 Φεβρουαρίου ημέρα Σάββατο και ώρα 7.30π.μ. στον ιερό ναό Ταξιαρχών Δήμου Ιαλυσού 6μηνο μνημόσυνο υπέρ αναπαύσεως της ψυχής της λατρευτής μας κόρης, συζύγου, μητέρας και αδελφής

ΣΜΑΡΑΓΔΗΣ ΤΖΩΡΤΖΗ
(Το γένος Ατσικνούδα)

Η μητέρα Ευαγγελία.
Ο σύζυγος Παναγιώτης.
Τα παιδιά Νίκος και Ευαγγελία.
Τα αδέλφια Παναγιώτης και Φλώρα.
Τα ανήψια και οι λοιποί συγγενείς.
3008-7/2



Τελούμε στις 9 Φεβρουαρίου ημέρα Κυριακή και ώρα 8π.μ. στον ιερό ναό Ταξιαρχών νεκροταφείου 6μηνο μνημόσυνο υπέρ αναπαύσεως της ψυχής της λατρευτής μας συζύγου, μητέρας, γιαγιάς, αδελφής και θείας

ΘΕΟΔΩΡΑΣ ΠΑΡΑΠΟΝΙΑΡΗ

Ο σύζυγος Νικόλαος.
Τα παιδιά Μανώλης - Μαρία, Πετρούλα - Φρέρτ, Αννα - Μανώλης, Πόπη - Παναγιώτης, Δέσποινα - Παναγιώτης, Ξένη.
Τα εγγόνια, τα ανήψια, τα αδέλφια και οι λοιποί συγγενείς.
2370-8/2

Τελούμε την 8 Φεβρουαρίου ημέρα Σάββατο και ώρα 8π.μ. στον ιερό ναό Αγίας Ειρήνης Ορφανοτροφείου Θηλέων 40ήμερο μνημόσυνο υπέρ αναπαύσεως της ψυχής του λατρευτού μας συζύγου, πατέρα, αδελφού και παππού

ΝΙΚΟΛΑΟΥ ΒΑΡΔΕΛΛΗ

Η σύζυγος.
Τα παιδιά.
Οι λοιποί συγγενείς.
3011-7/2

ΠΡΟΤΥΠΟ ΚΕΝΤΡΟ ΤΗΛΕΦΩΝΙΑΣ

☎ **ΤΗΛΕΦΩΝΙΚΑ ΚΕΝΤΡΑ**
Ξενοδοχειακού και επιχειρησιακού τύπου ψηφιακά - ηλεκτρονικά - αυτόματα
☎ **ΤΗΛΕΦΩΝΙΚΕΣ ΣΥΣΚΕΥΕΣ**
Απλές - δίγραμμες - DISPLAY - αντίκες επιτραπέζιες - τοίχου
☎ **ΦΡΑΓΕΣ ΥΠΕΡΑΣΤΙΚΩΝ ΤΗΛΕΦΩΝΗΜΑΤΩΝ**
☎ **TELEFAX**
☎ **ΤΗΛΕΦΩΝΙΚΑ ΚΕΝΤΡΑ**
ιατρών - δικηγόρων - επιχειρήσεων - επαύλεων
☎ **ΑΥΤΟΜΑΤΟΙ ΑΠΑΝΤΗΤΕΣ - ΑΠΛΟΙ ΚΑΙ ΤΗΛΕΧΕΙΡΙΖΟΜΕΝΟΙ**
☎ **ΤΗΛΕΦΩΝΙΚΟΙ ΘΑΛΑΜΟΙ**
☎ **ΚΑΤΑΓΡΑΦΙΚΑ ΜΙΑΣ ΓΡΑΜΜΗΣ ΟΤΕ**

Ηλεκτρονικοί αυτόματοι μεταφραστές TRANSLATORS 2 έως 14 γλωσσών

Ελληνικά - αγγλικά - γερμανικά - γαλλικά - ιταλικά - ισπανικά - πορτογαλικά - δανέζικα - φινλανδικά - νορβηγικά - σουηδικά - ολλανδικά - τουρκικά - σερβοκροατικά
Ιδανικό δώρο για τουριστικά στελέχη - υπαλλήλους - επιχειρηματίες - ταξιδιώτες - φοιτητές - πράκτορες - ξενοδόχους.
Διαρκής έκθεση - γραφεία - σέρβις: **ΠΑΝΓ. ΡΟΔΙΟΥ 87**
(πίσω από τον Αγιο Ιωάννη) - ☎ 25672.
T 16885 4/3

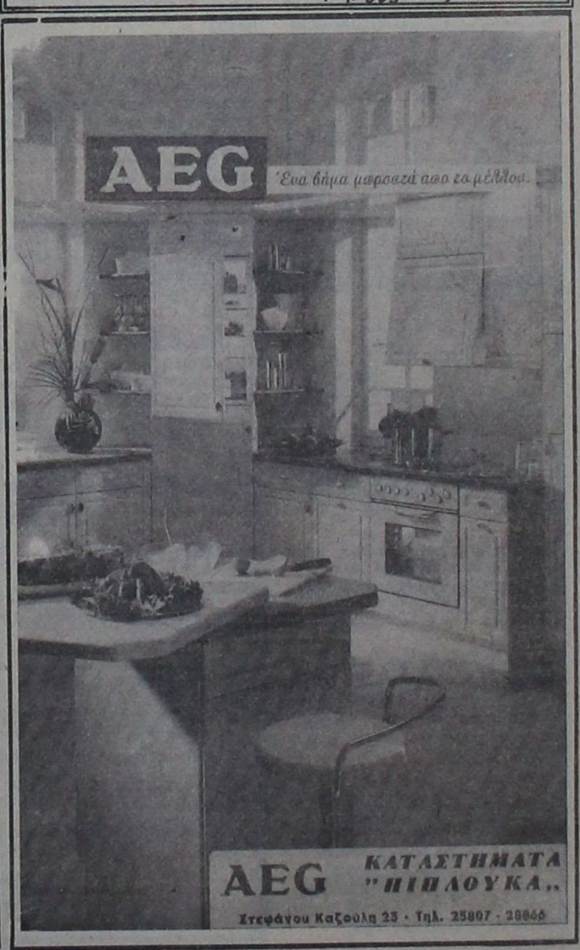

ΜΝΗΜΟΣΥΝΑ



Τελούμε την 7 Φεβρουαρίου ημέρα Παρασκευή και ώρα 8π.μ. στον ιερό ναό Ταξιαρχών νεκροταφείου 9ήμερο μνημόσυνο υπέρ αναπαύσεως της ψυχής του λατρευτού μας συζύγου, πατέρα, παππού και αδελφού

ΧΡΙΣΤΟΠΟΥΛΟΥ ΒΑΣΙΛΕΙΟΥ

Η σύζυγος Ελλη.
Τα παιδιά Δημήτρης, Πηνελόπη - Νικόλαος, Μαρία - Ανάργυρος. Τα εγγόνια, τα αδέλφια, τα ανήψια και οι λοιποί συγγενείς.
2995-6/2

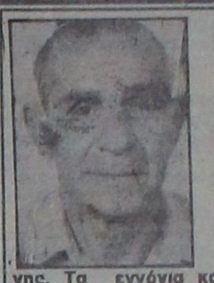

Τελούμε την 7 Φεβρουαρίου ημέρα Παρασκευή και ώρα 8π.μ. στον ιερό ναό Αγίων Αποστόλων Πάλλων Νισύρου 9ήμερο μνημόσυνο υπέρ αναπαύσεως της ψυχής του λατρευτού μας συζύγου, πατέρα και παππού

ΙΩΣΗΦ ΣΑΛΑΧΑ

Η σύζυγος Δικαία.
Τα παιδιά Γεωργία - Αντώνης. Τα εγγόνια και οι λοιποί συγγενείς.
2951-6/2



Τελούμε την 7 Φεβρουαρίου ημέρα Παρασκευή και ώρα 8π.μ. στον ιερό ναό Αγίου Ιωάννου Προδρόμου μνημόσυνο υπέρ αναπαύσεως της ψυχής του λατρευτού μας πατέρα και παππού

ΙΩΑΝΝΟΥ ΑΠΟΣΤΟΛΟΥ
Δημοδιδασκάλου
Επιτίμου Προέδρου
Δημοδιδασκαλικών Συλλόγων Ρόδου

Τα τέκνα, οι εγγονοί και οι λοιποί συγγενείς.
ΧΠ-6/2



Τελούμε την 9 Φεβρουαρίου ημέρα Κυριακή και ώρα 8π.μ. στον ιερό ναό Ταξιαρχών Ρόδου 40ήμερο μνημόσυνο υπέρ αναπαύσεως της ψυχής του λατρευτού μας συζύγου, πατέρα, παππού, αδελφού και θείου

ΜΕΡΚΟΥΡΙΟΥ ΚΑΡΑΓΙΑΝΝΗ του ΒΑΣΙΛΕΙΟΥ

Η σύζυγος Μαρία. Τα παιδιά Αικατερίνη - Μερκούριος, Γιασεμώ, Βασίλης, Ιωάννα. Τα εγγόνια, τα αδέλφια, τα ανήψια και οι λοιποί συγγενείς.
3004-8/2

Τελούμε την 8 Φεβρουαρίου ημέρα Σάββατο και ώρα 8.30π.μ. στον ιερό ναό Αγίας Ειρήνης Ορφανοτροφείου Θηλέων Ρόδου 6μηνο μνημόσυνο υπέρ αναπαύσεως της ψυχής της λατρευτής μας συζύγου, μητέρας, κόρης και αδελφής

ΣΤΑΜΑΤΙΑΣ
συζ. ΚΩΝΣΤΑΝΤΙΝΟΥ ΣΑΡΡΗ
(Το γένος Χρίστου Γιώρτσου)

Ο σύζυγος, η θυγατέρα, οι γονείς, οι αδελφοί και οι λοιποί συγγενείς.
3012-7/2



Τελούμε την 9 Φεβρουαρίου ημέρα Κυριακή και ώρα 8π.μ. στον ιερό ναό Ταξιαρχών Ρόδου 40ήμερο μνημόσυνο υπέρ αναπαύσεως της ψυχής του λατρευτού μας συζύγου, πατέρα και παππού

ΙΩΑΝΝΟΥ ΣΙΣΑΜΩΤΟΥ του Εμμανουήλ

Η σύζυγος Μαρία.
Τα παιδιά Ελισάβετ, Γεώργιος - Θεανώ, Βασιλική - Μανώλης.
Τα εγγόνια, τα αδέλφια, τα ανήψια και οι λοιποί συγγενείς.
2422-8/2



Τελούμε την 6 Φεβρουαρίου ημέρα Πέμπτη και ώρα 8π.μ. στον ιερό ναό Ταξιαρχών νεκροταφείου 9ήμερο μνημόσυνο υπέρ αναπαύσεως της ψυχής του λατρευτού μας συζύγου, πατέρα, παππού και θείου

ΜΙΧΑΗΛ ΚΑΡΑΒΟΛΙΑ

Η σύζυγος Αννα. Τα παιδιά Εμμανουήλ - Ελευθερία, Παναγιώτης - Ροδόπη, Πελαγία - Δημήτρης, Γεωργία - Παύλος, Νίκος - Κατερίνα. Τα εγγόνια, τα ανήψια και οι λοιποί συγγενείς.
2365-6/2

Ευρωπαϊκό Φεστιβάλ

ΣΥΝΕΧΕΙΑ ΑΠΟ ΤΗ ΣΕΛ. 1

Φεστιβάλ «4 Εποχές».

Βασικός άξονας η συνύπαρξη των 4 εποχών της Αρχαίας - Μεσαιωνικής - Αναγεννησιακής και Σύγχρονης Εποχής.

Το Φεστιβάλ θ' αρχίσει κατά το 1992 με περιορισμένες, κυρίως ελληνικές συμμετοχές με τη μορφή μετακλήσεων.

Επίσημη έναρξη του Φεστιβάλ το καλοκαίρι του 1993. Προτεινόμενος μήνας ο Σεπτέμβριος. Στο Φεστιβάλ αυτό θα μπορούν να συμμετέχουν θεατρικά συγκροτήματα από όλο τον ευρωπαϊκό χώρο.

Το Φεστιβάλ προτείνεται να γίνει με τη συνεργασία του Κέντρου του Διεθνούς Φεστιβάλ Θεάτρου και του αντίστοιχου ελληνικού κέντρου, πρόεδρος του οποίου είναι η κ. Ελένη Βαροπούλου.

Στο Φεστιβάλ θα περιλαμβάνονται και παραστάσεις Θεάτρου Δρόμου κυρίως μέσα στη Μεσαωνική Πόλη με ανάλογη θεματολογία.

γ. Προτείνεται από το ΔΗ.ΠΕ.ΘΕ Ρόδου παραγωγή ενός ημίωρου ντοκιμανταίρ (βίντεο) με θέμα «Ρόδος 2400 χρόνια». Το ντοκιμανταίρ θα πραγματοποιηθεί με τη συνεργασία του Γραφείου Τύπου και Δημοσίων Σχέσεων του Δήμου Ρόδου και τον κ. Ηλία Κόλια ο οποίος και θα γράψει τα απαραίτητα κείμενα.

ΙΑΤΡΙΚΕΣ ΑΝΑΚΟΙΝΩΣΕΙΣ

Ο ΧΕΙΡΟΥΡΓΟΣ ΟΔΟΝΤΙΑΤΡΟΣ

ΝΙΚΟΛΑΟΣ Ι. ΚΑΡΑΜΑΡΙΤΗΣ

ΠανεπιστημίουΣτοματολογίας
IMF Βουκουρεστίου

ΔΕΧΕΤΑΙ ΚΑΘΗΜΕΡΙΝΩΣ
Πρωινές ώρες 9-1
απογευματινές 5-8
Τετάρτη 9-1 και Σάββατο κλειστά

στη νέα διεύθυνση
οδός Θεοδωράκη 20 και Καρπάθου
Μαντράκι
Τηλ. 29579

Μ 55

ΙΑΤΡΙΚΗ ΑΝΑΚΟΙΝΩΣΗ

ΔΗΜΗΤΡΗΣ Γ. ΚΡΗΤΙΚΟΣ

ΙΑΤΡΟΣ
ΕΙΔΙΚΟΣ ΠΝΕΥΜΟΝΟΛΟΓΟΣ

Τ. ΙΑΤΡΟΣ ΠΑΘΟΛΟΓΙΚΗΣ ΚΛΙΝΙΚΗΣ ΝΙΜΤΣ ΚΑΙ ΜΟΝΑΔΟΣ ΕΝΤΑΤΙΚΗΣ ΘΕΡΑΠΕΙΑΣ ΝΟΣΟΚΟΜΕΙΟΥ ΝΟΣΗΜΑΤΩΝ ΘΩΡΑΚΟΣ ΑΘΗΝΩΝ

- Πλήρης σύγχρονος λειτουργικός έλεγχος πνευμόνων
- Ελεγχος καπνιστού

ΔΕΧΕΤΑΙ: Καθημερινώς 9-1 πρωΐ και 5-8.30 απόγευμα - Σάββατο 9-1.30 κατόπιν ραντεβού
Ταμεία: ΔΗΜΟΣΙΟ - ΤΥΔΚΥ ΤΑΞΥ και ΟΙΚΟΣ ΝΑΥΤΟΥ - ΙΚΑ ΜΟΝΟ ΠΡΩΙ
ΙΑΤΡΕΙΟ: ΗΡΩΩΝ ΠΟΛΥΤΕΧΝΕΙΟΥ 11. ΡΟΔΟΣ. ΤΗΛ: 32022

Μ21

ΙΑΤΡΙΚΗ ΑΝΑΚΟΙΝΩΣΗ

ΧΡΗΣΤΟΣ Π. ΠΑΠΑΚΩΣΤΑΝΤΙΝΟΥ

ΠΑΙΔΙΑΤΡΟΣ

(Τ. Εσωτ. Ιατρός Νοσοκ. Παίδων Αγία Σοφία) -

Δέχεται ασφαλισμένους: ΤΥΔΚΥ, Δημοσίου, ΤΑΞΥ.
Ωρες ιατρείου καθημ.: 8.30-13.00 / 5.00-8.00
Σάββ.: 8.30-13.00.
Καναδά 82
(Παραπλεύρως Φαρμακείο Κολοκυθά)
τηλ. 30120

Μ 33

ΕΛΕΝΗ ΒΟΥΛΓΑΡΗ ΣΠΙΝΑΣΑ

ΙΑΤΡΟΣ ΜΙΚΡΟΒΙΟΛΟΓΟΣ
ΔΕΧΕΤΑΙ ΣΤΟ ΜΙΚΡΟΒΙΟΛΟΓΙΚΟ ΕΡΓΑΣΤΗΡΙΟ ΤΗΣ

ΚΑΘΗΜΕΡΙΝΩΣ: 7.30 - 1μ.μ. ΚΑΙ 5-8μ.μ.
ΣΑΒΒΑΤΟ: 7.30 - 1μ.μ.

ΤΑΜΕΙΑ: ΔΗΜΟΣΙΟ, ΤΑΞΥ, ΤΕΒΕ, ΤΥΔΚΥ, ΥΕΘΑ και ΛΙΜΕΝΙΚΟΥ
ΙΕΡΟΥ ΛΟΧΟΥ 13 (1ος όροφος)
Τηλ. 28905 - 28247

Μ 47 ΧΛΜ

ΙΑΤΡΙΚΗ ΑΝΑΚΟΙΝΩΣΗ

ΜΙΧΑΗΛ Σ. ΠΟΜΠΟΣ

ΙΑΤΡΟΣ
Ειδικός παθολόγος
Ο μόνος ειδικευμένος ιδιώτης ιατρός στον Αρχάγγελο
Εξετάζει καθημερινά 8-12.30
και 5-8.30 μ.μ.

ΤΑΜΕΙΑ:
ΔΗΜΟΣΙΟ - ΤΥΔΚΥ- ΤΑΞΥ - ΤΕΒΕ - ΙΚΑ
Τηλ. οικίας: 0244 - 22477
Ιατρείου: 0244 - 22806

Μ 6

ΙΑΤΡΙΚΗ ΑΝΑΚΟΙΝΩΣΗ
Η ιατρός

ΜΑΡΙΑ ΚΟΤΣΙΑΝΟΥ-ΑΤΤΙΤΗ

ΔΕΡΜΑΤΟΛΟΓΟΣ - ΑΦΡΟΔΙΣΙΟΛΟΓΟΣ
τ. ιατρός Παν. Κλινικής Νοσ. «Α. ΣΥΓΓΡΟΣ»
Μέλος της Ευρωπαϊκής Ακαδημίας Αφροδισιολογίας - Δερματολογίας

ΔΕΧΕΤΑΙ καθημερινά από τις 9.00 έως τις 1 το μεσημέρι και από τις 5.30 έως τις 8 το απόγευμα εκτός από Τετάρτη απόγευμα και Σάββατο.
Ταμεία: Δημόσιο-ΤΥΔΚΥ-ΤΑΞΥ-ΟΙΚΟΣ ΝΑΥΤΟΥ
Ιατρείο Ι. Δραγούμη 23 - Νιοχώρι τηλ. 22278
(Ανωθεν εστιατορίου ΜΟΝ-AMI)

Μ 4

ΙΑΤΡΙΚΗ ΑΝΑΚΟΙΝΩΣΗ

Ο ιατρός

ΜΑΡΙΑΣ ΓΕΩΡΓΙΟΣ

Δερματολόγος - Αφροδισιολόγος
τ. ιατρός Παν. Κλινικής Νοσ. «Α. ΣΥΓΓΡΟΣ»
Μέλος SIDE DERMO ESTETICA ΙΤΑΛΙΑΣ
Μέλος Ευρωπαϊκής Ακαδημίας E.A.D.Y

ΔΕΧΕΤΑΙ καθημερινά από τις 9.00 εως τις 1το μεσημέρι και από τις 5 έως τις 8 το απόγευμα εκτός από Τετάρτη απόγευμα

Ταμεία: ΔΗΜΟΣΙΟ - ΤΥΔΚΥ - ΤΑΞΥ
Ιατρείου: Ιωνος Δραγούμη 5, Νιοχώρι
Τηλ. 35264
(Δίπλα στο ξενοδοχείο Εσπέρια)

Μ 2Η

ΙΑΤΡΙΚΗ ΑΝΑΚΟΙΝΩΣΗ

ΚΩΝ/ΝΟΣ Α. ΧΑΤΖΗΠΑΠΑΣ

ΕΙΔΙΚΟΣ ΠΑΙΔΙΑΤΡΟΣ
Αριστούχος του Πανεπιστημίου Θεσσαλονίκης
Ο ιατρός
δέχεται καθημερινά από 9-1π.μ. και 5-8μ.μ.
και Σάββατο 10-1π.μ.
Δέχεται ασφαλισμένους των ταμείων ΔΗΜΟΣΙΟΥ, ΤΥΔΚΥ, ΤΑΞΥ, ΤΕΒΕ
Ιατρείον: Αμερικής και Ευσταθίου 1
(Πρώην κλινική Ηρωκλείδη παραπλεύρως κλινικής Καραγιάννη)
Τηλ. 25722
Οικίας Αγίου Νικολάου 30 Τηλ. 37938, 32316

2497-16/2

ΙΑΤΡΙΚΗ ΑΝΑΚΟΙΝΩΣΗ

Ο ιατρός

ΔΗΜΗΤΡΗΣ ΓΕΩΡ. ΓΑΛΑΝΟΣ

Χειρούργος - Ωτορινολαρυγγολόγος
ΔΕΧΕΤΑΙ κάθε μέρα 8-12 και 5-7
και Σάββατο 9-11

Δεκτοί ασφαλισμένοι Ταμείων

Ιατρείον: Ιωνος Δραγούμη 23, Νιοχώρι
Τηλ. 31093
Ανωθεν ειστιατορίου MON-AMI

Μ10

ΙΑΤΡΙΚΗ ΑΝΑΚΟΙΝΩΣΗ

ΔΗΜΗΤΡΑ ΙΩΑΝΝΙΔΟΥ - ΜΑΓΑΛΟΥ

ΙΑΤΡΟΣ ΚΥΤΤΑΡΟΛΟΓΟΣ

ΔΕΧΕΤΑΙ καθημερινά 8.30 - 12.30 το πρωί και 5 - 8 το απόγευμα εκτός από Σάββατο

Κυτταρολογική εξέταση κολπικού και τραχηλικού επιχρίσματος (test pap), κυτταρολογικός έλεγχος εκκρίματος μαστού, πτυέλων, ούρων, υγρών (πλευριτικό, ασκιτικό) και παρακεντήσεων (μαστού, θυρεοειδούς, λεμφαδένων, ήπατος)

KENNENTY 55 ΤΗΛ. 26752, 26267
Δεκτοί ασφαλισμένοι ΤΑΜΕΙΩΝ

Μ15

Δρ. ΜΑΝΩΛΙΚΑΚΗΣ ΓΙΩΡΓΟΣ

ΜΑΙΕΥΤΗΡ–ΧΕΙΡΟΥΡΓΟΣ–ΓΥΝΑΙΚΟΛΟΓΟΣ

Διδάκτωρ Πανεπιστημίου Μονάχου
Πτυχιούχος και ειδικευμένος εις Δ. ΓΕΡΜΑΝΙΑ

- Σύγχρονη παρακολούθηση εγκύου με ΚΑΡΔΙΟΤΟΚΟΓΡΑΦΟ με υπέρηχο
- Νέα διαγνωστική μέθοδος με ΕΝΔΟΚΟΛΠΙΚΟ ΥΠΕΡΗΧΟ
- Σύγχρονη παρακολούθηση τραχύλου και προκαρκινικός έλεγχος με ΚΟΛΠΟΣΚΟΠΙΟ

Ρόδος, Παύλου Μελά 27 Τηλ.Γραφ.33454, Οικία 31907

Δέχεται καθημερινά 9-1π.μ. και 5.8.30 μ.μ.
και Σάββατο 9-1.30 μ.μ.
Ταμεία: Δημοσίου & ΤΑΞΥ

Μ 53

ΙΑΤΡΙΚΗ ΑΝΑΚΟΙΝΩΣΗ
Ο ΓΑΣΤΡΕΝΤΕΡΟΛΟΓΟΣ ΕΝΔΟΣΚΟΠΟΣ

ΝΙΚΟΣ ΤΣ. ΦΡΟΝΑΣ

-Ειδικός στις παθήσεις ήπατος, χοληφόρων, παγκρέατος, οισοφάγου, στομάχου, εντέρων
-Πλήρες ενδοσκοπικό εργαστήριο

ΔΕΧΕΤΑΙ με ραντεβού: πρωί 8.30 - 1 απόγευμα 5 - 8 εκτός Τετάρτης και Σαββάτου 9-12

ΙΑΤΡΕΙΟ: Π. ΜΕΛΑ 46-48, ΤΗΛ. 31259

Μ 39

ΙΑΤΡΙΚΗ ΑΝΑΚΟΙΝΩΣΗ

Ο ΠΑΙΔΙΑΤΡΟΣ

ΚΩΝ/ΝΟΣ Π. ΙΩΑΝΝΙΔΗΣ

Τ. Δ/ΝΤΗΣ ΠΑΙΔΙΑΤΡΙΚΗΣ ΚΛΙΝΙΚΗΣ ΓΕΝ. ΝΟΣ/ΜΕΙΟΥ ΡΟΔΟΥ
Δέχεται: ΜΟΝΟ ΜΕ ΡΑΝΤΕΒΟΥ
Καθημερινώς: πρωινές ώρες 9-1μ.μ.
Απογευματινές 4-8μ.μ.
Διεύθυνση:
28ης Οκτωβρίου 62
Τηλ. 24576
έναντι ξενοδοχείου Παυλίδη

Μ16

ΙΑΤΡΙΚΗ ΑΝΑΚΟΙΝΩΣΗ

ΜΗΝΑΣ Ι. ΜΑΣΤΡΟΜΗΝΑΣ

ΧΕΙΡ. ΓΥΝΑΙΚΟΛΟΓΟΣ - ΜΑΙΕΥΤΗΡΑΣ
ΔΙΔΑΚΤΩΡ ΠΑΝΕΠΙΣΤΗΜΙΟΥ ΑΘΗΝΩΝ
τ. Επιμελητής Επιστ. Ερευνητής
Παν/κού Νοσοκομείου HAMMERSMITH ΛΟΝΔΙΝΟΥ
Μέλος Βρεταννικής Εταιρίας Γονιμότητας
Ειδικευμένος σε προβλήματα γονιμότητας και εξωσωματικής γονιμοποίησης - Υπεύθυνος Κέντρου Γονιμότητας του μαιευτηρίου «ΜΗΤΕΡΑ»
Δέχεται με ραντεβού πλην Σαββάτου (5-8 απόγευμα)
ΙΑΤΡΕΙΟ: 28ης Οκτωβρίου αρ. 21, τηλ. 6851800
ΦΙΛΟΘΕΗ
ΟΙΚΙΑ: Αισώπου 7-9 ΜΑΡΟΥΣΙ, τηλ. 8026640

Μ 64

ΙΑΤΡΙΚΗ ΑΝΑΚΟΙΝΩΣΗ

ΜΙΧΑΗΛ Η.ΜΑΚΡΗΣ

ΕΙΔΙΚΟΣ ΚΑΡΔΙΟΛΟΓΟΣ
ΔΙΔΑΚΤΩΡ ΠΑΝΕΠΙΣΤΗΜΙΟΥ ΑΘΗΝΩΝ

ΔΕΧΕΤΑΙ: καθημερινώς: 8.30-13 πρωί και 5-8.30 απόγευμα.
Σάββατο: 8.30-13 το πρωί
και ασφαλισμένους ΔΗΜΟΣΙΟΥ, ΤΑΞΥ, ΤΥΔΚΥ, ΟΙΚΟΥ ΝΑΥΤΟΥ και λοιπών Ταμείων

Πλήρης καρδιολογικός έλεγχος με σύγχρονες διαγνωστικές μεθόδους

Αλεξάνδρου Διάκου 2-3ος όροφος τηλ. 21.501
(έναντι κήπου ξενοδοχείου «Θέρμαι»)

Μ 25

ΚΑΡΔΙΟΛΟΓΙΚΟ ΙΑΤΡΕΙΟ

ΑΝΑΙΜΑΚΤΩΝ ΔΙΑΓΝΩΣΤΙΚΩΝ ΜΕΘΟΔΩΝ

ΓΕΩΡΓΙΟΣ ΓΕΩΡΓΙΑΔΗΣ

Ειδικός καρδιολόγος
M.S.M.A - SWEDEN τ. Επιμελητής Καρδιολογικής Κλινικής του Πανεπιστημιακού Νοσοκομείου S.O.S. KAROLINSKA I. ΣΤΟΚΧΟΛΜΗΣ - Former Registrar του Πανεπιστημιακού Νοσοκομείου AKADEMISKA UPPSALA - Σουηδίας

ΔΕΧΕΤΑΙ ΚΑΘΕΜΕΡΑ 08.30 - 1 και 5 - 8 μ.μ.
ΣΑΒΒΑΤΟ: ΜΕ ΡΑΝΤΕΒΟΥ
ΠΛΗΡΗΣ ΣΥΓΧΡΟΝΟΣ ΚΑΡΔΙΟΛΟΓΙΚΟΣ ΕΛΕΓΧΟΣ
ΤΑΜΕΙΑ: Τ.Α.Ξ.Υ - ΔΗΜΟΣΙΟΥ - ΤΥΔΚΥ
ΙΑΤΡΕΙΟ: 28ης ΟΚΤΩΒΡΙΟΥ Νο 37 - Τηλ. 36827
(Πλησίον ΠΛΑΤ. ΨΑΡΟΠΟΥΛΑΣ) ΟΙΚΙΑ τηλ. 91175

Μ 9

ΟΡΘΟΔΟΝΤΙΚΟ ΙΑΤΡΕΙΟ

ΔΡ ΣΤΥΛΙΑΝΟΥ ΠΕΤΑ
ΕΙΔΙΚΟΥ ΟΡΘΟΔΟΝΤΙΚΟΥ

ΔΙΔΑΚΤΩΡ ΠΑΝΕΠΙΣΤΗΜΙΟΥ TUBINGEN ΓΕΡΜΑΝΙΑΣ
ΕΙΔΙΚΕΥΘΕΙΣ ΕΙΣ ΠΑΝΕΠΙΣΤΗΜΙΑΚΗ ΚΛΙΝΙΚΗ ΜΟΝΑΧΟΥ
ΔΕΧΕΤΑΙ ΔΕΥΤΕΡΑ ΕΩΣ ΠΑΡΑΣΚΕΥΗ
πρωί από 9:00-12:00 & απόγευμα 3:30-8:00

28ης Οκτωβρίου 6, 85100 ΡΟΔΟΣ
Τηλ. (0241) 34776
(πλησίον Ακαδημίας)

Μ 23

ΙΑΤΡΙΚΗ ΑΝΑΚΟΙΝΩΣΗ

Δρ **ΑΝΑΣΤΑΣΙΟΣ ΣΤ. ΠΕΤΑΣ**

ΙΑΤΡΟΣ
ΧΕΙΡΟΥΡΓΟΣ ΟΥΡΟΛΟΓΟΣ
ΔΙΔΑΚΤΩΡ ΠΑΝΕΠΙΣΤΗΜΙΟΥ ΤΥΜΠΙΓΚΕΝ ΔΥΤ. ΓΕΡΜΑΝΙΑΣ
ΕΙΔΙΚΕΥΘΕΙΣ ΕΙΣ UNIVERSITAT TUBINGEN ΚΑΙ ZENTRALKLINIKUM AUGSBURG ΔΥΤ. ΓΕΡΜΑΝΙΑΣ
ΗΠΕΡΗΧΟΙ - ΣΤΕΙΡΟΤΗΣ

ΔΕΧΕΤΑΙ ΚΑΘΗΜΕΡΙΝΑ 8 -1 π.μ. και 5-8 μ.μ.
εκτός Σαββάτου και Τετάρτης απόγευμα
ΤΑΜΕΙΑ: ΤΑΞΥ- ΔΗΜΟΣΙΟ-ΤΥΔΚΥ, και ΙΚΑ από 08.00 - 11.30π.μ.
28ης ΟΚΤΩΒΡΙΟΥ 4 (1ος όροφος) τηλ. 36096
(πλησίον Ακαδημίας)

Μ 29

DR ΑΡΙΣΤΟΤΕΛΗΣ ΜΠΟΓΔΑΝΗΣ

ΓΥΝΑΙΚΟΛΟΓΟΣ ΧΕΙΡΟΥΡΓΟΣ - ΜΑΙΕΥΤΗΡ
ΠΤΥΧ/ΧΟΣ & ΔΙΔΑΚΤΩΡ ΠΑΝΕΠΙΣΤΗΜΙΟΥ MUNCTER ΓΕΡΜΑΝΙΑΣ ΕΙΔ. ΣΤΗΝ ΠΑΝ/ΜΙΑΚΗ FRAUENKLINIK DORTMUND ΓΕΡΜΑΝΙΑΣ

ΥΠΕΡΗΧΟΙ - ΣΤΕΙΡΟΤΗΣ - ΜΑΣΤΟΣ - ΟΓΚΟΛΟΓΙΑ

σύγχρονη παρακολούθηση εγκύου με υπέρηχο καικαρδιοτοκογραφικό

Δέχεται
ΠΡΩΙ: Δευτέρα έως Σάββατο 9-1π.μ.
ΑΠΟΓ.: Δευτέρα έως Παρασκευή 5-8 μ.μ.
ΙΑΤΡΕΙΟ: Ι. Δραγούμη 5Α Ρόδος Τηλ. 20939
Τηλ. Οικίας: 64893

Μ 60

ΙΑΤΡΙΚΗ ΑΝΑΚΟΙΝΩΣΗ

ΙΩΑΝ. ΓΟΥΡΖΟΥΛΙΔΗΣ

ΜΑΙΕΥΤΗΡ – ΧΕΙΡΟΥΡΓΟΣ – ΓΥΝΑΙΚΟΛΟΓΟΣ

ΕΠΙΣΤ/ΚΟΣ ΣΥΝΕΡΓΑΤΗΣ ΝΟΣΟΚΟΜΕΙΟΥ «ΥΓΕΙΑ»
τ. ΔΙΕΥΘΥΝΤΗΣ ΓΕΝ. ΚΡΑΤ. ΝΟΣ/ΜΕΙΟΥ

- *Πλήρης παρακολούθηση εγκύου*
- *Νέα διαγνωστική μέθοδος τραχηλίτιδος με κολποσκόπιο*
- *Προβλήματα στειρότητας - γονιμότητας*
- *Σύγχρονος ενδοκολπικός υπερηχοτομογράφος*

ΡΟΔΟΣ: 28ης Οκτωβρίου 23 - 25, 2ος όροφος
Δέχεται: 9 - 1 π.μ. και 5 - 8 μ.μ. (καθημερινά πλην Σαββάτου)
ΤΗΛ. ΙΑΤΡΕΙΟΥ: 35825 - *& ΟΙΚΙΑΣ:* 28427

-Δεκτοί ασφαλισμένοι Ταμείων

Μ 9 6/4

Ειδικά γραμματόσημα για τα 2.400 χρόνια ζητά ο κ. Ι. Ζίγδης

ΕΓΓΡΑΦΟ έστειλε στον πρόεδρο του Δ.Σ. των ΕΛΤΑ κ. Γιώργο Βουκελάτο, ο πρόεδρος του Πολιτιστικού Ιδρύματος Δωδεκανήσου «Κλεόβουλος ο Λίνδιος», συμπατριώτης μας Γιάννης Ζίγδης, με το οποίο ζητά την έκδοση ειδικού γραμματοσήμου που να απεικονίζει τον Κολοσσό της Ρόδου, ή το Αρμα του Ηλιου και να αναγράφεται σ' αυτό η φράση του Κλεόβουλου του Λίνδιου «ΜέτρονΑριστον».

Το περιεχόμενο του εγγράφου του κ. Ζίγδη έχει ως εξής:

«Κύριε πρόεδρε

Φέτος συμπληρώνονται 2.400 χρόνια από την ίδρυση της πόλης της Ρόδου.

Ο Δήμος Ρόδου οργανώνει τις σχετικές εκδηλώσεις και η Ακαδημία Αθηνών θα αναλάβει την οργάνωση ενός διεθνούς συμποσίου, για να προβάλει την προσφορά της Ρόδου στον ελληνικό, τον ευρωπαϊκό και τον πανανθρώπινο πολιτισμό.

Με την ευκαιρία αυτή, νομίζουμε ότι τα ΕΛ.ΤΑ. θα έπρεπε να εκδόσουν ένα ειδικό γραμματόσημο, που να απεικονίζει τον Κολοσσό της Ρόδου ή το Αρμα του Ηλιου.

Θα ήταν χρήσιμο, επίσης, να αναγράφεται στο γραμματόσημο αυτό η φράση του Κλεόβουλου του Λίνδιου, ενός από τους επτά σοφούς της αρχαιότητας, «μέτρον άριστον». Η σημασία του βασικού αυτού αποφθέγματος της ελληνικής φιλοσοφίας αξίζει να προβληθεί την περίοδο αυτή των κοσμοϊστορικών εξελίξεων όχι μόνο στην Ελλάδα, αλλά σ' ολόκληρη την ανθρωπότητα».

Συγκρότηση κυβέρνησης «εθνικής σωτηρίας» προτείνει ο Ι. Ζίγδης

Ο πρόεδρος της ΕΔΗΚ κ. Ι. Ζίγδης έκανε τις ακόλουθες δηλώσεις:

«Μετά την απόφαση του Ειδικού Δικαστηρίου για το σκάνδαλο Κοσκωτά, πρότεινα να πρωτοστατήσει ο κ. Μητσοτάκης, σαν πρωθυπουργός, για την απονομή χάριτος στον κ. Τσοβόλα, για να πάψει ο εθνικός διχασμός, που είναι προϊόν της πολιτικής «κάθαρσης». Και τούτο, γιατί δεν χάνει ευκαιρία να προβάλει την ανάγκη εθνικής ενότητας, συναίνεσης και ομοψυχίας, που είναι τόσο επιβεβλημένη για την αντιμετώπιση των μεγάλων εθνικών θεμάτων - εξωτερικών και εσωτερικών. Αυτός, όμως, διάλεξε τον ακριβώς αντίθετο δρόμο.

Για τούτο, με τις δηλώσεις μου της 17-1-1992, ζήτησα την αποπομπή της σημερινής κυβέρνησης από την εξουσία και τη συγκρότηση κυβέρνησης «εθνικής σωτηρίας», που θα αποτελείται από διακεκριμένες προσωπικότητες, οι οποίες δεν θα ανήκουν στον πολιτικό κόσμο. Η κυβέρνηση αυτή, όμως, που θα στηριζόταν στην εμπιστοσύνη των κομμάτων, θα είχε σαν αντικείμενο την προετοιμασία του εδάφους για τη διενέργεια τιμίων και αδιάβλητων εκλογών μέσα σε ένα χρόνο, έτσι ώστε η νέα κυβέρνηση, που θα προέκυπτε απ' αυτές, να εξέφραζε την πραγματική λαϊκή βούληση.

Μετά το νέο κατόρθωμα του κ. Μητσοτάκη στο Νταβός, η κυβέρνηση «εθνικής σωτηρίας» αποτελεί εθνική ανάγκη. Διαφορετικά με τις συμφωνίες που θα ακολουθήσουν για την υφαλοκρηπίδα, τη συνεκμετάλλευση του Αιγαίου, κλπ., θα κινδυνεύσει να καταστραφεί όχι μόνο ο ελληνισμός της Κύπρου, αλλά και το ελληνικό κράτος - η εδαφική ακεραιότητα και η εθνική κυριαρχία.

Μπροστά σ' αυτή την κατάσταση, δεν υπάρχει άλλη λύση, παρά να πάρει τις αναγκαίες πρωτοβουλίες ο Πρόεδρος της Δημοκρατίας, ως ρυθμιστής του πολιτεύματος, για να συμφωνήσει όλος ο πολιτικός κόσμος στη λύση της κυβέρνησης «εθνικής σωτηρίας». Κι αν βρεθεί προς της αρνήσεως των κομμάτων, να την επιβάλλει με την απειλή παραιτήσεως.

Δεν νομίζω, ότι την τραγική αυτή στιγμή υπάρχει άλλος δρόμος σωτηρίας...».

ΕΛΛΗΝΙΚΗ ΔΗΜΟΚΡΑΤΙΑ
ΝΟΜΑΡΧΙΑ ΔΩΔΕΚΑΝΗΣΟΥ
ΔΙΕΥΘΥΝΣΗ ΕΜΠΟΡΙΟΥ
ΤΜΗΜΑ Γ!

ΑΝΑΚΟΙΝΩΣΗ

Η Δ/νση Εμπορίου Ν. Δωδ/σου ανακοινώνει ότι προκηρύσσει δημόσιο μειοδοτικό διαγωνισμό με σφραγισμένες προσφορές μεταξύ των Εταιρειών Πετρελαιοειδών που βρίσκονται στην Ελλάδα σύμφωνα με τους όρους της 1/92 διακηρύξεως, για την ανάδειξη προμηθευτού υγρών καυσίμων ήτοι βενζίνης κοινής, σούπερ, αμόλυβδης, πετρελαίου (Diesel) και μαζούτ, για την κάλυψη των αναγκών των Δημοσίων Υπηρεσιών και ΝΠΔΔ περιοχής Ν. Δωδ/σου για το έτος 1992.

Ο διαγωνισμός θα διενεργηθεί στα γραφεία της Δ/νσεως Εμπορίου Ν. Δωδ/σου την 17ην του μηνός Φεβρουαρίου ημέρα Δευτέρα και από ώρας 10.00π.μ. έως 11.00 π.μ.

Σε περίπτωση που ο διαγωνισμός αποβεί άγονος θα επαναληφθεί την 26ην του ιδίου μηνός, ημέρα Τετάρτη, την ίδια ώρα.

Πληροφορίες ως και αντίτυπο διακηρύξεως μπορούν να λαμβάνουν οι ενδιαφερόμενοι από τη Δ/νση Εμπορίου Ν.Δ. όλες τις εργάσιμες ημέρες στο τηλέφωνο 22.080

Ε.Ν.
Ο Διευθυντής
Ηλίας Αποστολόπουλος

6/2

Ιατρός

ΓΕΩΡΓΙΟΣ Α. ΚΑΤΣΟΓΡΙΔΑΚΗΣ

ΝΕΥΡΟΛΟΓΟΣ ΨΥΧΙΑΤΡΟΣ

Ωρες λειτουργίας ιατρείου και εγκεφαλογραφικού εργαστηρίου: Πρωί 9-11
Απόγευμα 5-7
(ΕΚΤΟΣ ΣΑΒΒΑΤΟΥ)
Στεφάνου Καζούλλη 49 (πλατεία Φώκιαλη)
τηλ. 27134

1844-29/2

ΟΡΘΟΔΟΝΤΙΚΟ ΙΑΤΡΕΙΟ

ΗΛΙΑ ΚΑΘΟΠΟΥΛΗ
Ειδικού Ορθοδοντικού

Master Πανεπιστημίου Lund Σουηδίας

ΔΕΧΕΤΑΙ ΔΕΥΤΕΡΑ ΕΩΣ ΠΑΡΑΣΚΕΥΗ
ώρες 03.00 - 09.00 απόγευμα με ραντεβού.

Πίνδου 4 - 85100 Ρόδος τηλ. (0241) 33132

1033 6/4

ΣΥΝΕΧΕΙΑ ΑΠΟ ΤΗ ΣΕΛ. 1

1η Ιανουαρίου 1992. Τα νέα ενοίκια είναι τα εξής: (σε παρένθεση δημοσιεύεται το ύψος του παλαιού ενοικίου).

Ροδίνι, Σταθάς Κων/νος, κομμωτήριο (8.000) 24.000

Καραγιάννης Μιχαήλ, Ροδίνι, παντοπωλείο (4.200) 23.000

Χατζημανώλης Ιωάννης, Ροδίνι, αναψυκτήριο (15.000) 23.000

Παραής Θεόδωρος, Ροδίνι, ζαχαροπλαστείο (8.000) 24.000

Αγ. Απόστολοι, Βέργου Αναστασία, ψιλικά - τσιγάρα (51.000). Το μίσθωμα ισχύει μέχρι το 1995 βάσει συμβολαίου.

Φώκιας Κων/νος, Μέγγαθλη, οπωροπωλείο (7.000). Το μίσθωμα ισχύει μέχρι το 1995 βάσει συμβολαίου.

Νεκροταφείο, Χαρίτου Σεβαστή, αίθουσα ανθοπωλείου (10.000) 15.000

Αγ. Απόστολοι, Τσερώτας Ανδρέας, σχολικά είδη (21.000). Το μίσθωμα ισχύει μέχρι το 1997 βάσει συμβολαίου.

Γαλουζή Σεβαστή, παντοπωλείο (41.000). Το μίσθωμα ισχύει μέχρι το 1997 βάσει συμβολαίου.

Ηρακλείδης Αριστοτέλης, φαρμακείο (165.000). Το μίσθωμα ισχύει μέχρι το 1997 βάσει συμβολαίου.

Σπανός Βασίλειος, γαλακτοπωλείο (61.500).

ΝΕΑ ΑΓΟΡΑ

Γιαμαλής Φίλιππος και Φιλήμων, πρακτορείο (45.000) 115.472

Μαυρουδής Νικόλαος, χρυσοχοείο (45.000) 129.684

Κωνσταντινίδης, χαρτοπωλείο (55.000) 165.000

Δημητριάδης Θωμάς, ζαχαροπλαστείο - μπαρ (80.000) 240.000

Θωμόγλου Σάββα, καφέ - μπαρ (40.000) 120.000

Φαρμακίδης Νικόλαος, εστιατόριο (55.000) 166.000

Θεανώ Λουϊζίδη, χρυσοχοείο (45.000) 135.000

Παπαβασιλείου Μαρία, τουριστικό κουρείο (40.000) 120.000

Ιωαννίδης Χαράλαμπος, σούπερ μάρκετ τυποποιημένων ειδών (80.000) 127.133

Ορφανίδης Τσαμπίκος παντοπωλείο: σνακ μπαρ - εστιατόριο (60.000) 180.000

Αραπούδης Νικόλαος, ποτά (40.000) 120.000

Ρόδος σαν σέρβις, πρακτορείο (40.000) 120.000

Ιωαννίδης Γιώργος, πρακτορ. εφημερίδων (50.000) 150.000

Δημητριάδης Νιάκος - Μιχαήλ, τουριστ. - λαϊκής τέχνης - μυροπωλείο (35.000) 80.750

Λουϊζίδης Νικόλαος, σνακ μπαρ (31.000) (εξωστέος)

Χαραλαμπίδης, αρωματοπωλείο (50.000) 150.000

Φωτάκης Φωτεινός, φαρμακείο (35.000) 105.000

Παπασταμάτης Παναγιώτης, υφάσματα (35.000) 105.000

Κοσκινιάτης Ιωάννης, νεωτερισμών και ετοίμων ενδυμάτων (35.000) 85.595

Μανούσος Αντώνης, ποτά (35.000) 85.595

Βιττώριας Μ. Αγιακάτσικας Εμμ., ξηροί καρποί (35..000) 85.595

Τσακμάκη Φρειδερίκη, υαλικά (35.000) 105.000

Φράγκος Μιχαήλ, σνακ μπαρ (55.000) 131.881

Βεργωτής Θωμάς, νεωτερισμοί (35.000) 85.595

Ιατρίδης Ελευθέριος, τουριστικά νεωτερισμοί (35.000) 85.595

Ιατρίδης Ελευθέριος, τουριστικά νεωτερισμοί (35.000) 85.595

Νικόλαος - Τσαμπίκος - Ζυριακή Βογιατζή, γενικό εμπόριο - ποτά (40.000) 120.000

Λουτσιός Τσαμπίκος, αναψυκτήριο (50.000) 61.047

Αναστάσης Ευστάθιος, αναψυκτήριο - φαστ φουντ (100.000) 109.691

Αναστάσης Αναστάσιος, κατεψυγμένα προϊόντα (55.000) 21.900

Μαρκακιού Μιχαήλ, ξηροί καρποί - ζαχαρώδη (25.000) 1.256

Ιατρίδης Στέργος, είδη νεωτερισμού (25.000) 48.838

Κοσκινιάτης Ιωάννης, χρυσοχοείο (25.000) 48.805

Παπασταματίου Ι. Τηλιας Αντ., τουριστικό (55.000) 5.000

Μιχαλαριάς Φίλιππος, πώληση ειδών περιπτέρου (16.000) 48.000

Τρέχα Βαγιανάκη (τουριστ. παιδικά) (18.000) 33.269

Παπασταματίου Ιωάννης, ξηροί καρποί - ποτά (50.000) 150.000

Παπασταμάτη Αρτεμις (30.000) 87.210

Παπαδόπουλος Δημήτριος, πρατήριο ποτών (30.000) 87.210

Λαμπριανού Κρυστάλλη, παιδικά είδη - νεωτερισμοί (30.000) 87.210

Λουϊζίδης Κων/νος, αρωματοπωλείο (45.000) 87.210

Τοδουλάκης Μιχαήλ, τυποποιημένα τρόφιμα και ποτά (50.000) 71.512

Φώτης Νικόλαος, νεωτερισμοί (25.000) 73.256

Διακοναστάσης Στ., παντοπωλείο (45.000) 123.160

Φανουράκης Αργύριος, φαρμακείο (50.000) 150.000

Χατζηλαζάρου Λάζαρος, (50.000) 150.000

Χατζηλαζάρου Σταμ. , τουριστικό (35.000) 87.210

Διακοσάββα Νίκανδρος, ζαχαροπλαστείο - καφετέρια (80.000) 240.000

Κρομμύδα Φαίδρα, τρόφιμα - τουριστικά είδη (42.000) 126.000

Λουτσιός Αθανάσιος, καφ/στείο εστιατόριο (40.000) 120.000

Ελενας Ευάγγελος , κουρείο (15.000) 45.000

Ψύλλος Ελευθέριος, σνακ -μπαρ - ζαχ/στείο (40.000) 120.000

Μανίσκας Μιχαήλ, ζαχαροπλαστείο (18.000) 54.000

Κωνσταντινίδης Ιωάννης, φαρμακείο (75.000) 113.696

Οικονομάκης Γεώργιος, καφενείο - ζαχαροπλαστείο, κρεοπωλείο (15.000) 39.600

Πόλιας Στέλιος, παντοπωλείο 20.000 (42.990

Δοξόπουλος Αλκιβιάδης, είδη αλιείας, (15.000) 42.990

Χαραλάμπους Αθανάσιος , μπαρ (8.000) 24.000

Χαραλάμπους Αθανάσιος , ψησταριά (15.400) 42.990

Μανουσάκης Ιωάννης, ψησταριά (8.000) 24.000

Μαράκας Ανδρέας, είδη αλιείας (20.000) 42.990

Χριστοφίδης Νικόλαος, παντοπωλείο (20.000) 42.990

Χριστοφίδης Νικόλαος, παντοπωλείο (20.000) 42.990

Αναστάσης Αναστάσιος, είδη νεωτερισμών (8.000) εξωστέος

Ψαρράς Ιωάννης, κατεψυγμένα (25.000) 74.820

Αναστάσης Αναστ. - Τριανταφύλλου, αναψυκτήριο (35.000) 41.580

Ευστρατίου Στράτος, τουριστικών ειδών (30.000) 41.580

Αναμουρλής Εμμανουήλ, κατεψυγμένα (20.000) 39.060

Χριστοδούλου Δημήτριος, εργαστήριο ωρολογοπ. (5.000) 14.040

Βασιλειάδη Μαρία, μπαρ (20.000) 40.980

Βασιλειάδη Μαρία, κρεοπωλείο (20.000) 40.980

Παραής Θεόδωρος, κρεοπωλείο (20.000) 40.980

Στρατής Αντώνιος, κρεοπωλείο (20.000) 40.980

Γεωργίου Μιχαήλ, κρεοπωλείο (20.000) 40.980

Πετράλλας Γεώργιος- Παπανικολάου, κρεοπωλείο (20.000) 40.980

Κωνστάντουρας Φώτης και Κωνσταντ., κρεοπωλείο (20.000) 40.980

Κωνστάντουρας Φώτης και Κωνσταντιν. (20.000) 40.980

Χάσκας Μιχαήλ - Αναμουρλής Εμμ., κατεψυγμένα (20.000) 40.980

Μαντάς Μιχαήλ, κρεοπωλείο (20.000) 38.430

Μαντάς Μιχαήλ, κρεοπωλείο (20.000) 38.430

Χατζηαντωνίου Θεοδ., ζαχαρώδη (5.000) 32.160

Ρουμελιώτης Εμμανουήλ, τουριστικό (25.000) 39.600

Ρουμελιώτης Εμμανουήλ , τουριστικό (25.000) 39.600

Κατσάνου Μαρία, ψησταριά (30.000) 79.200

Νικολέττος Θεόδωρος, τουριστικά είδη (25.000) 31.920

Παπουτσής Ιωάννης, τουριστικά είδη (30.000) 31.920

Ζιώγος Φώτης, πωλ. δίσκων (25.000) 31.920

Παπουτσής Θεόδωρος , χρυσοχοείο ((25.000) 31.920

Παπούλης Βασίλειος, τουριστικά (40.000) 63.840

Νικολίτσης Νικόλαος, τουριστικά (25.000) 31.920

Νικολίτσης Ελευθέριος, τουριστικό (25.000) 31.920

Μυστιλόγλου Βασίλειος, τουριστικό (25.000) 31.920

Πολίτη Ανθή, τουριστικό (25.000) 31.920

Κωνσταντινίδης Γεωργ., τουριστικό (10.000) εξωστέος

Μπόσμου Αννα. καφέ - μπαρ (10.000) εξωστέα

Κωνσταντινίδης Δημήτριος, οπωροπωλείο (10.000) εξωστέος

Μαυρομούστακος Ιωάννης, καφέ - μπαρ (10.000) εξωστέος

Τσουρούτης Αντώνιος , καφέ - μπαρ (25.000) 31.920

Κλαδίτης Μιχαήλ, οπωροπωλείο (40.000) 40.000

Περίν Λινό, καφέ - μπαρ (45.000) 45.000

Μαριεττάκης Γεώργιος, οπωροπωλείο (22.000) 31.920

Μαριεττάκης Γεώργιος, οπωροπωλείο (22.000) 31.920

Διαμαντής Παντελής, οβελιστήριο (25.000) 31.920

Διαμαντής Παντελής , οβελιστήριο (25.000) 31.920

Μαρκακιού Μιχαήλ, μπαρ καφενείο ζαχ/στείο (22.000) 31.920

Τούρκαλη Αϊχέ - Γιουλ, οπωροπωλείο (20.000) εξωστέα

Τούρκαλη Αϊχέ - Γιουλ, οπωροπωλείο (20.000) εξωστέα

Νικολέττος Σωτήριος, καφεζαχαροπλαστείο (20.000) 31.920

Ζιώγος Φώτιος, δίσκοι - κασέτες (20.000) 31.920

Παπουτσής Θεοδ., χρυσοχοείο (20.000) 31.920

Κυριαζή Μαρία, χρυσοχοείο (22.000) 31.920

Κοφιά Σεβαστή, ορολόγια και τουριστικά είδη (30.000) 31.920

Κοφιάς Ιωάννης, είδη χρυσοχοοίας και τουριστικά (50.000) 50.000

Ανθούλας Ελευθέριος, αναψυκτήριο (40.000) 40.000

Τζέμπερυ Χαμπίπ - Ναζίμ Ελ Ντη, σάντουϊτς (20.000) 31.920

Ελληνας Ιωάννης, τουριστικό (25.000) 31.920

Λουκάκης Κων/νος, οπωροπωλείο (20.000) Ασφαλιστικά μέτρα για τη στοά

Φαρμακίδης Κων/νος, αποθήκη (18.000) 31.920

Μηλιός Ιωάννης, γαλακτομικά, (16.000) 31.920

Σαράγια Αικατερίνη, σάντουϊτς και συναφών ειδών (35.000) εξωστέα

Δοξόπουλος Αλκιβιάδης , είδη αγγειοπλαστικής (20.000) 31.920

Χαραλάμπους Ανθή, ψητοπωλείο (20.000) 31.920

Περίν Λινός, οπωροπωλείο (15.000) 31.920

Τσίμας Ιωάννης, πωλ. αυγών και πουλερικών (13.000) 31.920

Μαριεττάκης Μιχαήλ, οιανδήποτε χρήση (8.000) 24.000

Μανουσάκης Ιωάννης, οιανδήποτε χρήση (22.050) εξωστέος

Βαλσάμης Νικόλαος, πρατήριο άρτου (3.360) εξωστέος

Χαραλάμπους Μιχαήλ, πωλ. αυγών και πουλερικών, (13.000) 31.920

Χατζηστέργου Στέργιος, υποδηματοπωλείο (13.000) 31.920

Μπούρδας Σταύρος, οιανδήποτε χρήση (13.000) 31.920

Μπούρδας Σταύρος, ετοίμων ενδυμάτων (34.000) 34.000

Δανείλας Γιώργος, κατάστημα ψιλικών (20.000) 31.920

Καραμάριου Τσαμπίκα, οπωροπωλείο (4.480) εξωστέα

Δανείλας Γιώργος, σάντουϊτς - αναψυκτήριο (20.000) 31.920

Διαμαντίδης Γεώργιος, (10.000) 31.950

Κατζάρας Λοΐζος,δεξιά πλευρά κεντρικής εισόδου, περίπτερο (46.000) 46.000

Σταματίου Σταματία, αριστερή πλευρά κεντρικής εισόδου, περίπτερο (42.000) 42.000

Ζούνη Σουλτάνα, καφενείο (3.000) 9.000

Κωνστάτζου Βασιλεία και Φωτεινή Ξυρίση (2.000) 6.000

Μηνόπετρος Παναγ., πάγκος ιχθυοπωλείου (5.000) 10.500

Μιαούλη Μιχαήλ, πάγκος ιχθυοπωλείου (1.500) 4.500

Αναμουρλής Μιχαήλ, πάγκος ιχθυοπωλείου (1.500) 4.500

Βογιατζής Σταμάτης, πάγκος ιχθυοπωλείου (5.000) 10.500

Χ΄΄ Στεφανής Μεν. - Ιντζές Ι., πάγκος ιχθυοπωλείου (5.000) 10.500

Μόσχος Δημ. πάγκος ιχθυοπωλείου (5.000) 15.000

Μπεκάκης Αλή, πάγκος ιχθυοπωλείου (1.500) 4.500

Ξυπολιτάς Ευθ., πάγκος ιχθυοπωλείου (5.000) 15.000

Τσέλης Στυλιανός (10.000) 18.573

Γκόνος Νικόλαος (9.000) 16.943

Πετσουλάκης Γιώργος (5.500) 18.693

Χρύσης Κων/νος (9.000) 16.943

Σταυρής Μιχαήλ (9.000) 16.943

Τριάντος Νικόλαος (9.000) 13.731

Μακρή Κυριακή (9.000) 16.943

Παπαδόπουλος Παναγ. (5.500) 16.500

Κοψιάς Νίκων (9.000) 16.943

Βενετοκλής Αναστάσιος (9.000) 16.943

Χατζηλαζάρου Λάζαρος (10.000) 16.443

Σύλλογος Αναπτύξεως Ρόδου (12.000) κοινωνική δραστηριότητα

Σύλλογος Εργοληπτών Ρόδου (20.000) 20.000

Μπακαλούμας Εμμ. (13.000) 25.000

Παπανικήτας Γιώργος (15.000) 22.897

Μαυριός Δημήτριος (13.000) 14.770

Πρώτου Μαρία (10.000) 13.930

Ζωΐδου Μαρία - Πέρου (13.000) 22.227

Πρώτου Δέσποινα (15.000) 21.588

Γιώρτσου Ειρήνη - Αναστασία (15.000) 21.588

Γιώρτσος Δημήτριος (15.000) 21.588

Κόκκινος Εμμ. (13.000) 22.588

Ηρωνίας Ιωάννης (13.000) 21.677

Σταυρής Σταύρος (13.000) 22.588

Παλαιολόγος Παναγ. (13.000) 18.788

Κωστόπουλος Φώτης (10.000) 13.810

Κωστόπουλος Φώτης (15.000) 16.000

Αποστόλου Γιώργος (7.000) εξωστέος

Αποστόλου Γιώργος (6.100) εξωστέος

Διαμαντής Γιώργος (15.000) 32.738

Φαρμακίδης Κωνσταντίνος (13.000) εμβαδομέτρηση

Παρασκευάς Παναγιώτης (14.000) 21.230

Κώτης Δημήτριος (6.000) 30.000

Βεργωτή Αναστασία (15.000) 20.730

Μανωλάκης Κλημέντος (13.000) 21.730

Σαρρής Μιχαήλ (15.000) 20.730

Κωβαίος Μιχαήλ (15.000) 20.730

Σφυρίου Ανάργυρος (10.000) 18.896

Ανάργυρος Σφυρίου (10.000) 11.944

Κοσκινιάτης Ιωάννης (15.000) εμβαδομέτρηση

Λέργος Μιχαήλ (15.000) 13.338

Λέργος Μιχαήλ (15.000) 15.659

Σαχίνης Δημήτριος (7.000) 21.000

Παπασάββα Μαρία (13.000) 22.016

Χατζηστρατής Ελευθέριος (13.000) 22.016

Νεοφύτου Αντώνης (13.000) 22.016

Μακρής Μιχαήλ (7.000) 21.000

Τσοπανάκης Σάββας (15.000) 21.016

Φραράκης Κωνσταντίνος (3.500) εμβαδομέτρηση

Μαραγκός Νικόλαος (9.000) 26.700

Μαραγκός Νικόλαος (9.000) 27.000

Κοζάς Στέργος πώληση σάντουϊτς και συναφών ειδών (25.000) 31.200

Πότσος Μιχαήλ (9.000) εξωστέος

Χριστόδουλος Σχινάς (9.000) 31.200

Μαριεττάκης Γεώργιος, αποθήκη (9.000) 31.200

Μαυριός Γιώργος πρακτ. ΠΡΟ - ΠΟ (9.000) 31.200

Παπαδιός Στέργος (6.160) εξωστέος

Κούσβος Στέφανος, ενοικ. μοτοποδηλάτων (9.000) 27.000

Κώντσας Ευαγ., καφενείο (9.000) 27.000

Γιαννάς Ιωάννης ή Λεβέντης (7.280) 21.840

Κοζάς Βασίλειος, πώληση λαχανικών (8.960) 26.880

Περίπτερα

Σταυριανάκης Θανάσης (30.000) 58.140

Κουρεμένος Γεώργιος (7.000) Συμβόλαιο σε συμβολαιογράφο μέχρι 94 ποσοστ. αυξ. 15% ανά διετ.

Γεωργάς Μιχαήλ (20.000) 22.000

Νεώριο

Κτενά Παναγιώτα, τουριστικό (22.500) 28..875

Σπανουδάκης Εμμ., γούνες (15.000) 28.875

Περίδη Παρασκευή - Ρουμέτη Τσαμπ., γούνες (15.000) 28.875

Ζερβού Αλίκη , τουριστικά (15.000) 28.875

Βερνίκος Κότερα, τουριστικά (12.000) 29.430

Γερονικόλα Ρόζα - Ρουμπέτη γούνες (48.000) 29.438

Λαγκάνη Ασπασία, οιανδήποτε χρήση (12.000) 29.430

Αμερσώνης Σωκράτης, χρυσοχοείο (12.000) 29.430

Πανάγου αδελφοί, οιανδήποτε χρήση (12.000) 29.430

Σπανουδάκης Εμμανουήλ, ποτά (12.000) 29.430

Σπανουδάκης Εμμανουήλ, ποτά (12.000) 29.430

Μανούσος Σταύρος, τρόφιμα ποτά (6.160) εξωστέος

Α.Ε. Φίνα (35.000) εξωστέος

Λουτσιός Φώτης (75.000) 187.332

Ροδίτης Ιωάννης, κέντρο «Ζέφυρος» (39.600) εξωστέος

Σύλλογος Πολυτέκνων Ρόδου κοινωνική δραστηριότητα

Βασιλείου Κωνσταντίνος, μαρμαρογλυφείο νεκροταφείου (4.480) 10.000

Γρηγορίου Δημήτριος (1.680)εξωστέος

ΠΑΟ Διαγόρας (560) 560, κοινωνική δράση

ΠΑΟ Διαγόρας (840) 840

Περιηγητική λέσχη Μητροπόλεως (672) 672

Χριστοφή Φλουρίτσα, περίπτερο Πλατανάκια (20.000) 25.000

Ρωμαίος Βασίλειος, κέντρο Ελλη ισόγειο (44.800) 134.400

Κούτελλος Σάββας, κέντρο Ελλη (22.400) 67.000

Σακέλλης Λεόντιος (16.800) 87.840

Κοκκίνης Κωνσταντίνος (90.000) 90.000

Λοΐζος Αρχιμήδης, κυλικείο ΝΟΡ (6.720) εξωστέος

Χανδακάρης Ηλίας, αναψυκτήριο Αγ. Αναργύρων (10.500)εξωστέος.

Κυμάτιζε η σβάστικα

ΣΥΝΕΧΕΙΑ ΑΠΟ ΤΗ ΣΕΛ. 1

◆ Ολα αυτά βέβαια, ήταν για τις ανάγκες του ελληνικού σήριαλ «Αγάπη στο Αιγαίο» που γυρίζεται από το σκηνοθέτη Φίλιππα Φυλακτό και θα προβληθεί σύντομα από την ΕΤ2.

Η ΥΠΟΘΕΣΗ του σήριαλ αφορά μια κρουαζιέρα στο Αιγαίο στην οποία μετέχουν ήρωες του πολέμου, οι οποίοι συναντούνται και με Γερμανούς που έδρασαν στην ίδια εποχή. Ετσι, γίνεται μια αναδρομή στο παρελθόν, ξαναζωντανεύουν μνήμες και εκτυλίσσονται νέα επεισόδια.

◆ Στο σήριαλ αυτό πρωταγωνιστούν ο Γιάννης Αργύρης, η Ρίκα Διαλυνά, Στηβ Ντούζος, Γιάννης Βούρος κ.α. Μετά τη Ρόδο τα γυρίσματα θα συνεχιστούν στην Κω.

Επιτροπή για το νοσοκομείο

ΣΥΝΕΧΕΙΑ ΑΠΟ ΤΗ ΣΕΛ. 1

κε στην κοινωνική ανάγκη για την κατασκευή του νέου νοσοκομείου.

● Ο κ. Γ. Ψαρομπάς από το ΤΕΕ παρουσίασε την προμελέτη της ΔΕΠΑΝΟΜ που προβλέπει την κατασκευή νοσοκομείου δυναμικότητας 300 κλινών και που υπολογίζεται να κοστίσει 13,5 δις δραχμές.

Οι ΕΚΠΡΟΣΩΠΟΙ των διαφόρων φορέων ανέπτυξαν τις απόψεις τους, ενώ από πλευράς του προέδρου του ΤΕΕ τονίστηκε ότι δεν κλήθηκαν στη σύσκεψη οι βουλευτές και ο νομάρχης, γιατί προς αυτούς θα ασκηθεί η πίεση για να προωθήσουν το θέμα.

Ελεγχος στις κεραίες

ΣΥΝΕΧΕΙΑ ΑΠΟ ΤΗ ΣΕΛ. 1

ια εκτός από τις κεραίες θα εξεταστεί η ισχύς των πομπών αφού οι ραδιοφωνικοί σταθμοί εκπέμπουν με μεγαλύτερη από εκείνη που προβλέπει η σχετική άδεια, για όσους φυσικά διαθέτουν, γιατί οι περισσότεροι εξακολουθούν να είναι παράνομοι.

ΤΕΛΟΣ έγινε γνωστό ότι οι κεραίες εκπέμπου. ακτινοβολία, που προκαλεί βλάβες στον άνθρωπο, όταν βρίσκεται σε κοντινή απόσταση. Μάλιστα στη Θεσσαλονίκη, έχουν υποβληθεί μηνύσεις σε βάρος ιδιοκτητών ραδιοφωνικών σταθμών, γιατί τοποθέτησαν σε κατοικημένες περιοχές κεραίες, που εκπέμπουν ακτινοβολίες. Δεν αποκλείεται να παρουσιαστούν και στο νησί μας άτομα που να υποβάλουν μηνύσεις για τον ίδιο λόγο.

◆ Επίσης έγινε γνωστό, ότι η Ενωση Ξενοδόχων Ρόδου θα υποβάλει εντός των προσεχών ημερών σχετικό υπόμνημα με το οποίο θα ζητά να βρεθεί ειδικός χώρος, στον οποίο να τοποθετηθούν όλες οι κεραίες ραδιοφωνικών και τηλεοπτικών σταθμών, για να σταματήσει η απαράδεκτη αυτή κατάσταση.

Τα συνέδρια στη Ρόδο

ΣΥΝΕΧΕΙΑ ΑΠΟ ΤΗ ΣΕΛ. 1

Ρόδου και θα συνδέονται με τη σημερινή τουριστική της ανάπτυξη, καθώς επίσης θα θίγουν και εθνικά ή διεθνή θέματα της ευρύτερης περιοχής.

◆ Η επιτροπή συνεδρίων επρόκειτο να καταθέσει χτες στον αντιδήμαρχο Μιχάλη Μπαλάνο τις προτάσεις της για τα συνέδρια τα οποία είναι:

—Ακαδημία Αθηνών για την προσφορά της Ρόδου στην ελληνικό και ευρωπαϊκό πολιτισμό (θα γίνει αρχές Οκτωβρίου 1992).

—Υπουργείο Πολιτισμού - Αρχαιολογική Υπηρεσία Ρόδου για την ιστορική και αρχαιολογική εξέλιξη της πόλεώς μας (Νοέμβριος 1993).

—Συνέδρια που σχετίζονται με τον τουρισμό - πολιτισμό περιβάλλον και τις διεθνείς εξελίξεις στα Βαλκάνια και στη Μεσόγειο.

ΔΗΜΟΣ ΡΟΔΟΥ

ΑΝΑΚΟΙΝΩΣΗ

Σύμφωνα με την υπ' αριθ. 600/1991 απόφαση του Δημοτικού Συμβουλίου και την αριθ. πρωτ. 537/91 έγκριση της Νομαρχίας αναπροσαρμόζονται τα τέλη κοινοχρήστων χώρων από 1.1.1992 ως εξής:

Α. ζώνη από 6.000 σε 7.200 δρχ. ετησίως ανα τετραγωνικό μέτρο.

Β. ζώνη από 5.000 σε 7.000 δρχ. ετησίως ανα τετραγωνικό μέτρο.

Γ. ζώνη από 3.500 σε 6.000 δρχ. ετησίως ανα τετραγωνικό μέτρο.

Δ. ζώνη από 2.500 σε 4.000 δρχ. ετησίως ανα τετραγωνικό μέτρο.

Ε. ζώνη από 2.000 σε 3.000 δρχ. ετησίως ανα τετραγωνικό μέτρο.

ΣΤ. ζώνη από 1.500 σε 2.500 δρχ. ετησίως ανα τετραγωνικό μέτρο.

Για την περίπτωση των εποχιακών στάσιμων μικροπωλητών τουριστικών ειδών στη θέση Πλατανάκια και των στάσιμων μικροπωλητών παραδοσιακών σπόγγων και ξηρών καρπών από 75.000 σε 90.000 δρχ.

Για την περίπτωση υπαιθρίων ζωγράφων από 50.000 δρχ. σε 60.000 δρχ.

Για την περίπτωση των παραδοσιακών στάσιμων μικροπωλητών ξηρών καρπών και ζαχαρωδών προϊόντων (δύο θέσεις εξωτερικά της Νέας Αγοράς και μία θέση στα Κρητικά) από 200 δρχ σε 1.000 δρχ. ετησίως.

Για την περίπτωση καταλήψεως υπεδάφους για την εγκατάσταση βεζιναντλιών και δεξαμενών πρατηρίων υγρών καυσίμων από 2.000 δρχ. σε 4.000 δρχ. ανά κυβικό μέτρο ετησίως.

Για την περίπτωση πάσης άλλης χρήσης υπεδάφους (υπόγειες διαβάσεις, οχετοί κ.λ.π.) από 500 δρχ. σε 1.000 δρχ. ανά κυβικό μέτρο ετησίως.

Για την περίπτωση των οικοδομικών υλικών το τέλος καθορίζεται από 3.000 δρχ. σε 5.000 δρχ. ανά τετραγωνικό μέτρο μηνιαίως.

Ο Αντιδήμαρχος
Κώστας Σκανδαλίδης

6/2

Μετά από ένα μήνα και πλέον

Επιτέλους, έβρεξε χτες στο νησί μας

ΕΙΝΑΙ ΕΥΕΡΓΕΤΙΚΕΣ

ΕΒΡΕΞΕ επί τέλους στο νησί μας! Οι λιτανείες και οι παρακλήσεις που έγιναν τις τελευταίες μέρες στις εκκλησίες των διαφόρων χωριών μας,εισακούστηκαν!

◆ Μετά από ανομβρία περίπου 40 ημερών, προχθές το βράδυ έβρεξε στο νησί μας, ικανοποιώντας τους αγρότες μας, που είχαν απογοητευθεί και εναπόθεσαν τις ελπίδες τους στο Θεό, κάνοντας λιτανείες. Η ευεργετική βροχή συνεχίστηκε και χθες σχεδόν όλη μέρα, σε ολόκληρο το νησί.

ΕΚΤΟΣ απο την ωφελιμότητά της στις καλλιέργειες, η βροχή βοήθησε και στην άνοδο της θερμοκρασίας, «σπάζοντας» το τσουχτερό κρύο. Σε πολλά σημεία της πόλης, κυρίως στις νέες συνοικίες, δημιουργήθηκαν μικροπροβλήματα, καθώς παρασύρθηκαν στα οδοστρώματα, πέτρες, χώματα, ξύλα και άλλα αντικείμενα, από τα εκτελούμενα έργα. Ιδιαίτερα προβλήματα δεν δημιουργήθηκαν.

◆ Σύμφωνα με προβλέψεις της ΕΜΥ και σήμερα ο καιρός στην περιοχή μας, θα είναι βροχερός, γεγονός που ικανοποιεί τους αγρότες μας.

Η ΑΔΕΔΥ θα κλιμακώσει κινητοποιήσεις από τις αρχές του Μαρτίου

Συνεδρίασε το γενικό συμβούλιο του νομαρχιακού τμήματος της ΑΔΕΔΥ Δωδ/σου την Τρίτη 4/2/1992 στο Εργατικό Κέντρο Ρόδου.

Συμμετείχαν η επταμελής εκτελεστική γραμματεία και οι πρόεδροι των Α' βάθμιων συλλόγων του δημόσιου τομέα στο νομό.

Εγινε παρουσίαση της οργανωτικής δομής και λειτουργίας της ΑΔΕΔΥ στο νομό μας, ενημέρωση για τη μέχρι τώρα δραστηριότητα και εκφράστηκε αισιοδοξία για την παραπέρα πορεία.

Καταγράφηκαν τα γενικά δημοσιοϋπαλληλικά τοπικά προβλήματα που θα εξειδικευτούν προσεχώς, καθώς και τα μέλη - σωματεία του νομαρχιακού τμήματος.

Εγινε εκτίμηση του χαρακτήρα της φετεινής εισοδηματικής πολιτικής και των νέων φορολογικών μέτρων. Επισημάνθηκε η ανάγκη δυναμικής αντίστασης στην κυβερνητική πολιτική με στόχο την ανατροπή αυτής της τακτικής ενάντια στους εργαζόμενους.

Αποφασίστηκε να ζητηθούν από τους συλλόγους - μέλη προτάσεις, να ενημερωθούν οι εργαζόμενοι και να εκφράσουν την άποψή τους για το πρόγραμμα δράσης και τους τρόπους, μορφές και χρονοδιάγραμμα του αγώνα, που σίγουρα πρέπει να επακολουθήσει, μέχρι τις 18/2/92, οι οποίες απόψεις θα συζητηθούν την ίδια μέρα από την Ε.Γ. και θα υποβληθούν στην ΑΔΕΔΥ.

Η ΑΔΕΔΥ θα κλιμακώσει τις κινητοποιήσεις της στις αρχές του Μάρτη με τρόπους και χρονοδιάγραμμα που θα αποφασιστεί σε συνεδρίαση της μέχρι τις22/2/92.

Εβδομάδα Δανέζικου κινηματογράφου θα οργανωθεί στη Ρόδο

Ο Πολιτιστικός Οργανισμός του Δήμου Ρόδου σε συνεργασία με την πρεσβεία της Δανίας στην Αθήνα και το προξενείο της ίδιας χώρας στη Ρόδο, διοργανώνουν από τις 19 έως 22 Φεβρουαρίου 1992, την εβδομάδα Δανέζικου Κινηματογράφου

Θα προβληθούν τέσσερις νέες ταινίες του δανικού κινηματογράφου, παραγωγής 1986 - 1990 και οι πρβολές θα γίνουν όλες στο Δημοτικό.

- Τετάρτη 19-2 στις 9 το βράδυ.

«Χορεύοντας με τη Ρεγκίτσε», σκηνοθεσία Κάσπαρ - Ρόστροντ1989.

- Πέμπτη 20-2 στις 9 το βράδυ «Φλογισμένες καρδιές», σκηνοθεσία Χελε Ρύσλιγας 1986.

- Παρασκευή 21-2 στις 9 το βράδυ

«Παράδεισος και κόλαση» σκην. Μαρτεν Αρνφρεντ, 1988.

Σάββατο 22-2 στις 11 το πρωΐ

. «Χορός με πολικές αρκούδες» σκην. Μπιφγκερ Τάρσεν, 1990.

Η υπόθεση Ζαράνη

ΣΥΝΕΧΕΙΑ ΑΠΟ ΤΗ ΣΕΛ. 1

ντηρητικής κατάσχεσης κάθε περιουσιακού στοιχείου του. Μέχρι χθες, είχαν κατατεθεί συνολικά 36 αιτήσεις, από τις οποίες οι 12 εκδικάστηκαν στις 20 Ιανουαρίου και οι υπόλοιπες 24 θα εκδικαστούν στις 17 Φεβρουαρίου.

ΣΤΟ ΜΕΤΑΞΥ ο Ζαράνης, εξακολουθεί να «παραθερίζει» στην Κύπρο, ανενόχλητος, αφού μέχρι χθες δεν ασκήθηκε ποινική δίωξη σε βάρος του, ούτε εκδόθηκε ένταλμα σύλληψής του.

◆ Κάτι τέτοιο θα γίνει,α φού ολοκληρωθεί η προκαταρκτική εξέταση που άρχισε χθες η Υποδιεύθυνση Ασφάλειας και επιστρέψει στον Εισαγγελέα για να τη μελετήσει.

ΤΕΛΟΣ θα πρέπει να σημειωθεί ότι και άλλοι δύο εργολάβοι οικοδομών, φέρονται να βρίσκονται σε δύσκολη οικονομική θέση και να έχουν υποσχεθεί, με προσύμφωνα διαμερίσματα σε περισσότερους από ένα δικαιούχους, γεγονός που αναμένεται να δημιουργήσει παρόμοια κατάσταση με αυτή του Πέτρου Ζαράνη. Για τον ένα λέγεται ότι βρίσκεται στο εξωτερικό για να εξασφαλίσει κάποιο δάνειο. Για τον άλλο αναμονή!..

Το ξενοδοχείο των «Ρόδων»

ΣΥΝΕΧΕΙΑ ΑΠΟ ΤΗ ΣΕΛ. 1

υλοποιηθεί η πρόθεση του ΕΟΤ να πάει το καζίνο στη «Ρόδων», αφού σε καμία άλλη περίπτωση δεν υπάρχει περίπτωση το γηραιό ξενοδοχείο να λειτουργήσει. Η ουσιαστική πρόταση που έκαναν οι μελετητές έχει σε γενικές γραμμές ως εξής:

Ο Δήμος Ρόδου να καταβάλει το χρηματικό ποσό που θα χρειασθεί για την επισκευή και τη λειτουργία του «Ρόδων» σαν ξενοδοχείο πολυτελείας 170 κλινών με 60% ετήσια πληρότητα. Το ποσό αυτό προυπολογίζεται σε 2δις 100 εκατομμύρια δραχμές και ο Δήμος για να το εξασφαλίσει θα συνάψει δάνειο στην ελληνική αγορά με 25% ονομαστικό επιτόκιο με διάρκεια δανεισμού 10 χρόνων, περίοδο χάριτος 2 έτη.

◆ Η αποπεράτωση των έργων θα γίνει σε ένα χρόνο και μετά από 14 χρόνια λειτουργίας τα 2 δις 100 υπολογίζεται να έχουν γίνει 1 δις 160 εκατομ. δρχ.

Ο ΔΗΜΟΣ θα αναθέσει σε εταιρία το μάνατζεμεντ της επιχείρησης και θα δίνει 4% επί των εσόδων. Οι μελετητές αναφέρθηκαν ακόμη στο σημερινό χρέος της εταιρίας «Ρόδων», που ανέρχεται σε 250 εκατομ. δρχ. το οποίο θα αποπληρώνεται σταδιακά σε 8 χρόνια με μορφή τραπεζικού δανείου.

◆ Η δεύτερη λύση να αναλάβει ο Δήμος τη διαχείριση και να ορίσει δικό του διευθυντή και έλεγχο στα τμήματα θεωρείται εκ των πραγμάτων δύσκολη. Τέλος, όπως τονίστηκε το κόστος κατασκευής της κλίνης, υπολογίζεται σε

ΠΡΟΣΦΟΡΑ

INTELLIGENT COMPUTERS

Η ΑΝΤΙΠΡΟΣΩΠΕΙΑ ΤΩΝ ΥΠΟΛΟΓΙΣΤΩΝ APPLE MACINTOSH ΣΤΑ ΔΩΔΕΚΑΝΗΣΑ

Αγ. Λαύρας 59 © 33.474
851 00 Ρόδος

Η εφημερίδα αυτή σχεδιάζεται και γράφεται με το εκδοτικό σύστημα των υπολογιστών Apple Macintosh

Το Ξενοδοχειακό Επιμελητήριο της Ελλάδας οργανώθηκε με υπολογιστές Apple Macintosh

Το Ξενοδοχειακό Επιμελητήριο εμπιστεύθηκε την τύχη των Μητρώων του στην Apple. Συναντήσαμε, λοιπόν, τον Σύμβουλο Μηχανοργάνωσης του ΞΕΕ, κ. Παναγιώτη Μπαρμπαλιά, και τον ρωτήσαμε για το έργο του Επιμελητηρίου και τη χρήση των υπολογιστών Apple. Ο κ. Μπαρμπαλιάς έχει κάνει ειδικές Πανεπιστημιακές σπουδές στην Ουάσιγκτον και έχει εργαστεί σε μεγάλες αμερικανικές εταιρείες ως σύμβουλος μηχανοργάνωσης. Απέκτησε μεγάλη πείρα σε βιομηχανικές και εμπορικές επιχειρήσεις, σε Νοσηλευτικά και Πιστωτικά Ιδρύματα, Ασφαλιστικά Ταμεία, Ξενοδοχεία και Επιμελητήρια. Τα βασικά σημεία της παρουσίασης που μας έκανε ο κ. Μπαρμπαλιάς ήταν τα ακόλουθα:

Το Ξενοδοχειακό Επιμελητήριο της Ελλάδας ήθελε να προχωρήσει σε μια σύγχρονη αναδιοργάνωση των μητρώων του, εμπλουτίζοντάς τα με περισσότερα στοιχεία. Σκοπός αυτού του έργου ήταν αφενός η πληροφόρηση των διαφόρων φορέων και αφετέρου η καλύτερη εξυπηρέτηση των μελών του.

Μετά την πενταετή εμπειρία που είχε με έναν Personal Computer τύπου AT, διαπίστωσε την ανάγκη της αντικατάστασής του με ένα μεγαλύτερο και ισχυρότερο σύστημα, με περισσότερους σταθμούς εργασίας, ώστε όλα τα τμήματα και οι υπηρεσίες του να λειτουργούν συγχρόνως και ανεξάρτητα.

Οι μεγάλοι όγκοι δεδομένων (6.000 ξενοδοχεία, που ολοένα αυξάνουν, με περισσότερα από 7.000 μέλη-ξενοδόχους, οι συνταξιούχοι, οι αυτασφαλιζόμενοι, το Ταμείο Πρόνοιας και, επιπλέον, οι απαιτήσεις του Διοικητικού Συμβουλίου) απαιτούσαν μια σοβαρή μηχανοργάνωση.

Η μελέτη των διαφόρων προσφορών έδειξε τις ικανότητες, τα πλεονεκτήματα και την ευελιξία των υπολογιστών Apple Macintosh σε σύγκριση με τους άλλους υποψήφιους. Επιπλέον, το ήδη υπάρχον σύστημα PC/ AT μπορούσε να συνδεθεί κι αυτό σε κοινό δίκτυο.

Σήμερα, στο Επιμελητήριο λειτουργούν on-line οι ακόλουθες εφαρμογές: Γενική Λογιστική (σύμφωνα με το Δημόσιο Λογιστικό), Λογιστική Εισφορών των Ξενοδοχείων, Μητρώα ξενοδοχείων και ξενοδόχων, οι Συντάξεις των συνταξιούχων και οι αυτασφαλιζόμενοι. Επιπλέον, το δίκτυο είναι συνδεδεμένο με το δίκτυο HellasLex, μέσα από το οποίο η Νομική Υπηρεσία του Επιμελητηρίου παίρνει στα γραφεία της νομικά στοιχεία, κείμενα, αποφάσεις κλπ.

Επίσης, χρησιμοποιείται και ένα επιτραπέζιο εκδοτικό σύστημα της Apple, με εκτυπωτή laser, για την έκδοση του Οδηγού των Ξενοδοχείων.

Πιστεύω πως το Ξενοδοχειακό Επιμελητήριο είναι το πρώτο, σωστά δομημένο στον τομέα της μηχανοργάνωσης, στη χώρα μας. Και με το σημερινό σύστημα θα είναι σε θέση να αντιμετωπίσει όγκους αρχείων και διακινήσεων για πολλά χρόνια.

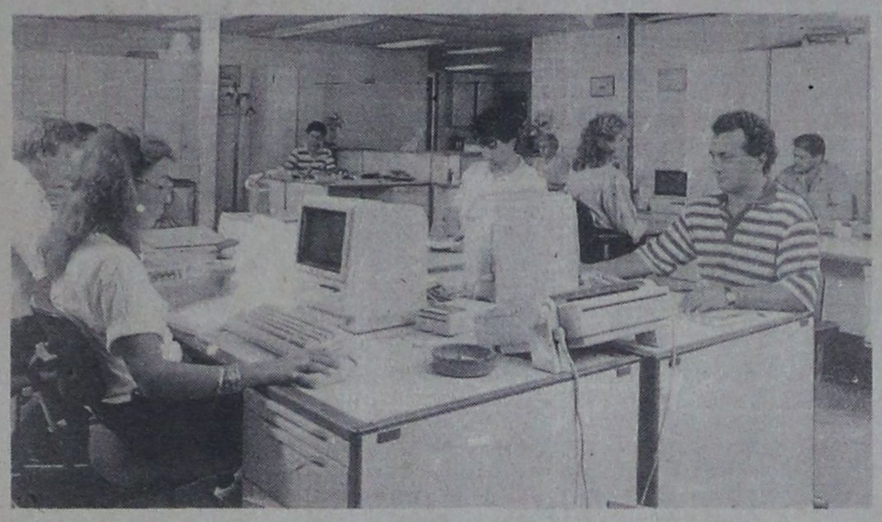

Οι υπολογιστές Apple «πλημμύρισαν» τους χώρους εργασίας των υπαλλήλων του Ξενοδοχειακού Επιμελητηρίου της Ελλάδας, κάνοντας τη δουλειά τους πιο ευχάριστη και πολύ πιο παραγωγική.

EuroGuest: το κλειδί για την επιτυχημένη ξενοδοχειακή οργάνωση

Με το ξενοδοχειακό πρόγραμμα EuroGuest καλύπτονται και εκτελούνται άμεσα και αποδοτικά όλες οι καθημερινές λειτουργίες ενός ξενοδοχείου (front office, back office). Το EuroGuest αναλαμβάνει την παρακολούθηση κάθε είδους κρατήσεων, πρακτορείων, πελατών, συμβολαίων κλπ. Επίσης, διεκπεραιώνονται όλες οι εργασίες με την άφιξη του πελάτη (registration, departments, night-audit, billing), ακόμα και σε περιπτώσεις overbooking ή non-show. Και δίνει κάθε στιγμή τα πλήρη στατιστικά στοιχεία που είναι απαραίτητα.

Το EuroGuest αναπτύχθηκε με βάση τις ανάγκες ενός ξενοδοχείου και είναι απόλυτα προσαρμοσμένο στην ελληνική πραγματικότητα. Η παραμετρική του σχεδίαση επιτρέπει την προσαρμογή του σε κάθε ειδική περίπτωση. Είναι ένα πρόγραμμα ευέλικτο που εκμεταλλεύεται πλήρως τη δύναμη των υπολογιστών Apple Macintosh.

Το πρόγραμμα EuroGuest χωρίζεται σε τέσσερις ενότητες που επικοινωνούν μεταξύ τους.

Η φιλοσοφία σχεδίασης του πακέτου προϋπέθετε την αξιολόγησή του σε πραγματικές συνθήκες πριν βγει στην αγορά. Έτσι, το πακέτο λειτούργησε με απόλυτη επιτυχία στο ξενοδοχείο ATRION στο Ηράκλειο Κρήτης, ώστε να μπορεί να δοθεί σήμερα με αξιοπιστία στην ελληνική αγορά.

Οι Μηχανικοί διαθέτουν τα ισχυρότερα εργαλεία για τη σχεδίαση σε 3D και για υπολογισμούς

Οι ιδέες σας τρέχουν στο μυαλό σας και το μολύβι σας με δυσκολία προλαβαίνει να τις αποτυπώσει. Οι εμπνεύσεις σας είτε χάνονται είτε δεν πραγματοποιούνται ποτέ λόγω έλλειψης χρόνου. Να μπορούσατε να αποτυπώσετε όλες σας τις ιδέες, σε όλες τις παραλλαγές τους!...

Όλα αυτά είναι υλοποιήσιμα με την αποτελεσματική χρήση του ArchiCAD. Αλλά το ArchiCAD δεν σημαίνει μόνο σχεδίαση. Είναι και οι άλλες σημαντικές πληροφορίες τις οποίες επεξεργάζεστε. Μια κάτοψη είναι συνδεδεμένη με ένα τρισδιάστατο μοντέλο, με υλικά κατασκευής και με το κόστος. Τροποποιώντας το σχέδιο, τροποποιούνται αυτόματα οι κατόψεις, οι όψεις, οι τομές, τα προοπτικά και το κόστος κατασκευής.

Σημεία για συγκρίσεις:

- Σχεδιάστε ένα σύνθετο τοίχο (με μόνωση, σοβά και διπλό τούβλο). Μπορείτε να τον ολοκληρώσετε κάνοντας μόνο δύο «κλικ»;
- Εισάγετε ένα αψιδωτό άνοιγμα. Ελέγξτε το σε προοπτικό με έγχρωμη απόδοση. Μπορείτε να κοιτάξετε μέσα από την αψίδα;
- Διαστασιολογείστε το σχέδιο. Οι αριθμοί αλληλοκαλύπτονται ή παραμένουν ορατοί, σε οποιαδήποτε κλίμακα και σε οποιοδήποτε μέγεθος;
- Τα παράθυρα και οι πόρτες είναι πραγματικά τρισδιάστατα αντικείμενα; Για παράδειγμα, μπορείτε να τα ανοίξετε;
- Μπορείτε να δημιουργήσετε τρισδιάστατες τομές και να δείτε το εσωτερικό της τομής σε προοπτικό;

ΥΠΟΛΟΓΙΣΜΟΙ

Μετά τη σχεδίαση έρχεται η ώρα των στατικών υπολογισμών. Το πρόγραμμα ΣΤΑΤΙΚΑ ΙΙ είναι το κατάλληλο εργαλείο γι' αυτή τη δουλειά. Το κτίριο μπορεί να έχει ύψος μέχρι 12 ορόφους και οποιαδήποτε μορφή: κεκλιμένα επίπεδα, ανισοσταθμίες δαπέδων και θεμελίωσης, φυτευτά υποστυλώματα, πατάρια κλπ.).

Τα φορτία από τις επιλύσεις των πλακών μεταφέρονται αυτόματα στις δοκούς του χωρικού πλαισιακού φορέα και, μετά την επίλυση αυτού, στη θεμελίωση, χωρίς καμιά επιπλέον εργασία. Η προμέτρηση του όγκου του σκυροδέματος και του βάρους του οπλισμού γίνεται αναλυτικά ανά εργασία και συγκεντρωτικά.

Δεν υπάρχει περιορισμός στην επεξεργασία των ξυλοτύπων και των λεπτομερειών, αφού και εδώ επιτυγχάνεται πλήρης εκμετάλλευση των σχεδιαστικών δυνατοτήτων των υπολογιστών Apple Macintosh.



Τα πάντα γίνονται με τη χρήση του ποντικιού και σε λίγα λεπτά είναι έτοιμα τα σχέδια της οικοδομής.

ΑΛΛΑ ΠΡΟΓΡΑΜΜΑΤΑ

Υπάρχουν, όμως, κι άλλες δουλειές που πρέπει να κάνει ένας Μηχανικός. Για όλες αυτές κυκλοφορούν τα κατάλληλα προγράμματα, όπως: το πρόγραμμα «Αμοιβών», το πρόγραμμα «Εργολήπτης», το πρόγραμμα «Mac-Κοιτόστρωση», το πρόγραμμα «Mac-Σχάρα», το πρόγραμμα «Προκοστολόγηση Τεχνικών Έργων» και πολλά άλλα.

Αρχιτέκτων: Γ. Χρονάκης

Αρχιτέκτων: Γ. Μολφέσης

ΣΥΝΔΡΟΜΗΤΕΣ

Το πρόγραμμα για direct mail

Αν έχετε συνδρομητές για κάποια προϊόντα σας (για παράδειγμα, αν εκδίδετε κάποιο έντυπο), αυτό που σας λείπει για να πετύχετε την τέλεια οργάνωση είναι οι «ΣΥΝΔΡΟΜΗΤΕΣ». Το πρόγραμμα αυτό θα σας βοηθήσει να βάλετε σε τάξη τους συνδρομητές σας, να ενημερώνετε οποιαδήποτε στιγμή τις συνδρομές τους, να τυπώνετε ταχυδρομικές ετικέτες για την αποστολή των προϊόντων και καταλόγους με αναλυτικά ή περιληπτικά στοιχεία των συνδρομητών.

Η δομή του προγράμματος βασίζεται σε τέσσερα κύρια στοιχεία: τα Στοιχεία του προϊόντος, το Αρχείο Συνδρομητών, την Αποστολή του προϊόντος και τις Εκτυπώσεις.

Στις καρτέλες συνδρομητών καταχωρούνται τα στοιχεία του κάθε συνδρομητή, τα στοιχεία που αφορούν τη συνδρομή του κλπ.

Η ΑΛΥΣΙΔΑ GOODY'S μηχανοργανώθηκε με το πρόγραμμα Burger

Η γνωστή αλυσίδα των καταστημάτων Fast Food GOODY'S προχώρησε στην πλήρη μηχανοργάνωσή της με τη βοήθεια του προγράμματος Mac-Burger της εταιρείας INFINITE.

Το πρόγραμμα Mac-Burger επιτρέπει την πλήρη διαχείριση εστιατορίων fast-food με χρήση υπολογιστών Apple Macintosh αντί για ταμειακές μηχανές.
Τηρούνται όλων των ειδών τα στατιστικά στοιχεία, με ταυτόχρονη τήρηση αποθήκης πρώτων υλών μέσω συνταγών.

όλα γίνονται...

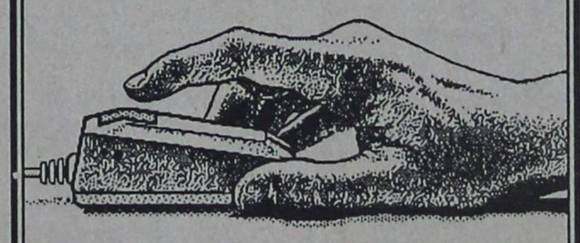

...με το πάτημα ενός κουμπιού

Apple Computers

ΠΡΟΓΡΑΜΜΑ ΔΗΜΟΤΟΛΟΓΙΟΥ

Η αντιπροσωπεία της Apple στη Ρόδο κατασκεύασε και κυκλοφόρησε στην αγορά ένα πρότυπο πρόγραμμα για τη μηχανοργάνωση των Δημοτολογίων των Δήμων. Τα σημαντικότερα πλεονεκτήματα αυτού του προγράμματος είναι δύο: Η μεγάλη ευκολία χρήσης του (δεν χρειάζεται κανείς ούτε καν εγχειρίδιο χρήσης) και οι ελάχιστες απαιτήσεις σε μνήμη (κάθε χίλιες οικογενειακές μερίδες απαιτούν αποθηκευτικό χώρο μικρότερο από 3 Mb).

χωρίς περιορισμούς

INFINITE

η λύση

Η σειρά INFINITE είναι μια πρωτοποριακή σειρά εμπορικών εφαρμογών που συνδυάζει τις υψηλές προδιαγραφές των σύγχρονων εμπορικών εφαρμογών με τη φιλικότητα του περιβάλλοντος Apple Macintosh.

Με αυτόν τον τρόπο κάθε χρήστης μπορεί να χρησιμοποιήσει το 100% των δυνατοτήτων των πακέτων εύκολα και γρήγορα.

Η χρήση μεικτών δικτύων Apple Macintosh και συμβατών με IBM σε multiuser περιβάλλον γίνεται πραγματικότητα με τη σειρά INFINITE. Και χωρίς πρόβλημα με τα ελληνικά και τις ταξινομήσεις.

Οι δυνατότητες επέκτασης και συνδεσιμότητας που παρέχει είναι τόσο μεγάλες που μπορείτε εύκολα να δικτυωθείτε με κάποιο mini ή mainframe χωρίς πρόβλημα.

ΕΜΠΟΡΙΚΟ ΚΥΚΛΩΜΑ

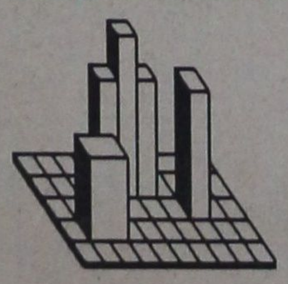

Ένα δυνατό πακέτο εμπορικού κυκλώματος που προσφέρει διαχείριση πελατών, προμηθευτών, λοιπών λογαριασμών. Διαχειρίζεται αποθήκη με δυνατότητα τήρησης μέχρι 30 αποθηκών. Κάνει τιμολόγηση με δυνατότητα έκδοσης παραστατικών για εμπορεύματα ή προϊόντα και με ανάλυση αγγελιόσημου (αν θέλει ο χρήστης).

Πλήρης παραγγελιοληψία με έλεγχο στοκ, καθώς και αναλυτική διαχείριση αξιογράφων (γραμματίων, επιταγών) με υπολογισμό τόκων. Αυτόματη λογιστική ενημέρωση. Έκδοση ημερολογίου με τις κινήσεις που θέλει ο χρήστης.

Η προβολή στατιστικών στοιχείων σε μορφή γραφικών ανοίγει ένα νέο κόσμο δυνατοτήτων στην παρουσίαση των στοιχείων της εταιρείας. On-line διαμόρφωση των γραφικών, αλλαγή μορφής, χρωμάτων και άμεση εκτύπωση σε εκτυπωτή laser.

ΓΕΝΙΚΗ ΛΟΓΙΣΤΙΚΗ

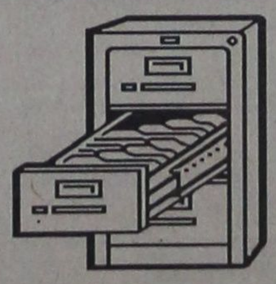

Ένα δυνατό πακέτο πεμπτοβάθμιας Γενικής Λογιστικής πλήρως εναρμονισμένης με το Ενιαίο Γενικό Λογιστικό Σχέδιο και τις Οδηγίες της ΕΟΚ. Παρέχει δυνατότητα Fast Entry με αυτόματη καταχώρηση όλων των παραστατικών που έχουν σχέση με τις δραστηριότητες της εταιρείας.

Τήρηση Μητρώου Παγίων, με αυτόματη καταχώρηση των αποσβέσεων στο τέλος της χρήσης. Αυτόματη έκδοση της Περιοδικής Δήλωσης του Φ.Π.Α., καθώς και της Εκκαθαριστικής, στο τέλος της χρήσης, και της συγκεντρωτικής τιμολογίων.

Διαχείριση Αρχείων Πελατών και Προμηθευτών με Ισοζύγια και Καρτέλες. Λογιστικές εγγραφές με 20 αντισυμβαλλόμενους λογαριασμούς. Αυτόματη εγγραφή μισθοδοσίας. Αυτόματο κλείσιμο στο τέλος της χρήσης με υπολογισμό των αποτελεσμάτων χρήσης.

ΜΙΣΘΟΔΟΣΙΑ



Πλήρης παραμετρική μισθοδοσία εργατοϋπαλλήλων. Δυνατότητα ταυτόχρονης απόδοσης μέχρι 6 οριζόμενων ταμείων. Δυνατότητα καταχώρησης των «φύλλων εργασίας» ή των καρτών που χτυπούν οι εργαζόμενοι.

Αυτόματη προσωρινή εκκαθάριση και υπολογισμός μισθοδοσίας με διαχείριση αργιών. Πλήρης παρακολούθηση προκαταβολών και δανείων. Αυτόματος υπολογισμός Δώρων, Αδειών, Επιδομάτων, Αποζημιώσεων. Εκκαθάριση Φόρου Μισθωτών Υπηρεσιών και έκδοση εκκαθαριστικών στο τέλος του χρόνου.

Η μισθοδοσία της σειράς Infinite δίνει όλες τις δυνατότητες που μπορεί να χρειαστεί μια εταιρεία, χωρίς να παρουσιάζει όσες δεν θέλουμε να χρησιμοποιήσουμε. Έτσι, εύκολα, σε ελάχιστο χρόνο και με πολύ φιλικό τρόπο μπορεί να αξιοποιηθεί πλήρως.

Διημερίδα του ΤΕΕ για την προστασία των αρχαιοτήτων

Διημερίδα με θέμα τις σωστικές ανασκαφές και κατασκευές θα οργανώσουν το Τεχνικό Επιμελητήριο (τμήμα Δωδεκανήσου) και η Αρχαιολογία.

Το θέμα συζητήθηκε προχθές το βράδυ, στη συνεδρίαση της διοικούσας επιτροπής του ΤΕΕ όπου και καθορίστηκε αρχικά η ημερομηνία διεξαγωγής της διημερίδας (29 - 30 Οκτωβρίου 1992). Θέματα της διημερίδας, που εντάσσεται στις εκδηλώσεις για τα 2.400 χρόνια της πόλης, είναι το νομικό πλαίσιο προστασίας αρχαιοτήτων, οι κοινωνικοοικονομικές επιπτώσεις στις οικοδομές και στις ανασκαφές και οι εναλλακτικοί τρόποι αντιμετώπισης του προβλήματος. Η διημερίδα θα γίνει στο Καστέλλο και θα προσκληθούν σ' αυτήν και φορείς από την Κύπρο.

Η δ.ε του ΤΕΕ ασχολήθηκε επίσης με την πορεία της ομάδας εργασίας για την αισθητική βελτίωση της πόλης της Ρόδου

Στην ομάδα που συστάθηκε στα πλαίσια του εορτασμού των 2.400 ετών από την ίδρυση της πόλης υπεύθυνος είναι ο κ. Στ. Μυριαλλής και μέλη οι Π. Βενιέρης, Μ. Μαντζόν, Θ. Κολιάδης, Ρ. Διακοσταμάτίου και Αντ. Φωτάκης.

Στη συνεδρίαση παρουσιάστηκαν και εγκρίθηκαν οι βασικοί άξονες της μελέτης, που είναι οι εξής:

- Εμπρεπισμός χώρων, όπως το αεροδρόμιο, το λιμάνι, οι εισόδοι της πόλης και οι περιοχές του Ζέφυρου, Κόβα κ.λ.π.
- Καθορισμός δ. ιδρομών για α) πράσινο - αναψυχή, β) αναγνώριση της πόλης και γ) ιστορικού ενδιαφέροντος.
- Διαμόρφωση πλατειών για πολιτιστικές εκδηλώσεις.
- Μέτρα όπως σήμανση διαβάσεων πεζών, κάδοι απορριμμάτων, επισήμανση οδικής ασφάλειας, συντήρηση πεζοδρομίων και οδοστρώματος
- Καθορισμός σημείων αναφοράς (μνημεία - κρίνες κ.λ.π.) και προσδιορισμός προσπέλασης στους χώρους των εκδηλώσεων.

ΛΕΣΧΗ ΠΡΟΣΩΠΙΚΟΥ ΟΤΕ ΡΟΔΟΥ
ΠΙΝΔΟΥ 1 ΡΟΔΟΣ
ΤΗΛ. 20.199 - 22.444

ΑΝΑΚΟΙΝΩΣΗ

Γνωρίζουμε σ' όλους τους συναδέλφους και συνταξιούχους μέλη της Λέσχης μας ότι την Παρασκευή 7 Φεβρουαρίου και ώρα 20.00 θα γίνει ο ετήσιος χορός της Λέσχης σε αίθουσα του Ξενοδοχείου Φαληράκι Μπητς.

Η εκδήλωση είναι ανοιχτή και σ' όλους τους φίλους που θα ήθελαν να μας τιμήσουν με την παρουσία τους.

Οι προσκλήσεις (με δικαίωμα στην κλήρωση πολλών δώρων) διατίθενται από τα μέλη του Δ.Σ. της Λέσχης κατά τις εργάσιμες ώρες αλλά και το ίδιο το βράδυ της εκδήλωσης, στο ξενοδοχείο.

Πληροφορίες στα τηλέφωνα 26.499 - 37.599
Κρατήσεις στο τηλέφωνο 85.301

Για το Δ.Σ. της Λέσχης
Η Πρόεδρος
Γάκη Φωτούλα
Ο Γεν. Γραμματέας
Γκοτζογιάννης Λευτ.

3019-6,7/2

ΤΑΒΕΡΝΑ
ΙΠΠΟΚΡΑΤΗΣ
Παλιά Πόλη
(Ευρυπίδου 10 - τηλ. 33762)
Ανοίξαμε και σας προσφέρουμε όπως πάντα ότι πιο εκλεκτό υπάρχει!
Ανοικτά μεσημέρι και βράδυ
2374-9/2

ΕΥΡΩΠΑΪΚΗ ΠΙΣΤΗ
Η ΕΚ ΤΩΝ ΜΕΓΑΛΥΤΕΡΩΝ ΤΟΥ ΚΛΑΔΟΥ ΑΣΦΑΛΙΣΤΙΚΗ ΕΤΑΙΡΙΑ
ΕΥΡΩΠΑΪΚΗ ΠΙΣΤΗ
ΖΗΤΑ
Προς άμεση πρόσληψιν νέους και νέες ηλικίας από 25-35 ετών.
ΠΡΟΣΟΝΤΑ: 1) Πτυχίο ανωτάτης οικονομικής σχολής ή απολυτήριο λυκείου
2) Διάθεση για σκληρή και δημιουργική δουλειά
3) Καλή υγεία και εμφάνιση, ευχέρεια λόγου και ικανότητα αναπτύξεως πρωτοβουλιών.
4) Μεγάλες φιλοδοξίες για διοικητική και οικονομική εξέλιξη
ΠΑΡΕΧΟΝΤΑΙ:
1. Μηνιαία αμοιβή από 100.000 δρχ. και άνω σταθερά αυξανόμενη
2. Πριμ παραγωγικότητας
3 Μόνιμη σταθερή και πλήρη απασχόληση
4. Πλήρη ατομική και οικογενειακή ασφάλιση
5. Παροχή εφ άπαξ
6. Αριστες συνθήκες εργασίας
Παρακαλούνται μόνο οι ενδιαφερόμενοι που έχουν τα απαιτούμενα προσόντα να τηλεφωνήσουν στο 26390 - 25260 ώρες γραφείου για καθορισμό προσωπικής συνέντευξης.
Αρμόδιος κ. Καραγιάννης Νικ.
Διευθυντής Υποκαταστήματος Ρόδου
Βενετοκλέων 77
10/2

ΑΠΟΚΡΙΕΣ ΣΤΗΝ ΚΥΠΡΟ
ΑΕΡΟΠΟΡΙΚΩΣ ΚΑΤ' ΕΥΘΕΙΑΝ ΑΠΟ ΡΟΔΟ
ΑΠΟ 3/3-10/3
ΜΟΝΟ 83.000 ΔΡΧ.
ΠΕΡΙΛΑΜΒΑΝΕΙ:
* ΑΕΡΟΠΟΡΙΚΑ ΕΙΣΙΤΗΡΙΑ ΡΟΔΟ - ΛΑΡΝΑΚΑ - ΡΟΔΟ.
* ΜΕΤΑΦΟΡΑ ΑΕΡΟΔΡΟΜΙΟ - ΞΕΝΟΔΟΧΕΙΟ - ΑΕΡΟΔΡΟΜΙΟ
* 7 ΔΙΑΝΥΚΤΕΡΕΥΣΕΙΣ ΣΤΟ ΞΕΝΟΔΟΧΕΙΟ ARSINOE ΤΡΙΩΝ ΑΣΤΕΡΩΝ ΣΤΗΝ ΤΟΥΡΙΣΤΙΚΗ ΠΕΡΙΟΧΗ ΤΗΣ ΛΕΜΕΣΟΥ ΜΕ ΠΡΩΙΝΟ ΚΑΙ ΕΝΑ ΓΕΥΜΑ ΗΜΕΡΗΣΙΩΣ
* ΤΡΕΙΣ ΗΜΕΡΗΣΙΕΣ ΕΚΔΡΟΜΕΣ ΜΕ ΜΕ ΠΟΛΥΤΕΛΗ ΠΟΥΛΜΑΝ ΚΑΙ ΞΕΝΑΓΟ ΣΤΑ ΑΞΙΟΘΕΑΤΑ ΤΗΣ ΚΥΠΡΟΥ
* ΠΑΡΑΚΟΛΟΥΘΗΣΗ ΤΟΥ ΜΕΓΑΛΟΥ ΚΑΡΝΑΒΑΛΙΟΥ ΤΗΣ ΚΥΠΡΟΥ ΠΟΥ ΓΙΝΕΤΑΙ ΣΤΗΝ ΠΟΛΗ ΤΗΣ ΛΕΜΕΣΟΥ.
ΠΛΗΡΟΦΟΡΙΕΣ - ΕΓΓΡΑΦΕΣ
ΠΡΑΚΤΟΡΕΙΟ
ΣΑΒΒΑΣ ΣΑΗΣ
Αλεξ. Διάκου 34 - Τηλ. 37711-31666-20423
Μ34

ΑΘΛΗΤΙΚΗ ΠΡΟΟΔΟΣ

Τυχερή η Ελευσίνα πήρε βαθμό από τη «Ρόδο»!

Ακυρώθηκε και γκολ του Πολυχρονίου

ΜΕ ισοπαλία ξεκίνησε χτες τους αγώνες του δευτέρου γύρου (του νοτίου ομίλου της Γ Εθνικής Κατηγορίας) η ομάδα της «Ρόδου». Αντιμετωπίζοντας στο Εθνικό μας Στάδιο τον Πανελευσινιακό, η ομάδα του Κώστα Παπαοικονόμου αναδείχθηκε ισόπαλη με σκορ 1-1.

Ο χτεσινός αγώνας σε γενικές γραμμές ήταν καλός και θα ήταν ακόμη καλύτερος, εάν ο γεμάτος νερά (από τη βροχή) αγωνιστικός χώρος, δεν εμπόδιζε τις δύο ομάδες να δείξουν τον πραγματικό τους εαυτό.

Η «Ρόδος» στα πρώτα 45 λεπτά είχε μια ελαφρά υπεροχή, χωρίς όμως να εντυπωσιάζει με την απόδοσή της. Βέβαια στη μοναδική πολύ καλή φάση που έκανε, σκόραρε, άδικα όμως, αφού το γκολ ακυρώθηκε από το διαιτητή κ. Τούντα σαν οφσάιντ, ύστερα από υπόδειξη του πρώτου επόπτη κ. Τσελεπή. Στη φάση αυτή δεν υπήρχε καμία παράβαση, όμως το γκολ δεν μέτρησε, παρά τις διαμαρτυρίες των «πρασίνων». Και δεν έφτανε αυτό για τη «Ρόδο». Δέχτηκε και τέρμα σε μια ατεπιθεση, για να κλείσει το σκορ του ημιχρόνου με 0-1.

Στην επανάληψη, η γηπεδούχος ομάδα ήταν πιο κινητική και έγινε ακόμη περισσότερο μετά από το 60', οπότε μπήκε ο Κοτσομύτης, Στο 65' ήρθε το 1-1, οι προσπάθειες της «Ρόδου» συνεχίστηκαν, όμως το σκορ δεν άλλαξε.

Ο Πανελευσινιακός ήταν δυνατός αντίπαλος και αν αναλογιστούμε ότι έπαιξε με βασικές ελλείψεις, δίκαια βρίσκεται εκεί που είναι στη βαθμολογία. Ηρθε στη «Ρόδο» για ένα θετικό αποτέλεσμα, ευνοήθηκε από τις καταστάσεις και το πήρε!

ΤΑ ΓΚΟΛ

34': Σε σέντρα του Κουμπή από αριστερά, οι Πλαβούκος και Χανταμπάκης πήδηξαν για να διεκδικήσουν τη μπάλα, με νικητή τον παίκτη του Πανελευσιανιακού, που με ωραία κεφαλιά άνοιξε το σκορ για τους φιλοξενούμενους.

65': Ο Βαταμίδης μπαίνοντας με ωραίο τρόπο στην περιοχή, έδωσε διαγώνια πάσα στον Οικονόμου. Αυτός έκανε πλασέ, που απέκρουσε ασθενώς ο Γερόλυμος, για να έρθει ο επερχόμενος Πολυχρονίου και με σουτ να κάνει το τελικό 1-1.

ΑΛΛΕΣ ΦΑΣΕΙΣ

13': Το σουτ του Βαταμίδη πέρασε ελάχιστα άουτ.

27': Σε μπαλιά «τρύπα» του Βαταμίδη, ο Πολυχρονίου σημείωσε γκολ, που όμως κακώς ακυρώθηκε από το διαιτητή Τούντα, ύστερα από υπόδειξη του επόπτη Τσελεπή.

33': Σε λάθος του Παπαϊωάννου, ο Χανταμπάκης πήρε τη μπάλα, βρέθηκε μόνος με τον Πλαβούκο, όμως από το ύψος της μεγάλης περιοχής, βιάστηκε και σούταρε απελπιστικά άουτ.

44': Σε πάσα του Σωτηράκη, ο Οικονόμου ανενόχλητος, πλάσαρε στο εξωτερικό μέρος των δικτύων.

45': Το σουτ του Χατζηπέτρου, πέρασε ελάχιστα άουτ.

72' Ο Πλαβούκος διώχνει θεαματικά σε κόρνερ, στο φάουλ του Τζήκα.,

84': Ο Μαγγιανάκης με δυνατή κεφαλιά ανάγκασε τον Γερόλυμό ν' αποκρούσει δύσκολα.

85': Ο Γερόλυμος αποκρούσει με υπερένταση σε κόρνερ το σουτ του Κοτσομύτη.

Κορυφαίος από την ομάδα της «Ρόδου» ήταν ο Παπαϊωάννου. Τον ακολούθησαν οι Βαταμίδης, Οικονόμου και Κοτσομύτης. Από τον Πανελευσινιακό διακρίθηκαν οι Κρητικός (7), Γερόλυμος (1), Τσάμης (3) και Τζήκας (10).

● Ο διαιτητής κ. Τούντας (Αθηνών) παρασύρθηκε στο χοντρό λάθος από τον επόπτη κ. Τσελεπή, ενώ ο ίδιος είχε σωστές αποφάσεις. Εδειξε κίτρινη κάρτα στο Γάτο. Οι επόπτες Τσελεπής και Τομαράς, από τον ίδιο σύνδεσμο, έκαναν πάρα πολλά λάθη. Ο πρώτος μάλιστα υπέδειξε στο διαιτητή να ακυρώσει κανονικό τέρμα της «Ρόδου» σαν οφσάιντ.

ΡΟΔΟΣ: Πλαβούκος, Γεωργόπουλος, Χατζηπέτρος, Παπαϊωάννου, Κρητικός, Φούρνρης (72' Μαγγιανάκης), Σωτηράκης (60' Κοτσομύτης), Οικονόμου, Βαταμίδης, Κυπριώτης, Πολυχρονίου.

ΠΑΝΕΛΕΥΣΙΝΙΑΚΟΣ: Γερόλυμος, Σκέντζος, Τσάμης, Λινάρδος, Γάτος, Κούντρας, Κρητικός, Φιλίππου, Χανταμπάκης, Τζήκας, Κουμπής (85' Ρόκκας).

ΤΑ ΑΛΛΑ ΠΑΙΧΝΙΔΙΑ

● Στα υπόλοιπα παιχνίδια της 18ης αγωνιστικής είχαμε:

Πανναυπλιακός - Καλαμάτα 1-2
Φωστήρας - Πρέβεζα 1-0
Ποσειδών Ηρ. - Μεσολόγγι 2-1
Πάτρα - Παναιτωλικός 2-0
Ηλυσιακός - ΕΑΝ 2-0
Καλλιθέα - Θρίαμβος 1-0
Προοδευτική - Σπάρτη 2-0

—Ο αγώνας Χαϊδαρίου - Πανηλειακού, αναβλήθηκε για τις 12 Φεβρουαρίου.

Η ΒΑΘΜΟΛΟΓΙΑ
(Σε 18 αγώνες)

Ηλυσιακός	23- 6	16
Παναιτωλικός	24-12	26
Προοδευτική	26-15	24
Χαϊδάρι	21-10	22
Καλαμάτα	21-17	21
Σπάτη	22-18	20
Πανελευσινιακός	24-22	20
Μεσολόγγι	16-19	17
Πανηλειακός	20-18	16
Πάτρα	16-19	16
Ρόδος	21-26	16
Καλλιθέα	22-27	16
Φωστήρας	15-19	15
Ποσειδών Ηρ.	17-23	15
Θρίαμβος	19-24	14
ΕΑΝ	14-23	13
Πρέβεζα	12-25	12
Πανναυπλιακός	15-25	11

ΣΗΜ: Το Χαϊδάρι και ο Πανηλειακός έχουν έναν αγώνα λιγότερ. Ο Πανναυπλιακός έχει ένα μηδενισμό και μείον 2 βαθμούς.

Η ΕΠΟΜΕΝΗ ΑΓΩΝΙΣΤΙΚΗ

Την Κυριακή το πρωτάθλημα της Γ' Εθνικής στο νότιο όμιλο, θα έχει ρεπό. Οι αγώνες της 19ης «ημέρας» θα γίνουν την παραπάνω Κυριακή 16 Φεβρουαρίου. Θα παίξουν:

Σπάρτη - Ρόδος
Πανηλειακός - Καλαμάτα
Πρέβεζα - Χαϊδάρι
Μεσολόγγι - Πανναυπλιακός
Παναιτωλικός - Φωστήρας
ΕΑΝ - Ποσειδών Ηρ.
Πανελευσινιακός - Πάτρα
Θρίαμβος - Ηλυσιακός
Προοδευτική - Καλλιθέα

Κανένα πρόβλημα με Βελή δήλωσε χτες ο Κωνσταντίνου

«Κανένα απολύτως πρόβλημα δεν υπάρχει με τον ποδοσφαιριστή Χρήστο Βελή».

Αυτό είπε χαρακτηριστικά χτες ο τεχνικός του Διαγόρα Βασίλης Κωνσταντίνου, διαψεύδοντας δημοσίευμα τοπικής εφημερίδας, όπου αναφέρθηκε ότι στην προπόνηση της Τρίτης, ο Βελής δεν πήρε μέρος επειδή το απαίτησε ο προπονητής του.

Σχετικά με το θέμα ο κ. Κωνσταντίνου, δήλωσε: «Ο ποδοσφαιριστής μου ήταν απών τη Δευτέρα και την επόμενη απλά του ζήτησα να έρθει να με δει, για να μιλήσουμε από κοντά. Δεν υπάρχει κανένα απολύτων πρόβλημα και ο Βελής είναι στη διάθεσή μου».

● Η χτεσινή προπόνηση έγινε νωρίς το μεσημέρι στο βοηθητικό γήπεδο, για να μπορέσουν οι παίκτες να παρακολουθήσουν τον αγώνα της «Ρόδου».

Η προπόνηση κράτησε μία περίπου ώρα και διακόπηκε λόγω της δυνατής βροχής.

Οι «κυανέρυθροι» έκαναν τακτική και σπριντ, ενώ στη συνέχεια έπαιξαν οικογενειακό διπλό. Μοναδικός απόντας ήταν ο στρατευμένος Ζαχαρίας.

● Σε πρώτες και σύντομες δηλώσεις, σχετικά με το κυριακάτικο παιχνίδι του πρωταθλήματος, με τον Ατρόμητο Αθηνών στο Περιστέρι, ο τεχνικός Βασίλης Κωνσταντίνου, είπε: «Το παιχνίδι είναι ανοιχτό για οποιοδήποτε σκορ. Εμείς αισιοδοξούμε για ένα θετικό αποτέλεσμα και σε αυτό μας βοηθάει το γεγονός ότι δεν αντιμετωπίζουμε κανένα αγωνιστικό πρόβλημα.»

Ο Καλυμνιακός 1 - 0 τη Δόξα Ψίνθου

Στον εξ αναβολής αγώνα που έγινε χτες στη Ψίνθο, για το τοπικό πρωτάθλημα της Α' Κατηγορίας, ο Καλυμνιακός κέρδισε την τοπική Δόξα με σκορ 1 - 0.

Το μοναδικό τέρμα της συνάντησης πέτυχε στο 62' ο Ζεμπιλάς, με ωραίο σουτ έξω από τη μεγάλη περιοχή.

Στο 52' η Δόξα Ψίνθου κέρδισε, κι έχασε πάναλτυ με τον Παπανικολάου (απέκρουσε ο Μαχίνης).

Καλύτεροι της γηπεδούχου ομάδας οι Κοντογιωργάκης, Ορφανός και Παπανικολάου. Από την ομάδα του Καλυμνιακού άρεσαν οι Ζεμπιλάς, Μαχίνης και Βαβλάς.

● Πολύ καλή ήταν η διαιτησία του κ. Ερωτίκριτου. Εδειξε κίτρινες κάρτες στους Βαβλά (52'), Ορφανό (85') και Βούη (88'). Σωστές υποδείξεις είχαν οι επόπτες κ.κ. Ορφανός καιΑνάστασου.

● Οι συνθέσεις:

Δόξα Ψ.: Κοντογιωργάκης, Μαριάς, Κωστομοίρης, Κωστάκης (46' Σαράγιας), Ορφανός, Καρίκης, Καβουκλής, Παπανικολάου, Πλίγκος, Καράβας (24' Καλούδης), Κωστίδης.

Καλυμνιακός: Μαχίνης, Σβύνος, Μονοκάνδυλος, Βρουβής, Ζεμπιλάς, Βρεττός, Βούης, Χατζησμάλης Γ. Βαβλάς, Χατζησμάλης Ι. (85' Βαγιαννός), Κοκκινίδης (75' Μπένης).

ΜΑΝ. ΧΑΤΖΗΜΑΝΩΛΗΣ

● Με τη χτεσινή νίκη, ο Καλυμνιακός πέρασε στη δεύτερη θέση της βαθμολογίας με 26 βαθμούς, πίσω από τους πρωτοπόρους Ορφέα και Διγενή (27 βαθμούς).

ΖΗΤΟΥΝΤΑΙ
ΝΤΙΛΕΡ για γυναικεία εσώρουχα πολυτελείας, νυχτικά, ρόμπες - μπιζού - κιμονό.
Ποσοστά με 70% και πολλά πλούσια δώρα . Δειγματολόγιο.
Τηλ. 031 250516 - 031 510361 - 0444 23194
ΓΔ-15/2

Διάκριση Χειμωνέττου στη Ρωσία

Την έκτη θέση στον τελικό του αγωνίσματος των «απόντων», σημείωσε ο ποδηλάτης του Διαγόρα Γιώργος Χειμωνέττος, στο διεθνές «μήτινγκ» πίστας που έγινε στη Ρωσία και στ' οποίο πήρε μέρος με το εθνικό μας συγκρότημα.

Σημειώνεται ότι στο ίδιο «μήτινγκ», ο Χειμωνέττος έκανε νέο πανελλήνιο ρεκόρ ανδρών στο σπρίντ των 200μ. με χρόνο 10"960. Το προηγούμενο ρεκόρ είχε ο ίδιος με χρόνο 11"030.

● Ο Γιώργος Χειμωνέττος μετά την επιστροφή του από τη Ρωσία, αποσύρθηκε στο αθλητικό κέντρο του «Μαραθώνα», για να προετοιμαστεί ενόψει του φετινού παγκοσμίου πρωταθλήματος πίστας και δρόμου ανδρών, που θα γίνει στη χώρα μας.

Μπάσκετ

Για τα τοπικά πρωταθλήματα μπάσκετ, θα γίνουν σήμερα τα παιχνίδια:

ΕΦΗΒΙΚΟ

● Γηπ. Ιαλυσού (5μ.μ.): Ιάλυσος - Φοίβος (Καραχανής, Σαβ. Χατζηνικολάου)

ΠΑΙΔΙΚΟ
(Ομιλος Ρόδου)

● «Κλειστό» Ρόδου (6.30μ.μ.): Δωριέας - Αγ. Νικόλαος (Οικονομίδης, Βιτζηλαίος)

Οι διαιτητές Δ' Εθνικής

Ορίστηκαν οι διαιτητές - επόπτες των αγώνων που θα δώσουν το σαββατοκύριακο οι δωδεκανησιακές ομάδες, στο 2ο όμιλο του πρωταθλήματος ποδοσφαίρου της Δ' Εθνικής Κατηγορίας. Αυτοί είναι οι εξής:

● Ιάλυσος - Παγχιακός: Κοκκόνης, Επιβατινός, Γκότσης (Κορίνθου)

● Διαγόρας Βατ. - Απόλλων Καρλ.: Αργυρίου, Κάντας, Κατσούλας (Βοιωτίας)

● Κανάρης - Φοίβος: Σκαλτσάς, Ξηρογιάννης, Παπαγεωργίου (Βοιωτίας)

● Βαρβασιακός - Α.Ε. Κως: Συκοβάρης, Τοτός, Επιτροπάκης (Εύβοιας).

Εκπλήξεις στο Κύπελλο

Στους χτεσινούς πρώτους αγώνες της προημιτελικής φάσης του Κυπέλλου Ελλάδος στο ποδόσφαιρο, σημειώθηκαν τ' αποτελέσματα:

Εθνικός - Δόξα Δρ. 0 - 4
Απόλλων Αθ. - ΟΦΗ 0 - 1
ΠΑΟΚ - Κόρινθος 4 - 1
Ξάνθη - Ολυμπιακός 2 - 1
Χαϊδάρι - Ατρόμητος Αθ. 0 - 0
Παναργειακός - ΠΑΟ 1 - 2
Ηρακλής - ΑΕΚ 1 - 1

● Ο αγώνας Λεβαδειακού - Ποσειδώνα Μηχανιώνας δεν έγινε, λόγω της κακοκαιρίας.

● Οι επαναληπτικοί αγώνες θα γίνουν στις 26 Φεβρουαρίου.

ΑΠΩΛΕΙΑ
ΑΠΩΛΕΣΘΗ λυκόσκυλο χρώματος καφέ, που ακούει στο όνομα Μπρούνο, περιοχή Ιαλυσού.
Ο ευρών θα αμοιφθεί.
Τηλ. 93826
Π-6/2

Κανένας κίνδυνος δεν υπάρχει από νάρκες στα πελάγη μας

ΑΘΗΝΑ, 5 (ΑΠΕ).-

Κανένας κίνδυνος δεν υπάρχει στα ελληνικά πελάγη από νάρκες του β παγκοσμίου πολέμου, τονίζεται σε ανακοίνωση του Γενικού Επιτελείου Ναυτικού με αφορμή δημοσιεύματα σε μερίδα του Τύπου περί υπάρξεως 10.000 ναρκών που δεν έχουν αλιευθεί στις ελληνικές θάλασσες.

Στην ίδια ανακοίνωση επισημαίνεται ότι στις περιοχές όπου δημιουργήθηκαν νακροπέδια, κατά τη διάρκεια του δευτέρου παγκοσμίου πολέμου και οι οποίες ήσαν γνωστές στο πολεμικό ναυτικό έχουν πλήρως εκκαθαριστεί.

Μετά το τέλος του δευτέρου παγκοσμίου πολέμου τα ναρκαλιευτικά του πολεμικού ναυτικού είχαν επιδοθεί σε μια τεράστια προσπάθεια επί σειρά ετών για την εκκαθάριση των ναρκοπεδίων, στην οποία συνέδραμαν κατά καιρούς και συμμαχικά πλοία.

Στην ίδια ανακοίνωση προστίθεται ότι τα στοιχεία που δημοσιεύθηκαν δεν ανταποκρίνονται στην πραγματικότητα και δεν προέρχονται από τα επίσημα στοιχεία των υπηρεσιών του πολεμικού ναυτικού.

Περαιτέρω υπογραμμίζεται στην ανακοίνωση του Γενικού Επιτελείου Ναυτικού ότι όλα αυτά τα χρόνια που πολεμικά και εμπορικά πλοία διασχίζουν τις ελληνικές θάλασσες δεν υπήρξε κίνδυνος από νάρκες.

Πρόταση για επισκέψεις μαθητών των σχολείων μας στη Δημοτική Πινακοθήκη

Συνεχίζεται με επιτυχία η έκθεση της συλλογής του Βλάση Φρυσίρα, με έργα σύγχρονων Ελλήνων ζωγράφων που λειτουργεί στη Δημοτική μας Πινακοθήκη.

Η έκθεση περιλαμβάνει 80 έργα 65 νέων αλλά ήδη καταξιωμένων ζωγράφων και παρουσιάζει μεγάλο ενδιαφέρο γιατί αποτελεί ένα σταθερό ενδεικτικο σημείο για την πορεία και τις τάσεις της νέας Ελληνικής ζωγραφικής.

Για το λόγο αυτό ο Αντιδήμαρχος και πρόεδρος της Δημοτικής Πινακοθήκης Νικόλαος Χατζηνικήτας με έγγραφό του προς τους αρμοδίους της Α βάθμιας και Β βάθμιας εκπαίδευσης τους παρακαλεί να οργανώσουν επισκέψεις των μαθητών τωνσχολείων,

ΣΥΝΑΛΛΑΓΜΑ

	ΑΓΟΡΑ	ΠΩΛΗΣΗ
Η.Π.Α.	180.964	188.313
ΓΕΡΜΑΝΙΑΣ	113.937	118.564
ΓΑΛΛΙΑΣ	33.433	34.791
ΑΓΓΛΙΑΣ	326.409	339.664
ΕΛΒΕΤΙΑΣ	127.640	132.824
ΒΕΛΓΙΟΥ	5.504	5.729
ΟΛΛΑΝΔΙΑΣ	100.695	104.805
ΙΤΑΛΙΑΣ	15.146	15.761
ΔΑΝΙΑΣ	29.094	30.288
ΙΡΛΑΝΔΙΑΣ	800.866	313.209
ΑΥΣΤΡΙΑΣ	16.196	16.853

Η χοροεσπερίδα της Ασπίδας Απ.

Στο ξενοδοχείο «Φαληράκι Μπητς» θα γίνει μεθαύριο το βράδυ η χοροεσπερίδα της Ασπίδας Απολακκιάς.

ΕΝΔΙΑΦΕΡΟΝ ΣΕΜΙΝΑΡΙΟ ΑΠΟ ΤΗΝ ΕΛΛΗΝΙΚΗ ΕΤΑΙΡΕΙΑ ΔΙΟΙΚΗΣΕΩΣ ΕΠΙΧΕΙΡΗΣΕΩΝ
(ΕΕΔΕ)
ΧΡΗΜΑΤΙΣΤΗΡΙΟ ΑΞΙΩΝ ΡΟΛΟΣ ΚΑΙ ΛΕΙΤΟΥΡΓΙΑ
Ολα όσα θέλετε να μάθετε για το χρηματιστήριο,μετοχές, χρηματιστηριακές συναλλαγές και κύκλους, είδη χρεωγράφων, αξιολόγηση, σχηματισμό χαρτοφυλακίου, κ.λ.π.
8 & 9 Φεβρουαρίου (Σάββατο - Κυριακή)
στο ξεν/χείο PLAZA
Πληροφορίες και συμμετοχή κ. Αντα Καραγιάννη
ώρες 9.00 - 13.00, τηλ: 26.962, FAX: 36880
Θα κρατηθεί αυστηρή σειρά προτεραιότητας.
Χ.Λ.-6/2

Εστιατόριο - Καφενείο
ΩΡΑΙΑ ΕΛΛΑΣ

❀Ομορφο, ζεστό, παραδοσιακό περιβάλλον.
❀Μεγάλη ποικιλία από ελληνικούς μεζέδες
❀Ψητά στα κάρβουνα
❀Φαγητά στο ξυλόφουρνο
❀Σπιτικά γλυκά και κρέπες
❀Μεγάλη ποικιλία από βότανα και ροφήματα
ΚΑΤΙ ΔΙΑΦΟΡΕΤΙΚΟ ΓΙΑ ΣΤΙΓΜΕΣ ΞΕΧΩΡΙΣΤΕΣ
Είμαστε και πάλι κοντά σας, ανανεωμένοι με τη γνωστή ποιότητα στα φαγητά και το service
ΤΟ ΜΟΝΑΔΙΚΟ ΣΤΟ ΕΙΔΟΣ ΤΟΥ
Για το χειμώνα ανοικτά Πέμπτη, Παρασκευή, Σάββατο, Κυριακή.
Κρατήσεις στο τηλ. 94667 ΚΡΕΜΑΣΤΗ
3009-11/2

ΡΟ.Σ.Ι.Μ ΡΟΔΙΑΚΟ ΣΩΜΑΤΕΙΟΝ ΙΔΙΟΚΤΗΤΩΝ ΜΠΑΡ
ΕΤΟΣ ΙΔΡΥΣΕΩΣ 1991
ΠΡΟΣΚΛΗΣΗ
Το Σωματείο Ιδιοκτητώ Μπαρ - Ζαχαροπλαστείων - Καφετεριών - Καφέ Μπαρ - Σνακ Μπαρ, Ρόδου (ΡΟ. Σ. Ι. Μ.) ύστερα από απόφαση της προσωρινής διοικήσεως του καλεί τα μέλη του σε τακτική γενική συνέλευση, που θα λάβει χώραν την 8η Φεβρουαρίου 1992 - ημέρα Σάββατο & ώρα 16.00 στην αίθουσα του Εμπορικού Επιμελητηρίου Ρόδου με θέματα ημερήσιας διάταξης:
1. Εκλογή νέου διοικητικού συμβουλίου
2. Εκλογή εξελεγκτικής επιτροπής.
3. Απολογισμός εργασιών απερχόμενης προσωρινής διοικήσεως.
Επίσης θα λάβουν χώραν οι παρακάτω ομιλίες:
Αστυνομικού διευθυντού κ. Τζανεττάκου, Νομιάτρου κ. Κώλέττη.
Εκ του Δ.Σ.
Χ.Λ. 7/2

Apollinaris lemon
Τηλ. 35802-35551