ΕΤΟΣ ΙΔΡΥΣΗΣ 1949
ΙΔΙΟΚΤΗΤΗΣ-ΔΙΕΥΘΥΝΤΗΣ
ΓΕΩΡΓΙΟΣ ΔΙΑΜΑΝΤΙΔΗΣ
Γραφεία: Μάρκου Μαλλιαράκη 21(ΚΟΒΑ)
Τηλ. Σύνταξης: 27356
Λογ/ρίου: 24539
Fax: 20643

ΠΡΟΟΔΟΣ

Ανεξάρτητη καθημερινή πρωινή εφημερίδα

ΑΡΙΘΜΟΣ ΦΥΛΛΟΥ 12.930, ΤΙΜΗ δρχ. 50

ΡΟΔΟΣ - ΠΑΡΑΣΚΕΥΗ 7 ΦΕΒΡΟΥΑΡΙΟΥ 1992

RENAULT LEASING
ΓΙΑ
ΕΠΙΧΕΙΡΗΜΑΤΙΕΣ - ΕΠΑΓΓΕΛΜΑΤΙΕΣ
ΕΝΟΙΚΙΑΣΤΕΣ ΑΥΤΟΚΙΝΗΤΩΝ
Εκμεταλλευτείτε τα πλεονεκτήματά του
LEASING
Πληρ. τηλ. 30655 - 33655

Εγινε σε σχολείο της Ανάληψης

Ερευνα – σοκ για την επίδραση της TV στη νεολαία μας!..

ΜΠΡΟΥΣ ΛΗ ΚΑΙ ΣΑΡΑΒΑΚΟΣ ΤΑ ΙΝΔΑΛΜΑΤΑ

ΑΠΟΚΑΛΥΠΤΙΚΗ ήταν η έρευνα που διενεργήθηκε στο μεγαλύτερο δημοτικό σχολείο της πόλης μας και αφορούσε την επίδραση της τηλεόρασης στο παιδί. Η έρευνα αυτή διενεργήθηκε με τη συνεργασία του συλλόγου γονέων και κηδεμόνων και των δασκάλων του 16ου δημοτικού σχολείου της περιοχής Ανάληψης και τα συμπεράσματά της παρουσιάστηκαν κατά τη διάρκεια ειδικής εκδήλωσης.

Ρωτήθηκαν 136 γονείς και 339 μαθητές του εν λόγω

ΣΥΝΕΧΕΙΑ ΣΤΗ ΣΕΛ. 10

Η Τουρκία αναγνώρισε τα Σκόπια

ΑΝΤΙΔΡΑΣΗ ΣΤΗΝ ΑΘΗΝΑ

ΚΩΝΣΤΑΝΤΙΝΟΥΠΟΛΗ 6 (ΑΠΕ).-

Η Τουρκία ανεγνώρισε σήμερα τις τέσσερις γιουγκοσλαβικές δημοκρατίες Κροατίας, Σλοβενίας, Σκοπίων και Βοσνίας - Ερζεγοβίνης.

Ο Τούρκος υπουργός Εξωτερικών κ. Τσετίν, δήλωσε προς ολίγου ότι το τουρκικό υπουργικό συμβούλιο στη σημερινή συνεδρίαση του αποφάσισε την αναγνώριση ως ανεξαρτήτων των τεσσάρων δημοκρατών και πρόσθεσε ότι η Τουρκία είναι η δεύτερη χώρα μετά τη Βουλγαρία που αναγνωρίζει και τις τέσσερις δημοκρατίες και πρόσθεσε ότι «θα αντιμετωπισθεί αργότερα» η δημιουργία τουρκικών πρεσβειών και προξενειών στις πρωτεύουσες των νέων δημοκρατιών.

Η Αγκυρα είχε αναβάλει την αναγνώριση των δημοκρατιών αυτών που αναμέ-

ΣΥΝΕΧΕΙΑ ΣΤΗ ΣΕΛ. 10

Στην προχτεσινή σύσκεψη

Ολοι συμφώνησαν για την κατασκευή νέου νοσοκομείου

ΕΠΙΤΡΟΠΗ ΓΙΑ ΑΣΚΗΣΗ ΠΙΕΣΗΣ

ΟΛΟΙ συμφώνησαν στην προχτεσινή συνάντηση που έγινε στο «Ροδίνι» με πρωτοβουλία του ΤΕΕ και του Εργατικού Κέντρου ότι θα πρέπει να γίνει νέο νοσοκομείο στη Ρόδο και για την προώθηση αυτού του παρροδιακού αιτήματος ορίστηκε 7μελής επιτροπή η οποία θα αρχίσει «δράση» άμεσα.

◆ Στην προχτεσινή συνάντηση όλοι όσοι πήραν μέρος εξέφρασαν διάφορες απόψεις που αφορούσαν κατ' αρχήν την κατασκευή νέου νοσοκομείου και την ανάγκη βελτίωσης του υπάρχοντος χωρίς όμως την κατασκευή νέων πτερύγων.

ΘΕΤΙΚΟ ήταν το γεγονός ότι δεν υπήρξε παρελθοντολογία για το γεγονός ότι μέχρι σήμερα δεν κατέστη δυνατή η κατασκευή του νέου νοσοκομείου και όλοι συμφωνησαν ότι πέρα και μακριά από κάθε είδους σκοπιμότητα θα πρέπει να

ΣΥΝΕΧΕΙΑ ΣΤΗ ΣΕΛ. 11

Χρειάζεται άμεση επέμβαση

«Τραυματισμένος» είναι ο Σταθμός Α' Βοηθειών!

Αντιμετωπίζει προβλήματα

«ΜΕΓΑΛΗ ΠΛΗΓΗ» χαρακτήρισε το Σταθμό πρώτων βοηθειών που λειτουργεί στο νοσοκομείο της πόλης μας, ο πρόεδρος της επιτροπής κ. Νίκος Τηλιακός, κατά τη συζήτηση του θέματος του νέου νοσοκομείου στην προχτεσινή συνάντηση εκπροσώπων των τοπικών φορέων που έγινε στο «Ροδίνι».

◆ Είναι ένα σοβαρό θέμα το οποίο πρέπει να αντιμετωπισθεί - είπε ο κ. Τηλιακός. Μέχρι τώρα 60.000 άνθρωποι πέρασαν από το

ΣΥΝΕΧΕΙΑ ΣΤΗ ΣΕΛ. 10

Σήμερα επιστρέφει ο δήμαρχος

ΣΗΜΕΡΑ το βράδυ - κατά πάσα πιθανότητα - αναμένεται να επιστρέψει στη Ρόδο από την Αθήνα ο δήμαρχος κ. Μάνος Κόκκινος, ο οποίος βρίσκεται στην πρωτεύουσα από την περασμένη Παρασκευή.

◆ Ο κ. Κόκκινος κατά τη διάρκεια της παραμονής του στην Αθήνα είχε επαφές με διαφόρους κυβερνητικούς παράγοντες για την προώθηση θεμάτων που απασχολούν την πόλητης Ρόδου.

Η ΚΑΘΥΣΤΕΡΗΣΗ της επιστροφής του οφείλεται στο γεγονός ότι υποβλήθηκε σε ορισμένες ιατρικές εξετάσεις, λόγω των κολικών που κατά καιρούς αντιμετωπίζει.

«Σκουραίνουν» τα πράγματα

Το ΙΚΑ αφαίρεσε τις άδειες από δύο εργολάβους

✓ΔΕΝ ΠΛΗΡΩΣΑΝ ΤΙΣ ΕΙΣΦΟΡΕΣ

ΑΦΑΙΡΕΘΗΚΑΝ χθες το πρωί, οι άδειες οικοδομών δύο εργολάβων, που οφείλουν μεγάλα ποσά, τα οποία αφορούν εργοδοτικές εισφορές προς το ΙΚΑ.

◆ Αστυνομικοί του τμήματος Ρόδου, εκτελώντας απόφαση του υποκαταστήματος ΙΚΑ της πόλης μας, αφαίρεσαν τις άδειες οικοδομών, γιατί δεν κατέβαλαν τις εργοδοτικές εισφορές που ανέρχονται σε αρκετά εκατομμύρια δραχμές δύο εργολάβοι. Μάλιστα η μία οικοδομή κτίζεται με αντιπαροχή και ούτε ο ιδιοκτήτης του οικοπέδου, διαθέτει χρήματα για να πληρώσει τις εισφορές, με αποτέλεσμα να αφαιρεθεί η άδεια.

ΒΕΒΑΙΑ είναι «παλιός γνώριμος» του ΙΚΑ, του ΤΕΒΕ και των δικαστηρίων για ακάλυπτες επιταγές, γι αυτό και τη φορά αυτή το ΙΚΑ Ρόδου έσπευσε να εξασφαλίσει τις οφειλές του, προτού το «φέσι» γίνει μεγαλύτερο.

◆ Σύμφωνα με πληροφορίες, εντός των ημερών, αναμένεται να ακολουθήσουν και άλλες αφαιρέσεις αδειών οικοδομών από το ΙΚΑ, ενώ παράλληλα κινείται η διαδικασία κατάσχεσης περιουσιακών στοιχείων των «παταξήδων» που είναι ουκ ολίγοι, στο νησί μας.

Στη Ρόδο ο μητροπολίτης της Ιταλίας



Σήμερα το βράδυ αναμένεται στη Ρόδο ο μητροπολίτης της Ιταλίας κ. Σπυρίδων, ο οποίος θα παραμείνει στο νησί μας για λίγες μέρες. Ο μητροπολίτης Σπυρίδων (που ως γνωστόν κατάγεται από τη Ρόδο) διαδραματίζει ιδιαίτερα την περίοδο αυτή σημαντικό ρόλο για την Ορθοδοξία, μετά μάλιστα τη δραστηριότητα που επιδεικνύει το Βατικανό στις ανατολικές χώρες κυρίως.

Θα πρέπει να σημειωθεί ότι ο μητροπολίτης κ. Σπυρίδων, εκπροσώπησε ολόκληρη την Ορθοδοξία στη σύνοδο των Καθολικών που έγινε στη Ρώμη, μάλιστα δε ήρθε σε ανοιχτή σύγκρουση με τον Πάπα, το δε θέμα αυτό απασχόλησε το διεθνή τύπο.

Νεαρός και νεαρή από την Καβάλα

«Φέσωσαν» τη Ρόδο και την κοπάνησαν!

Παρίσταναν τους επιχειρηματίες!

ΝΕΑΡΟ ζευγάρι από την Καβάλα, έκανε διακοπές στο νησί μας, χωρίς φράγκο στις τσέπες, παριστάνοντας τους επιχειρηματίες και «φεσώνοντας» το ξενοδοχείο που έμεναν, ενώ παράλληλα εξαπάτησαν έμπορο επίπλων και αποπειράθηκαν να εξαπατήσουν άλλο επιχειρηματία.

◆ Πρόκειται για τον Αθανάσιο Δαλακούρα, 33 χρόνων και Δέσποινα Χατζησάββα 28 χρόνων, που αναζητούνται από την Αστυνομία, μετά τη δικογραφία που σχηματίστηκε σε βάρος τους.

ΣΥΜΦΩΝΑ με όσα έγιναν γνωστά, το νεαρό ζευγάρι ήρθε στο νησί μας στις 7 Ιανουαρίου και κατέλυσε στο «Grand Hotel», από το οποίο έφυγαν στις 18 του ίδιου μήνα, χωρίς να πληρώσουν το λογαριασμό διαμονής τους, που ανέρχετο σε

ΣΥΝΕΧΕΙΑ ΣΤΗ ΣΕΛ. 10

Οπως φάνηκε από έρευνα

Πολωνέζικα είναι τα ψόφια πρόβατα;

ΤΑ ΡΙΧΝΟΥΝ ΑΠΟ ΤΑ ΠΛΟΙΑ

ΔΕΝ είναι από την Τουρκία, τα ψόφια ζώα που «ξερνούν» οι θάλασσές μας, αλλά μάλλον τα ...φουντάρουν από διερχόμενα φορτηγά πλοία, για να απαλλαγούν από αυτά.

◆ Την εκδοχή αυτή υποστηρίζουν οι αρμόδιοι, ύστερα από τα στοιχεία που συνέλεξαν και την έρευνα που πραγματοποίησαν, ενώ από τα δείγματα διαπιστώθηκε ότι δεν έχουν προσβληθεί από πανώλη.

ΜΑΛΙΣΤΑ τα τελευταία πρόβατα, που εντοπίστηκαν την περασμένη Τρίτη, στην παραλία Κρεμαστής διαπιστώθηκε ότι είναι προέλευσης Πολωνίας.

◆ Σύμφωνα με εκτιμήσεις αρμοδίων, τα ζώα μεταφέ-

ΣΥΝΕΧΕΙΑ ΣΤΗ ΣΕΛ. 10

«Πεντακάθαρα» τα κορίτσια του Αγ. Φανουρίου



«Πεντακάθαρα» είναι τα δώδεκα κορίτσια του Αγίου Φανουρίου. Τη διαβεβαίωση αυτή δίνει το Υγειονομικό Δωδεκανήσου ενώ για το ίδιο θέμα μια από τις ιερόδουλες «εξομολογείται» στην «Πρόοδο».

Ρεπορτάζ και λεπτομέρειες στην 3η σελίδα.

Δήμος: Τελείωσαν τα ψέματα

Κανένας δεν πρόκειται να γλιτώνει το δημ. φόρο

Δεν κατασχέθηκε το αυτοκίνητο

ΜΕΧΡΙ την τελευταία δεκάρα πλήρωσαν τις οφειλές τους από το δημοτικό φόρο οι ΑΦΟΙ Βούλγαρη και σταμάτησε έτσι η διαδικασία κατάσχεσης του φορτηγού αυτοκινήτου - ψυγείου την οποία είχε αρχίσει ο Δήμος.

◆ Οπως δήλωσε χτες ο αντιδήμαρχος Κώστας Σκανδαλίδης οι ΑΦΟΙ Βούλγαρη, την περασμένη εβδομάδα είχαν καταβάλει το ποσό των 400.000 δρχ. και τη Δευτέρα που πέρασε πλήρωσαν και τις υπόλοιπες 210.000 (χρωστούσαν συνολικά 610.000 δρχ.).

ΜΕΤΑ την εξόφληση του χρέους - όπως είπε ο αντιδήμαρχος - το οποίο όπως είναι

ΣΥΝΕΧΕΙΑ ΣΤΗ ΣΕΛ. 11

Στον εθνικό μας δρόμο

Κινδυνεύουν οδηγοί από τα αδέσποτα!..

ΝΑ ΕΠΕΜΒΟΥΝ ΟΙ ΑΡΜΟΔΙΟΙ

«ΑΓΙΟ» είχε συμπολίτης μας, όταν το αυτοκίνητο που οδηγούσε, πήρε τρεις τούμπες και έγινε «φυσαρμόνικα» όταν ξαφνικά στη μεγάλη κατηφόρα του Αρχαγγέλου (στην εθνική οδό Ρόδου - Λίνδου απέναντι από τη βρύση) πετάχτηκαν μπροστά του πρόβατα, τα οποία προσπάθησε να αποφύγει!

◆ Το περιστατικό συνέβη προχτές το βράδυ στο παραπάνω σημείο και ευτυχώς ο οδηγός σώθηκε, ίσως επειδή είχε τύχη και επειδή φόραγε τη ζώνη ασφαλείας.

ΓΙΑ ΑΛΛΗ μια φορά

ΣΥΝΕΧΕΙΑ ΣΤΗ ΣΕΛ. 10

Νεκρός σε ξενοδοχείο

ΝΕΚΡΟΣ σε ξενοδοχείο της Κω, βρέθηκε χθες το μεσημέρι ο 54χρονος Γεώργιος Αντωνιάδης από τη Θεσσαλονίκη. Ο θάνατός του προήλθε μάλλον από παθολογικά αίτια.

Ανακρίσεις κάνει το Αστυνομικό Τμήμα Κω.

Boutique Αλόη
Εκπτωση 50%
σε όλα τα είδη μας
Επωφεληθείτε
Καρπάθου 30-32
3044-7/2

SUPERMARKET ATLAS
Η ΠΡΟΣΦΟΡΑ ΜΑΣ
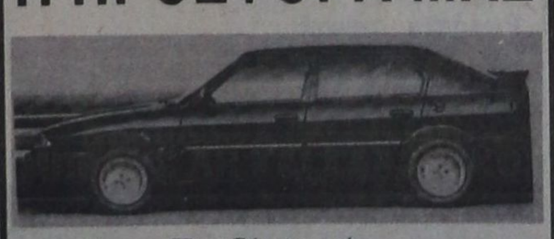
Κερδίστε τώρα
κάνοντας τα ψώνια σας σε μας.
ΓΙΑ ΚΑΘΕ ΑΓΟΡΑ 10.000 ΔΡΧ.
σας προσφέρουμε 1 λαχνό 5 αριθμών
Δωρεάν
ΤΗΝ ALFA ROMEO 33 την κερδίζει ο πρώτος αριθμός του λαϊκού λαχείου που κληρώνεται στις 30 Μαρτίου '92
Άνευ πινακίδων
SUPER MARKET ATLAS
ΙΑΛΥΣΟΣ - ΚΡΕΜΑΣΤΗ
☎ 93460

Απόφαση της Συντονιστικής

Νέες αλλαγές στο κυκλοφοριακό μας

ΚΑΘΟΡΙΣΤΗΚΑΝ ΜΟΝΟΔΡΟΜΟΙ

ΔΟΘΗΚΕ χτες στη δημοσιότητα, από την Αστυνομική Διεύθυνση, η απόφαση της Συντονιστικής Επιτροπης Κυκλοφορίας Δωδεκανήσου, της τελευταίας συνεδρίασης, που αφορά θέματα κυκλοφορίας, στην πόλη, στις κοινότητες Παραδεισίου, Δαματριάς, στο εθνικό δίκτυο και στη Νίσυρο.

◆ Συγκεκριμένα κατά την τελευταία συνεδρίαση αποφασίστηκαν:

ΜΟΝΟΔΡΟΜΟΙ

Καθορίζονται οδοί μοναδικής κατεύθυνσης στην πόλη της Ρόδου.

Το τμήμα της οδού Χαρ. Μούσκου από τη συμβολή της με την οδό Αυστραλίας, μέχρι τη διασταύρωση της με την οδό Αγίου Νικολάου.

Οι λωρίδες κυκλοφορίας της οδού Αυστραλίας από τη διασταύρωση της με την οδό Καποδιστρίου μέχρι τη διασταύρωση με την οδό Χαρ. Μούσκου και από τη διασταύρωση της με την οδό Χαρ. Μούσκου μέχρι τη διασταύρωση της με την οδό Καποδιστρίου κατά την αυτή κατεύ-

ΣΥΝΕΧΕΙΑ ΣΤΗ ΣΕΛ. 10

Στην Αερολέσχη της Ρόδου

Τέσσερις χειριστές ιδιωτικών αεροσκαφών

Απονεμήθηκαν τα πτυχία

ΜΕΓΑΛΗ επιτυχία σημείωσε η γιορτή της κοπής της βασιλόπιτας της Αερολέσχης Ρόδου, που έγινε το περασμένο Σάββατο, 1-2-1992 στις 8μ.μ. στο φουαγιέ του ξενοδοχείου Grand Hotel. Σε αυτή παρευρέθησαν: ο υπουργός Εμπορικής Ναυτιλίας κ. Αριστοτέλης Παυλίδης, ο νομάρχης Δωδ/σου κ. Γεώργιος Χαραλαμπόπουλος, ο δήμαρχος Ρόδου κ. Μάνος Κόκκινος, ο διευθυντής ΕΟΤ κ. Ιωάννης Θωμαΐδης, ο διοι-

ΣΥΝΕΧΕΙΑ ΣΤΗ ΣΕΛ. 10

Κανένα πρόβλημα στα οικονομικά του Δήμου

ΔΕΝ ΥΠΑΡΧΕΙ κανένα πρόβλημα για τη μισθοδοσία του προσωπικού του Δήμου Ρόδου. Αυτό υπογράμμισε χτες ο αρμόδιος (για τα οικονομικά) αντιδήμαρχος κ. Κώστας Σκανδαλίδης με αφορμή σχετικό δημοσίευμα άλλης εφημερίδας. Συγκεκριμένα, ο κ. Σκανδαλίδης είπε ότι:

◆ Χρήματα υπήρχαν στο ταμείο, αλλά η καθυστέρηση πληρωμής οφείλετο στο γεγονός ότι στα κομπιούτερ περιελήφθησαν νέα στοιχεία και έτσι καθυστέρησε η επεξεργασία τους. Παρόμοιο φαινόμενο παρουσιάζεται κάθε χρονο στις αρχές Φεβρουαρίου, μάλιστα δε φέτος η πληρωμή έγινε γρηγορότερα από τις άλλες χρονιές.

ΑΚΟΜΗ ο κ. Σκανδαλίδης είπε ότι όχι μόνο υπήρχαν τα χρήματα για το προσωπικό, αλλά και 55 εκατ. δρχ. για κατανομή στις κοινότητες από το δημοτικό φόρο. Να σημειωθεί ότι το προσωπικό του δήμου πληρώθηκε χτες κανονικά.

Η συγγραφέας Αλκη Ζέη στη Σορωνή

Την Κυριακή 9 Φεβρουαρίου 1992, στις 6 το απόγευμα στην αίθουσα της Κοινοτικής Βιβλιοθήκης Σορωνής διοργανώνεται εκδήλωση για το βιβλίο με τη συμμετοχή της συγγραφέως Αλκης Ζέη.

Το Δ.Σ. της Κοινοτικής Βιβλιοθήκης Σορωνής καλεί όλους όσους αγαπούν το βιβλίο να παρευρεθούν και να συζητήσουν με τη συγγραφέα.

Τη Δευτέρα η συγγραφέας θα επισκεφθεί σχολεία της περιοχής.

ΖΟΡΜΠΑΣ
ΞΕΧΩΡΙΣΤΕΣ ΒΡΑΔΥΕΣ
ΠΑΡΑΣΚΕΥΗ 7/2/92
ΣΑΒΒΑΤΟ 8/2/92
ΜΕ ΜΕΓΑΛΕΣ ΕΠΙΤΥΧΙΕΣ
ΚΡΑΤΗΣΕΙΣ 36430
8/2

ROMA RESTAURANT
ΤΟ ΙΤΑΛΙΚΟ ΕΣΤΙΑΤΟΡΙΟ ROMA
ΑΝΟΙΚΤΑ ΚΑΘΗΜΕΡΙΝΑ ΑΠΟ 7-1μ.μ. ΚΑΙ
ΤΑ ΣΑΒΒΑΤΟΚΥΡΙΑΚΑ ΑΝΟΙΚΤΑ ΚΑΙ ΤΟ ΜΕΣΗΜΕΡΙ
Θα σκέφτεσθε πίτσα και θα λέτε ROMA
Θα θέλατε απίθανες λαχταριστές μακαρονάδες,
θα θέλατε ROMA
Θα συζητάτε για καλό φαγητό και
θα συζητάτε για το ROMA
Μας περιμένατε για να ανοίξουμε
σας περιμένουμε για να σας δώσουμε
τη χαρά των γεύσεων με ότι πο λαχταριστό επιθυμείτε.
Μ'ένα τηλεφώνημα στο 30044 και θα έχετε στο σπίτι σας πίτσες, μακαρονάδες, κρέατα ψημένα στα πήλινα και το τραπέζι γεμίζει μόνο μ' ένα τηλέφωνο.
Ιταλικό Restaurant ROMA
Pezerve 30044
X2

ΕΠΙΣΤΗΜΟΝΙΚΟ ΚΕΝΤΡΟ ΥΓΕΙΑΣ και ΟΜΟΡΦΙΑΣ
Μόνο για ΑΝΔΡΕΣ
Τώρα ΑΔΥΝΑΤΙΣΜΑ με υπερσύγχρονα ηλεκτρονικά μηχανήματα
ΞΕΚΟΥΡΑΣΤΑ - ΥΓΙΕΙΝΑ - ΜΟΝΙΜΑ ΑΠΟΤΕΛΕΣΜΑΤΑ
Δενδρινού16 MAN'S CLUB τηλ. 25365
ΧΔ-31/3

ΕΡΤ1 ΕΡΤ2

ΕΡΤ1	ΕΡΤ2
07.50 ΕΝΑΡΞΗ - ΠΑΡΟΥΣΙΑΣΗ ΠΡΟΓ/ΤΟΣ	13.00 ΕΙΔΗΣΕΙΣ
08.00 ΣΤΗΝ ΤΡΟΧΙΑ ΤΗΣ ΜΕΡΑΣ	13.15 ΠΑΛΙΕΣ ΤΗΛΕΟΠΤΙΚΕΣ ΕΠΙΤΥΧΙΕΣ
10.30 ΜΕ ΤΟ ΚΛΕΙΔΙ ΣΤΟ ΧΕΡΙ	14.00 ΡΟΖΑ
11.00 ΤΥΧΗ ΚΑΙ ΓΝΩΣΕΙΣ	14.30 ΜΑΡΚ ΚΑΙ ΣΟΦΙ
12.00 ΝΤΟΝΑ ΜΠΕΪΖΑ	15.00 ΜΑΖΙ ΣΤΙΣ ΤΡΕΙΣ
12.30 ΜΥΡΤΩ (Ε)	16.00 ΕΡΩΤΕΣ, ΕΡΩΤΕΣ, ΕΡΩΤΕΣ
13.30 ΕΛΛΗΝΙΚΗ ΤΑΙΝΙΑ	17.00 ΕΙΔΗΣΕΙΣ
15.15 ΤΟΛΜΗ ΚΑΙ ΓΟΗΤΕΙΑ	17.15 ΠΑΙΔΙΚΟ ΠΡΟΓΡΑΜΜΑ
15.45 ΕΙΔΗΣΕΙΣ	17.35 ΤΟ ΑΝΘΡΩΠΙΝΟ ΣΩΜΑ
16.05 ΡΑΝΤΕΒΟΥ ΤΟ ΜΕΣΗΜΕΡΙ	18.10 ΤΟ ΜΙΚΡΟ ΣΠΙΤΙ ΣΤΟ ΛΙΒΑΔΙ
17.00 ΕΛΛΗΝΙΚΗ ΤΑΙΝΙΑ	19.00 ΠΑΙΧΝΙΔΙ ΜΕ ΤΗ ΦΑΝΤΑΣΙΑ
18.00 ΕΙΔΗΣΕΙΣ	19.30 ΤΑΞΙΘΕΤΗΣ
18.05 ΕΛΛΗΝΙΚΗ ΤΑΙΝΙΑ ΣΥΝΕΧΕΙΑ	20.15 ΕΛΛΗΝΙΚΗ ΤΑΙΝΙΑ
18.30 ΞΕΝΟ ΝΤΟΚΙΜΑΝΤΕΡ	21.30 ΕΙΔΗΣΕΙΣ
19.35 ΠΑΡΑΚΑΜΠΤΗΡΙΟΣ Ελληνική κοινωνική σειρά 26 επεισοδίων	22.00 ΤΑ ΚΑΚΩΣ ΚΕΙΜΕΝΑ
20.00 Η ΣΚΥΤΑΛΗ ΣΤΗΝ ΤΕΧΝΗ	22.40 ΕΚΛΕΚΤΕΣ ΤΑΙΝΙΕΣ
21.00 ΕΙΔΗΣΕΙΣ	23.45 ΑΣΤΥΝΟΜΙΚΟ ΤΜΗΜΑ ΑΝΑΤΟΛΙΚΟΥ ΛΟΝΔΙΝΟΥ
21.30 ΗΜΕΡΕΣ ΟΡΓΗΣ Ιστορική κοινωνική σειρά	
22.20 ΤΑΙΝΙΕΣ ΕΠΟΧΗΣ	
24.00 ΕΙΔΗΣΕΙΣ	
00.05 ΤΑΙΝΙΕΣ ΕΠΟΧΗΣ Συνέχεια	00.05 ΕΙΔΗΣΕΙΣ
00.15 ΣΤΟ ΓΑΛΑΞΙΑ ΤΩΝ ΣΠΟΡ	00.20 ΣΑΝ ΣΗΜΕΡΑ
00.45 ΕΠΑΓΓΕΛΜΑ ΡΕΠΟΡΤΕΡ	00.25 ΜΕΤΑΜΕΣΟΝΥΧΤΙΕΣ ΠΡΟΒΟΛΕΣ

ΡΑΔΙΟΦΩΝΟ-ΣΤΑΘΜΟΣ ΡΟΔΟΥ

06.00 Εναρξη - ΕΡΑ - 4
07.00 Πρώτη ενημερωτική ζώνη
09.00 ΕΡΑ - 1
10.05 Ελαφρά ελληνικά τραγούδια
10.30 Τα γεγονότα σήμερα (δεύτερη ενημερωτική ζώνη)
12.30 Το ελληνικό τραγούδι μια περιπέτεια
13.30 Αναλυτικό τοπικό δελτίο - ειδήσεις στα αγγλικά
14.00 ΕΡΑ 2 (στον παλμό των γεγονότων)
15.00 Στο ρυθμό της νεολαίας
16.00 Μουσικό μαγκαζίνο (με συμμετοχή ακροατών)
17.00 Σύντομη τοπική ενημέρωση
17.04 Αναδρομές (κάθε Πέμπτη - η σύγχρονη γυναίκα)
18.00 ΕΡΑ 2
21.00 ΕΡΑ 4
24.15 Τέλος του προγράμματος για τα μεσαία.

Τα FM λειτουργούν μέχρι το πρωί

ΑΠΟ ΑΝΩΝΥΜΗ ΕΤΑΙΡΙΑ

ΖΗΤΕΙΤΑΙ

δεσποινίς απόφοιτος ανωτάτης οικονομικής σχολής, με γνώσεις Η/Υ, για να αναλάβει υπεύθυνα το λογιστήριο.
Μισθός κατόπιν συμφωνίας.
Μόνιμη απασχόληση
Πληροφορίες τηλ. 62613 - 62167, ώρες 10.00 -12.00 μεσημέρι

X234

ΠΩΛΟΥΝΤΑΙ

ΞΥΛΑ ΕΛΙΑΣ ΓΙΑ ΤΖΑΚΙΑ

Τηλ. 0244, 44011 - 64553, απογευματινές ώρες

2944-14/2

Δωδεκαημερο εικοσιτετράωρο

Χιούμορ

ΑΝΔΡΙΚΗ ΑΝΤΙΛΗΨΙΣ

Νιόπαντροι

—Η σύζυγος συναντάται με μια φίλη της:

—Λοιπόν πως σου φαίνεται ο γάμος;

—Περίφημος!

—Πως τα πηγαίνεις με τον άνδρα σου. Είναι καλός;

—Καλός λέει; Υπέροχος!

—Μπα;

—Βέβαια. Εμαθε να πλένει πιάτα και από Δευτέρα, θα του μάθω να μαντάρει κάλτσες

ΚΑΛΟΣ ΓΙΑΤΡΟΣ

Ενας συμπολίτης μας γιατρός, γνωστός φίλος της τράπουλας, προσκαλείται σ' ένα φίλο του που έχει γρίπη. Πρώτη του φροντίδα είναι να πιάσει το χέρι του ασθενή και να μετρήσει το σφυγμό του.

Οχτώ, εννέα, δέκα.. βαλές, ντάμα, ρήγας...!

ΦΑΡΜΑΚΕΙΑ

Για τα διημερεύοντα και διανυκτερεύοντα φαρμακεία μπορείτε να απευθύνεστε στο τηλ. 107.

ΒΕΝΖΙΝΑΔΙΚΑ

Σήμερα διανυκτερεύει το πρατήριο βενζίνης του Γκινάκη (Αυστραλίας).

Στα πειαχτά

●*ΟΣΟΙ παίρνουν τώρα τους λογαριασμούς της ΔΕΗ κοντεύουν να πάθουν ...ηλεκτροπληξία. Και αυτό γιατί, όλοι οι λογαριασμοί είναι «έναντι κατανάλωσης λογαριασμού του τετραμήνου». Οταν, λοιπόν, με το καλό έρθουν οι «πραγματικοί» λογαριασμοί, τότε θα πάθουμε ...ηλεκτροσόκ!*

● *ΟΝΤΩΣ ενδιαφέρουσα ήταν η μελέτη που υποβλήθηκε για το ξεχασμένο ξενοδοχείο των Ρόδων. Βέβαια το μεγάλο ζήτημα είναι που θα βρεθούν τα δυο δις για να γίνουν τα απαραίτητα έργα, ώστε να επαναλειτουργήσει το ξενοδοχείο. Ιδιαίτερα σε μια εποχή που τα οικονομικά δεν είναι και τόσο καλά. Τελικά το ξενοδοχείο αυτό θα καταντήσει ένας μόνιμος πονοκέφαλος για το Δήμο.*

● *ΤΟ ΠΡΟΒΛΗΜΑ είναι έντονο. Και απασχολεί όλους (και είναι πολλοί αυτοί) που διέρχονται με τα αυτοκίνητά τους από το Μαντράκι. Ασφαλώς δε, δεν είναι ικανοποιημένοι από την κατάσταση των δρόμων. Εγιναν εκεί τα αποχετευτικά έργα, αλλά με το οδόστρωμα τι θα γίνει; Θα επισκευαστεί;*

●*ΔΕΝ ΜΠΟΡΟΥΝ να περάσουν απαρατήρητα τα νέα μέτρα στην κυκλοφορία. Και μιλούμε κυρίως για τις τροποποιήσεις στον ΚΟΚ, όπου στους παραβάτες επιβάλλονται αυστηρά πρόστιμα, που σε ορισμένες περιπτώσεις φτάνουν και μέχρι 200.000 δραχμές. Λέτε, με τα αυστηρά αυτά πρόστιμα να υπάρχει συνετισμός; Πολύ αμφιβάλουμε...*

●*ΑΛΛΕΠΑΛΛΗΛΕΣ συσκέψεις γίνονται με τον τουρισμό. Ομως, οι συσκέψεις αυτές γίνονται στην Αθήνα και όχι στην περιφέρεια, όπου θα ήταν και πιο χρήσιμες και - κυρίως - αποδοτικές. Πότε περιμένουν να έρθουν οι υπεύθυνοι; Οταν αρχίσει η σαιζόν;*

● *ΝΑ ΠΟΥΜΕ ακόμη και κάτι για τον τουρισμό: Σε μερικές εβδομάδες πρόκειται να αρχίσει η νέα σαιζόν. Ομως, εμείς δεν βλέπουμε να γίνεται καμιά προσπάθεια τουριστικής προβολής. Τι περιμένουν οι αρμόδιοι; Μήπως νομίζουν ότι «καθάρισαν», επειδή ακούγεται ότι το 1992 θα γεμίσουμε απότουρίστες;*

Ειδήσεις από τα παλιά

ΠΡΟΟΔΟΣ
27 ΜΑΪΟΥ 1952
ΟΙΕΡΑΣΙΤΕΧΝΕΣ ΤΗΣΣΥΜΗΣ

Προ εξήντα και πλέον ετών ομάς επιλέκτων Συμαίων ίδρυε το Θέατρον της Σύμης. Από το 1891 η ανθούσα ναυτική αυτή νήσος μαζί με την προηγμένην εκπαίδευσίν της προωθούσε και τον ερασιτεχνικόν της τομέα με το θέατρον και την μουσικήν.

Ανεξαρτήτως κοινωνικής τάξεως οι Συμαίοι καλλιεργούν τα φιλόμουσα αισθήματά των και δημιουργούν σοβαρόν θέατρον με ειδικόν κτίριον το οποίον δυστυχώς κατεστράφη εκ των βομβαρδισμών κατά τον τελευταίον πόλεμον. Ιστορούνται ως διακριθέντες φιλόμουσοι και άριστοι σκαπανείς του θεάτρου της Σύμης οι συμπατριώται μας Γ. Καψόπουλος, Φώτης Φαρμακίδης, οι αδελφοί Γόμπου, το Γεντούδι, Γεώργιος Κλαδάκης, Αγαπητός Κλαδά, Παναγ. Πετρίδης, Αντώνιος Αγγελίδης, Α. Κυπραίος, Αγαπητός και Γεώργιος Αγγελίδης, Αντώνιος Αγαπητίδης, Γεώργιος Τοπούζης, οι άσσοι των επιζώντων Συμαίων ερασιτεχνών Φιλήρατος Πάχος, Κώστας Προυζάκης και Ιωάννης Κορτονέλλος και άλλοι πολλοί.

Κατόπιν πολυετούς σιωπής οι ρίκται ερασιτέχναι της παλαιάς Συμαϊκής κοινωνίας προσπαθούντες να βοηθήσουν εις την ανασυγκρότησιν της ιδιαιτέρας των Πατρίδος ξαναφάνησαν επί της σκηνής.

Ετσι οι εραχιτέχναι μας Φιλήρατος Μπρουζάκης και Κορονέλος πλαισιωμένοι από νεώτερους φιλομούσους Συμαίους και φίλους της Σύμης προς όφελος του ταμείου της αδελφότητος των Συμαίων εδίδαξαν επιτυχέστατα και πάλιν την «Λύρα του Γερονικόλα».

Σημειούμεν ως άξιον λόγον το γεγονός της επανεμφανίσεως των παλαιών ερασιτεχνών μας επί της σκηνής, διότι η πράξις των αποτελεί τρανόν παράδειγμα της φιλοπατρίας των και του φίλτρου των προς την ιδιαιτέραν των πατρίδα.

Οι ερασιτέχναι μας, μεγάλοι και μικροί είναι άξιοι παντός επαίνου. Μαζι με αυτούς άξια θερμοτάτων συγχαρητηρίων είναι τα μέλη του Δ.Σ. της Αδελφότητος και πάντες οι συντρέχοντες το έργοντων.

Γ.Μ.

ΓΕΡΜΑΝΙΚΗ ΑΓΟΡΑ ΡΟΔΟΥ

Είμαστε οι πιο φθηνότεροι στη Ρόδο, σε γυναικεία, ανδρικά, παιδικά ρούχα. Και τις γιορτές ντύνουμε όλη την οικογένεια σε πολύ χαμηλές τιμές.

ΚΑΛΕΣ ΓΙΟΡΤΕΣ

Πλ. Ιπποκράτους - Π. Πόλη (μεγάλο συντριβάνι) τηλ. 24988

X120

ΚΙΝΗΜΑΤΟΓΡΑΦΟΙ

ΜΕΤΡΟΠΟΛ

ΠΡΟΓΡΑΜΜΑΤΑ
5.30-7.30, 7.30-9.30 9.30-11.30. Τηλ. 28400

Η υποψήφια για ΟΣΚΑΡ PRETY WOMAN ΤΖΟΥΛΙΑ ΡΟΜΠΕΡΤΣ επιστρέφει με τη νέα μεγάλη της επιτυχία. Τη στιγμή που εκείνη απογοητευόταν από τον έρωτα γνώρισε εκείνον που απογοητεύόταν από τη ζωή.

ΓΙΑ ΠΑΝΤΑ ΝΕΟΙ
THE CHOICE OF LOVE

Η νέα μεγάλη επιτυχία της PRETY WOMAN ΤΖΟΥΛΙΑ ΡΟΜΙΕΡΤΣ που χαλάει κόσμο.

Πρωταγωνιστούν:
ΤΖΟΥΛΙΑ ΡΟΜΠΕΡΤΣ
ΚΑΜΕΛ ΣΚΟΤ
ΒΙΝΣΕΝΤ ΝΤ' ΟΝΟΦΡΟ

ΠΑΛΛΑΣ

ΠΡΟΓΡΑΜΜΑΤΑ
5.30-7.30, 7.30-9.30 9.30-11.30. Τηλ. 24475

Συνεχίζεται με μεγάλη ΕΠΙΤΥΧΙΑ για δεύτερη εβδομάδα η ταινία

ΤΡΕΛΛΕΣ ΣΦΑΙΡΕΣ No2,5

Α' Προβολής - Κατάλληλο

Πρωταγωνιστούν:
ΛΕΣΛΗ ΝΗΛΣΕΝ
ΠΡΙΣΙΛΑ ΠΡΙΣΛΕΥ
ΤΖΩΡΤΖ ΚΕΝΕΝΤΥ

ΔΗΜΟΤΙΚΟ ΘΕΑΤΡΟ

ΠΡΟΓΡΑΜΜΑΤΑ
7.30-9.30, 9.30-11.30

Στη μαγική δεκαετία του '60 ένα αγόρι, ένα κορίτσι, ένας έρωτας.

ΣΤΟΝ ΠΥΡΕΤΟ ΤΗΣ ΕΦΗΒΕΙΑΣ

Μια νεανική ταινία με πρωταγωνιστή τον ΡΙΒΕΡ ΦΟΙΝΙΞ

ΤΙΤΑΝΙΑ

Τηλ. 25876 Ωρες έναρξης: 5.30, 7.30, 9.30

Από την εταιρία των επιτυχιών TOUGHSTONE PICTURES μια νέα μεγάλη συγκλονιστική δημιουργία. Ο ένας είχε το στυλ... Ο άλλος είχε τη δύναμη... Μαζί τα είχαν όλα... Ωσπου ο ένας πρόδωσε τον άλλο

ΜΠΙΛΥ ΜΠΑΘΓΚΕΗΤ
BILLY BATHGATE

Πρωταγωνιστούν υποδειγματικά μεγάλα ονόματα ΝΤΑΣΤΙΝ ΧΟΦΜΑΝ (Ανθρωπος της βροχής)- ΜΠΡΟΥΣ ΓΟΥΙΛΙΣ (Πολύτσληρός για να πεθάνει)- ΝΙΚΟΛ ΚΗΝΤΜΑΝ
Σκηνοθεσία: ΡΟΜΠΕΡΤ ΜΠΕΝΤΟΝ (Κράμερ εναντίον Κράμερ)

ΠΩΛΟΥΝΤΑΙ ΑΠΟ ΙΔΙΟΚΤΗΤΗ

δύο οικόπεδα εφαπτόμενα επί της λεωφόρου Φαληρακίου των 10 και 15 στρεμμάτων.

ΣΙΓΟΥΡΗ ΕΠΕΝΔΥΣΗ

ΠΛΗΡΟΦΟΡΙΕΣ
Τηλ. 24539, πρωϊνές ώρες

ΠΜ-30

ΚΕΝΤΡΟ ΚΟΠΤΙΚΗΣ ΡΑΠΤΙΚΗΣ
«Burda Rodou»

Ελάτε να ΜΑΘΕΤΕ να ΡΑΒΕΤΕ ΓΡΗΓΟΡΑ, ΕΥΚΟΛΑ και ΤΕΛΕΙΑ
Μέσα σε δύο μήνες θα ράβετε με τα πατρόν BURDA

Την κάθε ενδιαφερόμενη την καθοδηγούμε σωστά και υπεύθυνα σε όλα τα μυστικά του ραψίματος.

Τηλεφωνήστε μας σήμερα ή περάστε από το κέντρο μας να μάθετε για το πρόγραμμά μας.

Εγγραφές κάθε μέρα και για όλο το χειμώνα.

Παράλληλα με τη σχολή μας λειτουργεί και το κατάστημα «BURDA MODEN» με όλα τα υλικά ραπτικής.

Καπιτονέ - φόδρες, βατελίνες - μοντέρνα κουμπιά και αξεσουάρ - υφάσματα κοτλέ - τζιν - στρετς - γούνα συνθετική - πατρόν, - περιοδικά BURDA.

Ειρήνη Παπαδοπούλου
Στέλιου Κωτιάδη 29 Τηλ. 20723, 20491

2359-29/2

ΑΓΟΡΑΖΩ

ΧΡΥΣΑΦΙΚΑ ΚΟΣΜΗΜΑΤΑ ΝΟΜΙΣΜΑΤΑ ΧΡΥΣΑ ΔΟΝΤΙΑ ΜΕΤΟΧΕΣ ΑΝΤΙΚΕΣ ΩΡΟΛΟΓΙΑ

ΔΑΝΕΙΑ ΕΠΙ ΕΝΕΧΥΡΩ

ΔΗΜ. ΘΕΟΔΩΡΑΚΗ 15 Α' ΟΡΟΦΟΣ

30/11

Φωτολιθογραφική ΡΟΔΟΥ

● Για ό,τι θέλετε να τυπώσετε...

με φροντίδα στη ΛΕΠΤΟΜΕΡΕΙΑ

Παπαστεργίου Σωτήρης Τηλ.36784

ΠΧ133

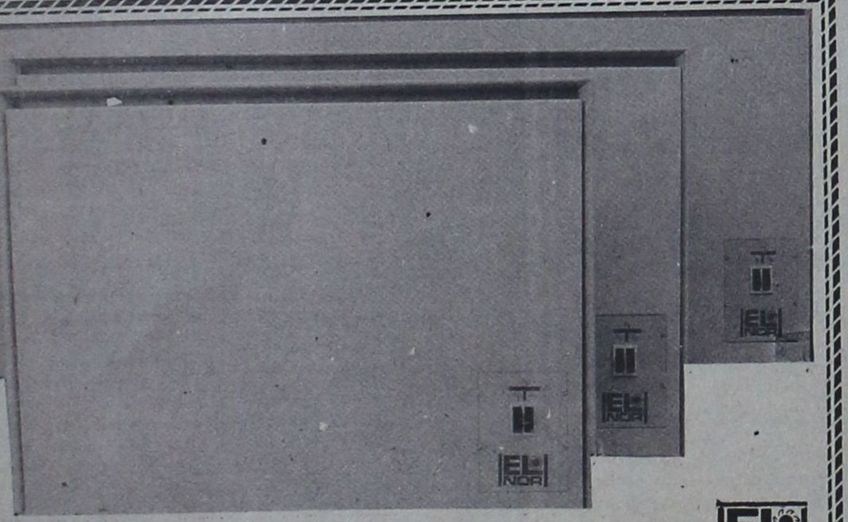

ΘΕΡΜΟΠΟΜΠΟΙ ΝΟΡΒΗΓΙΑΣ EL NOR

ΟΙΚΟΝΟΜΙΚΗ, ΥΓΙΕΙΝΗ και ΑΘΟΡΥΒΗ ΘΕΡΜΑΝΣΗ
ΜΕΛΕΤΗ και ΕΓΚΑΤΑΣΤΑΣΗ ΔΩΡΕΑΝ
ΑΝΤΙΠΡΟΣΩΠΟΣ ΡΟΔΟΥ
Ν. ΚΑΜΠΟΥΡΑΚΗΣ - Μ ΦΛΑΓΚΟΣ Ο.Ε.
ΑΓ. ΑΝΑΣΤΑΣΙΑΣ 9 ΡΟΔΟΣ ΤΗΛ. 31320 - 20859
Δύο χρόνια εγγύηση

Η.20

Η Δ.Α.Ν.Ε. ΣΗΜΕΡΑ

ΔΡΟΜΟΛΟΓΙΑ από 1 - 15/2/92

1) Ε/Γ - Ο/Γ ΚΑΜΙΡΟΣ
ΚΑΘΕ ΤΕΤΑΡΤΗ-ΠΑΡΑΣΚΕΥΗ ΩΡΑ 12.00
ΚΑΙ ΚΑΘΕ ΚΥΡΙΑΚΗ ΩΡΑ 12.30 ΔΙΑ:
ΚΩ, ΚΑΛΥΜΝΟ, ΛΕΡΟ, ΠΑΤΜΟ, ΠΕΙΡΑΙΑ

2) Ε/Γ - Ο/Γ ΡΟΔΟΣ
ΚΑΘΕ ΤΡΙΤΗ - ΠΕΜΠΤΗ - ΣΑΒΒΑΤΟ
ΩΡΑ 18.00 EXPRESS ΔΙΑ ΠΕΙΡΑΙΑ

3) Ο/Γ ΛΙΝΔΟΣ
Πληροφορίες για τα ακριβή δρομολόγιά του, στο κεντρικό πρακτορείο Ρόδου
ΑΜΕΡΙΚΗΣ 95. Τηλ.: 30930 - 30942

Παρακαλούνται οι κ.κ. επιβάτες να προμηθεύονται εγκαίρως τα εισιτήρια των από τα κατά τόπους πρακτορεία, καθ' όσον η έκδοσή των επί των πλοίων επιβαρύνεται με 20%

ΑΜΕΡΙΚΗΣ 95. Τηλ.: 30930 - 30942

ΑΠΟ ΔΕΥΤΕΡΑ ΩΣ ΠΑΡΑΣΚΕΥΗ

TV 7

07.00-10.30 ΠΑΓΚΟΣΜΙΑ ΟΙΚΟΝΟΜΙΚΑ ΚΑΙ ΠΟΛΙΤΙΚΑ ΝΕΑ ΣΤΗΝ ΑΙΓΑΙΚΗ
10.30 12.00 ΤΗΛΕΠΕΡΙΟΔΙΚΟ: ΤΟΠΙΚΗ ΕΝΗΜΕΡΩΤΙΚΗ ΨΥΧΑΓΩΓΙΚΗ ΕΚΠΟΜΠΗ
12.00-13.30 SUPER CLUB: ΔΙΕΘΝΗΣ ΜΟΥΣΙΚΕΣ ΕΠΙΤΥΧΙΕΣ
13.30-14.30 ΣΠΟΡ (ΕΠ/ΨΗ)
14.30 - 15.30 ΠΑΙΔΙΚΟ ΠΡΟΓΡΑΜΜΑ ΕΠ/ΨΗ.: ΚΑΘΕ ΤΕΤΑΡΤΗ ΚΑΙ ΠΑΡΑΣΚΕΥΗ TOP SHOW (ΕΠ/ΨΗ): ΚΑΘΕ ΔΕΥΤΕΡΑ - ΤΡΙΤΗ - ΠΕΜΠΤΗ ΤΑ ΚΑΛΥΤΕΡΑ 10 (ΕΠ/ΨΗ): ΤΕΤΑΡΤΗ (ΕΛΛΗΝΙΚΗ ΜΟΥΣΙΚΗ) JUKE BOX (ΕΠ/ΨΗ): ΚΑΘΕ ΠΑΡΑΣΚΕΥΗ (ΕΛΛΗΝΙΚΗ ΜΟΥΣΙΚΗ)
15.30 - 17.00 ΤΗΛΕΠΕΡΙΟΔΙΚΟ (ΕΠ/ΨΗ): ΤΟΠΙΚΗ ΨΥΧΑΓΩΓΙΚΗ ΚΑΙ ΕΝΗΜΕΡΩΤΙΚΗ ΕΚΠΟΜΠΗ
17.00 - 19.00 ON THE AIR: ΔΙΩΡΗ ΕΚΠΟΜΠΗ ΞΕΝΗΣ ΜΟΥΣΙΚΗΣ ΜΕ ΣΥΜΜΕΤΟΧΗ ΑΚΡΟΑΤΩΝ
19.00 - 20.00 ΣΠΟΡ: ΚΑΘΕ ΔΕΥΤΕΡΑ (ΤΟΠΙΚΑ) - ΤΕΤΑΡΤΗ (ΕΘΝΙΚΑ) - ΠΑΡΑΣΚΕΥΗ (ΔΙΕΘΝΗ)
ΠΑΙΔΙΚΟ ΠΡΟΓΡΑΜΜΑ: ΚΑΘΕ ΤΡΙΤΗ ΚΑΙ ΠΕΜΠΤΗ
20.00 - 20.30 ΔΕΛΤΙΟ ΕΙΔΗΣΕΩΝ: ΤΟΠΙΚΗ - ΕΘΝΙΚΗ ΚΑΙ ΔΙΕΘΝΕΣ ΕΝΗΜΕΡΩΣΗ
20.30-21.30 TOP SHOW: ΚΑΘΕ ΔΕΥΤΕΡΑ - ΤΕΤΑΡΤΗ - ΠΑΡΑΣΚΕΥΗ ΤΑ ΚΑΛΥΤΕΡΑ 10: ΚΑΘΕ ΤΡΙΤΗ (ΕΛΛΗΝΙΚΗ ΜΟΥΣΙΚΗ), JUKE BOX: ΚΑΘΕ ΠΕΜΠΤΗ (ΕΛΛΗΝΙΚΗ ΜΟΥΣΙΚΗ)
21.30-22.30 FANTASTICO (ΤΗΛΕΠΑΙΧΝΙΔΙ): ΚΑΘΕ ΤΡΙΤΗ ΚΑΙ ΠΕΜΠΤΗ 3.. ΚΑΙ ΕΣΕΙΣ (ΤΗΛΕΠΑΙΧΝΙΔΙ): ΚΑΘΕ ΤΕΤΑΡΤΗ - ΠΑΡΑΣΚΕΥΗ ΚΑΙ ΚΥΡΙΑΚΗ ΑΣΤΑ ΝΑ ΠΑΝΕ.. ΚΑΘΕ ΔΕΥΤΕΡΑ
22.30-
23.30 ΤΗΛΕΠΡΟΣΕΙΤΣΕΙΣ: ΚΑΘΗΜΕΡΙΝΗ ΕΚΠΟΜΠΗ ΠΟΛΙΤΙΚΟΥ - ΟΙΚΟΝΟΜΙΚΟ ΠΟΛΙΤΙΣΤΙΚΟΥ ΚΑΙ ΚΟΙΝΩΝΙΟΛΟΓΙΚΟΥ ΠΡΟΒΛΗΜΑΤΙΣΜΟΥ
23.30 - 24.00 ΔΕΛΤΙΟ ΕΙΔΗΣΕΩΝ
24.00 -
24.30 ΧΡΗΜΑΤΙΣΤΗΡΙΟ
24.30 - 01.00 ΤΑ ΠΑΓΚΟΣΜΙΑ ΝΕΑ ΤΟΥ BBC
01.00 - 07.00 ΟΙ ΝΥΧΤΕΣ ΤΗΣ ΕΥΡΩΠΗΣ ΕΧΟΥΝ ΧΡΩΜΑ: ΑΠ' ΕΥΘΕΙΑΣ ΣΥΝΔΕΣΗ ΜΕ ΤΟ SUPER CHANNEL

Η.17

ΧΕΙΜΕΡΙΝΟ ΠΡΟΓΡΑΜΜΑ Ρ/Σ
«ΡΟΔΟΣ ΙΝΤΕΡΝΑΣΙΟΝΑΛ»
ΑΠΟ ΔΕΥΤΕΡΑ ΕΩΣ ΠΑΡΑΣΚΕΥΗ

06.00- 08.35 ΠΡΩΤΗ ΕΚΔΟΣΗ (FLASH) - Γ. ΚΑΡΑΛΗΣ
08.35-09.00 ΕΠΙΣΚΟΠΗΣΗ ΤΟΠΙΚΟΥ ΤΥΠΟΥ - ΕΝΗΜΕΡΩΤΙΚΟ ΤΜΗΜΑ
09.00-10.00 ΠΡΩΤΗ ΕΚΔΟΣΗ (FLASH)- Γ. ΚΑΡΑΛΗΣ
10.00- 13.30 ΔΕΥΤΕΡΗ ΕΚΔΟΣΗ (FLASH)- ΜΙΧ. ΠΑΠΑΠΑΝΑΓΙΩΤΟΥ
13.30-14.00 ΑΝΑΛΥΤΙΚΟ ΔΕΛΤΙΟ ΤΟΠΙΚΩΝ ΕΙΔΗΣΕΩΝ ΔΕΛΤΙΟ FINANCIAL TIMES
14.00- 15.00 ΤΑ ΓΕΓΟΝΟΤΑ ΣΤΙΣ ΔΥΟ (FLASH)- ΟΛΓΑ ΤΡΕΜΗ
15.00-15.30 ΟΙΚΟΝΟΜΙΚΟ ΕΝΘΕΤΟ (FLASH)-ΣΤ. ΣΧΟΙΝΑΣ
15.30-18.00 ΤΡΙΤΗ ΕΚΔΟΣΗ (FLASH) - Ν. ΑΘΑΝΑΣΙΟΥ
18.00-20.00 ΤΕΤΑΡΤΗ ΕΚΔΟΣΗ (FLASH). Γ. ΔΗΜΑΡΑΣ
20.00-21.00 Η ΕΠΟΜΕΝΗ ΜΕΡΑ (FLASH) - Θ. ΓΕΩΡΓΑΚΟΠΟΥΛΟΣ
21.00-22.00 ΔΕΥΤΕΡΑ: ΕΛΛΗΝΙΚΗ ΔΙΣΚΟΓΡΑΦΙΑ - Μ. ΜΑΚΡΗΣ
ΤΡΙΤΗ: ΤΟ ΑΣΠΡΟ, ΤΟ ΜΑΥΡΟ ΚΑΙ ΤΟ ΚΟΚΚΙΝΟ - ΤΖ. ΓΟΥΙΛΣΟΝ
ΤΕΤΑΡΤΗ - Α. ΠΑΠΑΧΡΙΣΤΟΔΟΥΛΟΥ
ΠΕΜΠΤΗ: ΟΛΟΙ ΟΙ ΡΕΜΠΕΤΕΣ ΤΟΥ ΝΤΟΥΝΙΑ - Μ. ΜΑΚΡΗΣ
ΠΑΡΑΣΚΕΥΗ: ΑΘΛΗΤΙΚΟ ΕΝΘΕΤΟ - Κ. ΒΕΡΝΙΚΟΣ
ΠΟΛ/ΚΕΣ ΣΕΛΙΔΕΣ (FLASH) - Ι. ΝΟΒΑ
22.00-24.00 ΠΕΜΠΤΗ ΕΚΔΟΣΗ (FLASH) - ΕΝΗΜΕΡΩΤΙΚΟ ΤΜΗΜΑ ΤΗΝ ΠΑΡΑΣΚΕΥΗ- Β. ΚΑΛΗΓΕΡΟΣ
24.00-02.00 ΠΕΜΠΤΗ ΕΚΔΟΣΗ (FLASH) - Θ. ΚΑΚΚΑΒΑΣ -
02.00-06.00 ΕΚΤΗ ΕΚΔΟΣΗ (FLASH) Ν. ΚΑΝΕΛΗ - Ε. ΚΟΛΕΤΤΑΣ
- ΑΝΑΛΥΤΙΚΑ ΔΕΛΤΙΑ ΕΙΔΗΣΕΩΝ ΚΑΘΕ ΩΡΑ ΑΠΟ ΤΟΝ (FLASH
- ΤΙΤΛΟΙ ΤΟΠΙΚΩΝ ΕΙΔΗΣΕΩΝ ΣΤΟ ΚΑΙ ΜΙΣΗ ΚΑΘΕ ΩΡΑΣ ΑΠΟ ΤΟ ΡΟΔΟΣ ΙΝΤΕΡΝΑΣΙΟΝΑΛ.

4.43

Σκανδιναβία

Τακτικές πτήσεις για:
ΚΟΠΕΓΧΑΓΗ - ΣΤΟΚΧΟΛΜΗ - ΕΛΣΙΝΚΙ

Ρωτήστε σήμερα τον ταξιδιωτικό σας πράκτορα ή την
AUSTRIAN AIRLINES
Η ΦΙΛΙΚΗ ΠΤΗΣΗ

Η.3

Ρόδος, Γενικός Πράκτορας «ΖΑΝΕΤΟΣ ΤΡΑVEL» Τηλ. 20832, 22470, 24757

ΟΤΑΝ ΜΙΛΑΜΕ ΓΙΑ!!!
LA PIZZAGIO
DAL 1977 ΤΗΛ. 25581

Η.14

ΙΕΡΑ ΜΗΤΡΟΠΟΛΙΣ ΡΟΔΟΥ
ΙΕΡΟΣ ΝΑΟΣ
ΑΝΩ ΑΓΙΟΥ ΓΕΩΡΓΙΟΥ
ΡΟΔΟΣ (ΔΩΔΕΚΑΝΗΣΟΣ)

ΠΡΟΣΚΛΗΣΗ

Καλούνται σε συγκέντρωση όσοι απεφοίτησαν από το 10ον δημοτικό σχολείο ενορίας Αγίου Παντελεήμονος Παληάς Πόλης πρώην μαθηταί της δεκαετίας 1960 - 1970 την προσεχή Παρασκευή 7ην τρέχοντος και ώρα 6μ.μ. στο πνευματικό κέντρο « Η Βασιλειάδα » της ενορίας Αγίου Γεωργίου άνω.

Το πρόγραμμα περιλαμβάνει

1. Επιμνημόσυνο Δέηση στη μνήμη του αειμνήστου πνευματικού μας πατρός πολυαγαπητού κατηχητού Αναστασίου Παπαστεφάνου, των αειμνήστων διδασκάλων μας Δικαίας Καστρουνή, Μιχαήλ Κυριατσούλη, Μιχαήλ Μανωλάκη, Κων/νου Καμπερίδη, Σαββα Γκίνου, Θεοσοσίου.

Στην συνέχεια θα κοπεί η πατροπαράδοτη Βασιλόπιτα και δεξίωση γνωριμίας ψυχαγωγία με νησιώτικη μουσική.

Σας περιμένουμε
Ο παλιός σας συμμαθητής φίλος και γείτονας
Ιερεύς
Βασίλειος Μ. Τσαβαρής
Εφημέριος Αγίου Γεωργίου Ανω Ρόδος
Τηλέφωνα: 33.675 - 33.842

2361-7/2



«ΠΕΝΤΑΚΑΘΑΡΕΣ» είναι και οι δώδεκα ιερόδουλες που δουλεύουν στα «σπίτια» της Παλιάς πόλης στην οδό Αγίου Φανουρίου, προσφέροντας τον πληρωμένο έρωτα σε όσους ...χτυπήσουν τις πόρτες τους και τον ζητήσουν!

Την απάντηση αυτή πήραμε από αρμόδια υπάλληλο του Υγειονομείου Δωδ/σου όταν της θέσαμε σχετική ερώτηση με σκοπό να ενημερώσουμε πολλούς συμπολίτες μας οι οποίοι τον τελευταίο καιρό ανησύχησαν από φήμες που κυκλοφόρησαν ότι οι ιερόδουλες (σε όλο τον κόσμο) ανήκουν στις ομάδες υψηλού κινδύνου για τη μετάδοση του AIDS.

«ΟΙ «κοπελιές» έρχονται δυο φορές τη βδομάδα και κάνουν εξετάσεις για αφροδίσια ή άλλα νοσήματα - μας είπε η υπάλληλος - και ανά τρεις μήνες κάνουν υποχρεωτικά εξέταση για το AIDS».

«Μέχρι τώρα - διαβεβαιώνει η ίδια - δεν βρέθηκε καμιά άρρωστη από τη μια ή την άλλη αρρώστια».

Οι δηλώσεις αυτές της αρμοδίου υπαλλήλου του Υγειονομείου η οποία είναι αυτή που υποδέχεται τα «κορίτσια» και «τσεκάρει» την υγεία τους, αποτελούν αισιόδοξο και καθησυχαστικό μήνυμα σε όσους συμπολίτες μας ανησυχούν, ρωτούν αν κινδυνεύουν ή όχι με το να είναι «θαμώνες» ή «περαστικοί» από την οδό Αγίου Φανουρίου.

Και η υπάλληλος επισημαίνει: «Αυτές που πρέπει να φοβούνται είναι οι «κοπελιές» οι οποίες κινδυνεύουν ανά πάσα στιγμή αν δεν πάρουν τα μέτρα τους να κολλήσουν κάποια αρρώστια που θα τους τη «χαρίσει» ο πελάτης τους.

Για το σκοπό αυτό παίρνουν απ' ό,τι γνωρίζω όλα τα προφυλακτικά μέτρα και μέχρι σήμερα τα κατάφεραν, απ' ό,τι τουλάχιστον μπορούμε να γνωρίζουμε από τις εξετάσεις που κάνουν.

Καμιά δεν μπορεί να ξεφύγει από τον έλεγχο τον ιατρικό και το «τσεκ - απ». Αν κάποια δεν τηρήσει αυτή τη διαδικασία ειδοποιείται η Αστυνομία και είναι δυνατή η απομάκρυνσή της ή και η αφαίρεση της σχετικής άδειας που της παρέχεται για να ασκεί το αρχαιότερο επάγγελμα».

Οπως επιβεβαιώνει το Υγειονομείο Δωδ/σου

«Πεντακάθαρα» τα κορίτσια του Αγίου Φανουρίου

«Κόπηκαν τα «χατήρια» στους απαιτητικούς»

«Οι «γαμπροί» να φοβούνται τις «αδέσποτες»

ΤΙ ΛΕΕΙ ΜΙΑ ΙΕΡΟΔΟΥΛΗ

ΑΚΟΥΕΙ στο όνομα Εύα (είναι σίγουρα ψευδώνυμο γιατί ποτέ δεν αποκαλύπτουν το πραγματικό τους όνομα) και είναι 32 χρόνων από ένα μικρό χωριό της Στερεάς Ελλάδας.

Τη ρωτήσαμε πως νιώθει για τη δουλειά που κάνει και πως αντιμετωπίζει το θέμα του κινδύνου να «κολλήσει» κάποιαρρώστια.

Με δισταγμό και με φόβο μήπως κάνει ζημιά στο «συνάφι» της μας είπε: «Το γιατί κάνω αυτή τη δουλειά είναι μεγάλη ιστορία. Θα χρειαζόντουσαν ώρες να σας την αφηγηθώ. Αυτό που μπορώ να πω είναι ότι πίσω από κάθε μια από μας, πίσω από κάθε «κορίτσι» υπάρχει και μια μεγάλη ιστορία, μια αφορμή, μια αιτία που μας οδήγησε στο πληρωμένο κρεβάτι του έρωτα. Δυστυχώς καμιά από μας δεν θα ήθελε να κάνει αυτό που κάνει, αλλά η ζωή για κάποιους λόγους μας έσπρωξε ως εδώ. Οι πιο πολλές έχουν βιαστεί όταν ήταν μικρά παιδιά, άλλες έπρεπε να βγάλουν λεφτά για να αποφυλακίσουν τους «δικούς» τους, ή για να εκδικηθούν την ίδια τη ζωή. Αυτή είναι δυστυχώς η κατάσταση».

Και η Εύα συνεχίζει: «Οσο για το θέμα της υγείας, της καθαριότητας, εμείς είμαστε οι πιο σίγουρες. Αλλού πρέπει να υπάρχει ο φόβος. Ναι, έτσι είναι. Οι νεαροί και γενικά όλοι οι αρσενικοί που έχουν παράνομες και πολλές σχέσεις, από κει μπορεί να την βρουν και ν' αρπάξουν σύφιλη ή το AIDS που τώρα είναι πολύ της μόδας. Πως μπορεί να ξέρουν σ' αυτές με τις οποίες πάνε με τόση σιγουριά, ότι δεν είναι άρρωστες; Ολοι είναι σίγουροι και στο τέλος την πατάνε. Αυτή είναι η αλήθεια. Υστερα μιλάνε και κατηγορούν εμάς γιατί κάνουμε αυτή τη δουλειά και φοβούνται μην αρρωστήσουν. Εμείς όμως περνάμε δυο φορές τη βδομάδα από γιατρούς και τα βλέπουν όλα. Αν έχουμε κάτι αμέσως το γιατρεύουμε. Εμείς ούτε τριχομονάδες δεν έχουμε. Ετσι το λέω αυτό για να το γνωρίζουνοι«γαμπροί».

Θέλω όμως να σου πω ότι, τον τελευταίο καιρό προσέχουμε πιο πολύ από πρώτα. Ετσι είναι, τι να κάνουμε. Δεν κάνουμε πολλά «χατήρια» όπως πρώτα. Αν ο πελάτης επιμένει εμείς αρνούμεθα και καμιά φορά καλούμε και την Αστυνομία γιατί μας απειλούν. Κόπηκαν τα «έξτρα», δυστυχώς. Εμάς βέβαια μας κούραζαν αν και ανέβαινε η ταρίφα, αλλά οι πελάτες τα ήθελαν. Εγώ προσωπικά, όπως και οι άλλες, δεν κάνουμε τίποτε χωρίς προφυλακτικό».

ΑΝΘΡΩΠΙΝΕΣ ΣΧΕΣΕΙΣ

Για την άλλη πλευρά της ζωής της η Εύα μας είπε:

«Οι γονείς μου δεν ξέρουν τίποτε. Εχω μια κορούλα και θέλω να ευτυχήσει, να μεγαλώσει σωστά. Μέχρι τώρα τα κατάφερα. Αυτή είναι το όνειρό μου, η ζωή μου. Ο πατέρας της μ' έχει εγκαταλείψει εδώ και οκτώ χρόνια. Εγώ τη φροντίζω, δεν της λείπει τίποτε». (Στο σημείο αυτό η Εύα «βούρκωσε» και δεν μπορούσε να συνεχίσει άλλο).

ΤΑ ΣΠΙΤΙΑ

Δώδεκα «κορίτσια» που αμοίβονται για τον έρωτα που χαρίζουν σε δεκάδες συμπολίτες μας, έχουν στημένες τις «επιχειρήσεις» τους σε χαμόσπιτα της οδού Αγίου Φανουρίου. Γι αυτά τα ετοιμόρροπα γεμάτα υγρασία και μούχλα σπίτια στα οποία κάνουν συνεχώς «λίφτιγκ» για να έχουν την απαιτούμενη «ατμόσφαιρα» πληρώνουν οι «κοπελιές» αστρονομικά ποσά ενοικίων, αλλά κυρίως το λεγόμενο «αέρα», όταν κάποια πρωτομπαίνει σ' αυτά, που πολλές φορές φτάνει τις 500.000 δρχ.

Είναι μόνιμο αυτό το σύστημα, αποτελεί πλέον «έθιμο» και κανείς δεν μπορεί να το κόψει.

Ο αριθμός τους είναι πάντα δώδεκα, αφού απαγορεύεται από τις Αστυνομικές Αρχές να γίνουν δεκατρείς. Κάποια πρέπει να φύγει για να πάρει τη θέση της μια άλλη.

Είναι τα αποδημητικά πουλιά του αγοραίου έρωτα, που πως να το κάνουμε, αποτελούν κομμάτι της κοινωνίας μας και που επιτελούν, γιατί όχι και ένα έργο που συμπληρώνει βασικές μας ανάγκες, έστω και επί πληρωμή.

Το μόνο παρήγορο είναι ότι είναι..καθαρές.

ΖΗΤΗΣΗ ΠΡΟΣΩΠΙΚΟΥ

ΖΗΤΟΥΝΤΑΙ από μεγάλη ξενοδοχειακή μονάδα οι παρακάτω ειδικότητες:

1) Υπάλληλοι υποδοχής με πτυχίο τουριστικής σχολής, με προϋπηρεσία και να γνωρίζουν καλά αγγλικά, γερμανικά και γαλλικά ή ιταλικά.

2) Γραμματέας με γνώση τυφλού συστήματος ελληνικής - λατινικής γραφομηχανής και στενογραφίας. Απαιτείται να γνωρίζει καλά τουλάχιστον αγγλικά

3) Κομμώτρια με ανάλογη πείρα για το κομμωτήριο του ξενοδοχείου και γνώση αγγλικών.

4) Βοηθοί σερβιτόροι, ηλεκτρολόγοι, υδραυλικοί, μαραγκοί, μακετίστας - γραφίστας.

ΠΛΗΡΟΦΟΡΙΕΣ, στο τηλ. 25388 ,8.00-15.00

X245

ΕΚΔΡΟΜΕΣ ΚΥΔΩΝ

ΚΑΙ ΕΥΧΕΣ ΓΙΑ ΚΑΛΗ ΧΡΟΝΙΑ

ΕΚΔΡΟΜΗ ΣΤΗΝ

ΑΠΩ ΑΝΑΤΟΛΗ

1/2/92-15/2/92

Με την SINGAPORE AIR LINES

Κάντε δώρο στον εαυτό σας ένα μαγευτικό ταξίδι στις μαγευτικές χώρες της ΑΠΩ ΑΝΑΤΟΛΗΣ με την οργάνωση του γραφείου μας.

ΜΟΝΟ ΔΡΧ. 390.000

ΣΙΓΚΑΠΟΥΡΗ - ΜΠΑΓΚΟΓΚ - ΠΑΤΑΓΙΑ - ΧΟΝΓΚ ΚΟΓΚ

Περιλαμβάνει

- Αεροπορικό εισιτήριο ΡΟΔΟ - ΑΘΗΝΑ - SINGAPORE - BAGKOK - HONG-KOG - SINGAPORE - ΑΘΗΝΑ - ΡΟΔΟ
- Ξενοδοχεία Α' κατηγορίας φανταστικά σε πολυτέλεια με πρωινό και ένα γεύμα ημερησίως σε OPEN ΜΠΟΥΦΕ
- Ξεναγήσεις - περιηγήσεις σε όλες τις πόλεις - κρουαζιέρες στο Χογκ Κόγκ με πλούσιο μπουφέ και χορό.
- Μεταφορά από και προς τα αεροδρόμια

Μια φανταστική εκδρομή που προσφέρει πολλά:
διασκέδαση - ψώνια αφορολόγητα, μπάνια, ρηλάξ
2 ημέρες Μπαγκόγκ (Ταϋλάνδη)
4 ημέρες Πατάγια (Ταϋλάνδη
3 ημέρες Χογκ-Κογκ
3 ημέρες Σιγκαπούρη
Οργάνωση - επιμέλεια - ΣΥΝΟΔΟΣ ΕΛΕΝΗ ΨΥΛΛΑΚΗ

Πρακτορείο ΚΥΔΩΝ
Εθν. Δωδ/σίων 14 Τηλ. 23000-27900



GUARD Μια πλήρης σειρά προϊόντων προστασίας, καθαρισμού και περιποίησης του αυτοκινήτου με εγγύηση ποιότητας από τη Spray Pack. Η Spray Pack είναι η μεγαλύτερη ελληνική βιομηχανία παραγωγής προϊόντων αεροζόλ, σαμπουάν και κρεμών για τρίτους και μία από τις 5 μεγαλύτερες μονάδες της Ευρώπης. Η σειρά αποτελείται από:

ΓΥΑΛΙΣΤΙΚΟ ΜΕ ΚΕΡΙ ΚΑΙ ΣΙΛΙΚΟΝΗ, για γυάλισμα των πλαστικών επιφανειών του αυτοκινήτου.

ΚΑΘΑΡΙΣΤΙΚΟ ΤΑΠΕΤΣΑΡΙΑΣ, ιδανικό για τον καθαρισμό επιφανειών από συνθετικό, πλαστικό ή ύφασμα.

PENETRATINGK OIL, βοηθάει αποτελεσματικά στην εκκίνηση του βρεγμένου κινητήρα ψεκάζοντας τα μπουζί και τα ντιστριμπιτέρ, εισχωρεί και ελευθερώνει γρήγορα σκουριασμένες βίδες και παξιμάδια.

ΣΑΜΠΟΥΑΝ ΑΥΤΟΚΙΝΗΤΟΥ, καθαρίζει τέλεια την επιφάνεια του αυτοκινήτου και προστατεύει τα χρώματά του, γιατί είναι ουδέτερο.

ΣΑΜΠΟΥΑΝ ΑΥΤΟΚΙΝΗΤΟΥ ΜΕ ΚΕΡΙ, περιέχει κερί Carnauba, ώστε να **καθαρίζει** και συγχρόνως να **γυαλίζει μοναδικά** την επιφάνεια του αυτοικινήτου δημιουργώντας ένα στρώμα κεριού που την **προστατεύει** από τις καιρικές συνθήκες.

ΥΓΡΟ ΥΑΛΟΚΑΘΑΡΙΣΤΗΡΩΝ, συμπυκνωμένο προϊόν για αποτελεσματικό καθάρισμα του παρμπρίζ από σκόνη και λάδια και για προστασία της αντλίας και του δοχείου νερού των υαλοκαθαριστήρων από την παγωνιά.

ΣΕ ΟΛΑ ΤΑ ΠΡΑΤΗΡΙΑ ΒΕΝΖΙΝΗΣ
Αποκλειστική διάθεση Δωδεκανήσου

κρικος ανταλλακτικά αξεσουάρ

ΚΑΝΑΔΑ 27 ☎ 35706 ΡΟΔΟΣ

ΑΠΟ ΤΟΥΡΙΣΤΙΚΟ ΠΡΑΚΤΟΡΕΙΟ
ΖΗΤΕΙΤΑΙ
για τη σεζόν 1992, δεσποινίς ή κυρία, με άριστη γνώση της γερμανικής, ώστε να απασχοληθεί για όλη τη σεζόν σαν αρχηγός γκρουπ.
ΠΛΗΡΟΦΟΡΙΕΣ τηλ.: 23088 – 28101, ώρες 9.00–15.00
235-9/2

ΝΑΥΤΙΛΙΑΚΗ ΕΤΑΙΡΕΙΑ ΛΕΣΒΟΥ Α.Ε
F/B ΑΓΙΟΣ ΡΑΦΑΗΛ
Γνωρίζουμε στο επιβατικό κοινό, ότι τα δρομολόγια του F/B ΑΓΙΟΣ ΡΑΦΑΗΛ έχουν ως εξής:
ΚΑΘΕ ΔΕΥΤΕΡΑ ΩΡΑ 1200 ΓΙΑ ΚΩ - ΚΑΛΥΜΝΟ - ΛΕΡΟ - ΠΑΤΜΟ- ΠΕΙΡΑΙΑ
ΚΑΘΕ ΣΑΒΒΑΤΟ ΩΡΑ 12.00 ΓΙΑ ΣΥΜΗ - ΚΩ - ΚΑΛΥΜΝΟ - ΛΕΡΟ - ΠΑΤΜΟ- ΠΕΙΡΑΙΑ
Το δρομολόγιο της άγονης γραμμής ΡΟΔΟΥ - ΜΥΤΙΛΗΝΗΣ - ΚΑΒΑΛΑΣ διακόπτεται έως 1/3/92
ΠΛΗΡΟΦΟΡΙΕΣ - ΕΙΣΙΤΗΡΙΑ
ΕΡΥΘΡΑ ΘΑΛΑΣΣΑ
Δ. ΘΕΟΔΩΡΑΚΗ 13 ΡΟΔΟΣ- ΤΗΛ. 27721-22460

ΠΡΑΚΤΟΡΕΙΟ ΤΑΞΙΔΙΩΝ ΤΟΥΡΙΣΜΟΥ
VISA TRAVEL CLUB
Σε συνεργασία με τις μεγαλύτερες αεροπορικές εταιρίες σας προσφέρουμε

	Απλή μετάβ.	Μετ' επιστρ.
● ΝΕΑ ΥΟΡΚΗ	72.000	106.000
● ΑΥΣΤΡΑΛΙΑ	138.000	259.000
● ΛΟΝΔΙΝΟ	38.500	57.000
● ΕΛΣΙΝΚΙ	51.000	72.000
● ΚΟΠΕΓΧΑΓΗ	40.000	60.000
● ΣΤΟΚΧΟΛΜΗ	42.000	65.000
● ΦΡΑΝΚΦΟΥΡΤΗ	36.500	57.000
● ΑΜΣΤΕΡΝΤΑΜ	38.000	50.000
● ΡΙΟ	150.000	222.000

Μόνο τα σουγιά σετούν σιο φθηνά!
VISA TRAVEL CLUB & ΦΙΛΙΠΠΟΣ
Μανδηλαρά 8 τηλ. 33282, 31562
ΣΙΓΟΥΡΙΑ - ΕΓΓΥΗΣΗ

ΑΝΑΚΟΙΝΩΣΗ

Ο Σύλλογος Ιστιοπλόων Ανοικτής θάλασσας Ρόδου ανακοινώνει την έναρξη της 10ης σειράς μαθημάτων ιστιοπλοΐας ανοικτής θάλασσας για αρχαρίους, σε συνεργασία με τη Σχολή:
"Α. & Η. Βασιλειάδη".
Θέσεις περιορισμένες.
Δηλώσεις Συμμετοχής: Σταύρας Σταμάτης 34.878
Νεοφύτου Νικήτας 85.231
Τσιμέτας Σωτήρης 22.424.
2942-4,8/2

ΕΚΚΛΗΣΗ ΒΟΗΘΕΙΑΣ



Ο εικονιζόμενος ΧΑΤΖΗΔΑΚΗΣ ΔΗΜΗΤΡΙΟΣ έχει ανάγκη να μεταβεί στην Αμερική για εγχείρηση στο αριστερό μάτι. Επειδή δεν έχει χρήματα παρακαλεί όποιον θέλει να τονβοηθήσει.
Με τη βοήθεια σας δίνεται το φως σε έναν 20χρονο νέο και τον βγάζετε από την κοινωνική απραξία και αφάνεια. Στην ΙΟΝΙΚΗ ΤΡΑΠΕΖΑ υπάρχει λογαριασμός υπ' αρ. 27410006, ο οποίος ανοίχτηκε για αυτόν τοσκοπό.
ΕΥΧΑΡΙΣΤΟΥΜΕ ΓΙΑ ΤΗΝ ΚΑΤΑΝΟΗΣΗ
ΓΔ-7/2

ΣΩΚΡΑΤΗΣ
ΚΤΙΣΙΜΑΤΑ - ΣΟΒΑΔΕΣ
- Αναλαμβάνω κτισίματα - σοβάδες και οποιεσδήποτε οικοδομικά μερεμέτια.
- Διαθέτω έμπειρο τεχνικό προσωπικό απο Αθήνα για μικρές και μεγάλες δουλειές.
ΤΗΛ. 24127
ΤΑΧΕΙΑ ΕΞΥΠΗΡΕΤΗΣΗ
2556 20/2

Καλλιτεχνική ΠΡΟΟΔΟΣ

ΓΡΑΦΕΙ Ο ΓΙΩΡΓΟΣ ΜΑΡΤΙΝΗΣ

ΑΠΟ ΤΟΝ ΜΑΡΤΙΟ Θ' ΑΡΧΙΣΕΙ Η ΠΡΟΒΟΛΗ ΤΩΝ ΕΚΔΗΛΩΣΕΩΝ «ΡΟΔΟΣ 2.400» ΜΕ ΕΝΤΥΠΑ

Κατά τον ερχόμενο μήνα Μάρτιο θ' αρχίσει, σύμφωνα με σχετική δήλωση, η προβολή των εκδηλώσεων του προγράμματος για τον εορτασμό των 2.400 χρόνων από κτίσεως Ρόδου.

Η προβολή αυτή, θα γίνει με ειδικό καλαίσθητο έντυπο πρόγραμμα, σε διάφορες γλώσσες, έτσι που να προκληθεί το ενδιαφέρον και των υποψηφίων τουριστών, είτε εκείνων που ήδη θα έχουν έλθει και θα θέλουν να συμμετάσχουν. Στο μεταξύ, προωθείται με γοργό ρυθμό η συγκέντρωση στοιχείων και προτάσεων, για την κατάρτιση του προγράμματος αυτού.

Η ΛΟΓΟΤΕΧΝΙΚΗ ΤΗΝ ΚΥΡΙΑΚΗ

Την Κυριακή στις 6μ.μ. θα πραγματοποιηθεί στην αίθουσα του ξενοδοχείου "Πλάζα" συγκέντρωση της λογοτεχνικής συντροφιάς Ρόδου, που με την ευκαιρία θα εορτασθούν και τα γενέθλια της.

Κατά την εκδήλωση αυτή, θα μιλήσει ο φιλόλογος κ. Φρόντζος με θέμα σχετικό προς την ποίηση - και στη συνέχεια θα διανεμηθούν διάφορα αναμνηστικά δώρα σε όλα τα μέλη της συντροφιάς.

390 ΣΕΛΙΔΕΣ ΤΑ ΔΩΔΕΚΑΝΗΣΙΑΚΑ

Τα «Δωδεκανησιακά Χρονικά», για το έτος 1991, τόμος 14ος, μετά την παρουσίασή τους, που έγινε σε ειδική συγκέντρωση στο Εθνικό θέατρο, κυκλοφορούν ήδη στη Ρόδο και διατίθενται από το βιβλιοπωλείο Χατζηϊωάννου.

Τα «Δωδεκανησιακά», που είναι έκδοση της Στέγης Γραμμάτων και Τεχνών Δωδεκανήσου, είναι ένας τόμος 390 σελιδών, σχήματος 17 Χ 24 εκατοστά και περιλαμβάνουν διάφορες συνεργασίες επιστημονικού κυρίως χαρακτήρα.

ΝΕΕΣ ΠΡΟΤΑΣΕΙΣ ΓΙΑ ΕΚΔΗΛΩΣΕΙΣ

Διάφορες προτάσεις για εκδηλώσεις με την ευκαιρία των 2.400 χρόνων της Ρόδου υπέβαλε ο άλλοτε διευθυντής του πολιτιστικού οργανισμού του δήμου κ. Στάμος Παντελίδης, μεταξύ αυτών δε υπήρξαν μερικές εξαιρετικά ενδιαφέρουσες.

Μεταξύ άλλων προτάθηκε η αναπαράσταση στο αρχαίο στάδιο διδασκαλίας της φιλοσοφίας των Παναιτίου και Ποσειδωνίου, εκεί που πιθανώς άλλοτε ήταν Ηλύσιο της Ρόδου, με κατάλληλο διάκοσμο και ειδική διοργάνωση. Επίσης στον ίδιο χώρο μπορεί να γίνουν αγώνες από αθλητές των χωρών της ΕΟΚ, με βάση το πρόγραμμα των εποχών των Διαγοριδών.

Παράλληλα, προτείνονται συναυλίες κλασσικής μουσικής, αναπαραστάσεις μεσαιωνικών σπιγμιοτύπων, θαλασσινές αναπαραστάσεις, αγροτικές εορτές σε ανοιχτούς χώρους με χορούς και φαγητά, μια μεγάλη ειδική εορτή με αναπαραστάσεις Μινωϊκές, Μηκυναϊκές, Γεωμετρικές, Αρχαϊκές, Κλασσικές, Ελληνιστικές, Ρωμαϊκές, Βυζαντινές, Μεσαιωνικές και Νεώτερες, σε συναφείς χώρους, που να αποδεικνύουν τη συνέχεια της ιστορίας, διαμόρφωση πάρκων με προτομές όλων των μεγάλων της Ρόδου (έργο που θα μείνει), ίδρυση νέου μεγάλου μουσείου, αξιοποίηση του παλαιού κρατικού τυπογραφείου, έκδοση λευκώματος με στοιχεία για όλους τους τομείς πρωτοπορείας της Ρόδου, με ρητά, φωτογραφίες, περιλήψεις μεγάλων ιστορικών σπιγμών, αναφορά στο ναυτικό δίκαιο κ.λ.π. Να αναφέρεται ότι ο Ερατοσθένης είχε γράψει για το βασικό μεσημβρινό επάνω στη γραμμή Βυζαντίου - Ρόδου και ο Δικαίαρχος είχε τοποθετήσει το βασικό βαθμό γεωγραφικού πλάτους στη γραμμή Ηρακλείων στηλών - Ρόδου, καθώς και ότι το 80 μ.Χ. στη Ρόδο υπήρχαν ακόμη 3.000 αγάλματα!

Τέλος, προτείνει να ζητηθεί η συμπαράσταση όλου του λαού και να δοθεί έμφαση στην καθαριότητα, στο χρωμάτισμα των, στην ανάπτυξη του πράσινου και των λουλουδιών και στην εξασφάλιση πάρκινγκ για τα οχήματα, ώστε να εκλείψει η κυκλοφοριακή ασφυξία και να μειωθούν οι θόρυβοι.

ΚΙΝΔΥΝΕΥΕΙ ΤΟ ΚΑΣΤΡΟ ΤΗΛΟΥ

Με έγγραφο του ο Δήμος Τήλου εζήτησε την λήψη μέτρων για την προστασία και συντήρηση της μιας πλευράς του κάστρου του Μεγάλου Χωριού, που κινδυνεύει από κατάρρευση λόγω της διαβρώσεως από τα ύδατα.

Εάν δεν ληφθούν μέτρα όσο γίνεται πιο σύντομα, ενδέχεται να σημειωθούν ανεπανόρθωτες ζημιές στο κάστρο, που διατηρήθηκε από την αρχαιότητα, μέχρι των βυζαντινών, μεσαιωνικών και νεωτέρων χρόνων, σχεδόν χωρίς ζημιές.

ΠΑΣΧΑ ΣΤΑ ΙΕΡΟΣΟΛΥΜΑ
ΙΕΡΟ ΠΡΟΣΚΥΝΗΜΑ ΑΓΙΩΝ ΤΟΠΩΝ
ΜΕΓΑΛΗ 13ΗΜΕΡΗ ΕΚΔΡΟΜΗ ΑΕΡΟΠΟΡΙΚΩΣ ΚΑΤ' ΕΥΘΕΙΑΝ ΑΠΟ ΡΟΔΟ
ΑΠΟ 17/4 ΕΩΣ 29/4
ΜΟΝΟ ΜΕ 99.000 ΔΡΧ.
Την εκδρομή συνοδεύει ο Πρωτοπρεσβύτερος Παπά - Κυριάκος Μανέττας, θεολόγος και δάσκαλος εφημέριος του ιερού ναΐδριου Αγίας Ειρήνης και Τριών Ιεραρχών προαυλίου πανεπιστημίου Αιγαίου.
Πληροφορίες - Προγράμματα - Εγγραφές
Πρακτορείο Ταξειδίων
ΣΑΒΒΑΣ ΣΑΗΣ
Αλ. Διάκου 34 τηλ. 37711 - 31666
ΧΛ

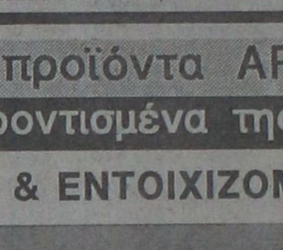

SKEVOS'S TRAVEL
«SKEVOS'S» TRAVEL
ΔΡΟΜΟΛΟΓΙΑ ΓΡΑΜΜΩΝ ΣΤΡΙΝΤΖΗ
F/B IONIAN SUN
Α. Γνωρίζουμε εις το επιβατηγό κοινό ότι τα δρομολόγια του F/B «IONIAN SUN» από ΡΟΔΟ έχουν ως εξής:
ΚΑΘΕ ΤΡΙΤΗ: 13.00 ΚΩ - ΚΑΛΥΜΝΟ - ΑΣΤΥΠΑΛΑΙΑ - ΜΥΚΟΝΟ - ΤΗΝΟ - ΑΝΔΡΟ - ΡΑΦΗΝΑ
ΚΑΘΕ ΠΕΜΠΤΗ: 13.00 ΤΗΛΟ - ΝΙΣΥΡΟ - ΚΩ - ΜΥΚΟΝΟ - ΤΗΝΟ - ΑΝΔΡΟ - ΡΑΦΗΝΑ
Το άψογο σέρβις, η ταχύτητα και η συνέπεια αποτελούν ένα ακόμη λόγο για να ταξιδεύετε μαζί μας
Δεχόμεθα επιβάτες και οχήματα
ΚΕΝΤΡΙΚΟ ΠΡΑΚΤΟΡΕΙΟ ΓΡΑΜΜΩΝ ΣΤΡΙΝΤΖΗ
«SKEVOS'S TRAVEL»
ΑΜΕΡΙΚΗΣ 111 ΤΗΛ. 22461 - 22354
85100 ΡΟΔΟΣ
M26

ΜΟΥΣΙΚΗ ΜΕ ΤΙΜΕΣ
YAMAHA
Από σήμερα και
μέχρι 15 Φεβρουαρίου
Ο Μουσικός Οίκος ΚΑΡΑΒΕΛΑΚΗ
σας προσκαλεί να γνωρίσετε τη μαγεία της Μουσικής, αποκτώντας τώρα ένα YAMAHA σε εκπληκτική τιμή.
ΕΩΣ 30%
♦ΠΙΑΝΑ♦ΑΡΜΟΝΙΑ
♦SYNTHESIZERS
♦ΗΛ. ΚΙΘΑΡΕΣ♦ΕΝΙΣΧΥΤΕΣ
♦ΚΡΟΥΣΤΑ♦ΠΝΕΥΣΤΑ
♦ΚΛΑΣΙΚΕΣ &ΑΚΟΥΣΤΙΚΕΣ ΚΙΘΑΡΕΣ
♦ΚΟΝΣΟΛΕΣ♦MIXERS
♦EFFECTORS♦ΗΧΕΙΑ
♦ΑΞΕΣΟΥΑΡ♦ΒΙΒΛΙΑ
ΖΗΤΗΣΤΕ ΤΟ ΑΝΑΛΥΤΙΚΟ ΕΝΤΥΠΟ ΠΡΟΣΦΟΡΩΝ
ΑΝΤΙΠΡΟΣΩΠΟΣ ΡΟΔΟΥ
ΜΟΥΣΙΚΟΣ ΟΙΚΟΣ ΚΑΡΑΒΕΛΑΚΗ
Λοχαγού Φανουράκη 27
Τηλ. 26767 ΡΟΔΟΣ
2360-14/2

Ιταλικά προϊόντα ARISTON
Τα πιο φροντισμένα της αγοράς
ΑΠΛΑ & ΕΝΤΟΙΧΙΖΟΜΕΝΑ

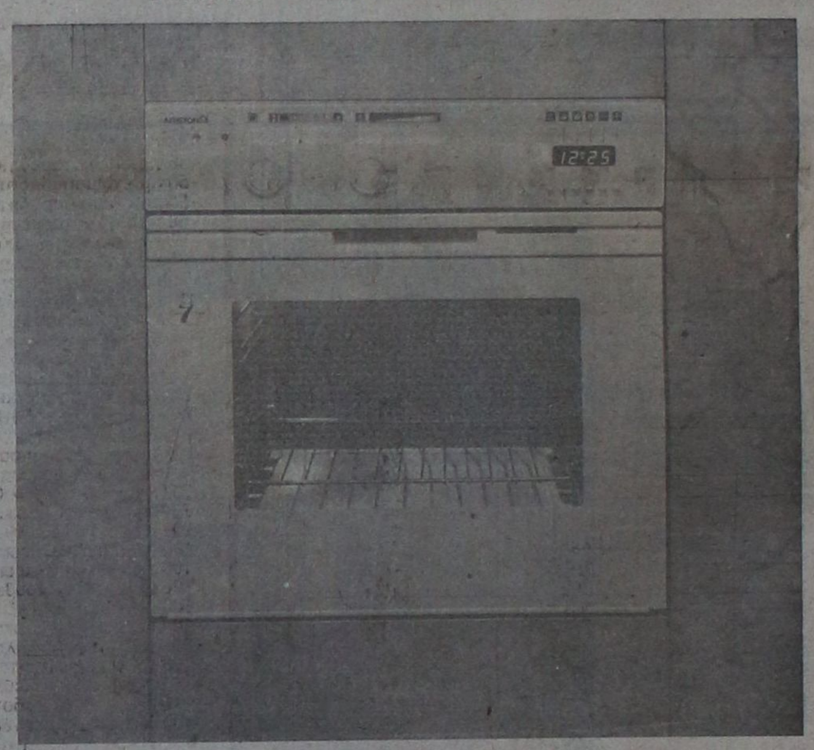

«ARISTON» Η ΤΕΛΕΙΟΤΗΣ ΣΤΗΝ ΚΟΥΖΙΝΑ ΣΑΣ
ΠΩΛΗΣΙΣ ΧΟΝΔΡΙΚΗ - ΛΙΑΝΙΚΗ
ΣΕΡΒΙΣ ΚΑΙ ΑΝΤΑΛΛΑΚΤΙΚΑ
ΣΤΗ ΔΙΑΘΕΣΗ ΤΩΝ ΠΕΛΑΤΩΝ
Αδελφοί Στεφάνου
ΤΑΡΠΟΝ ΣΠΡΙΝΓΚΣ 42 ΤΗΛ. 22568
ΠΛΑΤΩΝΟΣ 17-19 ΤΗΛ. 23836
ΔΕΝΔΡΙΝΟΥ - ΧΑΤΖΗΑΓΓΕΛΟΥ γωνία ΤΗΛ. 22695



ΤΑΒΕΡΝΑ ΑΜΥΓΔΑΛΙΑ
ΣΤΟΥΣ ΤΡΕΙΣ
Είμαστε ανοικτά κάθε βράδυ εκτός Δευτέρας
Συντροφιά με τον αγαπημένο σας ΓΙΩΡΓΟ ΠΑΤΡΙΝΟ
Η αίθουσα διατίθεται για κάθε κοινωνική σας εκδήλωση, χωρητικότητας 250 ατόμων.
Ρεζερβέ τηλ. 92925 - 64468
X242-7/2



ΑΞΟΝΙΚΗ ΤΟΜΟΓΡΑΦΙΑ
ΚΕΝΤΡΟ ΟΛΟΣΩΜΗΣ ΑΞΟΝΙΚΗΣ ΤΟΜΟΓΡΑΦΙΑΣ * ΔΙΑΓΝΩΣΗ ΟΣΤΕΟΠΟΡΩΣΙΣ
28ΗΣ ΟΚΤΩΒΡΙΟΥ 19 & ΓΡΙΒΑ ΓΩΝΙΑ
ΡΑΝΤΕΒΟΥ & ΠΛΗΡΟΦΟΡΙΕΣ ΤΗΛ. 27561
2364-29/2

Ευρωπαίοι περιηγητές στη Ρόδο

ΠΩΣ ΖΟΥΣΑΝ ΟΙ ΡΟΔΙΤΕΣ ΣΤΑ ΧΡΟΝΙΑ ΤΗΣ ΣΚΛΑΒΙΑΣ

Γράφει ο Θεοφάνης Μπογιάννος

Στα χρόνια της Δωδεκανησιακής σκλαβιάς μας, ήταν δύσκολοι καιροί. Οχι μόνο για το λαό μας που υπόφερε τα πάνδεινα, αλλά και για τους ξένους περιηγητές που ήθελαν να επισκεφτούν τα νησιά της Δωδεκανήσου.

Ο τρόπος που έπρεπε να ενεργήσει ο ξένος, συνήθως Ευρωπαίος, ήταν ο εξής. Να πάρει ένα ειδικό φιρμάνι, δηλαδή μια διαταγή από τον πασά της περιοχής και με συνοδεία σουμπασήδων, να επισκεφτεί το χώρο που ήθελε. Συνήθως οι Ευρωπαίοι που ταξίδευαν ήταν πρόξενοι κρατών και μορφωμένοι που ήθελαν να γνωρίσουν την Ελλάδα που γνώριζαν από τα βιβλία τους.

Αλλά δεν αρκούσε η καλή πρόθεση και η φιλομάθεια των Ευρωπαίων επισκεπτών μας. Οι εκάστοτε αγάδες, πασάδες, μουτεσαρίφηδες, μουτεσελήμηδες και άλλοι οφφικιούχοι, δέχονταν ευχαρίστως πεσκέσια και τάματα, μπαξίσια και φιλοφρονήσεις. Μιλώντας γενικά οι Οθωμανοί δεν είχαν και πολλή εμπιστοσύνη στους Ευρωπαίους γιατί τους θεωρούσαν άπιστους και ύποπτους...

Με συνοδεία αρκετών ιππέων οι Ευρωπαίοι, όδευαν από χωριό σε χωριό της Ρόδου για να δουν και να γράψουν για το λαό και τον τόπο μας. Τότε δεν υπήρχαν δρόμοι σαν σήμερα. Οι επικοινωνίες ήταν ανύπαρκτες και οι περιηγητές ταξίδευαν με κίνδυνο της ζωής τους, όχι μόνο γιατί δεν υπήρχαν δρόμοι, αλλά υπήρχε και ο φόβος να ληστευθούν από ληστές της υπαίθρου.

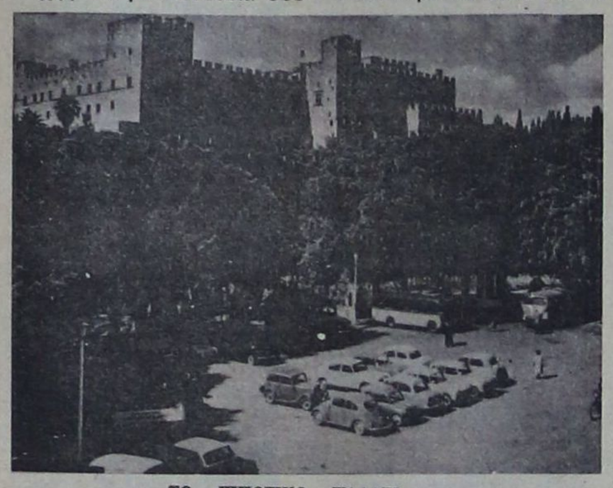

ΤΟ ΙΠΠΟΤΙΚΟ ΠΑΛΑΤΙ ΤΗΣ ΡΟΔΟΥ

Στα 1776 πέρασε από τη Ρόδο ο Γάλλος επισκέπτης Γκουφιέ, που έγραψε ένα βιβλίο με τίτλο: Γραφικό ταξίδι της Ελλάδος.

Στα 1778, έφτασε στη Ρόδο και στα χωριά μας ο Γάλλος περιηγητής Σοννίνι, που είδε πολλά και άξια λόγου στη Ρόδο και στα χωριά μας. Ο επισκέπτης αυτός ήταν προσωπικός απεσταλμένος του Γάλλου Βασιλιά Λουδοβίκου που ήθελε να δει και να μάθει πως ζουν οι σημερινοί υκλάβοι Ελληνες. Ο Σοννίνι έφτασε στη Ρόδο και μίλησε με το Γάλλο πρόξενο που ζούσε στο Νέο Μαράσι, δηλαδή στο σημερινό Νεοχώρι. Αναφέρει μερικά ιστορικά για τη Ρόδο και καταλήγει πως όλοι οι Ελληνες και χριστιανοί, ζουν στα χωριά και αγαπούν τη γεωργία. Τα σπίτια των Ροδίων είναι όμορφα με κήπους και διατηρούν πολλά ζώα.

Εκείνος ο ταξιδιώτης που αναφέρει πολλά για τη ζωή των Ροδίων, είναι ο επίσης Γάλλος επισκέπτης Σαβαρύ. Στη διάρκεια ενός ταξιδιού του που έκανε σε όλη την Ανατολή.

Οπως όλοι οι επισκέπτες, έτσι και ο επισκέπτης μας, πήγε στο σπίτι του Γάλλου πρόξενου της Ρόδου που ήταν ο Ροτονιέ. Αξίζει να αναφέρουμε πως στα χρόνια της σκλαβιάς μας, ιδίως από τον 17ο αιώνα και μετά, το σημερινό Νεοχώρι που λεγόταν τότε Νέο Μαράσι, είχε σπίτια μόνο προξένων και εθεωρείτο το καλύτερο προάστιο της Ρόδου. Αλλά η σημερινή μορφή του Νεοχωριού προέρχεται από τις αρχές του αιώνα μας.

Ο Σαβαρύ γράφει γράμματα στους άλλους Ευρωπαίους και υμνεί τη Ρόδο:

«Σας γράφω από τη Ρόδο, ένα μαγευτικό νησί, τη δόξα του ελληνικού Εθνους...»

Ο επισκέπτης αυτός είναι φανερά φιλέλληνας σε αντίθεση με μερικούς άλλους μισέλληνες και υμνεί τη Ρόδο, τους Ροδίτες και την αρχαία Ελλάδα μας.



ΚΡΗΤΙΚΟΥ ΒΑΣΙΛΕΙΑ

Διπλωματούχο Μέντιουμ

Ψυχοερευνήτρια - χαρτομαντεία χειρομαντεία - ειδική στην τράπουλα
• ΚΛΕΙΔΙ ΤΟΥ ΤΑΡΩ
Δέχεται κάθε μέρα εκτός ΚΥΡΙΑΚΗΣ από 8-13 και 4-8μ.μ.
ΑΓΙΟΥ ΦΑΝΟΥΡΙΟΥ 26
ΠΑΛΑΙΑ ΠΟΛΗ

2750 9/12



ΒΙΟΠΛΑΖ
ΒΙΟΤΕΧΝΙΑ ΚΑΤΑΣΚΕΥΗΣ ΚΑΙ ΕΠΙΣΚΕΥΗΣ ΕΙΔΩΝ
ΠΛΑΖ – ΠΙΣΙΝΑΣ
ΤΑΠΕΤΣΑΡΙΕΣ - ΤΕΝΤΕΣ - ΚΟΥΝΙΕΣ
- ΜΕΤΑΛΛΙΚΑ ΕΙΔΗ
Π. & Κ. ΝΙΚΟΛΑΟΥ Ε.Π.Ε.
ΕΡΓΟΣΤΑΣΙΟ - ΕΚΘΕΣΗ
6ο ΧΙΛΙΟΜΕΤΡΟ ΡΟΔΟΥ - ΛΙΝΔΟΥ
ΠΕΡΙΟΧΗ ΤΣΑΪΡΙ, ΡΟΔΟΣ 85100
ΤΗΛ.: 0241 62981 - 2 FAX: 0241 62983
2756-20/3

ΠΩΛΟΥΝΤΑΙ

ΤΑ ΚΑΤΩΘΙ ΔΙΑΜΕΡΙΣΜΑΤΑ:
- 35 τ.μ. γκαρσονιέρα στη Νικηταρά.
- 45 τ.μ. υπό κατασευή Κων. Υδραίου.
- 50 τ.μ. ετοιμοπαράδοτο στη Μιχ. Πετρίδη.
- 50 τ.μ. ετοιμοπαράδοτο στο Βερόπουλο.
- 58 τ.μ. υπό κατασκευή στην Κων. Υδραίου.
- 60 τ.μ. υπό κατασκευή στη Μιχ. Πετρίδη.
- 60 τ.μ. υπό κατασκευή στο Ροδίνι.
- 75 τ.μ. υπό κατασκευή στηνΚων. Υδραίου.
- 75 τ.μ. ισόγειο στην Παν. Ροδίου.
- 76 τ.μ. υπό κατασκευή κοντά στην Αννης Μαρίας.
- 80 τ.μ. γιαπί κοντά στην Αννης Μαρίας.
- 80 τ.μ. ετοιμοπαράδοτο στην Κων. Υδραίου.
- 80 τ.μ. ετοιμοπαράδοτο στην Τσαλδάρη.
- 82 και 85 τ.μ. ετοιμοπαράδοτο κοντά στην Καναδά.
- 84 τ.μ. ετοιμοπαράδοτο στη Δημ. Αναστασιάδη.
- 84 και 87 τ.μ. στην ακτή Μιαούλη.
- 83 ημιτελές μαρμαροσουλά στην Ανάληψη.
- 92 τ.μ. υπο κατασκευή κοντά στην Λεμεσού.
- 96 τ.μ. ημιτελές στην Καλιπάτειρας.
- 90-93 και 95 τ.μ. υπό κατασκευή στη Στ. Κωτιάδη.
- 90 τ.μ. στο Σαν Φραγκίσκο.
- 100 τ.μ. οροφοδιαμέρισμα στους Χαλκίτες.
- 100 τ.μ. υπό κατασκευή στο Ροδίνι.
- 100 τ.μ. μαρμαροσουβά πλησίον Μιχ. Πετρίδη.
- 108 τ.μ. μαρμαροσουβά Ανάληψη.
- 104 τ.μ. ημιυπόγειο στην Αννης Μαρίας.
- 105 τ.μ. έτοιμο υπέρ λουξ στη Μιχ. Πετρίδη.
- 100 τ.μ. υπέρ λουξ στον Αγ. Νικόλα.
- 109 τ.μ. υπό κατασκευή στην Ανάληψη.
- 126 τ.μ. ετοιμοπαράδοτο σε καλή τιμή στον Αγ. Ιωάννη.

και άλλα διαμερίσματα έως 170 τ.μ.

• Επίσης πωλούνται οικόπεδα και παραλιακές εκτάσεις σ' όλη τη Ρόδο και στα υπόλοιπα Δωδ/σα

• ΑΝΑΛΑΜΒΑΝΟΥΜΕ ΤΗΝ ΠΩΛΗΣΗ ΤΩΝ ΑΚΙΝΗΤΩΝ ΣΑΣ ΣΤΗ ΡΟΔΟ ΣΤΑ ΔΩΔΕΚΑΝΗΣΑ - ΑΘΗΝΑ - ΠΕΙΡΑΙΑ

ΚΤΗΜΑΤΟΜΕΣΙΤΙΚΟ ΓΡΑΦΕΙΟ
ΡΕΝΑΣ ΒΑΖΟΥΚΟΥ – ΠΑΠΑΘΕΟΔΩΡΟΥ
Πληρ.: κ. Γιάννης Κώτης
Δημ. Θεοδωράκη 3 – τηλ. 22943 – ΡΟΔΟΣ
ώρες γραφείου 8.30π.μ–1μ.μ. και 5–7 απογ.
M.15

ΜΕΓΑΛΗ ΕΥΚΑΙΡΙΑ

ΔΙΑΦΥΣΗ

(αρ. αδείας 77/92)
στο κατάστημα νεωτερισμών
ΠΑΠΑΕΜΜΑΝΟΥΗΛ

Ολα κάτω του κόστους

Ετοιμα ενδύματα

*** Ζακέτες**
*** Ταγέρ**
*** Φορέματα**
*** Μπλούζες**

Αριστοτέλους 10 Παλιά Αγορά
2367-16/2

ΚΛΙΜΑΤΟΘΕΡΜΙΚΗ Ο.Ε.
ΠΗΔΙΑΚΗΣ Π. ΣΤΑΥΡΟΣ - ΣΤΑΜΑΤΗΣ Σ. ΕΛΕΥΘΕΡΙΟΣ
ΘΕΡΜΑΝΣΗ - ΨΥΞΗ - ΚΛΙΜΑΤΙΣΜΟΣ
HITACHI
Παγκόσμια Πρωτοπορία
ΗΛΙΑΚΑ ΣΥΣΤΗΜΑΤΑ **TECHNICAL**
ΤΑΧΥΘΕΡΜΟΣΙΦΩΝΕΣ TRITON delta
ΠΙΣΙΝΕΣ - ΧΗΜΙΚΑ
ΒΙΟΛΟΓΙΚΟΙ ΚΑΘΑΡΙΣΜΟΙ
ΑΠΟΣΚΛΗΡΥΝΤΕΣ ΝΕΡΟΥ
ΦΙΛΤΡΑ - ΑΝΤΛΙΕΣ - ΚΥΚΛΟΦΟΡΗΤΕΣ
ΠΙΕΣΤΙΚΑ - ΠΥΡΟΣΒΕΣΤΙΚΑ **FORMULA**
ΣΥΓΚΡΟΤΗΜΑΤΑ
ΕΙΔΗ ΠΥΡΑΣΦΑΛΕΙΑΣ
ΛΕΒΗΤΕΣ - ΚΑΥΣΤΗΡΕΣ
Buderus
ΔΥΤΙΚΗΣ ΓΕΡΜΑΝΙΑΣ
Λεωφ. Λίνδου 210
Τηλ. (0241) 64028 - 47523 - 85395
2373-5/3

Η ΚΑΡΔΙΑ ΕΙΝΑΙ ΙΣΧΥΡΟΤΕΡΗ ΑΠΟ ΤΟ ΜΥΑΛΟ!!
«Ενας άντρας, μια γυναίκα».
Η ΔΑΣΚΑΛΑ ΜΕ ΤΑ ΧΡΥΣΑ ΜΑΤΙΑ



ΤΟΣΑ ΧΡΟΝΙΑ ΕΤΣΙ ΠΟΥ ΤΗ ΛΑΧΤΑΡΗΣΕ, ΤΗΝ ΟΝΕΙΡΕΥΤΗΚΕ ΤΟΥΤΗ ΤΗΝ ΕΠΙΣΗΜΗ ΩΡΑ ΤΟΥ ΓΥΡΙΣΜΟΥ. ΜΕΣΑ ΣΤΟ ΧΑΡΑΚΩΜΑ, ΣΤΑ ΝΟΣΟΚΟΜΕΙΑ, ΣΤΙΣ ΠΟΡΕΙΕΣ, ΕΠΡΕΠΕ ΝΑΝΑΙ ΚΑΛΟΚΑΙΡΙ ΠΑΝΩ ΣΤΟ ΝΗΣΙ. ΑΝΑΣΤΑΣΗ ΣΤΗΝ ΨΥΧΗ ΚΑΙ ΣΤΗ ΦΥΣΗ. ΘΑΠΡΕΠΕ ΝΑ ΕΧΟΥΝ ΟΙ ΓΛΑΣΤΡΕΣ ΓΑΡΟΥΦΑΛΑ, ΣΤΑ ΜΟΝΟΠΑΤΙΑ ΝΑΝΑΙ ΦΥΤΡΩΜΕΝΕΣ ΜΑΡΓΑΡΙΤΕΣ ΚΑΙ ΑΝΘΙΣΜΕΝΕΣ ΚΑΠΑΡΕΣ. ΑΚΟΜΑ ΚΑΙ ΜΕΣΑ ΣΤΗΝ ΚΑΡΔΙΑ ΤΟΥ ΧΕΙΜΩΝΑ.



ΦΑΡΜΑΚΕΥΤΙΚΟΣ ΣΥΛΛΟΓΟΣ ΔΩΔ/ΣΟΥ
ΣΤΗΝ ΠΡΩΤΗ ΓΡΑΜΜΗ ANTI-AIDS STOP AIDS
ΔΥΝΑΜΙΚΟ ΣΚΑΚΙ
ΚΟΙΝΩΝΙΚΟΤΗΤΑ + ΑΓΑΠΗ
Συμμετέχουν: Ο.Α. ΚΡΕΜΑΣΤΗΣ - Ο.ΣΚΑ ΡΟΔΟΥ - Ρ.Ο.Α. ΤΜΗΜΑ ΣΚΑΚΙ
Επαθλα ANTI-AIDS Ρόδου Φαρμακευτικός Σύλλογος Δωδ/σου - Κοινότητα Κρεμαστής
Τελετή έναρξης 3-2-92 ● Απονομή επάθλων 29-2-92



ΚΟΙΝΟΤΙΚΗ ΒΙΒΛΙΟΘΗΚΗ ΚΡΕΜΑΣΤΗΣ - ΚΑΘΕ ΜΕΡΑ 16-18

ΠΡΟΟΔΟΣ ΜΙΚΡΕΣ ΑΓΓΕΛΙΕΣ ΠΡΟΟΔΟΣ ΜΙΚΡΕΣ ΑΓΓΕΛΙΕΣ ΠΡΟΟΔΟΣ ΜΙΚΡΕΣ ΑΓΓΕΛΙΕΣ

ζητήσεις

ΖΗΤΕΙΤΑΙ πωλητής ή πωλήτρια με γνώσεις γερμανικής για να εργαστεί σε χρυσοχοείο στο Φαληράκι, με υψηλές αποδοχές. Τηλ. 63681 - 62916
2853-11/2

ΖΗΤΕΙΤΑΙ αγρόκτημα προς αγορά σε απόσταση έως 12 χλμ., από την πόλη της Ρόδου. Τηλ. 29390, από 17.00-21.00
2824-8/2

ΖΗΤΕΙΤΑΙ οικιακή βοηθός. Συστάσεις απαραίτητες. Τηλ. 27965
X235

G.P PRODUCTION ΔΙΑΦΗΜΙΣΕΙΣ
ΖΗΤΟΥΝΤΑΙ
πολύ εμφανίσιμες κοπέλες για να εργασθούν ως μανεκέν και φωτομοντέλα σε τηλεοπτικά σποτς, στον ελληνικό και διεθνή χώρο.
Πληροφορίες
36227, 12-14.00
ΔΙΕΥΘΥΝΣΗ: ΔΗΜΟΚΡΑΤΙΑΣ 40
(Νιοχώρι)
2969-12/2

ΖΗΤΟΥΝΤΑΙ
ΠΑΡΑ ΑΣΦΑΛΙΣΤΙΚΗΣ ΕΤΑΙΡΙΑΣ CONTINENTAL (του ομίλου εταιριών της INTERAMERICAN) δια τη στελέχωση του υποκ/τος Ρόδου, δραστήριοι και φιλόδοξοι συνεργάτες άνδρες και γυναίκες, απόφοιτοι λυκείου, άνω των 23 ετών δι ολική ή μερική απασχόληση. Οι προϋποθέσεις συνεργασίας ικανοποιούν όσους και όσες έχουν υψηλούς στόχους, γι αυτό απευθυνόμαστε σε άτομα δυναμικά με προσωπικότητα, υπεύθυνα και φιλόδοξα.
Πληροφορίες στα τηλ. 28740, 10-2μ.μ. ή 5-7μ.μ.
2363-16/2

ΖΗΤΟΥΝΤΑΙ
από την ποτοποιΐα ΑΙΓΑΙΟΝ
νέος για να εργασθεί ως οδηγός - πωλητής και νέος για παραγγελίες, με μηχανάκι ή δικό του μεταφορικό μέσο.
Εργασία πενθήμερη, από Δευτέρα έως Παρασκευή και από 7-3μ.μ.
Προσφέρουμε μισθό - ποσοστά και πριμ.
Πληροφορίες στα τηλ. 65952- 62535
3014-14/2

ΖΗΤΕΙΤΑΙ
βοηθός σερβιτόρος, για να εργαστεί σε νυκτερινό κέντρο.
Πληροφορίες τηλ. 32090
X256-14/2

ΖΗΤΟΥΝΤΑΙ
ΟΔΗΓΟΙ - ΠΩΛΗΤΕΣ με δίπλωμα Γ' Κατηγορίας.
Πληροφορίες στα
τηλ. 61749 - 65700 - 22355
2934-16/2

ΖΗΤΕΙΤΑΙ
ΑΠΟ ΤΟΥΡΙΣΤΚΟ ΠΡΑΚΤΟΡΕΙΟ, AIR - CONTITION ΓΙΑ ΠΟΥΛΜΑΝ MERCEDES 302.
Πληροφορίες στα
τηλ. 23066 - 28101, ώρες 9.00-15.00
235-9/2

ΖΗΤΕΙΤΑΙ
ΜΑΓΕΙΡΑΣ, για την καινούρια σαιζόν σε εστιατόριο.
Πληροφορίες τηλ. 63579
2914-8/2

ΑΠΟ ΓΝΩΣΤΟ ΕΠΙΧΕΙΡΗΜΑΤΙΑ
ΖΗΤΕΙΤΑΙ
ΟΙΚΙΑ 3 ΥΠΝΟΔΩΜΑΤΙΩΝ ΚΑΙ ΛΟΙΠΩΝ ΧΩΡΩΝ, ΜΕ ΚΕΝΤΡΙΚΗ ΘΕΡΜΑΝΣΗ ΚΑΙ ΠΟΛΥΤΕΛΗ ΚΑΤΑΣΚΕΥΗ ΣΤΙΣ ΠΕΡΙΟΧΕΣ ΚΕΝΝΕΝΤΥ, ΧΕΙΜΑΡΡΑΣ, ΘΕΜ. ΣΟΦΟΥΛΗ, Π. ΜΕΛΑ
Πληροφορίες
Τηλ. 30044 - 37370, όλες τις ώρες
ΠΜ-8/2

ΖΗΤΟΥΝΤΑΙ
νέες εμφανίσιμες για εργασία σε καφετέρια.
Μισθός πολύ καλός
Συνεχές ωράριο
Πληροφορίες τηλ. 23412-28861,κ. Βασίλη
3003-13/2

ΖΗΤΕΙΤΑΙ
Από το ξενοδοχείο «ΜΟΣΧΟΣ»:
α) υπάλληλος υποδοχής κατά προτίμηση με σχετική προϋπηρεσία
β) νυχτοθυρωρός που να γνωρίζει αγγλικά, κατά προτίμηση συνταξιούχος.
Πληροφορίες εντός και τηλ. 25983 ώρες 10-12, Δευτέρα,Τρίτη, Πέμπτη, Παρασκευή
2977-12/2

ΖΗΤΕΙΤΑΙ πεπειραμένη υπάλληλος (ως συνεργάτης), η οποία να γνωρίζει ξένες γλώσσες για τη διοργάνωση εκδρομών. Πληροφορίες: Πρακτορείο ταξειδιών, ΤΗΛΕΜΑΧΟΣ ΚΑΒΑΔΑΣ. Τηλ. 22156 ή 24940, οδός Καρπάθου, αρ. 20
3015-14/2

ΖΗΤΟΥΝΤΑΙ νέες και νέοι για δουλειά ως πλασιέ, σε είδη προικός. Ποσοστά ικανοποιητικά και πριμ. Τηλ. 32998
3010-21/2

ΖΗΤΟΥΝΤΑΙ πεπειραμένοι: α) μάγειρας, β) λατζέρα, γ) σερβιτόροι, θα προτιμηθούν όσοι γνωρίζουν αγγλικά, γερμανικά, σκανδιναβικά, ιταλικά. Πληροφορίες τηλ. 28195
2950-8/2

ΖΗΤΕΙΤΑΙ νέος με γνώσεις λογιστικής για εργασία στην αντιπροσωπεία αυτοκινήτων Σιτροέν. Πληροφορίες κ. Δημήτρη, τηλ. 62171 - 65171 X248

ΖΗΤΕΙΤΑΙ υπάλληλος για κατάστημα. Συνεχές ωράριο, να μιλάει τουλάχιστον αγγλικά . Πληροφορίες τηλ. 25886
2879-8/2

ΖΗΤΟΥΝΤΑΙ καμαριέρες για τουριστικά διαμερίσματα, κοντά στο MIRA MARE. Πληροφορίες τηλ. 25886
2879-8/2

ENGLISH girl is required to look after two boys 7 and 9 years old for a few hours every day. Sunday off. Tel. 22120 - 61258
3032-15/2

ΖΗΤΕΙΤΑΙ κυρία για μπουφέ, σνακ - μπαρ στο Μαντράκι. Τηλ. 22723 - 34793, κ. Ελένη
3039-15/2

ΖΗΤΟΥΝΤΑΙ κυρίες - δεσποινίδες για αισθητικοί σύμβουλοι φυτικών καλλυντικών ομορφιάς. Μισθός και ποσοστά 70%. Πληροφορίες τηλ. 20427
2371-14/2

ΑΠΟ ΤΗΝ ΑΝΤΙΠΡΟΣΩΠΕΙΑ ΑΥΤΟΚΙΝΗΤΩΝ MERCEDES,
ΖΗΤΕΙΤΑΙ
ΝΕΟΣ ΑΝΕΥ ΣΤΡΑΤΙΩΤΙΚΩΝ ΥΠΟΧΡΕΩΣΕΩΝ, ΓΙΑ ΝΑ ΕΡΓΑΣΘΕΙ ΩΣ ΑΠΟΘΗΚΑΡΙΟΣ.
Πληροφορίες στα
τηλ. 62451 - 62944, κ. ΧΑΤΖΗΜΙΧΑΛΗ
235-9/2

ΖΗΤΟΥΝΤΑΙ
Από ξενοδοχείο μέσα στην πόλη, ζητούνται μπάρμαν, σερβιτόροι, βοηθοί σερβιτόρων, βοηθός μάγειρα, ρεσεψιονίστ.
Πληροφορίες τηλ. 23697 - 32861
X251-9/2

ΖΗΤΕΙΤΑΙ
από την ΤΟΥΟΤΑ ΡΟΔΟΥ, λογιστής με πείρα σε Γ' Κατηγορίας βιβλία.
Πληροφορίες στα
τηλ. 29693 - 30414
X253

ΑΠΟ ΜΕΓΑΛΗ ΞΕΝΟΔΟΧΕΙΑΚΗ ΜΟΝΑΔΑ
ΖΗΤΟΥΝΤΑΙ
1) υπεύθυνος υποδοχής
2) matre
3) προϊσταμένη πλυντηρίου
4) ρεσεψιονίστ
5) μπάρμαν
Απαραίτητη προϋπηρεσία
Τηλ.41446, 10.30 - 13.30 και **27756,** 18.30-20.30, Δευτέρα - Σάββατο
2997-13/2

Από το πρακτορείο ΚΑΣΤΡΟ
ΖΗΤΕΙΤΑΙ
δεσποινίς ή κυρία που να γνωρίζει άριστα τουλάχιστον την αγγλική, χειρισμό τέλεξ, κομπιούτερ (επεξεργασία κειμένου - λογιστική), για μόνιμη απασχόληση. Τυχόν προϋπηρεσία σε τουριστικά γραφεία θα ληφθεί σοβαρά υπ' όψη.
Πληροφορίες
Τηλ. 21008 - 31671
M57

ΑΠΟ ΤΟ ΟΥΖΑΔΙΚΟ «ΤΟ ΣΤΕΚΙ», στ' Ασγούρου, ζητούνται: 1) ψησταρης ειδικευμένος στα ψαρικά, 2) μπουφετζού με γνώσεις κουζίνας, 3) βοηθοί σερβιτόρου, νεαροί-ες. Τηλ. 62182
2975-12/2

ΦΑΡΜΑΚΕΙΟ του κέντρου ζητάει κοπέλα εμφανίσιμη με γνώσεις αγγλικής για μόνιμη απασχόληση. Θα προτιμηθεί η έχουσα προϋπηρεσία. Τηλ. 30772, ώρες καταστημάτων
3025-14/2

ΖΗΤΕΙΤΑΙ τεχνίτης ξυλουργός για μόνιμη εργασία. Πληροφορίες τηλ. 24017
2366-14/2

ΖΗΤΕΙΤΑΙ πωλητής ή πωλήτρια για κεντρικό μεγάλο τουριστικό κατάστημα. Απαραίτητη η ομιλία της Φινλανδικής και αγγλικής γλώσσας. Πληροφορίες τηλ. 22625, ώρες 8.30-3 και 6.30-10μ.μ.
T.16890-13/2

ΖΗΤΟΥΝΤΑΙ τεχνίτες πλακατζήδες. Τηλ. 31195, απογευματινές ώρες
2999-13/2

ΖΗΤΕΙΤΑΙ για ενοικίαση ή για αγορά, σπίτι με κήπο και άλλες διευκολύνσεις. Το σπίτι να βρίσκεται έξω από την πόλη της Ρόδου ή σε κοινότητα , έστω και απομακρυσμένη. Πληροφορίες κ. Χανς Τσαϊτλέρ, χωριό Λαχανιά. Τηλ. στην κοινότητα 0244 / 43210από τις 6 μέχρι 7μ.μ. Ο ενδιαφερόμενος μιλάει μόνο αγγλικά και γερμανικά
2418-11/2

ΖΗΤΕΙΤΑΙ προπονητής για το τμήμα μπάσκετ ανδρών στη Σύμη. Πληροφορίες τηλ. 71397
X252-12/2

πωλήσεις

ΠΩΛΕΙΤΑΙ σούπερ - μάρκετ. Τηλ. 65961, απογευματινές ώρες
3028-15/2

ΠΩΛΕΙΤΑΙ VESPA PIAGIO COSA 200c.c., χρώματος άσπρη, σε άριστη κατάσταση με μόνο 4.000 χλμ. Πωλείται 400.000 δρχ. Τηλ. 20054, ώρες καταστήματος
3043-13/2

ΠΩΛΕΙΤΑΙ οικόπεδο με πανοραμική θέα, εκτάσεως 250τ.μ., επί της οδού Λίνδου, Ανω Ροδίνι. Πληροφορίες τηλ. 61488
3033-15/2

ΠΩΛΟΥΝΤΑΙ τα εξής: α) μηχανή καφέ ΜΠΕΖΕΡΑ Ιταλίας, διπλή αυτόματη, β) δυο ομπρέλες αλουμινίου 3 μέτρων, γ) καινούριο πιεστικό μηχάνημα νερού με ηλεκτρισμό. Πληροφορίες όλες τις ώρες 85874
3041-15/2

ΠΩΛΟΥΝΤΑΙ: κουζίνα επαγγελματική με φούρνο, πλυντήριο πιάτων, φριτέζα διπλή, φούσκα κομπλέ, μαχαιροπήρουνα, ποτήρια, πιάτα. Τηλ. 25679-31281
3022-14/2

ΠΩΛΟΥΝΤΑΙ παραθαλάσσιο οικόπεδο 700τ.μ. εντός οικισμού Σορωνής και κτήμα 3.240 τ.μ. οικοδομήσιμο. Πληροφορίες τηλ. 31955, ώρες γραφείου
3013-14/2

ΠΩΛΕΙΤΑΙ σνακ - μπαρ εντός πόλεως, σε τουριστική περιοχή. Εργάζεται χειμώνα - καλοκαίρι. Πληροφορίες τηλ. 34618, κ. Μανώλη
2987-18/2

ΕΥΚΑΙΡΙΑ: ΠΩΛΕΙΤΑΙ
διαμέρισμα στον 2ο όροφο, σε κατάσταση γιαπί, σε ωραία περιοχή της Ρόδου, οδός Πάλμα Μαγιόρκα, περίπου 103τ.μ., διαμπερές (όλα τα δωμάτια τα βλέπει ο ήλιος) και με πανοραμική θέα προς τη θάλασσα. Τηλ. 27050 - 23958
2362-13/2

ΠΩΛΕΙΤΑΙ

ΑΠΟ ΙΔΙΟΚΤΗΤΗ, κτήμα με φανταστική θέα, για βίλες - 20.000 τ.μ., 150 μέτρα από τη λεωφόρο Ρόδου - Φαληράκι, στο 7 χιλιόμετρο. Περιοχή προνομιούχα.
Πληρ.τηλ. 24539
ΠΜ-8/10

ΠΩΛΕΙΤΑΙ ΑΠΟ ΙΔΙΟΚΤΗΤΗ
οικοπεδική έκταση με φανταστική θέα στην Καλλιθέα, 31.000 τ.μ. - σίγουρη επένδυση.
ΠΛΗΡΟΦΟΡΙΕΣ
Τηλ. 24539
23575 .(βράδυ)
ΠΜ

ΠΡΟΛΑΒΕΤΕ ΝΑ ΑΓΟΡΑΣΕΤΕ!

ΠΩΛΟΥΝΤΑΙ τελειωμένα τεσσάρια διαμερίσματα των 120 και 123τ.μ. με τη γνωστή κατασκευή Θ. Πράσινου. Γερά εμφανή μπετά, μεγάλος υδραυλικός ανελκυστήρας, άψογη λειτουργική διαρρύθμιση, ηχομόνωση στους τοίχους και στα δάπεδα, τριφασική ηλεκτρική εγκατάσταση, πλακάκια πολυτελείας, εντοιχιζόμενες ντουλάπες στα υπνοδωμάτια, πάντα με τα καλύτερα υλικά.
ΠΛΗΡΟΦΟΡΙΕΣ
Θ. ΠΡΑΣΙΝΟΣ, τηλ. 24304 M 31

ΠΩΛΟΥΝΤΑΙ

διαμερίσματα των 100 και 55 τ.μ., λουξ κατασκευής στην οδό Θεμιστοκλέους Σοφούλη, δίπλα στον ΟΑΕΔ.
Πληροφορίες τηλ. 64040 - 29367
2680-21/2

ΠΩΛΟΥΝΤΑΙ

ΤΑ ΕΞΗΣ ΕΙΔΗ ΕΣΤΙΑΤΟΡΙΟΥ ΣΕ ΤΙΜΗ ΕΥΚΑΙΡΙΑΣ:
1 ψυγείο κατάψυξη συντήρηση
1 ψυγείο τετράπορτο συντήρηση
Ένας διπλός φούρνος πετρελαίου
Ενας διπλός φούρνος για πίτσες
Μια Μπελ Μαρί
20 τραπέζια και 50 καρέκλες
Πληροφορίες τηλ. 32574 - 20958
3021-14/2

ΠΩΛΟΥΝΤΑΙ

ΔΙΑΜΕΡΙΣΜΑΤΑ ΛΟΥΞ ΚΑΤΑΣΚΕΥΗΣ ΜΕΤΡΩΝ 145, 108, 105, 60, 95, 136, 48, ΣΕ ΜΙΚΡΗΠΟΛΥΚΑΤΟΙΚΙΑ
ΠΕΡΙΟΧΗ ΣΤΑΣΗ ΠΑΡΑΣΚΕΥΑ (ΠΡΟΣ ΤΗ ΘΑΛΑΣΣΑ)
Πληροφορίες τηλ. 23213
X249-5/3

ΠΩΛΕΙΤΑΙ

αποθήκη ισόγεια 140τ.μ., ύψους πάνω από 3 μ., εντελώς ανεξάρτητη και με δική της αυλή, εμβαδού 200τ.μ., στο Ροδίνι, σε τιμή ευκαιρίας. Κατάλληλη για κάθε χρήση. Γίνονται ευκολίες.
Πληροφορίες τηλ. 61536-62535
3014-14/2

ΠΩΛΕΙΤΑΙ

επιχείρηση εστιατορίου, στην Παλιά Πόλη, επί της Σωκράτους.
Μόνο σοβαρές προτάσεις.
Πληροφορίες τηλ.21537 - 27095
3001-13/2

ΠΩΛΕΙΤΑΙ οικόπεδο πλησίον Αννης Μαρίας 340τ.μ., 20.000.000 δρχ. Πληροφορίες τηλ. 23815 - 34532
2989-11/2

ΠΩΛΕΙΤΑΙ ψησταριά κάρβουνου με (2) άξονες και διπλό πλατώ υγραερίου σε πολύ καλή κατάσταση, βρίσκονται στη Ρόδο. Τηλ. 01 - 8069843
2995-8/2

ΠΩΛΕΙΤΑΙ οργανωμένη επιχείρηση εστιατόριο - μπαρ - καφετέρια, στην πλατεία της Λάρδου. Τηλ.: 01-2756565
2995-8/2

ΠΩΛΟΥΝΤΑΙ

στο Ανω Ροδίνι, σε οικοδομή που βρίσκεται σε ύψωμα με θέα τη θάλασσα τα εξής διαμερίσματα:
1) διαμέρισμα 55 τ.μ., στον Α' όροφο. Τιμή: μισοτελειωμένο με εξωτερικούς σουβάδες και κοινόχρηστα 6.500.000 δρχ. Με το κλειδί και καλής κατασκευής, 9.000.000
2) διαμέρισμα διαμπερές με φάτσα την πλατεία και τη θάλασσα 85τ.μ., περίπου. Τιμή: με εξωτερικά και κοινόχρηστα 10.000.000 δρχ. Τελειωμένο με το κλειδί, τιμή 14.000.000
3) διαμέρισμα 140τ.μ. περίπου ολόκληρος ο όροφος με φάτσα την πλατεία και τη θάλασσα. Τιμή : με εξωτερικά και κοινόχρηστα 16.500.000 δρχ. Με το κλειδί , 23.000.000 δρχ.
Γίνονται ευκολίες. Δάνεια δεκτά
Πληροφορίες τηλ. 61536 - 65952
3014-14/2

ΠΩΛΕΙΤΑΙ

ΛΟΓΩ ΥΓΕΙΑΣ, ΚΑΤΑΣΤΗΜΑ ΜΕ ΤΗΛΕΦΩΝΟ, ΠΛΗΡΗ ΕΞΟΠΛΙΣΜΟ ΚΑΙ ΕΜΠΟΡΕΥΜΑ ΕΤΟΙΜΟΠΑΡΑΔΟΤΟ.
ΠΕΛΑΤΕΙΑ ΕΞΑΣΦΑΛΙΣΜΕΝΗ
Πληροφορίες Τηλ.
29818
3038-15/2

ΠΩΛΕΙΤΑΙ

Από ιδιοκτήτη, πωλείται σε τιμή ευκαιρίας μαγαζί, επί της οδού Μιχαήλ Πετρίδη, 63τ.μ.
Πληροφορίες τηλ. 23331
231-6/2

ΠΩΛΟΥΝΤΑΙ καταστήματα 30τ.μ., 40τ.μ., 50τ.μ., πλησίον εκκλησίας Αναλήψεως. Πληροφορίες τηλ. 26476 - 27082
M22-8/2

ΠΩΛΕΙΤΑΙ 47τ.μ. κατάστημα στο εμπορικό κέντρο Ε του Βασιλάκη στο Φαληράκι. Πληροφορίες τηλ. 26476 - 27082
M22-8/2

ΠΩΛΕΙΤΑΙ οικόπεδο 500τ.μ., κοντά στον Ικαροπρόεκταση Αννης Μαρίας. Τηλ. 27082. Πληροφορίες τηλ. 26476 - 27082
M22-8/2

ΠΩΛΕΙΤΑΙ οικόπεδο 1000τ.μ., στην περιοχή Δασκάλων, με άδεια οικοδομής για υπόγειο, ισόγειο και δύο ορόφους των 400τ.μ. ανά όροφο. Πληροφορίες τηλ. 65710 - 61859, Κώστας Κωνσταντινίδης
T. 16811-9/2

ΠΩΛΕΙΤΑΙ διαμέρισμα πρώτου ορόφου στην οδό Ναυαρίνου και Παύλου Μελά, 107τ.μ. Χρειάζεται μια κάποια αναδόμηση, αλλά ευρίσκεται σε μια από τις ωραιότερες περιοχές της Ρόδου. Πληροφορίες τηλ. 65710 - 61859, Κώστας Κωνσταντινίδης
T. 16811-9/2

ΠΩΛΕΙΤΑΙ συνθεσάιζερ DX 7- YAMAHA FD II, σχεδόν καινούριο. Δεκτός κάθε έλεγχος. Τιμή σούπερ ευκαιρία. Τηλ. 47137, Γιώργος
2804-8/2

ΠΩΛΕΙΤΑΙ κτίριο 500τ.μ., παλαιός κινηματογράφος στο Παραδείσι. Πληροφορίες τηλ. 91452, ώρες 6-8μ.μ.
2780-6/2

ΠΩΛΕΙΤΑΙ μονοκατοικία ημιτελή, στην περιοχή Τρεις, 230 τ.μ., με 1.600τ. οικόπεδο, έναντι εστιατορίου Κιούπια. Πληροφορίες τηλ. 64336
2764-7/2

ΠΩΛΕΙΤΑΙ μονοκατοικία, υπό κατασκευή, κοντά στα Κοσκινού, σε μπετά ή τελειωμένη, με γκαράζ και 600τ.μ. αυλή. Τηλ. 36691
2761-7/2

ΠΩΛΕΙΤΑΙ σπίτι καινούριο στο Παραδείσι, στην οδό 28η Οκτωβρίου 10. Πληροφορίες τηλ. 91631, κ. Κούλα Ροδίτου
2546-8/2

ΠΩΛΕΙΤΑΙ KAWASAKI GRZ 1000 RX NINJA, εκτελωνισμένο από Αμερική, μαύρο σε τέλεια κατάσταση. Μοναδική ευκαιρία, λόγω σπουδών. Δεκτός κάθε έλεγχος. Τηλ. 23119 και 34597, κ. Γιώργο. Καθημερινά, 3-7 το απόγευμα
X221

ΠΩΛΟΥΝΤΑΙ *από ιδιοκτήτη*

διαμερίσματα σε μαρμαροσοβά ή τελειωμένα των 108τ.μ., επί της οδού Θεσσαλονίκης.
Επίσης διαμέρισμα των 85τ.μ., τελειωμένο στην οδό ΕνόπλωνΔυνάμεων.
Μαγαζί επί της λεωφόρου Ρόδου Ασγούρου, απέναντι από το Ροδοχρώμ, 230τ.μ., κατάλληλο για βιοτεχνικό ή εκθεσιακό χώρο.
Πληροφορίες τηλ.: 20949 - 32195 - 37735
2778-6/3

ΠΩΛΟΥΝΤΑΙ

ΜΕΓΑΛΗ ΕΥΚΑΙΡΙΑ:
ΕΙΔΗ ΥΓΙΕΙΝΗΣ ΕΓΧΡΩΜΑ SET ΚΟΜΠΛΕ ΜΕ ΜΠΑΝΙΕΡΑ
★ ΕΛΛΗΝΙΚΑ: 80.000
★ ΙΤΑΛΙΚΑ: 95.000
Πληροφορίες τηλ. 22230
T.16887-18/2

ΠΩΛΟΥΝΤΑΙ

α) μονοκατοικίες στην περιοχή Κοσκινού, με απεριόριστη θέα και με άδεια οικοδομής
β) δύο και τέσσερα στρέμματα στην περιοχή Ασγούρου
γ) συνεργεία και αποθήκες στην περιοχή Ροδίνι
Πληροφορίες Τηλ.
62772 - 62639
2612-15/2

ΠΩΛΕΙΤΑΙ τηλεόραση 20 ιντσών με τηλεκοντρόλ καθώς και ψυγείο ΕΣΚΙΜΟ, 100.000 δρχ. μόνο. Τηλ. 27092 , 6-8μ.μ.
2927-8/2

ΠΩΛΟΥΝΤΑΙ είδη εστιατορίου (φούρνος, πλατώ, πατατιέρα, ψησταριέρα, τραπέζια, καρέκλες, κλπ), στα Μαριτσά. Τηλ. 47112
2919-8/2

ΠΩΛΕΙΤΑΙ 4άρι διαμέρισμα στην οδό Ενόπλων Δυνάμεων. Τιμή 15.000.000. Τηλ 27082 - 26476
M22-9/2

ΠΩΛΕΙΤΑΙ 3άρι διαμέρισμα επί της οδού Κέννεντυ, β' όροφος. Τηλ. 27082 - 26476
M22-9/2

ΠΩΛΕΙΤΑΙ

έτοιμη επιχείρηση ενοικιάσεως μοτοποδηλάτων, στην οδό Γεωρ. Λέοντος, έναντι ξενοδοχείου Μανούσος, σε τιμή ευκαιρίας
Πληροφορίες τηλ.64217 - 65206
2372-5/3

ΠΩΛΕΙΤΑΙ 150τ.μ. διαμέρισμα κοντά στον Αγιο Ιωάννη. Τηλ. 27082 - 26476
M22-9/2

ΠΩΛΕΙΤΑΙ 115τ.μ. (4άρι) κοντά στην Ταβέρνα Βλάχος. Τηλ. 27082 - 26476
M22-9/2

ΠΩΛΕΙΤΑΙ 405τ.μ. οικόπεδο κοντά στο Αραπάκι. Τηλ. 27082 - 26476
M22-9/2

ΠΩΛΕΙΤΑΙ 230τ.μ. οικόπεδο με άδεια δυόροφης οικοδομής στο Τζένιο. Τηλ. 27082 - 26476
M22-9/2

ΠΩΛΕΙΤΑΙ κτήμα 2 στρεμμάτων στ' Ασγούρου, 200 μ. από τη λεωφόρο Λίνδου, με άδεια οικοδομής, 1200τ.μ., κατάλληλη για βιοτεχνικό χώρο ή αποθήκες. Πληροφορίες τηλ. 65710, 61859, Κώστας Κωνσταντινίδης
T.16882-9/2

ΠΩΛΕΙΤΑΙ μπιλιάρδο καραμπόλα στην τιμή των 450.000 δρχ. Το μπιλιάρδο είναι 1.40X2.60μ. Πληροφορίες τηλ. 25998 και 29589, όλες τις ώρες
2416-8/2

ΠΩΛΟΥΝΤΑΙ δυο βίντεο BETA, μια τηλεόραση μαυρόασπρη, ένα ραδιοπικάπ έπιπλο, όλα 100.000 δρχ. Τηλ. 33576
2928-8/2

ΠΩΛΕΙΤΑΙ μονοκατοικία γιαπί, 120 τ.μ., στ' Ασγούρου, σε κτήμα 1000τ.μ., στην τιμή των 11 εκατομ. δρχ. Πληροφορίες και ραντεβού στα τηλ. 65710, 61859, Κώστας Κωνσταντινίδης
T.16882-9/2

ΠΩΛΕΙΤΑΙ στην Παστίδα, κτήμα 2.200 τ.μ. με άδεια οικοδομής για 200τ.μ. βίλλα, δίπλα σε άλλες επαύλεις, με πισίνα. Πληροφορίες και ραντεβού στα τηλ. 65710, 61859, ΚώσταςΚωνσταντινίδης
T.16882-9/2

ΠΩΛΕΙΤΑΙ 2.600 τ.μ. αγρός με πρόσοψη στη λεωφόρο αεροδρομίου. Τηλ. 27082 - 26476
M22-9/2

ΠΩΛΕΙΤΑΙ 2.100τ.μ. αγρός στο Τσαΐρι άρτιο και οικοδομήσιμο. Τηλ. 27082 - 26476
M22-9/2

ΠΩΛΕΙΤΑΙ 5.000 ή 2.000 τ.μ. αγρός στο Κανδυλί - Τρεις. Τηλ. 27082 - 26476
M22-9/2

ΠΩΛΕΙΤΑΙ 6.800 τ.μ. αγρός σε τιμή ευκαιρίας στο Κανδυλί προς Παστίδα. Τηλ. 27082 - 26476
M22-9/2

ΠΩΛΟΥΝΤΑΙ α) 920 τ.μ. αγρός με άδεια έπαυλης 111τ.μ., β) 2.000 τ.μ. αγρός με άδεια οικοδομής 235τ.μ. Και τα δύο έχουν πρόσοψη στον επαρχιακό δρόμο Γεννάδι - Λαχανιάς. Τηλ. 27082 - 26476
M22-9/2

ΠΩΛΕΙΤΑΙ 4άρι διαμέρισμα έναντι Α.Τ. Ιαλυσού. Τηλ. 27082 - 26476
M22-9/2

ΠΩΛΕΙΤΑΙ οικόπεδο Στέλιου Κωτιάδη 400 τ.μ. Τηλ. 20836 - 29241, 4-10μ.μ.
2907-7/2

Ροδιακή Κτηματική

ΚΤΗΜΑΤΟΜΕΣΙΤΙΚΟ ΓΡΑΦΕΙΟ

ΠΩΛΗΣΕΙΣ ΑΚΙΝΗΤΩΝ

ΟΙΚΟΔΟΜΕΣ

Α' ΔΙΑΜΕΡΙΣΜΑΤΑ: 1. Κ. Υδραίου 140τ.μ. 2. Στ. Καζούλη 80-125τ.μ. 3. Ροδίνι 93-125-139 τ.μ. 4. Παρ. Στ. Κωτιάδη 95τ.μ. 5. 2. Μ. Πετρίδη 71-81-106τ.μ. 6. Νιοχώρι 42-58-84τ.μ. 7. Τριάντα 82-101

Β' ΜΟΝΟΚΑΤΟΙΚΙΕΣ - ΜΕΖΟΝΕΤΕΣ: 1. Ροδίνι 210τ.μ. 2. Ιξιά 235τ.μ. 3. Παλιά Πόλη 180-188τ.μ. 4. Αγ. Αναστασία 80τ.μ. 5. Κοσκινού έπαυλη 275τ.μ. 6. Σπίτια παραδοσιακά στη Λίνδο - Γεννάδι - Κάλαθο - Τριάντα - Σορωνή 7. Γεννάδι έπαυλη 150τ.μ. 8. Φάνες διόροφη οικοδομή 200τ.μ.

Γ' ΚΑΡΑ-ΓΙΑΠΙ: 1. Νιοχώρι οροφοδιαμέρισμα 265τ.μ. 2. Τριάντα 167τ.μ.3. Ανάληψη 82τ.μ.

Δ' ΚΑΤΑΣΤΗΜΑΤΑ: 1. Μαντράκι 33-85τ.μ. κεντρικά 2. Σωκράτους 12τ.μ. 3. Καναδά 160τ.μ. 4. Κορδικτώνος 64τ.μ. 5. Μ. Πετρίδη 63τ.μ. 6. Γρίβα 42τ.μ. 7. Ολυμπιακή 100τ.μ. 8. Φαληράκι 20τ.μ.

Ε' ΓΡΑΦΕΙΑ: Μαντράκι 30-60-77-90τ.μ.

ΣΤ' ΚΤΙΡΙΑ:1. Στο Μαντράκι 200-600τ.μ. 2. Ακαδημία 960τ.μ. 3. Νιοχώρι 310τ.μ. 4. Αννης Μαρίας 552 τ.μ. 5. Λεωφ. Καλλιθέας 600 τ.μ. 6. Αλ. Διάκου 540 τ.μ.

Ζ' ΞΕΝΟΔΟΧΕΙΑ: 1. Στην πόλη 70-150 κλ. 2. Τριάντα 36-110 κλ. 3 Ιξιά 62 κλ. 4. Κολύμπια 80 κλ. 5. Λίνδο 62 - 78 - 119 κλ. - Γεννάδι 50 κλ.

ΟΙΚΟΠΕΔΑ

Α'ΕΝΤΟΣ ΣΧΕΔΙΟΥ: 1. Κ. Υδραίου 349-400-500 τ.μ. 2. Ζέφυρο 880τ.μ. 3. Μ. Πετρίδη 1.630τ.μ. 4. Οδός Λίνδου 400-860τ.μ. 5. Ροδίνι 250τ.μ.

Β' ΕΚΤΟΣ ΣΧΕΔΙΟΥ: 1. Ροδίνι 2.200-4.000τ.μ. (Λεωφ.) 2.Τσαΐρι 4.000 τ.μ. (Λεωφ.) 3. Τσαΐρι 9.000-18.000 τ.μ. 4.Καναμάτ 47.000τ.μ. 5. Ιξιά 2.000-4.000 τ.μ. 6. Τριάντα 4.000-7.500τ.μ. 7. Κοσκινού στα Καβουράκια 5.000-10.000τ.μ. 8. Λίνδο: α. Ψαρτό 8.060-21.000τ.μ. β. Κράνα 2.000 τ.μ. γ. Πεύκοι 5.000 - 6.300τ.μ. 9. Κάλαθο 3.000 τ.μ. (Λεωφ.) 10. Λάρδο 9.400-12.000-33.000τ.μ.

Γ' ΟΙΚΟΠΕΔΑ ΠΑΡΑΛΙΑΚΑ: 1. Τριάντα 7.120τ.μ. 2. Θολό 30.000 τ.μ. 3. Αφάντου 13.000 τ.μ. 4. Λίνδο α: Ψαρτό 2.920τ.μ. β. Βληχά 7.400-9.000-16.000τ.μ. γ. Πεύκοι 4.400-8.000τ.μ. 5. Γεννάδι 24.000-29.400-45.400τ.μ.

Δ' ΕΝΤΟΣ ΟΙΚΙΣΜΟΥ: 1. Κρεμαστή 191-500-775-1.000τ.μ. 2. Παστίδα 1.000τ.μ. 3. Αφάντου 430τ.μ. κεντρικό 4. Κάλαθο 258-350-520-1.550-2.000.2.600τ.μ. 5. Πυλώνα 400τ.μ. κεντρικό

ΑΝΑΛΑΜΒΑΝΟΥΜΕ ΕΠΙΣΗΣ Μ 35
ΑΓΟΡΕΣ - ΠΩΛΗΣΕΙΣ ΑΚΙΝΗΤΩΝ ΑΘΗΝΩΝ

ΑΝΕΣΤΗΣ ΣΑΒΒΑΪΔΗΣ
Τηλ. 26281·32616·23804
Εθελον. δωδεκανησίων 29

ΠΩΛΟΥΝΤΑΙ

1) Πωλούνται διαμερίσματα λουξ κατασκευής με υδραυλικό ασανσέρ στην ωραιότερη θέση της Ρόδου επί της οδού Σάββα Παυλίδη δίπλα αεροπορίας Σαν Φραγκίσκου, μέτρων τετραγων. 90 και 115.
2) Καταστήματα 57τ.μ., 55τ.μ. - 54τ.μ. - 49τ.μ.
Διαμερίσματα 120 - 109 - 34 επί της οδού Αθηνών και Θεσ/κης.
3) Οροφοδιαμερίσματα των 132τ.μ. με υδραυλικό ασανσέρ τεσσάρων ορόφων επί της οδού Θεσ/κης.
4) Διαμερίσματα 126τ.μ. απομερατωμένα επί της οδού Αγ. Ιωάννου.
5) Καταστήματα προς ενοικί

ΠΡΟΟΔΟΣ ΜΙΚΡΕΣ ΑΓΓΕΛΙΕΣ

ΠΩΛΕΙΤΑΙ βιντεοκάμερα τύπου PANASONIC M5, σε άριστη κατάσταση με όλα τα αξεσουάρ, λόγω ανάγκης. Τηλ. 33635 - 91051, κ. Σάββα
2899-7/2

ΠΩΛΕΙΤΑΙ οικόπεδο με άδεια οικοδομής στην Ηλιούπολη. Πληροφορίες στο τηλ. 62732
2905-7/2

ΠΩΛΕΙΤΑΙ γωνιακό οικόπεδο 320τ.μ., στον συνοικισμό Χαλκητών. Πληροφορίες τηλ. 26476 - 27082
M22-8/2

ΠΩΛΕΙΤΑΙ οικόπεδο 220τ.μ., με 90τ.μ. οικία σε κολώνες με δικαίωμα ανέγερσης ορόφου. Πληροφορίες τηλ. 26476 - 27082
M22-8/2

ΠΩΛΕΙΤΑΙ αγρός 4.600τ.μ ή 2.300 τ.μ. στην περιοχή Ασγούρου με τιμή 2.000 το τ.μ. Πληροφορίες τηλ. 26476 - 27082
M22-8/2

ΠΩΛΟΥΝΤΑΙ αγροκτήματα των 1.000 τ.μ., άρτια και οικοδομήσιμα, για αυτοτελές επαύλεις στους πρόποδες του Φιλερήμου, Δήμου Ιαλυσού. Πληροφορίες τηλ. 26476 - 27082
M22-8/2

ΠΩΛΕΙΤΑΙ κατάστημα 100τ.μ., στις Επτά Βαγιές, ελεύθερο.. Υπάρχει και πατάρι περίπου 50τ.μ. Τιμή λογική. Ευκολίες. Τηλ. 92919, ώρες γραφείου
X255-18/2

ΠΩΛΟΥΝΤΑΙ 8 τραπέζια, 75Χ75, κατάλληλα για εστιατόριο (όχι πλαστικά). Ευκαιρία. Πληροφορίες τηλ. 51425 - 52053, κ. Γιώργο
2965-12/2

ΠΩΛΕΙΤΑΙ επιχείρηση οβελιστηρίου, επί της οδού Ορφανίδου (Ψαροπούλα). Τηλεφωνείτε εργάσιμες ώρες, στα τηλ. 35648-30-571
237-12/2

ΠΩΛΕΙΤΑΙ επαγγελματικό ψυγείο σχεδόν καινούριο, σε πολύ χαμηλή τιμή. Τηλεφωνείτε στο 92215
237-12/2

ΠΩΛΕΙΤΑΙ σουβλατζίδικο, έτοιμο εξοπλισμένο, στην πλατεία Αγίου Νικολάου. Πληροφορίες τηλ. 26702
2958-12/2

ΕΥΚΑΙΡΙΑ: Θάλαμος επαγγελματικός 3Χ2,5 τετράπορτος, τρεις συντήρηση και ένας κατάψυξη, καινούριος δυο μηνών, πωλείται λόγω αναχωρήσεως στην Αθήνα στην τιμή των 450.000 (τιμή καινούριου 550.000). Τηλ. 28312 (9π.μ.-9μ.μ.), κ. Ευαγγελία. Σας παρακαλώ μόνο σοβαρές προτάσεις
2974-12/2

ΠΩΛΕΙΤΑΙ φαστ - φουντ, πλήρως εξοπλισμένο στη Σοφ. Βενιζέλου. Δεκτές μόνο σοβαρές προτάσεις. Πληροφορίες τηλ. 28543, ώρες καταστημάτων
2979-12/2

ΠΩΛΕΙΤΑΙ οικόπεδο στο Κιοτάρι, 1.700 τ.μ., δίπλα στη λεωφόρο , καθαρό επίπεδο με φως, νερό, 2.300.000 δρχ. Πληροφορίες 9-12π.μ. και 5-7μ.μ., τηλ. 34532 - 23815
2976-12/2

ΠΩΛΕΙΤΑΙ LIFE RAFTS σωσίβια βάρκα (βαρελάκι), 15 ατόμων, κατασκευής 1986 εταιρίας Mitsubisci, αχρησιμοποίητο, κυρίως για επαγγελματικά τουριστικά σκάφη και αναψυχής, σε τιμή ευκαιρίας. Δεκτός κάθε έλεγχος. Πληροφορίες τηλ. 33114, όλες τις ώρες
2417-12/2

ΠΩΛΕΙΤΑΙ επιχείρηση - εστιατόριο, πλήρως εξοπλισμένο στο Φαληράκι, επί της εθνικής. Δεκτές μόνο σοβαρές προτάσεις. Τηλ. 30625, 7-10 το βράδυ, κ. Στράτο
2941-9/2

ΠΩΛΕΙΤΑΙ από ιδιοκτήτη διαμέρισμα 90τ.μ. Τηλ. 36141
2940-9/2

ενοικιάσεις

ΕΝΟΙΚΙΑΖΕΤΑΙ

ΚΑΤΑΣΤΗΜΑ, ΕΝΑΝΤΙ ΜΙΡΑ - ΜΑΡΕ, 88τ.μ., ΓΙΑ ΟΠΟΙΑΔΗΠΟΤΕ ΧΡΗΣΗ.

Πληροφορίες τηλ. 21714 - 22307

2718-9/2

ΕΝΟΙΚΙΑΖΕΤΑΙ

παραλιακό κατάστημα στη Σορωνή, για οποιαδήποτε χρήση

Πληροφορίες τηλ. 41769

2988-11/2

ΕΝΟΙΚΙΑΖΕΤΑΙ επιπλωμένο διαμέρισμα στην Π. Πόλη επί της Αγίου Φανουρίου 104. Τηλ. 23184 - 31739
2918-8/2

ΕΝΟΙΚΙΑΖΕΤΑΙ ημιυπόγειο διάρι με πλήρες λουτρό, κουζίνα, ημιεπιπλωμένο για ένα ή δυο εργένηδες. Τηλ. 63926
2923-8/2

ΕΝΟΙΚΙΑΖΕΤΑΙ 140τ.μ., κατάστημα επί της οδού Μανδηλαρά, έναντι NOBEL. Τηλ. 27082 - 26476
M22-8/2

ΕΝΟΙΚΙΑΖΕΤΑΙ κατάστημα επιφάνειας 100τ.μ., στην οδό Καποδιστρίου, έναντι Τογιότα. Πληροφορίες τηλ. 26077 ή 22191
2897-15/2

ΕΝΟΙΚΙΑΖΕΤΑΙ

κατάστημα 140τ.μ., (ή 2 των 70τ.μ., συνεχόμενα), με μεγάλη αυλή, επί της λεωφ. Ιαλυσού, ακριβώς απέναντι στο AURA BEACH.

Πληροφορίες

20928

225-9/2

ΕΝΟΙΚΙΑΖΕΤΑΙ - ΠΩΛΕΙΤΑΙ

Στην παραλία Ιαλυσού, δέκα μέτρα από την αμμουδιά, ενοικιάζεται (πωλείται), μονοκατοικία, αποτελούμενη από έξη δωμάτια και λοιπούς βοηθητικούς χώρους, με μεγάλο κήπο, βεράντες, με 40 μέτρα πρόσοψη προς τη θάλασσα, κατάλληλη για επαγγελματική χρήση.

ΠΛΗΡΟΦΟΡΙΕΣ

Τηλ. 28372

2980-16/2

ΕΝΟΙΚΙΑΖΕΤΑΙ

ΚΑΤΑΣΤΗΜΑ ΣΤΗΝ ΟΔΟ ΣΩΚΡΑΤΟΥΣ

Πληροφορίες τηλ. 20349

2943-9/2

ΕΝΟΙΚΙΑΖΕΤΑΙ

στην τουριστικότερη περιοχή (Είκοσι Μαγαζιά) Ιξιά, κατάστημα 100τ.μ., με αυλή 60τ.μ., εξοπλισμένο κατάλληλο για πιτσαρία - ταβέρνα - καφετέρια.

Πληροφορίες τηλ. 32574-20958

3021-14/2

ΕΝΟΙΚΙΑΖΕΤΑΙ

ισόγειος χώρος 200τ.μ., επί της εθνικής οδού Ρόδου - Λίνδου (40 χλμ.), λίγο μετά το Ροδίνι, κατάλληλος για γραφεία, αντιπροσωπείες, καταστήματα.

Πληροφορίες

«Παπαμιχαήλ Τεχνικά Εργα Ε.Ε.», τηλ. 64685 - 24903

T.16884-9/2

ΕΝΟΙΚΙΑΖΕΤΑΙ διαμέρισμα με 2 υπνοδωμάτια στην οδό Κέννεντυ 45. Πληροφορίες τηλ. 36064
2358-16/2

ΕΝΟΙΚΙΑΖΕΤΑΙ διαμέρισμα 70τ.μ., επιπλωμένο στην Αγ. Αναστασία, ηλιόλουστο με 2 υπνοδωμάτια, για 2 χρόνια. Ενοίκιο 65.000 δρχ. Τηλ. 23348, 6-8μ.μ.
2936-9/2

ΕΝΟΙΚΙΑΖΟΝΤΑΙ ωραία επιπλωμένα δωμάτια, για απεριόριστο χρόνο, στην Κισθινίου 23 (Αγιος Παντελεήμονας - Παλιά Πόλη). Πληροφορίες εντός, 8-10 και 4-6 ή τηλ. 24650, τις παρ.πάνω ώρες
2933-8/1

ΕΝΟΙΚΙΑΖΟΝΤΑΙ δυο διαμερίσματα επιπλωμένα ή μη στη Μητρόπολη, επί διόροφης μονοκατοικίας ως κάτωθι: α) διαμέρισμα ενός δωματίου, κουζίνα και λουτρού και β) διαμέρισμα δύο δωματίων, χωλ και λουτρού (στο ένα δωμάτιο είναι εγκατεστημένο πολυκουζινάκι). Τηλ. 20940
2931-8/2

ΕΝΟΙΚΙΑΖΕΤΑΙ κατάστημα κατάλληλο για επαγγελματική χρήση, οδός Στέλιου Κωτιάδη και Σάββα Διάκου 16 γωνία , έκτασης 78τ.μ. Τηλ. 33595
2924-8/2

ΕΝΟΙΚΙΑΖΕΤΑΙ επιπλωμένη οικία δύο υπνοδωματίων στα Κοσκινού καθώς και εκσκαφέας φορτωτής JCB. Πληροφορίες τηλ. 62305
2917-8/2

ΕΝΟΙΚΙΑΖΕΤΑΙ κατάστημα 52τ.μ., με πατάρι και τουαλέτα, επί της Καποδιστρίου και Μακρυγιάννη 59. Τηλ. 30674 - 25874
2929-8/2

ΕΝΟΙΚΙΑΖΕΤΑΙ για επαγγελματική χρήση, ημιτελής όροφος 205τ.μ., επί της Αννης Μαρίας. Ο ενδιαφερόμενος δύναται να διαρυθμίσει τα εσωτερικά χωρίσματα, σύμφωνα με το αντικείμενο της εργασίας του. Πληροφορίες τηλ. 20712
2962-14/2

ΕΝΟΙΚΙΑΖΕΤΑΙ διαμέρισμα 90τ.μ., με δυο υπνοδωμάτια σε 1ο όροφο, στην οδό Αλεξάνδρου Διάκου 7 Β. Επίσης ενοικιάζεται διαμέρισμα ισόγειο επιπλωμένο με μεγάλο κήπο, στην οδό Αλεξάνδρου Διάκου 7 Β. Πληροφορίες τηλ. 63771
2963-12/2

ΕΝΟΙΚΙΑΖΕΤΑΙ κατάστημα σε κεντρική τουριστική τοποθεσία ανάμεσα σε δύο ξενοδοχεία, ιδανικό για τουριστική επιχείρηση, κατάλληλο για πρακτορείο ενοικιάσεως αυτοκινήτων ή μοτοποδηλάτων. Πληροφορίες τηλ. 64037 - 26279
2964-12/2

ΕΝΟΙΚΙΑΖΟΝΤΑΙ γκαρσονιέρες με πολυκουζινάκι, Αθηνών 9, Ανάληψη. ΤΗΛ. 0244 23075 - 22765
2823-8/2

ΕΝΟΙΚΙΑΖΕΤΑΙ κατάστημα στο Φαληράκι, καινούριο, γωνιακό, έναντι ξενοδοχείου Sun Palace. Τηλ. 21696 - 21521
1954-13/2

ΕΝΟΙΚΙΑΖΕΤΑΙ οβελιστήριο, έμπροσθεν νέου ξενοδοχείου που θα λειτουργήσει φέτος. Βρίσκεται στην οδό Αγίου Νικολάου 55. Πληροφορίες τηλ. 35119
2835-9/2

ΕΝΟΙΚΙΑΖΕΤΑΙ διαμέρισμα 60τ.μ., β' όροφος, ρετιρέ σε διπλοκατοικία, στην Ιαλυσό. Πληροφορίες τηλ. 22010 - 61584
2898-7/2

ΕΝΟΙΚΙΑΖΕΤΑΙ κατάστημα με πατάρι, 230τ.μ., Δημητρίου Αναστασιάδηβ 32. Τηλ. 20836 - 29241, 4-10 μ.μ.
2907-7/2

ΕΝΟΙΚΙΑΖΕΤΑΙ στούντιο για όλο το χρόνο στην περιοχή Ανω Ροδίνι, οδός Μαδρίτης 12. Τηλ. 20011 - 61676
2906-7/2

ΕΝΟΙΚΙΑΖΕΤΑΙ ρετιρέ με ανεξάρτητο λουτροκαμπινέ, ενός δωματίου στη Θεμ. Σοφούλη, κατάλληλο για εργένη στην καλή τιμή των 18.000, λόγω εποχής. Τηλ. 36906
2912-7/2

ΕΝΟΙΚΙΑΖΕΤΑΙ σπίτι στα Τριάντα. Τηλ. 63541 - 93805
2911-7/2

ΕΝΟΙΚΙΑΖΕΤΑΙ στην παραλία Ιαλυσού (τουριστική ζώνη), κατάστημα καινούριο 140τ.μ. Πληροφορίες τηλ. 91232 - 91778
2866-20/2

ΕΝΟΙΚΙΑΖΟΝΤΑΙ επιπλωμένα δωμάτια με μπάνιο στην Παλιά Πόλη. Πληροφορίες τηλ. 28024
2860-12/2

ΕΝΟΙΚΙΑΖΕΤΑΙ στούντιος με θέρμανση, οδός Αισχίνης 37. Τηλ. 24166 - 20175
2828-14/2

ΕΝΟΙΚΙΑΖΕΤΑΙ διαμέρισμα λουξ, δύο υπνοδωματίων, σαλόνι, κλπ., στην Ιξιά, 80τ.μ. Πληροφορίες τηλ. 37711 - 20423, κ. Σάββα
M34

ΕΝΟΙΚΙΑΖΕΤΑΙ ισόγειο επιπλωμένο διαμέρισμα ενός υπνοδωματίου, κουζινοκαθιστικού, λουτρού, μεγάλες βεράντες και ξεχωριστή είσοδο σε οικόπεδο 2.000 τ.μ. στην εθνική οδό Ρόδου - Λίνδου, απέναντι από το νέο ΙΚΑ. Πληροφορίες τηλ. 34902
2844-9/2

ΕΝΟΙΚΙΑΖΕΤΑΙ 4άρι διαμέρισμα πρώτου ορόφου στην οδό Πίνδου. Είναι φρεσκοβαμμένο και βρίσκεται σε μικρή απόσταση από το Μαντράκι. Για ραντεβού και περισσότερες πληροφορίες στα τηλ. 65710, 61859, Κώστας Κωνσταντινίδης
Τ. 16811-9/2

ΕΝΟΙΚΙΑΖΟΝΤΑΙ καταστήματα για τουριστική χρήση, στην παραλία Ιαλυσού. Τηλ. 41232 - 28966
2807-9/2

ΕΝΟΙΚΙΑΖΕΤΑΙ διαμέρισμα 100τ.μ., στην Ιερού Λόχου 16 (απέναντι της Ολυμπιακής), 2ος όροφος. Πληροφορίες στο τηλ. 27118, ώρες 11.00-13.00 και 18.00-21.00
2967-12/2

ΕΝΟΙΚΙΑΖΕΤΑΙ μονοκατοικία με αυλή στο χωριό Αρχάγγελος. Πληροφορίες τηλ. 64193
2972-12/2

ΕΝΟΙΚΙΑΖΟΝΤΑΙ δυο επιπλωμένα διαμερίσματα, ανεξάρτητα με μεγάλο κήπο, στο χωριό Κοσκινού. Πληροφορίες τηλ. 65129 - 65360
2981-12/2

ΕΝΟΙΚΙΑΖΕΤΑΙ καινούριο διαμέρισμα 60τ.μ., στο 7ο χιλιόμετρο Ρόδου - Λίνδου. Πληροφορίες τηλ. 63410 - 61736
2981-14/2

ΕΝΟΙΚΙΑΖΕΤΑΙ σπίτι διπλοκατοικία, ο επάνω όροφος, 90τ.μ. με 3 υπνοδωμάτια, στην Μιχαήλ Πετρίδη 67. Πληροφορίες τηλ. 34239 - 61191
2973-12/2

ΕΝΟΙΚΙΑΖΕΤΑΙ κεντρικό κατάστημα 35τ.μ., στη Νέα Αγορά. Μόνο σοβαρές προτάσεις, στο τηλ. 30571 από τις 5-10μ.μ.
237-12/2

ΕΝΟΙΚΙΑΖΕΤΑΙ μονοκατοικία στην Παλιά Πόλη, οδός Ηροδότου 22. Πληροφορίες τηλ. 93025 - 47798, κ. Αργυρώ Τριπολίτου, βραδυνές ώρες
2966-12/2

ΕΝΟΙΚΙΑΖΟΝΤΑΙ επιπλωμένα διαμερίσματα στην οδό Ερνεστ Μπέβιν 31. Πληροφορίες τηλ. 63402 - 28923
2421-13/2

ΣΤΟ ΧΩΡΙΟ ΑΡΧΑΓΓΕΛΟΣ, ενοικιάζω διαμέρισμα και δωμάτια ανεξάρτητα, όλα επιπλωμένα, με πολυκουζινάκια, ηλιακό θερμοσίφωνα, πολυτελής κατασκευή και επίπλωση. Τηλ. Ρόδος 22120 - 61258. Flats and rooms for rent. Furnished, clean, not expensive. Vilage Arhangelos. Call Rhodes 22120, for information
3032-15/2

ΕΝΟΙΚΙΑΖΕΤΑΙ διαμέρισμα 100τ.μ., στην οδό Βενετοκλέων, πλήρως επιπλωμένο και με τηλέφωνο. Πληροφορίες τηλ. 01-8047912
3012-14/2.

ΕΝΟΙΚΙΑΖΕΤΑΙ οικία κατάλληλη και για επαγγελματική χρήση σε κεντρικό δρόμο, ευρύχωρη με 4 άνετα δωμάτια, 100τ.μ. Τηλ. 27050 - 23958
2362-13/2

ΕΝΟΙΚΙΑΖΕΤΑΙ κατάστημα 75τ.μ., επί της Παύλου Μελά 11 και Πίνδου. Τηλ. 31198 - 27348- Καλύμνου 0243/ 47551, κ. Τηλιακό
2998-13/2

ΕΝΟΙΚΙΑΖΕΤΑΙ διαμέρισμα 2 δωματίων, λουτρό, κουζίνας, επιπλωμένο επί της Παύλου Μελά 15. Τηλ. 31198 - 27348
2998-13/2

ΕΝΟΙΚΙΑΖΕΤΑΙ εσωτερικός χώρος στο Φαληράκι, 40τ.μ. περίπου, για οποιαδήποτε χρήση. Τηλ. 01 9820425
3007-13/2

ΕΝΟΙΚΙΑΖΕΤΑΙ δυάρι διαμέρισμα, α' ορόφου, 80τ.μ. περίπου, επί της οδού Στρ. Ζήση 19, (πάροδος Καναδά). Πληροφορίες τηλ. 24337 - 33720, ώρες γραφείου
2984-11/2

ΕΝΟΙΚΙΑΖΕΤΑΙ διαμέρισμα 2 υπνοδωματίων, σαλοτραπεζαρίας και κοινόχρηστων χώρων στην Ιαλυσό, έναντι Αστυνομικού Τμήματος Ιαλυσού. Τηλ. 20183, από 9-1 το πρωί και 5-8 το απόγευμα
2991-13/2

ΕΝΟΙΚΙΑΖΕΤΑΙ δυάρι, διαμέρισμα στην περιοχή Ανάληψη. Πληροφορίες τηλ. 71360 από 2 μ.μ. έως 10μ.μ. και 28360 (απογευματινές ώρες)
2420-13/2

διάφορα

ΑΠΩΛΕΣΘΗ γάτος Σιάμ, ανοικτού χρώματος στις 26-1-92 στα Τριάντα, έναντι πρατηρίου ΕΚΟ. Ο ευρών αμοιφθήσεται. Τηλ. 31598 - 37165 - 92433, κ. Δηλαβέρης
2903-7/2

ΑΠΟΦΡΑΞΕΙΣ ΚΑΘΑΡΙΣΜΟΙ ΑΠΟΧΕΤΕΥΣΕΩΝ

Αναλαμβάνουμε τον καθαρισμό αποχετεύσεων πολυκατοικιών και ξενοδοχείων, με ειδικό ηλεκ/το μηχάνημα.

ΟΙ ΑΠΟΧΕΤΕΥΣΕΙΣ ΓΙΝΟΝΤΑΙ ΣΑΝ ΝΑ ΤΙΣ ΠΕΡΑΣΑΤΕ ΣΗΜΕΡΑ.

● **ΕΡΓΑΣΙΑ ΕΓΓΥΗΜΕΝΗ**

ΤΗΛ. 36559 - 31990

όλο το 24ωρο

2587-15/2

ΥΔΡΑΥΛΙΚΕΣ ΕΡΓΑΣΙΕΣ - ΠΑΣΗΣ ΦΥΣΕΩΣ ΑΠΟΦΡΑΞΕΙΣ

ΜΕ ΤΟ ΠΙΟ ΣΥΓΧΡΟΝΟ ΑΠΟΦΡΑΚΤΙΚΟ ΗΛΕΚΤΡΙΚΟ ΜΗΧΑΝΗΜΑ. ΤΕΛΕΙΟ ΚΑΘΑΡΙΣΜΑ.

Τηλ. 22104

κ. Γιώργο.

2959-10/3

ΠΩΛΟΥΝΤΑΙ ΓΡΑΦΕΙΑ - ΚΑΤΑΣΤΗΜΑΤΑ

Επαγγελματίες! αποκτήστε μια για πάντα τη δική σας επαγγελματική στέγη, αγοράζοντας από τα κάτωθι ακίνητα, κατασκευής Θ.Β. Πράσινου.

1) Κεντρικό κατάστημα των 89τ.μ. ύψους πέντε μέτρων, επί της οδού Αλεξάνδρου Διάκου.

2) Γραφεία πολυτελείας διαφόρων διαστάσεων όπως, των 38τ.μ των 45τ.μ., και των 80τ.μ., επί της οδού Αλεξάνδρου Διάκου.

3) Κατάστημα των 76τ.μ. με δωρεάν αποθήκη επί της Παπαλουκά.

4) Καταστήματα των 78, των 127, και των 132 τ.μ., στην οδό Σκούρου Ζερβού.

5) Αποθήκη των 240τ.μ. για βιοτεχνία, επί της λεωφόρου Τριαντών.

ΠΛΗΡΟΦΟΡΙΕΣ

Θ. ΠΡΑΣΙΝΟΣ, τηλ. 24304

M 13

ΥΔΡΑΥΛΙΚΟΣ

ΑΝΑΛΑΜΒΑΝΕΙ πάσης φύσεως υδραυλικές εργασίες, μικρές και μεγάλες. Εγκαταστάσεις, αποφράξεις, συντήρηση ξενοδοχείων, κλπ. Εγκαταστάσεις με σύστημα αυτόματου ποτισμού.

Εργασία εγγυημένη ταχεία εξυπηρέτηση

Δημήτρης

Πληροφορίες τηλ. 36559 και 31990

2587-15/2

ΕΠΙΣΚΕΥΑΖΟΝΤΑΙ

ΟΙΚΙΑΚΕΣΣΥΣΚΕΥΕΣ
ΨΥΓΕΙΑ - ΠΛΥΝΤΗΡΙΑ
ΗΛΕΚ.ΚΟΥΖΙΝΕΣ
και ΗΛΙΑΚΑ
ΘΕΡΜΟΣΙΦΩΝΑ

ΤΙΜΕΣ ΛΟΓΙΚΕΣ

ΕΡΓΑΣΙΑ ΕΓΓΥΗΜΕΝΗ

Τηλ. **65073 - 27971**

Θανάσης και Δημήτρης

2668-20/2

ΑΝΘΟΚΗΠΟΥΡΟΣ: Αναλαμβάνω πάσης φύσεως εργασίες κήπων, καθάρισμα, σκάψιμο, κλάδεμα, συντήρηση καθώς και το φύτεμα γκαζόν. Τηλ. 94005
2939-16/2

ΥΔΡΑΥΛΙΚΟΣ

ΑΝΑΛΑΜΒΑΝΩ ΠΑΣΗΣ ΦΥΣΕΩΣ ΕΡΓΑΣΙΕΣ.

ΕΓΚΑΤΑΣΤΑΣΕΙΣ, ΑΠΟΦΡΑΞΕΙΣ, ΣΥΝΤΗΡΗΣΕΙΣ, ΤΥΧΟΝ ΒΛΑΒΕΣ, Κ.Λ.Π.

ΤΑΧΕΙΑ ΕΞΥΠΗΡΕΤΗΣΗ

ΤΗΛ. 36886,33287

κ. ΑΓΑΠΗΤΟ

1994-9/2

ΤΟ ΠΡΑΚΤΟΡΕΙΟ ΤΑΞΙΔΙΩΝ ΤΗΛΕΜΑΧΟΣ ΚΑΒΑΔΑΣ

μπορεί να σας εξυπηρετήσει για οποιοδήποτε πρόβλημά σας. Ητοι:

- ΕΚΔΟΣΗ ΔΙΑΒΑΤΗΡΙΩΝ
- Εκδοση φθηνών αεροπορικών εισιτηρίων για οποιαδήποτε μέρος του κόσμου.

ΑΕΡΟΠΟΡΙΚΑ ΕΙΣΙΤΗΡΙΑ με την ΟΛΥΜΠΙΑΚΗ ΑΕΡΟΠΟΡΙΑ, δι Αθήνας.

- Φθηνά αεροπορικά εισιτήρια δι' ΕΥΡΩΠΗ - ΑΜΕΡΙΚΗ - ΚΑΝΑΔΑ - ΑΥΣΤΡΑΛΙΑ και ΑΣΙΑ με όλες τις αεροπορικές εταιρίες.
- Εκδοση ατμοπλοϊκών εισιτηρίων με τα πλοία της ΔΑΝΕ,F/B Ρόδος, F/B Κάμιρος, F/B Ιάλυσος και με το F/B Λίνδος.
- Ανανεώσεις διπλωμάτων ερασιτεχνικών, επαγγελματικών, βάσπας και μοτοποδηλάτων.
- Μετατρέπομεν εις τους έχοντας άδεια εξωτερικού χωρίς εξετάσεις εις ελληνικήν
- Εκδίδομεν φοιτητικά εισιτήρια
- Δυνάμεθα να αποστείλουμε με ΤΕΛΕΞ τα εισιτήρια των φοιτητών που σπουδάζουν εις το εξωτερικό.
- Αποστολή αποσκευών σε οποιοδήποτε μέρος του κόσμου.

ΠΡΑΚΤΟΡΕΙΟΝ ΤΑΞΙΔΙΩΝ - ΜΕΤΑΝΑΣΤΕΥΣΕΩΣ

ΤΗΛΕΜΑΧΟΣ Α.ΚΑΒΑΔΑΣ

οδός Καρπάθου 20 - Ρόδος τηλ. γραφ. (0241) 22156 - 24940 - τηλ. οικ. 23427

3015-29/2

αυτοκίνητα

ΠΩΛΕΙΤΑΙ φορτηγό αυτοκίνητο Δ.Χ. με την άδεια 10 τόνων σε καλή κατάσταση. Τηλ. 0244 - 42364
2990-13/2

ΠΡΟΣΟΧΗ!!! ΕΥΚΑΙΡΙΑ!! ΠΩΛΕΙΤΑΙ μηχανή μάρκας YAMAHA (VIRAGO) 250c.c., τύπου TSOPER, χρώματος κόκκινο, μόνο με 10.000 χλμ. , σε άριστη κατάσταση και σε τιμή φανταστική. Μόνο 490.000 δρχ.!! Πληροφορίες τηλ. 25031, κ. Γιάννη, απογευματινές ώρες
2953-12/2

ΠΡΟΣΟΧΗ!! ΠΩΛΕΙΤΑΙ!! σε τιμή ευκαιρίας μηχανάκι μάρκας SUZUKI, χρώματος άσπρο, μόνο 100.000 δρχ. Πληροφορίες τηλ. 25031, απογευματινές ώρες κ. Γιάννη
2953-12/2

ΠΩΛΕΙΤΑΙ OPEL ASCONA 1600, πολύ έξτρα τιμή. Πληροφορίες 51425 - 52053
2965-12/2

ΖΗΤΕΙΤΑΙ φανοποιός αυτοκινήτων (εργολαβία ή ποσοστά). Πληροφορίες τηλ. 51425, κ. Γιώργο
2965-12/2

ΠΩΛΕΙΤΑΙ αυτοκίνητο FORD CORTINA 1600, σε καλή κατάσταση. Πληροφορίες τηλ. 21062
2949-9/2

ΠΩΛΕΙΤΑΙ VESPA PIAGGIO 125 c.c. T5, μοντέλο 89. Επίσης πωλείται μια γαζωτική επαγγελματική PFAFF και 1 κοπτοράπτης. Καλή τιμή. Τηλ. 28047, Δημήτρης
3006-13/2

ΠΡΟΣΟΧΗ ΕΥΚΑΙΡΙΑ:

Αγοράζω το μεταχειρισμένο αυτοκίνητό σου αμέσως και μετρητοίς.

Τηλ. 33244,

κ. Παγκάλης Γεώργιος

230-29/2

ΑΥΤΟΚΙΝΗΤΑ ΤΑΒΕΡΝΑΡΗΣ Ο.Ε ΠΩΛΟΥΝΤΑΙ

MERCEDES 124 ΣΕΙΡΑ
MERCEDES 123 ΣΕΙΡΑ
MERCEDES 115 ΣΕΙΡΑ
B.M.W. 316
OPEL CORSA 1000 c.c.
FORD ESKORD 1100
IBIZA 1000 C.C

Γίνονται ευκολίες πληρωμής.

Τηλ. 65070 - 61542

234-9/2

ΑΓΟΡΑΖΟΥΜΕ Η ΑΝΤΑΛΛΑΣΣΟΥΜΕ

το παλιό σας αυτοκίνητο με ένα ΤΟΥΟΤΑ

ΤΖΙΩΡΑΣ - ΤΣΟΥΜΠΛΕΚΑΣ Ο.Ε

ΤΗΛ: 29693 - 30414

X253

ΠΩΛΕΙΤΑΙ Τογιότα Τσέλικα, μοντέλο 1991 με εξτρά. Δεκτή και ανταλλαγή με μικρότερο. Τηλ. 28354, απογευματινές ώρες
2413-7/2

ΠΩΛΟΥΝΤΑΙ: α) φορτηγό MERCEDES 608 D κλειστού τύπου, β) φορτηγό BED FORD για απόσυρση. Τηλ. 51785 - 51486, ώρες εργασίας
2920-8/2

ΠΩΛΕΙΤΑΙ VW κλούβα 1600 c.c., αερόψυκτη, 650.000 δρχ. Πληροφορίες τηλ. 63139, ώρες 13.30 - 14.30
2902-7/2

ΑΓΟΡΑΖΟΥΜΕ το παλιό μεταχειρισμένο αυτοκίνητό σας για κυκλοφορία ή απόσυρση, σε οποιαδήποτε κατάσταση τοις μετρητοίς. Πληροφορίες κ. Δημήτρη, τηλ. 62171 - 65171
X248

μαθήματα

ΙΤΑΛΙΚΑ: πτυχιούχος παιδαγωγικής και διπλωματούχος της ιταλικής γλώσσας, παραδίδει μαθήματα. Πληροφορίες στο τηλ. 23048
2970-12/2

ΦΥΣΙΚΟΜΑΘΗ -ΜΑΤΙΚΟΣ

αναλαμβάνει υπεύθυνα την προετοιμασία μαθητών γυμνασίου - λυκείου, στα μαθηματικά - φυσική χημεία.

Αριστη προετοιμασία για τις εξετάσεις.

Πληροφορίες

Τηλ. 61019 - 47673

3002-13/2

ΜΑΘΗΜΑΤΙΚΑ

Παραδίδονται μαθήματα σε μαθητές γυμνασίου - λυκείου.

- ΙΔΙΑΙΤΕΡΑ
- ΟΛΙΓΟΜΕΛΗ ΤΜΗΜΑΤΑ

(ΠΕΡΙΟΧΗ ΔΑΣΚΑΛΩΝ)

ΚΑΘΗΓΗΤΕΣ

ΝΙΚΟΣ ΤΣΙΩΛΗΣ

ΕΛΕΝΗ ΠΑΠΑΛΑΖΑΡΟΥ - ΤΣΙΩΛΗ

Πληροφορίες τηλ. 26151

3018-15/2

ΚΑΘΗΓΗΤΗΣ ΦΥΣΙΚΟ-ΜΑΘΗΜΑΤΙΚΟΣ

αναλαμβάνει υπεύθυνα κατ' οίκον μαθητές γυμνασίου - λυκείου για φυσική χημεία και μαθηματικά.

● ΔΕΚΤΕΣ ΚΑΙ ΠΕΡΙΟΧΕΣ ΕΚΤΟΣ ΠΟΛΕΩΣ

ΓΙΑΝΝΗΣ ΣΤΑΜΑΤΙΑΔΗΣ

Πληροφορίες τηλ. 92828

2589-14/2

ΜΑΘΗΜΑΤΙΚΑ - ΦΥΣΙΚΗ - ΧΗΜΕΙΑ

Α' Β' Δ' ΔΕΣΜΗ

ΛΥΚΕΙΟΥ, ΓΥΜΝΑΣΙΟΥ

Καθηγητές φυσικο - μαθηματικοί, Παν/μίου Αθηνών με εξειδίκευση στις συγχρονες μεθόδους εκπαίδευσης, αναλαμβάνουν υπεύθυνα μαθητές κατ' οίκον και σε γκρουπ.

Κοι:

Σ. ΠΑΝΤΑΖΗΣ - Ν. ΡΕΤΣΑΣ

ΤΗΛ. 25560

2619-14/2

ΜΑΘΗΜΑΤΙΚΑ

ΜΑΘΗΜΑΤΙΚΟΣ παραδίδει ιδιαίτερα μαθήματα σε μαθητές γυμνασίου - λυκείου.

Εργασία υπεύθυνη - μεθοδική.

Πληροφορίες τηλ. 22166

3031-7/4

ΕΥΚΑΙΡΙΑ ΠΩΛΕΙΤΑΙ

Η ΕΠΙΧΕΙΡΗΣΗ STUDIO SCAVOLINI

(ΚΟΥΖΙΝΕΣ ΕΝΤΟΙΧΙΣΜΕΝΕΣ)

- ΕΞΑΣΦΑΛΙΣΜΕΝΗ ΣΥΝΕΡΓΑΣΙΑ
- ΧΑΜΗΛΟ ΕΝΟΙΚΙΟ
- ΣΙΓΟΥΡΗ ΕΠΕΝΔΥΣΗ

ΠΛΗΡΟΦΟΡΙΕΣ στα τηλ.: 32612 - 63444, κ. Κώστα

2968-23/2

Η ΟΔΙΚΗ ΒΟΗΘΕΙΑ ΡΟΔΟΥ

HELLAS SERVICE

ΖΗΤΕΙ να προσλάβει :

– ΠΩΛΗΤΕΣ και ΠΩΛΗΤΡΙΕΣ (ανεξαρτήτου ηλικίας)

Προϋποθέσεις: Δυνατότητα καλής επικοινωνίας. Προϋπηρεσία δεν είναι απαραίτητη

Προσφέρουμε: Δημιουργικό και ευχάριστο περιβάλλον – ικανοποιητικό πακέτο αμοιβών, με απεριόριστες δυνατότητες και προοπτικές.

ΠΛΗΡΟΦΟΡΙΕΣ τηλ.: 20236 – 62031 – 157, οποιαδήποτε ώρα

X257-22/2

ΑΠΟ ΤΗΝ KLIMATAIR A.E./

υποκατάστημα Ρόδου, που αντιπροσωπεύει τα κλιματιστικά μηχανήματα του οίκου της **DALKIN** Ιαπωνίας,

ΖΗΤΕΙΤΑΙ

άτομο που θα εργαστεί σαν βοηθός συνεργείου για άμεση πρόσληψη.

Πτυχίο σχολής ψυκτικών θα ληφθεί υπ' όψιν

ΓΙΑ ΠΛΗΡΟΦΟΡΙΕΣ απευθυνθείτε στο τηλ.: 36520, ή στα γραφεία Αννης Μαρίας 72, Ρόδος

T.16896-13/2

ΠΩΛΟΥΝΤΑΙ τα κάτωθι ακίνητα

- ΑΠΟΘΗΚΗ κοντά στ

ΕΡΓΑΣΤΗΡΙΟ ΕΛΕΥΘΕΡΩΝ ΣΠΟΥΔΩΝ

PROGRAM

ΗΛΕΚΤΡΟΝΙΚΩΝ ΥΠΟΛΟΓΙΣΤΩΝ

ΜΑΝΩΛΗΣ Ι. ΣΟΦΙΛΛΑΣ

ΚΟΔΡΙΚΤΩΝΟΣ 89 - ΤΗΛ. 23368 - ΡΟΔΟΣ

Πληροφορούμε όλους τους μαθητές μας και όλους τους ενδιαφερόμενους για μαθήματα ηλεκτρονικών υπολογιστών ότι οι εγγραφές για την καινούργια σχολική περίοδο άρχισαν. Τα μαθήματα αρχίζουν στις 2 Σεπτεμβρίου ημέρα Δευτέρα. Για περισσότερες πληροφορίες τηλεφωνήστε στο τηλέφωνο 0241-23368.

ΔΙΔΑΣΚΟΝΤΑΙ

- Εκμάθηση πληκτρολογίου
- Θεωρία και πρακτικές εφαρμογές του ηλεκτρονικού υπολογιστή
- Εντολές λειτουργικού συστήματος DOS και πρακτική εξάσκηση
- Κειμενογράφηση με σύγχρονους κειμενογράφους αμερικανικών και ελληνικών προδιαγραφών
- Σχεδίαση με σύγχρονα αμερικανικά πακέττα
- Αρχές και θεωρεία προγραμματισμού
- Προγραμματισμός με BASIC, PASCAL, COBOL, dBASE,LOTUS
- Εφαρμογές για λογιστικά, συμβολαιογραφικά, δικηγορικά, ιατρικά γραφεία, καθώς και για καταστήματα, αποθήκες και ξενοδοχεία.
- Εκμάθηση των WINDOWS και πρακτική εφαρμογή

Αναλαμβάνουμε την εκπαίδευση των ατόμων ανεξαρτήτου ηλικίας και γνώσεων.
Λειτουργούν ειδικά τμήματα για παιδιά ηλικίας 8 μέχρι 12 χρόνων.
Διδάσκει πτυχιούχος των αμερικανικών πανεπιστημίων UNIVERSITY OF BALTIMORE και BOWIE STATE UNIVERSITY

ΠΑΡΑΡΤΗΜΑ ΑΦΑΝΤΟΥ PROGRAM

Πληροφορίες στο τηλέφωνο 0241-23368

ΣΥΝΕΡΓΕΙΟ ΑΥΤΟΚΙΝΗΤΩΝ 4 αα αα

Ζυγοσταθμίσεις - Σέρβις
Ανάλυση καυσαερίων
Ηλεκτρονικές ρυθμίσεις
Επισκευές
Ελεγχος ΚΤΕΟ

ΑΥΤΟ ΤΟ ΘΕΡΕΤΕ;

ΚΑΘΑΡΙΖΟΥΜΕ ΠΛΗΡΩΣ

Βαλβίδες ● Θυρίδες ● Μπιστόνια ● Μπεκ ● Θάλαμο καύσης ● Καταλύτες ● Καρμπυρατέρ Τούρμπο ● Ιντζέξιον ● Τρόμπαπετρελαίου

ΕΣΕΙΣ ΕΞΑΣΦΑΛΙΖΕΤΕ

Αριστη τροφοδοσία 100%. Οικονομία στα καύσιμα 30%. Αμεσο ξεκαρβούνιασμα. Μείωση ρύπων και καπνού 70%. Αύξηση της υποδύναμης 25%. Παράταση της ζωής του κινητήρα και των ανταλλακτικών έως 3 φορές. Μοναδική λύση στο πρόβλημα καθαρισμού του καρμπιρατέρ - Injection και των καταλυτών.

Και όλα αυτά σε μισή ώρα χωρίς να λυθεί η μηχανή σας με κόστος λιγότερο από ενός σέρβις χαρή στα νέα μας ειδικά μηχανήματα.

ΚΑΛΑΦΑΤΑΣ ΜΙΧΑΗΛ

Τελχινών 6 (Καρακόνερο) - Τηλ. 65510

Ειδικευμένος στο Ινστιτούτο Ερευνών Μηχανολογίας

2496-26/2

ΟΙΚΟΔΟΜΙΚΕΣ ΕΠΙΧΕΙΡΗΣΕΙΣ
Ε. ΜΑΡΙΑ & ΣΙΑ Ο.Ε.

ΠΩΛΟΥΝΤΑΙ ΣΕ ΜΠΕΤΑ ΜΕΖΟΝΕΤΕΣ ΜΕ ΥΠΟΓΕΙΟ ΣΤΟ ΚΑΡΑΚΟΝΕΡΟ



ΠΛΗΡΟΦΟΡΙΕΣ
ΠΑΡ. ΝΙΚΗΤΑΡΑ 44 -
ΚΑΝΑΔΑ ΓΩΝΙΑ ΡΟΔΟΣ
ΤΗΛ. (0241) 32080- 27734 - 35562
Ωρες5-9μ.μ.

1903-15/2

με 15μηνο άτοκο διακανονισμό

Θερμοπομποί Νορβηγίας

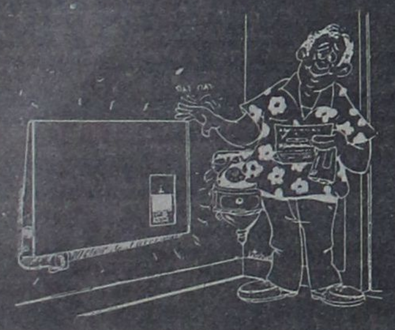

Εχουμε θερμάνει εκατοντάδες κατοικίες στη Ρόδο. Γιατί όχι και τη δική σας;
Σε μία μέρα χωρίς σκαψίματα, με σεβασμό στη διακόσμηση του σπιτιού σας, με προσοχή για την ασφάλεια της ηλεκτρικής εγκατάστασης και με έμπειρο υπολογισμό των αναγκών του σπιτιού σας σε θερμότητα, έχετε υγιεινή κεντρική θέρμανση με ελάχιστο κόστος αγοράς και κατανάλωσης ρεύματος.
Επίσης σε μας θα βρείτε όλα τα είδη θέρμανσης, όπως καλοριφέρ, πετρελαίου, ηλεκτρικά φορητά σώματα, θερμάστρες πετρελαίου και ξύλου.

Για περισσότερες πληροφορίες τηλεφωνείστε:

Α. ΒΟΥΤΥΡΑΚΗ

ΔΩΔΩΚΗΣ ΝΕΟΛΑΙΑΣ 16 (ΠΑΛΛΑΣ) ΤΗΛ. 22644

ΧΛ

ΠΡΟΣΚΛΗΣΗ

Το Δ.Σ. του Οικοδ. Συνεταιρισμού Δασκάλων Ρόδου «Ο Απόλλων» προσκαλεί τα μέλη του συνεταιρισμού σε τακτική γενική συνέλευση στις 19 Φεβρουαρίου, ημέρα Τετάρτη και ώρα 4μ.μ. στην αίθουσα «Ροδίνι» με θέματα ημερήσιας διάταξης:
1) Εκθεση πεπραγμένων του Δ.Σ.
2) Εγκριση απολογισμού για τη χρήση 1991 και προϋπολογισμού για το 1992.
3) Συζήτηση και λήψη αποφάσεων σχετικά με είσπραξη εισφορών από τα μέλη και με τα έργα υποδομής.
και 4) Εκλογή νέας διοίκησης του συνεταιρισμού και επιτροπής για την επίβλεψη των έργων υποδομής του οικισμού.
Σε περίπτωση έλλειψης απαρτίας η συνέλευση θα γίνει στις 26 Φεβρουαρίου 1992 την ίδια ώρα και στον ίδιο χώρο με οσαδήποτε παρόντα μέλη.

Το Δ.Σ. του Συνεταιρισμού

3024-7,8,9/2

ΖΗΤΕΙΤΑΙ

ΕΠΑΓΓΕΛΜΑΤΙΑΣ ΟΔΗΓΟΣ, με δίπλωμα Ε' Κατηγορίας, από την εταιρία ποτών ΖΟΥΡΑΡΑΚΗΣ ΕΛΛΑΣ Α.Ε.

Μισθός κατόπιν συμφωνίας

Πληροφορίες στο τηλέφωνο 62613, 20278

X234-29/2

Μινέρβα

ΕΣΤΙΑΤΟΡΙΟ

Ανακοινώνουμε ότι ανοίγουμε στις 7/2/92 ανανεωμένοι και ανακαινισμένοι
με τα γνωστά καλά και χορταστικά φαγητά.
Διαθέτουμε μεγάλη ποικιλία από ελληνικά και διεθνή φαγητά
Ανοικτά μεσημέρι - βράδυ εκτός Δευτέρας
Επίσης φαγητά και πίτσες σε πακέτο

Λ. Ιαλυσού 81 Ιξιά
ΤΗΛ. 35808

3016-11/2

ΞΕΝΟΔΟΧΕΙΟ 330 ΚΛΙΝΩΝ ΣΤΟ ΦΑΛΗΡΑΚΙ

ΖΗΤΑ σερβιτόρους - σερβιτόρες και βοηθούς για το SNACK BAR (πρωινή βάρδια) και το BAR (βραδυνή βάρδια).

Απαραίτητη η γνώση της γερμανικής γλώσσας

Πληροφορίες τηλ. 85953 - 85080, από 9.30-14.00

16898-13/2

EXPRESS SERVICE

Ο ΜΕΓΑΛΥΤΕΡΟΣ ΟΡΓΑΝΙΣΜΟΣ ΒΟΗΘΕΙΑΣ

ΖΗΤΕΙ

– ΤΕΧΝΙΤΕΣ ΟΔΗΓΟΥΣ ΜΕ ΔΙΠΛΩΜΑ Γ' ΚΑΤΗΓΟΡΙΑΣ
– ΠΩΛΗΤΕΣ ΑΝΔΡΕΣ – ΓΥΝΑΙΚΕΣ ΓΙΑ ΤΗΝ ΠΟΛΗ ΤΗΣ ΡΟΔΟΥ
ΑΚΟΜΑ ΑΝΤΙΠΡΟΣΩΠΟΥΣ ΠΩΛΗΤΕΣ ΓΙΑ ΤΑ ΧΩΡΙΑ

ΠΛΗΡΟΦΟΡΙΕΣ: 31541, 154

Τ.16831-7/2

ΠΩΛΟΥΝΤΑΙ ΑΠΟ ΤΗΝ «Α. ΑΤΣΙΔΗΣ ΚΑΙ ΣΙΑ» Ο.Ε.

1. Διαμερίσματα σχεδόν ετοιμοπαράδοτα (τριάρια και τεσσάρια) από 76τ.μ. έως 117τ.μ. στην οδό Γαριβάλδη.
Τα παραπάνω διαμερίσματα προσφέρονται με εντοιχισμένες κουζίνες γερμανικής προελεύσεως, εργοστασίου ALNO, και με κεντρικές και εσωτερικές πόρτες γερμανικής προελεύσεως οίκου FINK.
Επίσης στα δάπεδα (σαλόνι - τραπεζαρία, κουζίνα και διάδρομοι) έχουν τοποθετηθεί γρανίτες ιταλικής προελεύσεως εργοστασίαουMARAZZI.
Η οικοδομή έχει υδραυλικό ασανσέρ και μία θέση γκαράζ για κάθε διαμέρισμα.
2. Διαμερίσματα υπό κατασκευήν από 60τ.μ. έως 144 τ.μ. στην οδό Παρισίων στο Ροδίνι.
Η κατασκευή των διαμερισμάτων αυτών θα είναι η ιδια με εκείνα της οδού Γαριβάλδη.
- Μεζονέτα 100τ.μ. στην οδό Παρισίων στο Ροδίνι.

ΠΛΗΡΟΦΟΡΙΕΣ:
ΑΝΑΣΤΑΣΙΟΣΑΤΣΙΔΗΣ
Γραφείο: Στεφ. Καζούλη 74
Τηλ. 28616-37848 - Οικίας: 63510-61865

M5

ΙΡΙΔΑ

ΤΟ ΕΠΑΓΓΕΛΜΑΤΙΚΟ ΕΡΓΑΣΤΗΡΙ ΗΧΟΥ ΚΑΙ ΕΙΚΟΝΑΣ «ΙΡΙΔΑ»

αναλαμβάνει τώρα βιντεοκλιπς και διαφημιστικά T.V. σποτς για τοπικά και εθνικά κανάλια

Η 15ετής πείρα μας στο χώρο του βίντεο εγγυάται ποιότητα, καλλιτεχνική φαντασία και αρτιότητα.

Το προσωπικό και ο επαγγελματικός εξοπλισμός μας πλαισιωμένο από επαγγελματίες δημοσιογράφους μπορούν να αναλάβουν οποιαδήποτε διαφημιστική σας δραστηριότητα από το χώρο του βίντεο μέχρι το χώρο της φωτογραφίας και των σλάιτς.

ΕΧΕΤΕ ΑΠΑΙΤΗΣΕΙΣ ΓΙΑ ΚΑΤΙ ΚΑΛΥΤΕΡΟ;

Είμαστε οι μόνοι που μετράμε την ποιότητα μας με γραμμές (750) που σημαίνει πυκνότητα χρωμάτων, ζωντάνια εικόνας, μεγάλη διάρκεια ζωής.

«ΙΡΙΔΑ»
Στέλιου Κωτιάδη 66
Τηλ. FAX 32341 - 26270
Ενοικιάζονται βιντεοκάμερες

ΗΜ.



Τελούμε την 8 Φεβρουαρίου ημέρα Σάββατο και ώρα 8π.μ. στον ιερό ναό Ταξιαρχών 3μηνο μνημόσυνο υπέρ αναπαύσεως της ψυχής του λατρευτού μας συζύγου, πατέρα, υιού και αδελφού

ΕΥΣΤΡΑΤΙΟΥ ΚΟΝΤΟΝΙΚΟΛΑΟΥ

Η σύζυγος Αννα.
Τα παιδιά Δήμος, η μητέρα, τα αδέλφια, τα ανήψια και οι λοιποί συγγενείς.

2996-7/2



Τελούμε την 8 Φεβρουαρίου ημέρα Σάββατο και ώρα 7.30π.μ. στον ιερό ναό Ταξιαρχών Δήμου Ιαλυσού 6μηνο μνημόσυνο υπέρ αναπαύσεως της ψυχής της λατρευτής μας κόρης, συζύγου, μητέρας και αδελφής

ΣΜΑΡΑΓΔΗΣ ΤΖΩΡΤΖΗ
(Το γένος Ατσικνούδα)

Η μητέρα Ευαγγελία.
Ο σύζυγος Παναγιώτης.
Τα παιδιά Νίκος και Ευαγγελία.
Τα αδέλφια Παναγιώτης και Φλώρα.
Τα ανήψια και οι λοιποί συγγενείς.

3008-7/2



Τελούμε στις 9 Φεβρουαρίου ημέρα Κυριακή και ώρα 8π.μ. στον ιερό ναό Ταξιαρχών νεκροταφείου 6μηνο μνημόσυνο υπέρ αναπαύσεως της ψυχής της λατρευτής μας συζύγου, μητέρας, γιαγιάς, αδελφής και θείας

ΘΕΟΔΩΡΑΣ ΠΑΡΑΠΟΝΙΑΡΗ

Ο σύζυγος Νικόλαος.
Τα παιδιά Μανώλης - Μαρία, Πετρούλα - Φρέρτ, Αννα - Μανώλης, Πόπη - Παναγιώτης, Δέσποινα - Παναγιώτης, Ξένη.
Τα εγγόνια, τα ανήψια, τα αδέλφια και οι λοιποί συγγενείς.

2370-8/2

Τελούμε την 8 Φεβρουαρίου ημέρα Σάββατο και ώρα 8π.μ. στον ιερό ναό Αγίας Ειρήνης Ορφανοτροφείου Θηλέων 40ήμερο μνημόσυνο υπέρ αναπαύσεως της ψυχής του λατρευτού μας συζύγου, πατέρα, αδελφού και παππού

ΝΙΚΟΛΑΟΥ ΒΑΡΔΕΛΛΗ

Η σύζυγος.
Τα παιδιά.
Οι λοιποί συγγενείς.

3011-7/2

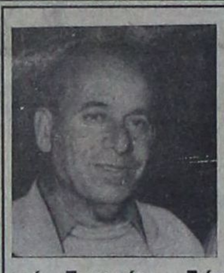

Τελούμε την 9 Φεβρουαρίου ημέρα Κυριακή και ώρα 8π.μ. στον ιερό ναό Τιμίου Σταυρού Καλυθιών ετήσιο μνημόσυνο υπέρ αναπαύσεως της ψυχής του λατρευτού μας συζύγου, πατέρα και παππού

ΓΕΩΡΓΙΟΥ ΣΑΡΑΝΤΗ

Η σύζυγος Σοφία.
Τα παιδιά Βασίλης - Μαρία-Χριστίνα, Περίανδρος - Σεβαστή, Σταματία - Γιάννης.
Τα εγγόνια, τα αδέλφια, τα ανήψια και οι λοιποί συγγενείς.

3020-8/2

ΠΩΛΗΤΗΣ

ΖΗΤΕΙΤΑΙ ΑΠΟ ΣΟΒΑΡΗ ΕΤΑΙΡΙΑ ΑΝΤΙΠΡΟΣΩΠΕΙΩΝ ΚΑΙ ΔΙΑΝΟΜΗΣ ΜΠΥΡΑΣ

Δωδεκάμηνη απασχόληση. Αριστες συνθήκες εργασίας. Παρέχεται αυτοκίνητο. Αποδοχές και ποσοστά θα κριθούν κατά περίπτωση. Απαραίτητη η επιτυχής προϋπηρεσία στον κλάδο και η καλή γνώση της ροδιακής αγοράς

Πληροφορίες τηλέφωνο 26685, 8.00-13.00

X233



ΜΝΗΜΟΣΥΝΑ



Τελούμε την 9 Φεβρουαρίου ημέρα Κυριακή και ώρα 8.30π.μ. στον ιερό ναό Ταξιαρχών 3μηνο μνημόσυνο υπέρ αναπαύσεως της ψυχής της λατρευτής μας μητέρας, γιαγιάς, αδελφής και θείας

ΔΙΚΑΙΑΣ ΜΠΟΥΝΑΤΣΑΚΗ

Τα παιδιά Νίκος - Μαρία, Μιχάλης - Ειρήνη, Αριστείδης - Αννα, Ηλίας - Αργυρώ.
Τα εγγόνια, ο αδελφός, τα ανήψια και οι λοιποί συγγενείς.

2983-8/2



Τελούμε την 9 Φεβρουαρίου ημέρα Κυριακή και ώρα 8.30π.μ. στον ιερό ναό Αγίου Ιωάννου πόλης Ρόδου 6μηνο μνημόσυνο υπέρ αναπαύσεως της ψυχής του λατρευτού μας συζύγου, πατέρα και παππού

ΚΩΝ/ΝΟΥ ΣΤΑΜΑΤΗ
Συνταξιούχου Χωροφυλακής

Η σύζυγος Αστερόπη.
Τα παιδιά Τασούλα - Σάκης, Δικαία - Σπύρος, Σταμάτης - Αικατερίνη, Ελισσάβετ - Σταύρος, Βασίλης - Νίκος. Η κουνιάδα Μαρία.
Τα εγγόνια και οι λοιποί συγγενείς.

3026-8/2

Ενας χρόνος μνήμης και πένθους, συμπληρώνεται την Κυριακή 9 Φεβρουαρίου 1992 από το θάνατο της πολυαγαπημένης μας συζύγου και μητέρας

ΑΛΕΞΑΝΔΡΑΣ ΧΑΤΖΗΝΙΚΟΛΑΟΥ

και στις 8 το πρωί στον ιερό ναό Ταξιαρχών θα προσευχηθούμε για την ανάπαυση της ψυχης της.
Ο σύζυγος της Διονύσης.
Τα παιδιά της Ηλίας - Βάσω και Λουίζα - Μαρία.
Η εγγονή της Αλεξάνδρα.
Τα αδέλφια της και οι λοιποί συγγενείς.

3035-8/2



Τελούμε την 9 Φεβρουαρίου ημέρα Κυριακή και ώρα 8π.μ. στον ιερό ναό Ταξιαρχών Ρόδου 40ήμερο μνημόσυνο υπέρ αναπαύσεως της ψυχής του λατρευτού μας συζύγου, πατέρα, παππού, αδελφού και θείου

ΜΕΡΚΟΥΡΙΟΥ ΚΑΡΑΓΙΑΝΝΗ του ΒΑΣΙΛΕΙΟΥ

Η σύζυγος Μαρία. Τα παιδιά Αικατερίνη - Μερκούριος, Γιασεμώ, Βασίλης, Ιωάννα. Τα εγγόνια, τα αδέλφια, τα ανήψια και οι λοιποί συγγενείς.

3004-8/2

Τελούμε την 8 Φεβρουαρίου ημέρα Σάββατο και ώρα 8.30π.μ. στον ιερό ναό Αγίας Ειρήνης Ορφανοτροφείου Θηλέων Ρόδου 6μηνο μνημόσυνο υπέρ αναπαύσεως της ψυχής της λατρευτής μας συζύγου, μητέρας, κόρης και αδελφής

ΣΤΑΜΑΤΙΑΣ
συζ. ΚΩΝΣΤΑΝΤΙΝΟΥ ΣΑΡΡΗ
(Το γένος Χρίστου Γιώρτσου)

Ο σύζυγος, η θυγατέρα, οι γονείς, οι αδελφοί και οι λοιποί συγγενείς.

3012-7/2



Τελούμε την 9 Φεβρουαρίου ημέρα Κυριακή και ώρα 8π.μ. στον ιερό ναό Ταξιαρχών Ρόδου 40ήμερο μνημόσυνο υπέρ αναπαύσεως της ψυχής του λατρευτού μας συζύγου, πατέρα και παππού

ΙΩΑΝΝΟΥ ΣΙΣΑΜΩΤΟΥ του Εμμανουήλ

Η σύζυγος Μαρία.
Τα παιδιά Ελισάβετ, Γεώργιος - Θεανώ, Βασιλική - Μανώλης.
Τα εγγόνια, τα αδέλφια; τα ανήψια και οι λοιποί συγγενείς.

2422-8/2



Τελούμε την 9 Φεβρουαρίου ημέρα Κυριακή και ώρα 8π.μ. στον ιερό ναό Ταξιαρχών 4ετές μνημόσυνο υπέρ αναπαύσεως της ψυχής του λατρευτού μας συζύγου, πατέρα, αδελφού και θείου

ΒΑΣΙΛΕΙΟΥ ΚΟΖΑ
Ετών 57

Η σύζυγος Ιωάννα.
Τα παιδιά Τσαμπίκος, Φαίδρα, Λίτσα, Μάκης, Αντώνης.
Τα αδέλφια, τα ανήψια και οι λοιποί συγγενείς.

3036-8/2



Τελούμε την 8 Φεβρουαρίου ημέρα Σάββατο και ώρα 4μ.μ. στον ιερό ναό Αγίου Νικολάου Παραδεισίου 9ήμερο μνημόσυνο υπέρ αναπαύσεως της ψυχής του λατρευτού μας συζύγου, πατέρα, παππού και θείου

ΕΜΜΑΝΟΥΗΛ ΤΣΟΥΒΑΛΑ

Τα παιδιά Καλετός - Αννα, Μάρκος - Χαριτωμένη, Νίκος - Αιμιλία, Ειρήνη.
Τα εγγόνια, τα ανήψια και οι λοιποί συγγενείς.

3034-8/2

Τελούμε την 9 Φεβρουαρίου ημέρα Κυριακή και ώρα 8π.μ. στον ιερό ναό Αγίου Δημητρίου 3μηνο μνημόσυνο υπέρ αναπαύσεως της ψυχής του λατρευτού μας

ΧΡΥΣΑΝΘΟΥ ΧΡΥΣΑΝΘΑΚΗ

Τα ανήψια και οι λοιποί συγγενείς.

3029-8/2

ΙΑΤΡΙΚΕΣ ΑΝΑΚΟΙΝΩΣΕΙΣ

Ο ΧΕΙΡΟΥΡΓΟΣ ΟΔΟΝΤΙΑΤΡΟΣ

ΝΙΚΟΛΑΟΣ Ι. ΚΑΡΑΜΑΡΙΤΗΣ

ΠανεπιστημίουΣτοματολογίας
IMF Βουκουρεστίου

ΔΕΧΕΤΑΙ ΚΑΘΗΜΕΡΙΝΩΣ
Πρωινές ώρες 9-1
απογευματινές 5-8
Τετάρτη 9-1 και Σάββατο κλειστά

στη νέα διεύθυνση
οδός Θεοδωράκη 20 και Καρπάθου
Μαντράκι
Τηλ. 29579

ΙΑΤΡΙΚΗ ΑΝΑΚΟΙΝΩΣΗ

ΔΗΜΗΤΡΗΣ Γ. ΚΡΗΤΙΚΟΣ

ΙΑΤΡΟΣ
ΕΙΔΙΚΟΣ ΠΝΕΥΜΟΝΟΛΟΓΟΣ

Τ. ΙΑΤΡΟΣ ΠΑΘΟΛΟΓΙΚΗΣ ΚΛΙΝΙΚΗΣ ΝΙΜΤΣ ΚΑΙ ΜΟΝΑΔΟΣ ΕΝΤΑΤΙΚΗΣ ΘΕΡΑΠΕΙΑΣ ΝΟΣΟΚΟΜΕΙΟΥ ΝΟΣΗΜΑΤΩΝ ΘΩΡΑΚΟΣ ΑΘΗΝΩΝ.
- Πλήρης σύγχρονος λειτουργικός έλεγχος πνευμόνων
- Ελεγχος καπνιστού

ΔΕΧΕΤΑΙ: Καθημερινώς 9-1 πρωί και 5-8.30 απόγευμα - Σάββατο 9-1.30 κατόπιν ραντεβού
Ταμεία: ΔΗΜΟΣΙΟ - ΤΥΔΚΥ ΤΑΞΥ και ΟΙΚΟΣ ΝΑΥΤΟΥ - ΙΚΑ ΜΟΝΟ ΠΡΩΙ
ΙΑΤΡΕΙΟ: ΗΡΩΩΝ ΠΟΛΥΤΕΧΝΕΙΟΥ 11. ΡΟΔΟΣ. *ΤΗΛ: 32022*

M21

ΙΑΤΡΙΚΗ ΑΝΑΚΟΙΝΩΣΗ

ΧΡΗΣΤΟΣ Π. ΠΑΠΑΚΩΣΤΑΝΤΙΝΟΥ

ΠΑΙΔΙΑΤΡΟΣ

(Τ. Εσωτ. Ιατρός Νοσοκ. Παίδων Αγία Σοφία)

Δέχεται ασφαλισμένους:ΤΥΔΚΥ, Δημοσίου, ΤΑΞΥ.
Ωρες ιατρείου καθημ.: 8.30-13.00 / 5.00-8.00
Σάββ.: 8.30-13.00.
Καναδά 82
(Παραπλεύρως Φαρμακείο Κολοκυθά)
τηλ. 30120

ΕΛΕΝΗ ΒΟΥΛΓΑΡΗ ΣΠΙΝΑΣΑ

ΙΑΤΡΟΣ ΜΙΚΡΟΒΙΟΛΟΓΟΣ
ΔΕΧΕΤΑΙ ΣΤΟ ΜΙΚΡΟΒΙΟΛΟΓΙΚΟ ΕΡΓΑΣΤΗΡΙΟ ΤΗΣ

ΚΑΘΗΜΕΡΙΝΩΣ: 7.30 - 1μ.μ. ΚΑΙ 5-8μ.μ.
ΣΑΒΒΑΤΟ: 7.30 - 1μ.μ.

ΤΑΜΕΙΑ: ΔΗΜΟΣΙΟ, ΤΑΞΥ, ΤΕΒΕ, ΤΥΔΚΥ, ΥΕΘΑ και ΛΙΜΕΝΙΚΟΥ
ΙΕΡΟΥ ΛΟΧΟΥ 13 (1ος όροφος)
Τηλ. 28905 - 28247

ΙΑΤΡΙΚΗ ΑΝΑΚΟΙΝΩΣΗ

ΜΙΧΑΗΛ Σ. ΠΟΜΠΟΣ

ΙΑΤΡΟΣ
Ειδικός παθολόγος
Ο μόνος ειδικευμένος ιδιώτης ιατρός στον Αρχάγγελο
Εξετάζει καθημερινά 8-12.30
και 5-8.30 μ.μ.

ΤΑΜΕΙΑ:
ΔΗΜΟΣΙΟ - ΤΥΔΚΥ- ΤΑΞΥ - ΤΕΒΕ - ΙΚΑ
Τηλ. οικίας: 0244 - 22477
Ιατρείου: 0244 - 22806

ΙΑΤΡΙΚΗ ΑΝΑΚΟΙΝΩΣΗ
Η ιατρός

ΜΑΡΙΑ ΚΟΤΣΙΑΝΟΥ-ΑΤΤΙΤΗ

ΔΕΡΜΑΤΟΛΟΓΟΣ - ΑΦΡΟΔΙΣΙΟΛΟΓΟΣ
τ. ιατρός Παν. Κλινικής Νοσ. «Α. ΣΥΓΓΡΟΣ»
Μέλος της ΕυρωπαϊκήςΑκαδημίας Αφροδισιολογίας - Δερματολογίας
ΔΕΧΕΤΑΙ καθημερινά από τις 9.00 έως τις 1 το μεσημέρι και από τις 5.30 έως τις 8 το απόγευμα εκτός από Τετάρτη απόγευμα και Σάββατο.
Ταμεία: Δημόσιο-ΤΥΔΚΥ-ΤΑΞΥ-ΟΙΚΟΣ ΝΑΥΤΟΥ
Ιατρείο Ι. Δραγούμη 23 - Νιοχώρι τηλ. 22278
(Ανωθεν εστιατορίου ΜΟΝ-AMI)

ΙΑΤΡΙΚΗ ΑΝΑΚΟΙΝΩΣΗ
Ο ιατρός

ΜΑΡΙΑΣ ΓΕΩΡΓΙΟΣ

Δερματολόγος - Αφροδισιολόγος
τ.ιατρός Παν.Κλινικής Νοσ. «Α.ΣΥΓΓΡΟΣ»
Μέλος SIDE DERMO ESTETICA ΙΤΑΛΙΑΣ
Μέλος ΕυρωπαϊκήςΑκαδημίας E.A.D.Y
ΔΕΧΕΤΑΙ καθημερινά από τις 9.00 εως τις 1το μεσημέρι και από τις 5 έως τις 8 το απόγευμα εκτός από Τετάρτη απόγευμα
Ταμεία: ΔΗΜΟΣΙΟ - ΤΥΔΚΥ - ΤΑΞΥ
Ιατρείο: Ιωνος Δραγούμη 5, Νιοχώρι Τηλ. 35264
(Δίπλα στο ξενοδοχείο Εσπέρια)

ΙΑΤΡΙΚΗ ΑΝΑΚΟΙΝΩΣΗ

ΚΩΝ/ΝΟΣ Α. ΧΑΤΖΗΠΑΠΑΣ

ΕΙΔΙΚΟΣ ΠΑΙΔΙΑΤΡΟΣ
Αριστούχος του Πανεπιστημίου Θεσσαλονίκης
Ο ιατρός
δέχεται καθημερινά από 9-1π.μ. και 5-8μ.μ.
και Σάββατο 10-1π.μ.
Δέχεται ασφαλισμένους των ταμείων ΔΗΜΟΣΙΟΥ, ΤΥΔΚΥ, ΤΑΞΥ, ΤΕΒΕ
Ιατρείον: Αμερικής και Ευσταθίου 1
(Πρώην κλινική Ηρακλείδη παραπλεύρως κλινικής Καραγιάννη)
Τηλ. 25722
Οικίας Αγίου Νικολάου 30 Τηλ. 37938, 32316
2497-16/2

ΙΑΤΡΙΚΗ ΑΝΑΚΟΙΝΩΣΗ
Ο ιατρός

ΔΗΜΗΤΡΗΣ ΓΕΩΡ. ΓΑΛΑΝΟΣ

Χειρούργος - Ωτορινολαρυγγολόγος
ΔΕΧΕΤΑΙ κάθε μέρα 8-12 και 5-7 και Σάββατο 9-11
Δεκτοί ασφαλισμένοι Ταμείων
Ιατρείον: Ιωνος Δραγούμη 23, Νιοχώρι
Τηλ. 31093
Ανωθεν εισιτατορίου MON-AMI

Δρ. ΜΑΝΩΛΙΚΑΚΗΣ ΓΙΩΡΓΟΣ

ΜΑΙΕΥΤΗΡ – ΧΕΙΡΟΥΡΓΟΣ – ΓΥΝΑΙΚΟΛΟΓΟΣ

Διδάκτωρ Πανεπιστημίου Μονάχου
Πτυχιούχος και ειδικευμένος εις Δ. ΓΕΡΜΑΝΙΑ
- Σύγχρονη παρακολούθηση εγκύου με **ΚΑΡΔΙΟΤΟΚΟΓΡΑΦΟ** με υπέρηχο
- Νέα διαγνωστική μέθοδος με **ΕΝΔΟΚΟΛΠΙΚΟ ΥΠΕΡΗΧΟ**
- Σύγχρονη παρακολούθηση τραχύλου και προκαρκινικός έλεγχος με **ΚΟΛΠΟΣΚΟΠΙΟ**

Ρόδος, Παύλου Μελά 27 Τηλ.Γραφ.33454, Οικία 31907
Δέχεται καθημερινά 9-1π.μ. και 5.8.30 μ.μ.
και Σάββατο 9-1.30 μ.μ.
Ταμεία: Δημοσίου & ΤΑΞΥ

ΙΑΤΡΙΚΗ ΑΝΑΚΟΙΝΩΣΗ
Ο ΓΑΣΤΡΕΝΤΕΡΟΛΟΓΟΣ ΕΝΔΟΣΚΟΠΟΣ

ΝΙΚΟΣ ΤΣ. ΦΡΟΝΑΣ

-Ειδικός στις παθήσεις ήπατος, χοληφόρων, παγκρέατος, οισοφάγου, στομάχου, εντέρων
-Πλήρες ενδοσκοπικό εργαστήριο

ΔΕΧΕΤΑΙ με ραντεβού: πρωί 8.30 - 1 απόγευμα 5 - 8
εκτός Τετάρτης και Σαββάτου 9-12
ΙΑΤΡΕΙΟ: Π. ΜΕΛΑ 46-48, ΤΗΛ. 31259

ΙΑΤΡΙΚΗ ΑΝΑΚΟΙΝΩΣΗ

Ο ΠΑΙΔΙΑΤΡΟΣ

ΚΩΝ/ΝΟΣ Π. ΙΩΑΝΝΙΔΗΣ

Τ. Δ/ΝΤΗΣ ΠΑΙΔΙΑΤΡΙΚΗΣ ΚΛΙΝΙΚΗΣ ΓΕΝ. ΝΟΣ/ΜΕΙΟΥ ΡΟΔΟΥ
Δέχεται: ΜΟΝΟ ΜΕ ΡΑΝΤΕΒΟΥ
Καθημερινώς: πρωινές ώρες 9-1μ.μ.
Απογευματινές 4-8μ.μ.
Διεύθυνση:
28ης Οκτωβρίου 62
Τηλ. 24576
έναντι ξενοδοχείου Παυλίδη

ΙΑΤΡΙΚΗ ΑΝΑΚΟΙΝΩΣΗ

ΜΗΝΑΣΙ. ΜΑΣΤΡΟΜΗΝΑΣ

ΧΕΙΡ. ΓΥΝΑΙΚΟΛΟΓΟΣ - ΜΑΙΕΥΤΗΡΑΣ
ΔΙΔΑΚΤΩΡ ΠΑΝΕΠΙΣΤΗΜΙΟΥ ΑΘΗΝΩΝ
τ. Επιμελητής Επιστ. Ερευνητής
Παν/κού Νοσοκομείου HAMMERSMITH ΛΟΝΔΙΝΟΥ
Μέλος Βρεταννικής Εταιρίας Γονιμότητας
Ειδικευμένος σε προβλήματα γονιμότητας και εξωσωματικής γονιμοποίησης - Υπεύθυνος Κέντρου Γονιμότητας του μαιευτηρίου «ΜΗΤΕΡΑ»
Δέχεται με ραντεβού πλην Σαββάτου (5-8 απόγευμα)
ΙΑΤΡΕΙΟ: 28ης Οκτωβρίου αρ. 21, τηλ. 6851800
ΦΙΛΟΘΕΗ
ΟΙΚΙΑ: Αισώπου 7-9 ΜΑΡΟΥΣΙ, τηλ. 8026640

ΙΑΤΡΙΚΗ ΑΝΑΚΟΙΝΩΣΗ
ο ιατρός

ΜΙΧΑΗΛ Η.ΜΑΚΡΗΣ

ΕΙΔΙΚΟΣ ΚΑΡΔΙΟΛΟΓΟΣ
ΔΙΔΑΚΤΩΡ ΠΑΝΕΠΙΣΤΗΜΙΟΥ ΑΘΗΝΩΝ

ΔΕΧΕΤΑΙ: καθημερινώς: 8.30-13 πρωί
και 5-8.30 απόγευμα.
Σάββατο: 8.30-13 το πρωί
και ασφαλισμένους ΔΗΜΟΣΙΟΥ, ΤΑΞΥ, ΤΥΔΚΥ, ΟΙΚΟΥ ΝΑΥΤΟΥ και λοιπών Ταμείων

Πλήρης καρδιολογικός έλεγχος με σύγχρονες διαγνωστικές μεθόδους

Αλεξάνδρου Διάκου 2-3ος όροφος τηλ. 21.501
(έναντι κήπου ξενοδοχείου «Θέρμαι»)

ΚΑΡΔΙΟΛΟΓΙΚΟ ΙΑΤΡΕΙΟ

ΑΝΑΙΜΑΚΤΩΝ ΔΙΑΓΝΩΣΤΙΚΩΝ ΜΕΘΟΔΩΝ

ΓΕΩΡΓΙΟΣ ΓΕΩΡΓΙΑΔΗΣ

Ειδικός καρδιολόγος
M.S.M.A - SWEDEN τ. Επιμελητής Καρδιολογικής Κλινικής του Πανεπιστημιακού Νοσοκομείου S.O.S. KAROLINSKA I. ΣΤΟΚΧΟΛΜΗΣ - Former Registrar του Πανεπιστημιακού Νοσοκομείου AKADEMISKA UPPSALA - Σουηδίας

ΔΕΧΕΤΑΙ ΚΑΘΕΜΕΡΑ 08.30 - 1 και 5 - 8 μ.μ.
ΣΑΒΒΑΤΟ: ΜΕ ΡΑΝΤΕΒΟΥ
ΠΛΗΡΗΣ ΣΥΓΧΡΟΝΟΣ ΚΑΡΔΙΟΛΟΓΙΚΟΣ ΕΛΕΓΧΟΣ
ΤΑΜΕΙΑ: Τ.Α.Ξ.Υ - ΔΗΜΟΣΙΟΥ - ΤΥΔΚΥ
ΙΑΤΡΕΙΟ: 28ης ΟΚΤΩΒΡΙΟΥ Νο 37 - Τηλ. 36827
(Πλησίον ΠΛΑΤ. ΨΑΡΟΠΟΥΛΑΣ) ΟΙΚΙΑ τηλ. 91175

ΟΡΘΟΔΟΝΤΙΚΟ ΙΑΤΡΕΙΟ



ΔΡ ΣΤΥΛΙΑΝΟΥ ΠΕΤΑ
ΕΙΔΙΚΟΥ ΟΡΘΟΔΟΝΤΙΚΟΥ

ΔΙΔΑΚΤΩΡ ΠΑΝΕΠΙΣΤΗΜΙΟΥ
TUBINGEN ΓΕΡΜΑΝΙΑΣ
ΕΙΔΙΚΕΥΘΕΙΣ ΕΙΣ ΠΑΝΕΠΙΣΤΗΜΙΑΚΗ ΚΛΙΝΙΚΗ ΜΟΝΑΧΟΥ
ΔΕΧΕΤΑΙ ΔΕΥΤΕΡΑ ΕΩΣ ΠΑΡΑΣΚΕΥΗ
πρωί από 9:00-12:00 & απόγευμα 3:30-8:00

28ης Οκτωβρίου 6, 85100 ΡΟΔΟΣ
Τηλ. (0241) 34776
(πλησίον Ακαδημίας)

ΙΑΤΡΙΚΗ ΑΝΑΚΟΙΝΩΣΗ

Δρ ΑΝΑΣΤΑΣΙΟΣ ΣΤ. ΠΕΤΑΣ

ΙΑΤΡΟΣ
ΧΕΙΡΟΥΡΓΟΣ ΟΥΡΟΛΟΓΟΣ
ΔΙΔΑΚΤΩΡ ΠΑΝΕΠΙΣΤΗΜΙΟΥ ΤΥΜΠΙΓΚΕΝ ΔΥΤ. ΓΕΡΜΑΝΙΑΣ
ΕΙΔΙΚΕΥΘΕΙΣ ΕΙΣ UNIVERSITAT TUBINGEN ΚΑΙ ZENTRALKLINIKUM AUGSBURG ΔΥΤ. ΓΕΡΜΑΝΙΑΣ
ΗΠΕΡΗΧΟΙ - ΣΤΕΙΡΟΤΗΣ

ΔΕΧΕΤΑΙ ΚΑΘΗΜΕΡΙΝΑ **8 -1 π.μ. και 5-8 μ.μ.**
εκτός Σαββάτου και Τετάρτης απόγευμα
ΤΑΜΕΙΑ: ΤΑΞΥ- ΔΗΜΟΣΙΟ-ΤΥΔΚΥ,
και ΙΚΑ από 08.00 - 11.30π.μ.
28ης ΟΚΤΩΒΡΙΟΥ 4 (1ος όροφος) τηλ. 36096
(πλησίον Ακαδημίας)

DR ΑΡΙΣΤΟΤΕΛΗΣ ΜΠΟΓΔΑΝΗΣ

ΓΥΝΑΙΚΟΛΟΓΟΣ ΧΕΙΡΟΥΡΓΟΣ - ΜΑΙΕΥΤΗΡ
ΠΤΥΧ/ΧΟΣ & ΔΙΔΑΚΤΩΡ ΠΑΝΕΠΙΣΤΗΜΙΟΥ MUNCTER ΓΕΡΜΑΝΙΑΣ ΕΙΔ. ΣΤΗΝ ΠΑΝ/ΜΙΑΚΗ FRAUENKLINIK DORTMUND ΓΕΡΜΑΝΙΑΣ

ΥΠΕΡΗΧΟΙ - ΣΤΕΙΡΟΤΗΣ - ΜΑΣΤΟΣ - ΟΓΚΟΛΟΓΙΑ

σύγχρονη παρακολούθηση εγκύου με υπέρηχο καικαρδιοτοκογραφικό

Δέχεται
ΠΡΩΙ: Δευτέρα έως Σάββατο 9-1π.μ.
ΑΠΟΓ.: Δευτέρα έως Παρασκευή 5-8 μ.μ.
ΙΑΤΡΕΙΟ: Ι. Δραγούμη 5Α Ρόδος Τηλ. 20939
Τηλ. Οικίας: 64893

ΙΑΤΡΙΚΗ ΑΝΑΚΟΙΝΩΣΗ

ΙΩΑΝ. ΓΟΥΡΖΟΥΛΙΔΗΣ

ΜΑΙΕΥΤΗΡ – ΧΕΙΡΟΥΡΓΟΣ – ΓΥΝΑΙΚΟΛΟΓΟΣ

ΕΠΙΣΤ/ΚΟΣ ΣΥΝΕΡΓΑΤΗΣ ΝΟΣΟΚΟΜΕΙΟΥ «ΥΓΕΙΑ»
τ. ΔΙΕΥΘΥΝΤΗΣ ΓΕΝ. ΚΡΑΤ. ΝΟΣ/ΜΕΙΟΥ
- ***Πλήρης παρακολούθηση εγκύου***
- ***Νέα διαγνωστική μέθοδος τραχηλίπδος με κολποσκόπιο***
- ***Προβλήματα στειρότητας - γονιμότητας***
- ***Σύγχρονος ενδοκολπικός υπερηχοτομογράφος***

ΡΟΔΟΣ: 28ης Οκτωβρίου 23 - 25, 2ος όροφος
Δέχεται: 9 - 1 π.μ. και 5 - 8 μ.μ. (καθημερινά πλην Σαββάτου)
ΤΗΛ. ΙΑΤΡΕΙΟΥ: **35825** - ***& ΟΙΚΙΑΣ:*** **28427**
-Δεκτοί ασφαλισμένοι Ταμείων

Προτάσεις της επιτροπής

Μονογραφίες για την ιστορία της Ρόδου!

ΑΠΟ ΤΟ 1990 ΜΕΧΡΙ ΣΗΜΕΡΑ

ΤΗΝ ΠΡΟΚΗΡΥΞΗ διαγωνισμών για τη συγγραφή μονογραφιών για τους τομείς της Ρόδου από το 1990 μέχρι και σήμερα (όπως π.χ. οικονομία, γεωργία, αλιεία, παιδεία κ.λ.π.) προτείνει η επιτροπή γραμμάτων και εκδόσεων του εορτασμού των 2.400 χρόνων από την ίδρυση της πόλης.

◆ Ακόμη η επιτροπή προτείνει την επανέκδοση ορισμένων σημαντικών κειμένων, όπως επίσης και αναλόγων μεταφράσεων. Ειδικότερα η επιτροπή (που αποτελείται από τους Σάββα Καραγιάννη, Στ. Αυγουστάκη, Εμμ. Παπαϊωάννου, Ηλία Κόλια και Ιω. Παπαχριστοδούλου) στην εισήγηση της αναφέρει τα εξής:

«Η Επιτροπή γραμμάτων και εκδόσεων του εορτασμού των 2.400 χρόνων της πόλης της Ρόδου, που συγκροτήθηκε με απόφαση του Δημοτικού Συμβουλίου, συνήλθε σε διαδοχικές συσκέψεις. Αφού συνεφώνησε στα βασικά κριτήρια επιλογής και αξιολόγησης των προτάσεων που κατά καιρούς μέχρι σήμερα έχουν κατατεθεί στο Δήμο ή όλων όσων τα μέλη της ίδιας της επιτροπής θα μπορούσαν να προτείνουν, αποφάσισε ομόφωνα να εισηγηθεί στη δημοτική αρχή:

Α. ΕΠΑΝΕΚΔΟΣΗ καταξιωμένων επιστημονικών κειμένων σχετικών με την ιστορία της Ρόδου, όπως π.χ.

Χ. Παπαχριστοδούλου «Η ιστορία της Ρόδου»

Η. Κόλια «Η πόλη της Ρόδου και το παλάτι του μεγάλου μαγίστρου» (ΤΑΠΑ)

Τρίφωνος Ευαγγελίδη «Ροδιακά» - «Εκκλησία Ρόδου»

Γ. -Δ Δρακίδου «Ο Σουκιούρμπεης» «Ημερολόγια Διαγόρα 1912-1913»

Γ-Θ Γεωργιάδη «Δελτίο του γυμναστικού συλλόγου Διαγόρα 1916»

«Ημερολόγια 1929 - 1930» Ευσταθίου Λαγκάνη

«Περιγραφή της Ρόδου» Χρ. Μποεντελμόντι

Β. ΜΕΤΑΦΡΑΣΕΙΣ αξιόλογων ιστορικών κειμένων προκειμένου να γίνουν κτήμα όχι μόνο των Ροδίων αλλά και όλων των Ελλήνων που δεν γνωρίζουν ξένες γλώσσες, όπως π.χ.

«Description des monumentes de Rhodes» Rottier, s

«Travels e Deiscoveries in The Levant» C.T. Newton

«Description exacte des Isles de L'archipelag» D'O. Dapper

«Iles De la Grece» M. L. Lacroix

«Greta - Rodi - Lesbo» Aurelio Laurie

«Historie del sacro militare ordine gerosolimitano 1954 - 1800» Bosio

«Isola di Rodi 1688» Coronelli - Parisotto

Περικοπές κειμένων αρχαίων συγγραφέων που αναφέρονται στη Ρόδο από την εποχή του Ομήρου.

Γ. ΝΕΕΣ ΕΚΔΟΣΕΙΣ

1) Οδηγός αρχαιολογικού Μουσείου Ρόδου

2) Ρόδος 2400 χρόνια.

3) Αλμπουμ:

α) Σημαντικά δημόσια κτίρια

β. Λαϊκά κτίρια της Τουρκοκρατίας

γ. Νεοκλασικά

Δ. ΑΝΑΘΕΣΕΙΣ ΣΥΓΓΡΑΦΗΣ ΜΟΝΟΓΡΑΦΙΩΝ

Η επιτροπή εκτιμώντας ότι η συγγραφή της νεώτερης ιστορίας της Ρόδου θα προέλθει μέσα από τη λεπτομερή ανάλυση των στοιχείων της νεώτερης ζωής μας όπως αυτά θα καταγραφούν για όλους τους τομείς αυτής της εποχής, προτείνει την προκήρυξη διαγωνισμών μονογραφιών για τους τομείς της Ρόδου, από το 1900 μέχρι σήμερα, όπως: η οικονομία, η γεωργία, η αλιεία, η παιδεία - εκπαίδευση, η δημόσια διοίκηση κ.λ.π.

Η δημοτική αρχή εκτιμώντας τις οικονομικές δυνατότητες του συνολικού προγράμματος εορτασμού των 2400 χρόνων, ας αποφασίσει, ιεραρχώντας τις προτάσεις της επιτροπής γραμμάτων και εκδόσεων»

ΣΥΝΑΛΛΑΓΜΑ

	ΑΓΟΡΑ	ΠΩΛΗΣΗ
Η.Π.Α.	179.674	186.970
ΓΕΡΜΑΝΙΑΣ	113.994	118.623
ΓΑΛΛΙΑΣ	33.454	34.812
ΑΓΓΛΙΑΣ	327.020	340.300
ΕΛΒΕΤΙΑΣ	127.709	132.895
ΒΕΛΓΙΟΥ	5.507	5.731
ΟΛΛΑΝΔΙΑΣ	100.754	104.866
ΙΤΑΛΙΑΣ	15.148	15.763
ΔΑΝΙΑΣ	29.104	30.298
ΙΡΛΑΝΔΙΑΣ	301.177	313.533
ΑΥΣΤΡΙΑΣ	16.203	16.861
ΣΟΥΗΔΙΑΣ	30.567	31.841
ΝΟΡΒΗΓΙΑΣ	28.890	30.070
ΚΑΝΑΔΑ	150.310	157.102
ΑΥΣΤΡΑΛΙΑ	132.721	138.166
ΙΑΠΩΝΙΑΣ	141.921	147.743
ΚΥΠΡΟΥ	398.762	415.038
ΙΣΠΑΝΙΑΣ	1.800	1.874

ΙΑΤΡΙΚΗ ΑΝΑΚΟΙΝΩΣΗ

ΕΛΕΝΗ ΑΛ. ΣΟΥΛΟΥΝΙΑ

ΙΑΤΡΟΣ ΑΚΤΙΝΟΛΟΓΟΣ
Η γιατρός δέχεται καθημερινά 8.30π.μ. - 1μ.μ. και 5μ.μ.-8μ.μ.
ΣΑΒΒΑΤΟ 9.00π.μ.-12μ. για τις εξής εξετάσεις:
ΠΡΟΛΗΠΤΙΚΟΣ ΕΛΕΓΧΟΣ ΜΑΣΤΟΥ με ιδιαίτερα χαμηλή δόση ακτινοβολίας
ΥΠΕΡΗΧΟΤΟΜΟΓΡΑΦΙΕΣ θυρεοειδούς, ήματος - χοληφόρων, παγκρέατος, σπληνός, νεφρών - ουροδόχου κύστης, έσω γεννητικών οργάνων, μαστού
ΜΕΤΡΗΣΗ ΟΣΤΕΟΠΩΡΩΣΗΣ

Διεύθυνση: 28ης Οκτωβρίου 19-21, όροφος 1
Τηλ.:29304

Ιατρός

ΓΕΩΡΓΙΟΣ Α. ΚΑΤΣΟΓΡΙΔΑΚΗΣ

ΝΕΥΡΟΛΟΓΟΣ ΨΥΧΙΑΤΡΟΣ

Ωρες λειτουργίας ιατρείου και εγκεφαλογραφικού εργαστηρίου: Πρωί 9-11
Απόγευμα 5-7
(ΕΚΤΟΣ ΣΑΒΒΑΤΟΥ)
Στεφάνου Καζούλλη 49 (πλατεία Φώκιαλη)
τηλ. 27134

ΟΡΘΟΔΟΝΤΙΚΟ ΙΑΤΡΕΙΟ

ΗΛΙΑ ΚΑΘΟΠΟΥΛΗ
Ειδικού Ορθοδοντικού

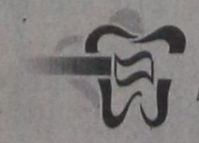

Master Πανεπιστημίου Lund Σουηδίας

ΔΕΧΕΤΑΙ ΔΕΥΤΕΡΑ ΕΩΣ ΠΑΡΑΣΚΕΥΗ
ώρες 03.00 - 09.00 απόγευμα με ραντεβού.

Πίνδου 4 - 85100 Ρόδος τηλ. (0241) 33132

Ερευνα για την τηλεόραση

ΣΥΝΕΧΕΙΑ ΑΠΟ ΤΗ ΣΕΛ. 1

σχολείου που έδωσαν απαντήσεις για μια σειρά θεμάτων που αφορούν την επίδραση της τηλεόρασης στο παιδί. Το συμπέρασμα από την έρευνα αυτή είναι ότι: μόνο ένα παιδί δεν έχει στο σπίτι του τηλεόραση, ότι τα περισσότερα προτιμούν τις παιδικές και καράτε εκπομπές και «ήρωές» τους είναι ο Μπρους Λη, ο Σαραβάκος, ο Ράμπο, η Μαίρη, η Λώρα, η Μπρουκ, η Καρολάιν, ενώ η Βουγιουκλάκη βρίσκεται στην τελευταία θέση!

ΕΙΔΙΚΟΤΕΡΑ στην έρευνα που έγινε μεταξύ 136 γονέων του σχολείου υποβλήθηκαν πέντε ερωτήσεις και δόθηκαν ανάλογες απαντήσεις. Και ιδού τα αποτελέσματα:

1. Ποιές μέρες παρακολουθούν τηλεόραση τα παιδιά:

● Από τους 136 γονείς, οι 102 υποστήριξαν ότι τα παιδιά τους βλέπουν TV όλες τις ημέρες και 23 γονείς είπαν ότι τα παιδιά τους βλέπουν TV μόνο τα σαββατοκύριακα.

2. Ως προς τις ώρες που τα παιδιά παρακολουθούν τηλεόραση:

● Τρεις γονείς δηλώνουν ότι παρακολουθούν πρωινές ώρες, 70 δηλώνουν τις απογευματινές, 19 βραδινές, 41 γονείς δηλώνουν ότι τα παιδιά παρακολουθούν TV απογευματινές και βραδινές, ενώ 9 γονείς λένε ότι τα παιδιά βλέπουν TV όποια ώρα θέλουν.

3. Ποιές εκπομπές, δηλαδή τι είδους ταινίες παρακολουθούν τα παιδιά:

●Πέντε γοννείς λένε πολεμικές, 29 καράτε, 115 παιδικές, 29 αθλητικές και 7 αισθηματικές.

4. Ξεχνιούνται τα παιδιά και γίνονται πιο φρόνιμα όταν παρακολουθούν τηλεόραση:

● Εκατόν ένας γονείς λένε ναι, είκοσι εννέα γονείς λένε όχι και πέντε γονείς είπαν ότι δεν ξέρουν.

5. Κατά την άποψη των γονέων τα παιδιά διαβάζουν κατά μέρο όδο 2,6 ώρες την ημέρα.

ΣΤΑ ΣΧΕΤΙΚΑ ερωτήματα που υποβλήθηκαν σε 339 παιδιά, οι απαντήσεις είναι οι εξής:

1. Πόσοι μαθητές έχουν τηλεόραση σπίτι τους:

●Στους 339 έχουν οι 338 (99,7%) και δεν έχει μόνο ένας (0,30%).

2. Πόσοι μαθητές έχουν βίντεο στο σπίτι τους:

● Στους 339 έχουν οι 309 (91,5%) και δεν έχουν οι 28 (8,2%).

3. Σε ποιό χώρο του σπιτιού βρίσκεται η τηλεόραση:

● Διακόσιες εβδομήντα μια TV είναι εγκατεστημένες στο σαλόνι του σπιτιού , 77 TV είναι στο υπνοδωμάτιο του παιδιού και 22 TV είναι στο χώρο που διαβάζει το παιδί.

4. Συνήθως ποιές ώρες βλέπουν TV τα παιδιά:

●Βλέπουν: το πρωί 11 παιδιά (3,2%), μόνο απόγευμα 94 παιδιά (27.7%), απόγευμα και βράδυ 160 παιδιά (47,2%), μόνο βράδυ 82 παιδιά (24,2%).

5. Τι βλέπουν πιο πολύ τα παιδιά, τηλεόραση ή βίντεο:

● Από τα 338 παιδιά που απάντησαν στην ερώτηση τα 283 βλέπουν πιο πολύ TV (83,5%) και τα 55 βλέπουν πιο πολύ βίντεο (16,2%).

6. Πόσες ώρες βλέπουν κάθε μέρα τηλεόραση και βίντεο τα παιδιά:

● Κατά μέσο όρο 2 ώρες και 20 λεπτά.

7. Τι είδους ταινίες παρακολουθούν τα παιδιά:

● Παρακολουθούν ταινίες πολεμικές 40 παιδιά (11,8%), καράτε 110 παιδιά (32.,5%), παιδικές 175 παιδιά (51,6%), αθλητικά 67 παιδιά (19,8%), αισθηματικές 29 παιδιά (8,6%).

8. Σαν ποιόν από τους ήρωες της TV και του βίντεο θα ήθελαν να είναι τα παιδιά:

● Από τα 175 αγόρια θα ήθελαν να είναι: Μπρους Λη τα 34, Σαραβάκος τα 14, Ράμπο τα 13, Νιντζάκι τα 9, Ηρακλής τα 7, Σβαρτσενέγκερ τα 5, Τυμ Κρουζ τα 4, Τζάκυ Τσαν τα 3, Μάικλ Τζάκσον τα 3 και 7 αγόρια - όλα της ΣΤ' τάξης - δεν θέλουν να μοιάζουν σε κανένα.

● Από τα 164 κορίτσια θα ήθελαν να είναι: Μαίρη τα 26, Λώρα τα 20, Ρόζα τα 10, Μπρουκ τα 6, Κάρολαΐν τα 3, Μπίμπιμπο τα 3, Αλέξια τα 3, Βουγιουκλάκη τα 2 και 3 κορίτσια - όλα της ΣΤ τάξης δεν θέλουν να μοιάζουν σε καμιά.

Στην εκδήλωση που έγινε, συζήτησαν το θέμα ο αντιδήμαρχος Ρόδου και σχολικός σύμβουλος κ. Μιχάλης Μπαλάνος, ο ψυχολόγος και καθηγητής του πανεπιστημίου Αιγαίου κ. Νικήτας Πολεμικός, ο εκπαιδευτικός και διευθυντής της TV7 κ. Νίκος Θεοδώρου και ο δικηγόρος κ. Ν. Σκούρτος. Τη συζήτηση συντόνιζε ο γραμματέας του συλλόγου γονέων γιατρός κ. Αριστ. Μπογδάνης, ενώ παραβρέθηκαν πολλοί δάσκαλοι, γονείς και μαθητές του σχολείου.

Ο σύλλογος του σχολείου ετοιμάζει τώρα μια άλλη έρευνα σχετικά με τα ναρκωτικά, που θα παρουσιαστεί σε ένα μήνα περίπου.

Κινδυνεύουν από τα αδέσποτα

ΣΥΝΕΧΕΙΑ ΑΠΟ ΤΗ ΣΕΛ. 1

όμως διαπιστώνεται ότι τα αδέσποτα πρόβατα και τα κατσίκια ή και αυτά που έχουν ιδιοκτήτες κυκλοφορούν νύχτα - μέρα και πετάγονται ξαφνικά στους εθνικούς μας δρόμους με αποτέλεσμα να κινδυνεύουν ανθρώπινες ζωές που είναι μεσ' τ' αυτοκίνητά τους και οδηγούν αμέριμνα όταν τα δουν να πετάγονται μπροστά τους.

◆ Το θέμα αυτό απασχόλησε και άλλες φορές τις στήλες τις εφημερίδας μας ύστερα από καταγγελίες συμπολιτών μας. Δυστυχώς, όμως, παρά το γεγονός ότι κινδυνεύουν ανθρώπινες ζωές μέχρι σήμερα δεν πάρθηκε κανένα μέτρο από κανέναν. Θα πρέπει και μετά από το νέο αυτό περιστατικό που μπορούσε να εξελιχθεί σε τραγωδία, κάτι πρέπει να γίνει σύντομα από τις αρχές. Ο «τυχερός» οδηγός επρόκειτο να υποβάλει μήνυση κατά παντός υπευθύνου στο Αστυνομικό Τμήμα Αρχαγγέλου.

Στη φυλακή ο Σαλιαρέλης

ΑΘΗΝΑ, 6 (ΑΠΕ).-

Προφυλακίστηκε σήμερα μετά την απολογία του στον ανακριτή Πειραιώς, ο έκπτωτος πρόεδρος της ΠΑΕ Ολυμπιακός κ. Αργ. Σαλιαρέλης, για αδικήματα απάτης σχετιζόμενα με την πώληση του ποδοσφαιριστή Λάγιος Ντέταρι σε ιταλική ομάδα. Ο κ. Σαλιαρέλης απολογήθηκε σήμερα το πρωί και γύρω στις 3 το μεσημέρι με ομόφωνη γνώμη του ανακριτή και του εισαγγελέα κρίθηκε προφυλακιστέος και οδηγήθηκε στις φυλακές Κορυδαλλού.

Η ποινική δίωξη κατά του πρώην προέδρου του Ολυμπιακού για την υπόθεση της μεταβιβάσεως του Ντέταρι, είχε ασκηθεί μετά από έλεγχο που διενεργήθηκε στα βιβλία της ΠΑΕ, από τον οποίο προέκυψε ότι ουδέποτε είχαν εγγραφεί τα ποσά που εισπράχθηκαν από την πώληση του παίκτη.

ΑΠΩΛΕΙΑ

Χάθηκε σκύλος ράτσας «Λαμπραντόρ» χρώματος μαύρου, με περιλαίμιο, στην περιοχή Ροδινιού - Καρακόνερο.

Ο ευρών θα αμοιφθεί.

Τηλ. 64500-24539

ΓΔ-9/2

Τα ψόφια πρόβατα

ΣΥΝΕΧΕΙΑ ΑΠΟ ΤΗ ΣΕΛ. 1

ρονται με πλοία και κατά τη διάρκεια του πλου, ψοφάνε μ' αποτέλεσμα να τα πετάνε στη θάλασσα, προκειμένου να τα ξεφορτωθούν. Επίσης, υπάρχει μαρτυρία βαρκάρη που αντιλήφθηκε να πετάνε στη θάλασσα ψόφια ζώα από φορτηγό πλοίο ανοικτά της Ρόδου.

Ο Σταθμός Α' Βοηθειών

ΣΥΝΕΧΕΙΑ ΑΠΟ ΤΗ ΣΕΛ. 1

σταθμό και όλοι αυτοί - είπε ο ίδιος - είναι πρεσβευτές κακής κριτικής για το νοσοκομείο μας.

ΣΥΝΕΧΙΖΟΝΤΑΣ ο ίδιος είπε «Είτε γίνει, ειτε όχι νέο νοσοκομείο θα πρέπει να βελτιωθεί η λειτουργία του Σταθμού Α' Βοηθειών η οποία σήμερα είναι απαράδεκτη».

◆ Ενδιαφέροντα επίσης ήταν τα στοιχεία που δόθηκαν από άλλους ομιλητές και συγκεκριμένα: το 1991 από ΤΑΞΥ, ΙΚΑ και άλλα ταμεία 4.000 άτομα πήγαν στην Αθήνα να κάνουν εξετάσεις. Τα επείγοντα περιστατικά που πέρασαν από το ΣΑΒ ήταν 42.960, νοσηλεύθηκαν συνολικά στο νοσοκομείο 13.484 άτομα, από τα τακτικά εξωτερικά ιατρεία πέρασαν 30749, χειρουργήθηκαν 6.000, έγιναν 837 γεννήσεις, 358 μικροβιολογικές εξετάσεις, και 35.000 έβγαλαν ακτινογραφία.

«Φέσωσαν» τη Ρόδο

ΣΥΝΕΧΕΙΑ ΑΠΟ ΤΗ ΣΕΛ. 1

151.350 δρχ.

◆ Κατά την παραμονή τους στο νησί μας, πήγαν στο κατάστημα του Μιχάλη Συμιακού του Εμμανουήλ, εμπόρου επίπλων από το χωριό Αφάντου και με το πρόσχημα να αγοράσουν έπιπλα, πέτυχαν να τους δώσει 200.000 δρχ. δανεικά μέχρι να δραχμοποιήσουν επιταγή 13 εκατομμυρίων δρχ. Για ενέχυρο του άφησαν δύο ρολόγια ανδρικά, μια χρυσή καδένα χεριού, ένα γυναικείο κολιέ και τα δελτία των αστυνομικών ταυτοτήτων τους.

ΟΤΑΝ ο Συμιακός διαπίστωσε ότι οι φίλοι του εξαφανίστηκαν, πήγε στην Αστυνομία και έκανε την καταγγελία.

◆ Επίσης ο Δαλακούρας, επισκέφθηκε το Φώτιο Ζιώγο και του ζήτησε να ενοικιάσει το κατάστημά του, ζητώντας παράλληλα 250.000 δρχ. δανεικά, αλλά ο καταστηματάρχης κάτι μυρίστηκε και δεν την ...πάτησε.

ΠΙΘΑΝΟΤΑΤΑ να έχουν εξαπατήσει και άλλους συμπολίτες μας, οι Καβαλιώτες, που εξαφανίστηκαν και αναζητούνται από την Αστυνομία. Ανακρίσεις κάνει η Υποδιεύθυνση Ασφάλειας Ρόδου.

Νέες αλλαγές στο κυκλοφοριακό

ΣΥΝΕΧΕΙΑ ΑΠΟ ΤΗ ΣΕΛ. 1

θυνση.

ΟΔΟΙ ΠΡΟΤΕΡΑΙΟΤΗΤΑΣ

Καθορίζεται οδός προτεραιότητας η οδός Καποδιστρίου έναντι της οδού Αυστραλίας (πλατεία Γέροντα). Επίσης θα τοποθετηθεί επί της οδού Καποδιστρίου στο ύψος της διασταύρωσης της με την οδό Αυστραλίας ρυθμιστική πινακίδα απαγόρευση στροφής αριστερά.

ΟΡΙΟ ΤΑΧΥΤΗΤΟΣ

Καθορίζεται ανώτατο όριο ταχύτητας 60 χιλιόμετρα στο τμήμα της εθνικής οδού Ρόδου - Λίνδου από το 3ο μέχρι το 9ο χιλιόμετρο.

ΔΙΑΒΑΣΕΙΣ ΠΕΖΩΝ

Καθορίζεται διάβαση πεζών στο 4ο χιλιόμετρο της εθνικής οδού Ρόδου - Λίνδου έναντι του υποκαταστήματος ΙΚΑ. Επίσης να τοποθετηθούν πινακίδες αναγγελίας κινδύνου

ΚΟΙΝΟΤΗΤΕΣ ΡΟΔΟΥ

Απαγορεύεται η διέλευση των φορτηγών αυτ/των άνω των 2.5 τόννων μικτού βάρους και των λεωφορείων που κινούνται από Ρόδο προς Κάμειρο, απο την κεντρική οδό Παραδεισίου (λεωφ. Δημοκρατίας). Η κίνηση των ανωτέρων οχημάτων θα γίνεται από την παρακαμπτήριο οδό.

Απαγορεύεται η στάθμευση όλων των οχημάτων και στις δύο πλευρές των παρακάτω οδών της ανωτέρω κοινότητας: Λεωφ. Δημοκρατίας, Ιωαν. Ρωμαίου, Ν. Μαγκαφά, Κλεάνθους, 7ης Μαρτίου και στην παρακαμπτήριο οδό.

ΚΟΙΝΟΤΗΤΑ ΔΑΜΑΤΡΙΑΣ

Απαγορεύεται η στάση και στάθμευση όλων των οχημάτων στο τμήμα της κοινοτικής οδού Δαματριάς και στις δύο πλευρές αυτές από οικία Φωτίου Εξαδάκτυλου μέχρι οικία Εμμαν. Ζερβού.

Απαγορεύεται η στάθμευση όλων των οχημάτων στην κεντρική πλατεία της κοινότηταςΔαματριάς.

ΣΗΜΑΝΣΗ ΕΠΑΡΧΙΑΚΗΣ ΟΔΟΥ

Να τοποθετηθεί πινακίδα αναγγελίας κινδύνου στο 35ο χλμ. της επαρχ. οδού Ρόδου - Καμείρου (περιοχή Πλάτανος) και στα δύο ρεύματα κυκλοφορίας και να καλύπτει απόσταση 200 μέτρων.

ΝΗΣΙΑ ΔΩΔΕΚΑΝΗΣΟΥ ΝΗΣΟΣ ΝΙΣΥΡΟΣ

Απαγορεύεται η στάση και στάθμευση παντός οχήματος στην παραλιακή οδό του οικισμού Πάλων Νισύρου.

Χειριστές αεροσκαφών

ΣΥΝΕΧΕΙΑ ΑΠΟ ΤΗ ΣΕΛ. 1

κητής του ΑΑΡ Σμήναρχος Νικόλαος Λάππας, ο εκπρόσωπος του Κεντρικού Λιμεναρχείου Ρόδου κ. Λαμπρινός, ο Περιφερειακός Εφορος Προσκόπων Δωδεκανήσου κ. Βασίλης Μαυράκης, ο έφορος Αεροπροσκόπων περιφερείας Δωδ/σου Κων/νος Ζερβός, η έφορος Ακινήτου Περιουσίας Προσκόπων Δωδ/σου κ. Ανεζούλα Χασκά, πολλά μέλη της Αερολέσχης Ρόδου και πλήθος κόσμου, φίλοι της αεροπορικής Ιδέας.

◆ Σαν κύριος ομιλητής ο πρόεδρος της Αερολέσχης Ρόδου κ. Ιωάννης Σταυλάς έκανε απολογισμό του έργου της Αερολέσχης στο χρόνο που πέρασε και υπογράμμισε ιδιαίτερα, τον κοινωνικό ρόλο ύπαρξης ελαφρού αεροσκάφους στο νησί μας. Στη συνέχεια έγινε η απονομήτων πτυχίων στους μαθητές της 4ης Εκπαιδευτικής Σειράς Χειριστών Ιδιωτικών Αεροσκαφών, που με επιτυχία επεράτωσαν τη θεωρητική τους εκπαίδευση σε χρόνο ρεκόρ και ετομάζονται για την εκπαίδευση αέρος. Αυτοί είναι οι Αυγουστής Ελευθέριος, Παπαγιαννόπουλος Κων/νος, Αγγελάκος Εμμανουήλ και Θωμαΐδης Ιωάννης.

Την πίτα έκοψε ο δήμαρχος Ρόδου κ. Μάνος Κόκκινος, που ευχήθηκε αίσιο και ευτυχές το νέο έτος και ευόδωση του έργου της Αερολέσχης Ρόδου. Ευχήθηκαν επίσης στην Αερολέσχη και σα μέλη της ο υπουργός Εμπορικής Ναυτιλίας κ. Αριστοτέλης Παυλίδης, ο νομάρχης Δωδεκανήσου κ. Γεώργιος Χαραλαμπόπουλος, καθώς επίσης και ο διοικητής του ΑΑΡ Σμήναρχος Νικόλαος Λάππας.

ΣΤΟ ΤΕΛΟΣ έγινε η κλήρωση των λαχνών και βγήκαν οι εξής:

1. αρ. 814, τηλεόραση 17": την κέρδισε ο κ. Φανουράκης Στέλιος
2. αρ. 637, εισιτήριο ΔΑΝΕ, Ρόδος - Πειραιάς - Ρόδος
3. αρ. 595, Συμβόλαιο οδικής βοήθειας ενός έτους της Express Service
4. αρ. 543, Τηλέφωνο τοίχου, κατάστημα ΜΑΝΝΑΚΗ
5. αρ. 201, Παιδικό πορτατίφ, κατάστημα ΜΑΝΝΑΚΗ
6. αρ. 327, Υπολογιστής τσέπης με θήκη
7. αρ. Αεροπορικό καπελλάκι, αμερικανικής κατασκευής.

Αναγνώρισε τα Σκόπια

ΣΥΝΕΧΕΙΑ ΑΠΟ ΤΗ ΣΕΛ. 1

νονταν να πραγματοποιηθεί στις 15 Ιανουαρίου.

Σύμφωνα με διπλωματικές πηγές ήθελε να αποφύγει την αναγνώριση της λεγόμενης Δημοκρατίας της Μακεδονίας πριν τη συνάντηση που θα είχαν στο Νταβός οι κύριοι Μητσοτάκης και Ντεμιρέλ ενώ από την άλλη μεριά δεν επιθυμούσε να προχωρήσει σε αναγνώριση ορισμένων μόνο δημοκρατιών.

ΑΘΗΝΑ 6 (ΑΠΕ).-

Η αναγνώριση της δημοκρατίας των Σκοπίων, καθώς και της Βοσνίας - Ερζεγοβοίνης από την Τουρκία δεν προωθεί την επιδιωκόμενη σταθερότητα στα Βαλκάνια και δεν είναι σύμφωνη με το πνεύμα της πρόσφατης συνάντησης των κυρίων Μητσοτάκη - Ντεμιρέλ.

Αυτό τονίζεται σε δήλωση του εκπροσώπου του υπουργείου Εξωτερικών πρέσθη κ. Εμμανουήλ Καλαμίδα στην οποία και υπογραμμίζεται ότι η Τουρκία προχώρησε στην ενέργεια αυτή χωρίς να περιμένει τις σχετικές αποφάσεις της Ευρωπαϊκής Κοινότητας, προς την οποία, εν τούτοις, ισχυρίζεται ότι προσβλέπει.

Ειδικότερα το πλήρες κείμενο της δήλωσης του κ. Καλαμίδα έχει ως εξής:

«Η ελληνική κυθέρνηση εκφράζει τη λύπη της για τη σπουδή που επέδειξε η Τουρκία αναγνωρίζοντας την ανεξαρτησία της δημοκρατίας των Σκοπίων και της Βοσνίας - Ερζεγοβίνης και προχώρησε μάλιστα στην ενέργεια αυτή, χωρίς να περιμένει τις σχετικές αποφάσεις της Ευρωπαϊκής Κοινότητας, προς την οποία, εν τούτοις, ισχυρίζεται ότι προσβλέπει.

Μια τέτοια ενέργεια ασφαλώς δεν προωθεί την επιδιωκόμενη σταθερότητα στα Βαλκάνια και δεν είναι σύμφωνη με το πνεύμα της πρόσφατης συνάντησης των δύο πρωθυπουργών.»

Γίνεται μέσω του ΕΒΕΔ

Ειδική έρευνα για την Τράπεζα Πληροφοριών!

Και για εξεύρεση προσωπικού

Από το Εμπορικό και Βιομηχανικό Επιμελητήριο Δωδεκανήσου ανακοινώνεται ότι το Δίκτυο Διεπιχειρησιακής Συνεργασίας BD-NET (εμπιστευτικό δίκτυο αναζήτησης συνεταίρων για την προώθηση της διεθνικής συνεργασίας μεταξύ των επιχειρήσεων) διεξάγει έρευνα σε πανευρωπαϊκό επίπεδο με θέμα: «Ανάγκες των ευρωπαϊκών επιχειρήσεων σε ανθρώπινοδυναμικό».

◆ Η έρευνα έχει ως στόχο τη δημιουργία ειδικής υπηρεσίας «Ανθρώπινο Δυναμικό» στα πλαίσια του BC-NET. Η έρευνα διεξάγεται στη Δωδεκάνησο από το ΕΒΕΔ που είναι μέλος του Δικτύου BC-NET βάσει ενός συγκεκριμένου ερωτηματολογίου.

ΜΕΤΑ την περάτωση της έρευνας προβλέπεται η λειτουργία Τράπεζας Πληροφοριών με θέμα: «Ανθρώπινο δυναμικό». Έτσι οι ενδιαφερόμενες επιχειρήσεις θα μπορούν να ανεύρουν στελέχη - ειδικευμένο τεχνικό προσωπικό από την ευρωπαϊκή αγορά μέσω του BC-NET δηλαδή του ΕΒΕΔ.

◆Οι ενδιαφερόμενες επιχειρήσεις του νομού μας - όποια και αν είναι η δραστηριότητά τους - που επιθυμούν να συμμετάσχουν μπορούν να απευθύνονται στον υπεύθυνο του BC-NET για τη Δωδεκάνησο κ. Ηλία Ουζουνίδη Τηλ. (0241) 22281.

ΔΙΑΚΟΓΕΩΡΓΙΟΥ ΚΑΛΛΙΣΤΟΣ

ΚΑΤΑΣΚΕΥΑΣΤΗΣ - ΙΔΙΟΚΤΗΤΗΣ ΠΩΛΟΥΝΤΑΙ ΤΑ ΚΑΤΩΘΙ ΑΚΙΝΗΤΑ

1) Σε γωνιακή οικοδομή των τεσσάρων διαμερισμάτων μόνο, επί της Στεφ,. Καζούλη και Γαριβάλδη πωλούνται. Αυθημερόν παράδοση.

α) Τρία διαμερίσματα τεσσάρια γωνιακά των 130-160τ.μ. με εντοιχισμένες κουζίνες - ντουλάπες - δύο μπάνια - διπλά τζάμια - μπαλκόνια μεγάλα, η οικοδομήέχει υδραυλικό ασανσέρ.

β) Γκαρσονιέρα ισόγεια στο Αραπάκι 47τ.μ. επί της οδού Παρθενόπης

γ) Διαμέρισμα 130 τ.μ. στο Αραπάκι πολυτελούς κατασκευής

δ) Πωλείται οικόπεδο στην Παστίδα 330τ.μ. δίπλα από το ΕσπατόριοΓέφυρα

2) Κτήματα στη Λαχανιά, παραλιακά των 4-10-15 στρεμμάτων. Επίσης κτήμα 52 στρεμ. παραλιακό κατάλληλο για αθλητικό κέντρο και ξενοδοχειακή μονάδα.

3) Ζητείται οικόπεδο προς ΑΝΤΙΠΑΡΟΧΗ εντός πόλεως.

Δέχομαι ανταλλαγές ακινήτων

Γίνονται ευκολίες πληρωμής - δάνεια δεκτά.

Προτάσεις δέχομαι και είναι δεκτοί όλοι οι μεσίτες.

Πληρ.:ΔΙΑΚΟΓΕΩΡΓΙΟΥΚΑΛΛΙΣΤΟΣ

Τηλ. 29318, 29188, 63959

Διευθ.: Κων/νου Τσαλδάρη 28 Αγία Τριάδα.

ΠΡΟΤΥΠΟ ΚΕΝΤΡΟ ΤΗΛΕΦΩΝΙΑΣ

☎ ΤΗΛΕΦΩΝΙΚΑ ΚΕΝΤΡΑ
Ξενοδοχειακού και επιχειρησιακού τύπου
ψηφιακά - ηλεκτρονικά - αυτόματα

☎ ΤΗΛΕΦΩΝΙΚΕΣ ΣΥΣΚΕΥΕΣ
Απλές - δίγραμμες - DISPLAY - αντίκες
επιτραπέζιες - τοίχου

☎ ΦΡΑΓΕΣ ΥΠΕΡΑΣΤΙΚΩΝ ΤΗΛΕΦΩΝΗΜΑΤΩΝ

☎ TELEFAX

☎ ΤΗΛΕΦΩΝΙΚΑ ΚΕΝΤΡΑ
ιατρών - δικηγόρων - επιχειρήσεων - επαύλεων

☎ ΑΥΤΟΜΑΤΟΙ ΑΠΑΝΤΗΤΕΣ - ΑΠΛΟΙ ΚΑΙ ΤΗΛΕΧΕΙΡΙΖΟΜΕΝΟΙ

☎ ΤΗΛΕΦΩΝΙΚΟΙ ΘΑΛΑΜΟΙ

☎ ΚΑΤΑΓΡΑΦΙΚΑ ΜΙΑΣ ΓΡΑΜΜΗΣ ΟΤΕ

Ηλεκτρονικοί αυτόματοι μεταφραστές TRANSLATORS 2 έως 14 γλωσσών

Ελληνικά - αγγλικά - γερμανικά - γαλλικά - ιταλικά - ισπανικά - πορτογαλικά - δανέζικα - φινλανδικά - νορβηγικά - σουηδικά - ολλανδικά - τουρκικά - σερβοκροατικά
Ιδανικό δώρο για τουριστικά στελέχη - υπαλλήλους - επιχειρηματίες - ταξιδιώτες - φοιτητές - πράκτορες - ξενοδόχους.

Διαρκής έκθεση - γραφεία - σέρβις: ΠΑΝΓ. ΡΟΔΙΟΥ 87
(πίσω από τον Αγιο Ιωάννη) - ☎ 25672.

Τ 15805 4/3

ΟΙΚΟΔΟΜΙΚΕΣ ΕΠΙΧΕΙΡΗΣΕΙΣ "Θ.Β. ΠΡΑΣΙΝΟΥ"

ΕΘ. ΔΩΔΕΚΑΝΗΣΙΩΝ 4 ΤΗΛ .24304 & 32980 ΡΟΔΟΣ

ΜΙΑ ΟΨΗ ΤΟΥ ΝΕΟΥ ΚΟΛΟΣΟΥ ΤΗΣ ΡΟΔΟΥ ΣΤΗΝ ΠΛΑΤΕΙΑ ΦΩΚΙΑΛΗ

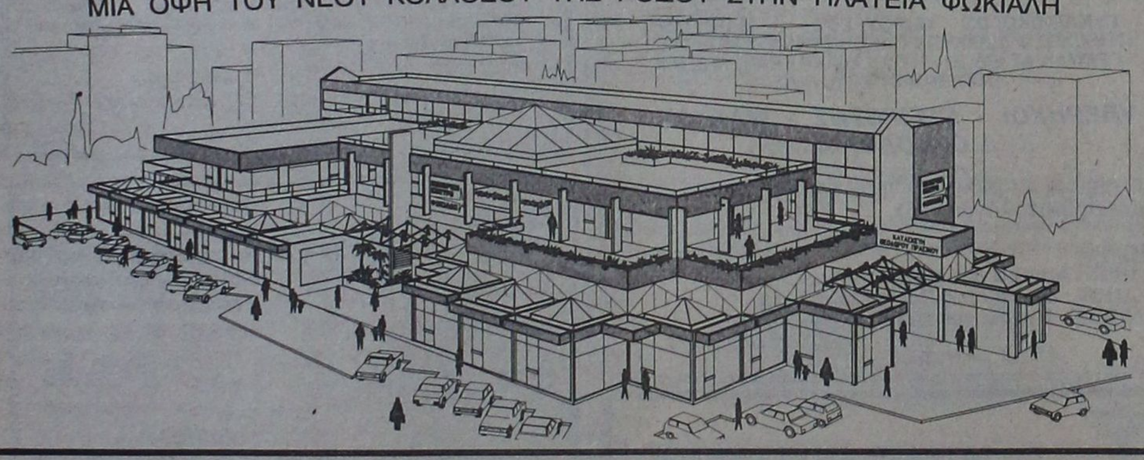

ΤΡΙΟΡΟΦΟ ΕΜΠΟΡΙΚΟ ΚΕΝΤΡΟ
ΚΑΤΑΣΚΕΥΗ ΘΕΟΔΩΡΟΥ ΠΡΑΣΙΝΟΥ

* ΕΞΗΝΤΑ ΠΟΛΥΤΕΛΗ ΚΑΤΑΣΤΗΜΑΤΑ
* ΓΥΑΛΙΝΕΣ ΠΥΡΑΜΙΔΕΣ ΣΤΙΣ ΟΡΟΦΕΣ
* ΓΥΑΛΙΝΟ ΑΣΑΝΣΕΡ
* ΑΝΕΤΟΙ ΚΟΙΝΟΧΡΗΣΤΟΙ ΧΩΡΟΙ
* ΔΥΟ ΚΕΝΤΡΙΚΕΣ ΕΙΣΟΔΟΙ
* ΦΩΤΕΙΝΑ ΣΙΝΤΡΙΒΑΝΙΑ κ.λ.π.

Τώρα μπορείτε κι εσείς να αγοράσετε ένα κατάστημα από το Νέο Κολοσσό της Ρόδου, το μεγαλύτερο και ωραιότερο Εμπορικό Κέντρο στην Ελλάδα!

Βρίσκεται στην Πλατεία Φώκιαλη, στην πιό κατοικημένη περιοχή της πόλεως Ρόδου.

Αυτό που έλειπε από την πόλη μας, γίνεται πραγματικότητα!

Προλάβετε να αγοράσετε!

Ukako

ΣΗΜΕΡΑ ΣΤΟ ΜΕΤΡΟΠΟΛ
5½-7½, 7½-9½ και 9½-11½

ΙΝΤΕΑΛ (DOLBY STEREO SR) • ΑΝΕΣΙΣ (DOLBY STEREO) • ΜΠΡΟΝΤΓΟΥΑΙΗ (DOLBY STEREO) • ΟΣΚΑΡ (DOLBY STEREO)
ABC (DOLBY STEREO) • ΚΟΡΟΝΕΤ (DOLBY STEREO) • ΜΑΡΓΑΡΙΤΑ (ΚΑΛΛΙΘΕΑ) • ΔΙΑΝΑ (ΜΑΡΟΥΣΙ) • ΑΝΝΑ ΝΤΟΡ (ΓΛΥΦΑΔΑ)

Τζούλια Ρόμπερτς — Κάμπελ Σκοτ

Μετά την επιτυχία της "PRETTY WOMAN", η ΤΖΟΥΛΙΑ ΡΟΜΠΕΡΤΣ επιστρέφει στο "Love Story" της δεκαετίας του '90

ΓΙΑ ΠΑΝΤΑ ΝΕΟΙ



Τη στιγμή που εκείνη απογοητευόταν από τον έρωτα, γνώρισε εκείνον που απογοητευόταν από την ζωή...

ΜΕ ΤΟΝ ΒΙΝΣΕΝΤ ΝΤ' ΟΝΟΦΡΙΟ ΤΗΝ ΑΠΟΚΑΛΥΨΗ ΤΟΥ ΚΙΟΥΜΠΡΙΚ ΣΤΟ "METAL JACKET"
ΣΕ ΜΙΑ ΠΑΡΑΓΩΓΗ ΤΗΣ ΣΑΛΛΥ ΦΗΛΝΤ ΣΚΗΝΟΘΕΣΙΑ: ΤΖΟΕΛ ΣΟΥΜΑΧΕΡ (FLATLINERS)

FOREVER YOUNG — DOLBY STEREO — 20th Century Fox

Με απόφαση του ΥΕΝ

Οχηματαγωγό για την γραμμή της Κάσου

ΜΕΣΩ, ΟΜΩΣ, ΤΗΣ ΚΡΗΤΗΣ

ΣΧΕΤΙΚΑ με τα δρομολόγια των πλοίων στην άγονη γραμμή της Δωδεκανήσου από το γραφείο τύπου του υπουργείου Εμπορικής Ναυτιλίας, εκδόθηκε χτες το βράδυ η παρακάτω ανακοίνωση:

«Με απόφαση που υπέγραψε ο υπουργός Εμπορικής Ναυτιλίας κ. Αριστοτέλης Α. Παυλίδης το Ε/Γ-Ο/Γ πλοίο «Γεώργιος Εξπρές», επεκτείνει το δρομολόγιό του προς Δωδεκάνησα για την εξυπηρέτηση κυρίως της Κάσου.

Συγκεκριμένα κάθε Παρασκευή στις 17.00 αναχωρεί από τον Πειραιά και μετά τις δυτικές Κυκλάδες προσεγγίζει στον Αγιο Νικόλαο και τη Σητεία και Κυριακή πρωι στην Κάσο και εν συνεχεία Κάρπαθο, Διαφάνι και επιστροφή ακολουθώντας το ίδιο δρομολόγιο.

Επιλύεται έτσι το πρόβλημα που δημιουργήθηκε με τη διακοπή, λόγω βλάβης, των δρομολογίων του Ε/Γ-Ο/Γ «Σίφνος Εξπρές».

Η απόφαση αυτή ακολουθεί άλλη την οποία υπέγραψε ο υπουργός Εμπορικής Ναυτιλίας κ. Αριστοτέλης Παυλίδης προ ημερών και βάση της οποίας η Σύμη συνδέεται απευθείας με τον Πειραιά με το Ε/Γ - Ο/Γ «Αγιος Ραφαήλ» το οποίο προσεγγίζει στη Σύμη τόσο κατά το δρομολόγιο του προς Ρόδο όσο και κατά την επιστροφή του προς Πειραιά.

Παράλληλα προς τα ανωτέρω οριστικοποιήθηκε η απόφαση της Ολυμπιακής Αεροπλοΐας να συνδέσει αεροπορικώς την Κάσο με την Αθήνα όπως είχε συνεννοηθεί με τον κ. Παυλίδη κατά το σχεδιασμό των Αεροπορικών και Ακτοπλοϊκών Συγκοινωνιών.

Ετσι κάθε Κυριακή στις 9.30 αναχωρεί από το αεροδρόμιο του Ελληνικού αεροσκάφος DORNIER για το εξής δρομολόγιο: Αθήνα, Σητεία, Κάσο, Κάρπαθο και επιστροφή. Με το δρομολόγιο αυτό συμπληρώνεται η αεροπορική σύνδεση των νοτίων νησιών της Δωδεκανήσου απευθείας με την Αθήνα η οποία άρχισε από το καλοκαίρι του 1989 όταν δρομολογήθηκε αεροπλάνο που συνέδεσε την Αθήνα με την Κάρπαθο.

Απομένει η δρομολόγηση ενός ακόμη πλοίου το οποίο θα συνδέει τον Πειραιά με τα μικρά νησιά της Δωδεκανήσου για την οποία ο υπουργός Εμπορ. Ναυτιλίας κ. Αριστοτέλης Α. Παυλίδης ευρίσκεται σε συνεννόηση με ακτοπλοϊκές εταιρίες ενώ παράλληλα εκκρεμεί και η επί νέας βάσεως συνεργασία μεταξύ της ΔΑΝΕ και του Ε./Γ - Ο/Γ «Νήσος Κάλυμνος».

Το πρόγραμμα αγώνων του σαββατοκύριακου

Το πρόγραμμα των αγώνων του τοπικού πρωταθλήματος, που θα διεξαχθούν το σαββατοκύριακο, είναι το εξής:

Α' ΚΑΤΗΓΟΡΙΑ
(19η αγωνιστική)
Σάββατο 8-2-92

● Κρεμαστή: Ορφέας - Απόλλων Απ. (Παμπάκας)
● Μαριτσά: Ηρακλής Μαρ. - Δόξα Ψ. (Κ.Κώστας).
● Κάλυμνος: Καλυμνιακός - Α.Ε.Κατταβιάς (Φραγκίνης)
● Φάνες: Ακουσίλαος - Διγενής (Χατζηγεωργίου)
● Κως: Ανταγόρας - ΑΕΡΑ (Δουμουκτσής)
—Οι αγώνες θα αρχίσουν στις 3μ.μ.

Κυριακή 9-2-92

● Κοσκινού (9.15): Δωριέας - Νικαγόρας (Αρηβανιτάκης)
● Καλυθιές (9.15): Απόλλων Καλ. - Ολύμπικ (Τριανταφύλλου)
● Αρχάγγελος (9.15): Αρης - Πυλί (Κορφιάτης)

Β' ΚΑΤΗΓΟΡΙΑ
Δυτικός Ομιλος
(16η αγωνιστική)
Σάββατο 8-2-92

● Σάλακος (3): Ασπίδα Σαλ. - Ποσειδών (Αλαφάκης)
● Καλυθιές (3): Αστέρας Παστ. - Μεσαναγρός (Παπαγεωργίου)

Κυριακή 9-2-92

● Φάνες (12): Αναγέννηση Εμπ. - Νηρέας (Χατζημιχάλης Β.)
● Δημυλιά (3) Ατρόμητος Δ. - Καλαβάρδα (Αλαφάκης)
● Αγιος Ισίδωρος (3): Αγ. Ισίδωρος - Κλεάνθης (Χατζημανώλης)

Ανατολικός όμιλος
(18η αγωνιστική)
Σάββατο 8-2-92

● Κοσκινού (3): Ροδιακός - Ευαγόρας (Κυπραίος)

Κυριακή 9-2-92

● Αρχάγγελος (3): Αρχάγγελος - Ασπίδα Απ. (Κακούλης)
● Μάσσαρι (3): Αστέρας Μασ. - Θύελλα Πυλ. (Πορτοκαλάς)
● Λάρδος (3): Ηρακλής Λαρδ. - Εθνικός (Στ. Κάπρος)
● Λίνδος (3): Κλεόβουλος - Αναγέννηση Ρ. (Ηλ. Λοΐζος)
● Απολακκιά (3): Ασπίδα Απολ. - ΑΕΠ (Σταματάκης)

Γ' ΚΑΤΗΓΟΡΙΑ
Α' Ομιλος
(9η αγωνιστική)
Σάββατο 8-2-92

● Αφάντου (3): Ολυμπιακός Ρ. - Κάστρο (Δημ. Κρητικός)

Κυριακή 9-2-92

● Καλυθιές (11): Α.Ο Ψαράδων - Αγ. Γεώργιος (Παπαγεωργίου)
● Καλυθιές (3): Ο.Φ. Ιστρίου - Πολύστρατος (Κακιός)

Β' όμιλος
(8η αγωνιστική)
Σάββατο 8-2-92

● Καλυθιές (11.30): Ροδίνι - Α.Ο Συμης (Κακιός)
● Πλατάνια (3): Πλατάνια - Αιγέας (Πάλλας Αγ.)

Κυριακή 9-2-92

● Θολός (11): Δαμάγητος - Δήμητρα (Παεμμανουήλ)

ΟΜΙΛΟΣ ΝΗΣΩΝ
(6η αγωνιστική)
Κυριακή 9-2-92

● Κως (10): ΠΑΟ Κω - Ολυμπιακός Λ. (Περεζους)
● Κως (12): Ασκληπειό Κω - Βαθύ (Περεζούς):

ΠΑΙΔΙΚΟ
1ος Ομιλος
(9η αγωνιστική)
Κυριακή 9-2-92

● Αφάντου (11) Δ. Τμήμα - Δόξα Ψίνθου
● Αφάντου (1): ΑΕΡΑ - ΑπόλλωνΚαλ.
● Λίνδος (1.30): Κλεόβουλος - Αναγέννηση Ρ.

2ος Ομιλος
(8η αγωνιστική)
Σάββατο 8-2-92

● Κοσκινού (1.30): Ευαγόρας - Διαγόρας
● Κοσκινού (12): ΑΕΠ - ΠΑΟ Ρόδου

Κυριακή 9-2-92

● Κοσκινού (9): Διγενής - Ορφέας

3ος Ομιλος
(9η αγωνιστική)
Κυριακή 9-2-92

● Παραδείσι (11): Κλεάνθης - Φοίβος
● Ιαλυσός (1): Ιάλυσος - ΑπόλλωνΑπ.
● Φάνες (2): Αναγέννησ Εμπ. - Ηρακλής Μαρ.

Παπαοικονόμου:

Οι επόπτες μας καταδίκασαν

Με τους επόπτες του Αθηναίου διαιτητή κ. Τούντα, κ.κ. Τσελεπή και Τομαρά, (από τον ίδιο σύνδεσμο), έβαλε για τα καλά ο τεχνικός της «Ρόδου» Κώστας Παπαοικονόμου, που τους θεωρεί υπεύθυνους για την προχτεσινή ισοπαλία (1-1) της ομάδας του με τον Πανελευσινιακό, στο Εθνικό μας Στάδιο.

Ο κ. Παπαοικονόμου σε δηλώσεις του είπε ότι υπήρχε σκοπιμότητα από τους επόπτες να μην κερδίσει η «Ρόδος», ενώ μίλησε και για δόλο! Συγκεκριμένα, δήλωσε:

«Δεν έχω κάνει ποτέ δηλώσεις για τη διαιτησία. Στον αγώνα με τον Πανελευσινιακό όμως, συνέβησαν πράγματα που με αναγκάζουν να το κάνω. Είναι φανερό ότι οι επόπτες μας καταδίκασαν. Υπήρχε δόλος. Ολα έγιναν με σκοπιμότητα. Αν είναι δυνατόν να μας ακυρώνουν κανονικό γκολ, γι άγνωστα συμφέροντα».

●Χτες η «Ρόδος» είχε ρεπό, ενώ το ίδιο θα έχει την Κυριακή. Σήμερα και αύριο, οι «πράσινοι» θα προπονηθούν από μια φορά.

Σχολές προπονητών ποδοσφαίρου της Γ.Γ.Α.

Σχολές προπονητών ποδοσφαίρου πρόκειται να λειτουργήσει τον Ιούνιο και τον Ιούλιο στη χώρα μας, η Γ.Γ.Α.

- Για προπονητές Α' Κατηγορίας, θα γίνουν σε δυο κύκλους, ο πρώτος από τις 8-6-1992 έως 28-6-1992 στο ΟΑΚΑ και ο δεύτερος στη Θεσσαλονίκη (Καυταντζόγλειο), σε ημερομηνία που θα οριστεί σύντομα.

- Για προπονητές Β' Κατηγορίας, θα γίνουν συγχρόνως σε δύο κύκλους από 22-6-92 έως 12-7-92 στο ΟΑΚΑ και στο Καυτατζόγλειο.

- Για προπονητές Γ' Κατηγορίας, η σχολή θα γίνει σε τρεις κύκλους, από 16-3-92. Ο πρώτος θα γίνει στις έδρες των ΕΠΣ, αν οι υποψήφιοι είναι πάνω από 20. Θα είναι διάρκειας 6 ημερών (36 ώρες θεωρίας, συν πρακτική). Ο δεύτερος κύκλος θα γίνει σε «κεντρικές» έδρες «Ενώσεων» (όπου είναι οι περισσότεροι υποψήφιοι) και θα έχει διάρκεια 6 ημερών (36 ώρες θεωρίας, συν πρακτική). Ο τρίτος και τελευταίος κύκλος θα γίνει στην Αθήνα (ΟΑΚΑ) και τη Θεσσαλονίκη (Καυτανζόγλειο). Η διάρκειά του θα είναι 10 ημερών (θεωρία και τελικές εξετάσεις).

Οι υποψήφιοι θα πρέπει υποχρεωτικά να παρακολουθήσουν όλα τα μαθήματα των σχολών (θεωρητικά και πρακτικά), για να έχουν δικαίωμα συμμετοχής στις τελικές εξετάσεις. Για περισσότερες πληροφορίες, οι ενδιαφερόμενοι μπορούν να απευθυνθούν στην ΕΠΣΔ (τηλ. 22909).

Το νομαρχιακό τμήμα ΑΔΕΔΥ στηρίζει τις κινητοποιήσεις των δικαστικών υπαλλήλων

Το Νομαρχιακό τμήμα της ΑΔΕΔΥ Δωδεκανήσου, στηρίζει τους δικαστικούς υπαλλήλους και τους καλεί με ενότητα και συμμετοχή στον αγώνα για την επίλυση των δικαίων αιτημάτων τους.

Τα παραπάνω μεταξύ άλλων αναφέρονται σε χτεσινή ανακοίνωση του Νομαρχιακού τμήματος της ΑΔΕΥ Δωδ/σου η οποία έχει ως εξής:

«Οι Δικαστικοί Υπάλληλοι αρχίζουν στις 10, 11, 12/2/92 Φεβρουαρίου 1992 με τριήμερη απεργία ένα 20ήμερο πλαίσιο κινητοποιήσεων που προκήρυξε η Πανελλήνια Ομοσπονδία τους (Ο.Δ.Υ.Ε.) με τα παρακάτω κύρια αιτήματα:

1. Αμεση θεσμοθέτηση επιδόματος 30.000 δραχμών τον μήνα που αντιστοιχεί στο 75% του επιδόματος ειδικών συνθηκών του Παρέδρου Πτωχοδικών.

2. Χορήγηση των 18.000 δραχμών σύμφωνα με τις αποφάσεις των Διοικητικών Δικαστηρίων.

3. Βελτίωση των συνθηκών εργασίας με άμεση κάλυψη των κενών οργανικών θέσεων με διαγωνισμούς κατά πρωτοδικειακή περιφέρεια, μηχανοργάνωση των υπηρεσιών, κτιριακή υποδομή και μεταστέγαση πολλών δικαστηρίων.

Το Νομαρχιακό Τμήμα της ΑΔΕΔΥ Δω/σου στηρίζει τους δικαστικούς υπαλλήλους και τους καλεί με ενότητα και συμμετοχή στον αγώνα για την επίλυση των δίκαιων αιτημάτων τους».

Μέσα στο Φεβρουάριο

Αλλαγές στον Κώδικα Οδικής Κυκλοφορίας

ΑΥΣΤΗΡΟΤΕΡΑ ΤΑ ΜΕΤΡΑ

ΜΕΣΑ στον Φεβρουάριο θα κατατεθεί στη Βουλή ο νέος αναθεωρημένος Κώδικας οΟδικής Κυκλοφορίας (ΚΟΚ) ανακοίνωσε ο υπουργός Μεταφορών και Επικοινωνιών κ. Νίκος Γκελεστάθης διευκρινίζοντας ότι προηγουμένως θα υπάρξει διάλογος με όλους τους εκπροσώπους των κομμάτων προκειμένου να επιτευχθεί συναίνεση επί του περιεχομένου του. Ο ΚΟΚ προβλέπει αυστηρότερες κυρώσεις για τους παραβάτες, προκειμένου, όπως τόνισε ο κ. Γκελεστάθης, να ελαττωθούν τα θύματα της μάστιγα των αλλεπάλληλων θυμάτων του σαββατοκύριακου.

◆ Σύμφωνα με τις διατάξεις του αναθεωρημένου ΚΟΚ, διευρύνεται το πεδίο εφαρμογής του κώδικα και η έννοια του χώρου είτε αυτός είναι δημόσιος, είτε ιδιωτικός εφόσον χρησιμοποιείται για κυκλοφορία οχημάτων. Ειδικότερα:

—Για τις δίκυκλες μοτοσικλέτες άνω των 100 κυβικών εκατοστών στους αυτοκινητόδρομους και ταχείας κυκλοφορίας οδούς καθορίζεται το ανώτατο όριο σε 90 χιλιόμετρα την ώρα. Για τις άλλες δίκυκλες μοτοσικλέτες χαμηλότερου κυβισμού το ανώτατο όριο φθάνει τα 70 χιλιόμετρα, ενώ για τις τρίκυκλες μοτοσικλέτες δεν ξεπερνά τα 60 χιλιόμετρα την ώρα.

—Τοποθετούνται νέες πινακίδες σημάνσεως οδών.

—Επαναπροσδιορίζεται το μέγεθος των προστίμων με βάση μια μονάδα που καθορίζεται στις 5.000 δρχ. και αναπροσαρμόζεται κάθε δύο χρόνια.

—Επιβάλλεται υποχρέωση στα φορτηγά αυτοκίνητα μέχρι 3.500 να έχουν ζώνες ασφαλείας και υποχρεωτικά να χρησιμοποιούν οι οδηγοί και οι επιβάτες τους. Ο υπουργός Μεταφορών και Επικοινωνιών εξουσιοδοτείται να υποχρεώσει τη χρησιμοποίηση της ζώνης και στα πίσω καθίσματα ως και την πρόσθετη λήψη μέτρων για την προστασία παιδιών κάτω των 12 ετών όταν μεταφέρονται με το αυτοκίνητο αυτό.

—Υποχρεώνει τους εγκυμαστές υποψηφίων οδηγών όταν εκπαιδεύουν να φορούν κι αυτοί ζώνες ασφαλείας, Εξαιρεί τις περιπτώσεως αυτής έγκυες γυναίκες με ορισμένες προϋποθέσεις, άτομα που το ανάστημά τους είναι κάτω του ενός μέτρου και οδηγούς οχημάτων που κάνουν συνεχείς στάσεις όπως ταχυδρομικοί, αυτοκίνητα εφημερίδων και αυτοκίνητα γαλακτοκομικών προϊόντων και άλλα.

—Στα φορτηγά απαγορεύει τη στάθμευση πέραν των 24 συνεχών ωρών σε κατοικημένες περιοχές. Το ίδιο ισχύει για τα λεωφορεια, μηχανήματα έργων, αγροτικών μηχανημάτων, τροχόσπιτων και σκαφών σε τρέιλερ διότι αποτελούν πολλές φορές αιτία ατυχημάτων. Εισάγεται δε για πρώτη φορά η μέθοδος ακινητοποίησης από τα αστυνομικά όργανα με ειδικούς μηχανισμούς (τροχοσφικτήρες) των παρανόμως σταθμευμένων οχημάτων.

—Οι οδηγοί σχολικών λεωφορείων ή οχημάτων μεταφοράς ατόμων με μειωμένη κινητικότητα υποχρεούνται να έχουν αναμμένο το σύστημα συναγερμού κατά το χρόνο αποβιβάσεως και επιβιβάσεως των ατόμων αυτών.

—Προβλέπεται η ίδρυση κέντρου οδικής πληροφοριών.

—Απαγορεύεται η κατάληψη της διπλανής θέσης του οδηγού από άτομα κάτω των 12 ετών.

—Θεσπίζει τον σχολικό τροχονόμο.

—Απαγορεύει την κατάληψη των οδοστρωμάτων από την τοποθέτηση διαφόρων αντικειμένων προκειμένου να εξασφαλίσουν θέση στάθμευσης για τα οχήματά τους.

—Απαγορεύει επίσης την κατάληψη των πεζοδρομίων και τέλος

—Επιβάλλει στα οχήματα που επιτρέπονται να εισέρχονται σε αυτούς να κινούνται με ταχύτητα «βαδίσματος».

Καταλήγοντας ο υπουργός Μεταφορών και Επικοινωνιών είπε ότι κάθε παράβαση των κατηγοριών αυτών επιφέρει στον παραβάτη πρόστιμο ίσο με έναν αριθμό μονάδων που καθορίζεται ανάλογα με τη σοβαρότητα της παραβάσεως.

Οι αγώνες Δ' Εθνικής

Στις 9.30 το πρωί της Κυριακής θα γίνει ο αγώνας του Διαγόρα Βατίου με τον Απόλλωνα Καρλοβασίου Σάμου στο γήπεδο Φανών, για το πρωτάθλημα της Δ' Εθνικής (2ος όμιλος).

Στις 11 π.μ. της ίδιας ημέρας, θα παίξουν στη Χίο: Κανάρης - Φοίβος και Βαρβασιακός - ΑΕ Κως, ενώ στις 2.45 μ.μ. στο γήπεδο της Ιαλυσού, ο τοπικός Ιάλυσος θα παίξει με τον Παγχιακό.

Παιδικό μπάσκετ

Στα πλαίσια του τοπικού παιδικού πρωταθλήματος μπάσκετ (όμιλος νήσων), θα γίνουν σήμερα, στο κλειστό γυμναστήριο της Καλύμνου, τα εξής παιχνίδια:

- Στις 6.30μ.μ.: Α.Σ. Κάλυμνος - Διαγόρας
- Στις 8μ.μ.: Ατταλος - Ιάλυσος

● Στους προχτεσινούς αγώνες, είχαμε:

ΠΑΙΔΙΚΟ
(Ομιλος Ρόδου)
Κολοσσός - Φοίβος 71 - 55

ΕΦΗΒΙΚΟ
Διαγόρας - Ηρακλής Μ. 80 - 50

ΑΝΔΡΙΚΟ
(Α'Κατηγορίας)
Ιάλυσος - Ζέφυρος 91 - 54

Πρόκριση στον τρίτο γύρο

Στον τρίτο (!) γύρο του Κυπέλλου Ελλάδος στο βόλεϋ, πέρασε χτες η ομάδα του Διαγόρα.

Οι «κυανέρυθροι» της πόλης μας, που την Τετάρτη το βράδυ κέρδισαν στο Ηράκλειο τον τοπικό ΟΦΗ με 3-1 σετ (15-12, 15-17, 3-15 και 6-15), προκρίθηκαν, ύστερα από κλήρωση που έγινε στην ΕΟΠΕ, χωρίς αγώνα στον επόμενο γύρο του θεσμού.

Δεν θα γλιτώνουν το δημ. φόρο

ΣΥΝΕΧΕΙΑ ΑΠΟ ΤΗ ΣΕΛ. 1

γνωστό αρνήθηκαν αρχικά να πληρώσουν, δημιουργώντας το γνωστό επεισόδιο στο λιμάνι, ο Δήμος σταμάτησε τη διαδικασία κατάσχεσης και έτσι η υπόθεση πήρε τέρμα.

◆ Ο κ. Σκανδαλίδης δήλωσε κατηγορηματικά ότι ο Δήμος δεν πρόκειται με κανένα τρόπο να δεχθεί τέτοιους «εκβιασμούς» και περιστατικά και θα εφαρμόζει αμέσως ό,τι λέει ο νόμος.

ΓΙΑ ΤΟ ΘΕΜΑ της συνάντησης με τους υπαλλήλους του δημοτικού φόρου και της σύσκεψης της επιτροπής που θα γινόταν στη Νομαρχία, ο αντιδήμαρχος είπε ότι αυτά θα γίνουν όταν έρθει ο δήμαρχος.

Καταλήγουν εκεί τα λύματα του Αρχαγγέλου

Βόθρος και τα «Στεγνά»

ΕΝΤΟΝΟ ΠΡΟΒΛΗΜΑ ΣΤΗΝ ΠΕΡΙΟΧΗ

Διαβάζω στον τοπικό Τύπο για τις «χαβούζες» στο Φαληράκι, τα βοθρολύματα σε διάφορες περιοχές του νησιού και τις συνδέσεις των υπονόμων τους που κάνουν τη νύχτα μερικοί ασυνείδητοι (ξενοδόχοι;) με το δίκτυο ομβρίων υδάτων της πόλης κι ανατριχιάζω. Μα πιο πολύ ανατρίχιασα την περασμένη Κυριακή που αποφάσισα με την παρέα μου να επισκεφθούμε την παραλία «Στεγνά» του Αρχαγγέλου.



Πλησιάζοντας νιώσαμε μια αποπνικτική μυρωδιά (διάβαζε βρωμιά), να μας κόβει την αναπνοή. Φτάνοντας στη μαρίνα με τις βάρκες, το λιγότερο που νιώσαμε ήταν φρίκη και αποτροπιασμός. Ολα τα βοθρολύματα του Αρχαγγέλου καθώς και τα απόνερα του ελαιοτριβείου της, πέφτουν κατά τόνους, χωρίς κανένα βιολογικο καθαρισμο, στη ...θάλασσα!!! Κι η θάλασσα σ' όλη την παραλία των «Στεγνών» μέχρι τη Τσαμπίκα και σε βάθος 500 μέτρων από την ακτή είναι ...καφέ σκούρο χρώμα, αντί γαλάζιο!

Οι φωτογραφίες που σας επισυνάπτω μιλούν μόνες τους.

Ο κ. νομάρχης που κάνει συχνές επισκέψεις σε εκτελούμενα έργα στο νομό, και οι τοπικές αρχές (εισαγγελέας, αστυνομικός διευθυντής, νομίατρος, κλπ) πρέπει να περάσουν από κει, να θαυμάσουν το υπερθέαμα και να βγάλουν τα συμπεράσματά τους για την ...τουριστική Ρόδο του 1992. Και όχιμόνο.

Οι σύλλογοι, οι φορείς και οι οικολόγοι πρέπει να δραστηριοποιηθούν για να σταματήσει αυτή η τεράστια οικολογική καταστροφή που γίνεται στον τόπο μας.

Γιατί τα «Στεγνά» δεν είναι μόνο αρχαγγελίτικη παραλία κι ούτε δικό τους μόνο πρόβλημα η ρύπανσή της...

Ανάλογη ρύπανση επισημάναμε και στη γύρω ορεινή περιοχή της Ιεράς Μονής της «Τσαμπίκας της Κυράς», εκεί που είναι εγκατεστημένες οι κεραίες των ιδιωτικών τηλεοπτικών και ραδιοφωνικών σταθμών, κι ας το έχει υπ' όψη της αυτό η εκκλησιαστική επιτροπή του Αρχαγγέλου.

Σπύρος Κατσούρης

Τη Δευτέρα θα τοποθετηθούν οι νέοι αστυφύλακες

Ολοκληρώνουν την πρακτική εκπαίδευσή τους σήμερα, οι 44 νέοι αστυφύλακες και το πρωί της ερχόμενης Δευτέρας, θα βρίσκονται στις αστυνομικές υπηρεσίες του νομού μας.

Σύμφωνα με έγκυρες πληροφορίες οι 20 θα τοποθετηθούν στα αστυνομικά τμήματα των νησιών του βορείου συγκροτήματος και οι υπόλοιποι 24 στις αστυνομικές υπηρεσίες του νησιού μας. Το τμήμα τροχαίας Ρόδου και το Αστυνομικό Τμήμα θα ενισχυθούν περισσότερο, γιατί οι ελλείψεις τους σε προσωπικό είναι μεγαλύτερες.

Το πρωί του Σαββάτου θα δοθούν στους νέους αστυφύλακες τα φύλλα πορείας.

Από τη ζωή των ξενιτευμένων μας

Θεοφάνεια στην Αμερική με Αιγαιοπελαγήτικη παράδοση

ΝΕΑ ΥΟΡΚΗ

Σύμφωνα με την ελληνοχριστιανική παράδοση και με βυζαντινή μεγαλοπρέπεια εορτάσθησαν τα Θεοφάνεια στο Greek City της Φλώριδας, όπως είναι γνωστό toTarpon Springs, Fla μεταξύ των Αμερικανών.

Οπως έχουμε ξαναγράψει Ελληνες σφουγγαράδες πρώτα από την Αίγινα, αλλά κυρίως από τα Δωδεκάνησα (Κάλυμνο, Σύμη και Χάλκη) κουβάλησαν μαζί τους στις αρχές του αιώνα μας τα ήθη και τα έθιμα τους, και τις πανάρχαιες ελληνικές παραδόσεις. Από τότε το Tarpon Springs, η σημερινή πόλη των 19.000 κατοίκων, έχει πάρει και διατηρεί τον Αιγαιοπελαγήτικο χρώμα της . Μετά από τη Ρόδο, το tarpons Springs είναι η δεύτερη σε πληθυσμό Δωδεκανησιακή πόλη στον κόσμο.

Από το 1920 που καθιρώθηκε η εορτή των Θεοφανείων, έχει πάρει παναμερικανικό χαρακτήρα και συγκεντρώνει γύρω στις 25.000 προσκυνητές και θεατές. Οι περισσότεροι έρχονται από την γύρω περιοχή, αλλά είναι πολλοί αυτοί που έρχονται από τις άλλες χώρες του Δυτικού ημισφαιρίου.

Εφέτος λόγω ασθενείας δεν μπόρεσε να παρευρεθεί ο αρχιεπίσκοπος Ιάκωβος και εχοροστάτησε ο μητροπολίτης Atlanta, Ga Φίλιππος βοηθούμενος από δέκα ιερείς. Μετά την τέλεση της θείας λειτουργίας στο καθεδρικό ναό του Αγίου Νικολάου η ιερά πομπή πέρασε μέσα από τους κεντρικούς δρόμους του Tarpon Springs για να φθάσει στην αποβάθρα για την κατάδυση του Τιμίου Σταυρού και τον αγιασμό των υδάτων ή το «ρίξιμο του Σταυρού στη θάλασσα» όπως είναι και εδώ γνωστό.

Πενήντα περίπου νέοι συναγωνίσθησαν για να πιάσουν το σταυρό, που το πέτυχε ο 16ετής Ανδρέας Νικηφοράκης από το New Port Rickey, Fla. Σύμφωνα με το κανονισμό της κοινότητας μόνο Ελληνορθόδοξοι ηλικίας 16-18 ετών μπορούν να λάβουν μέρος. Απότο 1975 όταν κάποιος πιάσει το σταυτό δεν μορεί να ξαναγωνισθεί., Παλαιότερα ο Ιερόθεος Αθανασίου έπιασε το σταυρό το 1924, 25 και 26.

Οπως και στην Ελλάδα θεωρείται και εδώ μεγάλη τιμή γι' αυτόν που θα πιάσει το σταυρό, θα έχει την ευλογία του Θεού όλο το χρόνο και σ' όλη του τη ζωή. Πολλοί απ'αυτούς τους βετεράνους, με μεγάλο καμάρι παρευρίσκονται στην εορτή κάθε χρόνο. Μεταξύ των οποίων σημειώνουμε: Ιωάννης Αθανασίου (1935) ετών 76, Αντώνιος Χούλης (1938) ετών 72, Τ. Σαμάρκος (1953) ετών 56 και Γεώργιος Βούβαλης (1972) ετών 26.

ΕμμΚασσώτης

Η σύσκεψη για το νοσοκομείο

ΣΥΝΕΧΕΙΑ ΑΠΟ ΤΗ ΣΕΛ. 1

ασκηθεί πίεση στην κυβέρνηση και στην πολιτεία η οποία έχει την ευθύνη να γίνει το νέο νοσοκομείο στο νησί μας.

◆ Στη συνάντηση δεν προσδιορίστηκαν οι άξονες δράσης της επιτροπής, η οποία σύντομα θα συνέλθει για να καθορίσει τις ενέργειες της, πρώτη από τις οποίες θα είναι η συνάντησή της με τον υπουργό Υγείας και με τον ίδιο τον πρωθυπουργό. Μεταξύ των προτάσεων που έγιναν ήταν να βοηθήσει η ΜΟΜΑ και ο στρατός στο έργο (Α,. Περίδης) να εκποιηθούν δημόσια κτήματα για εξεύρεση (έγινε από πολλούς η πρόταση), να γίνει έρανος (πρωτοσύγκελος), να πουληθεί ή να δοθεί σε αντιπαροχή το οικόπεδο και το κτίριο του σημερινού νοσοκομείου για να εξοικονομηθούν πόροι (Α. Γεωργιάδης).

ΣΥΝΟΨΙΖΟΝΤΑΣ στο τέλος της συνάντησης ο γραμματέας του Εργατικού Κέντρου Γ. Σαρικάς κατέληξε στα εξής συμπεράσματα:

Κεντρικός στόχος όλων είναι η κατασκευή του νέου νοσοκομείου.

Απορρίφθηκε η σκέψη να γίνει μέσα από το υπάρχον. Να γίνει στο χώρο που έχει επιλεγεί. Να είναι επιπέδου νομαρχιακού και να απαιτήσουμε να γίνει περιφερειακό. Να μη γίνουν νέες πτέρυγες στο νοσοκομείο, αλλά να γίνουν βελτιώσεις.

ΧΡΗΜΑΤΟΔΟΤΗΣΗ: Ενταξη σε προγράμματα της ΕΟΚ, κρατικός προϋπολογισμός, δημόσια κτήματα, συνδρομή λαού, ρητή δέσμευση της Πολιτείας. Χρονοδιάγραμμα υλοποίησης η πενταετία. Να συσταθεί ολιγομελής επιτροπή, να γίνει προβολή και να εκδοθούν φυλλάδια, να γίνει έκκληση προς όλες τις κοινωνικές οργανώσεις να αξιοποιηθούν οι δυνατότητες των βουλευτών και του υπουργού μας. Να γίνει επίσκεψη στο νομάρχη, υπουργό Υγείας, πρωθυπουργό.

Η επιτροπή που συστάθηκε αποτελείται από τους Μητροπολίτη Ρόδου κ. Απόστολο, το δήμαρχο Ρόδου Μ. Κόκκινο σαν πρόεδρο της ΤΕΔΚΔ, από ένας εκπρόσωπος του ΤΕΕ, του Εργατικού Κέντρου, του ΕΒΕΔ, του Ιατρικού Συλλόγου (ή της επιστημονικής επιτροπής του νοσοκομείου) και από τον πρόεδρο του Δ.Σ. του νοσοκομείου Γ. Τσοπανάκη.

ΖΗΤΟΥΝΤΑΙ

ΝΤΙΛΕΡ για γυναικεία εσώρουχα πολυτελείας, νυχτικά, ρόμπες - μπιζού - κιμονό.

Ποσοστά με 70% και πολλά πλούσια δώρα . Δειγματολόγιο.

Τηλ. 031 250516 - 031 510361 - 0444 23194

ΓΔ-15/2

ΑΝΑΚΟΙΝΩΣΙΣ

Η Εταιρεία ΒΕΡΝΙΧΡΩΜ ΑΕ, Μέλος του Ομίλου Επιχειρήσεων ΣΑΡΑΚΑΚΗ, και Αποκλειστικός αντιπρόσωπος του Εργοστασίου DUPONT DE NEMOURS SA (Χρώματα Επαναβαφής Αυτοκινήτων),

ΑΝΑΖΗΤΕΙ
ΤΟΠΙΚΟ ΑΝΤΙΠΡΟΣΩΠΟ

για την αποκλειστική διάθεση των προϊόντων της στην ευρύτερη περιοχή της Ρόδου.
Οι ενδιαφερόμενοι παρακαλούνται να μας γνωρίσουν σχετικά με επιστολή τους προς:

ΒΕΡΝΙΧΡΩΜ Α.Ε.
Τ.Θ. 1200
101 73 ΑΘΗΝΑ

Ρύπανση στη θαλάσσια περιοχή κοντά στο Ενυδρείο της Ρόδου

Ρύπανση στη θαλάσσια περιοχή του νησιού μας, σε μικρή απόσταση από την παραλία του Ενυδρείου, προκλήθηκε προχθές το απόγευμα από άγνωστη αιτία. Πρόκειται για αυτοδιαλυομένη πετρελαιοκηλίδα, μήκους 150 μέτρων και πλάτους 40μ., που ανησύχησε τους λιμενικούς

Η πετρελαιοκηλίδα, αυτοδιαλύθηκε σε διάστημα λίγων ωρών, χωρίς ευτυχώς να ρυπάνει την αμμουδιά.

Από τη Λιμενική Αστυνομία, γίνεται έρευνα για να εντοπιστεί ο υπαίτιος της ρύπανσης. Αξιωματικοί του Λιμεναρχείου Ρόδου, εκτιμούν ότι η ρύπανση δεν προκλήθηκε από διερχόμενο πλοίο αλλά πιθανότατα από διαρροή ντήζελ στη θάλασσα, από επιχείρηση που διοχετεύει μέσω αποχετευτικών αγωγών της ΔΕΥΑΡ, τα λύματα της.

Πάντως δεν αποκλείεται να προκληθηκε και από διερχόμενοπλοίο.

ΚΛΙΜΑΤΙΣΤΙΚΗ ΓΡΑΜΜΗ Ο.Ε.

ΤΩΡΑ και στη Ρόδο
δυνατότητα αγοράς κλιματιστικών μηχανημάτων
Φουτσίτσι GENERAL της επίσημης Αντιπροσωπείας και τρόπους πληρωμής που θα σας κάνουν να αποφασίσετε την αγορά τους.

ΑΘΗΝΑ Λεβισιανός Α. Τζηβελεκίδης
Ευδήλου 9-11 Πλατεία Ελευθερίας
Γουδί Εμπορία Κλιματιστικών
ΑΦΜ 82316039

ΥΠΕΥΘΥΝΟΣ ΡΟΔΟΥ κύριος Παγωνάκης Βασίλ.
τηλ. 85159
16911-23/2

ΛΕΣΧΗ ΠΡΟΣΩΠΙΚΟΥ ΟΤΕ ΡΟΔΟΥ
ΠΙΝΔΟΥ 1 ΡΟΔΟΣ
ΤΗΛ. 20.199 - 22.444

ΑΝΑΚΟΙΝΩΣΗ

Γνωρίζουμε σ' όλους τους συναδέλφους και συνταξιούχους μέλη της Λέσχης μας ότι την Παρασκευή 7 Φεβρουαρίου και ώρα 20.00 θα γίνει ο ετήσιος χορός της Λέσχης σε αίθουσα του Ξενοδοχείου Φαληράκι Μπιτς.

Η εκδήλωση είναι ανοιχτή και σ' όλους τους φίλους που θα ήθελαν να μας τιμήσουν με την παρουσία τους.

Οι προσκλήσεις (με δικαίωμα στην κλήρωση πολλών δώρων) διατίθενται από τα μέλη του Δ.Σ. της Λέσχης κατά τις εργάσιμες ώρες αλλά και το ίδιο το βράδυ της εκδήλωσης, στο ξενοδοχείο.

Πληροφορίες στα τηλέφωνα 26.499 - 37.599
Κρατήσεις στο τηλέφωνο 85.301

Για το Δ.Σ. της Λέσχης
Η Πρόεδρος
Γάκη Φωτούλα
Ο Γεν. Γραμματέας
Γκοτζογιάννης Λευτ.

3019-6,7/2

ΤΑΒΕΡΝΑ

ΙΠΠΟΚΡΑΤΗΣ

Παλιά Πόλη
(Ευριπίδου 10 - τηλ. 33762)

Ανοίξαμε και σας προσφέρουμε όπως πάντα ότι πιο εκλεκτό υπάρχει!

Ανοικτά μεσημέρι και βράδυ

2374-9/2

ΕΥΡΩΠΑΪΚΗ ΠΙΣΤΗ

Η ΕΚ ΤΩΝ ΜΕΓΑΛΥΤΕΡΩΝ ΤΟΥ ΚΛΑΔΟΥ ΑΣΦΑΛΙΣΤΙΚΗ ΕΤΑΙΡΙΑ
ΕΥΡΩΠΑΪΚΗ ΠΙΣΤΗ
ΖΗΤΑ

Προς άμεση πρόσληψιν νέους και νέες ηλικίας από 25-35 ετών.
ΠΡΟΣΟΝΤΑ: 1) Πτυχίο ανωτάτης οικονομικής σχολής ή απολυτήριο λυκείου
2) Διάθεση για σκληρή και δημιουργική δουλειά
3) Καλή υγεία και εμφάνιση, ευχέρεια λόγου και ικανότητα αναπτύξεως πρωτοβουλιών.
4) Μεγάλες φιλοδοξίες για διοικητική και οικονομική εξέλιξη
ΠΑΡΕΧΟΝΤΑΙ:
1. Μηνιαία αμοιβή από 100.000 δρχ. και άνω σταθερά αυξανόμενη
2. Πριμ παραγωγικότητας
3 Μόνιμη σταθερή και πλήρη απασχόληση
4. Πλήρη ατομική και οικογενειακή ασφάλιση
5. Παροχή εφ άπαξ
6. Αριστες συνθήκες εργασίας
Παρακαλούνται μόνο οι ενδιαφερόμενοι που έχουν τα απαιτούμενα προσόντα να τηλεφωνήσουν στο 26390 - 25260 ώρες γραφείου για καθορισμό προσωπικής συνέντευξης.
Αρμόδιος κ. Καραγιάννης Νικ.
Διευθυντής Υποκαταστήματος Ρόδου
Βενετοκλέων 77
10/2

ΑΠΟΚΡΙΕΣ ΣΤΗΝ ΚΥΠΡΟ

ΑΕΡΟΠΟΡΙΚΩΣ ΚΑΤ' ΕΥΘΕΙΑΝ ΑΠΟ ΡΟΔΟ
ΑΠΟ 3/3-10/3
ΜΟΝΟ 83.000 ΔΡΧ.

ΠΕΡΙΛΑΜΒΑΝΕΙ:
* ΑΕΡΟΠΟΡΙΚΑ ΕΙΣΙΤΗΡΙΑ ΡΟΔΟ - ΛΑΡΝΑΚΑ - ΡΟΔΟ.
* ΜΕΤΑΦΟΡΑ ΑΕΡΟΔΡΟΜΙΟ - ΞΕΝΟΔΟΧΕΙΟ - ΑΕΡΟΔΡΟΜΙΟ
* 7 ΔΙΑΝΥΚΤΕΡΕΥΣΕΙΣ ΣΤΟ ΞΕΝΟΔΟΧΕΙΟ ARSINOE ΤΡΙΩΝ ΑΣΤΕΡΩΝ ΣΤΗΝ ΤΟΥΡΙΣΤΙΚΗ ΠΕΡΙΟΧΗ ΤΗΣ ΛΕΜΕΣΟΥ ΜΕ ΠΡΩΙΝΟ ΚΑΙ ΕΝΑ ΓΕΥΜΑ ΗΜΕΡΗΣΙΩΣ
* ΤΡΕΙΣ ΗΜΕΡΗΣΙΕΣ ΕΚΔΡΟΜΕΣ ΜΕ ΜΕ ΠΟΛΥΤΕΛΗ ΠΟΥΛΜΑΝ ΚΑΙ ΞΕΝΑΓΟ ΣΤΑ ΑΞΙΟΘΕΑΤΑ ΤΗΣ ΚΥΠΡΟΥ
* ΠΑΡΑΚΟΛΟΥΘΗΣΗ ΤΟΥ ΜΕΓΑΛΟΥ ΚΑΡΝΑΒΑΛΙΟΥ ΤΗΣ ΚΥΠΡΟΥ ΠΟΥ ΓΙΝΕΤΑΙ ΣΤΗΝ ΠΟΛΗ ΤΗΣ ΛΕΜΕΣΟΥ.

ΠΛΗΡΟΦΟΡΙΕΣ - ΕΓΓΡΑΦΕΣ
ΠΡΑΚΤΟΡΕΙΟ
ΣΑΒΒΑΣ ΣΑΗΣ
Αλεξ. Διάκου 34 - Τηλ. 37711-31666-20423
M34

ΑΘΛΗΤΙΚΗ ΠΡΟΟΔΟΣ

Στις 14 Μαρτίου εκλογές στην ΕΠΣΔ

Ποιοί φέρονται σαν υποψήφιοι

Το Σάββατο 14 Μαρτίου θα γίνει γενική συνέλευση της ΕΠΣΔ, που σαν κύριο θέμα θα έχει τις αρχαιρεσίες γι ανάδειξη νέου διοικητικού συμβουλίου!

Σύμφωνα με πληροφορίες, στις εκλογές θα υπάρχουν δυο διαφορετικά ψηφοδέλτια, αποτελούμενα από νυν και παλιά μέλη, όπως και από παράγοντες σωματείων που για πρώτη φορά θέλουν να καθίσουν σε καρέκλα της «Ενωσης». Οπως φημολογείται στο ένα ψηφοδέλτιο ηγείται ο σημερινός πρόεδρος κ. Καλιβούρης και μαζί του είναι οι κ.κ. Καμπαστάνας, Παπαγεωργίου, Κάτρης, Αρβανιτάκης, Χατζηγεωργίου, Πετρίδης, Παπαδημήτρης Γ., Ψαρράς Ιωαν, και άλλοι.

Στην άλλη παράταξη κανένας δεν φέρεται να είναι επικεφαλής. Πάντως, την ομάδα αποτελούν οι κ.κ. Παπαεμμανουήλ, Χατζημιχάλης, Διάκος, Ζερβός, Τσιγάρος, Παπανικήτας Ν., Καρίκης, Κανάκης και άλλοι.

Αγνωστο είναι επίσης με ποιά από τις δυο «αντίπαλες» ομάδες θα κατέβει ο κ. Κάλλιστος Διακογεωργίου (μέλος της τωρινής διοίκησης της ΕΠΣΔ).

Αποφάσεις της ΕΠΣΔ

Από το διοικητικό συμβούλιο της ΕΠΣΔ πάρθηκαν οι παρακάτωαποφάσεις:

Εγκρίθηκε ποσό οικονομικής ενίσχυσης 50.000 δρχ. στον τραυματία ποδοσφαιριστή Αγαπητό Κατσαρά του Ηρακλή Μαριτσών.

Εγγραφη επίπληξη στο σωματείο Αστέρας Μασσάρων και στον παράγοντά του Λευτέρη Σκούμπρο.

Εγγραφη επίπληξη στο σωματείο Α.Ο. Πυλίου.

Μείωση της ποινής αποκλεισμού από επίσημους και μη αγώνες των δυο ποδοσφαιριστών Γ. Αμύγδαλου (Αρη) και Κλ. Λοΐζου (Καλυμνιακού) σε ένα μήνα από 29-1-1992 έως 29-2-1992.

Ο Λεβαδειακός 4-2

Σε αγώνα της προημιτελικής φάσης του Κυπέλλου Ελλάδος, που αναβλήθηκε την Τετάρτη λόγω της ακαταλληλότητας του αγωνιστικού χώρου, ο Λεβαδειακός κέρδισε χτες τον Ποσειδώνα Μηχανιώνας με 4-2.

Ανησυχία στο Διαγόρα για τον Γιαν. Καμπούρη

• Κτύπησε στην προπόνηση



Ενα κτύπημα που δέχτηκε στο πόδι του ο Γιάννης Καμπούρης, κατά τη διάρκεια της χτεσινής προπόνησης, ανησυχεί τον τεχνικό του Διαγόρα Βασίλη Κωνσταντίνου.

«Ο «κυανέρυθρος» παίκτης, που κτύπησε σε μια κόντρα με το νεαρό Μπούρδα, αποχώρησε από την προπόνηση, φεύγοντας αμέσως για τα αποδυτήρια, όπου τοποθέτησε πάγο στο τραύμα του. Αρχικά ο τραυματισμός του Καμπούρη δεν φάνηκε να είναι σοβαρός, όμως σήμερα θα φανεί η πραγματική του κατάσταση.

● Ούτε και αυτή την Κυριακή θα μπορέσει να αγωνιστεί ο Γιώργος Ράιος, που συνεχίζει το αποθεραπευτικό του πρόγραμμα.

● Σήμερα το απόγευμα, ο τεχνικός Βασίλης Κωνσταντίνου θα μιλήσει στους παίκτες του, για τον κυριακάτικο αγώνα εκτός έδρας με τον Ατρόμητο Αθηνών.

Ο «Ζυγός»

Την Κυριακή στις 5.30 μ.μ. στην αίθουσα του ΔΟΝΑ, ο αθλητικός όμιλος τζούντο Ρόδου ο «Ζυγός» θα κόψει την πίτα του.

Ακουσίλαος - Ανταγόρας

Για την Τετάρτη 12 Φεβρουαρίου επαναορίστηκε ο αγώνας της Α' Ερασιτεχνικής Κατηγορίας, ανάμεσα στον Ακουσίλαο και τον Ανταγόρα. Ο αγώνας θα γίνει στο γήπεδο Φανών, θα αρχίσει στις 3μ.μ. με παρατητρή τον κ. Χατζηγεωργίου.

Η πίτα του ΡΟΑ

Αύριο στις 6 μ.μ. ο Ροδιακός Ομιλος Αντισφαίρισεως θα κόψει την πίτα του στις εγκαταστάσεις του στο Καρακόνερο. Στην ίδια εκδήλωση, θα γίνει η απονομή των επάθλων στους νικητές της περασμένης αγωνιστικής περιόδου.

Αλλα αθλητικά στη σελ. 11

Τιμωρίες από την ΕΠΣΔ

Από την Επιτροπή Πρωταθλήματος της ΕΠΣΔ, τιμωρήθηκαν οι ποδοσφαιριστές: Γρ. Σαρρής (Ευαγόρα) με 7 αγωνιστικές, Α. Μόμπος (Αρχαγγέλου) με 5, Γ. Χατζηστρατής (Δωριέα), Νικ. Σιαμαντούρας με 4, Μ. Πέρος (Νικαγόρα), Η. Τσαγγάρης (Ορφέα), Η. Καραμανώλης (Απόλλωνα Απ.), Στ. Πηδιάκης (Δήμητρας) με 3, Γ. Μοσκιού (Διγενή), Αν. Γιαλομανδράκης (Πυλίου), Ν. Φωτεινός (Αγ. Γεωργίου), Θ. Κοντουδάκης (Ολυμπακού Ρ.), Σωτ. Μπιτούνης, Κ. Φωτάρας (Δόξας Ψ.), Ηλ. Φουντουραδάκης (ΑΟ Σύμης) και Δημ. Νομικάριος (Βαθύ) με μια αγωνιστική.

Από κίτρινες κάρτες:
- Με 2 αγωνιστικές: Π. Καλούδης (Ευαγόρα), Μ. Ατσικνούδας (Ευκλή)
- Με μια αγωνιστική: Ι. Κάππος (Διγενή), Γ. Χατζηστρατής (Δωριέα), Σ. Χατζηγεωργίου (Απόλλωνα Καλ.), Κ. Καμπούρης (Απόλλωνα Καλ.), Γ. Τσίγκος (ΑΟ Σύμης), Κ. Φωτεινής (Αγ. Ισιδώρου), Σ. Καρδούλιας (Ευαγόρα), Ε. Καππάκας (ΑΕΡΑ), Ν. Απτόγλου (Ευκλή).

● Καλείται έως τις 11 Φεβρουαρίου σε έγγραφη απολογία, η Δόξα Ψίνθου και ο πρόεδρός της κ. Βασ. Κωστομοίρης.

ΚΟΙΝΟΤΙΚΗ ΒΙΒΛΙΟΘΗΚΗ ΣΟΡΩΝΗΣ

ΕΥΧΑΡΙΣΤΗΡΙΟ

Το Δ.Σ. της Κοινοτικής Βιβλιοθήκης Σορωνής εκφράζει τις ευχαριστίες του στους δωρητές που προσέφεραν κατά το 1991

1ον Τα εξής ποσά:

Α) Εις μνήμη Δημητρά Δέσποινας του Σταματίου συν. ποσού 65.000 δρχ.

1) Δημητράς Στέφανος του Χρήστου	δρχ. 10.000
2) Διακονικόλας Εμμανουήλ του Νικολάου	δρχ. 5.000
3) Μπονιάτης Γιώργος του Αντωνίου	δρχ. 5.000
4) Περσιάνης Ηλίας	δρχ. 5.000
5) Μαριέττος Μιχάλης του Εμμανουήλ	δρχ. 5.000
6) Σαββάκης Αντώνης του Στέργου	δρχ. 5.000
7) Ρεουλλάς Αναστάσιος του Γεωργίου	δρχ. 5.000
8) Κασιώτης Φίλιππος	δρχ. 5.000
9) Σφουγγαριστός Φώτης	δρχ. 5.000
10) Μπονιάτης Κωνσταντίνος του Εμμανουήλ	δρχ. 5.000
11) Διακονιώλας Κωνσταντίνος του Νικολάου	δρχ. 5.000
12) Ευσταθίου Γεώργιος του Μιχαήλ	δρχ. 5.000

Β) Εις μνήμη Δημητρά Ελένης του Γρηγορίου συν. ποσού 35.000 δρχ.

1) Αντωνάς Αντώνης του Φωτίου	δρχ. 5.000
2) Δημητράς Στέφανος του Χρήστου	δρχ. 5.000
3) Μπονιάτης Κωνσταντίνος του Εμμανουήλ	δρχ. 5.000
4) Καμπουράκης Χρήστος του Ιωάννη	δρχ. 5.000
5) Δημητράς Δημήτρης του Σταματίου	δρχ. 5.000
6) Δημητράς Γρηγόρης του Σταματίου	δρχ. 5.000
7) Ρούσος Γιάννης του Μιχ.	δρχ. 5.000

Γ) Εις μνήμη Μαστή Στεφάνου του Λουκά συν. ποσού 148.000 δρχ.

1) Δημητράς Στέφανος του Χρήστου	δρχ. 10.000
2) Κασίερης Κωνσταντίνος του Παναγιώτη	δρχ. 10.000
3) Μαριέττου - Υφαντή Μιράντα	δρχ. 5.000
4) Μπονιάτης Κωνσταντίνος του Εμμανουήλ	δρχ. 5.000
5) Διακοσταυριανού - Σώζου Δέσποινα	δρχ. 5.000
6) Ξανθός Γεώργιος του Λουκά	δρχ. 5.000
7) Κατσαράς Νικήτας	δρχ. 5.000
8) Παλαιολόγος Μιχάλης του Παλαιολόγου	δρχ. 5.000
9) Μικρομανώλης Μιχάλης του Στεφάνου	δρχ. 5.000
10) Μαστής Ηλίας του Μιχαήλ	δρχ. 5.000
11) Μαστής Λουκάς του Στεφάνου	δρχ. 5.000
12) Σταυριάς Δημήτριος	δρχ. 5.000
13) Μαστή Βαρβάρα του Αναστασίου	δρχ. 5.000
14) Σάββας Αγαπητός του Παναγιώτη	δρχ. 5.000
15) Λουκάς Γιώργος	δρχ. 5.000
16) Καράμαριος Μιχάλης του Αναστασίου	δρχ. 5.000
17) Διακιοδημήτρης Μιχάλης του Ζαχαρία	δρχ. 5.000
18) Διακονικόλας Νίκος του Γεωργίου	δρχ. 5.000
19) Μαστής Λούκας του Μιχαήλ	δρχ. 5.000
20) Μαστής Μανώλης του Λουκά	δρχ. 5.000
21) Κυπριώτη Λουκάς του Κων/νου	
- Κυπριώτη Φωφώ	
- Κυπριώτης Κώστας	
- Τομάζος Φώτης	δρχ. 10.000
22) Μπονιάτης Κυριαζής του Κων/νου	
- Λαγγούσης Λούκας του Αθανασίου	
- Φαουλχάμπερ Δέσποινα	
- Χατζηκυριαζής Γιώργος του Μιχαήλ	δρχ. 5.000
23) Σαββάκης Αντώνης του Στέργου	δρχ. 3.000
24) Νικολέττος Μανώλης τους Μιχαήλ	δρχ. 5.000
25) Χατζηκυριαζής Μιχάλης του Κυριαζή	δρχ. 5.000

Δ) Εις μνήμη Χατζηκυριαζής Χριστίνας του Μιχαήλ συν ποσού δρχ. 5.000

1) Παπαεμμανουήλ Σταματία του Εμμανουήλ	δρχ. 5.000

Ε) Εις μνήμη Παπαμανώλη Εμμανουήλ του Κων/νου συν. ποσού 100.000

1) Παπουτσής Στέφανος του Νικ.	δρχ. 50.000
2) Παπαμανώλης Κων/νος του Εμμ.	δρχ. 25.000
3) Παπαμανώλη Μιμή του Εμμ.	δρχ. 25.000

2ον: Τα εξής βιβλία
1) Κεχαγιά Νικόλαος - Ναίθ
- Ο Πρωτοσύγκελλος της Ρόδου
2) Σακκής Δημήτριος
- Πνοές ψυχικού μεγαλείου σκιρτήματα ψυχής
3) Παπαχριστοδούλου Χ.Τ.
- Η ζωή και το έργο του (Κουμούλης) 2 αντίτυπα
4) Σκανδαλίδης Γ. Κώστας
- Αιγάιο. Δωδ/σα . Πρόταση ζωής για τα νησιά
5) Κωνσταντάκη
- Βραδυνή πορεία
- Πεντάκρουνος ήχος
- Γυμνή παρουσία
- Στόχος αθέατος
- Η γλώσσα της φλόγας
- Στα κοίλα του τόξου
- Δείγματα βυθού
- Ελασμα διαφάνειας
- Συμφωνία της λευκής ψυχής
- Στήλη καπνού
6) Μαστρονικήτας Μιχαήλ
- Μεγάλη Αμερικάνικη Εγκυκλοπαίδεια (20 τόμοι)
- Ιστορία των Ελλήνων - Ελλάς (τόμοι 6)
- Σύγχρονη εγκυκλοπαίδεια (ο 5ος τόμος)
7) Παπαμανώλη Λούλα
Ερως, Ιστορις & μισος
- Professor Johan Hedenborg 1786-1865
- Αναστήλωση & προβολή των ερειπωμένων μεσαιωνικών κάστρων της Δωδ/σου
- Ο Σουκιούρμπεης ήταν κρυφοχριστιανός
- Αρχαία και Βυζαντινά ονόματα γύρω από τα πύλινα σκεύη
- Το παραδοσιακό κόσμημα στα Δωδ/σα
- Πως είδαν το παραδοσιακό κόσμημα στα Δωδ/σα
- Εύδοξος και Ηρακλείδης 2 εταίροι του Πλάτωνος

Για το Δ.Σ.
Ο Πρόεδρος
Κ. Μπονιάτης

Αποφάσεις της ΕΠΣΔ

Από το διοικητικό συμβούλιο της ΕΠΣΔ πάρθηκαν οι παρακάτωαποφάσεις:

Εγκρίθηκε ποσό οικονομικής ενίσχυσης 50.000 δρχ. στον τραυματία ποδοσφαιριστή Αγαπητό Κατσαρά του Ηρακλή Μαριτσών.

Εγγραφη επίπληξη στο σωματείο Αστέρας Μασσάρων και στον παράγοντά του Λευτέρη Σκούμπρο.

Εγγραφη επίπληξη στο σωματείο Α.Ο. Πυλίου.

Μείωση της ποινής αποκλεισμού από επίσημους και μη αγώνες των δυο ποδοσφαιριστών Γ. Αμύγδαλου (Αρη) και Κλ. Λοΐζου (Καλυμνιακού) σε ένα μήνα από 29-1-1992 έως 29-2-1992.

Ο Λεβαδειακός 4-2

Σε αγώνα της προημιτελικής φάσης του Κυπέλλου Ελλάδος, που αναβλήθηκε την Τετάρτη λόγω της ακαταλληλότητας του αγωνιστικού χώρου, ο Λεβαδειακός κέρδισε χτες τον Ποσειδώνα Μηχανιώνας με 4-2.

ΣΥΝΔΕΣΜΟΣ ΚΑΣΤΕΛΛΟΡΙΖΙΩΝ ΡΟΔΟΥ «Ο ΑΧΙΛ. ΔΙΑΜΑΝΤΑΡΑΣ»

ΤΟ ΓΕΓΟΝΟΣ ΤΗΣ ΧΡΟΝΙΑΣ!

ΤΟ Δ.Σ. του Συνδέσμου μας, σας προσκαλεί όλους: Καστελλοριζιούς και φίλους του νησιού μας, στη πιο μεγάλη αποκριάτικη χοροεσπερίδα, που θα γίνει το Σάββατο 15 Φεβρουαρίου 1992 στις 8 το βράδυ στο Ροδίνι.

Πλούσιο μενού, κρασί, βασιλόπιτα (χρυσή λίρα), ημερολόγιο, πολύ πλούσιο καλλιτεχνικό πρόγραμμα, εκπλήξεις, λαχειαγορά.

Ζητήστε σήμερα τις προσκλήσεις σας από τους:
Παν. Ευσταθίου, Υψηλάντου 19, Αγ. Νικόλαος, τηλ.30.158.
Μαν. Κούκουρας, Ευριπίδου 9, Παλαιά Αγορά, τηλ. 35.057.
Βασ. Τσακαλάκης, Κολοκοτρώνη 7, τηλ. 30052.
3040-8/2

ΣΥΛΛΟΓΟΣ ΕΛΕΥΘΕΡΟΕΠΑΓΓΕΛΜΑΤΙΩΝ ΓΙΑΤΡΩΝ ΡΟΔΟΥ

ΠΡΟΣΚΛΗΣΗ

ΣΕ ΤΑΚΤΙΚΗ ΓΕΝΙΚΗ ΣΥΝΕΛΕΥΣΗ

Καλούνται τα μέλη του συλλόγου σε Τακτική Γενική Συνέλευση την 9η Φεβρουαρίου 1992 ώρα 10 π.μ. στα γραφεία του Ι.Σ. Ρόδου, Λίνδου 66, με θέμα: «Απολογισμός του απερχόμενου Δ.Σ. και διενέργεια αρχαιρεσιών για την ανάδειξη νέου. Υποψηφιότητες μπορούν να υποβληθούν στον Γραμματέα και στον Πρόεδρο του συλλόγου, μέχρι τις 31 Ιανουαρίου 1992.

Στα γραφεία του Ι.Σ. Ρόδου έχει αναρτηθεί κατάλογος των μελών μας που δεν έχουν εκπληρώσει τις υποχρεώσεις τους στο Σύλλογο.

Σε περίπτωση μη απαρτίας η Συνέλευση θα γίνει την 16η Φεβρουαρίου στον ίδιο τόπο και την ίδια ώρα.

Με συναδελφικούς χαιρετισμούς για το Δ.Σ.

Ο Πρόεδρος
Ε. Αργυριάδης

Ο Γ. Γραμματέας
Γ. Παπανικολάου

Χ.231-7,8/2

Εστιατόριο - Καφενείο

ΗΩΡΑΙΑ ΕΛΛΑΣ



❀Ομορφο, ζεστό, παραδοσιακό περιβάλλον.
❀Μεγάλη ποικιλία από ελληνικούς μεζέδες
❀Ψητά στα κάρβουνα
❀Φαγητά στο ξυλόφουρνο
❀Σπιτικά γλυκά και κρέπες
❀Μεγάλη ποικιλία από βότανα και ροφήματα

ΚΑΤΙ ΔΙΑΦΟΡΕΤΙΚΟ ΓΙΑ ΣΤΙΓΜΕΣ ΞΕΧΩΡΙΣΤΕΣ

Είμαστε και πάλι κοντά σας, ανανεωμενοι με τη γνωστή ποιότητα στα φαγητά και το service
ΤΟ ΜΟΝΑΔΙΚΟ ΣΤΟ ΕΙΔΟΣ ΤΟΥ

Για το χειμώνα ανοικτά Πέμπτη, Παρασκευή, Σάββατο, Κυριακή.
Κρατήσεις στο τηλ. 94667 ΚΡΕΜΑΣΤΗ
3009-11/2

ΣΥΛΛΟΓΟΣ ΣΑΜΙΩΝ ΡΟΔΟΥ «ΠΥΘΑΓΟΡΑΣ»

ΠΡΟΣΚΛΗΣΗ

Ο Σύλλογος των Σαμίων Ρόδου «Ο Πυθαγόρας» καλεί τα μέλη και τους φίλους του στις 9-2-1992 ημέρα Κυριακή και ώρα 5μ.μ. στο ξενοδοχείο "Πλάζα" για την κοπή της βασιλόπιτας και αρχαιρεσίες

Το Διοικητικό Συμβούλιο

2375-9/2

LIONS CLUB "HELIOUSSA"
RHODOS - GREECE

ΠΡΟΣΚΛΗΣΗ

Η Λέσχη «Lions» Ρόδου «Ηλιούσα» σας καλεί στον αποκριάτικο χορό της που θα γίνει το Σάββατο 15 Φεβρουαρίου στην αίθουσα Castellania του «Grand Hotel» στις 9 το βράδυ.

Σας περιμένουμε να διασκεδάσετε μαζί μας με την ορχήστρα των «Rivers», τον Κοπίδη. Με μαντολινάτα υπό την διεύθυνση της Δίδας Φλώρας Πελεκάνου. Εκτακτη παρουσία της «Μαριάννας Ευαγγελάτου» προσφορά της ίδιας και του Melody Palace.

Στη λαχειαγορά μας θα κερδίσετε πολλές κροναζιέρες εξωτερικού, air contision, ρολόγια, κοσμήματα και πλήθος εκλεκτών δώρων.

Η συμμετοχή σας θα μας δώσει μεγάλη χαρά και θα συμβάλει στην πραγματοποίηση του σκοπού μας «να ιδρύσουμε και στη Ρόδο το κέντρο τυφλών».

Προσκλήσεις στα τηλέφωνα 37052 - 28075
Κρατήσεις στο ξενοδοχείο Gradnd Hotel τηλ. 26284

ΧΛ-14/2

Το ΜΕΓΑΛΥΤΕΡΟ ΣΥΓΚΡΟΤΗΜΑ ΓΡΑΦΙΚΩΝ ΤΕΧΝΩΝ ΤΗΣ ΑΘΗΝΑΣ ΤΩΡΑ ΚΑΙ ΣΤΗ ΡΟΔΟ

ΕΙΜΑΣΤΕ ΦΘΗΝΟΤΕΡΟΙ, ΓΡΗΓΟΡΟΤΕΡΟΙ ΚΑΙ ΑΣΥΓΚΡΙΤΟΙ ΣΕ ΠΟΙΟΤΗΤΑ!

ΔΙΑΘΕΤΟΥΜΕ ΤΟ ΠΙΟ ΣΥΓΧΡΟΝΟ ΕΞΟΠΛΙΣΜΟ ΣΕ:
- ΜΑΚΕΤΤΕΣ
- ΦΩΤΟΣΥΝΘΕΣΗ
- ΕΞΑΙΔΟΠΟΙΗΣΗ
- ΔΙΑΧΩΡΙΣΜΟΥΣ
- ΜΟΝΤΑΖ
- ΤΣΙΓΚΟΥΣ
- ΕΚΤΥΠΩΣΗ
- ΒΙΒΛΙΟΔΕΣΙΑ

ΟΙ ΜΕΓΑΛΥΤΕΡΕΣ ΕΠΙΧΕΙΡΗΣΕΙΣ ΚΑΙ ΟΡΓΑΝΙΣΜΟΙ ΤΗΣ ΧΩΡΑΣ ΜΑΣ ΕΜΠΙΣΤΕΥΘΗΚΑΝ ΤΑ ΕΝΤΥΠΑ ΤΟΥΣ Σ' ΕΜΑΣ!



G.P. PRODUCTION
ΔΙΑΦΗΜΙΣΕΙΣ ΕΚΤΥΠΩΣΕΙΣ
Δημοκρίτου 40 ΡΟΔΟΣ
☎ (0241) 36.227
FAX (0241) 36.227

1-1-1993

ΡΟ.Σ.Ι.Μ ΡΟΔΙΑΚΟ ΣΩΜΑΤΕΙΟΝ ΙΔΙΟΚΤΗΤΩΝ ΜΠΑΡ
ΕΤΟΣ ΙΔΡΥΣΕΩΣ 1991

ΠΡΟΣΚΛΗΣΗ

Το Σωματείο Ιδιοκτητών Μπαρ - Ζαχαροπλαστείων - Καφετεριών - Καφέ Μπαρ - Σνακ Μπαρ, Ρόδου (ΡΟ. Σ. Ι. Μ.) ύστερα από απόφαση της προσωρινής διοικήσεως του καλεί τα μέλη του σε τακτική γενική συνέλευση, που θα λάβει χώραν την 8η Φεβρουαρίου 1992 - ημέρα Σάββατο & ώρα 16.00 στην αίθουσα του Εμπορικού Επιμελητηρίου Ρόδου με θέματα ημερήσιας διάταξης:

1. Εκλογή νέου διοικητικού συμβουλίου
2. Εκλογή εξελεγκτικής επιτροπής.
3. Απολογισμός εργασιών απερχόμενης προσωρινής διοικήσεως.

Επίσης θα λάβουν χώραν οι παρα:..:ω ομιλίες:

Αστυνομικού διευθυντού κ. Τζανεττάκου, Νομάρχου κ. Κωλέττη.

Εκ του Δ.Σ.

Χ.Λ. 7/2

Apollinaris lemon

Τηλ. 35802-35551