ΕΤΟΣ ΙΔΡΥΣΗΣ 1949
ΙΔΙΟΚΤΗΤΗΣ-ΔΙΕΥΘΥΝΤΗΣ
ΓΕΩΡΓΙΟΣ ΔΙΑΜΑΝΤΙΔΗΣ
Γραφεία: Μάρκου Μαλλιαράκη 21(ΚΟΒΑ)
Τηλ. Σύνταξης: 27356 Λογ/ρίου: 24539 Fax: 20643

ΠΡΟΟΔΟΣ

Ανεξάρτητη καθημερινή πρωινή εφημερίδα

ΑΡΙΘΜΟΣ ΦΥΛΛΟΥ 12.931, ΤΙΜΗ δρχ. 50

ΡΟΔΟΣ - ΣΑΒΒΑΤΟ 8 ΦΕΒΡΟΥΑΡΙΟΥ 1992

RENAULT LEASING
ΓΙΑ
ΕΠΙΧΕΙΡΗΜΑΤΙΕΣ - ΕΠΑΓΓΕΛΜΑΤΙΕΣ
ΕΝΟΙΚΙΑΣΤΕΣ ΑΥΤΟΚΙΝΗΤΩΝ
Εκμεταλλευτείτε τα πλεονεκτήματά του
LEASING
Πληρ. τηλ. 30655 - 33655

Μετά τις αποκαλυπτικές δηλώσεις Βασιλείου

Πλήρης διάσταση Αθηνών – Λευκωσίας για το Νταβός!

ΑΝΔΡΕΑΣ: ΤΡΑΓΙΚΟ ΚΑΙ ΟΛΕΘΡΙΟ ΤΟ ΣΦΑΛΜΑ

ΛΕΥΚΩΣΙΑ, 7 (ΑΠΕ).- Ο Πρόεδρος της Δημοκρατίας κ. Γεώργιος Βασιλείου σε χθεσινή συνέντευξή του στο τηλεοπτικό πρόγραμμα «Διάλογοι» επανέλαβε ότι δεν πρέπει να υπάρχει ανησυχία από το γεγονός ότι η Ελλάδα συνομιλεί με την Τουρκία. Αντίθετα - είπε - είναι χρήσιμο να συνομιλεί γιατί θα έχει την ευκαιρία να προβάλλει τις θέσεις για το Κυπριακό.

Ο κ. Βασιλείου εξέφρασε και πάλι την αντίθεσή του στην υπογραφή συμφώνου φιλίας μεταξύ Ελλάδος και Τουρκίας πριν από τη λύση του Κυπριακού και ανέφερε ότι δεν εγνώριζε ότι το θέμα αυτό θα συνεζητείτο στο Νταβός μεταξύ των κ.κ. Μητσοτάκη και Ντεμιρέλ ούτε ότι θα εκδιδόταν κοινό ανακοινωθέν μετά τη συνάντηση. Πρόσθεσε ότι στον

ΣΥΝΕΧΕΙΑ ΣΤΗ ΣΕΛ. 10

Πεντακάθαρες οι θάλασσες των νησιών!

ΑΠΟΚΑΛΥΠΤΙΚΗ ΕΡΕΥΝΑ

ΣΤΑ ΠΛΑΙΣΙΑ προγράμματος της ΕΟΚ που σχετίζεται με την ανεύρεση υποθαλάσσιας ηφαιστειακής δραστηριότητας και εκπονείται από τον Υδροβιολογικό Σταθμό Ρόδου στα πανεπιστήμια Κιέλου και Νιουκάστλ Αγγλίας, πραγματοποιήθηκαν δειγματοληψίες στη θαλάσσια περιοχή του νοτίουΑιγαίου.

◆ Η περιοχή αυτή καλύπτει τα νησιά Σαντορίνη, Μήλο, Κρήτη, Κάρπαθο, Κω

ΣΥΝΕΧΕΙΑ ΣΤΗ ΣΕΛ. 10

«Δεν φέρνει κανένα αποτέλεσμα»

Νομάρχης: Φιλολογία η σύσκεψη για νέο νοσοκομείο στη Ρόδο

ΑΛΛΑ ΠΑΡΑΜΕΝΕΙ ΣΤΟΧΟΣ

«Η ΣΥΣΚΕΨΗ που έγινε στο «Ροδίνι» δεν ήταν αυτή που έλειπε για να γίνει το νέο νοσοκομείο. Δεν πρόσθεσε τίποτε παραπάνω, αφού η άποψη ότι πρέπει να γίνει νέο νοσοκομείο στη Ρόδο προϋπήρχε. Αυτή τη στιγμή οποιαδήποτε πίεση η φιλολογία, δεν φέρνουν αποτέλεσμα».

Τα παραπάνω δήλωσε μεταξύ άλλων ο νομάρχης Γ. Χαραλαμπόπουλος απαντώντας σε ερώτηση τι έχει να δηλώσει για τη σύσκεψη που έγινε στο «Ροδίνι» τονίζοντας ότι το νέο νοσοκομείο είναι στόχος για όλους μας και θα έπρεπε η προσπάθεια να έχει ξεκινήσει από πολύ πριν.

Ο κ. Χαραλαμπόπουλος είπε συγκεκριμένα τα εξής:

«Εγώ διάβασα τις εφημερίδες και ήξερα βέβαια γι' αυτή τη σύσκεψη. Θέλω όμως να επαναλάβω όσα κατά καιρούς έχω πει για το νέο νοσοκομείο. Το θέμα του νοσοκομείου είναι ένα από τα θέματα που απασχολούν εδώ και την κοινή γνώμη και τους φορείς και είναι γνωστό πριν γίνει η σύσκεψη, και είναι στις προτεραιότητες που δίνουμε εμείς σαν νομαρχία και το νομαρχιακό συμβούλιο Δωδ/σου. Εγώ προσωπικά επαναλαμβάνω ότι έχω κάνει τις

ΣΥΝΕΧΕΙΑ ΣΤΗ ΣΕΛ. 10

Από τη Νομαρχία Δωδ/σου

Τακτοποιείται το θέμα του προϋπολογισμού

ΑΦΟΡΑ ΤΟ ΔΗΜΟ ΤΗΣ ΡΟΔΟΥ

«ΥΠΑΡΧΟΥΝ παρατηρήσεις για τον προϋπολογισμό του Δήμου, αλλά εμείς σαν νομαρχία αν και έχουμε το δικαίωμα να κάνουμε κάποιες περικοπές ή να τον απορρίψουμε, δεν θα το κάνουμε, αν δεν έχουμε πρώτα σύνεργασία με το δήμαρχο και εκπροσώπους του Δήμου για να συζητήσουμε ώστε να εξευρεθεί λύση».

◆ Τα παραπάνω μεταξύ άλλων δήλωσε χτες ο νομάρχης Γ. Χαραλαμπόπουλος απαντώντας σε ερώτηση δημοσιογράφου τι γίνεται το θέμα του προϋπολογισμού του Δήμου.

ΣΥΝΕΧΕΙΑ ΣΤΗ ΣΕΛ. 10

Αγνωστο εάν θα έρθει και ο πρωθυπουργός

«ΔΕΝ γνωρίζω και δεν έχω καμιά τέτοια ενημέρωση ότι ο πρωθυπουργός θα έρθει στη Ρόδο στις 7 Μαρτίου».

Τη δήλωση αυτή έκανε χτες ο νομάρχης απαντώντας σε σχετική ερώτηση δημοσιογράφου.

Εχει πρόβλημα με τη χολή του

Σε νοσοκομείο εισήχθη χτες ο δήμαρχός μας

✓ΜΑΛΛΟΝ ΘΑ ΕΓΧΕΙΡΙΣΤΕΙ

ΣΕ ΝΟΣΟΚΟΜΕΙΟ των Αθηνών εισήχθη από χτες το πρωί ο δήμαρχος Ρόδου κ. Μάνος Κόκκινος και - κατά πάσα πιθανότητα - πρόκειται να υποβληθεί σε εγχείρηση. Συγκεκριμένα, ο κ. Κόκκινος εισήχθη στο Ευγενίδειο Νοσοκομείο όπου υποβλήθηκε σε ιατρικές εξετάσεις, που θα συνεχιστούν και σήμερα, οπότε θα παρθεί και απόφαση για να εγχειριστεί.



◆ Οπως έγινε γνωστό ο δήμαρχος υποφέρει εδώ και αρκετό καιρό με τη χολή του και μάλιστα τον τελευταίο καιρό αντιμετωπίζει φοβερούς πόνους με τους κολικούς. Ετσι, με την ευκαιρία της μετάβασής του από την περασμένη εβδομάδα στην Αθήνα, υποβάλλεται και σε ιατρικές εξετάσεις.

ΑΝ ΤΕΛΙΚΑ υποβληθεί σε εγχείρηση για αφαίρεση της χολής (ή άλλης επέμβασης) αυτό θα γίνει γνωστό σήμερα. Πάντως, θα πρέπει να θεωρείται βέβαιο ότι ο κ. Κόκκινος θα παραμείνει και την ερχόμενη εβδομάδα στην Αθήνα, εκτός και αν τελικά οι ιατροί του συστήσουν φαρμακευτική αγωγή και δεν υποβληθεί σε εγχείρηση.

◆ Σχετικά με το πρόβλημα που αντιμετωπίζει ο κ. Κόκκινος, έγραψε χτες η «Πρόοδος« αλλά από το περιβάλλον του είχε αφεθεί να σχηματισθεί η εντύπωση ότι θα επέστρεφε το βράδυ της Παρασκευής στη Ρόδο.

Θα γίνει όπως κάθε χρόνο

Ειδική σύσκεψη για τον τουρισμό μας!

«ΜΙΑ ΓΕΥΣΗ ΑΠΟ ΤΑ ΙΔΙΑ»

ΣΥΣΚΕΨΗ προκειμένου να συζητηθούν και να προγραμματισθούν οι απαιτούμενες ενέργειες για την καλύτερη αντιμετώπιση της επικείμενης τουριστικής περιόδου, θα γίνει τη Δευτέρα 24 Φεβρουαρίου στις 10 το πρωί στο Νομαρχιακό Μέγαρο.

Στη σύσκεψη έχουν κληθεί να πάρουν μέρος οι εκπρόσωποι όλων των φορέων και των υπηρεσιών από τους οποίους ζητήθηκε να είναι κατάλληλα προετοιμασμένοι για τα σχετικά θέματα της κάθε υπηρεσίας ή του φορέα και με συγκεκριμένες προτάσεις για τη βελτίωση της υφιστάμενης κατάστασης.

Φυσικά και σ' αυτή τη σύσκεψη, αναμένεται να γίνει «αναμάσημα» των όσων ακούγονται κάθε χρόνο και στη συνέχεια τίποτε δεν λύνεται, τίποτε δεν μπαίνει στη σειρά του.

Πάντως και φέτος αναμένεται τα προβλήματα να είναι οξυμμένα και θα πρέπει να καταβληθεί προσπάθεια να

ΣΥΝΕΧΕΙΑ ΣΤΗ ΣΕΛ. 10

Στις επαφές του στην Αθήνα

Ο δήμαρχος «τσέπωσε» μόνο ...υποσχέσεις!

ΓΙΑ ΤΑ 2.400 ΧΡΟΝΙΑ

ΠΟΛΛΕΣ «υποσχέσεις» συγκέντρωσε ο δήμαρχος Ρόδου κ. Μάνος Κόκκινος κατά τη διάρκεια της παραμονής του στην Αθήνα, όταν επισκέφθηκε διάφορους κυβερνητικούς παράγοντες. Και οι υποσχέσεις αυτές αφορούν κυρίως ενισχύσεις για την οργάνωση των εκδηλώσεων για τα 2.400 χρόνια από την ίδρυση της πόλης της Ρόδου.

● Συγκεκριμένα: ο κ. Κόκκινος συναντήθηκε με τον υφυπουργό Αθλητισμού κ. Παπαγεωργόπουλο και συζήτησαν για τα αθλητικά προγράμματα του Δήμου Ρόδου.

ΣΥΝΕΧΕΙΑ ΣΤΗ ΣΕΛ. 10

Περιμένουν το διορισμό αγροφυλάκων

ΤΟ ΠΡΟΒΛΗΜΑ με τα αδέσποτα κατσίκια έχει περιορισθεί αρκετά με τα μέτρα που πάρθηκαν αλλά δεν έχει εξαλειφθεί.

Τη δήλωση αυτή έκανε χτες ο νομάρχης Γ. Χαραλαμπόπουλος, λέγοντας ακόμη ότι το πρόβλημα θα περιορισθεί στο ελάχιστο με το διορισμό αγροφυλάκων που θα προσληφθούν μέσα στο 1992, αφού σήμερα αυτοί που υπηρετούν είναι ελάχιστοι.

Ξηλώνεται ο αμίαντος από τους φούρνους;

Μετά από την έρευνα της «Προόδου» για το θέμα του ψωμιού και των φούρνων από αμίαντο, οι αρτοποιοί της Ρόδου αρχίζουν να «ξηλώνουν» το καρκινογόνο υλικό από τους φούρνους.

. Ανησυχούν ιδιαίτερα οι καταναλωτές. Περισσότερα στοιχεία στην 3η σελίδα.

Εκλεψαν επιβάτη στο αεροδρόμιο

ΑΥΤΟΜΑΤΟ τηλεφωνητή, μάρκας «PANASONIC» αφαίρεσαν άγνωστοι δράστες από τσάντα επιβάτη, στο αεροδρόμιο της Κω, προχθές το απόγευμα.

Σύμφωνα με το δελτίο συμβάντων της Αστυνομίας, προχθές το απόγευμα άγνωστοι δράστες αφαίρεσαν από τη τσάντα του 37χρονου Εμμανουήλ Καναδάκη από το Ηράκλειο Κρήτης, που είχε αφιχθεί στο αεροδρόμιο της Κω, με την πτήση αριθμός 736, από Αθήνα, ένα τηλεφωνητή αξίας 47.000 δρχ.

Ανακρίσεις κάνει το Αστυνομικό Τμήμα Κω.

Αισιόδοξες προβλέψεις

Καλύτερα τηλέφωνα μέχρι τέλους του '92

«ΠΡΟΧΩΡΟΥΝ ΤΑ ΠΡΟΓΡΑΜΜΑΤΑ»

«Η ΡΟΔΟΣ θα βγει από την τηλεπικοινωνιακή απομόνωση μέχρι το τέλος του 1992 και αυτό θα αποτελέσει ένα σοβαρό κίνητρο για την προτίμηση της περιοχής μας από τους ξένους μας».

◆ Τα παραπάνω μεταξύ άλλων δήλωσε χτες στους δημοσιογράφους ο νομάρχης Γ. Χαραλαμπόπουλος αναφερόμενος στην άφιξη του περιφερειακού δ/ντή του ΟΤΕ κ. Κυριατζή στη Ρόδο.

ΟΠΩΣ είπε ο νομάρχης, το πρόγραμμα που συντάχθηκε το 1991 για την αναβάθμιση των τηλεπικοινωνιών στη Δωδ/σο, προχωρά κανονικά και παραδέχθηκε ότι στο νομό μας οι τηλεπικοινωνίες έχουν «κακό χάλι».

◆ Το πρόγραμμα αυτό,

ΣΥΝΕΧΕΙΑ ΣΤΗ ΣΕΛ. 10

Κανένα νέο για άφιξη του Στόλου

ΚΑΝΕΝΑ νεώτερο δεν υπάρχει για το θέμα της άφιξης των αμερικανικών πλοίων. Την απάντηση αυτή έδωσε χτες ο νομάρχης Γ. Χαραλαμπόπουλος σε ερώτηση δημοσιογράφου, λέγοντας ότι είμαστε σε αναμονή και πρέπει να κάνουμε υπομονή.

Οσο για τους τηλεφωνικούς θαλάμους, είπε, ότι αυτοί τοποθετήθηκαν στο λιμάνι.

Στη σκάλα της Αγοράς

15.000 δρχ. νοίκι για μια ...τρύπα!..

Διαμαρτυρία ωρολογοποιού

«ΚΑΤΑΣΤΗΜΑΤΑΡΧΗΣ» της Νέας Αγοράς, που έχει μια «τρύπα» (διαστάσεων 1Χ1) διαμαρτύρεται έντονα γιατί αυξάνεται το νοίκι που πληρώνει από 5.000 δρχ. το μήνα σε 15.000 δρχ. Πρόκειται για τον κ. Δημήτρη Χριστοδούλου, που έστειλε στην «Πρόοδο» την παρακάτω επιστολή:

«Κύριε Διευθυντά, επί 30 χρόνια κατέχω ένα κομμάτι

ΣΥΝΕΧΕΙΑ ΣΤΗ ΣΕΛ. 10

Boutique Αλόη
Εκπτωση 50%
σε όλα τα είδη μας
Επωφεληθείτε
Καρπάθου 30-32
3044-7/2

ΖΟΡΜΠΑΣ
ΞΕΧΩΡΙΣΤΕΣ ΒΡΑΔΥΕΣ
ΠΑΡΑΣΚΕΥΗ 7/2/92
ΣΑΒΒΑΤΟ 8/2/92
ΜΕ ΜΕΓΑΛΕΣ ΕΠΙΤΥΧΙΕΣ
ΚΡΑΤΗΣΕΙΣ 36430
8/2

SUPERMARKET ATLAS
Η ΠΡΟΣΦΟΡΑ ΜΑΣ

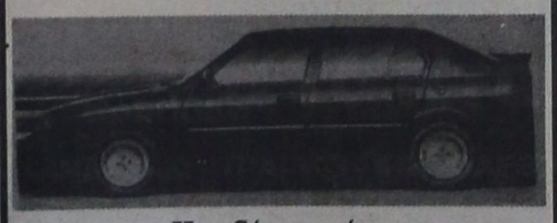

Κερδίστε τώρα
κάνοντας τα ψώνια σας σε μας.
ΓΙΑ ΚΑΘΕ ΑΓΟΡΑ 10.000 ΔΡΧ.
σας προσφέρουμε 1 λαχνό 5 αριθμών
Δωρεάν
ΤΗΝ ALFA ROMEO 33 την κερδίζει ο πρώτος αριθμός του λαϊκού λαχείου που κληρώνεται στις 30 Μαρτίου '92
Άνευ πινακίδων
SUPER MARKET ATLAS
ΙΑΛΥΣΟΣ - ΚΡΕΜΑΣΤΗ
☎ 93460

Τον ερχόμενο Ιούνιο

Η ΚΑΪΡ μετέχει σε μεγάλη διεθνή έκθεση

ΘΑ ΓΙΝΕΙ ΣΤΗ ΘΕΣΣΑΛΟΝΙΚΗ

Η Κ.Α.Ι.Ρ. περιλαμβάνεται μεταξύ των 250 επιχειρήσεων της χώρας που θα μετέχουν στο EYROPARTENARIAT '92 και το οποίο θα πραγματοποιηθεί τον Ιούνιο στη Θεσσαλονίκη.

◆ Η επιλογή της ροδίτικης εταιρίας, έγινε ανάμεσα σε χιλιάδες ενδιαφερόμενες επιχειρήσεις, από ειδική επιτροπή αξιολόγηση που συγκροτήθηκε από εκπροσώπους της Επιτροπής των Ευρωπαϊκών Κοινοτήτων που αποτελεί αναμφίβολα επιβράβευση των προσπαθειών της ΚΑΙΡ για να ξεπεράσει τα εθνικά μας σύνορα, επεκτείνοντας τη δραστηριότητα της στον ευρύτερο ευρωπαϊκό χώρο.

ΤΟ EYROPARTENARIAT '92 είναι ένας θεσμός της Ευρωπαϊκής Κοινότητας, που ενισχύει τη συνεργασία των ευρωπαϊκών επιχειρήσεων με στόχο την ανάπτυξη στενότερων δεσμών και συνεργασιών μεταξύ ομοειδών επιχειρήσεων των κρατών μελών.

ΣΥΝΕΧΕΙΑ ΣΤΗ ΣΕΛ. 10

Για τις κάρτες αναπήρων

«Ρίχνουν» τον ΡΟΔΑ στις κατανομές!..

ΕΝΤΟΝΗ ΔΙΑΜΑΡΤΥΡΙΑ

Ο ΡΟΔΑ διαφωνεί με τον τρόπο κατανομής του ποσού των 270 εκατ. δρχ. στα ΚΤΕΥΛ για τις κάρτες που εκδίδονται στους αναπήρους. Και αυτό γιατί ο ΡΟΔΑ καλύπτει μεγαλύτερες αποστάσεις όχι μόνο στην πόλη, αλλά και στην ύπαιθρο. Ετσι, ο δήμαρχος κ. Μάνος Κόκκινος (σαν πρόεδρος του ΡΟΔΑ) έστειλε στην

ΣΥΝΕΧΕΙΑ ΣΤΗ ΣΕΛ. 10

Οι διαρρήκτες στην πόλη της Ρόδου

Σπάζουν και τζαμαρίες!

ΚΑΙ ΕΦΟΡΜΟΥΝ ΣΤΑ ΚΑΤΑΣΤΗΜΑΤΑ

ΟΙ ΚΛΟΠΕΣ στο κέντρο της πόλης μας συνεχίζονται. Οι θρασύτατοι δράστες, απτόητοι συνεχίζουν να σπάζουν τις βιτρίνες των καταστημάτων και να αφαιρούν διάφορα αντικείμενα, αδιαφορώντας για την παρουσία των Αστυνομικών Τμημάτων στην περιοχή.

● Σύμφωνα με το δελτίο συμβάντων της Υποδιεύθυνσης Ασφάλειας Ρόδου, τις νυχτερινές ώρες της 6ης προς 7η Φεβρουαρίου, άγνωστοι δράστες έσπασαν με πέτρες τη τζαμαρία του καταστήματος πώλησης ειδών δώρων του Νικολάου Κιάπα 36 χρόνων εμπόρου, στην οδό Μανδηλαρά αριθμός 24 και αφαίρεσαν τέσσερα ρολόγια χεριού «SWATCH» και τέσσερις αναπτήρες «ZIPPO», αξίας 40.000 δρχ.

ΟΙ ΤΕΛΕΥΤΑΙΕΣ κλοπές στο κέντρο της πόλης, από τους άγνωστους δράστες, προκαλούν «πονοκέφαλο» στις αστυνομικές υπηρεσίες του νησιού μας, αφού δεν αφήνουν δαχτυλικά αποτυπώματα με το σύστημα του σπασίματος των βιτρινών και δεν έχουν στη διάθεσή τους ενοχοποιητικά στοιχεία για τους κλέφτες.

ROMA RESTAURANT



ΤΟ ΙΤΑΛΙΚΟ ΕΣΤΙΑΤΟΡΙΟ ROMA
ΑΝΟΙΚΤΑ ΚΑΘΗΜΕΡΙΝΑ ΑΠΟ 7-1μ.μ. ΚΑΙ
ΤΑ ΣΑΒΒΑΤΟΚΥΡΙΑΚΑ ΑΝΟΙΚΤΑ ΚΑΙ ΤΟ ΜΕΣΗΜΕΡΙ
Θα σκέφτεσθε πίτσα και θα λέτε ROMA
Θα θέλατε απίθανες λαχταριστές μακαρονάδες,
θα θέλατε ROMA
Θα συζητάτε για καλό φαγητό και
θα συζητάτε για το ROMA
Μας περιμένατε για να ανοίξουμε
σας περιμένουμε για να σας δώσουμε
τη χαρά των γεύσεων με όπ πιο λαχταριστό επιθυμείτε.
Μ'ένα τηλεφώνημα στο 30044 και θα έχετε στο σπίτι σας πίτσες, μακαρονάδες, κρέατα ψημένα στα πήλινα και το τραπέζι γεμίζει μόνο μ' ένα τηλέφωνο.
Ιταλικό Restaurant ROMA
Pezerve 30044
X2

ΕΠΙΣΤΗΜΟΝΙΚΟ ΚΕΝΤΡΟ ΥΓΕΙΑΣ και ΟΜΟΡΦΙΑΣ
Μόνο για ΑΝΔΡΕΣ
Τώρα ΑΔΥΝΑΤΙΣΜΑ με υπερσύγχρονα ηλεκτρονικά μηχανήματα
ΞΕΚΟΥΡΑΣΤΑ - ΥΓΙΕΙΝΑ - ΜΟΝΙΜΑ ΑΠΟΤΕΛΕΣΜΑΤΑ
Δενδρινού16 MAN'S CLUB τηλ. 25365 Χ4-31/3

ΕΤ1 ΕΡΤ — ΕΤ2 ΕΡΤ

07.50 ΕΝΑΡΞΗ - ΠΑΡΟΥΣΙΑΣΗ ΠΡΟΓΡΑΜΜΑΤΟΣ
8.00 ΕΚΠΑΙΔΕΥΤΙΚΗ ΤΗΛΕΟΡΑΣΗ
9.30 ΠΑΙΔΙΚΟ ΠΡΟΓΡΑΜΜΑ
11.45 ΜΕΤΑΛ ΜΑΝΙΑ
12.15 ΥΓΕΙΑΝ ΕΧΩ
12.45 ΚΛΑΣΙΚΕΣ ΙΣΤΟΡΙΕΣ
Συνωμοσία στη Ρώμη
14.00 ΕΙΔΗΣΕΙΣ
14.10 ΚΛΑΣΙΚΕΣ ΙΣΤΟΡΙΕΣ ΣΥΝΕΧΕΙΑ
14.30 ΠΟΔΟΣΦΑΙΡΟ
Πιερικός - Πανσπερραϊκός
17.15 ΤΑ ΧΑΜΟΓΕΛΑ ΤΗΣ ΤΥΧΗΣ
18.00 ΕΙΔΗΣΕΙΣ
18.05 ΧΕΙΜΕΡΙΝΗ ΟΛΥΜΠΙΑΔΑ
19.30 ΜΑΡΤΥΡΙΕΣ ΚΑΙ ΒΙΟΓΡΑΦΙΕΣ
20.10 ΤΥΧΗ ΚΑΙ ΓΝΩΣΕΙΣ
21.00 ΕΙΔΗΣΕΙΣ
21.25 Ο ΚΑΙΡΟΣ
21.30 BIG SHOW- ΤΟ ΜΕΓΑΛΟ ΘΕΑΜΑ
Με τη Σοφία Βόσσου
22.30 Η ΠΕΡΙΠΕΤΕΙΑ ΤΟΥ ΣΑΒΒΑΤΟΒΡΑΔΟΥ
Παράνομο μπλουζ
24.00 ΕΙΔΗΣΕΙΣ
00.05 ΧΕΙΜΕΡΙΝΗ ΟΛΥΜΠΙΑΔΑ
00.25 ΘΡΙΛΕΡ ΜΕΣΑ ΣΤΗ ΝΥΧΤΑ
Ο δράκος του Λονδίνου

13.00 ΕΙΔΗΣΕΙΣ
13.15 Ντοκιμαντέρ
Ενας γόης του κόσμου των πουλιών
13.45 ΤΑ ΠΑΙΔΙΑ ΚΙ ΕΜΕΙΣ
14.30 Η ΠΕΡΙΠΕΤΕΙΑ ΕΝΟΣ ΠΟΙΗΜΑΤΟΣ
15.00 ΕΙΔΗΣΕΙΣ
15.10 ΞΕΝΗ ΤΑΙΝΙΑ
Ο αιχμάλωτος της Ζέντα
16.30 ΜΟΥΣΙΚΟ ΠΡΟΓΡΑΜΜΑ
17.00 ΕΙΔΗΣΕΙΣ
17.10 Η ΕΤ 2 ΣΤΗ ΒΟΥΛΗ
18.45 ΑΘΛΗΤΙΚΟΙ ΠΑΛΜΟΙ
20.30 ΜΟΥΣΙΚΟ ΠΡΟΓΡΑΜΜΑ
21.30 ΕΙΔΗΣΕΙΣ
22.00 ΧΙΛΙΕΣ ΚΑΙ ΜΙΑ ΝΥΧΤΕΣ
Δεύτερο επεισόδιο τελευταίο
23.00 ΕΛΛΗΝΙΚΗ ΤΑΙΝΙΑ
Τραπεζίτης της μαφίας
00.30 ΕΙΔΗΣΕΙΣ
00.35 ΣΑΝ ΣΗΜΕΡΑ
00.40 ΤΑΙΝΙΑ ΕΠΙΣΤΗΜΟΝΙΚΗΣ ΦΑΝΤΑΣΙΑΣ
Διαστημική λάσπη

ΡΑΔΙΟΦΩΝΟ-ΣΤΑΘΜΟΣ ΡΟΔΟΥ

06.00 Εναρξη - ΕΡΑ - 4
07.00 Πρώτη ενημερωτική ζώνη
09.00 ΕΡΑ - 1
10.05 Ελαφρά ελληνικά τραγούδια
10.30 Τα γεγονότα σήμερα (δεύτερη ενημερωτική ζώνη)
12.30 Το ελληνικό τραγούδι μια περιπέτεια
13.30 Αναλυτικό τοπικό δελτίο - ειδήσεις στα αγγλικά
14.00 ΕΡΑ 2 (στον παλμό των γεγονότων)
15.00 Στο ρυθμό της νεολαίας
16.00 Μουσικό μαγκαζίνο (με συμμετοχή ακροατών)
17.00 Σύντομη τοπική ενημέρωση
17.04 Αναδρομές (κάθε Πέμπτη - η σύγχρονη γυναίκα)
18.00 ΕΡΑ 2
21.00 ΕΡΑ 4
24.15 Τέλος του προγράμματος για τα μεσαία.

Τα FM λειτουργούν μέχρι το πρωί

ΑΠΟ ΑΝΩΝΥΜΗ ΕΤΑΙΡΙΑ
ΖΗΤΕΙΤΑΙ
δεσποινίς απόφοιτος ανωτάτης οικονομικής σχολής, με γνώσεις Η/Υ, για να αναλάβει υπεύθυνα το λογιστήριο.
Μισθός κατόπιν συμφωνίας.
Μόνιμη απασχόληση
Πληροφορίες τηλ. 62613 - 62167, ώρες 10.00 -12.00 μεσημέρι
Χ234

ΠΩΛΟΥΝΤΑΙ
ΞΥΛΑ ΕΛΙΑΣ ΓΙΑ ΤΖΑΚΙΑ
Τηλ. 0244, 44011 - 64553, απογευματινές ώρες
2944-14/2

Δωδεκαημερικά εικοσιτετράωρα

Χιούμορ

ΕΝΑΣ ΜΟΥΣΙΚΟΣ

—Χθες είχα επισκέψεις φιλικές στο σπίτι. Τους έπαιξα την παθητική σονάτα του Μπετόβεν.

—Μπα! Είσαστε μουσικός;

—Ω... ερασιτέχνης μόνο.

—Και τι όργανο παίζετε; Πιάνο;

—Οχι γραμμόφωνο!

ΑΝΑΛΟΓΩΣ

Κάποιος κάνει τραπέζι σ' ένα φίλο του. Τρώνε σ' ένα εστιατόριο πολυτελείας. Μετά το φαγητό ο ...αμφιτρύων πληρώνει τον λογαριασμό και αφήνει στο γκαρσόνι πουμπουάρ ένα χιλιάρικο!

Οταν οι δύο φίλοι σηκώνονται να φύγουν, προχωρούν προς την γκαρνταρόμπα όπου παίρνουν τα παλτά τους. Εκεί ο ίδιος ο αμφιτρύων δίνει πουμπουάρ στην κοπέλα της γκαρνταρόμπας δέκα χιλιάδες.

—Είσαι άδικος. Στο γκαρσόνι που μας περιποιήθηκε τόση ώρα έδωσε χίλιες δραχμές και στην γκαρνταρομπιέρα δέκα...

—Μα δεν πρόσεξες τι παλτό μου έδωσε! - απαντά τότε εκείνος.

ΦΑΡΜΑΚΕΙΑ

Για τα διημερεύοντα και διανυκτερεύοντα φαρμακεία μπορείτε να απευθύνεστε στο τηλ. 107.

ΒΕΝΖΙΝΑΔΙΚΑ

Σήμερα διανυκτερεύει το πρατήριο βενζίνης των ΑΦΩΝ Τζωρτζή (Ροδίνι)

Στα πεταχτά

●ΤΟ ΟΤΙ γίνονται κάποιες προσλήψεις (πάντα από το παράθυρο) δεν υπάρχει καμιά αμφιβολία. Το βλέπουμε καθημερινά παντού. Πρόσφατα (όπως μας είπαν) έγιναν και κάποιες προσλήψεις στη ΔΕΗ, παρά τις σχετικές απαγορεύσεις. Τίποτα το περίεργο! Μάλλον, θα το...συνηθίσουμε!

● ΟΝΤΩΣ αξιέπαινη είναι η πρωτοβουλία που ξεκίνησε από το 16ο δημοτικό σχολείο της Ρόδου. Γιατί, για πρώτη φορά, κάποιο σχολείο δεν ασχολείται με τα σκουπίδια, τις βρύσες και τις τουαλέτες! Ασχολήθηκε με ένα καθαρά κοινωνικό θέμα, που έχει τεράστιες επιπτώσεις στη ζωή των παιδιών. Μακάρι η πρωτοβουλία αυτή να βρει μιμητές!

●ΤΕΛΙΚΑ όλα δείχνουν ότι δεν θα μπορέσουμε να ζήσουμε χωρίς ...φέσια. Καθημερινά ακούγονται πολλά και διάφορα για τις «δυσκολίες» που αντιμετωπίζουν «επιχειρηματίες» (ιδιαίτερα στον τομέα της οικοδομής) με αποτέλεσμα οι ιδιοκτήτες να τρέμουν μη τυχόν και μείνουν με τον ...αέρα. Γιατί στο τέλος, αυτό - δυστυχώς - θα συμβεί!..

●ΠΡΟΤΑΣΗ: στην επόμενη συνεδρίαση του δημοτικού συμβουλίου να υποβληθεί πρόταση για να εκδοθεί ψήφισμα που να χαιρετίζει τις τελευταίες επιτυχίες της κυβέρνησης στα εξωτερικά θέματα! Γιατί, μόνο το Μάαστριχτ; Υπάρχει και το ...Νταβός!..

●ΔΕΝ ΕΧΟΥΜΕ μια άλλη δουλειά να κάνουμε στον τόπο αυτό παρά να ασχολούμαστε με τα πρόβατα, είτε αυτά είναι ψόφια στη θάλασσα, είτε είναι αδέσποτα και κυκλοφορούν στους δρόμους! Ιδιαίτερα με τα πρόβατα στους δρόμους, φαίνεται ότι υπάρχει έντονο πρόβλημα. Και οι κίνδυνοι για τροχαία ατυχήματα, πάντα τεράστιοι. Κάτι πρέπει να γίνει!

●ΧΑΙΡΕΤΙΖΟΥΜΕ με ιδιαίτερη χαρά την άφιξη στο νησί μας του μητροπολίτη κ. Σπυρίδωνα. Είναι ένας δυναμικός ιεράρχης, που αυτήν - την ομολογουμένως δύσκολη - περίοδο για την Ορθοδοξία, δίνει μια σκληρή μάχη με αντίπαλο το Βατικανό. Και είμαστε βέβαιοι ότι θα τα καταφέρει. Μετράνε πολλά πράγματα: Η ικανότητα, το ήθος και οι γνώσεις του.

ΓΕΡΜΑΝΙΚΗ ΑΓΟΡΑ ΡΟΔΟΥ
Είμαστε οι πιο φθηνότεροι στη Ρόδο, σε γυναικεία, ανδρικά, παιδικά ρούχα. Και τις γιορτές ντύνουμε όλη την οικογένεια σε πολύ χαμηλές τιμές.
ΚΑΛΕΣ ΓΙΟΡΤΕΣ
Πλ. Ιπποκράτους - Π. Πόλη
(μεγάλο συντριβάνι) τηλ. 24988
Χ132

Ετήσιες από τα παλιά

ΠΡΟΟΔΟΣ
29 ΜΑΙΟΥ 1952
ΑΤΥΧΗΜΑ ΔΥΤΟΥ ΕΙΣΑΙΝΔΟΝ

Νέον δυστύχημα εις δύτην μας το οποίον έλαβεν χώραν προχθές παρά τας ακτάς της Λίνδου επροκάλεσεν μεγάλας ανησυχίας μεταξύ του σπογγαλιευτικού μας κόσμου.

Κατά πληροφορίας παρασχεθείσας εκ του Κεντρικού Λιμεναρχείου Ρόδου και εκ των συναδέλφων του ατυχήσαντος δύτου το νέον δυστύχημα συνέβη υπό τας ακολούθους συνθήκας:

Το σπογγαλιευτικόν «Αγιος Γεώργιος» νηολογίου Ρόδου 167 ηλίευεν σπόγγους παρά τας νοτιοανατολικάς ακτάς της νήσου μας και μεταξύ Λίνδου και Κατταβιάς.

Την Τρίτην το απόγευμα και ενώ επλησίαζεν η ώρα του τερματισμού της καθημερινής εργασίας ο εκ Κω δύτης Ηλίας Παντελάκης ετών 28 και έγγαμος κατήλθεν εις την θάλασσαν δια να αλιεύση σπόγγους. Μετά πάροδον όμως οκτώ λεπτών από της καθόδου του και ενώ ηλίευεν εις βάθος 26 οργιών, ο Παντελάκης έκανεν αγωνιώδη σήματα δια του «κολαούζου» να τον ανασύρουν εκ του βυθού. Οι συνάδελφοι του τον ανέσυρον εσπευσμένως αλλά όταν του έβγαλαν την «περικεφαλαίαν» αντελήφθησαν ότι ο Παντελάκης κτυπήθηκε από την μηχανή και ευρίσκετο εις κρισιμωτάτην θέσιν.

Το Αγιος Γεώργιος ανεχώρησεν αμέσως δια Ρόδον, ίνα παρασχεθή ιατρική περιβαλλυσις εις τον ατυχή Παντελάκην. Το σκάφος έφθασε τας πρωινάς ώρας εις τον λιμάνι μας. Αμέσως δε τη φροντίδι των οργάνων του Λιμεναρχείου ο Παντελάκης, όστις εξηκολούθη να διατελή αφασία, μετεφέρθη εις το νοσοκομείον όπου οι εξετάσαντες αυτόν ιατροί διεπίστωσαν ότι υπέστη εγκεφαλικήν συμφόρησιν.

Αν και ουδείς γνωρίζει τι ακριβώς συνέβη εις τον βυθόν της θαλάσσης, εν τούτοις οι έχοντες πείραν περί τα σπογγαλιευτικά έχουν την γνώμην ότι το δυστύχημα προεκλήθη εκ του γεγονότος ότι ο Παντελάκης ενώ ηλίευεν σπόγγους εις τον βυθόν εισήλθεν εντός της ζώνης ισχυροτάτου υποβρυχίου ρεύματος, λόγω δε της πιέσεως υπέστη εγκεφαλικήν συμφόρησιν.

Η Δ.Α.Ν.Ε. ΣΗΜΕΡΑ

ΔΡΟΜΟΛΟΓΙΑ
από 1 - 15/2/92

1) Ε/Γ - Ο/Γ ΚΑΜΙΡΟΣ
ΚΑΘΕ ΤΕΤΑΡΤΗ-ΠΑΡΑΣΚΕΥΗ ΩΡΑ 12.00
ΚΑΙ ΚΑΘΕ ΚΥΡΙΑΚΗ ΩΡΑ 12.30 ΔΙΑ:
ΚΩ, ΚΑΛΥΜΝΟ, ΛΕΡΟ, ΠΑΤΜΟ, ΠΕΙΡΑΙΑ

2) Ε/Γ - Ο/Γ ΡΟΔΟΣ
ΚΑΘΕ ΤΡΙΤΗ - ΠΕΜΠΤΗ - ΣΑΒΒΑΤΟ
ΩΡΑ 18.00 EXPRESS ΔΙΑ ΠΕΙΡΑΙΑ

3) Ο/Γ ΛΙΝΔΟΣ
Πληροφορίες για τα ακριβή δρομολόγιά του, στο κεντρικό πρακτορείο Ρόδου
ΑΜΕΡΙΚΗΣ 95. Τηλ.: 30930 - 30942

Παρακαλούνται οι κ.κ. επιβάτες να προμηθεύονται εγκαίρως τα εισιτήριά των από τα κατά τόπους πρακτορεία, καθ' όσον η έκδοσή των επί των πλοίων επιβαρύνεται με 20%
ΑΜΕΡΙΚΗΣ 95. Τηλ.: 30930 - 30942

ΧΕΙΜΕΡΙΝΟ ΠΡΟΓΡΑΜΜΑ ΣΑΒΒΑΤΟΥ

TV 7

07.00-10.30 ΚΑΛΗΜΕΡΑ ΕΥΡΩΠΗ: ΣΥΝΔΕΣΗ ΜΕ ΤΟ SUPERCHANNEL
10.30-11.00 ΠΑΙΔΙΚΟ ΠΡΟΓΡΑΜΜΑ
11.00-12.00 ΟΔΟΙΠΟΡΙΚΟ ΣΤΑ ΔΩΔΕΚΑΝΗΣΑ: ΠΟΛΙΤΙΣΤΙΚΗ - ΛΑΟΓΡΑΦΙΚΗ ΕΚΠΟΜΠΗ
12.00 - 14.00 SUPER CLUB: ΔΙΕΘΕΙΣ ΜΟΥΣΙΚΕΣ ΕΠΙΤΥΧΙΕΣ
14.00-15.30 ΤΗΛΕΤΑΙΝΙΑ
15.30-16.00 ΞΕΝΟΓΛΩΣΣΑ ΔΕΛΤΙΑ ΕΙΔΗΣΕΩΝ
16.00-17.00 TOP SHOW: 17.00-18.30 LIFE SHOWΖΩΝΤΑΝΕΣ ΣΥΝΑΥΛΙΕΣ «ΠΟΛΛΩΝ ΑΣΤΕΡΩΝ»
18.30-19.00 ΜΟΔΑ ΚΑΙ ΣΤΥΛ
19.00-20.00 ΖΩΝΤΑΣ ΣΤΟΝ ΙΔΙΟΤΟΠΟ
20.00-20.30 ΔΕΛΤΙΟ ΕΙΔΗΣΕΩΝ
20.30-21.30 JUKE BOX: ΜΟΥΣΙΚΗ ΕΚΠΟΜΠΗ
21.30-22.30 FANTASTICO (ΤΗΛΕΠΑΙΧΝΙΔΙ)
22.30-24.00 ΤΗΛΕΤΑΙΝΙΑ
24.00-24.30 ΔΕΛΤΙΟ ΕΙΔΗΣΕΩΝ
24.30-01.30 ΟΙ 300 ΤΟΥ ΕΘΝΟΥΣ: ΣΥΝΕΝΤΕΥΞΕΙΣ, ΡΕΠΟΡΤΑΖ ΚΑΙ ΑΝΤΑΠΟΚΡΙΣΕΙΣ ΑΠΟ ΤΗ ΒΟΥΛΗ ΚΑΙ ΤΟΥΣ ΒΟΥΛΕΥΤΕΣ ΜΑΣ
01.30-07.00 ΟΙ ΝΥΧΤΕΣ ΤΗΣ ΕΥΡΩΠΗΣ ΕΧΟΥΝ ΧΡΩΜΑ: ΣΥΝΔΕΣΗ ΜΕ ΤΟ SUPER CHANNEL
Τίτλοι ειδήσεων στις 12.00, στις 14.25, στις 17.30, στις 22.30

ΚΙΝΗΜΑΤΟΓΡΑΦΟΙ

ΜΕΤΡΟΠΟΛ

ΠΡΟΓΡΑΜΜΑΤΑ
5.30-7.30, 7.30-9.30
9.30-11.30. Τηλ. 28400
Η υποψήφια για ΟΣΚΑΡ PRETY WOMAN ΤΖΟΥΛΙΑ ΡΟΜΠΕΡΤΣ επιστρέφει με τη νέα μεγάλη της επιτυχία. Τη στιγμή που εκείνη απογοητευόταν από τον έρωτα γνώρισε εκείνον που απογοητευόταν από τη ζωή.
ΓΙΑ ΠΑΝΤΑ ΝΕΟΙ
THE CHOICE OF LOVE
Η νέα μεγάλη επιτυχία της PRETY WOMAN ΤΖΟΥΛΙΑ ΡΟΜΠΕΡΤΣ που χαλάει κόσμο.
Πρωταγωνιστούν:
ΤΖΟΥΛΙΑ ΡΟΜΠΕΡΤΣ
ΚΑΜΕΛ ΣΚΟΤ
ΒΙΝΣΕΝΤ ΝΤ' ΟΝΟΦΡΟ

ΠΑΛΛΑΣ

ΠΡΟΓΡΑΜΜΑΤΑ
5.30-7.30, 7.30-9.30
9.30-11.30. Τηλ. 24475
Συνεχίζεται με μεγάλη ΕΠΙΤΥΧΙΑ για δεύτερη εβδομάδα η ταινία
ΤΡΕΛΛΕΣ ΣΦΑΙΡΕΣ No2,5
Α' Προβολής - Κατάλληλο
Πρωταγωνιστούν:
ΛΕΣΛΗ ΝΗΛΣΕΝ
ΠΡΙΣΙΛΑ ΠΡΙΣΛΕΥ
ΤΖΩΡΤΖ ΚΕΝΕΝΤΥ

ΔΗΜΟΤΙΚΟ ΘΕΑΤΡΟ

ΠΡΟΓΡΑΜΜΑΤΑ
7.30-9.30, 9.30-11.30
Στη μαγική δεκαετία του '60 ένα αγόρι, ένα κορίτσι, ένας έρωτας.
ΣΤΟΝ ΠΥΡΕΤΟ ΤΗΣ ΕΦΗΒΕΙΑΣ
Μια νεανική ταινία με πρωταγωνιστή τον ΡΙΒΕΡ ΦΟΙΝΙΞ

ΤΙΤΑΝΙΑ

Τηλ. 25876 Ωρες έναρξης: 5.30, 7.30, 9.30
Από την εταιρία των επιτυχιών TOUGHSTONE PICTURES μια νέα μεγάλη συγκλονιστική δημιουργία. Ο ένας είχε το στυλ... Ο άλλος είχε τη δύναμη... Μαζί τα είχαν όλα... Ωσπου ο ένας πρόδωσε τον άλλο
ΜΠΙΛΥ ΜΠΑΘΓΚΕΗΤ
BILLY BATHGATE
Πρωταγωνιστούν υποδειγματικά μεγάλα ονόματα ΝΤΑΣΤΙΝ ΧΟΦΜΑΝ (Ανθρωπος της βροχής)- ΜΠΡΟΥΣ ΓΟΥΙΛΙΣ (Πολύπειρος για να πεθάνει)- ΝΙΚΟΛ ΚΗΝΤΜΑΝ
Σκηνοθεσία: ΡΟΜΠΕΡΤ ΜΠΕΝΤΟΝ (Κράμερ εναντίον Κράμερ)

ΧΕΙΜΕΡΙΝΟ ΠΡΟΓΡΑΜΜΑ Ρ/Σ

«ΡΟΔΟΣ ΙΝΤΕΡΝΑΣΙΟΝΑΛ»

ΧΕΙΜΕΡΙΝΟ ΠΡΟΓΡΑΜΜΑ ΣΑΒΒΑΤΟΥ
06.00-10.00 ΠΡΩΤΗ, ΕΚΔΟΣΗ (FLASH) - ΤΖ. ΧΑΛΚΟΥΣΗΣ
10.00-12.00 ΔΕΥΤΕΡΗ ΕΚΔΟΣΗ (FLASH)
12.00-13.00 ΜΜΕ (FLASH) - Γ. ΒΛΑΣΤΑΡΗΣ
13.00-14.00 ΔΩΔ/ΚΕΣ ΕΠΙΦΥΛΛΙΔΕΣ - Μ. ΜΑΚΡΗΣ
14.00-14.30 ΜΕΣΗΜΕΡΙΑΝΟ ΔΕΛΤΙΟ ΕΙΔΗΣΕΩΝ (FLASH) - Τ. ΨΑΡΙΔΗΣ
14.30-15.00 ΑΘΛΗΤΙΚΕΣ ΕΙΔΗΣΕΙΣ (FLASH) - ΑΘΛΗΤΙΚΟ ΤΜΗΜΑ
15.00-18.00 ΤΡΙΤΗ ΕΚΔΟΣΗ (FLASH) - ΓΡ. ΨΑΡΙΑΝΟΣ, Γ. ΕΞΑΡΧΟΣ
18.00-21.00 ΤΕΤΑΡΤΗ ΕΚΔΟΣΗ (FLASH) Γ. ΕΞΑΡΧΟΣ
21.00-22.00 ΟΛΟΙ ΟΙ ΡΕΜΠΕΤΕΣ ΤΟΥ ΝΤΟΥΝΙΑ - Μ. ΜΑΚΡΗΣ
22.00-24.00 ΕΛΛΗΝΙΚΟ ΛΑΪΚΟ ΓΛΕΝΤΙ - Μ. ΜΑΚΡΗΣ
24.00-02.00 ΠΕΜΠΤΗ ΕΚΔΟΣΗ (FLASH) - ΙΦ. ΓΙΑΝΝΟΠΟΥΛΟΥ
02.00-06.00 ΕΚΤΗ ΕΚΔΟΣΗ (FLASH) - ΗΛ. ΜΑΚΡΙΔΗΣ
- ΑΝΑΛΥΤΙΚΑ ΔΕΛΤΙΑ ΕΙΔΗΣΕΩΝ ΚΑΘΕ ΩΡΑ ΑΠΟ ΤΟΝ FLASH
- ΤΙΤΛΟΙ ΤΟΠΙΚΩΝ ΕΙΔΗΣΕΩΝ ΣΤΟ ΚΑΙ ΜΙΣΗ ΚΑΘΕ ΩΡΑΣ ΑΠΟ ΤΟ ΡΟΔΟΣ ΙΝΤΕΡΝΑΣΙΟΝΑΛ.

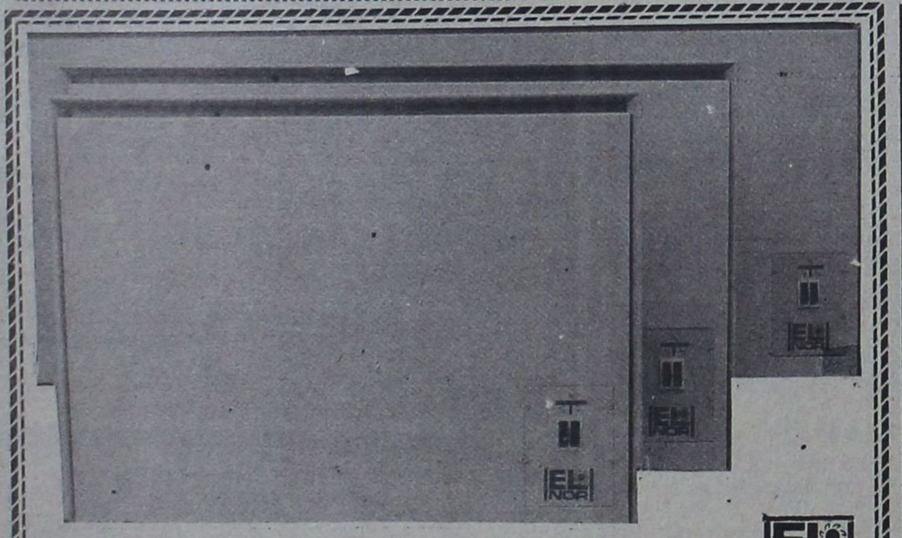
ΘΕΡΜΟΠΟΜΠΟΙ ΝΟΡΒΗΓΙΑΣ
ΟΙΚΟΝΟΜΙΚΗ, ΥΓΙΕΙΝΗ και ΑΘΟΡΥΒΗ ΘΕΡΜΑΝΣΗ
ΜΕΛΕΤΗ και ΕΓΚΑΤΑΣΤΑΣΗ ΔΩΡΕΑΝ
ΑΝΤΙΠΡΟΣΩΠΟΣ ΡΟΔΟΥ
Ν. ΚΑΜΠΟΥΡΑΚΗΣ - Μ ΦΛΑΓΚΟΣ Ο.Ε.
ΑΓ. ΑΝΑΣΤΑΣΙΑΣ 9 ΡΟΔΟΣ ΤΗΛ. 31320 - 20859
Δύο χρόνια εγγύηση
Η.20

ΠΩΛΟΥΝΤΑΙ ΑΠΟ ΙΔΙΟΚΤΗΤΗ
δύο οικόπεδα εφαπτόμενα επί της λεωφόρου Φαληρακίου των 10 και 15 στρεμμάτων.
ΣΙΓΟΥΡΗ ΕΠΕΝΔΥΣΗ
ΠΛΗΡΟΦΟΡΙΕΣ
Τηλ. 24539, πρωϊνές ώρες
ΠΜ-30

ΚΕΝΤΡΟ ΚΟΠΤΙΚΗΣ ΡΑΠΤΙΚΗΣ
«Burda Rodou»
Ελάτε να ΜΑΘΕΤΕ να ΡΑΒΕΤΕ ΓΡΗΓΟΡΑ, ΕΥΚΟΛΑ και ΤΕΛΕΙΑ
Μέσα σε δύο μήνες θα ράβετε με τα πατρόν BURDA
Την κάθε ενδιαφερόμενη την καθοδηγούμε σωστά και υπεύθυνα σε όλα τα μυστικά του ραψίματος.
Τηλεφωνήστε μας σήμερα ή περάστε από το κέντρο μας να μάθετε για το πρόγραμμά μας.
Εγγραφές κάθε μέρα και για όλο το χειμώνα.
Παράλληλα με τη σχολή μας λειτουργεί και το κατάστημα «BURDA MODEN» με όλα τα υλικά ραπτικής.
Καπιτονέ - φόδρες, βατελίνες - μοντέρνα κουμπιά και αξεσουάρ - υφάσματα κοτλέ - τζιν - στρετς - γούνα συνθετική - πατρόν, - περιοδικά BURDA.
Ειρήνη Παπαδοπούλου
Στέλιου Κωτιάδη 29 Τηλ. 20723, 20491
2359-29/2

ΑΓΟΡΑΖΩ
ΧΡΥΣΑΦΙΚΑ
ΚΟΣΜΗΜΑΤΑ
ΝΟΜΙΣΜΑΤΑ
ΧΡΥΣΑ ΔΟΝΤΙΑ
ΜΕΤΟΧΕΣ
ΑΝΤΙΚΕΣ
ΩΡΟΛΟΓΙΑ
ΔΑΝΕΙΑ ΕΠΙ ΕΝΕΧΥΡΩ
ΔΗΜ. ΘΕΟΔΩΡΑΚΗ 15
Α' ΟΡΟΦΟΣ
30/11

Φωτοπιθογραφική ΡΟΔΟΥ
● Για ό,τι θέλετε να τυπώσετε...
με φροντίδα στη ΛΕΠΤΟΜΕΡΕΙΑ
Παπαστεργίου Σωτήρης
Τηλ.36784
ΠΧ133

Σκανδιναβία
Τακτικές πτήσεις για:
ΚΟΠΕΓΧΑΓΗ - ΣΤΟΚΧΟΛΜΗ - ΕΛΣΙΝΚΙ
Ρωτήστε σήμερα τον ταξιδιωτικό σας πράκτορα ή την
AUSTRIAN AIRLINES
Η ΦΙΛΙΚΗ ΠΤΗΣΗ
Η.3
Ρόδος, Γενικός Πράκτορας «ΖΑΝΕΤΟΣ TRAVEL»
Τηλ. 20832, 22470, 24757

ΟΤΑΝ ΜΙΛΑΜΕ ΓΙΑ!!!
LA PIZZAGIO
DAL 1977 ΤΗΛ. 25581
Η.14

ΖΗΤΟΥΝΤΑΙ

ΝΤΙΛΕΡ για γυναικεία εσώρουχα πολυτελείας, νυχτικά, ρόμπες - μπιζού - κιμονό.

Ποσοστά με 70% και πολλά πλούσια δώρα. Δειγματολόγιο.

Τηλ. 031 250516 - 031 510361 - 0444 23194

ΓΔ-15/2

Το ΜΕΓΑΛΥΤΕΡΟ ΣΥΓΚΡΟΤΗΜΑ ΓΡΑΦΙΚΩΝ ΤΕΧΝΩΝ ΤΗΣ ΑΘΗΝΑΣ ΤΩΡΑ ΚΑΙ ΣΤΗ ΡΟΔΟ

ΕΙΜΑΣΤΕ ΦΘΗΝΟΤΕΡΟΙ, ΓΡΗΓΟΡΟΤΕΡΟΙ ΚΑΙ ΑΣΥΓΚΡΙΤΟΙ ΣΕ ΠΟΙΟΤΗΤΑ!

ΔΙΑΘΕΤΟΥΜΕ ΤΟ ΠΙΟ ΣΥΓΧΡΟΝΟ ΕΞΟΠΛΙΣΜΟ ΣΕ:

- ΜΑΚΕΤΤΕΣ
- ΜΟΝΤΑΖ
- ΦΩΤΟΣΥΝΘΕΣΗ
- ΤΕΥΧΟΥΣ
- ΣΕΛΙΔΟΠΟΙΗΣΗ
- ΕΚΤΥΠΩΣΗ
- ΔΙΑΧΩΡΙΣΜΟΥΣ
- ΒΙΒΛΙΟΔΕΣΙΑ

ΟΙ ΜΕΓΑΛΥΤΕΡΕΣ ΕΠΙΧΕΙΡΗΣΕΙΣ ΚΑΙ ΟΡΓΑΝΙΣΜΟΙ ΤΗΣ ΧΩΡΑΣ ΜΑΣ ΕΜΠΙΣΤΕΥΘΗΚΑΝ ΤΑ ΕΝΤΥΠΑ ΤΟΥΣ Σ' ΕΜΑΣ!



G.P. PRODUCTION

ΔΙΑΦΗΜΙΣΕΙΣ ΕΚΤΥΠΩΣΕΙΣ

Δημοκρατίας 40 ΡΟΔΟΣ
☎ (0241) 36.227
FAX (0241) 36.227

Τ·16907

ΠΑΣΧΑ ΣΤΑ ΙΕΡΟΣΟΛΥΜΑ

ΙΕΡΟ ΠΡΟΣΚΥΝΗΜΑ ΑΓ. ΤΟΠΩΝ

ΜΕΓΑΛΗ 13ΗΜΕΡΗ ΘΡΗΣΚΕΥΤΙΚΗ ΕΚΔΡΟΜΗ

ΑΕΡΟΠΟΡΙΚΩΣ

ΚΑΤ' ΕΥΘΕΙΑ ΑΠΟ ΡΟΔΟ

ΑΠΟ 17/4/ ΕΩΣ 29/4

ΜΟΝΟ ΜΕ 99.000 ΔΡΧ.

Την εκδρομή συνοδεύει ο Πρωτοπρεσβύτερος Παπα - Κυριάκος Μανέττας, θεολόγος και δάσκαλος εφημέριος του ιερού ναϊδρίου Αγίας Ειρήνης και Τριών Ιεραρχών προαυλίουπανεπιστημίουΑιγαίου.

ΠΛΗΡΟΦΟΡΙΕΣ - ΠΡΟΓΡΑΜΜΑΤΑ - ΕΓΓΡΑΦΕΣ

ΠΡΑΚΤΟΡΕΙΟ ΤΑΞΙΔΙΩΝ

ΣΑΒΒΑΣ ΣΑΗΣ

Αλεξ. Διάκου 34 - Τηλ. 37711-31666

M34

Εντονα προβληματισμένοι οι αρτοποιοί

Ξηλώνεται ο αμίαντος από τους ροδίτικους φούρνους;

Σοβαρά ανησυχούν οι καταναλωτές

Επεσαν κατακόρυφα οι πωλήσεις ψωμιού

ΙΔΙΑΙΤΕΡΗ αίσθηση έκανε στο καταναλωτικό κοινό της Ρόδου η έρευνα που έκανε η εφημερίδα μας πριν λίγες μέρες για το θέμα του ψωμιού που ψήνεται σε φούρνους που στις πλάκες της βάσης τους έχουν αμίαντο και τους φόβους που υπάρχουν το ψωμί αυτό να είναι καρκινογόνο.

Από τα όσα αποκαλύφθηκαν από την έρευνα και τα οποία από κανέναν δεν αμφισβητήθηκαν, αναστατώθηκαν τόσο οι έχοντες σχέση με το θέμα συμπατριώτες μας αρτοποιοί, αλλά κυρίως οι καταναλωτές οι οποίοι μάλιστα εναγωνίως προσπαθούν και ζητούν να μάθουν ποιοί είναι οι πέντε φούρνοι που δεν έχουν αμίαντο στο νησί μας!

Τα όσα γράφτηκαν, έγιναν αφορμή να αποκαλυφθούν νέες πτυχές του συγκεκριμένουθέματος.

ΟΙ ΑΡΤΟΠΟΙΟΙ

Ο αρτοποιός Βασίλης Κασάπης κατηγορεί την πολιτεία ότι δημιούργησε ένα θέμα που είναι γνωστό από παλιά, χωρίς όμως η ίδια να δίνει λύση για να απαλλάξει τόσο τους αρτοποιούς όσο και τους καταναλωτές από την υποψία παραγωγής καρκινογόνου ψωμιού από φούρνους αμιάντου. Εμείς - υποστηρίζει ο κ. Κασάπης- θέλουμε να αλλάξουμε τις βάσεις των φούρνων μας που είναι με αμιαντοτσιμέντο και να τις αντικαταστήσουμε με πέτρα, αλλά αυτή τη στιγμή δεν υπάρχει στο εμπόριο το υλικό που χρειαζόμαστε!

Γι αυτό - λέει ο ίδιος - η κυβέρνηση μας έδωσε περιθώριο δύο χρόνων να αντικαταστήσουμε τις βάσεις μας ενώ θα έπρεπε αφού διαπιστώθηκε πρόβλημα τέτοιου είδους αυτό να γίνει μέσα σε 15μέρες.

Για το θέμα της δαπάνης ο κ. Κασάπης είπε ότι οι 600 και 700.000 δραχμές είναι μεγάλο ποσό για τους αρτοποιούς οι οποίοι περνάνε σοβαρή κρίση επιβίωσης λόγω του υψηλού κόστους του αλευριού κυρίως στην περιοχή, αλλά αν υπήρχε το υλικό θα έκαναντηναντικατάσταση.

Ο κ. ΜΑΡΓΑΡΙΤΗΣ

Διαφορετική είναι η άποψη του αρτοποιού της Ιαλυσού κ. Μαργαρίτη, ο οποίος δήλωσε ότι ό ίδιος μετά τα όσα γράφτηκαν γύρω από το θέμα του αμιάντου και του καρκίνου στο ψωμί, ο κόσμος έχει κλονιστεί, μειώθηκαν οι πωλήσεις του ψωμιού και ο ίδιος σε λίγες μέρες θα αντικαταστήσει τη βάση του φούρνου του που είναι από αμίαντο.



Ηδη παρήγγειλα νέο υλικό χωρίς αμίαντο - μας είπε ο κ. Μαργαρίτης - και το πολύ σε 12 μέρες θα κάνω την αντικατάσταση της βάσης του φούρνου μου και την παλιά θα την «εκθέσω» έξω από το φούρνο για να πεισθούν οι πελάτες μου ότι ο αμίαντος ξηλώθηκε.

Ο κ. Μαργαρίτης - είπε σε αντίθεση με τον κ. Κασάπη - ότι υπάρχει υλικό στην Αθήνα για να αντικατασταθούν οι βάσεις των φούρνων και κάνει έκκληση σε όλους τους συναδέλφους του να προχωρήσουν και αυτοί στην ίδια διαδικασία.

ΓΕΝΙΚΗ ΣΥΝΕΛΕΥΣΗ

Μετά τα όσα προέκυψαν από το θόρυβο που δημιουργήθηκε και την ανησυχία του καταναλωτικού κοινού, η διοίκηση του σωματείου των αρτοποιών θα πραγματοποιήσει μέσα στην προσεχή εβδομάδα γενική συνέλευση για να εκτιμήσει την κατάσταση και για να καθορίσουν κοινή γραμμή στο θέμα της αντικατάστασης των βάσεων των φούρνων που είναι από αμιαντοτσιμέντο.

Τη σύγκλιση γενικής συνέλευσης ζήτησαν αρκετοί αρτοποιοί της Ρόδου ακριβώς για να παρθούν αποφάσεις πάνω στο συγκεκριμένοθέμα.

ΟΙ ΚΑΤΑΝΑΛΩΤΕΣ

Εντονα προβληματισμένοι είναι οι καταναλωτές του νησιού μας για το θέμα που προέκυψε και ζητούν να μάθουν ποιοί φούρνοι δεν είναι από αμίαντο και ποιοί ναι προκειμένου να προμηθεύονται το ψωμί από τους πρώτους και να μην κινδυνεύουν.

Αυτό βέβαια είναι κάτι που θα μπορεί να δώσει εξηγήσεις το σωματείο των αρτοποιών και όχι κανείς άλλος. Βέβαιο πάντως είναι ότι από τους 48 φούρνους στη Ρόδο οι 43 είναι από αμίαντο και οι πέντε όχι.

ΟΙ ΥΠΗΡΕΣΙΕΣ

Με το σχετικό δημοσίευμα ασχολήθηκαν οι αρμόδιες υπηρεσίες, Υγειονομείο, Χημείο, κ.λ.π, οι οποίες θα προβούν στις δικές τους ενέργειες σύμφωνα με τις εντολές που έχουν από τα υπουργεία τους.

Πάντως το πρόβλημα θα εξακολουθεί να υπάρχει και η ανησυχία από τους καταναλωτές θα συνεχίζεται αν δεν δοθεί λύση σ' αυτή την υπόθεση.

Ο Γιάννης Παναγέας νέος πρόεδρος στο σωματείο εργαζομένων του ΡΟΔΑ

ΝΕΟ προεδρείο απέκτησε το Σωματείο Εργαζομένων στη Δημοτική Επιχείρηση Συγκοινωνιών ΡΟΔΑ.

Στις αρχαιρεσίες που έγιναν για την κατανομή των αξιωμάτων στα επτά μέλη του ΔΣ που είχαν εκλεγεί στις τελευταίες εκλογές υπήρξαν τα εξής αποτελέσματα:

Πρόεδρος Γιάννης Παναγέας, αντιπρόεδρος Σάββας Παπαϊωάννου, γ. γραμματέας Τσαμπίκος Καλαθενός, ταμίας Μανώλης Εξαδάκτυλος, μέλη: Κων/νος Σαλονικός, Νικήτας Γεροντούδης, Μανώλης Νάκκας.

Οπως δήλωσαν οι νεοεκλεγέντες θα καταβάλουν κάθε δυνατή προσπάθεια σε συνεργασία με τη διεύθυνση του ΡΟΔΑ και τη δημοτική αρχή να επιλύσουν τα σοβαρά προβλήματα των εργαζομένων και παράλληλα θα βοηθήσουν στο μέτρο του δυνατού για την καλύτερη λειτουργία της επιχείρησης.

Σύντομα το νέο προεδρείο των εργαζομένων στη ΡΟΔΑ θα επισκεφθεί το δήμαρχο Ρόδου και θα έχει συνεργασία με τη διοικούσα επιτροπή.

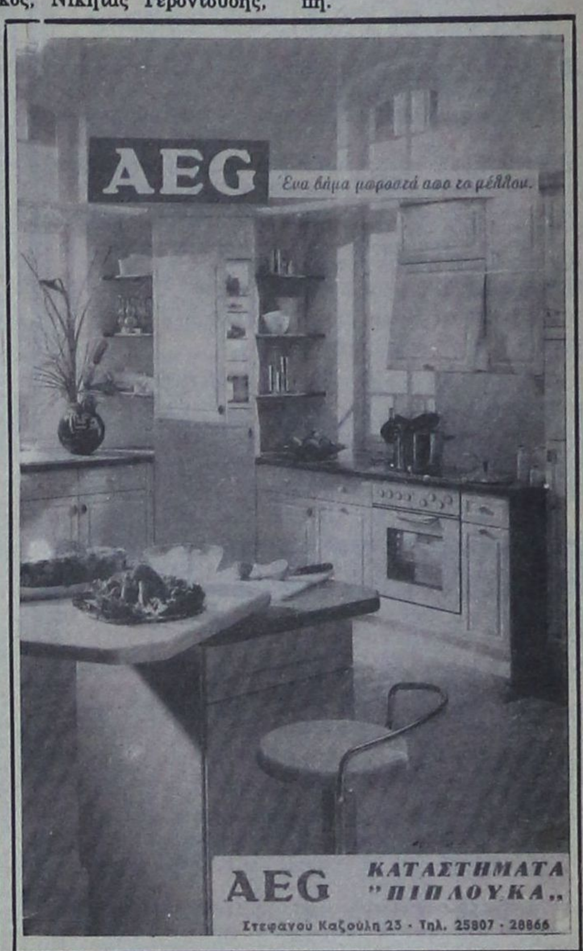



GUARD Μια πλήρης σειρά προϊόντων προστασίας, καθαρισμού και περιποίησης του αυτοκινήτου με εγγύηση ποιότητας από τη Spray Pack. Η Spray Pack είναι η μεγαλύτερη ελληνική βιομηχανία παραγωγής προϊόντων αεροζόλ, σαμπουάν και κρεμών για τρίτους και μία από τις 5 μεγαλύτερες μονάδες της Ευρώπης. Η σειρά αποτελείται από:

ΓΥΑΛΙΣΤΙΚΟ ΜΕ ΚΕΡΙ ΚΑΙ ΣΙΛΙΚΟΝΗ, για γυάλισμα των πλαστικών επιφανειών του αυτοκινήτου.

ΚΑΘΑΡΙΣΤΙΚΟ ΤΑΠΕΤΣΑΡΙΑΣ, ιδανικό για τον καθαρισμό επιφανειών από συνθετικό, πλαστικό ή ύφασμα.

PENETRATINGK OIL, βοηθάει αποτελεσματικά στην εκκίνηση του βρεγμένου κινητήρα ψεκάζοντας τα μπουζί και τα ντιστριμπιτέρ, εισχωρεί και ελευθερώνει γρήγορα σκουριασμένες βίδες και παξιμάδια.

ΣΑΜΠΟΥΑΝ ΑΥΤΟΚΙΝΗΤΟΥ, καθαρίζει τέλεια την επιφάνεια του αυτοκινήτου και προστατεύει τα χρώματά του, γιατί είναι ουδέτερο.

ΣΑΜΠΟΥΑΝ ΑΥΤΟΚΙΝΗΤΟΥ ΜΕ ΚΕΡΙ, περιέχει κερί Carnauba, ώστε να **καθαρίζει** και συγχρόνως να **γυαλίζει μοναδικά** την επιφάνεια του αυτοικινήτου δημιουργώντας ένα στρώμα κεριού που την **προστατεύει** από τις καιρικές συνθήκες.

ΥΓΡΟ ΥΑΛΟΚΑΘΑΡΙΣΤΗΡΩΝ, συμπυκνωμένο προϊόν για αποτελεσματικό καθάρισμα του παρμπρίζ από σκόνη και λάδια και για προστασία της αντλίας και του δοχείου νερού των υαλοκαθαριστήρων από την παγωνιά.

ΣΕ ΟΛΑ ΤΑ ΠΡΑΤΗΡΙΑ ΒΕΝΖΙΝΗΣ

Αποκλειστική διάθεση Δωδεκανήσου

KRIKOS ανταλλακτικά αξεσουάρ

ΚΑΝΑΔΑ 27 ☎ 35706 ΡΟΔΟΣ

ΑΠΟ ΤΟΥΡΙΣΤΙΚΟ ΠΡΑΚΤΟΡΕΙΟ
ΖΗΤΕΙΤΑΙ
για τη σεζόν 1992, δεσποινίς ή κυρία, με άριστη γνώση της γερμανικής, ώστε να απασχοληθεί για όλη τη σεζόν σαν αρχηγός γκρουπ.
ΠΛΗΡΟΦΟΡΙΕΣ τηλ.: 23066 – 28101, ώρες 9.00–15.00
235-9/2

ΠΩΛΟΥΝΤΑΙ
1) Πωλούνται διαμερίσματα λουξ κατασκευής με υδραυλικό ασανσέρ στην ωραιότερη θέση της Ρόδου επί της οδού Σάββα Παυλίδη δίπλα αεροπορίας Σαν Φραγκίσκου, μέτρων τετραγων. 90 και 115.
2) Καταστήματα 57τ.μ., 55τ.μ. - 54τ.μ. - 49τ.μ.
Διαμερίσματα 120 - 109 - 34 επί της οδού Αθηνών και Θεσ/κης.
3) Οροφοδιαμερίσματα των 132τ.μ. με υδραυλικό ασανσέρ τεσσάρων ορόφων επί της οδού Θεσ/κης.
4) Διαμερίσματα 126τ.μ. αποπερατωμένα επί της οδού Αγ. Ιωάννου.
5) Καταστήματα προς ενοικίαση και πώληση μετρ. 100 και 110τ.μ,. επί της οδού Ηρακλείου και Γράμμου.
6) Αποθήκη 210τ.μ. επί της οδού Παν. Ροδίου και Λευκωσίας.
7) Κτήμα5.500τ.μ. απέναντι από Ατσιπά.
8) Κτήμα 4.000τ.μ. πριν το γκολφ Αφάντου
9) Κτήμα 6.000τ.μ. πριν τη γέφυρα Κολύμπια
10)Και σε διάφορες περιοχές της Ρόδου
ΕΥΘΥΜΙΟΣ ΠΑΝ. ΣΑΡΡΗΣ
Εθελοντών Δωδεκανησίων 2, 2ος όροφος, γραφ. 1
Πλατεία Κύπρου, τηλ. 34329 - 25500, 9-1 και 5-9
M36

ΝΑΥΤΙΛΙΑΚΗ ΕΤΑΙΡΕΙΑ ΛΕΣΒΟΥ Α.Ε
F/B ΑΓΙΟΣ ΡΑΦΑΗΛ
Γνωρίζουμε στο επιβατικό κοινό, ότι τα δρομολόγια του F/B ΑΓΙΟΣ ΡΑΦΑΗΛ έχουν ως εξής:
ΚΑΘΕ ΔΕΥΤΕΡΑ ΩΡΑ 12.00 ΓΙΑ ΚΩ - ΚΑΛΥΜΝΟ - ΛΕΡΟ - ΠΑΤΜΟ- ΠΕΙΡΑΙΑ
ΚΑΘΕ ΣΑΒΒΑΤΟ ΩΡΑ 12.00 ΓΙΑ ΣΥΜΗ - ΚΩ - ΚΑΛΥΜΝΟ - ΛΕΡΟ - ΠΑΤΜΟ- ΠΕΙΡΑΙΑ
Το δρομολόγιο της άγονης γραμμής ΡΟΔΟΥ - ΜΥΤΙΛΗΝΗΣ - ΚΑΒΑΛΑΣ διακόπτεται έως 1/3/92
ΠΛΗΡΟΦΟΡΙΕΣ - ΕΙΣΙΤΗΡΙΑ
ΕΡΥΘΡΑ ΘΑΛΑΣΣΑ
Δ. ΘΕΟΔΩΡΑΚΗ 13 ΡΟΔΟΣ- ΤΗΛ. 27721-22460
M2

ΠΡΑΚΤΟΡΕΙΟ ΤΑΞΙΔΙΩΝ ΤΟΥΡΙΣΜΟΥ
VISA TRAVEL CLUB
Σε συνεργασία με τις μεγαλύτερες αεροπορικές εταιρίες σας προσφέρουμε

	Απλή	μετάβ. Μετ'	επιστρ.
● ΝΕΑ ΥΟΡΚΗ	72.000		106.000
● ΑΥΣΤΡΑΛΙΑ	138.000		259.000
● ΛΟΝΔΙΝΟ	38.500		57.000
● ΕΛΣΙΝΚΙ	51.000		72.000
● ΚΟΠΕΓΧΑΓΗ	40.000		60.000
● ΣΤΟΚΧΟΛΜΗ	42.000		65.000
● ΦΡΑΝΚΦΟΥΡΤΗ	36.500		57.000
● ΑΜΣΤΕΡΝΤΑΜ	38.000		50.000
● ΡΙΟ	150.000		222.000

Μόνο τα σουμά σετούν σιο φθηνά!
VISA TRAVEL CLUB & ΦΙΛΙΠΠΟΣ
Μανδηλαρά 8 τηλ. 33282, 31562
ΣΙΓΟΥΡΙΑ - ΕΓΓΥΗΣΗ
M 52

ΑΝΑΚΟΙΝΩΣΗ
Ο Σύλλογος Ιστιοπλόων Ανοικτής θάλασσας Ρόδου ανακοινώνει την έναρξη της 10ης σειράς μαθημάτων ιστιοπλοΐας ανοικτής θάλασσας για αρχαρίους, σε συνεργασία με τη Σχολή:
"Α. & Η. Βασιλειάδη".
Θέσεις περιορισμένες.
Δηλώσεις Συμμετοχής: Σταύρας Σταμάτης 34.878
Νεοφύτου Νικήτας 85.231
Τσιμέτας Σωτήρης 22.424.
2942-4,8/2

ΕΚΚΛΗΣΗ ΒΟΗΘΕΙΑΣ

Ο εικονιζόμενος ΧΑΤΖΗΔΑΚΗΣ ΔΗΜΗΤΡΙΟΣ έχει ανάγκη να μεταβεί στην Αμερική για εγχείρηση στο αριστερό μάτι. Επειδή δεν έχει χρήματα παρακαλεί όποιον θέλει να τον βοηθήσει.
Με τη βοήθεια σας δίνεται το φως σε έναν 20χρονο νέο και τον βγάζετε από την κοινωνική απραξία και αφάνεια. Στην ΙΟΝΙΚΗ ΤΡΑΠΕΖΑ υπάρχει λογαριασμός υπ' αρ. 27410006, ο οποίος ανοίχτηκε για αυτόν το σκοπό.
ΕΥΧΑΡΙΣΤΟΥΜΕ ΓΙΑ ΤΗΝ ΚΑΤΑΝΟΗΣΗ
ΓΔ-7/2

Καλλιτεχνική ΠΡΟΟΔΟΣ

ΓΡΑΦΕΙ Ο ΓΙΩΡΓΟΣ ΜΑΡΤΙΝΗΣ

ΤΟ ΒΙΒΛΙΟ Ο «ΛΕΗΛΑΤΗΣ ΤΗΣ ΕΥΤΥΧΙΑΣ» ΤΟΥ ΚΩΣΤΑ ΙΩ. ΚΑΝΤΑ

Ο «Λεηλάτης της ευτυχίας», Κώστα Ιωάν. Καντά, μυθιστόρημα, σχ. 16ο, Αθήνα 1991, εκδόσεις «Κλαπάκης», σελ. 280.

Με το γνώριμο λυρικό του ύφος, ο Ροδίτης συγγραφέας, εμφανίζεται τώρα με ένα μυθιστόρημα στο χώρο των γραμμάτων, μετά τις ποιητικές συλλογές του και τ' άλλα έργα του. Κι' αυτή τη φορά το μυθιστόρημά του στοχεύει να ζωντανέψει μιαν ολόκληρη δεκαετία, μια δύσκολη δεκαετία του αιώνα μας, που ξεκινάει από το 1940 και εξελίσσεται μέχρι σχεδόν του 1950.

Ο ίδιος ο Κώστας Καντάς, προλογίζοντας το έργο του, τονίζει ότι αποσκοπεί μ' αυτό να δώσει στον αναγνώστη τη δυνατότητα να νοιώσει το άρωμα της αγάπης και την ευτυχία του λυρικού παλμού, να δείξει το πάθος των σκλάβων για της λευτεριάς το όραμα, να δώσει ένα άγγιγμα του μεγαλείου του Σαράντα από τις ψυχές των Ελλήνων, να κάνει κάθε καρδιά να σταθεί αντιμέτωπη στη φρίκη του πολέμου που λεηλατεί την ευτυχία των ανθρώπων, συντρίβει τη συνείδησή τους και γκρεμίζει μέσα τους το ηθικό μεγαλείο τους, να κλάψει των λαών τη μοίρα που οδηγούνται στη σφαγή από την αχαλίνωτη φιλοδοξία των ηγετών τους, να μεταδώσει τον αποτροπιασμό στους νέους για κάθε εμφύλιο σπαραγμό και να ξανατονίσει πως η ομορφιά της λογοτεχνίας μας μπορεί να κτίζεται και με πλουσιότερα παραδοσιακά γλωσσικά στοιχεία και πως μ' αυτά είναι πάλι χυμώδης ο λυρισμός της και έχει ακουστική λεκτική αρμονία.

Ενα από τα μεγάλα πλεονεκτήματα του Κώστα Καντά, είναι ότι το βιβλίο του διαβάζεται μ' ευχαρίστηση και μ' ενδιαφέρον. Και το συγκινητικό φινάλε του, με τη συνάντηση αναπήρων του Κλεάνθη και της Αφροδίτης στη Ρόδο, έρχεται σαν λύτρωση μετά από τη δραματική πορεία του ζευγαριού.

Δίνουμε ένα αποσπασματικό δείγμα γραφής:

«Ξημερώνει η 2 του Μάρτη του 1949. Το καράβι έχει από τρεις και μισή περίπου ώρες σηκώσει άγκυρα απ' το λιμάνι της Κω και γλιστρά πάνω στα ήρεμα γαλανά νερά. Ο ήλιος έχει ανασηκωθεί απ' το χρυσοβασίλειό του της ανατολής και κοιτάζει με το χαμόγελο της άνοιξης την ομορφιά του νησιού και τ' απαλό γαλάζιο της θάλασσας. Η Αφροδίτη απ' αρκετή ώρα στέκει δακρυσμένη με τις πατερίτσες ακουμπισμένη στη δεξιά κουπαστή, μεταγγίζει με τη δεξιά εφιδρωμένη παλάμη της στ' απαλό χεράκι της Ερατώς τη γλυκειά μητρική στοργή της απ' της ψυχής της τ' ανάβρυσμα κι απ' τον ανθώνα της καρδιάς της τ' άρωμα της αγάπης της που κάνουν της μικρούλας τη ζωή ν' ανθίζει. Κοιτάζει με τα θολά μάτια της τις γραμμές της Ρόδου που βγαίνει σιγά - σιγά απ' την πρωινή άχνα κι οι μνήμες της ξεφυλλίζονται η μια πίσω απ' την άλη βιαστικά και συγκλονίζεται. Μέσα της αναβράζουν ο πόνος, η θλίψη κι ο δαιμονικός ανεμοστρόβιλος του νόστου.

Την ίδια στιγμή ένας νέος σ' αναπηρικό καροτσάκι ζητά απ' τη συνοδό του νοσοκόμα να σταματήσουν στην πλατεία Βενέτσια της Ρώμης και κοιτάζοντας το μπαλκόνι του μεγάρου του φασιστικού κόμματος απ' όπου ο Μουσολίνι το πρωινό της 28 τ' Οκτώβρη του 40 βροντοφωνούσε στους οπαδούς του πως τα στρατεύματα του έχουν εισβάλει στην Ελλάδα πίσω ξεφυλλίζει τις· μνήμες του και δαδρύζει. Μ' ενθουσιασμό κι ιδανικά έτρεξε στα ελληνο - αλβανικά σύνορα να εμποδίσει τον εισβολέα, αλλ' ο πόλεμος τ' άρπαξε την ευτυχία. Την ώρα π' άνοιξαν οι ουρανοί να κατεβεί η δόξα της νίκης στα παλληκάρια της Ελλάδας η ψυχή της αγαπημένης του Αφροδίτης άνοιξε φτερά στο μαγικό φως των ουρανών κι έφυγε για πάντα απ' τη ζωή κι αυτός μόνος, έρημος, χωρίς πόδια τόσα χρόνια σε νοσοκομείο της Ρώμης. Τώρα όμως ο νόστος, ω Θεέ μου, ο νόστος για το νησί του, τη Ρόδο, του καίει την καρδιά και θαμπώνουν τα μάτια του.

Το καράβι έχει φθάσει στην Ψαροπούλα. Σφυρίζει μια, σφυρίζει δυο και με το τρίτο σφύριγμα συγκλονίζεται. Μέσα απ' τη φωτογάλαζη αχλύ ξεπετάγεται το μέγαρο των Ιπποτών και πάνω του η κυανάλευκη...»

ΑΡΕΣΕ Η ΣΚΗΝΟΘΕΤΙΚΗ ΠΑΡΟΥΣΙΑΣΗ ΤΟΥ ΣΕΦΕΡΗ

Πολύς κόσμος παρακολούθησε στο Εθνικό θέατρο την ποιητική εκδήλωση που οργάνωσε το ΔΗΠΕΘΕ για το έργο του Γ. Σεφέρη. Το χαρακτηριστικό και πρωτότυπο σε κείνη τη βραδυά ήταν η σκηνοθετική παρουσίαση της εκδήλωσης, που εντυπωσίασε και άρεσε, από τον ηθοποιό Χάρη Λογγαράκη. Τα στολισμένα αγάλματα, τα χαμηλόφωνα εφφέ, η απαλή υπόκρουση του πιάνου, τα αναμμένα κηροπήγια καθώς και το ξύλινο γραφείο με την παλιά λάμπα επί σκηνής, συνέθεταν μια ποιητικότατη ατμόσφαιρα που ξέφευγε από την κοινότυπη και στεγνή διάλεξη.

ΕΞΕΤΑΣΕΙΣ ΚΙΘΑΡΑΣ

Δόθηκαν με επιτυχία χθες στη Ροδιακή Επαυλη οι εξετάσεις των μαθητών του εργαστηρίου της κιθάρας του ΠΟΔΡ, στο οποίο διδάσκει ο Γιάννης Γιακουμάκης, ενώ την εποπτεία είχε ο Γ. Διακοσάββας.

ΑΠΟΧΑΙΡΕΤΙΣΜΟΣ
Στον Πανορμίτη Ράμο
Οι αετοί δεν χαμηλώνουν ποτέ.
Πετούν γύρω από τις κορφές,
πετούν πάνω από τις κορφές,
αναπαύονται στις κορφές.
Βιγλίζουν το πλατύ ουρανοθέμελο περήφανοι.
Στιμέρνουν τα σημάδια των καιρών σίγουροι.
Κι όταν έρθει η νύχτα
διπλώνουν ταπεινά κι αθόρυβα
τις πλατιές φτερούγες
καικουρνιάζουν ήρεμοι, γαλήνιοι, ωραίοι
πάλι στην κορφή.
Ηράκλειο Μανόλης Αποστολάκης

ΕΥΚΑΙΡΙΑ
ΠΩΛΕΙΤΑΙ
Η ΕΠΙΧΕΙΡΗΣΗ STUDIO SCAVOLINI
(ΚΟΥΖΙΝΕΣ ΕΝΤΟΙΧΙΣΜΕΝΕΣ)
- ΕΞΑΣΦΑΛΙΣΜΕΝΗ ΣΥΝΕΡΓΑΣΙΑ
- ΧΑΜΗΛΟ ΕΝΟΙΚΙΟ
- ΣΙΓΟΥΡΗ ΕΠΕΝΔΥΣΗ
ΠΛΗΡΟΦΟΡΙΕΣ στα τηλ.: 32612 - 63444, κ. Κώστα
2968-23/2

ΜΟΥΣΙΚΗ ΜΕ ΤΙΜΕΣ
ΥΑΜΑΗΑ
Από σήμερα και
μέχρι 15 Φεβρουαρίου
Ο Μουσικός Οίκος ΚΑΡΑΒΕΛΑΚΗ
σας προσκαλεί να γνωρίσετε τη μαγεία της Μουσικής, αποκτώντας τώρα ένα YAMAHA σε εκπληκτική τιμή.
ΕΩΣ **30%**
♦ΠΙΑΝΑ♦ΑΡΜΟΝΙΑ
♦SYNTHESIZERS
♦ΗΛ. ΚΙΘΑΡΕΣ♦ΕΝΙΣΧΥΤΕΣ
♦ΚΡΟΥΣΤΑ♦ΠΝΕΥΣΤΑ
♦ΚΛΑΣΙΚΕΣ &ΑΚΟΥΣΤΙΚΕΣ ΚΙΘΑΡΕΣ
♦ΚΟΝΣΟΛΕΣ♦MIXERS
♦EFFECTORS♦ΗΧΕΙΑ
♦ΑΞΕΣΟΥΑΡ♦ΒΙΒΛΙΑ
ΖΗΤΗΣΤΕ ΤΟ ΑΝΑΛΥΤΙΚΟ ΕΝΤΥΠΟ ΠΡΟΣΦΟΡΩΝ
ΑΝΤΙΠΡΟΣΩΠΟΣ ΡΟΔΟΥ
ΜΟΥΣΙΚΟΣ ΟΙΚΟΣ ΚΑΡΑΒΕΛΑΚΗ
Λοχαγού Φανουράκη 27
Τηλ. 26767 ΡΟΔΟΣ
2360-14/2

ΕΚΟΡΟΜΕΣ ΚΥΔΩΝ
Μόνο επιτυχίες
Ποιότητα - εγγύηση - φροντίδα
ΑΕΡΟΠΟΡΙΚΗ ΕΚΔΡΟΜΗ ΣΤΗ ΒΙΕΝΝΗ
9/3-14/3/92
Μια εκλεκτή χαρούμενη συντροφιά με τη συνεργασία του γραφείου μας οργανώνει μια εκλεκτή εκδρομή
ΕΛΑΤΕ ΜΑΖΙ ΜΑΣ
—Μιε καταπληκτική τιμή
—Αεροπορικά εισιτήρια Αθήνα - Βιέννη - Αθήνα
—5 Διανυκτερεύσεις στη Βιέννη.
—Ξενοδοχείο Α με πρωινό
—Μεταφορές αεροδρόμιο - ξενοδοχείο - αεροδρόμιο
—Ημερήσια εκδρομή Βιέννη - Βουδαπέστη - Βιέννη
—Ξενάγηση της Βιέννης
—Συνοδός η κ. ΕΛΕΝΗ ΨΥΛΛΑΚΗ
Μια πολύ όμορφη εκδρομή με διάθεση για διασκέδαση σε όμορφες βιενέζικες ταβέρνες με μουσική ή σε καμπαρέ με show ποιότητας.
Δηλώστε γρήγορα συμμετοχή
Πρακτορείο ΚΥΔΩΝ
Τηλ. 23000-27900
M41

SKEVOS'S TRAVEL
«SKEVOS'S» TRAVEL
ΔΡΟΜΟΛΟΓΙΑ ΓΡΑΜΜΩΝ ΣΤΡΙΝΤΖΗ F/B IONIAN SUN
Α. Γνωρίζουμε εις το επιβατηγό κοινό ότι τα δρομολόγια του F/B «IONIAN SUN» από ΡΟΔΟ έχουν ως εξής:
ΚΑΘΕ ΤΡΙΤΗ: 13.00 ΚΩ - ΚΑΛΥΜΝΟ - ΑΣΤΥΠΑΛΑΙΑ - ΜΥΚΟΝΟ - ΤΗΝΟ - ΑΝΔΡΟ - ΡΑΦΗΝΑ
ΚΑΘΕ ΠΕΜΠΤΗ: 13.00 ΤΗΛΟ - ΝΙΣΥΡΟ - ΚΩ - ΜΥΚΟΝΟ - ΤΗΝΟ - ΑΝΔΡΟ - ΡΑΦΗΝΑ
Το άψογο σέρβις, η ταχύτητα και η συνέπεια αποτελούν ένα ακόμη λόγο για να ταξιδεύετε μαζί μας
Δεχόμεθα επιβάτες και οχήματα
ΚΕΝΤΡΙΚΟ ΠΡΑΚΤΟΡΕΙΟ ΓΡΑΜΜΩΝ ΣΤΡΙΝΤΖΗ
«SKEYOS'S TRAVEL»
ΑΜΕΡΙΚΗΣ 111 ΤΗΛ. 22461 - 22354
85100 ΡΟΔΟΣ
M26

Ιταλικά προϊόντα ARISTON
Τα πιο φροντισμένα της αγοράς
ΑΠΛΑ & ΕΝΤΟΙΧΙΖΟΜΕΝΑ
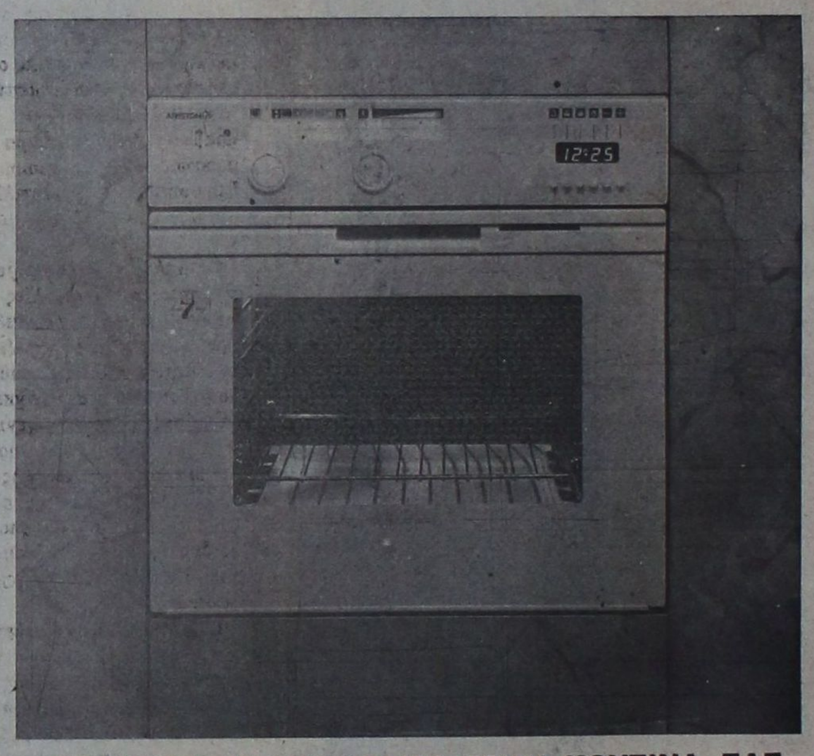
«ARISTON» Η ΤΕΛΕΙΟΤΗΣ ΣΤΗΝ ΚΟΥΖΙΝΑ ΣΑΣ
ΠΩΛΗΣΙΣ ΧΟΝΔΡΙΚΗ - ΛΙΑΝΙΚΗ
ΣΕΡΒΙΣ ΚΑΙ ΑΝΤΑΛΛΑΚΤΙΚΑ
ΣΤΗ ΔΙΑΘΕΣΗ ΤΩΝ ΠΕΛΑΤΩΝ
Αδελφοί Στεφάνου
ΤΑΡΠΟΝ ΣΠΡΙΝΓΚΣ 42 ΤΗΛ. 22568
ΠΛΑΤΩΝΟΣ 17-19 ΤΗΛ. 23836
ΔΕΝΔΡΙΝΟΥ - ΧΑΤΖΗΑΓΓΕΛΟΥ γωνία ΤΗΛ. -22695

ΑΞΟΝΙΚΗ ΤΟΜΟΓΡΑΦΙΑ
ΚΕΝΤΡΟ ΟΛΟΣΩΜΗΣ ΑΞΟΝΙΚΗΣ ΤΟΜΟΓΡΑΦΙΑΣ * ΔΙΑΓΝΩΣΗ ΟΣΤΕΟΠΟΡΩΣΙΣ
28ΗΣ ΟΚΤΩΒΡΙΟΥ 19 & ΓΡΙΒΑ ΓΩΝΙΑ ΡΑΝΤΕΒΟΥ & ΠΛΗΡΟΦΟΡΙΕΣ ΤΗΛ. 27561
2364-29/2

ΣΩΚΡΑΤΗΣ
ΚΤΙΣΙΜΑΤΑ - ΣΟΒΑΔΕΣ
- Αναλαμβάνω κτισίματα - σοβάδες και οποιεσδήποτε οικοδομικά μερεμέτια.
- Διαθέτω έμπειρο τεχνικό προσωπικό απο Αθήνα για μικρές και μεγάλες δουλειές.
ΤΗΛ. 24127
ΤΑΧΕΙΑ ΕΞΥΠΗΡΕΤΗΣΗ
2558 20/2

ΠΩΛΟΥΝΤΑΙ
ΤΑ ΚΑΤΩΘΙ ΔΙΑΜΕΡΙΣΜΑΤΑ:
- 35 τ.μ. γκαρσονιέρα στη Νικηταρά.
- 45 τ.μ. υπό κατασευή Κων. Υδραίου.
- 50 τ.μ. ετοιμοπαράδοτο στη Μιχ. Πετρίδη.
- 50 τ.μ. ετοιμοπαράδοτο στο Βερόπουλο.
- 58 τ.μ. υπό κατασκευή στην Κων. Υδραίου.
- 60 τ.μ. υπό κατασκευή στη Μιχ. Πετρίδη.
- 60 τ.μ. υπό κατασκευή στο Ροδίνι.
- 75 τ.μ. υπό κατασκευή στην Κων. Υδραίου.
- 75 τ.μ. ισόγειο στην Παν. Ροδίου.
- 76 τ.μ. υπό κατασκευή κοντά στην Αννης Μαρίας.
- 80 τ.μ. γιαπί κοντά στην Αννης Μαρίας.
- 80 τ.μ. ετοιμοπαράδοτο στην Κων. Υδραίου.
- 80 τ.μ. ετοιμοπαράδοτο στην Τσαλδάρη.
- 82 και 85 τ.μ. ετοιμοπαράδοτο κοντά στην Καναδά.
- 84 τ.μ. ετοιμοπαράδοτο στη Δημ. Αναστασιάδη.
- 84 και 87 τ.μ. στην ακτή Μιαούλη.
- 83 ημιτελές μαρμαροσουλά στην Ανάληψη.
- 92 τ.μ. υπο κατασκευή κοντά στην Λεμεσού.
- 96 τ.μ. ημιτελές στην Καλιπάτειρας.
- 90-93 και 95 τ.μ. υπό κατασκευή στη Στ. Κωτιάδη.
- 90 τ.μ. στο Σαν Φραγκίσκο.
- 100 τ.μ. οροφοδιαμέρισμα στους Χαλκίτες.
- 100 τ.μ. υπό κατασκευή στο Ροδίνι.
- 100 τ.μ. μαρμαροσουβά πλησίον Μιχ. Πετρίδη.
- 108 τ.μ. μαρμαροσουβά Ανάληψη.
- 104 τ.μ. ημιυπόγειο στην Αννης Μαρίας.
- 105 τ.μ. έτοιμο υπέρ λουξ στη Μιχ. Πετρίδη.
- 100 τ.μ. υπέρ λουξ στον Αγ. Νικόλα.
- 109 τ.μ. υπό κατασκευή στην Ανάληψη.
- 126 τ.μ. ετοιμοπαράδοτο σε καλή τιμή στον Αγ. Ιωάννη.
και άλλα διαμερίσματα έως 170 τ.μ.
• Επίσης πωλούνται οικόπεδα και παραλιακές εκτάσεις σ' όλη τη Ρόδο και στα υπόλοιπα Δωδ/σα
• ΑΝΑΛΑΜΒΑΝΟΥΜΕ ΤΗΝ ΠΩΛΗΣΗ ΤΩΝ ΑΚΙΝΗΤΩΝ ΣΑΣ ΣΤΗ ΡΟΔΟ ΣΤΑ ΔΩΔΕΚΑΝΗΣΑ - ΑΘΗΝΑ - ΠΕΙΡΑΙΑ
ΚΤΗΜΑΤΟΜΕΣΙΤΙΚΟ ΓΡΑΦΕΙΟ
ΡΕΝΑΣ ΒΑΖΟΥΚΟΥ – ΠΑΠΑΘΕΟΔΩΡΟΥ
Πληρ.: κ. Γιάννης Κώτης
Δημ. Θεοδωράκη 3 – τηλ. 22943 – ΡΟΔΟΣ
ώρες γραφείου 8.30π.μ–1μ.μ. και 5–7 απογ.
Μ.45


ΒΙΟΠΛΑΖ
ΒΙΟΤΕΧΝΙΑ ΚΑΤΑΣΚΕΥΗΣ ΚΑΙ ΕΠΙΣΚΕΥΗΣ ΕΙΔΩΝ
ΠΛΑΖ – ΠΙΣΙΝΑΣ
ΤΑΠΕΤΣΑΡΙΕΣ - ΤΕΝΤΕΣ - ΚΟΥΝΙΕΣ - ΜΕΤΑΛΛΙΚΑ ΕΙΔΗ
Π. & Κ. ΝΙΚΟΛΑΟΥ Ε.Π.Ε.
ΕΡΓΟΣΤΑΣΙΟ - ΕΚΘΕΣΗ
6ο ΧΙΛΙΟΜΕΤΡΟ ΡΟΔΟΥ - ΛΙΝΔΟΥ
ΠΕΡΙΟΧΗ ΤΣΑΪΡΙ, ΡΟΔΟΣ 85100
ΤΗΛ.: 0241 62981 - 2 FAX: 0241 62983
2756-20/3

ΚΛΙΜΑΤΟΘΕΡΜΙΚΗ Ο.Ε.
ΠΗΔΙΑΚΗΣ Π. ΣΤΑΥΡΟΣ - ΣΤΑΜΑΤΗΣ Σ. ΕΛΕΥΘΕΡΙΟΣ
ΘΕΡΜΑΝΣΗ - ΨΥΞΗ - ΚΛΙΜΑΤΙΣΜΟΣ
HITACHI
Παγκόσμια Πρωτοπορία
ΗΛΙΑΚΑ ΣΥΣΤΗΜΑΤΑ TECHNICAL
ΤΑΧΥΘΕΡΜΟΣΙΦΩΝΕΣ TRITON delta
ΠΙΣΙΝΕΣ - ΧΗΜΙΚΑ
ΒΙΟΛΟΓΙΚΟΙ ΚΑΘΑΡΙΣΜΟΙ
ΑΠΟΣΚΛΗΡΥΝΤΕΣ ΝΕΡΟΥ
ΦΙΛΤΡΑ - ΑΝΤΛΙΕΣ - ΚΥΚΛΟΦΟΡΗΤΕΣ
ΠΙΕΣΤΙΚΑ - ΠΥΡΟΣΒΕΣΤΙΚΑ FORMULA
ΣΥΓΚΡΟΤΗΜΑΤΑ
ΕΙΔΗ ΠΥΡΑΣΦΑΛΕΙΑΣ
ΛΕΒΗΤΕΣ - ΚΑΥΣΤΗΡΕΣ
Buderus
ΔΥΤΙΚΗΣ ΓΕΡΜΑΝΙΑΣ
Λεωφ. Λίνδου 210
Τηλ. (0241) 64028 - 47523 - 85395
2373-5/3

Γνωρίστε το άγνωστο Καμειρί και την απίστευτη εθνική προσφορά του

ΤΑ ΜΟΝΑΣΤΗΡΙΑ ΤΗΣ ΡΟΔΟΥ ΗΤΑΝ ΚΕΝΤΡΑ ΕΛΛΗΝΙΣΜΟΥ

Γράφει ο Θεοφάνης Μπογιάννος

Αρχίζουμε το σημερινό άρθρο μας με μια στιχομυθία μεταξύ ενός Αγά της Ρόδου και ενός κατοίκου της Ρόδου λίγα χρόνια μετά την άλωση της Ρόδου του 1522:

- Ελα εδώ μπρε μπίρομ Μουσταφά, είσαι μουσουλμάνος;

- Είμαι και φαίνομαι Αγά μου, ολάκαιρος μουσουλμάνος!

- Ορκίσου μπρεσύ, για να σε πιστέψω.

- Ορκίζομαι Αγά μου, να μα το Χριστό και την Αγια Παναγία...!

Απίστευτο και όμως αληθινό. Πενήντα χρόνια μετά την Αλωση της Ρόδου, πολλοί χριστιανοί ήταν τυπικά μουσουλμάνοι για να αποφύγουν το μαχαίρι του Αγαρηνού.

Οι Λίνδιοι, όχι μόνο αλλοπίστησαν, μερικές οικογένειες τους, αλλά με 5.000 χρυσά φλουριά, αγόρασαν από το Σουλτάνο και τον τίτλο του Τερέμπεη, ώστε οι Ελληνες και χριστιανοί χωρικοί Ροδίτες, να προστατεύονται από τις αυθαιρεσίες των κατακτητών.

Οπως είναι γνωστό σε όσους μελετούν τα ιστορικά δρώμενα εκείνης της εποχής, οι Ροδίτες Ελληνες και χριστιανοί, σε συνεννόηση με το Μητροπολίτη της Ρόδου και τους Ιππότες, έκαναν μυστικές συμφωνίες για να επανέλθουν οι ιππότες στο νησί μας. Δυστυχώς οι μυστικές αυτές προετοιμασίες έγιναν γνωστές και έτσι δεκάδες Ροδίτες, πρόκριτοι, ο Μητροπολίτης Ρόδου, αλλά και ο Πασάς της Ρόδου, που είχε μετάσχει στο κίνημα εναντίον του Σουλτάνου, σφαγιάστηκαν άγρια από τους Αγαρηνούς.

Οι Ροδίτες πήραν τα βουνά και σήκωσαν επαναστατική παντιέρα, εναντίον των Αγαρηνών, όσο απίστευτο και άγνωστο αν μας είναι το γεγονός. Οι Ροδίτες σχημάτισαν ένοπλες ομάδες και απειλούσαν φανερά και κρυφά το νέο αδίστακτο κατακτητή. Κέντρα της Εθνικής Αντιστάσεως και ένοπλου αγώνα ήταν τα μοναστήρια. Ποιος Ροδίτης π.χ. γνωρίζει πως η μονή Θάρρι ήταν το προπύργιο της Ελληνοσύνης και κέντρο αποφάσεως για το που και πότε θα χτυπήσουν τα ελληνικά ανταρτικά σώματα τους αλλόφυλους. Οι καλόγηροι και οι ηγούμενοι των μοναστηριών, έκρυβαν, τροφοδοτούσαν και ενίσχυαν με τρόφιμα και όπλα, με πληροφορίες και παντοειδή συνεισφορά τον υπέρ πάντων αγώνα των Ροδίων πολεμάρχων και παλικαριών τουβουνού.

Η Μονή Καμειρί, τέσσερα χιλιόμετρα από το χωριό Μάσσαρι, ήταν επίσης προπύργιο λευτεριάς και Ρωμιοσύνης. Εκεί δόθηκε στις 11 προς 12 Φεβρουαρίου 1579 η Μεγάλη Μάχη ενάντια στον εχθρό.

Το Μοναστηράκι Καμειρί, σήμερα, άγνωστο εν πολλοίς και άσημο, έχει να επιδείξει μια τρανή ιστορία για όσους έχουν καρδιά ελληνική και αίσθημα πολιτισμού.

Πρόκειται για μια εκκλησούλα, προς τιμήν του Αρχοντα Μιχαήλ του Καμειριώτη, τέσσερα χιλιόμετρα μακρυά από το ιστορικό χωριό Μάσσαρι. Γιορτάζει στις έξη Σεπτεμβρίου σε ανάμνηση ενός θαύματος του Αρχιστράτηγου Μιχαήλ, που έγινε στις περιοχές Χώναις. Το Καμείρι, δεν έχει σχέση με την Κάμειρο. Μάλλον είναι το όνομα του ιδιοκτήτη και κτήτορα Καμειριώτη.

Κάποτε το Καμειρί είχε πλούτη μεγάλα και απίστευτη συνεισφορά στα εθνικά και χριστιανικά μας πράγματα. Οι μονές, Θάρρι, Σκιάδι, Αρταμίτη, Ψάρτου, Υψενής, αλλά και όλα τα μοναστήρια, πρόσφεραν πολλές εθνικές υπηρεσίες στα ιστορικά δρώμενα της Ρόδου μας.

Λόγω του ακτοπλοϊκού προβλήματος

Η Κάσος βροντοφωνάζει: Οχι άλλο Καστελλόριζο

Ανοιχτή επιστολή στον Αρ. Παυλίδη

Ο κ. Εμμανουήλ Μανούσσος από την Κάσο απηύθυνε την παρακάτω ανοιχτή επιστολή προς τον υπουργό Εμπορικής Ναυτιλίας κ. Αρ. Παυλίδη για το θέμα της ακτοπλοϊκής συγκοινωνίας του νησιού:

«Εν συνεχεία παλαιοτέρων δημοσιευμάτων μας δυστυχώς η Κάσος μέχρι σήμερα συνεχίζει να παραμένει σε ακτοπλοϊκή απομόνωση γεγονός που έχει αγγίξει βαθειά τη συνείδηση του κάθε Κασιώτη και Κασιώτισσας όπου και αν αυτοί ευρίσκονται, και οι οποίοι με τη ψήφο τους επί οκτώ ολόκληρα χρόνια υποστήριξαν υπερήφανα τη Νέα Δημοκρατία και ιδιαίτερα το πρόσωπό σας κ. υπουργέ Εμπορικής Ναυτιλίας, αντάλλαγμα αντί του μάνα χολή.

Φυσικά αναλογιζόμενοι τις σημερινές δυσκολίες της οικονομίας μας δεν αναμένουμε ούτε επιζητούμε τίποτε το ιδιαίτερο απ' ό,τι επιβάλλουν οι βασικές ανάγκες επιβιώσεώς μας και γενικότερα η επιβίωση του νησιού και οι οποίες είναι οι εξής:

1. Σταθερή ακτοπλοϊκή συγκοινωνία, τουλάχιστον με δυο πλοία την εβδομάδα από Πειραιά - Κρήτη - Δωδ/σο.

2. Την άμεση μετατόπιση του γνωστού τμήματος του λιμενοβραχίονος μήκους 70 μ. σε ευθύγραμμη προέκταση του κυρίως λιμενοβραχίονος ώστε να αρθούν οι όποιες σημερινές υπάρχουσες αντιρρήσεις πλοιάρχων και πλοιοκτητών, γεγονός που συνηγορήσατε επανειλημένα δημόσια κ. υπουργέ με παράλληλη τροποποίηση της υπαρχούσης μελέτης, ώστε το υπό κατασκευή λιμενικό έργο να γίνει επιτέλους λειτουργικό και όχι να πάνε στο βρόντο οι κόποι του ελληνικού λαού, και το κυριότερο η Κάσος να απομονωθεί ακόμη περισσότερο μετά τη δαπάνη τόσων εκατομμυρίων.

3. Την ασφαλτόστρωση του οδικού δικτύου του νησιού συμπεριλαμβανομένου και του οδικού τμήματος προς Χέλατρο και Αγ. Γεώργιο, με απώτερο σκοπό πέραν της τουριστικής αξιοποιήσεως της περιοχής να μην υπάρξει ποτέ ανεκτέλεστο δρομολόγιο.

Απ' όλα αυτά τίποτε άλλο πλην από παχυλές υποσχέσεις που αγγίζουν το όριο του εμπαιγμού, τουλάχιστον μέχρι σήμερα, δεν έχουμε αντιμετωπίσει και αναλυτικότερα:

1. Από 22/9/91 ουσιαστικά έχουμε μείνει με ένα πλοίο και μετά από πιέσεις μας, είχε δρομολογηθεί το F/B ΚΑΝΤΙΑ & ΡΕΘΥΜΝΟ εκ περιτροπής από 26/10/91 - 22/12/91 όπου σε συνδυασμό με το προβληματικό λιμάνι μας και φυσικά τις καιρικές συνθήκες εξετέλεσαν συνολικά επί συνόλου 9, μονάχα 5 προσεγγίσεις. Εκτοτε και μέχρι σήμερα μείναμε και πάλι με ένα πλοίο, το οποίο εξετέλεσε συνολικά 5 προσεγγίσεις επί 10 προγραμματισθέντων για τους ίδιους ως ανωτέρω λόγους.

Κάτω από αυτά τα δεδομένα και με βάση τους ισχυρισμούς των υπευθύνων του Υ.Ε.Ν. ότι το κράτος δεν έχει χρήματα για να πληρώνει επιδοτήσεις και δυστυχώς δεν μπορεί να βρει πλοίο για τη γραμμή μας προκειμένου να καλύψει το δημιουργηθέν κενό μετά την αποχώρηση του F/B ΛΑΣΙΘΙ για ετήσια επιθεώρηση, ήλθαμε σε επικοινωνία με τον εφοπλιστή κ. Αγουδήμο και κατόπιν μαραθωνίων πιεστικών παρακλήσεων προσεφέρθει προκειμένου να εξυπηρετήσει την Κάσο, δεδομένου ότι τον συνδέουν συναισθηματικοί λόγοι με το νησί, να εκτελεί με το F/B ΔΗΜΗΤΡΑ το κάτωθι ελεύθερο δρομολόγιο:

Αναχώρηση εκάστην Κυριακή για: Μύκονο, Αστυπάλαια, Κάσο, Κάρπαθο, Ρόδο, Αστυπάλαια, Μύκονο, Πειραιά, που σημαίνει ότι ο Κασιώτης θα ταξιδεύει Πειραιά - Κάσο μονάχα 16 ώρες.

Δυστυχώς μέχρι σήμερα εκ μέρους των αρμοδίων του Υ.Ε.Ν. αντιμετωπίζουμε αδικαιολόγητα αν όχι αδιαφορία, τουλάχιστο παθητική αδράνεια και κωλυσιεργία και όλα αυτά γιατί; Αναμένουμε κάποια απάντηση.

Οσον αφορά τα ανωτέρω 2 & 3 θέματα, γι αυτά θα επανέλθουμε με εκτενέστατο ξεχωριστό δημοσίευμα, καθότι καθίσταται αναγκαία και επιβεβλημένη η λεπτομερής και σωστή ενημέρωση της κοινής γνώμης για τα πάθη των Κασίων και της Κάσου γενικότερα από τους αρμοδίους του Λιμενικού Ταμείου Δωδ/σου.

Ενδεικτικά αναφέρω ότι με σήμα του 11/6/91 ο Λιμενικός Σταθμός Κάσου προς το Λιμενικό Ταμείο Δωδ/σου αναφέρει την έλλειψη φωτοσημάνσεως στο νέο λιμάνι Κάσου. Το Λιμενικό Ταμείο πέντε μήνες αργότερα ενεργεί χλιαρά προς την ΑΡΜΟΣ Α.Ε για αποκατάσταση καθότι υπεύθυνη, ενώ μέχρι σήμερα το λιμάνι παραμένει χωρίς φωτοσήμανση και φυσικά ανασφαλές, γεγονός που μας στοιχίζει σε ποσοστό τουλάχιστον 50% των ανεκτέλεστων νυκτερινών προσεγγίσεων. Ερωτώ λοιπόν τον πρόεδρο του Λιμενικού Ταμείου Δωδεκανήσου κ. Χαραλάμπη: Για ποιό λόγο αυτή η ειδική μεταχείριση της ΑΡΜΟΣ Α.Ε. σε βάρος των 1.184 Κασίων;

Κύριε πρόεδρε ή δουλεύετε σωστά στα πλαίσια της ελληνικής νομοθεσίας αναλογιζόμενοι τις ευθύνες και τις υποχρεώσεις σας, ή εάν φυσικά υπάρχει ευθιξία, παραδίδετε τη σκυτάλη σε κάποιον άλλο ικανότερο.

Σας βεβαιώ επίσης, ότι ουδέποτε θα σας επιτρέψουμε να μετατρέψετε την Κάσο σε δεύτερο Καστελλόριζο. Η Κάσος θα επιζήσει και γι αυτό θα πρέπει να είσαστε απολύτως βέβαιοι.

Σας ευχαριστώ για τη φιλοξενία.

Μετά τιμής
Εμμανουήλ Μανούσος».

Μεγάλη επιτυχία σημείωσε η ποιητική βραδυά που οργανώθηκε για τον Σεφέρη

Επιτυχία σημείωσε η ποιητική βραδιά που διοργάνωσε το Δημοτικό Περιφερειακό Θέατρο Ρόδου την περασμένη Τετάρτη στις 7.30 μ.μ. στο Εθνικό θέατρο, για τον Μεγάλο μας ποιητή Γεώργιο Σεφέρη, που τίμησαν με την παρουσία τους πολλοί επίσημοι και προλόγισε ο Αντιδήμαρχος Κωνσταντίνος Σκανδαλίδης.

Το κοινό που κατάκλυσε την αίθουσα του Εθνικού θεάτρου χειροκρότησε θερμά την κυρία Παρασκευή Γερασίμου - Καλλιγά, που παρουσίασε το έργο του ποιητή καθώς και τους ηθοποιούς Μιχάλη Αγκά, Βασιλική Δέλιου, Χάρη Λογγαράκη, Νίκο Μεϊτανή, Κώστα Παπαϊωάννου, που παρουσίασαν αποσπάσματα από ποιήματα του Σεφέρη.

Στο πιάνο ήταν ο Δημήτρης Ιωσήφ και τραγούδισε η Παρθένα Κουρτίδου που κατενθουσίασαν τους παρευρισκόμενους, ενώ η σκηνοθετική επιμέλεια ήταν του Χάρη Λογγαράκη.

Διάσημος Βούλγαρος χορευτής διδάσκει «κάραχτερ» στις μαθήτριες της σχολής Παρασκευάς

Βρίσκεται από τη Δευτέρα στη Ρόδο, προσκαλεσμένος από τη σχολή χορού Ελλης Παρασκευά ο χορογράφος και πρώην πρώτος χορευτής στο Εθνικό μπαλλέτο της Οπερας της Σόφιας κ. Ιβάν Μαϊντατσέφσκι.

Θα παραμείνει στη Ρόδο για δύο εβδομάδες για να διδάξει σε σεμινάριο Caracter για τις μαθήτριες της Σχολής.

Ο κ. Μαϊντατσέφσκι θεωρείται σήμερα ένας από τους καλλίτερους δασκάλους στον κόσμο στο είδος αυτό.

Το Caracter είναι μάθημα χορού που περιλαμβάνει κινήσεις από διάφορους εθνικούς χορούς, εκτελεσμένους όμως με τους κώδικες του κλασσικού μπαλλέτου.

Στα πλαίσια του σεμιναρίου ο κ. Μαϊντατσέφσκι θα διδάξει δύο χορογραφίες οι οποίες θα παρουσιαστούν σε προσεχή παράσταση της σχολής χορού Ελλης Παρασκευά.

Αντιπροσωπεία από τη Ρόδο στην πανελλήνια συνδιάσκεψη του «ΣΥΝ»

Πραγματοποιείται στη Θεσ/νίκη η Πανελλαδική Συνδιάσκεψη στελεχών του Αγροτικού Τομέα του Συνασπισμού. Η συνδιάσκεψη θα ασχοληθεί με τη διαμόρφωση της πολιτικής του Συνασπισμού για τον Αγροτικό Τομέα καθώς και με την εκλογή νέου Αγροτικού Τμήματος.

Κατά την έναρξη των εργασιών θα μιλήσει η Πρόεδρος του Συνασπισμού Μαρία Δαμανάκη ενώ θα παρευρίσκονται πολλοί βουλευτές και μέλη της Κεντρικής Πολιτικής Επιτροπής της παράταξης.

Στη συνδιάσκεψη θα πάρει μέρος τριμελής αντιπροσωπεία από τη Νότια Δωδ/σο με επικεφαλής τον Δημήτρη Παπαστεργή υπεύθυνο του Αγροτικού Τμήματος της Ν.Ε. Νότιας Δωδ/σου του Συνασπισμού.

ΖΗΤΕΙΤΑΙ
ΕΠΑΓΓΕΛΜΑΤΙΑΣ ΟΔΗΓΟΣ, με δίπλωμα Ε' Κατηγορίας, από την εταιρία ποτών ΖΟΥΡΑΡΑΚΗΣ ΕΛΛΑΣ Α.Ε.
Μισθός κατόπιν συμφωνίας
Πληροφορίες στο τηλέφωνο 62613, 20278
Χ234-29/2

ΠΩΛΗΤΗΣ
ΖΗΤΕΙΤΑΙ ΑΠΟ ΣΟΒΑΡΗ ΕΤΑΙΡΙΑ ΑΝΤΙΠΡΟΣΩΠΕΙΩΝ ΚΑΙ ΔΙΑΝΟΜΗΣ ΜΠΥΡΑΣ
Δωδεκάμηνη απασχόληση. Αριστες συνθήκες εργασίας. Παρέχεται αυτοκίνητο. Αποδοχές και ποσοστά θα κριθούν κατά περίπτωση. Απαραίτητη η επιτυχής προϋπηρεσία στον κλάδο και η καλή γνώση της ροδιακής αγοράς
Πληροφορίες τηλέφωνο 26685, 8.00-13.00
Χ233

ΠΡΟΣΚΛΗΣΗ
Το Δ.Σ. του Οικοδ. Συνεταιρισμού Δασκάλων Ρόδου «Ο Απόλλων» προσκαλεί τα μέλη του συνεταιρισμού σε τακτική γενική συνέλευση στις 19 Φεβρουαρίου, ημέρα Τετάρτη και ώρα 4μ.μ. στην αίθουσα «Ροδίνι» με θέματα ημερήσιας διάταξης:
1) Εκθεση πεπραγμένων του Δ.Σ.
2) Εγκριση απολογισμού για τη χρήση 1991 και προϋπολογισμού για το 1992.
3) Συζήτηση και λήψη αποφάσεων σχετικά με είσπραξη εισφορών από τα μέλη και με τα έργα υποδομής.
και 4) Εκλογή νέας διοίκησης του συνεταιρισμού και επιτροπής για την επίβλεψη των έργων υποδομής του οικισμού.
Σε περίπτωση έλλειψης απαρτίας η συνέλευση θα γίνει στις 26 Φεβρουαρίου 1992 την ίδια ώρα και στον ίδιο χώρο με οσαδήποτε παρόντα μέλη.
Το Δ.Σ. του Συνεταιρισμού
3024-7,8,9/2


ΚΡΗΤΙΚΟΥ ΒΑΣΙΛΕΙΑ
Διπλωματούχο Μέντιουμ
Ψυχοερευνήτρια - χαρτομαντεία χειρομαντεία - ειδική στην τράπουλα
ΚΛΕΙΔΙ ΤΟΥ ΤΑΡΩ
Δέχεται κάθε μέρα εκτός ΚΥΡΙΑΚΗΣ από 8-13 και 4-8μ.μ.
ΑΓΙΟΥ ΦΑΝΟΥΡΙΟΥ 26
ΠΑΛΑΙΑ ΠΟΛΗ
2750 9/12

ΕΚΔΡΟΜΕΣ CASTELLO
ΕΚΔΡΟΜΗ 1
6-12 ΜΑΡΤΙΟΥ '92
ΝΙΚΑΙΑ – ΚΑΝΝΕΣ – ΜΟΝΤΕΚΑΡΛΟ
Οργανώνουμε μια φανταστική εκδρομή στα ωραιότερα μέρη της Ευρώπης με την ευκαιρία του καρναβαλιού της Νίκαιας 7-8-9 Μαρτίου που είναι από τα καλύτερα της Ευρώπης. Μια εκδρομή για ξεκούραση και θέαμα. Μην τη χάσετε!
Η εκδρομή συμπεριλαμβάνει:
1) Αεροπορικό εισιτήριο με επιστροφή από Αθήνα
2) Ξενοδοχείο λουξ κεντρικότατο με πρωινό
3) Ξενάγηση στη Νίκαια
4) Μεταφορές με πολυτελή πούλμαν
5) Επίσκεψη του φανταστικού πριγκιπάτου του ΜΟΝΑΚΟ και του ΜΟΝΤΕ ΚΑΡΛΟ
6) Επίσκεψη της πόλης των ΚΑΝΝΩΝ, μίας πόλης από τις ωραιότερες τουριστικές πόλεις της Ευρώπης.
7) Οι επισκέψεις θα γίνονται με ξεναγό για την καλύτερη ενημέρωση και γνωριμία του τόπου
8) Συνοδοί γραφείου
9) Προαιρετική εκδρομή στην Ιταλία (ΣΑΝ ΡΕΜΟ)
10) Προαιρετική εκδρομή σε χιονοδρομικό κέντρο στις γαλλικές Αλπεις
ΤΙΜΗ ΚΑΤ' ΑΤΟΜΟ ΑΠΟ 190.000 ΔΡΧ
ΕΚΔΡΟΜΗ 2
6-10 ΜΑΡΤΙΟΥ '92
Εκδρομή στη ΦΙΝΛΑΝΔΙΑ για τους φίλους του χιονιού, των φανταστικών τοπίων, του ΣΚΙ και της ΠΕΡΙΠΕΤΕΙΑΣ
Η εκδρομή συμπεριλαμβάνει:
1) Αεροπορικό εισιτήριο Αθήνα - Ελσίνκι - Αθήνα
2) Παραμονή στο ξενοδοχείο ΙΝΤΕΡΚΟΝΤΙΝΕΝΤΑΛ με πρωινό και ένα γεύμα ημερησίως
3) Μεταφορές από και προς το αεροδρόμιο του Ελσίνκι
5) Ξενάγηση στο ΕΛΣΙΝΚΙ
5) Προαιρετική εκδρομή στο ΤΑΜΠΕΡΕ
6) Συνοδός γραφείου
ΤΙΜΗ ΚΑΤ' ΑΤΟΜΟ ΑΠΟ 172.000 ΔΡΧ
Δηλώσεις συμμετοχής μέχρι 20-2-1992
CASTELLO TRAVEL
ΓΙΑ ΚΑΛΕΣ ΕΚΔΡΟΜΕΣ
Μ48

ΜΕΓΑΛΗ ΕΥΚΑΙΡΙΑ
ΠΩΛΗΣΗ
(αρ. αδείας 77/92)
στο κατάστημα νεωτερισμών
ΠΑΠΑΕΜΜΑΝΟΥΗΛ
Ολα κάτω του κόστους
Ετοιμα ενδύματα
* Ζακέτες
* Ταγέρ
* Φορέματα
* Μπλούζες
Αριστοτέλους 10 Παλιά Αγορά
2367-16/2

ΠΡΟΟΔΟΣ ΜΙΚΡΕΣ ΑΓΓΕΛΙΕΣ ΠΡΟΟΔΟΣ ΜΙΚΡΕΣ ΑΓΓΕΛΙΕΣ ΠΡΟΟΔΟΣ ΜΙΚΡΕΣ ΑΓΓΕΛΙΕΣ

ζητήσεις

ΖΗΤΕΙΤΑΙ αγρόκτημα προς αγορά σε απόσταση έως 12 χλμ., από την πόλη της Ρόδου. Τηλ. 29390, από 17.00-21.00
2824-8/2

ΖΗΤΕΙΤΑΙ οικιακή βοηθός. Συστάσεις απαραίτητες. Τηλ. 27965
X235

ΖΗΤΟΥΝΤΑΙ

ΟΔΗΓΟΙ - ΠΩΛΗΤΕΣ με δίπλωμα Γ Κατηγορίας.

Πληροφορίες στα
τηλ. 61749 - 65700 - 22355
2934-16/2

ΖΗΤΕΙΤΑΙ

ΑΠΟ ΤΟΥΡΙΣΤΚΟ ΠΡΑΚΤΟΡΕΙΟ, AIR - CONTITION ΓΙΑ ΠΟΥΛΜΑΝ MERCEDES 302.

Πληροφορίες στα
τηλ. 23066 - 28101, ώρες 9.00-15.00
235-9/2

ΖΗΤΕΙΤΑΙ

ΜΑΓΕΙΡΑΣ, για την καινούρια σαιζόν σε εστιατόριο.

Πληροφορίες τηλ. 63579
2914-8/2

ΑΠΟ ΓΝΩΣΤΟ ΕΠΙΧΕΙΡΗΜΑΤΙΑ

ΖΗΤΕΙΤΑΙ

ΟΙΚΙΑ 3 ΥΠΝΟΔΩΜΑΤΙΩΝ ΚΑΙ ΛΟΙΠΩΝ ΧΩΡΩΝ, ΜΕ ΚΕΝΤΡΙΚΗ ΘΕΡΜΑΝΣΗ ΚΑΙ ΠΟΛΥΤΕΛΗ ΚΑΤΑΣΚΕΥΗ ΣΤΙΣ ΠΕΡΙΟΧΕΣ ΚΕΝΝΕΝΤΥ, ΧΕΙΜΑΡΡΑΣ, ΘΕΜ. ΣΟΦΟΥΛΗ, Π. ΜΕΛΑ

Πληροφορίες
Τηλ. 30044 - 37370, όλες τις ώρες
ΠΜ-8/2

ΖΗΤΟΥΝΤΑΙ

νέες εμφανίσιμες για εργασία σε καφετέρια.

Μισθός πολύ καλός

Συνεχές ωράριο

Πληροφορίες τηλ. 23412-28861,κ. Βασίλη
3003-13/2

ΖΗΤΕΙΤΑΙ

Από το ξενοδοχείο «ΜΟΣΧΟΣ»:

α) υπάλληλος υποδοχής κατά προτίμηση με σχετική προϋπηρεσία

β) νυχτοθυρωρός που να γνωρίζει αγγλικά, κατά προτίμηση συνταξιούχος.

Πληροφορίες εντός και τηλ. 25983 ώρες 10-12, Δευτέρα, Τρίτη, Πέμπτη, Παρασκευή
2977-12/2

ΑΠΟ ΤΗΝ ΑΝΤΙΠΡΟΣΩΠΕΙΑ ΑΥΤΟΚΙΝΗΤΩΝ MERCEDES,

ΖΗΤΕΙΤΑΙ

ΝΕΟΣ ΑΝΕΥ ΣΤΡΑΤΙΩΤΙΚΩΝ ΥΠΟΧΡΕΩΣΕΩΝ, ΓΙΑ ΝΑ ΕΡΓΑΣΘΕΙ ΩΣ ΑΠΟΘΗΚΑΡΙΟΣ.

Πληροφορίες στα
τηλ. 62451 - 62944,
κ. ΧΑΤΖΗΜΙΧΑΗΛ
235-9/2

ΖΗΤΟΥΝΤΑΙ

Από ξενοδοχείο μέσα στην πόλη, ζητούνται μπάρμαν, σερβιτόροι, βοηθοί σερβιτόρων, βοηθός μάγειρα, ρεσεψιονίστ.

Πληροφορίες τηλ. 23697 - 32861
X251-9/2

ΖΗΤΕΙΤΑΙ

από την ΤΟΥΟΤΑ ΡΟΔΟΥ, λογιστής με πείρα σε Γ Κατηγορίας βιβλία.

Πληροφορίες στα
τηλ. 29693 - 30414
X253

ΑΠΟ ΜΕΓΑΛΗ ΞΕΝΟΔΟΧΕΙΑΚΗ ΜΟΝΑΔΑ

ΖΗΤΟΥΝΤΑΙ

1) υπεύθυνος υποδοχής

2) matre

3) προϊσταμένη πλυντηρίου

4) ρεσεψιονίστ

5) μπάρμαν

Απαραίτητη προϋπηρεσία
Τηλ.41446, 10.30 - 13.30 και **27756,** 18.30-20.30, Δευτέρα - Σάββατο
2997-13/2

Από το πρακτορείο ΚΑΣΤΡΟ

ΖΗΤΕΙΤΑΙ

δεσποινίς ή κυρία που να γνωρίζει άριστα τουλάχιστον την αγγλική, χειρισμό τέλεξ, κομπιούτερ (επεξεργασία κειμένου - λογιστική), για μόνιμη απασχόληση. Τυχόν προϋπηρεσία σε τουριστικά γραφεία θα ληφθεί σοβαρά υπ' όψη.

Πληροφορίες
Τηλ. 21008 - 31671
M57

ΖΗΤΟΥΝΤΑΙ κοπέλες για μόνιμη απασχόληση, με άνεση στην επικοινωνία, εργασία άνετη με προοπτικές. Αποδοχές απόλυτα ικανοποιητικές. Πληροφορίες τηλ. 93111 βράδυ 10-11
IIX-22/2

ENGLISH girl is required to look after two boys 7 and 9 years old for a few hours every day. Sunday off. Tel. 22120 - 61258
3032-15/2

ΖΗΤΕΙΤΑΙ κυρία για μπουφέ, σνακ - μπαρ στο Μαντράκι. Τηλ. 22723 - 34793, κ. Ελένη
3039-15/2

ΖΗΤΟΥΝΤΑΙ κυρίες - δεσποινίδες για αισθητικοί σύμβουλοι φυτικών καλλυντικών ομορφιάς. Μισθός και ποσοστά 70%. Πληροφορίες τηλ. 20427
2371-14/2

ΖΗΤΕΙΤΑΙ πεπειραμένη υπάλληλος (ως συνεργάτης), η οποία να γνωρίζει ξένες γλώσσες για τη διοργάνωση εκδρομών. Πληροφορίες: Πρακτορείο ταξειδιών, ΤΗΛΕΜΑΧΟΣ ΚΑΒΑΔΑΣ. Τηλ. 22156 ή 24940, οδός Καρπάθου, αρ. 20
3015-14/2

ΖΗΤΟΥΝΤΑΙ νέες και νέοι για δουλειά ως πλασιέ, σε είδη προικός. Ποσοστά ικανοποιητικά και πρμ. Τηλ. 32998
3010-21/2

ΦΑΡΜΑΚΕΙΟ του κέντρου ζητάει κοπέλα εμφανίσιμη με γνώσεις αγγλικής για μόνιμη απασχόληση. Θα προτιμηθεί η έχουσα προϋπηρεσία. Τηλ. 30772, ώρες καταστημάτων
3025-14/2

ΖΗΤΕΙΤΑΙ τεχνίτης ξυλουργός για μόνιμη εργασία. Πληροφορίες τηλ. 24017
2366-14/2

ΖΗΤΕΙΤΑΙ πωλητής ή πωλήτρια για κεντρικό μεγάλο τουριστικό κατάστημα. Απαραίτητη η ομιλία της Φινλανδικής και αγγλικής γλώσσας. Πληροφορίες τηλ. 22625, ώρες 8.30-3 και 6.30-10μ.μ.
T.16890-13/2

ΖΗΤΟΥΝΤΑΙ τεχνίτες πλακατζήδες. Τηλ. 31195, απογευματινές ώρες
2999-13/2

ΖΗΤΕΙΤΑΙ για ενοικίαση ή για αγορά, σπίτι με κήπο και άλλες διευκολύνσεις. Το σπίτι να βρίσκεται έξω από την πόλη της Ρόδου ή σε κοινότητα, έστω και απομακρυσμένη. Πληροφορίες κ. Χανς Τσαϊτλέρ, χωριό Λαχανιά. Τηλ. στην κοινότητα 0244 / 43210 από τις 6 μέχρι 7μ.μ. Ο ενδιαφερόμενος μιλάει μόνο αγγλικά και γερμανικά
2418-11/2

G.P PRODUCTION ΔΙΑΦΗΜΙΣΕΙΣ

ΖΗΤΟΥΝΤΑΙ

πολύ εμφανίσιμες κοπέλες για να εργασθούν ως μανεκέν και φωτομοντέλα σε τηλεοπτικά σποτς, στον ελληνικό και διεθνή χώρο.

Πληροφορίες
36227, 12-14.00

ΔΙΕΥΘΥΝΣΗ: ΔΗΛΜΠΕΡΑΚΗ 40

(Νιοχώρι)
2969-12/2

ΖΗΤΕΙΤΑΙ

νέος άνευ στρατιωτικών υποχρεώσεων και με γνώσεις ηλεκτρονικών για να εργαστεί και να εκπαιδευτεί ως τεχνικός σε ηλεκτρονικούς υπολογιστές και ταμειακές μηχανές.

Πληροφορίες στα τηλ. CASIO HOUSE, Καρπάθου 3Γ, τηλ. 32815
3046-16/2

ΖΗΤΕΙΤΑΙ προπονητής για το τμήμα μπάσκετ ανδρών στη Σύμη. Πληροφορίες τηλ. 71397
X252-12/2

ΑΠΟ ΤΟ ΟΥΖΑΔΙΚΟ «ΤΟ ΣΤΕΚΙ», στ' Ασγούρου, ζητούνται: 1) ψησταίρης ειδικευμένος στα ψαρικά, 2) μπουφετζού με γνώσεις κουζίνας, 3) βοηθοί σερβιτόρου, νεαροί-ες. Τηλ. 62182
2975-12/2

ΖΗΤΟΥΝΤΑΙ πεπειραμένοι: α) μάγειρας, β) λατζιέρα, γ) σερβιτόροι, θα προτιμηθούν όσοι γνωρίζουν αγγλικά, γερμανικά, σκανδιναβικά, ιταλικά. Πληροφορίες τηλ. 28195
2950-8/2

ΖΗΤΟΥΝΤΑΙ

ΠΑΡΑ ΑΣΦΑΛΙΣΤΙΚΗΣ ΕΤΑΙΡΙΑΣ CONTINENTAL (του ομίλου εταιριών της INTERAMERICAN) δια τη στελέχωση του υποκ/τος Ρόδου, δραστήριοι και φιλόδοξοι συνεργάτες άνδρες και γυναίκες, απόφοιτοι λυκείου, άνω των 23 ετών δι ολική ή μερική απασχόληση. Οι προϋποθέσεις συνεργασίας ικανοποιούν όσους και όσες έχουν υψηλούς στόχους, γι αυτό απευθυνόμαστε σε άτομα δυναμικά με προσωπικότητα, υπεύθυνα και φιλόδοξα.

Πληροφορίες στα τηλ. 28740, 10-2μ.μ. ή 5-7μ.μ.
2363-16/2

ΖΗΤΟΥΝΤΑΙ

από την ποτοποιΐα ΑΙΓΑΙΟΝ

νέος για να εργασθεί ως οδηγός - πωλητής και νέος για παραγγελίες, με μηχανάκι ή δικό του μεταφορικό μέσο.

Εργασία πενθήμερη, από Δευτέρα έως Παρασκευή και από 7-3μ.μ.

Προσφέρουμε μισθό - ποσοστά και πρμ.

Πληροφορίες στα τηλ. 65952- 62535
3014-14/2

ΖΗΤΕΙΤΑΙ

βοηθός σερβιτόρος, για να εργαστεί σε νυκτερινό κέντρο.

Πληροφορίες τηλ. 32090
X256-14/2

Από εμπορική επιχείρηση

ΖΗΤΟΥΝΤΑΙ:

α) νέοι απόφοιτοι λυκείου, που να έχουν εκπληρώσει τις στρατιωτικές τους υποχρεώσεις για να εργασθούν στον τομέα των πωλήσεων

β) οδηγοί, κάτοχοι διπλώματος γ' κατηγορίας, για να εργαστούν ως διανομείς.

Πληροφορίες στα τηλ. 62077 - 62566
T.16914-14/2

ΖΗΤΕΙΤΑΙ νέος με γνώσεις λογιστικής για εργασία στην αντιπροσωπεία αυτοκινήτων Σιτροέν. Πληροφορίες κ. Δημήτρη, τηλ. 62171 - 65171
X248

ΖΗΤΕΙΤΑΙ υπάλληλος για κατάστημα. Συνεχές ωράριο, να μιλάει τουλάχιστον αγγλικά. Πληροφορίες τηλ. 25886
2879-8/2

ΖΗΤΟΥΝΤΑΙ καμαριέρες για τουριστικά διαμερίσματα, κοντά στο MIRA MARE. Πληροφορίες τηλ. 25886
2879-8/2

ΖΗΤΕΙΤΑΙ πωλητής ή πωλήτρια με γνώσεις γερμανικής για να εργαστεί σε χρυσοχοείο στο Φαληράκι, με υψηλές αποδοχές. Τηλ. 63681 - 62916
2853-11/2

πωλήσεις

ΠΩΛΕΙΤΑΙ σούπερ - μάρκετ. Τηλ. 65961, απογευματινές ώρες
3028-15/2

ΠΩΛΕΙΤΑΙ VESPA PIAGIO COSA 200c.c., χρώματος άσπρη, σε άριστη κατάσταση με μόνο 4.000 χλμ. Πωλείται 400.000 δρχ. Τηλ. 20054, ώρες καταστήματος
3043-13/2

ΠΩΛΕΙΤΑΙ οικόπεδο με πανοραμική θέα, εκτάσεως 250τ.μ., επί της οδού Λονδίνου, Ανω Ροδίνι. Πληροφορίες τηλ. 61488
3033-15/2

ΠΩΛΕΙΤΑΙ

ΑΠΟ ΙΔΙΟΚΤΗΤΗ, κτήμα με φανταστική θέα, για βίλες - 20.000 τ.μ., 150 μέτρα από τη λεωφόρο Ρόδου - Φαληράκι, στο 7 χιλιόμετρο. Περιοχή προνομούχα.

Πληρ.τηλ. 24539

ΠΜ-8/10

ΠΩΛΕΙΤΑΙ ΑΠΟ ΙΔΙΟΚΤΗΤΗ

οικοπεδική έκταση με φανταστική θέα στην Καλλιθέα, 31.000 τ.μ. - σίγουρη επένδυση.

ΠΛΗΡΟΦΟΡΙΕΣ
Τηλ. 24539
23575 (βράδυ)

ΠΜ

ΠΡΟΛΑΒΕΤΕ ΝΑ ΑΓΟΡΑΣΕΤΕ!

ΠΩΛΟΥΝΤΑΙ τελειωμένα τεσσάρια διαμερίσματα των 120 και 123τ.μ. με τη γνωστή κατασκευή Θ. Πράσινου. Γερά εμφανή μπετά, μεγάλος υδραυλικός ανελκυστήρας, άψογη λειτουργική διαρρύθμιση, ηχομόνωση στους τοίχους και στα δάπεδα, τριφασική ηλεκτρική εγκατάσταση, πλακάκια πολυτελείας, εντοιχιζόμενες ντουλάπες στα υπνοδωμάτια, πάντα με τα καλύτερα υλικά.

ΠΛΗΡΟΦΟΡΙΕΣ
Θ. ΠΡΑΣΙΝΟΣ, τηλ. 24304 M 31

ΠΩΛΟΥΝΤΑ τρία διαμερίσματα στην περιοχή των Επτά Βαγιών 88τ.μ και 107τ.μ. σε τιμή ευκαιρίας. Πληροφορίες τηλ. 63834 - 65300, κ. Βρατσάλη
3061-16/2

ΠΩΛΕΙΤΑΙ διαμέρισμα 100τ.μ., λουξ κατασκευής με εντοιχισμένη κουζίνα, θερμοσυσσωρευτές στη Στέλιου Κωτιάδη. Πληροφορίες κ. Βρατσάλη, τηλ. 63834 - 65300
3061-16/2

ΠΩΛΕΙΤΑΙ επιχείρηση εστιατορίου - μπαρ, επί της λεωφόρου Ιαλυσού στην Ιξιά, στην τιμή των 8 εκατομ. δρχ. Πληροφορίες τηλ. 65710, 61859, Κώστας Κωνσταντινίδης
3068-14/2

ΠΩΛΕΙΤΑΙ διατηρητέο διόροφο αρχοντικό σπίτι στο Μουράγιο Σύμης, 6 δωματίων, χωλ, κουζίνας, λουτρό, WC, βεράντες, 160τ.μ. Πρόσφατα έγινε ανακαίνιση, σε είδη υγιεινής και κουζίνας. Τηλ. 01 3300039 - 01 8019458
3066-14/2

ΠΩΛΕΙΤΑΙ ηλεκτρική κοτοπουλιέρα 16άρα, σε καλή κατάσταση, σε τιμή ευκαιρίας. Τηλ. 91763 - 93012
3050-14/2

ΠΩΛΕΙΤΑΙ γραφείο στο Μαντράκι, επί της Καρπάθου, 1ος όροφος. Τηλ. 92300 - 93264
3060-14/2

ΠΩΛΟΥΝΤΑΙ από ιδιοκτήτη

διαμερίσματα σε μαρμαροσοβά ή τελειωμένα των 108τ.μ., επί της οδού Θεσσαλονίκης.

Επίσης διαμέρισμα των 85τ.μ., τελειωμένο στην οδό Ενόπλων Δυνάμεων.

Μαγαζί επί της λεωφόρου Ρόδου Ασγούρου, απέναντι από το Ροδοχρώμ, 230τ.μ., κατάλληλο για βιοτεχνικό ή εκθεσιακό χώρο.

Επίσης διαμέρισμα επί της Αγίου Ιωάννου, λουξ κατασκευής, ετοιμοπαράδοτο των 150τ.μ. με δυνατότητα τροποποιήσεως του πίνακα οικοδομής σε 115 τ.μ. και 35τ.μ.

Πληροφορίες τηλ.:
20949 - 32195 - 37735
2778-6/3

ΠΩΛΟΥΝΤΑΙ

ΜΕΓΑΛΗ ΕΥΚΑΙΡΙΑ:

ΕΙΔΗ ΥΓΙΕΙΝΗΣ ΕΓΧΡΩΜΑ SET ΚΟΜΠΛΕ ΜΕ ΜΠΑΝΙΕΡΑ

★ ΕΛΛΗΝΙΚΑ: 80.000

★ ΙΤΑΛΙΚΑ: 95.000

Πληροφορίες τηλ. 22230
T.16887-18/2

ΠΩΛΟΥΝΤΑΙ

α) μονοκατοικίες στην περιοχή Κοσκινού, με απεριόριστη θέα και με άδεια οικοδομής

β) δύο και τέσσερα στρέμματα στην περιοχή Ασγούρου

γ) συνεργεία και αποθήκες στην περιοχή Ροδίνι

Πληροφορίες
Τηλ.
62772 - 62639
2612-15/2

ΠΩΛΕΙΤΑΙ

Από ιδιοκτήτη, πωλείται σε τιμή ευκαιρίας μαγαζί, επί της οδού Μιχαήλ Πετρίδη, 63τ.μ.

Πληροφορίες τηλ. 23331
231-6/2

ΠΩΛΕΙΤΑΙ

οικόπεδο 1000τ.μ. στην περιοχή Ατσιπάς, επί της παλαιάς εθνικής οδού, άρτιο και οικοδομήσιμο (κτίζεις 125τ.μ.)

Πληροφορίες
τηλ.25195 - 31427
3063-14/2

ΠΩΛΟΥΝΤΑΙ τα εξής: α) μηχανή καφέ ΜΠΙΕΖΕΡΑ Ιταλίας, διπλή αυτόματη, β) δυο ομπρέλες αλουμινίου 3 μέτρων, γ) καινούριο πιεστικό μηχάνημα νερού με ηλεκτρισμό. Πληροφορίες όλες τις ώρες 85874
3041-15/2

ΠΩΛΟΥΝΤΑΙ: κουζίνα επαγγελματική με φούρνο, πλυντήριο πιάτων, φριτέζα διπλή, φούσκα κομπλέ, μαχαιροπήρουνα, ποτήρια, πιάτα. Τηλ. 25679-31281
3022-14/2

ΠΩΛΕΙΤΑΙ

από ιδιοκτήτη διαμέρισμα 100τ.μ., στην Κένεντυ, 3 υπνοδωματίων, σαλοτραπεζαρίας, κουζίνας, μπάνιου, με θερμοσυσσωρευτές - ηλιακό θερμοσίφωνο, τηλέφωνο, επιπλωμένο με ολοκαίνουρια όλα, με τηλεόραση έγχρωμη - πλυντήριο, κουζίνα, κλπ.

Πληροφορίες
Τηλ. 92386
3049-14/2

ΠΩΛΟΥΝΤΑΙ

διαμερίσματα των 100 και 55 τ.μ., λουξ κατασκευής στην οδό Θεμιστοκλέους Σοφούλη, δίπλα στον ΟΑΕΔ.

Πληροφορίες τηλ. 64040 - 29367
2680-21/2

ΠΩΛΟΥΝΤΑΙ

ΤΑ ΕΞΗΣ ΕΙΔΗ ΕΣΤΙΑΤΟΡΙΟΥ ΣΕ ΤΙΜΗ ΕΥΚΑΙΡΙΑΣ:

1 ψυγείο κατάψυξη συντήρηση

1 ψυγείο τετράπορτο συντήρηση

Ενας διπλός φούρνος πετρελαίου

Ενας διπλός φούρνος για πίτσες

Μια Μπελ Μαρί

20 τραπέζια και 50 καρέκλες

Πληροφορίες τηλ. 32574 - 20958
3021-14/2

ΠΩΛΟΥΝΤΑΙ

ΔΙΑΜΕΡΙΣΜΑΤΑ ΛΟΥΞ ΚΑΤΑΣΚΕΥΗΣ ΜΕΤΡΩΝ 145, 108, 105, 60, 95, 136, 48, ΣΕ ΜΙΚΡΗ ΠΟΛΥΚΑΤΟΙΚΙΑ

ΠΕΡΙΟΧΗ ΣΤΑΣΗ ΠΑΡΑΣΚΕΥΑ (ΠΡΟΣ ΤΗ ΘΑΛΑΣΣΑ)

Πληροφορίες τηλ. 23213
X249-5/3

ΠΩΛΕΙΤΑΙ

αποθήκη ισόγεια 140τ.μ., ύψους πάνω από 3 μ., εντελώς ανεξάρτητη και με δική της αυλή, εμβαδού 200τ.μ., στο Ροδίνι, σε τιμή ευκαιρίας. Κατάλληλη για κάθε χρήση. Γίνονται ευκολίες.

Πληροφορίες τηλ. 61536-62535
3014-14/2

ΠΩΛΕΙΤΑΙ

επιχείρηση εστιατορίου, στην Παλιά Πόλη, επί της Σωκράτους.

Μόνο σοβαρές προτάσεις.

Πληροφορίες τηλ.21537 - 27095
3001-13/2

ΠΩΛΟΥΝΤΑΙ δυο βίντεο ΒΕΤΑ, μια τηλεόραση μαυρόασπρη, ένα ραδιοπικάπ έπιπλο, όλα 100.000 δρχ. Τηλ. 33576
2928-8/2

ΠΩΛΕΙΤΑΙ τηλεόραση 20 ιντσών με τηλεκοντρόλ καθώς και ψυγείο ΕΣΚΙΜΟ, 100.000 δρχ. μόνο. Τηλ. 27092, 6-8μ.μ.
2927-8/2

ΠΩΛΟΥΝΤΑΙ είδη εστιατορίου (φούρνος, πλατώ, πατατιέρα, ψησταριά, τραπέζια, καρέκλες, κλπ), στα Μαριτσά. Τηλ. 47112
2919-8/2

ΠΩΛΕΙΤΑΙ 4άρι διαμέρισμα στην οδό Ενόπλων Δυνάμεων. Τιμή 15.000.000. Τηλ. 27082 - 26476
M22-9/2

ΠΩΛΕΙΤΑΙ 3άρι διαμέρισμα επί της οδού Κέννεντυ, β' όροφος. Τηλ. 27082 - 26476
M22-9/2

ΠΩΛΕΙΤΑΙ 150τ.μ. διαμέρισμα κοντά στον Αγιο Ιωάννη. Τηλ. 27082 - 26476
M22-9/2

ΠΩΛΕΙΤΑΙ 115τ.μ. (4άρι) κοντά στην Ταβέρνα Βλάχος. Τηλ. 27082 - 26476
M22-9/2

ΠΩΛΕΙΤΑΙ 405τ.μ. οικόπεδο κοντά στο Αραπάκι. Τηλ. 27082 - 26476
M22-9/2

ΠΩΛΕΙΤΑΙ 230τ.μ. οικόπεδο με άδεια δυόροφης οικοδομής στο Τζένιο. Τηλ. 27082 - 26476
M22-9/2

ΠΩΛΕΙΤΑΙ 2.600 τ.μ. αγρός με πρόσοψη στη λεωφόρο αεροδρομίου. Τηλ. 27082 - 26476
M22-9/2

ΠΩΛΕΙΤΑΙ 2.100τ.μ. αγρός στο Τσαΐρι άρτιο και οικοδομήσιμο. Τηλ. 27082 - 26476
M22-9/2

ΠΩΛΕΙΤΑΙ 5.000 ή 2.000 τ.μ. αγρός στο Κανδυλί - Τοεις. Τηλ. 27082 - 26476
M22-9/2

ΠΩΛΕΙΤΑΙ 6.800 τ.μ. αγρός σε τιμή ευκαιρίας στο Κανδυλί προς Παστίδα. Τηλ. 27082 - 26476
M22-9/2

ΠΩΛΟΥΝΤΑΙ α) 920 τ.μ. αγρός με άδεια έπαυλης 111τ.μ., β) 2.000 τ.μ. αγρός με άδεια οικοδομής 235τ.μ. Και τα δύο έχουν πρόσοψη στον επαρχιακό δρόμο Γεννάδι - Λαχανιάς. Τηλ. 27082 - 26476
M22-9/2

ΠΩΛΕΙΤΑΙ 4άρι διαμέρισμα έναντι Α.Τ. Ιαλυσού. Τηλ 27082 - 26476
M22-9/2

ΠΩΛΕΙΤΑΙ μονοκατοικία ημιτελή, στην περιοχή Τρεις, 230 τ.μ., με 1.600τ. οικόπεδο, έναντι εστιατορίου Κιούπια. Πληροφορίες τηλ. 64336
3055-21/2

ΠΩΛΕΙΤΑΙ μονοκατοικία, υπό κατασκευή, κοντά στα Κοσκινού, σε μπετά ή τελειωμένη, με γκαράζ και 600τ.μ. αυλή. Τηλ. 36691
2761-7/2

ΠΩΛΕΙΤΑΙ σπίτι καινούριο στο Παραδείσι, στην οδό 28η Οκτωβρίου 10. Πληροφορίες τηλ. 91631, κ. Κούλα Ροδίτου
2546-8/2

ΠΩΛΕΙΤΑΙ KAWASAKI' GRZ 1000 RX NINJA, εκτελωνισμένο από Αμερική, μαύρο σε τέλεια κατάσταση. Μοναδική ευκαιρία, λόγω σπουδών. Δεκτός κάθε έλεγχος. Τηλ. 23119 και 34597, κ. Γιώργο. Καθημερινά, 3-7 το απόγευμα
X221

ΠΩΛΟΥΝΤΑΙ

ΜΕΤΑΧΕΙΡΙΣΜΕΝΑ ΠΟΛΥΚΟΥΖΙΝΑΚΙΑ ΑΠΟ ΤΟ ΞΕΝΟΔΟΧΕΙΟ SUNWING.

Πληροφορίες κ. Τάκκο, τηλ. 28600
T.16916-14/2

ΠΩΛΕΙΤΑΙ

ΣΟΥΠΕΡ - ΜΑΡΚΕΤ, έναντι παραλιακού ξενοδοχείου, με πελατεία 8 ετών

Πληροφορίες τηλ. 91904, 10-3
3057-14/2

ΠΩΛΕΙΤΑΙ οργανωμένη επιχείρηση εστιατόριο - μπαρ - καφετέρια, στην πλατεία της Λάρδου. Τηλ.: 01-2756565
2995-8/2

ΠΩΛΕΙΤΑΙ κατάστημα 100τ.μ., στις Επτά Βαγιές, ελεύθερο.. Υπάρχει και πατάρι περίπου 50τ.μ. Τιμή λογική. Ευκολίες. Τηλ. 92919, ώρες γραφείου
X255-18/2

ΠΩΛΟΥΝΤΑΙ 8 τραπέζια, 75Χ75, κατάλληλα για εστιατόριο (όχι πλαστικά). Ευκαιρία. Πληροφορίες τηλ. 51425 - 52053, κ. Γιώργο
2965-12/2

ΠΩΛΕΙΤΑΙ επιχείρηση οβελιστηρίου, επί της οδού Ορφανίδου (Ψαροπούλα). Τηλεφωνείτε εργάσιμες ώρες, στα τηλ. 35648-30-571
237-12/2

ΠΩΛΕΙΤΑΙ επαγγελματικό ψυγείο σχεδόν καινούριο, σε πολύ χαμηλή τιμή. Τηλεφωνείτε στο 92215
237-12/2

ΠΩΛΕΙΤΑΙ σουβλατζίδικο, έτοιμο εξοπλισμένο, στην πλατεία Αγίου Νικολάου. Πληροφορίες τηλ. 26702
2958-12/2

ΠΩΛΟΥΝΤΑΙ

στο Ανω Ροδίνι, σε οικοδομή που βρίσκεται σε ύψωμα με θέα τη θάλασσα τα εξής διαμερίσματα:

1) διαμέρισμα 55 τ.μ., στον Α' όροφο. Τιμή: μισοτελειωμένο με εξωτερικούς σουβάδες και κοινόχρηστα 6.500.000 δρχ. Με το κλειδί, και καλής κατασκευής, 9.000.000

2) διαμέρισμα διαμπερές με φάτσα την πλατεία και τη θάλασσα 85τ.μ., περίπου. Τιμή: με εξωτερικά και κοινόχρηστα 10.000.000 δρχ. Τελειωμένο με το κλειδί, τιμή 14.000.000

3) διαμέρισμα 140τ.μ. περίπου ολόκληρος ο όροφος με φάτσα την πλατεία και τη θάλασσα. Τιμή: με εξωτερικά και κοινόχρηστα 16.500.000 δρχ. Με το κλειδί, 23.000.000 δρχ.

Γίνονται ευκολίες. Δάνεια δεκτά

Πληροφορίες τηλ. 61536 - 65952
3014-14/2

ΠΩΛΕΙΤΑΙ

ΛΟΓΩ ΥΓΕΙΑΣ, ΚΑΤΑΣΤΗΜΑ ΜΕ ΤΗΛΕΦΩΝΟ, ΠΛΗΡΗ ΕΞΟΠΛΙΣΜΟ ΚΑΙ ΕΜΠΟΡΕΥΜΑ ΕΤΟΙΜΟΠΑΡΑΔΟΤΟ.

ΠΕΛΑΤΕΙΑ ΕΞΑΣΦΑΛΙΣΜΕΝΗ

Πληροφορίες Τηλ. 29818
3038-15/2

ΠΩΛΕΙΤΑΙ

έτοιμη επιχείρηση ενοικιάσεως μοτοποδηλάτων, στην οδό Γεωρ. Λέοντος, έναντι ξενοδοχείου Μανούσος, σε τιμή ευκαιρίας

Πληροφορίες τηλ.64217 - 65206
2372-5/3

ΕΥΚΑΙΡΙΑ: ΠΩΛΕΙΤΑΙ διαμέρισμα στον 2ο όροφο, σε κατάσταση γιαπί, σε ωραία περιοχή της Ρόδου, οδός Πάλμα Μαγιόρκα, περίπου 103τ.μ., διαμπερές (όλα τα δωμάτια τα βλέπει ο ήλιος) και με πανοραμική θέα προς τη θάλασσα. Τηλ. 27050 - 23958
2362-13/2

ΠΩΛΕΙΤΑΙ οικόπεδο πλησίον Αννης Μαρίας 340τ.μ., 20.000.000 δρχ. Πληροφορίες τηλ. 23815 - 34532
2989-11/2

ΠΩΛΕΙΤΑΙ ψησταριά κάρβουνου με (2) άξονες και διπλό πλατώ υγραερίου σε πολύ καλή κατάσταση, βρίσκονται στη Ρόδο. Τηλ. 01 - 8069843
2995-8/2

ΝΕΟΦΥΤΟΥ

Πωλούνται

ΜΟΝΟ ΑΠΟ ΤΟ ΓΡΑΦΕΙΟ ΜΑΣ

1) Διαμέρισμα ετοιμοπαράδοτο 4 κυρίων δωματίων με φανταστική θέα έναντι Mira Mare, καταπληκτική ευκαιρία

2) Μαγαζί 75τ.μ. επί της Αριστοτέλους πλησίον πλατείας 1ο συντριβάνι

3) Κτήμα 2 στρεμ. με άδεια, περιοχή Κοσκινού με φανταστική θέα.

4) Κτήμα 4 στρ. περιοχή Κοσκινού με θέα τη θάλασσα τιμή πολύ καλή

5) Διαμέρισμα ρετιρέ 80τ.μ. περιοχή Νεοχωρίου τιμή ευκαιρία

6) Βίλλα 180τ.μ. και υπόγειο με 5.000 τ.μ. κτήμα στην ωραιότερη περιοχή της Ιξίας

7) Διαμέρισμα 140 τ.μ. μεγάλες βεράντες, τζάκι, εντοιχισμένη κουζίνα φανταστική θέα επί της οδού Παύλου Μελά

8) Διαμέρισμα 4άρι πλησίον Γκραντ - Οτέλ πάνω στη θάλασσα

9) Γκαρσονιέρες σε Αγ. Ιωάννη, Μόντε Σμιθ κ.λ.π.

10) Ετοιμοπαράδοτο διαμέρισμα 4άρι λουξ κατασκευής σε πολύ καλή τοποθεσία

11) Οικόπεδα 250, 500, 600, 1000 τ.μ. εντός πόλεως

12) Κτήμα 6 στρέμματα στα Κολύμπια μεγάλη ευκαιρία

13) Μαγαζιά Νιοχώρι, 100 Μαγαζιά, Κορδικτώνος, Βενετοκλέων, Αγ. Ιωάννης, Πετρίδη, Κολύμπια κ.λ.π.

14) Διαμερίσματα σε όλες τις περιοχές της πόλεως, τιμές καταπληκτικές

15) Μαιζονέττες ετοιμοπαράδοτες και σε γιαπί εντός και εκτός πόλεως

16) Αποθήκες, επιχειρήσεις, καταστήματα σε όλες τις κεντρικές περιοχές.

Επίσης

άλλες, 1000 τουλάχιστον περιπτώσεις όπου η φίρμα του γραφείου μας ως παλαιώτερο εγγυάται τα πάντα. Αναλαμβάνουμε και πωλήσεις σε Αθήνα, Πειραιά.

Γ. ΝΕΟΦΥΤΟΥ
ΟΔΟΣ ΔΗΜ. ΘΕΟΔΩΡΑΚΗ 40
2ος όροφος - τηλ. 20989
M 27

Ροδιακή Κτηματική

ΚΤΗΜΑΤΟΜΕΣΙΤΙΚΟ ΓΡΑΦΕΙΟ

ΠΩΛΗΣΕΙΣ ΑΚΙΝΗΤΩΝ

ΟΙΚΟΔΟΜΕΣ

Α' ΔΙΑΜΕΡΙΣΜΑΤΑ: 1. Κ. Υδραίου 140τ.μ. 2. Στ. Καζούλη 80-125τ.μ. 3. Ροδίνι 93-125-139 τ.μ. 4. Παρ. Στ. Κωπάδη 95τ.μ. 5. 2. Μ. Πετρίδη 71-81-106τ.μ. 6. Νιοχώρι 42-58-84τ.μ. 7. Τριάντα 82-101

Β' ΜΟΝΟΚΑΤΟΙΚΙΕΣ - ΜΕΖΟΝΕΤΕΣ: 1. Ροδίνι 210τ.μ. 2. Ιξιά 235τ.μ. 3. Παλιά Πόλη 180-188τ.μ. 4. Αγ. Αναστασία 80τ.μ. 5. Κοσκινού έπαυλη 275τ.μ. 6. Σπίτια παραδοσιακά στη Λίνδο - Γεννάδι - Κάλαθο - Τριάντα - Σορωνή 7. Γεννάδι έπαυλη 150τ.μ. 8. Φάνες διόροφη οικοδομή 200τ.μ.

Γ' ΚΑΡΑ-ΓΙΑΠΙ: 1. Νιοχώρι οροφοδιαμέρισμα 265τ.μ. 2. Τριάντα 167τ.μ. 3. Ανάληψη 82τ.μ.

Δ' ΚΑΤΑΣΤΗΜΑΤΑ: 1. Μαντράκι 33-85τ.μ. κεντρικά 2. Σωκράτους 12τ.μ. 3.

ΠΡΟΟΔΟΣ ΜΙΚΡΕΣ ΑΓΓΕΛΙΕΣ ΠΡΟΟΔΟΣ ΜΙΚΡΕΣ ΑΓΓΕΛΙΕΣ ΠΡΟΟΔΟΣ ΜΙΚΡΕΣ ΑΓΓΕΛΙΕΣ

ΠΩΛΟΥΝΤΑΙ παραθαλάσσιο οικόπεδο 700τ.μ. εντός οικισμού Σορωνής και κτήμα 3.240 τ.μ. οικοδομήσιμο. Πληροφορίες τηλ. 31955, ώρες γραφείου
3013-14/2

ΠΩΛΕΙΤΑΙ σνακ - μπαρ. εντός πόλεως, σε τουριστική περιοχή. Εργάζεται χειμώνα - καλοκαίρι. Πληροφορίες τηλ. 34618, κ. Μανώλη
2987-18/2

ΠΩΛΕΙΤΑΙ γωνιακό οικόπεδο 320τ.μ., στον συνοικισμό Χαλκητών. Πληροφορίες τηλ. 26476 - 27082
M22-8/2.

ΠΩΛΕΙΤΑΙ οικόπεδο 220τ.μ., με 90τ.μ. οικία σε κολώνες με δικαίωμα ανέγερσης ορόφου. Πληροφορίες τηλ. 26476 - 27082
M22-8/2

ΠΩΛΕΙΤΑΙ αγρός 4.600τ.μ. ή 2.300 τ.μ. στην περιοχή Ασγούρου με τιμή 2.000 το τ.μ. Πληροφορίες τηλ. 26476 - 27082
M22-8/2

ΠΩΛΟΥΝΤΑΙ αγροκτήματα των 1.000 τ.μ., άρτια και οικοδομήσιμα, για αυτοτελές επαύλεις στους πρόποδες του Φιλερήμου, Δήμου Ιαλυσού. Πληροφορίες τηλ. 26476 - 27082
M22-8/2

ΠΩΛΟΥΝΤΑΙ καταστήματα 30τ.μ., 40τ.μ., 50τ.μ., πλησίον εκκλησίας Αναλήψεως. Πληροφορίες τηλ. 26476 - 27082
M22-8/2

ΠΩΛΕΙΤΑΙ 47τ.μ. κατάστημα στο εμπορικό κέντρο Ε του Βασιλάκη στο Φαληράκι. Πληροφορίες τηλ. 26476 - 27082
M22-8/2

ΠΩΛΕΙΤΑΙ οικόπεδο 500τ.μ., κοντά στον Ικαροπρόεκταση Αννης Μαρίας. Τηλ. 27082. Πληροφορίες τηλ. 26476 - 27082
M22-8/2

ΠΩΛΕΙΤΑΙ οικόπεδο 1000τ.μ., στην περιοχή Δασκάλων, με άδεια οικοδομής για υπόγειο, ισόγειο και δύο ορόφους των 400τ.μ. ανά όροφο. Πληροφορίες τηλ. 65710 - 61859, Κώστας Κωνσταντινίδης
Τ. 16811-9/2

ΠΩΛΕΙΤΑΙ διαμέρισμα πρώτου ορόφου στην οδό Ναυαρίνου και Παύλου Μελά, 107τ.μ. Χρειάζεται μια κάποια αναδόμηση, αλλά ευρίσκεται σε μια από τις ωραιότερες περιοχές της Ρόδου. Πληροφορίες τηλ. 65710 - 61859, Κώστας Κωνσταντινίδης
Τ. 16811-9/2

ΠΩΛΕΙΤΑΙ συνθεσάιζερ DX 7- YAMAHA FD II, σχεδόν καινούριο. Δεκτός κάθε έλεγχος. Τιμή σούπερ ευκαιρία. Τηλ. 47137, Γιώργος
2804-8/2

ΠΩΛΕΙΤΑΙ οικόπεδο Σάββα Διάκου 400 τ.μ. Τηλ. 20836 - 29241
3037-16/2

ΕΥΚΑΙΡΙΑ: Θάλαμος επαγγελματικός 3Χ2,5 τετράπορτος, τρεις συντήρηση και ένας κατάψυξη, καινούριος δυο μηνών, πωλείται λόγω αναχωρήσεως στην Αθήνα στην τιμή των 450.000 (τιμή καινούριου 550.000). Τηλ. 28312 (9π.μ.-9μ.μ.), κ. Ευαγγελία. Σας παρακαλώ μόνο σοβαρές προτάσεις
2974-12/2

ΠΩΛΕΙΤΑΙ φαστ - φουντ, πλήρως εξοπλισμένο στη Σοφ. Βενιζέλου. Δεκτές μόνο σοβαρές προτάσεις. Πληροφορίες τηλ. 28543, ώρες καταστημάτων
2979-12/2

ΠΩΛΕΙΤΑΙ οικόπεδο στο Κιοτάρι, 1.700 τ.μ., δίπλα στη λεωφόρο , καθαρό επίπεδο με φως, νερό, 2.300.000 δρχ. Πληροφορίες 9-12π.μ. και 5-7μ.μ., τηλ. 34532 - 23815
2976-12/2

ΠΩΛΕΙΤΑΙ LIFE RAFTS σωσίβια βάρκα (βαρελάκι), 15 ατόμων, κατασκευής 1986 εταιρίας Mitsubisci, αχρησιμοποίητο, κυρίως για επαγγελματικά τουριστικά σκάφη και αναψυχής, σε τιμή ευκαιρίας. Δεκτός κάθε έλεγχος. Πληροφορίες τηλ. 33114, όλες τις ώρες
2417-12/2

ΠΩΛΕΙΤΑΙ επιχείρηση - εστιατόριο, πλήρως εξοπλισμένο στο Φαληράκι, επί της εθνικής. Δεκτές μόνο σοβαρές προτάσεις. Τηλ. 30625, 7-10 το βράδυ, κ. Στράτο
2941-9/2

ΠΩΛΕΙΤΑΙ από ιδιοκτήτη διαμέρισμα 90τ.μ. Τηλ. 36141
2940-9/2

ΠΩΛΕΙΤΑΙ μονοκατοικία γιαπί, 120 τ.μ., στ' Ασγούρου, σε κτήμα 1000τ.μ., στην τιμή των 11 εκατομ. δρχ. Πληροφορίες και ραντεβού στα τηλ. 65710, 61859, Κώστας Κωνσταντινίδης
Τ.16882-9/2

ΠΩΛΕΙΤΑΙ στην Παστίδα, κτήμα 2.200 τ.μ. με άδεια οικοδομής για 200τ.μ. βίλλα, δίπλα σε άλλες επαύλεις, με πισίνα. Πληροφορίες και ραντεβού στα τηλ. 65710, 61859, ΚώσταςΚωνσταντινίδης
Τ.16882-5/3

ΠΩΛΕΙΤΑΙ κτήμα 2 στρεμμάτων στ' Ασγούρου, 200 μ. από τη λεωφόρο Λίνδου, με άδεια οικοδομής, 1200τ.μ., κατάλληλη για βιοτεχνικό χώρο ή αποθήκες. Πληροφορίες τηλ. 65710, 61859, Κώστας Κωνσταντινίδης
Τ.16882-9/2

ΠΩΛΕΙΤΑΙ μπιλιάρδο καραμπόλα στην τιμή των 450.000 δρχ. Το μπιλιάρδο είναι 1.40Χ2.60μ. Πληροφορίες τηλ. 25998 και 29589, όλες τις ώρες
2416-8/2

ΕΝΟΙΚΙΑΣΕΙΣ

ΕΝΟΙΚΙΑΖΕΤΑΙ

ΚΑΤΑΣΤΗΜΑ, ΕΝΑΝΤΙ ΜΙΡΑ - ΜΑΡΕ, 88τ.μ., ΓΙΑ ΟΠΟΙΑΔΗΠΟΤΕ ΧΡΗΣΗ.

Πληροφορίες τηλ. 21714 - 22307

2718-9/2

ΕΝΟΙΚΙΑΖΕΤΑΙ

παραλιακό κατάστημα στη Σορωνή, για οποιαδήποτε χρήση

Πληροφορίες τηλ. 41769

2988-11/2

ΕΝΟΙΚΙΑΖΕΤΑΙ

εντός πόλεως κοντά στη θάλασσα, διόροφη μονοκατοικία με 2 υπνοδωμάτια και λοιπούς χώρους.

Πληροφορίες τηλ. 36702-31650

3047-14/2

ΕΝΟΙΚΙΑΖΕΤΑΙ κατάστημα στο Φαληράκι, καινούριο, γωνιακό, έναντι Ξενοδοχείου Sun Palace. Τηλ. 21696 - 21521
1954-13/2

ΕΝΟΙΚΙΑΖΕΤΑΙ οβελιστήριο, έμπροσθεν νέου ξενοδοχείου που θα λειτουργήσει φέτος. Βρίσκεται στην οδό Αγίου Νικολάου 55. Πληροφορίες τηλ. 35119
2835-9/2

ΕΝΟΙΚΙΑΖΕΤΑΙ εσωτερικός χώρος στο Φαληράκι, 40τ.μ. περίπου, για οποιαδήποτε χρήση. Τηλ. 01 9820425
3007-13/2

ΕΝΟΙΚΙΑΖΕΤΑΙ δυάρι διαμέρισμα, α' ορόφου, 80τ.μ. περίπου, επί της οδού Στρ. Ζήση 19, (πάροδος Καναδά). Πληροφορίες τηλ. 24337 - 33720, ώρες γραφείου
2984-11/2

ΕΝΟΙΚΙΑΖΕΤΑΙ διαμέρισμα 2 υπνοδωματίων, σαλοτραπεζαρίας και κοινόχρηστων χώρων στην Ιαλυσό, έναντι Αστυνομικού Τμήματος Ιαλυσού. Τηλ. 20183, από 9-1 το πρωί και 5-8 το απόγευμα
2991-13/2

ΕΝΟΙΚΙΑΖΕΤΑΙ δυάρι, διαμέρισμα στην περιοχή Αναλήψη. Πληροφορίες τηλ. 71360 από 2 μ.μ. έως 10μ.μ. και 28360 (απογευματινές ώρες)
2420-13/2

ΕΝΟΙΚΙΑΖΕΤΑΙ για επαγγελματική χρήση, ημιτελής όροφος 205τ.μ., επί της Αννης Μαρίας. Ο ενδιαφερόμενος δύναται να διαρυθμίσει τα εσωτερικά χωρίσματα, σύμφωνα με το αντικείμενο της εργασίας του. Πληροφορίες τηλ. 20712
2962-14/2

ΕΝΟΙΚΙΑΖΕΤΑΙ διαμέρισμα 90τ.μ., με δυο υπνοδωμάτια σε 1ο όροφο, στην οδό Αλεξάνδρου Διάκου 7 Β. Επίσης ενοικιάζεται διαμέρισμα ισόγειο επιπλωμένο με μεγάλο κήπο, στην οδό Αλεξάνδρου Διάκου 7 Β. Πληροφορίες τηλ. 63771
2963-12/2

ΕΝΟΙΚΙΑΖΕΤΑΙ κατάστημα σε κεντρική τουριστική τοποθεσία ανάμεσα σε δύο ξενοδοχεία, ιδανικό για τουριστική επιχείρηση, κατάλληλο για πρακτορείο ενοικιάσεως αυτοκινήτων ή μοτοποδηλάτων. Πληροφορίες τηλ. 64037 - 26279
2964-12/2

ΕΝΟΙΚΙΑΖΕΤΑΙ κεντρικό κατάστημα 35τ.μ., στη Νέα Αγορά. Μόνο σοβαρές προτάσεις, στο τηλ. 30571 από τις 5-10μ.μ.
237-12/2

ΕΝΟΙΚΙΑΖΕΤΑΙ μονοκατοικία στην Παλιά Πόλη, οδός Ηροδότου 22. Πληροφορίες τηλ. 93025 - 47798, κ. Αργυρώ Τριπολίτου, βραδυνές ώρες
2966-12/2

ΕΝΟΙΚΙΑΖΕΤΑΙ διαμέρισμα 100τ.μ., στην Ιερού Λόχου 16 (απέναντι της Ολυμπιακής), 2ος όροφος. Πληροφορίες στο τηλ. 27118, ώρες 11.00-13.00 και 18.00-21.00
2967-12/2

ΕΝΟΙΚΙΑΖΕΤΑΙ 140τ.μ., κατάστημα επί της οδού Μανδηλαρά, έναντι NOBEL. Τηλ. 27082 - 26476
M22-8/2

ΕΝΟΙΚΙΑΖΕΤΑΙ κατάστημα επιφάνειας 100τ.μ., στην οδό Καποδιστρίου, έναντι Τογιότα. Πληροφορίες τηλ. 26077 ή 22191
2897-15/2

ΕΝΟΙΚΙΑΖΕΤΑΙ στην παραλία Ιαλυσού (τουριστική ζώνη), κατάστημα καινούριο 140τ.μ. Πληροφορίες τηλ. 91232 - 91778
2866-20/2

ΕΝΟΙΚΙΑΖΟΝΤΑΙ επιπλωμένα δωμάτια με μπάνιο στην Παλιά Πόλη. Πληροφορίες τηλ. 28024
2860-12/2

ΕΝΟΙΚΙΑΖΕΤΑΙ στούντιος με θέρμανση, οδός Αισχίνης 37. Τηλ. 24166 - 20175
2828-14/2

ΕΝΟΙΚΙΑΖΕΤΑΙ διαμέρισμα λουξ, δύο υπνοδωματίων, σαλόνι, κλπ., στην Ιξιά, 80τ.μ. Πληροφορίες τηλ. 37711 - 20423, κ. Σάββα
M34

ΕΝΟΙΚΙΑΖΕΤΑΙ ισόγειο επιπλωμένο διαμέρισμα ενός υπνοδωματίου, κουζινοκαθιστικού, λουτρού, μεγάλες βεράντες και ξεχωριστή είσοδο σε οικόπεδο 2.000 τ.μ. στην εθνική οδό Ρόδου - Λίνδου, απέναντι από το νέο ΙΚΑ. Πληροφορίες τηλ. 34902
2844-9/2

ΕΝΟΙΚΙΑΖΕΤΑΙ 4άρι διαμέρισμα πρώτου ορόφου στην οδό Πίνδου. Είναι φρεσκοβαμμένο και βρίσκεται σε μικρή απόσταση από το Μαντράκι. Για ραντεβού και περισσότερες πληροφορίες στα τηλ. 65710, 61859, Κώστας Κωνσταντινίδης
Τ. 16811-9/2

ΕΝΟΙΚΙΑΖΟΝΤΑΙ καταστήματα για τουριστική χρήση, στην παραλία Ιαλυσού. Τηλ. 41232 - 28966
2807-9/2

ΕΝΟΙΚΙΑΖΟΝΤΑΙ γκαρσονιέρες με πολυκουζινάκι, Αθηνών 9, Ανάληψη. ΤΗΛ. 0244 23075 - 22765
2823-8/2

ΕΝΟΙΚΙΑΖΕΤΑΙ

κατάστημα 140τ.μ., (ή 2 των 70τ.μ., συνεχόμενα), με μεγάλη αυλή, επί της λεωφ. Ιαλυσού, ακριβώς απέναντι στο AURA BEACH.

Πληροφορίες

20928

225-9/2

ΕΝΟΙΚΙΑΖΕΤΑΙ - ΠΩΛΕΙΤΑΙ

Στην παραλία Ιαλυσού, δέκα μέτρα από την αμμουδιά, ενοικιάζεται (πωλείται), μονοκατοικία, αποτελούμενη από έξη δωμάτια και λοιπούς βοηθητικούς χώρους, με μεγάλο κήπο, βεράντες, με 40 μέτρα πρόσοψη προς τη θάλασσα, κατάλληλη για επαγγελματική χρήση.

ΠΛΗΡΟΦΟΡΙΕΣ

Τηλ. 28372

2980-16/2

ΕΝΟΙΚΙΑΖΕΤΑΙ επιπλωμένο διαμέρισμα στην Π. Πόλη επί της Αγίου Φανουρίου 104. Τηλ. 23184 - 31739
2918-8/2

ΕΝΟΙΚΙΑΖΕΤΑΙ ημιυπόγειο διάρι με πλήρες λουτρό, κουζίνα, ημιεπιπλωμένο για ένα ή δυο εργένηδες. Τηλ. 63926
2923-8/2

ΕΝΟΙΚΙΑΖΟΝΤΑΙ επιπλωμένα διαμερίσματα στην οδό Ερνεστ Μπέβιν 31. Πληροφορίες τηλ. 63402 - 28923
2421-13/2

ΣΤΟ ΧΩΡΙΟ ΑΡΧΑΓΓΕΛΟΣ, ενοικιάζω διαμέρισμα και δωμάτια ανεξάρτητα, όλα επιπλωμένα, με πολυκουζινάκια, ηλιακό θερμοσίφωνα, πολυτελής κατασκευή και επίπλωση. Τηλ. Ρόδος 22120 - 61258. Flats and rooms for rent. Furnished, clean, not expensive. Vilage Arhangelos. Call Rhodes 22120, for information
3032-15/2

ΕΝΟΙΚΙΑΖΕΤΑΙ διαμέρισμα 100τ.μ., στην οδό Βενετοκλέων, πλήρως επιπλωμένο και με τηλέφωνο. Πληροφορίες τηλ. 01-8047912
3012-14/2

ΕΝΟΙΚΙΑΖΕΤΑΙ οικία κατάλληλη και για επαγγελματική χρήση σε κεντρικό δρόμο, ευρύχωρη με 4 άνετα δωμάτια, 100τ.μ. Τηλ. 27050 - 23958
2362-13/2

ΕΝΟΙΚΙΑΖΕΤΑΙ κατάστημα 75τ.μ., επί της Παύλου Μελά 11 και Πίνδου. Τηλ. 31198 - 27348- Καλύμνου 0243/ 47551, κ. Τηλιακό
2998-13/2

ΕΝΟΙΚΙΑΖΕΤΑΙ διαμέρισμα 2 δωματίων, λουτρό, κουζίνας, επιπλωμένο επί της Παύλου Μελά 15. Τηλ. 31198 - 27348
2998-13/2

ΕΝΟΙΚΙΑΖΕΤΑΙ διαμέρισμα 3 υπνοδωματίων 120τ.μ., στον α' όροφο με ανεξάρτητη είσοδο στην περιοχή Επτά Βαγιές - οδός Δενδρινού. Πληροφορίες τηλ. 25195 - 27266 - 31427
3036-14/2

ΕΝΟΙΚΙΑΖΕΤΑΙ γκαρσονιέρα 50τ.μ., ανεπίπλωτη επί της οδού Αλυτρώτων Ελλήνων 30 (Δασκάλους), τηλ. 22011
3067-14/2

ΕΝΟΙΚΙΑΖΕΤΑΙ οροφοδιαμέρισμα 155τ.μ., στον 3ο όροφο Αλεξάνδρου Διάκου 55, 4 υπνοδωματίων, μεγάλης σαλοτραπεζαρίας, μεγάλης κουζίνας και δυο λουτροκαμπινέ, δίπλα στο νοσοκομείο, κατάλληλο και για ιατρούς. Πληροφορίες τηλ. 22495
3054-16/2

ΣΤΑ ΚΟΣΚΙΝΟΥ ενοικιάζονται δυο διαμερίσματα το ένα επιπλωμένο και το άλλο άνευ. Τηλ. 62004
3058-16/2

ΕΝΟΙΚΙΑΖΕΤΑΙ

ΚΑΤΑΣΤΗΜΑ ΣΤΗΝ ΟΔΟ ΣΩΚΡΑΤΟΥΣ

Πληροφορίες τηλ. 20349

2943-9/2

ΕΝΟΙΚΙΑΖΕΤΑΙ

στην τουριστικότερη περιοχή (Είκοσι Μαγαζιά) Ιξιά, κατάστημα 100τ.μ., με αυλή 60τ.μ., εξοπλισμένο κατάλληλο για πιτσαρία - ταβέρνα - καφετέρια.

Πληροφορίες τηλ. 32574-20958

3021-14/2

ΕΝΟΙΚΙΑΖΕΤΑΙ

ισόγειος χώρος 200τ.μ., επί της εθνικής οδού Ρόδου - Λίνδου (4ο χλμ.), λίγο μετά το Ροδίνι, κατάλληλος για γραφεία, αντιπροσωπείες, καταστήματα.

Πληροφορίες

«Παπαμιχαήλ Τεχνικά Εργα Ε.Ε.», τηλ. 64685 - 24903

Τ.16884-9/2

ΕΝΟΙΚΙΑΖΕΤΑΙ σπίτι διπλοκατοικία, ο επάνω όροφος, 90τ.μ. με 3 υπνοδωμάτια, στην Μιχαήλ Πετρίδη 67. Πληροφορίες τηλ. 34239 - 61191
2973-12/2

ΕΝΟΙΚΙΑΖΕΤΑΙ διαμέρισμα με 2 υπνοδωμάτια στην οδό Κέννεντυ 45. Πληροφορίες τηλ. 36064
2358-16/2

ΕΝΟΙΚΙΑΖΕΤΑΙ διαμέρισμα 70τ.μ., επιπλωμένο στην Αγ. Αναστασία, ηλιόλουστο με 2 υπνοδωμάτια, για 2 χρόνια. Ενοίκιο 65.000 δρχ. Τηλ. 23348, 6-8μ.μ.
2936-9/2

ΕΝΟΙΚΙΑΖΟΝΤΑΙ ωραία επιπλωμένα δωμάτια, για απεριόριστο χρόνο, στην Κισθινίου 23 (Αγιος Παντελεήμονας - Παλιά Πόλη). Πληροφορίες εντός, 8-10 και 4-6 ή τηλ. 24650, τις παραπάνω ώρες
2933-8/1

ΕΝΟΙΚΙΑΖΟΝΤΑΙ δυο διαμερίσματα επιπλωμένα ή μη στη Μητρόπολη, επί διόροφης μονοκατοικίας ως κάτωθι: α) διαμέρισμα ενός δωματίου, κουζίνα και λουτρού και β) διαμέρισμα δύο δωματίων, χωλ και λουτρού (στο ένα δωμάτιο είναι εγκατεστημένο πολυκουζινάκι). Τηλ. 20940
2931-8/2

ΕΝΟΙΚΙΑΖΕΤΑΙ κατάστημα κατάλληλο για επαγγελματική χρήση, οδός Στέλιου Κωτιάδη και Σάββα Διάκου 16 γωνία , έκτασης 78τ.μ. Τηλ. 33595
2924-8/2

ΕΝΟΙΚΙΑΖΕΤΑΙ επιπλωμένη οικία δύο υπνοδωματίων στα Κοσκινού καθώς και εκσκαφέας φορτωτής JCB. Πληροφορίες τηλ. 62305
2917-8/2

ΕΝΟΙΚΙΑΖΕΤΑΙ κατάστημα 52τ.μ., με πατάρι και τουαλέτα, επί της Καποδιστρίου και Μακρυγιάννη 59. Τηλ. 30674 - 25874
2929-8/2

ΕΝΟΙΚΙΑΖΕΤΑΙ μονοκατοικία με αυλή στο χωριό Αρχάγγελος. Πληροφορίες τηλ. 64193
2972-12/2

ΕΝΟΙΚΙΑΖΟΝΤΑΙ δυο επιπλωμένα διαμερίσματα, ανεξάρτητα με μεγάλο κήπο, στο χωριό Κοσκινού. Πληροφορίες τηλ. 65129 - 65360
2981-12/2

ΕΝΟΙΚΙΑΖΕΤΑΙ καινούριο διαμέρισμα 60τ.μ., στο 7ο χιλιόμετρο Ρόδου - Λίνδου. Πληροφορίες τηλ. 63410 - 61736
2981-14/2

αυτοκίνητα

ΠΡΟΣΟΧΗ ΕΥΚΑΙΡΙΑ:

Αγοράζω το μεταχειρισμένο αυτοκίνητό σου αμέσως και μετρητοίς.

Τηλ. 33244, κ. Παγκάλης Γεώργιος

230-29/2

ΑΥΤΟΚΙΝΗΤΑ ΤΑΒΕΡΝΑΡΗΣ Ο.Ε

ΠΩΛΟΥΝΤΑΙ

MERCEDES 124 ΣΕΙΡΑ
MERCEDES 123 ΣΕΙΡΑ
MERCEDES 115 ΣΕΙΡΑ
B.M.W. 316
OPEL CORSA 1000 c.c.
FORD ESKORD 1100
IBIZA 1000 C.C

Γίνονται ευκολίες πληρωμής.

Τηλ. 65070 - 61542

234-9/2

ΑΓΟΡΑΖΟΥΜΕ Η ΑΝΤΑΛΛΑΣΣΟΥΜΕ

το παλιό σας αυτοκίνητο με ένα ΤΟΥΟΤΑ

ΤΖΙΩΡΑΣ - ΤΣΟΥΜΠΛΕΚΑΣ Ο.Ε

ΤΗΛ: 29693 - 30414

X253

ΠΩΛΕΙΤΑΙ VESPA PIAGGIO 125 c.c. TS, μοντέλο 89. Επίσης πωλείται μια γαζωτική επαγγελματική PFAFF και 1 κοπτοράπτης. Καλή τιμή. Τηλ. 28047, Δημήτρης
3006-13/2

ΠΩΛΕΙΤΑΙ φορτηγό αυτοκίνητο Δ.Χ. με την άδεια 10 τόνων σε καλή κατάσταση. Τηλ. 0244 - 42364
2990-13/2

ΠΡΟΣΟΧΗ!!! ΕΥΚΑΙΡΙΑ!! ΠΩΛΕΙΤΑΙ μηχανή μάρκας YAMAHA (VIRAGO) 250c.c., τύπου TSOPER, χρώματος κόκκινο, μόνο με 10.000 χλμ. , σε άριστη κατάσταση και σε τιμή φανταστική. Μόνο 490.000 δρχ.!! Πληροφορίες τηλ. 25031, κ. Γιάννη, απογευματινές ώρες
2953-12/2

ΠΡΟΣΟΧΗ!! ΠΩΛΕΙΤΑΙ!! σε τιμή ευκαιρίας μηχανάκι μάρκας SUZUKI, χρώματος άσπρο, μόνο 100.000 δρχ. Πληροφορίες τηλ. 25031, απογευματινές ώρες κ. Γιάννη
2953-12/2

ΠΩΛΕΙΤΑΙ OPEL ASCONA 1600, πολύ έξτρα τιμή. Πληροφορίες 51425 - 52053
2965-12/2

ΖΗΤΕΙΤΑΙ φανοποιός αυτοκινήτων (εργολαβία ή ποσοστά). Πληροφορίες τηλ. 51425, κ. Γιώργο
2965-12/2

ΠΩΛΕΙΤΑΙ αυτοκίνητο FORD CORTINA 1600, σε καλή κατάσταση. Πληροφορίες τηλ. 21062
2949-9/2

ΠΩΛΟΥΝΤΑΙ: α) φορτηγό MERCEDES 608 D κλειστού τύπου, β) φορτηγό BED FORD για απόσυρση. Τηλ. 51785 - 51486, ώρες εργασίας
2920-8/2

ΑΓΟΡΑΖΟΥΜΕ το παλιό μεταχειρισμένο αυτοκίνητό σας για κυκλοφορία ή απόσυρση, σε οποιαδήποτε κατάσταση τους μετρητοίς. Πληροφορίες κ. Δημήτρη, τηλ. 62171 - 65171
X248

μαθήματα

ΦΥΣΙΚΟΜΑΘΗ -ΜΑΤΙΚΟΣ

αναλαμβάνει υπεύθυνα την προετοιμασία μαθητών γυμνασίου - λυκείου, στα μαθηματικά - φυσική χημεία.

Αριστη προετοιμασία για τις εξετάσεις.

Πληροφορίες

Τηλ. 61019 - 47673

3002-13/2

ΚΑΘΗΓΗΤΗΣ ΦΥΣΙΚΟ-ΜΑΘΗΜΑΤΙΚΟΣ

αναλαμβάνει υπεύθυνα κατ' οίκον μαθητές γυμνασίου - λυκείου για φυσική χημεία και μαθηματικά.

● ΔΕΚΤΕΣ ΚΑΙ ΠΕΡΙΟΧΕΣ ΕΚΤΟΣ ΠΟΛΕΩΣ

ΓΙΑΝΝΗΣ ΣΤΑΜΑΤΙΑΔΗΣ

Πληροφορίες τηλ. 92828

2589-14/2

ΜΑΘΗΜΑΤΙΚΑ - ΦΥΣΙΚΗ - ΧΗΜΕΙΑ

Α' Β' Δ' ΔΕΣΜΗ ΛΥΚΕΙΟΥ, ΓΥΜΝΑΣΙΟΥ

Καθηγητές φυσικο - μαθηματικοί, Παν/μίου Αθηνών με εξειδίκευση στις συγχρονες μεθόδους εκπαίδευσης, αναλαμβάνουν υπεύθυνα μαθητές κατ' οίκον και σε γκρουπ.

Κοι:

Σ. ΠΑΝΤΑΖΗΣ - Ν. ΡΕΤΣΑΣ

ΤΗΛ. 25560

2619-14/2

ΜΑΘΗΜΑΤΙΚΑ

ΜΑΘΗΜΑΤΙΚΟΣ παραδίδει ιδιαίτερα μαθήματα σε μαθητές γυμνασίου - λυκείου.

Εργασία υπεύθυνη - μεθοδική.

Πληροφορίες τηλ. 22166

3031-7/4

ΙΤΑΛΙΚΑ: πτυχιούχος παιδαγωγικής και διπλωματούχος της ιταλικής γλώσσας, παραδίδει μαθήματα. Πληροφορίες στο τηλ. 23048
2970-12/2

ΜΑΘΗΜΑΤΙΚΑ

Παραδίδονται μαθήματα σε μαθητές γυμνασίου - λυκείου.

● ΙΔΙΑΙΤΕΡΑ

● ΟΛΙΓΟΜΕΛΗ ΤΜΗΜΑΤΑ

(ΠΕΡΙΟΧΗ ΔΑΣΚΑΛΩΝ)

ΚΑΘΗΓΗΤΕΣ

ΝΙΚΟΣ ΤΣΙΩΛΗΣ

ΕΛΕΝΗ ΠΑΠΑΛΑΖΑΡΟΥ - ΤΣΙΩΛΗ

Πληροφορίες τηλ. 26151

3018-15/2

διάφορα

ΥΔΡΑΥΛΙΚΟΣ

ΑΝΑΛΑΜΒΑΝΩ ΠΑΣΗΣ ΦΥΣΕΩΣ ΕΡΓΑΣΙΕΣ.

ΕΓΚΑΤΑΣΤΑΣΕΙΣ, ΑΠΟΦΡΑΞΕΙΣ, ΣΥΝΤΗΡΗΣΕΙΣ, ΤΥΧΟΝ ΒΛΑΒΕΣ, Κ.Λ.Π.

ΤΑΧΕΙΑ ΕΞΥΠΗΡΕΤΗΣΗ

ΤΗΛ. 36886,33287

κ. ΑΓΑΠΗΤΟ

1994-9/2

ΥΔΡΑΥΛΙΚΕΣ ΕΡΓΑΣΙΕΣ - ΠΑΣΗΣ ΦΥΣΕΩΣ ΑΠΟΦΡΑΞΕΙΣ

ΜΕ ΤΟ ΠΙΟ ΣΥΓΧΡΟΝΟ ΑΠΟΦΡΑΚΤΙΚΟ ΗΛΕΚΤΡΙΚΟ ΜΗΧΑΝΗΜΑ. ΤΕΛΕΙΟ ΚΑΘΑΡΙΣΜΑ.

Τηλ. 22104 κ. Γιώργο.

2959-10/3

ΑΝΘΟΚΗΠΟΥΡΟΣ: Αναλαμβάνω πάσης φύσεως εργασίες κήπων, καθάρισμα, σκάψιμο, κλάδεμα, συντήρηση καθώς και το φύτεμα γκαζόν. Τηλ. 94005
2939-16/2

ΥΔΡΑΥΛΙΚΟΣ

ΑΝΑΛΑΜΒΑΝΕΙ πάσης φύσεως υδραυλικές εργασίες, μικρές και μεγάλες. Εγκαταστάσεις, αποφράξεις, συντήρηση ξενοδοχείων, κλπ. Εγκαταστάσεις με σύστημα αυτόματου ποτισμού.

Εργασία εγγυημένη ταχεία εξυπηρέτηση

Δημήτρης

Πληροφορίες τηλ. 36559 και 31990

2587-15/2

ΕΠΙΣΚΕΥΑΖΟΝΤΑΙ

ΟΙΚΙΑΚΕΣΣΥΣΚΕΥΕΣ
ΨΥΓΕΙΑ - ΠΛΥΝΤΗΡΙΑ
ΗΛΕΚ.ΚΟΥΖΙΝΕΣ
και ΗΛΙΑΚΑ
ΘΕΡΜΟΣΙΦΩΝΑ

ΤΙΜΕΣ ΛΟΓΙΚΕΣ

ΕΡΓΑΣΙΑ ΕΓΓΥΗΜΕΝΗ

Τηλ. 65073 - 27971

Θανάσης και Δημήτρης

2668-20/2

ΑΠΟΦΡΑΞΕΙΣ ΚΑΘΑΡΙΣΜΟΙ ΑΠΟΧΕΤΕΥΣΕΩΝ

Αναλαμβάνουμε τον καθαρισμό αποχετεύσεων πολυκατοικιών και ξενοδοχείων, με ειδικό ηλεκ/το μηχάνημα.

ΟΙ ΑΠΟΧΕΤΕΥΣΕΙΣ ΓΙΝΟΝΤΑΙ ΣΑΝ ΝΑ ΤΙΣ ΠΕΡΑΣΑΤΕ ΣΗΜΕΡΑ.

● ΕΡΓΑΣΙΑ ΕΓΓΥΗΜΕΝΗ

ΤΗΛ. 36559 - 31990

όλο το 24ωρο

2587-15/2

ΤΟ ΠΡΑΚΤΟΡΕΙΟ ΤΑΞΙΔΙΩΝ

ΤΗΛΕΜΑΧΟΣ ΚΑΒΑΔΑΣ

μπορεί να σας εξυπηρετήσει για οποιοδήποτε πρόβλημά σας. Ητοι:

- ΕΚΔΟΣΗ ΔΙΑΒΑΤΗΡΙΩΝ
- Εκδοση φθηνών αεροπορικών εισιτηρίων για οποιαδήποτε μέρος του κόσμου.

ΑΕΡΟΠΟΡΙΚΑ ΕΙΣΙΤΗΡΙΑ με την ΟΛΥΜΠΙΑΚΗ ΑΕΡΟΠΟΡΙΑ, δι Αθήνας.

- Φθηνά αεροπορικά εισιτήρια δι' ΕΥΡΩΠΗ - ΑΜΕΡΙΚΗ - ΚΑΝΑΔΑ - ΑΥΣΤΡΑΛΙΑ και ΑΣΙΑ με όλες τις αεροπορικές εταιρίες.
- Εκδοση ατμοπλοϊκών εισιτηρίων με τα• πλοία της ΑΝΕ,F/B Ρόδος, F/B Κάμιρος, F/B Ιάλυσος και με το F/B Λίνδος.
- Ανανεώσεις διπλωμάτων ερασιτεχνικών, επαγγελματικών, βέσπας και μοτοποδηλάτων.
- Μετατρέπομεν εις τους έχοντας άδεια εξωτερικού χωρίς εξετάσεις εις ελληνικήν
- Εκδίδομεν φοιτητικά εισιτήρια
- Δυνάμεθα να αποστείλουμε με ΤΕΛΕΞ τα εισιτήρια των φοιτητών που σπουδάζουν εις το εξωτερικό.
- Αποστολή αποσκευών σε οποιοδήποτε μέρος του κόσμου.

ΠΡΑΚΤΟΡΕΙΟΝ ΤΑΞΙΔΙΩΝ - ΜΕΤΑΝΑΣΤΕΥΣΕΩΣ

ΤΗΛΕΜΑΧΟΣ Α.ΚΑΒΑΔΑΣ

οδός Καρπάθου 20 - Ρόδος τηλ. γραφ. (0241) 22156 - 24940 - τηλ. οικ. 23427
3015-29/2

Η ΟΔΙΚΗ ΒΟΗΘΕΙΑ ΡΟΔΟΥ

HELLAS SERVICE

ΖΗΤΕΙ να προσλάβει :

– ΠΩΛΗΤΕΣ και ΠΩΛΗΤΡΙΕΣ (ανεξαρτήτου ηλικίας)

Προϋποθέσεις: Δυνατότητα καλής επικοινωνίας. Προϋπηρεσία δεν είναι απαραίτητη

Προσφέρουμε: Δημιουργικό και ευχάριστο περιβάλλον – κανονοποιητικό πακέτο αμοιβών, με απεριόριστες δυνατότητες και προοπτικές.

ΠΛΗΡΟΦΟΡΙΕΣ τηλ.: 20236 – 62031 – 157, οποιαδήποτε ώρα

X257-27/2

ΑΠΟ ΤΗΝ KLIMATAIR A.E./

υποκατάστημα Ρόδου, που αντιπροσωπεύει τα κλιματιστικά μηχανήματα του οίκου της DALKIN Ιαπωνίας,

ΖΗΤΕΙΤΑΙ

άτομο που θα εργαστεί σαν βοηθός συνεργείου για άμεση πρόσληψη.

Πτυχίο σχολής ψυκτικών θα ληφθεί υπ' όψιν

ΓΙΑ ΠΛΗΡΟΦΟΡΙΕΣ απευθυνθείτε στο τηλ.: 36520, ή στα γραφεία Αννης Μαρίας 72, Ρόδος

T.16896-13/2

ΠΩΛΟΥΝΤΑΙ
τα κάτωθι ακίνητα

- ΑΠΟΘΗΚΗ κοντά

ΕΡΓΑΣΤΗΡΙΟ ΕΛΕΥΘΕΡΩΝ ΣΠΟΥΔΩΝ
PROGRAM
ΗΛΕΚΤΡΟΝΙΚΩΝ ΥΠΟΛΟΓΙΣΤΩΝ

ΜΑΝΩΛΗΣ Ι. ΣΟΦΙΛΛΑΣ
ΚΟΔΡΙΚΤΩΝΟΣ 89 - ΤΗΛ. 23368 - ΡΟΔΟΣ

Πληροφορούμε όλους τους μαθητές μας και όλους τους ενδιαφερόμενους για μαθήματα ηλεκτρονικών υπολογιστών ότι οι εγγραφές για την καινούργια σχολική περίοδο άρχισαν. Τα μαθήματα αρχίζουν στις 2 Σεπτεμβρίου ημέρα Δευτέρα. Για περισσότερες πληροφορίες τηλεφωνήστε στο τηλέφωνο 0241-23368.

ΔΙΔΑΣΚΟΝΤΑΙ
- Εκμάθηση πληκτρολογίου
- Θεωρία και πρακτικές εφαρμογές του ηλεκτρονικού υπολογιστή
- Εντολές λειτουργικού συστήματος DOS και πρακτική εξάσκηση
- Κειμενογράφηση με σύγχρονους κειμενογράφους αμερικανικών και ελληνικών προδιαγραφών
- Σχεδίαση με σύγχρονα αμερικανικά πακέττα
- Αρχές και θεωρεία προγραμματισμού
- Προγραμματισμός με BASIC, PASCAL, COBOL, dBASE,LOTUS
- Εφαρμογές για λογιστικά, συμβολαιογραφικά, δικηγορικά, ιατρικά γραφεία, καθώς και για καταστήματα, αποθήκες και ξενοδοχεία.
- Εκμάθηση των WINDOWS και πρακτική εφαρμογή

Αναλαμβάνουμε την εκπαίδευση των ατόμων ανεξαρτήτου ηλικίας και γνώσεων.
Λειτουργούν ειδικά τμήματα για παιδιά ηλικίας 8 μέχρι 12 χρόνων.
Διδάσκει πτυχιούχος των αμερικανικανικών πανεπιστημίων UNIVERSITY OF BALTIMORE και BOWIE STATE UNIVERSITY

ΠΑΡΑΡΤΗΜΑ ΑΦΑΝΤΟΥ PROGRAM
Πληροφορίες στο τηλέφωνο 0241-23368

ΣΥΝΕΡΓΕΙΟ ΑΥΤΟΚΙΝΗΤΩΝ 4αααα

Ζυγοσταθμίσεις - Σέρβις
Ανάλυση καυσαερίων
Ηλεκτρονικές ρυθμίσεις
Επισκευές
Ελεγχος ΚΤΕΟ

ΑΥΤΟ ΤΟ ΞΕΡΕΤΕ;
ΚΑΘΑΡΙΖΟΥΜΕ ΠΛΗΡΩΣ
Βαλβίδες ● Θυρίδες ● Μπιστόνια ● Μπεκ ● Θάλαμο καύσης ● Καταλύτες ● Καρμπυρατέρ Τούρμπο ● Ιντζέξιον ● Τρόμπαπετρελαίου

ΕΣΕΙΣ ΕΞΑΣΦΑΛΙΖΕΤΕ
Αριστη τροφοδοσία 100%. Οικονομία στα καύσιμα 30%. Αμεσο ξεκαρβούνιασμα. Μείωση ρύπων και καπνού 70%. Αύξηση της υποδύναμης 25%. Παράταση της ζωής του κινητήρα και των ανταλλακτικών έως 3 φορές. Μοναδική λύση στο πρόβλημα καθαρισμού του καρμπιρατέρ - Injection και των καταλυτών.

Και όλα αυτά σε μισή ώρα χωρίς να λυθεί η μηχανή σας με κόστος λιγότερο από ενός σέρβις χάρη στα νέα μας ειδικά μηχανήματα.

ΚΑΛΑΦΑΤΑΣ ΜΙΧΑΗΛ
Τελχινών 6 (Καρακόνερο) - Τηλ. 65510
Ειδικευμένος στο Ινστιτούτο Ερευνών Μηχανολογίας
2496-26/2

ΟΙΚΟΔΟΜΙΚΕΣ ΕΠΙΧΕΙΡΗΣΕΙΣ
Ε. ΜΑΡΙΑ & ΣΙΑ Ο.Ε.
ΠΩΛΟΥΝΤΑΙ ΣΕ ΜΠΕΤΑ ΜΕΖΟΝΕΤΕΣ ΜΕ ΥΠΟΓΕΙΟ ΣΤΟ ΚΑΡΑΚΟΝΕΡΟ



ΠΛΗΡΟΦΟΡΙΕΣ
ΠΑΡ. ΝΙΚΗΤΑΡΑ 44 -
ΚΑΝΑΔΑ ΓΩΝΙΑ ΡΟΔΟΣ
ΤΗΛ. (0241) 32080- 27734 - 35562
Ωρες5-9μ.μ.
1903-15/2
με 15μηνο άτοκο διακανονισμό
1903-15/2

Θερμοπομποί Νορβηγίας



Εχουμε θερμάνει εκατοντάδες κατοικίες στη Ρόδο. Γιατί όχι και τη δική σας;
Σε μία μέρα χωρίς σκαψίματα, με σεβασμό στη διακόσμηση του σπιτιού σας, με προσοχή για την ασφάλεια της ηλεκτρικής εγκατάστασης και με έμπειρο υπολογισμό των αναγκών του σπιτιού σας σε θερμότητα, έχετε υγιεινή κεντρική θέρμανση με ελάχιστο κόστος αγοράς και κατανάλωσης ρεύματος.
Επίσης σε μας θα βρείτε όλα τα είδη θέρμανσης, όπως καλοριφέρ, πετρελαίου, ηλεκτρικά φορητά σώματα, θερμάστρες πετρελαίου και ξύλου.

Για περισσότερες πληροφορίες τηλεφωνείστε:
Α. ΒΟΥΤΥΡΑΚΗ
ΔΩΔΩΝΗΣ ΝΕΟΛΑΙΑΣ 16 (ΠΑΛΛΑΣ) ΤΗΛ. 22644
ΧΛ

Πολλοί οι υποψήφιοι για τις δύο θέσεις διευθυντών στην ΑΔΕΚΤ

ΜΙΝΙ συνέντευξη έδωσαν στην αρμόδια διοικούσα επιτροπή της ΑΔΕΚΤ όλοι οι υποψήφιοι για τη θέση του διευθυντή του εμπορικού τμήματος και για τη θέση του προϊσταμένου λογιστηρίου.

Οπως δήλωσε ο αντιδήμαρχος Κώστας Σκανδαλίδης, οι υποψήφιοι για τη θέση του διευθυντή του εμπορικού τμήματος είναι δέκα πέντε, ενώ για τη θέση του υπεύθυνου λογιστηρίου πέντε.

Από αυτούς - όπως είπε ο ίδιος - οι περισσότεροι είναι Ροδίτες και άλλοι προέρχονται από περιοχές της λοιπής χώρας.

«Είχαμε μια μικρή επαφή με τους υποψήφιους - είπε ο κ. Σκανδαλίδης - και στη συνέχεια η επιτροπή μέχρι τις αρχές της προσεχούς εβδομάδας θα προβεί στην αξιολόγηση των προσόντων τους προκειμένου να γίνει η πρόσληψη των δύο υπευθύνων.

Θα πρέπει, είπε, να προσληφθούν οι δύο επικεφαλής των τμημάτων για να προσφέρουν τις υπηρεσίες τους γιατί τα τμήματα, κυρίως το εμπορικό χρειάζεται «οδηγό».

Συνεχίζεται το σεμινάριο που οργάνωσε ο σύλλογος διευθυντών ξενοδοχείων

Αρχισε την περασμένη Τετάρτη, και συνεχίζεται μέχρι την προσεχή Τρίτη, το 2ο πενθήμερο σεμινάριο που διοργάνωσε ο Σύλλογος Δ/ντών Ξενοδοχείων Ρόδου με το επίκαιρο θέμα «Διοίκηση τροφίμων και ποτών» (Food and Beverage management), στο ξενοδοχείο Grand Hotel.

Εισηγητής του σεμιναρίου αυτού που τόσο ενδιαφέρον παρουσιάζει είναι ο κ. Χρήστος Σαλβάρης, καθηγητής στο πανεπιστήμιο NASSAU στις Μπαχάμες.

Το παρακολουθούν περισσότεροι από 60 Δ/ντές και στελέχη ξενοδοχειακών επιχειρήσεων του νησιού μας καθώς και σπουδαστές της Ανώτερης Σχολής Τουριστικών Επαγγελμάτων, λόγω της μεγάλης σπουδαιότητας που παρουσιάζει το θέμα αυτό στην αναβάθμιση των παρεχομένων υπηρεσιών στις ξενοδοχειακές και επισιτιστικές επιχειρήσεις της περιοχής μας.

Να σημειωθεί ότι ο κ. Σαλβάρης με την ευκαιρία της παραμονής του στη Ρόδο έδωσε αρκετά σεμιναριακά μαθήματα προς τους σπουδαστές της ΑΣΤΕΡ.

Μινέρβα
ΕΣΤΙΑΤΟΡΙΟ

Ανακοινώνουμε ότι ανοίγουμε στις 7/2/92 ανανεωμένοι και ανακαινισμένοι
με τα γνωστά καλά και χορταστικά φαγητά.
Διαθέτουμε μεγάλη ποικιλία από ελληνικά και διεθνή φαγητά
Ανοικτά μεσημέρι - βράδυ εκτός Δευτέρας
Επίσης φαγητά και πίτσες σε πακέτο
Λ. Ιαλυσού 81 Ιξιά
ΤΗΛ. 35808
3016-11/2

ΞΕΝΟΔΟΧΕΙΟ 330 ΚΛΙΝΩΝ ΣΤΟ ΦΑΛΗΡΑΚΙ

ΖΗΤΑ σερβιτόρους - σερβιτόρες και βοηθούς για το SNACK BAR (πρωινή βάρδια) και το BAR (βραδυνή βάρδια).

Απαραίτητη η γνώση της γερμανικής γλώσσας

Πληροφορίες τηλ.
85953 - 85080, από 9.30-14.00
16898-13/2

ΠΩΛΟΥΝΤΑΙ ΑΠΟ ΤΗΝ «Α. ΑΤΣΙΔΗΣ ΚΑΙ ΣΙΑ» Ο.Ε.

1. Διαμερίσματα σχεδόν ετοιμοπαράδοτα (τριάρια και τεσσάρια) από 76τ.μ. έως 117τ.μ. στην οδό Γαριβάλδη.
Τα παραπάνω διαμερίσματα προσφέρονται με εντοιχισμένες κουζίνες γερμανικής προελεύσεως, εργοστασίου ALNO, και με κεντρικές και εσωτερικές πόρτες γερμανικής προελεύσεως οίκου FINK.
Επίσης στα δάπεδα (σαλόνι - τραπεζαρία, κουζίνα και διάδρομοι) έχουν τοποθετηθεί γρανίτες ιταλικής προελεύσεως εργοστασίουMARAZZI.
Η οικοδομή έχει υδραυλικό ασανσέρ και μία θέση γκαράζ για κάθε διαμέρισμα.
2. Διαμερίσματα υπό κατασκευήν από 60τ.μ. έως 144 τ.μ. στην οδό Παρισίων στο Ροδίνι.
Η κατασκευή των διαμερισμάτων αυτών θα είναι η ιδια με εκείνα της οδού Γαριβάλδη.
- Μεζονέτα 100τ.μ. στην οδό Παρισίων στο Ροδίνι.

ΠΛΗΡΟΦΟΡΙΕΣ:
ΑΝΑΣΤΑΣΙΟΣΑΤΣΙΔΗΣ
Γραφείο: Στεφ. Καζούλη 74
Τηλ. 28616-37848 - Οικίας: 63510-61865
M5

ΙΡΙΔΑ

ΤΟ ΕΠΑΓΓΕΛΜΑΤΙΚΟ ΕΡΓΑΣΤΗΡΙ ΗΧΟΥ ΚΑΙ ΕΙΚΟΝΑΣ «ΙΡΙΔΑ»
αναλαμβάνει τώρα βιντεοκλιπς και διαφημιστικά T.V. σποτς για τοπικά και εθνικά κανάλια
Η 15ετής πείρα μας στο χώρο του βίντεο εγγυάται ποιότητα, καλλιτεχνική φαντασία και αρτιότητα.
Το προσωπικό και ο επαγγελματικός εξοπλισμός μας πλαισιωμένο από επαγγελματίες δημοσιογράφους μπορούν να αναλάβουν οποιαδήποτε διαφημιστική σας δραστηριότητα από το χώρο του βίντεο μέχρι το χώρο της φωτογραφίας και των σλάιτς.
ΕΧΕΤΕ ΑΠΑΙΤΗΣΕΣ ΓΙΑ ΚΑΤΙ ΚΑΛΥΤΕΡΟ;
Είμαστε οι μόνοι που μετράμε την ποιότητα μας με γραμμές (750) που σημαίνει πυκνότητα χρωμάτων, ζωντάνια εικόνας, μεγάλη διάρκεια ζωής.
«ΙΡΙΔΑ»
Στέλιου Κωτιάδη 66
Τηλ. FAX 32341 - 26270
ΗΜ. *Ενοικιάζονται βιντεοκάμερες*



Τελούμε την 9 Φεβρουαρίου ημέρα Κυριακή και ώρα 8.30π.μ. στον ιερό ναό Ταξιαρχών 9μηνο μνημόσυνο υπέρ αναπαύσεως της ψυχής του λατρευτού μας συζύγου, πατέρα, παππού και αδελφού

ΚΩΝ/ΝΟΥ ΠΛΑΚΙΩΤΗ

Η σύζυγος Παναγιώτα.
Τα παιδιά Σταύρος- Μαρία, Βαγγέλης - Μαρία, Μανώλης - Σόνια.
Τα εγγόνια και οι λοιποί συγγενείς.
3064-8/2



Τελούμε την 9 Φεβρουαρίου ημέρα Κυριακή και ώρα 8π.μ. στον ιερό ναό Αγίου Νικολάου Παστίδας 4ετές μνημόσυνο υπέρ αναπαύσεως της ψυχής του λατρευτού μας συζύγου, πατέρα, παππού, υιού, αδελφού και θείου

ΝΙΚΟΛΑΟΥ ΚΑΛΗΜΕΡΗ

Η σύζυγος Ελευθερία.
Τα παιδιά Φωτούλα - Ελευθέριος, Γάννης - Θεοδώρα, Σάββας - Μαρία, Αντώνης - Μαρία.
Τα εγγόνια, τα αδέλφια, τα ανήψια και οι λοιποί συγγενείς.
3048-8/2



Τελούμε στις 9 Φεβρουαρίου ημέρα Κυριακή και ώρα 8π.μ. στον ιερό ναό Ταξιαρχών νεκροταφείου 6μηνο μνημόσυνο υπέρ αναπαύσεως της ψυχής της λατρευτής μας συζύγου, μητέρας, γιαγιάς, αδελφής και θείας

ΘΕΟΔΩΡΑΣ ΠΑΡΑΠΟΝΙΑΡΗ

Ο σύζυγος Νικόλαος.
Τα παιδιά Μανώλης - Μαρία, Πετρούλα - Φρέρτ, Αννα - Μανώλης, Πόπη - Παναγιώτης, Δέσποινα - Παναγιώτης, Ξένη.
Τα εγγόνια, τα ανήψια, τα αδέλφια και οι λοιποί συγγενείς.
2370-8/2



Τελούμε την 11 Φεβρουαρίου ημέρα Τρίτη και ώρα 8π.μ. στον ιερό ναό Αγίου Ιωάννου Θεολόγου Δαματριάς 3μηνο μνημόσυνο υπέρ αναπαύσεως της ψυχής του λατρευτού μας συζύγου, πατέρα, παππού και αδελφού

ΓΕΩΡΓΙΟΥ ΚΟΣΚΙΝΙΑΤΗ

Η σύζυγος Κυριακή.
Τα παιδιά Μιχάλης - Αικατερίνη, Σάββας - Αννα, Δημήτρης.
Τα εγγόνια τα αδέλφια και οι λοιποί συγγενείς.
3053-9/2



Τελούμε την 11 Φεβρουαρίου ημέρα Τρίτη και ώρα 8π.μ. στον ιερό ναό Ταξιαρχών 9μηνο μνημόσυνο υπέρ αναπαύσεως της ψυχής του λατρευτού μας συζύγου, πατέρα, θείου, υιού και αδελφού

ΓΕΩΡΓΙΟΥ ΚΑΨΗ

Η σύζυγος Κυριακή.
Τα παιδιά Ευαγγελία και Σάββας και οι γονείς.
Τα ανήψια, τα αδέλφια και οι λοιποί συγγενείς.
3052-9/2



Τελούμε την 9 Φεβρουαρίου ημέρα Κυριακή και ώρα 8π.μ. στον ιερό ναό Τιμίου Σταυρού Καλυθιών ετήσιο μνημόσυνο υπέρ αναπαύσεως της ψυχής του λατρευτού μας συζύγου, πατέρα και παππού

ΓΕΩΡΓΙΟΥ ΣΑΡΑΝΤΗ

Η σύζυγος Σοφία.
Τα παιδιά Βασίλης - Μαρία-Χριστίνα, Περίανδρος - Σεβαστή, Σταματία - Γιάννης.
Τα εγγόνια, τα αδέλφια, τα ανήψια και οι λοιποί συγγενείς.
3020-8/2



Τελούμε την 10 Φεβρουαρίου ημέρα Δευτέρα και ώρα 8π.μ. στον ιερό ναό Ταξιαρχών 40ήμερο μνημόσυνο υπέρ αναπαύσεως της ψυχής της λατρευτής μας συζύγου, μητέρας, αδελφής, γιαγιάς και θείας

ΠΡΕΣΒΥΤΕΡΑΣ
ΜΑΡΙΑΣ ΠΑΠΑΕΜΜΑΝΟΥΗΛ

Ο σύζυγος Ιερεάς Παρασκευάς.
Τα παιδιά Νίκος - Ειρήνη, Εμμανουήλ - Ειρήνη, Γιάννης - Βικτωρία, Σοφία - Γιώργος, Στέλλα - Μιχάλης.
Τα εγγόνια, τα δισέγγονα, τα αδέλφια, τα ανήψια και οι λοιποί συγγενείς.
2377-9/2

Παραβιάσεις ανθρωπίνων δικαιωμάτων σε βάρος δημοσιογράφων και εκδοτών

Ο αγώνας για τα ανθρώπινα δικαιώματα εξαρτάται από τη ροή της ελεύθερης πληροφόρησης.

Σε αρκετές χώρες του κόσμου η πληροφόρηση για παραβιάσεις ανθρωπίνων δικαιωμάτων συντηρείται από το κουράγιο και την αυταπάρνηση δημοσιογράφων και συγγραφέων που συχνά γίνονται θύματα παραβιάσεων και οι ίδιοι.

Η Διεθνής Αμνηστία πιστεύοντας πως οι άνθρωποι αυτοί δικαιούνται την υποστήριξη της παγκόσμιας κοινής γνώμης, διοργανώνει μια δράση που αναφέρεται σε παραβιάσεις ανθρώπινων δικαιωμάτων με θύματα δημοσιογράφους, εκδότες και συγγραφείς από εξής διαφορετικές χώρες.

Η ομάδα 2, του ελληνικού τμήματος της Διεθνούς αμνηστίας, στη Ρόδο, τη Δευτέρα 10.2.1992, ώρα 11 π.μ. στο Ξενοδοχείο «Πλάζα», μπορεί να δώσει υλικό σε εκπροσώπους μέσων μαζικής ενημέρωσης που θα θέλανε να συμπαρασταθούν στους συναδέλφους τους.

ΜΝΗΜΟΣΥΝΑ



Τελούμε την 9 Φεβρουαρίου ημέρα Κυριακή και ώρα 8.30π.μ. στον ιερό ναό Ταξιαρχών 3μηνο μνημόσυνο υπέρ αναπαύσεως της ψυχής της λατρευτής μας μητέρας, γιαγιάς, αδελφής και θείας

ΔΙΚΑΙΑΣ ΜΠΟΥΝΑΤΣΑΚΗ

Τα παιδιά Νίκος - Μαρία, Μιχάλης - Ειρήνη, Αριστείδης - Αννα, Ηλίας - Αργυρώ.
Τα εγγόνια, ο αδελφός, τα ανήψια και οι λοιποί συγγενείς.
2983-8/2



Τελούμε την 9 Φεβρουαρίου ημέρα Κυριακή και ώρα 8.30π.μ. στον ιερό ναό Αγίου Ιωάννου πόλης Ρόδου 6μηνο μνημόσυνο υπέρ αναπαύσεως της ψυχής του λατρευτού μας συζύγου, πατέρα και παππού

ΚΩΝ/ΝΟΥ ΣΤΑΜΑΤΗ
Συνταξιούχου Χωροφυλακής

Η σύζυγος Αστερόπη.
Τα παιδιά Τασούλα - Σάκης, Δικαία - Σπύρος, Σταμάτης - Αικατερίνη, Ελισσάβετ - Σταύρος, Βασίλης - Νίκος. Η κουνιάδα Μαρία.
Τα εγγόνια και οι λοιποί συγγενείς.
3026-8/2

Ενας χρόνος μνήμης και πένθους, συμπληρώνεται την Κυριακή 9 Φεβρουαρίου 1992 από το θάνατο της πολυαγαπημένης μας συζύγου και μητέρας

ΑΛΕΞΑΝΔΡΑΣ ΧΑΤΖΗΝΙΚΟΛΑΟΥ

και στις 8 το πρωί στον ιερό ναό Ταξιαρχών θα προσευχηθούμε για την ανάπαυση της ψυχης της.
Ο σύζυγος της Διονύσης.
Τα παιδιά της Ηλίας - Βάσω και Λουίζα - Μαρία.
Η εγγονή της Αλεξάνδρα.
Τα αδέλφια της και οι λοιποί συγγενείς.
3035-8/2



Τελούμε την 9 Φεβρουαρίου ημέρα Κυριακή και ώρα 8π.μ. στον ιερό ναό Αγίου Δημητρίου 3μ ο μνημόσυνο υπέρ αναπαύσεως της ψυχής του λατρευτού μας

ΧΡΥΣΑΝΘΟΥ ΧΡΥΣΑΝΘΑΚΗ

Τα ανήψια και οι λοιποί συγγενείς.
3029-8/2



Τελούμε την 9 Φεβρουαρίου ημέρα Κυριακή και ώρα 8.30π.μ. στον ιερό ναό Ταξιαρχών ετήσιο μνημόσυνο υπέρ αναπαύσεως της ψυχής της λατρευτής μας μητέρας

ΜΑΡΙΑΣ ΔΡΑΜΟΥΝΤΑΝΗ

Τα παιδιά, τα ανήψια, αδέλφια, τα εγγόνια, τα δισέγγονα και οι λοιποί συγγενείς.
3064-8/2



Τελούμε την 9 Φεβρουαρίου ημέρα Κυριακή και ώρα 8π.μ. στον ιερό ναό Ταξιαρχών Ρόδου 40ήμερο μνημόσυνο υπέρ αναπαύσεως της ψυχής του λατρευτού μας συζύγου, πατέρα και παππού

ΙΩΑΝΝΟΥ ΣΙΣΑΜΩΤΟΥ
του Εμμανουήλ

Η σύζυγος Μαρία.
Τα παιδιά Ελισάβετ, Γεώργιος - Θεανώ, Βασιλική - Μανώλης.
Τα εγγόνια, τα αδέλφια, τα ανήψια και οι λοιποί συγγενείς.
2422-8/2



Τελούμε την 9 Φεβρουαρίου ημέρα Κυριακή και ώρα 8π.μ. στον ιερό ναό Ταξιαρχών 4ετές μνημόσυνο υπέρ αναπαύσεως της ψυχής του λατρευτού μας συζύγου, πατέρα, αδελφού και θείου

ΒΑΣΙΛΕΙΟΥ ΚΟΖΑ
Ετών 57

Η σύζυγος Ιωάννα.
Τα παιδιά Τσαμπίκος, Φαίδρα, Λίτσα, Μάκης, Αντώνης.
Τα αδέλφια, τα ανήψια και οι λοιποί συγγενείς.
3036-8/2



Τελούμε την 8 Φεβρουαρίου ημέρα Σάββατο και ώρα 4μ.μ. στον ιερό ναό Αγίου Νικολάου Παραδεισίου 9ήμερο μνημόσυνο υπέρ αναπαύσεως της ψυχής του λατρευτού μας συζύγου, πατέρα, παππού και θείου

ΕΜΜΑΝΟΥΗΛ ΤΣΟΥΒΑΛΑ

Τα παιδιά Καλετός - Αννα, Μάρκος - Χαριτωμένη, Νίκος - Αιμιλία, Ειρήνη.
Τα εγγόνια, τα ανήψια και οι λοιποί συγγενείς.
3034-8/2

ΙΑΤΡΙΚΕΣ ΑΝΑΚΟΙΝΩΣΕΙΣ

Ο ΧΕΙΡΟΥΡΓΟΣ ΟΔΟΝΤΙΑΤΡΟΣ

ΝΙΚΟΛΑΟΣ Ι. ΚΑΡΑΜΑΡΙΤΗΣ

Πανεπιστημίου Στοματολογίας
IMF Βουκουρεστίου

ΔΕΧΕΤΑΙ ΚΑΘΗΜΕΡΙΝΩΣ
Πρωινές ώρες 9-1
απογευματινές 5-8
Τετάρτη 9-1 και Σάββατο κλειστά

στη νέα διεύθυνση
οδός Θεοδωράκη 20 και Καρπάθου
Μαντράκι
Τηλ. 29579

Η 56

ΙΑΤΡΙΚΗ ΑΝΑΚΟΙΝΩΣΗ

ΔΗΜΗΤΡΗΣ Γ. ΚΡΗΤΙΚΟΣ

ΙΑΤΡΟΣ
ΕΙΔΙΚΟΣ ΠΝΕΥΜΟΝΟΛΟΓΟΣ

Τ. ΙΑΤΡΟΣ ΠΑΘΟΛΟΓΙΚΗΣ ΚΛΙΝΙΚΗΣ ΝΙΜΤΣ ΚΑΙ ΜΟΝΑΔΟΣ ΕΝΤΑΤΙΚΗΣ ΘΕΡΑΠΕΙΑΣ ΝΟΣΟΚΟΜΕΙΟΥ ΝΟΣΗΜΑΤΩΝ ΘΩΡΑΚΟΣ ΑΘΗΝΩΝ.
- Πλήρης σύγχρονος λειτουργικός έλεγχος πνευμόνων
- Ελεγχος καπνιστού

ΔΕΧΕΤΑΙ: Καθημερινώς 9-1 πρωί και 5-8.30 απόγευμα - Σάββατο 9-1.30 κατόπιν ραντεβού
Ταμεία: ΔΗΜΟΣΙΟ - ΤΥΔΚΥ ΤΑΞΥ και ΟΙΚΟΣ ΝΑΥΤΟΥ - ΙΚΑ ΜΟΝΟ ΠΡΩΙ
ΙΑΤΡΕΙΟ: ΗΡΩΩΝ ΠΟΛΥΤΕΧΝΕΙΟΥ 11. ΡΟΔΟΣ. *ΤΗΛ: 32022*

Μ21

ΙΑΤΡΙΚΗ ΑΝΑΚΟΙΝΩΣΗ

ΧΡΗΣΤΟΣ Π. ΠΑΠΑΚΩΣΤΑΝΤΙΝΟΥ

ΠΑΙΔΙΑΤΡΟΣ

(Τ. Εσωτ. Ιατρός Νοσοκ. Παίδων Αγία Σοφία)

Δέχεται ασφαλισμένους: **ΤΥΔΚΥ, Δημοσίου, ΤΑΞΥ.**
Ωρες ιατρείου καθημ.: 8.30-13.00 / 5.00-8.00
Σάββ.: 8.30-13.00.
Καναδά 82
(Παραπλεύρως Φαρμακείο Κολοκυθά)
τηλ. 30120

Μ 83

ΕΛΕΝΗ ΒΟΥΛΓΑΡΗ ΣΠΙΝΑΣΑ

ΙΑΤΡΟΣ ΜΙΚΡΟΒΙΟΛΟΓΟΣ
ΔΕΧΕΤΑΙ ΣΤΟ ΜΙΚΡΟΒΙΟΛΟΓΙΚΟ ΕΡΓΑΣΤΗΡΙΟ ΤΗΣ

ΚΑΘΗΜΕΡΙΝΩΣ: 7.30 - 1μ.μ. ΚΑΙ 5-8μ.μ.
ΣΑΒΒΑΤΟ: 7.30 - 1μ.μ.

ΤΑΜΕΙΑ: ΔΗΜΟΣΙΟ, ΤΑΞΥ, ΤΕΒΕ, ΤΥΔΚΥ, ΥΕΘΑ και ΛΙΜΕΝΙΚΟΥ
ΙΕΡΟΥ ΛΟΧΟΥ 13 (1ος όροφος)
Τηλ. 28905 - 28247

Η 47 ΧΛΜ

ΙΑΤΡΙΚΗ ΑΝΑΚΟΙΝΩΣΗ

ΜΙΧΑΗΛ Σ. ΠΟΜΠΟΣ

ΙΑΤΡΟΣ
Ειδικός παθολόγος
Ο μόνος ειδικευμένος ιδιώτης ιατρός στον Αρχάγγελο
Εξετάζει καθημερινά 8-12.30 και 5-8.30 μ.μ.

ΤΑΜΕΙΑ:
ΔΗΜΟΣΙΟ - ΤΥΔΚΥ- ΤΑΞΥ - ΤΕΒΕ - ΙΚΑ
Τηλ. οικίας: 0244 - 22477
Ιατρείου: 0244 - 22806

Μ 6

ΙΑΤΡΙΚΗ ΑΝΑΚΟΙΝΩΣΗ

Η ιατρός

ΜΑΡΙΑ ΚΟΤΣΙΑΝΟΥ-ΑΤΤΙΤΗ

ΔΕΡΜΑΤΟΛΟΓΟΣ - ΑΦΡΟΔΙΣΙΟΛΟΓΟΣ
τ. ιατρός Παν. Κλινικής Νοσ. «Α. ΣΥΓΓΡΟΣ»
Μέλος της ΕυρωπαϊκήςΑκαδημίας Αφροδισιολογίας - Δερματολογίας

ΔΕΧΕΤΑΙ καθημερινά από τις 9.00 έως τις 1 το μεσημέρι και από τις 5.30 έως τις 8 το απόγευμα εκτός από Τετάρτη απόγευμα και Σάββατο.
Ταμεία: Δημόσιο-ΤΥΔΚΥ-ΤΑΞΥ-ΟΙΚΟΣ ΝΑΥΤΟΥ
Ιατρείο Ι. Δραγούμη 23 - Νιοχώρι τηλ. 22278
(Ανωθεν εστιατορίου ΜΟΝ-AMI)

Η 4

ΙΑΤΡΙΚΗ ΑΝΑΚΟΙΝΩΣΗ

Ο ιατρός

ΜΑΡΙΑΣ ΓΕΩΡΓΙΟΣ

Δερματολόγος - Αφροδισιολόγος
τ. ιατρός Παν. Κλινικής Νοσ. «Α. ΣΥΓΓΡΟΣ»
Μέλος SIDE DERMO ESTETICA ΙΤΑΛΙΑΣ
Μέλος Ευρωπαϊκής Ακαδημίας Ε.Α.Δ.Υ

ΔΕΧΕΤΑΙ καθημερινά από τις 9.00 εως τις 1το μεσημέρι και από τις 5 έως τις 8 το απόγευμα εκτός από Τετάρτη απόγευμα
Ταμεία: ΔΗΜΟΣΙΟ - ΤΥΔΚΥ - ΤΑΞΥ
Ιατρείου: Ιωνος Δραγούμη 5, Νιοχώρι
Τηλ. 35264
(Δίπλα στο ξενοδοχείο Εσπέρια)

Η 24

ΙΑΤΡΙΚΕΣ ΑΝΑΚΟΙΝΩΣΕΙΣ

ΙΑΤΡΙΚΗ ΑΝΑΚΟΙΝΩΣΗ

ΚΩΝ/ΝΟΣ Α. ΧΑΤΖΗΠΑΠΑΣ

ΕΙΔΙΚΟΣ ΠΑΙΔΙΑΤΡΟΣ
Αριστούχος του Πανεπιστημίου Θεσσαλονίκης
Ο ιατρός
δέχεται καθημερινά από 9-1π.μ. και 5-8μ.μ.
και Σάββατο 10-1π.μ.
Δέχεται ασφαλισμένους των ταμείων ΔΗΜΟΣΙΟΥ, ΤΥΔΚΥ, ΤΑΞΥ, ΤΕΒΕ
Ιατρείον: Αμερικής και Ευσταθίου 1
(Πρώην κλινική Ηρακλείδη παραπλεύρως κλινικής Καραγιάννη)
Τηλ. 25722
Οικίας Αγίου Νικολάου 30 Τηλ. 37938, 32316

2497-16/2

ΙΑΤΡΙΚΗ ΑΝΑΚΟΙΝΩΣΗ

Ο ιατρός

ΔΗΜΗΤΡΗΣ ΓΕΩΡ. ΓΑΛΑΝΟΣ

Χειρούργος - Ωτορινολαρυγγολόγος
ΔΕΧΕΤΑΙ κάθε μέρα 8-12 και 5-7 και Σάββατο 9-11

Δεκτοί ασφαλισμένοι Ταμείων

Ιατρείον: Ιωνος Δραγούμη 23, Νιοχώρι
Τηλ. 31093
Ανωθεν ειστιατορίου ΜΟΝ-AMI

Μ10

ΙΑΤΡΙΚΗ ΑΝΑΚΟΙΝΩΣΗ

ΔΗΜΗΤΡΑ ΙΩΑΝΝΙΔΟΥ - ΜΑΓΑΛΟΥ

ΙΑΤΡΟΣ ΚΥΤΤΑΡΟΛΟΓΟΣ

ΔΕΧΕΤΑΙ καθημερινά 8.30 - 12.30 το πρωί και 5 - 8 το απόγευμα εκτός από Σάββατο

Κυτταρολογική εξέταση κολπικού και τραχηλικού επιχρίσματος (test pap), κυτταρολογικός έλεγχος εκκρίματος μαστού, πτυέλων, σύρων, υγρών (πλευριτικό, ασκιτικό) και παρακεντήσεων (μαστού, θυρεοειδούς, λεμφαδένων, ήπατος)

KENNENTY 55 ΤΗΛ. 26752, 26267
Δεκτοί ασφαλισμένοι ΤΑΜΕΙΩΝ

Μ 15

Δρ. ΜΑΝΩΛΙΚΑΚΗΣ ΓΙΩΡΓΟΣ

ΜΑΙΕΥΤΗΡ – ΧΕΙΡΟΥΡΓΟΣ – ΓΥΝΑΙΚΟΛΟΓΟΣ

Διδάκτωρ Πανεπιστημίου Μονάχου
Πτυχιούχος και ειδικευμένος εις Δ. ΓΕΡΜΑΝΙΑ

- Σύγχρονη παρακολούθηση εγκύου με **ΚΑΡΔΙΟΤΟΚΟΓΡΑΦΟ** με υπέρηχο
- Νέα διαγνωστική μέθοδος με **ΕΝΔΟΚΟΛΠΙΚΟ ΥΠΕΡΗΧΟ**
- Σύγχρονη παρακολούθηση τραχύλου και προκαρκινικός έλεγχος με **ΚΟΛΠΟΣΚΟΠΙΟ**

Ρόδος, Παύλου Μελά 27 Τηλ.Γραφ.33454, Οικία 31907

Δέχεται καθημερινά 9-1π.μ. και 5.8.30 μ.μ.
και Σάββατο 9-1.30 μ.μ.
Ταμεία: Δημοσίου & ΤΑΞΥ

Μ 53

ΙΑΤΡΙΚΗ ΑΝΑΚΟΙΝΩΣΗ
Ο ΓΑΣΤΡΕΝΤΕΡΟΛΟΓΟΣ ΕΝΔΟΣΚΟΠΟΣ

ΝΙΚΟΣ ΤΣ. ΦΡΟΝΑΣ

-Ειδικός στις παθήσεις ήπατος, χοληφόρων, παγκρέατος, οισοφάγου, στομάχου, εντέρων
-Πλήρες ενδοσκοπικό εργαστήριο

ΔΕΧΕΤΑΙ με ραντεβού: πρωί 8.30 - 1 απόγευμα 5 - 8 εκτός Τετάρτης και Σαββάτου 9-12
ΙΑΤΡΕΙΟ: Π. ΜΕΛΑ 46-48, ΤΗΛ. 31259

Μ.3

ΙΑΤΡΙΚΗ ΑΝΑΚΟΙΝΩΣΗ

Ο ΠΑΙΔΙΑΤΡΟΣ

ΚΩΝ/ΝΟΣ Π. ΙΩΑΝΝΙΔΗΣ

Τ. Δ/ΝΤΗΣ ΠΑΙΔΙΑΤΡΙΚΗΣ ΚΛΙΝΙΚΗΣ ΓΕΝ. ΝΟΣ/ΜΕΙΟΥ ΡΟΔΟΥ
Δέχεται: ΜΟΝΟ ΜΕ ΡΑΝΤΕΒΟΥ
Καθημερινώς: πρωινές ώρες 9-1μ.μ.
Απογευματινές 4-8μ.μ.
Διεύθυνση:
28ης Οκτωβρίου 62
Τηλ. 24576
έναντι ξενοδοχείου Παυλίδη

Μ 16

ΙΑΤΡΙΚΗ ΑΝΑΚΟΙΝΩΣΗ

ΜΗΝΑΣ Ι. ΜΑΣΤΡΟΜΗΝΑΣ

ΧΕΙΡ. ΓΥΝΑΙΚΟΛΟΓΟΣ - ΜΑΙΕΥΤΗΡΑΣ
ΔΙΔΑΚΤΩΡ ΠΑΝΕΠΙΣΤΗΜΙΟΥ ΑΘΗΝΩΝ
τ. Επιμελητής Επιστ. Ερευνητής
Παν/κού Νοσοκομείου HAMMERSMITH ΛΟΝΔΙΝΟΥ
Μέλος Βρεταννικής Εταιρίας Γονιμότητας
Ειδικευμένος σε προβλήματα γονιμότητας και εξωσωματικής γονιμοποίησης - Υπεύθυνος Κέντρου Γονιμότητας του μαιευτηρίου «ΜΗΤΕΡΑ»
Δέχεται με ραντεβού πλην Σαββάτου (5-8 απόγευμα)
ΙΑΤΡΕΙΟ: 28ης Οκτωβρίου αρ. 21, τηλ. 6851800
ΦΙΛΟΘΕΗ
ΟΙΚΙΑ: Αισώπου 7-9 ΜΑΡΟΥΣΙ, τηλ. 8026640

Μ 64

ΙΑΤΡΙΚΗ ΑΝΑΚΟΙΝΩΣΗ

Ο ιατρός

ΜΙΧΑΗΛ Η.ΜΑΚΡΗΣ

ΕΙΔΙΚΟΣ ΚΑΡΔΙΟΛΟΓΟΣ
ΔΙΔΑΚΤΩΡ ΠΑΝΕΠΙΣΤΗΜΙΟΥ ΑΘΗΝΩΝ

ΔΕΧΕΤΑΙ: καθημερινώς: 8.30-13 πρωί και 5-8.30 απόγευμα.
Σάββατο: 8.30-13 το πρωί
και ασφαλισμένους ΔΗΜΟΣΙΟΥ, ΤΑΞΥ, ΤΥΔΚΥ, ΟΙΚΟΥ ΝΑΥΤΟΥ και λοιπών Ταμείων

Πλήρης καρδιολογικός έλεγχος με σύγχρονες διαγνωστικές μεθόδους

Αλεξάνδρου Διάκου 2-3ος όροφος τηλ. 21.501
(έναντι κήπου ξενοδοχείου «Θέρμαι»)

Μ.25 Μ25

ΚΑΡΔΙΟΛΟΓΙΚΟ ΙΑΤΡΕΙΟ

ΑΝΑΙΜΑΚΤΩΝ ΔΙΑΓΝΩΣΤΙΚΩΝ ΜΕΘΟΔΩΝ

ΓΕΩΡΓΙΟΣ ΓΕΩΡΓΙΑΔΗΣ

Ειδικός καρδιολόγος
M.S.M.A - SWEDEN τ. Επιμελητής Καρδιολογικής Κλινικής του Πανεπιστημιακού Νοσοκομείου S.O.S. KAROLINSKA I. ΣΤΟΚΧΟΛΜΗΣ - Former Registrar του Πανεπιστημιακού Νοσοκομείου AKADEMISKA UPPSALA - Σουηδίας

ΔΕΧΕΤΑΙ ΚΑΘΕ ΜΕΡΑ 08.30 - 1 και 5 - 8 μ.μ.
ΣΑΒΒΑΤΟ: ΜΕ ΡΑΝΤΕΒΟΥ
ΠΛΗΡΗΣ ΣΥΓΧΡΟΝΟΣ ΚΑΡΔΙΟΛΟΓΙΚΟΣ ΕΛΕΓΧΟΣ
ΤΑΜΕΙΑ: Τ.Α.Ξ.Υ - ΔΗΜΟΣΙΟΥ - ΤΥΔΚΥ
ΙΑΤΡΕΙΟ: 28ης ΟΚΤΩΒΡΙΟΥ Νο 37 - Τηλ. 36827
(Πλησίον ΠΛΑΤ. ΨΑΡΟΠΟΥΛΑΣ) ΟΙΚΙΑ τηλ. 91175

Μ 9

ΟΡΘΟΔΟΝΤΙΚΟ ΙΑΤΡΕΙΟ

ΔΡ ΣΤΥΛΙΑΝΟΥ ΠΕΤΑ
ΕΙΔΙΚΟΥ ΟΡΘΟΔΟΝΤΙΚΟΥ

ΔΙΔΑΚΤΩΡ ΠΑΝΕΠΙΣΤΗΜΙΟΥ
TUBINGEN ΓΕΡΜΑΝΙΑΣ
ΕΙΔΙΚΕΥΘΕΙΣ ΕΙΣ ΠΑΝΕΠΙΣΤΗΜΙΑΚΗ ΚΛΙΝΙΚΗ ΜΟΝΑΧΟΥ
ΔΕΧΕΤΑΙ ΔΕΥΤΕΡΑ ΕΩΣ ΠΑΡΑΣΚΕΥΗ
πρωί από 9:00-12:00 & απόγευμα 3:30-8:00

28ης Οκτωβρίου 6, 85100 ΡΟΔΟΣ
Τηλ. (0241) 34776
(πλησίον Ακαδημίας)

Μ 28

ΙΑΤΡΙΚΗ ΑΝΑΚΟΙΝΩΣΗ

ΔΡ ΑΝΑΣΤΑΣΙΟΣ ΣΤ. ΠΕΤΑΣ

ΙΑΤΡΟΣ
ΧΕΙΡΟΥΡΓΟΣ ΟΥΡΟΛΟΓΟΣ
ΔΙΔΑΚΤΩΡ ΠΑΝΕΠΙΣΤΗΜΙΟΥ ΤΥΜΠΙΓΚΕΝ ΔΥΤ. ΓΕΡΜΑΝΙΑΣ
ΕΙΔΙΚΕΥΘΕΙΣ ΕΙΣ UNIVERSITAT TUBINGEN ΚΑΙ ZENTRALKLINIKUM AUGSBURG ΔΥΤ. ΓΕΡΜΑΝΙΑΣ
ΗΠΕΡΗΧΟΙ - ΣΤΕΙΡΟΤΗΣ

ΔΕΧΕΤΑΙ ΚΑΘΗΜΕΡΙΝΑ **8 -1 π.μ. και 5-8 μ.μ.**
εκτός Σαββάτου και Τετάρτης απόγευμα
ΤΑΜΕΙΑ: ΤΑΞΥ- ΔΗΜΟΣΙΟ-ΤΥΔΚΥ ,
και ΙΚΑ από 08.00 - 11.30π.μ.
28ης ΟΚΤΩΒΡΙΟΥ 4 (1ος όροφος) τηλ. 36096
(πλησίον Ακαδημίας)

Μ 29

DR ΑΡΙΣΤΟΤΕΛΗΣ ΜΠΟΓΔΑΝΗΣ

ΓΥΝΑΙΚΟΛΟΓΟΣ ΧΕΙΡΟΥΡΓΟΣ - ΜΑΙΕΥΤΗΡ
ΠΤΥΧ/ΧΟΣ & ΔΙΔΑΚΤΩΡ ΠΑΝΕΠΙΣΤΗΜΙΟΥ MUNCTER ΓΕΡΜΑΝΙΑΣ ΕΙΔ. ΣΤΗΝ ΠΑΝ/ΜΙΑΚΗ FRAUENKLINIK DORTMUND ΓΕΡΜΑΝΙΑΣ

ΥΠΕΡΗΧΟΙ - ΣΤΕΙΡΟΤΗΣ - ΜΑΣΤΟΣ - ΟΓΚΟΛΟΓΙΑ

σύγχρονη παρακολούθηση εγκύου με υπέρηχο καικαρδιοτοκογραφικό

Δέχεται
ΠΡΩΙ: Δευτέρα έως Σάββατο 9-1π.μ.
ΑΠΟΓ.: Δευτέρα έως Παρασκευή 5-8 μ.μ.
ΙΑΤΡΕΙΟ: Ι. Δραγούμη 5Α Ρόδος Τηλ. 20939
Τηλ. Οικίας: 64893

Μ.60

ΙΑΤΡΙΚΗ ΑΝΑΚΟΙΝΩΣΗ

ΙΩΑΝ. ΓΟΥΡΖΟΥΛΙΔΗΣ

ΜΑΙΕΥΤΗΡ – ΧΕΙΡΟΥΡΓΟΣ – ΓΥΝΑΙΚΟΛΟΓΟΣ

ΕΠΙΣΤ/ΚΟΣ ΣΥΝΕΡΓΑΤΗΣ ΝΟΣΟΚΟΜΕΙΟΥ «ΥΓΕΙΑ»
τ. ΔΙΕΥΘΥΝΤΗΣ ΓΕΝ. ΚΡΑΤ. ΝΟΣ/ΜΕΙΟΥ

- ***Πλήρης παρακολούθηση εγκύου***
- ***Νέα διαγνωστική μέθοδος τραχηλίπδος με κολποσκόπιο***
- ***Προβλήματα στειρότητας - γονιμότητας***
- ***Σύγχρονος ενδοκολπικός υπερηχοτομογράφος***

ΡΟΔΟΣ: 28ης Οκτωβρίου 23 - 25, 2ος όροφος
Δέχεται: 9 - 1 π.μ. και 5 - 8 μ.μ. (καθημερινά πλην Σαββάτου)
ΤΗΛ. ΙΑΤΡΕΙΟΥ: 35825 - & ΟΙΚΙΑΣ: 28427
-Δεκτοί ασφαλισμένοι Ταμείων

Μ9 Μ9

Προετοιμασίες για την οργάνωση της διάσκεψης των υπουργών Αθλητισμού

Στη Ρόδο έρχεται την Παρασκευή 14 Φεβρουαρίου ο εκπρόσωπος του Συμβουλίου της Ευρώπης κ. Ορλαντίντ, προκειμένου να γίνει σύσκεψη στην οποία θα παρθούν αποφάσεις για την καλύτερη προετοιμασία της συνδιάσκεψης υπουργών Αθλητισμού της Ευρώπης που θα γίνει στη Ρόδο από τις 12 έως τις 16 Μαΐου.

Τη δήλωση αυτή έκανε χτες ο νομάρχης Γ. Χαραλαμπόπουλος, ο οποίος παράλληλα ανακοίνωσε ότι τη Δευτέρα για τον ίδιο σκοπό θα έρθει στο νησί μας η υπεύθυνη δημοσίων σχέσεων του υφυπουργείου Αθλητισμού κυρία Στεφανάτου.

Ακόμη ο κ. Χαραλαμπόπουλος, είπε, ότι σύμφωνα με το πρόγραμμα του υπουργείου Αθλητισμού της χώρας θα γίνει στο Στρασβούργο από τις 26 έως τις 28 Φεβρουαρίου συνάντηση εκπροσώπων των κρατών της ΕΟΚ προκειμένου να συζητηθεί η προετοιμασία της συνδιάσκεψης της Ρόδου.

Σ' αυτήν θα πάρει μέρος η Ρόδος, που ανάλαβε να διοργανώσει με δικά της έξοδα δεξίωση κατά την οποία θα γίνει προβολή της Ρόδου και της Δωδ/σου με τη διανομή αναμνηστικών δώρων, κασετών, φυλλαδίων και άλλων διαφημιστικώνμέσων.

Ο Κολοσσός φιλοξενεί τον Κύδωνα

Χωρίς προβλήματα, ο Κολοσσός φιλοξενεί σήμερα στις 4.30μ.μ., στο κλειστό γυμναστήριο της πόλης μας, τον Κύδωνα Χανίων, για τη 14η αγωνιστική του πρωταθλήματος μπάσκετ της Γ' Εθνικής Κατηγορίας (Β' όμιλος - νοτίου).

● Στα υπόλοιπα παιχνίδια της ίδιας ημέρας, θα παίξουν:
ΓΕΗ - Αίολος
Ηλιούπολη -ΟΦΗ
Ζωγράφου -ΑΓΕΧ
Πορφύρας - Αμπελόκηποι
Κάδμος - Αθηναϊκός

Η διοργάνωση του Μαραθωνίου

Με θέμα τη διοργάνωση του 7ου διεθνούς Μαραθωνίου δρόμου, το διοικητικό συμβούλιο του ΓΑΣ Ρόδου «Η Υγεία», καλεί όλους τους τοπικούς φορείς να παραβρεθούν στη σύσκεψη που θα κάνει τη Δευτέρα 10/2/92 στις 6μ.μ. στα γραφεία του ΔΟΝΑ.

Αναβολές

Για συγκοινωνιακούς λόγους αναβλήθηκαν τα παιχνίδια Ασπίδας Σαλ. - Ποσειδώνα Καρπ (Β' Κατηγορία) και Ξάνθου - Πολυβώτη (Γ' Κατηγορία), που είχαν προγραμματιστεί να γίνουν σήμερα και αύριο.

Θα βοηθηθεί το Ασκληπειό

Θα βοηθήσουμε την κοινότητα Ασκληπειού να προχωρήσει σε κάποια έργα υποδομής και να κατασκευάσει νέα δεξαμενή ύδρευσης για να αντιμετωπίσει τις ανάγκες της σε νερό.

Τη δήλωση αυτή έκανε ο νομάρχης Γ. Χαραλαμπόπουλος ενώ για την ανάπλαση της περιοχής ο νομάρχης είπε ότι θα πρέπει η κοινότητα να κάνει τη σχετική μελέτη.

Πρωταθλήματα μπάσκετ

Συνεχίζονται σήμερα τα πρωταθλήματα μπάσκετ, που διοργανώνει η ΤΕ ΕΟΚ Δωδεκανήσου. Το πρόγραμμα περιλαμβάνει τις συναντήσεις.

ΠΑΙΔΚΟ
(Ομιλος νήσων)
● «Κλειστό» Καλύμνου (10.30π.μ.): Ατταλος - Διαγόρας (Κάππας, Μυροφόρος)
● «Κλειστό» Καλύμνου (5μ.μ.): ΑΣ Κάλυμνος - Ιάλυσος (Πλέγας, Μυροφόρος)
ΑΝΔΡΙΚΟ
(Α' Κατηγορίας)
● «Κλειστό» Καλύμνου (7μ.μ.): Ατταλος - ΑΣ Ρόδος (Πλέγας, Κάππας)

—Σε προχτεσινούς αγώνες, σημειώθηκαν τ' αποτελέσματα:

ΠΑΙΔΚΟ
(Ομιλος Ρόδου)
Δωριέας - Αγ. Νικόλαος 87-34

ΕΦΗΒΙΚΟ
Ιάλυσος - Φοίβος 60-44

ΙΑΤΡΙΚΗ ΑΝΑΚΟΙΝΩΣΗ

Στο Ακτινοδιαγνωστικό Εργαστήριο του

ΣΤΕΦΑΝΟΥ ΣΤΑΥΡΟΥΔΗ

Ιατρού ακτινοδιαγνώστη

λειτουργεί σύγχρονη μονάδα μέτρησης της οστικής πυκνότητας για τη **διάγνωση της οστεοπόρωσης**

Οδός Γ. Ευσταθίου 6 - Τηλ.: 36840

2378-8/3

ΙΑΤΡΙΚΗ ΑΝΑΚΟΙΝΩΣΗ

ΕΛΕΝΗ ΑΛ. ΣΟΥΛΟΥΝΙΑ

ΙΑΤΡΟΣ ΑΚΤΙΝΟΛΟΓΟΣ

Η γιατρός δέχεται καθημερινά 8.30π.μ. - 1μ.μ. και 5μ.μ.-8μ.μ.
ΣΑΒΒΑΤΟ 9.00π.μ.-12μ. για τις εξής εξετάσεις:
ΠΡΟΛΗΠΤΙΚΟΣ ΕΛΕΓΧΟΣ ΜΑΣΤΟΥ με ιδιαίτερα χαμηλή δόση ακτινοβολίας
ΥΠΕΡΗΧΟΤΟΜΟΓΡΑΦΙΕΣ θυρεοειδούς, ήπατος - χοληφόρων, παγκρέατος, σπληνός, νεφρών - ουροδόχου κύστης, έσω γεννητικών οργάνων, μαστού
ΜΕΤΡΗΣΗ ΟΣΤΕΟΠΟΡΩΣΗΣ

Διεύθυνση: 28ης Οκτωβρίου 19-21, όροφος 1
Τηλ.: 29304

3042-12/2

Ιατρός

ΓΕΩΡΓΙΟΣ Α. ΚΑΤΣΟΓΡΙΔΑΚΗΣ

ΝΕΥΡΟΛΟΓΟΣ ΨΥΧΙΑΤΡΟΣ

Ωρες λειτουργίας ιατρείου και εγκεφαλογραφικού εργαστηρίου: **Πρωί 9-11**
Απόγευμα 5-7
(ΕΚΤΟΣ ΣΑΒΒΑΤΟΥ)
Στεφάνου Καζούλλη 49 (πλατεία Φώκιαλη)
τηλ. 27134

1844-29/2

ΟΡΘΟΔΟΝΤΙΚΟ ΙΑΤΡΕΙΟ

ΗΛΙΑ ΚΑΘΟΠΟΥΛΗ
Ειδικού Ορθοδοντικού
Master Πανεπιστημίου Lund Σουηδίας

ΔΕΧΕΤΑΙ ΔΕΥΤΕΡΑ ΕΩΣ ΠΑΡΑΣΚΕΥΗ
ώρες 03.00 - 09.00 απόγευμα με ραντεβού.

Πίνδου 4 - 85100 Ρόδος τηλ. (0241) 33132

Το νέο νοσοκομείο

ΣΥΝΕΧΕΙΑ ΑΠΟ ΤΗ ΣΕΛ. 1

απαραίτητες εκείνες ενέργειες και τις εισηγήσεις καθώς και τις απόψεις του Ν.Σ. έχω μεταφέρει προς τα αρμόδια υπουργεία, πλην όμως μέχρι αυτή τη στιγμή δεν έχει γίνει κατορθωτό να ενταχθεί το νοσοκομείο με το ύψος του προϋπολογισμού που έχει η μελέτη της ΔΕΠΑΝΟΜ σε πρόγραμμα δημοσίων επενδύσεων και μάλιστα σε κοινοτικό πρόγραμμα όπως πρέπει να γίνει κάποτε για να γίνει το νοσοκομείο. Επαναλαμβάνω ότι αυτό από ότι φαίνεται είναι ένα παλιό αίτημα για τη Δωδ/σο. Διάβασα και την επιστολή του κ. Πανάγου που κατά κάποιο τρόπο ρίχνει ένα φως στους υπαινιγμούς που έκανε πριν από καιρό ο κύριος Σ. Καραγιάννης. Ο καθένας καταλαβαίνει ότι υπήρξαν χαμένες ευκαιρίες κατά το παρελθόν και δεν εκμεταλλεύθηκαν και καταλαβαίνει κανείς ότι υπήρξε κατά το παρελθόν μια ολιγωρία ως προς το θέμα, διότι άλλο πράγμα να μην έχεις δυνατότητα οικονομική και να υπάρχει αντικειμενική δυσκολία, μια συγκεκριμένη στιγμή και άλλο πράγμα να μπορούσες να το κάνεις και για διάφορους υπολογισμούς να μην έγινε. Νομίζω ότι για λόγους που δεν πρέπει να παρελθοντολογούμε, δεν πρέπει πολύ να επιμείνουμε σ' αυτό, αλλά δεν πρέπει όμως αυτό να ξεχνιέται. Ομως εγώ θέλω να τονίσω, ότι η σύσκεψη αυτή που έγινε και οι πρωτοβουλίες που παίρνουν οι διάφοροι φορείς εδώ και μεμονωμένα άτομα, αλλά ιδιαίτερα η σύσκεψη η οποία έγινε δεν είναι εκείνη που έλειπε για να γίνει το νοσοκομείο. Δηλαδή δεν προσθέτει τίποτε παραπάνω η σύσκεψη παρά το ότι υπάρχει μια ομοφωνία, ότι δεν διαφωνεί κανείς τοπικός φορέας ως προς την ανάγκη να γίνει ένα νέο νοσοκομείο. Νομίζω όμως ότι αυτό το πράγμα δεν έλειπε. Δεν παραπαίαμε με την άποψη ότι πρέπει να γίνει ή όχι το νέο νοσοκομείο στη Ρόδο. Υπάρχει εκφρασμένη άποψη. Ούτε η σύσκεψη αυτή προωθεί το θέμα με την έννοια ότι θα γίνει γνωστό, ή θα υπάρξει μια πίεση προς κάθε κατεύθυνση για να γίνει. Δεν έχουμε ανάγκη τέτοιων πραγμάτων, δεν πρόκειται να είναι τελεσφόρος αυτή η δουλειά. Εμένα δηλαδή δεν μου πρόσθεσε τίποτε αυτή η σύσκεψη, δεδομένου ότι το θέμα ήταν πάρα πολύ γνωστό. Η κυβέρνηση αυτή τη στιγμή δεν μπόρεσε να προγραμματίσει το νέο νοσοκομείο, δύο χρόνια είναι στην εξουσία, γιατί οι αντικειμενικές οικονομικές δυσκολίες, χρέη παρελθόντων ετών από νοσοκομεία τα οποία είχαν προγραμματισθεί σε άλλες περιοχές, είναι τόσο μεγάλου ύψους που δεν μπορεί αυτή τη στιγμή στα υφιστάμενα προγράμματα τα κοινοτικά προγράμματα και μιλάμε πάντα για κοινοτικά προγράμματα γιατί δεν μπορεί ένα νοσοκομείο 15 δις να γίνει μόνο από εθνικούς πόρους, δεν υπήρξε έγκαιρη προετοιμασία από παλιά, ώστε το νέο νοσοκομείο να έχει ενταχθεί σε ένα κοινοτικό πρόγραμμα.. Αραγε λοιπόν η νομαρχία τι πρέπει να κάνει και το Ν.Σ. που τοέχει σαν έργο πρώτης προτεραιότητας; Έχουμε συμφωνήσει ότι από το προϊόν της εκποίησης των δημ. κτημάτων, το Ν.Σ. θα διαθέσει το μεγαλύτερο μέρος του σαν τοπική συμμετοχή για την ανέγερση του νέου νοσοκομείου,. Ομως έχουμε ενόψει και άλλα κοινοτικά προγράμματα. Το πρόγραμμα δημ. επενδύσεων δεν τελειώνει στα ΜΟΠ και στα ΣΠΑ, που δεν μπήκε το νοσοκομείο σ' αυτά το 1989, υπάρχουν καινούργια. Στο ΙΝΤΕΡΕΚΤ δε μπαίνουν νοσοκομεία. Στο ΙΝΤΕΡΕΚΤ το κονδύλι είναι 1 δις 800 και είναι αρκετά καλό για τη Δωδ/σο όμως δεν είναι ικανό για να φτιάξουμε ένα νέο νοσοκομείο. Αρα περιμένουμε ένα νέο κοινοτικό πρόγραμμα το οποίο θα λέτεται πρόγραμμα νησιών του Αιγαίου. Η κυβέρνηση αυτή τη στιγμή προχωρεί το ειδικό πρόγραμμα νησιών του Αιγαίου το οποίο πιστεύω ότι θα είναι ένα πρόγραμμα με ικανοποιητικό ποσό και για το νομό Δωδ/σου. Οταν έχουμε τα χρήματα από τις εκποιήσεις, όταν είναι και ενόψει καταρτισμού το νέο πρόγραμμα τότε μπορούμε να ελπίζουμε να προχωρήσει αυτή η προσπάθεια και ο στόχος μας και το Ν.Σ θα κάνει τις προτάσεις του. Αυτή τη στιγμή οποιαδήποτε πίεση ή φιλολογία δεν προσθέτειτίποτε.»

ΑΠΩΛΕΙΑ

Χάθηκε σκύλος ράτσας «Λαμπραντόρ» χρώματος μαύρου, με περιλαίμιο, στην περιοχή Ροδινιού - Καρακόνερο.

Ο ευρών θα αμοιφθεί.

Τηλ. 64500-24539

ΓΔ-9/2

«Ρίχνουν» τον ΡΟΔΑ

ΣΥΝΕΧΕΙΑ ΑΠΟ ΤΗ ΣΕΛ. 1

Ομοσπονδία Επαγγελματιών Ιδιοκτητών Αστικών Λεωφορείων, το παρακάτω έγγραφο:

«Στη συνέχεια του συμφωνητικού της 18-1-1992 που υπεγράφη ανάμεσα στον υπουργό Υγείας και Πρόνοιας κ. Γεώργιος Σούρλα και στον πρόεδρο της Ομοσπονδίας κ. Αγγελο Βαρβαρούση διαφωνούμε ριζικά με την κατανομή του ποσού των 270.000.000 δρχ. πλέον ΦΠΑ για το 1992 στα ΚΤΕΛ Αστικών Συγκοινωνιών και στη Δ.Ε.Σ. «ΡΟΔΑ» με βάση τις κάρτες που εκδίδονται για τους αναπήρους, για τους εξής λόγους:

1) Γιατί δεν είναι δυνατό να προσδιορίσουμε επακριβώς τις μετακινήσεις που θα πραγματοποιήσουν οι ανάπηροι μέσα στο 1992

2) Γιατί ειδικά στη Ρόδο στην αστική μας περιοχή δεν έχει το εισιτήριο ενιαία τιμή, αφού εφαρμόζουμε με απόφαση του υπουργού Μεταφορών και Επικοινωνιών το τριζωνικό σύστημα με τιμές εισιτηρίων για την α' ζώνη 105 δρχ., για τη β' ζώνη 170 δρχ. και για την γ' ζώνη 190 δρχ. Επομένως διαφορετική είναι και η απώλεια εσόδου μας που προέρχεται από τη διακίνηση του αναπήρου - επιβάτη στην κάθε ζώνη. Λάβετε υπόψη στο σημείο αυτό ότι η αστική μας περιοχή δεν περιλαμβάνει μόνο την πόλη της Ρόδου αλλά και κοινότητες που βρίσκονται σε απόσταση μέχρι και 15 χιλιομέτρων σε νοητή ακτίνα ή 18 χιλιομέτρων σε πραγματική.

3) Γιατί εμείς εξυπηρετούμε και την υπεραστική περιοχή της δυτικής πλευράς της νήσου Ρόδου που εκτείνεται από τα 15 χιλιόμετρα μέχρι και τα 85 χιλιόμετρα απόσταση και όπου το εισιτήριο διαφοροποιείται από 220 δρχ. έως 1.050 δρχ. Να λάβετε δε υπόψη σας ότι η Ομοσπονδία Υπεραστικών δεν μας αναγνωρίζει αφού είμαστε αστικό ΚΤΕΛ και έτσι είμαστε υποχρεωμένοι να δεχθούμε τα δελτία των αναπήρων και στην περιοχή αυτή.

4) Γιατί τα έξοδα του κάθε ΚΤΕΛ είναι σε εξάρτηση από τη δύναμη των λεωφορείων που έχει

Για τους παραπάνω λόγους προτείνουμε όπως η κατανομή του ποσού των 270.000.000 δρχ. να γίνει στα Αστικά ΚΤΕΛ της χώρας και στη «ΡΟΔΑ» με βάση τη δύναμη των λεωφορείων τους όπως εξ άλλου έγινε και στην περυσινή περίοδο.

Θέλουμε να πιστεύουμε ότι το δίκαιο αυτό αιτήμά μας θα γίνει δεκτό από την ομοσπονδία.

Τέλος για τη δική σας ενημέρωση, σας γνωρίζουμε ότι στην περιφέρειά μας έχουν εκδοθεί 1985 κάρτες αναπηρίας με ποσοστό 67% και πάνω όπως φαίνεται από το έγγραφο, αρ. πρωτ. 55/9-1-1992 της διεύθυνσης Υγείας Πρόνοιας νομού Δωδ/σου, φωτοαντίγραφο του οποίου σας επισυνάπτουμε.

Ο πρόεδρος Δ.Ε.
Μάνος Κόκκινος
Δήμαρχος Ρόδου».

Σύσκεψη για τον τουρισμό

ΣΥΝΕΧΕΙΑ ΑΠΟ ΤΗ ΣΕΛ. 1

αντιμετωπισθούν.

Οι εκπρόσωποι των φορέων που κλήθηκαν είναι:

Διευθυντής ΕΟΤ Δωδεκανήσου κ. Ι. Θωμαΐδης
Διευθυντής Τεχνικών Υπηρεσιών κ. Χ. Γεραβέλης
Πρόεδρος Λιμενικού Ταμείου κ. Ν. Χαραλάμπης
Διευθυντής Υ.Π.Α. Ρόδου κ. Η. Πετρούλιας
Διευθυντής Ο.Α. Ρόδου κ. Α. Ανδριανός
Διευθυντής Τελωνείου Ρόδου κ. Α. Καρδάρης
Αστυνομικός Διευθυντής Δωδ/σου κ. Τζανετάκος Δημ.
Λιμενάρχης Ρόδου κ. Φρουζάκης
Προϊστάμενος ΟΤΕ κ. Μιχαηλίδης
Προϊστάμενος ΕΛΤΑ κ. Τσουκαλάς
Προϊστάμενος Εφορίας Κλασσικών Αρχαιοτήτων κ. Ι. Παπαχριστοδούλου
Προϊστάμενος Εφορίας Βυζαντινών Αρχαιοτήτων κ. Η. Κόλλιας
Πρόεδρος Εμπορικού Συλλόγου Ρόδου κ. Σ. Παρασκευάς
Πρόεδρος ΕΒΕΔ κ. Γ. Καραγιάννης
Πρόεδρος Ενώσεως Ξενοδόχων Ρόδου κ. Ε. Καστελλοριζιός
Πρόεδρος Ενώσεως Τουριστικών Πρακτόρων Ρόδου κ. Τσ.Μοσχάτος
Πρόεδρος Ομοσπονδίας Επαγγέλματος Βιοτεχνών Δωδ/σου κ. Κ. Ντουβής
Πρόεδρος Σωματείου Ενοικιαζομένων Τουριστικών Καταλυμάτων κ. Μ. Μαχραμά
Πρόεδρος Σωματείου Ξενάγων Ρόδου κ. Γ. Καλούδης
Πρόεδρος Ροδιακού Σωματείου Μπαρ
Πρόεδρος Σωματείου Εστιατορίων κ. Λ. Σακκέλης
Πρόεδρος Εργατικού Κέντρου Ρόδου κ. Δ. Μοσχογιάννης
Πρόεδρος Σωματείου Ξεν/λων λ. Λέργος.

Καθαρές οι θάλασσες

ΣΥΝΕΧΕΙΑ ΑΠΟ ΤΗ ΣΕΛ. 1

και Νίσυρο. Πραγματοποιήθηκαν πάνω από 3.000 αναλύσεις δειγμάτων από τον πυθμένα της θάλασσας, ως προς τη γεωχημική τους σύσταση.

ΑΠΟ ΤΙΣ ΑΝΑΛΥΣΕΙΣ προέκυψε ότι οι τιμές σε συγκεντρώσεις βαρέων μετάλλων κυμαίνονται σε επίπεδα φυσιολογικά και δεν υπάρχει καμία απολύτως ανθρωπογενής επιβάρυνση στις περιοχές που έγινε η έρευνα. Και αυτό σημαίνει ότι οι θάλασσες είναικαθαρές.

◆ Συγκεκριμένα βρέθηκαν βαριά μετάλλα σε ιζήματα: Μόλυβδος 7-17 PPM, Χαλκός 26-33 PPM, Χρώμιο 30-100 PPM.

Η ΚΑΪΡ σε έκθεση

ΣΥΝΕΧΕΙΑ ΑΠΟ ΤΗ ΣΕΛ. 1

◆ Με τις αναμενόμενες συνεργασίες σε ευρωπαϊκή κλίμακα, διευκολύνεται η αξιοποίηση των ωφελειών και ευκαιριών που προσφέρει η Ενιαία Ευρωπαϊκή Αγορά και εξασφαλίζεται έτσι η επιβίωση και ανάπτυξη των ελληνικών επιχειρήσεων.

ΤΟ EYROPARTENARIAT '92 θα πραγματοποιηθεί στις 22 και 23 Ιουνίου στη Θεσσαλονίκη και τα έξοδα διοργάνωσης καλύπτονται στο σύνολό τους από την Ευρωπαϊκή Κοινότητα και το υπουργείο Εθνικής Οικονομίας της Ελλάδας.

◆ Η επιλογή της ΚΑΙΡ έγινε από την Επιτροπή Εθνικών και Κοινοτικών Αντιπροσώπων με δύο βασικά κριτήρια, την ποιότητα που προκαλεί το προτεινόμενο πρόγραμμα συνεργασίας και την ικανότητα της εταιρίας να το εφαρμόσει. Θα πρέπει να σημειωθεί ότι, θα εκτυπωθεί κατάλογος που θα περιέχει τις επιχειρήσεις που έχουν επιλεγεί για το EYROPARTENARIAT '92 σε έξι γλώσσες και 60.000 αντίτυπα, ο οποίος θα προωθηθεί για πρώτη φορά στην ιστορία του θεσμού και σε χώρες, εκτός Ευρωπαϊκής Κοινότητας, μέσω των Εμποροβιομηχανικών Επιμελητηρίων, Τραπεζών, Οργανισμών, Περιφερειακών Αναπτυξιακών Αντιπροσωπειών, Πρεσβειών κ.α.

ΔΕΗ

ΑΝΑΚΟΙΝΩΣΗ

Ειδοποιούνται οι κάτοικοι των παρακάτω περιοχών ότι για να εκτελεστούν απαραίτητες τεχνικές εργασίες της ΔΕΗ θα γίνει διακοπή στις 9-2-92 ημέρα Κυριακή ως εξής: Από 12.00 έως 13.00

Στις περιοχές: Ροδίνι - Χαλκήτες, Φανερωμένη, Καρακόνερο, Καναμάτ, Καλλιθέα, έως το ξενοδ. Κολοσσός.

Αν οι εργασίες τελειώσουν ενωρίτερα το ρεύμα θα ξαναδοθεί πριν από το χρόνο λήξης της διακοπής που αναφέρουμε πιο πάνω.

Γι' αυτό το λόγο οι ηλεκτρικές εγκ/σεις και τα δίκτυα της ΔΕΗ θα πρέπει να θεωρούνται ότι έχουν συνέχεια ρεύμα.

Ετσι για λόγους ασφαλείας, απαγορεύεται η προσέγγιση σε αγωγούς ή άλλα στοιχεία του δικτύου και αν βρίσκονται καταγής, γιατί υπάρχει σοβαρός κίνδυνος ατυχήματος.

ΑΠΟ ΤΗ ΔΕΗ

8/2

Διάσταση Αθηνών και Λευκωσίας

ΣΥΝΕΧΕΙΑ ΑΠΟ ΤΗ ΣΕΛ. 1

κ. Μητσοτάκη εξέφρασε την ανησυχία του μήπως δοθεί η εντύπωση ότι θα πρόκειται για δυο παράλληλες αλλά άσχετες μεταξύ τους διαδικασίες, δηλαδή πρώθηση συμφώνου φιλίας με την Τουρκία χωρίς να απαιτείται πρόοδος στο Κυπριακό και ότι γι αυτό συμφώνησαν να προβούν σε διευκρινιστικές δηλώσεις.

Απαντώντας σε άλλες ερωτήσεις ο πρόεδρος Βασιλείου είπε ότι δεν γνωρίζει ο,τιδήποτε το οποίο να επιβεβαιώνει πληροφορίες ότι έχει τροχιοδρομηθεί λύση του Κυπριακού.

Εξ άλλου, είπε ότι η αμερικανική κυβέρνηση δεν είναι διατεθειμένη να υποβάλει δικό της σχέδιο λύσης του Κυπριακού αλλά προσπαθεί να βοηθήσει προς την κατεύθυνση αυτή.

Ο κ. Βασιλείου είπε ότι η αποδοχή της θέσης για μη λύση σημαίνει υιοθέτηση της τουρκικής θέσης και διατήρηση του Στάτους Κβο.

Από τη στιγμή που θα δεχθούμε τη θέση αυτή, είπε, πρέπει να αρχίσουμε να ετοιμάζουμε τις βαλίτσες μας.

Σχετικά με την αίτηση της ένταξης στην Ευρωπαϊκή Κοινότητα, ο κ. Βασιλείου είπε ότι όλοι συμφωνούν ότι η Κύπρος είχε δικαίωμα να υποβάλει αίτηση, αλλά κατά την εξέτασή της θα ληφθούν υπ' όψη όλα τα στοιχεία. Η κυβέρνηση, είπε, δεν δέχθηκε να συνδυάσει την αίτηση με την επίλυση του Κυπριακού.

Ο κυβερνητικός εκπρόσωπος απαντώντας σήμερα στην ερώτηση ότι χθες το βράδυ ο Κύπριος πρόεδρος κ. Βασιλείου δήλωσε στην κυπριακή τηλεόραση σε μια συζήτηση, ότι δεν ήταν ενημερωμένος ότι ο πρωθυπουργός Κ. Μητσοτάκης θα συζητούσε στο Νταβός, θέμα συμφώνου φιλίας Ελλάδος - Τουρκίας, είπε:

«Δεν ξέρω τι ακριβώς είπε ο πρόεδρος Βασιλείου, αλλά νομίζω, καθ' α γνωρίζω , ότι είχε πλήρη ενημέρωση. Δεν ξέρω αν το είπε έτσι ο κ. Βασιλείου όπως το διατυπώνει η ερώτησή σας. Θέλω να σας πω με την ευκαιρία ότι το σύμφωνο αυτό, είναι ηλικίας τουλάχιστον πέντε μηνών. Είναι το ίδιο που είχε περιληφθεί στο COMMUNIQUE των Παρισίων στη συνάντηση Γιλμάζ - Μητσοτάκη. Τα άλλα είναι για ανάλυση. Δεν μετέχω σε αναλύσεις».

«Τραγικό και ολέθριο σφάλμα» χαρακτήρισε ο πρόεδρος του ΠΑΣΟΚ Ανδρέας Παπανδρέου μια ενδεχόμενη υπογραφή ενός συμφώνου φιλίας και συνεργασίας με την Τουρκία μετά την απόφαση της Αγκυρας να αναγνωρίσει τα Σκόπια.

Ο κ. Παπανδρέου είπε ότι δεν αντιλαμβάνεται την έκπληξη που διετύπωσε χθες σε ανακοίνωσή του το υπουργείο Εξωτερικών αφού, όπως τόνισε, ο κ. Ντεμιρέλ και πριν το Νταβός είχε δηλώσει ότι η Τουρκία θα αναγνωρίσει τα Σκόπια. Κατόπιν αυτού ο κ. Παπανδρέου διερωτήθηκε, τι σημαίνει ότι η κίνηση αυτή δεν συνάδει με το πνεύμα του Νταβός αφού όπως φαίνεται κατέληξε η Τουρκία να είναι στο παιχνίδι και εμείς είμαστε παρατηρητές.

Τις δηλώσεις αυτές έκανε ο πρόεδρος του ΠΑΣΟΚ κατά την αναχώρησή του για το Λονδίνο όπου θα παραμείνει έξι ημέρες και σύμφωνα με το πρόγραμμα που έχει ανακοινωθεί τη Δευτέρα θα συναντηθεί με τον αρχηγό του Εργατικού κόμματος Νηλ Κινόκ ενώ την Τρίτη θα παρακαθήσει σε γεύμα που θα παραθέσει προς τιμήν του ο πρόεδρος της Ενωσης Ελλήνων Εφοπλιστών Λονδίνου κ. Χατζηπατέρας.

Μέχρι στιγμής δεν έχει ανακοινωθεί επισήμως εάν ο κ. Παπανδρέου θα συναντηθεί με το διάσημο Αιγύπτιο καρδιοχειρούργο Μαγκντί Γιακούμπ αλλά όπως ανέφεαν έγκυροι κύκλοι του ΠΑΣΟΚ στις προθέσεις του αρχηγού της αξιωματικής αντιπολιτεύσεως περιλαμβάνεται και η συνάντηση αυτή η οποία εξαρτάται από το πρόγραμμα του κ. Γιακούμπ.

Καλύτερα τηλέφωνα

ΣΥΝΕΧΕΙΑ ΑΠΟ ΤΗ ΣΕΛ. 1

είπε ο νομάρχης, προέβλεπε τη λειτουργία ψηφιακών τηλεπικοινωνιακών κέντρων στη Ρόδο, Κω, Κάλυμνο, Πάτμο και Κάρπαθο και την αντικατάσταση του Κέντρου του ΟΤΕ Ρόδου.

ΜΕΣΑ στο Μάρτη - είπε ο ίδιος - θα αντικατασταθεί το ηλεκτρομηχανικό τηλεπικοινωνιακό κέντρο με ηλεκτρονικό, ενώ μέχρι το Μάιο θα λειτουργήσει το ψηφιακό ραδιοτηλεοπτικό δίκτυο.

◆ Παράλληλα είπε ο νομάρχης, προχωρούν τα αστικά κέντρα Ρόδου, Αφάντου, Κολυμπίων, Ιαλυσού.

«Τσέπωσε» υποσχέσεις

ΣΥΝΕΧΕΙΑ ΑΠΟ ΤΗ ΣΕΛ. 1

ΑΚΟΜΗ ο κ. Κόκκινος πήρε μέρος σε σύσκεψη της ετ αιρίας στήριξης του πανεπιστημίου Αιγαίου για θέματα που αφορούν την οικονομική διαχείριση των πανεπιστημίων, τα προγράμματα της ΕΟΚ, κλπ.

● Εξ άλλου ο κ. Κόκκινος συναντήθηκε με υπηρεσιακούς παράγοντες του ΕΟΤ, όπως και του υπουργείου Πολιτισμού, και συζήτησε θέματα που αφορούν τις εκδηλώσεις για τα 2.400 χρόνια της πόλης μας.

Ο προϋπολογισμός του Δήμου

ΣΥΝΕΧΕΙΑ ΑΠΟ ΤΗ ΣΕΛ. 1

ΤΑ «ΤΡΩΤΑ» σημεία του προϋπολογισμού όπως τα απαρίθμησε ο νομάρχης είναι:

—Από τις εκποιήσεις ακινήτων του Δήμου προϋπολογίσθηκαν έσοδα, χωρίς να αναφερθούν τα συγκεκριμένα ακίνητα που θα εκποιηθούν. Αυτό είναι κάτι αφηρημένο και θέλει αιτιολόγηση.

—Δεν υπάρχει αιτιολόγηση για τις οφειλές του Δήμου προς τις κοινότητες από το δημοτικό φόρο.

—Δεν υπάρχει εισηγητική έκθεση η οποία πρέπει να υποβληθεί.

—Η επιχορήγηση προς ΡΟΔΑ με 70 εκτομμύρια θα πρέπει να αλλάξει κωδικό ή να διαγραφεί. Δεν είναι αιτιολογημένη.

Ο κ. ΧΑΡΑΛΑΜΠΟΠΟΥΛΟΣ είχε χτες συνεργασία στο γραφείο του για το θέμα του προϋπολογισμού με τον αντιδήμαρχο κ. Σκανδαλίδη και τον πρόεδρο του δημ. συμβουλίου παρουσία του δ/ντή της Νομαρχίας κ. Σωτηρόπουλου.

◆ Συμφωνήθηκε να γίνει νέα συνάντηση όταν θα έρθει ο δήμαρχος για να βρεθεί λύση για τα «κενά» τουπροϋπολογισμού.

Τελευταίες παραστάσεις της Παιδικής Σκηνής

Συνεχίζονται και τελειώνουν οι παραστάσεις της Παιδικής Σκηνής του Δημοτικού περιφερειακού θεάτρου Ρόδου που ανέβασε το έργο της Ξένιας Καλογεροπούλου, «Οδυσσεβαχ» με τις τελευταίες οκτώ παραστάσεις που θα γίνουν την Τρίτη, Τετάρτη, Πέμπτη και Παρασκευή της επομένης και μεθεπομένης εβδομάδας ειδικά για τους μαθητές των σχολείων.

Μέχρι τώρα έχουν δοθεί 15 παραστάσεις για το κοινό, ενώ οι παραστάσεις για τους μαθητές θα φτάσουν στις εικοσι.

Μέχρι τώρα οι θεατές, μικροί και μεγάλοι έχουν ξεπεράσει τις 4.500 και υπολογίζεται ότι και με τις επόμενες 8 παραστάσεις θα ξεπεράσουν τις 8.000 θεατές.

Στο σφυρί πρόκειται να βγουν πολλά είδη από το Τελωνείο Ρόδου

Κυνηγετικά όπλα, τηλεοράσεις, διντεοκασέτες, φωτογραφικές μηχανές, κανώ, έπιπλα και άλλα είδη, θα εκποιήσει το Τελωνείο Ρόδου σε δημοπρασία που θα γίνει την Τετάρτη 19 Φεβρουαρίου.

Τα είδη που θα εκποιηθούν και οι τιμές εκποίησής τουςείναι:

Επιπλα από ξύλο 700.000.
Εξι πηρούνια από ασήμι 2.000.
Πλοιάριο αθλητισμού (κανώ) 25.000.
1 Φωτ/κή μηχανή Olympus - 5 σαμπουάν 15.000.
Ποτά - δείγματα 500.
Τεχνουργήματα από ελεφαντόδοντο - ξύλινα από εβε να 600.000.
2 video - casettes 800.
1T.V.J.V.C14"35.000.
1 κυνηγετικό όπλο Ρέμιγκτον - 6) 1 video symponis 30.000.
Επιτραπέζια, είδη από προσελάνη 2.600.000.

Την ερχόμενη Τρίτη θα συνεδριάσει το συμβούλιο του Πολιτιστικού Ρόδου

ΤΗΝ ΠΡΟΣΕΧΗ Τρίτη στις 1.30 το μεσημέρι θα συνεδριάσει το διοικητικό συμβούλιο του Πολιτιστικού οργανισμού του Δήμου Ρόδου προκειμένου να εξετάσει τα παρακάτω θέματα ημερήσιας διάταξης:

1) Ενημέρωση
2) Ορισμός συμβούλων για καλή εκτέλεση εργασίας
3) Ορισμός συμβούλου σαν μέλος παραλαβής προμηθειών
4) Υπερωριακή απασχόληση τακτικού προσωπικού Α' εξαμήνου
5) Αγορά βενζίνης για τις ανάγκες του Οργανισμού
6) Ψήφιση πίστωσης για έξοδα κίνησης μελών Χορωδίας
7) Εκδηλώσεις 7/3 και 25/3/92
8) Απόδοση πάγιας προκαταβολής έτους 1991
9) Πάγια προκαταβολή έτους 1992
10) Ψήφιση πίστωσης για αγορά λαχνών μικτής χορωδίας
11) Ψήφιση πίστωσης 20.000 δρχ. για αγορά εισιτηρίων ποδοσφαιρικού αγώνα ΕΠΣΔ.
12) Αίτημα Ροδιακής Λέσχης για παραχώρηση βιβλίων
13) Αποδοχή παραίτησης μουσικούς Στ. Μαννέτα
14) Ψήφιση πίστωσης 30.600 δρχ για εισιτήριο Α. Διακογιώργη για μήνα Δεκέμβριο '91 και 30.600 δρχ. για εισιτήρια μήνα Ιανουαρίου 1992.
15) Προκαταρκτική συζήτηση για ίδρυση Δημοτικού Ωδείου
16) Πρόταση ΒΑΗΑ' I Community off Rhodes για εκδήλωση.
17) Ψήφιση πίστωσης για εξετάσεις κλασσικής κιθάρας.

Επιμέτρηση όλων των καταστημάτων από το Δήμο της Ρόδου

«Μεζούρα» έπιασαν χτες τέσσερις εργοδηγοί του Δήμου Ρόδου και δύο μηχανικοί και μέτρησαν τα καταστήματα της Νέας Αγοράς προκειμένου να έχουν σαφή και ακριβή εικόνα των διαστάσεων των καταστημάτων βάσει των οποίων θα γίνει ο υπολογισμός των ενοικίων ανάλογα με τον συντελεστή που έχει ορισθεί.

Η επιμέτρηση των καταστημάτων γίνεται γιατί υπήρχαν αμφιβολίες και διαφωνίες για τα μέτρα ορισμένων καταστημάτων μεταξύ του Δήμου και καταστηματαρχών (όχι όλων).

Με τις επιμετρήσεις θα προσδιορισθούν τα ακριβή μέτρα των καταστημάτων και τα στοιχεία αυτά θα δοθούν στη κτηματολογική υπηρεσία του Δήμου.

Η επιμέτρηση των καταστημάτων από το κλιμάκιο των τεχνικών υπηρεσιών του Δήμου έγινε παρουσία εκπροσώπου του προεδρείου των καταστηματαρχών χωρίς κανένα πρόβλημα και με πνεύμα καλής διάθεσης.

Η επιμέτρηση, θα ολοκληρωθεί την προσεχή Δευτέρα.

Εκτός εκδηλώσεων για την 7η Μαρτίου έμεινε ο Σύλλογος Καρπαθίων

ΕΝΤΟΝΑ διαμαρτυρήθηκαν χτες στη Νομαρχία οι εκπρόσωποι του Παγκαρπαθιακού Συλλόγου Ρόδου γιατί ο σύλλογός τους «έμεινε έξω» από το πρόγραμμα των εκδηλώσεων της 7ης Μαρτίου.

Οπως δήλωσε ο αντιπρόεδρος του Συλλόγου Νίκος Υψηλάντης, είναι αδιανόητο να μην κληθεί να πάρει μέρος στις εκδηλώσεις της 7ης Μαρτίου ο Παγκαρπαθιακός Σύλλογος, ο οποίος εκπροσωπεί όλους τους Καρπάθιους της Ρόδου και βέβαια ένα νησί με ιστορία και παράδοση.

Οι αρμόδιοι της Νομαρχίας υποσχέθηκαν ότι θα δώσουν λύση στο θέμα που τέθηκε.

15.000 δρχ. για νοίκι

ΣΥΝΕΧΕΙΑ ΑΠΟ ΤΗ ΣΕΛ. 1

σκάλας της Νέας Αγοράς, διαστάσεων 1Χ1μ. στο οποίο δεν μπορώ να σταθώ ούτε όρθιος γιατί και στενό αλλά και χαμηλό είναι. Σ' αυτή την τρύπα λοιπόν, ασκώ το επάγγελμα του τεχνίτη ωρολογοποιού, μια τέχνη που έχει παρέλθει και τα εισοδήματα είναι πενιχρά.

Απόδειξη είναι ότι κάποτε είμαστε τέσσερις ωρολογοποιοί μέσα στην Αγορά και λόγω του χαμηλού εισοδήματος άλλοι τα παράτησαν και έχω μείνει μόνος μου, γιατί τώρα πια, ποιός φτιάχνει ρολόγι όταν στους δρόμους και στη λαϊκή οι γύφτοι πουλάνε με 500 - 1000 δρχ. καινούργια με μπαταρία. Σ' αυτή την τρύπα - μαγαζί λοιπόν μέχρι τώρα πλήρωνα 5.000 το μήνα. Τώρα μου λένε ότι πρέπει να πληρώνω 15.000. Διαμαρτυρήθηκα στο Δήμο και πήρα την εξής απάντηση: «Δεν φταίμε εμείς που τινάξαμε τα μηνιάτικα στα ύψη, δεν φταίμε εμείς που σας αναγκάζουμε να κλέβετε τον κόσμο, η εντολή είναι εκ των άνωθεν». Και όπως έφευγα απ'το Δήμο κατηφής και περίλυπος σκεφτόμουν ότι εφόσον η εντολή είναι εκ των άνωθεν είναι κι αυτό μια έμμεση φορολογία. Και τότε μούρθαν στο μυαλό τα λόγια ενός τραγουδιού που τελευταία ακούγεται κατά κόρον απ' το ραδιόφωνο και που λέει τα εξής:

«Μας έχουν τρελλάνει απ' τους φόρους,
απ'τους φόρους τους πολλούς,
να δεις που στο τέλος
θα μας πούνε και μαλάκες
θα μας πούνε και χαζούς»

Ευχαριστώ για τη φιλοξενία «Πρόοδος» αγαπημένη, πάντοτε θαυμαστής σου, πάντοτε αναγνώστης σου.

Δημήτρης Χριστοδούλου»

ΣΗΜΕΡΑ ΣΤΟ ΜΕΤΡΟΠΟΛ
5½-7½, 7½-9½ και 9½-11½

ΙΝΤΕΑΛ • ΑΝΕΣΙΣ • ΜΠΡΟΝΤΣΟΥΑΙΗ • ΟΣΚΑΡ
ABC • ΚΟΡΟΝΕΤ • ΜΑΡΓΑΡΙΤΑ • ΔΙΑΝΑ • ANNA ΝΤΟΡ

Τζούλια Ρόμπερτς — Κάμπελ Σκοτ

Μετά την επιτυχία της "PRETTY WOMAN", η ΤΖΟΥΛΙΑ ΡΟΜΠΕΡΤΣ επιστρέφει στο "Love Story" της δεκαετίας του '90

ΓΙΑ ΠΑΝΤΑ ΝΕΟΙ



Τη στιγμή που εκείνη απογοητευόταν από τον έρωτα, γνώρισε εκείνον που απογοητευόταν από την ζωή...

ΜΕ ΤΟΝ ΒΙΝΣΕΝΤ ΝΤ' ΟΝΟΦΡΙΟ ΤΗΝ ΑΠΟΚΑΛΥΨΗ ΤΟΥ ΚΙΟΥΜΠΡΙΚ ΣΤΟ "METAL JACKET"
ΣΕ ΜΙΑ ΠΑΡΑΓΩΓΗ ΤΗΣ ΣΑΛΛΥ ΦΗΛΝΤ ΣΚΗΝΟΘΕΣΙΑ: ΤΖΟΕΛ ΣΟΥΜΑΧΕΡ (FLATLINERS)

FOREVER YOUNG

DOLBY STEREO

ΠΡΟΤΥΠΟ ΕΡΓΑΣΤΗΡΙ ΣΠΟΥΔΩΝ ΣΤΟΥΣ ΥΠΟΛΟΓΙΣΤΕΣ

Διευθυντής:
Τάσος Ανθουλιάς
(Πανεπιστημιακός)

Για πλήρη εκμάθηση της χρήσης των υπολογιστών σε 150 ώρες

Ειδικά Τμήματα για μαθητές Γυμνασίου - Λυκείου

Πληροφορίες:
Αντιπροσωπεία Δωδεκανήσου
Apple Computers - Αγ. Λαύρας 59

INTELLIGENT COMPUTERS

ΣΥΝΔΕΣΗ ΜΕ ΤΗΝ ΤΡΑΠΕΖΑ ΝΟΜΙΚΩΝ ΠΛΗΡΟΦΟΡΙΩΝ LEX

Τα καλύτερα προγράμματα επεξεργασίας κειμένου για τους δικηγόρους

ΚΑΙ ΠΡΟΓΡΑΜΜΑ ΓΙΑ ΥΠΟΛΟΓΙΣΜΟ ΤΗΣ ΑΝΤΙΚΕΙΜΕΝΙΚΗΣ ΑΞΙΑΣ ΤΩΝ ΑΚΙΝΗΤΩΝ ΤΗΣ ΡΟΔΟΥ

Οι υπολογιστές Apple Macintosh είναι οι καταλληλότεροι και για τους δικηγόρους. Πρώτα απ' όλα είναι οι πιο «φιλικοί» και δεν χρειάζεται να χάσει κανείς πολυ χρόνο για να μάθει τον χειρισμό τους. Και ο χρόνος για έναν πολυάσχολο επαγγελματία είναι το πολυτιμότερο αγαθό.

Ένα δεύτερο σημαντικό πλεονέκτημα είναι τα καλά και εύκολα στον χειρισμό τους προγράμματα επεξεργασίας κειμένου. Προγράμματα που μπορούν να προσαρμοστούν στις ανάγκες του οποιουδήποτε χρήστη: από την απλή αλληλογραφία μέχρι την ευπαρουσίαστη αίτηση (που θα γραφεί σε δύο στήλες) και την αυτόματη τοποθέτηση των υποσελίδιων σημειώσεων σε ένα νομικό κείμενο πολλών σελίδων.

Φυσικά, όλα τα προγράμματα επεξεργασίας κειμένου επικοινωνούν με το πρόγραμμα που μας συνδέει με την Τράπεζα Νομικών Πληροφοριών LEX. Έτσι, παίρνουμε τα νομικά κείμενα σε όποιο πρόγραμμα επεξεργασίας κειμένου θέλουμε.

Ένα πολύ σημαντικό ζήτημα είναι σήμερα ο υπολογισμός της αντικειμενικής αξίας των ακινήτων, που συνδέεται με το κόστος των μεταβιβάσεων, αλλά και με τα ενοίκια διαμερισμάτων και καταστημάτων.

Η αντιπροσωπεία της Apple στη Ρόδο κατασκεύασε ένα πολύ εύχρηστο πρόγραμμα που μας δίνει αντικειμενικές αξίες και ενοίκια για διαμερίσματα, καταστήματα και οικόπεδα στη Ρόδο.

ΠΡΩΤΟΠΟΡΙΑ ΣΤΑ ΕΚΠΑΙΔΕΥΤΙΚΑ ΜΕΣΑ

Οι υπολογιστές Apple στην εκπαίδευση

Είναι, ίσως, γνωστό πως οι υπολογιστές Apple ήταν οι πρώτοι υπολογιστές που χρησιμοποιήθηκαν στα σχολεία των Ηνωμένων Πολιτειών της Αμερικής και πως, σήμερα, το 70% των υπολογιστών που υπάρχουν στα αμερικανικά σχολεία της πρωτοβάθμιας και δευτεροβάθμιας εκπαίδευσης, καθώς και στα Πανεπιστήμια, είναι Apple. Το γεγονός αυτό είναι φυσικό, αφού οι υπολογιστές αυτοί είναι οι περισσότερο φιλικοί και η μεγάλη πλειοψηφία των εκπαιδευτικών προγραμμάτων είναι γραμμένη για τους υπολογιστές Apple. Εκείνο που, ίσως, δεν είναι γνωστό αφορά την εισαγωγή τους στην ελληνική εκπαίδευση.

Η πρώτη εισαγωγή υπολογιστών σε ελληνικό σχολείο έγινε το 1983 στα Εκπαιδευτήρια Ζηρίδη, ένα από τα μεγαλύτερα ιδιωτικά σχολεία της Αθήνας με 2.000 περίπου μαθητές από το Νηπιαγωγείο ως την Γ Λυκείου. Την εισαγωγή οργάνωσε ο κ. Τάσος Ανθουλιάς (ειδικευμένος σε θέματα διδακτικής των θετικών μαθημάτων), ο οποίος και ήταν ο πρώτος που δίδαξε τη χρήση τους σε ελληνικό σχολείο. Το εργαστήριο υπολογιστών του σχολείου εξοπλίστηκε αρχικά με έξι υπολογιστές Apple IIe και δύο εκτυπωτές.

Το 1985, μετά τα επιτυχημένα αποτελέσματα της πρώτης εισαγωγής, που παρουσιάστηκαν σε ειδικό πανελλήνιο σεμινάριο, το Κολλέγιο Αθηνών κάλεσε τον κ. Ανθουλιά να οργανώσει τη διδασκαλία των υπολογιστών στα διάφορα τμήματα του Κολλεγίου. Εκεί οργανώθηκαν τρία εργαστήρια: από ένα στα δύο Δημοτικά σχολεία του Κολλεγίου (με 6 υπολογιστές Apple IIc στο καθένα) και ένα για το Γυμνάσιο και το Λύκειο (με 6 υπολογιστές Apple IIe).

Το 1987, το Πανεπιστήμιο Αιγαίου κάλεσε τον κ. Ανθουλιά να οργανώσει τη διδασκαλία των υπολογιστών στα Παιδαγωγικά Τμήματα, στη Ρόδο. Έτσι, οργανώθηκε το πρώτο εργαστήριο υπολογιστών (και το μοναδικό μέχρι σήμερα στην Ελλάδα) για τη διδασκαλία στους μελλοντικούς εκπαιδευτικούς.

Εκπαιδευτικά προγράμματα για υπολογιστές

Από τις Εκδόσεις Χελιδόνι κυκλοφορούν σήμερα τα ακόλουθα εκπαιδευτικά προγράμματα για υπολογιστές Apple:

Πρώτη Ανάγνωση. Πρόγραμμα για τη διδασκαλία της ανάγνωσης σε παιδιά της προσχολικής ηλικίας και της πρώτης δημοτικού.

Νεοελληνική Γραμματική. Πρόγραμμα για την εξάσκηση των μαθητών του Δημοτικού και του Γυμνασίου στη Γραμματική.

Γραφικές παραστάσεις συναρτήσεων. Πρόγραμμα για την κατανόηση των μαθηματικών συναρτήσεων από μαθητές του Γυμνασίου και του Λυκείου.

Ιστορία Μεσοποταμίας και Αιγύπτου. Πρόγραμμα για την κατανόηση των αρχών του πολιτισμού της ανθρωπότητας.

Λεξιλόγιο Αγγλικών. Πρόγραμμα για την εξάσκηση των μαθητών στο βασικό Αγγλικό λεξιλόγιο.

Λεξιλόγιο Γαλλικών. Πρόγραμμα για την εξάσκηση των μαθητών στο βασικό Γαλλικό λεξιλόγιο.

Γρήγορο διάβασμα. Πρόγραμμα για την ανάπτυξη της ταχύτητας στην ανάγνωση των μαθητών του Δημοτικού σχολείου. (Κυκλοφορεί για τέσσερις γλώσσες: Ελληνικά, Αγγλικά, Γαλλικά, Γερμανικά).

Ετοιμάζεται, επίσης, ένα μεγάλο πρόγραμμα για τη διδασκαλία της Γεωγραφίας και της Ιστορίας της Ελλάδας.

Βιβλία για εκπαίδευση

P. Zorkoczy: ***Εισαγωγή στην Πληροφορική*** (Εκδ. Gutenberg, 1987)

Τ. Ανθουλιά: ***Πληροφορική και Εκπαίδευση*** (Εκδ. Gutenberg, 1989)

Τ. Ανθουλιά: ***Η διδασκαλία της γεωμετρίας στο δημοτικό σχολείο με τη γλώσσα Logo*** (Εκδ. Gutenberg, 1989).

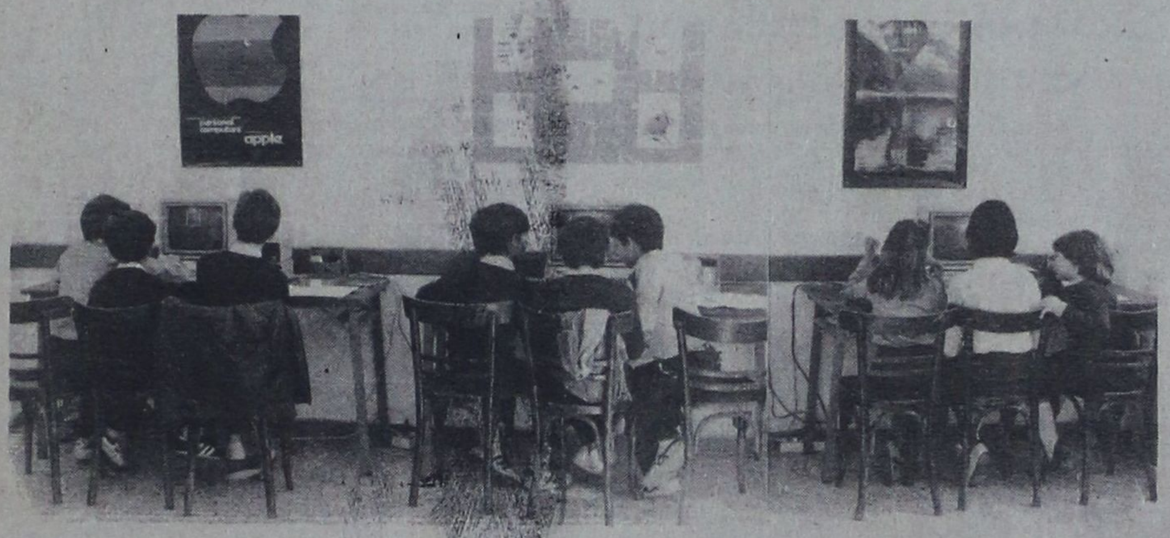

Μαθητές της έκτης δημοτικού των Εκπαιδευτηρίων Ζηρίδη στο πρώτο εργαστήριο υπολογιστών που οργανώθηκε το 1983.

ΕΚΤΟΣ ΑΠΟ ΤΗΝ ΚΑΤΑΓΡΑΦΗ ΤΩΝ ΙΣΤΟΡΙΚΩΝ ΤΩΝ ΑΣΘΕΝΩΝ ΤΟΥ

Ο γιατρός έχει ανάγκη από συνεχή ενημέρωση

Το πρόγραμμα ΙΑΤΡΕΙΟ δεν είναι ένα συνηθισμένο ιατρικό πακέτο απλής αρχειοθέτησης των ασθενών. Είναι ένα πλήρες σύστημα παρακολούθησης ασθενών, οικονομικών στοιχείων και ραντεβού.

Προσφέρει τη δυνατότητα καταχώρησης ασθενών με πλήρη στοιχεία που περιλαμβάνουν οικογενειακή κατάσταση, ομαδοποίηση και ασφαλιστικό ταμείο. Σε ένα και μόνο παράθυρο καταχωρούνται τόσο το ιστορικό όσο και οι μελλοντικές παρακολουθήσεις, απλουστεύοντας έτσι τη διαδικασία εύρεσης και προβολής των απαιτούμενων στοιχείων ενός ασθενή.

Η αναζήτηση είναι ταχύτατη και σε περίπτωση συνωνυμίας δίνεται η δυνατότητα επιλογής από ειδικό παράθυρο.

Η εγγραφή συνταγών, παραπεμπτικών σημειωμάτων, οδηγών κλπ. είναι άμεση και επιλέξιμη από ένα αρχείο τυποποιημένων γραμμάτων που τροποποιείται κατά βούληση.

Το ίδιο εύκολη και άμεση είναι η συμπλήρωση των οικονομικών στοιχείων του ασθενή, προβάλλοντας το τρέχον υπόλοιπό του, όλες τις συναλλαγές του και προσφέροντας τη δυνατότητα εκτύπωσης απόδειξης είσπραξης.

Ένα από τα πρωτοποριακά σημεία του προγράμματος είναι η παρακολούθηση των ραντεβού, που απαλλάσσει τον γιατρό από μια επίπονη εργασία, αποκλείοντας λάθη, ενώ δίνεται η δυνατότητα ταχείας εισαγωγής των βασικών στοιχείων νέου ασθενή, παράλληλα με την καταχώρηση των ραντεβού του. Προβάλλονται όλα τα ραντεβού ενός ασθενή ή όλων των ασθενών για μια συγκεκριμένη ημερομηνία ή μια βδομάδα.

Το πρόγραμμα ILIAD

Οι ανάγκες, όμως, ενός σύγχρονου γιατρού δεν τελειώνουν στην τρέχουσα καθημερινότητα. Νέες γνώσεις και συνεχής ενημέρωση είναι τα πραγματικά εργαλεία ενός γιατρού.

Το Πανεπιστήμιο της Utah στις ΗΠΑ ανέπτυξε πρόσφατα ένα μεγάλο «expert system» σε συνδυασμό με μια βιβλιογραφική Τράπεζα πληροφοριών για τους υπολογιστές Apple Macintosh.

Το συνολικό πακέτο, με το όνομα ILIAD, προσφέρει τα εξής:

α) Όλη τη σύγχρονη ιατρική βιβλιογραφία που περιέχεται κάθε χρόνο στο Year Book of Medicine, με σύντομες περιλήψεις των δημοσιεύσεων.

β) Μια βάση δεδομένων για περισσότερες από 1.000 ασθένειες με περισσότερα από 5.600 συμπτώματα, τεστ και εξετάσεις για τη διάγνωση των ασθενειών.

γ) Απεριόριστες δυνατότητες για τη χρήση εξομοιώσεων (simulations) στη διάγνωση ασθενειών. Έλεγχος υποθέσεων με ανατροφοδότηση (feedback), συλλογή στοιχείων και διενέργεια ιατρικών εξετάσεων.

ΕΡΓΑΣΙΕΣ

Εκσυγχρονισμός της οργάνωσης

Το πρόγραμμα «ΕΡΓΑΣΙΕΣ» έχει σκοπό να σας βοηθήσει να οργανώνετε και να ελέγχετε τις εργασίες σας γρήγορα και χωρίς κόπο.

Είναι ένα πρόγραμμα όπου ο διευθυντής, ο προϊστάμενος και ο υπάλληλος καταχωρούν τις εργασίες που τους αναθέτουν ή που οι ίδιοι αναθέτουν σε άλλους.

Έτσι, ο καθένας μπορεί να γνωρίζει κάθε στιγμή ποιές εργασίες έχει αναλάβει, ποιός του τις έχει αναθέσει και πότε θα πρέπει να τις έχει διεκπεραιώσει.

Το πρόγραμμα παρέχει πολλαπλά επίπεδα ασφάλειας.

DISKETTES CD

Καθημερινά εμφανίζονται νέα τεχνολογικά προϊόντα που κάνουν τα παλιά να φαίνονται ξεπερασμένα. Ας δούμε την εξέλιξη των δισκετών. Η χωρητικότητά τους μετριέται σε αριθμό χαρακτήρων (bytes). Τα 1000 bytes μας κάνουν 1 kb. Και τα 1000 kb μας κάνουν 1 Mb.

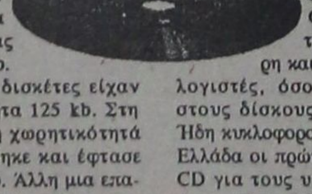

Οι πρώτες δισκέτες είχαν χωρητικότητα 125 kb. Στη συνέχεια, η χωρητικότητά τους αυξήθηκε και έφτασε στα 1400 kb. Άλλη μια επαναστατική αλλαγή έγινε με την εμφάνιση των δισκετών σε μορφή CD (compact disks). Μια δισκέτα CD έχει χωρητικότητα που φτάνει τα 650 Mb, δηλαδή 650.000 kb. Έτσι, μέσα σε μια και μόνη δισκέτα CD χωράνε εκατοντάδες εφαρμογές. Η διάδοση των δισκετών CD θα είναι τόσο γρήγορη και στους υπολογιστές, όσο ήταν και στους δίσκους μουσικής. Ήδη κυκλοφορούν και στην Ελλάδα οι πρώτες δισκέτες CD για τους υπολογιστές Apple Macintosh.

ΟΙ ΒΙΟΤΕΧΝΙΕΣ ΕΝΔΥΜΑΤΩΝ ΑΥΞΑΝΟΥΝ ΤΗΝ ΠΑΡΑΓΩΓΙΚΟΤΗΤΑ ΚΑΙ ΜΕΙΩΝΟΥΝ ΤΟ ΚΟΣΤΟΣ

Μπορούν να σχεδιάσουν και να κόψουν τα πατρόν με τη βοήθεια του υπολογιστή

Το πρόγραμμα ΠΟΛΥΠΑΤΡΟΝ απευθύνεται στις βιοτεχνίες ετοίμων ενδυμάτων και στους σχεδιαστές πατρόν. Αποτελείται από δύο τμήματα: ένα ισχυρό σύστημα για τον σχεδιασμό πατρόν και την ανάπτυξη μεγεθών και ένα σύστημα για τη δημιουργία του σχεδίου στρώσης. Επίσης, χάρτινα πατρόν μπορούν να εισαχθούν στον υπολογιστή με ένα digitizer και να ξαναχρησιμοποιηθούν.

Χρησιμοποιώντας το πρόγραμμα έχετε την αίσθηση ότι δουλεύετε τόσο άνετα όσο και με χαρτί, μολύβι, μεξούρα και ψαλίδι, ενώ συγχρόνως έχετε την ταχύτητα και την ακρίβεια που μόνο ο υπολογιστής μπορεί να σας προσφέρει. Η εκμάθησή του είναι γρήγορη και εύκολη, χωρίς να απαιτούνται ειδικές γνώσεις υπολογιστών. Το πρόγραμμα σχεδιάστηκε και αναπτύχθηκε στην Ελλάδα.

Το πρόγραμμα που καταργεί τα προγράμματα

υπερκάρτα

Στα τέλη της δεκαετίας του '70, όταν εμφανίστηκαν οι πρώτοι προσωπικοί υπολογιστές, δεν υπήρχαν έτοιμα προγράμματα, τα οποία θα μπορούσε ο καθένας να χρησιμοποιήσει. Γι' αυτό εξαπλώθηκε η εκπαίδευση στον προγραμματισμό, δηλαδή η εκμάθηση της κατασκευής προγραμμάτων. Με τη διάδοση των υπολογιστών στις αρχές της δεκαετίας του '80, εμφανίστηκαν τα πρώτα έτοιμα προγράμματα, όχι μόνο για εμπορικές εφαρμογές, αλλά και για εξειδικευμένη επιστημονική χρήση.

Ετσι, προς τα τέλη της δεκαετίας του 80, η ανάγκη για εκπαίδευση στον προγραμματισμό περιορίστηκε σε λίγους ειδικούς, οι οποίοι κατασκευάζουν και βελτιώνουν τα προγράμματα που κυκλοφορούν στην αγορά. Οι χρήστες των υπολογιστών χρειάζεται να μάθουν μόνο τη χρήση του υπολογιστή και των προγραμμάτων που θέλουν να χρησιμοποιήσουν. Επίσης, πρέπει να γνωρίζουν τα προγράμματα που κυκλοφορούν για να μπορούν να διαλέξουν τα καταλληλότερα για τη δουλειά τους.

Για παράδειγμα, αν χρειάζεται κανείς να γράψει την αλληλογραφία του διαλέγει ένα από τα προγράμματα επεξεργασίας κειμένου. Αν χρειάζεται να αρχειοθετήσει κάποια στοιχεία διαλέγει ένα από τα προγράμματα αρχείου. Αν χρειάζεται να σχεδιάσει διαλέγει ένα από τα προγράμματα σχεδίου κλπ.

Η νέα επανάσταση στον χώρο των προγραμμάτων λέγεται HyperCard (Υπερκάρτα). Το πρόγραμμα αυτό συνδυάζει σε ένα ενιαίο πακέτο τα τρία από τα βασικότερα είδη προγραμμάτων: επεξεργασία κειμένου, αρχείο και σχέδιο. Η Υπερκάρτα δίνει τη δυνατότητα σε κάποιον που δεν ξέρει προγραμματισμό να κατασκευάσει ένα πρόγραμμα, συνδυάζοντας τα διάφορα εργαλεία που είναι ταυτόχρονα διαθέσιμα από την Υπερκάρτα.

Επίσης, η δυνατότητα που παρέχεται για την εγγραφή φυσικής ανθρώπινης φωνής και μουσικής από κασετόφωνο ή πικάπ (με τη βοήθεια μικροφώνου ή εσωτερικής εγγραφής) κάνει την Υπερκάρτα ένα σπουδαίο βοήθημα για την κατασκευή εκπαιδευτικών προγραμμάτων.

ΓΡΑΜΜΑΤΟΣΕΙΡΕΣ

Η σωστή εμφάνιση του κειμένου ανάλογα με το περιεχόμενό του

ΚΑΙ ΧΡΗΣΗ ΤΩΝ ΔΙΑΦΟΡΩΝ ΓΛΩΣΣΩΝ

Σε ένα κείμενο δεν έχει σημασία μόνο το περιεχόμενό του, αλλά και η εμφάνισή του. Τα γράμματα του αλφάβητου μπορούν να σχεδιαστούν με διάφορους τρόπους - έτσι δημιουργούνται οι διάφορες γραμματοσειρές.

Η χρήση της κατάλληλης γραμματοσειράς δίνει στο κείμενο την εμφάνιση που ταιριάζει στο περιεχόμενό του. Ιδιαίτερη σημασία έχει ο σχεδιασμός του τίτλου.

Επιπλέον, μπορούμε να γράψουμε ένα κείμενο σε κάποιο άλλο αλφάβητο (αραβικό, κυριλλικό, εβραϊκό κλπ.).

Όλες αυτές οι δυνατότητες προσφέρονται στους υπολογιστές Apple Macintosh, όπου υπάρχουν εκατοντάδες γραμματοσειρές για οποιεσδήποτε χρήσεις.

Μήλο Ρόδος Μήλο
Apple Rhodes
ﻟﺜﻠﺚ ﻳﺐ ﻟﻢ ﺡﺩ
דלחיץ פגדש אקף
фвдлц каегоз
Apple Rhodes

Μερικά δείγματα γραμματοσειρών σε διάφορες γλώσσες.

Δείξε μου τα δόντια σου να προβλέγω την υγεία σου

Το πρόγραμμα Mac Dentist δίνει την πλήρη λύση για όλες τις εργασίες που μπορεί να συναντήσει ένας οδοντογιατρός. Δεν απαιτεί ειδικές γνώσεις για τη λειτουργία του, πολλαπλασιάζει την ταχύτητα και την «ευχαρίστηση» της εργασίας, εξασφαλίζει το ιατρικό απόρρητο, τηρεί ημερολόγια (εργασιών, πελατών, υποχρεώσεων κλπ.), συλλέγει και αποθηκεύει όλα τα απαραίτητα στοιχεία που απαιτεί η συγκεκριμένη ιατρική ειδικότητα και προσαρμόζεται εύκολα στον ιδιαίτερο τρόπο εργασίας του καθενός. Το πρόγραμμα καλύπτει, επίσης, όλες τις λειτουργίες που σχετίζονται με τον οικονομικό τομέα.

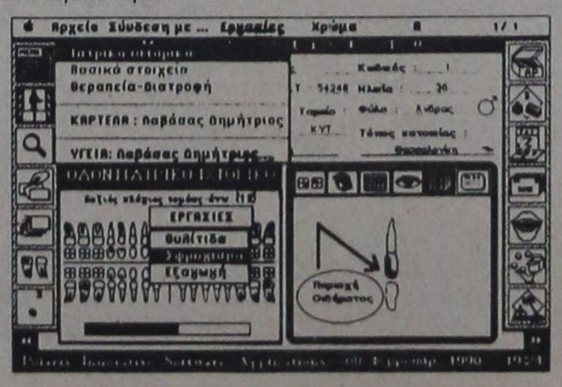

Η εύκολη και ταχύτατη εύρεση και ανάκτηση πληροφοριών από τα ιστορικά των ασθενών, οι γραφικές παραστάσεις στατιστικών στοιχείων, ο ενσωματωμένος κειμενογράφος και η αμφίδρομη επικοινωνία του προγράμματος με πολλές άλλες εφαρμογές είναι μερικά από τα χαρακτηριστικά του.

Στο Ιστορικό του ασθενούς μπορούν να καταχωρηθούν όλα τα βασικά στοιχεία (οδοντιατρικό ιστορικό, ιατρικό ιστορικό, διάγνωση, θεραπεία, διατροφή, εγχειρήσεις, προσθετικές εργασίες, αλλεργίες κλπ.).

Ο γιατρός έχει τη δυνατότητα να σχεδιάσει τα διάφορα είδη επεμβάσεων (σφράγισμα, εξαγωγή, γέφυρα κλπ.) πάνω σε οποιοδήποτε δόντι ή δόντια της οδοντοστοιχίας, χρησιμοποιώντας το ποντίκι (αντί για μολύβι). Ακόμη, μπορεί να κρατήσει σημειώσεις για τις επεμβάσεις που έκανε.

Όλα αυτά τα στοιχεία αποθηκεύονται χρονολογικά για κάθε δόντι και έτσι υπάρχει πάντα μια πλήρως ενημερωμένη βάση πληροφοριών για την οδοντοστοιχεία του συγκεκριμένου ασθενή.

Το πρόγραμμα Mac Dentist προσφέρει πολλές δυνατότητες για στατιστική ανάλυση, με την παράλληλη βοήθεια στατιστικών διαγραμμάτων σε ποικίλες μορφές.

Το πρόγραμμα καλύπτει, επίσης, τα Βιβλία Εσόδων-Εξόδων, την Αποθήκη του ιατρείου (υλικά, εξοπλισμός, προμηθευτές, οδοντοτεχνίτες κλπ.) και το Ταμείο (για όποια χρονική περίοδο θέλουμε). Περιλαμβάνει κωδικοποιημένες και τις τιμές όλων των εργασιών του γιατρού.

Έχει προβλεφθεί η προσαρμογή του προγράμματος Mac Dentist και σε συγκεκριμένες ειδικότητες (προσθετική, περιοδοντική κλπ.) ανάλογα με τις απαιτήσεις του πελάτη.

Με τα ηλεκτρονικά παιχνίδια

Οι καφετέριες έχουν μετατραπεί σε Καζίνα

ΕΛΕΓΧΟΙ ΑΠΟ ΤΙΣ ΑΡΧΕΣ

Ο ΠΑΤΕΡΑΣ λειτούργησε καφετέρεια χωρίς άδεια και συνελήφθη ο γιός, που παρουσιάστηκε σαν υπεύθυνος, σε γενόμενο έλεγχο αστυνομικών της Υποδιεύθυνσης Ασφάλειας Ρόδου.

◆ Συγκεκριμένα προχθές το απόγευμα, σε έλεγχο των αστυνομικών, συνελήφθη ο 18χρονος Ιωάννης Κυριαφίνης του Γεωργίου, γιατί παρουσιάστηκε σαν υπεύθυνος της καφετέριας, στην οδό Στ. Καζούλη αριθμός 24, την οποία είχε θέσει σε λειτουργία ο 42χρονος πατέρας του Γεώργος, από το Βραστά Χαλκιδικής. Επίσης εντός της καφετέριας, είχε τοποθετήσει 5 τεχνικά ηλεκτρονικά παιχνίδια και 2 μπιλιάρδα χωρίς άδειας βέβαια και αυτά.

ΣΕ ΒΑΡΟΣ του νεαρού Κυριαφίνη σχηματίστηκε δικογραφία και οδηγήθηκε στον Εισαγγελέα για τα περαιτέρω.

◆ Σύμφωνα με πληροφορίες θα αρχίσουν εντός των ημερών έλεγχοι, στις καφετέριες και μπαρ της πόλης μας, γιατί υπάρχουν υπόνοιες ότι έχουν τοποθετήσει ηλεκτρονικά τεχνικά παίγνια και τα έχουν μετατρέψει σε «μίνι» καζίνα.

ΑΘΛΗΤΙΚΗ ΠΡΟΟΔΟΣ

«Κομπλέ» ο Διαγόρας αύριο στο Περιστέρι!

ΕΛΑΦΡΟΣ ήταν τελικά ο τραυματισμός του Γιάννη Καμπούρη, που είχε κατά τη διάρκεια της προχτεσινής προπόνησης. Ο «κυανέρυθρος» παίκτης, χωρίς να αισθάνεται καμία απολύτως ενόχληση, προπονήθηκε κανονικά χτες και συμπεριλήφθηκε στην αποστολή του Διαγόρα, που αναχωρεί σήμερα για την πρωτεύουσα.

ΣΤΟΝ αυριανό αγώνα με τον Ατρόμητο Αθηνών, ο τεχνικός Βασίλης Κωνσταντίνου σκέφτεται σοβαρά να ξεκινήσει την ίδια 11άδα που αγωνίστηκε την προηγούμενη Κυριακή, κατά των Τρικάλων. Βέβαια, ο κ. Κωνσταντίνου σκέφτεται επίσης σοβαρά να ξεκινήσει στην άμυνα τον Μιχάλη Τσιβρινή, που εξέτισε την ποινή του. Εάν τελικά το κάνει, τότε ένας των Ρουτζιέρη, Λατίφη θα καθίσει στον πάγκο.

Πάντως, η 11άδα της προηγούμενης αγωνιστικής ήταν: Καραγιάννης, Ιακωβίδης, Βασιλαράκης, Ρουτζιέρης, Σωτηρόπουλος, Κουρουκερέζης, Τεκιάσκι, Β. Αθανασίου, Λατίφης, Καμπούρης και Πεταυράκης.

● Στην αποστολή μετέχουν επίσης οι Τσιβρινής, Γιαννιός, Κωνστάντουρας, Αλεξανδρίδης και Κρητικός.

ΡΟΔΟΣ

Συζήτηση παικτών και προπονητή

Συνομιλία με τους ποδοσφαιριστές του είχε χτες, λίγο πριν την έναρξη της απογευματινής προπόνησης, ο τεχνικός της «Ρόδου» Κώστας Παπαοικονόμου. Οι δυο πλευρές συζήτησαν για τα λάθη που έγιναν στον τελευταίο αγώνα του πρωταθλήματος με τον Πανελευσινιακό, ενώ ανέλυσαν το πρόβλημα που αντιμετωπίζει φέτος η ομάδα, που είναι ο εύκολος τρόπος με τον οποίο δέχεται γκολ σε κάθε αγώνα.

● Οι «πράσινοι» θα προπονηθούν σήμερα στις 10π.μ., ενώ αύριο θα έχουν ρεπό.

● Στη χτεσινή προπόνηση, απουσίαζε γι' άγνωστους λόγους, ο Μιχάλης Γιαννουκάς.

Σχολικό πρωτάθλημα ανωμάλου δρόμου

Στις εγκαταστάσεις του γκολφ Αφάντου, διεξάγεται σήμερα το πρωΐ το πρωτάθλημα ανωμάλου δρόμου μαθητών - μαθητριών γυμνασίων και λυκείων της Δωδεκανήσου. Το πρόγραμμα:

● 8.30π.μ.: Αναχώρηση αθλητών - συνοδών νησιών από την πλατεία δημαρχείου για το γκολφ.

● 8.40π.μ.: Αναχώρηση αθλητών - συνοδών Ρόδου από το 2ο Λύκειο Ρόδου (Καζούλειο) για το γκολφ Αφάντου.

● 9 π.μ.: Αναγνώριση διαδρομής

● 10 π.μ.: Δρόμος 2.000 μ. μαθητριών λυκείων, δρόμος 3.000 μαθητών γυμνασίων, δρόμος 2.000μ. μαθητριών γυμνασίων και δρόμος 4.000μ. μαθητών λυκείων.

● 12.10μ.μ.: Επιστροφή μαθητών - μαθητριών συνοδών.

Συζήτηση για την πορεία του Ιάλυσου

Συζήτηση για την πορεία του Ιάλυσου και οριστικοποίηση της ημερομηνίας διεξαγωγής των εκλογών για ανάδειξη νέας διοίκησης, θα γίνει την Κυριακή μετά τον αγώνα στη βιβλιοθήκη του Δήμου Ιαλυσού. Για το σκοπό αυτό, καλούνται όλα τα μέλη του Ιάλυσου και η δημοτική αρχή να δώσουν το «παρών» στην αυριανή συγκέντρωση.

Η πίτα του ΡΟΑ

Σήμερα στις 6μ.μ. ο Ροδιακός Ομιλος Αντισφαιρίσεως θα κόψει την πίτα του στις εγκαταστάσεις του στο Καρακόνερα.

Επίσκεψη στη Μεσαναγρό

Την κοινότητα Μεσαναγρού θα επισκεφθεί την προσεχή Τρίτη το μεσημέρι ο νομάρχης Γ. Χαραλαμπόπουλος προκειμένου να εγκαινιάσει το δρόμο ο οποίος ολοκληρώθηκε.

Ματς στην TV

Τον αγώνα του πρωταθλήματος της Α' Εθνικής Κατηγορίας ποδοσφαίρου Πιερικού - Πανσερραϊκού, θα δείξει σήμερα στις 2.45μ.μ. σε ζωντανή μετάδοση η ΕΤ-1.

ΔΙΑΓΟΡΑΣ - ΕΡΜΗΣ στο βόλεϋ

Τον αδύναμο και ουραγό Ερμή Πατρών υποδέχεται σήμερα στις 6μ.μ., στο κλειστό γυμναστήριο της πόλης μας, η ομάδα βόλεϋ του Διαγόρα, στα πλαίσια της πρεμιέρας (12η αγωνιστική) του δευτέρου γύρου του πρωταθλήματος της Γ' Εθνικής Κατηγορίας (Β' όμιλος νότου).

Ο τεχνικός των «κυανέρυθρων» Παναγιώτης Βακόντιος θα έχει στη διάθεσή του τους Γρηγοριάδη, Δικαστόπουλο, Ουζέλ, Σκαρτσίλη, Συκαμιώτη, Χατζημανώλη, Λαζαράκη, Μαμαλίγκα και Αυγέρη.

ΒΟΛΕΫ

Για τεχνικούς λόγους, αναβλήθηκε ο αγώνας του τοπικού ανδρικού πρωταθλήματος βόλεϋ, ανάμεσα στον ΑΣ Ρόδος και τον Κλεάνθη Παραδεισίου, που είχε προγραμματιστεί να γίνει σήμερα στο κλειστό γυμναστήριο.

Εξάλλου, για το ίδιο πρωτάθλημα, Ανταγόρας και Ιπποκράτης θα παίξουν αύριο στις 11 π.μ. στο «κλειστό» της Κω, αντί για σήμερα το απόγευμα.

Αλλα αθλητικά στη σελίδα 9

Πέθανε η Χαριτίνη

Η ΕΠΣΔ αποφάσισε, όπως καλύψει μέρος της κηδείας της θανούσης Χαριτίνης Καμπούρη, για την πολύτιμη προσφορά της στον αθλητισμό της Ρόδου και εκφράζει τα συλλυπητήρια της στην οικογένειά της

Οι διαιτητές όλων των αυριανών αγώνων

Οι διαιτητές των αυριανών αγώνων των τοπικών πρωταθλημάτων της ΕΠΣΔ, είναι οι εξής:

Α' ΚΑΤΗΓΟΡΙΑ
(19η αγωνιστική)

● Κοσκινού (9.15): Δωριέας - Νικαγόρας: Αρβανιτάκης, Χρυσανθής,Κιόττου

● Καλυθιές (9.15): Απόλλων Καλ. - Ολύμπικ: Ταράλης, Κάζας,Σακελλαρίδης

● Αρχάγγελος (9.15): Αρης - Πυλί: Χάλαντας, Καρίκης, Μοσχούς

Β' ΚΑΤΗΓΟΡΙΑ
Δυτικός Ομιλος
(16η αγωνιστική)

● Φάνες (12): Αναγέννηση Εμπ. - Νηρέας: Τσαγγάρης, Ανάστασου,Πηδιάκης

● Διμυλιά (3) Ατρόμητος Δ. - Καλαβάρδα: Σακελλαρίδης, Κάπρος,Μίχας

● Αγιος Ισίδωρος (3): Αγ. Ισίδωρος - Κλεάνθης: Στέργου, Ταράλης,Τσαγγάρης

Ανατολικός όμιλος
(18η αγωνιστική)

● Αρχάγγελος (3): Αρχάγγελος - Ασπίδα Απ. : Λάμπρου, Αρβανιτάκης,Τριανταφύλλου

● Μάσσαρι (3): Αστέρας Μασ. - Θύελλα Πυλ.: Κάζας, Χρυσανθής,Σταματίου

● Λάρδος (3): Ηρακλής Λαρδ. - Εθνικός: Κουγιός, Χάλαντας, Ορφανός

● Λίνδος (3): Κλεόβουλος - Αναγέννηση Ρ.: Μοσχούς, Φωτίου,Καρίκης

● Απολακκιά (3): Ασπίδα Απολ. - ΑΕΠ: Χατζηνικόλας, Ανάστασου,Πάττας

Γ' ΚΑΤΗΓΟΡΙΑ
Α' Ομιλος
(9η αγωνιστική)

● Καλυθιές (11): Α.Ο Ψαράδων - Αγ. Γεώργιος: Ορφανός, Σακελλαρίδης,Πάττας

● Καλυθιές (3): Ο.Φ. Ιστρίου - Πολύστρατος: Πηδιάκης, Κιόττου,Μαυρουδάκης

Β' όμιλος
(8η αγωνιστική)

● Θολός (11): Δαμάγητος - Δήμητρα: Τριανταφύλλου, Μαυρουδάκης,Σταματίου

ΟΜΙΛΟΣ ΝΗΣΩΝ
(6η αγωνιστική)

● Κως (10): ΠΑΟ Κω - Ολυμπιακός Λ.: Ντουντούκης, Βασιλείου,Χαρτοφύλλης

● Κως (12): Ασκληπειό Κω - Βαθύ: Χαρτοφύλλης, Βασιλείου, Ντουντούκης

ΠΑΙΔΙΚΟ
1ος Ομιλος
(9η αγωνιστική)

● Αφάντου (11) Δ. Τμήμα - Δόξα Ψίνθου: Κάζας

● Αφάντου (1): ΑΕΡΑ - Απόλλων Καλ.: Κιόττου

● Λίνδος (1.30): Κλεόβουλος - Αναγέννηση Ρ.: Καλαθενός

2ος Ομιλος
(8η αγωνιστική)

● Κοσκινού (9): Διγενής - Ορφέας: Χρυσανθής

3ος Ομιλος
(9η αγωνιστική)

● Παραδείσι (11): Κλεάνθης - Φοίβος: Χατζηνικόλας

● Ιαλυσός (1): Ιάλυσος - Απόλλων Απ.: Μίχας

● Φάνες (2): Αναγέννηση Εμπ. - Ηρακλής Μαρ.: Πηδιάκης

Μια παραίτηση και μια δήλωση

Ο κ. Μανόλης Σφυρίου, προπονητής έως την περασμένη Κυριακή του Διγενή, έκανε χτες την παρακάτω δήλωση:

«Αμέσως μετά τη λήξη του αγώνα με τον Αρη το περασμένο Σάββατο, υπέβαλα την παραίτησή μου στον πρόεδρο της ομάδας. Δεν θέλω αυτή τη στιγμή να αναφερθώ στους λόγους που με ανάγκασαν να το κάνω. Διότι, δεν θέλω να διαταραχθεί το κλίμα και η συνοχή της ομάδας. Θέλω να ευχαριστήσω εκείνους τους ανθρώπους της διοίκησης, που ήσαν κοντά μου όλο αυτό το διάστημα. Ευχαριστώ όλους ανεξαιρέτως τους ποδοσφαιριστές για τη συνεργασία μας και θέλω να τους πω να συνεχίσουν με τον ίδιο ζήλο και σοβαρότητα. Είναι η καλύτερη ομάδα και αν συνεχίσουν έτσι οι κόποι τους θα δικαιωθούν. Τέλος εύχομαι το Διγενή να στεφθεί πρωταθλητής».

ΔΕΝ ΕΟΡΤΑΖΕΙ

● Ο κ. Μπάμπης Σκορδής δενεορτάζει.

Από τις 29 Ιανουαρίου

Εξαφάνιση από την Κω 20χρονου σερβιτόρου

ΔΙΕΦΥΓΕ ΣΤΟ ΕΞΩΤΕΡΙΚΟ;

ΕΙΚΟΣΑΧΡΟΝΟΣ σερβιτόρος από την Κω, εξαφανίστηκε από τις 29 Ιανουαρίου από το σπίτι του, χωρίς μέχρι χθες να δώσει σημεία ζωής με αποτέλεσμα οι γονείς του να ανησυχούν για την τύχη του και να δηλώσουν στην Αστυνομία την εξαφάνισή του.

◆ Συγκεκριμένα, στις 29 Ιανουαρίου, στις 3 το απόγευμα, εξαφανίστηκε από το σπίτι του, ο Αντώνιος Πατανός, 20 χρόνων, σερβιτόρος, χωρίς έκτοτε να δώσει σημεία ζωής. Ο 20χρονος σερβιτόρος ανεχώρησε, ατμοπλοϊκώς για Πειραιά, συνοδεύοντας τη Νορβηγίδα φίλη του, Gerd Danclar 22 χρόνων, την οποία συνέλαβαν αστυνομικοί για παράνομη παραμονή και την προωθούσαν στην Υποδιεύθυνση Αλλοδαπών Αττικής για να κινηθεί η διαδικασία απέλασής της.

ΤΗΝ ΗΜΕΡΑ εξαφάνισής του, ο νεαρός σερβιτόρος φορούσε παντελόνι τζην, μαύρη μπλούζα και σακάκι δερμάτινο μαύρο. Εχει ύψος 1,65μ. μαύρα μαλλιά και κανονική σωματική διάπλαση.

◆ Σύμφωνα με καταθέσεις των γονέων του, ο 20χρονος σερβιτόρος, πιθανότατα να έφυγε στο εξωτερικό, για να συναντήσει την αλλοδαπή φίλη του, που απελάθηκε.

Σκοτώθηκε πρωταθλήτρια της άρσης βαρών

ΑΘΗΝΑ, 7 (ΑΠΕ).-

Σκοτώθηκε σε τροχαίο δυστύχημα στη Θεσσαλονίκη η πρωταθλήτρια της άρσης βαρών Ελισάβετ Χωλίδου, σε ηλικία 20 ετών.

Η αθλήτρια του Τρίτωνα, που είχε καταταγεί 7η πέρισυ στο Ευρωπαϊκό Πρωτάθλημα και 3η στο Πανελλήνιο γυναικών, στην κατηγορία των 75 κιλών, επέβαινε τη στιγμή του δυστυχήματος στη μοτοσυκλέτα του πρωταθλητή της άρσης βαρών Γιώργου Παπαδόπουλου, ο οποίος νοσηλεύεται σοβαρά τραυματισμένος στο Ιπποκράτειο Νοσοκομείο.

Εκπρόσωποι του τζούντο στην πόλη μας

Στη Ρόδο θα βρίσκονται σήμερα, ο πρόεδρος και ο γραμματέας της επιτροπής διαιτησίας της Ελληνικής Ομοσπονδίας τζούντο κ.κ. Δημήτρης Λινός και Φάνης Κασιούλας. Οι λόγοι της άφιξής τους είναι δύο. Ο πρώτος είναι για να ρυθμίσουν τις λεπτομέρειες του πανελλήνιου πρωταθλήματος γυναικών, που θα γίνει τον Απρίλιο στην πόλη μας και ο δεύτερος για να παραστούν στην αυριανή κοπή της πίτας του συλλόγου «Ζυγού». Θα πρέπει να σημειωθεί, ότι ο κ. Λινός είναι ταμίας της Ελληνικής Ομοσπονδίας και διεθνής διαιτητής Α' (υποψήφιος για τους Ολυμπιακούς αγώνες της Βαρκελώνης), ενώ ο κ. Κασιούλας είναι διεθνής διαιτητής της Β'.

ΣΥΛΛΟΓΟΣ ΣΑΜΙΩΝ ΡΟΔΟΥ «ΠΥΘΑΓΟΡΑΣ»

ΠΡΟΣΚΛΗΣΗ

Ο Σύλλογος των Σαμίων Ρόδου «Ο Πυθαγόρας» καλεί τα μέλη και τους φίλους του στις 9-2-1992 ημέρα Κυριακή και ώρα 5μ.μ. στο ξενοδοχείο "Πλάζα" για την κοπή της βασιλόπιτας και αρχαιρεσίες

Το Διοικητικό Συμβούλιο

2375-9/2

ΤΑΒΕΡΝΑ

ΙΠΠΟΚΡΑΤΗΣ

Παλιά Πόλη

(Ευριπίδου 10 - τηλ. 33762)

Ανοίξαμε και σας προσφέρουμε όπως πάντα ότι πιο εκλεκτό υπάρχει!

Ανοικτά μεσημέρι και βράδυ

2374-9/2

ΚΛΙΜΑΤΙΣΤΙΚΗ ΓΡΑΜΜΗ Ο.Ε.

ΤΩΡΑ και στη Ρόδο

δυνατότητα αγοράς κλιματιστικών μηχανημάτων

Φουτσίτσι GENERAL της επίσημης Αντιπροσωπείας και τρόπους πληρωμής που θα σας κάνουν να αποφασίσετε την αγορά τους.

ΑΘΗΝΑ Λεβισιανός Α. Τζηβελεκίδης
Ευδήλου 9-11 Πλατεία Ελευθερίας
Γουδί Εμπορία Κλιματιστικών
ΑΦΜ 82316039

ΥΠΕΥΘΥΝΟΣ ΡΟΔΟΥ κύριος Παγωνάκης Βασίλ.
τηλ. 85159

16911-23/2

ΑΠΟΚΡΙΕΣ
ΣΤΗΝ ΚΥΠΡΟ

ΑΕΡΟΠΟΡΙΚΩΣ ΚΑΤ' ΕΥΘΕΙΑΝ ΑΠΟ ΡΟΔΟ
ΑΠΟ 3/3-10/3
ΜΟΝΟ 83.000 ΔΡΧ.

ΠΕΡΙΛΑΜΒΑΝΕΙ:

* ΑΕΡΟΠΟΡΙΚΑ ΕΙΣΙΤΗΡΙΑ ΡΟΔΟ - ΛΑΡΝΑΚΑ - ΡΟΔΟ.
* ΜΕΤΑΦΟΡΑ ΑΕΡΟΔΡΟΜΙΟ - ΞΕΝΟΔΟΧΕΙΟ - ΑΕΡΟΔΡΟΜΙΟ
* 7 ΔΙΑΝΥΚΤΕΡΕΥΣΕΙΣ ΣΤΟ ΞΕΝΟΔΟΧΕΙΟ ARSINOE ΤΡΙΩΝ ΑΣΤΕΡΩΝ ΣΤΗΝ ΤΟΥΡΙΣΤΙΚΗ ΠΕΡΙΟΧΗ ΤΗΣ ΛΕΜΕΣΟΥ ΜΕ ΠΡΩΙΝΟ ΚΑΙ ΕΝΑ ΓΕΥΜΑ ΗΜΕΡΗΣΙΩΣ
* ΤΡΕΙΣ ΗΜΕΡΗΣΙΕΣ ΕΚΔΡΟΜΕΣ ΜΕ ΜΕ ΠΟΛΥΤΕΛΗ ΠΟΥΛΜΑΝ ΚΑΙ ΞΕΝΑΓΟ ΣΤΑ ΑΞΙΟΘΕΑΤΑ ΤΗΣ ΚΥΠΡΟΥ
* ΠΑΡΑΚΟΛΟΥΘΗΣΗ ΤΟΥ ΜΕΓΑΛΟΥ ΚΑΡΝΑΒΑΛΙΟΥ ΤΗΣ ΚΥΠΡΟΥ ΠΟΥ ΓΙΝΕΤΑΙ ΣΤΗΝ ΠΟΛΗ ΤΗΣ ΛΕΜΕΣΟΥ.

ΠΛΗΡΟΦΟΡΙΕΣ - ΕΓΓΡΑΦΕΣ
ΠΡΑΚΤΟΡΕΙΟ

ΣΑΒΒΑΣ ΣΑΗΣ

Αλεξ. Διάκου 34 - Τηλ. 37711-31666-20423

M34

Εστιατόριο - Καφενείο

Η ΩΡΑΙΑ ΕΛΛΑΣ



❀Ομορφο, ζεστό, παραδοσιακό περιβάλλον.
❀Μεγάλη ποικιλία από ελληνικούς μεζέδες
❀Ψητά στα κάρβουνα
❀Φαγητά στο ξυλόφουρνο
❀Σπιτικά γλυκά και κρέπες
❀Μεγάλη ποικιλία από βότανα και ροφήματα

ΚΑΤΙ ΔΙΑΦΟΡΕΤΙΚΟ ΓΙΑ ΣΤΙΓΜΕΣ ΞΕΧΩΡΙΣΤΕΣ

Είμαστε και πάλι κοντά σας, ανανεωμένοι με τη γνωστή ποιότητα στα φαγητά και το service

ΤΟ ΜΟΝΑΔΙΚΟ ΣΤΟ ΕΙΔΟΣ ΤΟΥ

Για το χειμώνα ανοικτά Πέμπτη, Παρασκευή, Σάββατο, Κυριακή.
Κρατήσεις στο τηλ. 94667 ΚΡΕΜΑΣΤΗ

3009-11/2

ΣΥΛΛΟΓΟΣ ΕΛΕΥΘΕΡΟΕΠΑΓΓΕΛΜΑΤΙΩΝ ΓΙΑΤΡΩΝ ΡΟΔΟΥ

ΠΡΟΣΚΛΗΣΗ

ΣΕ ΤΑΚΤΙΚΗ ΓΕΝΙΚΗ ΣΥΝΕΛΕΥΣΗ

Καλούνται τα μέλη του συλλόγου σε Τακτική Γενική Συνέλευση την 9η Φεβρουαρίου 1992 ώρα 10 π.μ. στα γραφεία του Ι.Σ. Ρόδου, Λίνδου 66, με θέμα: «Απολογισμός του απερχόμενου Δ.Σ. και διενέργεια αρχαιρεσιών για την ανάδειξη νέου. Υποψηφιότητες μπορούν να υποβληθούν στον Γραμματέα και στον Πρόεδρο του συλλόγου, μέχρι τις 31 Ιανουαρίου 1992.

Στα γραφεία του Ι.Σ. Ρόδου έχει αναρτηθεί κατάλογος των μελών μας που δεν έχουν εκπληρώσει τις υποχρεώσεις τους στο Σύλλογο.

Σε περίπτωση μη απαρτίας η Συνέλευση θα γίνει την 16η Φεβρουαρίου στον ίδιο τόπο και την ίδια ώρα.

Με συναδελφικούς χαιρετισμούς για το Δ.Σ.

Ο Πρόεδρος
Ε. Αργυριάδης

Ο Γ. Γραμματέας
Γ. Παπανικολάου

Χ.231-7,8/2

ΣΥΝΔΕΣΜΟΣ ΚΑΣΤΕΛΛΟΡΙΖΙΩΝ ΡΟΔΟΥ «Ο ΑΧΙΛ. ΔΙΑΜΑΝΤΑΡΑΣ»

ΤΟ ΓΕΓΟΝΟΣ ΤΗΣ ΧΡΟΝΙΑΣ!

ΤΟ Δ.Σ. του Συνδέσμου μας, σας προσκαλεί όλους: Καστελλοριζιούς και φίλους του νησιού μας, στην πιο μεγάλη αποκριάτικη χοροεσπερίδα, που θα γίνει το Σάββατο 15 Φεβρουαρίου 1992 στις 8 το βράδυ στο Ροδίνι.

Πλούσιο μενού, κρασί, βασιλόπιτα (χρυσή λίρα), ημερολόγιο, πολύ πλούσιο καλλιτεχνικό πρόγραμμα, εκπλήξεις, λαχειαγορά.

Ελάτε να διασκεδάσετε με τη νησιώτικη ορχήστρα Καρανάση - Θεμιστοκλή. Τραγούδια Καστελλορίζου από τη Νίκη Κάλλου. Εκτάτη συμμετοχή της ορχήστρας «Μινουίτ Παλλάς»!

Ζητήστε σήμερα τις προσκλήσεις σας από τους:
Παν. Ευσταθίου, Υψηλάντου 19, Αγ. Νικόλαος, τηλ.30.158.
Μαν. Κούκουρας, Ευριπίδου 9, Παλαιά Αγορά, τηλ. 35.057.
Βασ. Τσακαλάκης, Κολοκοτρώνη 7, τηλ. 30052.

3040-8/2

ΤΑΒΕΡΝΑ

ΔΥΟ ΦΙΛΟΙ



Συνδυάστε καλό φαγητό και καλή διασκέδαση με τους
—ΗΛΙΑ ΑΝΑΣΤΑΣΙΑΔΗ Λύρα
—ΣΑΒΒΑ ΠΕΡΣΕΛΗ Λαούτο
—ΜΙΧΑΛΗ ΓΚΑΛΟΝΑΚΗ Λαούτο

Ρεζερβέ τηλ. 93197

3059-9/2

LIONS CLUB "HELIOUSSA"
RHODOS - GREECE

ΠΡΟΣΚΛΗΣΗ

Η Λέσχη «Lions» Ρόδου «Ηλιούσα» σας καλεί στον αποκριάτικο χορό της που θα γίνει το Σάββατο 15 Φεβρουαρίου στην αίθουσα Castellania του «Grand Hotel» στις 9 το βράδυ.

Σας περιμένουμε να διασκεδάσετε μαζί μας με την ορχήστρα των «Rivera», τον Κομίδη. Με μασκολινάτα υπό την διεύθυνση της Αίδας Φλώρας Πελεκάνου. Εκτακτη παρουσία της «Μαριάννας Ευαγγελάτου» προσφορά της ίδιας και του Melody Palace.

Στη λαχειαγορά μας θα κερδίσετε πολλές κρουαζιέρες εξωτερικού, air contision, ρολόγια, κοσμήματα και πλήθος εκλεκτών δώρων.

Η συμμετοχή σας θα μας δώσει μεγάλη χαρά και θα συμβάλει στην πραγματοποίηση του σκοπού μας «να ιδρύσουμε και στη Ρόδο το κέντρο τυφλών».

Προσκλήσεις στα τηλέφωνα 37052 - 28075
Κρατήσεις στο ξενοδοχείο Gradnd Hotel τηλ. 26284

ΧΛ-14/2

Apollinaris Lemon

Τηλ. 35802-35551