ΕΤΟΣ ΙΔΡΥΣΗΣ 1949
ΙΔΙΟΚΤΗΤΗΣ-ΔΙΕΥΘΥΝΤΗΣ
ΓΕΩΡΓΙΟΣ ΔΙΑΜΑΝΤΙΔΗΣ
Γραφεία: Μάρκου Μαλλιαράκη 21(ΚΟΒΑ)
Τηλ. Σύνταξης: 27356 Λογ/ρίου: 24539 Fax: 20643

ΠΡΟΟΔΟΣ

Ανεξάρτητη καθημερινή πρωινή εφημερίδα

ΑΡΙΘΜΟΣ ΦΥΛΛΟΥ 12.932, ΤΙΜΗ δρχ. 50

ΡΟΔΟΣ - ΚΥΡΙΑΚΗ 9 ΦΕΒΡΟΥΑΡΙΟΥ 1992

RENAULT LEASING
ΓΙΑ
ΕΠΙΧΕΙΡΗΜΑΤΙΕΣ - ΕΠΑΓΓΕΛΜΑΤΙΕΣ
ΕΝΟΙΚΙΑΣΤΕΣ ΑΥΤΟΚΙΝΗΤΩΝ
Εκμεταλλευτείτε τα πλεονεκτήματά του
LEASING
Πληρ. τηλ. 30655 - 33655

Σε επιστολή του στην «Πρόοδο» τονίζει:

Ζαράνης: Εφυγα γιατί είμαι άρρωστος, αλλά θα γυρίσω σύντομα!

«Θα εκπληρώσω τις υποχρεώσεις μου»

ΑΝΑΓΚΑΣΤΗΚΑ να φύγω γιατί αντιμετωπίζω σοβαρότατο πρόβλημα υγείας, αλλά θα επιστρέψω σύντομα και θα αγωνιστώ για να εκπληρώσω στο ακέραιο τις συμβατικές υποχρεώσεις μου. Αυτό υπογραμμίζει με χτεσινή επιστολή του στην «Πρόοδο» ο γνωστός εργολάβος Πέτρος Ζαράνης, για τον οποίο τόσος θόρυβος έχει προκληθεί τον τελευταίο καιρό στην πόλη μας.

Στην ίδια επιστολή, ο Πέτρος Ζαράνης υπογραμμίζει ότι όταν έφυγε για λόγους υγείας δεν μπορούσε να διανοηθεί το θόρυβο που δημιουργήθηκε και καλλιεργήθηκε εν πολλοίς «τεχνητά» από διαφόρους κύκλους, όπως αναφέρει.

Η ΕΠΙΣΤΟΛΗ Ζαράνη,

ΣΥΝΕΧΕΙΑ ΣΤΗ ΣΕΛ. 8



Ο εργολάβος Πέτρος Ζαράνης

ΤΟ 1992 ΣΤΟ ΝΗΣΙ ΜΑΣ

Τρομακτικό είναι το πρόβλημα με το οβερμπούκινγκ!..

Σύσκεψη μεταξύ πρακτόρων - ξενοδόχων

ΤΡΟΜΑΚΤΙΚΕΣ διαστάσεις παίρνει το θέμα οβερμπούκινγκ στη Ρόδο! Και σίγουρα πρέπει να παρθούν τα απαραίτητα μέτρα - και μάλιστα σύντομα - ώστε μα μην τιναχτεί στον αέρα ο τουρισμός του νησιού μας. Μάλιστα, στο πλαίσιο αυτό πραγματοποιήθηκε προχτές το βράδυ κοινή σύσκεψη των προεδρείων της Ενωσης Ξενοδόχων και των Τουριστικών Πρακτόρων, κατά τη διάρκεια της οποίας έγινε μια διεξοδική συζήτηση για το θέμα τους οβερμπούκινγκ.

Σχετικά αποφασίστηκε όπως το αργότερο μέχρι τις 20 Φεβρουαρίου, θα πρέπει να δηλώσουν στους τουρ-

οπερειτορς τον ακριβή αριθμό δωματίων που θα έχουν στη διάθεσή του στη νέα σαιζόν!

ΜΕ ΑΥΤΟ· τον τρόπο θα γίνει ένας έλεγχος και θα αποφευχθούν οδυνηρές καταστάσεις. Μάλιστα χτες η Ενωση Ξενοδόχων έστειλε στα μέλη της την παρακάτω εγκύκλιο:

«Αγαπητοίσυνάδελφοι,

Σας γνωρίζουμε ότι την 28η Ιανουαρίου 1992 η ηγεσία της Π.Ο.Ξ και του Ξ.Ε.Ε. με συμμετοχή του προέδρου μας επισκέφθησαν τον πρωθυπουργό της χώρας κ. Κ. Μητσοτάκη προς τον οποίο και εξέ-

ΣΥΝΕΧΕΙΑ ΣΤΗ ΣΕΛ. 8

Από τέσσερις μηχανικούς στη Λέρο!..

Κοινοπραξία για να «μοιράζονται» τα δημοτικά έργα

ΜΕΤΕΧΕΙ ΚΑΙ Ο ...ΑΝΤΙΔΗΜΑΡΧΟΣ

ΜΙΑ ΣΟΒΑΡΗ υπόθεση που αφορά τη σύσταση κοινοπραξίας από τέσσερις πολιτικούς μηχανικούς στη Λέρο για την εκτέλεση δημοτικών και δημοσίων έργων, απασχολεί τις εισαγγελικές αρχές, ύστερα από σχετική καταγγελία που έχει υποβληθεί. Πρόκειται για ένα «γαλάζιο σκάνδαλο» στο οποίο συμμετέχει και ο αντιδήμαρχος του νησιού, ο οποίος είναι ένας εκ των μελών της κοινοπραξίας.

● Συγκεκριμένα - και σύμφωνα με την καταγγελία - που υποβλήθηκε στον εισαγγελέα της Κω από τον επικεφαλής της μειοψηφίας του δημοτικού συμβουλίου της Λέρου κ. Βασ. Παραπονιάρη, στις 31 Οκτωβρίου 1991 οι πολιτικοί μηχανικοί Μιχαήλ Μαυρομάτης, Μάρκος Ξηρουχάκης, Εμμανουήλ Μαθιουδάκης και Δημήτρης Χαρινός, συνέστησαν κοινοπραξία με την οποία καθόρισαν και τη σειρά ανάληψης των δημοτικών και δημοσίων έργων!..

ΣΥΜΦΩΝΑ πάντα με την

ΣΥΝΕΧΕΙΑ ΣΤΗ ΣΕΛ. 10

Πολύωρη συζήτηση για το δημοτικό φόρο

ΕΒΕΔ: Ο,τι πει η ΕΟΚ για το 4%

ΘΑ ΠΡΟΣΕΛΘΕΙ, ΟΜΩΣ, ΣΤΗ ΣΥΣΚΕΨΗ

ΠΟΛΥΩΡΗ συζήτηση έγινε και πάλι προχτές για το θέμα του δημοτικού φόρου στο διοικητικό συμβούλιο του Εμπορικού και Βιομηχανικού Επιμελητηρίου της Ρόδου. Η συζήτηση αυτή, έγινε ύστερα από το φως διαφόρων εξελίξεων που έχουν σημειωθεί τις τελευταίες μέρες και αφορούν, κυρίως: τις γνωστές δηλώσεις Ρουμελιώτη, την προγραμματιζόμενη σύσκεψη, τη σκλήρυνση της στάσης του Δήμου στις εισπράξεις, κλπ.

●Εγινε διαλογική συζήτηση, από όπου καταφάνηκε ακόμη για μια φορά η θέση του ΕΒΕΔ για μείωση του δημοτικού φόρου από 4 σε 2%. Μια θέση, όμως, που μπορεί να ανατραπεί ανάλογα με την απόφαση του ευρωπαϊκού δικαστηρίου στο οποίο έχει καταφύγει ο Εμπορικός Σύλλογος της Κω.

ΕΚΤΙΜΑΤΑΙ στο ΕΒΕΔ ότι η απόφαση του Δικαστηρίου είναι πολύ πιθανό να εκδοθεί μέχρι και το Μάρτιο του τρέχοντος έτους. Αυτό, όμως δεν συμμερίζονται οι αρμόδιοι του Δήμου της Ρόδου.

●Πάντως, αποφασίστηκε ότι το ΕΒΕΔ θα πάρει μέρος στη σύσκεψη που γίνεται με πρωτοβουλία του νομάρχη, αλλά μέλη της διοικήσεως επεσήμαναν και τη σκλήρυνση της στάσης του Δήμου στο θέμα των εισπράξεων, ύστερα μάλιστα από τα γνωστά περιστατικά στο εμπορικόλιμάνι.

ΑΚΟΜΗ στην προχτεσινή συνεδρίαση της διοίκησης του ΕΒΕΔ υποστηρίχτηκε ότι σημειώνεται τεράστια φοροδιαφυγή του 4%, αλλά οι ευθύνες δεν επιρρίφθηκαν μόνο στους υπαλλήλους.

Υπέρβαση άδειας στο κυλικείο

Μήνυση σε βάρος του εκμεταλλευτή του κυλικείου του εμπορικού λιμένα Ρόδου, κ. Αλέξανδρου Αδαμίδη, υποβλήθηκε από το Κεντρικό Λιμεναρχείο, για υπέρβαση άδειας λειτουργίας. Το κυλικείο, διέθετε προς πώληση προϊόντα τα οποία δεν προβλέπονται από την άδεια λειτουργίας.

Η δικογραφία που σχηματίστηκε σε βάρος του υποβλήθηκε στον Εισαγγελέα Πλημμελειοδικών Ρόδου, για τα περαιτέρω.

Με «κόλπο» που εφεύρε

Ενα χιλιάρικο μας τρώει ο ΟΤΕ στο λογαριασμό

Χάνουμε 100 τηλεφωνήματα

ΝΕΟ «ΚΟΛΠΟ» φαίνεται ότι εφεύρε ο ΟΤΕ, προκειμένου να εισπράξει περισσότερα χρήματα από τους συνδρομητές του! Και το «κόλπο» εφαρμόζεται με τους λογαριασμούς του τηλεφώνου που κοινοποιούνται τις μέρες αυτές.

Συγκεκριμένα:

● Ο ΟΤΕ αποφάσισε όπως οι λογαριασμοί για τους συνδρομητές της πόλης, να εκδίδονται κάθε ζυγό μήνα (Φεβρουάριο, Απρίλιο, Ιούνιο, κλπ) και των χωριών κάθε μονό μήνα (Ιανουάριο, Μάρτιο, κλπ) προκειμένου να αποφεύγεται ο συνωστισμός για την εξόφλησή τους.

ΕΤΣΙ για την πόλη της Ρόδου, οι λογαριασμοί που εκδόθηκαν τώρα, αφορούν το τρίμηνο Νοεμβρίου, Δεκεμβρίου και Ιανουαρίου. Ομως, - όπως είναι γνωστό - για κάθε μήνα υπάρχει και το δωρεάν για 150 τηλεφωνήματα, που για το συγκεκριμένο διάστημα έχουν υπολογιστεί μόνο 300 και όχι 450 όπως είναι η πραγματικότητα, αφού πρόκειται για τρίμηνα!

● Υπολογίζεται ότι με το «κόλπο» αυτό ο ΟΤΕ εισπράττει ένα χιλιάρικο παραπάνω από κάθε λογαριασμό!..

Πρόταση των τεχνικών του:

Να κατεδαφιστεί το κτίριο του ΙΚΑ

ΘΑ ΕΞΕΤΑΣΤΕΙ ΤΟ ΘΕΜΑ

ΤΗΝ ΚΑΤΕΔΑΦΙΣΗ του κτιρίου του ΙΚΑ Ρόδου που βρίσκεται στη συμβολή των οδών Κ. Παλαιολόγου και Μ. Κωνσταντίνου, προτείνουν οι τεχνικές υπηρεσίες του ιδρύματος στη διοίκηση.

◆ Η απόφαση των τεχνικών υπηρεσιών του ΙΚΑ γνωστοποιήθηκε επίσημα στο ΤΕΕ τμήμα Δωδεκανήσου, που θέλησε να ενημερωθεί σχετικά με την τύχη του πολυσυζητημένου και πολυταλαιπωρημένου κτιρίου της

ΣΥΝΕΧΕΙΑ ΣΤΗ ΣΕΛ. 8

Πρόταση νόμου για τον τουρισμό μας

ΚΑΤΑΤΕΘΗΚΕ στη Βουλή η πρόταση Νόμου του ΠΑΣΟΚ για τον Τουρισμό. Αυτή η πρόταση νόμου, η οποία συντάχθηκε από το βουλευτή Δωδ/σου Κοσμά Σφυρίου, τον προηγούμενο μήνα, έτυχε της επεξεργασίας και της έγκρισης του κοινοβουλευτικού τομέα Εθνικής Οικονομίας του ΠΑΣΟΚ.

◆ Υπενθυμίζεται ότι στη Ρόδο στις 27/12/91, παρουσιάστηκε από τον κ. Σφυρίου, η πρόταση νόμου για τον τουρισμό, τόσο προς τα τοπικά μέσα ενημέρωσης, για να γίνει γνωστή στη δωδεκανησιακή γνώμη, όσο και προς τους τοπικούς φορείς, για να διατυπώσουν τις απόψεις τους επί των διατάξεων αυτής της πρότασης νόμου, πριν κατατεθεί στη Βουλή.

Στη Δανία βρέθηκε ο 20χρονος

ΣΤΗ ΔΑΝΙΑ, εντοπίστηκε ο 20χρονος σερβιτόρος από την Κω, Αντώνιος Πατανός, ο οποίος έφυγε από το σπίτι του, στις 29 Ιανουαρίου, χωρίς έκτοτε να δώσει σημεία ζωής.

Οι γονείς του, που δήλωσαν την εξαφάνισή του στην Αστυνομία, υποστήριξαν ότι μία εκδοχή ήταν να είχε μεταβεί στο εξωτερικό για να συνοδεύσει αλλοδαπή φίλη του, που οι αρχές της χώρας απέλασαν.

Από έρευνες της Αστυνομίας, μέσω «Ιντερπόλ» ο 20χρονος σερβιτόρος εντοπίστηκε στη Δανία και δόθηκε τέλος στην αγωνία των γονέων του.

Προχτές στο Καστελλόριζο

Περιπολικό καταδίωξε ιταλικό ξιφιάρικο!..

ΓΙΑΤΙ ΔΕΝ ΕΙΧΕ ΑΔΕΙΑ

ΙΤΑΛΟΣ κυβερνήτης αλιευτικού σκάφους, συνελήφθη προχθές το απόγευμα στο Καστελλόριζο, ύστερα από καταδίωξη του πλωτού σκάφους του Κεντρικού Λιμεναρχείου Ρόδου, γιατί απέπλευσε χωρίς άδεια των λιμενικών αρχών, από το λιμάνι του νησιού και γιατί δεν συμμορφώθηκε σε υποδείξεις των λιμενικών να σταματήσει.

● Σύμφωνα με το δελτίο συμβάντων του Λιμεναρχείου Ρόδου, συνελήφθη προχθές το απόγευμα στο Καστελλόριζο, ο Ιταλός Σαλβαδόρε Μοντοτόρε 34 χρόνων από τη Σικελία, κυβερνήτης του αλιευτικού «ΑΙΤΝΑ», γιατί απέπλευσε από το λιμάνι του νησιού - στο οποίο είχε καταφύγει προφανώς λόγω θαλασσοταραχής - χωρίς άδεια των αρμοδίων αρχών. Επίσης σε σήμα του κυβερνήτη του πλωτού σκάφους ΠΛΣ 99 να σταματήσει, δεν συμμορφώθηκε και ανέπτυξε ταχύτητα, αλλά ύστερα από καταδίωξη συνελήφθη.

ΣΥΝΕΧΕΙΑ ΣΤΗ ΣΕΛ. 8

«Ξέφραγο αμπέλι» το νησί μας



«Ξέφραγο αμπέλι» είναι το νησί μας. Αφύλακτες είναι οι παραλίες μας. Οργιάζει η αρχαιοκαπηλία και το εμπόριο ναρκωτικών. Ολοι το ομολογούν αλλά κανείς δεν «θεραπεύει» το πρόβλημα.

Λεπτομέρειες στην 3η σελίδα.

Θα αποκτήσει η Ρόδος

Σπινθηρογράφος σε ιδιωτικό ιατρείο!

ΘΑ ΛΥΘΟΥΝ ΠΟΛΛΑ ΠΡΟΒΛΗΜΑΤΑ

ΜΕΤΑ την αξιέπαινη πρωτοβουλία συμπατριώτισσάς μας γιατρού να φέρει στη Ρόδο και να λειτουργήσει αξονικό τομογράφο (τον οποίο δυστυχώς δεν μπόρεσε να φέρει το κράτος στο νοσοκομείο μας), άλλη μια επίσης συμπατριώτισσά μας γιατρός, φέρνει άλλη μια πολύτιμη και αναγκαία για το νησί μας ιατρική συσκευή, η οποία θα λύσει πολλά προβλήματα.

Πρόκειται για τη γιατρό Αννα Σακελλαρίδη (κόρη του γνωστού παιδίατρου της πόλης μας Γιώργου Σακελλαρίδη), η οποία πολύ σύντομα θα φέρει στη Ρόδο σπινθηρογράφο στον οποίο θα μπορούν να γίνονται οι εξετάσεις κυρίως για το θυρεοειδή (τα γνωστά σπινθηρογραφήματα).

● Η λειτουργία και αυτού του μηχανήματος στην πόλη μας είναι ιδιαίτερα σημαντική γιατί θα αποφευχθεί η ταλαιπωρία και τα έξοδα δεκάδων συμπολιτών μας, οι οποίοι κάθε τόσο πηγαίνουν

ΣΥΝΕΧΕΙΑ ΣΤΗ ΣΕΛ. 9

SUPERMARKET ATLAS

Η ΠΡΟΣΦΟΡΑ ΜΑΣ

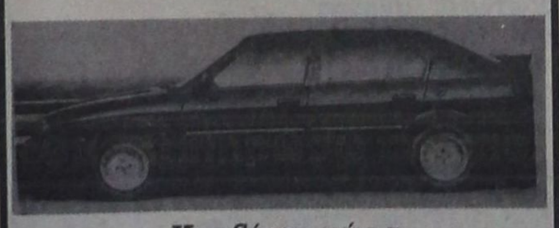

Κερδίστε τώρα
κάνοντας τα ψώνια σας σε μας.
ΓΙΑ ΚΑΘΕ ΑΓΟΡΑ 10.000 ΔΡΧ.
σας προσφέρουμε 1 λαχνό 5 αριθμών
Δωρεάν
ΤΗΝ ALFA ROMEO 33 την κερδίζει ο πρώτος αριθμός του λαϊκού λαχείου που κληρώνεται στις 30 Μαρτίου '92
Άνευ πινακίδων

SUPER MARKET ATLAS
ΙΑΛΥΣΟΣ - ΚΡΕΜΑΣΤΗ
☎ 93460

Εφόσον έχουν ηχομόνωση

Θα ανανεωθούν όλες οι άδειες των μπαρ

ΣΥΣΚΕΨΗ ΧΤΕΣ ΣΤΟ ΕΒΕΔ

ΘΑ ΑΝΑΝΕΩΘΟΥΝ όλες οι άδειες των μπαρ τα οποία κάνουν χρήση μουσικής, εφόσον βέβαια πληρούν τις προϋποθέσεις ηχομόνωσης και άλλες που προβλέπει ο σχετικός νόμος.

● Προς αυτή την κατεύθυνση προσανατολίζονται, σύμφωνα με δημοσιογραφικές πληροφορίες, τόσο η Νομαρχία όσο και το Υγειονομείο που είναι η αρμόδια υπηρεσία για τη χορήγηση ή την ανανέωση τέτοιων αδειών.

Η ΛΥΣΗ αυτή προτείνεται για να μην υπάρξει και φέτος ό,τι έγινε πέρσι, με την προϋπόθεση, όμως ότι θα τηρηθούν όσα λέει ο νόμος για την αποφυγή θορύβων και θα υπάρξει αστυνόμευση για το

ΣΥΝΕΧΕΙΑ ΣΤΗ ΣΕΛ. 10

Πέθανε 55χρονος

ΠΕΘΑΝΕ ξαφνικά προχθές το απόγευμα, ενώ βρισκόταν στο σπίτι του, στη Λίνδο, ο 55χρονος Νικόλαος Παγώνης.

Ο θανάτος του πιθανότατα να οφείλεται σε παθολογικά αίτια, ενώ διατάχθηκε η διενέργεια νεκροψίας - νεκροτομής. Ανακρίσεις κάνει ο αστυνομικός σταθμός Λίνδου.

Συγκροτεί η Νομαρχία

Εξη επιτροπές για τα δημόσια κτήματα

ΘΑ ΥΠΟΓΡΑΦΟΥΝ ΑΠΟΦΑΣΕΙΣ

ΜΕΣΑ στην προσεχή εβδομάδα θα είναι έτοιμες οι έξη επιτροπές που έχουν ορισθεί με απόφαση του νομάρχη Γ. Χαραλαμπόπουλου, προκειμένου να αρχίσουν τις αυτοψίες στα κτήματα του δημοσίου για τα οποία έχουν υποβληθεί από συμπολίτες μας αιτήσεις για εξαγορά και απόδοση σύμφωνα με το νόμο 719/79.

● Οπως δήλωσε ο νομάρχης Γ. Χαραλαμπόπουλος, οι επιτροπές είναι έτοιμες και μέσα στην εβδομάδα θα υπογράψει τη σχετική απόφαση.

ΣΕ ΕΡΩΤΗΣΗ τι θα γίνει με τα δημόσια κτήματα, ο κ. Χαραλαμπόπουλος είπε ότι θα προχωρήσουν με γοργό ρυθμό οι αυτοψίες από τις επιτροπές «που θα συσταθούν και οι οποίες θα «μοιρασθούν» τις κοινότητες του νησιού μας, προκειμένου να δοθούν στους αιτούντες που έχουν τα προβλεπόμενα από το νόμο και που πληρούν τις προϋποθέσεις, τα ακίνητα του δημοσίου, είτε με εξαγορά είτε με απόδοση.

● Για το θέμα της επανε-

ΣΥΝΕΧΕΙΑ ΣΤΗ ΣΕΛ. 10

Αυτοκτονία νεαρού εμπόρου στην Κω!

ΝΕΑΡΟΣ έμπορος από την Κω, αυτοκτόνησε, πέφτοντας από βεράντα 3ου ορόφου γκαρσονιέρας, χθες τα ξημερώματα. Σε ιδιόχειρο σημείωμα που άφησε απευθυνόμενος στη μητέρα του, εξηγεί τους λόγους της αυτοκτονίας.

● Συγκεκριμένα χθες τα ξημερώματα ο 29χρονος έμπορος Μιχαήλ Βασιλειάδης, ο οποίος προφανώς αντιμετώπιζε ψυχολογικά προβλήματα, έπεσε από τη βεράντα γκαρσονιέρας στην οδό Γρηγορίου Ε' στην Κω, στην οποία έμενε από ύψος 11,50 μέτρων και τραυματίστηκε θανάσιμα.

ΣΥΜΦΩΝΑ με το Αστυνομικό Τμήμα Κω που κάνει τις ανακρίσεις για το συμβάν, αποκλείεται κάθε εγκληματική ενέργεια και πρόκειται για αυτοκτονία.

● Διατάχθηκε η διενέργεια νεκροψίας - νεκροτομής.



ROMA RESTAURANT

ΤΟ ΙΤΑΛΙΚΟ ΕΣΤΙΑΤΟΡΙΟ ROMA
ΑΝΟΙΚΤΑ ΚΑΘΗΜΕΡΙΝΑ ΑΠΟ 7-1μ.μ. ΚΑΙ
ΤΑ ΣΑΒΒΑΤΟΚΥΡΙΑΚΑ ΑΝΟΙΚΤΑ ΚΑΙ ΤΟ ΜΕΣΗΜΕΡΙ

Θα σκέφτεσθε πίτσα και θα λέτε ROMA
Θα θέλατε απίθανες λαχταριστές μακαρονάδες,
θα θέλατε ROMA
Θα συζητάτε για καλό φαγητό και
θα συζητάτε για το ROMA
Μας περιμένατε για να ανοίξουμε
σας περιμένουμε για να σας δώσουμε
τη χαρά των γεύσεων με ότι πιο λαχταριστό επιθυμείτε.

Μ'ένα τηλεφώνημα στο 30044 και θα έχετε στο σπίτι σας πίτσες, μακαρονάδες, κρέατα ψημένα στα πήλινα και το τραπέζι γεμίζει μόνο μ' ένα τηλέφωνο.

Ιταλικό Restaurant ROMA
Pezerve 30044
χ2

ΕΠΙΣΤΗΜΟΝΙΚΟ ΚΕΝΤΡΟ ΥΓΕΙΑΣ και ΟΜΟΡΦΙΑΣ
Μόνο για ΑΝΔΡΕΣ
Τώρα ΑΔΥΝΑΤΙΣΜΑ με υπερσύγχρονα ηλεκτρονικά μηχανήματα
ΞΕΚΟΥΡΑΣΤΑ - ΥΓΙΕΙΝΑ - ΜΟΝΙΜΑ ΑΠΟΤΕΛΕΣΜΑΤΑ
Δενδρινού16 MAN'S CLUB τηλ. 25365 χΔ-31/3

ΕΡΤ1

08.25 ΕΝΑΡΞΗ - ΠΑΡΟΥΣΙΑΣΗ ΠΡΟΓΡΑΜΜΑΤΟΣ
8.30 ΘΕΙΑ ΛΕΙΤΟΥΡΓΙΑ
10.00 ΜΟΥΣΙΚΗ ΠΑΡΑΔΟΣΗ
10.30 ΑΓΡΟΤΙΚΗ ΕΚΠΟΜΠΗ
11.00 ΤΟΛΜΗ ΚΑΙ ΓΟΗΤΕΙΑ
12.45 ΠΡΟΦΙΛ
Με το δημοσιογράφο Πάνο Παναγιωτόπουλο
13.50 ΕΛΛΗΝΙΚΗ ΤΑΙΝΙΑ
Ο μπαμπάς εκπαιδεύεται
14.00 ΕΙΔΗΣΕΙΣ
14.10 ΕΛΛΗΝΙΚΗ ΤΑΙΝΙΑ
συνέχεια
15.30 ΜΕΣΑ ΚΑΙ ΕΞΩ ΑΠΟ ΤΑ ΓΗΠΕΔΑ
17.00 ΕΛΛΗΝΙΚΗ ΤΑΙΝΙΑ
Πικρή μου αγάπη
18.00 ΕΙΔΗΣΕΙΣ
18.05 ΕΛΛΗΝΙΚΗ ΤΑΙΝΙΑ
συνέχεια
18.30 ΧΕΙΜΕΡΙΝΗ ΟΛΥΜΠΙΑΔΑ
19.15 ΤΥΧΗ ΚΑΙ ΓΝΩΣΕΙΣ
20.00 ΑΘΛΗΤΙΚΗ ΚΥΡΙΑΚΗ
21.00 ΕΙΔΗΣΕΙΣ
21.30 ΕΛΛΗΝΙΚΗ ΤΑΙΝΙΑ
Ο αδελφός μου Αννα
22.55 ΤΑ ΓΚΟΛ ΤΗΣ ΕΥΡΩΠΗΣ
23.15 ΚΙΝΗΜΑΤΟΓΡΑΦΙΚΗ ΒΡΑΔΙΑ
Ο μεγάλος δραπέτης
24.00 ΕΙΔΗΣΕΙΣ
00.05 ΚΙΝΗΜΑΤ. ΒΡΑΔΙΑ
συνέχεια

ΕΡΤ2

09.55 ΑΝΑΓΓΕΛΙΑ ΤΟΥ ΠΡΟΓΡΑΜΜΑΤΟΣ
10.00 ΚΗΠΟΥΡΙΚΗ ...ΚΑΙ ΑΛΛΑ
10.30 ΧΡΥΣΕΣ ΣΥΝΤΑΓΕΣ
11.00 ΔΗΜΟΤΙΚΗ ΜΟΥΣΙΚΗ ΚΑΙΤΡΑΓΟΥΔΙΑ
11.30 ΤΟ ΚΑΛΕΣΜΑ ΤΟΥ ΑΛΜΥΡΟΥΝΕΡΟΥ
Ντοκιμαντέρ: Μαθήματα οικολογίας
12.00 ΑΝΑΖΗΤΩΝΤΑΣ ΤΗ ΧΑΜΕΝΗΕΙΚΟΝΑ
12.30 ΜΟΥΣΙΚΟ ΠΡΟΓΡΑΜΜΑ ΜΕ ΤΟΝ ΑΡΙΣΤΕΙΔΗ ΜΙΧΟ
13.00 ΕΙΔΗΣΕΙΣ
13.10 Η ΑΝΝΑ ΣΤΗ ΧΩΡΑ ΤΩΝ ΘΑΥΜΑΤΩΝ
13.10 ΚΥΡΙΑΚΗ ΕΤ ...2 ΩΡΕΣ ΜΑΖΙ
Ψυχαγωγική εκπομπή με την Τιτίκα Στασινοπούλου
15.00 ΕΙΔΗΣΕΙΣ
15.05 ΚΥΡΙΑΚΗ ...2 ΩΡΕΣ ΜΑΖΙ (συνέχεια)
16.00 ΑΡΤΟΥΡΟ ΤΟΣΚΑΝΙΝΙ
Μουσικόντοκιμαντέρ
17.00 ΕΙΔΗΣΕΙΣ
17.10 ΝΤΟΚΙΜΑΝΤΕΡ
18.00 ΠΟΔΟΣΦΑΙΡΟ
19.30 ΚΥΡΙΑΚΗ ΣΤΑ ΓΗΠΕΔΑ
20.30 91ο ΛΕΠΤΟ
21.00 ΜΙΑ ΑΠΙΘΑΝΗ ΓΙΑΓΙΑ
21.30 ΕΙΔΗΣΕΙΣ
22.00 ΜΠΑΣΚΕΤ Ν.Β.Α.
23.30 ΑΣΤΥΝΟΜΙΚΟ ΤΜΗΜΑ ΑΝΑΤΟΛΙΚΟΥ ΛΟΝΔΙΝΟΥ
24.00 ΕΙΔΗΣΕΙΣ
00.15 ΣΑΝ ΣΗΜΕΡΑ
00.30 ΧΕΙΜΕΡΙΝΗ ΟΛΥΜΠΙΑΔΑ
01.00 ΙΓΚΙ ΠΟΠ

ΡΑΔΙΟΦΩΝΟ-ΣΤΑΘΜΟΣ ΡΟΔΟΥ

06.00 ΕΝΑΡΞΗ - ΕΡΑ 4
08.00 ΘΡΗΣΚΕΥΤΙΚΟ ΠΕΝΤΑΛΕΠΤΟ - ΘΕΙΑ ΛΕΙΤΟΥΡΓΙΑ
10.00 ΑΝΑΣΚΟΠΗΣΗ ΤΗΣΕΒΔΟΜΑΔΑΣ
10.15 ΤΡΑΓΟΥΔΙΑ ΤΩΝ ΝΗΣΙΩΝ ΜΑΣ
11.00 ΜΟΥΣΙΚΕΣ ΙΣΟΡΡΟΠΙΕΣ
12.00 ΣΥΝΤΟΜΟ ΔΕΛΤΙΟ ΕΙΔΗΣΕΩΝ
12.05 ΜΟΥΣΙΚΟ ΜΑΓΚΑΖΙΝΟ
13.00 ΤΟ ΑΛΦΑΒΗΤΑΡΙ ΤΩΝ ΠΟΛΕΩΝ
14.00 ΕΡΑ 2
21.00 ΕΡΑ 4 ΜΕΧΡΙ ΤΟ ΠΡΩΙ ΓΙΑ ΤΑ FM
24.15 ΤΕΛΟΣ ΤΟΥ ΠΡΟΓΡΑΜΜΑΤΟΣ

ΑΠΟ ΑΝΩΝΥΜΗ ΕΤΑΙΡΙΑ
ΖΗΤΕΙΤΑΙ
δεσποινίς απόφοιτος ανωτάτης οικονομικής σχολής, με γνώσεις Η/Υ, για να αναλάβει υπεύθυνα το λογιστήριο.
Μισθός κατόπιν συμφωνίας.
Μόνιμη απασχόληση
Πληροφορίες τηλ. 62613 - 62167, ώρες 10.00 -12.00 μεσημέρι
Χ234

ΠΩΛΟΥΝΤΑΙ
ΞΥΛΑ ΕΛΙΑΣ ΓΙΑ ΤΖΑΚΙΑ
Τηλ. 0244, 44011 - 64553, απογευματινές ώρες
2944-14/2

Δωδεκαημερο εικοσιτετράωρο

Χιούμορ

ΠΡΑΓΜΑΤΟΓΝΩΣΙΑ

Στο σχολείο ο δάσκαλος εξετάζει τους μικρούς μαθητάς απλά πραγματογνωστικά θέματα:

—Λέγε μου εσύ Παπαδόπουλε. Μπορεί να μου ονομάσεις πέντε πράγματα που να περιέχουν γάλα;

—Το τυρί, το γιαούρτι...

—Μπράβο, παρακάτω παιδί μου.

—Το τυρί, το γιαούρτι..

—Δύο... Θέλω άλλα τρία Παπαδόπουλε...

—Το βούτυρο.

—Τρία... Ακόμη δύο.

—Μια αγελάδα και μια κατσίκα.

Η ΕΥΚΟΛΗ ΕΡΩΤΗΣΗ

Ο κ. καθηγητής κάνει διάφορες ερωτήσεις στον φοιτητή, σε ουδεμία όμως δεν παίρνει απάντηση. Σε μια στιγμή ο φοιτητής λέει:

—Κύριε καθηγητά, μου κάνετε συνεχώς δύσκολες ερωτήσεις. Δεν είναι δυνατόν να μου κάνετε και μερικές εύκολες;

—Πολύ ευχαρίστως - απαντά τότε ο καθηγητής.

—Πως είναι η υγεία σας;... Η οικογένεια είναι καλά;

ΦΑΡΜΑΚΕΙΑ

Για τα διημερεύοντα και διανυκτερεύοντα φαρμακεία μπορείτε να απευθύνεστε στο τηλ. 107.

ΒΕΝΖΙΝΑΔΙΚΑ

Σήμερα διανυκτερεύει το πρατήριο βενζίνης των ΑΦΩΝ Τζωρτζή (Ροδίνι)

Στα πεταχτά

● *ΠΛΗΡΩΣ καθησυχαστικά είναι τα στοιχεία που προέκυψαν από την έρευνα στις θάλασσές μας. Και απέδειξαν ότι είναι πεντακάθαρες και - κατά συνέπεια -δεν υπάρχει κανένα πρόβλημα. Μακάρι τα πράγματα να είναι έτσι, γιατί οι εποχές είναι δύσκολες και χρειάζεται μεγάλη προσοχή, να μην πάθουμε καμιά πλάκα! Ιδιαίτερα ο τουρισμός μας!*

● *ΣΙΓΟΥΡΑ η ατυχία «δέρνει» το δήμαρχο! Μετά την περυσινή σκληρή δοκιμασία με το ατύχημα, τώρα έχει ένα πρόβλημα με την υγεία του, που βέβαια θα το ξεπεράσει, αλλά σίγουρα θα τον ταλαιπωρήσει, έστω και για μερικές μέρες! Και να σκεφτεί κανείς ότι ο δήμαρχος είναι άνθρωπος που κάνει «φυσική ζωή» και γυμνάζεται καθημερινά. Πολλές ευχές για γρήγορη ανάρρωση!*

● *ΠΕΡΙΕΡΓΑ τα όσα συμβαίνουν με την υπόθεση του νέου νοσοκομείου της Ρόδου. Οι πληροφορίες αναφέρουν ότι ήδη άρχισαν τα πρώτα ...«θαψίματα». Από παντού ακούγονται διάφορες φωνές, που μιλάνε «για άσκοπη σύσκεψη», για ευθύνες των «προηγουμένων» και πολλά άλλα τέτοια! Μήπως από τώρα έχει προγραφεί το μέλλον της υπόθεσης;*

● *ΘΑ ΑΚΟΥΣΟΥΜΕ ακόμη πολλά. Και θα λάβουμε πολλές υποσχέσεις (από παντού) για τις εκδηλώσεις των 2.400 χρόνων. Παραδάκι, όμως, δεν βλέπουμε ακόμη. Και εάν δεν έρθει εγκαίρως το παραδάκι, τότε ας μην περιμένουμε πολλά πράγματα να γίνουν φέτος! Γιατί μόνο με τα λόγια δεν οργανώνονται εκδηλώσεις!*

● *ΤΙ ΣΟΪ έργα ήταν αυτά που γινόντουσαν στο Μαντράκι; Ενα συνεργείο της ΔΕΥΑΡ έριχνε λίγη πίσσα σε κάτι τρύπες που υπήρχαν στο δρόμο! Και ο υπόλοιπος δρόμος, τι θα γίνει; Πότε θα γίνει η ασφαλτόστρωση για να καλυφθούν τα «χαντάκια»; Αλλά να ήταν μόνο ο δρόμος του Μαντρακιού! Εδώ και τόσο καιρό, οι περισσότεροι δρόμοι παρουσιάζουν το θέαμα αυτό!*

● *ΠΟΛΛΕΣ οι υποσχέσεις που δίνονται τον τελευταίο καιρό και αφορούν τις τηλεφωνικές επικοινωνίες, κυρίως στη Ρόδο. Και μας υπόσχονται ότι μέσα στο Μάιο θα έχουμε και ψηφιακά. Να το δούμε και να μην το πιστέψουμε, γιατί, έχουμε τόσο πολύ δεινοπαθήσει με τα τηλέφωνα, εδώ και αρκετά χρόνια. Ελπίζουμε πια ότι θα καλούμε Αθήνα και δεν θα βγαίνει ...Κολοπετινίτσα!*

ΓΕΡΜΑΝΙΚΗ ΑΓΟΡΑ ΡΟΔΟΥ
Είμαστε οι πιο φθηνότεροι στη Ρόδο, σε γυναικεία, ανδρικά, παιδικά ρούχα. Και τις γιορτές ντύνουμε όλη την οικογένεια σε πολύ χαμηλές τιμές.
ΚΑΛΕΣ ΓΙΟΡΤΕΣ
Πλ. Ιπποκράτους - Π. Πόλη (μεγάλο συντριβάνι) τηλ. 24988
Χ122

Επιδήσεις από το παρελθόν

ΠΡΟΟΔΟΣ
30 ΜΑΪΟΥ 1952
ΜΙΑ ΠΟΛΥΚΡΟΤΟΣ ΔΙΚΗ

Η από της παρελθούσης Τρίτης αρξαμένη δίκη ενώπιον του Εφετείου της πόλεώς μας επί της υποθέσεως των κ.κ. Κ. Χατζηκωνσταντή και Ι. Οικονομίδου οι οποίοι είχον κατηγορηθή δια παράβασιν των συναλλαγματικών νόμων ετερματίσθη χθες. Το Εφετείον συντεθέν από τον πρόεδρον αυτού κ. Κ. Σούρλον και τους Εφέτας κ.κ. Μαλούχον και Παπαδάκην με Εισαγγελέα τον Εισαγγελέα Εφετών κ. Σακελλαρίου, εξέδωκε την πρωίαν της χθες αθωωτικήν απόφασιν.

Δια της αποφάσεως αυτής εκρίθη ότι ουδεμία παράβασις υπήρξεν, ότι ορθώς ούτοι συνεβλήθησαν μετά του δημοσίου, ότι η παράβασις αυτών ως εκπροσώπων οίκων του εξωτερικού ουδέν το αξιόποινον περιέχει, εφ' όσον άλλωστε οι ξένοι οίκοι απεδέχθησαν την εκπροσώπησιν και εξετέλεσαν την σύμβασιν, ότι η απόφασις του Συμβουλίου Εξωτερικού Εμπορίου δεν απέκλειε τους ευρισκομένους εν τη ημεδαπή και δι' αυτό και άλλη σύμβασις τουΔημοσίου με οίκον του εσωτερικού εγένετο.

Εδέχθη επίσης η απόφασις, ότι οι κ.κ. Χατζηκωνσταντής και Οικονομίδης ηδύνατο νομίμως να διαθέσουν το εις το εξωτερικόν ευρισκόμενον και το μονίμως κτηθέν συνάλλαγμά των δια την αγοράν της ζαχάρεως και ότι εις ουδεμίαν παράβασιν υπέπεσαν.

Το πολυπληθές ακροατήριον, το οποίον παρηκολούθησεν την υπόθεσιν λόγω της εξαιρετικής θέσεως την οποίαν κατέχουν εν τη πόλει μας οι δικαζόμενοι υπεδέχθη με απόλυτον ικανοποίησιν την εκδοθείσαν απόφασιν.

Συνήγοροι των κατηγορουμένων ήσαν οι κ.κ. Π. Μαγιάκος και Ι. Τσαβαρής

Η Δ.Α.Ν.Ε. ΣΗΜΕΡΑ

ΔΡΟΜΟΛΟΓΙΑ
από 1 - 15/2/92

1) Ε/Γ - Ο/Γ ΚΑΜΙΡΟΣ
ΚΑΘΕ ΤΕΤΑΡΤΗ-ΠΑΡΑΣΚΕΥΗ ΩΡΑ 12.00
ΚΑΙ ΚΑΘΕ ΚΥΡΙΑΚΗ ΩΡΑ 12.30 ΔΙΑ:
ΚΩ, ΚΑΛΥΜΝΟ, ΛΕΡΟ, ΠΑΤΜΟ, ΠΕΙΡΑΙΑ

2) Ε/Γ - Ο/Γ ΡΟΔΟΣ
ΚΑΘΕ ΤΡΙΤΗ - ΠΕΜΠΤΗ - ΣΑΒΒΑΤΟ
ΩΡΑ 18.00 EXPRESS ΔΙΑ ΠΕΙΡΑΙΑ

3) Ο/Γ ΛΙΝΔΟΣ
Πληροφορίες για τα ακριβή δρομολόγιά του, στο κεντρικό πρακτορείο Ρόδου
ΑΜΕΡΙΚΗΣ 95. Τηλ.: 30930 - 30942

Παρακαλούνται οι κ.κ. επιβάτες να προμηθεύονται εγκαίρως τα εισιτήρια των από τα κατά τόπους πρακτορεία, καθ' όσον η έκδοσή των επί των πλοίων επιβαρύνεται με 20%
ΑΜΕΡΙΚΗΣ 95. Τηλ.: 30930 - 30942

ΧΕΙΜΕΡΙΝΟ ΠΡΟΓΡΑΜΜΑ ΚΥΡΙΑΚΗΣ

TV 7

07.00-10.00 ΚΑΛΗΜΕΡΑ ΕΥΡΩΠΗ: ΣΥΝΔΕΣΗ ΜΕ ΤΟ SUPER CHANNEL
10.00-11.00 ΕΚΚΛΗΣΙΑ
11.00-12.00 ΖΩΝΤΑΣ ΣΤΟΝ ΙΔΙΟ ΤΟΠΟ
12.00-14.00 SUPER CLUB: ΔΙΕΘΝΗΣ ΜΟΥΣΙΚΕΣ ΕΠΙΤΥΧΙΕΣ
14.00-14.30 ΜΟΔΑ ΚΑΙ ΣΤΥΛ
16.00-16.30 ΞΕΝΟΓΛΩΣΣΑ ΔΕΛΤΙΑ ΕΙΔΗΣΕΩΝ
16.30-17.30 ΟΙ 300 ΤΟΥ ΕΘΝΟΥΣ: ΣΥΝΕΝΤΕΥΞΕΙΣ, ΡΕΠΟΡΤΑΖ ΚΑΙ ΑΝΤΑΠΡΟΚΡΙΣΕΙΣ ΑΠΟ ΤΗ ΒΟΥΛΗ ΚΑΙ ΤΟΥΣ ΒΟΥΛΕΥΤΕΣ ΜΑΣ
17.30-18.30 ΣΠΟΡ
18.30-20.00 ΜΕ ΤΟ ΦΑΚΟ ΤΟΥ TV 7: ΤΟ TV 7 ΠΑΡΑΚΟΛΟΥΘΕΙ - ΚΑΤΑΓΡΑΦΕΙ ΚΑΙ ΜΕΤΑΔΙΔΕΙ
20.00-20.30 ΔΕΛΤΙΟ ΕΙΔΗΣΕΩΝ
20.30-21.30 ΟΔΟΙΠΟΡΙΚΟ ΣΤΑ ΔΩΔΕΚΑΝΗΣΑ: ΠΟΛΙΤΙΣΤΙΚΗ - ΛΑΟΓΡΑΦΙΚΗ ΕΚΠΟΜΠΗ
21.30-22.30 3 ...ΚΑΙ ΣΕΙΣ: ΤΗΛΕΠΑΙΧΝΙΔΙ
22.30-24.00 ΤΗΛΕΤΑΙΝΙΑ
24.00-24.30 ΔΕΛΤΙΟ ΕΙΔΗΣΕΩΝ
24.30 - 01.00 ΠΑΓΚΟΣΜΙΑ ΝΕΑ Β.Β.C.
01.00-07.00 ΟΙ ΝΥΧΤΕΣ ΤΗΣ ΕΥΡΩΠΗΣ ΕΧΟΥΝ ΧΡΩΜΑ: ΑΠ' ΕΥΘΕΙΑΣ ΣΥΝΔΕΣΗ ΜΕ ΤΟ SUPER CHANNEL
ΤΙΤΛΟΙ ΕΙΔΗΣΕΩΝ ΣΤΙΣ 12.00, ΣΤΙΣ 14.25, ΣΤΙΣ 17.30, ΣΤΙΣ 22.30

ΧΕΙΜΕΡΙΝΟ ΠΡΟΓΡΑΜΜΑ Ρ/Σ

«ΡΟΔΟΣ ΙΝΤΕΡΝΑΣΙΟΝΑΛ»

ΠΡΟΓΡΑΜΜΑ ΚΥΡΙΑΚΗΣ

06.00-10.00 ΠΡΩΤΗ ΕΚΔΟΣΗ (FLASH) - ΤΖ. ΧΑΛΚΟΥΣΗΣ
10.00.-11.00 ΔΕΥΤΕΡΗ ΕΚΔΟΣΗ (FLASH) Π. ΑΛΕΠΗΣ - Γ. ΒΛΑΣΤΑΡΗΣ
11.00-12.00 Η ΣΥΝΕΝΤΕΥΞΗ ΤΗΣ ΕΒΔΟΜΑΔΑΣ - Μ. ΜΑΚΡΗΣ
12.00-13.00 ΟΠΟΥ ΚΙ ΑΝ ΤΑΞΙΔΕΨΩ Η ΕΛΛΑΔΑ ΜΕ ΠΛΗΓΩΝΕΙ - Μ. ΜΑΚΡΗΣ
13.00-14.00 ΔΕΥΤΕΡΗ ΕΚΔΟΣΗ (FLASH) - ΕΝΗΜΕΡΩΤΙΚΟ ΤΜΗΜΑ
14.00-14.30 ΜΕΣΗΜΕΡΙΑΝΟ ΔΕΛΤΙΟ ΕΙΔΗΣΕΩΝ (FLASH) - Τ. ΨΑΡΙΔΗΣ
14.30-15.00 ΑΘΛΗΤΙΚΕΣ ΕΙΔΗΣΕΙΣ (FLASH) - ΑΘΛΗΤΙΚΟ ΤΜΗΜΑ
15.00-18.00 ΤΡΙΤΗ ΕΚΔΟΣΗ (FLASH) - ΣΤΡ. ΤΡΙΛΙΚΗΣ
18.00-220.00 ΤΕΤΑΡΤΗ ΕΚΔΟΣΗ (FLASH) - Γ. ΕΞΑΡΧΟΣ
22.00-02.00 ΠΕΜΠΤΗ ΕΚΔΟΣΗ (FLASH) - ΙΦ. ΓΙΑΝΝΟΠΟΥΛΟΥ
02.00-06.00 ΕΚΤΗ ΕΚΔΟΣΗ (FLASH) - ΗΛ. ΜΑΚΡΙΔΗΣ
- ΑΝΑΛΥΤΙΚΑ ΔΕΛΤΙΑ ΕΙΔΗΣΕΩΝ ΚΑΘΕ ΩΡΑ ΑΠΟ ΤΟΝ FLASH
- ΤΙΤΛΟΙ ΤΟΠΙΚΩΝ ΕΙΔΗΣΕΩΝ ΣΤΟ ΚΑΙ ΜΙΣΗ ΚΑΘΕ ΩΡΑΣ ΑΠΟ ΤΟ ΡΟΔΟΣ ΙΝΤΕΡΝΑΣΙΟΝΑΛ.

ΚΙΝΗΜΑΤΟΓΡΑΦΟΙ

ΜΕΤΡΟΠΟΛ

ΠΡΟΓΡΑΜΜΑΤΑ
5.30-7.30, 7.30-9.30
9.30-11.30. Τηλ. 28400
Η υποψήφια για ΟΣΚΑΡ PRETY WOMAN ΤΖΟΥΛΙΑ ΡΟΜΠΕΡΤΣ επιστρέφει με τη νέα μεγάλη της επιτυχία. Τη στιγμή που εκείνη απογοητευόταν από τον έρωτα γνώρισε εκείνον που απογοητεύοταν από τη ζωή.
ΓΙΑ ΠΑΝΤΑ ΝΕΟΙ
THE CHOICE OF LOVE
Η νέα μεγάλη επιτυχία της PRETY WOMAN ΤΖΟΥΛΙΑ ΡΟΜΠΕΡΤΣ που χαλάει κόσμο.
Πρωταγωνιστούν:
ΤΖΟΥΛΙΑ ΡΟΜΠΕΡΤΣ
ΚΑΜΕΛ ΣΚΟΤ
ΒΙΝΣΕΝΤ ΝΤ' ΟΝΟΦΡΟ

ΠΑΛΛΑΣ

ΠΡΟΓΡΑΜΜΑΤΑ
5.30-7.30, 7.30-9.30
9.30-11.30. Τηλ. 24475
Συνεχίζεται με μεγάλη ΕΠΙΤΥΧΙΑ για δεύτερη εβδομάδα η ταινία
ΤΡΕΛΛΕΣ ΣΦΑΙΡΕΣ No2,5
Α' Προβολής - Κατάλληλο
Πρωταγωνιστούν:
ΛΕΣΛΗ ΝΗΛΣΕΝ
ΠΡΙΣΙΛΑ ΠΡΙΣΛΕΥ
ΤΖΩΡΤΖ ΚΕΝΕΝΤΥ

ΔΗΜΟΤΙΚΟ ΘΕΑΤΡΟ

ΠΡΟΓΡΑΜΜΑΤΑ
7.30-9.30, 9.30-11.30
Στη μαγική δεκαετία του '60 ένα αγόρι, ένα κορίτσι, ένας έρωτας.
ΣΤΟΝ ΠΥΡΕΤΟ ΤΗΣ ΕΦΗΒΕΙΑΣ
Μια νεανική ταινία με πρωταγωνιστή τον **ΡΙΒΕΡ ΦΟΙΝΙΞ**

ΤΙΤΑΝΙΑ

Τηλ. 25876 Ωρες έναρξης: 5.30, 7.30, 9.30
Από την εταιρία των επιτυχιών TOUGHSTONE PICTURES μια νέα μεγάλη συγκλονιστική δημιουργία. Ο ένας είχε το στυλ... Ο άλλος είχε τη δύναμη... Μαζί τα είχαν όλα... Ωσπου ο ένας πρόδωσε τον άλλο
ΜΠΙΛΥ ΜΠΑΘΓΚΕΗΤ
BILLY BATHGATE
Πρωταγωνιστούν υποδειγματικά μεγάλα ονόματα ΝΤΑΣΤΙΝ ΧΟΦΜΑΝ (Άνθρωπος της βροχής)- ΜΠΡΟΥΣ ΓΟΥΙΛΙΣ (Πολύσκληρός για να πεθάνει)- ΝΙΚΟΛ ΚΗΝΤΜΑΝ
Σκηνοθεσία: ΡΟΜΠΕΡΤ ΜΠΕΝΤΟΝ (Κράμερ εναντίον Κράμερ)

ΠΩΛΟΥΝΤΑΙ ΑΠΟ ΙΔΙΟΚΤΗΤΗ
δύο οικόπεδα εφαπτόμενα επί της λεωφόρου Φαληρακίου των 10 και 15 στρεμμάτων.
ΣΙΓΟΥΡΗ ΕΠΕΝΔΥΣΗ
ΠΛΗΡΟΦΟΡΙΕΣ
Τηλ. 24539, πρωϊνές ώρες
ΠΜ-30

ΚΕΝΤΡΟ ΚΟΠΤΙΚΗΣ ΡΑΠΤΙΚΗΣ
«Burda Rodou»
Ελάτε να ΜΑΘΕΤΕ να ΡΑΒΕΤΕ ΓΡΗΓΟΡΑ, ΕΥΚΟΛΑ και ΤΕΛΕΙΑ
Μέσα σε δύο μήνες θα ράβετε με τα πατρόν BURDA
Την κάθε ενδιαφερόμενη την καθοδηγούμε σωστά και υπεύθυνα σε όλα τα μυστικά του ραψίματος.
Τηλεφωνήστε μας σήμερα ή περάστε από το κέντρο μας να μάθετε για το πρόγραμμά μας.
Εγγραφές κάθε μέρα και για όλο το χειμώνα.
Παράλληλα με τη σχολή μας λειτουργεί και το κατάστημα «BURDA MODEN» με όλα τα υλικά ραπτικής.
Καπιτονέ - φόδρες, βατελίνες - μοντέρνα κουμπιά και αξεσουάρ - υφάσματα κοτλέ - τζιν - στρετς - γούνα συνθετική - πατρόν, - περιοδικά BURDA.
Ειρήνη Παπαδοπούλου
Στέλιου Κωτιάδη 29 Τηλ. 20723, 20491
2359-29/2

ΑΓΟΡΑΖΩ
ΧΡΥΣΑΦΙΚΑ ΚΟΣΜΗΜΑΤΑ
ΝΟΜΙΣΜΑΤΑ
ΧΡΥΣΑ ΔΟΝΤΙΑ
ΜΕΤΟΧΕΣ
ΑΝΤΙΚΕΣ ΩΡΟΛΟΓΙΑ
ΔΑΝΕΙΑ ΕΠΙ ΕΝΕΧΥΡΩ
ΔΗΜ. ΘΕΟΔΩΡΑΚΗ 15 Α' ΟΡΟΦΟΣ
30/11

Φωτολιθογραφική ΡΟΔΟΥ
● Για ό,τι θέλετε να τυπώσετε...
με φροντίδα στη ΛΕΠΤΟΜΕΡΕΙΑ
Παπαστεργίου Σωτήρης
Τηλ.36784
ΠΧ133

Σκανδιναβία
Τακτικές πτήσεις για:
ΚΟΠΕΓΧΑΓΗ - ΣΤΟΚΧΟΛΜΗ - ΕΛΣΙΝΚΙ
Ρωτήστε σήμερα τον ταξιδιωτικό σας πράκτορα ή την
AUSTRIAN AIRLINES
Η ΦΙΛΙΚΗ ΠΤΗΣΗ
Η-3
Ρόδος, Γενικός Πράκτορας «ΖΑΝΕΤΟΣ ΤΡΑVEL»
Τηλ. 20832, 22470, 24757

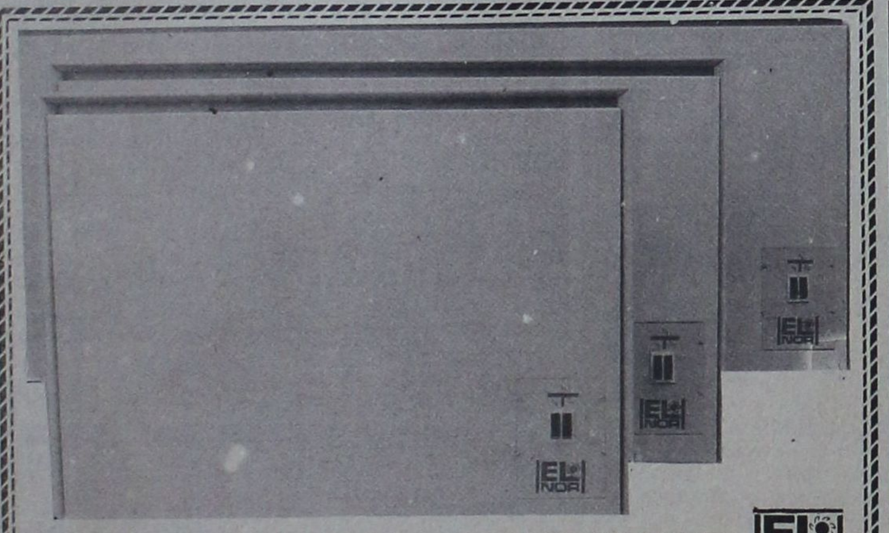

ΘΕΡΜΟΠΟΜΠΟΙ ΝΟΡΒΗΓΙΑΣ
ΟΙΚΟΝΟΜΙΚΗ, ΥΓΙΕΙΝΗ και ΑΘΟΡΥΒΗ ΘΕΡΜΑΝΣΗ
ΜΕΛΕΤΗ και ΕΓΚΑΤΑΣΤΑΣΗ ΔΩΡΕΑΝ
ΑΝΤΙΠΡΟΣΩΠΟΣ ΡΟΔΟΥ
Ν. ΚΑΜΠΟΥΡΑΚΗΣ - Μ ΦΛΑΓΚΟΣ Ο.Ε.
ΑΓ. ΑΝΑΣΤΑΣΙΑΣ 9 ΡΟΔΟΣ ΤΗΛ. 31320 - 20859
Δύο χρόνια εγγύηση
Η.20

ΟΤΑΝ ΜΙΛΑΜΕ ΓΙΑ!!!
LA PIZZAGIO
DAL 1977 ΤΗΛ. 25581
Η.14

Ο Αλαφούζος παραπέμπεται για λαθρεμπόριο πετρελαίου και απειλείται με πρόστιμο

ΑΘΗΝΑ, 8 (ΑΠΕ)

Ο Υπουργός Οικονομικών κ. Γιάννης Παλαιοκρασσάς επιβεβαίωσε χθες, σε ερώτημα της Ελευθερωτυπίας, ότι η διεύθυνση οικονομικού εγκλήματος του Υπουργείου Οικονομικών συνέταξε πόρισμα δια του οποίου ο κ. Γιάννης Αλαφούζος ιδιοκτήτης του ραδιοφωνικού σταθμού Sky και εφοπλιστής παραπέμπεται, στον εισαγγελέα με την κατηγορία της λαθρεμπορίας πετρελαίου.

Την είδηση που μετέδωσε χθες το βράδυ τηλεοπτικός σταθμός δημοσιεύουν οι εδημερίδες Ελευθεροτυπία, Ελεύθερος Τύπος και Αυριανή.

Κατά την Ελευθεροτυπία ο όμιλος Αλαφούζου απειλείται με πρόστιμο μέχρι 3.5 δισεκατομμυρίων δραχμών εάν γίνουν δεκτές από τη δικαιοσύνη οι κατηγορίες περί λαθρεμπορίας πετρελαίου. Σύμφωνα με το πόρισμα της διεύθυνσης οικονομικού εγκλήματος το πετρελαιοφόρα «Ασπρονήσι», ιδιοκτησίας Αλαφούζου έκανε λαθρεμπόριο πετρελαίου ή και εικονικές εξαγωγές πετρελαιοειδών αφού γι' αυτές δεν υπάρχουν αποδεικτικά έγγραφα, γράφει η Ελευθεροτυπία.

Κατά την Αυριανή από το λαθρεμπόριο αυτό το δημόσιο υπέστη ζημιά (από απώλεια δασμών κ.λ.π.) ύψους 770 εκατομμυρίων. Το πόρισμα παραπέμφθηκε στον εισαγγελέα Ναυπλίου.

Ο Ελεύθερος Τύπος σε δισέλιδο άρθρο του με τίτλο «πόρισμα κεραυνός» αναφέρει ότι υπό έρευνα βρίσκονται και άλλα πλοία των Αλαφούζων που φόρτωναν πετρέλαιο από ελληνικά διυλιστήρια και στο τελωνείο δήλωναν ότι το εξάγουν στην Ιταλία.

ΠΑΣΧΑ
ΣΤΑ ΙΕΡΟΣΟΛΥΜΑ
ΙΕΡΟ ΠΡΟΣΚΥΝΗΜΑ ΑΓ. ΤΟΠΩΝ
ΜΕΓΑΛΗ 13ΗΜΕΡΗ ΘΡΗΣΚΕΥΤΙΚΗ ΕΚΔΡΟΜΗ
ΑΕΡΟΠΟΡΙΚΩΣ
ΚΑΤ' ΕΥΘΕΙΑ ΑΠΟ ΡΟΔΟ
ΑΠΟ 17/4/ ΕΩΣ 29/4
ΜΟΝΟ ΜΕ 99.000 ΔΡΧ.
Την εκδρομή συνοδεύει ο Πρωτοπρεσβύτερος Παπα - Κυριάκος Μανέττας, θεολόγος και δάσκαλος εφημέριος του ιερού ναΰδρίου Αγίας Ειρήνης και Τριών Ιεραρχών προαυλίουπανεπιστημίουΑιγαίου.
ΠΛΗΡΟΦΟΡΙΕΣ - ΠΡΟΓΡΑΜΜΑΤΑ - ΕΓΓΡΑΦΕΣ
ΠΡΑΚΤΟΡΕΙΟ ΤΑΞΙΔΙΩΝ
ΣΑΒΒΑΣ ΣΑΗΣ
Αλεξ. Διάκου 34 - Τηλ. 37711-31666
M34

Οργιάζουν αρχαιοκαπηλία – εμπόριο ναρκωτικών

«Ξέφραγο αμπέλι» είναι το όμορφο νησί μας

Αφύλακτες είναι οι παραλίες μας

Ολοι ομολογούν το πρόβλημα!

«ΣΕΦΡΑΓΟ αμπέλι» είναι το νησί μας σε πολλά σημεία του με αποτέλεσμα να είναι εύκολη η δράση κάθε επιτήδειου είτε αυτός λέγεται έμπορος ναρκωτικών, είτε αρχαιοκάπηλος, είτε «πολιτικός πρόσφυγας», είτε ακόμη και κατάσκοπος.

◆ Αυτό, είναι κοινή ομολογία όλων των αρμόδιων και αναρμόδιων της πόλης μας οι οποίοι μενπαραδέχονται το τεράστιο αυτό πρόβλημα, αλλά σηκώνουν «ψηλά τα χέρια» γιατί δεν είναι εύκολο και δυνατόν να βρεθεί «γατριά».

ΟΙ ΠΕΡΙΣΣΟΤΕΡΟΙ από τους αρμόδιους μετους οποίους κάναμε κουβέντα, ταυτίζουν τις απόψεις τους στο γεγονός ότι αυτή είναι η ιδιομορφία ενός νησιού που διαθέτει ατέλειωτες ακτές και λιμανάκια που προσφέρονται για κάθε εκμετάλλευση και που δυστυχώς δεν μπορούν όλες να φυλαχθούν ή να περιφρουρηθούν!

ΣΟΒΑΡΕΣ ΚΑΤΑΓΓΕΛΙΕΣ

Σοβαρές είναι και παράλληλα ανησυχητικές οι ομολογίες, οι καταγγελίες που όμως όλες ανάγονται στη σφαίρα της υποψίας, πολλών αρμόδιων και αναρμόδιων της πόλης μας για το θέμα αυτό.

ΟΙ ΛΙΜΕΝΙΚΟΙ

Ξέρουμε, ότι σε πολλές περιοχές θαλάσσιες του νησιού μας γίνεται αρχαιοκαπηλία, ομολογεί εκπρόσωπος του Λιμεναρχείου μας, αλλά τι να κάνουμε όταν δεν έχουμε τα μέσα, το προσωπικό και τα αντίσοιχα λιμενικά φυλάκια για να ασκήσουν ουσιαστικό έλεγχο; Πολλές είναι οι φορές - συνεχίζει ο ίδιος - που έχουμε εντοπίσει ή έχουμε συλλάβει τέτοιου είδους περιπτώσεις, αλλά πόσες όμως είναι αυτές που μας διαφεύγουν; Γνωρίζουμε ότι η θάλασσα γύρω από το νησί μας είναι γεμάτη αρχαιολογικά ευρήματα τα οποία πολλές φορές γίνονται λεία επιτήδειων ανθρώπων, επαγγελματιών αρχαιοκαπήλων οι οποίοι «ψαρεύουν στα ανοιχτά». Τι όμως να πρωτοκάνουμε, να ασχοληθούμε με τα προβλήματα του λιμανιού, της πόλης και τόσα άλλα, ή να γυρνάμε γύρω γύρω το νησί;

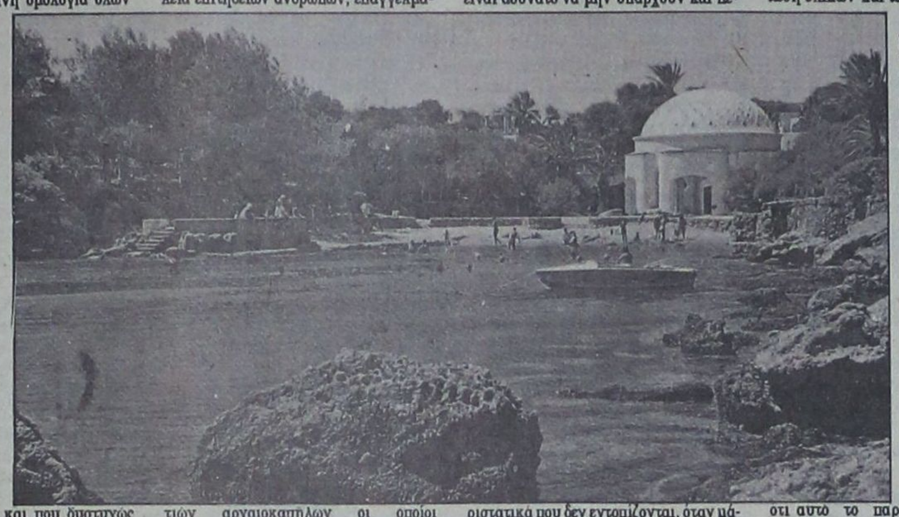

Η ΑΣΤΥΝΟΜΙΑ

Ανάλογες είναι οι δηλώσεις και εκπροσώπου της Αστυνομίας ο οποίος βέβαια ήταν πιο επιφυλακτικός, αλλά κυρίως για το θέμα της εμπορίας ναρκωτικών: «Ξέρουμε και το ίδιο ξέρετε και εσείς ότι ένα νησί όμως η Ρόδος δεν μπορεί να φυλαχθεί γύρω - γύρω. Για να γίνει αυτό, χρειάζονται μέσα και προσωπικό. Είναι φυσικό πολλοί οι οποίοι θέλουν να εκμεταλλευτούν αυτή την ιδιομορφία να τακάνουν.

Θυμάστε τι γινόταν παλαιότερα με τις σαμπρέλες που βρισκόντουσαν στις παραλίες μας γεμάτες χασίς. Θυμάστε τι είχε γίνει τελευταία με τους εμπόρους ναρκωτικών που εντοπίσθηκαν στη Χάλκη.

Η Αστυνομία κάνει ό,τι μπορεί. Ομως είναι αδύνατο να μην υπάρχουν και περιστατικά που δεν εντοπίζονται, όταν μάλιστα απέχουμε λίγα μίλια από τις απέναντι ακτές, από τη χώρα που το χασίσι και τα ναρκωτικά είναι «βασικό προϊόν».

ΑΚΟΜΗ ΚΑΙ ΕΜΠΟΡΕΥΜΑΤΑ

Οπως προκύπτει, δεν οργιάζουν μόνο η αρχαιοκαπηλία και τα ναρκωτικά στα ...παράλιά μας, αλλά ορισμένοι αυτή τη φορά συμπολίτες μας εκμεταλλεύονται αυτή την ιδιομορφία του γραφικού μας νησιού σε βάρος του δημοτικού φόρου!

«Μέχρι τώρα - ομολογεί εκπρόσωπος του δημοτικού φόρου - πολλά ήταν τα υλικά και τεράστιες οι ποσότητες (σίδερα, τσιμέντα, τούβλα κ.λ.π.) που ξεφορτώνονταν στο λιμάνι της «Καμείρου Σκάλας» και εισήγοντο στο νησί μας, χωρίς να καταβάλλεται οδημοτικός φόρος.

Αυτό συνέβαινε τακτικά και υπολογίζεται ότι τα ποσά της φοροδιαφυγής ήταν μεγάλα!

Μπήκε όμως φρένο και σ' αυτή την ιστορία, αφού στέλνουμε υπάλληλο της υπηρεσίας μας εκεί όταν γίνεται εκφόρτωση υλικών και τσεκάρει ό,τι θγαίνει».

Πρέπει να σημειωθεί ότι στο λιμανάκι της Καμείρου Σκάλας δεν υπάρχει ούτε λιμενικό φυλάκιο, ούτε τελωνειακό φυλάκιο, ενώ καθημερινά πολλά πλοία, κυρίως φορτηγά μηγαίνουν εκεί και ξεφορτώνουν!

Θα μπορούσε κανείς να απαριθμήσει αρκετά τέτοια δυστυχώς δυσάρεστα και ανησυχητικά περιστατικά, που δείχνουν και διαστρανώνουν την άποψη ότι το νησί μας είναι ένα ξέφραγο αμπέλι.

Το κακό είναι ότι αυτό το παραδέχονται και όσοι έχουν ενταχθεί στην υπηρεσία της περιφρούρησης αυτού του όμορφου τόπου.

Το θέμα είναι τι θα γίνει να περιορισθούν τέτοιου είδους φαινόμενα που «γεννούν» δεκάδες άλλων φαινομένων καιπροβληματών.

Το να ομολογούμε όλοι ότι υπάρχει το πρόβλημα και να μην το θεραπεύουμε αυτό είναι χειρότερο από το να το αγνοούμε.

Εμείς σήμερα το επισημάναμε για άλλη μια φορά. Ας ελπίσουμε πως θα ευαισθητοποιήσουμε τους αρμόδιους αλλά και τον ίδιο το ροδιακό λαό που στο κάτω κάτω αυτός πληρώνει τις συνέπειες αλλά και αυτούς που ανέλαβαν την προστασία του.

Η Τράπεζα της Κύπρου θα επεκτείνει τώρα τη δράση της στην Ελλάδα

ΛΕΥΚΩΣΙΑ, 8 (ΑΠΕ)

Ο πρόεδρος του διοικητικού συμβουλίου της Τράπεζας Κύπρου Σόλων Τριανταφυλλίδης ανακοίνωσε σε διάσκεψη τύπου στη Λευκωσία ότι τα κέρδη της τράπεζας το 1991 έφθασαν τα 15 σχεδόν εκατομμύρια λίρες (30 εκατομ. δολάρια) το δε σύνολό του ενεργητικού της έχει ανέλθει σε ένα δισεκατομμύριο, επτακόσια εκατομμύρια λίρες. Ο κ. Τριανταφυλλίδης είπε ότι τα μελλοντικά σχέδια της Τράπεζας Κύπρου προβλέπουν άνοιγμα δεύτερου καταστήματος στον Πειραιά μέσα στο 1992 και πιθανόν ακόμα ενός στην περιοχή της Αθήνας, ενώ η Θεσσαλονίκη βρίσκεται, είπε υψηλά στις προτεραιότητες της τράπεζας.

Ο κ. Τριανταφυλλίδης ανέφερε επίσης ότι η τράπεζα Κύπρου προβαίνει στο άνοιγμα γραφείου στη Νέα Υόρκη μέσα στον τρέχοντα χρόνο, ενώ γίνονται σκέψεις για επέκταση των εργασιών της τράπεζας στον Καναδά και τη Νότια Αφρική. Τέλος, είπε ότι μελετάται η ίδρυση στην Ελλάδα μονάδας παροχής χρηματοδοτικλωνιπιστώσεων.

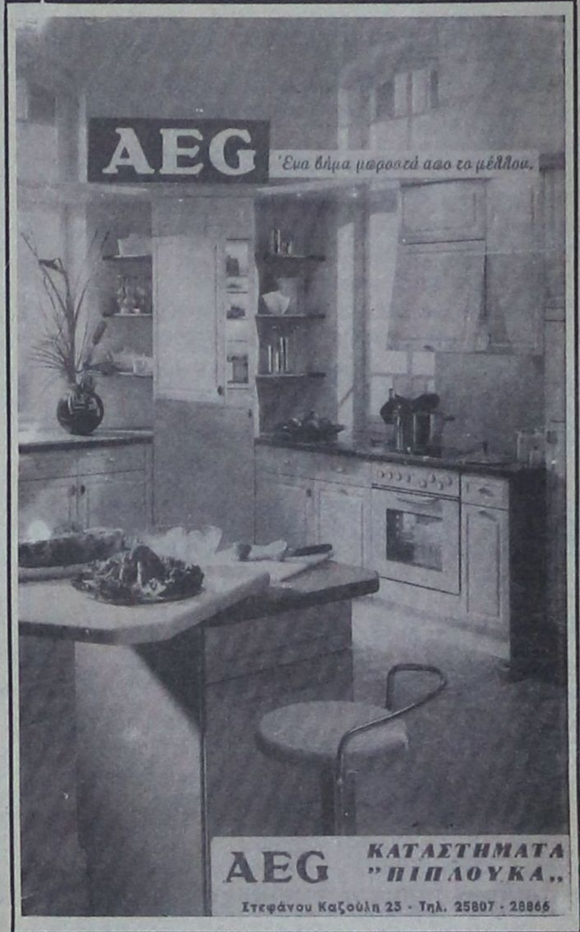



GUARD Μια πλήρης σειρά προϊόντων προστασίας, καθαρισμού και περιποίησης του αυτοκινήτου με εγγύηση ποιότητας από τη Spray Pack. Η Spray Pack είναι η μεγαλύτερη ελληνική βιομηχανία παραγωγής προϊόντων αεροζόλ, σαμπουάν και κρεμών για τρίτους και μία από τις 5 μεγαλύτερες μονάδες της Ευρώπης. Η σειρά αποτελείται από:

ΓΥΑΛΙΣΤΙΚΟ ΜΕ ΚΕΡΙ ΚΑΙ ΣΙΛΙΚΟΝΗ, για γυάλισμα των πλαστικών επιφανειών του αυτοκινήτου.

ΚΑΘΑΡΙΣΤΙΚΟ ΤΑΠΕΤΣΑΡΙΑΣ, ιδανικό για τον καθαρισμό επιφανειών από συνθετικό, πλαστικό ή ύφασμα.

PENETRATINGK OIL, βοηθάει αποτελεσματικά στην εκκίνηση του βρεγμένου κινητήρα ψεκάζοντας τα μπουζί και τα ντιστριμπιτέρ, εισχωρεί και ελευθερώνει γρήγορα σκουριασμένες βίδες και παξιμάδια.

ΣΑΜΠΟΥΑΝ ΑΥΤΟΚΙΝΗΤΟΥ, καθαρίζει τέλεια την επιφάνεια του αυτοκινήτου και προστατεύει τα χρώματά του, γιατί είναι ουδέτερο.

ΣΑΜΠΟΥΑΝ ΑΥΤΟΚΙΝΗΤΟΥ ΜΕ ΚΕΡΙ, περιέχει κερί Carnauba, ώστε να **καθαρίζει** και συγχρόνως να **γυαλίζει μοναδικά** την επιφάνεια του αυτοκινήτου δημιουργώντας ένα στρώμα κεριού που την **προστατεύει** από τις καιρικές συνθήκες.

ΥΓΡΟ ΥΑΛΟΚΑΘΑΡΙΣΤΗΡΩΝ, συμπυκνωμένο προϊόν για αποτελεσματικό καθάρισμα του παρμπρίζ από σκόνη και λάδια και για προστασία της αντλίας και του δοχείου νερού των υαλοκαθαριστήρων από την παγωνιά.

ΣΕ ΟΛΑ ΤΑ ΠΡΑΤΗΡΙΑ ΒΕΝΖΙΝΗΣ
Αποκλειστική διάθεση Δωδεκανήσου
KRIKOS ανταλλακτικά αξεσουάρ
ΚΑΝΑΔΑ 27 ☎ 35706 ΡΟΔΟΣ

ΖΗΤΟΥΝΤΑΙ

ΝΤΙΛΕΡ για γυναικεία εσώρουχα πολυτελείας, νυχτικά, ρόμπες - μπιζού - κιμονό.

Ποσοστά με 70% και πολλά πλούσια δώρα. Δειγματολόγιο.

Τηλ. 031 250516 - 031 510361 - 0444 23194

ΓΔ-15/2

ΔΙΑΚΟΓΕΩΡΓΙΟΥ ΚΑΛΛΙΣΤΟΣ

ΚΑΤΑΣΚΕΥΑΣΤΗΣ - ΙΔΙΟΚΤΗΤΗΣ

ΠΩΛΟΥΝΤΑΙ ΤΑ ΚΑΤΩΘΙ ΑΚΙΝΗΤΑ

1) Σε γωνιακή οικοδομή των τεσσάρων διαμερισμάτων μόνο, επί της Στεφ.. Καζούλη και Γαριβάλδη πωλούνται. Αυθημερόν παράδοση.

α) Τρία διαμερίσματα τεσσάρια γωνιακά των 130-160τ.μ. με εντοιχισμένες κουζίνες - ντουλάπες - δύο μπάνια - διπλά τζάμια - μπαλκόνια μεγάλα, η οικοδομήέχει υδραυλικό ασανσέρ.

β) Γκαρσονιέρα ισόγεια στο Αραπάκι 47τ.μ. επί της οδού Παρθενόπης

γ) Διαμέρισμα 130 τ.μ. στο Αραπάκι πολυτελούς κατασκευής

δ) Πωλείται οικόπεδο στην Παστίδα 330τ.μ. δίπλα από το ΕσπατόριοΓέφυρα

2) Κτήματα στη Λαχανιά, παραλιακά των 4-10-15 στρεμμάτων. Επίσης κτήμα 52 στρεμ. παραλιακό κατάλληλο για αθλητικό κέντρο και ξενοδοχειακή μονάδα.

3) Ζητείται οικόπεδο προς ΑΝΤΙΠΑΡΟΧΗ εντός πόλεως.

Δέχομαι ανταλλαγές ακινήτων

Γίνονται ευκολίες πληρωμής - δάνεια δεκτά.

Προτάσεις δέχομαι και είναι δεκτοί όλοι οι μεσίτες.

Πληρ.:ΔΙΑΚΟΓΕΩΡΓΙΟΥΚΑΛΛΙΣΤΟΣ

Τηλ. 29318, 29188, 63959

Διευθ.: Κων/νου Τσαλδάρη 28 Αγία Τριάδα.

Μ11

ΝΑΥΤΙΛΙΑΚΗ ΕΤΑΙΡΕΙΑ ΛΕΣΒΟΥ Α.Ε

F/B ΑΓΙΟΣ ΡΑΦΑΗΛ

Γνωρίζουμε στο επιβατικό κοινό, ότι τα δρομολόγια του F/B ΑΓΙΟΣ ΡΑΦΑΗΛ έχουν ως εξής:

ΚΑΘΕ **ΔΕΥΤΕΡΑ ΩΡΑ 1200** ΓΙΑ ΚΩ - ΚΑΛΥΜΝΟ - ΛΕΡΟ - ΠΑΤΜΟ- ΠΕΙΡΑΙΑ

ΚΑΘΕ **ΣΑΒΒΑΤΟ ΩΡΑ 12.00** ΓΙΑ ΣΥΜΗ - ΚΩ - ΚΑΛΥΜΝΟ - ΛΕΡΟ - ΠΑΤΜΟ- ΠΕΙΡΑΙΑ

Το δρομολόγιο της άγονης γραμμής ΡΟΔΟΥ - ΜΥΤΙΛΗΝΗΣ - ΚΑΒΑΛΑΣ διακόπτεται έως 1/3/92

ΠΛΗΡΟΦΟΡΙΕΣ - ΕΙΣΙΤΗΡΙΑ

ΕΡΥΘΡΑ ΘΑΛΑΣΣΑ

Δ. ΘΕΟΔΩΡΑΚΗ 13 ΡΟΔΟΣ- ΤΗΛ. 27721-22460

Μ2

ΠΡΑΚΤΟΡΕΙΟ ΤΑΞΙΔΙΩΝ ΤΟΥΡΙΣΜΟΥ

VISA TRAVEL CLUB

Σε συνεργασία με τις μεγαλύτερες αεροπορικές εταιρίες σας προσφέρουμε

	Απλή μετάβ.	Μετ' επιστρ.
● ΝΕΑ ΥΟΡΚΗ	72.000	106.000
● ΑΥΣΤΡΑΛΙΑ	138.000	259.000
● ΛΟΝΔΙΝΟ	38.500	57.000
● ΕΛΣΙΝΚΙ	51.000	72.000
● ΚΟΠΕΓΧΑΓΗ	40.000	60.000
● ΣΤΟΚΧΟΛΜΗ	42.000	65.000
● ΦΡΑΝΚΦΟΥΡΤΗ	36.500	57.000
● ΑΜΣΤΕΡΝΤΑΜ	38.000	50.000
● ΡΙΟ	150.000	222.000

Μόνο τα σουμά σετούν σιο φθηνά!

VISA TRAVEL CLUB & ΦΙΛΙΠΠΟΣ

Μανδηλαρά 8 τηλ. 33282, 31562

ΣΙΓΟΥΡΙΑ - ΕΓΓΥΗΣΗ

Η 52

ΠΩΛΗΤΗΣ

ΖΗΤΕΙΤΑΙ ΑΠΟ ΣΟΒΑΡΗ ΕΤΑΙΡΙΑ ΑΝΤΙΠΡΟΣΩΠΕΙΩΝ ΚΑΙ ΔΙΑΝΟΜΗΣ ΜΠΥΡΑΣ

Δωδεκάμηνη απασχόληση. Αριστες συνθήκες εργασίας. Παρέχεται αυτοκίνητο. Αποδοχές και ποσοστά θα κριθούν κατά περίπτωση. Απαραίτητη η επιτυχής προϋπηρεσία στον κλάδο και η καλή γνώση της ροδιακής αγοράς

Πληροφορίες τηλέφωνο 26685, 8.00-13.00

X233

ΕΚΚΛΗΣΗ ΒΟΗΘΕΙΑΣ



Ο εικονιζόμενος ΧΑΤΖΗΔΑΚΗΣ ΔΗΜΗΤΡΙΟΣ έχει ανάγκη να μεταβεί στην Αμερική για εγχείρηση στο αριστερό μάτι. Επειδή δεν έχει χρήματα παρακαλεί όποιον θέλει να τονβοηθήσει.
Με τη βοήθεια σας δίνεται το φως σε έναν 20χρονο νέο και τον βγάζετε από την κοινωνική απραξία και αφάνεια. Στην ΙΟΝΙΚΗ ΤΡΑΠΕΖΑ υπάρχει λογαριασμός υπ' αρ. 27410006, ο οποίος ανοίχτηκε για αυτόντοσκοπό.

ΕΥΧΑΡΙΣΤΟΥΜΕ ΓΙΑ ΤΗΝ ΚΑΤΑΝΟΗΣΗ

ΓΔ-7/2

Καλλιτεχνική ΠΡΟΟΔΟΣ

ΓΡΑΦΕΙ Ο ΓΙΩΡΓΟΣ ΜΑΡΤΙΝΗΣ

ΣΥΓΚΕΝΤΡΩΣΗ ΤΗΣ ΛΟΓΟΤΕΧΝΙΚΗΣ ΣΥΝΤΡΟΦΙΑΣ ΓΙΑ ΤΗΝ ΕΙΔΙΚΗ ΠΑΝΗΓΥΡΙΚΗ ΕΚΔΟΣΗ

Σήμερα το απόγευμα, θα πραγματοποιηθεί σε αίθουσα του ξενοδοχείου «Πλάζα» η τακτική μηνιαία συγκέντρωση των μελών της Λογοτεχνικής Συντροφιάς Ρόδου, που συμπίπτει και με τα γενέθλια του ξεκινήματός της. Στη συγκέντρωση θα μιλήσει ο καθηγητής κ. Φρόντζος και θα γίνει αναφορά στη συγκέντρωση υλικού (πεζογραφημάτων και ποιημάτων), που είχε ζητήσει ο αντιδήμαρχος κ. Χατζηνικήτας για την πραγματοποίηση μιας ειδικής πανηγυρικής εκδόσεως για τα 2.400 χρόνια της Ρόδου, μαζί με χαρακτηριστικά έργα ντόπιων ζωγράφων.

Η Κ. ΑΡΒΕΛΕΡ ΠΡΟΣ ΤΗΝ Ε.Ρ.ΜΕ.

Με επιστολή του προέδρου της Εταιρείας Ροδιακών Μελετών κ. Παπαϊωάννου, δόθηκαν διάφορες χρήσιμες πληροφορίες στη γνωστή πρύτανη των γαλλικών πανεπιστημίων κ. Γλύκατζη - Αρβελέρ, η οποία εξεδήλωσε με επιστολή της ενδιαφέρον για συμμετοχή στο διεθνές συνέδριο που είχε οργανώσει η Εταιρεία Ροδιακών Μελετών, που όπως είναι γνωστό, ανεβλήθη για τον Απρίλιο 1993.

8.000 ΘΕΑΤΕΣ

Σε 8.000 περίπου υπολογίζεται ότι θα φθάσουν οι θεατές που θα έχουν δει το έργο «Οδυσσεβάχ» της Ξένιας Καλογεροπούλου, που έχει ανεβάσει η Παιδική Σκηνή του Δημοτικού περιφερειακού θεάτρου Ρόδου, ενώ απομένουν ακόμη οκτώ παραστάσεις που θα δοθούν κατά τα τέλη των δύο ερχομένων εβδομάδων.

Το έργο αυτό, που αποδόθηκε γενικά ικανοποιητικά, παρά τις κάποιες σκηνοθετικές και σκηνογραφικές - ενδυματολογικές παρεκκλίσεις του, θα παρουσιασθεί την ερχόμενη Τρίτη, Τετάρτη, Πέμπτη και Παρασκευή, καθώς και τις αντίστοιχες ημέρες της μεθεπομένης εβδομάδος, ειδικά για τους μαθητές των σχολείων της Ρόδου.

Κατά σχετική ανακοίνωση από τη διεύθυνση του ΔΗ.ΠΕ.ΘΕ. μέχρι τώρα έχουν δοθεί 15 παραστάσεις για το κοινό της Ρόδου, ενώ και οι παραστάσεις για τους μαθητές θα φθάσουν τελικά τις 20.

Κατά την ίδια ανακοίνωση, μέχρι τώρα οι θεατές, μικροί και μεγάλοι έχουν ξεπεράσει τις 4.500 άτομα και υπολογίζεται ότι με το κοινό των επομένων οκτώ παραστάσεων, θα ξεπερασθούν τα 8.000 άτομά.

Παράλληλα, όπως έγινε γνωστό, προωθείται η παραγωγή του έργου «Υπηρέτης δυο αφεντάδων» του Κάρλο Γκολντόνι.

ΤΑ ΘΕΜΑΤΑ ΤΟΥ Π.Ο.Δ.Ρ.

Την ερχόμενη Τρίτη θα πραγματοποιηθεί συνεδρίαση του διοικητ. συμβουλίου του πολιτιστικού Οργανισμού του Δήμου Ρόδου, προκειμένου να συζητηθούν διάφορα θέματα σχετικά προς τις εκδηλώσεις της επετείου της 7ης Μαρτίου, ημέρας της Ενσωματώσεως, καθώς και της 25ης Μαρτίου, σε συνδυασμό βέβαια με τον εορτασμό των 2.400 χρόνων από της ιδρύσεως της πόλεως Ρόδου.

Επίσης στη συνεδρίαση της ερχομένης Τρίτης, θα εξετασθεί προκαταρκτικά η πιθανότητα ιδρύσεως δημοτικού ωδείου στη Ρόδο, που θα λειτουργεί πέραν των υπαρχόντων Εθνικού, Ελληνικού, Αττικού Ωδείου, καθώς και του Μουσικού συλλόγου.

Εξ άλλου θα εξετασθούν και διάφορα άλλα θέματα, οικονομικού χαρακτήρα.

ΟΙ ΕΠΑΦΕΣ ΤΟΥ ΔΗΜΑΡΧΟΥ

Κατά τα μέσα της εβδομάδος πραγματοποιήθηκαν επαφές του δημάρχου Ρόδου κ. Κόκκινου στην Αθήνα, με παράγοντες της Γενικής Γραμματείας Τουρισμού, αλλά κυρίως του υπουργείου Πολιτισμού σε σχέση με τον εορτασμό των 2.400 χρόνων από της ιδρύσεως της πόλεως Ρόδου και στα πλαίσια της επιδιωκομένης οικονομικής ενισχύσεως.

Οπως ανακοινώθηκε, μετά τις επαφές αυτές, ο δήμαρχος Ρόδου εισήχθει σε νοσοκομείο των Αθηνών για να υποβληθεί σε ιατρική εξέταση.

Ο ΔΑΝΕΖΙΚΟΣ ΚΙΝΗΜΑΤΟΓΡΑΦΟΣ

Ανακοινώθηκε το πρόγραμμα της εβδομάδος δανέζικου κινηματογράφου, που θα γίνει στο Δημοτικό θέατρο με συνεργασία του Πολιτιστικού οργανισμού του Δήμου Ρόδου και του προξενείου της Δανίας στην πόλη μας. Η εβδομάδα, με έναρξη στις 19 τρεχ. θα περιλαμβάνει προβολές των ταινιών Χορεύοντας με τη Ρεγκίτσε, Φλογισμένες καρδιές, Παράδεισος και κόλαση και Χορός με πολικές αρκούδες.

Στην εναρκτήρια των εκδηλώσεων πιστεύεται ότι πρόκειται να παρευρεθεί και εκπρόσωπος της πρεσβείας της Δανίας από την Αθήνα.

ΕΞΕΛΙΞΕΙΣ ΣΤΗ ΣΧΟΛΗ ΠΑΡΑΣΚΕΥΑ

Παράσταση ετοιμάζει σύντομα η σχολή χορού της Ελλης Παρασκευά. Μεταξύ άλλων θα παρουσιάσει 2 χορογραφίες, που ο πρώην πρώτος χορευτής στο εθνικό μπαλέτο της όπερας της Σόφιας θα διδάξει στις μαθήτριες της σχολής, στη Ρόδο κατόπιν προσκλήσεως της κ. Παρασκευά. Ο Ιβάν Μαϊντατσέφσκι θα διδάσκει για δύο εβδομάδες σε σεμινάριο Caracter, χορό δηλαδή που περιλαμβάνει κινήσεις από διάφορους εθνικούς χορούς, εκτελεσμένους όμως με τους κώδικες του κλασσικού μπαλλέτου. Ο ίδιος θεωρείται σήμερα ένας από τους καλύτερους δασκάλους στο είδος αυτό.

Εξάλλου από τον Ιανουάριο διδάσκει μοντέρνο χορό η Αμερικανίδα χορεύτρια Νανέτ Ρουτζέρο, ενώ κλασσικό μπαλλέτο διδάσκει από καιρό στη σχολή η Ροσίτσα Μπάνοβα.

ΠΡΟΤΥΠΟ ΚΕΝΤΡΟ ΤΗΛΕΦΩΝΙΑΣ

☎ **ΤΗΛΕΦΩΝΙΚΑ ΚΕΝΤΡΑ**
ξενοδοχειακού και επιχειρησιακού τύπου
ψηφιακά - ηλεκτρονικά - αυτόματα

☎ **ΤΗΛΕΦΩΝΙΚΕΣ ΣΥΣΚΕΥΕΣ**
Απλές - δίγραμμες - DISPLAY - αντίκες
επιτραπέζιες - τοίχου

☎ **ΦΡΑΓΕΣ ΥΠΕΡΑΣΤΙΚΩΝ ΤΗΛΕΦΩΝΗΜΑΤΩΝ**

☎ **TELEFAX**

☎ **ΤΗΛΕΦΩΝΙΚΑ ΚΕΝΤΡΑ**
ιατρών - δικηγόρων - επιχειρήσεων - επαύλεων

☎ **ΑΥΤΟΜΑΤΟΙ ΑΠΑΝΤΗΤΕΣ - ΑΠΛΟΙ ΚΑΙ ΤΗΛΕΧΕΙΡΙΖΟΜΕΝΟΙ**

☎ **ΤΗΛΕΦΩΝΙΚΟΙ ΘΑΛΑΜΟΙ**

☎ **ΚΑΤΑΓΡΑΦΙΚΑ ΜΙΑΣ ΓΡΑΜΜΗΣ ΟΤΕ**

Ηλεκτρονικοί αυτόματοι μεταφραστές TRANSLATORS 2 έως 14 γλωσσών

Ελληνικά - αγγλικά - γερμανικά - γαλλικά - ιταλικά - ισπανικά - πορτογαλικά - δανέζικα - φινλανδικά - νορβηγικά - σουηδικά - ολλανδικά - τουρκικά - σερβοκροατικά
Ιδανικό δώρο για τουριστικά στελέχη - υπαλλήλους - επιχειρηματίες - ταξιδιώτες - φοιτητές - πράκτορες - ξενοδόχους.

Διαρκής έκθεση - γραφεία - σέρβις: **ΠΑΝΓ. ΡΟΔΙΟΥ 87** (πίσω από τον Αγιο Ιωάννη) - ☎ 25672.

T 16885 4/3

ΜΟΥΣΙΚΗ ΜΕ ΤΙΜΕΣ

ΥΑΜΑΗΑ

Από σήμερα και

μέχρι 15 Φεβρουαρίου

Ο Μουσικός Οίκος ΚΑΡΑΒΕΛΑΚΗ

σας προσκαλεί να γνωρίσετε τη μαγεία της Μουσικής, αποκτώντας τώρα ένα ΥΑΜΑΗΑ σε εκπληκτική τιμή.

ΕΩΣ 30%

♦ΠΙΑΝΑ♦ΑΡΜΟΝΙΑ
♦SYNTHESIZERS
♦ΗΛ. ΚΙΘΑΡΕΣ♦ΕΝΙΣΧΥΤΕΣ
♦ΚΡΟΥΣΤΑ♦ΠΝΕΥΣΤΑ
♦ΚΛΑΣΙΚΕΣ &ΑΚΟΥΣΤΙΚΕΣ ΚΙΘΑΡΕΣ
♦ΚΟΝΣΟΛΕΣ♦MIXERS
♦EFFECTORS♦ΗΧΕΙΑ
♦ΑΞΕΣΟΥΑΡ♦ΒΙΒΛΙΑ

ΖΗΤΗΣΤΕ ΤΟ ΑΝΑΛΥΤΙΚΟ ΕΝΤΥΠΟ ΠΡΟΣΦΟΡΩΝ

ΑΝΤΙΠΡΟΣΩΠΟΣ ΡΟΔΟΥ
ΜΟΥΣΙΚΟΣ ΟΙΚΟΣ ΚΑΡΑΒΕΛΑΚΗ
Λοχαγού Φανουράκη 27
Τηλ. 26767 ΡΟΔΟΣ

2360-14/2

ΕΚΟΡΟΜΕΣ ΚΥΟΩΝ

Μόνο επιτυχίες

Ποιότητα - εγγύηση - φροντίδα

ΑΕΡΟΠΟΡΙΚΗ ΕΚΔΡΟΜΗ ΣΤΗ ΒΙΕΝΝΗ

9/3-14/3/92

Μια εκλεκτή χαρούμενη συντροφιά με τη συνεργασία του γραφείου μας οργανώνει μια εκλεκτή εκδρομή
ΕΛΑΤΕ ΜΑΖΙ ΜΑΣ
—Μιε καταπληκτική τιμή
—Αεροπορικά εισιτήρια Αθήνα - Βιέννη - Αθήνα
—5 Διανυκτερεύσεις στη Βιέννη.
—Ξενοδοχείο Α με πρωινό
—Μεταφορές αεροδρόμιο - ξενοδοχείο - αεροδρόμιο
—Ημερήσια εκδρομή Βιέννη - Βουδαπέστη - Βιέννη
—Ξενάγηση της Βιέννης
—Συνοδός η κ. ΕΛΕΝΗ ΨΥΛΛΑΚΗ

Μια πολύ όμορφη εκδρομή με διάθεση για διασκέδαση σε όμορφες βιενέζικες ταβέρνες με μουσική ή σε καμπαρέ με show ποιότητας.

Δηλώστε γρήγορα συμμετοχή

Πρακτορείο ΚΥΔΩΝ
Τηλ. 23000-27900

M41

SKEVOS'S TRAVEL

«SKEVOS'S» TRAVEL

ΔΡΟΜΟΛΟΓΙΑ ΓΡΑΜΜΩΝ ΣΤΡΙΝΤΖΗ
F/B IONIAN SUN

Α. Γνωρίζουμε εις το επιβατηγό κοινό ότι τα δρομολόγια του F/B «IONIAN SUN» από ΡΟΔΟ έχουν ως εξής:

ΚΑΘΕ ΤΡΙΤΗ: 13.00 ΚΩ - ΚΑΛΥΜΝΟ - ΑΣΤΥΠΑΛΑΙΑ - ΜΥΚΟΝΟ - ΤΗΝΟ - ΑΝΔΡΟ - ΡΑΦΗΝΑ

ΚΑΘΕ ΠΕΜΠΤΗ: 13.00 ΤΗΛΟ - ΝΙΣΥΡΟ - ΚΩ - ΜΥΚΟΝΟ - ΤΗΝΟ - ΑΝΔΡΟ - ΡΑΦΗΝΑ

Το άψογο σέρβις, η ταχύτητα και η συνέπεια αποτελούν ένα ακόμη λόγο για να ταξιδεύετε μαζί μας

Δεχόμεθα επιβάτες και οχήματα

ΚΕΝΤΡΙΚΟ ΠΡΑΚΤΟΡΕΙΟ ΓΡΑΜΜΩΝ ΣΤΡΙΝΤΖΗ
«SKEYOS'S TRAVEL»
ΑΜΕΡΙΚΗΣ 111 ΤΗΛ. 22461 - 22354
85100 ΡΟΔΟΣ

M26

Ιταλικά προϊόντα ARISTON

Τα πιο φροντισμένα της αγοράς

ΑΠΛΑ & ΕΝΤΟΙΧΙΖΟΜΕΝΑ

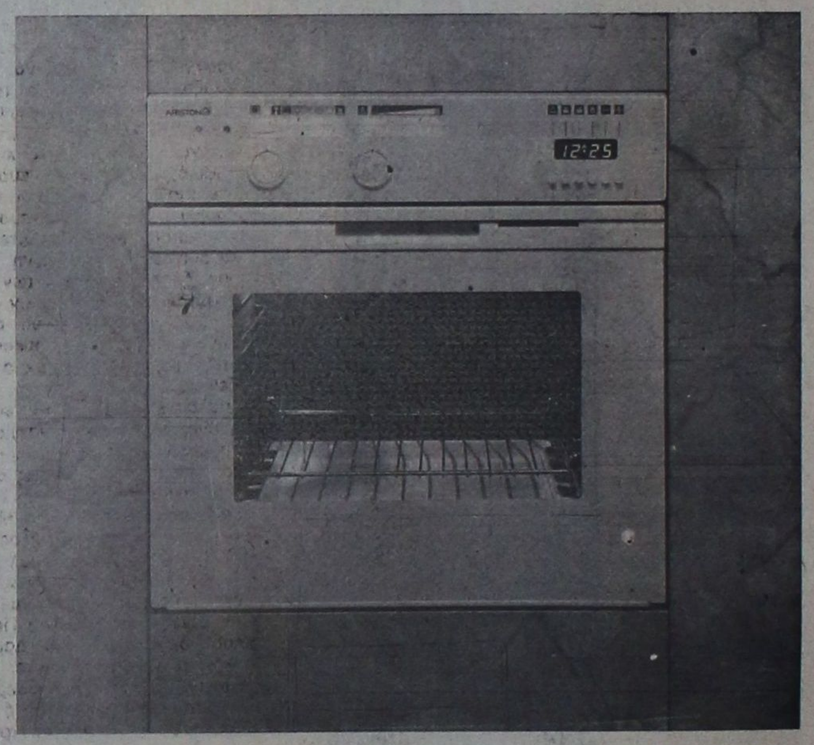

«ARISTON» Η ΤΕΛΕΙΟΤΗΣ ΣΤΗΝ ΚΟΥΖΙΝΑ ΣΑΣ

ΠΩΛΗΣΙΣ ΧΟΝΔΡΙΚΗ - ΛΙΑΝΙΚΗ
ΣΕΡΒΙΣ ΚΑΙ ΑΝΤΑΛΛΑΚΤΙΚΑ
ΣΤΗ ΔΙΑΘΕΣΗ ΤΩΝ ΠΕΛΑΤΩΝ

Αδελφοί Στεφάνου

ΤΑΡΠΟΝ ΣΠΡΙΝΓΚΣ 42 ΤΗΛ. 22568
ΠΛΑΤΩΝΟΣ 17-19 ΤΗΛ. 23836
ΔΕΝΔΡΙΝΟΥ - ΧΑΤΖΗΑΓΓΕΛΟΥ γωνία ΤΗΛ. -22695



ΑΞΟΝΙΚΗ ΤΟΜΟΓΡΑΦΙΑ

ΚΕΝΤΡΟ ΟΛΟΣΩΜΗΣ ΑΞΟΝΙΚΗΣ ΤΟΜΟΓΡΑΦΙΑΣ * ΔΙΑΓΝΩΣΗ ΟΣΤΕΟΠΟΡΩΣΙΣ

28ΗΣ ΟΚΤΩΒΡΙΟΥ 19 & ΓΡΙΒΑ ΓΩΝΙΑ ΡΑΝΤΕΒΟΥ & ΠΛΗΡΟΦΟΡΙΕΣ ΤΗΛ. 27561

2364-29/2

ΣΩΚΡΑΤΗΣ
ΚΤΙΣΙΜΑΤΑ - ΣΟΒΑΔΕΣ
- Αναλαμβάνω κτισίματα - σοβάδες και οποιεσδήποτε οικοδομικά μερεμέτια.
- Διαθέτω έμπειρο τεχνικό προσωπικό απο Αθήνα για μικρές και μεγάλες δουλειές.
ΤΗΛ. 24127
ΤΑΧΕΙΑ ΕΞΥΠΗΡΕΤΗΣΗ
2556 19/2

ΠΩΛΟΥΝΤΑΙ
ΤΑ ΚΑΤΩΘΙ ΔΙΑΜΕΡΙΣΜΑΤΑ:
- 35 τ.μ. γκαρσονιέρα στη Νικηταρά.
- 45 τ.μ. υπό κατασευή Κων. Υδραίου.
- 50 τ.μ. ετοιμοπαράδοτο στη Μιχ. Πετρίδη.
- 50 τ.μ. ετοιμοπαράδοτο στο Βερόπουλο.
- 58 τ.μ. υπό κατασκευή στην Κων. Υδραίου.
- 60 τ.μ. υπό κατασκευή στη Μιχ. Πετρίδη.
- 60 τ.μ. υπό κατασκευή στο Ροδίνι.
- 75 τ.μ. υπό κατασκευή στην Κων. Υδραίου.
- 75 τ.μ. ισόγειο στην Παν. Ροδίου.
- 76 τ.μ. υπό κατασκευή κοντά στην Αννης Μαρίας.
- 80 τ.μ. γιαπί κοντά στην Αννης Μαρίας.
- 80 τ.μ. ετοιμοπαράδοτο στην Κων. Υδραίου.
- 80 τ.μ. ετοιμοπαράδοτο στην Τσαλδάρη.
- 82 και 85 τ.μ. ετοιμοπαράδοτο κοντά στην Καναδά.
- 84 τ.μ. ετοιμοπαράδοτο στη Δημ. Αναστασιάδη.
- 84 και 87 τ.μ. στην ακτή Μιαούλη.
- 83 ημιτελές μαρμαροσουλά στην Ανάληψη.
- 92 τ.μ. υπο κατασκευή κοντά στην Λεμεσού.
- 96 τ.μ. ημιτελές στην Καλιπάτειρας.
- 90-93 και 95 τ.μ. υπό κατασκευή στη Στ. Κωτιάδη.
- 90 τ.μ. στο Σαν Φραγκίσκο.
- 100 τ.μ. οροφοδιαμέρισμα στους Χαλκίτες.
- 100 τ.μ. υπό κατασκευή στο Ροδίνι.
- 100 τ.μ. μαρμαροσουβά πλησίον Μιχ. Πετρίδη.
- 108 τ.μ. μαρμαροσουβά Ανάληψη.
- 104 τ.μ. ημιυπόγειο στην Αννης Μαρίας.
- 105 τ.μ. έτοιμο υπέρ λουξ στη Μιχ. Πετρίδη.
- 100 τ.μ. υπέρ λουξ στον Αγ. Νικόλα.
- 109 τ.μ. υπό κατασκευή στην Ανάληψη.
- 126 τ.μ. ετοιμοπαράδοτο σε καλή τιμή στον Αγ. Ιωάννη.
και άλλα διαμερίσματα έως 170 τ.μ.
• Επίσης πωλούνται οικόπεδα και παραλιακές εκτάσεις σ' όλη τη Ρόδο και στα υπόλοιπα Δωδ/σα
• ΑΝΑΛΑΜΒΑΝΟΥΜΕ ΤΗΝ ΠΩΛΗΣΗ ΤΩΝ ΑΚΙΝΗΤΩΝ ΣΑΣ ΣΤΗ ΡΟΔΟ ΣΤΑ ΔΩΔΕΚΑΝΗΣΑ - ΑΘΗΝΑ - ΠΕΙΡΑΙΑ
ΚΤΗΜΑΤΟΜΕΣΙΤΙΚΟ ΓΡΑΦΕΙΟ
ΡΕΝΑΣ ΒΑΖΟΥΚΟΥ – ΠΑΠΑΘΕΟΔΩΡΟΥ
Πληρ.: κ. Γιάννης Κώτης
Δημ. Θεοδωράκη 3 – τηλ. 22943 – ΡΟΔΟΣ
ώρες γραφείου 8.30π.μ–1μ.μ. και 5–7 απογ.
Μ.45



ΒΙΟΠΛΑΖ
ΒΙΟΤΕΧΝΙΑ ΚΑΤΑΣΚΕΥΗΣ ΚΑΙ ΕΠΙΣΚΕΥΗΣ ΕΙΔΩΝ
ΠΛΑΖ – ΠΙΣΙΝΑΣ
ΤΑΠΕΤΣΑΡΙΕΣ - ΤΕΝΤΕΣ - ΚΟΥΝΙΕΣ
- ΜΕΤΑΛΛΙΚΑ ΕΙΔΗ
Π. & Κ. ΝΙΚΟΛΑΟΥ Ε.Π.Ε.
ΕΡΓΟΣΤΑΣΙΟ - ΕΚΘΕΣΗ
6ο ΧΙΛΙΟΜΕΤΡΟ ΡΟΔΟΥ - ΛΙΝΔΟΥ
ΠΕΡΙΟΧΗ ΤΣΑΪΡΙ, ΡΟΔΟΣ 85100
ΤΗΛ.: 0241 62981 - 2 FAX: 0241 62983
2756-20/3

ΚΛΙΜΑΤΟΘΕΡΜΙΚΗ Ο.Ε.
ΠΗΔΙΑΚΗΣ Π. ΣΤΑΥΡΟΣ - ΣΤΑΜΑΤΗΣ Σ. ΕΛΕΥΘΕΡΙΟΣ
ΘΕΡΜΑΝΣΗ - ΨΥΞΗ - ΚΛΙΜΑΤΙΣΜΟΣ
HITACHI
Παγκόσμια Πρωτοπορία
ΗΛΙΑΚΑ ΣΥΣΤΗΜΑΤΑ TECHNICAL
ΤΑΧΥΘΕΡΜΟΣΙΦΩΝΕΣ TRITON delta
ΠΙΣΙΝΕΣ - ΧΗΜΙΚΑ
ΒΙΟΛΟΓΙΚΟΙ ΚΑΘΑΡΙΣΜΟΙ
ΑΠΟΣΚΛΗΡΥΝΤΕΣ ΝΕΡΟΥ
ΦΙΛΤΡΑ - ΑΝΤΛΙΕΣ - ΚΥΚΛΟΦΟΡΗΤΕΣ
ΠΙΕΣΤΙΚΑ - ΠΥΡΟΣΒΕΣΤΙΚΑ FORMULA
ΣΥΓΚΡΟΤΗΜΑΤΑ
ΕΙΔΗ ΠΥΡΑΣΦΑΛΕΙΑΣ
ΛΕΒΗΤΕΣ - ΚΑΥΣΤΗΡΕΣ
Buderus
ΔΥΤΙΚΗΣ ΓΕΡΜΑΝΙΑΣ
Λεωφ. Λίνδου 210
Τηλ. (0241) 64028 - 47523 - 85395
2373-5/3

Ο αείμνηστος Γεώργιος Παπασταματίου από τη Λίνδο

ΕΡΩΣ, ΠΑΤΡΙΣ ΚΑΙ ΜΙΣΟΣ

Γράφει ο Θεοφάνης Μπογιάννος

Ο άγνωστος, εν πολλοίς συγγραφέας, Γιώργος Παπασταματίου από την ιστορική Λίνδο, πρέπει να γίνει γνωστός σε όλους εμάς τους Ροδίτες. Πρόκειται για έναν αγνό Ροδίτη, πατριώτη μέχρι τα σωθικά του, που έγραψε ένα πόνημα για τα παλιά χρόνια της Ρόδου και ιδίως για τα χρόνια μετά την Αλωση της Ρόδου από το Σουλειμάν, το 1522 μ.Χ.

Ο Γεώργιος Παπασταματίου γεννήθηκε στη σκλαβωμένη Λίνδο, το 1856, το τέταρτο από τα πέντε παιδιά, του Γιάννη Σταμ. Παπασταματίου που καταγόταν από τη Λάρδο. Ο Γιώργος Παπασταματίου ήταν, ενωμοτάρχης πρώτης τάξεως, όπως υπογράφει.

Απλοϊκός, θερμός πατριώτης, με λίγα γράμματα και πολύ πατριδολατρεία, ο συγγραφέας του έργου έρως, πατρίς και μίσος, περιγράφει ονόματα, γεγονότα και τη δράση των Ροδίων, στα αμέσως μετά την κατάληψη της Ρόδου γεγονότα.

Αναφέρει πως βρήκε ένα χειρόγραφο στα χέρια ενός καλόγερου που περιείχε στοιχεία για την επαναστατική δράση των Ροδίων, από το 1522 μέχρι το 1579 και αργότερα. Δυστυχώς το χειρόγραφο του καλόγηρου χάθηκε, αλλά ο αγνός και τίμιος Λινδιακός συγγραφέας και ενωμοτάρχης πρώτης τάξεως, Γεώργιος Παπασταματίου, αναφέρει, όσο μπορεί - λόγω της μικρής του παιδείας, ο, τι γεγονότα και πρόσωπα μπορεί να φωτίσει.

Οσο απίστευτο και αν μας φανεί σήμερα, στα χρόνια εκείνα της σκλαβιάς και ιδίως στα 1579, υπήρχαν στα χωριά μας αντάρτικα σώματα Ροδίων πατριωτών που σήκωσαν μαχαίρι ενάντια στον ανατολίτη κατακτητή.

Ο Γεώργιος Παπασταματίου ισχυρίζεται πως βρήκε πολλά ονόματα χωρικών μας που ήταν αρχηγοί ενόπλων ομάδων χριστιανών που προστάτευαν τα χωριά μας από τις αυθαιρεσίες των κατακτητών. Πολλές φορές οι χριστιανοί στις συμπλοκές τους νικούσαν τους εχθρούς, γιατί ο ελληνικός πληθυσμός των χωριών και ιδίως τα μοναστήρια και οι αγρότες, ενίσχυαν παντοιοτρόπως το κίνημα των Ροδίων επαναστατών.

Η μεγάλη μάχη δόθηκε στο εκκλησάκι Καμειρί κοντά στα Μάσσαρι. Ο συγγραφέας αναφέρει πολλά ονόματα Ροδίων οπλαρχηγών, που δολοφονήθηκαν στη μάχη του Καμειρί. Ιδού τα ονόματα των οπλαρχηγών και τα χωριά τους.

Γεώργιος και Απόστολος Καραγιάννης, Κ. Τζανέτος από τη Μαλώνα, Δ. Πήλιουρας από τον Ασκληπιό, Πανόψυχας από τη Λάρδο, ο Καίσαρης από τη Λαχανιά και ο αρχηγός όλων Γιάννης Παπαψειρας. Το όλον εξήντα κλέφτες και αρματωλοί ενάντια στους πολυπληθέστερους Αγαρηνούς. Η μάχη δόθηκε στις 11 Σεπτεμβρίου 1579 και δολοφονήθηκαν όλοι οι Ροδίτες επαναστάτες.

Φαίνεται όμως πως δεν υπήρχαν μόνο χωρικοί της Ρόδου, αλλά και νησιώτες μας. Ενα δημοτικό τραγούδι της Ρόδου αναφέρει και νησιά της Δωδεκανήσου που πήραν μέρος στη μεγάλη μάχη του Καμειρί:

«Τριάντα σκοτώνει ο Γιαννακές κι ο Κλάδης από τη Σύμη
σαράντα ο Λαϊρμινός περνά από το κουρσούμι.
Οι Λιντιακοί και Λαερμενοί σκοτώνουν πεντακόσιους
στην Πούντα και κάτω στο Λι, άλους τόσους.
Στο Καμειρί οι Συμιακοί, Χαλκήταις, Μαλωνίταις
και τους εχθρούς εκόβασι ωσάν παλιομανίταις.
Μαζί μ' αυτά των Λινδιακών της Λάρδος το λιοντάρι,
που στα άρματα τους είχασι πολύ μεγάλη χάρη.»

Ακόμη ζουν στη Λίνδο οι σεμνοί απόγονοι του άξιου συγγραφέα και άνθρωποι, Γιώργου Παπασταματίου που σεμνύνονται για τον εξαίρετο πατριώτη πρόγονότους.

Πόσα, άραγε, μεγάλα και θαυμαστά γεγονότα του άγιου τόπου μας και του θαυμαστού λαού μας, έχουν χαθεί για πάντα. Πολλά κρύβονται σε παλιά χειρόγραφα και βιβλιοθήκες. Πότε θα γίνουν γνωστά τα ιστορικά δρώμενα του λαού μας, για να μάθουμε την απίστευτη αντιστασιακή του δράση στα μαύρα χρόνια της σκλαβιάς...

Τιμή και γέρας στους λαούς και στους τόπους που γεννούν πατριώτες και αντιστασιακούς σαν το Γιώργο Παπασταματίου από τη Λεβεντογεννήτρα Λίνδο μας.

Σε νέα δίκη παραπέμπονται τρία άτομα για παράνομη εξαγωγή συναλλάγματος

ΑΘΗΝΑ 8 (ΑΠΕ)

Σε νέα δίκη για παράνομη εξαγωγή συναλλάγματος παραπέμπονται οι Γιάννης Ρουμπάτης, δημοσιογράφος και τέως κυβερνητικός εκπρόσωπος επί κυβερνήσεως ΠΑΣΟΚ, Παναγιώτης Βακάλης, πρώην αντιπρόεδρος της Τράπεζας Κρήτης και Νίκος Σαλαβράκος υπάλληλος της ίδιας τράπεζας.

Ο προϊστάμενος της Εισαγγελίας Εφετών κ. Νικολοδήμος άσκησε χθες έφεση κατά της αποφάσεως του Τριμελούς Πλημμελειοδικείου Αθηνών που κατεδίκασε για παραβιάσεις του νόμου περί συναλλάγματος την Ελένη Βλάχου και την υπάλληλο της τράπεζας Κρήτης κ. Δήμητρα Κουτεντάκη αλλά αθώωσε τους Ρουμπάτη, Βακάλη και Σαλαβράκο.

Κατά την εισαγγελική έφεση το πρωτοβάθμιο δικαστήριο εκτίμησε κακώς τα πραγματικά περιστατικά της απόφασης που αφορά την εξαγωγή συναλλάγματος από το Γεώργιο Κοσκωτά στα ονόματα των Ρουμπάτη, Βαλάκη και Σαλαβράκου.

Από δύο μοναχούς

Ανοιχτή επιστολή προς τον Ηγούμενο

ΟΙ ΜΟΝΑΧΟΙ Θεοφώτιος και Αθανάσιος έστειλαν στην «Πρόοδο» την παρακάτω ανοιχτή επιστολή προς τον Ηγούμενο της μονής Θάρρι κ. Αμφιλόχιον:

«Ανοιχτή επιστολή των μοναχών Θεοφωτίου και Αθανασίου (κατά κόσμον Μαντάλη Σάββα και Αγιακάτσικα Δημητρίου) προς τον «Ηγούμενον» της Ι.Μ. «Θάρρι», κ. Αμφιλόχιον Τσούκον, εις απάντηση καθ' ημών και των γνησίων ορθοδόξων χριστιανών συκοφαντειών που εδήλωσε εις το ΤV ΩΜΕΓΑ.

Εν Καλύμνω την 7ην/20ην Ιανουαρίου 1992

Αξιότιμε κύριε Αμφιλόχιε, σωθείης. Αυτόν τον χαρακτηρισμόν συνήθιζαν να απευθύνουν οι παλαιοί χριστιανοί εκφράζοντας την επιθυμία τους να σωθούν όλοι οι άνθρωποι. Είθε να σας ελεήσει ο Θεός και να σωθείτε. Εμείς κύριε Αμφιλόχιε δεν παραξενευόμαστε από την «διαφήμιση» την οποία μας εκάματε. Κατανοούμεν απολύτως ότι θέλετε να κατασιγάσετε την φωνή της συνειδήσεώς σας και των πιστών σας που μαθαίνουν την αλήθεια και θέλουν να σας φύγουν. Γι αυτό μας συκοφαντείτε και μάλιστα χωρίς αποδείξεις, ότι, οι «παλαιοημερολογίτες» είναι πλανεμένοι, «φανατικοί», «σχεδόν» ή «σίγουρα αιρετικοί» και γι αυτό ...κανείς δεν τους πλησιάζει. Αυτή είναι όλη σας η επιχειρηματολογία. Μας είναι κατανοητή η στάση σας, διότι, θα χάσετε την «βολήν» και την θέσην σας. Πρέπει να έχετε θάρρος να ταπεινωθείτε, όπως ο Απόστολος Παύλος οδεύοντας προς Δαμασκόν κι αφού δεν έχετε, εν ταπεινώσει σιωπείτε, ειδεμή θα αντιληφθείτε σύντομα ότι, «σκληρόν σοι προς κέντρα λακτίζειν». Μάταια προσπαθείτε να αυταπατηθείτε και να απατήσετε. Το ψεύδος δεν αντέχει την αλήθεια, ούτε το σκότος στο φως. Αρκεί ένας εκκλησιασμός του καλοπροαίρετου πιστού και ο Θεός θα ομιλήσει στη ψυχήν του, για το ποιά είναι η κανονική ορθόδοξος εκκλησία. Γεύσασθε και είδετε, ότι, Χριστός ο Κύριος. Οντως εσείς χλιαρός στην πίστην, θέλετε και τους ζεστούς να ψυχράνετε. Σκληρά όμως τα λόγια της Αποκαλύψεως. «Ούτος ότι χλιαρός ει και ούτε ψυχρός ούτε ζεστός, μέλλω σε εμέσαι (ξεράσω) εκ του στόματός μου». (Αποκ. Γ' 16).

Είμαστε φανατικοί όταν θέλομεν την πίστην των πατέρων μας, ομοειδή και ανόθευτον, τηρούντες απαρεγκλίτως κάθε προφορική και γραπτή παράδοση; Τότε λοιπόν πρέπει να είναι φανατικός και ο Απόστολος Παύλος, που συνιστά (β' Θες. Β' 15) «άρα ουν αδελφοί στήκετε και κρατείτε τας παραδόσεις ας εδιδάχθειτε είτε δια λόγου είτε δια επιστολής ημών» ή «αιρετικόν άνθρωπον μετά μιαν και δευτέραν νουθεσία παραιτού» (Τιτ. Γ'10) ή «άλλα και αν ημείς ή άγγελος εξ ουρανού ευαγγελίζηται υμίν παρ' ο παρελάβατε ανάθεμα έστω» (Γαλατ. Α' 8-9). Φανατικός και ο κατ' εξοχήν Απόστολος της αγάπης Ιωάννης; που λέγει «ει τις έρχεται προς υμάς και ταύτην την διδαχήν ου φέρει μη λαμβάνετε αυτόν εις την οικίαν και χάριν αυτώ μη λέγετε, ο γαρ λέγων αυτώ χαίρειν κοινωνεί τοις έργοις αυτού τοις πονηροίς» (Β' Ιωαν. 10). Είμαστε φανατικοί λοιπόν, διότι, δεν συναλλαγόμεθα, δεν συμπροσευχόμεθα και δεν συλλειτουργούμεν με αιρετικούς, ή και με αλλοθρήσκους ακόμα, όπως οι δικοί σας οικουμενιστές «ποιμένες». Θειατρών Μεθοδίου στην Ασίζη του Αμερικής Ιακώβου εν Αμερική, πατριαρχικά συλλειτουργα με τον πάπα, κλπ., κλπ., κλπ.

Οι κανόνες των αγίων Αποστόλων και αγίων πατέρων απαγορεύουν, όχι μόνο την συμπροσευχή (ή συλλειτουργία), με αιρετικούς επί ποινή καθαιρέσεως και αφορισμού, αλλά και την εκκλησιαστική εποικοινωνία, με εκείνους που συμπροσεύχονται με τους αιρετικούς. Τότε, λοιπόν, δεν έχουν αγάπη τόσοι Αγιοι της πίστεώς μας που πολέμησαν με ζήλο όλας τας αιρέσεις όπως ο Μ. Αθανάσιος, Ο Μ. Φώτιος, ο Αγιος Μάρκος ο Ευγενικός, ο Αγιος Κοσμάς ο Αιτωλός, ο οποίος τον πάπα ονόμαζε αντίχριστο και των οποίων τας μεν εικόνας έχετε και προσκυνάτε, τους βίους τους εγκωμιάζετε, τα δε παραδείγματά τους αποστρέφεστε και όσους τους μιμούνται λέτε αιρετικούς.

Αλλά, αλοίμονο, σε εσάς κύριε Αμφιλόχιε, διότι αντιστρέψατε τους νόμους της λογικής και ανατρέψατε τους όρους της πίστεως. Μας αποκαλείτε αιρετικούς, αλλά, δεν μας λέγετε την αίρεσή σας. Σας προκαλούμε δημοσίως να μας καταγγείλετε εις ποίον σημείον της ορθοδόξου πίστεως παρεκλίναμε.

Αποκαλείτε, ψευδώς, τους κληρικούς μας ως αυτοχειροτονημένους. Πρέπει να γνωρίζετε, ότι η Ιεροσύνη μας προέρχεται από την ορθόδοξον εκκλησίαν των Ρώσων της διασποράς, στους οποίους προσφύγαμεν για χειροτονίες, όταν, χάριν των κατά καιρούς διωγμών σας είχαμε μείνει άνευ επισκόπων. Είναι δε απορίας άξιον πως εσείς οι νεοημερολογίτες, των μεν παπικών, προτεσταντών, μονοφυσιτών την ιεροσύνη αναγνωρίζετε και το βάπτισμα δέχεστε ως έγκυρο, ενώ ημών των Γ.Ο.Χ. όχι.

Τέλος, σχετικώς, με το ότι εμείς οι δύο προσωπικώς, ήλθαμε στην Κάλυμνο δια να μονάσωμεν εις μη δη έτοιμο μοναστήρι, τι να είπωμε. Προφανώς, εθισμένος εσείς, στην κατοίκηση των ετοίμων μοναστηρίων, ξενίζεσθε από την απόφασή μας. Ισως θα έπρεπε κατά τη γνώμη σας να προσέλθουμεν προς εσάς και να θέσωμεν υπό ...Αμφιλόχιον τον βίο μας και υπό αμφιβολία την σωτηρία μας και την μιαν ζωήν όπου έχομεν να την αφιερώσουμε στην υπηρεσία της μασονίας και του οικουμενισμού, με αντάλλαγμα την άνεση του επίγειου βίου. Αλλά εμείς αφιερωθήκαμε στο θέλημα του Θεού και επιθυμούμε η θυσία του κατά κόσμο βίου μας, να γίνει ευπρόσδεκτος υπό του Θεού, ως η θυσία του Αβελ. Και εάν το μοναστήριόν μας στερείται ναού, Θεού θέλοντος θα αποκτήσωμεν σύντομα.

Εσείς, όμως, παραμείνατε εις τα έτοιμα. Μη τολμήσετε να κουνηθείτε διότι, θα τα χάσετε, παραμείνατε εκεί, μνημονεύοντας οικουμενιστάς και μασόνους, ότι ορθοτομούν τον λόγο της αληθείας. Κοιμήσατε την συνείδηση μέχρι να την αφυπνήσει η σάλπιγξ του θανάτου.

Ευχόμενοι την μετάνοιά σας.

Θεοφώτιος και Αθανάσιος, μοναχοί».

Υποβολή αιτήσεων για συμμετοχή στην κατανομή αρσενικών μοσχαριών

Από τη Δ/νση Γεωργίας ανακοινώνεται ότι, το υπουργείο Γεωργίας θα δέχεται αιτήσεις ενδιαφερομένων για συμμετοχή στην κατανομή αρσενικών μοσχαριών που προορίζονται για πάχυνση από 17 έως 21 Φεβρουαρίου 1992.

Δικαίωμα συμμετοχής έχουν:

α) Οι παραδοσιακοί εισαγωγείς, αυτοί δηλ. που τα τελευταία 3 χρόνια έχουν πραγματοποιήσει εισαγωγές μοσχαριών της συγκεκριμένης ποσόστωσης

β) Οι νέοι εισαγωγείς, αυτοί δηλ. που το τελευταίο δωδεκάμηνο ασχολούνται επαγγελματικά με την πάχυνση ή την εμπορία μοσχαριών. Οι αιτήσεις θα υποβληθούν στο ειδικό έντυπο «AGRIM» και θα συνοδεύονται: α) από εγγυητική επιστολή ή μετρητά που ανέρχονται σε 727 δρχ. περίπου ανά αιτούμενο ζώο

β) Από βεβαίωση της Δ/νσης Γεωργίας ή πιστοποιητικό του επιμελητηρίου στο οποίο να φαίνεται ότι το τελευταίο δωδεκάμηνο ο ενδιαφερόμενος είχε σαν κύριο επάγγελμα την πάχυνση ή την εμπορία μοσχαριών

γ) Από τις διασαφήσεις εισαγωγής των ετών 1989, 1990, και 1991 για μοσχάρια της συγκεκριμένης ποσόστωσης.

Οι ενδιαφερόμενοι μπορούν να υποβάλουν 2 αιτήσεις μια για μοσχάρια Ομοσπονδιακής Δημοκρατίας ή Ουγγαρίας ή Πολωνίας με μείωση της εισφοράς κατά 75% και μια για μοσχάρια άλλων τρίτων χωρών με μείωση κατά 65%.

Ο αιτούμενος αριθμός ζώων δεν μπορεί να είναι κάτω από 50.

Οι ενδιαφερόμενοι για περισσότερες πληροφορίες μπορούν να απευθύνονται στο τηλέφωνο 8626025 του υπουργείου Γεωργίας.

ΖΗΤΗΣΗ ΠΡΟΣΩΠΙΚΟΥ
ΖΗΤΟΥΝΤΑΙ από μεγάλη ξενοδοχειακή μονάδα οι παρακάτω ειδικότητες:
1) Υπάλληλοι υποδοχής με πτυχίο τουριστικής σχολής, με προϋπηρεσία και να γνωρίζουν καλά αγγλικά, γερμανικά και γαλλικά ή ιταλικά.
2) Γραμματέας με γνώση τυφλού συστήματος ελληνικής - λατινικής γραφομηχανής και στενογραφίας. Απαιτείται να γνωρίζει καλά τουλάχιστον αγγλικά
3) Κομμώτρια με ανάλογη πείρα για το κομμωτήριο του ξενοδοχείου και γνώση αγγλικών.
4) Βοηθοί σερβιτόροι, ηλεκτρολόγοι, υδραυλικοί, μαραγκοί, μακετίστας - γραφίστας.
ΠΛΗΡΟΦΟΡΙΕΣ, στο τηλ. 25388, 8.00-15.00
Χ245

ΣΥΝΔΕΣΜΟΣ ΚΑΣΤΕΛΛΟΡΙΖΙΩΝ ΡΟΔΟΥ «Ο ΑΧΙΛ. ΔΙΑΜΑΝΤΑΡΑΣ»
ΤΟ ΓΕΓΟΝΟΣ ΤΗΣ ΧΡΟΝΙΑΣ!
ΤΟ Δ.Σ. του Συνδέσμου μας, σας προσκαλεί όλους: Καστελλοριζιούς και φίλους του νησιού μας, στην πιο μεγάλη αποκριάτικη χοροεσπερίδα, που θα γίνει το Σάββατο 15 Φεβρουαρίου 1992 στις 8 το βράδυ στο Ροδίνι.
Πλούσιο μενού, κρασί, βασιλόπιτα (χρυσή λίρα), ημερολόγιο, πολύ πλούσιο καλλιτεχνικό πρόγραμμα, εκπλήξεις, λαχειαγορά.
Ελάτε να διασκεδάσετε με τη νησιώτικη ορχήστρα Καρανάση - Θεμιστοκλή. Τραγούδια Καστελλορίζου από τη Νίκη Κάλλου. Εκτατη συμμετοχή της ορχήστρας «Μινουίτ Παλλάς».
Ζητήστε σήμερα τις προσκλήσεις σας από τους:
Παν. Ευσταθίου, Υψηλάντου 19, Αγ. Νικόλαος, τηλ.30.158.
Μαν. Κούκουρας, Ευριπίδου 9, Παλαιά Αγορά, τηλ. 35.057.
Βασ. Τσακαλάκης, Κολοκοτρώνη 7, τηλ. 30052.
3040-9,14/2

ΠΡΟΣΚΛΗΣΗ
Το Δ.Σ. του Οικοδ. Συνεταιρισμού Δασκάλων Ρόδου «Ο Απόλλων» προσκαλεί τα μέλη του συνεταιρισμού σε τακτική γενική συνέλευση στις 19 Φεβρουαρίου, ημέρα Τετάρτη και ώρα 4μ.μ. στην αίθουσα «Ροδίνι» με θέματα ημερήσιας διάταξης:
1) Εκθεση πεπραγμένων του Δ.Σ.
2) Εγκριση απολογισμού για τη χρήση 1991 και προϋπολογισμού για το 1992.
3) Συζήτηση και λήψη αποφάσεων σχετικά με είσπραξη εισφορών από τα μέλη και με τα έργα υποδομής.
και 4) Εκλογή νέας διοίκησης του συνεταιρισμού και επιτροπής για την επίβλεψη των έργων υποδομής του οικισμού.
Σε περίπτωση έλλειψης απαρτίας η συνέλευση θα γίνει στις 26 Φεβρουαρίου 1992 την ίδια ώρα και στον ίδιο χώρο με οσαδήποτε παρόντα μέλη.
Το Δ.Σ. του Συνεταιρισμού
3024-7,8,9/2



ΚΡΗΤΙΚΟΥ ΒΑΣΙΛΕΙΑ
Διπλωματούχο Μέντιουμ
Ψυχοερευνήτρια - χαρτομαντεία χειρομαντεία - ειδική στην τράπουλα
• ΚΛΕΙΔΙ ΤΟΥ ΤΑΡΩ
Δέχεται κάθε μέρα εκτός ΚΥΡΙΑΚΗΣ από 8-13 και 4-8μ.μ.
ΑΓΙΟΥ ΦΑΝΟΥΡΙΟΥ 26
ΠΑΛΑΙΑ ΠΟΛΗ
2750 9/2

ΕΚΔΡΟΜΕΣ CASTELLO
ΕΚΔΡΟΜΗ 1
6-12 ΜΑΡΤΙΟΥ '92
ΝΙΚΑΙΑ – ΚΑΝΝΕΣ – ΜΟΝΤΕΚΑΡΛΟ
Οργανώνουμε μια φανταστική εκδρομή στα ωραιότερα μέρη της Ευρώπης με την ευκαιρία του καρναβαλιού της Νίκαιας 7-8-9 Μαρτίου που είναι από τα καλύτερα της Ευρώπης. Μια εκδρομή για ξεκούραση και θέαμα. Μην τη χάσετε!
Η εκδρομή συμπεριλαμβάνει:
1) Αεροπορικό εισιτήριο με επιστροφή από Αθήνα
2) Ξενοδοχείο λουξ κεντρικότατο με πρωινό
3) Ξενάγηση στη Νίκαια
4) Μεταφορές με πολυτελή πούλμαν
5) Επίσκεψη του φανταστικού πριγκιπάτου του ΜΟΝΑΚΟ και του ΜΟΝΤΕ ΚΑΡΛΟ
6) Επίσκεψη της πόλης των ΚΑΝΝΩΝ, μίας πόλης από τις ωραιότερες τουριστικές πόλεις της Ευρώπης.
7) Οι επισκέψεις θα γίνονται με ξεναγό για την καλύτερη ενημέρωση και γνωριμία του τόπου
8) Συνοδοί γραφείου
9) Προαιρετική εκδρομή στην Ιταλία (ΣΑΝ ΡΕΜΟ)
10) Προαιρετική εκδρομή σε χιονοδρομικό κέντρο στις γαλλικές Αλπεις
ΤΙΜΗ ΚΑΤ' ΑΤΟΜΟ ΑΠΟ 190.000 ΔΡΧ
ΕΚΔΡΟΜΗ 2
6-10 ΜΑΡΤΙΟΥ '92
Εκδρομή στη ΦΙΝΛΑΝΔΙΑ για τους φίλους του χιονιού, των φανταστικών τοπίων, του ΣΚΙ και της ΠΕΡΙΠΕΤΕΙΑΣ
Η εκδρομή συμπεριλαμβάνει:
1) Αεροπορικό εισιτήριο Αθήνα - Ελσίνκι - Αθήνα
2) Παραμονή στο ξενοδοχείο ΙΝΤΕΡΚΟΝΤΙΝΕΝΤΑΛ με πρωινό και ένα γεύμα ημερησίως
3) Μεταφορές από και προς το αεροδρόμιο του Ελσίνκι
5) Ξενάγηση στο ΕΛΣΙΝΚΙ
5) Προαιρετική εκδρομή στο ΤΑΜΠΕΡΕ
6) Συνοδός γραφείου
ΤΙΜΗ ΚΑΤ' ΑΤΟΜΟ ΑΠΟ 172.000 ΔΡΧ
Δηλώσεις συμμετοχής μέχρι 20-2-1992
CASTELLO TRAVEL
ΓΙΑ ΚΑΛΕΣ ΕΚΔΡΟΜΕΣ
Μ48

ΜΕΓΑΛΗ ΕΥΚΑΙΡΙΑ
ΟΠΤΙΚΗ
(αρ. αδείας 77/92)
στο κατάστημα νεωτερισμών
ΠΑΠΑΕΜΜΑΝΟΥΗΛ
Ολα κάτω του κόστους
Ετοιμα ενδύματα
* Ζακέτες
* Ταγέρ
* Φορέματα
* Μπλούζες
Αριστοτέλους 10 Παλιά Αγορά
2387-16/2

ΠΡΟΟΔΟΣ ΜΙΚΡΕΣ ΑΓΓΕΛΙΕΣ ΠΡΟΟΔΟΣ ΜΙΚΡΕΣ ΑΓΓΕΛΙΕΣ ΠΡΟΟΔΟΣ ΜΙΚΡΕΣ ΑΓΓΕΛΙΕΣ

ζητήσεις

ΖΗΤΕΙΤΑΙ

νέος άνευ στρατιωτικών υποχρεώσεων και με γνώσεις ηλεκτρονικών για να εργαστεί και να εκπαιδευτεί ως τεχνικός σε ηλεκτρονικούς υπολογιστές και ταμειακές μηχανές.

Πληροφορίες στα τηλ. CASIO HOUSE, Καρπάθου 3Γ, τηλ. 32815

3046-16/2

ΑΠΟ ΤΗΝ ΑΝΤΙΠΡΟΣΩΠΕΙΑ ΑΥΤΟΚΙΝΗΤΩΝ MERCEDES,

ΖΗΤΕΙΤΑΙ

ΝΕΟΣ ΑΝΕΥ ΣΤΡΑΤΙΩΤΙΚΩΝ ΥΠΟΧΡΕΩΣΕΩΝ, ΓΙΑ ΝΑ ΕΡΓΑΣΘΕΙ ΩΣ ΑΠΟΘΗΚΑΡΙΟΣ.

Πληροφορίες στα

τηλ. 62451 - 62944,
κ. ΧΑΤΖΗΜΙΧΑΛΗ

235-9/2

ΖΗΤΟΥΝΤΑΙ

Από ξενοδοχείο μέσα στην πόλη, ζητούνται μπάρμαν, σερβιτόροι, βοηθοί σερβιτόρων, βοηθός μάγειρα, ρεσεψιονίστ.

Πληροφορίες τηλ. 23697 - 32861

X251-9/2

ΖΗΤΕΙΤΑΙ

από την ΤΟΥΟΤΑ ΡΟΔΟΥ, λογιστής με πείρα σε Γ' Κατηγορίας βιβλία.

Πληροφορίες στα

τηλ. 29693 - 30414

X253

ΑΠΟ ΜΕΓΑΛΗ ΞΕΝΟΔΟΧΕΙΑΚΗ ΜΟΝΑΔΑ

ΖΗΤΟΥΝΤΑΙ

1) υπεύθυνος υποδοχής
2) matre
3) προϊσταμένη πλυντηρίου
4) ρεσεψιονίστ
5) μπάρμαν

Απαραίτητη προϋπηρεσία

Τηλ.41446, 10.30 - 13.30 και **27756,** 18.30-20.30, Δευτέρα - Σάββατο

2997-13/2

Από το πρακτορείο ΚΑΣΤΡΟ

ΖΗΤΕΙΤΑΙ

δεσποινίς ή κυρία που να γνωρίζει άριστα τουλάχιστον την αγγλική, χειρισμό τέλεξ, κομπιούτερ (επεξεργασία κειμένου - λογιστική), για μόνιμη απασχόληση. Τυχόν προϋπηρεσία σε τουριστικά γραφεία θα ληφθεί σοβαρά υπ' όψη.

Πληροφορίες

Τηλ. 21008 - 31671

M57

ΖΗΤΕΙΤΑΙ για ενοικίαση ή για αγορά, σπίτι με κήπο και άλλες διευκολύνσεις. Το σπίτι να βρίσκεται έξω από την πόλη της Ρόδου ή σε κοινότητα, έστω και απομακρυσμένη. Πληροφορίες κ. Χανς Τσαϊτλέρ, χωριό Λαχανιά. Τηλ. στην κοινότητα 0244 / 43210 από τις 6 μέχρι 7μ.μ. Ο ενδιαφερόμενος μιλάει μόνο αγγλικά και γερμανικά

2418-11/2

ΖΗΤΕΙΤΑΙ προπονητής για το τμήμα μπάσκετ ανδρών στη Σύμη. Πληροφορίες τηλ. 71397

X252-12/2

ΑΠΟ ΤΟ ΟΥΖΑΔΙΚΟ «ΤΟ ΣΤΕΚΙ», στ' Ασγούρου, ζητούνται: 1) ψησταρής ειδικευμένος στα ψαρικά, 2) μπουφετζού με γνώσεις κουζίνας, 3) βοηθοί σερβιτόρου, νεαροί-ες. Τηλ. 62182

2975-12/2

ΖΗΤΕΙΤΑΙ νέος με γνώσεις λογιστικής για εργασία στην αντιπροσωπεία αυτοκινήτων Σιτροέν. Πληροφορίες κ. Δημήτρη, τηλ. 62171 - 65171 Χ248

ΖΗΤΕΙΤΑΙ πωλητής ή πωλήτρια με γνώσεις γερμανικής για να εργαστεί σε χρυσοχοείο στο Φαληράκι, με υψηλές αποδοχές. Τηλ. 63681 - 62916

2853-11/2

ΖΗΤΕΙΤΑΙ οικιακή βοηθός. Συστάσεις απαραίτητες. Τηλ 27965

X235

ΖΗΤΟΥΝΤΑΙ

ΠΑΡΑ ΑΣΦΑΛΙΣΤΙΚΗΣ ΕΤΑΙΡΙΑΣ CONTINENTAL (του ομίλου εταιριών της INTERAMERICAN) δια τη στελέχωση του υποκ/τος Ρόδου, δραστήριοι και φιλόδοξοι συνεργάτες άνδρες και γυναίκες, απόφοιτοι λυκείου, άνω των 23 ετών δι ολική ή μερική απασχόληση. Οι προϋποθέσεις συνεργασίας ικανοποιούν όσους και όσες έχουν υψηλούς στόχους, γι αυτό απευθυνόμαστε σε άτομα δυναμικά με προσωπικότητα, υπεύθυνα και φιλόδοξα.

Πληροφορίες στα τηλ. 28740, 10-2μ.μ. ή 5-7μ.μ.

2363-16/2

ΖΗΤΟΥΝΤΑΙ

από την ποτοποιΐα ΑΙΓΑΙΟΝ

νέος για να εργασθεί ως οδηγός - πωλητής και νέος για παραγγελίες, με μηχανάκι ή δικό του μεταφορικό μέσο.

Εργασία πενθήμερη, από Δευτέρα έως Παρασκευή και από 7-3μ.μ.

Προσφέρουμε μισθό - ποσοστά και πριμ.

Πληροφορίες στα τηλ. 65952- 62535

3014-14/2

ΦΑΡΜΑΚΕΙΟ του κέντρου ζητάει κοπέλα εμφανίσιμη με γνώσεις αγγλικής για μόνιμη απασχόληση. Θα προτιμηθεί η έχουσα προϋπηρεσία. Τηλ. 30772, ώρες καταστημάτων

3025-14/2

ΖΗΤΟΥΝΤΑΙ

ΟΔΗΓΟΙ - ΠΩΛΗΤΕΣ με δίπλωμα Γ Κατηγορίας.

Πληροφορίες στα

τηλ. 61749 - 65700 - 22355

2934-16/2

ΖΗΤΕΙΤΑΙ

ΑΠΟ ΤΟΥΡΙΣΤΚΟ ΠΡΑΚΤΟΡΕΙΟ, AIR - CONTITION ΓΙΑ ΠΟΥΛΜΑΝ MERCEDES 302.

Πληροφορίες στα

τηλ. 23066 - 28101, ώρες 9.00-15.00

235-9/2

ΖΗΤΟΥΝΤΑΙ

νέες εμφανίσιμες για εργασία σε καφετέρια.

Μισθός πολύ καλός

Συνεχές ωράριο

Πληροφορίες τηλ. 23412-28861,κ. Βασίλη

3003-13/2

ΖΗΤΕΙΤΑΙ

Από το ξενοδοχείο «ΜΟΣΧΟΣ»:

α) υπάλληλος υποδοχής κατά προτίμηση με σχετική προϋπηρεσία

β) νυχτοθυρωρός που να γνωρίζει αγγλικά, κατά προτίμηση συνταξιούχος.

Πληροφορίες εντός και τηλ. 25983 ώρες 10-12, Δευτέρα,Τρίτη, Πέμπτη, Παρασκευή

2977-12/2

G.P PRODUCTION ΔΙΑΦΗΜΙΣΕΙΣ

ΖΗΤΟΥΝΤΑΙ

πολύ εμφανίσιμες κοπέλες για να εργασθούν ως μανεκέν και φωτομοντέλα σε τηλεοπτικά σποτς, στον ελληνικό και διεθνή χώρο.

Πληροφορίες

36227, 12-14.00

ΔΙΕΥΘΥΝΣΗ: ΔΗΛΜΠΕΡΑΚΗ 40

(Νιοχώρι)

2969-12/2

ΖΗΤΕΙΤΑΙ τεχνίτης ξυλουργός για μόνιμη εργασία. Πληροφορίες τηλ. 24017

2366-14/2

ΖΗΤΕΙΤΑΙ πωλητής ή πωλήτρια για κεντρικό μεγάλο τουριστικό κατάστημα. Απαραίτητη η ομιλία της Φινλανδικής και αγγλικής γλώσσας. Πληροφορίες τηλ. 22625, ώρες 8.30-3 και 6.30-10μ.μ.

Τ.16890-13/2

ΖΗΤΟΥΝΤΑΙ τεχνίτες πλακατζήδες. Τηλ. 31195, απογευματινές ώρες

2999-13/2

ΖΗΤΟΥΝΤΑΙ κοπέλες για μόνιμη απασχόληση, με άνεση στην επικοινωνία, εργασία άνετη με προοπτικές. Αποδοχές απόλυτα ικανοποιητικές. Πληροφορίες τηλ. 93111 βράδυ 10-11

ΠΧ-22/2

ENGLISH girl is required to look after two boys 7 and 9 years old for a few hours every day. Sunday off. Tel. 22120 - 61258

3032-15/2

ΖΗΤΕΙΤΑΙ κυρία για μπουφέ, σνακ - μπαρ στο Μαντράκι. Τηλ. 22723 - 34793, κ. Ελένη

3039-15/2

ΖΗΤΟΥΝΤΑΙ κυρίες - δεσποινίδες για αισθητικοί σύμβουλοι φυτικών καλλυντικών ομορφιάς. Μισθός και ποσοστά 70%. Πληροφορίες τηλ. 20427

2371-14/2

ΖΗΤΕΙΤΑΙ αγρόκτημα προς αγορά σε απόσταση έως 12 χλμ. από την πόλη της Ρόδου. Τηλ. 29390, από 17.00-21.00

3069-22/2

ΖΗΤΕΙΤΑΙ για ενοικίαση μονοκατοικία εκτός πόλεως, τουλάχιστον 3 υπνοδωματίων και σαλοτραπεζαρίας, κ.λ.π. χώρων. Τηλ. 34203, κ. Μάνο

3070-15/2

ΖΗΤΕΙΤΑΙ

βοηθός σερβιτόρος, για να εργαστεί σε νυκτερινό κέντρο.

Πληροφορίες τηλ. 32090

X256-14/2

Από εμπορική επιχείρηση

ΖΗΤΟΥΝΤΑΙ:

α) νέοι απόφοιτοι λυκείου, που να έχουν εκπληρώσει τις στρατιωτικές τους υποχρεώσεις για να εργασθούν στον τομέα των πωλήσεων

β) οδηγοί, κάτοχοι διπλώματος γ' κατηγορίας, για να εργαστούν ως διανομείς.

Πληροφορίες στα τηλ. 62077 - 62566

T.16914-14/2

ΖΗΤΕΙΤΑΙ πεπειραμένη υπάλληλος (ως συνεργάτης), η οποία να γνωρίζει ξένες γλώσσες για τη διοργάνωση εκδρομών. Πληροφορίες: Πρακτορείο ταξειδιών, ΤΗΛΕΜΑΧΟΣ ΚΑΒΑΔΑΣ. Τηλ. 22156 ή 24940, οδός Καρπάθου, αρ. 20

3015-14/2

ΖΗΤΟΥΝΤΑΙ νέες και νέοι για δουλειά ως πλασιέ, σε είδη προικός. Ποσοστά ικανοποιητικά και πριμ. Τηλ. 32998

3010-21/2

πωλήσεις

ΠΩΛΕΙΤΑΙ κτήμα 2 στρεμμάτων στ' Ασγούρου, 200 μ. από τη λεωφόρο Λίνδου, με άδεια οικοδομής, 1200τ.μ., κατάλληλη για βιοτεχνικό χώρο ή αποθήκες. Πληροφορίες τηλ. 65710, 61859, Κώστας Κωνσταντινίδης

T.16882-9/3

ΠΩΛΕΙΤΑΙ 4άρι διαμέρισμα στην οδό Ενόπλων Δυνάμεων. Τιμή 15.000.000. Τηλ. 27082 - 26476

M22-9/2

ΠΩΛΕΙΤΑΙ 3άρι διαμέρισμα επί της οδού Κέννεντυ, β' όροφος. Τηλ. 27082 - 26476

M22-9/2

ΠΩΛΕΙΤΑΙ 150τ.μ. διαμέρισμα κοντά στον Αγιο Ιωάννη. Τηλ. 27082 - 26476

M22-9/2

ΠΩΛΕΙΤΑΙ 115τ.μ. (4άρι) κοντά στην Ταβέρνα Βλάχος. Τηλ. 27082 - 26476

M22-9/2

ΠΩΛΕΙΤΑΙ 405τ.μ. οικόπεδο κοντά στο Αραπάκι. Τηλ. 27082 - 26476

M22-9/2

ΠΩΛΕΙΤΑΙ 230τ.μ. οικόπεδο με άδεια δυόροφης οικοδομής στο Τζένιο. Τηλ. 27082 - 26476

M22-9/2

ΠΩΛΕΙΤΑΙ 2.600 τ.μ. αγρός με πρόσοψη στη λεωφόρο αεροδρομίου. Τηλ. 27082 - 26476

M22-9/2

ΠΩΛΕΙΤΑΙ 2.100τ.μ. αγρός στο Τσαΐρι άρτιο και οικοδομήσιμο. Τηλ. 27082 - 26476

M22-9/2

ΠΩΛΕΙΤΑΙ 5.000 ή 2.000 τ.μ. αγρός στο Κανδυλί - Τρεις. Τηλ. 27082 - 26476

M22-9/2

ΠΩΛΕΙΤΑΙ 6.800 τ.μ. αγρός σε τιμή ευκαιρίας στο Κανδυλί προς Παστίδα. Τηλ. 27082 - 26476

M22-9/2

ΠΩΛΕΙΤΑΙ α) 920 τ.μ. αγρός με άδεια έπαυλης 111τ.μ., β) 2.000 τ.μ. αγρός με άδεια οικοδομής 235τ.μ. Και τα δύο έχουν πρόσοψη στον επαρχιακό δρόμο Γεννάδι - Λαχανιάς. Τηλ. 27082 - 26476

M22-9/2

ΠΩΛΕΙΤΑΙ 4άρι διαμέρισμα έναντι Α.Τ. Ιαλυσού. Τηλ. 27082 - 26476

M22-9/2

ΠΩΛΕΙΤΑΙ οικόπεδο Σάββα Διάκου 400 τ.μ. Τηλ. 20836 - 29241

3037-16/2

ΠΩΛΕΙΤΑΙ αποθήκη 100τ.μ., στην οδό Παν. Ροδίου. Πληροφορίες τηλ. 23446, 31724 , 63433

3076-14/2

ΠΩΛΕΙΤΑΙ οικόπεδο 920τ.μ., εντός σχεδίου στην κοινότητα Αφάντου με πρόσοψη στο δρόμο. Τηλ. 27082 - 26476

M22-18/2

ΠΩΛΟΥΝΤΑ τρία διαμερίσματα στην περιοχή των Επτά Βαγιών 88τ.μ και 107τ.μ. σε τιμή ευκαιρίας. Πληροφορίες τηλ. 63834 - 65300, κ. Βρατσάλη

3061-16/2

ΠΩΛΕΙΤΑΙ διαμέρισμα 100τ.μ., λουξ κατασκευής με εντοιχισμένη κουζίνα, θερμοσυσσωρευτές στη Στέλιου Κωτιάδη. Πληροφορίες κ. Βρατσάλη, τηλ. 63834 - 65300

3061-16/2

ΠΩΛΕΙΤΑΙ επιχείρηση εστιατορίου - μπαρ, επί της λεωφόρου Ιαλυσού στην Ιξιά, στην τιμή των 8 εκατομ. δρχ. Πληροφορίες τηλ. 65710, 61859, Κώστας Κωνσταντινίδης

3068-14/2

ΠΩΛΕΙΤΑΙ διατηρητέο διόροφο αρχοντικό σπίτι στο Μουράγιο Σύμης, 6 δωματίων, χωλ, κουζίνας, λουτρό,WC, βεράντες, 160τ.μ. Πρόσφατα έγινε ανακαίνιση, σε είδη υγιεινής και κουζίνας. Τηλ. 01 3300039 - 01 8019458

3066-14/2

ΠΩΛΕΙΤΑΙ ηλεκτρική κοτοπουλιέρα 16άρα, σε καλή κατάσταση, σε τιμή ευκαιρίας. Τηλ. 91763 - 93012

3050-14/2

ΠΩΛΕΙΤΑΙ γραφείο στο Μαντράκι, επί της Καρπάθου, 1ος όροφος. Τηλ. 92300 - 93264

3060-14/2

ΠΩΛΕΙΤΑΙ σούπερ - μάρκετ. Τηλ. 65961, απογευματινές ώρες

3028-15/2

ΠΩΛΕΙΤΑΙ VESPA PIAGIO COSA 200c.c., χρώματος άσπρη, σε άριστη κατάσταση με μόνο 4.000 χλμ. Πωλείται 400.000 δρχ. Τηλ. 20054, ώρες καταστήματος

3043-13/2

ΠΩΛΕΙΤΑΙ οικόπεδο με πανοραμική θέα, εκτάσεως 250τ.μ., επί της οδού Λονδίνου, Ανω Ροδίνι. Πληροφορίες τηλ. 61488

3033-15/2

ΠΩΛΟΥΝΤΑΙ

στο Ανω Ροδίνι, σε οικοδομή που βρίσκεται σε ύψωμα με θέα τη θάλασσα τα εξής διαμερίσματα:

1) διαμέρισμα 55 τ.μ., στον Α' όροφο. Τιμή: μισοτελειωμένο με εξωτερικούς σουβάδες και κοινόχρηστα 6.500.000 δρχ. Με το κλειδί και καλής κατασκευής, 9.000.000

2) διαμέρισμα διαμπερές με φάτσα την πλατεία και τη θάλασσα 85τ.μ., περίπου. Τιμή: με εξωτερικά και κοινόχρηστα 10.000.000 δρχ. Τελειωμένο με το κλειδί, τιμή 14.000.000

3) διαμέρισμα 140τ.μ. περίπου ολόκληρος ο όροφος με φάτσα την πλατεία και τη θάλασσα. Τιμή : με εξωτερικά και κοινόχρηστα 16.500.000 δρχ. Με το κλειδί , 23.000.000 δρχ.

Γίνονται ευκολίες. Δάνεια δεκτά

Πληροφορίες τηλ. 61536 - 65952

3014-14/2

ΠΩΛΕΙΤΑΙ

ΛΟΓΩ ΥΓΕΙΑΣ, ΚΑΤΑΣΤΗΜΑ ΜΕ ΤΗΛΕΦΩΝΟ, ΠΛΗΡΗ ΕΞΟΠΛΙΣΜΟ ΚΑΙ ΕΜΠΟΡΕΥΜΑ ΕΤΟΙΜΟΠΑΡΑΔΟΤΟ.

ΠΕΛΑΤΕΙΑ ΕΞΑΣΦΑΛΙΣΜΕΝΗ

Πληροφορίες Τηλ. 29818

3038-15/2

ΠΩΛΕΙΤΑΙ

έτοιμη επιχειρηση ενοικιάσεως μοτοποδηλάτων, στην οδό Γεωρ. Λεοντος, έναντι ξενοδοχείου Μανούσος, σε τιμή ευκαιρίας

Πληροφορίες τηλ.64217 - 65206

2372-5/3

ΠΩΛΟΥΝΤΑΙ τα εξής: α) μηχανή καφέ ΜΠΕΖΕΡΑ Ιταλίας, διπλή αυτόματη, β) δυο ομπρέλες αλουμινίου 3 μέτρων, γ) καινούριο πιεστικό μηχάνημα νερού με ηλεκτρισμό. Πληροφορίες όλες τις ώρες 85874

3041-15/2

ΠΩΛΟΥΝΤΑΙ: κουζίνα επαγγελματική με φούρνο, πλυντήριο πιάτων, φριτέζα διπλή, φούσκα κομπλέ, μαχαιροπήρουνα, ποτήρια, πιάτα. Τηλ. 25679-31281

3022-14/2

ΠΩΛΟΥΝΤΑΙ παραθαλάσσιο οικόπεδο 700τ.μ. εντός οικισμού Σορωνής και κτήμα 3.240 τ.μ. οικοδομήσιμο. Πληροφορίες τηλ. 31955, ώρες γραφείου

3013-14/2

ΠΩΛΕΙΤΑΙ σνακ - μπαρ εντός πόλεως, σε τουριστική περιοχή. Εργάζεται χειμώνα - καλοκαίρι. Πληροφορίες τηλ. 34618, κ. Μανώλη

2987-18/2

ΕΥΚΑΙΡΙΑ: ΠΩΛΕΙΤΑΙ διαμέρισμα στον 2ο όροφο, σε κατάσταση γιαπί, σε ωραία περιοχή της Ρόδου, οδός Πάλμα Μαγιόρκα, περίπου 103τ.μ., διαμπερές (όλα τα δωμάτια τα βλέπει ο ήλιος) και με πανοραμική θέα προς τη θάλασσα. Τηλ. 27050 - 23958

2362-13/2

ΠΩΛΕΙΤΑΙ οικόπεδο πλησίον Αννης Μαρίας 340τ.μ., 20.000.000 δρχ. Πληροφορίες τηλ. 23815 - 34532

2989-11/2

ΠΩΛΕΙΤΑΙ ψησταριά κάρβουνου με (2) άξονες και διπλό πλατώ υγραερίου σε πολύ καλή κατάσταση, βρίσκονται στη Ρόδο. Τηλ. 01 - 8069843

2995-8/2

ΠΩΛΕΙΤΑΙ οργανωμένη επιχείρηση εστιατόριο - μπαρ - καφετέρια, στην πλατεία της Λάρδου. Τηλ.: 01-2756565

2995-8/2

ΠΩΛΕΙΤΑΙ κατάστημα 100τ.μ., στις Επτά Βαγιές, ελεύθερο.. Υπάρχει και πατάρι περίπου 50τ.μ. Τιμή λογική. Ευκολίες. Τηλ. 92919, ώρες γραφείου

X255-18/2

ΠΩΛΟΥΝΤΑΙ 8 τραπέζια, 75Χ75, κατάλληλα για εστιατόριο (όχι πλαστικά). Ευκαιρία. Πληροφορίες τηλ. 51425 - 52053, κ. Γιώργο

2965-12/2

ΠΩΛΕΙΤΑΙ επιχείρηση οβελιστηρίου, επί της οδού Ορφανίδου (Ψαροπούλα). Τηλεφωνείτε εργάσιμες ώρες, στα τηλ. 35648-30-571

237-12/2

ΠΩΛΟΥΝΤΑΙ

διαμερίσματα των 100 και 55 τ.μ., λουξ κατασκευής στην οδό Θεμιστοκλέους Σοφούλη, δίπλα στον ΟΑΕΔ.

Πληροφορίες τηλ. 64040 - 29367

2680-21/2

ΠΩΛΟΥΝΤΑΙ

ΤΑ ΕΞΗΣ ΕΙΔΗ ΕΣΤΙΑΤΟΡΙΟΥ ΣΕ ΤΙΜΗ ΕΥΚΑΙΡΙΑΣ:

1 ψυγείο κατάψυξη συντήρηση
1 ψυγείο τετράπορτο συντήρηση
Ενας διπλός φούρνος πετρελαίου
Ενας διπλός φούρνος για πίτσες
Μια Μπελ Μαρί
20 τραπέζια και 50 καρέκλες

Πληροφορίες τηλ. 32574 - 20958

3021-14/2

ΠΩΛΟΥΝΤΑΙ

ΔΙΑΜΕΡΙΣΜΑΤΑ ΛΟΥΞ ΚΑΤΑΣΚΕΥΗΣ ΜΕΤΡΩΝ 145, 108, 105, 60, 95, 136, 48, ΣΕ ΜΙΚΡΗ ΠΟΛΥΚΑΤΟΙΚΙΑ

ΠΕΡΙΟΧΗ ΣΤΑΣΗ ΠΑΡΑΣΚΕΥΑ (ΠΡΟΣ ΤΗ ΘΑΛΑΣΣΑ)

Πληροφορίες τηλ. 23213

X249-5/3

ΠΩΛΕΙΤΑΙ

αποθήκη ισόγεια 140τ.μ., ύψους πάνω από 3 μ., εντελώς ανεξάρτητη και με δική της αυλή, εμβαδού 200τ.μ., στο Ροδίνι, σε τιμή ευκαιρίας. Κατάλληλη για κάθε χρήση. Γίνονται ευκολίες.

Πληροφορίες τηλ. 61536-62535

3014-14/2

ΠΩΛΕΙΤΑΙ

επιχείρηση εστιατορίου, στην Παλιά Πόλη, επί της Σωκράτους.

Μόνο σοβαρές προτάσεις.

Πληροφορίες τηλ.21537 - 27095

3001-13/2

ΠΩΛΟΥΝΤΑΙ από ιδιοκτήτη

διαμερίσματα σε μαρμαροσοβά ή τελειωμένα των 108τ.μ., επί της οδού Θεσσαλονίκης.
Επίσης διαμέρισμα των 85τ.μ., τελειωμένο στην οδό Ενόπλων Δυνάμεων.
Μαγαζί επί της λεωφόρου Ρόδου Ασγούρου, απέναντι από το Ροδοχρώμ, 230τ.μ., κατάλληλο για βιοτεχνικό ή εκθεσιακό χώρο.
Επίσης διαμέρισμα επί της Αγίου Ιωάννου, λουξ κατασκευής, ετοιμοπαράδοτο των 150τ.μ. με δυνατότητα τροποποιήσεως του πίνακα οικοδομής σε 115 τ.μ. και 35τ.μ.

Πληροφορίες τηλ.: 20949 - 32195 - 37735

2778-6/3

ΠΩΛΟΥΝΤΑΙ

ΜΕΓΑΛΗ ΕΥΚΑΙΡΙΑ:

ΕΙΔΗ ΥΓΙΕΙΝΗΣ ΕΓΧΡΩΜΑ SET ΚΟΜΠΛΕ ΜΕ ΜΠΑΝΙΕΡΑ

★ ΕΛΛΗΝΙΚΑ: 80.000

★ ΙΤΑΛΙΚΑ: 95.000

Πληροφορίες τηλ. 22230

T.16887-18/2

ΠΩΛΟΥΝΤΑΙ

α) μονοκατοικίες στην περιοχή Κοσκινού, με απεριόριστη θέα και με άδεια οικοδομής

β) δύο και τέσσερα στρέμματα στην περιοχή Ασγούρου

γ) συνεργεία και αποθήκες στην περιοχή Ροδίνι

Πληροφορίες Τηλ.

62772 - 62639

2612-15/2

ΠΩΛΕΙΤΑΙ

Από ιδιοκτήτη, πωλείται σε τιμή ευκαιρίας μαγαζί, επί της οδού Μιχαήλ Πετρίδη, 63τ.μ.

Πληροφορίες τηλ. 23331

231-6/2

ΠΩΛΕΙΤΑΙ

οικόπεδο 1000τ.μ. στην περιοχή Ατσιπάς, επί της παλαιάς εθνικής οδού, άρτιο και οικοδομήσιμο (κτίζεις 125τ.μ.)

Πληροφορίες τηλ.25195 - 31427

3063-14/2

ΠΩΛΕΙΤΑΙ φαστ - φουντ, πλήρως εξοπλισμένο στη Σοφ. Βενιζέλου. Δεκτές μόνο σοβαρές προτάσεις. Πληροφορίες τηλ. 28543, ώρες καταστημάτων

2979-12/2

ΠΩΛΕΙΤΑΙ οικόπεδο στο Κιοτάρι, 1.700 τ.μ., δίπλα στη λεωφόρο , καθαρό επίπεδο με φως, νερό, 2.300.000 δρχ. Πληροφορίες 9-12π.μ. και 5-7μ.μ., τηλ. 34532 - 23815

2976-12/2

ΠΩΛΕΙΤΑΙ LIFE RAFTS σωσίβια βάρκα (βαρελάκι), 15 ατόμων, κατασκευής 1986 εταιρίας Mitsubisci, αχρησιμοποίητο, κυρίως για επαγγελματικά τουριστικά σκάφη και αναψυχής, σε τιμή ευκαιρίας. Δεκτός κάθε έλεγχος. Πληροφορίες τηλ. 33114, όλες τις ώρες

2417-12/2

ΠΩΛΕΙΤΑΙ επιχείρηση - εστιατόριο, πλήρως εξοπλισμένο στο Φαληράκι, επί της εθνικής. Δεκτές μόνο σοβαρές προτάσεις. Τηλ. 30625, 7-10 το βράδυ, κ. Στράτο

2941-9/2

ΠΩΛΕΙΤΑΙ από ιδιοκτήτη διαμέρισμα 90τ.μ. Τηλ. 36141

2940-9/2

ΠΩΛΕΙΤΑΙ μονοκατοικία γιαπί, 120 τ.μ., στ' Ασγούρου, σε κτήμα 1000τ.μ., στην τιμή των 11 εκατομ. δρχ. Πληροφορίες και ραντεβού στα τηλ. 65710, 61859, Κώστας Κωνσταντινίδης

T.16882-9/2

ΠΩΛΕΙΤΑΙ στην Παστίδα, κτήμα 2.200 τ.μ. με άδεια οικοδομής για 200τ.μ. βίλλα, δίπλα σε άλλες επαύλεις, με πισίνα. Πληροφορίες και ραντεβού στα τηλ. 65710, 61859, Κώστας Κωνσταντινίδης

T.16882-5/3

ΠΩΛΕΙΤΑΙ επαγγελματικο ψυγείο σχεδόν καινούριο, σε πολύ χαμηλή τιμή. Τηλεφωνείτε στο 92215

237-12/2

ΠΩΛΕΙΤΑΙ σουβλατζίδικο, έτοιμο εξοπλισμένο, στην πλατεία Αγίου Νικολάου. Πληροφορίες τηλ. 26702

2958-12/2

ΕΥΚΑΙΡΙΑ: Θάλαμος επαγγελματικός 3Χ2,5 τετράπορτος, τρεις συντήρηση και ένας κατάψυξη, καινούριος δύο μηνών, πωλείται λόγω αναχωρήσεως στην Αθήνα στην τιμή των 450.000 (τιμή καινούριου 550.000). Τηλ. 28312 (9π.μ.-9μ.μ.), κ. Ευαγγελία. Σας παρακαλώ μόνο σοβαρές προτάσεις

2974-12/2

ΠΩΛΕΙΤΑΙ οικόπεδο 1000τ.μ., στην περιοχή Δασκάλων, με άδεια οικοδομής για υπόγειο, ισόγειο και δύο ορόφους των 400τ.μ. ανά όροφο. Πληροφορίες τηλ. 65710 - 61859, Κώστας Κωνσταντινίδης

Τ. 16811-9/2

ΠΩΛΕΙΤΑΙ διαμέρισμα πρώτου ορόφου στην οδό Ναυαρίνου και Παύλου Μελά, 107τ.μ. Χρειάζεται μια κάποια αναδόμηση, αλλά ευρίσκεται σε μια από τις ωραιότερες περιοχές της Ρόδου. Πληροφορίες τηλ. 65710 - 61859, Κώστας Κωνσταντινίδης

Τ. 16811-9/2

ΝΕΟΦΥΤΟΥ

Πωλούνται

ΜΟΝΟ ΑΠΟ ΤΟ ΓΡΑΦΕΙΟ ΜΑΣ

1) Διαμέρισμα ετοιμοπαράδοτο 4 κυρίων δωματίων με φανταστική θέα έναντι Mira Mare, καταπληκτική ευκαιρία
2) Μαγαζί 75τ.μ. επί της Αριστοτέλους πλησίον πλατείας 1ο συντριβάνι
3) Κτήμα 2 στρεμ. με άδεια, περιοχή Κοσκινού με φανταστική θέα.
4) Κτήμα 4 στρ. περιοχή Κοσκινού με θέα τη θάλασσα τιμή πολύ καλή
5) Διαμέρισμα ρετιρέ 80τ.μ. περιοχή Νεοχωρίου τιμή ευκαιρία
6) Βίλλα 180τ.μ. και υπόγειο με 5.000 τ.μ. κτήμα στην ωραιότερη περιοχή της Ιξίας
7) Διαμέρισμα 140 τ.μ. μεγάλες βεράντες, τζάκι, εντοιχισμένη κουζίνα φανταστική θέα επί της οδού Παύλου Μελά
8) Διαμέρισμα 4άρι πλησίον Γκραντ - Οτέλ πάνω στη θάλασσα
9) Γκαρσονιέρες σε Αγ. Ιωάννη, Μόντε Σμιθ κ.λ.π.
10) Ετοιμοπαράδοτο διαμέρισμα 4άρι λουξ κατασκευής σε πολύ καλή τοποθεσία
11) Οικόπεδα 250, 500, 600, 1000 τ.μ. εντός πόλεως
12) Κτήμα 6 στρέμματα στα Κολύμπια μεγάλη ευκαιρία
13) Μαγαζιά Νιοχώρι, 100 Μαγαζιά, Κορδικτώνος, Βενετοκλέων, Αγ. Ιωάννης, Πετρίδη, Κολύμπια κ.λ.π.
14) Διαμερίσματα σε όλες τις περιοχές της πόλεως, τιμές καταπληκτικές
15) Μαιζονέττες ετοιμοπαράδοτες και σε γιαπί εντός και εκτός πόλεως
16) Αποθήκες, επιχειρήσεις, καταστήματα σε όλες τις κεντρικές περιοχές.

Επίσης

άλλες, 1000 τουλάχιστον περιπτώσεις όπου η φίρμα του γραφείου μας ως παλαιώτερο εγγυάται τα πάντα. Αναλαμβάνουμε και πωλήσεις σε Αθήνα, Πειραιά.

Γ. ΝΕΟΦΥΤΟΥ
ΟΔΟΣ ΔΗΜ. ΘΕΟΔΩΡΑΚΗ 40
2ος όροφος - τηλ. 20989

M 27

ΠΩΛΕΙΤΑΙ

ΑΠΟ ΙΔΙΟΚΤΗΤΗ, κτήμα με φανταστική θέα, για βίλες - 20.000 τ.μ., 150 μέτρα από τη λεωφόρο Ρόδου - Φαληράκι, στο 7 χιλιόμετρο. Περιοχή προνομούχα.

Πληρ.τηλ. 24539

ΠΜ 30/10

ΠΩΛΕΙΤΑΙ ΑΠΟ ΙΔΙΟΚΤΗΤΗ

οικοπεδική έκταση με φανταστική θέα στην Καλλιθέα, 31.000 τ.μ. - σίγουρη επένδυση.

ΠΛΗΡΟΦΟΡΙΕΣ
Τηλ. 24539
23575 (βράδυ)

ΠΜ

ΠΡΟΛΑΒΕΤΕ ΝΑ ΑΓΟΡΑΣΕΤΕ!

ΠΩΛΟΥΝΤΑΙ τελειωμένα τεσσάρια διαμερίσματα των 120 και 123τ.μ. με τη γνωστή κατασκευή Θ. Πράσινου. Γερά εμφανή μπετά, μεγάλος υδραυλικός ανελκυστήρας, άψογη λειτουργική διαρρύθμιση, ηχομόνωση στους τοίχους και στα δάπεδα, τριφασική ηλεκτρική εγκατάσταση, πλακάκια πολυτελείας, εντοιχιζόμενες ντουλάπες στα υπνοδωμάτια, πάντα με τα καλύτερα υλικά.

ΠΛΗΡΟΦΟΡΙΕΣ
Θ. ΠΡΑΣΙΝΟΣ, τηλ. 24304

M 31

Ροδιακή Κτηματική

ΚΤΗΜΑΤΟΜΕΣΙΤΙΚΟ ΓΡΑΦΕΙΟ

ΠΩΛΗΣΕΙΣ ΑΚΙΝΗΤΩΝ

ΟΙΚΟΔΟΜΕΣ

Α' ΔΙΑΜΕΡΙΣΜΑΤΑ: 1. Κ. Υδραίου 140τ.μ. 2. Στ. Καζούλη 80-125τ.μ. 3. Ροδίνι 93-125-139 τ.μ. 4. Παρ. Στ. Κωτιάδη 95τ.μ. 5. 2. Μ. Πετρίδη 71-81-106τ.μ. 6. Νιοχώρι 42-58-84τ.μ. 7. Τριάντα 82-101

Β' ΜΟΝΟΚΑΤΟΙΚΙΕΣ - ΜΕΖΟΝΕΤΕΣ: 1. Ροδίνι 210

ΠΡΟΟΔΟΣ ΜΙΚΡΕΣ ΑΓΓΕΛΙΕΣ ΠΡΟΟΔΟΣ ΜΙΚΡΕΣ ΑΓΓΕΛΙΕΣ ΠΡΟΟΔΟΣ ΜΙΚΡΕΣ ΑΓΓΕΛΙΕΣ

ΠΩΛΕΙΤΑΙ

από ιδιοκτήτη διαμέρισμα 100τ.μ., στην Κέννεντυ, 3 υπνοδωματίων, σαλοτραπεζαρίας, κουζίνας, μπάνιου, με θερμοσυσσωρευτές - ηλιακό θερμοσίφωνο, τηλέφωνο, επιπλωμένο με ολοκαίνουρια όλα, με τηλεόραση έγχρωμη - πλυντήριο, κουζίνα, κλπ.

Πληροφορίες

Τηλ. 92386

3049-14/2

ΠΩΛΟΥΝΤΑΙ

ΜΕΤΑΧΕΙΡΙΣΜΕΝΑ ΠΟΛΥΚΟΥΖΙΝΑΚΙΑ ΑΠΟ ΤΟ ΞΕΝΟΔΟΧΕΙΟ SUNWING.

Πληροφορίες κ. Τάκκο, τηλ. 28600

T.16916-14/2

ΠΩΛΕΙΤΑΙ

ΣΟΥΠΕΡ - ΜΑΡΚΕΤ, έναντι παραλιακού ξενοδοχείου, με πελατεία 8 ετών

Πληροφορίες τηλ. 91904, 10-3

3057-14/2

ΠΩΛΕΙΤΑΙ μονοκατοικία ημιτελή, στην περιοχή Τρεις, 230 τ.μ., με 1.600τ. οικόπεδο, έναντι εστιατορίου Κιούπια. Πληροφορίες τηλ. 64336
3055-21/2

ΠΩΛΕΙΤΑΙ μονοκατοικία, υπό κατασκευή, κοντά στα Κοσκινού, σε μπετά ή τελειωμένη, με γκαράζ και 600τ.μ. αυλή. Τηλ. 36691
2761-7/2

ΠΩΛΕΙΤΑΙ KAWASAKI GRZ 1000 RX NINJA, εκτελωνισμένο από Αμερική, μαύρο σε τέλεια κατάσταση. Μοναδική ευκαιρία, λόγω σπουδών. Δεκτός κάθε έλεγχος. Τηλ. 23119 και 34597, κ. Γιώργο. Καθημερινά, 3-7 το απόγευμα
X221

ενοικιάσεις

ΕΝΟΙΚΙΑΖΕΤΑΙ για επαγγελματική χρήση, ημιτελής όροφος 205τ.μ., επί της Αννης Μαρίας. Ο ενδιαφερόμενος δύναται να διαρυθμίσει τα εσωτερικά χωρίσματα, σύμφωνα με το αντικείμενο της εργασίας του. Πληροφορίες τηλ. 20712
2962-14/2

ΕΝΟΙΚΙΑΖΕΤΑΙ διαμέρισμα 90τ.μ., με δυο υπνοδωμάτια σε 1ο όροφο, στην οδό Αλεξάνδρου Διάκου 7 Β. Επίσης ενοικιάζεται διαμέρισμα ισόγειο επιπλωμένο με μεγάλο κήπο, στην οδό Αλεξάνδρου Διάκου 7 Β. Πληροφορίες τηλ. 63771
2963-12/2

ΕΝΟΙΚΙΑΖΕΤΑΙ κατάστημα 75τ.μ., επί της Παύλου Μελά 11 και Πίνδου. Τηλ. 31198 - 27348- Καλύμνου 0243/ 47551, κ. Τηλιακό
2998-13/2

ΕΝΟΙΚΙΑΖΕΤΑΙ διαμέρισμα 2 δωματίων, λουτρό, κουζίνας, επιπλωμένο επί της Παύλου Μελά 15. Τηλ. 31198 - 27348
2998-13/2

ΕΝΟΙΚΙΑΖΕΤΑΙ εσωτερικός χώρος στο Φαληράκι, 40τ.μ. περίπου, για οποιαδήποτε χρήση. Τηλ. 01 9820425
3007-13/2

ΕΝΟΙΚΙΑΖΕΤΑΙ δυάρι διαμέρισμα, α' ορόφου, 80τ.μ. περίπου, επί της οδού Στρ. Ζήση 19, (πάροδος Καναδά). Πληροφορίες τηλ. 24337 - 33720, ώρες γραφείου
2984-11/2

ΕΝΟΙΚΙΑΖΕΤΑΙ διαμέρισμα 2 υπνοδωματίων, σαλοτραπεζαρίας και κοινόχρηστων χώρων στην Ιαλυσό, έναντι Αστυνομικού Τμήματος Ιαλυσού. Τηλ. 20183, από 9-1 το πρωί και 5-8 το απόγευμα
2991-13/2

ΕΝΟΙΚΙΑΖΕΤΑΙ δυάρι, διαμέρισμα στην περιοχή Ανάληψη. Πληροφορίες τηλ. 71360 από 2 μ.μ. έως 10μ.μ. και 28360 (απογευματινές ώρες)
2420-13/2

ΕΝΟΙΚΙΑΖΕΤΑΙ

κατάστημα 140τ.μ., (ή 2 των 70τ.μ., συνεχόμενα), με μεγάλη αυλή, επί της λεωφ. Ιαλυσού, ακριβώς απέναντι στο AURA BEACH.

Πληροφορίες

20928

225-9/2

ΕΝΟΙΚΙΑΖΕΤΑΙ - ΠΩΛΕΙΤΑΙ

Στην παραλία Ιαλυσού, δέκα μέτρα από την αμμουδιά, ενοικιάζεται (πωλείται), μονοκατοικία, αποτελούμενη από έξη δωμάτια και λοιπούς βοηθητικούς χώρους, με μεγάλο κήπο, βεράντες, με 40 μέτρα πρόσοψη προς τη θάλασσα, κατάλληλη για επαγγελματική χρήση.

ΠΛΗΡΟΦΟΡΙΕΣ

Τηλ. 28372

2980-16/2

ΕΝΟΙΚΙΑΖΕΤΑΙ

ΚΑΤΑΣΤΗΜΑ ΣΤΗΝ ΟΔΟ ΣΩΚΡΑΤΟΥΣ

Πληροφορίες τηλ. 20349

2943-9/2

ΕΝΟΙΚΙΑΖΕΤΑΙ

στην τουριστικότερη περιοχή (Είκοσι Μαγαζιά) Ιξιά, κατάστημα 100τ.μ., με αυλή 60τ.μ., εξοπλισμένο κατάλληλο για πιτσαρία - ταβέρνα - καφετέρια.

Πληροφορίες τηλ.

32574-20958

3021-14/2

ΕΝΟΙΚΙΑΖΕΤΑΙ

ισόγειος χώρος 200τ.μ., επί της εθνικής οδού Ρόδου - Λίνδου (4ο χλμ.), λίγο μετά το Ροδίνι, κατάλληλος για γραφεία, αντιπροσωπείες, καταστήματα.

Πληροφορίες

«Παπαμιχαήλ Τεχνικά Εργα Ε.Ε.», τηλ. 64685 - 24903

T.16884-9/2

ΕΝΟΙΚΙΑΖΕΤΑΙ κατοικία 100τ.μ. επί της οδού Δημητράκη αρ. 85. Τηλέφωνο για σχετικές συνεννοήσεις: 33826 ή 29548
236-16/2

ΕΝΟΙΚΙΑΖΕΤΑΙ επιπλωμένο στούντιο καινούριο, στην οδό Μονής Πανορμίτου 84. Τηλ. 29374
3074-15/2

ΕΝΟΙΚΙΑΖΕΤΑΙ διαμέρισμα 3 υπνοδωματίων 120τ.μ., στον α' όροφο με ανεξάρτητη είσοδο στην περιοχή Επτά Βαγιές - οδός Δενδρινού. Πληροφορίες τηλ. 25195 - 27266 - 31427
3036-14/2

ΕΝΟΙΚΙΑΖΕΤΑΙ γκαρσονιέρα 50τ.μ., ανεπίπλωτη επί της οδού Αλυτρώτων Ελλήνων 30 (Δασκάλους), τηλ. 22011
3067-14/2

ΕΝΟΙΚΙΑΖΕΤΑΙ οροφοδιαμέρισμα 155τ.μ., στον 3ο όροφο Αλεξάνδρου Διάκου 55, 4 υπνοδωματίων, μεγάλης σαλοτραπεζαρίας, μεγάλης κουζίνας και δυο λουτροκαμπινέ, δίπλα στο νοσοκομείο, κατάλληλο και για ιατρούς. Πληροφορίες τηλ. 22495
3054-16/2

ΣΤΑ ΚΟΣΚΙΝΟΥ ενοικιάζονται δυο διαμερίσματα το ένα επιπλωμένο και το άλλο άνευ. Τηλ. 62004
3058-16/2

ΕΝΟΙΚΙΑΖΟΝΤΑΙ επιπλωμένα διαμερίσματα στην οδό Ερνεστ Μπέβιν 31. Πληροφορίες τηλ. 63402 - 28923
2421-13/2

ΣΤΟ ΧΩΡΙΟ ΑΡΧΑΓΓΕΛΟΣ, ενοικιάζω διαμέρισμα και δωμάτια ανεξάρτητα, όλα επιπλωμένα, με πολυκουζινάκια, ηλιακό θερμοσίφωνα, πολυτελής κατασκευή και επίπλωση. Τηλ. Ρόδος 22120 - 61258. Flats and rooms for rent. Furnished, clean, not expensive. Vilage Arhangelos. Call Rhodes 22120, for information
3032-15/2

ΕΝΟΙΚΙΑΖΕΤΑΙ διαμέρισμα 100τ.μ., στην οδό Βενετοκλέων, πλήρως επιπλωμένο και με τηλέφωνο. Πληροφορίες τηλ. 01-8047912
3012-14/2

ΕΝΟΙΚΙΑΖΕΤΑΙ οικία κατάλληλη και για επαγγελματική χρήση σε κεντρικό δρόμο, ευρύχωρη με 4 άνετα δωμάτια, 100τ.μ. Τηλ. 27050 - 23958
2362-13/2

ΕΝΟΙΚΙΑΖΕΤΑΙ

ΚΑΤΑΣΤΗΜΑ, ΕΝΑΝΤΙ ΜΙΡΑ - ΜΑΡΕ, 88τ.μ., ΓΙΑ ΟΠΟΙΑΔΗΠΟΤΕ ΧΡΗΣΗ.

Πληροφορίες τηλ. 21714 - 22307

2718-9/2

ΕΝΟΙΚΙΑΖΕΤΑΙ

παραλιακό κατάστημα στη Σορωνή, για οποιαδήποτε χρήση

Πληροφορίες τηλ. 41769

2988-11/2

ΕΝΟΙΚΙΑΖΕΤΑΙ

εντός πόλεως κοντά στη θάλασσα, διόροφη μονοκατοικία με 2 υπνοδωμάτια και λοιπούς χώρους.

Πληροφορίες τηλ. 36702-31650

3047-14/2

ΣΤΟ ΦΑΛΗΡΑΚΙ ΕΝΟΙΚΙΑΖΟΝΤΑΙ ΚΑΤΑΣΤΗΜΑΤΑ

ΠΛΗΡΟΦΟΡΙΕΣ

ΤΗΛ. 30328, ώρες καταστημάτων και **25283**, βραδυνές ώρες

3071-15/2

ΕΝΟΙΚΙΑΖΕΤΑΙ οβελιστήριο, έμπροσθεν νέου ξενοδοχείου που θα λειτουργήσει φέτος. Βρίσκεται στην οδό Αγίου Νικολάου 55. Πληροφορίες τηλ. 35119
2835-9/2

ΕΝΟΙΚΙΑΖΕΤΑΙ κατάστημα σε κεντρική τουριστική τοποθεσία ανάμεσα σε δύο ξενοδοχεία, ιδανικό για τουριστική επιχείρηση, κατάλληλο για πρακτορείο ενοικιάσεως αυτοκινήτων ή μοτοποδηλάτων. Πληροφορίες τηλ. 64037 - 26279
2964-12/2

ΕΝΟΙΚΙΑΖΕΤΑΙ κεντρικό κατάστημα 35τ.μ., στη Νέα Αγορά. Μόνο σοβαρές προτάσεις, στο τηλ. 30571 από τις 5-10μ.μ.
237-12/2

ΕΝΟΙΚΙΑΖΕΤΑΙ διαμέρισμα λουξ, δύο υπνοδωματίων, σαλόνι, κλπ., στην Ιξιά, 80τ.μ. Πληροφορίες τηλ. 37711 - 20423, κ. Σάββα
M34

ΕΝΟΙΚΙΑΖΕΤΑΙ ισόγειο επιπλωμένο διαμέρισμα ενός υπνοδωματίου, κουζινοκαθιστικού, λουτρού, μεγάλες βεράντες και ξεχωριστή είσοδο σε οικόπεδο 2.000 τ.μ. στην εθνική οδό Ρόδου - Λίνδου, απέναντι από το νέο ΙΚΑ. Πληροφορίες τηλ. 34902
2844-9/2

ΕΝΟΙΚΙΑΖΕΤΑΙ 4άρι διαμέρισμα πρώτου ορόφου στην οδό Πίνδου. Είναι φρεσκοβαμμένο και βρίσκεται σε μικρή απόσταση από το Μαντράκι. Για ραντεβού και περισσότερες πληροφορίες στα τηλ. 65710, 61859, Κώστας Κωνσταντινίδης
T. 16811-9/2

ΕΝΟΙΚΙΑΖΟΝΤΑΙ καταστήματα για τουριστική χρήση, στην παραλία Ιαλυσού. Τηλ. 41232 - 28966
2807-9/2

ΕΝΟΙΚΙΑΖΕΤΑΙ κατάστημα στο Φαληράκι, καινούριο, γωνιακό, έναντι ξενοδοχείου Sun Palace. Τηλ. 21696 - 21521
1954-13/2

ΕΝΟΙΚΙΑΖΕΤΑΙ μονοκατοικία στην Παλιά Πόλη, οδός Ηροδότου 22. Πληροφορίες τηλ. 93025 - 47798, κ. Αργυρώ Τριπολίτου, βραδυνές ώρες
2966-12/2

ΕΝΟΙΚΙΑΖΕΤΑΙ διαμέρισμα 100τ.μ., στην Ιερού Λόχου 16 (απέναντι της Ολυμπιακής), 2ος όροφος. Πληροφορίες στο τηλ. 27118, ώρες 11.00-13.00 και 18.00-21.00
2967-12/2

ΕΝΟΙΚΙΑΖΕΤΑΙ μονοκατοικία με αυλή στο χωριό Αρχάγγελος. Πληροφορίες τηλ. 64193
2972-12/2

ΕΝΟΙΚΙΑΖΟΝΤΑΙ δυο επιπλωμένα διαμερίσματα, ανεξάρτητα με μεγάλο κήπο, στο χωριό Κοσκινού. Πληροφορίες τηλ. 65129 - 65360
2981-12/2

ΕΝΟΙΚΙΑΖΕΤΑΙ καινούριο διαμέρισμα 60τ.μ., στο 7ο χιλιόμετρο Ρόδου - Λίνδου. Πληροφορίες τηλ. 63410 - 61736
2981-14/2

ΕΝΟΙΚΙΑΖΕΤΑΙ σπίτι διπλοκατοικία, ο επάνω όροφος, 90τ.μ. με 3 υπνοδωμάτια, στην Μιχαήλ Πετρίδη 67. Πληροφορίες τηλ. 34239 - 61191
2973-12/2

ΕΝΟΙΚΙΑΖΕΤΑΙ διαμέρισμα με 2 υπνοδωμάτια στην οδό Κέννεντυ 45. Πληροφορίες τηλ. 36064
2358-16/2

ΕΝΟΙΚΙΑΖΕΤΑΙ διαμέρισμα 70τ.μ., επιπλωμένο στην Αγ. Αναστασία, ηλιόλουστο με 2 υπνοδωμάτια, για 2 χρόνια. Ενοίκιο 65.000 δρχ. Τηλ. 23348, 6-8μ.μ.
2936-9/2

ΕΝΟΙΚΙΑΖΕΤΑΙ κατάστημα επιφάνειας 100τ.μ., στην οδό Καποδιστρίου, έναντι Τογιότα. Πληροφορίες τηλ. 26077 ή 22191
2897-15/2

ΕΝΟΙΚΙΑΖΕΤΑΙ στην παραλία Ιαλυσού (τουριστική ζώνη), κατάστημα καινούριο 140τ.μ. Πληροφορίες τηλ. 91232 - 91778
2866-20/2

ΕΝΟΙΚΙΑΖΟΝΤΑΙ επιπλωμένα δωμάτια με μπάνιο στην Παλιά Πόλη. Πληροφορίες τηλ. 28024
2860-12/2

ΕΝΟΙΚΙΑΖΕΤΑΙ στούντιος με θέρμανση, οδός Αισχίνης 37. Τηλ. 24166 - 20175
2828-14/2

μαθήματα

ΦΥΣΙΚΟΜΑΘΗ -ΜΑΤΙΚΟΣ

αναλαμβάνει υπεύθυνα την προετοιμασία μαθητών γυμνασίου - λυκείου, στα μαθηματικά - φυσική χημεία.

Αριστη προετοιμασία για τις εξετάσεις.

Πληροφορίες

Τηλ. 61019 - 47673

3002-13/2

ΜΑΘΗΜΑΤΙΚΑ

Παραδίδονται μαθήματα σε μαθητές γυμνασίου - λυκείου.

- ΙΔΙΑΙΤΕΡΑ
- ΟΛΙΓΟΜΕΛΗ ΤΜΗΜΑΤΑ

(ΠΕΡΙΟΧΗ ΔΑΣΚΑΛΩΝ)

ΚΑΘΗΓΗΤΕΣ

ΝΙΚΟΣ ΤΣΙΩΛΗΣ

ΕΛΕΝΗ ΠΑΠΑΛΑΖΑΡΟΥ - ΤΣΙΩΛΗ

Πληροφορίες τηλ. 26151

3018-15/2

ΙΤΑΛΙΚΑ: πτυχιούχος παιδαγωγικής και διπλωματούχος της ιταλικής γλώσσας, παραδίδει μαθήματα. Πληροφορίες στο τηλ. 23048
2970-12/2

ΚΑΘΗΓΗΤΗΣ ΦΥΣΙΚΟ-ΜΑΘΗΜΑΤΙΚΟΣ

αναλαμβάνει υπεύθυνα κατ' οίκον μαθητές γυμνασίου - λυκείου για φυσική χημεία και μαθηματικά.

- ΔΕΚΤΕΣ ΚΑΙ ΠΕΡΙΟΧΕΣ ΕΚΤΟΣ ΠΟΛΕΩΣ

ΓΙΑΝΝΗΣ ΣΤΑΜΑΤΙΑΔΗΣ

Πληροφορίες τηλ. 92828

2589-14/2

ΜΑΘΗΜΑΤΙΚΑ - ΦΥΣΙΚΗ - ΧΗΜΕΙΑ

Α' Β' Δ' ΔΕΣΜΗ ΛΥΚΕΙΟΥ, ΓΥΜΝΑΣΙΟΥ

Καθηγητές φυσικο - μαθηματικοί, Παν/μίου Αθηνών με εξειδίκευση στις συγχρονες μεθόδους εκπαίδευσης, αναλαμβάνουν υπεύθυνα μαθητές κατ' οίκον και σε γκρουπ.

Κοι:

Σ. ΠΑΝΤΑΖΗΣ - Ν. ΡΕΤΣΑΣ

ΤΗΛ. 25560

2619-14/2

ΜΑΘΗΜΑΤΙΚΑ

ΜΑΘΗΜΑΤΙΚΟΣ παραδίδει ιδιαίτερα μαθήματα σε μαθητές γυμνασίου - λυκείου.

Εργασία υπεύθυνη - μεθοδική.

Πληροφορίες τηλ. 22166

3031-7/4

αυτοκίνητα

ΠΩΛΕΙΤΑΙ OPEL ASCONA 1600, πολύ έξτρα τιμή. Πληροφορίες 51425 - 52053
2965-12/2

ΖΗΤΕΙΤΑΙ φανοποιός αυτοκινήτων (εργολαβία ή ποσοστά). Πληροφορίες τηλ. 51425, κ. Γιώργο
2965-12/2

ΠΩΛΕΙΤΑΙ αυτοκίνητο FORD CORTINA 1600, σε καλή κατάσταση. Πληροφορίες τηλ. 21062
2949-9/2

ΑΓΟΡΑΖΟΥΜΕ το παλιό μεταχειρισμένο αυτοκίνητό σας για κυκλοφορία ή απόσυρση, σε οποιαδήποτε κατάσταση τοις μετρητοίς. Πληροφορίες κ. Δημήτρη, τηλ. 62171 - 65171
X248

ΠΩΛΕΙΤΑΙ VESPA PIAGGIO 125 c.c. T5, μοντέλο 89. Επίσης πωλείται μια γαζωτική επαγγελματική PFAFF και 1 κοπτοράπτης. Καλή τιμή. Τηλ. 28047, Δημήτρης
3006-13/2

ΠΩΛΕΙΤΑΙ φορτηγό αυτοκίνητο Δ.Χ. με την άδεια 10 τόνων σε καλή κατάσταση. Τηλ. 0244 - 42364
2990-13/2

ΠΡΟΣΟΧΗ!!! ΕΥΚΑΙΡΙΑ!! ΠΩΛΕΙΤΑΙ μηχανή μάρκας YAMAHA (VIRAGO) 250c.c., τύπου TSOPER, χρώματος κόκκινο, μόνο με 10.000 χλμ. , σε άριστη κατάσταση και σε τιμή φανταστική. Μόνο 490.000 δρχ.!! Πληροφορίες τηλ. 25031, κ. Γιάννη, απογευματινές ώρες
2953-12/2

ΠΡΟΣΟΧΗ!! ΠΩΛΕΙΤΑΙ!! σε τιμή ευκαιρίας μηχανάκι μάρκας SUZUKI, χρώματος άσπρο, μόνο 100.000 δρχ. Πληροφορίες τηλ. 25031, απογευματινές ώρες κ. Γιάννη
2953-12/2

ΠΡΟΣΟΧΗ ΕΥΚΑΙΡΙΑ:

Αγοράζω το μεταχειρισμένο αυτοκίνητό σου αμέσως και μετρητοίς.

Τηλ. 33244,
κ. Παγκάλης Γεώργιος

230-29/2

ΑΥΤΟΚΙΝΗΤΑ ΤΑΒΕΡΝΑΡΗΣ Ο.Ε

ΠΩΛΟΥΝΤΑΙ

MERCEDES 124 ΣΕΙΡΑ
MERCEDES 123 ΣΕΙΡΑ
MERCEDES 115 ΣΕΙΡΑ
B.M.W. 316
OPEL CORSA 1000 c.c.
FORD ESKORD 1100
IBIZA 1000 C.C

Γίνονται ευκολίες πληρωμής.

Τηλ. 65070 - 61542

234-9/2

ΑΓΟΡΑΖΟΥΜΕ Η ΑΝΤΑΛΛΑΣΣΟΥΜΕ

το παλιό σας αυτοκίνητο με ένα ΤΟΥΟΤΑ

ΤΖΙΩΡΑΣ - ΤΣΟΥΜΠΛΕΚΑΣ Ο.Ε

ΤΗΛ: 29693 - 30414

X253

διάφορα

ΤΟ ΠΡΑΚΤΟΡΕΙΟ ΤΑΞΙΔΙΩΝ ΤΗΛΕΜΑΧΟΣ ΚΑΒΑΔΑΣ

μπορεί να σας εξυπηρετήσει για οποιοδήποτε πρόβλημά σας. Ητοι:

- ΕΚΔΟΣΗ ΔΙΑΒΑΤΗΡΙΩΝ
- Εκδοση φθηνών αεροπορικών εισιτηρίων για οποιαδήποτε μέρος του κόσμου.

ΑΕΡΟΠΟΡΙΚΑ ΕΙΣΙΤΗΡΙΑ με την ΟΛΥΜΠΙΑΚΗ ΑΕΡΟΠΟΡΙΑ, δι Αθήνας.

- Φθηνά αεροπορικά εισιτήρια δι' ΕΥΡΩΠΗ - ΑΜΕΡΙΚΗ - ΚΑΝΑΔΑ - ΑΥΣΤΡΑΛΙΑ και ΑΣΙΑ με όλες τις αεροπορικές εταιρίες.
- Εκδοση ατμοπλοϊκών εισιτηρίων με τα πλοία της ΔΑΝΕ,F/B Ρόδος, F/B Κάμιρος, F/B Ιάλυσος και με το F/B Λίνδος.
- Ανανεώσεις διπλωμάτων ερασιτεχνικών, επαγγελματικών, βέσπας και μοτοποδηλάτων.
- Μετατρέπομεν εις τους έχοντας άδεια εξωτερικού χωρίς εξετάσεις εις ελληνικήν
- Εκδίδομεν φοιτητικά εισιτήρια
- Δυνάμεθα να αποστείλουμε με ΤΕΛΕΞ τα εισιτήρια των φοιτητών που σπουδάζουν εις το εξωτερικό.
- Αποστολή αποσκευών σε οποιοδήποτε μέρος του κόσμου.

ΠΡΑΚΤΟΡΕΙΟΝ ΤΑΞΙΔΙΩΝ - ΜΕΤΑΝΑΣΤΕΥΣΕΩΣ

ΤΗΛΕΜΑΧΟΣ Α.ΚΑΒΑΔΑΣ

οδός Καρπάθου 20 - Ρόδος τηλ. γραφ. (0241) 22156 - 24940 - τηλ. οικ. 23427

3015-29/2

ΥΔΡΑΥΛΙΚΕΣ ΕΡΓΑΣΙΕΣ - ΠΑΣΗΣ ΦΥΣΕΩΣ ΑΠΟΦΡΑΞΕΙΣ

ΜΕ ΤΟ ΠΙΟ ΣΥΓΧΡΟΝΟ ΑΠΟΦΡΑΚΤΙΚΟ ΗΛΕΚΤΡΙΚΟ ΜΗΧΑΝΗΜΑ. ΤΕΛΕΙΟ ΚΑΘΑΡΙΣΜΑ.

Τηλ. 22104 κ. Γιώργο.

2959-10/3

ΥΔΡΑΥΛΙΚΟΣ

ΑΝΑΛΑΜΒΑΝΕΙ πάσης φύσεως υδραυλικές εργασίες, μικρές και μεγάλες. Εγκαταστάσεις, αποφράξεις, συντήρηση ξενοδοχείων, κλπ. Εγκαταστάσεις με σύστημα αυτόματου ποτισμού.

Εργασία εγγυημένη ταχεία εξυπηρέτηση

Δημήτρης

Πληροφορίες τηλ. 36559 και 31990

2587-15/2

ΕΠΙΣΚΕΥΑΖΟΝΤΑΙ

ΟΙΚΙΑΚΕΣΣΥΣΚΕΥΕΣ
ΨΥΓΕΙΑ - ΠΛΥΝΤΗΡΙΑ
ΗΛΕΚ.ΚΟΥΖΙΝΕΣ
και ΗΛΙΑΚΑ
ΘΕΡΜΟΣΙΦΩΝΑ

ΤΙΜΕΣ ΛΟΓΙΚΕΣ

ΕΡΓΑΣΙΑ ΕΓΓΥΗΜΕΝΗ

Τηλ. **65073 - 27971**

Θανάσης και Δημήτρης

2668-20/2

ΑΠΟΦΡΑΞΕΙΣ ΚΑΘΑΡΙΣΜΟΙ ΑΠΟΧΕΤΕΥΣΕΩΝ

Αναλαμβάνουμε τον καθαρισμό αποχετεύσεων πολυκατοικιών και ξενοδοχείων, με ειδικό ηλεκ/το μηχάνημα.

ΟΙ ΑΠΟΧΕΤΕΥΣΕΙΣ ΓΙΝΟΝΤΑΙ ΣΑΝ ΝΑ ΤΙΣ ΠΕΡΑΣΑΤΕ ΣΗΜΕΡΑ.

- ΕΡΓΑΣΙΑ ΕΓΓΥΗΜΕΝΗ

ΤΗΛ. 36559 - 31990

όλο το 24ωρο

2587-15/2

ΥΔΡΑΥΛΙΚΟΣ

ΑΝΑΛΑΜΒΑΝΩ ΠΑΣΗΣ ΦΥΣΕΩΣ ΕΡΓΑΣΙΕΣ.

ΕΓΚΑΤΑΣΤΑΣΕΙΣ, ΑΠΟΦΡΑΞΕΙΣ, ΣΥΝΤΗΡΗΣΕΙΣ, ΤΥΧΟΝ ΒΛΑΒΕΣ, Κ.Λ.Π.

ΤΑΧΕΙΑ ΕΞΥΠΗΡΕΤΗΣΗ

ΤΗΛ. **36886,33287**

κ. ΑΓΑΠΗΤΟ

1994-9/2

ΑΝΘΟΚΗΠΟΥΡΟΣ: Αναλαμβάνω πάσης φύσεως εργασίες κήπων, καθάρισμα, σκάψιμο, κλάδεμα, συντήρηση καθώς και το φύτεμα γκαζόν. Τηλ. 94005
2939-16/2

ΑΠΟ ΤΟΥΡΙΣΤΙΚΟ ΠΡΑΚΤΟΡΕΙΟ ΖΗΤΕΙΤΑΙ

για τη σεζόν 1992, δεσποινίς ή κυρία, με άριστη γνώση της γερμανικής, ώστε να απασχοληθεί για όλη τη σεζόν σαν αρχηγός γκρουπ.

ΠΛΗΡΟΦΟΡΙΕΣ τηλ.: 23088 – 28101, ώρες 9.00–15.00

235-9/2

ΖΗΤΕΙΤΑΙ

ΕΠΑΓΓΕΛΜΑΤΙΑΣ ΟΔΗΓΟΣ, με δίπλωμα Ε' Κατηγορίας, από την εταιρία ποτών ΖΟΥΡΑΡΑΚΗΣ ΕΛΛΑΣ Α.Ε.

Μισθός κατόπιν συμφωνίας

Πληροφορίες στο τηλέφωνο 62613, 20278

X234-29/2

ΕΥΚΑΙΡΙΑ

ΠΩΛΕΙΤΑΙ

Η ΕΠΙΧΕΙΡΗΣΗ STUDIO SCAVOLINI

(ΚΟΥΖΙΝΕΣ ΕΝΤΟΙΧΙΣΜΕΝΕΣ)

- ΕΞΑΣΦΑΛΙΣΜΕΝΗ ΣΥΝΕΡΓΑΣΙΑ
- ΧΑΜΗΛΟ ΕΝΟΙΚΙΟ
- ΣΙΓΟΥΡΗ ΕΠΕΝΔΥΣΗ

ΠΛΗΡΟΦΟΡΙΕΣ στα τηλ.: 32612 - 63444, κ. Κώστα

2968-23/2

ΠΩΛΟΥΝΤΑΙ

τα κάτωθι ακίνητα

- ΑΠΟΘΗΚΗ κοντά στη Μιχ. Πετρίδη, με 7.000.000
- ΑΠΟΘΗΚΕΣ επί της Γρηγορίου Ε'
- ΜΑΓΑΖΙ 63τ.μ. επί της Μιχ. Πετρίδη, με 15.000.000
- ΔΙΑΜΕΡΙΣΜΑ στους Δασκάλους 85τ.μ.
- ΔΙΑΜΕΡΙΣΜΑ μεταχειρισμένο, πάροδος Λαέρμων
- ΟΙΚΟΠΕΔΟ στη Λέρο, 500τ.μ.
- ΟΡΟΦΟΣ με άδεια οικοδομής 130τ.μ. κοντά στο γυμνάσιο
- ΣΤΟ ΜΑΣΤΙΧΑΡΙ ΚΩ, 24 στρεμ. στο κύμα με 10.000 το τ.μ.
- 170 τ.μ. στην Κέννεντυ με 25.000.000 (διαμέρισμα)
- 40 τ.μ. στην Κέννεντυ με 5.500.000 (διαμέρισμα)
- 100τ.μ., στην Κέννεντυ επιπλωμένο για άμεση κατοίκηση
- 24 στρ. στο Γεννάδι με άδεια για ξενοδ. 325 κλινών
- 98 τ.μ., επί της Διαγοριδών ελεύθερο (διαμέρισμα)
- 150 τ.μ., μονοκατοικία στην Παλιά Πόλη κοντά σε πλατεία
- 380τ.μ., στη Σορωνή, κτίζεις 240τ.μ., με 3.800.000
- 500 τ.μ., εξ αδιαιρέτου οικόπεδο στο Ροδίνι με 9.000.000
- 6 στούντιος στα Τριάντα
- 80 τ.μ., διαμέρισμα στο Ροδίνι με 11.000.000
- 85 τ.μ., στην Ανάληψη με 11.500.000
- 2 στρεμ. με άδεια στα Κοσκινού με 9.000.000
- 150 τ.μ., με άδεια στα Κοσκινού με 4.000.000
- 48 τ.μ. διαμέρισμα στην Ιξιά
- 65 τ.μ., με αυλή στα Τριάντα
- 2.000 τ.μ. στα Μαριτσά εντός οικισμού
- 53 στρ. στην Παστίδα με 500 δρχ. το μέτρο
- ΜΟΝΟΚΑΤΟΙΚΙΑ στην Παλιά Πόλη, 60τ.μ. με αυλή
- ΕΝΟΙΚΙΑΖΕΤΑΙ ξενοδοχείο 35 κλινών στη Σορωνή με μπαρ και εστιατόριο
- ΟΙΚΟΠΕΔΟ 400 τ.μ. κοντά στην οδό Ατταβύρου
- ΟΙΚΟΠΕΔΟ 100 τ.μ., στο Ροδίνι οικοδομήσιμο
- ΔΙΑΜΕΡΙΣΜΑ καραγιαπί 160 τ.μ., στη Φανερωμένη (ισόγειο)
- ΟΙΚΟΠΕΔΟ 713 τ.μ., στους Καθηγητές
- 166 τ.μ. ισόγειο με 25 μ. υπόγειο στη Σωτήρος
- 62 τ.μ., στην πλατεία Αγ. Νικολάου (μαγαζί)
- 1000 μ. οικόπεδο κοντά στο ΚΤΕΟ Ρόδου
- ΜΟΝΟΚΑΤΟΙΚΙΑ 90 τ.μ. σε 1000 μ. οικόπεδο και ετοιμοπαράδοτη
- 90 τ.μ., κατάστημα στο Μανδράκι
- 100 τ.μ. στην Ιξιά με αυλή
- 65 τ.μ. με αυλή κατάστημα στα Τριάντα
- 60 τ.μ., 70 τ.μ. στο Ροδίνι (μαγαζιά)
- 117 τ.μ. - 165 τ.μ. στ' Ασγούρου
- 10 διαμερίσματα στη Σύμη 1ης κατηγορίας (ξενοδοχείο)- 45 κλίνες στην Κάρπαθο (ξενοδοχείο)
- ΜΕΓΑΡΟ 152 τ.μ., σε οικόπεδο, 568 τ.μ. στο Σαν Φραντζίσκο
- 100 κλίνες στα Κολύμπια ημιτελές
- 100 κλίνες εντός πόλεως (ξενοδοχείο)
- 90 κλίνες εντός πόλεως (ξενοδοχείο)

ΣΗΜΕΙΩΣΗ : Ζητούνται προς πώληση ΟΙΚΟΠΕΔΑ – ΚΤΗΜΑΤΑ – ΔΙΑΜΕΡΙΣΜΑΤΑ –ΜΟΝΟΚΑΤΟΙΚΕΣ – ΓΡΑΦΕΙΑ – ΚΑΤΑΣΤΗΜΑΤΑ – ΞΕΝΟΔΟΧΕΙΑ

Πολλές περιπτώσεις που θα ικανοποιήσουν τον πιο απαιτητικό αγοραστή μικρό ή μεγάλο

ΚΤΗΜΑΤΟΜΕΣΙΤΙΚΟ ΓΡΑΦΕΙΟ

ΒΑΣΙΛΕΙΟΣ ΕΓΓΛΕΖΟΣ

Ν. Πλαστήρα 9, τηλ. 29308 – 23913

M15

ΠΩΛΟΥΝΤΑΙ ΓΡΑΦΕΙΑ - ΚΑΤΑΣΤΗΜΑΤΑ

Επαγγελματίες! αποκτήστε μια για πάντα τη δική σας επαγγελματική στέγη, αγοράζοντας από τα κάτωθι ακίνητα, κτιασκευή Θ.Β. Πράσινου.

1) Κεντρικό κατάστημα των 89τ.μ. ύψους πέντε μέτρων, επί της οδού Αλεξάνδρου Διάκου.

2) Γραφεία πολυτελείας διαφόρων διαστάσεων όπως, των 38τ.μ. των 45τ.μ., και των 80τ.μ., επί της οδού Αλεξάνδρου Διάκου.

3) Κατάστημα των 76τ.μ. με δωρεάν αποθήκη επί της Παπαλουκά.

4) Καταστήματα των 78, των 127, και των 132 τ.μ., στην οδό Σκιάθου Ζερβού.

5) Αποθήκη των 240τ.μ. για βιοτεχνία, επί της λεωφόρου Τριαντών.

ΠΛΗΡΟΦΟΡΙΕΣ

Θ. ΠΡΑΣΙΝΟΣ, τηλ. 24304

M13

Η ΟΔΙΚΗ ΒΟΗΘΕΙΑ ΡΟΔΟΥ

HELLAS SERVICE

ΖΗΤΕΙ να προσλάβει :

**– ΠΩΛΗΤΕΣ και ΠΩΛΗΤΡΙΕΣ (ανεξαρτήτου ηλ

ΕΡΓΑΣΤΗΡΙΟ ΕΛΕΥΘΕΡΩΝ ΣΠΟΥΔΩΝ
PROGRAM
ΗΛΕΚΤΡΟΝΙΚΩΝ ΥΠΟΛΟΓΙΣΤΩΝ

ΜΑΝΩΛΗΣ Ι. ΣΟΦΙΛΛΑΣ
ΚΟΔΡΙΚΤΩΝΟΣ 89 - ΤΗΛ. 23368 - ΡΟΔΟΣ

Πληροφορούμε όλους τους μαθητές μας και όλους τους ενδιαφερόμενους για μαθήματα ηλεκτρονικών υπολογιστών ότι οι εγγραφές για την καινούργια σχολική περίοδο άρχισαν. Τα μαθήματα αρχίζουν στις 2 Σεπτεμβρίου ημέρα Δευτέρα. Για περισσότερες πληροφορίες τηλεφωνήστε στο τηλέφωνο 0241-23368.

ΔΙΔΑΣΚΟΝΤΑΙ
- Εκμάθηση πληκτρολογίου
- Θεωρία και πρακτικές εφαρμογές του ηλεκτρονικού υπολογιστή
- Εντολές λειτουργικού συστήματος DOS και πρακτική εξάσκηση
- Κειμενογράφηση με σύγχρονους κειμενογράφους αμερικανικών και ελληνικών προδιαγραφών
- Σχεδίαση με σύγχρονα αμερικανικά πακέττα
- Αρχές και θεωρεία προγραμματισμού
- Προγραμματισμός με BASIC, PASCAL, COBOL, dBASE,LOTUS
- Εφαρμογές για λογιστικά, συμβολαιογραφικά, δικηγορικά, ιατρικά γραφεία, καθώς και για καταστήματα, αποθήκες και ξενοδοχεία.
- Εκμάθηση των WINDOWS και πρακτική εφαρμογή

Αναλαμβάνουμε την εκπαίδευση των ατόμων ανεξαρτήτου ηλικίας και γνώσεων.
Λειτουργούν ειδικά τμήματα για παιδιά ηλικίας 8 μέχρι 12 χρόνων.
Διδάσκει πτυχιούχος των αμερικανικανικών πανεπιστημίων UNIVERSITY OF BALTIMORE και BOWIE STATE UNIVERSITY

ΠΑΡΑΡΤΗΜΑ ΑΦΑΝΤΟΥ PROGRAM
Πληροφορίες στο τηλέφωνο 0241-23368

ΣΥΝΕΡΓΕΙΟ ΑΥΤΟΚΙΝΗΤΩΝ 4αα

Ζυγοσταθμίσεις - Σέρβις
Ανάλυση καυσαερίων
Ηλεκτρονικές ρυθμίσεις
Επισκευές
Ελεγχος ΚΤΕΟ

ΑΥΤΟ ΤΟ ΘΕΡΕΤΕ;
ΚΑΘΑΡΙΖΟΥΜΕ ΠΛΗΡΩΣ
Βαλβίδες ● Θυρίδες ● Μπιστόνια ● Μπεκ ● Θάλαμο καύσης ● Καταλύτες ● Καρμπυρατέρ Τούρμπο ● Ιντζέξιον ● Τρόμπαπετρελαίου

ΕΣΕΙΣ · ΕΞΑΣΦΑΛΙΖΕΤΕ
Αριστη τροφοδοσία 100%. Οικονομία στα καύσιμα 30%. Αμεσο ξεκαρβούνιασμα. Μείωση ρύπων και καπνού 70%. Αύξηση της υποδύναμης 25%. Παράταση της ζωής του κινητήρα και των ανταλλακτικών έως 3 φορές. Μοναδική λύση στο πρόβλημα καθαρισμού του καρμπυρατέρ - Injection και των καταλυτών.

Και όλα αυτά σε μιση ώρα χωρίς να λυθεί η μηχανή σας με κόστος λιγότερο από ενός σέρβις χάρη στα νέα μας ειδικά μηχανήματα.

ΚΑΛΑΦΑΤΑΣ ΜΙΧΑΗΛ
Τελχινών 6 (Καρακόνερο) - Τηλ. 65510
Ειδικευμένος στο Ινστιτούτο Ερευνών Μηχανολογίας
2496-26/2

ΟΙΚΟΔΟΜΙΚΕΣ ΕΠΙΧΕΙΡΗΣΕΙΣ
Ε. ΜΑΡΙΑ & ΣΙΑ Ο.Ε.
ΠΩΛΟΥΝΤΑΙ ΣΕ ΜΠΕΤΑ ΜΕΖΟΝΕΤΕΣ ΜΕ ΥΠΟΓΕΙΟ ΣΤΟ ΚΑΡΑΚΟΝΕΡΟ



ΠΛΗΡΟΦΟΡΙΕΣ
ΠΑΡ. ΝΙΚΗΤΑΡΑ 44 -
ΚΑΝΑΔΑ ΓΩΝΙΑ ΡΟΔΟΣ
ΤΗΛ. (0241) 32080- 27734 - 35562
Ωρες5-9μ.μ.
1903-15/2
με 15μηνο άτοκο διακανονισμό
1903-15/2

Θερμοπομποί Νορβηγίας

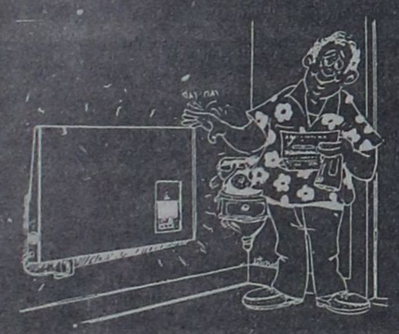

Εχουμε θερμάνει εκατοντάδες κατοικίες στη Ρόδο. Γιατί όχι και τη δική σας;
Σε μία μέρα χωρίς σκαψίματα, με σεβασμό στη διακόσμηση του σπιτιού σας, με προσοχή για την ασφάλεια της ηλεκτρικής εγκατάστασης και με έμπειρο υπολογισμό των αναγκών του σπιτιού σας σε θερμότητα, έχετε υγιεινή κεντρική θέρμανση με ελάχιστο κόστος αγοράς και κατανάλωσης ρεύματος.
Επίσης σε μας θα βρείτε όλα τα είδη θέρμανσης, όπως καλοριφέρ, πετρελαίου, ηλεκτρικά φορητά σώματα, θερμάστρες πετρελαίου και ξύλου.

Για περισσότερες πληροφορίες τηλεφωνείστε:
Α. ΒΟΥΤΥΡΑΚΗ
ΔΩΔ/ΚΗΣ ΝΕΟΛΑΙΑΣ 16 (ΠΑΛΛΑΣ) ΤΗΛ. 22644
ΧΛ

Το πρόβλημα με το οβερμπούκινγκ

ΣΥΝΕΧΕΙΑ ΑΠΟ ΤΗ ΣΕΛ. 1

θεσαν όλα τα προβλήματα που απασχολούν την ελληνική ξενοδοχία.

Ο πρωθυπουργός μας υποσχέθηκε την άμεση επίλυση όλων των προβλημάτων που του εθέσαμε και το σημαντικότερο είναι η δήλωσή του ότι θα παρακολουθεί προσωπικά τα τουριστικά μας θέματα γιατί θεωρεί τον τουρισμό το δυναμικότερο κλάδο της εθνικής μας οικονομίας. Επίσης ο πρωθυπουργός μας ανέφερε ακόμη το ευχάριστο γεγονός ότι η φετινή τουριστική χρονιά εξελίσσεται πολύ ικανοποιητικά για τη χώρα μας, γεγονός το οποίο επιβάλλει σε όλους μας ηυξημένες ευθύνες.

Ακόμα αναφέρθηκε στο πρόβλημα των υπερκρατήσεων οι οποίες είναι δυνατό εάν δεν ρυθμισθούν άμεσα να εξελιχθούν σε παράγοντα διαφήμισης του τουρισμού μας για τα επόμενα χρόνια.

Υστερα από τα παραπάνω το συμβούλιό μας, συνεδρίασε στις 7 Φεβρουαρίου 1992 και αποφάσισε να συστήσει στους συναδέλφους - ξενοδόχους όπως το ταχύτερο δυνατό και όχι πέρα της 20ης Φεβρουαρίου 1992 δηλώσουν προς του TOUR OPERAITORS τον ακριβή αριθμό δωματίων που θα έχουν στη διάθεσή τους κατά την επικείμενη τουριστική περίοδο.

Η ενέργεια αυτή είναι ανάγκη να γίνει τώρα πριν πωληθούν όλα τα δωμάτια στους πελάτες οπότε η μείωση του ALLOTMENT θα είναι οδυνηρή και δυσφημιστική.

Επειδή δε γνωρίζομεν τις πιθανές αντιδράσεις των Τ.Ο. παρακαλούμεν όπως η ενέργεια αυτή να μην είναι μονομερής εκ μέρους σας αλλά να προέρχεται κατόπιν συνεννοήσεως με τους Τ.Ο. όσον αφορά το ποσοστό της μειώσεως των ALLOtMENT το οποίο είναι διατεθειμένοι και μπορούν να αποδεχθούν.

Εν πάσει περιπτώσει συνιστούμε σε κάθε περίπτωση να αποφευχθούν οι υπερβολές και οι ενέργειες να είναι μέσα στα λογικά χρονικά όρια που να μη δυσκολεύουν τις προσπάθειες εκτόνωσης της κατάστασης, που προσπαθούμε να προλάβουμε.

Τέλος, θα ήτο σοβαρή παράλειψη μας να μη σας γνωρίσουμε τη σύσταση του κ. πρωθυπουργού προς την ηγεσία της τάξεως, όσον αφορά τη στήριξη των τιμών των ξενοδοχείων στα επόμενα χρόνια, ως αναγκαία προϋπόθεση επιβίωσης του κλάδου.

Με συναδελφικούς χαιρετισμούς
Ο πρόεδρος
Εμμ. Καστελλοριζιός
Ο γενικός γραμματέας
Ελ. Βογιατζής».

Καταδίωξη ξιφιάρικου

ΣΥΝΕΧΕΙΑ ΑΠΟ ΤΗ ΣΕΛ. 1

● Σε βάρος του Ιταλού κυβερνήτη, σχηματίστηκε δικογραφία, προκειμένου να οδηγηθεί στον εισαγγελέα για τα περαιτέρω.

ΘΑ ΠΡΕΠΕΙ να σημειωθεί ότι το ιταλικό αλιευτικό σκάφος, ψάρευε ξιφίες.

Μινέρβα
ΕΣΤΙΑΤΟΡΙΟ

Ανακοινώνουμε ότι ανοίγουμε στις 7/2/92 ανανεωμένοι και ανακαινισμένοι
με τα γνωστά καλά και χορταστικά φαγητά.
Διαθέτουμε μεγάλη ποικιλία από ελληνικά και διεθνή φαγητά
Ανοικτά μεσημέρι - βράδυ εκτός Δευτέρας
Επίσης φαγητά και πίτσες σε πακέτο
Λ. Ιαλυσού 81 Ιξιά
ΤΗΛ. 35808
3016-11/2

ΞΕΝΟΔΟΧΕΙΟ 330 ΚΛΙΝΩΝ ΣΤΟ ΦΑΛΗΡΑΚΙ

ΖΗΤΑ σερβιτόρους - σερβιτόρες και βοηθούς για το SNACK BAR (πρωινή βάρδια) και το BAR (βραδυνή βάρδια).

Απαραίτητη η γνώση της γερμανικής γλώσσας

Πληροφορίες τηλ.
85953 - 85080, από 9.30-14.00
16898-13/2

ΠΩΛΟΥΝΤΑΙ ΑΠΟ ΤΗΝ «Α. ΑΤΣΙΔΗΣ ΚΑΙ ΣΙΑ» Ο.Ε.

1. Διαμερίσματα σχεδόν ετοιμοπαράδοτα (τριάρια και τεσσάρια) από 76τ.μ. έως 117τ.μ. στην οδό Γαριβάλδη.
Τα παραπάνω διαμερίσματα προσφέρονται με εντοιχισμένες κουζίνες γερμανικής προελεύσεως, εργοστασίου ALNO, και με κεντρικές και εσωτερικές πόρτες γερμανικής προελεύσεως οίκου FINK.
Επίσης στα δάπεδα (σαλόνι - τραπεζαρία, κουζίνα και διάδρομοι) έχουν τοποθετηθεί γρανίτες ιταλικής προελεύσεως εργοστασίου MARAZZI.
Η οικοδομή έχει υδραυλικό ασανσέρ και μία θέση γκαράζ για κάθε διαμέρισμα.
2. Διαμερίσματα υπό κατασκευήν από 60τ.μ. έως 144 τ.μ. στην οδό Παρισίων στο Ροδίνι.
Η κατασκευή των διαμερισμάτων αυτών θα είναι η ιδια με εκείνα της οδού Γαριβάλδη.
- Μεζονέτα 100τ.μ. στην οδό Παρισίων στο Ροδίνι.

ΠΛΗΡΟΦΟΡΙΕΣ:
ΑΝΑΣΤΑΣΙΟΣ ΑΤΣΙΔΗΣ
Γραφείο: Στεφ. Καζούλη 74
Τηλ. 28616-37848 - Οικίας: 63510-61865
Μ5

ΙΡΙΔΑ

ΤΟ ΕΠΑΓΓΕΛΜΑΤΙΚΟ ΕΡΓΑΣΤΗΡΙ ΗΧΟΥ ΚΑΙ ΕΙΚΟΝΑΣ «ΙΡΙΔΑ»
αναλαμβάνει τώρα βιντεοκλιπς και διαφημιστικά Τ.V. σποτς για τοπικά και εθνικά κανάλια
Η 15ετής πείρα μας στο χώρο του βίντεο εγγυάται ποιότητα, καλλιτεχνική φαντασία και αρτιότητα.
Το προσωπικό και ο επαγγελματικός εξοπλισμός μας πλαισιωμένο από επαγγελματίες δημοσιογράφους μπορούν να αναλάβουν οποιαδήποτε διαφημιστική σας δραστηριότητα από το χώρο του βίντεο μέχρι το χώρο της φωτογραφίας και των σλάιτς.
ΕΧΕΤΕ ΑΠΑΙΤΗΣΕΙΣ ΓΙΑ ΚΑΤΙ ΚΑΛΥΤΕΡΟ;
Είμαστε οι μόνοι που μετράμε την ποιότητα μας με γραμμές (750) που σημαίνει πυκνότητα χρωμάτων, ζωντάνια εικόνας, μεγάλη διάρκεια ζωής.
«ΙΡΙΔΑ»
Στέλιου Κωτιάδη 66
Τηλ. FAX 32341 - 26270
Ενοικιάζονται βιντεοκάμερες
ΠΜ:

Κινδυνεύουν να κλείσουν όλα τα εργαστήρια του Πολιτιστικού μας!

ΚΙΝΔΥΝΕΟΥΝ να κλείσουν τα εργαστήρια του Πολιτιστικού Οργανισμού του Δήμου Ρόδου γιατί μέχρι τώρα, το αρμόδιο υπουργείο δεν έχει εγκρίνει την πρόσληψη, και τα ποσά αμοιβής των δασκάλων των εργαστηρίων, αλλά ούτε και τη λειτουργία των νέων που έχουν προταθεί από το Δ.Σ του Οργανισμού!

◆ Σύμφωνα με τα όσα έγιναν γνωστά, αυτή τη στιγμή και για τη νέα περίοδο τα εργαστήρια λειτουργούν χωρίς να υπάρχει έγκριση του υπουργείου και οι δάσκαλοι δεν πληρώνονται, αφού τα ποσά που προτάθηκαν για την αμοιβή τους ούτε αυτά είναι συγκεκριμένα!

ΤΟ ΓΕΓΟΝΟΣ αυτό ανησυχεί ιδιαίτερα τους αρμόδιους του Οργανισμού οι οποίοι δεν ξέρουν τι να κάνουν και θα ζητήσουν παρέμβαση του δημάρχου ή του νομάρχη στο υπουργείο.

Είναι κοινή η παραδοχή ότι στα Εργαστήρια του Δήμου Ρόδου εκτελείται αρκετά σημαντικό έργο και απασχολούνται δεκάδες παιδιά της πόλης μας, τα οποία μαθαίνουν χορούς, μουσική, παραδοσιακά όργανα, θέατρο, φωτογραφία και πολλά άλλα, ενώ για πρώτη φορά έχουν προγραμματιστεί να λειτουργήσουν εργαστήρια κεραμικής, αργυροχρυσοχοΐας και άλλα.

Ανεύθυνη η στάση του ΥΠΕΧΩΔΕ στο θέμα του σχεδίου της Σορωνής

Από την Κίνηση Σορωνής του Συνασπισμού εκδόθηκε η παρακάτω ανακοίνωση:

«Η Κίνησης Σορωνής του Συνασπισμού καταγγέλει με αγανάκτηση το ΥΠΕΧΩΔΕ και τις υπηρεσίες του, για την ανεύθυνη στάση τους στο θέμα της επέκτασης του ρυμοτομικού σχεδίου Σορωνής. Είναι απαράδεκτο να μην εγκρίνει το υπουργείο το τελικό σχέδιο, τη στιγμή που έχουν τηρηθεί όλες οι νόμιμες διαδικασίες και σε στενή συνεργασία και συμφωνία με τις αρμόδιες υπηρεσίες της νομαρχίας Δωδεκανήσου. Επί τρία και πλέον τώρα χρόνια, οι προσπάθειες του κοινοτικού συμβουλίου αλλά και όλων των κατοίκων του χωριού, ομόφωνα και ενωτικά προχωρούσαν την ολοκλήρωση του ρυμοτομικού σχεδίου που θα δώσει τη δυνατότητα στη Σορωνή να αναπτυχθεί σωστά. Στην τελική φάση όμως μετά από τόσους κόπους, μεγάλες δαπάνες και αναμονή των κατοίκων, έρχεται το ΥΠΕΧΩΔΕ και αναπέμπει από την αρχή το σχέδιο, πράγμα που ισοδυναμεί με απόρριψη και ματαίωση της όλης προσπάθειας.

Η στάση του υπουργείου θεωρούμε ότι υπαγορεύεται από αντιλήψεις που στηρίζονται σε παρωχημένα μοντέλα ανάπτυξης και υλοποιούν μια πολιτική που είναι εχθρική προς την Τοπική Αυτοδιοίκηση και τις πρωτοβουλίες της. Η όλη διαδικασία απόρριψης αποκαλύπτει τα αδιέξοδα του συγκεντρωτικού κράτους και δείχνει ότι χρειάζεται μια άλλη πολιτική με ουσιαστική αποκέντρωση στη λήψη αποφάσεων,. Νομίζουμε ότι ο μόνος δρόμος που έμεινε για τους Σορωνιάτες είναι ο αγώνας. Ενωτικός και ανυποχώρητος για έγκριση του ήδη ολοκληρωμένου και αποδεκτού από όλους μας σχεδίου.

Εμείς στηρίζουμε τις αποφάσεις του κοινοτικού συμβουλίου και της λαϊκής συνέλευσης που έγινε στη Σορωνή και θα πρωτοστατήσουμε στη διεκδίκηση αυτή.»

Η επιστολή Ζαράνη

ΣΥΝΕΧΕΙΑ ΑΠΟ ΤΗ ΣΕΛ. 1

οπωσδήποτε πρόκειται να ταράξει τα νερά στην αγορά μας, αφού είναι γνωστό ότι για την υπόθεση αυτή έχουν ειπωθεί πολλά και διάφορα.

Το κείμενο της επιστολής Ζαράνη προς την «Πρόοδο» έχει ως εξής:

«Αντιμετωπίζοντας από καιρό υπαρκτό και σοβαρότατο πρόβλημα υγείας, το οποίο με οδηγούσε ψυχολογικά σε «ταξίδι χωρίς επιστροφή», αναγκάστηκα να φύγω στο εξωτερικό για ιατρικές εξετάσεις.

Επειδή η αναχώρησή μου για ένα τέτοιο σοβαρό θέμα δεν εσήκωνε «δημοσιοποίηση», πολύ δε περισσότερο γιατί ήθελα μόνος μου να αντιμετωπίσω την ασθένειά μου και τα υπαρξιακά - ψυχολογικά εξ αυτής επακόλουθα, έφυγα πραγματικά εσπευσμένα και μάλιστα σε περίοδο ληξιπρόθεσμων οφειλών μου (τέλος χρόνου - αρχές νέου). Ομως δεν μπορούσα να διανοηθώ το θόρυβο και τον πανικό που δημιουργήθηκε από την απουσία μου και καλλιεργήθηκε εν πολλοίς «τεχνητά» από διάφορους κύκλους.

Πράγματι έχω ληξιπρόθεσμες οφειλές και συμβατικές υποχρεώσεις, τις οποίες όλες αναγνωρίζω και θα αγωνιστώ να τις εκπληρώσω στο ακέραιο, εφ' όσον επιδειχθεί πνεύμα κατανόησης και καλής διάθεσης.

Είναι γνωστό ότι δεν παύει να έχω και αξιώσεις από την εμπορική μου δραστηριότητα, έναντι τρίτων.

Στην μέχρι σήμερα επαγγελματική μου καριέρα δεν καταχράστηκα, ούτε ιδιοποιήθηκα κάτι το οποίο δεν μου ανήκε, η κοινωνία δε της Ρόδου με γνωρίζει μόνο με τα ρούχα της δουλειάς μου, τα οποία σε σύντομο χρονικό διάστημα θα ξαναφορέσω, εργαζόμενος, ώστε να αποκαταστήσω την επαγγελματική μου υπόσταση και φήμη.

ΠέτροςΖαράνης».

Το κτίριο του ΙΚΑ

ΣΥΝΕΧΕΙΑ ΑΠΟ ΤΗ ΣΕΛ. 1

οδού Κ. Παλαιολόγου.

ΕΓΙΝΕ γνωστό ότι, οριστική απόφαση για την τύχη του κτιρίου, θα παρθεί από τη διοίκηση του ιδρύματος, επί της προτάσεως των τεχνικών υπηρεσιών, μέσα στο μήνα που διανύουμε, αφού προηγηθεί η επίσκεψη στο νησί μας του υποδιοικητή, (αν τελικά πραγματοποιηθεί), γιατί έχει ματαιωθεί αρκετές φορές, από την ημέρα που γνωστοποιήθηκε, ότι θα μας κάνει την τιμή να έρθει.

◆ Σίγουρα ο κ. Υποδιοικητής και η ηγεσία του ΙΚΑ, λησμονούν ότι το υποκατάστημα Ρόδου του προσφέρει κάθε χρόνο περίπου δύο δισεκατομμύρια δραχμές, για να καλύπτουν, ζημιές άλλων υποκαταστημάτων της χώρας.

ΤΕΛΟΣ θα πρέπει κάποτε οι καρεκλοκένταυροι της Αθήνας, να συνειδητοποιήσουν ότι το ΙΚΑ Ρόδου χρειάζεται καλύτερη μεταχείριση από αυτή που σήμερα δείχνουν.

Αντιπροσωπεία του ΤΕΕ στην Τρίπολη

ΣΗΜΕΡΑ και αύριο θα πραγματοποιηθεί στην Τρίπολη η Συνέλευση των Περιφερειακών Τμημάτων των ΤΕΕ της χώρας μας.

Το ΤΕΕ Δωδεκανήσου θα εκπροσωπήσουν οι Στ. Κουσουρνάς, Ι. Παπαχριστοδούλου, Ν. Φαρμακίδης, Σκιαδόπουλος και Κούτρης.

Τα θέματα που θα συζητηθούν μεταξύ άλλων είναι: Μελέτες ιδιωτικών, δημοσίων έργων, αμοιβές μελετητών, χρίση της οικοδομικής δραστηριότητας (η οποία στην περιοχή μας είναι έντονη), κατανομή προϋπολογισμού στα περιφερειακά τμήματα.

ΜΝΗΜΟΣΥΝΑ



Τελούμε την 11 Φεβρουαρίου ημέρα Τρίτη και ώρα 8π.μ. στον ιερό ναό Ταξιαρχών 40ήμερο μνημόσυνο υπέρ αναπαύσεως της ψυχής του λατρευτού μας συζύγου, πατέρα, υιού, παππού και θείου

ΣΤΑΜΑΤΗ ΔΙΑΚΑΝΘΟΥ

Η σύζυγος Ελένη.
Τα παιδιά Χρύσανθος - Πόπη, Αθανασία - Χρήστος, Μαρία, Ιωάννα.
Οι γονείς Χρύσανθος - Αθανασία.
Το εγγονάκι, τα αδέλφια, τα ανήψια και οι λοιποί συγγενείς.
3373-9



Τελούμε την 10 Φεβρουαρίου ημέρα Δευτέρα και ώρα 8π.μ. στον ιερό ναό Ταξιαρχών 6μηνο μνημόσυνο υπέρ αναπαύσεως της ψυχής της λατρευτής μας μητέρας και γιαγιάς

ΕΥΑΓΓΕΛΙΑΣ ΣΤΑΥΡΗ ΚΟΜΠΟΥ

Τα παιδιά Σταύρος - Μαρία, Αικατερίνη, Νικόλαος, Μιχάλης - Ειρήνη, Βασιλεία - Λάσκαρης.
Τα εγγόνια και οι λοιποί συγγενείς.
3026-9/2



Τελούμε την 10 Φεβρουαρίου ημέρα Δευτέρα και ώρα 8π.μ. στον ιερό ναό Ταξιαρχών ετήσιο μνημόσυνο υπέρ αναπαύσεως της ψυχής του λατρευτού μας πατέρα, παππού και θείου

ΚΩΝ/ΝΟΥ ΑΘΑΝΑΣΑΚΗ

Τα παιδιά Αικατερίνη, Αθανάσιος - Αργυρώ, Αντώνης - Ευαγγελία, Γιάννης.
Τα εγγόνια, τα ανήψια και οι λοιποί συγγενείς.
3062-9/2



Τελούμε την 10 Φεβρουαρίου ημέρα Δευτέρα και ώρα 8π.μ. στον ιερό ναό Ταξιαρχών 40ήμερο μνημόσυνο υπέρ αναπαύσεως της ψυχής του λατρευτού μας συζύγου, πατέρα, παππού και αδελφού

ΕΜΜΑΝΟΥΗΛ ΑΘΑΝΑΣΑΚΗ

Η σύζυγος Αικατερίνη.
Τα παιδιά Σταματία - Τάσος, Ευαγγελία - Κώστας.
Τα εγγόνια, τα αδέλφια, τα ανήψια και οι λοιποί συγγενείς.
Εφυγες και το γέμισες πένθος το σπιτικό σου κι όλος ο κόσμος έκλαψε τον άδικο χαμό σου.
Δέκα λεπτά χρειάστηκαν, Μανώλη μόνο δέκα για να σε κλάψουνε παιδιά, αδέλφια και γυναίκα.
3026-9/2

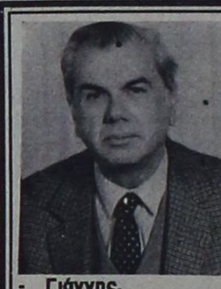

Τελούμε την 12 Φεβρουαρίου ημέρα Τετάρτη και ώρα 8π.μ. στον ιερό ναό Αγίου Δημητρίου (παλιό νεκροταφείο) 40ήμερο μνημόσυνο υπέρ αναπαύσεως της ψυχής του αγαπημένου μας συζύγου, και πατέρα

ΓΙΑΝΝΗ ΤΣΟΥΒΑΛΑ

Η σύζυγος Αννα.
Τα παιδιά Μιχάλης, Σταματία - Γιάννης.
Τα αδέλφια, Δημήτρης, Αγλαΐα.
Τα ανήψια και οι λοιποί συγγενείς.
2980 -ΤΚ-11/2



Τελούμε την 11 Φεβρουαρίου ημέρα Τρίτη και ώρα 8π.μ. στον ιερό ναό Αγίου Ιωάννου Θεολόγου Δαματριάς 3μηνο μνημόσυνο υπέρ αναπαύσεως της ψυχής του λατρευτού μας συζύγου, πατέρα, παππού και αδελφού

ΓΕΩΡΓΙΟΥ ΚΟΣΚΙΝΙΑΤΗ

Η σύζυγος Κυριακή.
Τα παιδιά Μιχάλης - Αικατερίνη, Σάββας - Αννα, Δημήτρης.
Τα εγγόνια τα αδέλφια και οι λοιποί συγγενείς.
3053-9/2



Τελούμε την 11 Φεβρουαρίου ημέρα Τρίτη και ώρα 8π.μ. στον ιερό ναό Ταξιαρχών 9μηνο μνημόσυνο υπέρ αναπαύσεως της ψυχής του λατρευτού μας συζύγου, πατέρα, θείου, υιού και αδελφού

ΓΕΩΡΓΙΟΥ ΚΑΨΗ

Η σύζυγος Κυριακή.
Τα παιδιά Ευαγγελία και Σάββας και οι γονείς.
Τα ανήψια, τα αδέλφια και οι λοιποί συγγενείς.
3052-9/2



Τελούμε την 10 Φεβρουαρίου ημέρα Δευτέρα και ώρα 8π.μ. στον ιερό ναό Ταξιαρχών 40ήμερο μνημόσυνο υπέρ αναπαύσεως της ψυχής της λατρευτής μας συζύγου, μητέρας, αδελφής, γιαγιάς και θείας

ΠΡΕΣΒΥΤΕΡΑΣ
ΜΑΡΙΑΣ ΠΑΠΑΕΜΜΑΝΟΥΗΛ

Ο σύζυγος Ιερεάς Παρασκευάς.
Τα παιδιά Νίκος - Ειρήνη, Εμμανουήλ - Ειρήνη, Γιάννης - Βικτωρία, Σοφία - Γιώργος, Στέλλα - Μιχάλης.
Τα εγγόνια, τα δισέγγονα, τα αδέλφια, τα ανήψια και οι λοιποί συγγενείς.
2377-9/2

ΙΑΤΡΙΚΕΣ ΑΝΑΚΟΙΝΩΣΕΙΣ

Ο ΧΕΙΡΟΥΡΓΟΣ ΟΔΟΝΤΙΑΤΡΟΣ

ΝΙΚΟΛΑΟΣ Ι. ΚΑΡΑΜΑΡΙΤΗΣ

ΠανεπιστημίουΣτοματολογίας
IMF Βουκουρεστίου

ΔΕΧΕΤΑΙ ΚΑΘΗΜΕΡΙΝΩΣ
Πρωινές ώρες 9-1
απογευματινές 5-8
Τετάρτη 9-1 και Σάββατο κλειστά

στη νέα διεύθυνση
οδός Θεοδωράκη 20 και Καρπάθου
Μανδράκι
Τηλ. 29579

ΙΑΤΡΙΚΗ ΑΝΑΚΟΙΝΩΣΗ

ΔΗΜΗΤΡΗΣ Γ. ΚΡΗΤΙΚΟΣ

ΙΑΤΡΟΣ
ΕΙΔΙΚΟΣ ΠΝΕΥΜΟΝΟΛΟΓΟΣ

Τ. ΙΑΤΡΟΣ ΠΑΘΟΛΟΓΙΚΗΣ ΚΛΙΝΙΚΗΣ ΝΙΜΤΣ ΚΑΙ ΜΟΝΑΔΟΣ ΕΝΤΑΤΙΚΗΣ ΘΕΡΑΠΕΙΑΣ ΝΟΣΟΚΟΜΕΙΟΥ ΝΟΣΗΜΑΤΩΝ ΘΩΡΑΚΟΣ ΑΘΗΝΩΝ.
- Πλήρης σύγχρονος λειτουργικός έλεγχος πνευμόνων
- Ελεγχος καπνιστού

ΔΕΧΕΤΑΙ: Καθημερινώς 9-1 πρωΐ και 5-8.30 απόγευμα - Σάββατο 9-1.30 κατόπιν ραντεβού
Ταμεία: ΔΗΜΟΣΙΟ - ΤΥΔΚΥ ΤΑΞΥ και ΟΙΚΟΣ ΝΑΥΤΟΥ - ΙΚΑ ΜΟΝΟ ΠΡΩΙ
ΙΑΤΡΕΙΟ: ΗΡΩΩΝ ΠΟΛΥΤΕΧΝΕΙΟΥ 11. ΡΟΔΟΣ. *ΤΗΛ: 32022*

M21

ΙΑΤΡΙΚΗ ΑΝΑΚΟΙΝΩΣΗ

ΧΡΗΣΤΟΣ Π. ΠΑΠΑΚΩΣΤΑΝΤΙΝΟΥ

ΠΑΙΔΙΑΤΡΟΣ

(Τ. Εσωτ. Ιατρός Νοσοκ. Παίδων Αγία Σοφία)

Δέχεται ασφαλισμένους:ΤΥΔΚΥ, Δημοσίου, ΤΑΞΥ.
Ωρες ιατρείου καθημ.: 8.30-13.00 / 5.00-8.00
Σάββ.: 8.30-13.00.
Καναδά 82
(Παραπλεύρως Φαρμακείο Κολοκυθά)
τηλ. 30120

M 33

ΕΛΕΝΗ ΒΟΥΛΓΑΡΗ ΣΠΙΝΑΣΑ

ΙΑΤΡΟΣ ΜΙΚΡΟΒΙΟΛΟΓΟΣ
ΔΕΧΕΤΑΙ ΣΤΟ ΜΙΚΡΟΒΙΟΛΟΓΙΚΟ ΕΡΓΑΣΤΗΡΙΟ ΤΗΣ

ΚΑΘΗΜΕΡΙΝΩΣ: 7.30 - 1μ.μ. ΚΑΙ 5-8μ.μ.
ΣΑΒΒΑΤΟ: 7.30 - 1μ.μ.

ΤΑΜΕΙΑ: ΔΗΜΟΣΙΟ, ΤΑΞΥ, ΤΕΒΕ, ΤΥΔΚΥ, ΥΕΘΑ και ΛΙΜΕΝΙΚΟΥ
ΙΕΡΟΥ ΛΟΧΟΥ 13 (1ος όροφος)
Τηλ. 28905 - 28247

Μ 7

ΙΑΤΡΙΚΗ ΑΝΑΚΟΙΝΩΣΗ

ΜΙΧΑΗΛ Σ. ΠΟΜΠΟΣ

ΙΑΤΡΟΣ
Ειδικός παθολόγος
Ο μόνος ειδικευμένος ιδιώτης ιατρός στον Αρχάγγελο
Εξετάζει καθημερινά 8-12.30
και 5-8.30 μ.μ.

ΤΑΜΕΙΑ:
ΔΗΜΟΣΙΟ - ΤΥΔΚΥ- ΤΑΞΥ - ΤΕΒΕ - ΙΚΑ
Τηλ. οικίας: 0244 - 22477
Ιατρείου: 0244 - 22806

Μ 6

ΙΑΤΡΙΚΗ ΑΝΑΚΟΙΝΩΣΗ

Η ιατρός

ΜΑΡΙΑ ΚΟΤΣΙΑΝΟΥ-ΑΤΤΙΤΗ

ΔΕΡΜΑΤΟΛΟΓΟΣ - ΑΦΡΟΔΙΣΙΟΛΟΓΟΣ
τ. ιατρός Παν. Κλινικής Νοσ. «Α. ΣΥΓΓΡΟΣ»
Μέλος της ΕυρωπαϊκήςΑκαδημίας Αφροδισιολογίας - Δερματολογίας

ΔΕΧΕΤΑΙ καθημερινά από τις 9.00 έως τις 1 το μεσημέρι και από τις 5.30 έως τις 8 το απόγευμα εκτός από Τετάρτη απόγευμα και Σάββατο.
Ταμεία: Δημόσιο-ΤΥΔΚΥ-ΤΑΞΥ-ΟΙΚΟΣ ΝΑΥΤΟΥ
Ιατρείο Ι. Δραγούμη 23 - Νιοχώρι τηλ. 22278
(Ανωθεν εστιατορίου ΜΟΝ-AMI)

Μ 4

ΙΑΤΡΙΚΗ ΑΝΑΚΟΙΝΩΣΗ

Ο ιατρός

ΜΑΡΙΑΣ ΓΕΩΡΓΙΟΣ

Δερματολόγος - Αφροδισιολόγος
τ. ιατρός Παν. Κλινικής Νοσ. «Α. ΣΥΓΓΡΟΣ»
Μέλος SIDE DERMO ESTETICA ΙΤΑΛΙΑΣ
Μέλος Ευρωπαϊκής Ακαδημίας E.A.D.Y

ΔΕΧΕΤΑΙ καθημερινά από τις 9.00 εως τις 1το μεσημέρι και από τις 5 έως τις 8 το απόγευμα εκτός από Τετάρτη απόγευμα

Ταμεία: ΔΗΜΟΣΙΟ - ΤΥΔΚΥ - ΤΑΞΥ
Ιατρείου: Ιωνος Δραγούμη 5, Νιοχώρι
Τηλ. 35264
(Δίπλα στο ξενοδοχείο Εσπέρια)

Η 24

ΙΑΤΡΙΚΗ ΑΝΑΚΟΙΝΩΣΗ

ΚΩΝ/ΝΟΣ Α. ΧΑΤΖΗΠΑΠΑΣ

ΕΙΔΙΚΟΣ ΠΑΙΔΙΑΤΡΟΣ
Αριστούχος του Πανεπιστημίου Θεσσαλονίκης
Ο ιατρός
δέχεται καθημερινά από 9-1π.μ. και 5-8μ.μ.
και Σάββατο 10-1π.μ.
Δέχεται ασφαλισμένους των ταμείων ΔΗΜΟΣΙΟΥ, ΤΥΔΚΥ, ΤΑΞΥ, ΤΕΒΕ
Ιατρείον: Αμερικής και Ευσταθίου 1
(Πρώην κλινική Ηρακλείδη παραπλεύρως κλινικής Καραγιάννη)
Τηλ. 25722
Οικίας Αγίου Νικολάου 30 Τηλ. 37938, 32316

2497-16/2

ΙΑΤΡΙΚΗ ΑΝΑΚΟΙΝΩΣΗ

Ο ιατρός

ΔΗΜΗΤΡΗΣ ΓΕΩΡ. ΓΑΛΑΝΟΣ

Χειρούργος - Ωτορινολαρυγγολόγος
ΔΕΧΕΤΑΙ κάθε μέρα 8-12 και 5-7
και Σάββατο 9-11

Δεκτοί ασφαλισμένοι Ταμείων

Ιατρείον: Ιωνος Δραγούμη 23, Νιοχώρι
Τηλ. 31093
Ανωθεν εστιατορίου ΜΟΝ-AMI

M40

ΙΑΤΡΙΚΗ ΑΝΑΚΟΙΝΩΣΗ

ΔΗΜΗΤΡΑ ΙΩΑΝΝΙΔΟΥ - ΜΑΓΑΛΟΥ

ΙΑΤΡΟΣ ΚΥΤΤΑΡΟΛΟΓΟΣ

ΔΕΧΕΤΑΙ καθημερινά 8.30 - 12.30 το πρωί και 5 - 8 το απόγευμα εκτός από Σάββατο

Κυτταρολογική εξέταση κολπικού και τραχηλικού επιχρίσματος (test pap), κυτταρολογικός έλεγχος εκκρίματος μαστού, πτυέλων, σύρων, υγρών (πλευριτικό, ασκιτικό) και παρακεντήσεων (μαστού, θυρεοειδούς, λεμφαδένων, ήπατος)

KENNENTY 55 ΤΗΛ. 26752, 26267
Δεκτοί ασφαλισμένοι ΤΑΜΕΙΩΝ

M 15

Δρ. ΜΑΝΩΛΙΚΑΚΗΣ ΓΙΩΡΓΟΣ

ΜΑΙΕΥΤΗΡ – ΧΕΙΡΟΥΡΓΟΣ – ΓΥΝΑΙΚΟΛΟΓΟΣ

Διδάκτωρ Πανεπιστημίου Μονάχου
Πτυχιούχος και ειδικευμένος εις Δ. ΓΕΡΜΑΝΙΑ

- Σύγχρονη παρακολούθηση εγκύου με **ΚΑΡΔΙΟΤΟΚΟΓΡΑΦΟ** με υπέρηχο
- Νέα διαγνωστική μέθοδος με **ΕΝΔΟΚΟΛΠΙΚΟ ΥΠΕΡΗΧΟ**
- Σύγχρονη παρακολούθηση τραχύλου και προκαρκινικός έλεγχος με **ΚΟΛΠΟΣΚΟΠΙΟ**

Ρόδος, Παύλου Μελά 27 Τηλ.Γραφ.33454, Οικία 31907

Δέχεται καθημερινά 9-1π.μ. και 5.8.30 μ.μ.
και Σάββατο 9-1.30 μ.μ.
Ταμεία: Δημοσίου & ΤΑΞΥ

M 53

ΙΑΤΡΙΚΗ ΑΝΑΚΟΙΝΩΣΗ
Ο ΓΑΣΤΡΕΝΤΕΡΟΛΟΓΟΣ ΕΝΔΟΣΚΟΠΟΣ

ΝΙΚΟΣ ΤΣ. ΦΡΟΝΑΣ

-Ειδικός στις παθήσεις ήπατος, χοληφόρων, παγκρέατος, οισοφάγου, στομάχου, εντέρων
-Πλήρες ενδοσκοπικό εργαστήριο

ΔΕΧΕΤΑΙ με ραντεβού: πρωί 8.30 - 1 απόγευμα 5 - 8 εκτός Τετάρτης και Σαββάτου 9-12
ΙΑΤΡΕΙΟ: Π. ΜΕΛΑ 46-48, ΤΗΛ. 31259

M 38

ΙΑΤΡΙΚΗ ΑΝΑΚΟΙΝΩΣΗ

Ο ΠΑΙΔΙΑΤΡΟΣ

ΚΩΝ/ΝΟΣ Π. ΙΩΑΝΝΙΔΗΣ

Τ. Δ/ΝΤΗΣ ΠΑΙΔΙΑΤΡΙΚΗΣ ΚΛΙΝΙΚΗΣ ΓΕΝ. ΝΟΣ/ΜΕΙΟΥ ΡΟΔΟΥ
Δέχεται: ΜΟΝΟ ΜΕ ΡΑΝΤΕΒΟΥ
Καθημερινώς: πρωινές ώρες 9-1μ.μ.
Απογευματινές 4-8μ.μ.
Διεύθυνση:
28ης Οκτωβρίου 62
Τηλ. 24576
έναντι ξενοδοχείου Παυλίδη

M 16

ΙΑΤΡΙΚΗ ΑΝΑΚΟΙΝΩΣΗ

ΜΗΝΑΣ Ι. ΜΑΣΤΡΟΜΗΝΑΣ

ΧΕΙΡ. ΓΥΝΑΙΚΟΛΟΓΟΣ - ΜΑΙΕΥΤΗΡΑΣ
ΔΙΔΑΚΤΩΡ ΠΑΝΕΠΙΣΤΗΜΙΟΥ ΑΘΗΝΩΝ
τ. Επιμελητής Επιστ. Ερευνητής
Παν/κού Νοσοκομείου HAMMERSMITH ΛΟΝΔΙΝΟΥ
Μέλος Βρεταννικής Εταιρίας Γονιμότητας
Ειδικευμένος σε προβλήματα γονιμότητας και εξωσωματικής γονιμοποίησης - Υπεύθυνος Κέντρου Γονιμότητας του μαιευτηρίου «ΜΗΤΕΡΑ»
Δέχεται με ραντεβού πλην Σαββάτου (5-8 απόγευμα)
ΙΑΤΡΕΙΟ: 28ης Οκτωβρίου αρ. 21, τηλ. 6851800
ΦΙΛΟΘΕΗ
ΟΙΚΙΑ: Αισώπου 7-9 ΜΑΡΟΥΣΙ, τηλ. 8026640

Η 64

ΙΑΤΡΙΚΗ ΑΝΑΚΟΙΝΩΣΗ
ο ιατρός

ΜΙΧΑΗΛ Η.ΜΑΚΡΗΣ

ΕΙΔΙΚΟΣ ΚΑΡΔΙΟΛΟΓΟΣ
ΔΙΔΑΚΤΩΡ ΠΑΝΕΠΙΣΤΗΜΙΟΥ ΑΘΗΝΩΝ

ΔΕΧΕΤΑΙ: καθημερινώς: 8.30-13 πρωί
και 5-8.30 απόγευμα.
Σάββατο: 8.30-13 το πρωί
και ασφαλισμένους ΔΗΜΟΣΙΟΥ, ΤΑΞΥ, ΤΥΔΚΥ, ΟΙΚΟΥ ΝΑΥΤΟΥ και λοιπών Ταμείων

Πλήρης καρδιολογικός έλεγχος με σύγχρονες διαγνωστικές μεθόδους

Αλεξάνδρου Διάκου 2-3ος όροφος τηλ. 21.501
(έναντι κήπου ξενοδοχείου «Θέρμαι»)

Μ. 25

ΚΑΡΔΙΟΛΟΓΙΚΟ ΙΑΤΡΕΙΟ

ΑΝΑΙΜΑΚΤΩΝ ΔΙΑΓΝΩΣΤΙΚΩΝ ΜΕΘΟΔΩΝ

ΓΕΩΡΓΙΟΣ ΓΕΩΡΓΙΑΔΗΣ

Ειδικός καρδιολόγος

M.S.M.A - SWEDEN τ. Επιμελητής Καρδιολογικής Κλινικής του Πανεπιστημιακού Νοσοκομείου S.O.S. KAROLINSKA I. ΣΤΟΚΧΟΛΜΗΣ - Former Registrar του Πανεπιστημιακού Νοσοκομείου AKADEMISKA UPPSALA - Σουηδίας

ΔΕΧΕΤΑΙ ΚΑΘΕΜΕΡΑ 08.30 - 1 και 5-8 μ.μ.
ΣΑΒΒΑΤΟ: ΜΕ ΡΑΝΤΕΒΟΥ
ΠΛΗΡΗΣ ΣΥΓΧΡΟΝΟΣ ΚΑΡΔΙΟΛΟΓΙΚΟΣ ΕΛΕΓΧΟΣ
ΤΑΜΕΙΑ: Τ.Α.Ξ.Υ - ΔΗΜΟΣΙΟΥ - ΤΥΔΚΥ
ΙΑΤΡΕΙΟ: 28ης ΟΚΤΩΒΡΙΟΥ No 37 - Τηλ. 36827
(Πλησίον ΠΛΑΤ. ΨΑΡΟΠΟΥΛΑΣ) ΟΙΚΙΑ τηλ. 91175

Μ 9

ΟΡΘΟΔΟΝΤΙΚΟ ΙΑΤΡΕΙΟ



ΔΡ ΣΤΥΛΙΑΝΟΥ ΠΕΤΑ
ΕΙΔΙΚΟΥ ΟΡΘΟΔΟΝΤΙΚΟΥ

ΔΙΔΑΚΤΩΡ ΠΑΝΕΠΙΣΤΗΜΙΟΥ
TUBINGEN ΓΕΡΜΑΝΙΑΣ
ΕΙΔΙΚΕΥΘΕΙΣ ΕΙΣ ΠΑΝΕΠΙΣΤΗΜΙΑΚΗ ΚΛΙΝΙΚΗ ΜΟΝΑΧΟΥ
ΔΕΧΕΤΑΙ ΔΕΥΤΕΡΑ ΕΩΣ ΠΑΡΑΣΚΕΥΗ
πρωί από 9:00-12:00 & απόγευμα 3:30-8:00

28ης Οκτωβρίου 6, 85100 ΡΟΔΟΣ
Τηλ. (0241) 34776
(πλησίον Ακαδημίας)

Μ 28

ΙΑΤΡΙΚΗ ΑΝΑΚΟΙΝΩΣΗ

ΔΡ ΑΝΑΣΤΑΣΙΟΣ ΣΤ. ΠΕΤΑΣ

ΙΑΤΡΟΣ
ΧΕΙΡΟΥΡΓΟΣ ΟΥΡΟΛΟΓΟΣ
ΔΙΔΑΚΤΩΡ ΠΑΝΕΠΙΣΤΗΜΙΟΥ ΤΥΜΠΙΓΚΕΝ ΔΥΤ. ΓΕΡΜΑΝΙΑΣ
ΕΙΔΙΚΕΥΘΕΙΣ ΕΙΣ UNIVERSITAT TUBINGEN ΚΑΙ ZENTRALKLINIKUM AUGSBURG ΔΥΤ. ΓΕΡΜΑΝΙΑΣ
ΗΠΕΡΗΧΟΙ - ΣΤΕΙΡΟΤΗΣ

ΔΕΧΕΤΑΙ ΚΑΘΗΜΕΡΙΝΑ 8 -1 π.μ. και 5-8 μ.μ.
εκτός Σαββάτου και Τετάρτης απόγευμα
ΤΑΜΕΙΑ: ΤΑΞΥ- ΔΗΜΟΣΙΟ-ΤΥΔΚΥ
και ΙΚΑ από 08.00 - 11.30π.μ.
28ης ΟΚΤΩΒΡΙΟΥ 4 (1ος όροφος) τηλ. 36096
(πλησίον Ακαδημίας)

Η 29

DR ΑΡΙΣΤΟΤΕΛΗΣ ΜΠΟΓΔΑΝΗΣ

ΓΥΝΑΙΚΟΛΟΓΟΣ ΧΕΙΡΟΥΡΓΟΣ - ΜΑΙΕΥΤΗΡ
ΠΤΥΧ/ΧΟΣ & ΔΙΔΑΚΤΩΡ ΠΑΝΕΠΙΣΤΗΜΙΟΥ MUNCTER ΓΕΡΜΑΝΙΑΣ ΕΙΔ. ΣΤΗΝ ΠΑΝ/ΜΙΑΚΗ FRAUENKLINIK DORTMUND ΓΕΡΜΑΝΙΑΣ

ΥΠΕΡΗΧΟΙ - ΣΤΕΙΡΟΤΗΣ - ΜΑΣΤΟΣ - ΟΓΚΟΛΟΓΙΑ

σύγχρονη παρακολούθηση εγκύου με υπέρηχο καικαρδιοτοκογραφικό

Δέχεται
ΠΡΩΙ: Δευτέρα έως Σάββατο 9-1π.μ.
ΑΠΟΓ.: Δευτέρα έως Παρασκευή 5-8 μ.μ.
ΙΑΤΡΕΙΟ: Ι. Δραγούμη 5Α Ρόδος Τηλ. 20939
Τηλ. Οικίας: 64893

Μ. 60

ΙΑΤΡΙΚΗ ΑΝΑΚΟΙΝΩΣΗ

ΙΩΑΝ. ΓΟΥΡΖΟΥΛΙΔΗΣ

ΜΑΙΕΥΤΗΡ – ΧΕΙΡΟΥΡΓΟΣ – ΓΥΝΑΙΚΟΛΟΓΟΣ

ΕΠΙΣΤ/ΚΟΣ ΣΥΝΕΡΓΑΤΗΣ ΝΟΣΟΚΟΜΕΙΟΥ «ΥΓΕΙΑ»
τ. ΔΙΕΥΘΥΝΤΗΣ ΓΕΝ. ΚΡΑΤ. ΝΟΣ/ΜΕΙΟΥ

- ***Πλήρης παρακολούθηση εγκύου***
- ***Νέα διαγνωστική μέθοδος τραχηλίπδος με κολποσκόπιο***
- ***Προβλήματα στειρότητας - γονιμότητας***
- ***Σύγχρονος ενδοκολπικός υπερηχοτομογράφος***

ΡΟΔΟΣ: 28ης Οκτωβρίου 23 - 25, 2ος όροφος
Δέχεται: 9 - 1 π.μ. και 5 - 8 μ.μ. (καθημερινά πλην Σαββάτου)
ΤΗΛ. ΙΑΤΡΕΙΟΥ: **35825** - & ***ΟΙΚΙΑΣ:*** **28427**
-Δεκτοί ασφαλισμένοι Ταμείων

Μ 8

Σπινθηρογράφος σε ιατρείο

ΣΥΝΕΧΕΙΑ ΑΠΟ ΤΗ ΣΕΛ. 1

στην πρωτεύουσα για να υποβληθούν σε εξέταση σπιθηρογραφήματος για να διαπιστώσουν εάν πάσχουν από θυρεοειδή.

ΕΙΝΑΙ παρήγορο το γεγονός ότι συμπολίτες μας γιατροί αναλαμβάνουν τέτοιες πρωτοβουλίες φέρνοντας μηχανήματα προηγμένης τεχνολογίας που είναι βασικά για τις πιο σοβαρές εξετάσεις και καλύπτουν τα κενά του κράτους, το οποίο μόνο μας «ορμήγει» χωρίς να ανταποδίδει τα όσα μας παίρνει κυρίως στον τομέα της υγείας και της ασφάλισης.

ΣΥΓΧΑΡΗΤΗΡΙΟ

Στον αγαπημένο μας ανηψιόν Χρήστο Μπάρδο που πήρε το πτυχίο της Φυσικής από το πανεπιστήμιον Κρήτης, ευχόμεθα καλή σταδιοδρομία

Οικογένεια
Εμμ. Χ"Μανώλη

3030-9/2

ΕΥΧΑΡΙΣΤΗΡΙΟ

Ευχαριστούμε θερμά την Εκκλησιαστική Επιτροπή του Αγίου Παντελεήμονα Ρόδου και τον πρόεδρο της αιδεσιμώτατον κ. Στυλιανόν Λαγουδάκη για την οικονομική βοήθεια στα παιδιά του σχολείου μας.

Ο Σύλλογος Γονέων και Κηδεμόνων
του 10ου Δημοτικού Σχολείου Ρόδου
Πόλεως - Ρόδου

3075-9/2

ΑΣΤΙΚΟΣ ΟΙΚΟΔΟΜΙΚΟΣ ΣΥΝ/ΣΜΟΣ ΠΟΛΥΤΕΚΝΩΝ ΑΩΑ/ΣΟΥ
«Η ΘΕΟΤΟΚΟΣ» ΣΥΝΠΕ

ΠΡΟΣΚΛΗΣΗ

Παρακαλούνται όλα τα μέλη του συνεταιρισμού μας να προσέλθουν στην γενική συνέλευση που θα λάβει χώραν την 23η του μήνα Φεβρουαρίου τρ. έτους (1992) ημέρα Κυριακή και ώρα 10.00π.μ. στην αίθουσα του Δημοτικού θεάτρου Ρόδου με θέματα ημερησίας διατάξεως:

1) Ενημέρωση των μελών επί της πορείας των προβλημάτων της οικιστικής αξιοποίησης και δη επί της συνταχθείσης πολεοδομικής μελέτης του οικοπέδου μας.
2) Απολογισμός εσόδων και εξόδων και των πεπραγμένων του έτους 1991.
3) Καθορισμός εισφορών των μελών για αντιμετώπιση των δαπανών των έργων υποδομής.
4) Αρχαιρεσίες για ανάδειξη νέου διοικητικού και εποπτικού συμβουλίου.

Σε περίπτωση που δεν καταστεί δυνατή η επίτευξη απαρτίας κατά την οριζομένη ημερομηνία, παρακαλούμε τα μέλη μας να προσέλθουν στον αυτόν τόπον την 1η Μαρτίου τρ. έτους την ίδια ημέρα και ώρα.

Θεωρούμε ότι η Γ.Σ. αυτή θεωρείται από τις πλέον ενδιαφέρουσες, γι' αυτό παρακαλούμε να μη λείψει κανένα μέλος.

Επίσης παρακαλούμε όσους έχουν καταθέσει την οριισθείσα εισφορά των 200.000 δρχ. σε λογ/σμό του συν/σμού μας στην Ιονική Τράπεζα, να μας προσκομίσουν και καταθέσουν φωτοαντίγραφο των γραμματίων είσπραξης της τράπεζας, ώστε να ελεγχθεί ποιοι δεν κατέβαλαν το οφειλόμενο ποσό και ληφθούν τα προβλεπόμενα κατ' αυτών μέτρα διαγραφής των.

Με συν/κούς χαιρετισμούς
Για το Διοικητικό Συμβούλιο

Ο Πρόεδρος Στ. Ορφανός — Ο Γ. Γραμματέας Ι. Σπυρόπουλος

3077-9,12/2

ΙΑΤΡΙΚΗ ΑΝΑΚΟΙΝΩΣΗ

Στο Ακτινοδιαγνωστικό Εργαστήριο του

ΣΤΕΦΑΝΟΥ ΣΤΑΥΡΟΥΛΗ

Ιατρού ακτινοδιαγνώστη

λειτουργεί σύγχρονη μονάδα μέτρησης της οστικής πυκνότητας για τη **διάγνωση της οστεοπόρωσης**

Οδός Γ. Ευσταθίου 6 - Τηλ.: 36840

2378-8/3

ΙΑΤΡΙΚΗ ΑΝΑΚΟΙΝΩΣΗ

ΕΛΕΝΗ ΑΛ. ΣΟΥΛΟΥΝΙΑ

ΙΑΤΡΟΣ ΑΚΤΙΝΟΛΟΓΟΣ

Η γιατρός δέχεται καθημερινά 8.30π.μ. - 1μ.μ. και 5μ.μ.-8μ.μ.
ΣΑΒΒΑΤΟ 9.00π.μ.-12μ. για τις εξής εξετάσεις:
ΠΡΟΛΗΠΤΙΚΟΣ ΕΛΕΓΧΟΣ ΜΑΣΤΟΥ με ιδιαίτερα χαμηλή δόση ακτινοβολίας
ΥΠΕΡΗΧΟΤΟΜΟΓΡΑΦΙΕΣ θυρεοειδούς, ήπατος - χοληφόρων, παγκρέατος, σπληνός, νεφρών - ουροδόχου κύστης, έσω γεννητικών οργάνων, μαστού
ΜΕΤΡΗΣΗ ΟΣΤΕΟΠΩΡΩΣΗΣ

Διεύθυνση: 28ης Οκτωβρίου 19-21, όροφος 1
Τηλ.: 29304

3042-12/2

Ιατρός

ΓΕΩΡΓΙΟΣ Α. ΚΑΤΣΟΓΡΙΔΑΚΗΣ

ΝΕΥΡΟΛΟΓΟΣ ΨΥΧΙΑΤΡΟΣ

Ωρες λειτουργίας ιατρείου και εγκεφαλογραφικού εργαστηρίου: Πρωί 9-11
Απόγευμα 5-7
(ΕΚΤΟΣ ΣΑΒΒΑΤΟΥ)
Στεφάνου Καζούλλη 49 (πλατεία Φώκιαλη)
τηλ. 27134

1844-29/2

ΟΡΘΟΔΟΝΤΙΚΟ ΙΑΤΡΕΙΟ

ΗΛΙΑ ΚΑΘΟΠΟΥΛΗ
Ειδικού Ορθοδοντικού



Master Πανεπιστημίου Lund Σουηδίας

ΔΕΧΕΤΑΙ ΔΕΥΤΕΡΑ ΕΩΣ ΠΑΡΑΣΚΕΥΗ
ώρες 03.00 - 09.00 απόγευμα με ραντεβού.

Πίνδου 4 - 85100 Ρόδος τηλ. (0241) 33132

Κοινοποαξία για τα δημοτικά έργα

ΣΥΝΕΧΕΙΑ ΑΠΟ ΤΗ ΣΕΛ. 1

και που - σύμφωνα πάντα με το ιδιωτικό συμφωνητικό που υπογράφτηκε - μετέχει στη «μοιρασιά» από τα χρήματα κάθε διαγωνισμού.

● Στην καταγγελία του κ. Παραπονιάρη στον εισαγγελέα Κω, αναφέρεται ακόμη ότι πριν μερικές μέρες (από τη σύσταση της κοινοπραξίας) ο αντιδήμαρχος κ. Ξηρουχάκης, συμπεριλήφθη στη σύνθεση του διοικητικού συμβουλίου του Ψυχιατρείου της Λέρου (που έχει προϋπολογισμό ύψους 5 δις δραχμών).

ΣΥΜΦΩΝΑ με πληροφορίες, μετά τη διαρροή του ιδιωτικού συμφωνητικού των μηχανικών - εργολάβων, οι τέσσερις συμβαλλόμενοι φρόντισαν να συντάξουν νέο συμφωνητικό, με το οποίο ανακαλούσαν το πρώτο! καταγγελία (και όπως αναφέρεται στο ιδιωτικό συμφωνητικό) στην πρώτη δημοπρασία που έγινε στο Δήμο της Λέρου την 1η Νοεμβρίου 1991 και αφορούσε την εκτέλεση οδικών έργων ύψους 5,6 εκατ. δρχ. πήραν μέρος οι μηχανικοί Χαρινός (που πρόσφερε έκπτωση 1%) και Μαθιουδάκης (που πρόσφερε έκπτωση 2%) και φυσικά κατακυρώθηκε στο δεύτερο.

● Την ίδια μέρα έγινε πάλι στο Δήμο της Λέρου δημοπρασία για συντήρηση του δρόμου Κάστρου, προϋπολογισμού 15,2 εκατ. δρχ. και το έργο κατοχυρώθηκε στο Μαν. Μαθιουδάκη, που πρόσφερε έκπτωση 6%, ενώ πήραν μέρος ο Μιχ. Μαυρομάτης που πρόσφερε έκπτωση 3% και ο εργολάβος από τη Ρόδο Αγαπητός Στεφάνου, που πρόσφερε έκπτωση 4%.

ΟΜΩΣ το εκπληκτικό στην υπόθεση αυτή (και εδώ ακριβώς βρίσκεται το σκάνδαλο) είναι ότι πρόεδρος της δημαρχιακής επιτροπής που διενήργησε τις δυο αυτές δημοπρασίες ήταν ο αντιδήμαρχος Μάρκος Ξηρουχάκης, που είναι ένα από τα μέλη της κοινοπραξίας

Τα δημόσια κτήματα

ΣΥΝΕΧΕΙΑ ΑΠΟ ΤΗ ΣΕΛ. 1

ξέτασης παλιών αποφάσεων ο κ. Χαραλαμπόπουλος δήλωσε κατηγορηματικά: «Δεν πρόκειται να ασχοληθώ με το παρελθόν. Θα εξετάσουμε μόνο τις περιπτώσεις εκείνες για τις οποίες υπάρχουν κάποιες καταγγελίες».

ΠΡΕΠΕΙ να σημειωθεί ότι εκκρεμούν γύρω στις 4.000 αιτήσεις για εξαγορά και για απόδοση στην Κτηματική Υπηρεσία Ρόδου, η οποία έμεινε χωρίς προσωπικό.

Οι άδειες των μπαρ

ΣΥΝΕΧΕΙΑ ΑΠΟ ΤΗ ΣΕΛ. 1

σκοπό αυτό.

● Χτες το βράδυ η διοίκηση του σωματείου των ιδιοκτητών μπαρ και συναφών κέντρων, επρόκειτο να συναντηθεί στο ΕΒΕΔ μαζί με εκπροσώπους της Αστυνομίας και του Υγειονομείου προκειμένου να συζητήσει το συγκεκριμένο θέμα, ενόψει της νέας τουριστικής περιόδου ώστε να μην υπάρξουν τα περσινά προβλήματα.

ΠΑΝΤΩΣ η διοίκηση του σωματείου των ιδιοκτητών μπαρ είναι πρόθυμη με δικές της ομάδες περιφρούρησης να «βάλει στη θέση τους» όσους συναδέλφους τους παρανομούν και δημιουργούν προβλήματα ηχορύπανσης.

Σκότωσε τη φίλη του και δύο ακόμη άτομα που βάδιζαν σε πάρκο

ΦΛΟΡΙΝΤΑ, 8 (ΑΠΕ)

Ενας άνδρας πυροβόλησε και σκότωσε την κοπέλα του και στη συνέχεια πυροβόλησε και σκότωσε δύο άλλα άτομα που βάδιζαν σε πάρκο της πόλης αυτής της Φλόριδας, δήλωσε εκπρόσωπος της αστυνομίας.

Σύμφωνα με τον εκπρόσωπο πυροβόλησε και τραυμάτισε και ένα τέταρτο άτομο, η κατάσταση του οποίου είναι κρίσιμη.

Δράστης είναι ο 36χρονος Κέρτις Ουίντομ, ο οποίος αφού αρχικά κατόρθωσε να διαφύγει τελικά συνελήφθει και αναμένεται να του απαγγελθεί κατηγορία για φόνο.

Ο Ουίντομ, όπως έγινε γνωστό, γνώριζε τα θύματα και είχε και στο παρελθόν απασχολήσει την αστυνομία, αλλά τα αίτια της χθεσινής εγκληματικής του ενέργειας παραμένουν άγνωστα.

Ο κ. Κατσιγιάννης για τ' αυθαίρετα

ΘΕΣΣΑΛΟΝΙΚΗ 8 (ΑΠΕ).-

Συναντήσεις με ιδιοκτήτες αυθαιρέτων στη Νέα Καλλικράτεια Χαλκιδικής, είχε σήμερα ο υφυπουργός ΠΕΧΩΔΕ κ. Χ. Κατσιγιάννης προκειμένου να μορφώσει ιδία γνώμη για μια περιοχή, που όπως είπε, την επέλεξε γιατί αποτελεί χαρακτηριστική περίπτωση αυθαίρετης δόμησης.

Απαντώντας σε ερωτήσεις ενδιαφερομένων ο κ. Υφυπουργός είπε ότι δεν θα νομιμοποιηθούν όλα τα αυθαίρετα. Πρόσθεσε όμως ότι υπάρχουν προτάσεις για ένταξη ορισμένων σε πολεοδομικά σχέδια.

Το υπουργείο πάντως, κατέληξε, δεν πρόκειται να προχωρήσει σε αποφάσεις εάν δεν ακούσει τις απόψεις όλων των πλευρών.

Διακινούσε ηρωίνη

ΑΘΗΝΑ 8 (ΑΠΕ)

Συνελήφθει ο Γάλλος Μπερναντί Τιτιζό 32 ετών γιατί κατελήφθει από αστυνομικούς να διακινεί ηρωίνη στην περιοχή Ομόνοιας. Στην κατοχή του βρέθηκαν και κατασχέθηκαν τέσσερα γραμμάτια ηρωίνης 360.000 δραχμές, 3.450 δολάρια και 300 μάρκα ως προερχόμενα από την εμπορία ναρκωτικών. Οπως προέκυψε από την προανάκριση του Τιτιζό είχε αγοράσει μεγάλη ποσότητα ηρωίνης από την Τουρκία και είχε έλθει στη χώρα μας σιδηροδρομικώς από τις 25 Ιανουαρίου. Εκτοτε πουλούσε ηρωίνη σε τοξικομανείς αλλοδαπούς στην περιοχή Ομόνοιας.

ΑΠΩΛΕΙΑ

Χάθηκε σκύλος ράτσας «Λαμπραντόρ» χρώματος μαύρου, με περιλαίμιο, στην περιοχή Ροδινιού - Καρακόνερο.

Ο ευρών θα αμοιφθεί

Τηλ. 64500-24539

ΓΔ-9/2

ΑΩΡΕΑΝ ΕΙΣ ΜΝΗΜΗ

Οι Γεώργιος Αποκούρας, Νικόλαος Τσακίρης και Μερκούρης Ζαχαρίας, κατέθεσαν στο Κέντρο Παιδικής Μέριμνας Αρ. Ρόδου το ποσό των 15.000 δρχ. εις μνήμη της μητέρας του Δωριέα, Χαριτίνης, αντί στεφάνου, λόγω απουσίας των...

9/2

Ενας μεγάλος εκπαιδευτικός και λαογράφος

ΑΧΙΛΛΕΑΣ ΣΠ. ΔΙΑΜΑΝΤΑΡΑΣ

Αρθρο του κ. Κυριάκου Μιχ. Χονδρού

Ενας απο τους πιο σπουδαίους πνευματικούς άντρες που γέννησε το Καστελλόριζο με καθολική αποδοχή για το τεράστιο σε όγκο και αξία συγγραφικό έργο του, με πανελλήνια και πανευρωπαϊκή αναγνώριση, είναι αναμφίβολα ο Αχιλλέας Διαμαντάρας που γεννήθηκε το 1857 και πέθανε το 1929.

Ο Αχ. Διαμαντάρας, με προγόνους που κατάγόντουσαν από την Ιθάκη και πολέμησαν το 1821 τον τουρκικό στρατό, μεγάλωσε την εποχή όπου η Τουρκία χαλάρωνε κάπως τα δεσμά των σκλάβων και παραχώρησε στις τότε μειονότητες μια υποτυπώδη ελευθερία και ανεκτικότητα. Πιο συγκεκριμένα μπορούν οι Ελληνες να φροντίζουν άφοβα και ανεμπόδιστα τη μόρφωση της νεολαίας τους.

Μετά τα μαθήματα του δημοτικού σχολείου ο Αχιλλέας πηγαίνει στην Αθήνα μαζί με τον αδερφό του τον Κωνσταντίνο και τελειώνει εκεί τις γυμνασιακές του σπουδές. Αμέσως μετά ακολούθησε φιλολογικά μαθήματα στο πανεπιστήμιο.

Ομως διάφορες συνθήκες της εποχής δεν του επιτρέπουν να πάρει το πτυχίο της φιλοσοφικής σχολής αν και παρακολούθησε με πολύ ζήλο και για μια τριετία όλα τα μαθήματά της.

Να σημειωθεί ότι την περίοδο 1862 - 1864 οι φιλελεύθερες μεταρρυθμίσεις που πέτυχε η Επανάσταση του 1862 με κάποια σχετική σταθερότητα της πολιτικής ζωής (κυρίως το 1875) δόθηκε νέα ώθηση στην οικονομική άνοδο που προήλθε και από την προηγούμενη περίοδο. Τότε ακριβώς η ναυτιλία μας σημειώνει πιο γρήγορες προόδους. Η χωρητικότητα των ατμοπλοίων αυξάνει πάντα σε βάρος των ιστιοφόρων...

Το Καστελλόριζο όπως είναι γνωστό είχε στόλο ιστιοφόρων...

Ο νόμος περί βιλαετιών που ψηφίστηκε το 1864 και εφαρμόστηκε προοδευτικά στις τουρκικές επαρχίες καθιέρωνε την εισδοχή των χριστιανών στα επαρχιακά και κοινοτικά διοικητικά συμβούλια. Ωστόσο παρ' όλα αυτά, η εξουσία παρέμεινε πάντα στα χέρια των μουσουλμάνων ακόμα και στις περιοχές όπου οι χριστιανοί είχαν τη συντριπτική πλειοψηφία όπως συνέβαινε δηλαδή εδώ στα Δωδεκάνησα.

Δεν αποκλείεται λοιπόν εκείνη την περίοδο όπου τα ιστιοφόρα των Καστελλοριζιών πήγαιναν για ...απόσυρση χωρίς ωστόσο αντικατάστασή τους, άρα επήλθε μια σημαντική οικονομική καταστροφή δεν επέτρεψαν στην οικογένεια του Αχιλλέα Διαμαντάρα να συνεχίσει ο φοιτητής τις σπουδές του και να πάρει τελικά πτυχίο.

Ομως εκείνη την περίοδο με τις σημαντικές αλλαγές, ανακατατάξεις και η δίψα των ανθρώπων για την πρόοδο, βρίσκει το Καστελλόριζο με πολλά και σπουδαία σχολεία και διάφορα εκπαιδευτήρια τα οποία άλλες περιοχές δεν είχαν.

Συγκεκριμένα το Καστελλόριζο κατά το 19ο αιώνα είχε 4 κοινοτικές σχολές και άλλες 4 μη κοινοτικές καθώς και λαμπρούς δασκάλους όπως τον Εμμανουήλ Κισθήνιο δάσκαλο της Παλλιγενεσίας τον οποίο βράβευσε ο Ιωάννης Καποδίστριας για



ΚΑΣΤΕΛΛΟΡΙΖΟ: Η Σαντραπεία Αστική Σχολή (κοντά στον μητροπολιτικό ναό Αγ. Κωνσταντίνου - Ελένης), από την οποία διδάχθηκαν γενεές επί γενεών

γέτη Λουκά Σαντραπέ να κατασκευάσει το καλλιμάρμαρο σχολείο με αρχιτεκτονική όμοια με εκείνη του πανεπιστημίου Αθηνών.

Δεν ήταν ένας απλός δάσκαλος, ούτε ένας σχολικός σύμβουλος όπως θα λέγαμε σήμερα, αλλά ένας καλλιεργημένος που δεν είχε απολιθωθεί μέσα στα

τις πολλαπλές υπηρεσίες του στο ελληνικό έθνος. Θα πρέπει με την ευκαιρία να σημειωθεί ότι η τοπική αυτοδιοίκηση ήταν πράγματι σε πλήρη οργάνωση και λειτουργία με τα έσοδα της οποίας πληρωνόντουσαν οι εκπαιδευτικοί και η συντήρηση των σχολείων.

Ο Αχιλλέας Διαμαντάρας, επιστρέφοντας στην πατρίδα του από την Αθήνα, ανέλαβε τη διεύθυνση του τότε τριτάξιου ελληνικού σχολείου και διακρίθηκε αμέσως για την εργατικότητα και τη μέθοδο της διδασκαλίας του. Μετά ανέλαβε και τη διεύθυνση του δημοτικού σχολείου.

Κατά τη διάρκεια της θητείας του, οργάνωσε την Αστική Σχολή Αρρένων Μεγίστης η οποία έγινε από εξατάξια σε επτατάξια και αργότερα οκτατάξια γιατί περιελάμβανε και τη σημερινή πρώτη τάξη του γυμνασίου.

Ο Διαμαντάρας αποδείχθηκε, όχι μόνο μεταρρυθμιστής και οργανωτής στη λειτουργία των εκπαιδευτηρίων της πατρίδας του, αλλά και εκείνος που κατάφερε να πείσει το μεγάλο ευεργέτη Λουκά Σαντραπέ να κατασκευάσει το καλλιμάρμαρο σχολείο με αρχιτεκτονική όμοια με εκείνη του πανεπιστημίου Αθηνών.

Δεν ήταν ένας απλός δάσκαλος, ούτε ένας σχολικός σύμβουλος όπως θα λέγαμε σήμερα, αλλά ένας καλλιεργημένος που δεν είχε απολιθωθεί μέσα στα μάρμαρα της αρχαίας ελληνικής γλώσσας που δίδασκε. Ηταν άνθρωπος με πλατιά ενδιαφέροντα ακόμη και έξω από τον κύκλο της δουλειάς του, του λειτουργήματός του.

Νους φωτεινός, αστραποβόλος, καρδιά ανοιχτή, ανώτερος άνθρωπος. Ενας σωστός δάσκαλος του γένους.

Οσοι των γνώρισαν, τον κατέγραψαν ως ένα θερμό πατριώτη και εκπαιδευτικό που εργάστηκε 40 χρόνια, που διαπαιδαγώγησε και μόφωσε και μεταλαμπάδεψε στα παιδιά τη σημασία της ελευθερίας, της προόδου και των εθνικών παραδόσεων.

Η σπουδαιότερη όμως παρακαταθήκη του Αχιλλέα Διαμαντάρα είναι το έργο που άφησε με μεγάλη απήχηση στο πανελλήνιο και στο εξωτερικό.

Ασχολήθηκε για πολλά χρόνια και με μεγάλη σοβαρότητα και υπευθυνότητα πάνω στις εθνικές, ιστορικές, λαογραφικές και αρχαιολογικές έρευνες οι οποίες και σήμερα ακόμα αποτελούν έγκυρες πηγές των πολιτιστικών αξιών του λαϊκού μας θησαυρού και γενικά της μεγάλης ιστορίας και λαογραφίας του Καστελλορίζου, της έναντι μικρασιατικής ακτής και της Ρόδου.

Δημοσίευσε σε έγκυρα φιλολογικά και αρχαιολογικά έντυπα (ελληνικά και ξένα) της εποχής του μελέτες διάφορες. Το έργο του όχι μόνο αναγνωρίσθηκε από έγκυρους επιστήμονες, συγγραφείς και μελετητές, αλλά ο ίδιος έγινε μέλος ισότιμο πολλών αρχαιολογικών και ιστορικών εταιριών της Ευρώπης! Στην Ελλάδα τον εκτιμούσαν διακεκριμένοι καθηγητές όπως ο Νικόλαος Πολίτης ο «πατέρας της λαογραφίας» και ο Γεώργιος Χατζηδάκης.

Ο Αχιλλέας Διαμαντάρας όταν έγραφε δεν συμβουλεύοταν μόνο τους αρχαίους, τους νεότερους ιστορικούς, γεωγράφους και περιηγητές αλλά έψαχνε στο λαό να βρει υλικό, άνοιγε παλιές κασέλες και πάντα ανακάλυπτε είτε σπουδαία έγγραφα είτε αντικείμενα που έχουν σχέση με τη λαογραφία τουΚαστελλορίζου.

Ταξίδεψε στην απέναντι από το νησί μας μικρασιατική ακτή και ερεύνησε βήμα προς βήμα, πέτρα - πέτρα τις άλλοτε μικρές ή μεγάλες αποικίες μας Καλαμάκι, Αντιφελλο, Μύρα, Λιβίσι, Κάκαβα, Φοίνικα, κλπ.

Παντρεύτηκε στο Καστελλόριζο τη Ζωή Κομνηνού και απέκτησε οκτώ παιδιά. Είχε πολύ ευτυχισμένη οικογένεια, όμως η γυναίκα του απέθανε το 1909.

Το 1916 όταν ήρθαν οι Γάλλοι στο νησί, δεν άντεξε τους ξένους και πήγε στον Πειραιά κι από κει στην Αίγινα όπου διορίστηκε διευθυντής του οκτατάξιουσχολείου.

Το 1920 επιστρέφει στο Καστελλόριζο, αλλά ο δήμαρχος άγνωστο σε μας γιατί, διέταξε καραντίνα και το πλοίο δεν μπόρεσε να βγάλει τους επιβάτες. Οταν τελικά βγήκαν, ανάμεσά τους και ο Διαμαντάρας,έπαθε εγκεφαλικό επεισόδιο.

Το 1923 ξαναγυρίζει στην Αθήνα όπου εκεί τον τιμούσαν και τον σεβόντουσαν.

Το 1928 τολμά να ξαναπάει στο νησί μας, όμως και πάλι στάθηκε άτυχος. Πεθαίνουν σε 40 ημέρες η κόρη του και η εγγονή του από επιλόχειο πυρετό.

Επιστρέφει στη Νέα Σμύρνη αφού κατέρρευσε πνευματικά.

Πέθανε το 1929 και τάφηκε στο Μπραχάμι.

ΚΥΡΙΑΚΟΣΧΟΝΔΡΟΣ

ΟΙΚΟΔΟΜΙΚΕΣ ΕΠΙΧΕΙΡΗΣΕΙΣ
"Θ.Β. ΠΡΑΣΙΝΟΥ"
ΕΘ. ΔΩΔΕΚΑΝΗΣΙΩΝ 4 ΤΗΛ .24304 & 32980 ΡΟΔΟΣ

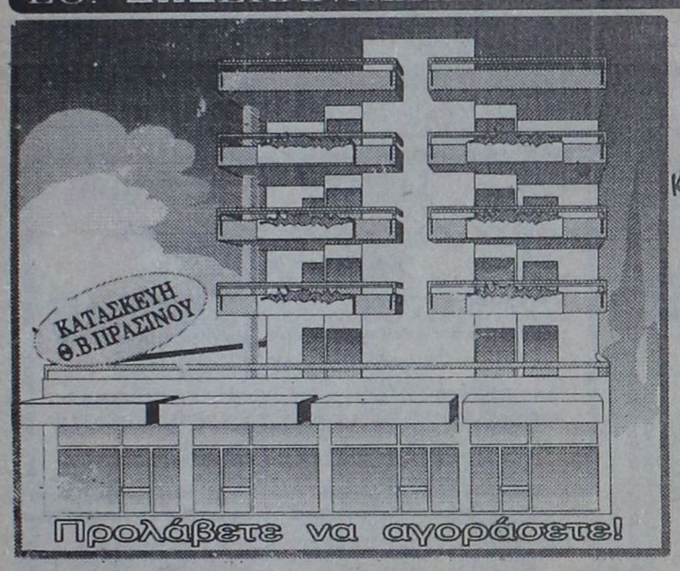

ΣΤΗΝ ΠΙΟ ΩΡΑΙΑ ΠΟΛΥΚΑΤΟΙΚΙΑ ΚΑΤΑΣΚΕΥΗΣ ΠΡΑΣΙΝΟΥ ΠΩΛΟΥΝΤΑΙ ΔΙΑΜΕΡΙΣΜΑΤΑ ΠΟΛΥΤΕΛΕΙΑΣ ΤΕΣΣΑΡΙΑ (120 & 123 τ.μ.)

ΚΑΙ ΕΧΟΥΝ: ΑΠΕΡΙΟΡΙΣΤΗ ΘΕΑ * ΜΕΓΑΛΕΣ ΒΕΡΑΝΤΕΣ ΠΛΑΚΑΚΙΑ ΠΟΛΥΤΕΛΕΙΑΣ * ΣΥΓΧΡΟΝΗ ΔΙΑΡΥΘΜΙΣΗ ΕΓΚΑΤΑΣΤΑΣΗ ΤΖΑΚΙΟΥ * ΗΧΟΜΟΝΩΣΗ / ΘΕΡΜΟΜΟΝΩΣΗ



ΟΙΚΟΔΟΜΙΚΕΣ ΕΠΙΧΕΙΡΗΣΕΙΣ
"Θ.Β. ΠΡΑΣΙΝΟΥ"
ΕΘ. ΔΩΔΕΚΑΝΗΣΙΩΝ 4 ΤΗΛ .24304 & 32980 ΡΟΔΟΣ

ΜΙΑ ΟΨΗ ΤΟΥ ΝΕΟΥ ΚΟΛΟΣΟΥ ΤΗΣ ΡΟΔΟΥ ΣΤΗΝ ΠΛΑΤΕΙΑ ΦΩΚΙΑΛΗ

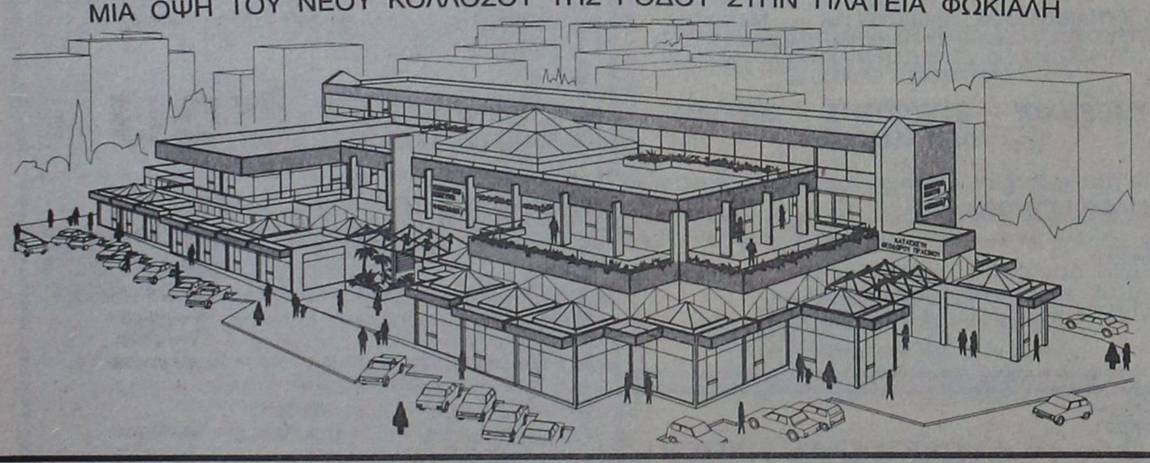

ΤΡΙΟΡΟΦΟ ΕΜΠΟΡΙΚΟ ΚΕΝΤΡΟ
ΚΑΤΑΣΚΕΥΗ ΘΕΟΔΩΡΟΥ ΠΡΑΣΙΝΟΥ

* ΕΞΗΝΤΑ ΠΟΛΥΤΕΛΗ ΚΑΤΑΣΤΗΜΑΤΑ
* ΓΥΑΛΙΝΕΣ ΠΥΡΑΜΙΔΕΣ ΣΤΙΣ ΟΡΟΦΕΣ
* ΓΥΑΛΙΝΟ ΑΣΑΝΣΕΡ
* ΑΝΕΤΟΙ ΚΟΙΝΟΧΡΗΣΤΟΙ ΧΩΡΟΙ
* ΔΥΟ ΚΕΝΤΡΙΚΕΣ ΕΙΣΟΔΟΙ
* ΦΩΤΕΙΝΑ ΣΙΝΤΡΙΒΑΝΙΑ κ.λ.π.

Τώρα μπορείτε κι εσείς να αγοράσετε ένα κατάστημα από το Νέο Κολοσσό της Ρόδου, το μεγαλύτερο και ωραιότερο Εμπορικό Κέντρο στην Ελλάδα!

Βρίσκεται στην Πλατεία Φώκιαλη, στην πιό κατοικημένη περιοχή της πόλεως Ρόδου.

Αυτό που έλειπε από την πόλη μας, γίνεται πραγματικότητα!

Προλάβετε να αγοράσετε!

Ukako

ΣΗΜΕΡΑ ΣΤΟ ΜΕΤΡΟΠΟΛ
5½-7½, 7½-9½ και 9½-11½

ΙΝΤΕΑΛ • ΑΝΕΣΙΣ • ΜΠΡΟΝΤΓΟΥΑΙΝ • ΟΣΚΑΡ
ABC • ΚΟΡΟΝΕΤ • ΜΑΡΓΑΡΙΤΑ • ΔΙΑΝΑ • ΑΝΝΑ ΝΤΟΡ

Τζούλια Ρόμπερτς — Κάμπελ Σκοτ

Μετά την επιτυχία της "PRETTY WOMAN", η ΤΖΟΥΛΙΑ ΡΟΜΠΕΡΤΣ επιστρέφει στο "Love Story" της δεκαετίας του '90

ΓΙΑ ΠΑΝΤΑ ΝΕΟΙ



Τη στιγμή που εκείνη απογοητευόταν από τον έρωτα, γνώρισε εκείνον που απογοητευόταν από την ζωή...

ΜΕ ΤΟΝ ΒΙΝΣΕΝΤ ΝΤ' ΟΝΟΦΡΙΟ ΤΗΝ ΑΠΟΚΑΛΥΨΗ ΤΟΥ ΚΙΟΥΜΠΡΙΚ ΣΤΟ "METAL JACKET"
ΣΕ ΜΙΑ ΠΑΡΑΓΩΓΗ ΤΗΣ ΣΑΛΛΥ ΦΗΛΝΤ ΣΚΗΝΟΘΕΣΙΑ: ΤΖΟΕΛ ΣΟΥΜΑΧΕΡ (FLATLINERS)

FOREVER YOUNG — DOLBY STEREO

ΠΡΟΤΥΠΟ ΕΡΓΑΣΤΗΡΙ ΣΠΟΥΔΩΝ ΣΤΟΥΣ ΥΠΟΛΟΓΙΣΤΕΣ

Διευθυντής:
Τάσος Ανθουλιάς
(Πανεπιστημιακός)

Για πλήρη εκμάθηση της χρήσης των υπολογιστών σε 150 ώρες

Ειδικά Τμήματα για μαθητές Γυμνασίου - Λυκείου

Πληροφορίες:
Αντιπροσωπεία Δωδεκανήσου
Apple Computers - Αγ. Λαύρας 59

INTELLIGENT COMPUTERS

ΠΡΩΤΟΠΟΡΙΑ ΣΤΑ ΕΚΠΑΙΔΕΥΤΙΚΑ ΜΕΣΑ

Οι υπολογιστές Apple στην εκπαίδευση

Είναι, ίσως, γνωστό πως οι υπολογιστές Apple ήταν οι πρώτοι υπολογιστές που χρησιμοποιήθηκαν στα σχολεία των Ηνωμένων Πολιτειών της Αμερικής και πως, σήμερα, το 70% των υπολογιστών που υπάρχουν στα αμερικανικά σχολεία της πρωτοβάθμιας και δευτεροβάθμιας εκπαίδευσης, καθώς και στα Πανεπιστήμια, είναι Apple. Το γεγονός αυτό είναι φυσικό, αφού οι υπολογιστές αυτοί είναι οι περισσότερο φιλικοί και η μεγάλη πλειοψηφία των εκπαιδευτικών προγραμμάτων είναι γραμμένη για τους υπολογιστές Apple. Εκείνο που, ίσως, δεν είναι γνωστό αφορά την εισαγωγή τους στην ελληνική εκπαίδευση.

Η πρώτη εισαγωγή υπολογιστών σε ελληνικό σχολείο έγινε το 1983 στα Εκπαιδευτήρια Ζηρίδη, ένα από τα μεγαλύτερα ιδιωτικά σχολεία της Αθήνας με 2.000 περίπου μαθητές από το Νηπιαγωγείο ως την Γ Λυκείου. Την εισαγωγή οργάνωσε ο κ. Τάσος Ανθουλιάς (ειδικευμένος σε θέματα διδακτικής των θετικών μαθημάτων), ο οποίος και ήταν ο πρώτος που δίδαξε τη χρήση τους σε ελληνικό σχολείο. Το εργαστήριο υπολογιστών του σχολείου εξοπλίστηκε αρχικά με έξι υπολογιστές Apple IIe και δύο εκτυπωτές.

Το 1985, μετά τα επιτυχημένα αποτελέσματα της πρώτης εισαγωγής, που παρουσιάστηκαν σε ειδικό πανελλήνιο σεμινάριο, το Κολλέγιο Αθηνών κάλεσε τον κ. Ανθουλιά να οργανώσει τη διδασκαλία των υπολογιστών στα διάφορα τμήματα του Κολλεγίου. Εκεί οργανώθηκαν τρία εργαστήρια: από ένα στα δύο Δημοτικά σχολεία του Κολλεγίου (με 6 υπολογιστές Apple IIc στο καθένα) και ένα για το Γυμνάσιο και το Λύκειο (με 6 υπολογιστές Apple IIe).

Το 1987, το Πανεπιστήμιο Αιγαίου κάλεσε τον κ. Ανθουλιά να οργανώσει τη διδασκαλία των υπολογιστών στα Παιδαγωγικά Τμήματα, στη Ρόδο. Έτσι, οργανώθηκε το πρώτο εργαστήριο υπολογιστών (και το μοναδικό μέχρι σήμερα στην Ελλάδα) για τη διδασκαλία στους μελλοντικούς εκπαιδευτικούς.

Εκπαιδευτικά προγράμματα για υπολογιστές

Από τις Εκδόσεις Χελιδόνι κυκλοφορούν σήμερα τα ακόλουθα εκπαιδευτικά προγράμματα για υπολογιστές Apple:

Πρώτη Ανάγνωση. Πρόγραμμα για τη διδασκαλία της ανάγνωσης σε παιδιά της προσχολικής ηλικίας και της πρώτης δημοτικού.

Νεοελληνική Γραμματική. Πρόγραμμα για την εξάσκηση των μαθητών του Δημοτικού και του Γυμνασίου στη Γραμματική.

Γραφικές παραστάσεις συναρτήσεων. Πρόγραμμα για την κατανόηση των μαθηματικών συναρτήσεων από μαθητές του Γυμνασίου και του Λυκείου.

Ιστορία Μεσοποταμίας και Αιγύπτου. Πρόγραμμα για την κατανόηση των αρχών του πολιτισμού της ανθρωπότητας.

Λεξιλόγιο Αγγλικών. Πρόγραμμα για την εξάσκηση των μαθητών στο βασικό Αγγλικό λεξιλόγιο.

Λεξιλόγιο Γαλλικών. Πρόγραμμα για την εξάσκηση των μαθητών στο βασικό Γαλλικό λεξιλόγιο.

Γρήγορο διάβασμα. Πρόγραμμα για την ανάπτυξη της ταχύτητας στην ανάγνωση των μαθητών του Δημοτικού σχολείου. (Κυκλοφορεί για τέσσερις γλώσσες: Ελληνικά, Αγγλικά, Γαλλικά, Γερμανικά).

Ετοιμάζεται, επίσης, ένα μεγάλο πρόγραμμα για τη διδασκαλία της Γεωγραφίας και της Ιστορίας της Ελλάδας.

Βιβλία για εκπαίδευση

P. Zorkoczy: ***Εισαγωγή στην Πληροφορική*** (Εκδ. Gutenberg, 1987)

Τ. Ανθουλιά: ***Πληροφορική και Εκπαίδευση*** (Εκδ. Gutenberg, 1989)

Τ. Ανθουλιά: ***Η διδασκαλία της γεωμετρίας στο δημοτικό σχολείο με τη γλώσσα Logo*** (Εκδ. Gutenberg, 1989).

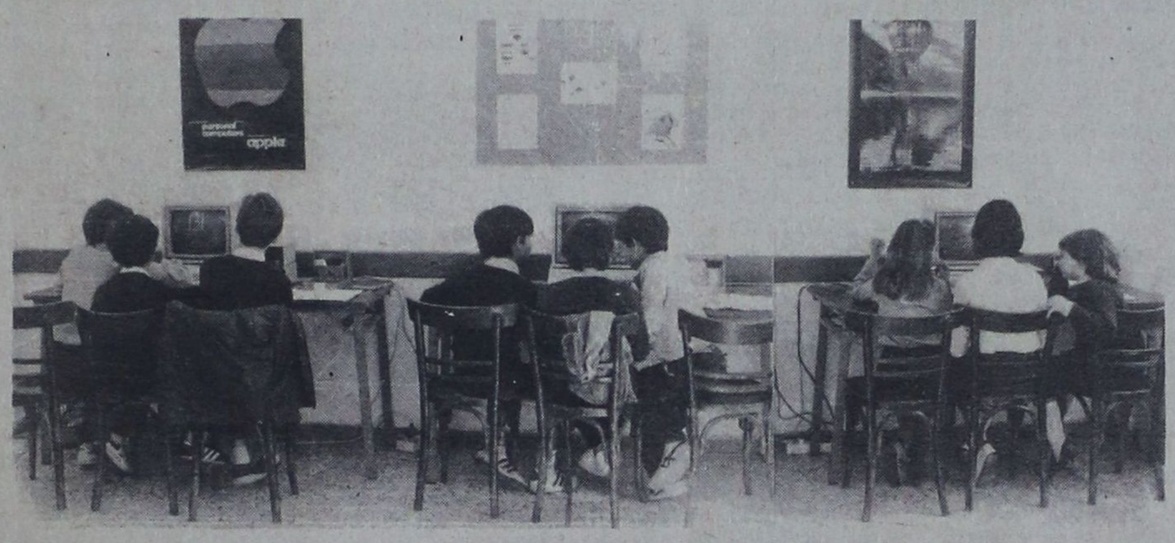

Μαθητές της έκτης δημοτικού των Εκπαιδευτηρίων Ζηρίδη στο πρώτο εργαστήριο υπολογιστών που οργανώθηκε το 1983.

Το πρόγραμμα που καταργεί τα προγράμματα

υπερκάρτα

Στα τέλη της δεκαετίας του '70, όταν εμφανίστηκαν οι πρώτοι προσωπικοί υπολογιστές, δεν υπήρχαν έτοιμα προγράμματα, τα οποία θα μπορούσε ο καθένας να χρησιμοποιήσει. Γι' αυτό εξαπλώθηκε η εκπαίδευση στον προγραμματισμό, δηλαδή η εκμάθηση της κατασκευής προγραμμάτων. Με τη διάδοση των υπολογιστών στις αρχές της δεκαετίας του '80, εμφανίστηκαν τα πρώτα έτοιμα προγράμματα, όχι μόνο για εμπορικές εφαρμογές, αλλά και για εξειδικευμένη επιστημονική χρήση.

Ετσι, προς τα τέλη της δεκαετίας του 80, η ανάγκη για εκπαίδευση στον προγραμματισμό περιορίστηκε σε λίγους ειδικούς, οι οποίοι κατασκευάζουν και βελτιώνουν τα προγράμματα που κυκλοφορούν στην αγορά. Οι χρήστες των υπολογιστών χρειάζεται να μάθουν μόνο τη χρήση του υπολογιστή και των προγραμμάτων που θέλουν να χρησιμοποιήσουν. Επίσης, πρέπει να γνωρίζουν τα προγράμματα που κυκλοφορούν για να μπορούν να διαλέξουν τα καταλληλότερα για τη δουλειά τους.

Για παράδειγμα, αν χρειάζεται κανείς να γράψει την αλληλογραφία του διαλέγει ένα από τα προγράμματα επεξεργασίας κειμένου. Αν χρειάζεται να αρχειοθετήσει κάποια στοιχεία διαλέγει ένα από τα προγράμματα αρχείου. Αν χρειάζεται να σχεδιάσει διαλέγει ένα από τα προγράμματα σχεδίου κλπ.

Η νέα επανάσταση στον χώρο των προγραμμάτων λέγεται HyperCard (Υπερκάρτα). Το πρόγραμμα αυτό συνδυάζει σε ένα ενιαίο πακέτο τα τρία από τα βασικότερα είδη προγραμμάτων: επεξεργασία κειμένου, αρχείο και σχέδιο. Η Υπερκάρτα δίνει τη δυνατότητα σε κάποιον που δεν ξέρει προγραμματισμό να κατασκευάσει ένα πρόγραμμα, συνδυάζοντας τα διάφορα εργαλεία που είναι ταυτόχρονα διαθέσιμα από την Υπερκάρτα.

Επίσης, η δυνατότητα που παρέχεται για την εγγραφή φυσικής ανθρώπινης φωνής και μουσικής από κασετόφωνο ή πικάπ (με τη βοήθεια μικροφώνου ή εσωτερικής εγγραφής) κάνει την Υπερκάρτα ένα σπουδαίο βοήθημα για την κατασκευή εκπαιδευτικών προγραμμάτων.

ΓΡΑΜΜΑΤΟΣΕΙΡΕΣ

Η σωστή εμφάνιση του κειμένου ανάλογα με το περιεχόμενό του

ΚΑΙ ΧΡΗΣΗ ΤΩΝ ΔΙΑΦΟΡΩΝ ΓΛΩΣΣΩΝ

Σε ένα κείμενο δεν έχει σημασία μόνο το περιεχόμενό του, αλλά και η εμφάνισή του. Τα γράμματα του αλφάβητου μπορούν να σχεδιαστούν με διάφορους τρόπους - έτσι δημιουργούνται οι διάφορες γραμματοσειρές.

Η χρήση της κατάλληλης γραμματοσειράς δίνει στο κείμενο την εμφάνιση που ταιριάζει στο περιεχόμενό του. Ιδιαίτερη σημασία έχει ο σχεδιασμός του τίτλου.

Επιπλέον, μπορούμε να γράψουμε ένα κείμενο σε κάποιο άλλο αλφάβητο (αραβικό, κυριλλικό, εβραϊκό κλπ.).

Όλες αυτές οι δυνατότητες προσφέρονται στους υπολογιστές Apple Macintosh, όπου υπάρχουν εκατοντάδες γραμματοσειρές για οποιεσδήποτε χρήσεις.

Μήλο Ρόδος Μήλο
Apple Rhodes
אבגדהוזחטיכלמ
קרשתץפענסיחלי
фвдлц каегоз
Apple Rhodes

Μερικά δείγματα γραμματοσειρών σε διάφορες γλώσσες.

ΣΥΝΔΕΣΗ ΜΕ ΤΗΝ ΤΡΑΠΕΖΑ ΝΟΜΙΚΩΝ ΠΛΗΡΟΦΟΡΙΩΝ LEX

Τα καλύτερα προγράμματα επεξεργασίας κειμένου για τους δικηγόρους

ΚΑΙ ΠΡΟΓΡΑΜΜΑ ΓΙΑ ΥΠΟΛΟΓΙΣΜΟ ΤΗΣ ΑΝΤΙΚΕΙΜΕΝΙΚΗΣ ΑΞΙΑΣ ΤΩΝ ΑΚΙΝΗΤΩΝ ΤΗΣ ΡΟΔΟΥ

Οι υπολογιστές Apple Macintosh είναι οι καταλληλότεροι και για τους δικηγόρους. Πρώτα απ' όλα είναι οι πιο «φιλικοί» και δεν χρειάζεται να χάσει κανείς πολύ χρόνο για να μάθει τον χειρισμό τους. Και ο χρόνος για έναν πολυάσχολο επαγγελματία είναι το πολυτιμότερο αγαθό.

Ένα δεύτερο σημαντικό πλεονέκτημα είναι τα καλά και εύκολα στον χειρισμό τους προγράμματα επεξεργασίας κειμένου. Προγράμματα που μπορούν να προσαρμοστούν στις ανάγκες του οποιουδήποτε χρήστη: από την απλή αλληλογραφία μέχρι την ευπαρουσίαστη αίτηση (που θα γραφεί σε δύο στήλες) και την αυτόματη τοποθέτηση των υποσελίδιων σημειώσεων σε ένα νομικό κείμενο πολλών σελίδων.

Φυσικά, όλα τα προγράμματα επεξεργασίας κειμένου επικοινωνούν με το πρόγραμμα που μας συνδέει με την Τράπεζα Νομικών Πληροφοριών LEX. Έτσι, παίρνουμε τα νομικά κείμενα σε όποιο πρόγραμμα επεξεργασίας κειμένου θέλουμε.

Ένα πολύ σημαντικό ζήτημα είναι σήμερα ο υπολογισμός της αντικειμενικής αξίας των ακινήτων, που συνδέεται με το κόστος των μεταβιβάσεων, αλλά και με τα ενοίκια διαμερισμάτων και καταστημάτων.

Η αντιπροσωπεία της Apple στη Ρόδο κατασκεύασε ένα πολύ εύχρηστο πρόγραμμα που μας δίνει αντικειμενικές αξίες και ενοίκια για διαμερίσματα, καταστήματα και οικόπεδα στη Ρόδο.

ΔΙΣΚΕΤΕΣ CD

Καθημερινά εμφανίζονται νέα τεχνολογικά προϊόντα που κάνουν, τα παλιά να φαίνονται ξεπερασμένα. Ας δούμε την εξέλιξη των δισκετών. Η χωρητικότητά τους μετριέται σε αριθμό χαρακτήρων (bytes). Τα 1000 bytes μας κάνουν 1 kb. Και τα 1000 kb μας κάνουν 1 Mb. Οι πρώτες δισκέτες είχαν χωρητικότητα 125 kb. Στη συνέχεια, η χωρητικότητά τους αυξήθηκε και έφτασε στα 1400 kb. Άλλη μια επαναστατική αλλαγή έγινε με την εμφάνιση των δισκετών σε μορφή CD (compact disks). Μια δισκέτα CD έχει χωρητικότητα που φτάνει τα 650 Mb, δηλαδή 650.000 kb. Έτσι, μέσα σε μια και μόνη δισκέτα CD χωράνε εκατοντάδες εφαρμογές. Η διάδοση των δισκετών CD θα είναι τόσο γρήγορη και στους υπολογιστές, όσο ήταν και στους δίσκους μουσικής. Ήδη κυκλοφορούν και στην Ελλάδα οι πρώτες δισκέτες CD για τους υπολογιστές Apple Macintosh.



ΕΚΤΟΣ ΑΠΟ ΤΗΝ ΚΑΤΑΓΡΑΦΗ ΤΩΝ ΙΣΤΟΡΙΚΩΝ ΤΩΝ ΑΣΘΕΝΩΝ ΤΟΥ

Ο γιατρός έχει ανάγκη από συνεχή ενημέρωση

Το πρόγραμμα ΙΑΤΡΕΙΟ δεν είναι ένα συνηθισμένο ιατρικό πακέτο απλής αρχειοθέτησης των ασθενών. Είναι ένα πλήρες σύστημα παρακολούθησης ασθενών, οικονομικών στοιχείων και ραντεβού.

Προσφέρει τη δυνατότητα καταχώρησης ασθενών με πλήρη στοιχεία που περιλαμβάνουν οικογενειακή κατάσταση, ομαδοποίηση και ασφαλιστικό ταμείο. Σε ένα και μόνο παράθυρο καταχωρούνται τόσο το ιστορικό όσο και οι μελλοντικές παρακολουθήσεις, απλουστεύοντας έτσι τη διαδικασία εύρεσης και προβολής των απαιτούμενων στοιχείων ενός ασθενή.

Η αναζήτηση είναι ταχύτατη και σε περίπτωση συνωνυμίας δίνεται η δυνατότητα επιλογής από ειδικό παράθυρο.

Η εγγραφή συνταγών, παραπεμπτικών σημειωμάτων, οδηγών κλπ. είναι άμεση και επιλέξιμη από ένα αρχείο τυποποιημένων γραμμάτων που τροποποιείται κατά βούληση.

Το ίδιο εύκολη και άμεση είναι η συμπλήρωση των οικονομικών στοιχείων του ασθενή, προβάλλοντας το τρέχον υπόλοιπό του, όλες τις συναλλαγές του και προσφέροντας τη δυνατότητα εκτύπωσης απόδειξης είσπραξης.

Ένα από τα πρωτοποριακά σημεία του προγράμματος είναι η παρακολούθηση των ραντεβού, που απαλλάσσει τον γιατρό από μια επίπονη εργασία, αποκλείοντας λάθη, ενώ δίνεται η δυνατότητα ταχείας εισαγωγής των βασικών στοιχείων νέου ασθενή, παράλληλα με την καταχώρηση των ραντεβού του. Προβάλλονται όλα τα ραντεβού ενός ασθενή ή όλων των ασθενών για μια συγκεκριμένη ημερομηνία ή μια βδομάδα.

Το πρόγραμμα ILIAD

Οι ανάγκες, όμως, ενός σύγχρονου γιατρού δεν τελειώνουν στην τρέχουσα καθημερινότητα. Νέες γνώσεις και συνεχής ενημέρωση είναι τα πραγματικά εργαλεία ενός γιατρού.

Το Πανεπιστήμιο της Utah στις ΗΠΑ ανέπτυξε πρόσφατα ένα μεγάλο «expert system» σε συνδυασμό με μια βιβλιογραφική Τράπεζα πληροφοριών για τους υπολογιστές Apple Macintosh.

Το συνολικό πακέτο, με το όνομα ILIAD, προσφέρει τα εξής:

α) Όλη τη σύγχρονη ιατρική βιβλιογραφία που περιέχεται κάθε χρόνο στο Year Book of Medicine, με σύντομες περιλήψεις των δημοσιεύσεων.

β) Μια βάση δεδομένων για περισσότερες από 1.000 ασθένειες με περισσότερα από 5.600 συμπτώματα, τεστ και εξετάσεις για τη διάγνωση των ασθενειών.

γ) Απεριόριστες δυνατότητες για τη χρήση εξομοιώσεων (simulations) στη διάγνωση ασθενειών. Έλεγχος υποθέσεων με ανατροφοδότηση (feedback), συλλογή στοιχείων και διενέργεια ιατρικών εξετάσεων.

ΕΡΓΑΣΙΕΣ
Εκσυγχρονισμός της οργάνωσης

Το πρόγραμμα «ΕΡΓΑΣΙΕΣ» έχει σκοπό να σας βοηθήσει να οργανώνετε και να ελέγχετε τις εργασίες σας γρήγορα και χωρίς κόπο.

Είναι ένα πρόγραμμα όπου ο διευθυντής, ο προϊστάμενος και ο υπάλληλος καταχωρούν τις εργασίες που τους αναθέτουν ή που οι ίδιοι αναθέτουν σε άλλους.

Έτσι, ο καθένας μπορεί να γνωρίζει κάθε στιγμή ποιές εργασίες έχει αναλάβει, ποιός του τις έχει αναθέσει και πότε θα πρέπει να τις έχει διεκπεραιώσει.

Το πρόγραμμα παρέχει πολλαπλά επίπεδα ασφάλειας.

ΟΙ ΒΙΟΤΕΧΝΙΕΣ ΕΝΔΥΜΑΤΩΝ ΑΥΞΑΝΟΥΝ ΤΗΝ ΠΑΡΑΓΩΓΙΚΟΤΗΤΑ ΚΑΙ ΜΕΙΩΝΟΥΝ ΤΟ ΚΟΣΤΟΣ

Μπορούν να σχεδιάσουν και να κόψουν τα πατρόν με τη βοήθεια του υπολογιστή

Το πρόγραμμα ΠΟΛΥΠΑΤΡΟΝ απευθύνεται στις βιοτεχνίες ετοίμων ενδυμάτων και στους σχεδιαστές πατρόν. Αποτελείται από δύο τμήματα: ένα ισχυρό σύστημα για τον σχεδιασμό πατρόν και την ανάπτυξη μεγεθών και ένα σύστημα για τη δημιουργία του σχεδίου στρώσης. Επίσης, χάρτινα πατρόν μπορούν να εισαχθούν στον υπολογιστή με ένα digitizer και να ξαναχρησιμοποιηθούν.

Χρησιμοποιώντας το πρόγραμμα έχετε την αίσθηση ότι δουλεύετε τόσο άνετα όσο και με χαρτί, μολύβι, μεζούρα και ψαλίδι, ενώ συγχρόνως έχετε την ταχύτητα και την ακρίβεια που μόνο ο υπολογιστής μπορεί να σας προσφέρει. Η εκμάθησή του είναι γρήγορη και εύκολη, χωρίς να απαιτούνται ειδικές γνώσεις υπολογιστών. Το πρόγραμμα σχεδιάστηκε και αναπτύχθηκε στην Ελλάδα.

Δείξε μου τα δόντια σου να προβλέγω την υγεία σου

Το πρόγραμμα Mac Dentist δίνει την πλήρη λύση για όλες τις εργασίες που μπορεί να συναντήσει ένας οδοντογιατρός. Δεν απαιτεί ειδικές γνώσεις για τη λειτουργία του, πολλαπλασιάζει την ταχύτητα και την «ευχαρίστηση» της εργασίας, εξασφαλίζει το ιατρικό απόρρητο, τηρεί ημερολόγια (εργασιών, πελατών, υποχρεώσεων κλπ.), συλλέγει και αποθηκεύει όλα τα απαραίτητα στοιχεία που απαιτεί η συγκεκριμένη ιατρική ειδικότητα και προσαρμόζεται εύκολα στον ιδιαίτερο τρόπο εργασίας του καθενός. Το πρόγραμμα καλύπτει, επίσης, όλες τις λειτουργίες που σχετίζονται με τον οικονομικό τομέα.

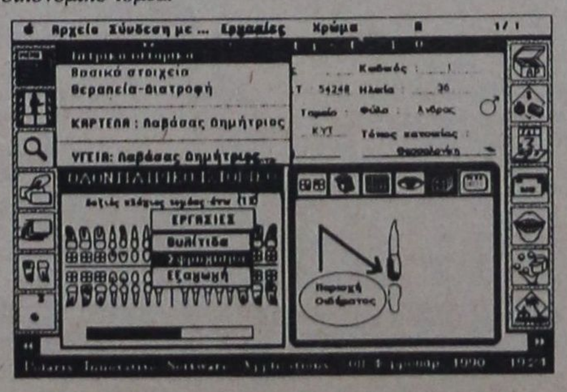

Η εύκολη και ταχύτατη εύρεση και ανάκτηση πληροφοριών από τα ιστορικά των ασθενών, οι γραφικές παραστάσεις στατιστικών στοιχείων, ο ενσωματωμένος κειμενογράφος και η αμφίδρομη επικοινωνία του προγράμματος με πολλές άλλες εφαρμογές είναι μερικά από τα χαρακτηριστικά του.

Στο Ιστορικό του ασθενούς μπορούν να καταχωρηθούν όλα τα βασικά στοιχεία (οδοντιατρικό ιστορικό, ιατρικό ιστορικό, διάγνωση, θεραπεία, διατροφή, εγχειρήσεις, προσθετικές εργασίες, αλλεργίες κλπ.).

Ο γιατρός έχει τη δυνατότητα να σχεδιάσει τα διάφορα είδη επεμβάσεων (σφράγισμα, εξαγωγή, γέφυρα κλπ.) πάνω σε οποιοδήποτε δόντι ή δόντια της οδοντοστοιχίας, χρησιμοποιώντας το ποντίκι (αντί για μολύβι). Ακόμη, μπορεί να κρατήσει σημειώσεις για τις επεμβάσεις που έκανε.

Όλα αυτά τα στοιχεία αποθηκεύονται χρονολογικά για κάθε δόντι και έτσι υπάρχει πάντα μια πλήρως ενημερωμένη βάση πληροφοριών για την οδοντοστοιχεία του συγκεκριμένου ασθενή.

Το πρόγραμμα Mac Dentist προσφέρει πολλές δυνατότητες για στατιστική ανάλυση, με την παράλληλη βοήθεια στατιστικών διαγραμμάτων σε ποικίλες μορφές.

Το πρόγραμμα καλύπτει, επίσης, τα Βιβλία Εσόδων-Εξόδων, την Αποθήκη του ιατρείου (υλικά, εξοπλισμός, προμηθευτές, οδοντοτεχνίτες κλπ.) και το Ταμείο (για όποια χρονική περίοδο θέλουμε). Περιλαμβάνει κωδικοποιημένες και τις τιμές όλων των εργασιών του γιατρού.

Έχει προβλεφθεί η προσαρμογή του προγράμματος Mac Dentist και σε συγκεκριμένες ειδικότητες (προσθετική, περιοδοντική κλπ.) ανάλογα με τις απαιτήσεις του πελάτη.

Τον περασμένο μήνα

Ανέβηκε η κίνηση στο λιμάνι της Ρόδου!

ΕΠΙΘΕΩΡΗΣΗ ΣΕ ΠΛΟΙΑ

ΕΛΑΦΡΑ αυξημένη, παρουσιάζεται η κίνηση στο εμπορικό μας λιμάνι τον περασμένο μήνα. Η κίνηση των επιβατών των ακτοπλοϊκών γραμμών, των κρουαζιεροπλοίων, αλλά και ο κατάπλους των φορτηγών πλοίων, παρουσιάζουν ελαφρά αύξηση συγκριτικά με τον αντίστοιχο περυσινό μήνα.

◆ Σύμφωνα με στατιστικά στοιχεία του Κεντρικού Λιμεναρχείου Ρόδου, τον Ιανουάριο, αποβιβάστηκαν στο λιμάνι μας 11682 επιβάτες και 2785 οχήματα, από ακτοπλοϊκά πλοία, ενώ επιβιβάστηκαν 10.088 επιβάτες και 2644 οχήματα, ενώ με επιβατηγά πλοία εξωτερικού αποβιβάστηκαν 284 επιβάτες και επιβιβάστηκαν 263. Επίσης κατέπλευσαν στο λιμάνι μας 2 ξένα κρουαζιερόπλοια, τα οποία έφεραν 646 επιβάτες τράνζιτ.

ΑΠΟ 31 ελληνικά φορτηγά πλοία εκφορτώθηκαν 29.950 τόννοι εμπορευμάτων και φορτώθηκαν 2.840 τόννοι, ενώ από 8 ξένα φορτηγά πλοία εκφορτώθηκαν 1.130 τόννοι εμπορευμάτων. Με τουρκικά ημερόπλοια ήρθαν στο νησί μας 237 επιβάτες.

◆ Τέλος από το κεντρικό Λιμεναρχείο Ρόδου, διενεργήθησαν τον Ιανουάριο 24 επιθεωρήσεις σε πλοία, ξενοδοχειακές μονάδες και παράκτιες εγκαταστάσεις διακίνησης πετρελαιοειδών, 23 επιθεωρήσεις πλοίων και εκδόθηκαν 11 ερασιτεχνικές και 5 επαγγελματικές άδειες.

ΠΑΓΚΑΡΠΑΘΙΑΚΟΣ ΣΥΛΛΟΓΟΣ ΡΟΔΟΥ

ΠΡΟΣΚΛΗΣΗ

Ελάτε στη χοροεσπερίδα μας για να καλοδεχτούμε μαζί την Αποκριά σε πανέμορφο χώρο, με απολαυστικό μενού, με πολύ κέφι που θα μας χαρίσει πολυμελής ορχήστρα και ευχάριστες εκπλήξεις από την πλούσια λαχειαγορά μας. Θα μας βρείτε στις 15/2/92 στο ξενοδοχείο Faliraki Beach στις 9.00μ.μ.

Το Διοικητικό Συμβούλιο

Πληροφορίες και διακίνηση προσκλήσεων στα τηλ. 23.636, 20.251, 27731

3056-9,14/2

ΑΔΕΛΦΟΤΗΤΑ ΚΡΗΤΩΝ ΡΟΔΟΥ «Ο ΨΗΛΟΡΕΙΤΗΣ»

ΕΚΔΡΟΜΗ ΚΑΙ ΔΕΝΔΡΟΦΥΤΕΥΣΗ

Προσκαλούμε όλους τους Κρητικούς και τους φίλους μας σε ολοήμερη εκδρομή την Κυριακή 16.2.1992.
- Αναχώρηση 08.30 από τον Αγιο Φραγκίσκο με πούλμαν.
- Δενδροφύτευση στην περιοχή Απολακιάς.
- Φαγητό σε ταβέρνα στην Απολακιά (Μενού).
- Γλέντι με κρητική μουσική.

Απαραίτητη η δήλωση συμμετοχής το αργότερο μέχρι το βράδυ της Τετάρτης 12.2.92, για την πρόβλεψη των πούλμαν και του φαγητού.

Πληροφορίες - δηλώσεις συμμετοχής
Αλ. Παπαδάκης τηλ. 37.000 - 20.269
Γιαν. Νιωτάκης τηλ. 20.638
Ντίνα Κυριακάκη τηλ. 27.630 - 63.852

Μ.58-9/2

TABEPNA

ΙΠΠΟΚΡΑΤΗΣ

Παλιά Πόλη
(Ευρυπίδου 10 - τηλ. 33762)

Ανοίξαμε και σας προσφέρουμε όπως πάντα ότι πιο εκλεκτό υπάρχει!

Ανοικτά μεσημέρι και βράδυ

2374-9/2

ΚΛΙΜΑΤΙΣΤΙΚΗ ΓΡΑΜΜΗ Ο.Ε.

ΤΩΡΑ και στη Ρόδο
δυνατότητα αγοράς κλιματιστικών μηχανημάτων

Φουτσίτσι GENERAL της επίσημης Αντιπροσωπείας και τρόπους πληρωμής που θα σας κάνουν να αποφασίσετε την αγορά τους.

ΑΘΗΝΑ Λεβισιανός Α. Τζηβελεκίδης
Ευδήλου 9-11 Πλατεία Ελευθερίας
Γουδί Εμπορία Κλιματιστικών
ΑΦΜ 82316039

ΥΠΕΥΘΥΝΟΣ ΡΟΔΟΥ κύριος Παγωνάκης Βασίλ.
τηλ. 85159

16911-23/2

ΑΠΟΚΡΙΕΣ ΣΤΗΝ ΚΥΠΡΟ

ΑΕΡΟΠΟΡΙΚΩΣ ΚΑΤ' ΕΥΘΕΙΑΝ ΑΠΟ ΡΟΔΟ
ΑΠΟ 3/3-10/3
ΜΟΝΟ 83.000 ΔΡΧ.

ΠΕΡΙΛΑΜΒΑΝΕΙ:

* ΑΕΡΟΠΟΡΙΚΑ ΕΙΣΙΤΗΡΙΑ ΡΟΔΟ - ΛΑΡΝΑΚΑ - ΡΟΔΟ.
* ΜΕΤΑΦΟΡΑ ΑΕΡΟΔΡΟΜΙΟ - ΞΕΝΟΔΟΧΕΙΟ - ΑΕΡΟΔΡΟΜΙΟ
* 7 ΔΙΑΝΥΚΤΕΡΕΥΣΕΙΣ ΣΤΟ ΞΕΝΟΔΟΧΕΙΟ ARSINOE ΤΡΙΩΝ ΑΣΤΕΡΩΝ ΣΤΗΝ ΤΟΥΡΙΣΤΙΚΗ ΠΕΡΙΟΧΗ ΤΗΣ ΛΕΜΕΣΟΥ ΜΕ ΠΡΩΙΝΟ ΚΑΙ ΕΝΑ ΓΕΥΜΑ ΗΜΕΡΗΣΙΩΣ
* ΤΡΕΙΣ ΗΜΕΡΗΣΙΕΣ ΕΚΔΡΟΜΕΣ ΜΕ ΜΕ ΠΟΛΥΤΕΛΗ ΠΟΥΛΜΑΝ ΚΑΙ ΞΕΝΑΓΟ ΣΤΑ ΑΞΙΟΘΕΑΤΑ ΤΗΣ ΚΥΠΡΟΥ
* ΠΑΡΑΚΟΛΟΥΘΗΣΗ ΤΟΥ ΜΕΓΑΛΟΥ ΚΑΡΝΑΒΑΛΙΟΥ ΤΗΣ ΚΥΠΡΟΥ ΠΟΥ ΓΙΝΕΤΑΙ ΣΤΗΝ ΠΟΛΗ ΤΗΣ ΛΕΜΕΣΟΥ.

ΠΛΗΡΟΦΟΡΙΕΣ - ΕΓΓΡΑΦΕΣ
ΠΡΑΚΤΟΡΕΙΟ
ΣΑΒΒΑΣ ΣΑΗΣ
Αλεξ. Διάκου 34 - Τηλ. 37711-31666-20423

Μ34

ΑΘΛΗΤΙΚΗ ΠΡΟΟΔΟΣ

Στόχος να μη χάσει ο Διαγόρας στο Περιστέρι

Η αντίστροφη μέτρηση του πρωταθλήματος της Β' Εθνικής Κατηγορίας αρχίζει σήμερα. Ο Διαγόρας καλείται ν' αγωνιστεί στις 2.45μ.μ. στο γήπεδο του Περιστερίου, κόντρα στον τοπικόΑτρόμητο.

Το παιχνίδι θεωρείται ανοικτό για κάθε αποτέλεσμα, αφού οι αντίπαλοι με τις τελευταίες τους επιτυχίες έχουν καλή ψυχολογία. Από τη μία, ο Διαγόρας χωρίς αγωνιστικά προβλήματα, θα παίξει μ' ενισχυμένο κέντρο, βλέποντας πρώτα να μη δεχτεί τέρμα και από εκεί και μετά έχοντας στόχο το γκολ. Από την άλλη, ο Ατρόμητος Αθηνών θα κινηγήσει από το πρώτο κιόλας λεπτό τους βαθμούς της νίκης, που του είναι απαραίτητοι για να βελτιώσει ακόμη περισσότερο τη βαθμολογική του θέση.

Ο τεχνικός του Διαγόρα Βασίλης Κωνσταντίνου, ο οποίος είναι αρκετά αισιόδοξος ότι οι παίκτες του θα μπορέσουν ν' αποσπάσουν ένα θετικό αποτέλεσμα, θα στηριχθεί στους: Καραγιάννη, Ιακωβίδη, Τσιβρινή, Ρουτζιέρη, Βασιλαράκη, Κουρουκερέζη, Β. Αθανασίου, Σωτηρόπουλο, Τεκιάσκι, Καμπούρη και Πεταυράκη, με το Λατίφη να διεκδικεί θέση στην 11άδα. Αυτό θα εξαρτηθεί από τον τρόπο που θα παραταχθεί ο αντίπαλος.

Στον πάγκο θα καθήσουν οι Κρητικός, Κωνστάντουρας, Γιαννίος και Αλεξανδρίδης.

● Τον αγώνα θα διευθύνει ο Βεροιώτης διαιτητής κ. Λάσκαρης, μ' επόπτες τους κ.κ. Καμάλη και Μαλούτα, από τον ίδιο σύνδεσμο.

Στα υπόλοιπα παιχνίδια της 18ης αγωνιστικής (και πρώτης του δευτέρου γύρου), στο πρωτάθλημα της Β' Εθνικής Κατηγορίας θα παίξουν:

Ολυμπιακός Βολ. - Καβάλα
Γιαννιτσά - Χαραυγιακός
Παναργειακός - Καλαμαριά
Ιωνικός - Εδεσσαϊκός
Τρίκαλα - Νάουσα
Αιγάλεω - Δόξα Βυρ.
Γιάννινα - Καστοριά
Ρέθυμνο - Λεβαδειακός

Πρωί ο Διαγόρας Βατίου και τ' απόγευμα ο Ιάλυσος

Φιλοξενούν Απόλλων Κ. και Παγχιακό, αντίστοιχα

Συνεχίζεται σήμερα το ποδοσφαιρικό πρωτάθλημα της Δ' Εθνικής Κατηγορίας, στο 2ο όμιλο. Είναι προγραμματισμένα να διεξαχθούν τα παιχνίδια της 21ης αγωνιστικής και θα παίξουν:

Ιάλυσος - Παγχιακός
Διαγόρας Β. - Απόλλων Καρλ.
Κανάρης - Φοίβος
Βαρβασιακός - Α.Ε. Κως
Πανναξιακός - Αιολικός
Πανθηραϊκός - Ηρακλής Λ.
Αναγέννηση Σ. - Ελλάς Σ.
Παλλεσβιακός - Αιγέας Πλ.
● Ρεπό έχει η Σύρος

Ο ΔΙΑΓΟΡΑΣ ΒΑΤ.

Με τον ισχυρό Απόλλωνα Καρλοβασίου Σάμου θ' αγωνιστεί σήμερα στις 9.30π.μ. στο γήπεδο Φανών, ο Διαγόρας Βατίου. Η ομάδα του Ηλία Αλεξιάδη, έχοντας μοναδικό πρόβλημα την απουσία του τραυματία Θανάση Καμπούρη, στοχεύει στην κατάκτηση των δύο βαθμών, θέλοντας μια νίκη γοήτρου, απέναντι σ' ένα δυνατό αντίπαλο.

● Διαιτητής του παιχνιδιού θα είναι ο κ. Αργυρίου του συνδέσμου Βοιωτίας, μ' επόπτες τους κ.κ. Κάντα και Κατσούλα, του ίδιουσυνδέσμου.

Ο ΙΑΛΥΣΟΣ

Με αντίπαλο τον Παγχιακό θ' αγωνιστεί σήμερα στις 2.45 στο γήπεδό του ο Ιάλυσος. Ο τεχνικός Γιώργος Τανίδης δεν αντιμετωπίζει αγωνιστικά προβλήματα, εκτός φυσικά του τραυματία Γιώργου Γιαλού, που όπως δείχνουν τα πράγματα, θα είναι πολύ δύσκολο να ξαναπαίξει μέχρι το τέλος της φετεινής περιόδου.

Ο κ. Τανίδης που έχει καλέσει στο γήπεδο όλους τους παίκτες που έχει στη διάθεσή του, δήλωσε για τον αγώνα: «Δεν έχουμε άλλα περιθώρια για απώλειες. Με σοβαρότητα και καλή απόδοση θα πάρουμε τους δύο βαθμούς. Στοχεύουμε να πάμε όσο πιο ψηλά γίνεται. Στο ποδόσφαιρο όλα παίζονται μέχρι και το τέλος».

● Τον αγώνα θα διευθύνει ο κ. Κοκκόνης, μ' επόπτες τους κ.κ. Επιβατινό και Γκότση, από το σύνδεσμο Κορίνθου.

Ο ΦΟΙΒΟΣ

Εύκολο θεωρητικά αγώνα δίνει σήμερα στις 11π.μ. στη Χίο, ο Φοίβος Κρεμαστής. Η ομάδα του Κώστα Λεπτοκαρύδη αντιμετωπίζει τον αδύναμο και ουραγό Κανάρη, και αισιοδοξεί ότι θα κερδίσει. Απόντες θα είναι οι τραυματίες Εμ. Πελεκάνος και Μοναξιός. Ο δεύτερος όμως, θα συμμετάσχει στην αποστολή, για να εξεταστεί στην Αθήνα, μετά τον αγώνα, από τον χειρούργο Σκούρτη, για το πρόβλημα στους κοιλιακούς του.

● Διαιτητής θα είναι ο κ. Σκαλτσάς από τη Βοιωτία, μ' επόπτες τους κ.κ. Ξηρογιάννη και Παπαγεωργίου από τον ίδιο σύνδεσμο.

Τα τοπικά πρωταθλήματα μπάσκετ

Για τα τοπικά πρωταθλήματα μπάσκετ, θα γίνουν σήμερα τα παιχνίδια

ΠΑΙΔΙΚΟ
(Ομιλος Ρόδου)

● «Κλειστό» Ρόδου (9.30π.μ.): ΑΣ Ρόδος - Ζέφυρος (Λαμπός, Χατζηνικολάου Τσαμπ.)

ΕΦΗΒΙΚΟ

● «Κλειστό» Ρόδου (11.30π.μ.): Ροδιακός - Δωριέας (Ροϊλίδου, Βοϊδονικόλας).

Η πίτα του Ζυγού

Την πίτα του θα κόψει σήμερα στις 5.30μ.μ. στην αίθουσα του ΔΟΝΑ (Διαγοριδών 1), ο αθλητικός όμιλος τζούντο Ρόδου «Ζυγός». Στην εκδήλωση έχουν προσκληθεί όλες οι τοπικές Αρχές, ενώ θα παραβρεθούν ο ταμίας της Ελληνικής Ομοσπονδίας και πρόεδρος της επιτροπής διαιτησίας κ. Λινός (διεθνής διαιτητής Α') και ο γραμματέας της επιτροπής κ. Κασιούλας (διεθνής διαιτητής Β΄).

ΚΗΔΕΙΑ

Το λατρευτό μας σύζυγο, πατέρα, παππού, αδελφό και θείο
ΛΕΩΝΙΔΑ ΟΡΦΑΝΙΔΗ
Ετών 67
θανόντα κηδεύουμε σήμερα Κυριακή 9 Φεβρουαρίου 1992 και ώρα 11π.μ. από τον ιερό ναό της Παναγίας κοινότητας Κρεμαστής.
Η σύζυγος Παρασκευή.
Τα παιδιά Σάββας - Σταματία, Νεκταρία - Κώστας.
Τα εγγόνια, τα αδέλφια, τα ανήψια και οι λοιποί συγγενείς.

Θ-9/2

Τα χτεσινά ματς

Στα χτεσινά παιχνίδια του τοπικού πρωταθλήματος της Α' Κατηγορίας (19η αγωνιστική), σημειώθηκαν τ' αποτελέσματα:-

Ορφέας - Απόλλων Απ. 1-1
Ηρακλής Μαρ. - Δοξα Ψίνθ. 1-1
Καλυμνιακός - Α.Ε. Κατταβιάς 5-1
Ακουσίλαος-Διγενής 0-0
Ανταγόρας - ΑΕΡΑ 5-0

● Μετά τα χτεσινά αποτελέσματα, στην κορυφή ισοβάθμισαν Ορφέας, Διγενής και Καλυμνιακός, που έχουν τώρα από 28 βαθμούς.

Β' Κατηγορία: Ροδιακός - Ευαγόρας 4-2, Αστέρας Π. - Μεσαναγρός 1-0

Γ' Κατηγορία: Ροδίνι - Α.Ο Σύμης 1-2

Οι σημερινοί αγώνες Α', Β' και Γ' Κατηγορίας

Το πρόγραμμα των σημερινών αγώνων των τοπικών πρωταθλημάτων ποδοσφαίρου της Δωδεκανήσου, είναι τοεξής:

Α' ΚΑΤΗΓΟΡΙΑ
(19η αγωνιστική)

● Κοσκινού(9.15):Δωριέας - Νικαγόρας: Αρβανιτάκης, Χρυσανθής,Κιόττου

● Καλυθιές (9.15): Απόλλων Καλ. - Ολύμπικ: Ταράλης,Κάζας,Σακελλαρίδης

● Αρχάγγελος(9.15):Αρης - Πυλί: Χάλαντας, Καρίκης, Μοσχούς

Β' ΚΑΤΗΓΟΡΙΑ
Δυτικός Ομιλος
(16η αγωνιστική)

● Φάνες (12): Αναγέννηση Εμπ. - Νηρέας: Τσαγγάρης, Ανάστασου,Πηδιάκης

● Διμυλιά (3) Ατρόμητος Δ. - Καλαβάρδα: Σακελλαρίδης, Κάπρος,Μίχας

● Αγιος Ισίδωρος (3): Αγ. Ισίδωρος - Κλεάνθης: Στέργου,Ταράλης,Τσαγγάρης

Ανατολικός όμιλος
(18η αγωνιστική)

● Αρχάγγελος (3): Αρχάγγελος - Ασπίδα Απ. : Λάμπρου, Αρβανιτάκης, Τριανταφύλλου

● Μάσσαρι (3): Αστέρας Μασ. - Θύελλα Πυλ.: Κάζας, Χρυσανθής,Σταματίου

● Λάρδος (3): Ηρακλής Λαρδ. - Εθνικός: Κουγιός, Χάλαντας,Ορφανός

● Λίνδος (3): Κλεόβουλος - Αναγέννηση Ρ.: Μοσχούς, Φωτίου,Καρίκης

● Απολακκιά (3): Ασπίδα Απολ. - ΑΕΠ: Χατζηνικόλας, Ανάστασου,Πάττας

Γ' ΚΑΤΗΓΟΡΙΑ
Α' Ομιλος
(9η αγωνιστική)

● Καλυθιές (11): Α.Ο Ψαράδων - Αγ. Γεώργιος: Ορφανός, Σακελλαρίδης, Πάττας

● Καλυθιές(3):Ο.Φ.Ιστρίου -Πολύστρατος: Πηδιάκης, Κιόττου,Μαυρουδάκης

Β' όμιλος
(8η αγωνιστική)

● Θολός (11): Δαμάγητος - Δήμητρα: Τριανταφύλλου, Μαυρουδάκης,Σταματίου

ΟΜΙΛΟΣ ΝΗΣΩΝ
(6η αγωνιστική)

● Κως (10): ΠΑΟ Κω - Ολυμπιακός Λ.: Ντουντούκης,Βασιλείου,Χαρτοφύλλης

● Κως (12): Ασκληπειό Κω - Βαθύ: Χαρτοφύλλης, Βασιλείου, Ντουντούκης

ΠΑΙΔΙΚΟ
1ος Ομιλος
(9η αγωνιστική)

● Αφάντου (11) Δ. Τμήμα - Δόξα Ψίνθου:Κάζας

● Αφάντου (1): ΑΕΡΑ - ΑπόλλωνΚαλ.:Κιόττου

● Λίνδος (1.30): Κλεόβουλος - Αναγέννηση Ρ.: Καλαθενός

2ος Ομιλος
(8η αγωνιστική)

● Κοσκινού (9): Διγενής - Ορφέας:Χρυσανθής

3ος Ομιλος
(9η αγωνιστική)

● Παραδείσι(11):Κλεάνθης -Φοίβος:Χατζηνικόλας

● Ιαλυσός (1): Ιάλυσος - ΑπόλλωνΑπ.:Μίχας

● Φάνες (2): Αναγέννηση Εμπ.-Ηρακλής Μαρ.: Πηδιάκης

Το ντέρμπυ στην TV

Το μεγάλο ντέρμπυ του ποδοσφαιρικού πρωταθλήματος της Α' Εθνικής Κατηγορίας μεταξύ Παναθηναϊκού - ΑΕΚ, θα δείξει σήμερα στις 6μ.μ. η ΕΤ-2 σε μαγνητοσκόπηση.

Βόλεϋ

Στα πλαίσια του τοπικού ανδρικού πρωταθλήματος βόλεϋ, που διοργανώνει η Τοπική Επιτροπή Δωδεκανήσου, ο Ανταγόρας θ' αγωνιστεί σήμερα στις 11π.μ. με αντίπαλο τον Ιπποκράτη, στο τοπικό ντέρμπυ της Κω.

Εστιατόριο - Καφενείο

ΩΡΑΙΑ ΕΛΛΑΣ



❀Ομορφο, ζεστό, παραδοσιακό περιβάλλον.
❀Μεγάλη ποικιλία από ελληνικούς μεζέδες
❀Ψητά στα κάρβουνα
❀Φαγητά στο ξυλόφουρνο
❀Σπιτικά γλυκά και κρέπες
❀Μεγάλη ποικιλία από βότανα και ροφήματα

ΚΑΤΙ ΔΙΑΦΟΡΕΤΙΚΟ ΓΙΑ ΣΤΙΓΜΕΣ ΞΕΧΩΡΙΣΤΕΣ

Είμαστε και πάλι κοντά σας, ανανεωμένοι με τη γνωστή ποιότητα στα φαγητά και το service
ΤΟ ΜΟΝΑΔΙΚΟ ΣΤΟ ΕΙΔΟΣ ΤΟΥ

Για το χειμώνα ανοικτά Πέμπτη, Παρασκευή, Σάββατο, Κυριακή.
Κρατήσεις στο τηλ. 94667 ΚΡΕΜΑΣΤΗ

3009-11/2

ΣΥΛΛΟΓΟΣ ΣΑΜΙΩΝ ΡΟΔΟΥ «ΠΥΘΑΓΟΡΑΣ»

ΠΡΟΣΚΛΗΣΗ

Ο Σύλλογος των Σαμίων Ρόδου «Ο Πυθαγόρας» καλεί τα μέλη και τους φίλους του στις 9-2-1992 ημέρα Κυριακή και ώρα 5μ.μ. στο ξενοδοχείο "Πλάζα" για την κοπή της βασιλόπιτας και αρχαιρεσίες

Το Διοικητικό Συμβούλιο

2375-9/2

Σύσκεψη στη Ρόδο σύντομα με εκπροσώπους όλων των ασφαλιστικών ταμείων!

ΜΕΧΡΙ το τέλος Φεβρουαρίου θα έρθουν στη Ρόδο εκπρόσωποι της διοίκησης του ΙΚΑ και των λοιπών ασφαλιστικών ταμείων προκειμένου να εξετασθούν τα προβλήματα που αντιμετωπίζουν τοπικά τα υποκαταστήματάτους.

◆ Οπως είναι γνωστό επρόκειτο να έρθει στη Ρόδο μόνο ο υποδιοικητής του ΙΚΑ κ. Καβαρατζής, του οποίου η άφιξη ματαιώθηκε δύοφορές!..

ΘΕΩΡΗΘΗΚΕ όμως σκόπιμο και ύστερα από αίτημα των υπευθύνων των εδώ ταμείων να έρθουν και άλλοι διοικητες και εκπρόσωποι των ταμείων αυτών για να γίνει κοινή σύσκεψη.

◆ Προς αυτή την κατεύθυνση έκαναν παρέμβαση ο υπουργός Εμπορικής Ναυτιλίας Αρ. Παυλίδης και ο βουλευτής Τ. Καραμάριος και εξασφαλίσθηκε η άφιξη του κ. Καβαρατζή και εκπροσώπων της διοίκησης του ΤΑΞΥ, του ΤΕΒΕ του ΟΓΑ και του Οίκου του Ναύτου, οι οποίοι θα πάρουν μέρος σε κοινή σύσκεψη που θα γίνει στη νομαρχία στην οποία θα τεθούν όλα τα προβλήματα που απασχολούν τη λειτουργία των ταμείων αυτών στηΡόδο.

ΕΙΝΑΙ ΓΕΓΟΝΟΣ ότι όλα τα ταμεία στη Ρόδο αντιμετωπίζουν προβλήματα (το ΙΚΑ κυρίως κτριακό) αλλά τα υπόλοιπα ταμεία, προσωπικού και άλλα, τα οποία σίγουρα θέλουν επίλυση ενόψει μάλιστα και της θερινής περιόδου.

Εληξε η προθεσμία για υποβολή αιτήσεων για ονοματοθεσίες δρόμων

ΕΛΗΞΕ η προθεσμία υποβολής αιτήσεων για τις ονοματοθεσίες των οδών της πόλης μας, στην αρμόδια επιτροπή.

◆ Σύμφωνα με δημοσιογραφικές πληροφορίες ελάχιστες είναι οι νέες αιτήσεις που υποβλήθηκαν από ενδιαφερόμενους για την ονοματοθεσία οδών και κάποια πρόσωπα που προτείνουν.

Η ΕΠΙΤΡΟΠΗ είναι πολύ πιθανόν να συνεδριάσει μέσα στην προσεχή εβδομάδα, προκειμένου να εξετάσουν τις νέες αιτήσεις και βέβαια όσες προτάσεις έγιναν στη συνεδρίαση του δημοτικού συμβουλίου κατά τη συζήτηση του συγκεκριμένου θέματος.

Οπως είναι γνωστό, αρκετοί δημοτικοί σύμβουλοι είχαν κάνει προτάσεις πέραν των όσων η επιτροπή είχε προτείνει στην εισήγησή της.

◆ Η επιτροπή αφού αξιολογήσει και αποφανθεί για τις νέες προτάσεις, που έχουν γίνει και τις νέες αιτήσεις, θα κάνουν νέα εισήγηση, η οποία θα συζητηθεί σε προσεχή συνεδρίαση του δημοτικού συμβουλίου, που θα πάρει και την τελική απόφαση.

ΠΑΝΤΩΣ είναι επιτακτική ανάγκη να προχωρήσει αυτή η διαδικασία, γιατί πολλοί δρόμοι της πόλης μας είναι «ανώνυμοι» με αποτέλεσμα να δημιουργούνται πολλά προβλήματα σε όσους κατοικούν σ' αυτούς.

ΔΕΝ ΕΟΡΤΑΖΕΙ

● Ο κ. Μπάμπης Σκορδής δενεορτάζει.

«Ρεπό» έχουν σήμερα οι «πράσινοι»

Ρεπό θα έχουν σήμερα οι ποδοσφαιριστές της «Ρόδου» με την ευκαιρία της προγραμματισμένης «αργίας» τους πρωταθλήματος της Γ' Εθνικής Κατηγορίας στο νότιο όμιλο. Η προετοιμασία των «πρασίνων» για το κυριακάτικο παιχνίδι του πρωταθλήματος με τη Σπάρτη εκτός έδρας, θ' αρχίσει αύριο.

Το 42ο ALL STAR GAME

Με την παρουσία του άσσου μπασκετμπολίστα «Μάτζικ» Τζόνσον, που ως γνωστόν έχει προσβληθεί από τον ιό του AIDS διεξάγεται σήμερα στο Ορλάντο των ΗΠΑ, το 42ο ALL STAR GAME, μεταξύ των καλυτέρων αθλητών της Δύσης και της Ανατολής της Αμερικής. Ο αγώνας θα καλυφθεί ζωντανά από την ΕΤ2 στις10.10μ.μ.

TABEPNA

ΔΥΟ ΦΙΛΟΙ



Συνδυάστε καλό φαγητό και καλή διασκέδαση με τους
—**ΗΛΙΑ ΑΝΑΣΤΑΣΙΑΔΗ** Λύρα
—**ΣΑΒΒΑ ΠΕΡΣΕΛΗ** Λαούτο
—**ΜΙΧΑΛΗ ΓΚΑΛΟΝΑΚΗ** Λαούτο
Ρεζερβέ τηλ. 93197

3059-9/2

LIONS CLUB "HELIOUSSA"
RHODOS - GREECE

ΠΡΟΣΚΛΗΣΗ

Η Λέσχη «Lions» Ρόδου «Ηλιούσα» σας καλεί στον αποκριάτικο χορό της που θα γίνει το Σάββατο 15 Φεβρουαρίου στην αίθουσα Castellania του «Grand Hotel» στις 9 το βράδυ.

Σας περιμένουμε να διασκεδάσετε μαζί μας με την ορχήστρα των «Rivers», τον Κοπίδη. Με ρεντολινάτα υπό την διεύθυνση της Δίδας Φλώρας Πελεκάνου. Εκτακτη παρουσία της «Μαριάννας Ευαγγελάτου» προσφορά της ίδιας και του Melody Palace.

Στη λαχειαγορά μας θα κερδίσετε πολλές κρουαζιέρες εξωτερικού, air contision, ρολόγια, κοσμήματα και πλήθος εκλεκτών δώρων.

Η συμμετοχή σας θα μας δώσει μεγάλη χαρά και θα συμβάλει στην πραγματοποίηση του σκοπού μας «να *ιδρύσουμε και στη Ρόδο το κέντρο τυφλών*».

Προσκλήσεις στα τηλέφωνα 37052 - 28075
Κρατήσεις στο ξενοδοχείο Gradnd Hotel τηλ. 26284

ΧΛ-14/2

Apollinaris Lemon

Tel. 35802-35[illegible]