ΕΤΟΣ ΙΔΡΥΣΗΣ 1949
ΙΔΙΟΚΤΗΤΗΣ-ΔΙΕΥΘΥΝΤΗΣ
ΓΕΩΡΓΙΟΣ ΔΙΑΜΑΝΤΙΔΗΣ
Γραφεία: Μάρκου Μαλλιαράκη 21(ΚΟΒΑ)
Τηλ. Σύνταξης: 27356, Λογ/ρίου: 24539 Fax: 20643

ΠΡΟΟΔΟΣ

Ανεξάρτητη καθημερινή πρωινή εφημερίδα

RENAULT LEASING
ΓΙΑ ΕΠΙΧΕΙΡΗΜΑΤΙΕΣ - ΕΠΑΓΓΕΛΜΑΤΙΕΣ ΕΝΟΙΚΙΑΣΤΕΣ ΑΥΤΟΚΙΝΗΤΩΝ
Εκμεταλλευτείτε τα πλεονεκτήματά του LEASING
Πληρ. τηλ. 30655 - 33655

ΑΡΙΘΜΟΣ ΦΥΛΛΟΥ 12.933, ΤΙΜΗ δρχ. 50
ΡΟΔΟΣ - ΤΡΙΤΗ 11 ΦΕΒΡΟΥΑΡΙΟΥ 1992

Θα γίνει την ερχόμενη εβδομάδα

Σύσκεψη πολιτικών αρχηγών υπό τον Κωνστ. Καραμανλή!

ΕΠΙ ΤΑΠΗΤΟΣ ΤΑ ΕΘΝΙΚΑ ΘΕΜΑΤΑ

ΑΘΗΝΑ, 10 (ΑΠΕ).- Κοινή σύσκεψη των πολιτικών αρχηγών, στην οποία θα τηρηθούν πρακτικά, υπό την προεδρία του προέδρου της Δημοκρατίας Κ. Καραμανλή, πρόκειται να πραγματοποιηθεί την προσεχή εβδομάδα, με αντικείμενο τη χάραξη κοινής εξωτερικής πολιτικής, καθώς τα εθνικά μας θέματα βρίσκονται σε κρίσιμη καμπή.

Ο πρωθυπουργός κ. Μητσοτάκης έκανε σήμερα το μεσημέρι τη σχετική ανακοίνωση κατά την έξοδο του από το προεδρικό μέγαρο, όπου είχε συνεργασία μιας ώρας και δέκα λεπτών με τον κ. Κ. Καραμανλή, κατά τη διάρκεια της οποίας ενημερώθηκε ο πρόεδρος για την πορεία των προβλημάτων της χώρας, ιδιαίτερα για τα εθνικά θέματα, τη συνάντηση με τον Τούρκο πρωθυπουργό στο Νταβός και φυσικά τις εξελίξεις στην περιοχή των Βαλκανίων (Γιουγκοσλαβία, Σκόπια).

Ο κ. Μητσοτάκης δήλωσε στους δημοσιογράφους ότι ζήτησε τη σύσκεψη αυτή και συμφωνήθηκε με τον πρόεδρο, να πραγματοποιηθεί, ενώ διευκρίνισε ότι σ' αυτή θα μετάσχουν ο ίδιος (ως πρωθυπουργός και πρόεδρος της ΝΔ), ο αρχηγός της αξιωματικής αντιπολιτεύσεως και πρόεδρος του ΠΑΣΟΚ Ανδρέας Παπαν-

ΣΥΝΕΧΕΙΑ ΣΤΗ ΣΕΛ. 10

Προέγκριση για το φράγμα του Γαδουρά

Δημοπράτηση το '92

ΥΠΟΓΡΑΦΤΗΚΕ χθες, από τον υφυπουργό Εθνικής Οικονομίας κ. Αριστείδη Τσιπλάκο η προέγκριση για την κατασκευή του φράγματος Γαδουρά. Αυτό ανακοίνωσε χθες το βράδυ ο νομάρχης Δωδεκανήσου κ. Γιώργος Χαραλαμπόπουλος, σε συνέντευξη τύπου, στο νομαρχιακό Μέγαρο.

ΣΥΝΕΧΕΙΑ ΣΤΗ ΣΕΛ. 10

Προβλέπεται να επανέλθει σύντομα

Ελαφράς μορφής το εγκεφαλικό που έπαθε ο Δεσπότης

Αισιοδοξία εκφράζουν οι γιατροί

ΑΙΣΘΗΤΗ βελτίωση παρουσίασε η κατάσταση της υγείας του σεβασμιωτάτου μητροπολίτη Ρόδου κ. Αποστόλου, ο οποίος υπέστη εγκεφαλικό επεισόδιο το πρωί της περασμένης Κυριακής και ήδη νοσηλεύεται στο «Υγεία» των Αθηνών. Χτες το απόγευμα ο σεβα-



σμιώτατος υποβλήθηκε σε αγγειογραφία και τα αποτελέσματα θα γίνουν γνωστά σήμερα, ενώ σήμερα πρόκειται να υποβληθεί σε τομογραφία.

◆ Οι θεράποντες γιατροί εκφράζουν αισιοδοξία ότι όλα θα εξελιχθούν ομαλά

ΣΥΝΕΧΕΙΑ ΣΤΗ ΣΕΛ. 10

Από τους θεράποντες γιατρούς

Σήμερα η απόφαση για να εγχειριστεί ο δήμαρχος Ρόδου

✓ΥΠΟΧΩΡΕΙ Ο ΙΚΤΕΡΟΣ

ΟΥΤΕ χτες πάρθηκε απόφαση για το εάν και πότε θα υποβληθεί σε εγχείρηση ο δήμαρχος Ρόδου κ. Μάνος Κόκκινος, που εξακολουθεί να νοσηλεύεται στο νοσοκομείο «Ευγενίδειο». Οπως, έγινε γνωστό, ο δήμαρχος υποβλήθηκε και χτες σε διάφορες εξετάσεις και σήμερα το πρωί (όπως είπε και ο ίδιος) θα αποφασίσουν οριστικά οι γιατροί.

◆ Πάντως, θα πρέπει να θεωρείται βέβαιο ότι ο κ. Κόκκινος θα υποβληθεί σε εγχείρηση για να του αφαιρεθεί η χολή, που τον ταλαιπώρησε εδώ και αρκετούς μήνες. Μάλιστα, ο δήμαρχος παρουσίασε και ίκτερο, που χτες είχε υποχωρήσει σημαντικά.

ΟΜΩΣ για να υποβληθεί σε εγχείρηση θα πρέπει προηγουμένως να υποχωρήσει ο ίκτερος, που φαίνεται ότι αυτό θα γίνει σήμερα, οπότε και δεν αποκλείεται να γίνει αμέσως η εγχείρηση.

◆ Με την ευκαιρία θα πρέπει να τονιστεί ότι ο ίδιος ο κ. Κόκκινος επιμένει ώστε «η ιστορία αυτή να τελειώνει γρήγορα» για να μπορεί να επανέλθει σύντομα στα καθήκοντά του.

Απίστευτο

Εισαγωγή λεμονιών από την Τουρκία!

✓ΠΛΗΜΜΥΡΙΣΕ Η ΑΓΟΡΑ ΜΑΣ

ΠΛΗΜΜΥΡΙΣΕ η αγορά μας από λεμόνια Τουρκίας! Το Σάββατο απόγευμα, κατέπλευσε στο λιμάνι μας το τουρκικό ημερόπλοιο «ENGIN TURS» ...φορτωμένο αντί επιβάτες, λεμόνια. Ναι λεμόνια!

◆ Το κακό με την εισαγωγή γεωργικών προϊόντων από την Τουρκία, παράγινε. Είναι καιρός, τόσο η Αγροτοένωση, όσο και οι ίδιοι οι παραγωγοί, καθώς επίσης και οι καταναλωτές να μποϊκοτάρουν τα τουρκικά αγροτικά προϊόντα, που κατακλύζουν την αγορά μας. Αφού οι χονδρέμποροι δεν διαθέτουν στοιχειώδη ευαισθησία και προκειμένου να γεμίσουν τις τσέπες τους με περισσότερα χιλιάρικα, εξακολουθούν να εισάγουν αγροτικά προϊόντα από την Τουρκία, θα πρέπει να αντιδράσουν οι διάφοροι φορείς και γενικά οι καταναλωτές.

ΘΑ ΠΡΕΠΕΙ να σημειωθεί ότι το νησί μας διαθέτει μεγάλες ποσότητες από λεμόνια και μάλιστα καλής ποιότητας. Ελπίζουμε έστω και καθυστερημένα να ευαισθητοποιηθούν οι αρμόδιοι.

Στην πόλη της Ρόδου

Παραδοσιακό κτίριο θα αγοράσει το ΤΕΕ

ΓΙΑ ΣΤΕΓΑΣΗ ΤΩΝ ΥΠΗΡΕΣΙΩΝ ΤΟΥ

ΠΑΡΑΔΟΣΙΑΚΟ κτίριο της πόλης μας θα αγοράσει το ΤΕΕ Δωδεκανήσου προκειμένου να στεγάσει τις υπηρεσίες του.

◆ Τη δήλωση αυτή έκανε χτες ο πρόεδρος του ΤΕΕ Δωδ/σου Στάθης Κουσουρνάς, ο οποίος επέστρεψε από τη συνδιάσκεψη των περιφερειακών τμημάτων του ΤΕΕ.

ΟΠΩΣ είπε ο κ. Κουσουρνάς στη συνδιάσκεψη των περιφερειακών τμημάτων του ΤΕΕ εγκρίθηκε ποσό 110 εκατομμυρίων δραχμών τα οποία θα διατεθούν για την αγορά ενός παραδοσιακού κτιρίου στην πόλη μας προκειμένου το εδώ τμήμα, να αποκτήσει ιδιόκτητα γραφεία.

◆ Χαρακτηρίζοντας ιδιαίτερα σημαντικό αυτό το γεγονός ο κ. Κουσουρνάς, δήλωσε ακόμη ότι θα γίνει διαγωνισμός για την αγορά του κτιρίου, μέσα στις προσεχείς ημέρες. Πρέπει να σημειωθεί ότι τα γραφεία του ΤΕΕ σήμερα στεγάζονται στην οδό Ιπποτών σε κτίριο του ΤΑΠΑ όπου καταβάλλεται ενοίκιο.

Ο κ. ΚΟΥΣΟΥΡΝΑΣ είπε ακόμη ότι στη συνδιάσκεψη τονίσθηκε η κρίση που περνά η οικοδομή, η οποία είναι

ΣΥΝΕΧΕΙΑ ΣΤΗ ΣΕΛ. 10

Εξακόσια στρέμματα τα πάρκα μας



Εξακόσια στρέμματα καταλαμβάνουν τα πάρκα στην πόλη μας. Τα περισσότερα από αυτά είναι σε κακό χάλι. Ποιός ευθύνεται και τι πρέπει να γίνει;

Λεπτομέρειες στην 3η σελίδα.

Εντοπίστηκαν χτες

Τρία ψόφια ζώα και στην Κάμειρο Σκάλα

ΔΕΝ ΥΠΑΡΧΕΙ ΚΑΜΙΑ ΑΝΗΣΥΧΙΑ

ΕΝΩ οι θάλασσές μας, εξακολουθούν να «ξερνούν» ψόφια ζώα, οι αρμόδιες υπηρεσίες του νησιού μας, εκτιμούν ότι δεν πρόκειται για ανησυχητικό φαινόμενο, γιατί έχουν σήμανση.

◆ Χθες το μεσημέρι, στην παραλία της «Καμείρου Σκάλας» εντοπίστηκαν δύο ψόφια πρόβατα και ενα βόδι. Ενημερώθηκαν το Κεντρικό Λιμεναρχείο και η Κτηνιατρική Υπηρεσία του νησιού μας, για την ανεύρεση των τριών ψόφιων ζώων. Από αυτοψία που πραγματοποίησαν διαπιστώθηκε ότι τα ζώα είχαν σήμανση και κατέληξαν στο συμπέρασμα, ότι δεν προέρχονται από την Τουρκία, αλλά προφανώς τα πέταξαν στη θάλασσα από διερχόμενο φορτηγό πλοίο.

ΑΠΟ την Κτηνιατρική Υπηρεσία, έγινε γνωστό ότι,

ΣΥΝΕΧΕΙΑ ΣΤΗ ΣΕΛ. 10

Επίσημη ανακοίνωση:

ΕΒΕΔ: Αντικοινοτικός ο δημοτικός φόρος!

ΠΑΡΑΠΟΝΑ ΜΕ ΤΟ ΔΗΜΟ

ΑΠΟ ΤΟ ΕΒΕΔ εκδόθηκε χτες ανακοίνωση σχετικά με τη συνεδρίαση της περασμένης Παρασκευής για το θέμα του δημοτικού φόρου. Στην ανακοίνωση επιβεβαιώνονται τα όσα έγραψε την περασμένη Κυριακή η «Πρόοδος» μόνο που οι αντιρρήσεις (για την είσπραξή του) διατυπώνονται τώρα κατά τρόπο πιο κομψό και χαρακτηρίζεται ο φόρος αυτός ως «αντικοινοτικός».

Παρ' όλα αυτά, το ΕΒΕΔ αποφάσισε να συζητήσει το θέμα του δημοτικού φόρου στη σύσκεψη που πρόκειται να γίνει σύντομα. Συγκεκριμένα η ανακοίνωση του ΕΒΕΔ αναφέρει τα εξής:

«Το διοικητικό συμβούλιο του Εμπορικού και Βιομηχανικού Επιμελητηρίου Δωδεκανήσου κατά τη συνεδρίαση της 7ης Φεβρουαρίου 1992 επανήλθε επί του θέματος του ειδικού δημοτικού φόρου κατανάλωσης και

ΣΥΝΕΧΕΙΑ ΣΤΗ ΣΕΛ. 10

Αποβολή μαθητών από το λύκειο Ιαλυσού!..

ΣΟΒΑΡΟ πρόβλημα έχει προκύψει τις τελευταίες μέρες στο Λύκειο της Ιαλυσού. Ηδη, οι μαθητές (του ενός τμήματος) της πρώτης τάξης αποβάλλεται κατά ομάδες και αιτία είναι ένα ...προφυλακτικό! Συγκεκριμένα την περασμένη Πέμπτη στο ντοσιέ μιας μαθήτριας (που ήταν πάνω στο θρανίο) βρέθηκε ένα προφυλακτικό (!) που τοποθέτησε άγνωστος.

● Ακολούθησαν ανακρίσεις και επειδή δεν βρέθηκε ο δράστης, ο σύλλογος καθηγητών αποφάσισε να αποβάλει όλους τους μαθητές επί τριήμερο. Ετσι, κάθε μέρα αποβάλλονται και πέντε μαθητές από την τάξη.

ΤΟ ΘΕΜΑ πήρε διαστάσεις, δεδομένου ότι οι γονείς των μαθητών φαίνεται ότι είναι αντίθετοι προς την απόφαση αυτή του συλλόγου καθηγητών, δεδομένου ότι κάποια παιδιά κινδυνεύουν από τις απουσίες! Οι πληροφορίες αναφέρουν ότι ζητήθηκε η παρέμβαση της πρωτοβάθμιας εκπαίδευσης.

Κατατέθηκαν στη Βουλή

Δύο ερωτήσεις για θέματα της Σύμης

Για τηλεόραση και παιδεία

ΔΥΟ ερωτήσεις σχετικές με τη Σύμη κατέθεσε χτες στη Βουλή ο βουλευτής Δωδεκανήσου Κώστας Σκανδαλίδης. Πρόκειται για τα θέματα της ανύπαρκτης τηλεοπτικής κάλυψης από την ΕΡΤ και των ελλείψεων σε υποδομές και καθηγητές των σχολείων τουνησιού.

Ειδικότερα στην ερώτηση για την τηλεοπτική κάλυψη προς το υπουργείο Προεδρίας, αναφέρονται τα εξής:

«Επανειλημμένα έχει διατυπωθεί και από πολλές κατευθύνσεις η απαράδεκτη κατάσταση να μην υπάρχει στοιχειώδης τηλεοπτική κάλυψη των παραμεθόριων περιοχών από την κρατική τηλεόραση.

Ιδιαίτερα στην ακριτική περιοχή της Δωδεκανήσου και μάλιστα στα πλησιέστερα προς την Τουρκία νησιά το πρόβλημα έχει πάρει σημαντικές διαστάσεις.

Στη Σύμη για παράδειγμα όπου οι κάτοικοι καθημερινά βλέπουν τρία τουλάχιστο το-

ΣΥΝΕΧΕΙΑ ΣΤΗ ΣΕΛ. 9

Ομάδα ζωηρών νεαρών

Βούτηξαν στο νερό για να γλιτώσουν το ξυλο!

ΤΟΥΣ ΚΥΝΗΓΗΣΑΝ ΤΑΞΙΤΖΗΔΕΣ

ΣΟΒΑΡΑ επεισόδια απειλήθηκαν τα ξημερώματα της Κυριακής, στη Λεωφόρο Ιαλυσού, έξω από νυχτερινό κέντρο μεταξύ ομάδας νεαρών και ταξιτζήδων.

◆ Σύμφωνα με όσα έγιναν γνωστά, ομάδα έξη νεαρών, που ...βγήκε σε κατάσταση «ευθυμίας» από νυχτερινό κέντρο, απαίτησαν από ταξιτζή να τους μεταφέρει. Ο ταξιτζής αρνήθηκε γιατί ήταν πολλά άτομα και οι νεαροί «ετσιθελικά» επιβιβάστηκαν στο ταξί, ενώ

ΣΥΝΕΧΕΙΑ ΣΤΗ ΣΕΛ. 10

Επιμετρήσεις στα μαγαζιά

ΣΥΝΕΧΙΣΘΗΚΑΝ και χτες οι επιμετρήσεις των καταστημάτων του Δήμου Ρόδου στην περιοχή της Νέας Αγοράς, αλλά και σε άλλες περιοχές και θα ολοκληρωθούν σήμερα.

Τις επιμετρήσεις κάνει συνεργείο του Δήμου Ρόδου από μηχανικούς και εργοδηγούς.

«ELLINIKON»
PIANO RESTAURANT



ΤΗ ΒΡΑΔΥΑ ΤΟΥ ΑΓΙΟΥ ΒΑΛΕΝΤΙΝΟΥ
ΓΙΟΡΤΑΣΤΕ ΤΗΝ ΜΑΖΙ ΜΑΣ
Στο πιάνο ο ΓΙΩΡΓΟΣ ΧΑΤΖΗΑΝΤΩΝΗΣ και ο ΑΝΔΡΕΑΣ ΣΤΕΦΑΝΟΥ
θα σας κρατούν συντροφιά μέχρι αργά
ΚΡΑΤΗΣΕΙΣ ΤΗΛ. 28111 - 63711
16921-14/2

SUPERMARKET ATLAS
Η ΠΡΟΣΦΟΡΑ ΜΑΣ

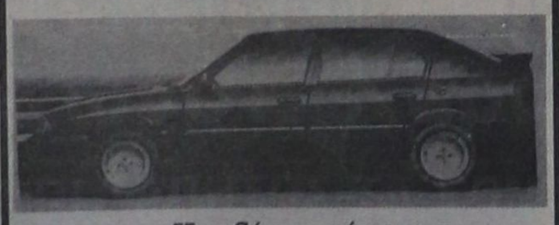

Κερδίστε τώρα
κάνοντας τα ψώνια σας σε μας.
ΓΙΑ ΚΑΘΕ ΑΓΟΡΑ 10.000 ΔΡΧ.
σας προσφέρουμε 1 λαχνό 5 αριθμών
Δωρεάν
ΤΗΝ ALFA ROMEO 33 την κερδίζει ο πρώτος αριθμός του λαϊκού λαχείου που κληρώνεται στις 30 Μαρτίου '92
Άνευ πινακίδων
SUPER MARKET ATLAS
ΙΑΛΥΣΟΣ - ΚΡΕΜΑΣΤΗ
☎ 93460

Το ΜΕΓΑΛΥΤΕΡΟ ΣΥΓΚΡΟΤΗΜΑ ΓΡΑΦΙΚΩΝ ΤΕΧΝΩΝ ΤΗΣ ΑΘΗΝΑΣ ΤΩΡΑ ΚΑΙ ΣΤΗ ΡΟΔΟ
ΕΙΜΑΣΤΕ ΦΘΗΝΟΤΕΡΟΙ, ΓΡΗΓΟΡΟΤΕΡΟΙ ΚΑΙ ΑΣΥΓΚΡΙΤΟΙ ΣΕ ΠΟΙΟΤΗΤΑ!
ΔΙΑΘΕΤΟΥΜΕ ΤΟ ΠΙΟ ΣΥΓΧΡΟΝΟ ΕΞΟΠΛΙΣΜΟ ΣΕ:
• ΜΑΚΕΤΤΕΣ • ΜΟΝΤΑΖ
• ΦΩΤΟΣΥΝΘΕΣΗ • ΤΣΙΓΚΟΥΤ
• ΣΕΛΙΔΟΠΟΙΗΣΗ • ΕΚΤΥΠΩΣΗ
• ΔΙΑΧΩΡΙΣΜΟΥΣ • ΒΙΒΛΙΟΔΕΣΙΑ
G.P. PRODUCTION
ΔΙΑΦΗΜΙΣΕΙΣ ΕΚΤΥΠΩΣΕΙΣ
Δημοπράκη 40 ΡΟΔΟΣ
☎ (0241) 36.227
FAX (0241) 36.227
ΟΙ ΜΕΓΑΛΥΤΕΡΕΣ ΕΠΙΧΕΙΡΗΣΕΙΣ ΚΑΙ ΟΡΓΑΝΙΣΜΟΙ ΤΗΣ ΧΩΡΑΣ ΜΑΣ ΕΜΠΙΣΤΕΥΘΗΚΑΝ ΤΑ ΕΝΤΥΠΑ ΤΟΥΣ Σ' ΕΜΑΣ!





ΟΤΙ ΠΑΡΕΤΕ
ΜΟΝΟ 2.900 δραχμές
ΕΙΔΙΚΗ ΠΡΟΣΦΟΡΑ ΓΙΑ ΕΝΑ ΜΗΝΑ
ΑΝΔΡΙΚΑ ΚΑΙ ΓΥΝΑΙΚΕΙΑ ΕΝΔΥΜΑΤΑ ΣΕ ΜΕΓΑΛΗ ΠΟΙΚΙΛΙΑ
ΤΟ ΠΡΩΤΟ ΠΑΝΤΑ ΠΡΩΤΟ ΚΑΙ ΤΩΡΑ
ΠΡΟΛΑΒΕΤΕ
«ΠΡΩΤΟ» Λίνδου 87 (Ροδίνι)
Τηλ. 21688
3084-11/2

ROMA RESTAURANT
ΤΟ ΙΤΑΛΙΚΟ ΕΣΤΙΑΤΟΡΙΟ ROMA
ΑΝΟΙΚΤΑ ΚΑΘΗΜΕΡΙΝΑ ΑΠΟ 7-1μ.μ. ΚΑΙ
ΤΑ ΣΑΒΒΑΤΟΚΥΡΙΑΚΑ ΑΝΟΙΚΤΑ ΚΑΙ ΤΟ ΜΕΣΗΜΕΡΙ
Θα σκέφτεσθε πίτσα και θα λέτε ROMA
Θα θέλατε απίθανες λαχταριστές μακαρονάδες,
θα θέλατε ROMA
Θα συζητάτε για καλό φαγητό και
θα συζητάτε για το ROMA
Μας περιμένατε για να ανοίξουμε
σας περιμένουμε για να σας δώσουμε
τη χαρά των γεύσεων με ότι πιο λαχταριστό επιθυμείτε.
Μ'ένα τηλεφώνημα στο 30044 και θα έχετε στο σπίτι σας πίτσες, μακαρονάδες, κρέατα ψημένα στα πήλινα και το τραπέζι γεμίζει μόνο μ' ένα τηλέφωνο.
Ιταλικό Restaurant ROMA
Pezerve 30044
X2..

ΕΠΙΣΤΗΜΟΝΙΚΟ ΚΕΝΤΡΟ ΥΓΕΙΑΣ και ΟΜΟΡΦΙΑΣ
Μόνο για ΑΝΔΡΕΣ
Τώρα ΑΔΥΝΑΤΙΣΜΑ με υπερσύγχρονα ηλεκτρονικά μηχανήματα
ΞΕΚΟΥΡΑΣΤΑ - ΥΓΙΕΙΝΑ - ΜΟΝΙΜΑ ΑΠΟΤΕΛΕΣΜΑΤΑ
Δενδρινού16 MAN'S CLUB τηλ. 25365 ΧΑ-31/3

ΕΡΤ1 ΕΡΤ2

07.55 ΕΝΑΡΞΗ
08.00 ΣΤΗΝ ΤΡΟΧΙΑ ΤΗΣ ΜΕΡΑΣ
10.30 ΜΕ ΤΟ ΚΑΕΙΔΙ ΣΤΟ ΧΕΡΙ
11.15 ΤΥΧΗ ΚΑΙ ΓΝΩΣΕΙΣ
12.00 ΝΤΟΝΑ ΜΠΕΪΖΑ
12.30 ΣΥΖΥΓΟΣ ΜΕ ΜΙΣΘΟ
13.00 ΖΗΤΩ ΓΝΩΡΙΜΙΑ
13.50 ΞΕΝΗ ΤΑΙΝΙΑ
15.15 ΤΟΛΜΗ ΚΑΙ ΓΟΗΤΕΙΑ
16.45 ΕΙΔΗΣΕΙΣ
16.05: ΡΑΝΤΕΒΟΥ ΤΟ ΜΕΣΗΜΕΡΙ
17.00 ΜΕ ΤΟ ΚΑΕΙΔΙ ΣΤΟ ΧΕΡΙ
17.30 ΑΠΟ ΤΟ ΠΕΡΙΒΑΛΛΟΝ
18.00 ΕΙΔΗΣΕΙΣ
18.05 Ο ΠΟΛΙΤΙΣΜΟΣ ΣΗΜΕΡΑ
18.30 ΧΕΙΜΕΡΙΝΗ ΟΛΥΜΠΙΑΔΑ
19.15 ΓΡΑΦΕΙΟ ΣΥΝΟΙΚΕΣΙΩΝ Ο ΠΑΡΑΔΕΙΣΟΣ
20.05 ΝΤΟΚΟΥΜΕΝΤΟ
21.00 ΕΙΔΗΣΕΙΣ
21.30 Ο ΠΥΡΓΟΣ ΤΩΝ ΜΟΣΚΩΦ
22.00 ΠΕΡΙΠΤΕΙΕΣ ΙΔΕΩΝ
23.00 ΚΙΝΗΜΑΤΟΓΡΑΦΙΚΗ ΛΕΣΧΗ
Φλόγα και πάθος
24.00 ΕΙΔΗΣΕΙΣ
00.05 ΚΙΝΗΜΑΤΟΓΡΑΦΙΚΗ ΛΕΣΧΗ
Συνέχεια
00.40 ΚΟΛΟΜΠΟ

12.55 ΕΝΑΡΞΗ ΑΝΑΓΓΕΛΙΑ ΠΡΟΓΡΑΜΜΑΤΟΣ
13.15 ΣΕΙΡΑ (Ε)
14.00 ΡΟΖΑ
14.30 ΜΑΡΚ ΚΑΙ ΣΟΦΙ
15.00 ΜΑΖΙ ΣΤΙΣ 3
16.00 ΕΡΩΤΕΣ, ΕΡΩΤΕΣ, ΕΡΩΤΕΣ
17.00 ΕΙΔΗΣΕΙΣ
17.15 ΞΕΝΙΤΕΜΕΝΕΣ ΑΡΧΑΙΟΤΗΤΕΣ
17.30 ΕΚΠΟΜΠΗ ΥΠΟΥΡΓΕΙΟΥ ΕΘΝΙΚΗΣ ΑΜΥΝΑΣ
18.10 ΤΟ ΜΙΚΡΟ ΣΠΙΤΙ ΣΤΟ ΛΙΒΑΔΙ
19.00 ΠΑΙΧΝΙΔΙ ΜΕ ΤΗ ΦΑΝΤΑΣΙΑ
19.30 ΝΤΟΚΙΜΑΝΤΕΡ
Ο ΑΓΝΩΣΤΟΣ ΚΟΣΜΟΣ ΤΟΥ ΚΟΥΣΤΩ
20.15 ΜΟΝΟΓΡΑΜΜΑ
21.00 ΟΙ ΚΑΘΡΕΦΤΕΣ
21.30 ΕΙΔΗΣΕΙΣ
22.15 ΕΜΕΙΣ ΚΑΙ ΟΙ ΑΛΛΟΙ
22.45 ΤΟΜΕΣ
24.00 ΕΙΔΗΣΕΙΣ
00.15 ΣΑΝ ΣΗΜΕΡΑ
00.20 ΞΕΝΗ ΤΑΙΝΙΑ
Ο ΠΟΛΕΜΟΣ ΤΩΝ ΚΟΣΜΩΝ

ΡΑΔΙΟΦΩΝΟ-ΣΤΑΘΜΟΣ ΡΟΔΟΥ

06.00 Εναρξη - ΕΡΑ - 4
07.00 Πρώτη ενημερωτική ζώνη
09.00 ΕΡΑ - 1
10.05 Ελαφρά ελληνικά τραγούδια
10.30 Τα γεγονότα σήμερα (δεύτερη ενημερωτική ζώνη)
12.30 Το ελληνικό τραγούδι μια περιπέτεια
13.30 Αναλυτικό τοπικό δελτίο - ειδήσεις στα αγγλικά
14.00 ΕΡΑ 2 (στον παλμό των γεγονότων)
15.00 Στο ρυθμό της νεολαίας
16.00 Μουσικό μαγκαζίνο (με συμμετοχή ακροατών)
17.00 Σύντομη τοπική ενημέρωση
17.04 Αναδρομές (κάθε Πέμπτη - η σύγχρονη γυναίκα)
18.00 ΕΡΑ 2
21.00 ΕΡΑ 4
24.15 Τέλος του προγράμματος για τα μεσαία.
Τα FM λειτουργούν μέχρι το πρωί

ΑΠΟ ΑΝΩΝΥΜΗ ΕΤΑΙΡΙΑ
ΖΗΤΕΙΤΑΙ
δεσποινίς απόφοιτος ανωτάτης οικονομικής σχολής, με γνώσεις Η/Υ, για να αναλάβει υπεύθυνα το λογιστήριο.
Μισθός κατόπιν συμφωνίας.
Μόνιμη απασχόληση
Πληροφορίες τηλ. 62613 - 62167, ώρες 10.00 -12.00 μεσημέρι
Χ234

ΠΩΛΟΥΝΤΑΙ
ΞΥΛΑ ΕΛΙΑΣ ΓΙΑ ΤΖΑΚΙΑ
Τηλ. 0244, 44011 - 64553, απογευματινές ώρες
2944-14/2

Δωδεκαημερα εικοσιτετράωρα

Χιούμορ

ΠΟΛΥ ΣΩΣΤΑ

Ενας Εβραίος τραπεζίτης τρομερά φιλάργυρος, εδέχθη την επίσκεψη ενός πτωχού, ο οποίος του εξήτησε ελεημοσύνη.

—Δεν έχω πεντάρα του απεκρίθη ο Εβραίος. Εχω τόσους πτωχούς συγγενείς και είμαι υποχρεωμένος να τους συντηρώ εγώ. Παραδείγματος χάριν ο αδελφός μου μου στοιχίζει ένα σωρό λεπτά!..

—Μα ο αδελφός σας με εβεβαίωσε χθες διέκοψε ο πτωχός ότι δεν του δίνετε ούτε πεντάρα.

—Τότε τι θέλεις, άνθρωπέ μου! Αφού δεν δίνω του αδελφού μου, πως θα δώσω σ' εσένα;

ΠΕΡΙΕΡΓΕΙΑ

Ο προϊστάμενος στη νέα του δακτυλογράφο, που έρχεται λίγο αργά το πρωί.

—Επρεπε να είσαστε εδώ στις οκτώ και μισή το πρωί, δεσποινίς...

Εκείνη (πολύ περίεργη): Γιατί; Συνέβη τίποτε; Πήτε μου... πήτε μου...

ΦΑΡΜΑΚΕΙΑ

Για τα διημερεύοντα και διανυκτερεύοντα φαρμακεία μπορείτε να απευθύνεστε στο τηλ. 107.

ΒΕΝΖΙΝΑΔΙΚΑ

Σήμερα διανυκτερεύει το πρατήριο βενζίνης των ΑΦΩΝ Κοιλιά (Αφάντου).

Στα πεταχτά

●*ΠΟΛΛΑ και περίεργα πράγματα συμβαίνουν τον τελευταίο καιρό στη Λέρο. Μετά την αποκάλυψη για την «εταιρία των δημοπρασιών» και τη «μοιρασιά» που ετοίμαζαν για τα δημόσια έργα, οι πληροφορίες αναφέρουν ότι βρίσκονται «υπό εκκόλαψη» και άλλα κατορθώματα: Λέγεται δηλαδή ότι ο Δήμος Λέρου συζητά θέμα ...διδυμοποίησης με το Μπουντρούμι!.. Μα είναι δυνατόν;*

●*ΠΟΙΚΙΛΑ σχόλια προκάλεσε η πληροφορία ότι ο Αντώνης ετοιμάζει τις βαλίτσες του για τη ΔΑΝΕ, όπου αναμένεται να αναλάβει ένα καίριο πόστο. Τι «κρύβεται» πίσω από αυτό, κανένας δεν μπορεί να το ξέρει. Το σίγουρο είναι πάντως ότι το τιμόνι του καραβιού της ΔΑΝΕ γυρίζει «όλο ...δεξιά!..»*

ΤΙ ΕΙΝΑΙ πάλι τούτο με το θέμα του κτιρίου του υποκαταστήματος του ΙΚΑ; Ετσι, εύκολα θα το ρίξουν κάτω; Δηλαδή, είναι ετοιμόρροπο το κτίριο ολόκληρο; Εντάξει να το ρίξουν. Και ύστερα; Θα καταντήσει η υπόθεση του κτιρίου του ΙΚΑ, σαν το νέο ...νοσοκομείο της Ρόδου; (Δηλαδή, ζήσε Μάημου...).

●*ΜΕΙΖΟΝ θέμα έχει καταντήσει στην Ιαλυσό (και ειδικότερα στο λύκειο) ένα ...προφυλακτικό, που κάποιος έβαλε στο χαρτοφύλακα μιας μαθήτριας! Και από τότε άρχισαν να πέφτουν καμπάνες εναντίον των πάντων! Μα ήταν τόσο μεγάλο το κακό; Πως θα αντιμετωπίσουμε το AIDS; Με ...ευχολόγια;*

●*ΚΑΠΟΤΕ ΠΡΕΠΕΙ να γίνουμε περισσότερο σοβαροί. Γιατί δεν είναι δυνατό να συλλαμβάνεται ένας Ιταλός καπετάνιος επειδή δεν πήρε άδεια απόπλου για το ψαράδικό του. Εκεί είναι το πρόβλημα; Το πρόβλημα είναι: τι ψαρεύουν οι Ιταλοί και που ψαρεύουν! Αυτό μπορεί να ελεγχθεί;*

●*ΜΠΗΚΑΜΕ ήδη στο δεύτερο δεκαήμερο του μηνός Φεβρουαρίου και πολλά σωματεία και οργανώσεις συνεχίζουν να κόβουν τις ...πίτες τους! Και έτσι, όπως πάνε τα πράγματα, θα φτάσουμε μέχρι τη Μεγάλη Παρασκευή (!) και ακόμη θα εξακολουθούμε να κόβουμε τις ...πρωτοχρονιάτικες πίτες!*

Ειδήσεις από τα παλιά

ΠΡΟΟΔΟΣ
30 ΜΑΪΟΥ 1952
ΗΔΡΑΣΙΣ
ΤΩΝ ΔΑΣΚΑΛΩΝ ΜΑΣ

ΚΩΣ (του ανταποκριτού μας).- Τον τελευταίον καιρόν χάρις εις τας φιλοτίμους προσπαθείας του Επιθεωρητού Δημ/κών Σχολείων της Εκπαιδευτικής μας Περιφερείας κ. Κατσιρέα ανεπτύχθη αξιόλογος κίνησις προς συνεργασίαν σχολείου και οικογενείας δια την εξασφάλισιν μιας αρτιωτέρας αγωγής των μικρών μαθητών μας.

Την ανάγκην αυτήν της συνεργασίας σχολείου και οικογενείας ανέπτυξαν δι' ομιλιών των οι δημοδιδάσκαλοι: Αναστασία Σεβαστού, διευθύντρια του Δ' δημ. σχολείου πόλεως Κω, Κίμων Γρηγοριάδης του Α' δημ. σχολείου Πυλίου, Σωτήριος Μανιάτης του Β' δημ., σχολείου Πυλίου, Αντώνιος Καραντώνης του Α' δημ. σχολείου Αντιμαχείας, Απόστολος Μαστρογιάννης δ/ντής του δημ. σχολείου Μανδρακίου, Νομικός Μαλλιακάκης δ/ντής του Α' δημ. σχολείου Καλύμνου, Ιωάννης Αμοργίνος δ/ντής του Β' δημ. σχολείου Καλύμνου, Νικόλαος Καθοπούλης δ/ντής του Γ' δημ. σχολείου Χώρας Καλύμνου, Νικ. Παπαντωνάκης δ/ντής του Β' δημ. σχολείου Βαθέως Καλύμνου, Γεώργιος Φλάγκος δ/ντής του Β' δημ. σχολείου Αγ. Μαρίνης Λέρου, Αθηνά Σγουρδαίου δ/ντρια Γ' δημ. σχολείου Αγ. Μαρίνης Λέρου, Γεσθημανή Κορουλάκη δ/ντρια του Γ' δημ. σχολείου Σκάλας Πάτμου, Ιωαννίκιος Σισκάμάνης δ/ντής του Β' δημ. σχολείου πόλεως Κω, Μαρία Πετράνη του δημ. σχολείου Ασφενδιού, Αντώνιος Νικολής του δημ. σχολείου Κεφάλου, Μ. Γερακιός του Δ' δημ. σχολείου Σκάλας.

Επίσης οι δημοδιδάσκαλοι της περιφερείας μας επραγματεύθησαν τα κάτωθι θέματα εις συγκεντρώσεις γονέων: Ελένη Φουκαράκη «Το παιχνίδι και το παιδί», Μαρία Φορόζη «Το παράδειγμα των γονέων και τα παιδιά» Νικόλαος Ζάρακας «Η καλαισθητική αγωγή των παιδιών», Ξενοφών Μαυρουδής «Πως διαμορφώνεται ο χαρακτήρας των παιδιών», Καλοτίνα Κοπτικού «Ασκήσατε τα παιδιά σας στην τάξη και την ακρίβεια», Αριστίδης Μαύρος «Τι οφελούνται τα παιδιά από τις σχολικές εκδρομές», Μιχ. Γερακιός «Η καλλιέργεια των αρετών στα παιδιά», Νομική Τηλιακού «Ελαττώματα και προτερήματα των παιδιών», Στυλιανός Κουλιανός «Η μητέρα είναι η πρώτη παιδαγωγός του παιδιού», Καλλιόπη Παστρικού «Πως θα μάθουν τα παιδιά γ' αγαπούν τα ζώα», Μιχαήλ Μαλλής και Γεώργιος Μαγριπλής «Η ωφέλεια από το μαθητικό συσσίτιο».

ΤΟΠΟΘΕΤΗΣΕΙΣ ΓΥΨΟΣΑΝΙΔΕΣ

ΧΩΡΙΣΜΑΤΑ - ΨΕΥΔΟΡΟΦΕΣ
ΣΠΑΤΟΥΛΑΡΙΣΜΑΤΑ
ΕΛΑΙΟΧΡΩΜΑΤΙΣΜΟΙ
ΟΡΓΑΝΟΠΟΥΛΟΣ ΚΩΝ/ΝΟΣ
ΤΗΛ. 94604
338-7/3

Η Δ.Α.Ν.Ε. ΣΗΜΕΡΑ

ΔΡΟΜΟΛΟΓΙΑ
από 1 - 15/2/92

1) Ε/Γ - Ο/Γ ΚΑΜΙΡΟΣ
ΚΑΘΕ ΤΕΤΑΡΤΗ-ΠΑΡΑΣΚΕΥΗ ΩΡΑ 12.00
ΚΑΙ ΚΑΘΕ ΚΥΡΙΑΚΗ ΩΡΑ 12.30 ΔΙΑ:
ΚΩ, ΚΑΛΥΜΝΟ, ΛΕΡΟ, ΠΑΤΜΟ, ΠΕΙΡΑΙΑ

2) Ε/Γ - Ο/Γ ΡΟΔΟΣ
ΚΑΘΕ ΤΡΙΤΗ - ΠΕΜΠΤΗ - ΣΑΒΒΑΤΟ
ΩΡΑ 18.00 EXPRESS ΔΙΑ ΠΕΙΡΑΙΑ

3) Ο/Γ ΛΙΝΔΟΣ
Πληροφορίες για τα ακριβή δρομολόγιά του, στο κεντρικό πρακτορείο Ρόδου
ΑΜΕΡΙΚΗΣ 95. Τηλ.: 30930 - 30942

Παρακαλούνται οι κ.κ. επιβάτες να προμηθεύονται εγκαίρως τα εισιτήρια των από τα κατά τόπους πρακτορεία, καθ' όσον η έκδοσή των επί των πλοίων επιβαρύνεται με 20%
ΑΜΕΡΙΚΗΣ 95. Τηλ.: 30930 - 30942

ΑΠΟ ΔΕΥΤΕΡΑ ΩΣ ΠΑΡΑΣΚΕΥΗ
ΤΥ 7

07.00-10.30 ΠΑΓΚΟΣΜΙΑ ΟΙΚΟΝΟΜΙΚΑ ΚΑΙ ΠΟΛΙΤΙΚΑ ΝΕΑ ΣΤΗΝ ΑΓΓΛΙΚΗ
10.30 12.00 ΤΗΛΕΠΕΡΙΟΔΙΚΟ: ΤΟΠΙΚΗ ΕΝΗΜΕΡΩΤΙΚΗ ΨΥΧΑΓΩΓΙΚΗ ΕΚΠΟΜΠΗ
12.00-13.30 SUPER CLUB: ΔΙΕΘΝΗΣ ΜΟΥΣΙΚΕΣ ΕΠΙΤΥΧΙΕΣ
13.30-14.30 ΣΠΟΡ (ΕΠ/ΨΗ)
14.30 - 15.30 ΠΑΙΔΙΚΟ ΠΡΟΓΡΑΜΜΑ ΕΠ/ΨΗ.: ΚΑΘΕ ΤΕΤΑΡΤΗ ΚΑΙ ΠΑΡΑΣΚΕΥΗ TOP SHOW (ΕΠ/ΨΗ): ΚΑΘΕ ΔΕΥΤΕΡΑ - ΤΡΙΤΗ - ΠΕΜΠΤΗ ΤΑ ΚΑΛΥΤΕΡΑ 10 (ΕΠ/ΨΗ): ΤΕΤΑΡΤΗ (ΕΛΛΗΝΙΚΗ ΜΟΥΣΙΚΗ) JUKE BOX (ΕΠ/ΨΗ): ΚΑΘΕ ΠΑΡΑΣΚΕΥΗ (ΕΛΛΗΝΙΚΗΜΟΥΣΙΚΗ)
15.30 - 17.00 ΤΗΛΕΠΕΡΙΟΔΙΚΟ (ΕΠ/ΨΗ): ΤΟΠΙΚΗ ΨΥΧΑΓΩΓΙΚΗ ΚΑΙ ΕΝΗΜΕΡΩΤΙΚΗ ΕΚΠΟΜΠΗ
17.00 - 19.00 ON THE AIR: ΔΙΩΡΗ ΕΚΠΟΜΠΗ ΞΕΝΗΣ ΜΟΥΣΙΚΗΣ ΜΕ ΣΥΜΜΕΤΟΧΗ ΑΚΡΟΑΤΩΝ
19.00 - 20.00 ΣΠΟΡ: ΚΑΘΕ ΔΕΥΤΕΡΑ (ΤΟΠΙΚΑ) - ΤΕΤΑΡΤΗ (ΕΘΝΙΚΑ) - ΠΑΡΑΣΚΕΥΗ(ΔΙΕΘΝΗ)
ΠΑΙΔΙΚΟ ΠΡΟΓΡΑΜΜΑ: ΚΑΘΕ ΤΡΙΤΗ ΚΑΙ ΠΕΜΠΤΗ
20.00 - 20.30 ΔΕΛΤΙΟ ΕΙΔΗΣΕΩΝ: ΤΟΠΙΚΗ - ΕΘΝΙΚΗ ΚΑΙ ΔΙΕΘΝΗΣ ΕΝΗΜΕΡΩΣΗ
20.30-21.30 TOP SHOW: ΚΑΘΕ ΔΕΥΤΕΡΑ - ΤΕΤΑΡΤΗ - ΠΑΡΑΣΚΕΥΗ ΤΑ ΚΑΛΥΤΕΡΑ 10: ΚΑΘΕ ΤΡΙΤΗ (ΕΛΛΗΝΙΚΗ ΜΟΥΣΙΚΗ), JUKE BOX: ΚΑΘΕ ΠΕΜΠΤΗ (ΕΛΛΗΝΙΚΗΜΟΥΣΙΚΗ)
21.30-22.30 FANTASTICO (ΤΗΛΕΠΑΙΧΝΙΔΙ): ΚΑΘΕ ΤΡΙΤΗ ΚΑΙ ΠΕΜΠΤΗ 3... ΚΑΙ ΕΞΙΣ (ΤΗΛΕΠΑΙΧΝΙΔΙ): ΚΑΘΕ ΤΕΤΑΡΤΗ - ΠΑΡΑΣΚΕΥΗ ΚΑΙ ΚΥΡΙΑΚΗ ΑΣΤΑ ΝΑ ΠΑΝΕ... ΚΑΘΕ ΔΕΥΤΕΡΑ
22.30-23.30 ΤΗΛΕΠΡΟΣΕΓΓΙΣΕΙΣ: ΚΑΘΗΜΕΡΙΝΗ ΕΚΠΟΜΠΗ ΠΟΛΙΤΙΚΟΥ - ΟΙΚΟΝΟΜΙΚΟ ΠΟΛΙΤΙΣΤΙΚΟΥ ΚΑΙ ΚΟΙΝΩΝΙΟΛΟΓΙΚΟΥ ΠΡΟΒΛΗΜΑΤΙΣΜΟΥ
23.30 - 24.00 ΔΕΛΤΙΟ ΕΙΔΗΣΕΩΝ
24.00 - 24.30 ΧΡΗΜΑΤΙΣΤΗΡΙΟ
24.30 - 01.00 ΤΑ ΠΑΓΚΟΣΜΙΑ ΝΕΑ ΤΟΥ BBC
01.00 - 07.00 ΟΙ ΝΥΧΤΕΣ ΤΗΣ ΕΥΡΩΠΗΣ ΕΧΟΥΝ ΧΡΩΜΑ: ΑΠ' ΕΥΘΕΙΑΣ ΣΥΝΔΕΣΗ ΜΕ ΤΟ SUPER CHANNEL

Μ13

ΚΙΝΗΜΑΤΟΓΡΑΦΟΙ

ΜΕΤΡΟΠΟΛ

ΠΡΟΓΡΑΜΜΑΤΑ
5.30-7.30, 7.30-9.30
9.30-11.30. Τηλ. 28400
Αναπάντεχα διασκεδαστική με ένα χιούμορ πρωτοπόρο η νέα ταινία των αδελφών ΚΟΕΝ που θριάμβευσε στο φετινό φεστιβάλ Καννών και πήρε το Χρυσό Φοίνικα, το βραβείο σκηνοθεσίας και το βραβείο ανδρικής ερμηνείας.
BARTON FINK
Α' Προβολής - Από 13 ετών
Η ιστορία μιας απροσδόκητης φιλίας, ενός φόνου και μιας έμπνευσης
Πρωταγωνιστούν:
ΤΖΟΝ ΤΟΡΤΟΥΡΟ
ΤΖΟΝ ΓΚΟΥΝΤΜΑΝ
ΤΖΟΥΝΤΥ ΝΤΕΗΒΙΣ

ΠΑΛΛΑΣ

ΠΡΟΓΡΑΜΜΑΤΑ
5.30-7.30, 7.30-9.30
9.30-11.30. Τηλ. 24475
Η πανέξυπνη ερωτική κωμωδία του ΤΖΝ ΑΜΙΕΛ. Ενας εικοσάχρονος αστέρας του ραδιοφώνου. Η τριανταπεντάχρονη θεία του!! Ενας εκκεντρικός συγγραφέας.
ΚΑΙ Ο ΔΙΑΒΟΛΟΣ ΕΠΛΑΣΕ ΤΗ ΘΕΙΑ ΤΖΟΥΛΙΑ
Α' Προβολής - Κατάλληλο
Πρωταγωνιστούν:
ΜΠΑΡΜΠΑΡΑ ΧΕΡΣΕΪ
ΚΕΝΥ ΡΗΣΒ
ΠΗΤΕΡ ΦΩΛΚ

ΤΙΤΑΝΙΑ

Τηλ. 25876 Ωρες έναρξης: 5.30, 7.30, 9.30
Ο σκηνοθέτης της επιτυχίας «Οταν ο Χάρυ γνώρισε τη Σάλυ» ΡΟΜΠ ΡΑΙΝΕΡ, παρουσιάζει το έργο του διάσημου συγγραφέα ΣΤΗΒΕΝ ΚΙΝΓΚ και συναρπάζει τους θεατές.
MISERY
Πρωταγωνιστούν:
ΚΑΘΥ ΜΠΕΙΤΣ (ΟΣΚΑΡ ερμηνείας)
ΤΖΕΗΜΣ ΚΑΑΝ
ΛΩΡΗΝ ΜΠΑΚΩΛ

ΔΗΜΟΤΙΚΟ ΘΕΑΤΡΟ

ΠΡΟΓΡΑΜΜΑΤΑ
7.30-9.30, 9.30-11.30
Στην Αγγλία τους δέσμευαν οι κανόνες της κοινωνίας...
Στην Κένυα, δεν υπήρχαν κανόνες..
Μόνο παρακμή, λαγνεία και φόνος
ΠΑΡΕΚΤΡΟΠΕΣ
Μια αληθινή συγκλονιστική ιστορία σκηνοθετημένη από τον **Μ. ΡΑΝΤΦΟΡΝΤ**
Πρωταγωνιστούν:
ΓΚΡ. ΣΚΑΚΙ
Σ. ΜΑΙΛΣ
ΤΖ. ΤΣΑΠΛΙΝ
ΤΡ. ΧΑΟΥΑΡΝΤ

ΧΕΙΜΕΡΙΝΟ ΠΡΟΓΡΑΜΜΑ Ρ/Σ
«ΡΟΔΟΣ ΙΝΤΕΡΝΑΣΙΟΝΑΛ»
ΑΠΟ ΔΕΥΤΕΡΑ ΕΩΣ ΠΑΡΑΣΚΕΥΗ

06.00- 08.35 ΠΡΩΤΗ ΕΚΔΟΣΗ (FLASH) - Γ. ΚΑΡΑΛΗΣ
08.35-09.00 ΕΠΙΣΚΟΠΗΣΗ ΤΟΠΙΚΟΥ ΤΥΠΟΥ - ΕΝΗΜΕΡΩΤΙΚΟ ΤΜΗΜΑ
09.00-10.00 ΠΡΩΤΗ ΕΚΔΟΣΗ (FLASH)- Γ. ΚΑΡΑΛΗΣ
10.00- 13.30 ΔΕΥΤΕΡΗ ΕΚΔΟΣΗ (FLASH)- ΜΠ. ΠΑΠΑΠΑΝΑΓΙΩΤΟΥ
13.30-14.00 ΑΝΑΛΥΤΙΚΟ ΔΕΛΤΙΟ ΤΟΠΙΚΩΝ ΕΙΔΗΣΕΩΝ ΔΕΛΤΙΟ FINANCIAL TIMES
14.00- 15.00 ΤΑ ΓΕΓΟΝΟΤΑ ΣΤΙΣ ΔΥΟ (FLASH)- ΟΛΓΑ ΤΡΕΜΗ
15.00-15.30 ΟΙΚΟΝΟΜΙΚΟ ΕΝΘΕΤΟ (FLASH)-ΣΤ. ΣΧΟΙΝΑΣ
15.30-18.00 ΤΡΙΤΗ ΕΚΔΟΣΗ (FLASH) - Ν. ΑΘΑΝΑΣΙΟΥ
18.00-20.00 ΤΕΤΑΡΤΗ ΕΚΔΟΣΗ (FLASH). Γ. ΔΗΜΑΡΑΣ
20.00-21.00 Η ΕΠΟΜΕΝΗ ΜΕΡΑ (FLASH) - Θ. ΓΕΩΡΓΑΚΟΠΟΥΛΟΣ
21.00-22.00 ΔΕΥΤΕΡΑ: ΕΛΛΗΝΙΚΗ ΔΙΣΚΟΓΡΑΦΙΑ - Μ. ΜΑΚΡΗΣ
ΤΡΙΤΗ: ΤΟ ΑΣΠΡΟ, ΤΟ ΜΑΥΡΟ ΚΑΙ ΤΟ ΚΟΚΚΙΝΟ - ΤΖ. ΓΟΥΙΛΣΟΝ
ΤΕΤΑΡΤΗ - Α. ΠΑΠΑΧΡΙΣΤΟΔΟΥΛΟΥ
ΠΕΜΠΤΗ: ΟΛΟΙ ΟΙ ΡΕΜΠΕΤΕΣ ΤΟΥ ΝΤΟΥΝΙΑ - Μ. ΜΑΚΡΗΣ
ΠΑΡΑΣΚΕΥΗ: ΑΘΛΗΤΙΚΟ ΕΝΘΕΤΟ - Κ. ΒΕΡΝΙΚΟΣ
ΠΟΛ/ΚΕΣ ΣΕΛΙΔΕΣ (FLASH) - Ι. ΝΟΒΑ
22.00-24.00 ΠΕΜΠΤΗ ΕΚΔΟΣΗ (FLASH) - ΕΝΗΜΕΡΩΤΙΚΟ ΤΜΗΜΑ ΤΗΝ ΠΑΡΑΣΚΕΥΗ- Β. ΚΑΛΗΓΕΡΟΣ
24.00-02.00 ΠΕΜΠΤΗ ΕΚΔΟΣΗ (FLASH) - Θ. ΚΑΚΚΑΒΑΣ -
02.00-06.00 ΕΚΤΗ ΕΚΔΟΣΗ (FLASH) Ν. ΚΑΝΕΛΗ - Ε. ΚΟΛΕΤΤΑΣ
- ΑΝΑΛΥΤΙΚΑ ΔΕΛΤΙΑ ΕΙΔΗΣΕΩΝ ΚΑΘΕ ΩΡΑ ΑΠΟ ΤΟΝ(FLASH
- ΤΙΤΛΟΙ ΤΟΠΙΚΩΝ ΕΙΔΗΣΕΩΝ ΣΤΟ ΚΑΙ ΜΙΣΗ ΚΑΘΕ ΩΡΑΣ ΑΠΟ ΤΟ ΡΟΔΟΣ ΙΝΤΕΡΝΑΣΙΟΝΑΛ.

4·43

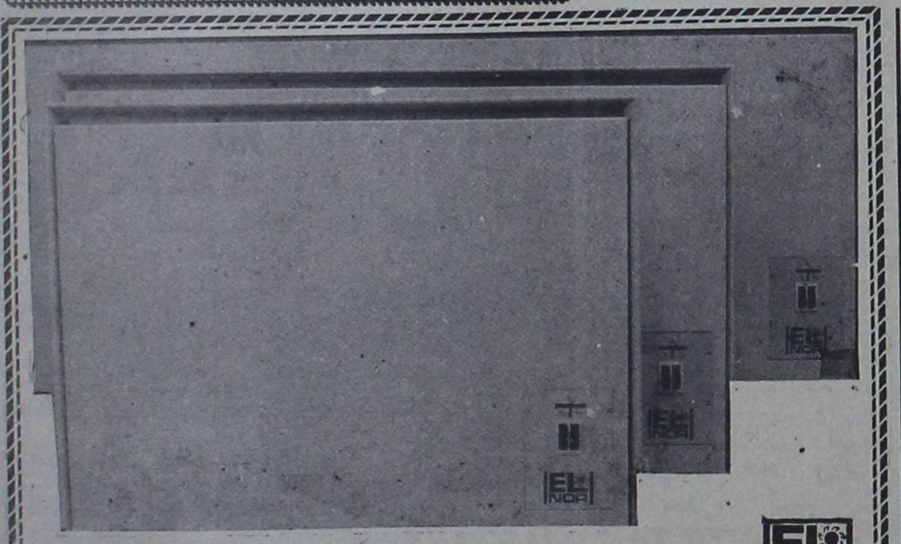
ΘΕΡΜΟΠΟΜΠΟΙ ΝΟΡΒΗΓΙΑΣ ELNOR
ΟΙΚΟΝΟΜΙΚΗ, ΥΓΙΕΙΝΗ και ΑΘΟΡΥΒΗ ΘΕΡΜΑΝΣΗ
ΜΕΛΕΤΗ και ΕΓΚΑΤΑΣΤΑΣΗ ΔΩΡΕΑΝ
ΑΝΤΙΠΡΟΣΩΠΟΣ ΡΟΔΟΥ
Ν. ΚΑΜΠΟΥΡΑΚΗΣ - Μ ΦΛΑΓΚΟΣ Ο.Ε.
ΑΓ. ΑΝΑΣΤΑΣΙΑΣ 9 ΡΟΔΟΣ ΤΗΛ. 31320 - 20859
Δύο χρόνια εγγύηση
Μ.20

ΠΩΛΟΥΝΤΑΙ ΑΠΟ ΙΔΙΟΚΤΗΤΗ
δύο οικόπεδα εφαπτόμενα επί της λεωφόρου Φαληρακίου των 10 και 15 στρεμμάτων.
ΣΙΓΟΥΡΗ ΕΠΕΝΔΥΣΗ
ΠΛΗΡΟΦΟΡΙΕΣ
Τηλ. 24539, πρωϊνές ώρες
ΠΜ-30

ΚΕΝΤΡΟ ΚΟΠΤΙΚΗΣ ΡΑΠΤΙΚΗΣ
«Burda Rodou»
Ελάτε να ΜΑΘΕΤΕ να ΡΑΒΕΤΕ ΓΡΗΓΟΡΑ, ΕΥΚΟΛΑ και ΤΕΛΕΙΑ
Μέσα σε δύο μήνες θα ράβετε με τα πατρόν BURDA
Την κάθε ενδιαφερόμενη την καθοδηγούμε σωστά και υπεύθυνα σε όλα τα μυστικά του ραψίματος.
Τηλεφωνήστε μας σήμερα ή περάστε από το κέντρο μας να μάθετε για το πρόγραμμά μας.
Εγγραφές κάθε μέρα και για όλο το χειμώνα.
Παράλληλα με τη σχολή μας λειτουργεί και το κατάστημα «BURDA MODEN» με όλα τα υλικά ραπτικής.
Καπιτονέ - φόδρες, βατελίνες - μοντέρνα κουμπιά και αξεσουάρ - υφάσματα κοτλέ - τζιν - στρετς - γούνα συνθετική - πατρόν, - περιοδικά BURDA.
Ειρήνη Παπαδοπούλου
Στέλιου Κωτιάδη 29 Τηλ. 20723, 20491
2359-29/2

ΑΓΟΡΑΖΩ
ΧΡΥΣΑΦΙΚΑ
ΚΟΣΜΗΜΑΤΑ
ΝΟΜΙΣΜΑΤΑ
ΧΡΥΣΑ ΔΟΝΤΙΑ
ΜΕΤΟΧΕΣ
ΑΝΤΙΚΕΣ
ΩΡΟΛΟΓΙΑ
ΔΑΝΕΙΑ ΕΠΙ ΕΝΕΧΥΡΩ
ΔΗΜ. ΘΕΟΔΩΡΑΚΗ 15
Α' ΟΡΟΦΟΣ
30/11

Φωτολιθογραφική ΡΟΔΟΥ
● Για ό,τι θέλετε να τυπώσετε...
με φροντίδα στη ΛΕΠΤΟΜΕΡΕΙΑ
Παπαστεργίου Σωτήρης
Τηλ.36784
ΠΧ133

Σκανδιναβία
Τακτικές πτήσεις για:
ΚΟΠΕΓΧΑΓΗ - ΣΤΟΚΧΟΛΜΗ - ΕΛΣΙΝΚΙ
Ρωτήστε σήμερα τον ταξιδιωτικό σας πράκτορα ή την
AUSTRIAN AIRLINES
Η ΦΙΛΙΚΗ ΠΤΗΣΗ
Μ·3
Ρόδος, Γενικός Πράκτορας «ΖΑΝΕΤΟΣ ΤΡΑVEL» Τηλ. 20832, 22470, 24757

ΟΤΑΝ ΜΙΛΑΜΕ ΓΙΑ!!!
LA PIZZAGIO
DAL 1977 ΤΗΛ. 25581
Μ.14

Το ΠΑΣΟΚ δέχεται να πάρει μέρος στη σύσκεψη των πολιτικών κομμάτων

ΑΘΗΝΑ 10 (ΑΠΕ)

Σχετικά με τη σύγκληση κοινής σύσκεψης των πολιτικών αρχηγών υπό την προεδρία του προέδρου της Δημοκρατίας, που αναγγέλθηκε σήμερα, από το Γραφείο Τύπου του ΠΑΣΟΚ εκδόθηκε η ακόλουθη ανακοίνωση:

Η διαμόρφωση εθνικής στρατηγικής αποτελεί αυτονόητο ζητούμενο και μάλιστα μέσα στις σημερινές, ιδιαίτερα δύσκολες για τον ελληνισμό, συνθήκες.

Το ότι αυτό έχει καταστεί μέχρι σήμερα αδύνατο οφείλεται στην πολιτική που ακολουθεί η κυβέρνηση της Ν.Δ. μια πολιτική με την οποία δεν υπάρχουν σημεία επαφής και συμφωνίας.

Σε ότι αφορά ιδιαίτερα την εξωτερική πολιτική και τα εθνικά μας θέματα, το ΠΑΣΟ έχει επισημάνει με ιδιαίτερη έμφαση ότι η πολιτική που ακολουθεί η κυβέρνηση και ο κ. Μητσοτάκης «ξεκινά από λανθασμένη αφετηρία, οδηγεί σε λάθος κατεύθυνση, δημιουργεί επικίνδυνες προοπτικές και αποβαίνει μοιραία για τη χώρα».

Σε κάθε περίπτωση η συνάντηση στην οποία πρόκειται να καλέσει ο πρόεδρος της Δημοκρατίας τους αρχηγούς των κομμάτων μπορεί να είναι πραγματικά χρήσιμη τόσο για τη διατύπωση - και στο επίπεδο αυτό - των θέσεων των κομμάτων, όσο και για την από κοινού ανάλυση των σημερινών συνθηκών, που θα καταστήσει, πιστεύουμε, ακόμα περισσότερο ορατή την ανάγκη άμεσης αλλαγής πλεύσης. Γιατί το ερώτημα που τίθεται ενόψει μιας τέτοιας συνάντησης δεν είναι «ποιος θα υποχωρήσει από τις θέσεις του» αλλά «τι επιβάλλουν τα συμφέροντα της χώρας».

Ο πρόεδρος του ΠΑΣΟΚ Ανδρέας Γ. Παπανδρέου, μέσα στο πνεύμα αυτό θα αναπτύξει τις θέσεις του κινήματος για το πλαίσιο μιας ολοκληρωμένης εθνικής στρατηγικής, τις προϋποθέσεις και τους στόχους της και στη συνάντηση που αναμένεται να έχει μετά την επιστροφή του από το Λονδίνο με τον πρόεδρο της Δημοκρατίας κ. Καραμανλή και στην κοινή συνάντηση των πολιτικών αρχηγών και βεβαίως στη σχετική συζήτηση στη Βουλή, την πραγματοποίηση της οποίας έχει ζητήσει το ΠΑΣΟΚ.

Σπείρα διακινούσε παράνομα πολυτελή Ι.Χ

Τα έφερνε από τη Γερμανία

ΑΘΗΝΑ, 10 (ΑΠΕ).-

Σπείρα λαθραίας εισαγωγής και διακίνησης πολυτελών ΙΧ αυτοκινήτων εξάρθρωσαν υπάλληλοι της Ειδικής Υπηρεσίας Τελωνειακών Ερευνών Θεσσαλονίκης (ΕΥΤΕ) του υπουργείου Οικονομικών. Ηδη έχουν κατασχεθεί τρία MERCEDES και μια BMW.

Σύμφωνα με ανακοίνωση του υπουργείου Οικονομικών η δικογραφία που σχηματίστηκε ως το στάδιο αυτό υποβλήθηκε σήμερα στην εισαγγελία Θεσσαλονίκης.

Η ζημιά του Δημοσίου από διαφυγόντες δασμούς ανέρχεται συνολικά σε 72.820.000 δρχ., ενώ το πρόσθετο ειδικό τέλος που οφείλεται φθάνει το 1.963.000 δρχ.

Τα Ι.Χ. που κατασχέθηκαν βρέθηκαν στην κατοχή του Χρ. Τερζή, Δ. Καραγιάννη, Ο. Σταύρου και Σταυρ. Μαυρόπουλου.

Η σπείρα, κατά την ανακοίνωση έφερνε τα ΙΧ λαθραία από τη Γερμανία και στη συνέχεια χρησιμοποιούσε τις πρωτότυπες πινακίδες κυκλοφορίας αποσυρθέντων αυτοκινήτων με πλαστές άδειες και παραποιημένα ειδικά σήματα τελών κυκλοφορίας.

Τα λαθραία ΙΧ η σπείρα πωλούσε σε διάφορα πρόσωπα, που με τη σειρά τους τα έθεταν σε κυκλοφορία.

Οι περισσότεροι από τους ιδιοκτήτες τέτοιων ΙΧ εντοπίσθηκαν και προσήλθαν στην ΕΥΤΕ Θεσσαλονίκης, όπου έδωσαν σχετική κατάθεση.

Απεργούν από χτες οι μισοί δικαστικοί

ΚΑΜΙΑ δίκη δεν έγινε χτες στα δικαστήρια της Ρόδου, εξ αιτίας της απεργίας που κάνουν οι δικαστικοί υπάλληλοι της Ρόδου, συμμετέχοντας στην Πανελλαδική απεργία που έχει κηρύξει ο κλάδος τους.

◆ Οπως έγινε γνωστό, από τους 45 υπαλλήλους του Πρωτοδικείου της Ρόδου, απήργησαν οι 22, ένας ήταν άρρωστος και τρεις αδειούχοι.

Η ΑΠΕΡΓΙΑ θα συνεχισθεί και σήμερα.

Κάηκε ζωντανός 80χρονος

ΚΑΒΑΛΑ 10 (ΑΠΕ)

Ζωντανός κάηκε μέσα στο σπίτι του στο χωριό Ελεύθερες του Παγγαίου ο 80χρονος συνταξιούχος του ΟΓΑ Νίκος Κάππας.

Σύμφωνα με μαρτυρίες συγχωριανών του ο Κάππας κοιμήθηκε με αναμμένη θερμάστρα από την οποία προήλθε και η πυρκαγιά.

Ο ατυχής γέροντας δεν πρόλαβε να βγει από το σπίτι του με αποτέλεσμα να βρει τραγικό θάνατο. Προανάκριση διενεργεί η Π. Υ. Ελευθερούπολης.

ΕΥΧΑΡΙΣΤΗΡΙΟ

Η δ/ντρια, οι δάσκαλοι και οι μαθητές της ΣΤ' τάξης καθώς και ο σύλλογος γονέων και κηδεμόνων του 16ου δημοτικού σχολείου Ανάληψης

ευχαριστούμε θερμά τον κ. Θεοφάνη Μπογιάννο, ο οποίος προσφέρθηκε αφιλοκερδώς να μας ξεναγήσει στην ακρόπολη της αρχαίας Λίνδου κατά την εκπαιδευτική εκδρομή που πραγματοποιήσαμε εκεί, αλλά και σε επισκέψεις που κάναμε να γνωρίσουμε την Παλιά Πόλη και την ιστορία της Ρόδου.

Κρίνουμε σκόπιμο - όλοι οι συμμετέχοντες στην εκδρομή - να τονίσουμε το περισσό ενδιαφέρον που έδειξε ο αξιολογότατος αυτός ξεναγός και συνεργάτης της εφημερίδας σας, να πλουτίσει τις γνώσεις μας γύρω απ' την ιστορία του νησιού της Ρόδου γενικώτερα, αφήνοντας τον πλούτο των ποικίλων γνώσεών του - καθ' ότι τυγχάνει να είναι ένας απ' τους επιφανείς πνευματικούς ανθρώπους της πόλης μας - στη διάθεση της φιλομάθειας των μαθητών.

Επισημαίνουμε επίσης την άριστη παιδαγωγική συμπεριφορά του απέναντι σε άτομα που την έχουν απολύτως ανάγκη, όπως είναι οι μαθητές, καθώς και τον πλούτο των συναισθημάτων και της καλοσύνης που τον χαρακτηρίζουν σαν άνθρωπο.

Θα ήταν ευχής έργο - κατά τη γνώμη μας - ν' αποκτήσει ο τόπος μας ξεναγούς σαν τον κ. Μπογιάννο που να διακατέχονται και να διακρίνονται για τη βαθύτατη ελληνική συνείδηση και την ευαισθησία τους σε θέματα ιστορίας της πατρίδας μας, ιδιαίτερα στις μέρες μας που η Ελλάδα μας βάλλεται από επικίνδυνα ανιστόρητους εχθρούς.

Και πάλι τον ευχαριστούμε θερμά

Π.Μ.11/2

Τα περισσότερα είναι σε κακό χάλι

Εξακόσια στρέμματα είναι τα πάρκα στη Ρόδο

Δεν αυξήθηκαν από το 1940!

«Αίσχος» το πάρκο του Ροδινιού

Εκταση εξακοσίων στρεμμάτων καταλαμβάνουν σήμερα τα πάρκα στην πόλη μας ενώ τα μεγαλύτερα απ' αυτά αριθμούν περίπου τα δέκα πέντε και τα οποία θέβαια δεν είναι αρκετά για να καλύψουν τις ανάγκες αυτής της πόλης η οποία μέρα με τη μέρα γίνεται πιο προβληματική, δέχεται μεγαλύτερη ρύπανση και κακοποίηση του περιβάλλοντός της, χρειάζεται περισσότερους «πνεύμονες» ζωής και πρασίνου.

Τα στοιχεία αυτά ζητήσαμε από τη Γεωπονική Υπηρεσία του Δήμου Ρόδου η οποία φροντίζει για την «υγεία» αυτών των «πνευμόνων» της πόλης μας οι οποίοι μέρα με τη μέρα καταστρέφονται, μέρα με τη μέρα γίνονται λιγότεροι, παρά το γεγονός ότι η εν λόγω υπηρεσία ομολογεί το αντίθετο.

Τα πάρκα μας κατά την ιταλική περίοδο κάλυπταν περίπου τα 500 στρέμματα στην πόλη μας η οποία βεβαίως τα χρόνια εκείνα ήταν ασυγκρίτως μικρότερη από πλευράς ορίων ενώ σήμερα έχει μεγαλώσει και σε έκταση και σε πληθυσμό.

Λογικά και σύμφωνα με την αύξηση των δύο στοιχείων (όρια και πληθυσμός) έπρεπε να είχαν αυξηθεί - σχεδόν να είχαν διπλασιασθεί - και τα στρέμματα των πάρκων μας, ενώ η αύξηση αυτή κυμάνθηκε σύμφωνα με τα στοιχεία της υπηρεσίας μόνο κατά 100 στρέμματα και με ανορθόδοξο τρόπο.

Βασική ευθύνη γι αυτό φέρουν οι εκάστοτε δημοτικές αλλά και οι πολεοδομικές αρχές, από τις οποίες οι πρώτες λόγω της λαθεμένης «φιλοσοφίας» τους και οι δεύτερες εξ αιτίας της έλλειψης ελέγχου και υπέρμετρης ανοχής δεν αφήνουν τη δημιουργία και την οργάνωση νέων πάρκων που τόσο ανάγκη έχουμε σήμερα. Βασικές είναι



επίσης οι ευθύνες των ιδίων και πολλών άλλων για την κατάντια των πάρκων τα οποία σίγουρα δεν έχουν τη φροντίδα που πρέπει. Δυστυχώς όπως και οι δρόμοι που μας παρέδωσαν οι κατακτητές μας έτσι και τα πάρκα, αντί να τα βελτιώσουμε, να τα αυξήσουμε και να προσθέσουμε κι εμείς τα δικά μας, τα εγκαταλείψαμε, τα κουτσουρέψαμε, τα ρημάξαμε, τα μειώσαμε χωρίς να έχουμε συναίσθηση των ευθυνών και των υποχρεώσεών μας.

ΔΕΚΑΠΕΝΤΕ ΜΕΓΑΛΑ

Γύρω στα 15 είναι τα μεγάλα πάρκα της πόλης μας σήμερα και συγκεκριμένα: Η δημοτική Επαυλη, στο «Ηχος και Φως», το πάρκο της Δημοκρατίας, το Ροδίνι, της οδού Βύρωνος στις Εκατό Χουρμαδιές, της Αννης Μαρίας, του Μαντρακιού, του Ενυδρείου, των Κρητικών, ενώ τα νέα πάρκα είναι των Εργατικών Κατοικιών της Μέγκαβλης και του Νεκροταφείου.

Παρά τις προσπάθειες της Γεωπονικής Υπηρεσίας του Δήμου Ρόδου, τα πάρκα αυτά σήμερα δεν έχουν τη φροντίδα που πρέπει, ενώ τα περισσότερα έχουν γίνει «στέκια» για διάφορους σκοπούς.

Πέρα από τα πάρκα, υπάρχουν οι δεντροστοιχίες στους δρόμους μας, οι νησίδες, τα θερμοκήπια που διατηρεί η υπηρεσία στην περιοχή «Μόντε - Σμιθ», το φυτώριο και το ανθοπωλείο.

Δυστυχώς και το δημοτικό ανθοπωλείο το οποίο παλαιότερα λειτουργούσε στο κέντρο της πόλης, σήμερα υπολειτουργεί και τα λουλούδια που παράγονται κοσμούν μόνο τα γραφεία του Δήμου!

Στο δημοτικό φυτώριο παράγονται διάφορα φυτά τα οποία σήμερα πωλούνται σε χαμηλότερες τιμές από τις τιμές του εμπορίου.

Γενικό ωστόσο είναι το συμπέρασμα και κοινή είναι η παραδοχή ότι θα μπορούσε αυτή η υπηρεσία να κάνει «θαύματα» και να διατηρεί στην πόλη μας πολύ περισσότερα πάρκα και μεγαλύτερο πράσινο.

Δυστυχώς λόγω έλλειψης προσωπικού και λόγω μη απόδοσης του υπάρχοντος καθώς επίσης και λόγω έλλειψης των απαραιτήτων μέσων (έχει μόνο ένα φορτηγό αυτοκίνητο) δεν μπορούν να γίνουν πολλά πράγματα αν και ο προϋπολογισμός της υπηρεσίας αυτής απορροφά ένα μεγάλο κομμάτι των εξόδων του Δήμου Ρόδου.

Επειδή τα πάρκα και το πράσινο, σήμερα όσο ποτέ άλλοτε είναι απαραίτητα και αναγκαία στη ζωή μας, θα πρέπει ο Δήμος να δώσει ιδιαίτερο βάρος ώστε η Ρόδος να «ντυθεί» ξανά με το παλιό της πολύχρωμο φόρεμα, να γεμίσει με τους παραδοσιακούς της ιβίσκους, που και αυτοί έχουν γίνει σπάνιο είδος και τα πάρκα να «ξαναζωντανέψουν» σε κάθε γειτονιά και να γίνουν χώροι ξεκούρασης και αναψυχής για το ροδιακό λαό, ο οποίος πληρώνει τόσα τέλη χωρίς να απολαμβάνει τίποτε.

Τέλος πρέπει να σταματήσουμε να νιώθουμε ντροπή για το πάρκο του Ροδινιού που από παράδεισος που ήταν παλαιότερα, σήμερα είναι ένα πραγματικό «νεκροταφείο», ένα αίσχος, μια έκταση εγκαταλειμένη.

«Βομβαρδισμένος» από τις λακκούβες ο δρόμος Γενναδίου - Απολακκιάς!

«ΒΟΜΒΑΡΔΙΣΜΕΝΟΣ» εξακολουθεί να παραμένει ο επαρχιακός δρόμος Γενναδίου - Απολακκιάς, παρά τις διαβεβαιώσεις των αρμοδίων της Νομαρχίας, ότι οι λακκούβες θα είχαν «σφραγιστεί» πριν από τις γιορτέςτωνΧριστουγέννων!

Ιδιαίτερα στο τμήμα Γενναδίου - Βατίου, το οδόστρωμα είναι σε άθλια κατάσταση και εγκυμονεί κινδύνους πρόκλησης ατυχημάτων, σε πολλά σημεία. Οι οδηγοί των επιβατικών αυτοκινήτων αν δεν είναι ιδιαίτερα προσεκτικοί θα προκαλέσουν ζημιές στα οχήματά τους, γιατί υπάρχουν λακκούβες με αρκετά εκατοστά βάθος.

ΕΠΙΣΗΣ ένα άλλο πρόβλημα που υπάρχει στο επαρχιακό οδικό δίκτυο, είναι η έλλειψη σήμανσης. Οι πινακίδες που υπήρχαν έχουν ξηλωθεί ή έχουν καταστραφεί, με αποτέλεσμα να ταλαιπωρούνται οι οδηγοί που δεν γνωρίζουν την περιοχή.

Η καλοκαιρινή περίοδος πλησιάζει και θα πρέπει οι αρμόδιοι να φροντίσουν για τη σήμανση των δρόμων για να μη γινόμαστε ρεζίλι διεθνώς.

Τρεις τραυματίες σε ισάριθμα τροχαία ατυχήματα στη Ρόδο

Τρία άτομα τραυματίστηκαν σε ισάριθμα τροχαία ατυχήματα, που έγιναν στο νησί μας το τελευταίο διήμερο. Τα δυο ατυχήματα έγιναν στην εθνική οδό Ρόδου - Λίνδου και το τρίτο στην πόλη. Αναλυτικά:

● Στο 22ο χιλιόμετρο της εθνικής οδού Ρόδου - Λίνδου, στις 8.15 το πρωί το υπ' αριθμό κυκλοφορίας ΑΟ 6321 ΙΧ φορτηγό αυτοκίνητο που οδηγούσε ο Μιχαήλ Λαμπρινός 24 χρόνων από το χωριό Αγιος Ισίδωρος, προσέκρουσε σε προπορευόμενο γεωργικό ελκυστήρα που οδηγούσε ο Γεώργιος Χατζηχριστοδούλου 57 χρόνων. Η σύγκρουση υπήρξε σφοδρή, μ' αποτέλεσμα τον τραυματισμό του 20χρονου Δημοσθένη Μυριαλλάκη, από το χωριό Εμπωνα, που επέβαινε στο φορτηγό αυτοκίνητο.

Σύμφωνα με την Τροχαία το ατύχημα, οφείλεται σε πιθανή μέθη του οδηγού του φορτηγού και σε μη τήρηση της απόστασης ασφαλείας.

● Στο 31ο χιλιόμετρο της εθνικής οδού Ρόδου - Λίνδου, στις 6.30 το απόγευμα προχθές, συγκρούστηκαν το υπ' αριθμό κυκλοφορίας ΑΥ 6237 ΙΧ φορτηγό αυτοκίνητο που οδηγούσε ο Νικήτας Σφυρίου 59 χρόνων και η υπ' αριθμό κυκλοφορίας ΡΟΖ 687 δίκυκλη μοτοσικλέτα που οδηγούσε ο 18χρονος Κωνσταντίνος Παπανικόλας. Σοβαρά τραυματίστηκε ο 18χρονος, ο οποίος μεταφέρθηκε και νοσηλεύεται στο νοσοκομείο.

Το ατύχημα οφείλεται σε παραβίαση της προτεραιότητας του νεαρού μοτοσικλετιστή από τον οδηγό του φορτηγού.

● Στην Ακτή Σαχτούρη, χθες το μεσημέρι, δίκυκλη μοτοσικλέτα που οδηγούσε ο 17χρονος μαθητής Ευστάθιος Φαρμακίδης, παρέσυρε και τρυμάτισε τη Μαρία Παπαβασιλείου 59 χρόνων που διέσχιζε κάθετα το οδόστρωμα.

Ανακρίσεις για τα αίτια του ατυχήματος κάνει το Τμήμα Τροχαίας Ρόδου.

Θα γίνει στη Ρόδο στις 12 - 16 Μαΐου

Το πρόγραμμα της Συνόδου των υπουργών Αθλητισμού

ΤΑ ΘΕΜΑΤΑ ΠΟΥ ΘΑ ΣΥΖΗΤΗΘΟΥΝ

Οριστικοποιήθηκε χτες το πρόγραμμα της συνόδου των υπουργών Αθλητισμού του Συμβουλίου της Ευρώπης, που θα γίνει στη Ρόδο από τις 12 έως τις 16 Μαΐου.

Το πρόγραμμα οριστικοποιήθηκε σε σύσκεψη που έγινε στη νομαρχία υπό την προεδρία του νομάρχη Γ. Χαραλαμπόπουλου με τη συμμετοχή της εκπροσώπου της Γεν. Γραμματείας Αθλητισμού Κατ. Στεφανάκου και άλλων υπηρεσιακών παραγόντων.

Στη χτεσινή σύσκεψη, συμφωνήθηκε ακόμη ότι αντιπροσωπεία της Ρόδου με επικεφαλής το νομάρχη και εκπροσώπους του Δήμου Ρόδου, της ΕΞΡ και των τουριστικών πρακτόρων Ρόδου, θα μεταβεί από τις 25 έως τις 29 Φεβρουαρίου στην έδρα του Συμβουλίου της Ευρώπης στο Στρασβούργο, όπου θα παρατεθεί δεξίωση στους συνέδρους και τις αρχές της πόλης για την καλύτερη προβολή τόσο της συνόδου των υπουργών στη Ρόδο όσο και της περιοχής μας γενικότερα.

Ακόμη ο κ. Χαραλαμπόπουλος θα παραστεί στη συνέντευξη τύπου που θα δώσει ο υφυπουργός Αθλητισμού κ. Παπαγεωργόπουλος στην Αθήνα στις 5 Μαρτίου σε Ελληνες και ξένους δημοσιογράφους για το ίδιο θέμα.

Το αναλυτικό πρόγραμμα της συνόδου έχει ως εξής:

Τρίτη 12.5.92: Βράδυ (21.30) Δεξίωση από αθλητικούς φορείς Ρόδου (ΣΕΓΑΣ - ΔΟΝΑ - ΕΠΣΔ - ΝΟΡ κ.λ.π.), Τετάρτη 13.5.92: Πρωί (09.30) Ξενοδοχείο σύνοδος εργασιών των ανωτέρων υπαλλήλων (40 την γραμματεία). (12.00) Πρόβλεψη χώρων για την εγγραφή των συμμετοχόντων παραπομπή «Grand Hotel Astir Palace». (14.00) Δεξίωση από Δήμο Ρόδου (Ροδίνι). Απόγευμα (19.00) Εναρξη της διάσκεψης Εναρκτήρια ομιλία από τον Γενικό Γραμματέα του Συμβουλίου της Ευρώπης Ομιλία του Υπουργού Αθλητισμού της Ελλάδος. Βράδυ (21.30) Δεξίωση από Νομάρχη (νομαρχία) (χορευτικές επιδείξεις), Πέμπτη 14.5.92: Πρωί (09.00-13.00) Ξενοδοχείο σύνοδος εργασιών Ι - Συζήτηση του Ευρωπαϊκού Αθλητικού Καταστατικού χάρτη, κώδικας ηθικής.

(13.00-14.30) Γεύμα στους υπουργούς και επικεφαλής των Αντιπροσωπειών από το Γενικό Γραμματέα του Συμβουλίου της Ευρώπης, Απόγευμα (14.30-16.30 σύνοδος εργασιών ΙΙ-συζήτηση του Ευρωπαϊκού καταστατικού χάρτη, κώδικας ηθικής.

(17.00-18.00) Ατυπη σύνοδος υπουργών - επίκαιρες ερωτήσεις. (18.00) Συνάντηση των ανωτέρων υπαλλήλων σαν επιτροπή επεξεργασίας. Βράδυ (21.30) Δεξίωση από τον Υπουργό της Ελλάδας, Παρασκευή 15.5.92 Πρωί (09.30-12.30) Ξενοδοχείο εργασιών ΙΙΙ - Ανάπτυξη του αθλητισμού στην Ευρώπη Ευρωπαϊκές κοινότητες κ.λ.π. - Αμοιβαία βοήθεια - Μελλοντικές προτεραιότητες υιοθέτηση αποφάσεων τερματισμός της διάσκεψης. (13.00) Συνέντευξη τύπου (14.00) γεύμα - δεξίωση από ΕΒΕΔ (Grand Hotel), βραδυ δεξίωση από ΕΞΡ (παλάτι Ιπποτών), Σάββατο 16.5.92 Πρωί (09.00) Κρουαζιέρα στη Λίνδο και επιστροφή με πούλμαν. (Νομαρχία), (13.00) Γεύμα κοινότητα Λίνδου.

Μεγάλη σύσκεψη για τα 2.400 χρόνια στη νομαρχία Δωδεκανήσου

Η ΣΥΝΤΟΝΙΣΤΙΚΗ Επιτροπή Εορτασμού των 2.400 χρόνων από την ίδρυση της πόλης της Ρόδου, με επικεφαλής τον Αντιδήμαρχο κ. Μιχάλη Μπαλάνο, είχε χτες στις 13.30 συνεργασία με το νομάρχη Δωδεκανήσου κ. Γεώργιο Χαραλαμπόπουλο.

◆ Θέματα της συζήτησης υπήρξαν:

1. Ενημέρωση του κ. Νομάρχη για το μέχρι τώρα έργο της Επιτροπής

2. Προγραμματισμός σύσκεψης των υπηρεσιών της πόλης μας την Πέμπτη 13-2 και ώρα 18.30 στην αίθουσα του νομαρχιακού συμβουλίου, με αντικείμενο το συντονισμό των επί μέρους τεχνικών προγραμμάτων.

Οι υπηρεσίες που καλούνται να πάρουν μέρος είναι:

1. Τεχνικές Υπηρεσίες Νομαρχίας Δωδεκανήσου
2. Γραφείο Προγραμματισμού Νομαρχίας
3. ΤΥΔΚ Νομαρχίας Δωδ/νήσου
4. ΚΒ' Εφορεία Βυζαντ./ Αρχ/των Δωδ/σου
6. 3η Εφορεία Νεωτέρων Μνημείων
7. ΤΕΕ Τμ. Δωδ/σου
8. ΟΤΕ Ρόδου
9. ΔΕΗ Ρόδου
10. ΕΟΤ Ρόδου
11. Τμ. Πολεοδομίας Δωδ/σου
12. Γραφ. ΥΠΕΧΩ Δωδ/σου
13. Λερολιμενάρχης
14. Λιμενικό Ταμείο Δωδ/σου
15. Αστυνομικός Διευθυντής Δωδ/σου
16. Διευθυντής Τροχαίας
17. Τμήμα Συγκοινωνιών Νομαρχίας Δωδ/σου.

Το πρόγραμμα της συνεδρίασης που θα γίνει τη Δευτέρα στην Κω για τα έργα των ΜΟΠ

Ανακοινώθηκε χτες το πρόγραμμα της συνεδρίασης της Επιτροπής Παρακολούθησης του Περιφερειακού Επιχειρησιακού Προγράμματος (Π.Ε.Π) Νοτίου Αιγαίου που θα γίνει στην Κω στις 17 και 18 Φεβρουαρίου.

Σύμφωνα με την ανακοίνωση τα θέματα της ημερήσιας διάταξης είναι:

- Επικύρωση πρακτικών των προηγούμενων συνεδριάσεων
- Εξέταση της πορείας προόδου του προγράμματος κατά το 2ο έτος λειτουργίας του - βελτιωτικές παρεμβάσεις
- Οριστικοποίηση του προγράμματος, σύμφωνα με τον πληθωρισμό 1990-1991
- Παρουσίαση και συζήτηση του σχεδίου δράσης - πρόγραμμα τουριστικής προβολής Νοτίου Αιγαίου από εμπειρογνώμονα της ΕΟΚ.

Με απόφαση του γενικού γραμματέα Περιφέρειας Νοτίου Αιγαίου Διονύση Χρυσοφώτη, τροποποιήθηκε η σύνθεση της Περιφερειακής Ομάδας Παρακολούθησης ΜΟΠ Νοτίου Αιγαίου ως εξής:

Χρυσοφώτης Διονύσιος, γενικός γραμματέας περιφέρειας νοτίου Αιγαίου ως πρόεδρος

Χαραλαμπόπουλος Γεώργιος, νομάρχης Δωδεκανήσου

Γιαβάση Αικατερίνη, νομάρχης Κυκλάδων

Βερώνης Χρήστος, πρόεδρος Τ.Ε.Δ.Κ. Κυκλάδων

Κόκκινος Μάνος, πρόεδρος Τ.Ε.Δ.Κ. Δωδεκανήσου

Βεκρής Χαρίλαος, ειδικός σύμβουλος περιφέρειας Νοτίου Αιγαίου

Αραγιάννης Ευάγγελος, ειδικός σύμβουλος περιφέρειας Νοτίου Αιγαίου

Πολυχρονάκης Πολύκαρπος, εκπρόσωπος ΔΙ.ΠΑ Νοτίου Αιγαίου

Δουρής Δημήτριος, υπηρεσία προγραμματισμού Νομαρχίας Κυκλάδων

Κολλίγρης Χρήστος, υπηρεσία προγραμματισμού Νομαρχίας Δωδεκανήσου.

Δεν πάρθηκαν οριστικές αποφάσεις για τ' αυθαίρετα

ΑΘΗΝΑ, 10 (ΑΠΕ)

Ο αντιπρόεδρος της κυβερνήσεως κ. Τζαννής Τζαννετάκης θα έχει τον τελικό λόγο σχετικά με το αν θα υπάρξουν ρυθμίσεις για την επίλυση του προβλήματος με τα χιλιάδες αυθαίρετα κτίσματα

Αυτό προκύπτει από σημερινές δηλώσεις του υπουργού ΠΕΧΩΔΕ Αχ. Καραμανλή και του υφυπουργού Χρήστου Κατσιγιάννη, ο οποίος χθες στη Νέα Καλλικράτεια Χαλκιδικής είπε ότι οι αυθαίρετοι οικισμοί θα ενταχθούν υπό προϋποθέσεις μέσα στο σχέδιο πόλεως και θα νομιμοποιούνται, εξαιρουμένων εκείνων που βρίσκονται σε δασικές εκτάσεις, αρχαιολογικούς χώρους και παραλίες.

Ο κ. Κατσιγιάννης πρόσθεσε ότι το σχετικό προεδρικό διάταγμα είναι έτοιμο και αναμένεται να υπογραφεί το συντομότερο δυνατό. Ο κ. Καραμανλής χαρακτήρισε, ως προσωπικές σκέψεις και θέσεις τα όσα δήλωσε χθες ο κ. Κατσιγιάννης και διευκρίνησε ότι ο υφυπουργός θα τις υποβάλει στον κ. Τζαννετάκη και αν γίνουν αποδεκτές θα προχωρήσει η εφαρμογή τους.

Τέλος ο κ. Κατσιγιάννης δήλωσε ότι σαφέστατα οι προτάσεις αυτές είναι προσωπικές και θα συζητηθούν εντός των ημερών με τον κ. Τζαννετάκη - ύστερα από εντολή του πρωθυπουργού - και θα ληφθούν οριστικές αποφάσεις.

ΖΗΤΟΥΝΤΑΙ

ΝΤΙΛΕΡ για γυναίκεία εσώρουχα πολυτελείας, νυχτικά, ρόμπες - μπιζού - χιμονό.

Ποσοστά με 70% και πολλά πλούσια δώρα. Δείγματολόγιο.

Τηλ. 031 250516 - 031 510361 - 0444 23194

ΓΔ-15/2*

ΔΙΑΚΟΓΕΩΡΓΙΟΥ ΚΑΛΛΙΣΤΟΣ

ΚΑΤΑΣΚΕΥΑΣΤΗΣ - ΙΔΙΟΚΤΗΤΗΣ

ΠΩΛΟΥΝΤΑΙ ΤΑ ΚΑΤΩΘΙ ΑΚΙΝΗΤΑ

1) Σε γωνιακή οικοδομή των τεσσάρων διαμερισμάτων μόνο, επί της Στεφ. Καζούλη και Γαριβάλδη πωλούνται. Αυθημερόν παράδοση.

α) Τρία διαμερίσματα τεσσάρια γωνιακά των 130-160τ.μ. με εντοιχισμένες κουζίνες - ντουλάπες - δύο μπάνια - διπλά τζάμια - μπαλκόνια μεγάλα, η οικοδομή έχει υδραυλικό ασανσέρ.

β) Γκαρσονιέρα ισόγεια στο Αραπάκι 47τ.μ. επί της οδού Παρθενόπης

γ) Διαμέρισμα 130 τ.μ. στο Αραπάκι πολυτελούς κατασκευής

δ) Πωλείται οικόπεδο στην Παστίδα 330τ.μ. δίπλα από το Εστιατόριο Έφυρα

2) Κτήματα στη Λαχανιά, παραλιακά των 4-10-15 στρεμμάτων. Επίσης κτήμα 52 στρεμ. παραλιακό κατάλληλο για αθλητικό κέντρο και ξενοδοχειακή μονάδα.

3) Ζητείται οικόπεδο προς ΑΝΤΙΠΑΡΟΧΗ εντός πόλεως.

Δέχομαι ανταλλαγές ακινήτων

Γίνονται ευκολίες πληρωμής - δάνεια δεκτά.

Προτάσεις δέχομαι και είναι δεκτοί όλοι οι μεσίτες.

Πληρ.: ΔΙΑΚΟΓΕΩΡΓΙΟΥ ΚΑΛΛΙΣΤΟΣ

Τηλ. 29318, 29188, 63959

Διευθ.: Κων/νου Τσαλδάρη 28 Αγία Τριάδα.

Μ41

ΝΑΥΤΙΛΙΑΚΗ ΕΤΑΙΡΕΙΑ ΛΕΣΒΟΥ Α.Ε

F/B ΑΓΙΟΣ ΡΑΦΑΗΛ

Γνωρίζουμε στο επιβατικό κοινό, ότι τα δρομολόγια του F/B ΑΓΙΟΣ ΡΑΦΑΗΛ έχουν ως εξής:

ΚΑΘΕ **ΔΕΥΤΕΡΑ ΩΡΑ 1200** ΓΙΑ ΚΩ - ΚΑΛΥΜΝΟ - ΛΕΡΟ - ΠΑΤΜΟ- ΠΕΙΡΑΙΑ

ΚΑΘΕ **ΣΑΒΒΑΤΟ ΩΡΑ 12.00** ΓΙΑ ΣΥΜΗ - ΚΩ - ΚΑΛΥΜΝΟ - ΛΕΡΟ - ΠΑΤΜΟ- ΠΕΙΡΑΙΑ

Το δρομολόγιο της άγονης γραμμής ΡΟΔΟΥ - ΜΥΤΙΛΗΝΗΣ - ΚΑΒΑΛΑΣ διακόπτεται έως 1/3/92

ΠΛΗΡΟΦΟΡΙΕΣ - ΕΙΣΙΤΗΡΙΑ

ΕΡΥΘΡΑ ΘΑΛΑΣΣΑ

Δ. ΘΕΟΔΩΡΑΚΗ 13 ΡΟΔΟΣ· ΤΗΛ. 27721-22460

Η 2

ΠΡΑΚΤΟΡΕΙΟ ΤΑΞΙΔΙΩΝ ΤΟΥΡΙΣΜΟΥ

VISA TRAVEL CLUB

Σε συνεργασία με τις μεγαλύτερες αεροπορικές εταιρίες σας προσφέρουμε

	Απλή μετάβ.	Μετ' επιστρ.
● ΝΕΑ ΥΟΡΚΗ	72.000	106.000
● ΑΥΣΤΡΑΛΙΑ	138.000	259.000
● ΛΟΝΔΙΝΟ	38.500	57.000
● ΕΛΣΙΝΚΙ	51.000	72.000
● ΚΟΠΕΓΧΑΓΗ	40.000	60.000
● ΣΤΟΚΧΟΛΜΗ	42.000	65.000
● ΦΡΑΝΚΦΟΥΡΤΗ	36.500	57.000
● ΑΜΣΤΕΡΝΤΑΜ	38.000	50.000
● ΡΙΟ	150.000	222.000

Μόνο τα σουγιά σετούν σιο φθηνά!

VISA TRAVEL CLUB & ΦΙΛΙΠΠΟΣ

Μανδηλαρά 8 τηλ. 33282, 31562

ΣΙΓΟΥΡΙΑ - ΕΓΓΥΗΣΗ Η 52

ΠΩΛΗΤΗΣ

ΖΗΤΕΙΤΑΙ ΑΠΟ ΣΟΒΑΡΗ ΕΤΑΙΡΙΑ ΑΝΤΙΠΡΟΣΩΠΕΙΩΝ ΚΑΙ ΔΙΑΝΟΜΗΣ ΜΠΥΡΑΣ

Δωδεκάμηνη απασχόληση. Αριστες συνθήκες εργασίας. Παρέχεται αυτοκίνητο. Αποδοχές και ποσοστά θα κριθούν κατά περίπτωση. Απαραίτητη η επιτυχής προϋπηρεσία στον κλάδο και η καλή γνώση της ροδιακής αγοράς

Πληροφορίες τηλέφωνο 26685, 8.00-13.00

Χ233

ΕΚΚΛΗΣΗ ΒΟΗΘΕΙΑΣ



Ο εικονιζόμενος ΧΑΤΖΗΔΑΚΗΣ ΔΗΜΗΤΡΙΟΣ έχει ανάγκη να μεταβεί στην Αμερική για εγχείρηση στο αριστερό μάτι. Επειδή δεν έχει χρήματα παρακαλεί όποιον θέλει να τον βοηθήσει.

Με τη βοήθεια σας δίνεται το φως σε έναν 20χρονο νέο και τον βγάζετε από την κοινωνική απραξία και αφάνεια. Στην ΙΟΝΙΚΗ ΤΡΑΠΕΖΑ υπάρχει λογαριασμός υπ' αρ. 27410006, ο οποίος ανοίχτηκε για αυτόν το σκοπό.

ΕΥΧΑΡΙΣΤΟΥΜΕ ΓΙΑ ΤΗΝ ΚΑΤΑΝΟΗΣΗ

ΓΔ-7/2

Καλλιτεχνική ΠΡΟΟΔΟΣ

ΓΡΑΦΕΙ Ο ΓΙΩΡΓΟΣ ΜΑΡΤΙΝΗΣ

Ο ΣΥΜΑΙΟΣ ΓΛΥΠΤΗΣ ΚΩΣΤΑΣ ΒΑΛΣΑΜΗΣ ΕΦΘΑΣΕ ΓΙΑ ΜΟΝΙΜΗ ΕΓΚΑΤΑΣΤΑΣΗ ΣΤΗΝ ΑΘΗΝΑ

Ο γνωστός γλύπτης Κώστας Βαλσάμης, που διέμενε μόνιμα στο Παρίσι, έφθασε κατά τις αρχές του μηνός αυτού στην Αθήνα, για να εγκατασταθεί πια μόνιμα στην πρωτεύουσα.

Ο Κώστας Βαλσάμης, που είναι διεθνώς γνωστός και που έχει τιμηθεί με μεγάλα διεθνή βραβεία για τα γλυπτικά έργα του, παρακάλεσε να γνωστοποιηθεί στο κοινό της Ρόδου η εγκατάστασή του στην Αθήνα και να διαβιβασθούν οι χαιρετισμό του σε γνωστούς και φίλους.

Οπως είναι γνωστό, στη Ρόδο ο Κώστας Βαλσάμης εκπροσωπείται με τα έργα του ανδριάντα του Αλεξάνδρου Διάκου στο Μανδράκι και της προτομής της Κυράς της Ρω, στις εκατό Χουρμαδιές, ενώ στην Αθήνα ξεχωριστό έργο του είναι το «Μιχαλάκι» - ένα χάλκινο μικρό αγόρι που αναπαριστάνεται να ψαρεύει με καλάμι. Στην Αθήνα εξ άλλου ο Βαλσάμης έχει το περίφημο «Μάνα της κατοχής» στο Α' νεκροταφείο, όπου απεικονίζεται μια μητέρα, που μόλις έχει πεθάνει και που το βρέφος της προσπαθεί να βυζάξει από το νεκρωμένο στήθος. Αλλα έργα του Βαλσάμη βρίσκονται στο Παρίσι και σε διάφορες γαλλικές πόλεις, καθώς και στο μουσείο Μοντέρνας Τέχνης της γαλλικής πρωτεύουσας.

ΤΑ ΓΕΝΕΘΛΙΑ ΤΗΣ ΛΟΓ. ΣΥΝΤΡΟΦΙΑΣ

Με εξαιρετική επιτυχία και συμμετοχή 50 και πλέον προσώπων, πραγματοποιήθηκε στην αίθουσα του ξενοδοχείου «Πλάζα» η συγκέντρωση γενεθλίων της Λογοτεχνικής Συντροφιάς Ρόδου, προχθές το βράδυ.

Κατά την διάρκεια της εκδηλώσεως, έγινε αναφορά από τον κ. Γεώργ. Βούη στο ξεκίνημα της συντροφιάς σαν πνευματικής άτυπης κινήσεως, που προκάλεσε συσπείρωση και συναγερμό πάνω από 60 ανθρώπων των γραμμάτων στη Ρόδο, με πολλές επιτυχημένες συγκεντρώσεις και με πολλές κατακτήσεις μελών της, σε βραβεία πανελληνίων διαγωνισμών και όλα αυτά σε πνεύμα αδελφικής αγάπης και αλληλοσεβασμού.

Στη συνέχεια, μίλησε ο καθηγητής κ. Φρόντζος, με θέμα «Ποίησης εγκώμιον». Επακολούθησε η κοπή της πίτας των γενεθλίων της συντροφιάς, καθώς και η διανομή τριάντα περίπου δώρων, με ειδική κλήρωση, που δόθηκαν σαν προσφορές από μέλη σε μέλη.

Η επόμενη συγκέντρωση της Λογοτεχνικής Συντροφιάς θα γίνει στις 8 Μαρτίου με την ευκαιρία της Ενσωματώσεως, με ομιλητή τον Σπήρο Κατσούρη.

ΝΕΑ ΒΙΒΛΙΑ

Εξ άλλου έγινε ανακοίνωση ότι πολύ σύντομα πρόκειται να κυκλοφορήσει ένα νέο βιβλίο του διαλεκτού Ροδίτη συγγραφέα Φώτη Βαρέλη. Επίσης βιβλίο πρόκειται να εκδώσει και ο Αριστ. Μιαούλης, ενώ η Ειρήνη Βογιατζή - Χαραλάμπη ανήγγειλε ότι θα επανεκδοθεί το βιβλίο με ποιήματα της «Η γύρη του Κάκτου».

ΠΑΡΑΣΤΑΣΕΙΣ ΓΙΑ ΜΑΘΗΤΕΣ

Παραστάσεις για τους μαθητές και τις μαθήτριες των σχολείων της Ρόδου θα δοθούν από την Παιδική σκηνή του Δημοτικού Περιφερειακού Θεάτρου στο Εθνικό θέατρο, με το έργο «Οδυσσεβάχ». Οι παραστάσεις αυτές αρχίζουν από σήμερα και θα συνεχισθούν καθημερινά.

ΣΥΓΚΕΝΤΡΩΣΗ ΣΥΓΧΡΟΝΩΝ ΕΡΓΩΝ

Υπόμνηση έγινε στα πλαίσια της Λογοτεχνικής Συντροφιάς προς όλα τα μέλη ότι, σύμφωνα με ρητή υπόσχεση του αντιδημάρχου κ. Χατζηνικήτα, με την ευκαιρία των 2.400 χρόνων της Ρόδου θα συγκεντρωθούν και θα εκδοθούν σε ενιαίο τόμο ποιήματα, μικρά πεζογραφήματα και αντίγραφα ζωγραφικών και φωτογραφικών είτε γλυπτικών έργων, όλων των συγχρόνων ανθρώπων των γραμμάτων και των τεχνών. Τα έργα αυτά θα υπογραμμίζουν τη σύχρονη παρουσία στους χώρους των γραμμάτων και των τεχνών, που είναι και εκτεταμένη και αξιόλογη.

Η συγκέντρωση των έργων θα γίνει από την κ. Καίτη Παπαδάκη για τα λογοτεχνήματα και την κ. Δανάη Κυριακίδου, για τις φωτογραφίες εικαστικών έργων. Σύντομα βιογραφικά σημειώματα, θα πρέπει να συνοδεύουν τα έργα και εφίσταται η προσοχή όλων στην ταχύτατη συγκέντρωση και προσκόμιση των στοιχείων.

Ο Πολιτιστικός Σύλλογος Γυναικών Ρόδου ανήγγειλε χθες ότι αποφάσισε να εκδώσει το ταχύτερο ένα έντυπο με τίτλο «Μακεδονία», που θα παρουσιάζει και θα εξηγεί την πανάρχαια ελληνικότητα του χώρου, με ιστορικά στοιχεία και με φωτογραφίες από τα ευρήματα της Βεργίνας και άλλων ελληνικών τόπων του Βορρά. Το έντυπο αυτό θα τυπωθεί στα αγγλικά, γερμανικά, γαλλικά, ιταλικά και στα σουηδικά και θα διανέμεται δωρεάν στις εισόδους της πόλεως (αεροδρόμιο και λιμάνι) και σε τόπους συγκεντρώσεων.

Στόχος του εντύπου αυτού είναι η διαφώτιση και ενημέρωση των ξένων τουριστών για την ιστορία της Ελληνικής Μακεδονίας.

Η έκδοση θα κυκλοφορήσει σε εκατοντάδες χιλιάδες αντίτυπα.

«Η ΡΟΥΜΕΛΗ»
ΣΥΛΛΟΓΟΣ ΡΟΥΜΕΛΙΩΤΩΝ ΡΟΔΟΥ
Καρπάθου 41 τηλ. 27.607, ΡΟΔΟΣ

ΠΡΟΣΚΛΗΣΗ

Ο Σύλλογος Ρουμελιωτών Ρόδου προσκαλεί τα μέλη και τους φίλους του στην ετήσια χοροεσπερίδα, που διοργανώνει για την Παρασκευή 28 Φεβρουαρίου 1992 και ώρα 9μ.μ. στο γνωστό κέντρο «Melody Palace» Κρεμαστής με ωραίο πρόγραμμα, γλέντι, χορό.

Τιμή μετά φαγητού 5.000 δραχμές.

Προσκήσεις διατίθενται στη Ρόδο από το κατάστημα «Ευρωπαία» (Τάρπον Σπίργκς 33) τηλ. 30.252 και το φαρμακείο Ε. Βασιλόπουλου (Ιωνος Δραγούμη 5-7) τηλ. 33.855, 25.789. Στην Κρεμαστή από Φ. Κουρκουτσάκη (Κ. Παλαιολόγου 2) τηλ. 92.910

Ρόδος 6 Φεβρουαρίου 1992
(Εκ του Διοικητικού Συμβουλίου)

3078-11/2

ΜΟΥΣΙΚΗ ΜΕ ΤΙΜΕΣ YAMAHA

Από σήμερα και **μέχρι 15 Φεβρουαρίου**

Ο Μουσικός Οίκος ΚΑΡΑΒΕΛΑΚΗ σας προσκαλεί να γνωρίσετε τη μαγεία της Μουσικής, αποκτώντας τώρα ένα YAMAHA σε εκπληκτική τιμή.

ΕΩΣ 30%

- ΠΙΑΝΑ ΑΡΜΟΝΙΑ
- SYNTHESIZERS
- ΗΛ. ΚΙΘΑΡΕΣ ΕΝΙΣΧΥΤΕΣ
- ΚΡΟΥΣΤΑ ΠΝΕΥΣΤΑ
- ΚΛΑΣΙΚΕΣ & ΑΚΟΥΣΤΙΚΕΣ ΚΙΘΑΡΕΣ
- ΚΟΝΣΟΛΕΣ MIXERS
- EFFECTORS ΗΧΕΙΑ
- ΑΞΕΣΟΥΑΡ ΒΙΒΛΙΑ

ΖΗΤΗΣΤΕ ΕΝΗΜΕΡΩΤΙΚΟ ΕΝΤΥΠΟ ΠΡΟΣΦΟΡΩΝ

ΑΝΤΙΠΡΟΣΩΠΟΣ ΡΟΔΟΥ
ΜΟΥΣΙΚΟΣ ΟΙΚΟΣ ΚΑΡΑΒΕΛΑΚΗ
Λοχαγού Φανουράκη 27
Τηλ. 26767 ΡΟΔΟΣ

2360-14/2

ΕΚΔΡΟΜΕΣ ΚΥΔΩΝ

Μόνο επιτυχίες
Ποιότητα - εγγύηση - φροντίδα

ΑΕΡΟΠΟΡΙΚΗ ΕΚΔΡΟΜΗ ΣΤΗ ΒΙΕΝΝΗ

9/3-14/3/92

Μια εκλεκτή χαρούμενη συντροφιά με τη συνεργασία του γραφείου μας οργανώνει μια εκλεκτή εκδρομή

ΕΛΑΤΕ ΜΑΖΙ ΜΑΣ

—Μιε καταπληκτική τιμή
—Αεροπορικά εισιτήρια Αθήνα - Βιέννη - Αθήνα
—5 Διανυκτερεύσεις στη Βιέννη.
—Ξενοδοχείο Α με πρωινό
—Μεταφορές αεροδρόμιο - ξενοδοχείο - αεροδρόμιο
—Ημερήσια εκδρομή Βιέννη - Βουδαπέστη - Βιέννη
—Ξενάγηση της Βιέννης
—Συνοδός η κ. ΕΛΕΝΗ ΨΥΛΛΑΚΗ

Μια πολύ όμορφη εκδρομή με διάθεση για διασκέδαση σε όμορφες βιενέζικες ταβέρνες με μουσική ή σε καμπαρέ με show ποιότητας.

Δηλώστε γρήγορα συμμετοχή

Πρακτορείο ΚΥΔΩΝ
Τηλ. 23000-27900

M41



«SKEYOS'S» TRAVEL

ΔΡΟΜΟΛΟΓΙΑ ΓΡΑΜΜΩΝ ΣΤΡΙΝΤΖΗ F/B IONIAN SUN

Α. Γνωρίζουμε εις το επιβατηγό κοινό ότι τα δρομολόγια του F/B «IONIAN SUN» από ΡΟΔΟ έχουν ως εξής:

ΚΑΘΕ ΤΡΙΤΗ: 13.00 ΚΩ - ΚΑΛΥΜΝΟ - ΑΣΤΥΠΑΛΑΙΑ - ΜΥΚΟΝΟ - ΤΗΝΟ - ΑΝΔΡΟ - ΡΑΦΗΝΑ

ΚΑΘΕ ΠΕΜΠΤΗ: 13.00 ΤΗΛΟ - ΝΙΣΥΡΟ - ΚΩ - ΜΥΚΟΝΟ - ΤΗΝΟ - ΑΝΔΡΟ - ΡΑΦΗΝΑ

Το άψογο σέρβις, η ταχύτητα και η συνέπεια αποτελούν ένα ακόμη λόγο για να ταξιδεύετε μαζί μας

Δεχόμεθα επιβάτες και οχήματα

ΚΕΝΤΡΙΚΟ ΠΡΑΚΤΟΡΕΙΟ ΓΡΑΜΜΩΝ ΣΤΡΙΝΤΖΗ
«SKEYOS'S TRAVEL»
ΑΜΕΡΙΚΗΣ 111 ΤΗΛ. 22461 - 22354
85100 ΡΟΔΟΣ

M26

Ιταλικά προϊόντα ARISTON

Τα πιο φροντισμένα της αγοράς

ΑΠΛΑ & ΕΝΤΟΙΧΙΖΟΜΕΝΑ

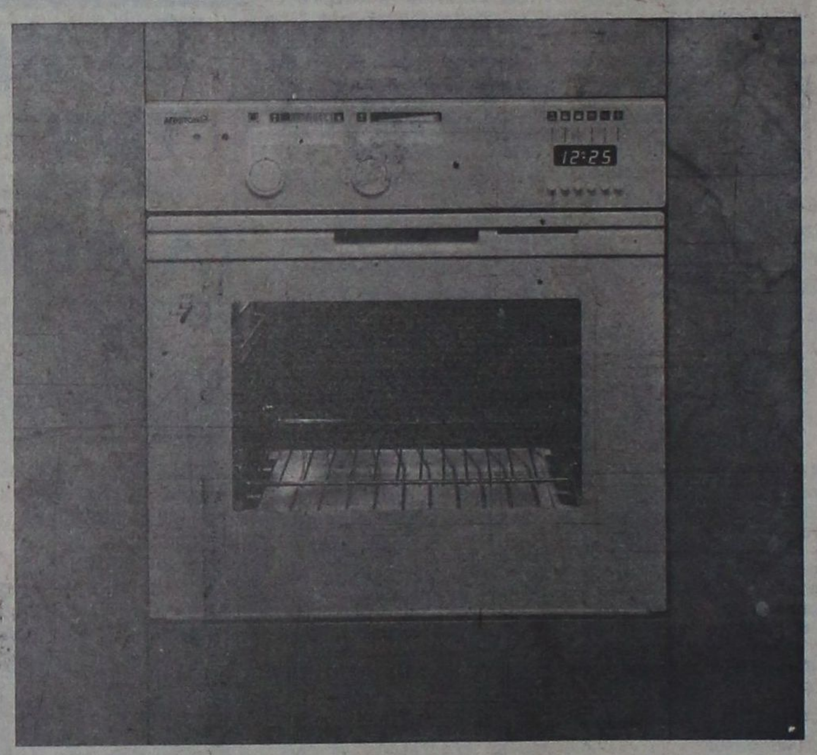

«ARISTON» Η ΤΕΛΕΙΟΤΗΣ ΣΤΗΝ ΚΟΥΖΙΝΑ ΣΑΣ

ΠΩΛΗΣΙΣ ΧΟΝΔΡΙΚΗ - ΛΙΑΝΙΚΗ
ΣΕΡΒΙΣ ΚΑΙ ΑΝΤΑΛΛΑΚΤΙΚΑ ΣΤΗ ΔΙΑΘΕΣΗ ΤΩΝ ΠΕΛΑΤΩΝ

Αδελφοί Στεφάνου

ΤΑΡΠΟΝ ΣΠΡΙΝΓΚΣ 42 ΤΗΛ. 22568
ΠΛΑΤΩΝΟΣ 17-19 ΤΗΛ. 23836
ΔΕΝΔΡΙΝΟΥ - ΧΑΤΖΗΑΓΓΕΛΟΥ γωνία ΤΗΛ. -22695



ΑΞΟΝΙΚΗ ΤΟΜΟΓΡΑΦΙΑ

ΚΕΝΤΡΟ ΟΛΟΣΩΜΗΣ ΑΞΟΝΙΚΗΣ ΤΟΜΟΓΡΑΦΙΑΣ * ΔΙΑΓΝΩΣΗ ΟΣΤΕΟΠΟΡΩΣΙΣ

28ΗΣ ΟΚΤΩΒΡΙΟΥ 19 & ΓΡΙΒΑ ΓΩΝΙΑ — ΡΑΝΤΕΒΟΥ & ΠΛΗΡΟΦΟΡΙΕΣ ΤΗΛ. 27561

2384-29/2



ΒΙΟΠΛΑΖ
ΒΙΟΤΕΧΝΙΑ ΚΑΤΑΣΚΕΥΗΣ ΚΑΙ ΕΠΙΣΚΕΥΗΣ ΕΙΔΩΝ
ΠΛΑΖ – ΠΙΣΙΝΑΣ
ΤΑΠΕΤΣΑΡΙΕΣ - ΤΕΝΤΕΣ - ΚΟΥΝΙΕΣ - ΜΕΤΑΛΛΙΚΑ ΕΙΔΗ
Π. & Κ. ΝΙΚΟΛΑΟΥ Ε.Π.Ε.
ΕΡΓΟΣΤΑΣΙΟ - ΕΚΘΕΣΗ
6ο ΧΙΛΙΟΜΕΤΡΟ ΡΟΔΟΥ - ΛΙΝΔΟΥ
ΠΕΡΙΟΧΗ ΤΣΑΪΡΙ, ΡΟΔΟΣ 85100
ΤΗΛ.: 0241 62981 - 2 FAX: 0241 62983
2756-20/3

Κλέφτες και αρματωλοί της Λίνδου

Η ΜΑΧΗ ΤΟΥ ΚΑΜΕΙΡΙ ΤΗΣ 11ΗΣ ΦΕΒΡΟΥΑΡΙΟΥ 1579

Γράφει ο Θεοφάνης Μπογιάννος

Απίστευτο και όμως ροδίτικο και ελληνικό. Λίγα χρόνια μετά την αποπομπή των ιπποτών από τη Ρόδο, ήταν Γενάρης του 1522, οι Ροδίτες, όχι μόνο δεν υπέκυψαν στο κύμα των Αγαρηνών που κατέκλυσε τον τόπο και το λαό μας, αλλά πήραν αμφίστομο δαμασκηνό και βγήκε στα βουνά!

Τα γεγονότα της Ρόδου και των Ροδίων, εκείνης της εποχής, είναι κρυμμένα πίσω από ασαφείς και αταύτιστες χρονολογίες και πρόσωπα. Ο σωστός όμως μελετητής μπορεί να σχηματίσει μια ιδέα μελετώντας τα τοπονύμια, τα ονόματα των Ροδίων, και τις ενέργειες τους για να διώξουν τους Αγαρηνούς, από το νησί μας.

Οι Λίνδιοι ήταν από τους πρώτους κατοίκους του νησιού που πήραν τα βουνά της Ρόδου, σχημάτισαν αντιαρτικές ομάδες, εξόπλισαν το λαό και τους πρόκριτους, μίλησαν με περιφρόνηση για το νέο κατακτητή.

Οι πρόκριτοι της Λίνδου είχαν διαπιστώσει πως για να επιβιώσει ο λάος και ο τόπος μας μέσα στη μαυρίλα που σκέπασε το νησί μας, πρέπει να οργανωθούμε κοινωνικά και επαναστατικά. Οι πρόκριτοι της Λίνδου έκαναν την εξής δυνατή σκέψη. Μερικές οικογένειες της Λίνδου, μετά απο κλήρωση και προσυμφωνία, τυπικά έγιναν μουσουλμάνοι. Ετσι αυτές οι οικογένειες θα βοηθούσαν τον ένοπλο αγώνα των χωρικών μας που είχαν πάρει τα βουνά, για να γίνουν κλέφτες και αρματωλοί, όπως τους ήθελε ο λαός και όπως το απαιτούσε η ανάγκη των καιρών.

Σαράντα οκτώ οικογένειες από χωριά της περιοχής Λίνδου και από την ίδια τη Λίνδο τυπικά ομολόγησαν τον μουσουλμανισμό. Ο συγγραφέας Γεώργιος Παπασταματίου, που βρήκε στη Μονή Αγίου Νικολάου του Ψάλτου, ή Ψάρτου, κοντά στη Λίνδο, χειρόγραφο ενός καλόγηρου, αναφέρει τα ονόματα αυτών των τυπικώς αλλαξοπισθεισών οικογενειών. Οι οικογένειες αυτές ήταν: 15 από τη Λίνδο, έξη από τη Λάρδο, πέντε από τα Μασσαρομάλωνα και 22 από άλλα χωριά της περιοχής, όπως από την Πυλώνα, Κάλαθο, Προφύλια, Βάτι, Απόλλωνα, Λάερμα, Ασκληπιό και Γεννάδι.

Ενας Λινδιακός, ονόματι Σταύρος Μανάπετρος, πήγε στην Κωνσταντινούπολη και αγόρασε από το σουλτάνο το αξίωμα του τοπικού Τερέμπεη της Λίνδου, δηλαδή του τοπικού αξιωματούχου του σουλτάνου!

Ετσι οι Λινδιοι και οι χωρικοί των άλλων χωριών που αναφέραμε, όχι μόνο δεν υποτάχτηκαν στο νέο εχθρό, αλλά σχημάτισαν και ανταρτικά σώματα ενόπλων που τρομοκρατούσαν τους αλλόθρησκους και αλλόφυλους που κατάπιεζαν το λαό και τον τόπο μας.

Στις 11 προς 12 Φεβρουαρίου 1579, οι χωρικοί της περιοχής, έδωσαν μάχη σώμα με σώμα στη Μονή Καμειρί, που βρίσκεται κοντά στο όμορφα χωριό Μάσσαρι.

Δυστυχώς οι μεγάλες δυνάμεις του εχθρού, ήταν αδύνατο να συγκρατηθούν και οι Ροδίτες επαναστάτες, περικυκλώθηκαν και δολοφονήθηκαν μέχρις ενός. Λέγεται πως τους έθαψαν κοντά στο μοναστήρι, που τότε ήταν μεγάλο και δυνατό, με καλόγερους και πλούτη, χωράφια και ζώα, με ηγουμένους και μεγάλη εθνική συνδρομή.

Αν πάτε στο Καμειρί, θυμηθείτε τους κλέφτες και τους αρματωλούς της περιοχής. Σκεφτείτε τους αγώνες του ελληνισμού και της χριστιανοσύνης για να επιβιώσει μέσα σε ένα κλίμα άκρως εχθρικό για την ελληνοσύνη και χριστανοσύνη μας...

ΣΥΝΔΕΣΜΟΣ ΚΑΣΤΕΛΛΟΡΙΖΙΩΝ ΡΟΔΟΥ «Ο ΑΧΙΛ. ΔΙΑΜΑΝΤΑΡΑΣ»
ΤΟ ΓΕΓΟΝΟΣ ΤΗΣ ΧΡΟΝΙΑΣ!

ΤΟ Δ.Σ. του Συνδέσμου μας, σας προσκαλεί όλους: Καστελλοριζιούς και φίλους του νησιού μας, στην πιο μεγάλη αποκριάτικη χοροεσπερίδα, που θα γίνει το Σάββατο 15 Φεβρουαρίου 1992 στις 8 το βράδυ στο Ροδίνι.

Πλούσιο μενού, κρασί, βασιλόπιτα (χρυσή λίρα), ημερολόγιο, πολύ πλούσιο καλλιτεχνικό πρόγραμμα, εκπλήξεις, λαχειαγορά.

Ελάτε να διασκεδάσετε με τη νησιώτικη ορχήστρα Καρανάση - Θεμιστοκλή. Τραγούδια Καστελλορίζου από τη Νίκη Κάλλου. Εκτατη συμμετοχή της ορχήστρας «Μινουίτ Παλλάς».

Ζητήστε σήμερα τις προσκλήσεις σας από τους:
Παν. Ευσταθίου, Υψηλάντου 19, Αγ. Νικόλαος, τηλ.30.158.
Μαν. Κούκουρας, Ευριπίδου 9, Παλαιά Αγορά, τηλ. 35.057.
Βασ. Τσακαλάκης, Κολοκοτρώνη 7, τηλ. 30052.
3040-9,14/2

ΣΩΚΡΑΤΗΣ
ΚΤΙΣΙΜΑΤΑ - ΣΟΒΑΔΕΣ
- Αναλαμβάνω κτισίματα - σοβάδες και οποιεσδήποτε οικοδομικά μερεμέτια.
- Διαθέτω έμπειρο τεχνικό προσωπικό απο Αθήνα για μικρές και μεγάλες δουλειές.
ΤΗΛ. 24127
ΤΑΧΕΙΑ ΕΞΥΠΗΡΕΤΗΣΗ
2858 20/2



ΚΡΗΤΙΚΟΥ ΒΑΣΙΛΕΙΑ
Διπλωματούχο Μέντιουμ
Ψυχοερευνήτρια - χαρτομαντεία χειρομαντεία - ειδική στην τράπουλα
ΚΛΕΙΔΙ ΤΟΥ ΤΑΡΩ
Δέχεται κάθε μέρα εκτός ΚΥΡΙΑΚΗΣ από 8-13 και 4-8μ.μ.
ΑΓΙΟΥ ΦΑΝΟΥΡΙΟΥ 26
ΠΑΛΑΙΑ ΠΟΛΗ
2750 21/2

ΙΡΙΔΑ
ΤΟ ΕΠΑΓΓΕΛΜΑΤΙΚΟ ΕΡΓΑΣΤΗΡΙ ΗΧΟΥ ΚΑΙ ΕΙΚΟΝΑΣ «ΙΡΙΔΑ»
αναλαμβάνει τώρα βιντεοκλιπς και διαφημιστικά T.V. σποτς για τοπικά και εθνικά κανάλια
Η 15ετής πείρα μας στο χώρο του βίντεο εγγυάται ποιότητα, καλλιτεχνική φαντασία και αρτιότητα.
Το προσωπικό και ο επαγγελματικός εξοπλισμός μας πλαισιωμένο από επαγγελματίες δημοσιογράφους μπορούν να αναλάβουν οποιαδήποτε διαφημιστική σας δραστηριότητα απο το χώρο του βίντεο μέχρι το χώρο της φωτογραφίας και των σλάιτς.
ΕΧΕΤΕ ΑΠΑΙΤΗΣΕΙΣ ΓΙΑ ΚΑΤΙ ΚΑΛΥΤΕΡΟ;
Είμαστε οι μόνοι που μετράμε την ποιότητα μας με γραμμές (750) που σημαίνει πυκνότητα χρωμάτων, ζωντάνια εικόνας, μεγάλη διάρκεια ζωής.
«ΙΡΙΔΑ»
Στέλιου Κωτιάδη 66
Τηλ. FAX 32341 - 26270
Ενοικιάζονται βιντεοκάμερες
ΠΜ.

ΟΙΚΟΔΟΜΙΚΕΣ ΕΠΙΧΕΙΡΗΣΕΙΣ
"Θ.Β. ΠΡΑΣΙΝΟΥ"
ΕΘ. ΔΩΔΕΚΑΝΗΣΙΩΝ 4 ΤΗΛ .24304 & 32980 ΡΟΔΟΣ

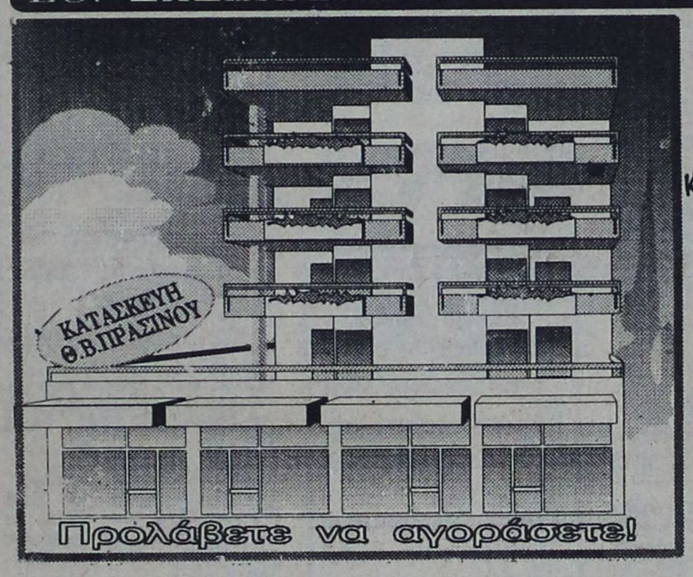

ΣΤΗΝ ΠΙΟ ΩΡΑΙΑ ΠΟΛΥΚΑΤΟΙΚΙΑ ΚΑΤΑΣΚΕΥΗΣ ΠΡΑΣΙΝΟΥ ΠΩΛΟΥΝΤΑΙ ΔΙΑΜΕΡΙΣΜΑΤΑ ΠΟΛΥΤΕΛΕΙΑΣ ΤΕΣΣΑΡΙΑ (120 & 123 τ.μ.)
ΚΑΙ ΕΧΟΥΝ: ΑΠΕΡΙΟΡΙΣΤΗ ΘΕΑ * ΜΕΓΑΛΕΣ ΒΕΡΑΝΤΕΣ ΠΛΑΚΑΚΙΑ ΠΟΛΥΤΕΛΕΙΑΣ * ΣΥΓΧΡΟΝΗ ΔΙΑΡΥΘΜΙΣΗ ΕΓΚΑΤΑΣΤΑΣΗ ΤΖΑΚΙΟΥ * ΗΧΟΜΟΝΩΣΗ / ΘΕΡΜΟΜΟΝΩΣΗ



ΕΚΔΡΟΜΕΣ CASTELLO
ΕΚΔΡΟΜΗ 1
6-12 ΜΑΡΤΙΟΥ '92
ΝΙΚΑΙΑ – ΚΑΝΝΕΣ – ΜΟΝΤΕΚΑΡΛΟ
Οργανώνουμε μια φανταστική εκδρομή στα ωραιότερα μέρη της Ευρώπης με την ευκαιρία του καρναβαλιού της Νίκαιας 7-8-9 Μαρτίου που είναι από τα καλύτερα της Ευρώπης. Μια εκδρομή για ξεκούραση και θέαμα. Μην τη χάσετε!
Η εκδρομή συμπεριλαμβάνει:
1) Αεροπορικό εισιτήριο με επιστροφή από Αθήνα
2) Ξενοδοχείο λουξ κεντρικότατο με πρωινό
3) Ξενάγηση στη Νίκαια
4) Μεταφορές με πολυτελή πούλμαν
5) Επίσκεψη του φανταστικού πριγκιπάτου του ΜΟΝΑΚΟ και του ΜΟΝΤΕ ΚΑΡΛΟ
6) Επίσκεψη της πόλης των ΚΑΝΝΩΝ, μίας πόλης από τις ωραιότερες τουριστικές πόλεις της Ευρώπης.
7) Οι επισκέψεις θα γίνονται με ξεναγό για την καλύτερη ενημέρωση και γνωριμία του τόπου
8) Συνοδοί γραφείου
9) Προαιρετική εκδρομή στην Ιταλία (ΣΑΝ ΡΕΜΟ)
10) Προαιρετική εκδρομή σε χιονοδρομικό κέντρο στις γαλλικές Αλπεις
ΤΙΜΗ ΚΑΤ' ΑΤΟΜΟ ΑΠΟ 190.000 ΔΡΧ

ΕΚΔΡΟΜΗ 2
6-10 ΜΑΡΤΙΟΥ '92
Εκδρομή στη ΦΙΝΛΑΝΔΙΑ για τους φίλους του χιονιού, των φανταστικών τοπίων, του ΣΚΙ και της ΠΕΡΙΠΕΤΕΙΑΣ
Η εκδρομή συμπεριλαμβάνει:
1) Αεροπορικό εισιτήριο Αθήνα - Ελσίνκι - Αθήνα
2) Παραμονή στο ξενοδοχείο ΙΝΤΕΡΚΟΝΤΙΝΕΝΤΑΛ με πρωινό και ένα γεύμα ημερησίως
3) Μεταφορές από και προς το αεροδρόμιο του Ελσίνκι
5) Ξενάγηση στο ΕΛΣΙΝΚΙ
5) Προαιρετική εκδρομή στο ΤΑΜΠΕΡΕ
6) Συνοδός γραφείου
ΤΙΜΗ ΚΑΤ' ΑΤΟΜΟ ΑΠΟ 172.000 ΔΡΧ
Δηλώσεις συμμετοχής μέχρι 20-2-1992
CASTELLO TRAVEL
ΓΙΑ ΚΑΛΕΣ ΕΚΔΡΟΜΕΣ
Πληροφορίες και προγράμματα στα τηλέφωνα 30707, 30196
M48

ΠΡΟΤΥΠΟ ΚΕΝΤΡΟ ΤΗΛΕΦΩΝΙΑΣ
☎ ΤΗΛΕΦΩΝΙΚΑ ΚΕΝΤΡΑ ξενοδοχειακού και επιχειρησιακού τύπου ψηφιακά - ηλεκτρονικά - αυτόματα
☎ ΤΗΛΕΦΩΝΙΚΕΣ ΣΥΣΚΕΥΕΣ Απλές - δίγραμμες - DISPLAY - αντίκες επιτραπέζιες - τοίχου
☎ ΦΡΑΓΕΣ ΥΠΕΡΑΣΤΙΚΩΝ ΤΗΛΕΦΩΝΗΜΑΤΩΝ
☎ TELEFAX
☎ ΤΗΛΕΦΩΝΙΚΑ ΚΕΝΤΡΑ ιατρών - δικηγόρων - επιχειρήσεων - επαύλεων
☎ ΑΥΤΟΜΑΤΟΙ ΑΠΑΝΤΗΤΕΣ - ΑΠΛΟΙ ΚΑΙ ΤΗΛΕΧΕΙΡΙΖΟΜΕΝΟΙ
☎ ΤΗΛΕΦΩΝΙΚΟΙ ΘΑΛΑΜΟΙ
☎ ΚΑΤΑΓΡΑΦΙΚΑ ΜΙΑΣ ΓΡΑΜΜΗΣ ΟΤΕ
Ηλεκτρονικοί αυτόματοι μεταφραστές TRANSLATORS 2 έως 14 γλωσσών
Ελληνικά - αγγλικά - γερμανικά - γαλλικά - ιταλικά - ισπανικά - πορτογαλικά - δανέζικα - φινλανδικά - νορβηγικά - σουηδικά - ολλανδικά - τουρκικά - σερβοκροατικά
Ιδανικό δώρο για τουριστικά στελέχη - υπαλλήλους - επιχειρηματίες - ταξιδιώτες - φοιτητές - πράκτορες - ξενοδόχους.
Διαρκής έκθεση - γραφεία - σέρβις: ΠΑΝΓ. ΡΟΔΙΟΥ 87 (πίσω από τον Αγιο Ιωάννη) - ☎ 25672.
T 16885 4/3



ΚΛΙΜΑΤΟΘΕΡΜΙΚΗ Ο.Ε.
ΠΗΔΙΑΚΗΣ Π. ΣΤΑΥΡΟΣ - ΣΤΑΜΑΤΗΣ Σ. ΕΛΕΥΘΕΡΙΟΣ
ΘΕΡΜΑΝΣΗ - ΨΥΞΗ - ΚΛΙΜΑΤΙΣΜΟΣ
HITACHI
Παγκόσμια Πρωτοπορία
ΗΛΙΑΚΑ ΣΥΣΤΗΜΑΤΑ TECHNICAL
ΤΑΧΥΘΕΡΜΟΣΙΦΩΝΕΣ TRITON delta
ΠΙΣΙΝΕΣ - ΧΗΜΙΚΑ
ΒΙΟΛΟΓΙΚΟΙ ΚΑΘΑΡΙΣΜΟΙ
ΑΠΟΣΚΛΗΡΥΝΤΕΣ ΝΕΡΟΥ
ΦΙΛΤΡΑ - ΑΝΤΛΙΕΣ - ΚΥΚΛΟΦΟΡΗΤΕΣ
ΠΙΕΣΤΙΚΑ - ΠΥΡΟΣΒΕΣΤΙΚΑ FORMULA
ΣΥΓΚΡΟΤΗΜΑΤΑ
ΕΙΔΗ ΠΥΡΑΣΦΑΛΕΙΑΣ
ΛΕΒΗΤΕΣ - ΚΑΥΣΤΗΡΕΣ
Buderus
ΔΥΤΙΚΗΣ ΓΕΡΜΑΝΙΑΣ
Λεωφ. Λίνδου 210
Τηλ. (0241) 64028 - 47523 - 85395
2373-5/3

ΜΕΓΑΛΗ ΕΥΚΑΙΡΙΑ
ΔΙΑΦΥΣΗ
(αρ. αδείας 77/92)
στο κατάστημα νεωτερισμών
ΠΑΠΑΕΜΜΑΝΟΥΗΛ
Ολα κάτω του κόστους
Ετοιμα ενδύματα
* Ζακέτες
* Ταγέρ
* Φορέματα
* Μπλούζες
Αριστοτέλους 10 Παλιά Αγορά
3367-18/2

☞ ΠΡΟΟΔΟΣ ΜΙΚΡΕΣ ΑΓΓΕΛΙΕΣ ΠΡΟΟΔΟΣ ΜΙΚΡΕΣ ΑΓΓΕΛΙΕΣ ΠΡΟΟΔΟΣ ΜΙΚΡΕΣ ΑΓΓΕΛΙΕΣ

Ζητήσεις

ΖΗΤΕΙΤΑΙ

νέος άνευ στρατιωτικών υποχρεώσεων και με γνώσεις ηλεκτρονικών για να εργαστεί και να εκπαιδευτεί ως τεχνικός σε ηλεκτρονικούς υπολογιστές και ταμειακές μηχανές.

Πληροφορίες στα τηλ. CASIO HOUSE, Καρπάθου 3Γ, τηλ. 32815

3046-16/2

ΖΗΤΕΙΤΑΙ πωλητής ή πωλήτρια για κεντρικό μεγάλο τουριστικό κατάστημα. Απαραίτητη η ομιλία της Φινλανδικής και αγγλικής γλώσσας. Πληροφορίες τηλ. 22625, ώρες 8.30-3 και 6.30-10μ.μ.
Τ.16890-13/2

ΖΗΤΟΥΝΤΑΙ τεχνίτες πλακατζήδες. Τηλ. 31195, απογευματινές ώρες
2999-13/2

ΖΗΤΕΙΤΑΙ για ενοικίαση ή για αγορά, σπίτι με κήπο και άλλες διευκολύνσεις. Το σπίτι να βρίσκεται έξω από την πόλη της Ρόδου ή σε κοινότητα, έστω και απομακρυσμένη. Πληροφορίες κ. Χανς Τσαϊτλέρ, χωριό Λαχανιά. Τηλ. στην κοινότητα 0244 / 43210από τις 6 μέχρι 7μ.μ. Ο ενδιαφερόμενος μιλάει μόνο αγγλικά και γερμανικά
2418-11/2

ΖΗΤΕΙΤΑΙ προπονητής για το τμήμα μπάσκετ ανδρών στη Σύμη. Πληροφορίες τηλ. 71397
Χ252-12/2

ΑΠΟ ΤΟ ΟΥΖΑΔΙΚΟ «ΤΟ ΣΤΕΚΙ», στ' Ασγούρου, ζητούνται: 1) ψησταρίς ειδικευμένος στα ψαρικά, 2) μπουφετζού με γνώσεις κουζίνας, 3) βοηθοί σερβιτόρου, νεαροί-ες. Τηλ. 62182
2975-12/2

ΖΗΤΕΙΤΑΙ νέος με γνώσεις λογιστικής για εργασία στην αντιπροσωπεία αυτοκινήτων Σιτροέν. Πληροφορίες κ. Δημήτρη, τηλ. 62171 - 65171
Χ248

ΖΗΤΕΙΤΑΙ πωλητής ή πωλήτρια με γνώσεις γερμανικής για να εργαστεί σε χρυσοχοείο στο Φαληράκι, με υψηλές αποδοχές. Τηλ. 63681 - 62916
2853-11/2

ΖΗΤΕΙΤΑΙ οικιακή βοηθός. Συστάσεις απαραίτητες. Τηλ. 27965
Χ235

Από εμπορική επιχείρηση

ΖΗΤΟΥΝΤΑΙ:

α) νέοι απόφοιτοι λυκείου, που να έχουν εκπληρώσει τις στρατιωτικές τους υποχρεώσεις για να εργασθούν στον τομέα των πωλήσεων

β) οδηγοί, κάτοχοι διπλώματος γ' κατηγορίας, για να εργαστούν ως διανομείς.

Πληροφορίες στα τηλ. 62077 - 62566

Τ.16914-14/2

ΑΠΟ ΕΜΠΟΡΙΚΗ ΕΤΑΙΡΙΑ διανομών, ζητούνται 2 οδηγοί - πωλητές με επαγγελματική άδεια οδήγησης, μέχρι 30 ετών. Πληροφορίες τηλ. 34233, από 8-14μ.μ.
16919-19/2

ΖΗΤΕΙΤΑΙ αγρόκτημα προς αγορά σε απόσταση έως 12 χλμ. από την πόλη της Ρόδου. Τηλ. 29390, από 17.00-21.00
3069-22/2

ΖΗΤΕΙΤΑΙ για ενοικίαση μονοκατοικία εκτός πόλεως, τουλάχιστον 3 υπνοδωματίων και σαλοτραπεζαρίας, κ.λ.π. χώρων. Τηλ. 34203, κ. Μάνο
3070-15/2

ΖΗΤΟΥΝΤΑΙ κοπέλες για μόνιμη απασχόληση, με άνεση στην επικοινωνία, εργασία άνετη με προοπτικές. Αποδοχές απόλυτα ικανοποιητικές. Πληροφορίες τηλ. 93111 βράδυ 10-11
ΠΧ-22/2

ENGLISH girl is required to look after two boys 7 and 9 years old for a few hours every day. Sunday off. Tel. 22120 - 61258
3032-15/2

ΖΗΤΕΙΤΑΙ κυρία για μπουφέ, σνακ - μπαρ στο Μαντράκι. Τηλ. 22723 - 34793, κ. Ελένη
3039-15/2

ΖΗΤΟΥΝΤΑΙ κυρίες - δεσποινίδες για αισθητικοί σύμβουλοι φυτικών καλλυντικών ομορφιάς. Μισθός και ποσοστά 70%. Πληροφορίες τηλ. 20427
2371-14/2

ΖΗΤΕΙΤΑΙ πεπειραμένη υπάλληλος (ως συνεργάτης), η οποία να γνωρίζει ξένες γλώσσες για τη διοργάνωση εκδρομών. Πληροφορίες: Πρακτορείο ταξειδιών, ΤΗΛΕΜΑΧΟΣ ΚΑΒΑΔΑΣ. Τηλ. 22156 ή 24940, οδός Καρπάθου, αρ. 20
3015-14/2

ΖΗΤΟΥΝΤΑΙ νέες και νέοι για δουλειά ως πλασιέ, σε είδη προικός. Ποσοστά ικανοποιητικά και πρμ. Τηλ. 32998
3010-21/2

ΦΑΡΜΑΚΕΙΟ του κέντρου ζητάει κοπέλα εμφανίσιμη με γνώσεις αγγλικής για μόνιμη απασχόληση. Θα προτιμηθεί η έχουσα προϋπηρεσία. Τηλ. 30772, ώρες καταστημάτων
3025-14/2

ΖΗΤΕΙΤΑΙ τεχνίτης ξυλουργός για μόνιμη εργασία. Πληροφορίες τηλ. 24017
2366-14/2

ΖΗΤΕΙΤΑΙ

από την ΤΟΥΟΤΑ ΡΟΔΟΥ, λογιστής με πείρα σε Γ' Κατηγορίας βιβλία.

Πληροφορίες στα τηλ. 29693 - 30414

Χ253

ΖΗΤΟΥΝΤΑΙ

νέες εμφανίσιμες για εργασία σε καφετέρια.

Μισθός πολύ καλός

Συνεχές ωράριο

Πληροφορίες τηλ. 23412-28861,κ. Βασίλη

3003-13/2

ΖΗΤΟΥΝΤΑΙ

ΠΑΡΑ ΑΣΦΑΛΙΣΤΙΚΗΣ ΕΤΑΙΡΙΑΣ CONTINENTAL (του ομίλου εταιριών της INTERAMERICAN) δια τη στελέχωση του υποκ/τος Ρόδου, δραστήριοι και φιλόδοξοι συνεργάτες άνδρες και γυναίκες, απόφοιτοι λυκείου, άνω των 23 ετών δι ολική ή μερική απασχόληση. Οι προϋποθέσεις συνεργασίας ικανοποιούν όσους και όσες έχουν υψηλούς στόχους, γι αυτό απευθυνόμαστε σε άτομα δυναμικά με προσωπικότητα, υπεύθυνα και φιλόδοξα.

Πληροφορίες στα τηλ. 28740, 10-2μ.μ. ή 5-7μ.μ.

2363-16/2

ΖΗΤΕΙΤΑΙ

Από το ξενοδοχείο «ΜΟΣΧΟΣ»:

α) υπάλληλος υποδοχής κατά προτίμηση με σχετική προϋπηρεσία

β) νυχτοθυρωρός που να γνωρίζει αγγλικά, κατά προτίμηση συνταξιούχος.

Πληροφορίες εντός και τηλ. 25983 ώρες 10-12, Δευτέρα,Τρίτη, Πέμπτη, Παρασκευή

2977-12/2

G.P PRODUCTION ΔΙΑΦΗΜΙΣΕΙΣ

ΖΗΤΟΥΝΤΑΙ

πολύ εμφανίσιμες κοπέλες για να εργασθούν ως μανεκέν και φωτομοντέλα σε τηλεοπτικά σποτς, στον ελληνικό και διεθνή χώρο.

Πληροφορίες

36227, 12-14.00

ΔΙΕΥΘΥΝΣΗ: ΔΗΛΜΠΕΡΑΚΗ 40

(Νιοχώρι)

2969-12/2

ΑΠΟ ΜΕΓΑΛΗ ΞΕΝΟΔΟΧΕΙΑΚΗ ΜΟΝΑΔΑ

ΖΗΤΟΥΝΤΑΙ

1) υπεύθυνος υποδοχής

2)matre

3) προϊσταμένη πλυντηρίου

4) ρεσεψιονίστ

5)μπάρμαν

Απαραίτητη προϋπηρεσία

Τηλ.41446, 10.30 - 13.30 και **27756,** 18.30-20.30, Δευτέρα - Σάββατο

2997-13/2

Από το πρακτορείο ΚΑΣΤΡΟ

ΖΗΤΕΙΤΑΙ

δεσποινίς ή κυρία που να γνωρίζει άριστα τουλάχιστον την αγγλική, χειρισμό τέλεξ, κομπιούτερ (επεξεργασία κειμένου - λογιστική), για μόνιμη απασχόληση. Τυχόν προϋπηρεσία σε τουριστικά γραφεία θα ληφθεί σοβαρά υπ' όψη.

Πληροφορίες

Τηλ. 21008 - 31671

Μ57

ΖΗΤΟΥΝΤΑΙ

ΟΔΗΓΟΙ - ΠΩΛΗΤΕΣ με δίπλωμα Γ' Κατηγορίας.

Πληροφορίες στα τηλ. 61749 - 65700 - 22355

2934-16/2

ΖΗΤΟΥΝΤΑΙ

από την ποτοποιία ΑΙΓΑΙΟΝ

νέος για να εργασθεί ως οδηγός - πωλητής και νέος για παραγγελίες, με μηχανάκι ή δικό του μεταφορικό μέσο.

Εργασία πενθήμερη, από Δευτέρα έως Παρασκευή και από 7-3μ.μ.

Προσφέρουμε μισθό - ποσοστά και πρμ.

Πληροφορίες στα τηλ. 65952- 62535

3014-14/2

ΖΗΤΕΙΤΑΙ

βοηθός σερβιτόρος, για να εργαστεί σε νυκτερινό κέντρο.

Πληροφορίες τηλ. 32090

Χ256-14/2

πωλήσεις

ΠΩΛΟΥΝΤΑΙ: κουζίνα επαγγελματική με φούρνο, πλυντήριο πιάτων, φριτέζα διπλή, φούσκα κομπλέ, μαχαιροπήρουνα, ποτήρια, πιάτα. Τηλ. 25679-31281
3022-14/2

ΠΩΛΟΥΝΤΑΙ παραθαλάσσιο οικόπεδο 700τ.μ. εντός οικισμού Σορωνής και κτήμα 3.240 τ.μ. οικοδομήσιμο. Πληροφορίες τηλ. 31955, ώρες γραφείου
3013-14/2

ΠΩΛΕΙΤΑΙ σνακ - μπαρ εντός πόλεως, σε τουριστική περιοχή. Εργάζεται χειμώνα - καλοκαίρι. Πληροφορίες τηλ. 34618, κ. Μανώλη
2987-18/2

ΕΥΚΑΙΡΙΑ: ΠΩΛΕΙΤΑΙ διαμέρισμα στον 2ο όροφο, σε κατάσταση γιαπί, σε ωραία περιοχή της Ρόδου, οδός Πάλμα Μαγιόρκα, περίπου 103τ.μ., διαμπερές (όλα τα δωμάτια τα βλέπει ο ήλιος) και με πανοραμική θέα προς τη θάλασσα. Τηλ. 27050 - 23958
2362-13/2

ΠΩΛΕΙΤΑΙ οικόπεδο πλησίον Αννης Μαρίας 340τ.μ., 20.000.000 δρχ. Πληροφορίες τηλ. 23815 - 34532
2989-11/2

ΠΩΛΕΙΤΑΙ κατάστημα 100τ.μ., στις Επτά Βαγιές, ελεύθερο.. Υπάρχει και πατάρι περίπου 50τ.μ. Τιμή λογική. Ευκολίες. Τηλ. 92919, ώρες γραφείου
Χ255-18/2

ΠΩΛΟΥΝΤΑΙ 8 τραπέζια, 75Χ75, κατάλληλα για εστιατόριο (όχι πλαστικά). Ευκαιρία. Πληροφορίες τηλ. 51425 - 52053, κ. Γιώργο
2965-12/2

ΠΩΛΕΙΤΑΙ επιχείρηση οβελιστηρίου, επί της οδού Ορφανίδου (Ψαροπούλα). Τηλεφωνείτε εργάσιμες ώρες, στα τηλ. 35648-30-571
237-12/2

ΠΩΛΕΙΤΑΙ επαγγελματικό ψυγείο σχεδόν καινούριο, σε πολύ χαμηλή τιμή. Τηλεφωνείτε στο 92215
237-12/2

ΠΩΛΕΙΤΑΙ σουβλατζίδικο, έτοιμο εξοπλισμένο, στην πλατεία Αγίου Νικολάου. Πληροφορίες τηλ. 26702
2958-12/2

ΠΩΛΟΥΝΤΑΙ

διαμερίσματα των 100 και 55 τ.μ., λουξ κατασκευής στην οδό Θεμιστοκλέους Σοφούλη, δίπλα στον ΟΑΕΔ.

Πληροφορίες τηλ. 64040 - 29367

2680-21/2

ΠΩΛΕΙΤΑΙ ΑΠΟ ΙΔΙΟΚΤΗΤΗ

οικοπεδική έκταση με φανταστική θέα στην Καλλιθέα, 31.000 τ.μ. - σίγουρη επένδυση.

ΠΛΗΡΟΦΟΡΙΕΣ
Τηλ. 24539
23575 (βράδυ)

ΠΜ

ΠΡΟΛΑΒΕΤΕ ΝΑ ΑΓΟΡΑΣΕΤΕ!

ΠΩΛΟΥΝΤΑΙ τελειωμένα τεσσάρια διαμερίσματα των 120 και 123τ.μ. με τη γνωστή κατασκευή Θ. Πράσινου. Γερά εμφανή μπετά, μεγάλος υδραυλικός ανελκυστήρας, άψογη λειτουργική διαρρύθμιση, ηχομόνωση στους τοίχους και στα δάπεδα, τριφασική ηλεκτρική εγκατάσταση, πλακάκια πολυτελείας, εντοιχιζόμενες ντουλάπες στα υπνοδωμάτια, πάντα με τα καλύτερα υλικά.

ΠΛΗΡΟΦΟΡΙΕΣ
Θ. ΠΡΑΣΙΝΟΣ, τηλ. 24304

Μ 31

ΠΩΛΟΥΝΤΑΙ λόγω ανακαίνισης αιρκοντίσιον 25άρι, και σκάλα σιδερένια περιστρεφόμενη. Τηλ. 37180
3086-19/2

ΠΩΛΕΙΤΑΙ κατάστημα πολυτελές, 70τ.μ. με μεγάλο πατάρι στην οδό Κοδρινγκτώνος 77. Είναι ελεύθερο μισθώματος. Τηλ. Αθηνών, 01 2752735 - 8000771, κ. Κώτης
3090-19/2

ΠΩΛΕΙΤΑΙ κτήμα στην Αγ. Ελεούσα 2,5 στρέμματα με 2 χτίσματα. Το ένα είναι παλιό 50τ.μ. και το δεύτερο είναι 40τ.μ., καινούριο ατελείωτο, φτιαγμένο για στούντιο. Εχει περίπου 80 δέντρα καρποφόρα, έχει άδεια οικοδομήσεως 167τ.μ. και μεγαλύτερη δυνατότητα κάλυψης. Βρίσκεται στην πλατεία. Πληροφορίες τηλ. 63886
3089-26/2

ΠΩΛΕΙΤΑΙ ταμειακή μηχανή του υπουργείου Οικονομικών CASIO, σχεδόν καινούρια. Πληροφορίες τηλ. 85874
3087-19/2

ΠΩΛΕΙΤΑΙ για λόγους οικογενειακούς SUPER MARKET, σε πολύ καλή περιοχή της Ρόδου. Σύγχρονα εξοπλισμένο, εξασφαλισμένη πελατεία για όλες τις εποχές. Πληροφορίες τηλ. 65961, απογευματινές ώρες 4-8μ.μ
3028-23/2

ΠΩΛΕΙΤΑΙ επί της λεωφ. Λίνδου στ' Ασγούρου κτήμα 4.000τ.μ. με 80 μέτρα πρόσοψη στη λεωφόρο, κατάλληλο για επαγγελματική χρήση ή και για έπαυλη. Είναι ένα από τα ωραιότερα στη λεωφ. Λίνδου. Πληροφορίες τηλ. 65710, 61859, Κώστας Κωνσταντινίδης
16920-26/2

ΠΩΛΕΙΤΑΙ κτήμα 21 στρεμμάτων στην Κω, με πανοραμική θέα, δεντροφυτεμένο με πρόσοψη σε άσφαλτο δημόσιο δρόμο, με νερό, ρεύμα, τηλέφωνο, ιδανικό για ο,τιδήποτε, σε αξιοποιούμενη περιοχή, προσεχώς σε σχέδιο, εγκεκριμένο από ΕΟΤ, 15' με τα πόδια από το κέντρο της πόλης και την πλαζ. Πωλείται 85.000.000 δρχ. ολόκληρο ή τμήμα αυτού. Πληροφορίες κ. Δημήτρη, τηλ. 32547, μόνο εργάσιμες, από 08.00-10.00 το πρωί
2992-26/2

ΠΩΛΕΙΤΑΙ αποθήκη 100τ.μ., στην οδό Παν. Ροδίου. Πληροφορίες τηλ. 23446, 31724 , 63433
3076-14/2

ΠΩΛΟΥΝΤΑΙ

ΤΑ ΕΞΗΣ ΕΙΔΗ ΕΣΠΑΤΟΡΙΟΥ ΣΕ ΤΙΜΗ ΕΥΚΑΙΡΙΑΣ:

1 ψυγείο κατάψυξη συντήρηση

1 ψυγείο τετράπορτο συντήρηση

Ενας διπλός φούρνος-πετρελαίου

Ενας διπλός φούρνος για πίτσες

Μια Μπελ Μαρί

20 τραπέζια και 50 καρέκλες

Πληροφορίες τηλ. 32574 - 20958

3021-14/2

ΠΩΛΟΥΝΤΑΙ

ΔΙΑΜΕΡΙΣΜΑΤΑ ΛΟΥΞ ΚΑΤΑΣΚΕΥΗΣ ΜΕΤΡΩΝ 145, 108, 105, 60, 95, 136, 48, ΣΕ ΜΙΚΡΗ ΠΟΛΥΚΑΤΟΙΚΙΑ

ΠΕΡΙΟΧΗ ΣΤΑΣΗ ΠΑΡΑΣΚΕΥΑ (ΠΡΟΣ ΤΗ ΘΑΛΑΣΣΑ)

Πληροφορίες τηλ. 23213

X249-5/3

ΠΩΛΕΙΤΑΙ

αποθήκη ισόγεια 140τ.μ., ύψους πάνω από 3 μ., εντελώς ανεξάρτητη και με δική της αυλή, εμβαδού 200τ.μ., στο Ροδίνι, σε τιμή ευκαιρίας. Κατάλληλη για κάθε χρήση. Γίνονται ευκολίες.

Πληροφορίες τηλ. 61536-62535

3014-14/2

ΠΩΛΕΙΤΑΙ

επιχείρηση εστιατορίου, στην Παλιά Πόλη, επί της Σωκράτους.

Μόνο σοβαρές προτάσεις.

Πληροφορίες τηλ.21537 - 27095

3001-13/2

ΠΩΛΕΙΤΑΙ γραφείο στο Μαντράκι, επί της Καρπάθου, 1ος όροφος. Τηλ. 92300 - 93264
3060-14/2

ΠΩΛΕΙΤΑΙ σούπερ - μάρκετ. Τηλ. 65961, απογευματινές ώρες
3028-15/2

ΠΩΛΕΙΤΑΙ VESPA PIAGIO COSA 200c.c., χρώματος άσπρη, σε άριστη κατάσταση με μόνο 4.000 χλμ. Πωλείται 400.000 δρχ. Τηλ. 20054, ώρες καταστήματος
3043-13/2

ΠΩΛΟΥΝΤΑΙ

στο Ανω Ροδίνι, σε οικοδομή που βρίσκεται σε ύψωμα με θέα τη θάλασσα τα εξής διαμερίσματα:

1) διαμέρισμα 55 τ.μ., στον Α' όροφο. Τιμή: μισοτελειωμένο με εξωτερικούς σουβάδες και κοινόχρηστα 6.500.000 δρχ. Με το κλειδί και καλής κατασκευής. 9.000.000

2) διαμέρισμα διαμπερές με φάτσα την πλατεία και τη θάλασσα 85τ.μ., περίπου. Τιμή: με εξωτερικά και κοινόχρηστα 10.000.000 δρχ. Τελειωμένο με το κλειδί, τιμή 14.000.000

3) διαμέρισμα 140τ.μ. περίπου ολόκληρος ο όροφος με φάτσα την πλατεία και τη θάλασσα. Τιμή : με εξωτερικά και κοινόχρηστα 16.500.000 δρχ. Με το κλειδί , 23.000.000 δρχ.

Γίνονται ευκολίες. Δάνεια δεκτά

Πληροφορίες τηλ. 61536 - 65952

3014-14/2

ΠΩΛΕΙΤΑΙ

από ιδιοκτήτη διαμέρισμα 100τ.μ., στην Κέννεντυ, 3 υπνοδωματίων, σαλοτραπεζαρίας, κουζίνας, μπάνιου, με θερμοσυσσωρευτές - ηλιακό θερμοσίφωνο, τηλέφωνο, επιπλωμένο με ολοκαίνουρια όλα, με τηλεόραση έγχρωμη - πλυντήριο, κουζίνα, κλπ.

Πληροφορίες Τηλ. 92386

3049-14/2

ΠΩΛΟΥΝΤΑΙ

ΜΕΤΑΧΕΙΡΙΣΜΕΝΑ ΠΟΛΥΚΟΥΖΙΝΑΚΙΑ ΑΠΟ ΤΟ ΞΕΝΟΔΟΧΕΙΟ SUNWING.

Πληροφορίες κ. Τάκκο, τηλ. 28600

Τ.16916-14/2

ΠΩΛΕΙΤΑΙ

ΛΟΓΩ ΥΓΕΙΑΣ, ΚΑΤΑΣΤΗΜΑ ΜΕ ΤΗΛΕΦΩΝΟ, ΠΛΗΡΗ ΕΞΟΠΛΙΣΜΟ ΚΑΙ ΕΜΠΟΡΕΥΜΑ ΕΤΟΙΜΟΠΑΡΑΔΟΤΟ.

ΠΕΛΑΤΕΙΑ ΕΞΑΣΦΑΛΙΣΜΕΝΗ

Πληροφορίες Τηλ. 29818

3038-15/2

ΠΩΛΕΙΤΑΙ οικόπεδο 920τ.μ., εντός σχεδίου στην κοινότητα Αφάντου με πρόσοψη στο δρόμο. Τηλ. 27082 - 26476
Μ22-18/2

ΠΩΛΟΥΝΤΑ τρία διαμερίσματα στην περιοχή των Επτά Βαγιών 88τ.μ και 107τ.μ. σε τιμή ευκαιρίας. Πληροφορίες τηλ. 63834 - 65300, κ. Βρατσάλη
3061-16/2

ΠΩΛΕΙΤΑΙ διαμέρισμα 100τ.μ., λουξ κατασκευής με εντοιχισμένη κουζίνα, θερμοσυσσωρευτές στη Στέλιου Κωτιάδη. Πληροφορίες κ. Βρατσάλη, τηλ. 63834 - 65300
3061-16/2

ΠΩΛΕΙΤΑΙ επιχείρηση εστιατορίου - μπαρ, επί της λεωφόρου Ιαλυσού στην Ιξιά, στην τιμή των 8 εκατομ. δρχ. Πληροφορίες τηλ. 65710, 61859, Κώστας Κωνσταντινίδης
3068-14/2

ΠΩΛΕΙΤΑΙ διατηρητέο διόροφο αρχοντικό σπίτι στο Μουράγιο Σύμης, 6 δωματίων, χωλ, κουζίνας, λουτρό,WC, βεράντες, 160τ.μ. Πρόσφατα έγινε ανακαίνιση, σε είδη υγιεινής και κουζίνας. Τηλ. 01 3300039 - 01 8019458
3066-14/2

ΠΩΛΕΙΤΑΙ ηλεκτρική κοτοπουλιέρα 16άρα, σε καλή κατάσταση, σε τιμή ευκαιρίας. Τηλ. 91763 - 93012
3050-14/2

ΠΩΛΟΥΝΤΑΙ από ιδιοκτήτη

διαμερίσματα σε μαρμαροσοβά ή τελειωμένα των 108τ.μ., επί της οδού Θεσσαλονίκης.
Επίσης διαμέρισμα των 85τ.μ., τελειωμένο στην οδό Ενάτλων Δυνάμεων.
Μαγαζί επί της λεωφόρου Ρόδου Ασγούρου, απέναντι από το Ροδοσχρώμ, 230τ.μ., κατάλληλο για βιοτεχνικό ή εκθεσιακό χώρο.
Επίσης διαμέρισμα επί της Αγίου Ιωάννου, λουξ κατασκευής, ετοιμοπαράδοτο των 150τ.μ. με δυνατότητα τροποποιήσεως του πίνακα οικοδομής σε 115 τ.μ. και 35τ.μ.

Πληροφορίες τηλ.: 20949 - 32195 - 37735

2778-6/3

ΠΩΛΕΙΤΑΙ οικόπεδο στο Κιοτάρι, 1.700 τ.μ., δίπλα στη λεωφόρο , καθαρό επίπεδο με φως, νερό, 2.300.000 δρχ. Πληροφορίες 9-12π.μ. και 5-7μ.μ., τηλ. 34532 - 23815
2976-12/2

ΠΩΛΕΙΤΑΙ LIFE RAFTS σωσίβια βάρκα (βαρελάκι), 15 ατόμων, κατασκευής 1986 εταιρίας Mitsubisci, αχρησιμοποίητο, κυρίως για επαγγελματικά τουριστικά σκάφη και αναψυχής, σε τιμή ευκαιρίας. Δεκτός κάθε έλεγχος. Πληροφορίες τηλ. 33114, όλες τις ώρες
2417-12/2

ΠΩΛΕΙΤΑΙ στην Παστίδα, κτήμα 2.200 τ.μ. με άδεια οικοδομής για 200τ.μ. βίλλα, δίπλα σε άλλες εταύλειες, με πισίνα. Πληροφορίες και ραντεβού στα τηλ. 65710, 61859, ΚώσταςΚωνσταντινίδης
Τ.16882-5/3

ΠΩΛΕΙΤΑΙ κτήμα 2 στρεμμάτων στ' Ασγούρου, 200 μ. από τη λεωφόρο Λίνδου, με άδεια οικοδομής, 1200τ.μ., κατάλληλη για βιοτεχνικό χώρο ή αποθήκες. Πληροφορίες τηλ. 65710, 61859, Κώστας Κωνσταντινίδης
Τ.16882-9/3

ΠΩΛΕΙΤΑΙ οικόπεδο Σάββα Διάκου 400 τ.μ. Τηλ. 20836 - 29241
3037-16/2

ΠΩΛΕΙΤΑΙ μονοκατοικία ημιτελή, στην περιοχή Τρεις, 230 τ.μ., με 1.600τ. οικόπεδο, έναντι εστιατορίου Κισύπια. Πληροφορίες τηλ. 64336
3055-21/2

ΠΩΛΕΙΤΑΙ KAWASAKI GRZ 1000 RX NINJA, εκτελωνισμένο από Αμερική, μαύρο σε τέλεια κατάσταση. Μοναδική ευκαιρία, λόγω σπουδών. Δεκτός κάθε έλεγχος. Τηλ. 23119 και 34597, κ. Γιώργο. Καθημερινά, 3-7 το απόγευμα
Χ221

ΠΩΛΟΥΝΤΑΙ

ΜΕΓΑΛΗ ΕΥΚΑΙΡΙΑ:

ΕΙΔΗ ΥΓΙΕΙΝΗΣ ΕΓΧΡΩΜΑ SET ΚΟΜΠΛΕ ΜΕ ΜΠΑΝΙΕΡΑ

★ ΕΛΛΗΝΙΚΑ: 80.000

★ ΙΤΑΛΙΚΑ: 95.000

Πληροφορίες τηλ. 22230

Τ.16887-18/2

ΠΩΛΟΥΝΤΑΙ

α) μονοκατοικίες στην περιοχή Κοσκινού, με απεριόριστη θέα και με άδεια οικοδομής

β) δύο και τέσσερα στρέμματα στην περιοχή Ασγούρου

γ) συνεργεία και αποθήκες στην περιοχή Ροδίνι

Πληροφορίες Τηλ. 62772 - 62639

2612-15/2

ΠΩΛΕΙΤΑΙ οικόπεδο με πανοραμική θέα, εκτάσεως 250τ.μ., επί της οδού Λονδίνου, Ανω Ροδίνι. Πληροφορίες τηλ. 61488
3033-15/2

ΠΩΛΕΙΤΑΙ

έτοιμη επιχειρηση ενοικιάσεως μοτοποδηλάτων, στην οδό Γεωρ. Λεοντος, έναντι Ξενοδοχείου Μανούσος, σε τιμή ευκαιρίας

Πληροφορίες τηλ..64217 - 65206

2372-5/3

ΠΩΛΕΙΤΑΙ

ΣΟΥΠΕΡ - ΜΑΡΚΕΤ, έναντι παραλιακού ξενοδοχείου, με πελατεία 8 ετών

Πληροφορίες τηλ. 91904, 10-3

3057-14/2

ΠΩΛΕΙΤΑΙ

οικόπεδο 1000τ.μ. στην περιοχή Ατσιπάς, επί της παλαιάς εθνικής οδού, άρτιο και οικοδομήσιμο (κτίζεις 125τ.μ.)

Πληροφορίες τηλ..25195 - 31427

3063-14/2

ενοικιάσεις

ΕΝΟΙΚΙΑΖΕΤΑΙ επιπλωμένο στούντιο καινούριο, στην οδό Μονής Πανορμίτου 84. Τηλ. 29374
3074-15/2

ΕΝΟΙΚΙΑΖΕΤΑΙ διαμέρισμα 3 υπνοδωματίων 120τ.μ., στον α' όροφο με ανεξάρτητη είσοδο στην περιοχή Επτά Βαγιές - οδός Δενδρινού. Πληροφορίες τηλ. 25195 - 27266 - 31427
3036-14/2

ΕΝΟΙΚΙΑΖΕΤΑΙ γκαρσονιέρα 50τ.μ., ανεπίπλωτη επί της οδού Αλυτρώτων Ελλήνων 30 (Δασκάλους), τηλ. 22011
3067-14/2

ΕΥΚΑΙΡΙΑ: Θάλαμος επαγγελματικός 3Χ2,5 τετράπορτος, τρεις συντήρηση και ένας κατάψυξη, καινούριος δυο μηνών, πωλείται λόγω αναχωρήσεως στην Αθήνα στην τιμή των 450.000 (τιμή καινούριου 550.000). Τηλ. 28312 (9π.μ.-9μ.μ.), κ. Ευαγγελία. Σας παρακαλώ μόνο σοβαρές προτάσεις
2974-12/2

ΠΩΛΕΙΤΑΙ φαστ - φουντ, πλήρως εξοπλισμένο στη Σοφ. Βενιζέλου. Δεκτές μόνο σοβαρές προτάσεις. Πληροφορίες τηλ. 28543, ώρες καταστημάτων
2979-12/2

ΠΩΛΟΥΝΤΑΙ τα εξής: α) μηχανή καφέ ΜΠΕΖΕΡΑ Ιταλίας, διπλή αυτόματη, β) δυο ομπρέλες αλουμινίου 3 μέτρων, γ) καινούριο πιεστικό μηχάνημα νερού με ηλεκτρισμό. Πληροφορίες όλες τις ώρες 85874
3041-15/2

ΝΕΟΦΥΤΟΥ

Πωλούνται

ΜΟΝΟ ΑΠΟ ΤΟ ΓΡΑΦΕΙΟ ΜΑΣ

1) Διαμέρισμα ετοιμοπαράδοτο 4 κυρίων δωματίων με φανταστική θέα έναντι Mira Mare, καταπληκτική ευκαιρία
2) Μαγαζί 75τ.μ. επί της Αριστοτέλους πλησίον πλατείας 1ο συντριβάνι
3) Κτήμα 2 στρεμ. με άδεια, περιοχή Κοσκινού με φανταστική θέα.
4) Κτήμα 4 στρ. περιοχή Κοσκινού με θέα τη θάλασσα τιμή πολύ καλή
5) Διαμέρισμα ρετιρέ 80τ.μ. περιοχή Νεοχωρίου τιμή ευκαιρία
6) Βίλλα 180τ.μ. και υπόγειο με 5.000 τ.μ. κτήμα στην ωραιότερη περιοχή της Ιξίας
7) Διαμέρισμα 140 τ.μ. μεγάλες βεράντες, τζάκι, εντοιχισμένη κουζίνα φανταστική θέα επί της οδού Παύλου Μελά
8) Διαμέρισμα 4άρι πλησίον Γκραντ - Οτέλ πάνω στη θάλασσα
9) Γκαρσονιέρες σε Αγ. Ιωάννη, Μόντε Σμιθ κ.λ.π.
10) Ετοιμοπαράδοτο διαμέρισμα 4άρι λουξ κατασκευής σε πολύ καλή τοποθεσία
11) Οικόπεδα 250, 500, 600, 1000 τ.μ. εντός πόλεως
12) Κτήμα 6 στρέμματα στα Κολύμπια μεγάλη ευκαιρία
13) Μαγαζιά Νιοχώρι, 100 Μαγαζιά, Κορδικτώνος, Βενετοκλέων, Αγ. Ιωάννης, Πετρίδη, Κολύμπια κ.λ.π.
14) Διαμερίσματα σε όλες τις περιοχές της πόλεως, τιμές καταπληκτικές
15) Μαιζονέττες ετοιμοπαράδοτες και σε γιαπί εντός και εκτός πόλεως
16) Αποθήκες, επιχειρήσεις, καταστήματα σε όλες τις κεντρικές περιοχές.

Επίσης

άλλες, 1000 τουλάχιστον περιπτώσεις όπου η φίρμα του γραφείου μας ως παλαιώτερο εγγυάται τα πάντα. Αναλαμβάνουμε και πωλήσεις σε Αθήνα, Πειραιά.

Γ. ΝΕΟΦΥΤΟΥ
ΟΔΟΣ ΔΗΜ. ΘΕΟΔΩΡΑΚΗ 40.
2ος όροφος - τηλ. 20989

Μ 27

Ροδιακή Κτηματική

ΚΤΗΜΑΤΟΜΕΣΙΤΙΚΟ ΓΡΑΦΕΙΟ

ΠΩΛΗΣΕΙΣ ΑΚΙΝΗΤΩΝ

ΟΙΚΟΔΟΜΕΣ

Α' ΔΙΑΜΕΡΙΣΜΑΤΑ: 1. Κ. Υδραίου 140τ.μ. 2. Στ. Καζούλη 80-125τ.μ. 3. Ροδίνι 93-125-139 τ.μ. 4. Παρ. Στ. Κωπάδη 95τ.μ. 5. 2. Μ. Πετρίδη 71-81-106τ.μ. 6. Νιοχώρι 42-58-84τ.μ. 7. Τριάντα 82-101

Β' ΜΟΝΟΚΑΤΟΙΚΙΕΣ - ΜΕΖΟΝΕΤΕΣ: 1. Ροδίνι 210τ.μ. 2. Ιξιά 235τ.μ. 3. Παλιά Πόλη 180-188τ.μ. 4.Αγ. Αναστασία 80τ.μ. 5. Κοσκινού έπαυλη 275τ.μ. 6. Σπίτια παραδοσιακά στη Λίνδο - Γεννάδι - Κάλαθο - Τριάντα - Σορωνή 7. Γεννάδι έπαυλη 150τ.μ. 8. Φάνες διόροφη οικοδομή 200τ.μ.

Γ' ΚΑΡΑ-ΓΙΑΠΙ: 1. Νιοχώρι οροφοδιαμέρισμα 265τ.μ. 2. Τριάντα 167τ.μ. 3. Ανάληψη 82τ.μ.

Δ' ΚΑΤΑΣΤΗΜΑΤΑ: 1. Μαντράκι 33-85τ.μ. κεντρικά 2. Σωκράτους 12τ.μ. 3. Καναδά 160τ.μ. 4. Κορδικτώνος 64τ.μ. 5. Μ. Πετρίδη 63τ.μ. 6. Γρίβα 42τ.μ. 7. Ολυμπιακή 100τ.μ. 8. Φαληράκι 20τ.μ.

Ε' ΓΡΑΦΕΙΑ: Μαντράκι 30

☞ ΠΡΟΟΔΟΣ ΜΙΚΡΕΣ ΑΓΓΕΛΙΕΣ ΠΡΟΟΔΟΣ ΜΙΚΡΕΣ ΑΓΓΕΛΙΕΣ ΠΡΟΟΔΟΣ ΜΙΚΡΕΣ ΑΓΓΕΛΙΕΣ

ΕΝΟΙΚΙΑΖΕΤΑΙ

παραλιακό κατάστημα στη Σορωνή, για οποιαδήποτε χρήση

Πληροφορίες τηλ. 41769

2988-11/2

ΕΝΟΙΚΙΑΖΕΤΑΙ - ΠΩΛΕΙΤΑΙ

Στην παραλία Ιαλυσού, δέκα μέτρα από την αμμουδιά, ενοικιάζεται (πωλείται), μονοκατοικία, αποτελούμενη από έξη δωμάτια και λοιπούς βοηθητικούς χώρους, με μεγάλο κήπο, βεράντες, με 40 μέτρα πρόσοψη προς τη θάλασσα, κατάλληλη για επαγγελματική χρήση.

ΠΛΗΡΟΦΟΡΙΕΣ

Τηλ. 28372

2980-16/2

ΣΤΟ ΦΑΛΗΡΑΚΙ ΕΝΟΙΚΙΑΖΟΝΤΑΙ ΚΑΤΑΣΤΗΜΑΤΑ

ΠΛΗΡΟΦΟΡΙΕΣ

ΤΗΛ. 30328, ώρες καταστημάτων και **25283,** βραδυνές ώρες

3071-15/2

ΕΝΟΙΚΙΑΖΕΤΑΙ

στην τουριστικότερη περιοχή (Είκοσι Μαγαζιά) Ιξιά, κατάστημα 100τ.μ., με αυλή 60τ.μ., εξοπλισμένο κατάλληλο για πιτσαρία - ταβέρνα - καφετέρια.

Πληροφορίες τηλ. 32574-20958

3021-14/2

ΕΝΟΙΚΙΑΖΕΤΑΙ

εντός πόλεως κοντά στη θάλασσα, διόροφη μονοκατοικία με 2 υπνοδωμάτια και λοιπούς χώρους.

Πληροφορίες τηλ. 36702-31650

3047-14/2

ΕΝΟΙΚΙΑΖΟΝΤΑΙ: διαμέρισμα (τριάρι) και γκαρσονιέρα επιπλωμένη, οδός Μόσχας 7, Ροδίνι, Ρόδος. Τηλ. 31798

3088-19/2

ΕΝΟΙΚΙΑΖΟΝΤΑΙ επιπλωμένα δωμάτια με μπάνιο στην Παλιά Πόλη. Πληροφορίες τηλ. 28024

3080-26/2

ΕΝΟΙΚΙΑΖΕΤΑΙ κατάστημα 52τ.μ., με πατάρι και τουαλέτα, επί της Καποδιστρίου και Μακρυγιάννη 59. Τηλ. 23895 - 30674

3084-19/2

ΕΝΟΙΚΙΑΖΕΤΑΙ κατοικία 100τ.μ. επί της οδού Δημητράκη αρ. 85. Τηλέφωνο για σχετικές συνεννοήσεις: 33826 ή 29548

236-16/2

ΕΝΟΙΚΙΑΖΕΤΑΙ οροφοδιαμέρισμα 155τ.μ., στον 3ο όροφο Αλεξάνδρου Διάκου 55, 4 υπνοδωματίων, μεγάλης σαλοτραπεζαρίας, μεγάλης κουζίνας και δυο λουτροκαμπινέ, δίπλα στο νοσοκομείο, κατάλληλο και για ιατρούς. Πληροφορίες τηλ. 22495

3054-16/2

ΣΤΑ ΚΟΣΚΙΝΟΥ ενοικιάζονται δυο διαμερίσματα το ένα επιπλωμένο και το άλλο άνευ. Τηλ. 62004

3058-16/2

ΕΝΟΙΚΙΑΖΟΝΤΑΙ επιπλωμένα διαμερίσματα στην οδό Ερνεστ Μπέβιν 31. Πληροφορίες τηλ. 63402 - 28923

2421-13/2

ΣΤΟ ΧΩΡΙΟ ΑΡΧΑΓΓΕΛΟΣ, ενοικιάζω διαμέρισμα και δωμάτια ανεξάρτητα, όλα επιπλωμένα, με πολυκουζινάκια, ηλιακό θερμοσίφωνα, πολυτελής κατασκευή και επίπλωση. Τηλ. Ρόδος 22120 - 61258. Flats and rooms for rent. Furnished, clean, not expensive. Village Arhangelos. Call Rhodes 22120, for information

3032-15/2

ΕΝΟΙΚΙΑΖΟΝΤΑΙ επιπλωμένα δωμάτια με μπάνιο στην Παλιά Πόλη. Πληροφορίες τηλ. 28024

2860-12/2

ΕΝΟΙΚΙΑΖΕΤΑΙ στούντιος με θέρμανση, οδός Αισχίνης 37. Τηλ. 24166 - 20175

2828-14/2

ΕΝΟΙΚΙΑΖΕΤΑΙ διαμέρισμα λουξ, δύο υπνοδωματίων, σαλόνι, κλπ., στην Ιξιά, 80τ.μ. Πληροφορίες τηλ. 37711 - 20423, κ. Σάββα

M34

ΕΝΟΙΚΙΑΖΕΤΑΙ κατάστημα στο Φαληράκι, καινούριο, γωνιακό, έναντι ξενοδοχείου Sun Palace. Τηλ. 21696 - 21521

1954-13/2

ΕΝΟΙΚΙΑΖΕΤΑΙ κεντρικό κατάστημα 35τ.μ., στη Νέα Αγορά. Μόνο σοβαρές προτάσεις, στο τηλ. 30571 από τις 5-10μ.μ.

237-12/2

ΕΝΟΙΚΙΑΖΕΤΑΙ μονοκατοικία στην Παλιά Πόλη, οδός Ηροδότου 22. Πληροφορίες τηλ. 93025 - 47798, κ. Αργυρώ Τριπολίτου, βραδυνές ώρες

2966-12/2

ΕΝΟΙΚΙΑΖΕΤΑΙ διαμέρισμα 100τ.μ., στην Ιερού Λόχου 16 (απέναντι της Ολυμπιακής), 2ος όροφος. Πληροφορίες στο τηλ. 27118, ώρες 11.00-13.00 και 18.00-21.00

2967-12/2

ΕΝΟΙΚΙΑΖΕΤΑΙ κατάστημα σε κεντρική τουριστική τοποθεσία ανάμεσα σε δύο ξενοδοχεία, ιδανικό για τουριστική επιχείρηση, κατάλληλο για πρακτορείο ενοικιάσεως αυτοκινήτων ή μοτοποδηλάτων. Πληροφορίες τηλ. 64037 - 26279

2964-12/2

ΕΝΟΙΚΙΑΖΕΤΑΙ μονοκατοικία με αυλή στο χωριό Αρχάγγελος. Πληροφορίες τηλ. 64193

2972-12/2

ΕΝΟΙΚΙΑΖΟΝΤΑΙ δυο επιπλωμένα διαμερίσματα, ανεξάρτητα με μεγάλο κήπο, στο χωριό Κοσκινού. Πληροφορίες τηλ. 65129 - 65360

2981-12/2

ΕΝΟΙΚΙΑΖΕΤΑΙ καινούριο διαμέρισμα 60τ.μ., στο 7ο χιλιόμετρο Ρόδου - Λίνδου. Πληροφορίες τηλ. 63410 - 61736

2981-14/2

ΕΝΟΙΚΙΑΖΕΤΑΙ σπίτι διπλοκατοικία, ο επάνω όροφος, 90τ.μ. με 3 υπνοδωμάτια, στην Μιχαήλ Πετρίδη 67. Πληροφορίες τηλ. 34239 - 61191

2973-12/2

ΕΝΟΙΚΙΑΖΕΤΑΙ διαμέρισμα με 2 υπνοδωμάτια στην οδό Κέννεντυ 45. Πληροφορίες τηλ. 36064

2358-16/2

ΕΝΟΙΚΙΑΖΕΤΑΙ κατάστημα επιφάνειας 100τ.μ., στην οδό Καποδιστρίου, έναντι Τογιότα. Πληροφορίες τηλ. 26077 ή 22191

2897-15/2

ΕΝΟΙΚΙΑΖΕΤΑΙ στην παραλία Ιαλυσού (τουριστική ζώνη), κατάστημα καινούριο 140τ.μ. Πληροφορίες τηλ. 91232 - 91778

2866-20/2

ΕΝΟΙΚΙΑΖΕΤΑΙ διαμέρισμα 100τ.μ., στην οδό Βενετοκλέων, πλήρως επιπλωμένο και με τηλέφωνο. Πληροφορίες τηλ. 01-8047912

3012-14/2

ΕΝΟΙΚΙΑΖΕΤΑΙ οικία κατάλληλη και για επαγγελματική χρήση σε κεντρικό δρόμο, ευρύχωρη με 4 άνετα δωμάτια, 100τ.μ. Τηλ. 27050 - 23958

2362-13/2

ΕΝΟΙΚΙΑΖΕΤΑΙ κατάστημα 75τ.μ., επί της Παύλου Μελά 11 και Πίνδου. Τηλ. 31198 - 27348- Καλύμνου 0243/ 47551, κ. Τηλιακό

2998-13/2

ΕΝΟΙΚΙΑΖΕΤΑΙ διαμέρισμα 2 δωματίων, λουτρό, κουζίνας, επιπλωμένο επί της Παύλου Μελά 15. Τηλ. 31198 - 27348

2998-13/2

ΕΝΟΙΚΙΑΖΕΤΑΙ εσωτερικός χώρος στο Φαληράκι, 40τ.μ. περίπου, για οποιαδήποτε χρήση. Τηλ. 01 9820425

3007-13/2

ΕΝΟΙΚΙΑΖΕΤΑΙ δυάρι διαμέρισμα, α' ορόφου, 80τ.μ. περίπου, επί της οδού Στρ. Ζήση 19, (πάροδος Καναδά). Πληροφορίες τηλ. 24337 - 33720, ώρες γραφείου

2984-11/2

ΕΝΟΙΚΙΑΖΕΤΑΙ διαμέρισμα 2 υπνοδωματίων, σαλοτραπεζαρίας και κοινόχρηστων χώρων στην Ιαλυσό, έναντι Αστυνομικού Τμήματος Ιαλυσού. Τηλ. 20183, από 9-1 το πρωί και 5-8 το απόγευμα

2991-13/2

ΕΝΟΙΚΙΑΖΕΤΑΙ δυάρι, διαμέρισμα στην περιοχή Ανάληψη. Πληροφορίες τηλ. 71360 από 2 μ.μ. έως 10μ.μ. και 28360 (απογευματινές ώρες)

2420-13/2

ΕΝΟΙΚΙΑΖΕΤΑΙ για επαγγελματική χρήση, ημιτελής όροφος 205τ.μ., επί της Αγγης Μαρίας. Ο ενδιαφερόμενος δύναται να διαρυθμίσει τα εσωτερικά χωρίσματα, σύμφωνα με το αντικείμενο της εργασίας του. Πληροφορίες τηλ. 20712

2962-14/2

ΕΝΟΙΚΙΑΖΕΤΑΙ διαμέρισμα 90τ.μ., με δυο υπνοδωμάτια σε 1ο όροφο, στην οδό Αλεξάνδρου Διάκου 7 Β. Επίσης ενοικιάζεται διαμέρισμα ισόγειο επιπλωμένο με μεγάλο κήπο, στην οδό Αλεξάνδρου Διάκου 7 Β. Πληροφορίες τηλ. 63771

2963-12/2

αυτοκίνητα

ΖΗΤΕΙΤΑΙ για αγορά από Ελληνα κάτοικο εξωτερικού, αυτοκίνητο με ξένο αριθμό. Μόνο σοβαρές περιπτώσεις. Πληροφορίες τηλ. 30856

237-19/2

ΠΡΟΣΟΧΗ ΕΥΚΑΙΡΙΑ:

Αγοράζω το μεταχειρισμένο αυτοκίνητό σου αμέσως και μετρητοίς.

Τηλ. 33244,

κ. Παγκάλος Γεώργιος

230-29/2

ΑΓΟΡΑΖΟΥΜΕ Η ΑΝΤΑΛΛΑΣΣΟΥΜΕ το παλιό σας αυτοκίνητο με ένα ΤΟΥΟΤΑ

ΤΖΙΩΡΑΣ - ΤΣΟΥΜΠΛΕΚΑΣ Ο.Ε

ΤΗΛ: 29693 - 30414

X253

ΠΩΛΟΥΝΤΑΙ: α) φορτηγό MERCEDES 608 D κλειστού τύπου, β) φορτηγό BED FORD για απόσυρση. Τηλ. 51785 - 51486, ώρες εργασίας

3079-19/2

ΕΥΚΑΙΡΙΑ: ΠΩΛΕΙΤΑΙ μηχανή XRV 750 (AFRKATWIN) με 5.500χλμ. Πληροφορίες τηλ.29408 - 37168, 5-9μ.μ., κ. Χρήστος

3085-19/2

ΠΩΛΕΙΤΑΙ αυτοκίνητο MINI MORIS, σε πολύ καλή κατάσταση. Πληροφορίες τηλ. 31880, απογευματινές ώρες

3081-19/2

ΠΩΛΕΙΤΑΙ VESPA PIAGGIO 125 c.c. T5, μοντέλο 89. Επίσης πωλείται μια γαζωτική επαγγελματική PFAFF και 1 κοπτοράπτης. Καλή τιμή. Τηλ. 28047, Δημήτρης

3006-13/2

ΠΩΛΕΙΤΑΙ φορτηγό αυτοκίνητο Δ.Χ. με την άδεια 10 τόνων σε καλή κατάσταση. Τηλ. 0244 - 42364

2990-13/2

ΠΡΟΣΟΧΗ!!! ΕΥΚΑΙΡΙΑ!! ΠΩΛΕΙΤΑΙ μηχανή μάρκας YAMAHA (VIRAGO) 250c.c., τύπου TSOPER, χρώματος κόκκινο, μόνο με 10.000 χλμ. , σε άριστη κατάσταση και σε τιμή φανταστική. Μόνο 490.000 δρχ.!! Πληροφορίες τηλ. 25031, κ. Γιάννη, απογευματινές ώρες

2953-12/2

ΠΡΟΣΟΧΗ!! ΠΩΛΕΙΤΑΙ!! σε τιμή ευκαιρίας μηχανάκι μάρκας SUZUKI, χρώματος άσπρο, μόνο 100.000 δρχ. Πληροφορίες τηλ. 25031, απογευματινές ώρες κ. Γιάννη

2953-12/2

ΠΩΛΕΙΤΑΙ OPEL ASCONA 1600, πολύ έξτρα τιμή. Πληροφορίες 51425 - 52053

2965-12/2

ΖΗΤΕΙΤΑΙ φανοποιός αυτοκινήτων (εργολαβία ή ποσοστά). Πληροφορίες τηλ. 51425, κ. Γιώργο

2965-12/2

ΑΓΟΡΑΖΟΥΜΕ το παλιό μεταχειρισμένο αυτοκίνητό σας για κυκλοφορία ή απόσυρση, σε οποιαδήποτε κατάσταση τοις μετρητοίς. Πληροφορίες κ. Δημήτρη, τηλ. 62171 - 65171

X248

μαθήματα

ΚΑΘΗΓΗΤΗΣ ΦΥΣΙΚΟ-ΜΑΘΗΜΑΤΙΚΟΣ

αναλαμβάνει υπεύθυνα κατ' οίκον μαθητές γυμνασίου - λυκείου για φυσική χημεία και μαθηματικά.

● ΔΕΚΤΕΣ ΚΑΙ ΠΕΡΙΟΧΕΣ ΕΚΤΟΣ ΠΟΛΕΩΣ

ΓΙΑΝΝΗΣ ΣΤΑΜΑΤΙΑΔΗΣ

Πληροφορίες τηλ. 92828

2589-14/2

ΜΑΘΗΜΑΤΙΚΑ - ΦΥΣΙΚΗ - ΧΗΜΕΙΑ Α' Β' Δ' ΔΕΣΜΗ ΛΥΚΕΙΟΥ, ΓΥΜΝΑΣΙΟΥ

Καθηγητές φυσικο - μαθηματικοί, Παν/μίου Αθηνών με εξειδίκευση στις συγχρονες μεθόδους εκπαίδευσης, αναλαμβάνουν υπεύθυνα μαθητές κατ' οίκον και σε γκρουπ.

Κοι:

Σ. ΠΑΝΤΑΖΗΣ - Ν. ΡΕΤΣΑΣ

ΤΗΛ. 25560

2619-14/2

ΜΑΘΗΜΑΤΙΚΑ

ΜΑΘΗΜΑΤΙΚΟΣ παραδίδει ιδιαίτερα μαθήματα σε μαθητές γυμνασίου - λυκείου.

Εργασία υπεύθυνη - μεθοδική.

Πληροφορίες τηλ. 22166

3031-7/4

ΜΑΘΗΜΑΤΙΚΑ

Παραδίδονται μαθήματα σε μαθητές γυμνασίου - λυκείου.

● ΙΔΙΑΙΤΕΡΑ

● ΟΛΙΓΟΜΕΛΗ ΤΜΗΜΑΤΑ

(ΠΕΡΙΟΧΗ ΔΑΣΚΑΛΩΝ)

ΚΑΘΗΓΗΤΕΣ

ΝΙΚΟΣ ΤΣΙΩΛΗΣ

ΕΛΕΝΗ ΠΑΠΑΛΑΖΑΡΟΥ - ΤΣΙΩΛΗ

Πληροφορίες τηλ. 26151

3018-15/2

ΙΤΑΛΙΚΑ: πτυχιούχος παιδαγωγικής και διπλωματούχος της ιταλικής γλώσσας, παραδίδει μαθήματα. Πληροφορίες στο τηλ. 23048

2970-12/2

ΦΥΣΙΚΟΜΑΘΗ-ΜΑΤΙΚΟΣ

αναλαμβάνει υπεύθυνα την προετοιμασία μαθητών γυμνασίου - λυκείου, στα μαθηματικά - φυσική χημεία.

Αριστη προετοιμασία για τις εξετάσεις.

Πληροφορίες

Τηλ. 61019 - 47673

3002-13/2

διάφορα

ΑΝΘΟΚΗΠΟΥΡΟΣ: Αναλαμβάνω πάσης φύσεως εργασίες κήπων, καθάρισμα, σκάψιμο, κλάδεμα, συντήρηση καθώς και το φύτεμα γκαζόν. Τηλ. 94005

2939-16/2

ΥΔΡΑΥΛΙΚΟΣ

ΑΝΑΛΑΜΒΑΝΕΙ πάσης φύσεως υδραυλικές εργασίες, μικρές και μεγάλες. Εγκαταστάσεις, αποφράξεις, συντήρηση ξενοδοχείων, κλπ. Εγκαταστάσεις με σύστημα αυτόματου ποτισμού.

Εργασία εγγυημένη ταχεία εξυπηρέτηση

Δημήτρης

Πληροφορίες τηλ. 36559 και 31990

2587-15/2

ΕΠΙΣΚΕΥΑΖΟΝΤΑΙ

ΟΙΚΙΑΚΕΣΣΥΣΚΕΥΕΣ

ΨΥΓΕΙΑ - ΠΛΥΝΤΗΡΙΑ

ΗΛΕΚ.ΚΟΥΖΙΝΕΣ

και ΗΛΙΑΚΑ

ΘΕΡΜΟΣΙΦΩΝΑ

ΤΙΜΕΣ ΛΟΓΙΚΕΣ

ΕΡΓΑΣΙΑ ΕΓΓΥΗΜΕΝΗ

Τηλ. **65073 - 27971**

Θανάσης και Δημήτρης

2668-20/2

ΑΠΟΦΡΑΞΕΙΣ ΚΑΘΑΡΙΣΜΟΙ ΑΠΟΧΕΤΕΥΣΕΩΝ

Αναλαμβάνουμε τον καθαρισμό αποχετεύσεων πολυκατοικιών και ξενοδοχείων, με ειδικό ηλεκ/το μηχάνημα.

ΟΙ ΑΠΟΧΕΤΕΥΣΕΙΣ ΓΙΝΟΝΤΑΙ ΣΑΝ ΝΑ ΤΙΣ ΠΕΡΑΣΑΤΕ ΣΗΜΕΡΑ.

● **ΕΡΓΑΣΙΑ ΕΓΓΥΗΜΕΝΗ**

ΤΗΛ. 36559 - 31990

όλο το 24ωρο

2587-15/2

ΥΔΡΑΥΛΙΚΕΣ ΕΡΓΑΣΙΕΣ - ΠΑΣΗΣ ΦΥΣΕΩΣ ΑΠΟΦΡΑΞΕΙΣ

ΜΕ ΤΟ ΠΙΟ ΣΥΓΧΡΟΝΟ ΑΠΟΦΡΑΚΤΙΚΟ ΗΛΕΚΤΡΙΚΟ ΜΗΧΑΝΗΜΑ. ΤΕΛΕΙΟ ΚΑΘΑΡΙΣΜΑ.

Τηλ. 22104

κ. Γιώργο.

2959-10/3

ΤΟ ΠΡΑΚΤΟΡΕΙΟ ΤΑΞΙΔΙΩΝ ΤΗΛΕΜΑΧΟΣ ΚΑΒΑΔΑΣ

μπορεί να σας εξυπηρετήσει για οποιοδήποτε πρόβλημά σας. Ητοι:

- ΕΚΔΟΣΗ ΔΙΑΒΑΤΗΡΙΩΝ
- Εκδοση φθηνών αεροπορικών εισιτηρίων για οποιαδήποτε μέρος του κόσμου.

ΑΕΡΟΠΟΡΙΚΑ ΕΙΣΙΤΗΡΙΑ με την ΟΛΥΜΠΙΑΚΗ ΑΕΡΟΠΟΡΙΑ, δι Αθήνας.

- Φθηνά αεροπορικά εισιτήρια δι' ΕΥΡΩΠΗ - ΑΜΕΡΙΚΗ - ΚΑΝΑΔΑ - ΑΥΣΤΡΑΛΙΑ και ΑΣΙΑ με όλες τις αεροπορικές εταιρίες.
- Εκδοση ατμοπλοϊκών εισιτηρίων με τα πλοία της ΔΑΝΕ,F/B Ρόδος, F/B Κάμιρος, F/B Ιάλυσος και με το F/B Λίνδος.
- Ανανεώσεις διπλωμάτων ερασιτεχνικών, επαγγελματικών, βέσπας και μοτοποδηλάτων.
- Μετατρέπομεν εις τους έχοντας άδεια εξωτερικού χωρίς εξετάσεις εις ελληνικήν
- Εκδίδομεν φοιτητικά εισιτήρια
- Δυνάμεθα να αποστείλουμε με ΤΕΛΕΞ τα εισιτήρια των φοιτητών που απουδάζουν εις το εξωτερικό.
- Αποστολή αποσκευών σε οποιοδήποτε μέρος του κόσμου.

ΠΡΑΚΤΟΡΕΙΟΝ ΤΑΞΙΔΙΩΝ - ΜΕΤΑΝΑΣΤΕΥΣΕΩΣ

ΤΗΛΕΜΑΧΟΣ Α.ΚΑΒΑΔΑΣ

οδός Καρπάθου 20 - Ρόδος τηλ. γραφ. (0241) 22156 - 24940 - τηλ. οικ. 23427

3015-29/2

ΞΕΝΟΔΟΧΕΙΟ 330 ΚΛΙΝΩΝ ΣΤΟ ΦΑΛΗΡΑΚΙ

ΖΗΤΑ σερβιτόρους - σερβιτόρες και βοηθούς για το SNACK BAR (πρωινή βάρδια) και το BAR (βραδυνή βάρδια).

Απαραίτητη η γνώση της γερμανικής γλώσσας

Πληροφορίες τηλ. 85953 - 85080, από 9.30-14.00

16898-13/2

ΖΗΤΗΣΗ ΠΡΟΣΩΠΙΚΟΥ

ΖΗΤΟΥΝΤΑΙ από μεγάλη ξενοδοχειακή μονάδα οι παρακάτω ειδικότητες:

1) Υπάλληλοι υποδοχής με πτυχίο τουριστικής σχολής, με προϋπηρεσία και να γνωρίζουν καλά αγγλικά, γερμανικά και γαλλικά ή ιταλικά.

2) Γραμματέας με γνώση τυφλού συστήματος ελληνικής - λατινικής γραφομηχανής και στενογραφίας. Απαιτείται να γνωρίζει καλά τουλάχιστον αγγλικά

3) Σεφ κεντρικής κουζίνας

4) TABLE D' HOTEL, MAITR D' HOTEL

5) Κομμώτρια με ανάλογη πείρα για το κομμωτήριο του ξενοδοχείου και γνώση αγγλικών.

6) Βοηθοί σερβιτόροι, ηλεκτρολόγοι, υδραυλικοί, μαραγκοί, μακετίστας - γραφίστας.

ΠΛΗΡΟΦΟΡΙΕΣ, στο τηλ. 25388 ,8.00-15.00

X245

ΠΩΛΟΥΝΤΑΙ ΓΡΑΦΕΙΑ - ΚΑΤΑΣΤΗΜΑΤΑ

Επαγγελματίες! αποκτήστε μια για πάντα τη δική σας επαγγελματική στέγη, αγοράζοντας από τα κάτωθι ακίνητα, κατασκευής Θ.Β. Πράσινου.

1) Κεντρικό κατάστημα των 89τ.μ. ύψους πέντε μέτρων, επί της οδού Αλεξάνδρου Διάκου.

2) Γραφεία πολυτελείας διαφόρων διαστάσεων όπως, των 38τ.μ των 45τ.μ., και των 80τ.μ., επί της οδού Αλεξάνδρου Διάκου.

3) Κατάστημα των 76τ.μ. με δωρεάν αποθήκη επί της Παπαλουκά.

4) Καταστήματα των 78, των 128, και των 132 τ.μ., στην οδό Σκύρου Ζερβού.

5) Αποθήκη των 240τ.μ. για βιοτεχνία, επί της λεωφόρου Τριαντών.

ΠΛΗΡΟΦΟΡΙΕΣ

Θ. ΠΡΑΣΙΝΟΣ, τηλ. 24304

M 13

ΖΗΤΕΙΤΑΙ

ΕΠΑΓΓΕΛΜΑΤΙΑΣ ΟΔΗΓΟΣ, με δίπλωμα Ε' Κατηγορίας, από την εταιρία ποτών ΖΟΥΡΑΡΑΚΗΣ ΕΛΛΑΣ Α.Ε.

Μισθός κατόπιν συμφωνίας

Πληροφορίες στο τηλέφωνο 62613, 20278

X234-29/2

ΠΩΛΟΥΝΤΑΙ

1) Πωλούνται διαμερίσματα λουξ κατασκευής με υδραυλικό ασανσέρ στην ωραιότερη θέση της Ρόδου επί της οδού Σάββα Πασλίδη δίπλα αεροπορίας Σαν Φραγκίσκου, μέτρων τετραγων. 90 και 115.

2) Καταστήματα 57τ.μ., 55τ.μ. - 54τ.μ. - 49τ.μ.

Διαμερίσματα 120 - 109 - 34 επί της οδού Αθηνών και Θεσ/κης.

3) Οροφοδιαμερίσματα των 132τ.μ. με υδραυλικό ασανσέρ τεσσάρων ορόφων επί της οδού Θεσ/κης.

4) Διαμερίσματα 126τ.μ. αποπερατωμένα επί της οδού Αγ. Ιωάννου.

5) Καταστήματα προς ενοικίαση και πώληση μετρ. 100 και 110τ.μ,. επί της οδού Ηρακλείου και Γράμμου.

6) Αποθήκη 210τ.μ. επί της οδού Παν. Ροδίου και Λευκωσίας.

7) Κτήμα5.500τ.μ. απέναντι από Ατσιπά.

8) Κτήμα 4.000τ.μ. πριν το γκολφ Αφάντου

9) Κτήμα 6.000τ.μ. πριν τη γέφυρα Κολύμπια

10)Και σε διάφορες περιοχές της Ρόδου

ΕΥΘΥΜΙΟΣ ΠΑΝ. ΣΑΡΡΗΣ

Εθελοντών Δωδεκανησίων 2, 2ος όροφος, γραφ. 1 Πλατεία Κύπρου, τηλ. 34329 - 25500, 9-1 και 5-9

M36

ΕΥΚΑΙΡΙΑ ΠΩΛΕΙΤΑΙ

Η ΕΠΙΧΕΙΡΗΣΗ STUDIO SCAVOLINI

(ΚΟΥΖΙΝΕΣ ΕΝΤΟΙΧΙΣΜΕΝΕΣ)

- ΕΞΑΣΦΑΛΙΣΜΕΝΗ ΣΥΝΕΡΓΑΣΙΑ
- ΧΑΜΗΛΟ ΕΝΟΙΚΙΟ
- ΣΙΓΟΥΡΗ ΕΠΕΝΔΥΣΗ

ΠΛΗΡΟΦΟΡΙΕΣ στα τηλ.: 32612 - 63444, κ. Κώστα

3968-23/3

ΠΩΛΟΥΝΤΑΙ

ΤΑ ΚΑΤΩΘΙ ΔΙΑΜΕΡΙΣΜΑΤΑ:

- 35 τ.μ. γκαρσονιέρα στη Νικηταρά.
- 45 τ.μ. υπό κατασκευή Κων. Υδραίου.
- 50 τ.μ. ετοιμοπαράδοτο στη Μιχ. Πετρίδη.
- 50 τ.μ. ετοιμοπαράδοτο στο Βερόπουλο.
- 58 τ.μ. υπό κατασκευή στην Κων. Υδραίου.
- 60 τ.μ. υπό κατασκευή στη Μιχ. Πετρίδη.
- 60 τ.μ. υπό κατασκευή στο Ροδίνι.
- 75 τ.μ. υπό κατασκευή στην Κων. Υδραίου.
- 75 τ.μ. ισόγειο στην Παν. Ροδίου.
- 76 τ.μ. υπό κατασκευή κοντά στην Αννης Μαρίας.
- 80 τ.μ. γιαπί κοντά στην Αννης Μαρίας.
- 80 τ.μ. ετοιμοπαράδοτο στην Κων. Υδραίου.
- 80 τ.μ. ετοιμοπαράδοτο στην Τσαλδάρη.
- 82 και 85 τ.μ. ετοιμοπαράδοτο κοντά στην Καναδά.
- 84 τ.μ. ετοιμοπαράδοτο στη Δημ. Αναστασιάδη.
- 84 και 87 τ.μ. στην ακτή Μιαούλη.
- 83 ημιτελές μαρμαροσουλά στην Ανάληψη.
- 92 τ.μ. υπο κατασκευή κοντά στην Λεμεσού.
- 96 τ.μ. ημιτελές στην Καλιπάτειρας.
- 90-93 και 95 τ.μ. υπό κατασκευή στη Στ. Κωτιάδη.
- 90 τ.μ. στο Σαν Φραγκίσκο.
- 100 τ.μ. οροφοδιαμέρισμα στους Χαλκίτες.
- 100 τ.μ. υπό κατασκευή στο Ροδίνι.
- 100 τ.μ. μαρμαροσουβά πλησίον Μιχ. Πετρίδη.
- 108 τ.μ. μαρμαροσουβά Ανάληψη.
- 104 τ.μ. ημιυπόγειο στην Αννης Μαρίας.
- 105 τ.μ. έτοιμο υπέρ λουξ στη Μιχ. Πετρίδη.
- 100 τ.μ. υπέρ λουξ στον Αγ. Νικόλα.
- 109 τ.μ. υπό κατασκευή στην Ανάληψη.
- 126 τ.μ. ετοιμοπαράδοτο σε καλή τιμή στον Αγ. Ιωάννη.

και άλλα διαμερίσματα έως 170 τ.μ.

● **Επίσης πωλούνται οικόπεδα και παραλιακές εκτάσεις σ' όλη τη Ρόδο και στα υπόλοιπα Δωδ/σα**

● ΑΝΑΛΑΜΒΑΝΟΥΜΕ ΤΗΝ ΠΩΛΗΣΗ ΤΩΝ ΑΚΙΝΗΤΩΝ ΣΑΣ ΣΤΗ ΡΟΔΟ ΣΤΑ ΔΩΔΕΚΑΝΗΣΑ - ΑΘΗΝΑ - ΠΕΙΡΑΙΑ

ΚΤΗΜΑΤΟΜΕΣΙΤΙΚΟ ΓΡΑΦΕΙΟ

ΡΕΝΑΣ ΒΑΖΟΥΚΟΥ – ΠΑΠΑΘΕΟΔΩΡΟΥ

Πληρ.: κ. Γιάννης Κώτης

Δημ. Θεοδωράκη 3 – τηλ. 22943 – ΡΟΔΟΣ

ώρες γραφείου 8.30π.μ–1μ.μ. και 5–7 απογ.

M 14

ΠΩΛΟΥΝΤΑΙ

τα κάτωθι ακίνητα

- ΑΠΟΘΗΚΗ κοντά στη Μιχ. Πετρίδη, με 7.000.000
- ΑΠΟΘΗΚΕΣ επί της Γρηγορίου Ε'
- ΜΑΓΑΖΙ 63τ.μ. επί της Μιχ. Πετρίδη, με 15.000.000
- ΔΙΑΜΕΡΙΣΜΑ στους Δασκάλους 85τ.μ.
- ΔΙΑΜΕΡΙΣΜΑ μεταχειρισμένο , πάροδος Λαέρμων
- ΟΙΚΟΠΕΔΟ στη Λέρο, 500τ.μ.
- ΟΡΟΦΟΣ με άδεια οικοδομής 130τ.μ. κοντά στο γυμνάσιο
- ΣΤΟ ΜΑΣΤΙΧΑΡΙΚΩ, 24 στρεμ. στο κύμα με 10.000 το τ.μ.
- 170 τ.μ. στην Κέννεντυ με 25.000.000 (διαμέρισμα)
- 40 τ.μ. στην Κέννεντυ με 5.500.000 (διαμέρισμα)
- 100τ.μ., στην Κέννεντυ επιπλωμένο για άμεση κατοίκηση
- 24 στρ. στο Γεννάδι με άδεια για ξενοδ. 325 κλινών
- 98 τ.μ., επί της Διαγορίδων ελεύθερο (διαμέρισμα)
- 150 τ.μ., μονοκατοικία στην Παλιά Πόλη κοντά σε πλατεία
- 380τ.μ., στη Σορωνή, κτίζεις 240τ.μ., με 3.800.000
- 500 τ.μ., εξ αδιαιρέτου οικόπεδο στο Ροδίνι με 9.000.000
- 6 στούντιος στα Τριάντα
- 80 τ.μ., διαμέρισμα στο Ροδίνι με 11.000.000
- 85 τ.μ., στην Ανάληψη με 11.500.000
- 2 στρεμ. με άδεια στα Κοσκινού με 9.000.000
- 150 τ.μ., με άδεια στα Κοσκινού με 4.000.000
- 48 τ.μ. διαμέρισμα στην Ιξιά
- 65 τ.μ., με αυλή στα Τριάντα
- 2.000 τ.μ. στα Μαριτσά εντός οικισμού
- 53 στρ. στην Παστίδα με 500 δρχ. το μέτρο
- ΜΟΝΟΚΑΤΟΙΚΙΑ στην Παλιά Πόλη, 60τ.μ. με αυλή
- ΕΝΟΙΚΙΑΖΕΤΑΙ ξενοδοχείο 35 κλινών στη Σορωνή με μπαρ και εστιατόριο
- ΟΙΚΟΠΕΔΟ 400 τ.μ. κοντά στην οδό Ατταβύρου
- ΟΙΚΟΠΕΔΟ 100 τ.μ., στο Ροδίνι οικοδομήσιμο
- ΔΙΑΜΕΡΙΣΜΑ καραγιαπί 160 τ.μ., στη Φανερωμένη (ισόγειο)
- ΟΙΚΟΠΕΔΟ 713 τ.μ., στους Καθηγητές
- 166 τ.μ. ισόγειο με 25 μ. υπόγειο στη Σωτήρος
- 62 τ.μ., στην πλατεία Αγ. Νικολάου (μαγαζί)
- 1000 μ. οικόπεδο κοντά στο ΚΤΕΟ Ρόδου
- ΜΟΝΟΚΑΤΟΙΚΙΑ 90 τ.μ. σε 1000 μ. οικόπεδο και ετοιμοπαράδοτη
- 90 τ.μ., κατάστημα στο Μανδράκι
- 100 τ.μ. στην Ιξιά με αυλή
- 65 τ.μ. με αυλή κατάστημα στα Τριάντα
- 60 τ.μ., 70 τ.μ. στο Ροδίνι (μαγαζιά)
- 117 τ.μ. - 165 τ.μ. στ' Ασγούρου
- 10 διαμερίσματα στη Σύμη 1ης κατηγορίας (ξενοδοχείο)- 45 κλίνες στην Κάρπαθο (ξενοδοχείο)
- ΜΕΓΑΡΟ 152 τ.μ., σε οικόπεδο, 568 τ.μ. στο Σαν Φραντζίσκο
- 100 κλίνες στα Κολύμπια ημιτελές
- 100 κλίνες εντός πόλεως (ξενοδοχείο)
- 90 κλίνες εντός πόλεως (ξενοδοχείο)

**ΣΗΜΕΙΩΣΗ : Ζητούνται προς πώληση ΟΙΚΟΠΕΔΑ – ΚΤΗΜΑΤΑ – ΔΙΑΜΕΡΙΣΜΑΤΑ –ΜΟΝΟΚΑΤΟΙΚΙΕΣ – ΓΡΑΦΕΙΑ – ΚΑΤΑΣΤΗΜΑΤΑ –

ΕΡΓΑΣΤΗΡΙΟ ΕΛΕΥΘΕΡΩΝ ΣΠΟΥΔΩΝ
PROGRAM
ΗΛΕΚΤΡΟΝΙΚΩΝ ΥΠΟΛΟΓΙΣΤΩΝ

ΜΑΝΩΛΗΣ Ι. ΣΟΦΙΛΛΑΣ
ΚΟΔΡΙΚΤΩΝΟΣ 89 - ΤΗΛ. 23368 - ΡΟΔΟΣ

Πληροφορούμε όλους τους μαθητές μας και όλους τους ενδιαφερόμενους για μαθήματα ηλεκτρονικών υπολογιστών ότι οι εγγραφές για την καινούργια σχολική περίοδο άρχισαν. Τα μαθήματα αρχίζουν στις 2 Σεπτεμβρίου ημέρα Δευτέρα. Για περισσότερες πληροφορίες τηλεφωνήστε στο τηλέφωνο 0241-23368.

ΔΙΔΑΣΚΟΝΤΑΙ
- Εκμάθηση πληκτρολογίου
- Θεωρία και πρακτικές εφαρμογές του ηλεκτρονικού υπολογιστή
- Εντολές λειτουργικού συστήματος DOS και πρακτική εξάσκηση
- Κειμενογράφηση με σύγχρονους κειμενογράφους αμερικανικών και ελληνικών προδιαγραφών
- Σχεδίαση με σύγχρονα αμερικανικά πακέττα
- Αρχές και θεωρεία προγραμματισμού
- Προγραμματισμός με BASIC, PASCAL, COBOL, dBASE,LOTUS
- Εφαρμογές για λογιστικά, συμβολαιογραφικά, δικηγορικά, ιατρικά γραφεία, καθώς και για καταστήματα, αποθήκες και ξενοδοχεία.
- Εκμάθηση των WINDOWS και πρακτική εφαρμογή

Αναλαμβάνουμε την εκπαίδευση των ατόμων ανεξαρτήτου ηλικίας και γνώσεων.
Λειτουργούν ειδικά τμήματα για παιδιά ηλικίας 8 μέχρι 12 χρόνων.
Διδάσκει πτυχιούχος των αμερικανικανικών πανεπιστημίων UNIVERSITY OF BALTIMORE και BOWIE STATE UNIVERSITY

ΠΑΡΑΡΤΗΜΑ ΑΦΑΝΤΟΥ PROGRAM
Πληροφορίες στο τηλέφωνο 0241-23368

H 37

ΣΥΝΕΡΓΕΙΟ ΑΥΤΟΚΙΝΗΤΩΝ 4αα

Ζυγοσταθμίσεις - Σέρβις
Ανάλυση καυσαερίων
Ηλεκτρονικές ρυθμίσεις
Επισκευές
Ελεγχος ΚΤΕΟ

ΑΥΤΟ ΤΟ ΞΕΡΕΤΕ;
ΚΑΘΑΡΙΖΟΥΜΕ ΠΛΗΡΩΣ
Βαλβίδες ● Θυρίδες ● Μπιστόνια ● Μπεκ ● Θάλαμο καύσης ● Καταλύτες ● Καρμπυρατέρ Τούρμπο ● Ιντζέξιον ● Τρόμπαπετρελαίου

ΕΣΕΙΣ ΕΞΑΣΦΑΛΙΖΕΤΕ
Αριστη τροφοδοσία 100%. Οικονομία στα καύσιμα 30%. Αμεσο ξεκαρβούνιασμα. Μείωση ρύπων και καπνού 70%. Αύξηση της υποδύναμης 25%. Παράταση της ζωής του κινητήρα και των ανταλλακτικών έως 3 φορές. Μοναδική λύση στο πρόβλημα καθαρισμού του καρμπιρατέρ - Injection και των καταλυτών.

Και όλα αυτά σε μισή ώρα χωρίς να λυθεί η μηχανή σας με κόστος λιγότερο από ενός σέρβις χάρη στα νέα μας ειδικά μηχανήματα.

ΚΑΛΑΦΑΤΑΣ ΜΙΧΑΗΛ
Τελχινών 6 (Καρακόνερο) - Τηλ. 65510
Ειδικευμένος στο Ινστιτούτο Ερευνών Μηχανολογίας
2496-26/2

ΟΙΚΟΔΟΜΙΚΕΣ ΕΠΙΧΕΙΡΗΣΕΙΣ
Ε. ΜΑΡΙΑ & ΣΙΑ Ο.Ε.
ΠΩΛΟΥΝΤΑΙ ΣΒ ΜΠΕΤΑ ΜΕΖΟΝΕΤΕΣ ΜΕ ΥΠΟΓΕΙΟ ΣΤΟ ΚΑΡΑΚΟΝΕΡΟ



ΠΛΗΡΟΦΟΡΙΕΣ
ΠΑΡ. ΝΙΚΗΤΑΡΑ 44 -
ΚΑΝΑΔΑ ΓΩΝΙΑ ΡΟΔΟΣ
ΤΗΛ. (0241) 32080- 27734 - 35562
Ωρες5-9μ.μ.
1903-15/2
με 15μηνο άτοκο διακανονισμό
1903-15/2

Θερμοπομποί Νορβηγίας



Εχουμε θερμάνει εκατοντάδες κατοικίες στη Ρόδο. Γιατί όχι και τη δική σας;
Σε μία μέρα χωρίς σκαψίματα, με σεβασμό στη διακόσμηση του σπιτιού σας, με προσοχή για την ασφάλεια της ηλεκτρικής εγκατάστασης και με έμπειρο υπολογισμό των αναγκών του σπιτιού σας σε θερμότητα, έχετε υγιεινή κεντρική θέρμανση με ελάχιστο κόστος αγοράς και κατανάλωσης ρεύματος.
Επίσης σε μας θα βρείτε όλα τα είδη θέρμανσης, όπως καλοριφέρ, πετρελαίου, ηλεκτρικά φορητά σώματα, θερμάστρες πετρελαίου και ξύλου.

Για περισσότερες πληροφορίες τηλεφωνείστε:
Α. ΒΟΥΤΥΡΑΚΗ
ΔΩΔ'ΚΗΣ ΝΕΟΛΑΙΑΣ 16 (ΠΑΛΛΑΣ) ΤΗΛ. 22644
ΧΛ

Χρειάζεται μεγάλη προσοχή

Ο ιός του κρυολογήματος μας ταλαιπωρεί το χειμώνα

Χρήσιμες συμβουλές για τα μικρά και ...μεγάλα παιδιά

Στην καρδιά του χειμώνα και αυτή την εποχή, ο περισσότερος κόσμος είναι άρρωστος. Ενα απλό κρυολόγημα, μπορεί να μας ρίξει στο κρεβάτι με 40 πυρετό.

Το κρυολόγημα προκαλεί ένας ιός, τον οποίον δεν μπορούμε να καταπολεμήσουμε με ένα συγκεκριμένο τρόπο. Δεν υπάρχει αντιβιοτικό που να τον σκοτώνει. Αυτό σημαίνει πως για να νικηθεί ο ιός την μάχη πρέπει να κερδίσουν οι αμυντικοί μηχανισμοί του σώματος. Είναι μια μάχη που συνήθως κρατά 10-14 μέρες ότι και να κάνουμε.

Ο ιός του κοινού κρυολογήματος, προκαλεί μόλυνση και φλεγμονή των μεμβρανών των ρινικών διόδων και του λαιμού. Αυτό είναι που προκαλεί και τα τόσο γνωστά συμπτώματα δηλαδή το συνάχι και τον ερεθισμό του λαιμού.

Πολύ συχνά η μόλυνση εξασθενεί το σώμα και επιτρέπει κάποια δευτερεύουσα βακτηριδιακή μόλυνση. Η αμυγδαλίτιδα όταν αποτελεί επιπλοκή κρυολογήματος συνήθως χρειάζεται θεραπεία με αντιβιοτικά.

Γύρω στα 5-6 κρυολογήματα τον χρόνο, είναι κάτι πολύ σύνηθες για τα μικρά παιδιά. Τα μωρά κάτω των 6 μηνών έχουν λιγότερες πιθανότητες να αρπάξουν κρυολόγημα και ιδιαίτερα εκείνα που θηλάζουν.

Εμείς οι μεγάλοι, ξέρουμε πως να προφυλαχθούμε ή πως να καταπολεμήσουμε ένα κρυολόγημα. Σ' ένα μικρό μωρό το κρυολόγημα, μπορεί να προκαλέσει όμως μεγάλη δυσφορία γιατί μπορεί να βουλώσει η μύτη και να το εμποδίζει να αναπνέει την ώρα που το ταΐζετε. Μην αφήσετε το παιδί να υποφέρει κατ' αυτόν τον τρόπο. Συμβουλευθείτε το γιατρό όσο γίνεται γρηγορότερα. Μάλλαν, θα σας δώσει σταγόνες για τη μύτη τις οποίες θα του ρίχνετε πριν από το κάθε γεύμα. Είναι κάτι που θα το βοηθήσει να ελευθερωθούν οι ρινικές δίοδοι, τουλάχιστον για την ώρα που χρειάζεται να το ταΐσετε. Ποτέ μην χρησιμοποιείτε σταγόνες για τη μύτη για παραπάνω από μερικές μέρες την κάθε φορά, εκτός αν τις έχει συστήσει ο γιατρός.

ΜΕΤΑΔΟΣΗ ΜΟΛΥΝΣΗΣ

Επειδή όλες οι αναπνευστικές οδοί η μύτη και το ιγμόριο ενός βρέφους, συνδέονται με πολύ κοντινούς σωλήνες η μόλυνση ενός τμήματος γρήγορα μπορεί να μεταδοθεί σε κάποιο άλλο.

Γι' αυτό το κρυολόγημα ενός παιδιού γρήγορα μπορεί να εξελιχθεί σε ιγμορίτιδα βρογχίτιδα, αμυγδαλίτιδα και μερικές φορές σε μέση ωτίτιδα. Εάν το παιδί, παραπονείται ότι είναι ερεθισμένος ο λαιμός του ή ότι πονά το αυτί του, θα πρέπει το συμβουλευθείτε αμέσως τον γιατρό.

Το κοινό κρυολόγημα, είπαμε ότι οφείλεται σε ιό και μια και δεν υπάρχει τρόπος να σκοτώνουμε τους ιούς, δεν υπάρχει και ειδική θεραπεία για αυτό. Ο ιός μπαίνει στο σώμα από την μύτη και τον φάρυγγα, προκαλώντας φλεγμονή του βλενογόνου. Αυτή είναι και η αιτία που εμφανίζεται ο πονόλαιμος και το συνάχι. Για να περάσει η ιογενής αυτή λοίμωξη είπαμε ότι χρειάζονται περίπου 10 μέρες.

Το κοινό κρυολόγημα δεν είναι σοβαρή αρρώστια αλλά επειδή ελαττώνει την αντίσταση του οργανισμού, μπορεί να εμφανισθούν διάφορες επιπλοκές. Ενα κοινό κρυολόγημα στα βρέφη πρέπει να αντιμετωπίζεται όμως σοβαρά. Γιατί ακόμη και ελαφρά συμπτώματα όπως μια φραγμένη μύτη μπορεί να προκαλέσει προβλήματα.

Αν παρουσιάζεται θήχας και κυρίως στο παιδί, αποτελεί σύμπτωμα λοίμωξης όπως η μέση ωτίτιδα η αμυγδαλίτιδα, η λαρυγγίτιδα. Αν το παιδί υποφέρει από κάποια ιογενή λοίμωξη ο γιατρός θα σας συμβουλεύσει πως να ανακουφίσετε τα συμπτώματα και να βοηθήσετε το παιδί να βγάλει το φλέμα. Αν ο θήχας είναι σύμπτωμα ασθματικής κατάστασης ο γιατρός θα σας γράψει βρογχοδιασταλτικά φάρμακα που θα βοηθήσουν στην διάνοιξη των αεροφόρων οδών.

ΣΥΜΠΤΩΜΑ Η ΤΡΟΠΟΣ...

Ο θήχας μπορεί να είναι σύμπτωμα αρρώστιας ή τρόπος αντίδρασης του οργανισμού σε κάποιο ερεθισμό στο φάρυγγα ή στις αεροφόρους οδούς.

Ο θήχας μπορεί να ανεβάσει φλέμα από τον θώρακα και καθαρή βλένα από τις αεροφόρους οδούς για παράδειγμα κατά τη διάρκεια μιας κρίσης άσθματος ή κοκκίτη. Ενας ξερός θήχας που δεν παράγει φλέμα δεν έχει κανένα νόημα και η αιτία είναι πάντα εμφανής. Το ερέθισμα που προκαλεί το θήχα, μπορεί να είναι βλένα από χρόνια κολπίτιδα, ή ρινικό έκκριμα από κοινό κρυολόγημα. Και οι δύο αυτές αιτίες προκαλούν τη ροή βλένας και ερεθίζουν το πίσω μέρος του φάρυγγα. Ενας ξερός θήχας όμως μπορεί να δηλώνει και την προσπάθεια του οργανισμού να επαναφέρει στο στόμα ένα ξένο σώμα που κόλλησε στον λάρυγγα. Βήχας μπορεί να προκληθεί και από παθητικό κάπνισμα. Αν οι ενήλικες καπνίζουν πολύ στο χώρο που βρίσκεται το παιδί, ο καπνός μπορεί να ερεθίσει τον φάρυγγα και να προξενήσει θήχα. Τα παιδιά επίσης μπορεί να χρησιμοποιούν τον θήχα, σαν μέσο για να προσελκύσουν το ενδιαφέρον των άλλων.

Ο θήχας συνήθως δεν είναι σοβαρή κατάσταση αν και μπορεί να γίνει εκνευριστικός. Πάντως ο θήχας προκαλεί αναπνευστικές δυσχέρειες με αποτέλεσμα το παιδί να εμφανίσει περιστοματική κυάνωση και να καταβάλει έντονη προσπάθεια για να αναπνεύσει, είναι σοβαρός και πρέπει να αντιμετωπισθεί σαν επείγουσα κατάσταση.

Αν το παιδί θήχει βγάζοντας φλέματα, ξαπλώστε το μπρούμυτα στο κρεβάτι. Μην του δώσετε αντιθηχικά όταν έχει θήχα με φλέματα. Ο κίνδυνος μόλυνσης αυξάνει αν δεν αποβάλει τα φλέματα.

Τόσο το συνάχι που παρατείνεται πέρα των 5-6 ημερών, όσο και όταν τρέχει η μύτη, είναι καταστάσεις που δεν μπορούν να χαρακτηρισθούν φυσιολογικές. Και τα δύο αυτά φαινόμενα, υποδηλώνουν ότι το παιδί ίσως πάσχει από χρόνια ιγμορίτιδα ή από χρόνια μόλυνση της μύτης και του λαιμού. Και στις δύο περιπτώσεις απαιτείται ιατρική γνωμάτευση και μια αρκετά αυστηρή θεραπευτική αγωγή με αντιβιοτικά. Αν αυτό δεν αποδώσει θα πρέπει να ζητήσετε από τον γιατρό να σας στείλει σε ωτορινολαρυγγολόγο.

Δεδομένου ότι τα αυτιά, η μύτη, ο λαιμός και οι πνεύμονες συνδέονται μεταξύ τους με ένα πολύ μικρό σύνολο σωλήνων, βλέποντας το πράγμα από ανατομική άποψη η οποιαδήποτε μόλυνση που προσβάλει κάποιο σημείο αυτού του κυκλώματος, μπορεί πολύ γρήγορα να διασχίσει τους σωλήνες και να πάει να μολύνει κάποιο άλλο.

Σε οριακά σημεία βρίσκονται τα αποθέματα νερού τώρα στο Δήμο της Ιαλυσού

ΣΕ ΟΡΙΑΚΑ σημεία βρίσκονται τα αποθέματα νερού του Δήμου Ιαλυσού οι παράγοντες του οποίου προβληματίζονται και ψάχνουν να βρουν άμεση λύση.

◆ Το πρόβλημα αυτό έθεσε στο νομάρχη Γ. Χαραλαμπόπουλο σε συνάντηση που είχε μαζί του χτες, ο δήμαρχος Ιαλυσού Κώστας Παπαεμμανουήλ, ο οποίος έκρουσε τον κώδωνα του κινδύνου.

ΟΠΩΣ είπε ο κ. Παπαεμμανουήλ στο νομάρχη, τα αποθέματα νερού του Δήμου του είναι σε οριακά επίπεδα και θα πρέπει να παρθούν άμεσα μέτρα για την αντιμετώπιση του προβλήματος.

◆ Μία λύση υπάρχει είπε ο κ. Παπαεμμανουήλ, η οποία μπορεί να μετριάσει το πρόβλημα και αυτή είναι, να γίνουν νέες γεωτρήσεις στην περιοχή της Ψίνθου για το οποίο συμφωνεί η υπηρεσία εγγείων βελτιώσεων, που ερεύνησε το υπέδαφος και διαπίστωσε την ύπαρξη αρκετού νερού.

ΤΟ ΘΕΜΑ όμως είναι ότι αυτή η λύση απαιτεί μεγάλο κόστος για την κατασκευή των αγωγών, οι οποίοι θα είναι από 25 έως 30 χιλιόμετρα από τη Ψίνθο έως την Ιαλυσό.

◆ Να σημειωθεί ότι σύμφωνα με τα στοιχεία που έδωσε ο κ. Παπαεμμανουήλ, αγωγός δύο χιλιομέτρων στοίχισε 60 εκατομμύρια δραχμές! Το θέμα πάντως των δαπανών θα συζητηθεί ξανά με το νομάρχη.

Οι αθλητικοί χώροι να περιέλθουν στην Τοπική Αυτοδιοίκηση

Ο Δημοτικός Οργανισμός Νεολαίας και Αθλησης πήρε μέρος στη συνάντηση που είχε η συντονιστική επιτροπή για τα δευτεροβάθμια όργανα των δημοτικών αθλητικών οργανισμών με τους υπουργούς Παιδείας, Εσωτερικών και τον υφυπουργό Πολιτισμού κ.κ. Σουφλιά, Κλείτο και Παπαγεωργόπουλο. Το ΔΟΝΑ εκπροσώπησε στις συναντήσεις αυτές ο κ. Μιχάλης Ερωτόκριτος, και η συντονιστική επιτροπή κατέθεσε σχετικό υπόμνημα με αιτήματα αιχμής, που είναι:

- δημιουργία οργανικών θέσεων στα δημοτικά σχολεία για γυμναστές. Σημειώνουμε ότι τα παιδιά στην πρωτοβάθμια εκπαίδευση ξεπερνούν τις 600.000
- να περιέλθει η διαχείριση και η λειτουργία των αθλητικών χώρων και εγκαταστάσεων που τώρα ανήκουν στη Γενική Γραμματεία Αθλητισμού, στην τοπική αυτοδιοίκηση
- τα μαζικά προγράμματα αθλητισμού που διεξάγονται τώρα από τα επιμέρους τοπικά γραφεία φυσικής αγωγής να περάσουν λειτουργικά στους Δημοτικούς Οργανισμούς Νεολαίας και Αθλησης.

Τέλος, η συντονιστική επιτροπή, πανελλήνιο δευτεροβάθμιο όργανο των Δημοτικών Οργανισμών Νεολαίας και Αθλησης, συγκροτήθηκε σε σώμα ως εξής:

Πρόεδρος: εκπρόσωπος δήμου Περάματος

Αντιπρόεδροι: εκπρόσωποι δήμων Τριανδρίας Θεσσαλονίκης, Καλαμάτας

Γεν. γραμματέας: εκπρόσωπος δήμου Κερατσινίου

Ειδικός γραμματέας: δήμος Μυτιλήνης και ταμίας ο Μιχάλης Ερωτόκριτος, σαν εκπρόσωπος του Δημοτικού Οργανισμού Νεολαίας και Αθλησης.

Εργα της πινακοθήκης μας σε διαρκή έκθεση που θα οργανωθεί στην Αθήνα

Η Δημοτική Πινακοθήκη θα πάρει μέρος στη μεγάλη έκθεση που διοργανώνουν η Εθνική Πινακοθήκη και το Μουσείο Αλεξάνδρου Σούτζου με θέμα οι «Μεταμορφώσεις του μοντέρνου - η ελληνική εμπειρία», η οποία θα διαρκέσει από τις 7 Μαΐου μέχρι τις 13 Σεπτεμβρίου.

Η Δημοτική Πινακοθήκη θα συμμετάσχει με τέσσερις ζωγραφικούς πίνακες:

- Σηκουάνας του Δ. Γαλάνη
- Βαρκάδα του Θ. Τριανταφυλλίδη
- Κόκκινες στέγες στη Λέσβο του Σ. Παπαλουκά και - στέγες του Δ. Διαμαντόπουλου.

Οπως τονίζει στο σχετικό έγγραφό της η διευθύντρια της Εθνικής Πινακοθήκης κ. Μαρίνα Λαμπράκη - Πλάκα, τα έργα αυτά είναι πολύτιμα για την ενότητα των έργων των καλλιτεχνών που θα παρουσιασθούν.

ΙΕΡΑ ΜΗΤΡΟΠΟΛΙΣ ΡΟΔΟΥ
ΕΡΑΝΙΚΗ ΕΠΙΤΡΟΠΗ ΑΝΕΓΕΡΣΕΩΣ
ΙΕΡΟΥ ΝΑΟΥ ΑΓ. ΑΠΟΣΤΟΛΩΝ
ΡΟΔΟΥ

ΠΡΟΚΗΡΥΞΗ

Η Επιτροπή Ανεγέρσεως του Ιερού Ναού των Αγίων Αποστόλων Ρόδου προκειμένου να εμπλουτίσει το ναό με τις απαραίτητες εικόνες απευθύνεται προς τους αγιογράφους της περιοχής μας μέσω των τοπικών εφημερίδων περιμένοντας τις κλειστές προσφορές τους μέχρι και 16-2-1992.

Οι προς κατασκευή εικόνες θα είναι τέμπλου διαστάσεων 1.20 Χ 0.60 και 0.60 Χ 0.40 περίπου.

Κάθε προσφορά πρέπει να συνοδεύεται από δείγμα εργασίας του αγιογράφου.

Οι προσφορές πρέπει να δωθούν στον πρόεδρο της επιτροπής κ. Γ. Ζωγραφίδη, Ιπποτών 23 Π. Πόλη (8-2.00μ.μ. εργάσιμές ημέρες) ή στον πατέρα Εμμανουήλ, Εφημέριο του Ιερού Ναού.

Για την Επιτροπή
Ο Πρόεδρος
Γ. Ζωγραφίδης
11/2

ΥΠΟΥΡΓΕΙΟ ΥΓΕΙΑΣ ΠΡΟΝΟΙΑΣ ΚΑΙ ΚΟΙΝΩΝΙΚΩΝ ΑΣΦΑΛΙΣΕΩΝ
ΝΟΜΑΡΧ. ΓΕΝ. ΝΟΣ/ΜΕΙΟ ΡΟΔΟΥ

ΠΡΟΚΗΡΥΞΗ

Το Νομαρχιακό Γενικό Νοσοκομείο Ρόδου μετά την αριθμ. 3/31-1-92 απόφαση του διοικητικού συμβουλίου του νοσοκομείου, προκηρύσει δημόσιο κλειστό διαγωνισμό με κριτήριο την χαμηλότερη τιμή για την ανάδειξη χορηγητών τροφίμων και ειδών καθαριότητας

Ο διαγωνισμός θα γίνει στις 31/3/92 ημέρα Τρίτη και ώρα 12-13 στα γραφεία του νοσοκομείου.

Υποβολή αιτήσεων συμμετοχής μέχρι 5/3/92 ημέρα Πέμπτη και ώρα 14.30 στα γραφεία τουνοσοκομείου.

Πληροφορίες και διακηρύξεις για όσους ενδιαφέρονται από το τμήμα προμηθειών, κ. Π. Κάζας, τηλ. 25532, κατά τις εργάσιμες ημέρες και ώρες.

Ρόδος 7/2/1992
Γεώργιος Τσοπανάκης
ΠρόεδροςΔ.Σ.
Νομαρχ. Γεν. Νοσ/μου Ρόδου
11/2

Σεμινάριο για το χρηματιστήριο

Πραγματοποιήθηκε το σαββατοκύριακο στο ξενοδοχείο «PLAZA», το σεμινάριο της ΕΕΔΕ με θέμα το «Χρηματιστήριο αξιών - ρόλος και λειτουργία».

Ο καθηγητής του πανεπιστημίου Πειραιά κ. Θαλασσινός, εντυπωσίασε το ακροατήριό του με τις γνώσεις και την εμπειρία του. Μεγάλο ενδιαφέρον παρουσίασε η ενημέρωση πάνω στα θέματα χρηματιστηρίου και σύγχρονων μοντέλλων οικονομικής ανάπτυξης με πρακτικές εφαρμογές και παραδείγματα.

Ο.Δ.Δ.Υ.
Δ/ΝΣΗ ΠΩΛΗΣΕΩΝ
ΤΜΗΜΑ ΠΩΛ. ΥΛΙΚΩΝ
ΑΡΜ.Κ. ΚΟΜΕΣΣΑΡΙΟΣ
ΤΗΛ: 3.244.231

ΑΝΑΚΟΙΝΩΣΗ ΔΗΜΟΠΡΑΣΙΑΣ

Ο ΟΔΔΥ δημοπρατεί στις 20-2-92 ημέρα Πέμπτη και ώρα 9π.μ. χαρτί προς πολτοποίηση, σιδηρότυπους, διάφορα μηχανήματα, τροχόσπιτα, σκραπ, άργυρο, οικοδομικό ανυψωτήρα, μικροσκόπια, λάδια, σιδηροτροχιές, ελαστικά, καλώδια - λάστιχα - συσσωρευτές και άλλα υλικά του ΟΤΕ, ρινίσματα αλουμινίου και σιδήρου, ναυάγιο του Φ/Γ ΠΥΘΕΑΣ με μετάλλευμα χρωμίου στη Ρόδο, κέρματα, υγρά εμφάνισης και στερέωσης ακτινογραφικών φιλμς, ακτινογραφικά φίλμς και άλλα υλικά που αναφέρονται με λεπτομέρεια στις διακηρύξεις που διατίθενται από το γραφείο 25 του ΟΔΔΥ Αθήνας 2ος όροφος τηλ. 3238.594 και παρέχονται πληροφορίες στο γραφείο 23, 8ος όροφος τηλ. 3244.231.

Η πιο πάνω δημοπρασία θα γίνει με προφορικό διαγωνισμό στην αποθήκη του ΟΔΔΥ στη Μαγουλέζα τηλ. 2470.370 και ταυτόχρονα με τηλεφωνική σύνδεση στα γραφεία του ΟΔΔΥ Θεσ/νίκης (Βασ. Ηρακλείου 13 τηλ. 031-227.841) του ΟΔΔΥ Πάτρας (Φιλοποίμενος 4 τηλ. 061-271.214) και του ΟΔΔΥ Λάρισας (Πρωτοπαπαδάκη 10 τηλ. 041-229.408)απ' όπου επίσης διατίθενται διακηρύξεις και παρέχονται πληροφορίες.

Ο Προϊστάμενος της Δ/νσης
Γ. Δαλιάνης
11/2

ΜΝΗΜΟΣΥΝΑ



Τελούμε την 12 Φεβρουαρίου ημέρα Τετάρτη και ώρα 8π.μ. στον ιερό ναό Αγίου Δημητρίου (παλιό νεκροταφείο) 40ήμερο μνημόσυνο υπέρ αναπαύσεως της ψυχής του αγαπημένου μας συζύγου, και πατέρα

ΓΙΑΝΝΗ ΤΣΟΥΒΑΛΑ

Η σύζυγος Αννα.
Τα παιδιά Μιχάλης, Σταματία - Γιάννης.
Τα αδέλφια, Δημήτρης, Αγλαΐα.
Τα ανήψια και οι λοιποί συγγενείς.

2880 -ΤΚ-11/2



Τελούμε την 13 Φεβρουαρίου ημέρα Πέμπτη και ώρα 8.30π.μ. στον ιερό ναό Τα-ξιαρχών 2ετές μνημόσυνο υπέρ αναπαύσεως της ψυχής της λατρευτής μας κόρης και αδελφής

ΝΕΚΤΑΡΙΑΣ- ΒΑΚΙΝΑΣ ΦΥΛΑΚΟΥΡΗ
Ετών 25

Οι γονείς Γιώργος - Κατίνα.
Τα αδέλφια: Μιχάλης, Σάντα, Τσαμπίκος, Μαρούσα, Κων/νος, Κωνσταντίνα και οι λοιποί συγγενείς.
3082-12/2

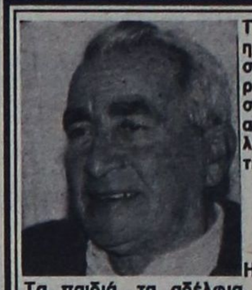

Τελούμε την 13 Φεβρουαρίου ημέρα Πέμπτη και ώρα 8π.μ. στον ιερό ναό Αγίου Ελευθερίου νεκροταφείου Κρεμαστής θήμερο μνημόσυνο υπέρ αναπαύσεως της ψυχής του λατρευτού μας συζύγου, πατέρα, παππού και θείου

ΙΩΑΝΝΗ ΚΟΝΤΟΜΑΝΩΛΗ

Η σύζυγος Δέσποινα.
Τα παιδιά, τα αδέλφια, τα ανήψια, τα εγγόνια και οι λοιποί συγγενείς.
3092-12/2

ΕΥΧΑΡΙΣΤΗΡΙΟ ΠΕΝΘΟΥΣ

Ευχαριστούμε θερμά όσους μας συμπαραστάθηκαν στο βαρύ πένθος μας για την απώλεια του προσφιλούς μας

ΚΟΝΤΟΜΑΝΩΛΗ ΙΩΑΝΝΗ

Η σύζυγος Δέσποινα.
Τα παιδιά, τα αδέλφια, τα ανήψια, τα εγγόνια και οι λοιποί συγγενείς.
3092-11/2

Ελεγχοι στα αρτοποιεία της Ρόδου για τις νέες τιμές του ψωμιού

Ελεγχοι έγιναν χτες από κλιμάκιο της υπηρεσίας Εμπορίου Δωδ/σου, ύστερα από εντολή του υπουργείου Εμπορίου, σε αρτοποιεία της πόλης μας, προκειμένου να διαπιστωθεί εάν έγιναν αυξήσεις στις τιμές του ψωμιού.

Οπως διαπιστώθηκε από τους ελέγχους, από τα πέντε αρτοποιεία τα τέσσερα είχαν κάνει αύξηση 20% σε όλα τα είδη του ψωμού, πλην αυτού του τύπου 70%, σύμφωνα με την απόφαση της Πανελλήνιας Ομοσπονδίας Αρτοποιών.

Το ένα αρτοποιείο δεν είχε προβεί σε καμιά αύξηση.

Οπως δήλωσε εκπρόσωπος της δ/νσης Εμπορίου, οι αυξήσεις αυτές θα ελεγχθούν εάν και κατά πόσο είναι αντίστοιχες της αύξησης του κόστους του ψωμιού και του αλεύρου, σύμφωνα με τα όσα αποφάσισε ο υπουργός Εμπορίου και θα ενεργήσει ανάλογα.

ΔΕΗ

ΑΝΑΚΟΙΝΩΣΗ

Ειδοποιούνται οι κάτοικοι των παρακάτω περιοχών ότι για να εκτελεστούν απαραίτητες τεχνικές εργασίες της ΔΕΗ θα γίνει διακοπή στις 12-2-92 ημέρα Τετάρτη ως εξής: Από 13.00 έως 15.00

Στις περιοχές: Μάσσαρι, Μαλώνα, Κάλαθος, Πυλώνα, Λάρδος, Πεύκοι, Ασκληπειός και Κιοτάρι.

Αν οι εργασίες τελειώσουν ενωρίτερα το ρεύμα θα ξαναδοθεί πριν από το χρόνο λήξης της διακοπής που αναφέρουμε πιο πάνω.

Γι' αυτό το λόγο οι ηλεκτρικές εγκ/σεις και τα δίκτυα της ΔΕΗ θα πρέπει να θεωρούνται ότι έχουν συνέχεια ρεύμα.

Ετσι για λόγους ασφαλείας, απαγορεύεται η προσέγγιση σε αγωγούς ή άλλα στοιχεία του δικτύου και αν βρίσκονται καταγής, γιατί υπάρχει σοβαρός κίνδυνος ατυχήματος.

ΑΠΟ ΤΗ ΔΕΗ
11/2

ΠΩΛΟΥΝΤΑΙ ΑΠΟ ΤΗΝ «Α. ΑΤΣΙΔΗΣ ΚΑΙ ΣΙΑ» Ο.Ε.

1. Διαμερίσματα σχεδόν ετοιμοπαράδοτα (τριάρια και τεσσάρια) από 76τ.μ. έως 117τ.μ. στην οδό Γαριβάλδη.

Τα παραπάνω διαμερίσματα προσφέρονται με εντοιχισμένες κουζίνες γερμανικής προελεύσεως, εργοστασίου ALNO, και με κεντρικές και εσωτερικές πόρτες γερμανικής προελεύσεως οίκου FINK.

Επίσης στα δάπεδα (σαλόνι - τραπεζαρία, κουζίνα και διάδρομοι) έχουν τοποθετηθεί γρανίτες ιταλικής προελεύσεως εργοστασίουMARAZZI.

Η οικοδομή έχει υδραυλικό ασανσέρ και μία θέση γκαράζ για κάθε διαμέρισμα.

2. Διαμερίσματα υπό κατασκευήν από 60τ.μ. έως 144 τ.μ. στην οδό Παρισίων στο Ροδίνι.

Η κατασκευή των διαμερισμάτων αυτών θα είναι η ιδια με εκείνα της οδού Γαριβάλδη.

- Μεζονέτα 100τ.μ. στην οδό Παρισίων στο Ροδίνι.

ΠΛΗΡΟΦΟΡΙΕΣ:
ΑΝΑΣΤΑΣΙΟΣΑΤΣΙΔΗΣ
Γραφείο: Στεφ. Καζούλη 74
Τηλ. 28616-37848 - Οικίας: 63510-61865
M5

ΙΑΤΡΙΚΕΣ ΑΝΑΚΟΙΝΩΣΕΙΣ

Ο ΧΕΙΡΟΥΡΓΟΣ ΟΔΟΝΤΙΑΤΡΟΣ

ΝΙΚΟΛΑΟΣ Ι. ΚΑΡΑΜΑΡΙΤΗΣ

Πανεπιστημίου Στοματολογίας
IMF Βουκουρεστίου

ΔΕΧΕΤΑΙ ΚΑΘΗΜΕΡΙΝΩΣ
Πρωινές ώρες 9-1
απογευματινές 5-8
Τετάρτη 9-1 και Σάββατο κλειστά

στη νέα διεύθυνση
οδός Θεοδωράκη 20 και Καρπάθου
Μαντράκι
Τηλ. 29579

Μ 50

ΙΑΤΡΙΚΗ ΑΝΑΚΟΙΝΩΣΗ

ΔΗΜΗΤΡΗΣ Γ. ΚΡΗΤΙΚΟΣ

ΙΑΤΡΟΣ
ΕΙΔΙΚΟΣ ΠΝΕΥΜΟΝΟΛΟΓΟΣ

Τ. ΙΑΤΡΟΣ ΠΑΘΟΛΟΓΙΚΗΣ ΚΛΙΝΙΚΗΣ ΝΙΜΤΣ ΚΑΙ ΜΟΝΑΔΟΣ ΕΝΤΑΤΙΚΗΣ ΘΕΡΑΠΕΙΑΣ ΝΟΣΟΚΟΜΕΙΟΥ ΝΟΣΗΜΑΤΩΝ ΘΩΡΑΚΟΣ ΑΘΗΝΩΝ.
- Πλήρης σύγχρονος λειτουργικός έλεγχος πνευμόνων
- Ελεγχος καπνιστού

ΔΕΧΕΤΑΙ: Καθημερινώς 9-1 πρωί και 5-8.30 απόγευμα - Σάββατο 9-1.30 κατόπιν ραντεβού
Ταμεία: ΔΗΜΟΣΙΟ - ΤΥΔΚΥ ΤΑΞΥ και ΟΙΚΟΣ ΝΑΥΤΟΥ - ΙΚΑ ΜΟΝΟ ΠΡΩΙ
ΙΑΤΡΕΙΟ: ΗΡΩΩΝ ΠΟΛΥΤΕΧΝΕΙΟΥ 11. ΡΟΔΟΣ. ΤΗΛ: 32022

Μ21

ΙΑΤΡΙΚΗ ΑΝΑΚΟΙΝΩΣΗ

ΧΡΗΣΤΟΣ Π. ΠΑΠΑΚΩΣΤΑΝΤΙΝΟΥ

ΠΑΙΔΙΑΤΡΟΣ-
(Τ. Εσωτ. Ιατρός Νοσοκ. Παίδων Αγία Σοφία)

Δέχεται ασφαλισμένους: ΤΥΔΚΥ, Δημοσίου, ΤΑΞΥ.
Ωρες ιατρείου καθημ.: 8.30-13.00 / 5.00-8.00
Σάββ.: 8.30-13.00.
Καναδά 82
(Παραπλεύρως Φαρμακείο Κολοκυθά)
τηλ. 30120

Μ 83

ΕΛΕΝΗ ΒΟΥΛΓΑΡΗ ΣΠΙΝΑΣΑ

ΙΑΤΡΟΣ ΜΙΚΡΟΒΙΟΛΟΓΟΣ
ΔΕΧΕΤΑΙ ΣΤΟ ΜΙΚΡΟΒΙΟΛΟΓΙΚΟ ΕΡΓΑΣΤΗΡΙΟ ΤΗΣ

ΚΑΘΗΜΕΡΙΝΩΣ: 7.30 - 1μ.μ. ΚΑΙ 5-8μ.μ.
ΣΑΒΒΑΤΟ: 7.30 - 1μ.μ.

ΤΑΜΕΙΑ: ΔΗΜΟΣΙΟ, ΤΑΞΥ, ΤΕΒΕ, ΤΥΔΚΥ, ΥΕΘΑ και ΛΙΜΕΝΙΚΟΥ
ΙΕΡΟΥ ΛΟΧΟΥ 13 (1ος όροφος)
Τηλ. 28905 - 28247

Μ 7 ΧΛ-Μ

ΙΑΤΡΙΚΗ ΑΝΑΚΟΙΝΩΣΗ

ΜΙΧΑΗΛ Σ. ΠΟΜΠΟΣ

ΙΑΤΡΟΣ
Ειδικός παθολόγος
Ο μόνος ειδικευμένος ιδιώτης ιατρός στον Αρχάγγελο
Εξετάζει καθημερινά 8-12.30 και 5-8.30 μ.μ.

ΤΑΜΕΙΑ:
ΔΗΜΟΣΙΟ - ΤΥΔΚΥ- ΤΑΞΥ - ΤΕΒΕ - ΙΚΑ
Τηλ. οικίας: 0244 - 22477
Ιατρείου: 0244 - 22806

Μ 6

ΙΑΤΡΙΚΗ ΑΝΑΚΟΙΝΩΣΗ
Η ιατρός

ΜΑΡΙΑ ΚΟΤΣΙΑΝΟΥ-ΑΤΤΙΤΗ

ΔΕΡΜΑΤΟΛΟΓΟΣ - ΑΦΡΟΔΙΣΙΟΛΟΓΟΣ
τ. ιατρός Παν. Κλινικής Νοσ. «Α. ΣΥΓΓΡΟΣ»
Μέλος της ΕυρωπαϊκήςΑκαδημίας Αφροδισιολογίας - Δερματολογίας

ΔΕΧΕΤΑΙ καθημερινά από τις 9.00 έως τις 1 το μεσημέρι και από τις 5.30 έως τις 8 το απόγευμα εκτός από Τετάρτη απόγευμα και Σάββατο.
Ταμεία: Δημόσιο-ΤΥΔΚΥ-ΤΑΞΥ-ΟΙΚΟΣ ΝΑΥΤΟΥ
Ιατρείο Ι. Δραγούμη 23 - Νιοχώρι τηλ. 22278
(Ανωθεν εστιατορίου ΜΟΝ-AMI)

Μ 4

ΙΑΤΡΙΚΗ ΑΝΑΚΟΙΝΩΣΗ

ΜΑΡΙΑΣ ΓΕΩΡΓΙΟΣ

Δερματολόγος - Αφροδισιολόγος
τ. ιατρός Παν. Κλινικής Νοσ. «Α. ΣΥΓΓΡΟΣ»
Μέλος SIDE DERMO ESTETICA ΙΤΑΛΙΑΣ
Μέλος Ευρωπαϊκής Ακαδημίας Ε.Α.Δ.Υ

ΔΕΧΕΤΑΙ καθημερινά από τις 9.00 εως τις 1το μεσημέρι και από τις 5 έως τις 8 το απόγευμα εκτός από Τετάρτη απόγευμα
Ταμεία: ΔΗΜΟΣΙΟ - ΤΥΔΚΥ - ΤΑΞΥ
Ιατρείου: Ιωνος Δραγούμη 5, Νιοχώρι
Τηλ. 35264
(Δίπλα στο ξενοδοχείο Εσπέρια)

Μ 24

ΙΑΤΡΙΚΗ ΑΝΑΚΟΙΝΩΣΗ

ΚΩΝ/ΝΟΣ Α. ΧΑΤΖΗΠΑΠΑΣ

ΕΙΔΙΚΟΣ ΠΑΙΔΙΑΤΡΟΣ
Αριστούχος του Πανεπιστημίου Θεσσαλονίκης
Ο ιατρός
δέχεται καθημερινά από 9-1π.μ. και 5-8μ.μ.
και Σάββατο 10-1π.μ.
Δέχεται ασφαλισμένους των ταμείων ΔΗΜΟΣΙΟΥ, ΤΥΔΚΥ, ΤΑΞΥ, ΤΕΒΕ
Ιατρείον: Αμερικής και Ευσταθίου 1
(Πρώην κλινική Ηρακλείδη παραπλεύρως κλινικής Καραγιάννη)
Τηλ. 25722
Οικίας Αγίου Νικολάου 30 Τηλ. 37938, 32316

2497-16/2

ΙΑΤΡΙΚΗ ΑΝΑΚΟΙΝΩΣΗ
Ο ιατρός

ΔΗΜΗΤΡΗΣ ΓΕΩΡ. ΓΑΛΑΝΟΣ

Χειρούργος - Ωτορινολαρυγγολόγος
ΔΕΧΕΤΑΙ κάθε μέρα 8-12 και 5-7 και Σάββατο 9-11
Δεκτοί ασφαλισμένοι Ταμείων
Ιατρείον: Ιωνος Δραγούμη 23, Νιοχώρι
Τηλ. 31093
Ανωθεν εισιτατορίου MON-AMI

Μ40

ΙΑΤΡΙΚΗ ΑΝΑΚΟΙΝΩΣΗ

ΔΗΜΗΤΡΑ ΙΩΑΝΝΙΔΟΥ - ΜΑΓΑΛΟΥ

ΙΑΤΡΟΣ ΚΥΤΤΑΡΟΛΟΓΟΣ
ΔΕΧΕΤΑΙ καθημερινά 8.30 - 12.30 το πρωί και 5 - 8 το απόγευμα εκτός από Σάββατο
Κυτταρολογική εξέταση κολπικού και τραχηλικού επιχρίσματος (test pap), κυτταρολογικός έλεγχος εκκρίματος μαστού, πτυέλων, σύρων, υγρών (πλευριτικό, ασκιτικό) και παρακεντήσεων (μαστού, θυρεοειδούς, λεμφαδένων, ήπατος)
ΚΕΝΝΕΝΤΥ 55 ΤΗΛ. 26752, 26267
Δεκτοί ασφαλισμένοι ΤΑΜΕΙΩΝ

Μ 15

Δρ. ΜΑΝΩΛΙΚΑΚΗΣ ΓΙΩΡΓΟΣ

ΜΑΙΕΥΤΗΡ – ΧΕΙΡΟΥΡΓΟΣ – ΓΥΝΑΙΚΟΛΟΓΟΣ
Διδάκτωρ Πανεπιστημίου Μονάχου
Πτυχιούχος και ειδικευμένος εις Δ. ΓΕΡΜΑΝΙΑ
●Σύγχρονη παρακολούθηση εγκύου με ΚΑΡΔΙΟΤΟΚΟΓΡΑΦΟ με υπέρηχο
●Νέα διαγνωστική μέθοδος με ΕΝΔΟΚΟΛΠΙΚΟ ΥΠΕΡΗΧΟ
●Σύγχρονη παρακολούθηση τραχύλου και προκαρκινικός έλεγχος με ΚΟΛΠΟΣΚΟΠΙΟ
Ρόδος, Παύλου Μελά 27 Τηλ.Γραφ.33454, Οικία 31907
Δέχεται καθημερινά 9-1π.μ. και 5.8.30 μ.μ. και Σάββατο 9-1.30 μ.μ.
Ταμεία: Δημοσίου & ΤΑΞΥ

Μ 53

ΙΑΤΡΙΚΗ ΑΝΑΚΟΙΝΩΣΗ
Ο ΓΑΣΤΡΕΝΤΕΡΟΛΟΓΟΣ ΕΝΔΟΣΚΟΠΟΣ

ΝΙΚΟΣ ΤΣ. ΦΡΟΝΑΣ

-Ειδικός στις παθήσεις ήπατος, χοληφόρων, παγκρέατος, οισοφάγου, στομάχου, εντέρων
-Πλήρες ενδοσκοπικό εργαστήριο
ΔΕΧΕΤΑΙ με ραντεβού: πρωί 8.30 - 1 απόγευμα 5 - 8 εκτός Τετάρτης και Σαββάτου 9-12
ΙΑΤΡΕΙΟ: Π. ΜΕΛΑ 46-48, ΤΗΛ. 31259

Μ 38

ΙΑΤΡΙΚΗ ΑΝΑΚΟΙΝΩΣΗ
Ο ΠΑΙΔΙΑΤΡΟΣ

ΚΩΝ/ΝΟΣ Π. ΙΩΑΝΝΙΔΗΣ

Τ. Δ/ΝΤΗΣ ΠΑΙΔΙΑΤΡΙΚΗΣ ΚΛΙΝΙΚΗΣ ΓΕΝ. ΝΟΣ/ΜΕΙΟΥ ΡΟΔΟΥ
Δέχεται: ΜΟΝΟ ΜΕ ΡΑΝΤΕΒΟΥ
Καθημερινώς: πρωινές ώρες 9-1μ.μ.
Απογευματινές 4-8μ.μ.
Διεύθυνση:
28ης Οκτωβρίου 62
Τηλ. 24576
έναντι ξενοδοχείου Παυλίδη

Μ 16

ΙΑΤΡΙΚΗ ΑΝΑΚΟΙΝΩΣΗ

ΜΗΝΑΣ Ι. ΜΑΣΤΡΟΜΗΝΑΣ

ΧΕΙΡ. ΓΥΝΑΙΚΟΛΟΓΟΣ - ΜΑΙΕΥΤΗΡΑΣ
ΔΙΔΑΚΤΩΡ ΠΑΝΕΠΙΣΤΗΜΙΟΥ ΑΘΗΝΩΝ
τ. Επιμελητής Επιστ. Ερευνητής
Παν/κού Νοσοκομείου HAMMERSMITH ΛΟΝΔΙΝΟΥ
Μέλος Βρεταννικής Εταιρίας Γονιμότητας
Ειδικευμένος σε προβλήματα γονιμότητας και εξωσωματικής γονιμοποίησης - Υπεύθυνος Κέντρου Γονιμότητας του μαιευτηρίου «ΜΗΤΕΡΑ»
Δέχεται με ραντεβού πλην Σαββάτου (5-8 απόγευμα)
ΙΑΤΡΕΙΟ: 28ης Οκτωβρίου αρ. 21, τηλ. 6851800
ΦΙΛΟΘΕΗ
ΟΙΚΙΑ: Αισώπου 7-9 ΜΑΡΟΥΣΙ, τηλ. 8026640

Μ 64

ΙΑΤΡΙΚΗ ΑΝΑΚΟΙΝΩΣΗ
ο ιατρός

ΜΙΧΑΗΛ Η.ΜΑΚΡΗΣ

ΕΙΔΙΚΟΣ ΚΑΡΔΙΟΛΟΓΟΣ
ΔΙΔΑΚΤΩΡ ΠΑΝΕΠΙΣΤΗΜΙΟΥ ΑΘΗΝΩΝ

ΔΕΧΕΤΑΙ: καθημερινώς: 8.30-13 πρωί και 5-8.30 απόγευμα.
Σάββατο: 8.30-13 το πρωί
και ασφαλισμένους ΔΗΜΟΣΙΟΥ, ΤΑΞΥ, ΤΥΔΚΥ, ΟΙΚΟΥ ΝΑΥΤΟΥ και λοιπών Ταμείων
Πλήρης καρδιολογικός έλεγχος με σύγχρονες διαγνωστικές μεθόδους
Αλεξάνδρου Διάκου 2-3ος όροφος τηλ. 21.501
(έναντι κήπου ξενοδοχείου «Θέρμαι»)

Μ. 25

ΚΑΡΔΙΟΛΟΓΙΚΟ ΙΑΤΡΕΙΟ
ΑΝΑΙΜΑΚΤΩΝ ΔΙΑΓΝΩΣΤΙΚΩΝ ΜΕΘΟΔΩΝ

ΓΕΩΡΓΙΟΣ ΓΕΩΡΓΙΑΔΗΣ

Ειδικός καρδιολόγος
M.S.M.A - SWEDEN τ. Επιμελητής Καρδιολογικής Κλινικής του Πανεπιστημιακού Νοσοκομείου S.O.S. KAROLINSKA I. ΣΤΟΚΧΟΛΜΗΣ - Former Registrar του Πανεπιστημιακού Νοσοκομείου AKADEMISKA UPPSALA - Σουηδίας
ΔΕΧΕΤΑΙ ΚΑΘΕΜΕΡΑ 08.30 - 1 και 5-8 μ.μ.
ΣΑΒΒΑΤΟ: ΜΕ ΡΑΝΤΕΒΟΥ
ΠΛΗΡΗΣ ΣΥΓΧΡΟΝΟΣ ΚΑΡΔΙΟΛΟΓΙΚΟΣ ΕΛΕΓΧΟΣ
ΤΑΜΕΙΑ: Τ.Α.Ξ.Υ - ΔΗΜΟΣΙΟΥ - ΤΥΔΚΥ
ΙΑΤΡΕΙΟ: 28ης ΟΚΤΩΒΡΙΟΥ Νο 37 - Τηλ. 36827
(Πλησίον ΠΛΑΤ. ΨΑΡΟΠΟΥΛΑΣ) ΟΙΚΙΑ τηλ. 91175

Μ 9

ΟΡΘΟΔΟΝΤΙΚΟ ΙΑΤΡΕΙΟ

Δρ ΣΤΥΛΙΑΝΟΥ ΠΕΤΑ
ΕΙΔΙΚΟΥ ΟΡΘΟΔΟΝΤΙΚΟΥ

ΔΙΔΑΚΤΩΡ ΠΑΝΕΠΙΣΤΗΜΙΟΥ
TUBINGEN ΓΕΡΜΑΝΙΑΣ
ΕΙΔΙΚΕΥΘΕΙΣ ΕΙΣ ΠΑΝΕΠΙΣΤΗΜΙΑΚΗ ΚΛΙΝΙΚΗ ΜΟΝΑΧΟΥ
ΔΕΧΕΤΑΙ ΔΕΥΤΕΡΑ ΕΩΣ ΠΑΡΑΣΚΕΥΗ
πρωί από 9:00-12:00 & απόγευμα 3:30-8:00
28ης Οκτωβρίου 6, 85100 ΡΟΔΟΣ
Τηλ. (0241) 34776
(πλησίον Ακαδημίας)

Μ 28

ΙΑΤΡΙΚΗ ΑΝΑΚΟΙΝΩΣΗ

Δρ ΑΝΑΣΤΑΣΙΟΣ ΣΤ. ΠΕΤΑΣ

ΙΑΤΡΟΣ
ΧΕΙΡΟΥΡΓΟΣ ΟΥΡΟΛΟΓΟΣ
ΔΙΔΑΚΤΩΡ ΠΑΝΕΠΙΣΤΗΜΙΟΥ ΤΥΜΠΙΓΚΕΝ ΔΥΤ. ΓΕΡΜΑΝΙΑΣ
ΕΙΔΙΚΕΥΘΕΙΣ ΕΙΣ UNIVERSITAT TUBINGEN ΚΑΙ ZENTRALKLINIKUM AUGSBURG ΔΥΤ. ΓΕΡΜΑΝΙΑΣ
ΗΠΕΡΗΧΟΙ - ΣΤΕΙΡΟΤΗΣ
ΔΕΧΕΤΑΙ ΚΑΘΗΜΕΡΙΝΑ 8 -1 π.μ. και 5-8 μ.μ. εκτός Σαββάτου και Τετάρτης απόγευμα
ΤΑΜΕΙΑ: ΤΑΞΥ- ΔΗΜΟΣΙΟ-ΤΥΔΚΥ και ΙΚΑ από 08.00 - 11.30π.μ.
28ης ΟΚΤΩΒΡΙΟΥ 4 (1ος όροφος) τηλ. 36096
(πλησίον Ακαδημίας)

Μ 29

DR ΑΡΙΣΤΟΤΕΛΗΣ ΜΠΟΓΔΑΝΗΣ

ΓΥΝΑΙΚΟΛΟΓΟΣ ΧΕΙΡΟΥΡΓΟΣ - ΜΑΙΕΥΤΗΡ
ΠΤΥΧ/ΧΟΣ & ΔΙΔΑΚΤΩΡ ΠΑΝΕΠΙΣΤΗΜΙΟΥ MUNCTER ΓΕΡΜΑΝΙΑΣ ΕΙΔ. ΣΤΗΝ ΠΑΝ/ΜΙΑΚΗ FRAUENKLINIK DORTMUND ΓΕΡΜΑΝΙΑΣ
ΥΠΕΡΗΧΟΙ - ΣΤΕΙΡΟΤΗΣ - ΜΑΣΤΟΣ - ΟΓΚΟΛΟΓΙΑ
σύγχρονη παρακολούθηση εγκύου με υπέρηχο καικαρδιοτοκογραφικό
Δέχεται
ΠΡΩΙ: Δευτέρα έως Σάββατο 9-1π.μ.
ΑΠΟΓ.: Δευτέρα έως Παρασκευή 5-8 μ.μ.
ΙΑΤΡΕΙΟ: Ι. Δραγούμη 5Α Ρόδος Τηλ. 20939
Τηλ. Οικίας: 64893

Μ. 60

ΙΑΤΡΙΚΗ ΑΝΑΚΟΙΝΩΣΗ

ΙΩΑΝ. ΓΟΥΡΖΟΥΛΙΔΗΣ

ΜΑΙΕΥΤΗΡ – ΧΕΙΡΟΥΡΓΟΣ – ΓΥΝΑΙΚΟΛΟΓΟΣ
ΕΠΙΣΤ/ΚΟΣ ΣΥΝΕΡΓΑΤΗΣ ΝΟΣΟΚΟΜΕΙΟΥ «ΥΓΕΙΑ»
τ. ΔΙΕΥΘΥΝΤΗΣ ΓΕΝ. ΚΡΑΤ. ΝΟΣ/ΜΕΙΟΥ
●Πλήρης παρακολούθηση εγκύου
●Νέα διαγνωστική μέθοδος τραχηλίπιδος με κολποσκόπιο
●Προβλήματα στειρότητας - γονιμότητας
●Σύγχρονος ενδοκολπικός υπερηχοτομογράφος
ΡΟΔΟΣ: 28ης Οκτωβρίου 23 - 25, 2ος όροφος
Δέχεται: 9 - 1 π.μ. και 5 - 8 μ.μ. (καθημερινά πλην Σαββάτου)
ΤΗΛ. ΙΑΤΡΕΙΟΥ: 35825 - & ΟΙΚΙΑΣ: 28427
-Δεκτοί ασφαλισμένοι Ταμείων-

Μ 8

Ερωτήσεις για τη Σύμη

ΣΥΝΕΧΕΙΑ ΑΠΟ ΤΗ ΣΕΛ. 1

υρκικά δίκτυα χωρίς κανένα πρόβλημα, εδώ και αρκετό καιρό η ΕΤ 1 δεν εκπέμπει και η ΕΤ 2 εκπέμπει σε ελάχιστα διαλείμματα.

Παρά τις υποσχέσεις και την επί τόπου μετάβαση συνεργείων το πρόβλημα εξακολουθεί να υπάρχει.

Επειδή πρόκειται για εθνικής σημασίας θέμα ερωτάται ο υπουργός Προεδρίας, πότε και πως θα λυθεί επί τέλους, και αν σκέπτεται να πάρει άμεσα μέτρα».

ΓΙΑ ΤΑ ΠΡΟΒΛΗΜΑΤΑ της παιδείας, στην ερώτησή του ο κ. Σκανδαλίδης αναφέρει:

«Παρά τις επανειλημμένες ενοχλήσεις του δημάρχου Σύμης οι ελλείψεις σε υποδομές και προσωπικό των εκπαιδευτηρίων του νησιού εξακολουθούν να είναι κραυγαλέες.

Ενώ δόθηκαν υποσχέσεις ότι θα πάρει απόλυτη προτεραιότητα η κατασκευή αίθουσας νηπιαγωγείου, στο πρόγραμμα του 1992 δεν συμπεριλαμβάνεται το έργο γιατί δεν εκχωρήθησαν οι αντίστοιχοι πόροι στο Νομαρχιακό Ταμείο.

Εξ άλλου εδώ και ένα χρόνο η τοποθετημένη στο γενικό γυμνάσιο - λύκειο καθηγήτρια αγγλικής φιλολογίας έχει αποσπαστεί στο υπουργείο Παιδείας με αποτέλεσμα να μην γίνονται μαθήματα αγγλικής σε κατ' εξοχήν τουριστικόνησί.

Τέλος, από το Νοέμβρη δεν γίνονται και μαθήματα γυμναστικής με κίνδυνο να μη γίνουν ούτε οι παρελάσεις στις εθνικές γιορτές της 7 και 25 Μαρτίου.

Ερωτάται ο υπουργός Παιδείας, αν και πότε σκοπεύει να πάρει μέτρα που θα καλύψουν τις επείγουσες αυτές ανάγκες».

Συνεδριάζει το διοικητικό συμβούλιο του Ε.Κ.

Την Πέμπτη θα συνεδριάσει το διοικητικό συμβούλιο του Εργατικού Κέντρου Ρόδου, προκειμένου να εξετάσει διάφορα θέματα.

Μεταξύ των θεμάτων είναι η αξιολόγηση των προτάσεων για το θέμα του ΙΚΑ Ρόδου,

ΑΣΤΙΚΟΣ ΟΙΚΟΔΟΜΙΚΟΣ ΣΥΝ/ΣΜΟΣ ΠΟΛΥΤΕΚΝΩΝ ΔΩΔ/ΣΟΥ
«Η ΘΕΟΤΟΚΟΣ» ΣΥΝΙΠΕ

ΠΡΟΣΚΛΗΣΗ

Παρακαλούνται όλα τα μέλη του συνεταιρισμού μας να προσέλθουν στην γενική συνέλευση που θα λάβει χώραν την 23η του μήνα Φεβρουαρίου τρ. έτους (1992) ημέρα Κυριακή και ώρα 10.00π.μ. στην αίθουσα του Δημοτικού θεάτρου Ρόδου με θέματα ημερησίας διατάξεως:
1) Ενημέρωση των μελών επί της πορείας των προβλημάτων της οικιστικής αξιοποίησης και δη επί της συνταχθείσης πολεοδομικής μελέτης του οικοπέδου μας.
2) Απολογισμός εσόδων και εξόδων και των πεπραγμένων του έτους 1991.
3) Καθορισμός εισφορών των μελών για αντιμετώπιση των δαπανών των έργων υποδομής.
4) Αρχαιρεσίες για ανάδειξη νέου διοικητικού και εποπτικού συμβουλίου.
Σε περίπτωση που δεν καταστεί δυνατή η επίτευξη απαρτίας κατά την οριζομένη ημερομηνία, παρακαλούμε τα μέλη μας να προσέλθουν στον αυτόν τόπον την 1η Μαρτίου τρ. έτους την ίδια ημέρα και ώρα.
Θεωρούμε ότι η Γ.Σ. αυτή θεωρείται από τις πλέον ενδιαφέρουσες, γι' αυτό παρακαλούμε να μη λείψει κανένα μέλος.
Επίσης παρακαλούμε όσους έχουν καταθέσει την οριισθείσα εισφορά των 200.000 δρχ. σε λογ/σμό του συν/σμού μας στην Ιονική Τράπεζα, να μας προσκομίσουν και καταθέσουν φωτοαντίγραφο των γραμματίων εισπραξης της τράπεζας, ώστε να ελεγχθεί ποιοι δεν κατέβαλαν το οφειλόμενο ποσό και ληφθούν τα προβλεπόμενα κατ' αυτών μέτρα διαγραφής των.
Με συν/κούς χαιρετισμούς
Για το Διοικητικό Συμβούλιο
Ο Πρόεδρος Στ. Ορφανός
Ο Γ. Γραμματέας Ι. Σπυρόπουλος

3077-9,12/2

ΙΑΤΡΙΚΗ ΑΝΑΚΟΙΝΩΣΗ

Στο Ακτινοδιαγνωστικό Εργαστήριο του
ΣΤΕΦΑΝΟΥ ΣΤΑΥΡΟΥΛΗ

Ιατρού ακτινοδιαγνώστη
λειτουργεί σύγχρονη μονάδα μέτρησης της οστικής πυκνότητας για τη διάγνωση της οστεοπόρωσης
Οδός Γ. Ευσταθίου 6 - Τηλ.: 36840

2378-8/3

ΙΑΤΡΙΚΗ ΑΝΑΚΟΙΝΩΣΗ

ΕΛΕΝΗ ΑΛ. ΣΟΥΛΟΥΝΙΑ

ΙΑΤΡΟΣ ΑΚΤΙΝΟΛΟΓΟΣ
Η γιατρός δέχεται καθημερινά 8.30π.μ. - 1μ.μ. και δμ.μ.-8μ.μ.
ΣΑΒΒΑΤΟ 9.00π.μ.-12μ. για τις εξής εξετάσεις:
ΠΡΟΛΗΠΤΙΚΟΣ ΕΛΕΓΧΟΣ ΜΑΣΤΟΥ με ιδιαίτερα χαμηλή δόση ακτινοβολίας
ΥΠΕΡΗΧΟΤΟΜΟΓΡΑΦΙΕΣ θυρεοειδούς, ήπατος - χοληφόρων, παγκρέατος, σπληνός, νεφρών - ουροδόχου κύστης, έσω γεννητικών οργάνων, μαστού
ΜΕΤΡΗΣΗ ΟΣΤΕΟΠΩΡΩΣΗΣ
Διεύθυνση: 28ης Οκτωβρίου 19-21, όροφος 1
Τηλ.: 29304

3042-12/2

Ιατρός

ΓΕΩΡΓΙΟΣ Α. ΚΑΤΣΟΓΡΙΔΑΚΗΣ

ΝΕΥΡΟΛΟΓΟΣ ΨΥΧΙΑΤΡΟΣ
Ωρες λειτουργίας ιατρείου και εγκεφαλογραφικού εργαστηρίου: Πρωί 9-11
Απόγευμα 5-7
(ΕΚΤΟΣ ΣΑΒΒΑΤΟΥ)
Στεφάνου Καζούλλη 49 (πλατεία Φώκιαλη)
τηλ. 27134

1844-29/2

ΟΡΘΟΔΟΝΤΙΚΟ ΙΑΤΡΕΙΟ

ΗΛΙΑ ΚΑΘΟΠΟΥΛΗ
Ειδικού Ορθοδοντικού
Master Πανεπιστημίου Lund Σουηδίας

ΔΕΧΕΤΑΙ ΔΕΥΤΕΡΑ ΕΩΣ ΠΑΡΑΣΚΕΥΗ
ώρες 03.00 - 09.00 απόγευμα με ραντεβού.

Πίνδου 4 - 85100 Ρόδος τηλ. (0241) 33132

Ο Δεσπότης στο «Υγείας»

ΣΥΝΕΧΕΙΑ ΑΠΟ ΤΗ ΣΕΛ. 1

και σε μερικά 24ωρα, δηλαδή το αργότερο μέχρι την ερχόμενη Πέμπτη, θα υπάρχει μια πλήρης εικόνα για την κατάσταση της υγείας του σεβασμιωτάτου μητροπολίτη Ρόδου.

Ο κ. ΑΠΟΣΤΟΛΟΣ βρισκόταν στο σπίτι του το πρωί της Κυριακής και λίγο πριν αναχωρήσει για την εκκλησία προκειμένου να ιερουργήσει και να χειροτονήσει ιερέα στην εκκλησία των Αγίων Αναργύρων αισθάνθηκε αδιαθεσία.

◆ Αμέσως ο Πρωτοσύγγελος κ. Παΐσιος ειδοποίησε το γιατρό κ. Παπασάββα, ο οποίος διέγνωσε το εγκεφαλικό επεισόδιο και εισηγήθηκε τη μεταφορά του στο κρατικό νοσοκομείο, για να νοσηλευτεί.

ΟΜΩΣ το βράδυ της Κυριακής, το συγγενικό περιβάλλον του μητροπολίτη ζήτησε όπως ο σεβασμιώτατος μεταφερθεί στην Αθήνα, πράγμα που έγινε. Έτσι, στις 10.30 μ.μ. ο κ. Απόστολος συνοδευόμενος από συγγενείς του και τον πρωτοσύγγελο κ. Παΐσιο, μετέβη στην αθήνα και εισήχθη στο «Υγεία», όπου νοσηλεύεται.

◆ Θα πρέπει να σημειωθεί ότι ο μητροπολίτης κ. Απόστολος διατηρεί πλήρως τις αισθήσεις του και επικοινωνεί με το περιβάλλον. Γενικώς εκφράζεται η άποψη ότι πρόκειται για ελαφράς μορφής εγκεφαλικό επεισόδιο, που θα παρέλθει ανωδύνως για το μητροπολίτη μας.

Σύσκεψη με τον Καραμανλή

ΣΥΝΕΧΕΙΑ ΑΠΟ ΤΗ ΣΕΛ. 1

δρέου, η πρόεδρος του ΣΥΝ Μαρία Δαμανάκη και η γενική γραμματέας του ΚΚΕ Αλέκα Παπαρήγα. Ο πρωθυπουργός διευκρίνισε ότι η σύσκεψη θα είναι εμπιστευτική και απόρρητη και σημείωσε ότι θα τηρηθούν πρακτικά, ενώ θα έχει ως αντικείμενο τη χάραξη κοινής εθνικής πολιτικής, στα εθνικά μας θέματα, καθώς όλα (Κυπριακό, ελληνοτουρκικά και Βαλκάνια) βρίσκονται σε κρίσιμη καμπή. Εν προκειμένω ο κ. Μητσοτάκης υπογράμμισε ότι ο λαϊκισμός και η δημοκοπία εγκυμονούν τρομερούς κινδύνους για τα εθνικά μας συμφέροντα και τόνισε την ανάγκη να είμαστε ψυχραιμότεροι και προσεκτικότεροι στην αντιμετώπιση τους. Ακόμη ο πρωθυπουργός εξέφρασε την ελπίδα ότι τα ελληνικά πολιτικά κόμματα θα συμφωνήσουν στη χάραξη κοινής εθνικής στρατηγικής, όπως πράττουν οι Τούρκοι, ενώ διευκρίνισε, απαντώντας σε σχετική ερώτηση ότι η σύσκεψη αυτή θα προηγηθεί της συζητήσεως προς ημερήσιας διατάξεως στη Βουλή, ώστε οι αρχηγοί να είναι ενημερωμένοι στις λεπτομέρειες των εθνικών θεμάτων.

Σημειώνεται, εξάλλου ότι ο πρωθυπουργός (που αναχωρεί αύριο για τριήμερη περιοδεία στη Σαουδική Αραβία, τα Ηνωμένα Αραβικά Εμιράτα και το Κουβέιτ) πιθανότατα να σταθμεύσει το βράδυ της Πέμπτης στη Λάρνακα όπου, όπως διευκρίνισε, αν ο πρόεδρος Βασιλείου είναι διαθέσιμος θα ανταλλάξει μαζί του απόψεις για το εθνικό θέμα. Αλλωστε, είπε, πριν τη συνάντηση με τον πρόεδρο της Δημοκρατίας είχα τηλεφωνική επικοινωνία με τον κ. Γ. Βασιλείου.

Ψόφια ζώα στην Κάμειρο

ΣΥΝΕΧΕΙΑ ΑΠΟ ΤΗ ΣΕΛ. 1

τα ψόφια ζώα, δεν πρέπει να προέρχονται από την Τουρκία και δεν υπάρχει ανησυχία να έχουν προσβληθεί από πανώλη ή αφθώδη πυρετό. Τα ζώα που μέχρι τώρα έχουν εντοπιστεί έχουν σήμανση. Μάλιστα αυτά που εντοπίστηκαν την περασμένη εβδομάδα είναι πολωνέζικα.

Βούτηξαν στο νερό

ΣΥΝΕΧΕΙΑ ΑΠΟ ΤΗ ΣΕΛ. 1

παράλληλα του επετέθηκαν.

ΜΕΣΩ «ραδιοταξί» κάλεσε βοήθεια μ' αποτέλεσμα, σε χρόνο ρεκόρ, να έρθουν ενισχύσεις και οι νεαροί να τραπούν σε φυγή. Μάλιστα για να αποφύγουν τους ταξιτζήδες «βούτηξαν» στη θάλασσα, αψηφώντας το τσουχτερόκρυο.

◆ Αναγκάστηκαν να διακόψουν το θαλσσιο μπάνιο τους, όταν ήρθαν οι αστυνομικοί, που τους επιβίβασαν στο περιπολικό και τους οδήγησαν στο Αστυνομικό Τμήμα. Αρχικά, υποβλήθηκαν μηνύσεις, αλλά αργότερα ανακλήθηκαν και επέστρεψαν το πρωί στα σπίτια τους.

Το κτίριο του ΤΕΕ

ΣΥΝΕΧΕΙΑ ΑΠΟ ΤΗ ΣΕΛ. 1

μόνιμη και όχι παροδική και τόνισε ότι σ' αυτή την τελευταία τριετία οι μηχανικοί του δημοσίου έχασαν πάνω από το 20% των αμοιβών τους.

Ο δημοτικός φόρος

ΣΥΝΕΧΕΙΑ ΑΠΟ ΤΗ ΣΕΛ. 1

ύστερα από ευρεία ανταλλαγή απόψεων αποφάσισε τα παρακάτω:

1. Εμμένει στην απόφαση που έλαβε κατά τη συνεδρίαση της 2 Οκτωβρίου 1991, ότι ο ειδικός δημοτικός φόρος κατανάλωσης με τη μορφή που λειτουργεί σήμερα, είναι αντικοινοτικός.

2. Παρά το παραπάνω δεδομένο, οι παραγωγικές τάξεις έχουν την καλή διάθεση να συζητήσουν μεθοδεύσεις που θα στοχεύουν την υλοποίηση των τελευταίων προτάσεων, που υπέβαλε το Επιμελητήριο προς το Δήμο Ρόδου.

3. Το Επιμελητήριο εκφράζει την ανησυχία του δια την παρατηρούμενη σκλήρυνση του Δήμου και των οργάνων που εκδηλώθηκε με τα πρόσφατα γεγονότα στο λιμάνι της Ρόδου. Φρονούμε ότι τέτοιες ενέργειες ανατρέπουν τις καλές προθέσεις για εξεύρεση αποδεκτής κοινής λύσης.

4. Το ΕΒΕΔ Δωδεκανήσου, θα παρακολουθήσει με ενδιαφέρον την πορεία του θέματος του δημοτικού φόρου και ιδία τις εξελίξεις της προσφυγής στο Ευρωπαϊκό Δικαστήριο του Εμπορικού Συλλόγου Κω, τα μέλη του οποίου συγκαταλέγονται στη δύναμη του Επιμελητηρίου και είναι πάντοτε πρόθυμο στα πλαίσια του ρόλου που του έταξε ο νομοθέτης, να προσφέρει τις υπηρεσίες του στα προβλήματα των επιχειρήσεων, και γενικά των παραγωγικών τάξεων της Δωδεκανήσου».

Το φράγμα του Γαδουρά

ΣΥΝΕΧΕΙΑ ΑΠΟ ΤΗ ΣΕΛ. 1

◆ Συγκεκριμένα, χθες το απόγευμα ο κ. Χαραλαμπόπουλος, έλαβε από το ιδιαίτερο γραφείο του Πρωθυπουργού, το παρακάτω FAX, για την προέγκριση κατασκευής του φράγματος:

«Αγαπητέ κύριε Νομάρχα,

Θα ήθελα να σας ενημερώσω ότι όπως σας είχε υποσχεθεί ο κ. Πρωθυπουργός υπογράφτηκε προέγκριση για την κατασκευή του φράγματος Γαϊδουρά από τον Υφυπουργό Εθνικής Οικονομίας κ. Αριστείδη Τσιτλάκο.»

◆ Ο κ. Χαραλαμπόπουλος, μετά τη λήψη του FAX, κάλεσε τους δημοσιογράφους στο γραφείο του και αναφέρθηκε στο φράγμα «Γαδουρά» τονίζοντας ότι υπάρχει ενδιαφέρον του κ. Μητσοτάκη για την εκτέλεση του έργου, το οποίο θα ενταχθεί στα κοινοτικά προγράμματα ΣΠΑ και με σημερινές τιμές το κόστος κατασκευής ανέρχεται σε 7 δις δραχμές.

ΣΥΜΦΩΝΑ με στοιχεία της προμελέτης, θα καλύπτει έκταση 147 τετρ. χιλιομέτρων, θα είναι χωρητικότητας 63 εκατ. κυβικών μέτρων, θα έχει δυνατότητα ετήσιας απορροής 33 εκατ. κυβ. μέτρων και θα έχει ύψος 55 μέτρων.

Η δημοπράτηση του έργου αναμένεται να αρχίσει μέσα στο 1992 και η ολοκλήρωση κατασκευής σε 4 χρόνια. Θα υδροδοτηθούν οι Δήμοι Ρόδου και Ιαλυσού και οι κοινότητες της ανατολικής πλευράς του νησιού από Μαλώνα μέχρι και Αφάντου ενώ θα αρδευθεί η γύρω περιοχή έκτασης 20.000 στρεμμάτων. Το έργο θα ενταχθεί αρχικά στα επιδοτούμενα προγράμματα του υπουργείου Γεωργίας και πιθανότατα αργότερα στα προγράμματα του υπουργείου Δημοσίων Εργων.

Χειμερινές πυρκαγιές

ΔΥΟ χειμερινές πυρκαγιές, εκδηλώθηκαν στη Σάλακο και στην Κάλυμνο, προχθές, οι οποίες έκαψαν θαμνώδη έκταση 15 και δύο στρεμμάτωναντίστοιχα.

◆ Η πρώτη εκδηλώθηκε στις 12 το μεσημέρι στη Σάλακο, όταν ο Στέργος Μαριάς, στην προσπάθειά του να κάψει ξερά χόρτα, έχασε τον έλεγχο της φωτιάς, μ' αποτέλεσμα να επεκταθεί σε παρακείμενη θαμνώδη έκταση.

◆ Η δεύτερη εκδηλώθηκε σε θαμνώδη περιοχή της Καλύμνου, από άγνωστη αιτία και έκαψε έκταση δύοστρεμμάτων.

ΑΝΑΚΡΙΣΕΙΣ κάνουν οι κατά τόπους υπηρεσίες της Πυροσβεστικής.

Πέντε φυγάδες χτες στο Καστελλόριζο

ΠΕΝΤΕ φυγάδες κουρδικής καταγωγής, έφθασαν χθες το απόγευμα στη νησίδα «Στρογγυλή» με βάρκα συμπατριώτη τους. Αμέσως λειτούργησε το σύστημα «επικοινωνίας» Τούρκων και Καστελλοριζίων βαρκάρηδων και οι φυγάδες μεταφέρθηκαν στο Καστελλόριζο.

Σήμερα θα μεταφερθούν στη Ρόδο και στη συνέχεια θα προωθούν στην Υποδιεύθυνση Αλλοδαπών Αττικής, για τα περαιτέρω.

ΟΙΚΟΔΟΜΙΚΕΣ ΕΠΙΧΕΙΡΗΣΕΙΣ
"Θ.Β. ΠΡΑΣΙΝΟΥ"
ΕΘ. ΔΩΔΕΚΑΝΗΣΙΩΝ 4 ΤΗΛ .24304 & 32980 ΡΟΔΟΣ

ΜΙΑ ΟΨΗ ΤΟΥ ΝΕΟΥ ΚΟΛΟΣΣΟΥ ΤΗΣ ΡΟΔΟΥ ΣΤΗΝ ΠΛΑΤΕΙΑ ΦΩΚΙΑΛΗ

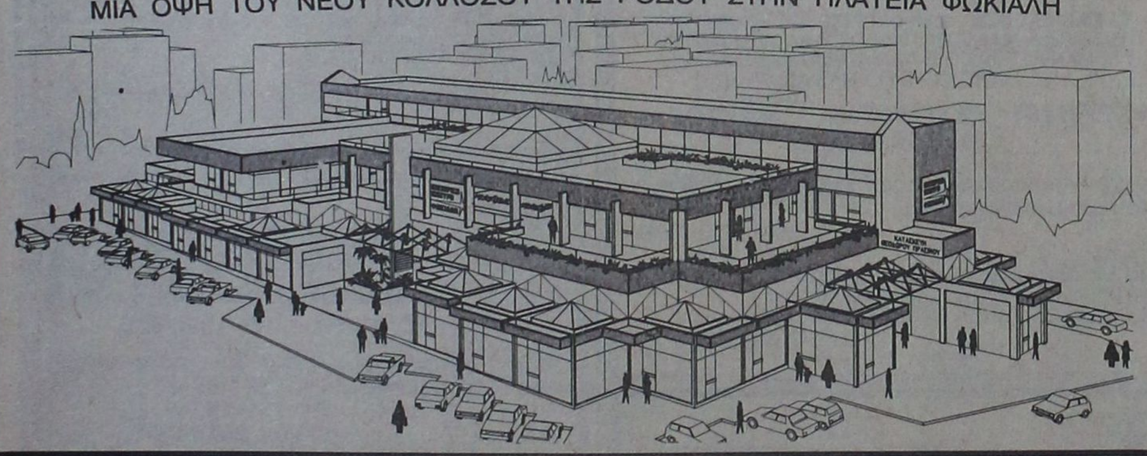

ΤΡΙΟΡΟΦΟ ΕΜΠΟΡΙΚΟ ΚΕΝΤΡΟ
ΚΑΤΑΣΚΕΥΗ ΘΕΟΔΩΡΟΥ ΠΡΑΣΙΝΟΥ

* ΕΞΗΝΤΑ ΠΟΛΥΤΕΛΗ ΚΑΤΑΣΤΗΜΑΤΑ
* ΓΥΑΛΙΝΕΣ ΠΥΡΑΜΙΔΕΣ ΣΤΙΣ ΟΡΟΦΕΣ
* ΓΥΑΛΙΝΟ ΑΣΑΝΣΕΡ
* ΑΝΕΤΟΙ ΚΟΙΝΟΧΡΗΣΤΟΙ ΧΩΡΟΙ
* ΔΥΟ ΚΕΝΤΡΙΚΕΣ ΕΙΣΟΔΟΙ
* ΦΩΤΕΙΝΑ ΣΙΝΤΡΙΒΑΝΙΑ κ.λ.π.

Τώρα μπορείτε κι εσείς να αγοράσετε ένα κατάστημα από το Νέο Κολοσσό της Ρόδου, το μεγαλύτερο και ωραιότερο Εμπορικό Κέντρο στην Ελλάδα!
Βρίσκεται στην Πλατεία Φώκιαλη, στην πιό κατοικημένη περιοχή της πόλεως Ρόδου.
Αυτό που έλειπε από την πόλη μας, γίνεται πραγματικότητα!

Προλάβετε να αγοράσετε!

Ukako

Επεμβάσεις που άλλοτε ήταν αδύνατο να γίνουν

Εκπληκτικά θαύματα κάνει η χειρουργική

Πως θεραπεύονται η ανδρική στειρότητα και η νόσος του Πάρκινσον — Ακτίνες λέιζερ κατά της μυωπίας

ΠΑΡΙΣΙ, Η χειρουργική έχει προοδεύσει σε εξαιρετικό βαθμό σε όλους τους τομείς. Η μικροχειρουργική, η πιο «προχωρημένη» μορφή των χειρουργικών επεμβάσεων με τεχνολογικά μέσα που παλαιότερα δεν μπορούσε ούτε να φανταστεί κάθε επιστήμονας, ακολουθεί και αυτή τα βήματα της ευρύτερης χειρουργικής - και επιτελεί κατορθώματα όχι απλώς αξιόλογα, αλλά αξιοθαύμαστα.

Από τη γενική εικόνα της χειρουργικής, δεν πρέπει ποτέ να απομονώσουμε μόνο την καθαυτό εγχείρηση, αλλά πρέπει να περιλαμβάνουμε στην όλη έννοια και τα «βοηθήματα» που έχουν οι γιατροί στη διάθεσή τους και με τα οποία προσδιορίζουν επακριβώς το πως και που θα γίνει η τελική επέμβαση, είτε με το «παραδοσιακό» νυστέρι, είτε με ακτίνων λέιζερ «νυστέρι», είτε με άλλους τρόπους που προσφέρει η τεχνολογία. Μικροσκοπικές βιντεοκάμερες, νυστέρια, συρραπτικά μηχανήματα και άλλα όργανα, τόσο μικρά ώστε να γλιστρούν σε τομές μήκους μόλις ενός ή δύο εκατοστών έχουν φέρει επανάσταση στη χειρουργική, περιόρισαν σημαντικά το κόστος των επεμβάσεων και περιόρισαν θεαματικά -στο ελάχιστο- τους κινδύνους των μετεγχειρητικών επιπλοκών. Η αφαίρεση μιας διογκωμένης χοληδόχου κύστης με την παραδοσιακή χειρουργική μέθοδο απαιτεί μια τομή μήκους 15 εκατοστών, παραμονή 4-5 ημερών στο νοσοκομείο και μια επώδυνη ανάρρωση μερικών εβδομάδων. Χάρη στα νέα χειρουργικά εργαλεία, δεκάδες χιλιάδες ασθενείς επιστρέφουν σπίτι τους αμέσως μετά από την επέμβαση, με μερικά ράμματα και με τη δυνατότητα να ξαναρχίσουν να εργάζονται μέσα σε λίγες ημέρες. Αν και προς το παρόν η νέα μέθοδος περιορίζεται στις επεμβάσεις της χοληδόχου κύστης, οι γιατροί δοκιμάζουν αυτά τα μικροσκοπικά λαπαροσκοπικά εργαλεία και για τη θεραπεία καρκίνων, όπως των πνευμόνων, του παχέος εντέρου, έλκους, κήλης και σκωληκοειδίτιδας.

Η λαπαροσκόπηση εφαρμόζεται και αλλού. Μια νέα χειρουργική τεχνική για την ανδρική στειρότητα -την αιτία για το 30% των προβλημάτων στειρότητας των ζευγαριών- μπορεί να μειώσει τον χρόνο ανάρρωσης του ασθενούς από μερικές εβδομάδες σε μερικές ημέρες. Η νέα εφαρμογή της λαπαροσκόπησης ξεμπλοκάρει ανωμάλως διευρυμένες φλέβες που οδηγούν στους όρχεις των στείρων ανδρών, όπως λέει ο δρ. Ντόναλντ Μέχαν, καθηγητής ουρολογίας στο πανεπιστήμιο Σαιντ Λούις των Ηνωμένων Πολιτειών. Η κατάσταση αυτή, γνωστή ως κιρσοκήλη είναι η κύρια αιτία της ανδρικής στειρότητας. «Η παραγωγή του σπέρματος αυξήθηκε κατά τα δύο τρίτα στους 27 ασθενείς που υποβλήθηκαν σε ένα πρώτο στάδιο το 1991 στην επέμβαση», τονίζει ο δρ. Μέχαν. «Με τη λαπαροσκόπηση, η ικανότητα των ασθενών να επιστρέφουν σύντομα στην εργασία τους αυξήθηκε κατά πολύ. Οι περισσότεροι υποβάλλονται στην επέμβαση την Παρασκευή και επιστρέφουν στην εργασία τους τη Δευτέρα».

Κατά τη διάρκεια της λαπαροσκόπησης, τομές μήκους τρισήμισι περίπου εκατοστών γίνονται γύρω από τον ομφαλό. Το λαπαροσκόπιο, ένας μακρόστενος σωλήνας με φως στα άκρα του εισχωρεί στην κοιλιά των ασθενών για να «δει» την κατάσταση των φλεβών. «Κατά τη διάρκεια της παραδοσιακής επέμβασης γίνονταν τομές μήκους επτάμισι ή και περισσότερων εκατοστών στη βουβωνική περιοχή για να θεραπεύσουμε τις φλέβες. Η ανάρρωση από αυτή την εγχείρηση μπορεί να διαρκέσει για εβδομάδες...». Τα ποσοστά επιτυχία της λαπαροσκοπικής επέμβασης στους στείρους άνδρες είναι περίπου τα ίδια με εκείνα της κλασικής εγχείρησης. Το πιο σημαντικό αυτής της επέμβασης είναι ότι η απώλεια αίματος είναι σχεδόν μηδενική, η κοιλιά δεν εκτίθεται στον αέρα, οι ιστοί δεν στεγνώνουν και οι τομές είναι πολύ μικρές και επουλώνονται γρήγορα. Ο ασθενής μπορεί να σηκωθεί από το κρεβάτι την ίδια μέρα, να φάει και να πάει στο σπίτι του. Και έχει και σημαντικό οικονομικό όφελος.

ΠΑΡΑΚΟΛΟΥΘΟΥΜΕ ΠΟΛΥ ΠΡΟΣΕΚΤΙΚΑ

Η χειρουργική μέσω μιας μικρής τομής στο σώμα, χρησιμοποιείται όλο και περισσότερο για τη θεραπεία νεφρικών παθήσεων, συμπεριλαμβανομένου και του καρκίνου, σύμφωνα με μια μελέτη που ανακοινώθηκε πριν από λίγο στο συνέδριο του αμερικανικού κολεγίου χειρουργών, όπου πήραν μέρος επιστήμονες από όλο τον κόσμο.

Αρκετοί μέχρι τώρα ασθενείς στις Ηνωμένες Πολιτείες και τη Βρετανία έχουν υποβληθεί σε αφαίρεση νεφρού μέσω μιας μικρής τομής χαμηλά στην κοιλιακή χώρα. Κατά την επέμβαση ο γιατρός βλέπει το όργανο μέσω μιας συσκευής που λέγεται ενδοσκόπιο και εισάγεται από τη μικρή οπή χωρίς να χρειάζεται να έχει ανοίξει το σώμα για να δει το εσωτερικό. Εργαζόμενος μέσω της οπής ο χειρούργος τυλίγει το νεφρό σε ένα σάκο και κατόπιν εισάγοντας ένα ειδικό εργαλείο στον σάκο, κόβει το όργανο σε μικρά κομμάτια, οπότε ο σάκος με το περιεχόμενο απομακρύνεται από το σώμα μέσω της οπής. Μερικοί χειρουργοί φοβούνται μήπως η μέθοδος αυτή επιτρέψει τη διασπορά των καρκινικών κυττάρων στο σώμα. Αλλά οι πιο ειδικευμένοι θεωρούν ότι αυτό είναι απίθανο, γιατί ο σάκος που περιβάλλει το νεφρό θα πρέπει να αιχμαλωτίζει όλα τα καρκινικά κύτταρα. Μέχρι τώρα πάντως δεν έχει διαπιστωθεί τέτοια «διαρροή». Ο δρ. Ραλφ Κλάιμαν του πανεπιστημίου Ουάσιγκτον στο Σαιντ Λούις τονίζει ιδιαίτερα ότι «παρακολουθούμε πολύ προσεκτικά τους ασθενείς αυτούς για να εντοπίσουμε τυχόν διαρροή καρκινικών κυττάρων - κάτι που δεν αντιληφθήκαμε ως τώρα».

Αλλος τομέας: Μια νέα τεχνική λέιζερ επιτρέπει στους χειρουργούς του εγκεφάλου να ελαττώσουν τη χρονική διάρκεια της επέμβασης κατά 75% και να στείλουν πολλούς ασθενείς στο σπίτι τους σε μια ημέρα αντί μια και πλέον εβδομάδα. Η διαδικασία λέγεται νευροενδοσκόπηση και παρέχει στους χειρουργούς τη δυνατότητα να κάνουν μικρότερες τομές στο κρανίο, όπως και να αφαιρούν μικρότερο τμήμα του οστού από όσο στη συμβατική χειρουργική επέμβαση του εγκεφάλου. Αντί για τομές μήκους 12-15 εκατοστών, οι χειρουργοί χρησιμοποιώντας τη νέα τεχνική ανοίγουν τομή 2,5 εκατοστών μήκους και 1,7 εκατοστών βάθους. Οι γιατροί χρησιμοποιούν ένα ενδοσκόπιο οπτικών ινών για να «θλέπουν» μέσα στον εγκέφαλο και μια ακτίνα λέιζερ η οποία σταματά κάθε αιμορραγία που ενδεχομένως θα εμφανιστεί κατά τη διάρκεια της επέμβασης. Η τεχνική αυτή -όπως λένε οι επιστήμονες- μπορεί να εφαρμοστεί για θιοψίες του εγκεφάλου, την αφαίρεση μικροσκοπικών όγκων, την παροχέτευση εγκεφαλικών κύστεων, την ασφαλή αφαίρεση εγκεφαλικών αναστομώσεων, όπως και σε ορισμένα περιστατικά υδροκεφαλισμού.

ΠΟΛΛΕΣ ΕΛΠΙΔΕΣ ΓΙΑ ΤΗΝ ΠΑΡΚΙΝΣΟΝ

Η μεταμόσχευση μικρού τμήματος του εγκεφάλου με την ταυτόχρονη χορήγηση χημικής ουσίας που διεγείρει τα νεύρα για να αναπτυχθούν, ίσως αποτελεί την ελπίδα ορισμένων ανθρώπων που πάσχουν από τη νόσο του Πάρκινσον.

Παλαιότερες απόπειρες μεταμόσχευσης εγκεφαλικού ιστού για τη θεραπεία της Πάρκινσον ήσαν ανεπιτυχείς, αλλά η επίστρωση του ιστού με μια ουσία που καλείται αυξητικός παράγοντας των νεύρων πριν από τη μεταμόσχευσή του ίσως αποτρέψει τέτοιου είδους ατυχίες.

Στο συνέδριο του κογκρέσου νευροχειρουργών, στην Ατλάντα, ανακοινώθηκε ότι η έρευνα αυτή ίσως ανοίγει τον δρόμο για την επιτυχή μεταμόσχευση εγκεφαλικού ιστού. Η Πάρκινσον είναι μια νόσος φθοράς του εγκεφάλου που προκαλεί αναξέλεγκτο τρεμούλιασμα και δυσκολία στις κινήσεις. Οι χειρουργοί άρχισαν να μεταμοσχεύουν τμήματα των επινεφριδίων σε ασθενείς με Πάρκινσον στα μέσα της δεκαετίας του 1980, σε μια προσπάθεια να διεγείρουν τους εγκέφαλους για να αυξήσουν την παραγωγή ντοπαμίνης, μιας φυσικής ουσίας που βοηθάει την επικοινωνία μεταξύ των νευρικών κυττάρων. Οι πάσχοντες από Πάρκινσον δεν έχουν αρκετή ντοπαμίνη. Τυπικώς λαμβάνουν τη φαρμακευτική ουσία Ελ - Ντόπα η οποία μεταλλάσσεται στο σώμα σε ντοπαμίνη. Η δραστικότητα όμως του φαρμάκου μειώνεται όσο αυξάνεται η χρονική διάρκεια λήψης του. Οι παλαιότερες προσπάθειες μεταμόσχευσης ίσως απέτυχαν γιατί ο νέος ιστός δεν παρήγαγε αρκετή ντοπαμίνη. Οι αυξητικοί παράγοντες των νεύρων ενδεχομένως θα βοηθήσουν στην επίλυση του προβλήματος.

«Μεταμοσχεύοντας τον ιστό με τους αυξητικούς παράγοντες αυξήσαμε τον αριθμό των επιζήσαντων επινεφριδιακών κυττάρων από μερικές εκατοντάδες σε 80.000» - λένε οι επιστήμονες. Και φυσικά ο ρόλος της τεχνολογικής βοήθειας προς τους χειρουργούς σ' αυτές τις περιπτώσεις είναι πολύ μεγάλος. Κάτι άλλο: Ενας νέος μηχανικός θραχίονας συνδεόμενος σε ηλεκτρονικό υπολογιστή που παράγει τρισδιάστατες εικόνες του εγκεφάλου, μπορεί να βοηθήσει τους χειρουργούς να προσδιορίσουν με μεγαλύτερη ακρίβεια τη θέση και τον τρόπο αφαίρεσης εγκεφαλικών όγκων. Ο θραχίονας χρησιμοποιεί αυτοματοποιημένες εικόνες του εγκεφάλου για να κατευθύνει τον χειρουργό μέσω του κρανίου και του εγκεφάλου στην περιοχή που θρίσκεται ο όγκος. Η συσκευή που επινοήθηκε από τον δρα Μπάρτον Γκάθρυ, έχει χρησιμοποιηθεί μέχρι τώρα σε 40 χειρουργικές επεμβάσεις. Ο νέος μηχανικός θραχίονας λειτουργεί με έναν ηλεκτρονικό υπολογιστή ο οποίος λαμβάνει τις δισδιάστατες εικόνες του εγκεφάλου που παράγει ειδικός αξονικός τομογράφος και τις επεξεργάζεται με τέτοιο τρόπο ώστε παράγεται εικόνα υψηλής ακρίβειας, τριαδιάστατη. Ο θραχίονας τοποθετείται σε αρκετά σημεία στο κεφάλι του ασθενούς πριν γίνει η οποιαδήποτε τομή, για να καθορίσει το καλύτερο σημείο εισόδου στο κρανίο.

ΑΚΤΙΝΕΣ ΛΕ·Ι·ΖΕΡ ΕΝΑΝΤΙΟΝ ΜΥΩΠΙΑΣ

Οπως αναφέρθηκε οι γιατροί χειρουργοί έχουν στη διάθεσή τους βοηθήματα προερχόμενα από την υψηλή τεχνολογία, που παίζουν αποφασιστικό ρόλο στη χειρουργική και τη μικροχειρουργική.

Στην οφθαλμολογία έχουν παρατηρηθεί θεαματικές πρόοδοι στον τομέα των χειρουργικών επεμβάσεων, με πολύτιμο βοηθό και «συνεργάτη» τις ακτίνες λέιζερ, που εδώ και πολλά χρόνια «πρωταγωνιστούν» στον τομέα της μικροχειρουργικής.

Τώρα οι ακτίνες λέιζερ χρησιμοποιούνται και εναντίον της μυωπίας.

Ας δούμε το θέμα όπως περιγράφεται στους «Τάιμς Νέας Υόρκης» πρόσφατα: Ελπίζοντας ότι θα πετάξουν τα γυαλιά και τους φακούς επαφής, περισσότεροι από 1.000 Αμερικανοί με μυωπία άλλαξαν το σχήμα του βολβού των οφθαλμών τους με μια ασυνήθιστη διαδικασία, κατά την οποία ακτίνα λέιζερ αφαιρεί τμήμα του κερατοειδούς χιτώνα του ματιού, της διαυγούς στοιβάδας που καλύπτει τους φακούς του ματιού. Είναι ακόμη νωρίς για να διευρυνθεί η χρήση της μεθόδου, λένε οι επιστήμονες, αλλά τα μέχρι τώρα αποτελέσματα είναι ενθαρρυντικά. Οι ερευνητές, που εφάρμοσαν πειραματικά τη νέα τεχνική, είπαν ότι τα 85% των εθελοντών με μυωπία που υποβλήθηκαν στη διαδικασία θλέπουν αρκετά καλά μετά την εγχείρηση, ώστε να οδηγούν χωρίς να χρησιμοποιούν γυαλιά μυωπίας ή φακούς επαφής. Οι υπόλοιποι χρειάζονται ακόμη γυαλιά αλλά μικρότερης ισχύος.

Τα πρώτα αποτελέσματα της «φωτοδιαθλαστικής κερατστομής», όπως λέγεται η νέα τεχνική, είναι ενθαρρυντικά, αλλά οι επιστήμονες που την εφαρμόζουν συνιστούν προσοχή και περίσκεψη. «Η μυωπία -λένε- δεν είναι νόσος. Η ασφάλεια και η αποτελεσματικότητα της χειρουργικής επέμβασης πρέπει να είναι πλήρεις, πριν την προτείνουμε στο κοινό». Στις πρώτες πειραματικές δοκιμές που άρχισαν το 1990, χίλια νεαρά άτομα με διάφορους βαθμούς μυωπίας υποθλήθηκαν στην επέμβαση. Αλλα 1.000 άτομα θα κάνουν την εγχείρηση τα επόμενα δύο χρόνια σε 30 ερευνητικά κέντρα των Ηνωμένων Πολιτειών. Ολοι οι εθελοντές θα βρίσκονται υπό ιατρική παρακολούθηση επί δύο χρόνια και τα τελικά αποτελέσματα αναμένεται να ανακοινωθούν το 1994. Πάντως η χειρουργική αντιμετώπιση της μυωπίας έχει προκαλέσει αντιδικίες μεταξύ των οφθαλμιάτρων, οι οποίοι είναι επιφυλακτικοί για τη διεξαγωγή επεμβατικών ιατρικών μεθόδων στα υγιή μάτια. Η μυωπία εμφανίζεται όταν ο κερατοειδής χιτών κατευθύνει λανθασμένα το εισερχόμενο φως. Αντί συνεπώς το σημείο εστίασης να είναι στον αμφιθληστροειδή χιτώνα, δημιουργείται πριν από αυτόν, προκαλώντας την ασάφεια και θόλωση των αντικειμένων που θρίσκονται σε κάποια απόσταση. Τα γυαλιά και οι φακοί επαφής λειτουργούν αλλάζοντας τον τρόπο κατεύθυνσης του φωτός, ώστε οι ακτίνες του να εστιάζονται στον αμφιθληστροειδή. Ενας άλλος τρόπος διόρθωσης της όρασης είναι η αλλαγή του σχήματος του κερατοειδούς χιτώνα. Το 5% των οφθαλμιάτρων εκτελούν μια χειρουργική επέμβαση που καλείται ακτινοειδή κερατοτομή. Οκτώ θαθιές τομές χαράσσονται στον κερατοειδή για να ισιώσουν το μάτι και να αλλάξει ο τρόπος κατεύθυνσης του φωτός. Ο περισσότεροι γιατροί δεν συνιστούν αυτή τη μέθοδο γιατί εξασθενεί σημαντικά τον χιτώνα. Η νέα τεχνική με λέιζερ αποτελεί τον πιθανό αντικαταστάτη της ακτινοειδούς κερατοτομής. Η ακεραιότητα του ματιού δεν ταράσσεται και αυτό καθιστά μέθοδο ασφαλέστερη.

Την Τετάρτη 19 Φεβρουαρίου θα συνεδριάσει στην Κω το νομαρχιακό συμβούλιο

Την Τετάρτη 19 Φεβρουαρίου στις 6.30 το απόγευμα θα συνεδριάσει στη γειτονική Κω το Νομαρχιακό Συμβούλιο Δωδεκανήσου.

Τα θέματα ημερήσιας διάταξης είναι:

- Πορεία έργων επαρχιών Κω και Καλύμνου

Εισηγητές: οι κ.κ. έπαρχοι

- Τροποποίηση γεωγραφικών ενοτήτων (Ν. 1416/84)

Εισηγητής: Υπηρεσία Προγραμματισμού

- Απόψεις για έγκριση μελέτης περιβαλλοντικών επιπτώσεων ιχθυοκαλλιέργειας (Μ.Π.Ε.) στη θέση Καλαμιές νήσου Καλύμνου, δυναμικότητας 100 τόννων ετησίως της Ο.Ε. Α. Σμυρλή - Μ. Σμυρλή - Ι. Σολονάκης

Εισηγητής: Α. Σκιαδόπουλος.

Υποβρύχιες ανασκαφές με ρομπότ θα γίνουν στο θυθό του Καστελλορίζου

ΑΘΗΝΑ, 10 (ΑΠΕ).- Πρόγραμμα υποβρυχίων ανασκαφών σε οκτώ θαλάσσιες περιοχές της χώρας ανακοινώθηκε σήμερα από την Εφορεία Εναλίων Αρχαιοτήτων.

Στις ανασκαφές εκτός των Ελλήνων αρχαιολόγων θα συμμετάσχουν και ξένοι καθηγητές της αρχαιολογίας.

Συγκεκριμένα στην υποβρύχια ανασκαφή στις Αλες Λοκρίδος και σε λιμενικές εγκαταστάσεις του 4πΧ. αιώνα θα λάβει μέρος και ο Αμερικανός καθηγητής J. Coleman ενώ εκτεταμένες ανασκαφές θα διενεργηθούν στο ελληνιστικό λιμάνι της αρχαίας Φαλασάρνας στη δυτική Κρήτη.

Επίσης η υποβρύχια ανασκαφή έχει προγραμματιστεί σε ναυάγιο του 18ου αιώνα στο Ηράκλειο Κρήτης και ανάλογη ανασκαφή θα διενεργηθεί στη Ζάκυνθο σε ναυάγιο του 17ου αιώνα στην οπία θα συμμετάσχει ο Αγγλος καθηγητής κ. Μ. Bound.

Εξάλλου εντός του έτους θα διενεργηθούν υποβρύχιες ανασκαφές σε λιμενικές εγκατατάσεις της κλασσικής περιόδου στα αρχαία Αβδηρα της Μακεδονίας, το λιμάνι της Θάσου που χρονολογείται στην αρχαϊκ και την κλασσική περίοδο και το λιμάνι της Σάμου όπου βρίσκεται ο περίφημος μώλος του Πολυκράτη.

Στο ίδιο πρόγραμμα εντάσσεται και η υποβρύχια ανασκαφή σε ναυάγιο της κλασσικής περιόδου στην Αλόννησο.

Παράλληλα θα πραγματοποιηθούν και δύο αρχαιολογικές έρευνες σε θαλάσσιες περιοχές της Κρήτης και Καστελλορίζου όπου λόγω του μεγάλου βάθους της θαλάσσης τους δύτες θα αντικαταστήσουν ηλεκτρονικά ρομπότ για τη φωτογράφηση των βυθισμένων αρχαίων.

Στις δραστηριότητες της Εφορείας Εναλίων Αρχαιοτήτων εντάσσεται η συνέχιση των αναστηλωτικών έργων του κέντρου υποβρυχίων ερευνών, στην Πύλο και τον Οκτώβριο κατά τη διάρκεια των «Ναυαρινίων» θα εγκαινιαστεί η έκθεση του Γάλλου φιλέλληνα Rene Punaux στα πλαίσια δε των εκδηλώσεων αυτών θα διεξαχθεί τριήμερο συνέδριο με θέμα: Την εξέλιξη του πλοίου κατά τον 17ο, 18ο και 19ο αιώνα.

Τέλος μελετάται η δυνατότητα δημιουργίας υποβρυχίου αρχαιολογικού πάρκου στην περιοχή της Μεθώνης.

Υπέρ των κινητοποιήσεων η διοίκηση της ΟΛΜΕ

ΑΘΗΝΑ 10 (ΑΠΕ)

Απεργιακές κινητοποιήσεις μέσα στο Μάρτιο προτείνει η διοίκηση της Ομοσπονδίας Λειτουργών Μέσης Εκπαίδευσης (ΟΛΜΕ) προς τις γενικές συνελεύσεις των κατά τόπους ενώσεων των καθηγητών (ΕΛΜΕ) που θα αρχίσουν την ερχόμενη εβδομάδα.

Ειδικότερα το Δ.Σ. της ΟΛΜΕ προτείνει να γίνει 48ωρη απεργία στις 12 και 13 Μαρτίου καθώς και τριήμερη απεργία στο τέλος Μαρτίου ή τις αρχές Απριλίου.

Η οριστική απόφαση αν θα γίνουν ή όχι απεργίες των καθηγητών θα ληφθεί το Σάββατο 22 Φεβρουαρίου κατά τη γενική συνέλευση των προέδρων ΕΛΜΕ.

Τα κυριότερα αιτήματα των εκπαιδευτικών είναι:

Οι καθαρές, τακτικές μηνιαίες αποδοχές του νεοδιόριστου καθηγητή να διαμορφωθούν στις 130.000 δρχ., με κλιμάκωση ανάλογα με τα χρόνια υπηρεσίας και πλήρης σύνταξη στα 30 χρόνια υπηρεσίας χωρίς όρια ηλικίας.

Μινέρβα
ΕΣΤΙΑΤΟΡΙΟ

Ανακοινώνουμε ότι ανοίγουμε στις 7/2/92 ανανεωμένοι και ανακαινισμένοι
με τα γνωστά καλά και χορταστικά φαγητά.
Διαθέτουμε μεγάλη ποικιλία από ελληνικά και διεθνή φαγητά
Ανοικτά μεσημέρι - βράδυ εκτός Δευτέρας
Επίσης φαγητά και πίτσες σε πακέτο
Λ. Ιαλυσού 81 Ιξιά
ΤΗΛ. 35808
3016-11/2

ΠΑΣΧΑ ΣΤΑ ΙΕΡΟΣΟΛΥΜΑ
ΙΕΡΟ ΠΡΟΣΚΥΝΗΜΑ ΑΓ. ΤΟΠΩΝ
ΜΕΓΑΛΗ 13ΗΜΕΡΗ ΘΡΗΣΚΕΥΤΙΚΗ ΕΚΔΡΟΜΗ
ΑΕΡΟΠΟΡΙΚΩΣ
ΚΑΤ' ΕΥΘΕΙΑ ΑΠΟ ΡΟΔΟ
ΑΠΟ 17/4/ ΕΩΣ 29/4
ΜΟΝΟ ΜΕ 99.000 ΔΡΧ.
Την εκδρομή συνοδεύει ο Πρωτοπρεσβύτερος Παπα - Κυριάκος Μανέττας, θεολόγος και δάσκαλος εφημέριος του ιερού ναϊδρίου Αγίας Ειρήνης και Τριών Ιεραρχών προαυλίουπανεπιστημίουΑιγαίου.
ΠΛΗΡΟΦΟΡΙΕΣ - ΠΡΟΓΡΑΜΜΑΤΑ - ΕΓΓΡΑΦΕΣ
ΠΡΑΚΤΟΡΕΙΟ ΤΑΞΙΔΙΩΝ
ΣΑΒΒΑΣ ΣΑΗΣ
Αλεξ. Διάκου 34 - Τηλ. 37711-31666
M34

Ο Στ. Μάνος στο υπουργείο Εθν. Οικονομίας

Μίνι ανασχηματισμός

ΤΑΡΑΧΗ ΑΠΟ ΤΙΣ ΔΗΛΩΣΕΙΣ ΚΑΝΕΛΛΟΠΟΥΛΟΥ

ΑΘΗΝΑ, 10 (ΑΠΕ).-

Ο βουλευτής Στέφανος Μάνος, πρώην ΥΠΕΧΩΔΕ, θα αναλάβει το υπουργείο Εθνικής Οικονομίας και ο σημερινός υπουργός Τίμος Χριστοδούλου «μετατίθεται» στη θέση του διοικητή της Τραπέζης Ελλάδος.

Σχετικές ανακοινώσεις έκανε το μεσημέρι ο πρωθυπουργός κ. Μητσοτάκης, μετά τη συνεδρίαση της κυβερνητικής επιτροπής και τη συνεργασία του με τον Πρόεδρο της Δημοκρατίας, ενώ διευκρίνισε ότι δεν πρόκειται να προχωρήσει σε άλλες μεταβολές του σημερινού κυβερνητικού σχήματος, ούτε και στις διοικήσεις των Τραπεζών και των ΔΕΚΟ.

Ο κ. Μητσοτάκης ανεκοίνωσε ακόμη ότι ο σύμβουλος του υπουργείου Εθνικής Οικονομίας κ. Δουσής θα αναλάβει υπηρεσιακός υφυπουργός Εθνικής Οικονομίας, ενώ ταυτόχρονα έπλεξε το εγκώμιο του αποχωρούντος διοικητού της Τραπέζης Ελλάδος Δημήτρη Χαλικιά.

Ο πρωθυπουργός εξέφρασε τις ευχαριστίες του για τις υπηρεσίες του Δ. Χαλικιά, ο οποίος, όπως τόνισε, πέτυχε αναμφισβήτητα στη δύσκολη θέση που κατείχε. Αλλά, είναι φυσικό, μετά από δυο συνεχείς θητείες να αποχωρήσει. Τόνισε ακόμη ότι δεν θα υπάρξουν άλλες μεταβολές στις διοικήσεις των ΔΕΚΟ και των Τραπεζών και διαψεύδοντας σχετικά δημοσιεύματα υπογράμμισε ότι οι σημερινοί διοικητές της Ιονικής και της ΕΤΒΑ απολαμβάνουν της εμπιστοσύνης της κυβερνήσεως.

Ο κ. Μητσοτάκης, διευκρίνισε ότι η ορκωμοσία του κ. Στ. Μάνου και των κ.κ. Δουσή θα γίνει την προσεχή εβδομάδα και απαντώντας σε σχετικό ερώτημα τόνισε ότι η οικονομική πολιτική της κυβερνήσεως θα παραμείνει αμετάβλητη. Ο κ. Τ. Χριστοδούλου, είπε, αναλαμβάνει ένα καίριο πόστο, καθώς στην Ευρώπη η θέση του δισικητού της Κεντρικής Τραπέζης είναι αναβαθμισμένη και διαδραματίζει σημαντικό ρόλο στη χάραξη και την εφαρμογή της οικονομικής πολιτικής.

Τέλος, ο πρωθυπουργός απαντώντας σε ερώτηση σχετική με τη χθεσινή συνέντευξη του αντιπροέδρου της κυβερνήσεως Θ. Κανελλόπουλου σε εβδομαδιαία εφημερίδα, δήλωσε ότι δεν έχει να προσθέσει τίποτε πέραν των χθεσινών του δηλώσεων στο Ελληνικό, όπου, ως γνωστόν ο κ. Μητσοτάκης είχε δηλώσει πως θα ζητήσει εξηγήσεις από τον αντιπρόεδρο της κυβερνήσεως.

Δηλώσεις του Ανδρέα για τη σύσκεψη των πολιτικών αρχηγών

ΛΟΝΔΙΝΟ, 10 (ΑΠΕ).-

Ο πρόεδρος του ΠΑΣΟΚ Ανδρέας Παπανδρέου στα πλαίσια της επίσκεψής του στο Λονδίνο, συναντήθηκε σήμερα με τον αρχηγό των Εργατικών Νιλ Κίνοκ στο γραφείο του τελευταίου στη Βουλή των κοινοτήτων. Οι συνομιλίες τους κάλυψαν τα άμεσα διεθνή προβλήματα και ιδιαίτερα το Κυπριακό και την κατάσταση στη Γιουγκοσλαβία και θέματα που αφορούν την πολιτική των σοσιαλιστικών κομμάτων της Ευρώπης. Για τη συνάντησή του με τον κ. Κίνοκ ο κ. Παπανδρέου δήλωσε τα εξής: «Η συνάντηση ήταν πολύ σημαντική και τα αποτελέσματα πολύ πιο ευχάριστα από ό,τι περίμενα. Ο κ. Κίνοκ συμφωνεί με τις θέσεις του ΠΑΣΟΚ στο θέμα της Κύπρου. Δηλαδή, λύση σημαίνει αποχώρηση των στρατευμάτων κατοχής, σημαίνει όχι κάτω από την κηδεμονία άλλης χώρας, σημαίνει Κύπρο ανεξάρτητη έστω ομοσπονδιακή αλλά όχι διμοτομημένη. Είναι θέσεις που ικανοποιούν πλήρως το εθνικό αίσθημα».

Ο κ. Παπανδρέου ρωτήθηκε επίσης και για την επικείμενη σύσκεψη των πολιτικών αρχηγών υπό τον Πρόεδρο της Δημοκρατίας. Απάντησε με τις ακόλουθες δηλώσεις. «Στη συνέντευξη Τύπου που έδωσα πρόσφατα στην Αθήνα είχα πει ότι δεν θα ήταν άχρηστη μια συνάντηση υπό τον πρόεδρο κ. Καραμανλή αν το έκρινε εκείνος σκόπιμο. Εκείνο που ελπίζουμε τώρα είναι σε αυτή τη σύσκεψη να ανταλλαγούν πληροφορίες, να τοποθετηθούν τα κόμματα αλλά θα πρέπει για να συμφωνήσουμε κοινή εθνική πολιτική να αλλάξει ριζικά πορεία η κυβέρνηση όσον αφορά τους χειρισμούς της στις ελληνοτουρκικές σχέσεις, στο Κυπριακό και στις σχέσεις της με τις χώρες του Βορρά». Ο κ. Παπανδρέου συναντήθηκε χθες στο ξενοδοχείο με Έλληνες πανεπιστημιακούς τηςΒρετανίας.

ΟΙ ΔΗΛΩΣΕΙΣ ΤΟΥ ΠΟΛΥΔΩΡΑ

Οχι, δεν έγινε αναφορά στην κυβερνητική επιτροπή στο θέμα δηλώσεων του αντιπροέδρου της κυβέρνησης κ. Αθανάσιου Κανελλόπουλου σχετικά με την οικονομική πολιτική της κυβέρνησης.

Τα παραπάνω δήλωσε ο κυβερνητικός εκπρόσωπος Βύρων Πολύδωρας, συμπληρώνοντας πως «ό,τι δήλωσε σχετικά ο πρωθυπουργός καλύπτει το θέμα». Το θέμα άσκησης κριτικής, συνέχισε ο κυβερνητικός εκπρόσωπος, από στελέχη της κυβέρνησης είναι επινοήσεις αναλυτών και συγγραφέων.

Στις δημοκρατίες, πρόσθεσε ο κ. Πολύδωρας, η έκφραση γνώμης είναι στοιχείο της ίδιας της δημοκρατίας.

Τέλος ο κ. Πολύδωρας, δήλωσε ότι δεν γνωρίζει αν υπάρχει υπόμνημα του κ. Κανελλόπουλου προς την κυβέρνηση.

Συνομιλίες Ντεμιρέλ στην Ουάσιγκτον

Θα συζητήσει και το Κυπριακό

ΚΩΝΣΤΑΝΤΙΝΟΥΠΟΛΗ, 10 (ΑΠΕ).-

Το Κυπριακό είναι μεταξύ των θεμάτων της ημερήσιας διάταξης των συνομιλιών που θα έχει στην Ουάσιγκτον ο Τούρκος πρωθυπουργός Σουλεϊμάν Ντεμιρέλ.

Το πρακτορείο «Ανατολή» μεταδίδει ότι ο Τούρκος πρωθυπουργός δήλωσε κατά τη διάρκεια της πτήσης του προς τις ΗΠΑ, ότι «συζήτηση χωρίς Κύπρο δε γίνεται».

«Η Τουρκία είναι μια πόρτα που ανοίγει από την Ασία προς την Ευρώπη», είπε ο Τούρκος πρωθυπουργός και πρόσθεσε ότι «όλοι πρέπει να ξέρουν καλά ότι εάν δεν προκληθεί αστάθεια στις δημοκρατίες της πρώην Σοβιετικής Ένωσης, η Τουρκία και οι χώρες που θα συνεργαστούν με αυτή θα αποκτήσουν νέες προοπτικές». «Η Τουρκία αποτελεί πρότυπο για τις μουσουλμανικές χώρες ως μια χώρα δημοκρατική, μουσουλμανική αλλά λαϊκή χώρα, που σέβεται τα ανθρώπινα δικαιώματα», είπε ακόμα ο κ. Ντεμιρέλ και τόνισε τη «γεωστρατηγική» και «οικοστρατηγική» σημασία που αποκτά η Τουρκία μετά το τέλος του ψυχρού πολέμου.

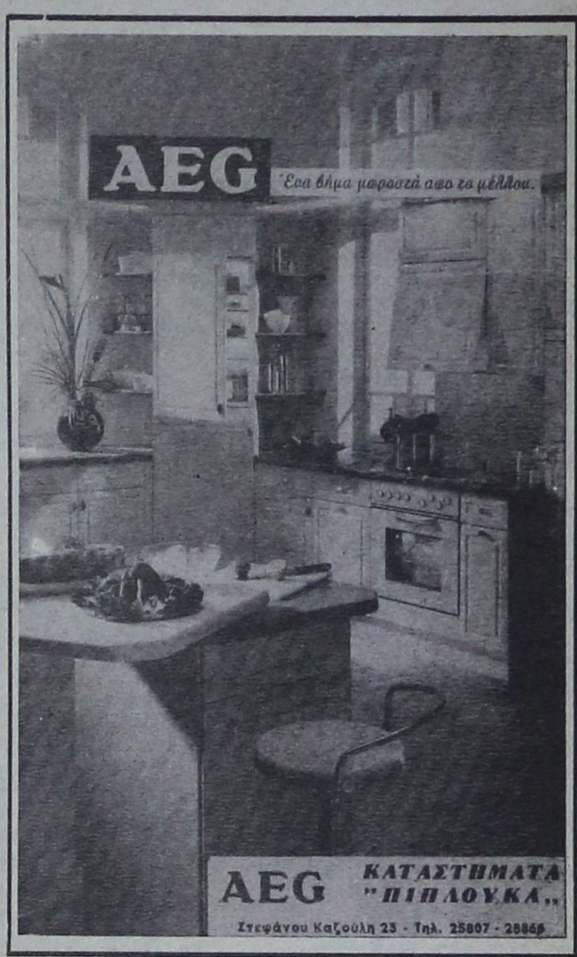



GUARD Μια πλήρης σειρά προϊόντων προστασίας, καθαρισμού και περιποίησης του αυτοκινήτου με εγγύηση ποιότητας από τη Spray Pack. Η Spray Pack είναι η μεγαλύτερη ελληνική βιομηχανία παραγωγής προϊόντων αεροζόλ, σαμπουάν και κρεμών για τρίτους και μία από τις 5 μεγαλύτερες μονάδες της Ευρώπης. Η σειρά αποτελείται από:

ΓΥΑΛΙΣΤΙΚΟ ΜΕ ΚΕΡΙ ΚΑΙ ΣΙΛΙΚΟΝΗ, για γυάλισμα των πλαστικών επιφανειών του αυτοκινήτου.

ΚΑΘΑΡΙΣΤΙΚΟ ΤΑΠΕΤΣΑΡΙΑΣ, ιδανικό για τον καθαρισμό επιφανειών από συνθετικό, πλαστικό ή ύφασμα.

PENETRATINGK OIL, βοηθάει αποτελεσματικά στην εκκίνηση του βρεγμένου κινητήρα ψεκάζοντας τα μπουζί και τα ντιστριμπιτέρ, εισχωρεί και ελευθερώνει γρήγορα σκουριασμένες βίδες και παξιμάδια.

ΣΑΜΠΟΥΑΝ ΑΥΤΟΚΙΝΗΤΟΥ, καθαρίζει τέλεια την επιφάνεια του αυτοκινήτου και προστατεύει τα χρώματά του, γιατί είναι ουδέτερο.

ΣΑΜΠΟΥΑΝ ΑΥΤΟΚΙΝΗΤΟΥ ΜΕ ΚΕΡΙ, περιέχει κερί Carnauba, ώστε να **καθαρίζει** και συγχρόνως να **γυαλίζει μοναδικά** την επιφάνεια του αυτοκινήτου δημιουργώντας ένα στρώμα κεριού που την **προστατεύει** από τις καιρικές συνθήκες.

ΥΓΡΟ ΥΑΛΟΚΑΘΑΡΙΣΤΗΡΩΝ, συμπυκνωμένο προϊόν για αποτελεσματικό καθάρισμα του παρμπρίζ από σκόνη και λάδια και για προστασία της αντλίας και του δοχείου νερού των υαλοκαθαριστήρων από την παγωνιά.

ΣΕ ΟΛΑ ΤΑ ΠΡΑΤΗΡΙΑ ΒΕΝΖΙΝΗΣ
Αποκλειστική διάθεση Δωδεκανήσου
ΚΑΝΑΔΑ 27 ☎ 35706 · ΡΟΔΟΣ
ΚΡΙΚΟΣ
ανταλλακτικά αξεσουάρ

Ο Δήμος της Ιαλυσού

Δεν έχει χρήματα για τα έξοδα των συνεδρίων

ΖΗΤΑ ΕΝΙΣΧΥΣΗ

«ΨΗΛΑ σηκώνει τα χέρια» ο Δήμος Ιαλυσού για το θέμα της πληρωμής δαπανων για την κάλυψη εξόδων σε συνέδρια που διοργανώνονται σε ξενοδοχεία που ανήκουν στα όριά του.

◆ Οπως δήλωσε χτες ο δήμαρχος Ιαλυσού Κώστας Παπαεμμανουήλ, ο Δήμος δεν έχει αντίρρηση να πληρώνει κάποια έξοδα των συνεδρίων που διεξάγονται σε ξενοδοχεία της περιοχής του, αλλά θα πρέπει να συμμετέχουν και άλλοι ΟΤΑ ή και η νομαρχία, αφού απολαμβάνουν των οικονομικών αγαθών από τις αγορές ή τη διασκέδαση των συνέδρων.

ΤΟ ΘΕΜΑ αυτό έθεσε χτες στο νομάρχη Γ. Χαραλαμπόπουλο ο κ. Παπαεμμανουήλ, λέγοντάς του συγκεκριμένα σαν παράδειγμα ότι για το συνέδριο της Μαστολογίας που θα γίνει το Μάιο στο «Ρόδος Παλάς» η πρόεδρος του συνεδρίου ζητά τη διοργάνωση συναυλίας, η οποία θα κοστίσει 6,5 εκατομ. δρχ., την παραγωγή πλαστικών ζαντών δαπάνης 5 εκτομ. δρχ. και για δεξιώσεις 400.000 δρχ.

◆ Ο νομάρχης είπε ότι η νομαρχία θα συμβάλει με το ποσό των 2 εκατομ. δραχμών και είπε στον κ. Παπαεμμανουήλ, ότι σύντομα θα γίνει σύσκεψη με τη συμμετοχή των Δήμων Ρόδου, Ιαλυσού και άλλων ΟΤΑ, για την αντιμετώπιση του θέματος.

Θα φυτέψουν δέντρα στην Απολακκιά

Οι Κρητικοί της Ρόδου αποφάσισαν να συμβάλουν στην προστασία του περιβάλλοντος με τη διοργάνωση εκδρομής την Κυριακή 16 Φεβρουαρίου για τη δεντροφύτευση στην κοινότητα Απολακκιάς.

Στην εξόρμηση που θα συνδυασθεί με κρητικό γλέντι σε ταβέρνα της Απολακκιάς, έχουν προσκληθεί όλοι οι Κρητικοί και οι φίλοι της Αδελφότητας Κρητών Ρόδου.

ΠΑΓΚΑΡΠΑΘΙΑΚΟΣ ΣΥΛΛΟΓΟΣ ΡΟΔΟΥ

ΠΡΟΣΚΛΗΣΗ

Ελάτε στη χοροεσπερίδα μας για να καλοδεχτούμε μαζί την Αποκριά σε πανέμορφο χώρο, με απολαυστικό μενού, με πολύ κέφι που θα μας χαρίσει πολυμελής ορχήστρα και ευχάριστες εκπλήξεις από την πλούσια λαχειαγορά μας. Θα μας βρείτε στις 15/2/92 στο ξενοδοχείο Faliraki Beach στις 9.00μ.μ.

Το Διοικητικό Συμβούλιο

Πληροφορίες και διακίνηση προσκλήσεων στα τηλ. 23.636, 20.251, 27731

3056-9,14/2

ΠΡΑΚΤΟΡΕΙΟ «ΚΑΣΤΡΟ»

ΚΑΡΝΑΒΑΛΙ ΣΤΗΝ ΚΥΠΡΟ

ΑΕΡΟΠΟΡΙΚΩΣ
ΚΑΤ' ΕΥΘΕΙΑΝ ΑΠΟ ΡΟΔΟ
6/3/92 μέχρι 10/3/92
ΜΟΝΟ ΜΕ 65.800 ΔΡΧ.

Στην τιμή περιλαμβάνονται:

1. Τα αεροπορικά εισιτήρια ΡΟΔΟ - ΛΑΡΝΑΚΑ - ΡΟΔΟ
2. Τέσσερις διανυκτερεύσεις στο ξενοδοχείο ΠΕΥΚΟΣ της ΛΕΜΕΣΣΟΥ σε δίκλινα -τρίκλινα δωμάτια με πρωινό και ένα γεύμα
3. Δύο ολοήμερες εκδρομές με πολυτελή πούλμαν και ξεναγό
4. Οι μεταφορές αεροδρόμιο - ξενοδοχείο - αεροδρόμιο

Δηλώστε αμέσως συμμετοχή (το αργότερο μέχρι 17/2/92)

ΕΙΔΙΚΕΣ ΤΙΜΕΣ ΓΙΑ ΝΕΟΥΣ 12 ΜΕΧΡΙ ΚΑΙ 24 ΕΤΩΝ

Πληροφορίες - εγγραφές

ΚΥΡΙΑΚΟΣ Μ. ΜΑΧΑΙΡΑΚΗΣ
ΠΡΑΚΤΟΡΕΙΟ ΚΑΣΤΡΟ
Τηλ. 24804, 21008, 31671

ΚΛΙΜΑΤΙΣΤΙΚΗ ΓΡΑΜΜΗ Ο.Ε.

ΤΩΡΑ και στη Ρόδο
δυνατότητα αγοράς κλιματιστικών μηχανημάτων

Φουτσίτσι GENERAL της επίσημης Αντιπροσωπείας και τρόπους πληρωμής που θα σας κάνουν να αποφασίσετε την αγορά τους.

ΑΘΗΝΑ Λεβισιανός Α. Τζηβελεκίδης
Ευδήλου 9-11 Πλατεία Ελευθερίας
Γουδί Εμπορία Κλιματιστικών
ΑΦΜ 82316039

ΥΠΕΥΘΥΝΟΣ ΡΟΔΟΥ κύριος Παγωνάκης Βασίλ.
τηλ. 85159

16911-23/2

ΑΠΟΚΡΙΕΣ ΣΤΗΝ ΚΥΠΡΟ

ΑΕΡΟΠΟΡΙΚΩΣ ΚΑΤ' ΕΥΘΕΙΑΝ ΑΠΟ ΡΟΔΟ
ΑΠΟ 3/3-10/3
ΜΟΝΟ 83.000 ΔΡΧ.

ΠΕΡΙΛΑΜΒΑΝΕΙ:

* ΑΕΡΟΠΟΡΙΚΑ ΕΙΣΙΤΗΡΙΑ ΡΟΔΟ - ΛΑΡΝΑΚΑ - ΡΟΔΟ.
* ΜΕΤΑΦΟΡΑ ΑΕΡΟΔΡΟΜΙΟ - ΞΕΝΟΔΟΧΕΙΟ - ΑΕΡΟΔΡΟΜΙΟ
* 7 ΔΙΑΝΥΚΤΕΡΕΥΣΕΙΣ ΣΤΟ ΞΕΝΟΔΟΧΕΙΟ ARSINOE ΤΡΙΩΝ ΑΣΤΕΡΩΝ ΣΤΗΝ ΤΟΥΡΙΣΤΙΚΗ ΠΕΡΙΟΧΗ ΤΗΣ ΛΕΜΕΣΟΥ ΜΕ ΠΡΩΙΝΟ ΚΑΙ ΕΝΑ ΓΕΥΜΑ ΗΜΕΡΗΣΙΩΣ
* ΤΡΕΙΣ ΗΜΕΡΗΣΙΕΣ ΕΚΔΡΟΜΕΣ ΜΕ ΜΕ ΠΟΛΥΤΕΛΗ ΠΟΥΛΜΑΝ ΚΑΙ ΞΕΝΑΓΟ ΣΤΑ ΑΞΙΟΘΕΑΤΑ ΤΗΣ ΚΥΠΡΟΥ
* ΠΑΡΑΚΟΛΟΥΘΗΣΗ ΤΟΥ ΜΕΓΑΛΟΥ ΚΑΡΝΑΒΑΛΙΟΥ ΤΗΣ ΚΥΠΡΟΥ ΠΟΥ ΓΙΝΕΤΑΙ ΣΤΗΝ ΠΟΛΗ ΤΗΣ ΛΕΜΕΣΟΥ.

ΠΛΗΡΟΦΟΡΙΕΣ - ΕΓΓΡΑΦΕΣ
ΠΡΑΚΤΟΡΕΙΟ
ΣΑΒΒΑΣ ΣΑΗΣ
Αλεξ. Διάκου 34 - Τηλ. 37711-31666-20423

M34

ΑΘΛΗΤΙΚΗ ΠΡΟΟΔΟΣ

Κωνσταντίνου: Απαράδεκτη εμφάνιση στο Περιστέρι!

ΕΚΝΕΥΡΙΣΜΕΝΟΣ από την απαράδεκτη εμφάνιση που πραγματοποίησαν οι παίκτες του στον αγώνα με τον Ατρόμητο Αθηνών στο Περιστέρι, ήταν και χτες ο τεχνικός του Διαγόρα Βασίλης Κωνσταντίνου. Ο «κυανέρυθρος» προπονητής δεν μπορούσε να καταλάβει τι ήταν αυτό που επηρέασε αρνητικά την ομάδα του, που στην πραγματικότητα έκανε μια από τις χειρότερες εμφανίσεις στο φετινό πρωτάθλημα.

Ο κ. Κωνσταντίνου, είπε χαρακτηριστικά: «Είμασταν απαράδεκτοι και στα 90 λεπτά. Και αυτό δεν μπορώ να το εξηγήσω. Οι παίκτες μου θα πρέπει να μάθουν καλά ότι στο ποδόσφαιρο, όταν απαιτείς κάτι, πρέπει πρώτα να είσαι εντάξει στις υποχρεώσεις σου.»

● Στην Αθήνα έμεινε ο Ηλίας Βασιλαράκης, που χτες βράδυ θα εξεταζόταν από τον ορθοπεδικό κ. Λάκη Νικολάου, για το πρόβλημα που του εμφανίστηκε απρόοπτα στο γόνατο (εμφάνιση υγρού), τ' οποίο εγχείρησε το καλοκαίρι (μηνίσκο).

● Η κίτρινη κάρτα που είδε ο Μιχάλης Τσιβρινής στο Περιστέρι, ήταν η τέταρτη.

● Οι «κυανέρυθροι» είχαν χτες ρεπό και σήμερα θα ξεκινήσουν την προετοιμασία τους, για τον κυριακάτικο αγώνα εντός έδρας με την Αναγέννηση Γιαννιτσών.

Απονομές διακρίσεων και επάθλων από το «Ζυγό»

Στην αίθουσα του ΔΟΝΑ, ο αθλητικός όμιλος τζούντο Ρόδου «Ο Ζυγός» έκοψε την πίτα του, το απόγευμα της Κυριακής. Στην εκδήλωση παραβρέθηκαν οι αντιδήμαρχοι Ρόδου κ.κ. Μιχάλης Μπαλάνος, Νίκος Χατζηνικήτας, ο εκπρόσωπος του στρατού κ. Νίκος Πατούχας, ο διοικητής Αστυνομίας αεροδρομίου Δημήτρης Καμουτσής, ο προϊστάμενος της ΝΕΦΑ Γιάννης Καπνουλάς, οι εκπρόσωποι της Ελληνικής Ομοσπονδίας Τζούντο κ.κ. Δημήτρης Λινός και Φάνης Κασσούλας, οι εκπρόσωποι του ΔΟΝΑ κ.κ. Μιχάλης Ερωτόκριτος και Θεόδωρος Κολιάδης, αθλητές, αθλήτριες, γονείς και φίλοι του σωματείου, όπως και τα συνεργεία των τοπικών ιδιωτικών καναλιών TV4 και TVΩμέγα.

Μίλησαν ο πρόεδρος του Ζυγού κ. Αντώνης Αχάντ, ο εκπρόσωπος της Ομοσπονδίας κ. Λινός και ο αντιδήμαρχος κ. Μπαλάνος, ο οποίος αναφέρθηκε με τα καλύτερα λόγια για το άθλημα και το σύλλογο.

Με την ευκαιρία της εκδήλωσης, έγιναν οι απονομές επάθλων και διπλωμάτων, στους εξής: Γιώργο Νικολίτση (σαν πρώτο αθλητή που άρχισε το τζούντο στη Ρόδο), Μανόλη Παπαεμμανουήλ, Μανόλη Κυπραίο, Γιάννη Καζουλάκη, Μαρί Γκίκα Ξάνθη (για την προσφορά τους στο σωματείο), Παναγιώτη Αναστασά (εθνικό διαιτητή) και Τσαμπίκα Σταυριά (εθνικό διαιτητή).

● Επίσης, έγιναν οι απονομές στους αθλητές και αθλήτριες που σημείωσαν επιτυχίες της χρονιά που πέρασε (πανελλήνιες και διεθνείς). Αυτοί ήσαν οι Τασία Σταυριά, Μαρία Σταυριά, Τσαμπίκα Σταυριά, Ζαμπέτα Καψάλη, Αννα Παπαμάρκου, Φωτεινή Κοκκαλίτσα, Παναγιώτης Αναστασάς, Νικόλας Πατσιαντός, Στέλιος Ζαννετίδης και ΑνναΜηναδάκη.

Στη συνέχεια έγιναν οι απονομές του κυπέλου ήθους, ύστερα από απόφαση της Ομοσπονδίας, στον αθλητή Παναγιώτη Αναστασά και το κύπελλο του πρωταθλητή στην κατηγορία νεανίδων για το 1991, στον πρόεδρο του «Ζυγού» κ. Αχάντ.

● Το φλουρί της πίτας βρήκε η μικρούλα Δήμητρα Χατζή.

● Στο τέλος μοιράστηκαν διπλώματα και δώρα στους μικρούς αθλητές του συλλόγου.

● Η λαχειαγορά του συλλόγου θα γίνει την Κυριακή 16 Φεβρουαρίου.

ΒΟΛΕΪ Γ' ΕΘΝΙΚΗΣ

Στα παιχνίδια της πρεμιέρας του δευτέρου γύρου του πρωταθλήματος βόλεϋ της Γ Εθνικής Κατηγορίας, σημειώθηκαν τα ακόλουθα αποτελέσματα:

Ολυμπιάδα - Γαλάτσι	3-0
Κηφισιά - Γ.Ε. Μεσσηνίας	1-3
Μεσσηνιακός-Αγ.Παρασκευή	0-3
Διαγόρας - Ερμής Π.	3-0
Πανιώνιος - Ν. Πέραμος	3-1

Η ΒΑΘΜΟΛΟΓΙΑ

Αγ.Παρασκευή	(11)	33-10	22
Γ.ΕΜεσσηνίας	(11)	32-11	21
Ολυμπιάδα	(11)	29-11	20
Διαγόρας	(11)	21-23	16
Πανιώνιος	(11)	17-31	16
Γαλάτσι	(11)	23-23	15
Κηφισιά	(11)	17-25	15
Μεσσηνιακός	(11)	15-24	15
Ε.Α. Πατρών	(10)	17-16	14
Ν. Πέραμος	(10)	13-27	12
Ερμής Πατρ.	(11)	7-33	11

● Την ερχόμενη αγωνιστική, ο Διαγόρας θα αγωνιστεί το Σάββατο στις 6μ.μ., στο κλειστό γυμναστήριο της Καλαμάτας με τη Γ.Ε. Μεσσηνίας.

ΙΠΡΟ - ΠΟ 15 νέοι εκατομμυριούχοι

Δεκαπέντε νέους εκατομμυριούχους ανέδειξε το κυριακάτικο δελτίο ΠΡΟ - ΠΟ! Μετά τη διαλογή του, βρέθηκαν 15 στήλες με 13 επιτυχίες (που η κάθε μια κερδίζει από 15.380.675 δρχ.), 830 στήλες με 12 επιτυχίες (που κερδίζουν από 229.320 δρχ.) και 14.172 στήλες με 11 επιτυχίες, που θα πάρουν από 10.985 δρχ.

Οι παλαίμαχοι νίκησαν στην Ελευσίνα

Σε φιλικό ποδοσφαιρικό αγώνα που έγινε χτες στο γήπεδο της Ελευσίνας, οι παλαίμαχοι της Ρόδου νίκησαν την αντίστοιχη ομάδα του Πανελευσινιακού με 4-3. Για τους νικητές σκόραραν οι Λευτέρης Μαυρουδής (2) και Μανόλης Κώτης (2).

Ο Ν.Ο Ρόδου

Σήμερα το μεσημέρι πρόκειται να συνεδριάσει για πρώτη φορά το νέο διοικητικό συμβούλιο του Ναυτικού Ομίλου Ρόδου, με θέμα τον καταρτισμό του σε σώμα.

ΣΥΝΑΛΛΑΓΜΑ

	ΑΓΟΡΑ	ΠΩΛΗΣΗ
Η.Π.Α.	178.561	185.812
ΓΕΡΜΑΝΙΑΣ	114.142	118.777
ΓΑΛΛΙΑΣ	33.485	34.845
ΑΓΓΛΙΑΣ	327.256	340.546
ΕΛΒΕΤΙΑΣ	127.924	133.119
ΒΕΛΓΙΟΥ	5.525	5.750
ΟΛΛΑΝΔΙΑΣ	100.891	105.009
ΙΤΑΛΙΑΣ	15.159	15.779
ΔΑΝΙΑΣ	29.143	30.338
ΙΡΛΑΝΔΙΑΣ	300.963	313.310
ΑΥΣΤΡΙΑΣ	16.224	16.882
ΣΟΥΗΔΙΑΣ	30.588	31.863
ΝΟΡΒΗΓΙΑΣ	28.920	30.100
ΚΑΝΑΔΑ	15.345	156.513
ΑΥΣΤΡΑΛΙΑ	132.210	137.634

Οι ημιτελικοί του Κυπέλλου

Αύριο στις 2.30μ.μ. θα γίνει τελικά ο ημιτελικός αγώνας του Κυπέλλου Ερασιτεχνών - ζώνης Δωδεκανήσου, με αντιπάλους την Α.Ε. Κως και τον Ορφέα, στο δημοτικό γήπεδο της Κω.

Την ίδια ώρα, στον άλλο ημιτελικό, ο Δαμάγητος θ' αγωνιστεί στη Θολό, κόντρα, στο Διαγόρα Βατίου.

ΛΑΪΚΟ ΛΑΧΕΙΟ

ΑΘΗΝΑ, 10-

Στη σημερινή (χτεσινή) κλήρωση του Λαϊκού Λαχείου κέρδισαν οι παρακάτω αριθμοί:

Τρίδυμος λαχνός σειρά 3η με αριθμό 25924 κερδίζει 99.644.000δρχ.

Τρίδυμος, σειρά 3η ο αριθμός 25927 κερδίζει 43.022.000 δρχ.

Τρίδυμος, σειρά 3η ο αριθμός 25921 κερδίζει 43.022.000 δρχ.

Σ'όλες τις άλλες σειρές:

25924	8.000.000 δρχ
25927	500.000 "
25921	500.000 "
65821	3.000.000 δρχ
1737	1.000.000 "

Από 300.000 δρχ. κερδίζουν οι αριθμοί:
17864 41794 48681 56047 72968

Από 200.000 δρχ. κερδίζουν οι αριθμοί:
8482 13821 20648 30519 34897 36616 52898 61354 68722 77730

Οι υπόλοιποι 102 αριθμοί κερδίζουν από 80.000 δρχ.

Τέλος από 3.200 δρχ. κερδίζουν όλοι οι αριθμοί που λήγουν στο τέσσερα (4).

PIANO BAR ACANDIA στο GRAND HOTEL

Απολαύστε ένα ποτό, στο ζεστό περιβάλλον μας, συντροφιά με τις γλυκιές μελωδίες του

ΤΑΚΗ ΜΠΑΛΑΝΤΙΝΗ

Τώρα το χειμώνα υπάρχει μια γωνιά για απαιτητικούς

PIANO BAR ACANDIA
GRAND HOTEL

ΧΛ-16/2

Μια επιστολή για τη Χαριτίνη

•ΑΝΤΙ ΜΝΗΜΟΣΥΝΟ

ΑΠΟ ΤΟΝ κ. Θεόδωρο Τσιμπιδάκη πήραμε και δημοσιεύουμε την παρακάτω επιστολή:

«Ομολογουμένως, σύμπας ο κόσμος του Δωριέα που μετριέται με τις χιλιάδες, ένοιωσε λύπη μεγάλη για τον χαμό της Χαριτίνης, που ύστερα από τη μάχη, πούδωσε με το θάνατο, εγκατέλειψε το δικό της κόσμο που την αγαπούσε και γιατί όχι, που την ταύτισε με την ίδια την ένδοξη και ιστορική ρμάδα.

Η Χαριτίνη δεν ήταν ένα πρόσωπο που υπηρετούσε για αμοιβή. Ητα η ψυχή του συλλόγου, η αγνή φίλαθλος, γυναίκα της Ρόδου, ήταν αυτή που επί 50 χρόνια σχεδόν δεν ανήκε σε κανένα παρά στο Δωριέα.

Ο χαμός της θάπρεπε να γίνει γνωστός μέσα από τα μέσα μαζικής ενημέρωσης για να καταφανεί ότι στην τελευταία κατοικία της θα την συνόδευαν οι αμέτρητοι Δωριείς. Θα εκφωνούντο λόγοι και πρωτ' απ' όλα από τον γράφοντα θα εδημοσιεύοντο ψηφίσματα από όλη την αθλητική οικογένεια των νησιών μας.

Θα γινόταν κηδεία με την αρμόζουσα τιμή που οι Δωριείς σίγουρα θα απέδιδαν στο πρόσωπό της. Χωρίς να υπερβάλλω, θα την ετιμούσε ο Δήμος, στέλλοντας την φιλαρμονική του για να παίξει τον ύμνο της ομάδας.

Δυστυχώς λίγοι το γνώριζαν κι αυτοί δεν ειδοποίησαν αυτούς που έπρεπε, κυρίως δε αυτούς που ο θάνατος της ελύπησε κατάκαρδα. Εστω και με καθυστέρηση οφείλω να προτείνω να κηρυχθεί πένθος από το δ.σ. του συλλόγου».

«Φιλικό» με τον Ιάλυσο δίνει αύριο η «Ρόδος»

Την προετοιμασία της για τον κυριακάτικο αγώνα του πρωταθλήματος με τη Σπάρτη εκτός έδρας, ξεκίνησε χτες το απόγευμα η «Ρόδος».

Οι «πράσινοι» γυμνάστηκαν στο βοηθητικό γήπεδο, με απόντες τους τραυματίες Μπαζίνα, Παπαγρηγορίου και τον αδειούχο Κεφαλά. Αντίθετα, κανονικά προπονήθηκαν οι Θεοδοσίου και Γαλανός, που αν και υστερούν σε ταχύτητα, λόγω έλλειψης προπονήσεων, ίσως να είναι έτοιμοι ν' αγωνιστούν την Κυριακή.

● Η «Ρόδος», θέλοντας να προετοιμαστεί όσο το δυνατό καλύτερα, θα δώσει αύριο το απόγευμα στο γήπεδο της Ιαλυσού, φιλικό αγώνα με τον τοπικό Ιάλυσο.

Ασκληπειό - ΑΕΠ την Τετάρτη

Αύριο στις 3μ.μ. στο γήπεδο της Απολακκιάς, θα γίνει ο αγώνας της Β' Κατηγορίας (ανατολικός όμιλος) του τοπικού μας ποδοσφαίρου, ανάμεσα στο Ασκληπειό και την ΑΕΠ.

Ο αγώνας δεν είχε γίνει την Κυριακή, αφού από λάθος συνεννόησης της γραμματείας της ΕΠΣΔ και των διαιτητών του αγώνα, οι τελευταίοι πήγαν σε άλλο γήπεδο.

Ο Τζόνσον έπαιξε μπάσκετ

ΝΕΑ ΥΟΡΚΗ 10 (ΑΠΕ).-

Η ομάδα της Ανατολής κέρδισε 153-113 την ομάδα της Δύσης, στο «Ολ Σταρ Γκέιμ» του επαγγελματικού πρωταθλήματος μπάσκετ των Ηνωμένων Πολιτειών, που έγινε στο Ορλάντο της Φλώριδα παρουσία 15.000 θεατών.

Στον αγώνα, έλαβε μέρος και ο Ερβιν «Μάτζικ» Τζόνσον, που είναι φορέας του AIDS και ο οποίος αναδείχθηκε πρώτος σκόρερ της ομάδας της Δύσης και του αγώνα με 25 πόντους.

Για την ομάδα της Ανατολής, πρώτος σκόρερ ήταν ο Μίκαελ Τζόρνταν των Σικάγο Μπουλς, με 18 πόντους.

Ο «Μάτζικ» Τζόνσον, που ανακηρύχθηκε πολυτιμότερος παίκτης του αγώνα, δήλωσε: «Αν αυτό ήταν το τελευταίο παιχνίδι της καριέρας μου, έτσι θα ήθελα να γίνει. Μπορεί να με ξαναδείτε να αγωνίζομαι, μπορεί και όχι. Αλλά θα θυμάμαι για πάντα αυτές τις στιγμές.»

ΚΗΔΕΙΑ

Το λατρευτό μας σύζυγο, αδελφό και θείο
ΝΙΚΟΛΑΟ ΜΟΣΧΟ
Οδοντίατρο
Ετών 80

θανόντα εις Αθήνα κηδεύουμε σήμερα Τρίτη 11 Φεβρουαρίου 1992 και ώρα 3μ.μ. από τον ιερό ναό Ταξιαρχών νεκροταφείου Ρόδου.

Η σύζυγος Φωτεινή.
Τα αδέλφια Αννα - Αλντουβά, Μαρία Μόσχου, Εμμανουήλ Ψαρός.
Τα ανήψια και οι λοιποί συγγενείς.

Θ-11/2

Αυξήθηκε η κίνηση τουριστών στη Ρόδο

ΑΥΞΗΣΗ (!) σημείωσε η τουριστική κίνηση στη Ρόδο! Αυτό προκύπτει από τα επίσημα στοιχεία του ΕΟΤ σύμφωνα με τα οποία τις μέρες αυτές φιλοξενούνται στο νησί μας 342 τουρίστες από τους οποίους οι 41 αλλοδαποί και οι 307 Ελληνες. (Την περασμένη εβδομάδα ο αριθμός των επισκεπτών ήταν 287). Σύμφωνα πάντα με τα στοιχεία πέρυσι την ίδια εποχή οι τουρίστες ήταν 269, από τους οποίους οι 41 αλλοδαποί και οι 228 Ελληνες, ενώ το 1990 οι τουρίστες ήταν 498 (103 αλλοδαποί - 395 Ελληνες).

● Η τουριστική κίνηση στο νησί μας δεν προβλέπεται να σημειώσει εντυπωσιακή αύξηση τις προσεχείς μέρες. Θα εξακολουθεί να θρίσκεται στα ίδια χαμηλά επίπεδα, τουλάχιστο για ένα μήνα.

Εγιναν οι τοποθετήσεις των νέων αστυφυλάκων στα διάφορα τμήματα

ΣΤΑ ΑΣΤΥΝΟΜΙΚΑ Τμήματα Ρόδου, Κω, Καλύμνου και στην Τροχαία Ρόδου, τοποθετήθηκαν οι 24 από τους 44 νέους αστυφύλακες, ενώ οι υπόλοιποι 20 μοιράστηκαν σε 14 αστυνομικές υπηρεσίες του νομού μας. Η Αστυνομική Διεύθυνση Δωδεκανήσου, έκρινε ότι το Αστυνομικό Τμήμα είχε τις περισσότερες ανάγκες σε προσωπικό και τοποθέτησε το 25% της δύναμης, ενώ δεν τοποθετήθηκαν στα Τμήματα Δίωξης Ναρκωτικών, στην Τουριστική Αστυνομία και στο Αστυνομικό Τμήμα Αρχαγγέλου.

ΠΑΡΑ την τοποθέτηση 44 νέων αστυφυλάκων, στις υπηρεσίες της Αστυνομικής Διεύθυνσης Δωδεκανήσου, οι ελλείψεις σε προσωπικό, εξακολουθούν να είναι τρομακτικές. Ιδιαίτερα τους καλοκαιρινούς μήνες το πρόβλημα παίρνει ανησυχητικές διαστάσεις, αφού πολλές φορές, οι διάφορες αστυνομικές υπηρεσίες, αδυνατούν να καλύψουν τις ανάγκες τους ακόμα και για τις σκοπιές των κτιρίων που στεγάζονται.

Η τοποθέτηση των 44 νέων αστυφυλάκων, ανά υπηρεσία έγινε ως εξής:

Αστυνομικό Τμήμα Ρόδου 10, Αστυνομικό Τμήμα Κω 5, Αστυνομικό Τμήμα Καλύμνου 5, Τροχαία Ρόδου 4, Υποδιεύθυνση Ασφάλειας 1, Τουριστική Αστυνομία 2, Αστυνομικό Τμήμα Αεροδρομίου Παραδεισίου 3, Αστυνομικό Τμήμα Ιαλυσού 1, Αστυνομικό Τμήμα Καστελλορίζου 1, Αστυνομικό Τμήμα Αντιμαχείας 3, Αστυνομικό Τμήμα Πάτμου 2, Αστυνομικοί Σταθμοί Αφάντου, Λίνδου, Παραδεισίου, Σαλάκου, Χάλκης, Καρπάθου και Μεσοχωρίου από 1 αστυφύλακα.

Εστιατόριο - Καφενείο

Η ΩΡΑΙΑ ΕΛΛΑΣ



❀Ομορφο, ζεστό, παραδοσιακό περιβάλλον.
❀Μεγάλη ποικιλία από ελληνικούς μεζέδες
❀Ψητά στα κάρβουνα
❀Φαγητά στο ξυλόφουρνο
❀Σπιτικά γλυκά και κρέπες
❀Μεγάλη ποικιλία από βότανα και ροφήματα

ΚΑΤΙ . ΔΙΑΦΟΡΕΤΙΚΟ ΓΙΑ ΣΤΙΓΜΕΣ ΞΕΧΩΡΙΣΤΕΣ

Είμαστε και πάλι κοντά σας, ανανεωμενοι με τη γνωστή ποιότητα στα φαγητά και το service

ΤΟ ΜΟΝΑΔΙΚΟ ΣΤΟ ΕΙΔΟΣ ΤΟΥ

Για το χειμώνα ανοικτά Πέμπτη, Παρασκευή, Σάββατο, Κυριακή.
Κρατήσεις στο τηλ. 94667 ΚΡΕΜΑΣΤΗ

3009-11/2

ΔΗΜΟΤΙΚΟ ΘΕΑΤΡΟ ΡΟΔΟΥ

Το Δημοτικό Περιφερειακό Θέατρο Ρόδου ζητά προϊστάμενο του οικονομικού τμήματος.

Ο προϊστάμενος θα είναι υπεύθυνος για:

1) Φοροτεχνικά και χρηματοοικονομικά θέματα του θεάτρου.
2) Τη λειτουργία του λογιστηρίου του ταμείου του γραφείου προσωπικού του ΔΗ.ΠΕ.ΘΕ. Ρόδου.
3) Το γενικό οικονομικό έλεγχο στη διεκπεραίωση των κάθε φύσης εργασιών του ΔΗ.ΠΕ.ΘΕ. Ρόδου.
4) Τη σύνταξη του ισολογισμού και του απολογισμού του ΔΗ.ΠΕΘΕ. Ρ. Για την ανάθεση των αρμοδιοτήτων αυτών το ΔΗ.ΠΕ.ΘΕ Ρ. απευθύνεται σε έμπειρους φοροτεχνικούς λογιστές με ανάλογη εμπειρία και πτυχίο ανώτατης σχολής.

Υποβολή βιογραφικών σημειωμάτων μέχρι την Παρασκευή 28 Φεβρουαρίου 1992.

Πληροφορίες στα τηλέφωνα του θεάτρου 36.710 και 30.668 ή στα γραφεία του θεάτρου που στεγάζονται στο Εθνικό θέατρο ώρες γραφείου.

11,12/2

LIONS CLUB "HELIOUSSA"
RHODOS - GREECE

ΠΡΟΣΚΛΗΣΗ

Η Λέσχη «Lions» Ρόδου «Ηλιούσα» σας καλεί στον αποκριάτικο χορό της που θα γίνει το Σάββατο 15 Φεβρουαρίου στην αίθουσα Castellania του «Grand Hotel» στις 9 το βράδυ.

Σας περιμένουμε να διασκεδάσετε μαζί μας με την ορχήστρα των «Rivers», τον Κοπίδη. Με μαντολινάτα υπό την διεύθυνση της Δίδας Φλώρας Πελεκάνου. Εκτακτη παρουσία της «Μαριάννας Ευαγγελάτου» προσφορά της ίδιας και του Melody Palace.

Στη λαχειαγορά μας θα κερδίσετε πολλές κρουαζιέρες εξωτερικού, air contision, ρολόγια, κοσμήματα και πλήθος εκλεκτών δώρων.

Η συμμετοχή σας θα μας δώσει μεγάλη χαρά και θα συμβάλει στην πραγματοποίηση του σκοπού μας «να ιδρύσουμε και στη Ρόδο το κέντρο τυφλών».

Προσκλήσεις στα τηλέφωνα 37052 - 28075
Κρατήσεις στο ξενοδοχείο Gradnd Hotel τηλ. 26284

ΧΛ-14/2

Apollinaris lemon

Τηλ. 35802-35551