ΕΤΟΣ ΙΔΡΥΣΗΣ 1949
ΙΔΙΟΚΤΗΤΗΣ-ΔΙΕΥΘΥΝΤΗΣ
ΓΕΩΡΓΙΟΣ ΔΙΑΜΑΝΤΙΔΗΣ
Γραφεία: Μάρκου Μαλλιαράκη 21(ΚΟΒΑ)
Τηλ. Σύνταξης: 27356
Λογ/ρίου: 24539
Fax: 20643

ΠΡΟΟΔΟΣ

Ανεξάρτητη καθημερινή πρωινή εφημερίδα

ΑΡΙΘΜΟΣ ΦΥΛΛΟΥ 12.935, ΤΙΜΗ δρχ. 50

ΡΟΔΟΣ - ΠΕΜΠΤΗ 13 ΦΕΒΡΟΥΑΡΙΟΥ 1992

RENAULT LEASING
ΓΙΑ
ΕΠΙΧΕΙΡΗΜΑΤΙΕΣ - ΕΠΑΓΓΕΛΜΑΤΙΕΣ
ΕΝΟΙΚΙΑΣΤΕΣ ΑΥΤΟΚΙΝΗΤΩΝ
Εκμεταλλευτείτε τα πλεονεκτήματά του
LEASING
Πληρ. τηλ. 30655 - 33655

Διαπιστώθηκε σε έλεγχο

Κατάχρηση 4 εκ. δρχ. από εισπράκτορα του δημοτικού φόρου

ΚΙΝΗΘΗΚΑΝ ΟΛΕΣ ΟΙ ΔΙΑΔΙΚΑΣΙΕΣ

ΜΙΑ ΥΠΟΘΕΣΗ κατάχρησης - με όλες τις παραμέτρους της - απασχολεί τις υπηρεσίες του δημοτικού φόρου. Και σαν δράστης φέρεται ένας (από απόσπαση) εισπράκτορας σε βάρος του οποίου διενεργείται ένορκη διοικητική εξέταση, για να αποδειχθεί αν όλες οι καταγγελίες είναι αληθείς.

◆ Ανακοινώσεις για το θέμα αυτό έκανε χτες ο ίδιος ο αντιδήμαρχος κ. Κώστας Σκανδαλίδης, ο οποίος υπογράμμισε ότι προέβη στην ενέργειά του αυτή για να υπάρξει πλήρης διαφάνεια και για να μην υπάρξουν τυχόν παρερμηνείες για ένα «μεμονωμένο περιστατικό» που θα μπορούσε να συμβεί σε οποιαδήποτε υπηρεσία.

ΕΙΔΙΚΟΤΕΡΑ, ο κ. Σκανδαλίδης είπε ότι την περασμένη Παρασκευή οι αρμόδιες υπηρεσίες του δημοτικού φόρου του υπέβαλαν αναφορά σύμφωνα με την οποία ένας υπάλληλος έχει έλλειμμα ύψους 3.972.155 δρχ. Η αναφορά υπογράφεται από τους δύο προϊσταμένους και από επτά υπαλλήλους, που συνυπογράφουν.

ΣΥΝΕΧΕΙΑ ΣΤΗ ΣΕΛ. 10

Στους λογαριασμούς ΟΤΕ

Από ...παράλειψη μας έφαγαν 150 μονάδες!

ΘΑ ΤΑΚΤΟΠΟΙΗΘΕΙ ΤΟ ΘΕΜΑ

Ο ΟΤΕ επιβεβαίωσε το ρεπορτάζ που δημοσίευσε την περασμένη Κυριακή η «Πρόοδος» και σύμφωνα με το οποίο στους λογαριασμούς των τηλεφώνων (που είναι για τρεις μήνες) αφαιρούνται μόνο 300 δωρεάν μονάδες, ενώ θα έπρεπε να είχαν αφαιρεθεί 450 μονάδες.

◆ Ο ΟΤΕ με επιστολή του στην εφημερίδα μας, αναφέρει ότι η έκπτωση αυτή δεν έγινε από ..παράλειψη! (Αναπάντητο παραμένει το ερώτημα, αν δεν γινόταν η αποκάλυψη της «Προόδου», ο ΟΤΕ θα προχωρούσε στην αποκατάσταση της παράλειψης).

ΤΟ ΚΕΙΜΕΝΟ της απάντησης του ΟΤΕ έχει ως εξής:

«Κύριε Διευθυντά,

Απαντώντας στο δημοσίευμα της Εφημερίδας σας, στις 9-2-92 με τον τίτλο «Ένα χιλιάρικο τρώει ο ΟΤΕ στο λογαριασμό» σας πληροφορούμε ότι πράγματι στους λογαριασμούς μόνο της πόλεως Ρόδου σ' αυτή

ΣΥΝΕΧΕΙΑ ΣΤΗ ΣΕΛ. 10

Χελώνα βρέθηκε σκοτωμένη

ΧΕΛΩΝΑ καρέτα - καρέτα, βρέθηκε ψόφια προχθές το απόγευμα στη Νίσυρο. Η χελώνα έφερε τραύμα στο κεφάλι και βρισκόταν σε αρχικό στάδιο σήψης.

Με περιπολικό σκάφος του λιμεναρχείου Κω, μεταφέρθηκε στο Ναυτικό Ομιλο του νησιού για να εξετασθεί και να διαπιστωθούν τα αίτια του θανάτου της.

Ανακρίσεις κάνει το Λιμεναρχείο Κω, ενώ σχετικά ενημερώθηκε το υπουργείο Εμπορικής Ναυτιλίας.

Δικαστικές έρευνες στη Ρόδο και Κω

ΓΙΑ ΤΟ «ΚΥΚΛΩΜΑ»

ΣΤΗΝ Κω και στη Ρόδο, θα γίνουν έρευνες για τις παράνομες αποφυλακίσεις εμπόρων ναρκωτικών και τοξικομανών, σύμφωνα με απόφαση του υπουργείου Δικαιοσύνης.

● Σύμφωνα με όσα έγιναν γνωστά, μετά το σάλο που προκλήθηκε από τη γνωστοποίηση του εγγράφου του εισαγγελέα του Αρείου Πάγου κ. Πλαγιαννάκου, για περιπτώσεις αποφυλάκισης μεγαλεμπόρων ναρκωτικών, αποφασίστηκε να πραγματοποιηθούν έρευνες

ΣΥΝΕΧΕΙΑ ΣΤΗ ΣΕΛ 10

Δεν θα υποβληθεί τώρα σε εγχείρηση ο κ. Μάνος Κόκκινος

✓ΕΠΙΣΤΡΕΦΕΙ ΑΥΡΙΟ

ΔΕΝ ΠΡΟΚΕΙΤΑΙ να υποβληθεί τώρα σε εγχείρηση ο δήμαρχος κ. Μάνος Κόκκινος, αλλά μετά από ένα δίμηνο. Αυτό φαίνεται ότι τελικά θα γίνει, αλλά η οριστική αιτιόφαση πρόκειται να παρθεί σήμερα από τους θεράποντες γιατρούς του «Ευγενίδειου».

◆ Πάντως όλες οι ενδείξεις καταλήγουν στο συμπέρασμα ότι η εγχείρηση δεν θα γίνει και κατά συνέπεια ο δήμαρχος θα επιστρέψει αμέσως στη Ρόδο. Και αυτό θα γίνει το αργότερο μέχρι αύριο Παρασκευή, που αναμένεται στο νησί μας ο κ. Κόκκινος.

Η ΑΝΑΒΟΛΗ της εγχείρησης οφείλεται στο γεγονός ότι υπάρχει πρόβλημα με τον ίκτερο που πρέπει να υποχωρήσει πλήρως για να γίνει η εγχείρηση. Ετσι θα επιστρέψει ο κ. Δήμαρχος στη Ρόδο και θα μεταβεί μετά δίμηνο στην Αθήνα για να υποβληθεί στην εγχείρηση για την αφαίρεση της χολής.

◆ Επαναλαμβάνεται ότι ο κ. Κόκινος επείγεται για να τελειώσει και με την υπόθεση αυτή.

Θα γίνουν το Μάιο

Αρχίζουν ετοιμασίες για τα Ανθεστήρια!

ΣΥΝΕΔΡΙΑΖΕΙ Η ΕΠΙΤΡΟΠΗ

ΘΑ ΓΙΝΟΥΝ και φέτος το καλοκαίρι για δεύτερη συνεχή χρονιά, τα ανθεστήρια από τον Πολιτιστικό Οργανισμό του Δήμου Ρόδου μια και σημείωσαν εξαιρετική επιτυχία πέρσι.

Οπως έγινε γνωστό, ο Πολιτιστικός Οργανισμός θα αρχίσει από τώρα την προετοιμασία για τη σωστή διοργάνωση των ανθεστηρίων 1992 και για το σκοπό αυτό, σήμερα στις 6 το απόγευμα θα γίνει συνάντηση της περσινής οργανωτικήςεπιτροπής.

Στη συνάντηση θα συζητηθούν θέματα οργανωτικά και προετοιμασίας της εκδήλωσης για να μην επαναληφθούν κάποια κενά που υπήρξαν πέρσι κυρίως στο θέμα της βαθμολογίας.

Στις 8.30 της ίδιας ημέρας, θα γίνει συνάντηση της επιτροπής για τη διοργάνωση της πανδωδεκανησιακής γιορτής που γίνεται κάθε χρόνο στην Τάφρο με σκοπό επίσης την καλύτερη οργάνωση και αυτής της εκδήλωσης και τη συμμετοχή περισσότερων φορέων και συλλόγων.

Ζητούν δύο από τα μέλη τους

Ακύρωση εκλογών στους γιατρούς

ΥΠΕΒΑΛΑΝ ΕΝΣΤΑΣΗ

ΝΑ ΑΚΥΡΩΘΟΥΝ οι εκλογές που έγιναν για την ανάδειξη διοικητικού συμβουλίου των ελεύθερων επαγγελματιών γιατρών της πόλης μας, ζητούν με ένσταση που υπέβαλαν στην αρμόδια εφορευτική επιτροπή δυο γιατροί, μέλη του Συλλόγου.

Οπως έγινε γνωστό, την ένσταση υπέβαλαν οι γιατροί Δημήτρης Καραχάλιος κσι Μιχάλης Νούσιας, οι οποίοι πιστεύουν ότι δεν τηρήθηκαν σωστές διαδικασίες στη διεξαγωγή των εκλογών και ζητούν να επαναληφθούν, γιατί δεν ήταν αντιπροσωπευτικές.

ΤΗΝ ΑΠΟΨΗ ΤΟΥΣ αυτή στηρίζουν μεταξύ άλλων στο γεγονός, ότι ο χρόνος που δόθηκε για να ψηφίσουν οι γιατροί ήταν μόνο μισή ώρα (από τις 11.30 το πρωί έως τις 12 το μεσημέρι) και ότι από τα 80 περίπου

ΣΥΝΕΧΕΙΑ ΣΤΗ ΣΕΛ. 9

Οι αστυνομικές αρχές

«Σκουπίζουν» όλους τους ανεπιθύμητους

Συλλήψεις Αλβανών και χύφτων

ΑΛΒΑΝΟΙ λαθρομετανάστες και τσιγγάνοι κατάντησαν μάστιγα για το νησί μας και μόνιμος «πονοκέφαλος» των αστυνομικών. Παρά τις επιχειρήσεις «σκούπα» στο νησιά μας, εξακολουθούν να υπάρχουναρκετοί.

● Το τελευταίο διήμερο, αστυνομικοί του γραφείου Αλλοδαπών της Υποδιεύθυνσης Ασφάλειας και λιμενικοί «τσίμπησαν» συνολικά 15 Αλβανούς, οι οποίοι κρατούνται προκειμένου να προω-

ΣΥΝΕΧΕΙΑ ΣΤΗ ΣΕΛ. 9

Οπως δείχνουν τα στοιχεία

Φάγαμε πολύ κρέας στη Ρόδο το 1991

ΤΕΡΑΣΤΙΕΣ ΗΤΑΝ ΟΙ ΕΙΣΑΓΩΓΕΣ

ΟΙ ΕΙΣΑΓΩΓΕΣ νωπών και κατεψυγμένων κρεάτων, ειδών αλλαντοποιΐας και γαλακτοκομικών προϊόντων, στα νησιά Ρόδο, Κω και Κάλυμνο, ξεπέρασαν τους 4.300 τόννους, τον περασμένο χρόνο.

Συγκεκριμένα πέρυσι εισήχθησαν: Νωπά κρέατα: βοδινά 892.226 κιλά, χοιρινά 958.938 και παραπροϊόντα 48.599 κιλά.

Κατεψυγμένα: 33.678 κ. βοδινά, 27.996 κ. χοιρινά, 15.840 κ. παραπροϊόντα και 371.568 κιλά κοτόπουλα. Είδη αλλαντοποιΐας 122.135 κιλά. Γαλακτοκομικά προϊόντα 1.366.739 κιλά. Ψάρια νωπά και κατεψυγμένα 219.026 κιλά. Κρεατοσκευάσματα 306.873 κιλά.

ΑΠΟ ΤΑ παραπάνω προϊόντα το 95% εισήχθη από το λιμάνι της Ρόδου και το υπόλοιπο 5% από τα λιμάνια Κω και Καλύμνου. Από τα εισαγόμενα είδη πάρθηκαν 243 δείγματα τροφίμων ζωϊκής προσέλευσης και διενεργήθηκαν 333 εξετάσεις. Από τα παραπάνω δείγματα 29 βρέθηκαν μη κανονικά.

ΣΥΝΕΧΕΙΑ ΣΤΗ ΣΕΛ. 9

Εκκρεμεί ακόμη στο ΥΠΕΧΩΔΕ

Πολεοδομική μελέτη για την Παλιά Πόλη

ΓΙΑ ΤΗ ΧΡΗΣΗ ΤΗΣ ΓΗΣ

Η Μεσαιωνική Πόλη της Ρόδου, ήταν το θέμα που απασχόλησε προχθές το βράδυ τη διοικούσα επιτροπή του Τεχνικού Επιμελητηρίου. Αρχικά έγινε ενημέρωση από μηχανικούς του Γραφείου Μεσαιωνικής Πόλης του Δήμου την κ. Αννα Παρασκευοπούλου και κ. Κατερίνα Ντέλλα, καθώς και τον εκπρόσωπο του ΤΕΕ στην Επιστημονική Επιτροπή για τις προγραμματικές Συμβάσεις κ. Γιάννη Μαχαιρίδη και ακολούθησε ευρύτατη συζήτηση για την μέχρι τώρα πορεία των προγραμματικών συμβάσεων και τις προοπτικές που υπάρχουν.

◆ Σαν βασικό σημείο επισημάνθηκε από όλους ότι η δουλειά που γίνεται στην Παλιά Πόλη είναι αρκετά σοβαρή και ιδιαίτερα σημαντική, και θα πρέπει να συνεχιστεί με την ανάλογη

ΣΥΝΕΧΕΙΑ ΣΤΗ ΣΕΛ. 9

Νοσηλεύεται στην εντατική

Στάσιμη είναι η κατάσταση του μητροπολίτη

✓ΔΕΝ ΑΝΗΣΥΧΟΥΝ ΟΙ ΔΙΚΟΙ ΤΟΥ

ΣΤΑΣΙΜΗ παραμένει η κατάσταση της υγείας του σεβασμιώτατου μητροπολίτη Ρόδου κ. Αποστόλου, ο οποίος νοσηλεύεται στο νοσοκομείο «Υγεία» των Αθηνών, ύστερα από το εγκεφαλικό επεισόδιο που υπέστη το πρωί της περασμένης Κυριακής την ώρα που βρισκόταν στο σπίτι του.

◆ Οπως είναι γνωστό, από προχτές το μεσημέρι ο μητροπολίτης Ρόδου εισήχθη στη μονάδα εντατικής παρακολούθησης, ύστερα από επιδείνωση της κατάστασης της υγείας του. Και εξακολουθεί να βρίσκεται ακόμη.

ΣΥΜΦΩΝΑ με τις πληρο-

ΣΥΝΕΧΕΙΑ ΣΤΗ ΣΕΛ. 10

Σε κλοπές και διαρρήξεις

24χρονος άεργος «ρήμαξε» τη Ρόδο

ΛΕΕΙ ΟΤΙ ΗΤΑΝ ΜΕΘΥΣΜΕΝΟΣ

ΣΤΗ «φάκα» των αστυνομικών της Υποδιεύθυνσης Ασφάλειας Ρόδου ...πάστηκε προχθές το μεσημέρι νεαρός διαρρήκτης, που ρήμαξε στην κυριολεξία φαρμακεία, σούπερ - μάρκετ, σπίτια, περίπτερα, ζαχαροπλαστεία και παντός είδους καταστήματα.

Πρόκειται για τον 24χρονο Μιχαήλ Καντίνο του Βασιλείου, άνεργο, κάτοικο του συνοικισμού «Αγίας Τριάδας», ο οποίος κρατείται στην Υποδιεύθυνση Ασφάλειας, προκειμένου σήμερα το μεσημέρι να οδηγηθεί στον ανακριτή κ. Κούρκουλο, για ναπολογηθεί.

ΑΝΑΚΡΙΝΟΜΕΝΟΣ ο νεαρός διαρρήκτης ομολόγη-

ΣΥΝΕΧΕΙΑ ΣΤΗ ΣΕΛ. 10

Περισσότεροι οι κίνδυνοι

Αυξήθηκε ο ...ναύλος για τους φυλάδες!...

ΒΓΗΚΑΝ ΠΡΟΧΤΕΣ ΚΑΙ ΑΛΛΟΙ

ΣΤΗΝ αντεπίθεση ...πέρασαν οι Τούρκοι βαρκάρηδες που ασχολούνται με τη μεταφορά λαθρομεταναστών, μετά τα μέτρα που πάρθηκαν από τις λιμενικές υπηρεσίες και τις συλλήψεις τους. Μάλιστα διπλασίασαν και το ναύλο, προφανώς για να καλύψουν τα πρόστιμα που επιβλήθηκαν σε δυο συναδέλφους τους που καταδικάστηκαν από τα δικαστήριά μας.

● Προχθές το απόγευμα, Τούρκος βαρκάρης μετέφερε στη νησίδα «Στρογγυλή» οκτώ συμπατριώτες του, κουρδικής καταγωγής, έναντι 16.000.000 λιρών. Από τη νησίδα, τους παρέλαβε βαρκάρης από το Καστελλόριζο και τους μετέφερε στο νησί όπου παρουσιάστηκαν στο Αστυνομικό Τμήμα και ζήτησαν πολιτικό άσυλο.

ΤΗΝ ΠΡΟΗΓΟΥΜΕΝΗ άλλος βαρκάρης μετέφερε με τον ίδιο τρόπο πέντε Τούρκους κουρδικής καταγωγής, οι οποίοι παρέα με τους άλλους θα έρθουν στη Ρόδο σήμερα, προκειμένου να προωθηθούν στην Υποδιεύθυνση Αλλοδαπών Αττικής για να κινηθεί

ΣΥΝΕΧΕΙΑ ΣΤΗ ΣΕΛ. 9

Σε ιδιώτη η είσπραξη του δ. φόρου



Σε ιδιώτη θα ανατεθεί η είσπραξη του δημοτικού φόρου. Η πρόταση είναι έτοιμη και ερευνάται η νομική φόρμουλα. Δηλώσεις του αντιδημάρχου Κώστα Σκανδαλίδη για το θέμα. Ο εμπορικός κόσμος συμφωνεί.

Λεπτομέρειες στην 3η σελίδα.

«ELLINIKON»
PIANO RESTAURANT

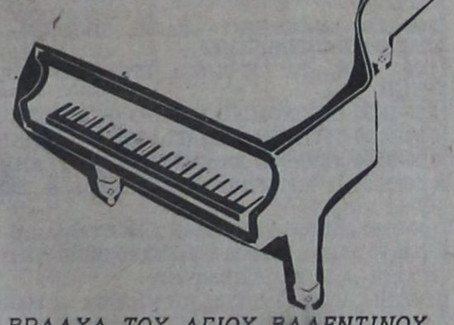

ΤΗ ΒΡΑΔΥΑ ΤΟΥ ΑΓΙΟΥ ΒΑΛΕΝΤΙΝΟΥ
ΓΙΟΡΤΑΣΤΕ ΤΗΝ ΜΑΖΙ ΜΑΣ
Στο πιάνο ο ΓΙΩΡΓΟΣ ΧΑΤΖΗΑΝΤΩΝΗΣ και ο ΑΝΔΡΕΑΣ ΣΤΕΦΑΝΟΥ
θα σας κρατούν συντροφιά μέχρι αργά
ΚΡΑΤΗΣΕΙΣ ΤΗΛ. 28111 - 63711
16921-14/2

ΖΟΡΜΠΑΣ
Ημέρα του Αγίου Βαλεντίνου
Παρασκευή 14/2/92 και Σάββατο 15/2/92
Τραγουδάμε για τον έρωτα
ΚΡΑΤΗΣΕΙΣ 36430
X60-15/2

SUPERMARKET ATLAS
Η ΠΡΟΣΦΟΡΑ ΜΑΣ

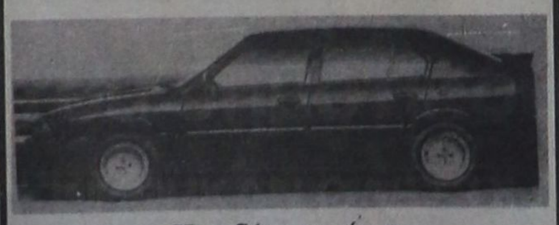

Κερδίστε τώρα
κάνοντας τα ψώνια σας σε μας.
ΓΙΑ ΚΑΘΕ ΑΓΟΡΑ 10.000 ΔΡΧ.
σας προσφέρουμε 1 λαχνό 5 αριθμών
Δωρεάν
ΤΗΝ ALFA ROMEO 33 την κερδίζει ο πρώτος αριθμός του λαϊκού λαχείου που κληρώνεται στις 30 Μαρτίου '92
Άνευ πινακίδων
SUPER MARKET ATLAS
ΙΑΛΥΣΟΣ - ΚΡΕΜΑΣΤΗ
☎ 93460

ΕΙΔΙΚΗ ΠΡΟΣΚΛΗΣΗ
LOFt
SNOW PARTY
ΣΑΒΒΑΤΟ 15-2-92
RESERVE: 62093



XL-15/2

ROMA RESTAURANT



ΤΟ ΙΤΑΛΙΚΟ ΕΣΤΙΑΤΟΡΙΟ ROMA
ΑΝΟΙΚΤΑ ΚΑΘΗΜΕΡΙΝΑ ΑΠΟ 7-1μ.μ. ΚΑΙ
ΤΑ ΣΑΒΒΑΤΟΚΥΡΙΑΚΑ ΑΝΟΙΚΤΑ ΚΑΙ ΤΟ ΜΕΣΗΜΕΡΙ
Θα σκέφτεσθε πίτσα και θα λέτε ROMA
Θα θέλατε απίθανες λαχταριστές μακαρονάδες, θα θέλατε ROMA
Θα συζητάτε για καλό φαγητό και θα συζητάτε για το ROMA
Μας περιμένατε για να ανοίξουμε
σας περιμένουμε για να σας δώσουμε
τη χαρά των γεύσεων με ότι πιο λαχταριστό επιθυμείτε.
Μ'ένα τηλεφώνημα στο 30044, και θα έχετε στο σπίτι σας πίτσες, μακαρονάδες, κρέατα ψημένα στα πήλινα και το τραπέζι γεμίζει μόνο μ' ένα τηλέφωνο.
Ιταλικό Restaurant ROMA
Pezerve 30044
X2..

ΕΠΙΣΤΗΜΟΝΙΚΟ ΚΕΝΤΡΟ ΥΓΕΙΑΣ και ΟΜΟΡΦΙΑΣ
Μόνο για ΑΝΔΡΕΣ
Τώρα ΑΔΥΝΑΤΙΣΜΑ με υπερσύγχρονα ηλεκτρονικά μηχανήματα
ΞΕΚΟΥΡΑΣΤΑ - ΥΓΙΕΙΝΑ - ΜΟΝΙΜΑ ΑΠΟΤΕΛΕΣΜΑΤΑ
Δενδρινού16 MAN'S CLUB τηλ. 25365 XA-31/3

ΕΡΤ1 ΕΡΤ2

07.50 ΕΝΑΡΞΗ - ΠΑΡΟΥΣΙΑΣΗ ΠΡΟΓΡΑΜΜΑΤΟΣ
08.00 ΣΤΗΝ ΤΡΟΧΙΑ ΤΗΣ ΜΕΡΑΣ
10.30 ΜΕ ΤΟ ΚΛΕΙΔΙ ΣΤΟ ΧΕΡΙ
11.00 ΤΥΧΗ ΚΑΙ ΓΝΩΣΕΙΣ
12.00 ΝΤΟΝΑ ΜΠΕΪΖΑ
12.30 ΣΥΖΥΓΟΣ ΜΕ ΜΙΣΘΟ
13.00 ΖΗΤΩ ΓΝΩΡΙΜΙΑ
13.30 ΤΑΙΝΙΑ
15.15 ΤΟΛΜΗ ΚΑΙ ΓΟΗΤΕΙΑ
15.45 ΕΙΔΗΣΕΙΣ
16.05 ΡΑΝΤΕΒΟΥ ΤΟ ΜΕΣΗΜΕΡΙ
17.00 ΜΕ ΤΟ ΚΛΕΙΔΙ ΣΤΟ ΧΕΡΙ
17.30 ΜΟΔΑ ΚΑΙ ΠΟΛΙΤΙΣΜΟΣ
18.00 ΕΙΔΗΣΕΙΣ
18.05 Η ΠΑΡΑΣΤΑΣΗ ΑΡΧΙΖΕΙ
18.35 ΧΕΙΜΕΡΙΝΗ ΟΛΥΜΠΙΑΔΑ
19.00 ΝΤΟΚΙΜΑΝΤΕΡ
19.45 ΙΣΤΟΡΙΕΣ ΑΠΟ ΤΟ ΒΟΡΡΑ
20.05 ΤΥΧΗ ΚΑΙ ΓΝΩΣΣΕΙΣ
21.00 ΕΙΔΗΣΕΙΣ
21.30 ΤΟ ΤΕΛΟΣ ΤΗΣ ΜΟΝΑΞΙΑΣ
22.00 ΣΤΕΝΕΣ ΕΠΑΦΕΣ ΤΡΥΠΟΥΤΟΙΧΟΥ
22.30 ΟΔΟΣ ΙΠΠΟΚΡΑΤΟΥΣ
23.00 ΠΡΟΦΙΛ
24.00 ΕΙΔΗΣΕΙΣ
00.05 ΕΛΛΗΝΙΚΗ ΤΑΙΝΙΑ
Αναπαράσταση

13.00 ΕΝΑΡΞΗ - ΑΝΑΙΤΕΛΙΑ ΤΟΥ ΠΡΟΓΡΑΜΜΑΤΟΣ
13.15 ΤΟ ΜΥΣΤΙΚΟ ΤΟΥ ΑΣΠΡΟΥ ΒΡΑΧΟΥ
14.00 ΡΟΖΑ
14.30 ΜΑΡΚ ΚΑΙ ΣΟΦΙ
15.00 ΜΑΖΙ ΣΤΙΣ ΤΡΕΙΣ
16.00 ΕΡΩΤΕΣ, ΕΡΩΤΕΣ, ΕΡΩΤΕΣ
17.00 ΕΙΔΗΣΕΙΣ
17.30 ΧΕΙΜΕΡΙΝΗ ΟΛΥΜΠΙΑΔΑ (Ελεύθερο σκι). Ημιτελικοί και τελικοί σε μαγνητοσκόπηση
19.00 ΠΑΙΧΝΙΔΙ ΜΕ ΤΗ ΦΑΝΤΑΣΙΑ
19.30 ΜΕΓΑΛΕΣ ΣΤΙΓΜΕΣ ΤΟΥ ΕΘΝΙΚΟΥ ΘΕΑΤΡΟΥ
20.00 ΕΛΛΗΝΙΚΗ ΤΑΙΝΙΑ Η ζωή μου στα χέρια σου
21.30 ΕΙΔΗΣΕΙΣ
22.00 Η ΑΝΝΑ ΣΤΗ ΧΩΡΑ ΤΩΝ ΘΑΥΜΑΤΩΝ
23.00 ΧΕΙΜΕΡΙΝΗ ΟΛΥΜΠΙΑΔΑ
00.05 ΕΙΔΗΣΕΙΣ
00.20 ΣΑΝ ΣΗΜΕΡΑ
00.20 ΜΟΥΣΙΚΟ ΠΡΟΓΡΑΜΜΑ
00.30 ΧΕΙΜΕΡΙΝΗ ΟΛΥΜΠΙΑΔΑ
01.00 ΤΟ ΚΥΝΗΓΙ ΤΩΝ ΕΙΔΗΣΕΩΝ

ΡΑΔΙΟΦΩΝΟ-ΣΤΑΘΜΟΣ ΡΟΔΟΥ

06.00 Εναρξη - ΕΡΑ - 4
07.00 Πρώτη ενημερωτική ζώνη
09.00 ΕΡΑ - 1
10.05 Ελαφρά ελληνικά τραγούδια
10.30 Τα γεγονότα σήμερα (δεύτερη ενημερωτική ζώνη)
12.30 Το ελληνικό τραγούδι μια περιπέτεια
13.30 Αναλυτικό τοπικό δελτίο - ειδήσεις στα αγγλικά
14.00 ΕΡΑ 2 (στον παλμό των γεγονότων)
15.00 Στο ρυθμό της νεολαίας
16.00 Μουσικό μαγκαζίνο (με συμμετοχή ακροατών)
17.00 Σύντομη τοπική ενημέρωση
17.04 Αναδρομές (κάθε Πέμπτη - η σύγχρονη γυναίκα)
18.00 ΕΡΑ 2
21.00 ΕΡΑ 4
24.15 Τέλος του προγράμματος για τα μεσαία.
Τα FM λειτουργούν μέχρι το πρωί

ΑΠΟ ΑΝΩΝΥΜΗ ΕΤΑΙΡΙΑ
ΖΗΤΕΙΤΑΙ
δεσποινίς απόφοιτος ανωτάτης οικονομικής σχολής, με γνώσεις Η/Υ, για να αναλάβει υπεύθυνα το λογιστήριο.
Μισθός κατόπιν συμφωνίας.
Μόνιμη απασχόληση
Πληροφορίες τηλ. 62613 - 62167, ώρες 10.00 -12.00 μεσημέρι
X234

ΠΩΛΟΥΝΤΑΙ
ΞΥΛΑ ΕΛΙΑΣ ΓΙΑ ΤΖΑΚΙΑ
Τηλ. 0244, 44011 - 64553, απογευματινές ώρες
2944-14/2

Δωδεκαημερίς εικοσιτετράωρα

Χιούμορ

Ο ΠΑΡΑΔΕΙΣΟΣ

Ενας μπεκρής πέθανε. Επειδή ήταν καλός άνθρωπος πηγαίνει κατ' ευθείαν στον παράδεισο όπου τον παραλαμβάνει ο Αγιος Πέτρος και τον παραδίδει σ' ένα μικρό χερουβίμ να τον οδηγήσει στο αιώνιο κελλί του.

— Εδώ θα μένεις, αδελφή μου ψυχή, λέει το μικρό αγγελάκι στον μπεκρή. Σ' αρέσει;

—Φίνα είναι, απαντά η ψυχή του μπεκρή, Μόνο θέλω να μου πεις αδελφή μου ψυχή, η πιο κοντινή ταβέρνα πουβρίσκεται;

—Δεν έχουμε ταβέρνες εδώ.

—Δεν έχετε ταβέρνες; Και τι σόι παράδεισος είναι αυτός;

ΠΩΣ ΤΗΝ ΠΗΡΕ

Η ωραία δακτυλογράφος που πετυχαίνει διαρκώς αυξήσεις από τον προϊστάμενο, λέει σ' ένα συνάδελφό της τουγραφείου:

—Ευχαρίστως να σας πω, πως το κατώρθωσα και πήρα αύξηση. Αλλά δεν νομίζω ότι θα σας χρησιμεύσει σε τίποτα!

ΦΑΡΜΑΚΕΙΑ

Για τα διημερεύοντα και διανυκτερεύοντα φαρμακεία μπορείτε να απευθύνεστε στο τηλ. 107.

ΒΕΝΖΙΝΑΔΙΚΑ

Σήμερα διανυκτερεύει το πρατήριο βενζίνης του Σαρικά (Αννης Μαρίας).

Στα πεταχτά

● *ΕΧΕΙ ΧΙΛΙΑ δίκια η ΔΕΥΑΡ να θέλει να κόψει το νερό, από τους ...κακοπληρωτές ξενοδόχους. Και μάλιστα επιλέγει και τον πιο κατάλληλο χρόνο, ώστε να μην κατηγορηθεί ότι κάνει σαμποτάζ στον τουρισμό! Γιατί είναι πλέον γεγονός, ότι τη στιγμή που κάποιος απλός πολίτης μένει χωρίς νερό όταν δεν ξοφλήσει έγκαιρα το λογαριασμό, γιατί ένας ξενοδόχος νεΐναι...προνομιούχος;*

● *ΠΡΑΓΜΑΤΙΚΑ η θέση του Επιμελητηρίου στο θέμα του δημοτικού φόρου είναι ακατανόητη: Τι θέλει δηλαδή; Να μην κυνηγά ο Δήμος αυτούς που αρνούνται - και μάλιστα επιδεικτικά - να πληρώσουν το δημοτικό φόρο; Και αυτό μεταφράζεται σαν ...«σκληρή στάση»; Ε, κάποτε πρέπει να μη βλέπουμε κοντόφθαλμα τα πράγματα!*

● *Η ΣΥΓΚΙΝΗΣΗ που επικρατεί τώρα στη Ρόδο, είναι μεγάλη. Ιδιαίτερα με το σεβασμιώτατο μητροπολίτη, που η υγεία του δοκιμάζεται σκληρά. Οι ελπίδες είναι πολλές και όλοι πιστεύουν ότι τα πράγματα θα εξελιχθούν ομαλά. Και σύντομα ο μητροπολίτης θα επιστρέψει στο νησίμας.*

● *ΠΟΛΛΕΣ διαμαρτυρίες για την πορεία των έργων στην οδό Βενετοκλέων, ιδιαίτερα μπροστά στο Καζούλειο. Εδώ και πολλές εβδομάδες κάποιοι τεράστιοι λάκκοι ...«χάσκουν» και τα προβλήματα που δημιουργούνται είναι τεράστια. Ειδικά τα μεσημέρια, η κατάσταση είναι αφόρητη, λόγω της κυκλοφορίας. Κάτι πρέπει να γίνει και μάλιστα σύντομα!..*

● *ΧΙΛΙΑ δίκαια είχαμε για τα όσα γράψαμε σχετικά με το «κλέψιμο» των 150 δωρέαν μονάδων από τους λογαριασμούς των τηλεφώνων. Λάθος της υπηρεσίας, λέει ο ΟΤΕ. Και αν δεν έκανε την αποκάλυψη η «Πρόοδος», τότε τι θα γινόταν; Θα χάναμε τις 150 μονάδες;*

● *ΑΝ ΔΕΝ στελεχωθεί το Δημόσιο Ταμείο με περισσότερο προσωπικό, τότε τα επεισόδια θα είναι συνεχώς επαναλαμβανόμενα! Γιατί, όταν υπάρχουν καθημερινά τεράστιες ουρές, τότε τι θα περίμεναν κανείς; Ετσι οι καυγάδες, οι φωνές και οι εντάσεις είναι πράγματα αναπόφευκτα. Τουλάχιστο να αποφευχθούν τίποτα χειρότερα πράγματα!*

Ειδήσεις από τα παλαιά

ΠΡΟΟΔΟΣ
31 ΜΑΪΟΥ 1952
ΠΑΡΑΚΛΗΣΙΣ ΕΡΑΣΙΤΕΧΝΩΝ

Εκλεκτή μερίς της Ροδιακής κοινωνίας ετίμησε την θεατρικήν παράστασιν των Ερασιτεχνών Συμαίων η οποία εδόθη το εσπέρας της παρελθούσης Πέμπτης με το έργον η «Λύρα του Γέρο - Νικόλα».

Κατά γενικήν ομολογίαν η απόδοσις των ερασιτεχνών επί της σκηνής ήτο αρίστη.

Ο άσσος παλαίμαχος Φιλήρατος άφθαστος ως γέρο Νικόλας. Η δις Γίτσα Βύνιου εις το ρόλον της μητέρας απέδωσε άριστα.

Η φωνή της δίδει εχέγγυα μιας ευρείας καλλιτεχνικής εξελίξεως.

Η δις Μαρία Πάχου εις το ντουέτο του αρραβωνιαστικού ενθουσίασε το κοινόν με την υπέροχον φωνήν της.

Η Κα Κλικλή Λαμπαδαρίου εις το πιάνο συνώδευσε τους ερασιτέχνας με την γνωστήν εις πάντας δεξιοτεχνίαν της.

Ο Γεώργιος Φαρμακίδης εις το ρόλο του μαθητού απέδωσεν άριστα απόσπασας πλειστάκις τα χειροκροτήματα των θεατών.

Επίσης οι κ.κ. Μπρουζάκης, Τοπούζης, Κορονέλλος, Κ. Φαρμακίδης, η δις Μάγδα Πετρίδου υπεδύθησαν το ρόλον των επαίξεως. Ο υποβολεύς κ. Αντώνιος Αγαπητίδης, παλαιός ερασιτέχνης με την γνωστήν του εμπειρίαν εις τα θεατρικά βοήθησε καλώς την υπόθεσιν. Ο νεαρός ερασιτέχνης σκηνοθέτης Γεώργιος Μίσιος εφρόντισε να ταξινομή καλώς τα της σκηνής.

Οι Συμαίοι ερασιτέχναι αποτελούν το τελευταίον κλιμάκιον της δόξης της Παλαιάς Σύμης. Είναι η συνέχεια της παλαιάς ζωής της σκλάβας Δωδεκανήσου με την ελευθέραν Δωδεκάνησον. Είναι η εγγύησις της παλαιάς ιστορίας δια την συνέχισιν της ιδίας υπό τον ελεύθερον ελληνικόν ουρανόν. Είναι η μετάδοσις των αισθημάτων της αρχοντιάς της ελληνικής ψυχής των Συμαίων αρχόντων και πτωχών εις την σημερινήν δωδεκανησιακήν κοινωνίαν. Ο δίκαιος έπαινος ανήκει εις όλους και ιδιαιτέρως εις τους οργανωτάς της παραστάσεως και εις την ροδιακήν κοινωνία η οποία συντρέχει πάντοτε εις τας φιλοπροόδους και πατριωτικάς εκδηλώσεις.

ΤΟΠΟΘΕΤΗΣΕΙΣ ΓΥΨΟΣΑΝΙΔΕΣ

ΧΩΡΙΣΜΑΤΑ - ΨΕΥΔΟΡΟΦΕΣ
ΣΠΑΤΟΥΛΑΡΙΣΜΑΤΑ
ΕΛΑΙΟΧΡΩΜΑΤΙΣΜΟΙ
ΟΡΓΑΝΟΠΟΥΛΟΣ ΚΩΝ/ΝΟΣ
ΤΗΛ. 94604
338-7/3

ΚΙΝΗΜΑΤΟΓΡΑΦΟΙ

ΜΕΤΡΟΠΟΛ
ΠΡΟΓΡΑΜΜΑΤΑ
5.30-7.30, 7.30-9.30
9.30-11.30. Τηλ. 28400
Αυτή είναι μια ταινία για τις ζωές που η βία δημιουργεί και καταστρέφει. Δυνατή και συγκλονιστική. Μια από τις καλύτερες ταινίες που έχουμε δει ποτέ. Η ταινία που θεωρήθηκε αποκάλυψη στο Φεστιβάλ των Καννών.
ΤΑ ΠΑΙΔΙΑ ΤΗΣ ΓΕΙΤΟΝΙΑΣ
ΒΟΥΖ'Ν THE HOOD
Α' Προβολής - Από 13 ετών
Η ιστορία ενός σκληρού κόσμου που ζει, αναπνέει και αιμοραγεί. Μην τη χάσετε. Αυτή η ταινία θα φτάσει στην καρδιά σας.
Πρωταγωνιστούν:
ΑΗΣ ΚΙΟΥΜΠ
ΛΑΡΥ ΦΙΣΜΠΕΡΝ

ΠΑΛΛΑΣ
ΠΡΟΓΡΑΜΜΑΤΑ
5.30-7.30, 7.30-9.30
9.30-11.30. Τηλ. 24475
Η επιτυχία που γνωρίζει σ' όλο τον κόσμο δεν έχει προηγούμενο. Με το κορίτσι φαινόμενο ΑΝΝ ΠΑΡΙΓΙΩ. Αντάλλαξε μια χαμένη ζωή, με μια ζωή που πρέπει να χάσει
ΝΙΚΙΤΑ
Α' Προβολής - Κατάλληλο
Πρωταγωνιστούν:
ΑΝΝ ΠΑΡΙΓΙΩ
ΖΑΝ ΥΓΚ ΑΝΤΚΛΑΝΤ
ΖΑΝ ΜΟΡΩ

ΤΙΤΑΝΙΑ
Τηλ. 25876 Ωρες έναρξης: 5.30, 7.30, 9.30
Ο σκηνοθέτης της επιτυχίας «Οταν ο Χάρυ γνώρισε τη Σάλυ» ΡΟΜΠ ΡΑΙΝΕΡ, παρουσιάζει το έργο του διάσημου συγγραφέα ΣΤΗΒΕΝ ΚΙΝΓΚ και συναρπάζει τους θεατές.
MISERY
Πρωταγωνιστούν:
ΚΑΘΥ ΜΠΕΙΤΣ
(ΟΣΚΑΡ ερμηνείας)
ΤΖΕΗΜΣ ΚΑΑΝ
ΛΩΡΗΝ ΜΠΑΚΩΛ

ΔΗΜΟΤΙΚΟ ΘΕΑΤΡΟ
ΠΡΟΓΡΑΜΜΑΤΑ
7.30-9.30, 9.30-11.30
Στην Αγγλία τους δέσμευαν οι κανόνες της κοινωνίας...
Στην Κένυα, δεν υπήρχαν κανόνες..
Μόνο παρακμή, λαγνεία και φόνος
ΠΑΡΕΚΤΡΟΠΕΣ
Μια αληθινή συγκλονιστική ιστορία σκηνοθετημένη από τον Μ. ΡΑΝΤΦΟΡΝΤ
Πρωταγωνιστούν:
ΓΚΡ. ΣΚΑΚΙ
Σ. ΜΑΙΛΣ
ΤΖ. ΤΣΑΠΛΙΝ
ΤΡ. ΧΑΟΥΑΡΝΤ

Η Δ.Α.Ν.Ε. ΣΗΜΕΡΑ

ΔΡΟΜΟΛΟΓΙΑ
από 1 - 15/2/92

1) Ε/Γ - Ο/Γ ΚΑΜΙΡΟΣ
ΚΑΘΕ ΤΕΤΑΡΤΗ-ΠΑΡΑΣΚΕΥΗ ΩΡΑ 12.00
ΚΑΙ ΚΑΘΕ ΚΥΡΙΑΚΗ ΩΡΑ 12.30 ΔΙΑ:
ΚΩ, ΚΑΛΥΜΝΟ, ΛΕΡΟ, ΠΑΤΜΟ, ΠΕΙΡΑΙΑ

2) Ε/Γ - Ο/Γ ΡΟΔΟΣ
ΚΑΘΕ ΤΡΙΤΗ - ΠΕΜΠΤΗ - ΣΑΒΒΑΤΟ
ΩΡΑ 18.00 EXPRESS ΔΙΑ ΠΕΙΡΑΙΑ

3) Ο/Γ ΛΙΝΔΟΣ
Πληροφορίες για τα ακριβή δρομολόγιά του, στο κεντρικό πρακτορείο Ρόδου
ΑΜΕΡΙΚΗΣ 95. Τηλ.: 30930 - 30942

Παρακαλούνται οι κ.κ. επιβάτες να προμηθεύονται εγκαίρως τα εισιτήρια των από τα κατά τόπους πρακτορεία, καθ' όσον η έκδοσή των επί των πλοίων επιβαρύνεται με 20%
ΑΜΕΡΙΚΗΣ 95. Τηλ.: 30930 - 30942

ΑΠΟ ΔΕΥΤΕΡΑ ΩΣ ΠΑΡΑΣΚΕΥΗ
ΤΥ 7

07.00-10.30 ΠΑΓΚΟΣΜΙΑ ΟΙΚΟΝΟΜΙΚΑ ΚΑΙ ΠΟΛΙΤΙΚΑ ΝΕΑ ΣΤΗΝ ΑΓΓΛΙΚΗ
10.30 12.00 ΤΗΛΕΠΕΡΙΟΔΙΚΟ: ΤΟΠΙΚΗ ΕΝΗΜΕΡΩΤΙΚΗ ΨΥΧΑΓΩΓΙΚΗ ΕΚΠΟΜΠΗ
12.00-13.30 SUPER CLUB: ΔΙΕΘΝΗΣ ΜΟΥΣΙΚΕΣ ΕΠΙΤΥΧΙΕΣ
13.30-14.30 ΣΠΟΡ (ΕΠ/ΨΗ)
14.30 - 15.30 ΠΑΙΔΙΚΟ ΠΡΟΓΡΑΜΜΑ ΕΠ/ΨΗ.: ΚΑΘΕ ΤΕΤΑΡΤΗ ΚΑΙ ΠΑΡΑΣΚΕΥΗ TOP SHOW (ΕΠ/ΨΗ): ΚΑΘΕ ΔΕΥΤΕΡΑ - ΤΡΙΤΗ - ΠΕΜΠΤΗ ΤΑ ΚΑΛΥΤΕΡΑ 10 (ΕΠ/ΨΗ): ΤΕΤΑΡΤΗ (ΕΛΛΗΝΙΚΗ ΜΟΥΣΙΚΗ) JUKE BOX (ΕΠ/ΨΗ): ΚΑΘΕ ΠΑΡΑΣΚΕΥΗ (ΕΛΛΗΝΙΚΗ ΜΟΥΣΙΚΗ)
15.30 - 17.00 ΤΗΛΕΠΕΡΙΟΔΙΚΟ (ΕΠ/ΨΗ): ΤΟΠΙΚΗ ΨΥΧΑΓΩΓΙΚΗ ΚΑΙ ΕΝΗΜΕΡΩΤΙΚΗ ΕΚΠΟΜΠΗ
17.00 - 19.00 ON THE AIR: ΔΙΩΡΗ ΕΚΠΟΜΠΗ ΞΕΝΗΣ ΜΟΥΣΙΚΗΣ ΜΕ ΣΥΜΜΕΤΟΧΗ ΑΚΡΟΑΤΩΝ
19.00 - 20.00 ΣΠΟΡ: ΚΑΘΕ ΔΕΥΤΕΡΑ (ΤΟΠΙΚΑ) - ΤΕΤΑΡΤΗ (ΕΘΝΙΚΑ) - ΠΑΡΑΣΚΕΥΗ (ΔΙΕΘΝΗ)
ΠΑΙΔΙΚΟ ΠΡΟΓΡΑΜΜΑ: ΚΑΘΕ ΤΡΙΤΗ ΚΑΙ ΠΕΜΠΤΗ
20.00 - 20.30 ΔΕΛΤΙΟ ΕΙΔΗΣΕΩΝ: ΤΟΠΙΚΗ - ΕΘΝΙΚΗ ΚΑΙ ΔΙΕΘΝΗΣ ΕΝΗΜΕΡΩΣΗ
20.30-21.30 TOP SHOW: ΚΑΘΕ ΔΕΥΤΕΡΑ - ΤΕΤΑΡΤΗ - ΠΑΡΑΣΚΕΥΗ ΤΑ ΚΑΛΥΤΕΡΑ 10: ΚΑΘΕ ΤΡΙΤΗ (ΕΛΛΗΝΙΚΗ ΜΟΥΣΙΚΗ). JUKE BOX: ΚΑΘΕ ΠΕΜΠΤΗ (ΕΛΛΗΝΙΚΗ ΜΟΥΣΙΚΗ)
21.30-22.30 FANTASTICO (ΤΗΛΕΠΑΙΧΝΙΔΙ): ΚΑΘΕ ΤΡΙΤΗ ΚΑΙ ΠΕΜΠΤΗ 3.. ΚΑΙ ΕΞΕΙΣ (ΤΗΛΕΠΑΙΧΝΙΔΙ): ΚΑΘΕ ΤΕΤΑΡΤΗ - ΠΑΡΑΣΚΕΥΗ ΚΑΙ ΚΥΡΙΑΚΗ ΑΣΤΑ ΝΑ ΠΑΝΕ.. ΚΑΘΕ ΔΕΥΤΕΡΑ
22.30-
23.30 ΤΗΛΕΠΡΟΣΕΙΓΙΣΕΙΣ: ΚΑΘΗΜΕΡΙΝΗ ΕΚΠΟΜΠΗ ΠΟΛΙΤΙΚΟΥ - ΟΙΚΟΝΟΜΙΚΟ ΠΟΛΙΤΙΣΤΙΚΟΥ ΚΑΙ ΚΟΙΝΩΝΙΟΛΟΓΙΚΟΥ ΠΡΟΒΛΗΜΑΤΙΣΜΟΥ
23.30 - 24.00 ΔΕΛΤΙΟ ΕΙΔΗΣΕΩΝ
24.00 -
24.30 ΧΡΗΜΑΤΙΣΤΗΡΙΟ
24.30 - 01.00 ΤΑ ΠΑΓΚΟΣΜΙΑ ΝΕΑ ΤΟΥ BBC
01.00 - 07.00 ΟΙ ΝΥΧΤΕΣ ΤΗΣ ΕΥΡΩΠΗΣ ΕΧΟΥΝ ΧΡΩΜΑ: ΑΠ' ΕΥΘΕΙΑΣ ΣΥΝΔΕΣΗ ΜΕ ΤΟ SUPER CHANNEL
Μ.15

ΧΕΙΜΕΡΙΝΟ ΠΡΟΓΡΑΜΜΑ Ρ/Σ
«ΡΟΔΟΣ ΙΝΤΕΡΝΑΣΙΟΝΑΛ»
ΑΠΟ ΔΕΥΤΕΡΑ ΕΩΣ ΠΑΡΑΣΚΕΥΗ
06.00- 08.35 ΠΡΩΤΗ ΕΚΔΟΣΗ (FLASH) - Γ. ΚΑΡΑΛΗΣ
08.35-09.00 ΕΠΙΣΚΟΠΗΣΗ ΤΟΠΙΚΟΥ ΤΥΠΟΥ - ΕΝΗΜΕΡΥΤΙΚΟ ΤΜΗΜΑ
09.00-10.00 ΠΡΩΤΗ ΕΚΔΟΣΗ (FLASH)- Γ. ΚΑΡΑΛΗΣ
10.00- 13.30 ΔΕΥΤΕΡΗ ΕΚΔΟΣΗ (FLASH)- ΜΠ. ΠΑΠΑΠΑΝΑΓΙΩΤΟΥ
13.30-14.00 ΑΝΑΛΥΤΙΚΟ ΔΕΛΤΙΟ ΤΟΠΙΚΩΝ ΕΙΔΗΣΕΩΝ ΔΕΛΤΙΟ FINANCIAL TIMES
14.00- 15.00 ΤΑ ΓΕΓΟΝΟΤΑ ΣΤΙΣ ΔΥΟ (FLASH)- ΟΛΓΑ ΤΡΕΜΗ
15.00-15.30 ΟΙΚΟΝΟΜΙΚΟ ΕΝΘΕΤΟ (FLASH)-ΣΤ. ΣΧΟΙΝΑΣ
15.30-18.00 ΤΡΙΤΗ ΕΚΔΟΣΗ (FLASH) - Ν. ΑΘΑΝΑΣΙΟΥ
18.00-20.00 ΤΕΤΑΡΤΗ ΕΚΔΟΣΗ (FLASH). Γ. ΔΗΜΑΡΑΣ
20.00-21.00 Η ΕΠΟΜΕΝΗ ΜΕΡΑ (FLASH) - Θ. ΓΕΩΡΓΑΚΟΠΟΥΛΟΣ
21.00-22.00 ΔΕΥΤΕΡΑ: ΕΛΛΗΝΙΚΗ ΔΙΣΚΟΓΡΑΦΙΑ - Μ. ΜΑΚΡΗΣ
ΤΡΙΤΗ: ΤΟ ΑΣΠΡΟ, ΤΟ ΜΑΥΡΟ ΚΑΙ ΤΟ ΚΟΚΚΙΝΟ - ΤΖ. ΓΟΥΙΛΣΟΝ
ΤΕΤΑΡΤΗ - Α. ΠΑΠΑΧΡΙΣΤΟΔΟΥΛΟΥ
ΠΕΜΠΤΗ: ΟΛΟΙ ΟΙ ΡΕΜΠΕΤΕΣ ΤΟΥ ΝΤΟΥΝΙΑ - Μ. ΜΑΚΡΗΣ
ΠΑΡΑΣΚΕΥΗ: ΑΘΛΗΤΙΚΟ ΕΝΘΕΤΟ - Κ. ΒΕΡΝΙΚΟΣ
ΠΟΛ/ΚΕΣ ΣΕΛΙΔΕΣ (FLASH) - Ι. ΝΟΒΑ
22.00-24.00 ΠΕΜΠΤΗ ΕΚΔΟΣΗ (FLASH) - ΕΝΗΜΕΡΩΤΙΚΟ ΤΜΗΜΑ ΤΗΝ ΠΑΡΑΣΚΕΥΗ- Β. ΚΑΛΗΤΕΡΟΣ
24.00-02.00 ΠΕΜΠΤΗ ΕΚΔΟΣΗ (FLASH) - Θ. ΚΑΚΚΑΒΑΣ -
02.00-06.00 ΕΚΤΗ ΕΚΔΟΣΗ (FLASH) Ν. ΚΑΝΕΛΗ - Ε. ΚΟΛΕΤΤΑΣ
- ΑΝΑΛΥΤΙΚΑ ΔΕΛΤΙΑ ΕΙΔΗΣΕΩΝ ΚΑΘΕ ΩΡΑ ΑΠΟ ΤΟΝ (FLASH - ΤΙΤΛΟΙ ΤΟΠΙΚΩΝ ΕΙΔΗΣΕΩΝ ΣΤΟ ΚΑΙ ΜΙΣΗ ΚΑΘΕ ΩΡΑΣ ΑΠΟ ΤΟ ΡΟΔΟΣ ΙΝΤΕΡΝΑΣΙΟΝΑΛ.
4.45

ΠΩΛΟΥΝΤΑΙ ΑΠΟ ΙΔΙΟΚΤΗΤΗ
δύο οικόπεδα εφαπτόμενα επί της λεωφόρου Φαληρακίου των 10 και 15 στρεμμάτων.
ΣΙΓΟΥΡΗ ΕΠΕΝΔΥΣΗ
ΠΛΗΡΟΦΟΡΙΕΣ
Τηλ. 24539, πρωϊνές ώρες
ΠΜ-30/12

ΑΓΟΡΑΖΩ
ΧΡΥΣΑΦΙΚΑ
ΚΟΣΜΗΜΑΤΑ
ΝΟΜΙΣΜΑΤΑ
ΧΡΥΣΑ ΔΟΝΤΙΑ
ΜΕΤΟΧΕΣ
ΑΝΤΙΚΕΣ
ΩΡΟΛΟΓΙΑ
ΔΑΝΕΙΑ ΕΠΙ ΕΝΕΧΥΡΩ
ΔΗΜ. ΘΕΟΔΩΡΑΚΗ 15
Α' ΟΡΟΦΟΣ
30/11

ΚΕΝΤΡΟ ΚΟΠΤΙΚΗΣ ΡΑΠΤΙΚΗΣ
«Burda Ρόδου»
Ελάτε να ΜΑΘΕΤΕ να ΡΑΒΕΤΕ ΓΡΗΓΟΡΑ, ΕΥΚΟΛΑ και ΤΕΛΕΙΑ
Μέσα σε δύο μήνες θα ράβετε με τα πατρόν BURDA
Την κάθε ενδιαφερόμενη την καθοδηγούμε σωστά και υπεύθυνα σε όλα τα μυστικά του ραψίματος.
Τηλεφωνήστε μας σήμερα ή περάστε από το κέντρο μας να μάθετε για το πρόγραμμά μας.
Εγγραφές κάθε μέρα και για όλο το χειμώνα.
Παράλληλα με τη σχολή μας λειτουργεί και το κατάστημα «BURDA MODEN» με όλα τα υλικά ραπτικής.
Καπιτονέ - φόδρες, βατελίνες - μοντέρνα κουμπιά και αξεσουάρ - υφάσματα κοτλέ - τζιν - στρετς - γούνα συνθετική - πατρόν, - περιοδικά BURDA.
Ειρήνη Παπαδοπούλου
Στέλιου Κωτιάδη 29 Τηλ. 20723, 20491
2359-29/2

Φωτολιθογραφική ΡΟΔΟΥ
● Για ό,τι θέλετε να τυπώσετε...
με φροντίδα στη ΛΕΠΤΟΜΕΡΕΙΑ
Παπαστεργίου Σωτήρης
Τηλ.36784
ΠΧ133

Σκανδιναβία
Τακτικές πτήσεις για:
ΚΟΠΕΓΧΑΓΗ - ΣΤΟΚΧΟΛΜΗ - ΕΛΣΙΝΚΙ
Ρωτήστε σήμερα τον ταξιδιωτικό σας πράκτορα ή την
AUSTRIAN AIRLINES
Η ΦΙΛΙΚΗ ΠΤΗΣΗ
Μ.3
Ρόδος, Γενικός Πράκτορας «ΖΑΝΕΤΟΣ TRAVEL»
Τηλ. 20832, 22470, 24757

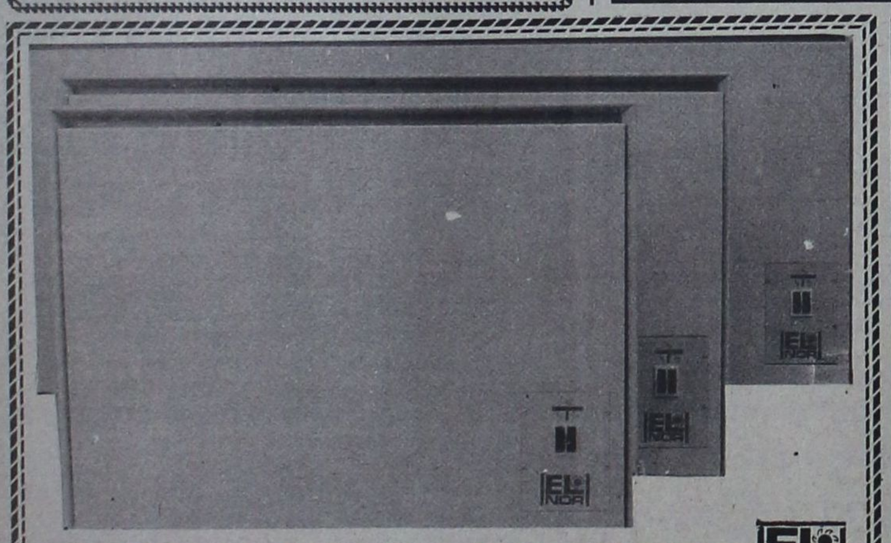
ΘΕΡΜΟΠΟΜΠΟΙ ΝΟΡΒΗΓΙΑΣ
ΟΙΚΟΝΟΜΙΚΗ, ΥΓΙΕΙΝΗ και ΑΘΟΡΥΒΗ ΘΕΡΜΑΝΣΗ
ΜΕΛΕΤΗ και ΕΓΚΑΤΑΣΤΑΣΗ ΔΩΡΕΑΝ
ΑΝΤΙΠΡΟΣΩΠΟΣ ΡΟΔΟΥ
Ν. ΚΑΜΠΟΥΡΑΚΗΣ - Μ ΦΛΑΓΚΟΣ Ο.Ε.
ΑΓ. ΑΝΑΣΤΑΣΙΑΣ 9 ΡΟΔΟΣ ΤΗΛ. 31320 - 20859
Δύο χρόνια εγγύηση
Η.20

ΟΤΑΝ ΜΙΛΑΜΕ ΓΙΑ!!!
LA PIZZAGIO
DAL 1977 ΤΗΛ. 25581
Η.14

Στη ΔΑΝΕ για να το δρομολογήσει

Προσφέρουν το «Κάλυμνος»

Οι απόψεις του δημάρχου κ. Μιχ. Ζαΐρη

Θα μπορούσα να επεκταθώ στο γενικότερο θέμα των θαλάσσιων μεταφορών και να αναφερθώ στο όλο ιστορικό που καλύπτει σχεδόν αγώνες και προτάσεις μιας πενταετίας.

Ομως θα περιορισθώ στις προσπάθειες και στις υποσχέσεις του τελευταίου χρόνου, παίρνοντας και πάλι αφορμή από τα πρόσφατα δημοσιεύματα σχεδόν όλων των εφημερίδων του νομού μας με την ευκαιρία μιας νέας πρωτοβουλίας της ΤΕΔΚ Δωδ/σου μετά τα παράπονα και τη σύσκεψη των δημάρχων των μικρών και άγονων νησιών μας.

Με την επιστολή μου αυτή δεν θα επαναλάβω τις τόσες και τόσες σκέψεις που κατά καιρούς έχω προτείνει. Θα περιορισθώ απλά και επιγραμματικά σε δύο διαπιστώσεις που δίνουν οριστική λύση στο πρόβλημα.

Η πρώτη είναι η υπόσχεση που δόθηκε επίσημα από τη ΔΑΝΕ για μια συνεργασία με τη Ναυτιλιακή Εταιρία του Δήμου μας στη βάση της κάλυψης όλων των νησιών και της ανταπόκρισης στα δικά της δρομολόγια, ώστε να ικανοποιηθεί η επικοινωνία με το κέντρο.

Η δεύτερη είναι η δική μας απόφαση και προσφορά που λέει: «Σας δίνουμε ένα σύγχρονο πλοίο - δρομολογήστε το όπου θέλετε, όπου χρειάζεται».

Γνωρίζεται πολλούς τέτοιους επιχειρηματίες και τέτοιες προσφορές;

Πάρτε λοιπόν το «Ν. Κάλυμνος», τώρα μάλιστα που θα μπορεί να εκτελεί και νυχτερινές πλόες, καλύψτε μόνο τα λειτουργικά του έξοδα και τις υποχρεώσεις ή κάνετε μια διαδημοτική επιχείρηση ή ας ενδιαφερθεί η ΔΑΝΕ και τότε θα έχετε στα χέρια σας τη λύση.

Τότε και μάλιστα κατάλληλα προσαρμοσμένα τα δρομολόγια των μεγάλων πλοίων, θα εξασφαλισθεί η επικοινωνία με τον Πειραιά και με τη Ρόδο.

Τότε τα νησιά μας θα έχουν και το χειμώνα (τότε που στους εφοπλιστάδες είναι ασύμφορα) τακτικότερη συγκοινωνία, αφού το Ν. Κάλυμνος μέρα και νύχτα θα κυκλοφορεί από το Αγαθονήσι μέχρι το Καστελλόριζο και από τη Χάλκη μέχρι την Κάσο.

Τελειώνοντας θα διατυπώσω την απορία και το παράπονό μου.

Γιατί στην πρόσκληση αυτή του Δήμου Καλυμνίων, που δίνει στην εξυπηρέτηση του δωδεκανησιακού λαού, ένα πλοίο που ναυπήγησε και από το υστέρημά του, κωφεύουν επίσημοι και ανεπίσημοι;

Γιατί ενώ υπάρχει λύση δική μας πέρα για πέρα ειλικρινής τη θυμόμαστε και τη ξεχνάμε με τις πιέσεις και τα ενδιαφέροντα;

Εμείς θα περιμένουμε τουλάχιστο μια απάντηση.

Μιχαήλ Ζαΐρης
Δήμαρχος

ΕΛΛΗΝΙΚΗ ΔΗΜΟΚΡΑΤΙΑ
ΝΟΜΑΡΧΙΑΚΟ ΤΑΜΕΙΟ ΔΩΔΕΚΑΝΗΣΟΥ

ΠΕΡΙΛΗΨΗ ΔΙΑΚΗΡΥΞΗΣ ΔΗΜΟΠΡΑΣΙΑΣ

Το Νομαρχιακό Ταμείο Δωδεκανήσου προκηρύσσει δημόσιο μειοδοτικό διαγωνισμό με ενσφράγιστες προσφορές για την ανάδειξη εργολάβου μεταφοράς πόσιμου νερού στα άνυδρα νησιά του νομού Δωδεκανήσου, Σύμη, Πάτμο, Νίσυρο, Μεγίλη, Χάλκη, Λειψούς και σε άποιο άλλο νησί της Δωδεκανήσου παρουσιαστεί έλλειψη πόσιμου νερού κατά το χρονικό διάστημα από Απρίλιο έως 30 Νοεμβρίου 1992 με υδροφόρα πλοία.

Η δημοπρασία θα γίνει την 6 Μαρτίου 1992 ημέρα Παρασκευή και ώρα από 10.00 π.μ. έως 11.00 π.μ. (ώρα λήξεως επιδόσεως προσφορών η 11.00 π.μ.) στα γραφεία του Νομαρχιακού Ταμείου Δωδ/σου.

Εγγύηση συμμετοχής στο διαγωνισμό ορίζεται σε ποσοστό 5% επί του προϋπολογισμού της δαπάνης.

Η δαπάνη μεταφοράς του πόσιμου νερού στα άνυδρα νησιά του νομού Δωδεκανήσου βαρύνει τις πιστώσεις δημοσίων επενδύσεων ΣΑΝΤ 9129.

Στη δημοπρασία γίνονται δεκτά πρόσωπα ή εταιρείες που διαθέτουν διάφορα πλοία.

Σε περίπτωση που ο διαγωνισμός θα αποβεί άγονος αυτός θα επαναληφθεί την 18 Μαρτίου 1992 ημέρα Τετάρτη στον ίδιο τόπο και χρόνο.

Πληροφορίες ως προς τους όρους της σχετικής διακήρυξης του διαγωνισμού παρέχονται από το Νομαρχιακό Ταμείο Δωδ/σου στο τηλ. 22.337 και 23.169 τις εργάσιμες ημέρες και ώρες.

Ο Νομάρχης
Ως Πρόεδρος του Δ.Σ. - Ν.Τ.Δ.
Γεωρ. Χαραλαμπόπουλος
13/2

Μαθήματα από τη ΝΕΛΕ

ΕΠΤΑ τμήματα μάθησης θα λειτουργήσουν φέτος από τη ΝΕΛΕ Δωδ/σου στο Κέντρο Λαϊκής Επιμόρφωσης. Οπως αναφέρει σχετική ανακοίνωση της ΝΕΛΕ στα τμήματα αυτά θα διδάσκονται: Κέντημα, αγγλικά, γερμανικά, ιταλικά, ηλεκτρονικούς υπολογιστές για εκπαιδευτικούς, γαλλικά και αλφαβητισμός ενηλίκων.

Οι ενδιαφερόμενοι που θέλουν να παρακολουθήσουν τα τμήματα αυτά, και όσοι θέλουν να διδάξουν θα πρέπει να επικοινωνήσουν με τα γραφεία της ΝΕΛΕ το συντομότερο.

ΣΥΝΑΛΛΑΓΜΑ

	ΑΓΟΡΑ	ΠΩΛΗΣΗ
Η.Π.Α.	182.323	189.727
ΓΕΡΜΑΝΙΑΣ	113.903	118.529
ΓΑΛΛΙΑΣ	33.438	34.796
ΑΓΓΛΙΑΣ	327.030	340.310
ΕΛΒΕΤΙΑΣ	127.270	132.438
ΒΕΛΓΙΟΥ	5.503	5.728
ΟΛΛΑΝΔΙΑΣ	100.687	104.797
ΙΤΑΛΙΑΣ	15.151	15.766
ΔΑΝΙΑΣ	29.078	30.271
ΙΡΛΑΝΔΙΑΣ	300.875	313.219
ΑΥΣΤΡΙΑΣ	16.187	16.845
ΣΟΥΗΔΙΑΣ	30.542	31.815
ΝΟΡΒΗΓΙΑΣ	28.894	30.074
ΚΑΝΑΔΑ	152.841	159.111
ΑΥΣΤΡΑΛΙΑ	135.671	141.237
ΙΑΠΩΝΙΑΣ	142.018	147.845
ΚΥΠΡΟΥ	399.644	415.956
ΙΣΠΑΝΙΑΣ	1.803	1.877
ΠΟΡΤΟΓΑΛΙΑΣ	1.289	1.343

Ετοιμη εισήγηση από τον Κ. Σκανδαλίδη

Σε ιδιώτη η είσπραξη του δημοτικού φόρου!

Είναι λύση «σωτηρίας»

ΣΕ ιδιώτη θα ανατεθεί η είσπραξη του δημοτικού φόρου προκειμένου να «γιατρευτεί» αυτή η πραγματική «πληγή» που ταλαιπωρίζει τη δημοτική αρχή, έχει αναστατώσει πολλές τάξεις του νησιού μας και η οποία κατά καιρούς γίνεται αφορμή πολλών σχολίων προς κάθε κατεύθυνση.

Στη λύση αυτή, την οποία η δημοτική αρχή χαρακτηρίζει «λύση σωτηρίας», προσανατολίζονται οι αρμόδιοι του Δήμου Ρόδου, οι οποίοι κάνουν «αγώνα δρόμου» προκειμένου να τεκμηριώσουν νομικά αυτή τη λύση και να προχωρήσουν οι διαδικασίες.

Στην επιλογή αυτής της λύσης «βοήθησαν» και τα τελευταία γεγονότα που διαδραματίστηκαν και αφορούν τόσο την άρνηση καταβολής του δημοτικού φόρου από ορισμένους έμπορους - εισαγωγείς, όσο και οικειοποίησης χρημάτων του δημοτικού φόρου από κάποιο υπάλληλο της υπηρεσίας αυτής.

Ο Κ. ΣΚΑΝΔΑΛΙΔΗΣ

Αποκαλυπτικές ήταν οι δηλώσεις που έκανε στην «Πρόοδο» ο αντιδήμαρχος Κώστας Σκανδαλίδης για το θέμα αυτό:

«Πιστεύω ότι δεν υπάρχει άλλη λύση από του να αναθέσουμε την είσπραξη του δημοτικού φόρου σε ιδιώτη. Οταν λέω ιδιώτη θέλω να ξεκαθαρίσω ότι μπορεί να είναι νομικά πρόσωπα δημοσίου ή ιδιωτικού τομέα.

Είναι κάτι που αυτή την περίοδο ερευνούμε και προσπαθούμε να βρούμε μια φόρμουλα η οποία θα μπορούσε να σταθεί νομικά χωρίς προβλήματα και παρενέργειες ώστε να γίνει αποδεκτή από όλους.

ΤΑ ΠΛΕΟΝΕΚΤΗΜΑΤΑ

Οπως είπε ο κ. Σκανδαλίδης τα πλεονεκτήματα που έχει αυτή η λύση πέραν των άλλων είναι:

- Ο Δήμος απαλλάσσεται από αυτό το «βραχνά» και σταματούν οι αντιδικίες με τον εμπορικό και τον επιχειρηματικό κόσμο

- Θεωρείται βέβαιο ότι οι εισπράξεις θα ανεβούν και τα χρήματα που θα δίδονται στο Δήμο βάσει της συμφωνίας που θα συναφθεί με τον ιδιώτη, θα είναι περισσότερα απ' όσα εισπράττονται σήμερα

- Το προσωπικό που υπηρετεί σήμερα στην υπηρεσία του δημοτικού φόρου θα απασχοληθεί αλλού και θα βοηθηθούν κάποια άλλα πόστα του Δήμου που έχουν ανάγκη.

- Θα πάψει η αμφισβήτηση του δημοτικού φόρου από όσους σήμερα τον αμφισβητούν.

Οπως ακόμη είπε ο αντιδήμαρχος θα συναφθεί τέτοια σύμβαση με αυτόν που θα αναλάβει την είσπραξη του δημοτικού φόρου, που σίγουρα θα διασφαλίζονται τα συμφέροντα του Δήμου χωρίς αμφισβήτηση.

Χρειάζεται όμως νομική τεκμηρίωση

ΠΡΟΧΩΡΑ Η ΔΙΑΔΙΚΑΣΙΑ

Προχωρά η διαδικασία προς αυτή την κατεύθυνση - είπε συνεχίζοντας ο αντιδήμαρχος επί των οικονομικών - και σύντομα θα υπάρχει συγκεκριμένη πρόταση.

Η ΜΕΛΕΤΗ

Η μελέτη που έχει ανατεθεί στον καθηγητή κ. Τάτσο



για το δημοτικό φόρο, είναι σχεδόν έτοιμη και σύντομα θα παραδοθεί στο Δήμο.

Σύμφωνα με πληροφορίες προτείνονται διάφορες λύσεις για ασφαλέστερη είσπραξη του δημοτικού φόρου μεταξύ των οποίων, η απόδοσή του μέσω του ΦΠΑ ενώ μέσα είναι και η λύση ανάθεσης σε ιδιώτη αυτής της διαδικασίας.

ΟΙ ΕΜΠΟΡΟΙ

Εκπρόσωπος του εμπορικού κόσμου ερωτηθείς, άφησε να εννοηθεί ότι οι έμποροι και οι επιχειρηματίες δεν έχουν αντίρρηση με αυτή τη λύση την οποία βέβαια θα μελετήσουν εφόσον αποσαφηνιστεί και φτάσει στην τελική της μορφή.

Οπως είπε ο ίδιος εκπρόσωπος, οι έμποροι θέλουν να βρεθεί ασφαλιστική δικλείδα για τη σωστότερη είσπραξη του δημοτικού φόρου η οποία αναμφίβολα όταν θα ανατεθεί σε ιδιωτικά χέρια θα διασφαλισθεί.

Η ΣΥΣΚΕΨΗ

Η προγραμματισμένη σύσκεψη στην οποία θα γινόταν συζήτηση για το δημοτικό φόρο, θα γίνει σύντομα και δεν αποκλείεται η πρόταση του Δήμου για ανάθεση σε ιδιώτη είσπραξης του δημοτικού φόρου να κατατεθεί σ' αυτήν.

Η ΚΩΣ

Δεν προσέφυγε στην ΕΟΚ ο εμπορικός κόσμος της Κω για την κατάργηση του δημοτικού φόρου, αφού δεν έγινε καμιά καταγγελία του εμπορικού κόσμου του νησιού που να ζητά την κατάργησή του.

Οπως δήλωσε εκπρόσωπος του Δήμου Κω, έγινε απλώς μια αναφορά στην ΕΟΚ χωρίς να ζητείται η κατάργηση του δημοτικού φόρου και πρόσθεσε ότι η ΕΟΚ θα εξετάσει αυτό το θέμα μετά το 1997.

Πάντως όλα δείχνουν ότι η σημερινή κατάσταση με το δημοτικό φόρο δεν πάει άλλο. Αυτό όλοι το έχουν αντιληφθεί. Δεν απομένει να υιοθετηθεί η λύση που προτείνει ο Δήμος για να σταματήσει αυτό το «αλαλούμ» που επικρατεί σήμερα και βέβαια παράλληλα να υπάρξει διασφάλιση για την απόδοση των χρημάτων που εισπράττονται σε έργα για τη βελτίωση της παρουσίας και της ζωής αυτής της πόλης και όχι να καλύπτουν ένα μεγάλο μέρος της μισθοδοσίας του υπεράριθμου προσωπικού του Δήμου μας το οποίο προσλαμβάνεται από τις εκάστοτε δημοτικές αρχές για εξυπηρέτηση ψηφοθηρικών σκοπών.

Χτεσινή ομιλία σε στελέχη του ΠΑΣΟΚ

Κ. Σκανδαλίδης: Ο διάλογος δεν προδικάζει συμφωνίες

Χρειάζεται ριζική αλλαγή της πορείας

Σε ομιλία του που έγινε χτες στο Πνευματικό Κέντρο του Δήμου Ζωγράφου με πρωτοβουλία των οργανώσεων του ΠΑΣΟΚ της περιοχής για «την πορεία των εθνικών μας θεμάτων και τις προϋποθέσεις της εθνικής στρατηγικής», το μέλος του Ε.Γ. της Κ.Ε. του ΠΑΣΟΚ και βουλευτής Κώστας Σκανδαλίδης μεταξύ άλλων τόνισε:

«Η συζήτηση των πολιτικών αρχηγών υπό τον Πρόεδρο της Δημοκρατίας θα μπορούσε να αποβεί χρήσιμη αν δεν έμενε στην προσπάθεια του κ. Μητσοτάκη να «ενσωματώσει» στην πολιτική του, την αντιπολίτευση ή στην απλή καταγραφή των μεγάλων διαφωνιών. Εχει νόημα μόνο αν κατάφερνε να περιορίσει τους συνεχείς και επικίνδυνους αυτοσχεδιασμούς της ηγεσίας της ΝΔ, που φαίνεται να οδηγούν τη χώρα σε μεγάλους κινδύνους. Ομως ήδη ο κ. Μητσοτάκης δυναμιτίζει τη σύσκεψη αναζητώντας με αγωνία το χρίσμα του εμπνευστή της άρα και οριοθετώντας τις προθέσεις του. Το να μη μπορείς να πείσεις τον υπουργός σου των Εξωτερικών και να θέλεις να εγκλωβίσεις στη λογική σου τα κόμματα της αντιπολίτευσης αποτελεί τουλάχιστο κυνικό παραλογισμό!».

«ΤΟ ΠΑΣΟΚ δεν λέει όχι στην ανάγκη εθνικής συνεννόησης σε μια περίοδο που η χώρα σέρνεται ανοχύρωτη σε εθνικές περιπέτειες.

Ο διάλογος είναι αναγκαίος, δεν προδικάζει όμως και συμφωνίες. Γιατί τόσο η άρνηση υποχωρήσεων σε αμετακίνητες για όλες τις κυβερνήσεις θέσεις όσο και το αρραγές εσωτερικό μέτωπο που είναι οι μόνες προϋποθέσεις βιάζονται κατ' εξακολούθηση από την κυβέρνηση.

Ποιός, λοιπόν, θα συναινέσει σε καταστροφικές επιλογές;».

«Ούτε ο στείρος ακροδεξιός εθνικισμός και ο νεο - ρατσισμός που απειλούν να κάνουν εμφανή την παρουσία τους, ούτε οι μειοδοτικές παραδοχές που μας καταδικάζουν στη μοιρολατρεία, συνιστούν εθνική στρατηγική. Η μια μετά την άλλη χάνονται οι ιστορικές ευκαιρίες και η μια μετά την άλλη πολλαπλασιάζονται οι απειλές.

Χρειάζεται ριζική αλλαγή πορείας. Κι αυτό δεν είναι ευθύνη του Προέδρου της Δημοκρατίας, αλλά του λαϊκού παράγοντα και των προοδευτικών δυνάμεων. Αλλιώς στο ερώτημα αν ο κ. Μητσοτάκης θα φύγει οικειοθελώς ή μετά από εθνική συμφορά η απάντηση θα είναι τραγική για τον τόπο. Γι αυτό είναι πλαστό το δίλημμα, «τι θέλετε εκλογές κάτω από τόσους και τέτοιους εθνικούς κινδύνους;» Η απάντηση είναι απλή: Κάθε μέσο που μπορεί να οδηγήσει ταχύτερα στην αλλαγή πορείας είναι όχι μόνο νόμιμο και θεμιτό αλλά σήμερα ειδικά αναγκαίο και επιθυμητό».

Προϊόν αρρωστημένης φαντασίας το άρθρο του Ιταλού βουλευτή

Ο πρόεδρος της Εταιρίας Ροδιακών Μελετών κ. Εμμ. Παπαϊωάννου, έστειλε στο βουλευτή και πρόεδρο της επί των εξωτερικών υποθέσεων επιτροπής της Ιταλικής Βουλής κ. Φλαμίνιο Πίκκολι, την παρακάτω επιστολή:

«Αξ. κύριε Πίκκολι,

Στην εφημερίδα του κόμματός σας δημοσιεύθηκε άρθρο σας στο οποίο υποστηρίζετε ότι πρέπει να καθιερωθεί ένα καθεστώς αυτοδιαχείρισης στη «Μακεδονία του Αιγαίου» διότι οι κάτοικοι της είναι επιφανειακά εξελληνισμένοι Σλαβομακεδόνες!

Η παραπάνω διαπίστωση σας είναι πρϊόν αρρωστημένης φαντασίας, ευρίσκεται σε πλήρη αντίθεση και με την ιστορία και με την σημερινή σταθερά και νόμιμα διαμορφωθείσα κατάσταση πραγμάτων και θα μπορούσε να περάσει από εμάς ασχολίαστη.

Ομως η Εταιρεία Ροδιακών Μελετών έκρινε επιβεβλημένο να σας δοθεί μία απάντηση:

1) Μία «Μακεδονία του Αιγαίου» ιστορικά - γεωγραφικά είναι κάτι ανύπαρκτο.

2) Η «ιδική σας» «Μακεδονία του Αιγαίου» από το ένα άκρο έως το άλλο, με την πρωτεύουσα της, τη Θεσσαλονίκη, κατοικείται εξ ολοκλήρου από Ελληνες τη γλώσσα, τη θρησκεία, την παιδεία και το εθνικό φρόνημα.

3) Αν κατέχεσθε από τόση ευαισθησία στα θέματα των ανθρωπίνων δικαιωμάτων και της αρχής της αυτοδιαθέσεως των λαών, θα μπορούσε να ζητήσετε την εφαρμογή τους:

α) Στη Νότιο Αλβανία η οποία κατοικείται κατά το μεγαλύτερο μέρος από Ελληνες και οι οποίοι καταπέζονται στα στοιχειωδέστερα ανρθώπινα δικαιώματα από ένα αυταρχικό και τυρρανικό καθεστώς.

β) Στη Νότιο Ιταλία, γνωστή ιστορικά ως «Magna Grecia» όπου από αρχαιοτάτων χρόνων ζει πληθυσμός ελληνόφωνος.

γ) Στους πληθυσμούς των ιταλο - αυστριακών συνόρων. Αναφερόμαστε στους Αυστριακούς οι οποίοι όχι μόνο έχουν ως μητρική γλώσσα τη γερμανική, άλλα αισθάνονται καθ' όλα Αυστριακοί.

Ανα με τις σκέψεις σας και με τη νοοτροπία σας και με κάποιες άλλες ενέργειες, η Ιταλία αποβλέπει να διεισδύσει στα Βαλκάνια, σε βάρος των αιωνόβιων και απαράγραπτων ελληνικών δικαιωμάτων, να είσθε βέβαιοι ότι η επιδίωξη σας αυτή θα έχει την τύχη που είχε η ίδια απόπειρα από το Μουσολίνι με την άδικη επίθεση κατά της Αλβανίας, τον Απρίλιο 1939.

Με την προσήκουσα εκτίμηση

Ο Πρόεδρος
Εμμαννουήλ
Δ. Παπαϊωάννου

Υ.Γ. Σας παρακαλούμε να ανακοινώσετε την παρούσα στην εφημερίδα που έχει φιλοξενήσει το άρθρο σας για την δημοσιεύσει.

Γιακούμπ: Βρήκα πολύ καλή την κατάσταση της υγείας του κ. Ανδρέα Παπανδρέου

ΛΟΝΔΙΝΟ, 12 (ΑΠΕ).- Ο πρόεδρος του ΠΑΣΟΚ κ. Ανδρέας Παπανδρέου υποβλήθηκε σήμερα το πρωί στο νοσοκομείο Χέρφιλντ σε σύντομο ιατρικό τσεκ - απ που περιλάμβανε καρδιογράφημα και ακτινογραφία θώρακος και τα αποτελέσματα όπως ανακοίνωσε ο καθηγητής Σερ Μαγκντί Γιακούμπ ήταν πολύ καλά.

Ειδικότερα όταν ο καθηγητής Γιακούμπ ερωτήθηκε σχετικά από τους δημοσιογράφους έκανε την εξής δήλωση: «Η επίσκεψη του κ. Παπανδρέου ήταν επίσκεψη ρουτίνας. Χαίρομαι που τον βρήκα καλά και για την πρόοδο της υγείας του». Ο κ. Παπανδρέου από την πλευρά του ευχαρίστησε τον Σερ Γιακούμπ όχι μόνο για την προσωπική του περίπτωση αλλά και για το καλό που κάνει στην ανθρωπότητα.

Ο κ. Παπανδρέου όταν ρωτήθηκε για το πως αισθάνεται ερχόμενος στο Χέρφιλντ ξανά μετά από 3,6 χρόνια δήλωσε: «Είναι συγκινητικό, μου έρχονται πολλές μνήμες. Ηταν μια περίοδος πολύ δύσκολη, που είχε και τα θετικά της, την ανταπόκριση ενός λαού που στάθηκε στις δύσκολες ώρες και την αλλαγή στη ζωή μου, τη Δήμητρα».

Εκπαίδευση για θέματα ενδυμασίας οργανώνει η Διεύθυνση Γεωργίας

Εκπαίδευση με θέματα ενδυμασίας και συγκεκριμένα κοπτικής ραπτικής, διοργανώνει η Δ/νση Γεωργίας Δωδεκανήσου στο ΚΕΓΕ Ρόδου από τις 25 Φεβρουαρίου έως 28 Μαρτίου.

Για το θέμα αυτό εκδόθηκε η παρακάτω ανακοίνωση:

«Η Δ/νση Γεωργίας στα πλαίσια του προγράμματος Αγροτικής Οικιακής Οικονομίας, που εφαρμόζεται στο Νομό οργανώνει στο Κ.Ε.Γ.Ε. Ρόδου εκπαίδευση σε θέματα ενδυμασίας (κοπτική - ραπτική).

Η εκπαίδευση αρχίζει στις 25 Φεβρουαρίου και τελειώνει στις 28 Μαρτίου. Την εκπαίδευση μπορούν να παρακολουθήσουν άτομα κατά κύριο επάγγελμα αγρότισσες, ή μέλη αγροτικών οικογενειών από κοινότητες της Ρόδου και από νησιά.

Παρακαλούνται οι ενδιαφερόμενες να δηλώσουν συμμετοχή μέχρι την Πέμπτη 20 Φεβρουαρίου στο ΚΕΓΕ ή στη Δ/νση Γεωργίας και στα τηλέφωνα 62706 και 27-630».



PLAYBOY DISCO CLUB

ΙΣΩΣ ΕΙΝΑΙ ΑΥΤΟ ΠΟΥ ΠΕΡΙΜΕΝΕΤΕ!!!

ΕΝΤΕΛΩΣ ΑΝΑΝΕΩΜΕΝΗ ΚΑΙ ΠΡΩΤΟΠΟΡΙΑΚΗ ΜΕ ΝΕΑ ΓΡΑΜΜΗ ΚΑΙ ΥΦΟΣ ΓΙΑ ΜΙΑ ΝΕΑ ΕΠΟΧΗ

ΣΑΣ ΚΑΛΩΣΟΡΙΖΟΥΜΕ ΣΤΗΝ ΚΑΙΝΟΥΡΙΑ DISCO PLAYBOY.

ΣΥΝΤΟΜΑ ΚΟΝΤΑ ΣΑΣ

16930-29/2

ΞΕΝΟΔΟΧΕΙΟ 330 ΚΛΙΝΩΝ ΣΤΟ ΦΑΛΗΡΑΚΙ

ΖΗΤΑ σερβιτόρους - σερβιτόρες και βοηθούς για το SNACK BAR (πρωινή βάρδια) και το BAR (βραδυνή βάρδια).

Απαραίτητη η γνώση της γερμανικής γλώσσας

Πληροφορίες τηλ.
85953 - 85080, από 9.30-14.00

16898-13/2

ΠΩΛΟΥΝΤΑΙ ΑΠΟ ΤΗΝ «Α. ΑΤΣΙΔΗΣ ΚΑΙ ΣΙΑ» Ο.Ε.

1. Διαμερίσματα σχεδόν ετοιμοπαράδοτα (τριάρια και τεσσάρια) από 76τ.μ. έως 117τ.μ. στην οδό Γαριβάλδη.

Τα παραπάνω διαμερίσματα προσφέρονται με εντοιχισμένες κουζίνες γερμανικής προελεύσεως, εργοστασίου ALNO, και με κεντρικές και εσωτερικές πόρτες γερμανικής προελεύσεως οίκου FINK.

Επίσης στα δάπεδα (σαλόνι - τραπεζαρία, κουζίνα και διάδρομοι) έχουν τοποθετηθεί γρανίτες ιταλικής προελεύσεως εργοστασίου MARAZZI.

Η οικοδομή έχει υδραυλικό ασανσέρ και μία θέση γκαράζ για κάθε διαμέρισμα.

2. Διαμερίσματα υπό κατασκευήν από 60τ.μ. έως 144 τ.μ. στην οδό Παρισίων στο Ροδίνι.

Η κατασκευή των διαμερισμάτων αυτών θα είναι η ιδια με εκείνα της οδού Γαριβάλδη.

- Μεζονέτα 100τ.μ. στην οδό Παρισίων στο Ροδίνι.

ΠΛΗΡΟΦΟΡΙΕΣ:
ΑΝΑΣΤΑΣΙΟΣ ΑΤΣΙΔΗΣ
Γραφείο: Στεφ. Καζούλη 74
Τηλ. 28616-37848 - Οικίας: 63510-61865

M5

ΔΙΑΚΟΓΕΩΡΓΙΟΥ ΚΑΛΛΙΣΤΟΣ

ΚΑΤΑΣΚΕΥΑΣΤΗΣ - ΙΔΙΟΚΤΗΤΗΣ
ΠΩΛΟΥΝΤΑΙ ΤΑ ΚΑΤΩΘΙ ΑΚΙΝΗΤΑ

1) Σε γωνιακή οικοδομή των τεσσάρων διαμερισμάτων μόνο, επί της Στεφ,. Καζούλη και Γαριβάλδη πωλούνται. Αυθημερόν παράδοση.

α) Τρία διαμερίσματα τεσσάρια γωνιακά των 130-160τ.μ. με εντοιχισμένες κουζίνες - ντουλάπες - δύο μπάνια - διπλά τζάμια - μπαλκόνια μεγάλα, η οικοδομή έχει υδραυλικό ασανσέρ.

β) Γκαρσονιέρα ισόγεια στο Αραπάκι 47τ μ. επί της οδού Παρθενόπης

γ) Διαμέρισμα 130 τ.μ. στο Αραπάκι πολυτελούς κατασκευής

δ) Πωλείται οικόπεδο στην Παστίδα 330τ.μ. δίπλα από το Εστιατόριο Γέφυρα

2) Κτήματα στη Λαχανιά, παραλιακά των 4-10-15 στρεμμάτων. Επίσης κτήμα 52 στρεμ. παραλιακό κατάλληλο για αθλητικό κέντρο και ξενοδοχειακή μονάδα.

3) Ζητείται οικόπεδο προς ΑΝΤΙΠΑΡΟΧΗ εντός πόλεως.

Δέχομαι ανταλλαγές ακινήτων
Γίνονται ευκολίες πληρωμής - δάνεια δεκτά.
Προτάσεις δέχομαι και είναι δεκτοί όλοι οι μεσίτες.

Πληρ.: ΔΙΑΚΟΓΕΩΡΓΙΟΥ ΚΑΛΛΙΣΤΟΣ
Τηλ. 29318, 29188, 63959
Διευθ.: Κων/νου Τσαλδάρη 28 Αγία Τριάδα.

M11

ΠΡΑΚΤΟΡΕΙΟ ΤΑΞΙΔΙΩΝ ΤΟΥΡΙΣΜΟΥ
VISA TRAVEL CLUB

Σε συνεργασία με τις μεγαλύτερες αεροπορικές εταιρίες σας προσφέρουμε

	Απλή μετάβ.	Μετ' επιστρ.
● ΝΕΑ ΥΟΡΚΗ	72.000	106.000
● ΑΥΣΤΡΑΛΙΑ	138.000	259.000
● ΛΟΝΔΙΝΟ	38.500	57.000
● ΕΛΣΙΝΚΙ	51.000	72.000
● ΚΟΠΕΓΧΑΓΗ	40.000	60.000
● ΣΤΟΚΧΟΛΜΗ	42.000	65.000
● ΦΡΑΝΚΦΟΥΡΤΗ	36.500	57.000
● ΑΜΣΤΕΡΝΤΑΜ	38.000	50.000
● ΡΙΟ	150.000	222.000

Μόνο τα σουμά αετούν απο φθηνά!

VISA TRAVEL CLUB & ΦΙΛΙΠΠΟΣ
Μανδηλαρά 8 τηλ. 33282, 31562
ΣΙΓΟΥΡΙΑ - ΕΓΓΥΗΣΗ

M 52

ΕΚΚΛΗΣΗ ΒΟΗΘΕΙΑΣ



Ο εικονιζόμενος ΧΑΤΖΗΔΑΚΗΣ ΔΗΜΗΤΡΙΟΣ έχει ανάγκη να μεταβεί στην Αμερική για εγχείρηση στο αριστερό μάτι. Επειδή δεν έχει χρήματα παρακαλεί όποιον θέλει να τον βοηθήσει.
Με τη βοήθεια σας δίνεται το φως σε έναν 20χρονο νέο και τον βγάζετε από την κοινωνική απραξία και αφάνεια. Στην ΙΟΝΙΚΗ ΤΡΑΠΕΖΑ υπάρχει λογαριασμός υπ' αρ. 27410006, ο οποίος ανοίχτηκε για αυτόν το σκοπό.
ΕΥΧΑΡΙΣΤΟΥΜΕ ΓΙΑ ΤΗΝ ΚΑΤΑΝΟΗΣΗ

ΓΔ-7/2

Καλλιτεχνική ΠΡΟΟΔΟΣ

ΓΡΑΦΕΙ Ο ΓΙΩΡΓΟΣ ΜΑΡΤΙΝΗΣ

ΤΙ ΑΠΕΓΙΝΕ ΤΟ ΑΓΑΛΜΑΤΙΔΙΟ ΤΟΥ ΠΑΝΟΣ ΠΟΥ ΒΡΙΣΚΟΤΑΝ ΣΤΟ ΜΟΥΣΕΙΟ ΚΑΣΤΕΛΛΟΡΙΖΟΥ

Τι απέγινε το ορειχάλκινο αγαλματίδιο του Πανός, που για λίγο χρονικό διάστημα είχε εκτεθεί στο μουσείο του Καστελλορίζου το 1988;

Το ερώτημα θέτει στα Καστελλοριζιακά Νέα με επιστολή του ο καθηγητής κ. Παντελής Παντελής, ο οποίος προσθέτει τα εξής:

«Το 1988 η κόρη του Βασιλείου Τσακαλάκη, κυρία Γουαίης, επισκέφθηκε το δήμαρχο τότε κ. Μιχάλη Χονδρό και του έδωσε ένα αγαλατίδιο για να παραμείνει πια στο μουσείο του Καστελλορίζου. Ο δήμαρχος το παρέδωσε στην αρμόδια υπηρεσία και εκτέθηκε στο μουσείο, σε ειδική προθήκη. Ηταν ο Πάνας, έργο των ελληνιστικών χρόνων. Το αγαλματίδιο είχε βρει ο Τσακαλάκης το 1930, το είχε πάρει μαζί του στην Αίγυπτο όπου είχε μεταναστεύσει και το έστειλε πίσω στην πατρίδα του, μετά από 58 ολόκληρα χρόνια! Ο κ. Παντελής το είχε δει εκτεθειμένο στον α' οροφίσκο της δεξιάς προθήκης στην πρώτη αίθουσα, μαζί με ένα ακέφαλο αγαλμάτιο της Υγείας της Οφιούσας. Ομως το 1989 το αγαλμάτιο του Πανός έλειπε και όταν τέθηκε ερώτημα από τον κ. Παντελή, του είπαν ότι το πήρε η Αρχαιολογία. Ο ίδιος μετέβη στην Αρχαιολογική υπηρεσία όπου του είπαν ότι το μετεκίνησαν για συντήρηση. Το 1989, πάλι ερώτησε και του είπαν ότι το αγαλμάτιο ήταν στα χέρια της Υπηρεσίας και ότι εξεταζόνταν η ...γνησιότητά του! Την ίδια απάντηση έλαβε ο κ. Παντελής και το 1990, ότι δηλαδή "εξετάζεται η γνησιότητα του". Τέλος αναφέρει ότι το 1991 του δηλώθηκε ότι "το αγαλματάκι δεν είναι γνήσιο και θα επιστραφεί πίσω σύντομα". Ο ίδιος πάντως, επιμένει ότι το αγαλμάτιο ήταν γνήσιο!

Η εφημερίδα "Καστελλοριζιανά Νέα", θέτει το όλο ζήτημα στην κρίση του Νομάρχου για την πραγματοποίηση έρευνας που θα διαφωτίσει τα γεγονότα.

Η ΠΡΟΒΟΛΗ ΤΗΣ ΤΕΛΕΝΔΟΥ

Η προβολή της ΤελένΔου (και έμμεσα της Καλύμνου) από τις στήλες της Ελένης Μπίστικα στην «Καθημερινή», με αφορμή την κυκλοφορία ενός βιβλίου του Γιώργου Γιαγκάκη με τίτλο «Τέλενδος, το βραχοπαίδι της Καλύμνου», είχε προχθές μιαν ακόμη φάση, αξιέπαινη βέβαια και εντυπωσιακή, αφού συνδυάζει το μυθικό με το πραγματικό, την ωραία ιστορία της βασιλοπούλας της Τελένδου και την πανέμορφη ιστορία αγάπης. Προστίθεται λοιπόν, από επιστολογράφο της στήλης - τον κ. Βασίλη Παντα-ζή - ότι η «Τέλενδος έχει από το 1956 τη θέση της στην πεζογραφία μας, με το βιβλίο του Καλύμνιου ποιητή και πεζογράφου Γιάννη Κλ. Ζερβού (1884 - 1961) με τίτλο «Αγωνισμένοι και λυτρωμένοι» που αναφέρεται στο θρύλο της Τελένδου και περιγράφει τον έρωτα της Ζωγραφινιάς με το Δαμιανό...». Κι ακόμη αναφέρεται ότι «παραλλαγή είναι ο μύθος της γοργόνας. Γιατί όταν το βασιλόπουλο του Καστελλιού της Καλύμνου έφθασε στην Τέλενδο και βρήκε πεθαμένη τη βασιλοπούλα, δεν εδίστασε να την κοιμηθεί... Κι από τη σχέση αυτή γεννήθηκε η γοργόνα. πλάσμα έρωτα, όχι του κόσμου τούτου...».

Θα πρέπει να προσθέσουμε ότι και στο μυθιστόρημα «Κοράλλι», (εκδ. 1966, του Γεωργ. Μαρτίνη) γίνεται αναφορά στην Τέλενδο με την ακόλουθη περιγραφή: «Τους πήγε στις Μυρτιές, απ' όπου τους έδειξε ψηλά στην κορυφή του απέναντι νησιού της Τελένδου, την πέτρινη μορφή της βασιλοπούλας που κυττάει τον ουρανό - μια τυχαία φτιαγμένη απ' τον τρόπο συναρμολογήσεως των βράχων μορφή, που έγινε θρύλος, ένας θρύλος των γιαγιάδων, για μια βασιλοπούλα, που περίμενε να φθάσει κοντά της το βασιλόπουλο απ' το απέναντι υψωμα του Καστελλιού, κι επειδή δεν έφθασε κοντά της, η δύστυχη μαρμάρωσε... Τους έδειξε ανάμεσα στις Μυρτιές και στην Τέλενδο την βουλιαγμένη πολιτεία με τα σπίτια της κάτω από το νερό...

ΕΚΔΗΛΩΣΕΙΣ ΤΩΝ ΕΛ. ΟΔΗΓΩΝ

Την Παγκόσμια Ημέρα Σκέψεως του προσκοπισμού, θα γιορτάσουν με ξεχωριστό τρόπο οι Ελληνίδες Οδηγοί της Ρόδου στις 22 Φεβρουαρίου, όπως ανεκοίνωσε η εκ των στελεχών κ. Καίτη Καστρουνή. Κατά την ημέρα αυτήν θα γίνει γιορτή στη λέσχη της οδού Ιωνα Δραγούμη με εμφάνιση 10μελούς παιδικής χορωδίας και στη συνέχεια, θα δοθεί διάλεξη του φιλολόγου καθηγητού κ. Νάνου, με θέμα «Μακεδονία». Στη διάλεξη αυτή, εκτός των Ελληνίδων οδηγών και των προσκόπων, θα είναι ελεύθερη η είσοδος για το κοινό στην αίθουσα του Δικηγορικού Συλλόγου.

100 ΕΚ. ΔΡΧ. ΓΙΑ ΤΙΣ ΚΑΤΩ ΠΕΤΡΕΣ

Μετά την έγκριση της Κλασσικής Εφορείας Αρχαιοτήτων Δωδεκανήσου, ο Δήμος Ρόδου απεύθυνε στη Νομαρχία έγγραφο, όπου αναφέρεται ότι συντάχθηκε μελέτη για την κατασκευή προστατευτικών έργων στη δυτική βουνοπλαγιά του Αγίου Στεφάνου (Μπελβεντέρε μέχρι Κρητικά), με προϋπολογισμό 100 εκ. δρχ. Οπως τονίζεται, ο Δήμος αδυνατεί να διαθέσει όλη την πίστωση και ζητεί τουλάχιστον το ήμισυ.

ΣΕΜΙΝΑΡΙΟ ΓΙΑ ΠΟΛΙΤΙΣΤΙΚΑ

Την παρέμβαση των Οργανισμών Τοπικής Αυτοδιοικήσεως στα Πολιτιστικά, θα διδαχθούν, μεταξύ άλλων, σε σεμινάριο που οργανώνει η διοικούσα επιτροπή της τοπικής Ενώσεως Δήμων και Κοινοτήτων Δωδεκανήσου, για το πρώτο δεκαήμερο του Μαΐου εφέτος. Στο σεμινάριο αυτό, εκτός των υπαλλήλων, θα μπορούν να παρακολουθήσουν και δήμαρχοι, κοινοτάρχες, είτε δημοτικοί και κοινοτικοί σύμβουλοι.

Η DISCO PLAYBOY
ΕΝΤΕΛΩΣ ΑΝΑΚΑΙΝΙΣΜΕΝΗ ΚΑΙ ΜΕ ΝΕΑ ΓΡΑΜΜΗ

ΖΗΤΕΙ Δεσποινίδες για εργασία σε BAR και σερβιτόρες
Τηλέφωνο 28815

16930-22/2

ΖΗΤΟΥΝΤΑΙ

ΝΤΙΛΕΡ για γυναικεία εσώρουχα πολυτελείας, νυχτικά, ρόμπες - μπιζού - κιμονό.

Ποσοστά με 70% και πολλά πλούσια δώρα. Δειγματολόγιο.

Τηλ. 031 250516 - 031 510361 - 0444 23194

ΓΔ-15/2

ΜΟΥΣΙΚΗ ΜΕ ΤΙΜΕΣ
YAMAHA

Από σήμερα και
μέχρι 15 Φεβρουαρίου
Ο Μουσικός Οίκος ΚΑΡΑΒΕΛΑΚΗ
σας προσκαλεί να γνωρίσετε τη μαγεία της Μουσικής, αποκτώντας τώρα ένα YAMAHA σε εκπληκτική τιμή.

ΕΩΣ 30%

♦ΠΙΑΝΑ♦ΑΡΜΟΝΙΑ
♦SYNTHESIZERS
♦ΗΛ. ΚΙΘΑΡΕΣ♦ΕΝΙΣΧΥΤΕΣ
♦ΚΡΟΥΣΤΑ♦ΠΝΕΥΣΤΑ
♦ΚΛΑΣΙΚΕΣ &ΑΚΟΥΣΤΙΚΕΣ ΚΙΘΑΡΕΣ
♦ΚΟΝΣΟΛΕΣ♦MIXERS
♦EFFECTORS♦ΗΧΕΙΑ
♦ΑΞΕΣΟΥΑΡ♦ΒΙΒΛΙΑ

ΖΗΤΗΣΤΕ ΤΟ ΑΝΑΛΥΤΙΚΟ ΕΝΤΥΠΟ ΠΡΟΣΦΟΡΩΝ

ΑΝΤΙΠΡΟΣΩΠΟΣ ΡΟΔΟΥ
ΜΟΥΣΙΚΟΣ ΟΙΚΟΣ ΚΑΡΑΒΕΛΑΚΗ
Λοχαγού Φανουράκη 27
Τηλ. 26767 ΡΟΔΟΣ

2360-14/2

ΕΚΡΟΜΕΣ ΚΥΩΝ

Μόνο επιτυχίες
Ποιότητα - εγγύηση - φροντίδα

ΑΕΡΟΠΟΡΙΚΗ ΕΚΔΡΟΜΗ ΣΤΗ ΒΙΕΝΝΗ

9/3-14/3/92

Μια εκλεκτή χαρούμενη συντροφιά με τη συνεργασία του γραφείου μας οργανώνει μια εκλεκτή εκδρομή
ΕΛΑΤΕ ΜΑΖΙ ΜΑΣ
—Μιε καταπληκτική τιμή
—Αεροπορικά εισιτήρια Αθήνα - Βιέννη - Αθήνα
—5 Διανυκτερεύσεις στη Βιέννη.
—Ξενοδοχείο Α με πρωινό
—Μεταφορές αεροδρόμ.ο - ξενοδοχείο - αεροδρόμιο
—Ημερήσια εκδρομή Βιέννη - Βουδαπέστη - Βιέννη
—Ξενάγηση της Βιέννης
—Συνοδός η κ. ΕΛΕΝΗ ΨΥΛΛΑΚΗ

Μια πολύ όμορφη εκδρομή με διάθεση για διασκέδαση σε όμορφες βιενέζικες ταβέρνες με μουσική ή σε καμπαρέ με show ποιότητας.

Δηλώστε γρήγορα συμμετοχή

Πρακτορείο ΚΥΔΩΝ
Τηλ. 23000-27900

M41

SKEVOS'S TRAVEL
«SKEYOS'S» TRAVEL

ΔΡΟΜΟΛΟΓΙΑ ΓΡΑΜΜΩΝ ΣΤΡΙΝΤΖΗ F/B IONIAN SUN

Α. Γνωρίζουμε εις το επιβατηγό κοινό ότι τα δρομολόγια του F/B «IONIAN SUN» από ΡΟΔΟ έχουν ως εξής:

ΚΑΘΕ ΤΡΙΤΗ: 13.00 ΚΩ - ΚΑΛΥΜΝΟ - ΑΣΤΥΠΑΛΑΙΑ - ΜΥΚΟΝΟ - ΤΗΝΟ - ΑΝΔΡΟ - ΡΑΦΗΝΑ

ΚΑΘΕ ΠΕΜΠΤΗ: 13.00 ΤΗΛΟ - ΝΙΣΥΡΟ - ΚΩ - ΜΥΚΟΝΟ - ΤΗΝΟ - ΑΝΔΡΟ - ΡΑΦΗΝΑ

Το άψογο σέρβις, η ταχύτητα και η συνέπεια αποτελούν ένα ακόμη λόγο για να ταξιδεύετε μαζί μας

Δεχόμεθα επιβάτες και οχήματα

ΚΕΝΤΡΙΚΟ ΠΡΑΚΤΟΡΕΙΟ ΓΡΑΜΜΩΝ ΣΤΡΙΝΤΖΗ
«SKEYOS'S TRAVEL»
ΑΜΕΡΙΚΗΣ 111 ΤΗΛ. 22461 - 22354
85100 ΡΟΔΟΣ

M26

Ιταλικά προϊόντα ARISTON
Τα πιο φροντισμένα της αγοράς
ΑΠΛΑ & ΕΝΤΟΙΧΙΖΟΜΕΝΑ

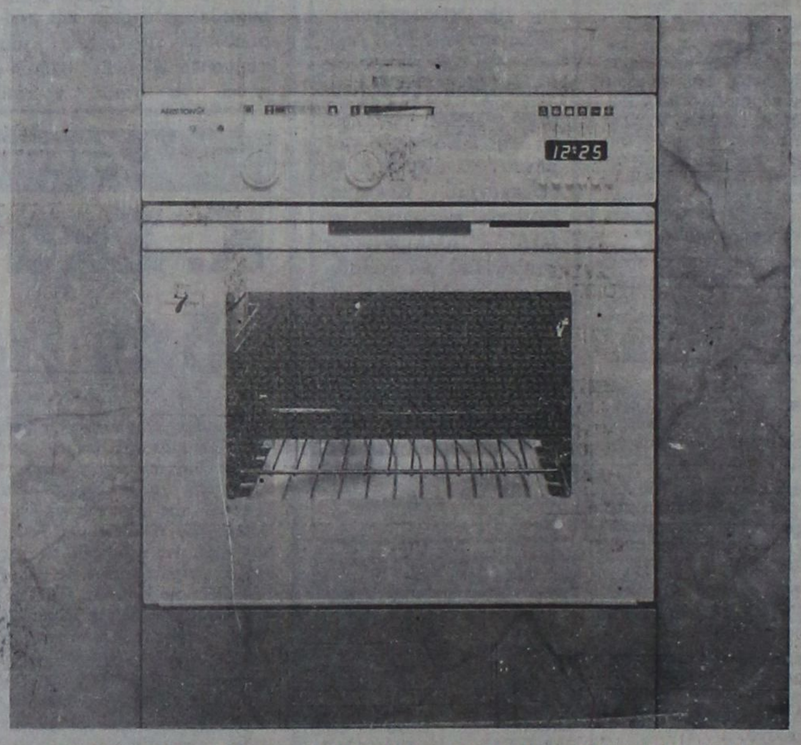

«ARISTON» Η ΤΕΛΕΙΟΤΗΣ ΣΤΗΝ ΚΟΥΖΙΝΑ ΣΑΣ
ΠΩΛΗΣΙΣ ΧΟΝΔΡΙΚΗ - ΛΙΑΝΙΚΗ
ΣΕΡΒΙΣ ΚΑΙ ΑΝΤΑΛΛΑΚΤΙΚΑ ΣΤΗ ΔΙΑΘΕΣΗ ΤΩΝ ΠΕΛΑΤΩΝ
Αδελφοί Στεφάνου
ΤΑΡΠΟΝ ΣΠΡΙΝΓΚΣ 42 ΤΗΛ. 22568
ΠΛΑΤΩΝΟΣ 17-19 ΤΗΛ. 23836
ΔΕΝΔΡΙΝΟΥ - ΧΑΤΖΗΑΓΓΕΛΟΥ γωνία ΤΗΛ. -22695



ΑΞΟΝΙΚΗ ΤΟΜΟΓΡΑΦΙΑ

ΚΕΝΤΡΟ ΟΛΟΣΩΜΗΣ ΑΞΟΝΙΚΗΣ ΤΟΜΟΓΡΑΦΙΑΣ * ΔΙΑΓΝΩΣΗ ΟΣΤΕΟΠΟΡΩΣΙΣ
28ΗΣ ΟΚΤΩΒΡΙΟΥ 19 & ΓΡΙΒΑ ΓΩΝΙΑ ΡΑΝΤΕΒΟΥ & ΠΛΗΡΟΦΟΡΙΕΣ ΤΗΛ. 27561

2364-29/2

ΠΩΛΟΥΝΤΑΙ

1) Πωλούνται διαμερίσματα λουξ κατασκευής με υδραυλικό ασανσέρ στην ωραιότερη θέση της Ρόδου επί της οδού Σάββα Παυλίδη δίπλα αεροπορίας Σαν Φραγκίσκου, μέτρων τετραγων. 90 και 115.
2) Καταστήματα 57τ.μ., 55τ.μ. - 54τ.μ. - 49τ.μ.
Διαμερίσματα 120 - 109 - 34 επί της οδού Αθηνών και Θεσ/κης.
3) Οροφοδιαμερίσματα των 132τ.μ. με υδραυλικό ασανσέρ τεσσάρων ορόφων επί της οδού Θεσ/κης.
4) Διαμερίσματα 126τ.μ. αποπερατωμένα επί της οδού Αγ. Ιωάννου.
5) Καταστήματα προς ενοικίαση και πώληση μετρ. 100 και 110τ.μ,. επί της οδού Ηρακλείου και Γράμμου.
6) Αποθήκη 210τ.μ. επί της οδού Παν. Ροδίου και Λευκωσίας.
7) Κτήμα5.500τ.μ. απέναντι από Ατσιπά.
8) Κτήμα 4.000τ.μ. πριν το γκολφ Αφάντου
9) Κτήμα 6.000τ.μ. πριν τη γέφυρα Κολύμπια
10)Και σε διάφορες περιοχές της Ρόδου

ΕΥΘΥΜΙΟΣ ΠΑΝ. ΣΑΡΡΗΣ

Εθελοντών Δωδεκανησίων 2, 2ος όροφος, γραφ. 1
Πλατεία Κύπρου, τηλ. 34329 - 25500, 9-1 και 5-9

Πες μου τι τρως, να σου πω ποιός είσαι...

ΤΟ ΚΑΠΝΙΣΜΑ ΚΑΙ ΤΟ ΚΡΕΑΣ ΤΡΩΝΕ ΤΗΝ ΥΓΕΙΑ ΜΑΣ

Γράφει ο Θεοφάνης Μπογιάννος

Στην αρχαία Ρόδο, όπως και σε πολλά άλλα μέρη της Ελλάδος, υπήρχαν στην αρχαιότητα τα Ασκληπιεία, που λεγόταν και Θεραπεία. Ηταν εκκλησιαστικά νοσοκομεία, όπου οι ασθενείς έναντι αδρού τιμήματος εύρισκαν υγεία και παραμυθία.

Οι ιερείς του Ασκληπιού, που λεγόταν Ασκληπιάδες, συνιστούσαν δύο πράγματα πρώτα - πρώτα στους ασθενείς: ακρεατοφάγια και εγκράτεια από το ποτό και παραλυσίες.

Συνιστούσαν χορτοφαγία και πάντοτε ανέφεραν με τα πιο μελανά χρώματα το πόσο κακό κάνει στον άνθρωπο το κρέας και η επάρατη συνήθεια να τρώμε, να δολοφονούμε και να εξαφανίζουμε τα ζώα...

Στις μέρες μας, όπου τόσοι και τόσοι κίνδυνοι ενεδρεύουν για τη σωματική, κοινωνική και ψυχική υγεία μας, έχουμε και το βλάσφημο συνήθειο να καπνίζουμε, - μια συνήθεια επάρατη που ήταν άγνωστη στους αρχαίους Ροδίτες...

Αξέξει να αναφερθεί πως τον καπνό τον έφερε στην Ευρώπη ο Χριστόφορος Κολόμβος από την Αμερική στα 1492. Εκεί είδε τους ιθαγενείς να καπνίζουν ταμπάκο από τη μύτη, αφού ο καπνός έχει δηλητήρια και παραισθησιογόνες επιδράσεις πάνω στο σώμα και στην διανοητική διαύγεια του ατόμου.

Ο Κολόμβος έφερε τον καπνό και έκτοτε το θανατηφόρο αυτό δηλητήριο μπήκε στο στόμα μας, στα σπίτια μας, στη ζωή και στα πνευμόνια μας...

Πριν από 165 χρόνια, όποιος κάπνιζε στην Περσία, τον καταδίκαζαν σε θάνατο και ακρωτηριασμό, ενώ στην τσαρική Ρωσία του έκοβαν το αυτί...

Σήμερα η συντριπτική πλειοψηφία των Ελλήνων καπνίζει αρεψανίως, μη σεβόμενη ούτε τα άτομα της οικογένειας μας, ούτε τους συνάδελφους στο γραφείο, ούτε τις παραινέσεις της ελληνικής πολιτείας, ούτε τον ίδιο τον εαυτό μας...

Το κάπνισμα είναι ολέθριο και καμιά δικαιολογία δεν ευσταθεί για τη συνεχισή τους. Είναι δηλητήριο, πιο ύπουλο από το χασίς και τα άλλα ναρκωτικά, αφού δεν προειδοποιεί τον καπνιστή για τους κινδύνους που του επιφυλάσσει...

Αν τώρα κοντά στο κάπνισμα, έχουμε και τη θανατηφόρο συνήθεια να τρώμε και τα πτώματα των ζώων, μαγειρεμένα και τηγανισμένα, τότε η υγεία μας, ψυχική και ηθική, κοινωνική και διανοητική, είναι καθυστερημένη...

Πες μου αν καπνίζεις για να σου πω τι καπνό φουμάρεις, ως άνθρωπος και οικογενειάρχης, δημότης και Ελληνας. Δυστυχώς υπάρχουν και επιστήμονες που συμβουλεύουν τους ανθρώπους, κυρίως αρρώστους και παιδιά, να κατασπαράσσουν ζώα και να τα καταβροχθίζουν, μη σεβόμενοι την αλήθεια και την υγεία μας...

Κάπνισμα και κρέας, τρώνε την υγεία μας και την υγεία της οικογένειας μας.

Ευδαίμων είναι μόνο ο υγιής, ιδίως αυτός που δεν καπνίζει, δεν τρώει σάρκες των αδελφών μας ζώων, αυτός που έχει εγκράτεια και σωστή πορεία στη ζωή και στη σκέψη του.

Δυστυχώς οι άνθρωποι έχουμε ελάχιστη εγκράτεια στο στόμα μας. Τρώμε περισσότερο από ότι πεινάμε, καπνίζουμε χωρίς αποχρώντα λόγο, μιλάμε βιαστικά, περπατάμε μηχανικά και ζούμε εφήμερα. Το μόνο που μένει είναι το ήθος του ανθρώπου που τον κάνει εγκρατή, ακρεατοφάγο, μη καπνιστή και φιλάθρωπο...

ΣΥΝΔΕΣΜΟΣ ΚΑΣΤΕΛΛΟΡΙΖΙΩΝ ΡΟΔΟΥ «Ο ΑΧΙΛ. ΔΙΑΜΑΝΤΑΡΑΣ»

ΤΟ ΓΕΓΟΝΟΣ ΤΗΣ ΧΡΟΝΙΑΣ!

ΤΟ Δ.Σ. του Συνδέσμου μας, σας προσκαλεί όλους: Καστελλοριζιούς και φίλους του νησιού μας, στην πιο μεγάλη αποκριάτικη χοροεσπερίδα, που θα γίνει το Σάββατο 15 Φεβρουαρίου 1992 στις 8 το βράδυ στο Ροδίνι.

Πλούσιο μενού, κρασί, βασιλόπιτα (χρυσή λίρα), ημερολόγιο, πολύ πλούσιο καλλιτεχνικό πρόγραμμα, εκπλήξεις, λαχειαγορά.

Ελάτε να διασκεδάσετε με τη νησιώτικη ορχήστρα Καρανάση - Θεμιστοκλή. Τραγούδια Καστελλορίζου από τη Νίκη Κάλλου. Εκταη συμμετοχή της ορχήστρας «Μινουίτ Παλλάς».

Ζητήστε σήμερα τις προσκλήσεις σας από τους:
Παν. Ευσταθίου, Υψηλάντου 19, Αγ. Νικόλαος, τηλ.30.158.
Μαν. Κούκουρας, Ευριπίδου 9, Παλαιά Αγορά, τηλ. 35.057.
Βασ. Τσακαλάκης, Κολοκοτρώνη 7, τηλ. 30052.
3040-9,14/2

ΣΩΚΡΑΤΗΣ

ΚΤΙΣΙΜΑΤΑ - ΣΟΒΑΔΕΣ

- Αναλαμβάνω κτισίματα - σοβάδες και οποιεσδήποτε οικοδομικά μερεμέτια.
- Διαθέτω έμπειρο τεχνικό προσωπικό απο Αθήνα για μικρές και μεγάλες δουλειές.

ΤΗΛ. 24127

ΤΑΧΕΙΑ ΕΞΥΠΗΡΕΤΗΣΗ

2550 20/2



ΚΡΗΤΙΚΟΥ ΒΑΣΙΛΕΙΑ

Διπλωματούχο Μέντιουμ

Ψυχοερευνήτρια - χαρτομαντεία χειρομαντεία - ειδική στην τράπουλα
ΚΛΕΙΔΙ ΤΟΥ ΤΑΡΩ
Δέχεται κάθε μέρα εκτός ΚΥΡΙΑΚΗΣ από 8-13 και 4-8μ.μ.
ΑΓΙΟΥ ΦΑΝΟΥΡΙΟΥ 26
ΠΑΛΑΙΑ ΠΟΛΗ 2750 21/2



ΒΙΟΠΛΑΖ

ΒΙΟΤΕΧΝΙΑ ΚΑΤΑΣΚΕΥΗΣ ΚΑΙ ΕΠΙΣΚΕΥΗΣ ΕΙΔΩΝ
ΠΛΑΖ – ΠΙΣΙΝΑΣ
ΤΑΠΕΤΣΑΡΙΕΣ - ΤΕΝΤΕΣ - ΚΟΥΝΙΕΣ - ΜΕΤΑΛΛΙΚΑ ΕΙΔΗ
Π. & Κ. ΝΙΚΟΛΑΟΥ Ε.Π.Ε.
ΕΡΓΟΣΤΑΣΙΟ - ΕΚΘΕΣΗ
6ο ΧΙΛΙΟΜΕΤΡΟ ΡΟΔΟΥ - ΛΙΝΔΟΥ
ΠΕΡΙΟΧΗ ΤΣΑΪΡΙ, ΡΟΔΟΣ 85100
ΤΗΛ.: 0241 62981 - 2 FAX: 0241 62983

2756-20/3

ΟΙΚΟΔΟΜΙΚΕΣ ΕΠΙΧΕΙΡΗΣΕΙΣ "Θ.Β. ΠΡΑΣΙΝΟΥ"

ΕΘ. ΔΩΔΕΚΑΝΗΣΙΩΝ 4 ΤΗΛ .24304 & 32980 ΡΟΔΟΣ

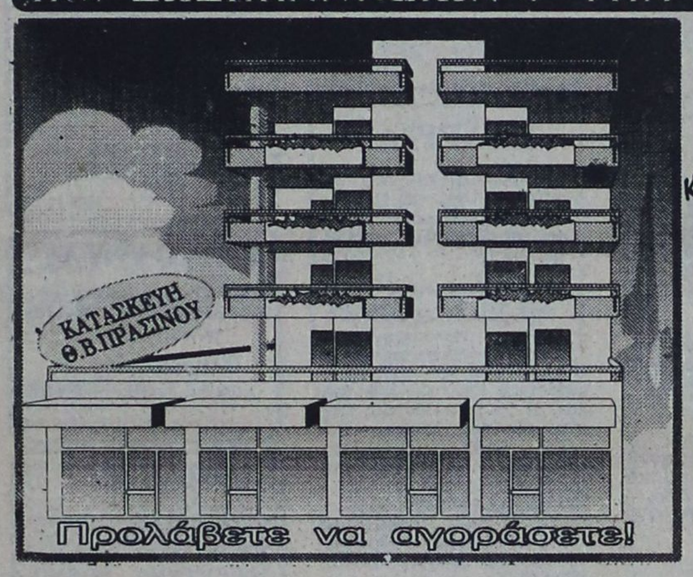

ΣΤΗΝ ΠΙΟ ΩΡΑΙΑ ΠΟΛΥΚΑΤΟΙΚΙΑ ΚΑΤΑΣΚΕΥΗΣ ΠΡΑΣΙΝΟΥ ΠΩΛΟΥΝΤΑΙ ΔΙΑΜΕΡΙΣΜΑΤΑ ΠΟΛΥΤΕΛΕΙΑΣ ΤΕΣΣΑΡΙΑ (120 & 123 τ.μ.)

ΚΑΙ ΕΧΟΥΝ: ΑΠΕΡΙΟΡΙΣΤΗ ΘΕΑ * ΜΕΓΑΛΕΣ ΒΕΡΑΝΤΕΣ. ΠΛΑΚΑΚΙΑ ΠΟΛΥΤΕΛΕΙΑΣ * ΣΥΓΧΡΟΝΗ ΔΙΑΡΥΘΜΙΣΗ ΕΓΚΑΤΑΣΤΑΣΗ ΤΖΑΚΙΟΥ * ΗΧΟΜΟΝΩΣΗ / ΘΕΡΜΟΜΟΝΩΣΗ



ΕΚΔΡΟΜΕΣ CASTELLO

ΕΚΔΡΟΜΗ 1
6-12 ΜΑΡΤΙΟΥ '92

ΝΙΚΑΙΑ – ΚΑΝΝΕΣ – ΜΟΝΤΕΚΑΡΛΟ

Οργανώνουμε μια φανταστική εκδρομή στα ωραιότερα μέρη της Ευρώπης με την ευκαιρία του καρναβαλιού της Νίκαιας 7-8-9 Μαρτίου που είναι από τα καλύτερα της Ευρώπης. Μια εκδρομή για ξεκούραση και θέαμα. Μην τη χάσετε!

Η εκδρομή συμπεριλαμβάνει:
1) Αεροπορικό εισιτήριο με επιστροφή από Αθήνα
2) Ξενοδοχείο λουξ κεντρικότατο με πρωινό
3) Ξενάγηση στη Νίκαια
4) Μεταφορές με πολυτελή πούλμαν
5) Επίσκεψη του φανταστικού πριγκιπάτου του ΜΟΝΑΚΟ και του ΜΟΝΤΕ ΚΑΡΛΟ
6) Επίσκεψη της πόλης των ΚΑΝΝΩΝ, μίας πόλης από τις ωραιότερες τουριστικές πόλεις της Ευρώπης.
7) Οι επισκέψεις θα γίνονται με ξεναγό για την καλύτερη ενημέρωση και γνωριμία του τόπου
8) Συνοδοί γραφείου
9) Προαιρετική εκδρομή στην Ιταλία (ΣΑΝ ΡΕΜΟ)
10) Προαιρετική εκδρομή σε χιονοδρομικό κέντρο στις γαλλικές Αλπεις

ΤΙΜΗ ΚΑΤ' ΑΤΟΜΟ ΑΠΟ 190.000 ΔΡΧ

ΕΚΔΡΟΜΗ 2
6-10 ΜΑΡΤΙΟΥ '92

Εκδρομή στη ***ΦΙΝΛΑΝΔΙΑ*** για τους φίλους του χιονιού, των φανταστικών τοπίων, του ΣΚΙ και της ΠΕΡΙΠΕΤΕΙΑΣ

Η εκδρομή συμπεριλαμβάνει:
1) Αεροπορικό εισιτήριο Αθήνα - Ελσίνκι - Αθήνα
2) Παραμονή στο ξενοδοχείο ΙΝΤΕΡΚΟΝΤΙΝΕΝΤΑΛ με πρωινό και ένα γεύμα ημερησίως
3) Μεταφορές από και προς το αεροδρόμιο του Ελσίνκι
5) Ξενάγηση στο ΕΛΣΙΝΚΙ
5) Προαιρετική εκδρομή στο ΤΑΜΠΕΡΕ
6) Συνοδός γραφείου

ΤΙΜΗ ΚΑΤ' ΑΤΟΜΟ ΑΠΟ 172.000 ΔΡΧ

Δηλώσεις συμμετοχής μέχρι 20-2-1992

CASTELLO TRAVEL

ΓΙΑ ΚΑΛΕΣ ΕΚΔΡΟΜΕΣ
Πληροφορίες και προγράμματα στα τηλέφωνα 30707, 30196
M48

ΠΡΟΤΥΠΟ ΚΕΝΤΡΟ ΤΗΛΕΦΩΝΙΑΣ

- ΤΗΛΕΦΩΝΙΚΑ ΚΕΝΤΡΑ ξενοδοχειακού και επιχειρησιακού τύπου ψηφιακά - ηλεκτρονικά - αυτόματα
- ΤΗΛΕΦΩΝΙΚΕΣ ΣΥΣΚΕΥΕΣ Απλές - δίγραμμες - DISPLAY - αντίκες επιτραπέζιες - τοίχου
- ΦΡΑΓΕΣ ΥΠΕΡΑΣΤΙΚΩΝ ΤΗΛΕΦΩΝΗΜΑΤΩΝ
- TELEFAX
- ΤΗΛΕΦΩΝΙΚΑ ΚΕΝΤΡΑ ιατρών - δικηγόρων - επιχειρήσεων - επαύλεων
- ΑΥΤΟΜΑΤΟΙ ΑΠΑΝΤΗΤΕΣ - ΑΠΛΟΙ ΚΑΙ ΤΗΛΕΧΕΙΡΙΖΟΜΕΝΟΙ
- ΤΗΛΕΦΩΝΙΚΟΙ ΘΑΛΑΜΟΙ
- ΚΑΤΑΓΡΑΦΙΚΑ ΜΙΑΣ ΓΡΑΜΜΗΣ ΟΤΕ

Ηλεκτρονικοί αυτόματοι μεταφραστές TRANSLATORS 2 έως 14 γλωσσών

Ελληνικά - αγγλικά - γερμανικά - γαλλικά - ιταλικά - ισπανικά - πορτογαλικά - δανέζικα - φινλανδικά - νορβηγικά - σουηδικά - ολλανδικά - τουρκικά - σερβοκροατικά
Ιδανικό δώρο για τουριστικά στελέχη - υπαλλήλους - επιχειρηματίες - ταξιδιώτες - φοιτητές - πράκτορες - ξενοδόχους.

Διαρκής έκθεση - γραφεία - σέρβις: ΠΑΝΓ. ΡΟΔΙΟΥ 87 (πίσω από τον Αγιο Ιωάννη) - ☎ 25672.

T 16885 4/3

ΚΛΙΜΑΤΟΘΕΡΜΙΚΗ Ο.Ε.

ΠΗΔΙΑΚΗΣ Π. ΣΤΑΥΡΟΣ - ΣΤΑΜΑΤΗΣ Σ. ΕΛΕΥΘΕΡΙΟΣ
ΘΕΡΜΑΝΣΗ - ΨΥΞΗ - ΚΛΙΜΑΤΙΣΜΟΣ

HITACHI
Παγκόσμια Πρωτοπορία
ΗΛΙΑΚΑ ΣΥΣΤΗΜΑΤΑ TECHNICAL
ΤΑΧΥΘΕΡΜΟΣΙΦΩΝΕΣ TRITON delta
ΠΙΣΙΝΕΣ - ΧΗΜΙΚΑ
ΒΙΟΛΟΓΙΚΟΙ ΚΑΘΑΡΙΣΜΟΙ
ΑΠΟΣΚΛΗΡΥΝΤΕΣ ΝΕΡΟΥ
ΦΙΛΤΡΑ - ΑΝΤΛΙΕΣ - ΚΥΚΛΟΦΟΡΗΤΕΣ
ΠΙΕΣΤΙΚΑ - ΠΥΡΟΣΒΕΣΤΙΚΑ FORMULA
ΣΥΓΚΡΟΤΗΜΑΤΑ
ΕΙΔΗ ΠΥΡΑΣΦΑΛΕΙΑΣ
ΛΕΒΗΤΕΣ - ΚΑΥΣΤΗΡΕΣ
Buderus
ΔΥΤΙΚΗΣ ΓΕΡΜΑΝΙΑΣ
Λεωφ. Λίνδου 210
Τηλ. (0241) 64028 - 47523 - 85395

2373-5/3

C.A.I.R



ΜΕΓΑΛΗ ΕΥΚΑΙΡΙΑ

ΟΠΟΦΥΣΗ

(αρ. αδείας 77/92)
στο κατάστημα νεωτερισμών
ΠΑΠΑΕΜΜΑΝΟΥΗΛ

Ολα κάτω του κόστους

Ετοιμα ενδύματα

* Ζακέτες
* Ταγέρ
* Φορέματα
* Μπλούζες

Αριστοτέλους 10 Παλιά Αγορά
2367-16/2

ΠΡΟΟΔΟΣ ΜΙΚΡΕΣ ΑΓΓΕΛΙΕΣ ΠΡΟΟΔΟΣ ΜΙΚΡΕΣ ΑΓΓΕΛΙΕΣ ΠΡΟΟΔΟΣ ΜΙΚΡΕΣ ΑΓΓΕΛΙΕΣ

ζητήσεις

ΖΗΤΟΥΝΤΑΙ

ΟΔΗΓΟΙ - ΠΩΛΗΤΕΣ με δίπλωμα Γ' Κατηγορίας.

Πληροφορίες στα

τηλ. 61749 - 65700 - 22355

2934-16/2

ΖΗΤΕΙΤΑΙ

από την ΤΟΥΟΤΑ ΡΟΔΟΥ, λογιστής με πείρα σε Γ' Κατηγορίας βιβλία.

Πληροφορίες στα

τηλ. 29693 - 30414

X253

ΖΗΤΟΥΝΤΑΙ

νέες εμφανίσιμες για εργασία σε καφετέρια.

Μισθός πολύ καλός

Συνεχές ωράριο

Πληροφορίες τηλ. 23412-28861,κ. Βασίλη

3003-13/2

ΑΠΟ ΜΕΓΑΛΗ ΞΕΝΟΔΟΧΕΙΑΚΗ ΜΟΝΑΔΑ

ΖΗΤΟΥΝΤΑΙ

1) υπεύθυνος υποδοχής

2) maitre

3) προϊσταμένη πλυντηρίου

4) ρεσεψιονίστ

5) μπάρμαν

Απαραίτητη προϋπηρεσία

Τηλ.41446, 10.30 - 13.30 και **27756,** 18.30-20.30, Δευτέρα - Σάββατο

2997-13/2

Από το πρακτορείο ΚΑΣΤΡΟ

ΖΗΤΕΙΤΑΙ

δεσποινίς ή κυρία που να γνωρίζει άριστα τουλάχιστον την αγγλική, χειρισμό τέλεξ, κομπιούτερ (επεξεργασία κειμένου - λογιστική), για μόνιμη απασχόληση. Τυχόν προϋπηρεσία σε τουριστικά γραφεία θα ληφθεί σοβαρά υπ' όψη.

Πληροφορίες

Τηλ. 21008 - 31671

M57

ΑΠΟ ΕΜΠΟΡΙΚΗ ΕΤΑΙΡΙΑ διανομών, ζητούνται 2 οδηγοί - πωλητές με επαγγελματική άδεια οδήγησης, μέχρι 30 ετών. Πληροφορίες τηλ. 34233, από 8-14μ.μ.

16919-19/2

ΖΗΤΕΙΤΑΙ αγρόκτημα προς αγορά σε απόσταση έως 12 χλμ. από την πόλη της Ρόδου. Τηλ. 29390, από 17.00-21.00

3069-22/2

ΖΗΤΕΙΤΑΙ για ενοικίαση μονοκατοικία εκτός πόλεως, τουλάχιστον 3 υπνοδωματίων και σαλοτραπεζαρίας, κ.λ.π. χώρων. Τηλ. 34203, κ. Μάνο

3070-15/2

ΖΗΤΕΙΤΑΙ από εστιατόριο εντός της πόλης, λατζιέρα μπουφετζού, με ωράριο απογευματινό. Πληροφορίες τηλ 36600 - 33760, ώρες καταστημάτων

3132-22/2

ΖΗΤΟΥΝΤΑΙ νέος - νέα τελειόφοιτοι λυκείου με δίπλωμα οδηγού αυτοκινήτου. Πληροφορίες τηλ. 28136, ώρες 9-12, κ. Γιάννη

3127-21/2

ΖΗΤΕΙΤΑΙ μάγειρας Α' για να εργαστεί σε εστιατόριο για την τρέχουσα σεζόν. Τηλ. 30119

3124-28/2

ΖΗΤΕΙΤΑΙ βοηθός αρτοποιού. Τηλ. 32010 - 85736

3121-21/2

ΜΑΓΕΙΡΑΣ έμπειρος και με προϋπηρεσία σε ξενοδοχεία και εστιατόρια, γνώστης και ανατολικής κουζίνας, ζητά εργασία. Επίσης **ΣΕΡΒΙΤΟΡΟΣ** εμφανίσιμος με προϋπηρεσία και με ξένες γλώσσες, ζητά ανάλογη εργασία. Πληροφορίες τηλ. 34394

3114-19/2

ΖΗΤΕΙΤΑΙ πωλήτρια για κατάστημα υλικών ραπτικής. Μόνιμη εργασία. Τηλ. 22468 - 35934

3096-27/2

ΖΗΤΟΥΝΤΑΙ από διαφημιστική εταιρία «ΑΙΓΑΙΟΝ» για μόνιμη απασχόληση: α) επιγραφοποιός, β) σιδεράς - αλουμινάς, γ) υπάλληλος γραφείου, δ) άτομα δραστήρια, δυναμικά και φιλόδοξα, άνδρες και γυναίκες απόφοιτοι λυκείου ή φοιτητές για ολική ή μερική απασχόληση, για υπεύθυνες θέσεις πωλήσεων διαφημιστικών μέσων. Πληροφορίες τηλ. 32663 - 35554, 8.30-4.30

T 16926-20/2

ΖΗΤΕΙΤΑΙ

νέος άνευ στρατιωτικών υποχρεώσεων και με γνώσεις ηλεκτρονικών για να εργαστεί και να εκπαιδευτεί ως τεχνικός σε ηλεκτρονικούς υπολογιστές και ταμειακές μηχανές.

Πληροφορίες στα τηλ. CASIO HOUSE, Καρπάθου 3Γ, τηλ. 32815

3046-16/2

ΠΤΥΧΙΟΥΧΟΣ

ΗΛΕΚΤΡΟΛΟΓΟΣ - ΗΛΕΚΤΡΟΝΙΚΟΣ ΜΗΧΑΝΙΚΟΣ του Πολυτεχνείου THAMES Λονδίνου και με πρόσθετη εμπειρία στην ηλεκτρονική, επιθυμεί μόνιμη εργασία σε εταιρία ή οργανισμό στη Ρόδο.

Επικοινωνήστε για απασχόληση βιογραφικού στα τηλέφωνα: 01 - 8626466 ή 01 - 2230185.

Διεύθυνση Πηλιχός Δημήτριος, Πυλίου 9. Ταχ. Κωδ. 11255, Αθήνα

ΧΛ-21/2

ΖΗΤΟΥΝΤΑΙ κυρίες - δεσποινίδες για αισθητικοί σύμβουλοι φυτικών καλλυντικών ομορφιάς. Μισθός και ποσοστά 70%. Πληροφορίες τηλ. 20427

2371-14/2

ΖΗΤΟΥΝΤΑΙ

ΠΑΡΑ ΑΣΦΑΛΙΣΤΙΚΗΣ ΕΤΑΙΡΙΑΣ CONTINENTAL (του ομίλου εταιριών της INTERAMERICAN) δια τη στελέχωση του υποκ/τος Ρόδου, δραστήριοι και φιλόδοξοι συνεργάτες άνδρες και γυναίκες, απόφοιτοι λυκείου, άνω των 23 ετών δι ολική ή μερική απασχόληση. Οι προϋποθέσεις συνεργασίας ικανοποιούν όσους και όσες έχουν υψηλούς στόχους, γι αυτό απευθυνόμαστε σε άτομα δυναμικά με προσωπικότητα, υπεύθυνα και φιλόδοξα.

Πληροφορίες στα τηλ. 28740, 10-2μ.μ. ή 5-7μ.μ.

2363-16/2

ΖΗΤΟΥΝΤΑΙ

από την ποτοποιΐα ΑΙΓΑΙΟΝ

νέος για να εργασθεί ως οδηγός - πωλητής και νέος για παραγγελίες, με μηχανάκι ή δικό του μεταφορικό μέσο.

Εργασία πενθήμερη, από Δευτέρα έως Παρασκευή και από 7-3μ.μ.

Προσφέρουμε μισθό - ποσοστά και πριμ.

Πληροφορίες στα τηλ. 65952- 62535

3014-14/2

ΖΗΤΕΙΤΑΙ

βοηθός σερβιτόρος, για να εργαστεί σε νυκτερινό κέντρο.

Πληροφορίες τηλ. 32090

X256-14/2

Από εμπορική επιχείρηση

ΖΗΤΟΥΝΤΑΙ:

α) νέοι απόφοιτοι λυκείου, που να έχουν εκπληρώσει τις στρατιωτικές τους υποχρεώσεις για να εργασθούν στον τομέα των πωλήσεων

β) οδηγοί, κάτοχοι διπλώματος γ' κατηγορίας, για να εργαστούν ως διανομείς.

Πληροφορίες στα τηλ. 62077 - 62566

T.16914-14/2

ΖΗΤΕΙΤΑΙ πεπειραμένη υπάλληλος (ως συνεργάτης), η οποία να γνωρίζει ξένες γλώσσες για τη διοργάνωση εκδρομών. Πληροφορίες: Πρακτορείο ταξειδιών, ΤΗΛΕΜΑΧΟΣ ΚΑΒΑΔΑΣ. Τηλ. 22156 ή 24940, οδός Καρπάθου, αρ. 20

3015-14/2

ΖΗΤΟΥΝΤΑΙ νέες και νέοι για δουλειά ως πλασιέ, σε είδη προικός. Ποσοστά ικανοποιητικά και πριμ. Τηλ. 32998

3010-21/2

ΦΑΡΜΑΚΕΙΟ του κέντρου ζητάει κοπέλα εμφανίσιμη με γνώσεις αγγλικής για μόνιμη απασχόληση. Θα προτιμηθεί η έχουσα προϋπηρεσία. Τηλ. 30772, ώρες καταστημάτων

3025-14/2

ΖΗΤΕΙΤΑΙ τεχνίτης ξυλουργός για μόνιμη εργασία. Πληροφορίες τηλ. 24017

2366-14/2

ΖΗΤΕΙΤΑΙ πωλητής ή πωλήτρια για κεντρικό μεγάλο τουριστικό κατάστημα. Απαραίτητη η ομιλία της Φινλανδικής και αγγλικής γλώσσας. Πληροφορίες τηλ. 22625, ώρες 8.30-3 και 6.30-10μ.μ.

T.16890-13/2

ΖΗΤΟΥΝΤΑΙ τεχνίτες πλακατζήδες. Τηλ. 31195, απογευματινές ώρες

2999-13/2

ΖΗΤΕΙΤΑΙ νέος με γνώσεις λογιστικής για εργασία στην αντιπροσωπεία αυτοκινήτων Σιτροέν. Πληροφορίες κ. Δημήτρη, τηλ. 62171 - 65171

X248

ΖΗΤΟΥΝΤΑΙ κοπέλες για μόνιμη απασχόληση, με άνεση στην επικοινωνία, εργασία άνετη με προοπτικές. Αποδοχές απόλυτα ικανοποιητικές. Πληροφορίες τηλ. 93111 βράδυ 10-11

ΠΧ-22/2

ENGLISH girl is required to look after two boys 7 and 9 years old for a few hours every day. Sunday off. Tel. 22120 - 61258

3032-15/2

ΖΗΤΕΙΤΑΙ κυρία για μπουφέ, σναχ - μπαρ στο Μαντράκι. Τηλ. 22723 - 34793, κ. Ελένη

3039-15/2

ΖΗΤΕΙΤΑΙ οικιακή βοηθός. Συστάσεις απαραίτητες. Τηλ. 27965

X235

πωλήσεις

ΜΕΓΑΛΗ ΕΥΚΑΙΡΙΑ

ΠΩΛΕΙΤΑΙ

από ιδιοκτήτη οικόπεδο 18.620 τ.μ., στο Γεννάδι, Αγ. Γεώργιος, με πρόσοψη σε αγροτικό δρόμο, φάρδος 5 1/2 μέτρων με φως και νερό.

Απεριόριστη θέα 450 μέτρα από τη θάλασσα.

Δεκτές μόνο σοβαρές προτάσεις.

Πληροφορίες τηλ.: 21815 - 28007, ώρες 8-10 π.μ. και 6-9μ.μ.

3110-20/2

ΠΩΛΕΙΤΑΙ

έτοιμη επιχειρηση ενοικιάσεως μοτοποδηλάτων, στην οδό Γεωρ. Λεόντος, έναντι ξενοδοχείου Μανούσος, σε τιμή ευκαιρίας

Πληροφορίες τηλ.64217 - 65206

2372-5/3

ΠΩΛΕΙΤΑΙ διαμέρισμα 99τ.μ., επί λεωφόρου Ρόδου Λίνδου 220. Τηλ. 62687

3123-21/2

ΠΩΛΕΙΤΑΙ γωνιακό οικόπεδο 320τ.μ., στο συνοικισμό Χαλκητών. Τηλ. 26476 - 27082

M22-22/2

ΠΩΛΟΥΝΤΑΙ αγροκτήματα των α) 2.300τ.μ., β) 900τ.μ., με πρόσοψη επί της επαρχιακής οδού Γενναδίου - Λαχανιάς, 150 μ. από τη θάλασσα. Τηλ. 26476 - 27082

M22-22/2

ΠΩΛΕΙΤΑΙ 4.500 αγρός επί της επαρχιακής οδού Σορωνής - Ρόδου. Τηλ. 26476 - 27082

M22-22/2

ΠΩΛΕΙΤΑΙ αγρός 1.170τ.μ., άρτιος και οικοδομήσιμος με πρόσοψη επί του επαρχιακού δρόμου Γενναδί - Λαχανιά. Τιμή 1.700.000. Τηλ. 26476 - 27082

M22-22/2

ΠΩΛΕΙΤΑΙ οικόπεδο 500τ.μ., κοντά στον Ικαρο, προέκταση Αννης Μαρίας. Τηλ. 26476 - 27082

M22-22/2

ΠΩΛΕΙΤΑΙ 47τ.μ. κατάστημα στο Εμπορικό Κέντρο Ε του Βασιλάκη, στο Φαληράκι. Τηλ. 26476 - 27082

M22-22/2

ΠΩΛΕΙΤΑΙ 2.200 τ.μ. αγρός στην κοινότητα Κοσκινού με ωραία θέα. Τηλ. 26476 - 27082

M22-22/2

ΠΩΛΟΥΝΤΑΙ καταστήματα πλησίον ξενοδοχείων Μίρα - Μάρε, Χίλτον. Τηλ. 26476 - 27082

M22-22/2

ΠΩΛΕΙΤΑΙ κατάστημα 100τ.μ. στα Εκατό Μαγαζιά. Τηλ. 26476 - 27082

M22-22/2

ΠΩΛΕΙΤΑΙ

ΑΠΟ ΙΔΙΟΚΤΗΤΗ, κτήμα με φανταστική θέα, για βίλες - 20.000 τ.μ., 150 μέτρα από τη λεωφόρο Ρόδου - Φαληράκι, στο 7 χιλιόμετρο. Περιοχή προνομούχα.

Πληρ.τηλ. 24539

ΠΜ2910

ΠΩΛΕΙΤΑΙ ΑΠΟ ΙΔΙΟΚΤΗΤΗ

οικοπεδική έκταση με φανταστική θέα στην Καλλιθέα, 31.000 τ.μ. - σίγουρη επένδυση.

ΠΛΗΡΟΦΟΡΙΕΣ
Τηλ. 24539
23575 (βράδυ)

ΠΜ

ΠΡΟΛΑΒΕΤΕ ΝΑ ΑΓΟΡΑΣΕΤΕ!

ΠΩΛΟΥΝΤΑΙ τελειωμένα τεσσάρια διαμερίσματα των 120 και 123τ.μ. με τη γνωστή κατασκευή Θ. Πράσινου. Γερά εμφανή μπετά, μεγάλος υδραυλικός ανελκυστήρας, άφυγη λειτουργική διαρρύθμιση, ηχομόνωση στους τοίχους και στα δάπεδα, τριφασική ηλεκτρική εγκατάσταση, πλακάκια πολυτελείας, εντοιχιζόμενες ντουλάπες στα υπνοδωμάτια, πάντα με τα καλύτερα υλικά.

ΠΛΗΡΟΦΟΡΙΕΣ
Θ. ΠΡΑΣΙΝΟΣ, τηλ. 24304 Μ 31

ΠΩΛΟΥΝΤΑΙ από ιδιοκτήτη

διαμερίσματα σε μαρμαροσοβά ή τελειωμένα των 108τ.μ., επί της οδού Θεσσαλονίκης.

Επίσης διαμέρισμα των 85τ.μ., τελειωμένο στην οδό Ενόπλων Δυνάμεων.

Μαγαζί επί της λεωφόρου Ρόδου Ασγούρου, απέναντι από το Ροδοχρώμ, 230τ.μ., κατάλληλο για βιοτεχνικό ή εκθεσιακό χώρο.

Επίσης διαμέρισμα επί της Αγίου Ιωάννου, λουξ κατασκευής, ετοιμοπαράδοτο των 150τ.μ. με δυνατότητα τροποποιήσεως του πίνακα οικοδομής σε 115 τ.μ. και 35τ.μ.

Πληροφορίες τηλ.: 20949 - 32195 - 37735

2778-6/3

ΠΩΛΟΥΝΤΑΙ

ΜΕΓΑΛΗ ΕΥΚΑΙΡΙΑ:

ΕΙΔΗ ΥΓΙΕΙΝΗΣ ΕΓΧΡΩΜΑ SET ΚΟΜΠΛΕ ΜΕ ΜΠΑΝΙΕΡΑ

★ ΕΛΛΗΝΙΚΑ: 80.000

★ ΙΤΑΛΙΚΑ: 95.000

Πληροφορίες τηλ. 22230

T.16887-18/2

ΠΩΛΟΥΝΤΑΙ

α) μονοκατοικίες στην περιοχή Κοσκινού, με απεριόριστη θέα και με άδεια οικοδομής

β) δύο και τέσσερα στρέμματα στην περιοχή Ασγούρου

γ) συνεργεία και αποθήκες στην περιοχή Ροδίνι

Πληροφορίες Τηλ. 62772 - 62639

2612-15/2

ΠΩΛΕΙΤΑΙ

ΣΟΥΠΕΡ - ΜΑΡΚΕΤ, έναντι παραλιακού ξενοδοχείου, με πελατεία 8 ετών

Πληροφορίες τηλ. 91904, 10-3

3057-14/2

ΠΩΛΕΙΤΑΙ

οικόπεδο 1000τ.μ. στην περιοχή Ατσιπάς, επί της παλαιάς εθνικής οδού, άρτιο και οικοδομήσιμο (κτίζεις 125τ.μ.)

Πληροφορίες τηλ.25195 - 31427

3063-14/2

ΠΩΛΟΥΝΤΑΙ 1) 100τ.μ. κατάστημα επί της Αλεξ. Διάκου, 2) 50τ.μ. κατάστημα π.η.σίον πλατείας Κύπρου. Τηλ. 26476 - 27082

M22-22/2

ΠΩΛΕΙΤΑΙ οικόπεδο 220τ.μ. με 90τ.μ. οικία σε κολώνες με δικαίωμα ανέγερσης ορόφου. Τηλ. 26476 - 27082

M22-22/2

ΕΝΟΙΚΙΑΖΕΤΑΙ 190τ.μ. κατάστημα - επιχείρηση με μεγάλη αυλή, πισίνα, επί της Ιερού Λόχου προς παραλία Ιαλυσού, κατάλληλο για εστιατόριο - μπαρ - καφετέρια. Τηλ. 26476 - 27082

M22-22/2

ΠΩΛΕΙΤΑΙ 4άρι διαμέρισμα στην Ενόπλων Δυνάμεων. Τιμή 15.000.000. Τηλ. 26476 - 27082

M22-22/2

ΠΩΛΕΙΤΑΙ κτήμα στην Αγ. Ελεούσα 2,5 στρέμματα με 2 χτίσματα. Το ένα είναι παλιό 50τ.μ. και το δεύτερο είναι 40τ.μ., καινούριο ατελείωτο, φτιαγμένο για στούντιο. Εχει περίπου 80 δέντρα καρποφόρα, έχει άδεια οικοδομήσεως 167τ.μ. και μεγαλύτερη δυνατότητα κάλυψης. Βρίσκεται στην πλατεία. Πληροφορίες τηλ. 63886

3089-26/2

ΠΩΛΕΙΤΑΙ ταμειακή μηχανή του υπουργείου Οικονομικών CASIO, σχεδόν καινούρια. Πληροφορίες τηλ. 85874

3087-19/2

ΠΩΛΕΙΤΑΙ για λόγους οικογενειακούς SUPER MARKET, σε πολύ καλή περιοχή της Ρόδου. Σύγχρονα εξοπλισμένο, εξασφαλισμένη πελατεία για όλες τις εποχές. Πληροφορίες τηλ. 65961, απογευματινές ώρες 4-8μ.μ

3028-23/2

ΕΥΚΑΙΡΙΑ: ΠΩΛΕΙΤΑΙ διαμέρισμα στον 2ο όροφο, σε κατάσταση γιαπί, σε ωραία περιοχή της Ρόδου, οδός Πάλμα Μαγιόρκα, περίπου 103τ.μ., διαμπερές (όλα τα δωμάτια τα βλέπει ο ήλιος) και με πανοραμική θέα προς τη θάλασσα. Τηλ. 27050 - 23958

2362-13/2

ΠΩΛΕΙΤΑΙ κατάστημα 100τ.μ., στις Επτά Βαγιές, ελεύθερο.. Υπάρχει και πατάρι περίπου 50τ.μ. Τιμή λογική. Ευκολίες. Τηλ. 92919, ώρες γραφείου

X255-18/2

ΠΩΛΕΙΤΑΙ στην Παστίδα, κτήμα 2.200 τ.μ. με άδεια οικοδομής για 200τ.μ. βίλλα, δίπλα σε άλλες επαύλεις, με πισίνα. Πληροφορίες και ραντεβού στα τηλ. 65710, 61859, ΚώσταςΚωνσταντινίδης

T.16882-5/3

ΠΩΛΕΙΤΑΙ κτήμα 2 στρεμμάτων στ' Ασγούρου, 200 μ. από τη λεωφόρο Λίνδου, με άδεια οικοδομής, 1200τ.μ., κατάλληλη για βιοτεχνικό χώρο ή αποθήκες. Πληροφορίες τηλ. 65710, 61859, Κώστας Κωνσταντινίδης

T.16882-9/3

ΠΩΛΕΙΤΑΙ οικόπεδο Σάββα Διάκου 400 τ.μ. Τηλ. 20836 - 29241

3037-16/2

ΠΩΛΕΙΤΑΙ μονοκατοικία ημιτελή, στην περιοχή Τρεις, 230 τ.μ., με 1.600τ. οικόπεδο, έναντι εστιατορίου Κιούπια. Πληροφορίες τηλ. 64336

3055-21/2

ΠΩΛΕΙΤΑΙ KAWASAKI GRZ 1000 RX NINJA, εκτελωνισμένο από Αμερική, μαύρο σε τέλεια κατάσταση. Μοναδική ευκαιρία, λόγω σπουδών. Δεκτός κάθε έλεγχος. Τηλ. 23119 και 34597, κ. Γιώργο. Καθημερινά, 3-7 το απόγευμα

X221

ΠΩΛΕΙΤΑΙ

από ιδιοκτήτη διαμέρισμα 100τ.μ., στην Κένναντυ, 3 υπνοδωματίων, σαλοτραπεζαρίας, κουζίνας, μπάνιου, με θερμοσυσσωρευτές - ηλιακό θερμοσίφωνο, τηλέφωνο, επιπλωμένο με ολοκαίνουρια όλα, με τηλεόραση έγχρωμη - πλυντήριο, κουζίνα, κλπ.

Πληροφορίες Τηλ. 92386

3049-14/2

ΠΩΛΟΥΝΤΑΙ

ΜΕΤΑΧΕΙΡΙΣΜΕΝΑ ΠΟΛΥΚΟΥΖΙΝΑΚΙΑ ΑΠΟ ΤΟ ΞΕΝΟΔΟΧΕΙΟ SUNWING.

Πληροφορίες κ. Τάκκο, τηλ. 28600

T.16916-14/2

ΠΩΛΕΙΤΑΙ

ΛΟΓΩ ΥΓΕΙΑΣ, ΚΑΤΑΣΤΗΜΑ ΜΕ ΤΗΛΕΦΩΝΟ, ΠΛΗΡΗ ΕΞΟΠΛΙΣΜΟ ΚΑΙ ΕΜΠΟΡΕΥΜΑ ΕΤΟΙΜΟΠΑΡΑΔΟΤΟ.

ΠΕΛΑΤΕΙΑ ΕΞΑΣΦΑΛΙΣΜΕΝΗ

Πληροφορίες Τηλ. 29818

3038-15/2

ΠΩΛΕΙΤΑΙ 70τ.μ. (3άρι) πλησίον Αννης Μαρίας. Τιμή 11.500.000. Τηλ. 26476 - 27082

M22-22/2

ΠΩΛΟΥΝΤΑΙ καταστήματα 30τ.μ., 40τ.μ., 50τ.μ., πλησίον εκκλησίας Αναλήψεως. Τηλ. 26476 - 27082

M22-22/2

ΜΕΓΑΛΗ ΕΥΚΑΙΡΙΑ: ΠΩΛΕΙΤΑΙ προσωπική συλλογή 65 δίσκων, σε άριστη κατάσταση, στη μισή τιμή απ' ότι πωλούνται σήμερα. Καθώς και: α) στέρεο Mixer - Phonic MPX 5001 (5 εισόδων), β) ημιεπαγγελματική κεφαλή πικάπ Micro Seiki LF -3, γ) μηχάνημα Sound to light (500W), δ) μηχάνημα παραμόρφωσης ήχου Echorder EC 444, ε) Fm πομπός (κιτ) εμβέλειας 25 χλμ. Ολα μαζί τα πέντε παραπάνω είδη σε τιμή έκπληξη. Πληροφορίες τηλ. 47114, κάθε Παρασκευή 18.00-22.00μ.μ. και Σάββατο 09.00π.μ. - 13.00μ.μ., Νίκος

3112-18/2

ΠΩΛΟΥΝΤΑΙ έξη κεφαλές γουναρικής εξωτερικού. Πληροφορίες τηλ. 41801, κ. Νίκο

3095-18/2

ΠΩΛΟΥΝΤΑΙ

στο Ανω Ροδίνι, σε οικοδομή που βρίσκεται σε ύψωμα με θέα τη θάλασσα τα εξής διαμερίσματα:

1) διαμέρισμα 55 τ.μ., στον Α' όροφο. Τιμή: μισοτελειωμένο με εξωτερικούς σουβάδες και κοινόχρηστα 6.500.000 δρχ. Με το κλειδί και καλής κατασκευής, 9.000.000

2) διαμέρισμα διαμπερές με φάτσα την πλατεία και τη θάλασσα 85τ.μ., περίπου. Τιμή: με εξωτερικά και κοινόχρηστα 10.000.000 - δρχ. Τελειωμένο με το κλειδί, τιμή 14.000.000

3) διαμέρισμα 140τ.μ. περίπου ολόκληρος ο όροφος με φάτσα την πλατεία και τη θάλασσα. Τιμή : με εξωτερικά και κοινόχρηστα 16.500.000 δρχ. Με το κλειδί , 23.000.000 δρχ.

Γίνονται ευκολίες. Δάνεια δεκτά

Πληροφορίες τηλ. 61536 - 65952

3014-14/2

ΠΩΛΟΥΝΤΑΙ EURO - RC έγχρωμο μόνιτορ, Drive 5 1/4 Mannals, δισκέτες και βιβλία, μόνο εννέα μηνών. Πληροφορίες τηλ. 62592

2423-19/2

ΠΩΛΟΥΝΤΑΙ λόγω ανακαίνισης αιρκοντίσιον 25άρι, και σκάλα σιδερένια περιστρεφόμενη. Τηλ. 37180

3086-19/2

ΠΩΛΕΙΤΑΙ κατάστημα πολυτελές, 70τ.μ. με μεγάλο πατάρι στην οδό Κοδριγκτώνος 77. Είναι ελεύθερο μισθώματος. Τηλ. Αθηνών, 01 2752735 - 8000771, κ. Κώτης

3090-19/2

ΠΩΛΕΙΤΑΙ 5.000 τ.μ. ή 2.000 τ.μ. αγρός στο Κανδυλί - Τρεις. Τηλ. 26476 - 27082

M22-22/2

ΠΩΛΕΙΤΑΙ 4άρι διαμέρισμα έναντι Α.Τ. Ιαλυσού. Τηλ. 26476 - 27082

M22-22/2

ΠΩΛΕΙΤΑΙ 150τ.μ. διαμέρισμα κοντά στον Αγ. Ιωάννη. Τηλ. 26476 - 27082

M22-22/2

ΠΩΛΕΙΤΑΙ κατάστημα 18τ.μ. με υπόγειο στο Νιοχώρι. Τηλ. 26476 - 27082

M22-22/2

ΠΩΛΕΙΤΑΙ σούπερ - μάρκετ. Τηλ. 65961, απογευματινές ώρες

3028-15/2

ΠΩΛΕΙΤΑΙ VESPA PIAGIO COSA 200c.c., χρώματος άσπρη, σε άριστη κατάσταση με μόνο 4.000 χλμ. Πωλείται 400.000 δρχ. Τηλ. 20054, ώρες καταστήματος

3043-13/2

ΠΩΛΟΥΝΤΑΙ

διαμερίσματα των 100 και 55 τ.μ., λουξ κατασκευής στην οδό Θεμιστοκλέους Σοφούλη, δίπλα στον ΟΑΕΔ.

Πληροφορίες τηλ. 64040 - 29367

26ΔJ-21/2

ΠΩΛΟΥΝΤΑΙ

ΤΑ ΞΕΙΣ ΕΙΔΗ ΕΣΤΙΑΤΟΡΙΟΥ ΣΕ ΤΙΜΗ ΕΥΚΑΙΡΙΑΣ:

1 ψυγείο κατάψυξη συντήρηση

1 ψυγείο τετράπορτο συντήρηση

Ενας διπλός φούρνος πετρελαίου

Ενας διπλός φούρνος για πίτσες

Μια Μπελ Μαρί

20 τραπέζια και 50 καρέκλες

Πληροφορίες τηλ. 32574 - 20958

3021-14/2

ΠΩΛΕΙΤΑΙ ηλεκτρική κοτοπουλιέρα 16άρα, σε καλή κατάσταση, σε τιμή ευκαιρίας. Τηλ. 91763 - 93012

3050-14/2

ΠΩΛΕΙΤΑΙ γραφείο στο Μαντράκι, επί της Καρπάθου, 1ος όροφος. Τηλ. 92300 - 93264

3060-14/2

ΠΩΛΟΥΝΤΑΙ

ΔΙΑΜΕΡΙΣΜΑΤΑ ΛΟΥΞ ΚΑΤΑΣΚΕΥΗΣ ΜΕΤΡΩΝ 145, 108, 105, 60, 95, 136, 48, ΣΕ ΜΙΚΡΗ ΠΟΛΥΚΑΤΟΙΚΙΑ

ΠΕΡΙΟΧΗ ΣΤΑΣΗ ΠΑΡΑΣΚΕΥΑ (ΠΡΟΣ ΤΗ ΘΑΛΑΣΣΑ)

Πληροφορίες τηλ. 23213

X249-5/3

ΠΩΛΕΙΤΑΙ

αποθήκη ισόγεια 140τ.μ., ύψους πάνω από 3 μ., εντελώς ανεξάρτητη και με δική της αυλή, εμβαδού 200τ.μ., στο Ροδίνι, σε τιμή ευκαιρίας. Κατάλληλη για κάθε χρήση. Γίνονται ευκολίες.

Πληροφορίες τηλ. 61536-62535

3014-14/2

ΠΩΛΕΙΤΑΙ

επιχείρηση εστιατορίου, στην Παλιά Πόλη, επί της Σωκράτους.

Μόνο σοβαρές προτάσεις.

Πληροφορίες τηλ.21537 - 27095

3001-13/2

ΝΕΟΦΥΤΟΥ

Πωλούνται

ΜΟΝΟ ΑΠΟ ΤΟ ΓΡΑΦΕΙΟ ΜΑΣ

1) Διαμέρισμα ετοιμοπαράδοτο 4 κυρίων δωματίων με φανταστική θέα έναντι Mira Mare, καταπληκτική ευκαιρία

2) Μαγαζί 75τ.μ. επί της Αριστοτέλους πλησίον πλατείας 1ο συντριβάνι

3) Κτήμα 2 στρεμ. με άδεια, περιοχή Κοσκινού με φανταστική θέα.

4) Κτήμα 4 στρ. περιοχή Κοσκινού με θέα τη θάλασσα τιμή πολύ καλή

5) Διαμέρισμα ρετιρέ 80τ.μ. περιοχή Νεοχωρίου τιμή ευκαιρία

6) Βίλλα 180τ.μ. και υπόγειο με 5.000 τ.μ. κτήμα στην ωραιότερη περιοχή της Ιξίας

7) Διαμέρισμα 140 τ.μ. μεγάλες βεράντες, τζάκι, εντοιχισμένη κουζίνα φανταστική θέα επί της οδού Παύλου Μελά

8) Διαμέρισμα 4άρι πλησίον Γκραντ - Οτέλ πάνω στη θάλασσα

9) Γκαρσονιέρες σε Αγ. Ιωάννη, Μόντε Σμιθ κ.λ.π.

10) Ετοιμοπαράδοτο διαμέρισμα 4άρι λουξ κατασκευής σε πολύ καλή τοποθεσία

11) Οικόπεδα 250, 500, 600, 1000 τ.μ. εντός πόλεως

12) Κτήμα 6 στρέμματα στα Κολύμπια μεγάλη ευκαιρία

13) Μαγαζιά Νιοχώρι, 100 Μαγαζιά, Κορδικτώνος, Βενετοκλέων, Αγ. Ιωάννης, Πετρίδη, Κολύμπια κ.λ.π.

14) Διαμερίσματα σε όλες τις περιοχές της πόλεως, τιμές καταπληκτικές

15) Μαιζονέττες ετοιμοπαράδοτες και σε γιαπί εντός και εκτός πόλεως

16) Αποθήκες, επιχειρήσεις, καταστήματα σε όλες τις κεντρικές περιοχές.

Επίσης

άλλες, 1000 τουλάχιστον περιπτώσεις όπου η φίρμα του γραφείου μας ως παλαιώτερο εγγυάται τα πάντα. Αναλαμβάνουμε και πωλήσεις σε Αθήνα, Πειραιά.

Γ. ΝΕΟΦΥΤΟΥ
ΟΔΟΣ ΔΗΜ. ΘΕΟΔΩΡΑΚΗ 40
2ος όροφος - τηλ. 20989 Μ 27

Ροδιακή Κτηματική

ΚΤΗΜΑΤΟΜΕΣΙΤΙΚΟ ΓΡΑΦΕΙΟ

ΠΩΛΗΣΕΙΣ ΑΚΙΝΗΤΩΝ

ΟΙΚΟΔΟΜΕΣ

Α' ΔΙΑΜΕΡΙΣΜΑΤΑ: 1. Κ. Υδραίου 140τ.μ. 2. Στ. Καζούλη 80-125τ.μ. 3. Ροδίνι 93-125-139 τ.μ. 4. Παρ. Στ. Κωτιάδη 95τ.μ. 5. 2. Μ. Πετρίδη 71-81-106τ.μ. 6. Νιοχώρι 42-58-84τ.μ. 7. Τριάντα 82-101

Β' ΜΟΝΟΚΑΤΟΙΚΙΕΣ - ΜΕΖΟΝΕΤΕΣ: 1. Ροδίνι 210τ.μ. 2. Ιξιά 235τ.μ. 3. Παλιά Πόλη 180-188τ.μ. 4. Αγ. Αναστασία 80τ.μ. 5. Κοσκινού έπαυλη 275τ.μ. 6. Σπίτια παραδοσιακά στη Λίνδο - Γεννάδι - Κάλαθο - Τριάντα - Σορωνή 7. Γεννάδι έπαυλη 150τ.μ. 8. Φάνες διόροφη οικοδομή 200τ.μ.

Γ' ΚΑΡΑ-ΓΙΑΠΙ: 1. Νιοχώρι οροφοδιαμέρισμα 265τ.μ. 2. Τριάντα 167τ.μ. 3. Ανάληψη 82τ.μ.

Δ' ΚΑΤΑΣΤΗΜΑΤΑ: 1. Μαντράκι 33-85τ.μ. κεντρικά 2. Σωκράτους 12τ.μ. 3. Καναδά 160τ.μ. 4. Κορδικτώνος 64τ.μ. 5. Μ. Πετρίδη 63τ.μ. 6. Γρίβα 42τ.μ. 7. Ολυμπιακή 100τ.μ. 8. Φαληράκι 20τ.μ.

Ε' ΓΡΑΦΕΙΑ: Μαντράκι 30-60-77-90τ.μ.

ΣΤ' ΚΤΙΡΙΑ: 1. Στο Μαντράκι 200-600τ.μ. 2. Ακαδημία 960τ.μ. 3. Νιοχώρι 310τ.μ. 4. Αννης Μαρίας 552 τ.μ. 5. Λεωφ. Καλλιθέας 600 τ.μ. 6. Αλ. Διάκου 540 τ.μ.

Ζ' ΞΕΝΟΔΟΧΕΙΑ: 1. Στην πόλη 70-150 κλ. 2. Τριάντα 36-110 κλ. 3 Ιξιά 62 κλ. 4. Κολύμπια 80 κλ. 5. Λίνδο 62 - 78 - 119 κλ. - Γεννάδι 50 κλ.

ΟΙΚΟΠΕΔΑ

Α' ΕΝΤΟΣ ΣΧΕΔΙΟΥ: 1. Κ. Υδραίου 349-400-500 τ.μ

ΠΡΟΟΔΟΣ ΜΙΚΡΕΣ ΑΓΓΕΛΙΕΣ ΠΡΟΟΔΟΣ ΜΙΚΡΕΣ ΑΓΓΕΛΙΕΣ ΠΡΟΟΔΟΣ ΜΙΚΡΕΣ ΑΓΓΕΛΙΕΣ

ΠΩΛΕΙΤΑΙ επιχείρηση εστιατορίου - μπαρ, επί της λεωφόρου Ιαλυσού στην Ιξιά, στην τιμή των 8 εκατομ. δρχ. Πληροφορίες τηλ. 65710, 61859, Κώστας Κωνσταντινίδης
3068-14/2

ΠΩΛΕΙΤΑΙ διατηρητέο διόροφο αρχοντικό σπίτι στο Μουράγιο Σύμης, 6 δωματίων, χωλ, κουζίνας, λουτρό,WC, βεράντες, 160τ.μ. Πρόσφατα έγινε ανακαίνιση, σε είδη υγιεινής και κουζίνας. Τηλ. 01 3300039 - 01 8019458
3066-14/2

ΠΩΛΕΙΤΑΙ επί της λεωφ. Λίνδου στ' Ασγούρου κτήμα 4.000τ.β. με 80 μέτρα πρόσοψη στη λεωφόρο, κατάλληλο για επαγγελματική χρήση ή και για έπαυλη. Είναι ένα από τα ωραιότερα στη λεωφ. Λίνδου. Πληροφορίες τηλ. 65710, 61859, Κώστας Κωνσταντινίδης
16920-26/2

ΠΩΛΕΙΤΑΙ κτήμα 21 στρεμμάτων στην Κω, με πανοραμική θέα, δεντροφυτεμένο με πρόσοψη σε άσφαλτο δημόσιο δρόμο, με νερό, ρεύμα, τηλέφωνο, ιδανικό για ο,τιδήποτε, σε αξιοποιούμενη περιοχή, προσεχώς σε σχέδιο, εγκεκριμένο από ΕΟΤ, 15' με τα πόδια από το κέντρο της πόλης και την πλαζ. Πωλείται 85.000.000 δρχ. ολόκληρο ή τμήμα αυτού. Πληροφορίες κ. Δημήτρη, τηλ. 32547, μόνο εργάσιμες, από 08.00-10.00 το πρωί
2992-26/2

ΠΩΛΕΙΤΑΙ αποθήκη 100τ.μ., στην οδό Παν. Ροδίου. Πληροφορίες τηλ. 23446, 31724 , 63433
3076-14/2

ΠΩΛΕΙΤΑΙ οικόπεδο 920τ.μ., εντός σχεδίου στην κοινότητα Αφάντου με πρόσοψη στο δρόμο. Τηλ. 27082 - 26476
M22-18/2

ΠΩΛΟΥΝΤΑ τρία διαμερίσματα στην περιοχή των Επτά Βαγιών 88τ.μ και 107τ.μ. σε τιμή ευκαιρίας. Πληροφορίες τηλ. 63834 - 65300, κ. Βρατσάλη
3061-16/2

ΠΩΛΕΙΤΑΙ διαμέρισμα 100τ.μ., λουξ κατασκευής με εντοιχισμένη κουζίνα, θερμοσυσσωρευτές στη Στέλιου Κωτιάδη. Πληροφορίες κ. Βρατσάλη, τηλ. 63834 - 65300
3061-16/2

ΠΩΛΟΥΝΤΑΙ παραθαλάσσιο οικόπεδο 700τ.μ. εντός οικισμού Σορωνής και κτήμα 3.240 τ.μ. οικοδομήσιμο. Πληροφορίες τηλ. 31955, ώρες γραφείου
3013-14/2

ΠΩΛΕΙΤΑΙ σνακ - μπαρ εντός πόλεως, σε τουριστική περιοχή. Εργάζεται χειμώνα - καλοκαίρι. Πληροφορίες τηλ. 34618, κ. Μανώλη
2987-18/2

ΠΩΛΕΙΤΑΙ οικόπεδο με πανοραμική θέα, εκτάσεως 250τ.μ., επί της οδού Λονδίνου, Ανω Ροδίνι. Πληροφορίες τηλ. 61488
3033-15/2

ΠΩΛΟΥΝΤΑΙ τα εξής: α) μηχανή καφέ ΜΠΙΕΖΕΡΑ Ιταλίας, διπλή αυτόματη, β) δυο ομπρέλες αλουμινίου 3 μέτρων, γ) καινούριο πιεστικό μηχάνημα νερού με ηλεκτρισμό. Πληροφορίες όλες τις ώρες 85874
3041-15/2

ΠΩΛΟΥΝΤΑΙ: κουζίνα επαγγελματική με φούρνο, πλυντήριο πιάτων, φριτέζα διπλή, φούσκα κομπλέ, μαχαιροπήρουνα, ποτήρια, πιάτα. Τηλ. 25679-31281
3022-14/2

ΕΝΟΙΚΙΑΣΕΙΣ

ΕΝΟΙΚΙΑΖΕΤΑΙ

στην τουριστικότερη περιοχή (Είκοσι Μαγαζιά) Ιξιά, κατάστημα 100τ.μ., με αυλή 60τ.μ., εξοπλισμένο κατάλληλο για πιτσαρία - ταβέρνα - καφετέρια.

Πληροφορίες τηλ. 32574-20958
3021-14/2

ΕΝΟΙΚΙΑΖΕΤΑΙ

εντός πόλεως κοντά στη θάλασσα, διόροφη μονοκατοικία με 2 υπνοδωμάτια και λοιπούς χώρους.

Πληροφορίες τηλ. 36702-31650
3047-14/2

ΕΝΟΙΚΙΑΖΕΤΑΙ

κατάστημα εμβαδού 78τ.μ., επί των οδών Στέλιου Κωτιάδη και Σάββα Διάκου 16 γωνία, κατάλληλο και για επαγγελματική στέγη.

ΠΛΗΡΟΦΟΡΙΕΣ
Τηλ. 33595, ώρες 10-2 και 6-9 απόγευμα
3104-20/2

ΕΝΟΙΚΙΑΖΟΝΤΑΙ:
α) καταστήματα επί της Στεφάνου Καζούλη 16. Πληροφορίες τηλ. 33760 - 93215 ή επί τόπου ώρες καταστημάτων και β) σπίτι επιπλωμένο ισόγειο ανεξάρτητο 2 δωματίων, κουζίνας και WC. Πληροφορίες τηλ. 33760 - 93215
3132-22/2

ΕΝΟΙΚΙΑΖΕΤΑΙ διαμέρισμα 120τ.μ., με 3 υπνοδωμάτια, WC και λουτρό, σαλόνι, κουζίνα προς 90.000 δρχ. το μήνα, ολοκαίνουριο στους Δασκάλους. Πληροφορίες τηλ. 23815 - 34532, 9-12 και 5-7 μ.μ.
3129-22/2

ΕΝΟΙΚΙΑΖΕΤΑΙ

παραλιακό κατάστημα στη Σορωνή

Πληροφορίες τηλ. 41769
3095-18/2

ΕΝΟΙΚΙΑΖΕΤΑΙ - ΠΩΛΕΙΤΑΙ

Στην παραλία Ιαλυσού, δέκα μέτρα από την αμμουδιά, ενοικιάζεται (πωλείται), μονοκατοικία, αποτελούμενη από έξη δωμάτια και λοιπούς βοηθητικούς χώρους, με μεγάλο κήπο, βεράντες, με 40 μέτρα πρόσοψη προς τη θάλασσα, κατάλληλη για επαγγελματική χρήση.

ΠΛΗΡΟΦΟΡΙΕΣ
Τηλ. 28372
2980-16/2

ΣΤΟ ΦΑΛΗΡΑΚΙ ΕΝΟΙΚΙΑΖΟΝΤΑΙ ΚΑΤΑΣΤΗΜΑΤΑ

ΠΛΗΡΟΦΟΡΙΕΣ
ΤΗΛ. 30328, ώρες καταστημάτων και **25283,** βραδυνές ώρες
3071-15/2

ΕΝΟΙΚΙΑΖΕΤΑΙ ημιυπόγεια αποθήκη 80τ.μ., στην οδό Ευκλή στο Κάναμαρ Ρόδου. Πληροφορίες τηλ. 65337 - 65225
2381-22/2

ΕΝΟΙΚΙΑΖΕΤΑΙ 2άρι πλησίον Αννης Μαρίας, καινούριο, επιπλωμένο, 45.000 δρχ. το μήνα. Πληροφορίες τηλ. 23815 - 34532, 9-12 και 5-7μ.μ.
3129-22/2

ΕΝΟΙΚΙΑΖΕΤΑΙ διαμέρισμα δυο υπνοδωματίων και λοιπών βοηθητικών χώρων, στην περιοχή Ανάληψης, σε άριστη κατάσταση, 70.000 δρχ. το μήνα. Πληροφορίες τηλ. 23815 - 34532, 9-12 και 5-7μ.μ.
3129-22/2

ΖΗΤΩ να ενοικιάσω ξενοδοχείο με συνεταίρο που να γνωρίζει τη δουλειά. Τηλ. 0742 - 25775, βράδυ
3120-21/2

ΕΝΟΙΚΙΑΖΕΤΑΙ μικρό και μεγάλο διαμέρισμα σε μικρή πολυκατοικία στην Ανάληψη. Τηλ. 63096 - 25375
3118-21/2

ΕΝΟΙΚΙΑΖΟΝΤΑΙ στούντιος και γκαρσονιέρα στο χωριό Αφάντου, οδός Χειμάρρας 77. Πληροφορίες τηλ. 52171
3113-19/2

ΕΝΟΙΚΙΑΖΟΝΤΑΙ δυο διαμερίσματα επιπλωμένα ή μη στη Μητρόπολη, επί διόροφης μονοκατοικίας ως κάτωθι: α) διαμέρισμα ενός δωματίου, κουζίνα και λουτρού και β) διαμέρισμα δυο δωματίων, χωλ και λουτρού (στο ένα δωμάτιο είναι εγκατεστημένο πολυκουζινάκι). Τηλ. 20940
3111-20/2

ΕΝΟΙΚΙΑΖΟΝΤΑΙ σουίτες με ιδιαίτερο λουτροκαμπινέ, πολυκουζινάκι, κλπ. Πληροφορίες τηλ. 37233
3093-18/2

ΕΝΟΙΚΙΑΖΟΝΤΑΙ γκαρσονιέρες επιπλωμένες στην οδό Αθηνών 15, Ανάληψη. Τηλ. 63632, 1.30-6 μ.μ.
3105-20/2

ΕΝΟΙΚΙΑΖΕΤΑΙ για επαγγελματική χρήση, ισόγειος χώρος 60τ.μ., με δυο δωμάτια σε πρώτο όροφο, με τηλέφωνο, στην πλατεία Ψαροπούλας, επί της Ορφανίδου, αριθμός 4. Τηλ. 34447 - 28258
3106-15/3

ΕΝΟΙΚΙΑΖΕΤΑΙ διαμέρισμα τριάρι στο Ανω Ροδίνι, 90τ.μ. Τηλ. 63201
3107-20/2

ΕΝΟΙΚΙΑΖΟΝΤΑΙ: διαμέρισμα (τριάρι) και γκαρσονιέρα επιπλωμένη, οδός Μόσχας 7, Ροδίνι, Ρόδος. Τηλ. 31798
3088-19/2

ΕΝΟΙΚΙΑΖΟΝΤΑΙ επιπλωμένα δωμάτια με μπάνιο στην Παλιά Πόλη. Πληροφορίες τηλ. 28024
3080-26/2

ΕΝΟΙΚΙΑΖΕΤΑΙ κατάστημα 52τ.μ., με πατάρι και τουαλέτα, επί της Καποδιστρίου και Μακρυγιάννη 59. Τηλ. 23895 - 30674
3084-19/2

ΕΝΟΙΚΙΑΖΕΤΑΙ κατοικία 100τ.μ. επί της οδού Δημητεράκη αρ. 85. Τηλέφωνο για σχετικές συνεννοήσεις: 33826 ή 29548
236-16/2

ΕΝΟΙΚΙΑΖΕΤΑΙ επιπλωμένο στούντιο καινούριο, στην οδό Μονής Πανορμίτου 84. Τηλ. 29374
3074-15/2

ΕΝΟΙΚΙΑΖΕΤΑΙ διαμέρισμα 3 υπνοδωματίων 120τ.μ., στον α' όροφο με ανεξάρτητη είσοδο στην περιοχή Επτά Βαγιές - οδός Δενδρινού. Πληροφορίες τηλ. 25195 - 27266 - 31427
3036-14/2

ΕΝΟΙΚΙΑΖΕΤΑΙ κατάστημα κατάλληλο για σνακ - μπαρ, καφετέρια, πλήρες εξοπλισμένο και για χρήση εστιατορίου, 120τ.μ. εσωτερικά και αυλή 170τ.μ., με δυνατότητα πάρκινγκ, επί της λεωφόρου Ιαλυσού. Τηλ. 92712 - 93844
3094-18/2

ΕΝΟΙΚΙΑΖΟΝΤΑΙ επιπλωμένα δωμάτια, με ατομικό μπάνιο και πολυκουζινάκι, επί της Μιχαήλ Πετρίδη 49. Πληροφορίες τηλ. 28838 - 20098
3103-20/2

ΕΝΟΙΚΙΑΖΕΤΑΙ γκαρσονιέρα 50τ.μ., ανεπίπλωτη επί της οδού Αλυτρώτων Ελλήνων 30 (Δασκάλους), τηλ. 22011
3067-14/2

ΕΝΟΙΚΙΑΖΕΤΑΙ οροφοδιαμέρισμα 155τ.μ., στον 3ο όροφο Αλεξάνδρου Διάκου 55, 4 υπνοδωματίων, μεγάλης σαλοτραπεζαρίας, μεγάλης κουζίνας και δυο λουτροκαμπινέ, δίπλα στο νοσοκομείο, κατάλληλο και για ιατρούς. Πληροφορίες τηλ. 22495
3054-16/2

ΣΤΑ ΚΟΣΚΙΝΟΥ ενοικιάζονται δυο διαμερίσματα το ένα επιπλωμένο και το άλλο άνευ. Τηλ. 62004
3058-16/2

ΕΝΟΙΚΙΑΖΟΝΤΑΙ επιπλωμένα διαμερίσματα στην οδό Ερνεστ Μπέβιν 31. Πληροφορίες τηλ. 63402 - 28923
2421-13/2

ΣΤΟ ΧΩΡΙΟ ΑΡΧΑΓΓΕΛΟΣ, ενοικιάζω διαμέρισμα και δωμάτια ανεξάρτητα, όλα επιπλωμένα, με πολυκουζινάκια, ηλιακό θερμοσίφωνα, πολυτελής κατασκευή και επίπλωση. Τηλ. Ρόδος 22120 - 61258.
Flats and rooms for rent. Furnished, clean, not expensive. Vilage Arhangelos. Call Rhodes 22120, for information
3032-15/2

ΕΝΟΙΚΙΑΖΕΤΑΙ διαμέρισμα 100τ.μ., στην οδό Βενετοκλέων, πλήρως επιπλωμένο και με τηλέφωνο. Πληροφορίες τηλ. 01-8047912
3012-14/2

ΕΝΟΙΚΙΑΖΕΤΑΙ οικία κατάλληλη και για επαγγελματική χρήση σε κεντρικό δρόμο, ευρύχωρη με 4 άνετα δωμάτια, 100τ.μ. Τηλ. 27050 - 23958
2362-13/2

ΕΝΟΙΚΙΑΖΕΤΑΙ κατάστημα 75τ.μ., επί της Παύλου Μελά 11 και Πίνδου. Τηλ. 31198 - 27348- Καλύμνου 0243/47551, κ. Τηλιακό
2998-13/2

ΕΝΟΙΚΙΑΖΕΤΑΙ διαμέρισμα 2 δωματίων, λουτρό, κουζίνας, επιπλωμένο επί της Παύλου Μελά 15. Τηλ. 31198 - 27348
2998-13/2

ΕΝΟΙΚΙΑΖΕΤΑΙ εσωτερικός χώρος στο Φαληράκι, 40τ.μ. περίπου, για οποιαδήποτε χρήση. Τηλ. 01 9820425
3007-13/2

ΕΝΟΙΚΙΑΖΕΤΑΙ διαμέρισμα 2 υπνοδωματίων, σαλοτραπεζαρίας και κοινόχρηστων χώρων στην Ιαλυσό, έναντι Αστυνομικού Τμήματος Ιαλυσού. Τηλ. 20183, από 9-1 το πρωί και 5-8 το απόγευμα
2991-13/2

ΕΝΟΙΚΙΑΖΕΤΑΙ κατάστημα στο Φαληράκι, καινούριο, γωνιακό, έναντι ξενοδοχείου Sun Palace. Τηλ. 21696 - 21521
1954-13/2

ΕΝΟΙΚΙΑΖΕΤΑΙ δυάρι, διαμέρισμα στην περιοχή Ανάληψη. Πληροφορίες τηλ. 71360 από 2 μ.μ. έως 10μ.μ. και 28360 (απογευματινές ώρες)
2420-13/2

ΕΝΟΙΚΙΑΖΕΤΑΙ για επαγγελματική χρήση, ημιτελής όροφος 205τ.μ., επί της Αννης Μαρίας. Ο ενδιαφερόμενος δύναται να διαρυθμίσει τα εσωτερικά χωρίσματα, σύμφωνα με το αντικείμενο της εργασίας του. Πληροφορίες τηλ. 20712
2962-14/2

ΕΝΟΙΚΙΑΖΕΤΑΙ καινούριο διαμέρισμα 60τ.μ., στο 7ο χιλιόμετρο Ρόδου - Λίνδου. Πληροφορίες τηλ. 63410 - 61736
2981-14/2

ΕΝΟΙΚΙΑΖΕΤΑΙ διαμέρισμα με 2 υπνοδωμάτια στην οδό Κένεντυ 45. Πληροφορίες τηλ. 36064
2358-16/2

ΕΝΟΙΚΙΑΖΕΤΑΙ κατάστημα επιφάνειας 100τ.μ., στην οδό Καποδιστρίου, έναντι Τογιότα. Πληροφορίες τηλ. 26077 ή 22191
2897-15/2

ΕΝΟΙΚΙΑΖΕΤΑΙ στην παραλία Ιαλυσού (τουριστική ζώνη), κατάστημα καινούριο 140τ.μ. Πληροφορίες τηλ. 91232 - 91778
2866-20/2

ΕΝΟΙΚΙΑΖΕΤΑΙ στούντιος με θέρμανση, οδός Αισχίνης 37. Τηλ. 24166 - 20175
2828-14/2

ΕΝΟΙΚΙΑΖΕΤΑΙ διαμέρισμα λουξ, δύο υπνοδωματίων, σαλόνι, κλπ., στην Ιξιά, 80τ.μ. Πληροφορίες τηλ. 37711 - 20423, κ. Σάββα
M34

αυτοκίνητα

ΠΩΛΕΙΤΑΙ

FORD ESCORT XR 31, μοντέλο 86, ευρωπαϊκών προδιαγραφών με πολλά εξτρά, 60.000 χλμ. Τιμή 3.300.000

ΠΛΗΡΟΦΟΡΙΕΣ τηλ. 93342, μόνο απόγευμα
3119-21/2

ΠΡΟΣΟΧΗ ΕΥΚΑΙΡΙΑ:

Αγοράζω το μεταχειρισμένο αυτοκίνητό σου αμέσως και μετρητοίς.

Τηλ. 33244,
κ. Παγκάλης Γεώργιος
230-29/2

ΑΓΟΡΑΖΟΥΜΕ Η ΑΝΤΑΛΛΑΣΣΟΥΜΕ

το παλιό σας αυτοκίνητο με ένα ΤΟΥΟΤΑ

ΤΖΙΩΡΑΣ - ΤΣΟΥΜΠΛΕΚΑΣ Ο.Ε

ΤΗΛ: 29693 - 30414
X253

ΠΩΛΕΙΤΑΙ αυτοκίνητο Golf 1.300 δίθυρο, μοντέλο 1980, με πολλά εξτρά, οροφή, ζάντες BBS, Spoiler, Fime τζάμια, ραδιοκασετόφωνο Pioner. Τιμή 800.000 δρχ. Πληροφορίες τηλ. 33261, 9.00-13.00 και 17.00 - 20.00
XΛ - 20/2

ΖΗΤΕΙΤΑΙ για αγορά από Ελληνα κάτοικο εξωτερικού, αυτοκίνητο με ξένο αριθμό. Μόνο σοβαρές περιπτώσεις. Πληροφορίες τηλ. 30856
237-19/2

ΠΩΛΟΥΝΤΑΙ: α) φορτηγό MERCEDES 608 D κλειστού τύπου, β) φορτηγό BED FORD για απόσυρση. Τηλ. 51785 - 51486, ώρες εργασίας
3079-19/2

ΕΥΚΑΙΡΙΑ: ΠΩΛΕΙΤΑΙ μηχανή XRV 750 (AFRKATWIN) με 5.500χλμ. Πληροφορίες τηλ.29408 - 37168, 5-9μ.μ., κ. Χρήστος
3085-19/2

ΠΩΛΕΙΤΑΙ αυτοκίνητο MINI MORIS, σε πολύ καλή κατάσταση. Πληροφορίες τηλ. 31880, απογευματινές ώρες
3081-19/2

ΠΩΛΕΙΤΑΙ VESPA PIAGGIO 125 c.c. TS, μοντέλο 89. Επίσης πωλείται μια γαζωτική επαγγελματική PFAFF και 1 κοπτοράπτης. Καλή τιμή. Τηλ. 28047, Δημήτρης
3006-13/2

ΠΩΛΕΙΤΑΙ φορτηγό αυτοκίνητο Δ.Χ. με την άδεια 10 τόνων σε καλή κατάσταση. Τηλ. 0244 - 42364
2990-13/2

ΑΓΟΡΑΖΟΥΜΕ το παλιό μεταχειρισμένο αυτοκίνητό σας για κυκλοφορία ή απόσυρση, σε οποιαδήποτε κατάσταση τοις μετρητοίς. Πληροφορίες κ. Δημήτρη, τηλ. 62171 - 65171 X248

διάφορα

ΤΟ ΠΡΑΚΤΟΡΕΙΟ ΤΑΞΙΔΙΩΝ
ΤΗΛΕΜΑΧΟΣ ΚΑΒΑΔΑΣ

μπορεί να σας εξυπηρετήσει για οποιοδήποτε πρόβλημά σας. Ητοι:
- ΕΚΔΟΣΗ ΔΙΑΒΑΤΗΡΙΩΝ
- Εκδοση φθηνών αεροπορικών εισιτηρίων για οποιαδήποτε μέρος του κόσμου.
ΑΕΡΟΠΟΡΙΚΑ ΕΙΣΙΤΗΡΙΑ με την ΟΛΥΜΠΙΑΚΗ ΑΕΡΟΠΟΡΙΑ, δι Αθήνας.
- Φθηνά αεροπορικά εισιτήρια δι' ΕΥΡΩΠΗ - ΑΜΕΡΙΚΗ - ΚΑΝΑΔΑ - ΑΥΣΤΡΑΛΙΑ και ΑΣΙΑ με όλες τις αεροπορικές εταιρίες.
- Εκδοση ατμοπλοϊκών εισιτηρίων με τα πλοία της ΔΑΝΕ,F/B Ρόδος, F/B Κάμιρος, F/B Ιάλυσος και με το F/B Λίνδος.
- Ανανεώσεις διπλωμάτων ερασιτεχνικών, επαγγελματικών, βέσπας και μοτοποδηλάτων.
- Μετατρέπομεν εις τους έχοντας άδεια εξωτερικού χωρίς εξετάσεις εις ελληνικήν
- Εκδίδομεν φοιτητικά εισιτήρια
- Δυνάμεθα να αποστείλουμε με ΤΕΛΕΞ τα εισιτήρια των φοιτητών που σπουδάζουν εις το εξωτερικό.
- Αποστολή αποσκευών σε οποιοδήποτε μέρος του κόσμου.

ΠΡΑΚΤΟΡΕΙΟΝ ΤΑΞΙΔΙΩΝ - ΜΕΤΑΝΑΣΤΕΥΣΕΩΣ
ΤΗΛΕΜΑΧΟΣ Α.ΚΑΒΑΔΑΣ

οδός Καρπάθου 20 - Ρόδος τηλ. γραφ. (0241) 22156 - 24940 - τηλ. οικ. 23427
3015-29/2

ΟΙΚΟΔΟΜΙΚΕΣ ΕΡΓΑΣΙΕΣ

ΠΑΣΗΣ ΦΥΣΕΩΣ ΣΟΥΒΑΔΕΣ - ΚΤΙΣΙΜΑΤΑ - ΠΛΑΚΑΚΙΑ - ΚΕΡΑΜΙΔΙΑ ΚΑΙ ΜΕΡΕΜΕΤΙΑ (σίγουρη και εγγυημένη εργασία).

ΠΛΗΡΟΦΟΡΙΕΣ ΤΗΛ.
32856, ο Νίκος
2380-22/2

ΥΔΡΑΥΛΙΚΟΣ

ΑΝΑΛΑΜΒΑΝΕΙ πάσης φύσεως υδραυλικές εργασίες, μικρές και μεγάλες. Εγκαταστάσεις, αποφράξεις, συντήρηση ξενοδοχείων, κλπ. Εγκαταστάσεις με σύστημα αντόματου ποτισμού.
Εργασία εγγυημένη ταχεία εξυπηρέτηση
Δημήτρης
Πληροφορίες τηλ. 36559 και 31990
2587-15/2

ΕΠΙΣΚΕΥΑΖΟΝΤΑΙ

ΟΙΚΙΑΚΕΣΣΥΣΚΕΥΕΣ
ΨΥΓΕΙΑ - ΠΛΥΝΤΗΡΙΑ
ΗΛΕΚ.ΚΟΥΖΙΝΕΣ
και ΗΛΙΑΚΑ
ΘΕΡΜΟΣΙΦΩΝΑ
ΤΙΜΕΣ ΛΟΓΙΚΕΣ
ΕΡΓΑΣΙΑ ΕΓΓΥΗΜΕΝΗ
Τηλ. **65073 - 27971**
Θανάσης και Δημήτρης
2668-20/2

ΑΠΟΦΡΑΞΕΙΣ ΚΑΘΑΡΙΣΜΟΙ ΑΠΟΧΕΤΕΥΣΕΩΝ

Αναλαμβάνουμε τον καθαρισμό αποχετεύσεων πολυκατοικιών και ξενοδοχείων, με ειδικό ηλεκ/το μηχάνημα.

ΟΙ ΑΠΟΧΕΤΕΥΣΕΙΣ ΓΙΝΟΝΤΑΙ ΣΑΝ ΝΑ ΤΙΣ ΠΕΡΑΣΑΤΕ ΣΗΜΕΡΑ.

● **ΕΡΓΑΣΙΑ ΕΓΓΥΗΜΕΝΗ**

ΤΗΛ. 36559 - 31990
όλο το 24ωρο
2587-15/2

ΥΔΡΑΥΛΙΚΕΣ ΕΡΓΑΣΙΕΣ - ΠΑΣΗΣ ΦΥΣΕΩΣ ΑΠΟΦΡΑΞΕΙΣ

ΜΕ ΤΟ ΠΙΟ ΣΥΓΧΡΟΝΟ ΑΠΟΦΡΑΚΤΙΚΟ ΗΛΕΚΤΡΙΚΟ ΜΗΧΑΝΗΜΑ. ΤΕΛΕΙΟ ΚΑΘΑΡΙΣΜΑ.

Τηλ. 22104
κ. Γιώργο.
2959-10/3

ΠΩΛΕΙΤΑΙ βιντεοκάμερα τύπου PANASONIC M5, σε άριστη κατάσταση με όλα τα αξεσουάρ, λόγω ανάγκης. Τηλ. 33635 - 91051, κ. Σάββα
3133-22/2

ΠΩΛΕΙΤΑΙ τραπεζαρία οβάλ καρυδιά αμεταχείριστη (μεγάλη), σε πολύ καλή τιμή. Επισκέψεις στην οδό Δουβλίνου 10, Ροδίνι. Στο ισόγειο ζητήστε την κ. Μαρία, από 5-7μ.μ΄.
3135-22/2

ΑΠΟ εργολάβο βαφών με πολυετή πείρα, αναλαμβάνονται πάσης φύσεως χρωματισμοί. Πενταετής εγγύηση. Τηλ. 23370
3100-27/2

ΑΝΘΟΚΗΠΟΥΡΟΣ: Αναλαμβάνω πάσης φύσεως εργασίες κήπων, καθάρισμα, σκάψιμο, κλάδεμα, συντήρηση καθώς και το φύτεμα γκαζόν. Τηλ. 94005
2939-16/2

μαθήματα

ΜΑΘΗΜΑΤΙΚΑ

Παραδίδονται μαθήματα σε μαθητές γυμνασίου - λυκείου.

● ΙΔΙΑΙΤΕΡΑ

● ΟΛΙΓΟΜΕΛΗ ΤΜΗΜΑΤΑ

(ΠΕΡΙΟΧΗ ΔΑΣΚΑΛΩΝ)

ΚΑΘΗΓΗΤΕΣ

ΝΙΚΟΣ ΤΣΙΩΛΗΣ

ΕΛΕΝΗ ΠΑΠΑΛΑΖΑΡΟΥ - ΤΣΙΩΛΗ

Πληροφορίες τηλ. 26151
3018-15/2

ΚΑΘΗΓΗΤΗΣ ΦΥΣΙΚΟ-ΜΑΘΗΜΑΤΙΚΟΣ

αναλαμβάνει υπεύθυνα κατ' οίκον μαθητές γυμνασίου - λυκείου για φυσική χημεία και μαθηματικά.

● ΔΕΚΤΕΣ ΚΑΙ ΠΕΡΙΟΧΕΣ ΕΚΤΟΣ ΠΟΛΕΩΣ

ΓΙΑΝΝΗΣ ΣΤΑΜΑΤΙΑΔΗΣ

Πληροφορίες τηλ. 92828
2589-14/2

ΜΑΘΗΜΑΤΙΚΑ - ΦΥΣΙΚΗ - ΧΗΜΕΙΑ Α' Β' Δ' ΔΕΣΜΗ ΛΥΚΕΙΟΥ, ΓΥΜΝΑΣΙΟΥ

Καθηγητές φυσικο - μαθηματικοί, Παν/μίου Αθηνών με εξειδίκευση στις συγχρονες μεθόδους εκπαίδευσης, αναλαμβάνουν υπεύθυνα μαθητές κατ' οίκον και σε γκρουπ.

Κοι:

Σ. ΠΑΝΤΑΖΗΣ - Ν. ΡΕΤΣΑΣ

ΤΗΛ. 25560
2619-14/2

ΜΑΘΗΜΑΤΙΚΑ

ΜΑΘΗΜΑΤΙΚΟΣ παραδίδει ιδιαίτερα μαθήματα σε μαθητές γυμνασίου - λυκείου.

Εργασία υπεύθυνη - μεθοδική.

Πληροφορίες τηλ. 22166
3031-7/4

ΜΑΘΗΣΙΑΚΕΣ ΔΥΣΚΟΛΙΕΣ

ΔΥΣΛΕΞΙΑ ΔΥΣΓΡΑΦΙΑ ΔΥΣΚΑΛΚΟΥΛΙΑ

Αναλαμβάνω την ειδική αντιμετώπιση παιδιών (6-16 ετών), με δυσκολίες μάθησης στην ορθογραφία, διάβασμα, μαθηματικά.

Πληροφορίες τηλ. 25722, 9-1π.μ. και 5-8μ.μ.
3125-20/2

ΦΥΣΙΚΟΜΑΘΗ -ΜΑΤΙΚΟΣ

αναλαμβάνει υπεύθυνα την προετοιμασία μαθητών γυμνασίου - λυκείου, στα μαθηματικά - φυσική χημεία.

Αριστη προετοιμασία για τις εξετάσεις.

Πληροφορίες
Τηλ. 61019 - 47673
3002-13/2

ΠΩΛΟΥΝΤΑΙ τα κάτωθι ακίνητα

- ΑΠΟΘΗΚΗ κοντά στη Μιχ. Πετρίδη, με 7.000.000
- ΑΠΟΘΗΚΕΣ επί της Γρηγορίου Ε'
- ΜΑΓΑΖΙ 63τ.μ. επί της Μιχ. Πετρίδη, με 15.000.000
- ΔΙΑΜΕΡΙΣΜΑ στους Δασκάλους 85τ.μ.
- ΔΙΑΜΕΡΙΣΜΑ μεταχειρισμένο, πάροδος Λαέρμων
- ΟΙΚΟΠΕΔΟ στη Λέρο, 500τ.μ.
- ΟΡΟΦΟΣ με άδεια οικοδομής 130τ.μ. κοντά στο γυμνάσιο
- ΣΤΟ ΜΑΣΤΙΧΑΡΙ ΚΩ, 24 στρεμ. στο κύμα με 10.000 το τ.μ.
- 170 τ.μ. στην Κέννεντυ με 25.000.000 (διαμέρισμα)
- 40 τ.μ. στην Κέννεντυ με 5.500.000 (διαμέρισμα)
- 100τ.μ., στην Κέννεντυ επιπλωμένο για άμεση κατοίκηση
- 24 στρ. στο Γεννάδι με άδεια για ξενοδ. 325 κλινών
- 98 τ.μ., επί της Διαγοριδών ελεύθερο (διαμέρισμα)
- 150 τ.μ., μονοκατοικία στην Παλιά Πόλη κοντά σε πλατεία
- 380τ.μ., στη Σορωνή, κτίζεις 240τ.μ., με 3.800.000
- 500 τ.μ., εξ αδιαιρέτου οικόπεδο στο Ροδίνι με 9.000.000
- 6 στούντιος στα Τριάντα
- 80 τ.μ., διαμέρισμα στο Ροδίνι με 11.000.000
- 85 τ.μ., στην Ανάληψη με 11.500.000
- 2 στρεμ. με άδεια στα Κοσκινού με 9.000.000
- 150 τ.μ., με άδεια στα Κοσκινού με 4.000.000
- 48 τ.μ. διαμέρισμα στην Ιξιά
- 65 τ.μ., με αυλή στα Τριάντα
- 2.000 τ.μ. στα Μαριτσά εντός οικισμού
- 53 στρ. στην Παστίδα με 500 δρχ. το μέτρο
- ΜΟΝΟΚΑΤΟΙΚΙΑ στην Παλιά Πόλη, 60τ.μ. με αυλή
- ΕΝΟΙΚΙΑΖΕΤΑΙ ξενοδοχείο 35 κλινών στη Σορωνή με μπαρ και εστιατόριο
- ΟΙΚΟΠΕΔΟ 400 τ.μ. κοντά στην οδό Ατταβύρου
- ΟΙΚΟΠΕΔΟ 100 τ.μ., στο Ροδίνι οικοδομήσιμο
- ΔΙΑΜΕΡΙΣΜΑ καραγιαπί 160 τ.μ., στη Φανερωμένη (ισόγειο)
- ΟΙΚΟΠΕΔΟ 713 τ.μ., στους Καθηγητές
- 166 τ.μ. ισόγειο με 25 μ. υπόγειο στη Σωτήρος
- 62 τ.μ., στην πλατεία Αγ. Νικολάου (μαγαζί)
- 1000 μ. οικόπεδο κοντά στο ΚΤΕΟ Ρόδου
- ΜΟΝΟΚΑΤΟΙΚΙΑ 90 τ.μ. σε 1000 μ. οικόπεδο και ετοιμοπαράδοτη
- 90 τ.μ., κατάστημα στο Μανδράκι
- 100 τ.μ. στην Ιξιά με αυλή
- 65 τ.μ. με αυλή κατάστημα στα Τριάντα
- 60 τ.μ., 70 τ.μ. στο Ροδίνι (μαγαζιά)
- 117 τ.μ. - 165 τ.μ. στ' Ασγούρου
- 10 διαμερίσματα στη Σύμη 1ης κατηγορίας (ξενοδοχείο)- 45 κλίνες στην Κάρπαθο (ξενοδοχείο)
- ΜΕΓΑΡΟ 152 τ.μ., σε οικόπεδο, 568 τ.μ. στο Σαν Φραντζίσκο
- 100 κλίνες στα Κολύμπια ημιτελές
- 100 κλίνες εντός πόλεως (ξενοδοχείο)
- 90 κλίνες εντός πόλεως (ξενοδοχείο)

ΣΗΜΕΙΩΣΗ : Ζητούνται προς πώληση ΟΙΚΟΠΕΔΑ – ΚΤΗΜΑΤΑ – ΔΙΑΜΕΡΙΣΜΑΤΑ –ΜΟΝΟΚΑΤΟΙΚΕΣ – ΓΡΑΦΕΙΑ – ΚΑΤΑΣΤΗΜΑΤΑ – ΞΕΝΟΔΟΧΕΙΑ

Πολλές περιπτώσεις που θα ικανοποιήσουν τον πιο απαιτητικό αγοραστή μικρό ή μεγάλο

ΚΤΗΜΑΤΟΜΕΣΙΤΙΚΟ ΓΡΑΦΕΙΟ

ΒΑΣΙΛΕΙΟΣ ΕΓΓΛΕΖΟΣ

Ν. Πλαστήρα 9, τηλ. 29308 – 23913
M13

ΠΩΛΟΥΝΤΑΙ

ΤΑ ΚΑΤΩΘΙ ΔΙΑΜΕΡΙΣΜΑΤΑ:
- 35 τ.μ. γκαρσονιέρα στη Νικηταρά.
- 45 τ.μ. υπό κατασευή Κων. Υδραίου.
- 50 τ.μ. ετοιμοπαράδοτο στη Μιχ. Πετρίδη.
- 50 τ.μ. ετοιμοπαράδοτο στ

ΕΡΓΑΣΤΗΡΙΟ ΕΛΕΥΘΕΡΩΝ ΣΠΟΥΔΩΝ
PROGRAM
ΗΛΕΚΤΡΟΝΙΚΩΝ ΥΠΟΛΟΓΙΣΤΩΝ

ΜΑΝΩΛΗΣ Ι. ΣΟΦΙΛΛΑΣ
ΚΟΔΡΙΚΤΩΝΟΣ 89 - ΤΗΛ. 23368 - ΡΟΔΟΣ

Πληροφορούμε όλους τους μαθητές μας και όλους τους ενδιαφερόμενους για μαθήματα ηλεκτρονικών υπολογιστών ότι οι εγγραφές για την καινούργια σχολική περίοδο άρχισαν. Τα μαθήματα αρχίζουν στις 2 Σεπτεμβρίου ημέρα Δευτέρα. Για περισσότερες πληροφορίες τηλεφωνήστε στο τηλέφωνο 0241-23368.

ΔΙΔΑΣΚΟΝΤΑΙ
- Εκμάθηση πληκτρολογίου
- Θεωρία και πρακτικές εφαρμογές του ηλεκτρονικού υπολογιστή
- Εντολές λειτουργικού συστήματος DOS και πρακτική εξάσκηση
- Κειμενογράφηση με σύγχρονους κειμενογράφους αμερικανικών και ελληνικών προδιαγραφών
- Σχεδίαση με σύγχρονα αμερικανικά πακέττα
- Αρχές και θεωρεία προγραμματισμού
- Προγραμματισμός με BASIC, PASCAL, COBOL, dBASE,LOTUS
- Εφαρμογές για λογιστικά, συμβολαιογραφικά, δικηγορικά, ιατρικά γραφεία, καθώς και για καταστήματα, αποθήκες και ξενοδοχεία.
- Εκμάθηση των WINDOWS και πρακτική εφαρμογή

Αναλαμβάνουμε την εκπαίδευση των ατόμων ανεξαρτήτου ηλικίας και γνώσεων.
Λειτουργούν ειδικά τμήματα για παιδιά ηλικίας 8 μέχρι 12 χρόνων.
Διδάσκει πτυχιούχος των αμερικανικανικών πανεπιστημίων UNIVERSITY OF BALTIMORE και BOWIE STATE UNIVERSITY

ΠΑΡΑΡΤΗΜΑ ΑΦΑΝΤΟΥ PROGRAM
Πληροφορίες στο τηλέφωνο 0241-23368

ΣΥΝΕΡΓΕΙΟ ΑΥΤΟΚΙΝΗΤΩΝ 4αα

Ζυγοσταθμίσεις - Σέρβις
Ανάλυση καυσαερίων
Ηλεκτρονικές ρυθμίσεις
Επισκευές
Ελεγχος ΚΤΕΟ

ΑΥΤΟ ΤΟ ΘΕΡΕΤΕ;
ΚΑΘΑΡΙΖΟΥΜΕ ΠΛΗΡΩΣ
Βαλβίδες ● Θυρίδες ● Μπιστόνια ● Μπεκ ● Θάλαμο καύσης ● Καταλύτες ● Καρμπυρατέρ Τούρμπο ● Ντζέξιον ● Τρόμπαπετρελαίου
ΕΣΕΙΣ ΕΞΑΣΦΑΛΙΖΕΤΕ
Αριστη τροφοδοσία 100%. Οικονομία στα καύσιμα 30%. Αμεσο ξεκαρβούνιασμα. Μείωση ρύπων και καπνού 70%. Αύξηση της υποδύναμης 25%. Παράταση της ζωής του κινητήρα και των ανταλλακτικών έως 3 φορές. Μοναδική λύση στο πρόβλημα καθαρισμού του καρμπυρατέρ - Injection και των καταλυτών

Και όλα αυτά σε μισή ώρα χωρίς να λυθεί η μηχανή σας με κόστος λιζότερο από ενός σέρβις χάρη στα νέα μας ειδικά μηχανήματα.

ΚΑΛΑΦΑΤΑΣ ΜΙΧΑΗΛ
Τελχινών 6 (Καρακόνερο) - Τηλ. 65510
Ειδικευμένος στο Ινστιτούτο Ερευνών Μηχανολογίας
2496-26-2

ΟΙΚΟΔΟΜΙΚΕΣ ΕΠΙΧΕΙΡΗΣΕΙΣ
Ε. ΜΑΡΙΑ & ΣΙΑ Ο.Ε.
ΠΩΛΟΥΝΤΑΙ ΣΕ ΜΙΕΤΑ ΜΕΖΟΝΕΤΕΣ ΜΕ ΥΠΟΓΕΙΟ ΣΤΟ ΚΑΡΑΚΟΝΕΡΟ



ΠΛΗΡΟΦΟΡΙΕΣ
ΠΑΡ. ΝΙΚΗΤΑΡΑ 44 -
ΚΑΝΑΔΑ ΓΩΝΙΑ ΡΟΔΟΣ
ΤΗΛ. (0241) 32080- 27734 - 35562
Ωρες5-9μ.μ.
1903-15/2
με 15μηνο άτοκο διακανονισμό
1903-15/2

Θερμοπομποί Νορβηγίας

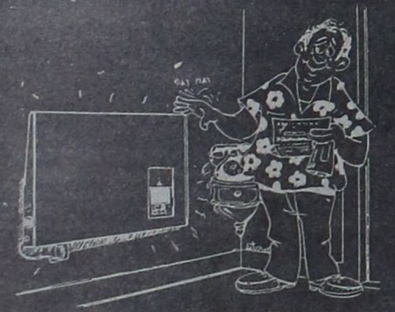

Εχουμε θερμάνει εκατοντάδες κατοικίες στη Ρόδο. Γιατί όχι και τη δική σας;
Σε μία μέρα χωρίς σκαψίματα, με σεβασμό στη διακόσμηση του σπιτιού σας, με προσοχή για την ασφάλεια της ηλεκτρικής εγκατάστασης και με έμπειρο υπολογισμό των αναγκών του σπιτιού σας σε θερμότητα, έχετε υγιεινή κεντρική θέρμανση με ελάχιστο κόστος αγοράς και κατανάλωσης ρεύματος.
Επίσης σε μας θα βρείτε όλα τα είδη θέρμανσης, όπως καλοριφέρ, πετρελαίου, ηλεκτρικά φορητά σώματα, θερμάστρες πετρελαίου και ξύλου.
Για περισσότερες πληροφορίες τηλεφωνείστε:
Α. ΒΟΥΤΥΡΑΚΗ
ΔΩΔΚΗΣ ΝΕΟΛΑΙΑΣ 16 (ΠΑΛΛΑΣ) ΤΗΛ. 22644
ΧΛ

Η οικονομική κατάσταση χειροτερεύει

Η ανεργία και η φτώχεια κτυπούν τις Ην. Πολιτείες

Οι «σκουπιδοφάγοι» του Μπρούκλιν εμφανίστηκαν και σε άλλες περιοχές

ΝΕΑ ΥΟΡΚΗ, (Ιδ. Υπηρ.).– Με την ανατολή του 1992 οι Ηνωμένες Πολιτείες μπαίνουν στην τροχιά των προεδρικών εκλογών που θα μπουν στη διαδικασία της ανάδειξης των υποψηφίων κάθε κόμματος με τις προκριματικές εκλογές σε ολόκληρη τη χώρα. Πολλά είναι τα θέματα που θα βαρύνουν στην κρίση των εκλεκτόρων και των απλών πολιτών. Ενα από αυτά σίγουρα η οικονομική κατάσταση και οι συνέπειές της - που δεν είναι καθόλου καλές αυτόν τον καιρό.

Μια παράμετρος είναι η ανεργία που «καλπάζει» και που οπωσδήποτε θα αποτελέσει ένα ισχυρό «όπλο» στα χέρια του δημοκρατικού κόμματος στην εκλογική μάχη. Και ακόμη ειδικότερα, ένα «τμήμα» αυτής της ανεργίας –η ανεργία των μαύρων– απασχολεί σοβαρά τους ρεπουμπλικάνους, δεδομένου ότι οι ψήφοι των μαύρων είναι ένας αποφασιστικός παράγων στις εκάστοτε προεδρικές εκλογές. Η οικονομική κρίση είναι ένα ευρύτερο πλαίσιο μέσα στο οποίο συμβαίνουν διάφορα «δράματα» - και ένα από αυτά είναι η κατάσταση του πληθυσμού των μαύρων, που άλλωστε είχε πάντα κατά βάθος διαφορές από την κατάσταση των λευκών, ιδιαίτερα στις νότιες πολιτείες. Οπως σημείωναν πρόσφατα οι «Τάιμς Νέας Υόρκης» οι μαύροι είναι τα πρώτα θύματα της αμερικανικής οικονομικής κατάστασης. «Χάνοντας όμως τις δουλειές τους χάνουν και το κοινωνικό επίπεδο που με τόσο κόπο είχαν κατακτήσει».

Οι απολύσεις από κυβερνητικές δουλειές ανέρχονται σε πολλές χιλιάδες, όπως γράφει η εφημερίδα. Στο Σικάγο απολύθηκαν αυτόν τον τελευταίο καιρό περίπου χίλιοι εργαζόμενοι στον δήμο. Πολλοί ειδικοί στα θέματα απασχόλησης πιστεύουν ότι οι μαύροι θα υποφέρουν περισσότερο από τους λευκούς σε απολύσεις από κυβερνητικές εργασίες. Κι αυτό γιατί οι μαύροι, όπως είχε παρατηρηθεί, είναι αυτοί που είχαν τις περισσότερες δουλειές σε κυβερνητικές υπηρεσίες παρά σε ιδιωτικές επιχειρήσεις. Εκεί βρίσκαν «καταφύγιο». Αλλοι λένε ότι οι κυβερνήτες Ρήγκαν και Μπους δημιούργησαν μια ατμόσφαιρα μέσα στην οποία οι κυβερνητικοί αξιωματούχοι πιστεύουν ότι είναι εύκολότερο να απολύουν μαύρους εργαζόμενους παρά λευκούς. Αυτή η νοοτροπία εκφράστηκε πρόσφατα όταν ο νομικός σύμβουλος του Λευκού Οίκου, Μπόιντεν Γκρέι, εξέδωσε εγκύκλιο με την οποία εισηγείται την κατάργηση των εργασιακών προγραμμάτων υπέρ των μαύρων στις κυβερνητικές υπηρεσίες, τα οποία είχαν καθιερωθεί το 1965. Αργότερα ο Λευκός Οίκος διέψευσε την ύπαρξη αυτής της εγκυκλίου. Ο Μάρτιν Κλισον, καθηγητής δημόσιας διοίκησης στο πανεπιστήμιο του Χάρβαρντ πιστεύει ότι η μεσαία τάξη των μαύρων θα αντέξει τις δυσμενείς εξελίξεις και τις απολύσεις. «Η μεσαία κοινωνική τάξη των μαύρων είναι ανθεκτική και προσπαθεί σκληρότερα να σταθεί στη θέση της όταν έρχονται δύσκολες μέρες», τονίζει. Το ερώτημα είναι, ως ποιό βαθμό μπορεί μια κοινωνική τάξη που πλήττεται από την ανεργία να εμφανίζει ανθεκτικότητα και ως προς τις πολιτικές πεποιθήσεις και τον κομματικό προσανατολισμό. Οι δυσαρεστημένοι με την κυβέρνηση Μπους μαύροι είναι πάρα πολλοί και γίνονται συνεχώς περισσότεροι, πράγμα που έτσι κι αλλιώς θα επηρεάσει την απόφασή τους σχετικά με τη στάση τους στις προεδρικές εκλογές. Είναι μια «στρατιά απελπισμένων» που προστίθεται στην άλλη μάζα των λευκών δυσαρεστημένων - εκείνων που γίνονται όλο και φτωχότεροι στις Ηνωμένες Πολιτείες.

Η «Λιμπερασιόν» σημειώνει: «Ενα εκατομμύριο κάτοικοι της Νέας Υόρκης συντηρούνται χάρη στη δημόσια βοήθεια. Η ανεργία και η πείνα εισβάλλουν πλέον σε όλες τις συνοικίες πλήττοντας κοινωνικά στρώματα τα οποία δεν έχουν καμιά σχέση με τους «προβληματικούς» μαύρους του Μπρούκλιν, τους μικροκακοποιούς ή τους ναρκομανείς που επιβιώνουν όπως όπως, ή τους εκπεσόντες άνεργους ανθρώπους. Τα σημερινά θύματα της ανεργίας είναι νομοταγείς φιλήσυχοι πολίτες, που χάνουν τις δουλειές τους και δεν είναι σε θέση να διατρέψουν όχι ολόκληρες οικογένειες, αλλά ούτε τον εαυτό τους. Ο αριθμός τους αυξάνεται συνεχώς».

Για πολλούς το κυριότερο εισόδημα είναι ένα μηνιαίο επίδομα και τα κουπόνια διατροφής που παρέχει ο δήμος. Αλλά είναι προφανές ότι με τη συνεχή αύξηση του αριθμού των «επιδοματούχων», τα πράγματα γίνονται δύσκολα. Η εξαθλίωση που μαστίζει τα φτωχά στρώματα του πληθυσμού των μεγαλουπόλεων όπως η Νέα Υόρκη, αντανακλά μια τάση που παρατηρείται σε εθνικό επίπεδο: οι φτωχοί Αμερικανοί φτωχαίνουν ακόμη περισσότερο ενώ οι πλούσιοι βλέπουν τα εισοδήματά τους να πολλαπλασιάζονται. Σύμφωνα με την υπηρεσία προϋπολογισμού του κογκρέσου, το μέσο εισόδημα του φτωχότερου τμήματος του αμερικανικού πληθυσμού –δηλαδή το ένα πέμπτο του συνολικού πληθυσμού– μειώθηκε κατά 4,3% μέσα στην τελευταία δεκαετία, ενώ το μέσο εισόδημα του πλουσιότερου τμήματος του πληθυσμού –που είναι επίσης το ένα πέμπτο– αυξήθηκε κατά 19,6% στο ίδιο διάστημα. Μια κατάσταση κάθε άλλο παρά ευνοϊκή για τον προεκλογικό αγώνα του Τζωρτζ Μπους και του ρεπουμπλικανικού κόμματος...

Το ποσοστό των Αμερικανών που επιβίωσαν και επιβιώνουν χάρη στα προγράμματα κοινωνικής πρόνοιας και γενικώς με τη βοήθεια του κράτους, αυξήθηκε κατά 13,5% μέσα σε ένα και μόνο έτος και είναι ποσοστό που αντιστοιχεί σε δύο εκατομμύρια κατοίκους των Ηνωμένων Πολιτειών.

Επιπλέον τα επιμέρους ποσοστά κατά εθνότητα απομαλύπτουν τις έντονες φυλετικές διακρίσεις που υπάρχουν στη χώρα: από τα δύο εκατομμύρια Αμερικανών που ζήτησαν και έλαβαν βοήθεια, 11% ήσαν λευκοί, 28% ισπανόφωνοι και 32% μαύροι.

Τα παιδιά είναι τα πρώτα θύματα της αυξανόμενης φτώχειας. Σύμφωνα με τις στατιστικές, ένα παιδί στα πέντε είναι «φτωχό»: η αναλογία αυτή είναι ένα στα δύο στις οικογένειες μαύρων και ένα στα τρία στις οικογένειες ισπανόφωνων. Στην ανταπόκριση από την Ουάσιγκτον αναφέρεται: «Το κράτος αδυνατεί να ανταποκριθεί στις ανάγκες του φτωχού πληθυσμού γιατί ο αριθμός των κατοίκων που χρειάζονται βοήθεια αυξάνει απελπιστικά από χρόνο σε χρόνο. Λόγου χάρη, πριν από 20 χρόνια το 20% των φτωχότερων οικογενειών είδε το εισόδημά του να ανεβαίνει πάνω από το κατώτερο όριο φτώχειας χάρη στη δημόσια βοήθεια. Σήμερα το ποσοστό αυτό είναι 10%. Παράλληλα στις δεκαετίες 1960 και 1970 ο βασικός μισθός ήταν αρκετός για να συντηρηθεί μια τριμελής οικογένεια. Σήμερα μια τριμελής οικογένεια που ζει με το βασικό μισθό, έχει εισόδημα ίσο με το 80% του ποσού που αντιστοιχεί στο κατώτατο όριο φτώχειας. Αποτέλεσμα, ενας στους οκτώ Αμερικανούς καταφεύγει στα δημόσια προγράμματα οικονομικής βοήθειας και στα κουπόνια διατροφής. Το ποσοστό αυτό ήταν δύο στους εκατό πριν από 20 χρόνια. Η αδυναμία του κράτους να ανταποκριθεί στις ανάγκες των φτωχών πολιτών μπορεί να αποβεί καταστρόφική για τη χώρα, όπως προειδοποιούν εμπειρογνώμονες οι οποίοι επιδημαίνουν ότι η σημερινή φτώχεια των παιδιών μπορεί να πλήξει μακροπρόθεσμα την ανταγωνιστικότητά τους σε σχέση με τα παιδιά άλλων πλούσιων χωρών στις οποίες ελέγχεται πιο δραστικά το πρόβλημα της ευξανόμενης φτώχειας».

Οι προειδοποιήσεις αφορούν όλους, λευκούς και μαύρους, αγγλόφωνους και ισπανόφωνους. Το χάσμα ανάμεσα στους πλούσιους και τους φτωχούς είναι ήδη έντονο. Αλλά και μεταξύ των εθνοτήτων αυτό το χάσμα είναι επίσης μεγάλο, τόσο στους λευκούς, όσο και στους μαύρους. Ειδικότερα το χάσμα ανάμεσα στους φτωχούς και τους πλούσιους μαύρους των Ηνωμένων Πολιτειών διαρκώς μεγαλώνει αντικατοπτρίζοντας την οικονομική επιτυχία μιας αναπτυσσόμενης μαύρης τάξης, αλλά και αυξάνοντας την απομόνωση, καθώς και την απελπισία αυτών που μένουν πίσω - όπως αναφέρει σε πρόσφατη έκθεσή της ομάδα Αμερικανών ειδικών που ασχολούνται με τη μελέτη δημοσιογραφικών θεμάτων. Ο Γουίλιαμ Χέιρ, καθηγητής πανεπιστημίου και από τους επικεφαλής της ομάδας έρευνας, λέει: «Εχουμε ένα δείκτη που έχει πορεία αναδυκή και έναν άλλο που έχει σταματήσει στο χαμηλότερο επίπεδο».

Μαθητές τεσσάρων δημοτικών σχολείων εξορμούν σήμερα για δενδροφύτευση

Μαθητές τεσσάρων δημοτικών σχολείων της πόλης μας και συγκεκριμένα το 3ο, 4ο, 5ο και 9ο εξορμούν σήμερα για δενδροφύτευση σε διάφορες περιοχές του νησιού μας.

Για το θέμα αυτό από το Γραφείο Περιβαλλοντικής Εκπαίδευσης Δωδ/σου, εκδόθηκε η παρακάτω ανακοίνωση:

«Η δημιουργία περιβαλλοντικής συνείδησης και η αναγκαιότητα μιας εκπαιδευτικής προσέγγισης και διαδικασίας που θα επηρεάζε την περιβαλλοντική συμπεριφορά του πολίτη είναι μια πραγματικότητα.

Η Περιβαλλοντική Εκπαίδευση γεννήθηκε και ξεκίνησε από το φυσικό της φορέα, το σχολείο, που είναι ένας από τους κορυφαίους θεσμούς κοινωνικής και εκπαιδευτικής παρέμβασης.

Είναι θέμα αγωγής και παιδείας και αυτά ξεκινάνε από το σπίτι και περισσότερο από το σχολείο που επωμίζεται και αυτό το βάρος.

Ενας τομέας που αυτή την εποχή προσφέρεται είναι η αναδάσωση. Συνεχίζοντας την προσπάθεια άλλων σχολείων που προηγήθηκαν, (6ο πόλεως Ρόδου, 1ο Ιαλυσού, Φανών, 16ο πόλεως Ρόδου) τα σχολεία 3ο, 4ο, 5ο, 9ο, εξορμούν σήμερα για τη μεγάλη εκστρατεία καλώντας όλους να προσέξουμε ώστε φωτιά να μη ξαναανάψει στη Ρόδο ή αλλού.»

ΡΟΔΙΑΚΗ ΠΟΤΟΠΟΙΪΑ Α.Ε.
ΖΗΤΟΥΝΤΑΙ
(Α) οδηγοί κάτοχοι επαγγελματικού διπλώματος γ' κατηγορίας
(Β) ανειδίκευτοι εργάτες
ΤΗΛΕΦΩΝΗΣΤΕ ΓΙΑ ΠΛΗΡΟΦΟΡΙΕΣ ΚΑΙ ΡΑΝΤΕΒΟΥ ΣΤΑ ΤΗΛΕΦΩΝΑ 74666 και 62080, 62068, 62046, Δευτέρα - Παρασκευή, 7.30-15.30
X262-19/2

ΕΥΚΑΙΡΙΑ
ΠΩΛΕΙΤΑΙ
Η ΕΠΙΧΕΙΡΗΣΗ STUDIO SCAVOLINI
(ΚΟΥΖΙΝΕΣ ΕΝΤΟΙΧΙΣΜΕΝΕΣ)
- ΕΞΑΣΦΑΛΙΣΜΕΝΗ ΣΥΝΕΡΓΑΣΙΑ
- ΧΑΜΗΛΟ ΕΝΟΙΚΙΟ
- ΣΙΓΟΥΡΗ ΕΠΕΝΔΥΣΗ

ΠΛΗΡΟΦΟΡΙΕΣ στα τηλ.: 32612 - 63444, κ. Κώστα
2968-23/2

ΖΗΤΕΙΤΑΙ
ΕΠΑΓΓΕΛΜΑΤΙΑΣ ΟΔΗΓΟΣ, με δίπλωμα Ε' Κατηγορίας, από την εταιρία ποτών ΖΟΥΡΑΡΑΚΗΣ ΕΛΛΑΣ Α.Ε.
Μισθός κατόπιν συμφωνίας
Πληροφορίες στο τηλέφωνο 62613, 20278
X234-29/2

ΖΗΤΗΣΗ ΠΡΟΣΩΠΙΚΟΥ
ΖΗΤΟΥΝΤΑΙ από μεγάλη ξενοδοχειακή μονάδα οι παρακάτω ειδικότητες:
1) Υπάλληλοι υποδοχής με πτυχίο τουριστικής σχολής, με προϋπηρεσία και να γνωρίζουν καλά αγγλικά, γερμανικά και γαλλικά ή ιταλικά.
2) Γραμματέας με γνώση τυφλού συστήματος ελληνικής - λατινικής γραφομηχανής και στενογραφίας. Απαιτείται να γνωρίζει καλά τουλάχιστον αγγλικά
3) Σεφ κεντρικής κουζίνας
4) TABLE D' HOTEL, MAITR D' HOTEL
5) Κομμώτρια με ανάλογη πείρα για το κομμωτήριο του ξενοδοχείου και γνώση αγγλικών.
6) Βοηθοί σερβιτόροι, ηλεκτρολόγοι, υδραυλικοί, μαραγκοί, μακετίστας - γραφίστας.
ΠΛΗΡΟΦΟΡΙΕΣ, στο τηλ. 25388 ,8.00-15.00
X245

ΤΑ ΠΛΟΥΣΙΑ ΠΑΙΔΙΑ, ΤΑ ΦΤΩΧΑ ΠΑΙΔΙΑ

Οι μαύροι ακολουθούν με εξαιρετικά αργό ρυθμό πίσω από τους λευκούς σχεδόν σε όλα τα θέματα που αφορούν την οικονομική και τη φυσική ευημερία, όπως αναφέρεται στην έκθεση.

Μετά από μια περίοδο αξιοσημείωτης κοινωνικής και οικονομικής προόδου κατά την εποχή μετά τον Β' Παγκόσμιο Πόλεμο, τα επιτεύγματα των μαύρων σημείωσαν επιβραδυντική πορεία κατά τη διάρκεια της δεκαετίας του 1980, κάτι που φαίνεται ότι συνεχίζεται και στη δεκαετία του 1990.

Καθώς μεγαλώνει η διάσταση ανάμεσα στα 30 εκατομμύρια των μαύρων που ζουν στις Ηνωμένες Πολιτείες, οι βαθιές οικονομικές διαφορές θέτουν υπό αμφισβήτηση το μέλλον της φυλής, ως καθοριστικό θέμα για τους μαύρους Αμερικανούς. Οι σημερινοί μικρομεσαίοι μαύροι στο μέλλον θα αισθάνονται ότι έχουν πολύ λίγα κοινά στοιχεία με τους φτωχότερους επειδή οι εμπειρίες τους θα είναι πολύ διαφορετικές σε πολλά θέματα. Οι ειδικοί υποστηρίζουν ότι ένα από τα αποτελέσματα είναι ότι οι πιο εύποροι μαύροι είναι σε θέση να στέλνουν τα παιδιά τους σε καλά σχολεία και κολλέγια και τους παρέχουν σχεδόν τις ίδιες ευκαιρίες που δίνονται και στα παιδιά των μη φτωχών λευκών. Αυτά τα μαύρα παιδιά που θα μεγαλώσουν σε ένα περιβάλλον άνετο, ίσως αργότερα να ανακαλύψουν ότι έχουν πολύ λίγα κοινά με τα φτωχότερα παιδιά.

Η έκθεση αναφέρει ότι στα 1989–90 μία στις επτά οικογένειες μαύρων είχε ετήσιο εισόδημα κατά μέσο όρο 50.000 δολάρια, το οποίο θεωρείται «πλούσιο». Κατ' αναλογία, στο έτος 1985 μόνο μία στις 17 οικογένειες μαύρων ήταν εύπορη. Ο αριθμός των εύπορων οικογενειών μαύρων έγινε από 266.000 που ήταν το 1965, περισσότερες από ένα εκατομμύριο σήμερα. Οι εύποροι μαύροι όμως, δεν είναι όλοι «εξασφαλισμένοι» για το μέλλον, καθώς η ανεργία χτυπάει τώρα περισσότερο. Οι φτωχοί μαύροι τείνουν να γίνουν φτωχότεροι από ότι οι φτωχοί λευκοί, καθώς ο μέσος όρος του ετήσιου εισοδήματος των οικογενειών των μαύρων είναι κατά πολύ μικρότερος από αυτόν των λευκών. Το ετήσιο εισόδημα μιας οικογένειας μαύρων έφτανε περίπου το 61% του εισοδήματος μιας οικογένειας λευκών κατά το 1969, ενώ στο 1989 έφτανε μόλις στο 56%. Ο δείκτης φτώχειας ανάμεσα στους μαύρους είχε παραμείνει σταθερός σε ποσοστό 30% του πληθωρισμού για περισσότερο από είκοσι χρόνια. Ολα αυτά τα δεδομένα και στοιχεία, καθορίζουν τελικά μια σημερινή κατάσταση στην οποία τόσο οι μαύροι, όσο και οι λευκοί αντιμετωπίζουν γενικώς το πρόβλημα της οικονομικής κρίσης με λιγότερες από άλλατε πιθανότητες να το ξεπεράσουν.

ΔΗΜΟΣΙΑ ΒΟΗΘΕΙΑ ΚΑΙ ΠΕΙΝΑΣΜΕΝΟΙ

Οι Ηνωμένες Πολιτείες έχουν συνολικό πληθυσμό 250 εκατομμύρια άτομα. Από αυτούς, γύρω στα 40 εκατομμύρια «επιβιώνουν το 1990 χάρη στα προγράμματα κοινωνικής πρόνοιας» - όπως αναφέρεται σε ανταπόκριση έρευνα της γαλλικής «Λιμπερασιόν» από την Ουάσιγκτον.

Και για το 1991 τα στοιχεία που αναμένεται να δούν σε μερικές εβδομάδες θα είναι χειρότερα, σύμφωνα με όλες τις εκτιμήσεις. Οι φτωχοί στις Ηνωμένες Πολιτείες, λευκοί και μαύροι, πληθαίνουν όσο η οικονομική κρίση παρατείνεται και η ανεργία γίνεται ενδημική.

«Ποτέ άλλοτε το επίπεδο της φτώχειας δεν ήταν τόσο δραματικό - τονίζεται. Η ανεργία μαστίζει την αμερικανική κοινωνία και ιδιαίτερα τους κατοίκους των μεγαλουπόλεων. Χαρακτηριστικό παράδειγμα είναι η Νέα Υόρκη, όπου πάνω από ένα εκατομμύριο άνθρωποι –δηλαδή ο ένας στους επτά– αντιμετωπίζει πρόβλημα επιβίωσης». Θα ήταν απίστευτο αν δεν ήταν αληθινό και παραδεγμένο από τις υπεύθυνες αρχές και τις στατιστικές υπηρεσίες που καταγράφουν τα φαινόμενα της φτώχειας, της ανεργίας, της «κατάστασης κάτω από το όριο ανέχειας» - από όπου αρχίζει η πραγματική πείνα. Μέχρι πριν από λίγο η φτώχεια, η ανεργία και η πείνα θα έλεγε κανείς ότι είχαν σαν «θιτρίνα» το Μπρούκλιν, την κατ' εξοχήν συνοικία των μαύρων όπου υπάρχουν πολλοί άστεγοι που κοιμούνται στους δρόμους και τρέφονται με ό,τι βρίσκουν στους τενεκέδες των απορριμμάτων. Η εικόνα διευρύνεται όμως τώρα και σε άλλες περιοχές. Οι «σκουπιδοφάγοι» –όπως αποκαλούνται οι πεινασμένοι μαύροι– εμφανίζονται και σε άλλες συνοικίες και μάλιστα δεν είναι μαύροι.

ΜΝΗΜΟΣΥΝΑ



Τελούμε την 15 Φεβρουαρίου ημέρα Σάββατο και ώρα 8π.μ. στον ιερό ναό Ταξιαρχών δημνο μνημόσυνο υπέρ αναπαύσεως της ψυχής του λατρευτού μας συζύγου, πατέρα υιού, παππού, αδελφού και θείου

ΒΑΣΙΛΕΙΟΥ ΣΑΡΑΓΑ

Η σύζυγος Παρασκευή.
Τα παιδιά Νικολέττα - Νικόλαος Χρονιάς, Δικαία - Γεώργιος Γώτης.
Η πεθερά Δικαία Πατρού.
Τα αδέλφια, τα εγγόνια, τα ανήψια και οι λοιποί συγγενείς.
3122-14/2



Τελούμε την 15 Φεβρουαρίου ημέρα Σάββατο και ώρα 8π.μ. στον ιερό ναό Αγίας Ειρήνης Ορφανοτροφείου Θηλέων ετήσιο μνημόσυνο υπέρ αναπαύσεως της ψυχής της πολυαγαπημένης μας μητέρας, γιαγιάς, αδελφής και θείας

ΧΡΥΣΑΝΘΗΣ ΧΑΤΖΗ

Τα παιδιά της Πέτρος - Αννα, Γιώργος - Ειρήνη, Μένη - Γιάννης Τσέλιου.
2424-14/2



Τελούμε την 15 Φεβρουαρίου ημέρα Σάββατο και ώρα 8π.μ. στον ιερό ναό Ταξιαρχών νεκροταφείου ετήσιο μνημόσυνο υπέρ αναπαύσεως της ψυχής του λατρευτού μας συζύγου, πατέρα και παππού

ΠΕΡΙΚΛΗ ΜΑΓΚΟΥ

Η σύζυγος Κυριακή.
Τα παιδιά Ειρήνη - Μιχάλης, Καθολική - Λάζαρος, Νικόλ.
Τα εγγόνια και οι λοιποί συγγενείς.
3083-14/2



Τελούμε την 14 Φεβρουαρίου ημέρα Παρασκευή και ώρα 8π.μ. στον ιερό ναό Ταξιαρχών Ιαλυσού θμηνο μνημόσυνο υπέρ αναπαύσεως της ψυχής του λατρευτού μας υιού και αδελφού

ΚΥΡΙΑΚΟΥ ΚΩΝΣΤΑΝΤΑΚΗ
Ετών 19

Οι γονεις Σταύρος και Κυριακή.
Ο αδελφός Μιχάλης και οι λοιποί συγγενείς.
3098-13/2



Τελούμε την 13 Φεβρουαρίου ημέρα Πέμπτη και ώρα 8π.μ. στον ιερό ναό Ταξιαρχών ετήσιο μνημόσυνο υπέρ αναπαύσεως της ψυχής της λατρευτής μας μητέρας, γιαγιάς, αδελφής καϊ θείας

ΕΥΤΥΧΙΑΣ ΟΡΦΑΝΟΥ

Τα παιδιά Ιάκωβος, Μαρία.
Τα εγγόνια, τα αδέλφια, τα ανήψια και οι λοιποί συγγενείς.
3097-13/2

Τελούμε την 14 Φεβρουαρίου ημέρα Παρασκευή και ώρα 8π.μ. στον ιερό ναό Αγίου Γεωργίου Ανω 3μηνο μνημόσυνο υπέρ αναπαύσεως της ψυχής της λατρευτής μας μητέρας, αδελφής και γιαγιάς

ΠΟΛΥΞΕΝΗΣ ΖΑΧΑΡΙΑΔΗ

Τα παιδιά Ζωή, Δημήτρης - Μαρία, Βαλασία - Σταμάτης, Γιώργος - Αθηνά, Μαρία - Γιάννης.
Τα αδέλφια, τα εγγόνια και οι λοιποί συγγενείς.
14/2

Τελούμε την 14 Φεβρουαρίου ημέρα Παρασκευή και ώρα 8π.μ. στον ιερό ναό Ταξιαρχών νεκροταφείου 40ήμερο μνημόσυνο υπέρ αναπαύσεως της ψυχής του αγαπημένου μας πατέρα και παππού

ΝΙΚΟΛΑΟΥ ΚΑΝΝΗ

Τα παιδιά του και τα εγγόνια του.
3108-13/2

Τελούμε την 14 Φεβρουαρίου ημέρα Παρασκευή και ώρα 8π.μ. στον ιερό ναό Αγίου Γεωργίου Ανω 40ήμερο μνημόσυνο υπέρ αναπαύσεως της ψυχής του αγαπημένου μας συζύγου, πατέρα και παππού

ΒΑΣΙΛΗ ΜΟΣΤΡΑΤΟΥ

Η σύζυγος Αννα.
Τα παιδιά Νίκος - Μάρθα, Κόμισσα - Λευτέρης και Γιώργος - Σέβα.
Τα εγγόνια και οι λοιποί συγγενείς.
238-14/2

Τελούμε την 15 Φεβρουαρίου ημέρα Σάββατο και ώρα 8π.μ. στον ιερό ναό Ταξιαρχών θήμερο μνημόσυνο υπέρ αναπαύσεως της ψυχής της λατρευτής μας μητέρας, γιαγιάς και θείας

ΜΑΡΙΑΣ ΛΑΖΑΡΑΚΗ
Ετών 72

Τα παιδιά Δημήτρης - Σωτηρία, Θάλεια - Σεραφείμ.
Τα εγγόνια, τα ανήψια και οι λοιποί συγγενείς.
ΠΧ-14/2

Τελούμε την 15 Φεβρουαρίου ημέρα Σάββατο και ώρα 8.30π.μ. στον ιερό ναό Αγίας Ειρήνης Ορφανοτροφείου Θηλέων 40ήμερο μνημόσυνο υπέρ αναπαύσεως της ψυχής της λατρευτής μας μητέρας και γιαγιάς

ΑΝΑΣΤΑΣΙΑΣ ΠΕΡΔΙΚΗ ΚΟΛΙΑΝΟΥ

Τα παιδιά, τα εγγόνια και οι λοιποί συγγενείς.
3091-14/2

ΙΑΤΡΙΚΕΣ ΑΝΑΚΟΙΝΩΣΕΙΣ

Ο ΧΕΙΡΟΥΡΓΟΣ ΟΔΟΝΤΙΑΤΡΟΣ

ΝΙΚΟΛΑΟΣ Ι. ΚΑΡΑΜΑΡΙΤΗΣ

Πανεπιστημίου Στοματολογίας
IMF Βουκουρεστίου

ΔΕΧΕΤΑΙ ΚΑΘΗΜΕΡΙΝΩΣ
Πρωινές ώρες 9-1
απογευματινές 5-8
Τετάρτη 9-1 και Σάββατο κλειστά

στη νέα διεύθυνση
οδός Θεοδωράκη 20 και Καρπάθου
Μαντράκι
Τηλ. 29579

ΙΑΤΡΙΚΗ ΑΝΑΚΟΙΝΩΣΗ

ΔΗΜΗΤΡΗΣ Γ. ΚΡΗΤΙΚΟΣ

ΙΑΤΡΟΣ
ΕΙΔΙΚΟΣ ΠΝΕΥΜΟΝΟΛΟΓΟΣ

Τ. ΙΑΤΡΟΣ ΠΑΘΟΛΟΓΙΚΗΣ ΚΛΙΝΙΚΗΣ ΝΙΜΤΣ ΚΑΙ ΜΟΝΑΔΟΣ ΕΝΤΑΤΙΚΗΣ ΘΕΡΑΠΕΙΑΣ ΝΟΣΟΚΟΜΕΙΟΥ ΝΟΣΗΜΑΤΩΝ ΘΩΡΑΚΟΣ ΑΘΗΝΩΝ.
- Πλήρης σύγχρονος λειτουργικός έλεγχος πνευμόνων
- Αλλεργικό τεστ για τον έλεγχο του βρογχικού άσθματος
- Ελεγχος καπνιστού

ΔΕΧΕΤΑΙ: Καθημερινώς 9-1 πρωί και 5-8.30 απόγευμα - Σάββατο 9-1.30 κατόπιν ραντεβού
Ταμεία: ΔΗΜΟΣΙΟ - ΤΥΔΚΥ ΤΑΞΥ και ΟΙΚΟΣ ΝΑΥΤΟΥ - ΙΚΑ ΜΟΝΟ ΠΡΩΙ
ΙΑΤΡΕΙΟ: ΗΡΩΩΝ ΠΟΛΥΤΕΧΝΕΙΟΥ 11. ΡΟΔΟΣ. ΤΗΛ: 32022

M21

ΙΑΤΡΙΚΗ ΑΝΑΚΟΙΝΩΣΗ

ΧΡΗΣΤΟΣ Π. ΠΑΠΑΚΩΣΤΑΝΤΙΝΟΥ

ΠΑΙΔΙΑΤΡΟΣ

(Τ. Εσωτ. Ιατρός Νοσοκ. Παίδων Αγία Σοφία)

Δέχεται ασφαλισμένους: ΤΥΔΚΥ, Δημοσίου, ΤΑΞΥ.
Ωρες ιατρείου καθημ.: 8.30-13.00 / 5.00-8.00
Σάββ.: 8.30-13.00.
Καναδά 82
(Παραπλεύρως Φαρμακείο Κολοκυθά)
τηλ. 30120

M 83

ΕΛΕΝΗ ΒΟΥΛΓΑΡΗ ΣΠΙΝΑΣΑ

ΙΑΤΡΟΣ ΜΙΚΡΟΒΙΟΛΟΓΟΣ
ΔΕΧΕΤΑΙ ΣΤΟ ΜΙΚΡΟΒΙΟΛΟΓΙΚΟ ΕΡΓΑΣΤΗΡΙΟ ΤΗΣ

ΚΑΘΗΜΕΡΙΝΩΣ: 7.30 - 1μ.μ. ΚΑΙ 5-8μ.μ.
ΣΑΒΒΑΤΟ: 7.30 - 1μ.μ.

ΤΑΜΕΙΑ: ΔΗΜΟΣΙΟ, ΤΑΞΥ, ΤΕΒΕ, ΤΥΔΚΥ, ΥΕΘΑ και ΛΙΜΕΝΙΚΟΥ
ΙΕΡΟΥ ΛΟΧΟΥ 13 (1ος όροφος)
Τηλ. 28905 - 28247

ΙΑΤΡΙΚΗ ΑΝΑΚΟΙΝΩΣΗ

ΜΙΧΑΗΛ Σ. ΠΟΜΠΟΣ

ΙΑΤΡΟΣ
Ειδικός παθολόγος
Ο μόνος ειδικευμένος ιδιώτης ιατρός στον Αρχάγγελο
Εξετάζει καθημερινά 8-12.30 και 5-8.30 μ.μ.

ΤΑΜΕΙΑ:
ΔΗΜΟΣΙΟ - ΤΥΔΚΥ- ΤΑΞΥ - ΤΕΒΕ - ΙΚΑ
Τηλ. οικίας: 0244 - 22477
Ιατρείου: 0244 - 22806

M 6

ΙΑΤΡΙΚΗ ΑΝΑΚΟΙΝΩΣΗ

Η ιατρός

ΜΑΡΙΑ ΚΟΤΣΙΑΝΟΥ-ΑΤΤΙΤΗ

ΔΕΡΜΑΤΟΛΟΓΟΣ - ΑΦΡΟΔΙΣΙΟΛΟΓΟΣ
τ. ιατρός Παν. Κλινικής Νοσ. «Α. ΣΥΓΓΡΟΣ»
Μέλος της Ευρωπαϊκής Ακαδημίας Αφροδισιολογίας - Δερματολογίας

ΔΕΧΕΤΑΙ καθημερινά από τις 9.00 έως τις 1 το μεσημέρι και από τις 5.30 έως τις 8 το απόγευμα εκτός από Τετάρτη απόγευμα και Σάββατο.
Ταμεία: Δημόσιο-ΤΥΔΚΥ-ΤΑΞΥ-ΟΙΚΟΣ ΝΑΥΤΟΥ
Ιατρείο Ι. Δραγούμη 23 - Νιοχώρι τηλ. 22278
(Ανωθεν εστιατορίου ΜΟΝ-ΑΜΙ)

H 4

ΙΑΤΡΙΚΗ ΑΝΑΚΟΙΝΩΣΗ

Ο ΠΑΙΔΙΑΤΡΟΣ

ΚΩΝ/ΝΟΣ Π. ΙΩΑΝΝΙΔΗΣ

Τ. Δ/ΝΤΗΣ ΠΑΙΔΙΑΤΡΙΚΗΣ ΚΛΙΝΙΚΗΣ ΓΕΝ. ΝΟΣ/ΜΕΙΟΥ ΡΟΔΟΥ
Δέχεται: ΜΟΝΟ ΜΕ ΡΑΝΤΕΒΟΥ
Καθημερινώς: πρωινές ώρες 9-1μ.μ.
Απογευματινές 4-8μ.μ.
Διεύθυνση:
28ης Οκτωβρίου 62
Τηλ. 24576
έναντι ξενοδοχείου Παυλίδη

M 16

ΙΑΤΡΙΚΗ ΑΝΑΚΟΙΝΩΣΗ

ΜΗΝΑΣ Ι. ΜΑΣΤΡΟΜΗΝΑΣ

ΧΕΙΡ. ΓΥΝΑΙΚΟΛΟΓΟΣ - ΜΑΙΕΥΤΗΡΑΣ
ΔΙΔΑΚΤΩΡ ΠΑΝΕΠΙΣΤΗΜΙΟΥ ΑΘΗΝΩΝ
τ. Επιμελητής Επιστ. Ερευνητής Παν/κού Νοσοκομείου HAMMERSMITH ΛΟΝΔΙΝΟΥ
Μέλος Βρεταννικής Εταιρίας Γονιμότητας
Ειδικευμένος σε προβλήματα γονιμότητας και εξωσωματικής γονιμοποίησης - Υπεύθυνος Κέντρου Γονιμότητας του μαιευτηρίου «ΜΗΤΕΡΑ»
Δέχεται με ραντεβού πλην Σαββάτου (5-8 απόγευμα)
ΙΑΤΡΕΙΟ: 28ης Οκτωβρίου αρ. 21, τηλ. 6851800
ΦΙΛΟΘΕΗ
ΟΙΚΙΑ: Αισώπου 7-9 ΜΑΡΟΥΣΙ, τηλ. 8026640

M 64

ΙΑΤΡΙΚΗ ΑΝΑΚΟΙΝΩΣΗ

ΔΗΜΗΤΡΑ ΙΩΑΝΝΙΔΟΥ - ΜΑΓΑΛΟΥ

ΙΑΤΡΟΣ ΚΥΤΤΑΡΟΛΟΓΟΣ

ΔΕΧΕΤΑΙ καθημερινά 8.30 - 12.30 το πρωί και 5 - 8 το απόγευμα εκτός από Σάββατο

Κυτταρολογική εξέταση κολπικού και τραχηλικού επιχρίσματος (test pap), κυτταρολογικός έλεγχος εκκρίματος μαστού, πτυέλων, ούρων, υγρών (πλευριτικό, ασκιτικό) και παρακεντήσεων (μαστού, θυρεοειδούς, λεμφαδένων, ήπατος)

ΚΕΝΝΕΝΤΥ 55 ΤΗΛ. 26752, 26267
Δεκτοί ασφαλισμένοι ΤΑΜΕΙΩΝ

M 15

ΙΑΤΡΙΚΗ ΑΝΑΚΟΙΝΩΣΗ

Ο ιατρός

ΔΗΜΗΤΡΗΣ ΓΕΩΡ. ΓΑΛΑΝΟΣ

Χειρούργος - Ωτορινολαρυγγολόγος

ΔΕΧΕΤΑΙ κάθε μέρα 8-12 και 5-7 και Σάββατο 9-11

Δεκτοί ασφαλισμένοι Ταμείων

Ιατρείον: Ιωνος Δραγούμη 23, Νιοχώρι
Τηλ. 31093
Ανωθεν ειστιατορίου ΜΟΝ-ΑΜΙ

M40

ΙΑΤΡΙΚΗ ΑΝΑΚΟΙΝΩΣΗ

ΚΩΝ/ΝΟΣ Α. ΧΑΤΖΗΠΑΠΑΣ

ΕΙΔΙΚΟΣ ΠΑΙΔΙΑΤΡΟΣ
Αριστούχος του Πανεπιστημίου Θεσσαλονίκης
Ο ιατρός
δέχεται καθημερινά από 9-1π.μ. και 5-8μ.μ.
και Σάββατο 10-1π.μ.
Δέχεται ασφαλισμένους των ταμείων ΔΗΜΟΣΙΟΥ, ΤΥΔΚΥ, ΤΑΞΥ, ΤΕΒΕ, ΟΙΚΟΥ ΝΑΥΤΟΥ
Ιατρείον: Αμερικής και Ευσταθίου 1
(Πρώην κλινική Ηρακλείδη παραπλεύρως κλινικής Καραγιάννη)
Τηλ. 25722
Οικίας Αγίου Νικολάου 30 Τηλ. 37938, 32316

2497-16/2

ΙΑΤΡΙΚΗ ΑΝΑΚΟΙΝΩΣΗ

Ο ιατρός

ΜΙΧΑΗΛ Η. ΜΑΚΡΗΣ

ΕΙΔΙΚΟΣ ΚΑΡΔΙΟΛΟΓΟΣ
ΔΙΔΑΚΤΩΡ ΠΑΝΕΠΙΣΤΗΜΙΟΥ ΑΘΗΝΩΝ

ΔΕΧΕΤΑΙ: καθημερινώς: 8.30-13 πρωί και 5-8.30 απόγευμα.
Σάββατο: 8.30-13 το πρωί
και ασφαλισμένους ΔΗΜΟΣΙΟΥ, ΤΑΞΥ, ΤΥΔΚΥ, ΟΙΚΟΥ ΝΑΥΤΟΥ και λοιπών Ταμείων

Πλήρης καρδιολογικός έλεγχος με σύγχρονες διαγνωστικές μεθόδους

Αλεξάνδρου Διάκου 2-3ος όροφος τηλ. 21.501
(έναντι κήπου ξενοδοχείου «Θέρμαι»)

M. 25

ΚΑΡΔΙΟΛΟΓΙΚΟ ΙΑΤΡΕΙΟ

ΑΝΑΙΜΑΚΤΩΝ ΔΙΑΓΝΩΣΤΙΚΩΝ ΜΕΘΟΔΩΝ

ΓΕΩΡΓΙΟΣ ΓΕΩΡΓΙΑΔΗΣ

Ειδικός καρδιολόγος
M.S.M.A - SWEDEN τ. Επιμελητής Καρδιολογικής Κλινικής του Πανεπιστημιακού Νοσοκομείου S.O.S. KAROLINSKA I. ΣΤΟΚΧΟΛΜΗΣ - Forme- Registrar του Πανεπιστημιακού Νοσοκομείου AKADEMISKA UPPSALA - Σουηδίας

ΔΕΧΕΤΑΙ ΚΑΘΕΜΕΡΑ 08.30 - 1 και 5-8 μ.μ.
ΣΑΒΒΑΤΟ: ΜΕ ΡΑΝΤΕΒΟΥ
ΠΛΗΡΗΣ ΣΥΓΧΡΟΝΟΣ ΚΑΡΔΙΟΛΟΓΙΚΟΣ ΕΛΕΓΧΟΣ
ΤΑΜΕΙΑ: Τ.Α.Ξ.Υ - ΔΗΜΟΣΙΟΥ - ΤΥΔΚΥ
ΙΑΤΡΕΙΟ: 28ης ΟΚΤΩΒΡΙΟΥ Νο 37 - Τηλ. 36827
(Πλησίον ΠΛΑΤ. ΨΑΡΟΠΟΥΛΑΣ) ΟΙΚΙΑ τηλ. 91175

M 9

ΟΡΘΟΔΟΝΤΙΚΟ ΙΑΤΡΕΙΟ



ΔΡ ΣΤΥΛΙΑΝΟΥ ΠΕΤΑ
ΕΙΔΙΚΟΥ ΟΡΘΟΔΟΝΤΙΚΟΥ

ΔΙΔΑΚΤΩΡ ΠΑΝΕΠΙΣΤΗΜΙΟΥ
TUBINGEN ΓΕΡΜΑΝΙΑΣ
ΕΙΔΙΚΕΥΘΕΙΣ ΕΙΣ ΠΑΝΕΠΙΣΤΗΜΙΑΚΗ ΚΛΙΝΙΚΗ ΜΟΝΑΧΟΥ
ΔΕΧΕΤΑΙ ΔΕΥΤΕΡΑ ΕΩΣ ΠΑΡΑΣΚΕΥΗ
πρωί από 9:00-12:00 & απόγευμα 3:30-8:00

28ης Οκτωβρίου 6, 85100 ΡΟΔΟΣ
Τηλ. (0241) 34776
(πλησίον Ακαδημίας)

M 25

ΙΑΤΡΙΚΗ ΑΝΑΚΟΙΝΩΣΗ

ΔΡ **ΑΝΑΣΤΑΣΙΟΣ ΣΤ. ΠΕΤΑΣ**

ΙΑΤΡΟΣ
ΧΕΙΡΟΥΡΓΟΣ ΟΥΡΟΛΟΓΟΣ
ΔΙΔΑΚΤΩΡ ΠΑΝΕΠΙΣΤΗΜΙΟΥ ΤΥΜΠΙΓΚΕΝ ΔΥΤ. ΓΕΡΜΑΝΙΑΣ
ΕΙΔΙΚΕΥΘΕΙΣ ΕΙΣ UNIVERSITAT TUBINGEN ΚΑΙ ZENTRALKLINIKUM AUGSBURG ΔΥΤ. ΓΕΡΜΑΝΙΑΣ
ΗΠΕΡΗΧΟΙ - ΣΤΕΙΡΟΤΗΣ
ΔΕΧΕΤΑΙ ΚΑΘΗΜΕΡΙΝΑ 8 -1 π.μ. και 5-8 μ.μ.
εκτός Σαββάτου και Τετάρτης απόγευμα
ΤΑΜΕΙΑ: ΤΑΞΥ- ΔΗΜΟΣΙΟ-ΤΥΔΚΥ, και ΙΚΑ από 08.00 - 11.30π.μ.
28ης ΟΚΤΩΒΡΙΟΥ 4 (1ος όροφος) τηλ. 36096
(πλησίον Ακαδημίας)

H 29

DR ΑΡΙΣΤΟΤΕΛΗΣ ΜΠΟΓΔΑΝΗΣ

ΓΥΝΑΙΚΟΛΟΓΟΣ ΧΕΙΡΟΥΡΓΟΣ - ΜΑΙΕΥΤΗΡ
ΠΤΥΧ/ΧΟΣ & ΔΙΔΑΚΤΩΡ ΠΑΝΕΠΙΣΤΗΜΙΟΥ MUNCTER ΓΕΡΜΑΝΙΑΣ ΕΙΔ. ΣΤΗΝ ΠΑΝ/ΜΙΑΚΗ FRAUENKLINIK DORTMUND ΓΕΡΜΑΝΙΑΣ

ΥΠΕΡΗΧΟΙ - ΣΤΕΙΡΟΤΗΣ - ΜΑΣΤΟΣ - ΟΓΚΟΛΟΓΙΑ

σύγχρονη παρακολούθηση εγκύου με υπέρηχο καικαρδιοτοκογραφικό

Δέχεται
ΠΡΩΙ: Δευτέρα έως Σάββατο 9-1π.μ.
ΑΠΟΓ.: Δευτέρα έως Παρασκευή 5-8 μ.μ.
ΙΑΤΡΕΙΟ: Ι. Δραγούμη 5Α Ρόδος Τηλ. 20939
Τηλ. Οικίας: 64893

H. 60

ΙΑΤΡΙΚΗ ΑΝΑΚΟΙΝΩΣΗ

ΙΩΑΝ. ΓΟΥΡΖΟΥΛΙΔΗΣ

ΜΑΙΕΥΤΗΡ – ΧΕΙΡΟΥΡΓΟΣ – ΓΥΝΑΙΚΟΛΟΓΟΣ

ΕΠΙΣΤ/ΚΟΣ ΣΥΝΕΡΓΑΤΗΣ ΝΟΣΟΚΟΜΕΙΟΥ «ΥΓΕΙΑ»
τ. ΔΙΕΥΘΥΝΤΗΣ ΓΕΝ. ΚΡΑΤ. ΝΟΣ/ΜΕΙΟΥ

- *Πλήρης παρακολούθηση εγκύου*
- *Νέα διαγνωστική μέθοδος τραχηλίπδος με κολποσκόπιο*
- *Προβλήματα στειρότητας - γονιμότητας*
- *Σύγχρονος ενδοκολπικός υπερηχοτομογράφος*

ΡΟΔΟΣ: 28ης Οκτωβρίου 23 - 25, 2ος όροφος
Δέχεται: 9 - 1 π.μ. και 5 - 8 μ.μ. (καθημερινά πλην Σαββάτου)
ΤΗΛ. ΙΑΤΡΕΙΟΥ: 35825 - & *ΟΙΚΙΑΣ:* 28427
-Δεκτοί ασφαλισμένοι Ταμείων

H 7

ΙΑΤΡΙΚΗ ΑΝΑΚΟΙΝΩΣΗ

ΜΑΡΙΑΣ ΓΕΩΡΓΙΟΣ

Δερματολόγος - Αφροδισιολόγος
τ. ιατρός Παν. Κλινικής Νοσ. «Α. ΣΥΓΓΡΟΣ»
Μέλος SIDE DERMO ESTETICA ΙΤΑΛΙΑΣ
Μέλος Ευρωπαϊκής Ακαδημίας E.A.D.Y

ΔΕΧΕΤΑΙ καθημερινά από τις 9.00 εως τις 1το μεσημέρι και από τις 5 έως τις 8 το απόγευμα εκτός από Τετάρτη απόγευμα
Ταμεία: ΔΗΜΟΣΙΟ - ΤΥΔΚΥ - ΤΑΞΥ
Ιατρείου: Ιωνος Δραγούμη 5, Νιοχώρι
Τηλ. 35264
(Δίπλα στο ξενοδοχείο Εσπέρια)

H 24

Πολεοδομική μελέτη

ΣΥΝΕΧΕΙΑ ΑΠΟ ΤΗ ΣΕΛ. 1

χρηματοδότηση, τόσο από το Ταμείο Αρχαιολογικών Πόρων, όσο και από τα ευρωπαϊκά προγράμματα.

ΤΟ ΤΕΕ πρόκειται επίσης να παρέμβει με έγγραφο προς το ΥΠΕΧΩΔΕ, ζητώντας να παροωθηθεί η πολεοδομική μελέτη της Παλιάς Πόλης, η οποία εκκρεμεί εδώ και τρία χρόνια. Σημαντικό στοιχείο της μελέτης αυτής είναι ο καθορισμός χρήσεως γης, πράγμα που θεωρείται απαραίτητη προϋπόθεση για οποιαδήποτε επέμβαση και μακρο χρόνιο προγραμματισμό.

◆ Τονίστηκε επίσης ότι η κατασκευή υπογείων δικτύων που πρόκειται ν' αρχίσει φέτος είναι ένα αναγκαίο έργο υποδομής για τη Μεσαιωνική Πόλη, που θα έχει σοβαρά θετικά αποτελέσματα, για την αναβάθμιση του οικισμού.

Η ΔΙΟΙΚΟΥΣΑ επιτροπή αποφάσισε να εκδοθούν με δαπάνες του ΤΕΕ ενημερωτικά συγγράμματα, για τις μέχρι τώρα δραστηριότητες του γραφείου Μεσαιωνικής Πόλης.

«Σκουπίζουν» τους ανεπιθύμητους

ΣΥΝΕΧΕΙΑ ΑΠΟ ΤΗ ΣΕΛ. 1

θηθούν στα φυλάκια της Ηπείρου για να απελαθούν. Μέχρι τώρα, έχουν απελαθεί από το νησί μας 600 Αλβανοί λαθρομετανάστες.

ΕΠΙΣΗΣ χθες το πρωί, σε «μίνι» εξόρμηση αστυνομικών του τμήματος Ρόδου, στη λαϊκή αγορά, συνελήφθησαν τρεις τσιγγάνοι που πουλούσαν διάφορα είδη βιοτικής ανάγκης, κάλτσες, εσώρουχα, χαλιά, φόρμες, κ.α. Σε βάρος και των τριών τσιγγάνων σχηματίστηκε δικογραφία και οδηγήθηκαν στον εισαγγελέα.

● Σύμφωνα με έγκυρες πληροφορίες, πριν την έναρξη της τουριστικής περιόδου, θα πραγματοποιηθούν οργανωμένες επιχειρήσεις «σκούπα» Αλβανών και τσιγγάνων, προκειμένου να απαλλαγεί η τουριστική Ρόδος από αντιτουριστικά στοιχεία.

Φάγαμε πολύ κρέας το 1991

ΣΥΝΕΧΕΙΑ ΑΠΟ ΤΗ ΣΕΛ. 1

Τέλος αρνητικές υπήρξαν οι δειγματοληψίες που έγιναν σε κρέας για ανίχνευση αντιβιοτικών, σουλφονομιδών και παρασιτοκτόνων.

ΟΠΩΣ είναι γνωστό, οι ανάγκες του νησιού μας σε νωπό κρέας, καλύπτονται σε ποσοστό 35% από την εγχώρια παραγωγή. Πέρυσι στα σφαγεία του νομού μας, «θυσιάστηκαν» 34.490 ζώα, δίνοντας 1.653.490 κιλά κρέας.

Αυξήθηκε ο ναύλος

ΣΥΝΕΧΕΙΑ ΑΠΟ ΤΗ ΣΕΛ. 1

η διαδικασία χορήγησης πολιτικού ασύλου.

● Θα πρέπει να σημειωθεί ότι οι Τούρκοι βαρκάρηδες αύξησαν το ναύλο από ένα εκατομμύριο λίρες σε δύο, προφανώς λόγω του κινδύνου που είναι πιθανόν να συλληφθούν, λόγω των αυξημένων περιπολιών. Βέβαια χωρίς τη συνεργασία των βαρκάρηδων από το Καστελλόριζο, θα ήταν δυσκολότερη η μεταφορά συνάδων.

ΙΑΤΡΙΚΗ ΑΝΑΚΟΙΝΩΣΗ

ΤΟ ΚΥΤΤΑΡΟΛΟΓΙΚΟ ΕΡΓΑΣΤΗΡΙΟ ΤΗΣ ΙΑΤΡΟΥ ΚΥΤΤΑΡΟΛΟΓΟΥ

ΚΑΛΛΙΟΠΗΣ Ν. ΚΥΡΙΑΚΟΠΟΥΛΟΥ

επί της οδού ΓΡΑΜΜΟΥ 21 Τηλ. 24790

θα παραμείνει κλειστό μέχρι τις 15 Φεβρουαρίου 1992 λόγω συμμετοχής της ιατρού στο 2ο Πανελλήνιο Κυτταρολογικό Συνέδριο.

Το ιατρείο θα λειτουργήσει κανονικά από τη Δευτέρα 17 Φεβρουαρίου, το πρωί 10-12π.μ. και το απόγευμα 5-7μ.μ.

3116-14/2

ΙΑΤΡΙΚΗ ΑΝΑΚΟΙΝΩΣΗ

Στο Ακτινοδιαγνωστικό Εργαστήριο του

ΣΤΕΦΑΝΟΥ ΣΤΑΥΡΟΥΛΗ

Ιατρού ακτινοδιαγνώστη

λειτουργεί σύγχρονη μονάδα μέτρησης της οστικής πυκνότητας για τη **διάγνωση της οστεοπόρωσης**

Οδός Γ. Ευσταθίου 6 - Τηλ.: 36840

2378-8/3

ΙΑΤΡΙΚΗ ΑΝΑΚΟΙΝΩΣΗ

ΕΛΕΝΗ ΑΛ. ΣΟΥΛΟΥΝΙΑ

ΙΑΤΡΟΣ ΑΚΤΙΝΟΛΟΓΟΣ

Η γιατρός δέχεται καθημερινά 8.30π.μ. - 1μ.μ. και 5μ.μ.-8μ.μ.
ΣΑΒΒΑΤΟ 9.00π.μ.-12μ. για τις εξής εξετάσεις:
ΠΡΟΛΗΠΤΙΚΟΣ ΕΛΕΓΧΟΣ ΜΑΣΤΟΥ με ιδιαίτερα χαμηλή δόση ακτινοβολίας
ΥΠΕΡΗΧΟΤΟΜΟΓΡΑΦΙΕΣ θυρεοειδούς, ήπατος - χοληφόρων, παγκρέατος, σπληνός, νεφρών - ουροδόχου κύστης, έσω γεννητικών οργάνων, μαστού
ΜΕΤΡΗΣΗ ΟΣΤΕΟΠΩΡΩΣΗΣ

Διεύθυνση: 28ης Οκτωβρίου 19-21, όροφος 1
Τηλ.: 29304

3042-12/2

Ιατρός

ΓΕΩΡΓΙΟΣ Α. ΚΑΤΣΟΓΡΙΔΑΚΗΣ

ΝΕΥΡΟΛΟΓΟΣ ΨΥΧΙΑΤΡΟΣ

Ωρες λειτουργίας ιατρείου και εγκεφαλογραφικού εργαστηρίου: Πρωί 9-11
Απόγευμα 5-7
(ΕΚΤΟΣ ΣΑΒΒΑΤΟΥ)
Στεφάνου Καζούλλη 49 (πλατεία Φώκιαλη)
τηλ. 27134

1844-29/2

ΟΡΘΟΔΟΝΤΙΚΟ ΙΑΤΡΕΙΟ

ΗΛΙΑ ΚΑΘΟΠΟΥΛΗ
Ειδικού Ορθοδοντικού



Master Πανεπιστημίου Lund Σουηδίας

ΔΕΧΕΤΑΙ ΔΕΥΤΕΡΑ ΕΩΣ ΠΑΡΑΣΚΕΥΗ
ώρες 03.00 - 09.00 απόγευμα με ραντεβού.

Πίνδου 4 - 85100 Ρόδος τηλ. (0241) 33132

ΣΥΛΛΟΓΟΣ ΔΑΣΚΑΛΩΝ ΝΗΠΙΑΓΩΓΩΝ ΡΟΔΟΥ

ΨΗΦΙΣΜΑ

Το Δ.Σ. του Συλλόγου Δασκάλων και Νηπιαγωγών Ρόδου, που συνήλθε έκτακτα σήμερα 12-2-1992, μετά το θλιβερό άγγελμα του θανάτου του Καννάη Εμμανουήλ, εκλεκτού μέλους της Δασκαλικής οικογένειας της Ρόδου. Προϊσταμένου του 1ου Γραφείου Εκπαίδευσης Δωδεκανήσου, που ανέλωσε τη ζωή του στην προσφορά για το παιδί, το συνάδελφο και το συνάνθρωπό του

Αποφάσισε:

1. Να παραστεί σύσσωμο στην κηδεία του.
2. Να εκφράσει τα συλλυπητήρια στην οικογένειά του και το παρόν ψήφισμα.
3. Να καταθέσει στεφάνι στη σορό του.
4. Να αποχαιρετήσει το νεκρό ο πρόεδρος του συλλόγου.

Για το Δ.Σ.

Ο Πρόεδρος Μ. Θεουλάκης

Ο Γ. Γραμματέας Ζερβός Βασ.

χλ 13/2

ΨΗΦΙΣΜΑ

Το διδακτικό προσωπικό του 15ου δημοτικού σχολείου Ρόδου με το θλιβερό άγγελμα του θανάτου του εκλεκτού συναδέλφου και πρώην διευθυντή του σχολείου Εμμανουήλ Καννάη, συνήλθε σε έκτακτη συνεδρίαση και αποφάσισε τα παρακάτω:

1. Να παραστεί στην κηδεία σύσσωμο το διδακτικό προσωπικό του σχολείου.
2. Να κατατεθεί στεφάνι.
3. Να εκφραστούν συλλυπητήρια στην οικογένειά του.
4. Να δημοσιευθεί αυτό το ψήφισμα στο ντοπικό Τύπο.

Το διδακτικό προσωπικό του 15ου Δημ. Σχολείου.

ξ315 13/2

RODOS PALACE HOTEL
*****

Μια από τις μεγαλύτερες και πολυτελέστερες ξενοδοχειακές μονάδες της χώρας ζητεί να επανδρώσει με εξειδικευμένα στελέχη τις κάτωθι θέσεις τόσο για το υπάρχον συγκρότημα, όσο και για τη νέα της πτέρυγα με το καινούριο Συνεδριακό Κέντρο.

1. Διευθυντής Τροφίμων και Ποτών (Food & Beverage Manager)
2. Προϊστάμενος Εκδηλώσεων και Συνεδρίων (Benqueting and Conference Manager)
3. Βοηθός Διευθυντού Μάρκετινγ και Πωλήσεων (Assistant Sales and Marketing Manager)
4. Σεφ Επικεφαλής Κεντρικής Κουζίνας (Executive Chef)
5. Maitr επικεφαλής όλου του ξενοδοχείου (Maitr D' Hotel)
6. Υπεύθυνος Κρατήσεων (Reservations Manager)
7. Υπάλληλοι Υποδοχής (Receptionists)
8. Στέλεχος Ανιμασιόν (Entertainment Manager)
9. Γραμματείς Διευθύνσεως με πολύ καλές γνώσεις δακτυλογραφίας- στενογραφίας, ελληνικής και ξένης και ει δυνατόν Η/Υ.

Θα προτιμηθούν υποψήφιοι που είναι απόφοιτοι ξενοδοχειακών σχολών, γλωσσομαθείς (Αγγλικά– Γερμανικά) με ανάλογη προϋπηρεσία σε παρόμοιες ξενοδοχειακές μονάδες.

Παρακαλούνται οι υποψήφιοι όπως αποστείλουν το βιογραφικό τους σημείωμα, τις αιτούμενες αποδοχές τους, καθώς και μία πρόσφατη φωτογραφία στην παρακάτω διεύθυνση:

Ξενοδοχείο Ρόδος Παλάς
Λεωφόρος Τριαντών Ιξιά Τ.Θ. 121
Ρόδος 85100
Υπ' όψη κ. Γ. Μπαρμπούνη

Τηλεφ. 0241 / 252:22 / 25258 - FAX: 0241 / 25350

Για όλες τις αιτήσεις θα τηρηθεί απόλυτη εχεμύθεια

Ζητούνται επίσης οι κάτωθι ειδικότητες!

—Σερβιτόροι - βοηθοί με ανάλογη προϋπηρεσία και γνώσεις ξένων γλωσσών.
—Κομμώτρια, για το κομμωτήριο του ξενοδοχείου (με ανάλογη πείρα ομιλούσα ξένες γλώσσες)
—Μακετίστας - Γραφίστας

Πληροφορίες στο 25388 8π.μ.-3μ.μ. καθημερινά

χλ

ΕΥΧΑΡΙΣΤΗΡΙΟ

Ευχαριστούμε πολύ το γιατρό μας Δημήτρη Μαλλιάκα που βοήθησε να φέρουμε στον κόσμο ένα υγιέστατο κοριτσάκι ύστερα από 15χρόνων ατυχίες. Επίσης ευχαριστούμε όλο το προσωπικό της Μαιευτικής κλινικής Αθανασίου Καραγιάννη.

Πηνελόπη
Φιλήμωνας - Μανωλέσκου
και το νεογέννητο
Μαριάνα - Χρυσοβαλάντου

3134-13,14/2

ΣΥΝΕΧΕΙΑ ΑΠΟ ΤΗ ΣΕΛ. 1

σε ότι 8 διαρρήξεις, προχθές το βράδυ, τις διέπραξε ευρισκόμενος σε κατάσταση μέθης, ενώ διέπραξε και άλλες 11 κλοπές από το Σεπτέμβριο 1991 μέχρι το Φεβρουάριο 1992.

◆ Συγκεκριμενα ομολόγησε ότι διέπραξε τις παρακάτω κλοπές:

ΤΙΣ νυχτερινές ώρες της 10ης προς 11ης Φεβρουαρίου 1992 με κατσαβίδι διέρρηξε τα παρακάτω καταστήματα:

◆ Το κατάστημα ειδών δώρων και παιχνιδιών στην οδό Μιλήτου αριθμ. 2, στο συνοικισμό Ροδίνι, του Βασιλείου Αβραμίδη, απ' όπου αφαίρεσε διάφορα εμπορεύματα (παιχνίδια κ.λπ. είδη) αξίας 400.000 δραχμών κατά δήλωση του παθόντα. Ο κατηγορούμενος ισχυρίσθηκε ότι αφαίρεσε μόνο τα αντικείμενα τα οποία ανευρέθησαν στη γενόμενη στο σπίτι του νομότυπη έρευνα, εξίας 6.000 δραχμών, τα οποία αφού κατασχέθηκαν αποδόθηκαν στον παθόντα.

◆ Το κατάστημα παιχνιδιών του Γεωργίου Μυριαλλάκη, που βρίσκεται στην οδό Καναδά 54, απ' όπου αφαίρεσε μία ταμειακή μηχανή μάρκας Sharp που περιείχε 5.000 δραχμές και στρώματα θαλάσσης και την οποία μετέφερε με το μοτοποδήλατό του στην περιοχή νεκροταφείων και αφου την παραβίασε αφαίρεσε τα χρήματα που περιείχε. Η παραβιασμένη ταμειακή μηχανή ανευρέθηκε και παραδόθηκε στον παθόντα, εντός δε του καταστήματος του παθόντα ανευρέθηκε το διαρρηκτικό εργαλείο (κατσαβίδι) που χρησιμοποιησε για την παραβίαση.

◆ Το φαρμακείο Γεωργίου Κατσάνη του Ανδρέα, που βρίσκεται στην ίδια ως άνω διεύθυνση (Καναδά 54) και παραπλεύρως του ανωτέρω καταστήματος και αφαίρεσε το χρηματικό ποσό των 5.000 δραχμών και δύο κυτία φαρμάκου «Ponstant» κατά τη δήλωση του παθόντα, ενώ ο κατηγορούμενος παραδέχτηκε κατά την εξετάσή του ότι αφαίρεσε μόνο χρήματα.

◆ Το φαρμακείο των κληρονόμων Ιωάννη Πετρά που βρίσκεται ενταύθα και επί της οδού Π.Π. Γερμανού 16, αφαίρεσε κατά δήλωση του παθόντα 4 κυτία φαρμάκου «Devixil» ενηλίκων και δύο κυτία ανηλίκων και το οποίο φάρμακο ανήκει στην κατηγορία των ναρκωτικών του πίνακα Δ, καθ' όσον περιέχει τη ναρκωτική ουσία «Ζιπερπρόλη» (ΑΒ/2502/1991 απόφαση υπουργού Υγείας κ.λ.π.), για το οποίο απαιτείται για τη χορήγηση ιατρική συνταγή. Ο κατηγορούμενος κατά την εξέτασή του παραδέχεται ότι αφαίρεσε ένα μόνο κυτίο «Devixil» το οποίο κατανάλωσε αμέσως.

◆ Το φαρμακείο του Παναγιώτη Διαλιάνη του Σπυρίδωνα, που βρίσκεται επί της ενταύθα Πλατείας Φώκιαλη, όπου επιχείρησε να παραβιάσει την ταμειακή μηχανή, αλλά δεν το κατόρθωσε και έτσι αποχώρησε χωρίς να αφαιρέσει ουδέν από το φαρμακείο.

◆ Το ανθοπωλείο της Δέσποινας Μαυρουδάκη στην οδό Αγίου Ιωάννου 156, απ' όπου αφαίρεσε την ταμειακή μηχανή που περιείχε 3 χαρτονομίσματα του ενός δολλαρίου ΗΠΑ και την οποία μετέφερε στο προαύλιο του Βενετοκλείου Γυμνασίου και αφού την παραβίασε αφαίρεσε το συνάλλαγμα που ανευρέθηκε κατά την γενόμενη έρευνα στο σπίτι του και αποδόθηκε στην παθούσα. Επίσης ανευρέθηκε και η παραβιασθείσα ταμειακή μηχανή που αποδόθηκε και αυτή στην παθούσα, ενώ ακόμη μαζί ανευρέθηκε και ένα γάντι που χρησιμοποίησε για την παραβίαση.

◆ Το οβελιστήριο του Πανορμίτη Ροδίτη, που βρίσκεται ενταύθα και επί της οδού Κ. Τσαλδάρη 29 απ' όπου αφαίρεσε 6.800 δραχμές περίπου, δύο κιλά κρέας και σουβλάκια και τα οποία ανευρέθησαν στο σπίτι του κατά τη γενόμενη έρευνα και αποδόθηκαν στον παθόντα.

◆ Το φαρμακείο του Πέτρου Λαρδόπουλου, που βρίσκεται ενταύθα και απί της οδού Κων/νου Υδραίου 86 απ' όπου αφαίρεσε το ποσό των 4.000 δραχμών, 3 κυτία φαρμάκου «Artane», 2 σιρόπια «Peragon» κατά τη δήλωση του παθόντα, ενώ ο κατηγορούμενος κατά την εξέτασή του παραδέχθηκε μόνο ότι αφαίρεσε ένα σιρόπι το οποίο κατανάλωσε αμέσως.

ΕΠΙΣΗΣ ομολόγησε τις παρακάτω κλοπές που διέπραξε κατά το παρελθόν:

◆ Τη νύχτα της 31/8-1/9/1991 παραβίασε τη θύρα εισόδου του καταστήματος Σούπερ Μάρκετ του Γεωργίου Σπανού που βρίσκεται επί της οδού Γαριβάλδη 9 και αφαίρεσε διάφορα τρόφιμα χωρίς ο παθών να μπορεί να προσδιορίσει την αξία τους.

◆ Τη νύχτα της 1/2/-9-1991 διέρρηξε το οβελιστήριο του Πανορμίτη Ροδίτη που βρίσκεται ενταύθα και στην οδό Κ. Τσαλδάρη 29 και αφαίρεσε από την ταμειακή μηχανή το χρηματικό ποσό των 20.000 δραχμών, κατά τη δήλωση του παθόντα.

◆ Τη νύχτα της 2/3-9-1991 διέρρηξε και πάλι το ως άνω οβελιστήριο και αφαίρεσε χρηματικό ποσό 15.000 δραχμών.

Την ίδια νύκτα διέρρηξε και το παντοπωλείο της Αναστασίας Διακοστεργάκη στην περιοχή Ανάληψη και αφαίρεσε το ποσό των 5.000 δραχμών από την ταμειακή μηχανή, κατά δήλωση της παθούσας.

◆ Τη νύκτα της 8/9-9-1991 διέρρηξε το κατάστημα ψιλικών του Μιχαήλ Νικανδρου, στην ενταύθα οδό Λαέρμων 16 και αφαίρεσε χρηματικό ποσό 14.000 δρχ. και διάφορα τσιγάρα αξίας 15.000 δρχ. κατά δήλωση του παθόντα.

◆ Την ίδια ως άνω νύκτα (8/9-9-1991) διέρρηξε και πάλι το οβελιστήριο του Παναγιώτη Ροδίτη, στην οδό Κ. Τσαλδάρη 29 και αφαίρεσε χρηματικό ποσό 10.000 δρχ.

◆ Την ίδια ως άνω νύκτα διέρρηξε το ζαχαροπλαστείο «Σπέσιαλ» του Αστρινού Σοπάση, που βρίσκεται στην οδό Κ. Παλαιολόγου 91 και αφαίρεσε 500 δρχ. περίπου κατά δήλωση του παθόντα.

◆ Την ίδια ως άνω νύκτα (8/9-9-1991) αποπειράθηκε να διαρρήξει και το περίπτερο της Μαρίας Καψαλάκη στην περιοχή «Αγιος Ιωάννης» αλλά δεν το κατόρθωσε και έτσι ουδέν αφαίρεσε.

◆ Την ίδια ως άνω νύκτα (8/9-9-1991) διέρρηξε το ενταύθα και επί της οδού Αγίου Ιωάννου 173 κατάστημα Σούπερ Μάρκετ του Νεράτζη Παπαδόπουλου και αφαίρεσε τρία κιλά μπανάνες.

◆ Την ίδια ως άνω νύκτα (8/9-9-1991) διέρρηξε και το παντοπωλείο της Αναστασίας Διακοστεργάκη στην περιοχή Ανάληψη και αφαίρεσε διάφορα τρόφιμα από το ψυγείο και

◆ Τη νύκτα της 31/1-1/2/1991 εισήλθε από ανασφάλιστη πόρτα στο ανθοκήπιο του Γεωργίου Αταλλιώτη, που βρίσκεται στην Ε.Ο. Ρόδου - Καλλιθέας απ' όπου αφαίρεσε την ταμειαμή μηχανή που περιείχε το ποσό των 200.000 δρχ. κατά δήλωση του παθόντα και την οποία αφού μετέφερε σε πλησίον αγροτική περθιοχή την παραβίασε και αφαίρεσε το ποσόν των 300 δραχμών που ανεύρε, όπως ο ίδιος ισχυρίσθηκε κατά την εξέτασή του. Η παραβιασθείσα ταμειακή μηχανή ανευρέθηκε και παραδόθηκε στον παθόντα, ενώ δύο τεμάχια από την παραβιασθείσα ταμειακή μηχανή ανευρέθηκαν χθες κατόπιν υποδείξεως του κατηγορουμένου και παραδόθηκαν και αυτά στον παθόντα.

«Ρήμαξε» τη Ρόδο

Η υγεία του μητροπολίτη

ΣΥΝΕΧΕΙΑ ΑΠΟ ΤΗ ΣΕΛ. 1

φορίες. ο μητροπολίτης κ. Απόστολος υποβάλλεται συνεχώς σε εξετάσεις, αλλά μέχρι στιγμής δεν υπήρξε καμιά «σταθεροποίηση» της κατάστασής του, ώστε να είναι δυνατόν να διατυπωθούν και οι ανάλογες προβλέψεις για την πορεία της υγείας του.

◆ Οι ίδιες πληροφορίες αναφέρουν ότι οι γιατροί δεν θέλουν να δώσουν περισσότερα στοιχεία για την κατάσταση της υγείας του μητροπολίτη.

ΠΑΡΑΛΛΗΛΑ το περιβάλλον του μητροπολίτη, δίνει συνεχώς καθησυχαστικές πληροφορίες σχετικά με την εξέλιξη της κατάστασης της υγείας του κ. Αποστόλου. Χαρακτηριστική είναι και η παρακάτω δήλωση του πρωτοσύγγελου κ. Παΐσιου, ο οποίος βρίσκεται συνεχώς δίπλα στο μητροπολίτη:

«Μετά χαράς γνωρίζω στον ευσεβή ροδιακό λαό, οτι η υγεία του σεβασμιωτάτου μητροπολίτου μας κ.κ. Αποστόλου δεν εμπνέει καμία ανησυχία και ημέρα με την ημέρα σταθεροποιείται με ρυθμό πάρα πολύ ικανοποιητικό.»

Ακύρωση εκλογών

ΣΥΝΕΧΕΙΑ ΑΠΟ ΤΗ ΣΕΛ. 1

μέλη που απαριθμεί ο Σύλλογος ήταν παρόντα στη γενική συνέλευση τα 20 (υπήρχε νόμιμη απαρτία) και τελικά ψήφισαν τα δέκα εννέα.

Οπως έγινε γνωστό εάν το διοικητικό συμβούλιο δεν κάνει δεκτή την ένσταση δεν αποκλείεται οι ενιστάμενοι γιατροί με τη γνώμη των οποίων συμφωνούν και αρκετοί άλλοι συνάδελφοί τους, οι οποίοι πιστεύουν ότι οι εκλογές ήταν «μεθοδευμένες», να καταφύγουν στον Εισαγγελέα.

Ευχές του υφυπουργού Αθλητισμού για επιτυχία της διάσκεψης της Ρόδου

ΕΥΧΕΣ ώστε να στεφθούν από επιτυχία οι εκδηλώσεις για τα 2.400 χρόνια και συγχαρητήρια για τη θερμή υποδοχή των εκπροσώπων του υπουργείου Αθλητισμού στέλνει με έγγραφό του προς το νομάρχη Γ. Χαραλαμπόπουλο, ο υφυπουργός Αθλητισμού Βασίλης Παπαγεωργόπουλος.

◆ Το έγγραφο του υφυπουργού έχει ως εξής:

«Αγαπητέ κύριε Νομάρχη

Σας απευθύνω τις θερμές ευχαριστίες μου για τη θερμή υποδοχή που επιφυλάξατε στο κλιμάκιο αντιπροσωπείας της Οργανωτικής Επιτροπής της επιφορτισμένης με την προετοιμασία της διασκέψεως Ευρωπαίων υπουργών, για την κατανόησή σας, τη συμπαράστασή σας και τη διάθεση πολύτιμης συνεργασίας που επιδείξατε για την επιτυχία της εν λόγω διασκέψεως.

Εύχομαι οι κοινές προσπάθειές μας να στεφθούν υπό πλήρους επιτυχίας.

Επίσης εύχομαι ολόψυχα οι εορταστικές εκδηλώσεις για τα 2400 χρόνια οργανωμένης ζωής στο ωραίο νησί σας, να γνωρίσουν λαμπρή επιτυχία, η οποία να προβάλλει τη Ρόδο σε παγκόσμια κλίμακα, πέρα από τα όρια της λεκάνης της Μεσογείου και της ευρωπαϊκής ηπείρου.»

Κατάχρηση 4 εκ. δρχ.

ΣΥΝΕΧΕΙΑ ΑΠΟ ΤΗ ΣΕΛ. 1

«Δεν έχουμε πρόθεση να αποκρύψουμε κανένα στοιχείο, είπε ο κ. Σκανδαλίδης και η υπόθεση θα προχωρήσει σε βάθος και ο Δήμος θα απαιτήσει τα χρήματά του μέχρι την τελευταία δεκάρα.»

ΣΥΝΕΧΙΖΟΝΤΑΣ ο κ. Σκανδαλίδης είπε ότι την περασμένη Δευτέρα κάλεσε στο γραφείο του, το εν λόγω υπάλληλο, με τον οποίο - όπως χαρακτηριστικά είπε ο ίδιος - «δεν μπόρεσε να συνεννοηθεί». Μάλιστα, πρόσθεσε ότι ο υπάλληλος του είπε ότι: «ούτε χρήματα έχει, ούτε αποδείξεις».

◆ Μετά την εξέλιξη αυτή, ο κ. Σκανδαλίδης διέταξε να επιστρέψει στην υπηρεσία του (τον ΡΟΔΑ) ο εν λόγω υπάλληλος. Στη συνέχεια δόθηκε εντολή να διενεργηθεί ένορκη διοικητική εξέταση, που θα διενεργηθεί από τον προϊστάμενο των οικονομικών υπηρεσιών κ. Τρυποσκούφη.

ΘΑ ΠΡΕΠΕΙ να σημειωθεί ότι και το σωματείο των εργαζομένων στο ΡΟΔΑ και ο διευθυντής του προσπάθησαν να συνεννοηθούν με τον εν λόγω υπάλληλο, αλλά δεν το κατόρθωσαν.

◆ Ο κ. Σκανδαλίδης είπε ότι ο υπάλληλος είχε αποσπαστεί πριν από πολύ καιρό μαζί με άλλους 22 από το ΡΟΔΑ και η προϋπηρεσία του στον Οργανισμό (ήταν εισπράκτορας) υπήρξε άφογη. Το ίδιο δε και στο δημοτικό φόρο, μέχρις ότου έγινε ο έλεγχος και διαπιστώθηκε το έλλειμμα.

«ΟΙ ΕΛΕΓΧΟΙ γίνονται και θα γίνονται συνεχώς πιο αυστηροί, είπε ο κ. Σκανδαλίδης. Βούληση της δημοτικής αρχής είναι ότι τέτοια περιστατικά θα πατάσσονται. Δεν πρόκειται ο Δήμος να χαρίσει από τα 4 εκατ. δρχ. ούτε μία δραχμή».

Ο κ. Σκανδαλίδης αναφέρθηκε στο σύστημα των εισπράξεων για το οποίο εξέφρασε την άποψη ότι θα πρέπει να αλλάξει και γιαυτό συζητείται και η πρόταση για την ανάθεση της είσπραξης σε ιδιωτική εταιρία. Μάλιστα αναφέρθηκε ότι οι αποδείξεις που κρατούσε ο υπάλληλος ήταν 6-12 μηνών. «Για αυτό και πρέπει όλα να αλλάξουν στο δημοτικό φόρο. Και προς την κατεύθυνση αυτή προσπαθούμε», κατέληξε ο κ. Σκανδαλίδης.

Μας έφαγαν 150 μονάδες

ΣΥΝΕΧΕΙΑ ΑΠΟ ΤΗ ΣΕΛ. 1

την έκδοση υπάρχει μια διαφορά 150 αστικών μονάδων (150Χ5,20=780 δρχ.) που δεν έγινε η έκπτωση από το Μ/Κ της υπηρεσίας μας, από παράλειψη.

Επειδή, όπως προαναγγείλαμε, αυτή η έκδοση αφορά αστικές μονάδες συνδιαλέξεων που πραγματοποιήθηκαν μέσα σε τρεις μήνες, έγινε έκπτωση 2 αντί τριών μηνών, δηλαδή, έπρεπε να αφαιρεθούν 450 αστικές μονάδες και όχι 300.

Ηδη από την πρώτη στιγμή επισημάνθηκε από τις Υπηρεσίες μας και στους επόμενους λογαριασμούς θα αφαιρεθούν 150 αστικές μονάδες.

Με τιμή
Κ. ΤΣΑΓΚΟΥΡΝΗΣ
Προϊστ. Τηλεπ. Τμήματος Δωδ/σου»

Δικαστικές έρευνες

ΣΥΝΕΧΕΙΑ ΑΠΟ ΤΗ ΣΕΛ. 1

στα Πρωτοδικεία της χώρας στις περιφέρειες των οποίων υπάρχουν φυλακές. Ετσι, στο Πρωτοδικείο της Κω θα γίνουν έρευνες και ήδη η Εισαγγελία του Αρείου Πάγου, ζήτησε πλήρη αντίγραφα αποφάσεων των απολύσεων καταδίκων υπό όρους που εκδόθηκαν από το 1985 μέχρι σήμερα.

ΕΠΙΣΗΣ οι έρευνες θα επεκταθούν στα Εφετεία της χώρας και φυσικά στη Ρόδο, για υποθέσεις που αφορούν ναρκωτικά, προκειμένου να διαπιστωθεί αν υπάρχουν ενδείξεις για την ύπαρξη τέτοιων «κυκλωμάτων». Θα ελεγχθούν οι περιπτώσεις αποφυλάκισης εμπόρων ναρκωτικών που σημειώθηκαν μετά το 1985 και στη Ρόδο.

● Μετά από τις παραπάνω διαδικασίες, θα ακολουθήσουν έρευνες στα Πρωτοδικεία και Εφετεία εκείνα, που θα κριθεί ότι κάτι προέκυψε.

ΟΙΚΟΔΟΜΙΚΕΣ ΕΠΙΧΕΙΡΗΣΕΙΣ
"Θ.Β. ΠΡΑΣΙΝΟΥ"
ΕΘ. ΔΩΔΕΚΑΝΗΣΙΩΝ 4 ΤΗΛ .24304 & 32980 ΡΟΔΟΣ

ΜΙΑ ΟΨΗ ΤΟΥ ΝΕΟΥ ΚΟΛΟΣΣΟΥ ΤΗΣ ΡΟΔΟΥ ΣΤΗΝ ΠΛΑΤΕΙΑ ΦΩΚΙΑΛΗ

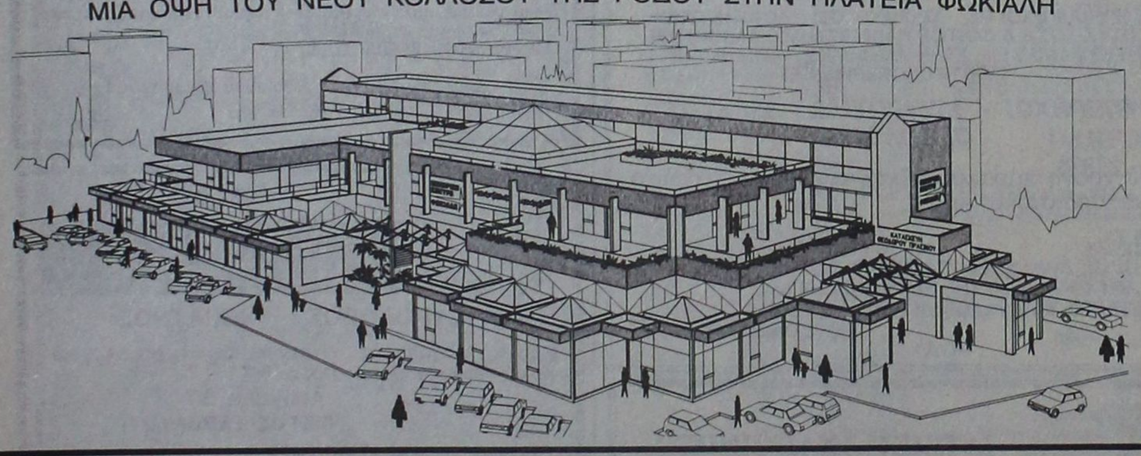

ΤΡΙΟΡΟΦΟ ΕΜΠΟΡΙΚΟ ΚΕΝΤΡΟ
ΚΑΤΑΣΚΕΥΗ ΘΕΟΔΩΡΟΥ ΠΡΑΣΙΝΟΥ

* ΕΞΗΝΤΑ ΠΟΛΥΤΕΛΗ ΚΑΤΑΣΤΗΜΑΤΑ
* ΓΥΑΛΙΝΕΣ ΠΥΡΑΜΙΔΕΣ ΣΤΙΣ ΟΡΟΦΕΣ
* ΓΥΑΛΙΝΟ ΑΣΑΝΣΕΡ
* ΑΝΕΤΟΙ ΚΟΙΝΟΧΡΗΣΤΟΙ ΧΩΡΟΙ
* ΔΥΟ ΚΕΝΤΡΙΚΕΣ ΕΙΣΟΔΟΙ
* ΦΩΤΕΙΝΑ ΣΙΝΤΡΙΒΑΝΙΑ κ.λ.π.

Τώρα μπορείτε κι εσείς να αγοράσετε ένα κατάστημα από το Νέο Κολοσσό της Ρόδου, το μεγαλύτερο και ωραιότερο Εμπορικό Κέντρο στην Ελλάδα!

Βρίσκεται στην Πλατεία Φώκιαλη, στην πιό κατοικημένη περιοχή της πόλεως Ρόδου.

Αυτό που έλειπε από την πόλη μας, γίνεται πραγματικότητα!

Προλάβετε να αγοράσετε!

Ukako

μ 31

Αλάτι **PEA Plus** 750 γρ.	Δρχ.	~~199~~	184
3-WAY, καθαριστικό υγρό **W.C.** 400 ml.	Δρχ.	~~239~~	220
Μακαρόνια **BARILLA** 500 γρ.	Δρχ.	~~250~~	230

Κανείς δεν είναι πιο φθηνός

Κατεψυγμένες πατάτες Ολλανδίας **RISSOLEES,** κυβάκια, 1 κιλό	Δρχ.	~~298~~	256
Γάλα **REGILAIT** σκόνη 250 γρ.	Δρχ.	~~366~~	345
Κύβοι **KNORR** βοδινό - κότα, 12 λίτρα	Δρχ.	~~612~~	540
Φρυγανιές **ELITE** 260 γρ.	Δρχ.	~~169~~	155
Σερβιέτες **DALIA** Thin 10 τεμάχια	Δρχ.	~~216~~	199
Σερβιέτες **DALIA** super 10 τεμάχια	Δρχ.	~~258~~	238
Κούπα Κίνας πορσελάνη, το τεμάχιο	Δρχ.	~~370~~	230
Γραβιέρα **ΔΩΔΩΝΗΣ,** το κιλό	Δρχ.	~~1.545~~	1.398
Μερέντα **ΠΑΥΛΙΔΗΣ** 200 γρ. (αμύγδαλο-φουντούκι)	Δρχ.	~~148~~	135
Φυσικός χυμός τομάτας **SPAR** 500 γρ. (ελαφρά συμπυκνωμένος)	Δρχ.	~~108~~	94
Παιδικό σαμπουάν **SPAR** 500 ml.	Δρχ.	~~410~~	330
Τόνος **SPAR** ελαίου και φυσ. χυμού 185 γρ.	Δρχ.	~~250~~	210
Στο γάλα **«ΜΙΚΡΗ ΟΛΛΑΝΔΕΖΑ»** 400 γρ. χάρτινη συσκευασία θα ισχύσει: «Παίρνετε 3, πληρώνετε 2»	Δρχ.	~~447~~	298

HELLASPAR
ΒΕΡΟΠΟΥΛΟΣ
Εκεί που το κέρδος ... δίνει κέφι!

ΡΟΔΟΣ
Περιοχή Αγ. Απόστολοι Τηλ.: 62856

LEO BURNETT

Απορρίφθηκαν σαράντα αιτήσεις για πρόωρη αγροτική σύνταξη

ΣΑΡΑΝΤΑ αιτήσεις συμπολιτών μας για πρόωρη αγροτική σύνταξη απορρίφθηκαν μετά τον έλεγχο των δικαιολογητικών που έγιναν από τη Δ/νση Γεωργίας Δωδεκανήσου.

◆ Οπως αναφέρει ανακοίνωση της υπηρεσίας αυτής, στο πρόγραμμα πρόωρης σύνταξης είχαν ενταχθεί 244 γεωργοί από όλο το νομό Δωδεκανήσου. Μετά από καταγγελίες που έγιναν, το αρμόδιο υπουργείο, αποφάσισε να διατάξει τη διενέργεια ελέγχου των δικαιολογητικών.

Ο ΕΛΕΓΧΟΣ αυτός έγινε και κράτησε αρκετούς μήνες. Σύμφωνα με τα αποτελέσματά του, από τους 244 αρχικά ενταχθέντες στο πρόγραμμα, οι 204 κρίθηκαν σαν καλώς ενταχθέντες μετά την υποβολή συμπληρωματικών δικαιολογητικών.

◆ Αντίθετα σαράντα απορρίφθηκαν σαν μη δικαιούμενοι σύνταξης ενώ το ποσοστό των απορριφθέντων ανέρχεται στος 16,3%.

ΝΑΥΤΙΛΙΑΚΗ ΕΤΑΙΡΕΙΑ ΛΕΣΒΟΥ Α.Ε

F/B ΑΓΙΟΣ ΡΑΦΑΗΛ

Γνωρίζουμε στό επιβατικό κοινό, ότι τα δρομολόγια του F/B ΑΓΙΟΣ ΡΑΦΑΗΛ έχουν ως εξής:

ΚΑΘΕ ΔΕΥΤΕΡΑ ΩΡΑ 1200 ΓΙΑ ΚΩ - ΚΑΛΥΜΝΟ - ΛΕΡΟ - ΠΑΤΜΟ- ΠΕΙΡΑΙΑ

ΚΑΘΕ ΣΑΒΒΑΤΟ ΩΡΑ 12.00 ΓΙΑ ΣΥΜΗ - ΚΩ - ΚΑΛΥΜΝΟ - ΛΕΡΟ - ΠΑΤΜΟ- ΠΕΙΡΑΙΑ

Το δρομολόγιο της άγονης γραμμής ΡΟΔΟΥ - ΜΥΤΙΛΗΝΗΣ - ΚΑΒΑΛΑΣ διακόπτεται έως 1/3/92

ΠΛΗΡΟΦΟΡΙΕΣ - ΕΙΣΙΤΗΡΙΑ

ΕΡΥΘΡΑ ΘΑΛΑΣΣΑ

Δ. ΘΕΟΔΩΡΑΚΗ 13 ΡΟΔΟΣ- ΤΗΛ. 27721-22460

Μ2

ΠΑΣΧΑ ΣΤΑ ΙΕΡΟΣΟΛΥΜΑ

ΙΕΡΟ ΠΡΟΣΚΥΝΗΜΑ ΑΓ. ΤΟΠΩΝ

ΜΕΓΑΛΗ 13ΗΜΕΡΗ ΘΡΗΣΚΕΥΤΙΚΗ ΕΚΔΡΟΜΗ

ΑΕΡΟΠΟΡΙΚΩΣ

ΚΑΤ' ΕΥΘΕΙΑ ΑΠΟ ΡΟΔΟ

ΑΠΟ 17/4/ ΕΩΣ 29/4

ΜΟΝΟ ΜΕ 99.000 ΔΡΧ.

Την εκδρομή συνοδεύει ο Πρωτοπρεσβύτερος Παπα - Κυριάκος Μανέττας, θεολόγος και δάσκαλος εφημέριος του ιερού ναϋδρίου Αγίας Ειρήνης και Τριών Ιεραρχών προαυλίουπανεπιστημίουΑιγαίου.

ΠΛΗΡΟΦΟΡΙΕΣ - ΠΡΟΓΡΑΜΜΑΤΑ - ΕΓΓΡΑΦΕΣ

ΠΡΑΚΤΟΡΕΙΟ ΤΑΞΙΔΙΩΝ

ΣΑΒΒΑΣ ΣΑΗΣ

Αλεξ. Διάκου 34 - Τηλ. 37711-31666

Μ34

Από αγγλικό τουριστικό οργανισμό

Βραβεύτηκαν ξενοδοχεία της Ρόδου για το σέρβις

ΚΑΛΥΤΕΡΟ ΞΕΝΟΔΟΧΕΙΟ ΤΟ «ΕΣΠΕΡΟΣ»

ΤΑ ΚΑΛΥΤΕΡΑ ξενοδοχεία σε όλη την Ελλάδα βραβεύτηκαν κατά τη διάρκεια ειδικής εκδήλωσης στο «Χανδρής Αθηνών» από τον αγγλικό τουριστικό οργανισμό Grecian Holidays που ειδικεύεται στην αποστολή Αγγλων τουριστών στην Ελλάδα και στην Κύπρο.

Στην εκδήλωση παρέστησαν και ομίλησαν οι υπουργοί Μεταφορών κ. Ν. Γκελεστάθης και Ναυτιλίας κ. Α. Παυλίδης καθώς και ο πρόεδρος του Ξενοδοχειακού Επιμελητηρίου κ. Α. Διβάνης. Και οι τρεις συνεχάρησαν την εταιρία για την καθιέρωση των βραβείων αυτών και υπεστήριξαν ότι η άμιλλα που θα αναπτυχθεί ανάμεσα στα ξενοδοχεία θα βοηθήσει αναμφίβολα στην βελτίωση της ποιότητας των προσφερομένωνυπηρεσιών.

Το ίδιο τόνισε μιλώντας και ο Γενικός Διευθυντής της εταιρίας στην Ελλάδα κ. Φ. Βάνας ο οποίος πρόσθεσε:

- Βραβεύοντας τις καλύτερες υπηρεσίες των ξενοδοχείων πιστεύουμε ότι βοηθάμε τις προσπάθειες που έχει αναλάβει ο ΕΟΤ και οι ενώσεις των ξενοδόχων για την ποιοτική αναβάθμιση του ελληνικού τουριστικού προϊόντος.

Διευκρινίζοντας τον τρόπο επιλογής των βραβευθέντων ξενοδοχείων ο Διευθυντής Προγράμματος του Grecian για την Ελλάδα και την Κύπρο κ. Λ. Σολωμού είπε ότι προήλθε από ένα εξειδικευμένο ερωτηματολόγιο που συμπλήρωσαν οι πελάτες της εταιρίας στο ξενοδοχείο που διέμειναν.

Μιλώντας για τις προοπτικές της τουριστικής κινήσεως από την Αγγλία είπε ότι προβλέπεται σημαντική αύξηση της τάξεως του 20% και ο Grecian Holidays προβλέπεται να στείλει την Ελλάδα 240.000 τουρίστες.

Τα βραβευθέντα ξενοδοχεία είναι:

Καλύτερο ξενοδοχείο σε όλη την Ελλάδα το «Εσπερος Παλλάς» στο Φαληράκι της Ρόδου. Πρώτο βραβείο στο Grecotel Rythimna της Κρήτης και δεύτερο βραβείο στο Creta Maris της ΧερσονήσουΚρήτης.

Επίσης καλύτερα διαμερίσματα σε όλη τη χώρα βραβεύτηκαν τα «Creta Sun» στο Ρέθυμνο, το «Τίνα» στην Κέρκυρα και το «Ληδρα Μαλεμε» στα Χανιά της Κρήτης.

Για την ευρύτερη περιοχή των Αθηνών καλύτερο ξενοδοχείο είναι το «Αφροδίτη Αστήρ Παλλάς» στη Βουλιαγμένη ενώ πρώτο βραβείο δόθηκε στο «Διβάνη Παλλάς» και δεύτερο στο «Stanley».

Στη Χαλκιδική καλύτερο ξενοδοχείο το «Sunmarotel Σιθωνία Μπιτς», στη Θάσο το ξενοδοχείο «Αμφίπολις», στην Κεφαλονιά το ξενοδοχείο «White Rocks», στην Κέρκυρα το «Αφροδίτη» στη Ρόδα και το «Golden Sands» στον Αγ. Γεώργιο, το «Αλκυών» στο Σιδάρι, στη Σκιάθο το «Skiathos princess» και το «Ατριουμ», στη Σκόπελο το «Prince Stafylos», στην Κω το «Norida», στη Λέρο το «Marilen», στην Κάλυμνο το «Κατερίνα», στην Αίγινα το «Δανάη», στις Σπέτσες το «Βάλια», στη Σύρο το «Αλκυών» στην Ανδρο το «Χρυσή Ακτή», στο Τολό «Επιδαύρια», στη Μύκονο το «Αρτεμις», στη Λευκάδα «Αλέξανδρος», στην Πάργα «Αλφα», στη Ζάκυνθο «Λούρος», στην Κρήτη για όλο το νησί καλύτερο ξενοδοχείο το «Greta Maris». Πρώτο βραβείο στο «Χανδρής Μάλεμε».

Στην περιοχή του Ρεθύμνου το «Grecotel Rythimna».

Στη Ρόδο καλύτερο ξενοδοχείο το «Εσπερος Παλάς»

Πρώτο βραβείο στις «Εσπερίδες». Στην περιοχή Ιξιά Τριαντών Ρόδου καλύτερα ξενοδοχεία: «Olympic Palace», και «Μετροπόλιταν Καψής».

Επίσης βραβεύθηκαν πολλά διαμερίσματα σε διάφορες περιοχές της χώρας.

Διαγωνισμός για τη μεταφορά του νερού στα άνυδρα νησιά

ΤΗΝ ΠΑΡΑΣΚΕΥΗ 6 Μαρτίου από τις 10 έως τις 11 το πρωί θα γίνει στη Νομαρχία Δωδ/σου δημόσιος μειοδοτικός διαγωνισμός για την ανάδειξη εργολάβου, ο οποίος θα αναλάβει τη μεταφορά πόσιμου νερού στα άνυδρα νησιά του νομού μας.

◆ Τα άνυδρα νησιά είναι η Σύμη, η Πάτμος, η Νίσυρος, η Μεγίστη, η Χάλκη και οι Λειψοί.

Ο ΕΡΓΟΛΑΒΟΣ θα μεταφέρει νερό και σε όποιο άλλο νησί της Δωδεκανήσου παρουσιασθεί έλλειψη κατά το χρονικό διάστημα από Απρίλιο έως 30 Νοεμβρίου 1992, με υδροφόρα πλοία.

◆ Η εγγύηση συμμετοχής στο διαγωνισμό είναι 5% επί του προϋπολογισμού της δαπάνης η οποία καλύπτεται από τις πιστώσεις των δημοσίων επενδύσεων ΣΑΝΤ 9129.

ΣΤΗ δημοπρασία γίνονται δεκτά πρόσωπα ή εταιρίες που διαθέτουν διάφορα πλοία, ενώ σε περίπτωση που ο διαγωνισμός θα αποβεί άγονος θα επαναληφθεί στις 18 Μαρτίου 1992 ημέρα Τετάρτη στη Νομαρχία.

ΡΟΔΙΑΚΗ ΠΟΤΟΠΟΙΪΑ Α.Ε.

ΖΗΤΕΙΤΑΙ

νέος ή νέα, 20 - 30 ετών, απόφοιτος λυκείου, με καλή γνώση αγγλικών, ευχέρεια στις δημόσιες σχέσεις, άνεση στην επικοινωνία για διοικητική θέση.

Το πτυχίο ανώτερης ή ανώτατης σχολής είναι επιθυμητό προσόν.

Οι υποψήφιοι με τα παραπάνω προσόντα, μπορούν να επικοινωνούν για ραντεβού στα τηλέφωνα 47666 και 62080, 62068, 62046, Δευτέρα - Παρασκευή, 7.30-15.30

X262-19/2

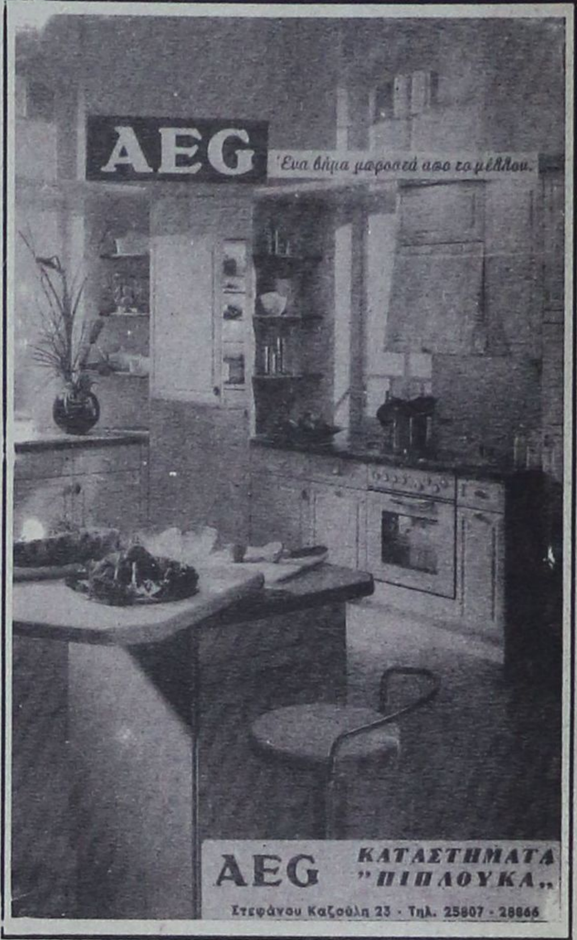



GUARD Μια πλήρης σειρά προϊόντων προστασίας, καθαρισμού και περιποίησης του αυτοκινήτου με εγγύηση ποιότητας από τη Spray Pack. Η Spray Pack είναι η μεγαλύτερη ελληνική βιομηχανία παραγωγής προϊόντων αεροζόλ, σαμπουάν και κρεμών για τρίτους και μία από τις 5 μεγαλύτερες μονάδες της Ευρώπης. Η σειρά αποτελείται από:

ΓΥΑΛΙΣΤΙΚΟ ΜΕ ΚΕΡΙ ΚΑΙ ΣΙΛΙΚΟΝΗ, για γυάλισμα των πλαστικών επιφανειών του αυτοκινήτου.

ΚΑΘΑΡΙΣΤΙΚΟ ΤΑΠΕΤΣΑΡΙΑΣ, ιδανικό για τον καθαρισμό επιφανειών από συνθετικό, πλαστικό ή ύφασμα.

PENETRATINGK OIL, βοηθάει αποτελεσματικά στην εκκίνηση του βρεγμένου κινητήρα ψεκάζοντας τα μπουζί και τα υποστρωμπιτέρ, εισχωρεί και ελευθερώνει γρήγορα σκουριασμένες βίδες και παξιμάδια.

ΣΑΜΠΟΥΑΝ ΑΥΤΟΚΙΝΗΤΟΥ, καθαρίζει τέλεια την επιφάνεια του αυτοκινήτου και προστατεύει τα χρώματά του, γιατί είναι ουδέτερο.

ΣΑΜΠΟΥΑΝ ΑΥΤΟΚΙΝΗΤΟΥ ΜΕ ΚΕΡΙ, περιέχει κερί Carnauba, ώστε να **καθαρίζει** και συγχρόνως να **γυαλίζει μοναδικά** την επιφάνεια του αυτοκινήτου δημιουργώντας ένα στρώμα κεριού που την **προστατεύει** από τις καιρικές συνθήκες.

ΥΓΡΟ ΥΑΛΟΚΑΘΑΡΙΣΤΗΡΩΝ, συμπυκνωμένο προϊόν για αποτελεσματικό καθάρισμα του παρμπρίζ από σκόνη και λάδια και για προστασία της αντλίας και του δοχείου νερού των υαλοκαθαριστήρων από την παγωνιά.

ΣΕ ΟΛΑ ΤΑ ΠΡΑΤΗΡΙΑ ΒΕΝΖΙΝΗΣ

Αποκλειστική διάθεση Δωδεκανήσου

KRIKOS ανταλλακτικά αξεσουάρ

ΚΑΝΑΔΑ 27 ☎ 35706 ΡΟΔΟΣ

Τουριστική συνεργασία μεταξύ της Ελλάδος και της Σαουδικής Αραβίας

ΡΙΑΝΤ, 12 (ΑΠΕ).-

Με συμφωνία σε έξι (6) σημεία έληξαν σήμερα στο Ριάντ οι συνομιλίες του υπουργού Εθνικής Οικονομίας Τίμου Χριστοδούλου με τους ομολόγους του της Σαουδικής Αραβίας.

Συγκεκριμένα:

1) Η σαουδαραβική πλευρά απάντησε κατ' αρχήν θετικά στην ελληνική πρόταση για συμμετοχή στην επένδυση της αλουμίνας δεδομένου ότι στη Σαουδική Αραβία κατασκευάζεται εργοστάσιο παραγωγής αλουμινίου και απαιτείται πρώτη ύλη.

2) Η σαουδαραβική πλευρά ενδιαφέρεται για μίσθωση ή κατασκευή πλοίων προκειμένου να ενισχύσει τη διακίνηση του εμπορίου και των επιβατών στα διάφορα σημεία της Ερυθράς Θάλασσας.

3) Συμφωνήθηκε να ενθαρρυνθούν οι συνομιλίες για τη δημιουργία μικτών επιχειρήσεων ιδιαίτερα στον κατασκευαστικό τομέα ώστε να καταστεί δυνατή η συμμετοχή ελληνικών εταιριών σε έργα που εκτελούνται ή θα γίνουν στη Σαουδική Αραβία.

4) Ακόμη συμφωνήθηκε να ενθαρρυνθεί η δημιουργία κοινού χρηματοδοτικού οργανισμού για επενδύσεις και να υπογραφεί συμφωνία προστασίας των επενδύσεων.

5) Συμφωνήθηκε η ενθάρρυνση των Σαουδαράβων για τουρισμό στην Ελλάδα και η δημιουργία μικτών τουριστικών επιχειρήσεων και

6) Συμφωνήθηκε να προχωρήσουν οι διαδικασίες για την υπογραφή συμφωνίας αποφυγής της διπλής φορολογίας.

ΠΑΓΚΑΡΠΑΘΙΑΚΟΣ ΣΥΛΛΟΓΟΣ ΡΟΔΟΥ

ΠΡΟΣΚΛΗΣΗ

Ελάτε στη χοροεσπερίδα μας για να καλοδεχτούμε μαζί την Αποκριά σε πανέμορφο χώρο, με απολαυστικό μενού, με πολύ κέφι που θα μας χαρίσει πολυμελής ορχήστρα και ευχάριστες εκπλήξεις από την πλούσια λαχειαγορά μας. Θα μας βρείτε στις 15/2/92 στο ξενοδοχείο Faliraki Beach στις 9.00μ.μ.

Το Διοικητικό Συμβούλιο

Πληροφορίες και διακίνηση προσκλήσεων στα τηλ. 23.636, 20.251, 27731

3056-9,14/2

ΠΡΑΚΤΟΡΕΙΟ «ΚΑΣΤΡΟ»

ΚΑΡΝΑΒΑΛΙ ΣΤΗΝ ΚΥΠΡΟ

ΑΕΡΟΠΟΡΙΚΩΣ
ΚΑΤ' ΕΥΘΕΙΑΝ ΑΠΟ ΡΟΔΟ
6/3/92 μέχρι 10/3/92
ΜΟΝΟ ΜΕ 65.800 ΔΡΧ.

Στην τιμή περιλαμβάνονται:

1. Τα αεροπορικά εισιτήρια ΡΟΔΟ - ΛΑΡΝΑΚΑ - ΡΟΔΟ
2. Τέσσερις διανυκτερεύσεις στο ξενοδοχείο ΠΕΥΚΟΣ της ΛΕΜΕΣΣΟΥ σε δίκλινα -τρίκλινα δωμάτια με πρωινό και ένα γεύμα
3. Δύο ολοήμερες εκδρομές με πολυτελή πούλμαν και ξεναγό
4. Οι μεταφορές αεροδρόμω - ξενοδοχείο - αεροδρόμο

Δηλώστε αμέσως συμμετοχή (το αργότερο μέχρι 17/2/92)

ΕΙΔΙΚΕΣ ΤΙΜΕΣ ΓΙΑ ΝΕΟΥΣ 12 ΜΕΧΡΙ ΚΑΙ 24 ΕΤΩΝ

Πληροφορίες - εγγραφές

ΚΥΡΙΑΚΟΣ Μ. ΜΑΧΑΙΡΑΚΗΣ
ΠΡΑΚΤΟΡΕΙΟ ΚΑΣΤΡΟ
Τηλ. 24804, 21008, 31671

M5X

ΚΛΙΜΑΤΙΣΤΙΚΗ ΓΡΑΜΜΗ Ο.Ε.

ΤΩΡΑ και στη Ρόδο
δυνατότητα αγοράς κλιματιστικών μηχανημάτων

Φουτσίτσι GENERAL της επίσημης Αντιπροσωπείας και τρόπους πληρωμής που θα σας κάνουν να αποφασίσετε την αγορά τους.

ΑΘΗΝΑ Λεβισιανός Α. Τζηβελεκίδης
Ευδήλου 9-11 Πλατεία Ελευθερίας
Γουδί Εμπορία Κλιματιστικών
ΑΦΜ 82316039

ΥΠΕΥΘΥΝΟΣ ΡΟΔΟΥ κύριος Παγωνάκης Βασίλ.
τηλ. 85159

16911-23/2

ΑΠΟΚΡΙΕΣ ΣΤΗΝ ΚΥΠΡΟ

ΑΕΡΟΠΟΡΙΚΩΣ ΚΑΤ' ΕΥΘΕΙΑΝ ΑΠΟ ΡΟΔΟ
ΑΠΟ 3/3-10/3
ΜΟΝΟ 83.000 ΔΡΧ.

ΠΕΡΙΛΑΜΒΑΝΕΙ:

* ΑΕΡΟΠΟΡΙΚΑ ΕΙΣΙΤΗΡΙΑ ΡΟΔΟ - ΛΑΡΝΑΚΑ - ΡΟΔΟ.
* ΜΕΤΑΦΟΡΑ ΑΕΡΟΔΡΟΜΙΟ - ΞΕΝΟΔΟΧΕΙΟ - ΑΕΡΟΔΡΟΜΙΟ
* 7 ΔΙΑΝΥΚΤΕΡΕΥΣΕΙΣ ΣΤΟ ΞΕΝΟΔΟΧΕΙΟ ARSINOE ΤΡΙΩΝ ΑΣΤΕΡΩΝ ΣΤΗΝ ΤΟΥΡΙΣΤΙΚΗ ΠΕΡΙΟΧΗ ΤΗΣ ΛΕΜΕΣΟΥ ΜΕ ΠΡΩΙΝΟ ΚΑΙ ΕΝΑ ΓΕΥΜΑ ΗΜΕΡΗΣΙΩΣ
* ΤΡΕΙΣ ΗΜΕΡΗΣΙΕΣ ΕΚΔΡΟΜΕΣ ΜΕ ΜΕ ΠΟΛΥΤΕΛΗ ΠΟΥΛΜΑΝ ΚΑΙ ΞΕΝΑΓΟ ΣΤΑ ΑΞΙΟΘΕΑΤΑ ΤΗΣ ΚΥΠΡΟΥ
* ΠΑΡΑΚΟΛΟΥΘΗΣΗ ΤΟΥ ΜΕΓΑΛΟΥ ΚΑΡΝΑΒΑΛΙΟΥ ΤΗΣ ΚΥΠΡΟΥ ΠΟΥ ΓΙΝΕΤΑΙ ΣΤΗΝ ΠΟΛΗ ΤΗΣ ΛΕΜΕΣΟΥ.

ΠΛΗΡΟΦΟΡΙΕΣ - ΕΓΓΡΑΦΕΣ
ΠΡΑΚΤΟΡΕΙΟ
ΣΑΒΒΑΣ ΣΑΗΣ
Αλεξ. Διάκου 34 - Τηλ. 37711-31666-20423

M34

ΑΘΛΗΤΙΚΗ ΠΡΟΟΔΟΣ

Α.Ε Κως – Διαγόρας Β. στον τελικό του Κυπέλλου

Ο Διαγόρας Βατίου και η Α.Ε. Κως είναι οι δύο ομάδες που θα διεκδικήσουν στις 25 Μαρτίου στο Εθνικό Στάδιο της πόλης μας τον φετινό τίτλο του κυπελλούχου Ερασιτεχνών - ζώνης Δωδεκανήσου.

Στους χτεσινούς ημιτελικούς αγώνες, η «κυανέρυθρη» ομάδα του Ηλία Αλεξιάδη κέρδισε στη Θολό το Δαμάγητο με 2-0, ενώ στην Κω, η τοπική Αθλητική Ενωση τον Ορφέα με 1-0.

ΓΡΗΓΟΡΗ ΠΡΟΚΡΙΣΗ

Με δύο τέρματα που πέτυχε στα πρώτα 33' του αγώνα, ο Διαγόρας Βατίου κατάφερε να κερδίσει το Δαμάγητο στο γήπεδο της Θολού με 2-0 και να πάρει παράλληλα το εισιτήριο του στον τελικό του Κυπέλλου, για πρώτη φορά την ιστορία του.

Οι γηπεδούχοι ξεκίνησαν πολύ δυνατά και λίγο έλειψε να προηγηθούν στο 3' και να ισοφαρίσουν στο 16', όταν έχασαν δύο πολύ καλές ευκαιρίες.

Η διαφορά δυναμικότητας μεταξύ των δύο ομάδων όμως, ήταν μεγάλη. Ο Διαγόρας Βατίου πιο δυνατός, πιο οργανωμένος, πιο ομαδικός, έφτασε δίκαια στη νίκη. Ο Δαμάγητος πάλαιψε όσο μπορούσε και ...κέρδισε τη συμπάθεια όλων, που είδαν μια ομάδα της «μικρής» Γ' Κατηγορίας να φτάνει στα ημιτελικά του Κυπέλλου!

ΤΑ ΓΚΟΛ

13': Ο Μαλλιάκας με κεφαλιά από το ύψος της μικρής περιοχής, έκανε το 0-1.

33': Ο Λεμονάκης με σουτ μέσα από τη μικρή περιοχή, διαμόρφωσε το τελικό 0-2.

Από το Δαμάγητο άρεσαν οι Βελιάδης, Πετραλιάς, Ατσίδης και Γιαννιού. Από το Διαγόρα Βατίου καλύτεροι ήσαν οι Μαλλιάκας, Καραγιάννης και Λεμονάκης.

● Καλή ήταν η διαιτησία του Κουράνου (Χατζηνικόλας - Ορφανός).

ΔΑΜΑΓΗΤΟΣ: Σταμάτης, Καραγιάννης, Πότσος, Γιαννάκας, Βελιάδης, Κουγιός, Γιαννουκάς (41' Τσαλώλης), Πετραλιάς, Ατσίδης, Γιαννιού, Παπαγιάννης (63' Γρηγοριάδης).

ΔΙΑΓΟΡΑΣ ΒΑΤ.: Παπαθεοδώρου, Παπαδόπουλος, Χατζησταμάτης, Μαλλιάκας, Μπάκαλος, Πεταυράκης, Μινασιάν (27 λ.τ. Αμπελάς), Μπούρδας, Παντίδος, Καραγιάννης, Λεμονάκης.

ΣΤ. ΠΑΠΑΝΙΚΟΛΑΟΥ

ΣΤΟ 85' ΤΟ ΓΚΟΛ ΤΗΣ ΠΡΟΚΡΙΣΗΣ

Την πρόκριστή της στον τελικό του Κυπέλλου Δωδεκανήσου πήρε χτες η Α.Ε. Κως, νικώντας στο γήπεδό της τον Ορφέα με σκορ 1-0.

Ο αγώνας ανάμεσα στις δύο ομάδες ήταν αρκετά καλός και ικανοποίησε όσους τον παρακολούθησαν. Το μοναδικό τέρμα σημείωσε πέντε λεπτά πριν τη λήξη ο Ανδρουλής με κεφαλιά, ύστερα από σέντρα του Σταμάτη.

Στο 2' οι φιλοξενούμενοι ζήτησαν... τέρμα από το διαιτητή Χουλιάρα, όταν σε μια κόντρα του Σκιαθίτη με τον τερματοφύλακα Αθανασόπουλο, ο δεύτερος απέκρουσε τη μπάλα μέσα από το τέρμα, όπως υποστηρίζουν οι του Ορφέα. Ο διαιτητής και ο υπεύθυνος επόπτης είχαν διαφορετική άποψη και ο αγώνας συνεχίστηκε. Στο 15' ο Ανδρουλής είχε σουτ στ' οριζόντιο δοκάρι. Στο 87' ο Χρυσόπουλος σε θέση τετ-α-τετ με τον Αθανασόπουλο, σούταρε άουτ.

Διακρίθηκαν από τους νικητές οι Παπαγιαννόπουλος, Ανδρουλής και Υδραίος. Οι Σκιαθίτης, Καψαλάκης και Στ. Μαθιός άρεσαν από τον Ορφέα.

Ο διαιτητής Χουλιάρας (Φανάρας - Μάγγος) ήταν καλός, όμως παράπονα για τη φάση του 2' έχει ο Ορφέας.

Α.Ε. ΚΩΣ: Αθανασόπουλος, Βαρκάς (38' Καΐσερλης), Βαβλάς, Τσίλης, Μαλάκης, Παπαγιαννόπουλος, Σταμάτης, Καραγιάννης Ι. (46' Δρόσος), Γιανίκας, Ανδρουλής, Υδραίος.

ΟΡΦΕΑΣ: Ευαγγέλου, Κελές - Οχγλού, Στ. Μαθιός, Μόσχου, Αρβανιτάκης, Π. Μαθιός, Χρυσόπουλος, Σακελλάρης, Καστελλοριζιός, Καψαλάκης, Σκιαθίτης (75' Βασίλας).

Σ. ΜΑΝΙΑΣ

Θετικό το τεστ για Ιάλυσο και «Ρόδο» (1-2)

ΘΕΤΙΚΟ τεστ ήταν και για τις δύο ομάδες, ο φιλικός αγώνας που έδωσαν χτες στο γήπεδο της Ιαλυσού, ο τοπικός Ιάλυσος και η ομάδα της «Ρόδου». Το τελικό αποτέλεσμα βρήκε νικήτρια τη φιλοξενούμενη ομάδα με σκορ 2-1.

Οι δύο τεχνικοί των ομάδων Τανίδης και Παπαοικονόμου, θέλοντας να προετοιμάσουν στο μάξιμουμ τις ομάδες τους για τις δύσκολες εκτός έδρας υποχρεώσεις τους (ο Ιάλυσος με τον Αιολικό και η «Ρόδος» με τη Σπάρτη), χρησιμοποίησαν όσους, παίκτες είχαν στη διάθεσή τους και δοκίμασαν αρκετά συστήματα, με τα οποία σκέφτονται να παίξουν την Κυριακή. Παρότι έγιναν πάρα πολλές αλλαγές και από τις δύο πλευρές, το θέαμα που πρόσφεραν οι αντίπαλοι ήταν πάρα πολύ καλό. Εγινε ένα ανοικτό παιχνίδι, γεμάτο δύναμη και πάντα μέσα σε αθλητικά πλαίσια.

Το 0-1 έγινε στο 20' με σουτ του Πολυχρονίου. Ο Ιάλυσος έκανε το 1-1 με «διπλό» σουτ του Κρίτσκα στο 35', ενώ το τελικό σκορ διαμόρφωσε στο 70' ο Οικονόμου με βολέ.

ΙΑΛΥΣΟΣ: Τριγένης (Κουλούμπρης), Βωβόπουλος (Κουφός), Θεοδώρου (Καλούδης), Μανωλάς, Σαχίνης, Κρίτσκας (Γιακουμάκης), Σιδηρόπουλος (Κούλαρος), Καλημέρης (Κατσανάκης), Αλεξανδρίδης Κ., Ράϊος (Λεντής), Λεντάκης.

ΡΟΔΟΣ: Πλαβούκος, (Κεφαλάς, Μπιλιάς), Γεωργόπουλος, Κρητικός (Γαλανός), Παπαϊωάννου, Χατζηπέτρος, Σωτηράκης (Οικονόμου), Φούρναρης (Διακοφιλιππής), Κοτσομύτης, Σαλπιγκτίδης (Παπαδόπουλος), Βαταμίδης, Πολυχρονίου.

Οι διαιτητές Δ' Εθνικής

Οι διαιτητές των αγώνων των δωδεκανησιακών ομάδων της Δ' Εθνικής Κατηγορίας (2ος όμιλος), που θα διεξαχθούν το σαββατοκύριακο, είναι οι εξής:

● Αιολικός - Ιάλυσος: Νάσιος, Αποστόλου, Γιουσμάς (Εύβοιας)

● Ηρακλής Λημν. - Διαγόρας Βατ.: Μπούκης, Καψιδάκης, Κουσπάς (Κορίνθου)

● Φοίβος - Αιγέας: Καντάς Ι., Ρόκκας, Πολυτάρχου (Βοιωτίας)

● Α.Ε. Κως - Παλλεσβιακός: Κααρδάρας, Φλότσιος, Τέκος (Βοιωτίας)

Ο Ηρακλής Μ.

Από τον Ηρακλής Μαριτσών εκδόθηκε χτες το παρακάτω δελτίο Τύπου:

«Η διοίκηση του Ηρακλή Μαριτσών συγχαίρει θερμά τον Γιώργο Τσέλιο του Ιωάννου, φίλο του συλλόγου και συγχωριανό για την αποφοίτησή του και την απόκτηση του πτυχίου των οικονομικών στο Πανεπιστήμιο του Πειραιά. Επίσης, του εύχεται καλή και επικοδομητική σταδιοδρομία.

● Μεγάλη μουσική βραδυά διοργανώνει ο Ηρακλής Μαρ. στις 7ης Μαρτίου, ημέρα της «Ενσωμάτωσης», για την ενίσχυση των τμημάτων ποδοσφαίρου και μπάσκετ.

● Σχετικά με τη διαμαρτυρία της Δόξας Ψίνθου, για τη διαιτησία του κ. Καλαθενού, θέλουμε να διευκρινήσουμε ότι η διαιτησία ήταν άριστη, όπως και πολύ σωστές ήταν οι υποδείξεις των εποπτών. Ο κ. Καλαθενός ήταν αντικειμενικός και θα μπορούσε μάλιστα να καταλογίσει και τρίτο πέναλτυ, σε βάρος της Δόξας Ψίνθου.»

Μπάσκετ

Για το τοπικά πρωταθλήματα μπάσκετ, θα γίνουν σήμερα τα παιχνίδια:

ΕΦΗΒΙΚΟ

● Γηπ. Κρεμαστής (5μ.μ.): Φοίβος - Ροδιακός (Ροϊλίδου - Τουβράς)

ΠΑΙΔΙΚΟ (Ομιλος Ρόδου)

● «Κλειστό» Ρόδου (6.30μ.μ.): Δωριέας - Κολοσσός (Καραχανής - Οικονομίδης).

ΜΕΓΑΛΗ ΝΙΚΗ ΤΟΥ ΑΚΟΥΣΙΛΑΟΥ

3-2 τον Ανταγόρα που προηγήθηκε (0-2)

Βρέθηκε να χάνει με 2-0 στο ημίχρονο. Ομως στην επανάληψη, βρήκε τα ψυχικά κουράγια ν' ανατρέψει το σε βάρος του σκορ μπροστά στους οπαδούς του και να κερδίσει με 3-2! Ο λόγος, για τον Ακουσίλαο, που αγωνιζόμενος στο γήπεδο των Φανών με τον Ανταγόρα, σε αγώνα εξ αναβολής, μπόρεσε να σημειώσει μια ακόμη σημαντική νίκη, στο φετινό πρωτάθλημα της Α' Κατηγορίας.

Οι φιλοξενούμενοι με περισσότερη δύναμη στα πρώτα 45 λεπτά, κατάφεραν να δώσουν το δικό τους χρώμα στον αγώνα και να σημειώσουν δύο τέρματα. Το πρώτο στο 32' με σουτ του Κατσάνη και το δεύτερο στο 39' με σουτ του ΣπύρουΜαυρολέων.

Στο β' μέρος ο Ακουσίλαος με νέο πρόσωπο (σε σύγκριση με το α'), μπήκε αποφασιστικά, για να μειώσει στο 58' με ωραίο σουτ του Κάβουρα, έξω από τη μεγάλη περιοχή. Στο 71' ο Ξύπας με απευθείας κτύπημα φάουλ, ισοφάρισε σε 2-2, ενώ το νικητήριο τέρμα πέτυχε στο 78' ο Μανώλης Κατταβενός.

Αρεσαν από τον Ακουσίλαο οι Κατταβενός Εμ., Ξύπας, Κατταβενός Π. και Τσακμακίδης. Από τον Ανταγόρα διακρίθηκαν οι Πιζάνιας, Μαυρολέων Σπ. και Καΐσερλης.

● Πολύ καλός ήταν ο διαιτητής κ. Κουγιός. Απέβαλε τον τερματοφύλακα του Ανταγόρα Παττάκο στο 70' που έπιασε τη μπάλα με τα χέρια, έξω από την περιοχή. Τη θέση του πήρε ο Κατσάνης. Κόκκινη κάρτα έδειξε ο κ. Κουγιός και στον Ευγενικό στο 82' (δεύτερη κίτρινη). Κίτρινες κάρτες έδειξε στους Κάβουρα, Καΐσερλη και Χατζηελευθερίου.

ΑΚΟΥΣΙΛΑΟΣ: Τσακμακίδης, Λαππάκης, Κοκκάρης (61' Κίτσου), Κατταβενός Π., Χατζηελευθερίου, Δουρδουνάς, Ξύπας, Μιχαλαριάς, Κατταβενός Εμ., Κάβουρας, Μαλλιάκας (46' Ευγενικός).

ΑΝΤΑΓΟΡΑΣ: Πατάκος, Περρής, Ζερβάνος, Καραθωμάς Κ., Καραθωμάς Ι., Πιζάνιας, Χατζηγιακουμής, Μαυρολέων Σπ., Κατσάνης, Κανέλλας, Μπρουζούλης (26' Καΐσερλης).

ΜΑΝ. ΧΑΤΖΗΜΑΝΩΛΗΣ

Χοροεσπερίδα

Την ετήσια χοροεσπερίδα του θα πραγματοποιήσει το 1ο Σύστημα Προσκόπων Πόλεως Ρόδου στο Κέντρο «Παλόμα» το Σάββατο 15 Φεβρουαρίου στις 8 το βράδυ.

PIANO BAR ACANDIA στο GRAND HOTEL

Απολαύστε ένα ποτό, στο ζεστό περιβάλλον μας, συντροφιά με τις γλυκιές μελωδίες του

ΤΑΚΗ ΜΠΑΛΑΝΤΙΝΗ

Τώρα το χειμώνα υπάρχει μια γωνιά για απαιτητικούς

PIANO BAR ACANDIA
GRAND HOTEL

ΧΛ-16/2

Για τα παιδιά της ΕΠΣΔ

Πρεμιέρα με ευρεία νίκη

Με νίκη ξεκίνησε τους αγώνες της στον 8ο όμιλο του πρωταθλήματος των Μικτών παίδων «Ενώσεων» της χώρας, η ομάδα της ΕΠΣΔωδεκανήσου.

Τα παιδιά του Γιάννη Παυλίδη, πραγματοποιώντας καλή εμφάνιση, κέρδισαν χτες το απόγευμα στο γήπεδο Καλυθιών τη Μικτή παίδων της ΕΠΣΛέσβου με σκορ 4-1.

Στο 17' ο Μερκούρης Μαθιός με σουτ σημείωσε το 1-0. Στο 30' σε κόρνερ του Κοτσιφού, ο Τρούλης με πλασέ έκανε το 2-0. Δύο λεπτά πριν το τέλος του 40λεπτου ημιχρόνου, οι φιλοξενούμενοι μείωσαν σε 2-1, με ωραία προσπάθεια του Σαμαρά. Στο 62' ο Τρούλης έδωσε στον Αλεβιζόπουλο, που με σουτ πέτυχε το 3-1. Το τελικό 4-1, διαμόρφωσε στο 71' ο Κοτσιφός με έξυπνο σουτ από πλάγια θέση,.

Διακρίθηκαν από τη νικήτρια ομάδα της ΕΠΣΔ οι Κοτσιφός, Αλεβιζόπουλος, Χατζηγεωργίου και Τρούλης. Καλύτεροι της ΕΠΣΛέσβου οι Σαμαράς και Γιακαλής.

● Καλή ήταν η διαιτησία του Καρίκη (Παπανικολάου - Αρβανιτάκης).

ΕΠΣΔ: Μαγκλής, Χατζημιχαήλ (41' Αγγελής), Χατζηγεωργίου, Κατσίρης, Μαλλιάκας, Χάσταλης (70' Ζορζόπης), Αλεβιζόπουλος, Κοτσιφός, Τρούλης, Ισκάς, Μαθιός Μ. (41' Καματερός, 75' Μαθιός Τσ.).

ΕΠΣΛΕΣΒΟΥ: Στάχος, Καρτάλης, Τσαγκώρης, Γιακαλής, Μπαλταντζής, Μανδαμαδιώτης, Σαμαράς, Γούρλης, Χωματάς, Κάλφας, (35' Βαμβακάρης), Χατζάκης (65' Καναράκης).

Τ. ΚΩΣΤΑΣ

Οι προτάσεις του ΔΟΝΑ για τα 2.400 χρόνια

Στα πλαίσια της συμμετοχής του στις εκδηλώσεις για τα 2.400 χρόνια της Ρόδου, ο ΔΟΝΑ προτείνει να γίνουν τα παρακάτω:

1) Αγώνες ποδοσφαίρου μεταξύ αντιπροσωπευτικών ομάδων των διδυμοποιημένων με τη Ρόδο πόλεων (Λεμεσσός, Κέρκυρα, Ηράκλειο Κρήτης, Κονς - Γαλλίας) σε συνεργασία με την Ε.Π.Σ. Δωδ/σου. Τόπος: Εθνικό Στάδιο Ρόδου. Ετός 1993.

2) Αγώνες μπάσκετ μεταξύ των αντιπροσωπευτικών ομάδων του Αιγαίου: Δωδεκάνησα - Σάμος - Χίος - Κυκλάδες - Λέσβος, σε συνεργασία με την Τ.Ε. Καλαθοσφαίρας Δωδεκανήσου. Τόπος: Κλειστό Γυμναστήριο Ρόδου. Οκτώβρης 1992.

3) Αγώνες στίβου, Διαγόρεια '92, με την προϋπόθεση ότι θα τοποθετηθεί ελαστικός τάπητας στο Βοηθητικό Στάδιο Ρόδου. Σεπτέμβρης 1992 (Τ.Ε. ΣΕΓΑΣ - Διαγόρας).

4) Διεθνές τουρνουά τζούντο με συμμετοχή αθλητών από χώρες της Ε.Ο.Κ. με την ευκαιρία της Συνόδου των Υπουργών Αθλητισμού τον Μάϊο του 1992 στη Ρόδο. Τόπος: Κλειστό Γυμναστήριο Ρόδου. Συνεργασία Α.Ο.Τ.Ρ. Ζυγός και ομοσπονδία τζούντο.

5) Αναπαράσταση αρχαίων αγώνων στίβου, στα αρχαία αγωνίσματα. Τόπος: Αρχαίο Στάδιο Ρόδου - Ιούλιος 1993. Συνεργασία Τ.Ε. ΣΕΓΑΣ Δωδ/σου.

6) Διεξαγωγή μεγάλου διεθνούς τουρνουά σκάκι, πρωτάθλημα γυναικών, αγώνες επίδειξης. Συνεργασία Ελληνική Σκακιστική Ομοσπονδία. Τόπος: Ξενοδοχείο Ρόδων - Μάρτης 1993.

7) Διεθνείς αγώνες wind surf - 1992.

8) Διεθνής Μαραθώνιος (Μαντρικό - Ρόδους). Συνεργασία ΓΑΣ Υγεία, Τ.Ε. ΣΕΓΑΣ, Απρίλιος 1993.

9) Φόρουμ Νεολαίας - 1992 - 93.

Prestige

ΑΓ. ΒΑΛΕΝΤΙΝΟΥ
ΕΥΧΕΣ ΜΕ ΓΕΥΣΗ ΑΠΟ ΣΟΚΟΛΑΤΑ
PRESTIGE
Δημ. Θεοδωράκη 15
Μανδράκι τηλ. 28107

X259-14/2

14 ΦΕΒΡΟΥΑΡΙΟΥ HI WAY CLUB

Ο Θεός του Ερωτα είναι στα HI του!!
Μαγική βραδυά χεμάτη έρωτα και ρυθμό
14 Φεβρουαρίου - **HI WAY CLUB**
Το λέιζερ του έρωτα θα γράφει πάλι **HI WAY Σ' ΑΓΑΠΩ!!**

Τηλ. Ρεζερβέ 36670

X261-14/2

LIONS CLUB "HELIOUSSA"
RHODOS - GREECE

ΠΡΟΣΚΛΗΣΗ

Η Λέσχη «Lions» Ρόδου «Ηλιούσα» σας καλεί στον αποκριάτικο χορό της που θα γίνει το Σάββατο 15 Φεβρουαρίου στην αίθουσα Castellania του «Grand Hotel» στις 9 το βράδυ.

Σας περιμένουμε να διασκεδάσετε μαζί μας με την ορχήστρα των «Rivers», τον Κοπίδη. Με μαντολινάτα υπό την διεύθυνση της Δίδας Φλώρας Πελεκάνου. Εκτακτη παρουσία της «Μαριάννας Ευαγγελάτου» προσφορά της ίδιας και του Melody Palace.

Στη λαχειαγορά μας θα κερδίσετε πολλές κρουαζιέρες εξωτερικού, air condision, ρολόγια, κοσμήματα και πλήθος εκλεκτών δώρων.

Η συμμετοχή σας θα μας δώσει μεγάλη χαρά και θα συμβάλει στην πραγματοποίηση του σκοπού μας «να ιδρύσουμε και στη Ρόδο το κέντρο τυφλών».

Προσκλήσεις στα τηλέφωνα 37052 - 28075
Κρατήσεις στο ξενοδοχείο Gradnd Hotel τηλ. 26284

ΧΛ-14/2

Apollinaris Lemon

Τηλ. 35802-35551

Κοπή πίτας και απονομές επάθλων

Μεθαύριο στις 7.30 μ.μ. στο κλειστό γυμναστήριο θα γίνει εκδήλωση της Τοπικής Επιτροπής του Μπάσκετ.

Ειδικότερα θα κοπεί η πίτα και θα γίνει η απονομή των επάθλων της περιόδου 1990 - 91.

Νίκησαν Λεβαδειακός και Χαϊδάρι

Σε αγώνα εξ αναβολής πε'ι έγινε χτες, για το πρωτάθλημ της Β' Εθνικής Κατηγορίας στο ποδόσφαιρο, η Καστοριά ηττήθηκε στην έδρα της από το Λεβαδειακό με 1-0.

Σε αγώνα της Γ' Εθνικής Κατηγορίας (νότιος όμιλος) το Χαϊδάρι κέρδισε τον Πανηλειακό με 2-1.

ΚΗΔΕΙΑ

Το λατρευτό μας σύζυγο, πατέρα, υιό, αδελφό και θείο
ΕΜΜΑΝΟΥΗΛ ΚΑΝΝΑΗ
Ετών 53
θανόντα κηδεύουμε σήμερα Πέμπτη 13 Φεβρουαρίου 1992 και ώρα 3μ.μ. από τον ιερό ναό Αγίας Αναστασίας Ρόδου.
Η σύζυγος Μαρία.
Τα παιδιά Μορφινή - Σάββας, Αναστασία.
Η μητέρα Αναστασία.
Τα αδέλφια, ανήψια και οι λοιποί συγγενείς.

Θ-13/2