ΕΤΟΣ ΙΔΡΥΣΗΣ 1949
ΙΔΙΟΚΤΗΤΗΣ-ΔΙΕΥΘΥΝΤΗΣ
ΓΕΩΡΓΙΟΣ ΔΙΑΜΑΝΤΙΔΗΣ
Γραφεία: Μάρκου Μαλλιαράκη 21(ΚΟΒΑ)
Τηλ. Σύνταξης: 27356
Λογ/ ρίου: 24539
Fax: 20643

ΠΡΟΟΔΟΣ

Ανεξάρτητη καθημερινή πρωινή εφημερίδα

ΑΡΙΘΜΟΣ ΦΥΛΛΟΥ 12.936, ΤΙΜΗ δρχ. 50

ΡΟΔΟΣ - ΠΑΡΑΣΚΕΥΗ 14 ΦΕΒΡΟΥΑΡΙΟΥ 1992

RENAULT LEASING
ΓΙΑ
ΕΠΙΧΕΙΡΗΜΑΤΙΕΣ - ΕΠΑΓΓΕΛΜΑΤΙΕΣ
ΕΝΟΙΚΙΑΣΤΕΣ ΑΥΤΟΚΙΝΗΤΩΝ
Εκμεταλλευτείτε τα πλεονεκτήματά του
LEASING
Πληρ. τηλ. 30655 - 33655

Υστερα από έλεγχο που έγινε

Σοβαρή καταγγελία σε βάρος της Ξενία για το «Ακταίον»

ΠΟΥ ΠΗΓΑΝ ΤΑ 27 ΕΚ. ΔΡΧ.;

ΣΤΑ ΔΙΚΑΣΤΗΡΙΑ η υπόθεση του «Ακταίον». Και αυτή τη φορά, όχι από το Δήμο της Ρόδου, αλλά από το Σύλλογο των εργαζομένων στα «ΞΕΝΙΑ» που υπέβαλε μήνυση εναντίον των υπευθύνων της εταιρίας γιατί προκάλεσαν ζημιές ύψους 27 εκατ. δρχ.

◆ Το «μέγα σκάνδαλο», όπως αποκαλείται, είναι τώρα η αναζήτηση επιταγών ύψους 27 εκατ. οι οποίες εννοείται ότι κατατέθηκαν από το μισθωτή του «Ακταίον» κ. Ραπτάκη, αλλά δεν υπάρχουν στα ταμεία της «Ξενία».

Η ΑΠΟΚΑΛΥΨΗ για τη νέα αυτή υπόθεση που αφορά το «Ακταίον» της Ρόδου έγινε από τον οικονομικό διευθυντή της «Ξενία» κ. Νικ. Στραβοδήμο, ο οποίος υπέβαλε αναφορά στη διοίκηση της εταιρίας. Στην αναφορά αυτή, μεταξύ άλλων, αναφέρονται και τα εξής:

«Από την έρευνα που έκανα στο θέμα της μίσθωσης του «Ακταίον» Ρόδου διαπίστωσα τα παρακάτω σοβαρά που σας τα αναφέρω για δικές σας ενέργειες. Την 19-7-91 υπεγράφη σύμβαση μισθώσεων μεταξύ της «ΞΕΝΙΑ Α.Ε.» και του κ. Ραπτάκη Παντελή, η οποία καθορίζει

ΣΥΝΕΧΕΙΑ ΣΤΗ ΣΕΛ. 8

Μετά την αποκάλυψη του περιστατικού

Ερευνα σε βάθος για το δημ. φόρο

ΠΡΕΠΕΙ ΝΑ ΑΛΛΑΞΕΙ ΤΟ ΣΥΣΤΗΜΑ

ΣΥΝΕΧΙΖΟΝΤΑΙ σε βάθος και σε όλα τα πόστα τοι δημοτικού φόρου οι έλεγχοι, μετά τον εντοπισμό υπαλλήλου του δημοτικού φόρου να παρακρατά χρήματα.

Τη δήλωση αυτή έκανε χτες ο αντιδήμαρχος Κώστας Σκανδαλίδης, ο οποίος δεν είχε να προσθέσει κάποιο στοιχείο για το σοβαρό περιστατικό, το οποίο όπως είπε η ένορκη διοικητική εξέταση που διατάχθηκε, συνεχίζεται και τα αποτελέσματά της θα ανακοινωθούν.

ΣΥΝΕΧΙΖΟΝΤΑΣ ο ίδιος είπε ότι με αφορμή το περιστατικό αυτό γίνεται έλεγχος και στους 18 εισπράκτορες για να μην υπάρχει η παραμικρή αμφιβολία ότι υπάρχει άλλη παρόμοια

ΣΥΝΕΧΕΙΑ ΣΤΗ ΣΕΛ. 8

Πυρκαγιά σε διαμέρισμα

ΠΥΡΚΑΓΙΑ προκλήθηκε προχθές το βράδυ από βραχυκύκλωμα καλωδίου, στο διαμέρισμα του Δημήτρη Χονδρομπίλα 44 χρόνων, στην οδό Σ. Βενιζέλου, αριθμός 68, στην Κω. Προκλήθηκαν ζημιές, 800.000 δρχ. σε έπιπλα και είδη ρουχισμού.

Ανακρίσεις κάνει η Πυροσβεστική Υπηρεσία Κω.

Και νέο πλοίο θ' αγοράσει η Ναυτιλιακή

ΓΙΑ ΤΑ ΜΙΚΡΑ ΝΗΣΙΑ

Η ΝΑΥΤΙΛΙΑΚΗ εταιρία σκοπεύει να αγοράσει ένα μικρό οχηματαγωγό πλοίο το οποίο θα καλύψει τις ανάγκες των μικρών νησιών της Δωδεκανήσου. Αυτό φάνηκε από τη συζήτηση που έγινε χτες μεταξύ εκπροσώπων της ΔΑΝΕ και της Τοπικής Ενωσης Δήμων και Κοινοτήτων Δωδεκανήσου για να συζητηθεί το ακτοπλοϊκό πρόβλημα που αντιμετωπίζουν τα μικρά νησιά.

◆ Μάλιστα η αγορά του πλοίου αυτού προβλέπεται να γίνει μέχρι το Πάσχα, αφού (όπως φαίνεται) έχει βρεθεί και το οχηματαγωγό που θα αποκτήσει η ΔΑΝΕ. Πάντως δεν πρόκειται να

ΣΥΝΕΧΕΙΑ ΣΤΗ ΣΕΛ. 8

Από την ερχόμενη Τρίτη

Πενθήμερη απεργία των τελωνειακών!

Ζητούν έλεγχο εμπορευμάτων

ΣΕ ΠΕΝΘΗΜΕΡΗ απεργία κατέρχονται από την ερχόμενη Τρίτη 18 Φεβρουαρίου και οι τελωνειακοί πάλληλοι. Η απεργία γίνεται στα πλαίσια πανελλήνιας κινητοποίησης του κλάδου, με βασικό αίτημα τη ρύθμιση του θέματος του ΦΠΑ και τη συνέχιση της αρμοδιότητας των τελωνειακών γιαελέγχους.

Για το θέμα αυτό, από την

ΣΥΝΕΧΕΙΑ ΣΤΗ ΣΕΛ. 8

Πάει τώρα καλύτερα

Ο μητροπολίτης βγήκε χτες από την εντατική!

ΕΠΙΣΤΡΕΦΕΙ ΑΥΡΙΟ Ο ΔΗΜΑΡΧΟΣ

ΑΙΣΘΗΤΗ βελτίωση παρουσίασε από χτες η κατάσταση της υγείας του μητροπολίτη Ρόδου κ. Αποστόλου. Και έτσι από το μεσημέρι βγήκε από τη μονάδα εντατικής παρακολούθησης του νοσοκομείου «Υγεία» και μεταφέρθηκε σε δωμάτιο.

◆ Η μεταφορά του μητροπολίτη σε δωμάτιο υποδηλώνει πλέον ότι ο κ. Αποστολος, βρίσκεται εκτός κινδύνου και τώρα θα συνεχίσει μια «σταθεροποίηση» της κατάστασής του, δηλαδή έχει παρέλθει το «κρίσιμο»

ΣΥΝΕΧΕΙΑ ΣΤΗ ΣΕΛ. 8

Ισχυρή έκρηξη στο ΤΕΛ

ΙΣΧΥΡΗ έκρηξη χθες στις 7.30 το βράδυ σημειώθηκε στο προαύλιο του Τεχνικού Λυκείου της Ρόδου. Η έκρηξη προήλθε από βαρελότο ή άλλο εκρηκτικό μηχάνημα, που έρριξαν άγνωστοι, προφανώς μαθητές.

Το αποτέλεσμα ήταν να αναστατωθεί η περιοχή και να φτάσει εκεί ισχυρή αστυνομική δύναμη για τη διενέργεια ανακρίσεων.

Λόχω της περιφέρειας

Δεν πάει η ΤΕΔΚΔ στη σύσκεψη χια τα ΜΟΠ!

ΔΙΑΦΩΝΕΙ Ο ΔΗΜΟΣ

«Η ΘΕΣΗ της ΤΕΔΚΔ για το θέμα της μη συμμετοχής εκπροσώπων της στα όργανα της περιφέρειας Νοτίου Αιγαίου και το πάγιο αίτημά της για θεσμοθέτηση ξεχωριστής περιφέρειας για τα Δωδεκάνησα, παραμένουν σταθερά και αναλλοίωτα».

Τα παραπάνω μεταξύ άλλων αναφέρονται σε έγγραφη απάντηση που έστειλε εκ μέρους της Δ.Ε. της ΤΕΔΚΔ ο αντιπρόεδρός της Γιάννης Μαριεττής στον περιφερειάρχη Νοτίου Αιγαίου, κάνοντάς του γνωστό ότι η ΤΕΔΚΔ δεν θα πάρει μέρος στη συνεδρίαση της επιτροπής παρακολούθησης του Περιφερειακού Επιχειρησιακού Προγράμματος (ΠΕΠ), Νοτίου Αιγαίου, που θα γίνει στην Κω.

Το έγγραφο της ΤΕΔΚΔ, αναφέρει τα εξής:

«Σε απάντηση της πρόσκλησής σας με αρ. 441/31-1-92 για τη συνεδρίαση της

ΣΥΝΕΧΕΙΑ ΣΤΗ ΣΕΛ. 8

Εφερε χτες το πλοίο

Μήλα και κρεμμύδια από την Τουρκία!..

ΣΥΝΕΧΙΖΟΝΤΑΙ ΟΙ ΕΙΣΑΓΩΓΕΣ

ΑΝΗΣΥΧΗΤΙΚΕΣ διαστάσεις έχει πάρει η εισαγωγή γεωργικών προϊόντων στο νησί μας, από την Τουρκία, χωρίς να ευαισθητοποιηείται σ' αυτό τον τόπο κανένας αρμόδιος για τη ζημιά που έχουν υποστεί οι αγρότες μας, αλλά και για καθαρά εθνικούς λόγους. Την ώρα που οι Τούρκοι, διεκδικούν ακόμα και τα νησιά μας, οι χονδρέμποροι εξάγουν «σκληρό» συνάλλαγμα για να αγοράζουν οι γείτονές μας όπλα και σφαίρες και να μας απειλούν.

◆ Χθες το απόγευμα, κατέπλευσε στο λιμάνι μας, το τουρκικό ημερόπλοιο «Deniz Turs», φορτωμένο με 45 τόννους μήλα, 20 τόννους κρεμμύδια και μόνο με 19 επιβάτες. Το περασμένο Σάβ-

ΣΥΝΕΧΕΙΑ ΣΤΗ ΣΕΛ. 8

«Οίκος ντροπής» το παλιό γηροκομείο



«Οίκος ντροπής» κατάντησε το παλιό γηροκομείο της πόλης μας. Εγινε στέκι ναρκομανών και μαθητών που κάνουν σκασιαρχείο!

Φίδια και ποντικοί κυκλοφορούν μέσα κι έξω απ' αυτό. Τι κάνουν οι αρμόδιοι; Λεπτομέρειες στην 3η σελίδα.

Από το δημοτικό συμβούλιο

Πρόταση για έκπτωση του αντιδημάρχου Λέρου

Ο ΦΑΚΕΛΟΣ ΣΤΟΝ ΕΙΣΑΓΓΕΛΕΑ

ΣΤΟΝ ΕΙΣΑΓΓΕΛΕΑ παραπέμπεται η υπόθεση για τη σύσταση κοινοπραξίας τεσσάρων εργολάβων στη Λέρο για να αναλαμβάνει την εκτέλεση δημοτικών και δημοσίων έργων. Την απόφαση αυτή πήρε προχτές το βράδυ το δημοτικό συμβούλιο της Λέρου, ύστερα από την καταγγελία που έγινε ότι μεταξύ των τεσσάρων ήταν και ο αντιδήμαρχος του νησιού κ. Μ. Ξηρουχάκης!

Κατά τη συνεδρίαση, ο επικεφαλής της μειοψηφίας κ. Παραπονιάρης, υπέβαλε την καταγγελία του και παράλληλα κατέθεσε και το αντίγραφο του ιδιωτικού συμφωνητικού που υπέγραψαν οι τέσσερις εργολάβοι. Απαντώντας ο αντιδήμαρχος κ. Μ. Ξηρουχάκης, παραδέχτηκε την ύπαρξη του συμφωνητικού, αλλά κατέ-

ΣΥΝΕΧΕΙΑ ΣΤΗ ΣΕΛ. 3

ΠΡΟΣΚΛΗΣΗ

Το BALLANTINES Whisky
διάλεξε το BROWN CAFE για
να γιορτάσει την ημέρα των ερωτευμένων,
το βράδυ της Παρασκευής
14 Φεβρουαρίου, του Αγίου ΒΑΛΕΝΤΙΝΟΥ
Κοντά μας και ο 9.59 FM

Ολοι εσείς οι φίλοι του BALLANTINES, του BROWN CAFE και του 9.59 και κυρίως οι ερωτευμένοι, ελάτε να γιορτάσουμε παρέα.

Σας περιμένουμε

BROWN CAFE
Πλ. Βασ. Παύλου 10
100 ΧΟΥΡΜΑΔΙΕΣ

3142-14/2

Καταπλέει αμερικανικό πολεμικό

ΚΑΤΑΠΛΕΕΙ σήμερα στις 11 το πρωί, στο λιμάνι μας, το πλοίο συνοδείας του Εκτου Στόλου «Κονκόρτ» στο οποίο επιβαίνουν 300 Αμερικανοί αξιωματικοί και ναύτες και θα παραμείνει στη Ρόδο μέχρι τις 17 Φεβρουαρίου.

Στο μεταξύ, αύριο θα αποπλεύσουν μετά από παραμονή τεσσάρων ημερών στο νησί μας, τα γερμανικά πολεμικά σκάφη «Schleswig Holstein» και «Bremer».

Φέτος και στη Ρόδο

Χειμερινές εκπτώσεις μέχρι 29 Φεβρουαρίου

ΜΙΚΡΟΣ ΤΖΙΡΟΣ ΣΤΑ ΜΑΓΑΖΙΑ

ΜΕΧΡΙ 29 Φεβρουαρίου παρατείνονται οι χειμερινές εκπτώσεις. Αυτό αποφάσισε ο εμπορικός σύλλογος της Ρόδου, δεδομένου ότι τώρα έχει την αρμοδιότητα να αποφασίζει για την περίοδο των εκπτώσεων. Οπως είναι γνωστό, η χειμερινή περίοδος των εκπτώσεων λήγει αύριο.

Με την ευκαιρία θα πρέπει να τονιστεί ότι στην περίοδο των χειμερινών εκπτώσεων, τα καταστήματα της Ρόδου, δεν παρουσίασαν αυξημένο τζίρο. Αντίθετα, ο τζίρος ήταν σε πολύ χαμηλά επίπεδα σε σύγκριση με τα προηγούμενα χρόνια. Και οι λόγοι είναι

ΣΥΝΕΧΕΙΑ ΣΤΗ ΣΕΛ. 8

«ELLINIKON»
PIANO RESTAURANT



ΤΗ ΒΡΑΔΥΑ ΤΟΥ ΑΓΙΟΥ ΒΑΛΕΝΤΙΝΟΥ
ΓΙΟΡΤΑΣΤΕ ΤΗΝ ΜΑΖΙ ΜΑΣ
Στο πιάνο ο ΓΙΩΡΓΟΣ ΧΑΤΖΗΑΝΤΩΝΗΣ και
ο ΑΝΔΡΕΑΣ ΣΤΕΦΑΝΟΥ
θα σας κρατούν συντροφιά μέχρι αργά
ΚΡΑΤΗΣΕΙΣ ΤΗΛ. 28111 - 63711
16921-14/2

ΖΟΡΜΠΑΣ
Ημέρα του Αγίου Βαλεντίνου
Παρασκευή 14/2/92 και Σάββατο 15/2/92
Τραγουδάμε για τον έρωτα
ΚΡΑΤΗΣΕΙΣ 36430
X60-15/2

SUPERMARKET ATLAS
Η ΠΡΟΣΦΟΡΑ ΜΑΣ



Κερδίστε τώρα
κάνοντας τα ψώνια σας σε μας.
ΓΙΑ ΚΑΘΕ ΑΓΟΡΑ 10.000 ΔΡΧ.
σας προσφέρουμε 1 λαχνό 5 αριθμών
Δωρεάν
ΤΗΝ ALFA ROMEO 33 την κερδίζει ο πρώτος αριθμός του λαϊκού λαχείου που κληρώνεται στις 30 Μαρτίου '92
Άνευ πινακίδων
SUPER MARKET ATLAS
ΙΑΛΥΣΟΣ - ΚΡΕΜΑΣΤΗ
☎ 93460

Θα γίνει και στη Ρόδο

Ερευνα για αθωώσεις ή μειώσεις ποινών

ΚΑΙ ΣΤΟ ΠΡΩΤΟΔΙΚΕΙΟ ΚΩ

ΣΤΗΝ ΚΩ και στη Ρόδο, θα επεκταθούν οι έρευνες για παράνομες αποφυλακίσεις εμπόρων ναρκωτικών, όχι γιατί υπάρχουν ύποπτες περιπτώσεις, αλλά γιατί υπάρχουν στην περιοχή μας φυλακές και έδρα Εφετείου.

◆ Σύμφωνα με όσα έγι-

ΣΥΝΕΧΕΙΑ ΣΤΗ ΣΕΛ. 9

Εισαγωγή 92 φιδιών στη Ρόδο

ΕΙΣΑΓΩΓΗ 92 φιδιών έγινε πέρυσι στο νησί μας από εκτροφείο που λειτουργούν Ρόδιοι, καθώς επίσης 4.000.000 αυγά ψαριών και 600.000 ιχθύδια, ενώ εξήχθησαν 6 ελάφια και 14 παγώνια.

Αυτό προκύπτει από στατιστικά στοιχεία της Κτηνιατρικής Υπηρεσίας Ρόδου, που δόθηκαν στη δημοσιότητα.

Αποφασίστηκε χτες

Ζωντανή στην ΕΤ1 η Ενσωμάτωσή μας

ΕΤΟΙΜΑΖΕΤΑΙ ΤΟ ΠΡΟΓΡΑΜΜΑ

ΟΡΙΣΤΙΚΟΠΟΙΗΘΗΚΕ σε σύσκεψη που έγινε προχτές το βράδυ στη Νομαρχία Δωδεκανήσου το πρόγραμμα της εκδήλωσης που θα γίνει στο Εθνικό Θέατρο Ρόδου στις 7 Μαρτίου.

● Στη σύσκεψη πήραν μέρος εκπρόσωποι των συλλόγων, οι οποίοι θα πάρουν μέρος στο πρόγραμμα η διάρκεια του οποίου θα είναι μιάμιση ώρα και θα μεταδοθεί «ζωντανό» από την Ελληνική Τηλεόραση, ενώ προήδρευσε ο μουσικοφιλόλογος Παναγιώτης Μυλωνάς, σαν εκπρόσωπος της ΕΡΤ.

ΠΑΡΑ το γεγονός ότι υπήρξε αρκετό «μπέρδεμα» ως προς την κατανομή του χρόνου σε κάθε συγκρότημα καθώς επίσης και αντιδράσεις για το αν θα έπρεπε να παρουσιασθούν εκτός από τα συγκροτήματα του Δήμου Ρόδου και συγκροτήματα κοινοτήτων, τελικά μετά από τρίωρη συζήτηση, βρέθηκε η «χρυσή τομή» και έγινε το πρόγραμμα.

● Μετά το πέρας της εκδήλωσης που θα μεταδοθεί απ'

ΣΥΝΕΧΕΙΑ ΣΤΗ ΣΕΛ. 8

ΕΙΔΙΚΗ ΠΡΟΣΚΛΗΣΗ



LOFT
SNOW PARTY
ΣΑΒΒΑΤΟ 15-2-92
RESERVE: 62093
XL-15/2

ROMA RESTAURANT

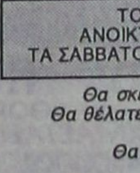

ΤΟ ΙΤΑΛΙΚΟ ΕΣΤΙΑΤΟΡΙΟ ROMA
ΑΝΟΙΚΤΑ ΚΑΘΗΜΕΡΙΝΑ ΑΠΟ 7-1μ.μ. ΚΑΙ
ΤΑ ΣΑΒΒΑΤΟΚΥΡΙΑΚΑ ΑΝΟΙΚΤΑ ΚΑΙ ΤΟ ΜΕΣΗΜΕΡΙ

Θα σκέφτεσθε πίτσα και θα λέτε ROMA
Θα θέλατε απίθανες λαχταριστές μακαρονάδες,
θα θέλατε ROMA
Θα συζητάτε για καλό φαγητό και
θα συζητάτε για το ROMA
Μας περιμένατε για να ανοίξουμε
σας περιμένουμε για να σας δώσουμε
τη χαρά των γεύσεων με ότι πιο λαχταριστό επιθυμείτε.

Μ'ένα τηλεφώνημα στο 30044 και θα έχετε στο σπίτι σας πίτσες, μακαρονάδες, κρέατα ψημένα στα πήλινα και το τραπέζι γεμίζει μόνο μ' ένα τηλέφωνο.

Ιταλικό Restaurant ROMA
Pezerve 30044
X2

ΕΠΙΣΤΗΜΟΝΙΚΟ ΚΕΝΤΡΟ ΥΓΕΙΑΣ και ΟΜΟΡΦΙΑΣ
Μόνο για ΑΝΔΡΕΣ
Τώρα ΑΔΥΝΑΤΙΣΜΑ με υπερσύγχρονα ηλεκτρονικά μηχανήματα
ΞΕΚΟΥΡΑΣΤΑ - ΥΓΙΕΙΝΑ - ΜΟΝΙΜΑ ΑΠΟΤΕΛΕΣΜΑΤΑ
Δενδρινού 16 MAN'S CLUB τηλ. 25365 XA-31/3

ΕΡΤ1

07.50 ΕΝΑΡΞΗ - ΠΑΡΟΥΣΙΑΣΗ ΠΡΟΓ/ΤΟΣ
08.00 ΣΤΗΝ ΤΡΟΧΙΑ ΤΗΣ ΜΕΡΑΣ
10.30 ΜΕ ΤΟ ΚΛΕΙΔΙ ΣΤΟ ΧΕΡΙ
11.00 ΤΥΧΗ ΚΑΙ ΓΝΩΣΕΙΣ
12.00 ΝΤΟΝΑ ΜΠΕΪΖΑ
12.30 ΜΥΡΤΩ (Ε)
13.30 ΞΕΝΗ ΤΑΙΝΙΑ
15.15 ΤΟΛΜΗ ΚΑΙ ΓΟΗΤΕΙΑ
15.45 ΕΙΔΗΣΕΙΣ
16.05 ΓΑΝΤΕΒΟΥ ΤΟ ΜΕΣΗΜΕΡΙ
17.00 ΕΛΛΗΝΙΚΗ ΤΑΙΝΙΑ
Το προσκλητήριο της μάνας
18.00 ΕΙΔΗΣΕΙΣ
18.05 ΕΛΛΗΝΙΚΗ ΤΑΙΝΙΑ ΣΥΝΕΧΕΙΑ
18.30 ΞΕΝΟ ΝΤΟΚΙΜΑΝΤΕΡ
19.30 ΧΕΙΜΕΡΙΝΗ ΟΛΥΜΠΙΑΔΑ
20.00 Η ΣΚΥΤΑΛΗ ΣΤΗΝ ΤΕΧΝΗ
21.00 ΕΙΔΗΣΕΙΣ
21.30 ΨΥΧΑΓΩΓΙΚΟ ΠΡΟΓΡΑΜΜΑ
22.20 ΤΑΙΝΙΕΣ ΕΠΟΧΗΣ
24.00 ΕΙΔΗΣΕΙΣ
00.05 ΤΑΙΝΙΕΣ ΕΠΟΧΗΣ
Συνέχεια
00.30 ΧΕΙΜΕΡΙΝΗ ΟΛΥΜΠΙΑΔΑ
01.00 ΕΠΑΓΓΕΛΜΑ ΡΕΠΟΡΤΕΡ

ΕΡΤ2

13.00 ΕΙΔΗΣΕΙΣ
13.15 ΠΑΛΙΕΣ ΤΗΛΕΟΠΤΙΚΕΣ ΕΠΙΤΥΧΙΕΣ
14.00 ΡΟΖΑ
14.30 ΜΑΡΚ ΚΑΙ ΣΟΦΙ
15.00 ΜΑΖΙ ΣΤΙΣ ΤΡΕΙΣ
16.00 ΕΡΩΤΕΣ, ΕΡΩΤΕΣ, ΕΡΩΤΕΣ
17.00 ΕΙΔΗΣΕΙΣ
17.15 ΠΑΙΔΙΚΟ ΠΡΟΓΡΑΜΜΑ
17.35 ΤΟ ΑΝΘΡΩΠΙΝΟ ΣΩΜΑ
18.10 ΤΟ ΜΙΚΡΟ ΣΠΙΤΙ ΣΤΟ ΛΙΒΑΔΙ
19.00 ΠΑΙΧΝΙΔΙ ΜΕ ΤΗ ΦΑΝΤΑΣΙΑ
19.30 ΤΑΞΙΘΕΤΗΣ
20.15 ΜΑΜΑ ΧΗΝΑ
21.30 ΕΙΔΗΣΕΙΣ
22.00 ΤΑ ΚΑΚΩΣ ΚΕΙΜΕΝΑ
22.10 ΑΣΤΥΝΟΜΙΚΟ ΤΜΗΜΑ ΑΝΑΤΟΛΙΚΟΥ ΛΟΝΔΙΝΟΥ
22.40 ΕΛΛΗΝΙΚΗ ΤΑΙΝΙΑ
Κατετάνιος για κλάματα
00.05 ΕΙΔΗΣΕΙΣ
00.20 ΣΑΝ ΣΗΜΕΡΑ
00.30 ΞΕΝΗ ΤΑΙΝΙΑ

ΡΑΔΙΟΦΩΝΟ-ΣΤΑΘΜΟΣ ΡΟΔΟΥ

06.00 Εναρξη - ΕΡΑ - 4
07.00 Πρώτη ενημερωτική ζώνη
09.00 ΕΡΑ - 1
10.05 Ελαφρά ελληνικά τραγούδια
10.30 Τα γεγονότα σήμερα (δεύτερη ενημερωτική ζώνη)
12.30 Το ελληνικό τραγούδι μια περιπέτεια
13.30 Αναλυτικό τοπικό δελτίο - ειδήσεις στα αγγλικά
14.00 ΕΡΑ 2 (στον παλμό των γεγονότων)
15.00 Στο ρυθμό της νεολαίας
16.00 Μουσικό μαγκαζίνο (με συμμετοχή ακροατών)
17.00 Σύντομη τοπική ενημέρωση
17.04 Αναδρομές (κάθε Πέμπτη - η σύγχρονη γυναίκα)
18.00 ΕΡΑ 2
21.00 ΕΡΑ 4
24.15 Τέλος του προγράμματος για τα μεσαία.

Τα FM λειτουργούν μέχρι το πρωί

ΑΠΟ ΑΝΩΝΥΜΗ ΕΤΑΙΡΙΑ

ΖΗΤΕΙΤΑΙ

δεσποινίς απόφοιτος ανωτάτης οικονομικής σχολής, με γνώσεις Η/Υ, για να αναλάβει υπεύθυνα το λογιστήριο.
Μισθός κατόπιν συμφωνίας.
Μόνιμη απασχόληση
Πληροφορίες τηλ. 62613 - 62167, ώρες 10.00 -12.00 μεσημέρι
X234

ΠΩΛΟΥΝΤΑΙ

ΞΥΛΑ ΕΛΙΑΣ ΓΙΑ ΤΖΑΚΙΑ

Τηλ. 0244, 44011 - 64553, απογευματινές ώρες
2944-14/2

Δωδεκαημερα εικοσιτετράωρα

Χιούμορ

Ο ΜΠΕΚΡΗΣ

Ενας διάσημος μπεκρής, ήταν στα τελευταία του. Η γυναίκα του αποφασίζει να φωνάξει παπά να τον μεταλάβει. Ο παπάς όμως μόλις μπαίνει στο δωμάτιο του ετοιμοθάνατου βλέπει στο κομοδίνο δίπλα στο κρεβάτι του μια μπουκάλα κρασί.

—Ετσι λοιπόν κυρ Γιάννη, λέει στον ετοιμοθάνατο, αυτή η μπουκάλα είναι η μόνη σου παρηγοριά σε τόσο σοβαρές στιγμές;

Και ο ετοιμοθάνατος με σβυσμένη φωνή.

—Οχι η μόνη παπά μου. Εχω άλλες δύο μισοκαδιάρικες μπουκάλες στη ντουλάπα...

ΜΠΕΡΔΕΜΑΤΑ

—Ναι... παντρεύτηκα. Γιατί βρήκα ό,τι ήθελα... Δηλαδή ...μαγείρισσα στην κουζίνα, ερωμένη στον έρωτα και κυρία του κόσμου στο σαλόνι... Κι εσύ;

—Ακριβώς τα ίδια προσόντα βρήκα κι εγώ στη γυναίκα μου, αλλά κάπως μπερδεμένα. Η γυναίκα μου είναι γυναίκα του κόσμου.. στην κουζίνα, ερωμένη στο... σαλόνι και μαγείρισσα στον.... έρωτα.

ΦΑΡΜΑΚΕΙΑ

Για τα διημερεύοντα και διανυκτερεύοντα φαρμακεία μπορείτε να απευθύνεστε στο τηλ. 107.

ΒΕΝΖΙΝΑΔΙΚΑ

Σήμερα διανυκτερεύει το πρατήριο βενζίνης του Σωτηράκη (Φαληράκι).

Στα πεταχτά

●ΔΕΝ ΥΠΑΡΧΕΙ καμιά αμφιβολία ότι η υπόθεση με την κατάχρηση στο δημοτικό φόρο είναι σοβαρή. Αλλά, υπάρχει και ένα καλό: ήταν η πλήρης διαφάνεια από πλευράς Δήμου, ώστε να μην διατυπωθεί ούτε και η παραμικρή υποψία ότι τα πράγματα ...κουκουλώνονται. Αντίθετα, η νέα δημοτική αρχή δραστηριοποιείται προς όλες τις κατευθύνσεις για να μην έχουμε «σχόλια» για τα οποία πολλοί ...καραδοκούν!

●ΘΑ ΣΤΑΘΟΥΜΕ σε ένα παρόμοιο θέμα: αφορά την ενημέρωση του κόσμου σε κρίσιμα θέματα. Οταν κάποια πράγματα καταβάλλεται προσπάθεια για να μη βγουν στη δημοσιότητα ή για να παρουσιαστούν διαστρεβλωμένα, τότε σε περίπτωση που διαρρεύσουν ασφαλώς η κατάσταση είναι χειρότερη! Είναι κανόνας αυτός. Που δυστυχώς, έχει τις μέρες αυτές μεγάλη εφαρμογή!..

●ΟΙ ΦΗΜΕΣ που κυκλοφορούν τις τελευταίες ημέρες συνεχώς εντείνονται. Λέγεται, λοιπόν, ότι κάποιοι (από το γαλάζιο στρατόπεδο ασφαλώς) επιδιώκουν να πάρουν τη θέση του Αντώνη Γεωργιάδη, που «μετακομίζει» στη ΔΑΝΕ από 1ης Μαρτίου. Περιττό να τονιστεί ότι και οι αντικαταστάτες θα ονομαστούν - όπως πάντα - «ειδικοί σύμβουλοι».

●ΔΕΝ ΥΠΑΡΧΕΙ καμιά αμφιβολία ότι θα πρέπει να δραστηριοποιηθεί ο εργολάβος που φτιάχνει το αποχετευτικό έργο στην οδό Βενετοκλέων, Κορδιγκιώνος, Βύρωνος, κλπ. Η κατάσταση είναι απελπιστική και τα προβλήματα που έχουν δημιουργηθεί στην πόλη είναι τρομερά, ιδιαίτερα τα μεσημέρια με τα αυτοκίνητα. Μήπως, κάποιος πρέπει να επέμβει;

●ΣΗΜΕΡΑ είναι μια γιορτή! Περιττό να τονιστεί ότι αυτή η γιορτή δεν έχει καμιά σχέση με την Εκκλησία μας. Αντίθετα, πρόκειται για μια εφεύρεση εμπόρων του εξωτερικού, που την έκαναν εξαγωγή στη χώρα μας και σήμερα όλοι τρέχουν στα διάφορα καταστήματα για να αγοράσουν δώρα! Πότε θα καθιερωθεί και μια μέρα για τον καταπιεσμένο σύζυγο και πατέρα;

●ΕΜΕΙΣ το είχαμε επισημάνει εδώ και αρκετό καιρό: Η υπόθεση με τη μαιευτική πτέρυγα του νοσοκομείου της Ρόδου, πάει για τις καλένδες! Και όσοι γνωρίζουν τα πράγματα, μπορεί να γνωρίζουν και τους λόγους! Αν όμως, αφορούσε η υπόθεση «δικά μας παιδιά», τότε σιθανόν να είχε ...τελειώσει και το έργο!

ΤΟΠΟΘΕΤΗΣΕΙΣ ΓΥΨΟΣΑΝΙΔΕΣ



ΧΩΡΙΣΜΑΤΑ - ΨΕΥΔΟΡΟΦΕΣ
ΣΠΑΤΟΥΛΑΡΙΣΜΑΤΑ
ΕΛΑΙΟΧΡΩΜΑΤΙΣΜΟΙ

ΟΡΓΑΝΟΠΟΥΛΟΣ ΚΩΝ/ΝΟΣ
ΤΗΛ. 94604
X338-7/3

Ειδήσεις από το παρελθόν

ΠΡΟΟΔΟΣ
1 ΙΟΥΝΙΟΥ 1952
ΓΥΜΝΑΣΤΙΚΑΙ ΕΠΙΔΕΙΞΕΙΣ

Την 5ην απογευματινήν χθες ετελέσθησαν εις το γήπεδον του ΑΟΝ αι γυναστικαί επιδείξεις της Παιδαγωγής Ακαδημίας και του Προτύπου Δημοτικού Σχολείου αυτής.

Εις τας επιδείξεις παρέστησαν ο σεβασμιώτατος μητροπολίτης Ρόδου κ. Σπυρίδων, ο μητροπολίτης Κάσου-Καρπάθου κ. Απόστολος, ο γεν. γραμμ. της Γεν. Διοικήσεως κ. Παναγιωτόπουλος, ο ανώτερος διοικητής Χωροφυλακής κ. Σοφράς, ο επιθεωρητής Παιδείας κ. Μπαντούνας, ο γενικός Επιθεωρητής Μαθηματικών κ. Γερμανός, οι επιθεωρηταί Δημοτικής Εκπαιδεύσεως κ.κ. Πιτσούνης και Σακελλαρίου, αι λοιπαί Αρχαί της πόλεως και πλήθος κόσμου,. Κατ' αρχάς έλαβον χώραν ωραιοτάται γυμναστικαί ασκήσεις του Προτύπου Δημοτικού Σχολείου και διάφοροι εύθυμοι χοροί. Ηκολούθησαν γυμναστικαί επιδείξεις των σπουδαστών και σπουδαστριών της Παιδαγωγικής Ακαδημίας υπό το πρόσταγμα του γυμναστού κ. Νεοφύτου. Τας επιδείξεις διέκρινε ο συγχρονισμός και η ακρίβεια της εκτελέσεως των ασκήσεων. Ιδιαιτέραν εντύπωσιν επροξένησαν αι ενόργανοι ασκήσεις εκτελεσθείσαι υπό ομάδος σπουδαστών. Η τελετή έληξε με λαϊκούς χορούς εκτελεσθέντας υπό των σπουδαστριών της Παιδαγωγικής Ακαδημίας.

ΣΚΑΡΧΑΡΙΑΙΕΙΣ ΡΟΔΟΝ

Χθες την μεσημβρίαν ενεφανίσθησαν καρχαρίαι εις τας ακτάς της Ρόδου. Τους καρχαρίας προώτοιαντελήφθησαν οι αθλητοί Ευστάθιος Τσίγκος, Ιωάννης Κουμπάδης και Χρήστος Αντωνίου, οίτινες επιβαίνοντες μιας λέμβου επροπονούντο εις τη νησιοπλοΐα, περιπλέοντες την μεταξύ Μανδρακίου και Ενυδρείου ακτήν. Εις μίαν στιγμήν οι τρεις νεαροί ενώ ευρίσκοντο ακριβώς εις την «Πούντα» «του Ενυδρείου παρετήρησαν τρία τεράστια κήτη τα οποία ήρχοντο με μεγάλην ταχύτητα προς τη βάρκα των. Οταν τα κήτη επλησίασαν εις απόστασιν 15 μέτρων από την βάρκα άλλαξαν αποτόμως πορείαν και εξηφανίσθησαν προς την κατεύθυνσιν του Μανδρακίου. Οι νεαροί αν και η εμφάνισις των τεράτων δεν δι' ήρκεσεν παρά ολίγα μόνο λεπτά εν τούτοις είναι βέβαιοι ότι επρόκειτο περί καρχαριών διότι διέκριναν καθαράτα ραχιαίατων τερύγια.

Ο ΔΙΑΓΟΡΑΣ ΠΡΩΤΑΘΛΗΤΗΣ

Χθες το εσπέρας εις το γήπεδον Αθλοπαιδιών του ΑΟΝ και ενώπιον πολυπληθών θεατών έλαβε χώραν ο τελικός αγών περιφερειακού πρωταθλήματος Καλαθοσφαίρας δια την ανάδειξιν της πρωταθλητρίας Δωδ/σου Πρωταθλήτρια ομάς ανεδείχθη ο Διαγόρας επιβληθείς του «Δωριέως» - διατερμάτων 22-12.

ΑΠΟ ΔΕΥΤΕΡΑ ΩΣ ΠΑΡΑΣΚΕΥΗ

TV 7

07.00-10.30 ΠΑΓΚΟΣΜΙΑ ΟΙΚΟΝΟΜΙΚΑ ΚΑΙ ΠΟΛΙΤΙΚΑ ΝΕΑ ΣΤΗΝ ΑΓΓΛΙΚΗ
10.30 12.00 ΤΗΛΕΠΕΡΙΟΔΙΚΟ: ΤΟΠΙΚΗ ΕΝΗΜΕΡΩΤΙΚΗ ΨΥΧΑΓΩΓΙΚΗ ΕΚΠΟΜΠΗ
12.00-13.30 SUPER CLUB: ΔΙΕΘΝΗΣ ΜΟΥΣΙΚΕΣ ΕΠΙΤΥΧΙΕΣ
13.30-14.30 ΣΠΟΡ (ΕΠ/ΨΗ)
14.30 - 15.30 ΠΑΙΔΙΚΟ ΠΡΟΓΡΑΜΜΑ ΕΠ/ΨΗ.: ΚΑΘΕ ΤΕΤΑΡΤΗ ΚΑΙ ΠΑΡΑΣΚΕΥΗ TOP SHOW (ΕΠ/ΨΗ): ΚΑΘΕ ΔΕΥΤΕΡΑ - ΤΡΙΤΗ - ΠΕΜΠΤΗ ΤΑ ΚΑΛΥΤΕΡΑ 10 (ΕΠ/ΨΗ): ΤΕΤΑΡΤΗ (ΕΛΛΗΝΙΚΗ ΜΟΥΣΙΚΗ) JUKE BOX (ΕΠ/ΨΗ): ΚΑΘΕ ΠΑΡΑΣΚΕΥΗ (ΕΛΛΗΝΙΚΗ ΜΟΥΣΙΚΗ)
15.30 - 17.00 ΤΗΛΕΠΕΡΙΟΔΙΚΟ (ΕΠ/ΨΗ): ΤΟΠΙΚΗ ΨΥΧΑΓΩΓΙΚΗ ΚΑΙ ΕΝΗΜΕΡΩΤΙΚΗ ΕΚΠΟΜΠΗ
17.00 - 19.00 ON THE AIR: ΔΙΩΡΗ ΕΚΠΟΜΠΗ ΞΕΝΗΣ ΜΟΥΣΙΚΗΣ ΜΕ ΣΥΜΜΕΤΟΧΗ ΑΚΡΟΑΤΩΝ
19.00 - 20.00 ΣΠΟΡ: ΚΑΘΕ ΔΕΥΤΕΡΑ (ΤΟΠΙΚΑ) - ΤΕΤΑΡΤΗ (ΕΘΝΙΚΑ) - ΠΑΡΑΣΚΕΥΗ (ΔΙΕΘΝΗ)
ΠΑΙΔΙΚΟ ΠΡΟΓΡΑΜΜΑ: ΚΑΘΕ ΤΡΙΤΗ ΚΑΙ ΠΕΜΠΤΗ
20.00 - 20.30 ΔΕΛΤΙΟ ΕΙΔΗΣΕΩΝ: ΤΟΠΙΚΗ - ΕΘΝΙΚΗ ΚΑΙ ΔΙΕΘΝΗΣ ΕΝΗΜΕΡΩΣΗ
20.30-21.30 TOP SHOW: ΚΑΘΕ ΔΕΥΤΕΡΑ - ΤΕΤΑΡΤΗ - ΠΑΡΑΣΚΕΥΗ ΤΑ ΚΑΛΥΤΕΡΑ 10: ΚΑΘΕ ΤΡΙΤΗ (ΕΛΛΗΝΙΚΗ ΜΟΥΣΙΚΗ), JUKE BOX: ΚΑΘΕ ΠΕΜΠΤΗ (ΕΛΛΗΝΙΚΗ ΜΟΥΣΙΚΗ)
21.30-22.30 FANTASTICO (ΤΗΛΕΠΑΙΧΝΙΔΙ): ΚΑΘΕ ΤΡΙΤΗ ΚΑΙ ΠΕΜΠΤΗ 3... ΚΑΙ ΕΣΕΙΣ (ΤΗΛΕΠΑΙΧΝΙΔΙ): ΚΑΘΕ ΤΕΤΑΡΤΗ - ΠΑΡΑΣΚΕΥΗ ΚΑΙ ΚΥΡΙΑΚΗ ΑΣΤΑ ΝΑ ΠΑΝΕ... ΚΑΘΕ ΔΕΥΤΕΡΑ
22.30-23.30 ΤΗΛΕΠΡΟΣΕΙΤΤΣΕΙΣ: ΚΑΘΗΜΕΡΙΝΗ ΕΚΠΟΜΠΗ ΠΟΛΙΤΙΚΟΥ - ΟΙΚΟΝΟΜΙΚΟ ΠΟΛΙΤΙΣΤΙΚΟΥ ΚΑΙ ΚΟΙΝΩΝΙΟΛΟΓΙΚΟΥ ΠΡΟΒΛΗΜΑΤΙΣΜΟΥ
23.30 - 24.00 ΔΕΛΤΙΟ ΕΙΔΗΣΕΩΝ
24.00 - 24.30 ΧΡΗΜΑΤΙΣΤΗΡΙΟ
24.30 - 01.00 ΤΑ ΠΑΓΚΟΣΜΙΑ ΝΕΑ ΤΟΥ BBC
01.00 - 07.00 ΟΙ ΝΥΧΤΕΣ ΤΗΣ ΕΥΡΩΠΗΣ ΕΧΟΥΝ ΧΡΩΜΑ: ΑΠ' ΕΥΘΕΙΑΣ ΣΥΝΔΕΣΗ ΜΕ ΤΟ SUPER CHANNEL

ΚΙΝΗΜΑΤΟΓΡΑΦΟΙ

ΜΕΤΡΟΠΟΛ

ΠΡΟΓΡΑΜΜΑΤΑ
5.30-7.30, 7.30-9.30
9.30-11.30. Τηλ. 28400
Αυτή είναι μια ταινία για τις ζωές που η δία δημιουργεί και καταστρέφει. Δυνατή και συγκλονιστική. Μια από τις καλύτερες ταινίες που έχουμε δει ποτέ. Η ταινία που θεωρήθηκε αποκάλυψη στο Φεστιβάλ των Καννών.

ΤΑ ΠΑΙΔΙΑ ΤΗΣ ΓΕΙΤΟΝΙΑΣ
BOYZ'N THE HOOD
Α' Προβολής - Από 13 ετών
Η ιστορία ενός σκληρού κόσμου που ζει, αναπνέει και αιμοραγεί. Μην τη χάσετε Αυτή η ταινία θα φτάσει στην καρδιά σας.
Πρωταγωνιστούν:
ΑΗΣ ΚΙΟΥΜΠ
ΛΑΡΥ ΦΙΣΜΠΕΡΝ

ΠΑΛΛΑΣ

ΠΡΟΓΡΑΜΜΑΤΑ
5.30-7.30, 7.30-9.30
9.30-11.30. Τηλ. 24475
Η επιτυχία που γνωρίζει σ' όλο τον κόσμο δεν έχει προηγούμενο. Με το κορίτσι φαινόμενο ΑΝΝ ΠΑΡΙΓΙΩ. Αντάλλαξε μια χαμένη ζωή, με μια ζωή που πρέπει να χάσει

ΝΙΚΙΤΑ

Α' Προβολής - Κατάλληλο
Πρωταγωνιστούν:
ΑΝΝ ΠΑΡΙΓΙΩ
ΖΑΝ ΥΓΚ ΑΝΤΚΛΑΝΤ
ΖΑΝ ΜΟΡΩ

ΤΙΤΑΝΙΑ

Τηλ. 25876 Ωρες έναρξης: 5.30, 7.30, 9.30
Ο σκηνοθέτης της επιτυχίας «Οταν ο Χάρυ γνώρισε τη Σάλυ» ΡΟΜΠ ΡΑΙΝΕΡ, παρουσιάζει το έργο του διάσημου συγγραφέα ΣΤΗΒΕΝ ΚΙΝΓΚ και συναρπάζει τους θεατές.

MISERY

Πρωταγωνιστούν:
ΚΑΘΥ ΜΠΕΚΤΣ (ΟΣΚΑΡ ερμηνείας)
ΤΖΕΗΜΣ ΚΑΑΝ
ΛΩΡΗΝ ΜΠΑΚΩΛ

ΔΗΜΟΤΙΚΟ ΘΕΑΤΡΟ

ΠΡΟΓΡΑΜΜΑΤΑ
7.30-9.30, 9.30-11.30
Εφυγε από το πεζοδρόμιο, ήρθε στη ζωή του και του έκλεψε την καρδιά

PRETTY WOMAN

Παίζουν:
ΡΙΤΣΑΡΝΤ ΓΚΗΡ
ΤΖΟΥΛΙΑ ΡΟΜΠΕΡΤΣ

ΠΩΛΟΥΝΤΑΙ ΑΠΟ ΙΔΙΟΚΤΗΤΗ

δύο οικόπεδα εφαπτόμενα επί της λεωφόρου Φαληρακίου των 10 και 15 στρεμμάτων.
ΣΙΓΟΥΡΗ ΕΠΕΝΔΥΣΗ
ΠΛΗΡΟΦΟΡΙΕΣ
Τηλ. 24539, πρωϊνές ώρες
ΠΜ-30

ΑΓΟΡΑΖΩ

ΧΡΥΣΑΦΙΚΑ ΚΟΣΜΗΜΑΤΑ
ΝΟΜΙΣΜΑΤΑ
ΧΡΥΣΑ ΔΟΝΤΙΑ
ΜΕΤΟΧΕΣ
ΑΝΤΙΚΕΣ
ΩΡΟΛΟΓΙΑ
ΔΑΝΕΙΑ ΕΠΙ ΕΝΕΧΥΡΩ
ΔΗΜ. ΘΕΟΔΩΡΑΚΗ 15
Α' ΟΡΟΦΟΣ
30-11

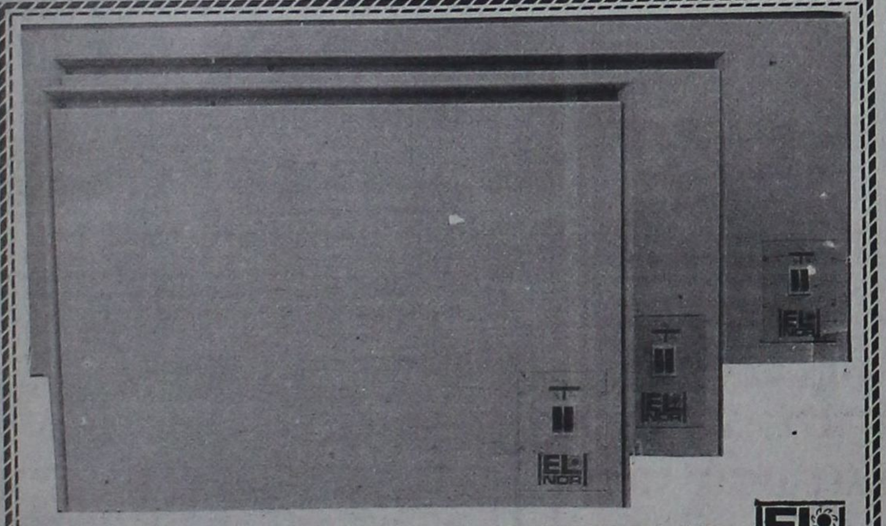

ΘΕΡΜΟΠΟΜΠΟΙ ΝΟΡΒΗΓΙΑΣ
ΟΙΚΟΝΟΜΙΚΗ, ΥΓΙΕΙΝΗ και ΑΘΟΡΥΒΗ ΘΕΡΜΑΝΣΗ
ΜΕΛΕΤΗ και ΕΓΚΑΤΑΣΤΑΣΗ ΔΩΡΕΑΝ
ΑΝΤΙΠΡΟΣΩΠΟΣ ΡΟΔΟΥ
Ν. ΚΑΜΠΟΥΡΑΚΗΣ - Μ ΦΛΑΓΚΟΣ Ο.Ε.
ΑΓ. ΑΝΑΣΤΑΣΙΑΣ 9 ΡΟΔΟΣ ΤΗΛ. 31320 - 20859
Δύο χρόνια εγγύηση
Η.20

ΚΕΝΤΡΟ ΚΟΠΤΙΚΗΣ ΡΑΠΤΙΚΗΣ
«Burda Rodou»
Ελάτε να ΜΑΘΕΤΕ να ΡΑΒΕΤΕ ΓΡΗΓΟΡΑ, ΕΥΚΟΛΑ και ΤΕΛΕΙΑ
Μέσα σε δύο μήνες θα ράβετε με τα πατρόν BURDA
Την κάθε ενδιαφερόμενη την καθοδηγούμε σωστά και υπεύθυνα σε όλα τα μυστικά του ραψίματος.
Τηλεφωνήστε μας σήμερα ή περάστε από το κέντρο μας να μάθετε για το πρόγραμμά μας.
Εγγραφές κάθε μέρα και για όλο το χειμώνα.
Παράλληλα με τη σχολή μας λειτουργεί και το κατάστημα «BURDA MODEN» με όλα τα υλικά ραπτικής.
Καπιτονέ - φόδρες, βατελίνες - μοντέρνα κουμπιά και αξεσουάρ - υφάσματα κοτλέ - τζιν - στρετς - γούνα συνθετική - πατρόν, - περιοδικά BURDA.
Ειρήνη Παπαδοπούλου
Στέλιου Κωτιάδη 29 Τηλ. 20723, 20491
2359-29/2

Φωτολιθογραφική ΡΟΔΟΥ
● Για ό,τι θέλετε να τυπώσετε...
με φροντίδα στη ΛΕΠΤΟΜΕΡΕΙΑ
Παπαστεργίου Σωτήρης
Τηλ. 36784
ΠΧ133

Σκανδιναβία

Τακτικές πτήσεις για:
ΚΟΠΕΓΧΑΓΗ - ΣΤΟΚΧΟΛΜΗ - ΕΛΣΙΝΚΙ
Ρωτήστε σήμερα τον ταξιδιωτικό σας πράκτορα ή την
AUSTRIAN AIRLINES
Η ΦΙΛΙΚΗ ΠΤΗΣΗ
Η·3
Ρόδος, Γενικός Πράκτορας «ΖΑΝΕΤΟΣ ΤΡΑVEL»
Τηλ. 20832, 22470, 24757

Η Δ.Α.Ν.Ε. ΣΗΜΕΡΑ

ΔΡΟΜΟΛΟΓΙΑ
από 1 - 15/2/92

1) Ε/Γ - Ο/Γ ΚΑΜΙΡΟΣ
ΚΑΘΕ ΤΕΤΑΡΤΗ-ΠΑΡΑΣΚΕΥΗ ΩΡΑ 12.00
ΚΑΙ ΚΑΘΕ ΚΥΡΙΑΚΗ ΩΡΑ 12.30 ΔΙΑ:
ΚΩ, ΚΑΛΥΜΝΟ, ΛΕΡΟ, ΠΑΤΜΟ, ΠΕΙΡΑΙΑ

2) Ε/Γ - Ο/Γ ΡΟΔΟΣ
ΚΑΘΕ ΤΡΙΤΗ - ΠΕΜΠΤΗ - ΣΑΒΒΑΤΟ
ΩΡΑ 18.00 EXPRESS ΔΙΑ ΠΕΙΡΑΙΑ

3) Ο/Γ ΛΙΝΔΟΣ
Πληροφορίες για τα ακριβή δρομολόγιά του, στο κεντρικό πρακτορείο Ρόδου
ΑΜΕΡΙΚΗΣ 95. Τηλ.: 30930 - 30942

Παρακαλούνται οι κ.κ. επιβάτες νά προμηθεύονται εγκαίρως τα εισιτήριά των από τα κατά τόπους πρακτορεία, καθ' όσον η έκδοσή των επί των πλοίων επιβαρύνεται με 20%
ΑΜΕΡΙΚΗΣ 95. Τηλ.: 30930 - 30942

ΧΕΙΜΕΡΙΝΟ ΠΡΟΓΡΑΜΜΑ Ρ/Σ
«ΡΟΔΟΣ ΙΝΤΕΡΝΑΣΙΟΝΑΛ»
ΑΠΟ ΔΕΥΤΕΡΑ ΕΩΣ ΠΑΡΑΣΚΕΥΗ
06.00- 08.35 ΠΡΩΤΗ ΕΚΔΟΣΗ (FLASH) - Γ. ΚΑΡΑΛΗΣ
08.35-09.00 ΕΠΙΣΚΟΠΗΣΗ ΤΟΠΙΚΟΥ ΤΥΠΟΥ - ΕΝΗΜΕΡΩΤΙΚΟ ΤΜΗΜΑ
09.00-10.00 ΠΡΩΤΗ ΕΚΔΟΣΗ (FLASH)- Γ. ΚΑΡΑΛΗΣ
10.00- 13.30 ΔΕΥΤΕΡΗ ΕΚΔΟΣΗ (FLASH)- ΜΠ. ΠΑΠΑΠΑΝΑΓΙΩΤΟΥ
13.30-14.00 ΑΝΑΛΥΤΙΚΟ ΔΕΛΤΙΟ ΤΟΠΙΚΩΝ ΕΙΔΗΣΕΩΝ ΔΕΛΤΙΟ FINANCIAL TIMES
14.00- 15.00 ΤΑ ΓΕΓΟΝΟΤΑ ΣΤΙΣ ΔΥΟ (FLASH)- ΟΛΓΑ ΤΡΕΜΗ
15.00-15.30 ΟΙΚΟΝΟΜΙΚΟ ΕΝΘΕΤΟ (FLASH)-ΣΤ. ΣΧΟΙΝΑΣ
15.30-18.00 ΤΡΙΤΗ ΕΚΔΟΣΗ (FLASH) - Ν. ΑΘΑΝΑΣΙΟΥ
18.00-20.00 ΤΕΤΑΡΤΗ ΕΚΔΟΣΗ (FLASH). Γ. ΔΗΜΑΡΑΣ
20.00-21.00 Η ΕΠΟΜΕΝΗ ΜΕΡΑ (FLASH) - Θ. ΓΕΩΡΓΑΚΟΠΟΥΛΟΣ
21.00-22.00 ΔΕΥΤΕΡΑ: ΕΛΛΗΝΙΚΗ ΔΙΣΚΟΓΡΑΦΙΑ - Μ. ΜΑΚΡΗΣ
ΤΡΙΤΗ: ΤΟ ΑΣΠΡΟ, ΤΟ ΜΑΥΡΟ ΚΑΙ ΤΟ ΚΟΚΚΙΝΟ - ΤΖ. ΓΟΥΙΛΣΟΝ
ΤΕΤΑΡΤΗ - Α. ΠΑΠΑΧΡΙΣΤΟΔΟΥΛΟΥ
ΠΕΜΠΤΗ: ΟΛΟΙ ΟΙ ΡΕΜΠΕΤΕΣ ΤΟΥ ΝΤΟΥΝΙΑ - Μ. ΜΑΚΡΗΣ
ΠΑΡΑΣΚΕΥΗ: ΑΘΛΗΤΙΚΟ ΕΝΘΕΤΟ - Κ. ΒΕΡΝΙΚΟΣ
ΠΟΛ/ΚΕΣ ΣΕΙΡΕΣ (FLASH) - Ι. ΝΟΒΑ
22.00-24.00 ΠΕΜΠΤΗ ΕΚΔΟΣΗ (FLASH) - ΕΝΗΜΕΡΩΤΙΚΟ ΤΜΗΜΑ ΤΗΝ ΠΑΡΑΣΚΕΥΗ- Β. ΚΑΛΗΓΕΡΟΣ
24.00-02.00 ΠΕΜΠΤΗ ΕΚΔΟΣΗ (FLASH) - Θ. ΚΑΚΚΑΒΑΣ -
02.00-06.00 ΕΚΤΗ ΕΚΔΟΣΗ (FLASH) Ν. ΚΑΝΕΛΗ - Ε. ΚΟΛΕΤΤΑΣ
- ΑΝΑΛΥΤΙΚΑ ΔΕΛΤΙΑ ΕΙΔΗΣΕΩΝ ΚΑΘΕ ΩΡΑ ΑΠΟ ΤΟΝ (FLASH
- ΤΙΤΛΟΙ ΤΟΠΙΚΩΝ ΕΙΔΗΣΕΩΝ ΣΤΟ ΚΑΙ ΜΙΣΗ ΚΑΘΕ ΩΡΑΣ ΑΠΟ ΤΟ ΡΟΔΟΣ ΙΝΤΕΡΝΑΣΙΟΝΑΛ.
Η·43

ΟΤΑΝ ΜΙΛΑΜΕ ΓΙΑ!!!
LA PIZZAGIO
DAL 1977 ΤΗΛ. 25581
Η.14

Παράπονα του κ. Ι. Ζίγδη γιατί τον αγνοούν όλα τα μαζικά μέσα ενημέρωσης

Ο πρόεδρος της ΕΔΗΚ κ. Ι. Ζίγδης έκανε τις ακόλουθες δηλώσεις:

«Η ΕΔΗΚ αισθάνεται πολύ ευτυχής για την απόφαση της συνάντησης των πολιτικών αρχηγών υπό την προεδρία του Προέδρου της Δημοκρατίας, με σκοπό τη χάραξη «εθνικής στρατηγικής», για να αντιμετωπιστούν τα τεράστια προβλήματα που δημιούργησαν οι κοσμογύστορικές εξελίξεις της τελευταίας περιόδου.

Την πρόταση για τη σύσκεψη αυτή κάναμε εμείς πρώτοι, με τις δηλώσεις της 23.1.1991 και τελευταία με εκείνες της 17-1 και 3-2-1992.

Ο Τύπος, όμως, της ελληνικής «δημοκρατίας» θεώρησε ότι και για το θέμα αυτό δεν έπρεπε να ακουστεί η φωνή του Ζίγδη, αφού δεν ανήκει στο «πολιτικό κατεστημένο»...

Αλλά, πάνω σ' αυτό δεν χρειάζεται σήμερα κανένας σχολιασμός!..

Κατά την προσεχή σύσκεψη δεν πρέπει να συζητηθούν μόνο θέματα εξωτερικής πολιτικής.

Πρέπει αυτή να ασχοληθεί με τα μέτρα, που θα εμποδίσουν να συνεχιστεί η γελοιοποίηση της κοινοβουλευτικής δημοκρατίας. Η Βουλή πρέπει να αποφασίζει και να συζητά, σύμφωνα με τον κανονισμό της και οι βουλευτές να μη θεωρούνται «μαριονέτες» του πρωθυπουργού και των αρχηγών τωνκομμάτων.

Οπως έχουν τα πράγματα σήμερα, όλα αυτά παραβιάζονται, π.χ. με τις τροπολογίες, που προστίθενται την τελευταία στιγμή σε βασικά σχέδια νόμου και με την επιμονή της κυβέρνησης να συζητούνται αυτά με τη διαδικασία του κατεπείγοντος.

Δεν πρέπει, φυσικά, να τίθενται στους βουλευτές θέμα κομματικής πειθαρχίας, όταν πρόκειται για ζητήματα, στα οποία αυτοί πρέπει να κρίνουν μόνο κατά συνείδηση.

Για τους λόγους αυτούς, στις συνεδριάσεις του σώματος παραβρίσκονται μόνο 5-10 βουλευτές του κυβερνώντος κόμματος και άλλοι τόσοι της αντιπολίτευσης.

Ο Τύπος και γενικά τα μέσα μαζικής ενημέρωσης - κρατικά και ιδιωτικά - οφείλουν σύμφωνα με το Σύνταγμα, να σέβονται τις ειδήσεις και να μην παρεμποδίζουν να ακούγονται απόψεις, που είναι έξω από τις κομματικές και άλλες ιδιοτέλειες. Γι αυτό, πρέπει να υιοθετηθεί, όπως έχουμε προτείνει, ο σουηδικός «θεσμός του Ομπουσμάν».

Επιβάλλεται, εξάλλου, να αλλάξει ο χουντικός νόμος «περί ευθύνης υπουργών», τον οποίο διατηρούμε μέχρι σήμερα, με αποτέλεσμα να γελοιοποιούνται ιδέες, θεσμοί και πρόσωπα.

Ο εκλογικός νόμος δεν πρέπει να καταργεί τη λαϊκή κυριαρχία. Η ενισχυμένη αναλογική μας οδήγησε στο διπολισμό και ο εκλογικός νόμος του 1989 κατέστησε τη μειοψηφία του κουμμουνιστικού κόμματος ρυθμιστή της πολιτικής μας ζωής, όταν σ' όλο τον υπόλοιπο κόσμο έχει καταρρεύσει ο υπαρκτός σοσιαλισμός.

Χαρακτηριστικό της ανευθυνολογίας της σημερινής κατάστασης είναι και ο νέος εκλογικός νόμος, που αποσκοπεί - στην παραμόρφωση της λαϊκής βούλησης κατά προκλητικό τρόπο.

Είναι εγκληματικό ότι μέσα στην εκρηκτική σημερινή κατάσταση παραμερίζονται όλα τα μεγάλα προβλήματα και ασχολούμαστε αποκλειστικά με σκάνδαλα «τύπου Κοσκωτά».

«Οι καιροί», όπως δεν θα κουραστούμε να επαναλαμβάνουμε, «ου μενετοί»!..

Κι αν συνεχίσουμε με τον ίδιο τρόπο ζωής θα οδηγηθούμε στην αυτοκαταστροφή!..

Γι αυτό, είναι ιστορικές οι ευθύνες, που επωμίζονται αυτοί που θα πάρουν μέρος στη σύσκεψη!..».

Τη Δευτέρα και την Τρίτη θα συνεδριάσει στην Κω η επιτροπή παρακολούθησης ΜΟΠ

Συνέρχεται στις 17 και 18 Φεβρουαρίου 1992, στην Κω, η 3η Επιτροπή Παρακολούθησης του Περιφερειακού Επιχειρησιακού Προγράμματος Νοτίου Αιγαίου με θέματα ημερήσιας διάταξης:

-Επικύρωση πρακτικών των προηγουμένων συνεδριάσεων

- Εξέταση της πορείας προόδου του προγράμματος κατά το 2ο έτος λειτουργείας του - βελτιώσεις παρεμβάσεις

- Οριστικοποίηση του προγράμματος σύμφωνα με τον πληθωριστή 1990-91

- Παρουσίαση και συζήτηση του σχεδίου δράσης «Πρόγραμμα τουριστικής προβολής Νοτίου Αιγαίου» από εμπειρογνώμονα της Επιτροπής των Ευρωπαϊκών Κοινοτήτων.

- Διάφορα θέματα

Τα αποτελέσματα της συνεδρίασης θα παρουσιαστούν αναλυτικά, σε συνέντευξη Τύπου που θα παραθέσει ο πρόεδρος της Επιτροπής Παρακολούθησης, γενικός γραμματέας Περιφέρειας Νοτίου Αιγαίου κ. Διονύσιος Χρυσοφώτης, μετά τη λήξη των εργασιών της συνεδρίασης.

Εκπτωση του αντιδημάρχου

ΣΥΝΕΧΕΙΑ ΑΠΟ ΤΗ ΣΕΛ. 1

θεσε ένα άλλο συμφωνητικό που ανακαλούσε το πρώτο.

ΤΕΛΙΚΑ ύστερα από συζήτηση, το δημοτικό συμβούλιο Λέρου πήρε με συντριπτική πλειοψηφία τρεις αποφάσεις:

1.- Με ψήφους 10 με 3, να παραπέμψει το φάκελλο στονεισαγγελέα.

2.- Με ψήφους 10 με 2, να στείλει την υπόθεση στον υπουργό Εσωτερικών και το νομάρχη για να κηρυχθεί έκπτωτος ο αντιδήμαρχος και

3.- Να κινήσει τη διαδικασία για να κηρυχθούν οι δημοπρασίες της 1ης Νοεμβρίου 1991, που τελευταίος μειοδότης ήταν ο κ. Μαθιουδάκης (που μετέχει στην κοινοπραξία).

Βρίσκεται στην «καρδιά» της πόλης

«Οίκος ντροπής» έγινε ο άλλοτε Οίκος Ευγηρίας

Στέκι ναρκομανών το καλοκαίρι!

Μπαινοβγαίνουν φίδια και ποντίκια

Στέκι ναρκομανών κυρίως τους καλοκαιρινούς μήνες έχει καταντήσει το παλιό γηροκομείο στην οδό Ορφανίδου, ενώ μπαινοβγαίνουν φίδια και ποντίκια μέσα από τα εγκατελειμένα δωμάτια όπου πριν μερικά χρόνια οι άνθρωποι της τρίτης ηλικίας που έμεναν εκεί απολάμβαναν την τελευταία περίοδο της ζωής τους.

Τις σοβαρότατες αυτές καταγγελίες έκαναν συμπολίτες μας που κατοικούν γύρω από το κτίριο «φάντασμα» όπως οι ίδιοι το αποκαλούν για την κατάντια του οποίου φταίνε οι αρχές του τόπου μας - χωρίς διάκριση.

Είναι αλήθεια ότι το κτίριο αυτό που έτυχε να έχει κτισθεί πριν 60 περίπου χρόνια στην οδό Ορφανίδου στο Νιοχώρι, που την εποχή εκείνη κυριαρχούσαν οι αλάνες και τα χωράφια με αγριόχορτα, φιλοξένησε τους παλιούς όμορφους εκείνους καιρούς, πολλές δεκάδες γερόντων και αποτελούσε ένα στολίδι και ένα ίδρυμα σημαντικό για την πόλη μας, ενώ ήταν δωρεά συμπολίτη μας.

Τα χρόνια πέρασαν, οι περισσότεροι γέροντες πέθαναν, ενώ όσοι έμειναν στη ζωή μεταφέρθηκαν στον «Οίκο Κολυμπίων», αλλά ο χρόνος και η αδιαφορία άφησε έντονα τα σημάδια των «γηρατειών» και στο ίδιο το κτίριο.

Απόφαση των τότε «αρχόντων» ήταν το κλείσιμο του ιδρύματος η οποία όμως μοιραία, έφερε και την εγκατάλειψη του κτιρίου και των χώρων η οποία εξακολουθεί μέχρι σήμερα!



Το κτίριο ρήμαξε, η θάλασσα - μια και απέχει λίγα μέτρα απ' αυτό - «έφαγε» και αχρήστευσε ό,τι σιδερένιο υπήρχε.

Η κεντρική πόρτα και τα εξωτερικά παράθυρα σάπισαν και σωριάστηκαν, κάτω από τα εσωτερικά μπαλκόνια ανακατεύτηκαν στρώματα, κρεβάτια διαλυμένα και σκεύη κουζινικά, τα οποία σήμερα έγιναν «καταλύματα» αρουραίων και φιδιών τα οποία το καλοκαίρι «φιγουράρουν» ανενόχλητα.

Αυτό το πανάθλιο θέαμα από το κατάντημα του κτιρίου του παλιού «Οίκου Ευγηρίας», αποθανατίζεται από τις φωτογραφικές μηχανές και από βιντεοκάμερες των διερχομένων τουριστών που μένουν κατά εκατοντάδες στην περιοχή, στα γύρω ξενοδοχεία!

ΣΤΕΚΙ ΝΑΡΚΟΜΑΝΩΝ

Φαίνεται όμως ότι το κακό δεν σταματά ως εδώ. Δυστυχώς υπάρχουν και χειρότερα.

Οπως καταγγέλουν περίοικοι, το καλοκαίρι πολλοί τουρίστες από τα γύρω μπαράκια της οδού Ορφανίδου τις πιο πολλές φορές μεθυσμένοι καταφεύγουν στους εγκαταλελειμένους χώρους του κτιρίου και κάνουν χρήση ναρκωτικών.

Το επιβεβαιώνουν - λένε οι ίδιοι - οι σύριγγες που μπορεί να βρει κανείς αν τολμήσει και αν δε φοβάται να προχωρήσει στα ενδότερα.

Ακόμη, ορισμένες φορές, ευτυχώς ελάχιστες, κάποια κίνηση υπάρχει και το χειμώνα και όπως αντιλαμβάνονται οι κάτοικοι της γύρω περιοχής μάλλον είναι μαθητές ή μαθήτριες που το σκάνε από το σχολείο τους και πάνε να βρούνε άλλου είδους «ασχολίες».

Αυτή είναι η κατάντια του πάλαι ποτέ ιστορικού γηροκομείου της πόλης μας για την οποία σίγουρα ευθύνονται τόσο οι εκάστοτε δημοτικές αρχές όσο και η Νομαρχία Δωδεκανήσου.

Αν και το κτίριο είναι ιδιοκτησίας του ελληνικού Δημοσίου, σίγουρα, δεν έγιναν οι απαιτούμενες ενέργειες και προσπάθειες να βρεθεί τρόπος για αξιοποίηση και αναστήλωσή του.

Αν και υπάρχει σοβαρή έλλειψη κτιρίων που θα μπορούσαν να στεγάσουν διάφορες υπηρεσίες της πόλης μας, δυστυχώς κανείς δεν συγκινείται και δεν παίρνει πρωτοβουλία να δώσει τέλος σ' αυτό το χάλι που επικρατεί στο παλιό γηροκομείο και παράλληλα να εκμεταλλευθούν τους ωραιότατους χώρους που υπάρχουν εκεί ανεκμετάλλευτοι.

Μια και μοναδική κίνηση είχε γίνει πριν τέσσερα περίπου χρόνια για το θέμα αυτό και ο τότε νομάρχης Γιάννης Μαχαιρίδης επιχορήγησε το Δήμο Ρόδου με το ποσό των 20 εκατομμυρίων δραχμών για να γίνει «παρέμβαση» στο κτίριο και να προχωρήσει η α' φάση της επισκευής του. Δυστυχώς όμως τα χρήματα αυτά διατέθηκαν σε «άλλα έργα» χωρίς ο τέως δήμαρχος - αν και προκλήθηκε - να δώσει συγκεκριμένες εξηγήσεις - όπως εξάλλου το συνήθιζε.



Ετσι, το παλιό γηροκομείο αποτελεί σήμερα πραγματική ντροπή μέσα στην πόλη μας, «ενοχοποιεί» τους αρμόδιους για την εγκατάλειψή του και προκαλεί το δημόσιο αίσθημα!

Θα πρέπει να ευαισθητοποιηθούν αυτοί που έχουν την ευθύνη, ώστε το καλοκαίρι να μη γίνει ξανά αντικείμενο σχολιασμού από ντόπιους και ξένους και να σταματήσει να «λειτουργεί» σαν στέκι κάθε περίεργου τύπου για «κάθε χρήση».

Την ερχόμενη Δευτέρα πρόκειται να συνεδριάσει το δημοτικό συμβούλιο

Την ερχόμενη Δευτέρα πρόκειται να συνεδριάσει το δημοτικό συμβούλιο της Ρόδου για να εξετάσει 16 θέματα της ημερήσιας διάταξης. Τα θέματα της ημερήσιας διάταξης είναι τα εξής:

1. Ενημέρωση Δημάρχου
2. Εγκριση απόφασης με αρ. 1/92 του Δημοτικού Θεάτρου Ρόδου
3. Εγκριση προϋπολογισμού Πολιτιστικού Οργανισμού Δήμου Ρόδου έτους 1992
4. Ορισμός εκπροσώπου στην επιτροπή υπογείων δικτύων με τον αναπληρωτή του της προγραμματικής σύμβασης υπογείων δικτύων Μεσαιωνικής Πόλης Ρόδου μεταξύ Δήμου - ΥΠΠΟ - ΤΑΠ και ΔΕΠΟΣ.
5. Χορήγηση αδειών ίδρυσης καταστημάτων:
α. Αίτηση κ. Αθανασίου Πέσιου, οδός Ορφανίδου 47
β. Αίτηση κ. Σωτηρίου Αντώνη, οδός Ορφανίδου 37
γ. Αίτηση κ. Ζανέτ Ρόμπερτς, οδός Μανδηλαρά 36
δ. Αίτηση κ. Λιάγκα Κων/νου, οδός Λονδίνου 5 και Ρώμης
ε. Αίτηση κ. Παντελή Βουτσή, οδός Θ. Σοφούλη 157
ζ. Αίτηση κ. Κυριαφίνη Γεωργίου, οδός Στ. Καζούλη 24
η. Αίτηση κ. Παγκά Σταύρου, οδός Ορφέως 12
θ. Αίτηση κ. Μαστέλοου Χρήστου, οδός Ηρ. Πολυτεχνείου 124
ι. Αίτηση κ. Μαντικού Ειρήνης, Ασγούρου
6. Εγκρίσεις αποφάσεων της Δημαχιακής Επιτροπής:
α. Με αρ. 1/92 περί συμβιβασμού και κατάργηση δίκης μεταξύ Δήμου Ρόδου και Χρυσάνθης Κώτη
β. Με αρ. 1α/92 περί συμβιβασμού και κατάργηση δίκης μεταξύ Δήμου Ρόδου και Εμμ. Μπακαλούμα
γ. Με αρ. 1β/92 περί συμβιβασμού και κατάργηση δίκης μεταξή Δήμου Ρόδου και Δ. Σαχίνη
δ. Με αρ. 2/92 περί συμβιβασμού και κατάργηση δίκης μεταξύ Δήμου Ρόδου και Δ. Διαχίδη κ.λ.π. περί καταβολής αποζημιώσεως λόγω ρυμοτομίας
ε. Με αρ. 6/92 περί ασκήσεως αγωγής εξώσεως κατά Ευαγγέλου Ελενα κ.λ.π. για το 1/2 της μισθωτικής σχέσης του καταστήματος αρ. 56 Νέας Αγοράς
ζ. Με αρ. 8/92 περί αναπροσαρμογής μισθώματος καταστήματος αρ. 1 του ΟΑΕΔ στην περιοχή Ροδίνι.
η. Με αρ. 12/92 περί συμβιβασμού και κατάργηση δίκης μεταξύ Δήμου Ρόδου - Σταματίας Δαμοκλή
7. Παροχή συμφώνου γνώμης και καθαρισμό χώρων στάσης και στάθμευσης Δ.Χ.Ε αυτοκινήτων..
8. Συγκρότημα επιτροπών:
α. Ακτών
β. Επιλογής υπαιθρίων ζωγράφων
γ. Επιλογής στασίμων υπαιθρίων μικροπωλητών:
αα. Τουριστικών ειδών περιοχής Πλατανάκια και
ββ. Ξηρών καρπών και σπόγγων
δ. Επιτροπή επίλυσης φορολογικών διαφορών έτους 1992
ε. Επιτροπή παραλαβής έργων αξίας μεγαλύτερης των 300.000 δρχ.
ζ. Επιτροπή παραλαβής έργων αξίας μικρότερης των 300.000 δρχ.
η. Ορισμός Δημοτικού Συμβούλου ως μέλος παραλαβής προμηθειών άρθρου 67 Κ.Δ.Κ.
9. Ενημέρωση για την προκαταρκτική μελέτη Μαρίνας Ρόδου
10. Εξέταση ενστάσεων κατά της τροποποίησης του σχεδίου πόλης μεταξύ των οδών Αλ. Διάκου και Εμ. Σταυρού
11. Πληρωμή εισφορών για το έτος 1991 στην επιτροπή των παράκτιων περιφερειακών περιοχών της ΕΟΚ (C.R.P.M)
12. Ψήφιση και διάθεση πίστωσης ποσού 5.628.000 δρχ. για το πρόγραμμα κατάρτισης στην πληροφορική του 1991
13. Ψήφιση πιστώσεων:
α. Για έξοδα συμμετοχής υπαλλήλων στο Πανελλήνιο Συνέδριο οδοστρωμμάτων.
β. Για εισιτήρια μελών επιτροπής προγραμματικών συμβάσεων
14. Ψήφιση πίστωσης για έξοδα κηδείας αποβιώσαντος τ. βουλευτή Ευαγγ. Κανόναρχου
15. Οικονομική ενίσχυση Πανεπιστημίου Αιγαίου
16. Εκγοιση διαφόρων δαπανών.

ΣΥΝΑΛΛΑΓΜΑ

	ΑΓΟΡΑ	ΠΩΛΗΣΗ
Η.Π.Α.	182.619	190.035
ΓΕΡΜΑΝΙΑΣ	113.919	118.545
ΓΑΛΛΙΑΣ	33.448	34.806
ΑΓΓΛΙΑΣ	326.961	340.239
ΕΛΒΕΤΙΑΣ	127.181	132.346
ΒΕΛΓΙΟΥ	5.506	5.730
ΟΛΛΑΝΔΙΑΣ	100.734	104.846
ΙΤΑΛΙΑΣ	15.163	15.779
ΔΑΝΙΑΣ	29.103	30.297
ΙΡΛΑΝΔΙΑΣ	300.748	313.087
ΑΥΣΤΡΙΑΣ	16.192	16.850
ΣΟΥΗΔΙΑΣ	30.576	31.850
ΝΟΡΒΗΓΙΑΣ	28.905	30.085
ΚΑΝΑΔΑ	152.685	158.949
ΑΥΣΤΡΑΛΙΑ	136.619	142.224
ΙΑΠΩΝΙΑΣ	142.018	147.845

Πρόσκληση Μητσοτάκη για να θεμελιωθεί το έργο του Γαδουρά

Η Νομαρχιακή Επιτροπή της ΝΔ θα καλέσει τον κ. Μητσοτάκη για να θεμελιώσει το έργο του φράγματος του Γαδουρά. Τα παραπάνω αναφέρονται σε ανακοίνωση, το πλήρες κείμενο της οποίας έχει ως εξής:

«Η Νομαρχιακή Επιτροπή της Νέας Δημοκρατίας εκφράζει τη χαρά και την ικανοποίησή της για την απόφαση του υπουργείου Εθνικής Οικονομίας να εντάξει την κατασκευή του φράγματος Γαδουρά Ρόδου στο πρόγραμμα Δημοσίων Επενδύσεων.

Με την απόφαση αυτή, η οποία ελήφθει χάρις στις άοκνες προσπάθειες του νομάρχη Δωδεκανήσου κ. Γ. Χαραλαμπόπουλου και το προσωπικό ενδιαφέρον του πρωθυπουργού κ. Κων. Μητσοτάκη, αποδεικνύεται έμπρακτα ότι η κυβέρνηση της Νέας Δημοκρατίας ενδιαφέρεται έμπρακτα και χωρίς να πιέζεται από κανένα για το μακροπρόθεσμο συμφέρον της ανάπτυξης του τόπου μας. Και τούτο διότι, το φράγμα Γαδουρά αποτελεί τη μόνιμη λύση του προβλήματος της ύδρευσης του Βορείου και Ανατολικού τμήματος του νησιού της Ρόδου μέχρι και τη Λίνδο καθώς και τη βάση για τη γεωργική ανάπτυξη των περιοχών Αρχαγγέλου, Μαλώνας, Μασσάρων και Καλάθου με την άρδευση 20.000 στρεμμάτων. Επίσης κατά τη διάρκεια της κατασκευής του έργου, το οποίο θα στοιχίσει επτά (7) δισ. δρχ. περίπου, θα απασχοληθούν εκατοντάδες εργαζόμενοι στα τεχνικά έργα και θα δημιουργηθούν ανάλογα εισοδήματα στους κατοίκους των γύρω περιοχών.

Η Νέα Δημοκρατία, συνεπής στις εξαγγελίες και το πρόγραμμα της, χρησιμοποιεί έτσι και τους πόρους από την ΕΟΚ για την κατασκευή χρήσιμων ουσιαστικών έργων αναπτυξιακής υποδομής και όχι για την κάλυψη ελλειμμάτων από τη σπατάλη και αντιοικονομική διαχείριση του δημοσίου χρήματος, όπως γινόταν στο παρελθόν.

Μαζί με τα οδικά, λιμενικά και άλλα έργα που εκτελούνται ήδη στο νησί της Ρόδου, και σ' όλα τα Δωδεκάνησα καθώς και με όσα πρόκειται ακόμη να ακολουθήσουν, η Νέα Δημοκρατία θεμελιώνει ένα καλύτερο μέλλον για τα νησιά μας και επιβεβαιώνει ότι είναι κυβέρνηση των έργων και της προκοπής και όχι των λόγων και των θεωρών.

Η Νομαρχιακή Επιτροπή Δωδεκανήσου της ΝΔ θα καλέσει τον πρωθυπουργό της χώρας κ. Κων. Μητσοτάκη να θεμελιώσει αυτό το μεγαλόπνοο έργο καθώς και άλλα σημαντικά έργα, που είναι υπόψη της κυβέρνησης και προωθούνται κατάλληλα εκεί και όπως πρέπει.»

Εξήντα προτάσεις για λογότυπα των 2.400 χρόνων υποβλήθηκαν στο Δήμο

Η Συντονιστική Επιτροπή Εορτασμού για τα 2.400 χρόνια, συνήλθε προχθές το απόγευμα υπό την προεδρία του αρμόδιου αντιδημάρχου κ. Μιχάλη Μπαλάνου και ασχολήθηκε, σε πρώτη φάση, με τους λογότυπους που υποβλήθηκαν μέχρι προχθές, 12/2/92, ημερομηνία λήξης της προκήρυξης. Υποβλήθηκαν 60 προτάσεις από συμπολίτες μας, τις οποίες η Συντονιστική Επιτροπή επεξεργάζεται και θα αξιολογήσει μέχρι το Σάββατο 15 Φεβρουαρίου.

Εξάλλου συνεδρίασαν χτες στις 6 το απόγευμα, υπό την προεδρία του Νομάρχη Δωδ/νήσου κ. Γεωργίου Χαραλαμπόπουλου, όλοι οι φορείς και υπηρεσίες της πόλης, προκειμένου να διερευνηθεί και συντονισθεί η υλοποίηση προμελέτης της Ομάδας Εργασίας, που συστήθηκε από το Τ.Ε.Ε. Δωδ/νήσου και αφορά σε θέματα ανάπλασης - αισθητικής βελτίωσης, αναβάθμισης του περιβάλλοντος της πόλης της Ρόδου. Να προστεθεί ότι η προμελέτη αυτή εγκρίθηκε από τη Συντονιστική Επιτροπή Εορτασμού και από τη Δ.Ε. του Τ.Ε.Ε./Τμήμα Δωδ/νήσου, σαν κατευθυντήριος άξονας για τις ειδικές μελέτες που θα ακολουθήσουν.

Οι Φορείς και Υπηρεσίες που κλήθηκαν στην παραπάνω σύσκεψη είναι:

Οι Τεχνικές Υπηρεσίες της Νομ. Δωδεκανήσου,

Το Γραφείο Προγραμματισμού της Νομαρχίας,

Η Τ.Υ.Δ.Κ. Νομαρχίας, η ΚΒ Εφορεία Κλασ. Αρχαιοτήτων, η 4η Εφορεία Βυζαντινών Αρχαιοτήτων, η 3η Εφορεία Νεοτέρων Μνημείων, το Τ.Ε.Ε. Τμ. Δωδ/νήσου, ο Ο.Τ.Ε., η Δ.Ε.Η., ο Ε.Ο.Τ. Ρόδου, το Τμήμα Πολεοδομίας Δωδ/νήσου, το Γραφείο ΥΠΕΧΩ Δωδ/νήσου, ο Αερολιμενάρχης, το Λιμενικό Ταμείο, ο Αστυνομικός Δ/ντής Δ/σου, ο Δ/ντής Τροχαίας, το Τμήμα Συγκοινωνιών της Νομαρχίας, το Τμήμα Υγιεινής και η Δ/νση Δασών της Νομαρχίας.

Απολαύστε Coca-Cola
RB ΡΟΔΙΑΚΗ
ΡΟΔΙΑΚΗ ΠΟΤΟΠΟΙΪΑ Α.Ε.
ΖΗΤΟΥΝΤΑΙ
(Α) οδηγοί κάτοχοι επαγγελματικού διπλώματος γ' κατηγορίας
(Β) ανειδίκευτοι εργάτες
ΤΗΛΕΦΩΝΗΣΤΕ ΓΙΑ ΠΛΗΡΟΦΟΡΙΕΣ ΚΑΙ ΡΑΝΤΕΒΟΥ ΣΤΑ ΤΗΛΕΦΩΝΑ 74666 και 62080, 62068, 62046, Δευτέρα - Παρασκευή, 7.30-15.30
X262-19/2

PLAYBOY DISCO CLUB
ΙΣΩΣ ΕΙΝΑΙ ΑΥΤΟ ΠΟΥ ΠΕΡΙΜΕΝΕΤΕ!!!
ΕΝΤΕΛΩΣ ΑΝΑΝΕΩΜΕΝΗ ΚΑΙ ΠΡΩΤΟΠΟΡΙΑΚΗ ΜΕ ΝΕΑ ΓΡΑΜΜΗ ΚΑΙ ΥΦΟΣ ΓΙΑ ΜΙΑ ΝΕΑ ΕΠΟΧΗ
ΣΑΣ ΚΑΛΩΣΟΡΙΖΟΥΜΕ ΣΤΗΝ ΚΑΙΝΟΥΡΙΑ DISCO PLAYBOY.
ΣΥΝΤΟΜΑ ΚΟΝΤΑ ΣΑΣ
16930-29/2

ΞΕΝΟΔΟΧΕΙΟ 330 ΚΛΙΝΩΝ ΣΤΟ ΦΑΛΗΡΑΚΙ

ΖΗΤΑ σερβιτόρους - σερβιτόρες και βοηθούς για το SNACK BAR (πρωινή βάρδια) και το BAR (βραδυνή βάρδια).

Απαραίτητη η γνώση της γερμανικής γλώσσας

Πληροφορίες τηλ.
85953 - 85080, από 9.30-14.00

16898-13/2

ΠΩΛΟΥΝΤΑΙ ΑΠΟ ΤΗΝ «Α. ΑΤΣΙΔΗΣ ΚΑΙ ΣΙΑ» Ο.Ε.

1. Διαμερίσματα σχεδόν ετοιμοπαράδοτα (τριάρια και τεσσάρια) από 76τ.μ. έως 117τ.μ. στην οδό Γαριβάλδη.

Τα παραπάνω διαμερίσματα προσφέρονται με εντοιχισμένες κουζίνες γερμανικής προελεύσεως, εργοστασίου ALNO, και με κεντρικές και εσωτερικές πόρτες γερμανικής προελεύσεως οίκου FINK.

Επίσης στα δάπεδα (σαλόνι - τραπεζαρία, κουζίνα και διάδρομοι) έχουν τοποθετηθεί γρανίτες ιταλικής προελεύσεως εργοστασίουMARAZZI.

Η οικοδομή έχει υδραυλικό ασανσέρ και μία θέση γκαράζ για κάθε διαμέρισμα.

2. Διαμερίσματα υπό κατασκευήν από 60τ.μ. έως 144 τ.μ. στην οδό Παρισίων στο Ροδίνι.

Η κατασκευή των διαμερισμάτων αυτών θα είναι η ιδια με εκείνα της οδού Γαριβάλδη.

- Μεζονέτα 100τ.μ. στην οδό Παρισίων στο Ροδίνι.

ΠΛΗΡΟΦΟΡΙΕΣ:
ΑΝΑΣΤΑΣΙΟΣΑΤΣΙΔΗΣ
Γραφείο: Στεφ. Καζούλη 74
Τηλ. 28616-37848 - Οικίας: 63510-61865

M5

ΔΙΑΚΟΓΕΩΡΓΙΟΥ ΚΑΛΛΙΣΤΟΣ

ΚΑΤΑΣΚΕΥΑΣΤΗΣ - ΙΔΙΟΚΤΗΤΗΣ
ΠΩΛΟΥΝΤΑΙ ΤΑ ΚΑΤΩΘΙ ΑΚΙΝΗΤΑ

1) Σε γωνιακή οικοδομή των τεσσάρων διαμερισμάτων μόνο, επί της Στεφ,. Καζούλη και Γαριβάλδη πωλούνται. Αυθημερόν παράδοση.

α) Τρία διαμερίσματα τεσσάρια γωνιακά των 130-160τ.μ. με εντοιχισμένες κουζίνες - ντουλάπες - δύο μπάνια - διπλά τζάμια - μπαλκόνια μεγάλα, η οικοδομήέχει υδραυλικό ασανσέρ.

β) Γκαρσονιέρα ισόγεια στο Αραπάκι 47τ.μ. επί της οδού Παρθενόπης

γ) Διαμέρισμα 130 τ.μ. στο Αραπάκι πολυτελούς κατασκευής

δ) Πωλείται οικόπεδο στην Παστίδα 330τ.μ. δίπλα από το ΕσπατόριοΓέφυρα

2) Κτήματα στη Λαχανιά, παραλιακά των 4-10-15 στρεμμάτων. Επίσης κτήμα 52 στρεμ. παραλιακό κατάλληλο για αθλητικό κέντρο και ξενοδοχειακή μονάδα.

3) Ζητείται οικόπεδο προς ΑΝΤΙΠΑΡΟΧΗ εντός πόλεως.

Δέχομαι ανταλλαγές ακινήτων
Γίνονται ευκολίες πληρωμής - δάνεια δεκτά.
Προτάσεις δέχομαι και είναι δεκτοί όλοι οι μεσίτες.

Πληρ.:ΔΙΑΚΟΓΕΩΡΓΙΟΥΚΑΛΛΙΣΤΟΣ
Τηλ. 29318, 29188, 63959
Διευθ.: Κων/νου Τσαλδάρη 28 Αγία Τριάδα.

M11

ΠΡΑΚΤΟΡΕΙΟ ΤΑΞΙΔΙΩΝ ΤΟΥΡΙΣΜΟΥ
VISA TRAVEL CLUB

Σε συνεργασία με τις μεγαλύτερες αεροπορικές εταιρίες σας προσφέρουμε

	Απλή μετάβ.	Μετ' επιστρ.
● ΝΕΑ ΥΟΡΚΗ	72.000	106.000
● ΑΥΣΤΡΑΛΙΑ	138.000	259.000
● ΛΟΝΔΙΝΟ	38.500	57.000
● ΕΛΣΙΝΚΙ	51.000	72.000
● ΚΟΠΕΓΧΑΓΗ	40.000	60.000
● ΣΤΟΚΧΟΛΜΗ	42.000	65.000
● ΦΡΑΝΚΦΟΥΡΤΗ	36.500	57.000
● ΑΜΣΤΕΡΝΤΑΜ	38.000	50.000
● ΡΙΟ	150.000	222.000

Μόνο τα σουμά σετούν σιο φθηνά!

VISA TRAVEL CLUB & ΦΙΛΙΠΠΟΣ
Μανδηλαρά 8 τηλ. 33282, 31562
ΣΙΓΟΥΡΙΑ - ΕΓΓΥΗΣΗ

Η 52

ΕΚΚΛΗΣΗ ΒΟΗΘΕΙΑΣ



Ο εικονιζόμενος ΧΑΤΖΗΔΑΚΗΣ ΔΗΜΗΤΡΙΟΣ έχει ανάγκη να μεταβεί στην Αμερική για εγχείρηση στο αριστερό μάτι. Επειδή, δεν έχει χρήματα παρακαλεί όποιον θέλει να τονβοηθήσει.
Με τη βοήθεια σας δίνεται το φως σε έναν 20χρονο νέο και τον βγάζετε από την κοινωνική απραξία και αφάνεια. Στην ΙΟΝΙΚΗ ΤΡΑΠΕΖΑ υπάρχει λογαριασμός υπ' αρ. 27410006, ο οποίος ανοίχτηκε για αυτόν τοσκοπό.

ΕΥΧΑΡΙΣΤΟΥΜΕ ΓΙΑ ΤΗΝ ΚΑΤΑΝΟΗΣΗ

ΓΔ-7/2

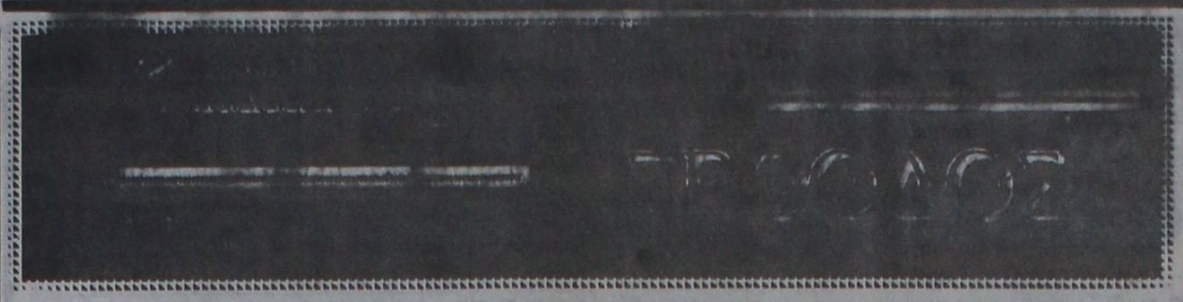

ΔΙΑΓΩΝΙΣΜΟΣ ΠΟΙΗΣΕΩΣ ΑΠ' ΤΗ ΣΑΛΑΜΙΝΑ ΓΙΑ ΤΑ 40ΧΡΟΝΑ ΤΟΥ ΑΓΓΕΛΟΥ ΣΙΚΕΛΙΑΝΟΥ

Πανελλήνιο ποιητικό διαγωνισμό με αφορμή τα σαραντάχρονια από το θάνατο του Αγγελου Σικελιανού, του μεγάλου νεώτερου ποιητή που έζησε και δημιούργησε τα πιο πολλά του χρόνια στο νησί της Σαλαμίνας, προκήρυξε ο Δήμος της, μέσω του Πολιτιστικού Κέντρου Σαλαμίνας, που έχει αναπτύξει σημαντική δραστηριότητα στον πολιτιστικό χώρο της περιοχής του.

Ο διαγωνισμός προβλέπει τρία βραβεία (Α, Β, και Γ) και τρεις επαίνους. Οι συμμετέχοντες μπορούν να λάβουν μέρος στο διαγωνισμό με ένα, δύο είτε τρία ποιήματα, ανέκδοτα οπωσδήποτε, που πρέπει να υποβληθούν σε επτά αντίγραφα μέχρι την 30ή Απριλίου 1992. Το θέμα των ποιημάτων αφήνεται στην επιλογή του διαγωνιζομένου, με παράκληση να μην είναι μακροσκελή τα έργα.

Κατά τη σχετική ανακοίνωση θα απονεμηθούν τρία χρηματικά βραβεία, ενώ οι έπαινοι θα συνοδεύονται με διπλώματα. Τα αποτελέσματα θα ανακοινωθούν σε ειδική οργανωμένη για τον σκοπό αυτόν εκδήλωση, περί τα τέλη Ιουνίου 1992.

Τα στοιχεία του κάθε υποψήφιου, που θα συνοδεύουν τα υποβαλλόμενα ποιήματα (όνομα, επίθετο, διεύθυνση, τηλέφωνο) πρέπει να είναι ανοικτά.

Η διεύθυνση αποστολής των έργων είναι:

Πολιτιστικό Κέντρο Δήμου Σαλαμίνος,
Για τον Πανελλήνιο Ποιητικό Διαγωνισμό,
Δημαρχιακό Μέγαρο,
Λεωφόρος Φανερωμένης 33, Σαλαμίνα, 189 - 000.

ΕΠΙΤΡΟΠΗ

Την Οργανωτική και Κριτική Επιτροπή του Διαγωνισμού αποτελούν οι: Βαλέττας Κώστας, Βαρβέρη Βάρρα Χρυσούλα, Γεράνης Στέλιος, Κατσίμπας Γιώργος, Ράκκα Χατζοπούλου Ακριβή, Σιώπουλος Ηλίας, Σοφρά Ελένη, Φήμης Παύλος και Χατζημανωλάκης Γιάννης.

Υπεύθυνες είναι οι κ. Καλογήρου για το Πολιτιστικό Κέντρο, τηλέφωνο 4650.422 και κ. Αννα Λαλάγκα - Παπασωτηρίου, για το διαγωνισμό ειδικά, τηλέφ. 4655.898.

Ο ΑΓΓΕΛΟΣ ΣΙΚΕΛΙΑΝΟΣ

Ο Σικελιανός που στη μνήμη του διεξάγεται ο διαγωνισμός, γεννήθηκε στη Λευκάδα το 1884 και έσβησε το 1951, σε ηλικία 67 χρόνων. Ο Αγγελος Σικελιανός, που θεωρείται από τους μεγαλύτερους ποιητές της νεωτέρας Ελλάδος, οργάνωσε μαζί με τη σύζυγό του Εύα τις Δελφικές Εορτές το 1927 και το 1930 με τεράστια διεθνή απήχηση.

Μεταξύ των έργων του είναι ο «Αλαφροΐσκιωτος», οι Ραψωδίες του Ιονίου, «Δελφικός Υμνος», «Επίνικοι», «Αφροδίτης Ουρανίας», «Λυρικός βίος», «Νέκυια Α'», «Σονέτα», «Πρόλογος στη ζωή», «Δαίδαλος στην Κρήτη» (τραγωδία) «Ο Χριστός στη Ρώμη» (τραγωδία), «Θάνατος του Διγενή», «Σίβυλλα» κ.α.

ΚΑΙ ΟΙ «ΣΑΛΠΙΓΓΕΣ»

Εχει μείνει ευρύτερα γνωστό το ποίημα του Αγγελου Σικελιανού που γράφτηκε όταν αναγγέλθηκε ο θάνατος του εθνικού ποιητή μας Κώστα Παλαμά. Εγραψε ο Σικελιανός:

«Ηχήστε οι σάλπιγγες... Καμπάνες βροντερές - δονήστε σύγκορμη τη χώρα πέρα ως πέρα... - Βαγκήστε τύμπανα πολέμου... Οι φοβερές - σημαίες ξεδιπλωθήτε στον αέρα! - Σ' αυτό το φέρετρο ακουμπά η Ελλάδα! Ενα βουνό - με δάφνες αν υψώσουμε ως το Πήλιο κι ως την Οσσα - κι αν το πυργώσουμε ως τον έβδομο ουρανό - ποιον κλει τι κι αν το πει η δικιά μου γλώσσα; - Μα εσύ λαέ, που τη φτωχή σου τη μιλιά - Ηρωας την πήρε και την ύψωσε ως τ' αστέρια - μεράσου τώρα τη θεϊκιά φεγγοβολιά - της τέλειας δόξας του, ανασήκωστον στα χέρια - γιγάντιο φλάμπουρο, κι απάνω κι από μας - που τον υμνούμε με καρδιά αναμμένη - πες μας με ένα μόνο ανασασμόν: Ο Παλαμάς - ν' αντιβογκήσει τ' όνομα του η οικουμένη!

Ηχήστε οι σάλπιγγες... Καμπάνες βροντερές - δονήστε σύγκορμη τη χώρα πέρα ως πέρα... Βογκήστε βούκινα πολέμου!... Οι ιερές - σημαίες ξεδιπλωθείτε στον αέρα!

Η DISCO PLAYBOY
ΕΝΤΕΛΩΣ ΑΝΑΚΑΙΝΙΣΜΕΝΗ ΚΑΙ ΜΕ ΝΕΑ ΓΡΑΜΜΗ

ΖΗΤΕΙ Δεσποινίδες για εργασία σε BAR και σερβιτόρες

Τηλέφωνο 28815

16930-22/2

ΖΗΤΕΙΤΑΙ

ΕΠΑΓΓΕΛΜΑΤΙΑΣ ΟΔΗΓΟΣ, με δίπλωμα Ε' Κατηγορίας, από την εταιρία ποτών ΖΟΥΡΑΡΑΚΗΣ ΕΛΛΑΣ Α.Ε.

Μισθός κατόπιν συμφωνίας

Πληροφορίες στο τηλέφωνο 62613, 20278

X234-29/2

ΖΗΤΟΥΝΤΑΙ

ΝΤΙΛΕΡ για γυναικεία εσώρουχα πολυτελείας, νυχτικά, ρόμπες - μπιζού - κιμονό.

Ποσοστά με 70% και πολλά πλούσια δώρα. Δειγματολόγιο.

Τηλ. 031 250516 - 031 510361 - 0444 23194

ΓΔ-15/2

ΜΟΥΣΙΚΗ ΜΕ ΤΙΜΕΣ
YAMAHA

Από σήμερα και
μέχρι 15 Φεβρουαρίου
Ο Μουσικός Οίκος ΚΑΡΑΒΕΛΑΚΗ
σας προσκαλεί να γνωρίσετε τη μαγεία της Μουσικής, αποκτώντας τώρα ένα YAMAHA σε εκπληκτική τιμή.

ΕΩΣ 30%

♦ΠΙΑΝΑ♦ΑΡΜΟΝΙΑ
♦SYNTHESIZERS
♦ΗΛ. ΚΙΘΑΡΕΣ♦ΕΝΙΣΧΥΤΕΣ
♦ΚΡΟΥΣΤΑ♦ΠΝΕΥΣΤΑ
♦ΚΛΑΣΙΚΕΣ &ΑΚΟΥΣΤΙΚΕΣ ΚΙΘΑΡΕΣ
♦ΚΟΝΣΟΛΕΣ♦MIXERS
♦EFFECTORS♦ΗΧΕΙΑ
♦ΑΞΕΣΟΥΑΡ♦ΒΙΒΛΙΑ

ΖΗΤΗΣΤΕ ΤΟ ΑΝΑΛΥΤΙΚΟ ΕΝΤΥΠΟ ΠΡΟΣΦΟΡΩΝ

ΑΝΤΙΠΡΟΣΩΠΟΣ ΡΟΔΟΥ
ΜΟΥΣΙΚΟΣ ΟΙΚΟΣ ΚΑΡΑΒΕΛΑΚΗ
Λοχαγού Φανουράκη 27
Τηλ. 26767 ΡΟΔΟΣ

2360-14/2

ΕΚΔΡΟΜΕΣ ΚΥΔΩΝ

Μόνο επιτυχίες
Ποιότητα - εγγύηση - φροντίδα

ΑΕΡΟΠΟΡΙΚΗ ΕΚΔΡΟΜΗ ΣΤΗ ΒΙΕΝΝΗ

9/3-14/3/92

Μια εκλεκτή χαρούμενη συντροφιά με τη συνεργασία του γραφείου μας οργανώνει μια εκλεκτή εκδρομή
ΕΛΑΤΕ ΜΑΖΙ ΜΑΣ
—Μιε καταπληκτική τιμή
—Αεροπορικά εισιτήρια Αθήνα - Βιέννη - Αθήνα
—5 Διανυκτερεύσεις στη Βιέννη.
—Ξενοδοχείο Α με πρωινό
—Μεταφορές αεροδρόμιο - ξενοδοχείο - αεροδρόμιο
—Ημερήσια εκδρομή Βιέννη - Βουδαπέστη - Βιέννη
—Ξενάγηση της Βιέννης
—Συνοδός η κ. ΕΛΕΝΗ ΨΥΛΛΑΚΗ

Μια πολύ όμορφη εκδρομή με διάθεση για διασκέδαση σε όμορφες βιενέζικες ταβέρνες με μουσική ή σε καμπαρέ με show ποιότητας.

Δηλώστε γρήγορα συμμετοχή

Πρακτορείο ΚΥΔΩΝ
Τηλ. 23000-27900

M41

SKEVOS'S TRAVEL
«SKEVOS'S» TRAVEL

ΔΡΟΜΟΛΟΓΙΑ ΓΡΑΜΜΩΝ ΣΤΡΙΝΤΖΗ F/B IONIAN SUN

Α. Γνωρίζουμε εις το επιβατηγό κοινό ότι τα δρομολόγια του F/B «IONIAN SUN» από ΡΟΔΟ έχουν ως εξής:

ΚΑΘΕ ΤΡΙΤΗ: 13.00 ΚΩ - ΚΑΛΥΜΝΟ - ΑΣΤΥΠΑΛΑΙΑ - ΜΥΚΟΝΟ - ΤΗΝΟ - ΑΝΔΡΟ - ΡΑΦΗΝΑ

ΚΑΘΕ ΠΕΜΠΤΗ: 13.00 ΤΗΛΟ - ΝΙΣΥΡΟ - ΚΩ - ΜΥΚΟΝΟ - ΤΗΝΟ - ΑΝΔΡΟ - ΡΑΦΗΝΑ

Το άψογο σέρβις, η ταχύτητα και η συνέπεια αποτελούν ένα ακόμη λόγο για να ταξιδεύετε μαζί μας

Δεχόμεθα επιβάτες και οχήματα

ΚΕΝΤΡΙΚΟ ΠΡΑΚΤΟΡΕΙΟ ΓΡΑΜΜΩΝ ΣΤΡΙΝΤΖΗ
«SKEVOS'S TRAVEL»
ΑΜΕΡΙΚΗΣ 111 ΤΗΛ. 22461 - 22354
85100 ΡΟΔΟΣ

M26

Ιταλικά προϊόντα ARISTON
Τα πιο φροντισμένα της αγοράς
ΑΠΛΑ & ΕΝΤΟΙΧΙΖΟΜΕΝΑ

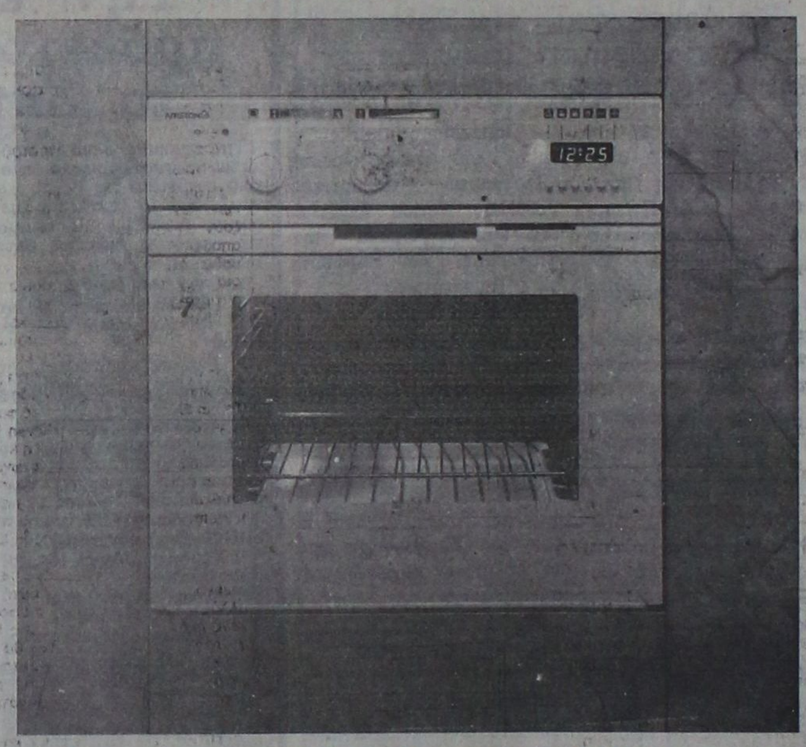

«ARISTON» Η ΤΕΛΕΙΟΤΗΣ ΣΤΗΝ ΚΟΥΖΙΝΑ ΣΑΣ
ΠΩΛΗΣΙΣ ΧΟΝΔΡΙΚΗ - ΛΙΑΝΙΚΗ
ΣΕΡΒΙΣ ΚΑΙ ΑΝΤΑΛΛΑΚΤΙΚΑ ΣΤΗ ΔΙΑΘΕΣΗ ΤΩΝ ΠΕΛΑΤΩΝ

Αδελφοί Στεφάνου

ΤΑΡΠΟΝ ΣΠΡΙΝΓΚΣ 42 ΤΗΛ. 22568
ΠΛΑΤΩΝΟΣ 17-19 ΤΗΛ. 23836
ΔΕΝΔΡΙΝΟΥ - ΧΑΤΖΗΑΓΓΕΛΟΥ γωνία ΤΗΛ. -22695

ΑΞΟΝΙΚΗ ΤΟΜΟΓΡΑΦΙΑ

ΚΕΝΤΡΟ ΟΛΟΣΩΜΗΣ ΑΞΟΝΙΚΗΣ ΤΟΜΟΓΡΑΦΙΑΣ * ΔΙΑΓΝΩΣΗ ΟΣΤΕΟΠΟΡΩΣΙΣ
28ΗΣ ΟΚΤΩΒΡΙΟΥ 19 & ΓΡΙΒΑ ΓΩΝΙΑ ΡΑΝΤΕΒΟΥ & ΠΛΗΡΟΦΟΡΙΕΣ ΤΗΛ. 27561

2364-29/2

ΠΩΛΟΥΝΤΑΙ

1) Πωλούνται διαμερίσματα λουξ κατασκευής με υδραυλικό ασανσέρ στην ωραιότερη θέση της Ρόδου επί της οδού Σάββα Παυλίδη δίπλα αεροπορίας Σαν Φραγκίσκου, μέτρων τετραγων. 90 και 115.
2) Καταστήματα 57τ.μ., 55τ.μ. - 54τ.μ. - 49τ.μ.
Διαμερίσματα 120 - 109 - 34 επί της οδού Αθηνών και Θεσ/κης.
3) Οροφοδιαμερίσματα των 132τ.μ. με υδραυλικό ασανσέρ τεσσάρων ορόφων επί της οδού Θεσ/κης.
4) Διαμερίσματα 126τ.μ. αποπερατωμένα επί της οδού Αγ. Ιωάννου.
5) Καταστήματα προς ενοικίαση και πώληση μετρ. 100 και 110τ.μ,. επί της οδού Ηρακλείου και Γράμμου.
6) Αποθήκη 210τ.μ. επί της οδού Παν. Ροδίου και Λευκωσίας.
7) Κτήμα5.500τ.μ. απέναντι από Ατσιπά.
8) Κτήμα 4.000τ.μ. πριν το γκολφ Αφάντου
9) Κτήμα 6.000τ.μ. πριν τη γέφυρα Κολύμπια
10)Και σε διάφορες περιοχές της Ρόδου

ΕΥΘΥΜΙΟΣ ΠΑΝ. ΣΑΡΡΗΣ

Εθελοντών Δωδεκανησίων 2, 2ος όροφος, γραφ. 1
Πλατεία Κύπρου, τηλ. 34329 - 25500, 9-1 και 5-9



ΒΙΟΠΛΑΖ
ΒΙΟΤΕΧΝΙΑ ΚΑΤΑΣΚΕΥΗΣ ΚΑΙ ΕΠΙΣΚΕΥΗΣ ΕΙΔΩΝ
ΠΛΑΖ – ΠΙΣΙΝΑΣ
ΤΑΠΕΤΣΑΡΙΕΣ - ΤΕΝΤΕΣ - ΚΟΥΝΙΕΣ - ΜΕΤΑΛΛΙΚΑ ΕΙΔΗ
Π. & Κ. ΝΙΚΟΛΑΟΥ Ε.Π.Ε.
ΕΡΓΟΣΤΑΣΙΟ - ΕΚΘΕΣΗ
6ο ΧΙΛΙΟΜΕΤΡΟ ΡΟΔΟΥ - ΛΙΝΔΟΥ
ΠΕΡΙΟΧΗ ΤΣΑΙΡΙ, ΡΟΔΟΣ 85100
ΤΗΛ.: 0241 62981 - 2 FAX: 0241 62983

2756-20/3

ΠΡΟΤΥΠΟ ΚΕΝΤΡΟ ΤΗΛΕΦΩΝΙΑΣ

- **ΤΗΛΕΦΩΝΙΚΑ ΚΕΝΤΡΑ** Ξενοδοχειακού και επιχειρησιακού τύπου ψηφιακά - ηλεκτρονικά - αυτόματα
- **ΤΗΛΕΦΩΝΙΚΕΣ ΣΥΣΚΕΥΕΣ** Απλές - δίγραμμες - DISPLAY - αντίκες επιτραπέζιες - τοίχου
- **ΦΡΑΓΕΣ ΥΠΕΡΑΣΤΙΚΩΝ ΤΗΛΕΦΩΝΗΜΑΤΩΝ**
- **TELEFAX**
- **ΤΗΛΕΦΩΝΙΚΑ ΚΕΝΤΡΑ** ιατρών - δικηγόρων - επιχειρήσεων - επαύλεων
- **ΑΥΤΟΜΑΤΟΙ ΑΠΑΝΤΗΤΕΣ - ΑΠΛΟΙ ΚΑΙ ΤΗΛΕΧΕΙΡΙΖΟΜΕΝΟΙ**
- **ΤΗΛΕΦΩΝΙΚΟΙ ΘΑΛΑΜΟΙ**
- **ΚΑΤΑΓΡΑΦΙΚΑ ΜΙΑΣ ΓΡΑΜΜΗΣ ΟΤΕ**

Ηλεκτρονικοί αυτόματοι μεταφραστές TRANSLATORS 2 έως 14 γλωσσών

Ελληνικά - αγγλικά - γερμανικά - γαλλικά - ιταλικά - ισπανικά - πορτογαλικά - δανέζικα - φινλανδικά - νορβηγικά - σουηδικά - ολλανδικά - τουρκικά - σερβοκροατικά
Ιδανικό δώρο για τουριστικά στελέχη - υπαλλήλους - επιχειρηματίες - ταξιδιώτες - φοιτητές - πράκτορες - ξενοδόχους.

Διαρκής έκθεση - γραφεία - σέρβις: **ΠΑΝΓ. ΡΟΔΙΟΥ 87** (πίσω από τον Αγιο Ιωάννη) - ☎ 25672.

T 16885 4/3

ΠΡΑΚΤΟΡΕΙΟ «ΚΑΣΤΡΟ»

ΚΑΡΝΑΒΑΛΙ ΣΤΗΝ ΚΥΠΡΟ

ΑΕΡΟΠΟΡΙΚΩΣ
ΚΑΤ' ΕΥΘΕΙΑΝ ΑΠΟ ΡΟΔΟ
6/3/92 μέχρι 10/3/92
ΜΟΝΟ ΜΕ 65.800 ΔΡΧ.

Στην τιμή περιλαμβάνονται:
1. Τα αεροπορικά εισιτήρια ΡΟΔΟ - ΛΑΡΝΑΚΑ - ΡΟΔΟ
2. Τέσσερις διανυκτερεύσεις στο ξενοδοχείο ΠΕΥΚΟΣ της ΛΕΜΕΣΣΟΥ σε δίκλινα -τρίκλινα δωμάτια με πρωινό και ένα γεύμα
3. Δύο ολοήμερες εκδρομές με πολυτελή πούλμαν και ξεναγό
4. Οι μεταφορές αεροδρόμιο - ξενοδοχείο - αεροδρόμιο

Δηλώστε αμέσως συμμετοχή (το αργότερο μέχρι 17/2/92)
ΕΙΔΙΚΕΣ ΤΙΜΕΣ ΓΙΑ ΝΕΟΥΣ 12 ΜΕΧΡΙ ΚΑΙ 24 ΕΤΩΝ
Πληροφορίες - εγγραφές
ΚΥΡΙΑΚΟΣ Μ. ΜΑΧΑΙΡΑΚΗΣ
ΠΡΑΚΤΟΡΕΙΟ ΚΑΣΤΡΟ
Τηλ. 24804, 21008, 31671

M5X

Οι Ιππότες και η Παναγιά της Φιλερήμου

ΟΙ ΑΓΑΡΗΝΟΙ ΠΟΛΙΟΡΚΟΥΝ ΤΟΥΣ ΙΠΠΟΤΕΣ ΣΤΗ ΜΑΛΤΑ

Γράφει ο Θεοφάνης Μπογιάννος

Οι Ιππότες άρπαξαν Ρόδο και Δωδεκάνησα το έτος Κυρίου 1309 και έμειναν μέχρι το Γενάρη του 1523. Στις δύο Ιανουαρίου 1523, το καράβι των Ιπποτών Σάντα Μαρία σαλπάρησε για πάντα από τη Ρόδο, αφήνοντας τους Ροδίτες ανυπεράσπιστους στα χέρια αλλοφύλων και αλλοθρήσκων κατακτητών...

Μαζί τους οι Ιππότες πήραν και την Παναγία της Φιλερήμου, μια εικόνα θαυματουργή, όπως διηγείται η παράδοση και η ευπιστία των χριστιανών.

Σε κάθε πολιορκία της Ρόδου, οι Ροδίτες και οι ιππότες, έφερναν μέσα στην πόλη την Παναγία της Φιλερήμου, που την είχαν χρυσώσει με διαμάντια, μπριλάντια και μύρια όσα χρήματα, κοσμήματα και χρυσαφικά, που ήταν ο ιδρώτας και το αποκούμπι των δυστυχισμένων Ροδίων...

Οι Ροδίτες και οι ιππότες προσπάθησαν να κάνουν ένα κίνημα με αρχηγό το Μητροπολίτη Ευθύμιο δωροδοκώντας τον Αγαρηνό Πασά. Δυστυχώς το κίνημα απέτυχε λόγω προδοσίας και πολλοί Ροδίτες, καθώς ο Πασάς και ο Αγιος Μητροπολίτης Ευθύμιος σφαγιάστηκαν αμέσως και οικτρώς...

Αλλά ας μη νομιστεί πως το τάγμα των ιπποτών διέφυγε τον κίνδυνο από τους Αγαρηνούς. Παρόλο που ο σουλτάνος είχε υποσχεθεί πως δε θα κυνηγήσει και δε θα εχθρεύεται το ιπποτικό τάγμα, τους πολιόρκησε στη νέα τους θέση που ήταν η Μάλτα...

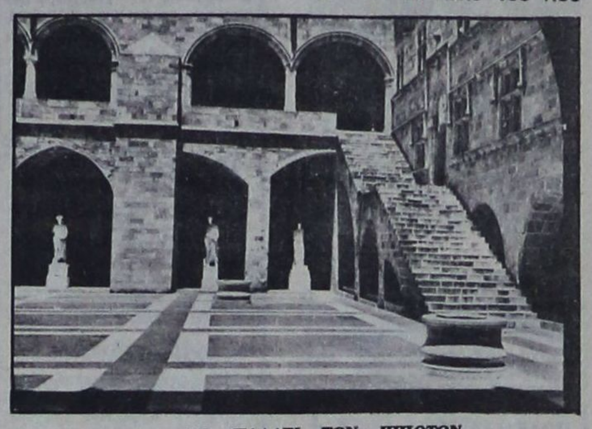

ΤΟ ΠΑΛΑΤΙ ΤΩΝ ΙΠΠΟΤΩΝ 1309 - 1522 μ.Χ.

Εκεί όμως οι ιππότες, εμφορούμενοι από αισθήματα αγανάκτησης λόγω της μη εφαρμογής των συνθηκών, προέβαλλαν σθεναρά αντίσταση και οι Αγαρηνοί πίσω γύρισαν. Ο σουλτάνος Σουλεϊμάν, γέρος πια και ένδοξος, πέθανε με τη θλίψη πως δεν μπόρεσε να αρπάξει τη Μάλτα, όπως και ο σουλτάνος Μωάμεθ πέθανε από το κακό του που δεν πήρε τη Ρόδο μας...

Αλλά δεν έτανε μόνο η πολιορκία των Αγαρηνών, στα μετέπειτα χρόνια ο Ναπολέων άρπαξε από την εικόνα της Φιλερήμου όλα τα σμαράγδια που την είχαν φορτώσει οι Ροδίτες και η ευπιστία των ιπποτών. Ετσι η εικόνα γυμνή από πολύτιμα πετράδια και δόξα, περίμενε τον χορηγό της και την προτεραία της εμφάνιση...

Οι ιππότες έκαναν Μάγιστρο τον τσάρο της Ρωσίας Παύλο: 1798 - 1801 ο οποίος γέμισε με διαμάντια την εικόνα της Παναγιάς της Φιλερήμου... Πήρε την εικόνα της Παναγίας της Φιλερήμου και τη μετέφερε στην Πετρούπολη της Ρωσίας.

Αλλά και οι ιππότες ποτέ δεν σταμάτησαν να ονειρεύονται την επιστροφή τους στη Ρόδο κα. στα άγια χώματά μας, που τόσο λαχτάρησαν και που τόσο δήωσαν και εκμεταλλεύτηκαν ασύστολα...

Οπως αναφέρουν πολλοί ιστορικοί των χρόνων εκείνων, οι ιππότες πάντοτε επεδίωκαν την επιστροφή τους στη Ρόδο. Πολλές προσπάθειες έγιναν, αλλά απέτυχαν γιατί δεν υπήρχε οργανωμένη δύναμη και εκστρατεία. Αλλωστε οι χριστιανοί της Δύσης, με τις τόσες θρησκευτικές αιρέσεις και φυλετικές διασπάσεις, με τις τόσες βυσσοδομίες των Παπών και των βασιλιάδων, ποτέ δεν κατόρθωσαν να ενωθούν και να υπερασπίσουν τη χριστιανοσύνη και τη δύση γενικά. Ο διχασμός φέρνει την καταστροφή.

Ποιές είναι οι προοπτικές μετά το περίφημο 1992

Η ΕΟΚ θα αλλάξει τη ζωή των Ευρωπαίων

Οι ανισότητες και η φτώχεια δυστυχώς θα παραμείνουν

ΠΑΡΙΣΙ, (Ιδιαιτ. Υπηρ.).– Η Ευρώπη, με τον ένα ή τον άλλο τρόπο, με δυσκολίες και προβλήματα, με «δυστοκία» ταχύτερων εξελίξεων και διαδικασιών, προχωρεί στην ενιαιοποίησή της στον κοινοτικό χώρο των δώδεκα. Το περίφημο «1992» έφτασε και οι Ευρωπαίοι πολίτες πρέπει να αντιληφθούν ότι η ζωή τους αλλάζει σε αρκετά σημεία. Τί σημαίνει αυτό; Μήπως ότι οι φτωχοί θα πλουτίσουν και πλούσιοι θα γίνουν λιγότερο πλούσιοι; Αν μιλάμε για αυτή την πτυχή της ευρωπαϊκής προοπτικής, ας μη περιμένουμε κάτι τέτοιο να συμβεί με την «ευρωπαϊκή ένωση».

Περίπου το ένα έβδομο των κατοίκων των χωρών - μελών της ΕΟΚ ζουν σήμερα κάτω από το επίσημα αποδεκτό όριο φτώχειας. Που σημαίνει ότι 50 από τα 330 εκατομμύρια των πολιτών της Κοινότητας αντιμετωπίζουν άμεσο και ζωτικό πρόβλημα στέγης, ένδυσης και τροφής σε καθημερινή βάση, σύμφωνα με τα στοιχεία που δόθηκαν από τους αρμόδιους της Κοινότητας στο ευρωπαϊκή κοινοβούλιο πρόσφατα. Το πιο θλιβερό και δραματικό φαινόμενο δεν είναι τόσο η έλλειψη χρημάτων ή εισοδήματος αλλά η κοινωνική περιθωριοποίηση των φτωχών η οποία συνδέεται με την έλλειψη εκπαίδευσής τους και την ανυπαρξία μόνιμης κατοικίας. Η φτώχεια πλήττει το σύνολο των χωρών της ΕΟΚ, τόσο τις «πλούσιες» όσο και τις «φτωχές». Λοιπόν, μπορούμε να περιμένουμε ότι η εικόνα αυτή θα αλλάξει γρήγορα με τις διάφορες «ενοποιήσεις» των χωρών της Κοινότητας; Οχι. Οι ανισότητες θα παραμείνουν –και δεν αποκλείεται να ενταθούν κάτω από συνθήκες στις οποίες οι πιο φτωχές και λιγότερο ανεπτυγμένες θιομηχανικά και τεχνολογικά χώρες δεν θα είναι εύκολο να ακολουθούν την «ευρωπαϊκή ταχύτητα» της νέας αυτής εποχής.

Ο «νόμος των ανισοτήτων» εξακολουθεί –και θα εξακολουθήσει βέβαια– να ισχύει στην Ευρώπη, όπως και παντού αλλού στον κόσμο. Στην Κοινότητα γενικώς το επίπεδο ζωής των λαών των Δώδεκα βελτιώθηκε σημαντικά σε σχέση με την προ εικοσαετίας εποχή, αλλά οι ανισότητες παραμένουν έντονες μεταξύ των μελών της ΕΟΚ. Η οικονομική ευημερία των Γερμανών, Βρετανών, Δανών, Γάλλων είναι σχεδόν διπλάσια από αυτή των Ελλήνων και των Πορτογάλων, όπως φαίνεται από το ύψος του κατά κεφαλήν ακαθάριστου εγχώριου προϊόντος κάθε χώρας. Πρώτοι στον τομέα αυτόν έρχονται οι κάτοικοι του Λουξεμβούργου.

Πριν από λίγο καιρό είχε γίνει μια μεγάλη καταναλωτική έρευνα της ευρωπαϊκής επιτροπής (Κομισιόν) μεταξύ των πολιτών των 12 χωρών - μελών της Κοινότητας. Μεταξύ πολλών ερωτημάτων ετέθη και το «τι σημαίνει για την καθημερινή ζωή των πολιτών η ενιαία αγορά». Ποιές είναι οι απαντήσεις των Ευρωπαίων πολιτών; Στις πρώτες θέσεις βρίσκεται η πεποίθηση –ή εντύπωση– ότι ο καθένας θα μπορεί να εγκαθίσταται και να εργάζεται όπου θέλει και η καθιέρωση ενός κοινού νομίσματος. Λιγότεροι Ευρωπαίοι θεωρούν ότι θα υπάρχει πρόσβαση σε μεγαλύτερη ποικιλία προϊόντων και υπηρεσιών, καθώς και ότι θα καταργηθούν τα τελωνεία. Ακόμη λιγότεροι Ευρωπαίοι μιλάνε για «αλλαγή στη φορολόγηση αγαθών και υπηρεσιών», καθώς και για «δημιουργία προδιαγραφών ασφαλείας» –ενώ ένα 8% των ερωτηθέντων απάντησαν ότι δεν θλέπουν να επικειται καμια αλλαγη από τα σημερινά δεδομένα. Ποιά είναι η πραγματική προοπτική;

ΜΕΤΕΓΚΑΤΑΣΤΑΣΗ ΠΛΗΡΩΣ ΕΛΕΥΘΕΡΗ

Θα υπάρχει στον κοινοτικό χώρο ελευθερία διακίνησης και μετεγκατάστασης των πολιτών της ενωμένης Ευρώπης από τη μια χώρα στην άλλη για επαγγελματικούς ή άλλους σκοπούς. Αυτό είναι ένα ζήτημα για το οποίο έχει ήδη από αρκετό καιρό επέλθει συμφωνία και κατοχυρώνεται με τις πιο ισχυρές συνθήκες της Κοινότητας.

Οποιαδήποτε αλλοδαπή επιχείρηση ή οποιοσδήποτε εργαζόμενος ή επαγγελματίας μιας κοινοτικής χώρας μπορεί να μετεγκατασταθεί και να εργαστεί σε άλλη κοινοτική χώρα, με μια απλή άδεια παραμονής.

Αυτό δεν ισχύει για προσφορά υπηρεσιών στο δημόσιο, που σημαίνει ότι ένας αλλοδαπός δεν μπορεί να αποκτήσει ιδιότητα δημοσίου υπαλλήλου σε άλλη κοινοτική χώρα. Ελεύθερα μπορούν να μετεγκατασταθούν και να προσφέρουν τις υπηρεσίες τους οι επιστήμονες και επαγγελματίες οποιασδήποτε ειδικότητας ή επαγγέλματος. Προϋπόθεση σ' αυτή την περίπτωση είναι η αντιστοιχία του επαγγελματικού τίτλου, πράγμα που σημαίνει ότι πρέπει να έχουν ήδη στην πατρίδα τους άδεια άσκησης επαγγέλματός τους.

Θεωρητικά οποιοσδήποτε πολίτης της Κοινότητας μπορεί να μετακομίσει και να εργαστεί σε οποιαδήποτε χώρα της. Σε ποιο βαθμό αυτό θα δημιουργήσει «εισβολή» έξω σε διάφορες κοινοτικές χώρες, είναι άγνωστο. Αλλά υπάρχουν και ορισμένα «αντικίνητρα», όπως προσωπικοί δεσμοί και υποχρεώσεις, το επίπεδο ζωής, η γλώσσα, ο πολιτισμός, το ύψος των μισθών, το κόστος ζωής, η ασφάλιση, η κοινωνική τάξη και άλλα.

ΨΩΝΙΑ, ΕΞΕΤΑΣΕΙΣ, ΦΑΡΜΑΚΑ, ΒΙΒΛΙΑ...

Στην «ενωμένη Ευρώπη» κάθε πολίτης οποιασδήποτε χώρας της Κοινότητας θα μπορεί να πραγματοποιεί όσα ταξίδια θέλει στις άλλες χώρες - μέλη και να παίρνει μαζί του όσο συνάλλαγμα θέλει κάθε φορά.

Δεν θα ισχύει όμως το ίδιο και για τις τρίτες χώρες, έστω και αν η διέλευση του πολίτη γίνει μέσα από χώρα - μέλος. Η απελευθέρωση της διακίνησης κεφαλαίων και συναλλάγματος θα ισχύσει μόνο στα πλαίσια της Κοινότητας.

Ολοι οι πολίτες των χωρών της Κοινότητας θα μπορούν να στέλνουν ελεύθερα στα παιδιά τους που σπουδάζουν σε άλλη χώρα - μέλος, όσο συνάλλαγμα χρειάζεται για την πληρωμή των διδάκτρων και τις δαπάνες διαβίωσής τους. Θα συμφωνηθεί πάντως κάποιο ανώτατο όριο και στις δώδεκα χώρες, πέρα από το οποίο δεν θα μπορούν να στέλνονται χρήματα για σπουδές – και αυτό θα ελέγχεται με την εγγραφή του σπουδαστή σε κάποιο πανεπιστήμιο.

Επίσης όλοι οι πολίτες των χωρών της ΕΟΚ θα μπορούν να πηγαίνουν σε οποιαδήποτε χώρα - μέλος και να υποβάλλονται σε εξετάσεις ή θεραπεία και στη συνέχεια χωρίς κανένα περιορισμό να καταβάλλουν τα έξοδα. Το συνάλλαγμα, λοιπόν, για περίθαλψη θα είναι πλήρως ελεύθερο, αλλά θα ζητούνται από τους ενδιαφερόμενους κάποια παραστατικά, με τα οποία θα αποδεικνύεται ότι το συνάλλαγμα θα χρησιμοποιηθεί για τον σκοπό για τον οποίο θα γίνει η εξαγωγή του. Δεν υπάρχει επίσης κανένας περιορισμός στην εξαγωγή συναλλάγματος για προμήθεια φαρμάκων, βιβλίων κλπ. Και στην περίπτωση όμως αυτή θα ισχύει η αρχή του ελέγχου της νομιμότητας θάσει παραστατικών.

ΠΟΙΕΣ ΠΡΟΟΠΤΙΚΕΣ ΓΙΑ ΤΙΣ ΓΥΝΑΙΚΕΣ;

Οι κοινοτικές οδηγίες που ρυθμίζουν ήδη πολλές πτυχές της «νέας ζωής» των Ευρωπαίων και που θα ρυθμίζουν στο εξής πολύ περισσότερες, θα γίνουν κτήμα των πολιτών μέσα από την ενημέρωση που αναλαμβάνουν οι κυβερνήσεις και οι αρμόδιες υπηρεσίες των χωρών της' ΕΟΚ.

Διακίνηση πολιτών, επαγγελματική ελευθερία, όπως και συναλλαγματική, διεύρυνση της εμπορίας περισσοτέρων προϊόντων και υπηρεσιών, σπουδές, και πολλά άλλα που χαρακτηρίζουν την «ευρωπαϊκή ζωή», μπαίνουν σε ένα δρόμο που μόνο το μέλλον θα δείξει αν είναι επωφελής και για ποιούς.

Υπάρχει όμως και ένα ιδιαίτερο θα έλεγε κανένας κεφάλαιο, που αφορά τη θέση των γυναικών στον επαγγελματικό ευρωπαϊκό χώρο. Είναι αδιευκρίνιστες οι προοπτικές, αλλά ίσως βοηθούν ορισμένα σημερινά στοιχεία, για να διαμορφώσει κανένας την αυριανή εικόνα. Οι γυναίκες αργά, αλλά σταθερά σπάνε το παραδοσιακό φράγμα που θέλει οι εργασιακοί χώροι, αν είναι ανδροκρατούμενοι.

Για πρώτη φορά οι περισσότερες γυναίκες ηλικίας 14–64 ετών είναι «οικονομικά δραστήριες», είτε εργάζονται κανονικά, είτε βρίσκονται στο στάδιο της εκπαίδευσης, είτε είναι άνεργες και αναζητούν εργασία. Το ποσοστό τους (51%), είναι σίγουρα μικρότερο από το αντίστοιχο 78% των ανδρών και είναι αποτέλεσμα της αύξησης των ρυθμών ανάπτυξης που σημειώθηκαν στην Κοινότητα μετά την έξοδο από την ύφεση, αρχή της στην δεκαετία του 1980. Μεταξύ 1983–1988 το γυναικείο εργατικό δυναμικό της ΕΟΚ αυξήθηκε κατά έξι εκατομμύρια και έφτασε στα 49,4 εκατομμύρια. Το αντίστοιχο ανδρικό δυναμικό αυξήθηκε την ίδια περίοδο κάπως λιγότερο από δύο εκατομμύρια και είναι σήμερα 128,5 εκατομμύρια.

ΝΑΥΤΙΛΙΑΚΗ ΕΤΑΙΡΕΙΑ ΛΕΣΒΟΥ Α.Ε

F/B ΑΓΙΟΣ ΡΑΦΑΗΛ

Γνωρίζουμε στο επιβατικό κοινό, ότι τα δρομολόγια του F/B ΑΓΙΟΣ ΡΑΦΑΗΛ έχουν ως εξής:

ΚΑΘΕ ΔΕΥΤΕΡΑ ΩΡΑ 1200 ΓΙΑ ΚΩ - ΚΑΛΥΜΝΟ - ΛΕΡΟ - ΠΑΤΜΟ- ΠΕΙΡΑΙΑ

ΚΑΘΕ ΣΑΒΒΑΤΟ ΩΡΑ 12.00 ΓΙΑ ΣΥΜΗ - ΚΩ - ΚΑΛΥΜΝΟ - ΛΕΡΟ - ΠΑΤΜΟ- ΠΕΙΡΑΙΑ

Το δρομολόγιο της άγονης γραμμής ΡΟΔΟΥ - ΜΥΤΙΛΗΝΗΣ - ΚΑΒΑΛΑΣ διακόπτεται έως 1/3/92

ΠΛΗΡΟΦΟΡΙΕΣ - ΕΙΣΙΤΗΡΙΑ
ΕΡΥΘΡΑ ΘΑΛΑΣΣΑ
Δ. ΘΕΟΔΩΡΑΚΗ 13 ΡΟΔΟΣ- ΤΗΛ. 27721-22460

Με

ΣΥΝΔΕΣΜΟΣ ΚΑΣΤΕΛΛΟΡΙΖΙΩΝ ΡΟΔΟΥ «Ο ΑΧΙΛ. ΔΙΑΜΑΝΤΑΡΑΣ»

ΤΟ ΓΕΓΟΝΟΣ ΤΗΣ ΧΡΟΝΙΑΣ!

ΤΟ Δ.Σ. του Συνδέσμου μας, σας προσκαλεί όλους: Καστελλοριζιούς και φίλους του νησιού μας, στην πιο μεγάλη αποκριάτικη χοροεσπερίδα, που θα γίνει το Σάββατο 15 Φεβρουαρίου 1992 στις 8 το βράδυ στο Ροδίνι.

Πλούσιο μενού, κρασί, βασιλόπιτα (χρυσή λίρα), ημερολόγιο, πολύ πλούσιο καλλιτεχνικό πρόγραμμα, εκπλήξεις, λαχειαγορά.

Ελάτε να διασκεδάσετε με τη νησιώτικη ορχήστρα Καρανάση - Θεμιστοκλή. Τραγούδια Καστελλορίζου από τη Νίκη Κάλλου. Εκτατη συμμετοχή της ορχήστρας «Μινουίτ Παλλάς».

Ζητήστε σήμερα τις προσκλήσεις σας από τους:
Παν. Ευσταθίου, Υψηλάντου 19, Αγ. Νικόλαος, τηλ.30.158.
Μαν. Κούκουρας, Ευριπίδου 9, Παλαιά Αγορά, τηλ. 35.057.
Βασ. Τσακαλάκης, Κολοκοτρώνη 7, τηλ. 30052.

3040-9,14/2

ΣΩΚΡΑΤΗΣ
ΚΤΙΣΙΜΑΤΑ - ΣΟΒΑΔΕΣ

- Αναλαμβάνω κτισίματα - σοβάδες και οποιεσδήποτε οικοδομικά μερεμέτια.
- Διαθέτω έμπειρο τεχνικό προσωπικό απο Αθήνα για μικρές και μεγάλες δουλειές.

ΤΗΛ. 24127
ΤΑΧΕΙΑ ΕΞΥΠΗΡΕΤΗΣΗ

2555 20/2



ΚΡΗΤΙΚΟΥ ΒΑΣΙΛΕΙΑ
Διπλωματούχο Μέυτιουμ
Ψυχοερευνήτρια - χαρτομαντεία χειρομαντεία - ειδική στην τράπουλα
ΚΛΕΙΔΙ ΤΟΥ ΤΑΡΩ
Δέχεται κάθε μέρα εκτός ΚΥΡΙΑΚΗΣ από 8-13 και 4-8μ.μ.
ΑΓΙΟΥ ΦΑΝΟΥΡΙΟΥ 26
ΠΑΛΑΙΑ ΠΟΛΗ

2750 21/2

ΕΚΔΡΟΜΕΣ CASTELLO

ΕΚΔΡΟΜΗ 1
6-12 ΜΑΡΤΙΟΥ '92
ΝΙΚΑΙΑ – ΚΑΝΝΕΣ – ΜΟΝΤΕΚΑΡΛΟ

Οργανώνουμε μια φανταστική εκδρομή στα ωραιότερα μέρη της Ευρώπης με την ευκαιρία του καρναβαλιού της Νίκαιας 7-8-9 Μαρτίου που είναι από τα καλύτερα της Ευρώπης. Μια εκδρομή για ξεκούραση και θέαμα. Μην τη χάσετε!

Η εκδρομή συμπεριλαμβάνει:
1) Αεροπορικό εισιτήριο με επιστροφή από Αθήνα
2) Ξενοδοχείο λουξ κεντρικότατο με πρωινό
3) Ξενάγηση στη Νίκαια
4) Μεταφορές με πολυτελή πούλμαν
5) Επίσκεψη του φανταστικού πριγκιπάτου του ΜΟΝΑΚΟ και του ΜΟΝΤΕ ΚΑΡΛΟ
6) Επίσκεψη της πόλης των ΚΑΝΝΩΝ, μίας πόλης από τις ωραιότερες τουριστικές πόλεις της Ευρώπης.
7) Οι επισκέψεις θα γίνονται με ξεναγό για την καλύτερη ενημέρωση και γνωριμία του τόπου
8) Συνοδοί γραφείου
9) Προαιρετική εκδρομή στην Ιταλία (ΣΑΝ ΡΕΜΟ)
10) Προαιρετική εκδρομή σε χιονοδρομικό κέντρο στις γαλλικές Αλπεις

ΤΙΜΗ ΚΑΤ' ΑΤΟΜΟ ΑΠΟ 190.000 ΔΡΧ

ΕΚΔΡΟΜΗ 2
6-10 ΜΑΡΤΙΟΥ '92

Εκδρομή στη ***ΦΙΝΛΑΝΔΙΑ*** για τους φίλους του χιονιού, των φανταστικών τοπίων, του ΣΚΙ και της ΠΕΡΙΠΕΤΕΙΑΣ

Η εκδρομή συμπεριλαμβάνει:
1) Αεροπορικό εισιτήριο Αθήνα - Ελσίνκι - Αθήνα
2) Παραμονή στο ξενοδοχείο ΙΝΤΕΡΚΟΝΤΙΝΕΝΤΑΛ με πρωινό και ένα γεύμα ημερησίως
3) Μεταφορές από και προς το αεροδρόμιο του Ελσίνκι
5) Ξενάγηση στο ΕΛΣΙΝΚΙ
5) Προαιρετική εκδρομή στο ΤΑΜΠΕΡΕ
6) Συνοδός γραφείου

ΤΙΜΗ ΚΑΤ' ΑΤΟΜΟ ΑΠΟ 172.000 ΔΡΧ

Δηλώσεις συμμετοχής μέχρι 20-2-1992

CASTELLO TRAVEL
ΓΙΑ ΚΑΛΕΣ ΕΚΔΡΟΜΕΣ
Πληροφορίες και προγράμματα στα τηλέφωνα 30707, 30196

M48

ΜΕΓΑΛΗ ΕΥΚΑΙΡΙΑ

ΟΠΤΑΨΙΑ
(αρ. αδείας 77/92)
στο κατάστημα νεωτερισμών
ΠΑΠΑΕΜΜΑΝΟΥΗΛ

Ολα κάτω του κόστους

Ετοιμα ενδύματα

* Ζακέτες
* Ταγέρ
* Φορέματα
* Μπλούζες

Αριστοτέλους 10 Παλιά Αγορά

2367-16/2

ΠΡΟΟΔΟΣ ΜΙΚΡΕΣ ΑΓΓΕΛΙΕΣ ΠΡΟΟΔΟΣ ΜΙΚΡΕΣ ΑΓΓΕΛΙΕΣ ΠΡΟΟΔΟΣ ΜΙΚΡΕΣ ΑΓΓΕΛΙΕΣ

ζητήσεις

ΖΗΤΟΥΝΤΑΙ

ΟΔΗΓΟΙ - ΠΩΛΗΤΕΣ με δίπλωμα Γ Κατηγορίας.

Πληροφορίες στα
τηλ. 61749 - 65700 - 22355
2934-16/2

ΖΗΤΕΙΤΑΙ

από την ΤΟΥΟΤΑ ΡΟΔΟΥ, λογιστής με πείρα σε Γ Κατηγορίας βιβλία.

Πληροφορίες στα
τηλ. 29693 - 30414
Χ253

ΖΗΤΕΙΤΑΙ

βοηθός σερβιτόρος, για να εργαστεί σε νυκτερινό κέντρο.

Πληροφορίες τηλ. 32090
Χ256-14/2

ΖΗΤΕΙΤΑΙ

νέος άνευ στρατιωτικών υποχρεώσεων και με γνώσεις ηλεκτρονικών για να εργαστεί και να εκπαιδευτεί ως τεχνικός σε ηλεκτρονικούς υπολογιστές και ταμειακές μηχανές.

Πληροφορίες στα τηλ. CASIO HOUSE, Καρπάθου 3Γ, τηλ. 32815
3046-16/2

ΠΤΥΧΙΟΥΧΟΣ

ΗΛΕΚΤΡΟΛΟΓΟΣ - ΗΛΕΚΤΡΟΝΙΚΟΣ ΜΗΧΑΝΙΚΟΣ του Πολυτεχνείου THAMES Λονδίνου και με πρόσθετη εμπειρία στην ηλεκτρονική, επιθυμεί μόνιμη εργασία σε εταιρία ή οργανισμό στη Ρόδο.

Επικοινωνήστε για απασχόληση βιογραφικού στα τηλέφωνα: 01 - 8622466 ή 01 - 2230185.

Διεύθυνση Πηλιχός Δημήτριος, Πυλίου 9. Ταχ. Κωδ. 11255, Αθήνα
ΧΛ-21/2

ΖΗΤΕΙΤΑΙ τεχνίτης ξυλουργός για μόνιμη εργασία. Πληροφορίες τηλ. 24017
2366-14/2

ΖΗΤΕΙΤΑΙ πωλητής ή πωλήτρια για κεντρικό μεγάλο τουριστικό κατάστημα. Απαραίτητη η ομιλία της Φινλανδικής και αγγλικής γλώσσας. Πληροφορίες τηλ. 22625, ώρες 8.30-3 και 6.30-10μ.μ.
Τ.16890-13/2

ΖΗΤΟΥΝΤΑΙ τεχνίτες πλακατζήδες. Τηλ. 31195, απογευματινές ώρες
2999-13/2

ΖΗΤΕΙΤΑΙ νέος με γνώσεις λογιστικής για εργασία στην αντιπροσωπεία αυτοκινήτων Σιτροέν. Πληροφορίες κ. Δημήτρη, τηλ. 62171 - 65171
Χ248

ΖΗΤΕΙΤΑΙ για ενοικίαση μονοκατοικία εκτός πόλεως, τουλάχιστον 3 υπνοδωματίων και σαλοτραπεζαρίας, κ.λ.π. χώρων. Τηλ. 34203, κ. Μάνο
3070-15/2

ΖΗΤΟΥΝΤΑΙ κοπέλες για μόνιμη απασχόληση, με άνεση στην επικοινωνία, εργασία άνετη με προοπτικές. Αποδοχές απόλυτα ικανοποιητικές. Πληροφορίες τηλ. 93111 βράδυ 10-11
ΠΧ-22/2

ENGLISH girl is required to look after two boys 7 and 9 years old for a few hours every day. Sunday off. Tel. 22120 - 61258
3032-15/2

ΖΗΤΕΙΤΑΙ κυρία για μπουφέ, σνακ - μπαρ στο Μαντράκι. Τηλ. 22723 - 34793, κ. Ελένη
3039-15/2

ΖΗΤΟΥΝΤΑΙ κυρίες - δεσποινίδες για αισθητικοί σύμβουλοι φυτικών καλλυντικών ομορφιάς. Μισθός και ποσοστά 70%. Πληροφορίες τηλ. 20427
2371-14/2

ΖΗΤΕΙΤΑΙ πεπειραμένη υπάλληλος (ως συνεργάτης), η οποία να γνωρίζει ξένες γλώσσες για τη διοργάνωση εκδρομών. Πληροφορίες: Πρακτορείο ταξειδιών, ΤΗΛΕΜΑΧΟΣ ΚΑΒΑΔΑΣ. Τηλ. 22156 ή 24940, οδός Καρπάθου, αρ. 20
3015-14/2

ΖΗΤΟΥΝΤΑΙ νέες και νέοι για δουλειά ως πλασιέ, σε είδη προικός. Ποσοστά ικανοποιητικά και πριμ. Τηλ. 32998
3010-21/2

ΦΑΡΜΑΚΕΙΟ του κέντρου ζητάει κοπέλα εμφανίσιμη με γνώσεις αγγλικής για μόνιμη απασχόληση. Θα προτιμηθεί η έχουσα προϋπηρεσία. Τηλ. 30772, ώρες καταστημάτων
3025-14/2

ΖΗΤΕΙΤΑΙ μάγειρας Α' για να εργαστεί σε εστιατόριο για την τρέχουσα σεζόν. Τηλ. 30119
3124-28/2

ΖΗΤΕΙΤΑΙ βοηθός αρτοποιού. Τηλ. 32010 - 85736
3121-21/2

ΜΑΓΕΙΡΑΣ έμπειρος και με προϋπηρεσία σε ξενοδοχεία και εστιατόρια, γνώστης και ανατολικής κουζίνας, ζητά εργασία. Επίσης **ΣΕΡΒΙΤΟΡΟΣ** εμφανίσιμος με προϋπηρεσία και με ξένες γλώσσες, ζητά ανάλογη εργασία. Πληροφορίες τηλ. 34394
3114-19/2

ΖΗΤΕΙΤΑΙ πωλήτρια για κατάστημα υλικών ραπτικής. Μόνιμη εργασία. Τηλ. 22468 - 35934
3096-27/2

ΖΗΤΟΥΝΤΑΙ από διαφημιστική εταιρία «ΑΙΓΑΙΟΝ» για μόνιμη απασχόληση: α) επιγραφοποιός, β) σιδεράς - αλουμινάς, γ) υπάλληλος γραφείου, δ) άτομα δραστήρια, δυναμικά και φιλόδοξα, άνδρες και γυναίκες απόφοιτοι λυκείου ή φοιτητές για ολική ή μερική απασχόληση, για υπεύθυνες θέσεις πωλήσεων διαφημιστικών μέσων. Πληροφορίες τηλ. 32663 - 35554, 8.30-4.30
Τ. 16926-20/2

ΖΗΤΟΥΝΤΑΙ

ΠΑΡΑ ΑΣΦΑΛΙΣΤΙΚΗΣ ΕΤΑΙΡΙΑΣ CONTINENTAL (του ομίλου εταιριών της INTERAMERICAN) δια τη στελέχωση του υποκ/τος Ρόδου, δραστήριοι και φιλόδοξοι συνεργάτες άνδρες και γυναίκες, απόφοιτοι λυκείου, άνω των 23 ετών δι ολική ή μερική απασχόληση. Οι προϋποθέσεις συνεργασίας ικανοποιούν όσους και όσες έχουν υψηλούς στόχους, γι αυτό απευθυνόμαστε σε άτομα δυναμικά με προσωπικότητα, υπεύθυνα και φιλόδοξα.

Πληροφορίες στα τηλ. 28740, 10-2μ.μ. ή 5-7μ.μ.
2363-16/2

ΖΗΤΟΥΝΤΑΙ

από την ποτοποιΐα ΑΙΓΑΙΟΝ

νέος για να εργασθεί ως οδηγός - πωλητής και νέος για παραγγελίες, με μηχανάκι ή δικό του μεταφορικό μέσο.

Εργασία πενθήμερη, από Δευτέρα έως Παρασκευή και από 7-3μ.μ.

Προσφέρουμε μισθό - ποσοστά και πριμ.

Πληροφορίες στα τηλ. 65952- 62535
3014-14/2

Από εμπορική επιχείρηση

ΖΗΤΟΥΝΤΑΙ:

α) νέοι απόφοιτοι λυκείου, που να έχουν εκπληρώσει τις στρατιωτικές τους υποχρεώσεις για να εργασθούν στον τομέα των πωλήσεων

β) οδηγοί, κάτοχοι διπλώματος γ' κατηγορίας, για να εργαστούν ως διανομείς.

Πληροφορίες στα τηλ. 62077 - 62566
Τ.16914-14/2

ΖΗΤΕΙΤΑΙ πωλητής ή πωλήτρια για κεντρικό μεγάλο τουριστικό κατάστημα. Πρέπει να γνωρίζει απαραίτητα αγγλικά και φινλανδικά. Πληροφορίες τηλ. 22625, ώρες 8.30-3 και 6.30-10μ.μ.
Τ.16927-22/2

ΖΗΤΕΙΤΑΙ από εστιατόριο εντός της πόλης, λατζιέρα - μπουφετζού, με ωράριο απογευματινό. Πληροφορίες τηλ. 36600 - 33760, ώρες καταστημάτων
3132-22/2

ΖΗΤΟΥΝΤΑΙ νέος - νέα τελειόφοιτοι λυκείου με δίπλωμα οδηγού αυτοκινήτου. Πληροφορίες τηλ. 28136, ώρες 9-12, κ. Γιάννη
3127-21/2

ΑΠΟ ΕΜΠΟΡΙΚΗ ΕΤΑΙΡΙΑ διανομών, ζητούνται 2 οδηγοί - πωλητές με επαγγελματική άδεια οδήγησης, μέχρι 30 ετών. Πληροφορίες τηλ. 34233, από 8-14μ.μ.
16919-19/2

ΖΗΤΕΙΤΑΙ αγρόκτημα προς αγορά σε απόσταση έως 12 χλμ. από την πόλη της Ρόδου. Τηλ. 29390, από 17.00-21.00
3069-22/2

πωλήσεις

ΠΩΛΕΙΤΑΙ διαμέρισμα 92τ.μ., στο Ανω Ροδίνι, με λουξ κατασκευή με θέα σε καταπληκτική τιμή. Τηλ. 65300 - 63834, κυρία Βρατσάλη
3150-22/2

ΠΩΛΕΙΤΑΙ καφέ - μπαρ πιτσαρία σε κεντρικό σημείο της πόλης και με εγγυημένη πελατεία. Τηλ. 21187
3149-22/2

ΠΩΛΕΙΤΑΙ VIDEO μάρκας JVC, σε πολύ καλή κατάσταση. Τιμή 100.000 δρχ. Τηλ. 26036
3154-22/2

ΠΩΛΕΙΤΑΙ 700τ.μ. οικόπεδο εντός τουριστικής ζώνης Ιαλυσού, πλησίον ξενοδοχείου Ελίζαμπεθ. Τηλ. 27082 - 26476 ΧΛ

ΠΩΛΕΙΤΑΙ μεζονέτα 120τ.μ. κτισμένη, σοβατισμένη εξωτερικά 9.000.000 δρχ. ή ανταλλάσεται με μικρό διαμερισματάκι. Πληροφορίες 9-12 και 5-7μ.μ., τηλ. 23815 - 34532
3136-20/2

ΠΩΛΕΙΤΑΙ βιντεοκάμερα τύπου PANASONIC M5, σε άριστη κατάσταση με όλα τα αξεσουάρ, λόγω ανάγκης. Τηλ. 33635 - 91051, κ. Σάββα
3133-22/2

ΠΩΛΕΙΤΑΙ διαμέρισμα 99τ.μ., επί λεωφόρου Ρόδου - Λίνδου 220. Τηλ. 62687
3123-21/2

ΠΩΛΕΙΤΑΙ γωνιακό οικόπεδο 320τ.μ., στο συνοικισμό Χαλκητών. Τηλ. 26476 - 27082
M22-22/2

ΠΩΛΟΥΝΤΑΙ αγροκτήματα των α) 2.300τ.μ., β) 900τ.μ., με πρόσοψη επί της επαρχιακής οδού Γενναδίου - Λαχανιάς, 150 μ. από τη θάλασσα. Τηλ. 26476 - 27082
M22-22/2

ΠΩΛΕΙΤΑΙ 4.500 αγρός επί της επαρχιακής οδού Σορωνής - Ρόδου. Τηλ. 26476 - 27082
M22-22/2

ΠΩΛΕΙΤΑΙ αγρός 1.170τ.μ., άρτιος και οικοδομήσιμος με πρόσοψη επί του επαρχιακού δρόμου Γεννάδι - Λαχανιά. Τιμή 1.700.000. Τηλ. 26476 - 27082
M22-22/2

ΠΩΛΕΙΤΑΙ οικόπεδο 500τ.μ., κοντά στον Ικαρο, προέκταση Αννης Μαρίας. Τηλ. 26476 - 27082
M22-22/2

ΠΩΛΕΙΤΑΙ 47τ.μ. κατάστημα στο Εμπορικό Κέντρο Ε του Βασιλάκη, στο Φαληράκι. Τηλ. 26476 - 27082
M22-22/2

ΠΩΛΕΙΤΑΙ

από ιδιοκτήτη διαμέρισμα 100τ.μ., στην Κέννεντυ, 3 υπνοδωματίων, σαλοτραπεζαρίας, κουζίνας, μπάνιου, με θερμοσυσσωρευτές - ηλιακό θερμοσίφωνο, τηλέφωνο, επιπλωμένο με ολοκαίνούρια όλα, με τηλεόραση έγχρωμη - πλυντήριο, κουζίνα, κλπ.

Πληροφορίες
Τηλ. 92386
3049-14/2

ΠΩΛΟΥΝΤΑΙ

ΜΕΤΑΧΕΙΡΙΣΜΕΝΑ ΠΟΛΥΚΟΥΖΙΝΑΚΙΑ ΑΠΟ ΤΟ ΞΕΝΟΔΟΧΕΙΟ SUNWING.

Πληροφορίες κ. Τάκκο, τηλ. 28600
Τ.16916-14/2

ΠΩΛΕΙΤΑΙ

ΛΟΓΩ ΥΓΕΙΑΣ, ΚΑΤΑΣΤΗΜΑ ΜΕ ΤΗΛΕΦΩΝΟ, ΠΛΗΡΗ ΕΞΟΠΛΙΣΜΟ ΚΑΙ ΕΜΠΟΡΕΥΜΑ ΕΤΟΙΜΟΠΑΡΑΔΟΤΟ.

ΠΕΛΑΤΕΙΑ ΕΞΑΣΦΑΛΙΣΜΕΝΗ
Πληροφορίες Τηλ.
29818
3038-15/2

ΠΩΛΕΙΤΑΙ 2.200 τ.μ. αγρός στην κοινότητα Κοσκινού με ωραία θέα. Τηλ. 26476 - 27082
M22-22/2

ΠΩΛΟΥΝΤΑΙ καταστήματα πλησίον ξενοδοχείων Μίρα - Μάρε, Χίλτον. Τηλ. 26476 - 27082
M22-22/2

ΠΩΛΕΙΤΑΙ κατάστημα 100τ.μ. στα Εκατό Μαγαζιά. Τηλ.. 26476 - 27082
M22-22/2

ΠΩΛΟΥΝΤΑΙ

από ιδιοχτήτη

διαμερίσματα σε μαρμαροσοβά ή τελειωμένα των 108τ.μ., επί της οδού Θεσσαλονίκης.
Επίσης διαμέρισμα των 85τ.μ., τελειωμένο στην οδό Ενόπλων Δυνάμεων.
Μαγαζί επί της λεωφόρου Ρόδου Λαγούρου, απέναντι από το Ροδοχρώμ, 230τ.μ., κατάλληλο για βιοτεχνικό ή εκθεσιακό χώρο.
Επίσης διαμέρισμα επί της Αγίου Ιωάννου, λουξ κατασκευής, ετοιμοπαράδοτο των 150τ.μ. με δυνατότητα τροποποιήσεως του πίνακα οικοδομής σε 115 τ.μ. και 35τ.μ.

Πληροφορίες τηλ.: 20949 - 32195 - 37735
2778-6/3

ΠΩΛΟΥΝΤΑΙ

ΜΕΓΑΛΗ ΕΥΚΑΙΡΙΑ:

ΕΙΔΗ ΥΓΙΕΙΝΗΣ ΕΓΧΡΩΜΑ SET ΚΟΜΠΛΕ ΜΕ ΜΠΑΝΙΕΡΑ

★ ΕΛΛΗΝΙΚΑ: 80.000
★ ΙΤΑΛΙΚΑ: 95.000

Πληροφορίες τηλ. 22230
Τ.16887-18/2

ΠΩΛΟΥΝΤΑΙ

α) μονοκατοικίες στην περιοχή Κοσκινού, με απεριόριστη θέα και με άδεια οικοδομής

β) δύο και τέσσερα στρέμματα στην περιοχή Ασγούρου

γ) συνεργεία και αποθήκες στην περιοχή Ροδίνι

Πληροφορίες Τηλ.
62772 - 62639
2612-15/2

ΠΩΛΕΙΤΑΙ

ΣΟΥΠΕΡ - ΜΑΡΚΕΤ, έναντι παραλιακού ξενοδοχείου, με πελατεία 8 ετών

Πληροφορίες τηλ. 91904, 10-3
3057-14/2

ΠΩΛΕΙΤΑΙ

οικόπεδο 1000τ.μ. στην περιοχή Ατσιπάς, επί της παλαιάς εθνικής οδού, άρτιο και οικοδομήσιμο (κτίζεις 125τ.μ.)

Πληροφορίες τηλ.25195 - 31427
3063-14/2

ΠΩΛΕΙΤΑΙ KAWASAKI GRZ 1000 RX NINJA, εκτελωνισμένο από Αμερική, μαύρο σε τέλεια κατάσταση. Μοναδική ευκαιρία, λόγω σπουδών. Δεκτός κάθε έλεγχος. Τηλ. 23119 και 34597, κ. Γιώργο. Καθημερινά, 3-7 το απόγευμα
Χ221

ΠΩΛΕΙΤΑΙ οικόπεδο 220τ.μ. με 90τ.μ. οικία σε κολώνες με δικαίωμα ανέγερσης ορόφου. Τηλ. 26476 - 27082
M22-22/2

ΕΝΟΙΚΙΑΖΕΤΑΙ 190τ.μ. κατάστημα - επιχείρηση με μεγάλη αυλή, πισίνα, επί της Ιερού Λόχου προς παραλία Ιαλυσού, κατάλληλο για εστιατόριο - μπαρ - καφετέρια. Τηλ. 26476 - 27082
M22-22/2

ΠΩΛΕΙΤΑΙ 4άρι διαμέρισμα στην Ενόπλων Δυνάμεων. Τιμή 15.000.000. Τηλ. 26476 - 27082
M22-22/2

ΠΩΛΕΙΤΑΙ 5.000 τ.μ. ή 2.000 τ.μ. αγρός στο Κανδυλί - Τρεις. Τηλ. 26476 - 27082
M22-22/2

ΠΩΛΕΙΤΑΙ 4άρι διαμέρισμα έναντι Α.Τ. Ιαλυσού. Τηλ. 26476 - 27082
M22-22/2

ΠΩΛΕΙΤΑΙ 150τ.μ. διαμέρισμα κοντά στον Αγ. Ιωάννη. Τηλ. 26476 - 27082
M22-22/2

ΠΩΛΟΥΝΤΑΙ 1) 100τ.μ. κατάστημα επί της Αλεξ. Διάκου, 2) 50τ.μ. κατάστημα πλησίον πλατείας Κύπρου. Τηλ. 26476 - 27082
M22-22/2

ΠΩΛΕΙΤΑΙ κατάστημα 18τ.μ. με υπόγειο στο Νιοχώρι. Τηλ. 26476 - 27082
M22-22/2

ΠΩΛΕΙΤΑΙ 70τ.μ. (3άρι) πλησίον Αννης Μαρίας. Τιμή 11.500.000. Τηλ. 26476 - 27082
M22-22/2

ΠΩΛΟΥΝΤΑΙ καταστήματα 30τ.μ., 40τ.μ., 50τ.μ., πλησίον εκκλησίας Αναλήψεως. Τηλ. 264'.. - 27082
M22-22/2

ΠΩΛΟΥΝΤΑΙ

διαμερίσματα των 100 και 55 τ.μ., λουξ κατασκευής στην οδό Θεμιστοκλέους Σοφούλη, δίπλα στον ΟΑΕΔ.

Πληροφορίες τηλ. 64040 - 29367
2680-21/2

ΠΩΛΟΥΝΤΑΙ

ΤΑ ΕΞΗΣ ΕΙΔΗ ΕΣΤΙΑΤΟΡΙΟΥ ΣΕ ΤΙΜΗ ΕΥΚΑΙΡΙΑΣ:

1 ψυγείο κατάψυξη συντήρηση
1 ψυγείο τετράπορτο συντήρηση
Ενας διπλός φούρνος πετρελαίου
Ενας διπλός φούρνος για πίτσες
Μια Μπελ Μαρί
20 τραπέζια και 50 καρέκλες

Πληροφορίες τηλ. 32574 - 20958
3021-14/2

ΠΩΛΟΥΝΤΑΙ

ΔΙΑΜΕΡΙΣΜΑΤΑ ΛΟΥΞ ΚΑΤΑΣΚΕΥΗΣ ΜΕΤΡΩΝ 145, 108, 105, 60, 95, 136, 48, ΣΕ ΜΙΚΡΗ ΠΟΛΥΚΑΤΟΙΚΙΑ

ΠΕΡΙΟΧΗ ΣΤΑΣΗ ΠΑΡΑΣΚΕΥΑ (ΠΡΟΣ ΤΗ ΘΑΛΑΣΣΑ)

Πληροφορίες τηλ. 23213
Χ249-5/3

ΠΩΛΕΙΤΑΙ

αποθήκη ισόγεια 140τ.μ., ύψους πάνω από 3 μ., εντελώς ανεξάρτητη και με δική της αυλή, εμβαδού 200τ.μ., στο Ροδίνι, σε τιμή ευκαιρίας. Κατάλληλη για κάθε χρήση. Γίνονται ευκολίες.

Πληροφορίες τηλ. 61536-62535
3014-14/2

ΠΩΛΕΙΤΑΙ

έτοιμη επιχείρηση ενοικιάσεως μοτοποδηλάτων, στην οδό Γεωρ. Λεόντος, έναντι ξενοδοχείου Μανούσος, σε τιμή ευκαιρίας

Πληροφορίες τηλ.64217 - 65206
2372-5/3

ΠΩΛΟΥΝΤΑΙ έξη κεφαλές γουναρικής εξωτερικού. Πληροφορίες τηλ. 41801, κ. Νίκο
3095-18/2

ΠΩΛΟΥΝΤΑΙ EURO - RC έγγρωμο μόνιτορ, Drive 5 1/4 Mannals, δισκέτες και βιβλία, μόνο εννέα μηνών. Πληροφορίες τηλ., 62592
2423-19/2

ΠΩΛΟΥΝΤΑΙ λόγω ανακαίνισης αιρκοντίσιον 25άρι, και σκάλα σιδερένια περιστρεφόμενη. Τηλ. 37180
3086-19/2

ΠΩΛΕΙΤΑΙ κατάστημα πολυτελές, 70τ.μ. με μεγάλο πατάρι στην οδό Κοδριγκτώνος 77. Είναι ελεύθερο μισθώματος. Τηλ. Αθηνών, 01 2752735 - 8000771, κ. Κώτης
3090-19/2

ΠΩΛΕΙΤΑΙ κτήμα 21 στρεμμάτων στην Κω, με πανοραμική θέα, δεντροφυτεμένο με πρόσοψη σε άσφαλτο δημόσιο δρόμο, με νερό, ρεύμα, τηλέφωνο, ιδανικό για ο,τιδήποτε, σε αξιοποιούμενη περιοχή, προσεχώς σε σχέδιο, εγκεκριμένο από ΕΟΤ, 15' με τα πόδια από το κέντρο της πόλης και την πλαζ. Πωλείται 85.000.000 δρχ. ολόκληρο ή τμήμα αυτού. Πληροφορίες κ. Δημήτρη, τηλ. 32547, μόνο εργάσιμες, από 08.00-10.00 το πρωί
2992-26/2

ΠΩΛΕΙΤΑΙ αποθήκη 100τ.μ., στην οδό Παν. Ροδίου. Πληροφορίες τηλ. 23446, 31724 , 63433
3076-14/2

ΠΩΛΕΙΤΑΙ οικόπεδο 920τ.μ., εντός σχεδίου στην κοινότητα Αφάντου με πρόσοψη στο δρόμο. Τηλ. 27082 - 26476
M22-18/2

ΠΩΛΟΥΝΤΑ τρία διαμερίσματα στην περιοχή των Επτά Βαγιών 88τ.μ και 107τ.μ. σε τιμή ευκαιρίας. Πληροφορίες τηλ. 63834 - 65300, κ. Βρατσάλη
3061-16/2

ΠΩΛΕΙΤΑΙ διαμέρισμα 100τ.μ., λουξ κατασκευής με εντοιχισμένη κουζίνα, θερμοσυσσωρευτές στη Στέλιου Κωτιάδη. Πληροφορίες κ. Βρατσάλη, τηλ. 63834 - 65300
3061-16/2

ΠΩΛΕΙΤΑΙ επιχείρηση εστιατορίου - μπαρ, επί της λεωφόρου Ιαλυσού στην Ιξιά, στην τιμή των 8 εκατομ. δρχ. Πληροφορίες τηλ. 65710, 61859, Κώστας Κωνσταντινίδης
3068-14/2

ΠΩΛΕΙΤΑΙ διατηρητέο διόροφο αρχοντικό σπίτι στο Μουράγιο Σύμης, 6 δωματίων, χωλ, κουζίνας, λουτρό,WC, βεράντες, 160τ.μ. Πρόσφατα έγινε ανακαίνιση, σε είδη υγιεινής και κουζίνας. Τηλ. 01 3300039 - 01 8019458
3066-14/2

ΠΩΛΕΙΤΑΙ ηλεκτρική κοτοπουλιέρα 16άρα, σε καλή κατάσταση, σε τιμή ευκαιρίας. Τηλ. 91763 - 93012
3050-14/2

ΠΩΛΕΙΤΑΙ γραφείο στο Μαντράκι, επί της Καρπάθου, 1ος όροφος. Τηλ. 92300 - 93264
3060-14/2

ΠΩΛΕΙΤΑΙ σούπερ - μάρκετ. Τηλ. 65961, απογευματινές ώρες
3028-15/2

ΠΩΛΕΙΤΑΙ

το 57% ξενοδοχείου στα Κολύμπια, 150 μέτρα από την παραλία, σε τιμή ευκαιρίας.

Πληροφορίες τηλ.: 56322
3139-29/2

ΠΩΛΟΥΝΤΑΙ

στο Ανω Ροδίνι, σε οικοδομή που βρίσκεται σε ύψωμα με θέα τη θάλασσα τα εξής διαμερίσματα:

1) διαμέρισμα 55 τ.μ., στον Α' όροφο. Τιμή: μισοτελειωμένο με εξωτερικούς συβάδες και κοινόχρηστα 6.500.000 δρχ. Με το κλειδί και καλής κατασκευής, 9.000.000

2) διαμέρισμα διαμπερές με φάτσα την πλατεία και τη θάλασσα 85τ.μ., περίπου. Τιμή: με εξωτερικά και κοινόχρηστα 10.000.000 δρχ. Τελειωμένο με το κλειδί, τιμή 14.000.000

3) διαμέρισμα 140τ.μ. περίπου ολόκληρος ο όροφος με φάτσα την πλατεία και τη θάλασσα. Τιμή : με εξωτερικά και κοινόχρηστα 16.500.000 δρχ. Με το κλειδί , 23.000.000 δρχ.

Γίνονται ευκολίες. Δάνεια δεκτά

Πληροφορίες τηλ. 61536 - 65952
3014-14/2

ΜΕΓΑΛΗ ΕΥΚΑΙΡΙΑ

ΠΩΛΕΙΤΑΙ

από ιδιοκτήτη οικόπεδο 18.620 τ.μ., στο Γεννάδι, Αγ. Γεώργιος, με πρόσοψη σε αγροτικό δρόμο, φάρδος 5 1/2 μέτρων με φως και νερό.

Απεριόριστη θέα 450 μέτρα από τη θάλασσα.

Δεκτές μόνο σοβαρές προτάσεις.

Πληροφορίες τηλ.: 21815 - 28007,
ώρες 8-10 π.μ. και 6-9μ.μ.
3110-20/2

ΠΩΛΕΙΤΑΙ

ΑΚΙΝΗΤΟ 900 τ.μ., ΕΠΙ ΤΗΣ ΑΛΕΞ. ΔΙΑΚΟΥ

Πληροφορίες τηλ.: 94583
3144-29/2

ΜΕΓΑΛΗ ΕΥΚΑΙΡΙΑ: ΠΩΛΕΙΤΑΙ προσωπική συλλογή 65 δίσκων, σε άριστη κατάσταση, στη μισή τιμή απ' ότι πωλούνται σήμερα. Καθώς και: α) στέρεο Mixer - Phonic MPX 5001 (5 εισόδων), β) ημιεπαγγελματική κεφαλή πικάπ Micro Seiki LF -3, γ) μηχάνημα Sound to light (500W), δ) μηχάνημα παραμόρφωσης ήχου Echorder EC 444, ε) Fm πομπός (κιτ) εμβέλειας 25 χλμ. Ολα μαζί τα πέντε παραπάνω είδη σε τιμή έκπληξη. Πληροφορίες τηλ. 47114, κάθε Παρασκευή 18.00-22.00μ.μ. και Σάββατο 09.00π.μ. - 13.00μ.μ., Νίκος
3112-18/2

ΝΕΟΦΥΤΟΥ

Πωλούνται

ΜΟΝΟ ΑΠΟ ΤΟ ΓΡΑΦΕΙΟ ΜΑΣ

1) Διαμέρισμα ετοιμοπαράδοτο 4 κυρίων δωματίων με φανταστική θέα έναντι Mira Mare, καταπληκτική ευκαιρία
2) Μαγαζί 75τ.μ. επί της Αριστοτέλους πλησίον πλατείας 1ο συντριβάνι
3) Κτήμα 2 στρεμ. με άδεια, περιοχή Κοσκινού με φανταστική θέα.
4) Κτήμα 4 στρ. περιοχή Κοσκινού με θέα τη θάλασσα τιμή πολύ καλή
5) Διαμέρισμα ρετιρέ 80τ.μ. περιοχή Νεοχωρίου τιμή ευκαιρία
6) Βίλλα 180τ.μ. και υπόγειο με 5.000 τ.μ. κτήμα στην ωραιότερη περιοχή της Ιξίας
7) Διαμέρισμα 140 τ.μ. μεγάλες βεράντες, τζάκι, εντοιχισμένη κουζίνα φανταστική θέα επί της οδού Παύλου Μελά
8) Διαμέρισμα 4άρι πλησίον Γκραντ - Οτέλ πάνω στη θάλασσα
9) Γκαρσονιέρες σε Αγ. Ιωάννη, Μόντε Σμιθ κ.λ.π.
10) Ετοιμοπαράδοτο διαμέρισμα 4άρι λουξ κατασκευής σε πολύ καλή τοποθεσία
11) Οικόπεδα 250, 500, 600, 1000 τ.μ. εντός πόλεως
12) Κτήμα 6 στρέμματα στα Κολύμπια μεγάλη ευκαιρία
13) Μαγαζιά Νιοχώρι, 100 Μαγαζιά, Κορδικτώνος, Βενετοκλέων, Αγ. Ιωάννης, Πετρίδη, Κολύμπια κ.λ.π.
14) Διαμερίσματα σε όλες τις περιοχές της πόλεως, τιμές καταπληκτικές
15) Μαιζονέττες ετοιμοπαράδοτες και σε γιαπί εντός και εκτός πόλεως
16) Αποθήκες, επιχειρήσεις, καταστήματα σε όλες τις κεντρικές περιοχές.

Επίσης

άλλες, 1000 τουλάχιστον περιπτώσεις όπου η φίρμα του γραφείου μας ως παλαιώτερο εγγυάται τα πάντα. Αναλαμβάνουμε και πωλήσεις σε Αθήνα, Πειραιά.

Γ. ΝΕΟΦΥΤΟΥ
ΟΔΟΣ ΔΗΜ. ΘΕΟΔΩΡΑΚΗ 40
2ος όροφος - τηλ. 20989
Μ 27

ΠΡΟΛΑΒΕΤΕ ΝΑ ΑΓΟΡΑΣΕΤΕ!

ΠΩΛΟΥΝΤΑΙ τελειωμένα τεσσάρια διαμερίσματα των 120 και 123τ.μ. με τη γνωστή κατασκευή Θ. Πράσινου. Γερά εμφανή μπετά, μεγάλος υδραυλικός ανελκυστήρας, άψογη λειτουργική διαρρύθμιση, ηχομόνωση στους τοίχους και στα δάπεδα, τριφασική ηλεκτρική εγκατάσταση, πλακάκια πολυτελείας, εντοιχιζόμενες ντουλάπες στα υπνοδωμάτια, πάντα με τα καλύτερα υλικά.

ΠΛΗΡΟΦΟΡΙΕΣ
Θ. ΠΡΑΣΙΝΟΣ, τηλ. 24304 Μ 31

ΠΩΛΕΙΤΑΙ

ΑΠΟ ΙΔΙΟΚΤΗΤΗ, κτήμα με φανταστική θέα, για βίλες - 20.000 τ.μ., 150 μέτρα από τη λεωφόρο Ρόδου - Φαληράκι, στο 7 χιλιόμετρο. Περιοχή προνομιούχα.

Πληρ.τηλ. 24539

ΠΜαφιό

ΠΩΛΕΙΤΑΙ ΑΠΟ ΙΔΙΟΚΤΗΤΗ

οικοπεδική έκταση με φανταστική θέα στην Καλλιθέα, 31.000 τ.μ. - σίγουρη επένδυση.

ΠΛΗΡΟΦΟΡΙΕΣ
Τηλ. 24539
23575 (βράδυ)

ΠΜ

ΖΗΤΕΙΤΑΙ

ΕΠΑΓΓΕΛΜΑΤΙΑΣ ΟΔΗΓΟΣ, με δίπλωμα Ε' Κατηγορίας, από την εταιρία ποτών ΖΟΥΡΑΡΑΚΗΣ ΕΛΛΑΣ Α.Ε.

Μισθός κατόπιν συμφωνίας

Πληροφορίες στα τηλέφωνα 62613 - 20278
Τ.16940-29/2

ΠΩΛΗΤΕΣ

ΖΗΤΟΥΝΤΑΙ

παρά της εισαγωγικής εταιρίας **ΔΑΝΕΖΗΣ Α.Ε.** αποκλειστικοί αντιπρόσωποι της μπύρας

KÖNIG - PILSENER

- 25-35 ετών, απόφοιτος λυκείου, με πείρα στις πωλήσεις των ποτών

- Προσφέρουμε μισθό - ασφάλιση και μπόνους επί τών πωλήσεων.

- Κάτοχος αυτοκινήτου θα θεωρηθεί έξτρα προσόν, και θα καλύψουμε τα έξοδα του αυτοκινήτου.

Πληροφορίες
κ. Κατσουράκη, τηλ. 30976 - 32764
Τ.16937-21/2

Ροδιακή Κτηματική

ΚΤΗΜΑΤΟΜΕΣΙΤΙΚΟ ΓΡΑΦΕΙΟ

ΠΩΛΗΣΕΙΣ ΑΚΙΝΗΤΩΝ

ΟΙΚΟΔΟΜΕΣ

Α' ΔΙΑΜΕΡΙΣΜΑΤΑ: 1. Κ. Υδραίου 140τ.μ. 2. Στ. Καζούλη 80-125τ.μ. 3. Ροδίνι 93-125-139 τ.μ. 4. Παρ. Στ. Κωτιάδη 95τ.μ. 5. 2. Μ. Πετρίδη 71-81-106τ.μ. 6. Νιοχώρι 42-58-84τ.μ. 7. Τριάντα 82-101

Β' ΜΟΝΟΚΑΤΟΙΚΙΕΣ - ΜΕΖΟΝΕΤΕΣ: 1. Ροδίνι 210τ.μ. 2. Ιξιά 235τ.μ. 3. Παλιά Πόλη 180-188τ.μ. 4. Αγ. Αναστασία 80τ.μ. 5. Κοσκινού έπαυλη 275τ.μ. 6. Σπίτια παραδοσιακά στη Λίνδο - Γεννάδι - Κάλαθο - Τριάντα - Σορωνή 7. Γεννάδι έπαυλη 150τ.μ. 8. Φάνες διόροφη οικοδομή 200τ.μ.

Γ' ΚΑΡΑ-ΓΙΑΠΙ: 1. Νιοχώρι οροφοδιαμέρισμα 265τ.μ. 2. Τριάντα 167τ.μ. 3. Ανάληψη 82τ.μ.

Δ' ΚΑΤΑΣΤΗΜΑΤΑ: 1. Μαντράκι 33-85τ.μ. κεντρικά 2. Σωκράτους 12τ.μ. 3. Καναδά 160τ.μ. 4. Κορδικτώνος 64τ.μ. 5. Μ. Πετρίδη 63τ.μ. 6. Γρίβα 42τ.μ.

ΠΡΟΟΔΟΣ ΜΙΚΡΕΣ ΑΓΓΕΛΙΕΣ ΠΡΟΟΔΟΣ ΜΙΚΡΕΣ ΑΓΓΕΛΙΕΣ ΠΡΟΟΔΟΣ ΜΙΚΡΕΣ ΑΓΓΕΛΙΕΣ

ΠΩΛΕΙΤΑΙ οικόπεδο με πανοραμική θέα, εκτάσεως 250τ.μ., επί της οδού Λονδίνου, Ανω Ροδίνι. Πληροφορίες τηλ. 61488
3033-15/2

ΠΩΛΟΥΝΤΑΙ τα εξής: α) μηχανή καφέ ΜΠΕΖΕΡΑ Ιταλίας, διπλή αυτόματη, β) δυο ομπρέλες αλουμινίου 3 μέτρων, γ) καινούριο πιεστικό μηχάνημα νερού με ηλεκτρισμό. Πληροφορίες όλες τις ώρες 85874
3041-15/2

ΠΩΛΟΥΝΤΑΙ: κουζίνα επαγγελματική με φούρνο, πλυντήριο πιάτων, φριτέζα διπλή, φούσκα κομπλέ, μαχαιροπήρουνα, ποτήρια, πιάτα. Τηλ. 25679-31281
3022-14/2

ΠΩΛΟΥΝΤΑΙ παραθαλάσσιο οικόπεδο 700τ.μ. εντός οικισμού Σορωνής και κτήμα 3.240 τ.μ. οικοδομήσιμο. Πληροφορίες τηλ. 31955, ώρες γραφείου
3013-14/2

ΠΩΛΕΙΤΑΙ σνακ - μπαρ εντός πόλεως, σε τουριστική περιοχή. Εργάζεται χειμώνα - καλοκαίρι. Πληροφορίες τηλ. 34618, κ. Μανώλη
2987-18/2

ΠΩΛΕΙΤΑΙ κατάστημα 100τ.μ., στις Επτά Βαγιές, ελεύθερο.. Υπάρχει και πατάρι περίπου 50τ.μ. Τιμή λογική. Ευκολίες. Τηλ. 92919, ώρες γραφείου
X255-18/2

ΠΩΛΕΙΤΑΙ στην Παστίδα, κτήμα 2.200 τ.μ. με άδεια οικοδομής για 200τ.μ. βίλλα, δίπλα σε άλλες επαύλεις, με πισίνα. Πληροφορίες και ραντεβού στα τηλ. 65710, 61859, ΚώσταςΚωνσταντινίδης
Τ.16882-5/3

ΠΩΛΕΙΤΑΙ κτήμα 2 στρεμμάτων στ' Ασγούρου, 200 μ. από τη λεωφόρο Λίνδου, με άδεια οικοδομής, 1200τ.μ., κατάλληλη για βιοτεχνικό χώρο ή αποθήκες. Πληροφορίες τηλ. 65710, 61859, Κώστας Κωνσταντινίδης
Τ.16882-9/3

ΠΩΛΕΙΤΑΙ οικόπεδο Σάββα Διάκου 400 τ.μ. Τηλ. 20836 - 29241
3037-16/2

ΠΩΛΕΙΤΑΙ μονοκατοικία ημιτελή, στην περιοχή Τρεις, 230 τ.μ., με 1.600τ. οικόπεδο, έναντι εστιατορίου Κιούπια. Πληροφορίες τηλ. 64336
3055-21/2

ΠΩΛΕΙΤΑΙ επί της λεωφ. Λίνδου στ' Ασγούρου κτήμα 4.000τ.μ. με 80 μέτρα πρόσοψη στη λεωφόρο, κατάλληλο για επαγγελματική χρήση ή και για έπαυλη. Είναι ένα από τα ωραιότερα στη λεωφ. Λίνδου. Πληροφορίες τηλ. 65710, 61859, Κώστας Κωνσταντινίδης
16920-26/2

ΠΩΛΕΙΤΑΙ κτήμα στην Αγ. Ελεούσα 2,5 στρέμματα με 2 χτίσματα. Το ένα είναι παλιό 50τ.μ. και το δεύτερο είναι 40τ.μ., καινούριο ατελείωτο, φτιαγμένο για στούντιο. Εχει περίπου 80 δέντρα καρποφόρα, έχει άδεια οικοδομήσεως 167τ.μ. και μεγαλύτερη δυνατότητα κάλυψης. Βρίσκεται στην πλατεία. Πληροφορίες τηλ. 63886
3089-26/2

ΠΩΛΕΙΤΑΙ ταμειακή μηχανή του υπουργείου Οικονομικών CASIO, σχεδόν καινούρια. Πληροφορίες τηλ. 85874
3087-19/2

ΠΩΛΕΙΤΑΙ για λόγους οικογενειακούς SUPER MARKET, σε πολύ καλή περιοχή της Ρόδου. Σύγχρονα εξοπλισμένο, εξασφαλισμένη πελατεία για όλες τις εποχές. Πληροφορίες τηλ. 65961, απογευματινές ώρες 4-8μ.μ
3028-23/2

ενοικιάσεις

ΕΝΟΙΚΙΑΖΕΤΑΙ διαμέρισμα 3 υπνοδωματίων 120τ.μ., στον α' όροφο με ανεξάρτητη είσοδο στην περιοχή Επτά Βαγιές - οδός Δενδρινού. Πληροφορίες τηλ. 25195 - 27266 - 31427
3036-14/2

ΕΝΟΙΚΙΑΖΕΤΑΙ γκαρσονιέρα 50τ.μ., ανεπίπλωτη επί της οδού Αλυτρώτων Ελλήνων 30 (Δασκάλους), τηλ. 22011
3067-14/2

ΕΝΟΙΚΙΑΖΕΤΑΙ οροφοδιαμέρισμα 155τ.μ., στον 3ο όροφο Αλεξάνδρου Διάκου 55, 4 υπνοδωματίων, μεγάλης σαλοτραπεζαρίας, μεγάλης κουζίνας και δυο λουτροκαμπινέ, δίπλα στο νοσοκομείο, κατάλληλο και για ιατρούς. Πληροφορίες τηλ. 22495
3054-16/2

ΣΤΑ ΚΟΣΚΙΝΟΥ ενοικιάζονται δυο διαμερίσματα το ένα επιπλωμένο και το άλλο άνευ. Τηλ. 62004
3058-16/2

ΣΤΟ ΧΩΡΙΟ ΑΡΧΑΓΓΕΛΟΣ, ενοικιάζω διαμέρισμα και δωμάτια ανεξάρτητα, όλα επιπλωμένα, με πολυκουζινάκια, ηλιακό θερμοσίφωνα, πολυτελής κατασκευή και επίπλωση. Τηλ. Ρόδος 22120 - 61258.
Flats and rooms for rent. Furnished, clean, not expensive. Vilage Arhangelos. Call Rhodes 22120, for information
3032-15/2

ΕΝΟΙΚΙΑΖΕΤΑΙ διαμέρισμα 100τ.μ., στην οδό Βενετοκλέων, πλήρως επιπλωμένο και με τηλέφωνο. Πληροφορίες τηλ. 01-8047912
3012-14/2

ΕΝΟΙΚΙΑΖΕΤΑΙ
παραλιακό κατάστημα στη Σορωνή
Πληροφορίες τηλ. 41769
3095-18/2

ΕΝΟΙΚΙΑΖΕΤΑΙ - ΠΩΛΕΙΤΑΙ
Στην παραλία Ιαλυσού, δέκα μέτρα από την αμμουδιά, ενοικιάζεται (πωλείται), μονοκατοικία, αποτελούμενη από έξη δωμάτια και λοιπούς βοηθητικούς χώρους, με μεγάλο κήπο, βεράντες, με 40 μέτρα πρόσοψη προς τη θάλασσα, κατάλληλη για επαγγελματική χρήση.
ΠΛΗΡΟΦΟΡΙΕΣ
Τηλ. 28372
2980-16/2

ΣΤΟ ΦΑΛΗΡΑΚΙ ΕΝΟΙΚΙΑΖΟΝΤΑΙ ΚΑΤΑΣΤΗΜΑΤΑ
ΠΛΗΡΟΦΟΡΙΕΣ
ΤΗΛ. 30328, ώρες καταστημάτων και **25283,** βραδυνές ώρες
3071-15/2

ΕΝΟΙΚΙΑΖΕΤΑΙ
στην τουριστικότερη περιοχή (Είκοσι Μαγαζιά) Ιξιά, κατάστημα 100τ.μ., με αυλή 60τ.μ., εξοπλισμένο κατάλληλο για πιτσαρία - ταβέρνα - καφετέρια.
Πληροφορίες τηλ. 32574-20958
3021-14/2

ΕΝΟΙΚΙΑΖΕΤΑΙ
εντός πόλεως κοντά στη θάλασσα, διόροφη μονοκατοικία με 2 υπνοδωμάτια και λοιπούς χώρους.
Πληροφορίες τηλ. 36702-31650
3047-14/2

ΕΝΟΙΚΙΑΖΕΤΑΙ
κατάστημα εμβαδού 78τ.μ., επί των οδών Στέλιου Κωτιάδη και Σάββα Διάκου 16 γωνία, κατάλληλο και για επαγγελματική στέγη.
ΠΛΗΡΟΦΟΡΙΕΣ
Τηλ. 33595, ώρες 10-2 και 6-9 απόγευμα
3104-20/2

ΕΝΟΙΚΙΑΖΕΤΑΙ κατοικία 100τ.μ. επί της οδού Δημπεράκη αρ. 85. Τηλέφωνο για σχετικές συνεννοήσεις: 33826 ή 29548
236-16/2

ΕΝΟΙΚΙΑΖΕΤΑΙ επιπλωμένο στούντιο καινούριο, στην οδό Μονής Πανορμίτου 84. Τηλ. 29374
3074-15/2

ΕΝΟΙΚΙΑΖΕΤΑΙ για επαγγελματική χρήση, ημιτελής όροφος 205τ.μ., επί της Αννης Μαρίας. Ο ενδιαφερόμενος δύναται να διαρυθμίσει τα εσωτερικά χωρίσματα, σύμφωνα με το αντικείμενο της εργασίας του. Πληροφορίες τηλ. 20712
2962-14/2

ΕΝΟΙΚΙΑΖΕΤΑΙ καινουριο διαμέρισμα 60τ.μ., στο 7ο χιλιόμετρο Ρόδου - Λίνδου. Πληροφορίες τηλ. 63410 - 61736
2981-14/2

ΕΝΟΙΚΙΑΖΕΤΑΙ διαμέρισμα με 2 υπνοδωμάτια στην οδό Κέννεντυ 45. Πληροφορίες τηλ. 36064
2358-16/2

ΕΝΟΙΚΙΑΖΕΤΑΙ κατάστημα επιφάνειας 100τ.μ., στην οδό Καποδιστρίου, έναντι Τογιότα. Πληροφορίες τηλ. 26077 ή 22191
2897-15/2

ΕΝΟΙΚΙΑΖΕΤΑΙ στην παραλία Ιαλυσού (τουριστική ζώνη), κατάστημα καινούριο 140τ.μ. Πληροφορίες τηλ. 91232 - 91778
2866-20/2

ΕΝΟΙΚΙΑΖΕΤΑΙ στούντιος με θέρμανση, οδός Αισχίνης 37. Τηλ. 24166 - 20175
2828-14/2

ΕΝΟΙΚΙΑΖΕΤΑΙ διαμέρισμα λουξ, δύο υπνοδωματίων, σαλόνι, κλπ., στην Ιξιά, 80τ.μ. Πληροφορίες τηλ. 37711 - 20423, κ. Σάββα
M34

ΕΝΟΙΚΙΑΖΟΝΤΑΙ διαμέρισμα και κατάστημα. Το διαμέρισμα είναι δυάρι, 50τ.μ., επί της οδού Ενόπλων Δυνάμεων 8 (περιοχή Μόντε Σμιθ) και το κατάστημα 30τ.μ. επί της οδού Αρχιεπισκόπου Ευθυμίου 7Β (Παλιά Πόλη). Πληροφορίες κ. Αθανασιάδη, τηλ. 21603 - 29380
3148-22/2

ΕΝΟΙΚΙΑΖΕΤΑΙ ημιυπόγεια αποθήκη 80τ.μ., στην οδό Ευκλή στο Κάναμαρ Ρόδου. Πληροφορίες τηλ. 65337 - 65225
2381-22/2

ΕΝΟΙΚΙΑΖΟΝΤΑΙ στούντιος και γκαρσονιέρα στο χωριό Αφάντου, οδός Χειμάρρας 77. Πληροφορίες τηλ. 52171
3113-19/2

ΕΝΟΙΚΙΑΖΟΝΤΑΙ δυο διαμερίσματα επιπλωμένα ή μη στη Μητρόπολη, επί διόροφης μονοκατοικίας ως κάτωθι: α) διαμέρισμα ενός δωματίου, κουζίνα και λουτρού και β) διαμέρισμα δυο δωματίων, χωλ και λουτρού (στο ένα δωμάτιο είναι εγκατεστημένο πολυκουζινάκι). Τηλ. 20940
3111-20/2

ΕΝΟΙΚΙΑΖΟΝΤΑΙ σουίτες με ιδιαίτερο λουτροκαμπινέ, πολυκουζινάκι, κλπ. Πληροφορίες τηλ. 37233
3093-18/2

ΕΝΟΙΚΙΑΖΕΤΑΙ κατάστημα κατάλληλο για σνακ - μπαρ, καφετέρια, πλήρες εξοπλισμένο και για χρήση εστιατορίου, 120τ.μ. εσωτερικά και αυλή 170τ.μ., με δυνατότητα πάρκινγκ, επί της λεωφόρου Ιαλυσού. Τηλ. 92712 - 93844
3094-18/2

ΕΝΟΙΚΙΑΖΟΝΤΑΙ επιπλωμένα δωμάτια, με ατομικό μπάνιο και πολυκουζινάκι, επί της Μιχαήλ Πετρίδη 49. Πληροφορίες τηλ. 28838 - 20098
3103-20/2

ΕΝΟΙΚΙΑΖΟΝΤΑΙ γκαρσονιέρες επιπλωμένες στην οδό Αθηνών 15, Ανάληψη. Τηλ. 63632, 1.30-6 μ.μ.
3105-20/2

ΕΝΟΙΚΙΑΖΕΤΑΙ για επαγγελματική χρήση, ισόγειος χώρος 60τ.μ., με δυο δωμάτια σε πρώτο όροφο, με τηλέφωνο, στην πλατεία Ψαροπούλας, επί της Ορφανίδου, αριθμός 4. Τηλ. 34447 - 28258
3106-15/3

ΕΝΟΙΚΙΑΖΕΤΑΙ διαμέρισμα τριάρι στο Ανω Ροδίνι, 90τ.μ. Τηλ. 63201
3107-20/2

ΕΝΟΙΚΙΑΖΟΝΤΑΙ: διαμέρισμα (τριάρι) και γκαρσονιέρα επιπλωμένη, οδός Μόσχας 7, Ροδίνι, Ρόδος. Τηλ. 31798
3088-19/2

ΕΝΟΙΚΙΑΖΟΝΤΑΙ επιπλωμένα δωμάτια με μπάνιο στην Παλιά Πόλη. Πληροφορίες τηλ. 28024
3080-26/2

ΕΝΟΙΚΙΑΖΕΤΑΙ κατάστημα 52τ.μ., με πατάρι και τουαλέτα, επί της Καποδιστρίου και Μακρυγιάννη 59. Τηλ. 23895 - 30674
3084-19/2

ΕΝΟΙΚΙΑΖΕΤΑΙ επιπλωμένος βοηθητικός χώρος. Πληροφορίες τηλ. 36172, 10-2 και 4-8μ.μ.
3143-22/2

ΕΝΟΙΚΙΑΖΕΤΑΙ στούντιο επιπλωμένο για όλο το χρόνο, επί της Θεμιστοκλέους Σοφούλη 86-88. Τηλ. 30170
3145-22/2

ΕΝΟΙΚΙΑΖΕΤΑΙ διαμέρισμα 120τ.μ., με 3 υπνοδωμάτια, WC και λουτρό, σαλόνι, κουζίνα προς 90.000 δρχ. το μήνα, ολοκαίνουριο στους Δασκάλους. Πληροφορίες τηλ. 23815 - 34532, 9-12 και 5-7 μ.μ.
3129-22/2

ΕΝΟΙΚΙΑΖΕΤΑΙ 2άρι πλησίον Αννης Μαρίας, καινούριο, επιπλωμένο, 45.000 δρχ. το μήνα. Πληροφορίες τηλ. 23815 - 34532, 9-12 και 5-7μ.μ.
3129-22/2

ΕΝΟΙΚΙΑΖΕΤΑΙ διαμέρισμα δυο υπνοδωματίων και λοιπών βοηθητικών χώρων, στην περιοχή Ανάληψης, σε άριστη κατάσταση, 70.000 δρχ. το μήνα. Πληροφορίες τηλ. 23815 - 34532, 9-12 και 5-7μ.μ.
3129-22/2

ΖΗΤΩ να ενοικιάσω ξενοδοχείο με συνεταίρο που να γνωρίζει τη δουλειά. Τηλ. (0742 - 25775, βράδυ
3120-21/2

ΕΝΟΙΚΙΑΖΕΤΑΙ μικρό και μεγάλο διαμέρισμα σε μικρή πολυκατοικία στην Ανάληψη. Τηλ. 63096 - 25375
3118-21/2

ΕΝΟΙΚΙΑΖΟΝΤΑΙ:
α) καταστήματα επί της Στεφάνου Καζούλη 16. Πληροφορίες τηλ. 33760 - 93215 ή επί τόπου ώρες καταστημάτων και β) σπίτι επιπλωμένο ισόγειο ανεξάρτητο 2 δωματίων, κουζίνας και WC. Πληροφορίες τηλ. 33760 - 93215
3132-22/2

αυτοκίνητα

ΠΩΛΕΙΤΑΙ
FORD ESCORT XR 31, μοντέλο 86, ευρωπαϊκών προδιαγραφών με πολλά εξτρά, 60.000 χλμ. Τιμή 3.300.000
ΠΛΗΡΟΦΟΡΙΕΣ τηλ. 93342, μόνο απόγευμα
3119-21/2

ΠΡΟΣΟΧΗ ΕΥΚΑΙΡΙΑ:
Αγοράζω το μεταχειρισμένο αυτοκίνητό σου αμέσως και μετρητοίς.
Τηλ. 33244,
κ. Παγκάλης Γεώργιος
230-29/2

ΑΓΟΡΑΖΟΥΜΕ Η ΑΝΤΑΛΛΑΣΣΟΥΜΕ
το παλιό σας αυτοκίνητο με ένα ΤΟΥΟΤΑ
ΤΖΙΩΡΑΣ - ΤΣΟΥΜΠΛΕΚΑΣ Ο.Ε
ΤΗΛ: 29693 - 30414
X253

ΠΩΛΕΙΤΑΙ αυτοκίνητο Golf 1.300 δίθυρο, μοντέλο 1980, με πολλά εξτρά, οροφή, ζάντες BBS, Spoiler, Fime τζάμα, ραδιοκασετόφωνο Pioner. Τιμή 800.000 δρχ. Πληροφορίες τηλ. 33261, 9.00-13.00 και 17.00 - 20.00
ΧΛ - 20/2

ΖΗΤΕΙΤΑΙ για αγορά από Ελληνα κάτοικο εξωτερικού, αυτοκίνητο με ξένο αριθμό. Μόνο σοβαρές περιπτώσεις. Πληροφορίες τηλ. 30856
237-19/2

ΠΩΛΟΥΝΤΑΙ: α) φορτηγό MERCEDES 608 D κλειστού τύπου, β) φορτηγό BED FORD για απόσυρση. Τηλ. 51785 - 51486, ώρες εργασίας
3079-19/2

ΕΥΚΑΙΡΙΑ: ΠΩΛΕΙΤΑΙ μηχανή XRV 750 (AFRKATWIN) με 5.500χλμ. Πληροφορίες τηλ.29408 - 37168, 5-9μ.μ., κ. Χρήστος
3085-19/2

ΠΩΛΕΙΤΑΙ λόγω ανάγκης μηχανή MAN 220 HP και σασμάν 2 Φ. αργό και γρήγορο. Δεκτός κάθε έλεγχος. Πωλείται 550.000 δρχ. Τηλ. 0244 - 22007, 8-2 και μετά τις 8 το βράδυ
ΠΜ-22/2

ΠΩΛΕΙΤΑΙ αυτοκίνητο MINI MORIS, σε πολύ καλή κατάσταση. Πληροφορίες τηλ. 31880, απογευματινές ώρες
3081-19/2

ΑΓΟΡΑΖΟΥΜΕ το παλιό μεταχειρισμένο αυτοκίνητό σας για κυκλοφορία ή απόσυρση, σε οποιαδήποτε κατάσταση τοις μετρητοίς. Πληροφορίες κ. Δημήτρη, τηλ. 62171 - 65171
X248

διάφορα

ΤΟ ΠΡΑΚΤΟΡΕΙΟ ΤΑΞΙΔΙΩΝ ΤΗΛΕΜΑΧΟΣ ΚΑΒΑΔΑΣ
μπορεί να σας εξυπηρετήσει για οποιοδήποτε πρόβλημά σας. Ητοι:
- ΕΚΔΟΣΗ ΔΙΑΒΑΤΗΡΙΩΝ
- Εκδοση φθηνών αεροπορικών εισιτηρίων για οποιαδήποτε μέρος του κόσμου.
ΑΕΡΟΠΟΡΙΚΑ ΕΙΣΙΤΗΡΙΑ με την ΟΛΥΜΠΙΑΚΗ ΑΕΡΟΠΟΡΙΑ, δι Αθήνας.
- Φθηνά αεροπορικά εισιτήρια δι' ΕΥΡΩΠΗ - ΑΜΕΡΙΚΗ - ΚΑΝΑΔΑ - ΑΥΣΤΡΑΛΙΑ και ΑΣΙΑ με όλες τις αεροπορικές εταιρίες.
- Εκδοση ατμοπλοϊκών εισιτηρίων με τα πλοία της ΔΑΝΕ,F/B Ρόδος, F/B Κάμιρος, F/B Ιάλυσος και με το F/B Λίνδος.
- Ανανεώσεις διπλωμάτων ερασιτεχνικών, επαγγελματικών, βέσπας και μοτοποδηλάτων.
- Μετατρέπομεν εις τους έχοντας άδεια εξωτερικού χωρίς εξετάσεις εις ελληνικήν
- Εκδίδομεν φοιτητικά εισιτήρια
- Δυνάμεθα να αποστείλουμε με ΤΕΛΕΞ τα εισιτήρια των φοιτητών που σπουδάζουν εις το εξωτερικό.
- Αποστολή αποσκευών σε οποιοδήποτε μέρος του κόσμου.

ΠΡΑΚΤΟΡΕΙΟΝ ΤΑΞΙΔΙΩΝ - ΜΕΤΑΝΑΣΤΕΥΣΕΩΣ
ΤΗΛΕΜΑΧΟΣ Α.ΚΑΒΑΔΑΣ
οδός Καρπάθου 20 - Ρόδος
τηλ. γραφ. (0241) 22156 - 24940 - τηλ. οικ. 23427
3015-29/2

ΟΙΚΟΔΟΜΙΚΕΣ ΕΡΓΑΣΙΕΣ
ΠΑΣΗΣ ΦΥΣΕΩΣ ΣΟΥΒΑΔΕΣ - ΚΤΙΣΙΜΑΤΑ - ΠΛΑΚΑΚΙΑ - ΚΕΡΑΜΙΔΙΑ ΚΑΙ ΜΕΡΕΜΕΤΙΑ (σίγουρη και εγγυημένη εργασία).
ΠΛΗΡΟΦΟΡΙΕΣ ΤΗΛ.
32856, ο Νίκος
2380-22/2

ΠΩΛΕΙΤΑΙ τραπεζαρία οβάλ καρυδιά αμεταχείριστη (μεγάλη), σε πολύ καλή τιμή. Επισκέψεις στην οδό Δουβλίνου 10, Ροδίνι. Στο ισόγειο ζητήστε την κ. Μαρία, από 5-7μ.μ.
3135-22/2

ΥΔΡΑΥΛΙΚΟΣ
ΑΝΑΛΑΜΒΑΝΕΙ πάσης φύσεως υδραυλικές εργασίες, μικρές και μεγάλες. Εγκαταστάσεις, αποφράξεις, συντήρηση ξενοδοχείων, κλπ. Εγκαταστάσεις με σύστημα αυτόματου ποτισμού.
Εργασία εγγυημένη ταχεία εξυπηρέτηση
Δημήτρης
Πληροφορίες τηλ. 36559 και 31990
2587-15/2

ΕΠΙΣΚΕΥΑΖΟΝΤΑΙ
ΟΙΚΙΑΚΕΣΣΥΣΚΕΥΕΣ
ΨΥΓΕΙΑ - ΠΛΥΝΤΗΡΙΑ
ΗΛΕΚ.ΚΟΥΖΙΝΕΣ
και ΗΛΙΑΚΑ
ΘΕΡΜΟΣΙΦΩΝΑ
ΤΙΜΕΣ ΛΟΓΙΚΕΣ
ΕΡΓΑΣΙΑ ΕΓΓΥΗΜΕΝΗ
Τηλ. '65073 - 27971
Θανάσης και Δημήτρης
2668-20/2

ΑΠΟΦΡΑΞΕΙΣ ΚΑΘΑΡΙΣΜΟΙ ΑΠΟΧΕΤΕΥΣΕΩΝ
Αναλαμβάνουμε τον καθαρισμό αποχετεύσεων πολυκατοικιών και ξενοδοχείων, με ειδικό ηλεκ/το μηχάνημα.
ΟΙ ΑΠΟΧΕΤΕΥΣΕΙΣ ΓΙΝΟΝΤΑΙ ΣΑΝ ΝΑ ΤΙΣ ΠΕΡΑΣΑΤΕ ΣΗΜΕΡΑ.
● **ΕΡΓΑΣΙΑ ΕΓΓΥΗΜΕΝΗ**
ΤΗΛ. 36559 - 31990
όλο το 24ωρο
2587-15/2

ΥΔΡΑΥΛΙΚΕΣ ΕΡΓΑΣΙΕΣ - ΠΑΣΗΣ ΦΥΣΕΩΣ ΑΠΟΦΡΑΞΕΙΣ
ΜΕ ΤΟ ΠΙΟ ΣΥΓΧΡΟΝΟ ΑΠΟΦΡΑΚΤΙΚΟ ΗΛΕΚΤΡΙΚΟ ΜΗΧΑΝΗΜΑ. ΤΕΛΕΙΟ ΚΑΘΑΡΙΣΜΑ.
Τηλ. 22104 κ. Γιώργο.
2959-10/3

ΑΠΟ εργολάβο βαφών με πολυετή πείρα, αναλαμβάνονται πάσης φύσεως χρωματισμοί. Πενταετής εγγύηση. Τηλ. 23370
3100-27/2

ΑΝΘΟΚΗΠΟΥΡΟΣ: Αναλαμβάνω πάσης φύσεως εργασίες κήπων, καθάρισμα, σκάψιμο, κλάδεμα, συντήρηση καθώς και το φύτεμα γκαζόν. Τηλ. 94005
2939-16/2

μαθήματα

ΜΑΘΗΣΙΑΚΕΣ ΔΥΣΚΟΛΙΕΣ
ΔΥΣΛΕΞΙΑ ΔΥΣΓΡΑΦΙΑ ΔΥΣΚΑΛΚΟΥΛΙΑ
Αναλαμβάνω την ειδική αντιμετώπιση παιδιών (6-16 ετών), με δυσκολίες μάθησης στην ορθογραφία, διάβασμα, μαθηματικά.
Πληροφορίες τηλ. 25722, 9-1π.μ. και 5-8μ.μ.
3125-20/2

ΜΑΘΗΜΑΤΙΚΑ
ΜΑΘΗΜΑΤΙΚΟΣ παραδίδει ιδιαίτερα μαθήματα σε μαθητές γυμνασίου - λυκείου.
Εργασία υπεύθυνη - μεθοδική.
Πληροφορίες τηλ. 22166
3031-7/4

ΜΑΘΗΜΑΤΙΚΑ
Παραδίδονται μαθήματα σε μαθητές γυμνασίου - λυκείου.
● ΙΔΙΑΙΤΕΡΑ
● ΟΛΙΓΟΜΕΛΗ ΤΜΗΜΑΤΑ
(ΠΕΡΙΟΧΗ ΔΑΣΚΑΛΩΝ)
ΚΑΘΗΓΗΤΕΣ
ΝΙΚΟΣ ΤΣΙΩΛΗΣ
ΕΛΕΝΗ ΠΑΠΑΛΑΖΑΡΟΥ - ΤΣΙΩΛΗ
Πληροφορίες τηλ. 26151
3018-15/2

ΚΑΘΗΓΗΤΗΣ ΦΥΣΙΚΟ-ΜΑΘΗΜΑΤΙΚΟΣ
αναλαμβάνει υπεύθυνα κατ' οίκον μαθητές γυμνασίου - λυκείου για φυσική χημεία και μαθηματικά.
● ΔΕΚΤΕΣ ΚΑΙ ΠΕΡΙΟΧΕΣ ΕΚΤΟΣ ΠΟΛΕΩΣ
ΓΙΑΝΝΗΣ ΣΤΑΜΑΤΙΑΔΗΣ
Πληροφορίες τηλ. 92828
2589-14/2

ΜΑΘΗΜΑΤΙΚΑ - ΦΥΣΙΚΗ - ΧΗΜΕΙΑ
Α' Β' Δ' ΔΕΣΜΗ ΛΥΚΕΙΟΥ, ΓΥΜΝΑΣΙΟΥ
Καθηγητές φυσικο - μαθηματικοί, Παν/μίου Αθηνών με εξειδίκευση στις συγχρονες μεθόδους εκπαίδευσης, αναλαμβάνουν υπεύθυνα μαθητές κατ' οίκον και σε γκρουπ.
Κοι:
Σ. ΠΑΝΤΑΖΗΣ - Ν. ΡΕΤΣΑΣ
ΤΗΛ. 25560
2619-14/2

ΕΥΚΑΙΡΙΑ
ΠΩΛΕΙΤΑΙ
Η ΕΠΙΧΕΙΡΗΣΗ STUDIO SCAVOLINI
(ΚΟΥΖΙΝΕΣ ΕΝΤΟΙΧΙΣΜΕΝΕΣ)
- ΕΞΑΣΦΑΛΙΣΜΕΝΗ ΣΥΝΕΡΓΑΣΙΑ
- ΧΑΜΗΛΟ ΕΝΟΙΚΙΟ
- ΣΙΓΟΥΡΗ ΕΠΕΝΔΥΣΗ
ΠΛΗΡΟΦΟΡΙΕΣ στα τηλ.: 32612 - 63444, κ. Κώστα
2968-23/3

ΖΗΤΗΣΗ ΠΡΟΣΩΠΙΚΟΥ
ΖΗΤΟΥΝΤΑΙ από μεγάλη ξενοδοχειακή μονάδα οι παρακάτω ειδικότητες:
1) Υπάλληλοι υποδοχής με πτυχίο τουριστικής σχολής, με προϋπηρεσία και να γνωρίζουν καλά αγγλικά, γερμανικά και γαλλικά ή ιταλικά.
2) Γραμματέας με γνώση τυφλού συστήματος ελληνικής - λατινικής γραφομηχανής και στενογραφίας. Απαιτείται να γνωρίζει καλά τουλάχιστον αγγλικά
3) Σεφ κεντρικής κουζίνας
4) TABLE D' HOTEL, MAITR D' HOTEL
5) Κομμώτρια με ανάλογη πείρα για το κομμωτήριο του ξενοδοχείου και γνώση αγγλικών.
6) Βοηθοί σερβιτόροι, ηλεκτρολόγοι, υδραυλικοί, μαραγκοί, μακετίστας - γραφίστας.
ΠΛΗΡΟΦΟΡΙΕΣ, στο τηλ. 25388 ,8.00-15.00
X245

ΠΩΛΟΥΝΤΑΙ
ΓΡΑΦΕΙΑ - ΚΑΤΑΣΤΗΜΑΤΑ
Επαγγελματίες! αποκτήστε μια για πάντα τη δική σας επαγγελματική στέγη, αγοράζοντας από τα κάτωθι ακίνητα, κατασκευής Θ.Β. Πράσινου.
1) Κεντρικό κατάστημα των 89τ.μ. ύψους πέντε μέτρων, επί της οδού Αλεξάνδρου Διάκου.
2) Γραφεία πολυτελείας διαφόρων διαστάσεων όπως, των 38τ.μ. των 45τ.μ., και των 80τ.μ., επί της οδού Αλεξάνδρου Διάκου.
3) Κατάστημα των 76τ.μ. με δωρεάν αποθήκη επί της Παπαλουκά.
4) Καταστήματα των 78, των 127, και των 132 τ.μ., στην οδό Σκεύου Ζερβού.
5) Αποθήκη των 240τ.μ. για βιοτεχνία, επί της λεωφόρου Τριαντών.
ΠΛΗΡΟΦΟΡΙΕΣ
Θ. ΠΡΑΣΙΝΟΣ, τηλ. 24304
M 13

Η ΟΔΙΚΗ ΒΟΗΘΕΙΑ ΡΟΔΟΥ
HELLAS SERVICE
ΖΗΤΕΙ να προσλάβει :
– ΠΩΛΗΤΕΣ και ΠΩΛΗΤΡΙΕΣ (ανεξαρτήτου ηλικίας)
Προϋποθέσεις: Δυνατότητα καλής επικοινωνίας. Προϋπηρεσία δεν είναι απαραίτητη
Προσφέρουμε: Δημιουργικό και ευχάριστο περιβάλλον – ικανοποιητικό πακέτο αποδοχών, με απεριόριστες δυνατότητες και προοπτικές.
ΠΛΗΡΟΦΟΡΙΕΣ τηλ.: 20236 – 62031 – 157, οποιαδήποτε ώρα
X257-22/2

ΠΩΛΟΥΝΤΑΙ
τα κάτωθι ακίνητα

- ΑΠΟΘΗΚΗ κοντά στη Μιχ. Πετρίδη, με 7.000.000
- ΑΠΟΘΗΚΕΣ επί της Γρηγορίου Ε'
- ΜΑΓΑΖΙ 63τ.μ. επί της Μιχ. Πετρίδη, με 15.000.000
- ΔΙΑΜΕΡΙΣΜΑ στους Δασκάλους 85τ.μ.
- ΔΙΑΜΕΡΙΣΜΑ μεταχειρισμένο , πάροδος Λαέρμων
- ΟΙΚΟΠΕΔΟ στη Λέρο, 500τ.μ.
- ΟΡΟΦΟΣ με άδεια οικοδομής 130τ.μ. κοντά στο γυμνάσιο
- ΣΤΟ ΜΑΣΤΙΧΑΡΙ ΚΩ, 24 στρεμ. στο κύμα με 10.000 το τ.μ.
- 170 τ.μ. στην Κέννεντυ με 25.000.000 (διαμέρισμα)
- 40 τ.μ. στην Κέννεντυ με 5.500.000 (διαμέρισμα)
- 100τ.μ., στην Κέννεντυ επιπλωμένο για άμεση κατοίκηση
- 24 στρ. στο Γεννάδι με άδεια για ξενοδ. 325 κλινών
- 98 τ.μ., επί της Διαγοριδών ελεύθερο (διαμέρισμα)
- 150 τ.μ., μονοκατοικία στην Παλιά Πόλη κοντά σε πλατεία
- 380τ.μ., στη Σορωνή, κτίζεις 240τ.μ., με 3.800.000
- 500 τ.μ., εξ αδιαιρέτου οικόπεδο στο Ροδίνι με 9.000.000
- 6 στούντιος στα Τριάντα
- 80 τ.μ., διαμέρισμα στο Ροδίνι με 11.000.000
- 85 τ.μ., στην Ανάληψη με 11.500.000
- 2 στρεμ. με άδεια στα Κοσκινού με 9.000.000
- 150 τ.μ., με άδεια στα Κοσκινού με 4.000.000
- 48 τ.μ. διαμέρισμα στην Ιξιά
- 65 τ.μ., με αυλή στα Τριάντα
- 2.000 τ.μ. στα Μαριτσά εντός οικισμού
- 53 στρ. στην Παστίδα με 500 δρχ. το μέτρο
- ΜΟΝΟΚΑΤΟΙΚΙΑ στην Παλιά Πόλη, 60τ.μ. με αυλή
- ΕΝΟΙΚΙΑΖΕΤΑΙ ξενοδοχείο 35 κλινών στη Σορωνή με μπαρ και εστιατόριο
- ΟΙΚΟΠΕΔΟ 400 τ.μ. κοντά στην οδό Ατταβύρου
- ΟΙΚΟΠΕΔΟ 100 τ.μ., στο Ροδίνι οικοδομήσιμο
- ΔΙΑΜΕΡΙΣΜΑ καραγιαπί 160 τ.μ., στη Φανερωμένη (ισόγειο)
- ΟΙΚΟΠΕΔΟ 713 τ.μ., στους Καθηγητές
- 166 τ.μ. ισόγειο με 25 μ. υπόγειο στη Σωτήρος
- 62 τ.μ., στην πλατεία Αγ. Νικολάου (μαγαζί)
- 1000 μ. οικόπεδο κοντά στο ΚΤΕΟ Ρόδου
- ΜΟΝΟΚΑΤΟΙΚΙΑ 90 τ.μ. σε 1000 μ. οικόπεδο και ετοιμοπαράδοτη
- 90 τ.μ., κατάστημα στο Μανδράκι
- 100 τ.μ. στην Ιξιά με αυλή
- 65 τ.μ. με αυλή κ

Χειμερινές εκπτώσεις

ΣΥΝΕΧΕΙΑ ΑΠΟ ΤΗ ΣΕΛ. 1

φανεροί, αφού το καταναλωτικό κοινό, δεν έχει χρήματα για να προβεί σε αγορές.

ΣΧΕΤΙΚΑ με την παράταση της περιόδου των εκπτώσεων, από τον εμπορικό σύλλογο της Ρόδου εκδόθηκε η παρακάτωανακοίνωση:

«Οπως είναι ήδη γνωστό, με το άρθρο 12 του Ν. 1989/16-2-1991 (Αρ. ΦΕΚ 192)_ η αρμοδιότητα του χρόνου έναρξης και λήξης των τακτικών εκπτώσεων μεταβιβάσθηκε στους εμπορικούς συλλόγους.

Κατόπιν τούτου ο Εμπορικός Σύλλογος Ρόδου αποφάσισε όπως η διάρκεια των χειμερινών που λήγει την 15 Φεβρουαρίου παραταθεί μέχρι το τέλος του μηνός ήτοι 29-2-1992 προκειμένου οι καταναλωτές να επωφεληθούν από τις μειωμένες τιμές τωνεμπορευμάτων.»

ΕΡΓΑΣΤΗΡΙΟ ΕΛΕΥΘΕΡΩΝ ΣΠΟΥΔΩΝ

PROGRAM

ΗΛΕΚΤΡΟΝΙΚΩΝ ΥΠΟΛΟΓΙΣΤΩΝ

ΜΑΝΩΛΗΣ Ι. ΣΟΦΙΛΛΑΣ

ΚΟΔΡΙΚΤΩΝΟΣ 89 - ΤΗΛ. 23368 - ΡΟΔΟΣ

Πληροφορούμε όλους τους μαθητές μας και όλους τους ενδιαφερόμενους για μαθήματα ηλεκτρονικών υπολογιστών ότι οι εγγραφές για την καινούργια σχολική περίοδο άρχισαν. Τα μαθήματα αρχίζουν στις 2 Σεπτεμβρίου ημέρα Δευτέρα. Για περισσότερες πληροφορίες τηλεφωνήστε στο τηλέφωνο 0241-23368.

ΔΙΔΑΣΚΟΝΤΑΙ

- Εκμάθηση πληκτρολογίου
- Θεωρία και πρακτικές εφαρμογές του ηλεκτρονικού υπολογιστή
- Εντολές λειτουργικού συστήματος DOS και πρακτική εξάσκηση
- Κειμενογράφηση με σύγχρονους κειμενογράφους αμερικανικών και ελληνικών προδιαγραφών
- Σχεδίαση με σύγχρονα αμερικανικά πακέττα
- Αρχές και θεωρεία προγραμματισμού
- Προγραμματισμός με BASIC, PASCAL, COBOL, dBASE,LOTUS
- Εφαρμογές για λογιστικά, συμβολαιογραφικά, δικηγορικά, ιατρικά γραφεία, καθώς και για καταστήματα, αποθήκες και ξενοδοχεία.
- Εκμάθηση των WINDOWS και πρακτική εφαρμογή

Αναλαμβάνουμε την εκπαίδευση των ατόμων ανεξαρτήτου ηλικίας και γνώσεων.
Λειτουργούν ειδικά τμήματα για παιδιά ηλικίας 8 μέχρι 12 χρόνων.
Διδάσκει πτυχιούχος των αμερικανικανικών πανεπιστημίων UNIVERSITY OF BALTIMORE και BOWIE STATE UNIVERSITY

ΠΑΡΑΡΤΗΜΑ ΑΦΑΝΤΟΥ PROGRAM

Πληροφορίες στο τηλέφωνο 0241-23368

Τ.Κ. 32 Η 37

ΣΥΝΕΡΓΕΙΟ ΑΥΤΟΚΙΝΗΤΩΝ 4αα

Ζυγοσταθμίσεις - Σέρβις
Ανάλυση καυσαερίων
Ηλεκτρονικές ρυθμίσεις
Επισκευές
Ελεγχος ΚΤΕΟ

ΑΥΤΟ ΤΟ ΞΕΡΕΤΕ;

ΚΑΘΑΡΙΖΟΥΜΕ ΠΛΗΡΩΣ

Βαλβίδες ● Θυρίδες ● Μπιστόνια ● Μπεκ ● Θάλαμο καύσης ● Καταλύτες ● Καρμπυρατέρ Τούρμπο ● Ιντζέξιον ● Τρόμπαπετρελαίου

ΕΣΕΙΣ ΕΞΑΣΦΑΛΙΖΕΤΕ

Αριστη τροφοδοσία 100%. Οικονομία στα καύσιμα 30%. Αμεσο ξεκαρβούνιασμα. Μείωση ρύπων και καπνού 70%. Αύξηση της υποδύναμης 25%. Παράταση της ζωής του κινητήρα και των ανταλλακτικών έως 3 φορές. Μοναδική λύση στο πρόβλημα καθαρισμού του καρμπιρατέρ - Injection και των καταλυτών.

Και όλα αυτά σε μιαή ώρα χωρίς να λυθεί η μηχανή σας με κόστος λιγότερο από ενός σέρβις χάρη στα νέα μας ειδικά μηχανήματα.

ΚΑΛΑΦΑΤΑΣ ΜΙΧΑΗΛ

Τελχινών 6 (Καρακόνερο) - Τηλ. 65510

Ειδικευμένος στο Ιντιστούτο Ερευνών Μηχανολογίας

2496-26/2

ΟΙΚΟΔΟΜΙΚΕΣ ΕΠΙΧΕΙΡΗΣΕΙΣ
Ε. ΜΑΡΙΑ & ΣΙΑ Ο.Ε.

ΠΩΛΟΥΝΤΑΙ ΣΕ ΜΠΕΤΑ ΜΕΖΟΝΕΤΕΣ ΜΕ ΥΠΟΓΕΙΟ ΣΤΟ ΚΑΡΑΚΟΝΕΡΟ



ΠΛΗΡΟΦΟΡΙΕΣ
ΠΑΡ. ΝΙΚΗΤΑΡΑ 44 -
ΚΑΝΑΔΑ ΓΩΝΙΑ ΡΟΔΟΣ
ΤΗΛ. (0241) 32080- 27734 - 35562
Ωρες5-9μ.μ.

1903-15/2

με 15μηνο άτοκο διακανονισμό

1903-15/2

Το ΜΕΓΑΛΥΤΕΡΟ ΣΥΓΚΡΟΤΗΜΑ ΓΡΑΦΙΚΩΝ ΤΕΧΝΩΝ ΤΗΣ ΑΘΗΝΑΣ ΤΩΡΑ ΚΑΙ ΣΤΗ ΡΟΔΟ

ΕΙΜΑΣΤΕ ΦΘΗΝΟΤΕΡΟΙ ΓΡΗΓΟΡΟΤΕΡΟΙ ΚΑΙ ΑΣΥΓΚΡΙΤΟΙ ΣΕ ΠΟΙΟΤΗΤΑ!

ΔΙΑΘΕΤΟΥΜΕ ΤΟ ΠΙΟ ΣΥΓΧΡΟΝΟ ΕΞΟΠΛΙΣΜΟ ΣΕ:

- ΜΑΚΕΤΤΕΣ
- ΦΩΤΟΣΥΝΘΕΣΗ
- ΣΕΛΙΔΟΠΟΙΗΣΗ
- ΔΙΑΧΩΡΙΣΜΟΥΣ
- ΜΟΝΤΑΖ
- ΤΕΙΠΚΟΥΣ
- ΕΚΤΥΠΩΣΗ
- ΒΙΒΛΙΟΔΕΣΙΑ

ΟΙ ΜΕΓΑΛΥΤΕΡΕΣ ΕΠΙΧΕΙΡΗΣΕΙΣ ΚΑΙ ΟΡΓΑΝΙΣΜΟΙ ΤΗΣ ΧΩΡΑΣ ΜΑΣ ΕΜΠΙΣΤΕΥΘΗΚΑΝ ΤΑ ΕΝΤΥΠΑ ΤΟΥΣ Σ' ΕΜΑΣ!

G.P. PRODUCTION



ΔΙΑΦΗΜΙΣΕΙΣ ΕΚΤΥΠΩΣΕΙΣ

Δημοκρατίας 40 ΡΟΔΟΣ
☎ (0241) 36.227
FAX (0241) 36.227

Τ 1690 8

Απεργία τελωνειακών

ΣΥΝΕΧΕΙΑ ΑΠΟ ΤΗ ΣΕΛ. 1

Ενωση Τελωνειακών Υπαλλήλων Δωδεκανήσου εκδόθηκε χτες η παρακάτω ανακοίνωση:

«Το γενικό συμβούλιο της Ομοσπονδίας Τελωνειακών Υπαλλήλων Ελλάδος κατά τη συνεδρίασή του της 5ης Φεβρουαρίου 92, αποφάσισε ομόφωνα να κηρύξει πενθήμερη απεργία με ημερομηνία έναρξης την Τρίτη 18 Φεβρουαρίου 92, με αίτημα την άμεση ρύθμιση του θέματος του ΦΠΑ του ενδοκοινοτικού εμπορίου, με συνέχιση της αρμοδιότητας της Τελωνειακής Υπηρεσίας για τον έλεγχο, θεβαίωση και είσπραξή του, και την ανάκληση κάθε αντίθετης προπαρασκευαστικής ενέργειας του κ. υπουργού των Οικονομικών.

Η Ενωση Τελωνειακών Υπαλλήλων της περιφέρειάς μας στηρίζει ανεπιφύλακτα την απόφαση της ομοσπονδίας και καλεί όλα ανεξαιρέτως τα μέλη της να συμμετάσχουν στην απεργιακή κινητοποίηση, το δίκαιο της οποίας είναι εμφανές από τα παρακάτω:

Η βεβαίωση και είσπραξη του ΦΠΑ που αναλογεί στα εμπορεύματα που προέρχονται από τα κράτη - μέλη της κοινότητας, ενεργείται από την Τελωνειακή Υπηρεσία κατά τον απλούστερο, λειτουργικότερο και αποδοτικότερο για το Δημόσιο τρόπο.

Οι λόγοι που επιβάλλουν τη συνέχιση και μετά την 11-1-1993 του ελέγχου των εμπορευμάτων όσον αφορά το ΦΠΑ του ενδοκοινοτικού εμπορίου από την τελωνειακή υπηρεσία, είναι οι εξής:

α) Η τεχνολογική, οργανωτική και λειτουργική υπεροχή της τελωνειακής υπηρεσίας, σε σύγκριση με οποιαδήποτε άλλη και η απόλυτη ευθυγράμμιση των ελληνικών τελωνείων, από οργανωτικής και μηχανογραφικής πλευράς, με τα αντίστοιχα των κρατών - μελών της κοινότητας. Η εξειδικευμένη γνώση και εμπειρία των τελωνειακών υπαλλήλων σχετικά με τους κανόνες που διέπουν τη διεθνή εμπορική πολιτική και με το Δασμολόγιο.

β) Τα έσοδα του ΦΠΑ από το ενδοκοινοτικό εμπόριο έχουν προϋπολογισθεί για το 1992 σε 762 δις δραχμές που θα βεβαιωθούν και θα εισπραχθούν από την υπηρεσία μας αμέσως κατά την εισαγωγή των αγαθών και θα αποδοθούν στο Δημόσιο στο ποσό που έχουν προϋπολογισθεί. Αντίθετα τα έσοδα από το ΦΠΑ των εγχωρίως παραγομένων, που προϋπολογίζεται σε 728 δις δραχμές, εισπράττονται και αποδίδονται από τις Δ.Ο.Υ. με μεγάλη καθυστέρηση και ποσοστό απόκλισης 40% των προϋπολογισθέντων.

γ) Η διασφάλιση της ισότητας φορολογικής μεταχείρισης των εγχωρίων έναντι των αγαθών που προέρχονται από άλλα κράτη - μέλη και η προστασία της εγχώριας παραγωγής από αντιδημοσιονομικές μεθοδεύσεις εμπόρων, οι οποίοι δεν θα αγοράζουν αγαθά στην ελληνική αγορά για να μην καταβάλλουν αμέσως τον αναλογούντα ΦΠΑ, αλλά θα προτιμούν την αγορά από άλλη κράτη - μέλη, προκειμένου έτσι να αποδίδουν τον ΦΠΑ μετά τρίμηνο με συμψηφισμούς, κλπ., πράγμα που δεν θα συμβαίνει αν ο ΦΠΑ συνεχίσει να εισπράττει άμεσα και καθολικά από τα Τελωνεία.

Είναι φανερό ότι οι θέσεις μας αυτές δεν έχουν οικονομικά κίνητρα και ότι με τις προτάσεις μας αντιμετωπίζονται και τα προβλήματα που θα δημιουργήσει η συρρίκνωση και αφαίρεση τελωνειακού αντικειμένου, με άμεσες επιπτώσεις στις εργασιακές σχέσεις των τελωνειακών, εξαιτίας της άσκοπης από κάθε άποψη διανομής των αρμοδιοτήτων τους σε άλλους κλάδους.

Τέλος, γνωρίζοντας ότι από τις απεργιακές μας κινητοποιήσεις θα προξενηθούν προβλήματα, ζητάμε την κατανόηση του κοινού και παρακαλούμε για τη συμπαράστασή του, γιατί ο αγώνας μας για την προστασία του δικαιώματός μας να συνεχίσουμε να εργαζόμαστε ως τελωνειακοί και μετά το 1993 και το 1997 είναι δίκαιος και πέρα από παραπάνω και συμφέροντα και σε τελική ανάλυση προστατεύει και το συμφέρον του κοινού για ύπαρξη άριστα οργανωμένων τελωνειακών υπηρεσιών που να περιφρουρούν τα ελληνικά δημοσιονομικά, κοινωνικά και εθνικά συμφέροντα.

Για το Δ.Σ.
Η πρόεδρος
Χρ. Χατζηπέτρου - Νικολίκου
Η γενική γραμματέας
Δάφνη Νικαλέξη».

Βγήκε από την εντατική

ΣΥΝΕΧΕΙΑ ΑΠΟ ΤΗ ΣΕΛ. 1

χρονικό διάστημα.

ΠΟΣΟ καιρό θα παραμείνει ο μητροπολίτης στο νοσοκομείο των Αθηνών είναι άγνωστο. Πάντως σίγουρο είναι ότι δεν πρόκειται να επιστρέψει σύντομα στο νησί μας.

◆ Ομως, χτες το βράδυ αναμένονταν να επιστρέψει στο νησί ο πρωτοσύγγελος κ. Παΐσιος, ο οποίος θα ασκεί και καθήκοντα «μητροπολιτεύοντος» στη Ρόδο, μέχρι να αναλάβει τα καθήκοντά του ο κ. Απόστολος.

ΣΤΟ ΜΕΤΑΞΥ σήμερα το μεσημέρι, πρόκειται να εξέλθει από το νοσοκομείο, ο δήμαρχος Ρόδου κ. Μάνος Κόκκινος, αφού έχει ολοκληρώσει τις ιατρικές εξετάσεις του. Οπως έγινε γνωστό ο κ. Κόκκινος θα επιστρέψει αύριο στη Ρόδο, και αργότερα θα μεταβεί στην Αθήνα για να υποβληθεί σε εγχείρηση.

◆ Είναι πολύ πιθανό ο δήμαρχος να μεταβεί την Τετάρτη στην Κω για τη συνεδρίαση του νομαρχιακού συμβουλίου.

Νέο πλοίο της ΔΑΝΕ

ΣΥΝΕΧΕΙΑ ΑΠΟ ΤΗ ΣΕΛ. 1

είναι το «νήσος Κάλυμνος», το οποίο πουλούν οι Καλύμνιοι.

ΣΤΗ ΧΤΕΣΙΝΗ συνάντηση οι εκπρόσωποι της ΤΕΔΚΔ ζήτησαν από τη ΔΑΝΕ να φροντίσει και για τα μικρά νησιά. Σχετικά έγινε γνωστό ότι οι δήμαρχοι και οι κοινοτάρχες ζητούν από τη ΔΑΝΕ να δώσει εγγράφως τις απαντήσεις της στα αιτήματά τους.

◆ Και η ενέργειά τους αυτή έχει σαν στόχο, σε περίπτωση που η ΔΑΝΕ ισχυριστεί ότι τα λιμάνια δεν είναι κατάλληλα, τότε η ΤΕΔΚΔ να φροντίσει να προβεί στις ανάλογες ενέργειες προς άλλες κατευθύνσεις.

Ερευνα για το δημ. φόρο

ΣΥΝΕΧΕΙΑ ΑΠΟ ΤΗ ΣΕΛ. 1

περίπτωση και δεν έχει ελεγχθεί ή εντοπισθεί.

Ο κ. Σκανδαλίδης επεσήμανε για άλλη μια φορά ότι δεν είναι λύση η διενέργεια ελέγχου στο σοβαρό θέμα είσπραξης του δημοτικού φόρου, αλλά τη λύση θα δώσει η αλλαγή του σημερινού συστήματος, το οποίο εμφανώς δεν αποδίδει και έχει «τρωτά» και ίσως το ιδανικότερο θα ήταν η ανάθεση αυτής της δουλειάς σε ιδιωτική πρωτοβουλία, με προϋποθέσεις.

Οι γιορτές Ενσωματώσεως

ΣΥΝΕΧΕΙΑ ΑΠΟ ΤΗ ΣΕΛ. 1

ευθείας από την ΕΡΤ 1, ο Σύνδεσμος Εφέδρων Αξιωματικών Δωδ/σου, θα παρουσίασει ένα ειδικό αφιέρωμα για τη Μακεδονία με την παρουσίαση τραγουδιών που έχουν σχέση με τη Μακεδονία.

ΤΟ ΤΕΛΙΚΟ πρόγραμμα θα εκδοθεί από τη Νομαρχία Δωδ/σου, μέσα στις προσεχείς ημέρες.



Τελούμε την 16 Φεβρουαρίου ημέρα Κυριακή και ώρα 8.30π.μ. στον ιερό ναό Ταξιαρχών νεκροταφείου Ρόδου ετήσιο μνημόσυνο υπέρ αναπαύσεως της ψυχής της λατρευτής μας κόρης, συζύγου, μητέρας, γιαγιάς, αδελφής και θείας

ΑΛΕΞΑΝΔΡΑΣ ΚΛΑΡΟΥ

Η μητέρα Μαρία.
Ο σύζυγος Μιχαήλ.
Τα παιδιά Μαρία - Ζαννέτος Ζαννετής, Αννα - Ιωάννης Τσιβίτης.
Τα εγγόνια και οι λοιποί συγγενείς.

2382-15/2



Τελούμε την 16 Φεβρουαρίου ημέρα Κυριακή και ώρα 8π.μ. στον ιερό ναό Ταξιαρχών νεκροταφείου Ρόδου ετήσιο μνημόσυνο υπέρ αναπαύσεως της ψυχής του αγαπημένου μας συζύγς , πατέρα, παππού και θείου

ΗΛΙΑ ΚΡΟΜΜΥΔΑ

Η σύζυγος Παρασκευή.
Τα παιδιά Κατερίνα - Σάκης, Ροδία - Τάσος, Μιχάλης.
Τα εγγόνια και οι λοιποί συγγενείς.

2384-15/2

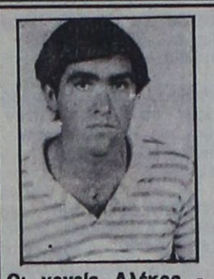

Με τη συμπλήρωση τεσσάρων ετών από του θανάτου του λατρευτού μας υιού, αδελφού και θείου

ΑΓΑΠΗΤΟΥ ΚΑΤΤΑΒΕΝΟΥ

τελούμε μνημόσυνο την Κυριακή 16 Φεβρουαρίου 1992 και ώρα 8π.μ. στον ιερό ναό Αγίου Ιωάννου του Προδρόμου της κοινότητας Φανών.

Οι γονείς Αλέκος - Κατίνα.
Τα αδέλφια Πέτρος - Νίτσα, Μανόλης - Δέσποινα.
Τα ανήψια και οι λοιποί συγγενείς.

2425-15/2

Καταγγελία για το «Ακταίον»

ΣΥΝΕΧΕΙΑ ΑΠΟ ΤΗ ΣΕΛ. 1

τους όρους της μίσθωσης του κέντρου αναψυχής «Ακταίον Ρόδου.

Στα άρθρα 4 και 9 της σύμβασης αυτής, αναφέρεται ότι ο μισθωτής κατέθεσε δύο επιταγές ύψους 13.530.000 δρχ. η μία και 7.000.000 η άλλη, πληρωτέες στη Γενική Τράπεζα της Ελλάδος και έκδοσης 19-7-91 για την εκπλήρωση των όρων της σύμβασης.

Αλλά οι επιταγές αυτές (υπ' αριθμ. 1-1381051 και 52) μέχρι σήμερα δεν παραδόθηκαν στον ταμία της εταιρίας «ΞΕΝΙΑ Α.Ε», ούτε εισεπράχθησαν, ούτε φυσικά καταχωρήθηκαν στα βιβλία της εταιρίας. Και ενώ επιπλέον ο μισθωτής κ. Ραπτάκης δεν έχει καταβάλει τρία ενοίκια, ήτοι περίπου 15.000.000 δρχ., την 21-1-92 ο διευθυντής της «ΞΕΝΙΑ Α.Ε.» κ. Θεολ. Τριανταφύλλου, με εντολή τίνος δεν ξέρω, ζήτησε από την ταμία της εταιρίας κ. Μαρκίδου Σουζάνα και εξέδωσε μόνος του, όλως αναρμοδίως, το υπ' αριθμ. 12 γραμμάτιο εισπράξεως, το οποίο αναφέρει ότι εισεπράχθη από τον κ. Ραπτάκη το ποσό των 27.060.000 δρχ. δια καταθέσεως από τον κ. Ραπτάκη στην «ΞΕΝΙΑ» της υπ' αριθμ. 11-488139 επιταγή της Εθνικής Τράπεζας και με ημερομηνία λήξεως την 15-2-92.

Κατόπιν των ανωτέρω προκύπτουν ορισμένα ερωτηματικά που είναι:

1ο. Ποιός παρέλαβε τις υπ' αριθμ. 1-1381051 και 052 επιταγές αξίας 20.350.000 δρχ.;

2ο. Γιατί οι εν λόγω επιταγές δεν παραδόθηκαν στο ταμείο της εταιρίας;

3ο. Γιατί οι επιταγές αυτές δεν εισεπράχθησαν ή αν εισεπράχθησαν γιατί τα χρήματα δεν κατατέθηκαν στο ταμείο της εταιρίας;

4ο. Γιατί ενώ ο κ. Ραπτάκης, ο μισθωτής, δεν καταβάλει τα ενοίκια, η εταιρία δεν έχει λάβει τα νόμιμα μέτρα εναντίοντος;»

ΝΑ ΣΗΜΕΙΩΘΕΙ ότι για το σκάνδαλο αυτό υπεβλήθη μήνυση κατά της διοίκησης της «ΞΕΝΙΑ» από τον πρόεδρο του Πανελληνίου Συλλόγου Υπαλλήλων «ΞΕΝΙΑ» κ. Γ. Γιαννόπουλο.

Η σύσκεψη για τα ΜΟΠ

ΣΥΝΕΧΕΙΑ ΑΠΟ ΤΗ ΣΕΛ. 1

επιτροπής παρακολούθησης του Περιφερειακού Επιχειρησιακού Προγράμματος (ΠΕΠ) Νοτίου Αιγαίου, σας κάνουμε γνωστό ότι η θέση της τοπικής αυτοδιοίκησης στα Δωδεκάνησα παραμένει αμετάβλητη, όσον αφορά τη συμμετοχή μας στα όργανα της περιφέρειας Νοτίου Αιγαίου.

Η Τοπική Ενωση Δήμων και Κοινοτήτων Δωδεκανήσου και με την ανανεωμένη θέση του ετήσιου τακτικού μας συνεδρίου που έγινε πρόσφατα στη Σύμη, ζητά εκ νέου τη θεσμοθέτηση ξεχωριστής περιφέρειας για τα Δωδεκάνησα».

Ο κ. ΣΚΑΝΔΑΛΙΔΗΣ

Αναφερόμενος στο ίδιο θέμα ο αντιδήμαρχος Κώστας Σκανδαλίδης είπε χτες ότι ο Δήμος σέβεται απόλυτα τις αποφάσεις της ΤΕΔΚΔ, αλλά τίθεται όμως παράλληλα το ερώτημα ποιός θα αναλάβειτο κόστος αν χαθούν εκατομμύρια για το Δήμο Ρόδου, από κάποια ΕΟΚικά προγράμματα, αφού δεν υπάρχει δικός του εκπρόσωπος ή εκπρόσωπος της ΤΕΔΚΔ στα όργανα της περιφέρειας και των διάφορων επιτροπών;

Ο κ. Σκανδαλίδης μεταξύ άλλων είπε: «Σεβόμαστε απόλυτα τις αποφάσεις της Δ.Ε. της ΤΕΔΚΔ για το θέμα της περιφέρειας. Από το Δήμο Ρόδου δεν θα πάει κανείς από την πολιτική του ηγεσία. αλλά μόνο κάποιοι υπάλληλοί μας. Πιστεύουμε ότι ο Δήμος θα εκφρασθεί μέσω του νομάρχη και του περιφερειάρχη. Χωρίς καμιά διάθεση αντιπαράθεσης με την ΤΕΔΚΔ θέλω όμως να ρωτήσω, ποιός θα αναλάβει το κόστος, αν χαθούν κάποια εκατομμύρια για το Δήμο»;

Εισαγωγές από την Τουρκία

ΣΥΝΕΧΕΙΑ ΑΠΟ ΤΗ ΣΕΛ. 1

βατο είχε καταπλεύσει το άλλο τουρκικό ημερόπλοιο «Engin Tours» φορτωμένο λεμόνια.

ΠΑΡΑ τις αντιδράσεις των καταναλωτών αλλά και του Συλλόγου Κυπρίων Ρόδου, οι χονδρέμποροι, εξακολουθούν προκλητικά να εισάγουν γεωργικά προϊόντα από την Τουρκία. Οι χονδρέμποροι κερδίζουν και γι' αυτό εισάγουν εμπορεύματα από απέναντι, οι αρμόδιες υπηρεσίες του νομού μας, Διεύθυνση Εμπορίου, Αγορανομία, Διεύθυνση Γεωργίας, Τελωνείο, Λιμεναρχείο, διενεργούν όμως τους απαιτούμενους ελέγχους;

◆ Παλαιότερα, δεν άφησε ο εμπορικός κόσμος το «Τζεμλίκ» να εκτελεί δρομολόγια και σήμερα εισάγουμε τόννους γεωργικά προϊόντα, πληρώνοντας χιλιάδες δολλάρια. Που είναι εκείνες οι εθνικές ευαισθησίες;

ΜΝΗΜΟΣΥΝΑ



Τελούμε την 15 Φεβρουαρίου ημέρα Σάββατο και ώρα 8π.μ. στον ιερό ναό Ταξιαρχών 6μηνο μνημόσυνο υπέρ αναπαύσεως της ψυχής του λατρευτού μας συζύγου, πατέρα υιού, παππού, αδελφού και θείου

ΒΑΣΙΛΕΙΟΥ ΣΑΡΑΓΑ

Η σύζυγος Παρασκευή.
Τα παιδιά Νικολέττα - Νικόλαος Χρονιάς, Δικαία - Γεώργιος Γώτης.
Η πεθερά Δικαία Πατρού.
Τα αδέλφια, τα εγγόνια, τα ανήψια και οι λοιποί συγγενείς.

3122-14/2



Τελούμε την 15 Φεβρουαρίου ημέρα Σάββατο και ώρα 8π.μ. στον ιερό ναό Αγίας Ειρήνης Ορφανοτροφείου Θηλέων ετήσιο μνημόσυνο υπέρ αναπαύσεως της ψυχής της πολυαγαπημένης μας μητέρας, γιαγιάς, αδελφής και θείας

ΧΡΥΣΑΝΘΗΣ ΧΑΤΖΗ

Τα παιδιά της Πέτρος - Αννα, Γιώργος - Ειρήνη, Μένη - Γιάννης Τσέλιου.

2424-14/2



Τελούμε την 15 Φεβρουαρίου ημέρα Σάββατο και ώρα 8π.μ. στον ιερό ναό Ταξιαρχών νεκροταφείου ετήσιο μνημόσυνο υπέρ αναπαύσεως της ψυχής του λατρευτού μας συζύγου, πατέρα και παππού

ΠΕΡΙΚΛΗ ΜΑΓΚΟΥ

Η σύζυγος Κυριακή.
Τα παιδιά Ειρήνη - Μιχάλης, Καθολική - Λάζαρος, Νικόλ.
Τα εγγόνια και οι λοιποί συγγενείς.

3083-14/2



Τελούμε την 15 Φεβρουαρίου ημέρα Σάββατο και ώρα 8π.μ. στον ιερό ναό Ταξιαρχών 40ήμερο μνημόσυνο υπέρ αναπαύσεως της ψυχής του λατρευτού μας συζύγου και πατέρα

ΠΑΝΤΕΛΗ ΚΑΛΤΕΚΗ

Η σύζυγος Εύη.
Η κόρη Πόπη και οι λοιποί συγγενείς.

3141-14/2



Τελούμε την 16 Φεβρουαρίου ημέρα Κυριακή και ώρα 8π.μ. στον ιερό ναό Ταξιαρχών 9μηνο μνημόσυνο υπέρ αναπαύσεως της ψυχής της λατρευτής μας συζύγου, μητέρας και γιαγιάς

ΚΑΛΛΙΟΠΗΣ ΠΑΠΑΝΤΩΝΙΟΥ

Ο σύζυγος Νικόλαος.
Τα παιδιά Σταματία - Μάνος, Σοφία - Νίκος, Αννα - Κυριάκος, Ζωή - Νίκος.
Τα εγγόνια και οι λοιποί συγγενείς.

3138-15/2



Τελούμε την 16 Φεβρουαρίου ημέρα Κυριακή και ώρα 8.30π.μ. στον ιερό ναό Ταξιαρχών 3μηνο μνημόσυνο υπέρ αναπαύσεως της ψυχής του λατρευτού μας συζύγου, πατέρα και παππού

ΘΕΟΔΩΡΟΥ ΧΕΙΜΩΝΕΤΟΥ

Ετων 81

Η σύζυγος Ειρήνη.
Τα παιδιά Αγγελος - Αθηνά, Μιχαήλ - Κυριακή, Αρμονία, Παναγιώτα, Αναστάσιος - Ευαγγελία, Ολγα - Κώστας, Δέσποινα - Ιωάννης, Σπύρος - Αγγελική, Γιώργος, Πελαγία - Μανώλης, Ελένη - Δημήτρης.
Τα εγγόνια, τα δισέγγονα και οι λοιποί συγγενείς.

3151-15/2

Τελούμε την 15 Φεβρουαρίου ημέρα Σάββατο και ώρα 8.30π.μ. στον ιερό ναό Αγίας Ειρήνης Ορφανοτροφείου Θηλέων 40ήμερο μνημόσυνο υπέρ αναπαύσεως της ψυχής της λατρευτής μας μητέρας και γιαγιάς

ΑΝΑΣΤΑΣΙΑΣ ΠΕΡΔΙΚΗ ΚΟΛΙΑΝΟΥ

Τα παιδιά, τα εγγόνια και οι λοιποί συγγενείς.

3091-14/2

Τελούμε την 15 Φεβρουαρίου ημέρα Σάββατο και ώρα 8π.μ. στον ιερό ναό Ταξιαρχών νεκροταφείου 9ήμερο μνημόσυνο υπέρ αναπαύσεως της ψυχής της λατρευτής μας μητέρας, γιαγιάς και θείας

ΜΑΡΙΑΣ ΛΑΖΑΡΑΚΗ

Ετών 72

Τα παιδιά Δημήτρης - Σωτηρία, Θάλεια - Σεραφείμ.
Τα εγγόνια, τα ανήψια και οι λοιποί συγγενείς.

ΠΧ-14/2



Τελούμε την 18 Φεβρουαρίου ημέρα Τρίτη και ώρα 8π.μ. στον ιερό ναό Αγίου Νικολάου Ψαροπούλας ετήσιο μνημόσυνο υπέρ αναπαύσεως της ψυχής του λατρευτού μας συζύγου, πατέρα, παππού, υιού και αδελφού

ΘΕΜΙΣΤΟΚΛΗ ΧΡΙΣΤΟΠΟΥΛΟΥ

Η σύζυγος Ματίνα.
Τα παιδιά Ελένη - Στέλιος, Κων/νος.
Τα εγγόνια και οι λοιποί συγγενείς.

3131-18/2

ΙΑΤΡΙΚΕΣ ΑΝΑΚΟΙΝΩΣΕΙΣ

Ο ΧΕΙΡΟΥΡΓΟΣ ΟΔΟΝΤΙΑΤΡΟΣ

ΝΙΚΟΛΑΟΣ Ι. ΚΑΡΑΜΑΡΙΤΗΣ

Πανεπιστημίου Στοματολογίας
IMF Βουκουρεστίου

ΔΕΧΕΤΑΙ ΚΑΘΗΜΕΡΙΝΩΣ
Πρωινές ώρες 9-1
απογευματινές 5-8
Τετάρτη 9-1 και Σάββατο κλειστά

στη νέα διεύθυνση
οδός Θεοδωράκη 20 και Καρπάθου
Μαντράκι
Τηλ. 29579

Μ 56

ΙΑΤΡΙΚΗ ΑΝΑΚΟΙΝΩΣΗ

ΔΗΜΗΤΡΗΣ Γ. ΚΡΗΤΙΚΟΣ

ΙΑΤΡΟΣ
ΕΙΔΙΚΟΣ ΠΝΕΥΜΟΝΟΛΟΓΟΣ

Τ. ΙΑΤΡΟΣ ΠΑΘΟΛΟΓΙΚΗΣ ΚΛΙΝΙΚΗΣ ΝΙΜΤΣ ΚΑΙ ΜΟΝΑΔΟΣ ΕΝΤΑΤΙΚΗΣ ΘΕΡΑΠΕΙΑΣ ΝΟΣΟΚΟΜΕΙΟΥ ΝΟΣΗΜΑΤΩΝ ΘΩΡΑΚΟΣ ΑΘΗΝΩΝ.

- Πλήρης σύγχρονος λειτουργικός έλεγχος πνευμόνων
- Αλλεργικό τεστ για τον έλεγχο του βρογχικού άσθματος
- Ελεγχος καπνιστού

ΔΕΧΕΤΑΙ: Καθημερινώς 9-1 πρωΐ και 5-8.30 απόγευμα - Σάββατο 9-1.30 κατόπιν ραντεβού
Ταμεία: ΔΗΜΟΣΙΟ - ΤΥΔΚΥ ΤΑΞΥ και ΟΙΚΟΣ ΝΑΥΤΟΥ - ΙΚΑ ΜΟΝΟ ΠΡΩΙ
ΙΑΤΡΕΙΟ: ΗΡΩΩΝ ΠΟΛΥΤΕΧΝΕΙΟΥ 11. ΡΟΔΟΣ. ΤΗΛ: 32022

Μ21

ΙΑΤΡΙΚΗ ΑΝΑΚΟΙΝΩΣΗ

ΧΡΗΣΤΟΣ Π. ΠΑΠΑΚΩΣΤΑΝΤΙΝΟΥ

ΠΑΙΔΙΑΤΡΟΣ

(Τ. Εσωτ. Ιατρός Νοσοκ. Παίδων Αγία Σοφία)

Δέχεται ασφαλισμένους: ΤΥΔΚΥ, Δημοσίου, ΤΑΞΥ.
Ωρες ιατρείου καθημ.: 8.30-13.00 / 5.00-8.00
Σάββ.: 8.30-13.00.
Καναδά 82
(Παραπλεύρως Φαρμακείο Κολοκυθά)
τηλ. 30120

Μ 33

ΕΛΕΝΗ ΒΟΥΛΓΑΡΗ ΣΠΙΝΑΣΑ

ΙΑΤΡΟΣ ΜΙΚΡΟΒΙΟΛΟΓΟΣ
ΔΕΧΕΤΑΙ ΣΤΟ ΜΙΚΡΟΒΙΟΛΟΓΙΚΟ ΕΡΓΑΣΤΗΡΙΟ ΤΗΣ

ΚΑΘΗΜΕΡΙΝΩΣ: 7.30 - 1μ.μ. ΚΑΙ 5-8μ.μ.
ΣΑΒΒΑΤΟ: 7.30 - 1μ.μ.

ΤΑΜΕΙΑ: ΔΗΜΟΣΙΟ, ΤΑΞΥ, ΤΕΒΕ, ΤΥΔΚΥ, ΥΕΘΑ και ΛΙΜΕΝΙΚΟΥ
ΙΕΡΟΥ ΛΟΧΟΥ 13 (1ος όροφος)
Τηλ. 28905 - 28247

Μ 7 ΧΛΜ

ΙΑΤΡΙΚΗ ΑΝΑΚΟΙΝΩΣΗ

ΜΙΧΑΗΛ Σ. ΠΟΜΠΟΣ

ΙΑΤΡΟΣ
Ειδικός παθολόγος
Ο μόνος ειδικευμένος ιδιώτης ιατρός στον Αρχάγγελο
Εξετάζει καθημερινά 8-12.30 και 5-8.30 μ.μ.

ΤΑΜΕΙΑ:
ΔΗΜΟΣΙΟ - ΤΥΔΚΥ- ΤΑΞΥ - ΤΕΒΕ - ΙΚΑ
Τηλ. οικίας: 0244 - 22477
Ιατρείου: 0244 - 22806

Μ 6

ΙΑΤΡΙΚΗ ΑΝΑΚΟΙΝΩΣΗ
Η ιατρός

ΜΑΡΙΑ ΚΟΤΣΙΑΝΟΥ-ΑΤΤΙΤΗ

ΔΕΡΜΑΤΟΛΟΓΟΣ - ΑΦΡΟΔΙΣΙΟΛΟΓΟΣ
τ. ιατρός Παν. Κλινικής Νοσ. «Α. ΣΥΓΓΡΟΣ»
Μέλος της ΕυρωπαϊκήςΑκαδημίας Αφροδισιολοχίας - Δερματολοχίας

ΔΕΧΕΤΑΙ καθημερινά από τις 9.00 έως τις 1 το μεσημέρι και από τις 5.30 έως τις 8 το απόγευμα εκτός από Τετάρτη απόγευμα και Σάββατο.
Ταμεία: Δημόσιο-ΤΥΔΚΥ-ΤΑΞΥ-ΟΙΚΟΣ ΝΑΥΤΟΥ
Ιατρείο Ι. Δραγούμη 23 - Νιοχώρι τηλ. 22278
(Ανωθεν εστιατορίου ΜΟΝ-AMI)

Μ 4

ΙΑΤΡΙΚΗ ΑΝΑΚΟΙΝΩΣΗ
Ο ιατρός

ΜΑΡΙΑΣ ΓΕΩΡΓΙΟΣ

Δερματολόγος - Αφροδισιολόγος
τ. ιατρός Παν. Κλινικής Νοσ. «Α. ΣΥΓΓΡΟΣ»
Μέλος SIDE DERMO ESTETICA ΙΤΑΛΙΑΣ
Μέλος Ευρωπαϊκής Ακαδημίας E.A.D.Y

ΔΕΧΕΤΑΙ καθημερινά από τις 9.00 εως τις 1το μεσημέρι και από τις 5 έως τις 8 το απόγευμα εκτός από Τετάρτη απόγευμα

Ταμεία: ΔΗΜΟΣΙΟ - ΤΥΔΚΥ - ΤΑΞΥ
Ιατρείου: Ιωνος Δραγούμη 5, Νιοχώρι
Τηλ. 35264
(Δίπλα στο ξενοδοχείο Εσπέρια)

Μ 24

ΙΑΤΡΙΚΗ ΑΝΑΚΟΙΝΩΣΗ

ΚΩΝ/ΝΟΣ Α. ΧΑΤΖΗΠΑΠΑΣ

ΕΙΔΙΚΟΣ ΠΑΙΔΙΑΤΡΟΣ
Αριστούχος του Πανεπιστημίου Θεσσαλονίκης
Ο ιατρός
δέχεται καθημερινά από 9-1π.μ. και 5-8μ.μ.
και Σάββατο 10-1π.μ.
Δέχεται ασφαλισμένους των ταμείων ΔΗΜΟΣΙΟΥ, ΤΥΔΚΥ, ΤΑΞΥ, ΤΕΒΕ, ΟΙΚΟΥ ΝΑΥΤΟΥ
Ιατρείον: Αμερικής και Ευσταθίου 1
(Πρώην κλινική Ηρακλείδη παραπλεύρως κλινικής Καραγιάννη)
Τηλ. 25722
Οικίας Αγίου Νικολάου 30 Τηλ. 37938, 32316

2497-16/2

ΙΑΤΡΙΚΗ ΑΝΑΚΟΙΝΩΣΗ
Ο ιατρός

ΔΗΜΗΤΡΗΣ ΓΕΩΡ. ΓΑΛΑΝΟΣ

Χειρούργος - Ωτορινολαρυγγολόγος
ΔΕΧΕΤΑΙ κάθε μέρα 8-12 και 5-7
και Σάββατο 9-11
Δεκτοί ασφαλισμένοι Ταμείων
Ιατρείον: Ιωνος Δραγούμη 23, Νιοχώρι
Τηλ. 31093
Ανωθεν εισιατορίου ΜΟΝ-AMI

Μ40

ΙΑΤΡΙΚΗ ΑΝΑΚΟΙΝΩΣΗ

ΔΗΜΗΤΡΑ ΙΩΑΝΝΙΔΟΥ - ΜΑΓΑΛΟΥ

ΙΑΤΡΟΣ ΚΥΤΤΑΡΟΛΟΓΟΣ
ΔΕΧΕΤΑΙ καθημερινά 8.30 - 12.30 το πρωί και 5 - 8 το απόγευμα εκτός από Σάββατο

Κυτταρολογική εξέταση κολπικού και τραχηλικού επιχρίσματος (test pap), κυτταρολογικός έλεγχος εκκρίματος μαστού, πτυέλων, ούρων, υγρών (πλευριτικό, ασκιτικό) και παρακεντήσεων (μαστού, θυρεοειδούς, λεμφαδένων, ήπατος)

KENNENTY 55 ΤΗΛ. 26752, 26267
Δεκτοί ασφαλισμένοι ΤΑΜΕΙΩΝ

Μ 15

Δρ. ΜΑΝΩΛΙΚΑΚΗΣ ΓΙΩΡΓΟΣ

ΜΑΙΕΥΤΗΡ – ΧΕΙΡΟΥΡΓΟΣ – ΓΥΝΑΙΚΟΛΟΓΟΣ

Διδάκτωρ Πανεπιστημίου Μονάχου
Πτυχιούχος και ειδικευμένος εις Δ. ΓΕΡΜΑΝΙΑ

- Σύγχρονη παρακολούθηση εγκύου με ΚΑΡΔΙΟΤΟΚΟΓΡΑΦΟ με υπέρηχο
- Νέα διαγνωστική μέθοδος με ΕΝΔΟΚΟΛΠΙΚΟ ΥΠΕΡΗΧΟ
- Σύγχρονη παρακολούθηση τραχύλου και προκαρκινικός έλεγχος με ΚΟΛΠΟΣΚΟΠΙΟ

Ρόδος, Παύλου Μελά 27 Τηλ.Γραφ.33454, Οικία 31907

Δέχεται καθημερινά 9-1π.μ. και 5.8.30 μ.μ.
και Σάββατο 9-1.30 μ.μ.
Ταμεία: Δημοσίου & ΤΑΞΥ

Μ 53

ΙΑΤΡΙΚΗ ΑΝΑΚΟΙΝΩΣΗ
Ο ΓΑΣΤΡΕΝΤΕΡΟΛΟΓΟΣ ΕΝΔΟΣΚΟΠΟΣ

ΝΙΚΟΣ ΤΣ. ΦΡΟΝΑΣ

-Ειδικός στις παθήσεις ήπατος, χοληφόρων, παγκρέατος, οισοφάγου, στομάχου, εντέρων
-Πλήρες ενδοσκοπικό εργαστήριο

ΔΕΧΕΤΑΙ με ραντεβού: πρωί 8.30 - 1 απόγευμα 5 - 8
εκτός Τετάρτης και Σαββάτου 9-12
ΙΑΤΡΕΙΟ: Π. ΜΕΛΑ 46-48, ΤΗΛ. 31259

Μ 38

ΙΑΤΡΙΚΗ ΑΝΑΚΟΙΝΩΣΗ
Ο ΠΑΙΔΙΑΤΡΟΣ

ΚΩΝ/ΝΟΣ Π. ΙΩΑΝΝΙΔΗΣ

Τ. Δ/ΝΤΗΣ ΠΑΙΔΙΑΤΡΙΚΗΣ ΚΛΙΝΙΚΗΣ ΓΕΝ. ΝΟΣ/ΜΕΙΟΥ ΡΟΔΟΥ
Δέχεται: ΜΟΝΟ ΜΕ ΡΑΝΤΕΒΟΥ
Καθημερινώς: πρωινές ώρες 9-1μ.μ.
Απογευματινές 4-8μ.μ.
Διεύθυνση:
28ης Οκτωβρίου 62
Τηλ. 24576
έναντι ξενοδοχείου Παυλίδη

Μ 16

ΙΑΤΡΙΚΗ ΑΝΑΚΟΙΝΩΣΗ

ΜΗΝΑΣ Ι. ΜΑΣΤΡΟΜΗΝΑΣ

ΧΕΙΡ. ΓΥΝΑΙΚΟΛΟΓΟΣ - ΜΑΙΕΥΤΗΡΑΣ
ΔΙΔΑΚΤΩΡ ΠΑΝΕΠΙΣΤΗΜΙΟΥ . ΑΘΗΝΩΝ
τ. Επιμελητής Επιστ. Ερευνητής
Παν/κού Νοσοκομείου HAMMERSMITH ΛΟΝΔΙΝΟΥ
Μέλος Βρεταννικής Εταιρίας Γονιμότητας
Ειδικευμένος σε προβλήματα γονιμότητας και εξωσωματικής γονιμοποίησης - Υπεύθυνος Κέντρου Γονιμότητας του μαιευτηρίου «ΜΗΤΕΡΑ»
Δέχεται με ραντεβού πλην Σαββάτου (5-8 απόγευμα)
ΙΑΤΡΕΙΟ: 28ης Οκτωβρίου αρ. 21, τηλ. 6851800
ΦΙΛΟΘΕΗ
ΟΙΚΙΑ: Αισώπου 7-9 ΜΑΡΟΥΣΙ, τηλ. 8026640

Μ 64

ΙΑΤΡΙΚΗ ΑΝΑΚΟΙΝΩΣΗ
Ο ιατρός

ΜΙΧΑΗΛ Η.ΜΑΚΡΗΣ

ΕΙΔΙΚΟΣ ΚΑΡΔΙΟΛΟΓΟΣ
ΔΙΔΑΚΤΩΡ ΠΑΝΕΠΙΣΤΗΜΙΟΥ ΑΘΗΝΩΝ

ΔΕΧΕΤΑΙ: καθημερινώς: 8.30-13 πρωί και 5-8.30 απόγευμα.
Σάββατο: 8.30-13 το πρωί
και ασφαλισμένους ΔΗΜΟΣΙΟΥ, ΤΑΞΥ, ΤΥΔΚΥ, ΟΙΚΟΥ ΝΑΥΤΟΥ και λοιπών Ταμείων

Πλήρης καρδιολογικός έλεγχος με σύγχρονες διαγνωστικές μεθόδους

Αλεξάνδρου Διάκου 2-3ος όροφος τηλ. 21.501
(έναντι κήπου ξενοδοχείου «Θέρμαι»)

Μ. 25 Μ25

ΚΑΡΔΙΟΛΟΓΙΚΟ ΙΑΤΡΕΙΟ

ΑΝΑΙΜΑΚΤΩΝ ΔΙΑΓΝΩΣΤΙΚΩΝ ΜΕΘΟΔΩΝ

ΓΕΩΡΓΙΟΣ ΓΕΩΡΓΙΑΔΗΣ

Ειδικός καρδιολόγος
M.S.M.A - SWEDEN τ. Επιμελητής Καρδιολογικής Κλινικής του Πανεπιστημιακού Νοσοκομείου S.O.S. KAROLINSKA I. ΣΤΟΚΧΟΛΜΗΣ - Former Registrar του Πανεπιστημιακού Νοσοκομείου AKADEMISKA UPPSALA - Σουηδίας

ΔΕΧΕΤΑΙ ΚΑΘΕ ΜΕΡΑ 08.30 - 1 και 5-8 μ.μ.
ΣΑΒΒΑΤΟ: ΜΕ ΡΑΝΤΕΒΟΥ
ΠΛΗΡΗΣ ΣΥΓΧΡΟΝΟΣ ΚΑΡΔΙΟΛΟΓΙΚΟΣ ΕΛΕΓΧΟΣ
ΤΑΜΕΙΑ: Τ.Α.Ξ.Υ - ΔΗΜΟΣΙΟΥ - ΤΥΔΚΥ
ΙΑΤΡΕΙΟ: 28ης ΟΚΤΩΒΡΙΟΥ Νο 37 - Τηλ. 36827
(Πλησίον ΠΛΑΤ. ΨΑΡΟΠΟΥΛΑΣ) ΟΙΚΙΑ τηλ. 91175

Μ 9

ΟΡΘΟΔΟΝΤΙΚΟ ΙΑΤΡΕΙΟ



ΔΡ ΣΤΥΛΙΑΝΟΥ ΠΕΤΑ
ΕΙΔΙΚΟΥ ΟΡΘΟΔΟΝΤΙΚΟΥ

ΔΙΔΑΚΤΩΡ ΠΑΝΕΠΙΣΤΗΜΙΟΥ
TUBINGEN ΓΕΡΜΑΝΙΑΣ
ΕΙΔΙΚΕΥΘΕΙΣ ΕΙΣ ΠΑΝΕΠΙΣΤΗΜΙΑΚΗ ΚΛΙΝΙΚΗ ΜΟΝΑΧΟΥ
ΔΕΧΕΤΑΙ ΔΕΥΤΕΡΑ ΕΩΣ ΠΑΡΑΣΚΕΥΗ
πρωί από 9:00-12:00 & απόγευμα 3:30-8:00

28ης Οκτωβρίου 6, 85100 ΡΟΔΟΣ
Τηλ. (0241) 34776
(πλησίον Ακαδημίας)

Μ 29

ΙΑΤΡΙΚΗ ΑΝΑΚΟΙΝΩΣΗ

Δρ **ΑΝΑΣΤΑΣΙΟΣ ΣΤ. ΠΕΤΑΣ**

ΙΑΤΡΟΣ
ΧΕΙΡΟΥΡΓΟΣ ΟΥΡΟΛΟΓΟΣ
ΔΙΔΑΚΤΩΡ ΠΑΝΕΠΙΣΤΗΜΙΟΥ ΤΥΜΠΙΓΚΕΝ ΔΥΤ. ΓΕΡΜΑΝΙΑΣ
ΕΙΔΙΚΕΥΘΕΙΣ ΕΙΣ UNIVERSITAT TUBINGEN ΚΑΙ ZENTRALKLINIKUM AUGSBURG ΔΥΤ. ΓΕΡΜΑΝΙΑΣ
ΗΠΕΡΗΧΟΙ - ΣΤΕΙΡΟΤΗΣ

ΔΕΧΕΤΑΙ ΚΑΘΗΜΕΡΙΝΑ 8 -1 π.μ. και 5-8 μ.μ.
εκτός Σαββάτου και Τετάρτης απόγευμα
ΤΑΜΕΙΑ: ΤΑΞΥ- ΔΗΜΟΣΙΟ-ΤΥΔΚΥ
και ΙΚΑ από 08.00 - 11.30π.μ.
28ης ΟΚΤΩΒΡΙΟΥ 4 (1ος όροφος) τηλ. 36096
(πλησίον Ακαδημίας)

Μ 29

DR ΑΡΙΣΤΟΤΕΛΗΣ ΜΠΟΓΔΑΝΗΣ

ΓΥΝΑΙΚΟΛΟΓΟΣ ΧΕΙΡΟΥΡΓΟΣ - ΜΑΙΕΥΤΗΡ
ΠΤΥΧ/ΧΟΣ & ΔΙΔΑΚΤΩΡ ΠΑΝΕΠΙΣΤΗΜΙΟΥ MUNCTER ΓΕΡΜΑΝΙΑΣ ΕΙΔ. ΣΤΗΝ ΠΑΝ/ΜΙΑΚΗ FRAUENKLINIK DORTMUND ΓΕΡΜΑΝΙΑΣ

ΥΠΕΡΗΧΟΙ - ΣΤΕΙΡΟΤΗΣ - ΜΑΣΤΟΣ - ΟΓΚΟΛΟΓΙΑ

σύγχρονη παρακολούθηση εγκύου με υπέρηχο καικαρδιοτοκογραφικό

Δέχεται
ΠΡΩΙ: Δευτέρα έως Σάββατο 9-1π.μ.
ΑΠΟΓ.: Δευτέρα έως Παρασκευή 5-8 μ.μ.
ΙΑΤΡΕΙΟ: Ι. Δραγούμη 5Α Ρόδος Τηλ. 20939
Τηλ. Οικίας: 64893

Μ 60

ΙΑΤΡΙΚΗ ΑΝΑΚΟΙΝΩΣΗ

ΙΩΑΝ. ΓΟΥΡΖΟΥΛΙΔΗΣ

ΜΑΙΕΥΤΗΡ – ΧΕΙΡΟΥΡΓΟΣ – ΓΥΝΑΙΚΟΛΟΓΟΣ

ΕΠΙΣΤ/ΚΟΣ ΣΥΝΕΡΓΑΤΗΣ ΝΟΣΟΚΟΜΕΙΟΥ «ΥΓΕΙΑ»
τ. ΔΙΕΥΘΥΝΤΗΣ ΓΕΝ. ΚΡΑΤ. ΝΟΣ/ΜΕΙΟΥ

- *Πλήρης παρακολούθηση εγκύου*
- *Νέα διαγνωστική μέθοδος τραχηλίπδος με κολποσκόπιο*
- *Προβλήματα στειρότητας - γονιμότητας*
- *Σύγχρονος ενδοκολπικός υπερηχοτομογράφος*

ΡΟΔΟΣ: 28ης Οκτωβρίου 23 - 25, 2ος όροφος
Δέχεται: 9 - 1 π.μ. και 5 - 8 μ.μ. (καθημερινά πλην Σαββάτου)
ΤΗΛ. ΙΑΤΡΕΙΟΥ: 35825 - & *ΟΙΚΙΑΣ:* 28427
-Δεκτοί ασφαλισμένοι Ταμείων

Μ9 Μ9

Τρεις ροδίτικες εταιρίες θα πάρουν μέρος σε διεθνή έκθεση στη Θεσσαλονίκη

Από το Εμπορικό και Βιομηχανικό Επιμελητήριο Δωδεκανήσου ανακοινώνεται ότι:

Τρεις είναι οι εταιρίες που έχουν επιλεχθεί να συμμετάσχουν στο Κοινοτικό Πρόγραμμα Europartenariat '92 που θα γίνει στη Θεσσαλονίκη τον Ιούνιο (22 και 23/6). Οι εταιρίες εδρεύουν στη Ρόδο και είναι:

—Aegean Synergy (Tour Operator)

—Δωδεκανησιακή Ηλ/κή (Βιολογικοί καθαρισμοί)

—ΚΑΪΡ (Ποτά).

Το Europartenariat είναι ένα πρόγραμμα θεσμός στην Ευρωπαϊκή Κοινότητα που ξεκίνησε το 1988 και σήμερα γνωρίζει ιδιαίτερη επιτυχία. Εχει σαν στόχο την προώθηση των συνεργασιών μεταξύ των επιχειρήσεων των προκαθορισμένων επιχειρηματικών συναντήσεων. Οι προτάσεις συνεργασίας που έχουν υποβάλει οι παραπάνω επιχειρήσεις (303 συνολικά) θα εκτυπωθούν σε 60.000 καταλόγους σε 6 γλώσσες και θα κυκλοφορήσουν σε 20 ευρωπαϊκές χώρες προκειμένου να διαφημισθούν και να προετοιμασθούν οι συναντήσεις για τον προσεχή Ιούνιο στη Θεσσαλονίκη. Το τελευταίο Europartenariat που έγινε τον περασμένο Δεκέμβριο στο Leipzig της Γερμανίας έγιναν πάνω από 5.000 επιχειρηματικές συναντήσεις κατά τη διάρκεια ενός διημέρου.

Πρόταση για έξη πιάτσες ταξί στην πόλη της Ρόδου υπέβαλε το Τμήμα Τροχαίας

Το δημοτικό συμβούλιο στην προσεχή του συνεδρίαση θα αποφασίσει για τον καθορισμό των στάσεων στάθμευσης ΤΑΞΙ Δ.Χ. (πιάτσες) σε διάφορα σημεία της πόλης μας.

Την πρόταση κάνει το Τμήμα Τροχαίας Ρόδου και αναφέρεται σε έξη νέες πιάβ) Στο περίπτερο μεταξύ Ανω και Κάτω Ηλιούπολης (θέσεις 10).

γ) Επί της οδού Αννης Μαρίας, τέρμα δεξιά απέναντι από το εστιατόριο Αραπάκι (θέσεις 10).

δ) Επί της οδού Ρήγα Φεραίου έμπροσθεν Λέσχης Ο.Τ.Ε (θέσεις 4).

ε) Επί της οδού Πάτμου, έναντι ξενοδοχείου Grand Hotel (θέσεις 5).

στ) Επί της οδού Καναδά, έναντι σούπερ μάρκετ Ολύμπικ (θέσεις 8).

τσες οι οποίες προσδιορίζονται ως εξής: (Με την πρόταση συμφωνούν και οι ιδιοκτήτες ταξί).

α) Ροδίνι, επί της οδού Στοκχόλμης απέναντι από την εκκλησία (θέσεις 10).

Ερευνα για αθωώσεις

ΣΥΝΕΧΕΙΑ ΑΠΟ ΤΗ ΣΕΛ. 1

ναν γνωστά από τις φυλακές Κω, δεν υπάρχουν περιπτώσεις αποφυλάκισης εμπόρων ναρκωτικών, αλλά πιθανότατα να ερευνηθούν δικογραφίες για υποθέσεις ναρκωτικών που πρωτόδικα είχαν επιβληθεί καθείρξεις αρκετών χρόνων και κατ' έφεση υπήρξαν αθωώσεις ή πολυ μικρές ποινές.

Ο ΥΠΟΥΡΓΟΣ Δικαιοσύνης κ. Μιχαήλ Παπακωνσταντίνου τόνισε ότι αν υπάρχουν δικαστές επιλήσμονες των καθηκόντων τους θα τιμωρηθούν βαριά, ενώ ανέφερε ωστόσο ότι διαπιστώθηκαν συγκεκριμένες παραβάσεις και μεμονωμένα περιστατικά. Επίσης τόνισε ότι δεν αποκλείεται να υπάρχουν και ποινικές ευθύνες για όσους ενεπλάκησαν στις υποθέσεις αυτές.

◆ Η έρευνα γίνεται σε βάθος, είπε ο υπουργός Δικαιοσύνης και δεν έχει όμως να φοβηθεί τίποτε, όποιος δικαστής πράττει το καθήκον του.

ΙΑΤΡΙΚΗ ΑΝΑΚΟΙΝΩΣΗ
ΤΟ ΚΥΤΤΑΡΟΛΟΓΙΚΟ ΕΡΓΑΣΤΗΡΙΟ ΤΗΣ ΙΑΤΡΟΥ ΚΥΤΤΑΡΟΛΟΓΟΥ

ΚΑΛΛΙΟΠΗΣ Ν. ΚΥΡΙΑΚΟΠΟΥΛΟΥ

επί της οδού ΓΡΑΜΜΟΥ 21 Τηλ. 24790
θα παραμείνει κλειστό μέχρι τις 15 Φεβρουαρίου 1992
λόγω συμμετοχής της ιατρού
στο 2ο Πανελλήνιο Κυτταρολογικό Συνέδριο.
Το ιατρείο θα λειτουργήσει κανονικά από τη Δευτέρα 17 Φεβρουαρίου,
το πρωί 10-12π.μ. και το απόγευμα 5-7μ.μ.

3116-14/2

ΙΑΤΡΙΚΗ ΑΝΑΚΟΙΝΩΣΗ

Στο Ακτινοδιαγνωστικό Εργαστήριο του

ΣΤΕΦΑΝΟΥ ΣΤΑΥΡΟΥΛΗ

Ιατρού ακτινοδιαγνώστη

λειτουργεί σύγχρονη μονάδα μέτρησης της οστικής πυκνότητας για τη διάγνωση της οστεοπόρωσης

Οδός Γ. Ευσταθίου 6 - Τηλ.: 36840

2378-8/3

Ιατρός

ΓΕΩΡΓΙΟΣ Α. ΚΑΤΣΟΓΡΙΔΑΚΗΣ

ΝΕΥΡΟΛΟΓΟΣ ΨΥΧΙΑΤΡΟΣ

Ωρες λειτουργίας ιατρείου και εγκεφαλογραφικού εργαστηρίου: Πρωί 9-11
Απόγευμα 5-7
(ΕΚΤΟΣ ΣΑΒΒΑΤΟΥ)
Στεφάνου Καζούλλη 49 (πλατεία Φώκιαλη)
τηλ. 27134

1844-29/2

ΟΡΘΟΔΟΝΤΙΚΟ ΙΑΤΡΕΙΟ

ΗΛΙΑ ΚΑΘΟΠΟΥΛΗ
Ειδικού Ορθοδοντικού



Master Πανεπιστημίου Lund Σουηδίας

ΔΕΧΕΤΑΙ ΔΕΥΤΕΡΑ ΕΩΣ ΠΑΡΑΣΚΕΥΗ
ώρες 03.00 - 09.00 απόγευμα με ραντεβού.

Πίνδου 4 - 85100 Ρόδος τηλ. (0241) 33132

ΠΩΛΕΙΤΑΙ

PLOTTER Houston Instrument, σελίδα Α1, ταχύτητα 800mm/sec, 8 πεννάκια. Εντελώς καινούριος σε καταπληκτική τιμή.

Πληροφορίες τηλ.:

26380 - 21719, ώρες γραφείου

240-20/2

ΚΛΙΜΑΤΟΘΕΡΜΙΚΗ Ο.Ε.

ΠΗΔΙΑΚΗΣ Π. ΣΤΑΥΡΟΣ - ΣΤΑΜΑΤΗΣ Σ. ΕΛΕΥΘΕΡΙΟΣ

ΘΕΡΜΑΝΣΗ - ΨΥΞΗ - ΚΛΙΜΑΤΙΣΜΟΣ

HITACHI

Παγκόσμια Πρωτοπορία

ΗΛΙΑΚΑ ΣΥΣΤΗΜΑΤΑ **TECHNICAL**

ΤΑΧΥΘΕΡΜΟΣΙΦΩΝΕΣ **TRITON delta**

ΠΙΣΙΝΕΣ - ΧΗΜΙΚΑ
ΒΙΟΛΟΓΙΚΟΙ ΚΑΘΑΡΙΣΜΟΙ
ΑΠΟΣΚΛΗΡΥΝΤΕΣ ΝΕΡΟΥ
ΦΙΛΤΡΑ - ΑΝΤΛΙΕΣ - ΚΥΚΛΟΦΟΡΗΤΕΣ

ΠΙΕΣΤΙΚΑ - ΠΥΡΟΣΒΕΣΤΙΚΑ **FORMULA**

ΣΥΓΚΡΟΤΗΜΑΤΑ
ΕΙΔΗ ΠΥΡΑΣΦΑΛΕΙΑΣ
ΛΕΒΗΤΕΣ - ΚΑΥΣΤΗΡΕΣ

Buderus

ΔΥΤΙΚΗΣ ΓΕΡΜΑΝΙΑΣ
Λεωφ. Λίνδου 210
Τηλ. (0241) 64028 - 47523 - 85395

2373-5/3

RODOS PALACE HOTEL
*****

Μια από τις μεγαλύτερες και πολυτελέστερες ξενοδοχειακές μονάδες της χώρας ζητεί να επανδρώσει με εξειδικευμένα στελέχη τις κάτωθι θέσεις τόσο για το υπάρχον συγκρότημα, όσο και για τη νέα της πτέρυγα με το καινούριο ΣυνεδριακόΚέντρο.

1. Διευθυντής Τροφίμων και Ποτών (Food & Bevereage Manager)
2. Προϊστάμενος Εκδηλώσεων και Συνεδρίων (Benqueting and Conference Manager)
3. Βοηθός Διευθυντού Μάρκετινγ και Πωλήσεων (Assistant Sales and Marketing Manager)
4. Σεφ Επικεφαλής Κεντρικής Κουζίνας (Executive Chef)
5. Μαιτρ επικεφαλής όλου του ξενοδοχείου (Maitr D' Hotel)
6. Υπεύθυνος Κρατήσεων (Reservations Manager)
7. Υπάλληλοι Υποδοχής (Receptionists)
8. Στέλεχος Ανιμασιόν (Entertainment Manager)
9. Γραμματείς Διευθύνσεως με πολύ καλές γνώσεις δακτυλογραφίας- στενογραφίας, ελληνικής και ξένης και ει δυνατόν Η/Υ.

Θα προτιμηθούν υποψήφιοι που είναι απόφοιτοι ξενοδοχειακών σχολών, γλωσσομαθείς (Αγγλικά - Γερμανικά) με ανάλογη προϋπηρεσία σε παρόμοιες ξενοδοχειακές μονάδες.

Παρακαλούνται οι υποψήφιοι όπως αποστείλουν το βιογραφικό τους σημείωμα, τις αιτούμενες αποδοχές τους, καθώς και μία πρόσφατη φωτογραφία στην παρακάτω διεύθυνση:

Ξενοδοχείο Ρόδος Παλάς
Λεωφόρος Τριαντών Ιξιά Τ.Θ. 121
Ρόδος 85100
Υπ' όψη κ. Γ. Μπαρμπούνη

Τηλεφ. 0241 / 25222 / 25258 - FAX: 0241 / 25350

Για όλες τις αιτήσεις θα τηρηθεί απόλυτη εχεμύθεια

Ζητούνται επίσης οι κάτωθι ειδικότητες!

—Σερβιτόροι - βοηθοί με ανάλογη προϋπηρεσία και γνώσεις ξένων γλωσσών.
—Κομμώτρια, για το κομμωτήριο του ξενοδοχείου (με ανάλογη πείρα ομιλούσα ξένες γλώσσες)
—Μακετίστας - Γραφίστας

Πληροφορίες στο 25388 8π.μ.-3μ.μ. καθημερινά

ΧΛ

Μεγάλο πρόβλημα έχει γίνει η ερωτική πράξη

Προστασία από το Αίντζ μόνο με σωστή ενημέρωση

Χρειάζεται προσοχή στις τυχαίες ερωτικές συντροφιές

Εχουν περάσει ήδη δέκα χρόνια από τότε που οι επιστήμονες το περιέγραψαν ως σύνδρομο του Αίντζ. Οι ναρκομανείς, οι ομοφυλόφιλοι, έχοντες ανάγκη μεταγγίσεων αίματος είναι αυτές οι κοινωνικές ομάδες, που πλήττονται περισσότερο.

Ολοι ανεξαιρέτως, αλλά κυρίως τα παιδιά του χθες, οι έφηβοι του σήμερα, οι νεολαίοι του αύριο, τα μελλοντικά, δηλαδή, ενεργά σεξουαλικώς άτομα, έχουν ανάγκη σωστής επιστημονικής ενημέρωσης, έγκαιρης πληροφόρησης, έχουν ανάγκη να γνωρίζουν πως αποτελεσματικά μπορούν να προφυλαχθούν.

Ο καιταιγισμός ειδήσεων, ρεπορτάζ και επιστημονικών αναλύσεων των πρώτων χρόνων έχει κοπάσει, παρ' όλο ότι ο αριθμός θυμάτων και φορέων της ασθένειας έχει πολλαπλασιαστεί. Στη χώρα μας η εθνική επιτροπή για την καταπολέμηση του Αίντζ μάχεται με όσα μέσα διαθέτει για την ενημέρωση των πολιτών.

Οπως τονίζει ο καθηγητής της παιδιατρικής και πρόεδρος της εθνικής επιτροπής Αίντζ, κ. Ν. Ματσανιώτης, η εθνική επιτροπή Αίντζ έχει κάνει πάρα πολλά, για να βοηθήσει, ώστε να μην εξαπλωθεί αυτή η σοβαρότατη ασθένεια στη χώρα μας.

Μεγάλη σημασία έχει δώσει στο θέμα ενημέρωση, ποΰ πραγματικά είναι σπουδαίο και δύσκολο. Οι νέοι θέλουν να μάθουν, αλλά οι πηγές είναι λίγες.

Πάντως, μέχρι σήμερα, όλα αυτά τα δέκα χρόνια από την εμφάνιση του Αίντζ στη ζωή μας, μπορούμε να ποΰμε ότι οι Ελληνες δεν είναι και ανίδεοι ως προς το πρόβλημα.

Ελάχιστοι είναι εκείνοι σήμερα, που δεν ξέρουν πώς μεταδίδεται το Αίντζ. Παρ' όλα αυτά, δε υπάρχουν ενδείξεις, από έρευνες που έχουν γίνει, ότι έχουν μεταβάλει τη σεξουαλική τους συμπεριφορά.

Το ανοσοποιητικό σύστημα του οργανισμού κινητοποιείται κάθε φορά, που δεχόμαστε μία εισβολή μικροβίων και καταβάλει όση προσπάθεια είναι αναγκαία για να τα εξουδετερώσει, ώστε να γίνουμε καλά.

Αν, όμως, αυτό το σύστημα καταστραφεί, τότε φυσικά δεν υπάρχει καμία άμυνα ο οργανισμός παραδίμεται στα μικρόβια με επακόλουθο το θάνατο.

Υπάρχουν, όμως, και περιπτώσεις κατά τις οποίες ο ιός του Αίντζ μπορεί να μεταδοθεί σε κάποιον άνθρωπο, χωρίς να του καταστρέψει το ανοσοποιητικό του σύστημα, να μην παρουσιάσει, δηλαδή συμπτώματα της ασθένειας.

Τότε λέμε ότι ο άνθρωπος αυτός είναι φορέας. Εχει, δηλαδή, μέσα του τον ιό, τον κουβαλάει, μπορεί να τον μεταδώσει σε άλλους, αλλά ο ίδιος να μην αρρωστήσει.

Το σύνδρομο του Αίντζ, το οποίο οφειλεται στον ιό της επικτητης ανοσολογικής ανεπάρκειας, μπορεί πιό παραστατικά να διεισδΰσει σε ορισμένα μόνο κύτταρα του οργανισμού, τα οποία διαθέτουν κατάλληλους υποδοχείς στην επιφάνειά τους. Ειδική προτίμηση έχει στα Τ-4 λεμφοκύτταρα, καθώς επίσης και στα λεμφοκύτταρά του κεντρικού νευρικού συστήματος.

ΠΩΣ ΕΝΕΡΓΕΙ Ο ΙΟΣ

Για να κατανοήσουμε πως επενεργεί αυτός ο ιός πρέπει να ρίξουμε μία ματιά στο εσωτερικό του σώματος, στη δομή του ανοσοποιητικού συστήματος.

Αυτό αποτελείται από κύτταρα διαφόρων ειδών, που σαν ένα τείχος παρατίθενται ενάντια στην ασθένεια. Από την μία μεριά έχουμε κύτταρα φονιάδες, που καταστρώνουν τους ξένους εισβολείς και από την άλλη πλευρά έχουμε τα βοηθητικά κύτταρα, που είναι η πρώτη γραμμή άμυνας του σώματος.

Μόλις αντιληφθοΰν έναν ξένο εισβολέα, στέλνουν το μήνυμα στα κύτταρα φονιάδες. Μόλις αυτά το αντιληφθοΰν, επιτίθενται στους εισβολείς και τους εξοντώνουν. Με το Αίντζ, όμως συμβαίνει κάτι άλλο.

Ο ιός του Αίντζ επιτίθεται στο βοηθητικό κύτταρο, εισέρχεται μέσα τοΰ και χρησιμοποιεί αυτό το κύτταρο σαν ένα εργοστάσιο ιών. Αν και μπορεί να χρειαστοΰν χρόνια, ο ιός του Αίντζ μπορεί να κατατρέψει όλα σχεδόν τα βοηθητικά κύτταρα.

Ετσι ο οργανισμός είναι ανήμπορος να αυτοϋπερασπιστεί, δεδομένου ότι το ανοσοποιητικό σύστημα δεν γνωρίζει και δεν σταματάει καινούργιους εισβολείς. Αυτοί οι εισβολείς προχωρούν και χτυπούν το σώμα, προκαλώντας ασθένειες που σκοτώνουν.

Στο αρχικό στάδιο υπάρχει ένα σύνδρομο λοιμώδους μονοπυρηνώσεως. Στο στάδιο αυτό, ο ασθενής παρουσιάζει πυρετό, διόγκωση των λεμφαδένων, οξΰ σύνδρομο και παρέρχεται, χωρίς να αφήσει, πολλές φορές, τίποτα το ύποπτο.

Ακολουθεί ένα στάδιο πολλών ίσως ετών, που ενώ ο ιός είναι μέσα στον οργανισμό του ασθενούς και μπορεί να μεταδοθεί σε άλλους, ο ίδιος δε παρουσιάζει κανένα σύμπτωμα. Πρόκειται για το στάδιο του ασυμπτωτικού φορέα, που είναι το πιό επικίνδυνο στάδιο, γιατί τα άτομα αυτά δεν το ξέρουν, αλλά και οι άλλοι δεν μπορούν να το δουν.

Μετά από πέντε, επτά ή δέκα χρόνια εξελίσσεται η ιοφορία σε νόσο, Τότε τα συμπτώματα είναι ποικίλα και διόλου χαρακτηριστικά, γι' αυτό και η διάγνωση αργεί πολλές φορές. Σήμερα, βέβαια που έχουν ευαισθητοποιηθεί οι γιατροί, τα πράγματα είναι διαφορετικά.

Αυτή τη στιγμή έχουμε πολλά μέσα να διαγνώσουμε την ιοφορία, ακόμη και στα πρώτα της στάδια, να παρακολουθήσουμε την εξέλιξη της νόσου και να είμαστε σε θέση να κάνουμε πρόγνωση για το πώς αυτή θα εξελιχθεί. Οι γιατροί συνιστούν στον κόσμο να κάνει τις ειδικές εξετάσεις, όταν έχουν μία οποιαδήποτε υποψία ότι μπορεί να έχουν υποστεί τη λοίμωξη κι αυτό διότι μπορούν να βοηθήσουν, όχι μόνο δίνοντας οδηγίες για τον τρόπο συμπεριφοράς και τον τροπο της ζωής τους, αλλά και για το πώς θα προφυλάξουν τους άλλους ανθρώπους, που έρχονται σε επαφή μαζί τους.

Η ΜΕΤΑΔΟΣΗ ΤΟΥ ΑΙΝΤΖ

Ο ιός υπάρχει κυρίως μέσα στο αίμα, μέσα στα λευκά αιμοσφαίρια του ανθρώπου, αλλά και σε όλα τα υγρά του σώματος, όπου κυκλοφορεί το αίμα και τα παράγωγά του.

Επομένως, μεταδίδεται είτε με τη μετάγγιση αίματος ή παραγώγων αυτοΰ, είτε με οποιοδήποτε τρόπο περνάει το αίμα από τον άνθρωπο που πάσχει στον υγιή άνθρωπο.

Αυτό μπορεί να γίνει για παράδειγμα με μία σύριγγα, όπως συμβαίνει στους τοξικομανείς, που χρησιμοποιοΰν πολλές φορές τις ίδιες σύριγγες μεταξΰ τους.

Ο ιός κυρίως μεταδίδεται ωστόσο με τη σεξουαλική επαφή. Κατ' αυτήν ο ιός βρίσκεται σε μεγάλη πυκνότητα στα υγρά του κόλπου της γυναίκας, όπως και μέσα στο σπέρμα του άνδρα.

Το Αίντζ μεταδίδεται ακόμη με ξυριστικές μηχανές, που έχουν χρησιμοποιηθεί από φορέα και μετά χρησιμοποιοΰνται από υγιή, εφόσον βέβαια υπάρξει κάποιο κόψιμο, κάποια αμυχή, κάποια λΰση της συνέχειας του δέρματος. Δηλαδή, αν έρθει η μηχανή σ' επαφή με το αίμα του φορέα και κατόπιν με το αίμα του υγιή.

Με οδοντόβουρτσες, που χρησιμοποιοΰνται από φορέα και από άλλον, γιατί είναι δυνατό σε περίπτωση ουλίτιδων κ.λ.π. να έχει έρθει σε επαφή με το αίμα του φορέα, οπότε φυσικά μεταφέρει και μεταδίδει τον ιό. Γι' αυτό πρέπει ο καθένας να χρησιμοποιεί μόνο τη δική του οδοντόβουρτσα.

Το Αίντζ δεν μεταδίδεται στις εστιατόριο, στην πισίνα, στην τουαλέτα, με τη χειραψία, με τις φιλί, με το τηλέφωνο, με τα κουνούπια και με τα κατοικίδια ζώα.

Ωστόσο, έχουμε ευοίωνα μηνύματα από τις χώρες της Αμερικής και της Κεντρικής Ευρώπης. Εκεί έχει αρχίσει να παρατηρείται μείωση της ταχύτητας επεκτάσεως της επιδημίας.

Κι αυτό οφείλεται βασικά στο ότι υπάρχει ενημέρωση του κόσμου κι αυτή έχει τη δύναμη να προφυλάξει. Από την άλλη πλευρά, όμως, έχουμε, δυστυχώς, και ορισμένα δείγματα ότι υπάρχει ένας εφησυχασμός. Το πρόβλημα δεν παύει να υπάρχει, όταν δεν ασχολείται ο τύπος ή η τηλεόραση με αυτό. Είναι μάλιστα πολύ μεγαλύτερο και πιό σύνθετο απ' ότι στο παρελθόν και στον ελληνικό χώρο.

Κι αυτό πρέπει να συνειδητοποιήσουν κυρίως οι νέοι.

Πάντως, οι γιατροί δεν πιστεύουν ότι πολύ σύντομα θα βρεθεί το νέο φάρμακο, που θα μας απαλλάξει από τον ίδιο ή θα μας θεραπεύσει από την ασθένεια.

Ωστόσο, κάθε μέρα ανακαλύπτονται καινούργια φάρμακα, με τα οποία βελτιώνεται η ποιότητα της ζωής των ασθενών και παρεμποδίζεται η εξέλιξη τη νόσου. Αυτό είναι πολύ σημαντικό, γιατί κάτι τέτοιο αυξάνει τις ελπίδες για δυνατότητα ίασης. Οσο για την ανεύρεση του εμβολίου, οι γιατροί πιστεύουν ότι το μήνυμα θα πρέπει να είναι πως δεν είναι το εμβόλιο που μας χρειάζεται. Με τα σωστά μέτρα προφύλαξης δεν θα έχουμε ανάγκη εμβολίου.

Πριν από πέντε χρόνια όλοι πίστευαν ότι θα έχουμε το εμβόλιο στα χέρια μας. Οι σημερινές προβλέψεις είναι ότι θα είμαστε πολύ τυχεροί, αν η παρασκευή του εμβολίου κατά του Αίντζ γίνει πριν από το 2.000.

Οσο για τους κινδύνους που διατρέχει το νοσηλευτικό προσωπικό δεν πρέπει να υπερβάλλουμε σε ανησυχία.

Σήμερα όλοι θα πρέπει να καταλάβουμε ότι οποιαδήποτε ερωτική συντροφιά είναι δυνητικά φορέας του Αίντζ. Αυτή είναι, δυστυχώς, η μόνη ειλικρινής ενημέρωση, η μόνη προφύλαξη, που θα μας επιτρέψει να ζήσουμε στον αιώνα του Αίντζ.

Ενημέρωση στη χώρα μας δεν υπάρχει, ίσως γιατί δεν υπάρχει και σεξουαλική διαπαιδαγώγηση. Θα πρέπει να το λάβουμε σοβαρά υπόψη, αλλά θα πρέπει να συνεχίσουμε να αγαπάμε και να ερωτευόμαστε. Το Αίντζ έχει αναστατώσει όλο το σύστημα των αξιών, την αγάπη των ανθρώπων, τις αθώες ιστορίες και τις πονηρές. Σήμερα το σεξ, η ερωτική πράξη απαιτεί τη συνεργασία ανθρώπων λίγο πιό υπεύθυνων, λίγο πιό ενημερωμένων. Ούτε πιό έξυπνων. Το Αίντζ απαιτεί να είμαστε πιό προσεκτικοί. Η προσοχή μας να συγκεντρώνεται σε ένα και μόνο πράγμα: Στην προφύλαξη.

Εξαγωγή νωπών προϊόντων από την Κρήτη με τσάρτερ αεροπλάνα

ΗΡΑΚΛΕΙΟ, 13 (ΑΠΕ).- Σημαντικές εξελίξεις αναμένονται για την άμεση προώθηση των κρητικών προϊόντων προς τις αγορές κυρίως του εξωτερικού μετά τη χθεσινή συνάντηση του γ.γ. περιφέρειας Κρήτης κ. Γιώργου Σενετάκη με τους προέδρους των επιμελητηρίων Ηρακλείου κ.κ. Γ. Λεμπιδάκη, Γ. Γαλενιανό και Β. Μάνιο.

Συγκεκριμένα, οι πρόεδροι των επιμελητηρίων έθεσαν υπόψη του περιφερειάρχη το θέμα της εξαγωγής των κρητικών προϊόντων με απευθείας πτήση τσάρτερ.

Ο κ. Σενετάκης συμφώνησε απόλυτα σε μια τέτοια προοπτική και είπε πως θα κάνει όλες τις πρέπουσες ενέργειες προς τα αρμόδια υπουργεία Μεταφορών και Βιομηχανίας για να δρομολογηθεί η εισηγηθείσα λύση, αφού τα επιμελητήρια εκτιμούν ότι με την υλοποίηση μιας τέτοιας προοπτικής δημιουργούνται τεράστιες δυνατότητες διείσδυσης σε σημαντικές αγορές.

Εξάλλου σε συνεδρίασή τους εκπρόσωποι κρητικών εταιριών, συνεταιριστικών φορέων με τη συμμετοχή του ΟΠΕ και εκπροσώπου της περιφέρειας, διερεύνησαν τρόπους και διαδικασίες για την αποτελεσματικότερη πρόσβαση σε τοπικές και ξένες αγορές κρητικών προϊόντων.

Το ενδεχόμενο της μεταφοράς νωπών προϊόντων με πτήσεις «τσάρτερ» εκτιμάται πως θα είναι μια σημαντική συμβολή στο καυτό θέμα των εξαγωγών

Γιορτάζουν σήμερα οι ερωτευμένοι

Πολλές καρδιές θα ...χτυπήσουν σήμερα μια και είναι η εορτή του Αγίου Βαλεντίνου. Ολοι οι ερωτευμένοι έχουν την «τιμητική» τους, αφού η σημερινή ημέρα είναι εξ' ολοκλήρου δική τους.

Οπως κάθε χρόνο έτσι και φέτος ο Αγιος Βαλεντίνος θα γίνει αφορμή να καταναλωθούν πολλά λουλούδια, να ανταλλαγούν «ζεστές» ευχές και φιλιά. Η Ρόδος πάντως έστω και το χειμώνα εξακολουθεί να διατηρεί τον τίτλο του νησιού του έρωτα.

Νέα του «Υγείας»

Από τον ΓΑΣ Ρόδου «Η Υγεία», ανακοινώθηκαν χτες τα εξής, με σχετικό δελτίο Τύπου:

«Με έναν αθλητή και μία αθλήτρια ο ΓΑΣ Ρόδου «η Υγεία», έλαβε μέρος στους πανελλήνιους αγώνες σύνθετου κλειστού στίβου, που έγιναν στην Αθήνα το περασμένο σαββατοκύριακο.

Ο Νεκτάριος Γιαλουράκης στο έπταθλο εφήβων ήρθε 4ος και η Ειρήνη Καστρουνή ήρθε 5η στο πένταθλο νεανίδων. Τους αξίζουν πολλά πολλά μπράβο και πρέπει να τονίσουμε ότι η αναβάθμιση του κλασικού αθλητισμού στη Ρόδο είναι πια δεδομένη σε όλα τ' αγωνίσματα και τίποτε πια τίποτε πια δεν μπορεί να σταματήσει αυτή την άνοδο. Αυτό φαίνεται καθαρά από τις συμμετοχές των πιο πάνω αθλητών, που ήταν οι πρώτες συμμετοχές Δωδεκανησίων αθλητών σε πανελλήνιο πρωτάθλημα σύνθετων αγωνισμάτων κλειστού στίβου.»

Μόνο αγώνες εξ αναβολής στην Α' Κατηγορία Δωδ/σου

Μόνο αγώνες εξ αναβολής θα γίνουν αυτό το σαββατοκύριακο στο τοπικό ερασιτεχνικό πρωτάθλημα της Α' Κατηγορίας. Αντίθετα, κανονικά θα διεξαχθούν οι αγώνες της Β' και Γ' Κατηγορίας, όπως και το παιδικό πρωτάθλημα. Το πρόγραμμα, με τους διαιτητές και τους επόπτες, είναι το εξής:

Α' ΚΑΤΗΓΟΡΙΑ
(ΕΞ αναβολής)
ΚΥΡΙΑΚΗ 16-2-92

● Κοσκινού (9.15): Δωριέας - Νικαγόρας (Αρβανιτάκης): Αρβανιτάκης, Καματερός, Τριανταφύλλου

● Καλυθιές (9.15): Απόλλων Καλ. - Ολύμπικ (Τριανταφύλλου): Μοσχούς, Κουράνος, Σιδηρόπουλος

● Αρχάγγελος (9.15): Αρης - Α.Ο. Πυλίου (Διακονικολάου): Χάλαντας, Κατταβενός, Κιότου

Β' ΚΑΤΗΓΟΡΙΑ
Δυτικός Ομιλος
(17η αγωνιστική)
ΣΑΒΒΑΤΟ 15-2-92

● Σορωνή (3): Ευκλής - Αναγέννηση Εμ (Πρώτος): Καλαθενός, Ορφανός, Πηδιάκης

ΚΥΡΙΑΚΗ 16-2-92

● Απέρι (9): Ποσειδών Καρπ. - Καλαβάρδα (Ι. Χαροκόπος), Μίχας, Φραγκίνης, Σταματίου

● Κρεμαστή (11): Μεσαναγρός - Ασπίδα Σαλ. (Πάμπακας): Ταράλης, Στέργου, Φωτίου

● Κοσκινού (12): Νηρέας, Ατρόμητος Δ. (Κ. Κώστας): Λάμπρου, Κάπρος, Μαυρουδάκης

● Παραδείσι (3): Κλεάνθης - Αστέρας Παστ. (Χατζηγεωργίου): Καματερός, Κατταβενός, Πηδιάκης

Ανατολικός όμιλος
(19η αγωνιστική)
ΣΑΒΒΑΤΟ 15-2-92

● Κρεμαστή (3): Αναγέννηση Ρ. - Ηρακλής Λαρδ. (Κ. Κώστας): Κουράνος, Μοσχούς, Ζαγγανάς

● Κοσκινού (3): ΑΕΠ - Ροδιακής (Κυπραίος): Κάπρος, Ανάστασου Κιότου

● Απολακκιά (3): Ασκληπιειό - Κλεόβουλος (Σταματάκης): Φωτίου, Χάλαντας, Κουρής

ΚΥΡΙΑΚΗ 16-2-92

● Απολακκιά (3): Ασπίδα Απολ. - Θύελλα Πυλ. (Σταματάκης): Παπανικολάου, Τριανταφύλλου, Σιδηρόπουλος

● Αρχίπολη (3): Εθνικός - Αρχάγγελος (Αλαφάκης): Ορφανός, Κουράνος, Αρβανιτάκης

● Κοσκινού (3): Ευαγόρας - Αστέρας Μασ. (Παπαεμμανουήλ): Κουγιός, Κάζας, Ζαγγανάς

Γ' ΚΑΤΗΓΟΡΙΑ
Α' Ομιλος
(10η αγωνιστική)
ΣΑΒΒΑΤΟ 15-2-92

● Μάσσαρι (3): Πολύστρατος - Ομόνοια Γεν. (Σκούμπρος): Μαυρουδάκης, Παπανικολάου, Κάζας

ΚΥΡΙΑΚΗ 16-2-92

● Αφάντου (11): Ολυμπιακός Ρ. - ΟΦ Ιστρίου (Δ. Κρητικός): Κουρής, Χατζηνικόλας, Φωτίου

ΤΕΤΑΡΤΗ 19-2-92

● Κοσκινού (3): Κάστρο - Αγ. Γεώργιος (Κυπραίος): Χατζηνικόλας, Λάμπρου, Φραγκίνης

Β' Ομιλος
(9η αγωνιστική)
ΣΑΒΒΑΤΟ 15-2-92

● Μάσσαρι (3): Δήμητρα - Πλατάνια (Παπαδημήτρης): Στέργου, Ταράλης, Ζανεττής

● Θολός (3): Δαμάγητος - Ροδίνι (Βεργίδης): Φραγκίνης, Κουγιός, Βασιλαράκης

ΚΥΡΙΑΚΗ 16-2-92

● Καλυθιές (12): Αιγέας - ΠΑΟ Ρόδου (Κακιός): Ανάστασου, Καστρουνής, Πάττας

ΠΑΙΔΙΚΟ
1ος Ομιλος
(10η αγωνιστική)
ΣΑΒΒΑΤΟ 15-2-92

● Κρεμαστή (1): Αναγέννηση Ρ. - Αρης: Φλεβάρης
ΚΥΡΙΑΚΗ 16-2-92
● Αφάντου (1): Δ. Τμήμα - Κλεόβουλος: Κάζας
● Ψίνθος (1): Δόξα Ψ. - Απόλλων Καλ.: Χρυσανθής
2ος Ομιλος
(9η αγωνιστική)
ΣΑΒΒΑΤΟ 15-2-92
● Κοσκινού (1): Ευαγόρας - ΑΕΠ: Σιδηρόπουλος
ΚΥΡΙΑΚΗ 16-2-92
● Κρεμαστή (9.30): Ορφέας - Ρόδος: Πηδιάκης
● Εθν. «Ρόδου» (1): Διαγόρας - Διγενής: Κόντζος
3ος Ομιλος
(10η αγωνιστική)
ΚΥΡΙΑΚΗ 16-2-92
● Απόλλωνα (11.30): Απόλλων Απολ. - Αστέρας Παστ.: Πίσσας
● Παραδείσι (1): Κλεάνθης - Ιάλυσος: Κυπραίος
● Κρεμαστή (1): Φοίβος - Ηρακλής Μαρ.: Χατζημάρκος

Πότε παίζουν οι ομάδες Δ' Εθνικής

Μόνο ο Φοίβος θ' αγωνιστεί την Κυριακή στις 3 μ.μ., με αντίπαλο τον Αιγέα Πλωμαρίου, στο γήπεδο της Κρεμαστής, για το πρωτάθλημα της Δ' Εθνικής (2ος όμιλος).

Ο Διαγόρας Βατίου θα παίξει στη Λήμνο με τον τοπικό Ηρακλή στις 2 μ.μ. και ο Ιάλυσος στη Μυτιλήνη, κόντρα στον Αιολικό στις 2.30 μ.μ.

Ο αγώνας της Α.Ε. Κως με τον Παλλεσβιακό, στο γήπεδο της πρώτης, θα γίνει τη Κυριακή στις 1.30 μ.μ.

Ποινές

Από την Επιτροπή Πρωταθλήματος της ΕΠΣΔ τιμωρήθηκαν οι ποδοσφαιριστές Κ. Φωταράς (Δόξας Ψίνθου) με 8 αγωνιστικές Ευ. Διαμαντής (Ασπίδας Απολ.) με 5 και Εμ. Χατζηπέτρος (Α.Ο Σύμης) με 2 αγωνιστικές.

● Καλούνται σ' έγγραφη απολογία έως τις 18-2-92 τα σωματεία Δαμάγητος και Δόξα Ψίνθου, όπως και ο εκπρόσωπος Ορφανός Θαρρενός (Δόξα Ψ. και ο Εμ. Γιάκλος (Δαμάγητου).

● Η ίδια επιτροπή εισηγείται την παραμομπή του διαιτητή Κιότου στην Πειθαρχική Επιτροπή για πλημμελή σύνταξη φύλλου αγώνα.

ΣΥΛΛΟΓΟΣ ΓΟΝΕΩΝ 15ΟΥ Δ.Σ. ΡΟΔΟΥ

ΨΗΦΙΣΜΑ

Το Δ.Σ. του συλλόγου γονέων του 15ου Δημοτικού Σχολείου Ρόδου, που συνήλθε έκτακτα σήμερα 13-2-92 μετά το θλιβερό άγγελμα του θανάτου του Καννάη Εμμανουήλ, που υπηρέτησε το σχολείο μας σαν δάσκαλος και διευθυντής

αποφάσισε:

1. Να παραστεί στην κηδεία του.
2. Να εκφραστούν τα συλλυπητήρια στην οικογένεια του.
3. Να καταθέσει στο ταμείο του Ορφανοτροφείου Αρρένων Ρόδου 20.000 δρχ. αντί στεφάνι.
4. Να τηρήσουν τα παιδιά του σχολείου ενός λεπτού σιγή για τη μνήμη του.

Για το Δ.Σ.
Ο Πρόεδρος
Γ. Σιφωνιός
Η Γραμματέας
Μ. Σπανού

2386-14/2

ΕΛΛΗΝΙΚΗ ΔΗΜΟΚΡΑΤΙΑ
ΥΠΟΥΡΓΕΙΟ ΓΕΩΡΓΙΑΣ
ΓΕΝΙΚΗ Δ/ΝΣΗ ΕΓΓΕΙΟΒ/ΚΩΝ ΕΡΓΩΝ & ΓΕΩΡΓΙΚΗΣ ΔΙΑΡΘΡΩΣΕΩΣ
Δ/ΝΣΗ ΤΕΧΝ. ΜΕΛΕΤΩΝ - ΚΑΤΑΣΚΕΥΩΝ
ΤΜΗΜΑ Α
Ταχ. Δ/νση: Χαλκοκονδύλη 46
Ταχ. Κωδ: 104 32 Αθήνα
Πληροφορίες: Σ. Αθανασόπουλος
Τηλέφωνο: 5244.421

ΠΕΡΙΛΗΨΗ ΠΡΟΣΚΛΗΣΗΣ

Εκδήλωσης ενδιαφέροντος για την εκπόνηση της μελέτης φράγματος Σχοινά νήσου Καρπάθου Νομού Δωδεκανήσου.

1. Το Υπουργείο Γεωργίας, προκειμένου να προβεί σε επιλογή μελετητή για την εκπόνηση της παραπάνω μελέτης με την διαδικασία των διατάξεων της παρ. 7 του άρθρου 11 του Ν. 716/77.

Καλεί

τους ενδιαφερομένους, να υποβάλλουν στη Δ/νση Τεχνικών Μελετών και Κατασκευών του Υπουργείου Γεωργίας (οδ. Χαλκοκονδύλη 46, Αθήνα τηλέφωνο 5243.489) την κατά Νόμο Αίτηση Εκδήλωσης Ενδιαφέροντος, μέσα σε προθεσμία είκοσι (20) ημερών από τη δημοσίευση της παρούσας στο Ενημερωτικό Δελτίο του Τεχνικού Επιμελητηρίου Ελλάδος.

2. Η προς ανάθεση μελέτη περιλαμβάνει την:

Μελέτη Υδραυλικών Εργων (μελ. κατ. 13), Στάδια Προμελέτης και Οριστικής Μελέτης.

3. Η προεκτιμώμενη αμοιβή του μελετητή για την εκπόνηση και των δύο σταδίων δηλ. της Προμελέτης και της Οριστικής μελέτης ανέρχεται στο ποσό των 40.000.000 δρχ. περίπου.

4. Γίνονται δεκτές αιτήσεις μελετητών ή γραφείων μελετών ή Συμπράξεις αυτών που να έχουν πτυχίο Δ ή Ε τάξης στην κατηγορία 13 Μελετών Υδραυλικών Εργων.

5. Οι ενδιαφερόμενοι, είναι αναγκαίο, πριν υποβάλλουν την Αίτηση Εκδήλωσης Ενδιαφέροντος, να παραλάβουν από τα γραφεία της υπηρεσίας (Χαλκοκονδύλη 46, γραφείο 600, τηλέφωνο 5243.489, Αθήνα), αντίγραφο της πλήρους Πρόσκλησης Εκδήλωσης Ενδιαφέροντος, της Συγγραφής Υποχρεώσεων και των λοιπών συμβατικών τευχών, απαραιτήτων για την ορθή και νομότυπη σύνταξη της αίτησης.

Ο Δ/ντης
Δημ. Μαραγκουδάκης

14/2

ΟΙΚΟΔΟΜΙΚΕΣ ΕΠΙΧΕΙΡΗΣΕΙΣ "Θ.Β. ΠΡΑΣΙΝΟΥ"

ΕΘ. ΔΩΔΕΚΑΝΗΣΙΩΝ 4 ΤΗΛ .24304 & 32980 ΡΟΔΟΣ

ΜΙΑ ΟΨΗ ΤΟΥ ΝΕΟΥ ΚΟΛΟΣΟΥ ΤΗΣ ΡΟΔΟΥ ΣΤΗΝ ΠΛΑΤΕΙΑ ΦΩΚΙΑΛΗ

ΤΡΙΟΡΟΦΟ ΕΜΠΟΡΙΚΟ ΚΕΝΤΡΟ
ΚΑΤΑΣΚΕΥΗ ΘΕΟΔΩΡΟΥ ΠΡΑΣΙΝΟΥ

* ΕΞΗΝΤΑ ΠΟΛΥΤΕΛΗ ΚΑΤΑΣΤΗΜΑΤΑ
* ΓΥΑΛΙΝΕΣ ΠΥΡΑΜΙΔΕΣ ΣΤΙΣ ΟΡΟΦΕΣ
* ΓΥΑΛΙΝΟ ΑΣΑΝΣΕΡ
* ΑΝΕΤΟΙ ΚΟΙΝΟΧΡΗΣΤΟΙ ΧΩΡΟΙ
* ΔΥΟ ΚΕΝΤΡΙΚΕΣ ΕΙΣΟΔΟΙ
* ΦΩΤΕΙΝΑ ΣΙΝΤΡΙΒΑΝΙΑ κ.λ.π.

Τώρα μπορείτε κι εσείς να αγοράσετε ένα κατάστημα από το Νέο Κολοσσό της Ρόδου, το μεγαλύτερο και ωραιότερο Εμπορικό Κέντρο στην Ελλάδα!

Βρίσκεται στην Πλατεία Φώκιαλη, στην πιό κατοικημένη περιοχή της πόλεως Ρόδου.

Αυτό που έλειπε από την πόλη μας. γίνεται πραγματικότητα!

Προλάβετε να αγοράσετε!

Ukako

Το Κουβέιτ θα συνεργαστεί με την Ελλάδα για διάφορα αναπτυξιακά προγράμματα

ΑΘΗΝΑ, 13 (ΑΠΕ).-
Οι συζητήσεις που έγιναν στο Κουβέιτ αποσκοπούσαν στην αύξηση της παρουσίας της χώρας αυτής στην Ελλάδα κυρίως στον χρηματοοικονομικό τομέα μέσω τραπεζών και χρηματιστηριακών εταιριών, δεδομένου ότι το Κουβέιτ στους τομείς αυτούς δίνει απόλυτη προτεραιότητα δήλωσε ο υπουργός Εθνικής Οικονομίας κ. Ευθ. Χριστοδούλου σήμερα για τις συνομιλίες που είχε με τον ομόλογό του χθες στο Κουβέιτ, διευκρινίζοντας ότι αυτή την ώρα το Κουβέιτ καταστρώνει το διεθνές επενδυτικό του πρόγραμμα, μετά τις επιπτώσεις που είχε για τη χώρα αυτή ο πόλεμος. Οπως ανακοίνωσε το υπουργείο Εθνικής Οικονομίας η προσπάθεια που κατεβλήθη ήταν να περιληφθεί και η Ελλάδα στο επενδυτικό πλάνο του Κουβέιτ.

Πρέπει να σημειωθεί ότι πριν τον πόλεμο το ύψος των επενδύσεων του Κουβέιτ σε διεθνές επίπεδο έφθανε στα 120 δις δολλάρια. Κατά τη διάρκεια όμως του πολέμου το ποσό αυτό μειώθηκε επειδή έγινε ρευστοποίηση μέρους των επενδύσεων αυτών.

Ο κ. Χριστοδούλου πρόσθεσε ότι στην περίοδο 87-89 οι τρεις κρατικοί οικονομικοί οργανισμοί του Κουβέιτ (ΚΚΚ) επένδυσαν στην Ισπανία 2,5 δις δολλάρια.

Το δεύτερο θέμα που συζητήθηκε μεταξύ των δυο πλευρών είπε στη συνέχεια ο κ. Χριστοδούλου ήταν η προώθηση ελληνικών εξαγωγών στο Κουβέιτ.

Η αντίδραση ήταν θετική από την πλευρά του Κουβέιτ, είπε ο κ. Χριστοδούλου και τώρα απομένουν να γίνουν οι απαραίτητοι χειρισμοί από την πλευρά των Ελλήνων επιχειρηματιών.

Επίσης το Κουβέιτ μας γνωστοποίησε, πρόσθεσε ο κ. Χριστοδούλου, ότι θα λάβει μέρος με περίπτερο στη Διεθνή Εκθεση Θεσσαλονίκης.

Τέλος, σχετικά με τις δυνατότητες συμμετοχής ελληνικών κατασκευαστικών εταιριών σε διάφορα έργα ανοικοδόμησης του Κουβέιτ, ο κ. Χριστοδούλου πρόσθεσε ότι η κουβεϊτιανή πλευρά εξέφρασε την επιθυμία να επανασυνδεθούν οι ελληνικές κατασκευαστικές επιχειρήσεις με το Κουβέιτ, ιδιαίτερα στον οικιστικό τομέα, όπως επισκευές και κατασκευές κατοικιών.

ΠΑΣΧΑ
ΣΤΑ ΙΕΡΟΣΟΛΥΜΑ
ΙΕΡΟ ΠΡΟΣΚΥΝΗΜΑ ΑΓ. ΤΟΠΩΝ
ΜΕΓΑΛΗ 13ΗΜΕΡΗ ΘΡΗΣΚΕΥΤΙΚΗ ΕΚΔΡΟΜΗ
ΑΕΡΟΠΟΡΙΚΩΣ
ΚΑΤ' ΕΥΘΕΙΑ ΑΠΟ ΡΟΔΟ
ΑΠΟ 17/4/ ΕΩΣ 29/4
ΜΟΝΟ ΜΕ 99.000 ΔΡΧ.
Την εκδρομή συνοδεύει ο Πρωτοπρεσβύτερος Παπα - Κυριάκος Μανέττας, θεολόγος και δάσκαλος εφημέριος του ιερού ναϊδρίου Αγίας Ειρήνης και Τριών Ιεραρχών προαυλίου πανεπιστημίου Αιγαίου.
ΠΛΗΡΟΦΟΡΙΕΣ - ΠΡΟΓΡΑΜΜΑΤΑ - ΕΓΓΡΑΦΕΣ
ΠΡΑΚΤΟΡΕΙΟ ΤΑΞΙΔΙΩΝ
ΣΑΒΒΑΣ ΣΑΗΣ
Αλεξ. Διάκου 34 - Τηλ. 37711-31666
Μ34

Συζητούνται στο δημοτικό συμβούλιο

Εννέα αιτήσεις για άδειες νέων μπαρ στην πόλη μας

Υπάρχει και θέμα για το Νιοχώρι

ΜΕ τη χορήγηση νέων αδειών καταστημάτων και άλλων που ζητούν επέκταση θα ασχοληθεί το δημοτικό συμβούλιο, στην προσεχή του συνεδρίαση της Δευτέρας.

Εννέα συμπολίτες μας ζητούν αντίστοιχες άδειες, ενώ σύμφωνα με την εισήγηση της επιτροπής με ψήφους 3 υπέρ και 2 κατά, δόθηκε άδεια επέκτασης μπαρ σε κέντρο διασκέδασης,» στην οδό Ορφανίδου στο Νιοχώρι, παρά την αναστολή χορήγησης αδειών που αποφάσισε το δημ. συμβούλιο στην περιοχή αυτή.

Η εισήγηση της επιτροπής Πολεοδομικών Θεμάτων του Δήμου για το θέμα αυτό, έχει ως εξής:

«1) Αίτηση με αριθμ. πρωτ. 9590/2-10-91 του Αθανασίου Πέσιου του Διονυσίου ως εκπροσώπου της εταιρίας «Α. Πέσιος και Σια Ο.Ε.» για χορήγηση αδείας ίδρυσης καταστήματος «κέντρου διασκέδασης με συγκρότηση μπαρ (δισκοθήκη) στην οδό Ορφανίδου 47.

Πρόκειται για κατάστημα που λειτουργεί σαν μπαρ και ζητείται τώρα η επέκτασή του σε κέντρο διασκέδασης με συγκρότηση μπαρ.

Η επιτροπή ύστερα από ψηφοφορία με ψήφους 3 υπέρ και 2 κατά προτείνει να χορηγηθεί η άδεια ίδρυσης. Γνώμη των μειοψηφούντων μελών (Καρυδάκης - Παρασός) είναι ότι δεν πρέπει να χορηγηθεί άδεια, για να μην επιβαρυνθεί περισσότερο η περιοχή.

2) Αίτηση με αριθμ. πρωτ. 504/23-1-192 του κ. Σωτηρίου Αντώνη ως εκπροσώπου της εταιρίας «Σωτηρίου Αντώνιος και Σια ΟΕ» για ακύρωσή της με αριθμ. 540/91 απόφασης του δημοτικού συμβουλίου για χορήγηση άδειας ίδρυσης μπαρ στην οδό Ορφανίδου 37 και χορήγηση νέας άδειας ίδρυσης για το χώρο και την ίδια χρήση στο ονόμά του ως εκπροσώπου τώρα της εταιρίας «Σωτηρίου Αντώνης και Σια Ο.Ε.»

3) Αίτηση με αριθμ. πρωτ. 245/14-1-92 της κ. Ζαννέτ Ρόμπερτς του Γεωργίου ως εκπροσώπου της εταιρίας «Ζαννέτ Ρόμπερτς - Dennis Lyndon Morris Ο.Ε.» για χορήγηση άδειας ίδρυσης μπαρ στην οδό Μανδηλαρά 36.

Πρόκειται για κατάστημα που λειτουργεί και λόγω αντικατάστασης ενός εκ των εταίρων της Ο.Ε. απαιτείται από το Δήμο άδεια ίδρυσης του καταστήματος χωρίς υποβολή δικαιολογητικών σύμφωνα με τη γνωμοδότηση του υπουργείου Δημόσιας Τάξης με αριθμ. πρωτ. 1010/3/13/1-ζ.

4) Αίτηση με αριθμ. πρωτ. 73/8-1-92 του κ. Λιάγκα Κων/νου για χορήγηση αδείας ίδρυσης καφενείου - οβελιστηρίου στην οδό Λονδίνου 5 και Ρώμης. Πρόκειται για νέο κατάστημα.

5) Αίτηση με αριθμ. πρωτ. 351/17-1-92 του κ. Παντελή Βουτσή του Γεωργίου για χορήγηση άδειας ίδρυσης καφενείου στην οδό Θεμ. Σοφούλη 157.

6) Αίτηση του Παγκά Σταύρου του Αθανασίου με αριθμ. πρωτ. 383/20-1-91 για υπάρχον ήδη κατάστημα που λειτουργούσε μέχρι τώρα σαν μπαρ και τώρα λόγω της αλλαγής του ιδιοκτήτη απαιτείται η νέα άδεια ίδρυσης.

7) Αίτηση με αριθμ. πρωτ. 887/4-2-92 του κ. Κυριαφίνη Γεωργίου του Ιωάννη για χορήγηση αδείας ίδρυσης καφετέριας - σφαιριστηρίου στην οδό Στεφάνου Καζούλη 24.

Πρόκειται για νέο κατάστημα.

8) Αίτηση με αριθμ. πρωτ. 206/14-1-92 του Μαστέλλου Χρήστου του Θεμιστοκλή που ζητά να του χορηγηθεί άδεια ίδρυσης snak - μπαρ - πιτσταρίας στην οδό Ηρώων Πολυτεχνείου 14. Πρόκειται για υπάρχον κατάστημα και τώρα λόγω αλλαγής ιδιοκτήτη αιτείται νέα άδεια ίδρυσης.

9) Αίτηση της Μαντικού Ειρήνης με αριθμ. πρωτ. 839/3-2-92 για χορήγηση άδειας ίδρυσης αναψυκτηρίου στ' Ασγούρου επί της παλαιάς εθνικής οδού (απέναντι από τις εγκαταστάσεις του Δήμου)».

Πρόγραμμα ανακύκλωσης των κουτιών αλουμινίου στο χωριό Γεννάδι

Μια πολύ σημαντική πρωτοβουλία ανέλαβαν οι μαθητές και οι μαθήτριες του γυμνασίου και λυκείου του Γενναδίου. Ξεκίνησαν την εφαρμογή ενός προγράμματος ανακύκλωσης των κουτιών αλουμινίου! Πρόκειται για ένα πρόγραμμα που για πρώτη φορά εφαρμόζεται στη νότια Ρόδο. Για το θέμα αυτό, οι μαθητές των δύο σχολείων εξέδωσαν την παρακάτω ανακοίνωση:

«Εμείς, οι μαθητές του γυμνασίου - λυκείου Γενναδίου είμαστε στην ευχάριστη θέση να σας ανακοινώσουμε ότι το σχολείο μας - πρώτο στη Ν. Ρόδο - εφαρμόζει το πρόγραμμα ανακύκλωσης κουτιών αλουμινίου συμβάλλοντας έτσι στην προσπάθεια της προστασίας του φυσικού περιβάλλοντος από τα απορρίμματα κάθε είδους.

Ευχαριστούμε τον Αναπτυξιακό Σύνδεσμο και την καθηγήτρια μας κ. Δέσποινα Χατζηδιάκου για την πολύτιμη συμπαράστασή τους στην προσπάθεια μας και ελπίζουμε ότι η πρωτοβουλία μας θα αποτελέσει την αφετηρία για την εφαρμογή προγραμμάτων με στόχο την ουσιαστική διάσωση της ομορφιάς του τόπου μας.»

ΡΟΔΙΑΚΗ ΠΟΤΟΠΟΙΪΑ Α.Ε.
ΖΗΤΕΙΤΑΙ
νέος ή νέα, 20 - 30 ετών, απόφοιτος λυκείου, με καλή γνώση αγγλικών, ευχέρεια στις δημόσιες σχέσεις, άνεση στην επικοινωνία για διοικητική θέση.
Το πτυχίο ανώτερης ή ανώτατης σχολής είναι επιθυμητό προσόν.
Οι υποψήφιοι με τα παραπάνω προσόντα, μπορούν να επικοινωνούν για ραντεβού στα τηλέφωνα 47666 και 62080, 62068, 62046, Δευτέρα - Παρασκευή, 7.30-15.30
Χ262-19/2

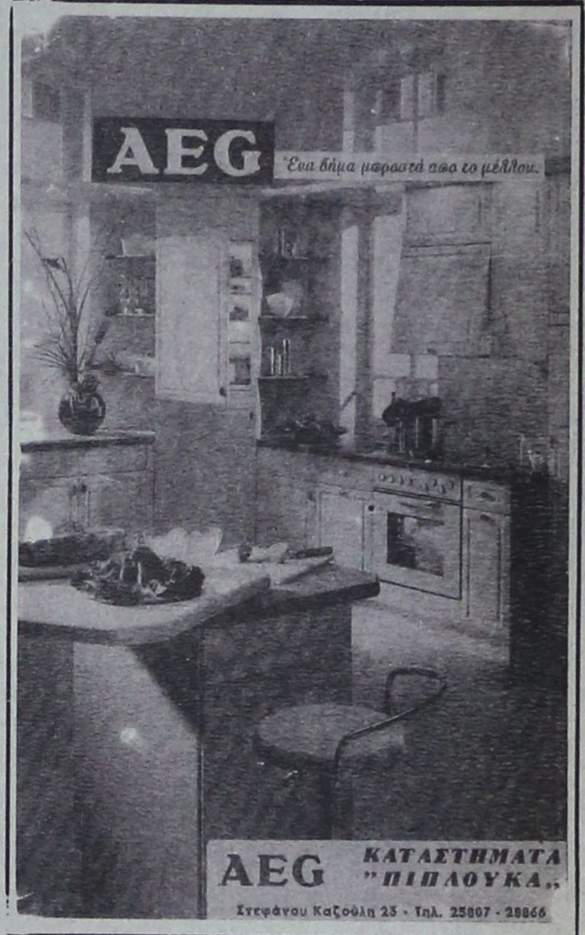



GUARD Μια πλήρης σειρά προϊόντων προστασίας, καθαρισμού και περιποίησης του αυτοκινήτου με εγγύηση ποιότητας από τη Spray Pack. Η Spray Pack είναι η μεγαλύτερη ελληνική βιομηχανία παραγωγής προϊόντων αεροζόλ, σαμπουάν και κρεμών για τρίτους και μία από τις 5 μεγαλύτερες μονάδες της Ευρώπης. Η σειρά αποτελείται από:

ΓΥΑΛΙΣΤΙΚΟ ΜΕ ΚΕΡΙ ΚΑΙ ΣΙΛΙΚΟΝΗ, για γυάλισμα των πλαστικών επιφανειών του αυτοκινήτου.

ΚΑΘΑΡΙΣΤΙΚΟ ΤΑΠΕΤΣΑΡΙΑΣ, ιδανικό για τον καθαρισμό επιφανειών από συνθετικό, πλαστικό ή ύφασμα.

PENETRATINGK OIL, βοηθάει αποτελεσματικά στην εκκίνηση του βρεγμένου κινητήρα ψεκάζοντας τα μπουζί και τα ντιστριμπιτέρ, εισχωρεί και ελευθερώνει γρήγορα σκουριασμένες βίδες και παξιμάδια.

ΣΑΜΠΟΥΑΝ ΑΥΤΟΚΙΝΗΤΟΥ, καθαρίζει τέλεια την επιφάνεια του αυτοκινήτου και προστατεύει τα χρώματά του, γιατί είναι ουδέτερο.

ΣΑΜΠΟΥΑΝ ΑΥΤΟΚΙΝΗΤΟΥ ΜΕ ΚΕΡΙ, περιέχει κερί Carnauba, ώστε να **καθαρίζει** και συγχρόνως να **γυαλίζει μοναδικά** την επιφάνεια του αυτοκινήτου δημιουργώντας ένα στρώμα κεριού που την **προστατεύει** από τις καιρικές συνθήκες.

ΥΓΡΟ ΥΑΛΟΚΑΘΑΡΙΣΤΗΡΩΝ, συμπυκνωμένο προϊόν για αποτελεσματικό καθάρισμα του παρμπρίζ από σκόνη και λάδια και για προστασία της αντλίας και του δοχείου νερού των υαλοκαθαριστήρων από την παγωνιά.

ΣΕ ΟΛΑ ΤΑ ΠΡΑΤΗΡΙΑ ΒΕΝΖΙΝΗΣ
Αποκλειστική διάθεση Δωδεκανήσου
KRIKOS ανταλλακτικά αξεσουάρ
ΚΑΝΑΔΑ 27 ☎ 35706 ΡΟΔΟΣ

Στη Βουλή θα κατατεθεί τον ερχόμενο μήνα το τουριστικό νομοσχέδιο

ΤΟΝ ΕΡΧΟΜΕΝΟ μήνα, θα ψηφιστεί στη Βουλή, το τουριστικό νομοσχέδιο το οποίο ας σημειωθεί, έχει «ατυχήσει» δύο φορές μέχρι σήμερα.

◆ Αυτό δήλωσε ο γενικός γραμματέας του ΕΟΤ κ. Πυλαρινός, ο οποίος ανέφερε επίσης ότι τίθενται σε παράλληλη πορεία, δύο προγράμματα - ένα διετές και ένα πενταετές - για την τουριστική αναβάθμιση της χώρας και την εξυγίανση ολόκληρου του τουριστικούκυκλώματος.

Ο κ. ΠΥΛΑΡΙΝΟΣ τόνισε ότι θα ληφθούν υπόψη και διατάξεις του νομοσχεδίου που έχει καταθέσει το ΠΑΣΟΚ και το οποίο σε πολλά σημεία συμπλέει με τις διατάξεις του παλαιότερου νομοσχεδίου για τον τουρισμό. Με τις προσθήκες και τις βελτιώσεις που έχει υποστεί το παλαιό σχέδιο νόμου, επιδιώκεται η εξυγίανση ολόκληρου του τουριστικού κυκλώματος, καθορίζονται οι όροι ίδρυσης και λειτουργίας νέων καζίνων και σχηματοποιούνται οι προϋποθέσεις για την ιδιωτικοποίηση. Επίσης θα δοθεί βάρος στη διαφημιστική εκστρατεία της χώρας στο εξωτερικό.

◆ Τέλος ο ΕΟΤ προτίθεται να λειτουργήσει το ταχύτερο δυνατό Καζίνο στη Βόρεια Ελλάδα, ώστε να «αντιπαρατεθεί» στο Καζίνο της Γευγελής και να περιορίσει τις συναλλαγματικές νυκτερινές εκδρομές πολλών Ελλήνων προς τη Γιουγκοσλαβία.

ΡΟΔΟΣ

Προβλήματα με τραυματίες

Προβλήματα με δύο ποδοσφαιριστές της αντιμετωπίζει η «Ρόδος», μετά τον προχτεσινό φιλικό αγώνα με τον Ιάλυσο. Τραυματίες είναι οι Μιχάλης Μαγγιανάκης και Γιάννης Σωτηράκης. Και οι δύο έπαθαν τράβηγμα, με την κατάσταση του δεύτερου να είναι πιο σοβαρή, σε σημείο να μην προπονηθεί χτες και να μην υπολογίζεται από τον προπονητή του για την Κυριακή.

Αντίθετα, ο Μαγγιανάκης έτρεξε μόνος του και στη σημερινή τελευταία προπόνηση θα φανεί αν θα μπορέσει να πάει στη Σπάρτη.

● Η προετοιμασία της «Ρόδου» θα ολοκληρωθεί σήμερα το απόγευμα, οπότε και ο τεχνικός Κώστας Παπαοικονόμου θ' ανακοινώσει τη 16άδα.

ΠΡΑΚΤΟΡΕΙΟ «ΚΑΣΤΡΟ»

ΙΕΡΟ ΠΡΟΣΚΥΝΗΜΑ
ΣΤΟΥΣ ΑΓΙΟΥΣ ΤΟΠΟΥΣ
ΠΑΣΧΑ
ΣΤΑ ΙΕΡΟΣΟΛΥΜΑ
ΜΕΓΑΛΗ ΘΡΗΣΚΕΥΤΙΚΗ ΕΚΔΡΟΜΗ
ΚΑΤ' ΕΥΘΕΙΑ ΑΠΟ ΡΟΔΟ
17/4/ — 29/4/92

Επισκέψεις σε όλα τα προσκυνήματα των Αγίων Τόπων και το θεοβάδιστο όρος Σινά.

Παρακολούθηση όλων των θείων λειτουργιών, της τελετής του Αγίου Φωτός και της Αναστάσεως.

Συνοδός της εκδρομής ο κ. ΜΑΧΑΙΡΑΚΗΣ

Δηλώστε αμέσως συμμετοχή
Πληροφορίες - εγγραφές
ΚΥΡΙΑΚΟΣ Μ. ΜΑΧΑΙΡΑΚΗΣ
ΠΡΑΚΤΟΡΕΙΟ ΚΑΣΤΡΟ
Τηλ. 24804, 21008, 31671
ΧΛ-16/2

ΚΛΙΜΑΤΙΣΤΙΚΗ ΓΡΑΜΜΗ Ο.Ε.
ΤΩΡΑ και στη Ρόδο
δυνατότητα αγοράς κλιματιστικών μηχανημάτων
Φουτσίτσι GENERAL της επίσημης Αντιπροσωπείας και τρόπους πληρωμής που θα σας κάνουν να αποφασίσετε την αγορά τους.

ΑΘΗΝΑ Λεβισιανός Α. Τζηβελεκίδης
Ευδήλου 9-11 Πλατεία Ελευθερίας
Γουδί Εμπορία Κλιματιστικών
ΑΦΜ 82316039

ΥΠΕΥΘΥΝΟΣ ΡΟΔΟΥ κύριος Παγωνάκης Βασίλ.
τηλ. 85159
16911-23/2

ΑΠΟΚΡΙΕΣ
ΣΤΗΝ ΚΥΠΡΟ
ΑΕΡΟΠΟΡΙΚΩΣ ΚΑΤ' ΕΥΘΕΙΑΝ ΑΠΟ ΡΟΔΟ
ΑΠΟ 3/3-10/3
ΜΟΝΟ 83.000 ΔΡΧ.

ΠΕΡΙΛΑΜΒΑΝΕΙ:
* ΑΕΡΟΠΟΡΙΚΑ ΕΙΣΙΤΗΡΙΑ ΡΟΔΟ - ΛΑΡΝΑΚΑ - ΡΟΔΟ.
* ΜΕΤΑΦΟΡΑ ΑΕΡΟΔΡΟΜΙΟ - ΞΕΝΟΔΟΧΕΙΟ - ΑΕΡΟΔΡΟΜΙΟ
* 7 ΔΙΑΝΥΚΤΕΡΕΥΣΕΙΣ ΣΤΟ ΞΕΝΟΔΟΧΕΙΟ ARSINOE ΤΡΙΩΝ ΑΣΤΕΡΩΝ ΣΤΗΝ ΤΟΥΡΙΣΤΙΚΗ ΠΕΡΙΟΧΗ ΤΗΣ ΛΕΜΕΣΟΥ ΜΕ ΠΡΩΙΝΟ ΚΑΙ ΕΝΑ ΓΕΥΜΑ ΗΜΕΡΗΣΙΩΣ
* ΤΡΕΙΣ ΗΜΕΡΗΣΙΕΣ ΕΚΔΡΟΜΕΣ ΜΕ ΜΕ ΠΟΛΥΤΕΛΗ ΠΟΥΛΜΑΝ ΚΑΙ ΞΕΝΑΓΟ ΣΤΑ ΑΞΙΟΘΕΑΤΑ ΤΗΣ ΚΥΠΡΟΥ
* ΠΑΡΑΚΟΛΟΥΘΗΣΗ ΤΟΥ ΜΕΓΑΛΟΥ ΚΑΡΝΑΒΑΛΙΟΥ ΤΗΣ ΚΥΠΡΟΥ ΠΟΥ ΓΙΝΕΤΑΙ ΣΤΗΝ ΠΟΛΗ ΤΗΣ ΛΕΜΕΣΟΥ.

ΠΛΗΡΟΦΟΡΙΕΣ - ΕΓΓΡΑΦΕΣ
ΠΡΑΚΤΟΡΕΙΟ
ΣΑΒΒΑΣ ΣΑΗΣ
Αλεξ. Διάκου 34 - Τηλ. 37711-31666-20423
Μ34

ΑΘΛΗΤΙΚΗ ΠΡΟΟΔΟΣ

Μετάθεση της ημερομηνίας των εκλογών της ΕΠΣΔ

Θα γίνουν μετά τη λήξη των πρωταθλημάτων

Δεν θα γίνουν τελικά στις 14 Μαρτίου οι εκλογές γι' ανάδειξη νέου διοικητικού συμβουλίου της ΕΠΣΔ. Αυτό αποφάσισε στην τελευταία του συνεδρίασή του το διοικητικό συμβούλιο της «Ενωσης», βλέποντας το συμφέρον των σωματείων, για την ομαλή διεξαγωγή των πρωταθλημάτων και τη σωστή λειτουργία της.

Οι εκλογές ορίστηκαν να γίνουν με τη λήξη της θητείας του δ. σ., δηλαδή το Μάϊο. Βέβαια, ο μήνας αυτός θεωρείται πολύ σημαντικός για τη Ρόδο, με τη σύσκεψη των υπουργών Αθλητισμού της Ευρώπης που θα γίνει στο νησί μας και έτσι οι εκλογές μάλλον θα πάρουν παράταση για τον Ιούνιο.

ΑΝΑΚΟΙΝΩΣΗ

Ανακοίνωση εξέδωσαν χτες, με θέμα τις εκλογές της ΕΠΣΔ, τα μέλη του διοικητικού συμβουλίου που θα υποστηρίξουν και θα κατέβουν με το σημερινό πρόεδρο κ. Φιλήμονα Καλιβούρη. Η ανακοίνωση αναφέρει τα εξής:

«Οι κάτωθι υπογεγραμμένοι, μέλη του παρόντος δ. σ. της ΕΠΣΔ γνωστοποιούμε στους παράγοντες των δωδεκανησιακών ποδοσφαιρικών σωματείων και κατ' επέκταση σε όλο τον δωδεκανησιακό ποδοσφαιρικό κόσμο τα εξής:

1ον Αναγνωρίζοντας την μακροχρόνια επιτυχημένη προσφορά του κ. Φιλήμονα Καλιβούρη στο δωδεκανησιακό ποδόσφαιρο τόσο από τη θέση γενικού γραμματέα παλαιότερα, όσο και από τη θέση του προέδρου στο παρόν δ. σ., αποφασίσαμε να τον υποστηρίξουμε στις προσεχείς εκλογές τοποθετούμενοι και πάλι στο ψηφοδέλτιο της παράταξης του.

2ον Κατερχόμεθα στις εκλογές με όπλα την προσφορά μας στο παρόν δ. σ. και την πείρα μας μέσα από τα σωματεία, τα οποία οι περισσότεροι από εμάς και τα νέα πρόσωπα που θα πλαισιώσουν, υπήρξαν παράγοντες.

3ον Αποτελούμε την αρραγή, την υπεύθυνη και την πραγματική πλειοψηφία του παρόντος δ. σ. και όχι την πλαστή, όπως θέλησε να την παρουσιάσει στη πρόσφατη τηλεοπτική εμφάνιση του ο αντίπαλος στις προσεχείς εκλογές και νυν συνάδελφος κ. Παπαεμμανουήλ.

4ον Θέτοντας επάνω από όλα το συμφέρον των σωματείων μας και την ομαλή διεξαγωγή των πρωταθλημάτων, από ώριμη σκέψη και συζήτηση μεταξύ μας αποφασίσαμε τη διεξαγωγή των εκλογών μετά τη λήξη της θητείας του παρόντος δ. σ., θέλοντας με αυτό το τρόπο να αποφύγουμε πιθανές δικαστικές περιπέτειες στις οποίες η αντίπαλη πλευρά πιθανόν να μας οδηγήσει παρ' όλο που συμφώνησε για την ημερομηνία εκλογής την 14η Μαρτίου, και την άλλη ημέρα αναίρεσε.

Με τη δημόσια δήλωση ότι θα κρατήσουμε τον προεκλογικό αγώνα σε κόσμιο και υψηλό επίπεδο, υπογράφουμε την παρούσα ανακοίνωση:

1. Κάτρης Γιάννης
2. Αρβανιτάκης Παναγιώτης
3. Καμπαστάνας Τσαμπίκος
4. ΧηΓεωργίου Κλεόβουλος
5. Πετρίδης Γιάννης
6. Παπαγεωργίου Κώστας
7. Διακογεωργίου Κάλλιστος.»

Επανέρχεται ο Ράϊος στην 11άδα του Διαγόρα

Ο Γιώργος Ράϊος, σύμφωνα με όλες τις ενδείξεις, θα είναι την Κυριακή το νέο πρόσωπο της 11άδας του Διαγόρα.

Ο «κυανέρυθρος» μεσοεπιθετικός, που απουσιάζει από τις επίσημες εκδηλώσεις της ομάδας του πάνω από 20 ημέρες (λόγω προβλήματος με το νύχι του ποδιού του) έδειξε στις προπονήσεις ότι είναι έτοιμος να προσφέρει. Αυτό βέβαια, το παρατήρησε και ο τεχνικός του Βασίλης Κωνσταντίνου, που δείχνει αποφασισμένος να τον ξεκινήσει στον αγώνα με την Αναγέννηση Γιαννιτσών.

● Ο Διαγόρας θα προπονηθεί για τελευταία φορά σήμερα το απόγευμα.

● Ευκαιρίες στους «μικρούς» σε ηλικία παίκτες του πάγκου, πρόκειται να δώσει ο Βασίλης Κωνσταντίνου, μετά τον κυριακάτικο αγώνα με τα Γιαννιτσά στο Εθνικό μας Στάδιο, εάν κι εφόσον αυτό είναι νικηφόρον.

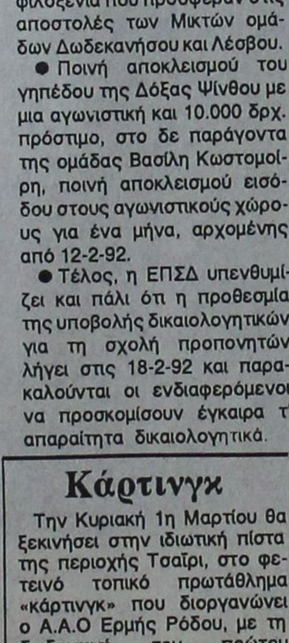

Ο Γιώργος Ράϊος

Αποφάσεις της ΕΠΣΔ

Το διοικητικό συμβούλιο της ΕΠΣΔ έλαβε τις εξής αποφάσεις:

● Την οικονομική ενίσχυση των παρακάτω τραυματισθέντων ποδοσφαιριστών: Σπύρος Μεγαλούδης (Ευαγόρα) με 50.000 δρχ. και Μανόλης Πεταυράκης (Καλαβαρδών) με 25.000 δρχ. Η απόφαση πάρθηκε ύστερα από εισήγηση του προέδρου της Υγειονομικής Επιτροπής.

● Την κάλυψη μέρους των εξόδων, με ποσό 50.000 δρχ., της κηδείας της Χαριτίνης Καμπούρη.

● Στην αποστολή του αγώνα της Μικτής παίδων, για το παιχνίδι της με την αντίστοιχη ομάδα της Χίου, θα συμμετάσχουν 16 ποδοσφαιριστές, ο προπονητής Ι. Παυλίδης, ένας γιατρός, τα μέλη της ΕΠΣΔ κ.κ. Παπαγεωργίου, Κάτρης, και Αρβανιτάκης και ο αθλητικογράφος Νίκος Τριανταφύλλου. Ο αγώνας θα γίνει στις 4 Μαρτίου.

● Η ΕΠΣΔ εκφράζει τις θερμές ευχαριστίες προς τον πρόεδρο και τα μέλη του κοινοτικού συμβουλίου της κοινότητας Καλυθιών, για την άψογη φιλοξενία που πρόσφεραν στις αποστολές των Μικτών ομάδων Δωδεκανήσου και Λέσβου.

● Ποινή αποκλεισμού του γηπέδου της Δόξας Ψίνθου με μια αγωνιστική και 10.000 δρχ. πρόστιμο, στο δε παράγοντα της ομάδας Βασίλη Κωστομοίρη, ποινή αποκλεισμού εισόδου στους αγωνιστικούς χώρους για ένα μήνα, αρχομένης από 12-2-92.

● Τέλος, η ΕΠΣΔ υπενθυμίζει και πάλι ότι η προθεσμία της υποβολής δικαιολογητικών για τη σχολή προπονητών λήγει στις 18-2-92 και παρακαλούνται οι ενδιαφερόμενοι να προσκομίσουν έγκαιρα τ' απαραίτητα δικαιολογητικά.

Κάρτινγκ

Την Κυριακή 1η Μαρτίου θα ξεκινήσει στην ιδιωτική πίστα της περιοχής Τσαΐρι, στο φετεινό τοπικό πρωτάθλημα «κάρτινγκ» που διοργανώνει ο Α.Α.Ο Ερμής Ρόδου, με τη διεξαγωγή του πρώτου αγώνα.

Αλλα αθλητικά στη σελ. 10

Επίδειξη καράτε

Επίδειξη θα πραγματοποιήσει ο ΑΣ Ρόδου «Ο ΜΙΛΩΝ» Shidokan Karate στο Εθνικό κλειστό γυμναστήριο Ρόδου, την Κυριακή 16 Φεβρουαρίου στις 5μμ. Με την ευκαιρία της επίδειξης θα γίνει και η κοπή της πίτας του συλλόγου.

Αποστολή του «Υγρού Στίβου» στο Ηράκλειο

Από τον «Υγρό Στίβο Ρόδου» εκδόθηκε το παρακάτω δελτίο Τύπου:

«Μόλις πέντε μήνες μετά την έναρξη λειτουργίας της ακαδημίας πόλο του «Υγρού Στίβου Ρόδου» η πρώτη ομάδα του φυτωρίου θα πάρει μέρος στο Πανελλήνιο πρωτάθλημα εφήβων.

Σήμερα Παρασκευή 14 Φεβρουαρίου φεύγει για το Ηράκλειου Κρήτης η ομάδα των «μικρών» που αποτελείται από τους: Παναγιώτου Σ., Σεΐτη Μ. Σεΐτη Δ., Στάνη Γ., Καμπουράκη Γ., Διακανθό Γ., Κασσιώτη Α., Ζουρούδη Ν., και Πολυχρόνη Χ., για να παίξει πέντε παιχνίδια σε δύο μέρες ενάντια στις ομάδες του Αγ. Νικολάου, ΕΓΟΗ, ΚΟΗ, ΟΦΗ και της πρωταθλήτριας Ελλάδος ομάδας του ΝΟ Χανίων. Χαρακτηριστικό είναι ότι την Κυριακή θα αγωνιστούν 3 φορές, ένα παιχνίδι κάθε δύο ώρες, γιατί λόγω συγκοινωνίας δεν προλαβαίνουν το παιχνίδι της Παρασκευής.

Στο πρωτάθλημα παίρνουν μέρος πολίστες 16 ετών και νεότεροι και όλοι οι αντίπαλοι έχουν ομάδες που οι παίχτες τους ασχολούνται γύρω στα πέντε χρόνια με το άθλημα, ενώ ο «ΥΣΡ» στηρίζεται σε μια ομάδα με μέσο όρο ηλικίας 13,4 ετών (με πολλη όρεξη για το μέλλον) του κατεβαίνει στο πρωτάθλημα με μοναδικό στόχο την αποκόμιση πολύτιμωνεμπειριών.

Γι' αυτό και ο υπεύθυνος της ακαδημίας προπονητής Κ. Καμπέρης οριοθετεί τους στόχους της ομάδας: «Τα παιδιά θα παίξουν το παιχνίδι που ξέρουν και όχι αντιπόλο, και ό,τι βγει. Αλλωστε είναι σχολείο για μας ακόμα και το ότι θα βρισκόμαστε μέσα σε κανονικό γήπεδο πόλο. Ακόμα και με τα Χανιά θα παίξουμε επιθετικά γιατί η άμυνα είναι δύσκολη ενάντια σε τόσο καλές ομάδες με πολύ δυνατούς παίχτες.»

ΠΕΔΜΕΔΕ
ΠΕΡΙΦΕΡΕΙΑΚΟ ΤΜΗΜΑ ΝΟΜΟΥ ΔΩΔΕΚΑΝΗΣΟΥ

ΠΡΟΣΚΛΗΣΗ

Η Διοικούσα Επιτροπή του Περιφερειακού Τμήματος Νομού Δωδεκανήσου σας καλεί στην Γενική Συνέλευση που θα γίνει στα γραφεία του ΤΕΕ Τμήμα Δωδεκανήσου στις 14-2-1992 ημέρα Παρασκευή και ώρα 8 μ.μ.

Σε περίπτωση μη απαρτίας η Γενική Συνέλευση θα επαναληφθεί στις 19-2-1992 ημέρα Τετάρτη την ίδια ώρα και στον ίδιο χώρο.

Τα θέματα της Ημερήσιας Διάταξης είναι:
- Απολογισμός πεπραγμένων
- Εκλογές για νέα Διοικούσα Επιτροπή

Ο Πρόεδρος
Δ. Καλιουδάκης
2385-14/2

Μπάσκετ

Στους προχτεσινούς αγώνες του τοπικού πρωταθλήματος μπάσκετ, σημειώθηκαν τ' αποτελέσματα:

ΠΑΙΔΙΚΟ
(Ολιλος Ρόδου)
ΑΣ Ρόδος - Ηρακλής Μαρ. 64 - 54

ΕΦΗΒΙΚΟ
Ηρακλής Μαρ. - Ιάλυσος 51 - 60.

ΕΝΔΙΑΦΕΡΟΥΣΑ ΠΡΟΤΑΣΗ

Από την Ασφαλιστική Εταιρία Ασπίς Πρόνοια ζητείται κύριος ηλικίας 25 - 45 ετών τελειόφοιτος τουλάχιστον λυκείου προκειμένου να καλύψει μια από τις δύο θέσεις που προσφέρουμε.

Για πληροφορίες στον διευθυντή υποκ/τος Ρόδου
Αλ. Κιοζεκλή
τηλ. 35.790 μεταξύ
7:00 - 8:00 μ.μ.
Εκτός Τετάρτης και Σαββάτου
Μ.Ι 14.19/2

ΑΠΩΛΕΣΘΕΙ
λευκό κανίς στην περιοχή Ιξιά φέρον τατουάζ στο δεξί αυτί, δεμένο συναισθηματικά με παιδιά.
Ο ευρών αμοιφθήσεται.
τηλ. 93.342
3137-14.22/2

PIANO BAR ACANDIA στο GRAND HOTEL
Απολαύστε ένα ποτό, στο ζεστό περιβάλλον μας, συντροφιά με τις γλυκιές μελωδίες του
ΤΑΚΗ ΜΠΑΛΑΝΤΙΝΗ
Τώρα το χειμώνα υπάρχει μια γωνιά για απαιτητικούς
PIANO BAR ACANDIA
GRAND HOTEL
ΧΛ-16/2

ΚΗΔΕΙΑ

Το λατρευτό μας σύζυγο, πατέρα, γιό, αδελφό και θείο



ΓΕΩΡΓΙΟ ΚΥΠΡΑΙΟ
Ετών 46

θανόντα εις Νέα Υόρκη Αμερικής κηδεύουμε την Κυριακή 16/2/1992 και ώρα 11π.μ. από τον ιερό ναό Ταξιαρχών νεκροταφείου Ρόδου.
Η σύζυγος Σοφία, ο γιός Θεόδωρος, η μητέρα Χαριτωμένη, τα αδέλφια Φώτης - Φωτεινή, τα ανήψια Χαριτωμένη - Θεόδωρος και οι λοιποί συγγενείς.

Στίβος

Η δωδεκανησιακή αποστολή στο Πανελλήνιο πρωτάθλημα

Αρχίζει σήμερα και ολοκληρώνεται την Κυριακή στο στάδιο «Ειρήνης και Φιλίας» το Πανελλήνιο πρωτάθλημα κλειστού στίβου ανδρών, γυναικών, εφήβων, νεανίδων.

Από τα σωματεία της Δωδεκανήσου, θα πάρουν μέρος δεκαέξι συνολικά αθλητές - τριες. Αυτοί είναι οι εξής:

Α. Στην κατηγορία ανδρών - γυναικών:

1. Μάγος Σταμάτης (ΠΑΟ Διαγόρα) στα 60μ. εμπόδια και στα 60μ. (απλά)
2. Μίαρης Ναπολέων (Διαγόρα) στο μήκος και τριπλούν
3. Παπαδημητρίου Δημήτρης (Διαγόρα) στα 3.000μ.
4. Μωρές Νίκος (Καζώνη) στα 3.000μ.
5. Θερμός Παναγιώτης (Διαγόρα) στο μήκος και τριπλούν
6. Ιακώβου Χρυσούλα (Καζώνη) στα 3.000μ.

Β. στην κατηγορία εφήβων - νεανίδων μετέχουν:

1. Βαγιανού Ουρανία (Καζώνη) στα 3.000μ.
2. Ψυλλάκη Ευαγγελία (Υγείας) στα 3.000μ.
3. Ξανθού Νίκη (Υγείας) στομήκος
4. Φαρμακίδου Ειρήνη (Υγείας) στα 200μ. 400μ.
5. Καστρουνή Ειρήνη (Υγείας) στα 800μ.
6. Καρδούλια Μαρία (Διαγόρα) στα 3.000μ. βάδην
7. Κέλλης Ηλίας (Υγείας) στα 200μ.
8. Γιαλλουράκης Νεκτάριος (Υγείας) στο μήκος
9. Χαραλαμπόπουλος Βλάσης (ΑΣ Ρόδος) στο μήκος
10. Βλάχος Παναγιώτης (Διαγόρα) στα 1.500μ.- 3.000 μ.

ΕΝΔΙΑΦΕΡΟΝ ΣΕΜΙΝΑΡΙΟ της ΕΛΛΗΝΙΚΗΣ ΕΤΑΙΡΙΑΣ ΔΙΟΙΚΗΣΕΩΣ ΕΠΙΧΕΙΡΗΣΕΩΝ ΕΕΔΕ
με θέμα: ΠΡΟΓΡΑΜΜΑ ΒΕΛΤΙΩΣΗΣ ΠΟΙΟΤΗΤΑΣ ΣΤΗΝ ΞΕΝΟΔΟΧΕΙΑΚΗ ΒΙΟΜΗΧΑΝΙΑ

Σκοπός του προγράμματος να δώσει το εκπαιδευτικό μέσον που θα βοηθήσει μεμονωμένα ξενοδοχεία ή χώρους διακοπών να ξεκινήσουν το δικό τους σύστημα βελτίωσης ποιότητας.
22-23 Φεβρουαρίου (Σάββατο - Κυριακή)
ξενοδοχείο PLAZA

Πληροφορίες και συμμετοχή: κ. Αντα Καραγιάννη
ώρες 9.00-13.00 τηλ.: 26962, FAX: 36880
Θα τηρηθεί αυστηρή σειρά προτεραιότητας
ΧΛ-15/2

ΠΑΓΚΑΡΠΑΘΙΑΚΟΣ ΣΥΛΛΟΓΟΣ ΡΟΔΟΥ

ΠΡΟΣΚΛΗΣΗ

Ελάτε στη χοροεσπερίδα μας για να καλοδεχτούμε μαζί την Αποκριά σε πανέμορφο χώρο, με απολαυστικό μενού, με πολύ κέφι που θα μας χαρίσει πολυμελής ορχήστρα και ευχάριστες εκπλήξεις από την πλούσια λαχειαγορά μας. Θα μας βρείτε στις 15/2/92 στο ξενοδοχείο Faliraki Beach στις 9.00μ.μ.

Το Διοικητικό Συμβούλιο
Πληροφορίες και διακίνηση προσκλήσεων στα τηλ. 23.636, 20.251, 27731
3056-9.14/2

Prestige
ΑΓ. ΒΑΛΕΝΤΙΝΟΥ
ΕΥΧΕΣ ΜΕ ΓΕΥΣΗ ΑΠΟ ΣΟΚΟΛΑΤΑ
PRESTIGE
Δημ. Θεοδωράκη 15
Μανδράκι τηλ. 28107
X259-14/2

14 ΦΕΒΡΟΥΑΡΙΟΥ
HI WAY CLUB
Ο Θεός του Ερωτα είναι στα HI του!!
Μαγική βραδυά χεμάτη έρωτα και ρυθμό
14 Φεβρουαρίου - **HI WAY CLUB**
Το λέιζερ του έρωτα θα χράφει πάλι **HIWAY Σ' ΑΓΑΠΩ!!**
Τηλ. Ρεζερβέ 36670
X261-14/2

LIONS CLUB "HELIOUSSA"
RHODOS - GREECE

ΠΡΟΣΚΛΗΣΗ

Η Λέσχη «Lions» Ρόδου «Ηλιούσα» σας καλεί στον αποκριάτικο χορό της που θα γίνει το Σάββατο 15 Φεβρουαρίου στην αίθουσα Castellania του «Grand Hotel» στις 9 το βράδυ.

Σας περιμένουμε να διασκεδάσετε μαζί μας με την ορχήστρα των «Rivers», τον Κοπίδη. Με μαντολινάτα υπό την διεύθυνση της Δίδας Φλώρας Πελεκάνου. Εκτακτη παρουσία της «Μαριάννας Ευαγγελάτου» προσφορά της ίδιας και του Melody Palace.

Στη λαχειαγορά μας θα κερδίσετε πολλές κρουαζιέρες εξωτερικού, air contision, ρολόγια, κοσμήματα και πλήθος εκλεκτών δώρων.

Η συμμετοχή σας θα μας δώσει μεγάλη χαρά και θα συμβάλει στην πραγματοποίηση του σκοπού μας «*να ιδρύσουμε και στη Ρόδο το κέντρο τυφλών*».

Προσκλήσεις στα τηλέφωνα 37052 - 28075
Κρατήσεις στο ξενοδοχείο Gradnd Hotel τηλ. 26284
ΧΛ-14/2

Apollinaris Lemon
Τηλ 35802-35551