ΕΤΟΣ ΙΔΡΥΣΗΣ 1949
ΙΔΙΟΚΤΗΤΗΣ-ΔΙΕΥΘΥΝΤΗΣ
ΓΕΩΡΓΙΟΣ ΔΙΑΜΑΝΤΙΔΗΣ
Γραφεία: Μάρκου Μαλλιαράκη 21(ΚΟΒΑ)
Τηλ. Λογ/ρίου: 24539 Σύνταξης: 27356 Fax: 20643

ΠΡΟΟΔΟΣ

Ανεξάρτητη καθημερινή πρωινή εφημερίδα

ΑΡΙΘΜΟΣ ΦΥΛΛΟΥ 12.937, ΤΙΜΗ δρχ. 50

ΡΟΔΟΣ - ΣΑΒΒΑΤΟ 15 ΦΕΒΡΟΥΑΡΙΟΥ 1992

RENAULT LEASING
ΓΙΑ
ΕΠΙΧΕΙΡΗΜΑΤΙΕΣ - ΕΠΑΓΓΕΛΜΑΤΙΕΣ
ΕΝΟΙΚΙΑΣΤΕΣ ΑΥΤΟΚΙΝΗΤΩΝ
Εκμεταλλευτείτε τα πλεονεκτήματά του
LEASING
Πληρ. τηλ. 30655 - 33655

Μοναδική εθνική έξαρση

Γιγαντιαίο ήταν το συλλαλητήριο στη Θεσσαλονίκη

Διατρανώθηκε η ελληνικότητα της Μακεδονίας

ΘΕΣΣΑΛΟΝΙΚΗ 14 (ΑΠΕ.-) Σκηνές μοναδικής εθνικής έξαρσης, ενότητας και ομοψυχίας έζησαν οι εκατοντάδες χιλιάδες που συνέρρευσαν σήμερα στο μεσημέρι στη Θεσσαλονίκη αλλά και τα εκατομμύρια των Ελλήνων που παρακολούθησαν μέσω των τηλεοπτικών και ραδιοφωνικών εκπομπών το συλλαλητήριο που οργάνωσε σήμερα ο Δήμος της πόλης για να διατρανώσει την ελληνικότητα της περιοχής.

Πολλοί παρομοίωσαν τη σημερινή συγκέντρωση με εκείνη του Σεπτεμβρίου του 1974 όταν ο σημερινός πρόεδρος της Δημοκρατίας Κωνσταντίνος Καραμανλής είχε μιλήσει στη Θεσσαλονίκη από το Μακεδονία Παλάς, χαράζοντας την πορεία του έθνους μετά την επτάχρονη νύχτα των συνταγματαρχών. Γεγονός είναι ότι το συλλαλητήριο ξεπέρα-

ΣΥΝΕΧΕΙΑ ΣΤΗ ΣΕΛ. 8

«Αδιαφόρησε» η Ρόδος

Κανένα ψήφισμα για το θέμα της Μακεδονίας

ΔΗΛΩΣΕΙΣ ΤΟΥ ΝΟΜΑΡΧΗ

ΕΝΤΟΝΗ κριτική ασκήθηκε στους αρμόδιους φορείς του τόπου, κυρίως στο Δήμο Ρόδου και στην ΤΕΔΚΔ, γιατί δεν εκδόθηκε έστω ένω ψήφισμα συμπαράστασης ή δεν έγινε κάποια εκδήλωση για το θέμα της Μακεδονίας, την ώρα που η συμπρωτεύουσα «καιγόταν» από εθνικό πλαμό χτες το μεσημέρι.

◆ Για το θέμα αυτό, ρωτήθηκε χτες ο νομάρχης Γ. Χαραλαμπόπουλος, ο οποίος απάντησε ως εξής: «Οπως είδατε κανένας νομάρχης πλην των συναδέλφων της Μακεδονίας, δεν προέβη σε καμιά δήλωση ή ενέργεια. Ωστόσο όμως αυτό δεν με εμποδίζει σαν νομάρχη να πω, ότι όλοι πρέπει να συμπαρασταθούμε και να είναι στραμμένη η προσοχή μας στις ιστορικές στιγμές. Είναι αξιέπαινος ο Δήμος Θεσσαλονίκης που πήρε την πρωτοβουλία αυτού του συλλαλητηρίου.

Το συλλαλητήριο δεν οργανώνεται από την κυβέρνηση ή από τους νομάρχες.

Αυτό δεν εμποδίζει κανένα

ΣΥΝΕΧΕΙΑ ΣΤΗ ΣΕΛ. 10

500 φορείς του AIDS στη Ρόδο



Πεντακόσιοι είναι οι φορείς του AIDS στη Ρόδο αφού σε κάθε ένα εντοπισθέντα αντιστοιχούν άλλοι δέκα! Τρία ζευγάρια στη Ρόδο με AIDS!

Θύματα του ιού πέντε μικρά παιδιά! Πέντε απέθαναν από τη νόσο! Και άλλα συγκλονιστικά στοιχεία στην 3η σελίδα.

Επέστρεψε ο δήμαρχος

ΧΤΕΣ αργά το βράδυ αναμένονταν να επιστρέψει από την Αθήνα, ο δήμαρχος Ρόδου κ. Μάνος Κόκκινος, ο οποίος είχε υποβληθεί σε ιατρικές εξετάσεις, λόγω του προβλήματος που έχει στη χολή.

Οπως έγινε γνωστό, ο δήμαρχος θα μεταβεί αργότερα στην Αθήνα για να υποβληθεί σε εγχείρηση.

«Ανακοινωθέν» για την υγεία του μητροπολίτη

ΠΑΡΟΥΣΙΑΖΕΙ ΒΕΛΤΙΩΣΗ

ΣΤΑΘΕΡΗ βελτίωση παρουσιάζει η κατάσταση της υγείας του μητροπολίτη Ρόδου κ. Αποστόλου, που εξακολουθεί να νοσηλεύεται στο «Υγεία». Αυτό αναφέρεται και σε «ιατρικό ανακοινωθέν» που εξέδωσαν οι θεράποντες ιατροί και που μετέφερε στη Ρόδο, ο πρωτοσύγγελος κ. Παΐσιος. Το ανακοινωθέν που υπογράφουν οι γιατροί Ε. Μπελλώνιας (παθολόγος), Ζ. Καψαλάκης (νευροχειρούργος), Ν. Μουχτάρης (νευρολόγος - ψυχολόγος) και Α. Μπέρσης (χειρούργος) αναφέρει τα εξής:

«Βεβαιούται ότι ο σεβασμιώτατος μητροπολίτης Ρόδου Διμέλης Παναγιώτης, εισήχθη παρ' ημίν την 10η-2-92 με συμπτωματολογίαν προσφάτου εγκεφαλικού επεισοδίου συνοδευομένου υπό αριστεράς πυραμιδικής συνδρομής.

Ο κλινικοεργαστηριακός έλεγχος απέδειξε την ύπαρξη σακχαρώδους διαβήτου, υπερτάσεως και εγκεφαλικής αιμορραγίας.

Η κατάστασή του από της εισαγωγής του παρουσιάζει σταθεράν βελτίωσιν».

ΠΡΕΠΕΙ να σημειωθεί ότι πολλοί συμπολίτες μας πήγαν στο «Υγείας» για να επισκεφθούν το μητροπολίτη κ. Απόστολο, αλλά δεν τους επετράπη να τον δουν, γιατί οι γιατροί έχουν συστήσει πλήρη ανάπαυση.

Υποβλήθηκε πρόταση

Δημοτικά έργα σε ΕΟΚικό πρόγραμμα

ΕΞΕΤΑΖΟΝΤΑΙ ΑΠΟ ΕΠΙΤΡΟΠΗ

ΜΙΑ ΣΕΙΡΑ από έργα προτείνει ο Δήμος Ρόδου για να ενταχθούν στα περιφερειακά προγράμματα της ΕΟΚ κατά τη συνεδρίαση της επιτροπής που θα γίνει την ερχόμενη εβδομάδα στην Κω. Παράλληλα, προτείνει και τη συνέχιση άλλων έργων, που εκτελούνται στο Δήμο της Ρόδου.

ΣΥΝΕΧΕΙΑ ΣΤΗ ΣΕΛ. 8

Από τη διακομματική επιτροπή

Ετοιμο το πόρισμα για την ανάπτυξη των νησιών Αιγαίου

ΠΡΟΒΛΕΠΕΙ ΝΕΟ ΝΟΣΟΚΟΜΕΙΟ

ΧΤΕΣ το πρωί κατατέθηκε στον πρόεδρο της Βουλής το τελικό πόρισμα της Διακομματικής Επιτροπής για τη Θράκη και το Αν. Αιγαίο. Προχτές στην τελευταία της συνεδρίαση η επιτροπή έκανε ομόφωνα αποδεκτή την πρόταση - εισήγηση του βουλευτή Δωδεκανήσου Κώστα Σκανδαλίδη.

● Πρόκειται για μια πολύ σημαντική απόφαση. Για πρώτη φορά στις τελευταίες κοινοβουλευτικές περιόδους μετά από εξαντλητική διαδικασία δεκαπέντε μηνών, όλες οι πτέρυγες της Βουλής συμφωνούν σε ένα κοινό πλαίσιο εθνικής πολιτικής για την κρίσιμη παραμεθόρια γραμμή. Είναι φανερό ότι αποτελεί πραγματική κατάκτηση για τα πολιτικά μας πράγματα που δείχνει υψηλό αίσθημα ευθύνης.

ΤΟ ΠΟΡΙΣΜΑ περιέχει προτάσεις:

● για τις θεμελιώδεις αρχές που προσδιορίζουν την πολιτική ανάπτυξης της περιοχής

● για τις εθνικές προτεραιότητες που υπαγορεύουν την αναπτυξιακή στρατηγική (άμυνα, ταυτότητα., αναπτυξιακή υποδομή, ανταγωνιστική οικονομία, αντιμετώπιση δημογραφικού προβλήματος)

● συγκεκριμένα μέτρα για την άμυνα, την ανάδειξη της πολιτιστικής ταυτότητας, την αγροτική οικονομία, τη βιομηχανία, τη βιοτεχνία, την αξιοποίηση του

ΣΥΝΕΧΕΙΑ ΣΤΗ ΣΕΛ. 8

Για τη μη συμμετοχή της ΤΕΔΚΔ

Διαμαρτυρία από δύο κοινοτάρχες

«Ζημιογόνος απόφαση»

ΔΥΟ ΚΟΙΝΟΤΑΡΧΕΣ της Ρόδου διαμαρτύρονται γιατί η ΤΕΔΚΔ πήρε απόφαση να μην πάρει μέρος στη συνεδρίαση της επιτροπής για την παρακολούθηση των προγραμμάτων των ΜΟΠ που γίνονται στην Κω. Πρόκειται για τον πρόεδρο της κοινότητας Μαριτσών κ. Γ. Παπαδημήτρη και τον πρόεδρο της κοινότητας Κρεμαστής κ. Γ. Πιπίνο, οι οποίοι με επιστολές τους στις τοπικές εφημερίδες εκφράζουν την πλήρη αντίθεσή τους στην απόφαση της ΤΕΔΚΔΚ.

ΣΥΝΕΧΕΙΑ ΣΤΗ ΣΕΛ. 8

«Ευνομίας και ευταξίας»

Μεγάλη «επιχείρηση» από την Αστυνομία!

ΘΑ ΠΑΡΘΟΥΝ ΕΙΔΙΚΑ ΜΕΤΡΑ

ΜΕΓΑΛΗ επιχείρηση «ευνομίας» και «ευταξίας» θα πραγματοποιηθεί τις αμέσως επόμενες μέρες από την Αστυνομική Διεύθυνση Δωδεκανήσου, σε μια προσπάθεια πρόληψης κάθε έκνομης ενέργειας και εν' όψει της νέας τουριστικής περιόδου.

● Οι «στόχοι» είναι εντοπισμός λαθρομεταναστών Αλβανών, Τούρκων, και αποτσιγγανοποίηση του νησιού μας, οι συλλήψεις νεαρών «καμικάζι» και βεβαιώσεις παραβάσεων του οικοδομικού κανονισμού, αφού την περίοδο αυτή «οργιάζουν» οι αυθαίρετες κατασκευές.

ΤΗΝ ΕΠΙΧΕΙΡΗΣΗ, θα συντονίζει προσωπικά ο αστυνομικός υποδιευθυντής κ. Κώστας Σωφρονάς, ο οποίος την

ΣΥΝΕΧΕΙΑ ΣΤΗ ΣΕΛ. 8

Ουζερί χωρίς άδεια

ΟΥΖΕΡΙ χωρίς άδεια, λειτουργούσε στην περιοχή Ασγούρου, ο Λεονάρδος Κωστάκης 46 χρόνων, ο οποίος συνελήφθη και οδηγήκε στο Αστυνομικό Τμήμα Ρόδου.

Σε βάρος του καταστηματάρχη σχηματίστηκε δικογραφία και οδηγήθηκε στον Εισαγγελέα για τα περαιτέρω.

Λειτουργούσε στην Αγ. Αναστασία

«Ιδιωτικό καζίνο» μέσα σε καφενείο!

ΕΠΑΙΖΑΝ ΜΕ ΗΛΕΚΤΡΟΝΙΚΑ

ΣΕ «ΜΙΝΙ» ΚΑΖΙΝΟ, μετέτρεψε το καφενείο του 34χρονος από την Κατταβιά, ο οποίος συνελήφθη προχθές το βράδυ από αστυνομικούς της Υποδιεύθυνσης Ασφάλειας. Παρέα μα τον καφετζή, συνελήφθη και ιδιωτικός υπάλληλος που ...δοκίμαζε την τύχη του!

◆ Συγκεκριμένα συνελήφθησαν προχθές το βράδυ, σε γενόμενο έλεγχο ο Ιωάννης Κρητικός του Μιχαήλ, ιδιοκτήτης του καφενείου, στην οδό Αγίας Αναστασίας αριθμός 154 και ο Σπυρίδων Μούζος του Αλεξάνδρου 32 χρόνων από τη Δημητσάνα, ο οποίος έπαιζε στα τεχνικά ηλεκτρονικά παίγνια «Royal

ΣΥΝΕΧΕΙΑ ΣΤΗ ΣΕΛ. 8

Και σκύλους κλέβουν τώρα στην Κω

ΑΚΟΜΑ και σκύλους κλέβουν στην Κω. Προχθές το βράδυ καταγγέλθηκε στην Αστυνομία του νησιού κλοπή σκύλου ηλικίας 6 μηνών, από την περιοχή «Κάμπος» της κοινότητας Κεφάλου, ιδιοκτησίας του Νικήτα Πατέλη 48 χρόνων. Το σκυλί έχει χρώμα καφέ, και ο ιδιοκτήτης του το κοστολογεί 80.000 δρχ.

ΕΠΙΣΗΣ χθες το πρωί, καταγγέλθηκε στο Τμήμα Ασφάλειας Κω, ότι άγνωστοι δράστες, αφαίρεσαν από το σπίτι του Σωτήρη Νικολάου 32 χρόνων ξυλουργού στην πάροδο Βενιζέλου, μια έγχρωμη τηλεόραση αξίας 100.000 δρχ.

Ανακρίσεις - έρευνες για τον εντοπισμό των δραστών κάνει η Αστυνομία του νησιού.

Κατέπλευσε αμερικανικό πολεμικό

ΚΑΤΕΠΛΕΥΣΕ χθες το πρωί στο λιμάνι μας το πλοίο συνοδείας του Εκτου Στόλου «κονκόρτ» στο οποίο επιβαίνουν 300 Αμερικανοί αξιωματικοί και ναύτες και το οποίο θα παραμείνει στο νησί μας μέχρι τις 17 Φεβρουαρίου.

Στο μεταξύ σήμερα στις 11 το πρωί θα αποπλεύσουν, μετά από παραμονή τεσσάρων ημερών στο νησί μας, τα γερμανικά πολεμικά σκάφη «Schleswig Holstein» και «Bremer».

Στις φυλακές για κλοπές

ΣΤΙΣ φυλακές της Κω θα οδηγηθεί σήμερα το απόγευμα ο 24χρονος διαρρήκτης Μιχαήλ Καντίνος, του Βασιλείου, ο οποίος ρήμαξε στην κυριολεξία φαρμακεία, σούπερ - μάρκετ, σπίτια, περίπτερα, ζαχαροπλαστεία και παντός είδους καταστήματα.

Ο νεαρός διαρρήκτης, απολογήθηκε χθες το μεσημέρι στον ανακριτή κ. Κούρκουλο και με σύμφωνη γνώμη του εισαγγελέα κ. Γιώργου Χατζίκου, κρίθηκε προσωρινάκρατούμενος.

Πολλοί φυγάδες

«Καραδοκούν» για να έρθουν στα νησιά μας

ΗΡΘΑΝ ΠΡΟΧΘΕΣ ΔΥΟ ΚΟΥΡΔΟΙ

ΑΛΛΟΙ δύο Τούρκοι κουρδικής καταγωγής, έφθασαν προχθές το βράδυ στη νησίδα Στρογγυλή και στη συνέχεια μεταφέρθηκαν στο Καστελλόριζο.

◆ Οι δύο φυγάδες, ζήτησαν πολιτικό άσυλο και σήμερα θα προωθηθουν στη Ρόδο για να μεταφερθούν στην Υποδιεύθυνση Αλλοδαπών Αττικής για τα περαιτέρω.

ΑΠΟ τις υπάρχουσες ενδείξεις, προκύπτει ότι Τούρκοι και Καστελλοριζιοί βαρκάρηδες συνεργάζονται στις μεταφορές φυγάδων, αφού κερδίζουν αρκετά χρήματα από αυτές και μάλιστα σε συνάλλαγμα.

◆ Σύμφωνα με πληροφορίες στις τουρκικές ακτές

ΣΥΝΕΧΕΙΑ ΣΤΗ ΣΕΛ. 8

Από την ερχόμενη Τετάρτη

Αρχίζει συγκέντρωση ελαιολάδου στη Ρόδο

Από 670-560 δρχ. οι τιμές

ΑΠΟ ΤΗΝ ΕΡΧΟΜΕΝΗ Τετάρτη αρχίζει από την Ενωση Αγροτικών Συνεταιρισμών η συγκέντρωση ελαιολάδου της εσοδείας 1991-92. Η συγκέντρωση θα γίνει σε νέο χώρο στις αποθήκες ελαιολάδου της παλαιάς ΡΟΔΙΑ. Οι τιμές του ελαιολάδου κυμαίνονται από 670 μέχρι 560 δρχ.. και ανάλογα με την οξύτητα.

◆ Σχετικά με το θέμα αυτό, η Ενωση Αγροτικών Συνεταιρισμών Δωδεκανήσου εξέδωσε την παρακάτω ανακοίνωση:

«Κάνουμε γνωστό στους ελαιοπαραγωγούς του νησιού μας, ότι η Ενωση Αγροτικών Συνεταιρισμών Δωδεκανήσου, αρχίζει τη συγκέντρωση ελαιολάδου εσοδείας 1991-92, στις αποθήκες ελαιολάδου της παλαιάς ΡΟΔΙΑ, σε νέο διαμορφωμένο χώρο, χημείο, γραφεία κ.λ.π. και με νέα ηλεκτρονικήπλάστιγγα.

Η συγκέντρωση ελαιολαδου αρχίζει στις 19 Φεβρουαρίου 1992, ημέα Τετάρτη, από ώρες 7.30π.μ. έως 14μ.μ.

ΣΥΝΕΧΕΙΑ ΣΤΗ ΣΕΛ. 8

Πρόκειται να γίνει φέτος

15 Μαρτίου το συνέδριο του Εργατικού Κέντρου

ΚΑΙ ΑΡΓΟΤΕΡΑ ΟΙ ΕΚΛΟΓΕΣ

ΣΤΙΣ 15 Μαρτίου πρόκειται να γίνει η ετήσια γενική συνέλευση των αντιπροσώπων του Εργατικού Κέντρου Ρόδου, ενώ η ημερομηνία για το εκλογοαπολογιστικό συνέδριο θα καθοριστεί σύντομα. Τα παραπάνω αναφέρονται σε ανακοίνωση του Εργατικού Κέντρου, το πλήρες κείμενο της οποίας έχει ως εξής:

«Συνεδρίασε η ολομέλεια της Δ/σης του ΕΚΡ και ασχολήθηκε με τα παρακάτω θέματα:

1) Αποφασίσθηκε ότι η ετήσια γενική συνέλευση των αντιπροσώπων του ΕΚΡ, θα γίνει την Κυριακή 15 Μάρτη 1992. Η ημερομηνία διεξαγωγής του εκλογοαπολογιστικού συνεδρίου θα καθοριστεί σε προσεχή συνεδρίαση της Δ/σης και οριστική απόφαση θα ληφθεί από τη συνέλευση των αντιπροσώπων.

2) Σχετικά με τις εξελίξεις στο ΙΚΑ και όσο αφορά το κτιριακό, έγινε μόνο ενημέρωση της ολομέλειας γύρω από τις απόψεις της Δ/νσης

ΣΥΝΕΧΕΙΑ ΣΤΗ ΣΕΛ. 8

Παγκόσμιο συνέδριο εταιρίας ρολογιών

ΣΤΗ ΡΟΔΟ πρόκειται να γίνει το παγκόσμιο συνέδριο της φημισμένης ελβετικής εταιρίας ρολογιών «Γουότς». Το συνέδριο θα γίνει στις 26 και 27 Μαρτίου και οι εργασίες του θα πραγματοποιηθούν σε αίθουσα του Μεγάρου των Ιπποτών, σ' αυτό δε θα πάρουν μέρος αντιπρόσωποι από 30 χώρες.

Κατά τη διάρκεια του συνεδρίου πρόκειται να γίνουν και διάφορες άλλες εκδηλώσεις. Μεταξύ αυτών προβλέπεται να γίνουν και τα εγκαίνια του καταστήματος πωλήσεως των ρολογιών «Γουότς», που βρίσκεται στην οδό Σωκράτους.

ΕΙΔΙΚΗ ΠΡΟΣΚΛΗΣΗ
LOFT
SNOW PARTY
ΣΑΒΒΑΤΟ 15-2-92
RESERVE: 62093
XL-15/2

SUPERMARKET ATLAS
Η ΠΡΟΣΦΟΡΑ ΜΑΣ



Κερδίστε τώρα
κάνοντας τα ψώνια σας σε μας.
ΓΙΑ ΚΑΘΕ ΑΓΟΡΑ 10.000 ΔΡΧ.
σας προσφέρουμε 1 λαχνό 5 αριθμών
Δωρεάν
ΤΗΝ ALFA ROMEO 33 την κερδίζει ο πρώτος αριθμός του λαϊκού λαχείου που κληρώνεται στις 30 Μαρτίου '92
Άνευ πινακίδων
SUPER MARKET ATLAS
ΙΑΛΥΣΟΣ - ΚΡΕΜΑΣΤΗ
☎ 93460

ΖΟΡΜΠΑΣ
Ημέρα του Αγίου Βαλεντίνου
Παρασκευή 14/2/92 και Σάββατο 15/2/92
Τραγουδάμε για τον έρωτα
ΚΡΑΤΗΣΕΙΣ 36430
X60-15/2

ROMA RESTAURANT
ΤΟ ΙΤΑΛΙΚΟ ΕΣΤΙΑΤΟΡΙΟ ROMA
ΑΝΟΙΚΤΑ ΚΑΘΗΜΕΡΙΝΑ ΑΠΟ 7-1μ.μ. ΚΑΙ
ΤΑ ΣΑΒΒΑΤΟΚΥΡΙΑΚΑ ΑΝΟΙΚΤΑ ΚΑΙ ΤΟ ΜΕΣΗΜΕΡΙ
Θα σκέφτεσθε πίτσα και θα λέτε ROMA
Θα θέλατε απίθανες λαχταριστές μακαρονάδες,
θα θέλατε ROMA
Θα συζητάτε για καλό φαγητό και
θα συζητάτε για το ROMA
Μας περιμένατε για να ανοίξουμε
σας περιμένουμε για να σας δώσουμε
τη χαρά των γεύσεων με ό,τι πιο λαχταριστό επιθυμείτε.
Μ'ένα τηλεφώνημα στο 30044 και θα έχετε στο σπίτι σας πίτσες, μακαρονάδες, κρέατα ψημένα στα πήλινα και το τραπέζι γεμίζει μόνο μ' ένα τηλέφωνο.
Ιταλικό Restaurant ROMA
Pezerve 30044
X2..

ΕΠΙΣΤΗΜΟΝΙΚΟ ΚΕΝΤΡΟ ΥΓΕΙΑΣ και ΟΜΟΡΦΙΑΣ
Μόνο για ΑΝΔΡΕΣ
Τώρα ΑΔΥΝΑΤΙΣΜΑ με υπερσύγχρονα ηλεκτρονικά μηχανήματα
ΞΕΚΟΥΡΑΣΤΑ - ΥΓΙΕΙΝΑ - ΜΟΝΙΜΑ ΑΠΟΤΕΛΕΣΜΑΤΑ
Δενδρινού16 MAN'S CLUB τηλ. 25365 XΔ-31/3

ΕΤ1 ΕΡΤ — ΕΤ2 ΕΡΤ

07.50 ΕΝΑΡΞΗ - ΠΑΡΟΥΣΙΑΣΗ ΠΡΟΓΡΑΜΜΑΤΟΣ
8.00 ΕΚΠΑΙΔΕΥΤΙΚΗ ΤΗΛΕΟΡΑΣΗ
9.30 ΠΑΙΔΙΚΟ ΠΡΟΓΡΑΜΜΑ
11.45 ΜΕΤΑΛ ΜΑΝΙΑ
12.15 ΥΓΕΙΑΝ ΕΧΩ
12.45 ΚΛΑΣΙΚΕΣ ΙΣΤΟΡΙΕΣ Σαρδανάπαλος ο άρχων της Νινευή
14.00 ΕΙΔΗΣΕΙΣ
14.10 ΚΛΑΣΙΚΕΣ ΙΣΤΟΡΙΕΣ ΣΥΝΕΧΕΙΑ
15.00 ΠΟΔΟΣΦΑΙΡΟ
17.30 ΕΛΛΗΝΙΚΗ ΤΑΙΝΙΑ Σκάνδαλα στο νησί του έρωτα
18.00 ΕΙΔΗΣΕΙΣ
18.05 ΕΛΛΗΝΙΚΗ ΤΑΙΝΙΑ Συνέχεια
19.00 ΟΣΟ ΥΠΑΡΧΕΙ ΦΩΣ
19.40 ΧΕΙΜΕΡΙΝΗ ΟΛΥΜΠΙΑΔΑ
20.10 ΤΥΧΗ ΚΑΙ ΓΝΩΣΕΙΣ
21.00 ΕΙΔΗΣΕΙΣ
21.25 Ο ΚΑΙΡΟΣ
21.30 BIG SHOW- ΤΟ ΜΕΓΑΛΟ ΘΕΑΜΑ Με τη Σοφία Βόσσου
22.30 ΧΕΙΜΕΡΙΝΗ ΟΛΥΜΠΙΑΔΑ
24.00 ΕΙΔΗΣΕΙΣ
00.05 ΧΕΙΜΕΡΙΝΗ ΟΛΥΜΠΙΑΔΑ
00.25 ΘΡΙΛΕΡ ΜΕΣΑ ΣΤΗ ΝΥΧΤΑ Ο δαίμονας στη νύχτα

13.00 ΕΙΔΗΣΕΙΣ
13.15 ΧΕΙΜΕΡΙΝΗ ΟΛΥΜΠΙΑΔΑ
14.00 ΣΠΟΡ ΚΑΙ ΠΕΡΙΠΕΤΕΙΑ
14.30 Η ΠΕΡΙΠΕΤΕΙΑ ΕΝΟΣ ΠΟΙΗΜΑΤΟΣ
15.00 ΕΙΔΗΣΕΙΣ
15.05 ΣΤΙΓΜΕΣ ΤΗΣ ΕΒΔΟΜΗΣΤΕΧΝΗΣ
16.30 ΜΟΥΣΙΚΟ ΠΡΟΓΡΑΜΜΑ
17.00 ΕΙΔΗΣΕΙΣ
17.10 Η ΕΤ 2 ΣΤΗ ΒΟΥΛΗ
18.45 ΑΘΛΗΤΙΚΗ ΟΛΥΜΠΙΑΔΑ
19.45 ΑΘΛΗΤΙΜΟΙ ΠΑΛΜΟΙ
20.30 ΑΥΤΟΙ ΠΟΥ ΜΙΛΗΣΑΝ ΜΕ ΝΟΤΕΣ
21.30 ΕΙΔΗΣΕΙΣ
22.00 ΧΙΛΙΕΣ ΚΑΙ ΜΙΑ ΝΥΧΤΕΣ
23.00 ΕΛΛΗΝΙΚΗ ΤΑΙΝΙΑ Ο σύντροφος Αριστείδης
00.30 ΕΙΔΗΣΕΙΣ
00.35 ΣΑΝ ΣΗΜΕΡΑ
00.50 ΧΕΙΜΕΡΙΝΗ ΟΛΥΜΠΙΑΔΑ
01.20 ΣΥΝΑΥΛΙΑ ΑΛΦΟΝ ΜΑΛΟΝ

ΡΑΔΙΟΦΩΝΟ-ΣΤΑΘΜΟΣ ΡΟΔΟΥ

06.00 Εναρξη - ΕΡΑ - 4
07.00 Πρώτη ενημερωτική ζώνη
09.00 ΕΡΑ - 1
10.05 Ελαφρά ελληνικά τραγούδια
10.30 Τα γεγονότα σήμερα (δεύτερη ενημερωτική ζώνη)
12.30 Το ελληνικό τραγούδι μια περιπέτεια
13.30 Αναλυτικό τοπικό δελτίο - ειδήσεις στα αγγλικά
14.00 ΕΡΑ 2 (στον παλμό των γεγονότων)
15.00 Στο ρυθμό της νεολαίας
16.00 Μουσικό μαγκαζίνο (με συμμετοχή ακροατών)
17.00 Σύντομη τοπική ενημέρωση
17.04 Αναδρομές (κάθε Πέμπτη - η σύγχρονη γυναίκα)
18.00 ΕΡΑ 2
21.00 ΕΡΑ 4
24.15 Τέλος του προγράμματος για τα μεσαία.

Τα FM λειτουργούν μέχρι το πρωί

Η DISCO PLAYBOY

ΕΝΤΕΛΩΣ ΑΝΑΚΑΙΝΙΣΜΕΝΗ ΚΑΙ ΜΕ ΝΕΑ ΓΡΑΜΜΗ

ΖΗΤΕΙ Δεσποινίδες για εργασία σε BAR και σερβιτόρες

Τηλέφωνο 28815

16930-22/2

ΖΗΤΕΙΤΑΙ

ΕΠΑΓΓΕΛΜΑΤΙΑΣ ΟΔΗΓΟΣ, με δίπλωμα Ε' Κατηγορίας, από την εταιρία ποτών ΖΟΥΡΑΡΑΚΗΣ ΕΛΛΑΣ Α.Ε.

Μισθός κατόπιν συμφωνίας

Πληροφορίες στο τηλέφωνο 62613, 20278

Τ. 16940 Σ. 29/2

Δωδεκανησιακά εικοσιτετράωρα

Χιούμορ

ΕΞΑΙΡΕΤΙΚΗ ΔΙΑΓΩΓΗ

Ενας νεαρός παρουσιάσθηκε στον ιδιοκτήτη μιας πολυκατοικίας:

—Χρειαζόστασε θυρωρό, κύριε;

—Μάλιστα.

—Μπορείτε να με προσλάβετε;

—Ναι, αλλά θέλω συστάσεις. Εχετε; ρώτησε ο ιδιοκτήτης.

—Και βέβαια. Είχα καταδικασθεί πέντε χρόνια φυλάκιση για διάρρηξη. Εκανα μόνο τα δύο και τα υπόλοιπα τρία μου τα χαρίσανε λόγω της εξαιρετικής διαγωγής μου.

ΑΠΕΙΛΕΣ

Δύο τζέντλεμαν, ενώ κάθονται αντικρυστά ο' ένα τραπέζι εστιατορίου, τσακώνονται για μια ασήμαντη αφορμή.

—Κύριε, λέει ο ένας. Αν σας έφτανε το χέρι μου θα σας χαστούκιζα. Επειδή όμως η πρόθεση ισοδυναμεί με την πράξη, σας παρακαλώ να θεωρήσετε τον εαυτό σας χαστουκισμένο!

—Κύριε, απαντά ο άλλος. Αν είχα πιστόλι, θα σας σκότωνα. Και επειδή η πρόθεση ισοδυναμεί με την πράξη, σας παρακαλώ να θεωρήσετε τον ευατό σας σκοτωμένον και να μη μ' ενοχλείτε με τις φλυαρίες σας.

ΦΑΡΜΑΚΕΙΑ

Για τα διημερεύοντα και διανυκτερεύοντα φαρμακεία μπορείτε να απευθύνεστε στο τηλ. 107.

ΒΕΝΖΙΝΑΔΙΚΑ

Σήμερα διανυκτερεύει το πρατήριο βενζίνης του Σωτηράκη (Φαληράκι).

Στα πειαχτά

●ΔΕΝ ΕΙΝΑΙ σοβαρά πράγματα αυτά που συνέβησαν προχτές το βράδυ στο Τεχνικό Λύκειο! Φτάσαμε πια στο σημείο να ρίχνουμε και ...βόμβες, που αναστατώνουν ολόκληρες συνοικίες. Γιατί σίγουρα υπήρξε αναστάτωση και μάλιστα ζωηρή. Ποιός θα νουθετήσει αυτά τα παιδιά;

●ΧΙΛΙΑ δίκια έχουν και φωνάζουν οι δήμαρχοι και οι κοινοτάρχες των μικρών νησιών της Δωδεκανήσου. Και ο λόγος είναι απλός: Η ΔΑΝΕ δεν τους εξυπηρετεί. Και έτσι τα νησιά αυτά είναι απομονωμένα από τον υπόλοιπο κόσμο! Λέτε τελικά η ΔΑΝΕ να προχωρήσει στην αγορά νέου πλοίου, όπως λέγεται;

●Η ΧΤΕΣΙΝΗ μέρα έκανε κάποιους ...πλούσιους! Και αυτοί ήταν κυρίως οι ανθοπώλες και οι ζαχαροπλάστες. Ας όψεται ο αγιος Βαλεντίνος που ξαφνικά μας προέκυψε στο ορθόδοξο εορτολόγιο και καθιερώθηκε σαν προστάτης των ...ερωτευμένων! Εμείς πάντως πιστεύουμε ότι είναι προστάτης των...εμπόρων!

●ΤΟ ΘΕΜΑ που προέκυψε στη Λέρο είναι πολύ σοβαρό. Η εφημερίδα μας το ανέπτυξε - και με τα ανάλογα στοιχεία - με όλες τις λεπτομέρειες. Ομως, δεν είδαμε καμιά ευαισθητοποίηση από πλευράς Νομαρχίας. Γιατί; Μήπως, επειδή πρόκειται για ...δικά μας παιδιά;

●ΘΑ ΣΥΝΕΧΙΣΤΕΙ ακόμη για μεγάλο χρονικό διάστημα αυτή η υπόθεση με τις εισαγωγές αγροτικών προϊόντων από τις απέναντι ακτές; Γιατί φαίνεται πια ότι κανένας δεν συγκινείται για το γεγονός ότι σε λίγο μέχρι και ραπανάκια για την όρεξη θα φέρνουμε από τους γείτονές μας, επειδή κάποιοι θέλουν να πλουτίζουν!..

●ΑΥΤΑ που συμβαίνουν στο «Ακταίον» απεικονίζουν ακριβώς αυτό που λέμε: αποκρατικοποίηση! Δηλαδή παίρνω κάτι από το Δημόσιο και δεν ...πληρώνω! Διαβάζουμε καθημερινά διάφορα πράγματα και δεν μπορούμε να ταιριάξουμε! Μα είναι δυνατόν;

ΤΟΠΟΘΕΤΗΣΕΙΣ ΓΥΨΟΣΑΝΙΔΕΣ



ΧΩΡΙΣΜΑΤΑ - ΨΕΥΔΟΡΟΦΕΣ
ΣΠΑΤΟΥΛΑΡΙΣΜΑΤΑ
ΕΛΑΙΟΧΡΩΜΑΤΙΣΜΟΙ

ΟΡΓΑΝΟΠΟΥΛΟΣ ΚΩΝ/ΝΟΣ
ΤΗΛ. 94604

1338-7/3

Ειδήσεις από τα παλιά...

ΠΡΟΟΔΟΣ
3 ΙΟΥΝΙΟΥ 1952
ΜΑΘΗΤΙΚΟΙ ΑΓΩΝΕΣ

Εις απόσφαιραν πανηγυρικήν έλαβον χώραν προχθές εις το Εθνικόν Στάδιον Ρόδου αγωνίσματα επιδείξεις των σχολείων της Μέσης Εκπαιδεύσεως και οι μαθητικοί αθλητικοί περιφερειακοί αγώνες.

Τα αποτελέσματα των αγώνων του Σαββάτου και της Κυριακής έχουν ως εξής:

Μαθητών: Δρόμος 100 μέτρων: α) Χατζησάββας (Βενετοκλείου) 12"2) Πάχος (Νικηφορείου Καλύμνου) 3) Κωλέττης (Εμπορικής Καλύμνου)

Δρόμος 400 μέτρων: 1) Χατζησάββας (Βενετ. Ρόδου 35"2) Πιπίνος (Βενετ.) 58" 3) Αλαχούζος (Νικηφ. Καλύμνου)

Δρόμος 1.000 μέτρων 1) Αλαχούζος (Νικηφ. Καλύμνου) 2) Καπόττος (Βενετ. Ρόδου) 3) Χατζηβαλσάμης (Βενετ. Ρόδου)

Αλμα απλούν: Διακολουκάς (Βενετ. Ρόδου) 6.16 μέτρα 2) Πάσχος (Νικηφ. Καλύμνου) 5.96 μ. 3) Γερακιός (Εμπορικής Καλύμνου) 5.74μ.

Αλμα εις ύψος 1) Ραΐσης (Εμπορ. Καλύμνου) 1,67μ. 2) Χατζησάββας (Βενετ. Ρόδου) 1.67μ. 3) Διακολουκάς (Βενετοκ. Γυμν). 62μ.

Αλμα τριπλούν 1) Μπέλλος Στέργος (Βενετ. Γυμν) 11.48μ. 2) Διακολουκάς (Βενετ. Γυμν) 11.42μ. 3) Καββάδας (Βενετ Γυμν) 11.33μ.

Σφαιροβολία 1) Τηλιακός (Εμπορ. Καλύμνου) 12.08μ. 2) Κλωνάρης (Νικηφορείου Καλύμνου) 3) Θωμόγλου (Εμπορ. Ρόδου)

Λιθοβολία 1) Πάχος (Νικ. Καλύμνου) 19.50μ. 2) Τηλιακός (Εμπ. Καλύμνου) 18.75μ. 3) Σακαλής (Βενετ. Ρόδου) 11.90μ.

Ελληνική δισκοβολία 1) Κλωνάρης (Νικ. Καλ.,) 33.45μ. 2) Μπέλλος (Βενετ. Ρόδου) 28.68μ. 3) Τηλιακός (Εμπορ. Καλ.) 28.64μ.

Ελευθέρα δισκοβολία 1) Θωμόγλου (Εμπορ. Ρόδου) 35.80μ. 2) Τηλιακός (Εμπ. Καλ.) 33,84μ. 3) Μπέλλος (Βενετ. Ρόδου) 30.60μ.

Σκυταλοδρομία 4Χ100 1) Ομάς Βενετοκλ. Γυμνασ. 2) ομάς Ιπποκρατείου Γυμν. Κω 3) Εμπρορική Σχολή Ρόδου

Ακοντισμός 1) Κουτούζης (Νικ. Καλ.) 39.102) Μπέλλος (Βενετ. Γυμν) 36.603) Γερακιός (Νικ. Καλ.) 35.90

Δρόμος 80 μ. μαθητριών 1) Μελιδόνη Ευαγ. (Καζουλλείου Ρόδου) 11.502) Μαυροστόμου (Γυμν. Καλύμνου) 3) Παπαδάκη (Καζουλλείου Ρόδου)

Αλμα εις ύψος 1) Μελιδόνη (Καζουλ. Ρόδου) 1.22μ. 2) Μαυροστόμου (Γυμ. Καλ.) 1.22μ.

Αλμα απλούν 1) Μαυροστόμου Ειρ. (Γυμν. Καλ.) 4.50μ. 2) Μελιδόνη Ευαγ. (Καζουλ. Ρόδου) 4.45μ. 3) Μελιδόνη Μαρία Καζουλ Ρόδου) 3.95μ.

ΚΙΝΗΜΑΤΟΓΡΑΦΟΙ

ΜΕΤΡΟΠΟΛ

ΠΡΟΓΡΑΜΜΑΤΑ
5.30-7.30, 7.30-9.30
9.30-11.30. Τηλ. 28400

Αυτή είναι μια ταινία για τις ζωές που η βία δημιουργεί και καταστρέφει. Δυνατή και συγκλονιστική. Μια από τις καλύτερες ταινίες που έχουμε δει ποτέ. Η ταινία που θεωρήθηκε αποκάλυψη στο Φεστιβάλ των Καννών.

ΤΑ ΠΑΙΔΙΑ ΤΗΣ ΓΕΙΤΟΝΙΑΣ
BOYZ'N THE HOOD
Α' Προβολής - Από 13 ετών

Η ιστορία ενός σκληρού κόσμου που ζει, αναπνέει και αιμορραγεί. Μην τη χάσετε Αυτή η ταινία θα φτάσει στην καρδιά σας.

Πρωταγωνιστούν:
ΑΗΣ ΚΙΟΥΜΠ
ΛΑΡΥ ΦΙΣΜΠΕΡΝ

ΠΑΛΛΑΣ

ΠΡΟΓΡΑΜΜΑΤΑ
5.30-7.30, 7.30-9.30
9.30-11.30. Τηλ. 24475

Η επιτυχία που γνωρίζει σ' όλο τον κόσμο δεν έχει προηγούμενο. Με το κορίτσι φαινόμενο ΑΝΝ ΠΑΡΙΓΙΩ. Αντάλλαξε μια χαμένη ζωή, με μια ζωή που πρέπει να χάσει

ΝΙΚΙΤΑ

Α' Προβολής - Κατάλληλο
Πρωταγωνιστούν:
ΑΝΝ ΠΑΡΙΓΙΩ
ΖΑΝ ΥΓΚ ΑΝΤΚΛΑΝΤ
ΖΑΝ ΜΟΡΩ

ΤΙΤΑΝΙΑ

Τηλ. 25876 Ωρες έναρξης: 5.30, 7.30, 9.30

Ο σκηνοθέτης της επιτυχίας «Οταν ο Χάρυ γνώρισε τη Σάλυ» ΡΟΜΠ ΡΑΙΝΕΡ, παρουσιάζει το έργο του διάσημου συγγραφέα ΣΤΗΒΕΝ ΚΙΝΓΚ και συναρπάζει τους θεατές.

MISERY

Πρωταγωνιστούν:
ΚΑΘΥ ΜΠΕΙΤΣ
(ΟΣΚΑΡ ερμηνείας)
ΤΖΕΗΜΣ ΚΑΑΝ
ΛΩΡΗΝ ΜΠΑΚΩΛ

ΔΗΜΟΤΙΚΟ ΘΕΑΤΡΟ

ΠΡΟΓΡΑΜΜΑΤΑ
7.30-9.30, 9.30-11.30

Εφυγε από το πεζοδρόμιο, ήρθε στη ζωή του και του έκλεψε την καρδιά

PRETTY WOMAN

Παίζουν:
ΡΙΤΣΑΡΝΤ ΓΚΗΡ
ΤΖΟΥΛΙΑ ΡΟΜΠΕΡΤΣ

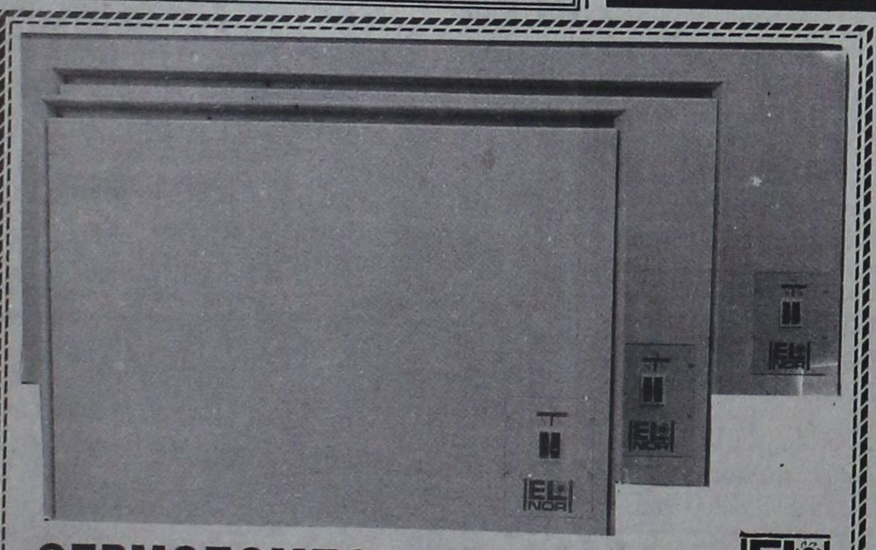

ΘΕΡΜΟΠΟΜΠΟΙ ΝΟΡΒΗΓΙΑΣ

ΟΙΚΟΝΟΜΙΚΗ, ΥΓΙΕΙΝΗ και ΑΘΟΡΥΒΗ ΘΕΡΜΑΝΣΗ
ΜΕΛΕΤΗ και ΕΓΚΑΤΑΣΤΑΣΗ ΔΩΡΕΑΝ
ΑΝΤΙΠΡΟΣΩΠΟΣ ΡΟΔΟΥ
Ν. ΚΑΜΠΟΥΡΑΚΗΣ - Μ ΦΛΑΓΚΟΣ Ο.Ε.
ΑΓ. ΑΝΑΣΤΑΣΙΑΣ 9 ΡΟΔΟΣ ΤΗΛ. 31320 - 20859
Δύο χρόνια εγγύηση

ELNOR

Η.20

ΠΩΛΟΥΝΤΑΙ ΑΠΟ ΙΔΙΟΚΤΗΤΗ

δύο οικόπεδα εφαπτόμενα επί της λεωφόρου Φαληρακίου των 10 και 15 στρεμμάτων.

ΣΙΓΟΥΡΗ ΕΠΕΝΔΥΣΗ

ΠΛΗΡΟΦΟΡΙΕΣ
Τηλ. 24539, πρωϊνές ώρες

ΠΜ-30

ΚΕΝΤΡΟ ΚΟΠΤΙΚΗΣ ΡΑΠΤΙΚΗΣ

«Burda Rodou»

Ελάτε να ΜΑΘΕΤΕ να ΡΑΒΕΤΕ ΓΡΗΓΟΡΑ, ΕΥΚΟΛΑ και ΤΕΛΕΙΑ
Μέσα σε δύο μήνες θα ράβετε με τα πατρόν BURDA

Την κάθε ενδιαφερόμενη την καθοδηγούμε σωστά και υπεύθυνα σε όλα τα μυστικά του ραψίματος.

Τηλεφωνήστε μας σήμερα ή περάστε από το κέντρο μας να μάθετε για το πρόγραμμά μας.

Εγγραφές κάθε μέρα και για όλο το χειμώνα.

Παράλληλα με τη σχολή μας λειτουργεί και το κατάστημα «BURDA MODEN» με όλα τα υλικά ραπτικής.

Καπιτονέ - φόδρες, βατελίνες - μοντέρνα κουμπιά και αξεσουάρ - υφάσματα κοτλέ - τζιν - στρετς - γούνα συνθετική - πατρόν, - περιοδικά BURDA.

Ειρήνη Παπαδοπούλου
Στέλιου Κωτιάδη 29 Τηλ. 20723, 20491

2359-29/2

ΑΓΟΡΑΖΩ

ΧΡΥΣΑΦΙΚΑ
ΚΟΣΜΗΜΑΤΑ
ΝΟΜΙΣΜΑΤΑ
ΧΡΥΣΑ ΔΟΝΤΙΑ
ΜΕΤΟΧΕΣ
ΑΝΤΙΚΕΣ
ΩΡΟΛΟΓΙΑ

ΔΑΝΕΙΑ ΕΠΙ ΕΝΕΧΥΡΩ

ΔΗΜ. ΘΕΟΔΩΡΑΚΗ 15
Α' ΟΡΟΦΟΣ

30/11

Φωτολιθογραφική ΡΟΔΟΥ

● Για ό,τι θέλετε να τυπώσετε...

με φροντίδα στη ΛΕΠΤΟΜΕΡΕΙΑ

Παπαστεργίου Σωτήρης
Τηλ. 36784

ΠΧ133

Η Δ.Α.Ν.Ε. ΣΗΜΕΡΑ

ΔΡΟΜΟΛΟΓΙΑ
από 16/2 - 15/4/92

1) Ε/Γ - Ο/Γ ΚΑΜΙΡΟΣ
ΚΑΘΕ ΤΕΤΑΡΤΗ-ΠΑΡΑΣΚΕΥΗ ΩΡΑ 12.00
ΚΑΙ ΚΑΘΕ ΚΥΡΙΑΚΗ ΩΡΑ 12.30 ΔΙΑ:
ΚΩ, ΚΑΛΥΜΝΟ, ΛΕΡΟ, ΠΑΤΜΟ, ΠΕΙΡΑΙΑ

2) Ε/Γ - Ο/Γ ΙΑΛΥΣΟΣ
α) Κάθε ΠΕΜΠΤΗ ΩΡΑ 12.00 ΔΙΑ:
ΚΩ, ΚΑΛΥΜΝΟ, ΛΕΡΟ, ΠΑΤΜΟ, ΠΕΙΡΑΙΑ
β) ΚΑΘΕ ΤΡΙΤΗ - ΣΑΒΒΑΤΟ
ΩΡΑ 18.00 EXPRESS ΔΙΑ ΠΕΙΡΑΙΑ

3) Ο/Γ ΛΙΝΔΟΣ
Πληροφορίες για τα ακριβή δρομολόγιά του, στο κεντρικό πρακτορείο Ρόδου
ΑΜΕΡΙΚΗΣ 95. Τηλ.: 30930 - 30942

Παρακαλούνται οι κ.κ. επιβάτες να προμηθεύονται εγκαίρως τα εισιτήρια των από τα κατά τόπους πρακτορεία, καθ' όσον η έκδοσή των επί των πλοίων επιβαρύνεται με 20%

ΧΕΙΜΕΡΙΝΟ ΠΡΟΓΡΑΜΜΑ ΣΑΒΒΑΤΟΥ
TV 7

07.00-10.30 ΚΑΛΗΜΕΡΑ ΕΥΡΩΠΗ: ΣΥΝΔΕΣΗ ΜΕ ΤΟ SUPERCHANNEL
10.30-11.00 ΠΑΙΔΙΚΟ ΠΡΟΓΡΑΜΜΑ
11.00-12.00 ΟΔΟΙΠΟΡΙΚΟ ΣΤΑ ΔΩΔΕΚΑΝΗΣΑ: ΠΟΛΙΤΙΣΤΙΚΗ - ΛΑΟΓΡΑΦΙΚΗ ΕΚΠΟΜΠΗ
12.00 - 14.00 SUPER CLUB: ΔΙΕΘΕΙΣ ΜΟΥΣΙΚΕΣ ΕΠΙΤΥΧΙΕΣ
14.00-15.30 ΤΗΛΕΤΑΙΝΙΑ
15.30-16.00 ΞΕΝΟΓΛΩΣΣΑ ΔΕΛΤΙΑ ΕΙΔΗΣΕΩΝ
16.00-17.00 TOP SHOW:
17.00-18.30 LIFE SHOWΖΩΝΤΑΝΕΣ ΣΥΝΑΥΛΙΕΣ «ΠΟΛΛΩΝ ΑΣΤΕΡΩΝ»
18.30-19.00 ΜΟΔΑ ΚΑΙ ΣΤΥΛ
19.00-20.00 ΖΩΝΤΑΣ ΣΤΟΝ ΙΔΙΟΤΟΠΟ
20.00-20.30 ΔΕΛΤΙΟ ΕΙΔΗΣΕΩΝ
20.30-21.30 JUKE BOX: ΜΟΥΣΙΚΗ ΕΚΠΟΜΠΗ
21.30-22.30 FANTASTICO (ΤΗΛΕΠΑΙΧΝΙΔΙ)
22.30-24.00 ΤΗΛΕΤΑΙΝΙΑ
24.00-24.30 ΔΕΛΤΙΟ ΕΙΔΗΣΕΩΝ
24.30-01.30 ΟΙ 300 ΤΟΥ ΕΘΝΟΥΣ: ΣΥΝΕΝΤΕΥΞΕΙΣ, ΡΕΠΟΡΤΑΖ ΚΑΙ ΑΝΤΑΠΟΚΡΙΣΕΙΣ ΑΠΟ ΤΗ ΒΟΥΛΗ ΚΑΙ ΤΟΥΣ ΒΟΥΛΕΥΤΕΣ ΜΑΣ
01.30-07.00 ΟΙ ΝΥΧΤΕΣ ΤΗΣ ΕΥΡΩΠΗΣ ΕΧΟΥΝ ΧΡΩΜΑ: ΣΥΝΔΕΣΗ ΜΕ ΤΟ SUPER CHANNEL.

Τίτλοι ειδήσεων στις 12.00, στις 14.25, στις 17.30, στις 22.30

ΧΕΙΜΕΡΙΝΟ ΠΡΟΓΡΑΜΜΑ Ρ/Σ
«ΡΟΔΟΣ ΙΝΤΕΡΝΑΣΙΟΝΑΛ»

ΧΕΙΜΕΡΙΝΟ ΠΡΟΓΡΑΜΜΑ ΣΑΒΒΑΤΟΥ

06.00-10.00 ΠΡΩΤΗ ΕΚΔΟΣΗ (FLASH) - ΤΖ. ΧΑΛΚΟΥΣΗΣ
10.00-12.00 ΔΕΥΤΕΡΗ ΕΚΔΟΣΗ (FLASH)
12.00-13.00 ΜΜΕ (FLASH) - Γ. ΒΛΑΣΤΑΡΗΣ
13.00-14.00 ΔΩΔ/ΚΕΣ ΕΠΙΦΥΛΛΙΔΕΣ - Μ. ΜΑΚΡΗΣ
14.00-14.30 ΜΕΣΗΜΕΡΙΑΝΟ ΔΕΛΤΙΟ ΕΙΔΗΣΕΩΝ (FLASH) - Τ. ΨΑΡΙΔΗΣ
14.30-15.00 ΑΘΛΗΤΙΚΕΣ ΕΙΔΗΣΕΙΣ (FLASH) - ΑΘΛΗΤΙΚΟΤΜΗΜΑ
15.00-18.00 ΤΡΙΤΗ ΕΚΔΟΣΗ (FLASH) - ΓΡ. ΨΑΡΙΑΝΟΣ, Γ. ΕΞΑΡΧΟΣ
18.00-21.00 ΤΕΤΑΡΤΗ ΕΚΔΟΣΗ (FLASH) Γ. ΕΞΑΡΧΟΣ
21.00-22.00 ΟΛΟΙ ΟΙ ΡΕΜΠΕΤΕΣ ΤΟΥ ΝΤΟΥΝΙΑ - Μ. ΜΑΚΡΗΣ
22.00-24.00 ΕΛΛΗΝΙΚΟ ΛΑΪΚΟ ΓΛΕΝΤΙ - Μ. ΜΑΚΡΗΣ
24.00-02.00 ΠΕΜΠΤΗ ΕΚΔΟΣΗ (FLASH) - ΙΦ. ΓΙΑΝΝΟΠΟΥΛΟΥ
02.00-06.00 ΕΚΤΗ ΕΚΔΟΣΗ (FLASH) - ΗΛ. ΜΑΚΡΙΔΗΣ
- ΑΝΑΛΥΤΙΚΑ ΔΕΛΤΙΑ ΕΙΔΗΣΕΩΝ ΚΑΘΕ ΩΡΑ ΑΠΟ ΤΟΝ FLASH
- ΤΙΤΛΟΙ ΤΟΠΙΚΩΝ ΕΙΔΗΣΕΩΝ ΣΤΟ ΚΑΙ ΜΙΣΗ ΚΑΘΕ ΩΡΑΣ ΑΠΟ ΤΟ ΡΟΔΟΣ ΙΝΤΕΡΝΑΣΙΟΝΑΛ.

Σκανδιναβία

Τακτικές πτήσεις για:
ΚΟΠΕΓΧΑΓΗ - ΣΤΟΚΧΟΛΜΗ - ΕΛΣΙΝΚΙ

Ρωτήστε σήμερα τον ταξιδιωτικό σας πράκτορα ή την
AUSTRIAN AIRLINES

Η ΦΙΛΙΚΗ ΠΤΗΣΗ

Η-3

Ρόδος, Γενικός Πράκτορας «ΖΑΝΕΤΟΣ ΤΡΑVEL»
Τηλ. 20832, 22470, 24757

ΟΤΑΝ ΜΙΛΑΜΕ ΓΙΑ!!!

LA PIZZAGIO

DAL 1977 ΤΗΛ. 25581

Η.14

Η κυβέρνηση παραδέχτηκε την κομπίνα που έγινε με το λάδι από την ...Τυνησία

ΑΘΗΝΑ, 14 (ΑΠΕ).-

Παραδέχθηκε το υπουργείο Οικονομικών την απάτη με το ελαιόλαδο ξένων χωρών, που εισηγείτο στην Ελλάδα με το δεξαμενόπλοιο «Κατερίνα -Τ» και εξήγετο - στη συνέχεια - ως «ελληνικό».

Ο υφυπουργός Οικονομικών κ. Κ. Γιατράκος, δήλωσε στη Βουλή - κατά τη συζήτηση ερώτησης βουλευτή του ΠΑΣΟΚ - ότι στο «Κατερίνα - Τ» και εν πλω γινόταν πλαστογράφηση των φορτωτικών εγγράφων, με αποτέλεσμα λάδι από την Τυνησία , την Τουρκία και την Αλγερία, που μεταφερόταν στην Ελλάδα, επανεξήγετο σε χώρες της κοινότητας.

Ο ερωτών βουλευτής κ. Μαν. Σκουλάκης παρουσίασε στοιχεία της Εθνικής Στατιστικής Υπηρεσίας, σύμφωνα με τα οποία 50.000 - 70.000 τόννοι ξένου λαδιού εισήχθησαν με τον τρόπο αυτό στη χώρα μας και στη συνέχεια διοχετεύθηκαν ως ελληνικό λάδι στο εξωτερικό.

Ο υφυπουργός κ. Γιατράκος αμφισβήτησε μόνο την ποσότητα που επικαλέστηκε ο βουλευτής και πρόσθεσε ότι η υπόθεση του δεξαμενόπλοιου αυτού βρίσκεται, ήδη, στα χέρια της Δικαιοσύνης.

Ο υφυπουργός Βιομηχανίας - Εμπορίου κ. Βασ. Μαντζώρης, που παρενέβη στη συζήτηση, επεσήμανε ότι η εφετινή παραγωγή ελαιόλαδου είναι αυξημένη κατά 70-80% και ότι οι εισαγωγές λαδιού από την ΕΟΚ είναι ελεύθερες.

Οσον αφορά τη σύμμιξη του λαδιού, αυτό - τόνισε - δεν αποτελεί νοθεία - είναι πράξη που επιτρέπεται και υπόκειται πάντοτε στον έλεγχο των αρμόδιων οργάνων του κράτους.

Τα θέματα που θα συζητηθούν στη συνεδρίαση της επιτροπής παρακολούθησης των ΜΟΠ

Στις 19 και 20 Φεβρουαρίου 1992 θα πραγματοποιηθεί στην Κω η 9η Συνεδρίαση της Επιτροπής Παρακολούθησης του Μ.Ο.Π. Νήσων Αιγαίου, υπό την προεδρία του Γενικού Γραμματέα του Υπουργείου Αιγαίου κ. Στράτου Παπαευστρατίου, με τα εξής θέματα ημερήσιας διάταξης:

1. Πρόοδος προγράμματος έτους 1991.

2. Προτάσεις ένταξης - απένταξης έργων ανάλογα με την απορρόφησή τους.

3. Διάφορα άλλα θέματα.

Επισημαίνουμε ότι στην Ε.Π. συμμετέχουν οι Γενικές Γραμματείς των δύο Περιφερειών, οι νομάρχες των πέντε νομών (Λέσβου, Χίου, Σάμου, Κυκλάδων και Δωδεκανήσου), οι υπεύθυνοι των υποπρογραμμάτων, εκπρόσωποι φορέων (Επιμελητήρια, Τ.Ε.Δ.Κ., κ.λ.π.), εκπρόσωποι της Επιτροπής Ευρωπαϊκών Κοινοτήτων, εκπρόσωποι του Υπουργείου Εθνικής Οικονομίας και υπηρεσιακοί παράγοντες.

ΚΚΕ: Το συλλαλητήριο στη Θεσσαλονίκη δεν είχε κανένα στόχο

ΑΘΗΝΑ, 14 (ΑΠΕ).-

Από την Κ.Ε. του ΚΚΕ με αφορμή το συλλαλητήριο στη Θεσσαλονίκη ανακοινώθηκαν τα εξής:

«Το συγκεκριμένο συλλαλητήριο επιβεβαιώνει τη θέση του ΚΚΕ ότι δεν είχε ούτε στόχο - πράγμα όχι τυχαίο - πολύ περισσότερο που με ευθύνη των οργανωτών δεν μπόρεσε να υπάρξει το κατάλληλο πλαίσιο πάλης για τη διασφάλιση της εδαφικής ακεραιότητας και την αποτροπή πολεμικής εμπλοκής της χώρας.

Οι βασικές ομιλίες στο συλλαλητήριο, οι διακηρύξεις της επιτροπής αλλά και οι σωροί εντύπου υλικού διαφόρων παρακρατικών εθνικιστικών οργανώσεων τις τελευταίες μέρες δεν απηχούν τα γνήσια πατριωτικά αισθήματα για ειρήνη, φιλία και συνεργασία ανάμεσα στους λαούς.

Ο επικίνδυνος εθνικιστικός φανατισμός δεν έγινε δυνατό να αποκρυβεί πίσω από τις ραφιναρισμένες εκφράσεις που ακούστηκαν από τους δυο ομιλητές. Οι απόψεις που ακούστηκαν και από τα μεγάφωνα για Β. Ηπειρο, Κορυτσά, Μοναστήριο, Αν. Ρωμυλία, Κωνσταντινούπολη και τόσα άλλα, καλλιεργούν μόνο την εθνικιστική ψύχωση και δεν εξυπηρετούν φυσικά τα συμφέροντα του ελληνικού λαού και της χώρας.

Η αποφασιστική στάση του ΚΚΕ, η αποκάλυψη των ιμπεριαλιστικών επεμβάσεων της Γερμανίας, των ΗΠΑ και άλλων στα Βαλκάνια, η αποκάλυψη και καταδίκη του σωβινισμού και του εθνικισμού ευαισθητοποίησε και ευαισθητοποιεί τους Ελληνες πολίτες.

Ο ελληνικός λαός, οι εργαζόμενοι θα βρίσκονται σε επαγρύπνηση και δράση για την ανάπτυξη ενός γνήσιου παλλαϊκού ενωτικού φιλειρηνικού κινήματος για την υπεράσπιση της ειρήνης, της εθνικής μας ανεξαρτησίας, ενάντια στο εθνικισμό και τον μεγαλοϊδεατισμό. Για το απαραβίαστο των συνόρων, για φιλία, για συνεργασία με όλους τους λαούς και τις χώρες των Βαλκανίων. Ο ελληνικός λαός δεν έχει ανάγκη από εκδηλώσεις που θυμίζουν τόσο στην εμφάνιση όσο και στο περιεχόμενο κομματικές προεκλογικές συγκεντρώσεις της Ν.Δ.

Ενώ ελάχιστοι είναι οι επίσημα δηλωθέντες

500 οι φορείς AIDS στο νησί της Ρόδου!

Εχουν προσβληθεί και μικρά παιδιά

Μέχρι τώρα έχουν πεθάνει πέντε άτομα!

Πεντακόσιοι υπολογίζεται ότι είναι οι φορείς του AIDS στο νησί της Ρόδου σύμφωνα με τα δεδομένα με τα οποία η Παγκόσμια Οργάνωση Υγείας υπολογίζει τον αριθμό των φορέων ανάλογα με τους επίσημα δηλωθέντες



φορείς.

Η συγκλονιστική αυτή ομολογία αρμόδιου για το συγκεκριμένο θέμα, προκαλεί σοβαρότατες ανησυχίες οι οποίες γίνονται ακόμη μεγαλύτερες αν υπολογίσει κανείς ότι ο αριθμός αυτός των φορέων «κυκλοφορεί» μεταξύ μας, μεταξύ των υγιών συμπολιτών μας ελεύθερα και το πλέον βασικό ότι έχουν «ελεύθερες» και ανεξέλεγκτες σεξουαλικές σχέσεις!

Ο ΥΠΟΛΟΓΙΣΜΟΣ

Σύμφωνα με τα στοιχεία που υπάρχουν για τους επίσημα δηλωμένους φορείς του AIDS στο νησί μας, προκύπτει ότι αυτή τη στιγμή ο αριθμός τους φτάνει στους 50 και απ' αυτούς οι 38 έχουν «εντοπισθεί» από εξετάσεις που έγιναν στο νοσοκομείο μας και οι 12 σε ιδιωτικά μικροβιολογικά εργαστήρια.

Το νούμερο 500 προκύπτει αν σε κάθε επίσημα δηλωθέντα φορέα προστεθούν άλλοι 10 φορείς που είναι αδήλωτοι όπως ακριβώς υπολογίζονται σε όλα τα κράτη.

Υπολογίζεται δηλαδή ότι στη Ρόδο έχουμε 500 φορείς του AIDS από τους οποίους οι 50 έχουν εντοπισθεί και οι 450 είναι άγνωστοι.

ΔΕΝ ΤΟ ΞΕΡΟΥΝ ΟΥΤΕ ΟΙ ΙΔΙΟΙ

Το πολύ επικίνδυνο είναι ότι οι περισσότεροι απ' αυτούς δεν γνωρίζουν ότι είναι φορείς της «κατάρας» του αιώνα είτε γιατί δεν έκαναν εξετάσεις, είτε γιατί δεν έχουν κανένα απολύτως σύμπτωμα.

Ετσι τα πράγματα γίνονται ακόμη δυσκολότερα γιατί κυρίως αυτοί που δεν γνωρίζουν ότι είναι φορείς έχουν ανεξέλεγκτη σεξουαλική δραστηριότητα, με τα γνωστά αποτελέσματα.

ΟΣΟΙ ΤΟ ΞΕΡΟΥΝ

Το 30% αυτών των φορέων υπολογίζεται ότι γνωρίζουν ότι είναι φορείς και το γνωρίζουν είτε συμπτωματικά (έκαναν εξετάσεις για άλλη ασθένεια), είτε γιατί έκαναν τσεκ απ για προληπτικούς λόγους!

Η ΣΥΜΠΕΡΙΦΟΡΑ

Η συμπεριφορά αυτών που γνωρίζουν ότι είναι φορείς, δυστυχώς δεν εγγυάται ότι τηρούνται ορισμένα πράγματα προς αποφυγήν μετάδοσης της νόσου σε «αθώα θύματα».

Οι περισσότεροι απ' αυτούς



έχουν κανονική σεξουαλική ζωή ενώ σύμφωνα με τα στοιχεία που υπάρχουν κάποιοι απ' αυτούς συχνάζουν σε «στέκια» πολυσύχναστα.

Ορισμένοι απ' αυτούς δουλεύουν σε μπαράκια της πόλης, ενώ άλλοι ανήκουν στην κατηγορία των ομοφυλόφιλων με πλούσια δραστηριότητα και «στενές επαφές» με τους στρατευμένους!

ΟΙΚΟΓΕΝΕΙΕΣ

Στη Ρόδο αυτή την εποχή, μέχρι τώρα το δράμα του AIDS έχει πλήξει τρία ζευγάρια νυμφευμένα. Τρία ανδρόγυνα (και οι άνδρες και οι γυναίκες είναι φορείς του AIDS) και δυστυχώς και στις τρεις περιπτώσεις ο ένας από τους δυο κόλλησε στον άλλο τη φοβερή αρρώστια χωρίς να γνωρίζουν οι ίδιοι ότι είναι φορείς.

ΜΙΚΡΑ ΠΑΙΔΙΑ

Πέντε μικρά παιδιά (κυρίως πολυμεταγγιζόμενα), αλλά και κάποια που «πήραν» την αρρώστια από την κοιλιά της μάνας τους, έχουν τον ιό του AIDS και το μέλλον τους διαγράφεται αβέβαιο και θέβαια καταδικασμένο. Δύο από τα παιδιά αυτά κατοικούν σε κοινότητες της Ρόδου.

ΠΕΡΙΣΣΟΤΕΡΟΙ ΟΙ ΑΝΔΡΕΣ

Περισσότεροι φορείς από τους εντοπισμένους στη Ρόδο είναι άνδρες (το 70%) οι οποίοι είναι νεαρής ηλικίας (από 22 έως 47 ετών) και το 50% απ' αυτούς ανήκουν σε ομάδες υψηλού κινδύνου.

ΤΕΣΣΕΡΙΣ ΠΕΘΑΝΑΝ

Τέσσερις φορείς του AIDS έχουν νοσήσει μέχρι τώρα στη Ρόδο και έχουν πεθάνει (η μια ήταν νεαρή γυναίκα), ο ένας ήταν κάτοικος εξωτερικού, ο άλλος είχε καταγωγή από άλλο νησί και έμενε στη Ρόδο και η άλλη ήταν κάτοικος Ρόδου.

Είναι επιτακτική ανάγκη να προβληματισθούν όλοι, αρμόδιοι και μη, για το σοβαρότατο αυτό πρόβλημα το οποίο δυστυχώς μεγαλώνει συνέχεια και στο νησί μας.

Τα στοιχεία είναι συγκλονιστικά. Η Ρόδος είναι μια περιοχή που δυστυχώς κάθε χρόνο μαζεύει και νέους φορείς κυρίως λόγω τουρισμού. Πρέπει όλοι μαζί, τοπική αυτοδιοίκηση, Ιατρικός Σύλλογος, επιτροπή ANTIAIDS και όλοι οι παράγοντες του τόπου να αναλάβουν σταυροφορία πληροφόρησης ώστε να υπάρξει «φρένο» στην εξάπλωση της φοβερής αρρώστιας η οποία δυστυχώς δεν κάνει εξαιρέσεις σε ιδιώτες, σε φύλο και σε ηλικία!

Ετοιμο το νομοσχέδιο για την απελευθέρωση των τιμών του ψωμιού

ΑΘΗΝΑ, 14 (ΑΠΕ).-

Ετοιμο είναι το νομοσχέδιο με το οποίο απελευθερώνονται οι τιμές του ψωμιού ταυτόχρονα με την απελευθέρωση του επαγγέλματος του αρτοποιού, το οποίο μέχρι σήμερα είναι κλειστό.

Τη δήλωση αυτή έκανε σήμερα στη Βουλή ο υφυπουργός Εμπορίου Β. Μαντζώρης απαντώντας σε ερώτηση του βουλευτή του ΚΚΕ Θ. Παπαφίλη σχετικά με τις πρόσφατες αυξήσεις στην τιμή του ψωμιού.

Ο κ. Μαντζώρης, ανταπτύσσοντας τη θέση του υπουργείου, στο θέμα αυτό, τόνισε ότι είναι αδιανόητο οι μεν αρτοποιοί να έχουν προνόμοια, να έχουν δηλαδή τη δυνατότητα να πωλούν είδη ζαχαροπλαστικής ή είδη παντοπωλείου και ταυτόχρονα, οι ίδιοι να αρνούνται στους ζαχαροπλάστες, στους παντοπώλες και στα Αυτός είναι και ο λόγος για τον οποίο θα απελευθερώσουμε το επάγγελμα είπε. Και πρόσθεσε ότι όπως είναι γνωστό, ούτε στην κοινότητα υπάρχει περιορισμός ως προς αυτό το θέμα.

Ο κ. Παπαφίλης, εξέφρασε απορίες για την πολιτική του υπουργείου, γιατί, όπως είπε, ενώ το σιτάρι πουλήθηκε 10 δρχ. φθηνότερα, η τιμή του ψωμιού ακρίβηνε. Με ποιά λογική τόνισε, ο αλευροβιομήχανος, παρά τη μείωση της τιμής του σιταριού, αύξησε κατά μέσο όρο 8-10 δρχ. την τιμή των αλεύρων. Ο κ. Παπαφίλης υπολογίζει ότι οι αλευροβιομήχανοι κέρδισαν από αυτή την αύξηση 15 δις δρχ.

Ο κ. Μαντζώρης, απαντώντας είπε ότι δεν ήταν η αύξηση της τιμής των αλεύρων που προκάλεσε τις ανατιμήσεις στο ψωμί, αλλά τα επαγγελματικά και συντεχνιακά αιτήματα των αρτοποιών.

σούπερ μάρκετ το δικαίωμα να πωλούν ψωμί.

Δήλωση του κ. Κ. Σφυρίου για το πόρισμα της επιτροπής για τα νησιά του Αιγαίου

Από τον βουλευτή Δωδ/σου του ΠΑΣΟΚ Κοσμά Σφυρίου δόθηκε στη δημοσιότητα η ακόλουθη δήλωση:

«Σήμερα που κατατέθηκε στη Βουλή το πόρισμα της Διακομματικής Επιτροπής για τα νησιά του ανατολικού Αιγαίου και τη Θράκη, θεωρώ απαραίτητο να υπογραμμίσω τα ακόλουθα:

- Η θετική ολοκλήρωση της δουλειάς της Διακομματικής Επιτροπής δικαιώνει την πρωτοβουλία του Α. Παπανδρέου, ο οποίος προώθησε την πρόταση συγκρότησης αυτής της επιτροπής.

- Η ομόφωνη έγκριση του πορίσματος (ύστερα από συμπληρώσεις, τροποποιήσεις και γενικά λεπτομερή επεξεργασία) από τους βουλευτές όλων των κομμάτων, πρέπει να χαιρετιστεί σαν σημαντικόγεγονός.

Σ' αυτή την κρίσιμη καμπή των εθνικών μας υποθέσεων, η ομόφωνη έγκριση του πορίσματος από τα κόμματα, επιβεβαιώνει πως με τροποποιήσεις και προσαρμογές της ακολουθούμενης πολιτικής, μπορεί να υπάρξει εθνική συνεννόηση και χάραξη της εθνικής στρατηγικής, που σήμερα είναι αναγκαιότατη όσοποτέ.

Σε ό,τι αφορά την επιτυχία των μέτρων που περιέχονται στο πόρισμα για τα νησιά του Αιγαίου και για τη Θράκη, όλα εξαρτώνται από την εφαρμογή τους ή όχι.

Πάντως, είναι απαραίτητο να δεσμευθεί και η σημερινή κυβέρνηση και τα κόμματα να ξεκινήσουν την εφαρμογή των μέτρων του πορίσματος».

Αναγκαία η παρουσία της ΤΕΔΚΔ στο συνέδριο που θα γίνει στην Κω

Δηλώσεις για την αναγκαιότητα συμμετοχής εκπροσώπων της ΤΕΔΚΔ στις συνεδριάσεις της επιτροπής των ΜΟΠ και των ΠΕΠ, έκανε χτες ο νομάρχης Γ. Χαραλαμπόπουλος ύστερα από την τελευταία ανακοίνωση της ΤΕΔΚΔ, η οποία επιμένει στις αρχικές της θέσεις να απέχει από τις συνεδριάσεις.

Για το θέμα αυτό ο νομάρχης είπε:

«Είχα εκφράσει και παλαιότερα τη γνώμη μου, ανεξάρτητα με τις επιφυλάξεις που έχει η ΤΕΔΚΔ. Η παρουσία της σ' αυτές τις κρίσιμες συνεδριάσεις και στα συμβούλια που παίρνονται αποφάσεις, η άποψή μου είναι ότι έπρεπε να είναι, αλλά δεν μπορώ να επιμείνω περισσότερο. Νομίζω ότι την κατανοούν κι εκείνοι την αναγκαιότητα, παρά ταύτα, δεν θα έρθει ο πρόεδρος της ΤΕΔΚΔ που είναι τακτικό μέλος της επιτροπής ΜΟΠ. Είχε συνεργασία με τον αντιδήμαρχο Κ. Σκανδαλίδη για ορισμένες απόψεις του Δήμου Ρόδου για έργα συνεχιζόμενα για αύξηση πιστώσεων και για νέα έργα που εντάσσονται στα 2.400 χρόνια.

Εμείς οι παράγοντες της Νομαρχίας, κι εγώ προσωπικά, θα κάνουμε ό,τι μπορούμε να μην έχει κόστος για τη Δωδεκάνησο αυτό, και ελπίζω να μην έχει. Πάντως θα πολεμήσουμε για τα συμφέροντα του νομού μας όσο γίνεται».

Καταρτίζεται το πρόγραμμα των εκδηλώσεων για την επέτειο της 7ης Μαρτίου

Δεν έγινε γνωστό μέχρι τώρα ποιός θα εκπροσωπήσει την κυβέρνηση στις εκδηλώσεις της 7ης Μαρτίου.

Τη δήλωση αυτή έκανε χτες ο νομάρχης Γ. Χαραλαμπόπουλος λέγοντας ακόμη ότι μέχρι τώρα δεν απάντησε κανείς από όσους προσκλήθηκαν επίσημα να παραστούν στις εκδηλώσεις.

«Πιστεύω όμως, είπε ο νομάρχης, ότι σύντομα θα ξέρουμε ποιοί θα μας τιμήσουν με την παρουσία τους».

Για το θέμα του καταρτισμού του προγράμματος και της εκδήλωσης που θα γίνει στο Εθνικό θέατρο και το οποίο θα καλυφθεί από την ΕΡΤ, ο κ. Χαραλαμπόπουλος είπε ότι γίνεται σε συνεργασία με το Δήμο Ρόδου και ο κ. Π. Μυλωνάς ήρθε στη Ρόδο σαν εκπρόσωπος της ΕΡΤ και θα παρουσιάσει το πρόγραμμα.

Πρέπει να σημειωθεί ότι υπήρξαν αντιδράσεις από μέλη του Δ.Σ. του ΠΟΔΡ ότι το πρόγραμμα των εκδηλώσεων έφτιαξαν μη Ροδίτες και όχι ο Πολιτιστικός, που θα έπρεπε να έχει τον πρώτο λόγο.

ΣΥΝΑΛΛΑΓΜΑ

	ΑΓΟΡΑ	ΠΩΛΗΣΗ
Η.Π.Α.	184.860	192.367
ΓΕΡΜΑΝΙΑΣ	113.856	118.480
ΓΑΛΛΙΑΣ	33.435	34.793
ΑΓΓΛΙΑΣ	327.334	340.679
ΕΛΒΕΤΙΑΣ	126.691	131.835
ΒΕΛΓΙΟΥ	5.504	5.729
ΟΛΛΑΝΔΙΑΣ	100.681	104.791
ΙΤΑΛΙΑΣ	15.164	15.780
ΔΑΝΙΑΣ	29.079	30.272
ΙΡΛΑΝΔΙΑΣ	300.700	313.036
ΑΥΣΤΡΙΑΣ	16.184	16.841
ΣΟΥΗΔΙΑΣ	30.571	31.845
ΝΟΡΒΗΓΙΑΣ	28.912	30.092
ΚΑΝΑΔΑ	154.060	160.380
ΑΥΣΤΡΑΛΙΑ	138.167	143.836
ΙΑΠΩΝΙΑΣ	143.227	149.103
ΚΥΠΡΟΥ	401.800	418.200
ΙΣΠΑΝΙΑΣ	1.800	1.874
ΠΟΡΤΟΓΑΛΙΑΣ	1.288	1.342

Απολαύστε Coca-Cola
RB ΡΟΔΙΑΚΗ
ΡΟΔΙΑΚΗ ΠΟΤΟΠΟΙΪΑ Α.Ε.
ΖΗΤΟΥΝΤΑΙ
(Α) οδηγοί κάτοχοι επαγγελματικού διπλώματος γ' κατηγορίας
(Β) ανειδίκευτοι εργάτες
ΤΗΛΕΦΩΝΗΣΤΕ ΓΙΑ ΠΛΗΡΟΦΟΡΙΕΣ ΚΑΙ ΡΑΝΤΕΒΟΥ ΣΤΑ ΤΗΛΕΦΩΝΑ 74666 και 62080, 62068, 62046, Δευτέρα - Παρασκευή, 7.30-15.30
X262-19/2

PLAYBOY DISCO CLUB
ΙΣΩΣ ΕΙΝΑΙ ΑΥΤΟ ΠΟΥ ΠΕΡΙΜΕΝΕΤΕ!!!
ΕΝΤΕΛΩΣ ΑΝΑΝΕΩΜΕΝΗ ΚΑΙ ΠΡΩΤΟΠΟΡΙΑΚΗ ΜΕ ΝΕΑ ΓΡΑΜΜΗ ΚΑΙ ΥΦΟΣ ΓΙΑ ΜΙΑ ΝΕΑ ΕΠΟΧΗ
ΣΑΣ ΚΑΛΩΣΟΡΙΖΟΥΜΕ ΣΤΗΝ ΚΑΙΝΟΥΡΙΑ DISCO PLAYBOY.
ΣΥΝΤΟΜΑ ΚΟΝΤΑ ΣΑΣ
16930-29/2

ΕΥΚΑΙΡΙΑ
ΠΩΛΕΙΤΑΙ
Η ΕΠΙΧΕΙΡΗΣΗ
STUDIO SCAVOLINI
(ΚΟΥΖΙΝΕΣ ΕΝΤΟΙΧΙΣΜΕΝΕΣ)
- ΕΞΑΣΦΑΛΙΣΜΕΝΗ ΣΥΝΕΡΓΑΣΙΑ
- ΧΑΜΗΛΟ ΕΝΟΙΚΙΟ
- ΣΙΓΟΥΡΗ ΕΠΕΝΔΥΣΗ
ΠΛΗΡΟΦΟΡΙΕΣ στα τηλ.:
32612 - 63444, κ. Κώστα
2968-23/2

ΠΩΛΟΥΝΤΑΙ ΑΠΟ ΤΗΝ
«Α. ΑΤΣΙΔΗΣ ΚΑΙ ΣΙΑ» Ο.Ε.

1. Διαμερίσματα σχεδόν ετοιμοπαράδοτα (τριάρια και τεσσάρια) από 76τ.μ. έως 117τ.μ. στην οδό Γαριβάλδη.
Τα παραπάνω διαμερίσματα προσφέρονται με εντοιχισμένες κουζίνες γερμανικής προελεύσεως, εργοστασίου ALNO, και με κεντρικές και εσωτερικές πόρτες γερμανικής προελεύσεως οίκου FINK.
Επίσης στα δάπεδα (σαλόνι - τραπεζαρία, κουζίνα και διάδρομοι) έχουν τοποθετηθεί γρανίτες ιταλικής προελεύσεως εργοστασίου MARAZZI.
Η οικοδομή έχει υδραυλικό ασανσέρ και μία θέση γκαράζ για κάθε διαμέρισμα.
2. Διαμερίσματα υπό κατασκευήν από 60τ.μ. έως 144 τ.μ. στην οδό Παρισίων στο Ροδίνι.
Η κατασκευή των διαμερισμάτων αυτών θα είναι η ιδια με εκείνα της οδού Γαριβάλδη.
- Μεζονέτα 100τ.μ. στην οδό Παρισίων στο Ροδίνι.
ΠΛΗΡΟΦΟΡΙΕΣ:
ΑΝΑΣΤΑΣΙΟΣ ΑΤΣΙΔΗΣ
Γραφείο: Στεφ. Καζούλη 74
Τηλ. 28616-37848 - Οικίας: 63510-61865
M5

ΔΙΑΚΟΓΕΩΡΓΙΟΥ ΚΑΛΛΙΣΤΟΣ
ΚΑΤΑΣΚΕΥΑΣΤΗΣ - ΙΔΙΟΚΤΗΤΗΣ
ΠΩΛΟΥΝΤΑΙ ΤΑ ΚΑΤΩΘΙ ΑΚΙΝΗΤΑ
1) Σε γωνιακή οικοδομή των τεσσάρων διαμερισμάτων μόνο, επί της Στεφ,. Καζούλη και Γαριβάλδη πωλούνται. Αυθημερόν παράδοση.
α) Τρία διαμερίσματα τεσσάρια γωνιακά των 130-160τ.μ. με εντοιχισμένες κουζίνες - ντουλάπες - δύο μπάνια - διπλά τζάμια - μπαλκόνια μεγάλα, η οικοδομή έχει υδραυλικό ασανσέρ.
β) Γκαρσονιέρα ισόγεια στο Αραπάκι 47τ.μ. επί της οδού Παρθενόπης
γ) Διαμέρισμα 130 τ.μ. στο Αραπάκι πολυτελούς κατασκευής
δ) Πωλείται οικόπεδο στην Παστίδα 330τ.μ. δίπλα από το Εστιατόριο Έφυρα
2) Κτήματα στη Λαχανιά, παραλιακά των 4-10-15 στρεμμάτων. Επίσης κτήμα 52 στρεμ. παραλιακό κατάλληλο για αθλητικό κέντρο και ξενοδοχειακή μονάδα.
3) Ζητείται οικόπεδο προς ΑΝΤΙΠΑΡΟΧΗ εντός πόλεως.
Δέχομαι ανταλλαγές ακινήτων
Γίνονται ευκολίες πληρωμής - δάνεια δεκτά.
Προτάσεις δέχομαι και είναι δεκτοί όλοι οι μεσίτες.
Πληρ.: ΔΙΑΚΟΓΕΩΡΓΙΟΥ ΚΑΛΛΙΣΤΟΣ
Τηλ. 29318, 29188, 63959
Διευθ.: Κων/νου Τσαλδάρη 28 Αγία Τριάδα.
M44

ΠΡΑΚΤΟΡΕΙΟ
ΤΑΞΙΔΙΩΝ ΤΟΥΡΙΣΜΟΥ
VISA TRAVEL CLUB
Σε συνεργασία με τις μεγαλύτερες αεροπορικές εταιρίες σας προσφέρουμε

	Απλή μετάβ.	Μετ' επιστρ.
● ΝΕΑ ΥΟΡΚΗ	72.000	106.000
● ΑΥΣΤΡΑΛΙΑ	138.000	259.000
● ΛΟΝΔΙΝΟ	38.500	57.000
● ΕΛΣΙΝΚΙ	51.000	72.000
● ΚΟΠΕΓΧΑΓΗ	40.000	60.000
● ΣΤΟΚΧΟΛΜΗ	42.000	65.000
● ΦΡΑΝΚΦΟΥΡΤΗ	36.500	57.000
● ΑΜΣΤΕΡΝΤΑΜ	38.000	50.000
● ΡΙΟ	150.000	222.000

Μόνο τα σουγιά σετούν σιο φθηνά!
VISA TRAVEL CLUB & ΦΙΛΙΠΠΟΣ
Μανδηλαρά 8 τηλ. 33282, 31562
ΣΙΓΟΥΡΙΑ - ΕΓΓΥΗΣΗ
Η 52

ΕΚΚΛΗΣΗ ΒΟΗΘΕΙΑΣ

Ο εικονιζόμενος ΧΑΤΖΗΔΑΚΗΣ ΔΗΜΗΤΡΙΟΣ έχει ανάγκη να μεταβεί στην Αμερική για εγχείρηση στο αριστερό μάτι. Επειδή δεν έχει χρήματα παρακαλεί όποιον θέλει να τον βοηθήσει.
Με τη βοήθεια σας δίνεται το φως σε έναν 20χρονο νέο και τον βγάζετε από την κοινωνική απραξία και αφάνεια. Στην ΙΟΝΙΚΗ ΤΡΑΠΕΖΑ υπάρχει λογαριασμός υπ' αρ. 27410006, ο οποίος ανοίχτηκε για αυτόν το σκοπό.
ΕΥΧΑΡΙΣΤΟΥΜΕ ΓΙΑ ΤΗΝ ΚΑΤΑΝΟΗΣΗ
ΓΔ-7/2

Καλλιτεχνική ΠΡΟΟΔΟΣ

ΓΡΑΦΕΙ Ο ΓΙΩΡΓΟΣ ΜΑΡΤΙΝΗΣ

ΑΝΟΙΚΤΕΣ ΠΝΕΥΜΑΤΙΚΕΣ ΕΚΔΗΛΩΣΕΙΣ ΑΡΧΙΖΕΙ Η ΡΟΔΙΑΚΗ ΛΕΣΧΗ ΑΠΟ ΤΗΝ ΤΕΤΑΡΤΗ

Ανοιχτές πνευματικές εκδηλώσεις αρχίζει η Ροδιακή Λέσχη από την ερχόμενη Τετάρτη, σύμφωνα με σχετική ανακοίνωση της. Στην πρώτη της εκδήλωση αυτού του είδους, που θα γίνει με έναρξη στις 6.30 μ.μ. της Τετάρτης, η Λέσχη θα παρουσιάσει τον καθηγητή κ. Φ Βαρέλη, που θα μιλήσει με θέμα « Τι είναι τέχνη του λόγου».

Τη διάλεξη αυτή, έχουν κληθεί να παρακολουθήσουν οι εκπρόσωποι των τοπικών αρχών και διαφόρων φορέων της Ρόδου, ενώ εξ' άλλου διευκρινίσθηκε ότι η είσοδος θα είναι ελεύθερη για όλους.

Η ομιλία θα γίνει στο Εθνικό θέατρο.

ΠΟΛΙΤΙΣΤΙΚΑ ΣΤΟ ΔΗΜ. ΣΥΜΒΟΥΛΙΟ

Τη Δευτέρα κατά την συνεδρίαση του δημοτικού συμβουλίου Ρόδου θα εξετασθεί μεταξύ άλλων το θέμα της οικονομικής ενισχύσεως του παραρτήματος Ρόδου του πανεπιστημίου Αιγαίου.

Επίσης, μεταξύ άλλων, θα εξετασθεί και η έγκριση του προϋπολογισμού του Πολιτιστικού Οργανισμού του Δήμου Ρόδου για το 1992.

Σε σχέση με τον ΠΟΔΡ έγινε γνωστό ότι στα πλαίσια του προγράμματός του άρχισε τις προκαταρκτικές συσκέψεις και ετοιμασίες, για την πραγματοποίηση των εφετεινών Ανθεστηρίων τον Μάϊο και για την Πανδωδεκανησιακή Γιορτή του ερχόμενου Σεπτεμβρίου.

ΚΑΙ ΠΟΣΟΣΤΟ ΓΙΑ ΤΗ ΔΙΟΡΓΑΝΩΣΗ

Η πρόταση των στηλών μας, για τη διάθεση εκ μέρους των καταστημάτων διαφόρων ενθυμίων - σουβενίρ ενός ποσοστού υπέρ της διοργανώσεως των εορτών για τα 2.400 χρόνια από της ιδρύσεως της Ρόδου, σύμφωνα με πληροφορίες, έγινε αποδεκτή.

Οπως αναφέρεται, διατυπώθηκαν διάφορες προτάσεις για την παραγωγή μικρών ενθυμίων για τις εορτες και μεταξύ άλλων, ελέχθει ότι για όσα είδη υιοθετηθούν και θεωρηθούν ως εγκεκριμένα στα πλαίσια των εορτασμών, θα πρέπει να προνοηθεί ώστε ένα ποσοστό να περιέρχεται στο ταμείο των διοργανωτών.

ΟΙ ΑΝΑΣΚΑΦΕΣ ΣΤΟ ΧΑΡΚΑΔΙΟ

Με έγγραφο του Υπουργείου Πολιτισμού γνωστοποιείται ότι δεν υπάρχει καμία αντίρρηση για την άδεια δεξαγωγής ανασκαφής στο σπήλαιο Χαρκαδιό της Τήλου για το έτος 1991. Με το ίδιο έγγραφο τονίζεται ότι «άλλωστε εκδόθηκε η άδεια αυτή με αριθμό 1113/6 Σεπτεμβρίου 1991» και ότι δεν υφίσταται κανένα πρόβλημα τόσο στη χρηματοδότηση της ανασκαφής όσο και στην προώθησή της.

Ωστόσο, παρατηρείται ότι το αίτημα είχε τεθεί το 1991 κατά το συνέδριο των αρχών Αυγούστου στην Τήλο και εντός μηνός εκδόθηκε η άδεια, που όμως θα έπρεπε να ίσχυε ενωρίτερα, για να μπορούν να προγραμματισθούν ανασκαφές και να γίνουν έγκαιρα και όχι όταν είχε φθάσει πια το φθινόπωρο!

Εξ άλλου, τα παλαιοντολογικά στοιχεία των νάνων ελεφάντων, των ελαφιών και άλλα, που είχαν ευρεθεί και που προσδοκάται να ευρεθούν με νέες ανασκαφές, είναι τόσο σημαντικά, ώστε θα έπρεπε να είχε υπάρξει μεγαλύτερη ευρύτητα αντιλήψεων - ενώ εξ άλλου, θα έπρεπε να διευκρινισθεί και ποιο είναι το ύψος της χρηματοδοτήσεως για το 1991.

Τέλος παρατηρείται ότι άδεια και χρηματοδότηση, πρέπει να προνοηθούν από το Υπουργείο Πολιτισμού για το 1992, έτσι που τα μεγάλης παλαιοντολογικής αξίας προσδοκώμενα ευρήματα του Χαρκαδιού, να έλθουν το ταχύτερο στο φως.

ΕΔΚΗΛΩΣΗ ΤΟΥ ΛΥΚ. ΕΛΛΗΝΙΔΩΝ

Το Λύκειο Ελληνίδων Ρόδου ανήγγειλε το χορό της Τσικνοπέμπτης, στο Γκραντ οτέλ στις 27 τρεχ., με δύο ορχήστρες, για την αναβίωση των παραδόσεων, σε συνδυασμό με την χορευτική ομάδα του λυκείου. Επίσης, για τα παιδιά θα δοθεί ένας χορός μασκέ σε δισκοθήκη εκτός πόλεως, στις 29 τρέχοντος.

ΔΕΝΔΡΟΦΥΤΕΥΣΗ

Για δεύτερη φορά, ο Σύλλογος Αναπτύξεως Ρόδου θα εκδράμει για δενδροφύτευση στ' Απόλλωνα, αύριο Κυριακή, με αφετηρία την πλατεία Αγ. Φραγκίσκου, απ' όπου θα γίνει εκκίνηση με πούλμαν στις 10η ώρα ακριβώς. Την προηγούμενη Κυριακή φυτεύθηκαν 1.200 δενδρύλια. Στην αυριανή δενδροφύτευση μπορούν όσοι ενδιαφέρονται να συμμετάσχουν.

ΕΠΙΣΚΕΨΗ

Κυκλοφορεί σύντομα ένας ακόμα τόμος του «Εγκυκλοπαιδικού Λεξικού της Διαλέκτου Σύμης Δωδεκανήσου» της Μαρίας Μιχαλαριά, που καλύπτει τα γράμματα Κ - Ξ. Στο μεταξύ, ας χαρούμε ένα ωραίο ποίημα της με θέμα αυτό το Λεξικό, ενδεικτικό του λαϊκού ενδιαφέροντος που προκάλεσε η έκδοση του α' τόμου.

Τη - μπερασμένη μ - Παρασκή
απόντε μεσημέρι
τη - μπόρτα μου εκουρκούνηξε
η Αννα του Τλυμπέρη.
Και μοϋφερε λ - λίημ μαγιά
κι' ένα γλυκό μελάκι
απ' τα κουβάνια της Ναυούς
πούχουν στο χτηματάκι.
Εκατσεν - ήπιαμε γκαφέ
είπαμε γκαι τα νέα
ετράταρά τη χαλουβά
κι' εκάμαμε - μπαρέα.
Σαν εσηκώστη για φευγιό
εσκέφτην - α της βάλω
χιλιάρικο στη τζέπη ντης
το χρέος μου να βγάλω.
Μ' αυτή χαπάρι μ' έπηρε
και δεν το παραδέχτη και
μόθεκε - ντο στο κομό
ομπρός εις τον - γκατρέφτη.
Με μούσκλη δέκα πεθαμές
εγύρισε σ' εμένα
και μούπε με παράπονο
λοάκια πικραμένα:
- Εγώ - εν ήρτα, Μαργιουλλί,
για να μου δώκεις γρόσα
εγώ θέλω το Λεξικό
της Συμιακιάς της γλώσσας.
Α - τόχουν - τα παιδάκια μου
τη Σύμη ναθ - θυμούνται
και τις παλιές τις δόξες της
παντού να διηγούνται.

- Μωρ' Αννικιό, εσκάρταρες,
γη κάμνεις - τα γι' αστείο;
αν λαχταρείς το Λεξικό,
σου χαναλίτζω... δύο.

Μαρία Μιχαλαριά - Βογιατζή
(«Συμαϊκόν Βήμα», Ιανουάριος - Φεβρουάριος 1990).

Απολαύστε Coca-Cola
RB ΡΟΔΙΑΚΗ
ΡΟΔΙΑΚΗ ΠΟΤΟΠΟΙΪΑ Α.Ε.
ΖΗΤΕΙΤΑΙ
νέος ή νέα, 20 - 30 ετών, απόφοιτος λυκείου, με καλή γνώση αγγλικών, ευχέρεια στις δημόσιες σχέσεις, άνεση στην επικοινωνία για διοικητική θέση.
Το πτυχίο ανώτερης ή ανώτατης σχολής είναι επιθυμητό προσόν.
Οι υποψήφιοι με τα παραπάνω προσόντα, μπορούν να επικοινωνούν για ραντεβού στα τηλέφωνα 47666 και 62080, 62068, 62046, Δευτέρα - Παρασκευή, 7.30-15.30
X262-19/2

ΕΛΛΗΝΙΚΗ ΔΗΜΟΚΡΑΤΙΑ
ΠΟΛΙΤΙΣΤΙΚΟΣ ΟΡΓΑΝΙΣΜΟΣ ΔΗΜΟΥ ΡΟΔΟΥ

ΠΡΟΚΗΡΥΞΗ

Ο Πρόεδρος του Πολιτιστικού Οργανισμού Δήμου Ρόδου

Εχοντας υπόψη:

1. Την εγκύκλιο της Νομαρχίας Δωδ/σου με αριθμό πρωτ: 14.940/91 περί ασφαλίσεως περιουσιακών στοιχείων δήμων και κοινοτήτων

2. Τις διατάξεις των άρθρων 101 - 102 και 187 του Δ.Κ.Κ. (Π.Δ. 323/89)

3. Την ανάγκη να ασφαλισθούν τα κιν/τρα Εθνικό και Δημοτικό το περιεχόμενο τους και για αστική ευθύνη

Καλεί

τις ενδιαφερόμενες ασφαλιστικές εταιρείες μέχρι 28-2-92 να καταθέσουν στα γραφεία του Οργανισμού γραπτή προσφορά με ασφαλιζόμενο ποσό 1.000.000 δρχ.

Πληροφορίες και αναλυτική προκήρυξη στα γραφεία του Οργανισμού ή στο τηλ: 29.678 κ. Φιλ. Παπανικολάου.

Ο Πρόεδρος
Νικόλαος Χατζηνικήτας
Αντιδήμαρχος Ρόδου
15.16/2

ΕΚΔΡΟΜΕΣ ΚΥΩΝ
Μόνο επιτυχίες
Ποιότητα - εγγύηση - φροντίδα
ΑΕΡΟΠΟΡΙΚΗ ΕΚΔΡΟΜΗ ΣΤΗ
ΒΙΕΝΝΗ
9/3-14/3/92
Μια εκλεκτή χαρούμενη συντροφιά με τη συνεργασία του γραφείου μας οργανώνει μια εκλεκτή εκδρομή
ΕΛΑΤΕ ΜΑΖΙ ΜΑΣ
—Μιε καταπληκτική τιμή
—Αεροπορικά εισιτήρια Αθήνα - Βιέννη - Αθήνα
—5 Διανυκτερεύσεις στη Βιέννη.
—Ξενοδοχείο Α με πρωινό
—Μεταφορές αεροδρόμιο - ξενοδοχείο - αεροδρόμιο
—Ημερήσια εκδρομή Βιέννη - Βουδαπέστη - Βιέννη
—Ξενάγηση της Βιέννης
—Συνοδός η κ. ΕΛΕΝΗ ΨΥΛΛΑΚΗ
Μια πολύ όμορφη εκδρομή με διάθεση για διασκέδαση σε όμορφες βιενέζικες ταβέρνες με μουσική ή σε καμπαρέ με show ποιότητας.
Δηλώστε γρήγορα συμμετοχή
Πρακτορείο ΚΥΔΩΝ
Τηλ. 23000-27900
M41

SKEVOS'S TRAVEL
«SKEYOS'S» TRAVEL
ΔΡΟΜΟΛΟΓΙΑ ΓΡΑΜΜΩΝ ΣΤΡΙΝΤΖΗ
F/B IONIAN SUN
Α. Γνωρίζουμε εις το επιβατηγό κοινό ότι τα δρομολόγια του F/B «IONIAN SUN» από ΡΟΔΟ έχουν ως εξής:
ΚΑΘΕ ΤΡΙΤΗ: 13.00 ΚΩ - ΚΑΛΥΜΝΟ - ΑΣΤΥΠΑΛΑΙΑ - ΜΥΚΟΝΟ - ΤΗΝΟ - ΑΝΔΡΟ - ΡΑΦΗΝΑ
ΚΑΘΕ ΠΕΜΠΤΗ: 13.00 ΤΗΛΟ - ΝΙΣΥΡΟ - ΚΩ - ΜΥΚΟΝΟ - ΤΗΝΟ - ΑΝΔΡΟ - ΡΑΦΗΝΑ
Το άψογο σέρβις, η ταχύτητα και η συνέπεια αποτελούν ένα ακόμη λόγο για να ταξιδεύετε μαζί μας
Δεχόμεθα επιβάτες και οχήματα
ΚΕΝΤΡΙΚΟ ΠΡΑΚΤΟΡΕΙΟ ΓΡΑΜΜΩΝ ΣΤΡΙΝΤΖΗ
«SKEYOS'S TRAVEL»
ΑΜΕΡΙΚΗΣ 111 ΤΗΛ. 22461 - 22354
85100 ΡΟΔΟΣ
M26

Ιταλικά προϊόντα ARISTON
Τα πιο φροντισμένα της αγοράς
ΑΠΛΑ & ΕΝΤΟΙΧΙΖΟΜΕΝΑ
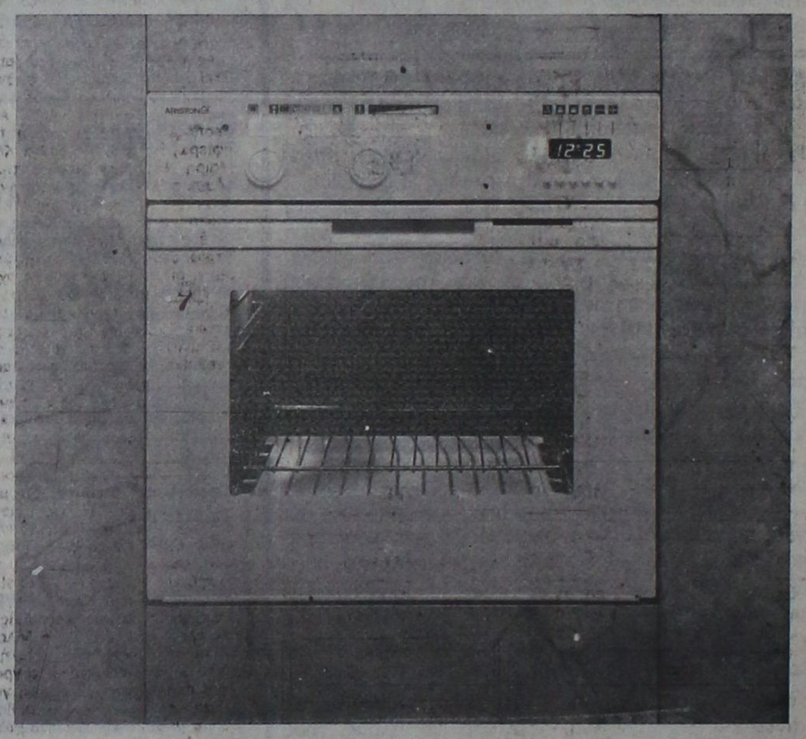
«ARISTON» Η ΤΕΛΕΙΟΤΗΣ ΣΤΗΝ ΚΟΥΖΙΝΑ ΣΑΣ
ΠΩΛΗΣΙΣ ΧΟΝΔΡΙΚΗ - ΛΙΑΝΙΚΗ
ΣΕΡΒΙΣ ΚΑΙ ΑΝΤΑΛΛΑΚΤΙΚΑ
ΣΤΗ ΔΙΑΘΕΣΗ ΤΩΝ ΠΕΛΑΤΩΝ
Αδελφοί Στεφάνου
ΤΑΡΠΟΝ ΣΠΡΙΝΓΚΣ 42 ΤΗΛ. 22568
ΠΛΑΤΩΝΟΣ 17-19 ΤΗΛ. 23836
ΔΕΝΔΡΙΝΟΥ - ΧΑΤΖΗΑΓΓΕΛΟΥ γωνία ΤΗΛ. -22695

ΑΞΟΝΙΚΗ ΤΟΜΟΓΡΑΦΙΑ
ΚΕΝΤΡΟ ΟΛΟΣΩΜΗΣ ΑΞΟΝΙΚΗΣ ΤΟΜΟΓΡΑΦΙΑΣ * ΔΙΑΓΝΩΣΗ ΟΣΤΕΟΠΟΡΩΣΙΣ
28ΗΣ ΟΚΤΩΒΡΙΟΥ 19 & ΓΡΙΒΑ ΓΩΝΙΑ
ΡΑΝΤΕΒΟΥ & ΠΛΗΡΟΦΟΡΙΕΣ ΤΗΛ. 27561
2364-29/2

ΠΩΛΟΥΝΤΑΙ

1) Πωλούνται διαμερίσματα λουξ κατασκευής με υδραυλικό ασανσέρ στην ωραιότερη θέση της Ρόδου επί της οδού Σάββα Παυλίδη δίπλα αεροπορίας Σαν Φραγκίσκου, μέτρων τετραγων. 90 και 115.
2) Καταστήματα 57τ.μ., 55τ.μ. - 54τ.μ. - 49τ.μ.
Διαμερίσματα 120 - 109 - 34 επί της οδού Αθηνών και Θεσ/κης.
3) Οροφοδιαμερίσματα των 132τ.μ. με υδραυλικό ασανσέρ τεσσάρων ορόφων επί της οδού Θεσ/κης.
4) Διαμερίσματα 126τ.μ. αποπερατωμένα επί της οδού Αγ. Ιωάννου.
5) Καταστήματα προς ενοικίαση και πώληση μετρ. 100 και 110τ.μ,. επί της οδού Ηρακλείου και Γράμμου.
6) Αποθήκη 210τ.μ. επί της οδού Παν. Ροδίου και Λευκωσίας.
7) Κτήμα5.500τ.μ. απέναντι από Ατσιπά.
8) Κτήμα 4.000τ.μ. πριν το γκολφ Αφάντου
9) Κτήμα 6.000τ.μ. πριν τη γέφυρα Κολύμπια
10)Και σε διάφορες περιοχές της Ρόδου

ΕΥΘΥΜΙΟΣ ΠΑΝ. ΣΑΡΡΗΣ
Εθελοντών Δωδεκανησίων 2, 2ος όροφος, γραφ. 1
Πλατεία Κύπρου, τηλ. 34329 - 25500, 9-1 και 5-9



ΒΙΟΠΛΑΖ
ΒΙΟΤΕΧΝΙΑ ΚΑΤΑΣΚΕΥΗΣ ΚΑΙ ΕΠΙΣΚΕΥΗΣ ΕΙΔΩΝ
ΠΛΑΖ – ΠΙΣΙΝΑΣ
ΤΑΠΕΤΣΑΡΙΕΣ - ΤΕΝΤΕΣ - ΚΟΥΝΙΕΣ - ΜΕΤΑΛΛΙΚΑ ΕΙΔΗ
Π. & Κ. ΝΙΚΟΛΑΟΥ Ε.Π.Ε.
ΕΡΓΟΣΤΑΣΙΟ - ΕΚΘΕΣΗ
6ο ΧΙΛΙΟΜΕΤΡΟ ΡΟΔΟΥ - ΛΙΝΔΟΥ
ΠΕΡΙΟΧΗ ΤΣΑΙΡΙ, ΡΟΔΟΣ 85100
ΤΗΛ.: 0241 62981 - 2 FAX: 0241 62983
2756-20/3

ΠΡΟΤΥΠΟ ΚΕΝΤΡΟ ΤΗΛΕΦΩΝΙΑΣ

☎ ΤΗΛΕΦΩΝΙΚΑ ΚΕΝΤΡΑ
ξενοδοχειακού και επιχειρησιακού τύπου
ψηφιακά - ηλεκτρονικά - αυτόματα
☎ ΤΗΛΕΦΩΝΙΚΕΣ ΣΥΣΚΕΥΕΣ
Απλές - δίγραμμες - DISPLAY - αντίκες
επιτραπέζιες - τοίχου
☎ ΦΡΑΓΕΣ ΥΠΕΡΑΣΤΙΚΩΝ ΤΗΛΕΦΩΝΗΜΑΤΩΝ
☎ TELEFAX
☎ ΤΗΛΕΦΩΝΙΚΑ ΚΕΝΤΡΑ
ιατρών - δικηγόρων - επιχειρήσεων - επαύλεων
☎ ΑΥΤΟΜΑΤΟΙ ΑΠΑΝΤΗΤΕΣ - ΑΠΛΟΙ ΚΑΙ ΤΗΛΕΧΕΙΡΙΖΟΜΕΝΟΙ
☎ ΤΗΛΕΦΩΝΙΚΟΙ ΘΑΛΑΜΟΙ
☎ ΚΑΤΑΓΡΑΦΙΚΑ ΜΙΑΣ ΓΡΑΜΜΗΣ ΟΤΕ

Ηλεκτρονικοί αυτόματοι μεταφραστές TRANSLATORS 2 έως 14 γλώσσών

Ελληνικά - αγγλικά - γερμανικά - γαλλικά - ιταλικά - ισπανικά - πορτογαλικά - δανέζικα - φινλανδικά - νορβηγικά - σουηδικά - ολλανδικά - τουρκικά - σερβοκροατικά
Ιδανικό δώρο για τουριστικά στελέχη - υπαλλήλους - επιχειρηματίες - ταξιδιώτες - φοιτητές - πράκτορες - ξενοδόχους.
Διαρκής έκθεση - γραφεία - σέρβις: **ΠΑΝΓ. ΡΟΔΙΟΥ 87**
(πίσω από τον Αγιο Ιωάννη) - ☎ 25672.
Τ 16805 4/3

ΠΡΑΚΤΟΡΕΙΟ «ΚΑΣΤΡΟ»

ΚΑΡΝΑΒΑΛΙ ΣΤΗΝ ΚΥΠΡΟ
ΑΕΡΟΠΟΡΙΚΩΣ
ΚΑΤ' ΕΥΘΕΙΑΝ ΑΠΟ ΡΟΔΟ
6/3/92 μέχρι 10/3/92
ΜΟΝΟ ΜΕ 65.800 ΔΡΧ.

Στην τιμή περιλαμβάνονται:
1. Τα αεροπορικά εισιτήρια ΡΟΔΟ - ΛΑΡΝΑΚΑ - ΡΟΔΟ
2. Τέσσερις διανυκτερεύσεις στο ξενοδοχείο ΠΕΥΚΟΣ της ΛΕΜΕΣΣΟΥ σε δίκλινα -τρίκλινα δωμάτια με πρωινό και ένα γεύμα
3. Δύο ολοήμερες εκδρομές με πολυτελή πούλμαν και ξεναγό
4. Οι μεταφορές αεροδρόμο - ξενοδοχείο - αεροδρόμο

Δηλώστε αμέσως συμμετοχή
(το αργότερο μέχρι 17/2/92)
ΕΙΔΙΚΕΣ ΤΙΜΕΣ ΓΙΑ ΝΕΟΥΣ 12 ΜΕΧΡΙ ΚΑΙ 24 ΕΤΩΝ
Πληροφορίες - εγγραφές
ΚΥΡΙΑΚΟΣ Μ. ΜΑΧΑΙΡΑΚΗΣ
ΠΡΑΚΤΟΡΕΙΟ ΚΑΣΤΡΟ
Τηλ. 24804, 21008, 31671
M 5X

Τι λένε οι ιστορικοί για τον Αλέξανδρο και τη Μακεδονία

ΚΑΤΕΠΕΣΑΝ ΟΙ ΣΚΕΥΩΡΙΕΣ ΤΩΝ ΑΝΘΕΛΛΗΝΩΝ

Γράφει ο Θεοφάνης Μπογιάννος

Η Μακεδονία είναι ελληνική! Η λέξη Μακεδονία και Μακεδών, είναι άκρως ελληνική και δηλώνει τον κάτοικο της Μακεδονίας εδώ και 2.500 χρόνια.

Οι αρχαίοι Ελληνες πάντοτε, αποκαλούσαν τους Ελληνες της Μακεδονίας, Μακεδόνες από το ουσιαστικό Μηκεδανός που σημαίνει βόρειος, μεγαλόσωμος και υπερμεγέθης λαός και άνθρωπος.

Η ελληνικότητα της Μακεδονίας και των Μακεδόνων αποδεικνύεται από τα λόγια του Μεγάλου Αλεξάνδρου, από τους συγγραφείς που έγραψαν γι' αυτόν και τους μελετητές της ιστορίας και της αρχαιολογίας.

Η ιστορία είναι η μόνη απόδειξη αψευδής, όχι μόνο της ελληνικότητας των Μακεδόνων, αλλά και μάρτυρας της κακίας των φαύλων και των συγχρόνων σκευωρών του Εθνους και της πατρίδος μας.

Ιδού τι αναφέρει ο Διόδωρος, για την ιστορία, για την αρετή και την κακία των αείποτε σκευωρών και συκοφαντών:

«Φύλακα μεν ηγούμαι την ιστορίαν της των αξιολόγων αρετής, μάρτυρα δε της των φαύλων και σκευωρών κακίας, ευεργέτην δε του κοινού γένους των ανθρώπων...»

Ιδού τι αναφέρει ο Ησίοδος, πολλά χρόνια π.Χ. για τον Ελληνα Μακεδόνα και την ελληνική φυλή του:

«Η δ υποκυσαμένη Διί γείνατο τερπικαρεύνω, Υιοί δύω Μάγνητα Μακηδόνα θ' ιπποιοχάρμην, οι περί Περίην και Ολυμπον δώματι έναιον...» Με απλά λόγια: Και εκείνη ως έμεινε έγκυος από το Δία, τέρψη που νιώθει ως εξαπολύει τους κεραυνούς, δυο γιούς γέννησε: το Μάγνητα και το Μακεδόνα τον πολεμοχαρή αρματηλάτη, που και οι δυο είχαν τα ανάκτορα τους στην Πιερία, στον Ολυμπο κοντά..

Δηλαδή αιώνες π.Χ. οι συγγραφείς, η μυθολογία, η Θεογονία και οι λαοί, πίστευαν πως οι Μακεδόνες κατοικούν κοντά στον ελληνικώτατο Ολυμπο, στην Πιερία, όπως και σήμερα...

Αλλά και στα χρόνια του Βυζαντίου, ήταν κοινή πίστη πως οι Μακεδόνες ήταν Ελληνες, στηριζόμενοι οι συγγραφείς στους λόγιους Ελληνες της εποχής του Μεγάλου Αλεξάνδρου και μεταγενέστερα και προγενέστερα:

«Μακεδονία η χώρα υπό Μακεδόνος του Διός, και της Θυίας, της Δευκαλίωνος, ως φησίν Ησίοδος ο ποιητής...»

Αναφέρουμε και μια στιχομυθία μετάξύ του Μεγάλου Αλεξάνδρου και του Δημάρατου που έγινε στην Πανελλήνια Συνέλευση της Κορίνθου:

Δημάρατος: Χαίρε ουν η τε πάσα Ελλάς και η Μακεδονία...

Μέγας Αλέξανδρος: Αλλά, ω μακάριε, εστίνουν Ελλάς και η Μακεδονία...

Οι Μακεδόνες, φύλο ελληνικό και δωρικό, κατοικούσαν τη σημερινή χώρα της Μακεδονίας από αρχαιοτάτων χρόνων. Μιλούσαν, έγραφαν και σκεπτόταν ελληνικά και πίστευαν στους Δώδεκα Θεούς, είχαν το Δίον για τόπο λατρείας και μελετούσαν τα συγγράμματα των νοτίων Ελλήνων. Ελληνες συγγραφείς και τραγωδοί, ζούσαν και έδιδαν παραστάσεις στα ανάκτορα των Ελλήνων Μακεδόνων..

Παρέχουν ευρύτατο πεδίο εκμετάλλευσης

Τα θαλάσσια φύκια είναι πολύ χρήσιμα

Καλύπτουν ανάγκες διατροφής και βιομηχανικές

ΠΑΡΙΣΙ. (Ιδ. Υπηρ.).– Ας μιλήσουμε για τα φύκια της θάλασσας. Και τι μπορεί να πει κανείς για αυτά τα «παραγνωρισμένα» φυτά, που να παρουσιάζει κάποιο ενδιαφέρον; Ισως κάποιος που θέλει να αναφερθεί με σοβαρότητα στα φύκια, να θεωρηθεί «εκκεντρικός», αλλά η πραγματικότητα είναι ότι θα έχει πολύ δίκιο. Και είναι πολλοί εκείνοι που «έχουν δίκιο» όσον αφορά αυτό το θέμα.

Ας αρχίσουμε από την Ιαπωνία. Εκεί λοιπόν, είναι πολύ σπάνια τα μνημεία που τιμούν ξένους ή γυναίκες. Κι όμως στον κόλπο Αριάκε δεσπόζει μια μπροϋντζινη πλάκα αφιερωμένη στην Αγγλίδα Κάθλην Μαίρη Ντριού, διδάκτορα της θαλάσσιας Βοτανικής. Αυτήν την τόσο ασυνήθιστη τιμή αξιώθηκε η ξένη επιστήμων με τις έρευνές της «πάνω σε ένα ταπεινό φυτό που συνήθως περιφρονούμε - τα φύκια της θάλασσας», όπως αναφέρεται σε σχετική έρευνα. Σήμερα σε έναν κόσμο όπου οι συμβατικές τροφές και οι βιομηχανικές χημικές πρώτες ύλες όλο και μειώνονται, τα ταπεινά φύκια ανεβαίνουν στην υπόληψή μας, για τον ρόλο που μπορούν να αναλάβουν. Είναι σχεδόν σαν να έγιναν τα αγριόχορτα κερδοφόρα καλλιέργεια. Αυτή είναι μια υπερβολικά υψηλή θέση για ένα φυτό που δεν ανθίζει, ούτε καρποφορεί, που δεν αναδίδει κανένα εξωτικό άρωμα και που ενέπνευσε πολύ λίγους ποιητές - ή και κανέναν. Πραγματικά, τα φύκια που μαζεύονται στις αμμουδιές –σωροί αλόκληροι όπου γύρω τους βουίζουν έντομα– δεν φαίνεται να εμπνέουν κανέναν. Θα κρίναμε όμως την αξία της θελανιδιάς από ένα κλαρί που ξεβράζει η θάλασσα; Ο Γουϊσλεύ Μαρξ, που ασχολήθηκε με το θέμα των φυκιών έχει γράψει:

«Η προσωπική μου άποψη για τα φύκια, άλλαξε απότομα όταν βούτηξα με μπούκάλες στα ανοιχτά της Καλιφόρνια. Οι φίλοι μου με προέτρεψαν να καταδυθώ στα υποθρύχια «δάση» που σχηματίζουν τα φαιοφύκη «Φούκους». Τα φυτά πού ήταν ριγμένα ξερά και ζαρωμένα στην αμμουδιά, ξεδιπλώνονταν κάτω από το νερό σε «περικοκλάδες» ύψους 15 - 18 μέτρων που λικνίζονταν στο ρυθμό των θαλάσσιων ρεμμάτων. Στην αρχή ο βουβός αυτός κυματισμός έμοιαζε απειλητικός, αλλά σιγά σιγά η απόκοσμη αυτή, εντύπωση υποχώρησε. Κάτω από το νερό η συστάδα των Φούκους που σχημάτιζαν ένα πυκνό θόλο στην επιφάνεια της θάλασσας, χωρίζονταν σε κολώνες που θύμιζαν με κορμούς δέντρων. Το καφετί χρώμα τους, που έδειχνε τόσο γυμνό στις ακτές, άστραφτε χρυσαφένιο κάτω από τις ακτίνες του ήλιου που φιλτράρονταν μέσα από το θόλο. Κανένα δάσος ντυμένο στα φθινοπωρινά του χρώματα δεν θα μπορούσε να ανταγωνιστεί αυτή την υποθρύχια λαμπρότητα. Εμενα μετέωρος μέσα στο νερό και παρακολουθούσα τα κοπάδια των ψαριών να περνούν σαν ανοιξιάτικες μπόρες. Από εκείνη την ημέρα άρχισα να προτιμώ για τον περίπατό μου, τα υποθρύχια δάση και ανάμεσα στις βόλτες μου στα δάση που δημιουργούν τα φαιοφύκη προσπάθησα να μάθω περισσότερα για τα φυτά αυτά που βρίσκονται σε όλους τους ωκεανούς και τις θάλασσες του πλανήτη».

Εμαθε πράγματι πολλά και τα μετέφερε στους αναγνώστες του άρθρου του. Ενώ η δομή των φυκιών αυτών φαίνεται να είναι παρόμοια με τη δομή των χερσαίων φυτών, στην πραγματικότητα είναι διαφορετική - δεν έχουν αληθινό κορμό, ρίζες ή φύλλα. Μερικά είδη πλέουν ελεύθερα, όμως το γιγάντιο Φούκους γατζώνεται στο θυθό με κάτι «άγκιστρα» –όπως των αναρριχητικών φυτών– που μοιάζουν με ρίζες. Οι ταινιοειδείς φυλλόμορφες «λόγχες» του κρέμονται από θαλλό θλαστόμορφο. Πολλά φύκια είναι λεπτεπίλεπτα, δαντελένια φυτά που αστράφτουν σαν ζωντανά πετράδια μέσα στη θάλασσα. Τα κοινά τους ονόματα σε διάφορες χώρες του κόσμου –μαλλιά γοργόνας, μαργαριταρένια χλόη, γλυκό μπλέξιμο, νεραϊδοβούτυρο κλπ.– προσπαθούν να περιγράψουν αυτήν την ομορφιά. Το γιγάντιο Φούκους που σχηματίζει τα υποθαλάσσια δάση είναι το μεγαλύτερο από τα φύκια: φτάνει μέχρι 135 κιλά βάρος και μπορεί να περάσει τα 30 μέτρα μήκος. Τα στελέχη του μεγαλώνουν με ρυθμό 60 εκατοστών την ημέρα, προσπαθώντας να φτάσουν στην ηλιόλουστη επιφάνεια της θάλασσας. Κανένα άλλο θαλάσσιο φυ.ό δεν αναπτύσσεται με τέτοια ταχύτητα.

Η ΒΙΟΜΗΧΑΝΙΑ ΠΗΡΕ ΤΟ ΛΟΓΟ

Επειδή προσφέρουν τροφή και καταφύγιο στα ζωικό βασίλειο της θάλασσας, οι «κοινότητες» των θαλάσσιων φυτών αποτελούν ένα ζωτικής σημασίας κρίκο στο θαλάσσιο οικοσύστημα. Τα δάση του γιγάντιου Φούκους συντηρούν τρεις φορές μεγαλύτερο αριθμό ζωντανών οργανισμών από ό,τι μια ξέρα.

Σε μισό εκτάριο δάσους φυκιών μπορούν να ζήσουν πάνω από 90.000 νεαρά ψάρια. Ακόμη και νεκρά τα θαλάσσια φυτά συντηρούν τη ζωή. Τα ελεύθερα φύκια με τους γεμάτους χυμούς μικροοργανισμούς που είναι κολλημένοι πάνω τους, γίνονται πηγή εξαιρετικής τροφής για όσα θαλάσσια όταν αναζητούν την τροφή τους στο θυθό.

Για να καταλάβουμε πως αποκτούν τα φύκια την ενέργειά τους, θα πρέπει να αναποδογυρίσουμε τους νόμους της βοτανικής που ισχύουν στην ξηρά. Οι φυλλόμορφες «λόγχες» παίρνουν ενέργεια από τον ήλιο και ρουφούν θρεπτικά συστατικά από το νερό που τις περιβάλλει και όχι από το έδαφος του θυθού. Τα θρεπτικά συστατικά κατεβαίνουν μέσα από τα κυλινδρικά στελέχη –ακριθώς αντίθετα από τους χυμούς στα δέντρα που ανεβαίνουν από τον κορμό στα κλφδιά– και τρέφουν τα καινούρια θλαστάρια που αναπτύσσονται στην αγκιστρωμένη στο θυθό βάση. Ειδικές «λόγχες» στην βάση του φυτού εξαπολύουν δισεκατομμύρια σπόρους, που όμως ένας πολύ μικρός αρίθμός τους αγκιστρώνεται στο θυθό και αναπτύσσεται σε πλήρες φυτό.

Οι εμπορικές δυνατότητες των περισσότερων ειδών φυκιών έχουν αρχίσει να αξιοποιούνται μέσα στην τελευταία δεκαετία περισσότερο συστηματικά, αλλά εδώ και αρκετά χρόνια η βιομηχανική εκμετάλλευση των φυκιών είναι σημαντική, υπολογίζεται μάλιστα με «τζίρο» που ξεπερνά το ενάμισι δισεκατομμύριο δολλάρια. Σε πολλά μέρη του κόσμου συλλέγουν και επεξεργάζονται τα φαιοφύκη και παράγουν μια μπεζ σκόνη που ονομάζεται αλγίνη. Ενα κουταλάκι του γλυκού αλγίνης –μιας ουσίας σαν ζελατίνη ή φυτική ρητίνη– κάνει ένα λίτρο νερό πηχτό σαν μέλι. Ως χημική συνδετική ύλη ή κολλοειδές, μπορεί να αποτρέψει την εξάτμιση της υγρασίας που υπάρχει σε έτοιμα φαγητά και σε φάρμακα, να εμποδίσει τα συνθετικά προϊόντα να αποχωρίστούν και να αποσυντεθούν, να διατηρήσει το γλάσο στις τούρτες και το κολλάρο της μπύρας, χωρίς να επηρεάζει τη γεύση ή τον χρώμα τους. Και όσο περνά ο καιρός και η βιομηχανική εκμετάλλευση γίνεται μεγαλύτερη, νέες «εφαρμογές» εξαφανίζονται για τα φύκια. Υπάρχουν και άλλα χρήσιμα θαλάσσια κολλοειδή, όπως το καρραγηνικό που περιέχεται στα θαλάσσια μούσκλια της Ιρλανδίας, ένα φύκι κοκκινωπό που μοιάζει με μαϊντανό. Θυμάστε που κάποτε έπρεπε να κουνάμε καλά το κουτί ή το μπουκάλι με το γάλα - σόκολάτα πριν το πιούμε; Εδώ και αρκετά χρόνια το καρραγηνικό συγκρατεί τη σοκολάτα σε αιώρημα. Δεν αφήνει επίσης να «τρέξουν» η οδοντόπαστα και η μάσκαρα των θλεφαρίδων.

ΕΥΡΥΤΑΤΟ ΠΕΔΙΟ ΕΚΜΕΤΑΛΛΕΥΣΗΣ

Ενα άλλο μικρό ροδοφύκος, το «Γκελίντιουμ» παράγει το ακριβότερο κολλοειδές που ονομάζεται άγαρ.

άγαρ, μια ζελατινώδη ουσία που χρησιμοποιείται στις καλλιέργειες των βακτηριδίων στην ιατρική έρευνα. Πριν από τον Δεύτερο Πόλεμο η Ιαπωνία είχε σχεδόν το μονοπώλιο στο εμπόριο του άγαρ - άγαρ.

Σήμερα η Ισπανία και η Πορτογαλία, που διαθέτουν εκτάσεις φυκιών στις Αζόρες και το Μαρόκο, είναι από τις πρώτες στην παραγωγή του άγαρ - άγαρ.

Η Χιλή, οι Φιλιππίνες, η Αργεντινή, η Ιρλανδία, η Ταϊθάν και η Ινδονησία μαζεύουν φαιοφύκη, κοκκινόφυκη και πράσινα φύκια και τα εξάγουν στις βιομηχανικές χώρες. Ο Καναδάς είναι ο τρίτος μεγαλύτερος εξαγωγέας του κόσμου και έχει συμβάλει στην υποστήριξη προγραμμάτων ερευνών πάνω στην καλλιέργεια των θαλάσσιων φυκιών. Η Γαλλία και η Αγγλία παράγουν αλγίνη από ένα μικρότερο φαιοφύκος, το «Λαμινάρια» που αρχικά το χρησιμοποιούσαν για την κατασκευή λιπασμάτων, ιωδίου και ζωοτροφών. Η Δανία έχει δική της βιομηχανία καραγηνικού που βασίζεται σε ένα ενδημικό φύκι, την «Φουρσελάρια». Η Ιαπωνία χρησιμοποιεί φύκη για την παραγωγή κόλλας υψηλής ποιότητας που χρησιμοποιείται για το κολλάρισμα λεπτών μεταξωτών και άλλων υφασμάτων, αλλά και για την επικόλληση γύψινων στοιχείων και πλακιδίων σε τοίχους. Η παραγωγή της ξεπερνά τους 600 τόνους κολλώδους μάζας ετησίως.

Αλλά εκτός από τις βιομηχανικές εφαρμογές –που είναι πάρα πολλές και διαρκώς πληθαίνουν– οι άνθρωποι θλέπουν και χρησιμοποιούν τα φύκια και στον τομέα διατροφής. Ο Γουϊσλεύ Μαρξ, γράφει: «Πολλοί λαοί –ιδιαίτερα των ασιατικών και πολυνησιακών χωρών– προτιμούν να τρέφονται με τα φύκια τους και σε έναν κόσμο που ταχύτατα υπερβαίνει τις δυνατότητες των συμβατικών πηγών διατροφής του, ορισμένοι ειδικοί πιστεύουν ότι τα φύκια πρόκειται να παίξουν ένα όλο και μεγαλύτερο ρόλο στό παγκόσμιο διαιτολόγιο. Ισως να μην ενθουσιάζει κανέναν να έχει στο πιάτο του τα ξεθρασμένα φύκια που «ρυπαίνουν» τις ακτές. Κι εγώ κάπως έτσι το ένοιωθα μέχρι που δοκίμασα το «πόκι», ένα μεζέ πολύ αγαπητό στους Χαβανέζους.

ΚΑΙ ΚΑΥΣΙΜΑ ΑΠΟ ΤΑ ΦΥΚΙΑ

Στην Ιαπωνία υπάρχει «πάθος» για τα φύκια. Πολύ πριν ο όρος «υδροκαλλιέργεια» γίνει της μόδας, οι Ιάπωνες χωρικοί των παράκτιων περιοχών μάθαιναν να καλλιεργούν το νόρι, ένα φύκι που συχνά πουλιέται με τη μορφή συμπιεσμένων κοκκινωπών φύλλων.

Το 1949 η Αγγλίδα δρ. Ντριού ανακάλυψε το στάδιο κατά το οποίο το ροδοφύκος Πορφύρα, το φυτό που δίνει το νόρι, παράγει τους σπόρους για την αναπαραγωγή του. Αυτή η ανακάλυψη έδωσε τη δυνατότητα στους Ιάπωνες να «σπέρνουν» τα δίχτυα τους και να επεκτείνουν την παραγωγή τους σε θαθύτερα και λιγότερο μολυσμένα νερά.

Η καλλιέργεια του νόρι είναι η μεγαλύτερη παράλια επιχείρηση αλιείας η οποία αποφέρει περισσότερο από ένα δισεκατομμύριο δολάρια ετησίως. Η Κίνα, επίσης, χάρη στις προσπάθειές της στην καλλιέργεια ενός είδους φαιοφύκους, είναι η πρώτη στην παγκόσμια παραγωγή - αξίας πάνω από μισό δισεκατομμύριο δολάρια. Το γιγάντιο Φούκους, δίνει εδώ και πολλά χρόνια φτερά στη φαντασία εκείνων που οραματίζονται «αγροκτήματα» παραγωγής ενέργειας στους ωκεανούς. Το Φούκους μελετάται από χρόνια, ως ένα πιθανό υποψήφιο για την παραγωγή καυσίμων από βιομάζα, αλλά είναι και ορισμένα άλλα είδη που «προσφέρονται» κατά τους ειδικούς για τέτοια προοπτική.

Ο Μαρξ σημειώνει: «Στο πανεπιστήμιο της Καλιφόρνια στη Σάντα Κρουζ, γίνεται εδώ και πολλά χρόνια υποδειγματική εργασία για την μελλοντική εξέλιξη της καλλιέργειας των φυκιών. Οι επιστήμονες υποστηρίζουν ότι με την επιλογή μιας ποικιλίας μπορούμε να αυξήσουμε τη σχετικά αργή ανάπτυξη ορισμένων ειδών, όπως το Γκελίντιουμ. Σε απομονωμένα συστήματα διαπιστώθηκε ότι η παραγωγικότητα του φυκιού αυτού δεκαπλασιάζεται σε σχέση με την παραγωγικότητά του στην άγρια κατάσταση. Οπως δείχνουν οι επιστημονικές έρευνες, μια προσεκτική διαχείριση των φυσικών αποθεμάτων σε θαλάσσια φυτά, σε συνδυασμό με προγράμματα καλλιέργειας, μπορεί να αποθεί ευεργετική για όλους. Οπως και τα χερσαία δάση, έτσι και τα θαλάσσια μπορούν να διατηρηθούν παντοτινά με την κατάλληλη φροντίδα. Τα φύκια, αυτή η εξαίσια κληρονομιά μας μέσα στα «άγρια» θαλάσσια δάση και στα «αγροκτήματα» παραγωγής τροφής και ενέργειας στους ωκεανούς, μπορεί να παίξουν σημαντικό ρόλο για το μέλλον μας πάνω σ' αυτόν τον τόσο γεμάτον νερό πλανήτη».

ΟΙΚΟΔΟΜΙΚΕΣ ΕΠΙΧΕΙΡΗΣΕΙΣ Ε. ΜΑΡΙΑ & ΣΙΑ Ο.Ε.
ΠΩΛΟΥΝΤΑΙ ΣΕ ΜΠΕΤΑ ΜΕΖΟΝΕΤΕΣ ΜΕ ΥΠΟΓΕΙΟ ΣΤΟ ΚΑΡΑΚΟΝΕΡΟ



ΠΛΗΡΟΦΟΡΙΕΣ
ΠΑΡ. ΝΙΚΗΤΑΡΑ 44 - ΚΑΝΑΔΑ ΓΩΝΙΑ ΡΟΔΟΣ
ΤΗΛ. (0241) 32080- 27734 - 35562
Ωρες5-9μ.μ.
1903-15/2
με 15μηνο άτοκο διακανονισμό
1903-15/2

ΣΩΚΡΑΤΗΣ
ΚΤΙΣΙΜΑΤΑ - ΣΟΒΑΔΕΣ
- Αναλαμβάνω κτισίματα - σοβάδες και οποιαδήποτε οικοδομικά μερεμέτια.
- Διαθέτω έμπειρο τεχνικό προσωπικό απο Αθήνα για μικρές και μεγάλες δουλειές.
ΤΗΛ. 24127
ΤΑΧΕΙΑ ΕΞΥΠΗΡΕΤΗΣΗ
2855 20/2



ΚΡΗΤΙΚΟΥ ΒΑΣΙΛΕΙΑ
Διπλωματούχο Μέντιουμ
Ψυχοερευνήτρια - χαρτομαντεία χειρομαντεία - ειδική στην τράπουλα
ΚΛΕΙΔΙ ΤΟΥ ΤΑΡΩ
Δέχεται κάθε μέρα εκτός ΚΥΡΙΑΚΗΣ από 8-13 και 4-8μ.μ.
ΑΓΙΟΥ ΦΑΝΟΥΡΙΟΥ 26 ΠΑΛΑΙΑ ΠΟΛΗ
2750 21/2

ΕΚΔΡΟΜΕΣ CASTELLO
ΕΚΔΡΟΜΗ 1
6-12 ΜΑΡΤΙΟΥ '92
ΝΙΚΑΙΑ – ΚΑΝΝΕΣ – ΜΟΝΤΕΚΑΡΛΟ
Οργανώνουμε μια φανταστική εκδρομή στα ωραιότερα μέρη της Ευρώπης με την ευκαιρία του καρναβαλιού της Νίκαιας 7-8-9 Μαρτίου που είναι από τα καλύτερα της Ευρώπης. Μια εκδρομή για ξεκούραση και θέαμα. Μην τη χάσετε!
Η εκδρομή συμπεριλαμβάνει:
1) Αεροπορικό εισιτήριο με επιστροφή από Αθήνα
2) Ξενοδοχείο λουξ κεντρικότατο με πρωινό
3) Ξενάγηση στη Νίκαια
4) Μεταφορές με πολυτελή πούλμαν
5) Επίσκεψη του φανταστικού πριγκιπάτου του ΜΟΝΑΚΟ και του ΜΟΝΤΕ ΚΑΡΛΟ
6) Επίσκεψη της πόλης των ΚΑΝΝΩΝ, μίας πόλης από τις ωραιότερες τουριστικές πόλεις της Ευρώπης.
7) Οι επισκέψεις θα γίνονται με ξεναγό για την καλύτερη ενημέρωση και γνωριμία του τόπου
8) Συνοδοί γραφείου
9) Προαιρετική εκδρομή στην Ιταλία (ΣΑΝ ΡΕΜΟ)
10) Προαιρετική εκδρομή σε χιονοδρομικό κέντρο στις γαλλικές Αλπεις
ΤΙΜΗ ΚΑΤ' ΑΤΟΜΟ ΑΠΟ 190.000 ΔΡΧ

ΕΚΔΡΟΜΗ 2
6-10 ΜΑΡΤΙΟΥ '92
Εκδρομή στη ***ΦΙΝΛΑΝΔΙΑ*** για τους φίλους του χιονιού, των φανταστικών τοπίων, του ΣΚΙ και της ΠΕΡΙΠΕΤΕΙΑΣ
Η εκδρομή συμπεριλαμβάνει:
1) Αεροπορικό εισιτήριο Αθήνα - Ελσίνκι - Αθήνα
2) Παραμονή στο ξενοδοχείο ΙΝΤΕΡΚΟΝΤΙΝΕΝΤΑΛ με πρωινό και ένα γεύμα ημερησίως
3) Μεταφορές από και προς το αεροδρόμιο του Ελσίνκι
5) Ξενάγηση στο ΕΛΣΙΝΚΙ
5) Προαιρετική εκδρομή στο ΤΑΜΠΕΡΕ
6) Συνοδός γραφείου
ΤΙΜΗ ΚΑΤ' ΑΤΟΜΟ ΑΠΟ 172.000 ΔΡΧ
Δηλώσεις συμμετοχής μέχρι 20-2-1992
CASTELLO TRAVEL
ΓΙΑ ΚΑΛΕΣ ΕΚΔΡΟΜΕΣ
Πληροφορίες και προγράμματα στα τηλέφωνα 30707, 30196
M48

ΜΕΓΑΛΗ ΕΥΚΑΙΡΙΑ
ΘΕΩΣΗ
(αρ. αδείας 77/92)
στο κατάστημα νεωτερισμών ΠΑΠΑΕΜΜΑΝΟΥΗΛ
Ολα κάτω του κόστους
Ετοιμα ενδύματα
* Ζακέτες
* Ταγέρ
* Φορέματα
* Μπλούζες
Αριστοτέλους 10 Παλιά Αγορά
2367-16/2

ΠΡΟΟΔΟΣ ΜΙΚΡΕΣ ΑΓΓΕΛΙΕΣ ΠΡΟΟΔΟΣ ΜΙΚΡΕΣ ΑΓΓΕΛΙΕΣ ΠΡΟΟΔΟΣ ΜΙΚΡΕΣ ΑΓΓΕΛΙΕΣ

ζητήσεις

ΖΗΤΟΥΝΤΑΙ κοπέλες για παμπ, δουλειά πρωί ή απόγευμα. Τηλ. 47795, κ. Παναγιώτη 15.00-19.00
3162-23/2

ΖΗΤΕΙΤΑΙ λογιστής ή λογίστρια για να κρατήσει βιβλία εσόδων - εξόδων και να γνωρίζει ένπαιστα ιταλικά. Τηλ. 32519 - 22567, κ. Νίκο
3160-5/3

ΖΗΤΕΙΤΑΙ πωλητής ή πωλήτρια για κεντρικό μεγάλο τουριστικό κατάστημα. Πρέπει να γνωρίζει απαραίτητα αγγλικά και φινλανδικά. Πληροφορίες τηλ. 22625, ώρες 8.30-3 και 6.30-10μ.μ.
Τ.16927-22/2

ΖΗΤΕΙΤΑΙ από εστιατόριο εντός της πόλης, λατζιέρα - μπουφετζού, με ωράριο απογευματινό. Πληροφορίες τηλ. 36600 - 33760, ώρες καταστημάτων
3132-22/2

ΖΗΤΟΥΝΤΑΙ νέος - νέα τελειόφοιτοι λυκείου με δίπλωμα οδηγού αυτοκινήτου. Πληροφορίες τηλ. 28136, ώρες 9-12, κ. Γιάννη
3127-21/2

ΖΗΤΕΙΤΑΙ μάγειρας Α' για να εργαστεί σε εστιατόριο για την τρέχουσα σεζόν. Τηλ. 30119
3124-28/2

ΖΗΤΕΙΤΑΙ βοηθός αρτοποιού. Τηλ. 32010 - 85736
3121-21/2

ΜΑΓΕΙΡΑΣ έμπειρος και με προϋπηρεσία σε ξενοδοχεία και εστιατόρια, γνώστης και ανατολικής κουζίνας, ζητά εργασία. Επίσης **ΣΕΡΒΙΤΟΡΟΣ** εμφανίσιμος με προϋπηρεσία και με ξένες γλώσσες, ζητά ανάλογη εργασία. Πληροφορίες τηλ. 34394
3114-19/2

ΖΗΤΕΙΤΑΙ πωλήτρια για κατάστημα υλικών ραπτικής. Μόνιμη εργασία. Τηλ. 22468 35934
3096-27/2

ΖΗΤΟΥΝΤΑΙ από διαφημιστική εταιρία «ΑΙΓΑΙΟΝ» για μόνιμη απασχόληση: α) επιγραφοποιός, β) σιδεράς - αλουμινάς, γ) υπάλληλος γραφείου, δ) άτομα δραστήρια, δυναμικά και φιλόδοξα, άνδρες και γυναίκες απόφοιτοι λυκείου ή φοιτητές για ολική ή μερική απασχόληση, για υπεύθυνες θέσεις πωλήσεων διαφημιστικών μέσων. Πληροφορίες τηλ. 32663 - 35554, 8.30-4.30
Τ. 16926-20/2

ΖΗΤΕΙΤΑΙ

νέος άνευ στρατιωτικών υποχρεώσεων και με γνώσεις ηλεκτρονικών για να εργαστεί και να εκπαιδευτεί ως τεχνικός σε ηλεκτρονικούς υπολογιστές και ταμειακές μηχανές.

Πληροφορίες στα τηλ. CASIO HOUSE, Κηρπάθου 3Γ, τηλ. 32815
3046-16/2

ΖΗΤΟΥΝΤΑΙ

ΟΔΗΓΟΙ - ΠΩΛΗΤΕΣ με δίπλωμα Γ' Κατηγορίας.

Πληροφορίες στα τηλ. 61749 - 65700 - 22355
2934-16/2

ΖΗΤΕΙΤΑΙ

από την ΤΟΥΟΤΑ ΡΟΔΟΥ, λογιστής με πείρα σε Γ' Κατηγορίας βιβλία.

Πληροφορίες στα τηλ. 29693 - 30414
Χ253

ΠΤΥΧΙΟΥΧΟΣ

ΗΛΕΚΤΡΟΛΟΓΟΣ - ΗΛΕΚΤΡΟΝΙΚΟΣ ΜΗΧΑΝΙΚΟΣ του Πολυτεχνείου THAMES Λονδίνου και με πρόσθετη εμπειρία στην ηλεκτρονική, επιθυμεί μόνιμη εργασία σε εταιρία ή οργανισμό στη Ρόδο.

Επικοινωνήστε για απασχόληση βιογραφικού στα τηλέφωνα: 01 - 8622466 ή 01 - 2230185.

Διεύθυνση Ηλιχός Δημήτριος, Πυλίου 9. Ταχ. Κωδ. 11255, Αθήνα
ΧΛ-21/2

ΖΗΤΟΥΝΤΑΙ

ΠΑΡΑ ΑΣΦΑΛΙΣΤΙΚΗΣ ΕΤΑΙΡΙΑΣ CONTINENTAL (του ομίλου εταιριών της INTERAMERICAN) δια τη στελέχωση του υποκ/τος Ρόδου, δραστήριοι και φιλόδοξοι συνεργάτες άνδρες και γυναίκες, απόφοιτοι λυκείου, άνω των 23 ετών δι ολική ή μερική απασχόληση. Οι προϋποθέσεις συνεργασίας ικανοποιούν όσους και όσες έχουν υψηλούς στόχους, γι αυτό απευθυνόμαστε σε άτομα δυναμικά με προσωπικότητα, υπεύθυνα και φιλόδοξα.

Πληροφορίες στα τηλ. 28740, 10-2μ.μ. ή 5-7μ.μ.
2363-16/2

ΖΗΤΟΥΝΤΑΙ

Α) μάγειρας Β με προϋπηρεσία

β) μπάρμαν με προϋπηρεσία και γνώσεις γερμανικής

Για ξενοδοχείο στην περιοχή Αφάντου, 200 κλινών

Πληροφορίες

τηλ.93891
16942-21/2

ENGLISH girl is required to look after two boys 7 and 9 years old for a few hours every day. Sunday off. Tel. 22120 - 61258
3032-15/2

ΖΗΤΕΙΤΑΙ κυρία για μπουφέ, σνακ - μπαρ στο Μαντράκι. Τηλ. 22723 - 34793, κ. Ελένη
3039-15/2

ΖΗΤΟΥΝΤΑΙ νέες και νέοι για δουλειά ως πλασιέ, σε είδη προικός. Ποσοστά ικανοποιητικά και πρμ. Τηλ. 32998
3010-21/2

ΑΠΟ ΕΜΠΟΡΙΚΗ ΕΤΑΙΡΙΑ διανομών, ζητούνται 2 οδηγοί - πωλητές με επαγγελματική άδεια οδήγησης, μέχρι 30 ετών. Πληροφορίες τηλ. 34233, από 8-14μ.μ.
16919-19/2

ΖΗΤΕΙΤΑΙ αγρόκτημα προς αγορά σε απόσταση έως 12 χλμ. από την πόλη της Ρόδου. Τηλ. 29390, από 17.00-21.00
3069-22/2

ΖΗΤΕΙΤΑΙ για ενοικίαση μονοκατοικία εκτός πόλεως, τουλάχιστον 3 υπνοδωματίων και σαλοτραπεζαρίας, κ.λ.π. χώρων. Τηλ. 34203, κ. Μάνο
3070-15/2

ΖΗΤΟΥΝΤΑΙ κοπέλες για μόνιμη απασχόληση, με άνεση στην επικοινωνία, εργασία άνετη με προοπτικές. Αποδοχές απόλυτα ικανοποιητικές. Πληροφορίες τηλ. 93111 βράδυ 10-11
ΠΧ-22/2

ΖΗΤΕΙΤΑΙ νέος με γνώσεις λογιστικής για εργασία στην αντιπροσωπεία αυτοκινήτων Σιτροέν. Πληροφορίες κ. Δημήτρη, τηλ. 62171 - 65171
Χ248

πωλήσεις

ΠΩΛΟΥΝΤΑΙ καταστήματα 30τ.μ., 40τ.μ., 50τ.μ., πλησίον εκκλησίας Αναλήψεως. Τηλ. 26476 - 27082
Μ22-22/2

ΜΕΓΑΛΗ ΕΥΚΑΙΡΙΑ: ΠΩΛΕΙΤΑΙ προσωπική συλλογή 65 δίσκων, σε άριστη κατάσταση, στη μισή τιμή απ' ότι πωλούνται σήμερα. Καθώς και: α) στέρεο Mixer - Phonic MPX 5001 (5 εισόδων), β) ημιεπαγγελματική κεφαλή πικάπ Micro Seiki LF -3, γ) μηχάνημα Sound to light (500W), δ) μηχάνημα παραμόρφωσης ήχου Echorder EC 444, ε) Fm πομπός (κιτ) εμβέλειας 25 χλμ. Ολα μαζί τα πέντε παραπάνω είδη σε τιμή έκπληξη. Πληροφορίες τηλ. 47114, κάθε Παρασκευή 18.00-22.00μ.μ. και Σάββατο 09.00π.μ. - 13.00μ.μ., Νίκος
3112-18/2

ΠΩΛΟΥΝΤΑΙ έξη κεφαλές γουναρικής εξωτερικού. Πληροφορίες τηλ. 41801, κ. Νίκο
3095-18/2

ΠΩΛΟΥΝΤΑΙ EURO - RC έγχρωμο μόνιτορ, Drive 5 1/4 Mannals, δισκέτες και βιβλία, μόνο εννέα μηνών. Πληροφορίες τηλ, 62592
2423-19/2

ΠΩΛΟΥΝΤΑΙ λόγω ανακαίνισης αιρκοντίσιον 25άρι, και σκάλα σιδερένια περιστρεφόμενη. Τηλ. 37180
3086-19/2

ΠΩΛΕΙΤΑΙ κατάστημα πολυτελές, 70τ.μ. με μεγάλο πατάρι στην οδό Κοδριγκτώνος 77. Είναι ελεύθερο μισθώματος. Τηλ. Αθηνών, 01 2752735 - 8000771, κ. Κώτης
3090-19/2

ΠΩΛΕΙΤΑΙ κτήμα στην Αγ. Ελεούσα 2,5 στρέμματα με 2 χτίσματα. Το ένα είναι παλιό 50τ.μ. και το δεύτερο είναι 40τ.μ., καινούριο ατελείωτο, φτιαγμένο για στούντιο. Εχει περίπου 80 δέντρα καρποφόρα, έχει άδεια οικοδομήσεως 167τ.μ. και μεγαλύτερη δυνατότητα κάλυψης. Βρίσκεται στην πλατεία. Πληροφορίες τηλ. 63886
3089-26/2

ΠΩΛΕΙΤΑΙ ταμειακή μηχανή του υπουργείου Οικονομικών CASIO, σχεδόν καινούρια. Πληροφορίες τηλ. 85874
3087-19/2

ΠΩΛΕΙΤΑΙ για λόγους οικογενειακούς SUPER MARKET, σε πολύ καλή περιοχή της Ρόδου. Σύγχρονα εξοπλισμένο, εξασφαλισμένη πελατεία για όλες τις εποχές. Πληροφορίες τηλ. 65961, απογευματινές ώρες 4 8μ.μ
3028-23/2

ΠΩΛΟΥΝΤΑΙ

στο Ανω Ροδίνι, σε οικοδομή που βρίσκεται σε ύψωμα με θέα τη θάλασσα τα εξής διαμερίσματα:

1) διαμέρισμα 55 τ.μ., στον Α' όροφο. Τιμή: μισοτελειωμένο με εξωτερικούς σουβάδες και κοινόχρηστα 6.500.000 δρχ. Με το κλειδί και καλής κατασκευής, 9.000.000

2) διαμέρισμα διαμπερές με φάτσα την πλατεία και τη θάλασσα 85τ.μ., περίπου. Τιμή: με εξωτερικά και κοινόχρηστα 10.000.000 δρχ. Τελειωμένο με το κλειδί, τιμή 14.000.000

3) διαμέρισμα 140τ.μ. περίπου ολόκληρος ο όροφος με φάτσα την πλατεία και τη θάλασσα. Τιμή : με εξωτερικά και κοινόχρηστα 16.500.000 δρχ. Με το κλειδί , 23.000.000 δρχ.

Γίνονται ευκολίες. Δάνεια δεκτά

Πληροφορίες τηλ. 61536 - 65952
3014-14/2

ΜΕΓΑΛΗ ΕΥΚΑΙΡΙΑ

ΠΩΛΕΙΤΑΙ

από ιδιοκτήτη οικόπεδο 18.620 τ.μ., στο Γεννάδι, Αγ. Γεώργιος, με πρόσοψη σε αγροτικό δρόμο, φάρδος 5 1/2 μέτρων με φως και νερό.

Απεριόριστη θέα 450 μέτρα από τη θάλασσα.

Δεκτές μόνο σοβαρές προτάσεις.

Πληροφορίες τηλ.: 21815 - 28007, ώρες 8-10 π.μ. και 6-9μ.μ.
3110-20/2

ΠΩΛΕΙΤΑΙ

ΑΚΙΝΗΤΟ 900 τ.μ., ΕΠΙ ΤΗΣ ΑΛΕΞ. ΔΙΑΚΟΥ

Πληροφορίες τηλ.: 94583
3144-29/2

ΠΩΛΕΙΤΑΙ

το 57% ξενοδοχείου στα Κολύμπια, 150 μέτρα από την παραλία, σε τιμή ευκαιρίας.

Πληροφορίες τηλ.: 56322
3139-29/2

ΠΩΛΕΙΤΑΙ επί της λεωφ. Λίνδου στ' Ασγούρου κτήμα 4.000τ.μ. με 80 μέτρα πρόσοψη στη λεωφόρο, κατάλληλο για επαγγελματική χρήση ή και για έπαυλη. Είναι ένα από τα ωραιότερα στη λεωφ. Λίνδου. Πληροφορίες τηλ. 65710, 61859, Κώστας Κωνσταντινίδης
16920-26/2

ΠΩΛΕΙΤΑΙ κτήμα 21 στρεμμάτων στην Κω, με πανοραμική θέα, δεντροφυτεμένο με πρόσοψη σε άσφαλτο δημόσιο δρόμο, με νερό, ρεύμα, τηλέφωνο, ιδανικό για ο,τιδήποτε, σε αξιοποιούμενη περιοχή, προσεχώς σε σχέδιο, εγκεκριμένο από ΕΟΤ, 15' με τα πόδια από το κέντρο της πόλης και την πλαζ. Πωλείται 85.000.000 δρχ. ολόκληρο ή τμήμα αυτού. Πληροφορίες κ. Δημήτρη, τηλ. 32547, μόνο εργάσιμες, από 08.00-10.00 το πρωί
2992-26/2

ΠΩΛΕΙΤΑΙ οικόπεδο 920τ.μ., εντός σχεδίου στην κοινότητα Αφάντου με πρόσοψη στο δρόμο. Τηλ. 27082 - 26476
Μ22-18/2

ΠΩΛΟΥΝΤΑ τρία διαμερίσματα στην περιοχή των Επτά Βαγιών 88τ.μ και 107τ.μ. σε τιμή ευκαιρίας. Πληροφορίες τηλ. 63834 - 65300, κ. Βρατσάλη
3061-16/2

ΠΩΛΕΙΤΑΙ

ΜΕΓΑΛΗ ΕΥΚΑΙΡΙΑ:

ΕΙΔΗ ΥΓΙΕΙΝΗΣ ΕΓΧΡΩΜΑ SET ΚΟΜΠΛΕ ΜΕ ΜΠΑΝΙΕΡΑ

★ ΕΛΛΗΝΙΚΑ: 80.000

★ ΙΤΑΛΙΚΑ: 95.000

Πληροφορίες τηλ. 22230
Τ.16887-18/2

ΠΩΛΟΥΝΤΑΙ

διαμερίσματα των 100 και 55 τ.μ., λουξ κατασκευής στην οδό Θεμιστοκλέους Σοφούλη, δίπλα στον ΟΑΕΔ.

Πληροφορίες τηλ. 64040 - 29367
2680-21/2

ΠΩΛΟΥΝΤΑΙ

ΔΙΑΜΕΡΙΣΜΑΤΑ ΛΟΥΞ ΚΑΤΑΣΚΕΥΗΣ ΜΕΤΡΩΝ 145, 108, 105, 60, 95, 136, 48, ΣΕ ΜΙΚΡΗΠΟΛΥΚΑΤΟΙΚΙΑ

ΠΕΡΙΟΧΗ ΣΤΑΣΗ ΠΑΡΑΣΚΕΥΑ (ΠΡΟΣ ΤΗ ΘΑΛΑΣΣΑ)

Πληροφορίες τηλ. 23213
Χ249-5/3

ΠΩΛΟΥΝΤΑΙ

από ιδιοκτήτη

διαμερίσματα σε μαρμαροσοβά ή τελειωμένα των 108τ.μ., επί της οδού Θεσσαλονίκης.

Επίσης διαμέρισμα των 85τ.μ., τελειωμένο στην οδό Ενόπλων Δυνάμεων.

Μαγαζί επί της λεωφόρου Ρόδου Λαγούρου, απέναντι από το Ροδοχρώμ, 230τ.μ., κατάλληλο για βιοτεχνικό ή εκθεσιακό χώρο.

Επίσης διαμέρισμα επί της Αγίου Ιωάννου, λουξ κατασκευής, ετοιμοπαράδοτο των 150τ.μ. με δυνατότητα τροποποιήσεως του πίνακα οικοδομής σε 115 τ.μ. και 35τ.μ.

Πληροφορίες τηλ.: 20949 - 32195 - 37735
2778-6/3

ΠΩΛΟΥΝΤΑΙ

α) μονοκατοικίες στην περιοχή Κοσκινού, με απεριόριστη θέα και με άδεια οικοδομής

β) δύο και τέσσερα στρέμματα στην περιοχή Λαγούρου

γ) συνεργεία και αποθήκες στην περιοχή Ροδίνι

Πληροφορίες Τηλ. 62772 - 62639
2612-15/2

ΠΩΛΕΙΤΑΙ

ΛΟΓΩ ΥΓΕΙΑΣ, ΚΑΤΑΣΤΗΜΑ ΜΕ ΤΗΛΕΦΩΝΟ, ΠΛΗΡΗ ΕΞΟΠΛΙΣΜΟ ΚΑΙ ΕΜΠΟΡΕΥΜΑ ΕΤΟΙΜΟΠΑΡΑΔΟΤΟ.

ΠΕΛΑΤΕΙΑ ΕΞΑΣΦΑΛΙΣΜΕΝΗ

Πληροφορίες Τηλ. 29818
3038-15/2

ΠΩΛΕΙΤΑΙ

έτοιμη επιχειρηση ενοικιάσεως μοτοποδηλάτων, στην οδό Γεωρ. Λέοντος, έναντι ξενοδοχείου Μανούσος, σε τιμή ευκαιρίας

Πληροφορίες τηλ.64217 - 65206
2372-5/3

ΠΩΛΕΙΤΑΙ κατάστημα 100τ.μ., στις Επτά Βαγιές, ελεύθερο.. Υπάρχει και πατάρι περίπου 50τ.μ. Τιμή λογική. Ευκολίες. Τηλ. 92919, ώρες γραφείου
Χ255-18/2

ΠΩΛΕΙΤΑΙ στην Παστίδα, κτήμα 2.200 τ.μ. με άδεια οικοδομής για 200τ.μ. βίλλα, δίπλα σε άλλες επαύλεις, με πισίνα. Πληροφορίες και ραντεβού στα τηλ. 65710, 61859, ΚώσταςΚωνσταντινίδης
Τ.16882-5/3

ΠΩΛΕΙΤΑΙ κτήμα 2 στρεμμάτων στ' Ασγούρου, 200 μ. από τη λεωφόρο Λίνδου, με άδεια οικοδομής, 1200τ.μ., κατάλληλη για βιοτεχνικό χώρο ή αποθήκες. Πληροφορίες τηλ. 65710, 61859, Κώστας Κωνσταντινίδης
Τ.16882-9/3

ΑΠΟ ΤΟΥΡΙΣΤΙΚΟ ΠΡΑΚΤΟΡΕΙΟ ΖΗΤΕΙΤΑΙ

για τη σεζόν 1992, δεσποινίς ή κυρία, με άριστη γνώση της γερμανικής, ώστε να απασχοληθεί για όλη τη σεζόν σαν αρχηγός γκρουπ.

ΠΛΗΡΟΦΟΡΙΕΣ τηλ.: 23066 - 28101, ώρες 9.00-15.00
Χ264

ΖΗΤΕΙΤΑΙ

ΕΠΑΓΓΕΛΜΑΤΙΑΣ ΟΔΗΓΟΣ, με δίπλωμα Ε' Κατηγορίας, από την εταιρία ποτών ΖΟΥΡΑΡΑΚΗΣ ΕΛΛΑΣ Α.Ε.

Μισθός κατόπιν συμφωνίας

Πληροφορίες στα τηλέφωνα 62613 - 20278
Τ.16940-29/2

ΠΩΛΗΤΕΣ

ΖΗΤΟΥΝΤΑΙ

παρά της εισαγωγικής εταιρίας **ΔΑΝΕΖΗΣ Α.Ε.** αποκλειστικοί αντιπρόσωποι της μπύρας

KÖNIG - PILSENER

- 25-35 ετών, απόφοιτος λυκείου, με πείρα στις πωλήσεις των ποτών

- Προσφέρουμε μισθό - ασφάλιση και μπόνους επί των πωλήσεων.

- Κάτοχος αυτοκινήτου θα θεωρηθεί έξτρα προσόν, και θα καλύψουμε τα έξοδα του αυτοκινήτου.

Πληροφορίες

κ. Κατσουράκη, τηλ. 30976 - 32764
Τ.16937-21/2

ΠΩΛΕΙΤΑΙ διαμέρισμα 100τ.μ., λουξ κατασκευής με εντοιχισμένη κουζίνα, θερμοσυσσωρευτές στη Στέλιου Κωτιάδη. Πληροφορίες κ. Βρατσάλη, τηλ. 63834 - 65300
3061-16/2

ΠΩΛΕΙΤΑΙ σούπερ - μάρκετ. Τηλ. 65961, απογευματινές ώρες
30ε8-15/2

ΠΩΛΕΙΤΑΙ οικόπεδο με πανοραμική θέα, εκτάσεως 250τ.μ., επί της οδού Λονδίνου, Ανω Ροδίνι. Πληροφορίες τηλ. 61488
3033-15/2

ΠΩΛΟΥΝΤΑΙ τα εξής: α) μηχανή καφέ ΜΠΕΖΕΡΑ Ιταλίας, διπλή αυτόματη, β) δυο ομπρέλες αλουμινίου 3 μέτρων, γ) καινούριο πιεστικό μηχάνημα νερού με ηλεκτρισμό. Πληροφορίες όλες τις ώρες 85874
3041-15/2

ΠΩΛΕΙΤΑΙ οικόπεδο Σάββα Διάκου 400 τ.μ. Τηλ. 20836 - 29241
3037-16/2

ΠΩΛΕΙΤΑΙ μονοκατοικία ημιτελή, στην περιοχή Τρεις, 230 τ.μ., με 1.600τ. οικόπεδο, έναντι εστιατορίου Κισύπια. Πληροφορίες τηλ. 64336
3055-21/2

ΠΩΛΕΙΤΑΙ KAWASAKI GRZ 1000 RX NINJA, εκτελωνισμένο από Αμερική, μαύρο σε τέλεια κατάσταση. Μοναδική ευκαιρία, λόγω σπουδών. Δεκτός κάθε έλεγχος. Τηλ. 23119 και 34597, κ. Γιώργο. Καθημερινά, 3-7 το απόγευμα
Χ221

ΠΩΛΕΙΤΑΙ

από ιδιώτη, διαμέρισμα 62τ.μ., διαμπερές σε πολυκατοικία τεσσάρων διαμερισμάτων, με κήπο 105τ.μ. και ιδιόκτητο γκαράζ στην Ιξιά

Πληροφορίες τηλ.94443
3163-29/2

ΠΩΛΟΥΝΤΑΙ

από ιδιοκτήτη δύο διαμερίσματα (μπετά) σε πολύ μικρή οικοδομή με πανοραμική θέα.

Πληροφορίες τηλ.34414
3161-17/3

ΠΩΛΕΙΤΑΙ

1) οικόπεδο στα Τριάντα 438 τ.μ. άρτιο και οικοδομήσιμο

2) 280τ.μ. στην Ανάληψη άρτιο και οικοδομήσιμο.

Πληροφορίες κ. Βασ. Εγγλέζο, τηλ. 29308 - 23913, Ν. Πλαστήρα 9
Μ13-25/2

ΠΩΛΕΙΤΑΙ 47τ.μ. κατάστημα στο Εμπορικό Κέντρο Ε του Βασιλάκη, στο Φαληράκι. Τηλ. 26476 - 27082
Μ22-22/2

ΠΩΛΕΙΤΑΙ 2.200 τ.μ. αγρός στην κοινότητα Κοσκινού με ωραία θέα. Τηλ. 26476 - 27082
Μ22-22/2

ΠΩΛΟΥΝΤΑΙ καταστήματα πλησίον ξενοδοχείων Μίρα - Μάρε, Χίλτον. Τηλ. 26476 - 27082
Μ22-22/2

ΠΩΛΕΙΤΑΙ κατάστημα 100τ.μ. στα Εκατό Μαγαζιά. Τηλ. 26476 - 27082
Μ22-22/2

ΠΩΛΟΥΝΤΑΙ 1) 100τ.μ. κατάστημα επί της Αλεξ. Διάκου, 2) 50τ.μ. κατάστημα πλησίον πλατείας Κύπρου. Τηλ. 26476 - 27082
Μ22-22/2

ΠΩΛΕΙΤΑΙ οικόπεδο 220τ.μ. με 90τ.μ. οικία σε κολώνες με δικαίωμα ανέγερσης ορόφου. Τηλ. 26476 - 27082
Μ22-22/2

ΕΝΟΙΚΙΑΖΕΤΑΙ 190τ.μ. κατάστημα - επιχείρηση με μεγάλη αυλή, πισίνα, επί της Ιερού Λόχου προς παραλία Ιαλυσού, κατάλληλο για εστιατόριο - μπαρ - καφετέρια. Τηλ. 26476 - 27082
Μ22-22/2

ΠΩΛΕΙΤΑΙ 4άρι διαμέρισμα στην Ενόπλων Δυνάμεων . Τιμή 15.000.000. Τηλ. 26476 - 27082
Μ22-22/2

ΠΩΛΕΙΤΑΙ 5.000 τ.μ. ή 2.000 τ.μ. αγρός στο Κανδυλί - Τρεις. Τηλ. 26476 - 27082
Μ22-22/2

ΠΩΛΕΙΤΑΙ 4άρι διαμέρισμα έναντι Α.Τ. Ιαλυσού. Τηλ. 26476 - 27082
Μ22-22/2

ΠΩΛΕΙΤΑΙ 150τ.μ. διαμέρισμα κοντά στον Αγ. Ιωάννη. Τηλ. 26476 - 27082
Μ22-22/2

ΠΩΛΕΙΤΑΙ κατάστημα 18τ.μ. με υπόγειο στο Νιοχώρι. Τηλ. 26476 - 27082
Μ22-22/2

ΠΩΛΕΙΤΑΙ 70τ.μ. (3άρι) πλησίον Αννης Μαρίας. Τιμή 11.500.000. Τηλ. 26476 - 27082
Μ22-22/2

ΠΩΛΕΙΤΑΙ ΑΠΟ ΙΔΙΟΚΤΗΤΗ

οικοπεδική έκταση με φανταστική θέα στην Καλλιθέα, 31.000 τ.μ. - σίγουρη επένδυση.

ΠΛΗΡΟΦΟΡΙΕΣ
Τηλ. 24539
23575 (βράδυ)
ΠΜ

ΠΡΟΛΑΒΕΤΕ ΝΑ ΑΓΟΡΑΣΕΤΕ!

ΠΩΛΟΥΝΤΑΙ τελειωμένα τεσσάρια διαμερίσματα των 120 και 123τ.μ. με τη γνωστή κατασκευή Θ. Πράσινου. Γερά εμφανή μπετά, μεγάλος υδραυλικός ανελκυστήρας, άψογη λειτουργική διαρρύθμιση, ηχομόνωση στους τοίχους και στα δάπεδα, τριφασική ηλεκτρική εγκατάσταση, πλακάκια πολυτελείας, εντοιχιζόμενες ντουλάπες στα υπνοδωμάτια, πάντα με τα καλύτερα υλικά.

ΠΛΗΡΟΦΟΡΙΕΣ
Θ. ΠΡΑΣΙΝΟΣ, τηλ. 24304 Μ31

ΝΕΟΦΥΤΟΥ

Πωλούνται

ΜΟΝΟ ΑΠΟ ΤΟ ΓΡΑΦΕΙΟ ΜΑΣ

1) Διαμέρισμα ετοιμοπαράδοτο 4 κυρίων δωματίων με φανταστική θέα έναντι Mira Mare, καταπληκτική ευκαιρία
2) Μαγαζί 75τ.μ. επί της Αριστοτέλους πλησίον πλατείας 1ο συντριβάνι
3) Κτήμα 2 στρεμ. με άδεια, περιοχή Κοσκινού με φανταστική θέα.
4) Κτήμα 4 στρ. περιοχή Κοσκινού με θέα τη θάλασσα τιμή πολύ καλή
5) Διαμέρισμα ρετιρέ 80τ.μ. περιοχή Νεοχωρίου τιμή ευκαιρία
6) Βίλλα 180τ.μ. και υπόγειο με 5.000 τ.μ. κτήμα στην ωραιότερη περιοχή της Ιξίας
7) Διαμέρισμα 140 τ.μ. μεγάλες βεράντες, τζάκι, εντοιχισμένη κουζίνα φανταστική θέα επί της οδού Παύλου Μελά
8) Διαμέρισμα 4άρι πλησίον Γκραντ - Οτέλ πάνω στη θάλασσα
9) Γκαρσονιέρες σε Αγ. Ιωάννη, Μόντε Σμιθ κ.λ.π.
10) Ετοιμοπαράδοτο διαμέρισμα 4άρι λουξ κατασκευής σε πολύ καλή τοποθεσία
11) Οικόπεδα 250, 500, 600, 1000 τ.μ. εντός πόλεως
12) Κτήμα 6 στρέμματα στα Κολύμπια μεγάλη ευκαιρία
13) Μαγαζιά Νιοχώρι, 100 Μαγαζιά, Κορδικτώνος, Βενετοκλέων, Αγ. Ιωάννης, Πετρίδη, Κολύμπια κ.λ.π.
14) Διαμερίσματα σε όλες τις περιοχές της πόλεως, τιμές καταπληκτικές
15) Μαιζονέττες ετοιμοπαράδοτες και σε γιαπί εντός και εκτός πόλεως
16) Αποθήκες, επιχειρήσεις, καταστήματα σε όλες τις κεντρικές περιοχές.

Επίσης

άλλες, 1000 τουλάχιστον περιπτώσεις όπου η φίρμα του γραφείου μας ως παλαιώτερο εγγυάται τα πάντα. Αναλαμβάνουμε και πωλήσεις σε Αθήνα, Πειραιά.

Γ. ΝΕΟΦΥΤΟΥ
ΟΔΟΣ ΔΗΜ. ΘΕΟΔΩΡΑΚΗ 40
2ος όροφος - τηλ. 20989 Μ27

ενοικιάσεις

ΣΤΟ ΦΑΛΗΡΑΚΙ ΕΝΟΙΚΙΑΖΟΝΤΑΙ ΚΑΤΑΣΤΗΜΑΤΑ

ΠΛΗΡΟΦΟΡΙΕΣ

ΤΗΛ. 30328, ώρες καταστημάτων και **25283,** βραδυνές ώρες
3071-15/2

Ροδιακή Κτηματική

ΚΤΗΜΑΤΟΜΕΣΙΤΙΚΟ ΓΡΑΦΕΙΟ

ΠΩΛΗΣΕΙΣ ΑΚΙΝΗΤΩΝ

ΟΙΚΟΔΟΜΕΣ

Α' ΔΙΑΜΕΡΙΣΜΑΤΑ: 1. Κ. Υδραίου 140τ.μ. 2. Στ. Καζούλη 80-125τ.μ. 3. Ροδίνι 93-125-139 τ.μ. 4. Παρ. Στ. Κωτιάδη 95τ.μ. 5. 2. Μ. Πετρίδη 71-81-106τ.μ. 6. Νιοχώρι 42-58-84τ.μ. 7. Τριάντα 82-101

Β' ΜΟΝΟΚΑΤΟΙΚΙΕΣ - ΜΕΖΟΝΕΤΕΣ: 1. Ροδίνι 210τ.μ. 2. Ιξιά 235τ.μ. 3. Παλιά Πόλη 180-188τ.μ. 4. Αγ. Αναστασία 80τ.μ. 5. Κοσκινού έπαυλη 275τ.μ. 6. Σπίτια παραδοσιακά στη Λίνδο - Γεννάδι - Κάλαθο - Τριάντα - Σορωνή 7. Γεννάδι έπαυλη 150τ.μ. 8. Φάνες διόροφη οικοδομή 200τ.μ.

Γ' ΚΑΡΑ-ΓΙΑΠΙ: 1. Νιοχώρι οροφοδιαμέρισμα 265τ.μ. 2. Τριάντα 167τ.μ. 3. Ανάληψη 82τ.μ.

Δ' ΚΑΤΑΣΤΗΜΑΤΑ: 1. Μαντράκι 33-85τ.μ. κεντρικά 2. Σωκράτους 12τ.μ. 3. Καναδά 160τ.μ. 4. Κορδικτώνος 64τ.μ. 5. Μ. Πετρίδη 63τ.μ. 6. Γρίβα 42τ.μ. 7. Ολυμπιακή 100τ.μ. 8. Φαληράκι 20τ.μ.

Ε' ΓΡΑΦΕΙΑ: Μαντράκι 30-60-77-90τ.μ.

ΣΤ' ΚΤΙΡΙΑ: 1. Στο Μαντράκι 200-600τ.μ. 2. Ακαδημία 960τ.μ. 3. Νιοχώρι 310τ.μ. 4. Αννης Μαρίας 552 τ.μ. 5. Λεωφ. Καλλιθέας 600 τ.μ. 6. Αλ. Διάκου 540 τ.μ.

Ζ' ΞΕΝΟΔΟΧΕΙΑ: 1. Στην πόλη 70-150 κλ. 2. Τριάντα 36-110 κλ. 3 Ιξιά 62 κλ. 4. Κολύμπια 80 κλ. 5. Λίνδο 62 - 78 - 119 κλ. - Γεννάδι 50 κλ.

ΟΙΚΟΠΕΔΑ

Α' ΕΝΤΟΣ ΣΧΕΔΙΟΥ: 1. Κ. Υδραίου 349-400-500 τ.μ. 2. Ζέφυρο 880τ.μ. 3. Μ. Πετρίδη 1.630τ.μ. 4. Οδός Λίνδου 400-860τ.μ. 5. Ροδίνι 250τ.μ.

Β' ΕΚΤΟΣ ΣΧΕΔΙΟΥ: 1. Ροδίνι 2.200-4.000τ.μ. (Λεωφ.) 2. Τσαΐρι 4.000 τ.μ. (Λεωφ.) 3. Τσαΐρι 9.000-18.000 τ.μ 4. Καναμάτ 47.000τ.μ. 5. Ιξιά 2.000-4.000 τ.μ. 6. Τριάντα 4.000 7.500τ.μ. 7. Κοσκινού στα Καβουράκια 5.000-10.000τ.μ. 8 Λίνδο: α. Ψαρτό 8.060-21.000τ.μ. β. Κράνα 2.000 τ.μ. γ. Πεύκοι 5.000 - 6.300τ.μ. 9. Κάλαθο 3.000 τ.μ. (Λεωφ.) 10. Λάρδο 9.400-12.000-33.000τ.μ.

Γ' ΟΙΚΟΠΕΔΑ ΠΑΡΑΛΙΑΚΑ: 1. Τριάντα 7.120τ.μ. 2. Θολό 30.000 τ.μ. 3. Αφάντου 13.000 τ.μ. 4. Λίνδο α: Ψαρτό 2.920τ.μ. β. Βληχά 7.400-9.000-16.000τ.μ. γ. Πεύκοι 4.400-8.000τ.μ. 5. Γεννάδι 24.000-29.400-45.400τ.μ.

Δ' ΕΝΤΟΣ ΟΙΚΙΣΜΟΥ: 1. Κρεμαστή 191-500-775-1.000τ.μ. 2. Παστίδα 1.000τ.μ. 3. Αφάντου 430τ.μ. κεντρικό 4. Κάλαθο 258-350-520-1.550-2.000 2.600τ.μ. 5. Πυλώνα 400τ.μ. κεντρικό

ΑΝΑΛΑΜΒΑΝΟΥΜΕ ΕΠΙΣΗΣ Μ 35
ΑΓΟΡΕΣ - ΠΩΛΗΣΕΙΣ ΑΚΙΝΗΤΩΝ ΑΘΗΝΩΝ

ΑΝΕΣΤΗΣ ΣΑΒΒΑΪΔΗΣ

Τηλ. 26281·32616·23804
Εθελον. δωδεπανησων 29

ΠΡΟΟΔΟΣ ΜΙΚΡΕΣ ΑΓΓΕΛΙΕΣ ΠΡΟΟΔΟΣ ΜΙΚΡΕΣ ΑΓΓΕΛΙΕΣ ΠΡΟΟΔΟΣ ΜΙΚΡΕΣ ΑΓΓΕΛΙΕΣ

ΕΝΟΙΚΙΑΖΕΤΑΙ

παραλιακό κατάστημα στη Σορωνή

Πληροφορίες τηλ. 41769

3095-18/2

ΕΝΟΙΚΙΑΖΕΤΑΙ - ΠΩΛΕΙΤΑΙ

Στην παραλία Ιαλυσού, δέκα μέτρα από την αμμουδιά, ενοικιάζεται (πωλείται), μονοκατοικία, αποτελούμενη από έξη δωμάτια και λοιπούς βοηθητικούς χώρους, με μεγάλο κήπο, βεράντες, με 40 μέτρα πρόσοψη προς τη θάλασσα, κατάλληλη για επαγγελματική χρήση.

ΠΛΗΡΟΦΟΡΙΕΣ

Τηλ. 28372

2980-16/2

ΕΝΟΙΚΙΑΖΕΤΑΙ

κατάστημα εμβαδού 78τ.μ., επί των οδών Στέλιου Κωτιάδη και Σάββα Διάκου 16 γωνία, κατάλληλο και για επαγγελματική στέγη.

ΠΛΗΡΟΦΟΡΙΕΣ

Τηλ. 33595, ώρες 10-2 και 6-9 απόγευμα

3104-20/2

ΕΝΟΙΚΙΑΖΟΝΤΑΙ καταστήματα διαφόρων διαστάσεων για οποιαδήποτε χρήση και ενοικιάζεται εστιατόριο, πλήρως εξοπλισμένο, περιοχή Ντορέτα - Θολός. Τηλ. 41597, 41895
2387-29/2

ΕΝΟΙΚΙΑΖΕΤΑΙ διαμέρισμα 130τ.μ. κοντά στην πλατεία Φώκιαλη - Στεφάνου Καζούλη, λουξ κατασκευής, καινούριο. Πληροφορίες τηλ. 26378
239-23/2

ΕΝΟΙΚΙΑΖΕΤΑΙ διαμέρισμα 150τ.μ., στην Ηρώων Πολυτεχνείου, κατώλληλο και για επαγγελματική στέγη. Τηλ. 24771
3156-23/2

ΕΝΟΙΚΙΑΖΕΤΑΙ κατάστημα, γωνιακό 33τ.μ., με υπόγειο 30 τ.μ. και πατάρι 16 τ.μ. και WC, εντός στοάς στα Εκατό Μαγαζιά (οδός Σοφ. Βενιζέλου 33). Πληροφορίες στο τηλ. 34001 (ώρες 09.00-14.00 και 17.00 - 20.00)
3157-23/2

ΕΝΟΙΚΙΑΖΕΤΑΙ επιπλωμένος βοηθητικός χώρος. Πληροφορίες τηλ. 36172, 10-2 και 4-8μ.μ.
3143-22/2

ΕΝΟΙΚΙΑΖΕΤΑΙ στούντιο επιπλωμένο για όλο το χρόνο, επί της Θεμιστοκλέους Σοφούλη 86-88. Τηλ. 30170
3145-22/2

ΕΝΟΙΚΙΑΖΟΝΤΑΙ σουίτες με ιδιαίτερο λουτροκαμπινέ πολυκουζινάκι, κλπ. Πληροφορίες τηλ. 37233
3093-18/2

ΕΝΟΙΚΙΑΖΕΤΑΙ κατάστημα κατάλληλο για σνακ - μπαρ, καφετέρια, πλήρες εξοπλισμένο και για χρήση εστιατορίου, 120τ.μ. εσωτερικά και αυλή 170τ.μ., με δυνατότητα πάρκινγκ, επί της λεωφόρου Ιαλυσού. Τηλ. 92712 - 93844
3094-18/2

ΕΝΟΙΚΙΑΖΟΝΤΑΙ επιπλωμένα δωμάτια, με ατομικό μπάνιο και πολυκουζινάκι, επί της Μιχαήλ Πετρίδη 49. Πληροφορίες τηλ. 28838 - 20098
3103-20/2

ΕΝΟΙΚΙΑΖΟΝΤΑΙ γκαρσονιέρες επιπλωμένες στην οδό Αθηνών 15, Ανάληψη. Τηλ. 63632, 1.30-6 μ.μ.
3105-20/2

ΕΝΟΙΚΙΑΖΕΤΑΙ για επαγγελματική χρήση, ισόγειος χώρος 60τ.μ., με δυο δωμάτια σε πρώτο όροφο, με τηλέφωνο, στην πλατεία Ψαροπούλας, επί της Ορφανίδου, αριθμός 4. Τηλ. 34447 - 28258
3106-15/3

ΕΝΟΙΚΙΑΖΕΤΑΙ διαμέρισμα τριάρι στο Ανω Ροδίνι, 90τ.μ. Τηλ. 63201
3107-20/2

ΕΝΟΙΚΙΑΖΟΝΤΑΙ: διαμέρισμα (τριάρι) και γκαρσονιέρα επιπλωμένη, οδός Μόσχας 7, Ροδίνι, Ρόδος. Τηλ. 31798
3088-19/2

ΣΤΟ ΧΩΡΙΟ ΑΡΧΑΓΓΕΛΟΣ, ενοικιάζω διαμέρισμα και δωμάτια ανεξάρτητα, όλα επιπλωμένα, με πολυκουζινάκια, ηλιακό θερμοσίφωνα, πολυτελής κατασκευή και επίπλωση. Τηλ. Ρόδος 22120 - 61258.
Flats and rooms for rent. Furnished, clean, not expensive. Village Arhangelos. Call Rhodes 22120, for information
3032-15/2

ΕΝΟΙΚΙΑΖΕΤΑΙ διαμέρισμα με 2 υπνοδωμάτια στην οδό Κέννεντυ 45. Πληροφορίες τηλ. 36064
2358-16/2

ΕΝΟΙΚΙΑΖΕΤΑΙ κατάστημα επιφάνειας 100τ.μ., στην οδό Καποδιστρίου, έναντι Τογιότα. Πληροφορίες τηλ. 26077 ή 22191
2897-15/2

ΕΝΟΙΚΙΑΖΕΤΑΙ στην παραλία Ιαλυσού (τουριστική ζώνη), κατάστημα καινούριο 140τ.μ. Πληροφορίες τηλ. 91232 - 91778
2866-20/2

ΕΝΟΙΚΙΑΖΕΤΑΙ διαμέρισμα λουξ, δύο υπνοδωματίων, σαλόνι, κλπ., στην Ιξιά, 80τ.μ. Πληροφορίες τηλ. 37711 - 20423, κ. Σάββα
Μ34

ΣΤΑ ΚΟΣΚΙΝΟΥ ενοικιάζονται δυο διαμερίσματα το ένα επιπλωμένο και το άλλο άνευ. Τηλ. 62004
3058-16/2

ΕΝΟΙΚΙΑΖΕΤΑΙ διαμέρισμα 100τ.μ., πλήρως εξοπλισμένο, και με τηλέφωνο, στον β' όροφο οικοδομής στην οδό Βενετοκλέων. Πληροφορίες τηλ. 01-8047912
3166-23/2

ΕΝΟΙΚΙΑΖΟΝΤΑΙ: α) κατάστημα στην Μ. Πετρίδη 56τ.μ. και β) αποθήκη, μπορεί δε να χρησιμοποιηθεί σαν επαγγελματικός χώρος, στ' Ασγούρου 166τ.μ. Τηλ. 94408
3164-23/2

ΕΝΟΙΚΙΑΖΟΝΤΑΙ καταστήματα στην περιοχή Μανδρακίου, ήτοι: 1) κατάστημα 30τ.μ., 2) κατάστημα επί της οδού Καρπάθου 50-60τ.μ, ξαθ 3) κατάστημα επί της οδού Αλεξάνδρου Παπάγου, 50τ.μ. Πληροφορίες: Πρακτορείο ταξιδίων Τηλέμαχος Καβάδας, οδός Καρπάθου αρ. 20, τηλ. 22156 ή 24940 (παραπλεύρως Ταχυδρομικού Ταμιευτηρίου).
3155-22/2

ΕΝΟΙΚΙΑΖΕΤΑΙ δυάρι με τηλέφωνο επί της Κολοκοτρώνη. Πληροφορίες τηλ. 35342, μετά τις 5.30
3159-26/2

ΕΝΟΙΚΙΑΖΟΝΤΑΙ επιπλωμένα δωμάτια με μπάνιο στην Παλιά Πόλη. Πληροφορίες τηλ. 28024
3080-26/2

ΕΝΟΙΚΙΑΖΕΤΑΙ κατάστημα 52τ.μ., με πατάρι και τουαλέτα, επί της Καποδιστρίου και Μακρυγιάννη 59. Τηλ. 23895 - 30674
3084-19/2

ΕΝΟΙΚΙΑΖΕΤΑΙ κατοικία 100τ.μ. επί της οδού Δημητεράκη αρ. 85. Τηλέφωνο για σχετικές συνεννοήσεις: 33826 ή 29548
236-16/2

ΕΝΟΙΚΙΑΖΕΤΑΙ επιπλωμένο στούντιο :καινούριο, στην οδό Μονής Πανορμίτου 84. Τηλ. 29374
3074 15/2

ΕΝΟΙΚΙΑΖΕΤΑΙ οροφοδιαμέρισμα 155τ.μ., στον 3ο όροφο Αλεξάνδρου Διάκου 55, 4 υπνοδωματίων, μεγάλης σαλοτραπεζαρίας, μεγάλης κουζίνας και δυο λουτροκαμπινέ, δίπλα στο νοσοκομείο, κατάλληλο και για ιατρούς. Πληροφορίες τηλ. 22495
3054-16/2

ΕΝΟΙΚΙΑΖΟΝΤΑΙ διαμέρισμα και κατάστημα. Το διαμέρισμα είναι δυάρι, 50τ.μ., επί της οδού Ενόπλων Δυνάμεων 8 (περιοχή Μόντε Σμιθ) και το κατάστημα 30τ.μ. επί της οδού Αρχιεπισκόπου Ευθυμίου 7Β (Παλιά Πόλη). Πληροφορίες κ. Αθανασιάδη, τηλ. 21603 - 29380
3148-22/2

ΕΝΟΙΚΙΑΖΕΤΑΙ ημιυπόγεια αποθήκη 80τ.μ., στην οδό Ευκλή στο Κάναμαρ Ρόδου. Πληροφορίες τηλ. 65337 - 65225
2381-22/2

ΕΝΟΙΚΙΑΖΟΝΤΑΙ:
α) καταστήματα επί της Στεφάνου Καζούλη 16. Πληροφορίες τηλ. 33760 - 93215 ή επί τόπου ώρες καταστημάτων και β) σπίτι επιπλωμένο ισόγειο ανεξάρτητο 2 δωματίων, κουζίνας και WC. Πληροφορίες τηλ. 33760 - 93215
3132-22/2

ΕΝΟΙΚΙΑΖΕΤΑΙ διαμέρισμα 120τ.μ., με 3 υπνοδωμάτια, WC και λουτρό, σαλόνι, κουζίνα προς 90.000 δρχ. το μήνα, ολοκαίνουριο στους Δασκάλους. Πληροφορίες τηλ. 23815 - 34532, 9-12 και 5-7 μ.μ.
3129-22/2

ΕΝΟΙΚΙΑΖΕΤΑΙ 2άρι πλησίον Αννης Μαρίας, καινούριο, επιπλωμένο, 45.000 δρχ. το μήνα. Πληροφορίες τηλ. 23815 - 34532, 9-12 και 5-7μ.μ.
3129-22/2

ΕΝΟΙΚΙΑΖΕΤΑΙ διαμέρισμα δυο υπνοδωματίων και λοιπών βοηθητικών χώρων, στην περιοχή Ανάληψης, σε άριστη κατάσταση, 70.000 δρχ. το μήνα. Πληροφορίες τηλ. 23815 - 34532, 9-12 και 5-7μ.μ.
3129-22/2

ΖΗΤΩ να ενοικιάσω ξενοδοχείο με συνεταίρο που να γνωρίζει τη δουλειά. Τηλ. 0742 - 25775, βράδυ
3120-21/2

ΕΝΟΙΚΙΑΖΕΤΑΙ μικρό και μεγάλο διαμέρισμα σε μικρή πολυκατοικία στην Ανάληψη. Τηλ. 63096 - 25375
3118-21/2

ΕΝΟΙΚΙΑΖΟΝΤΑΙ στούντιος και γκαρσονιέρα στο χωριό Αφάντου, οδός Χειμάρρας 77. Πληροφορίες τηλ. 52171
3113-19/2

ΕΝΟΙΚΙΑΖΟΝΤΑΙ δυο διαμερίσματα επιπλωμένα ή μη στη Μητρόπολη, επί διόροφης μονοκατοικίας ως κάτωθι: α) διαμέρισμα ενός δωματίου, κουζίνα και λουτρού και β) διαμέρισμα δυο δωματίων, χωλ και λουτρού (στο ένα δωμάτιο είναι εγκατεστημένο πολυκουζινάκι). Τηλ. 20940
3111-20/2

αυτοκίνητα

ΠΩΛΕΙΤΑΙ

FORD ESCORT XR 31, μοντέλο 86, ευρωπαϊκών προδιαγραφών με πολλά εξτρά, 60.000 χλμ. Τιμή 3.300.000

ΠΛΗΡΟΦΟΡΙΕΣ τηλ. 93342, μόνο απόγευμα

3119-21/2

ΠΩΛΕΙΤΑΙ αυτοκίνητο Golf 1.300 δίθυρο, μοντέλο 1980, με πολλά εξτρά, οροφή, ζάντες BBS, Spoiler, Fime τζάμα, ραδιοκασετόφωνο Pioner. Τιμή 800.000 δρχ. Πληροφορίες τηλ. 33261, 9.00-13.00 και 17.00 - 20.00
ΧΛ - 20/2

ΖΗΤΕΙΤΑΙ για αγορά από Ελληνα κάτοικο εξωτερικού, αυτοκίνητο με ξένο αριθμό. Μόνο σοβαρές περιπτώσεις. Πληροφορίες τηλ. 30856
237-19/2

ΠΩΛΕΙΤΑΙ λόγω ανάγκης μηχανή MAN 220 HP και σασμάν 2 Φ. αργό και γρήγορο. Δεκτός κάθε έλεγχος. Πωλείται 550.000 δρχ. Τηλ. 0244 - 22007, 8-2 και μετά τις 8 το βράδυ
ΠΜ-22/2

ΠΡΟΣΟΧΗ ΕΥΚΑΙΡΙΑ:

Αγοράζω το μεταχειρισμένο αυτοκίνητό σου αμέσως και μετρητοίς.

Τηλ. 33244,
κ. Παγκάλης Γεώργιος

230-29/2

ΑΓΟΡΑΖΟΥΜΕ Η ΑΝΤΑΛΛΑΣΣΟΥΜΕ

το παλιό σας αυτοκίνητο με ένα ΤΟΥΟΤΑ

ΤΖΙΩΡΑΣ - ΤΣΟΥΜΠΛΕΚΑΣ Ο.Ε

ΤΗΛ: 29693 - 30414

Χ253

ΠΩΛΕΙΤΑΙ ή ανταλλάσσεται αυτοκίνητο OPEL ASCONA με μικρότερο. Πληροφορίες τηλ. 61753
238-23/2

ΠΩΛΟΥΝΤΑΙ: α) φορτηγό MERCEDES 608 D κλειστού τύπου, β) φορτηγό BED FORD για απόσυρση. Τηλ. 51785 - 51486, ώρες εργασίας
3079-19/2

ΕΥΚΑΙΡΙΑ: ΠΩΛΕΙΤΑΙ μηχανή XRV 750 (AFRKATWIN) με 5.500χλμ. Πληροφορίες τηλ.29408 - 37168, 5-9μ.μ., κ. Χρήστος
3085-19/2

ΠΩΛΕΙΤΑΙ αυτοκίνητο MINI MORIS, σε πολύ καλή κατάσταση. Πληροφορίες τηλ. 31880, απογευματινές ώρες
3081-19/2

ΑΓΟΡΑΖΟΥΜΕ το παλιό μεταχειρισμένο αυτοκίνητό σας για κυκλοφορία ή απόσυρση, σε οποιαδήποτε κατάσταση τοις μετρητοίς. Πληροφορίες κ. Δημήτρη, τηλ. 62171 - 65171
Χ248

ΠΩΛΕΙΤΑΙ

PLOTTER Houston Instrument, σελίδα Α1, ταχύτητα 800mm/sec, 8 πεννάκια . Εντελώς καινούριος σε καταπληκτική τιμή.

Πληροφορίες τηλ.:

26380 - 21719, ώρες γραφείου

240-20/2

RODOS PALACE HOTEL
*****

Μια από τις μεγαλύτερες και πολυτελέστερες ξενοδοχειακές μονάδες της χώρας ζητεί να επανδρώσει με εξειδικευμένα στελέχη τις κάτωθι θέσεις τόσο για το υπάρχον συγκρότημα, όσο και για τη νέα της πτέρυγα με το καινούριο ΣυνεδριακόΚέντρο.

1. Διευθυντής Τροφίμων και Ποτών (Food & Bevereage Manager)
2. Προϊστάμενος Εκδηλώσεων και Συνεδρίων (Benqueting and Conference Manager)
3. Βοηθός Διευθυντού Μάρκετινγ και Πωλήσεων (Assistant Sales and Marketing Manager)
4. Σεφ Επικεφαλής Κεντρικής Κουζίνας (Executive Chef)
5. Μαιτρ επικεφαλής όλου του ξενοδοχείου (Maitr D' Hotel)
6. Υπεύθυνος Κρατήσεων (Reservations Manager)
7. Υπάλληλοι Υποδοχής (Receptionists) Ημερήσιος - Νυχτερινός
8. Στέλεχος Ανιμασιόν (Entertainment Manager)
9. Γραμματεύς Διευθύνσεως με πολύ καλές γνώσεις δακτυλογραφίας- στενογραφίας, ελληνικής και ξένης και ει δυνατόν Η/Υ.

Θα προτιμηθούν υποψήφιοι που είναι απόφοιτοι ξενοδοχειακών σχολών, γλωσσομαθείς (Αγγλικά - Γερμανικά) με ανάλογη προϋπηρεσία σε παρόμοιες ξενοδοχειακές μονάδες.

Παρακαλούνται οι υποψήφιοι όπως αποστείλουν το βιογραφικό τους σημείωμα, τις αιτούμενες αποδοχές τους, καθώς και μία πρόσφατη φωτογραφία στην παρακάτω διεύθυνση:

Ξενοδοχείο Ρόδος Παλάς
Λεωφόρος Τριαντών Ιξιά Τ.Θ. 121
Ρόδος 85100
Υπ' όψη κ. Γ. Μπαρμπούνη

Τηλεφ. 0241 / 25222 / 25258 - FAX: 0241 / 25350

Για όλες τις αιτήσεις θα τηρηθεί απόλυτη εχεμύθεια

Ζητούνται επίσης οι κάτωθι ειδικότητες!

—Σερβιτόροι - βοηθοί με ανάλογη προϋπηρεσία και γνώσεις ξένωνγλωσσών.
—Κομμώτρια, για το κομμωτήριο του ξενοδοχείου (με ανάλογη πείρα ομιλούσα ξένες γλώσσες)
—Μακετίστας - Γραφίστας

Πληροφορίες στο 25388 8π.μ.-3μ.μ. καθημερινά

Χ263

ΠΩΛΟΥΝΤΑΙ

ΤΑ ΚΑΤΩΘΙ ΔΙΑΜΕΡΙΣΜΑΤΑ:

- 35 τ.μ. γκαρσονιέρα στη Νικηταρά.
- 45 τ.μ. υπό κατασευή Κων. Υδραίου.
- 50 τ.μ. ετοιμοπαράδοτο στη Μιχ. Πετρίδη.
- 50 τ.μ. ετοιμοπαράδοτο στο Βερόπουλο.
- 58 τ.μ. υπό κατασκευή στην Κων. Υδραίου.
- 60 τ.μ. υπό κατασκευή στη Μιχ. Πετρίδη.
- 60 τ.μ. υπό κατασκευή στο Ροδίνι.
- 75 τ.μ. υπό κατασκευή στηνΚων. Υδραίου.
- 75 τ.μ. ισόγειο στην Παν. Ροδίου.
- 76 τ.μ. υπό κατασκευή κοντά στην Αννης Μαρίας.
- 80 τ.μ. γιαπί κοντά στην Αννης Μαρίας.
- 80 τ.μ. ετοιμοπαράδοτο στην Κων. Υδραίου.
- 80 τ.μ. ετοιμοπαράδοτο στην Τσαλδάρη.
- 82 και 85 τ.μ. ετοιμοπαράδοτο κοντά στην Καναδά.
- 84 τ.μ. ετοιμοπαράδοτο στη Δημ. Αναστασιάδη.
- 84 και 87 τ.μ. στην ακτή Μιαούλη.
- 83 ημιτελές μαρμαροσουλά στην Ανάληψη.
- 92 τ.μ. υπο κατασκευή κοντά στην Λεμεσού.
- 96 τ.μ. ημιτελές στην Καλιπάτειρας.
- 90-93 και 95 τ.μ. υπό κατασκευή στη Στ. Κωτιάδη.
- 90 τ.μ. στο Σαν Φραγκίσκο.
- 100 τ.μ. οροφοδιαμέρισμα στους Χαλκίτες.
- 100 τ.μ. υπό κατασκευή στο Ροδίνι.
- 100 τ.μ. μαρμαροσουβά πλησίον Μιχ. Πετρίδη.
- 108 τ.μ. μαρμαροσουβά Ανάληψη.
- 104 τ.μ. ημιυπόγειο στην Αννης Μαρίας.
- 105 τ.μ. έτοιμο υπέρ λουξ στη Μιχ. Πετρίδη.
- 100 τ.μ. υπέρ λουξ στον Αγ. Νικόλα.
- 109 τ.μ. υπό κατασκευή στην Ανάληψη.
- 126 τ.μ. ετοιμοπαράδοτο σε καλή τιμή στον Αγ. Ιωάννη.

και άλλα διαμερίσματα έως 170 τ.μ.

• Επίσης πωλούνται οικόπεδα και παραλιακές εκτάσεις σ' όλη τη Ρόδο και στα υπόλοιπα Δωδ/σα

• ΑΝΑΛΑΜΒΑΝΟΥΜΕ ΤΗΝ ΠΩΛΗΣΗ ΤΩΝ ΑΚΙΝΗΤΩΝ ΣΑΣ ΣΤΗ ΡΟΔΟ ΣΤΑ ΔΩΔΕΚΑΝΗΣΑ - ΑΘΗΝΑ - ΠΕΙΡΑΙΑ

ΚΤΗΜΑΤΟΜΕΣΙΤΙΚΟ ΓΡΑΦΕΙΟ

ΡΕΝΑΣ ΒΑΖΟΥΚΟΥ – ΠΑΠΑΘΕΟΔΩΡΟΥ

Πληρ.: κ. Γιάννης Κώτης

Δημ. Θεοδωράκη 3 – τηλ. 22943 – ΡΟΔΟΣ

ώρες γραφείου 8.30π.μ–1μ.μ. και 5–7 απογ.

Μ 45

ΠΩΛΟΥΝΤΑΙ
τα κάτωθι ακίνητα

- ΑΠΟΘΗΚΗ κοντά στη Μιχ. Πετρίδη, με 7.000.000
- ΑΠΟΘΗΚΕΣ επί της Γρηγορίου Ε'
- ΜΑΓΑΖΙ 63τ.μ. επί της Μιχ. Πετρίδη, με 15.000.000
- ΔΙΑΜΕΡΙΣΜΑ στους Δασκάλους 85τ.μ.
- ΔΙΑΜΕΡΙΣΜΑ μεταχειρισμένο , πάροδος Λαέρμων
- ΟΙΚΟΠΕΔΟ στη Λέρο, 500τ.μ.
- ΟΡΟΦΟΣ με άδεια οικοδομής 130τ.μ. κοντά στο γυμνάσιο
- ΣΤΟ ΜΑΣΤΙΧΑΡΙΚΩ, 24 στρεμ. στο κύμα με 10.000 το τ.μ.
- 170 τ.μ. στην Κέννεντυ με 25.000.000 (διαμέρισμα)
- 40 τ.μ. στην Κέννεντυ με 5.500.000 (διαμέρισμα)
- 100τ.μ., στην Κέννεντυ επιπλωμένο για άμεση κατοίκηση
- 24 στρ. στο Γεννάδι με άδεια για ξενοδ. 325 κλινών
- 98 τ.μ., επί της Διαγοριδών ελεύθερο (διαμέρισμα)
- 150 τ.μ., μονοκατοικία στην Παλιά Πόλη κοντά σε πλατεία
- 380τ.μ., στη Σορωνή, κτίζεις 240τ.μ., με 3.800.000
- 500 τ.μ., εξ αδιαιρέτου οικόπεδο στο Ροδίνι με 9.000.000
- 6 στούντιος στα Τριάντα
- 80 τ.μ., διαμέρισμα στο Ροδίνι με 11.000.000
- 85 τ.μ., στην Ανάληψη με 11.500.000
- 2 στρεμ. με άδεια στα Κοσκινού με 9.000.000
- 150 τ.μ., με άδεια στα Κοσκινού με 4.000.000
- 48 τ.μ. διαμέρισμα στην Ιξιά
- 65 τ.μ., με αυλή στα Τριάντα
- 2.000 τ.μ. στα Μαριτσά εντός οικισμού
- 53 στρ. στην Παστίδα με 500 δρχ. το μέτρο
- ΜΟΝΟΚΑΤΟΙΚΙΑ στην Παλιά Πόλη, 60τ.μ. με αυλή
- ΕΝΟΙΚΙΑΖΕΤΑΙ ξενοδοχείο 35 κλινών στη Σορωνή με μπαρ και εστιατόριο
- ΟΙΚΟΠΕΔΟ 400 τ.μ. κοντά στην οδό Ατταβύρου
- ΟΙΚΟΠΕΔΟ 100 τ.μ., στο Ροδίνι οικοδομήσιμο
- ΔΙΑΜΕΡΙΣΜΑ καραγιαπί 160 τ.μ., στη Φανερωμένη (ισόγειο)
- ΟΙΚΟΠΕΔΟ 713 τ.μ., στους Καθηγητές
- 166 τ.μ. ισόγειο με 25 μ. υπόγειο στη Σ.τήρος
- 62 τ.μ., στην πλατεία Αγ. Νικολάου (μαγαζί)
- 1000 μ. οικόπεδο κοντά στο ΚΤΕΟ Ρόδου
- ΜΟΝΟΚΑΤΟΙΚΙΑ 90 τ.μ. σε 1000 μ. οικόπεδο και ετοιμοπαράδοτη
- 90 τ.μ., κατάστημα στο Μανδράκι
- 100 τ.μ. στην Ιξιά με αυλή
- 65 τ.μ. με αυλή κατάστημα στα Τριάντα
- 60 τ.μ., 70 τ.μ. στο Ροδίνι (μαγαζιά)
- 117 τ.μ. - 165 τ.μ. στ' Ασγούρου
- 10 διαμερίσματα στη Σύμη 1ης κατηγορίας (ξενοδοχείο)- 45 κλίνες στην Κάρπαθο (ξενοδοχείο)
- ΜΕΓΑΡΟ 152 τ.μ., σε οικόπεδο, 568 τ.μ. στο Σαν Φραντζίσκο
- 100 κλίνες στα Κολύμπια ημιτελές
- 100 κλίνες εντός πόλεως (ξενοδοχείο)
- 90 κλίνες εντός πόλεως (ξενοδοχείο)

ΣΗΜΕΙΩΣΗ : Ζητούνται προς πώληση ΟΙΚΟΠΕΔΑ – ΚΤΗΜΑΤΑ – ΔΙΑΜΕΡΙΣΜΑΤΑ –ΜΟΝΟΚΑΤΟΙΚΙΕΣ – ΓΡΑΦΕΙΑ – ΚΑΤΑΣΤΗΜΑΤΑ – ΞΕΝΟΔΟΧΕΙΑ

Πολλές περιπτώσεις που θα ικανοποιήσουν τον πιο απαιτητικό αγοραστή μικρό ή μεγάλο

ΚΤΗΜΑΤΟΜΕΣΙΤΙΚΟ ΓΡΑΦΕΙΟ

ΒΑΣΙΛΕΙΟΣ ΕΓΓΛΕΖΟΣ

Ν. Πλαστήρα 9, τηλ. 29308 – 23913

Μ13

μαθήματα

ΜΑΘΗΜΑΤΙΚΑ

Παραδίδονται μαθήματα σε μαθητές γυμνασίου - λυκείου.

- ΙΔΙΑΙΤΕΡΑ
- ΟΛΙΓΟΜΕΛΗ ΤΜΗΜΑΤΑ

(ΠΕΡΙΟΧΗ ΔΑΣΚΑΛΩΝ)

ΚΑΘΗΓΗΤΕΣ

ΝΙΚΟΣ ΤΣΙΩΛΗΣ

ΕΛΕΝΗ ΠΑΠΑΛΑΖΑΡΟΥ - ΤΣΙΩΛΗ

Πληροφορίες τηλ. 26151

3018-15/2

ΜΑΘΗΜΑΤΙΚΑ

ΜΑΘΗΜΑΤΙΚΟΣ παραδίδει ιδιαίτερα μαθήματα σε μαθητές γυμνασίου - λυκείου.

Εργασία υπεύθυνη - μεθοδική.

Πληροφορίες τηλ. 22166

3031-7/4

ΜΑΘΗΣΙΑΚΕΣ ΔΥΣΚΟΛΙΕΣ

ΔΥΣΛΕΞΙΑ
ΔΥΣΓΡΑΦΙΑ
ΔΥΣΚΑΛΚΟΥΛΙΑ

Αναλαμβάνω την ειδική αντιμετώπιση παιδιών (6-16 ετών), με δυσκολίες μάθησης στην ορθογραφία, διάβασμα, μαθηματικά.

Πληροφορίες τηλ. 25722, 9-1π.μ. και 5-8μ.μ.

3125-20/2

διάφορα

ΠΩΛΕΙΤΑΙ τραπεζαρία οβάλ καρυδιά αμεταχείριστη (μεγάλη), σε πολύ καλή τιμή. Επισκέψεις στην οδό Δουβλίνου 10, Ροδίνι. Στο ισόγειο ζητήστε την κ. Μαρία, από 5-7μ.μ΄.
3135-22/2

ΕΠΙΣΚΕΥΑΖΟΝΤΑΙ
ΟΙΚΙΑΚΕΣΣΥΣΚΕΥΕΣ
ΨΥΓΕΙΑ - ΠΛΥΝΤΗΡΙΑ
ΗΛΕΚ.ΚΟΥΖΙΝΕΣ
και ΗΛΙΑΚΑ
ΘΕΡΜΟΣΙΦΩΝΑ
ΤΙΜΕΣ ΛΟΓΙΚΕΣ
ΕΡΓΑΣΙΑ ΕΓΓΥΗΜΕΝΗ
Τηλ. **65073 - 27971**
Θανάσης και Δημήτρης

2668-20/2

ΑΠΟΦΡΑΞΕΙΣ ΚΑΘΑΡΙΣΜΟΙ ΑΠΟΧΕΤΕΥΣΕΩΝ

Αναλαμβάνουμε τον καθαρισμό αποχετεύσεων πολυκατοικιών και ξενοδοχείων, με ειδικό ηλεκ/το μηχάνημα.

ΟΙ ΑΠΟΧΕΤΕΥΣΕΙΣ ΓΙΝΟΝΤΑΙ ΣΑΝ ΝΑ ΤΙΣ ΠΕΡΑΣΑΤΕ ΣΗΜΕΡΑ.

• ΕΡΓΑΣΙΑ ΕΓΓΥΗΜΕΝΗ

ΤΗΛ. 36559 - 31990

όλο το 24ωρο

2587-15/2

ΥΔΡΑΥΛΙΚΕΣ ΕΡΓΑΣΙΕΣ - ΠΑΣΗΣ ΦΥΣΕΩΣ ΑΠΟΦΡΑΞΕΙΣ

ΜΕ ΤΟ ΠΙΟ ΣΥΓΧΡΟΝΟ ΑΠΟΦΡΑΚΤΙΚΟ ΗΛΕΚΤΡΙΚΟ ΜΗΧΑΝΗΜΑ. ΤΕΛΕΙΟ ΚΑΘΑΡΙΣΜΑ.

Τηλ. 22104
κ. Γιώργο.

2959-10/3

ΥΔΡΑΥΛΙΚΟΣ

ΑΝΑΛΑΜΒΑΝΕΙ πάσης φύσεως υδραυλικές εργασίες, μικρές και μεγάλες. Εγκαταστάσεις, αποφράξεις, συντήρηση ξενοδοχειακών, κλπ. Εγκαταστάσεις με σύστημα αυτόματου ποτισμού.

Εργασία εγγυημένη ταχεία εξυπηρέτηση

Δημήτρης

Πληροφορίες τηλ. 36559 και 31990

2587-15/2

ΟΙΚΟΔΟΜΙΚΕΣ ΕΡΓΑΣΙΕΣ

ΠΑΣΗΣ ΦΥΣΕΩΣ ΣΟΥΒΑΔΕΣ - ΚΤΙΣΙΜΑΤΑ - ΠΛΑΚΑΚΙΑ - ΚΕΡΑΜΙΔΙΑ ΚΑΙ ΜΕΡΕΜΕΤΙΑ (σίγουρη και εγγυημένη εργασία).

ΠΛΗΡΟΦΟΡΙΕΣ ΤΗΛ.

32856, ο Νίκος

2380-22/2

ΑΠΟ εργολάβο βαφών με πολυετή πείρα, αναλαμβάνονται πάσης φύσεως χρωματισμοί. Πενταετής εγγύηση. Τηλ. 23370
3100-27/2

ΑΝΘΟΚΗΠΟΥΡΟΣ: Αναλαμβάνω πάσης φύσεως εργασίες κήπων, καθάρισμα, σκάψιμο, κλάδεμα, συντήρηση καθώς και το φύτεμα γκαζόν. Τηλ. 94005
2939-16/2

ΠΩΛΕΙΤΑΙ Τογιότα Τσέλιγκα, μοντέλο 1991 με εξτρά. Δεκτή και ανταλλαγή με μικρότερο. Τηλ. 28354, απογευματινές ώρες Γ.Χ - 17/2.

ΤΟ ΠΡΑΚΤΟΡΕΙΟ ΤΑΞΙΔΙΩΝ

ΤΗΛΕΜΑΧΟΣ ΚΑΒΑΔΑΣ

μπορεί να σας εξυπηρετήσει για οποιοδήποτε πρόβλημά σας. Ητοι:

- ΕΚΔΟΣΗ ΔΙΑΒΑΤΗΡΙΩΝ
- Εκδοση φθηνών αεροπορικών εισιτηρίων για οποιαδήποτε μέρος του κόσμου.

ΑΕΡΟΠΟΡΙΚΑ ΕΙΣΙΤΗΡΙΑ με την ΟΛΥΜΠΙΑΚΗ ΑΕΡΟΠΟΡΙΑ, δι Αθήνας.

- Φθηνά αεροπορικά εισιτήρια δι' ΕΥΡΩΠΗ - ΑΜΕΡΙΚΗ - ΚΑΝΑΔΑ - ΑΥΣΤΡΑΛΙΑ και ΑΣΙΑ με όλες τις αεροπορικές εταιρίες.
- Εκδοση ατμοπλοϊκών εισιτηρίων με τα πλοία της ΔΑΝΕ,F/B Ρόδος, F/B Κάμιρος, F/B Ιάλυσος και με το F/B Λίνδος.
- Ανανεώσεις διπλωμάτων ερασιτεχνικών, επαγγελματικών, βέσπας και μοτοποδηλάτων.
- Μετατρέπομεν εις τους έχοντας άδεια εξωτερικού χωρίς εξετάσεις εις ελληνικήν
- Εκδίδομεν φοιτητικά εισιτήρια
- Δυνάμεθα να αποστείλουμε με ΤΕΛΕΞ τα εισιτήρια των φοιτητών που σπουδάζουν εις το εξωτερικό.
- Αποστολή αποσκευών σε οποιοδήποτε μέρος του κόσμου.

ΠΡΑΚΤΟΡΕΙΟΝ ΤΑΞΙΔΙΩΝ - ΜΕΤΑΝΑΣΤΕΥΣΕΩΣ

ΤΗΛΕΜΑΧΟΣ Α.ΚΑΒΑΔΑΣ

οδός Καρπάθου 20 - Ρόδος τηλ.. γραφ. (0241) 22156 - 24940 - τηλ. οικ. 23427
3015-29/2

Το ΜΕΓΑΛΥΤΕΡΟ ΣΥΓΚΡΟΤΗΜΑ ΓΡΑΦΙΚΩΝ ΤΕΧΝΩΝ ΤΗΣ ΑΘΗΝΑΣ ΤΩΡΑ ΚΑΙ ΣΤΗ ΡΟΔΟ

ΕΙΜΑΣΤΕ ΦΘΗΝΟΤΕΡΟΙ, ΓΡΗΓΟΡΟΤΕΡΟΙ ΚΑΙ ΑΣΥΓΚΡΙΤΟΙ ΣΕ ΠΟΙΟΤΗΤΑ!

ΔΙΑΘΕΤΟΥΜΕ ΤΟ ΠΙΟ ΣΥΓΧΡΟΝΟ ΕΞΟΠΛΙΣΜΟ ΣΕ:

- ΜΑΚΕΤΕΣ
- ΦΩΤΟΣΥΝΘΕΣΗ
- ΣΕΛΙΔΟ

Ιδιωτικό καζίνο

ΣΥΝΕΧΕΙΑ ΑΠΟ ΤΗ ΣΕΛ. 1

Casino». Ο καφετζής, είχε μετατρέψει το ηλεκτρονικό παίνιο (Puckman) με την τοποθέτηση ηλεκτρονικής πλακέτας σε τυχερό.

ΣΤΟ ΠΑΡΕΛΘΟΝ είχε χορηγηθεί άδεια διενέργειας τεχνικών παιγνίων, αλλά αφαιρέθηκε, για χρονικό διάστημα 6 μηνών, από 19 Νοεμβρίου 1991 μέχρι 19 Μαΐου 1992.

◆ Εξεταζόμενος στην Αστυνομία ο Μούζος, ομολόγησε ότι από τις 4.30 το απόγευμα, μέχρι τις 9.30 το βράδυ, έχασε στο «μίνι» καζίνο 62.000 δρχ.

ΕΠΙΣΗΣ ο καφετζής είχε συλληφθεί στις 12 Οκτωβρίου 1991, γιατί επέτρεψε σε πελάτες να παίζουν χαρτιά, μ' αποτέλεσμα να του αφαιρεθεί προσωρινά η άδεια. Η Αστυνομική Διεύθυνση, εισηγείται στο Συμβούλιο Πλημμελειοδικών το «σφράγισμα» του καταστήματος για 3 μήνες.

◆ Οι δύο συλληφθέντες, αφού σχηματίστηκε σε βάρος τους δικογραφία, οδηγήθηκαν στον Εισαγγελέα για τα περαιτέρω.

Διαμαρτυρία από κοινοτάρχες

ΣΥΝΕΧΕΙΑ ΑΠΟ ΤΗ ΣΕΛ. 1

◆ Ειδικότερα, ο κοινοτάρχης Κρεμαστής καλεί τα μέλη της ΤΕΔΚΔ να αναθεωρήσουν έστω και την τελευταία στιγμή την απόφαση τους και να μεταβούν στην Κω.

ΟΙ ΚΟΙΝΟΤΑΡΧΗΣ Μαριτσών κ. Παπαδημήτρης έστειλε και έγγραφο στο νομάρχη και μεταξύ άλλων αναφέρει και τα εξής:

«Την απαράδεκτη και ζημιογόνο απόφαση της Διοικούσης Επιτροπής της ΤΕΔΚ μην τη λάβετε σοβαρά υπόψη σας, αφορά αυτούς και μόνο τους κυρίους που την έλαβα για τους γνωστούς λόγους, χωρίς να σκεφτούν τη ζημιά αν όχι την καταστροφή των χωριών μας.

Εμείς οι υγιώς σκεπτόμενοι άνθρωποι θα περιμένουμε με ανυπομονησία τις αποφάσεις του συνεδρίου, με τη διαβεβαίωση ότι ο Νομάρχης Δωδεκανήσου θα σταθεί και πάλι κοντά στα χωριά μας και στα προβλήματά τους.»

ΣΤΟ ΜΕΤΑΞΥ έγινε γνωστό από κύκλους της ΤΕΔΚΔ ότι δεν πάρθηκε προχτές ειδική απόφαση, αλλά απλώς υλοποιείται η απόφαση και της τελευταίας γενικής συνέλευση που έγινε στη Σύμη.

Μεγάλη «επιχείρηση»

ΣΥΝΕΧΕΙΑ ΑΠΟ ΤΗ ΣΕΛ. 1

περίοδο αυτή, αναπληρώνει το διευθυντή κ. Δημήτρη Τζανετάκο και θα πάρουν μέρος αστυνομικοί από όλα τα τμήματα (Ναρκωτικών, Αγορανομίας, Τουριστικής, Τροχαίας, κ.α.) και θα αποτελέσει «πιλότο» για επόμενες επιχειρήσεις «Αρετή».

● Τα αποτελέσματα της επιχείρησης θα μελετηθούν από τα γραφεία της Αστυνομικής Διεύθυνσης και βάσει αυτών θα σχεδιαστούν οι έλεγχοι που θα πραγματοποιηθούν στη συνέχεια κατά τη διάρκεια της τουριστικής περιόδου.

«Καραδοκούν» οι φυγάδες

ΣΥΝΕΧΕΙΑ ΑΠΟ ΤΗ ΣΕΛ. 1

«λειτουργούν» ειδικά γραφεία που ασχολούνται αποκλειστικά με την προώθηση στη χώρα μας λαθρομεταναστών. Οι συλλήψεις Τούρκων βαρκάρηδων που έγιναν πρόσφατα από τις λιμενικές υπηρεσίες Ρόδου και Σάμου, φόβισαν τους μετανάστες και περιόρισαν την «εισβολή» λαθρομεταναστών στα νησιά μας.

ΤΕΛΟΣ έγινε γνωστό, ότι υπάρχουν χιλιάδες λαθρομετανάστες, οι οποίοι «καραδοκούν» να έρθουν στη χώρα μας, προκειμένου να ζητήσουν πολιτικό άσυλο.

ΕΡΓΑΣΤΗΡΙΟ ΕΛΕΥΘΕΡΩΝ ΣΠΟΥΔΩΝ

PROGRAM

ΗΛΕΚΤΡΟΝΙΚΩΝ ΥΠΟΛΟΓΙΣΤΩΝ

ΜΑΝΩΛΗΣ Ι. ΣΟΦΙΛΛΑΣ

ΚΟΔΡΙΚΤΩΝΟΣ 89 - ΤΗΛ. 23368 - ΡΟΔΟΣ

Πληροφορούμε όλους τους μαθητές μας και όλους τους ενδιαφερόμενους για μαθήματα ηλεκτρονικών υπολογιστών ότι οι εγγραφές για την καινούργια σχολική περίοδο άρχισαν. Τα μαθήματα αρχίζουν στις 2 Σεπτεμβρίου ημέρα Δευτέρα. Για περισσότερες πληροφορίες τηλεφωνήστε στο τηλέφωνο 0241-23368.

ΔΙΔΑΣΚΟΝΤΑΙ

- Εκμάθηση πληκτρολογίου
- Θεωρία και πρακτικές εφαρμογές του ηλεκτρονικού υπολογιστή
- Εντολές λειτουργικού συστήματος DOS και πρακτική εξάσκηση
- Κειμενογράφηση με σύγχρονους κειμενογράφους αμερικανικών και ελληνικών προδιαγραφών
- Σχεδίαση με σύγχρονα αμερικανικά πακέττα
- Αρχές και θεωρεία προγραμματισμού
- Προγραμματισμός με BASIC, PASCAL, COBOL, dBASE, LOTUS
- Εφαρμογές για λογιστικά, συμβολαιογραφικά, δικηγορικά, ιατρικά γραφεία, καθώς και για καταστήματα, αποθήκες και ξενοδοχεία.
- Εκμάθηση των WINDOWS και πρακτική εφαρμογή

Αναλαμβάνουμε την εκπαίδευση των ατόμων ανεξαρτήτου ηλικίας και γνώσεων.
Λειτουργούν ειδικά τμήματα για παιδιά ηλικίας 8 μέχρι 12 χρόνων.
Διδάσκει πτυχιούχος των αμερικανικανικών πανεπιστημίων UNIVERSITY OF BALTIMORE και BOWIE STATE UNIVERSITY

ΠΑΡΑΡΤΗΜΑ ΑΦΑΝΤΟΥ PROGRAM

Πληροφορίες στο τηλέφωνο 0241-23368

ΣΥΝΕΡΓΕΙΟ ΑΥΤΟΚΙΝΗΤΩΝ 4

Ζυγοσταθμίσεις - Σέρβις
Ανάλυση καυσαερίων
Ηλεκτρονικές ρυθμίσεις
Επισκευές
Ελεγχος ΚΤΕΟ

ΑΥΤΟ ΤΟ ΞΕΡΕΤΕ;

ΚΑΘΑΡΙΖΟΥΜΕ ΠΛΗΡΩΣ

Βαλβίδες ● Θυρίδες ● Μπιστόνια ● Μπεκ ● Θάλαμο καύσης ● Καταλύτες ● Καρμπυρατέρ Τούρμπο ● Ιντζέξιον ● Τρόμπαπετρελαίου

ΕΣΕΙΣ ΕΞΑΣΦΑΛΙΖΕΤΕ

Αριστη τροφοδοσία 100%. Οικονομία στα καύσιμα 30%. Αμεσο ξεκαρβούνιασμα. Μείωση ρύπων και καπνού 70%. Αύξηση της υποδύναμης 25%. Παράταση της ζωής του κινητήρα και των ανταλλακτικών έως 3 φορές. Μοναδική λύση στο πρόβλημα καθαρισμού του καρμπιρατέρ - Injection και των καταλυτών.

Και όλα αυτά σε μισή ώρα χωρίς να λυθεί η μηχανή σας με κόστος λιγότερο από ενός σέρβις χάρη στα νέα μας ειδικά μηχανήματα.

ΚΑΛΑΦΑΤΑΣ ΜΙΧΑΗΛ

Τελχινών 6 (Καρακόνερο) - Τηλ. 65510

Ειδικευμένος στο Ινστιτούτο Ερευνών Μηχανολογίας

2496-26/2

Συλλαλητήριο στη Θεσσαλονίκη

ΣΥΝΕΧΕΙΑ ΑΠΟ ΤΗ ΣΕΛ. 1

σε σε όγκο, παλμό και συμμετοχή ακόμη και την πιο αισόδοξη πρόβλεψη των διοργανωτών και ότι είναι πρακτικά αδύνατο να υπολογίσει κανεις τον ακριβή αριθμό των συγκεντρεωθέντων.

Αξίζει να σημειωθεί ότι η πλατεία Αριστοτέλους μεταβλήθηκε σε απλό συμβολικό κέντρο του συλλαλητηρίου αφού οι συρρεύσαντες κατέκλυσαν όλο το ιστορικό κέντρο της πόλης από την πλατεία Βαρδαρίου και κατά μήκος της Εγνατία οδού μέχρι τις πύλες της ΔΕΘ, από το χώρο του λιμανιού, μέχρι το άγαλμα του Μεγάλου Αλεξάνδρου, κατά μήκος της παραλίας και της νέας παραλίας και από τις παρυφές της άνω πόλης μέχρι την παραλία του Θερμαϊκού.

Δύο ώρες πριν από τη συγκέντρωση κάτω από τους στίχους και τη μουσική του Οδυσσέα Ελύτη, του Γιάννη Ρίτσου, του Μίκη Θεοδωράκη και του λαϊκού μας Βάρδου Βασίλη Τσιτσάνη, νέες και νέοι είχαν στήσει χορό τραγουδώντας εθνικά, αλλά και λαϊκά τραγούδια για τη Θεσσαλονίκη και την ελληνικότητα της Μακεδονίας.

Ενδεικτικά αναφέρουμε τη συμμετοχή 72 δημαρχών της Μακεδονίας, του προέδρου του Δημοτικού Συμβουλίου Αθηνών και Πειραιώς, εκπροσώπων κομμάτων, ανωτάτων συνδικαλιστικών φορέων και οργανώσεων, δεκάδων μητροπολιτών, εκπροσώπων του πνευματικού κόσμου της Θεσσαλονίκης και της Ελλάδας, όλης της πανεπιστημιακής κοινότητας Θεσσαλονίκης με επικεφαλής του πρύτανη Αντώνη Τρακατέλη, γνωστών καλλιτεχνών (Διονύσης Σαββόπουλος, Γιώργος Χατζηνάσιος, Κώστας Βουτσάς, Πασχάλης), δεκάδων αθλητών όπως ο αρχηγός της εθνικής μας ομάδας μπάσκετ Παναγιώτης Γιαννάκης, μοναχών αλλά και του συνόλου της Αθωνιάδας Εκκλησιαστικής Σχολής του Αγίου Ορους, καθηγητών και μαθητών, εργαζομένων, επιχειρηματιών και πολιτών κάθε ηλικίας που παραβρέθηκαν στο συλλαλητήριο.

Νοερά παρόντες ήταν και μεγάλα τμήματα της ομογένειας, που με δεκάδες μηνύματα συμπαράστασης αλλά και με απευθείας πρακολούθηση του συλλαλητηρίου έδωσαν ελληνική οικουμενική μορφή, στη φωνή διαμαρτυρίας που ύψωσε ο λαός της Μακεδονίας στην προσπάθεια παραχάραξης της ιστορίας του και κλοπής της εθνικής ταυτότητας.

Σ αυτό το πνεύμα ήταν εναρμονισμένα τα συνθήματα που ακούστηκαν («Η καρδιά της Ελλάδος χτυπά εδώ», «Η Μακεδονία ήταν και θα μείνει ελληνική», «Ειρήνη, Συνεργασία, Ασφάλεια στα Βαλκάνια»), αλλά και οι χαιρετισμοί και οι ομιλίες που ακούστηκαν.

Κύριος ομιλητής ήταν ο δήμαρχος Θεσσαλονίκης Κωνσταντίνος Κοσμόπουλος που τόνισε ότι η ιστορία δεν είναι αντικείμενο συναλλαγής και η εθνική ταυτότητα δεν χαρίζεται, ούτε μπορεί να γίνει αντικείμενο κλοπής. Στην ομιλία του, που θα πρέπει να σημειωθεί ότι ήταν κοινής αποδοχής όλων των κομμάτων πλην του ΚΚΕ, ο κ. Κοσμόπουλος είπε ότι δεν υπάρχει καμιά αντίρρηση για την αυτοδιάθεση ή για την επιθυμία ανεξαρτησίας των γειτονικών λαών αλλά αυτό που δεν μπορεί να γίνει δεκτό είναι η διαστρέβλωση της ιστορίας. Δεν είναι δυνατόν, τόνισε, ένα κράτος με την πιο ανομοιογενή σύνθεση, όπως των Σκοπίων στο οποίο το 35% του πληθυσμού είναι Αλβανοί και ένα άλλο 35% Σέρβοι, Ελληνες και Ρουμάνοι (τσιγγάνοι Ρομ) να διεκδικεί εθνική ταυτότητα από τη Μακεδονία και συγχρόνως να κυκλοφορεί χάρτες που συμπεριλαμβάνουν την ελληνική Μακεδονία και τη Θεσσαλονίκη, νομίσματα με το Λευκό Πύργο αλλά και προϊόντα με την επωνυμία Μακεδονία. Διερωτήθηκε μάλιστα ποιά θα είναι η συμπεριφορά των Σκοπίων όταν θα πάρουν κρατική υπόσταση με την επωνυμία Μακεδονία.

Απευθυνόμενος ουσιαστικά στη Διεθνή Κοινότητα διερωτήθηκε επίσης σε ποιά γλώσσα δίδαξε ο Αριστοτέλης τον Αλέξανδρο και ο απόστολος Παύλος στους Φιλίππους και στη Θεσσαλονίκη και θύμισε ότι από την πόλη του Αγίου Δημητρίου ξεκίνησαν οι ισαπόστολοι Κύριλλος και Μεθόδιος για να εκχριστιανίσουν τους λαούς.

Πριν από το δήμαρχο χαιρετισμό απηύθυναν ο μητροπολίτης Θεσσαλονίκης κ. Παντελήμων και ο δήμαρχος Βέροιας κ. Ανδρέας Βλαζάκης. Ο Μητροπολίτης αναφέρθηκε στις 5.000 επιγραφές όλες στην ελληνική γραφή που αποδεικνύουν την ελληνικότητα της Μακεδονίας και αποτελούν αντικείμενο μελέτης του ακαδημαϊκού Μιχάλη Σακελλαρίου, στα ευρήματα της Βεργίνας αλλά και στο γεγονός ότι το μουσείο που υπάρχει στα Σκόπια είναι γεμάτο από ευρήματα με ελληνικές και λατινικές επιγραφές αλλά κανένα με σλαβική γραφή.

Από την πλευρά του ο δήμαρχος Βέροιας, αφού διατράνωσε τη συμπαράσταση όλων των δημάρχων της Μακεδονίας, στο σημερινό συλλαλητήριο υπογράμμισε ότι είναι χρέος όλων μας να διασφαλίσουμε την ειρήνη αλλά όπως είπε δεν δεχόμαστε αυτή η επιθυμία για ανεξαρτησία ενός γειτονικού κράτους να αποτελέσει κίνδυνο για τη δική μας ανεξαρτησία. Η χώρα μας είναι, πρόσθεσε, ο μοναδικός παράγοντας σταθερότητας στην περιοχή γιαυτό και απαντούμε στην πρόκληση με ενότητα.

Μετά το τέλος των ομιλιών εγκρίθηκε ομόφωνα το ψήφισμα στο οποίο μεταξύ άλλων αφού αναγνωρίσθηκε ως δίκαιο το αίτημα των λαών για αυτοδιάθεση και αναγνώριση τονίζεται ότι στην περίπτωση των Σκοπίων αυτή στρέφεται ευθέως κατά της δικής μας ιστορικής ταυτότητας και ύπαρξης δημιουργώντας προϋποθέσεις διενέξεων και αποσταθεροποίησης στα Βαλκάνια. Σε ένα άλλο σημείο του ψηφίσματος επισημαίνεται ότι τώρα κρίνεται η ευρωπαϊκή αλληλεγγύη και καλούνται οι Ευρωπαίοι συμπολίτες μας να μην συνδέσουν το όνομα τους με μια πράξη που ευθέως πλήττει την ιστορία και την ταυτότητα όχι μόνο των Ελλήνων αλλά και της Ευρώπης ολόκληρης. Η γλώσσα του ψηφίσματος αυτού είναι γλώσσα ελληνική, είναι γλώσσα του Αριστοτέλη και του Μεγάλου Αλεξάνδρου, αναφέρεται σε άλλο σημείο του ψηφίσματος.

Μετά την έγκριση του ψηφίσματος όλοι οι συγκεντρωθέντες έψαλλαν τον Εθνικό Υμνο.

Συγκέντρωση ελαιολάδου

ΣΥΝΕΧΕΙΑ ΑΠΟ ΤΗ ΣΕΛ. 1

κάθε μέρα εκτός Σαββάτου και Κυριακής.

Για βρώσιμα παρθένα ελαιόλαδα φετινής εσοδείας οι τιμέςείναι:

α) Οξύτητα μέχρι 0,3 δρχ. 670

Οξύτητα 0.31 - 0,4 δρχ. 660

Οξύτητα 0,41 - 0,5 δρχ. 650

Οξύτητα 0,51 - 0,6 δρχ. 640

Οξύτητα 0,91 -1 δρχ. 600

Οξύτητα 1,01 - 1,5 δρχ. 585

Οξύτητα 1,51 - 2,0 δρχ. 570

Οξύτητα 2,01 - 250 δρχ. 560

Οξύτητα 2,51 - 3 δρχ. 550

β) Για παρθένα ελαιόλαδα Lampante (βιομηχανικά) είναι οξύτητες 5 δρχ. 500

Στις ανωτέρω τιμές θα επιβαρύνεται ο παραγωγός το δημοτικό φόρο που είναι 2%.

γ) Η πληρωμή των ελαιοπαραγωγών θα γίνεται μετά τρίμηνο από την ημέρα παράδοσης του ελαιολάδου.

Για περισσότερες πληροφορίες στα τηλέφωνα: 62093 ή 28374 ή 28375 τους κ. Κωνσταντάκη ή κ. Πετράκη».

Το συνέδριο του Εργ. Κέντρου

ΣΥΝΕΧΕΙΑ ΑΠΟ ΤΗ ΣΕΛ. 1

Τεχνικών Υπηρεσιών του ΙΚΑ και όταν υπάρχουν στη διάθεση του ΕΚΡ όλα τα στοιχεία και οι απόψεις τόσο του Πολυτεχνείου όσο και του ΤΕΕ θα τοποθετηθεί ανάλογα.

Στο θέμα των υπηρεσιών διοικητικών και υγιεινομικών, μια και δεν φαίνεται να υπάρχει καμιά εξέλιξη, το ΕΚΡ θα προχωρήσει άμεσα και σε πρώτη φάση σε κατάθεση μηνυτήριας αναφοράς για τις παραλείψεις της Διοίκησης του ΙΚΑ που έχουν σαν αποτέλεσμα τη διαφυγή εσόδων του ΙΚΑ που ανέρχονται σε εκατοντάδες εκατομμύρια. Ανάλογα με τις εξελίξεις θα εκτιμηθεί η παραπέρα στάση του ΕΚΡ.

3) Επιβεβαιώθηκε για άλλη μια φορά η ιδιαίτερη σημασία που έχει για το ΕΚΡ το Νομαρχιακό Συμβούλιο.

Παρ' ότι η λειτουργία του σήμερα δεν είναι αυτή που πραγματικά προάγει τον θεσμό, τόσο στην ουσία, όσο και στη διαδικασία το ΕΚΡ δεν θα πάψει μέσα από την παρουσία του στο Ν.Σ. να προσπαθεί για τη συνεχή αναβάθμισή του.

Με αυτή τη φιλοσοφία το ΕΚΡ έκρινε ότι είναι επιβεβλημένο να ενδυναμωθεί όσο γίνεται περισσότερο η παρέμβαση του στο ΝΣ ιδιαίτερα σήμερα που οι θεσμοί στη χώρα μας μέσα από την πολιτική της κυβέρνησης, αντιμετωπίζουν σοβαρά προβλήματα.

Αποφάσισε λοιπόν να έρθει σε επαφή με τα δημοτικά και κοινοτικά συμβούλια της περιοχής αλλά και με τους κατοίκους ώστε μέσα από αμφίπλευρη πληροφόρηση να αναδειχθούν εκείνα τα θέματα που πρέπει και μπορεί ο νομαρχιακός σύμβουλος του ΕΚΡ να φέρει στο συμβούλιο και να βοηθήσει στην επίλυσή τους.

Παράλληλα μέσα από αυτές τις επαφές θα δοθεί η δυνατότητα στο πλατύ κοινό της υπαίθρου να πληροφορηθεί τα σημερινά οξυμένα προβλήματα των εργαζομένων και να καλλιεργηθεί έτσι η μέγιστη συναίνεση που χρειάζεται για να προωθηθούν οι λύσεις που δυστυχώς η κυβέρνηση δε φαίνεται διατεθειμένη να αποδεχτεί.

Εντός των προσεχών ημερών και μετά από συνεννόηση με τις κοινότητες θα ανακοινωθεί το ακριβές πρόγραμμαεπισκέψεων».

Η ανάπτυξη των νησιών

ΣΥΝΕΧΕΙΑ ΑΠΟ ΤΗ ΣΕΛ. 1

ορυκτού πλούτου, τον τουρισμό

● συγκεκριμένες κατευθύνσεις για την ολοκλήρωση της αναπτυξιακής υποδομής με μεγάλα έργα σε κάθε τομέα

● γενναία μέτρα οικονομικής πολιτικής που προσδιορίζουν ξανά ειδικό καθεστώς για την περιοχή και ενισχύουν την ανταγωνιστική της δυνατότητα με θεσμικές και οικονομικές ελαφρύνσεις και ειδικές χρηματοδοτικέςπολιτικές

● θεσμικά μέτρα που ενδυναμώνουν την αποκέντρωση του κράτους, την ενίσχυση της αυτοδιοίκησης, την περιφερειακή συγκρότηση

● ειδική εθνική πολιτική για τις μειονότητες

Για τα νησιά της Δωδεκανήσου ειδικότερα το πόρισμα της επιτροπής συμπεριλαμβάνει οριστικές αποφάσεις στα παρακάτω κρίσιμα θέματα:

1. Τη δημιουργία της 14ης περιφέρειας της χώρας στα Δωδεκάνησα.
2. Τη μείωση των συντελεστών του ΦΠΑ κατά 50%
3. Την ίδρυση του νέου περιφερειακού νοσοκομείου της Ρόδου και του συνεδριακού κέντρου στην Κω
4. Θεσμοθέτηση ειδικού πόρου για ταχύρρυθμα προγράμματα ανάπτυξης για τα μικρά νησιά της περιοχής
5. Την ουσιαστική ενίσχυση του Πανεπιστημίου του Αιγαίου
6. Το χαρακτηρισμό της Πάτμου ως τόπου διαλόγου των ορθοδόξων εκκλησιών
7. Την αξιοποίηση και εκμετάλλευση του μαρμάρου, του περλίτη και της ελαφρόπετρας
8. Την ολοκλήρωση οδικών δικτύων εξαιρετικής σημασίας στη Ρόδο, την Κω, την Κάρπαθο
9. Τη δημιουργία πρότυπου ψηφιακού κέντρου στη Ρόδο για σύγχρονη τεχνολογία στις τηλεπικοινωνίες
10. Ειδικό πόρο από τα κρατικά έσοδα για την ανάδειξη των αρχαιολογικών και πολιτιστικών χώρων και μνημείων
11. Την ευρεία εφαρμογή της τηλεϊατρικής στα νησιά του Αιγαίου
12. Την επιδότηση των θαλασσίων μεταφορών και των αερομεταφορών για προϊόντα και εισιτήρια
13. Την επιδότηση θέσεων εργασίας στον πρωτογενή τομέα και την ενίσχυση και προστασία της τοπικής αγροτικής και αλιευτικής παραγωγής
14. Την τροποποίηση του αναπτυξιακού νόμου με παροχή ειδικών κινήτρων, αποκέντρωση των αποφάσεων, εξειδίκευση των κριτηρίων και κατάργηση του πλαφόν
15. Την ειδική τιμολογιακή πολιτική με μειωμένες τιμές στα καύσιμα, το ρεύμα, τα εισιτήρια, με δημιουργία εξαγωγικών κινήτρων, με μείωση των επιτοκίων χορηγήσεων, με ειδικές τοπικές συλλογικές συμβάσεις εργασίας.

Χαρακτηριστικός της τεράστιας σημασίας που έχει η απόφαση της Διακομματικής Επιτροπής είναι ο επίλογος του πορίσματος, στον οποίο αναφέρεται:

«Εμείς οι βουλευτές της Διακομματικής Επιτροπής, θεωρούμε ότι με τη διατύπωση αυτού του πορίσματος επιτελέσαμε ένα αναγκαίο εθνικό έργο.

Θέτουμε τα συμπεράσματά μας υπ' όψη του εθνικού κοινοβουλίου.

Καλούμε την κυβέρνηση, την αξιωματική αντιπολίτευση, όλα τα κόμματα , αλλά και τους φορείς της πολιτείας και της λαϊκής εκπροσώπησης στη Θράκη και το Αν. Αιγαίο να ενστερνιστούν την πολιτική που ομόφωνα αποφασίσαμε και εισηγούμαστε.

Να ληφθούν όλα τα αναγκαία μέτρα νομοθετικού και κυβερνητικού χαρακτήρα που να επιτρέπουν την εφαρμογή της.

Και να κινητοποιηθούμε όλοι οι Ελληνες με όλες μας τις δυνάμεις για να κάνουμε την κρίσιμη αυτή μεθοριακή γραμμή, χώρο αντίστασης απέναντι σε κάθε επιβουλή και για τους κατοίκους της πηγή δύναμης, πλούτου και ευημερίας».

Η επιτροπή αποφάσισε να παρουσιάσει το πόρισμα σε ειδική συνέντευξη Τύπου, να προτείνει ολομέλεια της Βουλής σε δημόσια συζήτηση, να αποστείλει σε όλους τους φορείς το κείμενο της απόφασης.

Είναι φανερό ότι υπάρχει μια το πλαίσιο της εθνικής πολιτικής πάνω στο οποίο θα κριθούν κόμματα, βουλευτές, φορείς και κάθε αρμόδιος από τον οποίο περνά η υλοποίησή του. Κι αυτό είναι μια μεγάλη κατάκτηση.

Τα έργα του Δήμου

ΣΥΝΕΧΕΙΑ ΑΠΟ ΤΗ ΣΕΛ. 1

● Συνεργασία για το θέμα αυτό είχε χτες ο νομάρχης κ. Χαραλαμπόπουλος με τον αντιδήμαρχο κ. Κ. Σκανδαλίδη, ο οποίος του επέδωσε έγγραφο με τα έργα που προτείνει ο Δήμος να ενταχθούν στο πρόγραμμα ΠΕΠ. Ο κ. Σκανδαλίδης ζήτησε από το νομάρχη, όπως υποστηρίξει τις προτάσεις αυτές στη συνεδρίαση της Κω. Τα έργα που προτείνει ο Δήμος για να ενταχθούν στα ΜΟΠ είναι τα εξής:

- Κατασκευή προστατευτικών έργων στη θουνοπλαγιά του Αγίου Στεφάνου, προϋπολογισμού 100 εκ. δρχ.
- Επισκευή τρούλων Νέας Αγοράς και Ελλης, 57 εκατ. δρχ.
- Επισκευή οικήματος Τοκτοάμπαση Αγά, 65 εκατ. δρχ.
- Ανέγερση κυνοκομείου 25 εκατ. δρχ.
- Μελέτη ανάπλασης περιοχής Ενυδρείου 25 εκ. δρχ.
- Μελέτη ρέματος Ροδινιού 20 εκ. δρχ.

ΕΠΙΣΗΣ ο Δήμος υπέβαλε και κατάλογο για την έγκριση των προγραμμάτων για τα συνεχιζόμενα έργα.

ΜΝΗΜΟΣΥΝΑ



Τελούμε την 18 Φεβρουαρίου ημέρα Τρίτη και ώρα 8.30π.μ. στον ιερό ναό Ταξιαρχών 40ήμερο μνημόσυνο υπέρ αναπαύσεως της ψυχής της λατρευτής μας συζύγου, μητέρας και γιαγιάς

ΑΙΚΑΤΕΡΙΝΗΣ ΔΡΑΓΟΥΜΑΝΟΥ

Ετών 58

Ο σύζυγος Νικόλαος.
Τα παιδιά Σέβα - Νίκος, Σμαράγδη - Χρυσόστομος, Πέτρος - Ειρήνη, Τάσος, Αχιλλέας και Ιωάννης.
Και οι λοιποί συγγενείς.

3158-18/2



Τελούμε την 16 Φεβρουαρίου ημέρα Κυριακή και ώρα 8π.μ. στον ιερό ναό Αγίου Σπυρίδωνα Θολού 40ήμερο μνημόσυνο υπέρ αναπαύσεως της ψυχής του λατρευτού μας συζύγου, πατέρα και παππού

ΑΝΤΩΝΙΟΥ ΧΑΤΖΗΚΑΝΤΑΚΗ

Η σύζυγος Μαρία.
Τα παιδιά Αναστασία - Αυγερινός, Ελένη - Γιάννης, Ελευθερία - Αθανάσιος.
Τα εγγόνια και οι λοιποί συγγενείς.

3153-15/2



Τελούμε την 18 Φεβρουαρίου ημέρα Τρίτη και ώρα 8π.μ. στον ιερό ναό Αγίου Νικολάου Ψαροπούλας ετήσιο μνημόσυνο υπέρ αναπαύσεως της ψυχής του λατρευτού μας συζύγου, πατέρα, παππού, υιού και αδελφού

ΘΕΜΙΣΤΟΚΛΗ ΧΡΙΣΤΟΠΟΥΛΟΥ

Η σύζυγος Ματίνα.
Τα παιδιά Ελένη - Στέλιος, Κων/νος.
Τα εγγόνια και οι λοιποί συγγενείς.

3131-16/2



Τελούμε την 16 Φεβρουαρίου ημέρα Κυριακή και ώρα 8π.μ. στον ιερό ναό Ταξιαρχών θμηνο μνημόσυνο υπέρ αναπαύσεως της ψυχής της λατρευτής μας συζύγου, μητέρας και γιαγιάς

ΚΑΛΛΙΟΠΗΣ ΠΑΠΑΝΤΩΝΙΟΥ

Ο σύζυγος Νικόλαος.
Τα παιδιά Σταματία - Μάνος, Σοφία - Νίκος, Αννα - Κυριάκος, Ζωή - Νίκος.
Τα εγγόνια και οι λοιποί συγγενείς.

3138-15/2



Τελούμε την 16 Φεβρουαρίου ημέρα Κυριακή και ώρα 8.30π.μ. στον ιερό ναό Ταξιαρχών 3μηνο μνημόσυνο υπέρ αναπαύσεως της ψυχής του λατρευτού μας συζύγου, πατέρα και παππού

ΘΕΟΔΩΡΟΥ ΧΕΙΜΩΝΕΤΟΥ

Ετων 81

Η σύζυγος Ειρήνη.
Τα παιδιά Αγγελος - Αθηνά, Μιχαήλ - Κυριακή, Αρμονία, Παναγιώτα, Αναστάσιος - Ευαγγελία, Ολγα - Κώστας, Δέσποινα - Ιωάννης, Σπύρος - Αγγελική, Γιώργος, Πελαγία - Μανώλης, Ελένη - Δημήτρης.
Τα εγγόνια, τα δισέγγονα και οι λοιποί συγγενείς.

3151-15/2



Τελούμε την 16 Φεβρουαρίου ημέρα Κυριακή και ώρα 8.30π.μ. στον ιερό ναό Ταξιαρχών νεκροταφείου Ρόδου ετήσιο μνημόσυνο υπέρ αναπαύσεως της ψυχής της λατρευτής μας κόρης, συζύγου, μητέρας, γιαγιάς, αδελφής και θείας

ΑΛΕΞΑΝΔΡΑΣ ΚΛΑΡΟΥ

Η μητέρα Μαρία.
Ο σύζυγος Μιχαήλ.
Τα παιδιά Μαρία - Ζαννέτος Ζαννετής, Αννα - Ιωάννης Τσιβίτης.
Τα εγγόνια και οι λοιποί συγγενείς.

2382-15/2

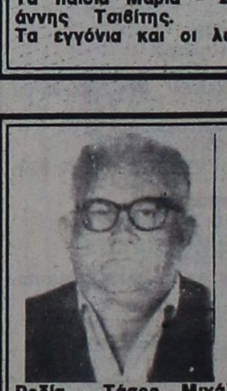

Τελούμε την 16 Φεβρουαρίου ημέρα Κυριακή και ώρα 8π.μ. στον ιερό ναό Ταξιαρχών νεκροταφείου Ρόδου ετήσιο μνημόσυνο υπέρ αναπαύσεως της ψυχής του αγαπημένου μας συζύγου, πατέρα, παππού και θείου

ΗΛΙΑ ΚΡΟΜΜΥΔΑ

Η σύζυγος Παρασκευή.
Τα παιδιά Κατερίνα - Σάκης, Ροδία - Τάσος, Μιχάλης.
Τα εγγόνια και οι λοιποί συγγενείς.

2384-15/2



Με τη συμπλήρωση τεσσάρων ετών από του θανάτου του λατρευτού μας υιού, αδελφού και θείου

ΑΓΑΠΗΤΟΥ ΚΑΤΤΑΒΕΝΟΥ

τελούμε μνημόσυνο την Κυριακή 16 Φεβρουαρίου 1992 και ώρα 8π.μ. στον ιερό ναό Αγίου Ιωάννου του Προδρόμου της κοινότητας Φανών.

Οι γονείς Αλέκος - Κατίνα.
Τα αδέλφια Πέτρος - Νίτσα, Μανόλης - Δέσποινα.
Τα ανήψια και οι λοιποί συγγενείς.

2425-15/2

ΙΑΤΡΙΚΕΣ ΑΝΑΚΟΙΝΩΣΕΙΣ

Ο ΧΕΙΡΟΥΡΓΟΣ ΟΔΟΝΤΙΑΤΡΟΣ

ΝΙΚΟΛΑΟΣ Ι. ΚΑΡΑΜΑΡΙΤΗΣ

ΠανεπιστημίουΣτοματολογίας
IMF Βουκουρεστίου

ΔΕΧΕΤΑΙ ΚΑΘΗΜΕΡΙΝΩΣ
Πρωινές ώρες 9-1
απογευματινές 5-8
Τετάρτη 9-1 και Σάββατο κλειστά

στη νέα διεύθυνση
οδός Θεοδωράκη 20 και Καρπάθου
Μαντράκι
Τηλ. 29579

Μ 56

ΙΑΤΡΙΚΗ ΑΝΑΚΟΙΝΩΣΗ

ΔΗΜΗΤΡΗΣ Γ. ΚΡΗΤΙΚΟΣ

ΙΑΤΡΟΣ

ΕΙΔΙΚΟΣ ΠΝΕΥΜΟΝΟΛΟΓΟΣ

Τ. ΙΑΤΡΟΣ ΠΑΘΟΛΟΓΙΚΗΣ ΚΛΙΝΙΚΗΣ ΝΙΜΤΣ ΚΑΙ ΜΟΝΑΔΟΣ ΕΝΤΑΤΙΚΗΣ ΘΕΡΑΠΕΙΑΣ ΝΟΣΟΚΟΜΕΙΟΥ ΝΟΣΗΜΑΤΩΝ ΘΩΡΑΚΟΣ ΑΘΗΝΩΝ.
- Πλήρης σύγχρονος λειτουργικός έλεγχος πνευμόνων
- Αλλεργικό τεστ για τον έλεγχο του βρογχικού άσθματος
- Ελεγχος καπνιστού

ΔΕΧΕΤΑΙ: Καθημερινώς 9-1 πρωί και 5-8.30 απόγευμα - Σάββατο 9-1.30 κατόπιν ραντεβού
Ταμεία: ΔΗΜΟΣΙΟ - ΤΥΔΚΥ ΤΑΞΥ και ΟΙΚΟΣ ΝΑΥΤΟΥ - ΙΚΑ ΜΟΝΟ ΠΡΩΙ
ΙΑΤΡΕΙΟ: ΗΡΩΩΝ ΠΟΛΥΤΕΧΝΕΙΟΥ 11. ΡΟΔΟΣ. ΤΗΛ: 32022

Μ21

ΙΑΤΡΙΚΗ ΑΝΑΚΟΙΝΩΣΗ

ΧΡΗΣΤΟΣ Π. ΠΑΠΑΚΩΣΤΑΝΤΙΝΟΥ

ΠΑΙΔΙΑΤΡΟΣ

(Τ. Εσωτ. Ιατρός Νοσοκ. Παίδων Αγία Σοφία)

Δέχεται ασφαλισμένους ΤΥΔΚΥ, Δημοσίου, ΤΑΞΥ.
Ωρες ιατρείου καθημ.: 8.30-13.00 / 5.00-8.00
Σάββ.: 8.30-13.00.
Καναδά 82
(Παραπλεύρως Φαρμακείο Κολοκυθά)
τηλ. 30120

Μ 33

ΙΑΤΡΙΚΗ ΑΝΑΚΟΙΝΩΣΗ

ΕΛΕΝΗ ΒΟΥΛΓΑΡΗ ΣΠΙΝΑΣΑ

ΙΑΤΡΟΣ ΜΙΚΡΟΒΙΟΛΟΓΟΣ
ΔΕΧΕΤΑΙ ΣΤΟ ΜΙΚΡΟΒΙΟΛΟΓΙΚΟ ΕΡΓΑΣΤΗΡΙΟ ΤΗΣ

ΚΑΘΗΜΕΡΙΝΩΣ: 7.30 - 1μ.μ. ΚΑΙ 5-8μ.μ.
ΣΑΒΒΑΤΟ: 7.30 - 1μ.μ.

ΤΑΜΕΙΑ: ΔΗΜΟΣΙΟ, ΤΑΞΥ, ΤΕΒΕ, ΤΥΔΚΥ, ΥΕΘΑ και ΛΙΜΕΝΙΚΟΥ
ΙΕΡΟΥ ΛΟΧΟΥ 13 (1ος όροφος)
Τηλ. 28905 - 28247

Μ 47 ΧΛΜ

ΙΑΤΡΙΚΗ ΑΝΑΚΟΙΝΩΣΗ

ΜΙΧΑΗΛ Σ. ΠΟΜΠΟΣ

ΙΑΤΡΟΣ
Ειδικός παθολόγος
Ο μόνος ειδικευμένος ιδιώτης ιατρός στον Αρχάγγελο
Εξετάζει καθημερινά 8-12.30 και 5-8.30 μ.μ.

ΤΑΜΕΙΑ:
ΔΗΜΟΣΙΟ - ΤΥΔΚΥ- ΤΑΞΥ - ΤΕΒΕ - ΙΚΑ
Τηλ. οικίας: 0244 - 22477
Ιατρείου: 0244 - 22806

Μ 6

ΙΑΤΡΙΚΗ ΑΝΑΚΟΙΝΩΣΗ
Η ιατρός

ΜΑΡΙΑ ΚΟΤΣΙΑΝΟΥ-ΑΤΤΙΤΗ

ΔΕΡΜΑΤΟΛΟΓΟΣ - ΑΦΡΟΔΙΣΙΟΛΟΓΟΣ
τ. ιατρός Παν. Κλινικής Νοσ. «Α. ΣΥΓΓΡΟΣ»
Μέλος της ΕυρωπαϊκήςΑκαδημίας Αφροδισιολογίας - Δερματολογίας

ΔΕΧΕΤΑΙ καθημερινά από τις 9.00 έως τις 1 το μεσημέρι και από τις 5.30 έως τις 8 το απόγευμα εκτός από Τετάρτη απόγευμα και Σάββατο.
Ταμεία: Δημόσιο-ΤΥΔΚΥ-ΤΑΞΥ-ΟΙΚΟΣ ΝΑΥΤΟΥ
Ιατρείο Ι. Δραγούμη 23 - Νιοχώρι τηλ. 22278
(Ανωθεν εστιατορίου ΜΟΝ-AMI)

Μ 4

ΙΑΤΡΙΚΗ ΑΝΑΚΟΙΝΩΣΗ
Ο ιατρός

ΜΑΡΙΑΣ ΓΕΩΡΓΙΟΣ

Δερματολόγος - Αφροδισιολόγος
τ. ιατρός Παν. Κλινικής Νοσ. «Α. ΣΥΓΓΡΟΣ»
Μέλος SIDE DERMO ESTETICA ΙΤΑΛΙΑΣ
Μέλος Ευρωπαϊκής Ακαδημίας Ε.Α.Δ.Υ

ΔΕΧΕΤΑΙ καθημερινά από τις 9.00 εως τις 1το μεσημέρι και από τις 5 έως τις 8 το απόγευμα εκτός από Τετάρτη απόγευμα
Ταμεία: ΔΗΜΟΣΙΟ - ΤΥΔΚΥ - ΤΑΞΥ
Ιατρείου: Ιωνος Δραγούμη 5, Νιοχώρι
Τηλ. 35264
(Δίπλα στο ξενοδοχείο Εσπέρια)

Μ 3-703

ΙΑΤΡΙΚΗ ΑΝΑΚΟΙΝΩΣΗ

ΚΩΝ/ΝΟΣ Α. ΧΑΤΖΗΠΑΠΑΣ

ΕΙΔΙΚΟΣ ΠΑΙΔΙΑΤΡΟΣ
Αριστούχος του Πανεπιστημίου Θεσσαλονίκης
Ο ιατρός
δέχεται καθημερινά από 9-1π.μ. και 5-8μ.μ.
και Σάββατο 10-1π.μ.
Δέχεται ασφαλισμένους των ταμείων ΔΗΜΟΣΙΟΥ, ΤΥΔΚΥ, ΤΑΞΥ, ΤΕΒΕ, ΟΙΚΟΥ ΝΑΥΤΟΥ
Ιατρείον: Αμερικής και Ευσταθίου 1
(Πρώην κλινική Ηρακλείδη παραπλεύρως κλινικής Καραγιάννη)
Τηλ. 25722
Οικίας Αγίου Νικολάου 30 Τηλ. 37938, 32316

2497-16/2

ΙΑΤΡΙΚΗ ΑΝΑΚΟΙΝΩΣΗ

Ο ιατρός

ΔΗΜΗΤΡΗΣ ΓΕΩΡ. ΓΑΛΑΝΟΣ

Χειρούργος - Ωτορινολαρυγγολόγος
ΔΕΧΕΤΑΙ κάθε μέρα 8-12 και 5-7
και Σάββατο 9-11
Δεκτοί ασφαλισμένοι Ταμείων
Ιατρείον: Ιωνος Δραγούμη 23, Νιοχώρι
Τηλ. 31093
Ανωθεν ειστιατορίου ΜΟΝ-AMI

Μ10

ΙΑΤΡΙΚΗ ΑΝΑΚΟΙΝΩΣΗ

ΔΗΜΗΤΡΑ ΙΩΑΝΝΙΔΟΥ - ΜΑΓΑΛΟΥ

ΙΑΤΡΟΣ ΚΥΤΤΑΡΟΛΟΓΟΣ

ΔΕΧΕΤΑΙ καθημερινά 8.30 - 12.30 το πρωί και 5 - 8 το απόγευμα εκτός από Σάββατο

Κυτταρολογική εξέταση κολπικού και τραχηλικού επιχρίσματος (test pap), κυτταρολογικός έλεγχος εκκρίματος μαστού, πτυέλων, ούρων, υγρών (πλευριτικό, ασκιτικό) και παρακεντήσεων (μαστού, θυρεοειδούς, λεμφαδένων, ήπατος)

ΚΕΝΝΕΝΤΥ 55 ΤΗΛ. 26752, 26267
Δεκτοί ασφαλισμένοι ΤΑΜΕΙΩΝ

Μ 15

Δρ. ΜΑΝΩΛΙΚΑΚΗΣ ΓΙΩΡΓΟΣ

ΜΑΙΕΥΤΗΡ – ΧΕΙΡΟΥΡΓΟΣ – ΓΥΝΑΙΚΟΛΟΓΟΣ

Διδάκτωρ Πανεπιστημίου Μονάχου
Πτυχιούχος και ειδικευμένος εις Δ. ΓΕΡΜΑΝΙΑ

- Σύγχρονη παρακολούθηση εγκύου με ΚΑΡΔΙΟΤΟΚΟΓΡΑΦΟ με υπέρηχο
- Νέα διαγνωστική μέθοδος με ΕΝΔΟΚΟΛΠΙΚΟ ΥΠΕΡΗΧΟ
- Σύγχρονη παρακολούθηση τραχύλου και προκαρκινικός έλεγχος με ΚΟΛΠΟΣΚΟΠΙΟ

Ρόδος, Παύλου Μελά 27 Τηλ.Γραφ.33454, Οικία 31907

Δέχεται καθημερινά 9-1π.μ. και 5.8.30 μ.μ.
και Σάββατο 9-1.30 μ.μ.
Ταμεία: Δημοσίου & ΤΑΞΥ

Μ 53

ΙΑΤΡΙΚΗ ΑΝΑΚΟΙΝΩΣΗ
Ο ΓΑΣΤΡΕΝΤΕΡΟΛΟΓΟΣ ΕΝΔΟΣΚΟΠΟΣ

ΝΙΚΟΣ ΤΣ. ΦΡΟΝΑΣ

-Ειδικός στις παθήσεις ήπατος, χοληφόρων, παγκρέατος, οισοφάγου, στομάχου, εντέρων
-Πλήρες ενδοσκοπικό εργαστήριο

ΔΕΧΕΤΑΙ με ραντεβού: πρωί 8.30 - 1 απόγευμα: 5 - 8
εκτός Τετάρτης και Σαββάτου 9-12
ΙΑΤΡΕΙΟ: Π. ΜΕΛΑ 46-48, ΤΗΛ. 31259

Μ 38

ΙΑΤΡΙΚΗ ΑΝΑΚΟΙΝΩΣΗ

Ο ΠΑΙΔΙΑΤΡΟΣ

ΚΩΝ/ΝΟΣ Π. ΙΩΑΝΝΙΔΗΣ

Τ. Δ/ΝΤΗΣ ΠΑΙΔΙΑΤΡΙΚΗΣ ΚΛΙΝΙΚΗΣ ΓΕΝ. ΝΟΣ/ΜΕΙΟΥ ΡΟΔΟΥ
Δέχεται: ΜΟΝΟ ΜΕ ΡΑΝΤΕΒΟΥ
Καθημερινώς: πρωινές ώρες 9-1μ.μ.
Απογευματινές 4-8μ.μ.
Διεύθυνση:
28ης Οκτωβρίου 62
Τηλ. 24576
έναντι ξενοδοχείου Παυλίδη

Μ 16

ΙΑΤΡΙΚΗ ΑΝΑΚΟΙΝΩΣΗ

ΜΗΝΑΣ Ι. ΜΑΣΤΡΟΜΗΝΑΣ

ΧΕΙΡ. ΓΥΝΑΙΚΟΛΟΓΟΣ - ΜΑΙΕΥΤΗΡΑΣ
ΔΙΔΑΚΤΩΡ ΠΑΝΕΠΙΣΤΗΜΙΟΥ ΑΘΗΝΩΝ
τ. Επιμελητής Επιστ. Ερευνητής Παν/κού Νοσοκομείου HAMMERSMITH ΛΟΝΔΙΝΟΥ
Μέλος Βρεταννικής Εταιρίας Γονιμότητας
Ειδικευμένος σε προβλήματα γονιμότητας και εξωσωματικής γονιμοποίησης - Υπεύθυνος Κέντρου Γονιμότητας του μαιευτηρίου «ΜΗΤΕΡΑ»
Δέχεται με ραντεβού πλην Σαββάτου (5-8 απόγευμα)
ΙΑΤΡΕΙΟ: 28ης Οκτωβρίου αρ. 21, τηλ. 6851800
ΦΙΛΟΘΕΗ
ΟΙΚΙΑ: Αισώπου 7-9 ΜΑΡΟΥΣΙ, τηλ. 8026640

Μ 54

ΙΑΤΡΙΚΗ ΑΝΑΚΟΙΝΩΣΗ
ο ιατρός

ΜΙΧΑΗΛ Η.ΜΑΚΡΗΣ

ΕΙΔΙΚΟΣ ΚΑΡΔΙΟΛΟΓΟΣ
ΔΙΔΑΚΤΩΡ ΠΑΝΕΠΙΣΤΗΜΙΟΥ ΑΘΗΝΩΝ

ΔΕΧΕΤΑΙ: καθημερινώς: 8.30-13 πρωί και 5-8.30 απόγευμα.
Σάββατο: 8.30-13 το πρωί
και ασφαλισμένους ΔΗΜΟΣΙΟΥ, ΤΑΞΥ, ΤΥΔΚΥ, ΟΙΚΟΥ ΝΑΥΤΟΥ και λοιπών Ταμείων

Πλήρης καρδιολογικός έλεγχος με σύγχρονες διαγνωστικές μεθόδους

Αλεξάνδρου Διάκου 2-3ος όροφος τηλ. 21.501
(έναντι κήπου ξενοδοχείου «Θέρμαι»)

Μ 25

ΚΑΡΔΙΟΛΟΓΙΚΟ ΙΑΤΡΕΙΟ

ΑΝΑΙΜΑΚΤΩΝ ΔΙΑΓΝΩΣΤΙΚΩΝ ΜΕΘΟΔΩΝ

ΓΕΩΡΓΙΟΣ ΓΕΩΡΓΙΑΔΗΣ

Ειδικός καρδιολόγος
M.S.M.A - SWEDEN τ. Επιμελητής Καρδιολογικής Κλινικής του Πανεπιστημιακού Νοσοκομείου S.O.S. KAROLINSKA Ι. ΣΤΟΚΧΟΛΜΗΣ - Former Registrar του Πανεπιστημιακού Νοσοκομείου AKADEMISKA UPPSALA - Σουηδίας

ΔΕΧΕΤΑΙ ΚΑΘΕ ΜΕΡΑ 08.30 - 1 και 5-8 μ.μ.
ΣΑΒΒΑΤΟ: ΜΕ ΡΑΝΤΕΒΟΥ
ΠΛΗΡΗΣ ΣΥΓΧΡΟΝΟΣ ΚΑΡΔΙΟΛΟΓΙΚΟΣ ΕΛΕΓΧΟΣ
ΤΑΜΕΙΑ: Τ.Α.Ξ.Υ - ΔΗΜΟΣΙΟΥ - ΤΥΔΚΥ
ΙΑΤΡΕΙΟ: 28ης ΟΚΤΩΒΡΙΟΥ Νο 37 - Τηλ. 36827
(Πλησίον ΠΛΑΤ. ΨΑΡΟΠΟΥΛΑΣ) ΟΙΚΙΑ τηλ. 91175

Μ 9

ΟΡΘΟΔΟΝΤΙΚΟ ΙΑΤΡΕΙΟ

Δρ ΣΤΥΛΙΑΝΟΥ ΠΕΤΑ
ΕΙΔΙΚΟΥ ΟΡΘΟΔΟΝΤΙΚΟΥ

ΔΙΔΑΚΤΩΡ ΠΑΝΕΠΙΣΤΗΜΙΟΥ
TUBINGEN ΓΕΡΜΑΝΙΑΣ
ΕΙΔΙΚΕΥΘΕΙΣ ΕΙΣ ΠΑΝΕΠΙΣΤΗΜΙΑΚΗ ΚΛΙΝΙΚΗ ΜΟΝΑΧΟΥ
ΔΕΧΕΤΑΙ ΔΕΥΤΕΡΑ ΕΩΣ ΠΑΡΑΣΚΕΥΗ
πρωί από 9:00-12:00 & απόγευμα 3:30-8:00

28ης Οκτωβρίου 6, 85100 ΡΟΔΟΣ
Τηλ. (0241) 34776
(πλησίον Ακαδημίας)

Μ 27

ΙΑΤΡΙΚΗ ΑΝΑΚΟΙΝΩΣΗ

Δρ ΑΝΑΣΤΑΣΙΟΣ ΣΤ. ΠΕΤΑΣ

ΙΑΤΡΟΣ
ΧΕΙΡΟΥΡΓΟΣ ΟΥΡΟΛΟΓΟΣ
ΔΙΔΑΚΤΩΡ ΠΑΝΕΠΙΣΤΗΜΙΟΥ ΤΥΜΠΙΓΚΕΝ ΔΥΤ. ΓΕΡΜΑΝΙΑΣ
ΕΙΔΙΚΕΥΘΕΙΣ ΕΙΣ UNIVERSITAT TUBINGEN ΚΑΙ ZENTRALKLINIKUM AUGSBURG ΔΥΤ. ΓΕΡΜΑΝΙΑΣ
ΗΠΕΡΗΧΟΙ - ΣΤΕΙΡΟΤΗΣ

ΔΕΧΕΤΑΙ ΚΑΘΗΜΕΡΙΝΑ 8 -1 π.μ. και 5-8 μ.μ.
εκτός Σαββάτου και Τετάρτης απόγευμα
ΤΑΜΕΙΑ: ΤΑΞΥ- ΔΗΜΟΣΙΟ-ΤΥΔΚΥ,
και ΙΚΑ από 08.00 - 11.30π.μ.
28ης ΟΚΤΩΒΡΙΟΥ 4 (1ος όροφος) τηλ. 36096
(πλησίον Ακαδημίας)

Μ 29

DR ΑΡΙΣΤΟΤΕΛΗΣ ΜΠΟΓΔΑΝΗΣ

ΓΥΝΑΙΚΟΛΟΓΟΣ ΧΕΙΡΟΥΡΓΟΣ - ΜΑΙΕΥΤΗΡ
ΠΤΥΧ/ΧΟΣ & ΔΙΔΑΚΤΩΡ ΓΑΝΕΠΙΣΤΗΜΙΟΥ MUNCTER ΓΕΡΜΑΝΙΑΣ ΕΙΔ. ΣΤΗΝ ΠΑΝ/ΜΙΑΚΗ FRAUENKLINIK DORTMUND ΓΕΡΜΑΝΙΑΣ

ΥΠΕΡΗΧΟΙ - ΣΤΕΙΡΟΤΗΣ - ΜΑΣΤΟΣ - ΟΓΚΟΛΟΓΙΑ

σύγχρονη παρακολούθηση εγκύου με υπέρηχο καικαρδιοτοκογραφικό

Δέχεται
ΠΡΩΙ: Δευτέρα έως Σάββατο 9-1π.μ.
ΑΠΟΓ.: Δευτέρα έως Παρασκευή 5-8 μ.μ.
ΙΑΤΡΕΙΟ: Ι. Δραγούμη 5Α Ρόδος Τηλ. 20939
Τηλ. Οικίας: 64893

Μ 60

ΙΑΤΡΙΚΗ ΑΝΑΚΟΙΝΩΣΗ

ΙΩΑΝ. ΓΟΥΡΖΟΥΛΙΔΗΣ

ΜΑΙΕΥΤΗΡ – ΧΕΙΡΟΥΡΓΟΣ – ΓΥΝΑΙΚΟΛΟΓΟΣ

ΕΠΙΣΤ/ΚΟΣ ΣΥΝΕΡΓΑΤΗΣ ΝΟΣΟΚΟΜΕΙΟΥ «ΥΓΕΙΑ»
τ. ΔΙΕΥΘΥΝΤΗΣ ΓΕΝ. ΚΡΑΤ. ΝΟΣ/ΜΕΙΟΥ

- *Πλήρης παρακολούθηση εγκύου*
- *Νέα διαγνωστική μέθοδος τραχηλίπδος με κολποσκόπιο*
- *Προβλήματα στειρότητας - γονιμότητας*
- *Σύγχρονος ενδοκολπικός υπερηχοτομογράφος*

ΡΟΔΟΣ: 28ης Οκτωβρίου 23 - 25, 2ος όροφος
Δέχεται: 9 - 1 π.μ. και 5 - 8 μ.μ. (καθημερινά πλην Σαββάτου)
ΤΗΛ. ΙΑΤΡΕΙΟΥ: 35825 - & *ΟΙΚΙΑΣ:* 28427
-Δεκτοί ασφαλισμένοι Ταμείων

Μ 8

Εντολές για ολοκλήρωση της έρευνας σε όλες τις δικαστικές υπηρεσίες

ΑΘΗΝΑ, 14 (ΑΠΕ).-

Ο πρωθυπουργός κ. Μητσοτάκης επανέλαβε σήμερα την εντολή του στον υπουργό της Δικαιοσύνης Μιχάλη Παπακωνσταντίνου να ολοκληρωθεί το ταχύτερο δυνατόν η έρευνα που διενεργείται από τα αρμόδια δικαστικά όργανα για την υπόθεση των δικαστών που φέρονται αναμεμιγμένοι σε αποφυλακίσεις εμπόρων ναρκωτικών.

Η εντολή από τον κ. Μητσοτάκη δόθηκε και σήμερα στη συνεδρίαση της κυβερνητικής επιτροπής στην οποία παρέστη και ο κ. Μ. Παπακωνσταντίνου ο οποίος έκανε τη σχετική ενημέρωση για «τα μεμονωμένα κρούσματα» που υπάρχουν στη Δικαιοσύνη, δήλωσε ο γενικός γραμματέας Τύπου Βασίλης Μαγγίνας.

Απόφαση της κυβερνήσεως, είπε ο κ. Μαγγίνας, είναι να ριφθεί στην υπόθεση άπλετο φως και υπογράμμισε ότι η προστασία του κύρους της Δικαιοσύνης είναι κύριο μέλημα της κυβερνήσεως. Είναι ευνόητο, τόνισε, εφ' όσον διαπιστωθούν ευθύνες δικαστικών θα υπάρξουν αυστηρότητες κυρώσεις.

Ο κ. Μαγγάνας διευκρίνισε ότι αυτή τη στιγμή δεν υπάρχει πόρισμα για την πορεία των ερευνών, ενώ επικαλούμενος, όπως είπε, την ενημέρωση του κ. Μ. Παπακωνσταντίνου στην κυβερνητική επιτροπή, σημείωσε ότι γίνεται λόγος για μεμονωμένα κρούσματα γιατί κατ' αρχήν δεν φαίνεται να υπάρχει κύκλωμα. Τόνισε ακόμη ότι όλες οι πράξεις που φαίνεται ότι απαιτούν διερεύνηση ανάγονται στην περίοδο 1984-85, αλλά, πρόσθεσε, η έρευνα θα προχωρήσει σε βάθος και για μετέπειτα χρονικές περιόδους. Ο κ. Μαγγίνας είπε, απαντώντας σε άλλα ερωτήματα για το αν η έρευνα αφορά μόνο υποθέσεις ναρκωτικών, ότι δεν μπορεί να πει τίποτε άλλο πριν εκδοθεί το σχετικό πόρισμα.

Εξάλλου, ο πρωθυπουργός κ., Μητσοτάκης ενημέρωσε την κυβερνητική επιτροπή για τα αποτελέσματα του άκρως επιτυχημένου ταξιδιού του από οικονομικής και πολιτικής απόψεως στη Σαουδική Αραβία, το Κουβέιτ και το Αμπού Νταμπί. Σχετικώς ο κ. Βασίλης Μαγγίνας, απαντώντας σε σχετική ερώτηση, είπε ότι ο υπουργός Εθνικής Οικονομίας Τίμος Χριστοδούλου είχε χωριστές καρποφόρες επαφές με τους ομολόγους του στις χώρες της Αραβικής Χερσονήσου, ενώ ανάλογες επαφές είχαν και οι επιχειρηματίες που συνόδευαν τον πρωθυπουργό, σημειώνοντας ότι ορισμένοι εξ' αυτών προχώρησαν σε κατ' αρχήν συμφωνίες με Αραβες επιχειρηματίες.

Ο γενικός γραμματέας Τύπου ανεκοίνωσε ότι η ορκωμοσία του νέου υπουργού Εθνικής Οικονομίας Στέφανου Μάνου (ο οποίος παρέστη στη σημερινή συνεδρίαση της κυβερνητικής επιτροπής) και του νέου υφυπουργού Κώστα Δούση θα γίνει το μεσημέρι της Δευτέρας.

Την Τρίτη πρόκειται να γίνει η συνάντηση πολιτικών αρχηγών

ΑΘΗΝΑ, 14 (ΑΠΕ).-

Την Τρίτη 18 Φεβρουαρίου στις 11 το πρωί θα αρχίσει η σύσκεψη των πολιτικών αρχηγών υπό την προεδρία του κ. Κωνσταντίνου Καραμανλή, ανεκοίνωσε σήμερα η Προεδρία της Δημοκρατίας.

Σημειώνεται ότι η σύσκεψη αυτή, στην οποία θα μετάσχουν ο πρωθυπουργός κ. Μητσοτάκης, ο πρόεδρος του ΠΑΣΟΚ Ανδρέας Παπανδρέου, η πρόεδρος του ΣΥΝ Μαρία Δαμανάκη και η γενική γραμματέας του ΚΚΕ Αλέκα Παπαρήγα έχει ως στόχο τη χάραξη κοινής στρατηγικής στα εθνικά θέματα.

Ο γενικός γραμματέας Τύπου Βασίλης Μαγγίνας, τόνισε ότι «η πρωτοβουλία της εισηγήσεως για τη σύσκεψη ανήκει στον πρωθυπουργό κ. Μητσοτάκη και η πρωτοβουλία της συγκλήσεως ανήκει στον πρόεδρο της Δημοκρατίας κ. Καραμανλή.»

ΙΑΤΡΙΚΗ ΑΝΑΚΟΙΝΩΣΗ

Στο Ακτινοδιαγνωστικό Εργαστήριο του

ΣΤΕΦΑΝΟΥ ΣΤΑΥΡΟΥΛΗ

Ιατρού ακτινοδιαγνώστη

λειτουργεί σύγχρονη μονάδα μέτρησης της οστικής πυκνότητας για τη **διάγνωση της οστεοπόρωσης**

Οδός Γ. Ευσταθίου 6 - Τηλ.: 36840

2 378-8/3

Ιατρός

ΓΕΩΡΓΙΟΣ Α. ΚΑΤΣΟΓΡΙΔΑΚΗΣ

ΝΕΥΡΟΛΟΓΟΣ ΨΥΧΙΑΤΡΟΣ

Ωρες λειτουργίας ιατρείου και εγκεφαλογραφικού εργαστηρίου: Πρωί 9-11
Απόγευμα 5-7
(ΕΚΤΟΣ ΣΑΒΒΑΤΟΥ)

Στεφάνου Καζούλλη 49 (πλατεία Φώκιαλη)
τηλ. 27134

184-29/2

ΟΡΘΟΔΟΝΤΙΚΟ ΙΑΤΡΕΙΟ

ΗΛΙΑ ΚΑΘΟΠΟΥΛΗ
Ειδικού Ορθοδοντικού
Master Πανεπιστημίου Lund Σουηδίας

ΔΕΧΕΤΑΙ ΔΕΥΤΕΡΑ ΕΩΣ ΠΑΡΑΣΚΕΥΗ
ώρες 03.00 - 09.00 απόγευμα με ραντεβού.

Πίνδου 4 - 85100 Ρόδος τηλ. (0241) 33132

3-283 6/4

Κανένα ψήφισμα

ΣΥΝΕΧΕΙΑ ΑΠΟ ΤΗ ΣΕΛ. 1

Δήμο ή Κοινότητα, ή φορέα να συμπαρασταθεί ακόμη και με παρουσία στο συλλαλητήριο.

Η ΕΠΑΡΧΙΑ ΚΑΡΠΑΘΟΥ

Οι προϊστάμενοι των δημοσίων υπηρεσιών Καρπάθου - Κάσου έστειλαν στο Δήμο Θεσσαλονίκης το εξής ψήφισμα:

«Οι Προϊστάμενοι των Δημοσίων Υπηρεσιών της ακριτικής επαρχίας Καρπάθου - Κάσου, συνελθόντες εκτάκτωςαποφασίζουν:

Συμμετέχουν ολόψυχα στο πανεθνικό συλλαλητήριο της Θεσσαλονίκης, για την αδιαμφισβήτηση ελληνικότητα της Μακεδονίας μας.

Η προσπάθεια παραποίησης της ιστορικής αλήθειας θα προσκρούσει στη σθεναρά αντίσταση του δωδεκανησιακού λαού όπως και ούσσωμου του ελληνισμού.»

ΡΟΔΙΑΚΗ ΛΕΣΧΗ

ΑΝΑΚΟΙΝΩΣΗ

Το Διοικητικό Συμβούλιο της Ροδιακής Λέσχης, στα πλαίσια των πολιτιστικών, πνευματικών και κοινωνικών εκδηλώσεων που έχει προγραμματίσει μέσα στο νέο έτος 1992, διοργανώνει διάλεξη του γνωστού μας καθηγητή και λογοτέχνη κ. Φώτη Βαβέλη, με θέμα «Τι είναι τέχνη του θεάτρου».

Η διάλεξη θα γίνει στο Εθνικό θέατρο Ρόδου, στις 19 Φεβρουαρίου 1992, ημέρα Τετάρτη και ώρα 6.30 μ.μ. με ελεύθερη είσοδο.

Την εκδήλωση έχουν προσκληθεί να παρακολουθήσουν:

Οι Βουλευτές του Νομού, οι Τοπικές Αρχές, καθηγητές, δάσκαλοι, σύλλογοι, Σωματεία και λοιποί φορείς της Ρόδου.

Από το Διοικητικό Συμβούλιο
Ο Πρόεδρος
Δρ. Σάββας Καραγιάννης
Ο Γεν. Γραμματέας
Ζαχαρίας Καρυδάκης

Χ.260-15.18/2

Αλβανός με πλαστά διαβατήρια

ΙΩΑΝΝΙΝΑ, 14 (ΑΠΕ).- Συνελήφθη στο Τελωνείο της Κακαβιάς ο Αλβανός Maurigi Shkhizem του Halit γιατί στο διαβατήριό του με το οποίο σκόπευε να εισέλθει στη χώρα μας είχε πλαστή προεξενική βίζα.

Σε έρευνα που έγινε στις αποσκευές του βρέθηκαν είκοσι ένα αλβανικά διαβατήρια με πλαστογραφημένες προξενικές θεωρήσεις έτοιμα για μελλοντική χρήση. Επίσης βρέθηκαν μολύβια με ειδικές γραφίδες για αποτύπωση σφραγίδων, πινέλα, ειδικές μπογιές διαφόρων αποχρώσεων και ένα στιλέτο με πτυσσόμενη λεπίδα.

Ο Αλβανός σκόπευε να ανοίξει επιχείρηση στην Ελλάδα και να εφοδιάζει τους συμπατριώτες του με πλαστά διαβατήρια. Ο συλληφθείς οδηγήθηκε στον εισαγγελέαΙωαννίνων.

Ψάρευε με δυναμίτιδα

ΑΘΗΝΑ, 14 (ΑΠΕ) Συνελήφθη χθες από όργανο του κεντρικού λιμεναρχείου Ηρακλείου ο Ιωάννης Ελ. Διαλεκτός 38 χρονών, να αλιεύει παράνομα με χρήση δυναμίτιδας στην θαλάσσια περιοχή Ορμου Μπάλι Μυλοποτάμου Ρεθύμνου.

Με το Διαλεκτό ήταν ένα ακόμη άτομο αγνώστων στοιχείων το οποίο διέφευγε την σύλληψη.

Προανάκριση διενεργεί το Κεντρικό λιμεναρχείο Ηρακλείου.

Νεκρό δελφίνι

ΑΘΗΝΑ, 14 (ΑΠΕ) Νεκρό δελφίνι μήκους 1.05 μ. και βάρους 12 κιλών εκβράσθηκε χθες στο λιμάνι Βροντάδων Χίου. Από το Κεντρικό Λιμεναρχείο Χίου ενημερώθηκε σχετικά το Ελληνικό κέντρο θαλάσσιωνερευνών.

Στη Ρόδο Κρόφορντ - Γκιρ



Πολλοί θεωρούν τη Σίντι Κρόφορντ το ωραιότερο τοπ μόντελ. Άλλοι πάνε πιο μακριά και τη θαυμάζουν σαν την ομορφότερη γυναίκα του κόσμου. Εν πάση περιπτώσει, λέγοντάς το πιο απλά, είναι μια γυναίκα που δεν της λείπει τίποτα.

Νέα, καλλονή, πλούσια, επιτυχημένη, όχι μόνο στον επαγγελματικό αλλά και στο συναισθηματικό τομέα, αφού εδώ και δυο μήνες είναι παντρεμένη με τον Ρίτσαρντ Γκιρ, που και αυτός από την πλευρά του κρατάει τα σκήπτρα στον άρρενα πληθυσμό.

Είκοσι πέντε χρόνων αυτή, σαράντα δυο αυτός, εκφράζουν την πιο τέλεια πτυχή του δυτικού ονείρου και εκπροσωπούν σε απόλυτο βαθμό ενδόμυχες επιθυμίες εκατομμυρίων θαυμαστών.

Το ιδανικό αυτό ζευγάρι διάλεξε τη Ρόδο — έτσι τουλάχιστον γράφτηκε — για ένα εικοσαήμερο καλοκαιρινών διακοπών, ανταποκρινόμενο σε πρόσκληση Ελληνα εφοπλιστή. Η πρόσκληση αυτή έγινε αρχικά στη Σίντι, όταν αυτή πρόσφατα επισκέφθηκε την Ελλάδα, αλλά στο μεταξύ παντρεύτηκε και ο Έλληνας αμφιτρύων ευγενέστατα — με κρύα καρδιά αν ποΰμε, θα ήταν κακία — την ανανέωσε για δυο άτομα.

Έτσι το ωραίο ελληνικό νησί θα δεχθεί την πανέμορφη Σίντι να απολαμβάνει τον ήλιο και να κολυμπάει στα νερά του. Όσον αφορά τους ιθαγενείς ερωτιδείς σίγουρα θα νιώσουν έστω και ένα εικοσαήμερο, να μικραίνει το ανάστημά τους.

Πρόταση της επιτροπής του Δήμου

Θέλουμε μαρίνα για 1.000 σκάφη στη Ρόδο

Απαραίτητη η αναπροσαρμογή της μελέτης

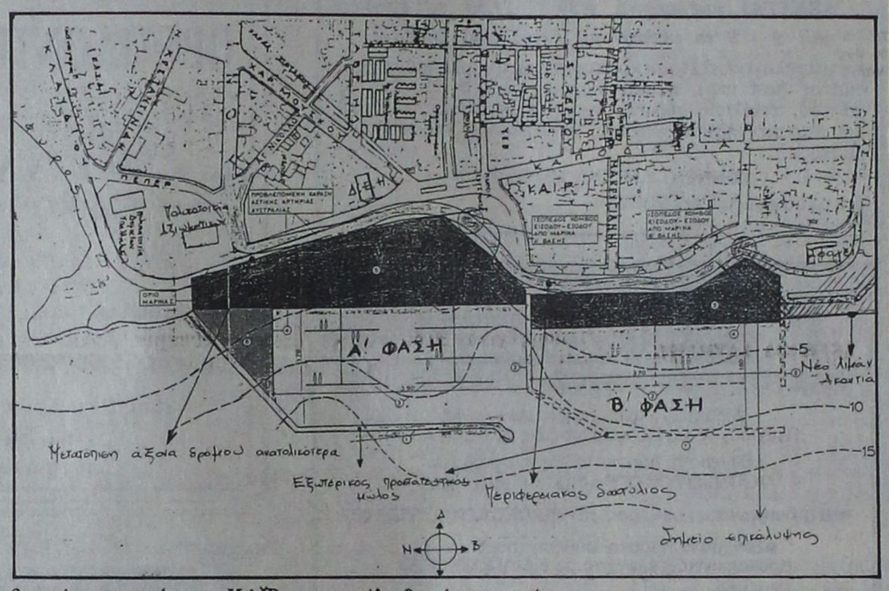

Η μαρίνα της Ρόδου να έχει δυνατότητα να φιλοξενεί χίλια περίπου σκάφη αντί 605 όπως προβλέπει η προκαταρκτική μελέτη που έγινε και να μετατοπισθεί ανατολικότερα η κατασκευή της, προκειμένου να διατηρηθεί η συνέχεια των δρόμων Αυστραλίας και Κλ. Πέπερ.

Τα παραπάνω μεταξύ άλλων αναφέρονται στις παρατηρήσεις που κάνει η Επιτροπή Τεχνικού Σχεδιασμού του Δήμου Ρόδου επί της προκαταρκτικής μελέτης της μαρίνας Ρόδου, το ύψος της οποίας προϋπολογίζεται σε πέντε περίπου δις.

Οι παρατηρήσεις της επιτροπής οι οποίες θα συζητηθούν στην προσεχή συνεδρίαση του δημοτικού συμβουλίου, έχουν ως εξής:

«Από τον ΕΟΤ κοινοποιήθηκε στο Δήμο Ρόδου η προκαταρκτική μελέτη της μαρίνας Ρόδου.

Η Επιτροπή Πολεοδομικών Θεμάτων έκρινε σκόπιμο ότι θα πρέπει να τεθεί το θέμα υπόψη του δημοτικού συμβουλίου για να τοποθετηθεί αυτό πάνω σε ορισμένα ζητήματα, ώστε να ληφθούν υπ' όψη κατά τη σύνταξη της οριστικής μελέτης.

Η προκαταρκτική μέλετη προβλέπει 2 φάσεις κατασκευής της μαρίνας. Η α' φάση της μαρίνας γίνεται στον κολπίσκο της ΔΕΗ με προβλεπόμενη χωριτικότητα 520 σκαφών και η β' φάση βορειότερα, από την ΚΑΪΡ μέχρι την περιοχή των «Σφαγείων», χωρητικότητας 410 σκαφών.

Η χερσαία ζώνη της α' φάσης, επιφ. 50 στρεμ., προβλέπεται να καλύψει τις βασικές εξυπηρετήσεις της μαρίνας. Η χερσαία ζώνη της β' φάσης είναι 24 στρ.

Η σύνδεση της μαρίνας με την πόλη θα γίνεται από τον προβλεπόμενο κόμβο στη διασταύρωση των οδών Αυστραλίας - Καποδιστρίου και πλ. Γέροντα.

Ο συνολικός προϋπολογισμός του έργου είναι 4,94 δις (2,95 και 1,99 για κάθε φάση).

Η Επιτροπή Πολεοδομικών Θεμάτων έχει να κάνει τις εξής παρατηρήσεις:

1. Να μετατοπισθεί ανατολικότερα προς τη θάλασσα, ο προβλεπόμενος περιφερειακός δακτύλιος της πόλης στην περιοχή της πολυκατοικίας των αξιωματικών, ώστε να διατηρηθεί η συνέχεια των οδών Αυστραλίας και Κλ. Πέπερ.

Σύμφωνα με τη μελέτη του περιφερειακού δακτυλίου στο σημείο αυτό υπάρχει διακοπή μεταξύ των 2 αναφερθέντων δρόμων, επειδή στο πλάτος της χερσαίας ζώνης προς τη θάλασσα είναι πολύ περιορισμένο.

Με τη δημιουργία όμως της μαρίνας η μικρή μετατόπιση αυτή καθίσταται δυνατή.

2. Στην περιοχή των «Σφαγείων» υπάρχει μια μικρή επικάλυψη μεταξύ της β' φάσης της μαρίνας και της χερσαίας ζώνης του νέου λιμανιού της Ακαντιάς σε μήκος 70 περίπου μ.

Προτείνεται να μετατοπισθεί νοτιότερα, η μαρίνα αφήνοντας ακέραιο το λιμάνι της Ακαντιάς.

3. Στη μελέτη αναφέρεται ότι προκειμένου να μη χαθεί οπτικά ο ορίζοντας της θάλασσας ο εξωτερικός προστατευτικός μώλος θα περιορισθεί στο ύψος των 6-6,5 μ. (χωρίς δυνατότητα πρόσθεσης σκαφών).

Επειδή το μέσο υψόμετρο των παραλιακών δρόμων της περιοχής είναι 4 μ. για να μη χαθεί ο ορίζοντας, ο μώλος δεν πρέπει να ξεπερνά τα 5 μ.

Προτείνεται να εξαντληθεί κάθε δυνατότητα της μελέτης για συμπίεση του ύψους στα 5 μ. περίπου.

4. Τέλος σύμφωνα με τα δεδομένα της μελέτης η αναγκαία υδάτινη επιφάνεια για ένα μέσο σκάφος είναι 200 τ.μ.

Ομως η προβλεπόμενη από την προκαταρκτική μελέτη θαλάσσια λεκάνη τόσο της α' όσο και της β' φάσης υπολείπεται σημαντικά από την επιφάνεια που απαιτείται για τα 930 σκάφη που προβλέπει η μελέτη.

Συγκεκριμένα η χωρητικότητα και των 2 φάσεων μ' αυτά τα δεδομένα, περιορίζεται στα 605 σκάφη.

Προτείνεται να διευκρινιστεί το ζήτημα αυτό και να γίνουν οι απαραίτητες προσαρμογές της μελέτης σύμφωνα με τους προκαθορισμένους στόχους για μια μαρίνα 1.000 περίπου σκαφών».

ΕΥΧΑΡΙΣΤΗΡΙΟ

Ευχαριστούμε πολύ το γιατρό μας Δημήτρη Μαλλιάκα που βοήθησε να φέρουμε στον κόσμο ένα υγιέστατο κοριτσάκι ύστερα από 15χρόνων ατυχίες. Επίσης ευχαριστούμε όλο το προσωπικό της Μαιευτικής κλινικής Αθανασίου Καραγιάννη.

Πηνελόπη
Φιλήμωνας - Μανωλέσκου
και το νεογέννητο
Μαριάνα - Χρυσοβαλάντου

3134-15/2

ΑΠΟ ΤΟΝ ΧΡΗΣΤΟ ΘΕΟΧΑΡΑΤΟ

ΤΑ ΠΡΟΪΟΝΤΑ ΤΟΥ ΜΟΧΘΟΥ ΚΑΙ ΠΩΣ ΠΡΟΣΤΑΤΕΥΟΝΤΑΙ

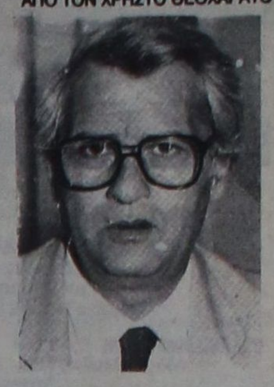

ΣΕ ΟΛΟΥΣ εκείνους τους (καλοπροαίρετους και μη) συμπολίτες, που —συχνά πυκνά— εκπλήσσονται για το λεγόμενο «ιαπωνικό θαύμα»· σε όλους εκείνους που αξιώνουν (με ψύλλου πήδημα) από το κράτος να τους καθορίζει ακόμη και το τι θα ψωνίσουν ή θα φάνε· σε όλους εκείνους που αρέσκονται (από ιδιοτέλεια) να προπαγανδίζουν ότι «άλλο ο πατριωτισμός και άλλο το εμπόριο»· και σε όλους εκείνους που πιστεύουν (ή θέλουν να πιστεύουν) ότι μπορείς να αναπτύξεις φιλικές σχέσεις με το γείτονα που σου έχει αρπάξει το χωράφι —αφιερώνουμε την παρακάτω επιστολή.

Επιστολή που δανειζόμαστε από την «Πρόοδο» της Ρόδου, η οποία τη δημοσίευσε στις 14.1.92:

«ΦΙΛΟΙ δημοσιογράφοι,

»Δεχθείτε, παρακαλώ, τα θερμά μου συγχαρητήρια για το θάρρος και την τόλμη που είχατε να πείτε τα σύκα σύκα και τη σκάφη σκάφη στο σχόλιό σας για τις εισαγωγές τροφίμων από την Τουρκία.

»Δυστυχώς, όμως, οι αρμόδιοι του κράτους (προς τους οποίους προφανώς απευθύνεται το σχόλιό σας) δεν μπορούν να κάνουν τίποτα, γιατί όπως ξέρετε, το εμπόριο διεθνώς είναι ελεύθερο, με ελάχιστες μόνο περιοριστικές εξαιρέσεις. Και, δυστυχώς, το χρήμα και τα αγαθά και, κατ' επέκταση, οι κάτοχοί τους, δεν έχουν πατρίδα. Το κεφάλαιο δεν έχει σύνορα.

»Γι' αυτό, η ευθύνη της συνέχισης ή μη του θλιβερού αυτού φαινομένου δεν πρέπει να βαρύνει αποκλειστικά την Πολιτεία, αλλά κι εμάς τους ίδιους τους πολίτες, που μπορούμε με την αρνητική αγοραστική στάση μας στα εισαγόμενα αλλοδαπά αγαθά, να δείξουμε σε αυτούς τους δύο ή τρεις "γνωστούς και μη εξαιρετέους" χονδρεμπόρους του νησιού μας ότι τα συμφεροντολογικά υπερκέρδη τους πρέπει να έπονται των εθνικών συμφερόντων.

»Πρέπει να μάθουν οι κύριοι κύριοι έμποροι–εισαγωγείς (αλλά, ακόμη και οι οργανωτές εκδρομών προς τη γείτονα) ότι δεν έχουν δικαίωμα να εξάγουν ασύστολα το πολύτιμο συνάλλαγμα που εισάγουν στη Ρόδο μας οι παραγωγικές τάξεις του νησιού (ξενοδόχοι, πράκτορες, εστιάτορες, βιοτέχνες, ιδιώτες κτλ.).

»Και ακόμη (οφείλουν να μάθουν οι έμποροι–εισαγωγείς) ότι είναι αυτοί οι ίδιοι που (χωρίς, ίσως, να το καταλαβαίνουν) ανοίγουν τις Κερκόπορτες στους επίδοξους κατακτητές.

»Θα μπορούσε ο καθένας μας να πράττει ό,τι έπραξαν ο υποσημειούμενος και οι φίλοι του, όταν πήγαν στην αγορά (κατά τις Εορτές) για μήλα, κάστανα, πατάτες κτλ.

»Οταν, δηλαδή, μάθαμε τη χώρα προέλευσής τους, τα επιστρέψαμε στο μανάβικο.

»Δεν ήταν δυνατό να τρώμε με ευχαρίστηση, όταν σκεφτόμαστε ότι η χώρα παραγωγής τους κατέχει τη μισή σχεδόν Κύπρο μας, ότι επιβουλεύεται τα νησιά μας και ότι ενθαρρύνει (και υποθάλπει) το Σκοπιανό παραλογισμό...»

Την επιστολή αυτή υπογράφει ο κ. Σπύρος Κατσούρης.

ΣΑΣ ΛΕΕΙ, τάχα, τίποτε αυτό το όνομα —συνδεδεμένο, μάλιστα, με τη Ρόδο;

Ο κ. Κατσούρης δεν είναι άγνωστος στη στήλη αυτή. Πριν από έναν περίπου χρόνο η στήλη σκιαγράφησε την πολυσχιδή πνευματική και εθνική δραστηριότητά του.

Φρεσκάρουμε τη μνήμη όσων αναγνωστών έχουν ξεχάσει.

Ο κ. Σπύρος Κατσούρης είναι τραπεζικός εν ενεργεία, είναι πολυβραβευμένος λογοτέχνης και ποιητής, δημοσιογραφεί ευδόκιμα στα περισσότερα ροδιακά έντυπα και —γοητευμένος από τις ελληνικές πέτρες— έχει δημιουργήσει από μόνος του ένα ολόκληρο Μουσείο Ελληνικών Πετρωμάτων.

Και ακριβώς επειδή είναι μαχόμενος τραπεζικός, επειδή είναι μαχόμενος ποιητής, επειδή είναι μαχόμενος λογοτέχνης, επειδή είναι μαχόμενος δημοσιογράφος και επειδή είναι μαχόμενος ακρίτας, έχει ιδιάζουσα σημασία και βαρύτητα η επιστολή του. Διότι πιάνει τον ταύρο από τα κέρατα.

ΚΑΙ ΠΡΑΓΜΑΤΙ:

Κανείς, απολύτως κανείς, ούτε το κράτος, ούτε κάποια δημοσία αρχή, δεν μπορεί να προστατεύσει περισσότερο τον Ελληνα αγρότη, τον Ελληνα βιοτέχνη, τον Ελληνα βιομήχανο, τον Ελληνα εργάτη, τον Ελληνα υπάλληλο, τον Ελληνα επιστήμονα και, γενικά, τον Ελληνα πολίτη, από τον Ελληνα αγρότη, βιοτέχνη, βιομήχανο, εργάτη, υπάλληλο, επιστήμονα και πολίτη.

Ας περιφρουρήσουμε, κυρίες και κύριοι, τα προϊόντα του μόχθου μας, αγοράζοντας πρωτίστως και κυρίως (αν όχι και αποκλειστικώς) αυτά, δηλαδή τα προϊόντα του μόχθου μας!

Διότι, αν —αντί για 18 δισεκατομμύρια δολάρια ετησίως— ξοδεύουμε για εισαγωγές μόνο 12 δισ. δολάρια, με αυτά τα επιπλέον 6 δισ. δολάρια θα μπορούσαμε να κάνουμε θαύματα.

Πόσοι Κατσούρηδες χρειάζονται, όμως, για να επιτευχθεί αυτό;

Αποστολή φαρμακευτικού υλικού στην Αλβανία

ΑΘΗΝΑ, 14 (ΑΠΕ).- Σε σημερινή συνάντηση του υπουργού Υγείας κ. Γ. Σούρλα με τον ομόλογό του της Αλβανίας κ. Κρίστο Πάνου, αποφασίστηκε η άμεση αποστολή στις περιοχές Χειμάρρας, Αργυρόκαστρου, Αγίων Σαράντα και Δελβίνου, φαρμακευτικού και νοσηλευτικού υλικού αξίας 70 εκ. δραχμών, τεσσάρων πλήρων οδοντιατρικών συγκροτημάτων, 10 ακόμη οδοντιατρικών μονάδων και χιλιάδων τεμαχίων οδοντιατρικού υλικού.

Ηδη η δωρεάν ιατροφαρμακευτική περίθαλψη της χώρας μας προς την Αλβανία έφθασε το 1991 στα 2 δις δρχ.

Ο υπουργός της Αλβανίας κ. Κρίστο Πάνου εξέφρασε τη μεγάλη ικανοποίησή του για όσα έκανε και προτίθεται να κάνει η χώρα μας για τον αλβανικό λαό στις κρίσιμες αυτές στιγμές που περνάει.

ΚΛΙΜΑΤΟΘΕΡΜΙΚΗ Ο.Ε.
ΠΗΔΙΑΚΗΣ Π. ΣΤΑΥΡΟΣ - ΣΤΑΜΑΤΗΣ Σ. ΕΛΕΥΘΕΡΙΟΣ
ΘΕΡΜΑΝΣΗ - ΨΥΞΗ - ΚΛΙΜΑΤΙΣΜΟΣ
HITACHI
Παγκόσμια Πρωτοπορία
ΗΛΙΑΚΑ ΣΥΣΤΗΜΑΤΑ TECHNICAL
ΤΑΧΥΘΕΡΜΟΣΙΦΩΝΕΣ TRITON delta
ΠΙΣΙΝΕΣ - ΧΗΜΙΚΑ
ΒΙΟΛΟΓΙΚΟΙ ΚΑΘΑΡΙΣΜΟΙ
ΑΠΟΣΚΛΗΡΥΝΤΕΣ ΝΕΡΟΥ
ΦΙΛΤΡΑ - ΑΝΤΛΙΕΣ - ΚΥΚΛΟΦΟΡΗΤΕΣ
ΠΙΕΣΤΙΚΑ - ΠΥΡΟΣΒΕΣΤΙΚΑ FORMULA
ΣΥΓΚΡΟΤΗΜΑΤΑ
ΕΙΔΗ ΠΥΡΑΣΦΑΛΕΙΑΣ
ΛΕΒΗΤΕΣ - ΚΑΥΣΤΗΡΕΣ
Buderus
ΔΥΤΙΚΗΣ ΓΕΡΜΑΝΙΑΣ
Λεωφ. Λίνδου 210
Τηλ. (0241) 64028 - 47523 - 85395
2373-5/3

ΟΙΚΟΔΟΜΙΚΕΣ ΕΠΙΧΕΙΡΗΣΕΙΣ
"Θ.Β. ΠΡΑΣΙΝΟΥ"
ΕΘ. ΔΩΔΕΚΑΝΗΣΙΩΝ 4 ΤΗΛ .24304 & 32980 ΡΟΔΟΣ

ΜΙΑ ΟΨΗ ΤΟΥ ΝΕΟΥ ΚΟΛΟΣΣΟΥ ΤΗΣ ΡΟΔΟΥ ΣΤΗΝ ΠΛΑΤΕΙΑ ΦΩΚΙΑΛΗ

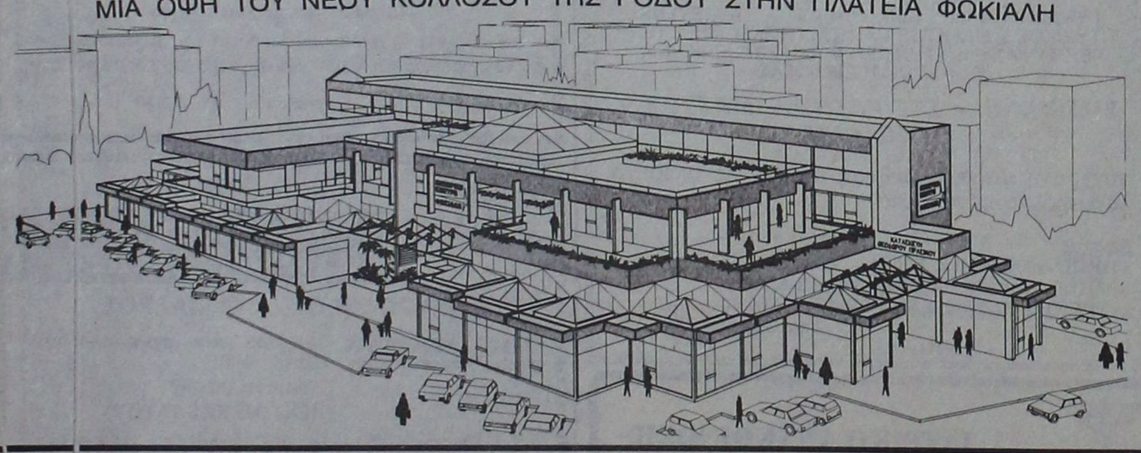

ΤΡΙΟΡΟΦΟ ΕΜΠΟΡΙΚΟ ΚΕΝΤΡΟ
ΚΑΤΑΣΚΕΥΗ ΘΕΟΔΩΡΟΥ ΠΡΑΣΙΝΟΥ

* ΕΞΗΝΤΑ ΠΟΛΥΤΕΛΗ ΚΑΤΑΣΤΗΜΑΤΑ
* ΑΝΕΤΟΙ ΚΟΙΝΟΧΡΗΣΤΟΙ ΧΩΡΟΙ
* ΓΥΑΛΙΝΕΣ ΠΥΡΑΜΙΔΕΣ ΣΤΙΣ ΟΡΟΦΕΣ
* ΔΥΟ ΚΕΝΤΡΙΚΕΣ ΕΙΣΟΔΟΙ
* ΓΥΑΛΙΝΟ ΑΣΑΝΣΕΡ
* ΦΩΤΕΙΝΑ ΣΙΝΤΡΙΒΑΝΙΑ κ.λ.π.

Τώρα μπορείτε κι εσείς να αγοράσετε ένα κατάστημα από τον Νέο Κολοσσό της Ρόδου, το μεγαλύτερο και ωραιότερο Εμπορικό Κέντρο στην Ελλάδα!
Βρίσκεται στην Πλατεία Φώκιαλη, στην πιό κατοικημένη περιοχή της πόλεως Ρόδου.
Αυτό που έλειπε από την πόλη μας, γίνεται πραγματικότητα!
Προλάβετε να αγοράσετε!
Ukako

Δεκαπλάσιο σε χωρητικότητα το φράγμα του Γαδουρά από το φράγμα Απολακκιάς

Δεκαπλάσιο σε χωρητικότητα και πενταπλάσιο σε όγκο θα είναι το φράγμα του Γαδουρά σε σύγκριση με το φράγμα της Απολακκιάς.

Τα παραπάνω προκύπτουν από συγκριτικά στοιχεία των δύο φραγμάτων που έδωσε χτες η Νομαρχία Δωδεκανήσου.

Τα στοιχεία αυτά, έχουν ως εξής: (μέσα σε παρένθεση είναι τα στοιχεία που αφορούν το φράγμα της Απολακκιάς).

Προϋπολογισμός φράγματος «Γαδουρά» έξη περίπου δις (1 δις 250 Απολακκιάς), λεκάνη απορροής 147,7 κ.μ. (47,2 κ.μ.). Είδος φράγματος χωμάτινο με πυρήνα (χωμάτινο με πυρήνα), υψόμετρα στέψεως +123 μ. (+109μ.), μήκος στέψεως 550,5μ. (260μ.), όγκος φράγματος 2,449.500 κ.μ. (576.000 κ.μ.), συνολική χωρητικότητα 67.000.000 κ.μ. (8.000.000 κ.μ.). ωφέλιμη χωρητικότητα 63.000.000 κ..μ. (6.500.000 κ.μ.), επιφάνεια λίμνης 5.200 στρεμ. (810 στρ.), ύψος φράγματος 55 μ. (34 μ.).

Χρήση: ύδρευση και δυνατότητα άρδευσης 20.000 στρ. (άρδευση 8.500 στρ. και ύδρευση 800 κ.μ.) ημερησίως.

Προετοιμασίες για το συνέδριο των υπουργών Αθλητισμού της Ευρώπης

ΣΥΣΚΕΨΗ έγινε χτες στη νομαρχία με τη συμμετοχή του εκπροσώπου της ΕΟΚ κ. Ορλάντι, εκπροσώπων της Γενικής Γραμματείας Αθλητισμού και τοπικών παραγόντων στην οποία συζητήθηκαν οι λεπτομέρειες για τη διεξαγωγή της συνδιάσκεψης των υπουργών Αθλητισμού της Ευρώπης από τις 12 έως τις 16 Μαΐου στη Ρόδο.

Οπως δήλωσε χτες ο νομάρχης Γ. Χαραλαμπόπουλος, δεν υπάρχει κανένα πρόβλημα για τη συνδιάσκεψη και όλα είναι έτοιμα. Θα γίνει στο ξενοδοχείο «Ρόδος Παλάς», ενώ αποφασίσθηκαν και κάποιες εκδηλώσεις π ου θα γίνουν από τη Νομαρχία και το Δήμο.

Ο νομάρχης αναφέρθηκε ακόμη και στο ταξίδι στο Στρασβούργο που θα γίνει στις 26 μέχρι τις 28 Φεβρουρίου.

ΣΥΛΛΟΓΟΣ ΓΟΝΕΩΝ & ΚΗΔΕΜΟΝΩΝ
16ΟΥ ΔΗΜΟΤΙΚΟΥ ΣΧΟΛΕΙΟΥ ΡΟΔΟΥ
ΑΝΑΛΗΨΗ

ΕΥΧΑΡΙΣΤΗΡΙΟ

Το Δ. Σ. του Συλλόγου Γονέων & Κηδεμόνων 16ου Δημοτικού σχολείου Ρόδου, αισθάνεται την ανάγκη να ευχαριστήσει δημόσια τους ομιλητές της εκδήλωσης μας με θέμα: «Η επίδραση της τηλεόρασης στο παιδί» κυρίους: Μπαλάνο Μιχάλη, αντιδήμαρχο και σχολικό σύμβουλο, Πολεμικό Νικήτα, ψυχολόγο, επίκουρο καθηγητή πανεπιστημίου Αιγαίου, Θεοδώρου Νίκο, εκπαιδευτικό - ιδιοκτήτη - διευθυντή του Ράδιο Ιντερνάσιοναλ και του Τ.V.7 και Σκούρτο Νίκο, δικηγόρο - μέλος της επιτροπής του Δικηγορικού Συλλόγου για την προστασία του παιδιού, που με την επιστημονική τους κατάρτιση και σοβαρότητα συνετέλεσαν στην επιτυχία της εκδήλωσης αυτής, η οποία είχε πανελλήνια απήχηση.

Ιδιαίτερα ευχαριστούμε τον εκπρόσωπο του κ. Νομάρχη κ. Παπανδρέου, τον προϊστάμενο Α'θμιας εκπαίδευσης και πρώην διευθυντή του σχολείου μας κ. Λεμονάκη για όσα έχει μέχρι σήμερα προσφέρει γι' αυτό, τον προϊστάμενο του 1ου γραφείου Α'θμιας εκπαίδευσης κ. Νικηταρά, την διευθύντρια κ. Μπαλούρδου για την συμπαράσταση και βοήθεια που μας παρείχε, τους εκπαιδευτικούς και τους γονείς που μας τίμησαν με την παρουσία τους.

Ο Πρόεδρος του Δ.Σ.
Φωτεινή Κυριακίδου
Ο Γραμματέας του Δ.Σ.
Αριστοτέλης Μπογδάνης

3165-15/2

ΔΕΗ

ΑΝΑΚΟΙΝΩΣΗ

Ειδοποιούνται οι κάτοικοι των παρακάτω περιοχών ότι για να εκτελεστούν απαραίτητες τεχνικές εργασίες της ΔΕΗ θα γίνει διακοπή στις 16-2-92 ημέρα Κυριακή ως εξής: Από 07.00 μέχρι 14.00 στις οδούς:

Αβέρωφ - Κωστή Παλαμά - Πλατεία Αλεξανδρείας - Παπάγου και Νέα Αγορά.

Αν οι εργασίες τελειώσουν ενωρίτερα το ρεύμα θα ξαναδοθεί πριν από το χρόνο λήξης της διακοπής που αναφέρουμε πιο πάνω.

Γι' αυτό το λόγο οι ηλεκτρικές εγκ/σεις και τα δίκτυα της ΔΕΗ θα πρέπει να θεωρούνται ότι έχουν συνέχεια ρεύμα.

Ετσι για λόγους ασφαλείας, απαγορεύεται η προσέγγιση σε αγωγούς ή άλλα στοιχεία του δικτύου και αν βρίσκονται καταγής, γιατί υπάρχει σοβαρός κίνδυνος ατυχήματος.

ΑΠΟ ΤΗ ΔΕΗ

15/2

ΖΗΤΟΥΝΤΑΙ

ΝΤΙΛΕΡ για γυναικεία εσώρουχα πολυτελείας, νυχτικά, ρόμπες - μπιζού - κιμονό.

Ποσοστά με 70% και πολλά πλούσια δώρα. Δειγματολόγιο.

Τηλ. 031 250516 - 031 510361 - 0444 23194

ΓΔ-15/2

ΠΑΣΧΑ ΣΤΑ ΙΕΡΟΣΟΛΥΜΑ

ΑΝΑΧ. ΡΟΔΟΣ 17/4/92

ΕΠΙΣΤΡΟΦΗ ΡΟΔΟΣ 3/5/92

ΟΠΩΣ ΚΑΘΕ ΧΡΟΝΟ ΕΤΣΙ ΚΑΙ ΦΕΤΟΣ
NINO TOURS
DELTA TOURS
Α. ΠΑΠΑΓΟΥ 4
ΡΟΔΟΣ ΤΗΛ. 34414

X285-18/4

Οταν ο άνθρωπος καταστρέφει το περιβάλλον του

Η ρύπανση της θάλασσας σκοτώνει τα δελφίνια

Γεμάτες οι ακτές της Μεσογείου από νεκρά δελφίνια

Τα τελευταία τέσσερα χρόνια παρατηρήθηκαν σε διάφορες γεωγραφικές περιοχές μαζικοί θάνατοι θαλάσσιων θηλαστικών.

Συγκεκριμένα την περίοδο 1987–88 πέθαναν 2.500 ρινοδέλφινα του είδους «Tursiops truncatus στην ανατολική ακτή των Ηνωμένων Πολιτειών, 8.000 - 10.000 φώκιες στη λίμνη Βαϊκάλη (Σιβηρία) και 18.000 φώκιες της Βόρειας Θάλασσας. Από το 1990 ως σήμερα, επίσης; παρατηρήθηκαν μερικές εκατοντάδες νεκρά ρινοδέλφινα στον κόλπο του Μεξικού και το καλοκαίρι του 1990, περίπου 7.000 ζωνοδέλφινα εκβράστηκαν νεκρά στις ακτές της Ισπανίας, Γαλλίας και λίγο αργότερα της Ιταλίας.

Η ένταση και η σοβαρότητα των φαινομένων αυτών δημιούργησαν ανησυχίες και ερωτηματικά, δεδομένου ότι οι θάνατοι αυτοί συνέβησαν σε θαλάσσιες περιοχές, που βρίσκονται πολύ κοντά σε ακτές με μεγάλη πληθυσμιακή πυκνότητα και έντονη βιομηχανική ανάπτυξη. Η κινητοποίηση των περιβαλλοντικών οργανώσεων ήταν άμεση και η επιστημονική έρευνα που ακολούθησε, πολύ σύντομα εστιάστηκε στην ανίχνευση ενός νέου είδους ιού του PDV (της ομάδας των morbillivirus), που ενοχοποιήθηκε κατ' αρχήν για τους θανάτους των φωκοειδών.

Μετά τα γεγονότα του καλοκαιριού του 1990 με τους ασυνήθιστα μεγάλους αριθμούς των νεκρών ριγωτών δελφινίων (Stenella coeruleoariba), που παρατηρήθηκαν στις ακτές της δυτικής Μεσογείου, η «Γκρην Πης» σε συνεργασία με ερευνητικά ινστιτούτα και πανεπιστήμια της Ισπανίας και Ιταλίας άρχισε ένα πρόγραμμα συλλογής και ανάλυσης ιστών από νεκρά δελφίνια που υποβλήθηκαν σε παθολογικές και τοξικολογικές αναλύσεις. Εντοπίστηκε ξανά ένας ιός (morbillivirus), που ευθύνεται, κυρίως, για τη δυσλειτουργία του ανοσοποιητικού συστήματος.

Γενικά, οι μολύνσεις από τον ιό αυτό εξαπλώνονται ταχύτατα αλλά η γενική εικόνα της φυσικής κατάστασης των δελφινίων πριν την μόλυνση αλλά και μετά ήταν παρόμοια μ' αυτήν των φωκοειδών που πέθαναν τα προηγούμενα χρόνια.

ΔΕΛΦΙΝΙΑ ΑΔΥΝΑΜΑ ΚΑΙ ΚΑΧΕΚΤΙΚΑ

Συγκεκριμένα, φάνηκε ότι τα ζώα ήταν αδύναμα και καχεκτικά, εφόσον η ποσότητα του αποθηκευμένου λίπους ήταν περίπου η μισή απ' αυτή που θεωρείται ότι χαρακτηρίζει τα υγιή όντα.

Η προσβολή τους από εκτοπαράσιτα ήταν εκτεταμένη, που σημαίνει ότι τα ζώα περιπλανήθηκαν μοναχικά ξεκόβοντας από το κοπάδι για μεγάλο χρονικό διάστημα. Επιπλέον, οι αλλοιώσεις που εμφανιζόντουσαν στα συκώτι σε κάθε νεκρό ζώο που εξετάστηκε δεν έχουν σαν αιτία την μόλυνση από τον ιό. Η εκόνα όλων αυτών των συμπτωμάτων και οι προηγούμενες έρευνες στα ριγωτά δελφίνια της Μεσογείου, που εντόπισαν μεγάλες συγκεντρώσεις ρύπων, κυρίως PCBs, στους ιστούς τους δημιούργησαν αμφιβολίες κατά πόσον οι θανατοι αυτοί ίναι ένα «φυσικό γεγονός», που προκαλείται από μια επιδημία ιογενούς προέλευσης. Ετσι τείνει να επικρατήσει η θεωρία, ότι οι μεγάλες συγκεντρώσεις PCBs προκαλούν ανοσοποιητική ανεπάρκεια στα κητώδη και επακόλουθη μόλυνση από ιούς.

Η ιστορία των PCBs κοινώς κλοφέν, ως υποομάδας των αλογονομένων υδρογονανθράκων είναι αρκετά γνωστή. Είναι ενώσεις τοξικές, που αποικοδομούνται πολύ δύσκολα και συσσωρεύονται στους οργανισμούς διαμέσου της τροφικής αλυσίδας.

Το ιδιαίτερο πρόβλημα όμως των κητωδών φαίνεται ότι είνι η έλλειψη μιας ομάδας ενζύμων, της CYP2B, που ευθύνεται για τον μεταβολισμό των ουσιών αυτών στον οργανισμό τους. Ετσι εμφανίζονται περισσότερο ευάλωτα στην έκθεσή τους στους αλογονωμένους υδρογονάνθρακες. Οι ψηλές συγκεντρώσεις PCBs που ανιχνεύθηκαν στα νεκρά δελφίνια του καλοκαιριού του 1990 οφείλονται στην απελευθέρωσή τους από τους λιπώδεις ιστούς, όπου βρίσκονται αποθηκευμένα, στη νενικότερη σωματική κυκλοφορία. Η απελευθέρωση αυτή συμβαίνει όταν έχει προηγηθεί φτωχή διατροφή ή κάποιος άλλος παράγοντας στρες.

ΣΥΓΚΕΝΤΡΩΣΗ ΚΛΟΦΕΝ ΕΛΛΕΙΨΗ ΕΝΖΥΜΟΥ

Ετσι η «Γκρην Πης» υποστηρίζει ότι η περίπτωση των μαζικών θανάτων των δελφινιών μοιάζει να είναι περισσότερο πολύπλοκη από μια απλή επιδημία από ιό και οι έρευνες θα πρέπει να συνεχιστούν προς την κατεύθυνση της διαπλοκής της ρύπανσης με τον ιό.

Σε παγκόσμιο συνέδριο, που οργανώθηκε από την «Γκρην Πης» στην Ισπανία το Νοέμβριο του 1991, επικυρώθηκε το παραπάνω σενάριο και εκφράστηκε η άποψη ότι δυστυχώς η επιδημία επεκτείνεται και προς την ανατολική Μεσόγειο ακολουθώντας τις μεταναστευτικές οδούς των ριγωτών δελφινιών. Περίπου 300 δελφίνια εκβράστηκαν στις νοτιοανατολικές ακτές της Ιταλίας και ένας άγνωστος αριθμός στις ελληνικές ακτές. Από δελφίνια που εκβράστηκαν στις ακτές της Ζακύνθου, των Σποράδων και της Κρήτης με πρωτοβουλία των συλλόγων για την προστασία της χελώνας και της μεσογειακής φώκιας και του ελληνικού γραφείου της «Γκρην Πης» πάρθηκαν ιστολογικά δείγματα και στάλθηκαν για ανάλυση σε ερευνητικό ινστιτούτο της Ολλανδίας. Ο ιός εντοπίστηκε σε δελφίνι της Ζακύνθου το οποίο είχε και τη χαρακτηριστική εικόνα της βαρειάς προσβολής από παράσιτα. Τον Οκτώβριο του 1991 το πλοίο της «Γρην Πης» «Σείριος» επισκέφθηκε το Κάιρο στην Αίγυπτο όπου διεξαγόταν η συνάντηση για τη σύμβαση της Βαρκελώνης και πρότεινε ένα εκτεταμένο σχέδιο δράσης της Μεσογείου όπου η προστασία και η έρευνα για τα κητώδη θεωρούνται άμεσες προτεραιότητες. Επίσης, η επιτροπή των ειδικών του μεσογειακού σχεδίου δράσης σε στενή συνεργασία με την «Γκρην Πης» και το παγκόσμιο ταμείο για τη φύση (WWF κατέληξε σ' ένα πρόγραμμα δράσης για τη διατήρηση των κητωδων της Μεσογείου, το οποίο και υπέβαλε προς έγκριση στη συνάντηση του Καΐρου.

Ο κώδωνας του κινδύνου έχει σημάνει πλέον και για τα μεσογειακά κητώδη. Οι ασθένειες δεν είναι οι μόνες απειλές. Η εξόντωσή τους από τους ψαράδες και το τυχαίο μπλέξιμό τους στα μεγάλα παρασυρόμενα δίχτυπα, πού αδιακρίτως εξαφανίζουν ότι παρασυρθεί μαζί τους συνιστούν εξίσου σοβαρές απειλές. Η εκστρατεία για την απαγόρευση των δίχτυών αυτών, που διεξάγεται από την «Γκρην Πης», προς το παρόν επιτυγχάνει εφόσον οι απόψεις της υιοθετήθηκαν κατ' αρχήν από την Ευρωπαϊκή Κοινότητα, που από το '92 θα απαγορεύσει τη χρήση τους. Η ρύπανση όμως της Μεσογείου είναι ένα τεράστιο θέμα και οι θάνατοι των δελφινιών μοιάζουν να αποτελούν ένα θλιβερό σύμβολο της κατάστασης της θάλασσας που μας περιβάλλει.

Εκτεταμένο πρόγραμμα για την εξυγίανση της κτηνοτροφίας μας

Αξιόλογο υπήρξε το πρόγραμμα εξυγίανσης της κτηνοτροφίας και η κτηνιατρική περίθαλψη, που εφαρμόστηκαν πέρυσι από την Κτηνιατρική Υπηρεσία του νομού μας.

Συγκεκριμένα πέρυσι εφαρμόστηκε το πρόγραμμα εξυγίανσης της κτηνοτροφίας από φυματίωση - βρουκέλλωση βοειδών και μελιταίου πυρετού αιγοπροβάτων.

Εγινε φυματινισμός σε 1.658 βοειδή και 1.075 αιμοληψίες σε βοειδή ακι 207 σε αιγοπρόβατα. Ολες οι αιμοληψίες ήταν αρνητικές. Ενώ 8 βοειδή βρέθηκαν θετικά κατά τον φυματινισμό.

Για το μελιταίο πυρετό εμβολιάστηκαν 1.863 αμνοερίφια, ενώ έγιναν 450 αιμοληψίες για το πρόγραμμα ενζωοτικής λεύκωσης σε βοειδή.

Επίσης έγιναν 30 διερευνητικές αιμοληψίες, για πανώλη χοιρων και όλες υπήρξαν αρνητικές.

Από τα πέντε αγροτικά κτηνιατρεία του νομού μας εξετάστηκαν 2.995 ζώα, από τα οποία θεραπεύτηκαν 2.593 ζώα, πέθαναν 342 και θανατώθηκαν 60. Επίσης διενεργήθηκαν 19.051 προληπτικοί εμβολιασμοί και χορηγήθηκαν αντιπαρασιτικά σκευάσματα σε 35.017 ζώα, ενώ στα διάφορα εργαστήρια στάλθηκαν 33 παθολογικά υλικά για περαιτέρω εξετάσεις και εργαστηριακήδιερεύνηση.

Τέλος θα πρέπει να σημειωθεί ότι πέρυσι εμφανίστηκαν οι παρακάτω λοιμώδεις και παρασιτικοί νόσοι σε ζώα του νομού μας Λεϊσμανίαση, Λοιμώδης, Αγαλαζία, Νοζεμίαση, Νόσος Βλενογόννων, Σαλμονέλλωση, Φυματίωση, Ψώρα, Γαγγραινώδης μαστίτης, Διφθεροευλογία, Διστομιάσεις, Εντεροτοξιναιμία, Κοκκιδιάσεις, Καλοβσκτηριδιάσεις και Λεπτοσπείρωση.

ΝΑΥΤΙΛΙΑΚΗ ΕΤΑΙΡΕΙΑ ΛΕΣΒΟΥ Α.Ε

F/B ΑΓΙΟΣ ΡΑΦΑΗΛ

Γνωρίζουμε στο επιβατικό κοινό, ότι τα δρομολόγια του F/B ΑΓΙΟΣ ΡΑΦΑΗΛ έχουν ως εξής:

ΚΑΘΕ ΔΕΥΤΕΡΑ ΩΡΑ 1200 ΓΙΑ ΚΩ - ΚΑΛΥΜΝΟ - ΛΕΡΟ - ΠΑΤΜΟ- ΠΕΙΡΑΙΑ

ΚΑΘΕ ΣΑΒΒΑΤΟ ΩΡΑ 12.00 ΓΙΑ ΣΥΜΗ - ΚΩ - ΚΑΛΥΜΝΟ - ΛΕΡΟ - ΠΑΤΜΟ- ΠΕΙΡΑΙΑ

Το δρομολόγιο της άγονης γραμμής ΡΟΔΟΥ - ΜΥΤΙΛΗΝΗΣ - ΚΑΒΑΛΑΣ διακόπτεται έως 1/3/92

ΠΛΗΡΟΦΟΡΙΕΣ - ΕΙΣΙΤΗΡΙΑ
ΕΡΥΘΡΑ ΘΑΛΑΣΣΑ
Δ. ΘΕΟΔΩΡΑΚΗ 13 ΡΟΔΟΣ- ΤΗΛ. 27721-22460

Με

Σημαντικές μεταβιβάσεις αρμοδιοτήτων από τα υπουργεία σε νομαρχίες

Σημαντικές χαρακτήρισε τις αρμοδιότητες που μεταβιβάζονται στις νομαρχίες από τα υπουργεία, ο νομάρχης Γ. Χαραλαμπόπουλος, απαντώντας σε ερώτηση δημοσιογράφου.

Οπως είπε ο κ. Χαραλαμπόπουλος, η Νομαρχία Δωδεκανήσου, έκανε προτάσεις για να μεταβιβαστούν αρκετές αρμοδιότητες από όλα τα υπουργεία στις νομαρχίες.

«Ζητήσαμε επίσης - είπε ο νομάρχης - όλες οι υπηρεσίες που λειτουργούν σε επίπεδο νομαρχίας, να εποπτεύονται όλες από το νομάρχη».

Σε ερώτηση εάν μέσα στην πρόταση αυτή συμπεριλαμβάνεται και η Αρχαιολογική Υπηρεσία, ο κ. Χαραλαμπόπουλος, είπε: «Ζητήσαμε να είναι όλες οι υπηρεσίες».

Πολύ σύντομα είπε ο νομάρχης θα προχωρήσει το νομοσχέδιο και όλες οι αρμοδιότητες των υπουργείων θα μεταβιβασθούν στις νομαρχίες εκτός από ορισμένες που θα εξαιρεθούν.

Για το θέμα της μετακίνησης και της αντικατάστασης ορισμένων νομαρχών και αν ο ίδιος υπάρχει περίπτωση να μετακινηθεί ο νομάρχης είπε: «Δεν ξέρω τίποτε για καμιά μετακίνηση».

Δεν θα υπάρξει πρόβλημα με τα καύσιμα κατά την απεργία των τελωνειακών

«Δεν είναι σωστό να ασχοληθώ εγώ με τα κίνητρα της απεργίας των τελωνειακών υπαλλήλων την οποία κήρυξε η Ομοσπονδία τους».

Τη δήλωση αυτή έκανε χτες ο νομάρχης Γ. Χαραλαμπόπουλος απαντώντας σε σχετική ερώτηση.

Ο κ. ΧΑΡΑΛΑΜΠΟΠΟΥΛΟΣ διαβεβαίωσε στη συνέχεια ότι ανεξάρτητα με το πως θα πάει η απεργία δεν θα υπάρξει πρόβλημα επάρκειας καυσίμων, αφού ήδη με εντολή δική του, ο διευθυντής του Τελωνείου Ρόδου, συννενοήθηκε με τους εκπροσώπους των εταιριών καυσίμων ώστε να μην υπάρξει πρόβλημα.

Η απεργία των τελωνειακών αρχίζει την Τρίτη.

Δύο άτομα τραυματίστηκαν σοβαρά σε τροχαίο ατύχημα που έγινε προχτές στην Κω

Δύο άτομα τραυματίστηκαν σοβαρά σε τροχαίο ατύχημα που έγινε προχθές το βράδυ στην Κω, όταν το αναπηρικό αυτοκίνητο που επέβαιναν, εκτράπηκε της πορείας του και ανατράπηκε, ενώ ελαφρά τραυματίστηκε ο οδηγός.

Συγκεκριμένα προχθές το βράδυ στην επαρχιακή οδό Αντιμάχειας, το υπ' αριθμό κυκλοφορίας ΚΧΑ 1082 IX επιβατικό αναπηρικό αυτοκίνητο που οδηγούσε χωρίς δίπλωμα ο Ιωάννης Καναπίτσας 34 χρόνων, λόγω αδέξιου χειρισμού και ολισθηρότητας του οδοστρώματος, εκτράπηκε της πορείας του, μ' αποτέλεσμα το σοβαρό τραυματισμό της Αντιγόνης Μούνουχου 30 χρόνων και του Βορειοηπειρώτη Σπύρου Κέντρου 22 χρόνων. Ελαφρότερα τραυματίστηκε ο Καναπίτσας.

Ανακρίσεις κάνει το Αστυνομικό Τμήμα Κω.

ΠΑΣΧΑ
ΣΤΑ ΙΕΡΟΣΟΛΥΜΑ
ΙΕΡΟ ΠΡΟΣΚΥΝΗΜΑ ΑΓ. ΤΟΠΩΝ
ΜΕΓΑΛΗ 13ΗΜΕΡΗ ΘΡΗΣΚΕΥΤΙΚΗ ΕΚΔΡΟΜΗ
ΑΕΡΟΠΟΡΙΚΩΣ
ΚΑΤ' ΕΥΘΕΙΑ ΑΠΟ ΡΟΔΟ
ΑΠΟ 17/4/ ΕΩΣ 29/4
ΜΟΝΟ ΜΕ 99.000 ΔΡΧ.

Την εκδρομή συνοδεύει ο Πρωτοπρεσβύτερος Παπα - Κυριάκος Μανέττας, θεολόγος και δάσκαλος εφημέριος του ιερού ναϋδρίου Αγίας Ειρήνης και Τριών Ιεραρχών προαυλίουπανεπιστημίουΑιγαίου.

ΠΛΗΡΟΦΟΡΙΕΣ - ΠΡΟΓΡΑΜΜΑΤΑ - ΕΓΓΡΑΦΕΣ

ΠΡΑΚΤΟΡΕΙΟ ΤΑΞΙΔΙΩΝ

ΣΑΒΒΑΣ ΣΑΗΣ

Αλεξ. Διάκου 34 - Τηλ. 37711-31666

M34

Δηλώσεις μετά από τη συνάντηση με τον Πρόεδρο

Παπανδρέου: Ν' αλλάξει η εξωτερική πολιτική

ΝΑ ΤΕΡΜΑΤΙΣΤΕΙ Ο ΒΙΟΣ ΤΗΣ ΒΟΥΛΗΣ

ΑΘΗΝΑ, 14 (ΑΠΕ).- Σημαντικότατη, χαρακτήρισε ο πρόεδρος του ΠΑΣΟΚ Ανδρέας Παπανδρέου, τη συνάντηση που είχε με τον πρόεδρο της Δημοκρατίας Κωνσταντίνο Καραμανλή. Επρόκειτο για μια ανταλλαγή προβληματισμών, είπε χαρακτηριστικά ο κ. Παπανδρέου, ενόψει της κοινής σύσκεψης των πολιτικών αρχηγών. Για να υπάρξει όμως κοινή εξωτερική πολιτική, πρόσθεσε, είναι σαφές ότι δεν μπορεί να υπάρξει κάτι τέτοιο γιατί το ΠΑΣΟΚ θεωρεί ότι πρέπει να αλλάξει η πορεία της εξωτερικής πολιτικής της κυβέρνησης.

Απ' ότι διαφάνηκε ειδικά για το θέμα των Σκοπίων μπορεί να επιτευχθεί σύγκλιση αφού ο κ. Παπανδρέου έκανε λόγω για πλήρη σύμπτωση απόψεων και τόνισε ότι με κανένα τρόπο δεν πρέπει να αναγνωρίσει η χώρα μας τη «Μακεδονία των Σκοπίων».

Δεν πρόκειται απλά για ένα όνομα, είπε ο κ. Παπανδρέου, αλλά για ένα σχέδιο που έχει αρχίσει από το 1912 με χρηματοδοτήσεις απίθανων ποσών σε οργανώσεις παγκοσμίου κλίματος που στόχο είχαν τη δημιουργία «μακεδονικού έθνους» που θα περιλαμβάνει τη Βουλγαρία, τα Σκόπια και ολόκληρη της ελληνική Μακεδονία. Συνεπώς, συνέχισε, όποιος δεν βλέπει ότι η χρήση του όρου «Μακεδονία, εντάσσεται μέσα στο σχέδιο για τη δημιουργία ψευδομακεδονικού έθνους και στρέφεται εναντίον της ακεραιότητας της χώρας μας, κάνει μεγάλο λάθος. Είναι θέμα ουσίας, κατέληξε ο κ. Παπανδρέου και δεν είναι απλά ένα θέμα όρου, αντίθετα ο κ. Παπανδρέου άσκησε κριτική για τους χειρισμούς στο Νταβός και είπε ότι στη συνάντηση των αρχηγών θα θέσει θέμα γιατί κατά τη γνώμη του ένα σύμφωνο φιλίας και συνεργασίας με την Τουρκία σημαίνει άνευ όρων παράδοση της Κύπρου και μερική ικανοποίηση των αιτημάτων της Τουρκίας αφού θα προηγηθεί διάλογος μεταξύ των δύο χωρών.

Τέλος, ο κ. Παπανδρέου σημείωσε ότι παραμένει θέση του ΠΑΣΟΚ ότι πρέπει να τερματιστεί ο βίος αυτής της Βουλής και συνεπώς δεν συνδέει το αποτέλεσμα της σύσκεψης με το αίτημα των εκλογών. Πρόσθεσε δε ότι αν προκύψει σαφής αντίθεση στη σύσκεψη τότε το θέμα θα επιλυθεί με προσφυγή στη λαϊκή ετυμηγορία.

Ακόμη διευκρίνησε ότι τυχόν συμφωνία στα θέματα εξωτερικής πολιτικής δεν σημαίνει ότι αλλάζει η στρατηγική των κομμάτων σε άλλα θέματα, αλλά απλώς ότι η αντιπαράθεση στη Βουλή θα είναι πιο αποδοτική και πιο εποικοδομητική, ενώ τόνισε ότι δεν τίθεται θέμα οικουμενικής κυβέρνηση.

Η ΠΡΟΕΔΡΙΑ ΤΗΣ ΔΗΜΟΚΡΑΤΙΑΣ

Από την προεδρία της Δημοκρατίας εξεδόθη η ακόλουθη ανακοίνωση για τη συνάντηση:

«Ο πρόεδρος της Δημοκρατίας κ. Κωνσταντίνος Καραμανλής δέχθηκε σήμερα τον πρόεδρο του ΠΑΣΟΚ κ. Ανδρέα Παπανδρέου, τον οποίο ενημέρωσε για το σκοπό της συσκέψεως των πολιτικών αρχηγών που θα γίνει υπό την προεδρία του κ. Καραμανλή την προσεχή εδομάδα.

Ο κ. Ανδρέας Γ. Παπανδρέου, συμφώνησε με την ανάγκη πραγματοποιήσεως αυτής της σύσκεψης και με την ευκαιρία αυτή εξέθεσε στον πρόεδρο της Δημοκρατίας τις απόψεις του για διάφορα θέματα εσωτερικής και εξωτερικής πολιτικής και ιδιαίτερα για τα εθνικά θέματα που απασχολούν τη χώρα».

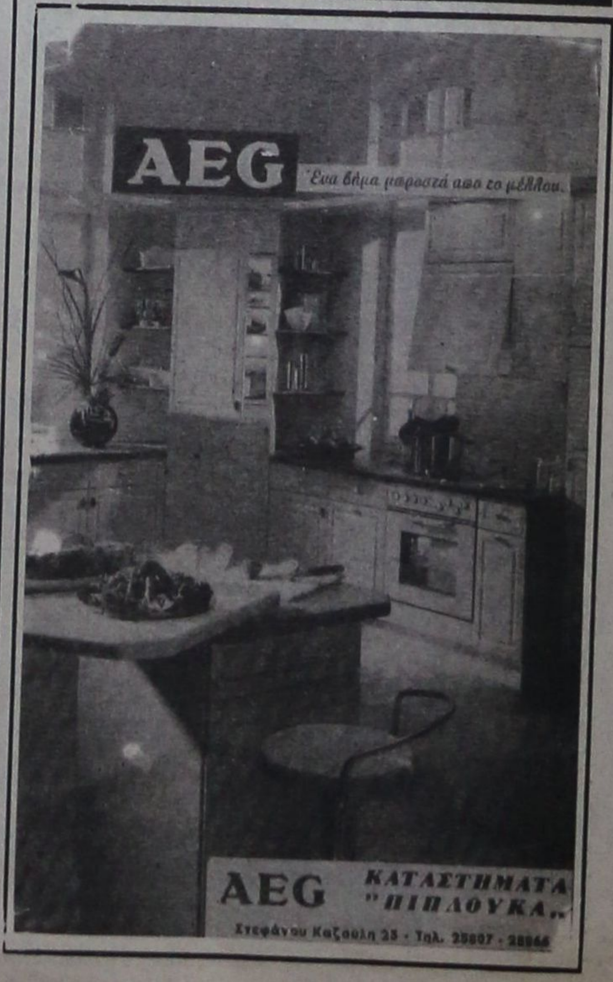

Μετά τις αποκαλύψεις

Και η νομαρχία ερευνά την υπόθεση της Λέρου

ΔΙΑΤΑΧΘΗΚΑΝ ΑΝΑΚΡΙΣΕΙΣ

«ΤΟ ΘΕΜΑ που προέκυψε στη Λέρο με τον αντιδήμαρχο, το διάβασα κι εγώ από τις εφημερίδες. Ζήτησα να ενημερωθώ από τον Επαρχο και το Δήμαρχο Λέρου για να ενεργήσω ανάλογα».

◆ Τα παραπάνω μεταξύ άλλων δήλωσε χτες ο νομάρχης Γ. Χαραλαμπόπουλος, απαντώντας σε ερώτηση δημοσιογράφου γύρω από το θέμα το οποίο είχε αποκαλύψει η «Πρόοδος».

Ο κ. ΧΑΡΑΛΑΜΠΟΠΟΥΛΟΣ είπε τα εξής: «Το έμαθα κι εγώ από τις εφημερίδες. Διαβίβασα τα δημοσιεύματα στον Επαρχο και στο Δήμαρχο Λέρου και περιμένω να μου απαντήσουν τι ακριβώς συμβαίνει. Η έκπτωση δεν γίνεται με απόφαση του δημοτικού συμβουλίου. Υπάρχει ο δημοτικός και κοινοτικός κώδικας που προβλέπει τα ασυμβίβαστα. Θα περιμένω τις απαντήσεις του Επάρχου. Ο κώδικας απαγορεύει ορισμένες συμβάσεις και προμήθειες που έχουν σχέση με το δήμο σε αιρετούς εκπροσώπους των ΟΤΑ. Δεν ξέρω ακριβώς τι έχει γίνει. Προς το παρόν βασιζόμαστε στα δημοσιεύματα. Δεν ξέρω τι κοινοπραξία είναι, τι μορφή έχει η εταιρία, αν έχουν αναλάβει έργα, αν υπέγραψαν συμβάσεις με το Δήμο. Ολα αυτά θα εξεταστούν και θα ενεργήσουμε ανάλογα.»

Εκλέχτηκε νέα διοίκηση στην Καρπαθιακή Ομοσπονδία Αμερικής

Την Κυριακή 2αν Φεβρουαρίου 1992 εξελέγει το νέο Δ.Σ. της Καρπαθιακής Ομοσπονδίας η σύνθεση του οποίου έχει ως εξής:

Πρόεδρος Αντώνης Γιούντικος, δικηγόρος
Αος Αντιπρόεδρος: Κωστής Μικροπανδρεμένος
Βος Αντιπρόεδρος: Γρηγόρης Κόσσαρης
Γ.Γραμματέας: Μηνάς Ι. Οικονομίδης
Ειδ. Γραμματέας: Ιωάννα Αλεξιάδου
Ταμίας: Μαρία Κώνστα
Σύμβουλοι: Βάσος Χαλκιάς, οδοντίατρος
Γιάννης Σακελλάρης
Μιχάλης Μαντινάος, ιατρός
Μανώλης Εμμανουηλίδης
Γιώργος Λογοθέτης
Μανώλης Κασσώτης
Μιχάλης Γεργατσούλης, ιατρός
Βάσσος Ψαρός
Μανώλης Κόσσαρης
Αναπληρωματικοί: Γιάννης Οικονομίδης
Τζίμης Λογοθέτης
Αντώνης Χατζημιχάλης

Χαρακτηριστικό του νέου Δ.Σ. είναι η ανανέωση αυτού. Ο Πρόεδρος, ο γραμματέας και η ταμίας όπως και αρκετοί από τους συμβούλους είναι νέοι και εκλέγονται για πρώτη φορά. Πιστεύεται ότι θα δώσουν νέα ώθηση στο έργο της Ομοσπονδίας.

Εμ. Κασσώτης.

ΠΡΑΚΤΟΡΕΙΟ «ΚΑΣΤΡΟ»

ΙΕΡΟ ΠΡΟΣΚΥΝΗΜΑ
ΣΤΟΥΣ ΑΓΙΟΥΣ ΤΟΠΟΥΣ
ΠΑΣΧΑ
ΣΤΑ ΙΕΡΟΣΟΛΥΜΑ
ΜΕΓΑΛΗ ΘΡΗΣΚΕΥΤΙΚΗ ΕΚΔΡΟΜΗ
ΚΑΤ' ΕΥΘΕΙΑ ΑΠΟ ΡΟΔΟ
17/4/ — 29/4/92

Επισκέψεις σε όλα τα προσκυνήματα των Αγίων Τόπων και το θεοβάδιστο όρος Σινά.

Παρακολούθηση όλων των θείων λειτουργιών, της τελετής του Αγίου Φωτός και της Αναστάσεως.

Συνοδός της εκδρομής ο κ. ΜΑΧΑΙΡΑΚΗΣ

Δηλώστε αμέσως συμμετοχή
Πληροφορίες - εγγραφές
ΚΥΡΙΑΚΟΣ Μ. ΜΑΧΑΙΡΑΚΗΣ
ΠΡΑΚΤΟΡΕΙΟ ΚΑΣΤΡΟ
Τηλ. 24804, 21008, 31671
ΧΛ-16/2

ΚΛΙΜΑΤΙΣΤΙΚΗ ΓΡΑΜΜΗ Ο.Ε.

ΤΩΡΑ και στη Ρόδο
δυνατότητα αγοράς κλιματιστικών μηχανημάτων

Φουτσίτσι GENERAL της επίσημης Αντιπροσωπείας και τρόπους πληρωμής που θα σας κάνουν να αποφασίσετε την αγορά τους.

ΑΘΗΝΑ Λεβισιανός Α. Τζηβελεκίδης
Ευδήλου 9-11 Πλατεία Ελευθερίας
Γουδί Εμπορία Κλιματιστικών
ΑΦΜ 82316039

ΥΠΕΥΘΥΝΟΣ ΡΟΔΟΥ κύριος Παγωνάκης Βασίλ.
τηλ. 85159
16911-23/2

ΑΠΟΚΡΙΕΣ
ΣΤΗΝ ΚΥΠΡΟ
ΑΕΡΟΠΟΡΙΚΩΣ ΚΑΤ' ΕΥΘΕΙΑΝ ΑΠΟ ΡΟΔΟ
ΑΠΟ 3/3-10/3
ΜΟΝΟ 83.000 ΔΡΧ.

ΠΕΡΙΛΑΜΒΑΝΕΙ:
* ΑΕΡΟΠΟΡΙΚΑ ΕΙΣΙΤΗΡΙΑ ΡΟΔΟ - ΛΑΡΝΑΚΑ - ΡΟΔΟ.
* ΜΕΤΑΦΟΡΑ ΑΕΡΟΔΡΟΜΙΟ - ΞΕΝΟΔΟΧΕΙΟ - ΑΕΡΟΔΡΟΜΙΟ
* 7 ΔΙΑΝΥΚΤΕΡΕΥΣΕΙΣ ΣΤΟ ΞΕΝΟΔΟΧΕΙΟ ARSINOE ΤΡΙΩΝ ΑΣΤΕΡΩΝ ΣΤΗΝ ΤΟΥΡΙΣΤΙΚΗ ΠΕΡΙΟΧΗ ΤΗΣ ΛΕΜΕΣΟΥ ΜΕ ΠΡΩΙΝΟ ΚΑΙ ΕΝΑ ΓΕΥΜΑ ΗΜΕΡΗΣΙΩΣ
* ΤΡΕΙΣ ΗΜΕΡΗΣΙΕΣ ΕΚΔΡΟΜΕΣ ΜΕ ΜΕ ΠΟΛΥΤΕΛΗ ΠΟΥΛΜΑΝ ΚΑΙ ΞΕΝΑΓΟ ΣΤΑ ΑΞΙΟΘΕΑΤΑ ΤΗΣ ΚΥΠΡΟΥ
* ΠΑΡΑΚΟΛΟΥΘΗΣΗ ΤΟΥ ΜΕΓΑΛΟΥ ΚΑΡΝΑΒΑΛΙΟΥ ΤΗΣ ΚΥΠΡΟΥ ΠΟΥ ΓΙΝΕΤΑΙ ΣΤΗΝ ΠΟΛΗ ΤΗΣ ΛΕΜΕΣΟΥ.

ΠΛΗΡΟΦΟΡΙΕΣ - ΕΓΓΡΑΦΕΣ
ΠΡΑΚΤΟΡΕΙΟ
ΣΑΒΒΑΣ ΣΑΗΣ
Αλεξ. Διάκου 34 - Τηλ. 37711-31666-20423
Μ34

ΑΘΛΗΤΙΚΗ ΠΡΟΟΔΟΣ

Και ο Σταύρος Γαλανός στην αποστολή της «Ρόδου»

Απολογήθηκε ο Μιχάλης Γιαννουκάς

Απολογήθηκε χτες το απόγευμα ενώπιον της Διοικούσας Επιτροπής της «Ρόδου», ο ποδοσφαιριστής Μιχάλης Γιαννουκάς, που την τελευταία εβδομάδα είχε γίνει «άφαντος» από τις προπονήσεις της ομάδας του (χολωμένος επειδή δεν χρησιμοποιείται). Οπως έγινε γνωστό, ο Γιαννουκάς ζήτησε συγνώμη για την ενέργειά του και δήλωσε πρόθυμος να επιστρέψει στις προπονήσεις, εάν και εφόσον, ο τεχνικός του κ. Παπαοικονόμου δεν έχει καμία αντίρρηση.

Η Διοικούσα Επιτροπή της «πράσινης» ομάδας δεν έβγαλε καμία απόφαση για το θέμα Γιαννουκά, κάτι που θα κάνει την προσεχή εβδομάδα.

● Η «Ρόδος» ολοκλήρωσε χτες την προετοιμασία της, για το κυριακάτικο αγώνα του πρωταθλήματος με τη Σπάρτη εκτός έδρας. Ο Κώστας Παπαοικονόμου επέλεξε τους Πλαβούκο, Κεφαλά, Γεωργόπουλο, Χατζηπέτρο, Παπαϊωάννου, Κρητικό, Φούρναρη, Γαλανό, Κυπριώτη, Παπαδόπουλος, Διακοφιλιππή, Σαλπιγκτίδη, Οικονόμου, Κοτσομύτη, Βαταμίδη και Πολυχρονίου.

Οι «16» του Διαγόρα

ΟΛΟΚΛΗΡΩΘΗΚΕ χτες το απόγευμα η προετοιμασία του Διαγόρα, για το αυριανό του παιχνίδι με την Αναγέννηση Γιαννιτσών στο Εθνικό μας Στάδιο.

Μοναδικό πρόβλημα στην ομάδα του Βασίλη Κωνσταντίνου είναι ως γνωστόν ο Ηλίας Βασιλαράκης, που ακολουθεί θεραπευτικό πρόγραμμα, για το ξαφνικό πρήξιμο που του παρουσιάσθηκε στο γόνατο. Αντίθετα, ευχάριστο αποτελεί η «επιστροφή» του Γιώργου Ράϊου στην 11άδα του Διαγόρα. Ο «κυανέρυθρος» μεσοεπιθετικός, μετά από αρκετό καιρό απουσίας (λόγω τραυματισμού) δείχνει, ότι βρίσκεται και πάλι σε καλή φόρμα, έτοιμος να βοηθήσει την ομάδα του.

Μετά το τέλος της χτεσινής προπόνησης, ο τεχνικός Βασίλης Κωνσταντίνου, κάλεσε για τον αγώνα 17 ποδοσφαιριστές. Αυτοί είναι οι: Καραγιάννης, Τσιβρινής, Β. Αθανασίου, Ρουτζιέρης, Ιακωβίδης, Κουρουκερέζης, Τεκιάσκι, Σωτηρόπουλος, Ράϊος, Καμπούρης, Πεταυράκης (πιθανότερη 11άδα) Δ. Αθανασίου, Κωνστάντουρας, Γιαννιός, Αλεξανδρίδης, Μπούρδας και Κρητικός.

● Υστερα από πολύ καιρό αποκλείστηκε ο Γιώργος Λατίφης.

Κολοσσός - ΓΕΗ

● Στις 5.30 μ.μ. στο «κλειστό»

Με τη Γυμναστική Εταιρία Ηρακλείου θ' αγωνιστεί σήμερα στις 5.30 μ.μ. στο κλειστό γυμναστήριο της πόλης μας, ο Κολοσσός, για το πρωτάθλημα μπάσκετ της Γ' Εθνικής Κατηγορίας (15η αγωνιστική Β' όμιλος νότου).

Ο κώουτς της «θαλασσί» ομάδας Βαγγέλης Φρύδας, αντιμετωπίζει προβλήματα με τους Γεωργάκη και Διάκούλα. Ο πρώτος δεν προπονήθηκε όλη την εβδομάδα για προσωπικούς λογους, ενώ ο δεύτερος νοιώθει κάποιες μικροενοχλήσεις.

● Ετοιμοι πάντως ν' αγωνιστούν είναι οι Κουγιός, Αρφαράς, Μπέρδης, Μαρκάκης, Καλαποδάκης, Καγκλίδης, Γκόνος, Κουάντας, Φωτεινός και Χαριτάτος.

● Στους άλλους αγώνες, θα παίξουν:

Αίολος - Ηλιούπολη
ΟΦΗ - Ζωγράφου
ΑΓΕΧ- Πορφύρας
Αμπελόκηποι - Κάδμος
Κύδων - Αθηναϊκός.

Οι σημερινοί αγώνες Β' και Γ' Κατηγορίας

Οι σημερινοί αγώνες των τοπικων πρωταθλημάτων ποδοσφαίρου, είναι οι εξής:

Β' ΚΑΤΗΓΟΡΙΑ
Δυτικός Ομιλος
(17η αγωνιστική)
● Σορωνή (3): Ευκλής - Αναγέννηση Εμ (Πρώτος): Καλαθενός, Ορφανός, Πηδιάκης

Ανατολικός όμιλος
(19η αγωνιστική)
● Κρεμαστή (3): Αναγέννηση Ρ. - Ηρακλής Λαρδ. (Κ. Κώστας): Κουράνος, Μοσχούς, Ζαγγανάς
● Κοσκινού (3): ΑΕΠ - Ροδιακός (Κυπραίος): Κάπρος, ΑνάστασουΚιόττου
● Απολακκιά (3): Ασκληπειό - Κλεόβουλος (Σταματάκης): Φωτίου, Χάλαντας, Κουρής

Γ' ΚΑΤΗΓΟΡΙΑ
Α' Ομιλος
(10η αγωνιστική)
● Μάσσαρι (3): Πολύστρατος - Ομόνοια Γεν. (Σκούμπρος): Μαυρουδάκης, Παπανικολάου, Κάζας

Β' Ομιλος
(9η αγωνιστική)
● Μάσσαρι (3): Δήμητρα - Πλατάνια (Παπαδημήτρης): Στέργου, Ταράλης, Ζανετής
● Θολός (3): Δαμάγητος - Ροδίνι (Βεργίδης): Φραγκίνης, Κουγιός, Βασιλαράκης

ΠΑΙΔΙΚΟ
1ος Ομιλος
(10η αγωνιστική)
● Κρεμαστή (1): Αναγέννηση Ρ. - Αρης: Φλεβάρης

2ος Ομιλος
(9η αγωνιστική)
● Κοσκινού (1): Ευαγόρας - ΑΕΠ: Σιδηρόπουλος

Μπάσκετ - βόλεϋ Λυκείων

Στα πλαίσια της τελικής φάσης (σ' επίπεδο νομού) του πρωταθλήματος βόλεϋ και μπάσκετ των Λυκείων, που διοργανώνει το Γραφείο Φυσικής Αγωγής, σημειώθηκαν χτες, στο κλειστό γυμναστήριο της πόλης μας, τα εξής αποτελέσματα:

ΒΟΛΕΫ
ΚΟΡΙΤΣΙΩΝ
● Λύκειο Σορωνής - Ιπποκράτειο Λύκειο Κω 0 - 2 σετ

ΑΓΟΡΙΩΝ
● 1ο Λύκειο Ρόδου - Ιπποκράτειο Λύκειο Κω 2 - 0 σετ

ΜΠΑΣΚΕΤ
ΚΟΡΙΤΣΙΩΝ
● Νικήτρια αναδείχτηκε η ομάδα του 2ου Λυκείου Ρόδου, χωρίς αγώνα, σε βάρος του 1ου Λυκείου Καλύμνου (δεν προσήλθε)

ΑΓΟΡΙΩΝ
● 2ο Λύκειο Ρόδου - Ιπποκράτειο Λύκειο Κω 77 - 49 σετ.

- Στην επόμενη φάση, οι αγώνες της οποίας θα γίνουν στην Αθήνα στις 28 και 29 Φεβρουαρίου για το βόλεϋ και αρχές Μαρτίου για το μπάσκετ, προκρίνονται οι ομάδες:

● Βόλεϋ: Ιπποκράτειο Λύκειο Κω (κορίτσια), 1ο Λύκειο Ρόδου (αγόρια)

● Μπάσκετ: 2ο Λύκειο Ρόδου (κορίτσια), 2ο Λύκειο Ρόδου (αγόρια)

- Οι πρωταθλήτριες ομάδες της Δωδεκανήσου, στο μπάσκετ και στο βόλεϋ, θ' αντιμετωπίσουν στην πρωτεύουσα τις νικήτριες ομάδες που θα κερδίσουν στους αγώνες των νομών Λέσβου και Χίου.

Το ΕΒΕΔ «λιβανίζει» το νομάρχη για το φράγμα του Γαδουρά!

Από το Εμπορικό και Βιομηχανικό Επιμελητήριο Δωδεκανήσου εκδόθηκε η παρακάτω ανακοίνωση:

«Οι παραγωγικές τάξεις της Δωδεκανήσου με μεγάλη ικανοποίηση πληροφορήθηκαν την ένταξη του έργου του φράγματος «Γαδουρά» στα Σχέδια Περιφερειακής Ανάπτυξης (ΣΠΑ), γεγονός που προδιάζει και την αποτελεσματικότερη χρηματοδότηση του.

Είμαστε της γνώμης ότι δύσκολα μπορεί να υπάρξει δεύτερη αντίθετη άποψη, ότι πρόκειται για ένα από τα σημαντικότερα έργα βασικής υποδομής για την παραπέρα ορθολογική αναπτυξιακή πορεία της Ρόδου. Καθόσον, πέραν από την αναμφισβήτητη ωφέλεια σε εγγειοβελτιωτικά έργα, για την ανασυγκρότηση σε δυναμικά γεωγραφικά προϊόντα, θα συμβάλει ταυτόχρονα και στη γενικότερη ανάπτυξη της Ροδιακής Αγροτικής Οικονομίας, ως και μακροπρόθεσμα στην επίλυση του «καυτού» προβλήματος ύδρευσης της πόλεως, ως και άλλων τουριστικών κόμβων της περιοχής μας.

Το Επιμελητήριο Δωδεκανήσου, μέσα στα προαναφερθέντα πλαίσια, πιστεύει ακράδαντα, ότι το φράγμα του «Γαδουρά», το οποίο αποτελούσε αίτημα και προσδοκία του Ροδιακού λαού, από τα πρώτα χρόνια από την Απελευθέρωση, είναι έργον υποδομής πρώτης προτεραιότητας. Και σαν τέτοιο το χαιρετίζουμε. Ελπίζουμε δε και ευχόμαστε να προχωρήσουν σύντομα οι σχετικές διαδικασίες, ώστε η κατασκευή του να αποπερατωθεί

Με την ευκαιρία θεωρούμε υποχρέωση να ευχαριστήσουμε την Κυβέρνηση για την ικανοποίηση του αιτήματος του ροδιακού λαού και παράλληλα να συγχαρούμε το Νομάρχη Δωδεκανήσου κ. Γ. Χαραλαμπόπουλο, τόσο για την καθοριστική συμβολή του για την ένταξη του έργου στα Σχέδια Περιφερειακής Ανάπτυξης, όσο και για τις προσπάθειες που καταβάλλει για την υλοποίηση και άλλων μεγάλων έργων της Δωδεκανήσου, αναπτυξιακού και γενικότερα οικονομικο - κοινωνικού χαρακτήρα».

Παρουσίαση του προγράμματος που αφορά την ανάπλαση και αναβάθμιση της πόλης

ΣΥΜΦΩΝΗΣΕ ο νομάρχης Γ. Χαραλαμπόπουλος με το πρόγραμμα ανάπλασης, αισθητικής βελτίωσης και αναβάθμισης της πόλης της Ρόδου που εκπόνησε ομάδα εργασίας του ΤΕΕ Δωδ/σου,. ενόψει του εορτασμού των 2.400 χρόνων.

Για το θέμα αυτό, έγινε προχτές το απόγευμα στη νομαρχία, σύσκεψη μετά την οποία από τη συντονιστική επιτροπή εορτασμού των 2.400 χρόνων, εκδόθηκε η παρακάτω ανακοίνωση:

«Πραγματοποιήθηκε σύσκεψη στην αίθουσα συνεδριάσεων της νομαρχίας Δωδ/σου, υπό την προεδρία του κ. Νομάρχη. Στη σύσκεψη πήραν μέρος η συντονιστική επιτροπή εορτασμού για τα 2.400 χρόνια καθώς και όλοι οι φορείς και υπηρεσίες της πόλης.

Στη σύσκεψη έγινε παρουσίαση του προγράμματος πουαφορά σε θέματα ανάπλασης, αισθητικής βελτίωσης και αναβάθμισης της πόλης της Ρόδου, που εκπόνησε ομάδα εργασίας του ΤΕΕ Δωδ/σου και εγκρίθηκε από τη συνονιστική επιτροπή εορτασμού.

Ο νομάρχης κ. Γεώργιος Χαραλαμπόπουλος συμφώνησε με το πρόγραμμα, υπεσχέθη κάθε δυνατή βοήθεια και συνέστησε σε όλες τις εξαρτώμενες υπηρεσίες να συνεργασθούν για τη συγκεκριμενοποίηση και υλοποίηση του προγράμματος.»

Κυκλοφοριακές ρυθμίσεις στην οδό Γέροντα

Από το πρωί της Δευτέρας 17 Φεβρουαρίου θα τεθεί σε εφαρμογή η νέα κυκλοφοριακή ρύθμιση της περιοχής της πλατείας Γέροντα, σύμφωνα με την αρ. 2501/1/88-α, απόφαση του Αστυνομικού Διευθυντή Δωδεκανήσου.

Τα παραπάνω ανακοινώθηκαν χτες από το Δήμο και γίνεται έκκληση στους οδηγούς και τους πεζούς να προσέχουν.

ΕΝΔΙΑΦΕΡΟΝ ΣΕΜΙΝΑΡΙΟ
της ΕΛΛΗΝΙΚΗΣ ΕΤΑΙΡΙΑΣ
ΔΙΟΙΚΗΣΕΩΣ ΕΠΙΧΕΙΡΗΣΕΩΝ
ΕΕΔΕ

με θέμα: ΠΡΟΓΡΑΜΜΑ ΒΕΛΤΙΩΣΗΣ ΠΟΙΟΤΗΤΑΣ ΣΤΗΝ ΞΕΝΟΔΟΧΕΙΑΚΗ ΒΙΟΜΗΧΑΝΙΑ

Σκοπός του προγράμματος να δώσει το εκπαιδευτικό μέσον που θα βοηθήσει μεμονωμένα ξενοδοχεία ή χώρους διακοπών να ξεκινήσουν το δικό τους σύστημα βελτίωσης ποιότητας.
22-23 Φεβρουαρίου (Σάββατο - Κυριακή)
ξενοδοχείο PLAZA

Πληροφορίες και συμμετοχή: κ. Αντα Καραγιάννη
ώρες 9.00-13.00 τηλ.: 26962, FAX: 36880
Θα τηρηθεί αυστηρή σειρά προτεραιότητας
ΧΛ-15/2

ΣΥΝΔΕΣΜΟΣ ΚΑΣΤΕΛΛΟΡΙΖΙΩΝ ΡΟΔΟΥ «Ο ΑΧΙΛ. ΔΙΑΜΑΝΤΑΡΑΣ»
ΤΟ ΓΕΓΟΝΟΣ ΤΗΣ ΧΡΟΝΙΑΣ!

ΤΟ Δ.Σ. του Συνδέσμου μας, σας προσκαλεί όλους: Καστελλοριζιούς και φίλους του νησιού μας, στην πιο μεγάλη αποκριάτικη χοροεσπερίδα, που θα γίνει το Σάββατο 15 Φεβρουαρίου 1992 στις 8 το βράδυ στο Ροδίνι.

Πλούσιο μενού, κρασί, βασιλόπιτα (χρυσή λίρα), ημερολόγιο, πολύ πλούσιο καλλιτεχνικό πρόγραμμα, εκπλήξεις, λαχειαγορά.

Ελάτε να διασκεδάσετε με τη νησιώτικη ορχήστρα Καρανάση - Θεμιστοκλή. Τραγούδια Καστελλορίζου από τη Νίκη Κάλλου. Εκτακτη συμμετοχή της ορχήστρας «Μινουίτ Παλλάς».

Ζητήστε σήμερα τις προσκλήσεις σας από τους:
Παν. Ευσταθίου, Υψηλάντου 19, Αγ. Νικόλαος, τηλ.30.158.
Μαν. Κούκουρας, Ευριπίδου 9, Παλαιά Αγορά, τηλ. 35.057.
Βασ. Τσακαλάκης, Κολοκοτρώνη 7, τηλ. 30052.
3040-15/2

ΒΟΛΕΫ
Εκτός έδρας ο Διαγόρας

Για τη 13η αγωνιστική του πρωταθλήματος βόλεϋ της Γ' Εθνικής Κατηγορίας (Β' όμιλος - νότου), ο Διαγόρας αγωνίζεται σήμερα στις 6 μ.μ. στο κλειστό γυμναστήριο της Καλαμάτας, με την ισχυρή Γ. Ε. Μεσσηνίας. Στη διάθεση του τεχνικού Παναγιώτη Βακόντιου είναι οι Γρηγοριάδης, Ουζέλ, Δικαστόπουλος, Σκαρτσίλης, Συκαμιώτης, Χατζημανώλης και Λαζαράκης.

● Με τη Νέα Πέραμο θ' αγωνιστεί την Τετάρτη 19 Φεβρουαρίου (6 μ.μ.) στο «κλειστό» της πόλης μας ο Διαγόρας, για τη Γ' φάση του Κυπέλλου Ελλάδος.

Τοπικό μπάσκετ

Στους προχτεσινούς αγώνες των τοπικών πρωταθλήματος μπάσκετ, σημειώθηκαν τ' αποτελέσματα:

ΠΑΙΔΙΚΟ
(Ομιλος Ρόδου)
Δωριέας - Κολοσσός 43 - 57

ΕΦΗΒΙΚΟ
Φοίβος - Ροδιακός 91 - 56

Συμμετοχή σε σχολικό πρωτάθλημα

Διεξάγεται αύριο στην Ολυμπία, το Πανελλήνιο σχολικό πρωτάθλημα ανωμάλου δρόμου. Από τα σχολεία της Δωδεκανήσου προκρίθηκαν τέσσερις αθλητές - τριες.

Αυτοί είναι οι: Κορωνάκης Ιωάννης (ΤΕΛ Ρόδου), που θα λάβει μέρος στα 4.000 μ. αρρένων λυκείων, Τεχνίτης Σπύρος (Γυμνάσιο Κρεμαστής), που θα λάβει μέρος στα 3.000 μ. αρρένων γυμνασίων, Καλοδούκα Σεβαστή (1ο Λύκειο Καλύμνου) που θ' αγωνισθεί στα 2.000 μ. θηλέων λυκείων και τέλος η Τσικούρη Μαρία, που θ' αγωνισθεί στα 2.000 μ. θηλέων γυμνασίων. Συνοδός της αποστολής ορίσθηκε ο Γιάννης Καπνουλάς, προϊστάμενος του Γραφείου Φυσικής Αγωγής Δωδ/σου.

Η πίτα του Μπάσκετ

Σήμερα στις 7.30 μ.μ. στο κλειστό γυμναστήριο της πόλης μας η Τ.Ε. Μπάσκετ Δωδεκανήσου θα κόψει την πίτα της. Με την ευκαιρία της εκδήλωσης, θ' απονεμηθούν τα έπαθλα της περσινής αγωνιστικής περιόδου.

Το ματς στην TV

Σε ζωντανή μετάδοση η ΕΤ1 θα δείξει σήμερα στις 3 μ.μ. τον ποδοσφαιρικό αγώνα του πρωταθλήματος της Α' Εθνικής Κατηγορίας, ανάμεσα στον Εθνικό και τον Ολυμπιακό Πειραιώς.

Τζούντο

Στην κατηγορία των 48 κιλών συμμετέχει σήμερα, με τα χρώματα της Εθνικής γυναικών, η αθλήτρια του «Ζυγού» Ρόδου Τασία Σταυριά, στο 22ο διεθνές τουρνουά Α' Κατηγορίας του τζούνο, με τ' όνομα «Λιμπερασιόν» στη Σόφια της Βουλγαρίας.

ΕΝΔΙΑΦΕΡΟΥΣΑ
ΠΡΟΤΑΣΗ

Από την Ασφαλιστική Εταιρία Ασπίς Πρόνοια ζητείται κύριος ηλικίας 25 - 45 ετών τελειόφοιτος τουλάχιστον λυκείου προκειμένου να καλύψει μια από τις δύο θέσεις που προσφέρουμε.

Για πληροφορίες στον διευθυντή υποκ/τος Ρόδου
Αλ. Κιοζεκλή
τηλ. 35.790 μεταξύ
7:00 - 8:00 μ.μ.
Εκτός Τετάρτης και Σαββάτου
Μ.1-14,19/2

ΑΠΩΛΕΣΘΕΙ

λευκό κανίς στην περιοχή Ιξιά φέρον τατουάζ στο δεξί αυτί, δεμένο συναισθηματικά με παιδιά.
Ο ευρών αμοιφθήσεται.
τηλ. 93.342
3137-14,22/2

PIANO BAR ACANDIA
στο GRAND HOTEL

Απολαύστε ένα ποτό, στο ζεστό περιβάλλον μας, συντροφιά με τις γλυκιές μελωδίες του

ΤΑΚΗ ΜΠΑΛΑΝΤΙΝΗ
Τώρα το χειμώνα υπάρχει μια γωνιά για απαιτητικούς

PIANO BAR ACANDIA
GRAND HOTEL
ΧΛ-16/2

ΚΗΔΕΙΑ

Το λατρευτό μας σύζυγο, πατέρα, γιό, αδελφό και θείο



ΓΕΩΡΓΙΟ ΚΥΠΡΑΙΟ
Ετών 46

θανόντα εις Νέα Υόρκη Αμερικής κηδεύουμε την Κυριακή 16/2/1992 και ώρα 11π.μ. από τον ιερό ναό Ταξιαρχών νεκροταφείου Ρόδου.
Η σύζυγος Σοφία, ο γιός Θεόδωρος, η μητέρας Χαριτωμένη, τα αδέλφια Φώτης - Φωτεινή, τα ανήψια Χαριτωμένη - Θεόδωρος και οι λοιποί συγγενείς.