ΕΤΟΣ ΙΔΡΥΣΗΣ 1949
ΙΔΙΟΚΤΗΤΗΣ-ΔΙΕΥΘΥΝΤΗΣ
ΓΕΩΡΓΙΟΣ ΔΙΑΜΑΝΤΙΔΗΣ
Γραφεία: Μάρκου Μαλλιαράκη 21(ΚΟΒΑ)
Τηλ. Σύνταξης: 27356
Τηλ. Λογ/ρίου: 24539 Fax: 20643

ΠΡΟΟΔΟΣ

Ανεξάρτητη καθημερινή πρωινή εφημερίδα

ΑΡΙΘΜΟΣ ΦΥΛΛΟΥ 12.938, ΤΙΜΗ δρχ. 50

ΡΟΔΟΣ - ΚΥΡΙΑΚΗ 16 ΦΕΒΡΟΥΑΡΙΟΥ 1992

RENAULT LEASING
ΓΙΑ
ΕΠΙΧΕΙΡΗΜΑΤΙΕΣ - ΕΠΑΓΓΕΛΜΑΤΙΕΣ
ΕΝΟΙΚΙΑΣΤΕΣ ΑΥΤΟΚΙΝΗΤΩΝ
Εκμεταλλευτείτε τα πλεονεκτήματά του
LEASING
Πληρ. τηλ. 30655 - 33655

Ομιλία στους βουλευτές της ΝΔ

Βολές Μητσοτάκη εναντίον όλων των διαφωνούντων

✓ΣΥΝΑΙΝΕΣΗ ΓΙΑ ΤΗ ΣΥΣΚΕΨΗ ΑΡΧΗΓΩΝ

ΑΘΗΝΑ, 15 (ΑΠΕ).- Αρχισε σήμερα το πρωί στον Αστέρα Βουλιαγμένης η ημερίδα της κοινοβουλευτικής ομάδας της Νέας Δημοκρατίας με εισήγηση του προέδρου του κόμματος και πρωθυπουργού Κων. Μητσοτάκη.

Στην ομιλία του ο κ. Μητσοτάκης αναφέρθηκε στο τρίπτυχο των εθνικών θεμάτων, της εθνικής οικονομίας και του γενικότερου πολιτικού σκηνικού που διαμορφώνεται σήμερα στην Ελλάδα. Αναφερόμενος ιδιαίτερα στη λειτουργία της κοινοβουλευτικής ομάδας της ΝΔ και της κυβέρνησης, ο πρωθυπουργός τόνισε ότι χρειάζεται πειθαρχία - σκληρή δουλειά και εποικοδομητική κριτική για να αποδώσει η προσπάθεια που άρχισε και συνεχίζει η κυβέρνηση της Νέας Δημοκρατίας για τη σταθεροποίηση της οικονομίας και την αντιμετώπιση των εθνικών προβλημάτων.

Οποιος μετέχει στην κυβέρνηση πρέπει να στηρίζει τις αποφάσεις που λαμβάνονται, αν διαφωνεί, και όχι να τις επικρίνει δημόσια, είπε μεταξύ άλλων ο κ. Μητσοτάκης και επεσήμανε ότι αυτόν τον κανόνα πρέπει να τον τηρούν όλοι. Σε άλλο σημείο της ομιλίας του επέκρινε για μια ακόμη φορά την παραποίηση που γίνεται σε βάρος της κυβερνητικής πολιτικής από τα μέσα μαζικής ενημέρωσης και επεσήμανε ότι ένας πολιτικός που εμφανίζεται στα μέσα αυτά φέρει ευθύνες απέναντι στους πολίτες που τον εξέλεξαν για τις θέσεις που διατυπώνει.

Σε άλλο σημείο της ομιλίας του ο κ. Μητσοτάκης επεσήμανε για μια ακόμη φορά ότι το υπ' αριθμό ένα εθνικό θέμα είναι σήμερα η οικονομία, επειδή χωρίς

ΣΥΝΕΧΕΙΑ ΣΤΗ ΣΕΛ. 8

Από ιδιώτες επιχειρηματίες

Αίτηση στα ΜΟΠ για οφθαλμολογικό κέντρο στη Ρόδο

ΣΥΖΗΤΕΙΤΑΙ ΑΥΡΙΟ ΣΤΗΝ ΚΩ

ΜΙΑ ΑΙΤΗΣΗ (για υπαγωγή στα ΜΟΠ) συζητείται την ερχόμενη Δευτέρα από την Επιτροπή παρακολουθήσεως των ΜΟΠ, και αφορά την ίδρυση ιδιωτικού οφθαλμολογικού κέντρου στην πόλη της Ρόδου. Αυτό αναφέρουν πληροφορίες από τη Μυτιλήνη, όπου έχει κατατεθεί και η αίτηση στο υπουργείο Αιγαίου.

◆ Οι ίδιες πληροφορίες αναφέρουν ότι η αίτηση αφορά τη χρηματοδότηση της εταιρίας για να προβεί στην αγορά ακινήτου προκειμένου να στεγαστεί το οφθαλμολογικό κέντρο. Φυσικά, έχει υποβληθεί και η σχετική μελέτη.

ΠΕΡΙΣΣΟΤΕΡΕΣ πληροφορίες δεν υπάρχουν σχετικά με την υπόθεση αυτή, αλλά το βέβαιο είναι ότι η αίτηση θα συζητηθεί στην συνεδρίαση της επιτροπής των ΜΟΠ που θα γίνει τη Δευτέρα και την Τρίτη στην Κω.

◆ Με την ευκαιρία θα πρέπει να υπογραμμιστεί ότι τη Δευτέρα και την Τρίτη (σύμφωνα πάντα με τις ίδιες πληροφορίες) θα συζη-

ΣΥΝΕΧΕΙΑ ΣΤΗ ΣΕΛ. 5

Σκάβουν δρόμους και τους αφήνουν

Αλαλούμ επικρατεί στην πόλη μας με το αποχετευτικό!

ΠΛΗΡΗΣ ΑΔΙΑΦΟΡΙΑ ΤΩΝ ΑΡΜΟΔΙΩΝ

ΤΕΡΑΣΤΙΑ προβλήματα έχουν δημιουργηθεί στην πόλη της Ρόδου εξ αιτίας του αργού ρυθμού εκτέλεσης του αποχετευτικού έργου, αλλά και του τρόπου με το οποίο γίνεται. Είναι χαρακτηριστικό ότι αυτές τις μέρες πολλοί δρόμοι της πόλης όπως Βενετοκλέων, Βύρωνος, Κορδιγκτώνος και τους γύρω πα-



ρόδους, επικρατεί ένα πραγματικό χάος!

◆ Συγκεκριμένα, όλοι αυτοί οι δρόμοι έχουν «ανοιχτεί» και αφού τοποθετούνται οι σωλήνες, στη συνέχεια...εγκαταλείπονται! Και έτσι ολόκληρες περιοχές μοιάζουν σαν βομβαρδισμένες, αλλά και τα προβλήματα της πόλης είναι ανυπέρβλητα. Ιδιαίτερα, δοκιμάζονται οι οδηγοί των αυτοκινήτων, που ταλαιπωρούνται καθημερινά, αλλά αυτό είναι το λιγότερο.

ΓΙΑΤΙ το τεράστιο πρόβλημα είναι με την κατάσταση των δρόμων και την αποκατάστασή τους! Φαίνεται ότι δεν υπάρχει κανένα ενδιαφέρον για να γίνουν τα αναγκαία έργα ασφαλτόστρωσης στους δρόμους αυτούς, αλλά αντίθετα «χάσκουν» παντού τέραστιοι λάκκοι.

◆ Και ενώ καθημερινά οι ανάδοχοι του έργου προχωρούν σε συνεχείς εκσκαφές δρόμων, εν τούτοις αφήνουν πίσω τους μια πόλη γεμάτη λακκους, χωματα, πέτρες κ.λ.π.

ΒΕΒΑΙΑ καλύτερη δεν είναι η κατάσταση στους δρόμους του Μαντρακιού, ιδιαίτερα στη λεωφόρο Ελευθερίας, που μετά τα έργα για το αποχετευτικό δεν έγινε απο-

ΣΥΝΕΧΕΙΑ ΣΤΗ ΣΕΛ. 11

Κυκλοφόρησαν χτες

Φήμες ότι ο Ζαράνης βρίσκεται στη Ρόδο

ΘΑ ΕΞΟΦΛΗΣΕΙ ΤΑ ΧΡΕΗ ΤΟΥ

ΣΤΗ ΡΟΔΟ βρίσκεται σύμφωνα με φήμες που κυκλοφόρησαν χτες, ο εργολάβος Πέτρος Ζαράνης, ο οποίος ήρθε στο νησί μας με πλοίο!

◆ Οπως αναφέρουν, ανεπιβεβαίωτες πληροφορίες, ο Ζαράνης ήρθε στο νησί μας και κρύβεται σε σπίτι φίλου του σε κοινότητα, χωρίς να γνωρίζουν τίποτε απολύτως οι δικοί του.

ΣΕ ΕΡΩΤΗΣΗ συντάκτη της «Προόδου» στον αδελφό του Πέτρο Ζαράνη (ο οποίος όμως δεν είχε σχέση και επαφές με τον αδελφό του) είπε χαρακτηριστικά: «Το άκουσα κι εγώ ότι ήρθε στη Ρόδο στις αρχές της εβδομάδας. Δεν ξέρω όμως αν αυτό αληθεύει. Πήρα τους δικούς του, αλλά δεν ξέρουν τίποτε. Δεν είναι απίθανο να ήρθε ο Πέτρος να τακτοποιήσει κάποιες εκκρεμότητες.»

◆ Σύμφωνα με τις ίδιες πληροφορίες και τις φήμες που κυκλοφορούν, ο Ζαρά-

ΣΥΝΕΧΕΙΑ ΣΤΗ ΣΕΛ. 4

Σοροκάδα χωρίς προβλήματα από χτες στη Ρόδο!

ΚΑΝΟΝΙΚΑ ΤΑ ΔΡΟΜΟΛΟΓΙΑ

ΚΑΚΟΚΑΙΡΙΑ από χθες το πρωί στην περιοχή μας, με νεφώσεις, ισχυρούς ανέμους, πτώση της θερμοκρασίας και πιθανή βροχή, από σήμερα το πρωί. Το πρωί, οι άνεμοι που έπνεαν στη θαλάσσια περιοχή μας, ανάγκασαν το επιβατηγό πλοίο «Ρόδος» να ...«σεργιανζίζει», έξω από το λιμάνι μας επί τρίωρο, μέχρι να καταφέρει να «δέσει». Τελικά στις 11 το πρωί χθες, το «Ρόδος» μπήκε στο λιμάνι μας και αποβιβάστηκαν επιβάτες και οχήματα.

◆ Αντίθετα το πλοίο «Κάλυμνος» κατέπλευσε κανονικά το πρωί στο λιμάνι μας, προερχόμενο από το Καστελλόριζο και απέπλευσε στη συνέχεια χωρίς προβλήματα, για το δρομολόγιο της άγονης γραμμής. Επίσης χωρίς πρόβλημα απέπλευσαν και τα δύο πολεμικά σκάφη του Γερμανικού Στόλου. Οι πτήσεις της Ολυμπιακής εκτελέστηκαν κανονικά, στη Ρόδο και στα άλλα νησιά μας.

ΣΥΜΦΩΝΑ με προβλέψεις της ΕΜΥ ο ίδιος καιρός θα συνεχιστεί και σήμερα, με νεφώσεις, ανέμους έντασης 6-7 μποφόρ νοτίων διευθύνσεων, πιθανές βροχές και θερμοκρασία περίπου 10-13 βαθμούς Κελσίου.

Πάει συνεχώς καλύτερα

Αύριο θα σηκωθεί από το κρεβάτι του ο μητροπολίτης!..

ΑΙΣΙΟΔΟΞΟΙ ΟΙ ΓΙΑΤΡΟΙ

ΒΕΛΤΙΩΝΕΤΑΙ συνεχώς η κατάσταση της υγείας του μητροπολίτη μας κ. Αποστόλου, ο οποίος νοσηλεύεται στο «Υγεία» των Αθηνών. Χτεσινές πληροφορίες αναφέρουν ότι έχει σταθεροποιηθεί η πίεση του μητροπολίτη, ενώ παράλληλα διατηρεί πλήρως τις αισθήσεις του.

● Μάλιστα χτες το πρωί ο μητροπολίτης κ. Απόστολος, συνομίλησε με γνωστούς του τηλεφωνικά στη Ρόδο, ενώ δέχτηκε και μερικές επισκέψεις στο δωμάτιο του «Υγεία» όπου νοσηλεύεται.

ΣΥΜΦΩΝΑ με έγκυρες πληροφορίες μας, ο σεβασμιώτατος μητροπολίτης κ. Απόστολος, πρόκειται να σηκωθεί από το κρεβάτι του αύριο Δευτέρα.

● Και αυτό είναι μια απόδειξη ότι η βελτίωση της κατάστασης της υγείας του είναι μαγδαία.

Πότε, όμως, ο μητροπολίτης πρόκειται να εξέλθει από το νοσοκομείο, δεν έχει γίνει ακόμη γνωστό. Ομως αυτό δεν φαίνεται να γίνεται σύντομα.

Αξιωματικοί της ΕΛΑΣ

Περιμένουν σειρά για να προαχθούν

ΤΟ ΜΑΡΤΙΟ ΟΙ ΚΡΙΣΕΙΣ

«ΣΥΝΩΣΤΙΣΜΟΣ» προβλέπεται να υπάρξει από τον ερχόμενο Μάρτιο, στους αξιωματικούς της Ελληνικής Αστυνομίας, που θα φέρουν το βαθμό του αστυνομικού υποδιευθυντή, καθώς αναμένονται οι ετήσιες κρίσεις.

◆ Οπως είναι γνωστό, το μήνα Μάρτιο κάθε χρόνο, γίνονται οι κρίσεις των



αξιωματικών της Ελληνικής Αστυνομίας. Φέτος πιθανότατα να προαχθούν στο βαθμό του αστυνομικού υποδιευθυντή οι Αστυνόμοι Α: Παύλος Ρούμπης, Σταύρος, Παναγιωτακόπουλος και Σπύρος Κόκκαλης, ενώ

ΣΥΝΕΧΕΙΑ ΣΤΗ ΣΕΛ. 11

Σε Π. Πόλη και Μέγγαβλη

Στα τέλη του Απριλίου συνοικιακές εκλογές

ΑΡΧΙΣΑΝ ΠΡΟΕΤΟΙΜΑΣΙΕΣ

ΠΕΡΙ ΤΑ ΤΕΛΗ του Απριλίου πρόκειται να γίνουν οι εκλογές στις συνοικίες της Παλιάς Πόλης και των Αγίων Αποστόλων (Μέγγαβλη). Αυτό έγινε γνωστό από τον αρμόδιο αντιδήμαρχο κ. Μιχάλη Μπαλάνο, ο οποίος συντονίζει τις ενέργειες για τις εκλογές στις δύο συνοικίες.

● Αρχικά οι εκλογές στις

ΣΥΝΕΧΕΙΑ ΣΤΗ ΣΕΛ. 3

Ανέλαβε καθήκοντα ο δήμαρχος Ρόδου

ΚΑΝΟΝΙΚΑ ανέλαβε από χτες τα καθήκοντά του ο δήμαρχος Μάνος Κόκκινος, ο οποίος επέστρεψε στη Ρόδο το βράδυ της περασμένης Παρασκευής. Στο αεροδρόμιο τον κ. Κόκκινο υποδέχτηκαν οι αντιδήμαρχοι Κώστας Σκανδαλίδης και Μιχάλης Μπαλάνος, οι οποίοι είχαν μαζί του μια σύντομη ενημερωτική συζήτηση.

◆ Οπως έγινε γνωστό, ο κ. Κόκκινος πρόκειται να μεταβεί αργότερα στην Αθήνα για να υποβληθεί σε εγχείρηση για να του αφαιρεθεί η χολή. Πάντως, τώρα έχει καλά στην υγεία του και δεν αντιμετωπίζει κανένα πρόβλημα.

ΣΤΟ ΜΕΤΑΞΥ έγινε γνωστό ότι αύριο το πρωί θα γίνει συνάντηση του δημάρχου με τους αντιδημάρχους για να συζητηθούν διάφορα θέματα που απασχολούν την πόλη. Ο δήμαρχος πρόκειται να μεταβεί την Τετάρτη στην Κω για να μετάσχει στη συνεδρίαση του νομαρχιακού συμβουλίου.

Ομιλία στις 6 Μαρτίου από τον Κ. Σφυρίου

ΣΤΙΣ εκδηλώσεις του εορτασμού της Ενσωμάτωσης θα συμπεριληφθεί ομιλία που θα κάνει ο βουλευτής Δωδεκανήσου Κοσμάς Σφυρίου στις 6 Μαρτίου, με θέμα: «Εθνικό δίκαιο Αιγαίου, βάση για ενότητα και συνεννόηση».

Το υπουργείο δεν δίνει χρήματα στον ΠΟΔΡόδου

ΤΟ ΥΠΟΥΡΓΕΙΟ Πολιτισμού, απέρριψε αίτημα του Πολιτιστικού Οργανισμού της Ρόδου να επιχορηγηθεί με το ποσό των 10 εκατομμυρίων δραχμών για να ενισχύσει το πρόγραμμά του για πολιτιστικές εκδηλώσεις!

Τη δήλωση αυτή έκανε ο πρόεδρος του Δ.Σ. του ΠΟΔΡ Ν. Χατζηνικήτας, εκφράζοντας τη λύπη του.

Υποβλήθηκαν στο Δήμο

Πληθώρα προτάσεων για ονοματοθεσίες

ΕΛΗΞΕ Η ΠΡΟΘΕΣΜΙΑ

ΔΕΚΑΠΕΝΤΕ είναι οι προτάσεις που υποβλήθηκαν στην επιτροπή ονοματοθεσιών από συμπολίτες μας προκειμένου να δοθούν ονόματα σε διάφορους δρόμους της πόλης μας.

◆ Οπως είναι γνωστό, η προθεσμία υποβολής νέων προτάσεων έληξε και η επιτροπή θα συνεδριάσει πολύ σύντομα για να εξετάσει τις προτάσεις και αυτές που έγιναν στο δημ. συμβούλιο.

ΜΕΤΑΞΥ των νέων ονομάτων που προτείνονται να δοθούν σε δρόμους της πόλης μας είναι:

Αντώνιος Σταματίου - εκπαιδευτικός από Αρχίπολη Ρόδου (προτείνεται από το δικηγόρο κ. Παπαϊωάννου).

Γεώργιος Ρούσος (Λέρο)

ΣΥΝΕΧΕΙΑ ΣΤΗ ΣΕΛ. 4

Εκατό εκκλησίες στη Ρόδο

Εκατό εκκλησίες και μοναστήρια έχει η Ρόδος. Ολα διαθέτουν μεγάλη περιουσία. Πώς όμως γίνεται η διαχείρισή τους; Πατσιος: «Δεν υπάρχει ψεγάδι».

Λεπτομέρειες στην 3η σελίδα.

Θάνατος 68χρονου

ΠΕΘΑΝΕ ξαφνικά χθες τοπρωί πιθανότατα από παθολογικά αίτια, ο 68χρονος Στέργος Λαμπριανός, από τα Καλαβάρδα. Σύμφωνα με όσα έγιναν γνωστά, προχθές το βράδυ, ο 68χρονος ήρθε από το χωριό του στη Ρόδο και κοιμήθηκε στο σπίτι των παιδιών του στην περιοχή «Κάτω Ηλιούπολη». Χθες το πρωί στις 7.30 αισθάνθηκε κάποια αδιαθεσία και με ασθενοφόρο όχημα, μεταφέρθηκε στο νοσοκομείο, όπου σε λίγα λεπτά, πέθανε.

Διατάχθηκε η διενέργεια νεκροψίας, - νεκροτομής, για τον ακριβή προσδιορισμό των αιτιών του θανάτου του, ενώ ανακρίσεις κάνει το Αστυνομικό Τμήμα Ρόδου.

Σκουπιδότοπος το λιμάνι!



ΑΠΑΡΑΔΕΚΤΗ είναι η κατάσταση που επικρατεί στο λιμάνι του Μαντρακιού από πλευράς καθαριότητας! Τα πάσης λογής σκουπίδια συγκεντρώνονται σε διάφορα σημεία του λιμανιού και φυσικά προέρχονται από τα διάφορα κότερα που βρίσκονται αραγμένα. Δυστυχώς και το λιμάνι μας έχει καταντήσει ένας... σκουπιδότοπος!

◆ Η κατάσταση που επικρατεί τώρα στο λιμάνι μας δεν είναι καθόλου κολακευτική και δείχνει ότι κανένας δεν ενδιαφέρεται για την καθαριότητα του και η ρύπανση είναι πλέον γεγονός.

ΑΚΟΜΗ ΔΕΙΧΝΕΙ ότι δεν γίνεται κανένας έλεγχος στα κότερα, όπου οι διαμένοντες ρίχνουν στη θάλασσα τα απορρίμματά τους με αποτέλεσμα να έχει δημιουργηθεί αυτή η απαράδεκτη και επικίνδυνη κατάσταση στο λιμάνι του Μαντρακιού.

◆ Η φωτογραφία, που δημοσιεύουμε δείχνει ακριβώς, τι συμβαίνει στο λιμάνι μας, από πλευράς καθαριότητας. Περιττό είναι ότι θα πρέπει να επέμβουν οι αρμόδιοι για να καθαριστεί το λιμάνι του Μαντρακιού και μάλιστα πριν αρχίσει η νέα τουριστική σαιζόν.

SUPERMARKET ATLAS
Η ΠΡΟΣΦΟΡΑ ΜΑΣ

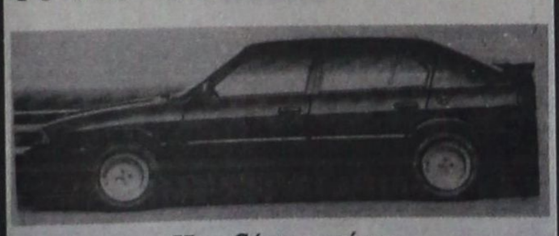

Κερδίστε τώρα
κάνοντας τα ψώνια σας σε μας.
ΓΙΑ ΚΑΘΕ ΑΓΟΡΑ 10.000 ΔΡΧ.
σας προσφέρουμε 1 λαχνό 5 αριθμών
Δωρεάν
ΤΗΝ ALFA ROMEO 33 την κερδίζει ο πρώτος αριθμός του λαϊκού λαχείου που κληρώνεται στις 30 Μαρτίου '92
Άνευ πινακίδων
SUPER MARKET ATLAS
ΙΑΛΥΣΟΣ - ΚΡΕΜΑΣΤΗ
☎ 93460

ROMA RESTAURANT
ΤΟ ΙΤΑΛΙΚΟ ΕΣΤΙΑΤΟΡΙΟ ROMA
ΑΝΟΙΚΤΑ ΚΑΘΗΜΕΡΙΝΑ ΑΠΟ 7-1μ.μ. ΚΑΙ
ΤΑ ΣΑΒΒΑΤΟΚΥΡΙΑΚΑ ΑΝΟΙΚΤΑ ΚΑΙ ΤΟ ΜΕΣΗΜΕΡΙ
Θα σκέφτεσθε πίτσα και θα λέτε ROMA
Θα θέλατε απίθανες λαχταριστές μακαρονάδες,
θα θέλατε ROMA
Θα συζητάτε για καλό φαγητό και
θα συζητάτε για το ROMA
Μας περιμένατε για να ανοίξουμε
σας περιμένουμε για να σας δώσουμε
τη χαρά των γεύσεων με ότι πιο λαχταριστό επιθυμείτε.
Μ'ένα τηλεφώνημα στο 30044 και θα έχετε στο σπίτι σας πίτσες, μακαρονάδες, κρέατα ψημένα στα πήλινα και το τραπέζι γεμίζει μόνο μ' ένα τηλέφωνο.
Ιταλικό Restaurant ROMA
Pezerve 30044
X2.

ΕΠΙΣΤΗΜΟΝΙΚΟ ΚΕΝΤΡΟ ΥΓΕΙΑΣ και ΟΜΟΡΦΙΑΣ
Μόνο για ΑΝΔΡΕΣ
Τώρα ΑΔΥΝΑΤΙΣΜΑ με υπερσύγχρονα ηλεκτρονικά μηχανήματα
ΞΕΚΟΥΡΑΣΤΑ - ΥΓΙΕΙΝΑ - ΜΟΝΙΜΑ ΑΠΟΤΕΛΕΣΜΑΤΑ
Δενδρινού 16 MAN'S CLUB τηλ. 25365 ΧΑ-31/3

ΕΤ1 ΕΡΤ — ΕΤ2 ΕΡΤ

08.25 ΕΝΑΡΞΗ - ΠΑΡΟΥΣΙΑΣΗ ΠΡΟΓΡΑΜΜΑΤΟΣ
8.30 ΘΕΙΑ ΛΕΙΤΟΥΡΓΙΑ
10.00 ΜΟΥΣΙΚΗ ΠΑΡΑΔΟΣΗ
10.30 ΑΓΡΟΤΙΚΗ ΕΚΠΟΜΠΗ
11.00 ΤΟΛΜΗ ΚΑΙ ΓΟΗΤΕΙΑ
12.45 ΠΡΟΦΙΛ
Με το δημοσιογράφο Πάνο Παναγιωτόπουλο
13.50 ΕΛΛΗΝΙΚΗ ΤΑΙΝΙΑ
Η μοίρα μιας γυναίκας
14.00 ΕΙΔΗΣΕΙΣ
14.10 ΕΛΛΗΝΙΚΗ ΤΑΙΝΙΑ
συνέχεια
15.30 ΜΕΣΑ ΚΑΙ ΕΞΩ ΑΠΟ ΤΑΓΗΠΕΔΑ
17.00 ΕΛΛΗΝΙΚΗ ΤΑΙΝΙΑ
Τα χρόνια της οργής
18.00 ΕΙΔΗΣΕΙΣ
18.05 ΕΛΛΗΝΙΚΗ ΤΑΙΝΙΑ
συνέχεια
18.30 ΜΑΓΚΑΪΒΕΡ
19.15 ΤΥΧΗ ΚΑΙ ΓΝΩΣΕΙΣ
20.00 ΑΘΛΗΤΙΚΗ ΚΥΡΙΑΚΗ
21.00 ΕΙΔΗΣΕΙΣ
21.30 ΕΛΛΗΝΙΚΗ ΤΑΙΝΙΑ
Ο διχασμός
22.55 ΤΑ ΓΚΟΛ ΤΗΣ ΕΥΡΩΠΗΣ
23.05 ΧΕΙΜΕΡΙΝΗ ΟΛΥΜΠΙΑΔΑ
24.00 ΕΙΔΗΣΕΙΣ
00.05 ΚΙΝΗΜΑΤΟΓΡΑΦΙΚΗ ΒΡΑΔΙΑ
Σ' ΑΓΑΠΩ

09.55 ΑΝΑΓΓΕΛΙΑ ΤΟΥ ΠΡΟΓΡΑΜΜΑΤΟΣ
10.00 ΚΗΠΟΥΡΙΚΗ ...ΚΑΙ ΑΛΛΑ
10.30 ΧΡΥΣΕΣ ΣΥΝΤΑΓΕΣ
11.00 ΔΗΜΟΤΙΚΗ ΜΟΥΣΙΚΗ ΚΑΙΤΡΑΓΟΥΔΙΑ
11.30 ΤΟ ΚΑΛΕΣΜΑ ΤΟΥ ΑΛΜΥΡΟΥΝΕΡΟΥ
Ντοκιμαντέρ: Μαθήματα οικολογίας
12.00 ΑΝΑΖΗΤΩΝΤΑΣ ΤΗ ΧΑΜΕΝΗΕΙΚΟΝΑ
12.30 ΜΟΥΣΙΚΟ ΠΡΟΓΡΑΜΜΑ ΜΕ ΤΟΝ ΑΡΙΣΤΕΙΔΗ ΜΙΧΟ
13.00 ΕΙΔΗΣΕΙΣ
13.10 ΠΡΙΝ ΑΠΟ ΤΗ ΣΕΝΤΡΑ
13.10 ΚΥΡΙΑΚΗ ΕΤ ...2 ΩΡΕΣ ΜΑΖΙ
Ψυχαγωγική εκπομπή με την Τιτίκα Στασινοπούλου
15.00 ΕΙΔΗΣΕΙΣ
15.05 ΚΥΡΙΑΚΗ ...2 ΩΡΕΣ ΜΑΖΙ (συνέχεια)
16.00 ΑΡΤΟΥΡΟ ΤΟΣΚΑΝΙΝΙ
Μουσικόντοκιμαντέρ
17.00 ΕΙΔΗΣΕΙΣ
17.10 ΝΤΟΚΙΜΑΝΤΕΡ
18.00 ΠΟΔΟΣΦΑΙΡΟ
19.30 ΚΥΡΙΑΚΗ ΣΤΑ ΓΗΠΕΔΑ
20.30 91ο ΛΕΠΤΟ
21.00 ΜΙΑ ΑΠΙΘΑΝΗ ΓΙΑΓΙΑ
21.30 ΕΙΔΗΣΕΙΣ
22.00 ΕΛΛΗΝΙΚΗ ΤΑΙΝΙΑ
Ενα απίθανο αγόρι
23.30 ΑΣΤΥΝΟΜΙΚΟ ΤΜΗΜΑ ΑΝΑΤΟΛΙΚΟΥ ΛΟΝΔΙΝΟΥ
24.00 ΕΙΔΗΣΕΙΣ
00.15 ΣΑΝ ΣΗΜΕΡΑ
00.30 ΧΕΙΜΕΡΙΝΗ ΟΛΥΜΠΙΑΔΑ
01.00 ΣΥΝΑΥΛΙΑ

ΡΑΔΙΟΦΩΝΟ-ΣΤΑΘΜΟΣ ΡΟΔΟΥ

06.00 ΕΝΑΡΞΗ - ΕΡΑ 4
08.00 ΘΡΗΣΚΕΥΤΙΚΟ ΠΕΝΤΑΛΕΠΤΟ - ΘΕΙΑ ΛΕΙΤΟΥΡΓΙΑ
10.00 ΑΝΑΣΚΟΠΗΣΗ ΤΗΣΕΒΔΟΜΑΔΑΣ
10.15 ΤΡΑΓΟΥΔΙΑ ΤΩΝ ΝΗΣΙΩΝ ΜΑΣ
11.00 ΜΟΥΣΙΚΕΣ ΙΣΟΡΡΟΠΙΕΣ
12.00 ΣΥΝΤΟΜΟ ΔΕΛΤΙΟ ΕΙΔΗΣΕΩΝ
12.05 ΜΟΥΣΙΚΟ ΜΑΓΚΑΖΙΝΟ
13.00 ΤΟ ΑΛΦΑΒΗΤΑΡΙ ΤΩΝ ΠΟΛΕΩΝ
14.00 ΕΡΑ 2
21.00 ΕΡΑ 4 ΜΕΧΡΙ ΤΟ ΠΡΩΙ ΓΙΑ ΤΑ FM
24.15 ΤΕΛΟΣ ΤΟΥ ΠΡΟΓΡΑΜΜΑΤΟΣ

Η DISCO PLAYBOY
ΕΝΤΕΛΩΣ ΑΝΑΚΑΙΝΙΣΜΕΝΗ ΚΑΙ ΜΕ ΝΕΑ ΓΡΑΜΜΗ
ΖΗΤΕΙ Δεσποινίδες για εργασία σε BAR και σερβιτόρες
Τηλέφωνο 28815
16930-22/2

ΖΗΤΕΙΤΑΙ
ΕΠΑΓΓΕΛΜΑΤΙΑΣ ΟΔΗΓΟΣ, με δίπλωμα Ε' Κατηγορίας, από την εταιρία ποτών ΖΟΥΡΑΡΑΚΗΣ ΕΛΛΑΣ Α.Ε.
Μισθός κατόπιν συμφωνίας
Πληροφορίες στο τηλέφωνο 62613, 20278
Τ: 16940 Σ: 29/2

Δωδεκανησιακά εικοσιτετράωρα

Χιούμορ

ΔΥΟ ΑΠΑΝΤΗΣΕΙΣ

Δύο καλόγηροι του Αγίου Ορους ευρέθηκαν κάποτε σε μια μεγάλη αμφιβολία. Είχαν το δικαίωμα να καπνίζουν την ώρα της προσευχής των; Ερώτησαν τον ηγούμενό τους ο ο οποίος δεν μπόρεσε να τους λύσει το ζήτημα και τους συμβούλεψε να αποταν θούν στην Αρχιεπισκοή Αθηνών.

Εγραψαν και οι δύο στην Αρχιεπισκοπή και σε λίγες ημέρες έλαβαν δύο διαφορετικές απαντήσεις. Στον ένα απαντούσε ναι, και στον άλλο όχι!..

—Πως συνέβη αυτό; ρώτησε κατάπληκτος ο ένας στον άλλο. Τι ρώτησες εσύ;

—Εγώ ρώτησα αν έχω το δικαίωμα να προσεύχομαι την ώρα που καπνίζω και μου είπαν ναι!

ΔΕΝ ΤΟ ΞΕΧΑΣΕ

Η νοικοκυρά του σπιτιού πιάνει τον κακοπληρωτή νοικάρη της τη στιγμή που κατεβαίνει με χίλιες προφυλάξεις τη σκάλα, για να βγει έξω.

—Κυριε Γιάννη, μου φαίνεται ότι ξεχάσατε πως χρωστάτε τρία νοίκια..

—Δεν το ξέχασα κυρία μου. Αν το είχα ξεχάσει, δεν θα κατέβαινα έτσι τις σκάλες, στις μύτες των ποδιών.

ΦΑΡΜΑΚΕΙΑ

Για τα διημερεύοντα και διανυκτερεύοντα φαρμακεία μπορείτε να απευθύνεστε στο τηλ. 107.

ΒΕΝΖΙΝΑΔΙΚΑ

Σήμερα διανυκτερεύει το πρατήριο βενζίνης του Πασχαλίδη(Λίνδου).
Αύριο διανυκτερεύει το πρατήριο βενζίνης της Ε.Α.Σ.Δ. (Χρήστου Τσιγάντε).

Στα πεταχτά

●*ΣΗΜΑΝΤΙΚΟ το πρόγραμμα που υπέβαλε η διακομματική επιτροπή για την ανάπτυξη των νησιών του ανατολικού Αιγαίου (και της Θράκης). Διαβάσαμε τις προτάσεις των βουλευτών μας και φυσικά δεν μπορούμε, παρά να μην τις προσυπογράψουμε. Το ερώτημα, όμως, που γεννιέται: τι από όλα αυτά πρόκειται να υλοποιήσει η κυβέρνηση;*

●*ΜΗΠΩΣ μπορεί κανένας να μας πληροφορήσει τι γίνεται στη ΔΕΗ; Γιατί τις τελευταίες μέρες, παίρνουμε πολλά τηλεφωνήματα από πολλές πλευρές, που λένε ότι γίνονται διορισμοί, εκτοξεύονται απειλές και γενικά κάποιοι έχουν αλλάξει τα φώτα των εργαζομένων! Και που είστε ακόμη!..*

●*ΝΑ ΔΟΥΜΕ τι θα μας προκύψει από τη συνεδρίαση της επιτροπής που θα συνεδριάσει αύριο και μεθαύριο στην Κω. Η Δωδεκάνησος πρόκειται να πάρει κανένα φράγκο για να γίνουν έργα; Η θα μας τα πάρουν οι Κυκλαδίτες! Και μιλάμε για έργα, που να μη ...βγάζουν μάτια!*

●*ΠΛΗΣΙΑΖΕΙ η 7η Μαρτίου και σίγουρα οι εορταστικές εκδηλώσεις που θα γίνουν, θα είνει πολλές και διάφορες. Και όπως είναι γνωστό, πάντοτε τη μέρα αυτή γίνεται και μια παρέλαση! Αλλά, πως θα γίνει παρέλαση σ' ένα βομβαρδισμένο δρόμο; Θα προλάβουν να τον επιδιορθώσουν; Πολύ αμφιβάλουμε!*

●*ΠΛΗΣΙΑΖΕΙ η ημερομηνία που θα ανοίξει η αυλαία του τουρισμού μας. Αλλά, εμείς δεν βλέπουμε να γίνεται τίποτα το σημαντικό στον τόπο. Καμιά προετοιμασία, που να δείχνει ότι κάτι αλλάζει στον τόπο μας, «εν όψει της τουριστικής περιόδου». Είναι, λοιπόν, όλα έτοιμα και δεν χρειαζόμαστε τίποτα;*

●*ΝΑΥΤΑΚΙΑ (του Εκτου Αμερικανικού Στόλου), φιλοξενούνται τις μέρες αυτές στη Ρόδο. Και ασφαλώς, όλοι τους θα απογοητεύτηκαν και δεν αποκλείεται να ρίξουν πέτρα πίσω τους! Ποιός είναι ο λόγος; Μα απλούστατος: Δεν ξέρουν που να πάνε και τι να κάνουν. Τα πάνταεί ναι κλειστά.*

ΤΟΠΟΘΕΤΗΣΕΙΣ ΓΥΨΟΣΑΝΙΔΕΣ



ΧΩΡΙΣΜΑΤΑ - ΨΕΥΔΟΡΟΦΕΣ
ΣΠΑΤΟΥΛΑΡΙΣΜΑΤΑ
ΕΛΑΙΟΧΡΩΜΑΤΙΣΜΟΙ
ΟΡΓΑΝΟΠΟΥΛΟΣ ΚΩΝ/ΝΟΣ
ΤΗΛ. 94604
1338-7/3

Ειδήσεις από το παρελθόν

ΠΡΟΟΔΟΣ
4 ΙΟΥΝΙΟΥ 1952
Ο ΕΟΤ ΠΑΡΑΓΚΩΝΙΖΕΙ ΤΗ ΡΟΔΟ

Αντιγράφομεν από τας προχθεσινάς αθηναϊκάς συναδέλφους:

«Σήμερα φθάνει στην Κέρκυρα η πρώτη ομάς των Γάλλων εκδρομέων της τουριστικής λέσχης «Μενιτεσενέ». Κάθε ομάς θα παραμείνει στην Κέρκυραν περί τας 20 ημέρας. Για τη φιλοξενίαν των εκδρομέων αυτών «κτίστηκε» ένα χωριό, το «Χωριό του Υψου», όπως ονομάστηκε. Το χωριό αυτό αποτελείται από σκηνές. Αλλά το χωριό αυτό θα προσφέρει στους κατοίκους τούλας τας συγχρόνους ανέσεις. Μπαρ, πίστες χορού, ακόμη και θέατρο θα διαθέτη. Επί πλέον έχει καταβληθή ειδική προσπάθεια για την διακόσμησιν τοιχωρίου».

Δεν έχομεν καμίαν αμφιβολίαν ότι η οργάνωσις της εκδρομής των 5.000 Γάλλων - διότι εις αυτόν τον αριθμόν θα ανέλθουν οι Γάλλοι επισκέπται της Κερκύρας - καθώς και το κτίσμο του «Χωριού του Υψου» έγινε από τον Ελληνικό Οργανισμό Τουρισμού. Ωστε ο ΕΟΤ δεν δεικνύει εις τας άλλας επαρχίας μας την ιδίαν παράξενη ανικανότητα που φανερώνει η όλη διαχείρισις των Τουρκικών υποθέσεων της Δωδ/σου.

Αλλού «κτίζει» ολόκληρα χωριά, με ,μπαρ, πίστες, χορού και θέατρα, κατορθώνει να προσελκύση χιλιάδες ξένων τουριστών και γενικά εξυπηρετεί πραγματικά τα τουριστικά συμφέροντα ωρισμένων ευνοουμένων επαρχιών.

Εις τη Ρόδο νόμιζε η πολιτική του ΕΟΤ δι αγνώστους λόγους, είναι εντελώς η αντίθετος. Ενώ εδώ υπάρχουν έτοιμες εγκαταστάσεις για να φιλοξενήσουν κατά τρόπον ιδεώδη χιλιάδες ξένων ο ΕΟΤ, δεν κάμνει καμίαν προσπάθειαν να προσελκύση τουρίστας, εις το τόπον μας. Τα τουριστικά χωριά και οι άλλες εγκαταστάσεις που κτίζει αλλού υποβαλλόμενος σε υπέρογκα έξοδα υπάρχουν όλα έτοιμα στο νησί μας. Δεν είναι δυνατόν να ισχυρισθή κανείς ότι η Ρόδος υστερεί σε φυσικές ή τεχνητές καλλονές, ώστε αυτό είναι που κάμει τον ΕΟΤ να προτιμά τις άλλες επαρχίες δια να αναπτύξη την τουριστική του δραστηριότητα.

Ολα αυτά καταλήγουν σε ένα συμπέρασμα: ότι η Ρόδος και γενικά η Δωδ/σος παραγκωνίζεται απ'ο τον ΕΟΤ ή ότι οι υπάλληλοι του ΕΟΤ που έχουν αναλάβη τον τουριστικόν τομέα της Ρόδου είναι κλασσικά ανίκανοι.

ΚΙΝΗΜΑΤΟΓΡΑΦΟΙ

ΜΕΤΡΟΠΟΛ

ΠΡΟΓΡΑΜΜΑΤΑ
5.30-7.30, 7.30-9.30
9.30-11.30. Τηλ. 28400
Αυτή είναι μια ταινία για τις ζωές που η βία δημιουργεί και καταστρέφει. Δυνατή και συγκλονιστική. Μια από τις καλύτερες ταινίες που έχουμε δει ποτέ. Η ταινία που θεωρήθηκε αποκάλυψη στο Φεστιβάλ των Καννών.

ΤΑ ΠΑΙΔΙΑ ΤΗΣ ΓΕΙΤΟΝΙΑΣ
BOYZ'N THE HOOD
Α' Προβολής - Από 13 ετών
Η ιστορία ενός σκληρού κόσμου που ζει, αναπνέει και αιμορραγεί. Μην τη χάσετε Αυτή η ταινία θα φτάσει στην καρδιά σας.
Πρωταγωνιστούν:
ΑΙΣ ΚΙΟΥΜΠ
ΛΑΡΥ ΦΙΣΜΠΕΡΝ

ΠΑΛΛΑΣ

ΠΡΟΓΡΑΜΜΑΤΑ
5.30-7.30, 7.30-9.30
9.30-11.30. Τηλ. 24475
Η επιτυχία που γνωρίζει σ' όλο τον κόσμο δεν έχει προηγούμενο. Με το κορίτσι φαινόμενο ΑΝΝ ΠΑΡΙΓΙΩ. Αντάλλαξε μια χαμένη ζωή, με μια ζωή που πρέπει να χάσει

ΝΙΚΙΤΑ

Α' Προβολής - Κατάλληλο
Πρωταγωνιστούν:
ΑΝΝ ΠΑΡΙΓΙΩ
ΖΑΝ ΥΓΚ ΑΝΤΚΛΑΝΤ
ΖΑΝ ΜΟΡΩ

ΤΙΤΑΝΙΑ

Τηλ. 25876 Ωρες έναρξης: 5.30, 7.30, 9.30
Ο σκηνοθέτης της επιτυχίας «Οταν ο Χάρυ γνώρισε τη Σάλυ» ΡΟΜΠ ΡΑΪΝΕΡ, παρουσιάζει το έργο του διάσημου συγγραφέα ΣΤΗΒΕΝ ΚΙΝΓΚ και συναρπάζει τους θεατές.

MISERY

Πρωταγωνιστούν:
ΚΑΘΥ ΜΠΕΙΤΣ (ΟΣΚΑΡ ερμηνείας)
ΤΖΕΗΜΣ ΚΑΑΝ
ΛΩΡΗΝ ΜΠΑΚΟΛ

ΔΗΜΟΤΙΚΟ ΘΕΑΤΡΟ

ΠΡΟΓΡΑΜΜΑΤΑ
7.30-9.30, 9.30-11.30
Εφυγε από το πεζοδρόμιο, ήρθε στη ζωή του και του έκλεψε την καρδιά

PRETTY WOMAN

Παίζουν:
ΡΙΤΣΑΡΝΤ ΓΚΗΡ
ΤΖΟΥΛΙΑ ΡΟΜΠΕΡΤΣ

ΠΩΛΟΥΝΤΑΙ ΑΠΟ ΙΔΙΟΚΤΗΤΗ
δύο οικόπεδα εφαπτόμενα επί της λεωφόρου Φαληρακίου των 10 και 15 στρεμμάτων.
ΣΙΓΟΥΡΗ ΕΠΕΝΔΥΣΗ
ΠΛΗΡΟΦΟΡΙΕΣ
Τηλ. 24539, πρωϊνές ώρες
ΠΜ-30

ΚΕΝΤΡΟ ΚΟΠΤΙΚΗΣ ΡΑΠΤΙΚΗΣ
«Burda Rodou»
Ελάτε να ΜΑΘΕΤΕ να ΡΑΒΕΤΕ ΓΡΗΓΟΡΑ, ΕΥΚΟΛΑ και ΤΕΛΕΙΑ
Μέσα σε δύο μήνες θα ράβετε με τα πατρόν BURDA
Την κάθε ενδιαφερόμενη την καθοδηγούμε σωστά και υπεύθυνα σε όλα τα μυστικά του ραψίματος.
Τηλεφωνήστε μας σήμερα ή περάστε από το κέντρο μας να μάθετε για το πρόγραμμά μας.
Εγγραφές κάθε μέρα και για όλο το χειμώνα.
Παράλληλα με τη σχολή μας λειτουργεί και το κατάστημα «BURDA MODEN» με όλα τα υλικά ραπτικής.
Καπιτονέ - φόδρες, βατελίνες - μοντέρνα κουμπιά και αξεσουάρ - υφάσματα κοτλέ - τζιν - στρετς - γούνα συνθετική - πατρόν, - περιοδικά BURDA.
Ειρήνη Παπαδοπούλου
Στέλιου Κωτιάδη 29 Τηλ. 20723, 20491
2359-29/2

ΑΓΟΡΑΖΩ
ΧΡΥΣΑΦΙΚΑ
ΚΟΣΜΗΜΑΤΑ
ΝΟΜΙΣΜΑΤΑ
ΧΡΥΣΑ ΔΟΝΤΙΑ
ΜΕΤΟΧΕΣ
ΑΝΤΙΚΕΣ
ΩΡΟΛΟΓΙΑ
ΔΑΝΕΙΑ ΕΠΙ ΕΝΕΧΥΡΩ
ΔΗΜ. ΘΕΟΔΩΡΑΚΗ 15
Α' ΟΡΟΦΟΣ
30/11

Φωτολιθογραφική ΡΟΔΟΥ
● Για ό,τι θέλετε να τυπώσετε...
με φροντίδα στη ΛΕΠΤΟΜΕΡΕΙΑ
Παπαστεργίου Σωτήρης
Τηλ.36784
ΠΧ133

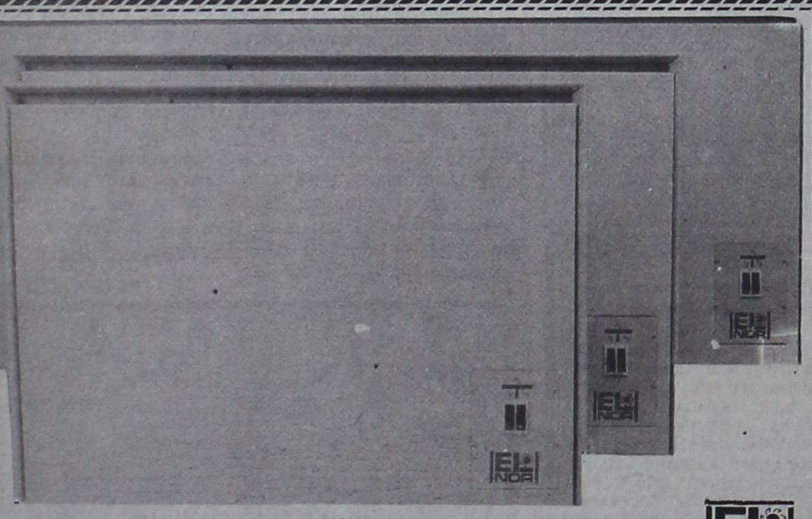

ΘΕΡΜΟΠΟΜΠΟΙ ΝΟΡΒΗΓΙΑΣ
ΟΙΚΟΝΟΜΙΚΗ, ΥΓΙΕΙΝΗ και ΑΘΟΡΥΒΗ ΘΕΡΜΑΝΣΗ
ΜΕΛΕΤΗ και ΕΓΚΑΤΑΣΤΑΣΗ ΔΩΡΕΑΝ
ΑΝΤΙΠΡΟΣΩΠΟΣ ΡΟΔΟΥ
Ν. ΚΑΜΠΟΥΡΑΚΗΣ - Μ ΦΛΑΓΚΟΣ Ο.Ε.
ΑΓ. ΑΝΑΣΤΑΣΙΑΣ 9 ΡΟΔΟΣ ΤΗΛ. 31320 - 20859
Δύο χρόνια εγγύηση
Η.20

Η Δ.Α.Ν.Ε. ΣΗΜΕΡΑ

ΔΡΟΜΟΛΟΓΙΑ από 16/2 - 15/4/92

1) Ε/Γ - Ο/Γ ΚΑΜΙΡΟΣ
ΚΑΘΕ ΤΕΤΑΡΤΗ-ΠΑΡΑΣΚΕΥΗ ΩΡΑ 12.00
ΚΑΙ ΚΑΘΕ ΚΥΡΙΑΚΗ ΩΡΑ 12.30 ΔΙΑ:
ΚΩ, ΚΑΛΥΜΝΟ, ΛΕΡΟ, ΠΑΤΜΟ, ΠΕΙΡΑΙΑ

2) Ε/Γ - Ο/Γ ΙΑΛΥΣΟΣ
α) Κάθε ΠΕΜΠΤΗ ΩΡΑ 12.00 ΔΙΑ:
ΚΩ, ΚΑΛΥΜΝΟ, ΛΕΡΟ, ΠΑΤΜΟ, ΠΕΙΡΑΙΑ
β) ΚΑΘΕ ΤΡΙΤΗ - ΣΑΒΒΑΤΟ
ΩΡΑ 18.00 EXPRESS ΔΙΑ ΠΕΙΡΑΙΑ

3) Ο/Γ ΛΙΝΔΟΣ
Πληροφορίες για τα ακριβή δρομολόγιά του, στο κεντρικό πρακτορείο Ρόδου
ΑΜΕΡΙΚΗΣ 95. Τηλ.: 30930 - 30942

Παρακαλούνται οι κ.κ. επιβάτες να προμηθεύονται εγκαίρως τα εισιτήρια των από τα κατά τόπους πρακτορεία, καθ' όσον η έκδοσή των επί των πλοίων επιβαρύνεται με 20%

ΧΕΙΜΕΡΙΝΟ ΠΡΟΓΡΑΜΜΑ ΚΥΡΙΑΚΗΣ
TV 7

07.00-10.00 ΚΑΛΗΜΕΡΑ ΕΥΡΩΠΗ: ΣΥΝΔΕΣΗ ΜΕ ΤΟ SUPER CHANNEL
10.00-11.00 ΕΚΚΛΗΣΙΑ
11.00-12.00 ΖΩΝΤΑΣ ΣΤΟΝ ΙΔΙΟ ΤΟΠΟ
12.00-14.00 SUPER CLUB: ΔΙΕΘΝΗΣ ΜΟΥΣΙΚΕΣ ΕΠΙΤΥΧΙΕΣ
14.00-14.30 ΜΟΔΑ ΚΑΙ ΣΤΥΛ
16.00-16.30 ΞΕΝΟΓΛΩΣΣΑ ΔΕΛΤΙΑ ΕΙΔΗΣΕΩΝ
16.30-17.30 ΟΙ 300 ΤΟΥ ΕΘΝΟΥΣ: ΣΥΝΕΝΤΕΥΞΕΙΣ, ΡΕΠΟΡΤΑΖ ΚΑΙ ΑΝΤΑΠΡΟΚΡΙΣΕΙΣ ΑΠΟ ΤΗ ΒΟΥΛΗ ΚΑΙ ΤΟΥΣ ΒΟΥΛΕΥΤΕΣ ΜΑΣ
17.30-18.30 ΣΠΟΡ
18.30-20.00 ΜΕ ΤΟ ΦΑΚΟ ΤΟΥ TV 7: ΤΟ TV 7 ΠΑΡΑΚΟΛΟΥΘΕΙ - ΚΑΤΑΓΡΑΦΕΙ ΚΑΙ ΜΕΤΑΔΙΔΕΙ
20.00-20.30 ΔΕΛΤΙΟ ΕΙΔΗΣΕΩΝ
20.30-21.30 ΟΔΟΙΠΟΡΙΚΟ ΣΤΑ ΔΩΔΕΚΑΝΗΣΑ: ΠΟΛΙΤΙΣΤΙΚΗ - ΛΑΟΓΡΑΦΙΚΗ ΕΚΠΟΜΠΗ
21.30-22.30 3 ...ΚΑΙ ΣΕΙΣ: ΤΗΛΕΠΑΙΧΝΙΔΙ
22.30-24.00 ΤΗΛΕΤΑΙΝΙΑ
24.00-24.30 ΔΕΛΤΙΟ ΕΙΔΗΣΕΩΝ
24.30-01.00 ΠΑΓΚΟΣΜΙΑ ΝΕΑ Β.Β.C.
01.00-07.00 ΟΙ ΝΥΧΤΕΣ ΤΗΣ ΕΥΡΩΠΗΣ ΕΧΟΥΝ ΧΡΩΜΑ: ΑΠ' ΕΥΘΕΙΑΣ ΣΥΝΔΕΣΗ ΜΕ ΤΟ SUPER CHANNEL
ΤΙΤΛΟΙ ΕΙΔΗΣΕΩΝ ΣΤΙΣ 12.00, ΣΤΙΣ 14.25, ΣΤΙΣ 17.30, ΣΤΙΣ 22.30

ΧΕΙΜΕΡΙΝΟ ΠΡΟΓΡΑΜΜΑ Ρ/Σ
«ΡΟΔΟΣ ΙΝΤΕΡΝΑΣΙΟΝΑΛ»

ΠΡΟΓΡΑΜΜΑ ΚΥΡΙΑΚΗΣ

06.00-10.00 ΠΡΩΤΗ ΕΚΔΟΣΗ (FLASH) - ΤΖ. ΧΑΛΚΟΥΣΗΣ
10.00.-11.00 ΔΕΥΤΕΡΗ ΕΚΔΟΣΗ (FLASH) Π. ΑΛΕΠΗΣ - Γ. ΒΛΑΣΤΑΡΗΣ
11.00-12.00 Η ΣΥΝΕΝΤΕΥΞΗ ΤΗΣ ΕΒΔΟΜΑΔΑΣ - Μ. ΜΑΚΡΗΣ
12.00-13.00 ΟΠΟΥ ΚΙ ΑΝ ΤΑΞΙΔΕΨΩ Η ΕΛΛΑΔΑ ΜΕ ΠΛΗΓΩΝΕΙ - Μ. ΜΑΚΡΗΣ
13.00-14.00 ΔΕΥΤΕΡΗ ΕΚΔΟΣΗ (FLASH) - ΕΝΗΜΕΡΩΤΙΚΟ ΤΜΗΜΑ
14.00-14.30 ΜΕΣΗΜΕΡΙΑΝΟ ΔΕΛΤΙΟ ΕΙΔΗΣΕΩΝ (FLASH) - Τ. ΨΑΡΙΔΗΣ
14.30-15.00 ΑΘΛΗΤΙΚΕΣ ΕΙΔΗΣΕΙΣ (FLASH) - ΑΘΛΗΤΙΚΟ ΤΜΗΜΑ
15.00-18.00 ΤΡΙΤΗ ΕΚΔΟΣΗ (FLASH) - ΣΤΡ. ΤΡΙΛΙΚΗΣ
18.00-220.00 ΤΕΤΑΡΤΗ ΕΚΔΟΣΗ (FLASH) - Γ. ΕΞΑΡΧΟΣ
22.00-02.00 ΠΕΜΠΤΗ ΕΚΔΟΣΗ (FLASH) - ΙΦ. ΓΙΑΝΝΟΠΟΥΛΟΥ
02.00-06.00 ΕΚΤΗ ΕΚΔΟΣΗ (FLASH) - ΗΛ. ΜΑΚΡΙΔΗΣ
- ΑΝΑΛΥΤΙΚΑ ΔΕΛΤΙΑ ΕΙΔΗΣΕΩΝ ΚΑΘΕ ΩΡΑ ΑΠΟ ΤΟΝ FLASH
- ΤΙΤΛΟΙ ΤΟΠΙΚΩΝ ΕΙΔΗΣΕΩΝ ΣΤΟ ΚΑΙ ΜΙΣΗ ΚΑΘΕ ΩΡΑΣ ΑΠΟ ΤΟ ΡΟΔΟΣ ΙΝΤΕΡΝΑΣΙΟΝΑΛ.

Σκανδιναβία
Τακτικές πτήσεις για:
ΚΟΠΕΓΧΑΓΗ - ΣΤΟΚΧΟΛΜΗ - ΕΛΣΙΝΚΙ
Ρωτήστε σήμερα τον ταξιδιωτικό σας πράκτορα ή την AUSTRIAN AIRLINES
Η ΦΙΛΙΚΗ ΠΤΗΣΗ
Η-3
Ρόδος, Γενικός Πράκτορας «ΖΑΝΕΤΟΣ ΤΡΑVEL» Τηλ. 20832, 22470, 24757

ΟΤΑΝ ΜΙΛΑΜΕ ΓΙΑ!!!
LA PIZZAGIO
DAL 1977 ΤΗΛ. 25581
Η.14

Εντονη κριτική από το ΚΚΕ στη χτεσινή ομιλία του Μητσοτάκη

ΑΘΗΝΑ, 15 (ΑΠΕ).-

Το γραφείο Τύπου της Κ.Ε. του ΚΚΕ, σχολιάζοντας τις σημερινές δηλώσεις του κ. Μητσοτάκη στην ημερίδα της κοινοβουλευτικής ομάδας της ΝΔ που αφορούν την οικονομία, αναφέρει τα εξής:

«Ο πρωθυπουργός με τη σημερινή του ομιλία έδειξε για μια ακόμη φορά πως εννοεί ο ίδιος και η κυβέρνησή του την οικονομική ανάπτυξη της χώρας.

Μόνο που αυτή την πολιτική η Ελλάδα και ο ελληνικός λαός τη γνώρισε πολύ καλά όλη τη μεταπολεμική περίοδο.

Με μοναδικό μοχλό και με σκανδαλώδη προνόμια προς το μεγάλο κεφάλαιο δεν λύνονται τα προβλήματα. Ο ελληνικός λαός γνωρίζει ότιη οικονομική πολιτική αυτή που ακολούθησαν τόσο η ΝΔ όσο και το ΠΑΣΟΚ, οδήγησε στα τεράστια ελλείμματα, στην αύξηση των ανισοτήτων, στη συρρίκνωση του λαϊκού εισοδήματος, στις ζώνες φτώχειας μέσα στην ίδια τη χώρα μας».

Εικοσιδύο στρατιωτικοί με τροφική δηλητηρίαση σε μονάδα της Σκύρου

ΑΘΗΝΑ, 15 (ΑΠΕ).-

Δύο αξιωματικοί, τρεις υπαξιωματικοί και δεκαεπτά στρατεύσιμοι, των οποίων οι οικείοι έχουν ειδοποιηθεί, μεταφέρθηκαν τη νύχτα επειγόντως από το ραντάρ της Σκύρου στ^ 251 Γενικό Νοσοκομείο Αεροπορίας με ελαφρά τροφική δηλητηρίαση.

Οπως ανακοινώθηκε από το ΓΕΑ, για τη μεταφορά τους χρησιμοποιήθηκε αεροσκάφος C-130, το οποίο απογειώθηκε στις 21.00 από την Ελευσίνα και στην επιστροφή του στις 22.20 προσγειώθηκε στο Αεροδρόμιο του Ελληνικού. Από εκεί ασθενοφόρα τους μετέφεραν στο 251 ΓΝΑ.

Η κατάσταση της υγείας των ασθενών δεν εγκυμονεί καμιά ανησυχία, αλλά για προληπτικούς και μόνο λόγους θα παραμείνουν στο νοσοκομείο, από το οποίο θα εξέλθουν σήμερα ή αύριο.

Ο Γιουγκοσλαβικός Τύπος έδωσε μεγάλη προβολή στο προχτεσινό συλλαλητήριο

ΒΕΛΙΓΡΑΔΙ, 15 (ΑΠΕ).-

Με το χαρακτηριστικό τίτλο «Η Μακεδονία είναι εδώ» η μεγάλης κυκλοφορίας «Πολίτικα Εξπρές» του Βελιγραδίου προβάλλει την Παμμακεδονική συγκέντρωση της Θεσσαλονίκης, ενώ γενικότερα ο σερβικός Τύπος προβάλλει έντονα και θετικά το όλο θέμα.

Αντιθέτως, χαρακτηριστική σιωπή διαπιστώνεται στα Σκόπια όπου απουσιάζουν πλήρως οι επίσημες αντιδράσεις. Εν τούτοις ο τοπικός ραδιοσταθμός σε αναμετάδοσή του από τη Θεσσαλονίκη ανέφερε πως «με εθνικιστική ευφορία και σωβινισμό η Ελλάδα προβάλλει τη δική της εκδοχή για τη Μακεδονία», ενώ στην εκπομπή του ραδιοσταθμού των Σκοπίων στα ελληνικά αναφέρθηκε «πως ο πλέον οξύθυμος αγορητής ήταν ο κ. Κοσμόπουλος, δήμαρχος της Θεσσαλονίκης».

Επίθεση Αράβων σε ισραηλινό στρατόπεδο

ΓΚΑΛΕΝΤ, 15 (ΡΩΥΤΕΡ - ΓΑΛΛ. ΠΡΑΚΤ - ΑΠΕ)

Τρεις Αραβες οπλισμένοι με μαχαίρια και τσεκούρια επιτέθηκαν τις πρώτες πρωϊνές ώρες εναντίον στρατοπέδου στο Γκαλέντ του βόρειου Ισραήλ και σκότωσαν τρεις στρατιώτες και τραυμάτισαν έναν, δήλωσε εκπρόσωπος του στρατού.

Πρόκειται για την αιματηρότερη επίθεση εναντίον του στρατού του Ισραήλ από τις 16 Νοεμβρίου του 1987, όταν ένοπλος από το Λίβανο επιτέθηκε εναντίον βάσης του στρατού στην Κίριαν Σεμόνα του βόρειου Ισραήλ σκότωσε έξι στρατιώτες και τραυμάτισε επίσης έξι.

Δύο από τους στρατιώτες που σκοτώθηκαν στη σημερινή επίθεση ήσαν Ρώσοι μετανάστες.

Σύμφωνα με το ραδιοσταθμό του ισραηλινού στρατού οι δράστες έφθασαν στο στρατόπεδο από τη Τνένιν, στο βόρειο τμήμα της κατεχόμενης δυτικής όχθης του Ιορδάνη.

Συνελήφθη παράγοντας για ναρκωτικά

ΑΘΗΝΑ , 15 (ΑΠΕ)

Συνελήφθη ο αντιπρόεδρος της ποδοσφαιρικής ομάδος Περιστερίου Ηφαιστος, Αναστάσιος Ευστρατίου, 45 ετών, γιατί διακινούσε χασίς μέσα σε νυχτερινό κέντρο που διατηρεί σε περιοχή του Περιστερίου.

Ο Ευσταθίου χρησιμοποιούσε για την πώληση των ναρκωτικών στους πελάτες του κέντρου του τη φίλη του Σπυριδούλα Δούβου, 33 ετών, που συνελήφθη επίσης.

Διαθέτουν τεράστια περιουσία

Εκατό εκκλησίες και μοναστήρια έχει η Ρόδος

Πως όμως γίνεται η διαχείριση;

Εκατό εκκλησίες και μοναστήρια υπάρχουν και λειτουργούν στο νησί της Ρόδου, τα οποία διαθέτουν τεράστια περιουσία, το μεγαλύτερο μέρος της οποίας παραμένει αναξιοποίητη, ενώ κατά καιρούς κυκλοφορούν φήμες ότι κάποιοι επιτήδειοι που πολλές φορές έχουν σχέση με τα εκκλησιαστικά συμβούλια την εκμεταλλεύονται και την καρπούνται!

Η παρουσία και η ύπαρξη του μεγάλου αριθμού εκκλησιών και μοναστηριών στο νησί μας - όπως επεσήμανε εκπρόσωπος της Εκκλησίας της Ρόδου - φανερώνει το φιλόθρησκο πνεύμα των Ροδίων και την προσήλωση στη θρησκεία μας κάτι που επιβάλλει η γεωγραφική θέση της ακριτικής περιοχής μας και η ιστορία του τόπου μας που τόσα υπέφερε από τους κατακτητές και τους αλλόθρησκους.

Τα περισσότερα από τα μοναστήρια είναι παλιά, ενώ τα τελευταία χρόνια έχουν κτισθεί κανούρια, είτε με πρωτοβουλία των εκκλησιαστικών αρχών, είτε από δωρεές συμπατριωτών μας που είχαν τάξιμο και ήθελαν να εκπληρώσουν κάποιο σκοπό τους.

Εκεί όμως που υπάρχει μεγάλο θέμα, είναι η τεράστια περιουσία των εκκλησιών και των μοναστηριών η οποία προέρχεται κατά 90% από δωρεές. Θέμα επίσης υπάρχει με τον τρόπο διαχείρισης της περιουσίας αυτής, η οποία κυρίως είναι ακίνητη, είναι κτήματα, αγροί και χρήματα.

ΟΙ ΜΕΓΑΛΟΙ ΝΑΟΙ

Δέκα εννέα είναι οι μεγάλοι ναοί που λειτουργούν μέσα στην πόλη στις αντίστοιχες συνοικίες μας οι οποίοι όμως είναι φτωχότεροι από τις εκκλησίες των κοινοτήτων ή των νησιών. Οι εκκλησίες στις κοινότητες του νησιού μας, αυτές που λειτουργούν στις έδρες των κοινοτήτων είναι 47 ενώ τα μοναστήρια σε όλο το νησί είναι γύρω στα 30.

Στα νησιά που ανήκουν διοικητικά στη Μητρόπολη Ρόδου και συγκεκριμένα στη Χάλκη, στη Σύμη, τη Νίσυρο και στο Κασελλόριζο υπάρχουν 18 εκκλησίες, εκτός από τα μικρά μοναστήρια.

ΟΙ ΠΙΟ ΠΛΟΥΣΙΕΣ

Οι πιο πλούσιες εκκλησίες είναι της Αρχαγγέλου, της Λαχανιάς, της Σύμης ενώ μεγάλες δωρεές γίνονται στη μονή της Τσαμπίκας (Η «Κυρά»), της Υψενής και της μονής στο Σκιάδι. Σύμφωνα με τις εκτιμήσεις που υπάρχουν οι περιουσίες των εκκλησιών και κυρίως των προαναφερόμενων είναι τεράστιαςαξίας.

Παΐσιος: «Δεν υπάρχει ψεγάδι»

Η ΔΙΑΧΕΙΡΗΣΗ

Το θέμα της διαχείρησης το οποίο πολλές φορές έχει συζητηθεί, το έχουν τα εκκλησιαστικά συμβούλια των εκκλησιών ενώ την εποπτεία όλων αυτών, έχει η Μητρόπολη της Ρόδου. Υπήρξαν κατά καιρούς προβληματισμοί για το πως αξιοποιείται η περιουσία αυτή και πως ελέγχεται, ενώ διάφορες φήμες έφεραν κάποια μέλη των εκκλησιαστικών συμβουλίων να εκμεταλλεύονται ορισμένα κτήματα ιδιοκτησίας εκκλησιών (τα καλλιεργούν ή τα ενοικιάζουν) για ίδιο όφελος.

Ο ΠΡΩΤΟΣΥΓΚΕΛΟΣ

«Η περιουσία των εκκλησιών είναι πράγματι μεγάλη στη Ρόδο αλλά δυστυχώς δεν μπορεί να αξιοποιηθεί». Τη δήλωση αυτή έκανε ο πρωτοσύγκελος της Μητροπόλεως Ρόδου κ. Παΐσιος Αραβαντινός, ο οποίος είπε ότι δεν υπάρχει απολύτως τίποτε το μεμπτό ή το ύποπτο και τα όσα κατά καιρούς φημολογούνται έχουν στόχο να πλήξουν την ίδια την εκκλησία και τους κληρικούς.

Υπάρχουν συγκεκριμένες διαδικασίες που διασφαλίζουν τη διαχείριση της περιουσίας των εκκλησιών - είπε ο ίδιος - η οποία κυρίως προέρχεται από δωρεές χριστιανών και συμπολιτών μας.

Η Μητρόπολη της Ρόδου - είπε ο πρωτοσύγκελος - δεν έχει περιουσία όπως πιστεύουν οι περισσότεροι και κακώς κατά καιρούς εκφράζεται αντίθετη άποψη. Η περιουσία των εκκλησιών είναι κυρίως - μας λέει ο κ. Παΐσιος - χωράφια από δωρεές, κάποια άλλα ακίνητα, κάποια αντικείμενα ή τάματα και ορισμένες φορές κάποια χρήματα που προέρχονται κυρίως από το εξωτερικό και τα οποία επενδύονται σε έργα βελτίωσης και συντήρησης των εκκλησιών.

Τελειώνοντας είπε: «Θα πρέπει ο κόσμος να βοηθά την εκκλησία ηθικά και οικονομικά, να προστατεύει την όποια περιουσία της η οποία ανήκει στον ίδιο το λαό, στους χριστιανούς οι οποίοι πρέπει να έρθουν πιο κοντά στην εκκλησία αυτούς τους δύσκολους καιρούς που περνά η Ορθοδοξία, η χώρα μας και η ανθρωπότητα γενικότερα».

Εξαιρετικά σημαντική θεωρεί τη «συνάντηση» η πρόεδρος του «ΣΥΝ»

ΑΘΗΝΑ, 15 (ΑΠΕ).-

Η πρόεδρος του Συνασπισμού κ. Μ. Δαμανάκη μιλώντας σήμερα σε σύσκεψη στελεχών του κόμματός της, είπε ότι θεωρεί «εξαιρετικά σημαντική» την κοινή σύσκεψη των αρχηγών των κομμάτων υπό τον Πρόεδρο της Δημοκρατίας.

«Αυτή η σύσκεψη» πρόσθεσε, «γίνεται πιο σημαντική, εξαιτίας της κρισιμότητας της συγκυρίας για τα εθνικά θέματα, αλλά και της λαϊκής αφύπνισης που επιβεβαιώθηκε και στο χθεσινό συλλαλητήριο της Θεσσαλονίκης». Η κ. Δαμανάκη είπε ακόμη, ότι στη σύσκεψη, «είναι ανάγκη να υπάρξει διάλογος επί της ουσίας και προσπάθεια να αναδειχθούν κοινά σημεία, όπου είναι δυνατό να ενώσουν».

Εκρηξη βόμβας στη Λεμεσό

ΛΕΥΚΩΣΙΑ, 15 (ΑΠΕ).-

Νέα έκρηξη βόμβας σήμερα το πρωί στη Λεμεσό. Η έκρηξη σημειώθηκε στο κατάστημα χαλκογραφίας του Τάσου Τσίκου. Από την έκρηξη έσπασε η βιτρίνα του καταστήματος και προκλήθηκαν άλλες ζημιές στο κατάστημα. Σημειώνεται ότι στη Λεμεσό σημειώθηκαν τον τελευταίο καιρό και άλλες εκρήξεις βομβών που οφείλονται σε επαγγελματικές αντιζημίες.

Συνοικιακές εκλογές

ΣΥΝΕΧΕΙΑ ΑΠΟ ΤΗ ΣΕΛ. 1

δύό συνοικίες είχαν προγραμματιστεί να γίνουν στα τέλη του περασμένου Ιανουαρίου, αλλά αυτό δεν κατέστη δυνατόν να γίνει, αφ' ενός γιατί καθυστέρησε ο διορισμός των αντιδημάρχων και αφετέρου γιατί δεν ολοκληρώθηκαν οι διαδικασίες για τη διενέργειά τους.

ΗΔΗ με γοργό ρυθμό συνεχίζονται από τις δημοτικές υπηρεσίες οι προετοιμασίες για τις εκλογές στις δύο συνοικίες. Το κύριο έργο εντοπίζεται στη σύνταξη των συνοικιακών καταλόγων.

● Θα πρέπει να σημειωθεί ότι οι εκλογές στις δύο αυτές συνοικίες θα αποτελέσει και «πιλότο» για τις εκλογές και στις άλλες συνοικίες της πόλης μας.

ΑΜΟΙΒΑΙΑ ΚΕΦΑΛΑΙΑ ΑΣΠΙΣ ΠΡΟΝΟΙΑ
ΕΙΣΟΔΗΜΑΤΟΣ
Αρ. Αδ. 7601/Β/231/28.02.91

27%
ΕΤΗΣΙΟΠΟΙΗΜΕΝΗ ΑΠΟΔΟΣΗ 1991
ΑΠΟΔΟΣΗ ΕΝΔΕΚΑΜΗΝΟΥ «1.02.91 - 31.12.91:24,78%»

ΤΟ ΜΕΓΑΛΥΤΕΡΟ ΔΥΝΑΤΟ ΚΕΡΔΟΣ ΓΙΑ ΣΑΣ!

Αυτός είναι ο μοναδικός στόχος των Συμβούλων Επενδύσεων του «ΑΣΠΙΣ ΠΡΟΝΟΙΑ – ΑΜΟΙΒΑΙΟ ΚΕΦΑΛΑΙΟ ΕΙΣΟΔΗΜΑΤΟΣ». Για να πετύχετε εσείς – οι επενδυτές μας – την καλύτερη απόδοση, χωρίς σπατάλη χρόνου και κόπου.

Με το δικό τους σύστημα ... Αθόρυβα και αποδοτικά.

Για το δικό σας συμφέρον!

ΑΣΠΙΣ ΕΤΑΙΡΕΙΑ ΔΙΑΧΕΙΡΙΣΕΩΣ ΑΜΟΙΒΑΙΩΝ ΚΕΦΑΛΑΙΩΝ Α.Ε.
ΦΙΛΕΛΛΗΝΩΝ 4, 105 57 ΑΘΗΝΑ

Η ΕΠΕΝΔΥΣΗ ΣΕ ΑΜΟΙΒΑΙΑ ΚΕΦΑΛΑΙΑ ΔΕΝ ΕΧΕΙ ΕΓΓΥΗΜΕΝΗ ΑΠΟΔΟΣΗ

Θερμοπομποί Νορβηγίας

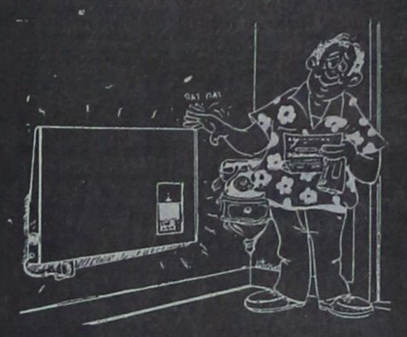

Εχουμε θερμάνει εκατοντάδες κατοικίες στη Ρόδο. Γιατί όχι και τη δική σας;
Σε μία μέρα χωρίς σκαψίματα, με σεβασμό στη διακόσμηση του σπιτιού σας, με προσοχή για την ασφάλεια της ηλεκτρικής εγκατάστασης και με έμπειρο υπολογισμό των αναγκών του σπιτιού σας σε θερμότητα, έχετε υγιεινή κεντρική θέρμανση με ελάχιστο κόστος αγοράς και κατανάλωσης ρεύματος.
Επίσης σε μας θα βρείτε όλα τα είδη θέρμανσης, όπως καλοριφέρ, πετρελαίου, ηλεκτρικά φορητά σώματα, θερμάστρες πετρελαίου και ξύλου.

Για περισσότερες πληροφορίες τηλεφωνείστε:
Α. ΒΟΥΤΥΡΑΚΗ
ΔΩΔ/ΚΗΣ ΝΕΟΛΑΙΑΣ 16 (ΠΑΛΛΑΣ) ΤΗΛ. 22644

ΚΛΙΜΑΤΟΘΕΡΜΙΚΗ Ο.Ε.
ΠΗΔΙΑΚΗΣ Π. ΣΤΑΥΡΟΣ - ΣΤΑΜΑΤΗΣ Σ. ΕΛΕΥΘΕΡΙΟΣ
ΘΕΡΜΑΝΣΗ - ΨΥΞΗ - ΚΛΙΜΑΤΙΣΜΟΣ
HITACHI
Παγκόσμια Πρωτοπορία
ΗΛΙΑΚΑ ΣΥΣΤΗΜΑΤΑ TECHNICAL
ΤΑΧΥΘΕΡΜΟΣΙΦΩΝΕΣ TRITON delta
ΠΙΣΙΝΕΣ - ΧΗΜΙΚΑ
ΒΙΟΛΟΓΙΚΟΙ ΚΑΘΑΡΙΣΜΟΙ
ΑΠΟΣΚΛΗΡΥΝΤΕΣ ΝΕΡΟΥ
ΦΙΛΤΡΑ - ΑΝΤΛΙΕΣ - ΚΥΚΛΟΦΟΡΗΤΕΣ
ΠΙΕΣΤΙΚΑ - ΠΥΡΟΣΒΕΣΤΙΚΑ FORMULA
ΣΥΓΚΡΟΤΗΜΑΤΑ
ΕΙΔΗ ΠΥΡΑΣΦΑΛΕΙΑΣ
ΛΕΒΗΤΕΣ - ΚΑΥΣΤΗΡΕΣ
Buderus
ΔΥΤΙΚΗΣ ΓΕΡΜΑΝΙΑΣ
Λεωφ. Λίνδου 210
Τηλ. (0241) 64028 - 47523 - 85395
2373-5/3

Απολαύστε Coca-Cola
RB ΡΟΔΙΑΚΗ
ΡΟΔΙΑΚΗ ΠΟΤΟΠΟΙΪΑ Α.Ε.
ΖΗΤΟΥΝΤΑΙ
(Α) οδηγοί κάτοχοι επαγγελματικού διπλώματος γ' κατηγορίας
(Β) ανειδίκευτοι εργάτες
ΤΗΛΕΦΩΝΗΣΤΕ ΓΙΑ ΠΛΗΡΟΦΟΡΙΕΣ ΚΑΙ ΡΑΝΤΕΒΟΥ ΣΤΑ ΤΗΛΕΦΩΝΑ 74666 και 62080, 62068, 62046, Δευτέρα - Παρασκευή, 7.30-15.30
X262-19/2

PLAYBOY DISCO CLUB

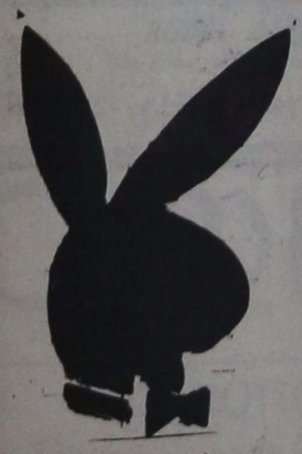

ΙΣΩΣ ΕΙΝΑΙ ΑΥΤΟ ΠΟΥ ΠΕΡΙΜΕΝΕΤΕ!!!
ΕΝΤΕΛΩΣ ΑΝΑΝΕΩΜΕΝΗ ΚΑΙ ΠΡΩΤΟΠΟΡΙΑΚΗ ΜΕ ΝΕΑ ΓΡΑΜΜΗ ΚΑΙ ΥΦΟΣ ΓΙΑ ΜΙΑ ΝΕΑ ΕΠΟΧΗ
ΣΑΣ ΚΑΛΩΣΟΡΙΖΟΥΜΕ ΣΤΗΝ ΚΑΙΝΟΥΡΙΑ DISCO PLAYBOY.
ΣΥΝΤΟΜΑ ΚΟΝΤΑ ΣΑΣ
16930-29/2

ΝΑΥΤΙΛΙΑΚΗ ΕΤΑΙΡΕΙΑ ΛΕΣΒΟΥ Α.Ε

F/B ΑΓΙΟΣ ΡΑΦΑΗΛ

Γνωρίζουμε στο επιβατικό κοινό, ότι τα δρομολόγια του F/B ΑΓΙΟΣ ΡΑΦΑΗΛ έχουν ως εξής:

ΚΑΘΕ ΔΕΥΤΕΡΑ ΩΡΑ 1200 ΓΙΑ ΚΩ - ΚΑΛΥΜΝΟ - ΛΕΡΟ - ΠΑΤΜΟ- ΠΕΙΡΑΙΑ

ΚΑΘΕ ΣΑΒΒΑΤΟ ΩΡΑ 12.00 ΓΙΑ ΣΥΜΗ - ΚΩ - ΚΑΛΥΜΝΟ - ΛΕΡΟ - ΠΑΤΜΟ- ΠΕΙΡΑΙΑ

Το δρομολόγιο της άγονης γραμμής ΡΟΔΟΥ - ΜΥΤΙΛΗΝΗΣ - ΚΑΒΑΛΑΣ διακόπτεται έως 1/3/92

ΠΛΗΡΟΦΟΡΙΕΣ - ΕΙΣΙΤΗΡΙΑ
ΕΡΥΘΡΑ ΘΑΛΑΣΣΑ
Δ. ΘΕΟΔΩΡΑΚΗ 13 ΡΟΔΟΣ- ΤΗΛ. 27721-22460

Μ2

ΠΩΛΟΥΝΤΑΙ ΑΠΟ ΤΗΝ «Α. ΑΤΣΙΔΗΣ ΚΑΙ ΣΙΑ» Ο.Ε.

1. Διαμερίσματα σχεδόν ετοιμοπαράδοτα (τριάρια και τεσσάρια) από 76τ.μ. έως 117τ.μ. στην οδό Γαριβάλδη.

Τα παραπάνω διαμερίσματα προσφέρονται με εντοιχισμένες κουζίνες γερμανικής προελεύσεως, εργοστασίου ALNO, και με κεντρικές και εσωτερικές πόρτες γερμανικής προελεύσεως οίκου FINK.

Επίσης στα δάπεδα (σαλόνι - τραπεζαρία, κουζίνα και διάδρομοι) έχουν τοποθετηθεί γρανίτες ιταλικής προελεύσεως εργοστασίου MARAZZI.

Η οικοδομή έχει υδραυλικό ασανσέρ και μία θέση γκαράζ για κάθε διαμέρισμα.

2. Διαμερίσματα υπό κατασκευήν από 60τ.μ. έως 144 τ.μ. στην οδό Παρισίων στο Ροδίνι.

Η κατασκευή των διαμερισμάτων αυτών θα είναι η ιδια με εκείνα της οδού Γαριβάλδη.

- Μεζονέτα 100τ.μ. στην οδό Παρισίων στο Ροδίνι.

ΠΛΗΡΟΦΟΡΙΕΣ:
ΑΝΑΣΤΑΣΙΟΣ ΑΤΣΙΔΗΣ
Γραφείο: Στεφ. Καζούλη 74
Τηλ. 28616-37848 - Οικίας: 63510-61865

Μ5

ΠΑΣΧΑ ΣΤΑ ΙΕΡΟΣΟΛΥΜΑ

ΙΕΡΟ ΠΡΟΣΚΥΝΗΜΑ ΑΓ. ΤΟΠΩΝ
ΜΕΓΑΛΗ 13ΗΜΕΡΗ ΘΡΗΣΚΕΥΤΙΚΗ ΕΚΔΡΟΜΗ
ΑΕΡΟΠΟΡΙΚΩΣ
ΚΑΤ' ΕΥΘΕΙΑ ΑΠΟ ΡΟΔΟ
ΑΠΟ 17/4/ ΕΩΣ 29/4
ΜΟΝΟ ΜΕ 99.000 ΔΡΧ.

Την εκδρομή συνοδεύει ο Πρωτοπρεσβύτερος Παπα - Κυριάκος Μανέττας, θεολόγος και δάσκαλος εφημέριος του ιερού ναΐδρίου Αγίας Ειρήνης και Τριών Ιεραρχών προαυλίου πανεπιστημίου Αιγαίου.

ΠΛΗΡΟΦΟΡΙΕΣ - ΠΡΟΓΡΑΜΜΑΤΑ - ΕΓΓΡΑΦΕΣ
ΠΡΑΚΤΟΡΕΙΟ ΤΑΞΙΔΙΩΝ
ΣΑΒΒΑΣ ΣΑΗΣ
Αλεξ. Διάκου 34 - Τηλ. 37711-31666

Μ34

ΠΡΑΚΤΟΡΕΙΟ ΤΑΞΙΔΙΩΝ ΤΟΥΡΙΣΜΟΥ
VISA TRAVEL CLUB

Σε συνεργασία με τις μεγαλύτερες αεροπορικές εταιρίες σας προσφέρουμε

	Απλή	μετάβ. Μετ'	επιστρ.
● ΝΕΑ ΥΟΡΚΗ	72.000		106.000
● ΑΥΣΤΡΑΛΙΑ	138.000		259.000
● ΛΟΝΔΙΝΟ	38.500		57.000
● ΕΛΣΙΝΚΙ	51.000		72.000
● ΚΟΠΕΓΧΑΓΗ	40.000		60.000
● ΣΤΟΚΧΟΛΜΗ	42.000		65.000
● ΦΡΑΝΚΦΟΥΡΤΗ	36.500		57.000
● ΑΜΣΤΕΡΝΤΑΜ	38.000		50.000
● ΡΙΟ	150.000		222.000

Μόνο τα σουμά σετούν σιο ροδινά!

VISA TRAVEL CLUB & ΦΙΛΙΠΠΟΣ
Μανδηλαρά 8 τηλ. 33282, 31562
ΣΙΓΟΥΡΙΑ - ΕΓΓΥΗΣΗ

Η 52

ΕΚΚΛΗΣΗ ΒΟΗΘΕΙΑΣ



Ο εικονιζόμενος ΧΑΤΖΗΔΑΚΗΣ ΔΗΜΗΤΡΙΟΣ έχει ανάγκη να μεταβεί στην Αμερική για εγχείρηση στο αριστερό μάτι. Επειδή δεν έχει χρήματα παρακαλεί όποιον θέλει να τον βοηθήσει.
Με τη βοήθεια σας δίνεται το φως σε έναν 20χρονο νέο και τον βγάζετε από την κοινωνική απραξία και αφάνεια. Στην ΙΟΝΙΚΗ ΤΡΑΠΕΖΑ υπάρχει λογαριασμός υπ' αρ. 27410006, ο οποίος ανοίχτηκε για αυτόν το σκοπό.
ΕΥΧΑΡΙΣΤΟΥΜΕ ΓΙΑ ΤΗΝ ΚΑΤΑΝΟΗΣΗ

ΓΔ-7/2

Καλλιτεχνική ΠΡΟΟΔΟΣ

ΓΡΑΦΕΙ Ο ΓΙΩΡΓΟΣ ΜΑΡΤΙΝΗΣ

ΕΤΟΙΜΑΖΕΤΑΙ ΑΠ' ΤΗ ΝΟΜΑΡΧΙΑ ΤΟ ΠΡΟΓΡΑΜΜΑ ΕΟΡΤΑΣΜΟΥ ΤΗΣ ΕΠΕΤΕΙΟΥ ΤΗΣ 7ΗΣ ΜΑΡΤΙΟΥ

Ολοκληρώνεται από την Νομαρχία Δωδεκανήσου η κατάρτιση προγράμματος για τις εορταστικές εκδηλώσεις με την ευκαιρία της επετείου της 7ης Μαρτίου, ημέρας της Ενσωματώσεως της Δωδεκανήσου στην Ελλάδα.

Το εφετεινό πρόγραμμα επεξεργάζεται η Νομαρχία και σύμφωνα με πληροφορίες, θα είναι ιδιαίτερα επιμελημένο. Μεταξύ άλλων, πρόκειται να κληθεί στη Ρόδο και ο εκ των πρώτων πολιτικών διοικητών της Δωδεκανήσου κ. Γεωργάκης, προς τον οποίον ειδικά, θα απονεμηθούν ιδιαίτερες τιμές. Με την ευκαιρία της παραμονής του στη Ρόδο, ο κ. Γεωργάκης, που μετέχει και στην επιτροπή της Ακαδημίας Αθηνών για τη διοργάνωση συνεδρίου για τα 2.400 χρόνια της Ρόδου, θα έχει την ευχέρεια να συζητήσει λεπτομέρειες του διημέρου διεθνούς συνεδρίου που έχει εντα-χθεί στο επίσημο πρόγραμμα εορτασμού.

Στο μεταξύ, όπως έγινε γνωστό, κατά το βράδυ της 7ης Μαρτίου πρόκειται να γίνει παράσταση και πανηγυρική εκδήλωση στο Εθνικό θέατρο, με εμφανίσεις χορευτικών συγκροτημάτων. Επίσης προβλέπεται εμφάνιση της χορωδίας το μεσημέρι, κατά τη διάρκεια γεύματος σε ξενοδοχείο της πόλεως, ενώ αντίθετα, δεν θα πραγματοποιηθεί η καθιερωμένη μεσημβρινή, μετά την παρέλαση εμφάνιση της χορωδίας, που συγκέντρωσε πλήθη κόσμου και που έδινε την ευκαιρία υπομνήσεως μερικών καταξιωμένων τραγουδιών για την ελευθερία των Δωδεκανήσων. Πάντως, για την εμφάνιση αυτή της χορωδίας, έγιναν διαβήματα προς τη Νομαρχία, επειδή πρόκειται για καθιερωμένη εκδήλωση.

500.000 ΔΡΧ. ΓΙΑ ΤΗΝ ΒΙΒΛΙΟΘΗΚΗ

Κατά πληροφορίες από την Κάρπαθο, ο κοινοτάρχης Πυλών κ. Νισύριος, προσέφερε ποσό 500.000 δραχμών, από τα έξοδα παραστάσεων που εδικαιούτο το 1991, για την επίπλωση πρότυπης βιβλιοθήκης στο δημοτικό σχολείο Πυλών.

Η βιβλιοθήκη αυτή κατασκευάζεται από το μαθητικό συνεταιρισμό.

ΕΞΟΡΜΗΣΕΙΣ ΓΙΑ ΔΕΝΔΡΟΦΥΤΕΥΣΗ

Ο Σύλλογος Αναπτύξεως Ρόδου, σε σημερινή εξόρμησή του στην κοινότητα Απολλώνων, εκτός του άλλου πολιτιστικού προγράμματός, θα προβεί και στη φύτευση 1.500 δενδρυλλίων στην ίδια περιοχή.

Παρόμοια εξόρμηση, για δενδροφύτευση, πραγματοποιούν σήμερα και τα μέλη της Αδελφότητας Κρητών.

ΕΚΔΡΟΜΗ ΓΙΑ ΚΑΛΥΜΝΟ

Μεγάλη τετραήμερη εκδρομή θα πραγματοποιηθεί από 6 μέχρι 10 Μαρτίου στην Κάλυμνο, από τον πολιτιστικό σύλλογο «Αργώ» της Ρόδου, σε συνεργασία και με παράλληλη συμμετοχή, του Καλυμνιακού συλλόγου Ρόδου.

Κατά τη διάρκεια της εκδρομής και παραμονής στην Κάλυμνο, θα γίνουν διάφορες εκδηλώσεις, αποκρηάτικος χορός, αναβίωση εθίμων της Καθαρής Δευτέρας κ.λ.π.

ΤΟ ΠΕΡΙΟΔΙΚΟ «ΛΑ ΣΤΕΛΛΑ»

Εκδόθηκε και κυκλοφόρησε στην Ιταλία το τεύχος 1992 του περιοδικού του συλλόγου αποφοίτων των σχολείων Ρόδου «Λα Στέλλα ντι Ρόντι».

Το περιοδικό περιλαμβάνει άρθρα και φωτογραφίες από την παλαιά Ρόδο, καθώς και αναμνήσεις διαφόρων που πέρασαν τα παιδικά τους χρόνια στο νησί μας.

Μεταξύ άλλων περιλαμβάνονται επιστολές του Νομάρχου και του Δημάρχου κ. Κόκκινου, ειδήσεις από τη Ρόδο, απόσπασμα από το βιβλίο του Α. Βρατσάλη «Νιοχωρίτικα» σε σχέση με τον «Μπάρμπα Ερνέστο» (μεταφρασμένο από την κ. Χρυσούλα Καϊλή), ανάμνηση του αείμνηστου Φ. Μαντζόν, καθώς και ένα ποίημα της Φανής Ευσταθίου - Κυριακίδου με τίτλο «Κολεβαλέντσια», μεταφρασμένο στα Ιταλικά από τον Αδρ. Λυμπερόπουλο. Στο ποίημα αυτό περιγράφεται η εκκλησία της Κολεβαλέντσια, κοντά στην Ασσίζη, που ίδρυσε μια Ισπανίδα μοναχή και που η Φανή Κυριακίδου είχει επισκεφθεί προ ετών. Το Δωδωνοστάσιο της εκκλησίας αυτής έχει σχήμα κλειδιού και συμβολίζει το άνοιγμα των πυλών του ουρανού στους πιστούς.

ΚΥΚΛΟΦΟΡΕΙ Ο «ΛΕΗΛΑΤΗΣ»

Εφθασε και κυκλοφορεί στη Ρόδο το βιβλίο - μυθιστόρημα του Κώστα Καντά, «Λεηλάτης της ευτυχίας». Το βιβλίο αυτό μιλάει για μια Ροδίτισα ανθυπολοχαγίνα, που πολέμησε στο Καλπάκι και που ο πόλεμος λεηλάτησε την προσωπική της ευτυχία - μέχρι που κάποια 7η Μαρτίου γυρίζει στη Ρόδο και συναντά τον αγαπημένο της που το θεωρούσε χαμένο στο αλβανικό μέτωπο.

Το βιβλίο αυτό παρουσιάσθηκε με κριτικό σημείωμα προ ημερών.

Προτάσεις για ονοματοθεσίες

ΣΥΝΕΧΕΙΑ ΑΠΟ ΤΗ ΣΕΛ. 1

διετέλεσε πρωθυπουργεύων επί κυβερνήσεως Ελευθερίου Βενιζέλου.

Γεώργιος Χριστοδούλου (τελευταίος πρόξενος της Ελλάδας 1939)

Να δοθεί το όνομα σε δρόμο «οδός προξένων».

Νικόλαος Καραγιάννης (γιατρός από Αφάντου, αναπληρωτής προξένου Ρόδου 1919).

Αναστάσιος Λιακόπουλος - Δημήτριος Παπάς (πρόξενοι 1927 - 1929 ο πρώτος και 1929-1935 ο δεύτερος).

Σταμάτιος Κιουζές - Πέζας (πρόξενος 104-1908)

Χρήστος Φέσσας - Φιλική Ενωση.

Δημ. Διαμαντάρας - Δημ. Χαβιαράς(δάσκαλοι).

Ζαχαρ. Κωτσιανάς (τελευταίος Ελληνας αξιωματικός - εκτελέστηκε 1948)

Αντ. Νεσγός

Χρύσανθος Θεοχάρης (α διοικητής συντάγματος Δωδεκανησίων).

Μάρκος Κλαδάκης

Νίκανδρος Φιλάδελφος (1866-1872)

Αχιλλέας Διαμαντάρας (Λαογράφος - Καστελλόριζο).

Παπά- Μανέτας Κυριάκος

ΝαύαρχοςΓνωμαγόρας

Ηρώων Κασιωτών ολοκαυτώματος.

Ο Ζαράνης στη Ρόδο;

ΣΥΝΕΧΕΙΑ ΑΠΟ ΤΗ ΣΕΛ. 1

νης ήρθε στη Ρόδο προκειμένου να πουλήσει κάποια ακίνητα (που κοστολογούνται γύρω στα 100 εκατ. δρχ.), να τακτοποιήσει κάποιες οφειλές του και έτσι να μπορέσει να εμφανισθεί χωρίς συνέπειες από το νόμο.

ΠΑΝΤΩΣ μέχρι χτες το απόγευμα, δεν είχε επιβεβαιωθεί η επάνοδος στη Ρόδο του Πέτρου Ζαράνη.

ΕΛΛΗΝΙΚΗ ΔΗΜΟΚΡΑΤΙΑ
ΠΟΛΙΤΙΣΤΙΚΟΣ ΟΡΓΑΝΙΣΜΟΣ ΔΗΜΟΥ ΡΟΔΟΥ

ΠΡΟΚΗΡΥΞΗ

Ο Πρόεδρος του Πολιτιστικού Οργανισμού Δήμου Ρόδου

Εχοντας υπόψη:

1. Την εγκύκλιο της Νομαρχίας Δωδ/σου με αριθμό πρωτ: 14.940/91 περί ασφαλίσεως περιουσιακών στοιχείων δήμων και κοινοτήτων

2. Τις διατάξεις των άρθρων 101 - 102 και 187 του Δ.Κ.Κ. (Π.Δ. 323/89)

3. Την ανάγκη να ασφαλισθούν τα κιν/τρα Εθνικό και Δημοτικό το περιεχόμενο τους και για αστική ευθύνη

Καλεί

τις ενδιαφερόμενες ασφαλιστικές εταιρείες μέχρι 28-2-92 να καταθέσουν στα γραφεία του Οργανισμού γραπτή προσφορά με ασφαλιζόμενο ποσό 1.000.000 δρχ.

Πληροφορίες και αναλυτική προκήρυξη στα γραφεία του Οργανισμού ή στο τηλ: 29.678 κ. Φιλ. Παπανικολάου.

Ο Πρόεδρος
Νικόλαος Χατζηνικήτας
Αντιδήμαρχος Ρόδου

15,16/2

Απολαύστε Coca-Cola
RB ΡΟΔΙΑΚΗ

ΡΟΔΙΑΚΗ ΠΟΤΟΠΟΙΪΑ Α.Ε.
ΖΗΤΕΙΤΑΙ

νέος ή νέα, 20 - 30 ετών, απόφοιτος λυκείου, με καλή γνώση αγγλικών, ευχέρεια στις δημόσιες σχέσεις, άνεση στην επικοινωνία για διοικητική θέση.

Το πτυχίο ανώτερης ή ανώτατης σχολής είναι επιθυμητό προσόν.

Οι υποψήφιοι με τα παραπάνω προσόντα, μπορούν να επικοινωνούν για ραντεβού στα τηλέφωνα 47666 και 62080, 62068, 62046, Δευτέρα - Παρασκευή, 7.30-15.30

Χ262-19/2

ΕΚΟΡΟΜΕΣ ΚΥΔΩΝ

Μόνο επιτυχίες
Ποιότητα - εγγύηση - φροντίδα

ΑΕΡΟΠΟΡΙΚΗ ΕΚΔΡΟΜΗ ΣΤΗ ΒΙΕΝΝΗ

9/3-14/3/92

Μια εκλεκτή χαρούμενη συντροφιά με τη συνεργασία του γραφείου μας οργανώνει μια εκλεκτή εκδρομή
ΕΛΑΤΕ ΜΑΖΙ ΜΑΣ
—Μιε καταπληκτική τιμή
—Αεροπορικά εισιτήρια Αθήνα - Βιέννη - Αθήνα
—5 Διανυκτερεύσεις στη Βιέννη.
—Ξενοδοχείο Α με πρωινό
—Μεταφορές αεροδρόμιο - ξενοδοχείο - αεροδρόμιο
—Ημερήσια εκδρομή Βιέννη - Βουδαπέστη - Βιέννη
—Ξενάγηση της Βιέννης
—Συνοδός η κ. ΕΛΕΝΗ ΨΥΛΛΑΚΗ

Μια πολύ όμορφη εκδρομή με διάθεση για διασκέδαση σε όμορφες βιενέζικες ταβέρνες με μουσική ή σε καμπαρέ με show ποιότητας.

Δηλώστε γρήγορα συμμετοχή

Πρακτορείο ΚΥΔΩΝ
Τηλ. 23000-27900

Μ41

SKEVOS'S TRAVEL

«SKEVOS'S» TRAVEL
ΔΡΟΜΟΛΟΓΙΑ ΓΡΑΜΜΩΝ ΣΤΡΙΝΤΖΗ
F/B IONIAN SUN

Α. Γνωρίζουμε εις το επιβατηγό κοινό ότι τα δρομολόγια του F/B «IONIAN SUN» από ΡΟΔΟ έχουν ως εξής:

ΚΑΘΕ ΤΡΙΤΗ: 13.00 ΚΩ - ΚΑΛΥΜΝΟ - ΑΣΤΥΠΑΛΑΙΑ - ΜΥΚΟΝΟ - ΤΗΝΟ - ΑΝΔΡΟ - ΡΑΦΗΝΑ

ΚΑΘΕ ΠΕΜΠΤΗ: 13.00 ΤΗΛΟ - ΝΙΣΥΡΟ - ΚΩ - ΜΥΚΟΝΟ - ΤΗΝΟ - ΑΝΔΡΟ - ΡΑΦΗΝΑ

Το άψογο σέρβις, η ταχύτητα και η συνέπεια αποτελούν ένα ακόμη λόγο για να ταξιδεύετε μαζί μας

Δεχόμεθα επιβάτες και οχήματα

ΚΕΝΤΡΙΚΟ ΠΡΑΚΤΟΡΕΙΟ ΓΡΑΜΜΩΝ ΣΤΡΙΝΤΖΗ
«SKEVOS'S TRAVEL»
ΑΜΕΡΙΚΗΣ 111 ΤΗΛ. 22461 - 22354
85100 ΡΟΔΟΣ

Μ26

Ιταλικά προϊόντα ARISTON
Τα πιο φροντισμένα της αγοράς
ΑΠΛΑ & ΕΝΤΟΙΧΙΖΟΜΕΝΑ

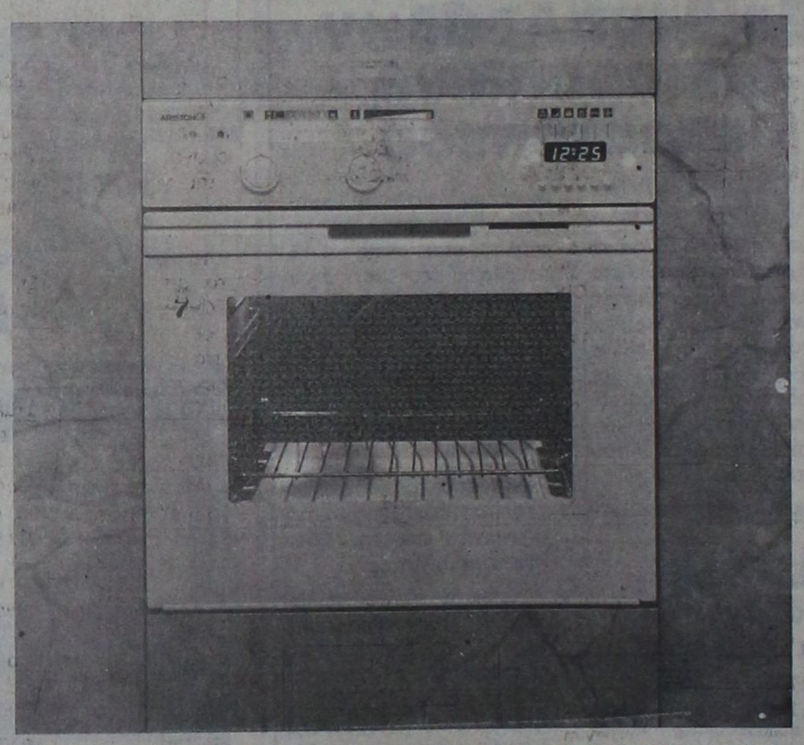

«ARISTON» Η ΤΕΛΕΙΟΤΗΣ ΣΤΗΝ ΚΟΥΖΙΝΑ ΣΑΣ
ΠΩΛΗΣΙΣ ΧΟΝΔΡΙΚΗ - ΛΙΑΝΙΚΗ
ΣΕΡΒΙΣ ΚΑΙ ΑΝΤΑΛΛΑΚΤΙΚΑ
ΣΤΗ ΔΙΑΘΕΣΗ ΤΩΝ ΠΕΛΑΤΩΝ

Αδελφοί Στεφάνου

ΤΑΡΠΟΝ ΣΠΡΙΝΓΚΣ 42 ΤΗΛ. 22568
ΠΛΑΤΩΝΟΣ 17-19 ΤΗΛ. 23836
ΔΕΝΔΡΙΝΟΥ - ΧΑΤΖΗΑΓΓΕΛΟΥ γωνία ΤΗΛ. -22695

ΑΞΟΝΙΚΗ ΤΟΜΟΓΡΑΦΙΑ



ΚΕΝΤΡΟ ΟΛΟΣΩΜΗΣ ΑΞΟΝΙΚΗΣ ΤΟΜΟΓΡΑΦΙΑΣ * ΔΙΑΓΝΩΣΗ ΟΣΤΕΟΠΟΡΩΣΙΣ
28ΗΣ ΟΚΤΩΒΡΙΟΥ 19 & ΓΡΙΒΑ ΓΩΝΙΑ ΡΑΝΤΕΒΟΥ & ΠΛΗΡΟΦΟΡΙΕΣ ΤΗΛ. 27561

2364-29/2

ΠΩΛΟΥΝΤΑΙ

1) Πωλούνται διαμερίσματα λουξ κατασκευής με υδραυλικό ασανσέρ στην ωραιότερη θέση της Ρόδου επί της οδού Σάββα Παυλίδη δίπλα αεροπορίας Σαν Φραγκίσκου, μέτρων τετραγων. 90 και 115.
2) Καταστήματα 57τ.μ., 55τ.μ. - 54τ.μ. - 49τ.μ.
Διαμερίσματα 120 - 109 - 34 επί της οδού Αθηνών και Θεσ/κης.
3) Οροφοδιαμερίσματα των 132τ.μ. με υδραυλικό ασανσέρ τεσσάρων ορόφων επί της οδού Θεσ/κης.
4) Διαμερίσματα 126τ.μ. αποπερατωμένα επί της οδού Αγ. Ιωάννου.
5) Καταστήματα προς ενοικίαση και πώληση μετρ. 100 και 110τ.μ,. επί της οδού Ηρακλείου και Γράμμου.
6) Αποθήκη 210τ.μ. επί της οδού Παν. Ροδίου και Λευκωσίας.
7) Κτήμα5.500τ.μ. απέναντι από Ατσιπά.
8) Κτήμα 4.000τ.μ. πριν το γκολφ Αφάντου
9) Κτήμα 6.000τ.μ. πριν τη γέφυρα Κολύμπια
10)Και σε διάφορες περιοχές της Ρόδου

ΕΥΘΥΜΙΟΣ ΠΑΝ. ΣΑΡΡΗΣ

Εθελοντών Δωδεκανησίων 2, 2ος όροφος, γραφ. 1
Πλατεία Κύπρου, τηλ. 34329 - 25500, 9-1 και 5-9

M36

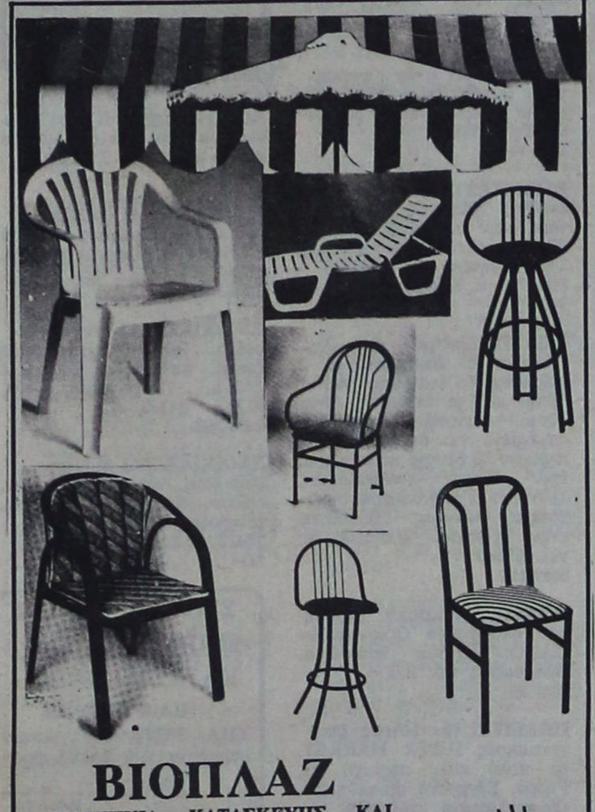

ΒΙΟΠΛΑΖ
ΒΙΟΤΕΧΝΙΑ ΚΑΤΑΣΚΕΥΗΣ ΚΑΙ ΕΠΙΣΚΕΥΗΣ ΕΙΔΩΝ
ΠΛΑΖ – ΠΙΣΙΝΑΣ
ΤΑΠΕΤΣΑΡΙΕΣ - ΤΕΝΤΕΣ - ΚΟΥΝΙΕΣ - ΜΕΤΑΛΛΙΚΑ ΕΙΔΗ
Π. & Κ. ΝΙΚΟΛΑΟΥ Ε.Π.Ε.
ΕΡΓΟΣΤΑΣΙΟ - ΕΚΘΕΣΗ
6ο ΧΙΛΙΟΜΕΤΡΟ ΡΟΔΟΥ - ΛΙΝΔΟΥ
ΠΕΡΙΟΧΗ ΤΣΑΪΡΙ, ΡΟΔΟΣ 85100
ΤΗΛ.: 0241 62981 - 2 FAX: 0241 62983

NB

2756-20/3

ΠΡΟΤΥΠΟ ΚΕΝΤΡΟ ΤΗΛΕΦΩΝΙΑΣ

- ΤΗΛΕΦΩΝΙΚΑ ΚΕΝΤΡΑ ξενοδοχειακού και επιχειρησιακού τύπου ψηφιακά - ηλεκτρονικά - αυτόματα
- ΤΗΛΕΦΩΝΙΚΕΣ ΣΥΣΚΕΥΕΣ Απλές - δίγραμμες - DISPLAY - αντίκες επιτραπέζιες - τοίχου
- ΦΡΑΓΕΣ ΥΠΕΡΑΣΤΙΚΩΝ ΤΗΛΕΦΩΝΗΜΑΤΩΝ
- TELEFAX
- ΤΗΛΕΦΩΝΙΚΑ ΚΕΝΤΡΑ ιατρών - δικηγόρων - επιχειρήσεων - επαύλεων
- ΑΥΤΟΜΑΤΟΙ ΑΠΑΝΤΗΤΕΣ - ΑΠΛΟΙ ΚΑΙ ΤΗΛΕΧΕΙΡΙΖΟΜΕΝΟΙ
- ΤΗΛΕΦΩΝΙΚΟΙ ΘΑΛΑΜΟΙ
- ΚΑΤΑΓΡΑΦΙΚΑ ΜΙΑΣ ΓΡΑΜΜΗΣ ΟΤΕ

Ηλεκτρονικοί αυτόματοι μεταφραστές TRANSLATORS 2 έως 14 γλωσσών

Ελληνικά - αγγλικά - γερμανικά - γαλλικά - ιταλικά - ισπανικά - πορτογαλικά - δανέζικα - φινλανδικά - νορβηγικά - σουηδικά - ολλανδικά - τουρκικά - σερβοκροατικά
Ιδανικό δώρο για τουριστικά στελέχη - υπαλλήλους - επιχειρηματίες - ταξιδιώτες - φοιτητές - πράκτορες - ξενοδόχους.

Διαρκής έκθεση - γραφεία - σέρβις: **ΠΑΝΓ. ΡΟΔΙΟΥ 87** (πίσω από τον Αγιο Ιωάννη) - ☎ 25672.

T 16805 4/3

ΠΡΑΚΤΟΡΕΙΟ «ΚΑΣΤΡΟ»

ΚΑΡΝΑΒΑΛΙ ΣΤΗΝ ΚΥΠΡΟ
ΑΕΡΟΠΟΡΙΚΩΣ
ΚΑΤ' ΕΥΘΕΙΑΝ ΑΠΟ ΡΟΔΟ
6/3/92 μέχρι 10/3/92
ΜΟΝΟ ΜΕ 65.800 ΔΡΧ.

Στην τιμή περιλαμβάνονται:
1. Τα αεροπορικά εισιτήρια ΡΟΔΟ - ΛΑΡΝΑΚΑ - ΡΟΔΟ
2. Τέσσερις διανυκτερεύσεις στο ξενοδοχείο ΠΕΥΚΟΣ της ΛΕΜΕΣΣΟΥ σε δίκλινα -τρίκλινα δωμάτια με πρωινό και ένα γεύμα
3. Δύο ολοήμερες εκδρομές με πολυτελή πούλμαν και ξεναγό
4. Οι μεταφορές αεροδρόμιο - ξενοδοχείο - αεροδρόμιο

Δηλώστε αμέσως συμμετοχή (το αργότερο μέχρι 17/2/92)
ΕΙΔΙΚΕΣ ΤΙΜΕΣ ΓΙΑ ΝΕΟΥΣ 12 ΜΕΧΡΙ ΚΑΙ 24 ΕΤΩΝ
Πληροφορίες - εγγραφές
ΚΥΡΙΑΚΟΣ Μ. ΜΑΧΑΙΡΑΚΗΣ
ΠΡΑΚΤΟΡΕΙΟ ΚΑΣΤΡΟ
Τηλ. 24804, 21008, 31671

M5X

Οταν φτηναίνει ο άνθρωπος, ακριβαίνουν τα αγαθά...

ΠΑΝΑΚΡΙΒΑ ΤΑ ΑΓΑΘΑ, ΠΑΜΦΘΗΝΗ Η ΑΚΡΙΒΕΙΑ...

Γράφει ο Θεοφάνης Μπογιάννος

Σαν λαίλαπα εναντίον των μισθωτών και των συνταξιούχων επέπεσε η νέα ακρίβεια στην αγορά. Ολα τα αγαθά παίρνουν την ανιούσα, εκτός από το μισθό του μισθοδιαιτου εργάτη που παίρνει την κατιούσα...

Αγαθά υπάρχουν, χρήματα και αισθήματα δεν υπάρχουν. Κανείς δεν συγκινείται από την απόγνωση του εργάτη, του οικογενειάρχη, του μεροκαματιάρη, του συνταξιούχου, του άνεργου, του άρρωστου, του γέροντα, του φτωχού. Οταν ακριβαίνουν τα αγαθά στην αγορά, φτηναίνει η ανθρωπιά στην κοινωνία...

Μια κοινωνία που σκοπεί στον εύκολο πλουτισμό, στην αφαίμαξη της ισχνής σύνταξης του συνταξιούχου και του ανεπαρκούς μισθού του υπάλληλου.

Τα αγαθά στην αγορά έχουν χάσει κάθε αίσθηση σταθερότητας και τιμής, επειδή οι άνθρωποι είμαστε ασταθείς και βιαστικοί στη σύντομη ζήση μας...

Ο βίος των φτωχών ανθρώπων κατάντησε αβίωτος ενώ οι πλούσιοι κατάντησαν αδίστακτοι απομυζητές της τελευταίας οικονομικής ικμάδας μας.

Οι έμποροι πωλούν κατά βούληση με βουλιμία χωρίς φραγμό. Οι καταναλωτές πανικόβλητοι δεν γνωρίζουν που να απευθυνθούν για προστασία, αφού η ίδια η Ελληνική Πολιτεία, αντί να στρέφεται αμέσως και σαφώς εναντίον της εργασίας και του μόχθου των εργαζομένων.



Οταν φτηναίνει ο άνθρωπος ακριβαίνουν τα αγαθά...

Ολα στη ζωή παζαρεύονται, αγοράζονται και πωλούνται. Στην καταναλωτική κοινωνία μας όλα καταναλώνονται: συνειδήσεις, ανθρωπιά, τιμιότητα, αγαθά και αρχές.

Ολοι και όλα σκοπούν στον εύκολο πλουτισμό των θυλακίων μας και στο εύκολο και άσκεπτο άδειασμα της καρδιάς μας. Μόνο το περιεχόμενο της καρδιάς μπορεί να γεμίσει αγαθά την αγορά και γαλήνη την κοινωνία. Φαίνεται πως στις μέρες μας τίποτε δεν έμεινε όρθιο: ούτε ήθος, ούτε φιλοσοφία, ούτε αισθήματα...

Τα χρήματα γκρέμισαν τα αισθήματα. Γι' αυτό το περιβάλλον μας γέμισε γοερές κραυγές πόνου, πείνας, δίψας και άλγους. Τα αγαθά πάνω στη γη φτάνουν για όλους τους ανθρώπους της γης μας της μικρής και της αιμόφυρτης, της τόσο καπιταλιστικής και αδίστακτης.

Οταν ο άνθρωπος βρει πλούτο στη ψυχή του, θα γεμίσει πλούτο το σπιτικό του.

Οι άνθρωποι, όπως λέει και ο φιλόσοφος Καντ, πρέπει να έχουν αξιοπρέπεια, δηλαδή Wurde και όχι Preis. Δεν πρέπει όλα στη ζωή να καταναλώνονται. Υπάρχουν και οι αρχές του ανθρώπου που δίνουν στον άνθρωπο, Wurde: δηλαδή αξιοπρέπεια, που είναι μόνος αληθινός στολισμός και πλουτισμός του ανθρώπου. Ο άνθρωπος που λατρεύει το χρήμα, προσκυνά το σατανά. Ο άνθρωπος πρέπει να εργάζεται και να φρονεί κοινωνικά. Τα αγαθά της γης να μοιράζονται ακριβοδίκαια στα 5.000.000.000 αδέλφια της γης μας της πυορροούσας και της ψυχοραγούσας...

Αγαθά υπάρχουν για όλους τους ανθρώπους, για κάθε φυλή και χρώμα, για κάθε θρησκεία και εθνικότητα.

Οταν ο άνθρωπος αποκτήσει ανθρωπιά, τα αγαθά της ζωής θα περισσεύουν και θα δανείζουμε και τον ουρανό.

Εκδηλώσεις των ομογενών στις ΗΠΑ
Η αρχαία δόξα της Δωδεκανήσου

Διαλέξεις, χοροί και τραγούδια

Ο Πολιτιστικός Ομιλος Δωδεκανησίων Αμερικής, μέσα στο πρόγραμμα των επιμορφωτικώ εκδηλώσεων παρουσίασε την «Αρχαία Δόξα της Δωδεκανήσου».

Η όμορφη αυτή εκδήλωση πραγματοποιήθηκε την Κυριακή 2 Φεβρουαρίου 1992 στο πολιτιστικό κέντρο της Αρχιεπισκοπής στην Αστόρια. Παρευρέθει ο επίσκοπος Τρωάδας Αλέξιος και περί τους 150 Δωδεκανήσιοι και άλλοι ομογενείς, που ενδιαφέρονται για την πολιτιστική μας κληρονομιά και διατήρηση εδώ στην Αμερική.

Το πρόγραμμα αποτελείτο από μια διάλεξη του Τζέρη Θεοδώρου με αναφορά στο πολιτιστικό και στα επιτεύγματα της Δωδεκανήσου από το 700 π.Χ. μέχρι της κατακτήσεως αυτής από τους Ρωμαίους. Επί μία ώρα το ενδιαφέρο του ακροατηρίου ήτο αμείωτο. Η διάλεξη συμπεριλάμβανε 50 περίπου διαφανείς φωτογραφίες δωδεκανησιακών αγαλμάτων και νομισμάτων.

Μεταξύ άλλων ο κ. Θεοδώρου ανέφερε ότι η επίδραση της Δωδεκανήσου εξαπλώνεται σ' όλες της χώρες της Μεσογείου, Ροδιακές αποικίες υπήρχαν στη Σικελία (Gala) και στην Ισπανία (Poda). Τόσο ανεπτυγμένο ήτο το εμπόριο των Ροδίων ώστε και μέχρι το σημερινό Ιράν έχουν ευρεθεί ροδιακά νομίσματα. Την εποχή αυτή ο πληθυσμός της Ρόδου υπολογίζεται σε 80.000 και ο φόρος από το εμπόριο (2%) σε $ 100.000.000 σημερινής αξίας.



Το πρόγραμμα επλαισιώθει από τη δωδεκανησιακή χορωδία και το καρπαθιακό χορευτικό.

Ετραγούδησαν οι Μιχάλης Σακλαρίδης (χοράρχης), Αμαλία (σόλο) και Γιάννης Παπαστεφάνου, Τψολέων και Αναστασία Κόκκινου, Πόπη και Ανθούλα Κατσιματίδη, Αννα Κολιανίδου, Μαρία Κορδολέμη και Αργυρώ Μόρφου, τα εξής δωδεκανησιακά τραγούδια: Ζηβαερί, ο Βοσκός κι ο βασιλιάς, Μελαχρινό, Μια πέρδικα καυκίστικε, Ενα πικρό και ένα γλυκό, Ξημέρωσε Ανατολή.

Εχόρευσαν οι Γιάγκος και Βάσος Μικροπανδρμένος, Ηλίας Πειλίδης, Φωτεινή Λιτού, Ειρήνη Χαλκιά, Αννα Κασσώτη και Φνή Χατζηαντωνίου τους εξής καρπαθιακούς χορούς: Ζερβός, Αντιπατητής, Σούστα και Πάνω χορός.

Ακολούθησε δεξίωση όπου έγινε έκθεση αρχαίων δωδεκανησιακών νομισμάτων και προσεφέρθει καφές και δωδεκανησιακά γλυκίσματα που έφτιαξαν και πρόσφεραν δωρεάν των κυρίων Ευαγγελίας Καμμά και Μαρίας Γιανουράκη. Η όλη εκδήλωση είχε τόση απήχηση στο ακροατήριο ώστε παρέμειναν στην αίθουσα της δεξίωσης πλέον της ώρας συζητώντας τις εντυπώσεις τους.

Εμ. Κασσώτης

Οφθαλμολογικό κέντρο στη Ρόδο

ΣΥΝΕΧΕΙΑ ΑΠΟ ΤΗ ΣΕΛ. 1

τηθεί και αίτηση για χρηματοδότηση του έργου κατασκευής της μαιευτικής κλινικής στο κρατικό νοσοκομείο της Ρόδου. Για το έργο αυτό υπάρχει και η εγκεκριμένη μελέτη, αλλά δεν έχει προχωρήσει ελλείψει ...χρημάτων!

ΠΑΝΤΩΣ το ενδιαφέρον συγκεντρώνεται στο πιο από τα δύο έργα θα ενταχθεί στο πρόγραμμα για χρηματοδότηση: το κρατικό ή το ιδιωτικό:

ΠΑΣΧΑ ΣΤΑ ΙΕΡΟΣΟΛΥΜΑ

ΑΝΑΧ. ΡΟΔΟΣ 17/4/92
ΕΠΙΣΤΡΟΦΗ ΡΟΔΟΣ 3/5/92
ΟΠΩΣ ΚΑΘΕ ΧΡΟΝΟ ΕΤΣΙ ΚΑΙ ΦΕΤΟΣ
NINO TOURS
DELTA TOURS
Α. ΠΑΠΑΓΟΥ 4
ΡΟΔΟΣ ΤΗΛ. 34414

X265-16/4

ΣΩΚΡΑΤΗΣ
ΚΤΙΣΙΜΑΤΑ - ΣΟΒΑΔΕΣ

- Αναλαμβάνω κτισίματα - σοβάδες και οποιεσδήποτε οικοδομικά μερεμέτια.
- Διαθέτω έμπειρο τεχνικό προσωπικό απο Αθήνα για μικρές και μεγάλες δουλειές.

ΤΗΛ. 24127
ΤΑΧΕΙΑ ΕΞΥΠΗΡΕΤΗΣΗ

2858 20/2



ΚΡΗΤΙΚΟΥ ΒΑΣΙΛΕΙΑ
Διπλωματούχο Μέντιουμ
Ψυχοερευνήτρια - χαρτομαντεία χειρομαντεία - ειδική στην τράπουλα
ΚΛΕΙΔΙ ΤΟΥ ΤΑΡΩ
Δέχεται κάθε μέρα εκτός ΚΥΡΙΑΚΗΣ από 8-13 και 4-8μ.μ.
ΑΓΙΟΥ ΦΑΝΟΥΡΙΟΥ 26
ΠΑΛΑΙΑ ΠΟΛΗ

2750 21/2

ΕΚΔΡΟΜΕΣ CASTELLO

ΕΚΔΡΟΜΗ 1
6-12 ΜΑΡΤΙΟΥ '92
ΝΙΚΑΙΑ – ΚΑΝΝΕΣ – ΜΟΝΤΕΚΑΡΛΟ

Οργανώνουμε μια φανταστική εκδρομή στα ωραιότερα μέρη της Ευρώπης με την ευκαιρία του καρναβαλιού της Νίκαιας 7-8-9 Μαρτίου που είναι από τα καλύτερα της Ευρώπης. Μια εκδρομή για ξεκούραση και θέαμα. Μην τη χάσετε!

Η εκδρομή συμπεριλαμβάνει:
1) Αεροπορικό εισιτήριο με επιστροφή από Αθήνα
2) Ξενοδοχείο λουξ κεντρικότατο με πρωινό
3) Ξενάγηση στη Νίκαια
4) Μεταφορές με πολυτελή πούλμαν
5) Επίσκεψη του φανταστικού πριγκιπάτου του ΜΟΝΑΚΟ και του ΜΟΝΤΕ ΚΑΡΛΟ
6) Επίσκεψη της πόλης των ΚΑΝΝΩΝ, μίας πόλης από τις ωραιότερες τουριστικές πόλεις της Ευρώπης.
7) Οι επισκέψεις θα γίνονται με ξεναγό για την καλύτερη ενημέρωση και γνωριμία του τόπου
8) Συνοδός γραφείου
9) Προαιρετική εκδρομή στην Ιταλία (ΣΑΝ ΡΕΜΟ)
10) Προαιρετική εκδρομή σε χιονοδρομικό κέντρο στις γαλλικές Αλπεις

ΤΙΜΗ ΚΑΤ' ΑΤΟΜΟ ΑΠΟ 190.000 ΔΡΧ

ΕΚΔΡΟΜΗ 2
6-10 ΜΑΡΤΙΟΥ '92

Εκδρομή στη ***ΦΙΝΛΑΝΔΙΑ*** για τους φίλους του χιονιού, των φανταστικών τοπίων, του ΣΚΙ και της ΠΕΡΙΠΕΤΕΙΑΣ

Η εκδρομή συμπεριλαμβάνει:
1) Αεροπορικό εισιτήριο Αθήνα - Ελσίνκι - Αθήνα
2) Παραμονή στο ξενοδοχείο ΙΝΤΕΡΚΟΝΤΙΝΕΝΤΑΛ με πρωινό και ένα γεύμα ημερησίως
3) Μεταφορές από και προς το αεροδρόμιο του Ελσίνκι
5) Ξενάγηση στο ΕΛΣΙΝΚΙ
5) Προαιρετική εκδρομή στο ΤΑΜΠΕΡΕ
6) Συνοδός γραφείου

ΤΙΜΗ ΚΑΤ' ΑΤΟΜΟ ΑΠΟ 172.000 ΔΡΧ

Δηλώσεις συμμετοχής μέχρι 20-2-1992

CASTELLO TRAVEL
ΓΙΑ ΚΑΛΕΣ ΕΚΔΡΟΜΕΣ
Πληροφορίες και προγράμματα στα τηλέφωνα 30707, 30196

M48

ΟΙΚΟΔΟΜΙΚΕΣ ΕΠΙΧΕΙΡΗΣΕΙΣ "Θ.Β. ΠΡΑΣΙΝΟΥ"
ΕΘ. ΔΩΔΕΚΑΝΗΣΙΩΝ 4 ΤΗΛ. 24304 & 32980 ΡΟΔΟΣ

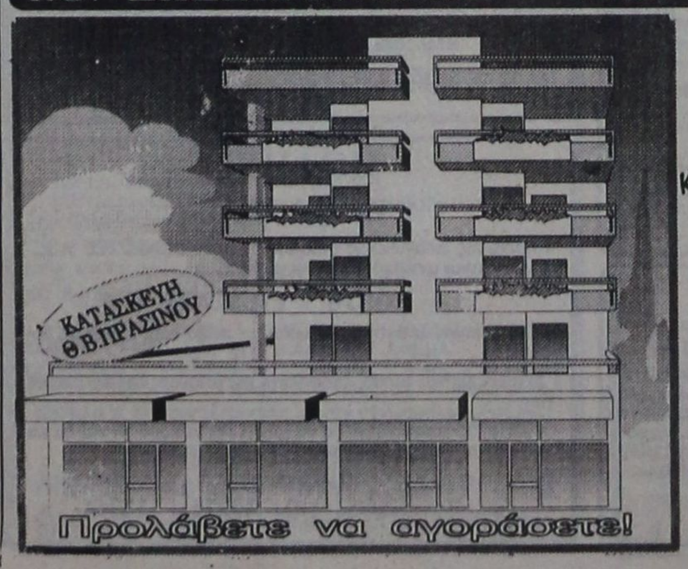

ΣΤΗΝ ΠΙΟ ΩΡΑΙΑ ΠΟΛΥΚΑΤΟΙΚΙΑ ΚΑΤΑΣΚΕΥΗΣ ΠΡΑΣΙΝΟΥ ΠΩΛΟΥΝΤΑΙ ΔΙΑΜΕΡΙΣΜΑΤΑ ΠΟΛΥΤΕΛΕΙΑΣ ΤΕΣΣΑΡΙΑ (120 & 123 τ.μ.)
ΚΑΙ ΕΧΟΥΝ: ΑΠΕΡΙΟΡΙΣΤΗ ΘΕΑ * ΜΕΓΑΛΕΣ ΒΕΡΑΝΤΕΣ ΠΛΑΚΑΚΙΑ ΠΟΛΥΤΕΛΕΙΑΣ * ΣΥΓΧΡΟΝΗ ΔΙΑΡΥΘΜΙΣΗ ΕΓΚΑΤΑΣΤΑΣΗ ΤΖΑΚΙΟΥ *-ΗΧΟΜΟΝΩΣΗ / ΘΕΡΜΟΜΟΝΩΣΗ

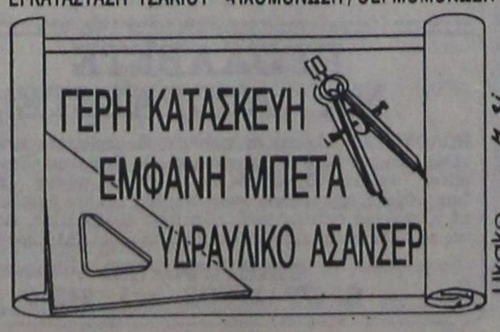

ΜΕΓΑΛΗ ΕΥΚΑΙΡΙΑ

ΟΙΚΟΨΥΣΗ

(αρ. αδείας 77/92)
στο κατάστημα νεωτερισμών
ΠΑΠΑΕΜΜΑΝΟΥΗΛ

Ολα κάτω του κόστους

Ετοιμα ενδύματα

* Ζακέτες
* Ταγέρ
* Φορέματα
* Μπλούζες

Αριστοτέλους 10 Παλιά Αγορά

2367-16/2

☞ ΠΡΟΟΔΟΣ ΜΙΚΡΕΣ ΑΓΓΕΛΙΕΣ ΠΡΟΟΔΟΣ ΜΙΚΡΕΣ ΑΓΓΕΛΙΕΣ ΠΡΟΟΔΟΣ ΜΙΚΡΕΣ ΑΓΓΕΛΙΕΣ

ζητήσεις

ΖΗΤΟΥΝΤΑΙ νέες και νέοι για δουλειά ως πλασιέ, σε είδη προικός. Ποσοστά ικανοποιητικά και πρμ. Τηλ. 32998
3010-21/2

ΖΗΤΕΙΤΑΙ νέος με γνώσεις λογιστικής για εργασία στην αντιπροσωπεία αυτοκινήτων Σιτροέν. Πληροφορίες κ. Δημήτρη, τηλ. 62171 - 65171
Χ248

ΖΗΤΟΥΝΤΑΙ

ΟΔΗΓΟΙ - ΠΩΛΗΤΕΣ με δίπλωμα Γ Κατηγορίας.

Πληροφορίες στα
τηλ. 61749 - 65700 - 22355
2934-16/2

ΖΗΤΕΙΤΑΙ

από την ΤΟΥΟΤΑ ΡΟΔΟΥ, λογιστής με πείρα σε Γ' Κατηγορίας βιβλία.

Πληροφορίες στα
τηλ. 29693 - 30414
Χ253

ΖΗΤΕΙΤΑΙ

νέος άνευ στρατιωτικών υποχρεώσεων και με γνώσεις ηλεκτρονικών για να εργαστεί και να εκπαιδευτεί ως τεχνικός σε ηλεκτρονικούς υπολογιστές και ταμειακές μηχανές.

Πληροφορίες στα τηλ. CASIO HOUSE, Καρπάθου 3Γ, τηλ. 32815
3046-16/2

ΠΤΥΧΙΟΥΧΟΣ

ΗΛΕΚΤΡΟΛΟΓΟΣ - ΗΛΕΚΤΡΟΝΙΚΟΣ ΜΗΧΑΝΙΚΟΣ του Πολυτεχνείου THAMES Λονδίνου και με πρόσθετη εμπειρία στην ηλεκτρονική, επιθυμεί μόνιμη εργασία σε εταιρία ή οργανισμό στη Ρόδο.

Επικοινωνήστε για απασχόληση βιογραφικού στα τηλέφωνα: 01 - 8622466 ή 01 - 2230185.

Διεύθυνση Πηλιχός Δημήτριος, Πυλίου 9. Ταχ. Κωδ. 11255, Αθήνα
Χλ-21/2

ΖΗΤΟΥΝΤΑΙ

ΠΑΡΑ ΑΣΦΑΛΙΣΤΙΚΗΣ ΕΤΑΙΡΙΑΣ CONTINENTAL (του ομίλου εταιριών της INTERAMERICAN) δια τη στελέχωση του υποκ/τος Ρόδου, δραστήριοι και φιλόδοξοι συνεργάτες άνδρες και γυναίκες, απόφοιτοι λυκείου, άνω των 23 ετών δι ολική ή μερική απασχόληση. Οι προϋποθέσεις συνεργασίας ικανοποιούν όσους και όσες έχουν υψηλούς στόχους, γι αυτό απευθυνόμαστε σε άτομα δυναμικά με προσωπικότητα, υπεύθυνα και φιλόδοξα.

Πληροφορίες στα τηλ. 28740, 10-2μ.μ. ή 5-7μ.μ.
2363-16/2

ΖΗΤΟΥΝΤΑΙ

Διεθνής αμερικανική εταιρία

ΖΗΤΑ

2 άτομα άνω των 25 ετών, δραστήρια, για το τμήμα πωλήσεως, υποκαταστήματος Ρόδου.

Πληροφορίες στα
τηλ.26722, 10-12 το πρωί και 6-8μ.μ.
3172-23/2

ΖΗΤΟΥΝΤΑΙ από διαφημιστική εταιρία «ΑΙΓΑΙΟΝ» για μόνιμη απασχόληση: α) επιγραφοποιός, β) σιδεράς - αλουμινάς, γ) υπάλληλος γραφείου, δ) άτομα δραστήρια, δυναμικά και φιλόδοξα, άνδρες και γυναίκες απόφοιτοι λυκείου ή φοιτητές για ολική ή μερική απασχόληση, για υπεύθυνες θέσεις πωλήσεων διαφημιστικών μέσων. Πληροφορίες τηλ. 32663 - 35554, 8.30-4.30
Τ. 16926-20/2

ΑΠΟ ΕΜΠΟΡΙΚΗ ΕΤΑΙΡΙΑ διανομών, ζητούνται 2 οδηγοί - πωλητές με επαγγελματική άδεια οδήγησης, μέχρι 30 ετών. Πληροφορίες τηλ. 34233, από 8-14μ.μ.
16919-19/2

ΖΗΤΕΙΤΑΙ αγρόκτημα προς αγορά σε απόσταση έως 12 χλμ. από την πόλη της Ρόδου. Τηλ. 29390, από 17.00-21.00
3069-22/2

ΖΗΤΟΥΝΤΑΙ κοπέλες για μόνιμη απασχόληση, με άνεση στην εξωτερικοινωνία, εργασία άνετη με προοπτικές. Αποδοχές απόλυτα ικανοποιητικές. Πληροφορίες τηλ. 93111 βράδυ 10-11
ΠΧ-22/2

ΖΗΤΕΙΤΑΙ κυρία για μπουφέ, σνακ - μπαρ στο Μαντράκι. Τηλ. 22723 - 34793, κ. Ελένη
3039-15/2

ΖΗΤΕΙΤΑΙ από εστιατόριο εντός της πόλης, λατζιέρα - μπουφετζού, με ωράριο απογευματινό. Πληροφορίες τηλ. 36600 - 33760, ώρες καταστημάτων
3132-22/2

ΖΗΤΟΥΝΤΑΙ νέος - νέα τελειόφοιτοι λυκείου με δίπλωμα οδηγού αυτοκινήτου. Πληροφορίες τηλ. 28136, ώρες 9-12, κ. Γιάννη
3127-21/2

ΖΗΤΕΙΤΑΙ μάγειρας Α' για να εργαστεί σε εστιατόριο για την τρέχουσα σεζόν. Τηλ. 30119
3124-28/2

ΖΗΤΕΙΤΑΙ βοηθός αρτοποιού. Τηλ. 32010 - 85736
3121-21/2

ΖΗΤΕΙΤΑΙ δεσποινίς ή νεαρή κυρία για να εργαστεί σε τουριστικό κατάστημα Π. Πόλης. Ωράριο εργασίας 4-10μ.μ. Προτιμούνται οι γνωρίζουσες μια ξένη γλώσσα. Τηλ. 32915, 9π.μ.-5μ.μ.
3168-3/3

ΖΗΤΕΙΤΑΙ για αγορά επιχείρηση κέντρου διασκεδάσεως - δισκοθήκης - μπαρ. Πληροφορίες τηλ. 22150 και 31450, ώρες γραφείου
3173-10/3

ΖΗΤΟΥΝΤΑΙ κοπέλες για παμπ, δουλειά πρωί ή απόγευμα. Τηλ. 47795, κ. Παναγιώτη, 15.00-19.00
3162-23/2

ΖΗΤΕΙΤΑΙ λογιστής ή λογίστρια για να κρατήσει βιβλία εσόδων - εξόδων και να γνωρίζει άπταιστα ιταλικά. Τηλ. 32519 - 22567, κ. Νίκο
3160-5/3

ΖΗΤΕΙΤΑΙ πωλητής ή πωλήτρια για κεντρικό μεγάλο τουριστικό κατάστημα. Πρέπει να γνωρίζει απαραίτητα αγγλικά και φινλανδικά. Πληροφορίες τηλ. 22625, ώρες 8.30-3 και 6.30-10μ.μ.
Τ.16927-22/2

ΜΑΓΕΙΡΑΣ έμπειρος και με προϋπηρεσία σε ξενοδοχεία και εστιατόρια, γνώστης και ανατολικής κουζίνας, ζητά εργασία. Επίσης **ΣΕΡΒΙΤΟΡΟΣ** εμφανίσιμος με προϋπηρεσία και με ξένες γλώσσες, ζητά ανάλογη εργασία. Πληροφορίες τηλ. 34394
3114-19/2

ΖΗΤΕΙΤΑΙ πωλήτρια για κατάστημα υλικών ραπτικής. Μόνιμη εργασία. Τηλ. 22468 - 35934
3096-27/2

πωλήσεις

ΠΩΛΕΙΤΑΙ οβελιστήριο πλήρως εξοπλισμένο στην κεντρική πλατεία Καλυθιών, σουβλάκι - γύρος - hamburger - κοτόπουλα για το σπίτι σε καταπληκτική τιμή. Φθηνό ενοίκιο. Τηλ. 85952 - 85150
3169-25/2

ΠΩΛΕΙΤΑΙ 300τ.μ. οικόπεδο στο άνω Ροδίνι. Τηλ. 27082 - 26476
Μ22-25/2

ΠΩΛΕΙΤΑΙ 700τ.μ. οικόπεδο εντός τουριστικής ζώνης Ιαλυσού, πλησίον ξενοδοχείου Ελίζαμπεθ. Τηλ. 27082 - 26476
Μ22-22/2

ΠΩΛΕΙΤΑΙ μεζονέτα 120τ.μ. κτισμένη, σοβατισμένη εξωτερικά 9.000.000 δρχ. ή ανταλλάσεται με μικρό διαμερισματάκι. Πληροφορίες 9-12 και 5-7μ.μ., τηλ. 23815 - 34532
3136-20/2

ΠΩΛΕΙΤΑΙ διαμέρισμα 92τ.μ., στο Ανω Ροδίνι, με λουξ κατασκευή με θέα σε καταπληκτική τιμή. Τηλ. 65300 - 63834, κυρία Βρατσάλη
3150-22/2

ΠΩΛΕΙΤΑΙ καφέ - μπαρ πιτσαρία σε κεντρικό σημείο της πόλης και με εγγυημένη πελατεία. Τηλ. 21187
3149-22/2

ΠΩΛΕΙΤΑΙ VIDEO μάρκας JVC, σε πολύ καλή κατάσταση. Τιμή 100.000 δρχ. Τηλ. 26036
3154-22/2

ΠΩΛΕΙΤΑΙ βιντεοκάμερα τύπου PANASONIC M5, σε άριστη κατάσταση με όλα τα αξεσουάρ, λόγω ανάγκης. Τηλ. 33635 - 91051, κ. Σάββα
3133-22/2

ΠΩΛΕΙΤΑΙ διαμέρισμα 99τ.μ., επί λεωφόρου Ρόδου - Λίνδου 220. Τηλ. 62687
3123-21/2

ΠΩΛΕΙΤΑΙ γωνιακό οικόπεδο 320τ.μ., στο συνοικισμό Χαλκητών. Τηλ. 26476 - 27082
Μ22-22/2

ΠΩΛΟΥΝΤΑΙ αγροκτήματα των α) 2.300τ.μ., β) 900τ.μ., με πρόσοψη επί της επαρχιακής οδού Γενναδίου - Λαχανιάς, 150 μ. από τη θάλασσα. Τηλ. 26476 - 27082
Μ22-22/2

ΠΩΛΕΙΤΑΙ 4.500 αγρός επί της επαρχιακής οδού Σορωνής - Ρόδου. Τηλ. 26476 - 27082
Μ22-22/2

ΠΩΛΕΙΤΑΙ αγρός 1.170τ.μ., άρτιος και οικοδομήσιμος με πρόσοψη επί του επαρχιακού δρόμου Γεννάδι - Λαχανιά. Τιμή 1.700.000. Τηλ. 26476 - 27082
Μ22-22/2

ΠΩΛΟΥΝΤΑΙ
από ιδιοκτήτη

διαμερίσματα σε μαρμαροσοβά ή τελειωμένα των 108τ.μ., επί της οδού Θεσσαλονίκης.
Επίσης διαμέρισμα των 85τ.μ., τελειωμένο στην οδό Ενόπλων Δυνάμεων.
Μαγαζί επί της λεωφόρου Ρόδου Ασγούρου, απέναντι από το Ροδοχώμι, 230τ.μ., κατάλληλο για βιοτεχνικό ή εκθεσιακό χώρο.
Επίσης διαμέρισμα επί της Αγίου Ιωάννου, λουξ κατασκευής, ετοιμοπαράδοτο των 150τ.μ. με δυνατότητα τροποποιήσεως του πίνακα οικοδομής σε 115 τ.μ. και 35τ.μ.

Πληροφορίες τηλ.: 20949 - 32195 - 37735
2778-6/3

ΠΩΛΟΥΝΤΑΙ

ΜΕΓΑΛΗ ΕΥΚΑΙΡΙΑ:

ΕΙΔΗΥΓΙΕΙΝΗΣ ΕΓΧΡΩΜΑ SET ΚΟΜΠΛΕ ΜΕ ΜΠΑΝΙΕΡΑ

★ ΕΛΛΗΝΙΚΑ: 80.000

★ ΙΤΑΛΙΚΑ: 95.000

Πληροφορίες τηλ. 22230
Τ.16887-18/2

ΜΕΓΑΛΗ ΕΥΚΑΙΡΙΑ

ΠΩΛΕΙΤΑΙ

από ιδιοκτήτη οικόπεδο 18.620 τ.μ., στο Γεννάδι, Αγ. Γεώργιος, με πρόσοψη σε αγροτικό δρόμο, φάρδος 5 1/2 μέτρων με φως και νερό.

Απεριόριστη θέα 450 μέτρα από τη θάλασσα.

Δεκτές μόνο σοβαρές προτάσεις.

Πληροφορίες τηλ.: 21815 - 28007, ώρες 8-10 π.μ. και 6-9μ.μ.
3110-20/2

ΠΩΛΕΙΤΑΙ

το 57% ξενοδοχείου στα Κολύμπια, 150 μέτρα από την παραλία, σε τιμή ευκαιρίας.

Πληροφορίες τηλ.: 56322
3139-29/2

ΠΩΛΕΙΤΑΙ

έτοιμη επιχείρηση ενοικιάσεως μοτοποδηλάτων, στην οδό Γεωρ. Λέοντος, έναντι ξενοδοχείου Μανούσος, σε τιμή ευκαιρίας

Πληροφορίες τηλ.64217 - 65206
2372-5/3

ΠΩΛΕΙΤΑΙ κατάστημα 18τ.μ. με υπόγειο στο Νιοχώρι. Τηλ. 26476 - 27082
Μ22-22/2

ΠΩΛΕΙΤΑΙ 70τ.μ. (3άρι) πλησίον Αννης Μαρίας. Τιμή 11.500.000. Τηλ. 26476 - 27082
Μ22-22/2

ΠΩΛΟΥΝΤΑΙ καταστήματα 30τ.μ., 40τ.μ., 50τ.μ., πλησίον εκκλησίας Αναλήψεως. Τηλ. 26476 - 27082
Μ22-22/2

ΠΩΛΟΥΝΤΑΙ

1) διαμερίσματα λουξ κατασκευής σε μικρή πολυκατοικία των 47, 60, 110, 120, 135, 150, περιοχή στάση Παρασκευά, Ιαλυσός
2) οικόπεδο επί της οδού Παπαλουκά (γωνιακό) 455τ.μ. με κάλυψη 1,60 (δηλαδή 720τ.μ.)
3) παραλιακό κτήμα 3.000τ.μ. με άδεια οικοδομής για 130 κλίνες, περιοχή Ιαλυσού, δίπλα στην «Καλύβα». Είναι Α.Ε.

Πληροφορίες τηλ. 23213
3174-20/3

ΠΩΛΕΙΤΑΙ οικόπεδο 500τ.μ., κοντά στον Ικαρο, προέκταση Αννης Μαρίας. Τηλ. 26476 - 27082
Μ22-22/2

ΠΩΛΕΙΤΑΙ 47τ.μ. κατάστημα στο Εμπορικό Κέντρο Ε του Βασιλάκη, στο Φαληράκι. Τηλ. 26476 - 27082
Μ22-22/2

ΠΩΛΕΙΤΑΙ 2.200 τ.μ. αγρός στην κοινότητα Κοσκινού με ωραία θέα. Τηλ. 26476 - 27082
Μ22-22/2

ΠΩΛΟΥΝΤΑΙ καταστήματα πλησίον ξενοδοχείων Μίρα - Μάρε, Χίλτον. Τηλ. 26476 - 27082
Μ22-22/2

ΠΩΛΕΙΤΑΙ κατάστημα 100τ.μ. στα Εκατό Μαγαζιά. Τηλ. 26476 - 27082
Μ22-22/2

ΠΩΛΟΥΝΤΑΙ 1) 100τ.μ. κατάστημα επί της Αλεξ. Διάκου, 2) 50τ.μ. κατάστημα πλησίον πλατείας Κύπρου. Τηλ. 26476 - 27082
Μ22-22/2

ΠΩΛΕΙΤΑΙ οικόπεδο 220τ.μ. με 90τ.μ. οικία σε κολώνες με δικαίωμα ανέγερσης ορόφου. Τηλ. 26476 - 27082
Μ22-22/2

ΕΝΟΙΚΙΑΖΕΤΑΙ 190τ.μ. κατάστημα - επιχείρηση με μεγάλη αυλή, πισίνα, επί της Ιερού Λόχου προς παραλία Ιαλυσού, κατάλληλο για εστιατόριο - μπαρ - καφετέρια. Τηλ. 26476 - 27082
Μ22-22/2

ΠΩΛΕΙΤΑΙ 4άρι διαμέρισμα στην Ενόπλων Δυνάμεων. Τιμή 15.000.000. Τηλ. 26476 - 27082
Μ22-22/2

ΠΩΛΕΙΤΑΙ 5.000 τ.μ. ή 2.000 τ.μ. αγρός στο Κανδυλί - Τρεις. Τηλ. 26476 - 27082
Μ22-22/2

ΠΩΛΕΙΤΑΙ 4άρι διαμέρισμα έναντι Α.Τ. Ιαλυσού. Τηλ. 26476 - 27082
Μ22-22/2

ΠΩΛΕΙΤΑΙ 150τ.μ. διαμέρισμα κοντά στον Αγ. Ιωάννη. Τηλ. 26476 - 27082
Μ22-22/2

ΠΩΛΕΙΤΑΙ στην Παστίδα, κτήμα 2.200 τ.μ. με άδεια οικοδομής για 200τ.μ. βίλλα, δίπλα σε άλλες επαύλεις, με πισίνα. Πληροφορίες και ραντεβού στα τηλ. 65710, 61859, ΚώσταςΚωνσταντινίδης
Τ.16882-5/3

ΠΩΛΕΙΤΑΙ κτήμα 2 στρεμμάτων στ' Ασγούρου, 200 μ. από τη λεωφόρο Λίνδου, με άδεια οικοδομής, 1200τ.μ., κατάλληλη για βιοτεχνικό χώρο ή αποθήκες. Πληροφορίες τηλ. 65710, 61859, Κώστας Κωνσταντινίδης
Τ.16882-9/3

ΠΩΛΕΙΤΑΙ οικόπεδο Σάββα Διάκου 400 τ.μ. Τηλ. 20836 - 29241
3037-16/2

ΠΩΛΕΙΤΑΙ μονοκατοικία ημιτελή, στην περιοχή Τρεις, 230 τ.μ., με 1.600τ. οικόπεδο, έναντι εστιατορίου Κιούπια. Πληροφορίες τηλ. 64336
3055-21/2

ΠΩΛΕΙΤΑΙ ΚΑWASAKI GRZ 1000 RX NINJA, εκτελωνισμένο από Αμερική, μαύρο σε τέλεια κατάσταση. Μοναδική ευκαιρία, λ/γω σπουδών. Δεκτός κάθε έλεγχος. Τηλ. 23119 και 34597, κ. Γιώργο. Καθημερινά, 3-7 το απόγευμα
Χ221

ΠΩΛΟΥΝΤΑΙ

διαμερίσματα των 100 και 55 τ.μ., λουξ κατασκευής στην οδό Θεμιστοκλέους Σοφούλη, δίπλα στον ΟΑΕΔ.

Πληροφορίες τηλ. 64040 - 29367
2680-21/2

ΠΩΛΟΥΝΤΑΙ

ΔΙΑΜΕΡΙΣΜΑΤΑ ΛΟΥΞ ΚΑΤΑΣΚΕΥΗΣ ΜΕΤΡΩΝ 145, 108, 105, 60, 95, 136, 48, ΣΕ ΜΙΚΡΗ ΠΟΛΥΚΑΤΟΙΚΙΑ

ΠΕΡΙΟΧΗ ΣΤΑΣΗ ΠΑΡΑΣΚΕΥΑ (ΠΡΟΣ ΤΗ ΘΑΛΑΣΣΑ)

Πληροφορίες τηλ. 23213
Χ249-5/3

ΠΩΛΕΙΤΑΙ

από ιδιώτη, διαμέρισμα 62τ.μ., διαμπερές σε πολυκατοικία τεσσάρων διαμερισμάτων, με κήπο 105τ.μ. και ιδιόκτητο γκαράζ στην Ιξιά

Πληροφορίες τηλ.94443
3163-29/2

ΠΩΛΟΥΝΤΑΙ

από ιδιοκτήτη δύο διαμερίσματα (μπετά) σε πολύ μικρή οικοδομή με πανοραμική θέα.

Πληροφορίες τηλ.34414
3161-17/3

ΠΩΛΕΙΤΑΙ

1) οικόπεδο στα Τριάντα 438 τ.μ. άρτιο και οικοδομήσιμο
2) 280τ.μ. στην Ανάληψη άρτιο και οικοδομήσιμο.

Πληροφορίες κ. Βασ. Εγγλέζο, τηλ. 29308 - 23913, Ν. Πλαστήρα 9
Μ13-25/2

ΠΩΛΕΙΤΑΙ

ΑΚΙΝΗΤΟ 900 τ.μ., ΕΠΙ ΤΗΣ ΑΛΕΞ. ΔΙΑΚΟΥ

Πληροφορίες τηλ.: 94583
3144-29/2

ΠΩΛΕΙΤΑΙ κτήμα 21 στρεμμάτων στην Κω, με πανοραμική θέα, δεντροφυτεμένο με πρόσοψη σε άσφαλτο δημόσιο δρόμο, με νερό, ρεύμα, τηλέφωνο, ιδανικό για ο,τιδήποτε, σε αξιοποιούμενη περιοχή, προσεχώς σε σχέδιο, εγκεκριμένο από ΕΟΤ, 15' με τα πόδια από το κέντρο της πόλης και την πλαζ. Πωλείται 85.000.000 δρχ. ολόκληρο ή τμήμα αυτού. Πληροφορίες κ. Δημήτρη, τηλ. 32547, μόνο εργάσιμες, από 08.00-10.00 το πρωί
2992-26/2

ΠΩΛΕΙΤΑΙ οικόπεδο 920τ.μ., εντός σχεδίου στην κοινότητα Αφάντου με πρόσοψη στο δρόμο. Τηλ. 27082 - 26476
Μ22-18/2

ΠΩΛΟΥΝΤΑ τρία διαμερίσματα στην περιοχή των Επτά Βαγιών 88τ.μ και 107τ.μ. σε τιμή ευκαιρίας. Πληροφορίες τηλ. 63834 - 65300, κ. Βρατσάλη
3061-16/2

ΠΩΛΕΙΤΑΙ διαμέρισμα 100τ.μ., λουξ κατασκευής με εντοιχισμένη κουζίνα, θερμοσυσσωρευτές στη Στέλιου Κωτιάδη. Πληροφορίες κ. Βρατσάλη, τηλ. 63834 - 65300
3061-16/2

ΠΩΛΕΙΤΑΙ σνακ - μπαρ εντός πόλεως, σε τουριστική περιοχή. Εργάζεται χειμώνα - καλοκαίρι. Πληροφορίες τηλ. 34618, κ. Μανώλη
2987-18/2

ΠΩΛΕΙΤΑΙ κατάστημα 100τ.μ., στις Επτά Βαγιές, ελεύθερο.. Υπάρχει και πατάρι περίπου 50τ.μ. Τιμή λογική. Ευκολίες. Τηλ. 92919, ώρες γραφείου
Χ255-18/2

ΠΩΛΟΥΝΤΑΙ λόγω ανακαίνισης αιρκοντίσιον 25άρι, και σκάλα σιδερένια περιστρεφόμενη. Τηλ. 37180
3086-19/2

ΠΩΛΕΙΤΑΙ κατάστημα πολυτελές, 70τ.μ. με μεγάλο πατάρι στην οδό Κοδριγκτώνος 77. Είναι ελεύθερο μισθώματος. Τηλ. Αθηνών, 01 2752735 - 8000771, κ. Κώτης
3090-19/2

ΠΩΛΕΙΤΑΙ κτήμα στην Αγ. Ελεούσα 2,5 στρέμματα με 2 χτίσματα. Το ένα είναι παλιό 50τ.μ. και το δεύτερο είναι 40τ.μ., καινούριο ατελείωτο, φτιαγμένο για στούντιο. Εχει περίπου 80 δέντρα καρποφόρα, έχει άδεια οικοδομήσεως 167τ.μ. και μεγαλύτερη δυνατότητα κάλυψης. Βρίσκεται στην πλατεία. Πληροφορίες τηλ. 63886
3089-26/2

ΠΩΛΕΙΤΑΙ ταμειακή μηχανή του υπουργείου Οικονομικών CASIO, σχεδόν καινούρια. Πληροφορίες τηλ. 85874
3087-19/2

ΠΩΛΕΙΤΑΙ για λόγους οικογενειακούς SUPER MARKET, σε πολύ καλή περιοχή της Ρόδου. Σύγχρονα εξοπλισμένο, εξασφαλισμένη πελατεία για όλες τις εποχές. Πληροφορίες τηλ. 65961, απογευματινές ώρες 4-8μ.μ
3028-23/2

ΠΩΛΕΙΤΑΙ επί της λεωφ. Λίνδου στ' Ασγούρου κτήμα 4.000τ.μ. με 80 μέτρα πρόσοψη στη λεωφόρο, κατάλληλο για επαγγελματική χρήση ή και για έπαυλη. Είναι ένα από τα ωραιότερα στη λεωφ. Λίνδου. Πληροφορίες τηλ. 65710, 61859, Κώστας Κωνσταντινίδης
16920-26/2

ΜΕΓΑΛΗ ΕΥΚΑΙΡΙΑ: ΠΩΛΕΙΤΑΙ προσωπική συλλογή 65 δίσκων, σε άριστη κατάσταση, στη μισή τιμή απ' ότι πωλούνται σήμερα. Καθώς και: α) στέρεο Mixer - Phonic MPX 5001 (5 εισόδων), β) ημιεπαγγελματική κεφαλή πικάπ Micro Seiki LF -3, γ) μηχάνημα Sound to light (500W), δ) μηχάνημα παραμόρφωσης ήχου Echorder EC 444, ε) Fm πομπός (χιτ) εμβέλειας 25 χλμ. Ολα μαζί τα πέντε παραπάνω είδη σε τιμή έκπληξη. Πληροφορίες τηλ. 47114, κάθε Παρασκευή 18.00-22.00μ.μ. και Σάββατο 09.00π.μ. - 13.00μ.μ., Νίκος
3112-18/2

ΠΩΛΟΥΝΤΑΙ έξη κεφαλές γουναρικού εξατερικού. Πληροφορίες τηλ. 41801, κ. Νίκο
3095-18/2

ΠΩΛΟΥΝΤΑΙ EURO - RC έγχρωμο μόνιτορ, Drive 5 1/4 Mannals, δισκέτες και βιβλία, μόνο εννέα μηνών. Πληροφορίες τηλ, 62592
2423-19/2

ενοικιάσεις

ΣΤΑ ΚΟΣΚΙΝΟΥ ενοικιάζονται δυο διαμερίσματα το ένα επιπλωμένο και το άλλο άνευ. Τηλ. 62004
3058-16/2

ΕΝΟΙΚΙΑΖΕΤΑΙ διαμέρισμα με 2 υπνοδωμάτια στην οδό Κέννεντυ 45. Πληροφορίες τηλ. 36064
2358-16/2

ΕΝΟΙΚΙΑΖΕΤΑΙ στην παραλία Ιαλυσού (τουριστική ζώνη), κατάστημα καινούριο 140τ.μ. Πληροφορίες τηλ. 91232 - 91778
2866-20/2

ΕΝΟΙΚΙΑΖΕΤΑΙ διαμέρισμα λουξ, δύο υπνοδωματίων, σαλόνι, κλπ., στην Ιξιά, 80τ.μ. Πληροφορίες τηλ. 37711 - 20423, κ. Σάββα
Μ34

ΣΤΟ ΦΑΛΗΡΑΚΙ ΕΝΟΙΚΙΑΖΟΝΤΑΙ

ΚΑΤΑΣΤΗΜΑΤΑ

ΠΛΗΡΟΦΟΡΙΕΣ

ΤΗΛ. 30328, ώρες καταστημάτων και **25283,** βραδυνές ώρες
3071-15/2

ΕΝΟΙΚΙΑΖΕΤΑΙ

κατάστημα εμβαδού 78τ.μ., επί των οδών Στέλιου Κωτιάδη και Σάββα Διάκου 16 γωνία, κατάλληλο και για επαγγελματική στέγη.

ΠΛΗΡΟΦΟΡΙΕΣ

Τηλ. 33595, ώρες 10-2 και 6-9 απόγευμα
3104-20/2

ΝΕΟΦΥΤΟΥ

Πωλούνται

ΜΟΝΟ ΑΠΟ ΤΟ ΓΡΑΦΕΙΟ ΜΑΣ

1) Διαμέρισμα ετοιμοπαράδοτο 4 κυρίων δωματίων με φανταστική θέα έναντι Mira Mare, καταπληκτική ευκαιρία
2) Μαγαζί 75τ.μ. επί της Αριστοτέλους πλησίον πλατείας 1ο συντριβάνι
3) Κτήμα 2 στρεμ. με άδεια, περιοχή Κοσκινού με φανταστικήθέα.
4) Κτήμα 4 στρ. περιοχή Κοσκινού με θέα τη θάλασσα τιμή πολύ καλή
5) Διαμέρισμα ρετιρέ 80τ.μ. περιοχή Νεοχωρίου τιμή ευκαιρία
6) Βίλλα 180τ.μ. και υπόγειο με 5.000 τ.μ. κτήμα στην ωραιότερη περιοχή της Ιξίας
7) Διαμέρισμα 140 τ.μ. μεγάλες βεράντες, τζάκι, εντοιχισμένη κουζίνα φανταστική θέα επί της οδού Παύλου Μελά
8) Διαμέρισμα 4άρι πλησίον Γκραντ - Οτέλ πάνω στη θάλασσα
9) Γκαρσονιέρες σε Αγ. Ιωάννη, Μόντε Σμιθ κ.λ.π.
10) Ετοιμοπαράδοτο διαμέρισμα 4άρι λουξ κατασκευής σε πολύ καλή τοποθεσία
11) Οικόπεδα 250, 500, 600, 1000 τ.μ. εντός πόλεως
12) Κτήμα 6 στρέμματα στα Κολύμπια μεγάλη ευκαιρία
13) Μαγαζιά Νιοχώρι, 100 Μαγαζιά, Κορδικτώνος, Βενετοκλέων, Αγ. Ιωάννης, Πετρίδη, Κολύμπια κ.λ.π.
14) Διαμερίσματα σε όλες τις περιοχές της πόλεως, τιμές καταπληκτικές
15) Μαιζονέττες ετοιμοπαράδοτες και σε γιαπί εντός και εκτός πόλεως
16) Αποθήκες, επιχειρήσεις, καταστήματα σε όλες τις κεντρικές περιοχές.

Επίσης

άλλες, 1000 τουλάχιστον περιπτώσεις όπου η φίρμα του γραφείου μας ως παλαιώτερο εγγυάται τα πάντα. Αναλαμβάνουμε και πωλήσεις σε Αθήνα, Πειραιά.

Γ. ΝΕΟΦΥΤΟΥ
ΟΔΟΣ ΔΗΜ. ΘΕΟΔΩΡΑΚΗ 40
2ος όροφος - τηλ. 20989
Μ 27

ΠΩΛΕΙΤΑΙ ΑΠΟ ΙΔΙΟΚΤΗΤΗ

οικοπεδική έκταση με φανταστική θέα στην Καλλιθέα, 31.000 τ.μ. - σίγουρη επένδυση.

ΠΛΗΡΟΦΟΡΙΕΣ
Τηλ. 24539
23575 (βράδυ)
ΠΜ

ΠΡΟΛΑΒΕΤΕ ΝΑ ΑΓΟΡΑΣΕΤΕ!

ΠΩΛΟΥΝΤΑΙ τελειωμένα τεσσάρια διαμερίσματα των 120 και 123τ.μ. με τη γνωστή κατασκευή Θ. Πράσινου. Γερά εμφανή μπετά, μεγάλος υδραυλικός ανελκυστήρας, άψογη λειτουργική διαρρύθμιση, ηχομόνωση στους τοίχους και στα δάπεδα, τριφασική ηλεκτρική εγκατάσταση, πλακάκια πολυτελείας, εντοιχιζόμενες ντουλάπες στα υπνοδωμάτια, πάντα με τα καλύτερα υλικά.

ΠΛΗΡΟΦΟΡΙΕΣ
Θ. ΠΡΑΣΙΝΟΣ, τηλ. 24304 Μ 31

ΑΠΟ ΤΟΥΡΙΣΤΙΚΟ ΠΡΑΚΤΟΡΕΙΟ ΖΗΤΕΙΤΑΙ

για τη σεζόν 1992, δεσποινίς ή κυρία, με άριστη γνώση της γερμανικής, ώστε να απασχοληθεί για όλη τη σεζόν σαν αρχηγός γκρουπ.

ΠΛΗΡΟΦΟΡΙΕΣ τηλ.: 23066 - 28101, ώρες 9.00-15.00
Χ264

ΖΗΤΕΙΤΑΙ

ΕΠΑΓΓΕΛΜΑΤΙΑΣ ΟΔΗΓΟΣ, με δίπλωμα Ε' Κατηγορίας, από την εταιρία ποτών ΖΟΥΡΑΡΑΚΗΣ ΕΛΛΑΣ Α.Ε.

Μισθός κατόπιν συμφωνίας

Πληροφορίες στα τηλέφωνα 62613 - 20278
Τ.16940-29/2

ΠΩΛΗΤΕΣ

ΖΗΤΟΥΝΤΑΙ

παρά της εισαγωγικής εταιρίας **ΔΑΝΕΖΗΣ Α.Ε.** αποκλειστικοί αντιπρόσωποι της μπύρας

KÖNIG - PILSENER

- 25-35 ετών, απόφοιτος λυκείου, με πείρα στις πωλήσεις των ποτών
- Προσφέρουμε μισθό - ασφάλιση και μπόνους επί των πωλήσεων.
- Κάτοχος αυτοκινήτου θα θεωρηθεί έξτρα προσόν, και θα καλύψουμε τα έξοδα του αυτοκινήτου.

Πληροφορίες

κ. Κατσουράκη, τηλ. 30976 - 32764
Τ.16937-21/2

Ροδιακή Κτηματική

ΚΤΗΜΑΤΟΜΕΣΙΤΙΚΟ ΓΡΑΦΕΙΟ

ΠΩΛΗΣΕΙΣ ΑΚΙΝΗΤΩΝ

ΟΙΚΟΔΟΜΕΣ

Α' ΔΙΑΜΕΡΙΣΜΑΤΑ: 1.Κ. Υδραίου 140τ.μ. 2.Στ. Καζούλη 80-125τ.μ. 3. Ροδίνι 93-125-139 τ.μ. 4. Παρ. Στ. Κωτιάδη 95τ.μ. 5. 2. Μ. Πετρίδη 71-81-106τ.μ. 6. Νιοχώρι 42-58-84τ.μ. 7. Τριάντα 82-101

Β' ΜΟΝΟΚΑΤΟΙΚΙΕΣ - ΜΕΖΟΝΕΤΕΣ: 1. Ροδίνι 210τ.μ. 2. Ιξιά 235τ.μ. 3. Παλιά Πόλη 180-188τ.μ. 4.Αγ. Αναστασία 80τ.μ. 5. Κοσκινού έπαυλη 275τ.μ. 6. Σπίτια παραδοσιακά στη Λίνδο - Γεννάδι - Κάλαθο - Τριάντα - Σορωνή 7. Γεννάδι έπαυλη 150τ.μ. 8. Φάνες διόροφη οικοδομή 200τ.μ.

Γ' ΚΑΡΑ-ΓΙΑΠΙ: 1. Νιοχώρι οροφοδιαμέρισμα 265τ.μ. 2. Τριάντα 167τ.μ. 3. Ανάληψη 82τ.μ.

Δ' ΚΑΤΑΣΤΗΜΑΤΑ: 1. Μαντράκι 33-85τ.μ. κεντρικά 2. Σωκράτους 12τ.μ. 3. Καναδά 160τ.μ. 4. Κορδικτώνος 64τ.μ. 5. Μ. Πετρίδη 63τ.μ. 6. Γρίβα 42τ.μ. 7. Ολυμπιακή 100τ.μ. 8. Φαληράκι 20τ.μ.

Ε' ΓΡΑΦΕΙΑ: Μαντράκι 30-60-77-90τ.μ.

ΣΤ' ΚΤΙΡΙΑ: 1. Στο Μαντράκι 200-600τ.μ. 2. Ακαδημία 960τ.μ. 3. Νιοχώρι 310τ.μ. 4. Αννης Μαρίας 552 τ.μ. 5. Λεωφ. Καλλιθέας 600 τ.μ. 6. Αλ.

ΠΡΟΟΔΟΣ ΜΙΚΡΕΣ ΑΓΓΕΛΙΕΣ ΠΡΟΟΔΟΣ ΜΙΚΡΕΣ ΑΓΓΕΛΙΕΣ ΠΡΟΟΔΟΣ ΜΙΚΡΕΣ ΑΓΓΕΛΙΕΣ

ΕΝΟΙΚΙΑΖΕΤΑΙ

παραλιακό κατάστημα στη Σορωνή

Πληροφορίες τηλ. 41769

3095-18/2

ΕΝΟΙΚΙΑΖΕΤΑΙ - ΠΩΛΕΙΤΑΙ

Στην παραλία Ιαλυσού, δέκα μέτρα από την αμμουδιά, ενοικιάζεται (πωλείται), μονοκατοικία, αποτελούμενη από έξη δωμάτια και λοιπούς βοηθητικούς χώρους, με μεγάλο κήπο, βεράντες, με 40 μέτρα πρόσοψη προς τη θάλασσα, κατάλληλη για επαγγελματική χρήση.

ΠΛΗΡΟΦΟΡΙΕΣ

Τηλ. 28372

2980-16/2

ΕΝΟΙΚΙΑΖΕΤΑΙ 77τ.μ. κατάστημα επί της οδού Παπαλουκά με πατάρι και υπόγειο 50τ.μ. Τηλ. 27082 - 26476
M22-26/2

ΕΝΟΙΚΙΑΖΕΤΑΙ διαμέρισμα 100τ.μ., πλήρως εξοπλισμένο, και με τηλέφωνο, στον β' όροφο οικοδομής στην οδό Βενετοκλέων. Πληροφορίες τηλ. 01-8047912
3166-23/2

ΕΝΟΙΚΙΑΖΟΝΤΑΙ: α) κατάστημα στην Μ. Πετρίδη 56τ.μ. και β) αποθήκη, μπορεί δε να χρησιμοποιηθεί σαν επαγγελματικός χώρος, στ' Αγγούρου 166τ.μ. Τηλ. 94408
3164-23/2

ΕΝΟΙΚΙΑΖΟΝΤΑΙ καταστήματα στην περιοχή Μανδρακίου, ήτοι: 1) κατάστημα 30τ.μ., 2) κατάστημα επί της οδού Καρπάθου 50-60τ.μ, ξαθ 3) κατάστημα επί της οδού Αλεξάνδρου Παπάγου, 50τ.μ. Πληροφορίες: Πρακτορείο ταξιδίων Τηλέμαχος Καβάδας, οδός Καρπάθου αρ. 20, τηλ. 22156 ή 24940 (παραπλεύρως Ταχυδρομικού Ταμιευτηρίου).
3155-22/2

ΕΝΟΙΚΙΑΖΕΤΑΙ δυάρι με τηλέφωνο επί της Κολοκοτρώνη. Πληροφορίες τηλ. 35342, μετά τις 5.30
3159-26/2

ΕΝΟΙΚΙΑΖΟΝΤΑΙ καταστήματα διαφόρων διαστάσεων για οποιαδήποτε χρήση και ενοικιάζεται εστιατόριο, πλήρως εξοπλισμένο, περιοχή Ντορέτα - Θολός. Τηλ. 41597, 41895
2387-29/2

ΕΝΟΙΚΙΑΖΕΤΑΙ διαμέρισμα 130τ.μ. κοντά στην πλατεία Φίκιαλη - Στεφάνου Καζούλη, λουξ κατασκευής, καινούριο. Πληροφορίες τηλ. 26378
239-23/2

ΕΝΟΙΚΙΑΖΕΤΑΙ διαμέρισμα 150τ.μ., στην Ηρώων Πολυτεχνείου, κατάλληλο και για επαγγελματική στέγη. Τηλ. 24771
3156-23/2

ΕΝΟΙΚΙΑΖΕΤΑΙ κατάστημα, γωνιακό 33τ.μ., με υπόγειο 30 τ.μ. και πατάρι 16 τ.μ. και WC, εντός στοάς στα Εκατό Μαγαζιά (οδός Σοφ. Βενιζέλου 33). Πληροφορίες στο τηλ. 34001 (ώρες 09.00-14.00 και 17.00 - 20.00)
3157-23/2

ΕΝΟΙΚΙΑΖΕΤΑΙ επιπλωμένος βοηθητικός χώρος. Πληροφορίες τηλ. 36172, 10-2 και 4-8μ.μ.
3143-22/2

ΕΝΟΙΚΙΑΖΕΤΑΙ ημιυπόγεια αποθήκη 80τ.μ., στην οδό Ευκλή στο Κάναμαρ Ρόδου. Πληροφορίες τηλ. 65337 - 65225
2381-22/2

ΕΝΟΙΚΙΑΖΟΝΤΑΙ:
α) καταστήματα επί της Στεφάνου Καζούλη 16. Πληροφορίες τηλ. 33760 - 93215 ή επί τόπου ώρες καταστημάτων και β) σπίτι επιπλωμένο ισόγειο ανεξάρτητο 2 δωματίων, κουζίνας και WC. Πληροφορίες τηλ. 33760 - 93215
3132-22/2

ΕΝΟΙΚΙΑΖΕΤΑΙ διαμέρισμα 120τ.μ., με 3 υπνοδωμάτια, WC και λουτρό, σαλόνι, κουζίνα προς 90.000 δρχ. το μήνα, ολοκαίνουριο στους Δασκάλους. Πληροφορίες τηλ. 23815 - 34532, 9-12 και 5-7 μ.μ.
3129-22/2

ΕΝΟΙΚΙΑΖΕΤΑΙ 2άρι πλησίον Αννης Μαρίας, καινούριο, επιπλωμένο, 45.000 δρχ. το μήνα. Πληροφορίες τηλ. 23815 - 34532, 9-12 και 5-7μ.μ.
3129-22/2

ΕΝΟΙΚΙΑΖΕΤΑΙ διαμέρισμα δυο υπνοδωματίων και λοιπών βοηθητικών χώρων, στην περιοχή Ανάληψης, σε άριστη κατάσταση, 70.000 δρχ. το μήνα. Πληροφορίες τηλ. 23815 - 34532, 9-12 και 5-7μ.μ.
3129-22/2

ΖΗΤΩ να ενοικιάσω ξενοδοχείο με συνεταίρο που να γνωρίζει τη δουλειά. Τηλ. 0742 - 25775, βράδυ
3120-21/2

ΕΝΟΙΚΙΑΖΕΤΑΙ στούντιο επιπλωμένο για όλο το χρόνο, επί της Θεμιστοκλέους Σοφούλη 86-88. Τηλ. 30170
3145-22/2

ΕΝΟΙΚΙΑΖΟΝΤΑΙ διαμέρισμα και κατάστημα. Το διαμέρισμα είναι δυάρι, 50τ.μ., επί της οδού Ενόπλων Δυνάμεων 8 (περιοχή Μόντε Σμιθ) και το κατάστημα 30τ.μ. επί της οδού Αρχιεπισκόπου Ευθυμίου 7Β (Παλιά Πόλη). Πληροφορίες κ. Αθανασιάδη, τηλ. 21603 - 29380
3148-22/2

ΕΝΟΙΚΙΑΖΕΤΑΙ μικρό και μεγάλο διαμέρισμα σε μικρή πολυκατοικία στην Ανάληψη. Τηλ. 63096 - 25375
3118-21/2

ΕΝΟΙΚΙΑΖΟΝΤΑΙ στούντιος και γκαρσονιέρα στο χωριό Αφάντου, οδός Χειμάρρας 77. Πληροφορίες τηλ. 52171
3113-19/2

ΕΝΟΙΚΙΑΖΟΝΤΑΙ δυο διαμερίσματα επιπλωμένα ή μη στη Μητρόπολη, επί διόροφης μονοκατοικίας ως κάτωθι: α) διαμέρισμα ενός δωματίου, κουζίνα και λουτρού και β) διαμέρισμα δυο δωματίων, χωλ και λουτρού (στο ένα δωμάτιο είναι εγκατεστημένο πολυκουζινάκι). Τηλ. 20940
3111-20/2

ΕΝΟΙΚΙΑΖΟΝΤΑΙ σουίτες με ιδιαίτερο λουτροκαμπινέ, πολυκουζινάκι, κλπ. Πληροφορίες τηλ. 37233
3093-18/2

ΕΝΟΙΚΙΑΖΕΤΑΙ κατάστημα κατάλληλο για σνακ - μπαρ, καφετέρια, πλήρες εξοπλισμένο και για χρήση εστιατορίου, 120τ.μ. εσωτερικά και αυλή 170τ.μ., με δυνατότητα πάρκινγκ, επί της λεωφόρου Ιαλυσού. Τηλ. 92712 - 93844
3094-18/2

ΕΝΟΙΚΙΑΖΟΝΤΑΙ επιπλωμένα δωμάτια, με ατομικό μπάνιο και πολυκουζινάκι, επί της Μιχαήλ Πετρίδη 49. Πληροφορίες τηλ. 28838 - 20098
3103-20/2

ΕΝΟΙΚΙΑΖΟΝΤΑΙ γκαρσονιέρες επιπλωμένες στην οδό Αθηνών 15, Ανάληψη. Τηλ. 63632, 1.30-6 μ.μ.
3105-20/2

ΕΝΟΙΚΙΑΖΕΤΑΙ διαμέρισμα τριάρι στο Ανω Ροδίνι, 90τ.μ. Τηλ. 63201
3107-20/2

ΕΝΟΙΚΙΑΖΟΝΤΑΙ: διαμέρισμα (τριάρι) και γκαρσονιέρα επιπλωμένη, οδός Μόσχας 7, Ροδίνι, Ρόδος. Τηλ. 31798
3088-19/2

ΕΝΟΙΚΙΑΖΟΝΤΑΙ επιπλωμένα δωμάτια με μπάνιο στην Παλιά Πόλη. Πληροφορίες τηλ. 28024
3080-26/2

ΕΝΟΙΚΙΑΖΕΤΑΙ κατάστημα 52τ.μ., με πατάρι και τουαλέτα, επί της Καποδιστρίου και Μακρυγιάννη 59. Τηλ. 23895 - 30674
3084-19/2

ΕΝΟΙΚΙΑΖΕΤΑΙ κατοικία 100τ.μ. επί της οδού Δημητράκη αρ. 85. Τηλέφωνο για σχετικές συνεννοήσεις: 33826 ή 29548
236-16/2

ΕΝΟΙΚΙΑΖΕΤΑΙ οροφοδιαμέρισμα 155τ.μ., στον 3ο όροφο Αλεξάνδρου Διάκου 55, 4 υπνοδωματίων, μεγάλης σαλοτραπεζαρίας, μεγάλης κουζίνας και δυο λουτροκαμπινέ, δίπλα στο νοσοκομείο, κατάλληλο και για ιατρούς. Πληροφορίες τηλ. 22495
3054-16/2

μαθήματα

ΜΑΘΗΜΑΤΙΚΑ

ΜΑΘΗΜΑΤΙΚΟΣ παραδίδει ιδιαίτερα μαθήματα σε μαθητές γυμνασίου - λυκείου.

Εργασία υπεύθυνη - μεθοδική.

Πληροφορίες τηλ. 22166

3031-7/4

ΜΑΘΗΣΙΑΚΕΣ ΔΥΣΚΟΛΙΕΣ

ΔΥΣΛΕΞΙΑ
ΔΥΣΓΡΑΦΙΑ
ΔΥΣΚΑΛΚΟΥΛΙΑ

Αναλαμβάνω την ειδική αντιμετώπιση παιδιών (6-16 ετών), με δυσκολίες μάθησης στην ορθογραφία, διάβασμα, μαθηματικά.

Πληροφορίες τηλ. 25722, 9-1π.μ. και 5-8μ.μ.

3125-20/2

διάφορα

ΑΠΟΦΡΑΞΕΙΣ ΚΑΘΑΡΙΣΜΟΙ ΑΠΟΧΕΤΕΥΣΕΩΝ

Αναλαμβάνουμε τον καθαρισμό αποχετεύσεων πολυκατοικιών και ξενοδοχείων, με ειδικό ηλεκ/το μηχάνημα.

ΟΙ ΑΠΟΧΕΤΕΥΣΕΙΣ ΓΙΝΟΝΤΑΙ ΣΑΝ ΝΑ ΤΙΣ ΠΕΡΑΣΑΤΕ ΣΗΜΕΡΑ.

● ΕΡΓΑΣΙΑ ΕΓΓΥΗΜΕΝΗ

ΤΗΛ. 36559 - 31990

όλο το 24ωρο

3109-20/3

ΥΔΡΑΥΛΙΚΕΣ ΕΡΓΑΣΙΕΣ - ΠΑΣΗΣ ΦΥΣΕΩΣ ΑΠΟΦΡΑΞΕΙΣ

ΜΕ ΤΟ ΠΙΟ ΣΥΓΧΡΟΝΟ ΑΠΟΦΡΑΚΤΙΚΟ ΗΛΕΚΤΡΙΚΟ ΜΗΧΑΝΗΜΑ. ΤΕΛΕΙΟ ΚΑΘΑΡΙΣΜΑ.

Τηλ. 22104
κ. Γιώργο.

2959-10/3

ΤΟ ΠΡΑΚΤΟΡΕΙΟ ΤΑΞΙΔΙΩΝ ΤΗΛΕΜΑΧΟΣ ΚΑΒΑΔΑΣ

μπορεί να σας εξυπηρετήσει για οποιοδήποτε πρόβλημά σας. Ητοι:
- ΕΚΔΟΣΗ ΔΙΑΒΑΤΗΡΙΩΝ
- Εκδοση φθηνών αεροπορικών εισιτηρίων για οποιαδήποτε μέρος του κόσμου.

ΑΕΡΟΠΟΡΙΚΑ ΕΙΣΙΤΗΡΙΑ με την ΟΛΥΜΠΙΑΚΗ ΑΕΡΟΠΟΡΙΑ, δι Αθήνας.
- Φθηνά αεροπορικά εισιτήρια δι' ΕΥΡΩΠΗ - ΑΜΕΡΙΚΗ - ΚΑΝΑΔΑ - ΑΥΣΤΡΑΛΙΑ και ΑΣΙΑ με όλες τις αεροπορικές εταιρίες.
- Εκδοση ατμοπλοϊκών εισιτηρίων με τα πλοία της ΔΑΝΕ,F/B Ρόδος, F/B Κάμιρος, F/B Ιάλυσος και με το F/B Λίνδος.
- Ανανεώσεις διπλωμάτων ερασιτεχνικών, επαγγελματικών, βέσπας και μοτοποδηλάτων.
- Μετατρέπομεν εις τους έχοντας άδεια εξωτερικού χωρίς εξετάσεις εις ελληνικήν
- Εκδίδομεν φοιτητικά εισιτήρια
- Δυνάμεθα να αποστείλουμε με ΤΕΛΕΞ τα εισιτήρια των φοιτητών που σπουδάζουν εις το εξωτερικό.
- Αποστολή αποσκευών σε οποιοδήποτε μέρος του κόσμου.

ΠΡΑΚΤΟΡΕΙΟΝ ΤΑΞΙΔΙΩΝ - ΜΕΤΑΝΑΣΤΕΥΣΕΩΣ

ΤΗΛΕΜΑΧΟΣ Α.ΚΑΒΑΔΑΣ

οδός Καρπάθου 20 - Ρόδος τηλ. γραφ. (0241) 22156 - 24940 - τηλ. οικ. 23427

3015-29/2

ΠΩΛΕΙΤΑΙ τραπεζαρία οβάλ καρυδιά αμεταχείριστη (μεγάλη), σε πολύ καλή τιμή. Επισκέψεις στην οδό Δουβλίνου 10, Ροδίνι. Στο ισόγειο ζητήστε την κ. Μαρία, από 5-7μ.μ΄.

3135-22/2

ΥΔΡΑΥΛΙΚΟΣ

ΑΝΑΛΑΜΒΑΝΕΙ πάσης φύσεως υδραυλικές εργασίες, μικρές και μεγάλες. Εγκαταστάσεις, αποφράξεις, συντήρηση ξενοδοχείων, κλπ. Εγκαταστάσεις με σύστημα αυτόματου ποτισμού.

Εργασία εγγυημένη ταχεία εξυπηρέτηση

Δημήτρης

Πληροφορίες τηλ. 36559 και 31990

3109-20/3

ΕΠΙΣΚΕΥΑΖΟΝΤΑΙ

ΟΙΚΙΑΚΕΣΣΥΣΚΕΥΕΣ
ΨΥΓΕΙΑ - ΠΛΥΝΤΗΡΙΑ
ΗΛΕΚ.ΚΟΥΖΙΝΕΣ
και ΗΛΙΑΚΑ
ΘΕΡΜΟΣΙΦΩΝΑ

ΤΙΜΕΣ ΛΟΓΙΚΕΣ
ΕΡΓΑΣΙΑ ΕΓΓΥΗΜΕΝΗ

Τηλ. **65073 - 27971**

Θανάσης και Δημήτρης

2668-20/2

ΟΙΚΟΔΟΜΙΚΕΣ ΕΡΓΑΣΙΕΣ

ΠΑΣΗΣ ΦΥΣΕΩΣ ΣΟΥΒΑΔΕΣ - ΚΤΙΣΙΜΑΤΑ - ΠΛΑΚΑΚΙΑ - ΚΕΡΑΜΙΔΙΑ ΚΑΙ ΜΕΡΕΜΕΤΙΑ (σίγουρη και εγγυημένη εργασία).

ΠΛΗΡΟΦΟΡΙΕΣ ΤΗΛ.

32856, ο Νίκος

2380-22/2

ΑΠΟ εργολάβο βαφών με πολυετή πείρα, αναλαμβάνονται πάσης φύσεως χρωματισμοί. Πενταετής εγγύηση. Τηλ. 23370
3100-27/2

ΑΝΘΟΚΗΠΟΥΡΟΣ: Αναλαμβάνω πάσης φύσεως εργασίες κήπων, καθάρισμα, σκάψιμο, κλάδεμα, συντήρηση καθώς και το φύτεμα γκαζόν. Τηλ. 94005
2939-16/2

αυτοκίνητα

ΠΩΛΕΙΤΑΙ ή ανταλλάσσεται αυτοκίνητο OPEL ASCONA με μικρότερο. Πληροφορίες τηλ. 61753
238-23/2

ΖΗΤΕΙΤΑΙ για αγορά από Ελληνα κάτοικο εξωτερικού, αυτοκίνητο με ξένο αριθμό. Μόνο σοβαρές περιπτώσεις. Πληροφορίες τηλ. 30856
237-19/2

ΠΩΛΟΥΝΤΑΙ: α) φορτηγό MERCEDES 608 D κλειστού τύπου, β) φορτηγό BED FORD για απόσυρση. Τηλ. 51785 - 51486, ώρες εργασίας
3079-19/2

ΕΥΚΑΙΡΙΑ: ΠΩΛΕΙΤΑΙ μηχανή XRV 750 (AFRKATWIN) με 5.500χλμ. Πληροφορίες τηλ.29408 - 37168, 5-9μ.μ., κ. Χρήστος
3085-19/2

ΠΩΛΕΙΤΑΙ αυτοκίνητο MINI MORIS, σε πολύ καλή κατάσταση. Πληροφορίες τηλ. 31880, απογευματινές ώρες
3081-19/2

ΑΓΟΡΑΖΟΥΜΕ το παλιό μεταχειρισμένο αυτοκίνητό σας για κυκλοφορία ή απόσυρση, σε οποιαδήποτε κατάσταση τους μετρητοίς. Πληροφορίες κ. Δημήτρη, τηλ. 62171 - 65171
X248

ΠΩΛΕΙΤΑΙ λόγω ανάγκης μηχανή MAN 220 HP και σασμάν 2 Φ. αργό και γρήγορο. Δεκτός κάθε έλεγχος. Πωλείται 550.000 δρχ. Τηλ. 0244 - 22007, 8-2 και μετά τις 8 το βράδυ
ΠΜ-22/2

ΠΩΛΕΙΤΑΙ αυτοκίνητο Golf 1.300 δίθυρο, μοντέλο 1980, με πολλά εξτρά, οροφή, ζάντες BBS, Spoiler, Fime τζάμα, ραδιοκασετόφωνο Pioner. Τιμή 800.000 δρχ. Πληροφορίες τηλ. 33261, 9.00-13.00 και 17.00 - 20.00
ΧΛ - 20/2

ΠΩΛΕΙΤΑΙ

FORD ESCORT XR 31, μοντέλο 86, ευρωπαϊκών προδιαγραφών με πολλά εξτρά, 60.000 χλμ. Τιμή 3.300.000

ΠΛΗΡΟΦΟΡΙΕΣ τηλ. 93342, μόνο απόγευμα

3119-21/2

ΠΡΟΣΟΧΗ ΕΥΚΑΙΡΙΑ:

Αγοράζω το μεταχειρισμένο αυτοκίνητό σου αμέσως και μετρητοίς.

Τηλ. 33244,
κ. Παγκάλης Γεώργιος

230-29/2

ΑΓΟΡΑΖΟΥΜΕ Η ΑΝΤΑΛΛΑΣΣΟΥΜΕ

το παλιό σας αυτοκίνητο με ένα ΤΟΥΟΤΑ

ΤΖΙΩΡΑΣ - ΤΣΟΥΜΠΛΕΚΑΣ Ο.Ε

ΤΗΛ: 29693 - 30414

X253

ΠΩΛΟΥΝΤΑΙ
τα κάτωθι ακίνητα

- 500 τ.μ. στα Τριάντα εντός οικισμού
- 5.200 τ.μ. αγρόκτημα στην Καταβιά με 1.900.000
- 75 τ.μ. γιαπί διαμέρισμα στην Αταβύρου
- 30.5 γκαρσονιέρες επί της Νικηταρά
- Μαζονέτες υπό κατασκευή στη Φιλέρημο 240 τ.μ. σε οικ. 1.400τ.μ.
- 5.600 τ.μ. (αγρόκτημα στην Κάμειρο Σκάλα)
- 5 Studios κοντά στην Santa Maria
- 438 τ.μ. οικόπεδο στα Τριάντα
- 115 τ.μ. αποθήκη στην Πειραιώς
- Μονοκατοικία στα Τριάντα σε 800 τ.μ. οικόπεδο
- 48 τ.μ. κατάστημα επί της Σοφ. Βενιζέλου (100 Μαγαζιά)
- Μονοκατοικία 120 τ.μ. στα Ασγούρου σε μπετά σε 1.000 τ.μ. οικόπεδο με 11.000.000
- 50 τ.μ. δυάρι στου Βερόπουλου καινούργιο με 7.500.000
- Εμπορικό κέντρο με ξενοδοχείο στα Τριάντα
- Μαγαζιά - διαμερίσματα υπό κατασκευή στην Κ. Υδραίου
- ΑΠΟΘΗΚΗ κοντά στη Μιχ. Πετρίδη, με 7.000.000
- ΑΠΟΘΗΚΕΣ επί της Γρηγορίου Ε'
- ΜΑΓΑΖΙ 63τ.μ. επί της Μιχ. Πετρίδη, με 15.000.000
- ΔΙΑΜΕΡΙΣΜΑ μεταχειρισμένο , πάροδος Λαέρμων
- ΟΙΚΟΠΕΔΟ στη Λέρο, 500τ.μ.
- ΟΡΟΦΟΣ με άδεια οικοδομής 130τ.μ. κοντά στο γυμνάσιο
- ΣΤΟ ΜΑΣΤΙΧΑΡΙ ΚΩ, 24 στρεμ. στο κύμα με 10.000 το τ.μ.
- 170 τ.μ. στην Κέννεντυ με 25.000.000 (διαμέρισμα)
- 40 τ.μ. στην Κέννεντυ με 5.500.000 (διαμέρισμα)
- 100τ.μ., στην Κέννεντυ επιπλωμένο για άμεση κατοίκηση
- 24 στρ. στο Γεννάδι με άδεια για ξενοδ. 325 κλινών
- 150 τ.μ., μονοκατοικία στην Παλιά Πόλη κοντά σε πλατεία
- 380τ.μ., στη Σορωνή, κτίζεις 240τ.μ., με 3.800.000
- 500 τ.μ., εξ αδιαιρέτου οικόπεδο στο Ροδίνι με 9.000.000
- 6 στούντιος στα Τριάντα
- 80 τ.μ., διαμέρισμα στο Ροδίνι με 11.000.000
- 85 τ.μ., στην Ανάληψη με 11.500.000

- 48 τ.μ. διαμέρισμα στην Ιξιά
- 65 τ.μ., με αυλή στα Τριάντα
- 2.000 τ.μ. στα Μαριτσά εντός οικισμού
- 53 στρ. στην Παστίδα με 500 δρχ. το μέτρο
- ΕΝΟΙΚΙΑΖΕΤΑΙ ξενοδοχείο 35 κλινών στη Σορωνή με μπαρ και εστιατόριο
- ΟΙΚΟΠΕΔΟ 400 τ.μ. κοντά στην οδό Ατταβύρου
- ΟΙΚΟΠΕΔΟ 100 τ.μ., στο Ροδίνι οικοδομήσιμο
- ΔΙΑΜΕΡΙΣΜΑ καραγιαπί 160 τ.μ., στη Φανερωμένη (ισόγειο)
- ΟΙΚΟΠΕΔΟ 713 τ.μ., στους Καθηγητές
- 166 τ.μ. ισόγειο με 25 μ. υπόγειο στη Σωτήρος
- 62 τ.μ., στην πλατεία Αγ. Νικολάου (μαγαζί)
- 1000 μ. οικόπεδο κοντά στο ΚΤΕΟ Ρόδου
- ΜΟΝΟΚΑΤΟΙΚΙΑ 90 τ.μ. σε 1000 μ. οικόπεδο και ετοιμοπαράδοτη
- 100 τ.μ. στην Ιξιά με αυλή
- 117 τ.μ. - 165 τ.μ. στ' Ασγούρου
- 10 διαμερίσματα στη Σύμη 1ης κατηγορίας (ξενοδοχείο)- 45 κλίνες στην Κάρπαθο (ξενοδοχείο)
- ΜΕΓΑΡΟ 152 τ.μ., σε οικόπεδο, 568 τ.μ. στο Σαν Φραντζίσκο
- 100 κλίνες στα Κολύμπια ημιτελές
- 100 κλίνες εντός πόλεως (ξενοδοχείο)
- 90 κλίνες εντός πόλεως (ξενοδοχείο)

ΣΗΜΕΙΩΣΗ : Ζητούνται προς πώληση ΟΙΚΟΠΕΔΑ – ΚΤΗΜΑΤΑ – ΔΙΑΜΕΡΙΣΜΑΤΑ –ΜΟΝΟΚΑΤΟΙΚΙΕΣ – ΓΡΑΦΕΙΑ – ΚΑΤΑΣΤΗΜΑΤΑ – ΞΕΝΟΔΟΧΕΙΑ

Πολλές περιπτώσεις που θα ικανοποιήσουν τον πιο απαιτητικό αγοραστή μικρό ή μεγάλο

ΚΤΗΜΑΤΟΜΕΣΙΤΙΚΟ ΓΡΑΦΕΙΟ

ΒΑΣΙΛΕΙΟΣ ΕΓΓΛΕΖΟΣ

Ν. Πλαστήρα 9, τηλ. 29308 – 23913

ΠΩΛΕΙΤΑΙ

PLOTTER Houston Instrument, σελίδα Α1, ταχύτητα 800mm/sec, 8 πεννάκια . Εντελώς καινούριος σε καταπληκτική τιμή.

Πληροφορίες τηλ.:

26380 - 21719, ώρες γραφείου

240-20/2

ΠΩΛΟΥΝΤΑΙ

ΤΑ ΚΑΤΩΘΙ ΔΙΑΜΕΡΙΣΜΑΤΑ:

- 35 τ.μ. γκαρσονιέρα στη Νικηταρά.
- 45 τ.μ. υπό κατασκευή Κων. Υδραίου.
- 50 τ.μ. ετοιμοπαράδοτο στη Μιχ. Πετρίδη.
- 50 τ.μ. ετοιμοπαράδοτο στο Βερόπουλο.
- 58 τ.μ. υπό κατασκευή στην Κων. Υδραίου.
- 60 τ.μ. υπό κατασκευή στη Μιχ. Πετρίδη.
- 60 τ.μ. υπό κατασκευή στο Ροδίνι.
- 75 τ.μ. υπό κατασκευή στηνΚων. Υδραίου.
- 75 τ.μ. ισόγειο στην Παν. Ροδίου.
- 76 τ.μ. υπό κατασκευή κοντά στην Αννης Μαρίας.
- 80 τ.μ. γιαπί κοντά στην Αννης Μαρίας.
- 80 τ.μ. ετοιμοπαράδοτο στην Κων. Υδραίου.
- 80 τ.μ. ετοιμοπαράδοτο στην Τσαλδάρη.
- 82 και 85 τ.μ. ετοιμοπαράδοτο κοντά στην Καναδά.
- 84 τ.μ. ετοιμοπαράδοτο στη Δημ. Αναστασιάδη.
- 84 και 87 τ.μ. στην ακτή Μιαούλη.
- 83 ημιτελές μαρμαροσουλά στην Ανάληψη.
- 92 τ.μ. υπο κατασκευή κοντά στην Λεμεσού.
- 96 τ.μ. ημιτελές στην Καλιπάτειρας.
- 90-93 και 95 τ.μ. υπό κατασκευή στη Στ. Κωτιάδη.
- 90 τ.μ. στο Σαν Φραγκίσκο.
- 100 τ.μ. οροφοδιαμέρισμα στους Χαλκίτες.
- 100 τ.μ. υπό κατασκευή στο Ροδίνι.
- 100 τ.μ. μαρμαροσουβά πλησίον Μιχ. Πετρίδη.
- 108 τ.μ. μαρμαροσουβά Ανάληψη.
- 104 τ.μ. ημιυπόγειο στην Αννης Μαρίας.
- 105 τ.μ. έτοιμο υπέρ λουξ στη Μιχ. Πετρίδη.
- 100 τ.μ. υπέρ λουξ στον Αγ. Νικόλα.
- 109 τ.μ. υπό κατασκευή στην Ανάληψη.
- 126 τ.μ. ετοιμοπαράδοτο σε καλή τιμή στον Αγ. Ιωάννη.

και άλλα διαμερίσματα έως 170 τ.μ.

• Επίσης πωλούνται οικόπεδα και παραλιακές εκτάσεις σ' όλη τη Ρόδο και στα υπόλοιπα Δωδ/σα

• ΑΝΑΛΑΜΒΑΝΟΥΜΕ ΤΗΝ ΠΩΛΗΣΗ ΤΩΝ ΑΚΙΝΗΤΩΝ ΣΑΣ ΣΤΗ ΡΟΔΟ ΣΤΑ ΔΩΔΕΚΑΝΗΣΑ - ΑΘΗΝΑ - ΠΕΙΡΑΙΑ

ΚΤΗΜΑΤΟΜΕΣΙΤΙΚΟ ΓΡΑΦΕΙΟ

ΡΕΝΑΣ ΒΑΖΟΥΚΟΥ – ΠΑΠΑΘΕΟΔΩΡΟΥ

Πληρ.: κ. Γιάννης Κώτης

Δημ. Θεοδωράκη 3 – τηλ. 22943 – ΡΟΔΟΣ

ώρες γραφείου 8.30π.μ–1μ.μ. και 5–7 απογ.

M 46

ΔΙΑΚΟΓΕΩΡΓΙΟΥ ΚΑΛΛΙΣΤΟΣ

ΚΑΤΑΣΚΕΥΑΣΤΗΣ - ΙΔΙΟΚΤΗΤΗΣ ΠΩΛΟΥΝΤΑΙ ΤΑ ΚΑΤΩΘΙ ΑΚΙΝΗΤΑ

1) Σε γωνιακή οικοδομή των τεσσάρων διαμερισμάτων μόνο, επί της Στεφ,. Καζούλη και Γαριβάλδη πωλούνται. Αυθημερόν παράδοση.

α) Τρία διαμερίσματα τεσσάρια γωνιακά των 130-160τ.μ. με εντοιχισμένες κουζίνες - ντουλάπες - δύο μπάνια - διπλά τζάμια - μπαλκόνια μεγάλα, η οικοδομήέχει υδραυλικό ασανσέρ.

β) Γκαρσονιέρα ισόγεια στο Αραπάκι 47τ.μ. επί της οδού Παρθενόπης

γ) Διαμέρισμα 130 τ.μ. στο Αραπάκι πολυτελούς κατασκευής

δ) Πωλείται οικόπεδο στην Παστίδα 330τ.μ. δίπλα από το ΕσπατόριοΓέφυρα

2) Κτήματα στη Λαχανιά, παραλιακά των 4-10-15 στρεμμάτων. Επίσης κτήμα 52 στρεμ. παραλιακό κατάλληλο για αθλητικό κέντρο και ξενοδοχειακή μονάδα.

3) Ζητείται οικόπεδο προς ΑΝΤΙΠΑΡΟΧΗ εντός πόλεως.

Δέχομαι ανταλλαγές ακινήτων

Γίνονται ευκολίες πληρωμής - δάνεια δεκτά.

Προτάσεις δέχομαι και είναι δεκτοί όλοι οι μεσίτες.

Πληρ.:ΔΙΑΚΟΓΕΩΡΓΙΟΥΚΑΛΛΙΣΤΟΣ

Τηλ. 29318, 29188, 63959

Διευθ.: Κων/νου Τσαλδάρη 28 Αγία Τριάδα.

M11

RODOS PALACE HOTEL
*****

Μια από τις μεγαλύτερες και πολυτελέστερες ξενοδοχειακές μονάδες της χώρας ζητεί να επανδρώσει με εξειδικευμένα στελέχη τις κάτωθι θέσεις τόσο για το υπάρχον συγκρότημα, όσο και για τη νέα της πτέρυγα με το καινούριο ΣυνεδριακόΚέντρο.

1. Διευθυντής Τροφίμων και Ποτών (Food & Bevereage Manager)
2. Προϊστάμενος Εκδηλώσεων και Συνεδρίων (Benqueting and Conference Manager)
3. Βοηθός Διευθυντού Μάρκετινγ και Πωλήσεων (Assistant Sales and Marketing Manager)
4. Σεφ Επικεφαλής Κεντρικής Κουζίνας (Executive Chef)
5. Μαιτρ επικεφαλής όλου του ξενοδοχείου (Maitr D' Hotel)
6. Υπεύθυνος Κρατήσεων (Reservations Manager)
7. Υπάλληλοι Υποδοχής (Receptionists) Ημερήσιος - Νυχτερινός
8. Στέλεχος Ανιμασιόν (Entertainment Manager)
9. Γραμματείς Διευθύνσεως με πολύ καλές γνώσεις δακτυλογραφίας- στενογραφίας, ελληνικής και ξένης και ει δυνατόν Η/Υ.

Θα προτιμηθούν υποψήφιοι που είναι απόφοιτοι ξενοδοχειακών σχολών, γλωσσομαθείς (Αγγλικά - Γερμανικά) με ανάλογη προϋπηρεσία σε παρόμοιες ξενοδοχειακές μονάδες.

Παρακαλούνται οι υποψήφιοι όπως αποστείλουν το βιογραφικό τους σημείωμα, τις αιτούμενες αποδοχές τους, καθώς και μία πρόσφατη φωτογραφία στην παρακάτω διεύθυνση:

Ξενοδοχείο Ρόδος Παλάς
Λεωφόρος Τριαντών Ιξιά Τ.Θ. 121
Ρόδος 85100
Υπ' όψη κ. Γ. Μπαρμπούνη

Τηλεφ. 0241 / 25222 / 25258 - FAX: 0241 / 25350

Για όλες τις αιτήσεις θα τηρηθεί απόλυτη εχεμύθεια

Ζητούνται επίσης οι κάτωθι ειδικότητες!

—Σερβιτόροι - βοηθοί με ανάλογη προϋπηρεσία και γνώσεις ξένωνγλωσσών.
—Κομμώτρια, για το κομμωτήριο του ξενοδοχείου (με ανάλογη πείρα ομιλούσα ξένες γλώσσες)
—Μακετίστας - Γραφίστας

Πληροφορίες στο 25388 8π.μ.-3μ.μ. καθημερινά

X263

Το ΜΕΓΑΛΥΤΕΡΟ ΣΥΓΚΡΟΤΗΜΑ ΓΡΑΦΙΚΩΝ ΤΕΧΝΩΝ ΤΗΣ ΑΘΗΝΑΣ ΤΩΡΑ ΚΑΙ ΣΤΗ ΡΟΔΟ

ΕΙΜΑΣΤΕ ΦΘΗΝΟΤΕΡΟΙ, ΓΡΗΓΟΡΟΤΕΡΟΙ ΚΑΙ ΑΣΥΓΚΡΙΤΟΙ ΣΕ ΠΟΙΟΤΗΤΑ!

ΔΙΑΘΕΤΟΥΜΕ ΤΟ ΠΙΟ ΣΥΓΧΡΟΝΟ ΕΞΟΠΛΙΣΜΟ ΣΕ:

- ΜΑΚΕΤΤΕΣ
- ΦΩΤΟΣΥΝΘΕΣΗ
- ΣΕΛΙΔΟΠΟΙΗΣΗ
- ΔΙΑΧΩΡΙΣΜΟΥΣ
- ΜΟΝΤΑΖ
- ΤΣΙΓΚΟΥΣ
- ΕΚΤΥΠΩΣΗ
- ΒΙΒΛΙΟΔΕΣΙΑ

G.P. PRODUCTION

ΔΙΑΦΗΜΙΣΕΙΣ ΕΚΤΥΠΩΣΕΙΣ

Δημητράκη 40 ΡΟΔΟΣ
☎ (0241) 36.227
FAX (0241) 36.227



T 16908

ΖΗΤΗ

Μεγάλες οι ζημιές από την κακοκαιρία στην Καλιφόρνια

ΛΟΣ ΑΝΤΖΕΛΕΣ, 15 (ΑΠΕ).-

Η φοβερή κακοκαιρία που έπληξε τη Νότια Καλιφόρνια τις πέντε τελευταίες ημέρες προκάλεσε ζημιές περίπου 23 εκατομμυρίων δολλαρίων σε δημόσιες και ιδιωτικές περιουσίες, σύμφωνα με προσωρινό απολογισμό που ανακοινώθηκε χθες από τον κυβερνήτη της πολιτείας κ. Πιτ Ουίλσον.

Οι περιοχές του Λος Αντζελες και της Βεντούρα κηρύχθηκαν από τις αρχές της Καλιφόρνια ζώνες φυσικής καταστροφής εξ αιτίας των καταστροφών που έγιναν σε υλικά αγαθά, στις κατοικίες, στις παραλίες και στα συστήματα επικοινωνίας.

Από την κακοκαιρία έχασαν τη ζωή τους επτά άτομα. Δύο πνίγηκαν, τρεις άλλοι σκοτώθηκαν σε αυτοκινητιστικά δυστυχήματα στους δρόμους, ένα ζευγάρι, που η γυναίκα ήταν έγκυος εννέα μηνών, καταπλακώθηκε από ένα κύμα λάσπης, ενώ τέσσερα άτομα φέρονται ως αγνοούμενα.

Παρά το γεγονός ότι οι καταρρακτώδεις βροχές σταμάτησαν χθες, οι κάτοικοι της περιοχής θα γνωρίσουν και άλλα δεινά. Μια νέα θύελλα, που θα συνοδεύεται από πολύ ισχυρούς ανέμους αναμένεται να πλήξει την περιοχή το σαββατοκύριακο, ανακοίνωσε η μετεωρολογική υπηρεσία.

ΣΥΝΕΧΕΙΑ ΑΠΟ ΤΗ ΣΕΛ. 1

Η ομιλία Μητσοτάκη

υγιή και σταθερή οικονομία δεν είναι δυνατόν να ασκηθεί η εξωτερική πολιτική που απαιτούν οι σημερινές συνθήκες. Για το θέμα των Σκοπίων εξέφρασε την ελπίδα ότι οι ελληνικές θέσεις θα βρουν ανταπόκριση στη σύνοδο των υπουργών Εξωτερικών που πραγματοποιείται τη Δευτέρα στη Λισσαβώνα. Για το Κυπριακό, επανέλαβε ότι χωρίς παράλληλη πρόοδο στον ελληνοτουρκικό διάλογο δεν έχει καμιά πιθανότητα να προχωρήσει και τόνισε πως για την πρόοδο των εθνικών θεμάτων απαιτείται αρραγές εθνικό μέτωπο, το οποίο υπονομεύεται από τη δημαγωγική εκμετάλλευση ορισμένων πολιτικών κύκλων και την επιπόλαιη κριτική που ασκούν τα μέσα μαζικήςενημέρωσης.

Η τροπή των εθνικών θεμάτων θα κρίνει την πορεία της Ελλάδος για πολλά χρόνια, τόνισε σήμερα ο πρωθυπουργός Κωνσταντίνος Μητσοτάκης, στην εναρκτήρια ομιλία του στην ημερίδα της Κ.Ο. και πρόσθεσε ότι είναι ανάγκη η εξωτερική πολιτική της χώρας να στηρίζεται σ' ένα αρραγές εσωτερικό μέτωπο.

Οι επόμενοι μήνες θα είναι καθοριστικοί τόσο για την πορεία του τόπου όσο και για την επιτυχία του κυβερνητικού έργου, τόνισε ακόμα ο κ. Μητσοτάκης και επιβεβαίωσε για μια ακόμη φορά την αποφασιστικότητα της κυβέρνησης της Νέας Δημοκρατίας να προχωρήσει δυναμικά για να κερδίσει η χώρα την κρίσιμη μάχη.

Αναφερόμενος ιδιαίτερα στο Κυπριακό, ο πρωθυπουργός δήλωσε ότι σήμερα έχουν δημιουργηθεί αντικειμενικές δυνατότητες για να προχωρήσει η επίλυση του. Οι δυνατότητες αυτές συνοψίζονται στο ενδιαφέρον που επιδεικνύουν οι ΗΠΑ για να ενθαρρύνουν και πάλι την Τουρκία προς την κατεύθυνση μιας δίκαης και βιώσιμης λύσης, στην εκλογή του νέου γενικού γραμματέα των Ηνωμένων Εθνών για την οποία εκλογή η Ελλάδα «χάρηκε», όπως είπε, ιδιαίτερα και η εκλογή μιας νέας κυβέρνησης στην Τουρκία, η οποία, όπως δήλωσε στον ίδιο ο κ. Ντεμιρέλ, έχει την πολιτική βούληση να επιδιώξει τη λύση του Κυπριακού και των άλλων προβλημάτων μεταξύ των χωρών.

«Δεν θέλω να κάνω καμιά πρόβλεψη αυτή την ώρα», είπε ακόμα ο κ. Μητσοτάκης, αλλά διευκρίνισε ότι αν υπάρξει ανάλογη ανταπόκριση εκ μέρους της Τουρκίας, τότε μπορεί να προχωρήσει μια δίκαιη και βιώσιμη λύση του Κυπριακού. Τόνισε ακόμα ότι, όπως άλλωστε επεσήμανε προχθές ο πρόεδρος Βασιλείου, ότι ο διάλογος της Ελλάδας με την Τουρκία διευκολύνει τη λύση του Κυπριακού. Το Κυπριακό, συνέχισε ο κ. Μητσοτάκης, δεν έχει καμιά απολύτως πιθανότητα να προχωρήσει χωρίς ελληνοτουρκικό διάλογο και γιαυτό το λόγο η Ελλάδα έδειξε στο Νταβός την καλή της θέληση για τη βελτίωση των ελληνοτουρκικών σχέσεων. «Απομένει να δούμε στην πράξη αυτό το οποίο ο κ. Ντεμιρέλ λέγει», είπε ο κ. Μητσοτάκης αναφερόμενος στην πολιτική βούληση της Αγκυρας για επίλυση του Κυπριακού, αλλά πρόσθεσε ότι θα ήταν παράλογο και σφάλμα ασυγχώρητο να δεχθεί η Ελλάδα εκ προοίμιων ότι αυτά που δηλώνει η άλληπλευρά δεν έχουν αντίκρυσμα. Καταλήγοντας για το Κυπριακό, ο κ. Μητσοτάκης ξεκαθάρισε για μια ακόμα φορά ότι μόνο αν υπάρξει λύση του Κυπριακού είναι δυνατό να ομαλοποιηθούν οι ελληνοτουρκικές σχέσεις.

ΓΙΑ ΤΑ ΣΚΟΠΙΑ

Αναφερόμενος στην κατάσταση στα Βαλκάνια ο κ. Μητσοτάκης επεσήμανε για μια ακόμα φορά, τους σοβαρούς κινδύνους που δημιουργούνται από τη διάλυση της Γιουγκοσλαβίας για την αναγνώριση των Σκοπίων. Εξέφρασε, επίσης τη λύπη του για το γεγονός ότι δεν βρήκε ανταπόκριση η ελληνική πολιτική υπέρ της διατήρησης της ενότητας της Γιουγκοσλαβίας, η οποία μετά την αναγνώριση της Σλοβενίας και της Κροατίας, άλλαξε σε μια πολιτική υπέρ της διατήρησης έστω και μιας «μικρής Γιουγκοσλαβίας».

Αναφερόμενος στη σύνοδο των υπουργών Εξωτερικών της ΕΟΚ στη Λισσαβώνα τη Δευτέρα, ο κ. Μητσοτάκης εξέφρασε την αισιοδοξία ότι θα ικανοποιηθούν οι τρεις όροι που έθεσε στις 16 του περασμένου Δεκεμβρίου η ΕΟΚ και κατά συνέπεια η θέση της Ελλάδος, δεδομένου ότι τα Σκόπια πραγματοποίησαν ελάχιστα βήματα από τότε για την ικανοποίηση αυτών των προϋποθέσεων.

Οι ελληνικές θέσεις έχουν λογική και κατά συνέπεια είναι δυνατές, πρόσθεσε ο κ. Μητσοτάκης, αναφερόμενος στη σύνοδο της Δευτέρας και επεσήμανε τις ευθύνες της Ευρώπης για την εξέλιξη της κατάστασης στα Βαλκάνια επειδή, όπως εξήγησε, οι Ηνωμένες Πολιτείες της Αμερικής και οι αραβικές χώρες θα περιμένουν την απόφαση της Ευρώπης πριν προχωρήσουν. «Το θέμα βρίσκεται στα χέρια της Ευρώπης, είπε χαρακτηριστικά.

ΓΙΑ ΤΗ ΣΥΣΚΕΨΗ ΤΩΝ ΠΟΛΙΤΙΚΩΝ ΑΡΧΗΓΩΝ

Αφού τόνισε ότι η εξωτερική πολιτική για να είναι αποδοτική πρέπει να στηρίζεται σε ένα αρραγές εσωτερικό μέτωπο, ο κ. Μητσοτάκης εξήγησε ότι η σημερινή κατάσταση των εθνικών θεμάτων, του ανάγκασε να ζητήσει τη συνάντηση με τους πολιτικούς αρχηγούς, υπό την προεδρία του προέδρου της Δημοκρατίας. Υπήρχε μια κατ' αρχήν συναίνεση για την πραγματοποίηση αυτής της σύσκεψης, διευκρίνησε ακόμα ο πρωθυπουργός, αλλά επειδή στο παρελθόν δεν υπήρχε το κατάλληλο πολιτικό κλίμα για την πραγματοποίηση της συνάντησης είχε αποφασίσει με τον πρόεδρο της Δημοκρατίας να μην πραγματοποιηθεί τότε.

Σήμερα, συνέχισε ο κ. Μητσοτάκης, το κλίμα είναι διαφορετικό και κατά συνέπεια υπάρχουν μεγαλύτερες πιθανότητες ν' αποδώσει η συνάντηση των πολιτικών αρχηγών. Αυτό επειδή, όπως εξήγησε, δίνεται η ευκαιρία στις πολιτικές δυνάμεις, να τοποθετηθούν υπεύθυνα για τα θέματα της εξωτερικής πολιτικής ενώπιον του προέδρου της Δημοκρατίας και με την τήρηση πρακτικών.

Καταλήγοντας στο θέμα αυτό ο πρωθυπουργός, επεσήμανε ότι πρέπει ν' αντιμετωπιστούν τα φαινόμενα εκμετάλλευσης για μικροκομματικούς λόγους της συνάντησης αυτής και τόνισε ότι ο μεγαλύτερος κίνδυνος, τον οποίο η Ελλάδα έχει «πληρώσει» συχνά είναι η δημαγωγία.

Εκτός από τις ευθύνες του πολιτικού κόσμου στο χειρισμό των εθνικών θεμάτων, ο κ. Μητσοτάκης επεσήμανε και τις ευθύνες των μέσων μαζικής ενημέρωσης. «Για να υπάρχει αρραγές εθνικό μέτωπο δεν αρκεί μόνο η υπεύθυνη στάση του πολιτικού κόσμου, χρειάζεται και ανάλογη στάση των μέσων μαζικής ενημέρωσης», είπε χαρακτηριστικά. Οπως εξήγησε στη συνέχεια τα Μ.Μ.Ε. έχουν σήμερα τη δύναμη να συνεισφέρουν στην εθνική εγρήγορση, χωρίς δημαγωγίες αλλά ο σκληρός ανταγωνισμός που επικρατεί μεταξύ τους δεν πρέπει να τους οδηγεί στο να ζημιώνουν τα εθνικά συμφέροντα. Εξέφρασε, επίσης τη θλίψη του επειδή τα ΜΜΕ επιδιώκουν μονίμως να βρουν σημεία για να πλήξουν τόσο το αρραγές εθνικό μέτωπο, όσο και την κυβέρνηση και τον ίδιο προσωπικά.

Μια μαθήτρια από την Ιαλυσό μας γράφει:

Να σώσουμε τα δελφίνια

ΠΡΕΠΕΙ ΝΑ ΠΑΡΘΟΥΝ ΑΜΕΣΩΣ ΜΕΤΡΑ

Η θάλασσα είναι η ζωή του νησιού μας. Αυτή το στολίζει, του δίνει πνοή και συγχρόνως το τρέφει. Η θάλασσα προσφέρει στο ροδίτικο λαό την ανάπτυξη και την οικονομική του άνεση. Οι κάτοικοι της Ρόδου ζουν σ' ένα από τα ωραιότερα νησιά της πατρίδας μας κι είναι στενά συνδεδεμένοι με το υγρό στοιχείο που τους αγκαλιάζει.

Δυστυχώς όμως, η άγνοια, η απραξία, και η εγκληματική αδιαφορία λέρωσαν και μόλυναν τα πεντακάθαρα νερά μας. Πολλές είναι οι αιτίες που οδήγησαν το περιβάλλον σ' αυτή την κατάσταση. Τα απόβλητα των πλοίων , οι πολλές ξενοδοχειακές μονάδες με την ανυπαρξία ή την υπολειτουργία των βιολογικών τους καθαρισμών συνέβαλαν στη ρύπανση της θάλασσάς μας.

Τραγικό όμως είναι το γεγονός ότι επηρεάστηκε η ζωή των δελφινιών, που ήταν πάντα ο πιστός σύντροφος των θαλασσινών.

Τα δελφίνια αναφέρονται από τα αρχαία χρόνια ως σύντροφοι των θαλασσινών και σωτήρες των ναυαγών. Δυστυχώς σήμερα γίνεται λόγος μόνο για τα νεκρά δελφίνια που εκβράζουν τα μολυσμένα κύματα. Χτυπημένα από τον ιό της μόλυνσης ανίκανα να προστατευτούν ξεψυχούν ένα - ένα μεγαλώνοντας την τραγωδία. Επτά νεκρά δελφίνια αναφέρθηκαν από τις αρχές της Ρόδου και πλήθος άλλων στην Κρήτη, στην Κω και στην Κάσο. Το κέντρο Βιολογίας κάνει έρευνες για να βρει την αιτία που δεν είναι καμιά άλλη, παρά η μόλυνση της θάλασσας. Τις τελευταίες μέρες τα δελφίνια που απόμειναν ζωντανά φεύγουν. Εχουν καταλάβει πως ο θάνατός τους πλησιάζει και κανείς δεν ενδιαφέρεται να τα βοηθήσει. Οι καθημερινοί θάνατοι αποτελούν κραυγή απελπισίας των δελφινιών.

Ομως οι ελπίδες δεν έχουν χαθεί. Ο λαός της Ρόδου οφείλει να αγωνιστεί για να τα σώσει. Ολοι μας πρέπει να αλλάξουμε στάση, να αγωνιστούμε συλλογικά ώστε να σωθούν τα υπέροχα αυτά θαλάσσια πλάσματα.

Αρχικά το κράτος πρέπει:

1) Να φέρει περισσότερους βιολόγους για να ασχοληθούν με το θέμα

2) Τα δελφίνια που έμειναν ζωντανά να απομονωθούν σε καθαρότερα νερά

3) Να γίνεται έλεγχος των ξενοδοχειακών μονάδων για τον τόπο τοποθέτησης των αποβλήτων.

Αυτά είναι τα ελάχιστα μέτρα που πρέπει να παρθούν. Η σωτηρία των δελφινιών είναι ζωτική και απαραίτητη, πρέπει όλοι μαζί να αγωνιστούμε γι αυτήν. Ας προσπαθήσουμε όχι μόνο για το καλό των δελφινιών και της θάλασσάς μας, αλλά και για το καλό το δικό μας.

Ματίνα Κουντούρη
Μαθήτρια του δημοτικού σχολείου Ιαλυσού

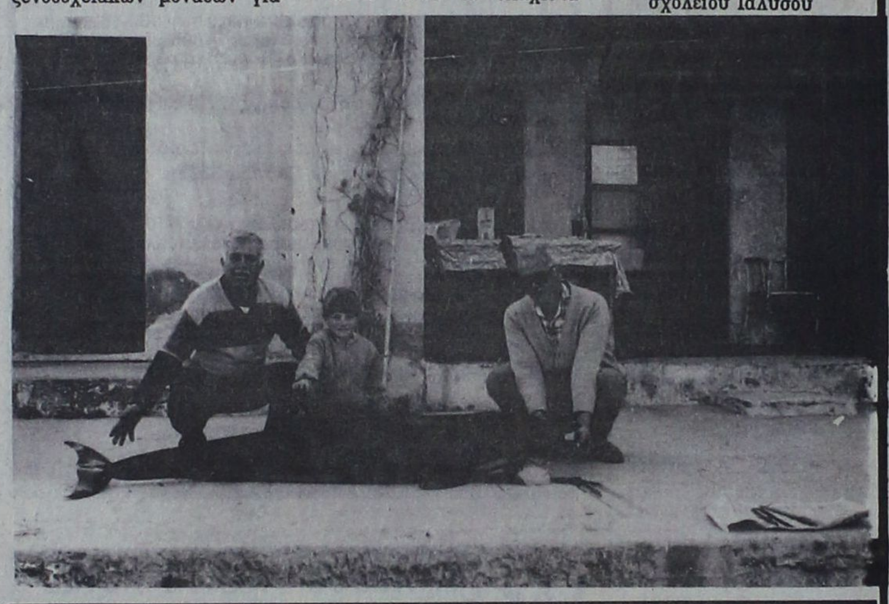

Εκδηλώσεις στην Κύπρο για τη Μακεδονία

ΘΕΣΣΑΛΟΝΙΚΗ, 15 (ΑΠΕ).-

Οι άρρηκτοι δεσμοί των ακριτικών περιοχών της Ελλάδας και συγκεκριμένα της μαρτυρικής Κύπρου και της Μακεδονίας, επιβεβαιώθηκαν κατά τη διάρκεια σημερινής συνέντευξης Τύπου που δόθηκε στην αίθουσα της Ενωσης Συντακτών Ημερησίων Εφημερίδων Μακεδονίας - Θράκης (ΕΣΗΕΜΘ) από την τοπική ένωση του κυπριακού κόμματος Δημοκρατικός συναγερμός.

Η συνέντευξη δόθηκε για να ανακοινωθούν οι εκδηλώσεις που πραγματοποιούνται από τις 17 έως 22 Φεβρουαρίου σ' όλες τις ελεύθερες πόλεις της Κύπρου, με θέμα: «Μακεδονία: 4.000 χρόνια Ελλάδα». - Εκστρατεία εθνικής ενημέρωσης -» και τις οποίες οργανώνουν η οργάνωσης Νέων Επιστημόνων του ΔΗΣΥ σε συνεργασία με την τοπική ένωση της Θεσσαλονίκης.

Οπως ανακοινώθηκε, επίσης, στις εκδηλώσεις πρόκειται να μιλήσουν οι προσωπικότητες από τη Μακεδονία όπως ο Ιωάννης Τσαλουχίδης, γραμματέας του υπουργείου Μακεδονίας - Θράκης, ο δήμαρχος της Θεσσαλονίκης Κωνσταντίνος Κοσμόπουλος, ο αντιπρόεδρος του δημοτικού συμβουλίου Θεόδωρος Ασπασίδης, ο τέως υπουργός Μακεδονίας Νικόλαος Μάρτης, ο τέως βουλευτής Θεσσαλονίκης Ιωάννης Σφενδόνης, η δημοτική σύμβουλος Μαίρη Σαμαρτζίδου, και ο Γεώργιος Κούβελας επίτιμος πρόεδρος της ΕΦΕΚ.

Κατά τη διάρκεια της συνέντευξης ο κ. Ασπασίδης τόνισε το ενδιαφέρον του δημοτικού συμβουλίου για τα εθνικά θέματα και είπε ότι θα υποβάλλει πρόταση στο δημοτικό συμβούλιο μια οδός της Θεσσαλονίκης να επονομαστεί «οδός Κυπρίων Μακεδονομάχων». Η αντιπροσωπεία θα αναχωρήσει για την Κύπρο τη Δευτέρα 17 Φεβρουαρίου.

ΣΥΝΕΡΓΕΙΟ ΑΥΤΟΚΙΝΗΤΩΝ 4 αα αα

Ζυγοσταθμίσεις - Σέρβις
Ανάλυση καυσαερίων
Ηλεκτρονικές ρυθμίσεις
Επισκευές
Ελεγχος ΚΤΕΟ

ΑΥΤΟ ΤΟ ΞΕΡΕΤΕ;

ΚΑΘΑΡΙΖΟΥΜΕ ΠΛΗΡΩΣ
Βαλβίδες ● Θυρίδες ● Μπιστόνια ● Μπεκ ● Θάλαμο καύσης ● Καταλύτες ● Καρμπυρατέρ Τούρμπο ● Ιντζέξιον ● Τρόμπαπετρελαίου

ΕΣΕΙΣ ΕΞΑΣΦΑΛΙΖΕΤΕ
Αριστη τροφοδοσία 100%. Οικονομία στα καύσιμα 30%. Αμεσο ξεκαρβούνιασμα. Μείωση ρύπων και καπνού 70%. Αύξηση της υποδύναμης 25%. Παράταση της ζωής του κινητήρα και των ανταλλακτικών έως 3 φορές. Μοναδική λύση στο πρόβλημα καθαρισμού του καρμπιρατέρ - Injection και των καταλυτών.

Και όλα αυτά σε μισή ώρα χωρίς να λυθεί η μηχανή σας με κόστος λιγότερο από ενός σέρβις χάρη στα νέα μας ειδικά μηχανήματα.

ΚΑΛΑΦΑΤΑΣ ΜΙΧΑΗΛ
Τελχινών 6 (Καρακόνερο) - Τηλ. 65510
Ειδικευμένος στο Ιντιστούτο Ερευνών Μηχανολογίας
2496 26/2

ΜΝΗΜΟΣΥΝΑ



Τελούμε την 18 Φεβρουαρίου ημέρα Τρίτη και ώρα 8.30π.μ. στον ιερό ναό Ταξιαρχών 40ήμερο μνημόσυνο υπέρ αναπαύσεως της ψυχής της λατρευτής μας συζύγου, μητέρας και γιαγιάς

ΑΙΚΑΤΕΡΙΝΗΣ ΔΡΑΓΟΥΜΑΝΟΥ
Ετών 58

Ο σύζυγος Νικόλαος.
Τα παιδιά Σέβα - Νίκος, Σμαράγδη - Χρυσόστομος, Πέτρος - Ειρήνη, Τάσος, Αχιλλέας και Ιωάννης.
Και οι λοιποί συγγενείς.

3158-16/2



Τελούμε την 18 Φεβρουαρίου ημέρα Τρίτη και ώρα 8π.μ. στον ιερό ναό Αγίου Νικολάου Ψαροπούλας ετήσιο μνημόσυνο υπέρ αναπαύσεως της ψυχής του λατρευτού μας συζύγου, πατέρα, παππού, υιού και αδελφού

ΘΕΜΙΣΤΟΚΛΗ ΧΡΙΣΤΟΠΟΥΛΟΥ

Η σύζυγος Ματίνα.
Τα παιδιά Ελένη - Στέλιος, Κων/νος.
Τα εγγόνια και οι λοιποί συγγενείς.

3131-16/2



Τελούμε την 19 Φεβρουαρίου ημέρα Τετάρτη και ώρα 8π.μ. στον ιερό ναό Ταξιαρχών 3μηνο μνημόσυνο υπέρ αναπαύσεως της ψυχής του λατρευτού μας υιού, αδελφού και εγγονού

ΙΑΚΩΒΟΥ ΚΑΖΑΒΗ

Οι γονείς Βασιλεία και Μανώλης.
Τα αδέλφια του Χαρούλα - Αντώνης.
Η γιαγιά και οι λοιποί συγγενείς.

3146-18/2

Τελούμε την 18 Φεβρουαρίου ημέρα Τρίτη και ώρα 8π.μ. στον ιερό ναό Ταξιαρχών νεκροταφείου 9ήμερο μνημόσυνο υπέρ αναπαύσεως της ψυχής της λατρευτής μας μητέρας, γιαγιάς και θείας

ΠΑΡΑΣΚΕΥΗΣ ΓΚΙΟΚΑ

Τα παιδιά, τα εγγόνια, τα ανήψια και οι λοιποί συγγενείς.

3167-16/2

Τρεις νεκροί στη διάρκεια συγκρούσεων στην Κροατία

ΒΕΛΙΓΡΑΔΙ, 15 (ΑΠΕ)

Τρία άτομα σκοτώθηκαν σήμερα στη διάρκεια συγκρούσεων στην Κροατία εντείνοντας τους φόβους για πιθανή κατάρρευση της νέας συμφωνίας εκεχειρίας.

Τουλάχιστον δέκα άτομα έχουν χάσει τη ζωή τους αυτήν την εβδομάδα στις σφοδρότερες συγκρούσεις μεταξύ των κροατικών και των σερβικών δυνάμεων, από τότε που τα Ηνωμένα Εθνη διαπραγματεύθηκαν τη νέα συμφωνία για κατάπαυση του πυρός, στις 3 Ιανουαρίου.

Σύμφωνα με το Ταγγιούγκ, οι κροατικές δυνάμεις επιτέθηκαν με πυρά πυροβολικού αργά χθες εναντίον θέσεων του γιουγκοσλαβικού στρατού κοντά στο λιμάνι Ζαντάρ.

Εξάλλου, ο κροατικός ραδιοσταθμός μετέδωσε ότι σημειώνεται ανταλλαγή πυρών γύρω από το Ντουπρόβνικ.

ΕΡΓΑΣΤΗΡΙΟ ΕΛΕΥΘΕΡΩΝ ΣΠΟΥΔΩΝ
PROGRAM
ΗΛΕΚΤΡΟΝΙΚΩΝ ΥΠΟΛΟΓΙΣΤΩΝ
ΜΑΝΩΛΗΣ Ι. ΣΟΦΙΛΛΑΣ
ΚΟΔΡΙΚΤΩΝΟΣ 89 - ΤΗΛ. 23368 - ΡΟΔΟΣ

Πληροφορούμε όλους τους μαθητές μας και όλους τους ενδιαφερόμενους για μαθήματα ηλεκτρονικών υπολογιστών ότι οι εγγραφές για την καινούργια σχολική περίοδο άρχισαν. Τα μαθήματα αρχίζουν στις 2 Σεπτεμβρίου ημέρα Δευτέρα. Για περισσότερες πληροφορίες τηλεφωνήστε στο τηλέφωνο 0241-23368.

ΔΙΔΑΣΚΟΝΤΑΙ
- Εκμάθηση πληκτρολογίου
- Θεωρία και πρακτικές εφαρμογές του ηλεκτρονικού υπολογιστή
- Εντολές λειτουργικού συστήματος DOS και πρακτική εξάσκηση
- Κειμενογράφηση με σύγχρονους κειμενογράφους αμερικανικών και ελληνικών προδιαγραφών
- Σχεδίαση με σύγχρονα αμερικανικά πακέττα
- Αρχές και θεωρεία προγραμματισμού
- Προγραμματισμός με BASIC, PASCAL, COBOL, dBASE,LOTUS
- Εφαρμογές για λογιστικά, συμβολαιογραφικά, δικηγορικά, ιατρικά γραφεία, καθώς και για καταστήματα, αποθήκες και ξενοδοχεία.
- Εκμάθηση των WINDOWS και πρακτική εφαρμογή

Αναλαμβάνουμε την εκπαίδευση των ατόμων ανεξαρτήτου ηλικίας και γνώσεων.
Λειτουργούν ειδικά τμήματα για παιδιά ηλικίας 8 μέχρι 12 χρόνων.
Διδάσκει πτυχιούχος των αμερικανικανικών πανεπιστημίων UNIVERSITY OF BALTIMORE και BOWIE STATE UNIVERSITY

ΠΑΡΑΡΤΗΜΑ ΑΦΑΝΤΟΥ
PROGRAM
Πληροφορίες στο τηλέφωνο 0241-23368

ΙΑΤΡΙΚΕΣ ΑΝΑΚΟΙΝΩΣΕΙΣ

Ο ΧΕΙΡΟΥΡΓΟΣ ΟΔΟΝΤΙΑΤΡΟΣ
ΝΙΚΟΛΑΟΣ Ι. ΚΑΡΑΜΑΡΙΤΗΣ
Πανεπιστημίου Στοματολογίας IMF Βουκουρεστίου
ΔΕΧΕΤΑΙ ΚΑΘΗΜΕΡΙΝΩΣ
Πρωινές ώρες 9-1
απογευματινές 5-8
Τετάρτη 9-1 και Σάββατο κλειστά
στη νέα διεύθυνση
οδός Θεοδωράκη 20 και Καρπάθου
Μαντράκι
Τηλ. 29579
Η 56

ΙΑΤΡΙΚΗ ΑΝΑΚΟΙΝΩΣΗ
ΔΗΜΗΤΡΗΣ Γ. ΚΡΗΤΙΚΟΣ
ΙΑΤΡΟΣ
ΕΙΔΙΚΟΣ ΠΝΕΥΜΟΝΟΛΟΓΟΣ
Τ. ΙΑΤΡΟΣ ΠΑΘΟΛΟΓΙΚΗΣ ΚΛΙΝΙΚΗΣ ΝΙΜΤΣ ΚΑΙ ΜΟΝΑΔΟΣ ΕΝΤΑΤΙΚΗΣ ΘΕΡΑΠΕΙΑΣ ΝΟΣΟΚΟΜΕΙΟΥ ΝΟΣΗΜΑΤΩΝ ΘΩΡΑΚΟΣ ΑΘΗΝΩΝ.
- Πλήρης σύγχρονος λειτουργικός έλεγχος πνευμόνων
- Αλλεργικό τεστ για τον έλεγχο του βρογχικού άσθματος
- Ελεγχος καπνιστού
ΔΕΧΕΤΑΙ: Καθημερινώς 9-1 πρωΐ και 5-8.30 απόγευμα - Σάββατο 9-1.30 κατόπιν ραντεβού
Ταμεία: ΔΗΜΟΣΙΟ - ΤΥΔΚΥ ΤΑΞΥ και ΟΙΚΟΣ ΝΑΥΤΟΥ - ΙΚΑ ΜΟΝΟ ΠΡΩΙ
ΙΑΤΡΕΙΟ: ΗΡΩΩΝ ΠΟΛΥΤΕΧΝΕΙΟΥ 11. ΡΟΔΟΣ. ΤΗΛ: 32022
Μ21

ΙΑΤΡΙΚΗ ΑΝΑΚΟΙΝΩΣΗ
ΧΡΗΣΤΟΣ Π. ΠΑΠΑΚΩΣΤΑΝΤΙΝΟΥ
ΠΑΙΔΙΑΤΡΟΣ
(Τ. Εσωτ. Ιατρός Νοσοκ. Παίδων Αγία Σοφία)
Δέχεται ασφαλισμένους: ΤΥΔΚΥ, Δημοσίου, ΤΑΞΥ.
Ωρες ιατρείου καθημ.: 8.30-13.00 / 5.00-8.00
Σάββ.: 8.30-13.00.
Καναδά 82
(Παραπλεύρως Φαρμακείο Κολοκυθά)
τηλ. 30120
Μ 83

ΕΛΕΝΗ ΒΟΥΛΓΑΡΗ ΣΠΙΝΑΣΑ
ΙΑΤΡΟΣ ΜΙΚΡΟΒΙΟΛΟΓΟΣ
ΔΕΧΕΤΑΙ ΣΤΟ ΜΙΚΡΟΒΙΟΛΟΓΙΚΟ ΕΡΓΑΣΤΗΡΙΟ ΤΗΣ
ΚΑΘΗΜΕΡΙΝΩΣ: 7.30 - 1μ.μ. ΚΑΙ 5-8μ.μ.
ΣΑΒΒΑΤΟ: 7.30 - 1μ.μ.
ΤΑΜΕΙΑ: ΔΗΜΟΣΙΟ, ΤΑΞΥ, ΤΕΒΕ, ΤΥΔΚΥ, ΥΕΘΑ και ΛΙΜΕΝΙΚΟΥ
ΙΕΡΟΥ ΛΟΧΟΥ 13 (1ος όροφος)
Τηλ. 28905 - 28247
Μ 47 ΧΛΜ

ΙΑΤΡΙΚΗ ΑΝΑΚΟΙΝΩΣΗ
ΜΙΧΑΗΛ Σ. ΠΟΜΠΟΣ
ΙΑΤΡΟΣ
Ειδικός παθολόγος
Ο μόνος ειδικευμένος ιδιώτης ιατρός στον Αρχάγγελο
Εξετάζει καθημερινά 8-12.30 και 5-8.30 μ.μ.
ΤΑΜΕΙΑ:
ΔΗΜΟΣΙΟ - ΤΥΔΚΥ- ΤΑΞΥ - ΤΕΒΕ - ΙΚΑ
Τηλ. οικίας: 0244 - 22477
Ιατρείου: 0244 - 22806
Μ 6

ΙΑΤΡΙΚΗ ΑΝΑΚΟΙΝΩΣΗ
Η ιατρός
ΜΑΡΙΑ ΚΟΤΣΙΑΝΟΥ-ΑΤΤΙΤΗ
ΔΕΡΜΑΤΟΛΟΓΟΣ - ΑΦΡΟΔΙΣΙΟΛΟΓΟΣ
τ. ιατρός Παν. Κλινικής Νοσ. «Α. ΣΥΓΓΡΟΣ»
Μέλος της Ευρωπαϊκής Ακαδημίας Αφροδισιολογίας - Δερματολογίας
ΔΕΧΕΤΑΙ καθημερινά από τις 9.00 έως τις 1 το μεσημέρι και από τις 5.30 έως τις 8 το απόγευμα εκτός από Τετάρτη απόγευμα και Σάββατο.
Ταμεία: Δημόσιο-ΤΥΔΚΥ-ΤΑΞΥ-ΟΙΚΟΣ ΝΑΥΤΟΥ
Ιατρείο Ι. Δραγούμη 23 - Νιοχώρι τηλ. 22278
(Ανωθεν εστιατορίου ΜΟΝ-ΑΜΙ)
Μ 4

ΙΑΤΡΙΚΗ ΑΝΑΚΟΙΝΩΣΗ
Ο ιατρός
ΜΑΡΙΑΣ ΓΕΩΡΓΙΟΣ
Δερματολόγος - Αφροδισιολόγος
τ. ιατρός Παν. Κλινικής Νοσ. «Α. ΣΥΓΓΡΟΣ»
Μέλος SIDE DERMO ESTETICA ΙΤΑΛΙΑΣ
Μέλος Ευρωπαϊκής Ακαδημίας E.A.D.Y
ΔΕΧΕΤΑΙ καθημερινά από τις 9.00 εως τις 1το μεσημέρι και από τις 5 έως τις 8 το απόγευμα εκτός από Τετάρτη απόγευμα
Ταμεία: ΔΗΜΟΣΙΟ - ΤΥΔΚΥ - ΤΑΞΥ
Ιατρείου: Ιωνος Δραγούμη 5, Νιοχώρι Τηλ. 35264
(Δίπλα στο ξενοδοχείο Εσπέρια)
Μ 24

ΙΑΤΡΙΚΗ ΑΝΑΚΟΙΝΩΣΗ
ΚΩΝ/ΝΟΣ Α. ΧΑΤΖΗΠΑΠΑΣ
ΕΙΔΙΚΟΣ ΠΑΙΔΙΑΤΡΟΣ
Αριστούχος του Πανεπιστημίου Θεσσαλονίκης
Ο ιατρός
δέχεται καθημερινά από 9-1π.μ. και 5-8μ.μ.
και Σάββατο 10-1π.μ.
Δέχεται ασφαλισμένους των ταμείων ΔΗΜΟΣΙΟΥ, ΤΥΔΚΥ, ΤΑΞΥ, ΤΕΒΕ, ΟΙΚΟΥ ΝΑΥΤΟΥ
Ιατρείον: Αμερικής και Ευσταθίου 1
(Πρώην κλινική Ηρακλείδη παραπλεύρως κλινικής Καραγιάννη)
Τηλ. 25722
Οικίας Αγίου Νικολάου 30 Τηλ. 37938, 32316
2497-16/2

ΙΑΤΡΙΚΗ ΑΝΑΚΟΙΝΩΣΗ
Ο ιατρός
ΔΗΜΗΤΡΑ ΙΩΑΝΝΙΔΟΥ - ΜΑΓΑΛΟΥ
ΙΑΤΡΟΣ ΚΥΤΤΑΡΟΛΟΓΟΣ
ΔΕΧΕΤΑΙ καθημερινά 8.30 - 12.30 το πρωί και 5 - 8 το απόγευμα εκτός από Σάββατο
Κυτταρολογική εξέταση κολπικού και τραχηλικού επιχρίσματος (test pap), κυτταρολογικός έλεγχος εκκρίματος μαστού, πτυέλων, ούρων, υγρών (πλευριτικό, ασκιτικό) και παρακεντήσεων (μαστού, θυρεοειδούς, λεμφαδένων, ήπατος)
ΚΕΝΝΕΝΤΥ 55 ΤΗΛ. 26752, 26267
Δεκτοί ασφαλισμένοι ΤΑΜΕΙΩΝ
Μ 15

ΙΑΤΡΙΚΗ ΑΝΑΚΟΙΝΩΣΗ
Ο ιατρός
ΔΗΜΗΤΡΗΣ ΓΕΩΡ. ΓΑΛΑΝΟΣ
Χειρούργος - Ωτορινολαρυγγολόγος
ΔΕΧΕΤΑΙ κάθε μέρα 8-12 και 5-7 και Σάββατο 9-11
Δεκτοί ασφαλισμένοι Ταμείων
Ιατρείον: Ιωνος Δραγούμη 23, Νιοχώρι
Τηλ. 31093
Ανωθεν ειστιατορίου ΜΟΝ-ΑΜΙ
Μ 40

Δρ. ΜΑΝΩΛΙΚΑΚΗΣ ΓΙΩΡΓΟΣ
ΜΑΙΕΥΤΗΡ – ΧΕΙΡΟΥΡΓΟΣ – ΓΥΝΑΙΚΟΛΟΓΟΣ
Διδάκτωρ Πανεπιστημίου Μονάχου
Πτυχιούχος και ειδικευμένος εις Δ. ΓΕΡΜΑΝΙΑ
•Σύγχρονη παρακολούθηση εγκύου με ΚΑΡΔΙΟΤΟΚΟΓΡΑΦΟ με υπέρηχο
•Νέα διαγνωστική μέθοδος με ΕΝΔΟΚΟΛΠΙΚΟ ΥΠΕΡΗΧΟ
•Σύγχρονη παρακολούθηση τραχύλου και προκαρκινικός έλεγχος με ΚΟΛΠΟΣΚΟΠΙΟ
Ρόδος, Παύλου Μελά 27 Τηλ.Γραφ.33454, Οικία 31907
Δέχεται καθημερινά 9-1π.μ. και 5.8.30 μ.μ. και Σάββατο 9-1.30 μ.μ.
Ταμεία: Δημοσίου & ΤΑΞΥ
Μ 53

ΙΑΤΡΙΚΗ ΑΝΑΚΟΙΝΩΣΗ
Ο ΓΑΣΤΡΕΝΤΕΡΟΛΟΓΟΣ ΕΝΔΟΣΚΟΠΟΣ
ΝΙΚΟΣ ΤΣ. ΦΡΟΝΑΣ
-Ειδικός στις παθήσεις ήπατος, χοληφόρων, παγκρέατος, οισοφάγου, στομάχου, εντέρων
-Πλήρες ενδοσκοπικό εργαστήριο
ΔΕΧΕΤΑΙ με ραντεβού: πρωί 8.30 - 1 απόγευμα 5 - 8
εκτός Τετάρτης και Σαββάτου 9-12
ΙΑΤΡΕΙΟ: Π. ΜΕΛΑ 46-48, ΤΗΛ. 31259
Μ 39

ΙΑΤΡΙΚΗ ΑΝΑΚΟΙΝΩΣΗ
Ο ΠΑΙΔΙΑΤΡΟΣ
ΚΩΝ/ΝΟΣ Π. ΙΩΑΝΝΙΔΗΣ
Τ. Δ/ΝΤΗΣ ΠΑΙΔΙΑΤΡΙΚΗΣ ΚΛΙΝΙΚΗΣ ΓΕΝ. ΝΟΣ/ΜΕΙΟΥ ΡΟΔΟΥ
Δέχεται: ΜΟΝΟ ΜΕ ΡΑΝΤΕΒΟΥ
Καθημερινώς: πρωινές ώρες 9-1μ.μ.
Απογευματινές 4-8μ.μ.
Διεύθυνση:
28ης Οκτωβρίου 62
Τηλ. 24576
έναντι ξενοδοχείου Παυλίδη
Μ 16

ΙΑΤΡΙΚΗ ΑΝΑΚΟΙΝΩΣΗ
ΜΗΝΑΣ Ι. ΜΑΣΤΡΟΜΗΝΑΣ
ΧΕΙΡ. ΓΥΝΑΙΚΟΛΟΓΟΣ - ΜΑΙΕΥΤΗΡΑΣ
ΔΙΔΑΚΤΩΡ ΠΑΝΕΠΙΣΤΗΜΙΟΥ ΑΘΗΝΩΝ
τ. Επιμελητής Επιστ. Ερευνητής Παν/κού Νοσοκομείου HAMMERSMITH ΛΟΝΔΙΝΟΥ
Μέλος Βρεταννικής Εταιρίας Γονιμότητας
Ειδικευμένος σε προβλήματα γονιμότητας και εξωσωματικής γονιμοποίησης - Υπεύθυνος Κέντρου Γονιμότητας του μαιευτηρίου «ΜΗΤΕΡΑ»
Δέχεται με ραντεβού πλην Σαββάτου (5-8 απόγευμα)
ΙΑΤΡΕΙΟ: 28ης Οκτωβρίου αρ. 21, τηλ. 6851800
ΦΙΛΟΘΕΗ
ΟΙΚΙΑ: Αισώπου 7-9 ΜΑΡΟΥΣΙ, τηλ. 8026640
Μ 64

ΙΑΤΡΙΚΗ ΑΝΑΚΟΙΝΩΣΗ
ο ιατρός
ΜΙΧΑΗΛ Η.ΜΑΚΡΗΣ
ΕΙΔΙΚΟΣ ΚΑΡΔΙΟΛΟΓΟΣ
ΔΙΔΑΚΤΩΡ ΠΑΝΕΠΙΣΤΗΜΙΟΥ ΑΘΗΝΩΝ
ΔΕΧΕΤΑΙ: καθημερινώς: 8.30-13 πρωί και 5-8.30 απόγευμα.
Σάββατο: 8.30-13 το πρωί
και ασφαλισμένους ΔΗΜΟΣΙΟΥ, ΤΑΞΥ, ΤΥΔΚΥ, ΟΙΚΟΥ ΝΑΥΤΟΥ και λοιπών Ταμείων
Πλήρης καρδιολογικός έλεγχος με σύγχρονες διαγνωστικές μεθόδους
Αλεξάνδρου Διάκου 2-3ος όροφος τηλ. 21.501
(έναντι κήπου ξενοδοχείου «Θέρμαι»)
Μ 25

ΚΑΡΔΙΟΛΟΓΙΚΟ ΙΑΤΡΕΙΟ
ΑΝΑΙΜΑΚΤΩΝ ΔΙΑΓΝΩΣΤΙΚΩΝ ΜΕΘΟΔΩΝ
ΓΕΩΡΓΙΟΣ ΓΕΩΡΓΙΑΔΗΣ
Ειδικός καρδιολόγος
M.S.M.A - SWEDEN τ. Επιμελητής Καρδιολογικής Κλινικής του Πανεπιστημιακού Νοσοκομείου S.O.S. KAROLINSKA I. ΣΤΟΚΧΟΛΜΗΣ - Former Registrar του Πανεπιστημιακού Νοσοκομείου AKADEMISKA UPPSALA - Σουηδίας
ΔΕΧΕΤΑΙ ΚΑΘΕ ΜΕΡΑ 08.30 - 1 και 5-8 μ.μ.
ΣΑΒΒΑΤΟ: ΜΕ ΡΑΝΤΕΒΟΥ
ΠΛΗΡΗΣ ΣΥΓΧΡΟΝΟΣ ΚΑΡΔΙΟΛΟΓΙΚΟΣ ΕΛΕΓΧΟΣ
ΤΑΜΕΙΑ: Τ.Α.Ξ.Υ - ΔΗΜΟΣΙΟΥ - ΤΥΔΚΥ
ΙΑΤΡΕΙΟ: 28ης ΟΚΤΩΒΡΙΟΥ Νο 37 - Τηλ. 36827
(Πλησίον ΠΛΑΤ. ΨΑΡΟΠΟΥΛΑΣ) ΟΙΚΙΑ τηλ. 91175
Μ 9

ΟΡΘΟΔΟΝΤΙΚΟ ΙΑΤΡΕΙΟ
Δρ ΣΤΥΛΙΑΝΟΥ ΠΕΤΑ
ΕΙΔΙΚΟΥ ΟΡΘΟΔΟΝΤΙΚΟΥ
ΔΙΔΑΚΤΩΡ ΠΑΝΕΠΙΣΤΗΜΙΟΥ TUBINGEN ΓΕΡΜΑΝΙΑΣ
ΕΙΔΙΚΕΥΘΕΙΣ ΕΙΣ ΠΑΝΕΠΙΣΤΗΜΙΑΚΗ ΚΛΙΝΙΚΗ ΜΟΝΑΧΟΥ
ΔΕΧΕΤΑΙ ΔΕΥΤΕΡΑ ΕΩΣ ΠΑΡΑΣΚΕΥΗ
πρωί από 9:00-12:00 & απόγευμα 3:30-8:00
28ης Οκτωβρίου 6, 85100 ΡΟΔΟΣ
Τηλ. (0241) 34776
(πλησίον Ακαδημίας)
Μ 28

ΙΑΤΡΙΚΗ ΑΝΑΚΟΙΝΩΣΗ
Δρ ΑΝΑΣΤΑΣΙΟΣ ΣΤ. ΠΕΤΑΣ
ΙΑΤΡΟΣ
ΧΕΙΡΟΥΡΓΟΣ ΟΥΡΟΛΟΓΟΣ
ΔΙΔΑΚΤΩΡ ΠΑΝΕΠΙΣΤΗΜΙΟΥ ΤΥΜΠΙΓΚΕΝ ΔΥΤ. ΓΕΡΜΑΝΙΑΣ
ΕΙΔΙΚΕΥΘΕΙΣ ΕΙΣ UNIVERSITAT TUBINGEN ΚΑΙ ZENTRALKLINIKUM AUGSBURG ΔΥΤ. ΓΕΡΜΑΝΙΑΣ
ΗΠΕΡΗΧΟΙ - ΣΤΕΙΡΟΤΗΣ
ΔΕΧΕΤΑΙ ΚΑΘΗΜΕΡΙΝΑ 8 -1 π.μ. και 5-8 μ.μ. εκτός Σαββάτου και Τετάρτης απόγευμα
ΤΑΜΕΙΑ: ΤΑΞΥ- ΔΗΜΟΣΙΟ-ΤΥΔΚΥ, και ΙΚΑ από 08.00 - 11.30π.μ.
28ης ΟΚΤΩΒΡΙΟΥ 4 (1ος όροφος) τηλ. 36096
(πλησίον Ακαδημίας)
Μ 29

DR ΑΡΙΣΤΟΤΕΛΗΣ ΜΠΟΓΔΑΝΗΣ
ΓΥΝΑΙΚΟΛΟΓΟΣ ΧΕΙΡΟΥΡΓΟΣ - ΜΑΙΕΥΤΗΡ
ΠΤΥΧ/ΧΟΣ & ΔΙΔΑΚΤΩΡ ΠΑΝΕΠΙΣΤΗΜΙΟΥ MUNCTER ΓΕΡΜΑΝΙΑΣ ΕΙΔ. ΣΤΗΝ ΠΑΝ/ΜΙΑΚΗ FRAUENKLINIK. DORTMUND ΓΕΡΜΑΝΙΑΣ
ΥΠΕΡΗΧΟΙ - ΣΤΕΙΡΟΤΗΣ - ΜΑΣΤΟΣ - ΟΓΚΟΛΟΓΙΑ
σύγχρονη παρακολούθηση εγκύου με υπέρηχο καικαρδιοτοκογραφικό
Δέχεται
ΠΡΩΙ: Δευτέρα έως Σάββατο 9-1π.μ.
ΑΠΟΓ.: Δευτέρα έως Παρασκευή 5-8 μ.μ.
ΙΑΤΡΕΙΟ: Ι. Δραγούμη 5Α Ρόδος Τηλ. 20939
Τηλ. Οικίας: 64893
Μ 60

ΙΑΤΡΙΚΗ ΑΝΑΚΟΙΝΩΣΗ
ΙΩΑΝ. ΓΟΥΡΖΟΥΛΙΔΗΣ
ΜΑΙΕΥΤΗΡ – ΧΕΙΡΟΥΡΓΟΣ – ΓΥΝΑΙΚΟΛΟΓΟΣ
ΕΠΙΣΤ/ΚΟΣ ΣΥΝΕΡΓΑΤΗΣ ΝΟΣΟΚΟΜΕΙΟΥ «ΥΓΕΙΑ»
τ. ΔΙΕΥΘΥΝΤΗΣ ΓΕΝ. ΚΡΑΤ. ΝΟΣ/ΜΕΙΟΥ
•Πλήρης παρακολούθηση εγκύου
•Νέα διαγνωστική μέθοδος τραχηλίπδος με κολποσκόπιο
•Προβλήματα στειρότητας - γονιμότητας
•Σύγχρονος ενδοκολπικός υπερηχοτομογράφος
ΡΟΔΟΣ: 28ης Οκτωβρίου 23 - 25, 2ος όροφος
Δέχεται: 9 - 1 π.μ. και 5 - 8 μ.μ. (καθημερινά πλην Σαββάτου)
ΤΗΛ. ΙΑΤΡΕΙΟΥ: 35825 - & ΟΙΚΙΑΣ: 28427
-Δεκτοί ασφαλισμένοι Ταμείων-
Μ 8

ΙΑΤΡΙΚΗ ΑΝΑΚΟΙΝΩΣΗ
Η ιατρός
ΜΑΡΙΑ ΚΟΤΣΙΑΝΟΥ-ΑΤΤΙΤΗ
ΔΕΡΜΑΤΟΛΟΓΟΣ - ΑΦΡΟΔΙΣΙΟΛΟΓΟΣ
τ. ιατρός Παν. Κλινικής Νοσ. «Α. ΣΥΓΓΡΟΣ»
ΔΕΧΕΤΑΙ καθημερινά από τις 9.00 έως τις 1 το μεσημέρι και από τις 5.30 έως τις 8 το απόγευμα εκτός από Τετάρτη απόγευμα και Σάββατο.
Ταμεία: Δημόσιο-ΤΥΔΚΥ-ΤΑΞΥ-ΟΙΚΟΣ ΝΑΥΤΟΥ
Ιατρείο Ι. Δραγούμη 23 - Νιοχώρι τηλ. 22278
(Ανωθεν εστιατορίου ΜΟΝ-ΑΜΙ)

ΙΑΤΡΙΚΗ ΑΝΑΚΟΙΝΩΣΗ
ΕΛΕΝΗ ΑΛ. ΣΟΥΛΟΥΝΙΑ
ΙΑΤΡΟΣ ΑΚΤΙΝΟΛΟΓΟΣ
Η γιατρός δέχεται καθημερινά 8.30π.μ. - 1μ.μ. και 5μ.μ.-8μ.μ.
ΣΑΒΒΑΤΟ 9.00π.μ.-12μ. για τις εξής εξετάσεις:
ΠΡΟΛΗΠΤΙΚΟΣ ΕΛΕΓΧΟΣ ΜΑΣΤΟΥ με ιδιαίτερα χαμηλή δόση ακτινοβολίας
ΥΠΕΡΗΧΟΤΟΜΟΓΡΑΦΙΕΣ θυρεοειδούς, ήπατος - χοληφόρων, παγκρέατος, σπληνός, νεφρών - ουροδόχου κύστης, έσω γεννητικών οργάνων, μαστού
ΜΕΤΡΗΣΗ ΟΣΤΕΟΠΟΡΩΣΗΣ
Διεύθυνση: 28ης Οκτωβρίου 19-21, όροφος 1
Τηλ.: 29304

ΙΑΤΡΙΚΗ ΑΝΑΚΟΙΝΩΣΗ
Στο Ακτινοδιαγνωστικό Εργαστήριο του
ΣΤΕΦΑΝΟΥ ΣΤΑΥΡΟΥΛΗ
Ιατρού ακτινοδιαγνώστη
λειτουργεί σύγχρονη μονάδα μέτρησης της οστικής πυκνότητας για τη διάγνωση της οστεοπόρωσης
Οδός Γ. Ευσταθίου 6 - Τηλ.: 36840
2378-8/3

Ιατρός
ΓΕΩΡΓΙΟΣ Α. ΚΑΤΣΟΓΡΙΔΑΚΗΣ
ΝΕΥΡΟΛΟΓΟΣ ΨΥΧΙΑΤΡΟΣ
Ωρες λειτουργίας ιατρείου και εγκεφαλογραφικού εργαστηρίου: Πρωί 9-11
Απόγευμα 5-7
(ΕΚΤΟΣ ΣΑΒΒΑΤΟΥ)
Στεφάνου Καζούλλη 49 (πλατεία Φώκιαλη)
τηλ. 27134
1844-29/2

ΟΡΘΟΔΟΝΤΙΚΟ ΙΑΤΡΕΙΟ
ΗΛΙΑ ΚΑΘΟΠΟΥΛΗ
Ειδικού Ορθοδοντικού
Master Πανεπιστημίου Lund Σουηδίας
ΔΕΧΕΤΑΙ ΔΕΥΤΕΡΑ ΕΩΣ ΠΑΡΑΣΚΕΥΗ
ώρες 03.00 - 09.00 απόγευμα με ραντεβού.
Πίνδου 4 - 85100 Ρόδος τηλ. (0241) 33132

Συνελήφθη για κατοχή ενός κιλού ηρωίνης

ΘΕΣΣΑΛΟΝΙΚΗ 15 (ΑΠΕ).- Ενα κιλό και 30 γραμμάρια ηρωίνης κουβαλούσε στον ταξιδιωτικό του Σάκο ο Γεώργιος Τζαμπαζίδης, 35 χρόνων, εργάτης από την Ορεστιάδα, ο οποίος συνελήφθη χθες τα μεσάνυχτα από αστυνομικούς, έπειτα από έλεγχο που πραγματοποίησαν στην αμαξοστοιχία 603 στην οποία επέβαινε.

Σύμφωνα με όσα ομολόγησε στους αστυνομικούς, ο Τζαμπαζίδης είχε προμηθευτεί την ηρωίνη από Τούρκο ονόματι Αλί, αλλά χωρίς να δώσει άλλα στοιχεία - αντί 1.000.000 δραχμών, πριν δύο ημέρες και πήγαινε στην Αθήνα για να τη διαθέσει. Ο συλληφθείς παραπέμφθηκε στον Εισαγγελέα Ορεστιάδας στον οποίο και θα παρουσιαστεί τη Δευτέρα.

Οι διαπραγματεύσεις για το Μεσανατολικό

ΟΥΑΣΙΝΓΚΤΟΝ, 15 (ΑΠΕ).- Ο Αμερικανός υπουργός Εξωτερικών Τζέημς Μπέηκερ εξετάζει το ενδεχόμενο να μεταφερθούν οι ειρηνευτικές διαπραγματεύσεις για το Μεσανατολικό από την Ουάσινγκτον σε άλλο μέρος και ζήτησε από τις ενδιαφερόμενες πλευρές να υποβάλουν σχετικές προτάσεις.

Ωστόσο ο Μπέηκερ ελπίζει ακόμα να διεξαχθεί στην Ουάσινγκτον μετά τις 24 Φεβρουαρίου ο επόμενος γύρος των ειρηνευτικών συνομιλιών.

Η Ιορδανία έχει ανακοινώσει ότι στις συνομιλίες αυτές θα στείλει αντιπροσωπεία. Οι Παλαιστίνιοι έχουν, ιδιωτικά, δεχθεί να συμμετάσχουν και πιθανότατα θα συμμετάσχει και το Ισραήλ. Αγνωστο είναι ακόμα εάν θα συμμετάσχουν η Συρία και ο Λίβανος.

ΟΔΥΣΣΕΑΣ ΕΛΥΤΗΣ

Πάτμος του Αιγαίου και της Ορθοδοξίας

Του ΒΑΣΙΛΗ ΛΟΥΜΠΡΙΝΗ

«ΑΞΙΟΝ Εστί»... το γεγονός ότι μετά τον Απρίλιο θα δούμε το Νομπελίστα Οδυσσέα Ελύτη –, τον ίδιο να μιλάει για τη ζωή του και τα παιδικά του χρόνια αλλά και το έργο του – μέσα από δύο ταινίες που ετοιμάζονται αυτόν τον καιρό και οι οποίες θα προβληθούν από τα κρατικά κανάλια.

Έτσι το 1980 δέχθηκε να γίνει μια αυτοβιογραφική ταινία όπου ο ίδιος θα διαβάζει ποιήματα, θα εκφράζει τις απόψεις του για διάφορα θέματα σε τόπους και περιοχές που έπαιξαν σημαντικό ρόλο στη ζωή του.

Την ταινία αυτή δέχθηκε να την κάνουν ο Γιώργος και η Ηρώ Σγουράκη, με την επιθυμία όμως τα γυρίσματα να γίνουν στην Πάτμο – λόγω του συμβολισμού του με το Αιγαίο με την Ορθοδοξία – αλλά και σε κάποιους άλλους σημαδιακούς τόπους.



Στην Πάτμο, το καλοκαίρι του '80, απολαμβάνει τη θάλασσα

Η ζωή και το αξεπέραστο έργο του σε δύο ταινίες

«Αποκάλυψη»

Στη Μυτιλήνη απ' όπου κατάγεται, στο Ηράκλειο όπου γεννήθηκε, στις Σπέτσες όπου πέρασε κάποια καλοκαίρια, τα καλοκαίρια των καθοριστικών του χρόνων, αλλά και στην Αθήνα όπου και ζει.

Το καλοκαίρι του ίδιου χρόνου άρχισαν τα γυρίσματα από την Πάτμο.

Εκεί ο Οδυσσέας Ελύτης στο σπήλαιο της Αποκάλυψης διαβάζει την ελεύθερη απόδοση της «Αποκάλυψης» που έχει κάνει ο ίδιος, ενώ στο ίδιο νησί διάβασε ακόμη επτά ποιήματά του καθισμένος σ' ένα πεζούλι κοντά στο μοναστήρι της Πάτμου με φόντο το Αιγαίο.

Η κάμερα και ο Ελύτης επισκέφθηκαν στη συνέχεια τη Μυτιλήνη, το Ηράκλειο όπου γεννήθηκε και έζησε τα πρώτα παιδικά του χρόνια και τις Σπέτσες.

Συνολικά διαβάζει 60 ποιήματά του, τα οποία επέλεξε ο ίδιος θέλοντας έτσι να μείνουν με τη φωνή τη δική του.

Αποκαλύπτει όλες τις σκέψεις του για τη ζωή, για τα πράγματα, για την ελληνικότητα, για την ηλιακή μεταφυσική του σκέψη, για τα παιδικά του χρόνια στις Σπέτσες και για το Αιγαίο, για το οποίο λέει χαρακτηριστικά: «Είναι ο ομφαλός αυτού που ονομάζουμε ελληνικό πνεύμα, είναι ο φορέας των αξιών. Δεν είναι απλώς ωραίο, είναι κάτι το μοναδικό. Γιατί σηκώνει έναν απέραντο σε βάθος πολιτισμό χωρίς κανένα χάσμα».

Από τη στιγμή που ξεκίνησαν τα γυρίσματα και μέχρι σήμερα η κάμερα επισκέφθηκε πολλές φορές τη Μυτιλήνη και τα άλλα μέρη για διάφορες λήψεις.

Το Νόμπελ

Ακόμη η ταινία περιλαμβάνει πολλές εκδηλώσεις που έγιναν προς τιμήν του, όπως π.χ. η τελετή της απονομής του Νόμπελ Λογοτεχνίας, η ανακήρυξή του σε επίτιμο διδάκτορα στο Πανεπιστήμιο Αθηνών κ.ά.

Έχει επίσης συμπεριληφθεί όλο του το φωτογραφικό, το ζωγραφικό και το εικαστικό έργο.

Το μοναδικό αυτό ντοκουμέντο καταγραφής του Ελύτη σε εικόνα και ήχο βρίσκεται στο στάδιο της οριστικής επεξεργασίας – και ελπίζεται μέχρι την άνοιξη να είναι έτοιμο.

Ο Γιώργος Σγουράκης μιλώντας γι' αυτή την αυτοβιογραφική ταινία, μας είπε: «Πιστεύω ότι θα έπρεπε να διατηρηθεί ένα ντοκουμέντο που καθορίζει το πνευματικό γίγνεσθαι του τόπου και αυτό γιατί ο τόπος αυτός προχώρησε μέσα από το λόγο των ποιητών. Αυτοί έδωσαν το στίγμα και διατήρησαν την ελληνική ταυτότητα μέσα από το λόγο και τη γλώσσα».

Η ταινία έχει γυριστεί σε έγχρωμο φιλμ των 16 mm και περιλαμβάνει πολλά ντοκουμέντα, φωτογραφικά και κινηματογραφικά, από τις περιόδους στις οποίες αναφέρεται ο ποιητής.

Να σημειωθεί ότι η κινηματογράφηση της ταινίας στο πρώτο στάδιο έγινε από τον Γιώργο Καρυπίδη και το συνέχισε ο Κώστας Στυλιάτης.

Με κομπιούτερ

● «Συνάντηση του Νομπελίστα ποιητή Οδυσσέα Ελύτη με την τεχνολογία» χαρακτηρίζει την επεξεργασία του εικαστικού του έργου μέσα από κομπιούτερ ο σκηνοθέτης Λάκης Παπαστάθης. Η ταινία, που έχει γενικό τίτλο «Ο Κήπος βλέπει», θα είναι έτοιμη στα μέσα Απριλίου – αυτές τις μέρες βρίσκεται στο στάδιο της επεξεργασίας – και θα βγει στον αέρα από την ΕΤ1.

Πρόκειται για έναν συνδυασμό ποιήσεως με τα εικαστικά έργα του Ελύτη (περίπου 80), ένα οπτικοακουστικό ποιητικό παιχνίδι που άρεσε πάρα πολύ στον ποιητή όταν είδε κάποια αποσπάσματα.

Τα ποιήματα διαβάζουν ο Δημήτρης Καταλειφός και η Ιουλίτα Ηλιοπούλου.

Την καλλιτεχνική επιμέλεια έχει ο Λάκης Παπαστάθης μαζί με τον Μάνο Ευστρατιάδη, ενώ η ευθύνη για την ταινία ανήκει στην ποιήτρια Ιουλίτα Ηλιοπούλου.

Όμως η ταινία θα είναι «ντυμένη» και με μουσική, την οποία και θα γράψει ο Μάνος Χατζιδάκις.

Υπενθυμίζεται ότι «Ο Κήπος βλέπει» είναι ένα ποίημα από τη συλλογή «Τρία ποιήματα με σημαία ευκαιρίας».

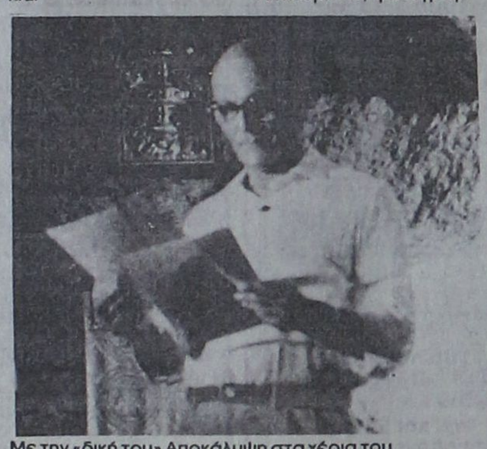

Με την «δική του» Αποκάλυψη στα χέρια του διαβάζει αποσπάσματα μέσα στο σπήλαιο της Αποκάλυψης της Πάτμου

Τελείως ανεπαρκείς οι τρόποι προστασίας τους

Ρεκόρ «φόρου αίματος» πλήρωσαν οι δημοσιογράφοι

Το 1991 ήταν η χειρότερη χρονιά γι' αυτούς

Ο φόρος αίματος των δημοσιογράφων στον βωμό της ενημέρωσης της διεθνούς κοινής γνώμης δεν είναι μικρός. Κάθε τέλος ενός έτους ο απολογισμός είναι χειρότερος από εκείνον του προηγουμένου έτους. Η Διεθνής Ομοσπονδία Δημοσιογράφων, αναφερόμενη στις δημοσιογραφικές απώλειες, κατά την άσκηση του καθήκοντος, διαπιστώνει με οδύνη ότι το 1991 ήταν η χειρότερη χρονιά μέχρι τώρα.

Σκοτώθηκαν στη διάρκεια του 1991, ενώ ασκούσαν το λειτούργημά τους, 83 δημοσιογράφοι διαφόρων εθνικοτήτων, «ο υψηλότερος ετήσιος απολογισμός που έχει καταγραφεί μέχρι σήμερα», όπως σημειώνεται. «Ηταν μια δολοφονική χρονιά για τη δημοσιογραφία», δήλωσε λακωνικά ο πρόεδρος της ομοσπονδίας κ. Ντόρναερτ, ενώ η εδρεύουσα στις Βρυξέλλες ομοσπόνδια αναφέρεται στην ανακοίνωσή της σε συγκεκριμένους αριθμούς. Οι 83 δολοφονίες που καταγράφηκαν έγιναν σε 23 χώρες, συμπεριλαμβανομένων δυο στις Ηνωμένες Πολιτείες και μια στον Καναδά. Ο εμφύλιος πόλεμος στη Γιουγκοσλαβία στοίχισε μέσα στο 1991 τη ζωή σε 21 δημοσιογράφους και φωτορεπόρτερ. Η ομοσπονδία εξέφρασε την ανησυχία της για τις πληροφορίες, σύμφωνα με τις οποίες οι εκπρόσωποι των μέσων μαζικής ενημέρωσης έχουν γίνει στόχος των οπλοφόρων. Και εξέφρασε επίσης την ανησυχία της για τον υψηλό απολογισμό των νεκρών δημοσιογράφων στη Λατινική Αμερική, όπου 22 από αυτούς σκοτώθηκαν το 1991, συμπεριλαμβανομένων οκτώ στην Κολομβία και επτά στο Περού. «Στη Λατινική Αμερική οι δημοσιογράφοι δέχονται επιθέσεις από τις συμμορίες των λαθρεμπόρων ναρκωτικών, τις παραστρατιωτικές δυνάμεις και τους τρομοκράτες. Ο πόλεμος κατά της ελευθερίας του τύπου συνεχίζεται επί μεγάλο χρονικό διάστημα», τόνισε ο κ. Ντόρναερτ, και συνέχισε: «Το 1991 ήταν μια χρονιά σαρωτικών αλλαγών στον κόσμο, αλλά – εκτός αν οι κυβερνήσεις δείξουν περισσότερο σεβασμό στην ανεξάρτητη δημοσιογραφία – το μέλλον της δημοκρατίας είναι όχτω πολύ αβέβαιο». Κατά το διάστημα της τελευταίας διετίας, περισσότεροι από 50 δημοσιογράφοι είχαν σκοτωθεί στη Λατινική Αμερική κατά την άσκηση του λειτουργήματός τους. Πολλοί άλλοι δημοσιογράφοι εξαφανίστηκαν ή συνελήφθησαν και φυλακίστηκαν χωρίς καν να έχουν δικαστεί. Πολλοί από τους ενόχους κυκλοφορούν ελεύθεροι και σπανίως διεξάγεται σχετική έρευνα.

Αυτό είχε αναφερθεί πριν από λίγο καιρό σε σεμινάριο που έγινε στο Καράκας της Βενεζουέλας, υπό την αιγίδα της Διεθνούς Ομοσπονδίας Δημοσιογράφων. Σε διάφορα συνέδρια και σεμινάρια, όπως το προαναφερθέν, εξετάζονται τρόποι για την υπεράσπιση των δικαιωμάτων και της ζωής των εργαζομένων στα μέσα μαζικής ενημέρωσης, αλλά το γεγονός είναι ότι κάθε χρόνο η κατάσταση επιδεινώνεται αντί να βελτιώνεται. Δημοσιογράφοι σκοτώνονται στη Λατινική Αμερική, στην Ασία, στην Αφρική, αλλά και την Ευρώπη – όπως με την περίπτωση της Γιουγκοσλαβίας. Η δημοσιογραφία είναι βέβαια ένα πολύ ενδιαφέρον επάγγελμα, ενώ η ιδιότητα του ξένου ανταποκριτή είναι εκείνη που έχει το μεγαλύτερο γόητρο. Φυσικά, ποτέ δεν ήταν ένα ακίνδυνο επάγγελμα και ιδιαίτερα για τους ξένους ανταποκριτές, οι οποίοι αντιμετωπίζουν και τις μεγαλύτερες δυσκολίες.

Σύμφωνα με την επιτροπή προστασίας δημοσιογράφων, που έχει την έδρα της στη Νέα Υόρκη, μέσα στα τελευταία χρόνια έχει υπερδιπλασιασθεί ο αριθμός των δημοσιογράφων που σκοτώνονται. Δεκάδες άλλοι δημοσιογράφοι και ξένοι ανταποκριτές απελαύνονται κάθε χρόνο από τις χώρες στις οποίες εργάζονται, ενώ εκατοντάδες συλλαμβάνονται και διώκονται, αλλά και κακοποιούνται.

ΕΧΟΥΝ ΥΠΟΧΡΕΩΣΗ ΝΑ ΠΛΗΡΟΦΟΡΟΥΝ

«Κανένας δεν είπε ποτέ, ότι η δημοσιογραφία είναι εργασία γραφείου, χωρίς κινδύνους», σημειώνουν οι «Φαϊνάνσιαλ Τάιμς». Ασφαλώς και είναι έτσι. Ορισμένα θέματα είναι επικίνδυνα, αλλά πρέπει απαραιτήτως να καλυφθούν δημοσιογραφικά. Ορισμένοι ρεπόρτερς προσελκύονται από τον κίνδυνο και δεν υπάρχει πολιτική άκρας ασφαλείας που θα μπορούσε να προστατεύσει έναν δημοσιογράφο από τους κινδύνους που διατρέχει σε μια ξένη χώρα.

Εκτός από το πρόσφατο παράδειγμα του εμφυλίου της Γιουγκοσλαβίας, έχουμε το παράδειγμα του πολέμου στον Περσικό κόλπο, όπου η δημοσιογραφία θρήνησε επίσης θύματα. Οι «Φαϊνάνσιαλ Τάιμς» γράφουν: «Τα πιο επικίνδυνα σημεία στον κόσμο είναι πιθανότατα εκείνα στα οποία μια εφημερίδα δεν έχει δικό της ανταποκριτή. Αυτές οι χώρες καλύπτονται από ελεύθερους επαγγελματίες, κυρίως νέους δημοσιογράφους που θέλουν να αποκτήσουν όνομα και να κάνουν καριέρα. Καμιά εφημερίδα από αυτές που φιλοδοξούν να καλύπτουν όλον τον κόσμο δεν μπορεί να κάνει χωρίς τους ελεύθερους επαγγελματίες και όχι μόνο γιατί είναι φθηνότεροι. Οι εφημερίδες τους επιλέγουν και τους φροντίζουν, αλλά είναι δύσκολο να πραγματοποιήσουν ελέγχους για την ασφάλειά τους, όπως συμβαίνει λόγου χάρη με τους ανταποκριτές που εργάζονται στο Παρίσι ή την Ουάσιγκτον. Ενα πρόβλημα που έχει απασχολήσει πολλές εφημερίδες είναι αν πράγματι οι αναγνώστες ενδιαφέρονται για έναν ηθάλεμο που διεξάγεται, λόγου χάρη, στη Βόρεια Ουγκάντα. Το παράξενο είναι ότι αν η εφημερίδα πάψει να καλύπτει τέτοιου είδους θέματα, κάποιοι αναγνώστες θα το παρατηρήσουν και θα διαμαρτυρηθούν και μάλιστα έντονα. Ετσι, όλες οι εφημερίδες σχεδόν, αισθάνονται ότι έχουν υποχρέωση να πληροφορούν τον κόσμο και να καλύπτουν όλα τα θέματα ακόμη και έναν πόλεμο που ενέχει κινδύνους για τους δημοσιογράφους που θα πρέπει ήνα τον καλύψουν. Οταν όμως κάτι πάει λάθος, ο τύπος που είναι τόσο ισχυρός στο εσωτερικό μιας χώρας, αποδεικνύεται σύντομα ανίσχυρος όταν πρόκειται για μια χώρα όπως, για παράδειγμα το Σουδάν, ή μια πόλη όπως λόγου χάρη η Βηρυτός. Αλλωστε, πολλές περιπτώσεις συλλήψεων δημοσιογράφων απέδειξαν ότι και οι πρεσβείες δεν μπορούν να κάνουν πολλά πράγματα και από ό,τι φαίνεται η κατάσταση θα γίνει ακόμη πιο δύσκολη».

Μη κυβερνητικές οργανώσεις, όπως η επιτροπή προστασίας δημοσιογράφων, το ινστιτούτο διεθνούς τύπου και ανθρωπιστικές οργανώσεις ίσως, επίσης, συμβάλλουν στην εκδήλωση διαμαρτυριών και στην εξεύρεση σημείων για άσκηση πίεσης. Η επιτροπή, λόγου χάρη, μπόρεσε να ανοίξει γραμμές επικοινωνίας με το γραφείο των Λιβεριανών ανταρτών στη Νέα Υόρκη, οι οποίοι κρατούσαν έναν ανταποκριτή των «Φαϊνάνσιαλ Τάιμς». Πάντως,δεν υπάρχει τρόπος που να εγγυάται την ασφάλεια ενός ξένου ανταποκριτού, που αντιμετωπίζει προβλήματα. Το μόνο που μπορεί να συστήσει κανένας στους δημοσιογράφους είναι να είναι προσεκτικοί και να μην εμπλέκονται σε επικίνδυνες καταστάσεις.

ΑΝΤΙΠΑΛΟΣ ΜΕ ΕΝΑ ΚΟΛΟΣΣΙΑΙΟ ΤΕΡΑΣ

Δεν είναι μόνο οι ξένοι ανταποκριτές ή οι απεσταλμένοι των εφημερίδων σε πολέμους ή άλλες «επικίνδυνες πηγές γεγονότων», που κινδυνεύουν και πολλοί από αυτούς πληρώνουν με τη ζωή τους. Αλλους κινδύνους – πολύ σοβαρούς επίσης – διατρέχουν και δημοσιογράφοι που κάνουν «αποκαλυπτικές έρευνες». Οταν ο δημοσιογράφος αποκαλύπτει, κρίνεται επικίνδυνος. Οταν η εφημερίδα δημοσιεύει αλήθειες, οφείλει να σωπάσει κι αυτή.

«Μπορεί η εποχή μας, σημειώνεται σε μια άλλη έρευνα, να διεκδικεί τον τίτλο της εποχής των συγκλονιστικών αλλαγών και αλμάτων προς τον εκδημοκρατισμό, ελευθερία έκφρασης, προστασία ανθρωπίνων δικαιωμάτων κλπ., αλλά απέχει πολύ από το να διασφαλίζει τα βασικά δικαιώματα – αν μη τί άλλο – ενός απλού και αυθεντικού δημοσιογράφου. Και μένουμε έκπληκτοι μπροστά σε έναν ολοένα αυξανόμενο αριθμό εκπροσώπων του τύπου, που ανά τον κόσμο πέφτουν θύματα εκφοβισμών, διωγμών και δολοφονιών». Τα διάφορα εγκλήματα στην εποχή μας έχουν «πολυεθνοποιηθεί» και σ' αυτά πολύ συχνά υπάρχει το «χέρι του κράτους». Ο τύπος δεν έχει συνήθως ούτε τον χρόνο, ούτε τα μέσα να αρχειοθετήσει τα δεδομένα, τα στοιχεία και τις πηγές μιας υπόθεσης, ώστε να μπει στην ουσία της. Οι δημοσιογράφοι επιμένουν βέβαια στην αρχή «τα γεγονότα είναι ξεροκέφαλα». Χωρίς αυτούς δεν θα υπήρχε η αποκάλυψη του Ουοτεργκέητ και πολλών μεγάλων εθνικών ή διεθνών σκανδάλων παντού στον κόσμο. Αυτό που τους συμβαίνει, όμως, όταν τα βάζουν με το κράτος, ή ακόμη χειρότερα με το κράτος - μαφία, ποικίλλει ανάλογα με τις περιστάσεις.

Στην Κολομβία, το Περού, ακόμη και τις Ηνωμένες Πολιτείες δολοφονούνται, όταν παρακολουθούν από κοντά τα δίκτυα ναρκωτικών ή όπλων. Στην Ευρώπη – με εξαίρεση προς το παρόν την Ιταλία – η μοίρα των ερευνητών δημοσιογράφων δεν είναι ακόμη ο φυσικός θάνατος, αλλά μια πιο αργή εξόντωση, που αποκαλείται πολιτικός θάνατος. Οπου η μαφία έχει ζωτικά όργανα, δηλαδή δικηγόρους και χρήματα, «χτυπάει» με τις δίκες. Διαβρώνει, χρησιμοποιεί τα κέντρα αποφάσεων, εκτοξεύει απειλές. Η μαφία δεν αποτελεί σήμερα τοπικό φαινόμενο, αλλά ένα κολοσσιαίο τέρας, αναμεμιγμένο στην κλασική οικονομία, όπως και στην πολιτική. Η Ιταλία βρίσκεται σε πιο προχωρημένο στάδιο, αλλά το ίδιο συμβαίνει και με άλλες χώρες. Δημοσιογράφοι που γράφουν πράγματα για τα οποία έχουν «αντιρρήσεις» οι εγκέφαλοι της μαφίας ή άλλων μεγάλων και δυνατών συμφερόντων, απολύονται από τις εφημερίδες τους, με αστείες δικαιολογίες. Οι εφημερίδες πολλές φορές υποχρεώνονται να απολύουν ικανότατους δημοσιογράφους κάτω από τις εκβιαστικές πιέσεις των μαφιόζων. Είναι κάτι που όλο και περισσότερο εμφανίζεται στον διεθνή τύπο. Σε όλα τα σημεία όπου η μαφία έχει πρόσβαση στους ισχυρότερους δικηγόρους, οργανώνει την αντεπίθεσή της για να δυσφημίσει τα μέσα μαζικής ενημέρωσης και τον δημοσιογράφο να τον κάνει να πληρώσει ακριβά την τόλμη του να τα βάλει μαζί της.

ΔΕΝ ΠΡΟΚΕΙΤΑΙ ΜΟΝΟ ΓΙΑ ΤΗΝ ΕΛΕΥΘΕΡΟΤΥΠΙΑ

Μόνο στη Δυτική Ευρώπη έγιναν το 1990 160 τέτοιες δίκες, με στόχο τον «πολιτικό θάνατο» των δημοσιογράφων. Πολλές από τις δίκες αποτελούσαν καθαρά πράξεις εκδίκησης. Σε πολλές περιπτώσεις οι δημοσιογράφοι δεν είχαν τα μέσα να υπερασπιστούν σωστά τον εαυτό τους και επομένως δικάστηκαν άδικα. Η ελευθεροτυπία αντιμετωπίζει σε όλη την Ευρώπη πιέσεις με σκοπό να περιορισθεί η εξουσία της, τα δικαιώματά της,τα μέσα της.

Οι δημοσιογράφοι καταδικάζονται συχνότερα από τους γιατρούς, σκληρότερα από τους δικηγόρους, αυστηρότερα από τους εμπόρους όπλων και τους τραπεζίτες. Οι δημοσιογράφοι αντιμετωπίζονται επιπλέον συχνά με περιφρόνηση από τη δικαιοσύνη, γιατί τη θέτουν σε κίνδυνο με τις αποκαλύψεις τους. Απέναντι στις πιέσεις του κράτους - μαφίας δεν πρόκειται πια για την ελευθερία του τύπου, που πρέπει να υπερασπιστούν οι δημοσιογράφοι, αλλά για την ίδια τη ζωή τους και το δικαίωμα στην εργασία. Δεν προστατεύουν ένα προνόμιο μιας κοινωνικής τάξης, αλλά ένα λειτούργημα. Τα πολιτικά κόμματα, η πλειοψηφία των θεσμών, δεν έχουν τα μέσα να αντιληφθούν την υποχώρηση του κράτους δικαίου, τη διάβρωση της αλήθειας, τους παράνομους χρηματισμούς, τις μυστικές πολιτικοοικονομικές συναλλαγές.

Το φαινόμενο είναι διεθνές, παρατηρείται στην Ελβετία, την Ισπανία, την Ιταλία, το Λιχτενστάιν, την Αμερική. Η αντίδραση πρέπει να είναι ενιαία. Πρέπει να ενθαρρύνονται οι εκδότες να υπερασπίζονται τους δημοσιογράφους τους και σε αντίθετη περίπτωση να είναι οι δακτυλοδεικτούμενοι. Τα παραδείγματα τόσο των εφημερίδων που ανθίστανται στις πιέσεις, όσο και εκείνων που υποχωρούν και υποκύπτουν, πρέπει να γνωστοποιούνται. Το ίδιο πρέπει να γίνει με τους δικηγόρους. Δεν είναι βέβαια εύκολη υπόθεση, καθώς τα οργανωμένα συμφέροντα έχουν πολλά και δυνατά πλοκάμια και όλα τα οικονομικά και πολιτικά ή άλλα μέσα για να υπερισχύσουν και να επιβάλλουν τις θελήσεις τους και το νόμο της σιωπής – καταδικάζοντας τους δημοσιογράφους στις «ποινές» που θέλουν. Οι ρεπόρτερς που χάνονται καλύπτοντας έναν πόλεμο, μια εκστρατεία εναντίον των δικτύων λαθρεμπόρων ναρκωτικών ή άλλες επικίνδυνες εκδηλώσεις και γεγονότα, είναι εκείνοι που καταγράφονται στα ετήσια δελτία και τις εκθέσεις με τον «φόβο αίματος» του δημοσιογραφικού λειτουργήματος.

HELLAS SERVICE Οδική Βοήθεια και Ασφάλιση

Δεν θέλουμε να σας τρομάξουμε....

Αλλά σκεφθήκατε ποτέ:

- *Πόσες φορές τον χρόνο μένει στο δρόμο ένα αυτοκίνητο από μηχανική βλάβη ή ατύχημα;*
- *Πόσο κοστίζει μία επιτόπια διόρθωση της βλάβης ή μία μεταφορά του αυτοκινήτου σας στο συνεργείο;*
- *Πόσο δύσκολο είναι να βρήτε και να του ζητήσετε να έρθει να σας βοηθήσει, τον γνωστό ή φίλο σας επαγγελματία (μηχανικό, ηλεκτρολόγο κ.λ.π.)*
- *Πόσα τροχαία ατυχήματα με σωματικές βλάβες γίνονται καθημερινά;*
- *Πόσο κοστίζει μία ασφάλεια ατυχημάτων γιά σωματικές βλάβες;*

Μη μελαγχολείτε όμως, η HELLAS SERVICE σας προσφέρει την απάντηση και ... ΚΟΙΜΗΘΕΙΤΕ ΞΕΝΟΙΑΣΤΟΙ!

ΓΡΑΦΕΙΤΕ ΣΥΝΔΡΟΜΗΤΕΣ ΜΑΣ

επειδή:

Η HELLAS SERVICE βρίσκεται 24 ώρες το 24ωρο κοντά σας, με το πρόγραμμα **HELLAS 2000**

Η HELLAS SERVICE με 8 χρόνια πείρα στην οδική βοήθεια μπορεί να σας λύσει κάθε πρόβλημα

✗ Επισκευή βλάβης επί τόπου από ειδικευμένους μηχανικούς.

✗ Μεταφορά σε συνεργείο της επιλογής σας, στον τόπο κατοικίας σας, αν η βλάβη δεν επιδιορθώνεται.

✗ Οδική βοήθεια κι εξυπηρέτηση από τα γερανοφόρα οχήματα, τις μοτοσυκλέτες και τα κινητά συνεργεία (με ανταλλακτικά πρώτης ανάγκης) όλες τις μέρες της εβδομάδας και όλες τις ώρες του 24ώρου.

Η HELLAS SERVICE σε συνεργασία με την "ΕΘΝΙΚΗ ΑΣΦΑΛΙΣΤΙΚΗ" καλύπτει τον οδηγό και τους επιβαίνοντες του αυτοκινήτου, για σωματικές βλάβες από τροχαίο ατύχημα, ως κατωτέρω:

1. Μόνιμη Μερική Αναπηρία:	Δρχ. 2.000.000	κατ' άτομο
2. Μόνιμη Ολική Αναπηρία:	» 2.000.000	» »
3. Θάνατος:	» 2.000.000	» »
4. Νοσοκομειακό Επίδομα Ημερησίως:	» 2.000	» επί 120 ημέρες
5. Ομαδικό Ατύχημα μέχρι:	» 10.000.000	

ΤΗΛΕΦΩΝΕΙΣΤΕ ΜΑΣ ΝΑ ΣΑΣ ΕΠΙΣΚΕΦΘΟΥΜΕ

HELLAS SERVICE ΓΙΑ ΤΗΝ ΡΟΔΟ ΓΕΩΡΓ. ΤΟΜΑΖΟΣ

Γραφείο: Αυστραλίας 60 - τηλ. 20236 - 62031 - 157

ΕΤΗΣΙΑ ΣΥΝΔΡΟΜΗ ΜΟΝΟ 11.000 Δρχ. (Συνυπολογίζεται ΦΠΑ)

ΟΙΚΟΔΟΜΙΚΕΣ ΕΠΙΧΕΙΡΗΣΕΙΣ "Θ.Β. ΠΡΑΣΙΝΟΥ"

ΕΘ. ΔΩΔΕΚΑΝΗΣΙΩΝ 4 ΤΗΛ .24304 & 32980 ΡΟΔΟΣ

ΜΙΑ ΟΨΗ ΤΟΥ ΝΕΟΥ ΚΟΛΟΣΣΟΥ ΤΗΣ ΡΟΔΟΥ ΣΤΗΝ ΠΛΑΤΕΙΑ ΦΩΚΙΑΛΗ

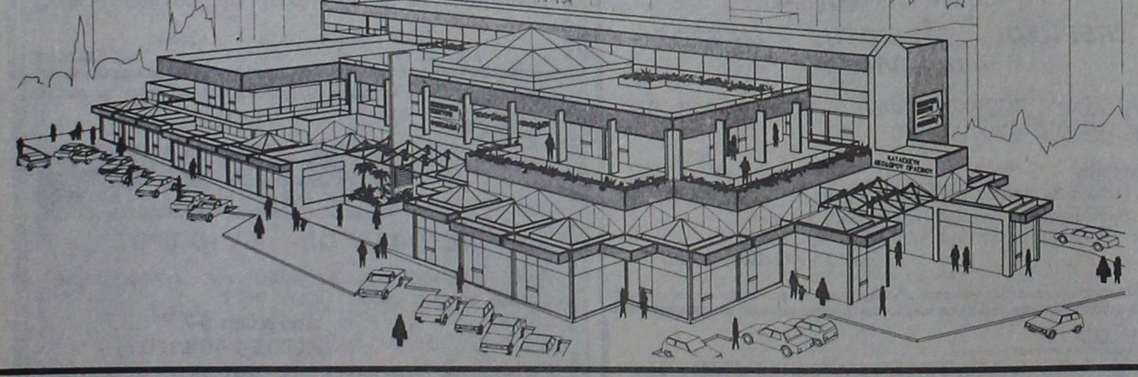

ΤΡΙΟΡΟΦΟ ΕΜΠΟΡΙΚΟ ΚΕΝΤΡΟ

ΚΑΤΑΣΚΕΥΗ ΘΕΟΔΩΡΟΥ ΠΡΑΣΙΝΟΥ

* ΕΞΗΝΤΑ ΠΟΛΥΤΕΛΗ ΚΑΤΑΣΤΗΜΑΤΑ * ΑΝΕΤΟΙ ΚΟΙΝΟΧΡΗΣΤΟΙ ΧΩΡΟΙ
* ΓΥΑΛΙΝΕΣ ΠΥΡΑΜΙΔΕΣ ΣΤΙΣ ΟΡΟΦΕΣ * ΔΥΟ ΚΕΝΤΡΙΚΕΣ ΕΙΣΟΔΟΙ
* ΓΥΑΛΙΝΟ ΑΣΑΝΣΕΡ * ΦΩΤΕΙΝΑ ΣΙΝΤΡΙΒΑΝΙΑ κ.λ.π.

Τώρα μπορείτε κι εσείς να αγοράσετε ένα κατάστημα από το Νέο Κολοσσό της Ρόδου, το μεγαλύτερο και ωραιότερο Εμπορικό Κέντρο στην Ελλάδα!

Βρίσκεται στην Πλατεία Φώκιαλη, στην πιό κατοικημένη περιοχή της πόλεως Ρόδου.

Αυτό που έλειπε από την πόλη μας, γίνεται πραγματικότητα!

Προλάβετε να αγοράσετε!

Jkako

Τεράστια προβλήματα από την απεργία όλων των τελωνειακών υπαλλήλων

Μια απρόβλεπτη απειλή για την ομαλή λειτουργία της οικονομίας αναπτύσσεται τελευταίως.

Προέρχεται από το χώρο των Τελωνείων και περνάει σχεδόν απαρατήρητη από το οικονομικό επιτελείο της κυβέρνησης.

Η αναμενόμενη πτώση των εσωτερικών συνόρων της ΕΟΚ, από την 1-1-1993, που αφαιρεί αρμοδιότητες από τα τελωνεία ως προς την είσπραξη και τον έλεγχο του ΦΠΑ των εισαγομένων, προκαλεί την έντονη αντίδραση των τελωνειακών υπαλλήλων.

Ηδη από την Τρίτη, οι τελωνειακοί όλης της χώρας προχωρούν σε 5ήμερη απεργία απειλώντας με κλείσιμο όλες τις εισόδους και εξόδους της χώρας, σύνορα, λιμάνια και αεροδρόμια. Υπάρχει μέγας κίνδυνος οι απεργιακές κινητοποιήσεις των τελωνειακών να επεκταθούν και πέραν του πενθημέρου 18-22 Φεβρουαρίου και να απειλήσουν σοβαρά το εξωτερικό εμπόριο της χώρας.

Οι τελωνειακοί κατηγορούν τον υπουργό Οικονομικών Ι. Παλαιοκρασσά, ότι δεν τηρεί τις υποσχέσεις του αφού μέχρι πρόσφατα παρείχε διαβεβαιώσεις ότι δεν πρόκειται να θιγεί το έργο και οι αρμοδιότητες των τελωνειακών υπαλλήλων.

Τώρα οι υπηρεσίες του υπουργείου Οικονομικών αναζητούν τρόπους απορρόφησης του προσωπικού των τελωνείων από τις εφορίες, στις οποίες θα ανατεθεί ο έλεγχος και η είσπραξη του ΦΠΑ των εισαγομένων από την ΕΟΚ.

Το γεγονός αυτό προκαλεί την οξύτατη αντίδραση των τελωνειακών, που απειλούν με απεργίες μεγάλης διάρκειας.

Πρόταση στην ΕΟΚ για την ενίσχυση κατανάλωσης της επιτραπέζιας ελιάς

ΑΘΗΝΑ, 15 (ΑΠΕ).-

Δέσμη συγκεκριμένων μέτρων για την ενίσχυση της κατανάλωσης της επιτραπέζιας ελιάς, τόσο στην κοινοτική όσο και στην παγκόσμια αγορά, πρότεινε χθες ο ευρωβουλευτής της ΝΔ Γιώργος Σαρειδάκης, αναπτύσσοντας στο ευρωπαϊκο κοινοβούλιο την εισήγηση του πάνω στις δύο σχετικές οδηγίες της ευρωπαϊκής επιτροπής.

Το θέμα της υποχρέωσης της ΕΟΚ να εντάξει το προϊόν σε κοινή οργάνωση αγοράς, παραμένει ανοιχτό, υποστήριξε ο κ. Σαρειδάκης, αναφερόμενος και σε προηγούμενη έκθεση του με την οποία πρότεινε ένα ολοκληρωμένο σύστημα υπαγωγής της επιτραπέζιας ελιάς στην κοινή γεωργική αγορά.

Αναφερόμενος στις συγκεκριμένες οδηγίες της Κομισόν ο κ. Σαρειδάκης υποστήριξε ότι η συμμετοχή της Κοινότητας, στη χρηματοδότηση των μέτρων που αποβλέπουν στην ανάπτυξη της κατανάλωσης της επιτραπέζιας ελιάς, πρέπει να φθάνει μέχρι και 100%, ότι θα πρέπει να ενισχυθούν από την ΕΟΚ όλα τα μέτρα που αποσκοπούν στον εκσυγχρονισμό των καλλιεργειών, στη βελτίωση της ποιότητας του προϊόντος, της τυποποίησης και των μηχανισμών εμπορίας του, κ.λ.π.

Ο κ. Σαρειδάκης πρότεινε επίσης με σειρά τροπολογιών μέτρα για την προστασία του προϊόντος από τις εξωκοινοτικές εισαγωγές σε πολύ χαμηλές τιμές, και ζήτησε την αύξηση της κοινοτικής συμμετοχής στη δημιουργία κεφαλαίου κινήσεως των ενώσεων παραγωγών που έχουν σκοπό την προώθηση εφαρμογής αυτών των μέτρων, ιδιαίτερα τώρα που οι κοινοτικές δραστηριότητες οφείλουν να συντελούν στην ενίσχυση της συνοχής των ασθενέστερων περιοχών, όπως είναι οι ελαιοπαραγωγικές, με τις περισσότερο ανεπτυγμένες χώρες του Βορρά.

Προαγωγές στην ΕΛΑΣ

ΣΥΝΕΧΕΙΑ ΑΠΟ ΤΗ ΣΕΛ. 1

σε επόμενες κρίσεις, σειρά έχουν ο Δημήτρης Καμουτσής και ακολουθούν σε άλλη σειρά οι Γιώργος Γιάννες, Αναστάσιος Μαρινάκης και Αντώνης Μαρινόπουλος.

ΣΗΜΕΡΑ το βαθμό του αστυνομικού υποδιευθυντή κατέχουν ο κ. Δημήτρης Τζαννετάκος, ο οποίος τον ερχόμενο μήνα προάγεται σε αστυνομικό διευθυντή, ο Κώστας Σωφρονάς και ο Γιάννης Γεωργακόπουλος, μαζί με το Νίκο Δακουρά, που υπηρετεί στην Υποδιεύθυνση Κω. Θα πρέπει να σημειωθεί ότι το βαθμό του υποδιευθυντή φέρουν ακόμα ο Κυριάκος Σγαρδέλης που υπηρετεί στο υπουργείο Δημόσιας Τάξης και ο Γιάννης Συκιώτης που υπηρετεί στην Αστυνομική Διεύθυνση Ηρακλείου, οι οποίοι πιθανότατα να θελήσουν να τοποθετηθούν στην Αστυνομική Διεύθυνση Δωδεκανήσου.

◆ Από τους υπόλοιπους αξιωματικούς της Ελληνικής Αστυνομίας, που έχουν σειρά προαγωγής, στις κρίσεις του ερχόμενου Μαρτίου, είναι ο αστυνόμος Β. Χρήστος Χρήστου που προάγεται στο βαθμό του Αστυνόμου Α. και είναι διοικητής του Τμήματος Δίωξης ναρκωτικών και ο υπαστυνόμος Ναπολέων Βλάσσης, στο βαθμό του Αστυνόμου Β' ο οποίος υπηρετεί στο γραφείο Αλλοδαπών της Υποδιεύθυνσης Ασφάλειας. Πιθανότατα να προαχθεί και ο υπαστυνόμος Παρασκευάς Μήτσης που υπηρετεί στο γραφείο Ελέγχου Διαβατηρίων λιμένος Ρόδου.

Αλαλούμ στην πόλη

ΣΥΝΕΧΕΙΑ ΑΠΟ ΤΗ ΣΕΛ. 1

κατάσταση του τάπητα και έτσι έχουν δημιουργηθεί όλα αυτά τα προβλήματα.

Τι πρόκειται να γίνει, κανένας δεν το γνωρίζει. Την πορεία των έργων κανένας δεν παρακολουθεί και κανένας δεν φαίνεται να ενδιαφέρεται για το σημερινό «αλαλούμ» που επικρατεί σε πολλές περιοχές της πόλης, από την απρογραμμάτιστη και χωρίς κανένα σχεδιασμό εκτέλεση των έργων για το αποχετευτικό της πόλης. Και φυσικά η αγανάκτηση των κατοίκων είναι μεγάλη!

ΕΥΚΑΙΡΙΑ
ΠΩΛΕΙΤΑΙ
Η ΕΠΙΧΕΙΡΗΣΗ
STUDIO SCAVOLINI
(ΚΟΥΖΙΝΕΣ ΕΝΤΟΙΧΙΣΜΕΝΕΣ)
- ΕΞΑΣΦΑΛΙΣΜΕΝΗ ΣΥΝΕΡΓΑΣΙΑ
- ΧΑΜΗΛΟ ΕΝΟΙΚΙΟ
- ΣΙΓΟΥΡΗ ΕΠΕΝΔΥΣΗ
ΠΛΗΡΟΦΟΡΙΕΣ στα τηλ.:
32612 - 63444, κ. Κώστα
2968-23/2

Προσπαθεί να περισφίξει ολόκληρη την Ευρώπη

Το «ισλαμικό τόξο» αρχίζει να γίνεται πολύ επικίνδυνο

Οι ισλαμιστές ξεπερνούν τα 900 εκ. σ' όλο τον κόσμο

ΠΑΡΙΣΙ, (Ιδιαιτ. Υπηρεσ.).– Το Ισλάμ «μπήκε για καλά στη ζωή μας». Εκτός από τον αραβικό κόσμο, όπου ο ισλαμισμός κάθε άλλο παρά άγνωστο είδος αποτελεί, το φαινόμενο επεκτείνεται σε παγκόσμια κλίμακα, για να θεωρηθεί πραγματική «απειλή» για τον εκσυγχρονισμό.

Ομως μέσα στον ισλαμικό κόσμο δεν είναι όλοι φανατικοί και οπαδοί του αναχρονιστικού «νόμου του Ισλάμ», που στέλνει τον κόσμο πολλούς αιώνες πίσω. Και δεν είναι μόνο αυτό. Υπάρχουν - κυρίως - οι πολιτικές και στρατηγικές προεκτάσεις της «ανέλεγκτης» δημιουργίας των νέων ισλαμικών κόσμων.

Οπως παρατηρούν σχολιαστές, τα μετριοπαθή αραβικά καθεστώτα «παρακολουθούν με μεγάλη ανησυχία τα κράτη της κεντρικής Ασίας που δημιουργήθηκαν από τη διάλυση της Σοβιετικής Ενωσης, γιατί φοβούνται ότι η ισορροπία δυνάμεων στον ισλαμικό κόσμο ίσως μεταβληθεί σε βάρος τους, ενώ δεν είναι καθόλου σίγουρο ότι οι ισλαμικοί θεσμοί θα παραμείνουν σταθερά υπό τον έλεγχό τους». Δεν είναι όμως μόνο το θέμα της απώλειας του ελέγχου. Οι μετριοπαθείς Αραβες ανησυχούν επίσης ότι τα νεοσυσταθέντα ισλαμικά κράτη της κεντρικής Ασίας θα προσφέρουν ηθική και πολιτική υποστήριξη στους ομοϊδεάτες τους - ομόθρησκους σε όλη τη Μέση Ανατολή, σε μια περίοδο κατά την οποία το πολιτικό Ισλάμ δείχνει πάλι να βρίσκεται σε ανοδική πορεία, με ιδιαιτέρως εντυπωσιακό παράδειγμα την Αλγερία, όπου το Ισλαμικό Μέτωπο Σωτηρίας έφτασε προ των πυλών της εξουσίας και εμποδίστηκε την υστάτη στιγμή από τους στρατιωτικούς με «νομότυπο πραξικόπημα».

Οι «Φαϊνάνσιοναλ Τάιμς» σε ένα άρθρο τους σημειώνουν: «Η Αίγυπτος και η Σαουδική Αραβία ένωσαν τις προσπάθειές τους για να αντισταθμίσουν τις εξελίξεις στις δημοκρατίες της πρώην Σοβιετικής Ενώσης που ενδεχομένως θα είναι καταστροφικές για τα δικά τους συμφέροντα και γενικά των σουνιτών μουσουλμάνων. Οι Σαουδάραβες προσφέρουν το χρήμα και η Αίγυπτος θρησκευτικούς ηγέτες οι οποίοι έχουν κινητοποιηθεί κάι επιχειρούν να διαδώσουν τα μετριοπαθή θρησκευτικά τους ιδεώδη στην κεντρική Ασία ανταγωνιζόμενοι τους φανατικούς σιίτες αγωνιστές του Ιράν. Το συνταγματικό πραξικόπημα που έγινε στην Αλγερία και οι αντιδράσεις που εκδηλώθηκαν, εναντίον του σε όλη τη Μέση Ανατολή έφεραν στο φως τις διαφορές και τις εντάσεις που υπάρχουν μεταξύ των μετριοπαθών και ακραίων καθεστώτων μετά την κρίση του Περσικού Κόλπου, ακόμα περισσότερο την αστάθεια που επικρατεί στην περιοχή... Αυτό που επιθυμούν τα μετριοπαθή κράτη δεν είναι μόνο να εξασφαλίσουν ότι τα νεοσυσταθέντα κράτη της κεντρικής Ασίας θα γίνουν μέρος ενός ισλαμικού άξονα που θα στρέφεται προς τη Δύση, αλλά κυρίως να αντισταθμίσουν τις μεταβιβάσεις προηγμένης στρατιωτικής τεχνολογίας και ενδεχομένως πυρηνικής τεχνολογίας προς τους ριζοσπαστικούς της Μέσης Ανατολής».

ΠΡΕΠΕΙ ΝΑ ΦΟΒΑΤΑΙ ΚΑΙ Η ΕΥΡΩΠΗ;

Σ' ολόκληρο τον κόσμο υπάρχουν πάνω από 850 εκατομμύρια ισλαμιστές. Το ένα τρίτο από τους μουσουλμάνους αυτούς βρίσκεται σε χώρες που δεν είναι μουσουλμανικές και ζουν απομονωμένοι πολύ συχνά σε γκέτο - πράγμα που όσο πάει γίνεται περισσότερο επικίνδυνο, καθώς προσπαθούν με τη βοήθεια της ισλαμικής προπαγάνδας να βγουν από το περιθώριο, είτε με τη μέθοδο της αφομοίωσης είτε με επεκτατικούς τρόπους - όπως σημειώνεται σε μια σχετική έρευνα. Ενας κίνδυνος που επισημαίνεται είναι ο εξής, όπως παρατίθεται στην εν λόγω έρευνα:

«Η καταπίεση με πολλούς τρόπους αυτών των πληθυσμών - νεοαπολιτικοκρατία ή περιθωριοποίηση όταν είναι σε ευρωπαϊκές χώρες - ίσως οδηγήσει στο ορατό μέλλον σε μια έκρηξη. Και τότε οι Δυτικοί που ελέγχουν ισλαμικές οργανώσεις μέσω κυρίως της Σαουδικής Αραβίας, να μη μπορέσουν να σταματήσουν την καταιγίδα». Αναφέρονται μάλιστα οργανώσεις των ισλαμιστών που ελέγχονται από Δυτικούς: Το αμερικανικό Ισλάμ που δρα και στην Τουρκία υπό την ονομασία «Ραμπιτά». Ιδρύθηκε στη Σαουδική Αραβία και επισήμως ονομάζεται Παγκόσμια ισλαμική ένωση. Υπάρχει και το ιρανικό Ισλάμ που χρηματοδοτείται από τους χομεϊνικούς του Ιράν και ονομάζεται Κόμμα του Θεού. Εχουμε το αγγλικό Ισλάμ που χρηματοδοτείται από βρετανικούς κύκλους με βάση την Ιορδανία και ονομάζεται Κόμμα Απελευθέρωσης. Και τέλος το λιβυκό Ισλάμ που χρηματοδοτείται από τις αρχές της Λιβύης και ονομάζεται Πρόσκληση στο Ισλάμ. «Οι μεγάλες αυτές οργανώσεις - σημειώνεται - που κυριαρχούν στον αραβικό κόσμο ελέγχονται από Δυτικούς, ενώ δεν πρέπει να ξεχνάμε ότι όταν αποκαλύφθηκε το σκάνδαλο Ιρανγκαίητ διαπιστώθηκε ότι η Δύση κάθε άλλο παρά αμέτοχη ήταν στην ανάπτυξη του φαινομένου αναβίωσης και επέκτασης του ισλαμισμού...». Μετά τις τελευταίες εξελίξεις και τα νέα «πεδία δράσης» που βρίσκει το Ισλάμ στην κεντρική Ασία και στα Βαλκάνια, η Ευρώπη μάλλον πρέπει να ανησυχεί και να φοβάται, δεδομένου ότι είναι δεδομένη η υπερδραστηριοποίηση των προαναφερθεισών οργανώσεων για ενίσχυση και παγίωση του «ισλαμικού τόξου» στον σημερινό κόσμο.

Αυτή τη στιγμή, πέντε από τις πρώην σοβιετικές δημοκρατίες, που είναι κατά κύριο λόγο μουσουλμανικές, το Καζακστάν, η Κιργιζία, το Τατζικιστάν, το Τουρκμενιστάν και το Ουζμπεκιστάν, όλες στην περιοχή του πρώην σοβιετικού νότου, προσδένονται στο περίφημο πλέον «ισλαμικό τόξο» το οποίο ξεκινά από τις αφρικανικές ακτές του Ατλαντικού, διασχίζει την κεντρική και βόρεια Αφρική, περνά στην Μέση Ανατολή (κοιτίδα του ισλαμισμού) και την Ιβηρική Χερσόνησο, ανεβαίνει έχοντας αριστερά την Τουρκία και δεξιά το Ιράν και κλείνει στο κέντρο της Ασίας με τις ασιατικές δημοκρατίες προς τα βόρεια και το Αφγανιστάν, το Πακιστάν και την Ινδία προς τα νότια. Στο τόξο αυτό πρέπει να προστεθούν και το ευρωπαϊκό τμήμα στη Βουλγαρία, την Αλβανία και τη Γιουγκοσλαβία και το ακραίο ασιατικό τμήμα της Ινδονησίας.

Είναι προφανώς ένα «τόξο» που κυκλώνει την ευρωπαϊκή ήπειρο - με καταλυτικό παράγοντα τον όγκο του μουσουλμανικού πληθυσμού του, που πολλοί τον θέλουν να ξεπερνά το ένα δισεκατομμύριο.

ΕΥΚΟΛΟ «ΘΗΡΑΜΑ» ΕΙΝΑΙ ΟΙ ΝΕΟΙ

Μέσα στον ίδιο τον ευρωπαϊκό χώρο έχει ήδη περάσει ο ισλαμισμός, όσο και αν πολλοί δεν θέλουν να το δουν ή προσποιούνται ότι δεν το βλέπουν. Η διείσδυση γίνεται με διάφορους τρόπους, όπως λόγου χάρη με το ινστιτούτο μουσουλμανικών σπουδών της Ευρώπης, που άρχισε να λειτουργεί πρόσφατα στη Γαλλία.

Πρέπει να δοθεί ιδιαίτερη προσοχή στην ισλαμική προπαγάνδα και «διαφώτιση» που γίνεται κατά ποικίλους τρόπους στη Δυτική Ευρώπη...

Η εφημερίδα «Ευρωπαίος» σε ένα άρθρο της επισημαίνει ότι η διείσδυση της ισλαμικής προπαγάνδας στην Ευρώπη προετοιμαζόταν εδώ και αρκετά χρόνια και αυτό ασφαλώς μπορούμε να το συνδέσουμε με την «εξαγωγή ισλαμισμού» που είχε διακηρύξει ο Χομεϊνί στις αρχές της δεκαετίας του 1980 ύστερα από την επικράτηση της ισλαμικής επανάστασης και την εγκαθίδρυση της Ισλαμικής δημοκρατίας στο Ιράν. Η εφημερίδα σημειώνει: «Στη Βρετανία, τη Γαλλία, την πρώην Δυτική Γερμανία και την Ολλανδία οι δυνάμεις ασφαλείας ήσαν σε επιφυλακή γνωρίζοντας ότι τουλάχιστον 47 ισλαμικές οργανώσεις είχαν συντονισμένη δράση. Το καλοκαίρι του 1991 αποκαλύφθηκε ότι αντιπρόσωποι πολλών οργανώσεων συναντήθηκαν κρυφά στα γαλλοβελγικά σύνορα με εκπροσώπους οργανώσεων φανατικών μουσουλμάνων από το Μαρόκο, την Τυνησία, τη Λιβερία και τη Συρία, καθώς και με μέλη του αλγερινού Ισλαμικού Μετώπου Σωτηρίας. Συζητήθηκε ποιος είναι ο καλύτερος τρόπος να προωθηθούν τα συμφέροντα των ισλαμιστών σε όλη την Ευρώπη και με ποιον τρόπο θα πρέπει να χρηματοδοτηθεί αυτή η εκστρατεία. Οπως είναι φυσικό, η Βρετανία και η Γαλλία που έχουν έξι εκατομμύρια μουσουλμάνους κατοίκους, βρισκόταν πρώτες στον κατάλογο με τις προτεραιότητες της εκστρατείας».

Η αλήθεια είναι ότι ο ισλαμικός κίνδυνος, έτσι κι αλλιώς υπάρχει για τη Δύση. Και αυτό - όπως αναφέρεται στην έρευνα - εκφράζεται κυρίως μέσα από την πιθανότητα να «αξιοποιηθεί» το Ισλάμ για να ενοποιήσει τον αραβικό κόσμο, οπότε αυτός με τη σειρά του ενωμένος θα ήταν σε θέση να σπάσει τα δεσμά της εξάρτησης από τη Δύση και να προσπαθήσει να δώσει ένα τέρμα στην εξαθλίωση στην οποία πολλές φορές τον έχουν καταδικάσει οι ισχυροί της Δύσης. Μέσα στον ευρωπαϊκό χώρο, ένας μεγάλος κίνδυνος ενυπάρχει στην επιρροή του ισλαμισμού στους νέους.

Η ΑΝΑΤΟΛΗ ΑΝΗΚΕΙ ΣΤΟΝ ΙΣΛΑΜΙΣΜΟ

Οπως αποκαλύφθηκε ύστερα από δημοσιογραφικές έρευνες στη Γαλλία, το κέντρο ισλαμικών σπουδών Ευρώπης συνδέεται άμεσα με την οργάνωση των «Αδελφών μουσουλμάνων» που εδρεύει στο Κάιρο και ανήκει στο κίνημα των λεγόμενων «φονταμενταλιστών».

Η Σαουδική Αραβία και σαουδαραβικές οργανώσεις χρηματοδοτούσαν εδώ και χρόνια ισλαμικά προγράμματα στην Ευρώπη δια μέσου της Ισλαμικής Τράπεζας Ανάπτυξης. Υπολογίζεται ότι έχουν δαπανήσει περισσότερα από 22 δισεκατομμύρια δολάρια σε όλον τον κόσμο μεταξύ 1973 και 1990 για την κατασκευή τζαμιών και άλλων πολιτιστικών και εκπαιδευτικών κέντρων.

Ο ισλαμικός κόσμος βλέπει ότι οι «νέοι» ισλαμιστές που μπορούν να κατευθύνουν και να οργανώσουν τα κινήματα σε όλον τον κόσμο, κρυφά ή φανερά, έμμεσα ή άμεσα, αρχίζουν τον αγώνα από τη βάση, από την καθημερινότητα του λαού - όπως λόγου χάρη στην Αλγερία - την οποία προσαρμόζουν στις επιταγές του Κορανίου, δημιουργώντας στους κυβερνώντες την ψευδαίσθηση ότι με τον τρόπο αυτόν οι μάζες δεν θα παρασυρθούν από το κάλεσμα των εξτρεμιστών και το κήρυγμα του Ιράν. Με τον τρόπο αυτόν οι ισλαμιστές από τις φτωχογειτονιές, εισχωρούν σε ανάκτορα υποσκάπτοντας τους φορείς της εξουσίας. Στην Τυνησία το εκτός νόμου ισλαμικό κόμμα, το οποίο ονομάζεται «Ενιάντα» κατόρθωσε στις εκλογές του 1990 να αποσπάσει το 13% με «νόμιμους» υποψήφιους. Οι ηγέτες του βρίσκονται στη φυλακή, στην εξορία ή δρουν στην παρανομία, πράγμα που φανατίζει περισσότερο τον αγώνα των οπαδών του και προσελκύει όλο και περισσότερους.

Οι απανταχού Ισλαμιστές χαιρέτισαν την νίκη του Ισλαμικού Μετώπου Σωτηρίας της Αλγερίας στον πρώτο γύρο των εκλογών - που ποτέ δεν ολοκληρώθηκαν - σαν «νίκη όλων των ισλαμιστών». Τουλάχιστον η Ανατολή ανήκει στο Ισλάμ και πρέπει οπωσδήποτε να ανακαταληφθούν από αυτό οι περιοχές που τώρα βρίσκονται έξω από την επιρροή του. Αυτό το «δόγμα» ακούγεται ολοένα περισσότερο στην εποχή μας και ευνοείται από τις διάφορες εξελίξεις οι οποίες σημειώνονται. Τώρα το ισλαμικό κίνημα στρέφεται και εναντίον της διδασκαλίας μαθημάτων σε ξένες γλώσσες στα αραβικά πανεπιστήμια - κάτι που ερμηνεύεται σαν μια εξαιρετικά σοβαρή παράμετρος της πορείας εξισλαμισμού και κυριαρχίας των νόμων του Κορανίου. Χαρακτηριστικά οι «Τάιμς» του Λονδίνου αναφέρουν: «Η εξάπλωση του ισλαμικού φανατισμού αυξάνει την πίεση στα αραβικά πανεπιστήμια να διδάσκουν όλα τα μαθήματα αποκλειστικά στα αραβικά, και δημιουργεί φόβους για ακαδημαϊκή απομόνωση από τον υπόλοιπο κόσμο. Οι μαχητικοί ισλαμιστές αντιδρώντας σε ό,τι είναι ευρωπαϊκό υποστηρίζουν ότι τα αραβικά είναι η γλώσσα στην οποία γράφτηκε το Κοράνι, έχει ατελείωτο βάθος και είναι η καταλληλότερη για όλες τις νέες επιστήμες και την ορολογία...». Ισως αυτό να μην είναι το σπουδαιότερο θέμα σχετικά με την εξάπλωση και την επιρροή του ισλαμισμού στον αραβικό αλλά και τον υπόλοιπο κόσμο, αλλά χαρακτηρίζει σαφώς την γενική ισλαμική τάση στον καιρό μας.

Πρόταση για να δοθεί το όνομα της Παλαιστίνης σε πλατεία της Ρόδου

Να ονομασθεί «πλατεία Παλαιστίνης» μια πλατεία της πόλης μας και σ' αυτή να φυτευθεί συμβολικά ένα ελαιόδεντρο, προτείνει με επιστολή που έστειλε στο δήμαρχο Ρόδου Μ. Κόκκινο, ο πρέσβης της Παλαιστίνης στη χώρα μας Αμπνταλλά - Αμπνταλλά.

Το περιεχόμενο της επιστολής έχει ως εξής:

«Κύριε δήμαρχε,

σας απευθύνω την επιστολή αυτή για να σας ευχαριστήσω θερμά για την ευγενική υποδοχή και φιλοξενία που μου επιφυλάξατε στην πρόσφατη επίσκεψή μου στο πανέμορφο νησί σας και για να σας εκφράσω τη χαρά μου για τη γνωριμία μας. Νιώθω ιδιαίτερη χαρά που είχα την ευκαιρία στη διάρκεια της ολιγοήμερης παραμονής μου εκεί να παρευρεθώ σε σειρά εκδηλώσεων και να γνωρίσω από κοντά τις παραδόσεις της Ρόδου. Εχω μείνει με τις καλύτερες εντυπώσεις από την επίσκεψή μου στο νησί σας, κάτι που με ενθαρρύνει να την επαναλάβω κι άλλες φορές στο μέλλον.

Δράττομαι της ευκαιρίας αυτής, κ. δήμαρχε, για να σας υπενθυμίσω τη συζήτηση που είχαμε σχετικά με την πρόταση να ονομαστεί μια πλατεία της πόλης σας «πλατεία Παλαιστίνης». Υπάρχει από την πλευρά μας η ιδέα να φυτευτεί στην πλατεία αυτή ένα ελαιόδεντρο από την Παλαιστίνη, για να συμβολίζει την ειρήνη, την αγάπη και για να εκφράζει τους στενούς και ιστορικούς δεσμούς φιλίας και αδελφοσύνης μεταξύ του ελληνικού και του παλαιστινιακού λαού ανά τους αιώνες.

Λαμβάνοντας υπόψη ότι η φύτευση ελαιόδεντρων γίνεται στα τέλη τού χειμώνα (τέλη Φεβρουαρίου - αρχές Μαρτίου), αυτό σας δίνει αρκετό χρόνο για να κάνετε τις διαβουλεύσεις σας με τα μέλη του δημοτικού συμβουλίου της πόλης σας.

Εχω την πεποίθηση, κύριε δήμαρχε, ότι τόσο η δική σας ανταπόκριση όσο και αυτή των μελών του δημοτικού συμβουλίου της Ρόδου στην πρόταση αυτή θα είναι θετική.

Παρακαλώ, κ. δήμαρχε, όπως δεχθείτε το σεβασμό και την υψηλή εκτίμησή μου.

Αμπνταλλά Αμπνταλλά
Πρέσβης της Παλαιστίνης».

Ψυχοπαθής περιέλουσε τον πατέρα του με ...καυστικό υγρό!

ΑΘΗΝΑ, 15 (ΑΠΕ).-

Τριανταδιάχρονος ψυχοπαθής έριξε στο πρόσωπο και στο υπόλοιπο σώμα του πατέρα του εύφλεκτο υγρό και στη συνέχεια του έβαλε φωτιά, με αποτέλεσμα να του προξενήσειεγκαύματα.

Δράστης είναι ο Γιώργος Αναγνωστόπουλος και θύμα ο πατέρας του Θεόδωρος 72 ετών, που μεταφέρθηκε και νοσηλεύεται στο νοσοκομείο ΚΑΤ, ευρισκόμενος εκτός κινδύνου.

Το περιστατικό συνέβη τις πρώτες πρωινές ώρες μετά από μικρής διάρκειας διένεξη μεταξύ των δύο ανδρών στο σπίτι του θύματος στην οδό Πίνδου 25 στα Πατήσια.

Ο δράστης συνελήφθη και οδηγήθηκε στο Δημόσιο Ψυχιατρείο.

Τρεις νεκροί και επτά τραυματίες σε δύο τροχαία ατυχήματα

ΛΑΡΙΣΑ, 15 (ΑΠΕ).-

Τρεις νεκροί και επτά τραυματίες (5 βαριά και 2 ελαφρά) είναι ο απολογισμός δύο τροχαίων ατυχημάτων που έγιναν σήμερα το πρωί, λίγο έξω από τη Λάρισα.

Συγκεκριμένα:

- Σε μετωπική σύγκρουση δύο ΙΧ επιβατικών αυτοκινήτων που έγινε στις 7.30 το πρωί στο 15ο χλμ. του εθνικού δρόμου Λάρισας - Αθήνας, σκοτώθηκαν οι οδηγοί δύο αυτοκινήτων Χρήστος Καράμπας 24 χρόνων, κάτοικος Λάρισας και Ηλίας Αγγελινός 41 χρόνων, κάτοικος Βόλου, καθώς και ο επιβάτης του δεύτερου αυτοκινήτου Κων. Χατζηγεωργίου 31 χρόνων, από το Βόλο. Βαριά τραυματίστηκε ο Ηλίας Πιπέρης 24 χρόνων, κάτοικος Λάρισας, επιβάτης του πρώτου οχήματος.

Σύμφωνα με στοιχεία της Τροχαίας Λάρισας, το δυστύχημα έγινε όταν το πρώτο αυτοκίνητο ξέφυγε από την πορεία του και μπήκε στο αντίθετο ρεύμα πορείας του άλλου αυτοκινήτου.

- Σε πλαγιομετωπική σύγκρουση δύο ΙΧ επιβατικών αυτοκινήτων που έγινε στις 10.15 το πρωί κοντά στο χωριό Γαλήνη της Λάρισας, στον παλιό εθνικό δρόμο Λάρισας - Βόλου, τραυματίστηκαν βαριά οι οδηγοί των δύο αυτοκινήτων Σλάτκο Στόικοβ 45 χρόνων, Βούλγαρος και Γεώργιος Μιχαλάκης 55 ετών, κάτοικος Μεγάρων. Ακόμα βαριά τραυματίστηκαν η σύζυγος του οδηγού Μιχαλάκη Μαρία 45 χρόνων και η Αργυρώ Γεωργάκη 65 χρόνων, επιβάτες του δεύτερου αυτοκινήτου. Ελαφρά τραυματίστηκαν τα παιδιά του ζεύγους Μιχαλάκη Γιάννης και Κατερίνα, όλοι κάτοικοι Μεγάρων.

Η σύγκρουση έγινε όταν το αυτοκίνητο που οδηγούσε ο Βούλγαρος ξέφυγε από την πορεία του και μπήκε στο αντίθετο ρεύμα πορείας του άλλου αυτοκινήτου.

Τέλος οι νεκροί και οι τραυματίες, μεταφέρθηκαν στο Περιφερειακό Γενικό Νοσοκομείο Λάρισας.

Και τα δύο δυστυχήματα οφείλονται στη βροχή και την ολισθηρότητα του δρόμου.

Εβδομάδα συμπαράστασης προς τους εγκλωβισμένους στη Βόρεια Κύπρο

ΛΕΥΚΩΣΙΑ, 15 (ΑΠΕ).-

Αντιπροσωπεία του Σωματείου Ελεύθερη Ενιαία Καρπασία, συναντήθηκε με τον υπουργό Παιδείας κ. Χριστοφίδη και τον ενημέρωσε σχετικά με τις εκδηλώσεις που προγραμματίζει το σωματείο μέσα στα πλαίσια της εβδομάδας συμπαράστασης προς τους εγκλωβισμένους που θα γίνει από τις 8 μέχρι τις 15 Μαρτίου.

Η αντιπροσωπεία ζήτησε τη συνδρομή του υπουργείου για την επίτευξη των στόχων της εβδομάδας που αποσκοπεί κυρίως στην ευαισθητοποίηση του κοινού για το δράμα των Ελλήνων που ζουν κάτω από την τουρκική κατοχή εδώ και 18 χρόνια και στην απαίτηση για αποκατάσταση των ανθρωπίνων δικαιωμάτων τους που καταπατούνται βάναυσα. Ο υπουργός Παιδείας δήλωσε ότι το υπουργείο θα συμπαρασταθεί σε αυτές τις προσπάθειες και θα βοηθήσει με κάθε μέσο για την επιτυχία τους. Συγκεκριμένα ο υπουργός έδωσε εντολή να αποσταλεί σ' όλα τα σχολεία δημοτικής, μέσης και τεχνικής εκπαίδευσης σχετική εγκύκλιος με την οποία να καλούνται οι εκπαιδευτικοί και οι μαθητές να πάρουν μέρος στις εκδηλώσεις και να οργανώσουν μέσα στα σχολεία ανάλογες εκδηλώσεις ενημέρωσης για τις συνθήκες των εγκλωβισμένων μας, καθώς επίσης και το ιστορικό του δράματός τους.

ΖΗΤΟΥΝΤΑΙ
ΝΤΙΛΕΡ για γυναικεία εσώρουχα πολυτελείας, νυχτικά, ρόμπες - μπιζού - κιμονό.
Ποσοστά με 70% και πολλά πλούσια δώρα. Δειγματολόγιο.
Τηλ. 031 250516 - 031 510361 - 0444 23194
ΓΔ-15/2

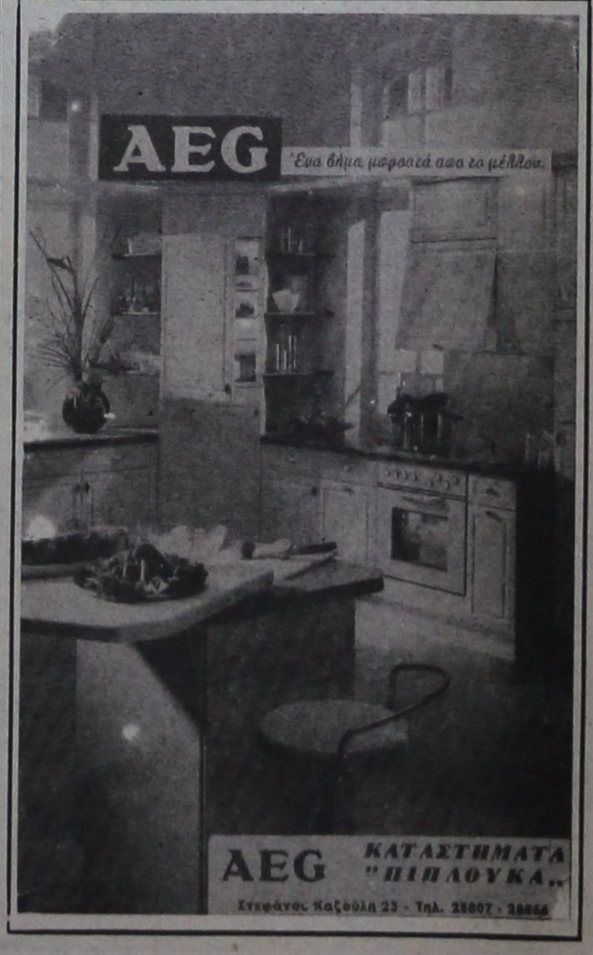

Οι σημερινοί αγώνες Α', Β' και Γ' Κατηγορίας

Τα παιχνίδια των τοπικών πρωταθλημάτων ποδοσφαίρου, που θα διεξαχθούν σήμερα, είναι τα εξής:

Α' ΚΑΤΗΓΟΡΙΑ
(Εξ αναβολής)

● Κοσκινού (9.15): Δωριέας - Νικαγόρας (Αρβανιτάκης): Αρβανιτάκης, Καματερός,Τριανταφύλλου

● Καλυθιές (9.15): Απόλλων Καλ. - Ολύμπικ (Τριανταφύλλου): Μοσχούς, Ορφανός,Σιδηρόπουλος

● Αρχάγγελος (9.15): Αρης - Α.Ο. Πυλίου (Διακονικολάου): Χάλαντας, Καττα βενός,Κιόττου

Β' ΚΑΤΗΓΟΡΙΑ
Δυτικός Ομιλος
(17η αγωνιστική)

● Απέρι (9): Ποσειδών Καρπ. - Καλαβάρδα (Ι. Χαροκόπος), Μίχας, Σπάρταλης, Ζαγγανάς

● Κρεμαστή (11): Μεσαναγρός - Ασπίδα Σαλ. (Πάμπακας): Ταράλης, Στέργου, Φωτίου

● Κοσκινού (12): Νηρέας, Ατρόμητος Δ. (Κ. Κώστας): Λάμπρου,Κάπρος,Ορφανός

● Παραδείσι (3): Κλεάνθης - Αστέρας Παστ. (Χατζηγεωργίου): Καματερός, Κατταβενός,Πηδιάκης

Ανατολικός όμιλος
(19η αγωνιστική)

● Απολακκιά (3): Ασπίδα Απολ. - Θύελλα Πυλ. (Σταματάκης): Παπανικολάου, Φωτίου,Σιδηρόπουλος

● Αρχίπολη (3): Εθνικός - Αρχάγγελος (Αλαφάκης): Ορφανός, Στέργος, Αρβανιτάκης

● Κοσκινού (3): Ευαγόρας - Αστέρας Μασ. (Παπαεμμανουήλ): Κουγιός, Καζας, Λάμπρου

Γ' ΚΑΤΗΓΟΡΙΑ
Α' Ομιλος
(10η αγωνιστική)

● Αφάντου (11): Ολυμπιακός Ρ. - ΟΦ Ιστρίου (Δ. Κρητικός): Κουρής, Χατζηνικόλας,Σταματίου

Β' Ομιλος
(9η αγωνιστική)

● Καλυθιές (12): Αιγέας - ΠΑΟ Ρόδου (Κακιός): Ανάστασου,Χρυσανθής,Πάττας

ΠΑΙΔΙΚΟ
1ος Ομιλος
(10η αγωνιστική)

● Αφάντου (1): Δ. Τμήμα - Κλεόβουλος:Κάζας

● Ψίνθος (1): Δόξα Ψ. - ΑπόλλωνΚαλ.:Χρυσανθής

2ος Ομιλος
(9η αγωνιστική)

● Κοσκινού (1): Ευαγόρας - ΑΕΠ : Σιδηρόπουλος

3ος Ομιλος
(10η αγωνιστική)

● Απόλλωνα (11.30): Απόλλων Απολ. - Αστέρας Παστ.Πίσσας

● Παραδείσι (1):Κλεάνθης - Ιάλυσος:Κυπραίος

● Κρεμαστή (1): Φοίβος - Ηρακλής Μαρ.: Χατζημάρκος

Αρης - ΠΑΟ στην τηλεόραση

Σε μαγνητοσκόπηση η ΕΤ - 2 θα δείξει σήμερα στις 6μ.μ. τον αγώνα Αρη - Παναθηναϊκού, για το ποδοσφαιρικό πρωτάθλημα της Α'Κατηγορίας.

Τα χτεσινά ματς

Στους χτεσινούς αγώνες Β' και Γ' Κατηγορίας Δωδ/σου σημειώθηκαν τα παρακάτω αποτελέσματα:

Β' ΚΑΤΗΓΟΡΙΑ
Α' Ομιλος

Ευκλής-Αναγέννηση Εμπ. 1-0

Β' Ομιλος

Αναγέννηση Ρ. - Ηρακλής Λ. 2-1
ΑΕΠ - Ροδιακός 2-0

Γ' ΚΑΤΗΓΟΡΙΑ
Β' Ομιλος

Δήμητρα - Πλατάνια 1-1
Δαμάγητος - Ροδίνι 4-0

Βόλεϋ

Στα πλαίσια του τοπικού ανδρικού πρωταθλήματος βόλεϋ, σήμερα στις 11.30 π.μ. στο κλειστό γυμναστήριο της Ρόδου, θα παίξουν: Κλεάνθης - ΑΣ Ρόδος.

Ο υπουργός της Αμυνας στο Λονδίνο

ΑΘΗΝΑ, 15 (ΑΠΕ).-
Επίσκεψη εργασίας στο Λονδίνο θα πραγματοποιήσει ο υπουργός Εθνικής Αμύνης Ιωάννης Βαρβιτσιώτης, μετά από πρόσκληση του Βρετανού ομολόγου του Τομ Κινγκ.

Ο κ. Βαρβιτσιώτης αναχωρεί αύριο για τη Βρεταννία και τη Δευτέρα θα έχει συνομιλίες με τον κ. Κινγκ για διμερή και διεθνή θέματα.

Ο υπουργός Εθνικής Αμύνης επιστρέφει στην Ελλάδα την Τρίτη.

ΡΟΔΙΑΚΗ ΛΕΣΧΗ

ΑΝΑΚΟΙΝΩΣΗ

Το Διοικητικό Συμβούλιο της Ροδιακής Λέσχης, στα πλαίσια των πολιτιστικών, πνευματικών και κοινωνικών εκδηλώσεων που έχει προγραμματίσει μέσα στο νέο έτος 1992, διοργανώνει διάλεξη του γνωστού μας καθηγητή και λογοτέχνη κ. Φώτη Βαρέλη, με θέμα «Τι είναι τέχνη του λόγου».

Η διάλεξη θα γίνει στο Εθνικό θέατρο Ρόδου, στις 19 Φεβρουαρίου 1992, ημέρα Τετάρτη και ώρα 6.30 μ.μ. με ελεύθερη είσοδο.

Την εκδήλωση έχουν προσκληθεί να παρακολουθήσουν:

Οι Βουλευτές του Νομού, οι Τοπικές Αρχές, καθηγητές, δάσκαλοι, σύλλογοι, Σωματεία και λοιποί φορείς της Ρόδου.

Από το Διοικητικό Συμβούλιο
Ο Πρόεδρος
Δρ. Σάββας Καραγιάννης
Ο Γεν. Γραμματέας
Ζαχαρίας Καρυδάκης
15,18/2

ΚΛΙΜΑΤΙΣΤΙΚΗ ΓΡΑΜΜΗ Ο.Ε.

ΤΩΡΑ και στη Ρόδο
δυνατότητα αγοράς κλιματιστικών μηχανημάτων

Φουτσίτσι GENERAL της επίσημης Αντιπροσωπείας και τρόπους πληρωμής που θα σας κάνουν να αποφασίσετε την αγορά τους.

ΑΘΗΝΑ Λεβισιανός Α. Τζηβελεκίδης
Ευδήλου 9-11 Πλατεία Ελευθερίας
Γουδί Εμπορία Κλιματιστικών
ΑΦΜ 82316039

ΥΠΕΥΘΥΝΟΣ ΡΟΔΟΥ κύριος Παγωνάκης Βασίλ.
τηλ. 85159
16911-23/2

ΑΠΟΚΡΙΕΣ
ΣΤΗΝ ΚΥΠΡΟ

ΑΕΡΟΠΟΡΙΚΩΣ ΚΑΤ' ΕΥΘΕΙΑΝ ΑΠΟ ΡΟΔΟ
ΑΠΟ 3/3-10/3
ΜΟΝΟ 83.000 ΔΡΧ.

ΠΕΡΙΛΑΜΒΑΝΕΙ:

* ΑΕΡΟΠΟΡΙΚΑ ΕΙΣΙΤΗΡΙΑ ΡΟΔΟ - ΛΑΡΝΑΚΑ - ΡΟΔΟ.
* ΜΕΤΑΦΟΡΑ ΑΕΡΟΔΡΟΜΙΟ - ΞΕΝΟΔΟΧΕΙΟ - ΑΕΡΟΔΡΟΜΙΟ
* 7 ΔΙΑΝΥΚΤΕΡΕΥΣΕΙΣ ΣΤΟ ΞΕΝΟΔΟΧΕΙΟ ARSINOE ΤΡΙΩΝ ΑΣΤΕΡΩΝ ΣΤΗΝ ΤΟΥΡΙΣΤΙΚΗ ΠΕΡΙΟΧΗ ΤΗΣ ΛΕΜΕΣΟΥ ΜΕ ΠΡΩΙΝΟ ΚΑΙ ΕΝΑ ΓΕΥΜΑ ΗΜΕΡΗΣΙΩΣ
* ΤΡΕΙΣ ΗΜΕΡΗΣΙΕΣ ΕΚΔΡΟΜΕΣ ΜΕ ΜΕ ΠΟΛΥΤΕΛΗ ΠΟΥΛΜΑΝ ΚΑΙ ΞΕΝΑΓΟ ΣΤΑ ΑΞΙΟΘΕΑΤΑ ΤΗΣ ΚΥΠΡΟΥ
* ΠΑΡΑΚΟΛΟΥΘΗΣΗ ΤΟΥ ΜΕΓΑΛΟΥ ΚΑΡΝΑΒΑΛΙΟΥ ΤΗΣ ΚΥΠΡΟΥ ΠΟΥ ΓΙΝΕΤΑΙ ΣΤΗΝ ΠΟΛΗ ΤΗΣ ΛΕΜΕΣΟΥ.

ΠΛΗΡΟΦΟΡΙΕΣ - ΕΓΓΡΑΦΕΣ
ΠΡΑΚΤΟΡΕΙΟ
ΣΑΒΒΑΣ ΣΑΗΣ
Αλεξ. Διάκου 34 - Τηλ. 37711-31666-20423
M34

ΑΘΛΗΤΙΚΗ ΠΡΟΟΔΟΣ

Αναγέννηση... θέλει σήμερα ο Διαγόρας

Την Αναγέννηση Γιαννιτσών αντιμετωπίζει σήμερα στις 3.15 μ.μ. ο Διαγόρας στο Εθνικό μας Στάδιο, για τη 19η αγωνιστική της Β' Εθνικής Κατηγορίας.

Οι «κυανέρυθροι» του Βασίλη Κωνσταντίνου, θα επιδιώξουν να κατακτήσουν με οποιοδήποτε τρόπο τους δύο βαθμούς της νίκης, θέλοντας έτσι να «ξεπλύνουν» τη βαριά ήττα που γνώρισαν την προηγούμενη Κυριακή στο Περιστέρι από τον Ατρόμητο Αθηνών (3 - 0). Επίσης, οι παίκτες του Διαγόρα είναι αποφασισμένοι να κερδίσουν το σημερινό αγώνα για να ξεκινήσουν θετικά το νέο τους στόχο, που είναι μια καλή θέση στη τελική βαθμολογία, αλλά και να γεμίσουν ακόμη περισσότερο τις... τσέπες τους.

Ο κ. Κωνσταντίνου σκέφτεται να χρησιμοποιήσει τους ίδιους παίκτες, στους οποίους στηρίζεται τον τελευταίο καιρό. Δηλαδή τους Καραγιάννη, Τσιβρινή, Β. Αθανασίου, Ρουτζιέρη, Ιακωβίδη, Κουρουκερέζη, Τεκιάσκι, Σωτηρόπουλο, Καμπούρη και Πετακράκη. Σε αυτούς θα προστεθεί ο Γιώργος Ράϊος, που επιστρέφει μετά από τραυματισμό.

Απόντας για δεύτερη συνεχή Κυριακή θα είναι ο τραυματίας Ηλίας Βασιλαράκης, ενώ για πρώτη φορά, μετά από πολλές αγωνιστικές ο Λατίφης.

● Στον πάγκο θα καθήσουν οι Αλεξανδρίδης, Δ. Αθανασίου, Κωνστάντουρας, Γιαννιός, Μπούρδας και Κρητικός. Από τους πέντε τελευταίους, ο ένας θ' αποκλειστεί πριν την έναρξη του παιχνιδιού.

● Διαιτητής του παιχνιδιού θα είναι ο κ. Κότσαρης από τη Μεσσηνία, μ' επόπτες τους κ.κ. Αργυράκη και Νίκα, από τον ίδιο σύνδεσμο.

● Στους άλλους αγώνες της 19ης αγωνιστικής, του πρωταθλήματος της Β' Εθνικής, θα παίξουν:

Καβάλα - Χαραυγιακός
Καλαμαριά - Ολυμπιακός Β.
Εδεσσαϊκός - Παναργειακός
Νάουσα - Ατρόμητος Αθ.
Δόξα Βυρ. - Ιωνικός
Καστοριά - Τρίκαλα
Λεβαδειακός - Αιγάλεω
Ρέθυμνο - Γιάννινα

Σχολικό πρωτάθλημα ανωμάλου δρόμου

Γίνεται σήμερα στις 10.30 πρωΐ στην Αρχαία Ολυμπία το Πανελλήνιο σχολικό πρωτάθλημα ανωμάλου δρόμου. Με τα χρώματα της Δωδεκανήσου θα συμμετάσχουν οι: Γιάννης Κορωνάκης (ΤΕΛ Ρόδου) 4.000μ., Σπύρος Τεχνίτης (Γυμνάσιο Κρεμαστής) 3.000μ., Σεβαστή Καλοδούκα (1ο Λύκειο Καλύμνου) 2.000 μ. και Μαρία Τσικούρη (2ο Λύκειο Ρόδου).

Αγώνες μπάσκετ

Δύο αγώνες των τοπικών πρωταθλημάτων των μπάσκετ, θα γίνουν σήμερα το πρωΐ.

Θα παίξουν:

ΠΑΙΔΙΚΟ
(Ομιλος Ρόδου)

● «Κλειστό» Ρόδου (9.30): Ιβίσκος - Φοίβος (Κάππας - Χριστοδούλου)

● Γηπ. Ιαλυσού (9.30): Ιάλυσος - Ιπποκράτης (Ροϊλίδου - Λαμπός)

Στη Σπάρτη δοκιμάζεται τ' απόγευμα η «Ρόδος»

«Πάμε στη Σπάρτη για να παίξουμε σοβαρά και με αισιοδοξία ότι θ' αποσπάσουμε ένα θετικό αποτέλεσμα». Αυτά δήλωσε χτες, λίγο πριν την αναχώρηση της αποστολής, ο τεχνικός της «Ρόδου» Κώστας Παπαοικονόμου, αναφερόμενος στο σημερινό (3.15 μ.μ.) αγώνα του πρωταθλήματος της ομάδας του με τη Σπάρτη.

Πανέτοιμοι να φορέσουν την «πράσινη» φανέλλα είναι οι Πλαβούκος, Γεωργόπουλος, Χατζηπέτρος, Παπαϊωάννου, Κρητικός, Φούρναρης, Σαλπιγκτίδης, Οικονόμου, Βαταμίδης, Κυπριώτης, Πολυχρονίου (πιθανή 11άδα) Γαλανός, Παπαδόπουλος, Διακοφιλιππής, Κεφάλας και Κοτσομύτης.

● Τον αγώνα θα διευθύνει ο κ. Παντελής από την Πάτρα, μ' επόπτες τους κ.κ. Ντάρλα και Περδικάρη του ίδουσυνδέσμου.

Το υπόλοιπο πρόγραμμα της 19ης «ημέρας» στο νότιο όμιλο της Γ' Εθνικής Κατηγορίας, είναι:

Πανηλειακός - Καλαμάτα
Πρέβεζα - Χαϊδάρι
Μεσολόγγι - Παναιτωλικός
Παναιτωλικός - Φωστήρας
ΕΑΝ - Ποσειδών Ηρ.
Παννελευσινιακός - Πάτρα
Θρίαμβος - Ηλυσιακός
Προοδευτική - Καλλιθέα

Φοίβος: Στόχος μια ακόμα νίκη!

Φιλοξενεί τον Αιγέα Πλωμαρίου

Συνεχίζεται σήμερα το ποδοσφαιρικό πρωτάθλημα της Δ' Εθνικής Κατηγορίας.

Στο 2ο όμιλο θα γίνουν οι αγώνες της 22ης «ημέρας» και θα παίξουν:

Αιολικός - Ιάλυσος
Φοίβος - Αιγέας Πλ.
Ηρακλής Λ. - Διαγόρας Βατ.
Α.Ε. Κως - Παλλεσβιακός
Πανθηραϊκός - Πανναξιακός
Παγχιακός - Σύρος
Απόλλων Καρλ. - Αναγέννηση Σαμ.
Ελλάς Συρ. - Κανάρης

● Ρεπό έχει ο Βαρβασιακός.

Ο ΦΟΙΒΟΣ

Ακόμη μια νίκη θα επιδιώξει να σημειώσει σήμερα ο Φοίβος. Η ομάδα του Κώστα Λεπτοκαρύδη αντιμετωπίζει στο γήπεδο της στις 3 μ.μ. τον Αιγέα Πλωμαρίου Μυτιλήνης. Προβλήματα δεν υπάρχουν και έτοιμοι ν' αγωνιστούν είναι οι: Μιχαήλ Κήπουλας, Πίτσης, Σταύρου, Τσιμέττας, Ορφανός Σ., Ορφανός Γ., Ζούνης, Κλαδάκης, Καραγεωργίου, Πολιάς, Τρούλης, Τσιβίτης, Δελαπόρτας, Μουρές, Μαλώτρας, Κατσαμάκης, Κιάκκας και Κρητικός.

● Το παιχνίδι θα διευθύνει ο Βοιωτός κ. Καντάς Ι, μ' επόπτες τους κ.κ. Ρόκκα και Πολυτάρχου, από τον ίδιο σύνδεσμο.

Ο ΙΑΛΥΣΟΣ

Αρκετά αισιόδοξος ότι θα καταφέρει ν' αποσπάσει ένα θετικό αποτέλεσμα, θέλοντας ν' αποδείξει ότι διαθέτει ένα αξιόλογο συγκρότημα, ο Ιάλυσος αγωνίζεται σήμερα στις 2.30 μ.μ. στη Μυτιλήνη, κόντρα στον πρωτοπόρο και ισχυρό Αιολικό.

Ο Γιώργος Τανίδης θα έχει στη διάθεσή του τους Τριγένη, Κουλούμπρη, Μανωλά, Σαχίνη, Θεοδώρου, Καλούδη, Βαβώπουλο, Κρίτσκα, Αλεξανδρίδη, Σιδηρόπουλο, Καλημέρη, Ράϊο, Λεντάκη, Γιακουμάκη, Κουφό και Καστανάκη.

● Αποκλείστηκαν οι Κυριαζόπουλος, Παυλής, Κούλαρος και Γιαλός.

● Διαιτητής θα είναι ο κ. Νάσιος από την Εύβοια, μ' επόπτες τους κ.κ. Αποστόλου και Γιουσμά

Ο ΔΙΑΓΟΡΑΣ ΒΑΤ.

Με πάρα πολλά προβλήματα ο Διαγόρας Βατίου καλείται ν' αγωνιστεί σήμερα στις 2 μ.μ. στη Λήμνο, με αντίπαλο τον τοπικό Ηρακλή. Ο «κυανέρυθρος» τεχνικός Ηλίας Αλεξιάδης δεν θα έχει στη διάθεσή του τους Σιφωνιό (τιμωρημένος), Μινασιάν, Χατζηγεωργίου, Καμπούρη Θ. (τραυματίας), Καμπούρη Σ., Καμπούρη Γ. (προσωπικά προβλήματα) και Δημητρίου (κώλυμα με την μονάδα του). Ετσι, θα στηριχθεί στους Αμπελά, Καραγιάννη, Λεμονάκη, Μαλλιάκα, Μπάκαλο, Μπούρδα, Παπαθεοδώρου, Παντίδο, Πεταυράκη, Χατζησταμάτη, Θωμόπουλο, Μέγγιο και Παπαδόπουλο.

● Διαιτητής θα είναι ο κ. Μπούκης, από τη Κόρινθο, μ' επόπτες τους κ.κ. Καψιδάκη και Κουσπά από τον ίδιο σύνδεσμο.

Αναγνωρίστηκε το πτώμα

ΑΘΗΝΑ, 15 (ΑΠΕ).-
Αναγνωρίστηκε από τους οικείους της πτώμα γυναίκας που βρέθηκε χθες στη θαλάσσια περιοχή των ναυπηγείων Σκαραμαγκά.

Πρόκειται για την Ευδοξία Μυλωνά, 72 ετών, κάτοικο Κορυδαλού.

Επίδειξη καράτε

Σήμερα στις 5μ.μ. στο κλειστό γυμναστήριο της πόλης μας, ο Α.Σ. Ρόδου «Ο ΜΙΛΩΝ» SHIDOKAN KARATE, θα πραγματοποιήσει επίδειξη. Αμέσως μετά, ο σύλλογος θα κόψει την πίτα του.

ΕΝΔΙΑΦΕΡΟΥΣΑ
ΠΡΟΤΑΣΗ

Από την Ασφαλιστική Εταιρία Ασπίς Πρόνοια ζητείται κύριος ηλικίας 25 - 45 ετών τελειόφοιτος τουλάχιστον λυκείου προκειμένου να καλύψει μια από τις δύο θέσεις που προσφέρουμε.

Για πληροφορίες στον διευθυντή υποκ/τος Ρόδου
Αλ. Κιοζεκλή
τηλ. 35.790 μεταξύ
7:00 - 8:00 μ.μ.
Εκτός Τετάρτης και Σαββάτου
M.1-14,19/2

ΑΠΩΛΕΣΘΕΙ

λευκό κανίς στην περιοχή Ιξιά φέρον τατουάζ στο δεξί αυτί, δεμένο συναισθηματικά με παιδιά.
Ο ευρών αμοιφθήσεται.
τηλ. 93.342
3137-14,22/2

PIANO BAR ACANDIA στο GRAND HOTEL

Απολαύστε ένα ποτό, στο ζεστό περιβάλλον μας, συντροφιά με τις γλυκιές μελωδίες του

ΤΑΚΗ ΜΠΑΛΑΝΤΙΝΗ

Τώρα το χειμώνα υπάρχει μια γωνιά για απαιτητικούς

PIANO BAR ACANDIA
GRAND HOTEL

ΧΛ-16/2

ΚΗΔΕΙΑ

Το λατρευτό μας σύζυγο, πατέρα και παππού



ΣΤΕΡΓΟ ΛΑΜΠΡΙΑΝΟ
Ετών 68

θανόντα κηδεύουμε σήμερα Κυριακή 16 Φεβρουαρίου 1992 και ώρα 11π.μ. από τον ιερό ναό Αγίας Αικατερίνης Καλαβαρδών.
Η συζυγος Μαρία.
Τα παιδιά Σταύρος - Σέβα, Σμαράγδη, Κατερίνα - Μιχάλης.
Τα εγγόνια και οι λοιποί συγγενείς.
2426-16/2

ΚΗΔΕΙΑ

Το λατρευτό μας σύζυγο, πατέρα, γιό, αδελφό και θείο



ΓΕΩΡΓΙΟ ΚΥΠΡΑΙΟ
Ετών 46

θανόντα εις Νέα Υόρκη Αμερικής κηδεύουμε την Κυριακή 16/2/1992 και ώρα 11π.μ. από τον ιερό ναό Ταξιαρχών νεκροταφείου Ρόδου.
Η σύζυγος Σοφία, ο γιός Θεόδωρος, η μητέρας Χαριτωμένη, τα αδέλφια Φώτης - Φωτεινή, τα ανήψια Χαριτωμένη - Θεόδωρος και οι λοιποί συγγενείς.
θ

Στο χρόνο που μας πέρασε 1.630 άτομα έκαναν αντιδραστικό εμβόλιο

Η δραστηριότητα του Υγειονομείου

Πλούσια ήταν η δράση του Υγιεινομείου Δωδεκανήσου το χρόνο που μας πέρασε.

Σύμφωνα με στοιχεία του Τμήματος Εμβολιασμού και Παροχής Υπηρεσιών Υγείας του Υγειονομείου το 1991 υπήρξαν οι εξής δραστηριότητες:

- Εκδόθηκαν και ανανεώθηκαν 2.271 βιβλιάρια ΤΑΞΥ και ελευθεροεπαγγελματιών.
- Εκδόθηκαν 127 πιστοποιητικά υγείας για λειτουργία ξενοδοχείων (χρήση ΕΟΤ).
- Εμβολιάσθηκαν 383 παιδιά (εποχιακά εμβόλια).
- Εγιναν 1.630 αντιγριπικά εμβόλια.
- Εκδόθηκαν 39 αποφάσεις χορήγησης ναρκωτικών φαρμάκων για καρκινοπαθείς.
- Επιδοτούνται κάθε μήνα 58 νεφροπαθείς Ρόδου, Κω, Καλύμνου.
- Παρακολουθούνται - επιδοτούνται χανσενικοί.
- Εξετάζονται 12 γυναίκες (ιερόδουλες).
- Απεστάλησαν εμβόλια στα νησιά.
- Εγιναν 15 δηλώσεις δωρητών οργάνων.

Ηφαίστειο προκαλεί πανικό σε κατοίκους νησιού κοντά στη Μανίλα

ΜΑΝΙΛΑ, 15 (ΑΠΕ).-
Πανικός έχει καταλάβει τους κατοίκους μικρού νησιού, 65 χιλιόμετρα νότια της Μανίλας, στις Φιλιππίνες, εξ αιτίας της ενεργοποίησης του ηφαιστείου του νησιού, με αποτέλεσμα να γίνουν 400 σεισμοί τις τελευταίες 48 ώρες ενώ οι επιστήμονες προειδοποιούν ότι επίκειται έκρηξη «μέσα στις επόμενες εβδομάδες» και συνιστούν στους κατοίκους του νησιού να εγκαταλείψουν τις εστίες τους.

Το στρατιωτικό γραφείο Πολιτικής Αμυνας ανακοίνωσε ότι 100 οικογένειες - συνολικά 600 άτομα - έχουν ήδη φύγει από το νησί που βρίσκεται στη λίμνη Τάαλ και κατευθύνονται προς τις ακτές του κεντρικού νησιού της Λουζόν. Σύμφωνα με τις αρχές, στο νησί που έχει κηρυχθεί επικίνδυνη ζώνη, κατοικούν 6.000 άτομα.

Το ηφαίστειο Τάαλ εξερράγει το 1901 σκοτώνοντας 2.000 άτομα και εξαφανίζοντας δεκάδες χωριά. Αλλοι 300 άνθρωποισκοτώθηκαν σε έκρηξη του, το 1965 ενώ η τελευταία έκρηξη έγινε το 1977.

Τον περασμένο Ιούνιο, 600 άνθρωποι έχασαν τη ζωή τους και χιλιάδες τα σπίτια τους όταν εξερράγει άλλο ηφαίστειο του όρους Πινατούμπο, βόρεια της Μανίλας.

Οι Φιλιππίνες που βρίσκονται πάνω στο «δαχυλίδι τη φωτιάς» έχουν περισσότερα από 20 ενεργά ηφαίστεια.

50 χρόνια από την ίδρυση του ΕΛΑΣ

ΑΘΗΝΑ, 15 (ΑΠΕ).-
Με την ευκαιρία συμπλήρωσης 50 χρόνων από την ίδρυση του ΕΛΑΣ, ο Συνασπισμός σε μήνυμά του, αναφέρεται στους αγώνες του «Εθνικού Λαϊκού Απελευθερωτικού Στρατού» κατάτων δυνάμεων κατοχής, σημειώνοντας, ότι με τους αγώνες του ΕΛΑΣ, ολοκληρώθηκε η απελευθέρωση της χώρας.

Στο μήνυμα τονίζεται ότι η κυβέρνηση προσπαθεί να «υποβαθμίσει και να στρεβλώσει την εθνική αντίσταση και με την ίδια αντίληψη ακυρώνει και όσα περιορισμένα μέτρα είχαν ληφθεί με την συναίνεση όλων των κομμάτων.

ΣΥΝΔΕΣΜΟΣ ΑΙΓΥΠΤΙΩΤΩΝ ΔΩΔ/ΣΟΥ
ΑΠΟΚΡΗΑΤΙΚΗ ΧΟΡΟΕΣΠΕΡΙΔΑ
Σάββατο 29 Φεβρουαρίου 1992
στην αίθουσα CASTELLANIA
του ξενοδοχείου
Grand Hotel, ώρα 20.30



ΕΜΕΙΣ φροντίσαμε:
Για ένα γευστικό menu με κρασί.
Για το ΧΟΡΟ ΤΗΣ ΚΟΙΛΙΑΣ με μια κεφάτη BELLY DANCER που προσκαλέσαμε ειδικά για το χορό μας.
Για τη γνωστή σε όλους ορχήστρα των RIVERS.
Για γεμάτη εκπλήξεις πλούσια ΛΑΧΕΙΑΓΟΡΑ
ΕΣΕΙΣ μαζί με την παρέα σας θα βάλετε το κέφι σας.
Κρατήσεις:
Γ. ΖΑΓΟΡΙΑΝΟΣ 24919
Χ. ΠΑΛΜΟΣ 30207
Ν. ΒΕΡΒΕΡΗΣ 33508 - 32046
ΣΑΣ ΠΕΡΙΜΕΝΟΥΜΕ
ΧΛ-16/2

ΠΡΑΚΤΟΡΕΙΟ «ΚΑΣΤΡΟ»

ΙΕΡΟ ΠΡΟΣΚΥΝΗΜΑ ΣΤΟΥΣ ΑΓΙΟΥΣ ΤΟΠΟΥΣ
ΠΑΣΧΑ
ΣΤΑ ΙΕΡΟΣΟΛΥΜΑ
ΜΕΓΑΛΗ ΘΡΗΣΚΕΥΤΙΚΗ ΕΚΔΡΟΜΗ
ΚΑΤ' ΕΥΘΕΙΑ ΑΠΟ ΡΟΔΟ
17/4/ — 29/4/92

Επισκέψεις σε όλα τα προσκυνήματα των Αγίων Τόπων και το θεοβάδιστο όρος Σινά.

Παρακολούθηση όλων των θείων λειτουργιών, της τελετής του Αγίου Φωτός και της Αναστάσεως.

Συνοδός της εκδρομής ο κ. ΜΑΧΑΙΡΑΚΗΣ

Δηλώστε αμέσως συμμετοχή
Πληροφορίες - εγγραφές
ΚΥΡΙΑΚΟΣ Μ. ΜΑΧΑΙΡΑΚΗΣ
ΠΡΑΚΤΟΡΕΙΟ ΚΑΣΤΡΟ
Τηλ. 24804, 21008, 31671
ΧΛ-16/2

Apollinaris Leman
Τηλ. 35802-35551