ΕΤΟΣ ΙΔΡΥΣΗΣ 1949
ΙΔΙΟΚΤΗΤΗΣ-ΔΙΕΥΘΥΝΤΗΣ
ΓΕΩΡΓΙΟΣ ΔΙΑΜΑΝΤΙΔΗΣ
Γραφεία: Μάρκου Μαλλιαράκη 21(ΚΟΒΑ)
Τηλ. Σύνταξης: 27356
Λογ/ρίου: 24539
Fax: 20643

ΠΡΟΟΔΟΣ

Ανεξάρτητη καθημερινή πρωινή εφημερίδα

ΑΡΙΘΜΟΣ ΦΥΛΛΟΥ 12.939, ΤΙΜΗ δρχ. 50

ΡΟΔΟΣ - ΤΡΙΤΗ 18 ΦΕΒΡΟΥΑΡΙΟΥ 1992

RENAULT LEASING
ΓΙΑ
ΕΠΙΧΕΙΡΗΜΑΤΙΕΣ - ΕΠΑΓΓΕΛΜΑΤΙΕΣ
ΕΝΟΙΚΙΑΣΤΕΣ ΑΥΤΟΚΙΝΗΤΩΝ
Εκμεταλλευτείτε τα πλεονεκτήματά του
LEASING
Πληρ. τηλ. 30655 - 33655

Υπό την προεδρία του κ. Καραμανλή

Κρίσιμη η σημερινή κοινή συνάντηση των πολιτικών αρχηγών

✓ ΘΑ ΥΠΑΡΞΕΙ ΚΟΙΝΗ ΣΤΡΑΤΗΓΙΚΗ;

ΑΘΗΝΑ, 17 (ΑΠΕ).- Αυξημένο πολιτικό και ουσιαστικό ενδιαφέρον παρουσιάζει η αυριανή κοινή σύσκεψη των πολιτικών αρχηγών, υπό την Προεδρία του προέδρου της Δημοκρατίας κ. Καραμανλή με αντικείμενο τα εθνικά θέματα.

Στόχος της συνάντησης των αρχηγών είναι να χαραχθεί κοινή στρατηγική στα εθνικά θέματα, έχει δηλώσει κατ' επανάληψη τις τελευταίες ημέρες ο πρωθυπουργός κ. Μητσοτάκης, ο οποίος είχε και την πρωτοβουλία για την εισήγηση της συσκέψεως, ενώ ο πρόεδρος της Δημοκρατίας είχε την πρωτοβουλία της συγκλήσεώς της.

Βασικά ζητήματα που θα απασχολήσουν την αυριανή σύσκεψη είναι η κατάσταση στα Βαλκάνια και ειδικότερα στην Γιουγκοσλαβία, το πρόβλημα των Σκοπίων (για το οποίο ο υπουργός των Εξωτερικών Αντώνης Σαμαράς δίνει σήμερα κρίσιμη μάχη στη Λισσαβώνα, στη σύνοδο των υπουργών Εξωτερικών της ΕΟΚ) καθώς και οι ελ-

ΣΥΝΕΧΕΙΑ ΣΤΗ ΣΕΛ. 3

Παραποιεί την ιστορία

Προπαγάνδα κάνει ο καθολικός παπάς!

Κύριλλος - Μεθόδιος ήταν ...Σλάβοι

ΠΡΟΠΑΓΑΝΔΑ φαίνεται ότι κάνει στη Ρόδο και ο καθολικός ιερέας της Σάντα Μαρία. Αυτό προκύπτει από συνέντευξη που έδωσε σε τοπικό τηλεοπτικό κανάλι (TV4) όπου είπε ότι ο Κύριλλος και ο Μεθόδιος ήταν Σλάβοι! Καταγγελία για το θέμα αυτό, έκανε ο κ. Κυριάκος Αρχοντάκης, ειδικός σύμβουλος του νομάρχη, με την παρακάτω επιστολή που έστειλε στην «Πρόοδο».:

«Κύριε Διευθυντά,

Με οδύνη και κατάπληξη παρακολούθησα σε εκπομπή τοπικού τηλεοπτικού σταθμού της 14-2-92 (ώρα 22.15), σαφή δήλωση του αιδεσιμώτατου ιερέα του καθολικού ναού της Santa Maria, ότι ο Κύριλλος και ο Μεθόδιος ήταν Σλάβοι!!

Με θλίψη και ύστερα από μάταιη τριήμερη αναμονή

ΣΥΝΕΧΕΙΑ ΣΤΗ ΣΕΛ. 11

Ενώ δεν δουλεύουν τα βυτιοφόρα

Δήμαρχος: Δεν πρόκειται να ανοίξει η «χαβούζα»

ΔΟΚΙΜΗ ΣΤΟ ΒΙΟΛΟΓΙΚΟ

ΣΕ ΚΑΜΙΑ περίπτωση δεν πρόκειται να ανοίξει η «χαβούζα». Αυτό δήλωσε χτες ο δήμαρχος κ. Μάνος Κόκκινος, ο οποίος πρόσθεσε ότι την ερχόμενη Πέμπτη πρόκειται να γίνει η τελική δοκιμή της λειτουργίας του βιολογικού καθαρισμού, για να διαπιστωθεί ο βαθμός κα-

ΣΥΝΕΧΕΙΑ ΣΤΗ ΣΕΛ. 11

Επιχειρηματίας εξύβρισε αστυφύλακα

ΕΠΙΧΕΙΡΗΜΑΤΙΑΣ ευρισκόμενος σε κατάσταση ευθυμίας, εντός εστιατορίου χθες τα ξημερώματα, εξύβρισε, απείλησε και τραυμάτισε ελαφρά, νεαρό αστυφύλακα.

Πρόκειται για τον Φώτιο Λουκαρά, 34 χρόνων, ο οποίος κατηγορείται ότι εξύβρισε και απείλησε τον 23χρονο αστυφύλακα Γεώργιο Κυριαζή από την Πάτρα.

Το επεισόδιο έγινε στις 3.45 τα ξημερώματα, στο εστιατόριο «Σαλιγκάρι» στην Ακτή Μιαούλη, αριθμός 12, ενώ ο 34χρονος συνελήφθη το μεσημέρι χθες, ύστερα από μήνυση του νεαρού αστυφύλακα.

Σε βάρος του σχηματίστηκε δικογραφία προκειμένου να οδηγηθεί σήμερα στον Εισαγγελέα.

Ηρθαν το 1991 στη Ρόδο

318 κρουαζιερόπλοια με 108.717 επιβάτες

ΜΕΙΩΜΕΝΗ ΣΗΜΑΝΤΙΚΑ Η ΚΙΝΗΣΗ

ΣΗΜΑΝΤΙΚΑ μειωμένη, υπήρξε η κίνηση στο εμπορικό μας λιμάνι τον περασμένο χρόνο, συγκριτικά με το 1990, σύμφωνα με επίσημα στοιχεία που δόθηκαν χθες στη δημοσιότητα από το γραφείο ελέγχου διαβατηρίων λιμένος Ρόδου.

◆ Συγκεκριμένα, πέρυσι κατέπλευσαν στο λιμάνι μας 318 κρουαζιερόπλοια, τα οποία έφεραν 108.717, ενώ τον προηγούμενο χρόνο είχαν φέρει 196.182 τουρίστες. Με τα πλοία της γραμμής Ελλάδας - Κύπρου - Ισραήλ - Αιγύπτου, διακινήθηκαν μέσω του λιμανιού μας 60188 επιβάτες, έναντι 91600 το 1990. Στη Ρόδο, κατέπλευσαν και απέπλευσαν 3258 θαλαμηγοί, με 16.799 άτομα έναντι 3869 θαλαμηγών το 1990, που μετέφεραν 21.420 άτομα.

ΜΕ ΤΟΥΡΚΙΚΑ ημερόπλοια, στη γραμμή Ρόδου - Μαρμαρίς, διακινήθηκαν

ΣΥΝΕΧΕΙΑ ΣΤΗ ΣΕΛ. 8

SUPERMARKET ATLAS
Η ΠΡΟΣΦΟΡΑ ΜΑΣ

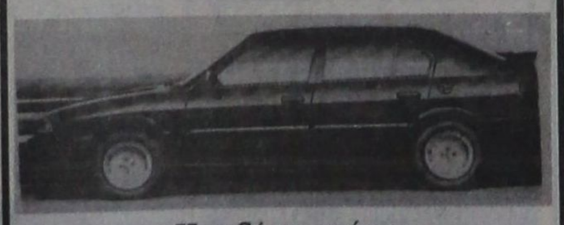

Κερδίστε τώρα
κάνοντας τα ψώνια σας σε μας.
ΓΙΑ ΚΑΘΕ ΑΓΟΡΑ 10.000 ΔΡΧ.
σας προσφέρουμε 1 λαχνό 5 αριθμών
Δωρεάν
ΤΗΝ ALFA ROMEO 33 την κερδίζει ο πρώτος αριθμός του λαϊκού λαχείου που κληρώνεται στις 30 Μαρτίου '92
Άνευ πινακίδων
SUPER MARKET ATLAS
ΙΑΛΥΣΟΣ - ΚΡΕΜΑΣΤΗ
93460

Σκοτώθηκαν δύο στρατιώτες από χειροβομβίδα!

ΚΑΙ ΟΚΤΩ ΤΡΑΥΜΑΤΙΕΣ

ΑΘΗΝΑ, 17 (ΑΠΕ).- Χειροβομβίδα εξερράγει τις πρώτες πρωινές ώρες σήμερα σε μονάδα πεζικού της Λέσβου, κατά τη διάρκεια εκπαιδεύσεως με αποτέλεσμα να σκοτωθούν δύο στρατιώτες και να τραυματιστούν ελαφρά άλλοι οκτώ. Νεκροί είναι οι στρατιώτες: Γεώργιος Φιλομούζης του Σωτηρίου 21 ετών από την Καρδίτσα και Θεόδωρος Μούσιας του Βασιλείου 21 ετών από το Βελεστίνο. Οι 8 ελαφρά τραυματίες μεταφέρθηκαν και νοσηλεύονται στο νοσοκομείο της πόλης. Είναι οι: ΔΕΑ Φραγκίσκος Ζερβός του Νικολάου, δεκανέας Γεώργιος Χιούμας του Βασιλείου και οι στρατιώτες Χρήστος Καλογήρου του Γεωργίου, Μαργαρίτης Ευσταθίου του Βασιλείου, Πα-

ΣΥΝΕΧΕΙΑ ΣΤΗ ΣΕΛ. 11

Κατέπλευσε χτες στη Ρόδο

Και άλλο πλοίο γεμάτο με μήλα από την Τουρκία

✓ΟΥΤΕ ΕΝΑΣ ΤΟΥΡΙΣΤΑΣ!

ΠΡΟΚΛΗΤΙΚΗ και απαράδεκτη, είναι η ενέργεια των χονδρεμπόρων που εξακολουθούν να εισάγουν γεωργικά προϊόντα από την Τουρκία. Εξ ίσου απαράδεκτη, είναι η αδιαφορία των αρμοδίων υπηρεσιών του νησιού μας, στο θέμα των ελέγχων.

◆ Χθες στις 12 το μεσημέρι, κατέπλευσε στο λιμάνι μας το τουρκικό ημερόπλοιο «ENGIN TOURS» φορτωμένο με τόννους μήλα και χωρίς ένα επιβάτη. Το κακό με την εισαγωγή γεωργικών προϊόντων από την Τουρκία, έχει παραγίνει και θα πρέπει κάποτε να ευαισθητοποιηθούν και οι φορείς. Είναι καιρός, οι καταναλωτές να μποϊκοτάρουν τα αγροτικά προϊόντα, αλλά θα πρέπει πρώτα η Αγορανομία να επιβάλει στους χονδρεμπόρους να τοποθετούν ειδικές πινακίδες με τη χώρα προέλευσής τους.

ΑΦΟΥ οι χονδρέμποροι δεν διαθέτουν ίχνος ευαισθησίας και οι αρμόδιες υπηρεσίες αδιαφορούν να κάνουν ελέγχους, θα πρέπει να αντιδράσουν μόνο οι καταναλωτές.

◆ Ελπίζουμε έστω και καθυστερημένα να ευαισθητοποιηθούν οι αρμόδιοι και να πραγματοποιήσουν τους απαιτούμενους ελέγχους. Στο λιμάνι που γίνεται η εκφόρτωση, στους ψυκτικούς θαλάμους, στη λαχαναγορά, παντού αν θελήσουν μπορούν να κάνουν έστω για τα «μάτια» του κόσμου κάποιους ελέγχους και να δείξουν ευαισθησία.

Θ' ασφαλτοστρωθούν σύντομα οι δρόμοι

ΕΙΔΙΚΗ σύσκεψη πρόκειται να πραγματοποιηθεί σήμερα στο Δήμο της Ρόδου, κατά τη διάρκεια της οποίας θα συζητηθεί το θέμα της πορείας των τεχνικών έργων. Και ειδικότερα, θα εξεταστεί το θέμα των ασφαλτοστρώσεων στους δρόμους όπου τώρα γίνονται εκσκαφές για το αποχετευτικό.

◆ Στη σύσκεψη θα πάρουν μέρος εκπρόσωποι της ΔΕΥΑΡ, των Τεχνικών Υπηρεσιών και εργολάβοι για να εξεταστεί η δυνατότητα συντονισμού των εργασιών και η αντιμετώπιση του προβλήματος που έχει δημιουργηθεί στους δρόμους. Το σίγουρο είναι ότι σήμερα θα αποφασιστεί η άμεση ασφαλτόστρωση της λεωφόρου Μανδρακίου, εν όψει των εκδηλώσεων της 7ης Μαρτίου.

Για τα θέματα εμφάνισης της πόλης

Συνεργείο άμεσης δράσης οργανώνει ο Δήμος της Ρόδου

ΕΙΔΙΚΗ ΜΕΡΙΜΝΑ ΣΤΗΝ ΚΑΘΑΡΙΟΤΗΤΑ

ΣΤΟΧΟΣ της δημοτικης αρχής είναι να βελτιωθεί όσο είναι δυνατό καλύτερα η εμφάνιση της πόλης. Και μέσα στο πλαίσιο αυτό έγινε χτες το πρωί ειδική σύσκεψη του Γραφείου Εμφάνισης και Λειτουργίας της πόλης, όπου προήδρευσε ο αρμόδιος αντιδήμαρχος κ. Μιχάλης Μπαλάνος και συμμετείχαν εκπρόσωποι των Τεχνικών Υπηρεσιών, της Γεωπονικής Υπηρεσίας, της Καθαριότητας κ.λ.π.

◆ Κατά τη σύσκεψη αυτή αποφασίστηκε η πλήρης δραστηριοποίηση του γραφείου, εν όψει μάλιστα και των εκδηλώσεων για τα 2.400 χρόνια από την ίδρυση της πολης της Ρόδου.

ΜΕΤΑ ΤΗ ΣΥΣΚΕΨΗ ο αντιδήμαρχος κ. Μπαλάνος μίλησε στους εκπροσώπους του τύπου, όπου καθόρισε και το ρόλο του γραφείου αυτού, που όπως είπε θα έχει

ΣΥΝΕΧΕΙΑ ΣΤΗ ΣΕΛ. 8

Συζητήθηκαν 30 αιτήσεις

Νέες κατασχέσεις κατά του Ζαράνη

ΑΡΓΟΤΕΡΑ ΑΠΟΦΑΣΕΙΣ

ΤΡΙΑΝΤΑ αιτήσεις, συντηρητικής κατάσχεσης, κάθε περιουσιακού στοιχείου του εργολάβου Πέτρου Ζαράνη, εκδικάστηκαν χθες το πρωί στο Πρωτοδικείο Ρόδου. Στο μεταξύ στις 20 Ιανουαρίου είχαν εκδικασθεί άλλες 12 αιτήσεις, ενώ δεν αποκλείεται στις αμέσως επόμενες μέρες να κατατεθούν νέες αιτήσεις συντηρητικής κατάσχεσης, αφού ακόμα «θύματα» του εργολάβου εμφανίζονται, μέρα με τη μέρα.

◆ Ενώ μέχρι τώρα οι αιτήσεις κατάσχεσης έχουν φθάσει στις 42, το ποσό με

ΣΥΝΕΧΕΙΑ ΣΤΗ ΣΕΛ. 3

Απάντηση στις επικρίσεις

ΤΕΔΚΔ: Θα πολεμήσουμε για την Περιφέρεια!

ΑΣΚΟΠΗ Η ΠΑΡΟΥΣΙΑ ΣΤΗΝ ΚΩ

Η ΑΓΩΝΙΣΤΙΚΗ διεκδίκηση της περιφέρειας δεν έχει μικροκομματικές σκοπιμότητες, αφού αυτή η θέση έχει εκφραστεί προς όλες τις κατευθύνσεις και σε όλες τις κυβερνήσεις των τελευταίων ετών. Αυτό υπογραμμίζεται σε χτεσινή ανακοίνωση της ΤΕΔΚΔ που υπογράφεται από το δήμαρχο κ. Μάνο Κόκκινο, με αφορμή την αποχή της ΤΕΔΚΔ από τη σύσκεψη της Κω.

◆ Στην ίδια ανακοίνωση αναλύονται οι λόγοι της αποχής και υπογραμμίζεται ότι τα προγράμματα της περιφέρειας εγκρίνονται βάσει πληθυσμιακών κατανομών.

ΟΣΟΝ αφορά τις δηλώσεις του κ. Σκανδαλίδη, ο κ. Κόκκινος είπε χτες ότι συμφωνεί με τον αντιδήμαρχο και ότι οι δηλώσεις

ΣΥΝΕΧΕΙΑ ΣΤΗ ΣΕΛ. 8

Κακοποίηση παιδιών στη Ρόδο!



Δεκάδες κακοποιήσεις παιδιών γίνονται στη Ρόδο. Γονείς αλκοολικοί και χωρισμένοι οι δράστες.

«Ζευγάρι» υπνώτισε βρέφος για να κάνει τη «δουλειά» του! Συγκλονιστικές μαρτυρίες όσων αντιμετωπίζουν τέτοια περιστατικά. Λεπτομέρειες στη 3η σελίδα.

Θάνατος 44χρονου

Πέθανε ξαφνικά χθες το πρωί, ο 44χρονος Γιώργος Νικολής, ράπτης από το χωριό Αφάντου. Ο Νικολής, ο οποίος την ερχόμενη Κυριακή θα πάντρευε την μια από τις κόρες του, χθες το πρωί αισθάνθηκε μια αδιαθεσία και σε λίγα λεπτά πέθανε.

Χθες το απόγευμα στο νεκροταφείο του χωριού του έγινε η κηδεία του μέσα σε γενικό πένθος και θλίψη.

Φίλοι
Ξενοδόχοι, εστιάτορες, ιδιοκτήτες μπαρ, δισκοθηκών, ενοικιαζομένων δωματίων

Σας προσκαλούμε στην ΕΚΘΕΣΗ ΕΠΑΓΓΕΛΜΑΤΙΚΟΥ ΕΞΟΠΛΙΣΜΟΥ που διοργανώνουμε ειδικά για σας στις 29 Φεβρουαρίου & 1η, 2η Μαρτίου στην αίθουσα «GRAND SALON» του GRAND HOTEL.

Εκθέτουμε μαζί με την καθιερωμένη γκάμα των προϊόντων μας την τελευταία λέξη της παγκόσμιας αγοράς σε είδη εξοπλισμού όλων των τμημάτων της επιχείρησής σας.

Σας περιμένουμε για ενημέρωση, εξυπηρέτηση, διάθεση πάντα στις καλύτερες τιμές.

Με εκτίμηση
Κ. ΠΑΛΙΟΥΡΗΣ & ΥΙΟΙ» Ο.Ε.
Λίνδου 89 - τηλ. 23988

◆ Από 10π.μ. - 9μ.μ.

ΧΛ-1/3

Δήλωση Μπαλάνου:

Δημοτική Αστυνομία μέσα στο τρέχον έτος

Θ' ΑΛΛΑΞΕΙ Η ΠΡΟΚΗΡΥΞΗ

Ο ΔΗΜΟΣ Ρόδου πρόκειται να προχωρήσει στην ίδρυση της Δημοτικής Αστυνομίας. Αυτό επανέλαβε χτες ο αντιδήμαρχος κ. Μιχάλης Μπαλάνος, ο οποίος υπογράμμισε ότι η πρόσληψη των δημοτικών αστυφυλάκων είναι «θέμα πρώτης προτεραιότητας για το Δήμο».

◆ Ο κ. Μπαλάνος σε δηλώσεις του υποστήριξε ότι μέσα στο χρόνο θα τακτοποιηθεί το θέμα και θα γίνουν οι προσλήψεις. Ο κ. Μπαλάνος διευκρίνισε ότι θα αλλάξει η προκήρυξη για τις προσλήψεις και θα προστεθούν και άλλα προσόντα για τους υποψήφιους π.χ. η

ΣΥΝΕΧΕΙΑ ΣΤΗ ΣΕΛ. 11

Δημοπρασία για εργασία στις παραλίες

Την προσεχή Παρασκευή 21-2-92 στην αίθουσα συνεδριάσεων του δημοτικού συμβουλίου στις 9 το πρωί, και ενώπιον της δημαρχιακής επιτροπής θα γίνει η δημοπρασία για την ανάδειξη αναδόχου, του έργου «συντήρηση υπαίθριων εγκαταστάσεων παραλίων και παραλιακών οδών της πόλης της Ρόδου». Το έργο αυτό έχει προϋπολογισμό 40.000.000 δρχ.

Για το κέντρο «Ακταίον»

Ετοιμη η εισήγηση για απαλλοτρίωση

Συζήτηση στη δημαρχιακή

ΕΤΟΙΜΗ είναι η εισήγηση (από το νομικό σύμβουλο) για την απαλλοτρίωση του κέντρου «Ακταίον» και σύντομα πρόκειται να υποβληθεί στη δημαρχιακή επιτροπή. Αυτό είπε χτες ο δήμαρχος κ. Κόκινος, ο οποίος πρόσθεσε ότι τα όσα συμβαίνουν τις μέρες αυτές στο «Ακταίον» (σημ. σημ: αφορά τις καταγγελίες για τη μη πληρωμή των ενοικίων και την «εξαφάνιση» των 27 εκ. δρχ.), δικαιώνουν τη θέση του Δήμου Ρόδου, που εξακολουθεί να διεκδικεί το κέντρο.

◆ Ο κ. Κόκκινος, πρόσθεσε ακόμη ότι «πιστεύει

ΣΥΝΕΧΕΙΑ ΣΤΗ ΣΕΛ. 11

349 οι τουρίστες τώρα στο νησί μας

ΣΕ ΧΑΜΗΛΑ επίπεδα εξακολουθεί να βρίσκεται η τουριστική κίνηση τις μέρες αυτές στην πόλη μας. Αυτό προκύπτει από τα στοιχεία που ανακοινώθηκαν από τον ΕΟΤ σύμφωνα με τα οποία, τώρα φιλοξενούνται στα ξενοδοχεία μας 349 τουρίστες, από τους οποίους οι 53 είναι αλλοδαποί και οι 296 Ελληνες. Πρέπει να σημειωθεί ότι την περασμένη εβδομάδα ο αριθμός των επισκεπτών ήταν 342 άτομα.

◆ Σύμφωνα πάντα με τα στοιχεία του ΕΟΤ, πέρυσι την ίδια εποχή οι επισκέπτες στο νησί μας ήταν 305 (54 αλλοδαποί και 251 Ελληνες), ενώ το 1990 οι επισκέπτες ήταν 563 (186 Ελληνες και 377 αλλοδαποί).

Η ΤΟΥΡΙΣΤΙΚΗ κίνηση στη Ρόδο δεν προβλέπεται να σημειώσει αύξηση, τουλάχιστο μέχρι τα μέσα του προσεχούς μηνός Μαρτίου.

11 κομπιούτερ θα αγοράσει ο Δήμος Ρόδου

Ο Δήμος επαναπροκηρύσσει τη δημοπρασία για την προμήθεια έντεκα ηλεκτρονικών υπολογιστών και έξη εκτυπωτών που είναι αναγκαίοι για τη μηχανογράφηση των υπηρεσιών του, ενδεικτικού προϋπολογισμού δέκα εκατομμυρίων δρχ.

Ο διαγωνισμός θα γίνει τη Δευτέρα 2 Μαρτίου στις 11 το πρωί, στην αίθουσα του δημοτικού συμβουλίου.

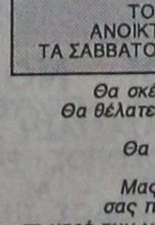

ROMA RESTAURANT

ΤΟ ΙΤΑΛΙΚΟ ΕΣΤΙΑΤΟΡΙΟ ROMA
ΑΝΟΙΚΤΑ ΚΑΘΗΜΕΡΙΝΑ ΑΠΟ 7-1μ.μ. ΚΑΙ
ΤΑ ΣΑΒΒΑΤΟΚΥΡΙΑΚΑ ΑΝΟΙΚΤΑ ΚΑΙ ΤΟ ΜΕΣΗΜΕΡΙ

Θα σκέφτεσθε πίτσα και θα λέτε ROMA
Θα θέλατε απίθανες λαχταριστές μακαρονάδες,
θα θέλατε ROMA
Θα συζητάτε για καλό φαγητό και
θα συζητάτε για το ROMA
Μας περιμένατε για να ανοίξουμε
σας περιμένουμε για να σας δώσουμε
τη χαρά των γεύσεων με όπ πιο λαχταριστό επιθυμείτε.

Μ'ένα τηλεφώνημα στο 30044 και θα έχετε στο σπίτι σας πίτσες, μακαρονάδες, κρέατα ψημένα στα πήλινα και το τραπέζι γεμίζει μόνο μ' ένα τηλέφωνο.

Ιταλικό Restaurant ROMA
Pezerve 30044

X2

ΕΠΙΣΤΗΜΟΝΙΚΟ ΚΕΝΤΡΟ ΥΓΕΙΑΣ και ΟΜΟΡΦΙΑΣ
Μόνο για ΑΝΔΡΕΣ
Τώρα ΑΔΥΝΑΤΙΣΜΑ με υπερσύγχρονα ηλεκτρονικά μηχανήματα
ΞΕΚΟΥΡΑΣΤΑ - ΥΓΙΕΙΝΑ - ΜΟΝΙΜΑ ΑΠΟΤΕΛΕΣΜΑΤΑ
Δενδρινού 16 MAN'S CLUB τηλ. 25365
ΧΛ-31/3

ΕΤ1 ΕΡΤ — ΕΤ2 ΕΡΤ

07.55 ΕΝΑΡΞΗ
08.00 ΣΤΗΝ ΤΡΟΧΙΑ ΤΗΣ ΜΕΡΑΣ
10.30 ΜΕ ΤΟ ΚΛΕΙΔΙ ΣΤΟ ΧΕΡΙ
11.15 ΤΥΧΗ ΚΑΙ ΓΝΩΣΕΙΣ
12.00 ΝΤΟΝΑ ΜΠΕΪΖΑ
12.30 ΣΥΖΥΓΟΣ ΜΕ ΜΙΣΘΟ
13.00 ΖΗΤΩ ΓΝΩΡΙΜΙΑ
13.50 ΞΕΝΗ ΤΑΙΝΙΑ
15.15 ΤΟΛΜΗ ΚΑΙ ΓΟΗΤΕΙΑ
15.45 ΕΙΔΗΣΕΙΣ
16.05: ΡΑΝΤΕΒΟΥ ΤΟ ΜΕΣΗΜΕΡΙ
17.00 ΜΕ ΤΟ ΚΛΕΙΔΙ ΣΤΟ ΧΕΡΙ
17.30 ΑΠΟ ΤΟ ΠΕΡΙΒΑΛΛΟΝ
18.00 ΕΙΔΗΣΕΙΣ
18.05 ΟΔΟΙΠΟΡΙΚΟ ΣΤΗ ΜΗΛΟ
18.30 ΕΛΛΑΔΑ - ΕΟΚ: Προοπτικές για το 1992
19.00 ΧΕΙΜΕΡΙΝΗ ΟΛΥΜΠΙΑΔΑ
20.05 ΝΤΟΚΟΥΜΕΝΤΟ
21.00 ΕΙΔΗΣΕΙΣ
21.30 Ο ΠΥΡΓΟΣ ΤΩΝ ΜΟΣΚΩ
22.00 ΠΕΡΙΠΤΕΙΕΣ ΙΔΕΩΝ
23.00 ΚΙΝΗΜΑΤΟΓΡΑΦΙΚΗ ΛΕΣΧΗ
Το τρίο της αμαρτίας
24.00 ΕΙΔΗΣΕΙΣ
00.05 ΚΙΝΗΜΑΤΟΓΡΑΦΙΚΗ ΛΕΣΧΗ
Συνέχεια
00.340 ΧΕΙΜΕΡ. ΟΛΥΜΠΙΑΔΑ

12.55 ΕΝΑΡΞΗ ΑΝΑΓΓΕΛΙΑ ΠΡΟΓΡΑΜΜΑΤΟΣ
13.15 ΣΕΙΡΑ (Ε)
14.00 ΡΟΖΑ
14.30 ΜΑΡΚ ΚΑΙ ΣΟΦΙ
15.00 ΜΑΖΙ ΣΤΙΣ 3
16.00 ΕΡΩΤΕΣ, ΕΡΩΤΕΣ, ΕΡΩΤΕΣ
17.00 ΕΙΔΗΣΕΙΣ
17.15 ΞΕΝΙΤΕΜΕΝΕΣ ΑΡΧΑΙΟΤΗΤΕΣ
17.30 ΕΚΠΟΜΠΗ ΥΠΟΥΡΓΕΙΟΥ ΕΘΝΙΚΗΣ ΑΜΥΝΑΣ
18.30 ΧΕΙΜΕΡΙΝΗ ΟΛΥΜΠΙΑΔΑ
19.00 ΠΑΙΧΝΙΔΙ ΜΕ ΤΗ ΦΑΝΤΑΣΙΑ
19.30 ΝΤΟΚΙΜΑΝΤΕΡ
Ο ΑΓΝΩΣΤΟΣ ΚΟΣΜΟΣ ΤΟΥ ΚΟΥΣΤΩ
20.20 ΜΟΝΟΓΡΑΜΜΑ
21.00 ΟΙ ΚΑΘΡΕΦΤΕΣ
21.30 ΕΙΔΗΣΕΙΣ
22.15 ΕΜΕΙΣ ΚΑΙ ΟΙ ΑΛΛΟΙ
22.45 ΤΟΜΕΣ
24.00 ΕΙΔΗΣΕΙΣ
00.15 ΣΑΝ ΣΗΜΕΡΑ
00.20 ΞΕΝΗ ΤΑΙΝΙΑ
Ο ΠΟΛΕΜΟΣ ΤΩΝ ΚΟΣΜΩΝ

ΡΑΔΙΟΦΩΝΟ-ΣΤΑΘΜΟΣ ΡΟΔΟΥ

06.00 Εναρξη - ΕΡΑ - 4
07.00 Πρώτη ενημερωτική ζώνη
09.00 ΕΡΑ - 1
10.05 Ελαφρά ελληνικά τραγούδια
10.30 Τα γεγονότα σήμερα (δεύτερη ενημερωτική ζώνη)
12.30 Το ελληνικό τραγούδι μια περιπέτεια
13.30 Αναλυτικό τοπικό δελτίο - ειδήσεις στα αγγλικά
14.00 ΕΡΑ 2 (στον παλμό των γεγονότων)
15.00 Στο ρυθμό της νεολαίας
16.00 Μουσικό μαγκαζίνο (με συμμετοχή ακροατών)
17.00 Σύντομη τοπική ενημέρωση
17.04 Αναδρομές (κάθε Πέμπτη - η σύγχρονη γυναίκα)
18.00 ΕΡΑ 2
21.00 ΕΡΑ 4
24.15 Τέλος του προγράμματος για τα μεσαία.
Τα FM λειτουργούν μέχρι το πρωί

Η DISCO PLAYBOY
ΕΝΤΕΛΩΣ ΑΝΑΚΑΙΝΙΣΜΕΝΗ ΚΑΙ ΜΕ ΝΕΑ ΓΡΑΜΜΗ
ΖΗΤΕΙ Δεσποινίδες για εργασία σε BAR και σερβιτόρες
Τηλέφωνο 28815
16930-22/2

ΖΗΤΕΙΤΑΙ
ΕΠΑΓΓΕΛΜΑΤΙΑΣ ΟΔΗΓΟΣ, με δίπλωμα Ε' Κατηγορίας, από την εταιρία ποτών ΖΟΥΡΑΡΑΚΗΣ ΕΛΛΑΣ Α.Ε.
Μισθός κατόπιν συμφωνίας
Πληροφορίες στο τηλέφωνο 62613, 20278
Τ. 16940 Σ. 1292

Δωδεκαημερο εικοσιτετράωρο

Χιούμορ

ΣΥΝΤΑΓΗ ΜΑΚΡΟΒΙΟΤΗΤΟΣ

—Τι κάνατε λοιπόν, για να φθάσετε στην ηλικία των εκατό ετών;

—Οχι μεγάλα πράγματα. Οταν ήμουνα είκοσι ετών, για να μην πάω στρατιώτης κατώρθωσα να βγάλω ένα πιστοποιητικό ότι ήμουν πενήντα.

ΤΟ ΠΑΡΑΠΟΝΟ ΤΗΣ ΝΥΦΗΣ

Πρώτη νύχτα γάμου. Η νύφη... περιμένει και ο γαμπρός μανιώδης φίλαθλος, ακούει το ραδιόφωνο: «...Ο Νικαλακόπουλος, μ' ένα ντιρέκτ, πετυχαίνει τον αντίπαλο, ο οποίος πέφτει. Ο διαιτητής μετρά ένα δύο, τρία, τέσσερα...»

Η νύφη: Κι εγώ έχω πέσει, αλλά για μένα δεν μετρά κανένας...

ΤΟ ΑΠΑΡΑΙΤΗΤΟ

Εκείνη. —Ορκίσου μου Νίκο πως μ' αγαπάς! Ορκίσου μου σε κάτι που να σου είναι απαραίτητο!

Εκείνος. - Σου το ορκίζομαι... στην προίκα σου!

ΦΑΡΜΑΚΕΙΑ

Για τα διημερεύοντα και διανυκτερεύοντα φαρμακεία μπορείτε να απευθύνεστε στο τηλ. 107.

ΒΕΝΖΙΝΑΔΙΚΑ

Σήμερα διανυκτερεύει το πρατήριο βενζίνης του Σταυριανάκη (Νέα Αγορά).

Στα πεταχτά

● *ΤΑ ΝΕΡΑ (ή καλύτερα τα ...χώματα) τάραξε το προχτεσινό δημοσίευμα της «Προόδου» για την κατάσταση που επικρατεί στο οδικό δίκτυο ύστερα από τις συνεχείς εκσκαφές για το αποχετευτικό. Και όλοι τώρα (αρμόδιοι και μη) «τρέχουν και δεν προλαβαίνουν» για να δουν τι γίνεται ώστε το έργο να μπει σ' ένα ...δρόμο! Γιατί τώρα δυστυχώς βρίσκεται σε στραβό ...μονοπάτι!*

● *ΤΑ ΠΡΑΓΜΑΤΑ πρέπει να μπαίνουν στη θέση τους, για να μην υπάρχουν παρερμηνείες. Αντιγράφουμε από το «Βήμα»: Το εκπληκτικό (περί επιτροπής της ελληνικής Βουλής ομιλούμε, άλλωστε) ότι οι εκπρόσωποι και των τεσσάρων εν τη Βουλή κομμάτων ενέκριναν ομοφώνως και δια βοής το κείμενο της μελέτης που είχε συγγράψει εξ ολοκλήρου ο βουλευτής Δωδεκανήσου του ΠΑΣΟΚ κ. Κ. Σκανδαλίδης*

● *ΑΥΤΗ Η ΥΠΟΘΕΣΗ με τις ονοματοθεσίες των δρόμων, πρέπει να λήξει! Και μάλιστα το συντομότερο, γιατί σχεδόν έχει φαιδροποιηθεί!.. Γιατί έτσι όπως πάμε ο καθένας θα προτείνει και κάποιον για να πάρει όνομα ένας δρόμος. Μέχρι και τον καφετζή του γραφείου του! Ας σοβαρευτούμε, λοιπόν!..*

● *ΦΑΙΝΕΤΑΙ ότι στο Δήμο της Ρόδου, κάποιοι διατηρούν ορισμένες αυταπάτες! Τι νόμιζαν; Οτι θα τους έδινε οικονομική ενίσχυση το υπουργείο Πολιτισμού για πολιτιστικές εκδηλώσεις; Μα τα λεφτά του ΛΟΤΤΟ, προορίζονται για άλλους δήμους. Εκείνους, φυσικά, που έχουν υψωμένες τις γαλάζιες σημαίες!*

● *ΧΑΙΡΕΤΑΙ κανείς να μαθαίνει για διάφορες δραστηριότητες των ομογενών μας. Ιδιαίτερα αυτή την περίοδο, που τα πράγματα στα εθνικά μας ζητήματα, είναι πολύ δύσκολα. Και όλες οι πρωτοβουλίες των ομογενών μας , θα πρέπει να ενισχύονται με κάθε τρόπο από τη μητέρα πατρίδα! Γίνεται, όμως, αυτό; Πολύ αμφιβάλουμε!..*

● *ΕΠΕΙΔΗ κοντεύουμε να ξεχάσουμε και «τι είναι εκλογές», χρήσιμο είναι να κάνουμε μια δοκιμή στις ...συνοικίες μας! Ο Δήμος τις προγραμματίζει για τα τέλη Απριλίου, δηλαδή μετά τις γιορτές του Πάσχα. Είμαστε περίεργοι να δούμε πόση συμμετοχή θα έχει το κοινό στη διαδικασία αυτή!..*

ΤΟΠΟΘΕΤΗΣΕΙΣ ΓΥΨΟΣΑΝΙΔΕΣ

ΧΩΡΙΣΜΑΤΑ - ΨΕΥΔΟΡΟΦΕΣ
ΣΠΑΤΟΥΛΑΡΙΣΜΑΤΑ
ΕΛΑΙΟΧΡΩΜΑΤΙΣΜΟΙ
ΟΡΓΑΝΟΠΟΥΛΟΣ ΚΩΝ/ΝΟΣ
ΤΗΛ. 94604
2338-7/2

Εισήγεις σήμερα για τα παιδιά

ΠΡΟΟΔΟΣ
4 ΙΟΥΝΙΟΥ 1952
ΠΕΡΙΠΕΤΕΙΑ ΝΕΑΡΩΝ

Υπό οργάνων του Λιμενικού Σταθμού Καστελλορίζου συνελήφθη προχθές μια μυστηριώδης αλιευτική λέμβος υπό το όνομα «Κωνσταντίνος» της οποίας επέβαινον δύο νεαρά άτομα ονόματι Γεώργιος Παύλου και Πάτροκλος Χατζηπάκης. Κατά τας υπαρχούσας πληροφορίας αμφότεροι κατέθεσαν ότι ανεχώρησαν εξ Ικαρίας και ότι κατηυθύνοντο εις την Συρίαν προς ανεύρεσιν τύχης.

Ο πρώτος ισχυρισμος των συλληφθέντων ότι ανεχώρησαν από την νήσον την οποίαν ανέφερον φαίνεται κατ' αρχήν αληθοφανής εφ' όσον η λέμβος εξετριβιβώθη ότι είναι νηολογίου Ικαρίας. Ως προς τον τόπον εις τον οποίον κατηυθύνοντο υπάρχουν αμφιβολίαι εκ μέρους της αρμοδίας αρχής, δεδομένου ότι δεν δύναται να γίνει απολύτως πιστευτός ο ισχυρισμός των κατά τον οποίον είχον πρόθεσιν να μεταβούν εις Συρίαν. Γεγονός παραμένει οπωσδήποτε ότι ανεχώρησαν λαθραίως εξ Ικαρίας, αφού έκλεψαν την λέμβον της οποίας επέβαινον. Πιστεύεται ότι ούτοι υπέστησαν κατά τον πλουν των σειράν περιστατικών λόγω της θαλασσταραχής. Εξ άλλου λόγω της εξαντλήσεως των τροφών και του ύδατος άτινα έφερον, φαίνεται ότι ηναγκάσθησαν να πλησιάσουν εις μίαν ακτήν του Καστελλορίζου προς ανεφοδιασμόν οπότε εγένοντο αντιληπτοί και συνελήφθησαν. Ο κεντρικός Λιμενάρχης Ρόδου κ. Σταμπολής απέστειλεν όργανον του Λιμεναρχείου εις Καστελλόριζον όπως παραλάβη τους συλληφθέντας και οδηγήση αυτούς εις Ρόδον, όπου και θα διεξαχθούν λεπτομερέστεραι ανακρίσεις.

ΑΝΕΥ ΕΞΕΤΑΣΕΩΝ

Κατά σχετικήν ανακοίνωσιν της Δ/νσεως Παιδείας, η Δ/σις της Σχολής των Ευελπίδων έλαβεν και εφέτος μέτρον ευεργετικόν υπέρ των εκ Β. Ελλάδος, Δωδ/σου και Κύπρου καταγομένων υποψηφίων, οι οποίοι θα εισαχθούν καθ' υπέρβασιν. Ο αριθμός των εισακτέων έχει ορισθή εις 40.

ΕΛΑΙΟΥΡΓΕΙΟΝ ΕΙΣ ΓΕΝΝΑΔΙ

Πληροφορούμεθα ότι η κοινότης Γενναδίου εν συνεργασία με τον Γεωργικόν Συνεταιρισμόν εμελέτησαν ήδη την ίδρυσιν πρωτοτύπου ελαιουργείου, συντόμως δε θα προβή εις την παραγγελίαν των σχετικών μηχανημάτων. Εις το ελαιουργείον θα μετέχουν άπαντες οι κάτοικοι της κοινότητος.

ΚΙΝΗΜΑΤΟΓΡΑΦΟΙ

ΜΕΤΡΟΠΟΛ

ΠΡΟΓΡΑΜΜΑΤΑ
5.30-7.30, 7.30-9.30
9.30-11.30. Τηλ. 28400
Μια σκληρή περιπέτεια που καθηλώνει το θεατή. Ενας σκληρός και δυναμικός άνδρας. Παγιδευμένος σε μια φυλακή του Μέλλοντος. Προδομένος από μια γυναίκα είναι τρομερά εκρηκτικός.

ΦΥΛΑΚΕΣ ΥΨΙΣΤΗΣ ΑΣΦΑΛΕΙΑΣ
WEDLOCK
Α' Προβολής - Ακατάλληλο
Πρωταγωνιστούν:
ΡΟΥΝΤΓΚΕΡ ΧΑΟΥΕΡ
(Μπλαεηντ Ράνερ)
ΜΙΜΙ ΡΟΤΖΕΡΣ
ΤΖΟΑΝ ΤΣΕΝ

ΠΑΛΛΑΣ

ΠΡΟΓΡΑΜΜΑΤΑ
5.30-7.30, 7.30-9.30
9.30-11.30. Τηλ. 24475
Το αριστούργημα του μεγάλου σκηνοθέτη ΓΟΥΝΤΥ ΑΛΕΝ. Για να το θυμηθούν οι παλιοί και να το γνωρίσουν οι νέοι. Ενα ερωτικόαριστούργημα.

MANXATTAN

Α' Προβολής - Κατάλληλο
Πρωταγωνιστούν:
ΓΟΥΝΤ ΑΛΕΝ
ΝΤΑΪΑΝ ΚΗΤΟΝ
ΜΕΡΗΛ ΣΤΡΗΠ

ΤΙΤΑΝΙΑ

ΠΡΟΓΡΑΜΜΑΤΑ
5.30-7.30, 7.30-9.30
9.30-11.30. Τηλ. 25876
Ενας παράνομος δεσμός καταλήγει σε ένα μεγάλο έρωτα... Για το κορμί της έδωσε τα πλούτη του. Για τον έρωτά της έχασε το βασίλειό του. Ενας αμαρτωλός δεσμός σε μια ταραγμένη εποχή

Η ΕΡΩΜΕΝΗ ΤΟΥ ΒΑΣΙΛΙΑ

Πρωταγωνιστούν :
ΤΙΜΟΘΥ ΝΤΑΛΤΟΝ
(Τζένης Μπαντ)
ΒΑΛΕΡΙΑ ΓΚΟΛΙΝΟ

ΔΗΜΟΤΙΚΟ

ΕΒΔΟΜΑΔΑ ΔΑΝΕΖΙΚΟΥ
ΚΙΝΗΜΑΤΟΓΡΑΦΟΥ
ΤΕΤΑΡΤΗ ΩΡΑ 9.00μ.μ.

ΧΟΡΕΥΟΝΤΑΣ ΜΕ ΤΗ ΡΕΓΚΙΤΣΕ

Σενάριο - Σκηνοθεσία:
ΚΑΣΠΑΡ ΡΟΣΤΡΟΥΠ
Παίζουν:
ΦΡ. ΧΕΛΜΟΥΤ
ΓΚ. ΝΟΡΜΠΥ
Παραγωγής 1989
ΕΙΣΟΔΟΣ ΕΛΕΥΘΕΡΗ

ΠΩΛΟΥΝΤΑΙ ΑΠΟ ΙΔΙΟΚΤΗΤΗ
δύο οικόπεδα εφαπτόμενα επί της λεωφόρου Φαληρακίου των 10 και 15 στρεμμάτων.
ΣΙΓΟΥΡΗ ΕΠΕΝΔΥΣΗ
ΠΛΗΡΟΦΟΡΙΕΣ
Τηλ. 24539 , πρωϊνές ώρες
ΠΜ-30

ΚΕΝΤΡΟ ΚΟΠΤΙΚΗΣ ΡΑΠΤΙΚΗΣ
«Burda Ροδου»
Ελάτε να ΜΑΘΕΤΕ να ΡΑΒΕΤΕ ΓΡΗΓΟΡΑ, ΕΥΚΟΛΑ και ΤΕΛΕΙΑ
Μέσα σε δύο μήνες θα ράβετε με τα πατρόν BURDA
Την κάθε ενδιαφερόμενη την καθοδηγούμε σωστά και υπεύθυνα σε όλα τα μυστικά του ραψίματος.
Τηλεφωνήστε μας σήμερα ή περάστε από το κέντρο μας να μάθετε για το πρόγραμμά μας.
Εγγραφές κάθε μέρα και για όλο το χειμώνα.
Παράλληλα με τη σχολή μας λειτουργεί και το κατάστημα «BURDA MODEN» με όλα τα υλικά ραπτικής.
Καπιτονέ - φόδρες, βατελίνες - μοντέρνα κουμπιά και αξεσουάρ - υφάσματα κοτλέ - τζιν - στρετς - γούνα συνθετική - πατρόν, - περιοδικά BURDA.
Ειρήνη Παπαδοπούλου
Στέλιου Κωτιάδη 29 Τηλ. 20723, 20491
2359-29/2

ΑΓΟΡΑΖΩ
ΧΡΥΣΑΦΙΚΑ
ΚΟΣΜΗΜΑΤΑ
ΝΟΜΙΣΜΑΤΑ
ΧΡΥΣΑ ΔΟΝΤΙΑ
ΜΕΤΟΧΕΣ
ΑΝΤΙΚΕΣ
ΩΡΟΛΟΓΙΑ
ΔΑΝΕΙΑ ΕΠΙ ΕΝΕΧΥΡΩ
ΔΗΜ. ΘΕΟΔΩΡΑΚΗ 15
Α' ΟΡΟΦΟΣ
30/11

Φωτολιθογραφική ΡΟΔΟΥ
● Για ό,τι θέλετε να τυπώσετε...
με φροντίδα στη ΛΕΠΤΟΜΕΡΕΙΑ
Παπαστεργίου Σωτήρης
Τηλ.36784
ΠΧ133

Σκανδιναβία
Τακτικές πτήσεις για:
ΚΟΠΕΓΧΑΓΗ - ΣΤΟΚΧΟΛΜΗ - ΕΛΣΙΝΚΙ
Ρωτήστε σήμερα τον ταξιδιωτικό σας πράκτορα ή την AUSTRIAN AIRLINES
Η ΦΙΛΙΚΗ ΠΤΗΣΗ
Η-3
Ρόδος, Γενικός Πράκτορας «ΖΑΝΕΤΟΣ ΤΡΑVEL» Τηλ. 20832, 22470, 24757

ΘΕΡΜΟΠΟΜΠΟΙ ΝΟΡΒΗΓΙΑΣ
ΟΙΚΟΝΟΜΙΚΗ, ΥΓΙΕΙΝΗ και ΑΘΟΡΥΒΗ ΘΕΡΜΑΝΣΗ
ΜΕΛΕΤΗ και ΕΓΚΑΤΑΣΤΑΣΗ ΔΩΡΕΑΝ
ΑΝΤΙΠΡΟΣΩΠΟΣ ΡΟΔΟΥ
Ν. ΚΑΜΠΟΥΡΑΚΗΣ - Μ ΦΛΑΓΚΟΣ Ο.Ε.
ΑΓ. ΑΝΑΣΤΑΣΙΑΣ 9 ΡΟΔΟΣ ΤΗΛ. 31320 - 20859
Δύο χρόνια εγγύηση
Η. 20

ΟΤΑΝ ΜΙΛΑΜΕ ΓΙΑ!!!
LA PIZZAGIO
DAL 1977 ΤΗΛ. 25581
Η.14

Η Δ.Α.Ν.Ε. ΣΗΜΕΡΑ

ΔΡΟΜΟΛΟΓΙΑ
από 16/2 - 15/4/92

1) Ε/Γ - Ο/Γ ΚΑΜΙΡΟΣ
ΚΑΘΕ ΤΕΤΑΡΤΗ-ΠΑΡΑΣΚΕΥΗ ΩΡΑ 12.00
ΚΑΙ ΚΑΘΕ ΚΥΡΙΑΚΗ ΩΡΑ 12.30 ΔΙΑ:
ΚΩ, ΚΑΛΥΜΝΟ, ΛΕΡΟ, ΠΑΤΜΟ, ΠΕΙΡΑΙΑ

2) Ε/Γ - Ο/Γ ΙΑΛΥΣΟΣ
α) Κάθε ΠΕΜΠΤΗ ΩΡΑ 12.00 ΔΙΑ:
ΚΩ, ΚΑΛΥΜΝΟ, ΛΕΡΟ, ΠΑΤΜΟ, ΠΕΙΡΑΙΑ
β) ΚΑΘΕ ΤΡΙΤΗ - ΣΑΒΒΑΤΟ
ΩΡΑ 18.00 EXPRESS ΔΙΑ ΠΕΙΡΑΙΑ

3) Ο/Γ ΛΙΝΔΟΣ
Πληροφορίες για τα ακριβή δρομολόγιά του, στο κεντρικό πρακτορείο Ρόδου
ΑΜΕΡΙΚΗΣ 95. Τηλ.: 30930 - 30942

Παρακαλούνται οι κ.κ. επιβάτες να προμηθεύονται εγκαίρως τα εισιτήρια των από τα κατά τόπους πρακτορεία, καθ' όσον η έκδοσή των επί των πλοίων επιβαρύνεται με 20%

ΑΠΟ ΔΕΥΤΕΡΑ ΩΣ ΠΑΡΑΣΚΕΥΗ
ΤV 7

07.00-10.30 ΠΑΓΚΟΣΜΙΑ ΟΙΚΟΝΟΜΙΚΑ ΚΑΙ ΠΟΛΙΤΙΚΑ ΝΕΑ ΣΤΗΝ ΑΙΤΙΑΚΗ
10.30 12.00 ΤΗΛΕΠΕΡΙΟΔΙΚΟ: ΤΟΠΙΚΗ ΕΝΗΜΕΡΩΤΙΚΗ ΨΥΧΑΓΩΓΙΚΗ ΕΚΠΟΜΠΗ
12.00-13.30 SUPER CLUB: ΔΙΕΘΝΗΣ ΜΟΥΣΙΚΕΣ ΕΠΙΤΥΧΙΕΣ
13.30-14.30 ΣΠΟΡ (ΕΠΙ/ΨΗ)
14.30 - 15.30 ΠΑΙΔΙΚΟ ΠΡΟΓΡΑΜΜΑ ΕΠΙ/ΨΗ.: ΚΑΘΕ ΤΕΤΑΡΤΗ ΚΑΙ ΠΑΡΑΣΚΕΥΗ TOP SHOW (ΕΠΙ/ΨΗ): ΚΑΘΕ ΔΕΥΤΕΡΑ - ΤΡΙΤΗ - ΠΕΜΠΤΗ ΤΑ ΚΑΛΥΤΕΡΑ 10 (ΕΠΙ/ΨΗ): ΤΕΤΑΡΤΗ (ΕΛΛΗΝΙΚΗ ΜΟΥΣΙΚΗ) JUKE BOX (ΕΠΙ/ΨΗ): ΚΑΘΕ ΠΑΡΑΣΚΕΥΗ (ΕΛΛΗΝΙΚΗ ΜΟΥΣΙΚΗ)
15.30 - 17.00 ΤΗΛΕΠΕΡΙΟΔΙΚΟ (ΕΠΙ/ΨΗ): ΤΟΠΙΚΗ ΨΥΧΑΓΩΓΙΚΗ ΚΑΙ ΕΝΗΜΕΡΩΤΙΚΗ ΕΚΠΟΜΠΗ
17.00 - 19.00 ON THE AIR: ΔΙΩΡΗ ΕΚΠΟΜΠΗ ΞΕΝΗΣ ΜΟΥΣΙΚΗΣ ΜΕ ΣΥΜΜΕΤΟΧΗ ΑΚΡΟΑΤΩΝ
19.00 - 20.00 ΣΠΟΡ: ΚΑΘΕ ΔΕΥΤΕΡΑ (ΤΟΠΙΚΑ) - ΤΕΤΑΡΤΗ (ΕΘΝΙΚΑ) - ΠΑΡΑΣΚΕΥΗ(ΔΙΕΘΝΗ)
ΠΑΙΔΙΚΟ ΠΡΟΓΡΑΜΜΑ: ΚΑΘΕ ΤΡΙΤΗ ΚΑΙ ΠΕΜΠΤΗ
20.00 - 20.30 ΔΕΛΤΙΟ ΕΙΔΗΣΕΩΝ: ΤΟΠΙΚΗ - ΕΘΝΙΚΗ ΚΑΙ ΔΙΕΘΝΗΣ ΕΝΗΜΕΡΩΣΗ
20.30-21.30 TOP SHOW: ΚΑΘΕ ΔΕΥΤΕΡΑ - ΤΕΤΑΡΤΗ - ΠΑΡΑΣΚΕΥΗ ΤΑ ΚΑΛΥΤΕΡΑ 10: ΚΑΘΕ ΤΡΙΤΗ (ΕΛΛΗΝΙΚΗ ΜΟΥΣΙΚΗ), JUKE BOX: ΚΑΘΕ ΠΕΜΠΤΗ (ΕΛΛΗΝΙΚΗ ΜΟΥΣΙΚΗ)
21.30-22.30 FANTASTICO (ΤΗΛΕΠΑΙΧΝΙΔΙ): ΚΑΘΕ ΤΡΙΤΗ ΚΑΙ ΠΕΜΠΤΗ 3... ΚΑΙ ΕΣΕΙΣ (ΤΗΛΕΠΑΙΧΝΙΔΙ): ΚΑΘΕ ΤΕΤΑΡΤΗ - ΠΑΡΑΣΚΕΥΗ ΚΑΙ ΚΥΡΙΑΚΗ ΑΣΤΑ ΝΑ ΠΑΝΕ... ΚΑΘΕ ΔΕΥΤΕΡΑ
22.30-
23.30 ΤΗΛΕΠΡΟΣΕΙΓΤΙΣΕΙΣ: ΚΑΘΗΜΕΡΙΝΗ ΕΚΠΟΜΠΗ ΠΟΛΙΤΙΚΟΥ - ΟΙΚΟΝΟΜΙΚΟ ΠΟΛΙΤΙΣΤΙΚΟΥ ΚΑΙ ΚΟΙΝΩΝΙΟΛΟΓΙΚΟΥ ΠΡΟΒΛΗΜΑΤΙΣΜΟΥ
23.30 - 24.00 ΔΕΛΤΙΟ ΕΙΔΗΣΕΩΝ
24.00 -
24.30 ΧΡΗΜΑΤΙΣΤΗΡΙΟ
24.30 - 01.00 ΤΑ ΠΑΓΚΟΣΜΙΑ ΝΕΑ ΤΟΥ BBC
01.00 - 07.00 ΟΙ ΝΥΧΤΕΣ ΤΗΣ ΕΥΡΩΠΗΣ ΕΚΟΥΝ ΧΡΩΜΑ: ΑΠ' ΕΥΘΕΙΑΣ ΣΥΝΔΕΣΗ ΜΕ ΤΟ SUPER CHANNEL
Κ.17

ΧΕΙΜΕΡΙΝΟ ΠΡΟΓΡΑΜΜΑ Ρ/Σ
«ΡΟΔΟΣ ΙΝΤΕΡΝΑΣΙΟΝΑΛ»
ΑΠΟ ΔΕΥΤΕΡΑ ΕΩΣ ΠΑΡΑΣΚΕΥΗ

06.00- 08.35 ΠΡΩΤΗ ΕΚΔΟΣΗ (FLASH) - Γ. ΚΑΡΑΛΗΣ
08.35-09.00 ΕΠΙΣΚΟΠΗΣΗ ΤΟΠΙΚΟΥ ΤΥΠΟΥ - ΕΝΗΜΕRVΤΙΚΟ ΤΜΗΜΑ
09.00-10.00 ΠΡΩΤΗ ΕΚΔΟΣΗ (FLASH)- Γ. ΚΑΡΑΛΗΣ
10.00- 13.30 ΔΕΥΤΕΡΗ ΕΚΔΟΣΗ (FLASH)- ΜΠ. ΠΑΠΑΠΑΝΑΓΙΩΤΟΥ
13.30-14.00 ΑΝΑΛΥΤΙΚΟ ΔΕΛΤΙΟ ΤΟΠΙΚΩΝ ΕΙΔΗΣΕΩΝ ΔΕΛΤΙΟ FINANCIAL TIMES
14.00- 15.00 ΤΑ ΓΕΓΟΝΟΤΑ ΣΤΙΣ ΔΥΟ (FLASH)- ΟΛΓΑ ΤΡΕΜΗ
15.00-15.30 ΟΙΚΟΝΟΜΙΚΟ ΕΝΘΕΤΟ (FLASH)-ΣΤ. ΣΧΟΙΝΑΣ
15.30-18.00 ΤΡΙΤΗ ΕΚΔΟΣΗ (FLASH) - Ν. ΑΘΑΝΑΣΙΟΥ
18.00-20.00 ΤΕΤΑΡΤΗ ΕΚΔΟΣΗ (FLASH). Γ. ΔΗΜΑΡΑΣ
20.00-21.00 Η ΕΠΟΜΕΝΗ ΜΕΡΑ (FLASH) - Θ. ΓΕΩΡΓΑΚΟΠΟΥΛΟΣ
21.00-22.00 ΔΕΥΤΕΡΑ: ΕΛΛΗΝΙΚΗ ΔΙΣΚΟΓΡΑΦΙΑ - Μ. ΜΑΚΡΗΣ
ΤΡΙΤΗ: ΤΟ ΑΣΠΡΟ, ΤΟ ΜΑΥΡΟ ΚΑΙ ΤΟ ΚΟΚΚΙΝΟ - ΤΖ. ΓΟΥΙΛΣΟΝ
ΤΕΤΑΡΤΗ - Α. ΠΑΠΑΧΡΙΣΤΟΔΟΥΛΟΥ
ΠΕΜΠΤΗ: ΟΛΟΙ ΟΙ ΡΕΜΠΕΤΕΣ ΤΟΥ ΝΤΟΥΝΙΑ - Μ. ΜΑΚΡΗΣ
ΠΑΡΑΣΚΕΥΗ: ΑΘΛΗΤΙΚΟ ΕΝΘΕΤΟ - Κ. ΒΕΡΝΙΚΟΣ
ΠΟΛ/ΚΕΣ ΣΕΙΡΙΔΕΣ (FLASH) - Ι. ΝΟΒΑ
22.00-24.00 ΠΕΜΠΤΗ ΕΚΔΟΣΗ (FLASH) - ΕΝΗΜΕΡΩΤΙΚΟ ΤΜΗΜΑ ΤΗΝ ΠΑΡΑΣΚΕΥΗ- Β. ΚΑΛΗΓΕΡΟΣ
24.00-02.00 ΠΕΜΠΤΗ ΕΚΔΟΣΗ (FLASH) - Θ. ΚΑΚΚΑΒΑΣ -
02.00-06.00 ΕΚΤΗ ΕΚΔΟΣΗ (FLASH) Ν. ΚΑΝΕΛΗ - Ε. ΚΟΛΕΤΤΑΣ
- ΑΝΑΛΥΤΙΚΑ ΔΕΛΤΙΑ ΕΙΔΗΣΕΩΝ ΚΑΘΕ ΩΡΑ ΑΠΟ ΤΟΝ(FLASH
- ΤΙΤΛΟΙ ΤΟΠΙΚΩΝ ΕΙΔΗΣΕΩΝ ΣΤΟ ΚΑΙ ΜΙΣΗ ΚΑΘΕ ΩΡΑΣ ΑΠΟ ΤΟ ΡΟΔΟΣ ΙΝΤΕΡΝΑΣΙΟΝΑΛ.
4.45

Μια αξιόλογη πρωτοβουλία

«Καστελλοριζιακό σπίτι» θα ιδρυθεί στην πόλη μας

ΕΠΙΤΥΧΗΜΕΝΗ ΕΚΔΗΛΩΣΗ ΣΤΟ «ΡΟΔΙΝΙ»

«Καστελλοριζιακό σπίτι» πρόκειται να ιδρυθεί στη Ρόδο στο οποίο θα εκτεθούν λαογραφικά και ιστορικά ντοκουμέντα του ακριτικού νησιού καθώς και έγγραφα και άλλο ανάλογο υλικό.



Στο σπίτι αυτό θα υπάρχουν και τα γραφεία του Συνδέσμου Καστελλοριζιών Ρόδου «Ο Αχ. Διαμαντάρας», που για την υλοποίηση αυτού του σκοπού διοργάνωσε μεγάλη αποκριάτικη χοροεσπερίδα το Σάββατο.

Για πρώτη φορά μετά την απελευθέρωση συγκεντρώθηκαν στη Ρόδο σε μια αίθουσα χορού πάνω από 400 Καστελλοριζιοί, καθώς και 150 περίπου φίλοι του νησιού για να ενισχύσουν το σωματείο που ιδρύθηκε το 1988 και λειτουργεί με ένα δυναμικό διοικητικό συμβούλιο.

Συγκεκριμένα στις 15-2-91 στο κέντρο «Ροδίνι», πάνω από 500 άνθρωποι μεγάλοι και μικροί διασκέδασαν με τρεις ορχήστρες (Καρανάση - Θεμιστοκλή, Μινουΐτ Παλλάς και Νίκη Κάλλου - Βενετούλη).

Το μενού ήταν πολύ πλούσιο με κρασί και φρούτο ή παγωτό.

Την εκδήλωση τίμησαν με την παρουσία τους:

Ο νομάρχης Δωδεκανήσου κ. Γιώργος Χαραλαμπόπουλος, ο οποίος και χαιρέτισε, συνεχάρει το προεδρείο και εξήγγειλε τα έργα που θα γίνουν στο Καστελλόριζο, ο αντιδήμαρχος Ρόδου κ. Νίκος Χατζηνικήτας, ο υποδιοικητής Αστυνομικής Δ/νσης κ. Κωνσταντίνος Σωφρονάς, ο σύμβουλος του νομάρχη κ. Κυρ. Αρχοντάκης, πρόξενοι και παλαίμαχοι Καστελλοριζιοί.

Στο σύνδεσμο, έφτασαν από νωρίς δύο συγχαρητήρια τηλεγραφήματα από το Καστελλόριζο, το ένα από τον τέως δήμαρχο Μεγίστης κ. Μιχ. Χονδρό και από τον αρχιφύλακα αρχαιοτήτων Ηλ. Διακάκη.

Ο δήμαρχος Μεγίστης κ. Νικ. Καραβελάκης που βρίσκεται στη Ρόδο, επισκέφθηκε για λίγο την εκδήλωση.

Πριν από τα μεσάνυχτα ο πρόεδρος του Συνδέσμου Καστελλοριζίων Ρόδου κ. Κυριάκος Χονδρός αφού μίλησε για το σκοπό της εκδήλωσης, είπε μεταξύ άλλων πως:

«Γι αυτήν την πρωτοφανή και μεγάλη συνάθροιση που όλο και θα γίνεται μεγαλύτερη, θέλουμε να εκφράσουμε ένα μεγάλο ευχαριστώ στους αποψινούς θαμώνες και να ζητήσουμε συγνώμη για την καθυστέρηση επειδή - πρέπει να ομολογηθεί - δεν περιμέναμε τέτοια κοσμοπλημμύρα».

Ακόμα ευχαρίστησε τους συνεργάτες του, τα μέλη του διοικητικού συμβουλίου που δούλεψαν για τη μεγάλη επιτυχία της βραδιάς.

Κατά την εκδήλωση έγινε το κόψιμο της βασιλόπιτας από τον πρόεδρο με δώρο πραγματική λίρα και στην αίθουσα βρισκόντουσαν αγόρια και κορίτσια ντυμένα με την παραδοσιακή φορεσιά του Καστελλορίζου.

Ο σύνδεσμος σκοπεύει τώρα να ιδρύσει χορευτικό συγκρότημα που θα εμφανίζεται σε πολιτιστικές εκδηλώσεις στην πόλη της Ρόδου και αλλού.

Κατασχέσεις κατά Ζαράνη

ΣΥΝΕΧΕΙΑ ΑΠΟ ΤΗ ΣΕΛ. 1

το οποίο «φέσωσε» τους υποψήφιους αγοραστές ανέρχεται σύμφωνα με εκτιμήσεις νομικών κύκλων της πόλης μας σε εκαντοντάδες εκατομμύρια δραχμές, χωρίς να είναι δυνατό να προσδιορισθεί επακριβώς.

ΠΑΡΑ τις υποσχέσεις των στενών συγγενών του εξαφανισθέντος εργολάβου, ότι θα προσπαθήσουν να καλύψουν τα χρέη, το ποσό είναι αρκετά μεγάλο για να καλυφθεί από τα υπάρχοντα περιουσιακά στοιχεία, που είναι στην κυριότητά τους. Ωστόσο άλλοι υποστηρίζουν ότι μπορούν να καλυφθούν τα «φέσια» από την εκποίηση των επιχειρήσεών του.

◆ Τέλος συγκεχυμένες εξακολουθούν να είναι οι πληροφορίες για τη διαμονή του. Κατ' άλλους εξακολουθεί να βρίσκεται στην Κύπρο και κατ' άλλους να κρύβεται σε χωριό του νησιού μας.

Τον σκότωσε χιονοστιβάδα

ΑΛΜΠΕΡΤΒΙΛ, 17 (ΑΠΕ)

Ενας Γάλλος στρατιώτης, μέλος της ομάδας ασφαλείας των χειμερινών Ολυμπιακών αγώνων που γίνονται στο Αλμπετβίλ, σκοτώθηκε από χιονοστιβάδα, ενώ βρισκόταν σε υπηρεσία στην κορυφή Σαρμόζα (2.500 μέτρα), κοντά στο χωριόΚουρσεβέλ.

Πλήγμα στον πληθωρισμό θα επιδιώξει να καταφέρει ο νέος υπουργός κ. Μάνος

ΑΘΗΝΑ, 17 (ΑΠΕ).-

Η στερέωση της Ελλάδας στην ενωμένη Ευρώπη και η καταπολέμηση του πληθωρισμού είναι τα δύο βασικά σημεία που τόνισε ο νέος υπουργός Εθνικής Οικονομίας κ. Στεφ. Μάνος, μιλώντας στους ψπαλλήλους κατά την ανάληψη των καθηκόντων του σήμερα το μεσημέρι.

Παραλαμβάνοντας το υπουργείο από τον απερχόμενο κ. Ευθ. Χριστοδούλου, ο κ. Μάνος είπε τα εξής:

«Ανέλαβα πριν από λίγο την ευθύνη για τον κρίσιμο τομέα της Οικονομίας. Θα με συγχωρήσετε, ελπίζω, αν σήμερα περιορισθώ σε πολύ λίγα λόγια, άλλωστε δεν έχω τίποτε να υποσχεθώ.

Εχουμε όλοι οι Ελληνες, ανεξαρτήτως πολιτικής ή κομματικής τοποθέτησης, ένα ξεκάθαρο στόχο. Να αγκυρώσουμε ασφαλώς την Ελλάδα στην Ενωμένη Ευρώπη που διαμορφώνεται. Επειδή μοιραζόμαστε το στόχο και επειδή η απαιτούμενη προσπάθεια είναι μακροχρόνια, δηλώνω ευθύς αμέσως και προς όλες τις κατευθύνσεις, πολιτικά κόμματα και κοινωνικούς εταίρους ότι θα φροντίσω να γνωρίζουν την αλήθεια για την οικονομία και ότι προθύμως θα παρέχω πληροφορίες και εξηγήσεις. Δεν επιδιώκω να μοιραστώ την ευθύνη, επιδιώκω μόνο να καταστήσω την αλήθεια κτήμα όλων.

Για να γίνει ο κοινός μας στόχος πραγματικότητα πρέπει να επιφέρουμε θανάσιμο πλήγμα στο τέρας του πληθωρισμού, 20 χρόνια ακριβώς ζούμε με αυτό το τέρας, που τρέφεται αποκλειστικώς από τα ελλείμματα του δημοσίου και στην καταστρεπτική του μανία σκοτώνει τις επενδύσεις και την ανάπτυξη για να φουντώνει η ανεργία. Θα συνεχίσω λοιπόν την προσπάθεια του κ. Χριστοδούλου. Θα κυνηγήσω αλύπητα και ασταμάτητα το τέρας, θα χρησιμοποιήσω ό,τι όπλο έχω στη διάθεσή μου, μέχρις ότου το γονατίσω.

Για να μείνουμε στην ενωμένη Ευρώπη, πρέπει να την πλησιάσουμε, να συγκλίνουμε. Και δεν φτάνει να πλησιάσουν μόνον οι αριθμοί, πρέπει να πλησιάσει και η ποιότητα, ακόμη και το ήθος. Και μια απλοϊκή αλήθεια. Για να πλησιάσεις κάποιον που προπορεύεται πρέπει να τρέξεις πιο γρήγορα από αυτό, να προσπαθήσεις περισσότερο από αυτό.

Για τη σύγκλιση έχουμε μια προθεσμία, τη 31-12-1996. Λιγότερο από 5 χρόνια, 1778 ημέρες για την ακρίβεια. Κάθε μέρα που περνάει ανεκμετάλλευτη, καθστά την επίτευξη του στόχου δυσχερέστερη. Τι είναι 5 χρόνια; Τίποτε. Οσο θέλει το παιδί της 2ας γυμνασίου για να τελιώσει το λύκειο. Από μας όμως, από τις σημερινές μας πράξεις, εξαρτάται αν το παιδί αυτό θα ζήσει στην ασφαλή, ειρηνική και πλούσια Ευρώπη ή στα ταραγμένα και φτωχά Βαλκάνια.

Για μένα δεν υπάρχει δίλημμα. Θα επιδιώξω την ασφαλή πρόσδεση μας στην Ευρώπη, χωρίς υπολογισμούς, χωρίς ενδοιασμούς, χωρίς αναστολές μόνο η ολοκληρωτική επιτυχία θα με ικανοποιήσει.

Αναλαμβάνω τα νέα μου καθήκοντα αισιόδοξος, γεμάτος ελπίδα. Είμαι βέβαιος ότι όλοι οι Ελληνες, βαθειά μέσα μας, κρύβουμε μια εικόνα της πατρίδας μας για την οποία είμαστε έτοιμοι να τα δώσουμε όλα. Σας παρακαλώ όλους να με βοηθήσετε. Γειά σας, ο χρόνος τρέχει και μας περιμένει πάρα πολύ δουλειά.»

Η σημερινή συνάντηση

ληνοτουρκικές σχέσεις και το Κυπριακό, μετά μάλιστα τη συνάντηση Μητσοτάκη - Ντεμιρέλ στο Νταβός της Ελβετίας στις αρχές του μηνός.

Στην αυριανή κοινή σύσκεψη που το περιεχόμενο της είναι εμπιστευτικό και θα τηρηθούν απόρρητα πρακτικά, θα μετάσχουν υπό την προεδρία του κ. Κ. Καραμανλή, ο πρωθυπουργός Κ. Μητσοτάκης, ο πρόεδρος του ΠΑΣΟΚ Ανδρέας Παπανδρέου, η πρόεδρος του ΣΥΝ Μαρία Δαμανάκη και η γενική γραμματέας του ΚΚΕ Αλέκα Παπαρήγα. Σύμφωνα με τις υπάρχουσες πληροφορίες στον προθάλαμο της συσκέψεως στο προεδρικό μέγαρο θα αναμένει ο υπουργός των Εξωτερικών Αντώνης Σαμαράς (με τους φακέλλους του υπουργείου Εξωτερικών) ο οποίος - όταν χρειάζεται - θα δίνει τις απαραίτητες διευκρινήσεις στους αρχηγούς.

Σύμφωνα με τις υπάρχουσες πληροφορίες θα υπάρξει στην αυριανή σύσκεψη αρχική τοποθέτηση του προέδρου της Δημοκρατίας, του πρωθυπουργού και των αρχηγών των κομμάτων και θα ακολουθήσει συζήτηση. Ο πρωθυπουργός Κ. Μητσοτάκης δήλωσε σήμερα ότι η σύσκεψη θα ολοκληρωθεί αύριο (θα διαρκέσει όσο χρειασθεί, πρόσθεσε, αλά θα τελειώσει αύριο), ενώ παραμένει σε εκρεμότητα το θέμα των δηλώσεων μετά την ολοκλήρωση της συσκέψεως. Ο πρωθυπουργός άφησε να εννοηθεί ότι μάλλον δεν θα υπάρξευν δηλώσεις (δεδομένου μάλιστα και του απορρήτου της συσκέψεως) ενώ ο εκπρόσωπος Β. Πολύδωρας, δήλωσε ότι αυτή την πληροφόρηση έχει και ο ίδιος και ότι ούτως ή άλλως το θέμα είναι σε εκκρεμότητα.

Τα διαδικαστικά ζητήματα της αυριανής συσκέψεως των αρχηγών συζητήθηκαν σε σημερινή 20λεπτη συνεργασία του προέδρου της Δημοκρτίας κ. Καραμανλή με τον πρωθυπουργό Κ. Μητσοτάκης, μετά την ορκωμοσία της νέας πολιτικής ηγεσίας του υπουργείου Εθνικής Οικονομίας.

Ο ΣΥΝΑΣΠΙΣΜΟΣ

Το πλαίσιο των θέσεων του Συνασπισμού στην αυριανή σύσκεψη υπό τον πρόεδρο της Δημοκρατίας συζήτησε σήμερα η πολιτική γραμματεία του κόμματος.

Σύμφωνα με έγκυρες πληροφορίες τρία είναι τα κυρίως σημεία γύρω από τα οποία θα τοποθετηθεί η πρόεδρος του Συνασπισμού κ. Μαρία Δαμανάκη.

Το πρώτο είναι ότι οι πολιτικές δυνάμεις της χώρας μπορούν να επιτύχουν κοινή στάση όσον αφορά την αντιμετώπιση του θέματος των Σκοπίων.

Δεύτερον ότι δεν μπορεί να υπάρξει γενικότερη συναίνεση των κομμάτων σε θέματα εξωτερικής πολιτικής και αυτό γιατί ο Συνασπισμός, όπως υπογραμμίζουν στελέχη του έχει ουσιαστικές διαφορές με τους χειρισμούς της κυβέρνησης σε θέματα όπως π.χ. το Κυπριακό, την ευρωπαϊκή πολιτική της κυβέρνησης κ.α.

Το τρίτο σημείο το οποίο οι θέσεις προς συζήτηση η κ. Δαμανάκη είναι η παλαιά πρόταση του Συνασπισμού για τη σύσταση Εθνικού Συμβουλίου Εξωτερικής Πολιτικής.

ΤΟ ΚΚΕ

Τις θέσεις του ΚΚΕ στην αυριανή σύσκεψη των αρχηγών των κομμάτων υπό την προεδρία του κ. Καραμανλή συζήτησε σήμερα το πολιτικό γραφείο του κόμματος.

Σύμφωνα με πληροφορίες το πολιτικό γραφείο εξουσιοδότησε την κ. Παπαρήγα να προσέλθει στη σύσκεψη «με καλή διάθεση και αίσθημα ευθύνης» με στόχο να επιτευχθεί συμφωνία των κομμάτων σε επί μέρους θέματα. Οι ίδιες πηγές ανέφεραν ότι υπάρχει το περιθώριο για να υπάρξει συμφωνία των κομμάτων όσον αφορά την βαλκανική πολιτική της Ελλάδας αποκλείοντας όμως συμφωνία σε γενικότερα θέματα.

Οι ίδιες πηγές ανέφεραν ότι η κ. Παπαρήγα στη σύσκεψη θα επιδιώξει να υπάρξει μια διακήρυξη των κομμάτων ότι για το απαραβίαστο των συνόρων όπως επίσης και για τη μη εμπλοκή της χώρας μας σε ενδεχόμενες πολεμικές συγκρούσεις στα Βαλκάνια.

Το Π.Γ. του ΚΚΕ πιστεύει ότι η συναίνεση των κομμάτων μπορεί να επιτεχυθεί όσον αφορά το ζήτημα των Σκοπίων, τις σχέσεις με την Αλβανία και άλλα θέματα που αφορούν τα Βαλκάνια.

Συγκλονιστικές μαρτυρίες για πρωτοφανή περιστατικά

Δεκάδες οι κακοποιήσεις παιδιών στο νησί μας!

«Υπνώτισαν» βρέφος για να κάνουν έρωτα!

Οι γονείς, αλκοολικοί και χωρισμένοι

Από τρία έως επτά παιδιά πηγαίνουν κακοποιημένα από τους γονείς τους κάθε βδομάδα στο νοσοκομείο της πόλης μας, προκειμένου να τους παρασχεθούν οι πρώτες βοήθειες!

Τα περισσότερα απ' αυτά κακοποιούνται κυρίως από τις μανάδες τους, λιγότερο από τους πατεράδες αλλά πολλές φορές από τους φίλους των μανάδων τους!

ΤΑ συγκλονιστικά αυτά στοιχεία προκύπτουν από έρευνα που έκανε η εφημερίδα μας, «χτυπώντας τις πόρτες» κάποιων που δηλώνουν αρμόδιοι και μέσα στο χώρο του νοσοκομείου μας, αλλά και έξω από αυτόν, χωρίς όμως να μπορούν να βοηθήσουν ουσιαστικά στο σοβαρό αυτό πρόβλημα.

Με πολύ επιφύλαξη και διστακτικότητα κάποιοι άνθρωποι που «έζησαν» και αντιμετώπισαν τέτοια περιστατικά - τα οποία πραγματικά συγκλονίζουν έστω και όταν περιγράφονται - μιλούν και αναφέρονται σε περιπτώσεις κακοποίησης παιδιών στο νησί μας.

Παράλληλα όμως εκφράζουν την ανησυχία τους για την παντελή έλλειψη και τη μη ύπαρξη κάποιου φορέα, κάποιου οργάνου που θα μπορούσε να επιλαμβάνεται σε περιπτώσεις κακοποίησης μικρών παιδιών που προκαλούν το κοινό αίσθημα.

ΤΙ ΔΗΛΩΝΟΥΝ

Οι άνθρωποι οι οποίοι μοιραία γνωρίζουν από πρώτο χέρι τι σημαίνει κακοποίηση παιδιών, μας είπαν:

«Δυστυχώς έρχονται στο νοσοκομείο σχεδόν κάθε εβδομάδα, από τρία έως επτά περιστατικά κακοποίησης μικρών παιδιών και πολλές φορές βρεφών, για να τα αντιμετωπίσουμε.

Τις πιο πολλές φορές αυτοί που φέρνουν τα παιδιά κακοποιημένα, είναι οι ίδιοι που τα κακοποίησαν, αλλά το αρνούνται και ρίχνουν τις ευθύνες σε άλλους.



Οι δικαιολογίες που προφασίζονται τις περισσότερες φορές είναι εντελώς «τρελλές» και απαράδεκτες!

Αλλοτε για ασήμαντα γεγονότα δέρνουν τα παιδιά τους οι γονείς και άλλοτε για κάποιους λόγους που εκείνοι κρίνουν σαν «σοβαρούς».

ΕΦΙΑΛΤΙΚΟ

«Ενα από τα περιστατικά που μας συγκλόνισε - ανέφερε ένας από τους ανθρώπους που το αντιμετώπισε - ήταν όταν έφεραν ένα παιδάκι σχεδόν βρέφος, σε κωματώδη κατάσταση από βαρβιτουρικά που του έδωσε η μάνα του, προκειμένου να μην την ενοχλεί (να μην κλαίει) για να μπορέσει να απολαύσει τις «ωραίες στιγμές» με το φίλο της».

Η εν λόγω «μάνα» ήταν παντρεμένη, αλλά είχε φίλο!

Το παιδί πράγματι όπως διαπιστώθηκε είχε πέσει σε κώμα εξ αιτίας λήψης βαρβιτουρικού φαρμάκου και με τη βοήθεια και τις προσπάθειες των γιατρών έζησε».

ΘΕΛΟΥΝ ΤΟΥΦΕΚΙΣΜΑ

«Θέλουν τουφέκισμα» λέει σε συντάκτη της «Προόδου» ένας νοσοκόμος που ήταν στο περιστατικό, οι γονείς τέτοιων αθώων πλασμάτων που έρχονται εδώ πολλές φορές σε κακό χάλι.

Ερχονται παιδιά - δυστυχώς στη Ρόδο που είναι πόλη πολιτισμένη - με εγκαύματα από τσιγάρα στα χεράκια τους, με μελανιές στα πόδια και στα χέρια από ξυλοκόπημα, με τραύματα στην κεφαλή, με αιμορραγίες στη μύτη από χαστούκια, ενώ άλλες φορές τα κουρεύουν!

ΑΛΚΟΟΛΙΚΟΙ

Τα πιο πολλά παιδιά που έρχονται κακοποιημένα, είναι παιδιά αλκοολικών γονιών και χωρισμένων.

Σύμφωνα με τα στοιχεία που υπάρχουν, πιο πολύ κακοποιούν τα παιδιά στη Ρόδο οι μανάδες και δεύτεροι έρχονται οι πατεράδες με τρίτους τους εραστές του ενός ή του άλλου γονιού.

Κυρίως τα περιστατικά «βαραίνουν» - όπως λένε οι αρμόδιοι - οικογένειες χαμηλού επιπέδου, και γονείς που κάνουν χρήση ναρκωτικών, ή είναι χωρισμένοι από τις περιοχές Αγ. Αποστόλων, Π. Πόλης, Αγ. Ιωάννου.

ΜΠΡΟΣΤΑ ΣΕ ΑΛΛΟΥΣ

Οι κακοποιήσεις παιδιών πολλές φορές γίνονται μπροστά στα μάτια των αδελφών ή συγγενών τους προσώπων, τα οποία άλλοτε παρεμβαίνουν, άλλοτε όχι.

ΕΠΙΤΡΟΠΗ

Δυστυχώς στη Ρόδο δεν υπάρχει ένα όργανο που θα μπορούσε να επιληφθεί αυτού του σοβαρού θέματος με πολλούς τρόπους.

Κάποια αξιέπαινη πρωτοβουλία ξεκίνησαν ο Δικηγορικός Σύλλογος Ρόδου σε συνεργασία με τον Ιατρικό Σύλλογο και άλλους φορείς, έγιναν κάποιες συναντήσεις, αλλά τελικά δεν προχώρησαν οι διαδικασίες για τη λειτουργία κάποιου οργάνου.

Θα πρέπει σίγουρα να συνεχισθεί αυτή η προσπάθεια και όπως υποστηρίζουν πολλοί συμπολίτες μας οι «γονείς» που κάνουν τέτοια εγκλήματα, να καταγγέλονται δημόσια και να οδηγούνται στη Δικαιοσύνη.

Είναι πάντως σχήμα οξύμωρο στη Ρόδο του πολιτισμού και της προόδου, στην ευρωπαϊκή Ρόδο να συμβαίνουν τέτοια περιστατικά που προσβάλλουν την ανθρώπινη αξιοπρέπεια και που αποτελούν ντροπή για όλους μας.

HELLAS SERVICE Οδική Βοήθεια και Ασφάλιση

Δεν θέλουμε να σας τρομάξουμε....

Αλλά σκεφθήκατε ποτέ:

- *Πόσες φορές τον χρόνο μένει στο δρόμο ένα αυτοκίνητο από μηχανική βλάβη ή ατύχημα*
- *Πόσο κοστίζει μία επιτόπια διόρθωση της βλάβης ή μία μεταφορά του αυτοκινήτου σας στο συνεργείο;*
- *Πόσο δύσκολο είναι να βρήτε και να του ζητήσετε να έρθει να σας βοηθήσει, τον γνωστό ή φίλο σας επαγγελματία (μηχανικό, ηλεκτρολόγο κ.λ.π.)*
- *Πόσα τροχαία ατυχήματα με σωματικές βλάβες γίνονται καθημερινά;*
- *Πόσο κοστίζει μία ασφάλεια ατυχημάτων γιά σωματικές βλάβες;*

Μη μελαγχολείτε όμως, η HELLAS SERVICE σας προσφέρει την απάντηση και ... ΚΟΙΜΗΘΕΙΤΕ ΞΕΝΟΙΑΣΤΟΙ!

ΓΡΑΦΕΙΤΕ ΣΥΝΔΡΟΜΗΤΕΣ ΜΑΣ

επειδή:

Η HELLAS SERVICE βρίσκεται 24 ώρες το 24ωρο κοντά σας, με το πρόγραμμα HELLAS 2000

Η HELLAS SERVICE με 8 χρόνια πείρα στην οδική βοήθεια μπορεί να σας λύσει κάθε πρόβλημα

✗ Επισκευή βλάβης επί τόπου από ειδικευμένους μηχανικούς.

✗ Μεταφορά σε συνεργείο της επιλογής σας, στον τόπο κατοικίας σας, αν η βλάβη δεν επιδιορθώνεται.

✗ Οδική βοήθεια κι εξυπηρέτηση από τα γερανοφόρα οχήματα, τις μοτοσυκλέτες και τα κινητά συνεργεία (με ανταλλακτικά πρώτης ανάγκης) όλες τις μέρες της εβδομάδας και όλες τις ώρες του 24ώρου.

Η HELLAS SERVICE σε συνεργασία με την "ΕΘΝΙΚΗ ΑΣΦΑΛΙΣΤΙΚΗ" καλύπτει τον οδηγό και τους επιβαίνοντες του αυτοκινήτου, για σωματικές βλάβες από τροχαίο ατύχημα, ως κατωτέρω:

1. Μόνιμη Μερική Αναπηρία:	Δρχ.	2.000.000	κατ' άτομο
2. Μόνιμη Ολική Αναπηρία:	»	2.000.000	» »
3. Θάνατος:	»	2.000.000	» »
4. Νοσοκομειακό Επίδομα Ημερησίως:	»	2.000	» επί 120 ημέρες
5. Ομαδικό Ατύχημα μέχρι:	»	10.000.000	

ΤΗΛΕΦΩΝΕΙΣΤΕ ΜΑΣ ΝΑ ΣΑΣ ΕΠΙΣΚΕΦΘΟΥΜΕ

HELLAS SERVICE ΓΙΑ ΤΗΝ ΡΟΔΟ ΓΕΩΡΓ. ΤΟΜΑΖΟΣ

Γραφείο: Αυστραλίας 60 - τηλ. 20236 - 62031 - 157

ΕΤΗΣΙΑ ΣΥΝΔΡΟΜΗ ΜΟΝΟ 11.000 Δρχ. (Συμπεριλαμβάνεται ΦΠΑ)

ΝΑΥΤΙΛΙΑΚΗ ΕΤΑΙΡΕΙΑ ΛΕΣΒΟΥ Α.Ε

F/B ΑΓΙΟΣ ΡΑΦΑΗΛ

Γνωρίζουμε στο επιβατικό κοινό, ότι τα δρομολόγια του F/B ΑΓΙΟΣ ΡΑΦΑΗΛ έχουν ως εξής:

ΚΑΘΕ ΔΕΥΤΕΡΑ ΩΡΑ 1200 ΓΙΑ ΚΩ - ΚΑΛΥΜΝΟ - ΛΕΡΟ - ΠΑΤΜΟ- ΠΕΙΡΑΙΑ

ΚΑΘΕ ΣΑΒΒΑΤΟ ΩΡΑ 12.00 ΓΙΑ ΣΥΜΗ - ΚΩ - ΚΑΛΥΜΝΟ - ΛΕΡΟ - ΠΑΤΜΟ- ΠΕΙΡΑΙΑ

Το δρομολόγιο της άγονης γραμμής ΡΟΔΟΥ - ΜΥΤΙΛΗΝΗΣ - ΚΑΒΑΛΑΣ διακόπτεται έως 1/3/92

ΠΛΗΡΟΦΟΡΙΕΣ - ΕΙΣΙΤΗΡΙΑ
ΕΡΥΘΡΑ ΘΑΛΑΣΣΑ
Δ. ΘΕΟΔΩΡΑΚΗ 13 ΡΟΔΟΣ- ΤΗΛ. 27721-22460

Μ2

ΠΩΛΟΥΝΤΑΙ ΑΠΟ ΤΗΝ «Α. ΑΤΣΙΔΗΣ ΚΑΙ ΣΙΑ» Ο.Ε.

1. Διαμερίσματα σχεδόν ετοιμοπαράδοτα (τριάρια και τεσσάρια) από 76τ.μ. έως 117τ.μ. στην οδό Γαριβάλδη.

Τα παραπάνω διαμερίσματα προσφέρονται με εντοιχισμένες κουζίνες γερμανικής προελεύσεως, εργοστασίου ALNO, και με κεντρικές και εσωτερικές πόρτες γερμανικής προελεύσεως οίκου FINK.

Επίσης στα δάπεδα (σαλόνι - τραπεζαρία, κουζίνα και διάδρομοι) έχουν τοποθετηθεί γρανίτες ιταλικής προελεύσεως εργοστασίου MARAZZI.

Η οικοδομή έχει υδραυλικό ασανσέρ και μία θέση γκαράζ για κάθε διαμέρισμα.

2. Διαμερίσματα υπό κατασκευήν από 60τ.μ. έως 144 τ.μ. στην οδό Παρισίων στο Ροδίνι.

Η κατασκευή των διαμερισμάτων αυτών θα είναι η ιδια με εκείνα της οδού Γαριβάλδη.

- Μεζονέτα 100τ.μ. στην οδό Παρισίων στο Ροδίνι.

ΠΛΗΡΟΦΟΡΙΕΣ:
ΑΝΑΣΤΑΣΙΟΣΑΤΣΙΔΗΣ
Γραφείο: Στεφ. Καζούλη 74
Τηλ. 28616-37848 - Οικίας: 63510-61865

Μ5

ΠΑΣΧΑ
ΣΤΑ ΙΕΡΟΣΟΛΥΜΑ

ΙΕΡΟ ΠΡΟΣΚΥΝΗΜΑ ΑΓ. ΤΟΠΩΝ
ΜΕΓΑΛΗ 13ΗΜΕΡΗ ΘΡΗΣΚΕΥΤΙΚΗ ΕΚΔΡΟΜΗ
ΑΕΡΟΠΟΡΙΚΩΣ
ΚΑΤ' ΕΥΘΕΙΑ ΑΠΟ ΡΟΔΟ
ΑΠΟ 17/4/ ΕΩΣ 29/4
ΜΟΝΟ ΜΕ 99.000 ΔΡΧ.

Την εκδρομή συνοδεύει ο Πρωτοπρεσβύτερος Παπα - Κυριάκος Μανέττας, θεολόγος και δάσκαλος εφημέριος του ιερού ναϋδρίου Αγίας Ειρήνης και Τριών Ιεραρχών προαυλίου πανεπιστημίου Αιγαίου.

ΠΛΗΡΟΦΟΡΙΕΣ - ΠΡΟΓΡΑΜΜΑΤΑ - ΕΓΓΡΑΦΕΣ
ΠΡΑΚΤΟΡΕΙΟ ΤΑΞΙΔΙΩΝ
ΣΑΒΒΑΣ ΣΑΗΣ
Αλεξ. Διάκου 34 - Τηλ. 37711-31666

Μ34

ΠΡΑΚΤΟΡΕΙΟ ΤΑΞΙΔΙΩΝ ΤΟΥΡΙΣΜΟΥ
VISA TRAVEL. CLUB

Σε συνεργασία με τις μεγαλύτερες αεροπορικές εταιρίες σας προσφέρουμε

	Απλή μετάβ.	Μετ' επιστρ.
● ΝΕΑ ΥΟΡΚΗ	72.000	106.000
● ΑΥΣΤΡΑΛΙΑ	138.000	259.000
● ΛΟΝΔΙΝΟ	38.500	57.000
● ΕΛΣΙΝΚΙ	51.000	72.000
● ΚΟΠΕΓΧΑΓΗ	40.000	60.000
● ΣΤΟΚΧΟΛΜΗ	42.000	65.000
● ΦΡΑΝΚΦΟΥΡΤΗ	36.500	57.000
● ΑΜΣΤΕΡΝΤΑΜ	38.000	50.000
● ΡΙΟ	150.000	222.000

Μόνο τα φουγά φετούν σιο φθηνά!
VISA TRAVEL CLUB & ΦΙΛΙΠΠΟΣ
Μανδηλαρά 8 τηλ. 33282, 31562
ΣΙΓΟΥΡΙΑ - ΕΓΓΥΗΣΗ

Μ 52

ΕΚΚΛΗΣΗ ΒΟΗΘΕΙΑΣ



Ο εικονιζόμενος ΧΑΤΖΗΔΑΚΗΣ ΔΗΜΗΤΡΙΟΣ έχει ανάγκη να μεταβεί στην Αμερική για εγχείρηση στο αριστερό μάτι. Επειδή δεν έχει χρήματα παρακαλεί όποιον θέλει να τον βοηθήσει.
Με τη βοήθεια σας δίνεται το φως σε έναν 20χρονο νέο και τον βγάζετε από την κοινωνική απραξία και αφάνεια. Στην ΙΟΝΙΚΗ ΤΡΑΠΕΖΑ υπάρχει λογαριασμός υπ' αρ. 27410006, ο οποίος ανοίχτηκε για αυτόν το σκοπό.

ΕΥΧΑΡΙΣΤΟΥΜΕ ΓΙΑ ΤΗΝ ΚΑΤΑΝΟΗΣΗ

ΓΔ-7/2

Καλλιτεχνική ΠΡΟΟΔΟΣ

ΓΡΑΦΕΙ Ο ΓΙΩΡΓΟΣ ΜΑΡΤΙΝΗΣ

ΣΤΕΡΕΩΝΕΤΑΙ ΜΕ ΣΥΝΕΙΣΦΟΡΕΣ ΤΩΝ ΝΙΣΥΡΙΩΝ ΤΟ ΜΟΝΑΣΤΗΡΙ ΤΗΣ ΠΑΝΑΓΙΑΣ ΤΗΣ ΣΠΗΛΙΑΝΗΣ

Σε ύψος άνω των 50 εκατομμυρίων δραχμών υπολογίζεται να φθάσει και να υπερβεί η δαπάνη για το έργο στερεώσεως στην απόκρημνη πλευρά της Παναγιάς της Σπηλιανής Νυσύρου, - που έχει αρχίσει από πέρυσι και που συνεχίζεται με ενθουσιασμό, επιστημονική φροντίδα και γενναίες συνεισφορές.

Τώρα και εν όψει της ανοίξεως, οπότε θα βελτιωθούν οι καιροί και θα διευκολυνθεί η προώθηση των εργασιών, συνεχίζεται η συγκέντρωση των υπεσχημένων προσφορών και η αναζήτηση νέων συνεισφορών από κάθε κατεύθυνση.

Κατά τις σχετικές πληροφορίες, έχει ήδη προωθηθεί το 70% του έργου στερεώσεως, αλλά το υπολειπόμενο 30% είναι το σοβαρότερο και το πιο πολυδάπανο. Για όσους δεν γνωρίζουν αναφέρεται ότι ο ναός της Παναγίας της Σπηλιανής Νισύρου, είναι κτισμένος σχεδόν στην κορυφή απόκρημνης πλαγιάς, που καταλήγει κατακόρυφα στη θάλασσα. Εκεί ήταν το παλαιό Κάστρο, συνδιασμένο με πολεμίστρες και με φυσικά βράχινα οχυρώματα, αλλά με την παρέλευση των αιώνων εσημειώθηκαν διαβρώσεις στα βράχια και εκινδύνευε να κατακρημνισθεί ολόκληρη η πλαγιά, με μοιραίες συνέπειες και για το μοναστήρι.

Κατόπιν των διαπιστώσεων αυτών για τους κινδύνους, εκινητοποιήθησαν οι απανταχού Νισύριοι.

Ηδη έχουν χρησιμοποιηθεί διάφορα κατάλληλα υλικά, μεταξύ των οποίων και εισαγόμενα, με κόστος υψηλό, που όμως εξασφαλίζουν το καλύτερο αποτέλεσμα.

Στο μεταξύ έγινε γνωστό ότι για την αποπεράτωση του έργου πιστεύεται ότι θα απαιτηθούν περίπου 20 εκατομμύρια δραχμών ακόμη, που όμως έχουν αρχίσει να συγκεντρώνονται από συνεισφορές διαφόρων Νισυρίων του εξωτερικού και του εσωτερικού. Ενα μέρος του ποσού αυτού, θα καλυφθεί από συνεισφορά της δεύτερης δόσεως δωρεάς του Δήμου Μανδρακίου Νισύρου.

Αξίζει τέλος να αναφερθεί ότι, σημαντική θεωρείται και η συνεισφορά του ιδίου του ταμείου της μοναστηριακής επιτροπής της Παναγιάς της Σπηλιανής.

ΑΥΡΙΟ ΔΙΑΛΕΞΗ ΣΤΗ ΡΟΔΙΑΚΗ ΛΕΣΧΗ

Αύριο στις 6 μ.μ. θα πραγματοποιηθεί στο Εθνικό θέατρο η διάλεξη που έχει προγραμματίσει η

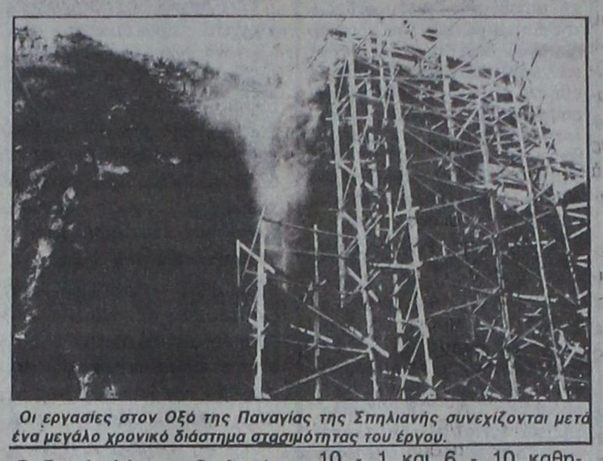

Οι εργασίες στον Οξό της Παναγίας της Σπηλιανής συνεχίζονται μετά ένα μεγάλο χρονικό διάστημα στασιμότητας του έργου.

Ροδιακή Λέσχη. Ομιλητής θα έναι ο κ. Φώτης Βαρέλης και θέμα της ομιλίας του «Η τέχνη του λόγου.»

ΕΓΚΑΙΝΙΑ ΝΕΑΣ ΕΚΘ. ΖΩΓΡΑΦΙΚΗΣ

Εγκαινιάσθηκε στην Αίθουσα Τέχνης της οδού Αμμοχώστου έκθεση ζωγραφικής της Δώρας Κεπερτή, γεννημένης στη Λευκωσία Κύπρου και μαθήτριας των Μυταρά και Βασιλειάδη στην Αθήνα. Τα έργα της, σύμφωνα με το κριτικό σημείωμα, διακρίνονται για την απόδοση εικόνων φανταστικών, εξωπραγματικών και συνδυασμένων με την πραγματικότητα. Η Κεπερτή βρίσκεται στη Ρόδο σαν στέλεχος της εκπαιδεύσεως και παράλληλα ασχολείται με την τέχνη της. Η έκθεση θα μείνει ανοικτή μέχρι της 4ης Μαρτίου και θα λειτουργεί 10 - 1 και 6 - 10 καθημερινά, πλην πρωϊνών Κυριακής.

Ο «ΑΧΟΡΤΑΓΟΣ ΣΤΗΝ ΚΑΛΥΜΝΟ

Με επιτυχία δόθηκε από τη θεατρική ομάδα του 1ου λυκείου Καλύμνου παράσταση με το έργο «Αχόρταγος» του Δημ. Ψαθά, με ερμηνευτή τον Νικόλαο Ζαΐρη και διδασκαλία του Γεωργίου Τσουγκράνη.

Η απόδοση των παραστάσεων ήταν πολύ καλή, με συνέπεια να προκληθούν εξαιρετικές κρίσεις του κοινού. Η ίδια θεατρική ομάδα προσανατολίζεται τώρα προς την ετοιμασία άλλου έργου, ενώ παράλληλα διατηρείται στο ρεπερτόριό της και «Ο αχόρταγος».

ΑΥΡΙΟ ΕΓΚΑΙΝΙΑ ΤΗΣ «ΕΥΡΟΠΛΑΝ 92»

Αύριο εγκαινιάζεται η Εκθεση Ευροπλάν 1992 στο ξενοδοχείο των Ρόδων, με συμμετοχή 80 εκθετών από τη Ρόδο και από διάφορες πόλεις του εσωτερικού της Ελλάδος, που θα διαρκέσει μέχρι της 23ης τρέχοντος. Η Εκθεση θα λειτουργήσει σε τρεις ορόφους του ξενοδοχείου, με διευθέτηση συνεχούς ροής του κοινού.

Μεταξύ άλλων, στην έκθεση αυτήν παρουσιάζονται και διάφορα καλλιτεχνήματα, ενώ βασικά, έχει σαν αντικείμενο τον εξοπλισμό κατοικιών και ξενοδοχείων, καθώς και χωρών εστιάσεως, είδη τροφοδοσίας και διακοσμήσεως, καθώς και διάφορα δώρα και αναμνηστικά, τουριστικής σημασίας.

Ειδική εκδήλωση πρόκειται να οργανώσει ο Οργανισμός Δωδεκανησιακού Θεάτρου

Δεκαπέντε χρόνια συνεχούς λειτουργίας συμπλήρωσε ο Οργανισμός Δωδεκανησιακού Θεάτρου σαν αστική μη κερδοσκοπική εταιρία. Στο διάστημα αυτό παρουσίασε πολλά θεατρικά έργα του σύγχρονου ελληνικού και ξένου ρεπερτορίου, καθώς και έργα κλασικών συγγραφέων. Είναι χαρακτηριστικό πως ο Ο.ΔΩ.ΘΕ. είναι ο μόνος θεατρικός Οργανισμός που λειτουργεί αποκλειστικά στην περιφέρεια και κατόρθωσε να επιζήσει χωρίς επίσημες κρατικές επιχορηγήσεις. Ο Ο.ΔΩ.ΘΕ. στηρίχτηκε και στηρίζεται μόνο στην αγάπη του κοινού της ακριτικής περιοχής μας, καθώς και στην ηθική και υλική υποστήριξη πολλών επωνύμων και ανωνύμων ανθρώπων που από την αρχή της ίδρυσής του αγκάλιασαν τις προσπάθειές του.

Για να τιμήσει αυτούς τους ανθρώπους ο Ο.ΔΩ.ΘΕ οργανώνει μεγάλη καλλιτεχνική γιορτή που θα πραγματοποιηθεί στην αίθουσα του «Ροδινιού» στις 24 Μαρτίου ημέρα Τρίτη στις 9μ.μ.

Στην εκδήλωση θα παραστούν πολλοί καλλιτέχνες με ένα πλούσιο πρόγραμμα και θα προσφερθεί πλούσιο και εκλεκτό μενού.

Οι προσκλήσεις για τη γιορτή άρχισαν να μοιράζονται από τον Ο.ΔΩ.ΘΕ. Για περισσότερες πληροφορίες μπορούν οι ενδιαφερόμενοι να τηλεφωνούν στο τηλ. 21994.

Απολαύστε Coca-Cola
RB ΡΟΔΙΑΚΗ

ΡΟΔΙΑΚΗ ΠΟΤΟΠΟΙΪΑ Α.Ε.
ΖΗΤΕΙΤΑΙ

νέος ή νέα, 20 - 30 ετών, απόφοιτος λυκείου, με καλή γνώση αγγλικών, ευχέρεια στις δημόσιες σχέσεις, άνεση στην επικοινωνία για διοικητική θέση.

Το πτυχίο ανώτερης ή ανώτατης σχολής είναι επιθυμητό προσόν.

Οι υποψήφιοι με τα παραπάνω προσόντα, μπορούν να επικοινωνούν για ραντεβού στα τηλέφωνα 47666 και 62080, 62068, 62046, Δευτέρα - Παρασκευή, 7.30-15.30

Χ262-19/2

ΕΚΔΡΟΜΕΣ ΚΥΔΩΝ

Μόνο επιτυχίες
Ποιότητα - εγγύηση - φροντίδα

ΑΕΡΟΠΟΡΙΚΗ ΕΚΔΡΟΜΗ ΣΤΗ
ΒΙΕΝΝΗ
9/3-14/3/92

Μια εκλεκτή χαρούμενη συντροφιά με τη συνεργασία του γραφείου μας οργανώνει μια εκλεκτή εκδρομή
ΕΛΑΤΕ ΜΑΖΙ ΜΑΣ
—Με καταπληκτική τιμή
—Αεροπορικά εισιτήρια Αθήνα - Βιέννη - Αθήνα
—5 Διανυκτερεύσεις στη Βιέννη.
—Ξενοδοχείο Α με πρωινό
—Μεταφορές αεροδρόμιο - ξενοδοχείο - αεροδρόμιο
—Ημερήσια εκδρομή Βιέννη - Βουδαπέστη - Βιέννη
—Ξενάγηση της Βιέννης
—Συνοδός η κ. ΕΛΕΝΗ ΨΥΛΛΑΚΗ

Μια πολύ όμορφη εκδρομή με διάθεση για διασκέδαση σε όμορφες βιενέζικες ταβέρνες με μουσική ή σε καμπαρέ με show ποιότητας.

Δηλώστε γρήγορα συμμετοχή

Πρακτορείο ΚΥΔΩΝ
Τηλ. 23000-27900

Μ41

SKEVOS'S TRAVEL
«SKEVOS'S» TRAVEL

ΔΡΟΜΟΛΟΓΙΑ ΓΡΑΜΜΩΝ ΣΤΡΙΝΤΖΗ
F/B IONIAN SUN

Α. Γνωρίζουμε εις το επιβατηγό κοινό ότι τα δρομολόγια του F/B «IONIAN SUN» από ΡΟΔΟ έχουν ως εξής:

ΚΑΘΕ ΤΡΙΤΗ: 13.00 ΚΩ - ΚΑΛΥΜΝΟ - ΑΣΤΥΠΑΛΑΙΑ - ΜΥΚΟΝΟ - ΤΗΝΟ - ΑΝΔΡΟ - ΡΑΦΗΝΑ

ΚΑΘΕ ΠΕΜΠΤΗ: 13.00 ΤΗΛΟ - ΝΙΣΥΡΟ - ΚΩ - ΜΥΚΟΝΟ - ΤΗΝΟ - ΑΝΔΡΟ - ΡΑΦΗΝΑ

Το άψογο σέρβις, η ταχύτητα και η συνέπεια αποτελούν ένα ακόμη λόγο για να ταξιδεύετε μαζί μας

Δεχόμεθα επιβάτες και οχήματα

ΚΕΝΤΡΙΚΟ ΠΡΑΚΤΟΡΕΙΟ ΓΡΑΜΜΩΝ ΣΤΡΙΝΤΖΗ
«SKEVOS'S TRAVEL»
ΑΜΕΡΙΚΗΣ 111 ΤΗΛ. 22461 - 22354
85100 ΡΟΔΟΣ

Μ26

Ιταλικά προϊόντα ARISTON
Τα πιο φροντισμένα της αγοράς
ΑΠΛΑ & ΕΝΤΟΙΧΙΖΟΜΕΝΑ

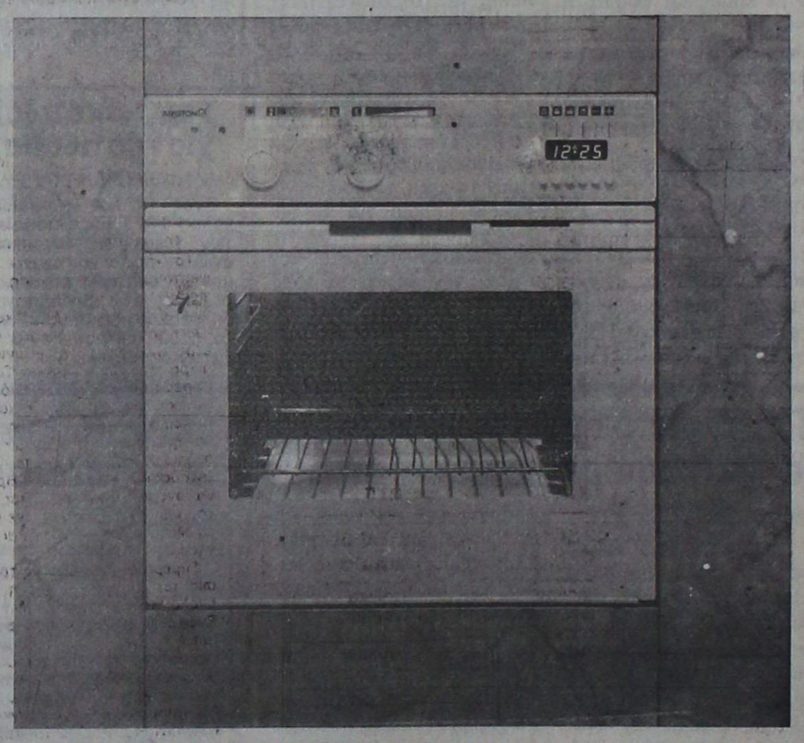

«ARISTON» Η ΤΕΛΕΙΟΤΗΣ ΣΤΗΝ ΚΟΥΖΙΝΑ ΣΑΣ
ΠΩΛΗΣΙΣ ΧΟΝΔΡΙΚΗ - ΛΙΑΝΙΚΗ
ΣΕΡΒΙΣ ΚΑΙ ΑΝΤΑΛΛΑΚΤΙΚΑ
ΣΤΗ ΔΙΑΘΕΣΗ ΤΩΝ ΠΕΛΑΤΩΝ
Αδελφοί Στεφάνου
ΤΑΡΠΟΝ ΣΠΡΙΝΓΚΣ 42 ΤΗΛ. 22568
ΠΛΑΤΩΝΟΣ 17-19 ΤΗΛ. 23836
ΔΕΝΔΡΙΝΟΥ - ΧΑΤΖΗΑΓΓΕΛΟΥ γωνία ΤΗΛ. -22695

ΑΞΟΝΙΚΗ ΤΟΜΟΓΡΑΦΙΑ

ΚΕΝΤΡΟ ΟΛΟΣΩΜΗΣ ΑΞΟΝΙΚΗΣ ΤΟΜΟΓΡΑΦΙΑΣ * ΔΙΑΓΝΩΣΗ ΟΣΤΕΟΠΟΡΩΣΙΣ
28ΗΣ ΟΚΤΩΒΡΙΟΥ 19 & ΓΡΙΒΑ ΓΩΝΙΑ
ΡΑΝΤΕΒΟΥ & ΠΛΗΡΟΦΟΡΙΕΣ ΤΗΛ. 27561

2364-29/2

ΠΩΛΟΥΝΤΑΙ

1) Πωλούνται διαμερίσματα λουξ κατασκευής με υδραυλικό ασανσέρ στην ωραιότερη θέση της Ρόδου επί της οδού Σάββα Παυλίδη δίπλα αεροπορίας Σαν Φραγκίσκου, μέτρων τετραγων. 90 και 115.
2) Καταστήματα 57τ.μ., 55τ.μ. - 54τ.μ. - 49τ.μ.
Διαμερίσματα 120 - 109 - 34 επί της οδού Αθηνών και Θεσ/κης.
3) Οροφοδιαμερίσματα των 132τ.μ. με υδραυλικό ασανσέρ τεσσάρων ορόφων επί της οδού Θεσ/κης.
4) Διαμερίσματα 126τ.μ. αποπερατωμένα επί της οδού Αγ. Ιωάννου.
5) Καταστήματα προς ενοικίαση και πώληση μετρ. 100 και 110τ.μ,. επί της οδού Ηρακλείου και Γράμμου.
6) Αποθήκη 210τ.μ. επί της οδού Παν. Ροδίου και Λευκωσίας.
7) Κτήμα5.500τ.μ. απέναντι από Ατσιπά.
8) Κτήμα 4.000τ.μ. πριν το γκολφ Αφάντου
9) Κτήμα 6.000τ.μ. πριν τη γέφυρα Κολύμπια
10)Και σε διάφορες περιοχές της Ρόδου

ΕΥΘΥΜΙΟΣ ΠΑΝ. ΣΑΡΡΗΣ

Εθελοντών Δωδεκανησίων 2, 2ος όροφος, γραφ. 1
Πλατεία Κύπρου, τηλ. 34329 - 25500, 9-1 και 5-9

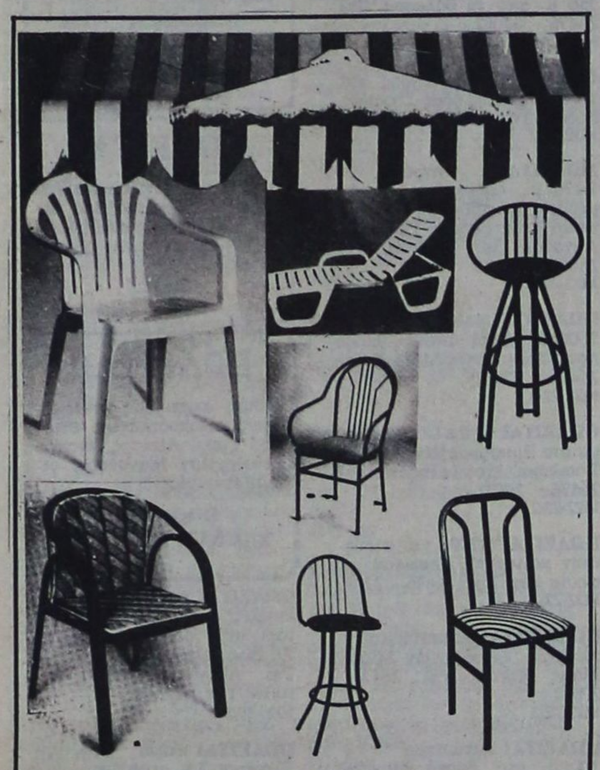

ΒΙΟΠΛΑΖ
ΒΙΟΤΕΧΝΙΑ ΚΑΤΑΣΚΕΥΗΣ ΚΑΙ ΕΠΙΣΚΕΥΗΣ ΕΙΔΩΝ
ΠΛΑΖ – ΠΙΣΙΝΑΣ
ΤΑΠΕΤΣΑΡΙΕΣ - ΤΕΝΤΕΣ - ΚΟΥΝΙΕΣ - ΜΕΤΑΛΛΙΚΑ ΕΙΔΗ
Π. & Κ. ΝΙΚΟΛΑΟΥ Ε.Π.Ε.
ΕΡΓΟΣΤΑΣΙΟ - ΕΚΘΕΣΗ
6ο ΧΙΛΙΟΜΕΤΡΟ ΡΟΔΟΥ - ΛΙΝΔΟΥ
ΠΕΡΙΟΧΗ ΤΣΑΪΡΙ, ΡΟΔΟΣ 85100
ΤΗΛ.: 0241 62981 - 2 FAX: 0241 62983

2756-20/3

ΠΡΟΤΥΠΟ ΚΕΝΤΡΟ ΤΗΛΕΦΩΝΙΑΣ

- ΤΗΛΕΦΩΝΙΚΑ ΚΕΝΤΡΑ
  ξενοδοχειακού και επιχειρησιακού τύπου
  ψηφιακά - ηλεκτρονικά - αυτόματα
- ΤΗΛΕΦΩΝΙΚΕΣ ΣΥΣΚΕΥΕΣ
  Απλές - δίγραμμες - DISPLAY - αντίκες
  επιτραπέζιες - τοίχου
- ΦΡΑΓΕΣ ΥΠΕΡΑΣΤΙΚΩΝ ΤΗΛΕΦΩΝΗΜΑΤΩΝ
- TELEFAX
- ΤΗΛΕΦΩΝΙΚΑ ΚΕΝΤΡΑ
  ιατρών - δικηγόρων - επιχειρήσεων - επαύλεων
- ΑΥΤΟΜΑΤΟΙ ΑΠΑΝΤΗΤΕΣ - ΑΠΛΟΙ ΚΑΙ ΤΗΛΕΧΕΙΡΙΖΟΜΕΝΟΙ
- ΤΗΛΕΦΩΝΙΚΟΙ ΘΑΛΑΜΟΙ
- ΚΑΤΑΓΡΑΦΙΚΑ ΜΙΑΣ ΓΡΑΜΜΗΣ ΟΤΕ

Ηλεκτρονικοί αυτόματοι μεταφραστές TRANSLATORS 2 έως 14 γλωσσών

Ελληνικά - αγγλικά - γερμανικά - γαλλικά - ιταλικά - ισπανικά - πορτογαλικά - δανέζικα - φινλανδικά - νορβηγικά - σουηδικά - ολλανδικά - τουρκικά - σερβοκροατικά
Ιδανικό δώρο για τουριστικά στελέχη - υπαλλήλους - επιχειρηματίες - ταξιδιώτες - φοιτητές - πράκτορες - ξενοδόχους.

Διαρκής έκθεση - γραφεία - σέρβις: ΠΑΝΓ. ΡΟΔΙΟΥ 87 (πίσω από τον Αγιο Ιωάννη) - ☎ 25672.

T 16885 4/3

ΠΡΑΚΤΟΡΕΙΟ «ΚΑΣΤΡΟ»

ΚΑΡΝΑΒΑΛΙ ΣΤΗΝ ΚΥΠΡΟ

ΑΕΡΟΠΟΡΙΚΩΣ
ΚΑΤ' ΕΥΘΕΙΑΝ ΑΠΟ ΡΟΔΟ
6/3/92 μέχρι 10/3/92
ΜΟΝΟ ΜΕ 65.800 ΔΡΧ.

Στην τιμή περιλαμβάνονται:
1. Τα αεροπορικά εισιτήρια ΡΟΔΟ - ΛΑΡΝΑΚΑ - ΡΟΔΟ
2. Τέσσερις διανυκτερεύσεις στο ξενοδοχείο ΠΕΥΚΟΣ της ΛΕΜΕΣΣΟΥ σε δίκλινα -τρίκλινα δωμάτια με πρωινό και ένα γεύμα
3. Δύο ολοήμερες εκδρομές με πολυτελή πούλμαν και ξεναγό
4. Οι μεταφορές αεροδρόμο - ξενοδοχείο - αεροδρόμο

Δηλώστε αμέσως συμμετοχή (το αργότερο μέχρι 17/2/92)
ΕΙΔΙΚΕΣ ΤΙΜΕΣ ΓΙΑ ΝΕΟΥΣ 12 ΜΕΧΡΙ ΚΑΙ 24 ΕΤΩΝ
Πληροφορίες - εγγραφές
ΚΥΡΙΑΚΟΣ Μ. ΜΑΧΑΙΡΑΚΗΣ
ΠΡΑΚΤΟΡΕΙΟ ΚΑΣΤΡΟ
Τηλ. 24804, 21008, 31671

M 5X

Σαν σήμερα ο Μάριο Λάγκο στη Ρόδο

ΤΟΝ ΕΞΕΔΙΩΞΕ Ο ΝΤΕΒΕΚΙ ΣΤΑ 1936

Γράφει ο Θεοφάνης Μπογιάννος

Ηταν 18 Φεβρουαρίου ημέρα Τρίτη σαν σήμερα του 1923, όταν έφτασε ο κυβερνήτης Μάριο Λάγκο στη Ρόδο για να κυβερνήσει Ρόδο και Δωδεκάνησα.

Ηταν ο όγδοος στη σειρά Ιταλός διοικητής Δωδεκανήσου και τρίτος πολιτικός διοικητής αφού οι προηγούμενοι ήταν στρατιωτικοί.

Επί Μάριο Λάγκο, έγιναν πολλά έργα στη Ρόδο και στα Δωδεκάνησα και τέθηκαν σε πρόγραμμα και εφαρμογή περισσότερα. Ο Μάριο Λάγκο ήταν κρυφός φιλέλληνας και κατά βάθος τιμούσε τους Ροδίτες και τους Δωδεκανήσιους.

Ηταν ένας άνθρωπος άκρως πολιτισμένος που προσπαθούσε να τηρήσει τα προσχήματα αποφεύγοντας βιαιότητες και καταπίεση. Είχε τον τίτλο του Γκοβερνατόρε, με πολλές εξουσίες, αλλά ποτέ δεν έκανε κατάχρηση των εξουσιών.

Γνώριζε τη μεγάλη ιστορία των Ροδίων και λοιπών Δωδεκανήσιων και είχε ορκιστεί να φέρει σε πέρας έργα μεγάλης πνοής...

Επειδή ο φασισμός είχε ήδη επικρατήσει στην Ιταλία από το 1922, προσπαθεί να τηρήσει τα προσχήματα, υπακούοντας στα κελεύσματα του φασισμού, χωρίς να καταπιέζει τους πολιτισμένους Ροδίτες και Ελληνες χριστιανούς ορθόδοξους.

Φαίνεται όμως πως η φιλελληνική του αυτή στάση εξόργισε τον Τετράρχη Ντεβέκι που ήρθε στη Ρόδο και αντικατέστησε τον πολιτισμένο αυτό άνθρωπο. Ο Μάριο Λάγκο έφυγε νύχτα, προπηλακιζόμενος από τον αδίστακτο Guatrumviro Ντεβέκι.



ΜΑΝΔΡΑΚΙ:
Τα περισσότερα κτίρια του Μαντρακιού, έγιναν επί Μ. Λάγκο 1923 - 1936

Η γυναίκα του Μάριο Λάγκο, όταν είδε και άκουσε τον Ντεβέκι να καθυβρίζει σκαιότατα τον άνδρα της, έπαθε νευρικό κλονισμό. Η μεγάλη απορία και κατηγορία του Ντεβέκι προς το Μάριο Λάγκο ήταν: «Γιατί οι Ροδίτες και οι άλλοι Δωδεκανήσιοι μιλούν ακόμη ελληνικά, γιατί δεν τους έκανες ακόμη φασίστες και Ιταλούς...»

Η απάντηση του σεμνού Μάριο Λάγκο ήταν: «Εξοχώτατε, ένας λαός σαν τους Δωδεκανήσιους, που μιλά, γράφει και σκέπτεται ελληνικά επί τρεις χιλιάδες χρόνια, είναι αδύνατο να απεμπολήσει τη γλώσσα, τα έθιμα και την εθνικότητα του...»

Ο Ντεβέκι από το 1936 μέχρι το Νοέμβριο του 1940, κυβέρνησε το λαό και τον τόπο μας με σιδηρά πυγμή. Αδίστακτος φασίστας και μισέλληνας, επέβαλε όρους και συνθήκες βίαιες και απολίτιστες στον πολιτισμένο λαό της Ρόδου και των Δώδεκα Νησιών μας.

Ποιος παλιός Ροδίτης από μας δεν θυμάται το μαύρο αυτοκίνητο του με τη χαρακτηριστική του κόρνα, που όταν περνούσε όλοι οι Ροδίτες έπρεπε να σταθούν προσοχή και να χαιρετίσουν φασιστικά; Ποιος Ροδίτης δεν θυμάται τους ξυλοδαρμούς, τους προπηλακισμούς, το ρετσινόλαδο, τις φυλακίσεις, το κλείσιμο των ελληνικών σχολείων, τις απαγορεύσεις της ελληνικής γλώσσας και γενικά την αφόρητη καταπίεση στα στήθη και στα σωθικά των Ροδίων Δωδεκανησίων;

Εκλεισε το Βενετόκλειο γυμνάσιο και ορκίστηκε να κάνει τους Δωδεκανήσιους Ιταλούς και φασίστες, αλλά οι Δωδεκανήσιοι έδοξαν άλλως και ελληνικώς.

Τελικά ο Ντεβέκι έφυγε το Νοέμβριο του 1940 για την Ιταλία, για να πεθάνει τη δεκαετία του 1950 ως καλόγηρος...

Ολοι οι Ροδίτες και οι Δωδεκανήσιοι θα θυμούνται με αγαθή μνήμη τον κρυφό φιλέλληνα και πολιτισμένο άνθρωπο Μάριο Λάγκο.

Οι αρχές και οι εξουσίες, οι άρχοντες και οι εξουσιαστές κάποτε πεθαίνουν. Οι αρχές του ανθρωπισμού και του πολιτισμού, επιζούν της φθαρτής σάρκας των βροτών...

Σήμερα 18 Φεβρουαρίου, ας αναλογιστούμε το παρελθόν, να αξιοποιήσουμε το παρόν για να εξασφαλίσουμε το δημοκρατικό και ελεύθερο μέλλον μας ως Ρόδιων και Δωδεκανησίων.

Οικονομικά διδάγματα για τους Ευρωπαίους

Η εκπληκτική ανάπτυξη των χωρών της Απω Ανατολής

Εχουν πίστη στη σκληρή δουλειά και εθνική υπερηφάνεια

ΠΑΡΙΣΙ. (Ιδ. Υπηρ.).– Τέσσερις δεκαετίες πριν η Ασία φαινόταν καταδικασμένη στη φτώχεια. Το μισό εργατικό δυναμικό της Ιαπωνίας βρισκόταν στα χωράφια και το άλλο μισό σε εργοστάσια με το 15% της παραγωγικότητας των Αμερικανών.

Το «Μέιντ ιν Τζαπάν» σήμαινε ψευτόπραγμα. Η Σανγκάη, μια από τις δυναμικότερες πόλεις της Ασίας, είχε πέσει στα χέρια των κομμουνιστών του Μάο. Οι πρόσφυγές της έτρεχαν να βρουν καταφύγιο σε ένα μικρό νησί με το όνομα Ταϊβάν. Η Κορέα ήταν φτωχότερη από το Σουδάν και στο χείλος ενός καταστρεπτικού εμφυλίου. Το Χονγκ Κονγκ και η Σιγκαπούρη ήταν μικρά δραστήρια λιμάνια και τίποτε άλλο. Αν ζητούσαν από ένα σοφό Βραχμάνο να ονομάσει τις ασιατικές πόλεις του μέλλοντος, θα διάλεγε πιθανόν τη Μανίλα, τη Ραγκούν και τη Σαϊγκόν.

Σήμερα, οι δύο από τις τρεις βρίσκονται στον πάτο και η Μανίλα ακολουθεί γρήγορα την ίδια πορεία. Ενώ έφθιναν με γοργό ρυθμό, η Ιαπωνία έχει γίνει η βιομηχανική υπερδύναμη του κόσμου. Οι τέσσερις οικονομικές «τίγρεις» της Ανατολικής Ασίας –Ν. Κορέα, Ταϊβάν, Σιγκαπούρη και Χονγκ Κονγκ– έχουν πραγματοποιήσει την ταχύτερη βιομηχανική ανάσταση που έχει δει ποτέ ο κόσμος. Πίσω τους βρίσκονται άλλες τέσσερις χώρες που πλησιάζουν στο σημείο της βιομηχανικής «απογείωσης» –Ταϊλάνδη, Μαλαισία, Ιρλανδία και το σημαντικότερο, Κίνα.

Με την προϋπόθεση πως οι υπερανταγωνιστικές οικονομίες της Ασίας συνεχίσουν να αναπτύσσονται δύο με τρεις φορές ταχύτερα από τις παλιές βιομηχανικές χώρες, το 2000 ο μέσος κάτοικος της Ταϊβάν θα είναι πλουσιότερος από τους περισσότερους Νεοζηλανδούς και θα πλησιάζει γρήγορα το επίπεδο των περισσότερων Αυστραλών. Οι κάτοικοι του Χονγκ Κονγκ θα είναι πλουσιότεροι από τους πρώην κατακτητές τους, τους Βρετανούς και οι Σιγκαπουριανοί σε καλύτερη κατάσταση από τους Ιταλούς. Οι φτωχότεροι από όλους Νοτιοκορεάτες, με μόλις πάνω από 6.000 δολάρια κατά κεφαλήν ακαθάριστο εθνικό προϊόν το χρόνο, θα είναι πλούσιοι όσο οι Ιρλανδοί. Στα μέσα του 21ου αιώνα η οικονομική ισχύς θα έχει μεταφερθεί από την Ευρώπη και τη Β. Αμερική στη δυτική πλευρά του Ειρηνικού.

ΣΗΜΑΝΤΙΚΗ ΑΙΣΙΟΔΟΞΙΑ

Σε όλες τις χώρες του τόξου που εκτείνεται από την Κορέα μέχρι την Ινδονησία, υπάρχει μια σημαντική αισιοδοξία πως η ζωή θα εξακολουθήσει να καλυτερεύει, όπως και μια προθυμία για σκληρή δουλειά, ώστε να εξασφαλιστεί κάτι τέτοιο.

Ο κ. Λι Κουάν Γιου, πρωθυπουργός της Σιγκαπούρης για 31 χρόνια μέχρι πέρυσι, πιστεύει πως αυτό οφείλεται στη συνέπεια μιας κοινωνίας που αφοσιώνεται σε κοινά ιδεώδη, στόχους και αξίες. Τα βασικά στοιχεία είναι η πίστη στη σκληρή δουλειά, οικονομία, σεβασμός στους γηραιότερους και εθνική υπερηφάνεια. Η πολιτιστική αυτή εξήγηση της ανόδου της Ανατολικής Ασίας ανησυχεί ορισμένους παρατηρητές.

Υπάρχουν, ωστόσο, ορισμένα κοινά διδάγματα από την πορεία των «τίγρεων»:

Η προτεραιότητα της κυβερνητικής λειτουργίας πρέπει να είναι η οικονομική ανάπτυξη, που καθορίζεται από την ανάπτυξη της παραγωγής, της πραγματικότητα και πάνω απ' όλα, τη διεθνή ανταγωνιστικότητα. Οι χώρες που δεν έχουν δικές τους πλουτοπαραγωγικές πηγές και με μικρή εγχώρια αγορά μπορούν να αναπτυχθούν μόνο αν πουλήσουν στο εξωτερικό. Οι «τίγρεις» κατάφερναν να διεισδύσουν τόσο στη διεθνή αγορά που σήμερα οι συνολικές εξαγωγές εμπορευμάτων τους είναι διπλάσιες των χωρών της Κεντρικής και Λατινικής Αμερικής αν και οι τελευταίες έχουν εξαπλάσιο πληθυσμό και βρίσκονται στο κεφαλόσκαλο της μεγαλύτερης αγοράς του κόσμου.

Η ταχεία ανάπτυξη είναι αδύνατη χωρίς ελεύθερη οικονομία και ατομική ιδιοκτησία. Στην Ταϊβάν η κυβέρνηση επιτρέπει στις εταιρίες να κάνουν ό,τι θέλουν μέσα στα πλαίσια που έχει τοποθετήσει, ενώ στη χειμαζόμενη Ινδία η κυβέρνηση, προσπαθώντας να ελέγξει τα πάντα, κατέληξε να εξυπηρετεί τα συμφέροντα των μεγάλων επιχειρήσεων.

Οι αγορές δεν πρέπει να είναι εντελώς ελεύθερες. Οι κυβερνήσεις ήταν προσεκτικές στον καθορισμό των τιμών, ώστε να διατηρείται η διεθνής ανταγωνιστικότητα των παραγωγών.

ΙΣΟΤΙΜΗ ΚΑΤΑΝΟΜΗ ΕΣΟΔΩΝ ΚΑΙ ΦΟΡΩΝ

Μια σχετικά ισότιμη κατανομή εσόδων και σχετικά χαμηλών φόρων δίνει κίνητρα στους εργαζόμενους.

Η διαφορά αποδοχών μεταξύ ενός εργάτη της Σάμσουγκ, της μεγαλύτερης εταιρίας της Κορέας και του προέδρου της είναι εννεαπλάσια. Σε οποιαδήποτε αμερικανική εταιρία αντίστοιχου μεγέθους, η διαφορά θα ήταν εκατονταπλάσια. Η αίσθηση πως όλοι βρίσκονται στο ίδιο πλοίο επέτρεψε στις κυβερνήσεις των «τίγρεων» να διατηρήσουν τον αυταρχισμό τους τόσο μεγάλο διάστημα και να επιβάλλουν σκληρά μέτρα σε εποχές οικονομικής κρίσης.

Το τελευταίο δίδαγμα είναι ίσως το σημαντικότερο: Η επένδυση στην εκπαίδευση αποδίδει στο πολλαπλάσιο. Η μεγαλύτερη πηγή συγκριτικού πλεονεκτήματος των «τίγρεων» είναι οι καλά εκπαιδευμένοι τους εργάτες.

Τα διδάγματα αυτά μελετήθηκαν καλά από τις γειτονικές χώρες, που σήμερα εφαρμόζουν ήδη μερικά από αυτά. Τα πάντα σχεδόν γύρω από το πολιτικό μέλλον της Κίνας είναι αβέβαια. Ωστόσο, η πορεία μεταρρύθμισης του Ντενγκ Σιάο Πινγκ από το 1979 δείχνει σήμερα πως δεν μπορεί να ανακοπεί, ιδιαίτερα στις νότιες παραλιακές περιοχές. Η Κίνα θα διαθέτει την ταχύτερα αναπτυσσόμενη οικονομία στα πέντε χρόνια της τρέχουσας δεκαετίας.

Η αναδυόμενη Ασία κυοφορεί μια καινούρια γενιά εταιριών που, μέσα σε 10 με 15 χρόνια, θα είναι γνωστές σχεδόν όσο η Τογιότα, η Σόνι και η Μιτσουμπίσι σήμερα. Η Ιαπωνία τους δίδαξε πως το συγκριτικό πλεονέκτημα απέναντι στους ανταγωνιστές δεν κληρονομείται. Η Ταϊβάν και η Κορέα διαθέτουν από το καλύτερα εκπαιδευμένο εργατικό δυναμικό στον κόσμο. Η Κίνα έχει εκατοντάδες εκατομμύρια ανθρώπων πάνω, δεδομένης της ευκαιρίας είναι το ίδιο δυναμικοί με τους γείτονες του Χονγκ Κονγκ. Οι Κινέζοι της διασποράς στο Χονγκ Κονγκ, στην Ταϊβάν και αλλού έχουν τις ικανότητες και τα κεφάλαια για την ανάπτυξη της Κίνας.

Οι ραγδαία αναπτυσσόμενες αυτές εταιρίες έχουν ένα δυναμισμό που απαιτεί από τους παρατηρητές να αναρωτηθούν όχι τί θα τις κάνει να αναπτυχθούν, αλλά τί θα τις κάνει να σταματήσουν να αναπτύσσονται. Χαρακτηριστική είναι η επιγραφή στον τοίχο ενός γραφείου στην Ταϊπέι: «Γιατί δεν είσαι εκατομμυριούχος ακόμη;».

ΛΟΓΙΣΤΙΚΟ-ΦΟΡΟΤΕΧΝΙΚΟ ΓΡΑΦΕΙΟ

- ✓ΤΗΡΗΣΗ ΒΙΒΛΙΩΝ Α,Β,Γ ΚΑΤΗΓΟΡΑΣ
- ✓ΦΟΡΟΛΟΓΙΚΕΣ ΔΗΛΩΣΕΙΣ
- ✓ΜΙΣΘΟΔΟΣΙΑ - ΕΡΓΑΤΙΚΑ
- ✓ΟΙΚΟΝΟΜΟΤΕΧΝΙΚΕΣ ΜΕΛΕΤΕΣ του Ν1892

Πλήρης υποστήριξη από οικονομολόγους φοροτέχνες - δικηγόρους

Πληροφορίες στο τηλ. 22454 - 21771 - 32639

2388-10/3

Η ΟΔΙΚΗ ΒΟΗΘΕΙΑ ΡΟΔΟΥ

HELLAS SERVICE

ΖΗΤΕΙ να προσλάβει :

– ΠΩΛΗΤΕΣ και ΠΩΛΗΤΡΙΕΣ (ανεξαρτήτου ηλικίας)

Προϋποθέσεις: Δυνατότητα καλής επικοινωνίας. Προϋπηρεσία δεν είναι απαραίτητη

Προσφέρουμε: Δημιουργικό και ευχάριστο περιβάλλον – ικανοποιητικό πακέτο αμοιβών, με απεριόριστες δυνατότητες και προοπτικές.

ΠΛΗΡΟΦΟΡΙΕΣ τηλ.: 20236 – 62031 – 157, οποιαδήποτε ώρα

X257-22/2

ΠΑΣΧΑ ΣΤΑ ΙΕΡΟΣΟΛΥΜΑ

ΑΝΑΧ. ΡΟΔΟΣ 17/4/92
ΕΠΙΣΤΡΟΦΗ ΡΟΔΟΣ 3/5/92

ΟΠΩΣ ΚΑΘΕ ΧΡΟΝΟ ΕΤΣΙ ΚΑΙ ΦΕΤΟΣ
NINO TOURS
DELTA TOURS
Α. ΠΑΠΑΓΟΥ 4
ΡΟΔΟΣ ΤΗΛ. 34414

X265-16/4

ΣΩΚΡΑΤΗΣ

ΚΤΙΣΙΜΑΤΑ - ΣΟΒΑΔΕΣ

- Αναλαμβάνω κτισίματα - σοβάδες και οποιεσδήποτε οικοδομικά μερεμέτια.
- Διαθέτω έμπειρο τεχνικό προσωπικό απο Αθήνα για μικρές και μεγάλες δουλειές.

ΤΗΛ. 24127
ΤΑΧΕΙΑ ΕΞΥΠΗΡΕΤΗΣΗ

2855 29/2



ΚΡΗΤΙΚΟΥ ΒΑΣΙΛΕΙΑ

Διπλωματούχο Μέντιουμ

Ψυχοερευνήτρια - χαρτομαντεία χειρομαντεία - ειδική στην τράπουλα
ΚΛΕΙΔΙ ΤΟΥ ΤΑΡΩ
Δέχεται κάθε μέρα εκτός ΚΥΡΙΑΚΗΣ από 8-13 και 4-8μ.μ.
ΑΓΙΟΥ ΦΑΝΟΥΡΙΟΥ 26
ΠΑΛΑΙΑ ΠΟΛΗ

2750 21/2

ΕΚΔΡΟΜΕΣ CASTELLO

ΕΚΔΡΟΜΗ 1
6-12 ΜΑΡΤΙΟΥ '92
ΝΙΚΑΙΑ – ΚΑΝΝΕΣ – ΜΟΝΤΕΚΑΡΛΟ

Οργανώνουμε μια φανταστική εκδρομή στα ωραιότερα μέρη της Ευρώπης με την ευκαιρία του καρναβαλιού της Νίκαιας 7-8-9 Μαρτίου που είναι από τα καλύτερα της Ευρώπης. Μια εκδρομή για ξεκούραση και θέαμα. Μην τη χάσετε!

Η εκδρομή συμπεριλαμβάνει:
1) Αεροπορικό εισιτήριο με επιστροφή από Αθήνα
2) Ξενοδοχείο λουξ κεντρικότατο με πρωινό
3) Ξενάγηση στη Νίκαια
4) Μεταφορές με πολυτελή πούλμαν
5) Επίσκεψη του φανταστικού πριγκιπάτου του ΜΟΝΑΚΟ και του ΜΟΝΤΕ ΚΑΡΛΟ
6) Επίσκεψη της πόλης των ΚΑΝΝΩΝ, μίας πόλης από τις ωραιότερες τουριστικές πόλεις της Ευρώπης.
7) Οι επισκέψεις θα γίνονται με ξεναγό για την καλύτερη ενημέρωση και γνωριμία του τόπου
8) Συνοδοί γραφείου
9) Προαιρετική εκδρομή στην Ιταλία (ΣΑΝ ΡΕΜΟ)
10) Προαιρετική εκδρομή σε χιονοδρομικό κέντρο στις γαλλικές Αλπεις

ΤΙΜΗ ΚΑΤ' ΑΤΟΜΟ ΑΠΟ 190.000 ΔΡΧ

ΕΚΔΡΟΜΗ 2
6-10 ΜΑΡΤΙΟΥ '92

Εκδρομή στη ***ΦΙΝΛΑΝΔΙΑ*** για τους φίλους του χιονιού, των φανταστικών τοπίων, του ΣΚΙ και της ΠΕΡΙΠΕΤΕΙΑΣ

Η εκδρομή συμπεριλαμβάνει:
1) Αεροπορικό εισιτήριο Αθήνα - Ελσίνκι - Αθήνα
2) Παραμονή στο ξενοδοχείο ΙΝΤΕΡΚΟΝΤΙΝΕΝΤΑΛ με πρωινό και ένα γεύμα ημερησίως
3) Μεταφορές από και προς το αεροδρόμιο του Ελσίνκι
5) Ξενάγηση στο ΕΛΣΙΝΚΙ
5) Προαιρετική εκδρομή στο ΤΑΜΠΕΡΕ
6) Συνοδός γραφείου

ΤΙΜΗ ΚΑΤ' ΑΤΟΜΟ ΑΠΟ 172.000 ΔΡΧ

Δηλώσεις συμμετοχής μέχρι 20-2-1992

CASTELLO TRAVEL
ΓΙΑ ΚΑΛΕΣ ΕΚΔΡΟΜΕΣ
Πληροφορίες και προγράμματα στα τηλέφωνα 30707, 30196

M48

ΠΡΑΚΤΟΡΕΙΟ «ΚΑΣΤΡΟ»

ΙΕΡΟ ΠΡΟΣΚΥΝΗΜΑ ΣΤΟΥΣ ΑΓΙΟΥΣ ΤΟΠΟΥΣ

ΠΑΣΧΑ ΣΤΑ ΙΕΡΟΣΟΛΥΜΑ

ΜΕΓΑΛΗ ΘΡΗΣΚΕΥΤΙΚΗ ΕΚΔΡΟΜΗ
ΚΑΤ' ΕΥΘΕΙΑ ΑΠΟ ΡΟΔΟ
17/4/ — 29/4/92

Επισκέψεις σε όλα τα προσκυνήματα των Αγίων Τόπων και το θεοβάδιστο όρος Σινά.

Παρακολούθηση όλων των θείων λειτουργιών, της τελετής του Αγίου Φωτός και της Αναστάσεως.

Συνοδός της εκδρομής ο κ. ΜΑΧΑΙΡΑΚΗΣ

Δηλώστε αμέσως συμμετοχή
Πληροφορίες - εγγραφές
ΚΥΡΙΑΚΟΣ Μ. ΜΑΧΑΙΡΑΚΗΣ
ΠΡΑΚΤΟΡΕΙΟ ΚΑΣΤΡΟ
Τηλ. 24804, 21008, 31671

ΧΛ-16/2

ζητήσεις

ΖΗΤΟΥΝΤΑΙ νέος - νέα τελειόφοιτοι λυκείου με δίπλωμα οδηγού αυτοκινήτου. Πληροφορίες τηλ. 28136, ώρες 9-12, κ. Γιάννη
3127-21/2

ΖΗΤΕΙΤΑΙ μάγειρας Α' για να εργαστεί σε εστιατόριο για την τρέχουσα σεζόν. Τηλ. 30119
3124-28/2

ΖΗΤΕΙΤΑΙ βοηθός αρτοποιού. Τηλ. 32010 - 85736
3121-21/2

ΜΑΓΕΙΡΑΣ έμπειρος και με προϋπηρεσία σε ξενοδοχεία και εστιατόρια, γνώστης και ανατολικής κουζίνας, ζητά εργασία. Επίσης **ΣΕΡΒΙΤΟΡΟΣ** εμφανίσιμος με προϋπηρεσία και με ξένες γλώσσες, ζητά ανάλογη εργασία. Πληροφορίες τηλ. 34394
3114-19/2

ΖΗΤΕΙΤΑΙ πωλήτρια για κατάστημα υλικών ραττικής. Μόνιμη εργασία. Τηλ. 22468 - 35934
3096-27/2

ΖΗΤΟΥΝΤΑΙ από διαφημιστική εταιρία «ΑΙΓΑΙΟΝ» για μόνιμη απασχόληση: α) επιγραφοποιός, β) σιδεράς - αλουμινάς, γ) υπάλληλος γραφείου, δ) άτομα δραστήρια, δυναμικά και φιλόδοξα, άνδρες και γυναίκες απόφοιτοι λυκείου ή φοιτητές για ολική ή μερική απασχόληση, για υπεύθυνες θέσεις πωλήσεων διαφημιστικών μέσων. Πληροφορίες τηλ. 32663 - 35554, 8.30-4.30
Τ. 16926-20/2

ΑΠΟ ΕΜΠΟΡΙΚΗ ΕΤΑΙΡΙΑ διανομών, ζητούνται 2 οδηγοί - πωλητές με επαγγελματική άδεια οδήγησης, μέχρι 30 ετών. Πληροφορίες τηλ. 34233, από 8-14μ.μ.
16919-19/2

ΖΗΤΕΙΤΑΙ αγρόκτημα προς αγορά σε απόσταση έως 12 χλμ. από την πόλη της Ρόδου. Τηλ. 29390, από 17.00-21.00
3069-22/2

ΖΗΤΟΥΝΤΑΙ κοπέλες για μόνιμη απασχόληση, με άνεση στην επικοινωνία, εργασία άνετη με προοπτικές. Αποδοχές απόλυτα ικανοποιητικές. Πληροφορίες τηλ. 93111 βράδυ 10-11
ΠΧ-22/2

ΖΗΤΟΥΝΤΑΙ νέες και νέοι για δουλειά ως πλασιέ, σε είδη προικός. Ποσοστά ικανοποιητικά και πρ.μ. Τηλ. 32998
3010-21/2

ΖΗΤΕΙΤΑΙ νέος με γνώσεις λογιστικής για εργασία στην αντιπροσωπεία αυτοκινήτων Σιτροέν. Πληροφορίες κ. Δημήτρη, τηλ. 62171 - 65171
Χ248

Διεθνής αμερικανική εταιρία

ΖΗΤΑ

2 άτομα άνω των 25 ετών, δραστήρια, για το τμήμα πωλήσεως, υποκαταστήματος Ρόδου.

Πληροφορίες στα

τηλ.26722,10-12 το πρωί και 6-8μ.μ.

3172-23/2

ΖΗΤΕΙΤΑΙ

από την ΤΟΥΟΤΑ ΡΟΔΟΥ, λογιστής με πείρα σε Γ' Κατηγορίας βιβλία.

Πληροφορίες στα

τηλ. 29693 - 30414

Χ253

ΠΤΥΧΙΟΥΧΟΣ

ΗΛΕΚΤΡΟΛΟΓΟΣ - ΗΛΕΚΤΡΟΝΙΚΟΣ ΜΗΧΑΝΙΚΟΣ του Πολυτεχνείου THAMES Λονδίνου και με πρόσθετη εμπειρία στην ηλεκτρονική, επιθυμεί μόνιμη εργασία σε εταιρία ή οργανισμό στη Ρόδο.

Επικοινωνήστε για απασχόληση βιογραφικού στα τηλέφωνα: 01 - 8622466 ή 01 - 2230185.

Διεύθυνση Πηλιχός Δημήτριος, Πυλίου 9. Ταχ. Κωδ: 11255, Αθήνα

ΧΛ-21/2

ΖΗΤΟΥΝΤΑΙ

Α) μάγειρας Β με προϋπηρεσία

β) μπάρμαν με προϋπηρεσία και γνώσεις γερμανικής

Για ξενοδοχείο στην περιοχή Αφάντου, 200 κλινών

Πληροφορίες

τηλ.93891

16942-21/2

ΖΗΤΟΥΝΤΑΙ από εστιατόριο στην περιοχή Μίρα - Μάρε, μάγειρας Α', μάγειρας Β' και μια γυναίκα για μπουφέ. Πληροφορίες τηλ. 91746 - 34126, κ. Νίκο
3201-25/2

ΖΗΤΕΙΤΑΙ βοηθός σερβιτόρου για μόνιμη και συνεχή εργασία, σε νυκτερινόν κέντρο. Πληροφορίες 32090
ΓΔ-22/2

ΠΡΟΣΟΧΗ: Εταιρία ενοικιάσεως αυτ/των και μοτοπ/των με πενταετή λειτουργία στην πόλη της Ρόδου, ζητεί συνεταίρο ή συνεργάτη που θα αναλάβει το τμήμα των μοτοποδηλάτων - μοτοσυκλετών. Προσφέρονται: Συστέγαση σε ιδιόκτητο άνετο γραφείο - κατάστημα, εντός τουριστικής περιοχής (μεταξύ ξενοδοχείων περιοχής Ψαροπούλας), με ιδιαίτερη τουριστική κίνηση. Δεν μας ενδιαφέρει αν ο ενδιαφερόμενος είναι άπειρος στο αντικείμενο, διότι υπάρχει ήδη αξιόλογο δίκτυο πωλήσεων και ανάλογη από εμάς εμπειρία. Τηλέφωνα για συνεννόηση: 29157 - 94777, κ. Κούση
3186-25/2

ΖΗΤΕΙΤΑΙ δεσποινίς ή νεαρή κυρία για να εργαστεί σε τουριστικό κατάστημα Π. Πόλης. Ωράριο εργασίας 4-10μ.μ. Προτιμούνται οι γνωρίζουσες μια ξένη γλώσσα. Τηλ. 32915, 9π.μ.-5μ.μ.
3168-3/3

ΖΗΤΕΙΤΑΙ για αγορά επιχείρηση κέντρου διασκεδάσεως - δισκοθήκης - μπαρ. Πληροφορίες τηλ. 22150 και 31450, ώρες γραφείου
3173-10/3

ΖΗΤΕΙΤΑΙ λογιστής ή λογίστρια για να κρατήσει βιβλία εσόδων - εξόδων και να γνωρίζει άπταιστα ιταλικά. Τηλ. 32519 - 22567, κ. Νίκο
3160-5/3

ΖΗΤΕΙΤΑΙ πωλητής ή πωλήτρια για κεντρικό μεγάλο τουριστικό κατάστημα. Πρέπει να γνωρίζει απαραίτητα αγγλικά και φινλανδικά. Πληροφορίες τηλ. 22625, ώρες 8.30-3 και 6.30-10μ.μ.
Τ.16927-22/2

ΖΗΤΕΙΤΑΙ από εστιατόριο εντός της πόλης, λατζιέρα - μπουφετζού, με ωράριο απογευματινό. Πληροφορίες τηλ. 36600 - 33760, ώρες καταστημάτων
3132-22/2

ΖΗΤΟΥΝΤΑΙ κοπέλες για παμπ, δουλειά πρωί ή απόγευμα. Τηλ. 47795, κ. Παναγιώτη, 15.00-19.00
3162-23/2

πωλήσεις

ΠΩΛΕΙΤΑΙ κτήμα 9 στρεμ. με αίθουσα 600τ.μ., κατάλληλο για πολλές επαγγελματικές χρήσεις, 150 μέτρα από τη θάλασσα στην περιοχή Πελεξίκη στην Κω. Πληροφορίες από ιδιοκτήτη στο τηλ. 0242 - 23224, Κως
3178-5/3

ΠΩΛΟΥΝΤΑΙ: α) οικόπεδο στον Αρχάγγελο, στη θέση Κήποι, δύο στρέμματα και β) οικόπεδο στα Κολύμπια δύο στρέμματα. Τηλ. 21972
3175-21/2

ΠΩΛΟΥΝΤΑΙ σπίτι διόροφο, μια κατοικία με αυλή και δύο βεράντες στο Παραδείσι. Πληροφορίες τηλ. 91630, κ. Κούλα Ροδίτου
3187-17/3

ΠΩΛΕΙΤΑΙ από ιδιοκτήτη διαμέρισμα ρετιρέ 85τ.μ., στη λεωφόρο Λίνδου, 1ο χιλιόμετρο σε τιμή ευκαιρίας. Τηλ. 61915
3192-25/2

ΠΩΛΕΙΤΑΙ στερεοφωνικό συγκρότημα ARTEX σε τιμή ευκαιρίας. Πληροφορίες τηλ. 64371
3193-25/2

ΠΩΛΕΙΤΑΙ ταμειακή μηχανή υπουργείου, σχεδόν καινούρια CASIO. Πληροφορίες τηλ. 93224
3195-25/2

ΠΩΛΟΥΝΤΑΙ ταμειακή μηχανή CASIO, μηχανή καφέ BEZZERA διπλή, αυτόματη Ιταλίας, πιεστικό μηχάνημα νερού με ηλεκτρισμό, 2 ομπρέλες 3 μέτρων αλουμινίου. Πληροφορίες τηλ. 85874
3202-25/2

ΠΩΛΕΙΤΑΙ οβελιστήριο πλήρως εξοπλισμένο στην κεντρική πλατεία Καλυθιών, σουβλάκι - γύρος - hamburger - κοτόπουλα για το σπίτι σε καταπληκτική τιμή. Φθηνό ενοίκιο. Τηλ. 85952 - 85150
3169-25/2

ΠΩΛΕΙΤΑΙ 300τ.μ. οικόπεδο στο άνω Ροδίνι. Τηλ. 27082 - 26476
Μ22-25/2

ΠΩΛΕΙΤΑΙ 700τ.μ. οικόπεδο εντός τουριστικής ζώνης Ιαλυσού, πλησίον ξενοδοχείου Ελίζαμπεθ. Τηλ. 27082 - 26476
Μ22-22/2

ΠΩΛΕΙΤΑΙ μεζονέτα 120τ.μ. κτισμένη, σοβατισμένη εξωτερικά 9.000.000 δρχ. ή ανταλλάσεται με μικρό διαμερισματάκι. Πληροφορίες 9-12 και 5-7μ.μ., τηλ. 23815 - 34532
3136-20/2

ΠΩΛΕΙΤΑΙ διαμέρισμα 92τ.μ., στο Ανω Ροδίνι, με λουξ κατασκευή με θέα σε καταπληκτική τιμή. Τηλ. 65300 - 63834, κυρία Βρατσάλη
3150-22/2

ΠΩΛΕΙΤΑΙ
ΜΕΓΑΛΗ ΕΥΚΑΙΡΙΑ

ΕΞΟΠΛΙΣΜΟΣ ΕΣΤΙΑΤΟΡΙΟΥ

1) ψυγείο τετράπορτο κατάψυξη συντήρηση

2) ψυγείο τετράπορτο συντήρηση (πάγκος)

3) φούρνος πετρελαίου δίπορτος

4) φούρνος για πίτσες (ηλεκτρικός)

5) μπελ - μαρί

6) 50 καρέκλες

7) 20 τραπέζια

8) διπλή λάτζα βαθειά

ΟΛΑ ΜΟΝΟ ΜΕ 600.000

Πληροφορίες τηλ. 32574 - 20958

3184-25/2

ΠΩΛΕΙΤΑΙ

ΑΠΟ ΙΔΙΟΚΤΗΤΗ, κτήμα με φανταστική θέα, για βίλες - 20.000 τ.μ., 150 μέτρα από τη λεωφόρο Ρόδου - Φαληράκι, στο 7 χιλιόμετρο. Περιοχή προνομιούχα.

Πληρ.τηλ. 24539

ΠΜ-30/10

ΠΩΛΕΙΤΑΙ ΑΠΟ ΙΔΙΟΚΤΗΤΗ

οικοπεδική έκταση με φανταστική θέα στην Καλλιθέα, 31.000 τ.μ. - σίγουρη επένδυση.

ΠΛΗΡΟΦΟΡΙΕΣ
Τηλ. 24539
23575 (βράδυ)

ΠΜ

ΠΡΟΛΑΒΕΤΕ ΝΑ ΑΓΟΡΑΣΕΤΕ!

ΠΩΛΟΥΝΤΑΙ τελειωμένα τεσσάρια διαμερίσματα των 120 και 123τ.μ. με τη γνωστή κατασκευή Θ. Πράσινου. Γερά εμφανή μπετά, μεγάλος υδραυλικός ανελκυστήρας, άφογη λειτουργική διαρρύθμιση, ηχομόνωση στους τοίχους και στα δάπεδα, τριφασική ηλεκτρική εγκατάσταση, πλακάκια πολυτελείας, εντοιχιζόμενες ντουλάπες στα υπνοδωμάτια, πάντα με τα καλύτερα υλικά.

ΠΛΗΡΟΦΟΡΙΕΣ
Θ. ΠΡΑΣΙΝΟΣ, τηλ. 24304 Μ 31

ΠΩΛΟΥΝΤΑΙ

1) διαμερίσματα λουξ κατασκευής σε μικρή πολυκατοικία των 47, 60, 110, 120, 135, 150, περιοχή στάση Παρασκευά, Ιαλυσός

2) οικόπεδο επί της οδού Παπαλουκά (γωνιακό) 455τ.μ. με κάλυψη 1,60 (δηλαδή 720τ.μ.)

3) παραλιακό κτήμα 3.000τ.μ. με άδεια οικοδομής για 130 κλίνες, περιοχή Ιαλυσού, δίπλα στην «Καλύβα». Είναι Α.Ε.

Πληροφορίες τηλ. 23213

3174-20/3

ΠΩΛΕΙΤΑΙ

επιχείρηση γνωστού εστιατορίου στην Π. Πόλη. Μόνο σοβαρές προτάσεις.

Πληροφορίες
τηλ.37794, ώρες 6-8μ.μ. και **61145** από 8-10μ.μ.

3204-28/2

ΠΩΛΕΙΤΑΙ σνακ - μπαρ εντός πόλεως, σε τουριστική περιοχή. Εργάζεται χειμώνα - καλοκαίρι. Πληροφορίες τηλ. 34618, κ. Μανώλη
2987-18/2

ΠΩΛΕΙΤΑΙ κατάστημα 100τ.μ., στις Επτά Βαγιές, ελεύθερο.. Υπάρχει και πατάρι περίπου 50τ.μ. Τιμή λογική. Ευκολίες. Τηλ. 92919, ώρες γραφείου
Χ255-18/2

ΠΩΛΕΙΤΑΙ στην Παστίδα, κτήμα 2.200 τ.μ. με άδεια οικοδομής για 200τ.μ. βίλλα, δίπλα σε άλλες επαύλεις, με πισίνα. Πληροφορίες και ραντεβού στα τηλ. 65710, 61859, ΚώσταςΚωνσταντινίδης
Τ.16882-5/3

ΠΩΛΕΙΤΑΙ κτήμα 2 στρεμμάτων στ' Ασγούρου, 200 μ. από τη λεωφόρο Λίνδου, με άδεια οικοδομής, 1200τ.μ., κατάλληλη για βιοτεχνικό χώρο ή αποθήκες. Πληροφορίες τηλ. 65710, 61859, Κώστας Κωνσταντινίδης
Τ.16882-9/3

ΠΩΛΕΙΤΑΙ μονοκατοικία ημιτελή, στην περιοχή Τρεις, 230 τ.μ., με 1.600τ. οικόπεδο, έναντι εστιατορίου Κιούπια. Πληροφορίες τηλ. 64336
3055-21/2

ΠΩΛΕΙΤΑΙ KAWASAKI GRZ 1000 RX NINJA, εκτελωνισμένο από Αμερική, μαύρο σε τέλεια κατάσταση. Μοναδική ευκαιρία, λόγω σπουδών. Δεκτός κάθε έλεγχος. Τηλ. 23119 και 34597, κ. Γιώργο. Καθημερινά, 3-7 το απόγευμα
Χ221

ΠΩΛΟΥΝΤΑΙ
από ιδιοκτήτη

διαμερίσματα σε μαρμαροσοβά ή τελειωμένα των 108τ.μ., επί της οδού Θεσσαλονίκης.
Επίσης διαμέρισμα των 85τ.μ., τελειωμένο στην οδό Ενόπλων Δυνάμεων.
Μαγαζί επί της λεωφόρου Ρόδου Ασγούρου, απέναντι από το Ροδοχρώμ, 230τ.μ., κατάλληλο για βιοτεχνικό ή εκθεσιακό χώρο.
Επίσης διαμέρισμα επί της Αγίου Ιωάννου, λουξ κατασκευής, ετοιμοπαράδοτο των 150τ.μ. με δυνατότητα τροποποιήσεως του πίνακα οικοδομής σε 115 τ.μ. και 35τ.μ.

Πληροφορίες τηλ.: 20949 - 32195 - 37735

2778-6/3

ΠΩΛΟΥΝΤΑΙ

διαμερίσματα των 100 και 55 τ.μ., λουξ κατασκευής στην οδό Θεμιστοκλέους Σοφούλη, δίπλα στον ΟΑΕΔ.

Πληροφορίες τηλ. 64040 - 29367

2680-21/2

ΠΩΛΟΥΝΤΑΙ

ΔΙΑΜΕΡΙΣΜΑΤΑ ΛΟΥΞ ΚΑΤΑΣΚΕΥΗΣ ΜΕΤΡΩΝ 145, 108, 105, 60, 95, 136, 48, ΣΕ ΜΙΚΡΗΠΟΛΥΚΑΤΟΙΚΙΑ

ΠΕΡΙΟΧΗ ΣΤΑΣΗ ΠΑΡΑΣΚΕΥΑ (ΠΡΟΣ ΤΗ ΘΑΛΑΣΣΑ)

Πληροφορίες τηλ. 23213

Χ249-5/3

ΠΩΛΕΙΤΑΙ

από ιδιώτη, διαμέρισμα 62τ.μ., διαμπερές σε πολυκατοικία τεσσάρων διαμερισμάτων, με κήπο 105τ.μ. και ιδιόκτητο γκαράζ στην Ιξιά

Πληροφορίες τηλ.94443

3163-29/2

ΠΩΛΟΥΝΤΑΙ

από ιδιοκτήτη δύο διαμερίσματα (μπετά) σε πολύ μικρή οικοδομή με πανοραμική θέα.

Πληροφορίες τηλ.34414

3161-17/3

ΠΩΛΕΙΤΑΙ

1) οικόπεδο στα Τριάντα 438 τ.μ. άρτιο και οικοδομήσιμο

2) 280τ.μ. στην Ανάληψη άρτιο και οικοδομήσιμο.

Πληροφορίες κ. Βασ. Εγγλέζο, τηλ. 29308 - 23913, Ν. Πλαστήρα 9

Μ13-25/2

ΠΩΛΕΙΤΑΙ

ΑΚΙΝΗΤΟ 900 τ.μ., ΕΠΙ ΤΗΣ ΑΛΕΞ. ΔΙΑΚΟΥ

Πληροφορίες τηλ.: 94583

3144-29/2

ΠΩΛΕΙΤΑΙ οικόπεδο 220τ.μ. με 90τ.μ. οικία σε κολώνες με δικαίωμα ανέγερσης ορόφου. Τηλ. 26476 - 27082
Μ22-22/2

ΕΝΟΙΚΙΑΖΕΤΑΙ 190τ.μ. κατάστημα - επιχείρηση με μεγάλη αυλή, πισίνα, επί της Ιερού Λόχου προς παραλία Ιαλυσού, κατάλληλο για εστιατόριο - μπαρ - καφετέρια. Τηλ. 26476 - 27082
Μ22-22/2

ΠΩΛΕΙΤΑΙ 4άρι διαμέρισμα στην Ενόπλων Δυνάμεων . Τιμή 15.000.000. Τηλ. 26476 - 27082
Μ22-22/2

ΠΩΛΕΙΤΑΙ 5.000 τ.μ. ή 2.000 τ.μ. αγρός στο Κανδυλί - Τρεις. Τηλ. 26476 - 27082
Μ22-22/2

ΠΩΛΕΙΤΑΙ 4άρι διαμέρισμα έναντι Α.Τ. Ιαλυσού. Τηλ. 26476 - 27082
Μ22-22/2

ΠΩΛΕΙΤΑΙ 150τ.μ. διαμέρισμα κοντά στον Αγ. Ιωάννη. Τηλ. 26476 - 27082
Μ22-22/2

ΠΩΛΕΙΤΑΙ καφέ - μπαρ πιτσαρία σε κεντρικό σημείο της πόλης και με εγγυημένη πελατεία. Τηλ. 21187
3149-22/2

ΠΩΛΕΙΤΑΙ VIDEO μάρκας JVC, σε πολύ καλή κατάσταση. Τιμή 100.000 δρχ. Τηλ. 26036
3154-22/2

ΠΩΛΕΙΤΑΙ βιντεοκάμερα τύπου PANASONIC M5, σε άριστη κατάσταση με όλα τα αξεσουάρ, λόγω ανάγκης. Τηλ. 33635 - 91051, κ. Σάββα
3133-22/2

ΠΩΛΕΙΤΑΙ διαμέρισμα 99τ.μ., επί λεωφόρου Ρόδου - Λίνδου 220. Τηλ. 62687
3123-21/2

ΠΩΛΕΙΤΑΙ γωνιακό οικόπεδο 320τ.μ., στο συνοικισμό Χαλκητών. Τηλ. 26476 - 27082
Μ22-22/2

ΠΩΛΟΥΝΤΑΙ αγροκτήματα των α) 2.300τ.μ., β) 900τ.μ., με πρόσοψη επί της επαρχιακής οδού Γενναδίου - Λαχανιάς, 150 μ. από τη θάλασσα. Τηλ. 26476 - 27082
Μ22-22/2

ΠΩΛΕΙΤΑΙ 4.500 αγρός επί της επαρχιακής οδού Σορωνής - Ρόδου. Τηλ. 26476 - 27082
Μ22-22/2

ΠΩΛΕΙΤΑΙ αγρός 1.170τ.μ., άρτιος και οικοδομήσιμος με πρόσοψη επί του επαρχιακού δρόμου Γεννάδι - Λαχανιά. Τιμή 1.700.000. Τηλ. 26476 - 27082
Μ22-22/2

ΠΩΛΕΙΤΑΙ οικόπεδο 500τ.μ., κοντά στον Ικαρο, προέκταση Αννης Μαρίας. Τηλ. 26476 - 27082
Μ22-22/2

ΠΩΛΕΙΤΑΙ 47τ.μ. κατάστημα στο Εμπορικό Κέντρο Ε του Βασιλάκη, στο Φαληράκι. Τηλ. 26476 - 27082
Μ22-22/2

ΠΩΛΕΙΤΑΙ 2.200 τ.μ. αγρός στην κοινότητα Κοσκινού με ωραία θέα. Τηλ. 26476 - 27082
Μ22-22/2

ΠΩΛΟΥΝΤΑΙ καταστήματα πλησίον ξενοδοχείων Μίρα - Μάρε, Χίλτον. Τηλ. 26476 - 27082
Μ22-22/2

ΠΩΛΕΙΤΑΙ κατάστημα 100τ.μ. στα Εκατό Μαγαζιά. Τηλ. 26476 - 27082
Μ22-22/2

ΠΩΛΟΥΝΤΑΙ 1) 100τ.μ. κατάστημα επί της Αλεξ. Διάκου, 2) 50τ.μ. κατάστημα πλησίον πλατείας Κύπρου. Τηλ. 26476 - 27082
Μ22-22/2

ΠΩΛΕΙΤΑΙ για λόγους οικογενειακούς SUPER MARKET, σε πολύ καλή περιοχή της Ρόδου. Σύγχρονα εξοπλισμένο, εξασφαλισμένη πελατεία για όλες τις εποχές. Πληροφορίες τηλ. 65961, απογευματινές ώρες 4-8μ.μ
3028-23/2

ΠΩΛΟΥΝΤΑΙ
ΜΕΓΑΛΗ ΕΥΚΑΙΡΙΑ:

ΕΙΔΗ ΥΓΙΕΙΝΗΣ ΕΓΧΡΩΜΑ SET ΚΟΜΠΛΕ ΜΕ ΜΠΑΝΙΕΡΑ

★ **ΕΛΛΗΝΙΚΑ:** 80.000

★ **ΙΤΑΛΙΚΑ:** 95.000

Πληροφορίες τηλ. 22230

Τ.16887-18/2

ΜΕΓΑΛΗ ΕΥΚΑΙΡΙΑ
ΠΩΛΕΙΤΑΙ

από ιδιοκτήτη οικόπεδο 18.620 τ.μ., στο Γεννάδι, Αγ. Γεώργιος, με πρόσοψη σε αγροτικό δρόμο, φάρδος 5 1/2 μέτρων με φως και νερό.

Απεριόριστη θέα 450 μέτρα από τη θάλασσα.

Δεκτές μόνο σοβαρές προτάσεις.

Πληροφορίες τηλ.:
21815 - 28007,
ώρες 8-10 π.μ. και 6-9μ.μ.

3110-20/2

ΠΩΛΕΙΤΑΙ

το 57% ξενοδοχείου στα Κολύμπια, 150 μέτρα από την παραλία, σε τιμή ευκαιρίας.

Πληροφορίες τηλ.:
56322

3139-29/2

ΠΩΛΕΙΤΑΙ

έτοιμη επιχειρηση ενοικιάσεως μοτοποδηλάτων, στην οδό Γεωρ. Λεόντος, έναντι ξενοδοχείου Μανούσος, σε τιμή ευκαιρίας

Πληροφορίες
τηλ.64217 - 65206

2372-5/3

ΠΩΛΕΙΤΑΙ κατάστημα πολυτελές, 70τ.μ. με μεγάλο πατάρι στην οδό Κοδριγκτώνος 77. Είναι ελεύθερο μισθώματος. Τηλ. Αθηνών, 01 2752735 - 8000771, κ. Κώτης
3090-19/2

ΠΩΛΕΙΤΑΙ κτήμα στην Αγ. Ελεούσα 2,5 στρέμματα με 2 χτίσματα. Το ένα είναι παλιό 50τ.μ. και το δεύτερο είναι 40τ.μ., καινούριο ατελείωτο, φτιαγμένο για στούντιο. Εχει περίπου 80 δέντρα καρποφόρα, έχει άδεια οικοδομήσεως 167τ.μ. και μεγαλύτερη δυνατότητα κάλυψης. Βρίσκεται στην πλατεία. Πληροφορίες τηλ. 63886
3089-26/2

ΠΩΛΕΙΤΑΙ ταμειακή μηχανή του υπουργείου Οικονομικών CASIO, σχεδόν καινούρια. Πληροφορίες τηλ. 85874
3087-19/2

Ροδιακή Κτηματική

ΚΤΗΜΑΤΟΜΕΣΙΤΙΚΟ ΓΡΑΦΕΙΟ

ΠΩΛΗΣΕΙΣ ΑΚΙΝΗΤΩΝ

ΟΙΚΟΔΟΜΕΣ

Α' ΔΙΑΜΕΡΙΣΜΑΤΑ: 1. Κ. Υδραίου 140τ.μ. 2. Στ. Καζούλη 80-125τ.μ. 3. Ροδίνι 93-125-139 τ.μ. 4. Παρ. Στ. Κωτιάδη 95τ.μ. 5. 2. Μ. Πετρίδη 71-81-106τ.μ. 6. Νιοχώρι 42-58-84τ.μ. 7. Τριάντα 82-101

Β' ΜΟΝΟΚΑΤΟΙΚΙΕΣ - ΜΕΖΟΝΕΤΕΣ: 1. Ροδίνι 210τ.μ. 2. Ιξιά 235τ.μ. 3. Παλιά Πόλη 180-188τ.μ. 4. Αγ. Αναστασία 80τ.μ. 5. Κοσκινού έπαυλη 275τ.μ. 6. Σπίτια παραδοσιακά στη Λίνδο - Γεννάδι - Κάλαθο - Τριάντα - Σορωνή 7. Γεννάδι έπαυλη 150τ.μ. 8. Φάνες διόροφη οικοδομή 200τ.μ.

Γ' ΚΑΡΑ-ΓΙΑΠΙ: 1. Νιοχώρι οροφοδιαμέρισμα 265τ.μ. 2. Τριάντα 167τ.μ. 3. Ανάληψη 82τ.μ.

Δ' ΚΑΤΑΣΤΗΜΑΤΑ: 1. Μαντράκι 33-85τ.μ. κεντρικά 2. Σωκράτους 12τ.μ. 3. Καναδά 160τ.μ. 4. Κορδικτώνος 64τ.μ. 5. Μ. Πετρίδη 63τ.μ. 6. Γρίβα 42τ.μ. 7. Ολυμπιακή 100τ.μ. 8. Φαληράκη 20τ.μ.

Ε' ΓΡΑΦΕΙΑ: Μαντράκι 30-60-77-90τ.μ.

ΣΤ' ΚΤΙΡΙΑ: 1. Στο Μαντράκι 200-600τ.μ. 2. Ακαδημία 960τ.μ. 3. Νιοχώρι 310τ.μ. 4. Αννης Μαρίας 552 τ.μ. 5. Λεωφ. Καλλιθέας 600 τ.μ. 6. Αλ. Διάκου 540 τ.μ.

Ζ' ΞΕΝΟΔΟΧΕΙΑ: 1. Στην πόλη 70-150 κλ. 2. Τριάντα 36-110 κλ. 3 Ιξιά 62 κλ. 4. Κολύμπια 80 κλ. 5. Λίνδο 62 - 78 - 119 κλ. - Γεννάδι 50 κλ.

ΟΙΚΟΠΕΔΑ

Α' ΕΝΤΟΣ ΣΧΕΔΙΟΥ: 1. Κ. Υδραίου 349-400-500 τ.μ. 2. Ζέφυρο 880τ.μ. 3. Μ. Πετρίδη 1.630τ.μ. 4. Οδός Λίνδου 400-860τ.μ. 5. Ροδίνι 250τ.μ.

Β' ΕΚΤΟΣ ΣΧΕΔΙΟΥ: 1. Ροδίνι 2.200-4.000τ.μ. (Λεωφ.) 2. Τσαΐρι 4.000 τ.μ. (Λεωφ.) 3. Τσαΐρι 9.000-18.000 τ.μ. 4. Καναμάτ 47.000τ.μ. 5. Ιξιά 2.000-4.000 τ.μ. 6. Τριάντα 4.000-7.500τ.μ. 7. Κοσκινού στα Καβουράκια 5.000-10.000τ.μ. 8. Λίνδο: α. Ψαρτό 8.060-21.000τ.μ. β. Κράνα 2.000 τ.μ. γ. Πεύκοι 5.000 - 6.300τ.μ. 9. Κάλαθο 3.000 τ.μ. (Λεωφ.) 10. Λάρδο 9.400-12.000-33.000τ.μ.

Γ' ΟΙΚΟΠΕΔΑ ΠΑΡΑΛΙΑΚΑ: 1. Τριάντα 7.120τ.μ. 2. Θολό 30.000 τ.μ. 3. Αφάντου 13.000 τ.μ. 4. Λίνδο α: Ψαρτό 2.920τ.μ. β. Βληχά 7.400-9.000-16.000τ.μ. γ. Πεύκοι 4.400-8.000τ.μ. 5. Γεννάδι 24.000-29.400-45.400τ.μ.

Δ' ΕΝΤΟΣ ΟΙΚΙΣΜΟΥ: 1. Κρεμαστή 191-500-775-1.000τ.μ. 2. Παστίδα 1.000τ.μ. 3. Αφάντου 430τ.μ. κεντρικό 4. Κάλαθο 258-350-520-1.550-2.000.2.600τ.μ. 5. Πυλώνα 400τ.μ. κεντρικό

ΑΝΑΛΑΜΒΑΝΟΥΜΕ ΕΠΙΣΗΣ Μ 35'
ΑΓΟΡΕΣ - ΠΩΛΗΣΕΙΣ ΑΚΙΝΗΤΩΝ ΑΘΗΝΩΝ

ΑΝΕΣΤΗΣ ΣΑΒΒΑΪΔΗΣ

Τηλ. 26281·32616·23804
Εθελον. δωδεκανησίων 29

ΞΕΝΟΔΟΧΕΙΑΚΗ ΜΟΝΑΔΑ Α' ΚΑΤΗΓΟΡΙΑΣ ΣΤΗΝ ΠΕΡΙΟΧΗ ΛΙΝΔΟΥ

ΖΗΤΑ

1. ΥΠΑΛΛΗΛΟ ΥΠΟΔΟΧΗΣ (απαραίτητη η γνώση γερμανικής και αγγλικής γλώσσας)
2. ΝΥΧΤΕΡΙΝΟ ΥΠΑΛΛΗΛΟ ΥΠΟΔΟΧΗΣ
3. Α' ΜΑΓΕΙΡΑ
4. SOUS MAITRE
5. ΣΕΡΒΙΤΟΡΟ - ΒΟΗΘΟ ΣΕΡΒΙΤΟΡΟΥ
6. BARMAN
7. ΤΑΜΠΛΙΣΤΑ ΓΙΑ ΜΕΡΙΚΗ ΑΠΑΣΧΟΛΗΣΗ

Πληροφορίες στα τηλ. 0244-42302 - 42330

Τ.16949-23/2

ΖΗΤΕΙΤΑΙ

ΑΠΟ ΞΕΝΟΔΟΧΕΙΑΚΗ ΜΟΝΑΔΑ

Α' ΚΑΤΗΓΟΡΙΑΣ ΣΤΑ ΚΟΛΥΜΠΙΑ ΡΟΔΟΥ

ΠΡΟΣΩΠΙΚΟ ΜΕ ΠΡΟΫΠΗΡΕΣΙΑ ΟΛΩΝ ΤΩΝ ΕΙΔΙΚΟΤΗΤΩΝ

ΓΙΑ ΠΕΡΙΣΣΟΤΕΡΕΣ

πληροφορίες απευθύνεστε στα τηλ.
56210- 62090, από ώρα 8.30-15.00, είτε αποστείλατε βιογραφικό σας σημείωμα ΤΘ 327, Ρόδος

3179-25/2

ΝΕΟΦΥΤΟΥ

Πωλούνται

ΜΟΝΟ ΑΠΟ ΤΟ ΓΡΑΦΕΙΟ ΜΑΣ

1) Διαμέρισμα ετοιμοπαράδοτο 4 κυρίων δωματίων με φανταστική θέα έναντι Mira Mare, καταπληκτική ευκαιρία
2) Μαγαζί 75τ.μ. επί της Αριστοτέλους πλησίον πλατείας 1ο συντριβάνι
3) Κτήμα 2 στρεμ. με άδεια, περιοχή Κοσκινού με φανταστική θέα.
4) Κτήμα 4 στρ. περιοχή Κοσκινού με θέα τη θάλασσα τιμή πολύ καλή
5) Διαμέρισμα ρετιρέ 80τ.μ. περιοχή Νεοχωρίου τιμή ευκαιρία
6) Βίλλα 180τ.μ. και υπόγειο με 5.000 τ.μ. κτήμα στην ωραιότερη περιοχή της Ιξίας
7) Διαμέρισμα 140 τ.μ. μεγάλες βεράντες, τζάκι, εντοιχισμένη κουζίνα φανταστική θέα επί της οδού Παύλου Μελά
8) Διαμέρισμα 4άρι πλησίον Γκραντ - Οτέλ πάνω στη θάλασσα
9) Γκαρσονιέρες σε Αγ. Ιωάννη, Μόντε Σμιθ κ.λ.π.
10) Ετοιμοπαράδοτο διαμέρισμα 4άρι λουξ κατασκευής σε πολύ καλή τοποθεσία
11) Οικόπεδα 250, 500, 600, 1000 τ.μ. εντός πόλεως
12) Κτήμα 6 στρέμματα στα Κολύμπια μεγάλη ευκαιρία
13) Μαγαζιά Νιοχώρι, 100 Μαγαζιά, Κορδικτώνος, Βενετοκλέων, Αγ. Ιωάννης, Πετρίδη, Κολύμπια κ.λ.π.
14) Διαμερίσματα σε όλες τις περιοχές της πόλεως, τιμές καταπληκτικές
15) Μαιζονέττες ετοιμοπαράδοτες και σε γιαπί εντός και εκτός πόλεως
16) Αποθήκες, επιχειρήσεις, καταστήματα σε όλες τις κεντρικές περιοχές.

Επίσης

άλλες, 1000 τουλάχιστον περιπτώσεις όπου η φίρμα του γραφείου μας ως παλαιώτερο εγ

ΠΡΟΟΔΟΣ ΜΙΚΡΕΣ ΑΓΓΕΛΙΕΣ

ΠΩΛΟΥΝΤΑΙ λόγω ανακαίνισης αιρκοντίσιον 25άρι, και σκάλα σιδερένια περιστρεφόμενη. Τηλ. 37180
3086-19/2

ΠΩΛΕΙΤΑΙ κατάστημα 18τ.μ. με υπόγειο στο Νιοχώρι. Τηλ. 26476 - 27082
Μ22-22/2

ΠΩΛΕΙΤΑΙ 70τ.μ. (3άρι) πλησίον Αννης Μαρίας. Τιμή 11.500.000. Τηλ. 26476 - 27082
Μ22-22/2

ΠΩΛΟΥΝΤΑΙ καταστήματα 30τ.μ., 40τ.μ., 50τ.μ., πλησίον εκκλησίας Αναλήψεως. Τηλ. 26476 - 27082
Μ22-22/2

ΜΕΓΑΛΗ ΕΥΚΑΙΡΙΑ: ΠΩΛΕΙΤΑΙ προσωπική συλλογή 65 δίσκων, σε άριστη κατάσταση, στη μισή τιμή απ' ότι πωλούνται σήμερα. Καθώς και: α) στέρεο Mixer - Phonic MPX 5001 (5 εισόδων), β) ημιεπαγγελματική κεφαλή πικάπ Micro Seiki LF -3, γ) μηχάνημα Sound to light (500W), δ) μηχάνημα παραμόρφωσης ήχου Echorder EC 444, ε) Fm πομπός (κιτ) εμβέλειας 25 χλμ. Ολα μαζί τα πέντε παραπάνω είδη σε τιμή έκπληξη. Πληροφορίες τηλ. 47114, κάθε Παρασκευή 18.00-22.00μ.μ. και Σάββατο 09.00π.μ. - 13.00μ.μ., Νίκος
3112-18/2

ΠΩΛΟΥΝΤΑΙ έξη κεφαλές γουναρικής εξωτερικού. Πληροφορίες τηλ. 41801, κ. Νίκο
3095-18/2

ΠΩΛΟΥΝΤΑΙ EURO - RC έγγρωμο μόνιτορ, Drive 5 1/4 Mannals, δισκέτες και βιβλία, μόνο εννέα μηνών. Πληροφορίες τηλ, 62592
2423-19/2

ΠΩΛΕΙΤΑΙ κτήμα 21 στρεμμάτων στην Κω, με πανοραμική θέα, δεντροφυτεμένο με πρόσοψη σε άσφαλτο δημόσιο δρόμο, με νερό, ρεύμα, τηλέφωνο, ιδανικό για ο,τιδήποτε, σε αξιοποιούμενη περιοχή, προσεχώς σε σχέδιο, εγκεκριμένο από ΕΟΤ, 15' με τα πόδια από το κέντρο της πόλης και την πλαζ. Πωλείται 85.000.000 δρχ. ολόκληρο ή τμήμα αυτού. Πληροφορίες κ. Δημήτρη, τηλ. 32547, μόνο εργάσιμες, από 08.00-10.00 το πρωί
2992-26/2

ΠΩΛΕΙΤΑΙ οικόπεδο 920τ.μ., εντός σχεδίου στην κοινότητα Αφάντου με πρόσοψη στο δρόμο. Τηλ. 27082 - 26476
Μ22-18/2

ενοικιάσεις

ΕΝΟΙΚΙΑΖΕΤΑΙ διαμέρισμα 120τ.μ., με 3 υπνοδωμάτια, WC και λουτρό, σαλόνι, κουζίνα προς 90.000 δρχ. το μήνα, ολοκαίνουριο στους Δασκάλους. Πληροφορίες τηλ. 23815 - 34532, 9-12 και 5-7 μ.μ.
3129-22/2

ΕΝΟΙΚΙΑΖΕΤΑΙ 2άρι πλησίον Αννης Μαρίας, καινούριο, επιπλωμένο, 45.000 δρχ. το μήνα. Πληροφορίες τηλ. 23815 - 34532, 9-12 και 5-7μ.μ.
3129-22/2

ΕΝΟΙΚΙΑΖΕΤΑΙ διαμέρισμα δυο υπνοδωματίων και λοιπών βοηθητικών χώρων, στην περιοχή Ανάληψης, σε άριστη κατάσταση, 70.000 δρχ. το μήνα. Πληροφορίες τηλ. 23815 - 34532, 9-12 και 5-7μ.μ.
3129-22/2

ΖΗΤΩ να ενοικιάσω ξενοδοχείο με συνεταίρο που να γνωρίζει τη δουλειά. Τηλ. 0742 - 25775, βράδυ
3120-21/2

ΕΝΟΙΚΙΑΖΕΤΑΙ μικρό και μεγάλο διαμέρισμα σε μικρή πολυκατοικία στην Ανάληψη. Τηλ. 63096 - 25375
3118-21/2

ΕΝΟΙΚΙΑΖΟΝΤΑΙ στούντιος και γκαρσονιέρα στο χωριό Αφάντου, οδός Χειμάρρας 77. Πληροφορίες τηλ. 52171
3113-19/2

ΕΝΟΙΚΙΑΖΟΝΤΑΙ δυο διαμερίσματα επιπλωμένα ή μη στη Μητρόπολη, επί διόροφης μονοκατοικίας ως κάτωθι. α) διαμέρισμα ενός δωματίου, κουζίνα και λουτρού και β) διαμέρισμα δυο δωματίων, χωλ και λουτρού (στο ένα δωμάτιο είναι εγκατεστημένο πολυκουζινάκι). Τηλ. 20940
3111-20/2

ΕΝΟΙΚΙΑΖΟΝΤΑΙ σουίτες με ιδιαίτερο λουτροκαμπινέ, πολυκουζινάκι, κλπ. Πληροφορίες τηλ. 37233
3093-18/2

ΕΝΟΙΚΙΑΖΕΤΑΙ κατάστημα κατάλληλο για σνακ - μπαρ, καφετέρια, πλήρες εξοπλισμένο και για χρήση εστιατορίου, 120τ.μ. εσωτερικά και αυλή 170τ.μ., με δυνατότητα πάρκινγκ, επί της λεωφόρου Ιαλυσού. Τηλ. 92712 - 93844
3094-18/2

ΕΝΟΙΚΙΑΖΟΝΤΑΙ επιπλωμένα δωμάτια, με ατομικό μπάνιο και πολυκουζινάκι, επί της Μιχαήλ Πετρίδη 49. Πληροφορίες τηλ. 28838 - 20098
3103-20/2

ΕΝΟΙΚΙΑΖΟΝΤΑΙ γκαρσονιέρες επιπλωμένες στην οδό Αθηνών 15, Ανάληψη. Τηλ. 63632, 1.30-6 μ.μ.
3105-20/2

ΕΝΟΙΚΙΑΖΕΤΑΙ διαμέρισμα τριάρι στο Ανω Ροδίνι, 90τ.μ. Τηλ. 63201
3107-20/2

ΕΝΟΙΚΙΑΖΟΝΤΑΙ: διαμέρισμα (τριάρι) και γκαρσονιέρα επιπλωμένη, οδός Μόσχας 7, Ροδίνι, Ρόδος. Τηλ. 31798
3088-19/2

ΕΝΟΙΚΙΑΖΟΝΤΑΙ επιπλωμένα δωμάτια με μπάνιο στην Παλιά Πόλη. Πληροφορίες τηλ. 28024
3080-26/2

ΕΝΟΙΚΙΑΖΕΤΑΙ κατάστημα 52τ.μ., με πατάρι και τουαλέτα, επί της Καποδιστρίου και Μακρυγιάννη 59. Τηλ. 23895 - 30674
3084-19/2

ΕΝΟΙΚΙΑΖΕΤΑΙ στην παραλία Ιαλυσού (τουριστική ζώνη), κατάστημα καινούριο 140τ.μ. Πληροφορίες τηλ. 91232 - 91778
2866-20/2

ΕΝΟΙΚΙΑΖΕΤΑΙ διαμέρισμα λουξ, δύο υπνοδωματίων, σαλόνι, κλπ., στην Ιξιά, 80τ.μ. Πληροφορίες τηλ. 37711 - 20423, κ. Σάββα
Μ34

ΕΝΟΙΚΙΑΖΕΤΑΙ

παραλιακό κατάστημα στη Σορωνή

Πληροφορίες τηλ. 41769

3095-18/2

ΕΝΟΙΚΙΑΖΕΤΑΙ

κατάστημα εμβαδού 78τ.μ., επί των οδών Στέλιου Κωτιάδη και Σάββα Διάκου 16 γωνία, κατάλληλο και για επαγγελματική στέγη.

ΠΛΗΡΟΦΟΡΙΕΣ

Τηλ. 33595, ώρες 10-2 και 6-9 απόγευμα

3104-20/2

ΕΝΟΙΚΙΑΖΕΤΑΙ διαμέρισμα 100τ.μ., πλήρως εξοπλισμένο, και με τηλέφωνο, στον β' όροφο οικοδομής στην οδό Βενετοκλέων. Πληροφορίες τηλ. 01-8047912
3166-23/2

ΕΝΟΙΚΙΑΖΕΤΑΙ διαμέρισμα 3 υπνοδωματίων, σε πρώτο όροφο πολυκατοικίας, στην πλατεία Ιαλυσού. Πληροφορίες τηλ. 94629, κ. Οικονομόπουλος
3200-25/2

ΕΝΟΙΚΙΑΖΕΤΑΙ επιπλωμένη γκαρσονιέρα, στην Τελχινών 9, περιοχή Χαλκητών. Πληροφορίες τηλ. 30724
3191-25/2

ΕΝΟΙΚΙΑΖΟΝΤΑΙ επιπλωμένα δωμάτια (στούντιος), με πολυκουζινάκι, στην οδό Ευριδίκης 17, κοντά στην Ιξιά. Πληροφορίες τηλ. 94317
3190-25/2

ΕΝΟΙΚΙΑΖΕΤΑΙ ή ΠΩΛΕΙΤΑΙ επιχείρηση αναψυκτήριο - παρασκευαστήριο, με πλήρη εξοπλισμό στο Φαληράκι. Τηλ. 22692, κ. Γιώργο, 10-2π.μ.
3189-25/2

ΕΝΟΙΚΙΑΖΕΤΑΙ στον Αρχάγγελο, μονοκατοικία με αυλή. Πληροφορίες τηλ. 64193
3185-25/2

ΕΝΟΙΚΙΑΖΕΤΑΙ το ισόγειο διόροφης οικίας, στην οδό Αλεξανδρίδου 22, Παλιά Πόλη, με μεγάλους εξωτερικούς χώρους και με φθηνό ενοίκιο. Πληροφορίες τηλ. 22818 - 20196
ΧΛ266-26/2

ΕΝΟΙΚΙΑΖΕΤΑΙ διαμέρισμα 80τ.μ. περίπου στην Ανάληψη (οδός Γ. Παπανδρέου 9), έναντι περιπτέρου, πλήρως εξοπλισμένο και επιπλωμένο, για απεριόριστο χρόνο ενοικιάσεως. Πληροφορίες κ. Τασούλα, τηλ. 63862 (μετά τις 3.00 το απόγευμα)
3180-26/2

ΕΝΟΙΚΙΑΖΟΝΤΑΙ: α) σνακ - μπαρ στην παραλία Ελλη και β) ένα κοκτέιλ - μπαρ στην Ιξιά στα Είκοσι Μαγαζιά. Πληροφορίες τηλ. 29736 - 24172
3177-4/3

ΕΝΟΙΚΙΑΖΕΤΑΙ κατάστημα σε τουριστική περιοχή μεταξύ δύο ξενοδοχείων, κατάλληλο για τουριστική επιχείρηση. Πληροφορίες τηλ. 26279 - 64037
3183-25/2

ΕΝΟΙΚΙΑΖΕΤΑΙ 77τ.μ. κατάστημα επί της οδού Παπαλουκά με πατάρι και υπόγειο 50τ.μ. Τηλ. 27082 - 26476
Μ22-26/2

ΕΝΟΙΚΙΑΖΟΝΤΑΙ: α) κατάστημα στην Μ. Πετρίδη 56τ.μ. και β) αποθήκη, μπορεί δε να χρησιμοποιηθεί σαν επαγγελματικός χώρος, στ' Ασγούρου 166τ.μ. Τηλ. 94408
3164-23/2

ΕΝΟΙΚΙΑΖΟΝΤΑΙ καταστήματα στην περιοχή Μανδρακίου, ήτοι: 1) κατάστημα 30τ.μ., 2) κατάστημα επί της οδού Καρπάθου 50-60τ.μ, ξαθ 3) κατάστημα επί της οδού Αλεξάνδρου Παπάγου, 50τ.μ. Πληροφορίες: Πρακτορείο ταξιδίων Τηλέμαχος Καβάδας, οδός Καρπάθου αρ. 20, τηλ. 22156 ή 24940 (παραπλεύρως Ταχυδρομικού Ταμιευτηρίου).
3155-22/2

ΕΝΟΙΚΙΑΖΕΤΑΙ δυάρι με τηλέφωνο επί της Κολοκοτρώνη. Πληροφορίες τηλ. 35342, μετά τις 5.30
3159-26/2

ΕΝΟΙΚΙΑΖΟΝΤΑΙ καταστήματα διαφόρων διαστάσεων για οποιαδήποτε χρήση και ενοικιάζεται εστιατόριο, πλήρως εξοπλισμένο, περιοχή Ντορέτα - Θολός. Τηλ. 41597, 41895
2387-29/2

ΕΝΟΙΚΙΑΖΕΤΑΙ διαμέρισμα 130τ.μ. κοντά στην πλατεία Φώκιαλη - Στεφάνου Καζούλη, λουξ κατασκευής, καινούριο. Πληροφορίες τηλ. 26378
239-23/2

ΕΝΟΙΚΙΑΖΕΤΑΙ διαμέρισμα 150τ.μ., στην Ηρώων Πολυτεχνείου, κατάλληλο και για επαγγελματική στέγη. Τηλ. 24771
3156-23/2

ΕΝΟΙΚΙΑΖΕΤΑΙ κατάστημα, γωνιακό 33τ.μ., με υπόγειο 30 τ.μ. και πατάρι 16 τ.μ. και WC, εντός στοάς στα Εκατό Μαγαζιά (οδός Σοφ. Βενιζέλου 33). Πληροφορίες στο τηλ. 34001 (ώρες 09.00-14.00 και 17.00 - 20.00)
3157-23/2

ΕΝΟΙΚΙΑΖΕΤΑΙ επιπλωμένος βοηθητικός χώρος. Πληροφορίες τηλ. 36172, 10-2 και 4-8μ.μ.
3143-22/2

ΕΝΟΙΚΙΑΖΕΤΑΙ στούντιο επιπλωμένο για όλο το χρόνο, επί της Θεμιστοκλέους Σοφούλη 86-88. Τηλ. 30170
3145-22/2

ΕΝΟΙΚΙΑΖΟΝΤΑΙ διαμέρισμα και κατάστημα. Το διαμέρισμα είναι δυάρι, 50τ.μ., επί της οδού Ενόπλων Δυνάμεων 8 (περιοχή Μόντε Σμιθ) και το κατάστημα 30τ.μ. επί της οδού Αρχιεπισκόπου Ευθυμίου 7Β (Παλιά Πόλη). Πληροφορίες κ. Αθανασιάδη, τηλ. 21603 - 29380
3148-22/2

ΕΝΟΙΚΙΑΖΕΤΑΙ ημιυπόγεια αποθήκη 80τ.μ., στην οδό Ευκλή στο Κάναμαρ Ρόδου. Πληροφορίες τηλ. 65337 - 65225
2381-22/2

ΕΝΟΙΚΙΑΖΟΝΤΑΙ:
α) καταστήματα επί της Στεφάνου Καζούλη 16. Πληροφορίες τηλ. 33760 - 93215 ή επί τόπου ώρες καταστημάτων και β) σπίτι επιπλωμένο ισόγειο ανεξάρτητο 2 δωματίων, κουζίνας και WC. Πληροφορίες τηλ. 33760 - 93215
3132-22/2

αυτοκίνητα

ΠΩΛΕΙΤΑΙ

FORD ESCORT XR 31, μοντέλο 86, ευρωπαϊκών προδιαγραφών με πολλά εξτρά, 60.000 χλμ. Τιμή 3.300.000

ΠΛΗΡΟΦΟΡΙΕΣ τηλ. 93342, μόνο απόγευμα

3119-21/2

ΠΡΟΣΟΧΗ ΕΥΚΑΙΡΙΑ:

Αγοράζω το μεταχειρισμένο αυτοκίνητό σου αμέσως και μετρητοίς.

Τηλ. 33244,
κ. Παγκάλης Γεώργιος

230-29/2

ΑΓΟΡΑΖΟΥΜΕ Η ΑΝΤΑΛΛΑΣΣΟΥΜΕ

το παλιό σας αυτοκίνητο με ένα ΤΟΥΟΤΑ

ΤΖΙΩΡΑΣ - ΤΣΟΥΜΠΛΕΚΑΣ Ο.Ε

ΤΗΛ: 29693 - 30414

Χ253

ΑΓΟΡΑΖΟΥΜΕ το παλιό μεταχειρισμένο αυτοκίνητό σας για κυκλοφορία ή απόσυρση, σε οποιαδήποτε κατάσταση τοις μετρητοίς. Πληροφορίες κ. Δημήτρη, τηλ. 62171 - 65171
Χ248

ΠΩΛΕΙΤΑΙ μηχανάκι ΥΑΜΑΗΑ 80κ. σε άριστη κατάσταση, 4 μηνών σε καλή τιμή. Τηλ. 28074 - 28160
3188-25/2

ΕΥΚΑΙΡΙΑ: ΠΩΛΕΙΤΑΙ μοτοσυκλέτα HONDA CBR 1000 F HURRICANE. Εντελώς αμεταχείριστη. Είναι το καλύτερο και πιο ακριβό μοντέλο της HONDA. Τηλ. 29157 - 94157
3186-23/2

ΠΩΛΟΥΝΤΑΙ ένα Οπελ Ρέκορντ 1700 και ένα Φορντ 1700, άριστα συντηρημένα, σε τιμές λογικές. Πληροφορίες τηλ. 32998
2427-3/3

ΠΩΛΕΙΤΑΙ μηχανή HONDA MTX 125 R. Πληροφορίες πρατήριο MOBIL Κρεμαστής
3197-25/2

ΠΩΛΕΙΤΑΙ ή ανταλλάσσεται αυτοκίνητο OPEL ASCONA με μικρότερο. Πληροφορίες τηλ. 61753
238-23/2

ΠΩΛΕΙΤΑΙ λόγω ανάγκης μηχανή MAN 220 HP και σασμάν 2 Φ. αργό και γρήγορο. Δεκτός κάθε έλεγχος. Πωλείται 550.000 δρχ. Τηλ. 0244 - 22007, 8-2 και μετά τις 8 το βράδυ
ΠΜ-22/2

ΠΩΛΕΙΤΑΙ αυτοκίνητο Golf 1.300 δίθυρο, μοντέλο 1980, με πολλά εξτρά, οροφή, ζάντες BBS, Spoiler, Fime τζάμια, ραδιοκασετόφωνο Pioner. Τιμή 800.000 δρχ. Πληροφορίες τηλ. 33261, 9.00-13.00 και 17.00 - 20.00
ΧΛ - 20/2

ΖΗΤΕΙΤΑΙ για αγορά από Ελληνα κάτοικο εξωτερικού, αυτοκίνητο με ξένο αριθμό. Μόνο σοβαρές περιττώσεις. Πληροφορίες τηλ. 30856
237-19/2

ΠΩΛΟΥΝΤΑΙ: α) φορτηγό MERCEDES 608 D κλειστού τύπου, β) φορτηγό BED FORD για απόσυρση. Τηλ. 51785 - 51486, ώρες εργασίας
3079-19/2

ΕΥΚΑΙΡΙΑ: ΠΩΛΕΙΤΑΙ μηχανή XRV 750 (AFRKATWIN) με 5.500χλμ. Πληροφορίες τηλ.29408 - 37168, 5-9μ.μ., κ. Χρήστος
3085-19/2

ΠΩΛΕΙΤΑΙ αυτοκίνητο MINI MORIS, σε πολύ καλή κατάσταση. Πληροφορίες τηλ. 31880, απογευματινές ώρες
3081-19/2

μαθήματα

ΜΑΘΗΜΑΤΙΚΑ

ΜΑΘΗΜΑΤΙΚΟΣ παραδίδει ιδιαίτερα μαθήματα σε μαθητές γυμνασίου - λυκείου.

Εργασία υπεύθυνη - μεθοδική.

Πληροφορίες τηλ. 22166

3031-7/4

ΜΑΘΗΣΙΑΚΕΣ ΔΥΣΚΟΛΙΕΣ

ΔΥΣΛΕΞΙΑ
ΔΥΣΓΡΑΦΙΑ
ΔΥΣΚΑΛΚΟΥΛΙΑ

Αναλαμβάνω την ειδική αντιμετώπιση παιδιών (6-16 ετών), με δυσκολίες μάθησης στην ορθογραφία, διάβασμα, μαθηματικά.

Πληροφορίες τηλ. 25722, 9-1π.μ. και 5-8μ.μ.

3125-20/2

διάφορα

ΠΩΛΕΙΤΑΙ τραπεζαρία οβάλ καρυδιά αμεταχείριστη (μεγάλη), σε πολύ καλή τιμή. Επισκέψεις στην οδό Δουβλίνου 10, Ροδίνι. Στο ισόγειο ζητήστε την κ. Μαρία, από 5-7μ.μ΄.
3135-22/2

ΑΠΟ εργολάβο βαφών με πολυετή πείρα, αναλαμβάνονται πάσης φύσεως χρωματισμοί. Πενταετής εγγύηση. Τηλ. 23370
3100-27/2

ΤΟ ΠΡΑΚΤΟΡΕΙΟ ΤΑΞΙΔΙΩΝ

ΤΗΛΕΜΑΧΟΣ ΚΑΒΑΔΑΣ

μπορεί να σας εξυπηρετήσει για οποιοδήποτε πρόβλημά σας. Ητοι:
- ΕΚΔΟΣΗ ΔΙΑΒΑΤΗΡΙΩΝ
- Εκδοση φθηνών αεροπορικών εισιτηρίων για οποιαδήποτε μέρος του κόσμου.
ΑΕΡΟΠΟΡΙΚΑ ΕΙΣΙΤΗΡΙΑ με την ΟΛΥΜΠΙΑΚΗ ΑΕΡΟΠΟΡΙΑ, δι Αθήνας.
- Φθηνά αεροπορικά εισιτήρια δι' ΕΥΡΩΠΗ - ΑΜΕΡΙΚΗ - ΚΑΝΑΔΑ - ΑΥΣΤΡΑΛΙΑ και ΑΣΙΑ με όλες τις αεροπορικές εταιρίες.
- Εκδοση ατμοπλοϊκών εισιτηρίων με τα πλοία της ΔΑΝΕ,F/B Ρόδος, F/B Κάμιρος, F/B Ιάλυσος και με το F/B Λίνδος.
- Ανανεώσεις διπλωμάτων ερασιτεχνικών, επαγγελματικών, βέσπας και μοτοποδηλάτων.
- Μετατρέπομεν εις τους έχοντας άδεια εξωτερικού χωρίς εξετάσεις εις ελληνικήν
- Εκδίδομεν φοιτητικά εισιτήρια
- Δυνάμεθα να αποστείλουμε με ΤΕΛΕΞ τα εισιτήρια των φοιτητών που σπουδάζουν εις το εξωτερικό.
- Αποστολή αποσκευών σε οποιοδήποτε μέρος του κόσμου.

ΠΡΑΚΤΟΡΕΙΟΝ ΤΑΞΙΔΙΩΝ - ΜΕΤΑΝΑΣΤΕΥΣΕΩΣ

ΤΗΛΕΜΑΧΟΣ Α.ΚΑΒΑΔΑΣ

οδός Καρπάθου 20 - Ρόδος
τηλ. γραφ. (0241) 22156 - 24940 - τηλ. οικ. 23427
3015-29/2

ΟΙΚΟΔΟΜΙΚΕΣ ΕΡΓΑΣΙΕΣ

ΠΑΣΗΣ ΦΥΣΕΩΣ ΣΟΥΒΑΔΕΣ - ΚΤΙΣΙΜΑΤΑ - ΠΛΑΚΑΚΙΑ - ΚΕΡΑΜΙΔΙΑ ΚΑΙ ΜΕΡΕΜΕΤΙΑ (σίγουρη και εγγυημένη εργασία).

ΠΛΗΡΟΦΟΡΙΕΣ ΤΗΛ.

32856, ο Νίκος

2380-22/2

ΥΔΡΑΥΛΙΚΟΣ

ΑΝΑΛΑΜΒΑΝΕΙ πάσης φύσεως υδραυλικές εργασίες, μικρές και μεγάλες. Εγκαταστάσεις, αποφράξεις, συντήρηση ξενοδοχείων, κλπ. Εγκαταστάσεις με σύστημα αυτόματου ποτισμού.

Εργασία εγγυημένη - ταχεία εξυπηρέτηση

Δημήτρης

Πληροφορίες τηλ. 36559 και 31990

3109-20/3

ΕΠΙΣΚΕΥΑΖΟΝΤΑΙ

ΟΙΚΙΑΚΕΣΣΥΣΚΕΥΕΣ
ΨΥΓΕΙΑ - ΠΛΥΝΤΗΡΙΑ
ΗΛΕΚ.ΚΟΥΖΙΝΕΣ
και ΗΛΙΑΚΑ
ΘΕΡΜΟΣΙΦΩΝΑ
ΤΙΜΕΣ ΛΟΓΙΚΕΣ
ΕΡΓΑΣΙΑ ΕΓΓΥΗΜΕΝΗ
Τηλ. **65073 - 27971**
Θανάσης και Δημήτρης

2668-20/2

ΑΠΟΦΡΑΞΕΙΣ ΚΑΘΑΡΙΣΜΟΙ ΑΠΟΧΕΤΕΥΣΕΩΝ

Αναλαμβάνουμε τον καθαρισμό αποχετεύσεων πολυκατοικιών και ξενοδοχείων, με ειδικό ηλεκ/το μηχάνημα.

ΟΙ ΑΠΟΧΕΤΕΥΣΕΙΣ ΓΙΝΟΝΤΑΙ ΣΑΝ ΝΑ ΤΙΣ ΠΕΡΑΣΑΤΕ ΣΗΜΕΡΑ.

● **ΕΡΓΑΣΙΑ ΕΓΓΥΗΜΕΝΗ**

ΤΗΛ. 36559 - 31990

όλο το 24ωρο

3109-20/3

ΥΔΡΑΥΛΙΚΕΣ ΕΡΓΑΣΙΕΣ - ΠΑΣΗΣ ΦΥΣΕΩΣ ΑΠΟΦΡΑΞΕΙΣ

ΜΕ ΤΟ ΠΙΟ ΣΥΓΧΡΟΝΟ ΑΠΟΦΡΑΚΤΙΚΟ ΗΛΕΚΤΡΙΚΟ ΜΗΧΑΝΗΜΑ. ΤΕΛΕΙΟ ΚΑΘΑΡΙΣΜΑ.

Τηλ. 22104
κ. Γιώργο.

2959-10/3

ΠΩΛΟΥΝΤΑΙ
τα κάτωθι ακίνητα

- 500 τ.μ. στα Τριάντα εντός οικισμού
- 5.200 τ.μ. αγρόκτημα στην Καταβιά με 1.900.000
- 75 τ.μ. γιαπί διαμέρισμα στην Αταβύρου
- 30.5 γκαρσονιέρες επί της Νικηταρά
- Μαζονέτες υπό κατασκευή στη Φιλέρημο 240 τ.μ. σε οικ. 1.400τ.μ.
- 5.600 τ.μ. (αγρόκτημα στην Κάμειρο Σκάλα)
- 5 Studios κοντά στην Santa Maria
- 438 τ.μ. οικόπεδο στα Τριάντα
- 115 τ.μ. αποθήκη στην Πειραιώς
- Μονοκατοικία στα Τριάντα σε 800 τ.μ. οικόπεδο
- 48 τ.μ. κατάστημα επί της Σοφ. Βενιζέλου (100 Μαγαζιά)
- Μονοκατοικία 120 τ.μ. στα Ασγούρου σε μπετά σε 1.000 τ.μ. οικόπεδο με 11.000.000
- 50 τ.μ. δυάρι στου Βερόπουλου καινούργιο με 7.500.000
- Εμπορικό κέντρο με ξενοδοχείο στα Τριάντα
- Μαγαζιά - διαμερίσματα υπό κατασκευή στην Κ. Υδραίου
- ΑΠΟΘΗΚΗ κοντά στη Μιχ. Πετρίδη, με 7.000.000
- ΑΠΟΘΗΚΕΣ επί της Γρηγορίου Ε'
- ΜΑΓΑΖΙ 63τ.μ. επί της Μιχ. Πετρίδη, με 15.000.000
- ΔΙΑΜΕΡΙΣΜΑ μεταχειρισμένο , πάροδος Λαέρμων
- ΟΙΚΟΠΕΔΟ στη Λέρο, 500τ.μ.
- ΟΡΟΦΟΣ με άδεια οικοδομής 130τ.μ. κοντά στο γυμνάσιο
- ΣΤΟ ΜΑΣΤΙΧΑΡΙ ΚΩ, 24 στρεμ. στο κύμα με 10.000 το τ.μ.
- 170 τ.μ. στην Κέννεντυ με 25.000.000 (διαμέρισμα)
- 40 τ.μ. στην Κέννεντυ με 5.500.000 (διαμέρισμα)
- 100τ.μ., στην Κέννεντυ επιπλωμένο για άμεση κατοίκηση
- 24 στρ. στο Γεννάδι με άδεια για ξενοδ. 325 κλινών
- 150 τ.μ., μονοκατοικία στην Παλιά Πόλη κοντά σε πλατεία
- 380τ.μ., στη Σορωνή, κτίζεις 240τ.μ., με 3.800.000
- 500 τ.μ., εξ αδιαιρέτου οικόπεδο στο Ροδίνι με 9.000.000
- 6 στούντιος στα Τριάντα
- 80 τ.μ., διαμέρισμα στο Ροδίνι με 11.000.000
- 85 τ.μ., στην Ανάληψη με 11.500.000

- 48 τ.μ. διαμέρισμα στην Ιξιά
- 65 τ.μ., με αυλή στα Τριάντα
- 2.000 τ.μ. στα Μαριτσά εντός οικισμού
- 53 στρ. στην Παστίδα με 500 δρχ. το μέτρο
- ΕΝΟΙΚΙΑΖΕΤΑΙ ξενοδοχείο 35 κλινών στη Σορωνή με μπαρ και εστιατόριο
- ΟΙΚΟΠΕΔΟ 400 τ.μ. κοντά στην οδό Ατταβύρου
- ΟΙΚΟΠΕΔΟ 100 τ.μ., στο Ροδίνι οικοδομήσιμο
- ΔΙΑΜΕΡΙΣΜΑ καραγιαπί 160 τ.μ., στη Φανερωμένη (ισόγειο)
- ΟΙΚΟΠΕΔΟ 713 τ.μ., στους Καθηγητές
- 166 τ.μ. ισόγειο με 25 μ. υπόγειο στη Σωτήρος
- 62 τ.μ., στην πλατεία Αγ. Νικολάου (μαγαζί)
- 1000 μ. οικόπεδο κοντά στο ΚΤΕΟ Ρόδου
- ΜΟΝΟΚΑΤΟΙΚΙΑ 90 τ.μ. σε 1000 μ. οικόπεδο και ετοιμοπαράδοτη
- 100 τ.μ. στην Ιξιά με αυλή
- 117 τ.μ. - 165 τ.μ. στ' Ασγούρου
- 10 διαμερίσματα στη Σύμη 1ης κατηγορίας (ξενοδοχείο)- 45 κλίνες στην Κάρπαθο (ξενοδοχείο)
- ΜΕΓΑΡΟ 152 τ.μ., σε οικόπεδο, 568 τ.μ. στο Σαν Φραντζίσκο
- 100 κλίνες στα Κολύμπια ημιτελές
- 100 κλίνες εντός πόλεως (ξενοδοχείο)
- 90 κλίνες εντός πόλεως (ξενοδοχείο)

ΣΗΜΕΙΩΣΗ : Ζητούνται προς πώληση ΟΙΚΟΠΕΔΑ – ΚΤΗΜΑΤΑ – ΔΙΑΜΕΡΙΣΜΑΤΑ –ΜΟΝΟΚΑΤΟΙΚΙΕΣ – ΓΡΑΦΕΙΑ – ΚΑΤΑΣΤΗΜΑΤΑ – ΞΕΝΟΔΟΧΕΙΑ

Πολλές περιπτώσεις που θα ικανοποιήσουν τον πιο απαιτητικό αγοραστή μικρό ή μεγάλο

ΚΤΗΜΑΤΟΜΕΣΙΤΙΚΟ ΓΡΑΦΕΙΟ

ΒΑΣΙΛΕΙΟΣ ΕΓΓΛΕΖΟΣ

Ν. Πλαστήρα 9, τηλ. 29308 – 23913

ΠΩΛΕΙΤΑΙ

PLOTTER Houston Instrument, σελίδα Α1, ταχύτητα 800mm/sec, 8 πεννάκια . Εντελώς καινούριος σε καταπληκτική τιμή.

Πληροφορίες τηλ.:

26380 - 21719, ώρες γραφείου

240-20/2

ΠΩΛΟΥΝΤΑΙ

ΤΑ ΚΑΤΩΘΙ ΔΙΑΜΕΡΙΣΜΑΤΑ:

- 35 τ.μ. γκαρσονιέρα στη Νικηταρά.
- 45 τ.μ. υπό κατασκευή Κων. Υδραίου.
- 50 τ.μ. ετοιμοπαράδοτο στη Μιχ. Πετρίδη.
- 50 τ.μ. ετοιμοπαράδοτο στο Βερόπουλο.
- 58 τ.μ. υπό κατασκευή στην Κων. Υδραίου.
- 60 τ.μ. υπό κατασκευή στη Μιχ. Πετρίδη.
- 60 τ.μ. υπό κατασκευή στο Ροδίνι.
- 75 τ.μ. υπό κατασκευή στηνΚων. Υδραίου.
- 75 τ.μ. ισόγειο στην Παν. Ροδίου.
- 76 τ.μ. υπό κατασκευή κοντά στην Αννης Μαρίας.
- 80 τ.μ. γιαπί κοντά στην Αννης Μαρίας.
- 80 τ.μ. ετοιμοπαράδοτο στην Κων. Υδραίου.
- 80 τ.μ. ετοιμοπαράδοτο στην Τσαλδάρη.
- 82 και 85 τ.μ. ετοιμοπαράδοτο κοντά στην Καναδά.
- 84 τ.μ. ετοιμοπαράδοτο στη Δημ. Αναστασιάδη.
- 84 και 87 τ.μ. στην ακτή Μιαούλη.
- 83 ημιτελές μαρμαροσουλά στην Ανάληψη.
- 92 τ.μ. υπο κατασκευή κοντά στην Λεμεσού.
- 96 τ.μ. ημιτελές στην Καλιπάτειρας.
- 90-93 και 95 τ.μ. υπό κατασκευή στη Στ. Κωτιάδη.
- 90 τ.μ. στο Σαν Φραγκίσκο.
- 100 τ.μ. οροφοδιαμέρισμα στους Χαλκίτες.
- 100 τ.μ. υπό κατασκευή στο Ροδίνι.
- 100 τ.μ. μαρμαροσουβά πλησίον Μιχ. Πετρίδη.
- 108 τ.μ. μαρμαροσουβά Ανάληψη.
- 104 τ.μ. ημιυπόγειο στην Αννης Μαρίας.
- 105 τ.μ. έτοιμο υπέρ λουξ στη Μιχ. Πετρίδη.
- 100 τ.μ. υπέρ λουξ στον Αγ. Νικόλα.
- 109 τ.μ. υπό κατασκευή στην Ανάληψη.
- 126 τ.μ. ετοιμοπαράδοτο σε καλή τιμή στον Αγ. Ιωάννη.

και άλλα διαμερίσματα έως 170 τ.μ.

• Επίσης πωλούνται οικόπεδά και παραλιακές εκτάσεις σ' όλη τη Ρόδο και στα υπόλοιπα Δωδ/σα

• ΑΝΑΛΑΜΒΑΝΟΥΜΕ ΤΗΝ ΠΩΛΗΣΗ ΤΩΝ ΑΚΙΝΗΤΩΝ ΣΑΣ ΣΤΗ ΡΟΔΟ ΣΤΑ ΔΩΔΕΚΑΝΗΣΑ - ΑΘΗΝΑ - ΠΕΙΡΑΙΑ

ΚΤΗΜΑΤΟΜΕΣΙΤΙΚΟ ΓΡΑΦΕΙΟ

ΡΕΝΑΣ ΒΑΖΟΥΚΟΥ – ΠΑΠΑΘΕΟΔΩΡΟΥ

Πληρ.: κ. Γιάννης Κώτης

Δημ. Θεοδωράκη 3 – τηλ. 22943 – ΡΟΔΟΣ

ώρες γραφείου 8.30π.μ–1μ.μ. και 5–7 απογ.

Μ45

ΔΙΑΚΟΓΕΩΡΓΙΟΥ ΚΑΛΛΙΣΤΟΣ

ΚΑΤΑΣΚΕΥΑΣΤΗΣ - ΙΔΙΟΚΤΗΤΗΣ

ΠΩΛΟΥΝΤΑΙ ΤΑ ΚΑΤΩΘΙ ΑΚΙΝΗΤΑ

1) Σε γωνιακή οικοδομή των τεσσάρων διαμερισμάτων μόνο, επί της Στεφ,

ΖΗΤΟΥΝΤΑΙ

ΝΤΙΛΕΡ για γυναικεία εσώρουχα πολυτελείας, νυχτικά, ρόμπες - μπιζού - χιμονό.

Ποσοστά με 70% και πολλά πλούσια δώρα. Δειγματολόγιο.

Τηλ. 031 250516 - 031 510361 - 0444 23194

ΓΔ-15/2

ΚΛΙΜΑΤΟΘΕΡΜΙΚΗ Ο.Ε.

ΠΗΔΙΑΚΗΣ Π. ΣΤΑΥΡΟΣ - ΣΤΑΜΑΤΗΣ Σ. ΕΛΕΥΘΕΡΙΟΣ

ΘΕΡΜΑΝΣΗ - ΨΥΞΗ - ΚΛΙΜΑΤΙΣΜΟΣ

HITACHI

Παγκόσμια Πρωτοπορία

ΗΛΙΑΚΑ ΣΥΣΤΗΜΑΤΑ TECHNICAL

ΤΑΧΥΘΕΡΜΟΣΙΦΩΝΕΣ TRITON delta

ΠΙΣΙΝΕΣ - ΧΗΜΙΚΑ
ΒΙΟΛΟΓΙΚΟΙ ΚΑΘΑΡΙΣΜΟΙ
ΑΠΟΣΚΛΗΡΥΝΤΕΣ ΝΕΡΟΥ
ΦΙΛΤΡΑ - ΑΝΤΛΙΕΣ - ΚΥΚΛΟΦΟΡΗΤΕΣ

ΠΙΕΣΤΙΚΑ - ΠΥΡΟΣΒΕΣΤΙΚΑ FORMULA

ΣΥΓΚΡΟΤΗΜΑΤΑ
ΕΙΔΗ ΠΥΡΑΣΦΑΛΕΙΑΣ
ΛΕΒΗΤΕΣ - ΚΑΥΣΤΗΡΕΣ

Buderus

ΔΥΤΙΚΗΣ ΓΕΡΜΑΝΙΑΣ
Λεωφ. Λίνδου 210
Τηλ. (0241) 64028 - 47523 - 85395

2373-5/3

ΡΟΔΙΑΚΗ ΠΟΤΟΠΟΙΪΑ Α.Ε.

ΖΗΤΟΥΝΤΑΙ

(Α) οδηγοί κάτοχοι επαγγελματικού διπλώματος γ' κατηγορίας

(Β) ανειδίκευτοι εργάτες

ΤΗΛΕΦΩΝΗΣΤΕ ΓΙΑ ΠΛΗΡΟΦΟΡΙΕΣ ΚΑΙ ΡΑΝΤΕΒΟΥ ΣΤΑ ΤΗΛΕΦΩΝΑ 74666 και 62080, 62068, 62046, Δευτέρα - Παρασκευή, 7.30-15.30

Χ262-19/2

ΕΡΓΑΣΤΗΡΙΟ ΕΛΕΥΘΕΡΩΝ ΣΠΟΥΔΩΝ

PROGRAM

ΗΛΕΚΤΡΟΝΙΚΩΝ ΥΠΟΛΟΓΙΣΤΩΝ

ΜΑΝΩΛΗΣ Ι. ΣΟΦΙΛΛΑΣ

ΚΟΔΡΙΚΤΩΝΟΣ 89 - ΤΗΛ. 23368 - ΡΟΔΟΣ

Πληροφορούμε όλους τους μαθητές μας και όλους τους ενδιαφερόμενους για μαθήματα ηλεκτρονικών υπολογιστών ότι οι εγγραφές για την καινούργια σχολική περίοδο άρχισαν. Τα μαθήματα αρχίζουν στις 2 Σεπτεμβρίου ημέρα Δευτέρα. Για περισσότερες πληροφορίες τηλεφωνήστε στο τηλέφωνο 0241-23368.

ΔΙΔΑΣΚΟΝΤΑΙ

- Εκμάθηση πληκτρολογίου
- Θεωρία και πρακτικές εφαρμογές του ηλεκτρονικού υπολογιστή
- Εντολές λειτουργικού συστήματος DOS και πρακτική εξάσκηση
- Κειμενογράφηση με σύγχρονους κειμενογράφους αμερικανικών και ελληνικών προδιαγραφών
- Σχεδίαση με σύγχρονα αμερικανικά πακέττα
- Αρχές και θεωρεία προγραμματισμού
- Προγραμματισμός με BASIC, PASCAL, COBOL, dBASE,LOTUS
- Εφαρμογές για λογιστικά, συμβολαιογραφικά, δικηγορικά, ιατρικά γραφεία, καθώς και για καταστήματα, αποθήκες και ξενοδοχεία.
- Εκμάθηση των WINDOWS και πρακτική εφαρμογή

Αναλαμβάνουμε την εκπαίδευση των ατόμων ανεξαρτήτου ηλικίας και γνώσεων.
Λειτουργούν ειδικά τμήματα για παιδιά ηλικίας 8 μέχρι 12 χρόνων.
Διδάσκει πτυχιούχος των αμερικανικανικών πανεπιστημίων UNIVERSITY OF BALTIMORE και BOWIE STATE UNIVERSITY

ΠΑΡΑΡΤΗΜΑ ΑΦΑΝΤΟΥ PROGRAM

Πληροφορίες στο τηλέφωνο 0241-23368

ΣΥΝΕΡΓΕΙΟ ΑΥΤΟΚΙΝΗΤΩΝ 4

Ζυγοσταθμίσεις - Σέρβις
Ανάλυση καυσαερίων
Ηλεκτρονικές ρυθμίσεις
Επισκευές
Ελεγχος ΚΤΕΟ

ΑΥΤΟ ΤΟ ΞΕΡΕΤΕ;

ΚΑΘΑΡΙΖΟΥΜΕ ΠΛΗΡΩΣ

Βαλβίδες ● Θυρίδες ● Μπιστόνια ● Μπεκ ● Θάλαμο καύσης ● Καταλύτες ● Καρμπυρατέρ Τούρμπο ● Ιντζέξιον ● Τρόμπαπετρελαίου

ΕΣΕΙΣ ΕΞΑΣΦΑΛΙΖΕΤΕ

Αριστη τροφοδοσία 100%. Οικονομία στα καύσιμα 30%. Αμεσο ξεκαρβούνιασμα. Μείωση ρύπων και καπνού 70%. Αύξηση της υποδύναμης 25%. Παράταση της ζωής του κινητήρα και των ανταλλακτικών έως 3 φορές. Μοναδική λύση στο πρόβλημα καθαρισμού του καρμπιρατέρ - Injection και των καταλυτών.

Και όλα αυτά σε μισή ώρα χωρίς να λυθεί η μηχανή σας με κόστος λιγότερο από ενός σέρβις χάρη στα νέα μας ειδικά μηχανήματα.

ΚΑΛΑΦΑΤΑΣ ΜΙΧΑΗΛ

Τελχινών 6 (Καρακόνερο) - Τηλ. 65510

Ειδικευμένος στο Ινστιτούτο Ερευνών Μηχανολογίας

2496-26/2

Συνεργείο άμεσης δράσης

ΣΥΝΕΧΕΙΑ ΑΠΟ ΤΗ ΣΕΛ. 1

τη δυνατότητα συντονισμού και καταγραφής των προβλημάτων που αντιμετωπίζει η πόλη από πλευράς εμφανίσεως.

◆ Οπως είπε ο κ. Μπαλάνος θα προταθεί αρχικά η ίδρυση συνεργείου για «άμεση επέμβαση» σε περιπτώσεις που χρειάζεται και η στελέχωση του γραφείου με διοικητικό προσωπικό, και μεμηχανήματα.

ΙΔΙΑΙΤΕΡΟ βάρος πρόκειται να δοθεί στο θέμα της καθαριότητας, για την οποία ο κ. Μπαλάνος είπε υπάρχουν προβλήματα, δεδομένου ότι πολλοί ακάλυπτοι χώροι έχουν μετατραπεί σε σκουπιδότοπους. Σκοπός του γραφείου είναι η άμεση επέμβαση στα θέματα καθαριότητας σε δρόμους, πλατείες, ακάλυπτους χώρους κ.λ.π.

◆ Ο κ. Μπαλάνος είπε ότι υπάρχει πρόβλημα με 40 εγκαταλειμένα αυτοκίνητα, που θα ειδοποιηθούν οι ιδιοκτήτες τους να τα απομακρύνουν σύντομα, σε διαφορετική δε περίπτωση θα επέμβει ο Δήμος.

ΕΠΙΣΗΣ ο κ. Μπαλάνος είπε ότι η επιτροπή του Δήμου έχει αναλάβει να μελετήσει τα θέματα των περιπτέρων, που έχουν μετατραπεί σε πολυκαταστήματα.

◆ Ακόμη αναφέρθηκε και στο πρόβλημα με τις αφισοκολλήσεις για το οποίο είπε ότι θα κληθούν οι καταστηματάρχες να αφαιρέσουν όλες τις πρόσθετες πινακίδες.

ΤΕΛΟΣ ο κ. Μπαλάνος μίλησε και για τη ρύπανση που γίνεται στην πόλη από τα αυτοκίνητα που μεταφέρουν μπετόν. Για το θέμα αυτό θα παρθούν ειδικά μέτρα.

Η κίνηση με τα πλοία

ΣΥΝΕΧΕΙΑ ΑΠΟ ΤΗ ΣΕΛ. 1

56564 άτομα, έναντι 80.861 ατόμων, ενώ με τα ελληνικά ημερόπλοια διακινήθηκαν 40.898 άτομα, έναντι 13.358 ατόμων.

◆ Οι Ελληνες που πήγαν πέρυσι στην Τουρκία από τη Ρόδο ήταν 3.644, ενώ από την Τουρκία ήρθαν 3990 Τούρκοι.

ΤΕΛΟΣ από το γραφείο ελέγχου διαβατηρίων λιμένος κατασχέθηκαν 2.500.000 δρχ. από Ελληνες που ταξίδευαν για Τουρκία και έφεραν συνάλλαγμα επ πλέον των δικαιουμένων, ενώ σε 110 αλλοδαπούς απαγορεύθηκε η είσοδος στη χώρα μας.

Θα πολεμήσουμε για την Περιφέρεια

ΣΥΝΕΧΕΙΑ ΑΠΟ ΤΗ ΣΕΛ. 1

αυτές δεν απεδόθησαν σωστά,.

◆ Το κείμενο της ανακοίνωσης της ΤΕΔΚΔ έχει ως εξής:

«Με αφορμή τα δημοσιεύματα των τελευταίων ημερών στον τοπικό Τύπο σχετικά με τη μη συμμετοχή των εκπροσώπων μας στα όργανα της περιφέρειας νοτίου Αιγαίου και ειδικότερα με τη μη συμμετοχή του προέδρου της ΤΕΔΚ Δημάρχου Ρόδου κ. Μάνου Κόκκινου, στις εργασίες του Περιφερειακού Επιχειρησιακού Προγράμματος Ν. Αιγαίου στην Κω στις 17, 18 και 19 Φεβρουαρίου '92, η Δ.Ε. της ΤΕΔΚ δηλώνει ότι: πάγια θέση του συνόλου των ΟΤΑ Δωδ/σου έτσι όπως εκφράστηκε μέσα από σειρά συνεδρίων της ΤΕΔΚ ήταν και παραμένει να είναι η μη συμμετοχή του εκπροσώπου της ΤΕΔΚ στο Περιφ. Συμβούλιο της Περιφέρειας νοτίου Αιγαίου.

Η θέση αυτή υπογραμμίζει την αναγκαιότητα της δημιουργίας Περιφέρειας Δωδ/σου για λόγους γεωγραφικούς, κοινωνικούς, οικονομικούς και ιστορικούς και θεμελιώθηκε μέσα από αναλύσεις που αναφέρουν ότι η ανάπτυξη της Δωδ/σου θα υποστεί σοβαρότατα πλήγματα στην περίπτωση αντιμετώπισης των σοβαρών αναπτυξιακών προγραμμάτων και προβλημάτων σε ενιαία βάση και αντιμετώπιση με την περιοχή των Κυκλάδων.

Η σημερινή διοικητική διάρθρωση της Ελλάδος, η έλλειψη ισχυρών Α/θμιων Οργανισμών και Β/θμιας Τ. Αυτοδιοίκησης και οι γεωγραφικές ιδιομορφίες των δύο νομών ταυτόχρονα με τον συγκεντρωτισμό της κρατικής διοίκησης, δεν επιτρέπουν την εξειδικευμένη αντιμετώπιση της σωρείας των δωδ/κών προβλημάτων και έχουν σαν αποτέλεσμα την αποδυνάμωση των θέσεων της δωδ/κής Τ.Α. και των φορέων της, αφού δεν αντιμετωπίζεται σαν μοναδικό και ενιαίο σύνολο.

Η αναγκαιότητα της δημιουργίας Περιφέρειας Δωδ/σου έχει υπογραμμισθεί κατά καιρούς από τους προέδρους της ΝΔ και του ΠΑΣΟΚ και κάθε ενέργεια που αδυνατίζει ή υποβαθμίζει το κυρίαρχο αίτημα της δημιουργίας Περιφέρειας Δωδ/σου τελικά οδηγεί στην εδραίωση της σημερινής κατάστασης με αποτέλεσμα μία ακόμα κατάκτηση ειδικών ρυθμίσεων της Δωδ/σου να χαθεί για πάντα.

Οι δήθεν παρατηρήσεις ότι εξ' αιτίας της μη συμμετοχής της ΤΕΔΚ στο Περφ. Συμβούλιο θα ζημιώσει οικονομικά τους ΟΤΑ είναι ανεπαρκής και αναιτιολόγητη, αφού είναι γνωστό ότι τα πάσης φύσεως προγράμματα για τους 2 νομούς της Περιφ. εγκρίνονται εκ των άνω και αποτελούν στην ουσία πληθυσμιακές κατανομές πράγμα που αφαιρεί τη δυνατότητα στους εκπροσώπους του νομού Δωδ/σου να διεκδικήσουν ενιαίο και αυτόνομο πρόγραμμα ανάπτυξης με μοναδική μόνο δυνατότητα εσωτερικές αναπατανομές πιστώσεων και μόνο στο κομμάτι της ποσοστιαίας αναλογίας του νομού.

Θα είναι δε κοντόφθαλμη η πολιτική εκείνη που θα αποβλέπει στο να γλιτώσουμε λίγα δένδρα όταν καίγεται το δάσος.

Η δε θέση της ΤΕΔΚ για την αγωνιστική διεκδίκηση της Περιφ. Δωδ/σου σε καμιά περίπτωση δεν ενέχει μικροκομματικές σκοπιμότητες αφού αυτή η θέση έχει εκφραστεί προς όλες τις κατευθύνσεις και σε όλες τις κυβερνήσεις των τελευταίων ετών»

ΕΥΧΑΡΙΣΤΗΡΙΟ

Θερμότατα θέλω να ευχαριστήσω όλους τους φίλους και συγχωριανούς μου για την οικονομική βοήθεια που μου πρόσφεραν στο ατύχημα που είχα. Ιδιαίτερα τον κοινοτάρχη Ιωάννη Φλάγκο που μου συμπαραστάθηκε πολύ.

Δήμητρα Δαμανού

3129-18/2

ΟΡΓΑΝΙΣΜΟΣ ΔΙΑΧΕΙΡΙΣΕΩΣ ΚΤΗΜΑΤΩΝ ΒΑΚΟΥΦ ΡΟΔΟΥ

ΘΕΟΦΙΛΙΣΚΟΥ 9 - ΤΗΛ. 24.918

ΠΕΡΙΛΗΨΗ ΔΙΑΚΗΡΥΞΗΣ

Ο Οργανισμός Διαχειρίσεως Κτημάτων Βακούφ Ρόδου προκειμένου να προβεί στην υδροδότηση του Μωαμεθανικού Νεκροταφείου στην Ρόδο που κείται στην επαρχιακή οδό Ρόδου Καλλιθέας σύμφωνα με την Τεχνική Εκθεση του Πολιτικού Μηχανικού Φιλήμονα Κωνστανινίδη, καλεί τους ενδιαφερομένους σε προφορικό μειοδοτικό διαγωνισμό που θα διεξαχθεί την 28η Φλεβάρη 1992 ημέρα Παρασκευή και ώρα 10η πρωϊνή έως 12η μεσημβρινή στα γραφεία του Οργανισμού Βακούφ Ρόδου στην οδό Θεοφιλίσκου αρ. 9 στην Παλιά Πόλη. Πληροφορίες στο τηλέφωνο24.918.

Η εκλογή του αναδόχου εργολάβου υπόκειται στην επιλογή του Προέδρου και του Διαχειριστού μετά την έγκριση του Δ.Σ.

Η καθοδήγηση του έργου θα γίνει από το Διαχειριστή του ΟργανισμούΒακούφ.

Για το Διοικητικό Συμβούλιο
ΟΔιαχειριστής
ΧαλήλΚουρτλάρη

18/2

ΕΛΛΗΝΙΚΗ ΔΗΜΟΚΡΑΤΙΑ
ΔΗΜΟΣ ΡΟΔΟΥ
ΤΕΧΝΙΚΕΣ ΥΠΗΡΕΣΙΕΣ

ΠΕΡΙΛΗΨΗ ΔΙΑΚΗΡΥΞΗΣ ΜΥΣΤΙΚΗΣ ΔΗΜΟΠΡΑΣΙΑΣ

Ο Δήμαρχος Ρόδου διακηρύσσει ότι θα γίνει ανοικτός τακτικός διαγωνισμός με υποβολή σφραγισμένων προσφορών και με συμπλήρωση τιμολογίου για την ανάδειξη προμηθευτή έντεκα (11) ηλεκτρ. υπολογιστών και έξη (6) εκτυπωτών για τη μηχανογράφηση του Δήμου Ρόδου ενδεικτικού προϋπολογισμού δέκα εκατομμυρίων δρχ. (10.000.000).

Ο χρόνος παράδοσης της προμήθειας που θα αρχίζει από την ημερομηνία υπογραφής του συμφωνητικού θα ορίζεται από τον συμμετέχοντα στην προσφορά του και δεν θα είναι μεγαλύτερος από τρεις (3) μήνες.

Ο διαγωνισμός θα γίνει την 2-3-1992 του έτους 1992 ημέρα Δευτέρα με ώρα έναρξης 11.00 πρωϊνή και ώρα λήξης 12.00 πρωϊνή στο Δημαρχείο, (αίθουσα Συνεδριάσεως Δημοτικού Συμβουλίου) και μπροστά στην επιτροπή διεξαγωγής του διαγωνισμού.

Στον διαγωνισμό γίνονται δεκτοί όλοι οι κατασκευαστές, ανεγνωρισμένοι προμηθευτές και ανεγνωρισμένοι - αντιπρόσωποι ξένων οίκων που έχουν γραφεία την Ελλάδα των δημοπρατουμένων ειδών που μπορεί να είναι: α) Φυσικά ή νομικά πρόσωπα β) Συνεταιρισμοί γ) Ενώσεις προμηθευτών που υποβάλλουν κοινή προσφορά.

Η εγγύηση συμμετοχής στο διαγωνισμό είναι 500.000 δρχ. σε εγγυητική επιστολή αναγνωρισμένης τράπεζας ή γραμμάτιο του Ταμείου Παρακαταθηκών και Δανείων ή του ΤΣΜΕΔΕ.

Πληροφορίες και παράδοση της τεχνικής μελέτης και πλήρους διακήρυξης της δημοπρασίας δίδονται κατά τις εργάσιμες ημέρες και ώρες στα τηλέφωνα 0241 - 25.515, 29.731, 30.113, 31.443 στο Γραφείο Μηχανογράφησης και στα Γραφεία της Τεχνικής Υπηρεσίας.

Ο Δήμαρχος
Μάνος Κόκκινος



ΜΝΗΜΟΣΥΝΑ



Τελούμε την 19 Φεβρουαρίου ημέρα Τετάρτη και ώρα 8.30π.μ. στον ιερό ναό Ταξιαρχών νεκροταφείου Ρόδου ετήσιο μνημόσυνο υπέρ αναπαύσεως της ψυχής του αγαπημένου μας συζύγου, πατέρα, παππού και αδελφού

ΕΥΑΓΓΕΛΟΥ ΜΑΜΟΥΖΕΛΟΥ

Η σύζυγος Παναγιώτα.
Τα παιδιά Μανώλης - Μαρία, Γεωργία - Γιώργος, Σεβαστή, Ελισάβετ, Πανορμίτης - Μαγδαληνή.

3182-18/2



Τελούμε την 20 Ιανουαρίου ημέρα Δευτέρα και ώρα 8π.μ. στον ιερό ναό Ταξιαρχών νεκροταφείου Ρόδου 9ήμερο μνημόσυνο υπέρ αναπαύσεως της ψυχής της πολυαγαπημένης μας μητέρας, γιαγιάς, αδελφής και θείας

ΣΕΒΑΣΤΗΣ Α. ΤΣΙΓΚΟΥ

Τα παιδιά Νίκος - Ροζαλία., Λευτέρης - Μαρία, Μινίτσα - Νίκος Σταυριανός.
Τα εγγόνια, τα αδέλφια, τα ανήψια και οι λοιποί συγγενείς.

2485-19/1



Τελούμε την 19 Φεβρουαρίου ημέρα Τετάρτη και ώρα 8π.μ. στον ιερό ναό Ταξιαρχών 3μηνο μνημόσυνο υπέρ αναπαύσεως της ψυχής του λατρευτού μας υιού, αδελφού και εγγονού

ΙΑΚΩΒΟΥ ΚΑΖΑΒΗ

Οι γονείς Βασιλεία και Μανώλης.
Τα αδέλφια του Χαρούλα - Αντώνης.
Η γιαγιά και οι λοιποί συγγενείς.

3146-18/2



Τελούμε την 20 Φεβρουαρίου ημέρα Πέμπτη και ώρα 8π.μ. στον ιερό ναό Ταξιαρχών 9ήμερο μνημόσυνο υπέρ αναπαύσεως της ψυχής του λατρευτού μας συζύγου

ΓΕΩΡΓΙΟΥ ΚΥΠΡΑΙΟΥ

Η σύζυγος Σοφία.
Τα παιδιά Θεόδωρος.
Η μητέρα Χαριτωμένη.
Τα αδέλφια και οι λοιποί συγγενείς.

3206-19/2

ΕΥΧΑΡΙΣΤΗΡΙΟ ΠΕΝΘΟΥΣ

Ευχαριστούμε θερμά όλους όσους μας συμπαραστάθηκαν στο βαρύ μας πένθος για το θάνατο του προσφιλούς μας υιού, συζύγου και αδελφού

ΓΕΩΡΓΙΟΥ ΚΥΠΡΑΙΟΥ

Η σύζυγος Σοφία.
Η μητέρα Χαριτωμένη.
Τα αδέλφια Φώτης - Φωτεινή.

3206-18/2

Τέλούμε την 20 Φεβρουαρίου ημέρα Πέμπτη και ώρα 8.30π.μ. στον ιερό ναό Αγίου Γεωργίου Κάτω μνημόσυνο υπέρ αναπαύσεως της ψυχής των

ΣΤΑΜΑΤΙΑΣ ΠΟΛΙΤΗ
(9ήμερο)
ΜΑΡΙΚΑΣ ΜΠΟΝΗ
(3μηνο)

Οι αδελφές και τα ανήψια.

241-18/2

Τελούμε την 20 Φεβρουαρίου ημέρα Πέμπτη και ώρα 8π.μ. στον ιερό ναό Αγίας Ειρήνης Ορφανοτροφείου Θηλέων Ρόδου 40ήμερο μνημόσυνο υπέρ αναπαύσεως της ψυχής της πολυαγαπημένης μας μητέρας, γιαγιάς, αδελφής και θείας

ΣΕΒΑΣΤΗΣ Α. ΤΣΙΓΚΟΥ

Τα παιδιά Νίκος - Ροζαλία, Λευτέρης - Μαρία, Μινίτσα - Νίκος Σταυριανός.
Τα εγγόνια, τα αδέλφια, τα ανήψια και οι λοιποί συγγενείς.

2429-19/2

Με τη συμπλήρωση ενός έτους από του θανάτου του αγαπημένου μας συζύγου και πατέρα

ΒΑΣΙΛΕΙΟΥ Α. ΑΝΤΩΝΙΑΔΗ

τελέσαμε μνημόσυνο.
Η σύζυγος, τα παιδιά του.

3203-18/2



Τελούμε την 19 Φεβρουαρίου ημέρα Τετάρτη και ώρα 8π.μ. στον ιερό ναό Ταξιαρχών νεκροταφείου Ρόδου 4ετές μνημόσυνο υπέρ αναπαύσεως της ψυχής της πολυαγαπημένης μας μητέρας, γιαγιάς, αδελφής και θείας

ΧΑΡΙΤΩΜΕΝΗΣ Γ. ΣΤΑΥΡΙΑΝΟΥ

Τα παιδιά Νίκος - Μινίτσα, Παναγιώτης, Κώστας - Σεβαστή.
Τα εγγόνια, τα αδέλφια, τα ανήψια και οι λοιποί συγγενείς.

242-18/2

ΣΥΝΑΛΛΑΓΜΑ

	ΑΓΟΡΑ	ΠΩΛΗΣΗ
Η.Π.Α.	184.55	192.049
ΓΕΡΜΑΝΙΑΣ	113.779	118.400
ΓΑΛΛΙΑΣ	33.413	34.770
ΑΓΓΛΙΑΣ	327.710	341.018
ΕΛΒΕΤΙΑΣ	126.474	131.610
ΒΕΛΓΙΟΥ	5.500	5.724
ΟΛΛΑΝΔΙΑΣ	100.622	104.730
ΙΤΑΛΙΑΣ	15.159	15.775
ΔΑΝΙΑΣ	29.085	30.278
ΙΡΛΑΝΔΙΑΣ	301.080	313.432
ΑΥΣΤΡΙΑΣ	16.170	16.826
ΣΟΥΗΔΙΑΣ	30.569	31.843
ΝΟΡΒΗΓΙΑΣ	28.886	30.065
ΚΑΝΑΔΑ	153.816	160.126
ΑΥΣΤΡΑΛΙΑ	137.857	143.513
ΓΑΠΩΝΙΑΣ	144.066	149.976
ΚΥΠΡΟΥ	402.231	418.649
ΙΣΠΑΝΙΑΣ	1.804	1.878
ΠΟΡΤΟΓΑΛΙΑΣ	1.288	1.342
ΦΙΛΑΝΔΙΑΣ	40.608	42.300

ΙΑΤΡΙΚΕΣ ΑΝΑΚΟΙΝΩΣΕΙΣ

Ο ΧΕΙΡΟΥΡΓΟΣ ΟΔΟΝΤΙΑΤΡΟΣ

ΝΙΚΟΛΑΟΣ Ι. ΚΑΡΑΜΑΡΙΤΗΣ

ΠανεπιστημίουΣτοματολογίας
IMF Βουκουρεστίου

ΔΕΧΕΤΑΙ ΚΑΘΗΜΕΡΙΝΩΣ
Πρωινές ώρες 9-1
απογευματινές 5-8
Τετάρτη 9-1 και Σάββατο κλειστά

στη νέα διεύθυνση
οδός Θεοδωράκη 20 και Καρπάθου
Μαντράκι
Τηλ. 29579

Η 50

ΙΑΤΡΙΚΗ ΑΝΑΚΟΙΝΩΣΗ

ΔΗΜΗΤΡΗΣ Γ. ΚΡΗΤΙΚΟΣ

ΙΑΤΡΟΣ
ΕΙΔΙΚΟΣ ΠΝΕΥΜΟΝΟΛΟΓΟΣ

Τ. ΙΑΤΡΟΣ ΠΑΘΟΛΟΓΙΚΗΣ ΚΛΙΝΙΚΗΣ ΝΙΜΤΣ ΚΑΙ ΜΟΝΑΔΟΣ ΕΝΤΑΤΙΚΗΣ ΘΕΡΑΠΕΙΑΣ ΝΟΣΟΚΟΜΕΙΟΥ ΝΟΣΗΜΑΤΩΝ ΘΩΡΑΚΟΣ ΑΘΗΝΩΝ.

- Πλήρης σύγχρονος λειτουργικός έλεγχος πνευμόνων
- Αλλεργικό τεστ για τον έλεγχο του βρογχικού άσθματος
- Ελεγχος καπνιστού

ΔΕΧΕΤΑΙ: Καθημερινώς 9-1 πρωί και 5-8.30 απόγευμα - Σάββατο 9-1.30 κατόπιν ραντεβού
Ταμεία: ΔΗΜΟΣΙΟ - ΤΥΔΚΥ ΤΑΞΥ και ΟΙΚΟΣ ΝΑΥΤΟΥ - ΙΚΑ ΜΟΝΟ ΠΡΩΙ
ΙΑΤΡΕΙΟ: ΗΡΩΩΝ ΠΟΛΥΤΕΧΝΕΙΟΥ 11. ΡΟΔΟΣ. ΤΗΛ: 32022

Μ21

ΙΑΤΡΙΚΗ ΑΝΑΚΟΙΝΩΣΗ

ΧΡΗΣΤΟΣ Π. ΠΑΠΑΚΩΣΤΑΝΤΙΝΟΥ

ΠΑΙΔΙΑΤΡΟΣ

(Τ. Εσωτ. Ιατρός Νοσοκ. Παίδων Αγία Σοφία)

Δέχεται ασφαλισμένους: ΤΥΔΚΥ, Δημοσίου, ΤΑΞΥ.
Ωρες ιατρείου καθημ.: 8.30-13.00 / 5.00-8.00
Σάββ.: 8.30-13.00.
Καναδά 82
(Παραπλεύρως Φαρμακείο Κολοκυθά)
τηλ. 30120

Η 83

ΕΛΕΝΗ ΒΟΥΛΓΑΡΗ ΣΠΙΝΑΣΑ

ΙΑΤΡΟΣ ΜΙΚΡΟΒΙΟΛΟΓΟΣ
ΔΕΧΕΤΑΙ ΣΤΟ ΜΙΚΡΟΒΙΟΛΟΓΙΚΟ ΕΡΓΑΣΤΗΡΙΟ ΤΗΣ

ΚΑΘΗΜΕΡΙΝΩΣ: 7.30 - 1μ.μ. ΚΑΙ 5-8μ.μ.
ΣΑΒΒΑΤΟ: 7.30 - 1μ.μ.

ΤΑΜΕΙΑ: ΔΗΜΟΣΙΟ, ΤΑΞΥ, ΤΕΒΕ, ΤΥΔΚΥ, ΥΕΘΑ και ΛΙΜΕΝΙΚΟΥ
ΙΕΡΟΥ ΛΟΧΟΥ 13 (1ος όροφος)
Τηλ. 28905 - 28247

Η 47 ΧΛΜ

ΙΑΤΡΙΚΗ ΑΝΑΚΟΙΝΩΣΗ

ΜΙΧΑΗΛ Σ. ΠΟΜΠΟΣ

ΙΑΤΡΟΣ
Ειδικός παθολόγος
Ο μόνος ειδικευμένος ιδιώτης ιατρός στον Αρχάγγελο
Εξετάζει καθημερινά 8-12.30 και 5-8.30 μ.μ.

ΤΑΜΕΙΑ:
ΔΗΜΟΣΙΟ - ΤΥΔΚΥ- ΤΑΞΥ - ΤΕΒΕ - ΙΚΑ
Τηλ. οικίας: 0244 - 22477
Ιατρείου: 0244 - 22806

Η 6

ΙΑΤΡΙΚΗ ΑΝΑΚΟΙΝΩΣΗ

Η ιατρός

ΜΑΡΙΑ ΚΟΤΣΙΑΝΟΥ-ΑΤΤΙΤΗ

ΔΕΡΜΑΤΟΛΟΓΟΣ - ΑΦΡΟΔΙΣΙΟΛΟΓΟΣ
τ. ιατρός Παν. Κλινικής Νοσ. «Α. ΣΥΓΓΡΟΣ»
Μέλος της ΕυρωπαϊκήςΑκαδημίας Αφροδισιολοχίας - Δερματολοχίας

ΔΕΧΕΤΑΙ καθημερινά από τις 9.00 έως τις 1 το μεσημέρι και από τις 5.30 έως τις 8 το απόγευμα εκτός από Τετάρτη απόγευμα και Σάββατο.
Ταμεία: Δημόσιο-ΤΥΔΚΥ-ΤΑΞΥ-ΟΙΚΟΣ ΝΑΥΤΟΥ
Ιατρείο Ι. Δραγούμη 23 - Νιοχώρι τηλ. 22278
(Ανωθεν εστιατορίου ΜΟΝ-AMI)

Η 4

ΙΑΤΡΙΚΗ ΑΝΑΚΟΙΝΩΣΗ

Ο ιατρός

ΜΑΡΙΑΣ ΓΕΩΡΓΙΟΣ

Δερματολόγος - Αφροδισιολόγος
τ. ιατρός Παν. Κλινικής Νοσ. «Α. ΣΥΓΓΡΟΣ»
Μέλος SIDE DERMO ESTETICA ΙΤΑΛΙΑΣ
Μέλος Ευρωπαϊκής Ακαδημίας E.A.D.Y

ΔΕΧΕΤΑΙ καθημερινά από τις 9.00 εως τις 1το μεσημέρι και από τις 5 έως τις 8 το απόγευμα εκτός από Τετάρτη απόγευμα
Ταμεία: ΔΗΜΟΣΙΟ - ΤΥΔΚΥ - ΤΑΞΥ
Ιατρείου: Ιωνος Δραγούμη 5, Νιοχώρι
Τηλ. 35264
(Δίπλα στο ξενοδοχείο Εσπέρια)

Μ 2/93

ΙΑΤΡΙΚΗ ΑΝΑΚΟΙΝΩΣΗ

ΚΩΝ/ΝΟΣ Α. ΧΑΤΖΗΠΑΠΑΣ

ΕΙΔΙΚΟΣ ΠΑΙΔΙΑΤΡΟΣ
Αριστούχος του Πανεπιστημίου Θεσσαλονίκης
Ο ιατρός
δέχεται καθημερινά από 9-1π.μ. και 5-8μ.μ.
και Σάββατο 10-1π.μ.
Δέχεται ασφαλισμένους των ταμείων ΔΗΜΟΣΙΟΥ, ΤΥΔΚΥ, ΤΑΞΥ, ΤΕΒΕ, ΟΙΚΟΥ ΝΑΥΤΟΥ
Ιατρείον: Αμερικής και Ευσταθίου 1
(Πρώην κλινική Ηρακλείδη παραπλεύρως κλινικής Καραγιάννη)
Τηλ. 25722
Οικίας Αγίου Νικολάου 30 Τηλ. 37938, 32316

2497-16/2

ΙΑΤΡΙΚΗ ΑΝΑΚΟΙΝΩΣΗ

Ο ιατρός

ΔΗΜΗΤΡΗΣ ΓΕΩΡ. ΓΑΛΑΝΟΣ

Χειρούργος - Ωτορινολαρυγγολόγος

ΔΕΧΕΤΑΙ κάθε μέρα 8-12 και 5-7
και Σάββατο 9-11

Δεκτοί ασφαλισμένοι Ταμείων

Ιατρείον: Ιωνος Δραγούμη 23, Νιοχώρι
Τηλ. 31093
Ανωθεν ειστιατορίου ΜΟΝ-AMI

Μ10

ΙΑΤΡΙΚΗ ΑΝΑΚΟΙΝΩΣΗ

ΔΗΜΗΤΡΑ ΙΩΑΝΝΙΔΟΥ - ΜΑΓΑΛΟΥ

ΙΑΤΡΟΣ ΚΥΤΤΑΡΟΛΟΓΟΣ

ΔΕΧΕΤΑΙ καθημερινά 8.30 - 12.30 το πρωί και 5 - 8 το απόγευμα εκτός από Σάββατο

Κυτταρολογική εξέταση κολπικού και τραχηλικού επιχρίσματος (test pap), κυτταρολογικός έλεγχος εκκρίματος μαστού, πτυέλων, ούρων, υγρών (πλευριτικό, ασκιτικό) και παρακεντήσεων (μαστού, θυρεοειδούς, λεμφαδένων, ηπατος)

KENNENTY 55 ΤΗΛ. 26752, 26267
Δεκτοί ασφαλισμένοι ΤΑΜΕΙΩΝ

Μ 15

Δρ. ΜΑΝΩΛΙΚΑΚΗΣ ΓΙΩΡΓΟΣ

ΜΑΙΕΥΤΗΡ – ΧΕΙΡΟΥΡΓΟΣ – ΓΥΝΑΙΚΟΛΟΓΟΣ

Διδάκτωρ Πανεπιστημίου Μονάχου
Πτυχιούχος και ειδικευμένος εις Δ. ΓΕΡΜΑΝΙΑ

- Σύγχρονη παρακολούθηση εγκύου με ΚΑΡΔΙΟΤΟΚΟΓΡΑΦΟ με υπέρηχο
- Νέα διαγνωστική μέθοδος με ΕΝΔΟΚΟΛΠΙΚΟ ΥΠΕΡΗΧΟ
- Σύγχρονη παρακολούθηση τραχύλου και προκαρκινικός έλεγχος με ΚΟΛΠΟΣΚΟΠΙΟ

Ρόδος, Παύλου Μελά 27 Τηλ.Γραφ.33454, Οικία 31907

Δέχεται καθημερινά 9-1π.μ. και 5.8.30 μ.μ.
και Σάββατο 9-1.30 μ.μ.
Ταμεία: Δημοσίου & ΤΑΞΥ

Μ 53

ΙΑΤΡΙΚΗ ΑΝΑΚΟΙΝΩΣΗ

Ο ΓΑΣΤΡΕΝΤΕΡΟΛΟΓΟΣ ΕΝΔΟΣΚΟΠΟΣ

ΝΙΚΟΣ ΤΣ. ΦΡΟΝΑΣ

-Ειδικός στις παθήσεις ήπατος, χοληφόρων, παγκρέατος, οισοφάγου, στομάχου, εντέρων
-Πλήρες ενδοσκοπικό εργαστήριο

ΔΕΧΕΤΑΙ με ραντεβού: πρωί 8.30 - 1 απόγευμα 5 - 8 εκτός Τετάρτης και Σαββάτου 9-12

ΙΑΤΡΕΙΟ: Π. ΜΕΛΑ 46-48, ΤΗΛ. 31259

Μ 38

ΙΑΤΡΙΚΗ ΑΝΑΚΟΙΝΩΣΗ

Ο ΠΑΙΔΙΑΤΡΟΣ

ΚΩΝ/ΝΟΣ Π. ΙΩΑΝΝΙΔΗΣ

Τ. Δ/ΝΤΗΣ ΠΑΙΔΙΑΤΡΙΚΗΣ ΚΛΙΝΙΚΗΣ ΓΕΝ. ΝΟΣ/ΜΕΙΟΥ ΡΟΔΟΥ
Δέχεται: ΜΟΝΟ ΜΕ ΡΑΝΤΕΒΟΥ
Καθημερινώς: πρωινές ώρες 9-1μ.μ.
Απογευματινές 4-8μ.μ.
Διεύθυνση:
28ης Οκτωβρίου 62
Τηλ. 24576
έναντι ξενοδοχείου Παυλίδη

Μ 16

ΙΑΤΡΙΚΗ ΑΝΑΚΟΙΝΩΣΗ

ΜΗΝΑΣ Ι. ΜΑΣΤΡΟΜΗΝΑΣ

ΧΕΙΡ. ΓΥΝΑΙΚΟΛΟΓΟΣ - ΜΑΙΕΥΤΗΡΑΣ
ΔΙΔΑΚΤΩΡ ΠΑΝΕΠΙΣΤΗΜΙΟΥ ΑΘΗΝΩΝ
τ. Επιμελητής Επιστ. Ερευνητής Παν/κού Νοσοκομείου HAMMERSMITH ΛΟΝΔΙΝΟΥ
Μέλος Βρεταννικής Εταιρίας Γονιμότητας
Ειδικευμένος σε προβλήματα γονιμότητας και εξωσωματικής γονιμοποίησης - Υπεύθυνος Κέντρου Γονιμότητας του μαιευτηρίου «ΜΗΤΕΡΑ»
Δέχεται με ραντεβού πλην Σαββάτου (5-8 απόγευμα)
ΙΑΤΡΕΙΟ: 28ης Οκτωβρίου αρ. 21, τηλ. 6851800
ΦΙΛΟΘΕΗ
ΟΙΚΙΑ: Αισώπου 7-9 ΜΑΡΟΥΣΙ, τηλ. 8026640

Η 64

ΙΑΤΡΙΚΗ ΑΝΑΚΟΙΝΩΣΗ

Ο ιατρός

ΜΙΧΑΗΛ Η.ΜΑΚΡΗΣ

ΕΙΔΙΚΟΣ ΚΑΡΔΙΟΛΟΓΟΣ
ΔΙΔΑΚΤΩΡ ΠΑΝΕΠΙΣΤΗΜΙΟΥ ΑΘΗΝΩΝ

ΔΕΧΕΤΑΙ: καθημερινώς: 8.30-13 πρωί και 5-8.30 απόγευμα.
Σάββατο: 8.30-13 το πρωί
και ασφαλισμένους ΔΗΜΟΣΙΟΥ, ΤΑΞΥ, ΤΥΔΚΥ, ΟΙΚΟΥ ΝΑΥΤΟΥ και λοιπών Ταμείων

Πλήρης καρδιολογικός έλεγχος με σύγχρονες διαγνωστικές μεθόδους

Αλεξάνδρου Διάκου 2-3ος όροφος τηλ. 21.501
(έναντι κήπου ξενοδοχείου «Θέρμαι»)

Μ. 25

ΚΑΡΔΙΟΛΟΓΙΚΟ ΙΑΤΡΕΙΟ

ΑΝΑΙΜΑΚΤΩΝ ΔΙΑΓΝΩΣΤΙΚΩΝ ΜΕΘΟΔΩΝ

ΓΕΩΡΓΙΟΣ ΓΕΩΡΓΙΑΔΗΣ

Ειδικός καρδιολόγος
M.S.M.A - SWEDEN τ. Επιμελητής Καρδιολογικής Κλινικής του Πανεπιστημιακού Νοσοκομείου S.O.S. KAROLINSKA I. ΣΤΟΚΧΟΛΜΗΣ - Former Registrar του Πανεπιστημιακού Νοσοκομείου AKADEMISKA UPPSALA - Σουηδίας

ΔΕΧΕΤΑΙ ΚΑΘΕΜΕΡΑ 08.30 - 1 και 5-8 μ.μ.
ΣΑΒΒΑΤΟ: ΜΕ ΡΑΝΤΕΒΟΥ
ΠΛΗΡΗΣ ΣΥΓΧΡΟΝΟΣ ΚΑΡΔΙΟΛΟΓΙΚΟΣ ΕΛΕΓΧΟΣ
ΤΑΜΕΙΑ: Τ.Α.Ξ.Υ - ΔΗΜΟΣΙΟΥ - ΤΥΔΚΥ
ΙΑΤΡΕΙΟ: 28ης ΟΚΤΩΒΡΙΟΥ Νο 37 - Τηλ. 36827
(Πλησίον ΠΛΑΤ. ΨΑΡΟΠΟΥΛΑΣ) ΟΙΚΙΑ τηλ. 91175

Η 9

ΟΡΘΟΔΟΝΤΙΚΟ ΙΑΤΡΕΙΟ



ΔΡ ΣΤΥΛΙΑΝΟΥ ΠΕΤΑ
ΕΙΔΙΚΟΥ ΟΡΘΟΔΟΝΤΙΚΟΥ

ΔΙΔΑΚΤΩΡ ΠΑΝΕΠΙΣΤΗΜΙΟΥ
TUBINGEN ΓΕΡΜΑΝΙΑΣ
ΕΙΔΙΚΕΥΘΕΙΣ ΕΙΣ ΠΑΝΕΠΙΣΤΗΜΙΑΚΗ ΚΛΙΝΙΚΗ ΜΟΝΑΧΟΥ
ΔΕΧΕΤΑΙ ΔΕΥΤΕΡΑ ΕΩΣ ΠΑΡΑΣΚΕΥΗ
πρωί από 9:00-12:00 & απόγευμα 3:30-8:00

28ης Οκτωβρίου 6, 85100 ΡΟΔΟΣ
Τηλ. (0241) 34776
(πλησίον Ακαδημίας)

Η 28

ΙΑΤΡΙΚΗ ΑΝΑΚΟΙΝΩΣΗ

Δρ **ΑΝΑΣΤΑΣΙΟΣ ΣΤ. ΠΕΤΑΣ**

ΙΑΤΡΟΣ
ΧΕΙΡΟΥΡΓΟΣ ΟΥΡΟΛΟΓΟΣ
ΔΙΔΑΚΤΩΡ ΠΑΝΕΠΙΣΤΗΜΙΟΥ ΤΥΜΠΙΓΚΕΝ ΔΥΤ. ΓΕΡΜΑΝΙΑΣ
ΕΙΔΙΚΕΥΘΕΙΣ ΕΙΣ UNIVERSITAT TUBINGEN ΚΑΙ ZENTRALKLINIKUM AUGSBURG ΔΥΤ. ΓΕΡΜΑΝΙΑΣ
ΗΠΕΡΗΧΟΙ - ΣΤΕΙΡΟΤΗΣ

ΔΕΧΕΤΑΙ ΚΑΘΗΜΕΡΙΝΑ 8 -1 π.μ. και 5-8 μ.μ.
εκτός Σαββάτου και Τετάρτης απόγευμα
ΤΑΜΕΙΑ: ΤΑΞΥ- ΔΗΜΟΣΙΟ-ΤΥΔΚΥ
και ΙΚΑ από 08.00 - 11.30π.μ.
28ης ΟΚΤΩΒΡΙΟΥ 4 (1ος όροφος) τηλ. 36096
(πλησίον Ακαδημίας)

Η 29

DR ΑΡΙΣΤΟΤΕΛΗΣ ΜΠΟΓΔΑΝΗΣ

ΓΥΝΑΙΚΟΛΟΓΟΣ ΧΕΙΡΟΥΡΓΟΣ - ΜΑΙΕΥΤΗΡ
ΠΤΥΧ/ΧΟΣ & ΔΙΔΑΚΤΩΡ ΠΑΝΕΠΙΣΤΗΜΙΟΥ MUNCTER ΓΕΡΜΑΝΙΑΣ ΕΙΔ. ΣΤΗΝ ΠΑΝ/ΜΙΑΚΗ FRAUENKLINIK DORTMUND ΓΕΡΜΑΝΙΑΣ

ΥΠΕΡΗΧΟΙ - ΣΤΕΙΡΟΤΗΣ - ΜΑΣΤΟΣ - ΟΓΚΟΛΟΓΙΑ

σύγχρονη παρακολούθηση εγκύου με υπέρηχο καικαρδιοτοκογραφικό

Δέχεται
ΠΡΩΙ: Δευτέρα έως Σάββατο 9-1π.μ.
ΑΠΟΓ.: Δευτέρα έως Παρασκευή 5-8 μ.μ.
ΙΑΤΡΕΙΟ: Ι. Δραγούμη 5Α Ρόδος Τηλ. 20939
Τηλ. Οικίας: 64893

Μ. 60

ΙΑΤΡΙΚΗ ΑΝΑΚΟΙΝΩΣΗ

ΙΩΑΝ. ΓΟΥΡΖΟΥΛΙΔΗΣ

ΜΑΙΕΥΤΗΡ – ΧΕΙΡΟΥΡΓΟΣ – ΓΥΝΑΙΚΟΛΟΓΟΣ

ΕΠΙΣΤ/ΚΟΣ ΣΥΝΕΡΓΑΤΗΣ ΝΟΣΟΚΟΜΕΙΟΥ «ΥΓΕΙΑ»
τ. ΔΙΕΥΘΥΝΤΗΣ ΓΕΝ. ΚΡΑΤ. ΝΟΣ/ΜΕΙΟΥ

- *Πλήρης παρακολούθηση εγκύου*
- *Νέα διαγνωστική μέθοδος τραχηλίπδος με κολποσκόπιο*
- *Προβλήματα στειρότητας - γονιμότητας*
- *Σύγχρονος ενδοκολπικός υπερηχοτομογράφος*

ΡΟΔΟΣ: 28ης Οκτωβρίου 23 - 25, 2ος όροφος
Δέχεται 9 - 1 π.μ. και 5 - 8 μ.μ. (καθημερινά πλην Σαββάτου)
ΤΗΛ. ΙΑΤΡΕΙΟΥ: 35825 - & *ΟΙΚΙΑΣ:* 28427
-Δεκτοί ασφαλισμένοι Ταμείων

Η 8

Ελληνικά διαβήματα για τα επεισόδια σε βάρος Βορειοηπειρωτών

ΑΘΗΝΑ, 17 (ΑΠΕ).- Ηρεμία επικρατεί σήμερα στους Αγιους Σαράντα, μετά τα θλιβερά επεισόδια σε βάρος της ελληνικής μειονότητας και του κόμματος «Ομόνοια», δήλωσε σήμερα ο κυβερνητικός εκπρόσωπος Β. Πολύδωρας καταγγέλοντας για άλλη μια φορά τα απαράδεκτα αυτά συμβάντα.

Ηδη το υπουργείο Εξωτερικών έχει προβεί σε έντονο διάβημα στην αλβανική κυβέρνηση, ενώ χθες τη νύχτα ανάλογο διάβημα επέδωσε η υφυπουργός Εξωτερικών Βιργινία Τσουδερού στον πρέσβη της Αλβανίας στην Αθήνα.

Ακόμη η υφυπουργός Εξωτερικών ενημέρωσε για τα γεγονότα στους Αγιους Σαράντα τον Αμερικανό πρέσβη στην Αθήνα Μάικλ Σωτήρχο και σήμερα κάλεσε για το ίδιο θέμα τους 11 πρέσβεις των χωρών - μελών της ΕΟΚ, που είναι διαπιστευμένοι στην ελληνική πρωτεύουσα.

Ο κυβερνητικός εκπρόσωπος Β. Πολύδωρας υπενθύμισε, εξάλλου, το κοινοτικό διάβημα στα Τίρανα για τον αποκλεισμό της «Ομόνοιας» από τις αλβανικές εκλογές του επομένου μηνός καθώς και τα διαβήματα των Αθηνών (για το θέμα αυτό) στη ΔΑΣΕ και το Συμβούλιο της Ευρώπης.

Απαντώντας σε ερώτηση με αφορμή χάρτη που εμφανίζει τα σύνορα της Αλβανίας μέχρι την Αρτα (γεγονός που αποτελεί κλιμάκωση του εγειρομένου από τα Τίρανα θέματος Τσαμουριάς), ο εκπρόσωπος είπε ότι «τους ύποπτους και δόλιους χαρτογράφους, όποιοι και αν είναι τους καταδικάζει και τους απορρίπτει η ιστορία και η διεθνής κοινότητα - νομιμότητα».

Σημειώνεται ότι ο πρωθυπουργός Κ. Μητσοτάκης δήλωσε ότι δεν έχει να πει τίποτε όταν ρωτήθηκε κατά την έξοδό του από το Προεδρικό Μέγαρο, για τα θλιβερά συμβάντα στους Αγιους Σαράντα.

ΚΕΝΤΡΙΚΟΣ ΣΥΛΛΟΓΟΣ ΚΑΣΤΕΛΛΟΡΙΖΙΩΝ ΡΟΔΟΥ «Ο ΜΕΓΙΣΤΕΥΣ»

ΠΡΟΣΚΛΗΣΗ

Καλούνται τα μέλη του Κεντρικού Συλλόγου Καστελλοριζιών Ρόδου «Ο Μεγιστεύς» σε τακτική γενική συνέλευση την 23η Φεβρουαρίου 1992 ημέραν Κυριακή και ώρα 11.00 π.μ. στην αίθουσα του Επιμελητηρίου Ρόδου με θέματα ημερήσιας διάταξης:

1) Ανάδειξη νέου διοικητικού συμβουλίου
2) Απολογισμός απερχόμενου Δ.Σ.
3) Σε περίπτωση μη απαρτίας η Γ. Σ. θα επαναληφθεί την 1/3/92 στον αυτόν τόπον και ώραν

Το Δ.Σ.
Ο Πρόεδρος
Π. Παλαιολόγου

3099-18,23/2

ΙΑΤΡΙΚΗ ΑΝΑΚΟΙΝΩΣΗ

ΕΛΕΝΗ ΑΛ. ΣΟΥΛΟΥΝΙΑ

ΙΑΤΡΟΣ ΑΚΤΙΝΟΛΟΓΟΣ

Η γιατρός δέχεται καθημερινά 8.30π.μ. - 1μ.μ. και 5μ.μ.-8μ.μ.
ΣΑΒΒΑΤΟ 9.00π.μ.-12μ. για τις εξής εξετάσεις:
ΠΡΟΛΗΠΤΙΚΟΣ ΕΛΕΓΧΟΣ ΜΑΣΤΟΥ με ιδιαίτερα χαμηλή δόση ακτινοβολίας
ΥΠΕΡΗΧΟΤΟΜΟΓΡΑΦΙΕΣ θυρεοειδούς, ήπατος - χοληφόρων, παγκρέατος, σπληνός, νεφρών - ουροδόχου κύστης, έσω γεννητικών οργάνων, μαστού
ΜΕΤΡΗΣΗ ΟΣΤΕΟΠΩΡΩΣΗΣ

Διεύθυνση: 28ης Οκτωβρίου 19-21, όροφος 1
Τηλ.: 29304

3131 Μ/2

ΙΑΤΡΙΚΗ ΑΝΑΚΟΙΝΩΣΗ

Στο Ακτινοδιαγνωστικό Εργαστήριο του

ΣΤΕΦΑΝΟΥ ΣΤΑΥΡΟΥΛΗ

Ιατρού ακτινοδιαγνώστη

λειτουργεί σύγχρονη μονάδα μέτρησης της οστικής πυκνότητας για τη **διάγνωση της οστεοπόρωσης**

Οδός Γ. Ευσταθίου 6 - Τηλ.: 36840

2378-8/3

Ιατρός

ΓΕΩΡΓΙΟΣ Α. ΚΑΤΣΟΓΡΙΔΑΚΗΣ

ΝΕΥΡΟΛΟΓΟΣ ΨΥΧΙΑΤΡΟΣ

Ωρες λειτουργίας ιατρείου και εγκεφαλογραφικού εργαστηρίου: Πρωί 9-11
Απόγευμα 5-7
(ΕΚΤΟΣ ΣΑΒΒΑΤΟΥ)
Στεφάνου Καζούλλη 49 (πλατεία Φώκιαλη)
τηλ. 27134

1844-29/2

ΟΡΘΟΔΟΝΤΙΚΟ ΙΑΤΡΕΙΟ

ΗΛΙΑ ΚΑΘΟΠΟΥΛΗ
Ειδικού Ορθοδοντικού



Master Πανεπιστημίου Lund Σουηδίας

ΔΕΧΕΤΑΙ ΔΕΥΤΕΡΑ ΕΩΣ ΠΑΡΑΣΚΕΥΗ
ώρες 03.00 - 09.00 απόγευμα με ραντεβού.

Πίνδου 4 - 85100 Ρόδος τηλ. (0241) 33132

1-23 6/4

Πολύ μεγάλος ο αριθμός των ηλικιωμένων

Η αύξηση του μέσου όρους ζωής προκαλεί σοβαρά προβλήματα

Αυξάνονται τα εκατομμύρια των συνταξιούχων

ΠΑΡΙΣΙ, (Ιδιαιτ. Υπηρ.).– Στόχος της επιστήμης είναι η παράταση της ζωής των ανθρώπων. Από την πρώτη άποψη είναι ένας επιθυμητός και ευπρόσδεκτος από όλους στόχος, αλλά πρέπει να δούμε και το ζήτημα από μια άλλη πλευρά.

Η αύξηση της αναλογίας των ηλικιωμένων είναι μια πρόκληση που αντιμετωπίζουν τόσα οι ανεπτυγμένες, όσο και οι αναπτυσσόμενες χώρες» - σημειώνει σε πρόσφατη έρευνα η βρετανική «Γκάρντιαν» με την προσθήκη ότι «η μεγάλη αύξηση του μέσου όρου ζωής σε πολλές από τις αναπτυσσόμενες χώρες έχει προκαλέσει σοβαρές μεταβολές στην ισορροπία των κοινωνιών τους».

Ομως, και στις ανεπτυγμένες χώρες τα προβλήματα που δημιουργεί η αύξηση του μέσου όρου ζωής - και επομένως η πύκνωση της «στρατιάς των συνταξιούχων» - είναι αισθητά και όπως εκτιμούν οι ειδικοί, στο μέλλον θα γίνουν πολύ πιεστικά, ιδιαίτερα στις χώρες που ο πληθυσμός μένει περίπου στάσιμος, χωρίς δηλαδή οι γεννήσεις να είναι σημαντικά περισσότερες από τους θανάτους. Η Βρετανία, λόγου χάρη, είναι μια «κλασική» περίπτωση όπου η αλματώδης αύξηση του αριθμού των συνταξιούχων. Αυτό που παρατηρείται τώρα είναι η γρήγορη αύξηση του αριθμού των ατόμων ηλικίας πάνω από τα 85. Σε ένα σχετικό δημοσίευμα αναφέρεται: «Αυτό έχει στρέψει την προσοχή των αρμοδίων από την οικονομική δυνατότητα της χώρας να συντηρεί τους άνεργους, στη δυνατότητά της να παρέχει επαρκή κοινωνική και ιατρική υποστήριξη στους υπερήλικους. Το 1981 τα άτομα άνω των 85 ετών αποτελούσαν το 1% του πληθυσμού. Το ποσοστό αυτό αναμένεται να διπλασιασθεί μέσα σε μια δεκαετία. Τα ποσοστά αυτά μπορεί να φαίνονται μικρά αλλά ο βαθμός εξάρτησης των πολύ ηλικιωμένων είναι τόσο μεγάλος που οι δαπάνες προβλέπεται να αυξηθούν σε πολύ υψηλά βαθμό. Η μεγάλη αύξηση των δαπανών για τη φροντίδα των πολύ ηλικιωμένων θα έχει ως αποτέλεσμα οι νεώτεροι συνταξιούχοι να αφήνονται όλο και περισσότερο να τα βγάζουν πέρα μόνοι τους. Ηδη σήμερα περισσότεροι από ένας στους τρεις συνταξιούχους ζουν μόνοι και ο αριθμός των ατόμων άνω των 65 που έχουν χωρίσει χωρίς να έχουν ξαναπαντρευτεί αυξάνεται με ταχύ ρυθμό. Αυτό σημαίνει ότι οι επόμενες κυβερνήσεις θα πρέπει να εξετάσουν με προσοχή το θέμα της «διαίρεσης» του συνταξιοδοτικού δικαιώματος στα ζευγάρια που χωρίζουν έτσι ώστε να μη μένει ο ένας (συνήθως η γυναίκα), χωρίς δικαίωμα σύνταξης μετά το διαζύγιο».

Αν η Βρετανία είναι μια χώρα με έντονα ήδη το πρόβλημα της αύξησης των υπερηλίκων και φυσικά των απαραίτητων δαπανών για τη μέριμνά τους, άλλες ευρωπαϊκές χώρες θλέπουν επίσης τις «λεγεώνες των συνταξιούχων» να πυκνώνουν, έτσι που πολλοί να προβληματίζονται σοβαρά για το μέλλον. Ωστόσο, συγκριτικά με τις χώρες του αναπτυσσόμενου - ή Τρίτου - κόσμου, οι ανεπτυγμένες κοινωνίες βρίσκονται σε λιγότερο «απελπιστική» κατάσταση. Η «Γκάρντιαν» σημειώνει: «Στις αρχές της δεκαετίας του 1960 ο μέσος όρος ζωής στην Αιθιοπία ήταν 37 χρόνια, το 1985 ήταν 43 και το 2005 υπολογίζεται να φτάσει τα 61 χρόνια. Στη Βιρμανία ήταν 45 και θα φτάσει τα 61. Στο ίδιο διάστημα η μέση διάρκεια ζωής στη Βρετανία θα αυξηθεί από 71 σε 76,5 χρόνια. Ενώ στην Ευρώπη υπολογίζεται ότι θα σημειωθεί αύξηση 90% του αριθμού των ατόμων άνω των 85 ετών μεταξύ 1980 και 2020, στην τροπική Νότια Αμερική η αύξηση αυτή υπολογίζεται σε 405% και στην νοτιοανατολική Ασία σε 408%. Η Σουηδία έχει τον πιο «γηρασμένο» πληθυσμό στον κόσμο, δηλαδή τη μεγαλύτερη αναλογία ηλικιωμένων ατόμων. Ενας στους 4 Γερμανούς θα είναι πάνω από 65 ετών το 2030. Η Ιαπωνία έχει έναν από τους ταχύτερους ρυθμούς μεταβολής: από 9% που ήταν το ποσοστό ηλικιωμένων - άνω των 65 - στον πληθυσμό το 1980, θα φτάσει στο 20% μέσα σε 40 χρόνια...».

ΟΙ ΜΕΛΛΟΝΤΟΛΟΓΟΙ ΠΡΟΚΑΛΟΥΝ... ΦΡΙΚΗ

Ορισμένοι ειδικοί λένε ότι η επιρροή της αριθμητικής αύξησης των ηλικιωμένων είναι πολύ πιο σημαντική στα αναπτυσσόμενα κράτη, τα οποία δεν έχουν τη δυνατότητα να προσφέρουν συντάξεις και άλλες κοινωνικές παροχές και υποφέρουν ήδη από την κοινωνική αποδιάρθρωση που προκαλεί η εκβιομηχάνιση. Ωστόσο και για τις ανεπτυγμένες χώρες, οι δυνατότητες εξυπηρέτησης όλο και περισσοτέρων ηλικιωμένων, χωρίς μάλιστα την ανανέωση του εργατικού δυναμικού με ρυθμούς που αυτή γινόταν παλαιότερα, κάπου σταματούν.

Τότε λοιπόν, προς τι οι πανηγυρισμοί και ο ενθουσιασμός για τα επιτεύγματα της επιστήμης που δίαρκώς επιμηκύνει τη διάρκεια της ζωής του ανθρώπου; Μήπως πρέπει νά «αρνηθούμε» αυτό το θείο δώρο που μας προσφέρεται μέσω της επιστήμης και των δυνατοτήτων που παρέχει στον άνθρωπο να ζει περισσότερο, διαρκώς περισσότερο; Θα ήταν βέβαια εξωπραγματικό να υποστηρίξει κανένας μια τέτοια στάση. Το πρόβλημα όμως με τους «γηρασμένους πληθυσμούς» είναι υπαρκτό. Και οι προβλέψεις των μελλοντολόγων επιστημόνων προκαλούν... φρίκη στις κυβερνήσεις των διαφόρων χωρών. Πως θα φροντίσουν τόσους «απόμαχους της ζωής» - που όμως θα εξακολουθήσουν να ζουν και να «απολαμβάνουν» τα γεράματά τους χωρίς να μπορούν ωστόσο να συμβάλλουν οι ίδιοι στη «χρηματοδότηση» του παρατεταμένου τους;

Στο περασμένο αιώνα ο μέσος όρος ζωής ήταν 45 χρόνια. Στη δεκαετία του 1930 και χάρη στις ανακαλύψεις της ιατρικής, ο μέσος όρος ανέβηκε στα 65. Σήμερα, χάρη στις συνεχείς προόδους της ιατρικής, της φαρμακολογίας, της διατροφής και της σωματικής αγωγής, ο μέσος όρος ζωής για τους άντρες στον ανεπτυγμένο κόσμο έχει περάσει τα 72 χρόνια και για τις γυναίκες 78. Και θέβαια, με αυτές τις εξελίξεις, στις αρχές κιόλας του 21ου αιώνα ίσως ένας άνθρωπος στα 80 ή ακόμη και στα 90 να μη θεωρείται και τόσο «γέρος». Μελλοντολόγοι, ειδικοί ερευνητές και γεροντολόγοι προβλέπουν ότι τις επόμενες δεκαετίες ο μέσος όρος ζωής θα ξεπεράσει τα 90 χρόνια.

Ομως, είναι αλήθεια ότι την αύξηση του μέσου όρου ζωής δεν ακολουθεί αναλογικά και η αύξηση των ετών εργασίας. Μάλλον δε, συμβαίνει το αντίθετο: οι άνθρωποι επιδιώκουν να συνταξιοδοτούνται όλο και πιο νέοι, πράγμα που επιβαρύνει ακόμη περισσότερο το κράτος και τις δαπάνες του. Ετσι, οδηγούμεθα σε κοινωνίες συνταξιούχων των αναπτυγμένων χωρών. Ο πληθυσμός της Ευρώπης «γερνάει» αλλά και μειώνεται - το δημογραφικό πρόβλημα είναι μια παράμετρος του θέματος πολύ σοβαρή επίσης. Οπως γράφει η εφημερίδα «Ευρώπαϊος», η Κοινότητα θα έχει ύστερα από 30 χρόνια τέσσερα εκατομμύρια λιγότερους πολίτες - αριθμός μικρός μεν, αλλά ενδεικτικός της πορείας του δημογραφικού προβλήματος στον ανεπτυγμένο κόσμο, που είναι το ακριβώς αντίθετο με το φαινόμενο του υπερπληθυσμού στον Τρίτο κόσμο.

ΝΑ ΑΝΕΒΕΙ ΤΟ ΟΡΙΟ ΣΥΝΤΑΞΙΟΔΟΤΗΣΗΣ

Σύμφωνα με μια νέα έρευνα - που χαρακτηρίζεται ως η πιο υπεύθυνη - για τις οικονομικές και κοινωνικές τάσεις της Ευρωπαϊκής Κοινότητας, σε 30 χρόνια τα κοινοτικά κράτη θα αντιπροσωπεύουν μόνο το 4% του παγκόσμιου πληθυσμού, σε αντίθεση με το 1950 που αντιπροσώπευε το 10% του πληθυσμού της Γης.

Σύμφωνα με τα στοιχεία της έρευνας, η αυξανόμενη διάρκεια ζωής συνεπάγεται ότι περισσότεροι από ένας στους τέσσερις Ευρωπαίοι θα είναι άνω των 60 ετών και λιγότεροι από ένας στους πέντε θα είναι 20 ετών και κάτω.

Ο «Ευρωπαίος» σημειώνει: «Τα στοιχεία που συνέταξε η «Γιούροσταρ» - η στατιστική υπηρεσία της Κοινότητας - συνιστούν προάγγελο κινδύνου, καθώς επισημαίνεται ότι οι κοινωνικές παροχές, οι συντάξεις και οι δημόσιες δαπάνες δεν θα μπορέσουν να παραμείνουν στο σημερινό επίπεδο αν το εργατικό δυναμικό εξακολουθήσει να συρρικνώνεται και ο μέσος όρος ηλικίας εξακολουθεί να αυξάνεται. Το εκπληκτικό είναι ότι η μείωση του ποσοστού των γεννήσεων είναι περισσότερο έντονη στη νότια Ευρώπη όπου η χρήση προφυλακτικών αποδοκιμάζεται έντονα από τη δεσπόζουσα καθολική εκκλησία. Η Ιταλία έχει αυτή τη στιγμή το χαμηλότερο ποσοστό γεννήσεων στον κόσμο και μόνο στην Ιρλανδία το ποσοστό γεννήσεων είναι αρκετά υψηλό ώστε το σημερινό επίπεδο του πληθυσμού να παραμένει αμετάθλητο. Οι αρμόδιοι της Κοινότητας λένε ότι τα στοιχεία επιθάλλουν την κατάργηση της πλήρους συνταξιοδότησης στα 60 ή 65 χρόνια. Στο μέλλον - τονίζουν - η εργασιακή δύναμη θα συγκροτείται από γηραιά άτομα που θα εργάζονται μισό ωράριο και θα συνεχίσουν να αυτοσυντηρούνται. Οι ειδικοί, που αναζητούν λύσεις εκτός Κοινότητας στρέφονται προς το σουηδικό πρότυπο. Εκεί το ποσοστό γεννήσεων, που είχε πέσει δραματικά τη δεκαετία του 1970, ανέθηκε πάλι στο απαιτούμενο για την ανανέωση του πληθυσμού ποσοστό, χάρη στο γενναιόδωρο πακέτο μέτρων που ευνοούν τους εργαζόμενους γονείς».

Στην Κίνα ο ηλικιωμένοι αποτελούν το 10% του πληθυσμού της χώρας, που έχει φτάσει το 1,1 δισεκατομμύριο άτομα. Αν η πολιτική της κινεζικής κυβέρνησης για τον περιορισμό των γεννήσεων - εκεί το πρόβλημα είναι αντίθετο από το ευρωπαϊκό - εξακολουθήσει να εφαρμόζεται αυστηρά, το ποσοστό αυτό θα διπλασιαστεί μέσα σε μια 30ετία. Μέχρι τώρα στην Κίνα η κοινωνική πρόνοια για τους ηλικιωμένους είναι περιορισμένη και αυτό οφείλεται κατά ένας μέρος στο γεγονός ότι η φροντίδα που τους παρέχει η οικογένεια θεωρείται ακόμα επαρκής. Με τον έλεγχο των γεννήσεων όμως η μέση ηλικία του πληθυσμού αυξάνεται γρήγορα και το μέγεθος των οικογενειών μικραίνει. Ετσι γίνεται φανερή η ανάγκη για ένα καλύτερο σύστημα προστασίας των ηλικιωμένων.

ΣΥΓΧΑΡΗΤΗΡΙΑ

Θερμότατα συγχαίρουμε τον αγαπητό μας ξάδελφο Χρήστο Παπακωνσταντίνου (παιδίατρο) που έδωσε αμοιβαία υπόσχεση γάμου με τη εκλεκτή της καρδιάς του Ρούσσα - Α. Ευσταθίου - και τους ευχόμαστε καλά στέφανα.

Τα ξαδέλφια σας
Μανώλης, Αννα, Κωστάκης Παπακωνσταντίνου

3196-18/2

ΕΥΧΑΡΙΣΤΗΡΙΟ

Επιθυμώ να εκφράσω τις θερμές μου ευχαριστίες στον διευθυντή της Α χειρουργικής κλινικής Δρ. κ. Γιώργο Γρηγορίου, ο οποίος με λεπτή επιτυχή εγχείρηση με βοήθησε ν' απαλλαγώ από την πάθησή μου.

Επίσης ευχαριστώ την προϊσταμένη της κλινικής καθώς και το λοιπό ιατρικό και βοηθητικό προσωπικό για τις άριστες υπηρεσίες που μου παρείχαν κατά την διάρκεια της νοσηλείας μου.

Γιάννης Μπαλαλής

3181-18/2

ΚΑΛΩΣ ΗΡΘΑΤΕ ΣΤΟΝ ΚΟΣΜΟ ΤΗΣ ΑΝΤΑΛΛΑΓΗΣ ΔΙΑΚΟΠΩΝ ΙΔΙΟΚΤΗΣΙΑΣ

Το Timeshare (χρονομεριστική μίσθωση) τώρα διατίθεται στις Ελληνικές οικογένειες μέσω του RCI τον παγκοσμίως μεγαλύτερο οργανισμό ανταλλαγής τουρισμού με συνολικό αριθμό μελών περισσότερο από 1.300.000 οικογένειες - ιδιοκτήτες σε 70 χώρες ανά τον κόσμο.

Το να γίνετε μέλος στο Sun Beach Holiday Club της Ρόδου σας επιτρέπει να επιλέξετε τις μελλοντικές διακοπές σας σε περισσότερα από 2.000 θέρετρα διακοπών μέλη του RCI – σε οποιοδήποτε μέρος του κόσμου.

Θα παραλαμβάνετε τον νέο ετήσιο Κατάλογο Διακοπών του RCI – και ακόμα... το RCI Περιοδικό θα σας αποστέλλεται τέσσερις φορές τον χρόνο. Το περιοδικό αυτό, ειδικά διασκευασμένο για RCI μέλη, δίδει πληροφορίες τον μεγαλύτερο αριθμό προσφορών για ταξίδια και διακοπές.

Οι εβδομάδες διακοπών σας με το Sun Beach Holiday Club κρατούνται σε αρχεία και καταχωρούνται στον RCI Spacebank υπολογιστή μαζί με τις εβδομάδες περισσότερων από 1.300.000 οικογενειών από όλο τον κόσμο. Αυτό σημαίνει ότι το RCI Spacebank περιέχει ευκαιρίες διακοπών σε περισσότερα από 2.000 θέρετρα διακοπών μέλη του RCI σε πάνω από 70 χώρες του κόσμου.

Για να κάνετε την επιλογή σας το μόνο που πρέπει να κάνετε είναι να ανοίξετε τον RCI κατάλογο σας, να διαλέξετε τις διακοπές σας σε ένα από τα 2.000 ξενοδοχειακά συγκροτήματα και να επικοινωνήσετε με το γραφείο της RCI στην Αθήνα.

Μπορείτε να ταξιδέψετε οποιοδήποτε μήνα του χρόνου και μπορείτε να αλλάξετε το στυλ διακοπών σας: θάλασσα, πόλη λίμνη ή βουνό, σπορ ή ξεκούραση... εάν είσθε μέλος του Sun Beach Holiday Club και του RCI, η επιλογή είναι δική σας.

Αφού το RCI σας κλείσει θέση, και σημειωτέον έχει ποσοστό επιτυχίας σχεδόν 100% στην ανταλλαγή διακοπών, αυτό που εσείς πρέπει να κάνετε είναι να κλείσετε θέση αεροπορικώς και τότε είσθε καθ' οδόν για τις πιο απολαυστικές διακοπές σας.

★ Για περισσότερες πληροφορίες σχετικά με τις διακοπές ευκαιρίας της ζωής σας του Sun Beach Holiday Club τηλεφωνήστε στο τηλέφωνο: 93821 σήμερα.

- Αντίγκουα
- Αντίλλες
- Αργεντινή
- Αυστραλία
- Αυστρία
- Μπαχάμες
- Μπαρμπαντός
- Βερμούδα
- Μποτσουάνα
- Μπόρα Μπόρα
- Μποτσβάνα
- Βραζιλία
- Καναδάς
- Κανάρια Νησιά
- Κάϊμαν Νησιά
- Σανέλ Νησιά
- Χιλή
- Κίνα
- Κολομπία
- Κόστα Ρίκα
- Κύπρος
- Δανία
- Δημ. Ντομινικίας
- Εκουαντόρ
- Αίγυπτος
- Ελ Σαλβαδόρ
- Αγγλία
- Φίτζι
- Φιλανδία
- Γαλλία
- Γερμανία
- Ελλάδα
- Γκρεναντίνες
- Γουατεμάλα
- Γκουάμ
- Χόνγκ Κόνγκ
- Ιμπιζα
- Ινδία
- Ινδονησία
- Ιρλανδία
- Ισλε οφ Μαν
- Ισραήλ
- Ιταλία
- Τζαμάϊκα
- Ιαπωνία
- Κορέα
- Μαδέρα
- Μαγιόρκα
- Μαλαισία
- Μάλτα
- Μέξικο
- Νέα Ζηλανδία
- Νορβηγία
- Παραγουάη
- Περού
- Φιλιπίνες
- Πορτογαλία
- Πουέρτο Ρίκο
- Σκωτία
- Σιγκαπούρη
- Νότια Αφρική
- Ισπανία
- Σάντα Λουτσία
- Σουηδία
- Ελβετία
- Ταϊλάνδη
- Τρινινταντ & Τομπάκο
- Τυνησία
- Τουρκία
- Αμερική
- Ουραγουάη
- Παρθένα Νησιά
- Ουαλία

ΓΑ

SUN BEACH Holiday Club

RCI™

PLAYBOY DISCO CLUB

ΙΣΩΣ ΕΙΝΑΙ ΑΥΤΟ ΠΟΥ ΠΕΡΙΜΕΝΕΤΕ!!!

ΕΝΤΕΛΩΣ ΑΝΑΝΕΩΜΕΝΗ ΚΑΙ ΠΡΩΤΟΠΟΡΙΑΚΗ ΜΕ ΝΕΑ ΓΡΑΜΜΗ ΚΑΙ ΥΦΟΣ ΓΙΑ ΜΙΑ ΝΕΑ ΕΠΟΧΗ

ΣΑΣ ΚΑΛΩΣΟΡΙΖΟΥΜΕ ΣΤΗΝ ΚΑΙΝΟΥΡΙΑ DISCO PLAYBOY.

ΣΥΝΤΟΜΑ ΚΟΝΤΑ ΣΑΣ

16930-29/2

Πανελλήνιος διαγωνισμός ζωγραφικής για μαθητές λυκείων και γυμνασίων

Το Εθνικό Ιδρυμα Νεότητας (ΕΙΝ) είναι ο Οργανισμός που έχει την ευθύνη για την οργάνωση και λειτουργία φοιτητικών και μαθητικών εστιών σ' όλη την Ελλάδα. Στην προσπάθειά του να συμβάλει στη δημιουργική απασχόληση των νέων κατά τον ελεύθερο χρόνο τους, οργανώνει πανελλήνιο διαγωνισμό ζωγραφικής και προσκαλεί μαθητές και μαθήτριες γυμνασίων - λυκείων να πάρουν μέρος σ' αυτόν.

Στο διαγωνισμό μπορούν να πάρουν μέρος μαθητές - τριες γυμνασίων και λυκείων απ' όλη τη χώρα.

Θέμα: Ελεύθερο

Υλικό: Ελεύθερο. Οι συμμετέχοντες μπορούν να χρησιμοποιήσουν νερομπογιές, λάδι παστέλ, μαρκαδόρους ή όποιο άλλο υλικό της εκλογής τους.

Διαστάσεις: Οι διαστάσεις του έργου δεν θα πρέπει να υπερβαίνουν τα 35Χ50 εκ.

Σημείωση: Τα έργα θα πρέπει να έχουν γίνει από τους ίδιους τους συμμετέχοντες. Δεν γίνονται δεκτές συνεργασίες, καθώς επίσης έργα που έχουν υποβληθεί σ' άλλους διαγωνισμούς. Κάθε νέος - α μπορεί να συμμετέχει με ένα μόνο έργο.

Τα έργα μπορούν να προσκομίσουν οι ίδιοι οι συμμετέχοντες καθημερινά 07.30-14.30 εκτός Σαββάτου και Κυριακής, ή να αποστείλουν ταχυδρομικά (συστημένα) στην ακόλουθη διεύθυνση.

ΕΘΝΙΚΟ ΙΔΡΥΜΑ ΝΕΟΤΗΤΑΣ
Υπηρεσία Πολιτισμού
Λεωφ. Συγγρού 126,
Αθήνα 176 10

Τα έργα θα πρέπει να έχουν φθάσει στην ανωτέρω διεύθυνση το αργότερο μέχρι και την 27 Μαρτίου 1992. (Λαμβάνεται υπόψη η ημερομηνία παραλαβής του έργου και όχι αποστολής του).

Η επιλογή των έργων θα γίνει από επιτροπή, που θα αποτελείται από ειδικούς.

Θα απονεμηθούν έξη βραβεία - δώρα (τρία σε μαθητές - τριες γυμνασίου και τρία σε μαθητές - τριες λυκείου) και έξη έπαινοι, σε ειδική τελετή που θα οργανώσει το ΕΙΝ μέσα στο Μάιο 92, με παράλληλη έκθεση έργων. Οι μαθητές -τριες των οποίων τα έργα θα επιλεγούν από την Κριτική Επιτροπή, θα ειδοποιηθούν με επιστολή από το ΕΙΝ, προκειμένου να παραστούν στην τελετή απονομής, βραβείων.

Από τη σημερινή συνάντηση των αρχηγών

Θα υπάρξει εθνική στρατηγική και κάτω από ποιές προϋποθέσεις;

Οι απόψεις του βουλευτή Κ. ΣΚΑΝΔΑΛΙΔΗ

Σε ομιλία του στο κλειστό γυμναστήριο Ηλιούπολης, στην ανοιχτή εκδήλωση που οργάνωσε το ΠΑΣΟΚ της περιοχής Ηλιούπολης και Αργυρούπολης «για τα εθνικά θέματα και την προοπτική του ελληνισμού», το μέλος του Ε.Γ της Κ.Ε. του ΠΑΣΟΚ και βουλευτής Κώστας Σκανδαλίδης μεταξύ άλλων ανέφερε:

«Στη σύσκεψη των αρχηγών των κομμάτων, το ερώτημα που τίθεται δεν αφορά τη διαδικασία του ποιός την πρότεινε πρώτος. Ούτε καν την ανάγκη να υπάρξει κοινή εθνική στρατηγική. Το ερώτημα που τίθεται είναι αν υπάρχει εθνική στρατηγική και κάτω από ποιές προϋποθέσεις.

Η εξωτερική πολιτική που ασκεί ο κ. Μητσοτάκης δεν αποτελεί εθνική στρατηγική. Είναι αλυσίδα χαμένων ευκαιριών που τείνει να καταστήσει δραματική τη θέση της χώρας. Αναγνωρίζοντας τους πανθομολογουμένους πια εθνικούς κινδύνους που μας ζώνουν από παντού δεν σημαίνει ότι μπορούμε να τους αντιμετωπίσουμε με ξόρκια ή «αδιεξοθεραπεία» που φαίνεται να είναι η προσφιλής στον πρωθυπουργό μέθοδος.

Το συλλαλητήριο της Θεσσαλονίκης είναι τομή - σταθμός για τα πολιτικά μας πράγματα. Την ίδια στιγμή το ομόφωνο πόρισμα της Βουλής για τη Θράκη και το Αν. Αιγαίο δείχνει ένα νέο δρόμο εθνικης συνεννόησης που μπορεί να ξεκινά από το συγκεκριμένο και να αρθρώνει στρατηγική περιφερειακής συγκρότησης της χώρας.

Οι πολιτικές μας ηγεσίες οφείλουν να ενσκύψουν σοβαρά πάνω στα νέα δεδομένα και να σταθούν στους όρους και τις προϋ-



ποθέσεις που θα επιτρέψουν κατ' αρχή να υπάρξει εθνική στρατηγική και έπειτα ας επιχειρήσουν να προσεγγίσουν τα κοινά σημεία αν υπάρχουν.

Το «επί τέλους ας συμφωνήσουν» δεν μοιράζει εξ ίσου τις ευθύνες σε μια κυβέρνηση που προχωρεί χωρίς όρους και όρια και παραχωρεί χωρίς όρους και όρια και σε μια αντιπολίτευση που θεάται και κρίνει τα γεγονότα.

Αν θέλουμε αναστροφή μιας καταστροφικής πορείας και αλλαγή κλίματος που να ανταποκρίνεται στις ανάγκες των καιρών ας προσέλθει ο πρωθυπουργός στη σύσκεψη να συζητήσει «σε μηδενική βάση». Αλλιώς η προσυπογραφή των τριών πολιτικών αρχηγών στις επιλογές του, η οποία όπως φαίνεται είναι στις προθέσεις του, δεν αποτελεί λύση. Είναι πράξη συνενοχής.

Ας το έχει υπ' όψη του αυτό ο Πρόεδρος της Δημοκρατίας ο οποίος βέβαια δεν μπορεί και αυτή τη φορά να πάρει τη σφυρίχτρα και να ντυθεί τη στολή του διαιτητή. Να πάρει θέση...

Ωρες ευθύνης!».

Κακοί χειρισμοί και κακές εκτιμήσεις

Εμείς, τα Σκόπια και οι άλλοι

Αρθρο του τ. βουλευτή Ι. ΠΑΡΑΣΚΕΥΑ

Σε μια ατμόσφαιρα φορτισμένη με έντονες πολιτικές - κομματικές αντιπαραθέσεις για τα εσωτερικά και εξωτερικά προβλήματα που ταλανίζουν τον τόπο και συνδυασμένα όλα αυτά με το κλίμα εθνικής έξαρσης και εγρήγορσης που πανταχόθεν καλλιεργείται είναι δύσκολο να βάλεις το δάκτυλο επί των τύπων των ήλων και με νηφαλιότητα να διατυπώσεις κάποιες σκέψεις - απόψεις για τα τεκταινόμενα στην περιοχή μας.

Η σύσκεψη των πολιτικών αρχηγών υπό τον Πρόεδρο της Δημοκρατίας γίνεται ευμενώς αποδεκτή από το σύνολο του ελληνικού λαού.

Αυτή καθ' εαυτή όμως η συνάντηση καταδεικνύει την όχι εύρυθμη λειτουργία των θεσμών. Καταδεικνύει για άλλη μια φορά την προχειρότητα, την έλλειψη προγραμματισμού, προνοητικότητας και την κατίσχυση του ερασιτεχνισμού στην άσκηση πολιτικής αντί της σοβαρότητας της ευθύνης και ας μου επιτραπεί ο όρος του επαγγελματισμού.

θα γίνει, λένε, «ανταλλαγή» απόψεων για το πρόβλημα της αναγνώρισης ή όχι της Δημοκρατίας των Σκοπίων με το όνομα Δημοκρατίας της Μακεδονίας και θα καταβληθεί προσπάθεια χάραξης εθνικής στρατηγικής για τα θέματα εξωτερικής πολιτικής. «Ουαί τοις ηττημένοις». Η χάραξη εθνικής στρατηγικής δεν γίνεται, δεν μπορεί να γίνει σε τέτοιου είδους συναντήσεις που κυρίαρχο στοιχείο είναι η πολιτική αντιπαράθεση. Η άμβλυνση των διαφορών, απόψεων και θέσεων - η στρογγύλευση - επιτυγχάνεται σε άλλα επίπεδα, σε άλλα όργανα με νηφαλιότητα, περίσκεψη χωρίς τυμπανοκρουσίες και δημοσιότητες.

Οι εθνικοί στόχοι προκρίνονται και εκλογικεύονται με μελέτη και γνώση των διεθνών συγκυριών, ανάλυση των στόχων και επιδιώξεων των εμπλεκομένων μερών και γνώση της πολιτικής των προοπτικών και των στόχων φίλων - συμμάχων και αντιπάλων.



Θα είναι πράγματι ευχής έργο αν αυτή η συνάντηση καταλήξει όχι σε συμφωνία στόχων και διπλωματικών χειρισμών, μακάρι, αλλά σε μια συμφωνία με την οποία θα κατοχυρωθούν διαδικασίες μόνιμες και αφαλκίδευτες για τη χάραξη εθνικής στρατηγικής.

Βρισκόμαστε στη γωνιά, σε όλα τα θέματα: Σκόπια, Αιγαίο, υφαλοκρηπίδα, εναέριος χώρος, νιώθεις καυτή την ανάσα της επιβουλής, νιώθεις να σε διατρέχουν ρίγη αγωνίας για αυτή καθ' εαυτή την εθνική επιβίωση.

Η αμεριμνησία, η έλλειψη προνοητικότητας, τα λάθη του παρελθόντος και η κραυγαλέα ανικανότητα του παρόντος μας οδήγησαν στη σημερινή τραγική κατάσταση.

Το πρόβλημα των Σκοπίων δεν είναι σημερινό.

Μια πρόχειρη καταγραφή των συνιστουσών του προβλήματος καταδεικνύει για άλλη μια φορά τους λαθεμένους χειρισμούς που έγιναν και γίνονται δυστυχώς και σήμερα με ολέθριες συνέπειες.

Η λεγόμενη Δημοκρατία της Μακεδονίας ιδρύθηκε μέσα στη δίνη των χρόνων του ψυχρού πολέμου από τον Τίτο και αποτέλεσε μια από τις ομόσπονδες δημοκρατίες της Γιουγκοσλαβίας. Αντικειμενικοί στόχοι - έξαρση του εθνικισμού - συγκολλητική ουσία για το ομόσπονδο κράτος - αλυτρωτικές διαθέσεις με στόχο τη Βουλγαρία - Αλβανία - Ελλάδα.

Στα χρόνια εκείνα δεν ήταν εύκολη η όποια δυναμική αντίδραση από τη μεριά μας.

Δυστυχώς όμως για 45 χρόνια αφήσαμε να αλωνίζει η προπαγάνδα των Σκοπίων σε Αμερική, Αυστραλία, Καναδά, Ευρώπη, χωρίς ουσιαστική αντίδραση.

Μέχρι και το θάνατο του Τίτο το πρόβλημα κατά κάποιο τρόπο βρισκόταν υπό έλεγχο.

Μετά όμως μπαίνει δυναμικά σε συνδυασμό με την ανάπτυξη των εθνικιστικών κινημάτων και μας κατακλύζει σαν χιονοστιβάδα μετά τις αλλαγές στα ανατολικά κράτη και την επικείμενη για τότε διάλυση της ΕΣΣΔ.

Και εμείς αμέριμνοι, δεν ξέρω αν και κατά πόσο περιμέναμε την εξέλιξη των γεγονότων. Γιατί αν είχαμε επίγνωση τι ερχότανε και παραμέναμε αδρανείς, τότε είμαστε δύο φορές άξιοι της τύχης μας.

Και έρχονται απανωτά τα λάθη του κ. Μητσοτάκη.

Χάθηκε κ. Μητσοτάκη το παιχνίδι όταν νόμισες πως ο φίλος σου ο Κολ, σε στηρίζει και σ' αντάλλαγμα εσύ συμφώνησες στην κοινότητα για τη διάλυση της Γιουγκοσλαβίας.

Χάθηκε το παιχνίδι κ. Μητσοτάκη από τη στιγμή που βρεθήκαμε μόνοι και απομονωμένοι στα Βαλκάνια εξ αιτίας της εξωτερικής σου πολιτικής.

Χάθηκε το παιχνίδι για τα Σκόπια όταν έγινε κυρίαρχο πρόβλημα το όνομα και όχι οι συνέπειες.

Δυστυχώς για μας η αναγνώριση της Δημοκρατίας των Σκοπίων με το όνομα Μακεδονία θα γίνει γιατί αυτό επιβάλλει το συμφέρον της Γερμανίας του κ. Κολ, αυτό επιβάλλει το συμφέρον της Ιταλίας.

Δυστυχώς για μας κ. Μητσοτάκη, όλοι οι φίλοι και σύμμαχοι αντιμετωπίζουν με θυμηδία τους ιστορικούς ισχυρισμούς μας για τη Μακεδονία.

Δυστυχώς εκεί φθάσαμε.

Το δικό μας συμφέρον το χάσαμε από κακούς χειρισμούς, έλλειψη πολιτικής και κακές εκτιμήσεις.

Δεν κατάφερε ο κ. Μητσοτάκης να ξεχωρίσει ότι άλλο οι φιλικές φιλοφρονήσεις και ντολμαδάκια για τον κ. Μπους και άλλο η εξυπηρέτηση των συμφερόντων της χώρας.

Θα είναι πολύ θετικό για τον τόπο αν από τη συνάντηση τουλάχιστον καθοριστούν οι αρχές και οι στόχοι ελαχιστοποίησης του κόστους από την αναγνώριση αυτού του κρατιδίου και να στρέψουμε την προσοχή μας και στα άλλα θέματα που παραμένουν ανοιχτά και στοχεύουν στον εθνικό ακρωτηριασμό.

Οι καιροί είναι δύσκολοι και απαιτείται εγρήγορση.

Παρασκευάς Ιωάννης
π. βουλευτής Δωδ/σου

Επίσκεψη πραγματοποιεί από σήμερα στη Ρόδο ο πρέσβης της Δανίας

Με την ευκαιρία της προβολής δανέζικων ταινιών στην πόλη μας από τις 19-22 Φεβρουαρίου στο Δημοτικό, θα επισκεφθεί σήμερα τη Ρόδο ο πρέσβης της Δανίας στην Αθήνα κ. JORGEN REIMERS, με τη σύζυγό του, τον κ. HENRIK CURTZ, υπεύθυνο Τμήματος Γεωργίας και την κ. Ζωή Διαλισμά, οικονομικό σύμβουλο στο Τμήμα Εμπορίου και οργανώτρια εκ μέρους της πρεσβείας της εκδήλωσης.

Ο πρέσβης θα παραστεί σε δεξίωση που παραθέτει προς τιμήν του ο δήμαρχος Ρόδου κ. Μάνος Κόκκινος στις 18 Φεβρουαρίου και ώρα 19.30 στη Ροδιακή Επαυλη.

Στις 19 Φεβρουαρίου ο πρέσβης θα επισκεφθεί τα αξιοθέατα της πόλης μας. Θα κάνει εθιμοτυπική επίσκεψη στο δήμαρχο στις 12.00 και στις 13.30 παραθέτει γεύμα προς τιμή του δημάρχου.

Στις 18.00 θα παραστεί σε συνάντηση με τον τοπικό δανέζικο σύλλογο. Στις 21.00 θα παρακολουθήσει την πρεμιέρα της προβολής των ταινιών. Την Πέμπτη 20 Φεβρουαρίου θα επισκεφθεί τη Λίνδο και θα αναχωρήσει αργότερα επιστρέφοντας στην Αθήνα.

Σεμινάριο για βελτίωση της ποιότητας στη ξενοδοχειακή βιομηχανία

Το δεύτερο σεμινάριο της Ελληνικής Εταιρίας Διοικήσεως Επιχειρήσεων, πραγματοποιείται στις 22-23 Φεβρουαρίου 1991 (σαββατοκύριακο) στο ξενοδοχείο Πλάζα από τον καθηγητή κ. Μουζόπουλο.

Θέμα του σεμιναρίου: «Πρόγραμμα βελτίωσης ποιότητας στη ξενοδοχειακή βιομηχανία».

Σκοπός του εκπαιδευτικού εργαστηριακού προγράμματος είναι να δώσει το εκπαιδευτικό μέσο που θα βοηθήσει μεμονωμένα ξενοδοχεία ή χώρους διακοπών να ξεκινήσουν το δικό τους σύστημα βελτίωσης ποιότητας.

Το πρόγραμμα βασίζεται στη διεργασία βελτίωσης ποιότητας τονίζοντας την αναγκαιότητά της. Οι εργαζόμενοι εκπαιδεύονται στην εφαρμογή της, κάνουν πρακτική εξάσκηση στο πως εφαρμόζεται και γίνεται έρευνα για την εφαρμογή της και την επιτυχία της σε άλλα ξενοδοχεία.

Δίνονται ιδέες πως η διεργασία μπορεί να εξατομικευθεί σε συγκεκριμένο ξενοδοχειακό χώρο και δίνεται η εμπειρία «πως να επικοινωνήσεις για τη διεργασία με άλλους», ώστε να επιτευχθεί ενθουσιώδης αποδοχή και συμμετοχή.

Στόχοι της διεργασίας βελτίωσης ποιότητας είναι:

- Να δημιουργήσει περιβάλλον που αντιδρά στους πελάτες και στους εργαζόμενους στο ξενοδοχείο. Που να συμμορφώνεται στις απαιτήσεις του.
- Να φέρει στην επιφάνεια αποκλίσεις από τις απαιτήσεις και να τακτοποιεί τα πάντα.
- Να μειώσει το κόστος δημιουργούμενο από αποκλίσεις στις απαιτήσεις.

Δεν θα ανοίξει η «χαβούζα»

ΣΥΝΕΧΕΙΑ ΑΠΟ ΤΗ ΣΕΛ. 1

θαρότητος των νερών που πέφτουν στη θάλασσα.

◆ Ηδη στη Ρόδο βρίσκονται ειδικοί της ΤΕΧΝΕΡ οι οποίοι συνεργάζονται με τους τεχνικούς της ΔΕΥΑΡ, εν όψει της παραδόσεως του έργου.

ΘΑ ΠΡΕΠΕΙ να σημειωθεί ότι οι ιδιοκτήτες των βυτιοφόρων επρόκειτο από χθες τα μεσάνυχτα να κατέλθουν σε απεργία με το αιτιολογικό ότι δεν εξυπηρετούνται από το βιολογικό καθαρισμό. Για το θέμα αυτό ο δήμαρχος είπε ότι η ΔΕΥΑΡ προσπαθεί να εξυπηρετήσει ολόκληρο το νησί, αλλά αν κάποιοι άλλοι θέλουν να ανοίξουν τη «χαβούζα» ας το κάνουν με δική τους ευθύνη.

◆ Να σημειωθεί ότι χτες ο δήμαρχος είχε πολύωρη συνεργασία με τους εκπροσώπους της ΔΕΥΑΡ.

Εισήγηση για απαλλοτρίωση

ΣΥΝΕΧΕΙΑ ΑΠΟ ΤΗ ΣΕΛ. 1

πως οι υπεύθυνοι του ελληνικού τουρισμού» θα αναθεωρήσουν τις απόψεις τους και θα παραχωρήσουν το κέντρο «Ακταίον» στο Δήμο της Ρόδου».

ΣΤΟ ΜΕΤΑΞΥ έγινε γνωστό ότι σύντομα οι ενοικιαστές του «Ακταίον» πρόκειται να απαντήσουν στις εναντίον τους κατηγορίες για τα ενοίκια κ.λ.π.

Σκοτώθηκαν δύο στρατιώτες

ΣΥΝΕΧΕΙΑ ΑΠΟ ΤΗ ΣΕΛ. 1

ναγιώτης Κεντέρης του Ευστρατίου, Διονύσιος Ξενάκης του Χρήστου, Ιωάννης Γιαννακόπουλος του Γεωργίου και Ευάγγελος Πλαγιάς. Η κατάσταση των τραυματιών δεν εμπνέει καμιά ανησυχία.

Διατάχθηκε η διενέργεια ένορκης προανάκρισης για τη διακρίβωση των αιτίων και των συνθηκών κάτω από τις οποίες συνέβη το ατύχημα. Σημειώνεται ότι το ατύχημα συνέβη κατά τη διάρκεια εκπαιδευτικής βολής χειροβομβίδων κάτω από αδιευκρίνιστες μέχρι στιγμής συνθήκες.

Σχετικά με το τραγικό ατύχημα στη Μητιλήνη, ανακοινώθηκαν από το υπουργείο Εθνικής Αμύνης τα ακόλουθα:

Τις πρώτες πρωινές ώρες σήμερα κατά τη διάρκεια εκπαιδευτικής βολής χειροβομβίδων σε μονάδα πεζικού της Μυτιλήνης σε ατύχημα που σημειώθηκε υπό αδιευκρίνιστες ακόμη συνθήκες σκοτώθηκαν από έκρηξη αμυντικής χειροβομβίδας ΜΚ2, δύο (2) οπλίτες και τραυματίστηκαν οκτώ (8).

Νεκροί είναι:

Φιλομούζης Γεώργιος του Σωτηρίου, 21 ετών από την Καρδίτσα και ο στρατιώτης Μούσιας Θεόδωρος του Βασιλείου 21 ετών, από το Βελεστίνο Βόλου.

Τραυματίες είναι οι:

- ΔΕΑ Ζερβός Φραγκίσκος του Νικολάου
- Δνέας Χιούμας Γεώργιος του Βασιλείου και οι στρατιώτες:

Καλογήρου Χρήστους του Γεωργίου, Ευσταθίου Μαργαρίτης του Βασιλείου, Καντερής Παναγιώτης του Ευστρατίου, Ξενάκης Διονύσιος του Χρήστου, Γιαννακόπουλος Ιωάννης του Γεωργίου και Πλακιάς Ευάγγελος του Χαραλάμπους.

Η κατάσταση των τραυματιών δεν εμπνέει καμία ανησυχία. Επί τόπου μετέβη ο διοικητής της ΑΣΔΕΝ αντιστράτηγος Ευστράτιος Δεμέστιχας. Διατάχθηκε ένορκη προανάκριση για την διερεύνηση των συνθηκών και των αιτίων του ατυχήματος.

Ο καθολικός παπάς

ΣΥΝΕΧΕΙΑ ΑΠΟ ΤΗ ΣΕΛ. 1

εκδήλωσης τυχόν αντιδράσεων από μέρους των ποικιλώνυμων ταγών της εθνικής μας υπόστασης (που πιθανόν να οφείλεται σε άγνοια του γεγονότος) έχω υποχρέωση να δημοσιοποιήσω ως απλός πολίτης το απαράδεκτο αυτό σύμπτωμα ιστορικής παραχάραξης και πολιτικής διαστροφής με την απαίτηση άμεσης και δημόσιας αποκατάστασης της ιστορικής αλήθειας από μέρους των, από άγνοια ή καθ' υπαγόρευση ανιστόρητων.

Ιστορία του Ελληνικού Εθνους (Εκδοση «Εκδοτική Αθηνών Α.Ε.) σελίς 92 τόμος Η!

«Κωνσταντίνος - Κύριλλος (827-869) και Μεθόδιος (815-885) δύο μεγάλες μορφές του Βυζαντίου, αδελφοί γεννημένοι στη Θεσσαλονίκη, παιδιά του Λέοντος - Δρουγγαρίου, δηλ. βυζαντινού αξιωματούχου. Αντιπροσωπευτικές μορφές του ελληνικού πολιτισμού είχαν εξαιρετική παιδεία, εκπρόσωποι του αναγεννημένου τον 9ο αιώνα βυζαντινού ανθρωπισμού, φορείς της οικουμενικής ιδέας του Βυζαντίου. Πολυγλωσσότατοι εγνώριζαν πολύ καλά σλαβικά και είχαν την ευκαιρία να μάθουν τη χάρη στη διοικητική θέση του πατέρα τους.

Το βυζαντινό κράτος είχε αναθέσει στους δύο αδελφούς αποστολές που απαιτούσαν και γλωσσομάθεια και βαθειά γνώση των θρησκευτικών, ιδιαίτερα προβλημάτων. Με εντολή του αυτοκράτορα Μιχαήλ Γ' ανέλαβαν μεταξύ άλλων αποστολές στους Αραβες (851), Χαζάρους (860) και Μοραβία (863). Ο Κωνσταντίνος Κύριλλος δημιούργησε το σλαβικό αλφάβητο και έτσι έπλασε το κατάλληλο γλωσσικό όργανο για τον εκχριστιανισμό των Σλάβων. Εξαιτίας της τεράστιας επιτυχίας του συνάντησε πολλές δυσκολίες από την αντίδραση του δυτικού Κλήρου και των Φράγκων που έβλεπαν να μειώνεται επικίνδυνα η επιρροή τους στα Βαλκάνια και τη Ρωσία», γεγονός που μέχρι σήμερα προφανώς δε συγχώρησαν στις εξέχουσες αυτές προσωπικότητες του ελληνικού και ορθοδόξου πνεύματος».

Με εκτίμηση
Κυριάκος Μ. Αρχοντάκης
Οικονομολόγος - Νομικός»

Η Δημοτική Αστυνομία

ΣΥΝΕΧΕΙΑ ΑΠΟ ΤΗ ΣΕΛ. 1

γνώση μιας ξένης γλώσσας.

ΧΡΕΙΑΖΟΜΑΣΤΕ μορφωμένους αστυφύλακες, είπε ο κ. Μπαλάνος, γιατί οι ανάγκες της πόλης είναι μεγάλες, ιδιαίτερα τώρα που καταβάλλεται τεράστια προσπάθεια για την καλύτερη εμφάνισή της.

ΖΗΤΗΣΗ ΠΡΟΣΩΠΙΚΟΥ

ΖΗΤΟΥΝΤΑΙ από μεγάλη ξενοδοχειακή μονάδα οι παρακάτω ειδικότητες:

1) Υπάλληλοι υποδοχής με πτυχίο τουριστικής σχολής, με προϋπηρεσία και να γνωρίζουν καλά αγγλικά, γερμανικά και γαλλικά ή ιταλικά.

2) Γραμματέας με γνώση τυφλού συστήματος ελληνικής - λατινικής γραφομηχανής και στενογραφίας. Απαιτείται να γνωρίζει καλά τουλάχιστον αγγλικά

3) Σεφ κεντρικής κουζίνας

4) TABLE D' HOTEL, MAITR D' HOTEL

5) Κομμώτρια με ανάλογη πείρα για το κομμωτήριο του ξενοδοχείου και γνώση αγγλικών.

6) Βοηθοί σερβιτόροι, ηλεκτρολόγοι, υδραυλικοί, μαραγκοί, μακετίστας - γραφίστας.

ΠΛΗΡΟΦΟΡΙΕΣ, στο τηλ. 25388 „8.00-15.00

X245

ΠΩΛΟΥΝΤΑΙ
ΓΡΑΦΕΙΑ - ΚΑΤΑΣΤΗΜΑΤΑ

Επαγγελματίες! αποκτήστε μια για πάντα τη δική σας επαγγελματική στέγη, αγοράζοντας από τα κάτωθι ακίνητα, κατασκευής Θ.Β. Πράσινου.

1) Κεντρικό κατάστημα των 89τ.μ. ύψους πέντε μέτρων, επί της οδού Αλεξάνδρου Διάκου.

2) Γραφεία πολυτελείας διαφόρων διαστάσεων όπως, των 38τ.μ. των 45τ.μ., και των 80τ.μ., επί της οδού Αλεξάνδρου Διάκου.

3) Κατάστημα των 76τ.μ. με δωρεάν αποθήκη επί της Παπαλουκά.

4) Καταστήματα των 78, των 127, και των 132 τ.μ., στην οδό Σκουζέ του Ζερβού.

5) Αποθήκη των 240τ.μ. για βιοτεχνία, επί της λεωφόρου Τριάντων.

ΠΛΗΡΟΦΟΡΙΕΣ
Θ. ΠΡΑΣΙΝΟΣ, τηλ. 24304

M 13

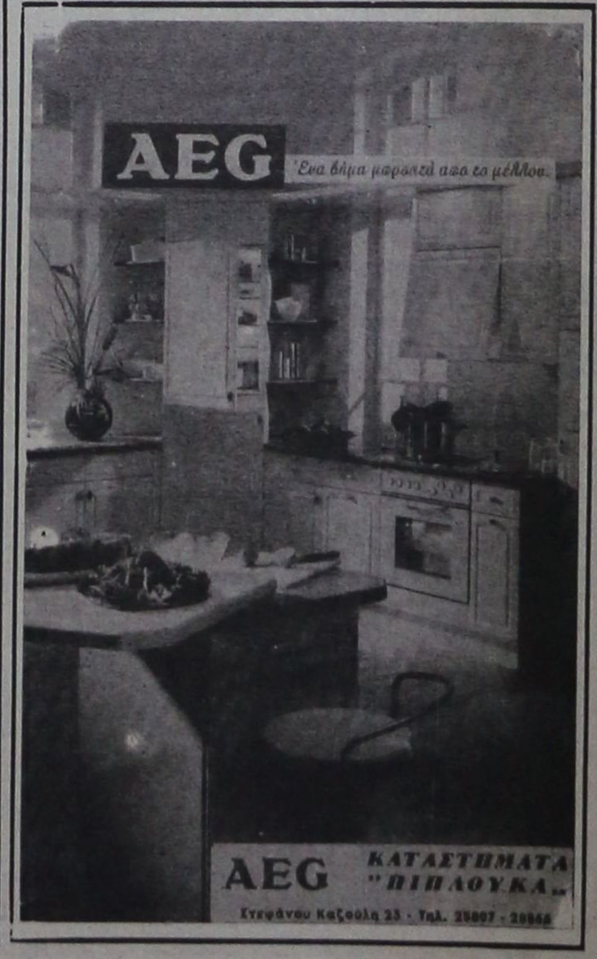

ΑΘΛΗΤΙΚΗ ΠΡΟΟΔΟΣ

Σε στενωπό ο Διαγόρας μετά τη νέα απώλεια!

Καθοριστική συνάντηση Κωνσταντίνου - Διοίκησης

Με μεγάλη αγωνία περιμένει σήμερα το απόγευμα η διοίκηση της ΠΑΕ Διαγόρα, ν' ακούσει τις σκληρές και ριζοσπαστικές αποφάσεις που θα της εισηγηθεί ο «κυανέρυθρος» τεχνικός Βασίλης Κωνσταντίνου, ύστερα από τη νέα απαράδεκτη εμφάνιση που πραγματοποίησε η ομάδα του.

Κανένας μέχρι στιγμής δεν μπορεί να προσδιορίσει τι ακριβώς θα ζητήσει από το δ.σ. ο κ. Κωνσταντίνου. Οπως όμως άφησε να εννοηθεί ο ίδιος την Κυριακή, στις δηλώσεις του μετά το παιχνίδι με τα Γιαννιτσά, τα πράγματα είναι πολύ σοβαρά.

Το σημαντικότερο ίσως βρίσκεται στο σημείο ότι η ΠΑΕ Διαγόρας βρίσκεται σε μια πολύ λεπτή θέση, καθώς ή θα προχωρήσει στις σκληρές αποφάσεις, θα συμφωνήσει δηλαδή με τον κ. Κωνσταντίνου ή θα διαφωνήσει μαζί του, κάτι που θα σημαίνει το τέλος της συνεργασίας των δύο πλευρών.

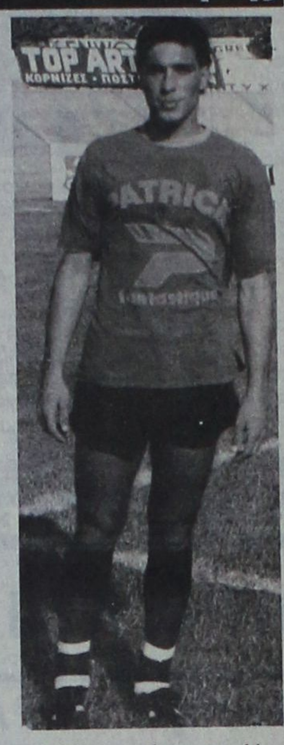

Εξι κίτρινες κάρτες συμπλήρωσε ο Πέτρος Ρουτζιέρης

Κι ενώ αυτά συμβαίνουν η ομάδα αντιμετωπίζει τώρα προβλήματα με τιμωρημένους παίκτες. Ο Πέτρος Ρουτζιέρης συμπλήρωσε έξη κίτρινες κάρτες και θ' απουσιάσει από τα δύο επόμενα εκτός έδρας παιχνίδια του Διαγόρα με Χαραυγιακό και Καβάλα. Τιμωρημένος (με μια αγωνιστική) είναι και ο Γιάννης Καμπούρης, που συμπλήρωσε τρεις κίτρινες κάρτες.

● Φιλικό αγώνα έδωσαν χτες οι «αναπληρωματικοί» του Διαγόρα στο γήπεδο Κοσκινού με αντίπαλο τον τοπικό Διγενή. Νικήτρια αναδείχτηκε η γηπεδούχος ομάδα με 4 - 2.

Εκτός έδρας δύο συνεχόμενες Κυριακές

Μπάσκετ Γ' ΕΘΝΙΚΗ

Στα παιχνίδια της 13ης «ημέρας, του πρωταθλήματος της Γ' Εθνικής Κατηγορίας του βόλεϋ, σημειώθηκαν τ' αποτελέσματα:

Γ.Ε. Μεσσηνίας - Διαγόρας 3-0

Ν. Πέραμος - Μεσηνιακός 3-0

Ερμής - Ε.Α. Πατρών 0-3

Γαλάτσι - Πανιώνιος 3-1

Αγ. Παρασκευή - Κηφισιά 3-0

● Ρεπό είχε η Ολυμπιάδα.

Η ΒΑΘΜΟΛΟΓΙΑ

Αγ. Παρασκευή	(12)	36-10	24
Γ.Ε.Μεσσηνίας	(12)	35-11	23
Ολυμπιάδα	(12)	29-11	20
Γαλάτσι	(12)	26-24	17
Διαγόρας	(12)	21-26	17
Πανιώνιος	(12)	18-34	17
Κηφισιά	(12)	17-28	16
Μεσσηνιακός	(12)	15-27	16
Ν. Πέραμος	(12)	19-28	16
Ε.Α.Πατρών	(12)	18-22	16
Ερμής Πατρ.	(12)	7-36	12

● Την ερχόμενη αγωνιστική, ο Διαγόρας θα υποδεχτεί το Σάββατο στις 6μ.μ. στο κλειστό γυμναστήριο της πόλης μας, την ισχυρή και πρωτοπόρο ομάδα της Αγ. Παρασκευής.

ΡΟΔΟΣ:Καλή εμφάνιση χωρίς όμως αντίκρυσμα...

Νέα μεγάλη εμφάνιση, χωρίς όμως αντίκρυσμα, πραγματοποίησε και πάλι σε αγώνα εκτός έδρας η ομάδα της «Ρόδου».

Αυτή τη φορά, οι «πράσινοι» της πόλης μας ηττήθηκαν από τη Σπάρτη με 2 - 0 .

Για αυτή τη νέα ήττα, που βάζει σε μικροπεριπέτειες τη «Ρόδο», ο τεχνικός της Κώστας Παπαοικονόμου, είπε χτες τα εξής: «Αφήσαμε άφωνους τους φιλάθλους της Σπάρτης. Παίξαμε ανοικτά και καθαρά. Από το κέντρο κι μπροστά είμασταν αρκετά καλοί. Κερδίσαμε 18 συνολικά κόρνερ, έναντι 3 των αντιπάλων μας. Δεχόμαστε πολύ εύκολα το γκολ και κάτι πρέπει να κάνουμε. Είναι αλήθεια ότι τα πράγματα αρχίζουν και γίνονται επικίνδυνα. Γι' αυτό πρέπει οπωσδήποτε να πετύχουμε δύο νίκες στους ισάριθμους αγώνες που έχουμε στην έδρα μας με Καλλιθέα και Ηλυσιακό».

Οι «πράσινοι» είχαν χτες ρεπό, ενώ σήμερα θα προπονηθούν πρωΐ και απόγευμα.

Η λαχειοαγορά του «Ζυγού»

Πραγματοποιήθηκε την Κυριακή η κλήρωση της λαχειαγοράς του αθλητικού συλλόγου τζούντο Ρόδου «Ο Ζυγός». Ο λαχνός με τον αριθμό 815 κερδίζει το μοτοποδήλατο, ενώ οι αριθμοί 2417, 295, 2175 και 1961 κερδίζουν δώρα μικρότερης αξίας. Οι τυχεροί μπορούν να επικοινωνήσουν για τα δώρα τους στο τηλ. 33.612 με τον κ. Αχάντ ή να περάσουν από την αίθουσα του τζούντο στο Εθνικό Στάδιο τις ημέρες Δευτέρα, Τετάρτη και Παρασκευή (ώρες 6μ.μ. με 9μ.μ.).

Οι παλαίμαχοι του Κλεάνθη

Οι παλαίμαχοι του Κλεάνθη νίκησαν στην Κάλυμνο 4 - 2 τους «συναδέλφους» τους, του Καλυμνιακού. Για τους νικητές σκόραραν οι Παπαγρηγορίου Δ., 2, Μαγγαφάς και Σορωνιάτης. Τα γκολ των ηττημένων σημείωσαν οι Βυθούλκας, Λοΐζος.

«Πρωτιά» του Υγείας

Ο ΓΑΣ Ρόδου «Υγεία» πρώτευσε στην κατηγορία νεανίδων, του Πανελληνίου πρωταθλήματος κλειστού στίβου, που έγινε στο στάδιο «Ειρήνης και Φιλίας» στις 14 με 16 Φεβρουαρίου.

Το γεγονός αυτό, θα πρέπει να θεωρείται μια από τις μεγαλύτερες επιτυχίες του ροδίτικου κλασικού αθλητισμού τα τελευταία χρόνια, καθώς είναι γνωστό κάτω από ποιες συνθήκες και σε ποιους χώρους γυμνάζονται οι αθλητές και οι αθλήτριες, όχι μόνο του Υγείας, αλλά και όλων των άλλων σωματείων του νησιού μας.

Αναλυτικά, η γενική βαθμολογία στην κατηγορία νεανίδων είναι: 1ος ο Υγείας Ρόδου με 22 βαθμούς, 2ος ο Ηρακλής με 18 β., 3ος ο Αρης Θεσ. με 17 β., 4ος ο Βόλος με 14β., 5ος ο Τρίτων με 12 β. και 6ος ο Πανελλήνιος με 11 β.

● Τ' αποτελέσματα των κοριτσιών του Υγείας Ρόδου ήταν: Νίκη Ξανθού 1η στο μήκος με 5.91 μ., Ευαγγελία Ψυλλάκη 1η στα 3.000 μ. με χρόνο 10'.42".99, 2η στα 1.500μ. με 4'. 43". 66, Ειρήνη Καστρουνή 2η στα 800μ. με 2'.30".73 και Ειρήνη Φαρμακίδου 8η στα 400 μ.

Διαμαρτυρία του Νηρέα

Επιστολή διαμαρτυρίας έστειλε στην ΕΠΣΔ το διοικητικό συμβούλιο του ΑΣ Νηρέας Ρόδου, έπειτα από έκτακτη συνεδρίαση του. Στην επιστολή, ο Νηρέας διαμαρτύρεται έντονα για τις σφαγιαστικές, όπως τις χαρακτηρίζει, διαιτησίες στους αγώνες της ομάδας του με τον Κλεάνθη, τον Ευκλή, την Ασπίδα Σ. και τον Ατρόμητο Δ. Χαρακτηρίζει προκλητικό και απαράδεκτο τον κ. Λάππρου (διαιτητής στον αγώνα με τον Ατρόμητο Δ.), ενώ τον κατηγορεί για όσα έγραψε στο φύλλο αγώνα, ζωντάνος παράλληλα τη τιμωρία του.

Χιλιάδες τα 13άρια!

Πολλοί ήσαν οι νικητές κατά τον τελευταίο διαγωνισμό του ΠΡΟ ΠΟ. Μετά τη διαλογή βρέθηκαν, 9.015 στήλες με 13 επιτυχίες (που η κάθε μία κερδίζει 25.300 δρχ.) 114.524 στήλες με 12 επιτυχίες (που θα πάρουν από 1.640 δρχ.) και 672.219 στήλες με 11 επιτυχίες, που κερδίζουν από 225 δρχ.

ΡΟΔΙΑΚΗ ΛΕΣΧΗ

ΑΝΑΚΟΙΝΩΣΗ

Το Διοικητικό Συμβούλιο της Ροδιακής Λέσχης, στα πλαίσια των πολιτιστικών, πνευματικών και κοινωνικών εκδηλώσεων που έχει προγραμματίσει μέσα στο νέο έτος 1992, διοργανώνει διάλεξη του γνωστού μας καθηγητή και λογοτέχνη κ. Φώτη Βαρέλη, με θέμα «Τι είναι τέχνη του λόγου».

Η διάλεξη θα γίνει στο Εθνικό Θέατρο Ρόδου, στις 19 Φεβρουαρίου 1992, ημέρα Τετάρτη και ώρα 6.30 μ.μ. με ελεύθερη είσοδο.

Την εκδήλωση έχουν προσκληθεί να παρακολουθήσουν:

Οι Βουλευτές του Νομού, οι Τοπικές Αρχές, καθηγητές, δάσκαλοι, σύλλογοι, Σωματεία και λοιποί φορείς της Ρόδου.

Από το Διοικητικό Συμβούλιο
Ο Πρόεδρος
Δρ. Σάββας Καραγιάννης
Ο Γεν. Γραμματέας
Ζαχαρίας Καρυδάκης

15,18/2

Αναβλήθηκε η λήψη απόφασης των «12» για τους Σκοπιανούς

ΛΙΣΣΑΒΩΝΑ, 17 (ΑΠΕ).- Το Συμβούλιο Πολιτικής Συνεργασίας της ΕΟΚ αποφάσισε σήμερα να αναβάλει τη λήψη απόφασης για το θέμα των Σκοπίων μέχρις ότου ικανοποιηθούν οι τρεις όροι που έθεσε η ΕΟΚ στις 16 Δεκεμβρίου. Ταυτόχρονα η πορτογαλική προεδρία της ΕΟΚ ανέλαβε πρωτοβουλία στο πλαίσιο της οποίας θα καταβάλει προσπάθειες προς τα Σκόπια, προκειμένου να συμμορφωθούν με τις τρεις προϋποθέσεις της ΕΟΚ οι οποίες ως γνωστό είναι: η αποκήρυξη εδαφικών διεκδικήσεων, να σταματήσουν την εχθρική προπαγάνδα και να μη χρησιμοποιήσουν το όνομα της «Μακεδονίας», το οποίο υπονοεί επεκτατικές βλέψεις σε βάρος της Ελλάδας.

Επισημαίνεται ότι οι εξελίξεις αυτές σημειώθηκαν ύστερα από αναλυτική παρουσίαση του Ελληνα υπουργού Εξωτερικών Αντώνη Σαμαρά ο οποίος εξήγησε στους 11 ομολόγους του, τους λόγους για τους οποίους τα Σκόπια δεν συμμορφώθηκαν μέχρι σήμερα προς τους τρεις όρους της ΕΟΚ.

ΤΟ ΛΑΪΚΟ ΛΑΧΕΙΟ

ΑΘΗΝΑ, 17-
Στη σημερινή (χτεσινή) κλήρωση του Λαϊκού Λαχείου είχαμε «τζακ ποτ» στην 1η σειρά. Ετσι το ποσό των 183.264.000 δρχ. μεταφέρεται στην επόμενη κλήρωση και προστίθεται στα κέρδη του πρώτου αριθμού του τριδύμου. Σε όλες τις άλλες σειρές εκτός από τη δεύτερη:

70701	8.000.000 δρχ
70704	500.000 "
70698	500.000 "

Σε όλες τις άλλες σειρές:

30598	3.000.000 "
46514	1.000.000 "

Από 300.000 δρχ. κερδίζουν οι αριθμοί:
6571 13458 20824 37745 62641

Από 200.000 δρχ. κερδίζουν οι αριθμοί:
1393 17675 26131 33799 42507 53259 58598 65425 75296 79674

Αλλοι 102 αριθμοί κερδίζουν από 80.000 δρχ. ο καθένας. Τέλος από 3.200 δρχ. κερδίζουν όλοι οι αριθμοί που λήγουν στο ένα (16).-

ΣΑΛΟΝΙ ΜΟΔΑΣ
«ΧΡΥΣΟΥΛΑΣ ΚΑΪΛΗ»
ΕΚΠΤΩΣΕΙΣ - ΕΚΠΤΩΣΕΙΣ - ΕΚΠΤΩΣΕΙΣ
ΠΛΗΡΟΦΟΡΟΥΜΕ ΤΙΣ ΚΥΡΙΕΣ ΚΑΙ ΤΙΣ ΔΕΣΠΟΙΝΙΔΕΣ ΤΗΣ ΠΟΛΕΩΣ ΜΑΣ ΟΤΙ ΤΟ ΣΑΛΟΝΙ ΜΑΣ ΑΡΧΙΖΕΙ ΕΚΠΤΩΣΕΙΣ ΣΤΑ ΧΕΙΜΕΡΙΝΑ ΕΝΔΥΜΑΤΑ ΥΨΗΛΗΣ ΡΑΠΤΙΚΗΣ ΤΟΥ «ΜΑΝΩΛΗ ΠΕΡΑΤΙΚΟΥ» ΑΠΟ 18-2-1992
ΒΡΑΔΥΝΑ ΦΟΡΕΜΑΤΑ ΕΚΠΤΩΣΙΣ 60%
ΛΟΙΠΑ ΕΝΔΥΜΑΤΑ 70%
Αλεξάνδρου Παπάγου 21-23
Τηλ. 37052 - 25698
ΧΛ-23/2

ΧΕΙΜΕΡΙΝΟΣ ΚΙΝ/ΦΟΣ «ΔΗΜΟΤΙΚΟ»
ΕΒΔΟΜΑΔΑ ΔΑΝΕΖΙΚΟΥ ΚΙΝΗΜΑΤΟΓΡΑΦΟΥ
19-22 ΦΕΒΡΟΥΑΡΙΟΥ '92
ΟΡΓΑΝΩΣΗ: ΠΟΛΙΤΙΣΤΙΚΟΣ ΟΡΓΑΝΙΣΜΟΣ ΔΗΜΟΥ ΡΟΔΟΥ, ΠΡΕΣΒΕΙΑ ΤΗΣ ΔΑΝΙΑΣ, ΠΡΟΞΕΝΕΙΟ ΤΗΣ ΔΑΝΙΑΣ
Πρόγραμμα:
19-2-92, ώρα 9.00μ.μ. «Χορεύοντας με τη Ρεγκίτσε»
20-2-92, ώρα 9.00μ.μ. «Φλογισμένες καρδιές»
21-2-92, ώρα 9.00μ.μ. «Παράδεισος και Κόλαση»
22-2-92, ώρα 11.00μ.μ. «Χορός με πολικές αρκούδες»
Μια ταινία για μικρούς και μεγάλους
ΕΙΣΟΔΟΣ ΕΛΕΥΘΕΡΗ
19/2

ΚΛΙΜΑΤΙΣΤΙΚΗ ΓΡΑΜΜΗ Ο.Ε.
ΤΩΡΑ και στη Ρόδο
δυνατότητα αγοράς κλιματιστικών μηχανημάτων
Φουτσίτσι GENERAL της επίσημης Αντιπροσωπείας και τρόπους πληρωμής που θα σας κάνουν να αποφασίσετε την αγορά τους.
ΑΘΗΝΑ Λεβισιανός Α. Τζηβελεκίδης
Ευδήλου 9-11 Πλατεία Ελευθερίας
Γουδί Εμπορία Κλιματιστικών
ΑΦΜ 82316039
ΥΠΕΥΘΥΝΟΣ ΡΟΔΟΥ κύριος Παγωνάκης Βασίλ.
τηλ. 85159
16911-23/2

ΑΠΟΚΡΙΕΣ
ΣΤΗΝ ΚΥΠΡΟ
ΑΕΡΟΠΟΡΙΚΩΣ ΚΑΤ' ΕΥΘΕΙΑΝ ΑΠΟ ΡΟΔΟ
ΑΠΟ 3/3-10/3
ΜΟΝΟ 83.000 ΔΡΧ.
ΠΕΡΙΛΑΜΒΑΝΕΙ:
* ΑΕΡΟΠΟΡΙΚΑ ΕΙΣΙΤΗΡΙΑ ΡΟΔΟ - ΛΑΡΝΑΚΑ - ΡΟΔΟ.
* ΜΕΤΑΦΟΡΑ ΑΕΡΟΔΡΟΜΙΟ - ΞΕΝΟΔΟΧΕΙΟ - ΑΕΡΟΔΡΟΜΙΟ
* 7 ΔΙΑΝΥΚΤΕΡΕΥΣΕΙΣ ΣΤΟ ΞΕΝΟΔΟΧΕΙΟ ARSINOE ΤΡΙΩΝ ΑΣΤΕΡΩΝ ΣΤΗΝ ΤΟΥΡΙΣΤΙΚΗ ΠΕΡΙΟΧΗ ΤΗΣ ΛΕΜΕΣΟΥ ΜΕ ΠΡΩΙΝΟ ΚΑΙ ΕΝΑ ΓΕΥΜΑ ΗΜΕΡΗΣΙΩΣ
* ΤΡΕΙΣ ΗΜΕΡΗΣΙΕΣ ΕΚΔΡΟΜΕΣ ΜΕ ΜΕ ΠΟΛΥΤΕΛΗ ΠΟΥΛΜΑΝ ΚΑΙ ΞΕΝΑΓΟ ΣΤΑ ΑΞΙΟΘΕΑΤΑ ΤΗΣ ΚΥΠΡΟΥ
* ΠΑΡΑΚΟΛΟΥΘΗΣΗ ΤΟΥ ΜΕΓΑΛΟΥ ΚΑΡΝΑΒΑΛΙΟΥ ΤΗΣ ΚΥΠΡΟΥ ΠΟΥ ΓΙΝΕΤΑΙ ΣΤΗΝ ΠΟΛΗ ΤΗΣ ΛΕΜΕΣΟΥ.
ΠΛΗΡΟΦΟΡΙΕΣ - ΕΓΓΡΑΦΕΣ
ΠΡΑΚΤΟΡΕΙΟ
ΣΑΒΒΑΣ ΣΑΗΣ
Αλεξ. Διάκου 34 - Τηλ. 37711-31666-20423
M34

PIANO BAR ACANDIA στο GRAND HOTEL
Απολαύστε ένα ποτό, στο ζεστό περιβάλλον μας, συντροφιά με τις γλυκιές μελωδίες του
ΤΑΚΗ ΜΠΑΛΑΝΤΙΝΗ
Τώρα το χειμώνα υπάρχει μια γωνιά για απαιτητικούς
PIANO BAR ACANDIA
GRAND HOTEL
ΧΛ-16/2

ΕΥΧΑΡΙΣΤΗΡΙΟ ΠΕΝΘΟΥΣ

Ευχαριστούμε θερμά όλους όσους παρεβρέθησαν στην κηδεία, κατέθεσαν στεφάνια ή δωρεές, εκφώνησαν λόγους και γενικά όσους μας συμπαραστάθηκαν στο βαρύ μας πένθος για τον πρόωρο θάνατο του λατρευτού μας υιού, συζύγου, πατέρα αδελφού και θείου

ΕΜΜΑΝΟΥΗΛ ΚΑΝΝΑΗ
Δασκάλου

Η οικογένειά του

3198-18/2

ΚΗΔΕΙΑ

Το λατρευτό μας σύζυγο, πατέρα, παππού αδελφό και θείο
ΚΩΝ/ΝΟ ΓΙΑΝΝΑΡΑ
Ετών 62
θανόντα κηδεύουμε σήμερα Τρίτη 18 Φεβρουαρίου 1992 και ώρα 1μ.μ. από τον ιερό ναό Αγίας Αναστασίας Ρόδου.
Η σύζυγος Σέβα.
Τα παιδιά Τάσος - Μαίρη, Λίτσα - Βαγγέλης Γιωργαλή.
Τα εγγόνια, αδέλφια, ανήψια και οι λοιποί συγγενείς.

Θ-18/2

ΚΗΔΕΙΑ

Τη λατρευτή μας σύζυγο, αδελφή και θεία
ΧΡΥΣΑΝΘΗ ΑΣΒΕΣΤΗ
Ετών 64
θανούσα κηδεύουμε σήμερα Τρίτη 18 Φεβρουαρίου 1992 και ώρα 11π.μ. από τον ιερό ναό Ταξιαρχών νεκροταφείου Ρόδου.
Ο σύζυγος Κωνσταντίνος.
Τα αδέλφια, τα ανήψια και οι λοιποί συγγενείς.

2428-18/2

ΑΠΩΛΕΣΘΕΙ
λευκό κανίς στην περιοχή Ιξιά φέρον τατουάζ στο δεξί αυτί, δεμένο συναισθηματικά με παιδιά.
Ο ευρών αμοιφθήσεται.
τηλ. 93.342
3137-14,22/2

Πιθανόν να υπάρξει έλλειψη βενζίνης λόγω απεργίας

Απεργούν από σήμερα οι τελωνειακοί υπάλληλοι και στη Ρόδο. Λόγω της απεργίας κανένας εκτελωνισμός εμπορευμάτων θα γίνεται σύμφωνα με όσα δήλωσε εκπρόσωπος των εργαζόμενων.

Οπως έγινε γνωστό, τελωνειακοί υπάλληλοι θα σφραγίσουν τις δεξαμενές των εταιρειών καυσίμων προκειμένου να μην γίνει εφοδιασμός με νέα καύσιμα. Για το σκοπό αυτό εταιρεία καυσίμων της Ρόδου και συγκεκριμένα η ΕΚΟ, έκανε έγκαιρα προμήθεια βενζίνης αξίας 26 εκατομμυρίων δραχμών.

Στο μεταξύ από τη Δ/νση Εμπορίου ανακοινώθηκε προς τους καταναλωτές να μην ανυσυχούν και να μην αποθηκεύουν βενζίνη σε δοχεία για λόγους ασφαλείας.

Πάντως ο νομάρχης Δωδ/σου την περασμένη Παρασκευή διαβεβαίωσε ότι δε θα υπάρξει πρόβλημα με τα καύσιμα.

ΕΥΧΑΡΙΣΤΗΡΙΟ
Του καταξιωμένο χειρουργό ιατρό - άνθρωπο Κώστα Δημουλά που με επιτυχία χειρούργησε τη σύζυγο μου στο Κρατικό Νοσοκομείο Ρόδου, επιστρατεύοντας τις επιστημονικές του ικανότητες τις οποίες συνδιάζει με την άψογη συμπεριφορά και κα τανόηση στις δύσκολες στιγμές των ασθενών του, ευχαριστούμε θερμά:
Η οικογένεια Γεωργίου Παραγυιού
2389-18/2

ΖΗΤΕΙΤΑΙ
νέος για μόνιμη εργασία σε πιεστήριο OFFSET.
Θα προτιμηθεί αυτός που γνωρίζει να οδηγεί αυτοκίνητο.
Πληροφορίες τηλ. 27356, απογευματινές ώρες
ΠΜ

ΣΥΛΛΟΓΟΣ ΗΠΕΙΡΩΤΩΝ ΡΟΔΟΥ «ΤΟ ΣΟΥΛΙ»
ΑΝΑΚΟΙΝΩΣΗ
Ο Σύλλογος Ηπειρωτών Ρόδου «Το Σούλι» καλεί τα μέλη και τους φίλους του Συλλόγου στην ετήσια χοροεσπερίδα που θα γίνει στις 22 Φεβρουαρίου 1992 ημέρα Σάββατο και ώρα 8.00 το βράδυ στην πολυτελή αίθουσα του ξενοδοχείου «Φαληράκι Μπητς».
Θα σας διασκεδάσει «Ηπειρώτικη» ορχήστρα του Βασίλη Τόλη. Το πρόγραμμα θα πλαισιώνει και δωδεκανησιακή ορχήστρα. Φαγητό και κρασί ηπειρώτικα.
Πλούσια λαχειαγορά
Πληρ. τηλ. 30021 - 25412
Τηλ. ξενοδοχείου 85301

ΜΕΓΑΛΑ ΚΑΤΑΣΤΗΜΑΤΑ
ΠΑΝΤΕΛΑΙΟΣ
Τελευταίο 15νθήμερο εκπτώσεων
Τοστιέρα HOBBY των 15.350 - 11.500
Φουρνάκι HOBBY με 3 ηλεκτρ. εστίες από 40.150 - 34.000
Φουρνάκι HOBBY με 2 ηλεκτρ. εστίες από 36.950 - 31.400
Φουρνάκι HOBBY με 1 μεγάλη + 1 μικρή ηλεκτρ. εστία από 34.100 - 28.950
...και η αποκριάτικη συλλογή μας από 20-40$
...και όλα τα ανδρικά - γυναικεία - παιδικά ενδύματα από 20-50%
...και είδη δώρων και σπιτού από 10-40%
...και ό,τι άλλο θελήσετε σε απίστευτα χαμηλές τιμές
ΠΑΝΤΕΛΑΙΟΣ
Τα έχει όλα ...και συμφέρει!
19/2

ΕΡΓΑΤΟΥΠΑΛΛΗΛΙΚΟ ΚΕΝΤΡΟ ΡΟΔΟΥ
ΜΕΛΟΣ Γ.Σ.Ε.Ε.

ΠΡΟΣΚΛΗΣΗ
ΓΕΝΙΚΗΣ ΣΥΝΕΛΕΥΣΗΣ

Προς
όλους τους αντιπροσώπους των Σωματείων μελών του Ε.Κ.Ρ.

Συνάδελφοι,

Η Διοίκηση του Εργατοϋπαλληλικού Κέντρου Ρόδου σας καλεί σε Γενική Συνέλευση στις 15 - 3 - 92, ημέρα Κυριακή και ώρα 9 π.μ. στην αίθουσα Γενικών Συνελεύσεων, οδός Στεφάνου Καζούλη 30, με τα παρακάτω θέματα ημερήσιας διάταξης:

1) Διοικητικός απολογισμός 1991

2) Οικονομικός απολογισμός - Εκθεση ελεγκτικής επιτροπής 1991

3) Οικονομικός προϋπολογισμός 1992

4) Προγραμματισμός δράσης

5) Ψηφίσματα - Ανακοινώσεις

Συνάδελφοι,

Επειδή τα θέματα είναι σοβαρά παρακαλούμε να μην απουσιάσει κανείς από τη Συνέλευση.

Για τη Διοίκηση
Ο Πρόεδρος
Δ. Μοσχογιάννης
Ο Γεν. Γραμματέας
Ι. Σαρικάς

18,19,20/2

Apollinaris Lemon
Τηλ. 35802-35551