ΕΤΟΣ ΙΔΡΥΣΗΣ 1949
ΙΔΙΟΚΤΗΤΗΣ-ΔΙΕΥΘΥΝΤΗΣ
ΓΕΩΡΓΙΟΣ ΔΙΑΜΑΝΤΙΔΗΣ
Γραφεία: Μάρκου Μαλλιαράκη 21(ΚΟΒΑ)
Τηλ. Σύνταξης: 27356 Λογ/ρίου: 24539 Fax: 20643

ΠΡΟΟΔΟΣ

Ανεξάρτητη καθημερινή πρωινή εφημερίδα

ΑΡΙΘΜΟΣ ΦΥΛΛΟΥ 12.940, ΤΙΜΗ δρχ. 50

ΡΟΔΟΣ - ΤΕΤΑΡΤΗ 19 ΦΕΒΡΟΥΑΡΙΟΥ 1992

RENAULT LEASING
ΓΙΑ
ΕΠΙΧΕΙΡΗΜΑΤΙΕΣ - ΕΠΑΓΓΕΛΜΑΤΙΕΣ
ΕΝΟΙΚΙΑΣΤΕΣ ΑΥΤΟΚΙΝΗΤΩΝ
Εκμεταλλευτείτε τα πλεονεκτήματά του
LEASING
Πληρ. τηλ. 30655 - 33655

Σύμφωνα με έγκυρες πληροφορίες

Υπάλληλος της ΔΑΝΕ υπεξαίρεσε ποσό 10 εκατ. δραχμών!

ΠΡΟΣΠΑΘΕΙΑ ΝΑ ΣΥΓΚΑΛΥΦΘΕΙ ΤΟ ΣΚΑΝΔΑΛΟ

ΠΕΡΙΠΤΩΣΗ υπεξαίρεσης χρημάτων από υπάλληλο, έχει προκαλέσει σοβαρότατη αναστάτωση αυτές τις μέρες στη Δωδεκανησιακή Ανώνυμη Ναυτιλιακή Εταιρία (ΔΑΝΕ) και δεν αποκλείονται εξελίξεις.

◆ Σύμφωνα με δημοσιογραφικές πληροφορίες μετά από έλεγχο που έγινε, διαπιστώθηκε ότι υπάλληλος της εταιρίας, ο οποίος έκοβε εισιτήρια στα πλοία, στο λιμάνι αλλά και στα γραφεία της ΔΑΝΕ, παρακρατούσε για λογαριασμό του και δεν απέδιδε από τις εισπράξεις που έκανε.

ΦΑΙΝΕΤΑΙ ότι αυτό γινόταν για πολύ καιρό, αφού από τον έλεγχο που έγινε, διαπιστώθηκε ότι ο υπάλληλος, είχε υπεξαιρέσει συνολικά δέκα εκατομμύρια δραχμές!

◆ Η υπόθεση αυτή λόγω της φύσης της αλλά και λόγω του ύψους του ποσού



που υπεξαιρέθηκε, έχει αναστατώσει τους αρμόδιους της εταιρίας, οι οποίοι έχουν θορυβηθεί. Σύμφωνα με τις ίδιες πληροφορίες είναι ενδεχόμενο να διαταχθεί εξονυχι-

ΣΥΝΕΧΕΙΑ ΣΤΗ ΣΕΛ. 11

Παραίτηση υπέβαλε ο Κανελλόπουλος

ΚΥΒΕΡΝΗΤΙΚΗ ΚΡΙΣΗ

ΑΘΗΝΑ, 18.-

Κυβερνητική κρίση ξέσπασε σήμερα το βράδυ. Ο αντιπρόεδρος της κυβέρνησης κ. Αθ. Κανελλόπουλος υπέβαλε την παραίτησή του μετά το θόρυβο που δημιουργήθηκε από τις γνωστές δηλώσεις του για την οικονομική πολιτική.

● Θα πρέπει να σημειωθεί ότι για σήμερα στις 7 μ.μ. είχε προγραμματιστεί συνάντηση του κ. Κανελλόπουλου με τον πρωθυπουργό κ. Μητσοτάκη, αλλά στη συνάντηση αυτή δεν πήγε ο κ.

ΣΥΝΕΧΕΙΑ ΣΤΗ ΣΕΛ. 11

Αυστηρότεροι τώρα οι έλεγχοι

Αλλάζει το σύστημα με τις εισπράξεις του δημοτ. φόρου!

Γραφείο για καθυστερημένες οφειλές

ΑΛΛΑΖΕΙ το σύστημα είσπραξης του δημοτικού φόρου και «στενεύουν τα περιθώρια» για τους κακοπληρωτές. Αυτήείναι η απόφαση που πάρθηκε χτες το πρωί, ύστερα από σύσκεψη που έγινε στην υπηρεσία του δημοτικού φόρου με τη συμμετοχή του δημάρχου κ. Μ. Κόκκινου, του αντιδημάρχου κ. Κ. Σκανδαλίδη, του προϊσταμένου των Οικονομικών Υπηρεσιών κ. Δ. Τρυποσκούφη και άλλων παραγόντων.

◆ Ειδικότερα, αποφασίστηκε η άμεση σύσταση «γραφείου καθυστερημένων οφειλών», στο οποίο θα συγκεντρωθούν όλες οι ανείσπρακτες αποδείξεις από το δημοτικό φόρο.

ΚΑΙ ΟΠΩΣ δήλωσε ο δήμαρχος, άμεσα θα συγκεντρωθούν οι αποδείξεις των ετών 1989 και 1990, όπου το γραφείο θα στείλει επιστολές στους εμπόρους και θα τους καλέσει να φροντίσουν να εξοφλήσουν τα χρέη τους, διαφορετικά θα ακολουθηθεί η νομιμη διαδικασία.

◆ Επίσης θα συγκεντρωθούν οι αποδείξεις μέχρι τα τέλη του 1991, ενώ για τις υπόλοιπες θα κληθούν οι έμποροι να πληρώσουν, σε

ΣΥΝΕΧΕΙΑ ΣΤΗ ΣΕΛ. 11

Τίποτα το ξεχωριστό

«Μια από ίδια» και φέτος η 7 Μαρτίου

ΚΑΤΑΡΤΙΣΤΗΚΕ ΤΟ ΠΡΟΓΡΑΜΜΑ

ΜΙΑ ΑΠΟ ΤΑ ΙΔΙΑ και οι φετινές εορταστικές εκδηλώσεις για τα 44 χρόνια από την Ενσωμάτωση της Δωδεκανήσου με την Ελλάδα. Συγκεκριμένα θα γίνουν οι καθιερωμένες καταθέσεις στεφανιών, η παρέλαση κ.λ.π. με μοναδική προσθήκη την εκδήλωση που θα γίνει προς τιμήν του καθηγητή κ. Ι. Γεωργάκη και την ομιλία του.

◆ Επίσης το καλλιτεχνικό πρόγραμμα, αντί το μεσημέρι, θα γίνει το απόγευμα και θα μεταδοθεί από την τηλεόραση της ΕΤ1. Αναλυτικά το πρόγραμμα των εκδηλώσεων που καταρτίστηκε από τη νομαρχία Δωδεκανήσου έχει ως εξής:

ΠΕΜΠΤΗ 5-3-92

- Γενικός σημαιοστολισμός δημοσίων, δημοτικών, ιδιωτικών καταστημάτων, οικιών και των πλοίων που θα ναυλοχούν στο λιμάνι από το πρωί της 5ης μέχρι τη δύση του ηλίου της 7ης Μαρτίου 1992.

- Φωταγώγηση της πόλης, των δημοσίων και δημοτικών καταστημάτων και των πλοίων που θα ναυλοχούν στο λιμάνι τις βραδυνές ώρες της 5ης, 6ης και 7ης Μαρτίου 1992.

ΠΑΡΑΣΚΕΥΗ 6-3-92

11.00: Ομιλίες στα σχολεία για την εορταζόμενη επέτειο.

12.00: Καταθέσεις στεφάνων ταυτόχρονα στα μνημεία του Παπά και του Δασκάλου και των Πεσόντων Δωδεκανησίων στη Μέγγαβλη μερίμνη Συνδέσμων Εφ. Αξιωματικών και της Λέσχης Λάιονς Ρόδου, των Πεσόντων Ιερολοχιστών, στις προτομές του Ελευθερίου Βενιζέλου, Στεφάνου Καζούλη, Γεωργίου Ευσταθίου, από αντιπροσωπείες των Σχολών Τουριστικών Επαγγελμάτων, των μαθητών Α/θμιας και Β/θμιας και των Επαγγ. Σχολών, παρουσία Αρχών.

ΣΑΒΒΑΤΟ 7-3-92

07.00: Η φιλαρμονική του

ΣΥΝΕΧΕΙΑ ΣΤΗ ΣΕΛ. 10

Απεχώρησε από τη σύσκεψη

Επεισόδιο στην Κω με τον Καραμάριο!

ΔΕΝ ΤΟΥ ΕΔΩΣΑΝ ΘΕΣΗ ΣΤΟ ΠΑΝΕΛ

ΕΠΕΙΣΟΔΙΟ έγινε χτες το πρωί στην Κω κατά τη διάρκεια της συνεδρίασης της επιτροπής παρακολούθησης των προγραμμάτων ΜΟΠ. Και πρωταγωνιστής του επεισοδίου ήταν ο βουλευτής κ. Αν. Καραμάριος, ο οποίος απεχώρησε επιδεικτικά από τη συνεδρίαση γιατί οι οργανωτές της συνεδρίασης τον αγνόησαν.

◆ Συγκεκριμένα, στον κ. Καραμάριο δεν δόθηκε θέση στο πάνελ της συσκέψεως, αλλά θέση μεταξύ των ακροατών και παρατηρητών. Αυτό προκάλεσε την οργή



του κ. Καραμάριου, ο οποίος σηκώθηκε από τη θέση του και αφού εξέφρασε τη λύπη του, απεχώρησε και ανεχώρησε για την Αθήνα!

ΘΑ ΠΡΕΠΕΙ να σημειωθεί ότι ο περιφερειάρχης κ. Χρυ-

ΣΥΝΕΧΕΙΑ ΣΤΗ ΣΕΛ. 10

Στις παραλίες της Ρόδου

Τρία ψόφια δελφίνια «έβγαλε» η θάλασσα

ΚΑΙ ΕΝΑ ΨΟΦΙΟ ΠΡΟΒΑΤΟ

ΟΙ ΘΑΛΑΣΣΕΣ μας, εξακολουθούν να «ξερνούν» ψόφια ζώα, δελφίνια, πρόβατα και μοσχάρια, προκαλώντας έντονη ανησυχία, καθώς δεν έχει διαπιστωθεί η αιτία του θανάτου τους.

◆ Για μεν τα δελφίνια, επικρατεί η άποψη ότι έχουν προσβληθεί από θανατηφόρο ιό, που όμως δεν έχει διαπιστωθεί, τι ακριβώς είναι και από που προκαλείται, αν και υποστηρίζουν ότι πιθανότατα να οφείλεται σε μόλυνση των θαλασσών, για δε τα πρόβατα και μοσχάρια, εξακολουθούν να υπάρχουν δύο εκδοχές. Η πρώτη είναι, να ψοφούν ενώ μεταφέρονται με φορτηγά πλοία και να τα «φουντάρουν» στη θάλασσα,

ΣΥΝΕΧΕΙΑ ΣΤΗ ΣΕΛ. 10

Σε κεντρικούς δρόμους

Αρχίζουν σύντομα οι ασφαλτοστρώσεις

«Χρειάζεται κατανόηση»

«ΠΡΕΠΕΙ να καταλάβει και να μάθει ο κόσμος ότι το σκάψιμο των δρόμων για τη συνέχιση και την εξέλιξη του αποχετευτικού έργου της πόλης μας θα εξακολουθεί να γίνεται και γι αυτό ζητούμε την κατανόηση όλων».

● Τη δήλωση αυτή έκανε στην προχτεσινή συνεδρίαση του δημ. συμβουλίου ο δήμαρχος Ρόδου Μ. Κόκκινος, απαντώντας σε ερώτηση του κ. Αντ. Γεωργιάδη, τι γίνεται με το αποχετευτικό.

Ο κ. ΓΕΩΡΓΙΑΔΗΣ βασιζόμενος στο δημοσίευμα της εφημερίδας μας της περασμένης Κυριακής που έλεγε ότι όλοι εγκατέλειψαν το αποχετευτικό, ζήτησε

ΣΥΝΕΧΕΙΑ ΣΤΗ ΣΕΛ. 10

Βρέθηκαν δύο πλαστά 100δόλλαρα

ΣΥΡΙΟΣ πλοίαρχος «μότορσιπ» με ξένη σημαία, δραχμοποίησε σε υποκατάστημα τράπεζας της πόλης μας, δύο πλαστά εκατοδόλλαρα ΗΠΑ, τον περασμένο μήνα.

Σύμφωνα με το δελτίο συμβάντων της Υποδιεύθυνσης Ασφάλειας Ρόδου, στις 20 Ιανουαρίου, ο Σύριος Sabrah Ahmad, πλοίαρχος του Μ/Γ «Aboa Lahr», δραχμοποίησε στο υποκατάστημα της Τράπεζας Πίστεως 5.900 δολλάρια ΗΠΑ, μεταξύ των οποίων βρέθηκαν δύο 100δόλλαραπλαστά.

Σε βάρος του Σύριου πλοιάρχου σχηματίστηκε δικογραφία, η οποία θα διαβιβαστεί αρμοδίως, ενώ άγνωστη είναι η διαμονή τουδράστη.

Θ' ανοίξει το Καζίνο πάλι για τρεις μέρες

ΕΓΙΝΕ ΓΝΩΣΤΟ ότι συζητήθηκε όπως το Καζίνο της Ρόδου λειτουργήσει για τους ντόπιους κατά το τριήμερο της εορτής της Ενσωματώσεως και της Αποκρηάς. Συγκεκριμένα, ζητήθηκε να επιτραπεί η είσοδος στους Ροδίτες στις 6, 7 και 8 Μαρτίου, προκειμένου να δοκιμάσουν την τύχη τους στη ρουλέτα και στο μπλακ - τζακ.

◆ Θεωρείται βέβαιο ότι η άδεια θα χορηγηθεί από τις αρμόδιες υπηρεσίες και θα επιτραπεί η είσοδος των ντόπιων στο Καζίνο κατά το τριήμερο από 6 μέχρι 8 Μαρτίου. Θα πρέπει να σημειωθεί ότι και πέρυσι στην επέτειο της Ενσωματώσεως επιτράπηκε η είσοδος των ντόπιων στο Καζίνο.

Στο δημοτικό συμβούλιο

Συζήτηση για τα ενοίκια της Αγοράς

ΠΟΛΛΟΙ ΣΥΜΒΙΒΑΣΜΟΙ

ΣΤΗΝ προσεχή συνεδρίαση του δημοτικού συμβουλίου, θα γίνει ενημέρωση του σώματος για το ύψος των ενοικίων και των 250 καταστημάτων του Δήμου Ρόδου (μεταξύ αυτών είναι και της Νέας Αγοράς), όπως διαμορφώθηκαν μετά την υπουργική απόφαση για το 6%, τον υπολογισμό του συντελεστή αντικειμενικής αξίας και το εμβαδόν των καταστημάτων.

Το θέμα τέθηκε όταν δημοτικοί σύμβουλοι ζήτησαν να ενημερωθούν για τα νέα ενοίκια, προκειμένου να εκφέρουν άποψη για περιπτώσεις συμβιβασμού του

ΣΥΝΕΧΕΙΑ ΣΤΗ ΣΕΛ. 10

Σήμερα διάλεξη του Φ. Βαρέλη

Η Ροδιακή Λέσχη, στα πλαίσια των πολιτιστικών εκδηλώσεων, διοργανώνει σήμερα διάλεξη του καθηγητή κ. Φώτη Βαρέλη, με θέμα «Τι είναι τέχνη του λόγου».

Η διάλεξη θα δοθεί στο Εθνικό Θέατρο Ρόδου, το απόγευμα και ώρα 6.30μ.μ. με ελεύθερη είσοδο.

Συνελήφθη πορτοφολάς στην Κάρπαθο

ΤΟ ΠΟΡΤΟΦΟΛΙ νεαρής αφαίρεσε χθες το πρωί, 40χρονος από τη Δράμα, ο οποίος συνελήφθη και κρατείται στο Αστυνομικό Τμήμα Καρπάθου.

Συγκεκριμένα ο 40χρονος Γεώργιος Χαραλαμπίδης, από τη Δράμα κατηγορείται ότι χθες στις 9 το πρωί, στα Πηγάδια Καρπάθου, αφαίρεσε το πορτόφλι της Μαρίνας Ορφανού, 30 χρόνων, το οποίο περιείχε 23.000 δρχ. και το είχε τοποθετήσει στο γραφείο του καταστήματός της.

Σε βάρος του σχηματίστηκε δικογραφία προκειμένου να οδηγηθεί σήμερα το πρωί στον Εισαγγελέα Ρόδου.

Οι Ροδίτισσες φορούν σέξυ εσώρουχα!



Οι Ροδίτισσες προτιμούν τα σέξυ εσώρουχα! Επιστρέφουν οι ζαρντιέρες στη Ρόδο. Οι δεκαοχτάρες έχουν το προβάδισμα. Τι λένε δύο πωλήτριες.

Ρεπορτάζ στην 3η σελίδα.

Φίλοι
Ξενοδόχοι, εστιάτορες, ιδιοκτήτες μπαρ, δισκοθηκών, ενοικιαζομένων δωματίων

Σας προσκαλούμε στην ΕΚΘΕΣΗ ΕΠΑΓΓΕΛΜΑΤΙΚΟΥ ΕΞΟΠΛΙΣΜΟΥ που διοργανώνουμε ειδικά για σας στις 29 Φεβρουαρίου & 1η, 2η Μαρτίου στην αίθουσα «GRAND SALON» του GRAND HOTEL.

Εκθέτουμε μαζί με την καθιερωμένη γκάμα των προϊόντων μας την τελευταία λέξη της παγκόσμιας αγοράς σε είδη εξοπλισμού όλων των τμημάτων της επιχείρησής σας.

Σας περιμένουμε για ενημέρωση, εξυπηρέτηση, διάθεση πάντα στις καλύτερες τιμές.

Με εκτίμηση
Κ. ΠΑΛΙΟΥΡΗΣ & ΥΙΟΙ» Ο.Ε.
Λίνδου 89 - τηλ. 23988

◆ Από 10π.μ. - 9μ.μ.

ΧΛ-1/3

SUPERMARKET ATLAS
Η ΠΡΟΣΦΟΡΑ ΜΑΣ

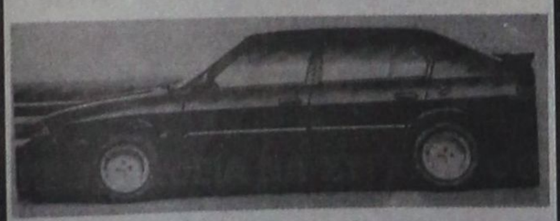

Κερδίστε τώρα
κάνοντας τα ψώνια σας σε μας.
ΓΙΑ ΚΑΘΕ ΑΓΟΡΑ 10.000 ΔΡΧ.
σας προσφέρουμε 1 λαχνό 5 αριθμών
Δωρεάν
ΤΗΝ ALFA ROMEO 33 την κερδίζει ο πρώτος αριθμός του λαϊκού λαχείου που κληρώνεται στις 30 Μαρτίου '92
Άνευ πινακίδων
SUPER MARKET ATLAS
ΙΑΛΥΣΟΣ - ΚΡΕΜΑΣΤΗ
☎ 93460

Αφορά την αλλαγή χρήσης

«Καυγάς» στο Δήμο για ένα μπαρ στο Νιοχώρι

ΔΕΝ ΔΟΘΗΚΕ ΤΕΛΙΚΑ Η ΑΔΕΙΑ

ΤΟ ΔΗΜΟΤΙΚΟ συμβούλιο στην προχτεσινή του συνεδρίαση απέρριψε αίτημα του συμπολίτη μας Α. Πέσιου να μετατρέψει το μπαρ που είχε στην οδό Ορφανίδου στο Νιοχώρι σε κέντρο διασκεδάσεως (δισκοθήκη).

Το θέμα αυτό όξυνε τα πνεύματα στο δημοτικό συμβούλιο και προκάλεσε «κόντρες» μεταξύ του αντιδημάρχου Μιχάλη Μπαλάνου και του προέδρου της Επιτροπής Τεχνικού Σχεδιασμού Τιμόθεου Παρασκευά.

Η ΕΠΙΤΡΟΠΗ πρότεινε να δοθεί άδεια μετατροπής του μπαρ σε δισκοθήκη, ενώ ο κ. Μπαλάνος είπε ότι δεν έπρεπε καν το θέμα αυτό να πάει προς συζήτηση στο δημοτικό συμβούλιο, αφού υπήρχε δέσμευση με προγενέστερη απόφαση να μη χορηγούνται άδειες στο Νιοχώρι. Ο κ. Παρασκευάς υποστήριξε ότι η αίτηση του συμπολίτη μας υποβλήθηκε πριν την απόφαση του δημ. συμβουλίου και υποστήριξε ότι το θέμα πήγε στο δημ. συμβούλιο κανονικά και χωρίς καμιά παρατυπία.

ΣΥΝΕΧΕΙΑ ΣΤΗ ΣΕΛ. 10

Συνεδριάζει σήμερα το «ΚΥΣΥΜ» του Δήμου

ΤΟ «ΚΥΣΥΜ» του Δήμου της Ρόδου πρόκειται να συνεδριάσει σήμερα στις 10 το πρωί. Πρόκειται για σύσκεψη στην οποία μετέχουν ο δήμαρχος κ. Μ. Κόκκινος, οι αντιδήμαρχοι κ. κ. Μ. Μπαλάνος, Κ. Σκανδαλίδης, Ν. Χατζηνικήτας και ο πρόεδρος του δημοτικού συμβουλίου κ. Φ. Κωστόπουλος.

◆ Οπως έγινε γνωστό στη σημερινή σύσκεψη θα γίνει ανασκόπηση της πορείας του δημοτικού έργου και θα χαραχθούν άξονες για την υλοποίηση των διαφόρων προγραμμάτων. Παρόμοιες συσκέψεις πρόκειται να γίνονται σε τακτικά χρονικά διαστήματα.

Τις μέρες αυτές στη Ρόδο

Αθρόες συλλήψεις λαθρομεταναστών!

Αλβανοί οι περισσότεροι

ΣΗΜΑΝΤΙΚΗ είναι η προσφορά του Κεντρικού Λιμεναρχείου Ρόδου, στην επιχείρηση «σκούπα» των Αλβανών λαθρομεταναστών, αλλά κάθε αλλοδαπού, που στερείται άδειας παραμονής στη χώρα μας και απιβιβάζεται στο λιμάνι μας, από τα διάφορα πλοία.

◆ Χθες το πρωί, οι λιμενικοί «τσίμπησαν» έξη Αλβανούς και δύο Πολωνούς, την ώρα που αποβιβάστηκαν από το επιβατηγό πλοίο «Ιαλυσός», προερχόμενοι από τον Πειραιά. Οπως είναι γνωστό οι χιλιάδες λαθρομετανάστες που βρίσκονται στην πρωτεύουσα, επιχειρούν να μεταβούν στην επαρχία προκειμένου να αναζητήσουν δουλειά ή ακόμα και να επιβοθούν σε παράνομες δραστηριότητες. Αρκετοί από τους λαθρομετανάστες, προτιμούν το νησί μας, αλλά βέβαια, λογάριασαν χωρίς τον «ξενοδόχο., αφού τόσο οι λιμενικοί, όσο και οι αστυνομικοί τους περιμένουν και τους

ΣΥΝΕΧΕΙΑ ΣΤΗ ΣΕΛ. 11

ROMA RESTAURANT

ΤΟ ΙΤΑΛΙΚΟ ΕΣΤΙΑΤΟΡΙΟ ROMA
ΑΝΟΙΚΤΑ ΚΑΘΗΜΕΡΙΝΑ ΑΠΟ 7-1μ.μ. ΚΑΙ
ΤΑ ΣΑΒΒΑΤΟΚΥΡΙΑΚΑ ΑΝΟΙΚΤΑ ΚΑΙ ΤΟ ΜΕΣΗΜΕΡΙ

Θα σκέφτεσθε πίτσα και θα λέτε ROMA
Θα θέλατε απίθανες λαχταριστές μακαρονάδες,
θα θέλατε ROMA
Θα συζητάτε για καλό φαγητό και
θα συζητάτε για το ROMA
Μας περιμένατε για να ανοίξουμε
σας περιμένουμε για να σας δώσουμε
τη χαρά των γεύσεων με ότι πιο λαχταριστό επιθυμείτε.

Μ'ένα τηλεφώνημα στο 30044 και θα έχετε στο σπίτι σας πίτσες, μακαρονάδες, κρέατα ψημένα στα πήλινα και το τραπέζι γεμίζει μόνο μ' ένα τηλέφωνο.

Ιταλικό Restaurant ROMA
Pezerve 30044

X2.

ΕΠΙΣΤΗΜΟΝΙΚΟ ΚΕΝΤΡΟ ΥΓΕΙΑΣ και ΟΜΟΡΦΙΑΣ
Μόνο για ΑΝΔΡΕΣ
Τώρα ΑΔΥΝΑΤΙΣΜΑ με υπερσύγχρονα ηλεκτρονικά μηχανήματα
ΞΕΚΟΥΡΑΣΤΑ - ΥΓΙΕΙΝΑ - ΜΟΝΙΜΑ ΑΠΟΤΕΛΕΣΜΑΤΑ
Δενδρινού16 MAN'S CLUB τηλ. 25365 ΧΔ-31/3

ΕΡΤ1 ΕΡΤ2

07.50 ΕΝΑΡΞΗ - ΠΑΡΟΥΣΙΑΣΗ ΠΡΟΓΡΑΜΜΑΤΟΣ
08.00 ΣΤΗΝ ΤΡΟΧΙΑ ΤΗΣ ΜΕΡΑΣ
10.30 ΜΕ ΤΟ ΚΑΕΙΔΙ ΣΤΟ ΧΕΡΙ
11.00 ΤΥΧΗ ΚΑΙ ΓΝΩΣΕΙΣ
12.00 ΝΤΟΝΑ ΜΠΕΪΖΑ
13.30 ΜΥΡΤΩ
13.30 ΞΕΝΗ ΤΑΙΝΙΑ
15.15 ΤΟΛΜΗ ΚΑΙ ΓΟΗΤΕΙΑ
15.45 ΕΙΔΗΣΕΙΣ
16.05 ΡΑΝΤΕΒΟΥ ΤΟ ΜΕΣΗΜΕΡΙ
17.10 ΕΛΛΗΝΙΚΗ ΤΑΙΝΙΑ
Πολεμιστής της αιράνης
17.55 ΕΙΔΗΣΕΙΣ
18.05 ΕΛΛΗΝΙΚΗ ΤΑΙΝΙΑ
Συνέχεια
18.55 ΧΕΙΜΕΡΙΝΗ ΟΛΥΜΠΙΑΔΑ
19.30 ΥΓΕΙΑΝ ΕΧΩ
20.00 ΕΠΙΚΑΙΡΕΣ ΣΥΖΗΤΗΣΕΙΣ
21.00 ΕΙΔΗΣΕΙΣ
21.25 Ο ΚΑΙΡΟΣ
21.30 ΣΤΑ ΠΛΟΚΑΜΙΑ ΤΗΣ ΜΑΦΙΑΣ
22.20 ΕΛΛΗΝΙΚΗ ΤΑΙΝΙΑ
Το αγκίστρι
23.55 ΑΘΛΗΤΙΚΗ ΤΕΤΑΡΤΗ
24..00 ΕΙΔΗΣΕΙΣ
00.05 ΑΘΛΗΤΙΚΗ ΤΕΤΑΡΤΗ
Συνέχεια
00.30 ΧΕΙΜΕΡΙΝΗ ΟΛΥΜΠΙΑΔΑ

13.00 ΕΙΔΗΣΕΙΣ
13.15 ΣΕΙΡΑ (Ε)
14.00 ΡΟΖΑ
14.30 ΜΑΡΚ ΚΑΙ ΣΟΦΙ
15.00 ΜΑΖΙ ΣΤΙΣ ΤΡΕΙΣ
16.00 ΕΡΩΤΕΣ, ΕΡΩΤΕΣ, ΕΡΩΤΕΣ
17.00 ΕΙΔΗΣΕΙΣ
17.15 ΣΑΡΔΟ
17.40 ΤΟ ΜΙΚΡΟ ΣΠΙΤΙ ΣΤΟ ΛΙΒΑΔΙ
18.30 ΧΕΙΜΕΡΙΝΗ ΟΛΥΜΠΙΑΔΑ
19.00 ΠΑΙΧΝΙΔΙ ΜΕ ΤΗ ΦΑΝΤΑΣΙΑ
19.30 ΣΤΑΡ ΚΛΑΜΠ
20.15 Ο ΑΓΝΩΣΤΟΣ ΚΟΣΜΟΣ ΤΟΥ ΚΟΥΣΤΟ
21.00 ΑΣΤΥΝΟΜΙΚΟ ΤΜΗΜΑ ΑΝΑΤΟΛΙΚΟΥ ΛΟΝΔΙΝΟΥ
21.30 ΕΙΔΗΣΕΙΣ
22.00 ΙΣΤΟΡΙΕΣ ΜΕ ΑΠΡΟΟΠΤΟ ΤΕΛΟΣ
22.30 ΚΛΗΡΩΣΗ ΛΟΤΤΟ
22.40 ΙΣΤΟΡΙΕΣ ΜΕ ΑΠΡΟΟΠΤΟ ΤΕΛΟΣ (συνέχεια)
23.00 ΑΘΛΗΤΙΚΗ ΕΠΙΘΕΩΡΗΣΗ
24.00 ΕΙΔΗΣΕΙΣ
00.15 ΣΑΝ ΣΗΜΕΡΑ
00.20 Ο ΠΟΛΕΜΟΣ ΤΩΝ ΚΟΣΜΩΝ

ΡΑΔΙΟΦΩΝΟ-ΣΤΑΘΜΟΣ ΡΟΔΟΥ

06.00 Εναρξη - ΕΡΑ - 4
07.00 Πρώτη ενημερωτική ζώνη
09.00 ΕΡΑ - 1
10.05 Ελαφρά ελληνικά τραγούδια
10.30 Τα γεγονότα σήμερα(δεύτερηενημερωτική ζώνη)
12.30 Το ελληνικό τραγούδιμιαπεριπέτεια
13.30 Αναλυτικό τοπικό δελτίο - ειδήσεις στα αγγλικά
14.00 ΕΡΑ 2 (στον παλμό τωνγεγονότων)
15.00 Στο ρυθμό της νεολαίας
16.00 Μουσικό μαγκαζίνο (με συμμετοχή ακροατών)
17.00 Σύντομη τοπική ενημέρωση
17.04 Αναδρομές (κάθε Πέμπτη - η σύγχρονη γυναίκα)
18.00 ΕΡΑ 2
21.00 ΕΡΑ 4
24.15 Τέλος του προγράμματος για τα μεσαία.
Τα FMλειτουργούνμέχριτο πρωί

Η DISCO PLAYBOY
ΕΝΤΕΛΩΣ ΑΝΑΚΑΙΝΙΣΜΕΝΗ ΚΑΙ ΜΕ ΝΕΑ ΓΡΑΜΜΗ
ΖΗΤΕΙ Δεσποινίδες για εργασία σε BAR και σερβιτόρες
Τηλέφωνο 28815
16930-22/2

ΖΗΤΕΙΤΑΙ
ΕΠΑΓΓΕΛΜΑΤΙΑΣ ΟΔΗΓΟΣ, με δίπλωμα Ε' Κατηγορίας, από την εταιρία ποτών ΖΟΥΡΑΡΑΚΗΣ ΕΛΛΑΣ Α.Ε.
Μισθός κατόπιν συμφωνίας
Πληροφορίες στο τηλέφωνο 62613, 20278
Τ. 16940 Ξ. 29/2

Δωδεκαημερα εικοσιτετράωρα

Χιούμορ

ΓΙΑΤΙ ΕΙΝΑΙ ΠΙΟ ΕΞΥΠΝΟΣ

—Γιατί αποφεύγεις τον Πέτρο;

— Δεν μου αρέσει να σχετίζομαι με ανθρώπους πιο έξυπνους από μένα.

—Και πως ξέρεις πως είναι πιο έξυπνος από σένα;

—Του παρουσιάστηκε άλλοτε η ευκαιρία να παντρευτεί την γυναίκα μου και δεν την παντρεύτηκε.

Η ΟΡΕΞΗ ΤΟΥ ΦΑΓΑ

Ενας φαγάς μονολογεί τρώγοντας.

—Τι κουταμάρες σου λένε καμιά φορά αυτές οι παροιμίες. «Τρώγοντας έρχεται η όρεξη» λέει μια από αυτές. Και όμως να! Είναι τώρα μια ώρα που τρώω και πουθενά να φανεί η όρεξη!

ΕΥΚΟΛΟΣ ΠΕΛΑΤΗΣ

Ενα νεόπλουτος αγοράζει ένα μεταχειρισμένο αυτοκίνητο. Ευσυνείδητος ο πωλητής του λέει:

—Τα πισινά λάστιχα δεν είναι σε πολύ καλή κατάσταση. Τα μπροστινά όμως είναι σπουδαία.

—Για τα πίσω δεν με νοιάζει και πολύ. Δεν φαίνονται!

ΦΑΡΜΑΚΕΙΑ

Για τα διημερεύοντα και διανυκτερεύοντα φαρμακεία μπορείτε να απευθύνεστε στο τηλ. 107.

ΒΕΝΖΙΝΑΔΙΚΑ

Σήμερα διανυκτερεύει το πρατήριο βενζίνης του Κουγκρά (Λ. Κρεμαστής).

Στα πεταχτά

●*ΑΥΤΗ Η ΥΠΟΘΕΣΗ με τα φρούτα και λαχανικά που συνεχώς εισάγονται από την Τουρκία, φαίνεται ότι παίρνει διαστάσεις . Και το πιο σημαντικό είναι ότι κανένας δεν συγκινείται! Ολοι το αντιμετωπίζουν αδιάφορα και χωρίς κανένα προβληματισμό. Γιατί, είναι εξωφρενικό, σε κάποιες περιοχές να ρίχνουν στις χωματερές τα μήλα και εμείς εδώ να τα εισάγουμε από τις απέναντιακτές!*

●*ΟΙ ΜΕΡΕΣ είναι πονηρές! Και πρέπει όλοι να έχουμε τα μάτια και τα αυτιά μας ανοιχτά! Γιατί φαίνεται ότι μέχρι και εδώ έφτασε η προπαγάνδα του Βατικανού! Μάθαμε όλοι τι είπε ο καθολικός παπάς της Σάντα Μαρία. Και αυτό φαίνεται ότι είναι απλώς η αρχή! Ασφαλώς θα ακολουθήσουν καιάλλα!*

●*ΠΡΕΠΕΙ να χειροκροτήσουμε όλοι την προσπάθεια που ξεκινά τώρα ο Δήμος μας για μια πόλη πιο καθαρή! Και αυτό μπορεί να γίνει, αν βοηθήσουν όλοι. Ομως, πρέπει να υπογραμμίσουμε τούτο: η καθαριότητα και η καλή εμφάνιση της πόλης μας δεν είναι μόνο έργο του Δήμου. Είναι έργο όλων μας. Και περισσότερο των κατοίκων της πόλης αυτής.*

●*ΕΝΑ ΘΕΜΑ που μέχρι τώρα δεν φαίνεται ότι πήραμε στα σοβαρά, είναι αυτό με το θαλάσσιο τουρισμό. Τα στοιχεία για την περυσινή κίνηση ήταν απογοητευτικά. Δυστυχώς, δεν βρέθηκε κανένας να τα μελετήσει! Και ούτε να κάνει καμιά πρόταση για να βελτιωθεί η κατάσταση. Και όμως ...ο θαλάσσιος τουρισμός αν οργανωθεί σωστά, μπορεί να σώσει κυριολεκτικά την οικονομία του τόπου μας!*

●*ΠΑΡΑ το γεγονός ότι ακόμη δεν μπήκαμε στην τουριστική σαιζόν, εν τούτοις η δράση «των πονηρών» είναι πολύ μεγάλη! Υπάρχουν «συμμορίες» από νεαρά άτομα, που «χτυπούν» σπίτια και καταστήματα! Το φαινόμενο είναι ανησυχητικό! Σκεφτείτε τι έχει να γίνει το καλοκαίρι, που θα «φουλάρει» το νησί μας!..*

●*ΔΕΝ ΥΠΑΡΧΕΙ καμιά αμφιβολία ότι θα πρέπει το συντομότερο να ασφαλτοστρωθούν οι δρόμοι της πόλης. Και ιδιαίτερα στους δρόμους που έχουν σκαφτεί για να «περάσει» το αποχετευτικό. Κάτι πρέπει να γίνει, γιατί τα προβλήματα είναι τεράστια. Και αν σύντομα δεν υπάρξει συντονισμός, σίγουρα η πόλη θα μετατραπεί σε ένα απέραντο ...γιαπί*

ΤΟΠΟΘΕΤΗΣΕΙΣ ΓΥΨΟΣΑΝΙΔΕΣ
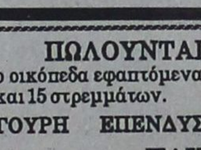
ΧΩΡΙΣΜΑΤΑ - ΨΕΥΔΟΡΟΦΕΣ
ΣΠΑΤΟΥΛΑΡΙΣΜΑΤΑ
ΕΛΑΙΟΧΡΩΜΑΤΙΣΜΟΙ
ΟΡΓΑΝΟΠΟΥΛΟΣ ΚΩΝ/ΝΟΣ
ΤΗΛ. 94604
2338-7/2

Ειδήσεις από τα παλαιά

ΠΡΟΟΔΟΣ
5 ΙΟΥΝΙΟΥ 1952
ΕΚΟΥΡΕΥΣΑΝ ΤΗΝ ΦΙΛΗ ΤΟΥ ΥΙΟΥ ΤΩΝ

Κωμικοτραγικός επίλογος ετέθη χθες εις ένα ειδύλλιον μεταξύ ενός νέου και μιας νέας. Καθ' α ηδυνήθημεν να εξακριβώσωμεν ο Δημήτριος Μανωλάς ετών 19 κάτοικος του Κάστρου, εις την οδόν Πυθαγόρα συνεδέθη προς μηνών μετά τινος νέας αγάμου, ονόματι Γιασημώ, ήτις όμως ως λέγεται είναι μήτηρ ενός τέκνου. Αι σχέσεις των εξελίχθησαν εις τοιούτον σημείον, ώστε ο Μανωλάς, η οικία του οποίου ευρίσκεται παραπλεύρως της οικίας της Γιασημώ, ήρχισε να την επισκέπτεται εις το ιδιαίτερον της δωμάτιον. Οι γονείς του Μανωλά πληροφορηθέντες τας σχέσεις του νεαρού με την Γιασημώ, ήρχισαν να παρακολουθούν το ζεύγος, συστηματικώς. Αφού εξακριβώσαν ταύτα ήδη και είχον πλέον βεβαιωθή, επεσκέφθησαν την Γιασημώ και συνέστησαν εις αυτήν να διακόψη τας σχέσεις της μετά του Μανωλά. Εις τας ίδιας συστάσεις προέβησαν και προς τον υιόν των Παρατατώτα το ζεύγος εξηκολούθη και συναντάται ως εκ τούτου δε εδημιουργουργούντο συνεχή επεισόδια. Χθες την μεσημβρίαν ο πατήρ και η μήτηρ του Μανωλά πληροφορηθέντες ότι ο νεαρός μόλις είχεν εγκαταλείψει το δωμάτιο της Γιασημώ, εισήλθον εις την οικία της και μένεα πνέοντες εναντίον της λόγω της προκλητικής στάσεως την οποίαν ετήρησε εναντίον των γνήσια σαν και την εκούρευσαν. Η Γιασημώ αντέστη με αποτέλεσμα να υποστή ελαφρά τραύματα εις την κεφαλήν από το ψαλίδι με το οποίον την εκούρευαν. Λύτη ωδηγήθη εις το Κρατικόν Νοσοκομείον όπου και της παρεσχέθησαν αι πρώται βοήθειαι. Οι δράσται συνελήφθησαν. Σχετικώς ανακρίσεων επελήφθη το αρμόδιον αστυνομικό τμήμα.

ΔΥΣΤΥΧΗΜΑ ΕΙΣ ΑΛΙΕΑ

Την δην πρωινήν της χθες, ενώ ο αλιεύς Χριστόφορος Κουγιουμουζάκης ησχολείτο με το «γρασάρισμα» της μηχανής της αλιευτικής λέμβου «Ματούλα» νηολογίου Ρόδου της οποίας επέβαινε μετά δύο άλλων και ήλιευον εις την θέσιν Πύργος, παρά την Κάμειρον Σκάλαν περιεπλάκη εξ απροσεξίας εις ένα οδοντωτόν τροχόν με αποτέλεσμα να αποκοπούν δύο δάκτυλοί του και να υποστή κάταγμα. Παρασυρθείς εν συνεχεία υπό της μηχανής κατέπεσε, τραυματιστθείς ασωλούσως εις το πρόσωπο.. Ο Κουγιουμουζάκης κατάγεται εκ Χάλκης και είναι προστάτης πολυμελούς οικογενείας. Μετεφέρθη εις το Κρατ. Νοσοκομείο.

ΕΠΑΤΗΣΕΝ ΑΡΚΗΝ

Χθες περί την 3.30 απογευματινήν εις την περιοχήν «Κάζα τι Πίνι» ο Εμμανουήλ Διαμαντιαιού ετών 25 άνεργος και πατήρ δύο τέκνων είχε μεταβή δια να συλλέξη χορταρικά. Καθ' η ν στιγμήν όμως ησχολείτο με την περισυλλογήν των χορταρικών επάτησεν επί νάρκης. Επηκολούθησε σφοδρά έκρηξις με αποτέλεσμα να τραυματιστεί εις διάφορα μέρη του σώματος . Μετεφέρθη εις το Κρατ. Νοσοκομείον.

ΚΙΝΗΜΑΤΟΓΡΑΦΟΙ

ΜΕΤΡΟΠΟΛ
ΠΡΟΓΡΑΜΜΑΤΑ
7-9.30 και 9.30-12
Τηλ. 28400
Η συναρπαστική μεταφορά του αριστουργήματος του ΣΑΙΞΠΗΡ. Ο θάνατος ενός βασιλιά. Η τιμή της αδελφής. Η εκδίκηση του αδελφού. Η δράσις ενός εγκληματία. Το αριστούργημα.
AMLET
Α' Προβολής - Κατάλληλο
Πρωταγωνιστούν:
ΜΕΛ ΓΚΙΜΠΣΟΝ
ΓΚΛΕΝ ΚΛΟΟΥΖ
ΑΛΑΝ ΜΠΙΤΣ

ΠΑΛΛΑΣ
ΠΡΟΓΡΑΜΜΑΤΑ
5.30-7.30, 7.30-9.30
9.30-11.30. Τηλ. 24475
Το αριστούργημα του μεγάλου σκηνοθέτη ΓΟΥΝΤΥ ΑΛΕΝ. Για να το θυμηθούν οι παλιοί και να το γνωρίσουν οι νέοι. Ενα ερωτικόαριστούργημα.
ΜΑΝΧΑΤΤΑΝ
Α' Προβολής - Κατάλληλο
Πρωταγωνιστούν:
ΓΟΥΝΤ ΑΛΕΝ
ΝΤΑΪΑΝ ΚΗΤΟΝ
ΜΕΡΗΛ ΣΤΡΙΠ

TITANIA
ΠΡΟΓΡΑΜΜΑΤΑ
5.30-7.30, 7.30-9.30
9.30-11.30 Τηλ. 25876
Ενας παράνομος δεσμός καταλήγει σε ένα μεγάλο έρωτα... Για το κορμί της έδωσε τα πλούτη του. Για τον έρωτά της έχασε το βασίλειό του. Ενας αμαρτωλός δεσμός σε μια ταραγμένη εποχή
Η ΕΡΩΜΕΝΗ ΤΟΥ ΒΑΣΙΛΙΑ
Πρωταγωνιστούν :
ΤΙΜΟΘΥ ΝΤΑΛΤΟΝ
(Τζένης Μποντ)
ΒΑΛΕΡΙΑ ΓΚΟΛΙΝΟ

ΔΗΜΟΤΙΚΟ
ΕΒΔΟΜΑΔΑ ΔΑΝΕΖΙΚΟΥ ΚΙΝΗΜΑΤΟΓΡΑΦΟΥ
ΤΕΤΑΡΤΗ ΩΡΑ 9.00μ.μ.
ΧΟΡΕΥΟΝΤΑΣ ΜΕ ΤΗ ΡΕΓΚΙΤΣΕ
Σενάριο - Σκηνοθεσία:
ΚΑΣΠΑΡ ΡΟΣΤΡΟΥΠ
Παίζουν:
ΦΡ. ΧΕΛΜΟΥΤ
ΓΚ. ΝΟΡΜΠΥ
Παραγωγής 1989
ΕΙΣΟΔΟΣ ΕΛΕΥΘΕΡΗ

ΠΩΛΟΥΝΤΑΙ ΑΠΟ ΙΔΙΟΚΤΗΤΗ
δύο οικόπεδα εφαπτόμενα επί της λεωφόρου Φαληρακίου των 10 και 15 στρεμμάτων.
ΣΙΓΟΥΡΗ ΕΠΕΝΔΥΣΗ
ΠΛΗΡΟΦΟΡΙΕΣ
Τηλ. 24539 , πρωϊνές ώρες
ΠΜ-30

ΚΕΝΤΡΟ ΚΟΠΤΙΚΗΣ ΡΑΠΤΙΚΗΣ
«Burda Rodou»
Ελάτε να ΜΑΘΕΤΕ να ΡΑΒΕΤΕ ΓΡΗΓΟΡΑ, ΕΥΚΟΛΑ και ΤΕΛΕΙΑ
Μέσα σε δύο μήνες θα ράβετε με τα πατρόν BURDA
Την κάθε ενδιαφερόμενη την καθοδηγούμε σωστά και υπεύθυνα σε όλα τα μυστικά του ραψίματος.
Τηλεφωνήστε μας σήμερα ή περάστε από το κέντρο μας να μάθετε για το πρόγραμμά μας.
Εγγραφές κάθε μέρα και για όλο το χειμώνα.
Παράλληλα με τη σχολή μας λειτουργεί και το κατάστημα «BURDA MODEN» με όλα τα υλικά ραπτικής.
Καπιτονέ - φόδρες, βατελίνες - μοντέρνα κουμπιά και αξεσουάρ - υφάσματα κοτλέ - τζιν - στρετς - γούνα συνθετική - πατρόν, - περιοδικά BURDA.
Ειρήνη Παπαδοπούλου
Στέλιου Κωτιάδη 29 Τηλ. 20723, 20491
2359-29/2

ΑΓΟΡΑΖΩ
ΧΡΥΣΑΦΙΚΑ ΚΟΣΜΗΜΑΤΑ
ΝΟΜΙΣΜΑΤΑ
ΧΡΥΣΑ ΔΟΝΤΙΑ
ΜΕΤΟΧΕΣ
ΑΝΤΙΚΕΣ
ΩΡΟΛΟΓΙΑ
ΔΑΝΕΙΑ ΕΠΙ ΕΝΕΧΥΡΩ
ΔΗΜ. ΘΕΟΔΩΡΑΚΗ 15
Α' ΟΡΟΦΟΣ
30/11

Φωτολιθογραφική ΡΟΔΟΥ
● Για ό,τι θέλετε να τυπώσετε...
με φροντίδα στη ΛΕΠΤΟΜΕΡΕΙΑ
Παπαστεργίου Σωτήρης
Τηλ.36784
ΠΧ133

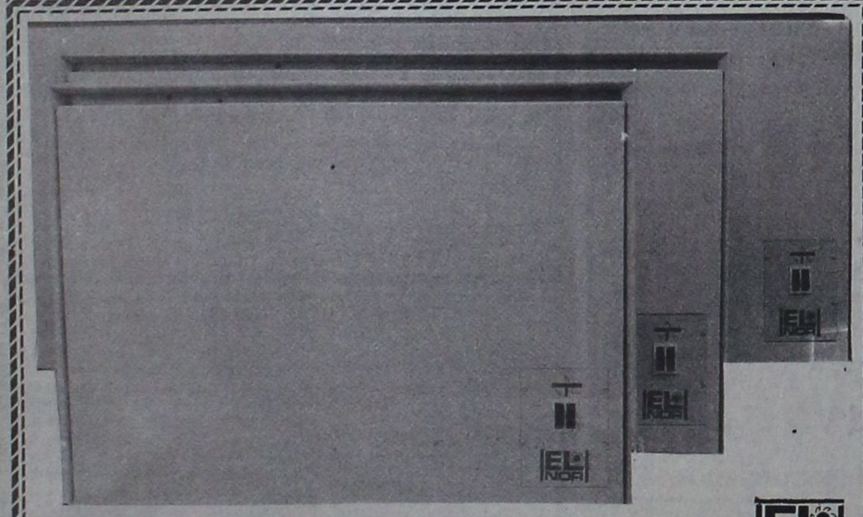
ΘΕΡΜΟΠΟΜΠΟΙ ΝΟΡΒΗΓΙΑΣ
ΟΙΚΟΝΟΜΙΚΗ, ΥΓΙΕΙΝΗ και ΑΘΟΡΥΒΗ ΘΕΡΜΑΝΣΗ
ΜΕΛΕΤΗ και ΕΓΚΑΤΑΣΤΑΣΗ ΔΩΡΕΑΝ
ΑΝΤΙΠΡΟΣΩΠΟΣ ΡΟΔΟΥ
Ν. ΚΑΜΠΟΥΡΑΚΗΣ - Μ ΦΛΑΓΚΟΣ Ο.Ε.
ΑΓ. ΑΝΑΣΤΑΣΙΑΣ 9 ΡΟΔΟΣ ΤΗΛ. 31320 - 20859
Δύο χρόνια εγγύηση
Η.20

Η Δ.Α.Ν.Ε. ΣΗΜΕΡΑ

ΔΡΟΜΟΛΟΓΙΑ
από 16/2 - 15/4/92

1) Ε/Γ - Ο/Γ ΚΑΜΙΡΟΣ
ΚΑΘΕ ΤΕΤΑΡΤΗ-ΠΑΡΑΣΚΕΥΗ ΩΡΑ 12.00
ΚΑΙ ΚΑΘΕ ΚΥΡΙΑΚΗ ΩΡΑ 12.30 ΔΙΑ:
ΚΩ, ΚΑΛΥΜΝΟ, ΛΕΡΟ, ΠΑΤΜΟ, ΠΕΙΡΑΙΑ

2) Ε/Γ - Ο/Γ ΙΑΛΥΣΟΣ
α) Κάθε ΠΕΜΠΤΗ ΩΡΑ 12.00 ΔΙΑ:
ΚΩ, ΚΑΛΥΜΝΟ, ΛΕΡΟ, ΠΑΤΜΟ, ΠΕΙΡΑΙΑ
β) ΚΑΘΕ ΤΡΙΤΗ - ΣΑΒΒΑΤΟ
ΩΡΑ 18.00 EXPRESS ΔΙΑ ΠΕΙΡΑΙΑ

3) Ο/Γ ΛΙΝΔΟΣ
Πληροφορίες για τα ακριβή δρομολόγιά του, στο κεντρικό πρακτορείο Ρόδου
ΑΜΕΡΙΚΗΣ 95. Τηλ.: 30930 - 30942

Παρακαλούνται οι κ.κ. επιβάτες να προμηθεύονται εγκαίρως τα εισιτήριά των από τα κατά τόπους πρακτορεία, καθ' όσον η έκδοσή των επί των πλοίων επιβαρύνεται με 20%

ΑΠΟ ΔΕΥΤΕΡΑ ΩΣ ΠΑΡΑΣΚΕΥΗ
ΤΥ 7

07.00-10.30ΠΑΓΚΟΣΜΙΑ ΟΙΚΟΝΟΜΙΚΑ ΚΑΙ ΠΟΛΙΤΙΚΑ ΝΕΑ ΣΤΗΝ ΑΓΓΛΙΚΗ
10.30 12.00 ΤΗΛΕΠΕΡΙΟΔΙΚΟ: ΤΟΠΙΚΗ ΕΝΗΜΕΡΩΤΙΚΗ ΨΥΧΑΓΩΓΙΚΗΕΚΠΟΜΠΗ
12.00-13.30 SUPER CLUB: ΔΙΕΘΝΗΣ ΜΟΥΣΙΚΕΣ ΕΠΙΤΥΧΙΕΣ
13.30-14.30 ΣΠΟΡ (ΕΠ/ΨΗ)
14.30 - 15.30 ΠΑΙΔΙΚΟ ΠΡΟΓΡΑΜΜΑ ΕΠ/ΨΗ.: ΚΑΘΕ ΤΕΤΑΡΤΗ ΚΑΙ ΠΑΡΑΣΚΕΥΗ TOP SHOW (ΕΠ/ΨΗ): ΚΑΘΕ ΔΕΥΤΕΡΑ - ΤΡΙΤΗ - ΠΕΜΠΤΗ ΤΑ ΚΑΛΥΤΕΡΑ 10 (ΕΠ/ΨΗ): ΤΕΤΑΡΤΗ (ΕΛΛΗΝΙΚΗ ΜΟΥΣΙΚΗ) JUKE BOX (ΕΠ/ΨΗ): ΚΑΘΕ ΠΑΡΑΣΚΕΥΗ (ΕΛΛΗΝΙΚΗΜΟΥΣΙΚΗ)
15.30 - 17.00 ΤΗΛΕΠΕΡΙΟΔΙΚΟ (ΕΠ/ΨΗ): ΤΟΠΙΚΗ ΨΥΧΑΓΩΓΙΚΗ ΚΑΙ ΕΝΗΜΕΡΩΤΙΚΗΕΚΠΟΜΠΗ
17.00 - 19.00 ON THE AIR: ΔΙΩΡΗ ΕΚΠΟΜΠΗ ΞΕΝΗΣ ΜΟΥΣΙΚΗΣ ΜΕ ΣΥΜΜΕΤΟΧΗ ΑΚΡΟΑΤΩΝ
19.00 - 20.00 ΣΠΟΡ: ΚΑΘΕ ΔΕΥΤΕΡΑ (ΤΟΠΙΚΑ) - ΤΕΤΑΡΤΗ (ΕΘΝΙΚΑ) - ΠΑΡΑΣΚΕΥΗ(ΔΙΕΘΝΗ)
ΠΑΙΔΙΚΟ ΠΡΟΓΡΑΜΜΑ: ΚΑΘΕ ΤΡΙΤΗ ΚΑΙ ΠΕΜΠΤΗ
20.00 - 20.30 ΔΕΛΤΙΟ ΕΙΔΗΣΕΩΝ: ΤΟΠΙΚΗ - ΕΘΝΙΚΗ ΚΑΙΔΙΕΘΝΗΣΕΝΗΜΕΡΩΣΗ
20.30-21.30 TOP SHOW: ΚΑΘΕ ΔΕΥΤΕΡΑ - ΤΕΤΑΡΤΗ - ΠΑΡΑΣΚΕΥΗ ΤΑ ΚΑΛΥΤΕΡΑ 10: ΚΑΘΕ ΤΡΙΤΗ (ΕΛΛΗΝΙΚΗ ΜΟΥΣΙΚΗ). JUKE BOX: ΚΑΘΕ ΠΕΜΠΤΗ (ΕΛΛΗΝΙΚΗΜΟΥΣΙΚΗ)
21.30-22.30 FANTASTICO (ΤΗΛΕΠΑΙΧΝΙΔΙ): ΚΑΘΕ ΤΡΙΤΗ ΚΑΙ ΠΕΜΠΤΗ 3... ΚΑΙ ΕΞΕΙΣ (ΤΗΛΕΠΑΙΧΝΙΔΙ): ΚΑΘΕ ΤΕΤΑΡΤΗ - ΠΑΡΑΣΚΕΥΗ ΚΑΙ ΚΥΡΙΑΚΗ ΑΣΤΑ ΝΑ ΠΑΝΕ... ΚΑΘΕ ΔΕΥΤΕΡΑ
22.30-
23.30 ΤΗΛΕΠΡΟΣΕΙΤΙΣΕΙΣ: ΚΑΘΗΜΕΡΙΝΗ ΕΚΠΟΜΠΗ ΠΟΛΙΤΙΚΟΥ - ΟΙΚΟΝΟΜΙΚΟ ΠΟΛΙΤΙΣΤΙΚΟΥ ΚΑΙ ΚΟΙΝΩΝΙΟΛΟΓΙΚΟΥ ΠΡΟΒΛΗΜΑΤΙΣΜΟΥ
23.30 - 24.00 ΔΕΛΤΙΟ ΕΙΔΗΣΕΩΝ
24.00 -
24.30 ΧΡΗΜΑΤΙΣΤΗΡΙΟ
24.30 - 01.00 ΤΑ ΠΑΓΚΟΣΜΙΑ ΝΕΑ ΤΟΥ BBC
01.00 - 07.00 ΟΙ ΝΥΧΤΕΣ ΤΗΣ ΕΥΡΩΠΗΣ ΕΧΟΥΝ ΧΡΩΜΑ: ΑΠ' ΕΥΘΕΙΑΣ ΣΥΝΔΕΣΗ ΜΕ ΤΟ SUPER CHANNEL
Η.17

ΧΕΙΜΕΡΙΝΟ ΠΡΟΓΡΑΜΜΑ Ρ/Σ
«ΡΟΔΟΣ ΙΝΤΕΡΝΑΣΙΟΝΑΛ»
ΑΠΟ ΔΕΥΤΕΡΑ ΕΩΣ ΠΑΡΑΣΚΕΥΗ
06.00- 08.35 ΠΡΩΤΗ ΕΚΔΟΣΗ (FLASH) - Γ. ΚΑΡΑΛΗΣ
08.35-09.00 ΕΠΙΣΚΟΠΗΣΗ ΤΟΠΙΚΟΥ ΤΥΠΟΥ - ΕΝΗΜΕΡΥΤΙΚΟΤΜΗΜΑ
09.00-10.00 ΠΡΩΤΗ ΕΚΔΟΣΗ (FLASH)- Γ. ΚΑΡΑΛΗΣ
10.00- 13.30 ΔΕΥΤΕΡΗ ΕΚΔΟΣΗ (FLASH)- ΜΠ. ΠΑΠΑΠΑΝΑΓΙΩΤΟΥ
13.30-14.00 ΑΝΑΛΥΤΙΚΟ ΔΕΛΤΙΟ ΤΟΠΙΚΩΝ ΕΙΔΗΣΕΩΝ ΔΕΛΤΙΟ FINANCIAL TIMES
14.00- 15.00 ΤΑ ΓΕΓΟΝΟΤΑ ΣΤΙΣ ΔΥΟ (FLASH)- ΟΛΓΑ ΤΡΕΜΗ
15.00-15.30 ΟΙΚΟΝΟΜΙΚΟ ΕΝΘΕΤΟ (FLASH)-ΣΤ. ΣΧΟΙΝΑΣ
15.30-18.00 ΤΡΙΤΗ ΕΚΔΟΣΗ (FLASH) - Ν. ΑΘΑΝΑΣΙΟΥ
18.00-20.00 ΤΕΤΑΡΤΗ ΕΚΔΟΣΗ (FLASH). Γ. ΔΗΜΑΡΑΣ
20.00-21.00 Η ΕΠΟΜΕΝΗ ΜΕΡΑ (FLASH) - Θ. ΓΕΩΡΓΑΚΟΠΟΥΛΟΣ
21.00-22.00 ΔΕΥΤΕΡΑ: ΕΛΛΗΝΙΚΗ ΔΙΣΚΟΓΡΑΦΙΑ - Μ. ΜΑΚΡΗΣ
ΤΡΙΤΗ: ΤΟ ΑΣΠΡΟ, ΤΟ ΜΑΥΡΟ ΚΑΙ ΤΟ ΚΟΚΚΙΝΟ - ΤΖ. ΓΟΥΙΛΣΟΝ
ΤΕΤΑΡΤΗ - Α. ΠΑΠΑΧΡΙΣΤΟΔΟΥΛΟΥ
ΠΕΜΠΤΗ: ΟΛΟΙ ΟΙ ΡΕΜΠΕΤΕΣ ΤΟΥ ΝΤΟΥΝΙΑ - Μ. ΜΑΚΡΗΣ
ΠΑΡΑΣΚΕΥΗ: ΑΘΛΗΤΙΚΟ ΕΝΘΕΤΟ - Κ. ΒΕΡΝΙΚΟΣ
ΠΟΛ/ΚΕΣ ΣΕΛΙΔΕΣ (FLASH) - Ι. ΝΟΒΑ
22.00-24.00 ΠΕΜΠΤΗ ΕΚΔΟΣΗ (FLASH) - ΕΝΗΜΕΡΩΤΙΚΟ ΤΜΗΜΑ ΤΗΝ ΠΑΡΑΣΚΕΥΗ- Β. ΚΑΛΗΓΕΡΟΣ
24.00-02.00 ΠΕΜΠΤΗ ΕΚΔΟΣΗ (FLASH) - Θ. ΚΑΚΚΑΒΑΣ -
02.00-06.00 ΕΚΤΗ ΕΚΔΟΣΗ (FLASH) Ν. ΚΑΝΕΛΗ - Ε. ΚΟΛΕΤΤΑΣ
- ΑΝΑΛΥΤΙΚΑ ΔΕΛΤΙΑ ΕΙΔΗΣΕΩΝ ΚΑΘΕ ΩΡΑ ΑΠΟ ΤΟΝ(FLASH
- ΤΙΤΛΟΙ ΤΟΠΙΚΩΝ ΕΙΔΗΣΕΩΝ ΣΤΟ ΚΑΙ ΜΙΣΗ ΚΑΘΕ ΩΡΑΣ ΑΠΟ ΤΟ ΡΟΔΟΣ ΙΝΤΕΡΝΑΣΙΟΝΑΛ.
Η.43

Σκανδιναβία
Τακτικές πτήσεις για:
ΚΟΠΕΓΧΑΓΗ - ΣΤΟΚΧΟΛΜΗ - ΕΛΣΙΝΚΙ
Ρωτήστε σήμερα τον ταξιδιωτικό σας πράκτορα ή την
AUSTRIAN AIRLINES
Η ΦΙΛΙΚΗ ΠΤΗΣΗ
Η.3
Ρόδος, Γενικός Πράκτορας «ΖΑΝΕΤΟΣ TRAVEL» Τηλ. 20832, 22470, 24757

ΟΤΑΝ ΜΙΛΑΜΕ ΓΙΑ!!!
LA PIZZAGIO
DAL 1977 ΤΗΛ. 25581
Η.14

Σύμφωνα με δηλώσεις πωλητριών

Οι Ροδίτισσες προτιμούν τα σέξυ εσώρουχα!

Επιστρέφουν πάλι οι «ζαρντιέρες»

ΤΟ ΕΞΗΝΤΑ τοις εκατό των γυναικών της Ρόδου, ψωνίζουν και φοράνε σέξυ εσώρουχα!

Το παραπάνω συμπέρασμα προκύπτει από «στατιστικά στοιχεία» που διατηρούν τα καταστήματα πώλησης εσωρούχων της πόλης μας, υπεύθυνοι των οποίων είχαν την καλοσύνη να απαντήσουν σε σχετικές ερωτήσεις συντάκτη της εφημερίδας μας.

Σύμφωνα λοιπόν με έρευνα που κάναμε, στη Ρόδο φοριούνται πολύ τα σέξυ εσώρουχα αν και οι καιροί είναι δύσκολοι εξ αιτίας του AIDS και άλλων αιτιάσεων που αναστέλλουν τη σεξουαλική δραστηριότητα.

Παρά, λοιπόν, τις «αντιξοότητες» στη σεξουαλική δραστηριότητα, οι Ροδίτισσες πάνε και ψωνίζουν εσώρουχα, κυρίως κόκκινου χρώματος! Ιδιαίτερες προτιμήσεις υπάρχουν στις ζαρντιέρες και στα ολόσωμα «μπόντυ».

ΟΙ ΗΛΙΚΙΕΣ

Διαφορετικές είναι οι εκτιμήσεις των πωλητριών των καταστημάτων πώλησης γυναικείων εσωρούχων για τα γούστα κάθε ηλικίας.

Οπως δήλωσε πωλήτρια του καταστήματος Τσοπανάκη, τα πιο σέξυ εσώρουχα προτιμούν οι μεγαλύτερες στην ηλικία και συγκεκριμένα οι τριαντάρες και οι τριανταπεντάρες, ενώ οι σαραντάρες είναι «συντηρητικές»!

Λιγότερη κίνηση στα σέξυ εσώρουχα έχουμε από τις μικρούλες μας λέει η ίδια υπάλληλος.

Οι δεκαοχτάρες και οι εικοσάρες προτιμούν τις ζαρντιέρες, αλλά όχι τόσο πολύ τα «τολμηρά» εσώρουχα!

Αντίθετη όμως άποψη έχει η πωλήτρια του καταστήματος EVA, η οποία μας είπε:

« Τα περισσότερα σέξυ και τολμηρά εσώρουχα παίρνουν οι μικρούλες οι οποίες κυρίως προτιμούν τα στενά, τα χρωματιστά και αυτά που έχουν διάφορες παραστάσεις (καρδούλες, λουλούδια και άλλα).

Οι δεκαοχτάρες είναι



«πιπεράτες» και τολμηρές.

Σε δεύτερη μοίρα έρχονται οι τριανταπεντάρες, ενώ αυτές που είναι από τα σαράντα και πάνω είναι συντηρητικές, εκτός από ορισμένεςεξαιρέσεις.

ΖΑΡΝΤΙΕΡΕΣ

Ολες οι πωλήτριες συμφωνούν πως οι Ροδίτισσες κατά το μεγαλύτερο μέρος τους προτιμούν τα εσώρουχα του παλιού καιρού και τις ζαρντιέρες, ίσως γιατί είναι το γούστο των συντρόφων τους.

Οι δεκαοχτάρες έχουν το προβάδισμα!

ΚΑΘΕ ΜΗΝΑ

Κυρίως οι κοπέλες της μικρής ηλικίας - λένε οι πωλήτριες - έρχονται κάθε μήνα μια φορά και ψωνίζουν εσώρουχα.

Πολλές φορές προτιμούν αυτά που έχουμε και άλλες φορές κάνουν «ειδικές» παραγγελίες.

ΟΙ ΑΝΔΡΕΣ

Σπάνια έρχονται άνδρες στα μαγαζιά μας - υποστηρίζουν οι πωλήτριες - να ψωνίσουν γυναικεία εσώρουχα. Ελάχιστες φορές έρχονται και ψωνίζουν σέξυ εσώρουχα, για να τα κάνουν δώρο στις γυναίκες τους ή στις αγαπημένες τους.

Σε ερώτηση πωλήτριας ανδρικών εσωρούχων αν οι άνδρες προτιμούν τα σέξυ εσώρουχα μας είπε:

«Οι περισσότεροι άνδρες που ψωνίζουν από μας παίρνουν κλασικά ανδρικά εσώρουχα. Υπάρχουν όμως και μερικές περιπτώσεις που ορισμένοι ζητούν στενά και σέξυ ανδρικά εσώρουχα».

ΤΙ ΛΕΕΙ ΜΙΑ ΜΑΘΗΤΡΙΑ

Μαθήτρια της Γ" Λυκείου από το 2ο Λύκειο Ρόδου σε ερώτησή μας αν προτιμά σέξυ εσώρουχα δήλωσε:

«Προτιμώ τα σέξυ εσώρουχα για πολλούς λόγους. Πρώτον γιατί είναι της μόδας, είναι νεανικά και δεύτερον και το βασικότερο γιατί αρέσουν στο αγόρι μου. Τις πιο πολλές φορές εκείνος μου υποδεικνύει τι θα πάω να πάρω. Εγώ δεν έχω πρόβλημα. Θέλω τώρα που είμαι νέα να κάνω ό,τι μου αρέσει και ό,τι μου πάει. Οταν γεράσω δεν θα μπορώ να έχω παρόμοιες επιλογές και απολαύσεις.

Οι γονείς μου, δεν αντιδρούν γι αυτό».

ΕΝΑ ΑΓΟΡΙ

Χαρακτηριστική ήταν η απάντηση ενός αγοριού για το ίδιο θέμα: (Τεχνικό Λύκειο Β' Τάξη) «Εγώ θέλω η δικιά μου να είναι σέξυ. Σ" αυτό βοηθούν τα σέξυ εσώρουχα. Ποιόν ενοχλούν; Βέβαια θα προτιμούσα όταν βγαίνουμε να μη φοράει τίποτε»!

17 ΜΑΓΑΖΙΑ

Αυτή την εποχή λειτουργούν στην πόλη μας 17 μαγαζιά που πουλάνε κυρίως γυναικεία εσώρουχα. Ολα κάνουν «χρυσές δουλειές». Γι αυτό στις βιτρίνες τους φιγουράρουν ό,τι πιο προκλητικά γυναικεία εσώρουχα υπάρχουν.

Οι ιδιοκτήτες τους έχουν ...πάσει το νόημα για τα καλά.

Ηταν αδύνατο η Ρόδος, να υστερεί σ' ένα τέτοιο ...τομέα!

Κτίστηκε για λόγους παραπλάνησης

Αινίγματα και μυστήρια της πυραμίδας του Χέοπος

Τι απέδειξαν οι τελευταίες έρευνες των αρχαιολόγων

ΠΑΡΙΣΙ. (Ιδ. Υπηρ.).– Ενα κτίσμα που έχει «ηλικία» 4.500 ετών εξακολουθεί να είναι το μεγαλύτερο στον κόσμο. Κοντά σ' αυτό το «ρεκόρ» κατέχει και ένα ακόμα: είναι το «αινιγματικότερο» μνημείο της ιστορίας, καθώς και σήμερα περιβάλλεται με το ίδιο μυστήριο που περιβάλλεται εδώ και τόσους αιώνες. Πρόκειται βέβαια, για την μεγάλη πυραμίδα του Φαραώ Χούπου, τον οποίο οι Ελληνες ονόμασαν Χεοπα. Κανένα μνημείο στον κόσμο δεν έχει εμπνεύσει μεγαλύτερο δέος, ζωηρότερη περιέργεια ή πιο αχαλίνωτες εικασίες.

Περί τίνος πρόκειται; Μήπως αυτό το τεράστιο πέτρινο κτίσμα οικοδομήθηκε από εξωγήινους, ή μήπως είναι «μαϊμού»; Δεν είναι άγνωστη η εκδοχή ότι η μεγάλη πυραμίδα κατασκευάστηκε για λόγους παραπλάνησης –και ότι ο Χέοπας δεν θάφτηκε εκεί. Πού είναι –αλήθεια– η μούμια του Φαραώ; Πού είναι οι θησαυροί του, το χρυσάφι του; Εχουν περάσει 45 αιώνες και οι επιστήμονες αναζητούν ακόμη τις απαντήσεις. Η μεγάλη πυραμίδα καλύπτει στη βάση της 52 στρέμματα εδάφους στην περιοχή της Γκίζας της Αιγύπτου. Σ' αυτόν τον χώρο μπορούν να «τοποθετηθούν» άνετα πέντε από τους μεγαλύτερους καθεδρικούς ναούς του κόσμου. Οι 2, 3 εκατομμύρια πέτρες της που ζυγίζουν από 2,5-50 τόνους η κάθε μία, υψώνονται η μία πάνω στην άλλη ως την κορυφή της πυραμίδας, 146,5 μέτρα πάνω από την επιφάνεια της ερήμου –το ύψος ενός ουρανοξύστη 40 ορόφων. Ο Ναπολέων υπολόγισε ότι οι πυραμίδες της Γκίζα –και όχι μόνο η μεγάλη– έχουν αρκετές πέτρες για να χτιστεί ένα τείχος ύψους τριών μέτρων και πάχους ενός, γύρω από ολόκληρη τη Γαλλία.

Η μεγάλη πυραμίδα μαρτυρεί εξαιρετικές αρχιτεκτονικές ικανότητες. Λόγου χάρη οι πέτρες της εξωτερικής επένδυσής έχουν κοπεί και ταιριαστεί με τόση ακρίβεια ώστε με δυσκολία μπορεί να χωρέσει ένα φύλλο χαρτί στους αρμούς τους. Η νοτιοανατολική γωνία βρίσκεται μόνο 13 χιλιοστά ψηλότερα από τη βορειοδυτική και η διαφορά μεταξύ της μακρύτερης και της κοντύτερης πλευράς είναι μικρότερη από 20 εκατοστά, δηλαδή παρουσιάζει απόκλιση λιγότερο από 0,09%. Ολα αυτά έχουν οδηγήσει μερικούς ερευνητές να εκφράσουν πολύ σοβαρά τη θεωρία ότι η πυραμδα θα μπορούσε να έχει χτιστεί μόνο με τη βοήθεια κομπιούτερ, ίσως από πλάσματα ανώτερης ευφυίας από άλλο πλανήτη που θα χρησιμοποίησαν ακτίνες λέιζερ για να κόψουν τις πέτρες και συσκευές εξουδετέρωσης της βαρύτητας για να τις σηκώσουν και να τις τοποθετήσουν τη μία πάνω στην άλλη. Αλλοι έχουν θεωρήσει τη μεγάλη πυραμίδα χώρο όπου προλέγονται σημαντικά γεγονότα της ιστορίας, μνημείο αφιερωμενο σε κάποιον πλανητικό κατακλυσμό, ή σταθμό διαφύλαξης ενός διαπλανητικού συστήματος μέτρων και σταθμών, ο οποίος καταγράφει με απόλυτη ακρίβεια τη διάρκεια του έτους, την ταχύτητα του φωτός και τις τροχιές των πλανητών. «Ρομαντικές αηδίες» λένε οι σύγχρονοι αιγυπτιολόγοι. Και όμως, αν η πυραμίδα έχει μετρηθεί, ερευνηθεί, ακτινογραφηθεί και μελετηθεί επισταμένως με τη βοήθεια κάθε συσκευής γνωστής στην επιστήμη, εξακολουθεί να θέτει θεμελιώδη, αναπάντητα ερωτήματα.

ΜΙΑ «ΕΠΟΠΟΙΙΑ ΟΙΚΟΔΟΜΗΣΗΣ»

Το ερώτημα «πώς χτίστηκε» η μεγάλη πυραμίδα, είναι εύλογο. Οι Αιγύπτιοι δεν χρησιμοποιούσαν τον τροχό ή τα υποζύγια στο χτίσιμο, ούτε είχαν γνώσεις για τροχαλίες, βαρούλκα, βίντσια ή γερανούς. Πώς, πότε μπορούσαν να χτίσουν ένα τέτοιο τεράστιο και με σχεδόν τέλειες αναλογίες κτίσμα, μη έχοντας τίποτε παραπάνω από πέτρινα και χάλκινα εργαλεία, πρωτόγονα τοπογραφικά όργανα και τη δύναμη των μπράτσων τους;

Σε μια έρευνα σχετική με το θέμα αναφέρεται: «Η πέτρα για τον πυρήνα της κόπηκε από τον τραχύ, κόκκινο ψαμμόλιθο του οροπεδίου της Γκίζα, όπου υψώνεται η Μεγάλη Πυραμίδα. Ο ασβεστόλιθος της εξωτερικής επικάλυψης –που ο περισσότερος αφαιρέθηκε πριν από 700 χρόνια για να χτιστούν τα τζαμιά και τα ανάκτορα του Καΐρου– προήλθε από την ανατολική όχθη του Νείλου. Ο γρανίτης για τους διαδρόμους και τους θαλάμους ήρθε από το Ασουάν, κάπου 1.000 χιλιόμετρα στα νότια. Οι λατόμοι χρησιμοποιούσαν σφύρες από εξαιρετικά σκληρό δολερίτη για να σκαλίσουν εγκοπές στον βράχο, μέσα στις οποίες έβαζαν ξύλινες σφήνες. Ποτισμένο με νερό, το ξύλο φούσκωνε ώσπου το κομμάτι του βράχου ράγιζε και αποχωριζόταν. Επειτα οι λιθοξόοι έδιναν σχήμα στα αγκωνάρια χρησιμοποιώντας λειαντικά από χαλαζία για να πετύχουν λεία επιφάνεια. Τα επεξεργασμένα αγκωνάρια, με τη βοήθεια ξύλινων μοχλών φορτώνονταν σε έλκηθρα που τα έσερναν ομάδες καταδρωμένων εργατών μέχρι τις μαούνες που περίμεναν στο Νείλο. Στο εργοτάξιο ένας λιθόστρωτος δρόμος πλάτους 18 μέτρων οδηγούσε από την όχθη ως τη πυραμίδα –απόσταση 800 μέτρων. Ο Ηρόδοτος, που επισκέφθηκε τη Γκίζα δυο χιλιάδες χρόνια αργότερα, αναφέρει ότι ο δρόμος ήταν ένα έργο σχεδόν τόσο εντυπωσιακό όσο και η ίδια η Μεγάλη Πυραμίδα».

Από το σημείο αυτό αρχίζουν τα αινίγματα της «εποποιίας της οικοδόμησης». Κατά τον Ηρόδοτο -που πήρε προφανώς τις πληροφορίες του από τους ιερείς της Αιγύπτου- χρειάστηκαν δέκα χρόνια για να χτιστεί ο δρόμος και άλλα 20 η πυραμίδα. Γράφει ότι 100.000 εργάτες δούλευαν συνεχώς για το έργο αντικαθιστωμενοι κάθε τρεις μήνες από καινούργιους. Οι αιγυπτιολόγοι όμως υπογραμμίζουν το γεγονός ότι ο Χέοπας βασίλεψε μόνο 23 χρόνια. Αν είχε πεθάνει πριν ολοκληρωθεί η πυραμίδα, τότε αυτή θα έμενε πιθανότατα ημιτελής, όπως άλλες. Ακόμα πιο άξιο απορίας είναι το πως ανεβάστηκαν σε τέτοιο ύψος τα βαριά αγκωνάρια. Κατά τον Ηρόδοτο οι πέτρες υψώθηκαν από το ένα σκαλί στο άλλο με «μηχανές» -μοχλούς;- από κοντές ξύλινες σανίδες. Οι μηχανικοί όμως που μελέτησαν αυτή τη λύση υπολόγισαν ότι κάτι τέτοιο θα είχε διαρκέσει πολύ περισσότερο από 20 χρόνια και ότι τέτοια δυσκίνητα μηχανήματα δεν θα μπορούσαν ποτέ να κινήσουν τα μεγαλύτερα αγκωνάρια - εκείνα των 50 τόνων.

Οι περισσότεροι ειδικοί είναι πεπεισμένοι ότι τα αγκωνάρια τα έσερναν ως εκεί πάνω αναρίθμητοι εργάτες, χρησιμοποιώντας μονάχα τη σωματική τους δύναμη, πάνω σε μια τεράστια ράμπα χτισμένη από τούβλα, χώμα και μπάρα. Ερείπια από παρόμοιες ράμπες φαίνονται ακόμα πλάι σε τρεις άλλες πυραμίδες. Για να διατηρηθεί όμως μια σφικτή κλίση, η ράμπα θα έπρεπε να ψηλώνει και να επιμηκύνεται κάθε φορά που έμπαινε μια νέα στρώση πέτρες. Στην περίπτωση της μεγάλης πυραμίδας, η ράμπα θα κατέληγε να έχει μήκος ενάμιση χιλιόμετρο και ο όγκος της θα ήταν τέσσερις φορές μεγαλύτερος από εκείνον του κτιρίου που εξυπηρετούσε. Είναι αμφίβολο αν υπήρχε αρκετό εργατικό δυναμικό στη χώρα για να χτιστεί πάνω από το μισό μιας τέτοιας ράμπας.

ΓΙΑΤΙ ΧΤΙΣΤΗΚΕ ΑΥΤΗ Η ΠΥΡΑΜΙΔΑ;

Υποθέτοντας, έστω, ότι υπήρξε μια τέτοια ράμπα, θα έπρεπε να στενεύει ώσπου στην κορυφή της πυραμίδας θα είχε πλάτος μόνο τρία μέτρα, πράγμα που δεν θα άφηνε αρκετό χώρο για να μπορέσουν οι εργάτες να τραβήξουν τα τελευταία αγκωνάρια στην κορυφή..

Ακόμα και με εξέδρες και ικρίωματα, λένε οι μηχανικοί, θα ήταν αδύνατο να βάλει κανένας αρκετούς εργάτες εκεί πάνω για να τραβήξουν στη θέση τους την τεράστια πέτρα της κορυφής.

«Οι ερευνητές -αναφέρεται στην ανάλυση για το χτίσιμο της μεγάλης πυραμίδας- έχουν προτείνει αρκετές εναλλακτικές λύσεις για το αίνιγμα, από σπειροειδή ράμπα η οποία εφαπτόμενη στις πλευρές της πυραμίδος, μέχρι ξύλινους διαδρόμους στρωμένους με λίπος, πάνω στους οποίους κυλούσαν τα αγκωνάρια. Παρόλο όμως ότι οι Αιγύπτιοι απεικόνισαν με κάθε λεπτομέρεια τα τεχνικά επιτεύγματά τους σε τοιχογραφίες τάφων και χειρόγραφα, δεν υπάρχει καμία γραπτή αναφορά, εικονα ή αρχαιολογικό ίχνος τέτοιων κατασκευών. Υπάρχει φυσικά και το ερώτημα γιατί χτίστηκε η μεγάλη πυραμίδα. Για τους αρχαίους Αιγύπτιους η μετά θάνατο ζωή ήταν μια ύπαρξη σωματική στην οποία όσοι πέθαιναν απολάμβαναν όλες τις σαρκικές ηδονές και τα προνόμια που είχαν γνωρίσει πάνω στη γη. Ετσι, ήσαν αναγκαία διάφορα πράγματα. Πρώτον, το σώμα έπρεπε να διατηρηθεί. Γι' αυτόν τον σκοπό οι Αιγύπτιοι ανέπτυξαν τεχνικές ταρίχευσης που ποτέ δεν ξεπεράστηκαν. Δεύτερον σε περίπτωση που πάθαινε κάτι το σώμα έπρεπε να είναι διαθέσιμα υποκατάστατο με τη μορφή αγαλμάτων και ομοιωμάτων τα οποία θα μπορούσαν να ζωντανέψουν στον άλλο κόσμο χάρη στους μαγικούς ψαλμούς που είχαν γραμμένους επάνω τους. Τρίτο, ο νεκρός έπρεπε να είναι εφοδιασμένος με υλικά αγαθά -ρούχα, κοσμήματα, όπλα και έπιπλα- μαί με αρκετό φαγητό, μπύρα και κρασί που θα του έφταναν για μερικούς αιώνες. Εφοδιαζόταν επίσης με ομοιώματα στρατιωτών και υπηρετών, πλοίων και εργαστηρίων, καθώς και εικόνες που έδειχναν τα κτήματα του νεκρού, τις γυναίκες του, τα παιδιά του, τους υποτακτικούς, τις κατακτήσεις του, ακόμη και τα σπορ που αγαπούσε. Ολα αυτά έπρεπε να σφραγιστούν μαζί με το σώμα σε έναν τάφο, όπου θα ήταν αδύνατο να διεισδύσει κανένας, περιτριγυρισμένο από ναούς αφιερωμένους στον νεκρό και φρουρούμενο από ιερείς».

Ο Χέοπας αρχικά δεν σκόπευε, προφανώς, να χτίσει ένα τόσο μεγάλο οικοδόμημα για το σώμα του, γιατί ένας λάκκος – η πρώτη κρύπτη ενταφιασμού – είχε εξορυχθεί στο θραχώδες έδαφος, κάτω από ένα σχετικώς μικρό κτίριο. Συνδεόταν με τον έξω κόσμο με ένα κατηφορικό, στενό διάδρομο, που ίσα - ίσα έφθανε για να γλιστρήσει μέσα η θήκη της μούμιας. Οσο όμως μεγάλωνε η οικοδομική μανία του, ο βασιλιάς επέκτεινε την πυραμίδα, χτίζοντας ένα μεγαλύτερο νεκρικό θάλαμο, γνωστό σήμερα ως θάλαμο της βασίλισσας, και μετά ένα τρίτο και ακόμη μεγαλύτερο θάλαμο, τον θάλαμο του βασιλιά, περισσότερο από 40 μέτρα πάνω από το έδαφος και στην καρδιά σχεδόν της πυραμίδας. Η μόνη είσοδος της πυραμίδας, που την έκρυβε μια πόρτα από ασβεστόλιθο, η οποία μπορούσε να ανοινο-

κλείνει χάρη στους κρυφούς της μοχλούς, βρέθηκε στο 13ο σκαλί της βορεινής πλευράς της πυραμίδας, περίπου 17 μέτρα πάνω από το έδαφος.

ΔΕΝ ΘΑΦΤΗΚΕ ΣΤΗΝ ΠΥΡΑΜΙΔΑ;

Το 820 μετά Χριστόν ο χαλίφης της Αιγύπτου Αβδουλάχ Αλ Μαμούν διέρρηξε τη Μεγάλη Πυραμίδα, αναζητώντας τα επιστημονικά και αστρολογικά χειρόγραφα που πίστευαν ότι ήσαν κρυμμένα μέσα της, καθώς και τα «παράξενα μέταλλα, που δεν σκούριαζαν» και το «εύπλαστο γυαλί που μπορούσε να λυγίσει χωρίς να σπάσει». Η θέση της μυστικής εισόδου είχε προ πολλού ξεχαστεί, έτσι η ομάδα αναζήτησης άρχισε απλώς να σκάβει ένα τούνελ μέσα στην πέτρα, λίγο πάνω από το έδαφος.

Μετά από 30 μέτρα έπεσαν πάνω στον διάδρομο που κατέβαινε στην ημιτελή υπόγεια κρύπτη. Εκεί δεν βρήκαν παρά σκόνη και μπάζα. Στο μισά όμως του δρόμου προς τα πάνω βρήκαν την είσοδο ενός άλλου ανηφορικού διαδρόμου, κλεισμένη με γρανιτένια αγκωνάρια. Παρέκαμψαν τον γρανίτη, τρυπώντας τον μαλακότερο ασβεστόλιθο που τον περιέβαλε και βρέθηκαν σε μια σήραγγα η οποία οδηγούσε στον θάλαμο της βασίλισσας – επίσης κενό – και τελικά στον θάλαμο του βασιλιά. Εδώ δεν βρήκαν και πάλι τίποτα, εκτός από μια τεράστια σαρκοφάγο, χωρίς καπάκι, από σκούρο γυαλισμένο γρανίτη.

«Αυτό είναι απίστευτο, σημειώνεται στην έρευνα. Αν σκεφθεί κανένας τον αμύθητο θησαυρό που βρέθηκε στον τάφο του Τουταγχαμών ενός ασήμαντου ηγεμόνα, που πέθανε στα 19 του χρόνια, μετά από εννιά μόνο χρόνια στον θρόνο, οι ταφικοί θησαυροί του ισχυρού Χέοπα, τους οποίους έπρεπε να είχε μαζέψει στη διάρκεια των 23 ετών της βασιλείας του, πρέπει να ήσαν πολύ περισσότεροι και μεγαλοπρεπέστεροι. Και για να του είναι χρήσιμος ένας τέτοιος θησαυρός, έπρεπε να θαφτεί μαζί με το σώμα του – το οποίο επίσης δεν βρέθηκε. Το 1763 ανακαλύφθηκε άλλος ένας διάδρομος, ένας ελικοειδής, πρόχειρα πελεκημένος, κάθετος αγωγός, μήκους 60 μέτρων, από τον οποίο ένας άνθρωπος ξεκινώντας από τον θάλαμο του βασιλιά και την παράπλευρη Μεγάλη Στοά θα μπορούσε να ξεγλιστρήσει παρακάμπτοντας τον σφραγισμένο διάδρομο και να βγει από τη μυστική είσοδο. Η σήραγγα πιστεύεται ότι σκάφθηκε στον βράχο από εργάτες, κρυφά από τον Χέοπα, για να μπορέσουν να φύγουν μετά την τοποθέτηση των γρανιτένιων αγκολίθων που σφράγιζαν τον διάδρομο. Θα μπορούσαν οι τυμβωρύχοι να αποκομίσουν κάθε πολύτιμο αντικείμενο ρίχνοντας το σ' αυτόν τον αγωγό και σπάζοντας τα πιο μεγάλα κομμάτια όπως τη χρυσοντυμένη μούμια του Χέοπα. Τί απέγιναν, όμως, τα χιλιάδες αγγεία αποξηραμένης τροφής, τα οποία σε άλλες συλημένες πυραμίδες γεμίζουν ακόμη τους διαδρόμους από το πάτωμα ως την οροφή; Και τί έγινε το γρανιτένιο καπάκι της μεγάλης σαρκοφάγου, που επίσης έλειπε; Η πιθανότητα που μας θάζει σε περισσότερες σκέψεις είναι ότι ο Χέοπας δεν θάφτηκε ποτέ στη Μεγάλη Πυραμίδα του Χέοπα. Δεν ήταν ασυνήθιστο για τους φαραώ να χτίζουν αντίγραφα των τάφων τους

HELLAS SERVICE Οδική Βοήθεια και Ασφάλιση

Δεν θέλουμε να σας τρομάξουμε....

Αλλά σκεφθήκατε ποτέ:

- *Πόσες φορές τον χρόνο μένει στο δρόμο ένα αυτοκίνητο από μηχανική βλάβη ή ατύχημα*
- *Πόσο κοστίζει μία επιτόπια διόρθωση της βλάβης ή μία μεταφορά του αυτοκινήτου σας στο συνεργείο;*
- *Πόσο δύσκολο είναι να βρήτε και να του ζητήσετε να έρθει να σας βοηθήσει, τον γνωστό ή φίλο σας επαγγελματία (μηχανικό, ηλεκτρολόγο κ.λ.π.)*
- *Πόσα τροχαία ατυχήματα με σωματικές βλάβες γίνονται καθημερινά;*
- *Πόσο κοστίζει μία ασφάλεια ατυχημάτων γιά σωματικές βλάβες;*

Μη μελαγχολείτε όμως, η HELLAS SERVICE σας προσφέρει την απάντηση και ... ΚΟΙΜΗΘΕΙΤΕ ΞΕΝΟΙΑΣΤΟΙ!

ΓΡΑΦΕΙΤΕ ΣΥΝΔΡΟΜΗΤΕΣ ΜΑΣ

επειδή:

Η HELLAS SERVICE βρίσκεται 24 ώρες το 24ωρο κοντά σας, με το πρόγραμμα **HELLAS 2000**

Η HELLAS SERVICE με 8 χρόνια πείρα στην οδική βοήθεια μπορεί να σας λύσει κάθε πρόβλημα

✗ Επισκευή βλάβης επί τόπου από ειδικευμένους μηχανικούς.

✗ Μεταφορά σε συνεργείο της επιλογής σας, στον τόπο κατοικίας σας, αν η βλάβη δεν επιδιορθώνεται.

✗ Οδική βοήθεια κι εξυπηρέτηση από τα γερανοφόρα οχήματα, τις μοτοσυκλέτες και τα κινητά συνεργεία (με ανταλλακτικά πρώτης ανάγκης) όλες τις μέρες της εβδομάδας και όλες τις ώρες του 24ώρου.

Η HELLAS SERVICE σε συνεργασία με την "ΕΘΝΙΚΗ ΑΣΦΑΛΙΣΤΙΚΗ" καλύπτει τον οδηγό και τους επιβαίνοντες του αυτοκινήτου, για σωματικές βλάβες από τροχαίο ατύχημα, ως κατωτέρω:

1. Μόνιμη Μερική Αναπηρία:	Δρχ.	2.000.000	κατ' άτομο
2. Μόνιμη Ολική Αναπηρία:	»	2.000.000	» »
3. Θάνατος:	»	2.000.000	» »
4. Νοσοκομειακό Επίδομα Ημερησίως:	»	2.000	» επί 120 ημέρες
5. Ομαδικό Ατύχημα μέχρι:	»	10.000.000	

ΤΗΛΕΦΩΝΕΙΣΤΕ ΜΑΣ ΝΑ ΣΑΣ ΕΠΙΣΚΕΦΘΟΥΜΕ

HELLAS SERVICE ΓΙΑ ΤΗΝ ΡΟΔΟ ΓΕΩΡΓ. ΤΟΜΑΖΟΣ

Γραφείο: Αυστραλίας 60 - τηλ. 20236 - 62031 - 157

ΕΤΗΣΙΑ ΣΥΝΔΡΟΜΗ ΜΟΝΟ 11.000 Δρχ. (Συνυπολαμβάνεται ΦΠΑ)

ΟΙΚΟΔΟΜΙΚΕΣ ΕΠΙΧΕΙΡΗΣΕΙΣ "Θ.Β. ΠΡΑΣΙΝΟΥ"

ΕΘ. ΔΩΔΕΚΑΝΗΣΙΩΝ 4 ΤΗΛ .24304 & 32980 ΡΟΔΟΣ

ΜΙΑ ΟΨΗ ΤΟΥ ΝΕΟΥ ΚΟΛΟΣΣΟΥ ΤΗΣ ΡΟΔΟΥ ΣΤΗΝ ΠΛΑΤΕΙΑ ΦΩΚΙΑΛΗ

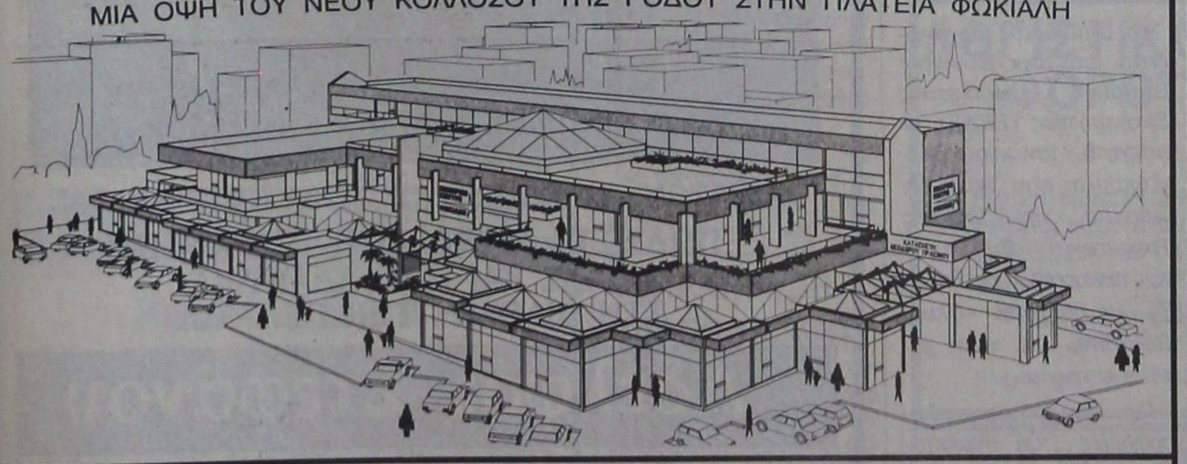

ΤΡΙΟΡΟΦΟ ΕΜΠΟΡΙΚΟ ΚΕΝΤΡΟ
ΚΑΤΑΣΚΕΥΗ ΘΕΟΔΩΡΟΥ ΠΡΑΣΙΝΟΥ

* ΕΞΗΝΤΑ ΠΟΛΥΤΕΛΗ ΚΑΤΑΣΤΗΜΑΤΑ
* ΓΥΑΛΙΝΕΣ ΠΥΡΑΜΙΔΕΣ ΣΤΙΣ ΟΡΟΦΕΣ
* ΓΥΑΛΙΝΟ ΑΣΑΝΣΕΡ
* ΑΝΕΤΟΙ ΚΟΙΝΟΧΡΗΣΤΟΙ ΧΩΡΟΙ
* ΔΥΟ ΚΕΝΤΡΙΚΕΣ ΕΙΣΟΔΟΙ
* ΦΩΤΕΙΝΑ ΣΙΝΤΡΙΒΑΝΙΑ κ.λ.π.

Τώρα μπορείτε κι εσείς να αγοράσετε ένα κατάστημα από το Νέο Κολοσσό της Ρόδου, το μεγαλύτερο και ωραιότερο Εμπορικό Κέντρο στην Ελλάδα!

Βρίσκεται στην Πλατεία Φώκιαλη, στην πιό κατοικημένη περιοχή της πόλεως Ρόδου.

Αυτό που έλειπε από την πόλη μας, γίνεται πραγματικότητα!

Προλάβετε να αγοράσετε!

JKoko

ΝΑΥΤΙΛΙΑΚΗ ΕΤΑΙΡΕΙΑ ΛΕΣΒΟΥ Α.Ε

F/B ΑΓΙΟΣ ΡΑΦΑΗΛ

Γνωρίζουμε στο επιβατικό κοινό, ότι τα δρομολόγια του F/B ΑΓΙΟΣ ΡΑΦΑΗΛ έχουν ως εξής:

ΚΑΘΕ ΔΕΥΤΕΡΑ ΩΡΑ 1200 ΓΙΑ ΚΩ - ΚΑΛΥΜΝΟ - ΛΕΡΟ - ΠΑΤΜΟ- ΠΕΙΡΑΙΑ

ΚΑΘΕ ΣΑΒΒΑΤΟ ΩΡΑ 12.00 ΓΙΑ ΣΥΜΗ - ΚΩ - ΚΑΛΥΜΝΟ - ΛΕΡΟ - ΠΑΤΜΟ- ΠΕΙΡΑΙΑ

Το δρομολόγιο της άγονης γραμμής ΡΟΔΟΥ - ΜΥΤΙΛΗΝΗΣ - ΚΑΒΑΛΑΣ διακόπτεται έως 1/3/92

ΠΛΗΡΟΦΟΡΙΕΣ - ΕΙΣΙΤΗΡΙΑ

ΕΡΥΘΡΑ ΘΑΛΑΣΣΑ

Δ. ΘΕΟΔΩΡΑΚΗ 13 ΡΟΔΟΣ- ΤΗΛ. 27721-22460

ΠΩΛΟΥΝΤΑΙ ΑΠΟ ΤΗΝ «Α. ΑΤΣΙΔΗΣ ΚΑΙ ΣΙΑ» Ο.Ε.

1. Διαμερίσματα σχεδόν ετοιμοπαράδοτα (τριάρια και τεσσάρια) από 76τ.μ. έως 117τ.μ. στην οδό Γαριβάλδη.

Τα παραπάνω διαμερίσματα προσφέρονται με εντοιχισμένες κουζίνες γερμανικής προελεύσεως, εργοστασίου ALNO, και με κεντρικές και εσωτερικές πόρτες γερμανικής προελεύσεως οίκου FINK.

Επίσης στα δάπεδα (σαλόνι - τραπεζαρία, κουζίνα και διάδρομοι) έχουν τοποθετηθεί γρανίτες ιταλικής προελεύσεως εργοστασίουMARAZZI.

Η οικοδομή έχει υδραυλικό ασανσέρ και μία θέση γκαράζ για κάθε διαμέρισμα.

2. Διαμερίσματα υπό κατασκευήν από 60τ.μ. έως 144 τ.μ. στην οδό Παρισίων στο Ροδίνι.

Η κατασκευή των διαμερισμάτων αυτών θα είναι η ιδια με εκείνα της οδού Γαριβάλδη.

- Μεζονέτα 100τ.μ. στην οδό Παρισίων στο Ροδίνι.

ΠΛΗΡΟΦΟΡΙΕΣ:

ΑΝΑΣΤΑΣΙΟΣΑΤΣΙΔΗΣ

Γραφείο: Στεφ. Καζούλη 74

Τηλ. 28616-37848 - Οικίας: 63510-61865

M5

ΠΑΣΧΑ ΣΤΑ ΙΕΡΟΣΟΛΥΜΑ

ΙΕΡΟ ΠΡΟΣΚΥΝΗΜΑ ΑΓ. ΤΟΠΩΝ

ΜΕΓΑΛΗ 13ΗΜΕΡΗ ΘΡΗΣΚΕΥΤΙΚΗ ΕΚΔΡΟΜΗ

ΑΕΡΟΠΟΡΙΚΩΣ

ΚΑΤ' ΕΥΘΕΙΑ ΑΠΟ ΡΟΔΟ

ΑΠΟ 17/4/ ΕΩΣ 29/4

ΜΟΝΟ ΜΕ 99.000 ΔΡΧ.

Την εκδρομή συνοδεύει ο Πρωτοπρεσβύτερος Παπα - Κυριάκος Μανέττας, θεολόγος και δάσκαλος εφημέριος του ιερού ναϊδρίου Αγίας Ειρήνης και Τριών Ιεραρχών προαυλίουπανεπιστημίουΑιγαίου.

ΠΛΗΡΟΦΟΡΙΕΣ - ΠΡΟΓΡΑΜΜΑΤΑ - ΕΓΓΡΑΦΕΣ

ΠΡΑΚΤΟΡΕΙΟ ΤΑΞΙΔΙΩΝ

ΣΑΒΒΑΣ ΣΑΗΣ

Αλεξ. Διάκου 34 - Τηλ. 37711-31666

M34

ΠΡΑΚΤΟΡΕΙΟ ΤΑΞΙΔΙΩΝ ΤΟΥΡΙΣΜΟΥ

VISA TRAVEL CLUB

Σε συνεργασία με τις μεγαλύτερες αεροπορικές εταιρίες σας προσφέρουμε

	Απλή μετάβ.	Μετ' επιστρ.
● ΝΕΑ ΥΟΡΚΗ	72.000	106.000
● ΑΥΣΤΡΑΛΙΑ	138.000	259.000
● ΛΟΝΔΙΝΟ	38.500	57.000
● ΕΛΣΙΝΚΙ	51.000	72.000
● ΚΟΠΕΓΧΑΓΗ	40.000	60.000
● ΣΤΟΚΧΟΛΜΗ	42.000	65.000
● ΦΡΑΝΚΦΟΥΡΤΗ	36.500	57.000
● ΑΜΣΤΕΡΝΤΑΜ	38.000	50.000
● ΡΙΟ	150.000	222.000

Μόνο τα σουμά σετούν σιο ρθηνά!

VISA TRAVEL CLUB & ΦΙΛΙΠΠΟΣ

Μανδηλαρά 8 τηλ. 33282, 31562

ΣΙΓΟΥΡΙΑ - ΕΓΓΥΗΣΗ Α 52

ΕΚΚΛΗΣΗ ΒΟΗΘΕΙΑΣ



Ο εικονιζόμενος ΧΑΤΖΗΔΑΚΗΣ ΔΗΜΗΤΡΙΟΣ έχει ανάγκη να μεταβεί στην Αμερική για εγχείρηση στο αριστερό μάτι. Επειδή δεν έχει χρήματα παρακαλεί όποιον θέλει να τονβοηθήσει.

Με τη βοήθεια σας δίνεται το φως σε έναν 20χρονο νέο και τον βγάζετε από την κοινωνική απραξία και αφάνεια. Στην ΙΟΝΙΚΗ ΤΡΑΠΕΖΑ υπάρχει λογαριασμός υπ' αρ. 27410006, ο οποίος ανοίχτηκε για αυτόντοσκοπό.

ΕΥΧΑΡΙΣΤΟΥΜΕ ΓΙΑ ΤΗΝ ΚΑΤΑΝΟΗΣΗ

ΓΔ-7/2

Καλλιτεχνική ΠΡΟΟΔΟΣ

ΓΡΑΦΕΙ Ο ΓΙΩΡΓΟΣ ΜΑΡΤΙΝΗΣ

ΠΑΝΕΛΛΗΝΙΟΣ ΔΙΑΓΩΝΙΣΜΟΣ ΖΩΓΡΑΦΙΚΗΣ ΓΙΑ ΤΗ ΝΕΟΛΑΙΑ ΛΥΚΕΙΩΝ ΚΑΙ ΓΥΜΝΑΣΙΩΝ

Μεγάλος πανελλήνιος διαγωνισμός ζωγραφικής για μαθητές και μαθήτριες γυμνασίων και λυκείων προκηρύχθηκε από το Εθνικό Ιδρυμα Νεότητας - Υπηρεσία Πολιτισμού, που εκτός από το έργο της δημιουργίας μαθητικών και φοιτητικών εστιών σε όλη τη χώρα, ανέλαβε τώρα και την προσπάθεια για την επιβράβευση της δημιουργικής απασχολήσεως των νέων στις ελεύθερες ώρες τους.

Στον διαγωνισμό, σύμφωνα με τη σχετική ανακοίνωση, μπορούν να πάρουν μέρος μαθητές και μαθήτριες, με θέμα ελεύθερο, με υλικό ελεύθερο (νερομπογιές, λάδι, παστέλ, μαρκαδόρους και όποιο άλλο κατά την κρίση τους), με διαστάσεις όχι μεγαλύτερες από 35 Χ 50 εκατοστά και με ρητή διάταξη τη συμμετοχή με ένα μόνον έργο. Τα έργα πρέπει να είναι χωρίς πλαίσια.

Σύμφωνα με τις οδηγίες, οι συμμετέχοντες πρέπει να γράψουν πίσω από το έργο το ονοματεπώνυμο, τη διεύθυνσή τους, το τηλέφωνο, την ηλικία, τον τίτλο του έργου, το σχολείο, την τάξη φοιτήσεως και την ημερομηνία που τελείωσαν το έργο.

Τα έργα, μπορούν να σταλούν το αργότερο μέχρι 27ης Μαρτίου 1992 ταχυδρομικά συστημένα με δέμα, στο Εθνικό Ιδρυμα Νεότητας, Υπηρεσία Πολιτισμού, Λεωφόρος Συγγρού 126, Αθήνα 17.610.

Τέλος αναφέρεται ότι η επιλογή των έργων θα γίνει από ειδικούς και θα απονεμηθούν έξη βραβεία και έξη έπαινοι - ανά τρία και τρεις για μαθητές είτε μαθήτριες γυμνασίων και λυκείων, ενώ τα έργα θα εκτεθούν σε ειδική έκθεση στην Αθήνα. Η ανακοίνωση των αποτελεσμάτων θα γίνει τον Μάϊο και οι βραβευόμενοι θα ειδοποιηθούν εγγράφως για να παραστούν στην τελετή απονομής και θα καλυφθούν τα έξοδα παραμονής τους, καθώς και ενός ατόμου - συνοδού.

ΑΡΧΙΖΕΙ ΑΠΟΨΕ ΤΟ ΔΑΝΕΖΙΚΟ ΦΕΣΤΙΒΑΛ

Σήμερα αρχίζει στο Δημοτικό θέατρο η εκδήλωση προβολής δανέζικων ταινιών που θα παραταθεί μέχρι και της 22ας τρέχ. Σύμφωνα με σχετική ανακοίνωση στις εκδηλώσεις θα παρευρεθούν ο πρέσβυς και η κ. Ρέϊμερς, ο υπεύθυνος του τμήματος Γεωργίας της πρεσβείας κ. Κουρτζ και η κ. Διαλισμά, οικονομική σύμβουλος του τομέα Εμπορίου και οργανώτρια της εκδηλώσεως εκ μέρους της πρεσβείας. Προς τιμή του πρεσβευτού, δόθηκε χθες το βράδυ δεξίωση στην έπαυλη, εκ μέρους του δημάρχου.

Οπως ανακοινώθηκε, σήμερα ο πρέσβυς θα επισκεφθεί τα αξιοθέατα και αφού επισκεφθεί εθιμοτυπικά το δήμαρχο, θα παραθέσει γεύμα προς τιμή του δημάρχου σε αίθουσα της πόλεως. Το απόγευμα θα παρευρεθεί σε συνάντηση του τοπικού Δανέζικου Συλλόγου, ενώ στις 9 μ.μ. θα παρακολουθήσει την πρεμιέρα του δανέζικου φεστιβάλ. Αύριο, αφού το πρωί επισκεφθεί τη Λίνδο, θα αναχωρήσει αργότερα επιστρέφοντας στην Αθήνα.

ΤΑ 15ΧΡΟΝΑ ΤΟΥ ΟΔΩΘΕ

Τα δεκαπεντάχρονα του θα εορτάσει στις 24 Μαρτίου στο Ροδίνι, ο Οργανισμός Δωδεκανησιακού Θεάτρου, που αδιάλειπτα στο χρονικό αυτό διάστημα παρουσίασε πολλά θεατρικά έργα στο ροδίτικο, στο δωδεκανησιακό και στο κοινό άλλων ελληνικών τόπων - έργα του ελληνικού και ξένου ρεπερτορίου.

Υπενθυμίζεται ότι ο ΟΔΩΘΕ είναι ο μοναδικός θεατρικός οργανισμός που λειτουργεί σε επαρχιακό διαμέρισμα, χωρίς κρατικές επιχορηγήσεις, στηριζόμενος στην υποστήριξη επωνύμων και ανωνύμων που έχουν εγκαλιάσει τις προσπάθειές του.

Η εδκήλωση για τα 15χρονα του ΟΔΩΘΕ θα περιλαμβάνει καλλιτεχνική γιορτή με ένα εξαιρετικό πρόγραμμα, καθώς και δείπνο για τους καλεσμένους.

ΤΟ ΦΥΛΛΑΔΙΟ ΤΟΥ Π.Σ.Γ.Ρ.

Οπως ανακοινώθηκε από τον Πολιτιστικό Σύλλογο Γυναικών Ρόδου, το φυλλάδιο με πληροφορίες για τη Μακεδονία και την ελληνικότητά της από 3.000 και πλέον ετών, θα αρχίσει να διανέμεται στους ξένους τουρίστες από των αρχών του Απριλίου. Το φυλλάδιο αυτό, θα είναι διατυπωμένο σε έξη γλώσσες και θα πλαισιώνεται από κατάλληλες φωτογραφίες.

Η έκδοση αυτή, σαν συμμετοχή του Πολιτιστικού Συλλόγου Γυναικών της Ρόδου θα κυκλοφορήσει σε δεκάδες χιλιάδες αντίτυπα, ώστε να επιτευχθεί το μάξιμουμ της διαφωτίσεως των ξένων, με κατάλληλη επιχειρηματολογία.

Σεμινάριο στη Ρόδο για το σέρβις στις ξενοδοχειακές μονάδες

Η Ενωση Ξενοδόχων Ρόδου, γνωρίζει στα μέλη της ότι θα πραγματοποιηθεί στην πόλη μας, στο ξενοδοχείο Πλάζα στις 22-23 Φεβρουαρίου 1992 (σαββατοκύριακο), ενδιαφέρον σεμινάριο με θέμα:

«Πρόγραμμα βελτίωσης ποιότητας στη ξενοδοχειακή βιομηχανία».

Σκοπός του σεμιναρίου είναι να δώσει το εκπαιδευτικό μέσο που θα βοηθήσει μεμονωμένα ξενοδοχεία ή - Διεργασία βελτίωσης ποιότητας

- Ενδυνάμωση στελεχών. Ανάθεση αρμοδιοτήτων

- Δημιουργία και δραστηριοποίηση ομάδων βελτίωσης ποιότητας

-Ποιότητας SERVICE και τελικώς τελειότητα στην υπηρεσία, παράμετρος, πρότυπα, αξιολόγηση

Πιστεύοντας ότι το σεμινάριο αυτό θα βοηθήσει σαν εργαλείο και η γνώση και εφαρμογή της ποιότητας προσθέτει αξία, σε αντίθεση με τον έλεγχο που προσθέτει κόστος, θεωρούμε την παρακολούθησή του, επένδυση στη γνώση.

Το σεμινάριο οργανώνεται από την Ελληνική Εταιρία Διοικήσεως Επιχειρήσεως (ΕΕΔΕ), με εισηγητή τον κύριο Μουζόπουλο που κατά τη διάρκεια της Εκθεσης Τουριστικού Βιβλίου, είχε αναπτύξει τη διάλεξη με θέμα την «Ολική Ποιότητα», με πολύ μεγάλη επιτυχία.

Για περισσότερες πληροφορίες και συμμετοχές, υπεύθυνη είναι η κ. Αντα Δ. Καραγιάννη, τηλ. 26962, FAX 36880.

Απολαύστε Coca-Cola

RB ΡΟΔΙΑΚΗ

ΡΟΔΙΑΚΗ ΠΟΤΟΠΟΙΪΑ Α.Ε.

ΖΗΤΕΙΤΑΙ

νέος ή νέα, 20 - 30 ετών, απόφοιτος λυκείου, με καλή γνώση αγγλικών, ευχέρεια στις δημόσιες σχέσεις, άνεση στην επικοινωνία για διοικητική θέση.

Το πτυχίο ανώτερης ή ανώτατης σχολής είναι επιθυμητό προσόν.

Οι υποψήφιοι με τα παραπάνω προσόντα, μπορούν να επικοινωνούν για ραντεβού στα τηλέφωνα 47666 και 62080, 62068, 62046, Δευτέρα - Παρασκευή, 7.30-15.30

X262-19/2

ΕΚΔΡΟΜΕΣ ΚΥΔΩΝ

Μόνο επιτυχίες

Ποιότητα - εγγύηση - φροντίδα

ΑΕΡΟΠΟΡΙΚΗ ΕΚΔΡΟΜΗ ΣΤΗ ΒΙΕΝΝΗ

9/3-14/3/92

Μια εκλεκτή χαρούμενη συντροφιά με τη συνεργασία του γραφείου μας οργανώνει μια εκλεκτή εκδρομή ΕΛΑΤΕ ΜΑΖΙ ΜΑΣ

—Μιε καταπληκτική τιμή
—Αεροπορικά εισιτήρια Αθήνα - Βιέννη - Αθήνα
—5 Διανυκτερεύσεις στη Βιέννη.
—Ξενοδοχείο Α με πρωινό
—Μεταφορές αεροδρόμιο - ξενοδοχείο - αεροδρόμιο
—Ημερήσια εκδρομή Βιέννη - Βουδαπέστη - Βιέννη
—Ξενάγηση της Βιέννης
—Συνοδός η κ. ΕΛΕΝΗ ΨΥΛΛΑΚΗ

Μια πολύ όμορφη εκδρομή με διάθεση για διασκέδαση σε όμορφες βιενέζικες ταβέρνες με μουσική ή σε καμπαρέ με show ποιότητας.

Δηλώστε γρήγορα συμμετοχή

Πρακτορείο ΚΥΔΩΝ
Τηλ. 23000-27900

M41



SKEVOS'S TRAVEL

«SKEVOS'S» TRAVEL

ΔΡΟΜΟΛΟΓΙΑ ΓΡΑΜΜΩΝ ΣΤΡΙΝΤΖΗ F/B IONIAN SUN

Α. Γνωρίζουμε εις το επιβατηγό κοινό ότι τα δρομολόγια του F/B «IONIAN SUN» από ΡΟΔΟ έχουν ως εξής:

ΚΑΘΕ ΤΡΙΤΗ: 13.00 ΚΩ - ΚΑΛΥΜΝΟ - ΑΣΤΥΠΑΛΑΙΑ - ΜΥΚΟΝΟ - ΤΗΝΟ - ΑΝΔΡΟ - ΡΑΦΗΝΑ

ΚΑΘΕ ΠΕΜΠΤΗ: 13.00 ΤΗΛΟ - ΝΙΣΥΡΟ - ΚΩ - ΜΥΚΟΝΟ - ΤΗΝΟ - ΑΝΔΡΟ - ΡΑΦΗΝΑ

Το άψογο σέρβις, η ταχύτητα και η συνέπεια αποτελούν ένα ακόμη λόγο για να ταξιδεύετε μαζί μας

Δεχόμεθα επιβάτες και οχήματα

ΚΕΝΤΡΙΚΟ ΠΡΑΚΤΟΡΕΙΟ ΓΡΑΜΜΩΝ ΣΤΡΙΝΤΖΗ
«SKEYOS'S TRAVEL»
ΑΜΕΡΙΚΗΣ 111 ΤΗΛ. 22461 - 22354
85100 ΡΟΔΟΣ

M26

Ιταλικά προϊόντα ARISTON

Τα πιο φροντισμένα της αγοράς

ΑΠΛΑ & ΕΝΤΟΙΧΙΖΟΜΕΝΑ

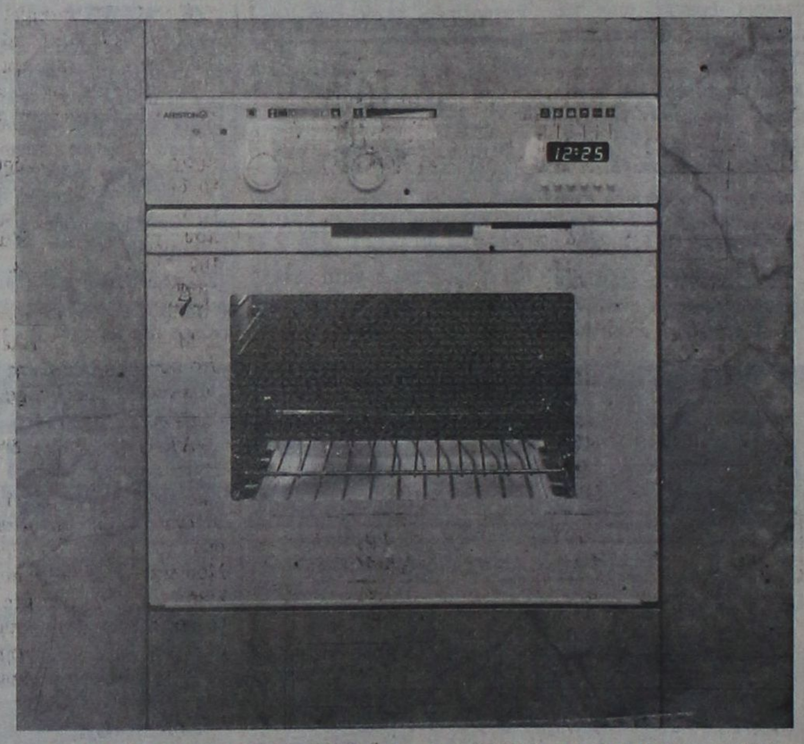

«ARISTON» Η ΤΕΛΕΙΟΤΗΣ ΣΤΗΝ ΚΟΥΖΙΝΑ ΣΑΣ

ΠΩΛΗΣΙΣ ΧΟΝΔΡΙΚΗ - ΛΙΑΝΙΚΗ
ΣΕΡΒΙΣ ΚΑΙ ΑΝΤΑΛΛΑΚΤΙΚΑ
ΣΤΗ ΔΙΑΘΕΣΗ ΤΩΝ ΠΕΛΑΤΩΝ

Αδελφοί Στεφάνου

ΤΑΡΠΟΝ ΣΠΡΙΝΓΚΣ 42 ΤΗΛ. 22568
ΠΛΑΤΩΝΟΣ 17-19 ΤΗΛ. 23836
ΔΕΝΔΡΙΝΟΥ - ΧΑΤΖΗΑΓΓΕΛΟΥ γωνία ΤΗΛ. -22695



ΑΞΟΝΙΚΗ ΤΟΜΟΓΡΑΦΙΑ

ΚΕΝΤΡΟ ΟΛΟΣΩΜΗΣ ΑΞΟΝΙΚΗΣ ΤΟΜΟΓΡΑΦΙΑΣ * ΔΙΑΓΝΩΣΗ ΟΣΤΕΟΠΟΡΩΣΙΣ

28ΗΣ ΟΚΤΩΒΡΙΟΥ 19 & ΓΡΙΒΑ ΓΩΝΙΑ ΡΑΝΤΕΒΟΥ & ΠΛΗΡΟΦΟΡΙΕΣ ΤΗΛ. 27561

2364-29/2

ΠΩΛΟΥΝΤΑΙ

1) Πωλούνται διαμερίσματα λουξ κατασκευής με υδραυλικό ασανσέρ στην ωραιότερη θέση της Ρόδου επί της οδού Σάββα Παυλίδη δίπλα αεροπορίας Σαν Φραγκίσκου, μέτρων τετραγων. 90 και 115.
2) Καταστήματα 57τ.μ., 55τ.μ. - 54τ.μ. - 49τ.μ.
Διαμερίσματα 120 - 109 - 34 επί της οδού Αθηνών και Θεσ/κης.
3) Οροφοδιαμερίσματα των 132τ.μ. με υδραυλικό ασανσέρ τεσσάρων ορόφων επί της οδού Θεσ/κης.
4) Διαμερίσματα 126τ.μ. αποπερατωμένα επί της οδού Αγ. Ιωάννου.
5) Καταστήματα προς ενοικίαση και πώληση μετρ. 100 και 110τ.μ,. επί της οδού Ηρακλείου και Γράμμου.
6) Αποθήκη 210τ.μ. επί της οδού Παν. Ροδίου και Λευκωσίας.
7) Κτήμα5.500τ.μ. απέναντι από Ατσιπά.
8) Κτήμα 4.000τ.μ. πριν το γκολφ Αφάντου
9) Κτήμα 6.000τ.μ. πριν τη γέφυρα Κολύμπια
10)Και σε διάφορες περιοχές της Ρόδου

ΕΥΘΥΜΙΟΣ ΠΑΝ. ΣΑΡΡΗΣ

Εθελοντών Δωδεκανησίων 2, 2ος όροφος, γραφ. 1
Πλατεία Κύπρου, τηλ. 34329 - 25500, 9-1 και 5-9

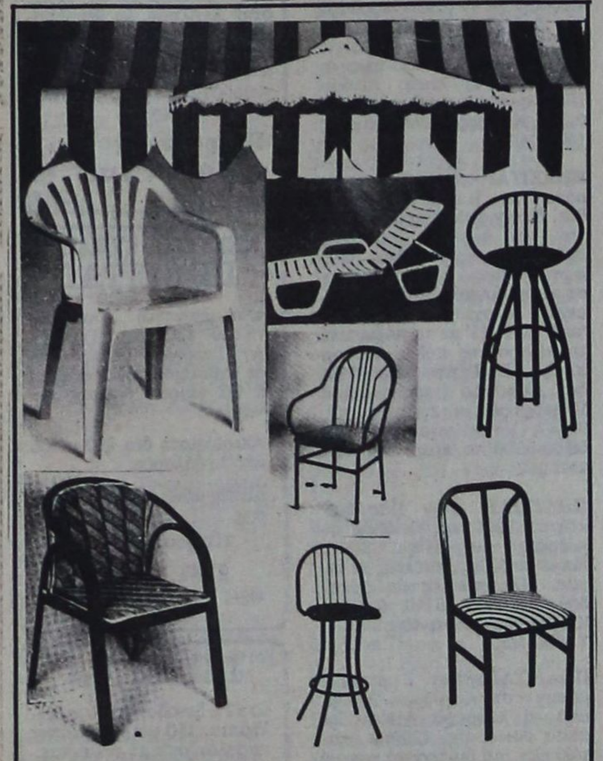

ΒΙΟΠΛΑΖ
ΒΙΟΤΕΧΝΙΑ ΚΑΤΑΣΚΕΥΗΣ ΚΑΙ ΕΠΙΣΚΕΥΗΣ ΕΙΔΩΝ
ΠΛΑΖ – ΠΙΣΙΝΑΣ
ΤΑΠΕΤΣΑΡΙΕΣ - ΤΕΝΤΕΣ - ΚΟΥΝΙΕΣ - ΜΕΤΑΛΛΙΚΑ ΕΙΔΗ
Π. & Κ. ΝΙΚΟΛΑΟΥ Ε.Π.Ε.
ΕΡΓΟΣΤΑΣΙΟ - ΕΚΘΕΣΗ
6ο ΧΙΛΙΟΜΕΤΡΟ ΡΟΔΟΥ - ΛΙΝΔΟΥ
ΠΕΡΙΟΧΗ ΤΣΑΪΡΙ, ΡΟΔΟΣ 85100
ΤΗΛ.: 0241 62981 - 2 FAX: 0241 62983
2756-20/3

ΠΡΟΤΥΠΟ ΚΕΝΤΡΟ ΤΗΛΕΦΩΝΙΑΣ

- ΤΗΛΕΦΩΝΙΚΑ ΚΕΝΤΡΑ
ξενοδοχειακού και επιχειρησιακού τύπου
ψηφιακά - ηλεκτρονικά - αυτόματα
- ΤΗΛΕΦΩΝΙΚΕΣ ΣΥΣΚΕΥΕΣ
Απλές - δίγραμμες - DISPLAY - αντίκες
επιτραπέζιες - τοίχου
- ΦΡΑΓΕΣ ΥΠΕΡΑΣΤΙΚΩΝ ΤΗΛΕΦΩΝΗΜΑΤΩΝ
- TELEFAX
- ΤΗΛΕΦΩΝΙΚΑ ΚΕΝΤΡΑ
ιατρών - δικηγόρων - επιχειρήσεων - επαύλεων
- ΑΥΤΟΜΑΤΟΙ ΑΠΑΝΤΗΤΕΣ - ΑΠΛΟΙ ΚΑΙ ΤΗΛΕΧΕΙΡΙΖΟΜΕΝΟΙ
- ΤΗΛΕΦΩΝΙΚΟΙ ΘΑΛΑΜΟΙ
- ΚΑΤΑΓΡΑΦΙΚΑ ΜΙΑΣ ΓΡΑΜΜΗΣ ΟΤΕ

Ηλεκτρονικοί αυτόματοι μεταφραστές TRANSLATORS 2 έως 14 γλωσσών

Ελληνικά - αγγλικά - γερμανικά - γαλλικά - ιταλικά - ισπανικά - πορτογαλικά - δανέζικα - φινλανδικά - νορβηγικά - σουηδικά - ολλανδικά - τουρκικά - σερβοκροατικά
Ιδανικό δώρο για τουριστικά στελέχη - υπαλλήλους - επιχειρηματίες - ταξιδιώτες - φοιτητές - πράκτορες - ξενοδόχους.
Διαρκής έκθεση - γραφεία - σέρβις: ΠΑΝΓ. ΡΟΔΙΟΥ 87
(πίσω από τον Αγιο Ιωάννη) - ☎ 25672.
T 16885 4/3

ΠΡΑΚΤΟΡΕΙΟ «ΚΑΣΤΡΟ»

ΚΑΡΝΑΒΑΛΙ ΣΤΗΝ ΚΥΠΡΟ

ΑΕΡΟΠΟΡΙΚΩΣ
ΚΑΤ' ΕΥΘΕΙΑΝ ΑΠΟ ΡΟΔΟ
6/3/92 μέχρι 10/3/92
ΜΟΝΟ ΜΕ 65.800 ΔΡΧ.

Στην τιμή περιλαμβάνονται:
1. Τα αεροπορικά εισιτήρια ΡΟΔΟ - ΛΑΡΝΑΚΑ - ΡΟΔΟ
2. Τέσσερις διανυκτερεύσεις στο ξενοδοχείο ΠΕΥΚΟΣ της ΛΕΜΕΣΣΟΥ σε δίκλινα -τρίκλινα δωμάτια με πρωινό και ένα γεύμα
3. Δύο ολοήμερες εκδρομές με πολυτελή πούλμαν και ξεναγό
4. Οι μεταφορές αεροδρόμιο - ξενοδοχείο - αεροδρόμιο

Δηλώστε αμέσως συμμετοχή
(το αργότερο μέχρι 17/2/92)
ΕΙΔΙΚΕΣ ΤΙΜΕΣ ΓΙΑ ΝΕΟΥΣ 12 ΜΕΧΡΙ ΚΑΙ 24 ΕΤΩΝ
Πληροφορίες - εγγραφές
ΚΥΡΙΑΚΟΣ Μ. ΜΑΧΑΙΡΑΚΗΣ
ΠΡΑΚΤΟΡΕΙΟ ΚΑΣΤΡΟ
Τηλ. 21008, 31671
M 5X

Για να γνωρίσουμε την Ακρόπολη της Ιαλυσού

ΤΙ ΗΤΑΝ Η ΔΩΡΙΚΗ ΚΡΗΝΗ ΤΩΝ ΙΑΛΥΣΙΩΝ

Γράφει ο Θεοφάνης Μπογιάννος

Ο λόφος της Φιλερήμου με τα 267 μέτρα ύψος και την τρισχιλιετή ιστορία, είναι ένα ανοιχτό μουσείο για τους ιστορικούς, τους μελετητές και τους αγαπώντας τα αρχαιολογικά και ιστορικά θησαυρίσματα του τόπου και του λαού μας.

Η σημερινή Φιλέρημος στα Αρχαϊκά χρόνια, 7ος και 6ος αιώνας π.Χ. λεγόταν Αχαία, επειδή την κατοίκησαν οι Αχαιοί Ελληνες. Στα χρόνια της κλασικής περιόδου και ιδίως στα ελληνιστικά χρόνια 323 - 146 π.Χ. ο λόφος πήρε το όνομα Οχύρωμα.

Στα χρόνια του Μεσαίωνα, 5ος - 15ος αιώνας, ονομάστηκε Φιλέρημος, ίσως από τον ιδρυτή της Μονής εκεί επάνω, είτε από τον τσιφλικά της περιοχής.

Μνημεία όλων των μεγεθών και των εποχών βρίσκονται στην κορυφή, στις υπώρειες και σε όλη την έκταση της σημερινής Φιλερήμου. Ναοί, κλασικοί, ελληνιστικοί, βυζαντινοί και κάστρα, επάλξεις και ερείπια όλων των εποχών, από διάφορους λαούς, είναι διάσπαρτα σε όλο το χώρο της Φιλερήμου.

Ολα είναι αξιοθέατα και αξιομνημόνευτα στο ιερό αυτό και ιστορικό χώρο. Ο επισκέπτης όμως οφείλει να επισκεφτεί τη Δωρική Κρήνη. Πρόκειται για μνημειακή κρήνη του λόφου, που χτίστηκε στα μισά του 4ου αιώνα π.Χ. στις νότιες υπώρειες του ιστορικού λόφου. Σήμερα υπάρχουν μόνο δύο κίονες, ετοιμόρροποι και αναστηλωμένες στα ιταλικά χρόνια. Πρόκειται για ένα ιδιαίτερο κομψοτέχνημα των Ιαλυσίων, πάνω στην Ακρόπολη τους, από όπου έπαιρναν όχι μόνο νάματα εκκλησιαστικά αλλά και ύδατα ζωής και ύδρευσης. Ας μην ξεχνούμε πως εκεί βρισκόταν ο Ναός του Δία και της κορούλας του Αθηνάς Πολιάδος. Τα θεμέλια αυτών των δύο ναών, υπάρχουν μέχρι σήμερα για τους αληθείς προσκυνητές του ωραίου και ελληνικού...



ΦΙΛΕΡΗΜΟΣ
Ιστορία, αρχαιολογία, ναοί
Δωρική Κρήνη

Οι πέτρες της Δωρικής Κρήνης είναι πορώλιθος. Το νερό της Κρήνης μαζεύονταν στα ελληνιστικά χρόνια από δυο κανάλια σκαμμένα μέσα στο αργυλλώδες χώμα του λόφου. Το βασικό κτίσμα της Δωρικής Κρήνης είναι ένα οικοδόμημα από πορώλιθο σε σχήμα κεφαλαίου Π.

Στο εμπρόσθιο τμήμα της Κρήνης υπήρχαν έξη δωρικοί κίονες που σώζονται δύο από αυτούς μέχρι σήμερα. Ετσι η Δωρική Κρήνη είχε μορφή μιας στοάς όπως στις αγορές της αρχαίας Ελλάδος και ιδίως της Ρόδου.

Πίσω από τους κίονες υπήρχαν έξη πεσσοί που ήταν φραγμένοι μέχρι τη μέση, ώστε να σχηματίζουν μια δεξαμενή. Στους πεσσούς και στους κίονες στηρίζονταν η στέγη της Κρήνης που ήταν σκεπασμένη με πέτρες. Το νερό έπεφτε μέσα στη δεξαμενή από δύο λεοντοκεφαλές, ενώ το νερό έφευγε από τη δεξαμενή μέσω έξη απορροές με μορφή πάλι λεοντοκεφαλών.

Από αυτή τη Δωρική Κρήνη έπαιρναν νερό οι ιερείς του Δία και της Πολιάδος Αθηνάς πάνω στην Ακρόπολη της Ιαλυσού. Εντοπίστηκε και μια επιγραφή στη βάση ενός πεσσού που αναφέρει τα εξής: «Οποιος ελεύθερος προξενήσει βλάβη στην Κρήνη θα πληρώσει 100 δραχμές. Αν όμως αυτός που προκάλεσε βλάβη είναι δούλος, τότε θα μαστιγωθεί με 100 μαστιγώσεις στα πισινά, από τον Αρχιερέα του Θεού Δία...»

Δυστυχώς αυτό το εξαίσιο μνημείο είναι μη επισκέψιμο στους πολυπληθείς επισκέπτες της Ιαλυσού. Είναι δίκαιο και απαραίτητο να γίνει επισκέψιμο, το συντομότερο δυνατό.

ΠΑΣΧΑ ΣΤΑ ΙΕΡΟΣΟΛΥΜΑ

ΑΝΑΧ. ΡΟΔΟΣ 17/4/92
ΕΠΙΣΤΡΟΦΗ ΡΟΔΟΣ 3/5/92
ΟΠΩΣ ΚΑΘΕ ΧΡΟΝΟ ΕΤΣΙ ΚΑΙ ΦΕΤΟΣ
NINO TOURS
DELTA TOURS
Α. ΠΑΠΑΓΟΥ 4
ΡΟΔΟΣ ΤΗΛ. 34414
X265-16/4

ΣΩΚΡΑΤΗΣ
ΚΤΙΣΙΜΑΤΑ - ΣΟΒΑΔΕΣ
- Αναλαμβάνω κτισίματα - σοβάδες και οποιεσδήποτε οικοδομικά μερεμέτια.
- Διαθέτω έμπειρο τεχνικό προσωπικό απο Αθήνα για μικρές και μεγάλες δουλειές.
ΤΗΛ. 24127
ΤΑΧΕΙΑ ΕΞΥΠΗΡΕΤΗΣΗ
2858 20/2



ΚΡΗΤΙΚΟΥ ΒΑΣΙΛΕΙΑ
Διπλωματούχο Μέντιουμ
Ψυχοερευνήτρια - χαρτομαντεία χειρομαντεία - ειδική στην τράπουλα
ΚΛΕΙΔΙ ΤΟΥ ΤΑΡΩ
Δέχεται κάθε μέρα εκτός ΚΥΡΙΑΚΗΣ από 8-13 και 4-8μ.μ.
ΑΓΙΟΥ ΦΑΝΟΥΡΙΟΥ 26
ΠΑΛΑΙΑ ΠΟΛΗ
2750 21/2

Ομόφωνα από το δημοτικό συμβούλιο

Ψήφισμα για τη Μακεδονία

Μήνυμα στους παραχαράκτες της ιστορίας

ΜΗΝΥΜΑ στους σφετεριστές και τους πλαστογράφους της ιστορίας έστειλε το δημοτικό συμβούλιο της Ρόδου, με αφορμή την επιθετικότητα των Σκοπιανών και την αφμισβήτηση των συνόρων μας. Στην προχτεσινή του συνεδρίαση το δημοτικό συμβούλιο ενέκρινε ομόφωνα ψήφισμα που εστάλη στο δήμαρχο της Θεσσαλονίκης κ. Κοσμόπουλο:

Ειδικότερα, ο δήμαρχος κ. Μ. Κόκκινος έστειλε χτες στο συνάδελφό του της Θεσσαλονίκης την παρακάτω επιστολή:

«Αγαπητέ κύριε δήμαρχε,

με μεγάλη μου χαρά σας στέλνω το ομόφωνο ψήφισμα του δημοτικού συμβουλίου της πόλης μας, συμβολική χειρονομία εκ μέρους του ροδιακού λαού συμπαράστασης και ενότητας προς τους ακρίτες Μακεδόνες.

Κύριε δήμαρχε,

με την ευκαιρία αυτή, το δημοτικό συμβούλιο της Ρόδου και εγώ, σας προσκαλούμε να πάρετε μέρος στις εορταστικές εκδηλώσεις της 7ης Μαρτίου, ημέρα που η Δωδεκάνησος ενώθηκε με τη μητέρα Ελλάδα, δίνοντας με την παρουσία σας απόδειξη των εθνικών δεσμών που ενώνουν τη Ρόδο με τη Θεσσαλονίκη, τη Μακεδονία με τη Δωδεκάνησο.».

ΨΗΦΙΣΜΑ

Το δημοτικό συμβούλιο Ρόδου, συμπαρατασσόμενο σύσσωμο και ομόφωνα στην καρδιά της Ελλάδας, τη Μακεδονία του Αλεξάνδρου, στέλνει το μήνυμα του ελληνισμού στους σφετεριστές και τους πλαστογράφους της ιστορίας, πως καμιά προσπάθεια αμφισβήτησης των συνόρων της Μακεδονίας και της ελληνικής κληρονομιάς δεν πρόκειται να περάσει.

Τα ανύπαρκτα Σκόπια και η επιθετικότητα των Σκοπιανών, δηλώνουμε με βεβαιότητα πως βρίσκουν και θα βρίσκουν άγρυπνο και ακοίμητο φρουρό τον ενωμένο ελληνισμό και την αντρειωμένη Ρωμιοσύνη.

Στους φίλους μας, της Ευρώπης, θέλουμε να θυμήσουμε πως αυτό το μακεδονικό χώμα είναι ποτισμένο με το αίμα και τις θυσίες των Ελλήνων για 2.500 ολόκληρα χρόνια.

Ο ροδιακός λαός κι αυτή η πόλη με τα 2.400 χρόνια ελληνικής ιστορίας, συνενώνουν την ειρηνική φωνή τους απέναντι σε φίλους και αντιπάλους, μαζί με ολόκληρο τον ελληνικό λαό για να μπει οριστικά φραγμός στα ξένα σχέδια όλων όσων παραχαράσσουν την ιστορία της ξακουστής Μακεδονίας της γης του Αριστοτέλη και του μεγάλου Αλεξάνδρου.

Το ψήφισμα υπογράφεται ομόφωνα από το δημοτικό συμβούλιο Ρόδου και σύσσωμο το ροδιακό λαό.

ΔΙΑΚΗΡΥΞΗ ΔΙΑΓΩΝΙΣΜΟΥ

1. Ανακοινούται ότι την 5 Μαρτίου 1992 ημέρα Πέμπτη και ώρα 11:00 θα διενεργηθεί δημόσιος διαγωνισμός με ενσφράγιστες προσφορές στη Λέσχη Αξ/κων φρουράς Κω για την κατασκευή ψευδοροφής εστιατορίου 282 ΤΕΑ.

2. Πληροφορίες και λεπτομέρειες επί των προς προμήθεια υλικών ως και των όρων της ειδικής συγγραφής υποχρεώσεων καθ' εκάστη στο τηλ. 29.204 όλες τις εργάσιμες ώρες.

Εκ της Διοικήσεως

19/2

ΛΟΓΙΣΤΙΚΟ-ΦΟΡΟΤΕΧΝΙΚΟ ΓΡΑΦΕΙΟ

✓ΤΗΡΗΣΗ ΒΙΒΛΙΩΝ Α,Β,Γ ΚΑΤΗΓΟΡΑΣ
✓ΦΟΡΟΛΟΓΙΚΕΣ ΔΗΛΩΣΕΙΣ
✓ΜΙΣΘΟΔΟΣΙΑ - ΕΡΓΑΤΙΚΑ
✓ΟΙΚΟΝΟΜΟΤΕΧΝΙΚΕΣ ΜΕΛΕΤΕΣ του Ν1892

Πλήρης υποστήριξη από οικονομολόγους φοροτέχνες - δικηγόρους

Πληροφορίες στο τηλ. 22454 - 21771 - 32639
2388-10/3

Η ΟΔΙΚΗ ΒΟΗΘΕΙΑ ΡΟΔΟΥ
HELLAS SERVICE
ΖΗΤΕΙ να προσλάβει :
– ΠΩΛΗΤΕΣ και ΠΩΛΗΤΡΙΕΣ (ανεξαρτήτου ηλικίας)
Προϋποθέσεις: Δυνατότητα καλής επικοινωνίας. Προϋπηρεσία δεν είναι απαραίτητη
Προσφέρουμε: Δημιουργικό και ευχάριστο περιβάλλον – κανονοποιητικό πακέτο αμοιβών, με απεριόριστες δυνατότητες και προοπτικές.
ΠΛΗΡΟΦΟΡΙΕΣ τηλ.: 20236 – 62031 – 157, οποιαδήποτε ώρα
X257-22/2

ΔΙΚΗΓΟΡΙΚΟΣ ΣΥΛΛΟΓΟΣ ΡΟΔΟΥ
ΔΙΚΑΣΤΙΚΟ ΜΕΓΑΡΟ
ΤΗΛ. 0241- 29.837/ 20.413
FAX. 0241-24.387
ΡΟΔΟΣ

Καλούνται όλα τα μέλη του Συλλόγου στην ετήσια τακτική Γενική Συνέλευση που θα γίνει στις 21 Φεβρουαρίου 1992, ημέρα Παρασκευή και ώρα 19.00 στα γραφεία του Συλλόγου, με θέματα ημερήσιας διάταξης:

1. Διοικητικός απολογισμός έτους 1991 και προγραμματισμός έτους 1992.

2. Οικονομικός απολογισμός έτους 1991 και προγραμματισμός έτους 1992.

Σε περίπτωση που δεν θα υπάρξει απαρτία η επαναληπτική Γενική Συνέλευση θα γίνει την ίδια ημέρα και ώρα της αμέσως επόμενης εβδομάδας στον ίδιο τόπο και με τα ίδια θέματα ημερήσιας διάταξης.

Η παρουσία όλων των μελών είναι απαραίτητη ενόψει της σπουδαιότητας των θεμάτων.

Με εκτίμηση
Ο Πρόεδρος
Ευθύμιος Μπόνης

19/2

ΔΙΑΚΗΡΥΞΗ ΔΙΑΓΩΝΙΣΜΟΥ

1. Ανακοινούται ότι την 5 Μαρτίου 1992 ημέρα Πέμπτη και ώρα 12:00 θα διενεργηθεί δημόσιος διαγωνισμός με ενσφράγιστες προσφορές στη Λέσχη Αξ/κων φρουράς Κω για την κατασκευή μεταλλικής στέγης εστιατορίου και στεγανοποιητικής μεμβράνης.

2. Πληροφορίες και λεπτομέρειες επί των προς προμήθεια υλικών ως και των όρων της ειδικής συγγραφής υποχρεώσεων καθ' εκάστη στο τηλ. 29.204 όλες τις εργάσιμες ώρες.

Εκ της Διοικήσεως

19/2

ΕΚΔΡΟΜΕΣ CASTELLO
ΕΚΔΡΟΜΗ 1
6-12 ΜΑΡΤΙΟΥ '92
ΝΙΚΑΙΑ – ΚΑΝΝΕΣ – ΜΟΝΤΕΚΑΡΛΟ

Οργανώνουμε μια φανταστική εκδρομή στα ωραιότερα μέρη της Ευρώπης με την ευκαιρία του καρναβαλιού της Νίκαιας 7-8-9 Μαρτίου που είναι από τα καλύτερα της Ευρώπης. Μια εκδρομή για ξεκούραση και θέαμα. Μην τη χάσετε!

Η εκδρομή συμπεριλαμβάνει:
1) Αεροπορικό εισιτήριο με επιστροφή από Αθήνα
2) Ξενοδοχείο λουξ κεντρικότατο με πρωινό
3) Ξενάγηση στη Νίκαια
4) Μεταφορές με πολυτελή πούλμαν
5) Επίσκεψη του φανταστικού πριγκιπάτου του ΜΟΝΑΚΟ και του ΜΟΝΤΕ ΚΑΡΛΟ
6) Επίσκεψη της πόλης των ΚΑΝΝΩΝ, μίας πόλης από τις ωραιότερες τουριστικές πόλεις της Ευρώπης.
7) Οι επισκέψεις θα γίνονται με ξεναγό για την καλύτερη ενημέρωση και γνωριμία του τόπου
8) Συνοδοί γραφείου,
9) Προαιρετική εκδρομή στην Ιταλία (ΣΑΝ ΡΕΜΟ)
10) Προαιρετική εκδρομή σε χιονοδρομικό κέντρο στις γαλλικές Αλπεις

ΤΙΜΗ ΚΑΤ' ΑΤΟΜΟ ΑΠΟ 190.000 ΔΡΧ

ΕΚΔΡΟΜΗ 2
6-10 ΜΑΡΤΙΟΥ '92

Εκδρομή στη ***ΦΙΝΛΑΝΔΙΑ*** για τους φίλους του χιονιού, των φανταστικών τοπίων, του ΣΚΙ και της ΠΕΡΙΠΕΤΕΙΑΣ

Η εκδρομή συμπεριλαμβάνει:
1) Αεροπορικό εισιτήριο Αθήνα - Ελσίνκι - Αθήνα
2) Παραμονή στο ξενοδοχείο ΙΝΤΕΡΚΟΝΤΙΝΕΝΤΑΛ με πρωινό και ένα γεύμα ημερησίως
3) Μεταφορές από και προς το αεροδρόμιο του Ελσίνκι
5) Ξενάγηση στο ΕΛΣΙΝΚΙ
5) Προαιρετική εκδρομή στο ΤΑΜΠΕΡΕ
6) Συνοδός γραφείου

ΤΙΜΗ ΚΑΤ' ΑΤΟΜΟ ΑΠΟ 172.000 ΔΡΧ

Δηλώσεις συμμετοχής μέχρι 20-2-1992

CASTELLO TRAVEL
ΓΙΑ ΚΑΛΕΣ ΕΚΔΡΟΜΕΣ
Πληροφορίες και προγράμματα στα τηλέφωνα 30707, 30196
M48

ΠΡΑΚΤΟΡΕΙΟ «ΚΑΣΤΡΟ»

ΙΕΡΟ ΠΡΟΣΚΥΝΗΜΑ ΣΤΟΥΣ ΑΓΙΟΥΣ ΤΟΠΟΥΣ

ΠΑΣΧΑ ΣΤΑ ΙΕΡΟΣΟΛΥΜΑ

ΜΕΓΑΛΗ ΘΡΗΣΚΕΥΤΙΚΗ ΕΚΔΡΟΜΗ
ΚΑΤ' ΕΥΘΕΙΑ ΑΠΟ ΡΟΔΟ
17/4/ — 29/4/92

Επισκέψεις σε όλα τα προσκυνήματα των Αγίων Τόπων και το θεοβάδιστο όρος Σινά.

Παρακολούθηση όλων των θείων λειτουργιών, της τελετής του Αγίου Φωτός και της Αναστάσεως.

Συνοδός της εκδρομής ο κ. ΜΑΧΑΙΡΑΚΗΣ

Δηλώστε αμέσως συμμετοχή
Πληροφορίες - εγγραφές
ΚΥΡΙΑΚΟΣ Μ. ΜΑΧΑΙΡΑΚΗΣ
ΠΡΑΚΤΟΡΕΙΟ ΚΑΣΤΡΟ
Τηλ. 21008, 31671
XA-16/2

ΠΡΟΟΔΟΣ ΜΙΚΡΕΣ ΑΓΓΕΛΙΕΣ ΠΡΟΟΔΟΣ ΜΙΚΡΕΣ ΑΓΓΕΛΙΕΣ ΠΡΟΟΔΟΣ ΜΙΚΡΕΣ ΑΓΓΕΛΙΕΣ

ζητήσεις

ΖΗΤΟΥΝΤΑΙ

Α) μάγειρας Β με προϋπηρεσία
β) μπάρμαν με προϋπηρεσία και γνώσεις γερμανικής
Για ξενοδοχείο στην περιοχή Αφάντου, 200 κλινών

Πληροφορίες
τηλ.93891
16942-21/2

Διεθνής αμερικανική εταιρία

ΖΗΤΑ

2 άτομα άνω των 25 ετών, δραστήρια, για το τμήμα πωλήσεως, υποκαταστήματος Ρόδου.

Πληροφορίες στα
τηλ.26722,10-12 το πρωί και 6-8μ.μ.
3172-23/2

ΖΗΤΕΙΤΑΙ

από την ΤΟΥΟΤΑ ΡΟΔΟΥ, λογιστής με πείρα σε Γ' Κατηγορίας βιβλία.

Πληροφορίες στα
τηλ. 29693 - 30414
X253

ΖΗΤΟΥΝΤΑΙ κοπέλες για μόνιμη απασχόληση, με άνεση στην επικοινωνία, εργασία άνετη με προοπτικές. Αποδοχές απόλυτα ικανοποιητικές. Πληροφορίες τηλ. 93111 βράδυ 10-11 ΠΧ-22/2

ΖΗΤΟΥΝΤΑΙ νέες και νέοι για δουλειά ως πλασιέ, σε είδη προικός. Ποσοστά ικανοποιητικά και πρ/μ. Τηλ. 32998
3010-21/2

ΖΗΤΕΙΤΑΙ νέος με γνώσεις λογιστικής για εργασία στην αντιπροσωπεία αυτοκινήτων Σιτροέν. Πληροφορίες κ. Δημήτρη, τηλ. 62171 - 65171
X248

ΠΤΥΧΙΟΥΧΟΣ

ΗΛΕΚΤΡΟΛΟΓΟΣ - ΗΛΕΚΤΡΟΝΙΚΟΣ ΜΗΧΑΝΙΚΟΣ του Πολυτεχνείου THAMES Λονδίνου και με πρόσθετη εμπειρία στην ηλεκτρονική, επιθυμεί μόνιμη εργασία σε εταιρία ή οργανισμό στη Ρόδο.

Επικοινωνήστε για απασχόληση βιογραφικού στα τηλέφωνα: 01 - 8622466 ή 01 - 2230185.

Διεύθυνση Πηλιχός Δημήτριος, Πυλίου 9. Ταχ. Κωδ. 11255, Αθήνα
ΧΛ-21/2

ΠΡΟΣΟΧΗ: Εταιρία ενοικιάσεως αυτ/των και μοτοπ/των με πενταετή λειτουργία στην πόλη της Ρόδου, ζητεί συνεταίρο ή συνεργάτη που θα αναλάβει το τμήμα των μοτοποδηλάτων - μοτοσυκλετών. Προσφέρονται: Συστέγαση σε ιδιόκτητο άνετο γραφείο - κατάστημα, εντός τουριστικής περιοχής (μεταξύ ξενοδοχείων περιοχής Ψαροπούλας), με ιδιαίτερη τουριστική κίνηση. Δεν μας ενδιαφέρει αν ο ενδιαφερόμενος είναι άπειρος στο αντικείμενο, διότι υπάρχει ήδη αξιόλογο δίκτυο πωλήσεων και ανάλογη από εμάς εμπειρία. Τηλέφωνα για συνεννόηση: 29157 - 94777, κ. Κούση
3186-25/2

ΖΗΤΕΙΤΑΙ πωλητής ή πωλήτρια για κεντρικό μεγάλο τουριστικό κατάστημα. Πρέπει να γνωρίζει απαραίτητα αγγλικά και φινλανδικά. Πληροφορίες τηλ. 22625, ώρες 8.30-3 και 6.30-10μ.μ.
Τ.16927-22/2

ΖΗΤΕΙΤΑΙ από εστιατόριο εντός της πόλης, λατζιέρα - μπουφετζού, με ωράριο απογευματινό. Πληροφορίες τηλ. 36600 - 33760, ώρες καταστημάτων
3132-22/2

ΖΗΤΟΥΝΤΑΙ νέος - νέα τελειόφοιτοι λυκείου με δίπλωμα οδηγού αυτοκινήτου. Πληροφορίες τηλ. 28136, ώρες 9-12, κ. Γιάννη
3127-21/2

ΖΗΤΕΙΤΑΙ μάγειρας Α' για να εργαστεί σε εστιατόριο για την τρέχουσα σεζόν. Τηλ. 30119
3124-28/2

ΖΗΤΕΙΤΑΙ βοηθός αρτοποιού. Τηλ. 32010 - 85736
3121-21/2

ΜΑΓΕΙΡΑΣ έμπειρος και με προϋπηρεσία σε ξενοδοχεία και εστιατόρια, γνώστης και ανατολικής κουζίνας, ζητά εργασία. Επίσης **ΣΕΡΒΙΤΟΡΟΣ** εμφανίσιμος με προϋπηρεσία και με ξένες γλώσσες, ζητά ανάλογη εργασία. Πληροφορίες τηλ. 34394
3114-19/2

ΖΗΤΕΙΤΑΙ πωλήτρια για κατάστημα υλικών ραπτικής. Μόνιμη εργασία. Τηλ. 22468 - 35934
3096-27/2

ΖΗΤΟΥΝΤΑΙ από διαφημιστική εταιρία «ΑΙΓΑΙΟΝ» για μόνιμη απασχόληση: α) επιγραφοποιός, β) σιδεράς - αλουμινάς, γ) υπάλληλος γραφείου, δ) άτομα δραστήρια, δυναμικά και φιλόδοξα, άνδρες και γυναίκες απόφοιτοι λυκείου ή φοιτητές για ολική ή μερική απασχόληση, για υπεύθυνες θέσεις πωλήσεων διαφημιστικών μέσων. Πληροφορίες τηλ. 32663 - 35554, 8.30-4.30
Τ. 16926-20/2

ΑΠΟ ΕΜΠΟΡΙΚΗ ΕΤΑΙΡΙΑ διανομών, ζητούνται 2 οδηγοί - πωλητές με επαγγελματική άδεια οδήγησης, μέχρι 30 ετών. Πληροφορίες τηλ. 34233, από 8-14μ.μ.
16919-19/2

ΖΗΤΕΙΤΑΙ αγρόκτημα προς αγορά σε απόσταση έως 12 χλμ. από την πόλη της Ρόδου. Τηλ. 29390, από 17.00-21.00
3069-22/2

ΖΗΤΕΙΤΑΙ δεσποινίς ή νεαρή κυρία για να εργαστεί σε τουριστικό κατάστημα Π. Πόλης. Ωράριο εργασίας 4-10μ.μ. Προτιμούνται οι γνωρίζουσες μια ξένη γλώσσα. Τηλ. 32915, 9π.μ.-5μ.μ.
3168-3/3

ΖΗΤΕΙΤΑΙ για αγορά επιχείρηση κέντρου διασκεδάσεως - δισκοθήκης - μπαρ. Πληροφορίες τηλ. 22150 και 31450, ώρες γραφείου
3173-10/3

ΖΗΤΟΥΝΤΑΙ κοπέλες για παμπ, δουλειά πρωί ή απόγευμα. Τηλ. 47795, κ. Παναγιώτη, 15.00-19.00
3162-23/2

ΖΗΤΕΙΤΑΙ λογιστής ή λογίστρια για να κρατήσει βιβλία εσόδων - εξόδων και να γνωρίζει άπταιστα ιταλικά. Τηλ. 32519 - 22567, κ. Νίκο
3160-5/3

ΖΗΤΟΥΝΤΑΙ από εστιατόριο στην περιοχή Μίρα - Μάρε, μάγειρας Α', μάγειρας Β' και μια γυναίκα για μπουφέ. Πληροφορίες τηλ. 91746 - 34126, κ. Νίκο
3201-25/2

ΖΗΤΕΙΤΑΙ βοηθός σερβιτόρου για μόνιμη και συνεχή εργασία, σε νυκτερινόν κέντρο. Πληροφορίες 32090
ΓΔ-22/2

ΖΗΤΟΥΝΤΑΙ για το εστιατόριο D' AN GLETERR E, δύο βοηθοί γυναίκες ή άντρες, με άψογη εμφάνιση, με γνώση ξένης γλώσσας (απαραίτητη προϋπηρεσία σε ξενοδοχεία). Αποδοχές ικανοποιητικές. Τηλ. 20937, 11-12π.μ.
3212-27/2

ΖΗΤΕΙΤΑΙ τεχνίτης για ξυλουργείο. Πληροφορίες τηλ. 24017
2388-27/2

πωλήσεις

ΠΩΛΟΥΝΤΑΙ

διαμερίσματα των 100 και 55 τ.μ., λουξ κατασκευής στην οδό Θεμιστοκλέους Σοφούλη, δίπλα στον ΟΑΕΔ.

Πληροφορίες τηλ. 64040 - 29367
2680-21/2

ΠΩΛΟΥΝΤΑΙ

ΔΙΑΜΕΡΙΣΜΑΤΑ ΛΟΥΞ ΚΑΤΑΣΚΕΥΗΣ ΜΕΤΡΩΝ 145, 108, 105, 60, 95, 136, 48, ΣΕ ΜΙΚΡΗ ΠΟΛΥΚΑΤΟΙΚΙΑ

ΠΕΡΙΟΧΗ ΣΤΑΣΗ ΠΑΡΑΣΚΕΥΑ (ΠΡΟΣ ΤΗ ΘΑΛΑΣΣΑ)

Πληροφορίες τηλ. 23213
X249-5/3

ΠΩΛΕΙΤΑΙ

από ιδιώτη, διαμέρισμα 62τ.μ., διαμπερές σε πολυκατοικία τεσσάρων διαμερισμάτων, με κήπο 105τ.μ. και ιδιόκτητο γκαράζ στην Ιξιά

Πληροφορίες
τηλ.94443
3163-29/2

ΠΩΛΟΥΝΤΑΙ

από ιδιοκτήτη δύο διαμερίσματα (μπετά) σε πολύ μικρή οικοδομή με πανοραμική θέα.

Πληροφορίες
τηλ.34414
3161-17/3

ΠΩΛΕΙΤΑΙ

1) οικόπεδο στα Τριάντα 438 τ.μ. άρτιο και οικοδομήσιμο
2) 280τ.μ. στην Ανάληψη άρτιο και οικοδομήσιμο.

Πληροφορίες κ. Βασ. Εγγλέζο, τηλ. 29308 - 23913, Ν. Πλαστήρα 9
Μ13-25/2

ΠΩΛΕΙΤΑΙ

ΑΚΙΝΗΤΟ 900 τ.μ., ΕΠΙ ΤΗΣ ΑΛΕΞ. ΔΙΑΚΟΥ

Πληροφορίες τηλ.: 94583
3144-29/2

ΠΩΛΕΙΤΑΙ ταμειακή μηχανή υπουργείου, σχεδόν καινούρια CASIO. Πληροφορίες τηλ. 93224
3195-25/2

ΠΩΛΟΥΝΤΑΙ ταμειακή μηχανή CASIO, μηχανή καφέ BEZZERA διπλή, αυτόματη Ιταλίας, πιεστικό μηχάνημα νερού με ηλεκτρισμό, 2 ομπρέλες 3 μέτρων αλουμινίου. Πληροφορίες τηλ. 85874
3202-25/2

ΠΩΛΕΙΤΑΙ οβελιστήριο πλήρως εξοπλισμένο στην κεντρική πλατεία Καλυθιών, σουβλάκι - γύρος - hamburger - κοτόπουλα για το σπίτι σε καταπληκτική τιμή. Φθηνό ενοίκιο. Τηλ. 85952 - 85150
3169-25/2

ΠΩΛΕΙΤΑΙ

ΑΠΟ ΙΔΙΟΚΤΗΤΗ, κτήμα με φανταστική θέα, για βίλες - 20.000 τ.μ., 150 μέτρα από τη λεωφόρο Ρόδου - Φαληράκι, στο 7 χιλιόμετρο. Περιοχή προνομιούχα.

Πληρ.τηλ. 24539
ΠΜ-20/10

ΠΩΛΕΙΤΑΙ ΑΠΟ ΙΔΙΟΚΤΗΤΗ

οικοπεδική έκταση με φανταστική θέα στην Καλλιθέα, 31.000 τ.μ. - σίγουρη επένδυση.

ΠΛΗΡΟΦΟΡΙΕΣ
Τηλ. 24539
23575 (βράδυ)
ΠΜ

ΠΡΟΛΑΒΕΤΕ ΝΑ ΑΓΟΡΑΣΕΤΕ!

ΠΩΛΟΥΝΤΑΙ τελειωμένα τεσσάρια διαμερίσματα των 120 και 123τ.μ. με τη γνωστή κατασκευή Θ. Πράσινου. Γερά εμφανή μπετά, μεγάλος υδραυλικός ανελκυστήρας, άψογη λειτουργική διαρρύθμιση, ηχομόνωση στους τοίχους και στα δάπεδα, τριφασική ηλεκτρική εγκατάσταση, πλακάκια πολυτελείας, εντοιχιζόμενες ντουλάπες στα υπνοδωμάτια, πάντα με τα καλύτερα υλικά.

ΠΛΗΡΟΦΟΡΙΕΣ
Θ. ΠΡΑΣΙΝΟΣ, τηλ. 24304 Μ 31

ΜΕΓΑΛΗ ΕΥΚΑΙΡΙΑ: ΠΩΛΟΥΝΤΑΙ σαλόνι, σκρίνιο και μπουφές. Τηλ. 24383 - 35318, ώρες καταστημάτων και τηλ. 24038
3217-27/2

ΠΩΛΕΙΤΑΙ κτήμα 9 στρεμ. με αίθουσα 600τ.μ., κατάλληλο για πολλές επαγγελματικές χρήσεις, 150 μέτρα από τη θάλασσα στην περιοχή Πελεξίκη στην Κω. Πληροφορίες από ιδιοκτήτη στο τηλ. 0242 - 23224, Κως
3178-5/3

ΠΩΛΟΥΝΤΑΙ: α) οικόπεδο στον Αρχάγγελο, στη θέση Κήποι, δύο στρέμματα και β) οικόπεδο στα Κολύμπια δύο στρέμματα. Τηλ. 21972
3175-21/2

ΠΩΛΟΥΝΤΑΙ σπίτι διόροφο, μια κατοικία με αυλή και δύο βεράντες στο Παραδείσι. Πληροφορίες τηλ. 91630, κ. Κούλα Ροδίτου
3187-17/3

ΠΩΛΕΙΤΑΙ από ιδιοκτήτη διαμέρισμα ρετιρέ 85τ.μ., στη λεωφόρο Λίνδου, 1ο χιλιόμετρο σε τιμή ευκαιρίας. Τηλ. 61915
3192-25/2

ΠΩΛΕΙΤΑΙ στερεοφωνικό συγκρότημα ARTEX σε τιμή ευκαιρίας. Πληροφορίες τηλ. 64371
3193-25/2

ΠΩΛΕΙΤΑΙ

σούπερ - μάρκετ έναντι ξενοδοχείου, παραλιακό με 8 χρόνια πελατεία.

Πληροφορίες
τηλ.91904 - 93364, 10-5
3211-27/2

ΠΩΛΕΙΤΑΙ

διαμέρισμα 95τ.μ. στην Εν. Δυνάμεων, επιπλωμένο και με αιρ - κοντίσιον

Πληροφορίες
τηλ.29308 - 23913
, κ. Βασίλη Εγγλέζο,
Ν.Πλαστήρα 9
Μ18-28/2

ΠΩΛΕΙΤΑΙ

σπίτι κοντά στο Ρολόι, κατάλληλο και για επαγγελματική χρήση.

Πληροφορίες
τηλ.29308 - 23913
, κ. Βασίλη Εγγλέζο,
Ν.Πλαστήρα 9
Μ18-28/2

ΠΩΛΕΙΤΑΙ 300τ.μ. οικόπεδο στο άνω Ροδίνι. Τηλ. 27082 - 26476
Μ22-25/2

ΠΩΛΕΙΤΑΙ 700τ.μ. οικόπεδο εντός τουριστικής ζώνης Ιαλυσού, πλησίον ξενοδοχείου Ελίζαμπεθ. Τηλ. 27082 - 26476
Μ22-22/2

ΠΩΛΕΙΤΑΙ μεζονέτα 120τ.μ. κτισμένη, σοβατισμένη εξωτερικά 9.000.000 δρχ. ή ανταλάσσεται με μικρό διαμερισματάκι. Πληροφορίες 9-12 και 5-7μ.μ., τηλ. 23815 - 34532
3136-20/2

ΠΩΛΕΙΤΑΙ μονοκατοικία ημιτελή, στην περιοχή Τρεις, 230 τ.μ., με 1.600τ. οικόπεδο, έναντι εστιατορίου Κιούπια. Πληροφορίες τηλ. 64336
3055-21/2

ΠΩΛΕΙΤΑΙ KAWASAKI GRZ 1000 RX NINJA, εκτελωνισμένο από Αμερική, μαύρο σε τέλεια κατάσταση. Μοναδική ευκαιρία, λόγω σπουδών. Δεκτός κάθε έλεγχος. Τηλ. 23119 και 34597, κ. Γιώργο. Καθημερινά, 3-7 το απόγευμα
X221

ΠΩΛΟΥΝΤΑΙ

1) διαμερίσματα λουξ κατασκευής σε μικρή πολυκατοικία των 47, 60, 110, 120, 135, 150, περιοχή στάση Παρασκευά, Ιαλυσός
2) οικόπεδο επί της οδού Παπαλουκά (γωνιακό) 455τ.μ. με κάλυψη 1,60 (δηλαδή 720τ.μ.)
3) παραλιακό κτήμα 3.000τ.μ. με άδεια οικοδομής για 130 κλίνες, περιοχή Ιαλυσο΄ι, δίπλα στην «Καλύβα». Είναι Α.Ε.

Πληροφορίες τηλ. 2321.
3174-20/3

ΠΩΛΕΙΤΑΙ

ΜΕΓΑΛΗ ΕΥΚΑΙΡΙΑ

ΕΞΟΠΛΙΣΜΟΣ ΕΣΤΙΑΤΟΡΙΟΥ

1) ψυγείο τετράπορτο κατάψυξη συντήρηση
2) ψυγείο τετράπορτο συντήρηση (πάγκος)
3) φούρνος πετρελαίου δίπορτος
4) φούρνος για πίτσες (ηλεκτρικός)
5) μπελ - μαρί
6) 50 καρέκλες
7) 20 τραπέζια
8) διπλή λάτζα βαθειά

ΟΛΑ ΜΟΝΟ ΜΕ 600.000

Πληροφορίες τηλ. 32574 - 20958
3184-25/2

ΠΩΛΕΙΤΑΙ

επιχείρηση γνωστού εστιατορίου στην Π. Πόλη. Μόνο σοβαρές προτάσεις.

Πληροφορίες
τηλ.37794, ώρες 6-8μ.μ. και **61145** από 8-10μ.μ.
3204-28/2

ΠΩΛΕΙΤΑΙ

έτοιμη επιχείρηση ενοικιάσεως μοτοποδηλάτων, στην οδό Γεωρ. Λέοντος, έναντι ξενοδοχείου Μανούσος, σε τιμή ευκαιρίας

Πληροφορίες
τηλ.64217 - 65206
2372-5/3

ΠΩΛΕΙΤΑΙ

οικόπεδο 1000τ.μ. στην περιοχή Ατσιπάς, επί της παλαιάς εθνικής οδού, άρτιο και οικοδομήσιμο (κτίζεις 125τ.μ.)

Πληροφορίες τηλ.: 25195 - 31427
2313-27/2

ΠΩΛΟΥΝΤΑΙ αγροκτήματα των α) 2.300τ.μ., β) 900τ.μ., με πρόσοψη επί της επαρχιακής οδού Γενναδίου - Λαχανιάς, 150 μ. από τη θάλασσα. Τηλ. 26476 - 27082
Μ22-22/2

ΠΩΛΕΙΤΑΙ 4.500 αγρός επί της επαρχιακής οδού Σορωνής - Ρόδου. Τηλ. 26476 - 27082
Μ22-22/2

ΠΩΛΕΙΤΑΙ αγρός 1.170τ.μ., άρτιος και οικοδομήσιμος με πρόσοψη επί του επαρχιακού δρόμου Γεννάδι - Λαχανιά. Τιμή 1.700.000. Τηλ. 26476 - 27082
Μ22-22/2

ΠΩΛΕΙΤΑΙ οικόπεδο 500τ.μ., κοντά στον Ικαρο, προέκταση Αννης Μαρίας. Τηλ. 26476 - 27082
Μ22-22/2

ΑΠΟ ΤΟΥΡΙΣΤΙΚΟ ΠΡΑΚΤΟΡΕΙΟ ΖΗΤΕΙΤΑΙ

για τη σεζόν 1992, δεσποινίς ή κυρία, με άριστη γνώση της γερμανικής, ώστε να απασχοληθεί για όλη τη σεζόν σαν αρχηγός γκρουπ.

ΠΛΗΡΟΦΟΡΙΕΣ τηλ.: 23066 - 28101, ώρες 9.00-15.00
X264

ΖΗΤΕΙΤΑΙ

ΕΠΑΓΓΕΛΜΑΤΙΑΣ ΟΔΗΓΟΣ, με δίπλωμα Ε' Κατηγορίας, από την εταιρία ποτών ΖΟΥΡΑΡΑΚΗΣ ΕΛΛΑΣ Α.Ε.

Μισθός κατόπιν συμφωνίας

Πληροφορίες στα τηλέφωνα 62613 - 20278
Τ.16940-29/2

ΠΩΛΗΤΕΣ ΖΗΤΟΥΝΤΑΙ

παρά της εισαγωγικής εταιρίας **ΔΑΝΕΖΗΣ Α.Ε.** αποκλειστικοί αντιπρόσωποι της μπύρας

KÖNIG - PILSENER

- 25-35 ετών, απόφοιτος λυκείου, με πείρα στις πωλήσεις των ποτών
- Προσφέρουμε μισθό - ασφάλιση και μπόνους επί των πωλήσεων.
- Κάτοχος αυτοκινήτου θα θεωρηθεί έξτρα προσόν, και θα καλύψουμε τα έξοδα του αυτοκινήτου.

Πληροφορίες
κ. Κατσουράκη, τηλ. 30976 - 32764
Τ.16937-21/2

ΠΩΛΕΙΤΑΙ

κτήμα στην Αγ. Ελεούσα 2,5 στρέμματα με 2 χτίσματα. Το ένα είναι παλιό 50τ.μ. και το δεύτερο είναι 40τ.μ., καινούριο ατελείωτο, φτιαγμένο για στούντιο. Εχει περίπου 80 δέντρα καρποφόρα, έχει άδεια οικοδομήσεως 167τ.μ. και μεγαλύτερη δυνατότητα κάλυψης. Βρίσκεται στην πλατεία. Πληροφορίες τηλ. 63886
3089-26/2

ΠΩΛΕΙΤΑΙ ταμειακή μηχανή του υπουργείου Οικονομικών CASIO, σχεδόν καινούρια. Πληροφορίες τηλ. 85874
3087-19/2

ΠΩΛΕΙΤΑΙ για λόγους οικογενειακούς SUPER MARKET, σε πολύ καλή περιοχή της Ρόδου. Σύγχρονα εξοπλισμένο, εξασφαλισμένη πελατεία για όλες τις εποχές. Πληροφορίες τηλ. 65961, απογευματινές ώρες 4-8μ.μ
3028-23/2

ΠΩΛΕΙΤΑΙ επί της λεωφ. Λίνδου στ' Ασγούρου κτήμα 4.000τ.μ. με 80 μέτρα πρόσοψη στη λεωφόρο, κατάλληλο για επαγγελματική χρήση ή και για έπαυλη. Είναι ένα από τα ωραιότερα στη λεωφ. Λίνδου. Πληροφορίες τηλ. 65710, 61859, Κώστας Κωνσταντινίδης
16920-26/2

ΠΩΛΕΙΤΑΙ κτήμα 21 στρεμμάτων στην Κω, με πανοραμική θέα, δεντροφυτεμένο με πρόσοψη σε άσφαλτο δημόσιο δρόμο, με νερό, ρεύμα, τηλέφωνο, ιδανικό για ο,τιδήποτε, σε αξιοποιούμενη περιοχή, προσεχώς σε σχέδιο, εγκεκριμένο από ΕΟΤ, 15' με τα πόδια από το κέντρο της πόλης και την πλαζ. Πωλείται 85.000.000 δρχ. ολόκληρο ή τμήμα αυτού. Πληροφορίες κ. Δημήτρη, τηλ. 32547, μόνο εργάσιμες, από 08.00-10.00 το πρωί
2992-26/2

ΠΩΛΕΙΤΑΙ στην Παστίδα, κτήμα 2.200 τ.μ. με άδεια οικοδομής για 200τ.μ. βίλλα, δίπλα σε άλλες επαύλεις, με πισίνα. Πληροφορίες και ραντεβού στα τηλ. 65710, 61859, ΚώσταςΚωνσταντινίδης
Τ.16882-5/3

ΠΩΛΕΙΤΑΙ κτήμα 2 στρεμμάτων στ' Ασγούρου, 200 μ. από τη λεωφόρο Λίνδου, με άδεια οικοδομής, 1200τ.μ., κατάλληλη για βιοτεχνικό χώρο ή αποθήκες. Πληροφορίες τηλ. 65710, 61859, Κώστας Κωνσταντινίδης
Τ.16882-9/3

ΠΩΛΕΙΤΑΙ 2.200 τ.μ. αγρός στην κοινότητα Κοσκινού με ωραία θέα. Τηλ. 26476 - 27082
Μ22-22/2

ΠΩΛΟΥΝΤΑΙ καταστήματα πλησίον ξενοδοχείων Μίρα - Μάρε, Χίλτον. Τηλ. 26476 - 27082
Μ22-22/2

ΠΩΛΕΙΤΑΙ κατάστημα 100τ.μ. στα Εκατό Μαγαζιά Τηλ. 26476 - 27082
Μ22-22/2

ΠΩΛΟΥΝΤΑΙ από ιδιοκτήτη

διαμερίσματα σε μαρμαροσοβά ή τελειωμένα των 108τ.μ., επί της οδού Θεσσαλονίκης.
Επίσης διαμέρισμα των 85τ.μ., τελειωμένο στην οδό Ενόπλων Δυνάμεων.
Μαγαζί επί της λεωφόρου Ρόδου Ασγούρου, απέναντι από το Ροδοχρώμ, 230τ.μ., κατάλληλο για βιοτεχνικό ή εκθεσιακό χώρο.
Επίσης διαμέρισμα επί της Αγίου Ιωάννου, λουξ κατασκευής, ετοιμοπαράδοτο των 150τ.μ. με δυνατότητα τροποποιήσεως του πίνακα οικοδομής σε 115 τ.μ. και 35τ.μ.

Πληροφορίες τηλ.: 20949 - 32195 - 37735
2778-6/3

ΜΕΓΑΛΗ ΕΥΚΑΙΡΙΑ!! ΠΩΛΟΥΝΤΑΙ

ΕΝΑ ΔΙΑΜΕΡΙΣΜΑ 82τ.μ. στην Ανάληψη, με θερμοπομπούς, ηλιακό θερμοσίφωνα και εντοιχισμένη κουζίνα, καθώς και μία ανεξάρτητη γκαρσονιέρα 18τ.μ. Ολα μαζί 16.000.000 δρχ.

Πληροφορίες τηλ. 23633 - 63329
243-25

ΜΕΓΑΛΗ ΕΥΚΑΙΡΙΑ ΠΩΛΕΙΤΑΙ

από ιδιοκτήτη οικόπεδο 18.620 τ.μ., στο Γεννάδι, Αγ. Γεώργιος, με πρόσοψη σε αγροτικό δρόμο, φάρδος 5 1/2 μέτρων με φως και νερό.

Απεριόριστη θέα 450 μέτρα από τη θάλασσα.

Δεκτές μόνο σοβαρές προτάσεις.

Πληροφορίες τηλ.: 21815 - 28007,
ώρες 8-10 π.μ. και 6-9μ.μ.
3110-20/2

ΠΩΛΕΙΤΑΙ

το 57% ξενοδοχείου στα Κολύμπια, 150 μέτρα από την παραλία, σε τιμή ευκαιρίας.

Πληροφορίες τηλ.: 56322
3139-29/2

ΠΩΛΕΙΤΑΙ οικόπεδο 220τ.μ. με 90τ.μ. οικία σε κολώνες με δικαίωμα ανέγερσης ορόφου. Τηλ. 26476 - 27082
Μ22-22/2

ΕΝΟΙΚΙΑΖΕΤΑΙ 190τ.μ. κατάστημα - επιχείρηση με μεγάλη αυλή, πισίνα, επί της Ιερού Λόχου προς παραλία Ιαλυσού, κατάλληλο για εστιατόριο - μπαρ - καφετέρια. Τηλ. 26476 - 27082
Μ22-22/2

ΞΕΝΟΔΟΧΕΙΑΚΗ ΜΟΝΑΔΑ Α' ΚΑΤΗΓΟΡΙΑΣ ΣΤΗΝ ΠΕΡΙΟΧΗ ΛΙΝΔΟΥ ΖΗΤΑ

1. ΥΠΑΛΛΗΛΟ ΥΠΟΔΟΧΗΣ (απαραίτητη η γνώση γερμανικής και αγγλικής γλώσσας)
2. ΝΥΧΤΕΡΙΝΟ ΥΠΑΛΛΗΛΟ ΥΠΟΔΟΧΗΣ
3. Α' ΜΑΓΕΙΡΑ
4. SOUS MAITRE
5. ΣΕΡΒΙΤΟΡΟ - ΒΟΗΘΟ ΣΕΡΒΙΤΟΡΟΥ
6. BARMAN
7. ΤΑΜΠΛΙΣΤΑ ΓΙΑ ΜΕΡΙΚΗ ΑΠΑΣΧΟΛΗΣΗ

Πληροφορίες στα τηλ. 0244-42302 - 42330
Τ.16949-23/2

ΖΗΤΕΙΤΑΙ

ΑΠΟ ΞΕΝΟΔΟΧΕΙΑΚΗ ΜΟΝΑΔΑ
Α' ΚΑΤΗΓΟΡΙΑΣ ΣΤΑ ΚΟΛΥΜΠΙΑ ΡΟΔΟΥ
ΠΡΟΣΩΠΙΚΟ ΜΕ ΠΡΟΫΠΗΡΕΣΙΑ ΟΛΩΝ ΤΩΝ ΕΙΔΙΚΟΤΗΤΩΝ
ΓΙΑ ΠΕΡΙΣΣΟΤΕΡΕΣ

πληροφορίες απευθύνεστε στα τηλ.
56210- 62090, από ώρα 8.30-15.00, είτε αποστείλατε βιογραφικό σας σημείωμα ΤΘ 327, Ρόδος
3179-25/2

ΝΕΟΦΥΤΟΥ

Πωλούνται

ΜΟΝΟ ΑΠΟ ΤΟ ΓΡΑΦΕΙΟ ΜΑΣ

1) Διαμέρισμα ετοιμοπαράδοτο 4 κυρίων δωματίων με φανταστική θέα έναντι Mira Mare, καταπληκτική ευκαιρία
2) Μαγαζί 75τ.μ. επί της Αριστοτέλους πλησίον πλατείας 1ο συντριβάνι
3) Κτήμα 2 στρεμ. με άδεια, περιοχή Κοσκινού με φανταστική θέα.
4) Κτήμα 4 στρ. περιοχή Κοσκινού με θέα τη θάλασσα τιμή πολύ καλή
5) Διαμέρισμα ρετιρέ 80τ.μ. περιοχή Νεοχωρίου τιμή ευκαιρία
6) Βίλλα 180τ.μ. και υπόγειο με 5.000 τ.μ. κτήμα στην ωραιότερη περιοχή της Ιξίας
7) Διαμέρισμα 140 τ.μ. μεγάλες βεράντες, τζάκι, εντοιχισμένη κουζίνα φανταστική θέα επί της οδού Παύλου Μελά
8) Διαμέρισμα 4άρι πλησίον Γκραντ - Οτέλ πάνω στη θάλασσα
9) Γκαρσονιέρες σε Αγ. Ιωάννη, Μόντε Σμιθ κ.λ.π.
10) Ετοιμοπαράδοτο διαμέρισμα 4άρι λουξ κατασκευής σε πολύ καλή τοποθεσία
11) Οικόπεδα 250, 500, 600, 1000 τ.μ. εντός πόλεως
12) Κτήμα 6 στρέμματα στα Κολύμπια μεγάλη ευκαιρία
13) Μαγαζιά Νιοχώρι, 100 Μαγαζιά, Κορδικτώνος, Βενετοκλέων, Αγ. Ιωάννης, Πετρίδη, Κολύμπια κ.λ.π.
14) Διαμερίσματα σε όλες τις περιοχές της πόλεως, τιμές καταπληκτικές
15) Μαϊζονέττες ετοιμοπαράδοτες και σε γιαπί εντός και εκτός πόλεως
16) Αποθήκες, επιχειρήσεις, καταστήματα σε όλες τις κεντρικές περιοχές.

Επίσης

άλλες, 1000 τουλάχιστον περιπτώσεις όπου η φίρμα του γραφείου μας ως παλαιώτερο εγγυάται τα πάντα. Αναλαμβάνουμε και πωλήσεις σε Αθήνα, Πειραιά.

Γ. ΝΕΟΦΥΤΟΥ
ΟΔΟΣ ΔΗΜ. ΘΕΟΔΩΡΑΚΗ 40
2ος όροφος - τηλ. 20989
Μ 27

Ροδιακή Κτηματική

ΚΤΗΜΑΤΟΜΕΣΙΤΙΚΟ ΓΡΑΦΕΙΟ

ΠΩΛΗΣΕΙΣ ΑΚΙΝΗΤΩΝ

ΟΙΚΟΔΟΜΕΣ

Α' ΔΙΑΜΕΡΙΣΜΑΤΑ: 1. Κ. Υδραίου 140τ.μ. 2. Στ. Καζούλη 80-125τ.μ. 3. Ροδίνι 93-125-139 τ.μ. 4. Παρ. Στ. Κωπιάδη 95τ.μ. 5. 2. Μ. Πετρίδη 71-81-106τ.μ. 6. Νιοχώρι 42-58-84τ.μ. 7. Τριάντα 82-101

Β' ΜΟΝΟΚΑΤΟΙΚΙΕΣ - ΜΕΖΟΝΕΤΕΣ: 1. Ροδίνι 210τ.μ. 2. Ιξιά 235τ.μ. 3. Παλιά Πόλη 180-188τ.μ. 4. Αγ. Αναστασία 80τ.μ. 5. Κοσκινού έπαυλη 275τ.μ. 6. Σπίτια παραδοσιακά στη Λίνδο - Γεννάδι - Κάλαθο - Τριάντα - Σορωνή 7. Γεννάδι έπαυλη 150τ.μ. 8. Φάνες διόροφη οικοδομή 200τ.μ.

Γ' ΚΑΡΑ-ΓΙΑΠΙ: 1. Νιοχώρι οροφοδιαμέρισμα 265τ.μ. 2. Τριάντα 167τ.μ. 3. Ανάληψη 82τ.μ.

Δ' ΚΑΤΑΣΤΗΜΑΤΑ: 1. Μαντράκι 33-85τ.μ. κεντρικά 2. Σωκράτους 12τ.μ. 3. Καναδά 160τ.μ. 4. Κορδικτώνος 64τ.μ. 5. Μ. Πετρίδη 63τ.μ. 6. Γρίβα 42τ.μ. 7. Ολυμπιακή 100τ.μ. 8. Φαληράκι 20τ.μ.

Ε' ΓΡΑΦΕΙΑ: Μαντράκι 30-60-77-90τ.μ.

ΣΤ' ΚΤΙΡΙΑ: 1. Στο Μαντράκι 200-600τ.μ. 2. Ακαδημία 960τ.μ. 3. Νιοχώρι 310τ.μ. 4. Αννης Μαρίας 552 τ.μ. 5. Λεωφ. Καλλιθέας 600 τ.μ. 6. Αλ. Διάκου 540 τ.μ.

Ζ' ΞΕΝΟΔΟΧΕΙΑ: 1. Στην πόλη 70-150 κλ. 2. Τριάντα 36-110 κλ. 3 Ιξιά 62 κλ. 4. Κολύμπια 80 κλ. 5. Λίνδο 62 - 78 - 119 κλ. - Γεννάδι 50 κλ.

ΟΙΚΟΠΕΔΑ

Α' ΕΝΤΟΣ ΣΧΕΔΙΟΥ: 1. Κ. Υδραίου 349-400-500 τ.μ. 2. Ζέφυρο 880τ.μ. 3. Μ. Πετρίδη 1.630τ.μ. 4. Οδός Λίνδου 400-860τ.μ. 5. Ροδίνι 250τ.μ.

Β' ΕΚΤΟΣ ΣΧΕΔΙΟΥ: 1. Ροδίνι 2.200-4.000τ.μ. (Λεωφ.) 2. Τσαΐρι 4.000 τ.μ. (Λεωφ.) 3. Τσαΐρι 9.000-18.000 τ.μ. 4. Καναμάτ 47.000τ.μ. 5. Ιξιά 2.000-4.000 τ.μ. 6. Τριάντα 4.000-7.500τ.μ. 7. Κοσκινού στα Καβουράκια 5.000-10.000τ.μ

☞ ΠΡΟΟΔΟΣ ΜΙΚΡΕΣ ΑΓΓΕΛΙΕΣ ΠΡΟΟΔΟΣ ΜΙΚΡΕΣ ΑΓΓΕΛΙΕΣ ΠΡΟΟΔΟΣ ΜΙΚΡΕΣ ΑΓΓΕΛΙΕΣ

ΠΩΛΟΥΝΤΑΙ 1) 100τ.μ. κατάστημα επί της Αλεξ. Διάκου, 2) 50τ.μ. κατάστημα πλησίον πλατείας Κύπρου. Τηλ. 26476 - 27082
Μ22-22/2

ΠΩΛΕΙΤΑΙ 47τ.μ. κατάστημα στο Εμπορικό Κέντρο Ε του Βασιλάκη, στο Φαληράκι. Τηλ. 26476 - 27082
Μ22-22/2

ΠΩΛΕΙΤΑΙ 4άρι διαμέρισμα στην Ενόπλων Δυνάμεων . Τιμή 15.000.000. Τηλ. 26476 - 27082
Μ22-22/2

ΠΩΛΕΙΤΑΙ 5.000 τ.μ. ή 2.000 τ.μ. αγρός στο Κανδυλί - Τρεις. Τηλ. 26476 - 27082
Μ22-22/2

ΠΩΛΕΙΤΑΙ 4άρι διαμέρισμα έναντι Α.Τ. Ιαλυσού. Τηλ. 26476 - 27082
Μ22-22/2

ΠΩΛΕΙΤΑΙ 150τ.μ. διαμέρισμα κοντά στον Αγ. Ιωάννη. Τηλ. 26476 - 27082
Μ22-22/2

ΠΩΛΕΙΤΑΙ κατάστημα 18τ.μ. με υπόγειο στο Νιοχώρι. Τηλ. 26476 - 27082
Μ22-22/2

ΠΩΛΕΙΤΑΙ 70τ.μ. (3άρι) πλησίον Αννης Μαρίας. Τιμή 11.500.000. Τηλ. 26476 - 27082
Μ22-22/2

ΠΩΛΟΥΝΤΑΙ καταστήματα 30τ.μ., 40τ.μ., 50τ.μ., πλησίον εκκλησίας Αναλήψεως. Τηλ. 26476 - 27082
Μ22-22/2

ΠΩΛΟΥΝΤΑΙ EURO - RC έγχρωμο μόνιτορ, Drive 5 1/4 Mannals, δισκέτες και βιβλία, μόνο εννέα μηνών. Πληροφορίες τηλ, 62592
2423-19/2

ΠΩΛΟΥΝΤΑΙ λόγω ανακαίνισης αιρχοντίσιον 25άρι, και σκάλα σιδερένια περιστρεφόμενη. Τηλ. 37180
3086-19/2

ΠΩΛΕΙΤΑΙ κατάστημα πολυτελές, 70τ.μ. με μεγάλο πατάρι στην οδό Κοδριγκτώνος 77. Είναι ελεύθερο μισθώματος. Τηλ. Αθηνών, 01 2752735 - 8000771, κ. Κώτης
3090-19/2

ΠΩΛΕΙΤΑΙ διαμέρισμα 99τ.μ., επί λεωφόρου Ρόδου - Λίνδου 220. Τηλ. 62687
3123-21/2

ΠΩΛΕΙΤΑΙ γωνιακό οικόπεδο 320τ.μ., στο συνοικισμό Χαλκητών. Τηλ. 26476 - 27082
Μ22-22/2

ΠΩΛΕΙΤΑΙ διαμέρισμα 92τ.μ., στο Ανω Ροδίνι, με λουξ κατασκευή με θέα σε καταπληκτική τιμή. Τηλ. 65300 - 63834, κυρία Βρατσάλη
3150-22/2

ΠΩΛΕΙΤΑΙ καφέ - μπαρ πιτσαρία σε κεντρικό σημείο της πόλης και με εγγυημένη πελατεία. Τηλ. 21187
3149-22/2

ΠΩΛΕΙΤΑΙ VIDEO μάρκας JVC, σε πολύ καλή κατάσταση. Τιμή 100.000 δρχ. Τηλ. 26036
3154-22/2

ΠΩΛΕΙΤΑΙ βιντεοκάμερα τύπου PANASONIC M5, σε άριστη κατάσταση με όλα τα αξεσουάρ, λόγω ανάγκης. Τηλ. 33635 - 91051, κ. Σάββα
3133-22/2

ενοικιάσεις

ΕΝΟΙΚΙΑΖΕΤΑΙ κατάστημα σε τουριστική περιοχή μεταξύ δύο ξενοδοχείων, κατάλληλο για τουριστική επιχείρηση. Πληροφορίες τηλ. 26279 - 64037
3183-25/2

ΕΝΟΙΚΙΑΖΕΤΑΙ 77τ.μ. κατάστημα επί της οδού Παπαλουκά με πατάρι και υπόγειο 50τ.μ. Τηλ. 27082 - 26476
Μ22-26/2

ΕΝΟΙΚΙΑΖΕΤΑΙ διαμέρισμα 100τ.μ., πλήρως εξοπλισμένο, και με τηλέφωνο, στον β' όροφο οικοδομής στην οδό Βενετοκλέων. Πληροφορίες τηλ. 01-8047912
3166-23/2

ΕΝΟΙΚΙΑΖΟΝΤΑΙ: α) κατάστημα στην Μ. Πετρίδη 56τ.μ. και β) αποθήκη, μπορεί δε να χρησιμοποιηθεί σαν επαγγελματικός χώρος, στ' Ασγούρου 166τ.μ. Τηλ. 94408
3164-23/2

ΕΝΟΙΚΙΑΖΟΝΤΑΙ καταστήματα στην περιοχή Μανδρακίου, ήτοι: 1) κατάστημα 30τ.μ., 2) κατάστημα επί της οδού Καρπάθου 50-60τ.μ, ξαθ 3) κατάστημα επί της οδού Αλεξάνδρου Παπάγου, 50τ.μ. Πληροφορίες: Πρακτορείο ταξιδίων Τηλέμαχος Καβάδας, οδός Καρπάθου αρ. 20, τηλ. 22156 ή 24940 (παραπλεύρως Ταχυδρομικού Ταμιευτηρίου).
3155-22/2

ΕΝΟΙΚΙΑΖΕΤΑΙ δυάρι με τηλέφωνο επί της Κολοκοτρώνη. Πληροφορίες τηλ. 35342, μετά τις 5.30
3159-26/2

ΕΝΟΙΚΙΑΖΟΝΤΑΙ καταστήματα διαφόρων διαστάσεων για οποιαδήποτε χρήση και ενοικιάζεται εστιατόριο, πλήρως εξοπλισμένο, περιοχή Ντορέτα - Θολός. Τηλ. 41597, 41895
2387-29/2

ΕΝΟΙΚΙΑΖΕΤΑΙ διαμέρισμα 130τ.μ. κοντά στην πλατεία Φώκιαλη - Στεφάνου Καζούλη, λουξ κατασκευής, καινούριο. Πληροφορίες τηλ. 26378
239-23/2

ΕΝΟΙΚΙΑΖΕΤΑΙ διαμέρισμα 150τ.μ., στην Ηρώων Πολυτεχνείου, κατάλληλο και για επαγγελματική στέγη. Τηλ. 24771
3156-23/2

ΕΝΟΙΚΙΑΖΕΤΑΙ κατάστημα, γωνιακό 33τ.μ., με υπόγειο 30 τ.μ. και πατάρι 16 τ.μ. και WC, εντός στοάς στα Εκατό Μαγαζιά (οδός Σοφ. Βενιζέλου 33). Πληροφορίες στο τηλ. 34001 (ώρες 09.00-14.00 και 17.00 - 20.00)
3157-23/2

ΕΝΟΙΚΙΑΖΕΤΑΙ διαμέρισμα 3 υπνοδωματίων, σαλόνι κουζίνα, λουτρό, 120τ.μ. με ανεξάρτητη είσοδο στον Α' όροφο στην περιοχή Επτά Βαγιές - οδός Δενδρινού. Πληροφορίες τηλ. 31427 - 27266 - 25195
3213-27/2

ΕΝΟΙΚΙΑΖΟΝΤΑΙ δωμάτια στη Σοφοκλέους 42 Ε, Παλιά Πόλη. Τηλ. 62758
3215-27/2

ΕΝΟΙΚΙΑΖΕΤΑΙ για επαγγελματική χρήση, ισόγειος χώρος 60τ.μ., με δυο δωμάτια σε πρώτο όροφο, με τηλέφωνο, στην πλατεία Ψαροπούλας, επί της Ορφανίδου, αριθμός 4. Τηλ. 34447 - 28258
3106-18/3

ΕΝΟΙΚΙΑΖΕΤΑΙ διαμέρισμα 3 υπνοδωματίων, σε πρώτο όροφο πολυκατοικίας, στην πλατεία Ιαλυσού. Πληροφορίες τηλ. 94629, κ. Οικονομόπουλος
3200-25/2

ΕΝΟΙΚΙΑΖΕΤΑΙ επιπλωμένη γκαρσονιέρα, στην Τελχινών 9, περιοχή Χαλκητών. Πληροφορίες τηλ. 30724
3191-25/2

ΕΝΟΙΚΙΑΖΟΝΤΑΙ επιπλωμένα δωμάτια (στούντιος), με πολυκουζινάκι, στην οδό Ευρυδίκης 17, κοντά στην Ιξιά. Πληροφορίες τηλ. 94317
3190-25/2

ΕΝΟΙΚΙΑΖΕΤΑΙ ή ΠΩΛΕΙΤΑΙ επιχείρηση αναψυκτήριο - παρασκευαστήριο, με πλήρη εξοπλισμό στο Φαληράκι. Τηλ. 22692, κ. Γιώργο, 10-2π.μ.
3189-25/2

ΕΝΟΙΚΙΑΖΕΤΑΙ στον Αρχάγγελο, μονοκατοικία με αυλή. Πληροφορίες τηλ. 64193
3185-25/2

ΕΝΟΙΚΙΑΖΕΤΑΙ το ισόγειο διόροφης οικίας, στην οδό Αλεξανδρίδου 22, Παλιά Πόλη, με μεγάλους εξωτερικούς χώρους και με φθηνό ενοίκιο. Πληροφορίες τηλ. 22818 - 20196
ΧΛ266-26/2

ΕΝΟΙΚΙΑΖΕΤΑΙ διαμέρισμα 80τ.μ. περίπου στην Ανάληψη (οδός Γ. Παπανδρέου 9), έναντι περιπτέρου, πλήρως εξοπλισμένο και επιπλωμένο, για απεριόριστο χρόνο ενοικιάσεως. Πληροφορίες κ. Τασούλα, τηλ. 63862 (μετά τις 3.00 το απόγευμα)
3180-26/2

ΕΝΟΙΚΙΑΖΟΝΤΑΙ: α) σνακ - μπαρ στην παραλία Ελλη και β) ένα κοκτέιλ - μπαρ στην Ιξιά στα Είκοσι Μαγαζιά. Πληροφορίες τηλ. 29736 - 24172
3177-4/3

ΕΝΟΙΚΙΑΖΟΝΤΑΙ στούντιος και γκαρσονιέρα στο χωριό Αφάντου, οδός Χειμάρρας 77. Πληροφορίες τηλ. 52171
3113-19/2

ΕΝΟΙΚΙΑΖΟΝΤΑΙ δυο διαμερίσματα επιπλωμένα ή μη στη Μητρόπολη, επί διόροφης μονοκατοικίας ως κάτωθι: α) διαμέρισμα ενός δωματίου, κουζίνα και λουτρού και β) διαμέρισμα δυο δωματίων, χωλ και λουτρού (στο ένα δωμάτιο είναι εγκατεστημένο πολυκουζινάκι). Τηλ. 20940
3111-20/2

ΕΝΟΙΚΙΑΖΟΝΤΑΙ επιπλωμένα δωμάτια, με ατομικό μπάνιο και πολυκουζινάκι, επί της Μιχαήλ Πετρίδη 49. Πληροφορίες τηλ. 28838 - 20098
3103-20/2

ΕΝΟΙΚΙΑΖΟΝΤΑΙ γκαρσονιέρες επιπλωμένες στην οδό Αθηνών 15, Ανάληψη. Τηλ. 63632, 1.30-6 μ.μ.
3105-20/2

ΕΝΟΙΚΙΑΖΕΤΑΙ διαμέρισμα τριάρι στο Ανω Ροδίνι, 90τ.μ. Τηλ. 63201
3107-20/2

ΕΝΟΙΚΙΑΖΟΝΤΑΙ: διαμέρισμα (τριάρι) και γκαρσονιέρα επιπλωμένη, οδός Μόσχας 7, Ροδίνι, Ρόδος. Τηλ. 31798
3088-19/2

ΕΝΟΙΚΙΑΖΟΝΤΑΙ επιπλωμένα δωμάτια με μπάνιο στην Παλιά Πόλη. Πληροφορίες τηλ. 28024
3080-26/2

ΕΝΟΙΚΙΑΖΕΤΑΙ κατάστημα 52τ.μ., με πατάρι και τουαλέτα, επί της Καποδιστρίου και Μακρυγιάννη 59. Τηλ. 23895 - 30674
3084-19/2

ΕΝΟΙΚΙΑΖΕΤΑΙ στην παραλία Ιαλυσού (τουριστική ζώνη), κατάστημα καινούριο 140τ.μ. Πληροφορίες τηλ. 91232 - 91778
2866-20/2

ΕΝΟΙΚΙΑΖΕΤΑΙ διαμέρισμα λουξ, δύο υπνοδωματίων, σαλόνι, κλπ., στην Ιξιά, 80τ.μ. Πληροφορίες τηλ. 37711 - 20423, κ. Σάββα
Μ34

ΕΝΟΙΚΙΑΖΕΤΑΙ 2άρι πλησίον Αννης Μαρίας, καινούριο, επιπλωμένο, 45.000 δρχ. το μήνα. Πληροφορίες τηλ. 23815 - 34532, 9-12 και 5-7μ.μ.
3129-22/2

ΕΝΟΙΚΙΑΖΕΤΑΙ επιπλωμένος βοηθητικός χώρος. Πληροφορίες τηλ. 36172, 10-2 και 4-8μ.μ.
3143-22/2

ΕΝΟΙΚΙΑΖΕΤΑΙ στούντιο επιπλωμένο για όλο το χρόνο, επί της Θεμιστοκλέους Σοφούλη 86-88. Τηλ. 30170
3145-22/2

ΕΝΟΙΚΙΑΖΟΝΤΑΙ διαμέρισμα είναι δυάρι, 50τ.μ., επί της οδού Ενόπλων Δυνάμεων 8 (περιοχή Μόντε Σμιθ) και το κατάστημα 30τ.μ. επί της οδού Αρχιεπισκόπου Ευθυμίου 7Β (Παλιά Πόλη). Πληροφορίες κ. Αθανασιάδη, τηλ. 21603 - 29380
3148-22/2

ΕΝΟΙΚΙΑΖΕΤΑΙ ημιυπόγεια αποθήκη 80τ.μ., στην οδό Ευκλή στο Κάναμαρ Ρόδου. Πληροφορίες τηλ. 65337 - 65225
2381-22/2

ΕΝΟΙΚΙΑΖΟΝΤΑΙ:
α) καταστήματα επί της Στεφάνου Καζούλη 16. Πληροφορίες τηλ. 33760 - 93215 ή επί τόπου ώρες καταστημάτων και β) σπίτι επιπλωμένο ισόγειο ανεξάρτητο 2 δωματίων, κουζίνας και WC. Πληροφορίες τηλ. 33760 - 93215
3132-22/2

ΕΝΟΙΚΙΑΖΕΤΑΙ διαμέρισμα 120τ.μ., με 3 υπνοδωμάτια, WC και λουτρό, σαλόνι, κουζίνα προς 90.000 δρχ. το μήνα, ολοκαίνουριο στους Δασκάλους. Πληροφορίες τηλ. 23815 - 34532, 9-12 και 5-7 μ.μ.
3129-22/2

ΕΝΟΙΚΙΑΖΕΤΑΙ διαμέρισμα δυο υπνοδωματίων και λοιπών βοηθητικών χώρων, στην περιοχή Ανάληψης, σε άριστη κατάσταση, 70.000 δρχ. το μήνα. Πληροφορίες τηλ. 23815 - 34532, 9-12 και 5-7μ.μ.
3129-22/2

ΕΝΟΙΚΙΑΖΕΤΑΙ

κατάστημα εμβαδού 78τ.μ., επί των οδών Στέλιου Κωτιάδη και Σάββα Διάκου 16 γωνία, κατάλληλο και για επαγγελματική στέγη.

ΠΛΗΡΟΦΟΡΙΕΣ

Τηλ. 33595, ώρες 10-2 και 6-9 απόγευμα
3104-20/2

ΖΗΤΩ να ενοικιάσω ξενοδοχείο με συνεταίρο που να γνωρίζει τη δουλειά. Τηλ. 0742 - 25775, βράδυ
3120-21/2

ΕΝΟΙΚΙΑΖΕΤΑΙ μικρό και μεγάλο διαμέρισμα σε μικρή πολυκατοικία στην Ανάληψη. Τηλ. 63096 - 25375
3118-21/2

αυτοκίνητα

ΠΩΛΕΙΤΑΙ

FORD ESCORT XR 31, μοντέλο 86, ευρωπαϊκών προδιαγραφών με πολλά εξτρά, 60.000 χλμ. Τιμή 3.300.000

ΠΛΗΡΟΦΟΡΙΕΣ τηλ. 93342, μόνο απόγευμα
3119-21/2

ΠΡΟΣΟΧΗ ΕΥΚΑΙΡΙΑ:

Αγοράζω το μεταχειρισμένο αυτοκίνητό σου αμέσως και μετρητοίς.

Τηλ. 33244,
κ. Παγκάλης Γεώργιος
230-29/2

ΠΩΛΕΙΤΑΙ μηχανάκι ΥΑΜΑΗΑ 80κ. σε άριστη κατάσταση, 4 μηνών σε καλή τιμή. Τηλ. 28074 - 28160
3188-25/2

ΕΥΚΑΙΡΙΑ: ΠΩΛΕΙΤΑΙ μοτοσυκλέτα HONDA CBR 1000 F HURRICANE. Εντελώς αμεταχείριστη. Είναι το καλύτερο και πιο ακριβό μοντέλο της HONDA. Τηλ 94777 - 29157
3186-23/2

ΠΩΛΟΥΝΤΑΙ ένα Οπελ Ρέκορντ 1700 και ένα Φορντ 1700, άριστα συντηρημένα, σε τιμές λογικές. Πληροφορίες τηλ. 32998
2427-3/3

ΠΩΛΕΙΤΑΙ μηχανή HONDA MTX 125 R. Πληροφορίες πρατήριο MOBIL Κρεμαστής
3197-25/2

ΠΩΛΕΙΤΑΙ ή ανταλλάσσεται αυτοκίνητο OPEL ASCONA με μικρότερο. Πληροφορίες τηλ. 61753
238-23/2

ΠΩΛΕΙΤΑΙ λόγω ανάγκης μηχανή MAN 220 HP και σασμάν 2 Φ. αργό και γρήγορο. Δεκτός κάθε έλεγχος. Πωλείται 550.000 δρχ. Τηλ. 0244 - 22007, 8-2 και μετά τις 8 το βράδυ
ΠΜ-22/2

ΠΩΛΕΙΤΑΙ αυτοκίνητο Golf 1.300 δίθυρο, μοντέλο 1980, με πολλά εξτρά, οροφή, ζάντες BBS, Spoiler, Fime τζάμα, ραδιοκασετόφωνο Pioner. Τιμή 800.000 δρχ. Πληροφορίες τηλ. 33261, 9.00-13.00 και 17.00 - 20.00
ΧΛ - 20/2

ΖΗΤΕΙΤΑΙ για αγορά από Έλληνα κάτοικο εξωτερικού, αυτοκίνητο με ξένο αριθμό. Μόνο σοβαρές περιπτώσεις. Πληροφορίες τηλ. 30856
237-19/2

ΠΩΛΟΥΝΤΑΙ: α) φορτηγό MERCEDES 608 D κλειστού τύπου, β) φορτηγό BED FORD για απόσυρση. Τηλ. 51785 - 51486, ώρες εργασίας
3079-19/2

ΕΥΚΑΙΡΙΑ: ΠΩΛΕΙΤΑΙ μηχανή XRV 750 (AFRKATWIN) με 5.500χλμ. Πληροφορίες τηλ.29408 - 37168, 5-9μ.μ., κ. Χρήστος
3085-19/2

ΠΩΛΕΙΤΑΙ αυτοκίνητο MINI MORIS, σε πολύ καλή κατάσταση. Πληροφορίες τηλ. 31880, απογευματινές ώρες
3081-19/2

ΑΓΟΡΑΖΟΥΜΕ Η ΑΝΤΑΛΛΑΣΣΟΥΜΕ

το παλιό σας αυτοκίνητο με ένα ΤΟΥΟΤΑ

ΤΖΙΩΡΑΣ - ΤΣΟΥΜΠΛΕΚΑΣ Ο.Ε

ΤΗΛ: 29693 - 30414
Χ253

ΑΓΟΡΑΖΟΥΜΕ το παλιό μεταχειρισμένο αυτοκίνητό σας για κυκλοφορία ή απόσυρση, σε οποιαδήποτε κατάσταση τοις μετρητοίς. Πληροφορίες κ. Δημήτρη, τηλ. 62171 - 65171
Χ248

μαθήματα

ΜΑΘΗΜΑΤΙΚΑ

ΜΑΘΗΜΑΤΙΚΟΣ παραδίδει ιδιαίτερα μαθήματα σε μαθητές γυμνασίου - λυκείου.

Εργασία υπεύθυνη - μεθοδική.

Πληροφορίες τηλ. 22166
3031-7/4

ΜΑΘΗΣΙΑΚΕΣ ΔΥΣΚΟΛΙΕΣ

ΔΥΣΛΕΞΙΑ
ΔΥΣΓΡΑΦΙΑ
ΔΥΣΚΑΛΚΟΥΛΙΑ

Αναλαμβάνω την ειδική αντιμετώπιση παιδιών (6-16 ετών), με δυσκολίες μάθησης στην ορθογραφία, διάβασμα, μαθηματικά.

Πληροφορίες τηλ. 25722, 9-1π.μ. και 5-8μ.μ.
3125-20/2

διάφορα

ΥΔΡΑΥΛΙΚΟΣ

ΑΝΑΛΑΜΒΑΝΩ ΠΑΣΗΣ ΦΥΣΕΩΣ ΕΡΓΑΣΙΕΣ.

ΕΓΚΑΤΑΣΤΑΣΕΙΣ, ΑΠΟΦΡΑΞΕΙΣ, ΣΥΝΤΗΡΗΣΕΙΣ, ΤΥΧΟΝ ΒΛΑΒΕΣ, ΚΛΠ.

ΤΑΧΕΙΑ ΕΞΥΠΗΡΕΤΗΣΗ

Τηλ. 36886 - 33287
κ. Αγαπητό
3208-25/3

ΠΩΛΕΙΤΑΙ τραπεζαρία οβάλ καρυδιά αμεταχείριστη (μεγάλη), σε πολύ καλή τιμή. Επισκέψεις στην οδό Δουβλίνου 10, Ροδίνι. Στο ισόγειο ζητήστε την κ. Μαρία, από 5-7μ.μ΄.
3135-22/2

ΑΠΟ εργολάβο βαφών με πολυετή πείρα, αναλαμβάνονται πάσης φύσεως χρωματισμοί. Πενταετής εγγύηση. Τηλ. 23370
3100-27/2

ΤΟ ΠΡΑΚΤΟΡΕΙΟ ΤΑΞΙΔΙΩΝ

ΤΗΛΕΜΑΧΟΣ ΚΑΒΑΔΑΣ

μπορεί να σας εξυπηρετήσει για οποιοδήποτε πρόβλημά σας. Ητοι:
- ΕΚΔΟΣΗ ΔΙΑΒΑΤΗΡΙΩΝ
- Εκδοση φθηνών αεροπορικών εισιτηρίων για οποιαδήποτε μέρος του κόσμου.
ΑΕΡΟΠΟΡΙΚΑ ΕΙΣΙΤΗΡΙΑ με την ΟΛΥΜΠΙΑΚΗ ΑΕΡΟΠΟΡΙΑ, δι Αθήνας.
- Φθηνά αεροπορικά εισιτήρια δι' ΕΥΡΩΠΗ - ΑΜΕΡΙΚΗ - ΚΑΝΑΔΑ - ΑΥΣΤΡΑΛΙΑ και ΑΣΙΑ με όλες τις αεροπορικές εταιρίες.
- Εκδοση ατμοπλοϊκών εισιτηρίων με τα πλοία της ΔΑΝΕ,F/B Ρόδος, F/B Κάμιρος, F/B Ιάλυσος και με το F/B Λίνδος.
- Ανανεώσεις διπλωμάτων ερασιτεχνικών, επαγγελματικών, βέσπας και μοτοποδηλάτων.
- Μετατρέπομεν εις τους έχοντας άδεια εξωτερικού χωρίς εξετάσεις εις ελληνικήν
- Εκδίδομεν φοιτητικά εισιτήρια
- Δυνάμεθα να αποστείλουμε με ΤΕΛΕΞ τα εισιτήρια των φοιτητών που σπουδάζουν εις το εξωτερικό.
- Αποστολή αποσκευών σε οποιοδήποτε μέρος του κόσμου.

ΠΡΑΚΤΟΡΕΙΟΝ ΤΑΞΙΔΙΩΝ - ΜΕΤΑΝΑΣΤΕΥΣΕΩΣ

ΤΗΛΕΜΑΧΟΣ Α.ΚΑΒΑΔΑΣ

οδός Καρπάθου 20 - Ρόδος
τηλ. γραφ. (0241) 22156 - 24940 - τηλ. οικ. 23427
3015-29/2

ΟΙΚΟΔΟΜΙΚΕΣ ΕΡΓΑΣΙΕΣ

ΠΑΣΗΣ ΦΥΣΕΩΣ ΣΟΥΒΑΔΕΣ - ΚΤΙΣΙΜΑΤΑ - ΠΛΑΚΑΚΙΑ - ΚΕΡΑΜΙΔΙΑ ΚΑΙ ΜΕΡΕΜΕΤΙΑ (σίγουρη και εγγυημένη εργασία).

ΠΛΗΡΟΦΟΡΙΕΣ ΤΗΛ.

32856, ο Νίκος

2380-22/2

ΥΔΡΑΥΛΙΚΟΣ

ΑΝΑΛΑΜΒΑΝΕΙ πάσης φύσεως υδραυλικές εργασίες, μικρές και μεγάλες. Εγκαταστάσεις, αποφράξεις, συντήρηση ξενοδοχείων, κλπ. Εγκαταστάσεις με σύστημα αυτόματου ποτισμού.

Εργασία εγγυημένη ταχεία εξυπηρέτηση

Δημήτρης

Πληροφορίες τηλ. 36559 και 31990
3109-20/3

ΕΠΙΣΚΕΥΑΖΟΝΤΑΙ

ΟΙΚΙΑΚΕΣΣΥΣΚΕΥΕΣ
ΨΥΓΕΙΑ - ΠΛΥΝΤΗΡΙΑ
ΗΛΕΚ.ΚΟΥΖΙΝΕΣ
και ΗΛΙΑΚΑ
ΘΕΡΜΟΣΙΦΩΝΑ

ΤΙΜΕΣ ΛΟΓΙΚΕΣ
ΕΡΓΑΣΙΑ ΕΓΓΥΗΜΕΝΗ

Τηλ. **65073 - 27971**
Θανάσης και Δημήτρης
2668-20/2

ΑΠΟΦΡΑΞΕΙΣ ΚΑΘΑΡΙΣΜΟΙ

ΑΠΟΧΕΤΕΥΣΕΩΝ

Αναλαμβάνουμε τον καθαρισμό αποχετεύσεων πολυκατοικιών και ξενοδοχείων, με ειδικό ηλεκ/το μηχάνημα.

ΟΙ ΑΠΟΧΕΤΕΥΣΕΙΣ ΓΙΝΟΝΤΑΙ ΣΑΝ ΝΑ ΤΙΣ ΠΕΡΑΣΑΤΕ ΣΗΜΕΡΑ.

● **ΕΡΓΑΣΙΑ ΕΓΓΥΗΜΕΝΗ**

ΤΗΛ. 36559 - 31990

όλο το 24ωρο
3109-20/3

ΥΔΡΑΥΛΙΚΕΣ ΕΡΓΑΣΙΕΣ - ΠΑΣΗΣ ΦΥΣΕΩΣ ΑΠΟΦΡΑΞΕΙΣ

ΜΕ ΤΟ ΠΙΟ ΣΥΓΧΡΟΝΟ ΑΠΟΦΡΑΚΤΙΚΟ ΗΛΕΚΤΡΙΚΟ ΜΗΧΑΝΗΜΑ. ΤΕΛΕΙΟ ΚΑΘΑΡΙΣΜΑ.

Τηλ. 22104
κ. Γιώργο.
2959-10/3

ΣΥΝΑΛΛΑΓΜΑ

	ΑΓΟΡΑ	ΠΩΛΗΣΗ
Η.Π.Α.	186.845	194.432
ΓΕΡΜΑΝΙΑΣ	113.610	118.223
ΓΑΛΛΙΑΣ	33.392	34.748
ΑΓΓΛΙΑΣ	327.710	341.018
ΕΛΒΕΤΙΑΣ	125.828	130.938
ΒΕΛΓΙΟΥ	5.487	5.721
ΟΛΛΑΝΔΙΑΣ	100.509	104.611
ΙΤΑΛΙΑΣ	15.150	15.765
ΔΑΝΙΑΣ	29.045	30.237
ΙΡΛΑΝΔΙΑΣ	300.495	312.823
ΑΥΣΤΡΙΑΣ	16.144	16.799
ΣΟΥΗΔΙΑΣ	30.541	31.814
ΝΟΡΒΗΓΙΑΣ	28.880	30.058
ΚΑΝΑΔΑ	155.259	161.629
ΑΥΣΤΡΑΛΙΑ	139.458	145.180

ΠΩΛΟΥΝΤΑΙ
τα κάτωθι ακίνητα

- 500 τ.μ. στα Τριάντα εντός οικισμού
- 5.200 τ.μ. αγρόκτημα στην Καταβιά με 1.900.000
- 75 τ.μ. γιαπί διαμέρισμα στην Αταβύρου
- 30.5 γκαρσονιέρες επί της Νικηταρά
- Μαζονέτες υπό κατασκευή στη Φιλέρημο 240 τ.μ. σε οικ. 1.400τ.μ.
- 5.600 τ.μ. (αγρόκτημα στην Κάμειρο Σκάλα)
- 5 Studios κοντά στην Santa Maria
- 438 τ.μ. οικόπεδο στα Τριάντα
- 115 τ.μ. αποθήκη στην Πειραιώς
- Μονοκατοικία στα Τριάντα σε 800 τ.μ. οικόπεδο
- 48 τ.μ. κατάστημα επί της Σοφ. Βενιζέλου (100 Μαγαζιά)
- Μονοκατοικία 120 τ.μ. στα Ασγούρου σε μπετά σε 1.000 τ.μ. οικόπεδο με 11.000.000
- 50 τ.μ. δυάρι στου Βερόπουλου καινούργιο με 7.500.000
- Εμπορικό κέντρο με ξενοδοχείο στα Τριάντα
- Μαγαζιά - διαμερίσματα υπό κατασκευή στην Κ. Υδραίου
- ΑΠΟΘΗΚΗ κοντά στη Μιχ. Πετρίδη, με 7.000.000
- ΑΠΟΘΗΚΕΣ επί της Γρηγορίου Ε'
- ΜΑΓΑΖΙ 63τ.μ. επί της Μιχ. Πετρίδη, με 15.000.000
- ΔΙΑΜΕΡΙΣΜΑ μεταχειρισμένο , πάροδος Λαέρμων
- ΟΙΚΟΠΕΔΟ στη Λέρο, 500τ.μ.
- ΟΡΟΦΟΣ με άδεια οικοδομής 130τ.μ. κοντά στο γυμνάσιο
- ΣΤΟ ΜΑΣΤΙΧΑΡΙ ΚΩ, 24 στρεμ. στο κύμα με 10.000 το τ.μ.
- 170 τ.μ. στην Κέννεντυ με 25.000.000 (διαμέρισμα)
- 40 τ.μ. στην Κέννεντυ με 5.500.000 (διαμέρισμα)
- 100τ.μ., στην Κέννεντυ επιπλωμένο για άμεση κατοίκηση
- 24 στρ. στο Γεννάδι με άδεια για ξενοδ. 325 κλινών
- 150 τ.μ., μονοκατοικία στην Παλιά Πόλη κοντά σε πλατεία
- 380τ.μ., στη Σορωνή, κτίζεις 240τ.μ., με 3.800.000
- 500 τ.μ., εξ αδιαιρέτου οικόπεδο στο Ροδίνι με 9.000.000
- 6 στούντιος στα Τριάντα
- 80 τ.μ., διαμέρισμα στο Ροδίνι με 11.000.000
- 85 τ.μ., στην Ανάληψη με 11.500.000

- 48 τ.μ. διαμέρισμα στην Ιξιά
- 65 τ.μ., με αυλή στα Τριάντα
- 2.000 τ.μ. στα Μαριτσά εντός οικισμού
- 53 στρ. στην Παστίδα με 500 δρχ. το μέτρο
- ΕΝΟΙΚΙΑΖΕΤΑΙ ξενοδοχείο 35 κλινών στη Σορωνή με μπαρ και εστιατόριο
- ΟΙΚΟΠΕΔΟ 400 τ.μ. κοντά στην οδό Ατταβύρου
- ΟΙΚΟΠΕΔΟ 100 τ.μ., στο Ροδίνι οικοδομήσιμο
- ΔΙΑΜΕΡΙΣΜΑ καραγιαπί 160 τ.μ., στη Φανερωμένη (ισόγειο)
- ΟΙΚΟΠΕΔΟ 713 τ.μ., στους Καθηγητές
- 166 τ.μ. ισόγειο με 25 μ. υπόγειο στη Σωτήρος
- 62 τ.μ., στην πλατεία Αγ. Νικολάου (μαγαζί)
- 1000 μ. οικόπεδο κοντά στο ΚΤΕΟ Ρόδου
- ΜΟΝΟΚΑΤΟΙΚΙΑ 90 τ.μ. σε 1000 μ. οικόπεδο και ετοιμοπαράδοτη
- 100 τ.μ. στην Ιξιά με αυλή
- 117 τ.μ. - 165 τ.μ. στ' Ασγούρου
- 10 διαμερίσματα στη Σύμη 1ης κατηγορίας (ξενοδοχείο)- 45 κλίνες στην Κάρπαθο (ξενοδοχείο)
- ΜΕΓΑΡΟ 152 τ.μ., σε οικόπεδο, 568 τ.μ. στο Σαν Φραντζίσκο
- 100 κλίνες στα Κολύμπια ημιτελές
- 100 κλίνες εντός πόλεως (ξενοδοχείο)
- 90 κλίνες εντός πόλεως (ξενοδοχείο)

ΣΗΜΕΙΩΣΗ : Ζητούνται προς πώληση ΟΙΚΟΠΕΔΑ – ΚΤΗΜΑΤΑ – ΔΙΑΜΕΡΙΣΜΑΤΑ –ΜΟΝΟΚΑΤΟΙΚΙΕΣ – ΓΡΑΦΕΙΑ – ΚΑΤΑΣΤΗΜΑΤΑ – ΞΕΝΟΔΟΧΕΙΑ

Πολλές περιπτώσεις που θα ικανοποιήσουν τον πιο απαιτητικό αγοραστή μικρό ή μεγάλο

ΚΤΗΜΑΤΟΜΕΣΙΤΙΚΟ ΓΡΑΦΕΙΟ

ΒΑΣΙΛΕΙΟΣ ΕΓΓΛΕΖΟΣ

Ν. Πλαστήρα 9, τηλ. 29308 – 23913

ΠΩΛΕΙΤΑΙ

PLOTTER Houston Instrument, σελίδα Α1, ταχύτητα 800mm/sec, 8 πεννάκια . Εντελώς καινούριος σε καταπληκτική τιμή.

Πληροφορίες τηλ.:

26380 - 21719, ώρες γραφείου
240-20/2

ΠΩΛΟΥΝΤΑΙ

ΤΑ ΚΑΤΩΘΙ ΔΙΑΜΕΡΙΣΜΑΤΑ:

- 35 τ.μ. γκαρσονιέρα στη Νικηταρά.
- 45 τ.μ. υπό κατασευή Κων. Υδραίου.
- 50 τ.μ. ετοιμοπαράδοτο στη Μιχ. Πετρίδη.
- 50 τ.μ. ετοιμοπαράδοτο στο Βερόπουλο.
- 58 τ.μ. υπό κατασκευή στην Κων. Υδραίου.
- 60 τ.μ. υπό κατασκευή στη Μιχ. Πετρίδη.
- 60 τ.μ. υπό κατασκευή στο Ροδίνι.
- 75 τ.μ. υπό κατασκευή στηνΚων. Υδραίου.
- 75 τ.μ. ισόγειο στην Παν. Ροδίου.
- 76 τ.μ. υπό κατασκευή κοντά στην Αννης Μαρίας.
- 80 τ.μ. γιαπί κοντά στην Αννης Μαρίας.
- 80 τ.μ. ετοιμοπαράδοτο στην Κων. Υδραίου.
- 80 τ.μ. ετοιμοπαράδοτο στην Τσαλδά

Η πόλη της Ρόδου πνίγεται στα σκουπίδια κάθε σαββατοκύριακο

Για το θέμα των σκουπιδιών ο κ. Γιάννης Β. Γιαννακάκης, έστειλε στην «Πρόοδο» την παρακάτω επιστολή:

«Φίλε κ. διευθυντά

Παρατηρώ εδώ και αρκετό καιρό με λύπη μου, ότι τα σαββατοκύριακα η πόλη της Ρόδου πνίγεται στην κυριολεξία από τα σκουπίδια.

Σχεδόν όλα τα δοχεία που διαθέτει ο Δήμος, από τις απογευματινές ώρες της Παρασκευής, γεμίζουν, με αποτέλεσμα οι δημότες μας από κείνη την ώρα, αφού βρίσκουν τα δοχεία πλήρη, χωρίς κανένα δισταγμό εγκαταλείπουν έξω και γύρω από τα δοχεία τα σκουπίδια τους.

Η αποκομιδή των θα γίνει δυστυχώς από τις υπηρεσίες καθαριότητας το αργότερο μέχρι την 12η π.μ. της Δευτέρας και έως τότε σαφώς αποτελούν βορά σε αδέσποτες αγέλες σκύλων και γάτων που τα διασκορπίζουν, δημιουργώντας ένα απαράδεκτο θέαμα.

Δεν γνωρίζω ειλικρινά τι γίνεται στις άλλες πόλεις, αλλά είναι δύσκολο για μένα να δεχθώ μια τόσο ιστορική - ξακουστή και τουριστική πόλη να αποδέχεται οι κάτοικοί της και οι επισκέπτες της, όλα τα σαββατοκύριακα, να ανασαίνουν τη δυσοδία των σκουπιδιών και να αντικρίζουν το αηδιαστικό θέαμα από τα συσσωρευμένα απορρίμματα, που αναμφίβολα αποτελούν και σοβαρές εστίες μόλυνσης».

ΔΙΑΚΗΡΥΞΗ ΔΙΑΓΩΝΙΣΜΟΥ

1. Ανακοινούται ότι την 5 Μαρτίου 1992 ημέρα Πέμπτη και ώρα 10:00 θα διενεργηθεί δημόσιος διαγωνισμός με εσφράγιστες προσφορές στη Λέσχη Αξ/κων φρουράς Κω για την κατασκευή δαπέδου εστιατορίου.

2. Πληροφορίες και λεπτομέρειες επί των προς προμήθεια υλικών και των όρων της ειδικής συγγραφής υποχρεώσεων καθ' εκάστη στο τηλ. 29.204 όλες τις εργάσιμες ώρες.

Εκ της Διοικήσεως

19/2

Απολαύστε Coca-Cola

RB ΡΟΔΙΑΚΗ

ΡΟΔΙΑΚΗ ΠΟΤΟΠΟΙΪΑ Α.Ε.

ΖΗΤΟΥΝΤΑΙ

(Α) οδηγοί κάτοχοι επαγγελματικού διπλώματος γ' κατηγορίας

(Β) ανειδίκευτοι εργάτες

ΤΗΛΕΦΩΝΗΣΤΕ ΓΙΑ ΠΛΗΡΟΦΟΡΙΕΣ ΚΑΙ ΡΑΝΤΕΒΟΥ ΣΤΑ ΤΗΛΕΦΩΝΑ 74666 και 62080, 62068, 62046, Δευτέρα - Παρασκευή, 7.30-15.30

X262-19/2

ΕΡΓΑΣΤΗΡΙΟ ΕΛΕΥΘΕΡΩΝ ΣΠΟΥΔΩΝ

PROGRAM

ΗΛΕΚΤΡΟΝΙΚΩΝ ΥΠΟΛΟΓΙΣΤΩΝ

ΜΑΝΩΛΗΣ Ι. ΣΟΦΙΛΛΑΣ

ΚΟΔΡΙΚΤΩΝΟΣ 89 - ΤΗΛ. 23368 - ΡΟΔΟΣ

Πληροφορούμε όλους τους μαθητές μας και όλους τους ενδιαφερόμενους για μαθήματα ηλεκτρονικών υπολογιστών ότι οι εγγραφές για την καινούργια σχολική περίοδο άρχισαν. Τα μαθήματα αρχίζουν στις 2 Σεπτεμβρίου ημέρα Δευτέρα. Για περισσότερες πληροφορίες τηλεφωνήστε στο τηλέφωνο 0241-23368.

ΔΙΔΑΣΚΟΝΤΑΙ

- Εκμάθηση πληκτρολογίου
- Θεωρία και πρακτικές εφαρμογές του ηλεκτρονικού υπολογιστή
- Εντολές λειτουργικού συστήματος DOS και πρακτική εξάσκηση
- Κειμενογράφηση με σύγχρονους κειμενογράφους αμερικανικών και ελληνικών προδιαγραφών
- Σχεδίαση με σύγχρονα αμερικανικά πακέττα
- Αρχές και θεωρεία προγραμματισμού
- Προγραμματισμός με BASIC, PASCAL, COBOL, dBASE,LOTUS
- Εφαρμογές για λογιστικά, συμβολαιογραφικά, δικηγορικά, ιατρικά γραφεία, καθώς και για καταστήματα, αποθήκες και ξενοδοχεία.
- Εκμάθηση των WINDOWS και πρακτική εφαρμογή

Αναλαμβάνουμε την εκπαίδευση των ατόμων ανεξαρτήτου ηλικίας και γνώσεων.
Λειτουργούν ειδικά τμήματα για παιδιά ηλικίας 8 μέχρι 12 χρόνων.
Διδάσκει πτυχιούχος των αμερικανικανικών πανεπιστημίων UNIVERSITY OF BALTIMORE και BOWIE STATE UNIVERSITY

ΠΑΡΑΡΤΗΜΑ ΑΦΑΝΤΟΥ PROGRAM

Πληροφορίες στο τηλέφωνο 0241-23368

ΣΥΝΕΡΓΕΙΟ ΑΥΤΟΚΙΝΗΤΩΝ 4 aaa aa

Ζυγοσταθμίσεις - Σέρβις
Ανάλυση καυσαερίων
Ηλεκτρονικές ρυθμίσεις
Επισκευές
Ελεγχος ΚΤΕΟ

ΑΥΤΟ ΤΟ ΞΕΡΕΤΕ;

ΚΑΘΑΡΙΖΟΥΜΕ ΠΛΗΡΩΣ

Βαλβίδες ● Θυρίδες ● Μπιστόνια ● Μπεκ ● Θάλαμο καύσης ● Καταλύτες ● Καρμπυρατέρ Τούρμπο ● Ιντζέξιον ● Τρόμπαπετρελαίου

ΕΣΕΙΣ ΕΞΑΣΦΑΛΙΖΕΤΕ

Αριστη τροφοδοσία 100%. Οικονομία στα καύσιμα 30%. Αμεσο ξεκαρβούνιασμα. Μείωση ρύπων και καπνού 70%. Αύξηση της υποδύναμης 25%. Παράταση της ζωής του κινητήρα και των ανταλλακτικών έως 3 φορές. Μοναδική λύση στο πρόβλημα καθαρισμού του καρμπυρατέρ - Injection και των καταλυτών.

Και όλα αυτά σε μισή ώρα χωρίς να λυθεί η μηχανή σας με κόστος λιγότερο από ενός σέρβις χάρη στα νέα μας ειδικά μηχανήματα.

ΚΑΛΑΦΑΤΑΣ ΜΙΧΑΗΛ

Τελχινών 6 (Καρακόνερο) - Τηλ. 65510

Ειδικευμένος στο Ινστιτούτο Ερευνών Μηχανολογίας

2496-26/2

Μεταξύ των πολιτικών αρχηγών

Συμφωνίες και διαφωνίες στη χτεσινή σύσκεψη

ΘΑ ΕΠΑΝΑΛΗΦΘΕΙ Η ΣΥΝΑΝΤΗΣΗ

ΑΘΗΝΑ, 18 (ΑΠΕ).-

Με συμφωνία σε καίρια θέματα της εξωτερικής πολιτικής ιδιαίτερα δε στο θέμα της Βαλκανικής και των Σκοπίων, αλλά και ως προς την αναγκαιότητα του ελληνοτουρκικού διαλόγου, (αν και διαπιστώθηκε διαφωνία ως προς το περιεχόμενο του διαλόγου αυτού), καθώς και στην προώθηση κατά προτεραιότητα του κυπριακού προβλήματος, έληξε λίγο μετά τις 3 το μεσημέρι η σύσκεψη των πολιτικών αρχηγών υπό την προεδρία του προέδρου της Δημοκρατίας κ. Κ. Καραμανλή.

Η σύσκεψη διήρκεσε τέσσερις ώρες και διεξήχθη σε ήπιο και εποικοδομητικό κλίμα ενώ συμφωνήθηκε να επαναληφθεί παρόμοια σύσκεψη «εφόσον τούτο κριθεί αναγκαίον», ενώ τη Δευτέρα πρόκειται να διεξαχθεί προς ημερήσιας διατάξεως συζήτηση στη Βουλή για την εξωτερική πολιτική.

Σε ανακοίνωση της Προεδρίας της Δημοκρατίας που εξεδόθη με τη σύμφωνη γνώμη και των τεσσάρων πολιτικών αρχηγών, επισημαίνεται ότι στη σύσκεψη διαπιστώθηκε σύγκλιση απόψεων επί καίριων εθνικών θεμάτων παραμένουν όμως διαφορές επί άλλων.



Ακόμη τονίζεται ότι η κατάσταση των εθνικών θεμάτων δημιουργεί για τη χώρα ορισμένες απειλές, οι οποίες χωρίς να θέτουν σε άμεσο κίνδυνο την ασφάλεια και την εδαφική μας ακεραιότητα, εν τούτοις επιβάλλουν συνεχή επαγρύπνηση και εθνική συνοχή.

Ο πρωθυπουργός κ. Μητσοτάκης σε δηλώσεις του προς τους πολιτικούς συντάκτες στις 3.10 το απόγευμα τόνισε ότι η σύσκεψη ήταν επιτυχής και εξέφρασε την ικανοποίηση του τόσο για τα αποτελέσματα της όσο και για τον τόνο και την ατμόσφαιρα που επεκράτησε κατά την τετράωρη συζήτηση.

Μετά την ανάγνωση του ανακοινωθέντος της Προεδρίας της Δημοκρατίας από τον κυβερνητικό εκπρόσωπο Βύρωνα Πολύδωρα ο πρωθυπουργός απαντώντας σε ερώτηση ποιές είναι οι διαφορές που διαπιστώθηκαν μεταξύ των κομμάτων δήλωσε ότι δεν θέλει να απαντήσει (αναλυτικά) αυτή την ώρα, αλλά υπογράμμισε ότι υπήρξε σύμπτωση απόψεων επί καιρίων εθνικών θεμάτων, ιδιαίτρα δε στα θέματα της Βαλκανικής και των Σκοπίων όπου διαπιστώθηκε συμφωνία. Συμφωνία υπήρξε επίσης επί της αρχής του ελληνο-τουρκικού διαλόγου, αλλά διαπιστώθηκε διαφωνία ως προς το περιεχόμενό του, τόνισε ο πρωθυπουργός και συμπλήρωσε ότι συμφωνήθηκε να προωθηθεί κατά προτεραιότητα και αμέσως ως μέγα εθνικό θεμα το Κυπριακό, σε συνεργασία με την κυβέρνηση της Λευκωσίας.

ΤΟ ΑΝΑΚΟΙΝΩΘΕΝ

Το ανακοινωθέν της Προεδρίας της Δημοκρατίας το οποίο ενεκρίθη μετά την τετράωρη σύσκεψη από τους πολιτικούς αρχηγούς είναι το ακόλουθο:

«Υπό την προεδρία του προέδρου της Δημοκρατίας κ. Κ. Καραμανλή πραγματοποιήθηκε στο προεδρικό μέγαρο σήμερα σύσκεψη των πολιτικών αρχηγών στην οποία πήραν μέρος ο πρωθυπουργός και ο πρόεδρος της Νέας Δημοκρατίας κ. Κ. Μητσοτσάκης, ο αρχηγός της αξιωματικής αντιπολίτευσης και πρόεδρος του ΠΑΣΟΚ κ. Α.Γ. Παπανδρέου, η πρόεδρος του Συνασπισμού της Αριστεράς κ. Μ. Δαμανάκη και η γενική γραμματεύς του ΚΚΕ κ. Αλ. Παπαρήγα. Στη σύσκεψη παρέστη και ο υπουργός Εξωτερικών κ. Α. Σαμαράς.

Σκοπός της σύσκεψης ήταν να συζητηθούν τα επίκαιρα εθνικά θέματα και να επιδιωχθεί η χάραξη κοινής εθνικής στρατηγικής για την αντιμετώπισή τους.

Τη συζήτηση άνοιξε ο πρόεδρος της Δημοκρατίας και στη συνέχεια διατύπωσαν τις απόψεις τους, κατά σειρά, ο κ. Μητσοτάκης, ο κ. Παπανδρέου, η κυρία Δαμανάκη και η κυρία Παπαρήγα.

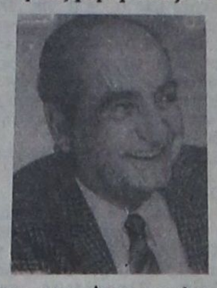

Επακολούθησε διαλογική συζήτηση σε ήπιο και εποικοδομητικό κλίμα στην οποία έλαβαν μέρος όλοι οι παριστάμενοι.

Μετά το πέρας της συζήτησης οι πολιτικοί αρχηγοί συμφώνησαν με τα εξής συμπεράσματα που συνήγαγε ο πρόεδρος της Δημοκρατίας.

Πρώτον: Η σύσκεψη υπήρξε χρήσιμη διότι έδωσε την ευκαιρία να γίνει μια αμοιβαία ενημέρωση σε βάθος και όλες τις πτυχές των εθνικών μας θεμάτων και επιβεβαίωσε το πνεύμα της εθνικής υπευθυνότητας με το οποίο αντιμετωπίζει τα θέματα αυτά η πολιτική ηγεσία του τόπου.

Δεύτερον: Διαπιστώθηκε ότι η κατάσταση στην οποία βρίσκονται σήμερα τα εθνικά μας θέματα δημιουργεί για την ώρα ορισμένες απειλές οι οποίες επιβάλουν συνεχή επαγρύπνηση και εθνική συνοχή. Οι απειλές αυτές όμως δεν θέτουν σε άμεσο κίνδυνο την ασφάλεια και την εδαφική ακεραιότητα της χώρας, και τούτο διότι η Ελλάς είναι σε θέση να τις αντιμετωπίσει αποτελεσματικά, χάρη τόσο στην εσωτερική ισχύ της όσο και στα διεθνή της ερείσματα. Κατά συνέπεια ο ελληνικός λαός μπορεί να προσβλέπει στο μέλλον με ψυχραιμία, αυτοπεποίθηση και εμπιστοσύνη στις δημιουργικές του δυνάμεις.

Τρίτον: Διαπιστώθηκε σύγκλιση απόψεων επί καίριων εθνικών θεμάτων, παραμένουν όμως διαφορές επί άλλων. Κρίνεται εν τούτοις ωφέλιμη και επιθυμητή η χάραξη μιας κοινής εθνικής στρατηγικής για τα εθνικά θέματα.

Προς το σκοπό αυτό οι πολιτικοί αρχηγοί συμφώνησαν να μελετήσουν τις απόψεις που διατυπώθηκαν και τα συμπεράσματα που εξήχθησαν από τη σημερινή σύσκεψη και να την επαναλάβουν αν και εφόσον κριθεί αναγκαίον.

Τέλος, ο πρόεδρος της Δημοκρατίας δήλωσε προς τους πολιτικούς αρχηγούς των κομμάτων ότι θα είναι στη διάθεσή τους, για έκτακτες περιπτώσεις που θα κρίνουν αναγκαία μια σύσκεψη υπό την προεδρία του».

ΔΗΛΩΣΕΙΣ ΠΑΠΑΝΔΡΕΟΥ

Ικανοποιητική και θετική χαρακτήρισε και ο κ. Παπανδρέου τη σύσκεψη των πολιτικών αρχηγών υπό την προεδρία του προέδρου της Δημοκρατίας κ. Κων. Καραμανλή.

Ο κ. Παπανδρέου είπε ότι υπήρξε σύμπτωση απόψεων και συμφωνία για την από δω και πέρα πολιτική της χώρας μας στα Βαλκάνια ενώ ανέφερε ότι υπήρξαν διαφωνίες στα ελληνοτουρκικά.

Συγκεκριμένα είπε ότι ο ίδιος πρότεινε να υπάρχουν δίαυλοι επαφής και επικοινωνίας με την Τουρκία μέσω των πρεσβειών ή των προξενείων αλλά δεν δέχεται τον διάλογο ο οποίος πρέπει όπως είπε να έχει συγκεκριμένο αντικείμενο και με τον τρόπο αυτό σχολίασε δήλωση του πρωθυπουργού ότι υπήρξε επί της αρχής συμφωνία για διάλογο στις ελληνοτουρκικές σχέσεις.

Ο κ. Παπανδρέου είπε ότι οι θέσεις των κομμάτων θα παρουσιασθούν αναλυτικά στην προ ημερήσιας διατάξεως συζήτηση στη Βουλή την προσεχή Δευτέρα και για αυτό είπε υπήρξε δέσμευση των αρχηγών να μην κάνουν αναλυτικές και επί της ουσίας δηλώσεις σήμερα.

Απαντώντας σε σχετική ερώτηση είπε ότι το Κυπριακό πρέπει πάντοτε να πρωθείται γιατί δεν είναι ελληνοτουρκική διαφορά αλλά ένα διεθνές θέμα αφού η Κύπρος είναι σήμερα όμηρος της Τουρκίας.

Επίσης είπε ότι ανάλογα με τις εξελίξεις που είναι ραγδαίες θα εξαρτηθεί εάν θα υπάρξει και δεύτερη σύσκεψη των

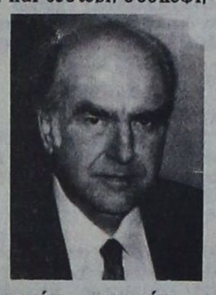

πολιτικών αρχηγών, ενώ ανέφερε ότι υπήρξε συζήτηση στη σύσκεψη για την ανάγκη να υπάρξει κοινωνική συνοχή στη χώρα μας.

ΔΗΛΩΣΕΙΣ ΔΑΜΑΝΑΚΗ

«Καλή αρχή που πρέπει να έχει και συνέχεια», χαρακτήρισε η πρόεδρος του Συνασπισμού κ. Μαρία Δαμανάκη τη σημερινή σύσκεψη. Η πρόεδρος του Συνασπισμου είπε ότι υπήρξαν σημεία σύγκλισης μεταξύ των αρχηγών των κομμάτων, πρόσθεσε όμως ότι «για να διανύσουμε το δρόμο για μια εθνική στρατηγική χρειάζεται μόνιμος διάλογος μεταξύ των κομμάτων».

Απαντώντας σε ερωτήσεις δημοσιογράφων η κ. Δαμανάκη είπε ότι υπήρξαν σημεία σύγκλισης όσον αφορά το θέμα των Σκοπίων, πρόσθεσε όμως ότι υπάρχουν διαφωνίες σε πολλά άλλα θέματα, γιατί το κάθε κόμμα έχει τις δικές του θέσεις. Η κ. Δαμανάκη αρνήθηκε να απαντήσει σχετικά με τα θέματα στα οποία διαφώνησαν οι πολιτικοί αρχηγοί κατά τη σύσκεψη.

Αντίθετα τόνισε την ανάγκη να συνεχισθεί και να γίνει πιο συστηματικός ο διάλογος μεταξύ των πολιτικών κομμάτων γιατί όπως τόνισε «Δεν έχουμε αυταπάτες ότι ο δρόμος είναι μακρύς και δύσκολος για την ενιαία στρατηγική».

Η πρόεδρος του Συνασπισμού δεν απέκλεισε το ενδεχόμενο να υπάρξει και νέα συνάντηση υπό την προεδρία του κ. Καραμανλή και είπε τέλος ότι ο υπουργός Εξωτερικών κ. Σαμαράς ενημέρωσε τους αρχηγούς των κομμάτων για τη σύνοδο των υπουργών Εξωτερικών που έγινε στη Λισσαβώνα.

ΔΗΛΩΣΕΙΣ ΠΑΠΑΡΗΓΑ

Η γενική γραμματέας της κεντρικής επιτροπής του ΚΚΕ Αλέκα Παπαρήγα στην εισαγωγική δήλωσή της είπε ότι στη σύσκεψη συζητήθηκαν τα θέματα των Βαλκανίων και ιδιαίτερα των Σκοπίων, οι ελληνοτουρκικές σχέσεις και το Κυπριακό.

Η κ. Παπαρήγα είπε ότι «υπάρχει σύγκλιση αλλά όχι πλήρης ταύτιση μεταξύ των κομμάτων», όσον αφορά τη διαβαλκανική συνεργασία, τη στάση απέναντι στα Σκόπια, τις ελληνοτουρκικές σχέσεις και το Κυπριακό. Επεσήμανε ότι η ειρήνη στα Βαλκάνια περνάει από το απαραβίαστο των συνόρων και την αντιμετώπιση του εθνικισμού και του σωβινισμού που διατρέχει όλη τη χερσόνησο και τη χώρα μας.

Η γενική γραμματέας του ΚΚΕ επεσήμανε ότι το γεγονός ότι υπάρχουν διαφορές μεταξύ των κομμάτων, δεν εμποδίζει τη σύγκλιση σε καίρια ζητήματα.

Σχετικά με τον ελληνοτουρκικό διάλογο η κ. Παπαρήγα είπε ότι ο διάλογος είναι το εργαλείο για την επίλυση τωνδιαφορών.

Στη σύσκεψη, πρόσθεσε η κ. Παπαρήγα, συμφωνήθηκε ότι το Κυπριακό είναι στις προτεραιότητες της χώρας μας.

Αναφερόμενη στις θέσεις του κόμματος της είπε ότι η υπογραφή συμφώνου φιλίας και συνεργασίας μεταξύ Ελλάδος - Τουρκίας πρέπει να υπογραφεί αφού ληφθεί υπόψη η πορεία του Κυπριακού γιατί όπως είπε τα δύο θέματα, δηλαδή ελληνοτουρκικές σχέσεις και Κυπριακό αλληλοεμπλέκονται.

Οσον αφορά τα Σκόπια η κ. Παπαρήγα είπε ότι είναι γνωστές οι διακηρύξεις των κομμάτων όσον αφορά το θέμα αυτό αλλά και σε ό,τι αφορά τα νέα κράτη που δημιουργούνται. Ολα τα νέα κράτη, πρόσθεσε, πρέπει να εγγυώνται τα σύνορα και να μην έχουν εδαφικές βλέψεις κατά των γειτόνων τους. Αυτό ισχύει και για τα Σκόπια.

Τέλος η γενική γραμματέας του ΚΚΕ είπε ότι είναι στην ευθύνη της κυβέρνησης να αξιοποιήσει την όποια σύγκλιση που επιτεύχθηκε στη σημερινή σύσκεψη γιατί όπως είπε η κυβέρνηση έχει την ευθύνη της άσκησης της εξωτερικής πολιτικής της χώρας.

Η ΣΥΣΚΕΨΗ

Η σύσκεψη των πολιτικών αρχηγών υπό την προεδρία του προέδρου της Δημοκρατίας άρχισε στις 11.05 το πρωί στην αίθουσα «Βυζάντιο» του προεδρικούμεγάρου.

Πρώτος έφθασε στο προεδρικό μέγαρο στις 10.55 ο πρόεδρος του ΠΑΣΟΚ Ανδρέας Παπανδρέου συνοδευόμενος από τον εκπρόσωπο του επί του Τύπου Τηλέμαχο Χυτήρη και ακολούθησε δύο λεπτά αργότερα η πρόεδρος του ΣΥΝ Μαρία Δαμανάκη (συνοδευόμενη από τα στελέχη της παρατάξεως Πάνο Λαφαζάνη και Γεράσιμο Νοταρά), ενώ ακολούθησε η γενική γραμματέας του ΚΚΕ Αλέκα Παπαρήγα (που συνοδευόταν από τους κυρίους Κολοζώφ και Κουτσουμπά).

Ο πρωθυπουργός Κ. Μητσοτάκης έφθασε στο προεδρικό μέγαρο στις 11 πεζή από το μέγαρο Μαξίμου, συνοδευόμενος από τον υπουργό των Εξωτερικών Αντώνη Σαμαρά (ο οποίος νωρίτερα τον ενημέρωσε για τα αποτελέσματα της συνόδου υπουργών Εξωτερικών της ΕΟΚ στη Λισσαβώνα) και τον διευθυντή του γραφείου Τύπου κ. Γ. Πευκιανάκη.

Ο πρόεδρος της Δημοκρατίας εισήλθε στην αίθουσα δύο λεπτά μετά τις 11 και κάθησε στην κορυφή του τραπεζιού της συσκέψεως έχοντας απέναντί του τον υπουργό των Εξωτερικών Αντώνη Σαμαρά. Εκ δεξιών του προέδρου της Δημοκρατίας κάθησαν ο πρωθυπουργός κ. Μητσοτάκης και δίπλα η πρόεδρος του ΣΥΝ Μαρία Δαμανάκη και εξ αριστερών του κ. Καραμανλή ο πρόεδρος του ΠΑΣΟΚ Ανδρέας Παπανδρέου και δίπλα του η γεν. γραμματέας του ΚΚΕ Αλέκα Παπαρήγα.

Η σύσκεψη διήρκεσε τέσσερις ώρες και μετά την ολοκλήρωση της ο πρωθυπουργός κ. Μητσοτάκης έκανε σύντομες δηλώσεις έξω από το προεδρικό μέγαρο, όπου ο κυβερνητικός εκπρόσωπος ανέγνωσε και το ανακοινωθέν της Προεδρίας ενώ οι υπόλοιποι πολιτικοί αρχηγοί προέβησαν και αυτοί σε δηλώσεις στα γραφεία τους στη Βουλή.

ΜΝΗΜΟΣΥΝΑ



Τελούμε την 21 Φεβρουαρίου ημέρα Παρασκευή και ώρα 8.30π.μ. στον ιερό ναό Ταξιαρχών 40ήμερο μνημόσυνο υπέρ αναπαύσεως της ψυχής του λατρευτού μας συζύγου, πατέρα, παππού

ΙΩΑΝΝΗ (ΑΝΤΩΝΙΟΥ) ΚΟΥΝΤΡΑ

Η σύζυγος Παναγιώτα.
Τα παιδιά Αθηνά - Αγγελής, Νίκος - Σοφία, Ηλίας - Μαρία, Αναστασία και Μιχάλης.
Τα εγγόνια και οι λοιποί συγγενείς.

3210-20/2



Τελούμε την 20 Φεβρουαρίου ημέρα Πέμπτη και ώρα 8π.μ. στον ιερό ναό Αγίας Ειρήνης Ορφανοτροφείου Θηλέων Ρόδου 40ήμερο μνημόσυνο υπέρ αναπαύσεως της ψυχής της πολυαγαπημένης μας μητέρας, γιαγιάς, αδελφής και θείας

ΣΕΒΑΣΤΗΣ Α. ΤΣΙΓΚΟΥ

Τα παιδιά Νίκος - Ροζαλία, Λευτέρης - Μαρία, Μινίτσα - Νίκος Σταυριανός.
Τα εγγόνια, τα αδέλφια, τα ανήψια και οι λοιποί συγγενείς.

2429-19/2



Τελούμε την 20 Φεβρουαρίου ημέρα Πέμπτη και ώρα 8π.μ. στον ιερό ναό Ταξιαρχών 9ήμερο μνημόσυνο υπέρ αναπαύσεως της ψυχής του λατρευτού μας συζύγου

ΓΕΩΡΓΙΟΥ ΚΥΠΡΑΙΟΥ

Η σύζυγος Σοφία.
Τα παιδιά Θεόδωρος.
Η μητέρα Χαριτωμένη.
Τα αδέλφια και οι λοιποί συγγενείς.

3206-19/2



Τελούμε την 23 Φεβρουαρίου ημέρα Κυριακή και ώρα 8π.μ. στον ιερό ναό Ταξιαρχών νεκροταφείου ετήσιο μνημόσυνο υπέρ αναπαύσεως της ψυχής του λατρευτού μας υιού και αδελφού

ΝΙΚΟΥ ΠΡΩΤΟΠΑΠΑ

Οι γονείς Γιώργος - Αρχοντούλα.
Η αδελφή Ειρήνη και οι λοιποί συγγενείς.

Πρόταση για να γίνει «μάντρα αυτοκινήτων» περιοχή στον Καλαμώνα

Από τον κ. Κομνηνό Χατζηπαπά, πήραμε και δημοσιεύουμε την παρακάτω επιστολή:

«Κύριε διευθυντά

Πριν από ένα μήνα περίπου απασχόλησα το αναγνωστικό σας κοινό με το θέμα της απόσυρσης των παλαιών αυτοκινήτων, αλλά για τους αρμοδίους, «φωνή βοώντος εν τη ερήμω».

Σήμερα επανέρχομαι κάμνοντας μια πρόταση για να απαλλαγούν επί τέλους αυτοί που ακόμη πρόκειται να αποσύρουν το παλιό τους αυτοκίνητο από την ταλαιπωρία και το χαράτσι των 40.000 δρχ. που πληρώνει ο καθ' ένας.

Υπάρχει μια από τις πολλές εγκαταλελειμμένες εκτάσεις του Δημοσίου 600 στρεμμάτων στον Καλαμώνα, σε απόσταση 20 χιλιομέτρων από τη Ρόδο με περιφραγμένους και στεγασμένους χώρους όπου πολύ εύκολα θα μπορούσε ο Ο.Δ.Δ.Υ. ή όποιος άλλος αρμόδιος οργανισμός να παραλαμβάνει τα παλιά αυτοκίνητα απασχολώντας έναν υπάλληλο για λίγες μόνο μέρες την εβδομάδα του μήνα.

Εάν είναι τόσο δύσκολο να ασχοληθεί κάποιος υπάλληλος, που δεν το πιστεύω, για την απόσυρση, διατίθεμαι να βοηθήσω αδαπάνως, στην παραπάνω διαδικασία.

Ελπίζω αυτή τη φορά να ευαισθητοποιηθούν οι αρμόδιοι».

Η Α.Σ.Τ.Ε.Ρ ΣΑΣ ΠΑΡΟΥΣΙΑΖΕΙ

ΤΙΣ ΧΡΥΣΕΣ ΔΕΚΑΕΤΙΕΣ ΤΟΥ ΑΙΩΝΑ

Σας προσκαλούμε σε μια αξέχαστη βραδυά στην αίθουσα Castellania του GRAND HOTEL που θα ζωντανέψει για σας όλες τις όμορφες εποχές που σημάδεψαν τον αιώνα μας, έναν αιώνα που φεύγει. Σας δίνεται η ευκαιρία να ξαναζήσετε, έστω για ένα βράδυ, όλες εκείνες τις στιγμές, τις γεμάτες από χρώμα και μελωδία, που δεν θα θέλατε ποτέ να περάσει!!!

Πλούσιο Show και γευστικό Menu
Στην τιμή συμπεριλαμβάνεται και κρασί.

Παρασκευή 21 Φεβρουαρίου 1992
Ωρα 20.00
Τιμή δρχ. 5.000

3218-21/2

ΑΝΑΚΟΙΝΩΣΗ

Ειδοποιούνται οι κάτοικοι των παρακάτω περιοχών ότι για να εκτελεστούν απαραίτητες τεχνικές εργασίες της ΔΕΗ θα γίνει διακοπή στις 20-2-92 ημέρα Πέμπτη ως εξής: Από 08.00 έως 10.00

Στις περιοχές: Φαληράκι, Προφ. Αμμός, Πλάτανος, Λαδικό, Γκολφ, Αφάντου.

Αν οι εργασίες τελειώσουν ενωρίτερα το ρεύμα θα ξαναδοθεί πριν από το χρόνο λήξης της διακοπής που αναφέρουμε πιο πάνω.

Γι' αυτό το λόγο οι ηλεκτρικές εγκ/σεις και τα δίκτυα της ΔΕΗ θα πρέπει να θεωρούνται ότι έχουν συνέχεια ρεύμα.

Ετσι για λόγους ασφαλείας, απαγορεύεται η προσέγγιση σε αγωγούς ή άλλα στοιχεία του δικτύου και αν βρίσκονται καταγής, γιατί υπάρχει σοβαρός κίνδυνος ατυχήματος.

ΑΠΟ ΤΗ ΔΕΗ

19/2

ΙΑΤΡΙΚΕΣ ΑΝΑΚΟΙΝΩΣΕΙΣ

Ο ΧΕΙΡΟΥΡΓΟΣ ΟΔΟΝΤΙΑΤΡΟΣ

ΝΙΚΟΛΑΟΣ Ι. ΚΑΡΑΜΑΡΙΤΗΣ

Πανεπιστημίου Στοματολογίας
IMF Βουκουρεστίου

ΔΕΧΕΤΑΙ ΚΑΘΗΜΕΡΙΝΩΣ
Πρωινές ώρες 9-1
απογευματινές 5-8
Τετάρτη 9-1 και Σάββατο κλειστά

στη νέα διεύθυνση
οδός Θεοδωράκη 20 και Καρπάθου
Μαντράκι
Τηλ. 29579

Η 50

ΙΑΤΡΙΚΗ ΑΝΑΚΟΙΝΩΣΗ

ΔΗΜΗΤΡΗΣ Γ. ΚΡΗΤΙΚΟΣ

ΙΑΤΡΟΣ

ΕΙΔΙΚΟΣ ΠΝΕΥΜΟΝΟΛΟΓΟΣ

Τ. ΙΑΤΡΟΣ ΠΑΘΟΛΟΓΙΚΗΣ ΚΛΙΝΙΚΗΣ ΝΙΜΤΣ ΚΑΙ ΜΟΝΑΔΟΣ ΕΝΤΑΤΙΚΗΣ ΘΕΡΑΠΕΙΑΣ ΝΟΣΟΚΟΜΕΙΟΥ ΝΟΣΗΜΑΤΩΝ ΘΩΡΑΚΟΣ ΑΘΗΝΩΝ.
- Πλήρης σύγχρονος λειτουργικός έλεγχος πνευμόνων
- Αλλεργικό τεστ για τον έλεγχο του βρογχικού άσθματος
- Ελεγχος καπνιστού

ΔΕΧΕΤΑΙ: Καθημερινώς 9-1 πρωΐ και 5-8.30 απόγευμα - Σάββατο 9-1.30 κατόπιν ραντεβού
Ταμεία: ΔΗΜΟΣΙΟ - ΤΥΔΚΥ ΤΑΞΥ και ΟΙΚΟΣ ΝΑΥΤΟΥ - ΙΚΑ ΜΟΝΟ ΠΡΩΙ
ΙΑΤΡΕΙΟ: ΗΡΩΩΝ ΠΟΛΥΤΕΧΝΕΙΟΥ 11. ΡΟΔΟΣ. *ΤΗΛ: 32022*

M21

ΙΑΤΡΙΚΗ ΑΝΑΚΟΙΝΩΣΗ

ΧΡΗΣΤΟΣ Π. ΠΑΠΑΚΩΣΤΑΝΤΙΝΟΥ

ΠΑΙΔΙΑΤΡΟΣ

(Τ. Εσωτ. Ιατρός Νοσοκ. Παίδων Αγία Σοφία)

Δέχεται ασφαλισμένους: **ΤΥΔΚΥ, Δημοσίου, ΤΑΞΥ.**
Ωρες ιατρείου καθημ.: 8.30-13.00 / 5.00-8.00
Σάββ.: 8.30-13.00.
Καναδά 82
(Παραπλεύρως Φαρμακείο Κολοκυθά)
τηλ. 30120

Η 83

ΙΑΤΡΙΚΗ ΑΝΑΚΟΙΝΩΣΗ

ΕΛΕΝΗ ΒΟΥΛΓΑΡΗ ΣΠΙΝΑΣΑ

ΙΑΤΡΟΣ ΜΙΚΡΟΒΙΟΛΟΓΟΣ
ΔΕΧΕΤΑΙ ΣΤΟ ΜΙΚΡΟΒΙΟΛΟΓΙΚΟ ΕΡΓΑΣΤΗΡΙΟ ΤΗΣ

ΚΑΘΗΜΕΡΙΝΩΣ: 7.30 - 1μ.μ. ΚΑΙ 5-8μ.μ.
ΣΑΒΒΑΤΟ: 7.30 - 1μ.μ.

ΤΑΜΕΙΑ: ΔΗΜΟΣΙΟ, ΤΑΞΥ, ΤΕΒΕ, ΤΥΔΚΥ, ΥΕΘΑ και ΛΙΜΕΝΙΚΟΥ
ΙΕΡΟΥ ΛΟΧΟΥ 13 (1ος όροφος)
Τηλ. 28905 - 28247

Β' Η 7 ΧΛΜ

ΙΑΤΡΙΚΗ ΑΝΑΚΟΙΝΩΣΗ

ΜΙΧΑΗΛ Σ. ΠΟΜΠΟΣ

ΙΑΤΡΟΣ
Ειδικός παθολόγος
Ο μόνος ειδικευμένος ιδιώτης ιατρός στον Αρχάγγελο
Εξετάζει καθημερινά 8-12.30
και 5-8.30 μ.μ.

ΤΑΜΕΙΑ:
ΔΗΜΟΣΙΟ - ΤΥΔΚΥ- ΤΑΞΥ - ΤΕΒΕ - ΙΚΑ
Τηλ. οικίας: 0244 - 22477
Ιατρείου: 0244 - 22806

Η 6

ΙΑΤΡΙΚΗ ΑΝΑΚΟΙΝΩΣΗ
Η ιατρός

ΜΑΡΙΑ ΚΟΤΣΙΑΝΟΥ-ΑΤΤΙΤΗ

ΔΕΡΜΑΤΟΛΟΓΟΣ - ΑΦΡΟΔΙΣΙΟΛΟΓΟΣ
τ. ιατρός Παν. Κλινικής Νοσ. «Α. ΣΥΓΓΡΟΣ»
Μέλος της Ευρωπαϊκής Ακαδημίας Αφροδισιολογίας - Δερματολογίας

ΔΕΧΕΤΑΙ καθημερινά από τις 9.00 έως τις 1 το μεσημέρι και από τις 5.30 έως τις 8 το απόγευμα εκτός από Τετάρτη απόγευμα και Σάββατο.
Ταμεία: Δημόσιο-ΤΥΔΚΥ-ΤΑΞΥ-ΟΙΚΟΣ ΝΑΥΤΟΥ
Ιατρείο Ι. Δραγούμη 23 - Νιοχώρι τηλ. 22278
(Ανωθεν εστιατορίου ΜΟΝ-AMI)

Η 4

ΙΑΤΡΙΚΗ ΑΝΑΚΟΙΝΩΣΗ
Ο ιατρός

ΜΑΡΙΑΣ ΓΕΩΡΓΙΟΣ

Δερματολόγος - Αφροδισιολόγος
τ. ιατρός Παν. Κλινικής Νοσ. «Α. ΣΥΓΓΡΟΣ»
Μέλος SIDE DERMO ESTETICA ΙΤΑΛΙΑΣ
Μέλος Ευρωπαϊκής Ακαδημίας E.A.D.Y

ΔΕΧΕΤΑΙ καθημερινά από τις 9.00 εως τις 1το μεσημέρι και από τις 5 έως τις 8 το απόγευμα εκτός από Τετάρτη απόγευμα
Ταμεία: ΔΗΜΟΣΙΟ - ΤΥΔΚΥ - ΤΑΞΥ
Ιατρείου: Ιωνος Δραγούμη 5, Νιοχώρι
Τηλ. 35264
(Δίπλα στο ξενοδοχείο Εσπέρια)

Η 24

ΙΑΤΡΙΚΗ ΑΝΑΚΟΙΝΩΣΗ

ΚΩΝ/ΝΟΣ Α. ΧΑΤΖΗΠΑΠΑΣ

ΕΙΔΙΚΟΣ ΠΑΙΔΙΑΤΡΟΣ
Αριστούχος του Πανεπιστημίου Θεσσαλονίκης
Ο ιατρός
δέχεται καθημερινά από 9-1π.μ. και 5-8μ.μ.
και Σάββατο 10-1π.μ.
Δέχεται ασφαλισμένους των ταμείων ΔΗΜΟΣΙΟΥ, ΤΥΔΚΥ, ΤΑΞΥ, ΤΕΒΕ, ΟΙΚΟΥ ΝΑΥΤΟΥ
Ιατρείον: Αμερικής και Ευσταθίου 1
(Πρώην κλινική Ηρακλείδη παραπλεύρως κλινικής Καραγιάννη)
Τηλ. 25722
Οικίας Αγίου Νικολάου 30 Τηλ. 37938, 32316

2497-16/2

ΙΑΤΡΙΚΗ ΑΝΑΚΟΙΝΩΣΗ

Ο ιατρός

ΔΗΜΗΤΡΗΣ ΓΕΩΡ. ΓΑΛΑΝΟΣ

Χειρούργος - Ωτορινολαρυγγολόγος

ΔΕΧΕΤΑΙ κάθε μέρα 8-12 και 5-7
και Σάββατο 9-11

Δεκτοί ασφαλισμένοι Ταμείων

Ιατρείον: Ιωνος Δραγούμη 23, Νιοχώρι
Τηλ. 31093
Ανωθεν ειστιατορίου MON-AMI

Μ10

ΙΑΤΡΙΚΗ ΑΝΑΚΟΙΝΩΣΗ

ΔΗΜΗΤΡΑ ΙΩΑΝΝΙΔΟΥ - ΜΑΓΑΛΟΥ

ΙΑΤΡΟΣ ΚΥΤΤΑΡΟΛΟΓΟΣ

ΔΕΧΕΤΑΙ καθημερινά 8.30 - 12.30 το πρωί και 5 - 8 το απόγευμα εκτός από Σάββατο

Κυτταρολογική εξέταση κολπικού και τραχηλικού επιχρίσματος (test pap), κυτταρολογικός έλεγχος εκκρίματος μαστού, πτυέλων, σύρων, υγρών (πλευριτικό, ασκιτικό) και παρακεντήσεων (μαστού, θυρεοειδούς, λεμφαδένων, ήπατος)

ΚΕΝΝΕΝΤΥ 55 ΤΗΛ. 26752, 26267
Δεκτοί ασφαλισμένοι ΤΑΜΕΙΩΝ

Μ 15

Δρ. ΜΑΝΩΛΙΚΑΚΗΣ ΓΙΩΡΓΟΣ

ΜΑΙΕΥΤΗΡ – ΧΕΙΡΟΥΡΓΟΣ – ΓΥΝΑΙΚΟΛΟΓΟΣ

Διδάκτωρ Πανεπιστημίου Μονάχου
Πτυχιούχος και ειδικευμένος εις Δ. ΓΕΡΜΑΝΙΑ

- Σύγχρονη παρακολούθηση εγκύου με **ΚΑΡΔΙΟΤΟΚΟΓΡΑΦΟ** με υπέρηχο
- Νέα διαγνωστική μέθοδος με **ΕΝΔΟΚΟΛΠΙΚΟ ΥΠΕΡΗΧΟ**
- Σύγχρονη παρακολούθηση τραχύλου και προκαρκινικός έλεγχος με **ΚΟΛΠΟΣΚΟΠΙΟ**

Ρόδος, Παύλου Μελά 27 Τηλ.Γραφ.33454, Οικία 31907

Δέχεται καθημερινά 9-1π.μ. και 5.8.30 μ.μ.
και Σάββατο 9-1.30 μ.μ.
Ταμεία: Δημοσίου & ΤΑΞΥ

Η 53

ΙΑΤΡΙΚΗ ΑΝΑΚΟΙΝΩΣΗ
Ο ΓΑΣΤΡΕΝΤΕΡΟΛΟΓΟΣ ΕΝΔΟΣΚΟΠΟΣ

ΝΙΚΟΣ ΤΣ. ΦΡΟΝΑΣ

-Ειδικός στις παθήσεις ήπατος, χοληφόρων, παγκρέατος, οισοφάγου, στομάχου, εντέρων
-Πλήρες ενδοσκοπικό εργαστήριο

ΔΕΧΕΤΑΙ με ραντεβού: πρωί 8.30 - 1 απόγευμα 5 - 8 εκτός Τετάρτης και Σαββάτου 9-12
ΙΑΤΡΕΙΟ: Π. ΜΕΛΑ 46-48, ΤΗΛ. 31259

Μ 3

ΙΑΤΡΙΚΗ ΑΝΑΚΟΙΝΩΣΗ

Ο ΠΑΙΔΙΑΤΡΟΣ

ΚΩΝ/ΝΟΣ Π. ΙΩΑΝΝΙΔΗΣ

Τ. Δ/ΝΤΗΣ ΠΑΙΔΙΑΤΡΙΚΗΣ ΚΛΙΝΙΚΗΣ ΓΕΝ. ΝΟΣ/ΜΕΙΟΥ ΡΟΔΟΥ
Δέχεται: ΜΟΝΟ ΜΕ ΡΑΝΤΕΒΟΥ
Καθημερινώς: πρωινές ώρες 9-1μ.μ.
Απογευματινές 4-8μ.μ.
Διεύθυνση:
28ης Οκτωβρίου 62
Τηλ. 24576
έναντι ξενοδοχείου Παυλίδη

Μ 16

ΙΑΤΡΙΚΗ ΑΝΑΚΟΙΝΩΣΗ

ΜΗΝΑΣ Ι. ΜΑΣΤΡΟΜΗΝΑΣ

ΧΕΙΡ. ΓΥΝΑΙΚΟΛΟΓΟΣ - ΜΑΙΕΥΤΗΡΑΣ
ΔΙΔΑΚΤΩΡ ΠΑΝΕΠΙΣΤΗΜΙΟΥ ΑΘΗΝΩΝ
τ. Επιμελητής Επιστ. Ερευνητής
Παν/κού Νοσοκομείου HAMMERSMITH ΛΟΝΔΙΝΟΥ
Μέλος Βρεταννικής Εταιρίας Γονιμότητας
Ειδικευμένος σε προβλήματα γονιμότητας και εξωσωματικής γονιμοποίησης - Υπεύθυνος Κέντρου Γονιμότητας του μαιευτηρίου «ΜΗΤΕΡΑ»
Δέχεται με ραντεβού πλην Σαββάτου (5-8 απόγευμα)
ΙΑΤΡΕΙΟ: 28ης Οκτωβρίου αρ. 21, τηλ. 6851800
ΦΙΛΟΘΕΗ
ΟΙΚΙΑ: Αισώπου 7-9 ΜΑΡΟΥΣΙ, τηλ. 8026640

Η 64

ΙΑΤΡΙΚΗ ΑΝΑΚΟΙΝΩΣΗ

ΙΩΑΝ. ΓΟΥΡΖΟΥΛΙΔΗΣ

ΜΑΙΕΥΤΗΡ – ΧΕΙΡΟΥΡΓΟΣ – ΓΥΝΑΙΚΟΛΟΓΟΣ

ΕΠΙΣΤ/ΚΟΣ ΣΥΝΕΡΓΑΤΗΣ ΝΟΣΟΚΟΜΕΙΟΥ «ΥΓΕΙΑ»
τ. ΔΙΕΥΘΥΝΤΗΣ ΓΕΝ. ΚΡΑΤ. ΝΟΣ/ΜΕΙΟΥ

- *Πλήρης παρακολούθηση εγκύου*
- *Νέα διαγνωστική μέθοδος τραχηλίπιδος με κολποσκόπιο*
- *Προβλήματα στειρότητας - γονιμότητας*
- *Σύγχρονος ενδοκολπικός υπερηχοτομογράφος*

ΡΟΔΟΣ: 28ης Οκτωβρίου 23 - 25, 2ος όροφος
Δέχεται: 9 - 1 π.μ. και 5 - 8 μ.μ. (καθημερινά πλην Σαββάτου)
ΤΗΛ. ΙΑΤΡΕΙΟΥ: 35825 - & ΟΙΚΙΑΣ: 28427

-Δεκτοί ασφαλισμένοι Ταμείων

Η 8

ΙΑΤΡΙΚΗ ΑΝΑΚΟΙΝΩΣΗ
ο ιατρός

ΜΙΧΑΗΛ Η.ΜΑΚΡΗΣ

ΕΙΔΙΚΟΣ ΚΑΡΔΙΟΛΟΓΟΣ
ΔΙΔΑΚΤΩΡ ΠΑΝΕΠΙΣΤΗΜΙΟΥ ΑΘΗΝΩΝ

ΔΕΧΕΤΑΙ: καθημερινώς: 8.30-13 πρωί και 5-8.30 απόγευμα.
Σάββατο: 8.30-13 το πρωί
και ασφαλισμένους ΔΗΜΟΣΙΟΥ, ΤΑΞΥ, ΤΥΔΚΥ, ΟΙΚΟΥ ΝΑΥΤΟΥ και λοιπών Ταμείων

Πλήρης καρδιολογικός έλεγχος με σύγχρονες διαγνωστικές μεθόδους

Αλεξάνδρου Διάκου 2-3ος όροφος τηλ. 21.501
(έναντι κήπου ξενοδοχείου «Θέρμαι»)

Μ. 25

ΚΑΡΔΙΟΛΟΓΙΚΟ ΙΑΤΡΕΙΟ

ΑΝΑΙΜΑΚΤΩΝ ΔΙΑΓΝΩΣΤΙΚΩΝ ΜΕΘΟΔΩΝ

ΓΕΩΡΓΙΟΣ ΓΕΩΡΓΙΑΔΗΣ

Ειδικός καρδιολόγος
M.S.M.A - SWEDEN τ. Επιμελητής Καρδιολογικής Κλινικής του Πανεπιστημιακού Νοσοκομείου S.O.S. KAROLINSKA I. ΣΤΟΚΧΟΛΜΗΣ - Former Registrar του Πανεπιστημιακού Νοσοκομείου AKADEMISKA UPPSALA - Σουηδίας

ΔΕΧΕΤΑΙ ΚΑΘΕΜΕΡΑ 08.30 - 1 και 5-8 μ.μ.
ΣΑΒΒΑΤΟ: ΜΕ ΡΑΝΤΕΒΟΥ
ΠΛΗΡΗΣ ΣΥΓΧΡΟΝΟΣ ΚΑΡΔΙΟΛΟΓΙΚΟΣ ΕΛΕΓΧΟΣ
ΤΑΜΕΙΑ: Τ.Α.Ξ.Υ - ΔΗΜΟΣΙΟΥ - ΤΥΔΚΥ
ΙΑΤΡΕΙΟ: 28ης ΟΚΤΩΒΡΙΟΥ Νο 37 - Τηλ. 36827
(Πλησίον ΠΛΑΤ. ΨΑΡΟΠΟΥΛΑΣ) ΟΙΚΙΑ τηλ. 91175

Μ 9

ΟΡΘΟΔΟΝΤΙΚΟ ΙΑΤΡΕΙΟ



ΔΡ ΣΤΥΛΙΑΝΟΥ ΠΕΤΑ
ΕΙΔΙΚΟΥ ΟΡΘΟΔΟΝΤΙΚΟΥ

ΔΙΔΑΚΤΩΡ ΠΑΝΕΠΙΣΤΗΜΙΟΥ
TUBINGEN ΓΕΡΜΑΝΙΑΣ
ΕΙΔΙΚΕΥΘΕΙΣ ΕΙΣ ΠΑΝΕΠΙΣΤΗΜΙΑΚΗ ΚΛΙΝΙΚΗ ΜΟΝΑΧΟΥ
ΔΕΧΕΤΑΙ ΔΕΥΤΕΡΑ ΕΩΣ ΠΑΡΑΣΚΕΥΗ
πρωί από 9:00-12:00 & απόγευμα 3:30-8:00

28ης Οκτωβρίου 6, 85100 ΡΟΔΟΣ
Τηλ. (0241) 34776
(πλησίον Ακαδημίας)

Η 28

ΙΑΤΡΙΚΗ ΑΝΑΚΟΙΝΩΣΗ

ΔΡ ΑΝΑΣΤΑΣΙΟΣ ΣΤ. ΠΕΤΑΣ

ΙΑΤΡΟΣ
ΧΕΙΡΟΥΡΓΟΣ ΟΥΡΟΛΟΓΟΣ
ΔΙΔΑΚΤΩΡ ΠΑΝΕΠΙΣΤΗΜΙΟΥ ΤΥΜΠΙΓΚΕΝ ΔΥΤ. ΓΕΡΜΑΝΙΑΣ
ΕΙΔΙΚΕΥΘΕΙΣ ΕΙΣ UNIVERSITAT TUBINGEN ΚΑΙ ZENTRALKLINIKUM AUGSBURG ΔΥΤ. ΓΕΡΜΑΝΙΑΣ
ΗΠΕΡΗΧΟΙ - ΣΤΕΙΡΟΤΗΣ

ΔΕΧΕΤΑΙ ΚΑΘΗΜΕΡΙΝΑ **8 -1 π.μ. και 5-8 μ.μ.**
εκτός Σαββάτου και Τετάρτης απόγευμα
ΤΑΜΕΙΑ: ΤΑΞΥ- ΔΗΜΟΣΙΟ-ΤΥΔΚΥ
και ΙΚΑ από 08.00 - 11.30π.μ.
28ης ΟΚΤΩΒΡΙΟΥ 4 (1ος όροφος) τηλ. 36096
(πλησίον Ακαδημίας)

Η 29

DR ΑΡΙΣΤΟΤΕΛΗΣ ΜΠΟΓΔΑΝΗΣ

ΓΥΝΑΙΚΟΛΟΓΟΣ ΧΕΙΡΟΥΡΓΟΣ - ΜΑΙΕΥΤΗΡ
ΠΤΥΧ/ΧΟΣ & ΔΙΔΑΚΤΩΡ ΠΑΝΕΠΙΣΤΗΜΙΟΥ MUNCTER ΓΕΡΜΑΝΙΑΣ ΕΙΔ. ΣΤΗΝ ΠΑΝ/ΜΙΑΚΗ FRAUENKLINIK DORTMUND ΓΕΡΜΑΝΙΑΣ

ΥΠΕΡΗΧΟΙ - ΣΤΕΙΡΟΤΗΣ - ΜΑΣΤΟΣ - ΟΓΚΟΛΟΓΙΑ

σύγχρονη παρακολούθηση εγκύου με υπέρηχο και καρδιοτοκογραφικό

Δέχεται
ΠΡΩΙ: Δευτέρα έως Σάββατο 9-1π.μ.
ΑΠΟΓ.: Δευτέρα έως Παρασκευή 5-8 μ.μ.
ΙΑΤΡΕΙΟ: Ι. Δραγούμη 5Α Ρόδος Τηλ. 20939
Τηλ. Οικίας: 64893

Μ. 60

ΙΑΤΡΙΚΗ ΑΝΑΚΟΙΝΩΣΗ

Ο ιατρός

ΜΑΡΙΑΣ ΓΕΩΡΓΙΟΣ

Δερματολόγος - Αφροδισιολόγος
τ. ιατρός Παν. Κλινικής Νοσ. «Α. ΣΥΓΓΡΟΣ»
Μέλος SIDE DERMO ESTETICA ΙΤΑΛΙΑΣ
Μέλος Ευρωπαϊκής Ακαδημίας E.A.D.Y

ΔΕΧΕΤΑΙ καθημερινά από τις 9.00 εως τις 1το μεσημέρι και από τις 5 έως τις 8 το απόγευμα εκτός από Τετάρτη απόγευμα
Ταμεία: ΔΗΜΟΣΙΟ - ΤΥΔΚΥ - ΤΑΞΥ
Ιατρείου: Ιωνος Δραγούμη 5, Νιοχώρι
Τηλ. 35264
(Δίπλα στο ξενοδοχείο Εσπέρια)

Η 24

Ο Εμπορικός Σύλλογος μετέχει σε έρευνα για τ μικρομεσαίες επιχε

Από τον Εμπορικό Σύλλογο Ρόδου ανακοινώνεται ότι:

«Αρχισαν να καρποφορούν οι προσπάθειες διεθνοποίησης του συλλόγου μας που ξεκίνησαν τον περασμένο Μάιο. Ο Εμπορικός Σύλλογος Ρόδου έχει επιλεγεί από την Ευρωπαϊκή Επιτροπή και τη Διεθνή Ενωση Δικτύων Διανομής A.I.D.A. (Διεθνής Οργανισμός με έδρα τις Βρυξέλλες). Συμμετέχουν 44 χώρες απ' όλο τον κόσμο) για να συμμετάσχει σε ειδική έρευνα με θέμα: «Κατάσταση και προσδοκίες των μικρομεσαίων επιχειρήσεων λιανικού εμπορίου ενόψει του 1992». Η έρευνα διεξάγεται από τη Διεθνή Ενωση Λιανικού Εμπορίου για λογαριασμό της Ευρωπαϊκής Επιτροπής προκειμένου η Ευρωπαϊκή Επιτροπή σειρά μέτρ παϊκού λια στα πλαίσια εμπορικής πο

Η έρευνα δ δώδεκα χώρες νότητας με DELPHI. Εχει αυστηρή επιλ μετεχόντων πο σε βάθος τα του λιανικού εμ ερωτηματολόγιο που καλύπτει προσεγγίζει σε βά προβλήματα των κών μικρομεσαίων σεων λιανικού εμπορ αφορούν τη νομοθε εκπαίδευση, τις αντ πείες, τις νέες τεχνο τον ανταγωνισμό, το ταναλωτές, τη χρημα τηση, τη συνεργ .....κλπ.».

ΟΜΕΓΙΣΤΕΥΣ

ΚΕΝΤΡΙΚΟΣ ΣΥΛΛΟΓΟΣ ΚΑΣΤΕΛΛΟΡΙΖΙΩΝ ΡΟΔΟΥ «Ο ΜΕΓΙΣΤΕΥΣ»

ΠΡΟΣΚΛΗΣΗ

Καλούνται τα μέλη του Κεντρικού Συλλόγου Καστελλοριζιών Ρόδου «Ο Μεγιστεύς» σε τακτική γενική συνέλευση την 23η Φεβρουαρίου 1992 ημέραν Κυριακή και ώρα 11.00 π.μ. στην αίθουσα του Επιμελητηρίου Ρόδου με θέματα ημερήσιας διάταξης:

1) Ανάδειξη νέου διοικητικού συμβουλίου
2) Απολογισμός απερχόμενου Δ.Σ.
3) Σε περίπτωση μη απαρτίας η Γ. Σ. θα επαναληφθεί την 1/3/92 στον αυτόν τόπον και ώραν

Το Δ.Σ.
Ο Πρόεδρος
Π. Παλαιολόγου

3099-18,23/2

ΙΑΤΡΙΚΗ ΑΝΑΚΟΙΝΩΣΗ

ΕΛΕΝΗ ΑΛ. ΣΟΥΛΟΥΝΙΑ

ΙΑΤΡΟΣ ΑΚΤΙΝΟΛΟΓΟΣ

Η γιατρός δέχεται καθημερινά 8.30π.μ. - 1μ.μ. και 5μ.μ.-8μ.μ.
ΣΑΒΒΑΤΟ 9.00π.μ.-12μ. για τις εξής εξετάσεις:
ΠΡΟΛΗΠΤΙΚΟΣ ΕΛΕΓΧΟΣ ΜΑΣΤΟΥ με ιδιαίτερα χαμηλή δόση ακτινοβολίας
ΥΠΕΡΗΧΟΤΟΜΟΓΡΑΦΙΕΣ θυρεοειδούς, ήπατος - χοληφόρων, παγκρέατος, σπληνός, νεφρών - ουροδόχου κύστης, έσω γεννητικών οργάνων, μαστού
ΜΕΤΡΗΣΗ ΟΣΤΕΟΠΩΡΩΣΗΣ

Διεύθυνση: 28ης Οκτωβρίου 19-21, όροφος 1
Τηλ.: 29304

3171 μ/2

ΙΑΤΡΙΚΗ ΑΝΑΚΟΙΝΩΣΗ

Στο Ακτινοδιαγνωστικό Εργαστήριο του

ΣΤΕΦΑΝΟΥ ΣΤΑΥΡΟΥΛΗ

Ιατρού ακτινοδιαγνώστη

λειτουργεί σύγχρονη μονάδα μέτρησης της οστικής πυκνότητας για τη **διάγνωση της οστεοπόρωσης**

Οδός Γ. Ευσταθίου 6 - Τηλ.: 36840

2378-8/3

Ιατρός

ΓΕΩΡΓΙΟΣ Α. ΚΑΤΣΟΓΡΙΔΑΚΗΣ

ΝΕΥΡΟΛΟΓΟΣ ΨΥΧΙΑΤΡΟΣ

Ωρες λειτουργίας ιατρείου και εγκεφαλογραφικού εργαστηρίου: Πρωί 9-11
Απόγευμα 5-7
(ΕΚΤΟΣ ΣΑΒΒΑΤΟΥ)

Στεφάνου Καζούλλη 49 (πλατεία Φώκιαλη)
τηλ. 27134

1844-29/2

ΟΡΘΟΔΟΝΤΙΚΟ ΙΑΤΡΕΙΟ

ΗΛΙΑ ΚΑΘΟΠΟΥΛΗ
Ειδικού Ορθοδοντικού



Master Πανεπιστημίου Lund Σουηδίας

ΔΕΧΕΤΑΙ ΔΕΥΤΕΡΑ ΕΩΣ ΠΑΡΑΣΚΕΥΗ
ώρες 03.00 - 09.00 απόγευμα με ραντεβού.

Πίνδου 4 - 85100 Ρόδος τηλ. (0241) 33132

3-83 6/4

Το πρόγραμμα της 7ης Μαρτίου

ΣΥΝΕΧΕΙΑ ΑΠΟ ΤΗ ΣΕΛ. 1

Δήμου θα περιέλθει την πόλη παιανίζοντας εθνικά θούρια και εμβατήρια.

08.00: Επίσημη δοξολογία στον ιερό ναό του Ευαγγελισμού Ρόδου, στην οποία θα χοροστατήσει ο σεβασμιώτατος μητροπολίτης Ρόδου κ.κ. Απόστολος.

Μετά τη δοξολογία θα εκφωνήσει τον πανηγυρικό της ημέρας ο καθηγητής κ. Φώτης Βαρέλης.

Πέρας προσέλευσης προσκεκλημένων 09.50.

Προσέλευση επισήμων 09.55.

10.30: Επιμνημόσυνη δέηση - κατάθεση στεφάνων.

11.00: Παρέλαση των αναπήρων, παλαιών πολεμιστών, λοιπών τοπικών οργανώσεων, Λυκείου Ελληνίδων, Οδηγών, Προσκόπων, δημοτικών σχολείων, γυμνασίων, λυκείων, τεχνικών σχολών, Σχολ. Τουριστ. Επαγγελμάτων, κέντρων παιδικής μέριμνας και τμημάτων του Πανεπιστημίου Αιγαίου, μηχανοκινήτων τμημάτων της ΕΛ.ΑΣ και του Πυροσβεστικού Σώματος, πεζοπόρων τμημάτων της ΕΛ.ΑΣ, ενόπλου αγήματος πλοίου του Πολεμικού Ναυτικού και Αγήματος Λιμενικού Σώματος Κεντρικού Λιμεναρχείου Ρόδου.

■ Το γενικό πρόσταγμα της παρέλασης για τα σχολικά τμ/ηματα, προσκόπους, οδηγούς και Λύκειο Ελληνίδων, θα έχει ο καθηγητής φυσικής αγωγής κ. Μεγαλούδης Γεώργιος του ΤΕΛ Ρόδου σε συνεργασία των καθηγητών φ. αγωγής Τοπούζη Μιχαήλ του Β' λυκείου Ρόδου και Λάκη Θεοφάνη του Γ' γυμνασίου Ρόδου.

Υπεύθυνοι για τα δημοτικά σχολεία ορίζονται οι δάσκαλοι: Κόνσολας Εμμανουήλ, Σαββαΐδης Παναγιώτης και Καραβελλάκη Μαρία.

Μετά την παρέλαση δεξίωση στο νομαρχιακό μέγαρο.

14.00: Επίσημο γεύμα στο ξενοδοχείο Grand Hotel από το νομάρχη Δωδ/σου (με προσκλήσεις)

- Απονομή τιμητικής διάκρισης στον ακαδημαϊκό κ. Ιωάννη Γεωργάκη, πρώην Γενικό Διοικητή Δωδ/σου.

- Ομιλία του κ. Ιωάννη Γεωργάκη κατά τη διάρκεια του γεύματος.

17.30: Επίσημη υποστολή της σημαίας στο Βωμό της Πατρίδας με συμμετοχή τιμητικού αποσπάσματος και της στρατιωτικής μουσικής.

18.30: Εθνικό Θέατρο: Παραδοσιακές εκδηλώσεις με χορούς και τραγούδια από αντιπροσωπευτικά συγκροτήματα των νησιών της Δωδ/σου, με απ' ευθείας μετάδοση του προγράμματος από την ΕΤ1 (οργάνωση από νομαρχία Δωδ/σου, ΕΤ1 και Δήμο Ρόδου).

Τα ενοίκια της αγοράς

ΣΥΝΕΧΕΙΑ ΑΠΟ ΤΗ ΣΕΛ. 1

Δήμου με ενοικιαστές κάποιων δημοτικών καταστημάτων.

ΤΟ ΔΗΜΟΤΙΚΟ συμβούλιο ωστόσο προχώρησε στην έγκριση τέτοιων αποφάσεων, ανεξάρτητα εάν στην προσεχή συνεδρίαση θα γίνει αναλυτική ενημέρωση για τα ενοίκια.

Το δημοτικό συμβούλιο ενέκρινε τις παρακάτω αποφάσεις της δημαρχιακής επιτροπής:

- Συμβιβασμός και κατάργηση της δίκης μεταξύ Δήμου Ρόδου και Χρυσάνθης Κώτη, με αύξηση του ενοικίου από 6.000 σε 30.000 δρχ.

- Συμβιβασμός και κατάργηση της δίκης μεταξύ Δήμου και Εμμ. Μπακαλούμα με αύξηση του ενοικίου σε 25.000 δρχ.

- Συμβιβασμός και κατάργηση της δίκης μεταξύ Δήμου και Δ. Σαχίνη με αύξηση ενοικίου από 7.000 σε 30.000 δρχ.

- Συμβιβασμός και κατάργηση δίκης μεταξύ Δήμου Ρόδου και Δ. Διακίδη.

- Το θέμα της άσκησης αγωγής εξώσεως κατά του Ευάγγελου Ελενα, παραπέμφθηκε για επανεξέταση στη δημαρχιακή επιτροπή.

- Συμβιβασμός και κατάργηση δίκης μεταξύ Δήμου Ρόδου και Σταματίας Δαμοκλή με αύξηση ενοικίου στο κεντρικό περίπτερο Ν. Αγοράς από 42.000 σε 70.000.

Επεισόδιο με τον Καραμάριο

ΣΥΝΕΧΕΙΑ ΑΠΟ ΤΗ ΣΕΛ. 1

σοφώτης, προσπάθησε «να μπαλώσει την κατάσταση», λέγοντας ότι δεν έγινε σκόπιμα, αλλά στο μεταξύ ο κ. Καραμάριος απεχώρησε από τη σύσκεψη.

◆ Αργότερα ο κ. Καραμάριος έκανε την παρακάτω δήλωση:

«Σήμερα το πρωί ήρθα στην Κω, προκειμένου να πάρω μέρος στις συζητήσεις της επιτροπής παρακολουθήσεως των κοινοτικών προγραμμάτων κ.λ.π. για τα εκτελούμενα έργα στη Δωδεκάνησο και γενικά στα νησιά τουΑιγαίου.

Δυστυχώς οι επιμεληθέντες τη σύσκεψη στο Ιπποκράτειο Ιδρυμα, θεώρησαν καλόν να αγνοήσουν επιδεικτικά τους βουλευτές της Δωδεκανήσου, παρ' όλο που ήμουνα μόνος αφού ούτε θέση δεν είχα στο πάνελ της συσκέψεως!

Ετόνισα με λύπη μου την προσβολή αυτή που έγινε στο πρόσωπό μου σαν εκπροσώπου της Βουλής και του εκλεγμένου αντιπροσώπου της Δωδεκανήσου στη Βουλή, και αφού ευχήθηκα καλή επιτυχία στο έργο της επιτροπής, απεχώρησα τονίζοντας ιδάιτερα ότι εγώ δεν ήρθα στην Κω για να ακούσω σαν ακροατής τις εργασίες της συσκέψεως, αλλά σαν ένα ενεργό μέλος της δωδεκανησιακής κοινωνίας και εκλεγμένος του λαού της για αυτόν ακριβώς το σκοπό.

Το απόγευμα της ίδιας ημέρας ανεχώρησα και πάλι για την Αθήνα, αφού οι εργασίες της Βουλής δεν μου επέτρεπαν να παραμείνω περισσότερο στην Κω.»

ΕΥΚΑΙΡΙΑ
ΠΩΛΕΙΤΑΙ
Η ΕΠΙΧΕΙΡΗΣΗ
STUDIO SCAVOLINI
(ΚΟΥΖΙΝΕΣ ΕΝΤΟΙΧΙΣΜΕΝΕΣ)
- ΕΞΑΣΦΑΛΙΣΜΕΝΗ ΣΥΝΕΡΓΑΣΙΑ
- ΧΑΜΗΛΟ ΕΝΟΙΚΙΟ
- ΣΙΓΟΥΡΗ ΕΠΕΝΔΥΣΗ
ΠΛΗΡΟΦΟΡΙΕΣ στα τηλ.:
32612 - 63444, κ. Κώστα
2968-23/2

Αρχίζουν σύντομα οι ασφαλτοστρώσεις

ΣΥΝΕΧΕΙΑ ΑΠΟ ΤΗ ΣΕΛ. 1

από το δήμαρχο να τον ενημερώσει για την πορεία του έργου και τι γίνεται με το σκάψιμο των δρόμων.

● Ο δήμαρχος είπε ότι όλη η πόλη θα γίνει εργοτάξιο λόγω του αποχετευτικού, ότι η πορεία του αποχετευτικού είναι ικανοποιητική και ότι υπάρχει ατυχία με τα αρχαία που βρίσκονται στις εκσκαφές, αλλά δεν μπορεί στο βωμό της ταχύτητας να καταστρέφονται αρχαίοι θησαυροί.

ΥΠΑΡΧΕΙ πρόγραμμα στο σκάψιμο των δρόμων και στην άμεση επούλωσή τους - είπε ο δήμαρχος - και ότι το πρόγραμμα ξεκίνησε από το Μαντράκι, τελείωσε στη Βύρωνος και τώρα δουλεύεται η Μητροπόλεως.

● Χτες το μεσημέρι έγινε σύσκεψη στο Δήμο όπου αποφασίσθηκε ενόψει των εκδηλώσεων της 7ης Μαρτίου, μέχρι το σαββατοκύριακο να κλείσουν οι «πληγές» στη λεωφόρο Μανδρακίου και θα συνεχισθεί η προσπάθεια στη Δαμασκηνού και στην Παλαιών Πατρών Γερμανών.

Προτάσεις του Δήμου για τη νέα μαρίνα της Ρόδου

ΠΡΕΠΕΙ ΝΑ ΓΙΝΕΙ 1.000 ΘΕΣΕΩΝ

ΟΛΕΣ οι παρατηρήσεις που πρότειναν η Επιτροπή Πολεοδομικών Θεμάτων του Δήμου Ρόδου για το θέμα της μαρίνας, εγκρίθηκαν στην προχτεσινή συνεδρίαση του δημοτικού συμβουλίου.

Οι προτάσεις αυτές θα σταλούν υπό τύπο γνωμοδότησης στον ΕΟΤ Αθηνών για να ληφθούν υπόψη στη σύνταξη της προκαταρκτικής μελέτης.

Οι προτάσεις που εγκρίθηκανείναι:

«1. Να μετατοπιστεί ανατολικότερα προς τη θάλασσα, ο προβλεπόμενος περιφερειακός δακτύλιος της πόλης στην περιοχή της πολυκατοικίας των αξιωματικών ώστε να διατηρηθεί η συνέχεια των οδών Αυστραλίας και Κλ. Πέπερ. Σύμφωνα με τη μελέτη του περιφερειακού δακτυλίου στο σημείο αυτό υπάρχει διακοπή μεταξύ των 2 αναφερθέντων δρόμων, επειδή το πλάτος της χερσαίας ζώνης προς τη θάλασσα είναι πολύ περιορισμένο.

Με τη δημιουργία όμως της μαρίνας η μικρή μετατόπιση αυτή καθίσταται δυνατή.

2. Στην περιοχή των «Σφαγείων» υπάρχει μια μικρή επικάλυψη μεταξύ της Β' φάσης της μαρίνας και της χερσαίας ζώνης του νέου λιμανιού της Ακαντιάς σε μήκος 70 περίπου μ.

Προτείνεται να μετατοπισθεί νοτιότερα η μαρίνα αφήνοντας ακέραιο το λιμάνι της Ακαντιάς.

3. Στη μελέτη αναφέρεται ότι προκειμένου να μη χαθεί οπτικά ο ορίζοντας της θάλασσας, ο εξωτερικός προστατευτικός μώλος θα περιορισθεί στούψος των 6-6,5μ. (χωρίς δυνατότητα πρόσθεσης σκαφών).

Επειδή τα μέσα υψόμετρα των παραλιακών δρόμων της περιοχής είναι 4μ. για να μη χαθεί ο ορίζοντας, ο μώλος δεν πρέπει να ξεπερνάτα 5μ.

Προτείνεται να εξαντληθεί κάθε δυνατότητα της μελέτης για συμπίεση του ύψους στα 5μ. περίπου.

4. Τέλος σύμφωνα με τα δεδομένα της μελέτης η αναγκαία υδάτινη επιφάνεια για ένα μέσο σκάφος είναι 200τ.μ.

Ομως η προβλεπόμενη από την προκαταρκτική μελέτη θαλάσσια λεκάνη τόσο της Α' όσο και της Β' φάσης υπολείπεται σημαντικά από την επιφάνεια που απαιτείται για τα 930 σκάφη που προβλέπει η μελέτη.

Συγκεκριμένα η χωρητικότητα και των 2 φάσεων μ' αυτά τα δεδομένα, περιορίζεται στα 605 σκάφη.

Προτείνεται να διευκρινιστεί το ζήτημα αυτό και να γίνουν οι απαραίτητες προσαρμογές της μελέτης σύμφωνα με τους προκαθορισμένους στόχους για μια μαρίνα 1.000 περίπου σκαφών».

Καυγάς για ένα μπαρ

ΣΥΝΕΧΕΙΑ ΑΠΟ ΤΗ ΣΕΛ. 1

Η υπόθεση αυτή συζητήθηκε επί αρκετή ώρα και μετά από ψηφοφορία που έγινε στο δημ. συμβούλιο απέρριψε το αίτημα κατά πλειοψηφία (11 όχι, 8 ναι, 2 λευκά). Το δημοτικό συμβούλιο ενέκρινε τη χορήγηση αδειών στους πιο κάτω συμπολίτες μας που ζητούσαν αλλαγή φορέα διαχείρισης των επιχειρήσεών τους:

- Σωτηρίου Αντώνη ως εκπροσώπου της εταιρίας «Σωτηρίου Αντώνιος και ΣΙΑ ΟΕ» για ακύρωση της με αριθμ. 540/91 απόφασης του δημοτικού συμβουλίου για χορήγηση άδειας ίδρυσης μπαρ στην οδό Ορφανίδου 37 και χορήγηση νέας άδειας ίδρυσης για το χώρο και την ίδια χρήση στο όνομά του ως εκπροσώπου τώρα της εταιρίας «Σωτηρίου Αντώνης και ΣΙΑ Ο.Ε.»

- Ζαννέτ Ρόμπερτς του Γεωργίου ως εκπροσώπου της εταιρίας «Ζαννέτ Ρόμπερτς - DENNIS LYNDON MORRIS Ο.Ε.». Πρόκειται για κατάστημα που λειτουργεί και λόγω ανικατάστασης ενός εκ των εταίρων της Ο.Ε. απαιτείται από το Δήμο άδεια ίδρυσης του καταστήματος χωρίς υποβολή δικαιολογητικών σύμφωνα με τη γνωμοδότηση του υπουργείου Δημόσιας Τάξης με αριθμ. πρωτ. 1010/3/13/1-ζ.

- Λιάγκα Κων/νου για χορήγηση αδείας ίδρυσης καφενείου - οβελιστηρίου στην οδό Λονδίνου 5 και Ρώμης. Πρόκειται για νέο κατάστημα.

- Παντελή Βουτσή του Γεωργίου για χορήγηση άδειας ίδρυσης καφενείου στην οδό Θεμιστοκλή Σοφούλη 157.

- Παγκά Σταύρου του Αθανασίου για χορήγηση άδειας ίδρυσης καταστήματος μπαρ στην οδό Ορφέως 12 στην Μ. πόλη. Πρόκειται για υπάρχον ήδη κατάστημα που λειτουργούσε μέχρι τώρα σαν μπαρ και τώρα λόγω αλλαγής του ιδιοκτήτη απαιτείται η νέα άδεια ίδρυσης.

- Κυριαφίνη Γεωργίου του Ιωάννη για χορήγηση αδείας ίδρυσης καφετέριας - σφαιριστηρίου στην οδό Στεφάνου Καζούλη 24. Πρόκειται για νέα κατάστημα.

- Μαστέλλου Χρήστου του Θεμιστοκλή που ζητά να του χορηγηθεί άδεια ίδρυσης snak - μπαρ - πιτσαρίας στην οδό Ηρώων Πολυτεχνείου 14. Πρόκειται για υπάρχον κατάστημα και τώρα λόγω αλλαγής ιδιοκτήτη αιτείται νέα άδεια ίδρυσης.

- Μαντικού Ειρήνης για χορήγηση άδειας ίδρυσης αναψυκτηρίου στ' Ασγούρου επί της παλαιάς εθνικής οδού (απέναντι από τις εγκαταστάσεις του Δήμου).

ΕΛΛΗΝΙΚΗ ΔΗΜΟΚΡΑΤΙΑ
ΝΟΜΑΡΧΙΑ ΔΩΔΕΚΑΝΗΣΟΥ
ΔΙΕΥΘΥΝΣΗ ΓΕΩΡΓΙΑΣ
ΤΜΗΜΑ ΔΙΟΙΚΗΤΙΚΟ
ΘΕΜΑ: «Αρση περιορισμών του Νόμου 2148/52 επί της ιδιοκτησίας Ι. Ναού Ταξιαρχών και Ι. Μονής Τσαμπίκας Αρχαγγέλου

ΑΠΟΦΑΣΗ

Εχοντας υπόψη:
1) Την από 17.11.86 αίτηση της Εκκλησιαστικής Επιτροπής Ιερού Ναού Ταξιαρχών και Ι. Μονής Τσαμπίκας Αρχαγγέλου.
2) Τις διατάξεις του Ν. 2148/52,
3) Τις διατάξεις του Ν. 3200/55 «περί διοικητικής αποκεντρώσεως» σε συνδυασμό με το από 28-6-55 Β.Δ/γμα.
4) Το άρθρο 4 παρ. 2 του υπ' αριθ. 4352/64 Ν. Δ/τος.
5) Το άρθρο 1 του υπ' αριθ. 476/65 Β. Δ/τος

Αποφασίζουμε:
Αίρουμε την υφιστάμενη από τον Ν. 2148/52 απαγόρευση και επιτρέπουμε στην Εκκλησιαστική Επιτροπή Ιερού Ναού Ταξιαρχών και Ι. Μονής Τσαμπίκας Αρχαγγέλου να ενεργήσει κάθε δικαιοπραξία επί του ακινήτου της θέσης «Σερασφείμ» τμήμ. εκτάσεως 512 τ.μ. με κτηματολογικά στοιχεία τόμος 24 φύλλο 25 μερίδα 3280 και φάκελος 2298 γαιών Αρχαγγέλου

Στον συμβολαιογράφο που θα συντάξει το συμβόλαιο της δικαιοπραξίας πρέπει να προσκομισθεί βεβαίωση της Δ/νσεως Γεωργίας με την οποία να βεβαιώνεται ότι καταβλήθηκαν σύμφωνα με το Νόμο τα τέλη υπέρ του Δημοσίου και η βεβαίωση αυτή να μνημονευθεί και να επισυναφθεί στο ίδιο συμβόλαιο.

Η απόφαση αυτή πρέπει πριν από την υπογραφή του συμβολαίου να δημοσιευθεί με μέριμνα και δαπάνη των ενδιαφερομένων σε μια εφημερίδα της πόλεως Ρόδου σαν πρωτεύουσας του Νομού όπου ευρίσκεται το ανωτέρω ακίνητο.

Ο Νομάρχης

3216-19/2

Τρία ψόφια δελφίνια

ΣΥΝΕΧΕΙΑ ΑΠΟ ΤΗ ΣΕΛ. 1

προκειμένου να τα ξεφορτωθούν, ενώ η δεύτερη είναι, να έχουν προσβληθεί από πανώλη ή αφθώδη πυρετό και οι Τούρκοι να τα πετούν στη θάλασσα, για να απαλλαγούν από τα άρρωστα ζώα και να προστατεύσουν τα υπόλοιπα.

ΧΘΕΣ το πρωί, εντοπίστηκαν στην παραλία Απολακκιάς δύο δελφίνια και ένα στην παραλία Γενναδίου. Ενημερώθηκαν το Λιμεναρχείο και ο Υδροβιολογικός Σταθμός Ρόδου, για την ύπαρξή τους, ενώ με ευθύνη των κοινοτήτων Απολακκιάς και Γενναδίου έγινε η «ταφή τους».

◆ Τέλος εντοπίστηκε στην παραλία Γκολφ Αφάντου, ένα ψόφιο πρόβατο. Σχετικά ενημερώθηκε η Κτηνιατρική Υπηρεσία Ρόδου.

1 κ 1
ΠΑΙΔΙΚΑ
ΡΟΥΧΑ - ΠΑΠΟΥΤΣΙΑ
ΞΕΠΟΥΛΗΜΑ
Μ. ΠΕΤΡΙΔΗ 50 ΤΗΛ. 32733
3207-23/2

ΚΛΙΜΑΤΟΘΕΡΜΙΚΗ Ο.Ε.
ΠΗΔΙΑΚΗΣ Π. ΣΤΑΥΡΟΣ - ΣΤΑΜΑΤΗΣ Σ. ΕΛΕΥΘΕΡΙΟΣ
ΘΕΡΜΑΝΣΗ - ΨΥΞΗ - ΚΛΙΜΑΤΙΣΜΟΣ
HITACHI
Παγκόσμια Πρωτοπορία
ΗΛΙΑΚΑ ΣΥΣΤΗΜΑΤΑ TECHNICAL
ΤΑΧΥΘΕΡΜΟΣΙΦΩΝΕΣ TRITON delta
ΠΙΣΙΝΕΣ - ΧΗΜΙΚΑ
ΒΙΟΛΟΓΙΚΟΙ ΚΑΘΑΡΙΣΜΟΙ
ΑΠΟΣΚΛΗΡΥΝΤΕΣ ΝΕΡΟΥ
ΦΙΛΤΡΑ - ΑΝΤΛΙΕΣ - ΚΥΚΛΟΦΟΡΗΤΕΣ
ΠΙΕΣΤΙΚΑ - ΠΥΡΟΣΒΕΣΤΙΚΑ FORMULA
ΣΥΓΚΡΟΤΗΜΑΤΑ
ΕΙΔΗ ΠΥΡΑΣΦΑΛΕΙΑΣ
ΛΕΒΗΤΕΣ - ΚΑΥΣΤΗΡΕΣ
Buderus
ΔΥΤΙΚΗΣ ΓΕΡΜΑΝΙΑΣ
Λεωφ. Λίνδου 210
Τηλ. (0241) 64028 - 47523 - 85395
2373-5/3

PLAYBOY DISCO CLUB
ΙΣΩΣ ΕΙΝΑΙ ΑΥΤΟ ΠΟΥ ΠΕΡΙΜΕΝΕΤΕ!!!
ΕΝΤΕΛΩΣ ΑΝΑΝΕΩΜΕΝΗ ΚΑΙ ΠΡΩΤΟΠΟΡΙΑΚΗ ΜΕ ΝΕΑ ΓΡΑΜΜΗ·ΚΑΙ ΥΦΟΣ ΓΙΑ ΜΙΑ ΝΕΑ ΕΠΟΧΗ
ΣΑΣ ΚΑΛΩΣΟΡΙΖΟΥΜΕ ΣΤΗΝ ΚΑΙΝΟΥΡΙΑ DISCO PLAYBOY.
ΣΥΝΤΟΜΑ ΚΟΝΤΑ ΣΑΣ
16930-29/2

Σε 48ωρη απεργία πρόκειται να κατέλθουν μέσα στο Μάρτιο οι δάσκαλοι και οι νηπιαγωγοί

ΑΘΗΝΑ, 18 (ΑΠΕ).- Μέσα στο δεύτερο δεκαήμερο του Μαρτίου, δάσκαλοι και νηπιαγωγοί προγραμματίζουν σαρανταοκτάωρη απεργία, όπως ανακοίνωσε το μεσημέρι η διοίκηση της Διδασκαλικής Ομοσπονίδας Ελλάδος (ΔΟΕ).

Οι δάσκαλοι διαμαρτύρονται για τις «μηδενικές παροχές του 1992 που το εισόδημα των εκπαιδευτικών έχει υποστεί μείωση». Επίσης οι δάσκαλοι διαμαρτύρονται για «τον αριθμό των 912 δασκάλων και 272 νηπιαγωγών» που χαρακτηρίζουν ως τον «πιο μικρό της τελευταίας 10ετίας». Οι εκπαιδευτικοί της πρωτοβάθμιας εκπαίδευσης ζητούν ακόμη να επιχορηγηθούν αμέσως τα παιδαγωγικά τμήματα που εφαρμόζουν ή πρόκειται να εφαρμόσουν το πρόγραμμα εξομείωσης των πτυχίων των αποφοίτων των Παιδαγωγικών Ακαδημιών με αυτούς των παιδαγωγικών τμημάτων.

Την ακριβή ημερομηνία της 48ωρης απεργίας τους, θα ανακοινώσουν οι δάσκαλοι αφού η διοίκησή τους συνεδριάσει στις 24 Φεβρουαρίου ακριβώς για να προσδιορίσει αυτή την ημερομηνία.

Νεαροί είναι οι δράστες της κλοπής των κομπιούτερς από το λύκειο Ιαλυσού

ΕΝΤΟΠΙΣΤΗΚΑΝ από το Αστυνομικό Τμήμα Ιαλυσού οι «ποντικοί» που έκλεψαν τα κομπιούτερς από το λύκειο της πόλης, τον περασμένο μήνα.

Πρόκειται για τρεις ανηλίκους, σε βάρος των οποίων σχηματίστηκε δικογραφία, προκειμένου να διαβιβαστεί αρμοδίως.

ΕΠΙΣΗΣ βρέθηκαν και τα κομπιούτερς, αλλά σε κακή κατάσταση, γιατί οι ανήλικοι ταπροξένησαν ζημιές.

Ανακρίσεις για να διαπιστωθεί αν οι ανήλικοι ενέχονται και σε άλλες κλοπές κάνει το Αστυνομικό Τμήμα Ιαλυσού.

Αθρόες συλλήψεις

ΣΥΝΕΧΕΙΑ ΑΠΟ ΤΗ ΣΕΛ. 1

συλλαμβάνουν για να απελαθούν.

ΟΙ ΟΚΤΩ λαθρομετανάστες, παραδόθηκαν από το Λιμεναρχείο στο γραφείο αλλοδαπών της Υποδιεύθυνσης Ασφάλειας Ρόδου, προκειμένου να προωθηθούν στα φυλάκια της Ηπείρου, για να κινηθεί η διαδικασία απέλασής τους.

◆ Το πρόβλημα με τους λαθρομετανάστες δεν είναι μόνο στο νησί μας έντονο. Τελευταία και στα υπόλοιπα νησιά του νομού μας, το πρόβλημα γίνεται οξύτερο,. λίες το πρωί από το Αστυνομικό Τμήμα Καρπάθου, συνελήφθησαν τέσσερις Αιγύπτιοι αλιεργάτες και έξι Αλβανοί, οι οποίοι παρέμεναν παράνομα στη χώρα μας,. Σήμερα το πρωί θα μεταφερθούν στη Ρόδο, προκειμένου να κινηθεί η διαδικασία απέλασής τους.

ΤΕΛΟΣ χθες το απόγευμα, συνελήφθη από αστυνομικούς του γραφείου Αλλοδαπών της Υποδιεύθυνσης Ασφάλειας Ρόδου η νεαρή από την Παραγουάη, η οποία παρέμενε στο νησί μας παράνομα για διάστημα περισσότερο από πέντε μήνες. Η αλλοδαπή θα απελαθεί.

Υπεξαίρεση στη ΔΑΝΕ

ΣΥΝΕΧΕΙΑ ΑΠΟ ΤΗ ΣΕΛ. 1

στικος έλεγχος σε όλα τα οικονομικά πόστα της εταιρίας, ενώ δεν αποκλείεται να ζητηθούν ευθύνες από τη διεύθυνση, η οποία δεν πήρε μέτρα ή δεν έκανε τις απαραίτητες ενέργειες, ώστε να μην εξελιχθεί αυτό το σκάνδαλο.

ΤΕΛΟΣ έγινε γνωστό, ότι παρά τις προσπάθειες που καταβάλλονται από τη Δ/νση της εταιρίας να μη διαρρεύσει το σκάνδαλο και κατά κάποιο τρόπο να συγκαλυφθεί, αυτό δεν επετεύχθη, αλλά πήρε σοβαρές διαστάσεις, μέσα και έξω από την εταιρία, το Δ.Σ της οποίας πρόκειται να συγκληθεί έκτακτα, πολύσυντομα.

Παραίτηση Κανελλόπουλου

ΣΥΝΕΧΕΙΑ ΑΠΟ ΤΗ ΣΕΛ. 1

Κανελλόπουλος. Αντίθετα μετέβη ο βουλευτής κ. Θ. Κασσίμης ο οποίος μετέφερε επιστολή του κ. Κανελλόπουλου, που γνωστοποιούσε την απόφασή του να παραιτηθεί από την κυβέρνηση.

ΟΠΩΣ γίνεται φανερό, η παραίτηση Κανελλόπουλου θα έχει σαν αποτέλεσμα να δρομολογούνται εξελίξεις στα εσωτερικά της κυβέρνησης και της Νέας Δημοκρατίας.

● Οι πληροφορίες αναφέρουν ότι ο κ. Κανελλόπουλος με την επιστολή του εξηγεί τους λόγους της παραιτήσεώς του, η οποία και έγινε δεκτή από την κυβέρνηση.

Παγκαρπαθιακό μνημόσυνο έγινε στις Ηνωμ. Πολιτείες

Το Παγκαρπαθιακό Ιδρυμα με τη συνεργασία της Καρπαθιακής Ομοσπονδίας και των τοπικών Καρπαθιακών συλλόγων ετέλεσαν το 5ο ετήσιο μνημόσυνο, στον ιερό ναό του Αγίου Δημητρίου στο Union, N. J., τιμώντας τη μνήμη των αποθανόντων μελών του Ιδρύματος και αυτούς που στη μνήμη τους έγιναν δωρεές προς το Ιδρυμα.

Παρευρέθησαν τα προεδρεία και οι αξιωματούχοι των Καρπαθιακών συλλόγων, οι συγγενείς των αποθανόντων και πολλοί Καρπάθιοι της περιφέρειας μας από το New Jersey και την Νέα Υόρκη. Μεταξύ άλλων παρευρέθησαν και οι εξής πρόεδροι:

Ιατρός Μιχάλης Γεργατσούλης (ίδρυμα)

δικηγόρος Αντώνης Γιούντικος (ομοσπονδία)

οδοντίατρος Βάσος Χαλκιάς (Ποσειδών - Πηγαδιωτών)

Γιάννης Σακελλάρης (Αγιοι Ανάργυροι - Βολαδιωτών)

Μιχάλης Μαντινάος (Αγιος Παντελεήμων - Οθειτών)

Οπως κάθε χρόνο και για τον σκοπό αυτό ήλθε από τον Καναδά ο συμπατριώτης μας πρωτοπρεσβύτερος Κωνσταντίνος Χαλκιάς. Η θεία λειτουργία που ετέλεσε μαζί μ τον ιερατικό προϊστάμενο της κοινότητας πάτερ Κωνσταντίνο Ξυρουχάκη και τον ιεροψάλτη Γιάννη Τσελεπιδάκη είχε Βυζαντινή μεγαλοπρέπεια. Καθ' όσον και οι τρεις τους είναι καλλίφωνοι και άριστοι γνώστες της βυζαντινής μουσικής.

Προ της ωραίας Πύλης είχε τοποθετηθεί ένα τραπέζι κατάλληλα στολισμένο με τρία ανθοδοχεία. Οπως αναφέρετο το όνομα ενός εκάστου των μνημονευομένων, με τη σειρά ένας των αξιωματούχων τοποθετούσε και από ένα γαρύφαλο στα ανθοδοχεία. Μετά το πέρας αυτής της ιεροτελεστίας έγινε η ορκωμοσία του νεοεκλεγέντος Δ.Σ. της Καρπαθιακής Ομοσπονδίας από τον πάτερ Χαλκιά.

Οταν τελείωσε η θεία λειτουργία όλο το εκκλησίασμα μετέβει στο κοινοτικό χωλ όπου προσεφέρθησαν καφές, γλυκά και παραδοσιακά φαγητά που παρεσκεύασαν οι κυρίες Ειρήνη Μικροπανδρεμένου, Ζωή Κασσώτη και Ευαγγελία Σκευοφύλακα και από τα τέκνα της πρεσβυτέρας Αννίτσας Καραδημητρίου που ετέλεσαν το 4-ετές μνημόσυνο της.

Οι μνημονευθέντες συμπατριώτες μας ήσαν οι εξής:

Νίκος Ηλίας Κούρος
Μαριγώ Λάμπρου Σταματιάδη
Μανώλης Ν. Λάμπρος
Γιώργος Νίκος Αντιμισιάρης
Παναγιώτης Σκούλος
ΘεμιστοκλήςΝισίριος
ΕρνίαΓεργατσούλη
Γιώργος Σ. Κασσώτης
Μανώλης Μηνάς Λιτός
Δρ Ελίας Χορατατζής
Ερ. Νίκος Χατζαλέξης - Αλεξιάδης
Ζωή Μιχαήλ Χατζημιχάλη
Μαρίκα Καπετανάκη - Καμουτσή
Μελέτιος Καπετανάκης
Μανώλης Φρ. Βόζος
ΑνδρέαςΠικούλης
Ειρήνη Μιχαήλ Μανωλιού
Στάσα Χήρας
Ματθαίος Δρακομανώλης
ΑνδρέαςΦιλιππίδης
ΡέαΚάτρου
Μανώλης Μαυρολέων
Νίκος Εμμ. Λάμπρος
ΕιρήνηΛαγωνικού
Δρ. Κωνσταντίνος Λιβαδιώτης
ΜαρίτσαΓ. Σκούλου
Ηλίας Βασιλάκης
Ευριπίδης Καπετανάκης
ΝίκηΕλευθεριάδη
Σέβα Νικολοΐδου - Στιμπολή
Κώστας Φρ. Βόζος
Σταύρος Γ. Λέου
Δρ. Δημήτριος Κοτσιλίμπας
ΑναστάσιοςΑλεξιάδης
ΒαγγελίτσαΑντιμισιάρη
ΝίκοςΠετρίδης
Ιωάννης Φρ. Βόζος
Γιώργος Νικήτα Χατζηνικήτας
Αννα Γεωργίου Χατζηνικήτα
Βαγγελία Χατζηνικήτα - Χριστοδουλάκη
ΠοθητήΒασιλάκη
Ιωάννης Παχούδης
Νίκος Ιωάννου Αλεξιάδη
Ιωάννης Μιχαήλ Χαλκιά
ΒαγγελίαΣκούλου
Γεώργιος Εμμ. Μακρής
ΒασιλείαΒασιλειάδη
Κωστής Πέτρου Μακρή
ΓαβριήλΧαρίτος
Βάσος Πίττας
ΜαρίαΣταύρουΛέου
Νίκος Παπακώστας
Ελένη Γ. Σαρρή
Νίκος Παπαουτσάκης
ΣταματίαΚωνσταντινίδη
Γεώργιος Ανδρέα Διάκου
ΝίκοςΛογοθέτης
Αννα Β. Βαρίκα.

Φυλάκιση 3,5 μηνών για εξύβριση αστυφύλακα

ΦΥΛΑΚΙΣΗ 3 μηνών και 15 ημερών, εξαγοράσιμη προς 1.000 δρχ. την ημέρα, επέβαλε χθες το μεσημέρι το Αυτόφωρο Μονομελές Πλημμελειοδικείο Ρόδου, στον 34χρονο επιχειρηματία Φώτιο Λουκαρά, κατηγορούμενο για εξύβριση, απειλή και πρόκληση ελαφρών σωματικών βλαβών σε βάρος νεαρού αστυφύλακα.

Ο Λουκαράς κατηγορείται ότι προχθές τα ξημερώματα στο εστιατόριο «Σαλιγκάρι» στην Ακτή Μιαούλη αριθμός 12, εξύβρισε, απείλησε και τραυμάτισε ελαφρά τον 23χρονο αστυφύλακα Γεώργιος Κυριαζή από την Πάτρα. Μετά την καταδικαστική απόφαση, άσκησε έφεση και αφέθηκε ελεύθερος.

ΣΥΓΧΑΡΗΤΗΡΙΑ

Τον αγαπητό μας Χρήστο Μπάρδο υιό του Γεωργίου Μπάρδου Γυμνασιάρχη 3ου Γυμνασίου Ρόδου, που πήρε επάξια το πτυχίο του φυσικού της Φυσικής Σχολής του Πανεπιστημίου Ηρακλείου Κρήτης, θερμά συγχαίρουμε κι ευχόμαστε καλή σταδιοδρομία.

Σύλλογος Γονέων και Κηδεμόνων
3ου Γυμνασίου Ρόδου

3209-19/2

ΣΗΜΕΡΑ ΣΤΟ ΜΕΤΡΟΠΟΛ

ΠΡΟΓΡΑΜΜΑΤΑ
7-9.30 και 9.30-12μ.μ.

ΕΛΛΗ • ΔΑΝΑΟΣ • ΑΑΒΟΡΑ • ΑΤΤΙΚΑ ΚΑΙ • ΑΡΙΣΤΟΤΕΛΕΙΟΝ • ΦΑΡΓΚΑΝΗ ΘΕΣΣΑΛΟΝΙΚΗ
5:10- 7:50 - 10:30' 5:50 - 8:30' 11:10' 5:50 - 8:30' 11:10' 5:10- 7:50' - 10:30'





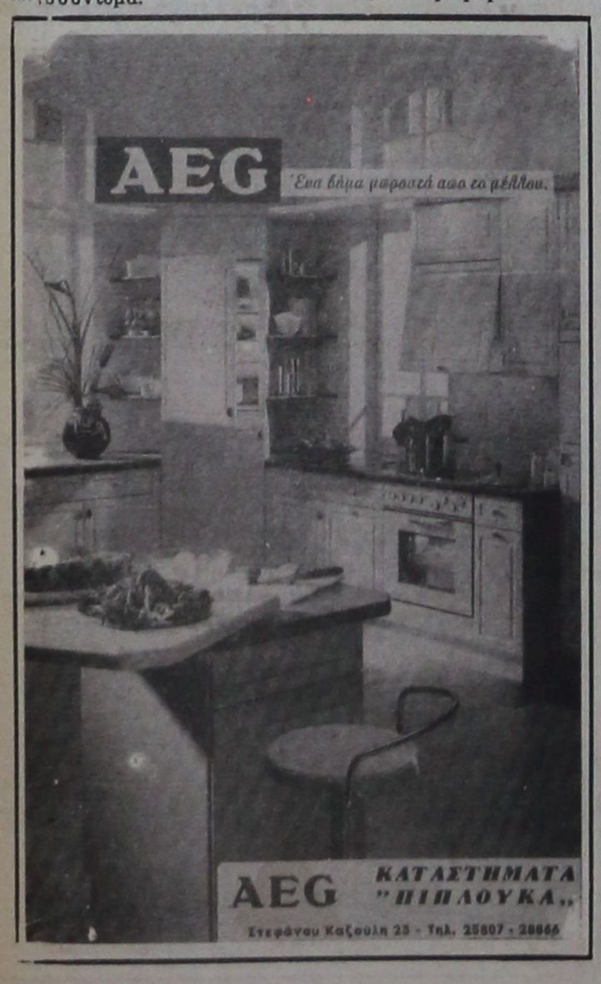

Νέο διοικητικό συμβούλιο εκλέχτηκε στο σύλλογο των Κασιωτών της Ρόδου

Μετά τις εκλογές που έγιναν στο Σύλλογο Κασιωτών Ρόδου, ο «Χαδιώτης» εκλέχθηκε 11μελές διοικητικό συμβούλιο για την περίοδο 1991-1993, που συγκροτήθηκε σε σώμα ως εξής:

Πρόεδρος: Μιχάλης Ερωτόκριτος
Α' Αντιπρόεδρος: Γιάννης Περσελής
Β' Αντιπρόεδρος: Γιώργος Τσιμέτας
Γενικός γραμματέας: Γιώργος Κουρμούζης
Ειδική γραμματέας: ΑσημίναΠιπίνου
Ταμίας: Κούλα Καλαβρέζου
Μέλη: Γιώργος Ηλιακώστας, Σάββας Περσελής, Σοφία Βαλσαμίδου, Μαρία Αντιμησιάρη και Λέλα Σακελλάρη.

Αναπληρωματικά μέλη: Αννα Μυλωνά, Αννα - Νικολάντου Παρασκευή, Ηλίας Χαλκίτης, Φωτεινή Μαρουδή - Τσαταλιού και Ελένη Ροδίτου.

Για την εξελεγκτική επιτροπή εκλέχτηκαν κατά σειρά:

Μιχάλης Καραγιαννάκης, Αδριανός Λυμπερόπουλος και Δημήτρης Καραγιαννάκης. Αναπληρωματικό μέλος: Ρούλα Βαρδάκη.

Κατά τις εκλογές ψήφισαν 60 μέλη του Συλλόγου και ήδη το νέο Δ.Σ. προχώρησε στον ορισμό επιτροπών που λειτουργούν στα πλαίσια του Συλλόγου και κατάρτισε ένα τρίμηνο πρόγραμμα εκδηλώσεων.

Οι Κρητικοί ίδρυσαν εταιρία για την εκμετάλλευση των κρουαζιερών στο Αιγαίο

ΗΡΑΚΛΕΙΟ, 18 (ΑΠΕ).- Αλλη μια συλλογική προσπάθεια των κρητικών τουριστικών επιχειρήσεων που αφορά την εκμετάλλευση της κρουαζιέρας, παίρνει σάρκα και οστά.

Σύμφωνα με πληροφορίες 15 περίπου επιχειρηματίες, ιδιοκτήτες τουριστικών γραφείων ίδρυσαν την πρώτη αμιγώς κρητική εταιρία που στόχο θα έχει την εκμετάλλευση των κρουαζιερών προς και από τα νησιά του Αιγαίου και τα λιμάνια της Β.Α. Μεσογείου, με ιδιόκτητα ή ναυλωμένα πλοία κατάλληλα για τη μεταφορά τουριστών - επισκεπτών.

Πρόκειται για την πρώτη μέχρι σήμερα σοβαρή συλλογική προσπάθεια που γίνεται στον τομέα αυτό από τουριστικούς επιχειρηματίες και έχει πάρει τη μορφή Α.Ε, στο πρώτο Δ.Σ. της οποίας συμμετέχουν σύμφωνα με πληροφορίες οι: Χριστόδουλος Σμπώκος, Κώστας Μπαντουβάς, Νίκος Σούλιας, ο Αδάμης και Γιάννης Αραμπατζόγλου. Ετσι και με την προσπάθεια αυτή η οποία πρόκειται να ανακοινωθεί επίσημα τις επόμενες μέρες, ολοκληρώνεται το φάσμα της διακίνησης από και προς την Κρήτη (ναυτιλιακές εταιρίες, αερομεταφορές και κρουαζιέρες).

Αξίζει να σημειωθεί και ενδεικτικά αναφέρεται ότι μόνο στη γραμμή Ηρακλείου - Σαντορίνη διακινήθηκαν πέρυσι περίπου 82.000 άτομα.

Οι εισπράξεις του δημ. φόρου

ΣΥΝΕΧΕΙΑ ΑΠΟ ΤΗ ΣΕΛ. 1

διαφορετική δε περίπτωση, τότε οι αποδείξεις θα διαβιβάζονται στο «γραφείο καθυστερημένων οφειλών» για να ακολουθηθεί η γνωστή διαδικασία.

ΜΙΑ ΑΛΛΗ διαδικασία που θα ακολουθηθεί τώρα σχετικά με τις εισπράξεις του δημοτικού φόρου είναι η εξής: Οι εισπράκτορες τρεις φορές θα «ενοχλούν» τους εμπόρους για να πληρώσουν το δημοτικό φόρο. Και αν πάλι αρνούνται, τότε οι αποδείξεις θα διαβιβάζονται στο γραφείο «για τα περαιτέρω».

◆ Ακόμη αποφασίστηκε όπως καθημερινά οι εισπράκτορες ενημερώνουν την υπηρεσία τους για τις ανείσπρακτες αποδείξεις, ώστε να γίνεται πλήρης έλεγχος.

ΘΑ ΠΡΕΠΕΙ να σημειωθεί ότι προχτές το βράδυ έγινε συζήτηση στο δημοτικό συμβούλιο για το δημοτικό φόρο, με αφορμή το περιστατικό της κατάχρησης από τον εισπράκτορα. Αποφασίστηκε να γίνει συζήτηση για το θέμα αυτό σε μια από τις προσεχείς συνεδριάσεις του δημοτικού συμβουλίου.

Σεμινάριο για θέματα ασφαλείας

Το Σωματείο οδηγών και λοιπών ειδικοτήτων διομηχανικού σκυροδέματος αδρανών υλικών και συναφών εργασιών, καλεί τους χειριστές στο σεμινάριο που θα γίνει την Πέμπτη 20/2/92 και ώρα 6.00 μ.μ. στην αίθουσα του ΕΚΡ, Στεφ. Καζούλη 30, όπου θα παρεβρίσκεται τεχνικός της ΔΕΗ, με θέμα:

«Επιμόρφωση στα θέματα ασφάλειας και πρόληψη ατυχημάτων».

ΖΗΤΗΣΗ ΠΡΟΣΩΠΙΚΟΥ

ΖΗΤΟΥΝΤΑΙ από μεγάλη ξενοδοχειακή μονάδα οι παρακάτω ειδικότητες:

1) Υπάλληλοι υποδοχής με πτυχίο τουριστικής σχολής, με προϋπηρεσία και να γνωρίζουν καλά αγγλικά, γερμανικά και γαλλικά ή ιταλικά.

2) Γραμματέας με γνώση τυφλού συστήματος ελληνικής - λατινικής γραφομηχανής και στενογραφίας. Απαιτείται να γνωρίζει καλά τουλάχιστον αγγλικά

3) Σεφ κεντρικής κουζίνας

4) TABLE D' HOTEL, MAITR D' HOTEL

5) Κομμώτρια με ανάλογη πείρα για το κομμωτήριο του ξενοδοχείου και γνώση αγγλικών.

6) Βοηθοί σερβιτόροι, ηλεκτρολόγοι, υδραυλικοί, μαραγκοί, μακετίστας - γραφίστας.

ΠΛΗΡΟΦΟΡΙΕΣ, στο τηλ. 25388 ,8.00-15.00

X245

ΠΩΛΟΥΝΤΑΙ
ΓΡΑΦΕΙΑ - ΚΑΤΑΣΤΗΜΑΤΑ

Επαγγελματίες! αποκτήστε μια για πάντα τη δική σας επαγγελματική στέγη, αγοράζοντας από τα κάτωθι ακίνητα, κατασκευής Θ.Β. Πράσινου.

1) Κεντρικό κατάστημα των 89τ.μ. ύψους πέντε μέτρων, επί της οδού Αλεξάνδρου Διάκου.

2) Γραφεία πολυτελείας διαφόρων διαστάσεων όπως, των 38τ.μ των 45τ.μ., και των 80τ.μ., επί της οδού Αλεξάνδρου Διάκου.

3) Κατάστημα των 76τ.μ. με δωρεάν αποθήκη επί της Παπαλουκά.

4) Καταστήματα των 78, των 127, και των 132 τ.μ., στην οδό Σκύρου Ζερβού.

5) Αποθήκη των 240τ.μ. για βιοτεχνία, επί της λεωφόρου Τριάντων.

ΠΛΗΡΟΦΟΡΙΕΣ
Θ. ΠΡΑΣΙΝΟΣ, τηλ. 24304

M 13

Εμπειρία για τους αθλητές του Υγρού στίβου

Αρκετά καλά τα πήγαν οι πολίστες του «Υγρού Στίβου Ρόδου», που συμμετείχαν στο Περιφερειακό πρωτάθλημα εφήβων, στο Ηράκλειο της Κρήτης.

Σχετικό είναι το δελτίο Τύπου, που εξέδωσε το σωματείο:

«Γύρισαν τη Δευτέρα από την Κρήτη οι μικροί αθλητές του«Υγρού Στίβου Ρόδου», ενθουσιασμένοι από την εμπειρία που απέκτησαν και από την πέμπτη θέση που κατέκτησαν σο περιφερειακό πρωτάθλημα εφήβων του πόλο.

Η ομάδα του «ΥΣΡ», έχασε από τις ομάδες Χανιά, ΕΓΟΗ, ΟΦΗ και Ν.Ο. Αγίου Νικολάου και έφερε ισοπαλία με 5 - 5 με την ομάδα του ΚΟΗ, τερματίζοντας 5η στις 6 ομάδες με 1 βαθμό. Για τον «ΥΣΡ», που δέχθηκε 88 γκολ και πέτυχε 14, ήταν μια μοναδική εμπειρία και η εμφάνιση του απέσπασε ευμενέστατα σχόλια και συγχαρητήρια, γατί έπαιξε πολύ δυνατά.

Η ομάδα στηρίχθηκε στους Παναγιώτου Σ., Σεΐτη Ε., Σεΐτη Δ., Στάνη Ι., Καμπουράκη Γ., Διακανθό Γ., Ζουρούδη Ν., Κασιώτη Α και Πολυχρόνη Χ. Ο προπονητής της ομάδας Κώστας Καμπέρης δήλωσε για την ομάδα: «Μετά από 25 χρόνια στο άθλημα, δεν περίμενα να με εκπλήξει η δική μου ομάδα. Η παρουσία των παικτών μου με υποχρεώνει να ξανασκεφτώ σοβαρά αν χρειαζόμαστε μεταγραφή. Επαιξαν εκπληκτικά και με έκαναν υπερήφανο που τους προπονώ. Συγχαρητήρια στα παιδιά».

Στην Κρήτη ανακοινώθηκε ότι η πρόεδρος του «ΥΣΡ» Καγκάη Ε., ορίσθηκε από τον Ομοσπονδία μέλος της Περιφερειακής επιτροπής Κρήτης - Ρόδου.»

ΕΝΔΙΑΦΕΡΟΝ ΣΕΜΙΝΑΡΙΟ της ΕΛΛΗΝΙΚΗΣ ΕΤΑΙΡΙΑΣ ΔΙΟΙΚΗΣΕΩΣ ΕΠΙΧΕΙΡΗΣΕΩΝ ΕΕΔΕ

με θέμα: ΠΡΟΓΡΑΜΜΑ ΒΕΛΤΙΩΣΗΣ ΠΟΙΟΤΗΤΑΣ ΣΤΗΝ ΞΕΝΟΔΟΧΕΙΑΚΗ ΒΙΟΜΗΧΑΝΙΑ

Σκοπός του προγράμματος να δώσει το εκπαιδευτικό μέσον που θα βοηθήσει μεμονωμένα ξενοδοχεία ή χώρους διακοπών να ξεκινήσουν το δικό τους σύστημα βελτίωσης ποιότητας.

22-23 Φεβρουαρίου (Σάββατο - Κυριακή)
Ξενοδοχείο PLAZA

Πληροφορίες και συμμετοχή: κ. Αντα Καραγιάννη
ώρες 9.00-13.00 τηλ.: 26962, FAX: 36880
Θα τηρηθεί αυστηρή σειρά προτεραιότητας

ΧΛ-15/2

ΣΑΛΟΝΙ ΜΟΔΑΣ «ΧΡΥΣΟΥΛΑΣ ΚΑΪΛΗ»

ΕΚΠΤΩΣΕΙΣ - ΕΚΠΤΩΣΕΙΣ - ΕΚΠΤΩΣΕΙΣ

ΠΛΗΡΟΦΟΡΟΥΜΕ ΤΙΣ ΚΥΡΙΕΣ ΚΑΙ ΤΙΣ ΔΕΣΠΟΙΝΙΔΕΣ ΤΗΣ ΠΟΛΕΩΣ ΜΑΣ ΟΤΙ ΤΟ ΣΑΛΟΝΙ ΜΑΣ ΑΡΧΙΖΕΙ ΕΚΠΤΩΣΕΙΣ ΣΤΑ ΧΕΙΜΕΡΙΝΑ ΕΝΔΥΜΑΤΑ ΥΨΗΛΗΣ ΡΑΠΤΙΚΗΣ ΤΟΥ «ΜΑΝΩΛΗ ΠΕΡΑΤΙΚΟΥ» ΑΠΟ 18-2-1992

ΒΡΑΔΥΝΑ ΦΟΡΕΜΑΤΑ ΕΚΠΤΩΣΙΣ 60%
ΛΟΙΠΑ ΕΝΔΥΜΑΤΑ 70%

Αλεξάνδρου Παπάγου 21-23
Τηλ. 37052 - 25698

ΧΛ-23/2

ΧΕΙΜΕΡΙΝΟΣ ΚΙΝ/ΦΟΣ «ΔΗΜΟΤΙΚΟ»

ΕΒΔΟΜΑΔΑ ΒΑΝΕΖΙΚΟΥ ΚΙΝΗΜΑΤΟΓΡΑΦΟΥ

19-22 ΦΕΒΡΟΥΑΡΙΟΥ '92

ΟΡΓΑΝΩΣΗ: ΠΟΛΙΤΙΣΤΙΚΟΣ ΟΡΓΑΝΙΣΜΟΣ ΔΗΜΟΥ ΡΟΔΟΥ
ΠΡΕΣΒΕΙΑ ΤΗΣ ΔΑΝΙΑΣ
ΠΡΟΞΕΝΕΙΟ ΤΗΣ ΔΑΝΙΑΣ

Πρόγραμμα:
19-2-92, ώρα 9.00μ.μ. «Χορεύοντας με τη Ρεγκίτσε»
20-2-92, ώρα 9.00μ.μ. «Φλογισμένες καρδιές»
21-2-92, ώρα 9.00μ.μ. «Παράδεισος και Κόλαση»
22-2-92, ώρα 11.00μ.μ. «Χορός με πολικές αρκούδες»
Μια ταινία για μικρούς και μεγάλους
ΕΙΣΟΔΟΣ ΕΛΕΥΘΕΡΗ

19/2

ΚΛΙΜΑΤΙΣΤΙΚΗ ΓΡΑΜΜΗ Ο.Ε.

ΤΩΡΑ και στη Ρόδο
δυνατότητα αγοράς κλιματιστικών μηχανημάτων

Φουτσίτσι GENERAL της επίσημης Αντιπροσωπείας και τρόπους πληρωμής που θα σας κάνουν να αποφασίσετε την αγορά τους.

ΑΘΗΝΑ Λεβισιανός Α. Τζηβελεκίδης
Ευδήλου 9-11 Πλατεία Ελευθερίας
Γουδί Εμπορία Κλιματιστικών
ΑΦΜ 82316039

ΥΠΕΥΘΥΝΟΣ ΡΟΔΟΥ κύριος Παγωνάκης Βασίλ.
τηλ. 85159

16911-23/2

ΑΠΟΚΡΙΕΣ ΣΤΗΝ ΚΥΠΡΟ

ΑΕΡΟΠΟΡΙΚΩΣ ΚΑΤ' ΕΥΘΕΙΑΝ ΑΠΟ ΡΟΔΟ
ΑΠΟ 3/3-10/3
ΜΟΝΟ 83.000 ΔΡΧ.

ΠΕΡΙΛΑΜΒΑΝΕΙ:

* ΑΕΡΟΠΟΡΙΚΑ ΕΙΣΙΤΗΡΙΑ ΡΟΔΟ - ΛΑΡΝΑΚΑ - ΡΟΔΟ.
* ΜΕΤΑΦΟΡΑ ΑΕΡΟΔΡΟΜΙΟ - ΞΕΝΟΔΟΧΕΙΟ - ΑΕΡΟΔΡΟΜΙΟ
* 7 ΔΙΑΝΥΚΤΕΡΕΥΣΕΙΣ ΣΤΟ ΞΕΝΟΔΟΧΕΙΟ ARSINOE ΤΡΙΩΝ ΑΣΤΕΡΩΝ ΣΤΗΝ ΤΟΥΡΙΣΤΙΚΗ ΠΕΡΙΟΧΗ ΤΗΣ ΛΕΜΕΣΟΥ ΜΕ ΠΡΩΙΝΟ ΚΑΙ ΕΝΑ ΓΕΥΜΑ ΗΜΕΡΗΣΙΩΣ
* ΤΡΕΙΣ ΗΜΕΡΗΣΙΕΣ ΕΚΔΡΟΜΕΣ ΜΕ ΜΕ ΠΟΛΥΤΕΛΗ ΠΟΥΛΜΑΝ ΚΑΙ ΞΕΝΑΓΟ ΣΤΑ ΑΞΙΟΘΕΑΤΑ ΤΗΣ ΚΥΠΡΟΥ
* ΠΑΡΑΚΟΛΟΥΘΗΣΗ ΤΟΥ ΜΕΓΑΛΟΥ ΚΑΡΝΑΒΑΛΙΟΥ ΤΗΣ ΚΥΠΡΟΥ ΠΟΥ ΓΙΝΕΤΑΙ ΣΤΗΝ ΠΟΛΗ ΤΗΣ ΛΕΜΕΣΟΥ.

ΠΛΗΡΟΦΟΡΙΕΣ - ΕΓΓΡΑΦΕΣ
ΠΡΑΚΤΟΡΕΙΟ

ΣΑΒΒΑΣ ΣΑΗΣ

Αλεξ. Διάκου 34 - Τηλ. 37711-31666-20423

M34

ΑΘΛΗΤΙΚΗ ΠΡΟΟΔΟΣ

Κωνσταντίνου: Θα δώσω ευκαιρίες και σ' άλλους...

Μίλησε σε σκληρή γλώσσα στους παίκτες

«Θα είμαι από εδώ και στο εξής πολύ αυστηρός με εσάς και θα εφαρμόζω κατά γράμμα τον εσωτερικό κανονισμό της ομάδας». Αυτά είπε μεταξύ άλλων στους παίκτες του, λίγο πριν τη χτεσινή προπόνηση, ο τεχνικός του Διαγόρα Βασίλης Κωνσταντίνου.

Αρκετά εκνευρισμένος και σε σκληρή γλώσσα ο κ. Κωνσταντίνου τους είπε, επίσης: «Ολοι διαβάσατε και ακούσατε ότι θα πάρω κεφάλια. Αυτά ισχύουν. Βέβαια, εννοώ ότι θ' αφήσω εκτός ομάδας πολλούς από εσάς, στους οποίους έδωσα ευκαιρίες στα δύο τελευταία παιχνίδια του Διαγόρα. Στις δηλώσεις που έκανα πάντως, δεν αναφέρθηκα συγκεκριμένα σε κανένα. Σαν υπάλληλος της ΠΑΕ δεν έχω το δικαίωμα να σας κόψω το ποδόσφαιρο. Εχω όμως κάθε δικαίωμα να διαλέγω ποιοί θα παίζουν στην ομάδα. Επαναλαμβάνω ότι σε αρκετούς από εσάς έδωσα ευκαιρίες, με απογοητεύσατε και τώρα θα δώσω τις ευκαιρίες σε άλλους. Λυπάμαι που ορισμένοι μικροί σε ηλικία παίκτες, έχουν την ιδέα ότι είναι αντικατάστατοι. Κάνουν μεγάλο λάθος».

● Σήμερα ο Διαγόρας θα προπονηθεί τρεις φορές. Στην πρώτη θα πάρουν μέρος όσοι αγωνίστηκαν στα τελευταία παιχνίδια, στη δεύτερη όσοι έμειναν στον πάγκο ή εκτός 16άδας και το απόγευμα όλοι μαζί.

● Χτες βράδυ, ο κ. Κωνσταντίνου θα είχε συνάντηση με τη διοίκηση της ΠΑΕ Διαγόρας, στην οποία θ' αναφερόταν για την τελευταία κακή πορεία της ομάδας.

● Ο κ. Αστέρης διαιτητής του συνδέσμου Ηλείας, ορίστηκε να διευθύνει τον αγώνα Χαραυγιακού - Διαγόρα.

Επιστροφή στη «Ρόδο» του Μιχάλη Γιαννουκά

Στις προπονήσεις επέστρεψε χτες ο ποδοσφαιριστής της «Ρόδου» Μιχάλης Γιαννουκάς, που τον τελευταίο καιρό είχε γίνει «άφαντος», επειδή ήταν χολωμένος με τον προπονητή του που δεν τον χρησιμοποιούσε στα παιχνίδια.

Η τιμωρία του Γιαννουκά από τη Διοικούσα Επιτροπή της ομάδας (μάλλον χρηματικό πρόστιμο), όπου απολογήθηκε την περασμένη εβδομάδα, δεν έχει ανακοινωθεί ακόμη. Ανακοινώθηκε όμως, η τιμωρία που του επέβαλε ο τεχνικός του Κώστας Παπαοικονόμου. Αυτή είναι η καθαίρεση του Γιαννουκά από τη θέση του πρώτου αρχηγού!

● Η «Ρόδος» αντιμετωπίζει προβλήματα με τους τραυματίες Θεοδοσίου, Μαγγιανάκη και Σωτηράκη, που ακολουθούν ειδικό αποθεραπευτικό πρόγραμμα. Ο Γεωργόπουλος που επέστρεψε από τη Σπάρτη με αιμάτωμα στο πόδι, δεν έχει τίποτα το ανησυχητικό και προπονείται κανονικά.

Ομιλία με τους παίκτες του είχε χτες ο κ. Παπαοικονόμου, πριν την απογευματινή προπόνηση. Ο τεχνικός της «Ρόδου» μίλησε για τον αγώνα με τη Σπάρτη, για το πρόβλημα που έχει η ομάδα στο να δέχεται εύκολα γκολ, ενώ αναφέρθηκε και στο θέμα του Γιαννουκά, λέγοντας χαρακτηριστικά ότι: «Οποιος παίκτης νομίζει και πιστεύει ότι δεν έχει θέση στην ομάδα της «Ρόδου», μπορεί να το πει και να σηκωθεί να φύγει».

● Σήμερα η «Ρόδος» θα δώσει φιλικό αγώνα με τον Ορφέα. Ο αγώνας θα γίνει ή στο Εθνικό Στάδιο (εάν δοθεί, λόγω της χτεσινής βροχής) ή σε άλλο κοντινό γήπεδο.

● Ο διαιτητής κ. Σπυράκης από τη Λακωνία ορίστηκε να διευθύνει τον αξιολογημένο κυριακάτικο αγώνα της «Ρόδου» με την Καλλιθέα εντός έδρας.

Καλές οι επιδόσεις αθλητών μας στο Πανελλήνιο πρωτάθλημα

Από την Τοπική Επιτροπή ΣΕΓΑΣ Δωδεκανήσου, εκδόθηκε χτες το παρακάτω δελτίο τύπου:

«Το Πανελλήνιο πρωτάθλημα ανδρών - γυναικών και εφήβων - νεανίδων πέρασε στην ιστορία με μια πρωτόγνωρη επιτυχία για δωδεκανησιακό σωματείο. Ο ΓΑΣ «Η ΥΓΕΙΑ» Ρόδου κατέκτησε την πρώτη θέση στις νεανίδες με είκοσι δύο βαθμούς! Τις υπόλοιπες πρωτιές στις άλλες τρεις κατηγορίες πήρε ο Πανελλήνιος Γ.Σ. (πρώτο σωματείο στίβου στην Ελλάδα).

Πέρα όμως απ' αυτή τη σημαντική επιτυχία, που δίνει το μέτρο της ανόδου του δωδεκανησιακού στίβου, είχαμε και πολύ καλές επιδόσεις που συνοδεύτηκαν οι περισσότερες και με την κατάκτηση μεταλλίου.

Αναλυτικά οι θέσεις που πήραν οι αθλητές μας, κστ' αξιολογική σειρά:

1. Νίκη Ξανθού, με άλμα 5.91 μ., κέρδισε το χρυσό μετάλλιο στο μήκος νεανίδων (από ατυχία έχασε άλλη μία κατάρριψη του πανελλήνιου ρεκόρ).

2. Ο Παναγιώτης Βλάχος κέρδισε το χρυσό μετάλλιο στα 3.000 μ. εφήβων, παρότι αγωνίσθηκε ουσιαστικά άρρωστος. Την Κύριακή τρέχει στο Πανελλήνιο πρωτάθλημα ανωμάλου δρόμου και έχει και συνέχεια (Βαλκανικούς).

3. Ο Ναπολέων Μίαρης μπορεί να μην πήρε το μετάλλιο (4ος), η επίδοσή του όμως ήταν πολύ μεγάλη. Πήδησε στο άλμα σε μήκος ανδρών 7.40 μ. πίσω από τους Βασδέκη, Κουκοδήμο και Ζαμπετάκη. Τραυματίσθηκε όμως και δεν μπόρεσε να πάρει μέρος στο τριπλούν.

4. Ο Ηλίας Κέλλης άρχισε να δείχνει τις μεγάλες του δυνατότητες και μέσα στους αγώνες.

Πήρε πανηγυρικά το αργυρό μετάλλιο με μια επίδοση, που ούτε ο ίδιος δεν πίστευε (22"67). Αν πιστέψει στις δυνατότητες του και δουλέψει το καλοκαίρι μπορεί να κάνει κάτω από 22"00 στα 200 μ.

5. Η Λίτσα Ψυλλάκη αγωνίσθηκε σε δύο αγωνίσματα, στα 3.000 μ. νεανίδων πήρε το χρυσό με 10'42"00, ενώ στα 1.500 μ. πήρε το αργυρό με μέτρια όμως επίδοση (4'58"95). Την περιμένει και αυτήν ο πανελλήνιος ανώμαλος δρόμος, που συνήθως έχει επιτυχίες.

6. Η Ειρήνη Καστρουνή μας έκανε την έκπληξη στα 800 μ. με χρόνο 2'30"38 (μέτριο), πήρε την 2η θέση και το πρώτο της μετάλλιο σε πανελλήνια διοργάνωση.

7. Ο Νεκτάριος Γιαλλουράκης πήρε το χάλκινο μετάλλιο στο μήκος εφήβων με μέτρια γι' αυτόν επίδοση 6.78 μ.

8. Ο Σταμάτης Μάγος δεν πήγε καλά στον τελικό των 60 μ. μ' εμπόδια, τερμάτισε 4ος σε 8'56" (στον προκριματικό 8"26).

Απέτυχαν οι μαθητές - τριες της Δωδεκανήσου στο Πανελλήνιο πρωτάθλημα ανωμάλου δρόμου Γυμνασίων και Λυκείων, παρά τις προσδοκίες. Μόνο η Μαρία Τσικούρη διασώθηκε (12η στα 2.000 μ. θηλέων Γυμνασίων), ο Γιάννης Κορωνάκης 16ος στα 4.000 μ. αρρένων Λυκείων, ο Σπύρος Τεχνίτης 20ος στα 3.000 μ. αρρένων Γυμνασίων. Τέλος, η Καλοδούκα Σεβαστή εγκατέλειψε στα 2.000 μ. θηλέων Λυκείων.

Μπάσκετ Γ' ΕΘΝΙΚΗ

Στα παιχνίδια της 15ης αγωνιστικής του πρωταθλήματος μπάσκετ της Γ' Εθνικής Κατηγορίας (Β' όμιλος - νότου) είχαμε τ' αποτελέσματα:

Κολοσσός - ΓΕΗ 95-65
Αίολος - Ηλιούπολη 85-79
Κύδων - Αθηναϊκός 78-71
ΑΓΕΧ - Πορφύρας 81-74
Αμπελόκηποι - Κάδμος 125-88
ΟΦΗ - Ζωγράφου 79-68

Η ΒΑΘΜΟΛΟΓΙΑ

Αμπελόκηποι	1520-1320	28
Κολοσσός	1332-1168	26
Ηλιούπολη	1310-1252	25
ΑΓΕΧ	1249-1151	24
Αίολος	1255-1200	24
Πορφύρας	1243-1184	23
Ζωγράφου	1249-1278	22
Αθηναϊκός	1181-1238	21
ΓΕΗ	1174-1307	21
ΟΦΗ	1141-1232	20
Κάδμος	1199-1343	18
Κύδων	1059-1239	18

Η ΕΠΟΜΕΝΗ ΑΓΩΝΙΣΤΙΚΗ

Ηλιούπολη - Κολοσσός
ΓΕΗ - Κύδων
Αθηναϊκός - Αμπελόκηποι
Κάδμος - ΑΓΕΧ
Πορφύρας - ΟΦΗ
Ζωγράφος - Αίολος

Το αίτημα της Α.Ε. Κως

Στη σημερινή συνεδρίασή του το διοικητικό συμβούλιο της ΕΠΣΔ πρόκειται να εξετάσει το αίτημα της Α.Ε. Κως, να διεξαχθεί στις 25 Μαρτίου ο τελικός του Κυπέλλου Ερασιτεχνών ζώνης Δεδεκανήσου, στο δημοτικό γήπεδο της Κω, αντί του Εθνικού Σταδίου Ρόδου.

Στο βόλεϋ Διαγόρας - Ν. Πέραμος

Στα πλαίσια της Γ' φάσης του Κυπέλλου Ελλάδος στο βόλεϋ, η ομάδα του Διαγόρα υποδέχεται σήμερα στις 6 μ.μ. στο κλειστό γυμναστήριο της πόλης μας τη Νέα Πέραμο.

Στη διάθεση του «κυανέρυθρου» τεχνικού Παναγιώτη Βακόντιου είναι οι: Γρηγοριάδης, Συκαμιώτης, Χατζημανώλης, Ουζέλ, Δικαστόπουλος, Λαζαράκης, Σκαρτσίλη, Αυγέρης, Δημητρούλης και Νικηταράς.

Μπάσκετ

Για το τοπικό εφηβικό πρωτάθλημα του μπάσκετ, ο Δωριέας κέρδισε στο «κλειστό» της πόλης μας την ομάδα του Διαγόρα με 57 - 51.

Αγώνες εξ αναβολής

Δύο παιχνίδια εξ αναβολής, θα γίνουν σήμερα για τα τοπικά πρωταθλήματα ποδοσφαίρου. Θα παίξουν:

Β' ΚΑΤΗΓΟΡΙΑ
Ανατολικός Ομιλος

● Απολακκιά (3 μ.μ.): Ασκληπειό - ΑΕΠ: Ορφανός, Φραγκίνης, Σταματίου.

Γ' ΚΑΤΗΓΟΡΙΑ
2ος Ομιλος

● Κοσκινού (3 μ.μ.): Κάστρο - Αγ. Γεώργιος: Χατζηνικόλας, Λάμπρου, Σιδηρόπουλος.

● Ο αγώνας Ασπίδας Απολακκιάς - Ποσειδώνα Καρπάθου, αναβάλλεται και πάλι λόγω νέου συγκοινωνιακού προβλήματος.

Τένις

Σε αγώνες τένις με σύστημα PULL (όλοι με όλους), συμμετέχουν από σήμερα στις εγκαταστάσεις του Ολυμπιακού Σταδίου της Καλογρέζας οι αθλητές του Ροδιακού Ομίλου Αντισφαίρισεως Σόλων Πέππας (κατ. κάτω των 18 ετών) και Ιάσων Μαρινάκης (κατ. κάτω των 16 ετών). Τα παιχνίδια διοργανώνει η Ελληνική Ομοσπονδία του τένις, σε μια προσπάθεια να καταρτίσει τις εθνικές ομάδες.

● Αναχωρεί σήμερα με τα χρώματα της Εθνικής Ελλάδος για την Ιταλία, όπου θα πάρει μέρος σε διεθνούς τουρνουά τένις, η αθλήτρια του ΡΟΑ Ελισσάβετ Χατζή.

Ο στόχος της Ξανθού

Η Νίκη Ξανθού του «Υγείας» με την πρώτη θέση που κατέλαβε στο μήκος νεανίδων (5.91 μ.), ήταν ανάμεσα στις αθλήτριες που πρωταγωνίστησαν στο φετινό Πανελλήνιο πρωτάθλημα κλειστού στίβου, που έγινε στο στάδιο «Ειρήνης και Φιλίας». Λίγο μετά την επιτυχία της, η ίδια δήλωσε: «Με ικανοποίησε μόνο η νίκη, αφού η επίδοσή μου ήταν πολύ κάτω από το ατομικό μου ρεκόρ. Τώρα στόχος μου είναι να πιάσω το όριο για την πρόκρισή μου στο Παγκόσμιο πρωτάθλημα στην Κορέα».

ΕΝΔΙΑΦΕΡΟΥΣΑ ΠΡΟΤΑΣΗ

Από την Ασφαλιστική Εταιρία Ασπίς Πρόνοια ζητείται κύριος ηλικίας 25 - 45 ετών τελειόφοιτος τουλάχιστον λυκείου προκειμένου να καλύψει μια από τις δύο θέσεις που προσφέρουμε.

Για πληροφορίες στον διευθυντή υποκ/τος Ρόδου
Αλ. Κιοζεκλή
τηλ. 35.790 μεταξύ
7:00 - 8:00 μ.μ.
Εκτός Τετάρτης και Σαββάτου

Μ.1-14,19/2

ΑΠΩΛΕΣΘΕΙ

λευκό κανίς στην περιοχή Ιξιά φέρον τατουάζ στο δεξί αυτί, δεμένο συναισθηματικά με παιδιά.
Ο ευρών αμοιφθήσεται.
τηλ. 93.342

3137-14,22/2

Ανατέθηκε η μελέτη για το χωροταξικό της περιοχής Νιοχώρι

Στο μελετητικό γραφείο Διακοσταματίου, ανατέθηκε η εκπόνηση της χωροταξικής μελέτης της περιοχής Νιοχωριού, η οποία θα είναι έτοιμη σε 80 ημερολογιακές ημέρες.

Τη δήλωση αυτή έκανε στην προχτεσινή συνεδρίαση του δημ. συμβουλίου ο δήμαρχος Μ. Κόκκινος ο οποίος είπε ότι κλήθηκαν όλοι οι μελετητές της Ρόδου που είχαν δικαίωμα να εκπονήσουν τέτοια μελέτη, και κανείς δεν έδειξε ενδιαφέρον, πλην της κ. Διακοσταματίου.

Για το σκοπό αυτό, είπε ο δήμαρχος, έγινε απ' ευθείας ανάθεση στην κ. Διακοσταματίου και στο συμβόλαιο προβλέπεται παράδοση της μελέτης σε 80 ημέρες.

Χτες υπεγράφει το σχετικό συμβόλαιο ενώ οι προτάσεις της μελέτης, θα περάσουν από τη δημαρχιακή επιτροπή και το δημοτικό συμβούλιο για τη χρήση γης.

ΓΙΑ ΤΟ ΘΕΜΑ της χωροταξικής μελέτης της Π. Πόλης, ο δήμαρχος είπε ότι βρίσκεται στο ΥΠΕΧΩΔΕ και έχουν γίνει κατ' επανάληψη αναφορές και εκκλήσεις για να ολοκληρωθεί. Για το θέμα αυτό ήρθε στη Ρόδο μελετητής του ΥΠΕΧΩΔΕ και η μελέτη είναι στην τελευταία της φάση.

ΖΗΤΕΙΤΑΙ

νέος για μόνιμη εργασία σε πιεστήριο OFFSET.
Θα προτιμηθεί αυτός που γνωρίζει να οδηγεί αυτοκίνητο.
Πληροφορίες τηλ. 27356, απογευματινές ώρες

ΠΜ

ΣΥΛΛΟΓΟΣ ΗΠΕΙΡΩΤΩΝ ΡΟΔΟΥ «ΤΟ ΣΟΥΛΙ»

ΑΝΑΚΟΙΝΩΣΗ

Ο Σύλλογος Ηπειρωτών Ρόδου «Το Σούλι» καλεί τα μέλη και τους φίλους του Συλλόγου στην ετήσια χοροεσπερίδα που θα γίνει στις 22 Φεβρουαρίου 1992 ημέρα Σάββατο και ώρα 8.00 το βράδυ στην πολυτελή αίθουσα του ξενοδοχείου «Φαληράκι Μπητς».

Θα σας διασκεδάσει «Ηπειρώτικη» ορχήστρα του Βασίλη Τόλη. Το πρόγραμμα θα πλαισιώνει και δωδεκανησιακή ορχήστρα. Φαγητό και κρασί ηπειρώτικα.

Πλούσιαλαχειαγορά
Πληρ. τηλ. 30021 - 25412
Τηλ. ξενοδοχείου 85301

ΜΕΓΑΛΑ ΚΑΤΑΣΤΗΜΑΤΑ ΠΑΝΤΕΛΑΙΟΣ

Τελευταίο 15νθήμερο εκπτώσεων

Τοστιέρα HOBBY των 15.350 - 11.500

Φουρνάκι HOBBY με 3 ηλεκτρ. εστίες από 40.150 - 34.000

Φουρνάκι HOBBY με 2 ηλεκτρ. εστίες από 36.950 - 31.400

Φουρνάκι HOBBY με 1 μεγάλη + 1 μικρή ηλεκτρ. εστία από 34.100 - 28.950

...και η αποκριάτικη συλλογή μας από 20-40$
...και όλα τα ανδρικά - γυναικεία - παιδικά ενδύματα από 20-50%
...και είδη δώρων και σπιτιού από 10-40%
...και ό,τι άλλο θελήσετε σε απίστευτα χαμηλές τιμές

ΠΑΝΤΕΛΑΙΟΣ

Τα έχει όλα ...και συμφέρει!

19/2

ΕΡΓΑΤΟΥΠΑΛΛΗΛΙΚΟ ΚΕΝΤΡΟ ΡΟΔΟΥ
ΜΕΛΟΣ Γ.Σ.Ε.Ε.

ΠΡΟΣΚΛΗΣΗ

ΓΕΝΙΚΗΣ ΣΥΝΕΛΕΥΣΗΣ

Προς
όλους τους αντιπροσώπους των Σωματείων μελών του Ε.Κ.Ρ.

Συνάδελφοι,

Η Διοίκηση του Εργατοϋπαλληλικού Κέντρου Ρόδου σας καλεί σε Γενική Συνέλευση στις 15 - 3 - 92, ημέρα Κυριακή και ώρα 9 π.μ. στην αίθουσα Γενικών Συνελεύσεων, οδός Στεφάνου Καζούλη 30, με τα παρακάτω θέματα ημερήσιας διάταξης:

1) Διοικητικός απολογισμός 1991
2) Οικονομικός απολογισμός - Εκθεση ελεγκτικής επιτροπής 1991
3) Οικονομικός προϋπολογισμός 1992
4) Προγραμματισμός δράσης
5) Ψηφίσματα - Ανακοινώσεις

Συνάδελφοι,

Επειδή τα θέματα είναι σοβαρά παρακαλούμε να μην απουσιάσει κανείς από τη Συνέλευση.

Για τη Διοίκηση
Ο Πρόεδρος
Δ. Μοσχογιάννης
Ο Γεν. Γραμματέας
Ι. Σαρικάς

18,19,20/2

Apollinaris Lemon
Τηλ. 35802-35551