ΕΤΟΣ ΙΔΡΥΣΗΣ 1949
ΙΔΙΟΚΤΗΤΗΣ-ΔΙΕΥΘΥΝΤΗΣ
ΓΕΩΡΓΙΟΣ ΔΙΑΜΑΝΤΙΔΗΣ
Γραφεία: Μάρκου Μαλλιαράκη 21(ΚΟΒΑ)
Τηλ. Σύνταξης: 27356
Λογ/ρίου: 24539
Fax: 20643

ΠΡΟΟΔΟΣ

Ανεξάρτητη καθημερινή πρωινή εφημερίδα

RENAULT LEASING
ΓΙΑ
ΕΠΙΧΕΙΡΗΜΑΤΙΕΣ - ΕΠΑΓΓΕΛΜΑΤΙΕΣ
ΕΝΟΙΚΙΑΣΤΕΣ ΑΥΤΟΚΙΝΗΤΩΝ
Εκμεταλλευτείτε τα πλεονεκτήματά του
LEASING
Πληρ. τηλ. 30655 - 33655

ΑΡΙΘΜΟΣ ΦΥΛΛΟΥ 12.941, ΤΙΜΗ δρχ. 50

ΡΟΔΟΣ - ΠΕΜΠΤΗ 20 ΦΕΒΡΟΥΑΡΙΟΥ 1992

Και σε κοινότητες

Απευθείας αναθέσεις εργολαβιών

ΔΙΑΜΑΡΤΥΡΙΑ ΤΟΥ ΤΕΕ

ΤΟ ΠΑΙΧΝΙΔΙ των εργολαβιών, φαίνεται ότι έχει μεταφερθεί τώρα στις κοινότητες. Αφού, η νομαρχία σταμάτησε τις απευθείας αναθέσεις, «το μπαλάκι» ρίχτηκε στις κοινότητες, που αναλαμβάνουν τώρα το ρόλο αυτό. Λέγεται δηλαδή ότι χρηματοδοτούνται οι κοινότητες με την προϋπόθεση να προτιμήσουν ορισμένους εργολάβους σε αναθέσεις έργων.

◆ Το ζήτημα αυτό πήρε διαστάσεις και μάλιστα απασχόλησε προχτές το βράδυ τη διοικούσα επιτροπή του ΤΕΕ, που αποφάσισε να διαμαρτυρηθεί έντονα στη νομαρχία (η οποία έχει εγκρίνει τις αναθέσεις αυτές).

ΣΧΕΤΙΚΑ με το θέμα που δημιουργήθηκε, το γραφείο τύπου του ΤΕΕ Δωδεκανήσου εξέδωσε την παρακάτω ανακοίνωση:

«Με τις απευθείας αναθέσεις έργων ασχολήθηκε χτες το βράδυ η διοικούσα επιτροπή του ΤΕΕ, με βασική

ΣΥΝΕΧΕΙΑ ΣΤΗ ΣΕΛ. 8

Ευρύτατες φήμες στην αγορά

50 εκατ. «αέρας» για μαγαζί που ανήκει στο Δήμο

✓Αλλαξε χέρια η επιχείρηση

ΕΥΡΥΤΑΤΑ κυκλοφορεί τις ημέρες αυτές στην αγορά της Ρόδου, ότι «άλλαξε χέρια» μια επιχείρηση, που στεγάζεται σε οίκημα του Δήμου. Και η «αλλαγή» αυτή έγινε έναντι καταβολής «αέρα» που ανέρχεται στο ποσό των 50 εκατομμυρίων δραχμών!

◆ Οι παραπάνω φήμες - όπως προαναφέρθηκε - κυκλοφόρησαν σε επιχειρηματικούς και άλλους κύκλους, και όπως ήταν φυσικό έχουν προκαλέσει ιδιαίτερη εντύπωση, κυρίως για το ύψος του «αέρα» που δόθηκε, δεδομένου ότι σαν περιστατικό, είναι από τα «συνηθισμένα» στην πιάτσα της Ρόδου!

ΠΕΡΙΤΤΟ να τονιστεί ότι «στα χαρτιά» δεν πρόκειται να αλλάξει τίποτα και ο ενοικιαστής του δημοτικού ακινήτου θα παραμείνει ο ίδιος. Ακόμη δεν προβλέπεται να γίνει ουσιαστική αλλαγή στη χρήση του καταστήματος, οπότε δεν θα χρειαστεί να συζητηθεί αίτηση των ενδιαφερομένων στις υπηρεσίες του Δήμου.

◆ Οι πληροφορίες αναφέρουν ότι οι φήμες αυτές είναι σε γνώση και των αρμοδίων του Δήμου, αλλά προς το παρόν δεν μπορούν να επέμβουν. Πάντως, το εν λόγω οίκημα είναι ένα από εκείνα που ο Δήμος θα διεκδικήσει για ιδιόχρηση και αξιοποίηση.

ΖΟΡΜΠΑΣ
ΠΑΡΑΣΚΕΥΗ 21/2/92
ΣΑΒΒΑΤΟ 22/2/92
ΟΜΟΡΦΕΣ ΑΠΟΚΡΙΑΤΙΚΕΣ ΒΡΑΔΥΕΣ
ΚΡΑΤΗΣΕΙΣ 36430
22/2

SUPER MARKET
ATLAS
Η ΠΡΟΣΦΟΡΑ ΜΑΣ



Κερδίστε τώρα
κάνοντας τα ψώνια σας σε μας.
ΓΙΑ ΚΑΘΕ ΑΓΟΡΑ 10.000 ΔΡΧ.
σας προσφέρουμε 1 λαχνό 5 αριθμών
Δωρεάν
ΤΗΝ Alfa ROMEO 33 την κερδίζει ο πρώτος αριθμός του λαϊκού λαχείου που κληρώνεται στις 30 Μαρτίου '92
Άνευ πινακίδων
SUPER MARKET ATLAS
ΙΑΛΥΣΟΣ - ΚΡΕΜΑΣΤΗ
☎ 93460

Μετά την αποκάλυψη της κομπίνας

Δυσαρέσκεια στους μετόχους της ΔΑΝΕ

✓ΗΘΕΛΑΝ ΝΑ «ΚΟΥΚΟΥΛΩΣΟΥΝ» ΤΗΝ ΥΠΟΘΕΣΗ

ΠΟΙΚΙΛΑ σχόλια και φυσικά έντονη δυσαρέσκεια μεταξύ των μετόχων της ΔΑΝΕ προκάλεσε η χτεσινή αποκάλυψη της «Προόδου», ότι υπάλληλος της εταιρίας καταχράστηκε ποσό 10 εκατομμυρίων δραχμών. Και αγανακτισμένοι οι μέτοχοι καταφέρονται εναντίον της διευθύνσεως της Ναυτιλιακής Εταιρίας, όσο και κατά του διοικητικού συμβουλίου γιατί επέτρεψε να εκτραφούν τέτοια φαινόμενα στη ΔΑΝΕ.

◆ Είναι χαρακτηριστικό ότι το περιστατικό αυτό συνέβη προ διμήνου περίπου, αλλά οι υπεύθυνοι της ΔΑΝΕ προσπάθησαν «με τα δόντια» να μη διαρρεύσει η υπόθεση και να κρατηθεί μυστική. Ομως, τις τελευταίες μέρες οι πάντες πλέον γνώριζαν για τα συμβαίνοντα στην εταιρία, πλην των ατυχών μετόχων της!..

ΜΕΤΑ το περιστατικό αυτό, τώρα οι βολές άρχισαν να κατευθύνονται κατά των πάντων (δικαίως ή αδίκως) για ανεξέλεγκτες προσλήψεις, για οικογενειοκρατία, για αδιαφανείς διαδικασίες κ.λ.π., ακόμη δε και για «άκρατο κομματισμό» (με αποκοφύφωμα την πρόσληψη του κ. Αντώνη Γεωργιάδη, σαν υποδιευθυντού στη ΔΑΝΕ).

◆ Γίνεται ακόμη λόγος (πέραν του συγκεκριμένου περιστατικού) και για κακούς χειρισμούς στην αγορά του νέου οχηματαγωγού, που φαίνεται ότι δεν θα είναι έτοιμο στις αρχές του καλοκαιριού, όπως είχε αρχικά προγραμμα-

ΣΥΝΕΧΕΙΑ ΣΤΗ ΣΕΛ. 11

Εξελίξεις στις μητροπόλεις της Δωδεκανήσου

✓Ο ΚΩΟΥ ΠΑΕΙ ΣΤΗΝ ΠΟΛΗ

ΕΞΕΛΙΞΕΙΣ δρομολογούνται και στο θέμα των μητροπόλεων της Δωδεκανήσου. Οι πληροφορίες αναφέρουν ότι δεν αποκλείεται και σύντομα να υπάρχουν ανακατατάξεις, που επιταχύνονται από δύο γεγονότα:

◆ Πρώτον, από την ασθένεια του μητροπολίτη Ρόδου κ. Αποστόλου και

◆ Δεύτερον, στην (αναμενόμενη) παραίτηση του μητροπολίτη Κω κ. Αιμιλιανού. Και οι εξελίξεις αυτές εξαρτώνται κυρίως από τον μητροπολίτη της Κω, ο οποίος έλαβε την «πολυπόθητη άδεια» για να επισκεφθεί την Κωνσταντινούπολη.

Ειδικότερα, ο μητροπολίτης Κω από καιρό είχε εκφράσει την επιθυμία να παραιτηθεί υπό την προϋπόθεση να του επιτραπεί από τουρκικής πλευράς, να επισκεφθεί την Κωνσταντινούπολη, δεδομένου ότι είχε χαρακτηριστεί πρόσωπο ανεπιθύμητο.

ΤΩΡΑ, όμως η άδεια αυτή δόθηκε από τους Τούρκους και έτσι δεν αποκλείεται αφού πραγματοποιήσει την επιθυμία του, ο κ. Αιμιλιανός να υποβάλει την παραίτησή του. (Να σημειωθεί ότι χτες το προξενείο της Τουρκίας εξέδωσε επίσημη ανακοίνωση στην οποία αναφέρει ότι έγινε δεκτή η αίτηση του κ. Αιμιλιανού - που υποβλήθηκε τον Οκτώβριο του 1991 - να μεταβεί στην Κωνσταντινούπολη για να επισκεφθεί τον τάφο του πατέρα του, το πατριαρχείο και τον τάφο του πατριάρχη Δημητρίου).

◆ Ετσι, δεν αποκλείεται σύντομα να δούμε νέο μητροπολίτη στην Κω, που όμως δεν φαίνεται ότι θα είναι τώρα ο επίσκοπος Κρατείας κ. Γεννάδιος, όπως αρχικά εφέρετο σαν κυριότερος υποψήφιος.

Διάλεξη για την οστεοπόρωση

ΤΟ ΠΡΟΣΕΧΕΣ Σάββατο στις 6 το απόγευμα θα δοθεί διάλεξη στο Εθνικό Θέατρο Ρόδου, από τον καθηγητή Γιώργο Λυρίτη, με θέμα την «Οστεοπόρωση».

Τη διάλεξη διοργανώνει η Ορθοπεδική Κλινική του Νοσοκομείου Ρόδου.

271 είναι οι Φιλιππινέζες στη Ρόδο!



Διακόσιες εβδομήντα μία είναι οι Φιλιππινέζες που εργάζονται στη Ρόδο. Το 1992 θα διπλασιασθούν. Εχουμε άλλους 3.064 εισαγόμενους από 39 χώρες! Λεπτομέρειες στην 3η σελίδα.

Γιατί άραγε τους ξεχνούν;

Γιορτές «ερήμην» των νεκρών ηρώων

Επιστολή - σχόλιο του δικηγόρου κ. Γ. ΠΑΝΤΕΛΙΔΗ

Ο έγκριτος δικηγόρος της πόλης μας κ. Γιώργος Παντελίδης μας έστειλε την παρακάτω επιστολή:

«Αξιότιμε κ. Διευθυντή

Γεύθηκα την ίδια γεύση διαβάζοντας στο σημερινό φύλλο της εφημερίδος σας το πρόγραμμα εορτασμού της επετείου της ενσωματώσεως της Δωδεκανήσου με τη μητέρα Ελλάδα.

Διερωτώμαι τι ελειτούργησε ώστε να σημειωθεί η παράλειψη της καταθέσεως ενός στεφάνου ή έστω και ενός άνθους από τη ροδίτικη γη στους τάφους των πεσόντων ηρώων Μιχάλη Βρούχου και Γεωργίου Κωσταρίδη, του Δωδεκανήσιου Εθνάρχου

ΣΥΝΕΧΕΙΑ ΣΤΗ ΣΕΛ. 11

Θ' απεργήσουν οι δικαστικοί υπάλληλοι

ΘΑ ΠΑΡΟΥΝ μέρος στην απεργία διαρκείας που κήρυξε η Ομοσπονδία τους, οι δικαστικοί υπάλληλοι της Ρόδου. Η απόφαση αυτή πάρθηκε στη γενική συνέλευση των δικαστικών υπαλλήλων Ρόδου που έγινε χτες το πρωί και ήτανομόφωνη.

Οπως δήλωσε ο πρόεδρος των δικαστικών υπαλλήλων, μέχρι στιγμής δεν έγινε γνωστή η ημερομηνία της απεργίας, αλλά σίγουρα - όπως είπε - θα γίνει μέσα στο Φεβρουάριο.

Στη συνέλευση πήραν μέρος 46 μέλη του Συλλόγου Δικαστικών Υπαλλήλων.

Πολλοί λαθρομετανάστες

Κυκλοφορούν με πλαστά διαβατήρια!

ΣΥΛΛΗΨΕΙΣ ΚΑΙ ΑΛΛΩΝ ΑΛΒΑΝΩΝ

ΒΙΟΜΗΧΑΝΙΑ κατασκευής πλαστών ταξιδιωτικών εγγράφων, λειτουργεί στην Αλβανία, εφοδιάζοντας τους λαθρομετανάστες που κατά κύματα... εισβάλλουν στη χώρα μας. Στα πλαστά έγγραφα, παρουσιάζονται οι Αλβανοί σαν ελληνικής καταγωγής.

◆ Χθες το πρωί, συνελήφθη Αλβανός λαθρομετανάστης στο λιμάνι μας την ώρα που είχε αποβιβαστεί από το πλοίο «Κάμιρος» παρέα με άλλους δύο φίλους του να διαθέτει διαβατήριο, το οποίο είχε εκδοθεί στις 28 Ιανουαρίου, τον ανέφερε σαν ελληνικής καταγωγής, ενώ ο ίδιος την ημερομηνία αυτή βρισκόταν ξανά στο νησί μας και μάλιστα απελάθηκε στις 6 Φεβρουαρίου.

ΟΛΑ ΑΥΤΑ άρχισαν να προκαλούν ανησυχία και σκεπτικισμό, γιατί κάτι πονηρό «σκαρώνουν» οι Αλβανοί, εφοδιάζοντας τους λαθρομετανάστες με πλαστά διαβατήρια, στα οποία μάλιστα αναφέρονται σαν ελληνικής καταγωγής.

◆ Στις επιχειρήσεις «σκούπα» Αλβανών λαθρο-

ΣΥΝΕΧΕΙΑ ΣΤΗ ΣΕΛ. 8

Η ΞΕΝΙΑ λέει για το «Ακταίον»

Επιτυχία η πώληση του εξοπλισμού!..

Η ΚΑΤΑΒΟΛΗ ΤΩΝ ΕΝΟΙΚΙΩΝ

ΕΠΙΤΥΧΙΑ της διοίκησης της «ΞΕΝΙΑ Α.Ε.» θεωρεί ο πρόεδρός της Ιωσήφ Κουταλάς, που κατάφερε και πούλησε τον εξοπλισμό του «Ακταίον» Ρόδου (αξίας δέκα εκατ.) προς 750.000 δρχ. (τηλεόραση 26 προς 960 δρχ. πολυθρόνες προς 9 δεκάρες κ.λ.π.).

◆ Μάλιστα σε κάποιο σημείο της απαντητικής επιστολής σε σχετικά δημοσιεύματα ο κ. Κουταλάς δηλώνει ότι ο εκμισθωτής του «Ακταίον» Ρόδου έκανε και χάρη στην ΞΕΝΙΑ ΑΕ αναφέροντας χαρακτηριστικά ότι: «Μας προσέφερε για τον εξοπλισμό κατ' ανάγκη 500.000 δρχ. και καταφέραμε να πετύχουμε 750.000 δρχ. Μετά τη μίσθωση δήλωσε σε εμάς κατηγορηματικά, πράγμα που δηλώνει και σήμερα, ελάτε πάρτε τον, διότι δεν ξέρω που να τον βάλω, χωρίς κανένα αντάλλαγμα».

Ο κ. ΚΟΥΤΑΛΑΣ στην επιστολή του κατηγορεί τον πρόεδρο του συλλόγου Υπαλλήλων ΞΕΝΙΑ Α.Ε. κ. Γιαννόπουλο, ότι εγκλημάτεί επειδή έβγαλε στο φως το σκάνδαλο στην ΞΕΝΙΑ Α.Ε

ΣΥΝΕΧΕΙΑ ΣΤΗ ΣΕΛ. 3

LoFt
Πληροφορούμε την αξιότιμη πελατεία μας ότι η αίθουσα διατίθεται για αποκριάτικους χορούς
Εκ της διευθύνσεως
Τηλ. 62093 - 24358
ΧΛ-8/3

Νόσησε και άλλος φορέας του AIDS!..

ΝΟΣΗΛΕΥΕΤΑΙ ΣΤΗ ΡΟΔΟ

ΝΟΣΗΣΕ και πέμπτος φορέας AIDS από τους 38 που έχουν εντοπιστεί στο νησί μας, ύστερα από εξετάσεις στο νοσοκομείο μας, ενώ άλλοι 12 έχουν εντοπιστεί από εξετάσεις που έκαναν σε ιδιωτικά μικροβιολογικά εργαστήρια.

◆ Πρόκειται για νεαρό άτομο, το οποίο ανήκει στις ομάδες υψηλού κινδύνου και είναι από τους πρώτους φορείς που εντοπίστηκαν, σε εξετάσεις που έκανε στο νοσοκομείο μας.

ΕΔΩ και αρκετές μέρες ο νεαρός νόσησε και νοσηλεύεται στο νοσοκομείο μας σε απομόνωση. Υποβλήθηκε σε νέες εξετάσεις, προκειμένου να διαπιστωθεί και επίσημα αν νόσησε. Οταν τα αποτε-

ΣΥΝΕΧΕΙΑ ΣΤΗ ΣΕΛ. 11

Μελέτη για το μετασεισμικό έλεγχο κτιρίων

Η διοικούσα επιτροπή ΤΕΕ ενέκρισε μελέτη που κατάρτισε ομάδα εργασίας με θέμα τον καθορισμό τομέων κτιρίων για μετασεισμικό έλεγχο στο βόρειο τρίγωνο του νησιού. Η μελέτη έγινε από τους Κ. Ζαγοριανό, Ν. Χατζηνικολάου και Γ. Πουλάκη, υπό την εποπτεία του μέλους της δ.ε Αριστοτέλη Ηρακλείδη.

Βάση της μελέτης το βόρειο τρίγωνο χωρίζεται σε 86 τομείς, και σε κάθε τομέα ορίζεται 3μελής ή 4μελής ομάδα μηχανικών, που θα αναλάβει την ευθύνη να ελέγξει τα κτίρια της περιοχής, σε περίπτωση σεισμού. Η μελέτη αυτή, θα παραδοθεί στην υπηρεσία των ΠΣΕΑ της Νομαρχίας.

Δίνει τώρα ο Δήμος

Προτεραιότητα στην εμφάνιση της πόλης

ΣΥΝΕΔΡΙΑΣΕ ΧΤΕΣ ΤΟ «ΚΥΣΥΜ»

ΚΑΘΕ ΔΕΚΑΠΕΝΤΕ μέρες θα συνεδριάζει το «ΚΥΣΥΜ» του Δήμου της Ρόδου που αποτελείται από το δήμαρχο, τους τρεις αντιδημάρχους και τον πρόεδρο του δημοτικού συμβουλίου. Αυτό αποφασίστηκε από τη χτεσινή πρώτη σύγκλισή του, κατά τη διάρκεια της οποίας καθορίστηκαν οι προτεραιότητες στην εφαρμογή του δημοτικού προγράμματος.

◆ Οπως δήλωσε μετά τη σύσκεψη ο πρόεδρος του δημοτικού συμβουλίου κ. Κωστόπουλος, αποφασίστηκε κατά προτεραιότητα να δοθεί ειδική μέριμνα στο θέμα της εμφάνισης της πόλης και με βάση τις γνωστές προτάσεις του αντιδημάρχου κ. Μιχ. Μπαλάνου.

ΣΥΝΕΧΕΙΑ ΣΤΗ ΣΕΛ. 5

Στα δικαστήρια της Ρόδου

Ελεγχος σε δικογραφίες για υποθέσεις ναρκωτικών

ΕΧΟΥΝ ΓΙΝΕΙ ΚΑΤΑΓΓΕΛΙΕΣ

ΔΕΝ ΥΠΑΡΧΟΥΝ παράνομες αποφυλακίσεις εμπόρων ναρκωτικών, από τις φυλακές της Κω, αλλά θα πραγματοποιηθούν έλεγχοι στη Ρόδο, σε δικογραφίες, για υποθέσεις ναρκωτικών που πρωτόδικα είχαν επιβληθεί καθείρξεις αρκετών χρόνων και κατ' έφεση υπήρξαν αθωώσεις ή επιβλήθηκαν πολύ μικρές ποινές.

◆ Αυτά αναφέρουν έγκυρες δημοσιογραφικές πληροφορίες, από την πρωτεύουσα, ενώ οι δικαστικές έρευνες, σε άλλες πό-

ΣΥΝΕΧΕΙΑ ΣΤΗ ΣΕΛ. 5

παλιούρης
Φίλοι
Ξενοδόχοι, εστιάτορες, ιδιοκτήτες μπαρ, δισκοθηκών, ενοικιαζομένων δωματίων
Σας προσκαλούμε στην ΕΚΘΕΣΗ ΕΠΑΓΓΕΛΜΑΤΙΚΟΥ ΕΞΟΠΛΙΣΜΟΥ που διοργανώνουμε ειδικά για σας στις 29 Φεβρουαρίου & 1η, 2η Μαρτίου στην αίθουσα «GRAND SALON» του GRAND HOTEL.
Εκθέτουμε μαζί με την καθιερωμένη γκάμα των προϊόντων μας την τελευταία λέξη της παγκόσμιας αγοράς σε είδη εξοπλισμού όλων των τμημάτων της επιχείρησής σας.
Σας περιμένουμε για ενημέρωση, εξυπηρέτηση, διάθεση πάντα στις καλύτερες τιμές.
Με εκτίμηση
Κ. ΠΑΛΙΟΥΡΗΣ & ΥΙΟΙ» Ο.Ε.
Λίνδου 89 - τηλ. 23988
◆ Από 10π.μ. - 9μ.μ.
ΧΛ-1/3

ROMA RESTAURANT
ΤΟ ΙΤΑΛΙΚΟ ΕΣΤΙΑΤΟΡΙΟ ROMA
ΑΝΟΙΚΤΑ ΚΑΘΗΜΕΡΙΝΑ ΑΠΟ 7-1μ.μ. ΚΑΙ
ΤΑ ΣΑΒΒΑΤΟΚΥΡΙΑΚΑ ΑΝΟΙΚΤΑ ΚΑΙ ΤΟ ΜΕΣΗΜΕΡΙ
Θα σκέφτεσθε πίτσα και θα λέτε ROMA
Θα θέλατε απίθανες λαχταριστές μακαρονάδες, θα θέλατε ROMA
Θα συζητάτε για καλό φαγητό και θα συζητάτε για το ROMA
Μας περιμένατε για να ανοίξουμε σας περιμένουμε για να σας δώσουμε τη χαρά των γεύσεων με ότι πιο λαχταριστό επιθυμείτε.
Μ'ένα τηλεφώνημα στο 30044 και θα έχετε στο σπίτι σας πίτσες, μακαρονάδες, κρέατα ψημένα στα πήλινα και το τραπέζι γεμίζει μόνο μ' ένα τηλέφωνο.
Ιταλικό Restaurant ROMA
Pezerve 30044
Χ2.

ΕΠΙΣΤΗΜΟΝΙΚΟ ΚΕΝΤΡΟ ΥΓΕΙΑΣ και ΟΜΟΡΦΙΑΣ
Μόνο για ΑΝΔΡΕΣ
Τώρα ΑΔΥΝΑΤΙΣΜΑ με υπερσύγχρονα ηλεκτρονικά μηχανήματα
ΞΕΚΟΥΡΑΣΤΑ - ΥΓΙΕΙΝΑ - ΜΟΝΙΜΑ ΑΠΟΤΕΛΕΣΜΑΤΑ
Δενδρινού16 MAN'S CLUB τηλ. 25365
ΧΛ-31/3

ΕΡΤ1 ΕΡΤ2

ΕΡΤ1	ΕΡΤ2
07.50 ΕΝΑΡΞΗ - ΠΑΡΟΥΣΙΑΣΗ ΠΡΟΓΡΑΜΜΑΤΟΣ	13.00 ΕΝΑΡΞΗ - ΑΝΑΓΓΕΛΙΑ ΤΟΥ ΠΡΟΓΡΑΜΜΑΤΟΣ
08.00 ΣΤΗΝ ΤΡΟΧΙΑ ΤΗΣ ΜΕΡΑΣ	13.15 ΑΓΩΝΗ ΓΡΑΜΜΑ (Ε)
10.30 ΜΕ ΤΟ ΚΛΕΙΔΙ ΣΤΟ ΧΕΡΙ	14.00 ΡΟΖΑ
11.00 ΤΥΧΗ ΚΑΙ ΓΝΩΣΕΙΣ	14.30 ΜΑΡΚ ΚΑΙ ΣΟΦΙ
12.00 ΝΤΟΝΑ ΜΠΕΪΖΑ	15.00 ΜΑΖΙ ΣΤΙΣ ΤΡΕΙΣ
12.30 ΣΥΖΥΓΟΣ ΜΕ ΜΙΣΘΟ	16.00 ΕΡΩΤΕΣ, ΕΡΩΤΕΣ, ΕΡΩΤΕΣ
13.00 ΖΗΤΩ ΓΝΩΡΙΜΙΑ	17.00 ΕΙΔΗΣΕΙΣ
13.30 ΞΕΝΗ ΤΑΙΝΙΑ	17.15 ΞΕΝΙΤΕΜΕΝΕΣ ΑΡΧΑΙΟΤΗΤΕΣ
15.15 ΤΟΛΜΗ ΚΑΙ ΓΟΗΤΕΙΑ	17.40 ΑΓΡΟΤΙΚΗ ΕΝΗΜΕΡΩΣΗ
15.45 ΕΙΔΗΣΕΙΣ	18.30 ΧΕΙΡΙΝΗ ΟΛΥΜΠΙΑΔΑ
16.05 ΡΑΝΤΕΒΟΥ ΤΟ ΜΕΣΗΜΕΡΙ	19.00 ΠΑΙΧΝΙΔΙ ΜΕ ΤΗ ΦΑΝΤΑΣΙΑ
17.00 ΤΟ ΛΕΞΙΚΟ ΤΗΣ ΔΕΚΑΕΤΙΑΣ ΤΟΥ '60	19.30 ΜΕΓΑΛΕΣ ΣΤΙΓΜΕΣ ΤΟΥ ΕΘΝΙΚΟΥ ΘΕΑΤΡΟΥ
17.30 ΜΟΔΑ ΚΑΙ ΠΟΛΙΤΙΣΜΟΣ	20.00 ΕΛΛΗΝΙΚΗ ΤΑΙΝΙΑ
18.00 ΕΙΔΗΣΕΙΣ	Ο μεγάλος όρκος
18.05 Η ΠΑΡΑΣΤΑΣΗ ΑΡΧΙΖΕΙ	21.30 ΕΙΔΗΣΕΙΣ
18.45 Η ΕΤ 1 ΣΤΗΝ ΚΑΡΔΙΑ ΤΟΥ CNN	22.00 Η ΑΝΝΑ ΣΤΗ ΧΩΡΑ ΤΩΝ ΘΑΥΜΑΤΩΝ
19.00 ΙΣΤΟΡΙΕΣ ΑΠΟ ΤΟ ΒΟΡΡΑ	22.50 ΞΕΝΗ ΤΑΙΝΙΑ
19.30 ΧΕΙΜΕΡΙΝΗ ΟΛΥΜΠΙΑΔΑ	Ερωτική θύελλα
20.15 ΤΥΧΗ ΚΑΙ ΓΝΩΣΣΕΙΣ	00.05 ΕΙΔΗΣΕΙΣ
21.00 ΕΙΔΗΣΕΙΣ	00.10 ΣΑΝ ΣΗΜΕΡΑ
21.30 ΤΟ ΤΕΛΟΣ ΤΗΣ ΜΟΝΑΞΙΑΣ	00.15 ΞΕΝΗ ΤΑΙΝΙΑ
22.00 ΣΤΕΝΕΣ ΕΠΑΦΕΣ ΤΡΥΠΙΟΥ ΤΟΙΧΟΥ	Συνέχεια
22.30 ΟΔΟΣ ΙΠΠΟΚΡΑΤΟΥΣ	
23.00 ΠΡΟΦΙΑ	
24.00 ΕΙΔΗΣΕΙΣ	
00.05 ΕΛΛΗΝΙΚΗ ΤΑΙΝΙΑ	

ΡΑΔΙΟΦΩΝΟ-ΣΤΑΘΜΟΣ ΡΟΔΟΥ

06.00 Εναρξη - ΕΡΑ - 4	*15.00* Στο ρυθμό της νεολαίας
07.00 Πρώτη ενημερωτική ζώνη	*16.00* Μουσικό μαγκαζίνο (με συμμετοχή ακροατών)
09.00 ΕΡΑ - 1	*17.00* Σύντομη τοπική ενημέρωση
10.05 Ελαφρά ελληνικά τραγούδια	*17.04* Αναδρομές (κάθε Πέμπτη - η σύγχρονη γυναίκα)
10.30 Τα γεγονότα σήμερα (δεύτερη ενημερωτική ζώνη)	*18.00* ΕΡΑ 2
12.30 Το ελληνικό τραγούδι μια περιπέτεια	*21.00* ΕΡΑ 4
13.30 Αναλυτικό τοπικό δελτίο - ειδήσεις στα αγγλικά	*24.15* Τέλος του προγράμματος για τα μεσαία.
14.00 ΕΡΑ 2 (στον παλμό των γεγονότων)	Τα FM λειτουργούν μέχρι το πρωί

Η DISCO PLAYBOY
ΕΝΤΕΛΩΣ ΑΝΑΚΑΙΝΙΣΜΕΝΗ ΚΑΙ ΜΕ ΝΕΑ ΓΡΑΜΜΗ
ΖΗΤΕΙ Δεσποινίδες για εργασία σε BAR και σερβιτόρες
Τηλεφωνο 28815
16930-22/2

ΖΗΤΕΙΤΑΙ
ΕΠΑΓΓΕΛΜΑΤΙΑΣ ΟΔΗΓΟΣ, με δίπλωμα Ε' Κατηγορίας, από την εταιρία ποτών ΖΟΥΡΑΡΑΚΗΣ ΕΛΛΑΣ Α.Ε.
Μισθός κατόπιν συμφωνίας
Πληροφορίες στο τηλέφωνο 62613, 20278
Τ. 16940 Ξ. 29/2

Δωδεκαημερίτικα εικοσιτετράωρα

Χιούμορ

ΤΙ ΗΤΑΝ Ο ΦΟΥΚΑΡΑΣ

Ο κ. Παυσανίας απογοητευμένος από τη συζυγική ζωή, εγκατέλειψε τη γυναίκα του. Εκείνη τρέχει στο Τμήμα και κάνει τα παράπονά της, στον αστυνόμο. Κι ο αστυνόμος, καλεί το ...δραπέτη και του λέει αυστηρά:

—Αυτό που έκανες, κ. Παυσανία, δεν σε τιμά. Ξέρεις πως λέγεται ο άνδρας που εγκαταλείπει τη συζυγική στέγη; Που αφήνει τη γυναίκα του; Λέγεται λιποτάκτης. Μάλιστα λιποτάκτης!

—Κύριε αστυνόμε, απαντά ο σύζυγος, αν ξέρατε τη γυναίκα μου, όπως την ξέρω εγώ, δεν θα με αποκαλούσατε λιποτάκτη αλλά ...πρόσφυγα!

Η ΚΑΘΥΣΤΕΡΗΣΗ

Ο προϊστάμενος: Αργησες μια ώρα σήμερα νάρθεις στο γραφείο.

Ο μικρός κλητήρας: Επεσα από τι σκάλες, κύριε.

Ο προϊστάμενος: Κι έκανες μια ώρα για να πέσεις από τις σκάλες;

ΦΑΡΜΑΚΕΙΑ

Για τα διημερεύοντα και διανυκτερεύοντα φαρμακεία μπορείτε να απευθύνεστε στο τηλ. 107.

ΒΕΝΖΙΝΑΔΙΚΑ

Σήμερα διανυκτερεύει το πρατήριο βενζίνης του Γκινάκη (Αυστραλίας).

Στα πειαχτά

● ΣΕ ΚΑΛΟ δρόμο βρίσκεται η υπόθεση με το δημοτικό φόρο. Και αυτό γιατί η νέα δημοτική αρχή, έχει πάρει ζεστά το θέμα και ξεκινά τη διαδικασία με στόχο να αλλάξει το σύστημα, ώστε να εξαλειφθούν όλα τα παρατράγουδα. Δεν υπάρχει καμιά αμφιβολία ότι κάποιοι θα αντιδράσουν. Δεν μπορεί, όμως, να γίνει διαφορετικά.

● ΕΞΑΛΛΟΣ έγινε ο βουλευτής Καραμάριος για την υποδοχή που έτυχε στη σύσκεψη της Κω. Και φυσικά τα μάζεψε και έφυγε ...ρίχνοντας πέτρα πίσω του! Ποιός, όμως, την έκανε τη «δουλειά» στον Τάσο; Λέτε να ήταν του Τέλη, που τον ...κατέβασε από το πάνελ;

● ΟΙ ΠΛΗΡΟΦΟΡΙΕΣ είναι έγκυρες και λένε ότι: η σύσκεψη της Κω για τα ΠΕΠ και τα ΜΟΠ ήταν ...«σικέ». Δηλαδή, όλα ήταν προαποφασισμένα και απλώς η σύσκεψη έγινε για να τα επικυρώσει! Και φυσικά, όσοι δεν ήταν μέσα στους «δικούς μας», έμειναν ...απέξω! Ολα τα άλλα ήταν απλώς για το ...θεαθήναι!..

● ΤΑ ΔΥΣΤΥΧΙΣΜΕΝΑ τα δελφίνια, έχουν πληρώσει πανάκριβα αυτό το άτυμο το περιβάλλον, που ρυπαίνεται και κακοποιείται. Καθημερινά οι θάλασσές μας ξερνούν νεκρά δελφίνια! Και φαίνεται ότι θα περάσει πολύς καιρός, μέχρις ότου καταπολεμηθεί ο ιός, εάν πρόκειται περί ιού, ή για τίποτα άλλο ακόμη πιο σοβαρό!

● ΑΚΟΥΓΕΤΑΙ και φαίνεται ότι δεν απέχει της πραγματικότητας: Ενα άτομο έχει νοσήσει από το AIDS. Και αναμένονται τα αποτελέσματα των εξετάσεων από την Αθήνα. Ολες οι ενδείξεις, λένε ότι θα έχουμε ακόμη μια τραγωδία... Δυστυχώς, το AIDS χτυπά πόρτες, αλλά κανένας δεν φαίνεται να ασχολείται στα σοβαρά ακόμη, ενώ τα θύματα πληθαίνουν!

● ΕΙΝΑΙ ΔΥΝΑΤΟΝ να έχουμε (οποιαδήποτε) εθνική γιορτή και να παραμένει κλειστό το Καζίνο για τους ντόπιους; Ετσι θα γίνει και φέτος. Στις 7 Μαρτίου (που γιορτάζουμε την Ενσωμάτωση) το Καζίνο θα είναι ανοιχτό για τρεις μέρες! Ανοιχτό θα είναι και στις 25 Μαρτίου! Ερώτημα: πότε θα είναι κλειστό;

ΤΟΠΟΘΕΤΗΣΕΙΣ ΓΥΨΟΣΑΝΙΔΕΣ

ΧΩΡΙΣΜΑΤΑ - ΨΕΥΔΟΡΟΦΕΣ
ΣΠΑΤΟΥΛΑΡΙΣΜΑΤΑ
ΕΛΑΙΟΧΡΩΜΑΤΙΣΜΟΙ
ΟΡΓΑΝΟΠΟΥΛΟΣ ΚΩΝ/ΝΟΣ
ΤΗΛ. 94604
1338-7/3

Εκδήλωσε ενδιαφέρον για να πουλ...

ΠΡΟΟΔΟΣ
8 ΙΟΥΝΙΟΥ 1952
ΠΑΡΑΓΡΑΦΟΙ

- Πανηγυρική υπήρξε χθες το πρωί η αναχώρησις των πλοίων που μετέφεραν εκδρομείς εις τον Πανορμίτην.
- Τα σκάφη είχαν σημαιοστολισθή και παρέλαβον πολλούς. Συμαίους και Ροδίους που εδήλωσαν συμμετοχήν εις την εκδρομήν της Σύμης την οποία ως γνωστόν ωργάνωσεν η Συμαϊκή Αδελφότης.
- Σήμερον θα αναχωρήσουν και άλλα σκάφη.
- Πλήθος κόσμου προβλέπεται ότι θα συγκεντρώση η σημερινή εορτή του Νηπιαγωγείου της κ. Χαρτερού η οποία θα συνδυασθή με μουσικάς επιδείξεις των μαθητών και μαθητριών του υπό την διεύθυνσιν του λειτουργούντος εντεύθα παραρτήματος του Ελληνικού Ωδείου.
- Το πρόγραμμα το οποίον είναι πλουσιώτατον, είμεθα βέβαιοι ότι θα καταδείξη το σημαντικόν πράγματι έργον το οποίον συντελείται υπό την πρωτοβουλίαν της κ. Χαρτερού.
- Μάλλον ζωηρά υπήρξεν η κίνησις εις την αγοράν μας χθες Σάββατον.
- Κρέατα άφθονα και αρκετά ψάρια κατά τας πρωινάς ώρας.
- Εξ άλλου λόγω της ηλατωμένης αγοραστικής ικανότητος του περισσοτέρου κόσμου, δεν εσημειώθη γενικωτέρα κίνησις.
- Χθες έκανε την εμφάνισίν του ένα περίεργο... διόροφο κάρο το οποίον ο εφευρετικός ιδιοκτήτης του έχει μεταβάλλει εις κινητόν οπωρολαχανοπωλείον.
- Πρόκειται πάντως περί εξυπνότατης επινοήσεως η οποία εξοικονομεί χώρον, πλην του ότι αποτελεί και επαλήθευσιν του γνωστού ρητού «πενία τέχνας κατεργάζεται».
- Με ικανοποίησιν υπεδέχθησαν οι υπάλληλοι του εντεύθα χημείου την λίαν προσεχή, ως λέγεται μονιμοποίησίν των.
- Ας ελπίσωμεν ότι δεν πρόκειται περί συνήθους υποσχέσεως και ότι θα λήξη επί τέλους το δράματος.

ΚΙΝΗΜΑΤΟΓΡΑΦΟΙ

ΜΕΤΡΟΠΟΛ
ΠΡΟΓΡΑΜΜΑΤΑ
7-9.30 και 9.30-12
Τηλ. 28400
Η συναρπαστική μεταφορά του αριστουργήματος του ΣΑΙΞΠΗΡ. Ο θάνατος ενός βασιλιά. Η τιμή της αδελφής. Η εκδίκηση του αδελφού. Η δράσις ενός εγκληματία. Το αριστούργημα.
AMLET
Α' Προβολής - Κατάλληλο
Πρωταγωνιστούν:
ΜΕΛ ΓΚΙΜΙΣΟΝ
ΓΚΛΕΝ ΚΛΟΟΥΖ
ΑΛΑΝ ΜΠΑΤΣ

ΠΑΛΛΑΣ
ΠΡΟΓΡΑΜΜΑΤΑ
5.30-7.30, 7.30-9.30
9.30-11.30. Τηλ. 24475
Τα δύο μεγάλα αστέρια της εποχής μας σε μια δυναμική επέλαση... Ποτέ μην αντιστέκεστε στην Αστυνομία.
ΔΥΟ ΣΚΛΗΡΟΙ ΑΤΣΙΔΕΣ
Α' Προβολής - Κατάλληλο
Πρωταγωνιστούν:
ΜΙΚΥ ΡΟΥΡΚ
ΝΤΟΝ ΤΖΟΝΣΟΝ
ΒΑΝΕΣΣΑ ΟΥΙΛΙΑΜΣ

TITANIA
ΠΡΟΓΡΑΜΜΑΤΑ
5.30-7.30, 7.30-9.30
9.30-11.30 Τηλ. 25876
Ενας παράνομος δεσμός καταλήγει σε ένα μεγάλο έρωτα... Για το κορμί της έδωσε τα πλούτη του. Για τον έρωτά της έχασε το βασίλειό του. Ενας αμαρτωλός δεσμός σε μια ταραγμένη εποχή
Η ΕΡΩΜΕΝΗ ΤΟΥ ΒΑΣΙΛΙΑ
Πρωταγωνιστούν:
ΤΙΜΟΘΥ ΝΤΑΛΤΟΝ (Τζέημς Μποντ)
ΒΑΛΕΡΙΑ ΓΚΟΛΙΝΟ

ΔΗΜΟΤΙΚΟ
ΕΒΔΟΜΑΔΑ ΔΑΝΕΖΙΚΟΥ ΚΙΝΗΜΑΤΟΓΡΑΦΟΥ
ΣΗΜΕΡΑ ΩΡΑ 9.00μ.μ.
ΦΛΟΓΙΣΜΕΝΕΣ ΚΑΡΔΙΕΣ
Σενάριο - Σκηνοθεσία:
ΧΕΛΕ ΡΥΣΛΙΝΓΚΕ
Παίζουν:
ΚΡΙΣΤΕΝ ΛΕΦΕΛΝΤ
ΠΕΤΕΡ ΕΣΕ ΟΒΕΡΓΚΑΑΡΝΤ
Παραγωγής 1986
Οι υπότιτλοι είναι στην αγγλική γλώσσα

ΠΩΛΟΥΝΤΑΙ ΑΠΟ ΙΔΙΟΚΤΗΤΗ
δύο οικόπεδα εφαπτόμενα επί της λεωφόρου Φαληρακίου των 10 και 15 στρεμμάτων.
ΣΙΓΟΥΡΗ ΕΠΕΝΔΥΣΗ
ΠΛΗΡΟΦΟΡΙΕΣ
Τηλ. 24539, πρωϊνές ώρες
ΠΜ-30

ΚΕΝΤΡΟ ΚΟΠΤΙΚΗΣ ΡΑΠΤΙΚΗΣ
«Burda Rodou»
Ελάτε να ΜΑΘΕΤΕ να ΡΑΒΕΤΕ ΓΡΗΓΟΡΑ, ΕΥΚΟΛΑ και ΤΕΛΕΙΑ
Μέσα σε δύο μήνες θα ράβετε με τα πατρόν BURDA
Την κάθε ενδιαφερόμενη την καθοδηγούμε σωστά και υπεύθυνα σε όλα τα μυστικά του ραψίματος.
Τηλεφωνήστε μας σήμερα ή περάστε από το κέντρο μας να μάθετε για το πρόγραμμά μας.
Εγγραφές κάθε μέρα και για όλο το χειμώνα.
Παράλληλα με τη σχολή μας λειτουργεί και το κατάστημα «BURDA MODEN» με όλα τα υλικά ραπτικής.
Καπιτονέ - φόδρες, βατελίνες - μοντέρνα κουμπιά και αξεσουάρ - υφάσματα κοτλέ - τζιν - στρετς - γούνα συνθετική - πατρόν, - περιοδικά BURDA.
Ειρήνη Παπαδοπούλου
Στέλιου Κωτιάδη 29 Τηλ. 20723, 20491
2359-29/2

ΑΓΟΡΑΖΩ
ΧΡΥΣΑΦΙΚΑ
ΚΟΣΜΗΜΑΤΑ
ΝΟΜΙΣΜΑΤΑ
ΧΡΥΣΑ ΔΟΝΤΙΑ
ΜΕΤΟΧΕΣ
ΑΝΤΙΚΕΣ
ΩΡΟΛΟΓΙΑ
ΔΑΝΕΙΑ ΕΠΙ ΕΝΕΧΥΡΩ
ΔΗΜ. ΘΕΟΔΩΡΑΚΗ 15
Α' ΟΡΟΦΟΣ
30/11

Φωτολιθογραφική ΡΟΔΟΥ
● Για ό,τι θέλετε να τυπώσετε...
με φροντίδα στη ΛΕΠΤΟΜΕΡΕΙΑ
Παπαστεργίου Σωτήρης
Τηλ. 36784
ΠΧ133

ΘΕΡΜΟΠΟΜΠΟΙ ΝΟΡΒΗΓΙΑΣ
ΟΙΚΟΝΟΜΙΚΗ, ΥΓΙΕΙΝΗ και ΑΘΟΡΥΒΗ ΘΕΡΜΑΝΣΗ
ΜΕΛΕΤΗ και ΕΓΚΑΤΑΣΤΑΣΗ ΔΩΡΕΑΝ
ΑΝΤΙΠΡΟΣΩΠΟΣ ΡΟΔΟΥ
Ν. ΚΑΜΠΟΥΡΑΚΗΣ - Μ ΦΛΑΓΚΟΣ Ο.Ε.
ΑΓ. ΑΝΑΣΤΑΣΙΑΣ 9 ΡΟΔΟΣ ΤΗΛ. 31320 - 20859
Δύο χρόνια εγγύηση
Η.20

Η Δ.Α.Ν.Ε. ΣΗΜΕΡΑ

ΔΡΟΜΟΛΟΓΙΑ
από 16/2 - 15/4/92

1) Ε/Γ - Ο/Γ ΚΑΜΙΡΟΣ
ΚΑΘΕ ΤΕΤΑΡΤΗ-ΠΑΡΑΣΚΕΥΗ ΩΡΑ 12.00
ΚΑΙ ΚΑΘΕ ΚΥΡΙΑΚΗ ΩΡΑ 12.30 ΔΙΑ:
ΚΩ, ΚΑΛΥΜΝΟ, ΛΕΡΟ, ΠΑΤΜΟ, ΠΕΙΡΑΙΑ

2) Ε/Γ - Ο/Γ ΙΑΛΥΣΟΣ
α) Κάθε ΠΕΜΠΤΗ ΩΡΑ 12.00 ΔΙΑ:
ΚΩ, ΚΑΛΥΜΝΟ, ΛΕΡΟ, ΠΑΤΜΟ, ΠΕΙΡΑΙΑ
β) ΚΑΘΕ ΤΡΙΤΗ - ΣΑΒΒΑΤΟ
ΩΡΑ 18.00 EXPRESS ΔΙΑ ΠΕΙΡΑΙΑ

3) Ο/Γ ΛΙΝΔΟΣ
Πληροφορίες για τα ακριβή δρομολόγιά του, στο κεντρικό πρακτορείο Ρόδου
ΑΜΕΡΙΚΗΣ 95. Τηλ.: 30930 - 30942

Παρακαλούνται οι κ.κ. επιβάτες να προμηθεύονται εγκαίρως τα εισιτήρια των από τα κατά τόπους πρακτορεία, καθ' όσον η έκδοσή των επί των πλοίων επιβαρύνεται με 20%

ΑΠΟ ΔΕΥΤΕΡΑ ΩΣ ΠΑΡΑΣΚΕΥΗ
TV 7

07.00-10.30 ΠΑΓΚΟΣΜΙΑ ΟΙΚΟΝΟΜΙΚΑ ΚΑΙ ΠΟΛΙΤΙΚΑ ΝΕΑ ΣΤΗΝ ΑΙΓΑΙΟ
10.30-12.00 ΤΗΛΕΠΕΡΙΟΔΙΚΟ: ΤΟΠΙΚΗ ΕΝΗΜΕΡΩΤΙΚΗ ΨΥΧΑΓΩΓΙΚΗ ΕΚΠΟΜΠΗ
12.00-13.30 SUPER CLUB: ΔΙΕΘΝΗΣ ΜΟΥΣΙΚΕΣ ΕΠΙΤΥΧΙΕΣ
13.30-14.30 ΣΠΟΡ (ΕΠ/ΨΗ)
14.30 - 15.30 ΠΑΙΔΙΚΟ ΠΡΟΓΡΑΜΜΑ ΕΠ/ΨΗ.: ΚΑΘΕ ΤΕΤΑΡΤΗ ΚΑΙ ΠΑΡΑΣΚΕΥΗ TOP SHOW (ΕΠ/ΨΗ): ΚΑΘΕ ΔΕΥΤΕΡΑ - ΤΡΙΤΗ - ΠΕΜΠΤΗ ΤΑ ΚΑΛΥΤΕΡΑ 10 (ΕΠ/ΨΗ): ΤΕΤΑΡΤΗ (ΕΛΛΗΝΙΚΗ ΜΟΥΣΙΚΗ) JUKE BOX (ΕΠ/ΨΗ): ΚΑΘΕ ΠΑΡΑΣΚΕΥΗ (ΕΛΛΗΝΙΚΗ ΜΟΥΣΙΚΗ)
15.30 - 17.00 ΤΗΛΕΠΕΡΙΟΔΙΚΟ (ΕΠ/ΨΗ): ΤΟΠΙΚΗ ΨΥΧΑΓΩΓΙΚΗ ΚΑΙ ΕΝΗΜΕΡΩΤΙΚΗ ΕΚΠΟΜΠΗ
17.00 - 19.00 ON THE AIR: ΔΙΩΡΗ ΕΚΠΟΜΠΗ ΞΕΝΗΣ ΜΟΥΣΙΚΗΣ ΜΕ ΣΥΜΜΕΤΟΧΗ ΑΚΡΟΑΤΩΝ
19.00 - 20.00 ΣΠΟΡ: ΚΑΘΕ ΔΕΥΤΕΡΑ (ΤΟΠΙΚΑ) - ΤΕΤΑΡΤΗ (ΕΘΝΙΚΑ) - ΠΑΡΑΣΚΕΥΗ (ΔΙΕΘΝΗ)
ΠΑΙΔΙΚΟ ΠΡΟΓΡΑΜΜΑ: ΚΑΘΕ ΤΡΙΤΗ ΚΑΙ ΠΕΜΠΤΗ
20.00 - 20.30 ΔΕΛΤΙΟ ΕΙΔΗΣΕΩΝ: ΤΟΠΙΚΗ - ΕΘΝΙΚΗ ΚΑΙ ΔΙΕΘΝΗΣ ΕΝΗΜΕΡΩΣΗ
20.30-21.30 TOP SHOW: ΚΑΘΕ ΔΕΥΤΕΡΑ - ΤΕΤΑΡΤΗ - ΠΑΡΑΣΚΕΥΗ ΤΑ ΚΑΛΥΤΕΡΑ 10: ΚΑΘΕ ΤΡΙΤΗ (ΕΛΛΗΝΙΚΗ ΜΟΥΣΙΚΗ). JUKE BOX: ΚΑΘΕ ΠΕΜΠΤΗ (ΕΛΛΗΝΙΚΗ ΜΟΥΣΙΚΗ)
21.30-22.30 FANTASTICO (ΤΗΛΕΠΑΙΧΝΙΔΙ): ΚΑΘΕ ΤΡΙΤΗ ΚΑΙ ΠΕΜΠΤΗ 3... ΚΑΙ ΕΣΕΙΣ (ΤΗΛΕΠΑΙΧΝΙΔΙ): ΚΑΘΕ ΤΕΤΑΡΤΗ - ΠΑΡΑΣΚΕΥΗ ΚΑΙ ΚΥΡΙΑΚΗ ΑΣΤΑ ΝΑ ΠΑΝΕ... ΚΑΘΕ ΔΕΥΤΕΡΑ
22.30-23.30 ΤΗΛΕΠΡΟΣΕΓΓΙΣΕΙΣ: ΚΑΘΗΜΕΡΙΝΗ ΕΚΠΟΜΠΗ ΠΟΛΙΤΙΚΟΥ - ΟΙΚΟΝΟΜΙΚΟ ΠΟΛΙΤΙΣΤΙΚΟΥ ΚΑΙ ΚΟΙΝΩΝΙΟΛΟΓΙΚΟΥ ΠΡΟΒΛΗΜΑΤΙΣΜΟΥ
23.30 - 24.00 ΔΕΛΤΙΟ ΕΙΔΗΣΕΩΝ
24.00 - 24.30 ΧΡΗΜΑΤΙΣΤΗΡΙΟ
24.30 - 01.00 ΤΑ ΠΑΓΚΟΣΜΙΑ ΝΕΑ ΤΟΥ BBC
01.00 - 07.00 ΟΙ ΝΥΧΤΕΣ ΤΗΣ ΕΥΡΩΠΗΣ ΕΧΟΥΝ ΧΡΩΜΑ: ΑΠ' ΕΥΘΕΙΑΣ ΣΥΝΔΕΣΗ ΜΕ ΤΟ SUPER CHANNEL
Η.17

ΧΕΙΜΕΡΙΝΟ ΠΡΟΓΡΑΜΜΑ Ρ/Σ
«ΡΟΔΟΣ ΙΝΤΕΡΝΑΣΙΟΝΑΛ»
ΑΠΟ ΔΕΥΤΕΡΑ ΕΩΣ ΠΑΡΑΣΚΕΥΗ
06.00- 08.35 ΠΡΩΤΗ ΕΚΔΟΣΗ (FLASH) - Γ. ΚΑΡΑΛΗΣ
08.35-09.00 ΕΠΙΣΚΟΠΗΣΗ ΤΟΠΙΚΟΥ ΤΥΠΟΥ - ΕΝΗΜΕΡΩΤΙΚΟ ΤΜΗΜΑ
09.00-10.00 ΠΡΩΤΗ ΕΚΔΟΣΗ (FLASH)- Γ. ΚΑΡΑΛΗΣ
10.00- 13.30 ΔΕΥΤΕΡΗ ΕΚΔΟΣΗ (FLASH)- ΜΠ. ΠΑΠΑΠΑΝΑΓΙΩΤΟΥ
13.30-14.00 ΑΝΑΛΥΤΙΚΟ ΔΕΛΤΙΟ ΤΟΠΙΚΩΝ ΕΙΔΗΣΕΩΝ ΔΕΛΤΙΟ FINANCIAL TIMES
14.00- 15.00 ΤΑ ΓΕΓΟΝΟΤΑ ΣΤΙΣ ΔΥΟ (FLASH)- ΟΛΓΑ ΤΡΕΜΗ
15.00-15.30 ΟΙΚΟΝΟΜΙΚΟ ΕΝΘΕΤΟ (FLASH)-ΣΤ. ΣΧΟΙΝΑΣ
15.30-18.00 ΤΡΙΤΗ ΕΚΔΟΣΗ (FLASH) - Ν. ΑΘΑΝΑΣΙΟΥ
18.00-20.00 ΤΕΤΑΡΤΗ ΕΚΔΟΣΗ (FLASH). Γ. ΔΗΜΑΡΑΣ
20.00-21.00 Η ΕΠΟΜΕΝΗ ΜΕΡΑ (FLASH) - Θ. ΓΕΩΡΓΑΚΟΠΟΥΛΟΣ
21.00-22.00 ΔΕΥΤΕΡΑ: ΕΛΛΗΝΙΚΗ ΔΙΣΚΟΓΡΑΦΙΑ - Μ. ΜΑΚΡΗΣ
ΤΡΙΤΗ: ΤΟ ΑΣΠΡΟ, ΤΟ ΜΑΥΡΟ ΚΑΙ ΤΟ ΚΟΚΚΙΝΟ - ΤΖ. ΓΟΥΙΛΣΟΝ
ΤΕΤΑΡΤΗ - Α. ΠΑΠΑΧΡΙΣΤΟΔΟΥΛΟΥ
ΠΕΜΠΤΗ: ΟΛΟΙ ΟΙ ΡΕΜΠΕΤΕΣ ΤΟΥ ΝΤΟΥΝΙΑ - Μ. ΜΑΚΡΗΣ
ΠΑΡΑΣΚΕΥΗ: ΑΘΛΗΤΙΚΟ ΕΝΘΕΤΟ - Κ. ΒΕΡΝΙΚΟΣ
ΠΟΛ/ΚΕΣ ΣΕΛΙΔΕΣ (FLASH) - Ι. ΝΟΒΑ
22.00-24.00 ΠΕΜΠΤΗ ΕΚΔΟΣΗ (FLASH) - ΕΝΗΜΕΡΩΤΙΚΟ ΤΜΗΜΑ ΤΗΝ ΠΑΡΑΣΚΕΥΗ- Β. ΚΑΛΗΓΕΡΟΣ
24.00-02.00 ΠΕΜΠΤΗ ΕΚΔΟΣΗ (FLASH) - Θ. ΚΑΚΚΑΒΑΣ -
02.00-06.00 ΕΚΤΗ ΕΚΔΟΣΗ (FLASH) Ν. ΚΑΝΕΛΗ - Ε. ΚΟΛΕΤΤΑΣ
- ΑΝΑΛΥΤΙΚΑ ΔΕΛΤΙΑ ΕΙΔΗΣΕΩΝ ΚΑΘΕ ΩΡΑ ΑΠΟ ΤΟΝ (FLASH
- ΤΙΤΛΟΙ ΤΟΠΙΚΩΝ ΕΙΔΗΣΕΩΝ ΣΤΟ ΚΑΙ ΜΙΣΗ ΚΑΘΕ ΩΡΑΣ ΑΠΟ ΤΟ ΡΟΔΟΣ ΙΝΤΕΡΝΑΣΙΟΝΑΛ.
Μ.43

Σκανδιναβία
Τακτικές πτήσεις για:
ΚΟΠΕΓΧΑΓΗ - ΣΤΟΚΧΟΛΜΗ - ΕΛΣΙΝΚΙ
Ρωτήστε σήμερα τον ταξιδιωτικό σας πράκτορα ή την
AUSTRIAN AIRLINES
Η ΦΙΛΙΚΗ ΠΤΗΣΗ
Μ.3
Ρόδος, Γενικός Πράκτορας «ΖΑΝΕΤΟΣ TRAVEL»
Τηλ. 20832, 22470, 24757

ΟΤΑΝ ΜΙΛΑΜΕ ΓΙΑ!!!
LA PIZZAGIO
DAL 1977 ΤΗΛ. 25581
Μ.14

Αγωνιώδη ερωτήματα από την ΤΕΔΚΔ

Τι θα κάνει η ΔΑΝΕ με τα μικρά νησιά;

ΕΝΤΟΝΑ ΠΑΡΑΠΟΝΑ ΑΠΟ ΤΗΝ ΚΑΛΥΜΝΟ

ΕΓΓΡΑΦΟ έστειλε η ΤΕΔΚΔ στη ΔΑΝΕ με το οποίο ζητά να της απαντήσει εγγράφως σε μια σειρά από ερωτήματα που αφορούν το συγκοινωνιακό πρόβλημα των νησιών. Πρόκειται για τη «συνέχεια» μετά τη συνάντηση που έγινε την περασμένη εβδομάδα μεταξύ εκπροσώπων των δύο πλευρών.

Ειδικότερα, στο έγγραφο του δημάρχου Ρόδου και προέδρου της ΤΕΔΚΔ κ. Μάνου Κόκκινου, προς τη ΔΑΝΕ αναφέρονται τα εξής:

«Κύριοι

Μετά τη συνάντηση που είχαμε μαζί σας στις 13/2/92 στα γραφεία της ΔΑΝΕ για να δούμε όλες τις πτυχές του συγκοινωνιακού προγράμματος των μικρών νησιών της Δωδ/σου παρακαλούμε να έχουμε γραπτές τις οριστικές αποφάσεις του Δ.Σ. σας, προκειμένου να τεθούν υπ' όψιν στη συνάντηση που θα έχει η ΤΕΔΚ Δωδεκανήσου με τον πρωθυπουργό ως υπουργό Αιγαίου και τον υπουργό Εμπορικής Ναυτιλίας, που θα πραγματοποιηθεί προς το τέλος Φεβρουαρίου.

1) Η ΔΑΝΕ είναι σε θέση να προσεγγίσει το δίκτυο των λιμανιών των μικρών νησιών Αγαθονήσι, Λειψοί, Νίσυρο, Αστυπάλαια, Σύμη, Καστελλόριζο, Κάσο; Εάν όχι παρακαλούμε να δοθεί επίσημα η απάντησή σας.

2) Εάν όχι, είναι στις προθέσεις της ΔΑΝΕ να αγοράσει μικρότερο πλοίο που να προσεγγίζει και να εξυπηρετεί τις ανάγκες των μικρών νησιών ή απ' ευθείας ή με ένα σχέδιο ανταποκρίσεων προς τα μεγάλα και αντίστροφα; Εάν ναι, πότε προβλέπεται να είναι έτοιμο το πλοίο εν όψει των απαιτήσεων της νέας τουριστικής περιόδου πέρα από τις νόμιμες και υπαρκτές ανάγκες αυτών των νησιών.

3) Πιστεύετε ότι ένα τέτοιο πλοίο θα μπορεί να ανταπεξέλθει χωρίς επιδότηση; Σε αντίθετη θέση του υπουργείου, εσείς θα προχωρήσετε μέσα στα προϋλεπόμενα παραπάνω όρια οπωσδήποτε στη δρομολόγηση αυτού του πλοίου;

4) Το «Νήσος Κάλυμνος» είναι μέσα στο πλαίσιο των θεσμών της Τ.Α. την οποία εκπροσωπούμε, θα μπορούσε να βρεθεί μια μορφή συνεργασίας με το «Νήσος Κάλυμνος» και εμάς;



5) Πως βλέπετε συγκεκριμένα να διαμορφώνονται τα δρομολόγια από και προς Πειραιά, με το πιθανό νέο πλοίο για την εξυπηρέτηση των αναγκών των μικρών νησιών;

Παρακαλούμε για τη σωστή συνεργασία της ΔΑΝΕ με την Τοπική Αυτοδιοίκηση για το καλό της Δωδεκανήσου να έχουμε την απάντησή σας στα παραπάνω προβλεπόμενα χρονικά περιθώρια γιατί η συνάντησή μας στην Αθήνα θα έχει οριστικοποιηθεί και θα είναι μέσα στις προκαθορισμένες ημερομηνίες ανεξάρτητα από την απάντησή σας».

Η ΚΑΛΥΜΝΟΣ

Στο μεταξύ ο δήμαρχος Καλύμνου κ. Μιχάλης Ζαΐρης έστειλε στην ΤΕΔΚΔ, στους δημάρχους και τον υπουργό Ναυτιλίας, το παρακάτω έγγραφο:

«Για μια άλλη φορά, εύχομαι να είναι η τελευταία, απεφάσισα να σας γράψω, προκειμένου να σας ενημερώσω, σχετικά με την εξέλιξη που παρουσιάζει το θέμα της συνεργασίας της ΔΑΝΕ με το Ν. Κάλυμνος.

Η προοπτική μιας τέτοιας συνεργασίας ξεκίνησε από το συμπατριώτη μας υπουργό Εμπορικής Ναυτιλίας, την πρόταση του οποίου αποδεχθήκαμε ανεπιφύλακτα.

Χαρακτηριστικό της σύμφωνης τότε γνώμης της ΔΑΝΕ, ήτο η δια του στόματος του προέδρου της κ. Σολούνια Επαμεινώνδα διαβεβαίωση, ότι μια τέτοια συνεργασία συμφέρει ακόμα και οικονομικά τη ΔΑΝΕ.

Είχαμε τουλάχιστον εμείς τότε πεισθεί για τη συνεργασία αυτή, που άλλωστε ήτο και επιδίωξη των ΟΤΑ της Δωδεκανήσου για πολλά χρόνια.

Ετήσια συνέδρια, συσκέψεις σε όλα τα επίπεδα και με όλους τους αρμόδιους και υπεύθυνους συζητούσαν και συζητούν μια τέτοια λύση, ως την πλέον συμφέρουσα και για τη ΔΑΝΕ και για τη Δωδεκάνησο γενικότερα, αφού απωθούσε έτσι όποια άλλη ναυτιλιακή εταιρία έξω από το χώρο μας.

Ομως η ΔΑΝΕ ή εξετίμησε σήμερα διαφορετικά τα οικονομικά δεδομένα ή αδιαφορεί για την είσοδο στη δωδεκανησιακή αγορά άλλων πλοίων ή τέλος δεν αισθάνεται υποχρεωμένη για την εξυπηρέτηση των μικρών νησιών, μια που είναι έξω από τα σημερινά επιχειρηματικά της ενδιαφέροντα.

Θεώρησα σκόπιμο να σας ενημερώσω πάνω σε ένα θέμα βασικής σημασίας για την ανάπτυξή μας, ένα θέμα που συνδέσαμε με τους αγώνες μας, ένα θέμα που η έξωθεν βοήθεια είναι περιστασιακή και ένα θέμα για το οποίο οφείλουμε συνεχή εγρήγορση».

Να συζητούνται και προτάσεις νόμων από την αντιπολίτευση

ΑΘΗΝΑ, 19 (ΑΠΕ).-

Ειδική αναφορά έκανε στο υπουργικό συμβούλιο ο πρωθυπουργός Κωνσταντίνος Μητσοτάκης στην τελευταία συνεδρίαση της κοινοβουλευτικής ομάδας της Νέας Δημοκρατίας.

Σύμφωνα με τον κυβερνητικό εκπρόσωπο Βύρωνα Πολύδωρα, ο πρωθυπουργός κατέληξε σε απόφαση και ανακοίνωσε στο υπουργικό συμβούλιο ότι οι υπουργοί πρέπει να συνεργάζονται με τις Ομάδες Κοινοβουλευτικού Εργου (ΟΚΕ) της Νέας Δημοκρατίας και με όλους τους βουλευτές για τη νομοθετική εργασία και για όλα τα θέματα.

Ο πρωθυπουργός εισηγείται, συνέχισε ο κυβερνητικός εκπρόσωπος, οι υπουργοί να συνεργάζονται και συνεννοούνται κατ' επέκταση με όλους τους βουλευτές όλων των κομμάτων για θέματα που αποτελούν αντικείμενο των υπουργείων τους.

Ο πρωθυπουργός, ανακοίνωσε ο κυβερνητικός εκπρόσωπος, συνέστησε προς τους υπουργούς οι προτάσεις νόμων της αντιπολίτευσης να συζητούνται με οδηγό την αξία των επιχειρημάτων και της πολιτικής, κοινωνικής, οικονομικής αναγκαιότητας που φέρνουν οι προτάσεις νόμων της αντιπολίτευσης.

Με παρέμβαση του υπουργού της Δικαιοσύνης Μιχαήλ Παπακωνσταντίνου, συνέχισε ο κυβερνητικός εκπρόσωπος, το υπουργικό συμβούλιο πληροφορήθηκε ότι έγινε η αρχή και το υπουργείο Δικαιοσύνης περνά από τη Βουλή σχετικό νόμο περί «απορρήτου των τηλεπικοινωνιών«» μετά από πρόταση της αντιπολίτευσης και συγκεκριμένα του Συνασπισμού.

Κάθε σαββατοκύριακο ξεφαντώνουν όλες μαζί

271 Φιλιππινέζες δουλεύουν στη Ρόδο!

Ο αριθμός τους θα διπλασιασθεί το 1992

Εχουμε «εισαγόμενους» από 39 χώρες!

Τρεις χιλιάδες εξήντα τέσσερις άνθρωποι από 39 χώρες του κόσμου ήρθαν το 1991 στη Ρόδο προκειμένου να βρουν την τύχη τους και να εξασφαλίσουν το ψωμί τους!

Οι «φιλοξενούμενοί» μας απασχολήθηκαν κατά το μεγαλύτερο ποσοστό στον επισιτισμό, (σε εστιατόρια, ξενοδοχεία), σε τουριστικά γραφεία, ενώ υπάρχουν και οι γνωστές Φιλιππινέζες οι οποίες απασχολούνται σαν οικιακοί βοηθοί.

Για τις τελευταίες πρέπει να ομολογηθεί ότι έχουν γίνει πια της ...μόδας και αυτό το δείχνει ο αριθμός όσων ήρθαν και εργάζονται στη Ρόδο.

Σύμφωνα με στοιχεία της Επιθεώρησης Εργασίας Ρόδου, στη Ρόδο «εισήχθησαν» και εργάζονται αυτή τη στιγμή σε διάφορα σπίτια επώνυμων και ανώνυμων, 271 Φιλιππινέζες (!) ενώ ο αριθμός τους αναμένεται να διπλασιασθεί μέσα στο χρόνο που διανύουμε.

Αξίζει να σημειωθεί ότι οι Φιλιππινέζες δεν αποτελούν πλέον προνόμοιο κάποιων εύπορων οικογενειών αλλά τελευταία τις μετακαλούν και οικογένειες με χαμηλότερη οικονομική στάθμη.

Ακόμη μέχρι τώρα, όλοι ήξεραν ότι η εισαγωγή Φιλιππινέζων γινόταν με σκοπό να είναι «αποκλειστικές» και να προσέχουν κάποιο άτομο στην οικογένεια που είχε πρόβλημα υγείας.

Φαίνεται όμως ότι αυτό πλέον αποτελεί την τυπική αιτιολογία ενώ στην ουσία δουλεύουν σαν οικιακοί βοηθοί, φροντίζουν μικρά παιδιά, καθαρίζουν και μαγειρεύουν στα σπίτια που εργάζονται.

Η οικογένεια που φέρνει τη Φιλιππινέζα, εξασφαλίζει πέραν του μισθού ο οποίος κυμαίνεται από 50 έως 80.000 δρχ. το μήνα, ύπνο και φαγητό και πολλές φορές το ντύσιμό τους.

Από πολλές οικογένειες, ασχολούνται μέχρι δύο Φιλιππινέζες προκειμένου να μπορούν να «φροντίσουν» το σπίτι τους.

ΕΧΟΥΝ ΣΤΕΚΙ

Επειδή ο αριθμός των κοριτσιών από τις Φιλιππίνες που έρχονται στη Ρόδο μεγαλώνει μέρα με τη μέρα, σκέφθηκαν ότι έπρεπε μεταξύ τους να αναπτυχθούν στενές σχέσεις.



Ετσι - όπως αποδείχθηκε από την έρευνα που κάναμε - έχουν ένα δικό τους στέκι στο «Νιοχώρι» όπου κάθε σαββατοκύριακο βρίσκονται, τα λένε και συνδιασκεδάζουν.

Οπως - ομολόγησαν ορισμένες απ' αυτές - δεν αποκλείεται να κάνουν πολύ σύντομα σωματείο με προεδρείο ώστε να προωθούν την επίλυση κάποιων προβλημάτων που αντιμετωπίζουν στο νησί μας.

Είναι ακόμη αξιοσημείωτο, ότι συχνάζουν στην καθολική εκκλησία «Σάντα - Μαρία» όπου τυγχάνουν της προστασίας του καθολικού ιερέα της εκκλησίας και βέβαια έχουν πεισθεί να ...προσκυνήσουν την καθολική θρησκεία.

ΑΙΤΙΑ ΧΩΡΙΣΜΟΥ

Υπάρχουν περιπτώσεις που οι οικιακές βοηθοί που εισάγονται από τις μακρινές Φιλιππίνες έγιναν αφορμή να χωρίσουν ζευγάρια για διάφορους λόγους (!) οι οποίοι βέβαια δεν έχουν σχέση με την αποστολή για την οποία μετακαλούνται.

ΤΑ ΚΑΛΑΝΤΑ

Γκρουπ Φιλιππινέζων τα Χριστούγεννα που μας πέρασαν, βγήκαν κατά ομάδες των 15 ατόμων και είπαν τα κάλαντα κατ' αρχήν στα σπίτια που δουλεύει η κάθε μια, αλλά και σε άλλα!

ΟΙ ΑΛΛΟΙ ΕΙΣΑΓΟΜΕΝΟΙ

Παρουσιάζουν ιδιαίτερο ενδιαφέρον και τα υπόλοιπα στοιχεία όλων όσων έχουν επιλέξει το νησί μας σαν τόπο εργασίας και εγκαταλείπουν τις μακρινές τους χώρες για να έρθουν να δουλέψουν εδώ.

Είναι πράγματι ένα θέμα που πρέπει να απασχολήσει τους αρμόδιους, αφού έχουμε «αφίξεις» ακόμη και από τη Ζάμπια, τη Βενεζουέλα, τη Χιλή, τη Μογγολία (!) και τη Σενεγάλη! Από τις χώρες της ΕΟΚ στη Ρόδο ήρθαν το χρόνο που πέρασε, 2.011 άνθρωποι και δόθηκαν σ' αυτούς αρχικές άδειες 1.067 και 444 παρατάσεις.

Από τις τρίτες χώρες ήρθαν 1.053 και τους δόθηκαν αρχικές άδειες 691 και παρατάσεις 362.

Πενήντα έξη Πολωνοί εργάζονται στη ΔΕΗ Σορωνής όπου πολωνική εταιρία κάνει εγκαταστάσεις ηλεκτροφωτισμού!

Ας δούμε όμως από ποιές χώρες και πόσοι ήρθαν στη Ρόδο και εργάζονται σε διάφορα πόστα.

Από τις χώρες της ΕΟΚ:

Αγγλοι 1.012, Βέλγιο 59, Δανία 153, Γαλλία 203, Γερμανία 259, Ιταλία 113, Λουξεμβούργο ένας, Ολλανδία 195, Σκωτία 11. Σύνολο 2.011.

Από τις τρίτες χώρες: Μάλτα 1, Μαρόκο 1, Ν. Αφρική 2, Νορβηγία 27, Ουγγαρία 5, Πολωνία 56, Ρουμανία 1, Σουηδία 121, Σρι Λάνγκα 49, Συρία 8, Σενεγάλη 1, Τουρκία 75, Τσεχοσλοβακία 1, Τυνησία 4, Μογγολία 1, Φιλιππίνες 271, Φινλανδία 136, Χιλή 4, Αίγυπτος 79, Αργεντινή 1, Αυστρία 50, Αυστραλία 6, Αμερική 18, Βουλγαρία 4, Βενεζουέλα 1, Βραζιλία 6, Βιετνάμ 56, Γιουγκοσλαβία 5, Δομ/κή Δημοκρατία 2, Ζαΐρ 2, Ζάμπια 2, Ιορδανία 2, Ισραήλ 4, Καναδάς 2, Κύπρος 19 και Λίβανος 59.

Αν λάβει κανείς υπόψη του τα πολύ ενδιαφέροντα στοιχεία, μπορεί άφοβα να κάνει τη σκέψη ότι αν έτσι, με αυτό το ρυθμό συνεχίσει η «εισαγωγή» αλλοδαπών στο νησί μας για εργασία, πολύ σύντομα θα ψάχνουμε να βρούμε ποιοί είναι οι Ροδίτες, οι Ελληνες που απόμειναν σ' αυτό το γραφικό και υπερβολικά φιλόξενο νησί!

Ο εξοπλισμός του «Ακταίον»

ΣΥΝΕΧΕΙΑ ΑΠΟ ΤΗ ΣΕΛ. 1

και ότι πρέπει να τιμωρηθεί.

◆ Ακόμη ο κ. Κουταλάς απαντώντας στις καταγγελίες, που είδαν το φως της δημοσιότητας και αφορούν τις εγγυήσεις που κατέβαλε ο μισθωτής, και οι οποίες δεν έφθασαν ποτέ στο ταμείο της ΞΕΝΙΑ ΑΕ, υποστηρίζει ότι, από την πρώτη στιγμή η διεύθυνση ελέγχου της ΞΕΝΙΑ ΑΕ, που είναι αρμόδια για τις μισθώσεις, είχε στα χέρια της το σύνολο των εγγυήσεων είτε υπό τη μορφή εγγυητικών επιστολών, είτε υπό τη μορφή άλλων αξιογράφων, μέχρις ότου εκδοθούν από τις Τράπεζες του μισθωτή οι οριστικές εγγυητικές επιστολές.

ΓΙΑ ΤΑ ΤΡΙΑ τελευταία μισθώματα που δεν έχει καταβάλλει ο μισθωτής, ο πρόεδρος της ΞΕΝΙΑ Α.Ε ερωτά. «Είναι ασύνηθες φαινόμενο κάτι τέτοιο στην ελληνική πραγματικότητα; Φταίω εγώ γι' αυτό;»

ΣΥΓΧΑΡΗΤΗΡΙΟ

Θερμότατα συγχαίρουμε τον αγαπημένο μας ξάδελφο Χρήστο Παπακωνσταντίνου (παιδίατρο) που έδωσε αμοιβαία υπόσχεση γάμου με την εκλεκτή της καρδιάς του Ρούσσα Α. Ευσταθίου και τους ευχόμαστε καλά και χρήγορα στέφανα.

Τα ξαδέλφια του
Χρήστος, Ελένη, Μιχάλης, Λίτσα, Παπαφιλίππου
2391-20/2

ΣΥΓΧΑΡΗΤΗΡΙΟ

Θερμότατα συγχαίρουμε τον αγαπημένο μας ανηψιό Χρήστο Παπακωνσταντίνου (παιδίατρο) που έδωσε αμοιβαία υπόσχεση γάμου με την εκλεκτή της καρδιάς του Ρούσσα Α. Ευσταθίου και τους ευχόμαστε καλά και χρήγορα στέφανα.

Οι θείοι του
Τσαμπίκα, Μαριέττα Παπαφιλίππου
2391-20/2

ΧΙΑΚΟΣ ΣΥΛΛΟΓΟΣ ΡΟΔΟΥ «Ο ΟΜΗΡΟΣ»

ΠΡΟΣΚΛΗΣΗ

Ο ΧΙΑΚΟΣ ΣΥΛΛΟΓΟΣ Ρόδου «Ο ΟΜΗΡΟΣ» προσκαλεί τα μέλη και τους φίλους στου στην ετήσια χοροεσπερίδα που οργανώνει στο ξενοδοχείο ΠΛΑΖΑ το Σάββατο 22 Φεβρουαρίου 1992 και ώρα 8.30μ.μ.

Πλούσιο μενού με κρασί από το βαρέλι
Κρατήσεις τραπεζιών στο τηλ. 22501
ΧΛ-22/2

Συνεδριάζει την Παρασκευή η ΤΕΔΚΔ

Την ερχόμενη Παρασκευή πρόκειται να συνεδριάσει η διοικούσα επιτροπή της ΤΕΔΚΔ Δωδεκανήσου. Τα θέματα της ημερήσιας διάταξης είναι τα εξής:

1) Ενημέρωση των μελών της διοικούσας από στελέχη της Αναπτυξιακής Εταιρίας Δήμων Πειραιά για τις αναπτυξιακές εταιρίες.

2) Ψήφιση - Εγκριση προϋπολογισμού της ΤΕΔΚΔ οικονομικού έτους 1992

3) Ορισμός εκπροσώπων σεεπιτροπές

4) Διάφορα.

ΟΙΚΟΔΟΜΙΚΕΣ ΕΠΙΧΕΙΡΗΣΕΙΣ
"Θ.Β. ΠΡΑΣΙΝΟΥ"
ΕΘ. ΔΩΔΕΚΑΝΗΣΙΩΝ 4 ΤΗΛ .24304 & 32980 ΡΟΔΟΣ

ΜΙΑ ΟΨΗ ΤΟΥ ΝΕΟΥ ΚΟΛΟΣΣΟΥ ΤΗΣ ΡΟΔΟΥ ΣΤΗΝ ΠΛΑΤΕΙΑ ΦΩΚΙΑΛΗ

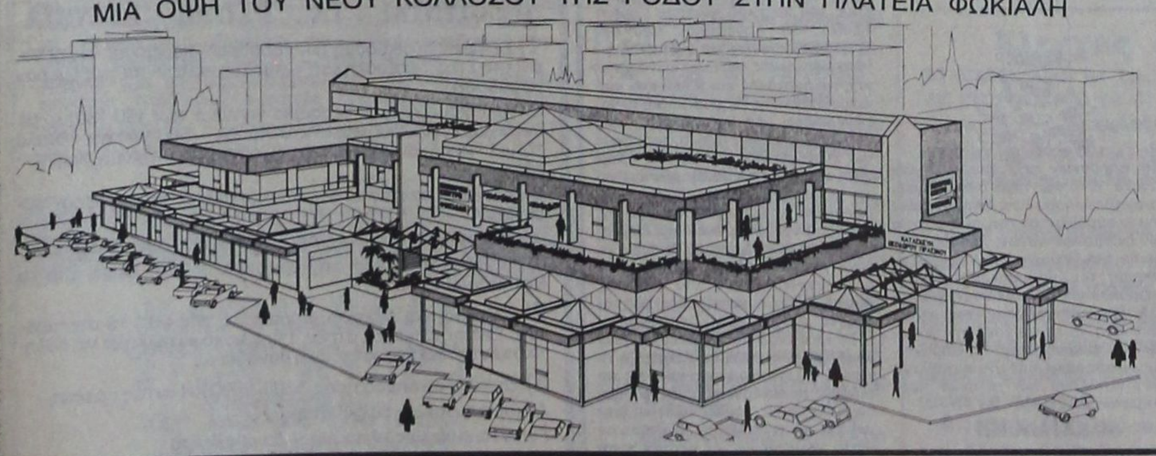

ΤΡΙΟΡΟΦΟ ΕΜΠΟΡΙΚΟ ΚΕΝΤΡΟ
ΚΑΤΑΣΚΕΥΗ ΘΕΟΔΩΡΟΥ ΠΡΑΣΙΝΟΥ

* ΕΞΗΝΤΑ ΠΟΛΥΤΕΛΗ ΚΑΤΑΣΤΗΜΑΤΑ
* ΓΥΑΛΙΝΕΣ ΠΥΡΑΜΙΔΕΣ ΣΤΙΣ ΟΡΟΦΕΣ
* ΓΥΑΛΙΝΟ ΑΣΑΝΣΕΡ
* ΑΝΕΤΟΙ ΚΟΙΝΟΧΡΗΣΤΟΙ ΧΩΡΟΙ
* ΔΥΟ ΚΕΝΤΡΙΚΕΣ ΕΙΣΟΔΟΙ
* ΦΩΤΕΙΝΑ ΣΙΝΤΡΙΒΑΝΙΑ κ.λ.π.

Τώρα μπορείτε κι εσείς να αγοράσετε ένα κατάστημα από το Νέο Κολοσσό της Ρόδου, το μεγαλύτερο και ωραιότερο Εμπορικό Κέντρο στην Ελλάδα!
Βρίσκεται στην Πλατεία Φώκιαλη, στην πιό κατοικημένη περιοχή της πόλεως Ρόδου.
Αυτό που έλειπε από την πόλη μας, γίνεται πραγματικότητα!

Προλάβετε να αγοράσετε!

Jkoko

ΠΩΛΟΥΝΤΑΙ

1) Πωλούνται διαμερίσματα λουξ κατασκευής με υδραυλικό ασανσέρ στην ωραιότερη θέση της Ρόδου επί της οδού Σάββα Παυλίδη δίπλα αεροπορίας Σαν Φραγκίσκου, μέτρων τετραγων. 90 και 115.
2) Καταστήματα 57τ.μ., 55τ.μ. - 54τ.μ. - 49τ.μ.
Διαμερίσματα 120 - 109 - 34 επί της οδού Αθηνών και Θεσ/κης.
3) Οροφοδιαμερίσματα των 132τ.μ. με υδραυλικό ασανσέρ τεσσάρων ορόφων επί της οδού Θεσ/κης.
4) Διαμερίσματα 126τ.μ. αποπερατωμένα επί της οδού Αγ. Ιωάννου.
5) Καταστήματα προς ενοικίαση και πώληση μετρ. 100 και 110τ.μ,. επί της οδού Ηρακλείου και Γράμμου.
6) Αποθήκη 210τ.μ. επί της οδού Παν. Ροδίου και Λευκωσίας.
7) Κτήμα5.500τ.μ. απέναντι από Ατσιπά.
8) Κτήμα 4.000τ.μ. πριν το γκολφ Αφάντου
9) Κτήμα 6.000τ.μ. πριν τη γέφυρα Κολύμπια
10)Και σε διάφορες περιοχές της Ρόδου

ΕΥΘΥΜΙΟΣ ΠΑΝ. ΣΑΡΡΗΣ
Εθελοντών Δωδεκανησίων 2, 2ος όροφος, γραφ. 1
Πλατεία Κύπρου, τηλ. 34329 - 25500, 9-1 και 5-9

ΝΑΥΤΙΛΙΑΚΗ ΕΤΑΙΡΕΙΑ ΛΕΣΒΟΥ Α.Ε

F/B ΑΓΙΟΣ ΡΑΦΑΗΛ

Γνωρίζουμε στο επιβατικό κοινό, ότι τα δρομολόγια του F/B ΑΓΙΟΣ ΡΑΦΑΗΛ έχουν ως εξής:
ΚΑΘΕ ΔΕΥΤΕΡΑ ΩΡΑ 1200 ΓΙΑ ΚΩ - ΚΑΛΥΜΝΟ - ΛΕΡΟ - ΠΑΤΜΟ- ΠΕΙΡΑΙΑ
ΚΑΘΕ ΣΑΒΒΑΤΟ ΩΡΑ 12.00 ΓΙΑ ΣΥΜΗ - ΚΩ - ΚΑΛΥΜΝΟ - ΛΕΡΟ - ΠΑΤΜΟ- ΠΕΙΡΑΙΑ
Το δρομολόγιο της άγονης γραμμής ΡΟΔΟΥ - ΜΥΤΙΛΗΝΗΣ - ΚΑΒΑΛΑΣ διακόπτεται έως 1/3/92

ΠΛΗΡΟΦΟΡΙΕΣ - ΕΙΣΙΤΗΡΙΑ
ΕΡΥΘΡΑ ΘΑΛΑΣΣΑ
Δ. ΘΕΟΔΩΡΑΚΗ 13 ΡΟΔΟΣ- ΤΗΛ. 27721-22460

ΠΩΛΟΥΝΤΑΙ ΑΠΟ ΤΗΝ «Α. ΑΤΣΙΔΗΣ ΚΑΙ ΣΙΑ» Ο.Ε.

1. Διαμερίσματα σχεδόν ετοιμοπαράδοτα (τριάρια και τεσσάρια) από 76τ.μ. έως 117τ.μ. στην οδό Γαριβάλδη.
Τα παραπάνω διαμερίσματα προσφέρονται με εντοιχισμένες κουζίνες γερμανικής προελεύσεως, εργοστασίου ALNO, και με κεντρικές και εσωτερικές πόρτες γερμανικής προελεύσεως οίκου FINK.
Επίσης στα δάπεδα (σαλόνι - τραπεζαρία, κουζίνα και διάδρομοι) έχουν τοποθετηθεί γρανίτες ιταλικής προελεύσεως εργοστασίου MARAZZI.
Η οικοδομή έχει υδραυλικό ασανσέρ και μία θέση γκαράζ για κάθε διαμέρισμα.
2. Διαμερίσματα υπό κατασκευήν από 60τ.μ. έως 144 τ.μ. στην οδό Παρισίων στο Ροδίνι.
Η κατασκευή των διαμερισμάτων αυτών θα είναι η ιδια με εκείνα της οδού Γαριβάλδη.
- Μεζονέτα 100τ.μ. στην οδό Παρισίων στο Ροδίνι.

ΠΛΗΡΟΦΟΡΙΕΣ:
ΑΝΑΣΤΑΣΙΟΣΑΤΣΙΔΗΣ
Γραφείο: Στεφ. Καζούλη 74
Τηλ. 28616-37848 - Οικίας: 63510-61865
M5

ΠΡΑΚΤΟΡΕΙΟ ΤΑΞΙΔΙΩΝ ΤΟΥΡΙΣΜΟΥ

VISA TRAVEL CLUB

Σε συνεργασία με τις μεγαλύτερες αεροπορικές εταιρίες σας προσφέρουμε

	Απλή μετάβ.	Μετ' επιστρ.
● ΝΕΑ ΥΟΡΚΗ	72.000	106.000
● ΑΥΣΤΡΑΛΙΑ	138.000	259.000
● ΛΟΝΔΙΝΟ	38.500	57.000
● ΕΛΣΙΝΚΙ	51.000	72.000
● ΚΟΠΕΓΧΑΓΗ	40.000	60.000
● ΣΤΟΚΧΟΛΜΗ	42.000	65.000
● ΦΡΑΝΚΦΟΥΡΤΗ	36.500	57.000
● ΑΜΣΤΕΡΝΤΑΜ	38.000	50.000
● ΡΙΟ	150.000	222.000

Μόνο τα πουγιά φετούν στο φθηνά!

VISA TRAVEL CLUB & ΦΙΛΙΠΠΟΣ
Μανδηλαρά 8 τηλ. 33282, 31562
ΣΙΓΟΥΡΙΑ - ΕΓΓΥΗΣΗ Η 52

ΕΚΚΛΗΣΗ ΒΟΗΘΕΙΑΣ



Ο εικονιζόμενος ΧΑΤΖΗΔΑΚΗΣ ΔΗΜΗΤΡΙΟΣ έχει ανάγκη να μεταβεί στην Αμερική για εγχείρηση στο αριστερό μάτι. Επειδή δεν έχει χρήματα παρακαλεί όποιον θέλει να τον βοηθήσει.
Με τη βοήθεια σας δίνεται το φως σε έναν 20χρονο νέο και τον βγάζετε από την κοινωνική απραξία και αφάνεια. Στην ΙΟΝΙΚΗ ΤΡΑΠΕΖΑ υπάρχει λογαριασμός υπ' αρ. 27410006, ο οποίος ανοίχτηκε για αυτόν το σκοπό.
ΕΥΧΑΡΙΣΤΟΥΜΕ ΓΙΑ ΤΗΝ ΚΑΤΑΝΟΗΣΗ
ΓΔ-7/2

Καλλιτεχνική ΠΡΟΟΔΟΣ

ΓΡΑΦΕΙ Ο ΓΙΩΡΓΟΣ ΜΑΡΤΙΝΗΣ

ΑΠΕΙΡΑ ΤΑ ΣΤΟΙΧΕΙΑ ΤΗΣ ΕΛΛΗΝΙΚΟΤΗΤΑΣ ΣΤΟΥΣ ΒΑΣΙΛΙΚΟΥΣ ΤΑΦΟΥΣ ΤΗΣ ΒΕΡΓΙΝΑΣ

Σαν ένα πολύ όμορφο παραμύθι μοιάζει η ανακάλυψη των βασιλικών τάφων της Βεργίνας που ξεκίνησε το 1977 και συνεχίζεται. Ο ίδιος ο καθηγητής Μανώλης Ανδρόνικος, αφηγείται τόσο παραστατικά στο βιβλίο του την όλη ιστορία, ώστε συναρπάζει και μάλιστα τώρα, που με το «Μακεδονικό» έχει γίνει επίκαιρη, γίνεται εξαιρετικά ενδιαφέρουσα.

Για την ανακάλυψη των βασιλικών τάφων, αφορμή είχε σταθεί μια ανασκαφή του περασμένου αιώνα (1861) στα Παλατίτσια (Παλατάκια) της Βεργίνας που συνεχίσθηκε 100 χρόνια αργότερα από τον καθηγητή Κ.Α. Ρωμαίο, ο οποίος απεκάλυψε ερείπια ενός ανακτόρου (με τη μια πλευρά 230 μέτρα), ναού εκεί κοντά καθώς και θεάτρου. Ούτε όμως ο πρώτος, ούτε ο δεύτερος είχαν επισημάνει ότι έκαναν ανασκαφές στις Αιγές, την αρχαία πρωτεύουσα των Μακεδόνων.

Ωστόσο, μια μικρή λεπτομέρεια, που παρατηρήθηκε από το συνεχιστή των ανασκαφών, τον καθηγητή Ανδρόνικο, υπήρξε αποφασιστική για την εξακρίβωση. Είδε δηλαδή ο κ. Ανδρόνικος όταν έκανε δοκιμαστικές τομές στη λεγόμενη «Μεγάλη Τούμπα» της Βεργίνας (Μεγάλο Τύμβο) ότι βρίσκονταν σκόρπια πολλά κομμάτια από μάρμαρα επιτυμβίων στηλών, σπασμένα εδώ κι εκεί. Τα κομμάτια αυτά, με μια ξαφνική έμπνευση, τα συσχέτισε με μια πληροφορία που υπάρχει στον Πλούταρχο: «μετά την μάχην δε ευθύς ανελάμβανε τας πόλεις, των δε Αιγαίων κρατήσας, τα τε άλλα χαλεπώς εχρήσατο τοις ανθρώποις και φρουράν γαλατικήν εν τη πόλει κατέλιπε των μετ' αυτού στρατευομένων. Οι δε Γαλάται, γένος απληστότατον χρημάτων όντες επέθεντο των βασιλέων αυτόθι κεκηδευμένων τους τάφους ορύττειν και τα μεν χρήματα διήρπασαν τα δε οστά προς ύβριν διέρριψαν».

Με άλλα λόγια, οι Γαλάτες φρουροί ανέσκαψαν τους τάφους στις Αιγές, για να πάρουν τα τιμαλφή και πολύτιμα - και σκόρπισαν τα οστά και τα σπασμένα μάρμαρα. Και αυτό στην πόλη των «Αιγαίων», δηλαδή των Αιγών, που ήταν η πρώτη πρωτεύουσα των Μακεδόνων, πριν την Πέλλα.

Εκεί, στις Αιγές, στο θέατρο, έγινε η δολοφονία του Φιλίππου, από έναν σωματοφύλακα του. Και εκεί, στη Μεγάλη Τούμπα που φαινόταν τεχνητή, ο καθηγητής Ανδρόνικος έστρεψε όλη την προσοχή του. Γιατί βέβαια, εκεί έπρεπε να βρίσκεται και ο τάφος του βασιλιά Φιλίππου, φτιαγμένος από το Μεγάλο Αλέξανδρο από την πρώτη ημέρα που ανέλαβε τη βασιλεία των Μακεδόνων. Πραγματικά, η Μεγάλη Τούμπα ήταν τεχνήτη. Το μαρτυρούσαν τα σπασμένα μάρμαρα των επιτυμβίων στηλών που βρίσκονταν διάσπαρτα, το μαρτυρούσε η αφήγηση του Πλουτάρχου και ακόμη, το μαρτυρούσε ένα κείμενο που ανέφερε ότι επιθυμία του Μεγάλου Αλεξάνδρου ήταν να φτιάξει πάνω από τους βασιλικούς τάφους των Αιγών, μια μεγάλη Πυραμίδα, σαν εκείνες της Αιγύπτου. Ο βασιλιάς Αντίγονος Γονατάς, ανέκτησε της Αιγές, βρήκε ανεσκαμμένο το νεκροταφείο, βρήκε ίσως και κάποιους τάφους συληημένους στο χώρο των βασιλικών ταφών και τότε, έκανε αρχή να κατασκευάσει την πυραμίδα, είτε κάτι παρόμοιο. Τελικά έφτιαξε το Μεγάλο Τύμβο, με αποτέλεσμα να σωθούν μέχρι των ημερών μας ο τάφος του Φιλίππου και 2 - 3 άλλοι μεγάλοι βασιλικοί τάφοι, ασύλητοι είτε συλημένοι.

Το σπουδαιότερο όμως στοιχείο, ήταν ότι ο τάφος του βασιλιά Φιλίππου, βρέθηκε ασύλητος. Και ο ίδιος ο καθηγητής Ανδρόνικος περιγράφει πολύ παραστατικά τη συγκίνηση που έννοιωσε όταν οι τεχνίτες βγάλανε την «πέτρα κλειδί» απ' την πίσω πλευρά του ταφικού κτιρίου και ο ίδιος έσκυψε και είδε το εσωτερικό, που φάνηκε ασύλητο. «Ησαν, ό,τι σπουδαιότερο μπορεί να ποθεί ένας αρχαιολόγος!», λέει.

Ο τάφος αυτός του Φιλίππου, έχει στην πρόσοψή του μια πελώρια αναπαράσταση κυνηγίου, διαστάσεων 5 Χ 1.20 μέτρων, που διασώθηκε. Εχει τον κύριο θάλαμο, όπου ήταν η λάρνακα του Φιλίππου με την ολόχρυση, βάρους επτά κιλών λείψανοθήκη του Μακεδόνα βασιλιά, στολισμένη με το μακεδονικό αστέρι και με χρυσό στεφάνι βελανιδιάς! Εχει όμως και τον προθάλαμο, όπου επίσης υπήρχε λάρνακα και επίσης υπήρχε μικρότερη λειψανοθήκη, κι αυτή χρυσή, με ένα υπέροχο στεφάνι, που θεωρείται το ωραιότερο κόσμημα της ελληνικής αρχαιότητας!

Υπάρχουν όμως και άλλοι τάφοι. Και είναι τόσο όμορφη, τόσο ανεξάντλητη αυτή η ιστορία και με τόσα στοιχεία ελληνικότητας, ώστε δεν μπορεί να εξαντληθεί με ένα μοχάχα σημείωμα.

Η ΟΔΙΚΗ ΒΟΗΘΕΙΑ ΡΟΔΟΥ

HELLAS SERVICE

ΖΗΤΕΙ να προσλάβει :
– ΠΩΛΗΤΕΣ και ΠΩΛΗΤΡΙΕΣ (ανεξαρτήτου ηλικίας)
Προϋποθέσεις: Δυνατότητα καλής επικοινωνίας. Προϋπηρεσία δεν είναι απαραίτητη
Προσφέρουμε: Δημιουργικό και ευχάριστο περιβάλλον – ικανοποιητικό πακέτο αμοιβών, με απεριόριστες δυνατότητες και προοπτικές.
ΠΛΗΡΟΦΟΡΙΕΣ τηλ.: 20236 – 62031 – 157, οποιαδήποτε ώρα
Χ257.220

ΕΚΔΡΟΜΕΣ ΚΥΔΩΝ

Μόνο επιτυχίες
Ποιότητα - εγγύηση - φροντίδα

ΑΕΡΟΠΟΡΙΚΗ ΕΚΔΡΟΜΗ ΣΤΗ ΒΙΕΝΝΗ - ΒΟΥΔΑΠΕΣΤΗ
9/3-14/3/92

Μια εκλεκτή χαρούμενη συντροφιά με τη συνεργασία του γραφείου μας οργανώνει μια εκλεκτή εκδρομή
ΕΛΑΤΕ ΜΑΖΙ ΜΑΣ ΜΟΝΟ ΜΕ 128.000
Περιλαμβάνει:
—Αεροπορικό εισιτήριο Αθήνα - Βιέννη - Αθήνα (Επιβάρυνση εισιτηρίου από Ρόδο συν 30.600)
—Μεταφορές με πολυτελή πούλμαν αεροδρόμιο - ξενοδοχείο - αεροδρόμιο στη Βιέννη
—4 Διανυκτερεύσεις στο ξενοδοχείο ANANAS περίφημο, πολυτελές Α' κατηγορίας με πρωινό και ένα γεύμα.
—Μια διανυκτέρευση στη Βουδαπέστη στο ξενοδοχείο BUDA PENDA, ή NOBOTEL α' κατηγορίας με πρωινό και ένα γεύμα
—Ξενάγηση Βιέννης
—Διήμερη εκδρομή στη Βουδαπέστη με πούλμαν πολυτελείας
—Ξενάγηση Βουδαπέστης και φυσικά
—Συνοδός η κ. ΕΛΕΝΗ ΨΥΛΛΑΚΗ

Μια πολύ όμορφη εκδρομή με διάθεση για διασκέδαση σε όμορφες βιενέζικες ταβέρνες με μουσική και σε καμπαρέ με show ποιότητας όπως το KAZANOVA στη Βιένη ή το MAXIM στη Βουδαπέστη.
Δηλώσεις συμμετοχής μέχρι 28/2/92
Πρακτορείο ΚΥΔΩΝ
Τηλ. 23000-27900
M41



SKEVOS'S TRAVEL
«SKEVOS'S» TRAVEL

ΔΡΟΜΟΛΟΓΙΑ ΓΡΑΜΜΩΝ ΣΤΡΙΝΤΖΗ F/B IONIAN SUN

Α. Γνωρίζουμε εις το επιβατηγό κοινό ότι τα δρομολόγια του F/B «IONIAN SUN» από ΡΟΔΟ έχουν ως εξής:
ΚΑΘΕ ΤΡΙΤΗ: 13.00 ΚΩ - ΚΑΛΥΜΝΟ - ΑΣΤΥΠΑΛΑΙΑ - ΜΥΚΟΝΟ - ΤΗΝΟ - ΑΝΔΡΟ - ΡΑΦΗΝΑ
ΚΑΘΕ ΠΕΜΠΤΗ: 13.00 ΤΗΛΟ - ΝΙΣΥΡΟ - ΚΩ - ΜΥΚΟΝΟ - ΤΗΝΟ - ΑΝΔΡΟ - ΡΑΦΗΝΑ
Το άψογο σέρβις, η ταχύτητα και η συνέπεια αποτελούν ένα ακόμη λόγο για να ταξιδεύετε μαζί μας
Δεχόμεθα επιβάτες και οχήματα
ΚΕΝΤΡΙΚΟ ΠΡΑΚΤΟΡΕΙΟ ΓΡΑΜΜΩΝ ΣΤΡΙΝΤΖΗ
«SKEYOS'S TRAVEL»
ΑΜΕΡΙΚΗΣ 111 ΤΗΛ. 22461 - 22354
85100 ΡΟΔΟΣ
M26

Μεγάλη ευθύνη φέρνουν και οι γιατροί

Σοβαρές διαταραχές της υγείας από παρενέργειες φαρμάκων

Επηρεάζουν και τη διανοητική κατάσταση

ΝΕΑ ΥΟΡΚΗ. (Ιδ. Υπηρ.).– Η Τζούλι Ράντμαν από το Σικάγο έπαιρνε τα φάρμακά της για λίγες εβδομάδες, όταν η μητέρα της μια ημέρα τη βρήκε στην κουζίνα να κρατάει ένα μαχαίρι και να κοιτάζει στο κενό. Οπως είπε η Τζούλι, η εικόνα ενός ανθρώπου στεκόταν στη μια άκρη και την παρότρυνε να σκοτωθεί και μια άλλη στην άλλη άκρη, που την διαβεβαίωνε πως σύντομα θα είναι καλά.

Η Τζούλι δεν έπαιρνε ούτε προζάκ ούτε χάλσιον, φάρμακα που αποτέλεσαν ειδήσεις στις πρώτες σελίδες επειδή προκάλεσαν θία σε χρήστες τους (το χάλσιον αποσύρθηκε πρόσφατα από την κυκλοφορία στη Βρετανία). Επαιρνε πρεντνιζόνη, ένα σύνηθες στεροειδές για την ανακούφιση της φλεγμονής των εντέρων, μαζί με ένα άλλο φάρμακο για τη ρύθμιση των εντερικών σπασμών και ένα τρίτο για να καταπραΰνει τους πόνους. Οι γιατροί είπαν ότι ήταν κύρια η πρεντνιζόνη που προκάλεσε τις παραισθήσεις και τις αυτοκτονικές σκέψεις. Συνθετική εκδοχή των κορτικοστεροειδών ορμονών που παράγονται από τα επινεφρίδια, το φάρμακο είχε προκαλέσει στεροειδή ψύχωση.

Η Τζούλι δεν έβλαψε ούτε τον εαυτό της ούτε κανένα άλλο και από τότε έχουν περάσει έξι χρόνια, συνήλθε και τα κορτικοστεροειδή εξακολουθούν να αποτελούν την κύρια θεραπεία της ασθένειας του Κρον γιατί είναι εξαίρετα αντιφλεγμονώδη. Οι ειδικοί, όμως, λένε πως οι γιατροί συνεχίζουν να μην προειδοποιούν τους ασθενείς για πιθανές παρενέργειες αν και τα ψυχωσικά επεισόδια της πρεντνιζόνης, οι αντιδράσεις αλλαγής διάθεσης και οι προαισθήσεις που προκαλεί είναι γνωστά και επηρεάζουν από 5% μέχρι 30% των ενηλίκων χρηστών. Η Τζόαν Τέλι, του αμερικανικού ιδρύματος Κρον και κολίτιδας, λέει πως οι ασθενείς που πληροφορούνται για το πρόβλημα σε συναντήσεις ομάδων και αλλάζουν τη δόση ή παίρνουν ένα άλλο φάρμακο, αφού συμβουλευτούν το γιατρό τους, συχνά το ξεπερνούν.

Η πρεντνιζόνη δεν είναι καθόλου το μόνο φάρμακο που μπορεί να προκαλέσει διανοητικες διαταραχές. Φάρμακα που δίνονται για καρδιακές ασθένειες, άσθμα, πάρκινσον, αρθρίτιδα και έλκος μπορούν επίσης να προκαλέσουν προβλήματα. Δεν είναι, όμως, πολλοί οι γιατροί που πληροφορούν για τις πιθανότητες αυτές προτού γράψουν τη συνταγή. Πολλοί γιατροί φοβούνται πως οι ασθενείς τους θα είναι, ίσως, πολύ διστακτικοί απέναντι σε ψυχολογικές παρενέργειες και πιθανόν έχουν κάποιο δίκιο.

ΕΙΚΟΝΙΚΟ ΦΑΡΜΑΚΟ

Σε πρόσφατη μελέτη στην οποία ασθενείς πήραν, χωρίς να το ξέρουν, εικονικό φάρμακο, 14,1% είπε ότι το χάπι από ζάχαρη προκάλεσε κούραση και 12,6% είπε ότι ένιωσε ζάλη.

Η περίπτωση της Τζούλι Ράνταμ δεν είναι μοναδική. Η κατάθλιψη, ένα δεύτερο παράδειγμα, είναι γνωστή παρενέργεια περισσότερων από 300 φάρμακα. Αν δεν το ξέρεις, ωστόσο, είναι εύκολο να ρίξεις το φταίξιμο στην ασθένεια παρά να σκεφθείς ότι σχετίζεται με τα φάρμακα. Σύμφωνα με το νόμο, οι κατασκευστές φαρμάκων πρέπει να αναφέρουν στη συσκευασία κάθε πιθανή παρενέργεια, ακόμη κι αν έχει παρουσιαστεί σε μια και μοναδική περίπτωση. Με τόσα, όμως, φάρμακα να προκαλούν παρενέργειες, πολύς κόσμος μπορεί να έχει προβλήματα. Το χάλσιον είναι ανάμεσα σε 310 φάρμακα που προκαλούν κατάθλιψη. Είναι επίσης ανάμεσα σε 26 άλλα που σχετίζονται με αμνησία.

Ψυχωσικά επεισόδια προκαλούν 112 φάρμακα και παραισθήσεις 257 άλλα. Εννέα φάρμακα στην αμερικανική αγορά αναφέρουν σαν παρενέργεια την επιθετικότητα 28 τις αυτοκτονικές διαθέσεις και 52 το φόβο.

Και αυτά είναι μόνο τα φάρμακα για τα οποία έχουν συσσωρευθεί αποδείξεις. Η επαγρύπνηση των γιατρών είναι ζωτικής σημασίας γιατί οι εργαστηριακές μελέτες και οι δοκιμές πριν την κυκλοφορία είναι πολύ περιορισμένες. Οι μελέτες για τα καινούρια φάρμακα κρατούν συνήθως τρία χρόνια και σπάνια περιλαμβάνουν πάνω από 3.000 ασθενείς. Πέρυσι οι κατασκευαστές πάνω από

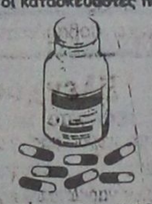

218 φαρμάκων που εμφανίστηκαν μεταξύ 1976 και 1985 διατάχθηκαν να αναθεωρήσουν τις πληροφορίες που αναγράφονταν στη συσκευασία των φαρμάκων αυτών. Σοβαροί κίνδυνοι που πρόκυψαν μετά την έγκριση του μπρομοκριπτίν, ενός φαρμάκου για το πάρκινσον, για παράδειγμα υποχρέωσαν τον κατασκευαστή να προσθέσει την ψύχωση, τις παραισθήσεις, τις παρανοϊκές αντιδράσεις και την κατάθλιψη στον κατάλογο των πιθανών προβλημάτων.

Η ΚΑΤΑΝΟΜΗ ΤΩΝ ΣΥΝΕΠΕΙΩΝ

Η κατανομή των προβλημάτων δεν είναι ισότιμη. Οι έγκυοι, τα παιδιά και οι ηλικιωμένοι κινδυνεύουν περισσότερο από ψυχολογικές παρενέργειες.

Αυτό συμβαίνει εξαιτίας της εξαίρεσης τους γενικά από κλινικές δοκιμές και διότι μεταβολίζουν τα φάρμακα διαφορετικά από τους σχετικά υγιείς νέους ανθρώπους. Ηλικιωμένοι άνω των 80 ετών αντιμετωπίζουν τριπλάσιο κίνδυνο διαταραχών, συμπεριλαμβανομένων των διανοητικών, από εκείνους κάτω των 50. Οι ηλικιωμένοι παίρνουν πάνω από ένα φάρμακο, πολλαπλασιάζοντας έτσι τις πιθανότητες για αλληλεπίδραση.

Η πρεντνιζόνη μπορεί να προκαλέσει το θάνατο σε παιδιά με άσθμα, καρκίνο ή ρευματοειδή αρθρίτιδα. Μπορεί επίσης να διαφοροποιήσει τη συμπεριφορά, τη σκέψη και τη διάθεσή τους, λέει η Σάλι Σέιτελ, γιατρος του ιατρικού κέντρου Γουέστ Χέιβεν, στο Κονέκτικατ, που δεν θρήκε καμιά αναφορά για τις παρενέργειες αυτές σε 11 κείμενα γενικής παιδιατρικής και 9 κείμενα παιδοψυχιατρικής. Το χειρότερο, οι παρενέργειες δεν αναφέρονται καν στο 2.500 σελίδων βιβλίο φαρμάκων για τους γιατρούς επειδή οι κατασκευαστές πρέπει να πληρώσουν για το χώρο που καταλαμβάνουν και αρκούνται σε μια απλή αναφορά της ύπαρξης του φαρμάκου χωρίς αναφορά στις λεπτομέρειες. Η πρεντνιζόνη παρασκευάζεται από αρκετές βιομηχανίες, μόνο μία από τις οποίες δίνει περισσότερες πληροφορίες από μία απλή αναφορά.

Το καλύτερο που μπορεί να γίνει είναι μια ειλικρινής συζήτηση με το γιατρό και το φαρμακοποιό για τις πιθανές παρενέργειες ενός φαρμάκου. Θα πρέπει, όμως, ίσως να επιμείνετε πάνω στο θέμα. Ιδιαίτερα αν είστε ηλικιωμένοι, οι γιατροί είναι πιθανόν να παραβλέψουν τις παρενέργειες που μπορεί να έχει ένα φάρμακο. Αν ένα χάπι θεραπεύει το σώμα σας, ίσως είναι δύσκολο για πολλούς γιατρούς να σκεφτούν πως μπορεί να θλάψει τη διανοητική σας κατάσταση.

ΔΙΑΚΟΓΕΩΡΓΙΟΥ ΚΑΛΛΙΣΤΟΣ

ΚΑΤΑΣΚΕΥΑΣΤΗΣ - ΙΔΙΟΚΤΗΤΗΣ ΠΩΛΟΥΝΤΑΙ ΤΑ ΚΑΤΩΘΙ ΑΚΙΝΗΤΑ

1) Σε γωνιακή οικοδομή των τεσσάρων διαμερισμάτων μόνο, επί της Στεφ,. Καζούλη και Γαριβάλδη πωλούνται. Αυθημερόν παράδοση.
α) Τρία διαμερίσματα τεσσάρια γωνιακά των 130-160τ.μ. με εντοιχισμένες κουζίνες - ντουλάπες - δύο μπάνια - διπλά τζάμια - μπαλκόνια μεγάλα, η οικοδομή έχει υδραυλικό ασανσέρ.
β) Γκαρσονιέρα ισόγεια στο Αραπάκι 47τ.μ. επί της οδού Παρθενόπης
γ) Διαμέρισμα 130 τ.μ. στο Αραπάκι πολυτελούς κατασκευής
δ) Πωλείται οικόπεδο στην Παστίδα 330τ.μ. δίπλα από το ΕσπατόριοΈφυρα
2) Κτήματα στη Λαχανιά, παραλιακά των 4-10-15 στρεμμάτων. Επίσης κτήμα 52 στρεμ. παραλιακό κατάλληλο για αθλητικό κέντρο και ξενοδοχειακή μονάδα.
3) Ζητείται οικόπεδο προς ΑΝΤΙΠΑΡΟΧΗ εντός πόλεως.
Δέχομαι ανταλλαγές ακινήτων
Γίνονται ευκολίες πληρωμής - δάνεια δεκτά.
Προτάσεις δέχομαι και είναι δεκτοί όλοι οι μεσίτες.
Πληρ.:ΔΙΑΚΟΓΕΩΡΓΙΟΥΚΑΛΛΙΣΤΟΣ
Τηλ. 29318, 29188, 63959
Διευθ.: Κων/νου Τσαλδάρη 28 Αγία Τριάδα.
M11



ΑΞΟΝΙΚΗ ΤΟΜΟΓΡΑΦΙΑ

ΚΕΝΤΡΟ ΟΛΟΣΩΜΗΣ ΑΞΟΝΙΚΗΣ ΤΟΜΟΓΡΑΦΙΑΣ * ΔΙΑΓΝΩΣΗ ΟΣΤΕΟΠΟΡΩΣΙΣ
28ΗΣ ΟΚΤΩΒΡΙΟΥ 19 & ΓΡΙΒΑ ΓΩΝΙΑ ΡΑΝΤΕΒΟΥ & ΠΛΗΡΟΦΟΡΙΕΣ ΤΗΛ. 27561
2364-29/2

ΣΥΓΧΑΡΗΤΗΡΙΑ

Στην αγαπημένη μας ανηψιά Ρούσα Ευσταθίου (Φαρμακοποιό) που έδωσε αμοιβαία υπόσχεση γάμου με τον εκλεκτό της καρδιάς της Χρήστο Παπακωνσταντίνου (Παιδίατρο) τους συγχαίρουμε θερμά και τους ευχόμαστε καλά στέφανα.

Οι θείοι της
Μιχάλης και Φανή Ευσταθίου

3227-20/2

ΣΥΓΧΑΡΗΤΗΡΙΑ

Στην αγαπημένη μας Ρούσα Ευσταθίου (Φαρμακοποιό) που έδωσε αμοιβαία υπόσχεση γάμου με τον εκλεκτό της καρδιάς της Χρήστο Παπακωνσταντίνου (Παιδίατρο) τους συγχαίρουμε ολόψυχα και τους ευχόμαστε καλά στέφανα.

Γρηγόρης και Δανάη Μπακούλη

3227-20/2

ΑΝΑΚΟΙΝΩΣΗ

Ο Πανκωακός σύλλογος «Ο Ιπποκράτης» σας προσκαλεί στην αποκριάτικη χοροεσπερίδα του στο κέντρο «Ροδίνι» στις 23 Φεβρουαρίου 1992 στις 9:00 μ.μ.

Θα σας διασκεδάσει η ορχήστρα του Γιάννη Σαλαμαστράκη.

Πλούσια Λαχειαγορά.
Προσκήσεις:
Μ. Κρητικός τηλ. 31.065
Λ. Σακέλης τηλ. 27.680

3237-20,23

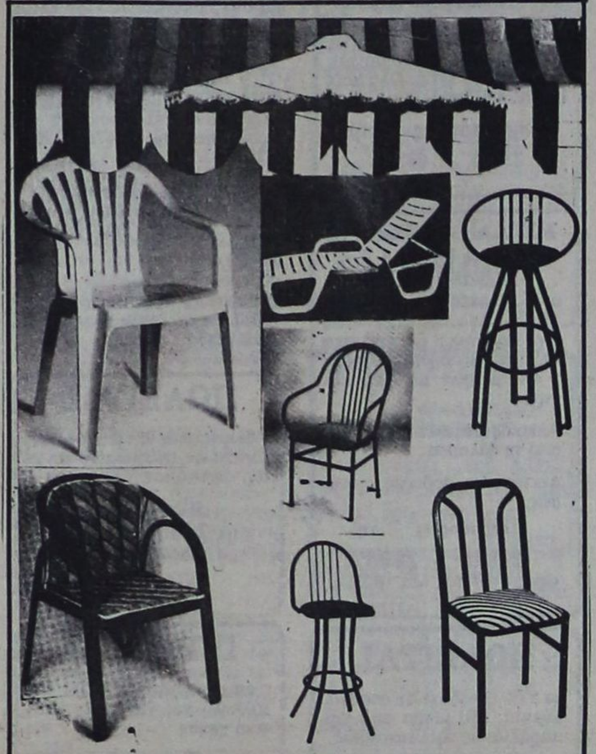

ΒΙΟΠΛΑΖ

ΒΙΟΤΕΧΝΙΑ ΚΑΤΑΣΚΕΥΗΣ ΚΑΙ ΕΠΙΣΚΕΥΗΣ ΕΙΔΩΝ
ΠΛΑΖ – ΠΙΣΙΝΑΣ
ΤΑΠΕΤΣΑΡΙΕΣ - ΤΕΝΤΕΣ - ΚΟΥΝΙΕΣ - ΜΕΤΑΛΛΙΚΑ ΕΙΔΗ
Π. & Κ. ΝΙΚΟΛΑΟΥ Ε.Π.Ε.
ΕΡΓΟΣΤΑΣΙΟ - ΕΚΘΕΣΗ
6ο ΧΙΛΙΟΜΕΤΡΟ ΡΟΔΟΥ - ΛΙΝΔΟΥ
ΠΕΡΙΟΧΗ ΤΣΑΪΡΙ, ΡΟΔΟΣ 85100
ΤΗΛ.: 0241 62981 - 2 FAX: 0241 62983

2756-20/3

ΠΡΟΤΥΠΟ ΚΕΝΤΡΟ ΤΗΛΕΦΩΝΙΑΣ

- ΤΗΛΕΦΩΝΙΚΑ ΚΕΝΤΡΑ ξενοδοχειακού και επιχειρησιακού τύπου ψηφιακά - ηλεκτρονικά - αυτόματα
- ΤΗΛΕΦΩΝΙΚΕΣ ΣΥΣΚΕΥΕΣ Απλές - δίγραμμες - DISPLAY - αντίκες επιτραπέζιες - τοίχου
- ΦΡΑΓΕΣ ΥΠΕΡΑΣΤΙΚΩΝ ΤΗΛΕΦΩΝΗΜΑΤΩΝ
- TELEFAX
- ΤΗΛΕΦΩΝΙΚΑ ΚΕΝΤΡΑ ιατρών - δικηγόρων - επιχειρήσεων - επαύλεων
- ΑΥΤΟΜΑΤΟΙ ΑΠΑΝΤΗΤΕΣ - ΑΠΛΟΙ ΚΑΙ ΤΗΛΕΧΕΙΡΙΖΟΜΕΝΟΙ
- ΤΗΛΕΦΩΝΙΚΟΙ ΘΑΛΑΜΟΙ
- ΚΑΤΑΓΡΑΦΙΚΑ ΜΙΑΣ ΓΡΑΜΜΗΣ ΟΤΕ

Ηλεκτρονικοί αυτόματοι μεταφραστές TRANSLATORS 2 έως 14 γλωσσών

Ελληνικά - αγγλικά - γερμανικά - γαλλικά - ιταλικά - ισπανικά - πορτογαλικά - δανέζικα - φινλανδικά - νορβηγικά - σουηδικά - ολλανδικά - τουρκικά - σερβοκροατικά
Ιδανικό δώρο για τουριστικά στελέχη - υπαλλήλους - επιχειρηματίες - ταξιδιώτες - φοιτητές - πράκτορες - ξενοδόχους.

Διαρκής έκθεση - γραφεία - σέρβις: ΠΑΝΓ. ΡΟΔΙΟΥ 87 (πίσω από τον Αγιο Ιωάννη) - ☎ 25672.

Τ'ΙΘΕΣ 4/3

ΠΡΑΚΤΟΡΕΙΟ «ΚΑΣΤΡΟ»

ΚΑΡΝΑΒΑΛΙ ΣΤΗΝ ΚΥΠΡΟ

ΑΕΡΟΠΟΡΙΚΩΣ
ΚΑΤ' ΕΥΘΕΙΑΝ ΑΠΟ ΡΟΔΟ
6/3/92 μέχρι 10/3/92
ΜΟΝΟ ΜΕ 65.800 ΔΡΧ.

Στην τιμή περιλαμβάνονται:
1. Τα αεροπορικά εισιτήρια ΡΟΔΟ - ΛΑΡΝΑΚΑ - ΡΟΔΟ
2. Τέσσερις διανυκτερεύσεις στο ξενοδοχείο ΠΕΥΚΟΣ της ΛΕΜΕΣΣΟΥ σε δίκλινα -τρίκλινα δωμάτια με πρωινό και ένα γεύμα
3. Δύο ολοήμερες εκδρομές με πολυτελή πούλμαν και ξεναγό
4. Οι μεταφορές αεροδρόμιο - ξενοδοχείο - αεροδρόμιο

Δηλώστε αμέσως συμμετοχή (το αργότερο μέχρι 17/2/92).

ΕΙΔΙΚΕΣ ΤΙΜΕΣ ΓΙΑ ΝΕΟΥΣ 12 ΜΕΧΡΙ ΚΑΙ 24 ΕΤΩΝ

Πληροφορίες - εγγραφές
ΚΥΡΙΑΚΟΣ Μ. ΜΑΧΑΙΡΑΚΗΣ
ΠΡΑΚΤΟΡΕΙΟ ΚΑΣΤΡΟ
Τηλ. 21008, 31671

M5X

Λίγες μόνο μέρες μετά τη φυγή των Ιπποτών

ΟΙ ΡΟΔΙΤΕΣ ΕΠΑΝΑΣΤΑΤΟΥΝ ΕΝΑΝΤΙΟΝ ΤΩΝ ΑΓΑΡΗΝΩΝ

Γράφει ο Θεοφάνης Μπογιάννος

Ηταν Γενάρης του 1523, όταν οι Ιππότες που διαφέντεψαν Ρόδο και Δωδεκάνησα επί 213 συναπτά χρόνια, πήραν το δρόμο της φυγής και της ντροπής...

Η ναυαρχίδα των ιπποτών, Σάντα Μαρία, πήρε το μεγάλο μάγιστρο και τους αξιωματούχους του και αναχώρησαν από το Μανδράκι αποχαιρετώντας τον Πύργο του Αγίου Νικολάου, τα τείχη, την τάφρο και τους Ροδίτες.

Μαζί με τους ιππότες έφυγαν και τέσσερις μέχρι πέντε χιλιάδες Ροδίτες, γιατί δεν ήθελαν να συνεργαστούν με το νέο δυνάστη της ανατολής...

Μαζί με τους ιππότες έφυγε και ο Μητροπολίτης Κλήμης, παίρνοντας το δρόμο της εξορίας και της τύχης των ιπποτών που όδευσαν για την Κρήτη και από κει μετά από πολλές περιπέτειες κατέληξαν στη Μάλτα, όπου εγκαταστάθηκαν...

Οι ιππότες ποτέ δεν πίστεψαν πως φεύγουν τελεσίδικα από τη Ρόδο και τα Δωδεκάνησα. Είχαν εγκατασταθεί στον τόπο μας από το 1309 και καλοπερνούσαν τρώγοντας το έχει και την αγωνία του λαού μας. Από τη Μάλτα οι ιππότες δεν σταμάτησαν να στέλνουν ειδήσεις στη Ρόδο, αλλά και κατασκόπους για να πληροφορηθούν τη νέα κατάσταση που δημιούργησε ο νέος δυνάστης της ανατολής, στον τόπο και στο λαό μας...

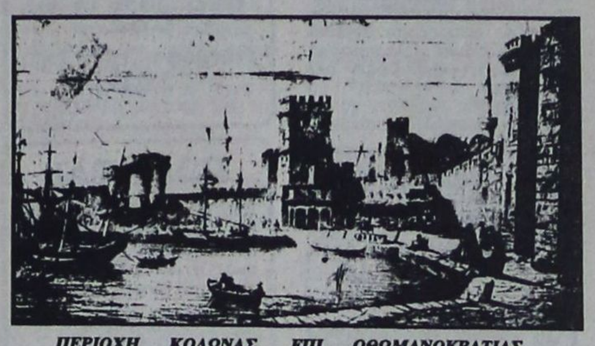

ΠΕΡΙΟΧΗ ΚΟΛΩΝΑΣ, ΕΠΙ ΟΘΩΜΑΝΟΚΡΑΤΙΑΣ 1523 - 1912

Οι Ροδίτες έβλεπαν με καλό μάτι την επιστροφή των ιπποτών στη Ρόδο και στα Δωδεκάνησα.

Στο μεταξύ και άλλοι λαοί που ήταν υποταγμένοι στους Αγαρηνούς, όπως οι Αιγύπτιοι, πήραν όπλα για να ελευθερωθούν. Παντού υπήρχαν απελευθερωτικά κινήματα των υποδούλων εναντίον των Αγαρηνών. Νέος Πασάς της Ρόδου ήταν τώρα ο Αχμέτ, ένας παλιός Γενίτσαρος, φίλος του Σουλτάνου, αλλά και φίλος του κρασιού και του χρήματος! Οι Ροδίτες γνωρίζοντας τις αδυναμίες του Πασά, αποφάσισαν να τον μεθύσουν και να τον δωροδοκήσουν. Το τέχνασμα απέτυχε. Ο Αχμέτ, Πασάς ορκισμένος στο σουλτάνο, όχι μόνο δέχτηκε τη δωροδοκία, αλλά ορκίστηκε στον Αλλάχ να βοηθήσει τους Ροδίτες και του ιππότες, ώστε οι τελευταίοι να επανέλθουν στη Ρόδο.

Αυτό περίμεναν οι ιππότες. Ολα ήταν έτοιμα για την επανάσταση, εναντίον των Αγαρηνών. Ο Μεγάλος Μάγιστρος των ιπποτών Δηλαδάμ, πήρε τα όπλα και ετοίμασε πλοία για το μεγάλο εγχείρημα εναντίον των Αγαρηνών που τώρα κατείχαν την πόλη και το νησί μας.

Ο νέος Μητροπολίτης της Ρόδου Ευθύμιος πήρε μέρος στο κίνημα και κίνησε και όλους τους Ροδίτες. Ακόμη και δυτικές δυνάμεις προσεφέρθησαν να βοηθήσουν τους Ροδίτες και τους ιππότες εναντίον των ανατολιτών...

Αξίζει να αναφερθεί πως ο Αχμέτ Πασάς της Ρόδου ήταν παλιός χριστιανός και ήθελε να γυρίσει στη θρησκεία του. Δυστυχώς το κίνημα προδόθηκε εκ των ένδον...

Κάποιοι προδότες, που υπάρχουν σε κάθε λαό και τόπο, πρόδωσαν το κίνημα στους Αγαρηνούς και άρχισαν οι συλλήψεις και οι σφαγές. Ο Μητροπολίτης Ευθύμιος συνελήφθη και καταδικάστηκε σε θάνατο. Το ίδιο και ο Πασάς Αχμέτ που πήρε το μέρος των Ροδίων.

Ετσι απέτυχε το κίνημα, από την προδοσία και την ιταμότητα ενίων ανθρώπων...

Οι αρμόδιοι για το κυλικείο του λιμανιού

Καλύπτουν τις παρανομίες;

ΖΗΤΕΙΤΑΙ ΕΠΕΜΒΑΣΗ ΤΟΥ ΕΙΣΑΓΓΕΛΕΑ

Την επέμβαση του εισαγγελέα ζητά με επιστολή του στην «Πρόοδο» ο κ. Μιχάλης Κασιώτης, για την κατάσταση που έχει δημιουργηθεί στο εμπορικό λιμάνι της Ρόδου σχετικά με τη λειτουργία του κυλικείου και την αδιαφορία που επιδεικνύουν οι αρμόδιες υπηρεσίες. Η επιστολή του κ. Κασιώτη, έχει ως εξής:

«Κύριε διευθυντή

Αναπόφευκτα πλέον μετά από συνεχή, επί ένα ολόκληρο μήνα, βομβαρδισμό στην κυριολεξία με εξώδικες διαμαρτυρίες μου προς την Κτηματική Εταιρία του Δημοσίου, το Κεντρικό Λιμεναρχείο Ρόδου και το Τμήμα Υγιεινής Δωδεκανήσου, αναγκάζομαι να δημοσιοποιήσω και να καταγγείλω στην κοινή γνώμη της πόλης και του νησιού μας ορισμένους κύριους υπεύθυνους - ανεύθυνους, για τα εξής γεγονότα και παραλείψεις τα οποία με την παρούσα μου ζητώ να εκληφθούν από την αρμόδια εισαγγελική αρχή ως μηνυτήρια αναφορά - καταγγελία.

Στις 2-9-91 συμμετείχα σε δημόσια δημοπρασία για τη μίσθωση του κυλικείου που ευρίσκεται στο Κεντρικό Λιμάνι της Ρόδου με τιμή εκκίνησης 600.000 δρχ.

Ηταν σαφές, ότι το κυλικείο εκμισθώνετο όπως ακριβώς ήταν διαμορφωμένο κατά το χρόνο της προκήρυξης.

Τον περιορισμό αυτό έχοντας υπόψη μου, έκρινα ότι ήταν προς το συμφέρον μου να περιορίσω την προσφορά μου μέχρι του ποσού των 660.000 δρχ.

Πλειοδότης με 690.000 δρχ. του εν λόγω κυλικείου αναδείχθηκε κάποιος Αδαμίδης Αλέξανδρος.

Εκτοτε και μέχρι αρχές του Ιανουαρίου τρέχοντος έτους ο κύριος αυτός μετέτρεψε - επέκτεινε τη συμφωνηθείσα χρήση του κυλικείου σε εστιατόριο, τροφοδοσία συσσιτίων και πλοίων, τουριστικά είδη, διανομές, ξεχνώντας παντελώς τη λέξη κυλικείο.

Επί πλέον πρέπει να γνωρίζει ο λαός της Ρόδου και λυπάμαι που αναγκάζομαι να το πω αυτό, ότι η επιχείρηση αυτή στεγάζεται στο μοναδικό χώρο αναμονής του επιβατικού κοινού στο λιμάνι της Ρόδου και ότι ο κύριος αυτός, Βορειοελλαδίτης στην καταγωγή και γνωστός στο κοινό της Ρόδου από τις σε βάρος του καταγγελίες για οικονομικές ατασθαλίες στην ΑΔΕΚ, της οποίας ήταν υπεύθυνος, με τις παράνομες επεκτάσεις του και με την παράνομη καταστροφή και κατάργηση των αφοδευτηρίων που υπήρχαν μέσα σ' αυτό, επέφερε ένα καίριο πλήγμα σ' αυτό που λέγεται βιτρίνα της πόλης μας.

Εκτός όμως αυτού, ο κύριος αυτός επέφερε και επιφέρει σοβαρότατη οικονομική ζημιά από διαφυγόντα κέρδη σε βάρος του Ελληνικού Δημοσίου, δηλαδή σε τελευταία κατάληξη σε βάρος της πόλης μας, αφού με τη μονοπωλιακού χαρακτήρα εκμετάλλευση του όλου χώρου του Λιμένος Ρόδου τη στιγμή που πληρώνει μίσθωμα μόνο για κυλικείο, στερείται το κοινωνικό σύνολο σοβαρά οικονομικά οφέλη από την εισροή χρημάτων που θα υπήρχε, εάν η μίσθωση από την αρχή δημοπρατείτο για τις χρήσεις που στην πράξη σήμερα λειτουργούν από τον κύριο αυτό.

Την παράνομη αυτή επέκταση και αλλαγή χρήσης κατήγγειλα αρμοδίως με εξώδικες δηλώσεις μου τόσο στην ΚΕΔ (Κτηματική Εταιρία του Δημοσίου), όσο και στο Λιμεναρχείο Ρόδου και το Τμήμα Υγιεινής Δωδεκανήσου από τους οποίους ζητούσα να πράξουν τα νόμιμα, δηλαδή ότι ακριβώς και τίποτα λιγότερο ή περισσότερο πράττουν έναντι οποιουδήποτε επαγγελματία, που παραβαίνει το νόμο.

Αποτέλεσμα μετά από ένα ολόκληρο μήνα ο κύριος αυτός προκλητικά και θρασύτατα και με την ανοχή τόσο των οργάνων του Λιμεναρχείου όσο και του Υγειονομείου Ρόδου, συνεχίζει να λειτουργεί όχι σαν κυλικείο, αλλά περίπου σαν πολυμορφικό εμπορικό κέντρο κατά παράβαση των όρων τόσο της προκήρυξης, όσο του μισθωτηρίου αλλά και των υγειονομικών και αστυνομικών διατάξεων.

Οι κ.κ. υπεύθυνοι - ανεύθυνοι της ΚΕΔ, ενώ θα έπρεπε να καταγγείλουν αυτόματα τη μίσθωση και να εξώσουν τον κύριο αυτό, απ' ό,τι φαίνεται, αντίθετα, λειτουργούν ως προστάτες του.

Μετά απ' όλα αυτά καταγγέλω στην κοινή γνώμη της Ρόδου - και προκαλώ οποιονδήποτε από τους καταγγελόμενους να με διαψεύσει δημόσια -ως παράνομη και αυθαίρετη και σαφώς σε αντίθεση με τα υπηρεσιακά καθήκοντα τη συμπεριφορά των υπευθύνων του Κεντρικού Λιμεναρχείου Ρόδου, του Τμήματος Υγιεινής Δωδεκανήσου και της ΚΕΔ, οι οποίοι από προστάτες και φρουροί του νόμου στην προκειμένη περίπτωση μετετράπησαν σε προστάτες αυθαίρετου και παράνομου κατά των συμφερόντων του Δημοσίου και του κοινωνικού συνόλου ιδιώτη - επιχειρηματία.

Ζητώ τέλος με την παρούσα μου - η οποία να τονιστεί δεν θα είναι η τελευταία μου πράξη - να επιληφθεί, για τα όσα παραπάνω καταγγέλω, η Εισαγγελική Αρχή Ρόδου, ασκώντας κατά των υπευθύνων των υπηρεσιών που αναφέρονται την κατά νόμο ποινική δίωξη.

Ευχαριστώ για τη φιλοξενία

Μιχάλης Κασιώτης».

Ελεγχος σε δικογραφίες

ΣΥΝΕΧΕΙΑ ΑΠΟ ΤΗ ΣΕΛ. 1

λεις της χώρας μας, για τις παράνομες αποφυλακίσεις εμπόρων ναρκωτικών και τοξικομανών, ολοκληρώνονται καθημερινά.

ΟΙ ΙΔΙΕΣ πληροφορίες αναφέρουν ότι καταγγέλθηκαν στον Αρειο Πάγο, υποθέσεις που εκδικάστηκαν στο Εφετείο Δωδεκανήσου και επιβλήθηκαν ποινές μικρές ή αθωώθηκαν κατηγορούμενοι για ναρκωτικά.

◆ Το Μάιο 1990, από το Πενταμελές Εφετείο Δωδεκανήσου αθωώθηκε νεαρό άτομο, το οποίο πριν από τρεις μήνες, είχε καταδικάστει σε κάθειρξη 12 χρόνων για ναρκωτιά.

ΤΟΝ ΠΕΡΑΣΜΕΝΟ Σεπτέμβριο το Τριμελές Εφετείο Δωδεκανήσου, επέβαλε σε χασισοκαλλιεργητή, 21 δενδρυλίων φυλάκιση δέκα μηνών, με τριετή αναστολή, ενώ σε άλλη υπόθεση ναρκωτικών με 15 κατηγορούμενους αθωώθηκαν οι επτά από αυτούς.

◆ Τις παραπάνω περιπτώσεις φέρεται να έχουν καταγγείλει στον Αρειο Πάγο, αναφέρουν οι πληροφορίες από την πρωτεύουσα.

Η εμφάνιση της πόλης

ΣΥΝΕΧΕΙΑ ΑΠΟ ΤΗ ΣΕΛ. 1

ΕΙΔΙΚΟΤΕΡΑ χτες εγκρίθηκε η σύσταση του συνεργείου αμέσου επεμβάσεως για περιπτώσεις καθαριότητας και εμφάνισης της πόλης. Και αυτό γίνεται ενόψει της ενάρξεως της νέας τουριστικής περιόδου, αλλά και λόγω του εορτασμού των 2.400 χρόνων.

◆ Ακόμη, χτες συζητήθηκαν θέματα που αφορούν τις εκδηλώσεις για τα 2.400 χρόνια, το πρόγραμμα τεχνικών έργων κ.λ.π. Πάντως, ο κ. Κωστόπουλος διευκρίνησε ότι το «άτυπο αυτό δημοτικό όργανο, σε καμιά περίπτωση δεν υποκαθιστά την πλειοψηφία του δημοτικού συμβουλίου».

ΠΑΣΧΑ ΣΤΑ ΙΕΡΟΣΟΛΥΜΑ

ΑΝΑΧ. ΡΟΔΟΣ 17/4/92
ΕΠΙΣΤΡΟΦΗ ΡΟΔΟΣ 3/5/92

ΟΠΩΣ ΚΑΘΕ ΧΡΟΝΟ ΕΤΣΙ ΚΑΙ ΦΕΤΟΣ
NINO TOURS
DELTA TOURS
Α. ΠΑΠΑΓΟΥ 4
ΡΟΔΟΣ ΤΗΛ. 34414

X265-16/4

ΣΩΚΡΑΤΗΣ

ΚΤΙΣΙΜΑΤΑ - ΣΟΒΑΔΕΣ

- Αναλαμβάνω κτιρίματα - σοβάδες και οποιαδήποτε οικοδομικά μερεμέτια.
- Διαθέτω έμπειρο τεχνικό προσωπικό απο Αθήνα για μικρές και μεγάλες δουλειές.

ΤΗΛ. 24127

ΤΑΧΕΙΑ ΕΞΥΠΗΡΕΤΗΣΗ

2556 10/2



ΚΡΗΤΙΚΟΥ ΒΑΣΙΛΕΙΑ

Διπλωματούχο Μέντιουμ

Ψυχοερευνήτρια - χαρτομαντεία χειρομαντεία - ειδική στην τράπουλα
• ΚΛΕΙΔΙ ΤΟΥ ΤΑΡΩ
Δέχεται κάθε μέρα εκτός ΚΥΡΙΑΚΗΣ από 8-13 και 4-8μ.μ.
ΑΓΙΟΥ ΦΑΝΟΥΡΙΟΥ 26
ΠΑΛΑΙΑ ΠΟΛΗ

2750 21/2

ΕΚΔΡΟΜΕΣ CASTELLO

ΕΚΔΡΟΜΗ 1
6-12 ΜΑΡΤΙΟΥ '92
ΝΙΚΑΙΑ – ΚΑΝΝΕΣ – ΜΟΝΤΕΚΑΡΛΟ

Οργανώνουμε μια φανταστική εκδρομή στα ωραιότερα μέρη της Ευρώπης με την ευκαιρία του καρναβαλιού της Νίκαιας 7-8-9 Μαρτίου που είναι από τα καλύτερα της Ευρώπης. Μια εκδρομή για ξεκούραση και θέαμα. Μην τη χάσετε!

Η εκδρομή συμπεριλαμβάνει:
1) Αεροπορικό εισιτήριο με επιστροφή από Αθήνα
2) Ξενοδοχείο λουξ κεντρικότατο με πρωινό
3) Ξενάγηση στη Νίκαια
4) Μεταφορές με πολυτελή πούλμαν
5) Επίσκεψη του φανταστικού πριγκιπάτου του ΜΟΝΑΚΟ και του ΜΟΝΤΕ ΚΑΡΛΟ
6) Επίσκεψη της πόλης των ΚΑΝΝΩΝ, μίας πόλης από τις ωραιότερες τουριστικές πόλεις της Ευρώπης.
7) Οι επισκέψεις θα γίνονται με ξεναγό για την καλύτερη ενημέρωση και γνωριμία του τόπου
8) Συνοδοί γραφείου
9) Προαιρετική εκδρομή στην Ιταλία (ΣΑΝ ΡΕΜΟ)
10) Προαιρετική εκδρομή σε χιονοδρομικό κέντρο στις γαλλικές Αλπεις

ΤΙΜΗ ΚΑΤ' ΑΤΟΜΟ ΑΠΟ 190.000 ΔΡΧ

ΕΚΔΡΟΜΗ 2
6-10 ΜΑΡΤΙΟΥ '92

Εκδρομή στη ΦΙΝΛΑΝΔΙΑ για τους φίλους του χιονιού, των φανταστικών τοπίων, του ΣΚΙ και της ΠΕΡΙΠΕΤΕΙΑΣ

Η εκδρομή συμπεριλαμβάνει:
1) Αεροπορικό εισιτήριο Αθήνα - Ελσίνκι - Αθήνα
2) Παραμονή στο ξενοδοχείο ΙΝΤΕΡΚΟΝΤΙΝΕΝΤΑΛ με πρωινό και ένα γεύμα ημερησίως
3) Μεταφορές από και προς το αεροδρόμιο του Ελσίνκι
5) Ξενάγηση στο ΕΛΣΙΝΚΙ
5) Προαιρετική εκδρομή στο ΤΑΜΠΕΡΕ
6) Συνοδός γραφείου

ΤΙΜΗ ΚΑΤ' ΑΤΟΜΟ ΑΠΟ 172.000 ΔΡΧ

Δηλώσεις συμμετοχής μέχρι 20-2-1992

CASTELLO TRAVEL
ΓΙΑ ΚΑΛΕΣ ΕΚΔΡΟΜΕΣ
Πληροφορίες και προγράμματα στα τηλέφωνα 30707, 30196

M48

ΠΡΑΚΤΟΡΕΙΟ «ΚΑΣΤΡΟ»

ΙΕΡΟ ΠΡΟΣΚΥΝΗΜΑ
ΣΤΟΥΣ ΑΓΙΟΥΣ ΤΟΠΟΥΣ
ΠΑΣΧΑ ΣΤΑ ΙΕΡΟΣΟΛΥΜΑ

ΜΕΓΑΛΗ ΘΡΗΣΚΕΥΤΙΚΗ ΕΚΔΡΟΜΗ
ΚΑΤ' ΕΥΘΕΙΑ ΑΠΟ ΡΟΔΟ
17/4/ — 29/4/92

Επισκέψεις σε όλα τα προσκυνήματα των Αγίων Τόπων και το θεοβάδιστο όρος Σινά.

Παρακολούθηση όλων των θείων λειτουργιών, της τελετής του Αγίου Φωτός και της Αναστάσεως.

Συνοδός της εκδρομής ο κ. ΜΑΧΑΙΡΑΚΗΣ

Δηλώστε αμέσως συμμετοχή
Πληροφορίες - εγγραφές
ΚΥΡΙΑΚΟΣ Μ. ΜΑΧΑΙΡΑΚΗΣ
ΠΡΑΚΤΟΡΕΙΟ ΚΑΣΤΡΟ
Τηλ. 21008, 31671

XA-16/2

ΠΡΟΟΔΟΣ ΜΙΚΡΕΣ ΑΓΓΕΛΙΕΣ ΠΡΟΟΔΟΣ ΜΙΚΡΕΣ ΑΓΓΕΛΙΕΣ ΠΡΟΟΔΟΣ ΜΙΚΡΕΣ ΑΓΓΕΛΙΕΣ

ζητήσεις

ΖΗΤΟΥΝΤΑΙ

Α) μάγειρας Β με προϋπηρεσία
β) μπάρμαν με προϋπηρεσία και γνώσεις γερμανικής
Για ξενοδοχείο στην περιοχή Αφάντου, 200 κλινών

Πληροφορίες
τηλ.93891
16942-21/2

Διεθνής αμερικανική εταιρία

ΖΗΤΑ

2 άτομα άνω των 25 ετών, δραστήρια, για το τμήμα πωλήσεως, υποκαταστήματος Ρόδου.

Πληροφορίες στα
τηλ.26722, 10-12 το πρωί και 6-8μ.μ.
3172-23/2

ΖΗΤΕΙΤΑΙ

από την ΤΟΥΟΤΑ ΡΟΔΟΥ, λογιστής με πείρα σε Γ' Κατηγορίας βιβλία.

Πληροφορίες στα
τηλ. 29693 - 30414
Χ253

ΖΗΤΟΥΝΤΑΙ κοπέλες για μόνιμη απασχόληση, με άνεση στην επικοινωνία, εργασία άνετη με προοπτικές. Αποδοχές απόλυτα ικανοποιητικές. Πληροφορίες τηλ. 93111 βράδυ 10-11
ΠΧ-22/2

ΖΗΤΟΥΝΤΑΙ νέες και νέοι για δουλειά ως πλασιέ, σε είδη προικός. Ποσοστά ικανοποιητικά και πρμ. Τηλ. 32998
3010-21/2

ΖΗΤΕΙΤΑΙ νέος με γνώσεις λογιστικής για εργασία στην αντιπροσωπεία αυτοκινήτων Σιτροέν. Πληροφορίες κ. Δημήτρη, τηλ. 62171 - 65171
Χ248

ΠΤΥΧΙΟΥΧΟΣ

ΗΛΕΚΤΡΟΛΟΓΟΣ - ΗΛΕΚΤΡΟΝΙΚΟΣ ΜΗΧΑΝΙΚΟΣ του Πολυτεχνείου THAMES Λονδίνου και με πρόσθετη εμπειρία στην ηλεκτρονική, επιθυμεί μόνιμη εργασία σε εταιρία ή οργανισμό στη Ρόδο.

Επικοινωνήστε για απασχόληση βιογραφικού στα τηλέφωνα: 01 - 8622466 ή 01 - 2230185.

Διεύθυνση Ηλιχός Δημήτριος, Πυλίου 9. Ταχ. Κωδ. 11255, Αθήνα
ΧΛ-21/2

ΖΗΤΟΥΝΤΑΙ τεχνίτες και βοηθοί υδραυλικοί. Τηλ. 65686, 3-11μ.μ.
3225-28/2

ΖΑΧΑΡΟΠΛΑΣΤΗΣ ζητά εργασία σε ξενοδοχείο, απογευματινές ώρες. Τηλ. 62679
3219-26/2

ΤΟ ΞΕΝΟΔΟΧΕΙΟ GOLDEN ODYSSEY, στα Κολύμπια ζητά: α) διευθυντή (γερμανικά - αγγλικά), β) ρεσεψιόν (γυναίκα ή άνδρα), γ) μπάρμαν (γερμανικά - αγγλικά), δ) σερβιτόρες (με γνώσεις γερμαν. - αγγλικά), ε) συντηρητές. Τηλ. 29273 - 23325
3235-28/2

ΖΗΤΟΥΝΤΑΙ νέες και νέοι για δουλειά ως πλασιέ, σε είδη προικός. Ποσοστά ικανοποιητικά και πρμ. Τηλ. 32998
3010-21/2

ΖΗΤΕΙΤΑΙ νέος με γνώσεις λογιστικής για εργασία στην αντιπροσωπεία αυτοκινήτων Σιτροέν. Πληροφορίες κ. Δημήτρη, τηλ. 62171 - 65171
Χ248

ΖΗΤΟΥΝΤΑΙ για το εστιατόριο D' ANGLETERRE, δύο βοηθοί γυναίκες ή άντρες, με άψογη εμφάνιση, με γνώση ξένης γλώσσας (απαραίτητη προϋπηρεσία σε ξενοδοχεία). Αποδοχές ικανοποιητικές. Τηλ. 20937, 11-12π.μ.
3212-27/2

ΖΗΤΕΙΤΑΙ τεχνίτης για ξυλουργείο. Πληροφορίες τηλ. 24017
2388-27/2

ΖΗΤΟΥΝΤΑΙ από εστιατόριο στην περιοχή Μίρα - Μάρε, μάγειρας Α', μάγειρας Β' και μια γυναίκα για μπουφέ. Πληροφορίες τηλ. 91746 - 34126, κ. Νίκο
3201-25/2

ΖΗΤΕΙΤΑΙ βοηθός σερβιτόρου για μόνιμη και συνεχή εργασία, σε νυκτερινόν κέντρο. Πληροφορίες 32090
ΓΔ-22/2

ΠΡΟΣΟΧΗ: Εταιρία ενοικιάσεως αυτ/των και μοτοπ/των με πενταετή λειτουργία στην πόλη της Ρόδου, ζητεί συνεταίρο ή συνεργάτη που θα αναλάβει το τμήμα των μοτοποδηλάτων - μοτοσυκλετών. Προσφέρονται: Συστέγαση σε ιδιόκτητο άνετο γραφείο - κατάστημα, εντός τουριστικής περιοχής (μεταξύ ξενοδοχείων περιοχής Ψαροπούλας), με ιδιαίτερη τουριστική κίνηση. Δεν μας ενδιαφέρει αν ο ενδιαφερόμενος είναι άπειρος στο αντικείμενο, διότι υπάρχει ήδη αξιόλογο δίκτυο πωλήσεων και ανάλογη από εμάς εμπειρία. Τηλέφωνα για συνεννόηση: 29157 - 94777, κ. Κούση
3186-25/2

ΖΗΤΕΙΤΑΙ δεσποινίς ή νεαρή κυρία για να εργαστεί σε τουριστικό κατάστημα Π. Πόλης. Ωράριο εργασίας 4-10μ.μ. Προτιμούνται οι γνωρίζουσες μια ξένη γλώσσα. Τηλ. 32915, 9π.μ.-5μ.μ.
3168-3/3

ΖΗΤΕΙΤΑΙ από εστιατόριο εντός της πόλης, λατζιέρα - μπουφετζού, με ωράριο απογευματινό. Πληροφορίες τηλ. 36600 - 33760, ώρες καταστημάτων
3132-22/2

ΖΗΤΟΥΝΤΑΙ νέος - νέα τελειόφοιτοι λυκείου με δίπλωμα οδηγού αυτοκινήτου. Πληροφορίες τηλ. 28136, ώρες 9-12, κ. Γιάννη
3127-21/2

ΖΗΤΕΙΤΑΙ μάγειρας Α' για να εργαστεί σε εστιατόριο για την τρέχουσα σεζόν. Τηλ. 30119
3124-28/2

ΖΗΤΕΙΤΑΙ βοηθός αρτοποιού. Τηλ. 32010 - 85736
3121-21/2

ΖΗΤΕΙΤΑΙ πωλήτρια για κατάστημα υλικών ραπτικής. Μόνιμη εργασία. Τηλ. 22468 - 35934
3096-27/2

ΖΗΤΟΥΝΤΑΙ από διαφημιστική εταιρία «ΑΙΓΑΙΟΝ» για μόνιμη απασχόληση: α) επιγραφοποιός, β) σιδεράς - αλουμινάς, γ) υπάλληλος γραφείου, δ) άτομα δραστήρια, δυναμικά και φιλόδοξα, άνδρες και γυναίκες απόφοιτοι λυκείου ή φοιτητές για ολική ή μερική απασχόληση, για υπεύθυνες θέσεις πωλήσεων διαφημιστικών μέσων. Πληροφορίες τηλ. 32663 - 35554, 8.30-4.30
Τ. 16926-20/2

ΖΗΤΕΙΤΑΙ αγρόκτημα προς αγορά σε απόσταση έως 12 χλμ. από την πόλη της Ρόδου. Τηλ. 29390, από 17.00-21.00
3069-22/2

ΖΗΤΕΙΤΑΙ για αγορά επιχείρηση κέντρου διασκεδάσεως - δισκοθήκης - μπαρ. Πληροφορίες τηλ. 22150 και 31450 ώρες γραφείου
3173-10/3

ΖΗΤΟΥΝΤΑΙ κοπέλες για παμπ, δουλειά πρωί ή απόγευμα. Τηλ. 47795, κ. Παναγιώτη, 15.00-19.00
3162-23/2

ΖΗΤΕΙΤΑΙ λογιστής ή λογίστρια για να κρατήσει βιβλία εσόδων - εξόδων και να γνωρίζει άπταιστα ιταλικά. Τηλ. 32519 - 22567, κ. Νίκο
3160-5/3

ΖΗΤΕΙΤΑΙ πωλητής ή πωλήτρια για κεντρικό μεγάλο τουριστικό κατάστημα. Πρέπει να γνωρίζει απαραίτητα αγγλικά και φινλανδικά. Πληροφορίες τηλ. 22625, ώρες 8.30-3 και 6.30-10μ.μ.
Τ.16927-22/2

πωλήσεις

ΠΩΛΟΥΝΤΑΙ

1) διαμερίσματα λουξ κατασκευής σε μικρή πολυκατοικία των 47, 60, 110, 120, 135, 150, περιοχή στάση Παρασκευά, Ιαλυσός
2) οικόπεδο επί της οδού Παπαλουκά (γωνιακό) 455τ.μ. με κάλυψη 1,60 (δηλαδή 720τ.μ.)
3) παραλιακό κτήμα 3.000τ.μ. με άδεια οικοδομής για 130 κλίνες, περιοχή Ιαλυσού, δίπλα στην «Καλύβα». Είναι Α.Ε.

Πληροφορίες τηλ. 23213
3174-20/3

ΠΩΛΕΙΤΑΙ
ΜΕΓΑΛΗ ΕΥΚΑΙΡΙΑ

ΕΞΟΠΛΙΣΜΟΣ ΕΣΤΙΑΤΟΡΙΟΥ

1) ψυγείο τετράπορτο κατάψυξη συντήρηση
2) ψυγείο τετράπορτο συντήρηση (πάγκος)
3) φούρνος πετρελαίου δίπορτος
4) φούρνος για πίτσες (ηλεκτρικός)
5) μπελ - μαρί
6) 50 καρέκλες
7) 20 τραπέζια
8) διπλή λάτζα βαθειά

ΟΛΑ ΜΟΝΟ ΜΕ 600.000

Πληροφορίες τηλ. 32574 - 20958
3184-25/2

ΠΩΛΕΙΤΑΙ

επιχείρηση γνωστού εστιατορίου στην Π. Πόλη. Μόνο σοβαρές προτάσεις.

Πληροφορίες
τηλ.37794, ώρες 6-8μ.μ. και **61145** από 8-10μ.μ.
3204-28/2

ΠΩΛΕΙΤΑΙ

έτοιμη επιχείρηση ενοικιάσεως μοτοποδηλάτων, στην οδό Γεωρ. Λέοντος, έναντι ξενοδοχείου Μανούσος, σε τιμή ευκαιρίας

Πληροφορίες
τηλ.64217 - 65206
2372-5/3

ΠΩΛΕΙΤΑΙ

οικόπεδο 1000τ.μ. στην περιοχή Ατσιπάς, επί της παλαιάς εθνικής οδού, άρτιο και οικοδομήσιμο (κτίζεις 125τ.μ.)

Πληροφορίες τηλ.:
25195 - 31427
2313-27/2

ΠΩΛΟΥΝΤΑΙ

διαμερίσματα των 100 και 55 τ.μ., λουξ κατασκευής στην οδό Θεμιστοκλέους Σοφούλη, δίπλα στον ΟΛΕΔ.

Πληροφορίες τηλ. 64040 - 29367
2680-21/2

ΠΩΛΟΥΝΤΑΙ

ΔΙΑΜΕΡΙΣΜΑΤΑ ΛΟΥΞ ΚΑΤΑΣΚΕΥΗΣ ΜΕΤΡΩΝ 145, 108, 105, 60, 95, 136, 48, ΣΕ ΜΙΚΡΗ ΠΟΛΥΚΑΤΟΙΚΙΑ

ΠΕΡΙΟΧΗ ΣΤΑΣΗ ΠΑΡΑΣΚΕΥΑ (ΠΡΟΣ ΤΗ ΘΑΛΑΣΣΑ)

Πληροφορίες τηλ. 23213
Χ249-5/3

ΠΩΛΕΙΤΑΙ

από ιδιώτη, διαμέρισμα 62τ.μ., διαμπερές σε πολυκατοικία τεσσάρων διαμερισμάτων, με κήπο 105τ.μ. και ιδιόκτητο γκαράζ στην Ιξιά

Πληροφορίες
τηλ.94443
3163-29/2

ΠΩΛΟΥΝΤΑΙ

από ιδιοκτήτη δύο διαμερίσματα (μπετά) σε πολύ μικρή οικοδομή με πανοραμική θέα.

Πληροφορίες
τηλ.34414
3161-17/3

ΠΩΛΕΙΤΑΙ

1) οικόπεδο στα Τριάντα 438 τ.μ. άρτιο και οικοδομήσιμο
2) 280τ.μ. στην Ανάληψη άρτιο και οικοδομήσιμο.

Πληροφορίες κ. Βασ. Εγγλέζο, τηλ. 29308 - 23913, Ν. Πλαστήρα 9
Μ13-25/2

ΠΩΛΕΙΤΑΙ

ΑΚΙΝΗΤΟ 900 τ.μ., ΕΠΙ ΤΗΣ ΑΛΕΞ. ΔΙΑΚΟΥ

Πληροφορίες τηλ.:
94583
3144-29/2

ΠΩΛΕΙΤΑΙ στην Παστίδα, κτήμα 2.200 τ.μ. με άδεια οικοδομής για 200τ.μ. βίλλα, δίπλα σε άλλες επαύλεις, με πισίνα. Πληροφορίες και ραντεβού στα τηλ. 65710, 61859, ΚώσταςΚωνσταντινίδης
Τ.16882-5/3

ΠΩΛΕΙΤΑΙ κτήμα 2 στρεμμάτων στ' Ασγούρου, 200 μ. από τη λεωφόρο Λίνδου, με άδεια οικοδομής, 1200τ.μ., κατάλληλη για βιοτεχνικό χώρο ή αποθήκες. Πληροφορίες τηλ. 65710, 61859, Κώστας Κωνσταντινίδης
Τ.16882-9/3

ΠΩΛΕΙΤΑΙ μονοκατοικία ημιτελή, στην περιοχή Τρεις, 230 τ.μ., με 1.600τ. οικόπεδο, έναντι εστιατορίου Κιούπια. Πληροφορίες τηλ. 64336
3055-21/2

ΠΩΛΕΙΤΑΙ KAWASAKI GRZ 1000 RX NINJA, εκτελωνισμένο από Αμερική, μαύρο σε τέλεια κατάσταση. Μοναδική ευκαιρία, λόγω σπουδών. Δεκτός κάθε έλεγχος. Τηλ. 23119 και 34597, κ. Γιώργο. Καθημερινά, 3-7 το απόγευμα
Χ221

ΜΕΓΑΛΗ ΕΥΚΑΙΡΙΑ: ΠΩΛΟΥΝΤΑΙ σαλόνι, σκρίνιο και μπουφές. Τηλ. 24383 - 35318, ώρες καταστημάτων και τηλ. 24038
3217-27/2

ΠΩΛΕΙΤΑΙ κτήμα 9 στρεμ. με αίθουσα 600τ.μ., κατάλληλο για πολλές επαγγελματικές χρήσεις, 150 μέτρα από τη θάλασσα στην περιοχή Πελεξίκη στην Κω. Πληροφορίες από ιδιοκτήτη στο τηλ. 0242 - 23224, Κως
3178-5/3

ΠΩΛΟΥΝΤΑΙ: α) οικόπεδο στον Αρχάγγελο, στη θέση Κήποι, δύο στρέμματα και β) οικόπεδο στα Κολύμπια δύο στρέμματα. Τηλ. 21972
3175-21/2

ΠΩΛΟΥΝΤΑΙ σπίτι διόροφο, μια κατοικία με αυλή και δύο βεράντες στο Παραδείσι. Πληροφορίες τηλ. 91631, κ. Κούλα Ροδίτου
3187-17/3

ΠΩΛΕΙΤΑΙ από ιδιοκτήτη διαμέρισμα ρετιρέ 85τ.μ., στη λεωφόρο Λίνδου, 1ο χιλιόμετρο σε τιμή ευκαιρίας. Τηλ. 61915
3192-25/2

ΠΩΛΕΙΤΑΙ στερεοφωνικό συγκρότημα ARTEX σε τιμή ευκαιρίας. Πληροφορίες τηλ. 64371
3193-25/2

ΠΩΛΕΙΤΑΙ ταμειακή μηχανή υπουργείου, σχεδόν καινούρια CASIO. Πληροφορίες τηλ. 93224
3195-25/2

ΠΩΛΟΥΝΤΑΙ ταμειακή μηχανή CASIO, μηχανή καφέ BEZZERA διπλή, αυτόματη Ιταλίας, πιεστικό μηχάνημα νερού με ηλεκτρισμό, 2 ομπρέλες 3 μέτρων αλουμινίου. Πληροφορίες τηλ. 85874
3202-25/2

ΠΩΛΕΙΤΑΙ οβελιστήριο πλήρως εξοπλισμένο στην κεντρική πλατεία Καλυθιών, σουβλάκι - γύρος - hamburger - κοτόπουλα για το σπίτι σε καταπληκτική τιμή. Φθηνό ενοίκιο. Τηλ. 85952 - 85150
3169-25/2

ΠΩΛΕΙΤΑΙ 300τ.μ. οικόπεδο στο άνω Ροδίνι. Τηλ. 27082 - 26476
Μ22-25/2

ΠΩΛΕΙΤΑΙ 700τ.μ. οικόπεδο εντός τουριστικής ζώνης Ιαλυσού, πλησίον ξενοδοχείου Ελίζαμπεθ. Τηλ. 27082 - 26476
Μ22-22/2

ΠΩΛΕΙΤΑΙ μεζονέτα 120τ.μ. κτισμένη, σοβατισμένη εξωτερικά 9.000.000 δρχ. ή ανταλάσσεται με μικρό διαμερισματάκι. Πληροφορίες 9-12 και 5-7μ.μ., τηλ. 23815 - 34532
3136-20/2

ΠΩΛΕΙΤΑΙ διαμέρισμα 92τ.μ., στο Ανω Ροδίνι, με λουξ κατασκευή με θέα σε καταπληκτική τιμή. Τηλ. 65300 - 63834, κυρία Βρατσάλη
3150-22/2

ΠΩΛΕΙΤΑΙ καφέ - μπαρ πιτσαρία σε κεντρικό σημείο της πόλης και με εγγυημένη πελατεία. Τηλ. 21187
3149-22/2

ΠΩΛΕΙΤΑΙ VIDEO μάρκας JVC, σε πολύ καλή κατάσταση Τιμή 100.000 δρχ. Τηλ. 26036
3154-22/2

ΠΩΛΕΙΤΑΙ βιντεοκάμερα τύπου PANASONIC M5, σε άριστη κατάσταση με όλα τα αξεσουάρ, λόγω ανάγκης. Τηλ. 33635 - 91051, κ. Σάββα
3133-22/2

ΠΩΛΕΙΤΑΙ διαμέρισμα 99τ.μ., επί λεωφόρου Ρόδου - Λίνδου 220. Τηλ. 62687
3123-21/2

ΠΩΛΟΥΝΤΑΙ
από ιδιοκτήτη

διαμερίσματα σε μαρμαροσοβά ή τελειωμένα των 108τ.μ., επί της οδού Θεσσαλονίκης.
Επίσης διαμέρισμα των 85τ.μ., τελειωμένο στην οδό Ενόπλων Δυνάμεων.
Μαγαζί επί της λεωφόρου Ρόδου Ασγούρου, απέναντι από το Ροδοχρώμ, 230τ.μ., κατάλληλο για βιοτεχνικό ή εκθεσιακό χώρο.
Επίσης διαμέρισμα επί της Αγίου Ιωάννου, λουξ κατασκευής, ετοιμοπαράδοτο των 150τ.μ. με δυνατότητα τροποποιήσεως του πίνακα οικοδομής σε 115 τ.μ. και 35τ.μ.

Πληροφορίες τηλ.: 20949 - 32195 - 37735
2778-6/3

ΜΕΓΑΛΗ ΕΥΚΑΙΡΙΑ!!
ΠΩΛΟΥΝΤΑΙ

ΕΝΑ ΔΙΑΜΕΡΙΣΜΑ 82τ.μ. στην Ανάληψη, με θερμοσπομπούς, ηλιακό θερμοσίφωνα και εντοιχισμένη κουζίνα, καθώς και μία ανεξάρτητη γκαρσονιέρα 18τ.μ. Ολα μαζί 16.000.000 δρχ.

Πληροφορίες τηλ. 23633 - 63329
243-28/2

ΜΕΓΑΛΗ ΕΥΚΑΙΡΙΑ
ΠΩΛΕΙΤΑΙ

από ιδιοκτήτη οικόπεδο 18.620 τ.μ., στο Γεννάδι, Αγ. Γεώργιος, με πρόσοψη σε αγροτικό δρόμο, φάρδος 5 1/2 μέτρων με φως και νερό.

Απεριόριστη θέα 450 μέτρα από τη θάλασσα.

Δεκτές μόνο σοβαρές προτάσεις.

Πληροφορίες τηλ.: 21815 - 28007, ώρες 8-10 π.μ. και 6-9μ.μ.
3110-20/2

ΠΩΛΕΙΤΑΙ

το 57% ξενοδοχείου στα Κολύμπια, 150 μέτρα από την παραλία, σε τιμή ευκαιρίας.

Πληροφορίες τηλ.: 56322
3139-29/2

ΑΠΟ ΞΕΝΟΔΟΧΕΙΑΚΗ ΜΟΝΑΔΑ

ΠΩΛΟΥΝΤΑΙ

κρεβάτια, στρώματα μονά και πολυθρόνες.

Πληροφορίες τηλ.: 36707 - 31440,
απογευματινές ώρες
3233-28/2

ΠΩΛΕΙΤΑΙ γωνιακό οικόπεδο 320τ.μ., στο συνοικισμό Χαλκητών. Τηλ. 26476 - 27082
Μ22-22/2

ΠΩΛΟΥΝΤΑΙ αγροκτήματα των α) 2.300τ.μ., β) 900τ.μ., με πρόσοψη επί της επαρχιακής οδού Γενναδίου - Λαχανιάς, 150 μ. από τη θάλασσα. Τηλ. 26476 - 27082
Μ22-22/2

ΠΩΛΕΙΤΑΙ 4.500 αγρός επί της επαρχιακής οδού Σορωνής - Ρόδου. Τηλ. 26476 - 27082
Μ22-22/2

ΠΩΛΕΙΤΑΙ αγρός 1.170τ.μ., άρτιος και οικοδομήσιμος με πρόσοψη επί του επαρχιακού δρόμου Γεννάδι - Λαχανιά. Τιμή 1.700.000. Τηλ. 26476 - 27082
Μ22-22/2

ΠΩΛΕΙΤΑΙ οικόπεδο 500τ.μ., κοντά στον Ικαρο, προέκταση Αννης Μαρίας. Τηλ. 26476 - 27082
Μ22-22/2

ΠΩΛΕΙΤΑΙ 47τ.μ. κατάστημα στο Εμπορικό Κέντρο Ε του Βασιλάκη, στο Φαληράκι. Τηλ. 26476 - 27082
Μ22-22/2

ΠΩΛΕΙΤΑΙ 2.200 τ.μ. αγρός στην κοινότητα Κοσκινού με ωραία θέα. Τηλ. 26476 - 27082
Μ22-22/2

ΠΩΛΟΥΝΤΑΙ καταστήματα πλησίον ξενοδοχείων Μίρα - Μάρε, Χίλτον. Τηλ. 26476 - 27082
Μ22-22/2

ΠΩΛΕΙΤΑΙ κατάστημα 100τ.μ. στα Εκατό Μαγαζιά. Τηλ. 26476 - 27082
Μ22-22/2

ΠΩΛΕΙΤΑΙ

διαμέρισμα 95τ.μ. στην Εν. Δυνάμεων, επιπλωμένο και με αιρ - κοντίσιον

Πληροφορίες
τηλ.29308 - 23913
, κ. Βασίλη Εγγλέζο, Ν.Πλαστήρα 9
Μ18-28/2

ΠΩΛΕΙΤΑΙ

σπίτι κοντά στο Ρολόι, κατάλληλο και για επαγγελματική χρήση.

Πληροφορίες
τηλ.29308 - 23913
, κ. Βασίλη Εγγλέζο, Ν.Πλαστήρα 9
Μ18-28/2

ΠΩΛΟΥΝΤΑΙ 1) 100τ.μ. κατάστημα επί της Αλεξ. Διάκου, 2) 50τ.μ. κατάστημα πλησίον πλατείας Κύπρου. Τηλ. 26476 - 27082
Μ22-22/2

ΠΩΛΕΙΤΑΙ οικόπεδο 220τ.μ. με 90τ.μ. οικία σε κολώνες με δικαίωμα ανέγερσης ορόφου. Τηλ. 26476 - 27082
Μ22-22/2

ΞΕΝΟΔΟΧΕΙΑΚΗ ΜΟΝΑΔΑ Α' ΚΑΤΗΓΟΡΙΑΣ ΣΤΗΝ ΠΕΡΙΟΧΗ ΛΙΝΔΟΥ

ΖΗΤΑ

1. ΥΠΑΛΛΗΛΟ ΥΠΟΔΟΧΗΣ (απαραίτητη η γνώση γερμανικής και αγγλικής γλώσσας)
2. ΝΥΧΤΕΡΙΝΟ ΥΠΑΛΛΗΛΟ ΥΠΟΔΟΧΗΣ
3. Α' ΜΑΓΕΙΡΑ
4. SOUS MAITRE
5. ΣΕΡΒΙΤΟΡΟ - ΒΟΗΘΟ ΣΕΡΒΙΤΟΡΟΥ
6. BARMAN
7. ΤΑΜΠΛΙΣΤΑ ΓΙΑ ΜΕΡΙΚΗ ΑΠΑΣΧΟΛΗΣΗ

Πληροφορίες στα τηλ. 0244-42302 - 42330
Τ.16949-23/2

ΖΗΤΕΙΤΑΙ

ΑΠΟ ΞΕΝΟΔΟΧΕΙΑΚΗ ΜΟΝΑΔΑ Α' ΚΑΤΗΓΟΡΙΑΣ ΣΤΑ ΚΟΛΥΜΠΙΑ ΡΟΔΟΥ

ΠΡΟΣΩΠΙΚΟ ΜΕ ΠΡΟΫΠΗΡΕΣΙΑ ΟΛΩΝ ΤΩΝ ΕΙΔΙΚΟΤΗΤΩΝ

ΓΙΑ ΠΕΡΙΣΣΟΤΕΡΕΣ

πληροφορίες απευθύνεστε στα τηλ.
56210- 62090, από ώρα 8.30-15.00, είτε αποστείλατε βιογραφικό σας σημείωμα ΤΘ 327, Ρόδος
3179-25/2

ΝΕΟΦΥΤΟΥ

Πωλούνται

ΜΟΝΟ ΑΠΟ ΤΟ ΓΡΑΦΕΙΟ ΜΑΣ

1) Διαμέρισμα ετοιμοπαράδοτο 4 κυρίων δωματίων με φανταστική θέα έναντι Mira Mare, κατσπληκτική ευκαιρία
2) Μαγαζί 75τ.μ. επί της Αριστοτέλους πλησίον πλατείας 1ο συντριβάνι
3) Κτήμα 2 στρεμ. με άδεια, περιοχή Κοσκινού με φανταστική θέα.
4) Κτήμα 4 στρ. περιοχή Κοσκινού με θέα τη θάλασσα τιμή πολύ καλή
5) Διαμέρισμα ρετιρέ 80τ.μ. περιοχή Νεοχωρίου τιμή ευκαιρία
6) Βίλλα 180τ.μ. και υπόγειο με 5.000 τ.μ. κτήμα στην ωραιότερη περιοχή της Ιξίας
7) Διαμέρισμα 140 τ.μ. με άλες βεράντες, τζάκι, εντοιχισμένη κουζίνα φανταστική θέα επί της οδού Παύλου Μελά
8) Διαμέρισμα 4άρι πλησίον Γκραντ - Οτέλ πάνω στη θάλασσα
9) Γκαρσονιέρες σε Αγ. Ιωάννη, Μόντε Σμιθ κ.λ.π.
10) Ετοιμοπαράδοτο διαμέρισμα 4άρι λουξ κατασκευής σε πολύ καλή τοποθεσία
11) Οικόπεδα 250, 500, 600, 1000 τ.μ. εντός πόλεως
12) Κτήμα 6 στρέμματα στα Κολύμπια μεγάλη ευκαιρία
13) Μαγαζιά Νιοχώρι, 100 Μαγαζιά, Κορδικτώνος, Βενετοκλέων, Αγ. Ιωάννης, Πετρίδη, Κολύμπια κ.λ.π.
14) Διαμερίσματα σε όλες τις περιοχές της πόλεως, τιμές καταπληκτικές
15) Μαιζονέττες ετοιμοπαράδοτες και σε γιαπί εντός και εκτός πόλεως
16) Αποθήκες, επιχειρήσεις, καταστήματα σε όλες τις κεντρικές περιοχές.

Επίσης

άλλες, 1000 τουλάχιστον περιπτώσεις όπου η φίρμα του γραφείου μας ως παλαιώτερο εγγυάται τα πάντα. Αναλαμβάνουμε και πωλήσεις σε Αθήνα, Πειραιά.

Γ. ΝΕΟΦΥΤΟΥ
ΟΔΟΣ ΔΗΜ. ΘΕΟΔΩΡΑΚΗ 40
2ος όροφος - τηλ. 20989
Μ 27

ΠΩΛΕΙΤΑΙ ΑΠΟ ΙΔΙΟΚΤΗΤΗ

οικοπεδική έκταση με φανταστική θέα στην Καλλιθέα, 31.000 τ.μ. - σίγουρη επένδυση.

ΠΛΗΡΟΦΟΡΙΕΣ
Τηλ. 24539
23575 (βράδυ)
ΠΜ

ΠΡΟΛΑΒΕΤΕ ΝΑ ΑΓΟΡΑΣΕΤΕ!

ΠΩΛΟΥΝΤΑΙ τελειωμένα τσοσάρια διαμερίσματα των 120 και 123τ.μ. με τη γνωστή κατασκευή Θ. Πράσινου. Γερά εμφανή μπετά, μεγάλος υδραυλικός ανελκυστήρας, άψογη λειτουργική διαρρύθμιση, ηχομόνωση στους τοίχους και στα δάπεδα, τριφασική ηλεκτρική εγκατάσταση, πλακάκια πολυτελείας, εντοιχιζόμενες ντουλάπες στα υπνοδωμάτια, πάντα με τα καλύτερα υλικά.

ΠΛΗΡΟΦΟΡΙΕΣ
Θ. ΠΡΑΣΙΝΟΣ, τηλ. 24304 Μ 31

ΠΩΛΕΙΤΑΙ

ΑΠΟ ΙΔΙΟΚΤΗΤΗ, κτήμα με φανταστική θέα, για βίλες - 20.000 τ.μ., 150 μέτρα από τη λεωφόρο Ρόδου - Φαληράκι, στο 7 χιλιόμετρο. Περιοχή προνομιούχα.

Πληρ.τηλ. 24539
ΠΜ 30/10

ΑΠΟ ΤΟΥΡΙΣΤΙΚΟ ΠΡΑΚΤΟΡΕΙΟ

ΖΗΤΕΙΤΑΙ

για τη σεζόν 1992, δεσποινίς ή κυρία, με άριστη γνώση της γερμανικής, ώστε να απασχοληθεί για όλη τη σεζόν σαν αρχηγός γκρουπ.

ΠΛΗΡΟΦΟΡΙΕΣ τηλ.: 23066 - 28101, ώρες 9.00-15.00
Χ264

ΖΗΤΕΙΤΑΙ

ΕΠΑΓΓΕΛΜΑΤΙΑΣ ΟΔΗΓΟΣ, με δίπλωμα Ε' Κατηγορίας, από την εταιρία ποτών ΖΟΥΡΑΡΑΚΗΣ ΕΛΛΑΣ Α.Ε.

Μισθός κατόπιν συμφωνίας

Πληροφορίες στα τηλέφωνα 62613 - 20278
Τ.16940-29/2

ΠΩΛΗΤΕΣ
ΖΗΤΟΥΝΤΑΙ

παρά της εισαγωγικής εταιρίας **ΔΑΝΕΖΗΣ Α.Ε.** αποκλειστικοί αντιπρόσωποι της μπύρας

KÖNIG - PILSENER

- 25-35 ετών, απόφοιτος λυκείου, με πείρα στις πωλήσεις των ποτών
- Προσφέρουμε μισθό - ασφάλιση και μπόνους επί των πωλήσεων.
- Κάτοχος αυτοκινήτου θα θεωρηθεί έξτρα προσόν, και θα καλύψουμε τα έξοδα του αυτοκινήτου.

Πληροφορίες
κ. Κατσουράκη, τηλ. 30976 - 32764
Τ.16937-21/2

Ροδιακή Κτηματική

ΚΤΗΜΑΤΟΜΕΣΙΤΙΚΟ ΓΡΑΦΕΙΟ

ΠΩΛΗΣΕΙΣ ΑΚΙΝΗΤΩΝ

ΟΙΚΟΔΟΜΕΣ

Α' ΔΙΑΜΕΡΙΣΜΑΤΑ: 1. Κ. Υδραίου 140τ.μ. 2. Στ. Καζούλη 80-125τ.μ. 3. Ροδίνι 93-125-139 τ.μ. 4. Παρ. Στ. Κωτιάδη 95τ.μ. 5. 2. Μ. Πετρίδη 71-81-106τ.μ. 6. Νιοχώρι 42-58-84τ.μ. 7. Τριάντα 82-101

Β' ΜΟΝΟΚΑΤΟΙΚΙΕΣ - ΜΕΖΟΝΕΤΕΣ: 1. Ροδίνι 210τ.μ. 2. Ιξιά 235τ.μ. 3. Παλιά Πόλη 180-188τ.μ. 4. Αγ. Αναστασία 80τ.μ. 5. Κοσκινού έπαυλη 275τ.μ. 6. Σπίτια παραδοσιακά στη Λίνδο - Γεννάδι - Κάλαθο - Τριάντα - Σορωνή 7. Γεννάδι έπαυλη 150τ.μ. 8. Φάνες διόροφη οικοδομή 200τ.μ.

Γ' ΚΑΡΑ-ΓΙΑΠΙ: 1. Νιοχώρι οροφοδιαμέρισμα 265τ.μ. 2. Τριάντα 167τ.μ. 3. Ανάληψη 82τ.μ.

Δ' ΚΑΤΑΣΤΗΜΑΤΑ: 1. Μαντράκι 33-85τ.μ. κεντρικά 2. Σωκράτους 12τ.μ. 3. Καναδά 160τ.μ. 4. Κορδικτώνος 64τ.μ. 5. Μ. Πετρίδη 63τ.μ. 6. Γρίβα 42τ.μ. 7. Ολυμπιακή 100τ.μ. 8. Φαληράκι 20τ.μ.

Ε' ΓΡΑΦΕΙΑ: Μαντράκι 30-60-77-90τ.μ.

ΣΤ' ΚΤΙΡΙΑ: 1. Στο Μαντράκι 200-600τ.μ. 2. Ακαδημία 960τ.μ. 3. Νιοχώρι 310τ.μ. 4. Αννης Μαρίας 552 τ.μ. 5. Λεωφ. Καλλιθέας 600 τ.μ. 6. Αλ. Διάκου 540 τ.μ.

Ζ' ΞΕΝΟΔΟΧΕΙΑ: 1. Στην πόλη 70-150 κλ. 2. Τριάντα 36-110 κλ. 3 Ιξιά 62 κλ. 4. Κολύμπια 80 κλ. 5. Λίνδο 62 - 78 - 119 κλ. - Γεννάδι 50 κλ.

ΟΙΚΟΠΕΔΑ

Α' ΕΝΤΟΣ ΣΧΕΔΙΟΥ: 1. Κ. Υδραίου 349-400-500 τ.μ. 2. Ζέφυρο 880τ.μ. 3. Μ. Πετρίδη 1.630τ.μ. 4. Οδός Λίνδου 400-860τ.μ. 5. Ροδίνι 250τ.μ.

Β' ΕΚΤΟΣ ΣΧΕΔΙΟΥ: 1. Ροδίνι 2.200-4.000τ.μ. (Λεωφ.) 2. Τσαΐρι 4.000 τ.μ. (Λεωφ.) 3. Τσαΐρι 9.000-18.000 τ.μ. 4. Καναμάτ 47.000τ.μ. 5. Ιξιά 2.000-4.000 τ.μ. 6. Τριάντα 4.000-7.500τ.μ. 7. Κοσκινού στα Καβουράκια 5.000-10.000τ.μ. 8. Λίνδο: α. Ψαρτό 8.060-21.000τ.μ. β. Κράνα 2.000 τ.μ. γ. Πεύκοι 5.000 - 6.300τ.μ. 9. Κάλαθ

ΠΡΟΟΔΟΣ ΜΙΚΡΕΣ ΑΓΓΕΛΙΕΣ ΠΡΟΟΔΟΣ ΜΙΚΡΕΣ ΑΓΓΕΛΙΕΣ ΠΡΟΟΔΟΣ ΜΙΚΡΕΣ ΑΓΓΕΛΙΕΣ

ΠΩΛΕΙΤΑΙ

σούπερ - μάρκετ έναντι ξενοδοχείου, παραλιακό με 8 χρόνια πελατεία.

Πληροφορίες
τηλ.91904 - 93364, 10-5

3211-27/2

ΠΩΛΕΙΤΑΙ επί της λεωφ. Λίνδου στ' Ασγούρου κτήμα 4.000τ.μ. με 80 μέτρα πρόσοψη στη λεωφόρο, κατάλληλο για επαγγελματική χρήση ή και για έπαυλη. Είναι ένα από τα ωραιότερα στη λεωφ. Λίνδου. Πληροφορίες τηλ. 65710, 61859, Κώστας Κωνσταντινίδης
16920-26/2

ΠΩΛΕΙΤΑΙ κτήμα 21 στρεμμάτων στην Κω, με πανοραμική θέα, δεντροφυτεμένο με πρόσοψη σε άσφαλτο δημόσιο δρόμο, με νερό, ρεύμα, τηλέφωνο, ιδανικό για ο,τιδήποτε, σε αξιοποιούμενη περιοχή, προσεχώς σε σχέδιο, εγκεκριμένο από ΕΟΤ, 15' με τα πόδια από το κέντρο της πόλης και την πλαζ. Πωλείται 85.000.000 δρχ. ολόκληρο ή τμήμα αυτού. Πληροφορίες κ. Δημήτρη, τηλ. 32547, μόνο εργάσιμες, από 08.00-10.00 το πρωί
2992-26/2

ΠΩΛΕΙΤΑΙ κτήμα στην Αγ. Ελεούσα 2,5 στρέμματα με 2 χτίσματα. Το ένα είναι παλιό 50τ.μ. και το δεύτερο είναι 40τ.μ., καινούριο ατελείωτο, φτιαγμένο για στούντιο. Εχει περίπου 80 δέντρα καρποφόρα, έχει άδεια οικοδομήσεως 167τ.μ. και μεγαλύτερη δυνατότητα κάλυψης. Βρίσκεται στην πλατεία. Πληροφορίες τηλ. 63886
3089-26/2

ΠΩΛΕΙΤΑΙ για λόγους οικογενειακούς SUPER MARKET, σε πολύ καλή περιοχή της Ρόδου. Σύγχρονα εξοπλισμένο, εξασφαλισμένη πελατεία για όλες τις εποχές. Πληροφορίες τηλ. 65961, απογευματινές ώρες 4-8μ.μ
3028-23/2

ΕΝΟΙΚΙΑΖΕΤΑΙ 190τ.μ. κατάστημα - επιχείρηση με μεγάλη αυλή, πισίνα, επί της Ιερού Λόχου προς παραλία Ιαλυσού, κατάλληλο για εστιατόριο - μπαρ - καφετέρια. Τηλ. 26476 - 27082
M22-22/2

ΠΩΛΕΙΤΑΙ 4άρι διαμέρισμα στην Ενόπλων Δυνάμεων . Τιμή 15.000.000. Τηλ. 26476 - 27082
M22-22/2

ΠΩΛΕΙΤΑΙ 5.000 τ.μ. ή 2.000 τ.μ. αγρός στο Κανδυλί - Τρεις. Τηλ. 26476 - 27082
M22-22/2

ΠΩΛΕΙΤΑΙ 4άρι διαμέρισμα έναντι Α.Τ. Ιαλυσού. Τηλ. 26476 - 27082
M22-22/2

ΠΩΛΕΙΤΑΙ 150τ.μ. διαμέρισμα κοντά στον Αγ. Ιωάννη. Τηλ. 26476 - 27082
M22-22/2

ΠΩΛΕΙΤΑΙ κατάστημα 18τ.μ. με υπόγειο στο Νιοχώρι. Τηλ. 26476 - 27082
M22-22/2

ΠΩΛΕΙΤΑΙ 70τ.μ. (3άρι) πλησίον Αννης Μαρίας. Τιμή 11.500.000. Τηλ. 26476 - 27082
M22-22/2

ΠΩΛΟΥΝΤΑΙ καταστήματα 30τ.μ., 40τ.μ., 50τ.μ., πλησίον εκκλησίας Αναλήψεως. Τηλ. 26476 - 27082
M22-22/2

ενοικιάσεις

ΕΝΟΙΚΙΑΖΕΤΑΙ

κατάστημα εμβαδού 78τ.μ., επί των οδών Στέλιου Κωτιάδη και Σάββα Διάκου 16 γωνία, κατάλληλο και για επαγγελματική στέγη.

ΠΛΗΡΟΦΟΡΙΕΣ

Τηλ. 33595, ώρες 10-2 και 6-9 απόγευμα

3104-20/2

ΕΝΟΙΚΙΑΖΟΝΤΑΙ

ΣΤΟ ΦΑΛΗΡΑΚΙ ΚΑΤΑΣΤΗΜΑΤΑ

Πληροφορίες τηλ. 30328 ώρες καταστημάτων και 25283, βραδυνές ώρες

3222-28/2

ΕΝΟΙΚΙΑΖΕΤΑΙ διαμέρισμα 120τ.μ., με 3 υπνοδωμάτια, WC και λουτρό, σαλόνι, κουζίνα προς 90.000 δρχ. το μήνα, ολοκαίνουριο στους Δασκάλους. Πληροφορίες τηλ. 23815 - 34532, 9-12 και 5-7 μ.μ.
3129-22/2

ΕΝΟΙΚΙΑΖΕΤΑΙ 2άρι πλησίον Αννης Μαρίας, καινούριο, επιπλωμένο, 45.000 δρχ. το μήνα. Πληροφορίες τηλ. 23815 - 34532, 9-12 και 5-7μ.μ.
3129-22/2

ΕΝΟΙΚΙΑΖΕΤΑΙ διαμέρισμα λουξ, δύο υπνοδωματίων, σαλόνι, κλπ., στην Ιξιά, 80τ.μ. Πληροφορίες τηλ. 37711 - 20423, κ. Σάββα
M34

ΕΝΟΙΚΙΑΖΕΤΑΙ δυάρι με τηλέφωνο επί της Κολοκοτρώνη. Πληροφορίες τηλ. 35342, μετά τις 5.30
3159-26/2

ΕΝΟΙΚΙΑΖΟΝΤΑΙ καταστήματα διαφόρων διαστάσεων για οποιαδήποτε χρήση και ενοικιάζεται εστιατόριο, πλήρως εξοπλισμένο, περιοχή Ντορέτα - Θολός. Τηλ. 41597, 41895
2387-29/2

ΕΝΟΙΚΙΑΖΕΤΑΙ διαμέρισμα 130τ.μ. κοντά στην πλατεία Φάκιαλη - Στεφάνου Καζούλη, λουξ κατασκευής, καινούριο. Πληροφορίες τηλ. 26378
239-23/2

ΕΝΟΙΚΙΑΖΕΤΑΙ διαμέρισμα 150τ.μ., στην Ηρώων Πολυτεχνείου, κατάλληλο και για επαγγελματική στέγη. Τηλ. 24771
3156-23/2

ΕΝΟΙΚΙΑΖΕΤΑΙ κατάστημα, γωνιακό 33τ.μ., με υπόγειο 30 τ.μ. και πατάρι 16 τ.μ. και WC, εντός στοάς στα Εκατό Μαγαζιά (οδός Σοφ. Βενιζέλου 33). Πληροφορίες στο τηλ. 34001 (ώρες 09.00-14.00 και 17.00 - 20.00)
3157-23,2

ΕΝΟΙΚΙΑΖΕΤΑΙ επιπλωμέ -νος βοηθητικός χώρος. Πληροφορίες τηλ. 36172, 10-2 και 4-8μ.μ.
3143-22/2

ΕΝΟΙΚΙΑΖΕΤΑΙ στούντιο επιπλωμένο για όλο το χρόνο, επί της Θεμιστοκλέους Σοφούλη 86-88. Τηλ. 30170
3145-22/2

ΕΝΟΙΚΙΑΖΟΝΤΑΙ διαμέρισμα και κατάστημα. Το διαμέρισμα, είναι δυάρι, 50τ.μ., επί της οδού Ενόπλων Δυνάμεων 8 (περιοχή Μόντε Σμιθ) και το κατάστημα 30τ.μ. επί της οδού Αρχιεπισκόπου Ευθυμίου 7Β (Παλιά Πόλη). Πληροφορίες κ. Αθανασιάδη, τηλ. 21603 - 29380
3148-22/2

ΕΝΟΙΚΙΑΖΕΤΑΙ ημιυπόγεια αποθήκη 80τ.μ., στην οδό Ευκλή στο Κάναμαρ Ρόδου. Πληροφορίες τηλ. 65337 - 65225
2381-22/2

ΕΝΟΙΚΙΑΖΟΝΤΑΙ:
α) καταστήματα επί της Στεφάνου Καζούλη 16. Πληροφορίες τηλ. 33760 - 93215 ή επί τόπου ώρες καταστημάτων και β) σπίτι επιπλωμένο ισόγειο ανεξάρτητο 2 δωματίων, κουζίνας και WC. Πληροφορίες τηλ. 33760 - 93215
3132-22/2

ΕΝΟΙΚΙΑΖΕΤΑΙ διαμέρισμα δυο υπνοδωματίων και λοιπών βοηθητικών χώρων, στην περιοχή Ανάληψης, σε άριστη κατάσταση, 70.000 δρχ. το μήνα. Πληροφορίες τηλ. 23815 - 34532, 9-12 και 5-7μ.μ.
3129-22/2

ΕΝΟΙΚΙΑΖΕΤΑΙ ή ΠΩΛΕΙΤΑΙ επιχείρηση αναψυκτήριο - παρασκευαστήριο, με πλήρη εξοπλισμό στο Φαληράκι. Τηλ. 22692, κ. Γιώργο, 10-2π.μ.
3189-25/2

ΕΝΟΙΚΙΑΖΕΤΑΙ στον Αρχάγγελο, μονοκατοικία με αυλή. Πληροφορίες τηλ. 64193
3185-25/2

ΕΝΟΙΚΙΑΖΕΤΑΙ το ισόγειο διόροφης οικίας, στην οδό Αλεξανδρίδου 22, Παλιά Πόλη, με μεγάλους εξωτερικούς χώρους και με φθηνό ενοίκιο. Πληροφορίες τηλ. 22818 - 20196
ΧΛ266-26/2

ΕΝΟΙΚΙΑΖΕΤΑΙ διαμέρισμα 80τ.μ. περίπου στην Ανάληψη (οδός Γ. Παπανδρέου 9), έναντι περιπτέρου, πλήρως εξοπλισμένο και επιπλωμένο, για απεριόριστο χρόνο ενοικιάσεως. Πληροφορίες κ. Τασούλα, τηλ. 63862 (μετά τις 3.00 το απόγευμα)
3180-26/2

ΕΝΟΙΚΙΑΖΟΝΤΑΙ: α) σνακ - μπαρ στην παραλία Ελλη και β) ένα κοκτέιλ - μπαρ στην Ιξιά στα Εικοσι Μαγαζιά. Πληροφορίες τηλ. 29736 - 24172
3177-4/3

ΕΝΟΙΚΙΑΖΕΤΑΙ κατάστημα σε τουριστική περιοχή μεταξύ δύο ξενοδοχείων, κατάλληλο για τουριστική επιχείρηση. Πληροφορίες τηλ. 26279 - 64037
3183-25/2

ΕΝΟΙΚΙΑΖΕΤΑΙ 77τ.μ. κατάστημα επί της οδού Παπαλουκά με πατάρι και υπόγειο 50τ.μ. Τηλ. 27082 - 26476
M22-26/2

ΕΝΟΙΚΙΑΖΕΤΑΙ διαμέρισμα 100τ.μ., πλήρως εξοπλισμένο, και με τηλέφωνο, στον β' όροφο οικοδομής στην οδό Βενετοκλέων. Πληροφορίες τηλ. 01-8047912
3166-23/2

ΕΝΟΙΚΙΑΖΟΝΤΑΙ: α) κατάστημα στην Μ. Πετρίδη 56τ.μ. και β) αποθήκη, μπορεί δε να χρησιμοποιηθεί σαν επαγγελματικός χώρος, στ' Ασγούρου 166τ.μ. Τηλ. 94408
3164-23/2

ΕΝΟΙΚΙΑΖΟΝΤΑΙ καταστήματα στην περιοχή Μανδρακίου, ήτοι: 1) κατάστημα 30τ.μ., 2) κατάστημα επί της οδού Καρπάθου 50-60τ.μ, ξαθ 3) κατάστημα επί της οδού Αλεξάνδρου Παπάγου, 50τ.μ. Πληροφορίες: Πρακτορείο ταξιδίων Τηλέμαχος Καβάδας, οδός Καρπάθου αρ. 20, τηλ. 22156 ή 24940 (παραπλεύρως Ταχυδρομικού Ταμιευτηρίου).
3155-22/2

ΕΝΟΙΚΙΑΖΟΝΤΑΙ επιπλωμένα δωμάτια με μπάνιο στην Παλιά Πόλη. Πληροφορίες τηλ. 28024
3080-26/2

ΕΝΟΙΚΙΑΖΕΤΑΙ στην παραλία Ιαλυσού (τουριστική ζώνη), κατάστημα καινούριο 140τ.μ. Πληροφορίες τηλ. 91232 - 91778
2866-20/2

ΕΝΟΙΚΙΑΖΕΤΑΙ κατάστημα 30τ.μ. επί της οδού Αρχιεπισκόπου Ευθυμίου 7 β (Παλαιά Πόλη). Πληροφορίες : Αθανασιάδης, τηλ. 21603 - 29380
3230-28/2

ΕΝΟΙΚΙΑΖΕΤΑΙ επιπλωμένη γκαρσονιέρα καινούρια, οδός Μονής Πανορμίτου 84. Τηλ. 29374
3234-28/2

ΕΝΟΙΚΙΑΖΕΤΑΙ: α) διαμέρισμα 100τ.μ., με τρία υπνοδωμάτια και β) διαμέρισμα 50τ.μ. στην Ανάληψη. Τηλ. 63096 - 25375
3228-28/2

ΕΝΟΙΚΙΑΖΕΤΑΙ τριάρι οδός Μητροπόλεως 75, σε τετρακατοικία. Τηλ. 32753
3220-28/2

ΕΝΟΙΚΙΑΖΕΤΑΙ σε διόροφη πολυκατοικία, διαμέρισμα τριάρι στην Ιξιά, οδός Καστελλοριζιών. Πληροφορίες τηλ. 61311
2390-28/2

ΕΝΟΙΚΙΑΖΕΤΑΙ επιπλωμένη γκαρσονιέρα επί της οδού Ηρακλείου Κρήτης, περιοχή Επτά Βαγιές. Πληροφορίες τηλ. 22578
2430-28/2

ΕΝΟΙΚΙΑΖΕΤΑΙ διαμέρισμα 3 υπνοδωματίων, σαλόνι, κουζίνα, λουτρό, 120τ.μ. με ανεξάρτητη είσοδο στον Α' όροφο στην περιοχή Επτά Βαγιές - οδός Δενδρινού. Πληροφορίες τηλ. 31427 - 27266 - 25195
3213-27/2

ΕΝΟΙΚΙΑΖΟΝΤΑΙ δωμάτια στη Σοφοκλέους 42 Ε, Παλιά Πόλη. Τηλ. 62758
3215-27/2

ΕΝΟΙΚΙΑΖΕΤΑΙ για επαγγελματική χρήση, ισόγειος χώρος 60τ.μ., με δυο δωμάτια σε πρώτο όροφο, με τηλέφωνο, στην πλατεία Ψαροπούλας, επί της Ορφανίδου, αριθμός 4. Τηλ. 34447 - 28258
3106-18/3

ΕΝΟΙΚΙΑΖΕΤΑΙ διαμέρισμα 3 υπνοδωματίων, σε πρώτο όροφο πολυκατοικίας, στην πλατεία Ιαλυσού. Πληροφορίες τηλ. 94629, κ. Οικονομόπουλος
3200-25/2

ΕΝΟΙΚΙΑΖΕΤΑΙ επιπλωμένη γκαρσονιέρα, στην Τελχινών 9, περιοχή Χαλκητών. Πληροφορίες τηλ. 30724
3191-25/2

ΕΝΟΙΚΙΑΖΟΝΤΑΙ επιπλωμένα δωμάτια (στούντιος), με πολυκουζινάκι, στην οδό Ευριδίκης 17, κοντά στην Ιξιά. Πληροφορίες τηλ. 94317
3190-25/2

ΕΝΟΙΚΙΑΖΟΝΤΑΙ δυο διαμερίσματα επιπλωμένα ή μη στη Μητρόπολη, επί διόροφης μονοκατοικίας ως κάτωθι: α) διαμέρισμα ενός δωματίου, κουζίνα και λουτρού και β) διαμέρισμα δυο δωματίων, χωλ και λουτρού (στο ένα δωμάτιο είναι εγκατεστημένο πολυκουζινάκι). Τηλ. 20940
3111-20/2

ΕΝΟΙΚΙΑΖΕΤΑΙ διαμέρισμα τριάρι στο Ανω Ροδίνι, 90τ.μ. Τηλ. 63201
3107-20/2

ΖΗΤΩ να ενοικιάσω ξενοδοχείο με συνεταίρο που να γνωρίζει τη δουλειά. Τηλ. 0742 - 25775, βράδυ
3120-21/2

ΕΝΟΙΚΙΑΖΟΝΤΑΙ επιπλωμένα δωμάτια, με ατομικό μπάνιο και πολυκουζινάκι, επί της Μιχαήλ Πετρίδη 49. Πληροφορίες τηλ. 28838 - 20098
3103-20/2

ΕΝΟΙΚΙΑΖΟΝΤΑΙ γκαρσο -νιέρες επιπλωμένες στην οδό Αθηνών 15, Ανάληψη. Τηλ. 63632, 1.30-6 μ.μ.
3105-20/2

ΕΝΟΙΚΙΑΖΕΤΑΙ μικρό και μεγάλο διαμέρισμα σε μικρή πολυκατοικία στην Ανάληψη. Τηλ. 63096 - 25375
3118-21/2

μαθήματα

ΜΑΘΗΜΑΤΙΚΑ

ΜΑΘΗΜΑΤΙΚΟΣ παραδίδει ιδιαίτερα μαθήματα σε μαθητές γυμνασίου - λυκείου.

Εργασία υπεύθυνη - μεθοδική.

Πληροφορίες τηλ.
22166

3031-7/4

ΜΑΘΗΣΙΑΚΕΣ ΔΥΣΚΟΛΙΕΣ

ΔΥΣΛΕΞΙΑ
ΔΥΣΓΡΑΦΙΑ
ΔΥΣΚΑΛΚΟΥΛΙΑ

Αναλαμβάνω την ειδική αντιμετώπιση παιδιών (6-16 ετών), με δυσκολίες μάθησης στην ορθογραφία, διάβασμα, μαθηματικά.

Πληροφορίες τηλ.
25722, 9-1π.μ. και 5-8μ.μ.

3125-20/2

ΧΡΕΙΑΖΕΣΤΕ βοήθεια στα φιλολογικά; Οι εξετάσεις πλησιάζουν! Αριστούχος καθηγήτρια με προϋπηρεσία σε φροντιστήριο, εγγυάται επιτυχή αποτελέσματα. Πληροφορίες 23155. Τιμές προσιτές.
3238-28/2

αυτοκίνητα

ΠΡΟΣΟΧΗ ΕΥΚΑΙΡΙΑ:

Αγοράζω το μεταχειρισμένο αυτοκίνητό σου αμέσως και μετρητοίς.

Τηλ. 33244,
κ. Παγκάλης Γεώργιος

230-29/2

ΑΓΟΡΑΖΟΥΜΕ Η ΑΝΤΑΛΛΑΣΣΟΥΜΕ

το παλιό σας αυτοκίνητο με ένα ΤΟΥΟΤΑ

ΤΖΙΩΡΑΣ - ΤΣΟΥΜΠΛΕΚΑΣ Ο.Ε

ΤΗΛ: 29693 - 30414

X253

ΠΩΛΕΙΤΑΙ μηχανάκι ΥΑΜΑΗΑ 80κ. σε άριστη κατάσταση, 4 μηνών σε καλή τιμή. Τηλ. 28074 - 28160
3188-25/2

ΠΩΛΕΙΤΑΙ

FORD ESCORT XR 31, μοντέλο 86, ευρωπαϊκών προδιαγραφών με πολλά εξτρά, 60.000 χλμ. Τιμή 3.300.000

ΠΛΗΡΟΦΟΡΙΕΣ τηλ.
93342, μόνο απόγευμα

3119-21/2

ΠΩΛΕΙΤΑΙ αυτοκίνητο Ford Escort, μοντέλο 83, στην τιμή των 130.000 δρχ., σε πολύ καλή κατάσταση. Πληροφορίες τηλ. 63848, κ. Φιλήμονα, απογευματινές ώρες
3226-28/2

ΕΥΚΑΙΡΙΑ: ΠΩΛΕΙΤΑΙ μοτοσυκλέτα HONDA CBR 1000 F HURRICANE. Εντελώς αμεταχείριστη. Είναι το καλύτερο και πιο ακριβό μοντέλο της HONDA. Τηλ 94777 - 29157
3186-23/2

ΠΩΛΟΥΝΤΑΙ ένα Οπελ Ρέκορντ 1700 και ένα Φορντ 1700, άριστα συντηρημένα, σε τιμές λογικές. Πληροφορίες τηλ. 32998
2427-3/3

ΠΩΛΕΙΤΑΙ μηχανή HONDA MTX 125 R. Πληροφορίες πρατήριο MOBIL Κρεμαστής
3197-25/2

ΠΩΛΕΙΤΑΙ ή ανταλλάσσεται αυτοκίνητο OPEL ASCONA με μικρότερο. Πληροφορίες τηλ. 61753
238-23/2

ΠΩΛΕΙΤΑΙ λόγω ανάγκης μηχανή MAN 220 HP και σασμάν 2 Φ. αργό και γρήγορο. Δεκτός κάθε έλεγχος. Πωλείται 550.000 δρχ. Τηλ. 0244 - 22007, 8-2 και μετά τις 8 το βράδυ
ΠΜ-22/2

ΠΩΛΕΙΤΑΙ αυτοκίνητο Golf 1.300 δίθυρο, μοντέλο 1980, με πολλά εξτρά, οροφή, ζάντες BBS, Spoiler, Fime τζάμια, ραδιοκασετόφωνο Pioner. Τιμή 800.000 δρχ. Πληροφορίες τηλ. 33261, 9.00-13.00 και 17.00 - 20.00
ΧΛ - 20/2

ΑΓΟΡΑΖΟΥΜΕ το παλιό μεταχειρισμένο αυτοκίνητό σας για κυκλοφορία ή απόσυρση, σε οποιαδήποτε κατάσταση τοις μετρητοίς. Πληροφορίες κ. Δημήτρη, τηλ. 62171 - 65171
X248

διάφορα

ΑΠΟΦΡΑΞΕΙΣ ΚΑΘΑΡΙΣΜΟΙ ΑΠΟΧΕΤΕΥΣΕΩΝ

Αναλαμβάνουμε τον καθαρισμό αποχετεύσεων πολυκατοικιών και ξενοδοχείων, με ειδικό ηλεκ/το μηχάνημα.

ΟΙ ΑΠΟΧΕΤΕΥΣΕΙΣ ΓΙΝΟΝΤΑΙ ΣΑΝ ΝΑ ΤΙΣ ΠΕΡΑΣΑΤΕ ΣΗΜΕΡΑ.

● **ΕΡΓΑΣΙΑ ΕΓΓΥΗΜΕΝΗ**

ΤΗΛ. 36559 - 31990

όλο το 24ωρο

3109-20/3

ΥΔΡΑΥΛΙΚΕΣ ΕΡΓΑΣΙΕΣ - ΠΑΣΗΣ ΦΥΣΕΩΣ ΑΠΟΦΡΑΞΕΙΣ

ΜΕ ΤΟ ΠΙΟ ΣΥΓΧΡΟΝΟ ΑΠΟΦΡΑΚΤΙΚΟ ΗΛΕΚΤΡΙΚΟ ΜΗΧΑΝΗΜΑ. ΤΕΛΕΙΟ ΚΑΘΑΡΙΣΜΑ.

Τηλ. 22104
κ. Γιώργο.

2959-10/3

ΥΔΡΑΥΛΙΚΟΣ

ΑΝΑΛΑΜΒΑΝΩ ΠΑΣΗΣ ΦΥΣΕΩΣ ΕΡΓΑΣΙΕΣ.

ΕΓΚΑΤΑΣΤΑΣΕΙΣ, ΑΠΟΦΡΑΞΕΙΣ, ΣΥΝΤΗΡΗΣΕΙΣ, ΤΥΧΟΝ ΒΛΑΒΕΣ, ΚΛΠ.

ΤΑΧΕΙΑ ΕΞΥΠΗΡΕΤΗΣΗ

Τηλ. 36886 - 33287
κ. Αγαπητό

3208-25/3

ΑΠΟ εργολάβο βαφών με πολυετή πείρα, αναλαμβάνονται πάσης φύσεως χρωματισμοί. Πενταετής εγγύηση. Τηλ. 23370
3100-27/2

ΤΟ ΠΡΑΚΤΟΡΕΙΟ ΤΑΞΙΔΙΩΝ ΤΗΛΕΜΑΧΟΣ ΚΑΒΑΔΑΣ

μπορεί να σας εξυπηρετήσει για οποιοδήποτε πρόβλημά σας. Ητοι:
- ΕΚΔΟΣΗ ΔΙΑΒΑΤΗΡΙΩΝ
- Εκδοση φθηνών αεροπορικών εισιτηρίων για οποιαδήποτε μέρος του κόσμου. ΑΕΡΟΠΟΡΙΚΑ ΕΙΣΙΤΗΡΙΑ με την ΟΛΥΜΠΙΑΚΗ ΑΕΡΟΠΟΡΙΑ, δι Αθήνας.
- Φθηνά αεροπορικά εισιτήρια δι' ΕΥΡΩΠΗ - ΑΜΕΡΙΚΗ - ΚΑΝΑΔΑ - ΑΥΣΤΡΑΛΙΑ και ΑΣΙΑ με όλες τις αεροπορικές εταιρίες.
- Εκδοση ατμοπλοϊκών εισιτηρίων με τα πλοία της ΔΑΝΕ,F/B Ρόδος, F/B Κάμιρος, F/B Ιάλυσος και με το F/B Λίνδος.
- Ανανεώσεις διπλωμάτων ερασιτεχνικών, επαγγελματικών, βέσπας και μοτοποδηλάτων.
- Μετατρέπομεν εις τους έχοντας άδεια εξωτερικού χωρίς εξετάσεις εις ελληνικήν
- Εκδίδομεν φοιτητικά εισιτήρια
- Δυνάμεθα να αποστείλουμε με ΤΕΛΕΞ τα εισιτήρια των φοιτητών που σπουδάζουν εις το εξωτερικό.
- Αποστολή αποσκευών σε οποιοδήποτε μέρος του κόσμου.

ΠΡΑΚΤΟΡΕΙΟΝ ΤΑΞΙΔΙΩΝ - ΜΕΤΑΝΑΣΤΕΥΣΕΩΣ
ΤΗΛΕΜΑΧΟΣ Α.ΚΑΒΑΔΑΣ

οδός Καρπάθου 20 - Ρόδος τηλ. γραφ. (0241) 22156 - 24940 - τηλ. οικ. 23427

3015-29/2

ΟΙΚΟΔΟΜΙΚΕΣ ΕΡΓΑΣΙΕΣ

ΠΑΣΗΣ ΦΥΣΕΩΣ ΣΟΥΒΑΔΕΣ - ΚΤΙΣΙΜΑΤΑ - ΠΛΑΚΑΚΙΑ - ΚΕΡΑΜΙΔΙΑ ΚΑΙ ΜΕΡΕΜΕΤΙΑ (σίγουρη και εγγυημένη εργασία).

ΠΛΗΡΟΦΟΡΙΕΣ ΤΗΛ.

32856, ο Νίκος

2380-22/2

ΙΩΑΝΝΗΣ ΜΙΧ. ΛΑΓΩΝΙΚΟΣ

ΕΛΑΙΟΧΡΩΜΑΤΙΣΜΟΙ ΠΑΣΗΣ ΦΥΣΕΩΣ.

ΤΙΜΕΣ ΑΣΥΝΑΓΩΝΙΣΤΕΣ

Τηλ. 23595

3231-28/2

ΥΔΡΑΥΛΙΚΟΣ

ΑΝΑΛΑΜΒΑΝΕΙ πάσης φύσεως υδραυλικές εργασίες, μικρές και μεγάλες. Εγκαταστάσεις, αποφράξεις, συντήρηση ξενοδοχείων, κλπ. Εγκαταστάσεις με σύστημα αυτόματου ποτισμού.

Εργασία εγγυημένη ταχεία εξυπηρέτηση

Δημήτρης

Πληροφορίες τηλ. 36559 και 31990

3109-20/3

ΕΠΙΣΚΕΥΑΖΟΝΤΑΙ

ΟΙΚΙΑΚΕΣΣΥΣΚΕΥΕΣ
ΨΥΓΕΙΑ - ΠΛΥΝΤΗΡΙΑ
ΗΛΕΚ.ΚΟΥΖΙΝΕΣ
και ΗΛΙΑΚΑ
ΘΕΡΜΟΣΙΦΩΝΑ

ΤΙΜΕΣ ΛΟΓΙΚΕΣ

ΕΡΓΑΣΙΑ ΕΓΓΥΗΜΕΝΗ

Τηλ. **65073 - 27971**

Θανάσης και Δημήτρης

2668-20/2

ΠΩΛΕΙΤΑΙ τραπεζαρία οβάλ, καρυδιά αμεταχείριστη (μεγάλη), σε πολύ καλή τιμή. Επισκέψεις στην οδό Δουβλίνου 10, Ροδίνι. Στο ισόγειο ζητήστε την κ. Μαρία, από 5-7μ.μ.
3135-22/2

ΠΩΛΟΥΝΤΑΙ
τα κάτωθι ακίνητα

- 500 τ.μ. στα Τριάντα εντός οικισμού
- 5.200 τ.μ. αγρόκτημα στην Καταβιά με 1.900.000
- 75 τ.μ. γιαπί διαμέρισμα στην Αταβύρου
- 30.5 γκαρσονιέρες επί της Νικηταρά
- Μαζονέτες υπό κατασκευή στη Φιλέρημο 240 τ.μ. σε οικ. 1.400τ.μ.
- 5.600 τ.μ. (αγρόκτημα στην Κάμειρο Σκάλα)
- 5 Studios κοντά στην Santa Maria
- 438 τ.μ. οικόπεδο στα Τριάντα
- 115 τ.μ. αποθήκη στην Πειραιώς
- Μονοκατοικία στα Τριάντα σε 800 τ.μ. οικόπεδο
- 48 τ.μ. κατάστημα επί της Σοφ. Βενιζέλου (100 Μαγαζιά)
- Μονοκατοικία 120 τ.μ. στα Ασγούρου σε μπετά σε 1.000 τ.μ. οικόπεδο με 11.000.000
- 50 τ.μ. δυάρι στου Βερόπουλου καινούργιο με 7.500.000
- Εμπορικό κέντρο με ξενοδοχείο στα Τριάντα
- Μαγαζιά - διαμερίσματα υπό κατασκευή στην Κ. Υδραίου
- ΑΠΟΘΗΚΗ κοντά στη Μιχ. Πετρίδη, με 7.000.000
- ΑΠΟΘΗΚΕΣ επί της Γρηγορίου Ε'
- ΜΑΓΑΖΙ 63τ.μ. επί της Μιχ. Πετρίδη, με 15.000.000
- ΔΙΑΜΕΡΙΣΜΑ μεταχειρισμένο , πάροδος Λαέρμων
- ΟΙΚΟΠΕΔΟ στη Λέρο, 500τ.μ.
- ΟΡΟΦΟΣ με άδεια οικοδομής 130τ.μ. κοντά στο γυμνάσιο
- ΣΤΟ ΜΑΣΤΙΧΑΡΙ ΚΩ, 24 στρεμ. στο κύμα με 10.000 το τ.μ.
- 170 τ.μ. στην Κέννεντυ με 25.000.000 (διαμέρισμα)
- 40 τ.μ. στην Κέννεντυ με 5.500.000 (διαμέρισμα)
- 100τ.μ., στην Κέννεντυ επιπλωμένο για άμεση κατοίκηση
- 24 στρ. στο Γεννάδι με άδεια για ξενοδ. 325 κλινών
- 150 τ.μ., μονοκατοικία στην Παλιά Πόλη κοντά σε πλατεία
- 380τ.μ., στη Σορωνή, κτίζεις 240τ.μ., με 3.800.000
- 500 τ.μ., εξ αδιαιρέτου οικόπεδο στο Ροδίνι με 9.000.000
- 6 στούντιος στα Τριάντα
- 80 τ.μ., διαμέρισμα στο Ροδίνι με 11.000.000
- 85 τ.μ., στην Ανάληψη με 11.500.000

- 48 τ.μ. διαμέρισμα στην Ιξιά
- 65 τ.μ., με αυλή στα Τριάντα
- 2.000 τ.μ. στα Μαριτσά εντός οικισμού
- 53 στρ. στην Παστίδα με 500 δρχ. το μέτρο
- ΕΝΟΙΚΙΑΖΕΤΑΙ ξενοδοχείο 35 κλινών στη Σορωνή με μπαρ και εστιατόριο
- ΟΙΚΟΠΕΔΟ 400 τ.μ. κοντά στην οδό Ατταβύρου
- ΟΙΚΟΠΕΔΟ 100 τ.μ., στο Ροδίνι οικοδομήσιμο
- ΔΙΑΜΕΡΙΣΜΑ καραγιαπί 160 τ.μ., στη Φανερωμένη (ισόγειο)
- ΟΙΚΟΠΕΔΟ 713 τ.μ., στους Καθηγητές
- 166 τ.μ. ισόγειο με 25 μ. υπόγειο στη Σωτήρος
- 62 τ.μ., στην πλατεία Αγ. Νικολάου (μαγαζί)
- 1000 μ. οικόπεδο κοντά στο ΚΤΕΟ Ρόδου
- ΜΟΝΟΚΑΤΟΙΚΙΑ 90 τ.μ. σε 1000 μ. οικόπεδο και ετοιμοπαράδοτη
- 100 τ.μ. στην Ιξιά με αυλή
- 117 τ.μ. - 165 τ.μ. στ' Ασγούρου
- 10 διαμερίσματα στη Σύμη 1ης κατηγορίας (ξενοδοχείο)- 45 κλίνες στην Κάρπαθο (ξενοδοχείο)
- ΜΕΓΑΡΟ 152 τ.μ., σε οικόπεδο, 568 τ.μ. στο Σαν Φραντζίσκο
- 100 κλίνες στα Κολύμπια ημιτελές
- 100 κλίνες εντός πόλεως (ξενοδοχείο)
- 90 κλίνες εντός πόλεως (ξενοδοχείο)

ΣΗΜΕΙΩΣΗ : Ζητούνται προς πώληση ΟΙΚΟΠΕΔΑ – ΚΤΗΜΑΤΑ – ΔΙΑΜΕΡΙΣΜΑΤΑ –ΜΟΝΟΚΑΤΟΙΚΙΕΣ – ΓΡΑΦΕΙΑ – ΚΑΤΑΣΤΗΜΑΤΑ – ΞΕΝΟΔΟΧΕΙΑ

Πολλές περιπτώσεις που θα ικανοποιήσουν τον πιο απαιτητικό αγοραστή μικρό ή μεγάλο

ΚΤΗΜΑΤΟΜΕΣΙΤΙΚΟ ΓΡΑΦΕΙΟ

ΒΑΣΙΛΕΙΟΣ ΕΓΓΛΕΖΟΣ

Ν. Πλαστήρα 9, τηλ. 29308 – 23913

ΠΩΛΕΙΤΑΙ

PLOTTER Houston Instrument, σελίδα Α1, ταχύτητα 800mm/sec, 8 πεννάκια . Εντελώς καινούριος σε καταπληκτική τιμή.

Πληροφορίες τηλ.:
26380 - 21719, ώρες γραφείου

240-20/2

ΠΩΛΟΥΝΤΑΙ

ΤΑ ΚΑΤΩΘΙ ΔΙΑΜΕΡΙΣΜΑΤΑ:

- 35 τ.μ. γκαρσονιέρα στη Νικηταρά.
- 45 τ.μ. υπό κατασευή Κων. Υδραίου.
- 50 τ.μ. ετοιμοπαράδοτο στη Μιχ. Πετρίδη.
- 50 τ.μ. ετοιμοπαράδοτο στο Βερόπουλο.
- 58 τ.μ. υπό κατασκευή στην Κων. Υδραίου.
- 60 τ.μ. υπό κατασκευή στη Μιχ. Πετρίδη.
- 60 τ.μ. υπό κατασκευή στο Ροδίνι.
- 75 τ.μ. υπό κατασκευή στηνΚων. Υδραίου.
- 75 τ.μ. ισόγειο στην Παν. Ροδίου.
- 76 τ.μ. υπό κατασκευή κοντά στην Αννης Μαρίας.
- 80 τ.μ. γιαπί κοντά στην Αννης Μαρίας.
- 80 τ.μ. ετοιμοπαράδοτο στην Κων. Υδραίου.
- 80 τ.μ. ετοιμοπαράδοτο στην Τσαλδάρη.
- 82 και 85 τ.μ. ετοιμοπαράδοτο κοντά

Ανανεώθηκε η θητεία των μελών επιτροπών του Δήμου της Ρόδου

Με απόφαση του δημοτικού συμβουλίου Ρόδου ανανεώθηκε η θητεία των μελών των παρακάτω επιτροπών του Δήμου:

- Επιτροπή Ακτών: Μιχ. Μπαλάνος - πρόεδρος, Αναστάσιος Καγκάης, Μηνάς Κασιώτης, Γιάννης Μηνατσής (δημοτικοί σύμβουλοι), Αντώνης Κυπραίος, Γιάννης Θωμαΐδης, Κατερίνα Ζερβού (γραμματέας).
- Επιτροπή Επιλογής Υπαίθριων Ζωγράφων: Μιχ. Μπαλάνος, πρόεδρος, Αναστάσιος Καγκάης, Ελένη Γλεντή (δημοτικοί σύμβουλοι), Λευτέρης Αυγερινού(γραμματέας).
- Επιτροπή Υπαίθριων Μικροπωλητών (ξηρών καρπών, σπόγγων, τουριστικών ειδών) στα Πλατανάκια. Μιχάλης Μπαλάνος πρόεδρος, Γιάννης Τσιγάρος, Νίκος Τσαταλιός, Φωτεινή Τσιμπδάκη, Λευτέρης Αυγερινός (γραμματέας).
- Επιτροπή Παραλαβής Εργων αξίας μεγαλύτερης των 300.000 δρχ. Τιμόθεος Παρασκευάς, Μιλτιάδης Παγκάς
- Επιτροπή παραλαβής έργων αξίας μικρότερης των 300.000 δρχ. Μ. Κασιώτης, Κ. Σφυρίου
- Μέλος Επιτροπής Παραλαβής προμηθειών, Νίκος Τσαταλιός
- Στη Δημαρχιακή Επιτροπή τη θέση του αντιδημάρχου κ. Σκανδαλίδη, πήρε ο α' επιλαχών Τ. Καγκάης.

Αναθέσεις εργολαβιών

ΣΥΝΕΧΕΙΑ ΑΠΟ ΤΗ ΣΕΛ. 1

διαπίστωση ότι το θέμα βρίσκεται σε έξαρση τον τελευταίο καιρό.

Σε πρώτη φάση αποφασίστηκε να καταγγελθούν δύο κοινότητες που έχουν προβεί σ' αυτή τη διαδικασία, ενώ εάν υπάρξει συνέχεια, ανάλογες θα είναι και οι αντιδράσεις του ΤΕΕ.

Για το θέμα αυτό, στάλθηκε έγγραφο στο νομάρχη Γ. Χαραλαμπόπουλο, όπου τονίζονται τα εξής:

«Οπως πληροφορηθήκαμε με πρόσφατες αποφάσεις τους οι κοινότητες Μασσάρων και Ψίνθου προέβησαν σε απευθείας αναθέσεις έργων οδοποιίας, προϋπολογισμού 70 εκατομμυρίων και 17 εκατομμυρίων δραχμών.

Οι αποφάσεις αυτές εγκρίθηκαν από τη Νομαρχία. Επισημαίνουμε ότι οι απευθείας αναθέσεις γίνονται σε ειδικές περιπτώσεις σαφώς προσδιορισμένες από το νόμο 1418/84 και το Π.Δ. 171/87 και ότι στις πιο πάνω περιπτώσεις δεν συντρέχουν οι απαιτούμενες προϋποθέσεις.

Θα συμφωνείτε και εσείς ότι είναι σημαντικό να υπάρχει διαφάνεια και ευρύτερη δυνατή ενημέρωση των ενδιαφερομένων, ώστε να επιτυγχάνεται η διασφάλιση των συμφερόντων του δημοσίου.

Γι' αυτό σας παρακαλούμε να προχωρήσετε στις αναγκαίες ενέργειες ώστε να τηρηθούν οι νόμοι.»

Τα πλαστά διαβατήρια

ΣΥΝΕΧΕΙΑ ΑΠΟ ΤΗ ΣΕΛ. 1

μεταναστών, πρέπει να βοηθήσουν όλες οι αστυνομικές υπηρεσίες και να μην περιμένουν μόνο από το γραφείο Αλλοδαπών της Υποδιεύθυνσης Ασφάλειας και το Λιμεναρχείο Ρόδου.

ΧΘΕΣ το πρωί, συνελήφθησαν στο λιμάνι μας άλλοι τρεις Αλβανοί, οι οποίοι ήρθαν στο νησί μας με το πλοίο «Κάμιρος». Στα κρατητήρια της Υποδιεύθυνσης Ασφάλειας Ρόδου, «φιλοξενούνται» συνολικά 13 Αλβανοί, 4 Αιγύπτιοι, 2 Πολωνοί, 2 Αυστριακές και μία Παραγουανή, προκειμένου να απελαθούν.

ΕΡΓΑΣΤΗΡΙΟ ΕΛΕΥΘΕΡΩΝ ΣΠΟΥΔΩΝ
PROGRAM
ΗΛΕΚΤΡΟΝΙΚΩΝ ΥΠΟΛΟΓΙΣΤΩΝ

ΜΑΝΩΛΗΣ Ι. ΣΟΦΙΛΛΑΣ
ΚΟΔΡΙΚΤΩΝΟΣ 89 - ΤΗΛ. 23368 - ΡΟΔΟΣ

Πληροφορούμε όλους τους μαθητές μας και όλους τους ενδιαφερόμενους για μαθήματα ηλεκτρονικών υπολογιστών ότι οι εγγραφές για την καινούργια σχολική περίοδο άρχισαν. Τα μαθήματα αρχίζουν στις 2 Σεπτεμβρίου ημέρα Δευτέρα. Για περισσότερες πληροφορίες τηλεφωνήστε στο τηλέφωνο 0241-23368.

ΔΙΔΑΣΚΟΝΤΑΙ
- Εκμάθηση πληκτρολογίου
- Θεωρία και πρακτικές εφαρμογές του ηλεκτρονικού υπολογιστή
- Εντολές λειτουργικού συστήματος DOS και πρακτική εξάσκηση
- Κειμενογράφηση με σύγχρονους κειμενογράφους αμερικανικών και ελληνικών προδιαγραφών
- Σχεδίαση με σύγχρονα αμερικανικά πακέττα
- Αρχές και θεωρεία προγραμματισμού
- Προγραμματισμός με BASIC, PASCAL, COBOL, dBASE,LOTUS
- Εφαρμογές για λογιστικά, συμβολαιογραφικά, δικηγορικά, ιατρικά γραφεία, καθώς και για καταστήματα, αποθήκες και ξενοδοχεία.
- Εκμάθηση των WINDOWS και πρακτική εφαρμογή

Αναλαμβάνουμε την εκπαίδευση των ατόμων ανεξαρτήτου ηλικίας και γνώσεων.
Λειτουργούν ειδικά τμήματα για παιδιά ηλικίας 8 μέχρι 12 χρόνων.
Διδάσκει πτυχιούχος των αμερικανικών πανεπιστημίων UNIVERSITY OF BALTIMORE και BOWIE STATE UNIVERSITY

ΠΑΡΑΡΤΗΜΑ ΑΦΑΝΤΟΥ PROGRAM
Πληροφορίες στο τηλέφωνο 0241-23368

ΣΥΝΕΡΓΕΙΟ ΑΥΤΟΚΙΝΗΤΩΝ 4 αα αα

Ζυγοσταθμίσεις - Σέρβις
Ανάλυση καυσαερίων
Ηλεκτρονικές ρυθμίσεις
Επισκευές
Ελεγχος ΚΤΕΟ

ΑΥΤΟ ΤΟ ΞΕΡΕΤΕ;
ΚΑΘΑΡΙΖΟΥΜΕ ΠΛΗΡΩΣ
Βαλβίδες ● Θυρίδες ● Μπιστόνια ● Μπεκ ● Θάλαμο καύσης ● Καταλύτες ● Καρμπυρατέρ Τούρμπο ● Ιντζέξιον ● Τρόμπαπετρελαίου

ΕΣΕΙΣ ΕΞΑΣΦΑΛΙΖΕΤΕ
Αριστη τροφοδοσία 100%. Οικονομία στα καύσιμα 30%. Αμεσο ξεκαρβούνιασμα. Μείωση ρύπων και καπνού 70%. Αύξηση της υποδύναμης 25%. Παράταση της ζωής του κινητήρα και των ανταλλακτικών έως 3 φορές. Μοναδική λύση στο πρόβλημα καθαρισμού του καρμπιρατέρ - Injection και των καταλυτών.

Και όλα αυτά σε μισή ώρα χωρίς να λυθεί η μηχανή σας με κόστος λιγότερο από ενός σέρβις χάρη στα νέα μας ειδικά μηχανήματα.

ΚΑΛΑΦΑΤΑΣ ΜΙΧΑΗΛ
Τελχινών 6 (Καρακόνερο) - Τηλ. 65510
Ειδικευμένος στο Ιντιστούτο Ερευνών Μηχανολογίας
2496 26-2

Πρέπει να είναι πολύ ικανοποιημένες

Σήμερα οι γυναίκες πέτυχαν να είναι σε πλεονεκτική θέση

Από το κυνήγι των μαγισσών φθάσαμε στην ισότιμη ψήφο

Ενας ιστορικός μελετητής λέει: «Πολλές γυναίκες σήμερα εξακολουθούν να διαμαρτύρονται για τη θέση της γυναίκας γενικώς στην κοινωνία, θεωρώντας ότι η εποχή εξακολουθεί να είναι ανδροκρατούμενη. Αυτός είναι ένας όρος που μάλλον πρέπει να διαγράφει από τα λεξιλόγια, τουλάχιστον όσον αφορά τη σημασία που του αποδίδουν οι μάλλον επιπόλαιες απόψεις των μη επαρκώς ενημερωμένων γυναικών που αγνοούν τα επιτεύγματα και την πρόοδο του φεμινισμού».

Προφανώς ο άνθρωπος έχει δίκιο. Αυτό που εξακολουθούν ορισμένοι να αποκαλούν «γυναικείο πρόβλημα», στην ουσία δεν υπάρχει στις δυτικές ανεπτυγμένες κοινωνίες. Κι αν υπάρχουν ορισμένες δευτερεύουσες παράμετροί του, αυτό δεν σημαίνει ότι οι γυναίκες πρέπει να διαμαρτύρονται. Αν δούμε την ιστορία θα θγάλουμε ορισμένα ουσιαστικά και χρήσιμα συμπεράσματα. Παρακολουθώντας ακριβώς την ιστορία, τη σκέψη και τα γεγονότα που έζησαν οι γυναίκες εκείνες οι οποίες συνειδητοποίησαν ανά τους αιώνες την ύπαρξη αυτού του «γυναικείου προβλήματος», κατήγγειλαν την ανισότητα και το παράλογο της κοινωνίας και προσπάθησαν να αλλάξουν τα πράγματα. Η ιστορία ξεκινάει από πολύ παλιά.

Το 1486 δύο Γερμανοί Δομινικανοί, ο Ινστιτόρ και ο Σπρένγκερ συγκέντρωσαν στο έργο του «Το σφυρί των Μαγισσών» ένα ολόκληρο σύστημα από λαϊκές δοξασίες, που στο σύνολό τους αποτελούσαν, όπως έγραψε ο Τρέβορ Ρόουπερ: «Ενα τερατώδες θεωρητικό απόθεμα κατηγοριών από το οποίο τρέφονταν οι διώξεις που ακολούθησαν. Το κυνήγι των μαγισσών που αποτελεί μια από τις σκληρότερες και τις πιο επονείδιστες σελίδες της ιστορίας και που συχνά δείχνει τάσεις επαναληψής, έφερε στην επιφάνεια τον λανθάνοντα μισογυνισμό που επικρατούσε την εποχή εκείνη. Η γυναίκα εθεωρείτο ον διανοητικώς κατώτερο, που έρεπε προς το κακό και γινόταν εύκολα έρμαιο των δαιμόνων.

Τι ήσαν στην πραγματικότητα οι θεωρούμενες ως μάγισσες; Ως προς αυτό έχουν διατυπωθεί κατά καιρούς διάφορες εικασίες. Για ορισμένους ιστορικούς επρόκειτο για δυστυχισμένες άρρωστες. Αλλες τις θεωρούσαν «αλαφροΐσκιωτες» ή υστερικές. Πριν από μερικές δεκαετίες επικράτησε η γνώμη ότι ήσαν φορείς ενός «εναλλακτικού πολιτισμού». Οι ιεροεξεταστές όμως έχουν καταστρέψει όλα τα στοιχεία που τις αφορούν. Τα μόνα που γνωρίζουμε είναι οι προσπάθειες καταστολής της μαγείας και οι δίκες.

ΕΝΑΣ ΞΕΚΑΘΑΡΟΣ ΦΕΜΙΝΙΣΜΟΣ

Κατά τη διαδικασία της δημιουργίας του σύγχρονου κράτους επέρχεται ο κατακερματισμός της μεσαιωνικής κοινωνίας, όπως αναφέρεται σε ιστορική έρευνα. Το σύστημα της κοινωνικής ομάδας, της ιεραρχικής εξάρτησης των ατόμων μεταξύ τους, είναι να εκλείψει. Από τη μια μεριά ενισχύεται η εξουσία του κράτους, από την άλλη αναπτύσσεται η ιδέα των δικαιωμάτων του ατόμου και της υπεράσπισης της ελευθερίας και της ιδιοκτησίας.

Ως αντίβαρο για την εξουσία του μονάρχη και την ενίσχυσή της, το άτομο ενισχύει την εξουσία του στον χώρο της οικογένειας που γίνεται η συμβολική μορφή ενός μικρού κράτους. Οι γυναίκες που δεν ήσαν ούτε άτομα με φυσικά δικαιώματα, ούτε πολίτες, αλλά όντα που η ύπαρξή τους περιορίζοταν στους κόλπους της οικογένειας, υπάγονταν στην εξουσία του πάτερ φαμίλια, ο οποίος σαν κύριος και αφέντης είχε απόλυτη εξουσία στη ζωή και τη μοίρα των θυγατέρων του. Αυτό το φαινόμενο περιγράφεται και αναλύεται με μια ανελέητη καταγγελία του συστήματος στα έργα της Βενετσιάνας Αρκαντζέλα Ταραμπότι. Ο πατέρας της την είχε αναγκάσει να γίνει μοναχή σε ηλικία 16 ετών το 1620. Εμεινε στο μοναστήρι της Αγίας Αννας των Βενεδικτίνων μέχρι τον θάνατό της το 1652.

Στα έργα της, που είναι αφιερωμένα όλα στη γυναίκα, διακρίνονται δυο απόψεις. Η μια είναι η υπεράσπιση της γυναίκας, η άλλη οι κατηγορίες εναντίον της απόλυτης εξουσίας του πατέρα, της οικογένειας και της πολιτικής που ακολουθούσε η ενετική αριστοκρατία. Ο φεμινισμός της Ταραμπότι είναι ξεκάθαρος. Οι γυναίκες είναι κατώτερες όχι επειδή μειονεκτούν βιολογικά, αλλά εξ αιτίας της ιστορικής πραγματικότητας. Η θεραπεία θα βρεθεί μόνο αν δοθεί στις γυναίκες η ελευθερία να μορφώνονται και να διαλέγουν τον τρόπο της ζωής τους.

«Πόση νοημοσύνη μπορεί να διαθέτει μια γυναίκα που ζει μακριά από όλα τα ρεύματα, που σαν δυστυχισμένο πουλάκι μένει κλεισμένη, για να μη πω δαμμένη, στο σπίτι και υποφέρει αφάνταστα;». Αλήθεια, σήμερα μπορούν οι γυναίκες της ανεπτυγμένης κοινωνίας, κάθε περιοχής να διαμαρτύρονται για «περιορισμό της προσωπικότητάς τους;».

Αλλά και της εποχής της Αρκαντζέλα, αλλού η θέση της γυναίκας ήταν καλύτερη και η ίδια σκεφτόταν με ζήλεια τη Γαλλία, όπου όπως είχε πληροφορηθεί, οι γυναίκες «διευθύνουν το σπίτι τους, διαχειρίζονται χρήματα, κρατούν κατάστιχα των εμπορικών τους και οι αριστοκράτισσες πηγαίνουν στους δημόσιους χώρους για να υποστηρίξουν τα συμφέροντα των οικογενειών τους».

Στη Γαλλία πράγματι εκείνη την εποχή παρατηρήθηκε το φαινόμενο των «εξεζητημένων γυναικών» και της «επιτήδευσης». Το σαλόνι ήταν ο ιδεώδης χώρος όπου άρχισαν να συγκεντρώνονται οι γυναίκες και είχε διάφορες λειτουργίες. Είχε άλλωστε τον κοινωνικό προορισμό να μεταδίδει τους κώδικες συμπεριφοράς και καλών τρόπων στις νέες ανερχόμενες τάξεις. Η Γαλλίδα συγγραφέας Μαντλέν ντε Σκιντερύ (1607–1701), ήταν η διασημότερη εκπρόσωπος αυτών των «φεμινιστριών» και του κινήματός τους. Και η πρωταγωνίστρια του μυθιστορήματός της «Κλέλια», ήταν μια από τις πρώτες ηρωίδες της λογοτεχνίας που κατήγγειλαν τη σκλαβιά της γυναίκας στην οικογένεια και την κοινωνία.

ΔΕΝ ΤΙΣ ΥΠΟΣΤΗΡΙΞΕ ΠΟΤΕ ΚΑΝΕΝΑΣ...

Μια αποφασιστική καμπή στο γυναικείο πρόβλημα οφείλεται στη φιλοσοφία του Καρτεσίου, ο οποίος βασίστηκε στη λογική και στον αγώνα κατά των προκαταλήψεων. Ενας από τους μαθητές του, ο Πουλέν ντε λα Μπαρ, έγραψε το 1673 το πραγματικά θυελλώδες έργο «Περί της ισότητας των δύο φύλων» που αποτέλεσε την διαγγέστερη, την πληρέστερη καρτεσιανή ανάπτυξη του γυναικείου προβλήματος που είχε γραφτεί μέχρι τότε.

Κατά το έθιμο, παντού, σε όλες τις χώρες, από καταβολής κόσμου οι γυναίκες είναι υποταγμένες στον άνδρα. Δεν έχουν τη δυνατότητα να μπουν στο χώρο της επιστήμης, ούτε να ασκήσουν ένα επάγγελμα. Στην Κίνα τους δένουν σφιχτά τα πόδια, στην Τουρκία τις κλείνουν στο χαρέμι. Ολοι οι νόμοι φαίνεται ότι είναι καμωμένοι για να διατηρούν τους άνδρες στη θέση τους. Κανένας από τους λόγιους και φιλόσοφους που έχουν μιλήσει για τις γυναίκες δεν τις υποστήριξε ποτέ. Η θέση της γυναίκας αποτελεί το άκρον άωτον της αδικίας των εθίμων και παραδόσεων και η γνώμη που επικρατεί γι' αυτές είναι η αρχαιότερη και πιο λανθασμένη προκατάληψη. Αν σκεφτεί κανένας λογικά θα αναγνωρίσει ότι οι γυναίκες υποτάχθηκαν διά της βίας και όχι για τη φυσική τους μειονεκτικότητα ή επειδή δεν ήταν άξιες για κάτι καλύτερο. Αντιλαμβανόμαστε, λοιπόν, γιατί θεωρούσαν τις μορφωμένες ή «επιφανείς» γυναίκες, λόγω εξαιρετικών περιστάσεων, όπως το ότι ανήκαν σε ευγενείς και εύπορες οικογένειες ή ότι είχαν πατέρες με πιο φιλελεύθερο πνεύμα - πραγματικά «φαινόμενα».

Το 1723 η ακαδημία της Πάντοβα έθεσε ένα θέμα που θεωρήθηκε καινοφανές, τολμηρό και κυρίως «παράδοξο»: το ότι οι γυναίκες έπρεπε ή όχι να επιδίδονται στη μελέτη των επιστημών και των ευγενών τεχνών. Ηταν ένα θέμα που θα εξακολουθούσε να βρίσκεται στο επίκεντρο της γενικής προσοχής ως τη γαλλική επανάσταση, όταν διαπιστώθηκαν τα όρια και οι ασάφειες μιας διαμάχης κατά την οποία σημείο αναφοράς αποτελούσε πάντα το κοινωνικό συμφέρον, εκπροσωπούμενο μόνο από τους άνδρες και ποτέ από τις γυναίκες.

Αν εξετάσουμε κατά βάθος τις ιδέες εκείνων που υποστήριζαν την αναγκαιότητα της εκπαίδευσης της γυναίκας, βλέπουμε ότι με τον όρο εκπαίδευση εννοούσαν ως επι το πλείστον τις στοιχειώδεις γνώσεις, δηλαδή λίγη γραμματική, πολλή ηθική, λίγη ιστορία και κυρίως ιερή, λίγη ποίηση αλλά καθόλου δίκαιο, καθόλου φιλοσοφία. Με λίγα λόγια μόνο τα απαραίτητα για να προετοιμασθεί η γυναίκα για το ρόλο της και να τελειοποιηθεί για τη «φυσική» της λειτουργία στα πλαίσια της κοινωνίας. Για ποιο λόγο, λοιπόν, ο 18ος αιώνας ονομάστηκε «αιώνας της γυναίκας;». Οχι γιατί άλλαξαν οι νόμοι. Το πνεύμα των νόμων εκείνα 'τα χρόνια ήταν πάντα, όπως υποστήριζε ο Μοντεσκιέ, να συγκρατήσει τις γυναίκες, να περιορίσει τις δυνατότητες δράσης τους σε συγκεκριμένους τομείς, να επιβάλει τον περιορισμό του ρόλου τους στα πλαίσια της οικογένειας. Εκτός από ελάχιστες εξαιρέσεις δεν έγινε σχεδόν τίποτε για να θελτιωθεί το μέσο μορφωτικό επίπεδο της γυναίκας.

Τα χρόνια εκείνα, όμως, χάρη στην ανάπτυξη του διαφωτισμού και την κρίση της γαλλικής κοινωνίας, γίνεται εντονότερη η αντίθεση ανάμεσα στη νομική απόσταση και την επιρροή που ασκούσαν ορισμένες ξεχωριστές γυναίκες στις αριστοκρατικές και μεγαλοαστικές τάξεις. Μεγάλες μεταβολές σημειώθηκαν σε όλα τα επίπεδα. Οι γυναίκες της μικροαστικής τάξης των τεχνικών και των εμπορευομένων εργάζονται μαζί με τους συζύγους τους. Στις λαϊκές τάξεις η αρχόμενη τότε βιομηχανική επανάσταση ευνοεί την εισβολή εργατριών στον εργατικό κόσμο. Η υφαντουργία δεν θα είχε γνωρίσει τη θαυμαστή της ανάπτυξη χωρίς τη μαζική συμμετοχή των γυναικών, οι οποίες όμως πάντα συναντούσαν εμπόδια από τις ανδρικές συντεχνίες και γι' αυτό αναγκάζονταν να ασχολούνται με τις ταπεινότερες και λιγότερο αμειβόμενες εργασίες.

ΙΣΕΣ ΕΥΚΑΙΡΙΕΣ ΚΑΙ ΧΕΙΡΑΦΕΤΗΣΗ

Η μακρόχρονη και αργή επανάσταση της γυναίκας πήρε νέα τροπή μετά την αμερικανική επανάσταση. Ο ρόλος που έπαιξαν οι γυναίκες στη θεμελίωση και τη σύσταση του νέου κόσμου τους προσπόρισε αμεσότερη γνώση της πραγματικότητας της ζωής και τις προετοίμασε από τότε να δώσουν πιο συγκεκριμένη μορφή στις διεκδικήσεις τους.

Η Αμπιγκαίηλ Σμιθ, σύζυγος του Τζων Ανταμς, δεύτερου προέδρου των Ηνωμένων, Πολιτειών από το 1976 ως το 1800, του έστειλε μια επιστολή η οποία δικαίως έχει μείνει στην ιστορία.

Τη στιγμή που έμπαιναν οι βάσεις του αμερικανικού συντάγματος του υπέδειξε να μη λησμονήσει τις προσδοκίες των γυναικών και να σεβαστεί τα δικαιώματά τους. Και τόνιζε ότι αν δεν δοθεί η δέουσα προσοχή, οι γυναίκες είναι αποφασισμένες να επαναστατήσουν. Αλλά η απάντηση του Ανταμς ήταν απογοητευτική και την ίδια απάντηση θα εξακολουθούσαν να παίρνουν οι γυναίκες επί ενάμιση αιώνα από διάφορους κυβερνήτες. Η εμπειρία των γυναικών κατά τη γαλλική επανάσταση απέδειξε μια πραγματικότητα: ότι οι αρχές που ίσχυαν για το ένα φύλο δεν ίσχυαν και για το άλλο. Οι γυναίκες έπαιξαν ενεργό ρόλο σε όλες τις φάσεις της επανάστασης. Η εμπειρία αυτή, όμως, τελείωσε και λίγα χρόνια αργότερα ο ναπολεόντειος κώδικας που διαδόθηκε σε όλη την Ευρώπη καθόρισε την υποδεέστερη θέση της γυναίκας στην οικογένεια και την κοινωνία, κάτι που θα ίσχυε για μισό ακόμη αιώνα.

Το κίνημα για τη γυναικεία ψήφο γνώρισε τη μεγαλύτερη διάδοση στην Αγγλία, όπου και βρήκε μεγάλη υποστήριξη. Η χειραφέτηση της γυναίκας σήμαινε αναγνώριση των αστικών και πολιτικών δικαιωμάτων και ίσες ευκαιρίες στο χώρο της εργασίας. Ο Πρώτος Παγκόσμιος πόλεμος έβαλε τέρμα στις κινήσεις για τα δικαιώματα των γυναικών και μόλις το 1928 το αγγλικό κοινοβούλιο παραχώρησε στις γυναίκες το δικαίωμα του εκλέγειν και εκλέγεσθαι. Η Βιρτζίνια Γουλφ έγραψε: «Η μοναδική επιτυχία της γυναίκας κόστισε πάνω από ενός αιώνα εξαντλητικούς αγώνες και εξευτελιστική εργασία. Είδαμε τη γυναίκα να σέρνεται σε πορείες, να εργάζεται στους κλειστούς χώρους ενός γραφείου, να συμμετέχει σε διαδηλώσεις. Την είδαμε όταν έπαιρνε την απόφαση να χρησιμοποιήσει βία, να τη σέρνουν στις φυλακές...». Ε, δεν είναι πραγματικά δυνατό και δίκαιο να διαμαρτύρονται σήμερα οι γυναίκες για «τρομερή ανισότητα».

ΕΥΚΑΙΡΙΑ
ΠΩΛΕΙΤΑΙ
Η ΕΠΙΧΕΙΡΗΣΗ STUDIO SCAVOLINI
(ΚΟΥΖΙΝΕΣ ΕΝΤΟΙΧΙΣΜΕΝΕΣ)
- ΕΞΑΣΦΑΛΙΣΜΕΝΗ ΣΥΝΕΡΓΑΣΙΑ
- ΧΑΜΗΛΟ ΕΝΟΙΚΙΟ
- ΣΙΓΟΥΡΗ ΕΠΕΝΔΥΣΗ

ΠΛΗΡΟΦΟΡΙΕΣ στα τηλ.: 32612 - 63444, κ. Κώστα
2368-23/2

ΜΠΕΡΔΗΣ
Εργοστάσιο κισσηρολίθων σε όλες τις διαστάσεις
Τους φτιάχνουμε με τα τελευταία μηχανήματα και τα ισχυρότερα υλικά

Εγγύηση - Ταχύτητα (παράδοση 25 ετών) και οικοδομικά υλικά

Πώληση 6ο χιλιόμετρο Ρόδου - Λίνδου
Τηλ. 0241 - 62147
Οικία 0241 - 61884
244-29/2

ΛΟΓΙΣΤΙΚΟ-ΦΟΡΟΤΕΧΝΙΚΟ ΓΡΑΦΕΙΟ
✓ΤΗΡΗΣΗ ΒΙΒΛΙΩΝ Α,Β,Γ ΚΑΤΗΓΟΡΑΣ
✓ΦΟΡΟΛΟΓΙΚΕΣ ΔΗΛΩΣΕΙΣ
✓ΜΙΣΘΟΔΟΣΙΑ - ΕΡΓΑΤΙΚΑ
✓ΟΙΚΟΝΟΜΟΤΕΧΝΙΚΕΣ ΜΕΛΕΤΕΣ του Ν1892

Πλήρης υποστήριξη από οικονομολόγους φοροτέχνες - δικηγόρους

Πληροφορίες στο τηλ. 22454 - 21771 - 32639
2388-10/3

ΟΤΕ

ΠΕΡΙΛΗΠΤΙΚΗ ΔΙΑΚΗΡΥΞΗ ΑΝΟΙΚΤΟΥ ΔΙΑΓΩΝΙΣΜΟΥ

Το Τεχνικό Τμήμα Δωδ/σου του ΟΤΕ προκηρύσσει ανοικτό διαγωνισμό με το σύστημα προσφοράς με ενιαίο ποσοστό έκπτωσης σύμφωνα με τις διατάξεις του άρθρου 4 παράγραφος 4α του Ν. 1418/84 και του άρθρου 6 του Π.Δ. 609/85 για την ανάδειξη μειοδότου εκτέλεσης εργασιών κατασκευής του έργου:

Μ/Ε Αστικ. Δικτύου Κ. Λέρου (περιοχή Τεμένια) δαπάνης κατά την μελέτη: 16.100.735 δρχ. χωρίς ΦΠΑ.

Η εκτέλεση του παρόντος έργου διέπεται από τις διατάξεις της νομοθεσίας για τα δημόσια έργα εκτός εκείνων για τις οποίες τυχόν άλλως ορίζεται στη διακήρυξη και στα λοιπά συμβατικά τεύχη του έργου αυτού και οι οποίες κατισχύουν των διατάξεων της Νομοθεσίας για τα δημόσια έργα. Η αποδοχή της ισχύος των διατάξεων αυτών της νομοθεσίας των δημόσιων έργων και της κατισχύος των τροποποιημένων, αποτελεί απαραίτητο όρο για το παραδεκτό της προσφοράς.

Το έργο χρηματοδοτείται από τονΟΤΕ/

Ο διαγωνισμός θα διεξαχθεί την 12/3/92, ημέρα Πέμπτη και ώρα 12.30 μ.μ. (ώρα λήξης επίδοσης προσφορών) στα γραφεία:

α) Της Τηλεπ. Περιφ. Νήσων (Υψηλάντου 143 - 145 3ος όροφος γραφ. 302) Πειραιάς.

β) Του Τεχν. Τμήματος Δωδ/σου, οδός Αμερικής 91 (2ος όροφος γραφ. 101) Ρόδος.

Στο διαγωνισμό γίνονται δεκτές εργοληπτικές επιχειρήσεις που είναι γραμμένες στο Μ.Ε.ΕΠ. Β' και άνω τάξεως, για έργα οδοποιίας ή υδραυλικά ή οικοδομικά ή ηλεκτρομηχανολογικά, καθώς και εργολάβοι κάτοχοι σε ισχύ παλαιών εργοληπτικών πτυχίων με τις αντίστοιχες πιο πάνω τάξεις που κατατάσσονται αυτοδίκαια στο Μ.Ε.ΕΠ. (άρθρο 16, παρ. 9 του Ν. 1418/84) με τις προϋποθέσεις που αναφέρονται στη διακήρυξη δημοπρασίας.

Τα τεύχη και σχέδια της μελέτης διανέμονται στα γραφεία ΟΤΕ

α) Της Τηλεπ. Περιφ. Νήσων (Υψηλάντου 143 - 145 3ος όροφος γραφ. 302) Πειραιάς.

β) Του Τεχν. Τμήματος Δωδ/σου, οδός Αμερικής 91 (1ος όροφος γραφ. 203) Ρόδος τις εργάσιμες μέρες και ώρες σε εξουσιοδοτημένους εκπροσώπους μέχρι 10/3/92 αφού καταβάλλουν το ποσό των 3.000 δρχ. + 13% Φ.Π.Α υπέρ του ΟΤΕ στους λογαριασμούς 78.01.04 & 54.10.22 αντίστοιχα στα ταμεία του ΟΤΕ (ώρες 8.00 - 13.00).

α) Τηλεπ. κέντρο Πειραιώς, Ακτή Ποσειδώνος 14 - 16 Πειραιάς.

β) Τηλεπ. κέντρο Ρόδου, Αμερικής 91 ισόγειο Ρόδος.

Εγγύηση συμμετοχής 2% του προϋπολογισμού δηλ. 323.000 δρχ. Η εγγυητική επιστολή θα απευθύνεται στον ΟΤΕ.

Ρόδος 17/2/92
Μιχ. Μιχαηλίδης
Προϊστ. Τεχν. Τμημ. Δωδ/σου
0/2

ΜΝΗΜΟΣΥΝΑ



Τελούμε την 21 Φεβρουαρίου ημέρα Παρασκευή και ώρα 8.30π.μ. στον ιερό ναό Ταξιαρχών 40ήμερο μνημόσυνο υπέρ αναπαύσεως της ψυχής του λατρευτού μας συζύγου, πατέρα, παππού

ΙΩΑΝΝΗ (ΑΝΤΩΝΙΟΥ) ΚΟΥΝΤΡΑ

Η σύζυγος Παναγιώτα.
Τα παιδιά Αθηνά - Αγγελής, Νίκος - Σοφία, Ηλίας - Μαρία, Αναστασία και Μιχάλης.
Τα εγγόνια και οι λοιποί συγγενείς.
3210-20/2



Τελούμε την 23 Φεβρουαρίου ημέρα Κυριακή και ώρα 8π.μ. στον ιερό ναό Ταξιαρχών νεκροταφείου ετήσιο μνημόσυνο υπέρ αναπαύσεως της ψυχής του λατρευτού μας υιού και αδελφού

ΝΙΚΟΥ ΠΡΩΤΟΠΑΠΑ

Οι γονείς Γιώργος - Αρχοντούλα.
Η αδελφή Ειρήνη και οι λοιποί συγγενείς.



Τελούμε την 23 Φεβρουαρίου ημέρα Κυριακή και ώρα 8π.μ. στον ιερό ναό Αγίας Αικατερίνης Καλαβαρδών 8μηνο μνημόσυνο υπέρ αναπαύσεως της ψυχής του αγαπημένου μας συζύγου, πατέρα, αδελφού και θείου

ΜΙΧΑΗΛ ΚΑΣΚΑ

Η σύζυγος Ανθούλα.
Η κόρη Ελένη και οι λοιποί συγγενείς.
3223-22/2



Τελούμε την 22 Φεβρουαρίου ημέρα Σάββατο και ώρα 8π.μ. στον ιερό ναό Ταξιαρχών 3μηνο μνημόσυνο υπέρ αναπαύσεως της ψυχής του λατρευτού μας πατέρα και παππού

ΙΩΑΝΝΗ ΜΟΡΦΩΠΟΥ

Τα παιδιά, τα εγγόνια, τα αδέλφια, τα ανήψια και οι λοιποί συγγενείς.
3229-21/2

ΕΥΧΑΡΙΣΤΗΡΙΟ ΠΕΝΘΟΥΣ

Ευχαριστούμε από βάθους καρδιάς όλους τους φίλους και συγγενείς που με κάθε τρόπο συμμετείχαν στο βαρύτατο πένθος μας από την απώλεια του λατρευτού μας συζύγου, πατέρα και παππού

ΘΩΜΑ ΓΙΑΝΝΙΚΗ

Η σύζυγος Ελένη.
Τα παιδιά Σάββας - Λουτσίλα, Λουκάς - Αννα.
Οι εγγονοί Ατίλιο - Ελενα - Θωμάς.
2431-20/2

Τελούμε την 21 Φεβρουαρίου ημέρα Παρασκευή και ώρα 8.30π.μ. στον ιερό ναό Ταξιαρχών νεκροταφείου Ρόδου 40ήμερο μνημόσυνο υπέρ αναπαύσεως της ψυχής της λατρευτής μας μητέρας, αδελφής, γιαγιάς και θείας

ΙΟΥΛΙΑΣ ΧΑΤΖΗΜΗΝΑ

Τα παιδιά, τα αδέλφια, τα εγγόνια, τα ανήψια και οι λοιποί συγγενείς.
2394-20/2

Η Α.Σ.Τ.Ε.Ρ
ΣΑΣ ΠΑΡΟΥΣΙΑΖΕΙ
ΤΙΣ ΧΡΥΣΕΣ ΔΕΚΑΕΤΙΕΣ ΤΟΥ ΑΙΩΝΑ

Σας προσκαλούμε σε μια αξέχαστη βραδυά στην αίθουσα Castellania του GRAND HOTEL που θα ζωντανέψει για σας όλες τις όμορφες εποχές που σημάδεψαν τον αιώνα μας, έναν αιώνα που φεύγει. Σας δίνεται η ευκαιρία να ξαναζήσετε, έστω για ένα βράδυ, όλες εκείνες τις στιγμές, τις γεμάτες από χρώμα και μελωδία, που δεν θα θέλατε ποτέ να περάσει!!!

Πλούσιο Show και γευστικό Menu
Στην τιμή συμπεριλαμβάνεται και κρασί.

Παρασκευή 21 Φεβρουαρίου 1992
Ωρα 20.00
Τιμή δρχ. 5.000
3218-21/2

ΚΛΙΜΑΤΟΘΕΡΜΙΚΗ Ο.Ε.
ΠΗΔΙΑΚΗΣ Π. ΣΤΑ

ΙΑΤΡΙΚΕΣ ΑΝΑΚΟΙΝΩΣΕΙΣ

Ο ΧΕΙΡΟΥΡΓΟΣ ΟΔΟΝΤΙΑΤΡΟΣ

ΝΙΚΟΛΑΟΣ Ι. ΚΑΡΑΜΑΡΙΤΗΣ

ΠανεπιστημίουΣτοματολογίας
IMF Βουκουρεστίου

ΔΕΧΕΤΑΙ ΚΑΘΗΜΕΡΙΝΩΣ
Πρωινές ώρες 9-1
απόγευματινές 5-8
Τετάρτη 9-1 και Σάββατο κλειστά

στη νέα διεύθυνση
οδός Θεοδωράκη 20 και Καρπάθου
Μαντράκι
Τηλ. 29579

Η 55

ΙΑΤΡΙΚΗ ΑΝΑΚΟΙΝΩΣΗ

ΔΗΜΗΤΡΗΣ Γ. ΚΡΗΤΙΚΟΣ

ΙΑΤΡΟΣ
ΕΙΔΙΚΟΣ ΠΝΕΥΜΟΝΟΛΟΓΟΣ

Τ. ΙΑΤΡΟΣ ΠΑΘΟΛΟΓΙΚΗΣ ΚΛΙΝΙΚΗΣ ΝΙΜΤΣ ΚΑΙ ΜΟΝΑΔΟΣ ΕΝΤΑΤΙΚΗΣ ΘΕΡΑΠΕΙΑΣ ΝΟΣΟΚΟΜΕΙΟΥ ΝΟΣΗΜΑΤΩΝ ΘΩΡΑΚΟΣ ΑΘΗΝΩΝ.

- Πλήρης σύγχρονος λειτουργικός έλεγχος πνευμόνων
- Αλλεργικό τεστ για τον έλεγχο του βρογχικού άσθματος
- Ελεγχος καπνιστού

ΔΕΧΕΤΑΙ: Καθημερινώς 9-1 πρωΐ και 5-8.30 απόγευμα - Σάββατο 9-1.30 κατόπιν ραντεβού

Ταμεία: ΔΗΜΟΣΙΟ - ΤΥΔΚΥ ΤΑΞΥ και ΟΙΚΟΣ ΝΑΥΤΟΥ - ΙΚΑ ΜΟΝΟ ΠΡΩΙ

ΙΑΤΡΕΙΟ: ΗΡΩΩΝ ΠΟΛΥΤΕΧΝΕΙΟΥ 11. ΡΟΔΟΣ. *ΤΗΛ: 32022*

Μ21

ΙΑΤΡΙΚΗ ΑΝΑΚΟΙΝΩΣΗ

ΧΡΗΣΤΟΣ Π. ΠΑΠΑΚΩΣΤΑΝΤΙΝΟΥ

ΠΑΙΔΙΑΤΡΟΣ

(Τ. Εσωτ. Ιατρός Νοσοκ. Παίδων Αγία Σοφία)

Δέχεται ασφαλισμένους: **ΤΥΔΚΥ, Δημοσίου, ΤΑΞΥ.**
Ωρες ιατρείου καθημ.: 8.30-13.00 / 5.00-8.00
Σάββ.: 8.30-13.00.
Καναδά 82
(Παραπλεύρως Φαρμακείο Κολοκυθά)
τηλ. 30120

Μ 83

ΕΛΕΝΗ ΒΟΥΛΓΑΡΗ ΣΠΙΝΑΣΑ

ΙΑΤΡΟΣ ΜΙΚΡΟΒΙΟΛΟΓΟΣ
ΔΕΧΕΤΑΙ ΣΤΟ ΜΙΚΡΟΒΙΟΛΟΓΙΚΟ ΕΡΓΑΣΤΗΡΙΟ ΤΗΣ

ΚΑΘΗΜΕΡΙΝΩΣ: 7.30 - 1μ.μ. ΚΑΙ 5-8μ.μ.
ΣΑΒΒΑΤΟ: 7.30 - 1μ.μ.

ΤΑΜΕΙΑ: ΔΗΜΟΣΙΟ, ΤΑΞΥ, ΤΕΒΕ, ΤΥΔΚΥ, ΥΕΘΑ και ΛΙΜΕΝΙΚΟΥ
ΙΕΡΟΥ ΛΟΧΟΥ 13 (1ος όροφος)
Τηλ. 28905 - 28247

Θ' Μ 7 ΧΛΜ

ΙΑΤΡΙΚΗ ΑΝΑΚΟΙΝΩΣΗ

ΜΙΧΑΗΛ Σ. ΠΟΜΠΟΣ

ΙΑΤΡΟΣ
Ειδικός παθολόγος
Ο μόνος ειδικευμένος ιδιώτης ιατρός στον Αρχάγγελο
Εξετάζει καθημερινά 8-12.30 και 5-8.30 μ.μ.

ΤΑΜΕΙΑ:
ΔΗΜΟΣΙΟ - ΤΥΔΚΥ- ΤΑΞΥ - ΤΕΒΕ - ΙΚΑ
Τηλ. οικίας: 0244 - 22477
Ιατρείου: 0244 - 22806

Μ 6

ΙΑΤΡΙΚΗ ΑΝΑΚΟΙΝΩΣΗ
Η ιατρός

ΜΑΡΙΑ ΚΟΤΣΙΑΝΟΥ-ΑΤΤΙΤΗ

ΔΕΡΜΑΤΟΛΟΓΟΣ - ΑΦΡΟΔΙΣΙΟΛΟΓΟΣ
τ. ιατρός Παν. Κλινικής Νοσ. «Α. ΣΥΓΓΡΟΣ»
Μέλος της ΕυρωπαϊκήςΑκαδημίας Αφροδισιολογίας - Δερματολογίας

ΔΕΧΕΤΑΙ καθημερινά από τις 9.00 έως τις 1 το μεσημέρι και από τις 5.30 έως τις 8 το απόγευμα εκτός από Τετάρτη απόγευμα και Σάββατο.
Ταμεία: Δημόσιο-ΤΥΔΚΥ-ΤΑΞΥ-ΟΙΚΟΣ ΝΑΥΤΟΥ
Ιατρείο Ι. Δραγούμη 23 - Νιοχώρι τηλ. 22278
(Ανωθεν εστιατορίου ΜΟΝ-ΑΜΙ)

Η 4

ΙΑΤΡΙΚΗ ΑΝΑΚΟΙΝΩΣΗ
Ο ιατρός

ΜΑΡΙΑΣ ΓΕΩΡΓΙΟΣ

Δερματολόγος - Αφροδισιολόγος
τ.ιατρός Παν.Κλινικής Νοσ. «Α. ΣΥΓΓΡΟΣ»
Μέλος SIDE DERMO ESTETICA ΙΤΑΛΙΑΣ
Μέλος ΕυρωπαϊκήςΑκαδημίαςE.A.D.Y

ΔΕΧΕΤΑΙ καθημερινά από τις 9.00 εως τις 1το μεσημέρι και από τις 5 έως τις 8 το απόγευμα εκτός από Τετάρτη απόγευμα

Ταμεία: ΔΗΜΟΣΙΟ - ΤΥΔΚΥ - ΤΑΞΥ
Ιατρείου: Ιωνος Δραγούμη 5, Νιοχώρι
Τηλ. 35264
(Δίπλα στο ξενοδοχείο Εσπέρια)

Η 24

ΙΑΤΡΙΚΗ ΑΝΑΚΟΙΝΩΣΗ

ΚΩΝ/ΝΟΣ Α. ΧΑΤΖΗΠΑΠΑΣ

ΕΙΔΙΚΟΣ ΠΑΙΔΙΑΤΡΟΣ
Αριστούχος του Πανεπιστημίου Θεσσαλονίκης
Ο ιατρός
δέχεται καθημερινά από 9-1π.μ. και 5-8μ.μ.
και Σάββατο 10-1π.μ.
Δέχεται ασφαλισμένους των ταμείων ΔΗΜΟΣΙΟΥ, ΤΥΔΚΥ, ΤΑΞΥ, ΤΕΒΕ, ΟΙΚΟΥ ΝΑΥΤΟΥ
Ιατρείον: Αμερικής και Ευσταθίου 1
(Πρώην κλινική Ηρακλείδη παραπλεύρως κλινικής Καραγιάννη)
Τηλ. 25722
Οικίας Αγίου Νικολάου 30 Τηλ. 37938, 32316

2497-16/2

ΙΑΤΡΙΚΗ ΑΝΑΚΟΙΝΩΣΗ

Ο ιατρός

ΔΗΜΗΤΡΗΣ ΓΕΩΡ. ΓΑΛΑΝΟΣ

Χειρούργος - Ωτορινολαρυγγολόγος

ΔΕΧΕΤΑΙ κάθε μέρα 8-12 και 5-7 και Σάββατο 9-11

Δεκτοί ασφαλισμένοι Ταμείων

Ιατρείον: Ιωνος Δραγούμη 23, Νιοχώρι
Τηλ. 31093
Ανωθεν ειστιατορίου ΜΟΝ-ΑΜΙ

Μ10

ΙΑΤΡΙΚΗ ΑΝΑΚΟΙΝΩΣΗ

ΔΗΜΗΤΡΑ ΙΩΑΝΝΙΔΟΥ - ΜΑΓΑΛΟΥ

ΙΑΤΡΟΣ ΚΥΤΤΑΡΟΛΟΓΟΣ

ΔΕΧΕΤΑΙ καθημερινά 8.30 - 12.30 το πρωί και 5 - 8 το απόγευμα εκτός από Σάββατο

Κυτταρολογική εξέταση κολπικού και τραχηλικού επιχρίσματος (test pap), κυτταρολογικός έλεγχος εκκρίματος μαστού, πτυέλων, ούρων, υγρών (πλευριτικό, ασκιτικό) και παρακεντήσεων (μαστού, θυρεοειδούς, λεμφαδένων, ήπατος)

ΚΕΝΝΕΝΤΥ 55 ΤΗΛ. 26752, 26267
Δεκτοί ασφαλισμένοι ΤΑΜΕΙΩΝ

Μ 15

Δρ. ΜΑΝΩΛΙΚΑΚΗΣ ΓΙΩΡΓΟΣ

ΜΑΙΕΥΤΗΡ – ΧΕΙΡΟΥΡΓΟΣ – ΓΥΝΑΙΚΟΛΟΓΟΣ

Διδάκτωρ Πανεπιστημίου Μονάχου
Πτυχιούχος και ειδικευμένος εις Δ. ΓΕΡΜΑΝΙΑ

- Σύγχρονη παρακολούθηση εγκύου με **ΚΑΡΔΙΟΤΟΚΟΓΡΑΦΟ** με υπέρηχο
- Νέα διαγνωστική μέθοδος με **ΕΝΔΟΚΟΛΠΙΚΟ ΥΠΕΡΗΧΟ**
- Σύγχρονη παρακολούθηση τραχύλου και προκαρκινικός έλεγχος με **ΚΟΛΠΟΣΚΟΠΙΟ**

Ρόδος, Παύλου Μελά 27 Τηλ.Γραφ.33454, Οικία 31907

Δέχεται καθημερινά 9-1π.μ. και 5.8.30 μ.μ.
και Σάββατο 9-1.30 μ.μ.
Ταμεία: Δημοσίου & ΤΑΞΥ

Μ 53

ΙΑΤΡΙΚΗ ΑΝΑΚΟΙΝΩΣΗ
Ο ΓΑΣΤΡΕΝΤΕΡΟΛΟΓΟΣ ΕΝΔΟΣΚΟΠΟΣ

ΝΙΚΟΣ ΤΣ. ΦΡΟΝΑΣ

-Ειδικός στις παθήσεις ήπατος, χοληφόρων, παγκρέατος, οισοφάγου, στομάχου, εντέρων
-Πλήρες ενδοσκοπικό εργαστήριο

ΔΕΧΕΤΑΙ με ραντεβού: πρωί 8.30 - 1 απόγευμα 5 - 8 εκτός Τετάρτης και Σαββάτου 9-12

ΙΑΤΡΕΙΟ: Π. ΜΕΛΑ 46-48, ΤΗΛ. 31259

Μ 39

ΙΑΤΡΙΚΗ ΑΝΑΚΟΙΝΩΣΗ

Ο ΠΑΙΔΙΑΤΡΟΣ

ΚΩΝ/ΝΟΣ Π. ΙΩΑΝΝΙΔΗΣ

Τ. Δ/ΝΤΗΣ ΠΑΙΔΙΑΤΡΙΚΗΣ ΚΛΙΝΙΚΗΣ ΓΕΝ. ΝΟΣ/ΜΕΙΟΥ ΡΟΔΟΥ
Δέχεται: ΜΟΝΟ ΜΕ ΡΑΝΤΕΒΟΥ
Καθημερινώς: πρωινές ώρες 9-1μ.μ.
Απογευματινές 4-8μ.μ.
Διεύθυνση:
28ης Οκτωβρίου 62
Τηλ. 24576
έναντι ξενοδοχείου Παυλίδη

Μ 16

ΙΑΤΡΙΚΗ ΑΝΑΚΟΙΝΩΣΗ

ΜΗΝΑΣ Ι. ΜΑΣΤΡΟΜΗΝΑΣ

ΧΕΙΡ. ΓΥΝΑΙΚΟΛΟΓΟΣ - ΜΑΙΕΥΤΗΡΑΣ
ΔΙΔΑΚΤΩΡ ΠΑΝΕΠΙΣΤΗΜΙΟΥ ΑΘΗΝΩΝ
τ. Επιμελητής Επιστ. Ερευνητής Παν/κού Νοσοκομείου HAMMERSMITH ΛΟΝΔΙΝΟΥ
Μέλος Βρεταννικής Εταιρίας Γονιμότητας
Ειδικευμένος σε προβλήματα γονιμότητας και εξωσωματικής γονιμοποίησης - Υπεύθυνος Κέντρου Γονιμότητας του μαιευτηρίου «ΜΗΤΕΡΑ»
Δέχεται με ραντεβού πλην Σαββάτου (5-8 απόγευμα)
ΙΑΤΡΕΙΟ: 28ης Οκτωβρίου αρ. 21, τηλ. 6851800
ΦΙΛΟΘΕΗ
ΟΙΚΙΑ: Αισώπου 7-9 ΜΑΡΟΥΣΙ, τηλ. 8026640

Η 64

ΙΑΤΡΙΚΗ ΑΝΑΚΟΙΝΩΣΗ

ΙΩΑΝ. ΓΟΥΡΖΟΥΛΙΔΗΣ

ΜΑΙΕΥΤΗΡ – ΧΕΙΡΟΥΡΓΟΣ – ΓΥΝΑΙΚΟΛΟΓΟΣ

ΕΠΙΣΤ/ΚΟΣ ΣΥΝΕΡΓΑΤΗΣ ΝΟΣΟΚΟΜΕΙΟΥ «ΥΓΕΙΑ»
τ. ΔΙΕΥΘΥΝΤΗΣ ΓΕΝ. ΚΡΑΤ. ΝΟΣ/ΜΕΙΟΥ

- *Πλήρης παρακολούθηση εγκύου*
- *Νέα διαγνωστική μέθοδος τραχηλίπδος με κολποσκόπιο*
- *Προβλήματα στειρότητας - γονιμότητας*
- *Σύγχρονος ενδοκολπικός υπερηχοτομογράφος*

ΡΟΔΟΣ: 28ης Οκτωβρίου 23 - 25, 2ος όροφος
Δέχεται: 9 - 1 π.μ. και 5 - 8 μ.μ. (καθημερινά πλην Σαββάτου)
ΤΗΛ. ΙΑΤΡΕΙΟΥ: **35825** - & ***ΟΙΚΙΑΣ:*** **28427**
-Δεκτοί ασφαλισμένοι Ταμείων

Η 7

ΙΑΤΡΙΚΗ ΑΝΑΚΟΙΝΩΣΗ
ο ιατρός

ΜΙΧΑΗΛ Η.ΜΑΚΡΗΣ

ΕΙΔΙΚΟΣ ΚΑΡΔΙΟΛΟΓΟΣ
ΔΙΔΑΚΤΩΡ ΠΑΝΕΠΙΣΤΗΜΙΟΥ ΑΘΗΝΩΝ

ΔΕΧΕΤΑΙ: καθημερινώς: 8.30-13 πρωί και 5-8.30 απόγευμα.
Σάββατο: 8.30-13 το πρωί
και ασφαλισμένους ΔΗΜΟΣΙΟΥ, ΤΑΞΥ, ΤΥΔΚΥ, ΟΙΚΟΥ ΝΑΥΤΟΥ και λοιπών Ταμείων

Πλήρης καρδιολογικός έλεγχος με σύγχρονες διαγνωστικές μεθόδους

Αλεξάνδρου Διάκου 2-3ος όροφος τηλ. 21.501
(έναντι κήπου ξενοδοχείου «Θέρμαι»)

Μ. 25 Μ25

ΚΑΡΔΙΟΛΟΓΙΚΟ ΙΑΤΡΕΙΟ
ΑΝΑΙΜΑΚΤΩΝ ΔΙΑΓΝΩΣΤΙΚΩΝ ΜΕΘΟΔΩΝ

ΓΕΩΡΓΙΟΣ ΓΕΩΡΓΙΑΔΗΣ

Ειδικός καρδιολόγος

M.S.M.A - SWEDEN τ. Επιμελητής Καρδιολογικής Κλινικής του Πανεπιστημιακού Νοσοκομείου S.O.S. KAROLINSKA I. ΣΤΟΚΧΟΛΜΗΣ - Former Registrar του Πανεπιστημιακού Νοσοκομείου AKADEMISKA UPPSALA - Σουηδίας

ΔΕΧΕΤΑΙ ΚΑΘΕΜΕΡΑ 08.30 - 1 και 5 - 8 μ.μ.
ΣΑΒΒΑΤΟ: ΜΕ ΡΑΝΤΕΒΟΥ
ΠΛΗΡΗΣ ΣΥΓΧΡΟΝΟΣ ΚΑΡΔΙΟΛΟΓΙΚΟΣ ΕΛΕΓΧΟΣ
ΤΑΜΕΙΑ: Τ.Α.Ξ.Υ - ΔΗΜΟΣΙΟΥ - ΤΥΔΚΥ
ΙΑΤΡΕΙΟ: 28ης ΟΚΤΩΒΡΙΟΥ Νο 37 - Τηλ. 36827
(Πλησίον ΠΛΑΤ. ΨΑΡΟΠΟΥΛΑΣ) ΟΙΚΙΑ τηλ. 91175

Η 9

ΟΡΘΟΔΟΝΤΙΚΟ ΙΑΤΡΕΙΟ

ΔΡ ΣΤΥΛΙΑΝΟΥ ΠΕΤΑ
ΕΙΔΙΚΟΥ ΟΡΘΟΔΟΝΤΙΚΟΥ

ΔΙΔΑΚΤΩΡ ΠΑΝΕΠΙΣΤΗΜΙΟΥ
TUBINGEN ΓΕΡΜΑΝΙΑΣ
ΕΙΔΙΚΕΥΘΕΙΣ ΕΙΣ ΠΑΝΕΠΙΣΤΗΜΙΑΚΗ ΚΛΙΝΙΚΗ ΜΟΝΑΧΟΥ
ΔΕΧΕΤΑΙ ΔΕΥΤΕΡΑ ΕΩΣ ΠΑΡΑΣΚΕΥΗ
πρωί από 9:00-12:00 & απόγευμα 3:30-8:00

28ης Οκτωβρίου 6, 85100 ΡΟΔΟΣ
Τηλ. (0241) 34776
(πλησίον Ακαδημίας)

Η 28

ΙΑΤΡΙΚΗ ΑΝΑΚΟΙΝΩΣΗ

Δρ ΑΝΑΣΤΑΣΙΟΣ ΣΤ. ΠΕΤΑΣ

ΙΑΤΡΟΣ
ΧΕΙΡΟΥΡΓΟΣ ΟΥΡΟΛΟΓΟΣ
ΔΙΔΑΚΤΩΡ ΠΑΝΕΠΙΣΤΗΜΙΟΥ ΤΥΜΠΙΓΚΕΝ ΔΥΤ. ΓΕΡΜΑΝΙΑΣ
ΕΙΔΙΚΕΥΘΕΙΣ ΕΙΣ UNIVERSITAT TUBINGEN ΚΑΙ ZENTRALKLINIKUM AUGSBURG ΔΥΤ. ΓΕΡΜΑΝΙΑΣ
ΗΠΕΡΗΧΟΙ - ΣΤΕΙΡΟΤΗΣ

ΔΕΧΕΤΑΙ ΚΑΘΗΜΕΡΙΝΑ **8 -1 π.μ. και 5-8 μ.μ.**
εκτός Σαββάτου και Τετάρτης απόγευμα
ΤΑΜΕΙΑ: ΤΑΞΥ- ΔΗΜΟΣΙΟ-ΤΥΔΚΥ ,
και ΙΚΑ από 08.00 - 11.30π.μ.
28ης ΟΚΤΩΒΡΙΟΥ 4 (1ος όροφος) τηλ. 36096
(πλησίον Ακαδημίας)

Η 29

DR ΑΡΙΣΤΟΤΕΛΗΣ ΜΠΟΓΔΑΝΗΣ

ΓΥΝΑΙΚΟΛΟΓΟΣ ΧΕΙΡΟΥΡΓΟΣ - ΜΑΙΕΥΤΗΡ
ΠΤΥΧ/ΧΟΣ & ΔΙΔΑΚΤΩΡ ΠΑΝΕΠΙΣΤΗΜΙΟΥ MUNCTER ΓΕΡΜΑΝΙΑΣ ΕΙΔ. ΣΤΗΝ ΠΑΝ/ΜΙΑΚΗ FRAUENKLINIK DORTMUND ΓΕΡΜΑΝΙΑΣ

ΥΠΕΡΗΧΟΙ - ΣΤΕΙΡΟΤΗΣ - ΜΑΣΤΟΣ - ΟΓΚΟΛΟΓΙΑ

σύγχρονη παρακολούθηση εγκύου με υπέρηχο καικαρδιοτοκογραφικό

Δέχεται
ΠΡΩΙ: Δευτέρα έως Σάββατο 9-1π.μ.
ΑΠΟΓ.: Δευτέρα έως Παρασκευή 5-8 μ.μ.
ΙΑΤΡΕΙΟ: Ι. Δραγούμη 5Α Ρόδος Τηλ. 20939
Τηλ. Οικίας: 64893

Μ. 60

Αυξημένες πιστώσεις από τα ΜΟΠ Αιγαίου για τη Δωδεκάνησο

Για αυξημένες πιστώσεις στο νομό Δωδεκανήσου γίνεται λόγος σε ανακοίνωση της Νομαρχίας, σχετικά με τις συνεδριάσεις της επιτροπής παρακολούθησης των ΜΟΠ Αιγαίου, που έγινε στην Κω. Μάλιστα αναφέρεται ότι έγινε «απογείωση» στην πρόοδο των προγραμμάτων!..

Ειδικότερα η ανακοίνωση αναφέρει τα εξής:

Τελείωσαν σήμερα οι εργασίες των Επιτροπών Παρακολούθησης Περιφερειακού - Επιχ/κού Προγράμματος νοτίου Αιγαίου και ΜΟΠ Αιγαίου που συνεδρίασαν στην Κω στις 17, 18 και 19/2/1992.

Εξετάσθηκε λεπτομερώς η πορεία των ενταγμένων στα δύο προγράμματα έργων και από όλα τα μέλη της επιτροπής διαπιστώθηκε ικανοποιητική πρόοδος των προγραμμάτων κατά την τελευταία διετία. Εκπρόσωποι της ΕΟΚ που παρέστησαν στην επιτροπή, εδήλωσαν πλήρη ικανοποίηση, συνεχάρησαν τις υπηρεσίες των Νομαρχιών και εχαρακτήρισαν «απογείωση» την πρόοδο των προγραμμάτων της τελευταίας διετίας. Εξ αιτίας της καλής πρόοδου των συνεχιζομένων έργων και με στόχο να περαιωθούν αυτά, δεν παρέχεται δυνατότητα εντάξεως νέων έργων στα συγκεκριμένα προγράμματα πλην εξαιρετικών περιπτώσεων.

Για το νομό Δωδεκανήσου εγκρίθηκαν συνολικά επί πλέον των ήδη εγκεκριμένων πιστώσεων 600 εκ. δραχμών από το ΠΕΠ και 570 εκ. από το ΜΟΠ. Δηλαδή 1.170.000.000 συνολικά.

Συγκεκριμένα εγκρίθηκαν:

α) 300 εκ. δρχ. για το Α/Δ (Αεροδρόμιο) Καλύμνου

β) 40 εκ. δρχ. για την Παλιά Πόλη της Ρόδου

γ) 7 εκ. δρχ. για έργα κυκλοφοριακής ρύθμισης Δήμου Ρόδου

δ) 27,5 εκ. δρχ. για ΚΤΕΟ Ρόδου

ε) 50 εκ. δρχ. για ύδρευση Ν. Ρόδου

στ) 90 εκ. δρχ. για ύδρευση Καρπάθου

ζ) 50 εκ. δρχ. για το δρόμο Προφήτη Ηλία

η) 205 εκ. δρχ. αύξηση για έργα ειδικού αναπτυξιακού προγράμματος τοπικής αυτοδιοίκησης όπου περιλαμβάνονται αυξήσεις σε 9 έργα μεταξύ των οποίων η Α' φάση αποχέτευσης Καρπάθου 70 εκ. και βιολογικός Κρεμαστής 60 εκ. δρχ., ύδρευσης - αποχέτευσης Πάτμου 35 εκ. και τα υπόλοιπα στο δήμο Λέρου, κοινότητα Λίνδου, Καρδάμαινας Κω, Σύνδεσμο Αταβύρου, κοινότητα Αφάντου, για μικρά συνεχιζόμενα έργα.

θ) 70 εκ. δρχ. για ύδρευση Κασταλλορίζου

ι) 15 εκ. δρχ. για Α/Α (Αεροδρόμιο Αστυπάλαιας)

ια) 100 εκ. δρχ. για διοικητήριο Κω

ιβ) 35 εκ. δρχ. για βιβλιοθήκη Ιεράς Μονής Πάτμου».

ΚΕΝΤΡΙΚΟΣ ΣΥΛΛΟΓΟΣ ΚΑΣΤΕΛΛΟΡΙΖΙΩΝ ΡΟΔΟΥ «Ο ΜΕΓΙΣΤΕΥΣ»

ΠΡΟΣΚΛΗΣΗ

Καλούνται τα μέλη του Κεντρικού Συλλόγου Καστελλοριζιών Ρόδου «Ο Μεγιστεύς» σε τακτική γενική συνέλευση την 23η Φεβρουαρίου 1992 ημέραν Κυριακή και ώρα 11.00 π.μ. στην αίθουσα του Επιμελητηρίου Ρόδου με θέματα ημερήσιας διάταξης:

1) Ανάδειξη νέου διοικητικού συμβουλίου
2) Απολογισμός απερχόμενου Δ.Σ.
3) Σε περίπτωση μη απαρτίας η Γ. Σ. θα επαναληφθεί την 1/3/92 στον αυτόν τόπον και ώραν

Το Δ.Σ.
Ο Πρόεδρος
Π. Παλαιολόγου

3099-18.23/2

ΙΑΤΡΙΚΗ ΑΝΑΚΟΙΝΩΣΗ

ΕΛΕΝΗ ΑΛ. ΣΟΥΛΟΥΝΙΑ

ΙΑΤΡΟΣ ΑΚΤΙΝΟΛΟΓΟΣ

Η γιατρός δέχεται καθημερινά 8.30π.μ. - 1μ.μ. και 5μ.μ.-8μ.μ.
ΣΑΒΒΑΤΟ 9.00π.μ.-12μ. για τις εξής εξετάσεις:
ΠΡΟΛΗΠΤΙΚΟΣ ΕΛΕΓΧΟΣ ΜΑΣΤΟΥ με ιδιαίτερα χαμηλή δόση ακτινοβολίας
ΥΠΕΡΗΧΟΤΟΜΟΓΡΑΦΙΕΣ θυρεοειδούς, ήπατος - χοληφόρων, παγκρέατος, σπληνός, νεφρών - ουροδόχου κύστης, έσω γενητικών οργάνων, μαστού
ΜΕΤΡΗΣΗ ΟΣΤΕΟΠΩΡΩΣΗΣ

Διεύθυνση: 28ης Οκτωβρίου 19-21, όροφος 1
Τηλ.: 29304

3121 Μ12

ΙΑΤΡΙΚΗ ΑΝΑΚΟΙΝΩΣΗ

Στο Ακτινοδιαγνωστικό Εργαστήριο του

ΣΤΕΦΑΝΟΥ ΣΤΑΥΡΟΥΛΗ

Ιατρού ακτινοδιαγνώστη

λειτουργεί σύγχρονη μονάδα μέτρησης της οστικής πυκνότητας για τη **διάγνωση της οστεοπόρωσης**

Οδός Γ. Ευσταθίου 6 - Τηλ.: 36840

2378-8/3

Ιατρός

ΓΕΩΡΓΙΟΣ Α. ΚΑΤΣΟΓΡΙΔΑΚΗΣ

ΝΕΥΡΟΛΟΓΟΣ ΨΥΧΙΑΤΡΟΣ

Ωρες λειτουργίας ιατρείου και εγκεφαλογραφικού εργαστηρίου: Πρωί 9-11
Απόγευμα 5-7
(ΕΚΤΟΣ ΣΑΒΒΑΤΟΥ)
Στεφάνου Καζούλλη 49 (πλατεία Φώκιαλη)
τηλ. 27134

1844-29/2

ΟΡΘΟΔΟΝΤΙΚΟ ΙΑΤΡΕΙΟ

ΗΛΙΑ ΚΑΘΟΠΟΥΛΗ
Ειδικού Ορθοδοντικού

Master Πανεπιστημίου Lund Σουηδίας

ΔΕΧΕΤΑΙ ΔΕΥΤΕΡΑ ΕΩΣ ΠΑΡΑΣΚΕΥΗ
ώρες 03.00 - 09.00 απόγευμα με ραντεβού.

Πίνδου 4 - 85100 Ρόδος τηλ. (0241) 33132

Μ 14

Οδηγώντας...

CITROËN BX

"...Γυρίστε το κλειδί και η ηλεκτρονική ανάφλεξη θα ξυπνήσει τα 80 πανίσχυρα άλογα του κινητήρα TU ROBOT. Πατήστε το γκάζι και νιώστε τα χιλιόμετρα να χάνονται πίσω σας. Ανεβάστε τα ηλεκτρικά παράθυρα, ελέγξτε την κίνηση μέσα από τους δύο ρυθμιζόμενους καθρέπτες και χαρείτε την άνεση, την πολυτέλεια και την ασφάλεια της μοναδικής υδροπνευματικής ανάρτησης.



Τα φιμέ κρύσταλλα φροντίζουν να οδηγείτε ξεκούραστα. Μπείτε στην επόμενη κλειστή στροφή με στιγμιά. Η υδροπνευματική ανάρτηση εξασφαλίζει τέλειο κράτημα.

Προσοχή! Ένα απρόβλεπτο εμπόδιο μετά την στροφή, σας κλείνει το δρόμο. Απλά, μειώστε ταχύτητα και να είστε σίγουροι ότι τα τέσσερα δυνατά δισκόφρενα θα σταματήσουν το αυτοκίνητο με στιγμιά. Η διαδρομή συνεχίζεται και φθάνει στο τέλος της, πριν το καταλάβετε. Βγείτε και κλειδώστε μόνο τη δική σας πόρτα. Έχει ηλεκτρομαγνητικές κλειδαριές.



Και μην ξεχνάτε! Το CITROËN BX θα είναι εκεί για πολλές ακόμα διαδρομές..."

ΕΠΙΣΦΑΛΙΣΤΕΙΤΕ!

ΜΕΙΩΜΕΝΟ ΤΕΛΟΣ ΚΥΚΛΟΦΟΡΙΑΣ ΚΑΙ ΣΤΙΣ ΤΡΕΙΣ ΑΠΟΣΥΡΣΕΙΣ ΜΕΡΙΚΗ ΠΡΟΚΑΤΑΒΟΛΗ ΚΑΙ 18 ΜΗΝΙΑΙΕΣ ΔΟΣΕΙΣ!			
	BX 1.4i Kat.	BX 1.6i Kat.	BX 1.9i GTi Kat. *
ΜΕ ΑΠΟΣΥΡΣΗ	2.948.000	3.378.000	5.468.000
ΧΩΡΙΣ ΑΠΟΣΥΡΣΗ	3.248.000	4.518.000	5.468.000

* Το BX 1.9 GTi Kat. 125DIN, κυκλοφορεί εξοπλισμένο φρένα ABS και AIR CONDITION

ΡΥΠΟΙ	CO	HC	NOx
BX 1.4i Kat.	30gr/test	1.7gr/test	1.4gr/test
BX 1.6i Kat.	20gr/test	1.5gr/test	0.2gr/test
BX 1.9i GTi Kat.	24gr/test	2.4gr/test	0.6gr/test

ΝΕΑ ΜΟΝΤΕΛΑ '92

CITROËN ΤΟ ΑΣΦΑΛΕΣΤΕΡΟ ΑΥΤΟΚΙΝΗΤΟ ΣΤΟΝ ΚΟΣΜΟ

Για κάθε πληροφορία είμαστε στη διάθεσή σας
Δ. ΒΡΟΥΛΗΣ & ΣΙΑ Ε.Ε.
3ο χλμ. Ρόδου - Λίνδου
Τηλ. 62177 - 65171, FAX 65175

Απεργούν τα βυτιοφόρα

Ξεχειλίζουν οι βόθροι των πολυκατοικιών!..

ΔΕΝ ΒΡΕΘΗΚΕ ΚΑΜΙΑ ΛΥΣΗ

ΑΡΧΙΣΑΝ να ξεχειλίζουν οι βόθροι σε πολυκατοικίες της πόλης μας εξ αιτίας της απεργίας των ιδιοκτητών των βυτιοφόρων.

◆ Οπως είναι γνωστό, οι ιδιοκτήτες των «αχόρταγων» κατέβηκαν από προχτές σε απεργία διαρκείας σε ένδειξη διαμαρτυρίας για τη λειτουργία του βιολογικού καθαρισμού του Δήμου, ο οποίος δεν μπορεί να δέχεται λύματα με ικανοποιητικό ρυθμό.

ΟΙ ΙΔΙΟΚΤΗΤΕΣ των βυτιοφόρων είχαν κατ' επανάληψη διαμαρτυρηθεί για το θέμα του βιολογικού, αλλά επειδή μέχρι τώρα δεν δόθηκε λύση προχώρησαν σε απεργία διαρκείας.

◆ Σήμερα, τρίτη ημέρα απεργίας άρχισαν ήδη να δημιουργούνται τα πρώτα προβλήματα και αρκετοί βόθροι πολυκατοικιών ξεχείλισαν.

ΣΥΜΦΩΝΑ με εκτιμήσεις που γίνονται, το πρόβλημα θα γίνει μεγαλύτερο μέσα στις προσεχείς ημέρες, εάν συνεχισθεί η απεργία.

◆ Στο μεταξύ, απ' ότι φαίνεται κανένα μέτρο δεν λαμβάνεται για να βρεθεί διέξοδος, ενώ η κοινότητα Καλυθιών, αντιδρά έντονα και θα ξεκινήσει κινητοποιήσεις εάν επιχειρηθεί το άνοιγμα της χαβούζας.

ΣΥΝΑΛΛΑΓΜΑ

	ΑΓΟΡΑ	ΠΩΛΗΣΗ
Η.Π.Α.	186.953	194.545.1
ΓΕΡΜΑΝΙΑΣ	113.498	18.107
ΓΑΛΛΙΑΣ	33.372	34.727
ΑΓΓΛΙΑΣ	327.562	340.864
ΕΛΒΕΤΙΑΣ	125.597	130.698
ΒΕΛΓΙΟΥ	5.489	5.713
ΟΛΛΑΝΔΙΑΣ	100.362	104.458
ΙΤΑΛΙΑΣ	15.132	15.747
ΔΑΝΙΑΣ	28.997	30.187
ΙΡΛΑΝΔΙΑΣ	300.641	312.975
ΑΥΣΤΡΙΑΣ	16.129	16.784
ΣΟΥΗΔΙΑΣ	30.495	31.766
ΝΟΡΒΗΓΙΑΣ	28.837	30.015
ΚΑΝΑΔΑ	155.532	161.913
ΑΥΣΤΡΑΛΙΑ	139.838	145.575
ΙΑΠΩΝΙΑΣ	144.168	150.083
ΚΥΠΡΟΥ	401.702	418.098
ΙΣΠΑΝΙΑΣ	1.803	1.877
ΠΟΡΤΟΓΑΛΙΑΣ	1.285	1.339
ΦΙΛΑΝΔΙΑΣ	40.483	42.170

Σημαντική η νίκη που πέτυχε ο Πωλ Τσόγκας στις προκριματικές εκλογές

ΑΘΗΝΑ, 19 (ΑΠΕ).-

Σημαντική νίκη σημείωσε στην πολιτεία του Νιού Χαμσάιρ ο υποψήφιος για το χρίσμα του δημοκρατικού κόμματος για τις προσεχείς προεδρικές εκλογές των Ηνωμένων Πολιτειών, Πολ Τσόγκας, έναντι των άλλων υποψηφίων.

Εξάλλου, δυσάρεστη έκπληξη αποτέλεσε για τον πρόεδρο Τζόρζ Μπους, το γεγονός ότι ο έτερος των ρεπουμπλικανών υποψήφιος Πατ Μπουχάναν συγκεντρώνει 40% των προτιμήσεων των ρεπουμπλικανών.

Σύμφωνα με τα τηλεοπτικά δίκτυα CNN και CBS, ο Τζορτζ Μπους υπολόγισε να λάβει τουλάχιστον τα δύο τρίτα των ψήφων.

Ο Αμερικανός πρόεδρος Τζορτζ Μπους δήλωσε αργά χτες το βράδυ ότι έλαβε το μήνυμα της απογοήτευσης για την κατάσταση της αμερικανικής οικονομίας από τους ψηφοφόρους του Νιου Χαμσάιρ στις χθεσινές προκριματικές εκλογές σε γραπτή δήλωσή του που διενεμήθηκε στον Τύπο. Ο πρόεδρος Μπους τόνισε ότι το μήνυμα των προκριματικών εκλογών είναι ότι οι Αμερικανοί ανησυχούν για το μέλλον. «Εχω τις σωστές απαντήσεις και θα τις διατυπώσω στους ψηφοφόρους στους επόμενους οκτώμισυ μήνες της προεκλογικής εκστρατείας», τόνισε ο Αμερικανός πρόεδρος. «Στόχος της προεκλογικής εκστρατείας είναι να κερδίσω την επανεκλογή μου το Νοέμβριο» πρόσθεσε.

Το μεγάλο ποσοστό του Πάτρικ Μπιουκάναν στις προκριματικές εκλογές του Νιου Χαμσάιρ θα ερμηνευτεί στο εξωτερικό ως ένδειξη «ενός θλιβερού νατιβισμού και μιας ελάχιστα συγκαλυμμένης εχθρότητας προς τις μειονότητες», σχολιάζει στο σημερινό της φύλλο η εφημερίδα «Νιού Γιόρκ Τάιμς».

Η εφημερίδα τονίζει ότι η εξαιρετική επίδοση του αντιπάλου του Τζωρτζ Μπους για το χρίσμα των ρεπουμπλικανών δείχνει ότι η σχέση των Αμερικανών με τον κόσμο έχει σε μεγάλο βαθμό αλλοιωθεί.

Σύμφωνα με τις προβλέψεις των ηλεκτρονικών υπολογιστών, ο Μπιουκάναν θα συγκεντρώσει ποσοστό μεγαλύτερο του 40%. Οι μισοί απ' αυτούς που κατά την έξοδό τους από τα εκλογικά τμήματα δήλωσαν ότι ψήφισαν τον Μπιουκάναν. Είπαν ότι με τον τρόπο αυτό ήθελαν να στείλουν ένα μήνυμα. Ο Μπιουκάναν, σημειώνει η εφημερίδα, αρνείται τους χαρακτηρισμούς του ρατσιστή και του αντισημίτη. «Το παρελθόν του όμως», προσθέτει, «είναι αποκαλυπτικό».

ΔΗΜΟΤΙΚΗ ΕΠΙΧΕΙΡΗΣΗ ΠΑΡΑΛΙΩΝ ΔΗΜΟΥ ΙΑΛΥΣΟΥ

ΑΝΑΚΟΙΝΩΣΗ

Η Δημοτική Επιχείρηση παραλιών του Δήμου Ιαλυσού με την υπ' αριθμ. 1/14-2-92 απόφαση της, ανακοινώνει στους κατοίκους της πόλης μας, ότι, όσοι ενδιαφέρονται να τοποθετήσουν ομπρέλλες στην παραλία της περιοχής μας, κατά τη φετεινή περίοδο έτους 1992, να μας υποβάλλουν στο δημοτικό γραφείο τα παρακάτω δικαιολογητικά:

1. - Αίτηση του ενδιαφερόμενου και
2. - Πιστοποιητικό γεννήσεως.

Αιτήσεις θα γίνονται δεκτές από όσους έχουν συμπληρώσει το 18ος της ηλικίας τους, μέχρι και το 65ο.

Ημερομηνία λήξεως υποβολής των αιτήσεων ορίζεται η 6η Μαρτίου 1992.

Ο Πρόεδρος της Δημοτικής Επιχείρησης

Κορωναίος Γεώργιος

20/2

ΕΛΛΗΝΙΚΗ ΔΗΜΟΚΡΑΤΙΑ
ΝΟΜΑΡΧΙΑ ΔΩΔ/ΣΟΥ
ΕΠΑΡΧΙΑ ΡΟΔΟΥ
ΚΟΙΝΟΤΗΤΑ ΑΦΑΝΤΟΥ

ΔΙΑΚΗΡΥΞΗ

Ο Πρόεδρος της κοινότητας Αφάντου διακηρύσσει ότι:

εκτίθεται σε ανοικτή δημοπρασία με το σύστημα προσφοράς με ενιαίο ποσοστό έκπτωσης στις τιμές του τιμολογίου της μελέτης, σύμφωνα με τις διατάξεις του Ν. 1418/84 και του Π.Δ. 609/85, η ανάδειξη αναδόχου εκτέλεσης του έργου «Καστασκευή δεξαμενής» προϋπολογισμού δαπάνης 27.000.000 δρχ.

Διατιθέμενη πίστωση για το έτος 1992 ποσό δραχμών 30.000.000 από Ι.Π. για την εκτέλεση του έργου και προμήθειας υλικών.

Η δημοπρασία θα διενεργηθεί στα γραφεία της κοινότητας στις 11 του μήνα Μαρτίου του έτους 1992 ημέρα Τετάρτη και ώρα 11η π.μ. έως 11.30 π.μ.

Στη δημοπρασία γίνονται δεκτές εργοληπτικές επιχειρήσεις εγγεγραμμένες στο ΜΕΕΠ, όπως κάτοχοι παλαιών εργοληπτικών πτυχίων Δ.Ε. που κατατάσσονται αυτοδίκαια στις αντίστοιχες κατηγορίες και τάξεις του ΜΕΕΠ και κοινοπραξίες των παραπάνω.

Κατηγορία έργου υδραυλικά τάξη Β'.

Εγγύηση συμμετοχής δραχμές 540.000.

Προθεσμία περάτωσης του έργου πέντε (5) μήνες.

Πλήρη αντίτυπα της διακήρυξης είναι κατατεθιμένα στα γραφεία της κοινότητας Αφάντου και της ΤΥΔΚ της Νομαρχίας Δωδεκανήσου, όπου οι ενδιαφερόμενοι μπορούν να λάβουν γνώση κατά τις εργάσιμες ημέρες και ώρες.

Ο Πρόεδρος της Κοινότητας

Αντώνιος Νικολής

20/2

1 κ 1



ΠΑΙΔΙΚΑ ΡΟΥΧΑ - ΠΑΠΟΥΤΣΙΑ

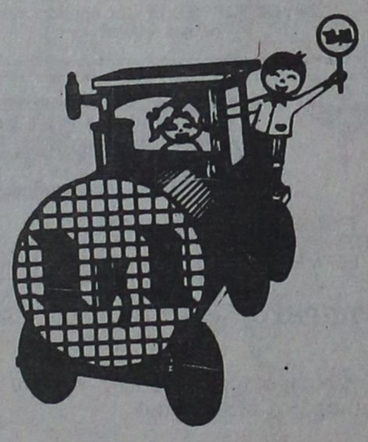

Μ. ΠΕΤΡΙΔΗ 50 ΤΗΛ. 32733

3207-23/2

ΑΑ ΡΟΔΟΥ
ΤΜΗΜΑ ΕΓΚΑΤΑΣΤΑΣΕΩΝ
ΕΡΓΟ: ΚΑΤΑΣΚΕΥΗ ΚΑΙ ΠΕΡΙΦΡΑΞΗ ΠΕΡΙΟΧΗΣ ΕΚΠΑΙΔΥΣΗΣ ΣΚΥΛΩΝ

ΠΕΡΙΛΗΨΗ ΔΙΑΚΗΡΥΞΗΣ ΕΡΓΟΥ

1. Το ΑΑ. Ρόδου ανακοινώνει ότι προκηρύσσει δημόσιο μειοδοτικό διαγωνισμό με προφορικές προσφορές δι ενιαίου ποσοστού έκπτωσης επί τοις εκατό, σε ακέραιες μονάδες επί των τιμών του εγκεκριμένου προϋπολογισμού της υπηρεσίας, που θα γίνει στις 26 του μήνα Φεβρουαρίου ημέρα Τετάρτη και ώρα 12.00 μ.μ. στο γραφείο του οικονομικού του ΑΑ. Ρόδου στο ΘΑΑ (ΙΙ) για το έργο κατασκευή και περίφραξη περιοχής εκπαίδευσης σκύλων.

2. Ο διαγωνισμός υπόκειται στην έγκριση του Δ/τη του Α.Α. Ρόδου και η αξία του έργου είναι 1.250.000 (με Φ.Π.Α.).

3. Δεκτοί στο διαγωνισμό:

α. Εργοληπτικές επιχειρήσεις γραμμένες στο ΜΕΕΠ Α' τάξης και άνω για τα έργα οικοδομικά καθώς και κάτοχοι σε ισχύ παλαιών εργοληπτικών πτυχίων Δ.Ε. που κατατάσσονται αυτοδίκαια στις αντίστοιχες κατηγορίες και τάξεις του ΜΕΕΠ, με την παραγρ. 9 του άρθρου 16 του Νόμου 1418/84

β. Επιχειρήσεις γραμμένες στα Νομ/κα Μητρώα για έργα οικοδομικά.

4. Εχοντας τις νόμιμες προϋποθέσεις συμμετοχής, οι ενδιαφερόμενοι πρέπει να υποβάλλουν:

α. Επικυρωμένο φωτοαντίγραφο του εργοληπτικού πτυχίου.

β. Υπεύθυνη δήλωση Ν. 105/69 για το σύνολο των εν ενεργεία έργων σύμφωνα με την υπ. απόφαση Ε2α/01/ΦΝ 294/18-3-85, σε εφαρμογή του άρθρου 16 παράγρ. 7 του Ν. 1418/84.

γ. Εγγύηση συμμετοχής εκ. δρχ. 25.000 (2% επί της αξίας έργου)

δ. Βεβαίωση της επαγγελματικής οργάνωσης περί καταβολήςεισφορών.

5. Οι ενδιαφερόμενοι για συμμετοχή στο διαγωνισμό μπορούν να λάβουν γνώση όλων των σχετικών στοιχείων του διαγωνισμού και να προμηθευτούν τεύχος της μελέτης του έργου, κάθε εργάσιμη μέρα από 08:00 ως 13:00, από το Γρ. Εγκαταστάσεων του Α.Α. Ρόδου. Πληροφορίες στο τηλ. 47.033-91849.

6. Η αγορά τεύχους της μελέτης αποτελεί προϋπόθεση συμμετοχής στο διαγωνισμό. Τιμή τεύχους 2.500 δρχ.

Από τη διοίκηση του Α.Α. Ρόδου

20/2

HELLAS SERVICE Οδική Βοήθεια και Ασφάλιση

Δεν θέλουμε να σας τρομάξουμε....

Αλλά σκεφθήκατε ποτέ:

- Πόσες φορές τον χρόνο μένει στο δρόμο ένα αυτοκίνητο από μηχανική βλάβη ή ατύχημα
- Πόσο κοστίζει μία επιτόπια διόρθωση της βλάβης ή μία μεταφορά του αυτοκινήτου σας στο συνεργείο;
- Πόσο δύσκολο είναι να βρήτε και να του ζητήσετε να έρθει να σας βοηθήσει, τον γνωστό ή φίλο σας επαγγελματία (μηχανικό, ηλεκτρολόγο κ.λ.π.)
- Πόσα τροχαία ατυχήματα με σωματικές βλάβες γίνονται καθημερινά;
- Πόσο κοστίζει μία ασφάλεια ατυχημάτων γιά σωματικές βλάβες;

Μη μελαγχολείτε όμως, η HELLAS SERVICE σας προσφέρει την απάντηση και ... ΚΟΙΜΗΘΕΙΤΕ ΞΕΝΟΙΑΣΤΟΙ!

ΓΡΑΦΕΙΤΕ ΣΥΝΔΡΟΜΗΤΕΣ ΜΑΣ

επειδή:

Η HELLAS SERVICE βρίσκεται 24 ώρες το 24ωρο κοντά σας, με το πρόγραμμα **HELLAS 2000**

Η HELLAS SERVICE με 8 χρόνια πείρα στην οδική βοήθεια μπορεί να σας λύσει κάθε πρόβλημα

✗ Επισκευή βλάβης επί τόπου από ειδικευμένους μηχανικούς.

✗ Μεταφορά σε συνεργείο της επιλογής σας, στον τόπο κατοικίας σας, αν η βλάβη δεν επιδιορθώνεται.

✗ Οδική βοήθεια κι εξυπηρέτηση από τα γερανοφόρα οχήματα, τις μοτοσυκλέτες και τα κινητά συνεργεία (με ανταλλακτικά πρώτης ανάγκης) όλες τις μέρες της εβδομάδας και όλες τις ώρες του 24ώρου.

Η HELLAS SERVICE σε συνεργασία με την "ΕΘΝΙΚΗ ΑΣΦΑΛΙΣΤΙΚΗ" καλύπτει τον οδηγό και τους επιβαίνοντες του αυτοκινήτου, για σωματικές βλάβες από τροχαίο ατύχημα, ως κατωτέρω:

1. Μόνιμη Μερική Αναπηρία:	Δρχ.	2.000.000	κατ' άτομο
2. Μόνιμη Ολική Αναπηρία:	»	2.000.000	» »
3. Θάνατος:	»	2.000.000	» »
4. Νοσοκομειακό Επίδομα Ημερησίως:	»	2.000	» επί 120 ημέρες
5. Ομαδικό Ατύχημα μέχρι:	»	10.000.000	

ΤΗΛΕΦΩΝΕΙΣΤΕ ΜΑΣ ΝΑ ΣΑΣ ΕΠΙΣΚΕΦΘΟΥΜΕ

HELLAS SERVICE ΓΙΑ ΤΗΝ ΡΟΔΟ ΓΕΩΡΓ. ΤΟΜΑΖΟΣ

Γραφείο: Αυστραλίας 60 - τηλ. 20236 - 62031 - 157

ΕΤΗΣΙΑ ΣΥΝΔΡΟΜΗ ΜΟΝΟ 11.000 Δρχ. (Συμπεριλαμβάνεται ΦΠΑ)

PLAYBOY DISCO CLUB

ΙΣΩΣ ΕΙΝΑΙ ΑΥΤΟ ΠΟΥ ΠΕΡΙΜΕΝΕΤΕ!!!

ΕΝΤΕΛΩΣ ΑΝΑΝΕΩΜΕΝΗ ΚΑΙ ΠΡΩΤΟΠΟΡΙΑΚΗ ΜΕ ΝΕΑ ΓΡΑΜΜΗ ΚΑΙ ΥΦΟΣ ΓΙΑ ΜΙΑ ΝΕΑ ΕΠΟΧΗ

ΣΑΣ ΚΑΛΩΣΟΡΙΖΟΥΜΕ ΣΤΗΝ ΚΑΙΝΟΥΡΙΑ DISCO PLAYBOY.

ΣΥΝΤΟΜΑ ΚΟΝΤΑ ΣΑΣ

16930-29/2

Ευχαριστίες στο Ζίγδη για το ενδιαφέρον που επιδεικνύει για τη Ρόδο

Η Συντονιστική Επιτροπή Εορτασμού για τα 2.400 χρόνια από την ίδρυση της πόλης μας με έγγραφό της προς το Γιάννη Ζίγδη, πρόεδρο του Ιδρύματος «Κλεόβουλος ο Λίνδιος», τον ευχαριστεί για τον ενδιαφέρον που επιδεικνύει τόσο ο ίδιος, όσο και το Ιδρυμα, για τον καλύτερο σχεδιασμό και οργάνωση και γενικά για την προσφορά του για τον εορτασμό των 2.400 χρόνων.

Το έγγραφο της Επιτροπής έχει ως εξής:

«Κύριε πρόεδρε

Η Συντονιστική Επιτροπή Εορτασμού για τα 2.400 χρόνια από την ίδρυση της πόλεως Ρόδου, αισθάνεται την υποχρέωση να σας ευχαριστήσει ειλικρινά, για το ενδιαφέρον που επιδεικνύει το Ιδρυμά σας και εσείς προσωπικά, έτσι ώστε μέσα από τους εορτασμούς αυτούς να προβληθεί η προσφορά της Ρόδου στον ελληνικό, ευρωπαϊκό και πανανθρώπινο πολιτισμό, όπως σοφά επισημαίνεται κι εσείς.

Θα ήταν τιμή για τη Συντονιστική Επιτροπή Εορτασμού να είχε πάντα την άποψή σας.

Με τιμή
Μιχάλης Μπαλάνος
Αντιδήμαρχος Ρόδου
πρόεδρος της Σ.Ε.
Εορτασμού»

Αποφασίστηκε η ίδρυση στη Ρόδο συλλόγου φίλων του ποδηλάτου - περιπάτου

Στα γραφεία του ΔΟΝΑ έγινε χτες συνάντηση γνωριμίας, με σκοπό την ίδρυση συλλόγου φίλων ποδηλάτου και περιπάτου.

Οι παρευρισκόμενοι συμφώνησαν να προχωρήσουν στη σύνταξη καταστατικού που θα περιλαμβάνει τους σκοπούς του συλλόγου.

Στη συνέχεια μετά τη συμπλήρωση του απαιτούμενου αριθμού μελών, θα προχωρήσουν σε αρχαιρεσίες για την ανάδειξη προεδρείου. Επίσης συμφώνησαν μέχρι να γίνει γενική συνέλευση να προχωρήσουν σε ενέργειες που θα κάνουν γνωστούς τους σκοπούς του συλλόγου.

Τέλος καλούν κάθε φίλο και φίλη του ποδηλάτου και του περιπάτου που θέλει να βοηθήσει και να συμμετάσχει στην προσπάθεια αυτή, να επικοινωνήσει στο τηλέφωνο 28315 με τον κ. Αλέκο Σαρρή.

Την Τρίτη συνεδριάζει το υπηρεσιακό συμβούλιο δημοτικών υπαλλήλων

Την Τρίτη 25 Φεβρουαρίου στις 10.30 το πρωί θα συνεδριάσει στη Νομαρχία Δωδεκανήσου το υπηρεσιακό συμβούλιο των δημοτικών και κοινοτικών υπαλλήλων Δωδ/σου, προκειμένου να εξετάσει τα παρακάτω θέματα:

- Προαγωγή υπαλλήλου δήμου Κάσου, Μουτάκη Ιωάννη από το Β' στον Α' βαθμό του κλάδου ΔΕ1 Διοικητικού
- Επιλογή προϊσταμένου Οργανικής Μονάδας δήμου Κάσου
- Επιλογή προϊσταμένου Διεύθυνσης δήμου Ιαλυσού
- Παραπομπή υπαλλήλου κοινότητας Παραδεισίου, Μιχαήλ Κλαδίτη, λόγω πειθαρχικού αδικήματος
- Τροποποίηση Ο.Ε.Υ. κοινότητας Λίνδου
- Εξέταση αίτησης υπαλλήλου δήμου Ρόδου, Ελένης Τσατταλιού - Νικολαΐδου
- Ενσταση υπαλλήλου δήμου Ρόδου, Ευανθίας Αντωνιάδου κατά απόφασης, Υπηρεσιακού Συμβουλίου
- Μονιμοποίηση υπαλλήλων δήμου Ρόδου, λόγω συμπλήρωσης διετούς δοκιμαστικής υπηρεσίας
- Προαγωγή υπαλλήλου ΚΑΠΗ δήμου Ρόδου, Μαλωίνας Χαρίκλειας από τον Γ' στο Β' βαθμό του κλάδου ΤΕ1 Φυσικοθεραπευτών
- Τροποποίηση Ο.Ε.Υ. δήμου Καρπάθου
- Επανεξέταση κλάδου μετάταξης υπαλλήλου δήμου Ρόδου: Ιωάννη Σισκαμάνη, Βασιλείου Νικολαΐδη, Σωκράτη Καστελλοριζιού και Αντώνη Τηλιακού
- Τροποποίηση Ο.Ε.Υ. δήμου Πάτμου.

Πρόκειται να εφαρμοστεί στο νησί μας

Εκπαιδευτικό πρόγραμμα για την πολιτιστική κληρονομιά

ΠΛΗΡΗΣ ΥΠΟΣΤΗΡΙΞΗ ΑΠΟ ΤΟ ΔΗΜΟ ΡΟΔΟΥ

Ο ΑΝΤΙΔΗΜΑΡΧΟΣ Μιχάλης Μπαλάνος, συναντήθηκε με εκπροσώπους του υπουργείου Πολιτισμού και συζήτησε την προοπτική εφαρμογής στην πόλη μας, εκπαιδευτικού προγράμματος, για την ευαισθητοποίηση των παιδιών σε θέματα προστασίας της πολιτιστικής μας κληρονομιάς.

Στη συνάντηση πήραν μέρος οι αρχιτεκτόνισες, Λένα Μεθοδίου και Δέσποινα Τσολάκη που εργάζονται στο υπουργείο Πολιτισμού και η Κατερίνα Ντέλα του Γραφείου Μεσαιωνικής Πόλης του Δήμου μας.

Η πρόταση, ειδικότερα αφορά την οργάνωση ενός μακροπρόθεσμου εκπαιδευτικού προγράμματος που θα απευθύνεται σε σχολικές ομάδες, καθώς και μεμονωμένα παιδιά ηλικίας 9-13 ετών, στηρίζεται στην ενεργό και δημιουργική συμμετοχή του μαθητή ώστε τα παιδιά να συνειδητοποιούν την πραγματική αξία και χρησιμότητα των γνώσεων που τους παρέχονται και να τις εφαρμόζουν επικοδομητικά.

Το πρόγραμμα θα αφορά την ιστορική εξέλιξη της Παλιάς Πόλης και θα είναι μια ζωντανή παρουσίασή της.

Οπως τονίζουν στις εισηγήσεις τους οι κυρίες Λένα Μεθοδίου και Δέσποινα Τσολάκη, «αποφασίσαμε να προτείνουμε την εφαρμογή του προγράμματος στην Παλιά Πόλη της Ρόδου και όχι σε κάποιο άλλο χώρο αρχαιολογικό του νησιού για τους εξής λόγους:

1. - Πρόκειται για το μοναδικό στην Ελλάδα και την Ευρώπη μεσαιωνικό οικιστικό σύνολο, που σώζεται σχεδόν ακέραιο με την οχύρωση, την πολεοδομική του συγκρότηση, τα δημόσια κτίρια, τις εκκλησίες και τις κατοικίες του. Πρόκειται δηλαδή για ένα πραγματικό ανοικτό μουσείο.

2.- Είναι ένα παραδοσιακό

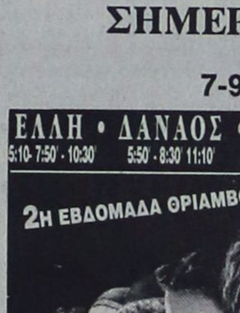

οικιστικό σύνολο με σημερινή χρήση.

3.- Αφορά σε μια από τις πιο χαρακτηριστικές ιστορικές περιόδους της Ρόδου, κατά την οποία το νησί διαδραματίζει σημαντικό ρόλο στην ευρωπαϊκή ιστορία και γίνεται το πεδίο δραματικής αναμέτρησης Ανατολής - Δύσης.

4.- Διαθέτει μια μοναδική αναγνωσιμότητα της μακραίωνης ιστορίας του (408 π.χ - σήμερα)».

Το εκπαιδευτικό αυτό πρόγραμμα θα είναι υπό την εποπτεία και την αιγίδα του ΚΟΜΟΣ της οργάνωσης της UNESCO που έχει σαν αντικείμενο τη διάσωση της πολιτιστικής κληρονομιάς της ανθρωπότητας. (Σημειώνουμε ότι ύστερα από εισήγηση του ΚΟΜΟΣ η Παλιά Πόλη και το Καστέλλο κηρύχτηκαν μνημεία παγκόσμιας πολιτιστικής κληρονομιάς).

Οπως δήλωσε ο υπεύθυνος για τα θέματα παιδείας αντιδήμαρχος Μιχάλης Μπαλάνος η πρόταση αυτή του υπουργείου Παιδείας έρχεται σε μια ευτυχή συγκυρία για την πόλη μας που γιορτάζει τα 2.400 χρόνια από την ίδρυσή της και με το προτεινόμενο εκπαιδευτικό πρόγραμμα για τα παιδιά θα αναδειχθεί δυναμικά στα παιδιά η ιστορία της πόλης που ζούμε και η πολιτιστική μας κληρονομιά. Ο αντιδήμαρχος δήλωσε ότι ο Δήμος θα θέσει στη διάθεση των εκπαιδευτικών, τους μηχανικούς του Δήμου και του Γραφείου Μεσαιωνικής Πόλης, ώστε να υλοποιηθεί το συντομότερο, και αν είναι δυνατό από την επόμενη εκπαιδευτική χρονιά.

Τουρνουά σκάκι διοργανώνει ο ΔΟΝΑ

Τουρνουά σκάκι με την επωνυμία «45η ετέτειος Ενσωματώσεως Δωδεκανήσου», πρόκειται να διοργανώσει γι' αρχάριους και προχωρημένους αθλητές ο ΔΟΝΑ. Οι αγώνες του τουρνουά θ' αρχίσουν στις 22 Φεβρουαρίου (Σάββατο) στο Δημοτικό Κέντρο Νεολαίας (Διαγοριδών 1) και θα γίνονται από τις 4μ.μ. έως τις 8μ.μ.

Το σύστημα των αγώνων θα είναι το ελβετικό BERCKER, με διαιτητή τον ομοσπονδιακό κ. Κυριάκο Αρχοντάκη και με βοηθό το διαιτητή κ. Σταμάτη Δρακουλάκη. Την τεχνική επιμέλεια και τις δημόσιες σχέσεις θα τις αναλάβει ο κ. Γιάννης Ψαρράς.

- Στους τρεις πρώτους νικητές θα απονεμηθούν κύπελλα από το ΔΟΝΑ, ενώ μετάλλια θα πάρουν όλοι όσοι συμμετάσχουν. Για παίχτες με δυναμικότητα άνω των 2.150 θα δοθούν ειδικά έπαθλα (όχι χρηματικά).
- Δηλώσεις συμμετοχής και πληροφορίες στα τηλέφωνα του ΔΟΝΑ 36083 και 36090, κατά τις εργάσιμες ημέρες και ώρες.

ΣΗΜΕΡΑ ΣΤΟ ΜΕΤΡΟΠΟΛ
ΠΡΟΓΡΑΜΜΑΤΑ
7-9.30 και 9.30-12μ.μ.



Η ΕΟΚ χρηματοδοτεί και γυναίκες για δημιουργία διαφόρων επιχειρήσεων

Από το Εμπορικό και Βιομηχανικό Επιμελητήριο Δωδεκανήσου ανακοινώνεται ότι:

«Στα πλαίσια του τρίτου κοινοτικού προγράμματος Ισων Ευκαιριών (1991 - 1995) η Ευρωπαϊκή Κοινότητα χρηματοδοτεί τις γυναίκες που δημιουργούν επιχειρήσεις οποιασδήποτε μορφής. (Μπορούν να χρηματοδοτηθούν και σύλλογοι, σωματεία γυναικών μη κερδοσκοπικού χαρακτήρα).

Το ύψος της χρηματοδότησης κυμαίνεται από 345.000 έως 1.725.000, ανάλογα με τις θέσεις εργασίας που δημιουργούνται. Βασική προϋπόθεση είναι η δημιουργία τουλάχιστον δύο θέσεων εργασίας με την έναρξη της επιχείρησης.

Η αίτηση πρέπει να υποβληθεί πριν την έναρξη της οικονομικής δραστηριότητας της επιχείρησης. Οι αιτήσεις για φέτος μπορούν να υποβληθούν μέχρι την 31η Μαρτίου, την 1η Ιουνίου και την 1η Οκτωβρίου.

Για την πρώτη προθεσμία 31η Μαρτίου, η Ευρωπαϊκή Κοινότητα δέχεται αιτήσεις από επιχειρήσεις γυναικών που έχουν ξεκινήσει από την 1η Μαΐου του 1991 και μετά.

Εντυπες αιτήσεις και πληροφορίες οι ενδιαφερόμενες μπορούν να ζητήσουν από το Τμήμα ΕΟΚ/ Διεθνών Σχέσεων, κ. Ηλία Ουζουνίδη, τηλ.: (0241) 22281».

Δυσαρέσκεια στη ΔΑΝΕ

ΣΥΝΕΧΕΙΑ ΑΠΟ ΤΗ ΣΕΛ. 1

τιστεί.

ΠΕΡΙΤΤΟ να τονιστεί ότι οι βολές στρέφονται και κατά του μονίμου προέδρου της ΔΑΝΕ κ. Νώντα Σολούνια, ενώ δεν αποκλείεται πολλοί μέτοχοι να ζητήσουν έκτακτη σύγκληση γενικής συνέλευσης.

◆ Σχετικά με την υπόθεση της κατάχρησης, έγινε γνωστό ότι ο υπάλληλος έχει επιστρέψει τα 8 από τα 10 εκατομμύρια δραχμές και υποσχέθηκε ότι θα επιστρέψει και τα υπόλοιπα. Αλλά αυτό δεν τον απαλλάσει από καμιά ευθύνη για την πράξη του.

ΘΑ ΠΡΕΠΕΙ να σημειωθεί ότι από πλευράς ΔΑΝΕ δεν εκδόθηκε χτες ανακοίνωση για το περιστατικό, αλλά δεν αποκλείεται να γίνει αργότερα, πιθανόν και σήμερα.

ΜΙΑ ΕΠΙΣΤΟΛΗ

Στο μεταξύ από τον κ. Α. Νικολούδη (Αγ. Αναργύρων 8) πήραμε και δημοσιεύουμε την παρακάτω επιστολή:

«Φίλε κ. Διευθυντή,

Η κομπίνα που έγινε και πάλι στη ΔΑΝΕ τις τελευταίες μέρες με αναγκάζει να σας στείλω αυτή την επιστολή.

Υπάλληλος των γραφείων της, καταχράστηκε 15.000.000 δραχμές αλλά ο διευθυντής και ο κ. Σολούνιας διέταξαν τη συγκάλυψή του. Να μείνει και αυτό μεταξύ τους.

Ως πότε κ. Σολούνια θα ανεχόμαστε την λαφυραγώγηση της δύσμοιρης αυτής ΔΑΝΕ.

Και όταν ένας υπάλληλος μπορεί να καταχραστεί 15.000.000 δρχ. ένας Θεός ξέρει τι μπορεί να γίνεται με τις επισκευές στα καράβια.

Και πότε αρχίζει για σας η ευθιξία παραιτούμενοι από τις θέσεις σας αναλαμβάνοντας την ευθύνη των επιλογών σας.

Ή μήπως νομίζετε ότι η ευθύνη δεν είναι δική σας;»

Νόσησε φορέας AIDS

ΣΥΝΕΧΕΙΑ ΑΠΟ ΤΗ ΣΕΛ. 1

λέσματα είναι θετικά και κοινοποιηθούν στο νοσοκομείο, ο ασθενής θα προωθηθεί σε ίδρυμα της Αθήνας για νοσηλεία.

◆ Θα πρέπει να σημειωθεί ότι τέσσερις φορείς του AIDS έχουν νοσήσει και πέθαναν, οι δύο ήταν γυναίκες κάτοικοι του νησιού μας, ενώ οι δύο ήταν άνδρες, ο ένας κάτοικος εξωτερικού και ο άλλος από νησί του βορείου Αιγαίου, αλλά έμενε στη Ρόδο αρκετά χρόνια.

ΟΙ ΦΟΡΕΙΣ AIDS στο νησί μας, επίσημα ανέρχονται σε 40, αλλά υπολογίζεται ότι σήμερα θα είναι από 400 μέχρι 500, αφού υποστηρίζουν οι αρμόδιοι, ότι το νούμερο αυτό βγαίνει, αν πολλαπλασιαστεί ο επίσημος αριθμός με συντελεστή το 10. Δηλαδή σε κάθε ένα φορέα AIDS που επίσημα έχει διαπιστωθει, αντιστοιχούν άλλοι δέκα φορείς που δεν έχαναν εξετάσεις.

Οι γιορτές στη Ρόδο

ΣΥΝΕΧΕΙΑ ΑΠΟ ΤΗ ΣΕΛ. 1

Πρωτοσυγγέλου Αποστόλου, του αρχηγού της δωδεκανησιακής αντιστάσεως Γαβριήλ Χαρίτου και της πρόσκλησης των Γεωργίου Διαμαντίδη και Σπύρου Κατέχη να παραστούν και να παρακολουθήσουν την παρέλαση από τις εξέδρες των επισήμων, το σύμπλεγμα κατωτερότητος έναντι των συγγενών των ή το πρόγραμμα λιτότητας των δημοσίων οικονομικών;

Εχει παρουσιασθεί περίπτωση σε καμιά χώρα, αγωνιστής της εθνικής αντιστάσεως να παραδοθεί για να αποτραπούν αντίποινα κατά των συμπολιτών του;

Πότε επί τέλους θα μπουν τα πράγματα στη θέση τους, αντί να παρελαύνουν οι μπαρουτοκαπνισμένοι πολεμιστές προ των επισήμων, να παρελαύνουν οι επίσημοι προ των πολεμιστών, αφού στους αγώνες αυτών οφείλουν τα αξιώματά των;»

ΖΗΤΗΣΗ ΠΡΟΣΩΠΙΚΟΥ

ΖΗΤΟΥΝΤΑΙ από μεγάλη ξενοδοχειακή μονάδα οι παρακάτω ειδικότητες:

1) Υπάλληλοι υποδοχής με πτυχίο τουριστικής σχολής, με προϋπηρεσία και να γνωρίζουν καλά αγγλικά, γερμανικά και γαλλικά ή ιταλικά.

2) Γραμματέας με γνώση τυφλού συστήματος ελληνικής - λατινικής γραφομηχανής και στενογραφίας. Απαιτείται να γνωρίζει καλά τουλάχιστον αγγλικά

3) Σεφ κεντρικής κουζίνας

4) TABLE D' HOTEL, MAITR D' HOTEL

5) Κομμώτρια με ανάλογη πείρα για το κομμωτήριο του ξενοδοχείου και γνώση αγγλικών.

6) Βοηθοί σερβιτόροι, ηλεκτρολόγοι, υδραυλικοί, μαραγκοί, μακετίστας - γραφίστας.

ΠΛΗΡΟΦΟΡΙΕΣ, στο τηλ. 25388 ,8.00-15.00

X245

ΠΩΛΟΥΝΤΑΙ
ΓΡΑΦΕΙΑ - ΚΑΤΑΣΤΗΜΑΤΑ

Επαγγελματίες! αποκτήστε μια για πάντα τη δική σας επαγγελματική στέγη, αγοράζοντας από τα κάτωθι ακίνητα, κατασκευής Θ.Β. Πράσινου.

1) Κεντρικό κατάστημα των 89τ.μ. ύψους πέντε μέτρων, επί της οδού Αλεξάνδρου Διάκου.

2) Γραφεία πολυτελείας διαφόρων διαστάσεων όπως, των 38τ.μ. των 45τ.μ., και των 80τ.μ., επί της οδού Αλεξάνδρου Διάκου.

3) Κατάστημα των 76τ.μ. με δωρεάν αποθήκη επί της Παπαλουκά.

4) Καταστήματα των 78, των 127, και των 132 τ.μ., στην οδό Σκέρβου Ζερβού.

5) Αποθήκη των 240τ.μ. για βιοτεχνία, επί της λεωφόρου Τριάντων.

ΠΛΗΡΟΦΟΡΙΕΣ
Θ. ΠΡΑΣΙΝΟΣ, τηλ. 24304

M/2

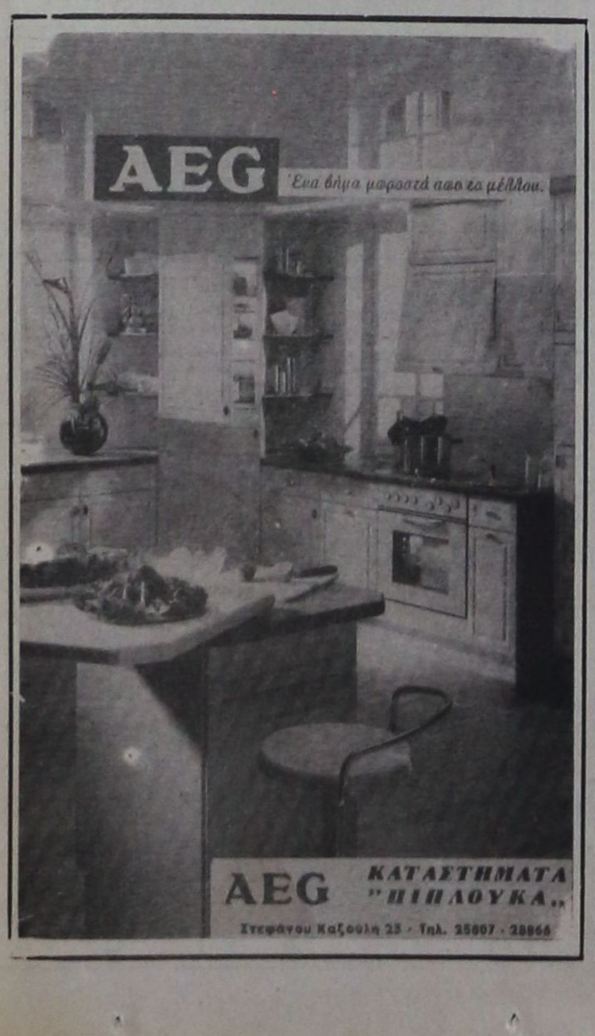

23 ψόφια δελφίνια βρέθηκαν στα νησιά

ΑΝΗΣΥΧΗΤΙΚΟΣ είναι ο αριθμός των ψόφιων δελφινιών, προβάτων και μοσχαριών, που μέχρι χθες έχουν εκβρασθεί στις παραλίες της Ρόδου και των γύρω νησιών μας. Συγκεκριμένα μέχρι χθες, είχαν εντοπιστεί στις παραλίες της Ρόδου, Σύμης, Χάλκης, Τήλου και Καστελλορίζου, 23 δελφίνια, 25 πρόβατα και 8 μοσχάρια.

◆ Χθες στην παραλία Γενναδίου είχε εκβρασθεί ένα δελφίνι και στην παραλία Κατταβιάς πέντε πρόβατα. Χρέη γραφείου τελετών, εκτελούν οι κοινότητες στις παραλίες των οποίων, εντοπίζονται τα ψόφια ζώα.

Η ΚΤΗΝΙΑΤΡΙΚΗ υπηρεσία ενδιαφέρεται για τα μοσχάρια και τα πρόβατα, ενώ ο Υδροβιολογικός σταθμός για τα δελφίνια.

Ειδική σύσκεψη με τους κοινοτάρχες για τα 2.400 χρόνια της πόλης

Η Συντονιστική Επιτροπή Εορτασμού για τον εορτασμό των 2.400 χρόνων με έγγραφό της προς το δήμαρχο Ιαλυσού και τους κοινοτάρχες Λίνδου και Καλαβαρδών, τους καλεί σε σύσκεψη στις 24 Φεβρουαρίου στο Δήμο.

Οπως αναφέρει στο έγγραφό της, η Επιτροπή έκρινε ότι στα πλαίσια του εορτασμού για τα 2.400 χρόνια και τις άλλες παράλληλες εκδηλώσεις, δεν θα πρέπει να απουσιάζουν οι τρεις αρχαίες πόλεις του νησιού Ιαλυσός, Λίνδος και Κάμειρος.

Το έγγραφο της Επιτροπής έχει ως εξής:

«Η Συντονιστική Επιτροπή Εορτασμού για τα 2.400 χρόνια από την ίδρυση της πόλεως Ρόδου, έκρινε ότι από τα πλαίσια του εορτασμού και από άλλες παράλληλες εκδηλώσεις, που θα ενταχθούν στο πρόγραμμα, δεν θα έπρεπε να απουσιάζουν οι τρεις αρχαίες πόλεις του νησιού, η Ιαλυσός, η Λίνδος και η Κάμειρος, που προϋπήρξαν της Ρόδου και που από την ένωσή τους προήλθε.

Με το παραπάνω σκεπτικό, σας καλούμε σε κοινή συνάντηση που θα γίνει στις 24 Φεβρουαρίου ημέρα Δευτέρα στις 9π.μ. στο Δήμο για ανταλλαγήαπόψεων.

Με τιμή
Μιχάλης Μπαλάνος
Αντιδήμαρχος Ρόδου
Πρόεδρος της Σ.Ε.
Εορτασμού».

ΣΑΛΟΝΙ ΜΟΔΑΣ
«ΧΡΥΣΟΥΛΑΣ ΚΑΪΛΗ»
ΕΚΠΤΩΣΕΙΣ - ΕΚΠΤΩΣΕΙΣ - ΕΚΠΤΩΣΕΙΣ
ΠΛΗΡΟΦΟΡΟΥΜΕ ΤΙΣ ΚΥΡΙΕΣ ΚΑΙ ΤΙΣ ΔΕΣΠΟΙΝΙΔΕΣ ΤΗΣ ΠΟΛΕΩΣ ΜΑΣ ΟΤΙ ΤΟ ΣΑΛΟΝΙ ΜΑΣ ΑΡΧΙΖΕΙ ΕΚΠΤΩΣΕΙΣ ΣΤΑ ΧΕΙΜΕΡΙΝΑ ΕΝΔΥΜΑΤΑ ΥΨΗΛΗΣ ΡΑΠΤΙΚΗΣ ΤΟΥ «ΜΑΝΩΛΗ ΠΕΡΑΤΙΚΟΥ» ΑΠΟ 18-2-1992
ΒΡΑΔΥΝΑ ΦΟΡΕΜΑΤΑ ΕΚΠΤΩΣΙΣ 60%
ΛΟΙΠΑ ΕΝΔΥΜΑΤΑ 70%
Αλεξάνδρου Παπάγου 21-23
Τηλ. 37052 - 25698
ΧΛ-23/2

ΕΞΟΧΙΚΗ ΤΑΒΕΡΝΑ
«ΤΟ ΤΖΑΚΙ»
Από το Σάββατο 22 Φεβρουαρίου και πάλι μαζί Πικάντικοι μεζέδες, κυνήγι, φρέσκα κρέατα και θαλασσινά. Ολα αυτά στα κάρβουνα.
Κάθε βράδυ συντροφιά
σας κρατάει το ντουέτο μας ο Κώστας με το μπουζούκι και ο Δημήτρης με την κιθάρα του σε ένα όμορφο οικογενειακό περιβάλλον
Ανοικτά και τα μεσημέρια
Τηλ.26604 στην ΙΞΙΑ
3221-23/2

ΚΛΙΜΑΤΙΣΤΙΚΗ ΓΡΑΜΜΗ Ο.Ε.
ΤΩΡΑ και στη Ρόδο
δυνατότητα αγοράς κλιματιστικών μηχανημάτων
Φουτσίτσι GENERAL της επίσημης Αντιπροσωπείας και τρόπους πληρωμής που θα σας κάνουν να αποφασίσετε την αγορά τους.
ΑΘΗΝΑ Λεβισιανός Α. Τζηβελεκίδης
Ευδήλου 9-11 Πλατεία Ελευθερίας
Γουδί Εμπορία Κλιματιστικών
ΑΦΜ 82316039
ΥΠΕΥΘΥΝΟΣ ΡΟΔΟΥ κύριος Παγωνάκης Βασίλ.
τηλ. 85159
16911-23/2

ΑΠΟΚΡΙΕΣ
ΣΤΗΝ ΚΥΠΡΟ
ΑΕΡΟΠΟΡΙΚΩΣ ΚΑΤ' ΕΥΘΕΙΑΝ ΑΠΟ ΡΟΔΟ
ΑΠΟ 3/3-10/3
ΜΟΝΟ 83.000 ΔΡΧ.
ΠΕΡΙΛΑΜΒΑΝΕΙ:
* ΑΕΡΟΠΟΡΙΚΑ ΕΙΣΙΤΗΡΙΑ ΡΟΔΟ - ΛΑΡΝΑΚΑ - ΡΟΔΟ.
* ΜΕΤΑΦΟΡΑ ΑΕΡΟΔΡΟΜΙΟ - ΞΕΝΟΔΟΧΕΙΟ - ΑΕΡΟΔΡΟΜΙΟ
* 7 ΔΙΑΝΥΚΤΕΡΕΥΣΕΙΣ ΣΤΟ ΞΕΝΟΔΟΧΕΙΟ ARSINOE ΤΡΙΩΝ ΑΣΤΕΡΩΝ ΣΤΗΝ ΤΟΥΡΙΣΤΙΚΗ ΠΕΡΙΟΧΗ ΤΗΣ ΛΕΜΕΣΟΥ ΜΕ ΠΡΩΙΝΟ ΚΑΙ ΕΝΑ ΓΕΥΜΑ ΗΜΕΡΗΣΙΩΣ
* ΤΡΕΙΣ ΗΜΕΡΗΣΙΕΣ ΕΚΔΡΟΜΕΣ ΜΕ ΜΕ ΠΟΛΥΤΕΛΗ ΠΟΥΛΜΑΝ ΚΑΙ ΞΕΝΑΓΟ ΣΤΑ ΑΞΙΟΘΕΑΤΑ ΤΗΣ ΚΥΠΡΟΥ
* ΠΑΡΑΚΟΛΟΥΘΗΣΗ ΤΟΥ ΜΕΓΑΛΟΥ ΚΑΡΝΑΒΑΛΙΟΥ ΤΗΣ ΚΥΠΡΟΥ ΠΟΥ ΓΙΝΕΤΑΙ ΣΤΗΝ ΠΟΛΗ ΤΗΣ ΛΕΜΕΣΟΥ.
ΠΛΗΡΟΦΟΡΙΕΣ - ΕΓΓΡΑΦΕΣ
ΠΡΑΚΤΟΡΕΙΟ
ΣΑΒΒΑΣ ΣΑΗΣ
Αλεξ. Διάκου 34 - Τηλ. 37711-31666-20423
M34

ΑΘΛΗΤΙΚΗ ΠΡΟΟΔΟΣ

Στην ΠΑΕ Διαγόρας

Μένει ο Κωνσταντίνου και σφίγγουν τα λουριά...

Συνέντευξη Τύπου παραχώρησε χτες, στα τοπικά μέσα μαζικής ενημέρωσης, ο τεχνικός του Διαγόρα Βασίλης Κωνσταντίνου, με θέμα την τελευταία πορεία της ομάδας του στο πρωτάθλημα της Β' Εθνικής Κατηγορίας.

Ξεκινώντας τη συζήτησή του ο κ. Κωνσταντίνου επανέλαβε συνοπτικά τις δηλώσεις που έκανε την περασμένη Κυριακή, μετά το τέλος του αγώνα με την Αναγέννηση Γιαννιτσών στη Ρόδο. Δηλαδή, ότι στο Διαγόρα υπάρχουν παίκτες που θέλουν μόνο να παίρνουν χρήματα, χωρίς να αποδίδουν στα παιχνίδια, ότι χρειάζονται δικτάτορα να τους δίνει εντολές και ότι από κανένα παίκτη απ' όσους χρησιμοποίησε στα δύο τελευταία παιχνίδια, δεν έμεινε καθόλου ευχαριστημένος...

Στη συνέχεια μίλησε γενικότερα για την πορεία της ομάδας, αλλά και για τη συνάντηση που είχε προχτές το βράδυ με τη διοίκηση της ΠΑΕ Διαγόρας. Μεταξύ άλλων, ο κ. Κωνσταντίνου, είπε: «Είμαι αρμόδιος να επιλέγω την 11άδα που θ' αγωνίζεται κάθε Κυριακή και είμαι αποφασισμένος από εδώ και πέρα να δώσω περισσότερο σημασία και μεγαλύτερες ευκαιρίες στους παίκτες που δεν χρησιμοποίησα στα τελευταία παιχνίδια. Πιστεύω ότι έδειξα μεγαλύτερη εμπιστοσύνη, μήπως και συνέλθουν, σε ορισμένους παίκτες, που στην πραγματικότητα δεν αταποκρίνονται στις απαιτήσεις μου. Αυτοί θα μείνουν εκτός 11άδας, μέχρι να καταλάβουν και αποδείξουν την πραγματική τους αξία. Βέβαια, σημαντικό ρόλο θα παίξουν και οι παίκτες τους οποίους σκέφτομαι να χρησιμοποιήσω. Ισως αυτοί δεν είναι ψυχολογικά έτοιμοι. Για τη μέχρι τώρα πορεία του Διαγόρα, καλή ή κακή, φέρνω κι εγώ ευθύνη, από τότε φυσικά που ανέλαβα. Ομως, θα επαναλάβω ότι προσωπικά δεν έμεινα ευχαριστημένος από κανένα παιχνίδι που έδωσε μέχρι σήμερα. Το κακό ξεκινάει από την αρχή. Δεν έγινε σωστή προετοιμασία, σωστός προγραμματισμός, δεν καθορίστηκαν οι πραγματικοί στόχοι και δεν λύθηκαν τα οικονομικά προβλήματα. Με αυτές τις συνθήκες θα παλαίψουμε μέχρι τέλος.

Εγώ θα παραμείνω στο Διαγόρα όποια κι αν είναι η πορεία του μέχρι το τέλος. Χτες βράδυ (σ.σ. την Τρίτη) μίλησα με τη διοίκηση, στην οποία είπα ότι από εδώ και πέρα θα πρέπει να σφίξουν τα λουριά. Προσοχή στην εξωγηπεδική ζωή, αναθεώρηση των ευθυνών από πλευράς παικτών και μεγάλη προσοχή στις οικονομικές υποχρεώσεις της διοίκησης, απέναντι στους παίκτες.»

● Προς το τέλος της συνέντευξης ο Βασίλης Κωνσταντίνου αποκάλυψε ότι στη συζήτηση που είχε προχτές με τους παίκτες του, μόνο ο Μίλτος Κουρουκερέζης του είπε ότι αντιμετωπίζει μεγάλο προσωπικό πρόβλημα και ότι αυτός είναι ο λόγος που δεν αποδίδει στα παιχνίδια

Σ' αγώνα προπονήσεως η «Ρόδος» 6 - 0 τον Ορφέα

Σε φιλικό αγώνα προετοιμασίας που έδωσε χτες, ενόψει του κυριακάτικου αγώνα του πρωταθλήματος με την Καλλιθέα εντός έδρας, η «Ρόδος» κέρδισε στο Εθνικό Στάδιο την ομάδα του Ορφέα με 6 - 0.

Η «πράσινη» ομάδα της πόλης μας έπαιξε σοβαρό και δυνατό ποδόσφαιρο, κάτι που ικανοποίησε στο μέγιστο τον τεχνικό της Κώστα Παπαοικονόμου.

Στον αγώνα δεν πήραν μέρος οι τραυματίες Θεοδοσίου, Μαγγιανάκης και Σωτηράκης, που ακολουθούν πρόγραμμα αποθεραπείας, ο Φούρναρης (ήταν... πιασμένος) και ο Πλαβούκος.

Σκόραραν οι Πολυχρονίου (2), Κοτσομύτης (2), Βαταμίδης και Γαλανός.

Χρησιμοποιήθηκαν οι: Κεφαλάς (46' Μπιλιάς), Γεωργόπουλος, Οικονόμου, Παπαϊωάννου (46' Χατζηπέτρος), Γαλανός, Κυπριώτης, Παπαδόπουλος (46' Γιαννουκάς), Κοτσομύτης, Σαλπιγκτίδης (46' Διακοφιλιππής), Βαταμίδης, Πολυχρονίου.

● Αρκετά ικανοποιημένος από την απόδοση του Σταύρου Γαλνού, στο χτεσινό φιλικό έμεινε ο κ. Παπαοικονόμου. Μάλιστα στο τέλος, ο «πράσινος» προπονητής δήλωσε ότι ο Γαλανός διεκδικεί θέση στην 11άδα της Κυριακής.

● Η «Ρόδος» θα προπονηθεί σήμερα μια φορά και θ' ολοκληρώσει αύριο την προετοιμασία της.

Τα πρωταθλήματα μπάσκετ

Το πρόγραμμα των αγώνων των τοπικών πρωταθλημάτων μπάσκετ, είναι το εξής:

Σήμερα20-2-92

ΠΑΙΔΙΚΟ

(όμιλος Ρόδου)

● Γηπ. Κρεμαστής (5μ.μ.): Φοίβος - Δωριέας (Κουνελλές - Μπρόκος)

● «Κλειστό» Ρόδου (6.30μ.μ.): Ζέφυρος - Ιβίσκος (Ροϊλίδου - Οικονομίδης)

Παρασκευή 21-2-92

ΠΑΙΔΙΚΟ

(όμιλος νήσων)

● «Κλειστό» Καλύμνου (6.30μ.μ.): ΑΣ Κάλυμνος - Ιπποκράτης (Μυροφόρος - Σ. Χατζηνικολάου)

● «Κλειστό» Καλύμνου (8.15μ.μ.): Ατταλος - Ανταγόρας (Μυροφόρος - Κάππας)

ΕΦΗΒΙΚΟ

● Γήπ. Κρεμαστής (5μ.μ.): Φοίβος - Ηρακλής Μαρ. (Ροϊλίδου).

ΣΑΒΒΑΤΟ 22-2-92

ΠΑΙΔΙΚΟ

(Ομιλος νήσων)

● «Κλειστό» Καλύμνου (9.30μ.μ.): Ατταλος - Ιπποκράτης (Κάππας - Σ. Χατζηνικολάου)

● «Κλειστό» Καλύμνου (11.15π.μ.): ΑΣ Κάλυμνος - Ανταγόρας (Μυροφόρος - Κάππας)

ΕΦΗΒΙΚΟ

● «Κλειστό» Ρόδου(3.15μ.μ.): Ροδιακός - Διαγόρας (Ροϊλίδου - Βιτζηλαίος)

ΑΝΔΡΙΚΟ

(Α' Κατηγορίας)

● «Κλειστό» Ρόδου (8.30π.μ.): ΑΣ Ρόδος - Ιάλυσος (Κουνελλές - Δράκος)

● «Κλειστό» Καλύμνου (7.30μ.μ.): Ατταλος - Ιπποκράτης (Μυροφόρος - Κάππας)

ΚΥΡΙΑΚΗ23-2-92

ΑΝΔΡΙΚΟ

(Α' Κατηγορίας)

● «Κλειστό» Ρόδου (10 π.μ.): Ζέφυρος - Διαγόρας (Πίσσας - Καραχανής)

ΕΦΗΒΙΚΟ

● Γήπ. Παστίδας (11.30π.μ.): Αγ. Νικόλαος - ΑΣ Ρόδος (Τσ. Χατζηνικολάου - Σ. Τουβράς).

Τρίτη 25-2-92

ΕΦΗΒΙΚΟ

● 1ο Δημ. Σχολείο (4μ.μ.): Ζέφυρος - Κολοσσός (Καραχανής - Τσ. Χατζηνικολάου)

Οι διαιτητές της Δ' Εθνικής

Οι διαιτητές που ορίστηκαν να διευθύνουν τα παιχνίδια των δωδεκανησιακών ομάδων την επόμενη αγωνιστική, στο 2ο όμιλο της Δ' Εθνικής Κατηγορίας ποδοσφαίρου είναι οι εξής:

● Φοίβος - Α.Ε. Κως: Λιόλιος, Ε. Μαντουδάκης, Μπενταβατζής(Πειραιώς)

● Διαγόρας Βατ. - Πανθηραϊκός: Στεφανόπουλος, Δαμιανάκης,Κόδρος (Πειραιώς)

● Πανναξιακός - Ιάλυσος: Τζήμας, Βούλης, Στ. Παναγιωτόπουλος(Πειραιώς)

Τζούντο

Δεν διακρίθηκε τελικά η αθλήτρια του «Ζυγού» Ρόδου Τασία Σταυριά, στο διεθνές τουρνουά τζούντο γυναικών (κατηγορίας Α') με τ' όνομα «Λιμπερασιόν», που έγινε στη Σόφια της Βουλγαρίας και που έλαβε μέρος με τα χρώματα της Εθνικής.

Η Σταυριά έδωσε δύο αγώνες (κατηγορία 48κ.), όπου γνώρισε ισάριθμες ήττες, από μια Κουβανή και μια Πολωνέζα αθλήτρια.

Η Ακαδημία ποδοσφαίρου

Συνεχίζονται σήμερα στις 5 μ.μ. στην αίθουσα του ΔΟΝΑ, τα μαθήματα της Ακαδημίας ποδοσφαίρου της ΕΠΣΔ. Την πρώτη ώρα θα παραδοθούν μαθήματα γενικού ποδοσφαίρου και τη δεύτερη, μαθήματα διαιτησίας (από μέλος του ΣΔΠΔ).

Διακοπή πάλι στο πρωτάθλημα του βόλεϋ

Για ένα ακόμη σαββατοκύριακο δεν θα διεξαχθεί κανένας αγώνας του τοπικού ανδρικού πρωταθλήματος βόλεϋ. Ο λόγος είναι και πάλι, η έλλειψη χρημάτων που υπάρχουν στην Τοπική Επιτροπή Δωδεκανήσου (δεν έστειλε η Ομοσπονδία).

Ετσι, τα παιχνίδια που απομένουν να γίνουν (όλα στην Κω) Ανταγόρα - ΑΣ Ρόδος, Ιπποκράτη - ΑΣ Ρόδος, Ανταγόρα - Ροδιακού και Ιπποκράτη - Ροδιακού, θα γίνουν, εκτός νέου απροόπτου, στις 6 με 8 Μαρτίου.

Διάκριση αθλητών του Διαγόρα

Δύο αθλητές του Διαγόρα συμπεριλαμβάνονται στις λίστες της Ευρωπαϊκής Ομοσπονδίας Στίβου, για τους καλύτερους έφηβους του 1991. Πρόκειται για το Ναπολέων Μίαρη (15ος στο τριπλούν με 15.77 μ.) και Σταμάτη Μάγο (35ος στα 110 μ. μ' εμπόδια 14"67).

Νίκες ΑΕΠ και Κάστρου

Στα χτεσινά παιχνίδια εξ αναβολής, των τοπικών πρωταθλημάτων ποδοσφαίρου, σημειώθηκαν τ' αποτελέσματα:

Β' ΚΑΤΗΓΟΡΙΑ

● Ασκληπειό - ΑΕΠ 0 - 1

Γ' ΚΑΤΗΓΟΡΙΑ

● Κάστρο - Αγ. Γεώργιος 1 - 0

Βόλεϋ Πρόκριση του Διαγόρα

Πρόκριση στο δεύτερο γύρο του Κυπέλλου Ελλάδος στο βόλεϋ, πήρε χτες η ομάδα του Διαγόρα. Οι «κυανέρυθροι» του Παναγιώτη Βακόντιου, στα πλαίσια της Γ' φάσης του πρώτου γύρου, κέρδισαν στο «κλειστό» της πόλης μας τη Νέα Πέραμο με 3 - 0 σετ.

● Τα σετ: 15 - 8 (28'), 15 - 7 (19') και 15 - 5 (20')

ΔΙΑΓΟΡΑΣ: Γρηγοριάδης, Δικαστόπουλος, Λαζαράκης, Σκαρτσίλης, Ουζέλ, Συκαμιώτης, Αυγέρης, Νικηταράς Δημητρούλης,Χατζημανώλης.

ΝΕΑ ΠΕΡΑΜΟΣ: Κορδάρης, Αργυρόπουλος, Αρτινιός, Μπόρας, Καρσάκης, Τσέλιος, Μπαρμπούτης, Κριάδας Γ. Αλεξιάδης, Κριάδας Σ., Μούλος.

● Καλή ήταν η διαιτησία των κ.κ. Δευτερίγου και Ζησίμου.

Ροδίτες σε αγώνες Δ' Εθνικής

Δύο διαιτητικά «τρία» του ΣΔΠΔ, ορίστηκαν από την ΕΠΟ να διευθύνουν την Κυριακή, ισάριθμα παιχνίδια του 3ου ομίλου της Δ' Εθνικής Κατηγορίας.

Συγκεκριμένα:

● Αχαρναϊκός - Σούρμενα: Χάλαντας, Ζαννετής, Μαύρος

● Πεύκη - Αναγέννηση Σχημ: Αρβανιτάκης, Σιδηρόπουλος, Φραγκίνης.

ΕΝΔΙΑΦΕΡΟΥΣΑ
ΠΡΟΤΑΣΗ
Από την Ασφαλιστική Εταιρία Ασπίς Πρόνοια ζητείται κύριος ηλικίας 25 - 45 ετών τελειόφοιτος τουλάχιστον λυκείου προκειμένου να καλύψει μια από τις δύο θέσεις που προσφέρουμε.
Για πληροφορίες στον διευθυντή υποκ/τος Ρόδου
Αλ. Κιοζεκλή
τηλ. 35.790 μεταξύ
7:00 - 8:00 μ.μ.
Εκτός Τετάρτης και Σαββάτου
M.1-14,19/2

ΑΠΩΛΕΣΘΕΙ
λευκό κανίς στην περιοχή Ιξιά φέρον τατουάζ στο δεξί αυτί, δεμένο συναισθηματικά με παιδιά.
Ο ευρών αμοιφθήσεται.
τηλ. 93.342
3137-14,22/2

Συγνώμη, έκανα λάθος, τονίζει ο καθολικός παπάς της Σάντα - Μαρία

«Συγνώμη έκανα λάθος. Δεν εννοούσα ότι ο Μεθόδιος και ο Κύριλλος ήταν Σλάβοι, απλώς είπα ότι ήταν ιεραπόστολοι των Σλάβων τους οποίους έστειλε η Κωνσταντινούπολη. Σίγουρα, και δεν έχω λόγο να μην το πω, οι δύο άνδρες ήταν Ελληνες από τη Θεσσαλονίκη».

Τα παραπάνω, μεταξύ άλλων, δήλωσε χτες ο παπάς της καθολικής εκκλησίας «Σάντα - Μαρία», απαντώντας στα όσα γράφτηκαν εναντίον του για την εκπομπή τοπικού τηλεοπτικού σταθμού για τον Μεθόδιο και τον Κύριλλο.

Ο ιερέας της καθολικής εκκλησίας της Ρόδου, σοβαρά ενοχλημένος από την τροπή που πήρε το θέμα, είπε ότι παραποιήθηκαν και παρερμηνεύθηκαν τα όσα είπε επιμένοντας ότι με το να πει ότι ο Μεθόδιος και ο Κύριλλος ήταν ιεραπόστολοι των Σλάβων, δεν εννοούσε ότι ήταν Σλάβοι, αφού - όπως είπε - τόνισε ότι τους έστειλε στους Σλάβους η Κωνσταντινούπολη.

Ο ίδιος επανέλαβε ότι και οι δύο ήταν Θεσσαλονικείς και ότι ποτέ δεν θα μπορούσε να εννοήσει ή να υποστηρίξει το αντίθετο.

Για το θέμα της διαμάχης που έχει το «Φανάρι» με το Βατικανό, ο ιερέας αρνήθηκε να απαντήσει σε σχετική ερώτηση για το τι πιστεύει ο ίδιος, λέγοντας: «Φτάνει δεν πρόκειται να ξαναπέσω σε άλλη παγίδα».

ΖΗΤΕΙΤΑΙ
νέος για μόνιμη εργασία σε πιεστήριο OFFSET.
Θα προτιμηθεί αυτός που γνωρίζει να οδηγεί αυτοκίνητο.
Πληροφορίες τηλ. 27356, απογευματινές ώρες
ΠΜ

ΣΥΛΛΟΓΟΣ ΗΠΕΙΡΩΤΩΝ ΡΟΔΟΥ «ΤΟ ΣΟΥΛΙ»

ΑΝΑΚΟΙΝΩΣΗ

Ο Σύλλογος Ηπειρωτών Ρόδου «Το Σούλι» καλεί τα μέλη και τους φίλους του Συλλόγου στην ετήσια χοροεσπερίδα που θα γίνει στις 22 Φεβρουαρίου 1992 ημέρα Σάββατο και ώρα 8.00 το βράδυ στην πολυτελή αίθουσα του ξενοδοχείου «Φαληράκι Μπητς».

Θα σας διασκεδάσει «Ηπειρώτικη» ορχήστρα του Βασίλη Τόλη. Το πρόγραμμα θα πλαισιώνει και δωδεκανησιακή ορχήστρα. Φαγητό και κρασί ηπειρώτικα.

Πλούσια λαχειαγορά
Πληρ. τηλ. 30021 - 25412
Τηλ. ξενοδοχείου 85301

ΑΣΤΙΚΟΣ ΟΙΚΟΔΟΜΙΚΟΣ ΣΥΝ/ΣΜΟΣ ΠΟΛΥΤΕΚΝΩΝ ΔΩΔ/ΣΟΥ «Η ΘΕΟΤΟΚΟΣ» ΣΥΝΠΕ

ΠΡΟΣΚΛΗΣΗ

Παρακαλούνται όλα τα μέλη του συνεταιρισμού μας να προσέλθουν στην γενική συνέλευση που θα λάβει χώραν την 23η του μήνα Φεβρουαρίου τρ. έτους (1992) ημέρα Κυριακή και ώρα 10.00π.μ. στην αίθουσα του Δημοτικού θεάτρου Ρόδου με θέματα ημερησίας διατάξεως:

1) Ενημέρωση των μελών επί της πορείας των προβλημάτων της οικιστικής αξιοποίησης και δη επί της συνταχθείσης πολεοδομικής μελέτης του οικοπέδου μας.
2) Απολογισμός εσόδων και εξόδων και των πεπραγμένων του έτους 1991.
3) Καθορισμός εισφορών των μελών για αντιμετώπιση των δαπανών των έργων υποδομής.
4) Αρχαιρεσίες για ανάδειξη νέου διοικητικού και εποπτικού συμβουλίου.

Σε περίπτωση που δεν καταστεί δυνατή η επίτευξη απαρτίας κατά την οριζομένη ημερομηνία, παρακαλούμε τα μέλη μας να προσέλθουν στον αυτόν τόπον την 1η Μαρτίου τρ. έτους την ίδια ημέρα και ώρα.

Θεωρούμε ότι η Γ.Σ. αυτή θεωρείται από τις πλέον ενδιαφέρουσες, γι' αυτό παρακαλούμε να μη λείψει κανένα μέλος.

Επίσης παρακαλούμε όσους έχουν καταθέσει την ορισθείσα εισφορά των 200.000 δρχ. σε λογ/σμό του συν/σμού μας στην Ιονική Τράπεζα, να μας προσκομίσουν και καταθέσουν φωτοαντίγραφο των γραμματίων εισπραξης της τράπεζας, ώστε να ελεγχθεί ποιοι δεν κατέβαλαν το οφειλόμενο ποσό και ληφθούν τα προβλεπόμενα κατ' αυτών μέτρα διαγραφής των.

Με συν/κούς χαιρετισμούς
Για το Διοικητικό Συμβούλιο

Ο Πρόεδρος Στ. Ορφανός — Ο Γ. Γραμματέας Ι. Σπυρόπουλος

30· 22/2

ΕΡΓΑΤΟΥΠΑΛΛΗΛΙΚΟ ΚΕΝΤΡΟ ΡΟΔΟΥ
ΜΕΛΟΣ Γ.Σ.Ε.Ε.

ΠΡΟΣΚΛΗΣΗ
ΓΕΝΙΚΗΣ ΣΥΝΕΛΕΥΣΗΣ

Προς
όλους τους αντιπροσώπους των Σωματείων μελών του Ε.Κ.Ρ.

Συνάδελφοι,

Η Διοίκηση του Εργατοϋπαλληλικού Κέντρου Ρόδου σας καλεί σε Γενική Συνέλευση στις 15 - 3 - 92, ημέρα Κυριακή και ώρα 9 π.μ. στην αίθουσα Γενικών Συνελεύσεων, οδός Στεφάνου Καζούλη 30, με τα παρακάτω θέματα ημερήσιας διάταξης:

1) Διοικητικός απολογισμός 1991
2) Οικονομικός απολογισμός - Εκθεση ελεγκτικής επιτροπής 1991
3) Οικονομικός προϋπολογισμός 1992
4) Προγραμματισμός δράσης
5) Ψηφίσματα - Ανακοινώσεις

Συνάδελφοι,

Επειδή τα θέματα είναι σοβαρά παρακαλούμε να μην απουσιάσει κανείς από τη Συνέλευση.

Για τη Διοίκηση
Ο Πρόεδρος
Δ. Μοσχογιάννης
Ο Γεν. Γραμματέας
Ι. Σαρικάς

18,19,20/2

ΑΝΑΚΟΙΝΩΣΗ
Ο ΣΥΛΛΟΓΟΣ ΙΔΙΟΚΤΗΤΩΝ ΦΡΟΝΤΙΣΤΗΡΙΩΝ ΞΕΝΩΝ ΓΛΩΣΣΩΝ ΔΩΔΕΚΑΝΗΣΟΥ
ανακοινώνει
ότι στις 22 Φεβρουαρίου ημέρα Σάββατο και από 16.30 - 21.00 θα γίνει η απονομή βεβαιώσεων PALSO στα Αγγλικά και Γερμανικά στο ΕΘΝΙΚΟ ΘΕΑΤΡΟ.
Την απονομή θα τιμήσουν οι αρχές της πόλης μας και θα πλαισιώσουν με χορούς: η Σχολή Χορού ΕΛΛΗΣ ΠΑΡΑΣΚΕΥΑ και το ΣΥΓΚΡΟΤΗΜΑ ΠΟΛΙΤΙΣΤΙΚΟΥ ΣΥΛΛΟΓΟΥ ΡΟΔΟΥ ΚΡΕΜΑΣΤΗΣ
Για περισσότερες πληροφορίες επικοινωνήστε με τα φροντιστηρια σας.
Η ΞΕΝΟΓΛΩΣΣΗ ΠΑΙΔΕΙΑ ΣΕ ΕΛΛΗΝΙΚΑ ΧΕΡΙΑ
ΓΙΑ ΤΟ ΔΙΟΙΚΗΤΙΚΟ ΣΥΜΒΟΥΛΙΟ
Η Αντιπρόεδρος
Βάσω Μιχαλαρέα
22/2

Apollinaris Lemon
Τηλ. 35802-35551