ΕΤΟΣ ΙΔΡΥΣΗΣ 1949
ΙΔΙΟΚΤΗΤΗΣ-ΔΙΕΥΘΥΝΤΗΣ
ΓΕΩΡΓΙΟΣ ΔΙΑΜΑΝΤΙΔΗΣ
Γραφεία: Μάρκου Μαλλιαράκη 21(ΚΟΒΑ)
Τηλ. Σύνταξης: 27356
Λογ/ρίου: 24539
Fax: 20643

ΠΡΟΟΔΟΣ

Ανεξάρτητη καθημερινή πρωινή εφημερίδα

ΑΡΙΘΜΟΣ ΦΥΛΛΟΥ 12.942, ΤΙΜΗ δρχ. 50

ΡΟΔΟΣ - ΠΑΡΑΣΚΕΥΗ 21 ΦΕΒΡΟΥΑΡΙΟΥ 1992

RENAULT LEASING
ΓΙΑ
ΕΠΙΧΕΙΡΗΜΑΤΙΕΣ - ΕΠΑΓΓΕΛΜΑΤΙΕΣ
ΕΝΟΙΚΙΑΣΤΕΣ ΑΥΤΟΚΙΝΗΤΩΝ
Εκμεταλλευτείτε τα πλεονεκτήματά του
LEASING
Πληρ. τηλ. 30655 - 33655

Ενώ συνεχίζεται η απεργία

Καίει και πάλι το πρόβλημα με το βιολογικό!

ΑΛΛΕΠΑΛΛΗΛΕΣ ΣΥΣΚΕΨΕΙΣ

ΤΟ ΖΗΤΗΜΑ του βιολογικού καθαρισμού ήταν το «θέμα της ημέρας» χτες για τους παράγοντες της ΔΕΥΑΡ, του Δήμου, της ΤΕΧΝΕΡ και των ιδιοκτητών των βυτιοφόρων.

◆ Μεγάλη ήταν η κίνηση που υπήρχε στις εγκαταστάσεις του βιολογικού στο «Βόδι» τις οποίες επισκέφθηκε ο ίδιος ο δήμαρχος Μάνος Κόκκινος με το διευθυντή της ΔΕΥΑΡ και εκπροσώπους της ΤΕΧΝΕΡ για να δοκιμάσουν κάποια λύση που μπορεί άμεσα να εφαρμοσθεί και να μειώσει το πρόβλημα που υπάρχει σήμερα.

ΚΑΙ ΕΝΩ οι ιδιοκτήτες

ΣΥΝΕΧΕΙΑ ΣΤΗ ΣΕΛ. 8

Κίνδυνος στους κατοίκους για καρκίνο

Ακτινοβολία από τις κεραίες των σταθμών

✓ΚΑΤΑΓΓΕΛΙΑ ΣΤΟ ΤΜΗΜΑ ΠΟΛΕΟΔΟΜΙΑΣ

ΚΑΤΑΓΓΕΛΙΑ - ΣΟΚ για τις κεραίες των ιδιωτικών ραδιοσταθμών και των τηλεοράσεων που είναι εγκατεστημένες στις ταράτσες πολυκατοικιών της πόλης μας: οι κεραίες εκπέμπουν ακτινοβολία και οι κάτοικοι κινδυνεύουν να υποστούν ανεπαρνόρθωτες και ενδεχομένως μοιραίες συνέπειες για την υγεία τους (καρκίνος κ.λ.π.).



◆ Η καταγγελία αυτή προέρχεται από γνωστό συμπολίτη μας πολιτικό μηχανικό, ο οποίος υπέβαλε και σχετική αναφορά προς το Τμήμα Πολεοδομίας της νομαρχίας Δωδεκανήσου, όπου ζητά την παρέμβαση και τη διενέργεια έρευνας επί του θέματος, που δεν περιορίζεται στην εκπομπή της ακτινοβολία, αλλά στο νόμιμο ή μη της εγκατάστασης των κεραιών σε κατοικημένες περιοχές.

ΠΑΡΑΛΛΗΛΑ ο εν λόγω μηχανικός επισυνάπτει μια σειρά εγγράφων και δημοσιευμάτων σχετικά με την επίδραση της ακτινοβολίας από τις κεραίες στην υγεία των κατοίκων, όπως επίσης αποκόμματα εφημερίδων για τα όσα δημιουργήθηκαν πρόσφατα στη Θεσσαλονίκη!

◆ Αφορμή για την καταγγελία (και την αναφορά) αποτέλεσαν τα γεγονότα στη Θεσσαλονίκη, όπου ύστερα από διαμαρτυρίες των κατοίκων, επενέβη ο εισαγγελέας και ξηλώθηκαν οι κεραίες από κατοικημένες περιοχές, επειδή με τη λειτουργία τους εξέπεμπαν ακτινοβολία και ο κίνδυνος για τους περίοικους ήταν τεράστιος.

Η ΙΔΙΑ κατάσταση φαίνεται ότι επικρατεί και στην πόλη, όπου σε πολλά σημεία έχουν εγκατασταθεί κεραίες ραδιοσταθμών και τηλεοπτικών σταθμών, με αποτέλεσμα να διατρέχει άμεσο κίνδυνο η υγεία των κατοίκων, αφού είναι γνωστό ότι από την ηλεκτρομαγνητική ακτινοβολία, προκαλείται καρκίνος.

◆ Ο συμπολίτης μας πολιτικός μηχανικός με την αναφορά του στο Τμήμα Πολεοδομίας της νομαρχίας

ΣΥΝΕΧΕΙΑ ΣΤΗ ΣΕΛ. 8

Κανένα ουσιαστικό κέρδος

Φιέστες ήταν οι συνεδριάσεις για τα ΜΟΠ!..

Κόντρες στο νομ. συμβούλιο

«ΜΙΑ ΤΡΥΠΑ στο νερό» ήταν για τη Δωδεκάνησο η συνεδρίαση της επιτροπής παρακολουθήσεως των ΜΟΠ Αιγαίου, που έγινε τις μέρες αυτές στην Κω. Και το πιο σημαντικό είναι ότι, παρά τις τυμπανοκρουσίες και τα πομπώδη λόγια, κανένα ουσιαστικό κέρδος δεν υπήρξε, ιδιαίτερα δε για την πόλη της Ρόδου, που μπήκε στο περιθώριο, για τους γνωστούς λόγους.

◆ Το συμπέρασμα από τη συνεδρίαση της επιτροπής είναι ότι υπήρξε αδιαφάνεια ως προς τις διαδικασίες, δεδομένου τα πάντα είχαν προαποφασιστεί σε άλλες συσκέψεις, όπου τα κριτήρια που κυριάρχησαν ήταν διαφορετικά.

ΣΥΝΕΧΕΙΑ ΣΤΗ ΣΕΛ. 8

Από τις αστυνομικές υπηρεσίες

Νυχτερινή επιχείρηση «Αρετή» στο νησί μας

ΕΝ ΟΨΕΙ ΤΗΣ ΝΕΑΣ ΣΑΙΖΟΝ

ΜΕΓΑΛΗ επιχείρηση «αρετή» στα πλαίσια πρόληψης εκνόμων ενεργειών, είχε προγραμματισει για χθες αργά το βράδυ, η Αστυνομική Διεύθυνση Δωδεκανήσου.

◆ Συγκεκριμένα με εντολή του αναπληρωτή αστυνομικού διευθυντή κ. Κώστα Σοφρωνά, οργανώθηκε σε ολόκληρο το νησί επιχείρηση «ευταξίας» και «ευνομίας» στην οποία πήρε μέρος ολόκληρη η δύναμη της Αστυνομίας. «Επί ποδός» όλες οι αστυνομικές υπηρεσίες. Τροχαία, Αγορανομία, Τουριστική, Υποδιεύθυνση Ασφαλείας, Δίωξη Ναρκωτικών, Αστυνομικά Τμήμα πόλης και χωριών.

ΤΑ ΑΠΟΤΕΛΕΣΜΑΤΑ της πρώτης μεγάλης επιχείρησης «αρετή» του 1992, στο νησί μας, θα γίνουν γνωστά σήμερα και θα αποτελέσουν αντικείμενο μελέτης, για το πλάνο δραστηριότητας της Αστυνομικής Διεύθυνσης Δωδεκανήσου, ενόψει της τουριστικής περιόδου, που προβλέπεται να είναι αρκετά «ζωηρή» αφού εκτιμάται ότι

ΣΥΝΕΧΕΙΑ ΣΤΗ ΣΕΛ. 8

Ο Αραφάτ υπέρ της Ρόδου!

Για τις συνομιλίες για το Μεσανατολικό!

Την επιθυμία του να διεξαχθεί στη Ρόδο ο β' γύρος των συνομιλιών για την επίλυση του Μεσανατολικού, εξέφρασε ο πρόεδρος της Οργάνωσης Απελευθέρωσης της Παλαιστίνης Γιασέρ Αραφάτ στον υπουργό Επικρατείας Μίκη Θεοδωράκη, σε συνάντηση που είχαν χτες. Οπως είπε ο κ. Αραφάτ, τάσσεται ανεπιφύλακτα υπέρ της Ρόδου για τη β' φάση των διαπραγματεύσεων.

Για χρέη προς το ΙΚΑ

Αγριο κυνηγητό στους εργολάβους οικοδομών

ΑΦΑΙΡΟΥΝΤΑΙ ΟΙ ΑΔΕΙΕΣ

ΘΕΤΙΚΑ αποτελέσματα, είχε η ενέργεια του υποκαταστήματος του ΙΚΑ Ρόδου, να αφαιρέσει τις άδειες, δύο εργολάβων οικοδομών και ενός επιχειρηματία που κατασκευάζει κτίριο στην εθνική οδό Ρόδου - Λίνδου, γιατί έσπευσαν να διακανονίσουν, έστω και καθυστερημένα μέρος των οφειλών τους. Αρκετοί παρουσιάστηκαν αυθόρμητα και έκαναν διακανονισμό των οφειλών τους.

◆ Βέβαια οι άδειες των μεγαλοπαταξήδων έχουν αφαιρεθεί, αλλά με την ανοχή των αρμοδίων υπηρεσιών οι εργασίες εκτελούνται, αφού δεν γίνονται έλεγχοι για να συλληφθούν οι εργαζόμενοι, ο εργολάβος και ο ιδιοκτήτης του ακινήτου. Μάλιστα έχουν γίνει καταγγελίες στις αρμόδιες υπηρεσίες, γιατί να υπάρχει τόση ανοχή.

ΠΙΘΑΝΟΤΑΤΑ σήμερα ο αναπληρωτής αστυνομικός διευθυντής κ. Κώστας Σοφρωνάς, να ζητήσει να ενημερωθεί σχετικά για το θέμα

ΣΥΝΕΧΕΙΑ ΣΤΗ ΣΕΛ. 8

Από τους υπαλλήλους του Δήμου

Περισσότερη δουλειά ζητά ο δήμαρχός μας

Η ΠΟΛΗ ΕΧΕΙ ΠΟΛΛΕΣ ΑΝΑΓΚΕΣ

«ΤΟ ΕΡΓΟ της δημοτικής αρχής δεν είναι ικανοποιητικό. Για το σκοπό αυτό και για την καλύτερη απόδοση της δημοτικής μηχανής, είμαστε κοντά σε αναδιατάξεις χώρων και προσωπικού στο Δήμο Ρόδου».

◆ Τα παραπάνω μεταξύ άλλων δήλωσε χτες ο δήμαρχος Ρόδου Μάνος Κόκκινος επαναλαμβάνοντας περίπου τα ίδια πράγματα που είχε πει πριν λίγους μήνες.

Ο κ. ΚΟΚΚΙΝΟΣ αναφέρθηκε ξανά στο θέμα του προσωπικού. Αυτή τη φορά δεν είπε ότι είναι «γηρασμένο» αλλά είπε ότι το προσωπικό δεν αποδίδει όσο πρέπει, ότι υπάρχει πρόβλημα οργάνωσης και υλικοτεχνικής

ΣΥΝΕΧΕΙΑ ΣΤΗ ΣΕΛ. 8

Από το Δήμο της Ρόδου

Μήνας περιβάλλοντος θα είναι ο Μάιος

ΠΟΛΛΕΣ ΕΚΔΗΛΩΣΕΙΣ

ΜΗΝΑΣ περιβάλλοντος θα είναι ο Μάιος στη διάρκεια του οποίου θα γίνουν αρκετές εκδηλώσεις σε τέσσερις ενότητες.

◆ Τη δήλωση αυτή έκανε χτες στους δημοσιογράφους ο δήμαρχος Μάνος Κόκκινος, ο οποίος είπε ότι το μήνα περιβάλλοντος θα υπάρχουν τέσσερις ενότητες και συγκεκριμένα: περιβάλλοντος, καθαριότητας, πράσινου στη συνοικίες και λουλουδιών.

ΓΙΑ ΚΑΘΕ τέτοια ενό-

ΣΥΝΕΧΕΙΑ ΣΤΗ ΣΕΛ. 8

Και άλλες κακοποιήσεις παιδιών



Σάλος δημιουργήθηκε με την έρευνα της «Προόδου» για τις κακοποιήσεις των παιδιών. Συμπολίτες μας έκαναν νέες συγκλονιστικές καταγγελίες. Και άλλη μάνα «υπνωτίζει» τα παιδιά της! Πατέρας έδεσε το γιο του με σχοινί και τον έσερνε πίσω από το αυτοκίνητο, μέσ' την πόλη. Δεν επιλαμβάνεται η Αστυνομία. Λεπτομέρειες στην 3η σελίδα.

Δημοπρασία για έργα στις παραλίες μας

ΣΗΜΕΡΑ στις 9 το πρωί θα γίνει στο Δήμο Ρόδου η δημοπρασία για την ανάδειξη αναδόχου, ο οποίος θα εκτελέσει το έργο: «Συντήρηση υπαίθριων εγκαταστάσεων παραλιών και παραλιακών οδών».

Το έργο είναι προϋπολογισμού 40 εκατομμυρίων δραχμών.

Οσα εισάγονται από την Τουρκία

Πανάκριβα και κακής ποιότητας προϊόντα

ΔΙΑΜΑΡΤΥΡΙΑ ΣΥΜΠΟΛΙΤΗ ΜΑΣ

ΕΝΤΟΝΕΣ διαμαρτυρίες προκάλεσε η συνεχιζόμενη εισαγωγή αγροτικών προϊόντων στη Ρόδο από την Τουρκία. Μάλιστα αναγνώστης μας με επιστολή του στην «Πρόοδο» καταγγέλει ότι τα προϊόντα που εισάγονται είναι χειρίστης ποιότητος, ενώ παράλληλα κατηγορεί τις αρμόδιες υπηρεσίες επειδή δεν κάνουν ελέγχους και δεν εφαρμόζουν τους νόμους. Το κείμενο της επιστολής έχει ως εξής:

«Φίλε κ. Διευθυντά,

Σχετικά με τις εισαγωγές από Τουρκία και τις δια-

ΣΥΝΕΧΕΙΑ ΣΤΗ ΣΕΛ. 8

Εσπασε ο αγωγός

ΣΟΒΑΡΑ προβλήματα έχουν δημιουργηθεί στην οδό Κωπάδη, δεδομένου ότι εδώ και αρκετές μέρες ένα μεγάλο μέρος της έχει πλημμυρίσει! Και ο λόγος είναι ότι σε κάποιο σημείο έσπασε ένας αγωγός της ΔΕΥΑΡ και τα νερά τρέχουν.

Κάτοικοι της περιοχής τηλεφώνησαν χτες στην «Πρόοδο» και διαμαρτυρήθηκαν για την αδιαφορία των υπεύθυνων της ΔΕΥΑΡ.

Στην περιοχή της Μέγγαβλης

Κατάληψη σε σπίτι στις «εννέα του μακαρίτη»!

ΠΕΤΑΞΕ ΕΞΩ ΤΑ ΕΠΙΠΛΑ

«ΣΤΙΣ εννιά του μακαρίτη» ...μπούκαρε σε διαμέρισμα λαϊκών κατοικιών της «Μέγκαβλης» 45χρονος ελαιοχρωματιστής και αφού πέταξε στο δρόμο την οικοσυσκευή του πεθαμένου, έγινε νοικοκύρης!

● Πρόκειται για τον Απόστολο Αξιώτη, πατέρα τεσσάρων παιδιών από την Κάλυμνο, ελαιοχρωματιστή, ο οποίος συνελήφθη χθες στις 11.30 το πρωί από αστυνομικούς, ύστερα από μήνυση που υπέβαλαν σε βάρος του, κληρονόμοι του μακαρίτη.

ΣΥΜΦΩΝΑ με όσα έγιναν γνωστά, ο Αξιώτης, όταν πληροφορήθηκε ότι πέθανε ο Στέργος Μοναξιός, ιδιο-

ΣΥΝΕΧΕΙΑ ΣΤΗ ΣΕΛ. 9

Στο πάρκο του Ροδινιού

Θα λειτουργήσει φέτος η Γιορτή του Κρασιού

ΘΑ ΕΙΝΑΙ ΜΕΓΑΛΗΣ ΔΙΑΡΚΕΙΑΣ

ΔΕΝ ΑΠΟΚΛΕΙΕΤΑΙ φέτος το καλοκαίρι να λειτουργήσει μετά από αρκετά χρόνια η γιορτή του κρασιού στο πάρκο του Ροδινιού, από το Δήμο Ρόδου.

◆ Τη δήλωση αυτή έκανε χτες ο δήμαρχος Μάνος Κόκκινος, ο οποίος είπε ότι θα ξαναλειτουργήσει η γιορτή του κρασιού με στόχο την αναβίωση των νησιωτικών παραδόσεων και των εορτών του Διόνυσου.

ΟΠΩΣ είπε ο δήμαρχος, οι εκδηλώσεις θα ξεκινήσουν από την πόλη και θα φτάσουν έως το Ροδίνι και θα έχουν διάρκεια δύο μηνών.

◆ Στο πάρκο του Ροδινιού θα γίνουν εγκαταστάσεις, ενώ θα λειτουργούν μέσα στο χώρο της γιορτής περίπτερα και κιόσκια, ενώ

ΣΥΝΕΧΕΙΑ ΣΤΗ ΣΕΛ. 8

Επαναλειτουργεί το Ενυδρείο

Αρχισε να επαναλειτουργεί από χτες το Ενυδρείο της Ρόδου μετά από τις σημαντικές βελτιώσεις που έγιναν στις εγκαταστάσεις του.

Κάκιστη η εικόνα της ΕΤ1

Γκρινιάζουν στη Σύμη για την τηλεόραση!..

ΒΛΕΠΟΥΝ ΜΟΝΟ ΔΟΡΥΦΟΡΙΚΗ

ΣΟΒΑΡΑ προβλήματα εξακολουθούν να υπάρχουν με την (κρατική) τηλεόραση στη νήσο Σύμη. Οι κάτοικοι του νησιού δεν μπορούν να δουν την ΕΤ1 γιατί ο αναμεταδότης παρουσιάζει βλάβη και έτσι βλέπουν τα ...ξένα κανάλια. Λόγω της κατάστασης που επικρατεί ο δήμαρχος της Σύμης κ. Μιλτιάδης Σαρρής, έστειλε χτες στο νομάρχη Δωδεκανήσου κ. Γ. Χαραλαμπόπουλο, το παρακάτω τηλεγράφημα:

«Τριμελές συνεργείο επι-

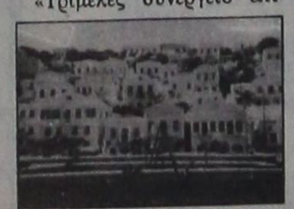

σκευών αναμεταδοτών ΕΡΤ εξαφάνισε τα χιόνια, τις γραμμές και τελικά την κάκιστη εικόνα της ΕΤ1 που απολαμβάνουμε ραγιάδικα από αρχές Δεκεμβρίου.

Συνεργείο δεν θα εύρισκε ούτε βάσεις αναμεταδότου από εξοργισμένους Συμια-

ΣΥΝΕΧΕΙΑ ΣΤΗ ΣΕΛ. 8

Δύο λογότυπα για τα 2.400 χρόνια

ΣΕ ΔΥΟ λογότυπα φαίνεται ότι καταλήγει η επιτροπή για τα 2.400 χρόνια από την ίδρυση της πόλης της Ρόδου, αλλά η τελική απόφαση αναμένεται να παρθεί μάλλον σήμερα. Σύμφωνα με τις σχετικές πληροφορίες, μεταξύ των δεκάδων λογοτύπων που υποβλήθηκαν, η επιτροπή καταλήγει ή στο «αβρόν αδούλωτον φέγγος ελευθερίας» ή στο «Ροδίων αγερώχων».

◆ Το πρώτο ήταν επίγραμμα στον Κολοσσό της Ρόδου, όπως διασώθηκε στην Παλατινή Ανθολογία και το δεύτερο στην Ιλιάδα (β' ραψωδία).

ΣΑΝ ΣΗΜΑ έχει επιλεγεί η κεφαλή του θεού Απόλλωνα και σε όλα τα έγγραφα θα υπάρχει πάντα η φράση: Ρόδος, 2.400χρόνια.

ΖΟΡΜΠΑΣ
ΠΑΡΑΣΚΕΥΗ 21/2/92
ΣΑΒΒΑΤΟ 22/2/92
ΟΜΟΡΦΕΣ ΑΠΟΚΡΙΑΤΙΚΕΣ ΒΡΑΔΥΕΣ
ΚΡΑΤΗΣΕΙΣ 36430
22/2

SUPERMARKET ATLAS
Η ΠΡΟΣΦΟΡΑ ΜΑΣ
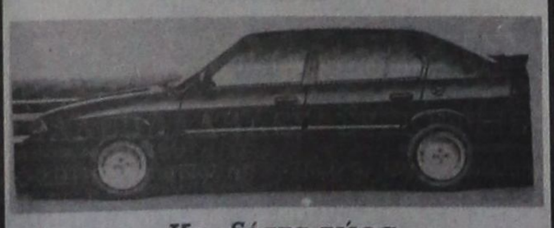
Κερδίστε τώρα
κάνοντας τα ψώνια σας σε μας.
ΓΙΑ ΚΑΘΕ ΑΓΟΡΑ 10.000 ΔΡΧ.
σας προσφέρουμε 1 λαχνό 5 αριθμών
Δωρεάν
ΤΗΝ ALFA ROMEO 33 την κερδίζει ο πρώτος αριθμός του λαϊκού λαχείου που κληρώνεται στις 30 Μαρτίου '92
Άνευ πινακίδων
SUPER MARKET ATLAS
ΙΑΛΥΣΟΣ - ΚΡΕΜΑΣΤΗ
☎ 93460

LoFt
Πληροφορούμε την αξιότιμη πελατεία μας ότι η αίθουσα διατίθεται για αποκριάτικους χορούς
Εκ της διευθύνσεως
Τηλ. 62093 - 24358
ΧΛ-8/3

παλιούρης
Φίλοι
Ξενοδόχοι, εστιάτορες, ιδιοκτήτες μπαρ, δισκοθηκών, ενοικιαζομένων δωματίων
Σας προσκαλούμε στην ΕΚΘΕΣΗ ΕΠΑΓΓΕΛΜΑΤΙΚΟΥ ΕΞΟΠΛΙΣΜΟΥ που διοργανώνουμε ειδικά για σας στις 29 Φεβρουαρίου & 1η, 2η Μαρτίου στην αίθουσα «GRAND SALON» του GRAND HOTEL.
Εκθέτουμε μαζί με την καθιερωμένη γκάμα των προϊόντων μας την τελευταία λέξη της παγκόσμιας αγοράς σε είδη εξοπλισμού όλων των τμημάτων της επιχείρησής σας.
Σας περιμένουμε για ενημέρωση, εξυπηρέτηση, διάθεση πάντα στις καλύτερες τιμές.
◆ Από 10π.μ. - 9μ.μ.
Με εκτίμηση
Κ. ΠΑΛΙΟΥΡΗΣ & ΥΙΟΙ» Ο.Ε.
Λίνδου 89 - τηλ. 23988
ΧΛ-1/3

ΕΠΙΣΤΗΜΟΝΙΚΟ ΚΕΝΤΡΟ ΥΓΕΙΑΣ και ΟΜΟΡΦΙΑΣ
Μόνο για ΑΝΔΡΕΣ
Τώρα ΑΔΥΝΑΤΙΣΜΑ με υπερσύγχρονα ηλεκτρονικά μηχανήματα
ΞΕΚΟΥΡΑΣΤΑ - ΥΓΙΕΙΝΑ - ΜΟΝΙΜΑ ΑΠΟΤΕΛΕΣΜΑΤΑ
Δενδρινού 16 MAN'S CLUB τηλ. 25365 ΧΛ-31/3

ΕΡΤ1

07.50 ΕΝΑΡΞΗ - ΠΑΡΟΥΣΙΑΣΗ ΠΡΟΓ/ΤΟΣ
08.00 ΣΤΗΝ ΤΡΟΧΙΑ ΤΗΣ ΜΕΡΑΣ
10.30 ΜΕ ΤΟ ΚΛΕΙΔΙ ΣΤΟ ΧΕΡΙ
11.00 ΤΥΧΗ ΚΑΙ ΓΝΩΣΕΙΣ
12.00 ΝΤΟΝΑ ΜΠΕΪΖΑ
12.30 ΜΥΡΤΩ (Ε)
13.30 ΞΕΝΗ ΤΑΙΝΙΑ
15.15 ΤΟΛΜΗ ΚΑΙ ΓΟΗΤΕΙΑ
15.45 ΕΙΔΗΣΕΙΣ
16.05 ΡΑΝΤΕΒΟΥ ΤΟ ΜΕΣΗΜΕΡΙ
17.00 ΕΛΛΗΝΙΚΗ ΤΑΙΝΙΑ
Καταγγελώ τους δυνατούς
18.00 ΕΙΔΗΣΕΙΣ
18.05 ΕΛΛΗΝΙΚΗ ΤΑΙΝΙΑ ΣΥΝΕΧΕΙΑ
18.30 ΞΕΝΟ ΝΤΟΚΙΜΑΝΤΕΡ
Τα μεγάλα ταξίδια
19.30 ΧΕΙΜΕΡΙΝΗ ΟΛΥΜΠΙΑΔΑ
20.00 ΠΑΡΑΚΑΜΠΤΗΡΙΟΣ
20.30 ΕΙΔΗΣΕΙΣ
21.00 ΓΕΡΜΑΝΙΚΟ ΠΡΩΤΑΘΛΗΜΑ ΠΟΔΟΣΦΑΙΡΟΥ
22.15 ΤΑΙΝΙΕΣ ΕΠΟΧΗΣ
Ο Καζανόβας
24.00 ΕΙΔΗΣΕΙΣ
00.05 ΤΑΙΝΙΕΣ ΕΠΟΧΗΣ
Συνέχεια
00.25 ΧΕΙΜΕΡΙΝΗ ΟΛΥΜΠΙΑΔΑ

ΕΡΤ2

13.00 ΕΙΔΗΣΕΙΣ
13.15 ΠΑΛΙΕΣ ΤΗΛΕΟΠΤΙΚΕΣ ΕΠΙΤΥΧΙΕΣ
14.00 ΡΟΖΑ
14.30 ΜΑΡΚ ΚΑΙ ΣΟΦΙ
15.00 ΜΑΖΙ ΣΤΙΣ ΤΡΕΙΣ
16.00 ΕΡΩΤΕΣ, ΕΡΩΤΕΣ, ΕΡΩΤΕΣ
17.00 ΕΙΔΗΣΕΙΣ
17.15 ΤΑ ΠΗΡΑΜΕ ΤΑ ΓΙΑΝΝΕΝΑ
17.35 ΤΟ ΑΝΘΡΩΠΙΝΟ ΣΩΜΑ
18.10 ΤΟ ΜΙΚΡΟ ΣΠΙΤΙ ΣΤΟ ΛΙΒΑΔΙ
19.00 ΠΑΙΧΝΙΔΙ ΜΕ ΤΗ ΦΑΝΤΑΣΙΑ
19.30 ΠΕΡΙΠΛΑΝΗΣΗ ΣΤΗΝ ΑΓΡΙΑ ΦΥΣΗ ΤΗΣ ΑΦΡΙΚΗΣ
20.15 ΠΕΡΙΣΣΟΤΕΡΟ ΦΩΣ
21.30 ΕΙΔΗΣΕΙΣ
22.00 ΤΑ ΚΑΚΩΣ ΚΕΙΜΕΝΑ
22.10 ΑΣΤΥΝΟΜΙΚΟ ΤΜΗΜΑ ΑΝΑΤΟΛΙΚΟΥ ΛΟΝΔΙΝΟΥ
22.40 ΕΛΛΗΝΙΚΗ ΤΑΙΝΙΑ
Ο υπότης της σφαλιάρας
00.05 ΕΙΔΗΣΕΙΣ
00.20 ΣΑΝ ΣΗΜΕΡΑ
00.20 ΜΕΤΑΜΕΣΟΝΥΚΤΙΕΣ ΠΡΟΒΟΛΕΣ
Καλιόστρο

ΡΑΔΙΟΦΩΝΟ-ΣΤΑΘΜΟΣ ΡΟΔΟΥ

06.00 Έναρξη - ΕΡΑ - 4
07.00 Πρώτη ενημερωτική ζώνη
09.00 ΕΡΑ - 1
10.05 Ελαφρά ελληνικά τραγούδια
10.30 Τα γεγονότα σήμερα (δεύτερη ενημερωτική ζώνη)
12.30 Το ελληνικό τραγούδι μια περιπέτεια
13.30 Αναλυτικό τοπικό δελτίο - ειδήσεις στα αγγλικά
14.00 ΕΡΑ 2 (στον παλμό των γεγονότων)
15.00 Στο ρυθμό της νεολαίας
16.00 Μουσικό μαγκαζίνο (με συμμετοχή ακροατών)
17.00 Σύντομη τοπική ενημέρωση
17.04 Αναδρομές (κάθε Πέμπτη - η σύγχρονη γυναίκα)
18.00 ΕΡΑ 2
21.00 ΕΡΑ 4
24.15 Τέλος του προγράμματος για τα μεσαία.

Τα FM λειτουργούν μέχρι το πρωί

Η DISCO PLAYBOY
ΕΝΤΕΛΩΣ ΑΝΑΚΑΙΝΙΣΜΕΝΗ ΚΑΙ ΜΕ ΝΕΑ ΓΡΑΜΜΗ
ΖΗΤΕΙ Δεσποινίδες για εργασία σε BAR και σερβιτόρες
Τηλέφωνο 28815
16930-22/2

ΖΗΤΕΙΤΑΙ
ΕΠΑΓΓΕΛΜΑΤΙΑΣ ΟΔΗΓΟΣ, με δίπλωμα Ε' Κατηγορίας, από την εταιρία ποτών ΖΟΥΡΑΡΑΚΗΣ ΕΛΛΑΣ Α.Ε.
Μισθός κατόπιν συμφωνίας
Πληροφορίες στο τηλέφωνο 62613, 20278
Τ. 16940 2912

Δωδεκανησιακά εικοσιτετράωρα

Χιούμορ

ΝΤΕΜΠΟΥΤΟ ΡΕΠΟΡΤΕΡ

Ενας νεαρός προσελήφθη ανταποκριτής μιας αθηναϊκής εφημερίδας στη Ρόδο. Ο νεοφώτιστος αφου έκαμε τον πρώτο του «γύρο» στην πόλη για να ξετυπώσει το «συνταρακτικό νέο», έστειλε το εξής ρεπορτάζ:

«Χθες παρέστημεν μάρτυρες σε ένα θέαμα που επάγωσε το αίμα μας από τρόμο. Ενας σωφέρ τρέχοντας με το αυτοκίνητό του στο Μαντράκι παρά λίγο να διαμελίσει μια παιδαγωγό με δύο παιδάκια. Το δυστύχημα αυτό θάταν σπαραξικάρδιο και άνευ προηγουμένου, πρώτον αν η παιδαγωγός πριν βγει έξω δεν άφηνε τα παιδάκια σπίτι, δεύτερον αν η ίδια την ώρα του παρ' ολίγο δυστυχήματος δεν βρισκόταν μέσα σ' ένα κατάστημα για ν' αγοράσει καραμέλλες.. Και τρίτο αν ο σωφέρ ακριβώς πριν φθάση στο Μαντράκι δεν θυμόταν κάτι πούχε ξεχάσει και δεν γύριζε τ' αμάξι προς την αντίθετη κατεύθυνση.

ΚΑΛΩΣ ΑΚΟΥΓΕ

Κάποιος είναι άρρωστος από βαρύ κρυολόγημα. Ο γιατρός έχει κολλήσει το αυτί του στη γυμνή πλάτη του ασθενούς και τον «ακροάται». Μια στιγμή ο γιατρός ψιθυρίζει:

—Περίεργο.. μου φαίνεται ότι ακούω ένα βιενέζικο βαλς.

—Ετσι είναι γιατρέ μου αλλά δεν βγαίνει από μέσα μου. Ακούγεται από το διπλανό διαμέρισμα.

ΦΑΡΜΑΚΕΙΑ

Για τα διημερεύοντα και διανυκτερεύοντα φαρμακεία μπορείτε να απευθύνεστε στο τηλ. 107.

ΒΕΝΖΙΝΑΔΙΚΑ

Σήμερα διανυκτερεύει το πρατήριο βενζίνης των ΑΦΩΝΤΖωρτζή (Ροδίνι).

Στα πεταχτά

●ΠΟΛΥ μπερδεμένα μας τα λένε με τα έργα που εντάχθηκαν στα ΜΟΠ. Μια πρόχειρη ανάγνωση στο πρόγραμμα των έργων που εντάχθηκαν δεν βλέπουμε πουθενά να έχει περιληφθεί κανένα από τα έργα που έχει προτείνει ο Δήμος της Ρόδου! Τι έγιναν οι προτάσεις αυτές; Τις κατάπιε η ...θάλασσα; (Καλά, από υποσχέσεις, είμαστε και οι ...πρώτοι!)

●ΤΟ «ΣΚΑΝΔΑΛΟ» στη ΔΑΝΕ ήταν από τα αναμενόμενα. Δεν υπήρχε πια καμιά περίπτωση να μην είχε συμβεί, έτσι όπως λειτουργεί η εταιρία αυτή. Εχουν ειπωθεί κατά καιρούς τόσα πολλά, που κάποτε θα έσκαγε και το ...κανόνι! Αλλά, να ήταν μονάχα αυτό;

● ΓΙΑΤΙ το ονομάσαμε «ΚΥΣΥΜ». Θα μπορούσαμε καλύτερα να το ονομάσουμε «ΔΗΣΥΜ», δηλαδή δημοτικό συμβούλιο, αλλά θα υπήρχε κίνδυνος παρεξήγησης από τα άλλα μέλη του Δήμου. Πέρα, όμως, από τα λογοπαίγνια υπάρχει και η πραγματικότητα, που λέει ότι το «ΔΗΣΥΜ» θα πρέπει να συνεδριάζει σε τακτικά χρονικά διαστήματα και να συντονίζει το έργο της δημοτικής αρχής. Τώρα είναι αναγκαίο, όσο ποτέ άλλοτε!

●ΕΤΣΙ όπως εξελίχτηκαν τα πράγματα δεν υπάρχει καμιά αμφιβολία, ότι μπαίνουμε στην περίοδο της ....«μητροπολιτολογίας». Και οι λόγοι είναι γνωστοί, αφού πολλά και διάφορα έχουν συμβεί τις τελευταίες μέρες στην περιοχή της Δωδεκανήσου. Αυτά, λοιπόν, τα γεγονότα σηματοδοτούν σοβαρές εξελίξεις. Ονόματα θα ακούγονται πολλά και διάφορα! Να δούμε, όμως, ποιοί τελικά θα επικρατήσουν!

●ΠΟΙΟΣ θα μπορούσε να το φανταστεί (για παλαιότερες εποχές, εννοούμε), ότι ο Συνασπισμός θα οργάνωνε χοροεσπερίδα, συνεστίαση (ή όπως αλλιώς θέλετε να την πείτε) σε μοντέρνα δισκοθήκη! Να όμως που θα συμβεί και αυτό. Μάλιστα δε έχει κληθεί να παραστεί και η Μαρία Δαμανάκη. Πραγματικά κόμμα και της ...«προόδου».

●ΠΟΥ καθυστερημένα φαίνεται ότι ο Δήμος της Ρόδου, παίρνει πάντοτε χαμπάρι για τους ...«αέρηδες» στα μαγαζιά του. Τώρα ακούστηκαν πολλά και διάφορα. Να δούμε, όμως, τι πρόκειται να βγει από την υπόθεση αυτή. Λέτε, τα εκατομμύρια να γίνουν ...καπνός;

ΤΟΠΟΘΕΤΗΣΕΙΣ ΓΥΨΟΣΑΝΙΔΕΣ

ΧΩΡΙΣΜΑΤΑ - ΨΕΥΔΟΡΟΦΕΣ
ΣΠΑΤΟΥΛΑΡΙΣΜΑΤΑ
ΕΛΑΙΟΧΡΩΜΑΤΙΣΜΟΙ
ΟΡΓΑΝΟΠΟΥΛΟΣ ΚΩΝ/ΝΟΣ
ΤΗΛ. 94604
1338-7/3

Εφτά μέρες στο νομό...

ΠΡΟΟΔΟΣ
10 ΙΟΥΝΙΟΥ 1952
ΔΙΑΓΟΡΑΣ - ΠΟΛΥΚΡΑΤΗΣ 2-1

Οι αφιχθέντες εντεύθεν Σάμιοι αθληταί, συνοδοί και εκδρομείς μετέβησαν την 11ην προυϊνήν της Κυριακής εν σώματι, μετά του Διοικητικού Συμβουλίου και αθλητών του Διαγόρα, εις το Βωμόν της Πατρίδος και κατέθεσαν δια του προέδρου του «Πολυκράτη», ιατρού κ. Χατζηελευθερίου στέφανον εις μνήμην των πεσόντων υπέρ της Ελευθερίας Δωδεκανησίων.

Την μεσημβρίαν οι αθληταί και τα μέλη του Διοικητικού Συμβουλίου του «Πολυκράτη» μετέβησαν δι αυτοκινήτων εις το Ροδίνι, όπου τους προσεφέρθησαν αναψυκτικά εκ μέρους του «Διαγόρα».

Το απόγευμα επραγματοποιήθη εις το Εθνικόν Στάδιον Ρόδου ο πρώτος αγών των Σαμίων προς τον «Διαγόραν» παρουσία του Α. Δ. Χωροφυλακής κ. Σοφρά, του Δημάρχου Ρόδου και πολυπληθών θεατών.

Αφού έγινε η ανταλλαγή των αναμνηστικών λαβάρων προ του διαιτητού κ. Βεργωτή αι ομάδες παρετάχθησαν ως εξής:

ΠΟΛΥΚΡΑΤΗΣ: Κλεούδης, Καμίτσης, Κάσδαμης, Χριστοφής, Μασούρης, Σολούνιας, Μαγρίδης, Τοπαλίδης, Κυριαζίδης.

ΔΙΑΓΟΡΑΣ: Δοξόπουλος, Κωστάντζος, Αχιολάς, Σιάμπολης, Κυπραίος, Ζωίδης, Μισίκος, Πανάγος, Παπαδίδης, Κώστας και Βενετούλης (Πανάγος - Καμπούρης).

Ο αγών έληξε με νικητήν τον Διαγόρα δια τερμάτων 2-1. Μετά τον αγώνα ο διομήχανος και γνωστός φίλαθος της πόλεώς μας κ. Ρίκος Σουλούνιας, απένειμεν το αθλοθετηθέν υπ αυτού βαρύτιμον κύπελλον, και συνεχάρη τον Διαγόρα για το ευγενικό παιχνίδι των δύο ομάδων. Ολίγον αργότερα ειηκολούθησε δεξίωσις εις την Λέσχην του Διαγόρα προς τιμήν των Σαμίων αθλητών και συνοδών κατά την οποία ομίλησε ο πρόεδρος της ΕΠΣΔ κ. Σαρζεντάκης.

Το εσπέρας εδόθη επίσημον γεύμα εις το ξενοδοχείο «Θέρμαι» υπό του διοικητικού συμβουλίου του Διαγόρα και επηκολούθησε χορός μεχρι των πρώτων μεταμεσονυκτίων ωρών, εν μέσω φιλικωτάτης ατμοσφαίρας.

Η Δ.Α.Ν.Ε. ΣΗΜΕΡΑ

ΔΡΟΜΟΛΟΓΙΑ από 16/2 - 15/4/92

1) Ε/Γ - Ο/Γ ΚΑΜΙΡΟΣ
ΚΑΘΕ ΤΕΤΑΡΤΗ-ΠΑΡΑΣΚΕΥΗ ΩΡΑ 12.00
ΚΑΙ ΚΑΘΕ ΚΥΡΙΑΚΗ ΩΡΑ 12.30 ΔΙΑ:
ΚΩ, ΚΑΛΥΜΝΟ, ΛΕΡΟ, ΠΑΤΜΟ, ΠΕΙΡΑΙΑ

2) Ε/Γ - Ο/Γ ΙΑΛΥΣΟΣ
α) Κάθε ΠΕΜΠΤΗ ΩΡΑ 12.00 ΔΙΑ:
ΚΩ, ΚΑΛΥΜΝΟ, ΛΕΡΟ, ΠΑΤΜΟ, ΠΕΙΡΑΙΑ
β) ΚΑΘΕ ΤΡΙΤΗ - ΣΑΒΒΑΤΟ
ΩΡΑ 18.00 EXPRESS ΔΙΑ ΠΕΙΡΑΙΑ

3) Ο/Γ ΛΙΝΔΟΣ
Πληροφορίες για τα ακριβή δρομολόγιά του, στο κεντρικό πρακτορείο Ρόδου
ΑΜΕΡΙΚΗΣ 95. Τηλ.: 30930 - 30942

Παρακαλούνται οι κ.κ. επιβάτες να προμηθεύονται εγκαίρως τα εισιτήρια των από τα κατά τόπους πρακτορεία, καθ' όσον η έκδοσή των επί των πλοίων επιβαρύνεται με 20%

ΑΠΟ ΔΕΥΤΕΡΑ ΩΣ ΠΑΡΑΣΚΕΥΗ

ΤV 7

07.00-10.30 ΠΑΓΚΟΣΜΙΑ ΟΙΚΟΝΟΜΙΚΑ ΚΑΙ ΠΟΛΙΤΙΚΑ ΝΕΑ ΣΤΗΝ ΑΓΓΛΙΚΗ
10.30-12.00 ΤΗΛΕΠΕΡΙΟΔΙΚΟ: ΤΟΠΙΚΗ ΕΝΗΜΕΡΩΤΙΚΗ ΨΥΧΑΓΩΓΙΚΗ ΕΚΠΟΜΠΗ
12.00-13.30 SUPER CLUB: ΔΙΕΘΝΗΣ ΜΟΥΣΙΚΕΣ ΕΠΙΤΥΧΙΕΣ
13.30-14.30 ΣΠΟΡ (ΕΠ/ΨΗ)
14.30 - 15.30 ΠΑΙΔΙΚΟ ΠΡΟΓΡΑΜΜΑ ΕΠ/ΨΗ.: ΚΑΘΕ ΤΕΤΑΡΤΗ ΚΑΙ ΠΑΡΑΣΚΕΥΗ TOP SHOW (ΕΠ/ΨΗ): ΚΑΘΕ ΔΕΥΤΕΡΑ - ΤΡΙΤΗ - ΠΕΜΠΤΗ ΤΑ ΚΑΛΥΤΕΡΑ 10 (ΕΠ/ΨΗ): ΤΕΤΑΡΤΗ (ΕΛΛΗΝΙΚΗ ΜΟΥΣΙΚΗ) JUKE BOX (ΕΠ/ΨΗ): ΚΑΘΕ ΠΑΡΑΣΚΕΥΗ (ΕΛΛΗΝΙΚΗ ΜΟΥΣΙΚΗ)
15.30 - 17.00 ΤΗΛΕΠΕΡΙΟΔΙΚΟ (ΕΠ/ΨΗ): ΤΟΠΙΚΗ ΨΥΧΑΓΩΓΙΚΗ ΚΑΙ ΕΝΗΜΕΡΩΤΙΚΗ ΕΚΠΟΜΠΗ
17.00 - 19.00 ON THE AIR: ΔΙΩΡΗ ΕΚΠΟΜΠΗ ΞΕΝΗΣ ΜΟΥΣΙΚΗΣ ΜΕ ΣΥΜΜΕΤΟΧΗ ΑΚΡΟΑΤΩΝ
19.00 - 20.00 ΣΠΟΡ: ΚΑΘΕ ΔΕΥΤΕΡΑ (ΤΟΠΙΚΑ) - ΤΕΤΑΡΤΗ (ΕΘΝΙΚΑ) - ΠΑΡΑΣΚΕΥΗ (ΔΙΕΘΝΗ)
ΠΑΙΔΙΚΟ ΠΡΟΓΡΑΜΜΑ: ΚΑΘΕ ΤΡΙΤΗ ΚΑΙ ΠΕΜΠΤΗ
20.00 - 20.30 ΔΕΛΤΙΟ ΕΙΔΗΣΕΩΝ: ΤΟΠΙΚΗ - ΕΘΝΙΚΗ ΚΑΙ ΔΙΕΘΝΗΣ ΕΝΗΜΕΡΩΣΗ
20.30-21.30 TOP SHOW: ΚΑΘΕ ΔΕΥΤΕΡΑ - ΤΕΤΑΡΤΗ - ΠΑΡΑΣΚΕΥΗ ΤΑ ΚΑΛΥΤΕΡΑ 10: ΚΑΘΕ ΤΡΙΤΗ (ΕΛΛΗΝΙΚΗ ΜΟΥΣΙΚΗ), JUKE BOX: ΚΑΘΕ ΠΕΜΠΤΗ (ΕΛΛΗΝΙΚΗ ΜΟΥΣΙΚΗ)
21.30-22.30 FANTASTICO (ΤΗΛΕΠΑΙΧΝΙΔΙ): ΚΑΘΕ ΤΡΙΤΗ ΚΑΙ ΠΕΜΠΤΗ 3.. ΚΑΙ ΕΞΙΣ (ΤΗΛΕΠΑΙΧΝΙΔΙ): ΚΑΘΕ ΤΕΤΑΡΤΗ - ΠΑΡΑΣΚΕΥΗ ΚΑΙ ΚΥΡΙΑΚΗ ΑΣΤΑ ΝΑ ΠΑΝΕ.. ΚΑΘΕ ΔΕΥΤΕΡΑ
22.30-23.30 ΤΗΛΕΠΡΟΣΕΓΓΙΣΕΙΣ: ΚΑΘΗΜΕΡΙΝΗ ΕΚΠΟΜΠΗ ΠΟΛΙΤΙΚΟΥ - ΟΙΚΟΝΟΜΙΚΟ ΠΟΛΙΤΙΣΤΙΚΟΥ ΚΑΙ ΚΟΙΝΩΝΙΟΛΟΓΙΚΟΥ ΠΡΟΒΛΗΜΑΤΙΣΜΟΥ
23.30 - 24.00 ΔΕΛΤΙΟ ΕΙΔΗΣΕΩΝ
24.00 - 24.30 ΧΡΗΜΑΤΙΣΤΗΡΙΟ
24.30 - 01.00 ΤΑ ΠΑΓΚΟΣΜΙΑ ΝΕΑ ΤΟΥ BBC
01.00 - 07.00 ΟΙ ΝΥΧΤΕΣ ΤΗΣ ΕΥΡΩΠΗΣ ΕΧΟΥΝ ΧΡΩΜΑ: ΑΠ' ΕΥΘΕΙΑΣ ΣΥΝΔΕΣΗ ΜΕ ΤΟ SUPER CHANNEL

ΧΕΙΜΕΡΙΝΟ ΠΡΟΓΡΑΜΜΑ Ρ/Σ

«ΡΟΔΟΣ ΙΝΤΕΡΝΑΣΙΟΝΑΛ»

ΑΠΟ ΔΕΥΤΕΡΑ ΕΩΣ ΠΑΡΑΣΚΕΥΗ

06.00- 08.35 ΠΡΩΤΗ ΕΚΔΟΣΗ (FLASH) - Γ. ΚΑΡΑΛΗΣ
08.35-09.00 ΕΠΙΣΚΟΠΗΣΗ ΤΟΠΙΚΟΥ ΤΥΠΟΥ - ΕΝΗΜΕΡΩΤΙΚΟ ΤΜΗΜΑ
09.00-10.00 ΠΡΩΤΗ ΕΚΔΟΣΗ (FLASH)- Γ. ΚΑΡΑΛΗΣ
10.00- 13.30 ΔΕΥΤΕΡΗ ΕΚΔΟΣΗ (FLASH)- ΜΠ. ΠΑΠΑΠΑΝΑΓΙΩΤΟΥ
13.30-14.00 ΑΝΑΛΥΤΙΚΟ ΔΕΛΤΙΟ ΤΟΠΙΚΩΝ ΕΙΔΗΣΕΩΝ ΔΕΛΤΙΟ FINANCIAL TIMES
14.00- 15.00 ΤΑ ΓΕΓΟΝΟΤΑ ΣΤΙΣ ΔΥΟ (FLASH)- ΟΛΓΑ ΤΡΕΜΗ
15.00-15.30 ΟΙΚΟΝΟΜΙΚΟ ΕΝΘΕΤΟ (FLASH)-ΣΤ. ΣΧΟΙΝΑΣ
15.30-18.00 ΤΡΙΤΗ ΕΚΔΟΣΗ (FLASH) - Ν. ΑΘΑΝΑΣΙΟΥ
18.00-20.00 ΤΕΤΑΡΤΗ ΕΚΔΟΣΗ (FLASH). Γ. ΔΗΜΑΡΑΣ
20.00-21.00 Η ΕΠΟΜΕΝΗ ΜΕΡΑ (FLASH) - Θ. ΓΕΩΡΓΑΚΟΠΟΥΛΟΣ
21.00-22.00 ΔΕΥΤΕΡΑ: ΕΛΛΗΝΙΚΗ ΔΙΣΚΟΓΡΑΦΙΑ - Μ. ΜΑΚΡΗΣ
ΤΡΙΤΗ: ΤΟ ΑΣΠΡΟ, ΤΟ ΜΑΥΡΟ ΚΑΙ ΤΟ ΚΟΚΚΙΝΟ - ΤΖ. ΓΟΥΙΛΣΟΝ
ΤΕΤΑΡΤΗ - Α. ΠΑΠΑΧΡΙΣΤΟΔΟΥΛΟΥ
ΠΕΜΠΤΗ: ΟΛΟΙ ΟΙ ΡΕΜΠΕΤΕΣ ΤΟΥ ΝΤΟΥΝΙΑ - Μ. ΜΑΚΡΗΣ
ΠΑΡΑΣΚΕΥΗ: ΑΘΛΗΤΙΚΟ ΕΝΘΕΤΟ - Κ. ΒΕΡΝΙΚΟΣ
ΠΟΛ/ΚΕΣ ΣΕΛΙΔΕΣ (FLASH) - Ι. ΝΟΒΑ
22.00-24.00 ΠΕΜΠΤΗ ΕΚΔΟΣΗ (FLASH) - ΕΝΗΜΕΡΩΤΙΚΟ ΤΜΗΜΑ ΤΗΝ ΠΑΡΑΣΚΕΥΗ- Β. ΚΑΛΗΓΕΡΟΣ
24.00-02.00 ΠΕΜΠΤΗ ΕΚΔΟΣΗ (FLASH) - Θ. ΚΑΚΚΑΒΑΣ -
02.00-06.00 ΕΚΤΗ ΕΚΔΟΣΗ (FLASH) Ν. ΚΑΝΕΛΗ - Ε. ΚΟΛΕΤΤΑΣ
- ΑΝΑΛΥΤΙΚΑ ΔΕΛΤΙΑ ΕΙΔΗΣΕΩΝ ΚΑΘΕ ΩΡΑ ΑΠΟ ΤΟΝ (FLASH
- ΤΙΤΛΟΙ ΤΟΠΙΚΩΝ ΕΙΔΗΣΕΩΝ ΣΤΟ ΚΑΙ ΜΙΣΗ ΚΑΘΕ ΩΡΑΣ ΑΠΟ ΤΟ ΡΟΔΟΣ ΙΝΤΕΡΝΑΣΙΟΝΑΛ.

ΚΙΝΗΜΑΤΟΓΡΑΦΟΙ

ΜΕΤΡΟΠΟΛ

ΠΡΟΓΡΑΜΜΑΤΑ
7-9.30 και 9.30-12
Τηλ. 28400
Η συναρπαστική μεταφορά του αριστουργήματος του ΣΑΙΞΠΗΡ. Ο θάνατος ενός βασιλιά. Η τιμή της αδελφής. Η εκδίκηση του αδελφού. Η δράσις ενός εγκληματία. Το αριστούργημα.
AMLET
Α' Προβολής - Κατάλληλο
Πρωταγωνιστούν:
ΜΕΛ ΓΚΙΜΠΣΟΝ
ΓΚΛΕΝ ΚΛΟΟΥΖ
ΑΛΑΝ ΜΠΙΤΣ

ΠΑΛΛΑΣ

ΠΡΟΓΡΑΜΜΑΤΑ
5.30-7.30, 7.30-9.30
9.30-11.30. Τηλ. 24475
Τα δύο μεγάλα αστέρια της εποχής μας σε μια δυναμική επέλαση... Ποτέ μην αντιστέκεστε στην Αστυνομία.
ΔΥΟ ΣΚΛΗΡΟΙ ΑΤΣΙΔΕΣ
Α' Προβολής - Κατάλληλο
Πρωταγωνιστούν:
ΜΙΚΥ ΡΟΥΡΚ
ΝΤΟΝ ΤΖΟΝΣΟΝ
ΒΑΝΕΣΣΑ ΟΥΙΛΙΑΜΣ

ΤΙΤΑΝΙΑ

ΠΡΟΓΡΑΜΜΑΤΑ
5.30-7.30, 7.30-9.30
9.30-11.30 Τηλ. 25876
Ενας παράνομος δεσμός καταλήγει σε ένα μεγάλο έρωτα... Για το κορμί της έδωσε τα πλούτη του. Για τον έρωτά της έχασε το βασίλειό του. Ενας αμαρτωλός δεσμός σε μια ταραγμένη εποχή
Η ΕΡΩΜΕΝΗ ΤΟΥ ΒΑΣΙΛΙΑ
Πρωταγωνιστούν:
ΤΙΜΟΘΥ ΝΤΑΛΤΟΝ (Τζέημς Μποντ)
ΒΑΛΕΡΙΑ ΓΚΟΛΙΝΟ

ΔΗΜΟΤΙΚΟ

ΕΒΔΟΜΑΔΑ ΔΑΝΕΖΙΚΟΥ ΚΙΝΗΜΑΤΟΓΡΑΦΟΥ
ΣΗΜΕΡΑ ΩΡΑ 9.00μ.μ.
ΠΑΡΑΔΕΙΣΟΣ ΚΑΙ ΚΟΛΑΣΗ
Σκηνοθεσία:
ΜΟΡΤΕΝ ΑΡΝΦΡΕΝΤ
Παίζουν:
ΚΑΡΙΝΑ ΣΚΑΝΤΣ
ΟΛΕ ΛΕΜΕΚΕ
Οι υπότιτλοι είναι στην αγγλική γλώσσα
ΕΙΣΟΔΟΣ ΕΛΕΥΘΕΡΗ

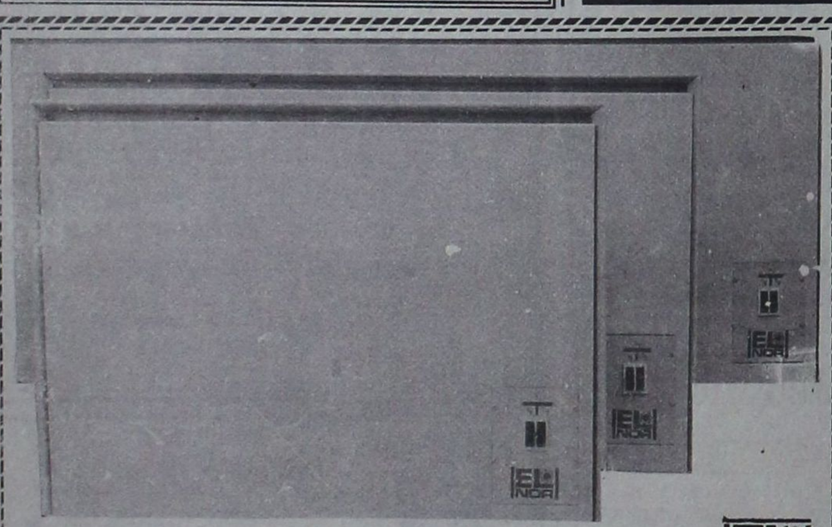
ΘΕΡΜΟΠΟΜΠΟΙ ΝΟΡΒΗΓΙΑΣ EL NOR
ΟΙΚΟΝΟΜΙΚΗ, ΥΓΙΕΙΝΗ και ΑΘΟΡΥΒΗ ΘΕΡΜΑΝΣΗ
ΜΕΛΕΤΗ και ΕΓΚΑΤΑΣΤΑΣΗ ΔΩΡΕΑΝ
ΑΝΤΙΠΡΟΣΩΠΟΣ ΡΟΔΟΥ
Ν. ΚΑΜΠΟΥΡΑΚΗΣ - Μ ΦΛΑΓΚΟΣ Ο.Ε.
ΑΓ. ΑΝΑΣΤΑΣΙΑΣ 9 ΡΟΔΟΣ ΤΗΛ. 31320 - 20859
Δύο χρόνια εγγύηση
Η. 20

ΠΩΛΟΥΝΤΑΙ ΑΠΟ ΙΔΙΟΚΤΗΤΗ
δύο οικόπεδα εφαπτόμενα επί της λεωφόρου Φαληρακίου των 10 και 15 στρεμμάτων.
ΣΙΓΟΥΡΗ ΕΠΕΝΔΥΣΗ
ΠΛΗΡΟΦΟΡΙΕΣ
Τηλ. 24539, πρωϊνές ώρες
ΠΜ-30

ΚΕΝΤΡΟ ΚΟΠΤΙΚΗΣ ΡΑΠΤΙΚΗΣ
«Burda Rodou»
Ελάτε να ΜΑΘΕΤΕ να ΡΑΒΕΤΕ ΓΡΗΓΟΡΑ, ΕΥΚΟΛΑ και ΤΕΛΕΙΑ
Μέσα σε δύο μήνες θα ράβετε με τα πατρόν BURDA
Την κάθε ενδιαφερόμενη την καθοδηγούμε σωστά και υπεύθυνα σε όλα τα μυστικά του ραψίματος.
Τηλεφωνήστε μας σήμερα ή περάστε από το κέντρο μας να μάθετε για το πρόγραμμά μας.
Εγγραφές κάθε μέρα και για όλο το χειμώνα.
Παράλληλα με τη σχολή μας λειτουργεί και το κατάστημα «BURDA MODEN» με όλα τα υλικά ραπτικής.
Καπιτονέ - φόδρες, βατελίνες - μοντέρνα κουμπιά και αξεσουάρ - υφάσματα κοτλέ - τζιν - στρετς - γούνα συνθετική - πατρόν, - περιοδικά BURDA.
Ειρήνη Παπαδοπούλου
Στέλιου Κωτιάδη 29 Τηλ. 20723, 20491
2359-29/2

ΑΓΟΡΑΖΩ
ΧΡΥΣΑΦΙΚΑ
ΚΟΣΜΗΜΑΤΑ
ΝΟΜΙΣΜΑΤΑ
ΧΡΥΣΑ ΔΟΝΤΙΑ
ΜΕΤΟΧΕΣ
ΑΝΤΙΚΕΣ
ΩΡΟΛΟΓΙΑ
ΔΑΝΕΙΑ ΕΠΙ ΕΝΕΧΥΡΩ
ΔΗΜ. ΘΕΟΔΩΡΑΚΗ 15
Α' ΟΡΟΦΟΣ
30/11

Φωτολιθογραφική ΡΟΔΟΥ
● Για ό,τι θέλετε να τυπώσετε...
με φροντίδα στη ΛΕΠΤΟΜΕΡΕΙΑ
Παπαστεργίου Σωτήρης
Τηλ.36784
ΠΧ133

Σκανδιναβία
Τακτικές πτήσεις για:
ΚΟΠΕΓΧΑΓΗ - ΣΤΟΚΧΟΛΜΗ - ΕΛΣΙΝΚΙ
Ρωτήστε σήμερα τον ταξιδιωτικό σας πράκτορα ή την
AUSTRIAN AIRLINES
Η ΦΙΛΙΚΗ ΠΤΗΣΗ
Η. 3
Ρόδος, Γενικός Πράκτορας «ΖΑΝΕΤΟΣ TRAVEL»
Τηλ. 20832, 22470, 24757

ΟΤΑΝ ΜΙΛΑΜΕ ΓΙΑ!!!
LA PIZZAGIO
DAL 1977 ΤΗΛ. 25581
1.14

Για τις συναντήσεις των αρχηγών

Διορθωτική δήλωση Καραμανλή

ΓΙΑ ΣΥΝΕΝΝΟΗΣΗ, ΜΙΛΑ Η ΚΥΒΕΡΝΗΣΗ

ΑΘΗΝΑ, 20 (ΑΠΕ).-

Ο Πρόεδος της Δημοκρατίας επί δύο χρόνια τονίζει συνεχώς κατά έντονο τρόπο προς πάσα κατεύθυνση την ανάγκη εθνικής ομοψυχίας και ταχείας εξόδου της χώρας μας από τα σημερινά οικονομικά της αδιέξοδα.

Αυτά αναφέρονται σε σημερινή ανακοίνωση της Προεδρίας της Δημοκρατίας, με την οποία αποσαφηνίζονται χθεσινά σχόλια του κ. Κ. Καραμανλή, κατά τη διάρκεια δεξιώσεως, που ερμηνεύθηκαν ως αντίδραση στην πρόταση Μητσοτάκη για την αναγκαιότητα επιτεύξεως «ευρύτερης συνεννοήσεως» με τα κόμματα και σε άλλα ζητήματα πλην των εθνικών.

Υπενθυμίζεται ότι ο Πρόεδρος της Δημοκρατίας είχε επισημάνει ότι πρώτα θα θέσουμε υπό έλεγχο τα μεγάλα εθνικά μας θέματα και ότι δεν πρέπει να τα ανακατεύουμε όλα. Η ζωή, είχε δηλώσει ο Πρόεδρος της Δημοκρατίας, χρειάζεται ιεράρχηση.

Το σχόλιο αυτό του κ. Κ. Καραμανλή, υπογραμμίζεται στην ανακοίνωση της Προεδρίας της Δημοκρατίας, είχε γενική έννοια και δεν είχε καμιά σχέση με την πρόταση του πρωθυπουργού για αναζήτηση συναινετικής αντιμετωπίσεως του οξύτατου οικονομικού προβλήματος της χώρας.

Εξάλλου, ο κυβερνητικός εκπρόσωπος Β. Πολύδωρας, τόνισε ότι η χθεσινή πρωθυπουργική ανακοίνωση στο υπουργικό συμβούλιο για «ευρύτερη συνεννόηση» με τα κόμματα έχει την αξία της ως νέα πρόταση της κυβερνήσεως, η οποία πάντοτε ήταν και είναι υπέρ της συνεννοήσεως με τα κόμματα για θέματα που έχουν ειδική σημασία για την κοινωνία και το λαό, πέραν βεβαίως των εθνικών θεμάτων.

Ο εκπρόσωπος συμπλήρωσε ότι «τα κόμματα αντέδρασαν, όπως αντέδρασαν», αλλά διευκρίνισε ότι η κυβέρνηση «δεν μιλά για συνυπευθυνότητα». Η κυβέρνηση, είπε, αναλαμβάνει τις δικές της ευθύνες και ασκεί πολιτική με γνώμονα το συμφέρον του τόπου. Ας αναλάβει, επεσήμανε ο κ. Πολύδωρας και η αντιπολίτευση τις δικές της ευθύνες, αυτές που της ανήκουν, διατυπώνοντας προτάσεις για τα εθνικά θέματα, αλλά και για άλλα που έχουν τη δική τους βαρύτητα για το λαό και την κοινωνία.

Σε ερώτηση για την επιστολή του βουλευτή της Ν.Δ. Σωτήρη Παπαπολίτη στην οποία αναφέρει πως πρέπει να αναβαθμισθεί η Επιτροπή Εξωτερικών Υποθέσεων της Βουλής, ο κυβερνητικός εκπρόσωπος είπε ότι δεν έχει να κάνει ειδικό σχόλιο, αλλά τόνισε πως όποιες μορφές συνεννοήσεως προτείνονται και οδηγούν στο επιθυμητό αποτέλεσμα (που είναι η συνεννόηση) είναι συζητήσιμες και θετικές πρακτικώς, είπε, η κυβέρνηση έχει δηλώσει πάντοτε ανοικτή και πρόθυμη για διάλογο.

(Στο σημείο αυτό ο κ. Πολύδωρας υπενθύμισε την πρόταση του κ. Κ. Μητσοτάκη για την «ανατροπή» του κοινοβουλευτικού εθίμου να απορρίπτονται οι προτάσεις νόμου της αντιπολιτεύσεως).

Ο εκπρόσωπος επικαλούμενος την πάγια τακτική της κυβερνήσεως είπε ότι δεν θα σχολιάσει την αποστροφή της ανακοινώσεως της Προεδρίας της Δημοκρατίας, που κάνει αναφορά «σε σημερινά οικονομικά αδιέξοδα», όταν του ετέθη σχετικό ερώτημα, επεσήμανε, όμως, ότι η Προεδρία, δεν είναι η πρώτη φορά που προβαίνει σε ανάλογες επισημάνσεις.

Στο ερώτημα αν η κυβέρνηση και πρωθυπουργός έκαναν τη χθεσινή πρόταση για «ευρύτερη συνεννόηση» λόγω της σημερινής οικονομικής δυσπραγίας ή γιατί φρονεί ότι έτσι θα προχωρήσουμε καλύτερα, ο εκπρόσωπος τόνισε ότι η κυβέρνηση πιστεύει στην αξία και την αρετή της συνεννοήσεως, της συνεννοήσεως και της εθνικής και κοινωνικής ομοψυχίας.

Τέλος στο ερώτημα σε ποιά ζητήματα αναφέρεται η πρωθυπουργική πρόταση, τη στιγμή που ο κ. Κ. Μητσοτάκης στην ομιλία του σήμερα στη Βουλή δήλωσε ανυποχώρητος στη χαραχθείσα οικονομική πολιτική, ο κ. Β. Πολύδωρας ζήτησε να μη γίνεται υπεραπλούστευση των κυβερνητικών τοποθετήσεων και αφού σημείωσε ότι η κυβερνητική (οικονομική) πολιτική διαμορφώνεται επί τη βάση των αντικειμενικών δεδομένων, υπογράμμισε ότι η πρόταση αφορά όλα τα θέματα. Βέβαια, είπε, τα μείζοντα εξ αυτών, επισύρουν ειδική συνεργασία και συνεννόηση.

Τέλος στο ερώτημα αν στην πρόταση του πρωθυπουργού περιλαμβάνεται και η αποκρατικοποίηση, στην οποία αντιτίθεται η αντιπολίτευση (ζητώντας να μην περάσουν στον ιδωτικό τομέα επιχειρήσεις εθνικής και στρατηγικής σημασίας), ο κ. Β. Πολύδωρας δήλωσε ότι αποκρατικοποίηση κάνει και ο Ρώσσος πρόεδρος Μπορίς Γιέλτσιν. Αποκρατικοποίηση κάνουν οι πάντες, είπε και πρόσθεσε πως όποιοι έχουν επιφυλάξεις να τις προβάλλουν σε διάλογο για να δούμε τι καλύτερο έχουν να προτείνουν. Με το να απορρίπτεις τα πάντα, αυτό δεν είναι διάλογος. Ποιές είναι οι προτάσεις τους, διερωτήθηκε καταλήγοντας ο κυβερνητικός εκπρόσωπος.

Η ΠΡΟΕΔΡΙΑ ΤΗΣ ΔΗΜΟΚΡΑΤΙΑΣ

Από την Προεδρία της Δημοκρατίας ανακοινώθηκαν τα εξής: «Επειδή σε ένα συμπτωματικό σχόλιο του Προέδρου της Δημοκρατίας εδόθησαν διάφορες και άσχετες ερμηνείες, από την Προεδρία της Δημοκρατίας εκδόθηκε η ακόλουθη ανακοίνωση:

«Το σχόλιο αυτό του Προέδρου της Δημοκρατίας είχε γενική έννοια και δεν είχε καμιά σχέση με την πρόταση του πρωθυπουργού για αναζήτηση συναινετικής αντιμετωπίσεως του οξύτατου οικονομικού προβλήματος της χώρας. Αντιθέτως, ο Πρόεδρος της Δημοκρατίας, επί δύο χρόνια συνεχώς τονίζει κατά τρόπο έντονο και προς πάσα κατεύθυνση την ανάγκη εθνικής ομοψυχίας και ταχείας εξόδου της χώρας μας από τα σημερινά οικονομικά αδιέξοδα».

ΑΛΛΑΝΤΟΒΙΟΜΗΧΑΝΙΑ
ΑΦΟΙ ΒΟΥΛΓΑΡΗ
Φίλε καταναλωτή
Κόντρα στις καθημερινές αυξήσεις το πρατήριο της ΑΛΛΑΝΤΟΒΙΟΜΗΧΑΝΙΑΣ ΑΦΟΙ ΒΟΥΛΓΑΡΗ ΑΕΒΕ στο Ζέφυρο, καθορίζει ένα νέο επίπεδο ζωής.
Στηρίζει τον οικογενειακό προϋπολογισμό σου.
Μόνο εμείς μπορούμε γιατί είμαστε παραγωγοί.
Ιδού μερικές από τις τιμές μας.

Ζαμπόν Τοσπίνο	720
Χοιρομέρι ΠΙΚ-ΝΙΚ	850
» ΤΣΟΠΕΤ - ΠΟΡΚ	790
Σαλάμι μπύρας	1220
Λουκάνικα χωριατ.	870
Λουκάνικα Hot - Dog	750
Μπέϊκον καπνιστό	1250
Μπριζόλα καπνιστή	1710
Παριζάκια - Παρίζα	850
Πίτσα μεγάλη με ταψί	400
» μεσαία	240
» μικρή	100
Ρώσικη σαλάτα	390
Mayo - Dresing	400
Τζατζίκι	550
Γραβιέρα Ρεθύμνου	1490
ΦέταΛασιθίου	1060

Επίσης σε μας θα βρείτε όλα τα ΚΡΗΤΙΚΑ προϊόντα: Μυζήθρα, Ξυνομυζήθρα, Ανθότυρους, Στακοβούτυρο, Τσικουδιά, Κρασί βαρελίσιο.
ΩΡΑΙ ΛΕΙΤΟΥΡΓΙΑΣ 08-15 ΤΗΛ. 33647
3258-20/3

Νέες καταγγελίες για κακοποιήσεις παιδιών

Πατέρας έσερνε το γιο του δεμένο πίσω από αυτοκίνητο!

Σάλος μετά την έρευνα της «Προόδου»

Και άλλη «μάνα» «υπνωτίζει» τα παιδιά της!

ΣΑΝ κινηματογραφική ταινία εκτυλίσσονται τα περιστατικά που καταγγέλουν στην εφημερίδα μας δεκάδες συμπολίτες μας μετά τη δημοσίευση της έρευνας που έκανε η «Πρόοδος» για τις κακοποιήσεις μικρών παιδιών και βρεφών στο νησί μας.



Η έρευνά μας προκάλεσε πραγματικό σάλο και παράλληλα έδωσε την αφορμή και την ευκαιρία σε πολλούς συμπολίτες μας οι οποίοι υπήρξαν μάρτυρες τέτοιων περιστατικών να μας τηλεφωνήσουν και να μας εκθέσουν ο καθένας και από μια περίπτωση κακοποίησης μικρών παιδιών οι οποίες πράγματι προκαλούν το κοινό αίσθημα.

Το περιεχόμενο της έρευνας δεν άφησε αδιάφορους ακόμη και τους εκπροσώπους της δικαστικής αρχής οι οποίοι είναι έτοιμοι να προχωρήσουν σε άμεσες διαδικασίες και προκαταρκτική εξέταση.

ΝΕΕΣ ΚΑΤΑΓΓΕΛΙΕΣ

Ανατριχιαστικές είναι οι νέες καταγγελίες που έκαναν συμπολίτες μας στην εφημερίδα μας για τέτοια περιστατικά δύο από τα οποία, αξιολογώντας τα σας περιγράφουμε:

Θεία ενός 14χρονου σήμερα αγοριού μας κατήγγειλε ότι η αδελφή της η οποία είναι παντρεμένη και μητέρα δύο παιδιών και μένει στην περιοχή των Αγίων Αποστόλων «ποτίζει» τα παιδιά της με υπνωτικά χάπια για να μην είναι ζωηρά και για να μπορεί να κάνει ό,τι αυτή θέλει.

«Σας ορκίζομαι - μας είπε - και είμαι έτοιμη να καταθέσω στον εισαγγελέα προκειμένου να σωθούν τα αθώα πλάσματα τα ανηψάκια μου, ότι μπροστά στα μάτια μου χρόνια τώρα η αδελφή μου βάζει μέσα στο τσάι των παιδιών της χάπια «στεντόν» (το είδα γραμμένο πάνω στο κουτί) για να τα κοιμίζει και να κάνει ό,τι θέλει αυτή.

Την έπιασα πολλές φορές επ' αυτοφώρω, αλλά αρνιόταν τα πάντα ή δεν μου έδινε εξήγηση! Της έβαλα τις φωνές, τη φοβέρισα, αλλά αυτή τη δουλειά της. Κατάφερε με αυτή την τακτική της να δημιουργήσει σοβαρό πρόβλημα στο αγόρι της, το οποίο τώρα είναι στην Αθήνα με τον πατέρα του, γιατί έχει πρόβλημα στο κεφάλι! Αυτή φταίει». Και συνεχίζει: «Θέλω όμως να σας αναφέρω και κάτι σοβαρό. Το περιστατικό αυτό, το καταγγείλαμε στο Τμήμα Ασφάλειας πριν επτά μήνες, μας υποσχέθηκαν ότι θα την έπιαναν τουλάχιστον να τη φοβερίσουν, αλλά δυστυχώς μέχρι σήμερα, δεν έκαναν τίποτε. Πέστε μας που πρέπει να απευθυνθούμε; Τι να κάνουμε; Δυστυχώς την ίδια τακτική ακολουθεί τώρα και στο άλλο της παιδί, αφού κανείς δεν τη σταματάει. Ο πατέρας των παιδιών είναι καλός άνθρωπος και δεν μπορεί να κάνει τίποτε. Τον κάνει αυτή όπως θέλει. Βοηθείστε μας σας παρακαλώ».

Με κραυγές απόγνωσης η συμπολίτισσά μας σκιαγράφησε άλλο ένα δυστυχώς περιστατικό που δείχνει τι γίνεται στη Ρόδο κάτω από τα μάτια των αρμοδίων ενώ σοαβαρότατη είναι η καταγγελία για την αδράνεια της αστυνομίας.

Η ΑΛΛΗ ΠΕΡΙΠΤΩΣΗ

Εξίσου σοβαρή είναι η καταγγελία άλλου συμπολίτη μας για τη συμπεριφορά ενός πατέρα στον 15χρονο γιο του.

Η καταγγελία έχει ως εξής:

«Ενας «πατέρας» (το όνομά του όπως δήλωσε ο καταγγέλων μπορεί να μας το κάνει γνωστό), επειδή κάτι έκανε ο γιός του που δεν του άρεσε, τον έδεσε πίσω από το αυτοκίνητό του και μπροστά στα μάτια των έκπληκτων συμπολιτών μας, τον τράβαγε σαν σκυλί από την οδό Καναδά, μέχρι την ταβέρνα «Πατέρα» όπου τον έλυσε, αφού του προκάλεσε τραύματα από το σχοινί και τον έκανε ρεζίλι. Τέτοια περιστατικά δεν πρέπει να συμβαίνουν ούτε στα ζώα και όμως γίνονται σε παιδιά και δυστυχώς οι γονείς μένουνατιμώρητοι».

Αρμόδιοι οι οποίοι ασχολούνται με το θέμα επιβεβαίωσαν τα όσα γράφτηκαν στην έρευνά μας και είπαν ότι είναι και άλλα δυστυχώς τα οποία συμβαίνουν στην πόλη μας σε μικρότερο ή μεγαλύτερο βαθμό.

Η ΕΠΙΤΡΟΠΗ

Σύμφωνα με νεώτερες πληροφορίες εδώ και ένα περίπου χρόνο, υπάρχει επιτροπή η οποία ασχολείται με το θέμα και η οποία ενεργεί αθόρυβα για την πρόληψη αλλά για την «γιατριά» αυτού του φαινομένου το οποίο δυστυχώς είναι έντονο στο νησί μας.

Χρειάζεται σίγουρα μεγαλύτερη ευαισθησία από όλους και κυρίως από τις αρμόδιες αρχές οι οποίες όταν έχουν τέτοιες καταγγελίες πρέπει να επιλαμβάνονται άμεσα.

Αξιοποίηση δημοτικής περιουσίας

ΣΤΟ προσεχές δημοτικό συμβούλιο θα συζητηθεί το θέμα της αξιοποίησης της δημοτικής περιουσίας.

Τη δήλωση αυτή έκανε χτες ο δήμαρχος Μάνος Κόκκινος, λέγοντας ότι η επιτροπή, η οποία ασχολείται με το θέμα, ολοκλήρωσε το έργο της.

Οι προτάσεις της επιτροπής είπε ο δήμαρχος, θα περάσουν από τη δημαρχιακή επιτροπή και στη συνέχεια από το δημοτικό συμβούλιο στην προσεχή τουσυνεδρίαση.

ΣΥΝΑΛΛΑΓΜΑ

	ΑΓΟΡΑ	ΠΩΛΗΣΗ
Η.Π.Α.	187.790	195.416
ΓΕΡΜΑΝΙΑΣ	113.490	118.098
ΓΑΛΛΙΑΣ	33.398	34.755
ΑΓΓΛΙΑΣ	327.591	340.894
ΕΛΒΕΤΙΑΣ	125.465	130.560
ΒΕΛΓΙΟΥ	5.490	5.714
ΟΛΛΑΝΔΙΑΣ	100.368	104.464
ΙΤΑΛΙΑΣ	15.139	15.754
ΔΑΝΙΑΣ	28.992	30.181
ΙΡΛΑΝΔΙΑΣ	300.544	312.874
ΑΥΣΤΡΙΑΣ	16.130	16.785
ΣΟΥΗΔΙΑΣ	30.514	31.785
ΝΟΡΒΗΓΙΑΣ	28.844	30.022

ΟΙΚΟΔΟΜΙΚΕΣ ΕΠΙΧΕΙΡΗΣΕΙΣ
"Θ.Β. ΠΡΑΣΙΝΟΥ"
ΕΘ. ΔΩΔΕΚΑΝΗΣΙΩΝ 4 ΤΗΛ .24304 & 32980 ΡΟΔΟΣ

ΜΙΑ ΟΨΗ ΤΟΥ ΝΕΟΥ ΚΟΛΟΣΟΥ ΤΗΣ ΡΟΔΟΥ ΣΤΗΝ ΠΛΑΤΕΙΑ ΦΩΚΙΑΛΗ

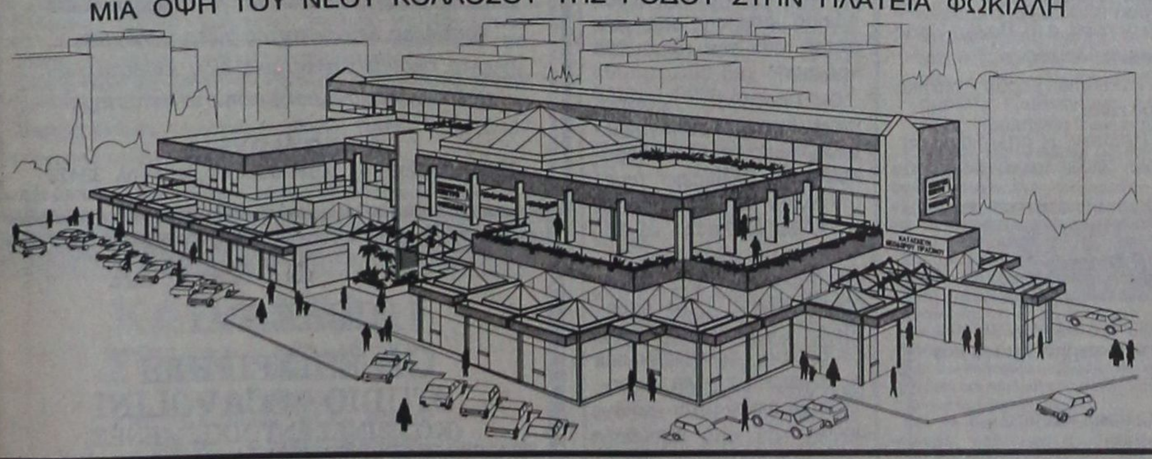

ΤΡΙΟΡΟΦΟ ΕΜΠΟΡΙΚΟ ΚΕΝΤΡΟ
ΚΑΤΑΣΚΕΥΗ ΘΕΟΔΩΡΟΥ ΠΡΑΣΙΝΟΥ

* ΕΞΗΝΤΑ ΠΟΛΥΤΕΛΗ ΚΑΤΑΣΤΗΜΑΤΑ
* ΓΥΑΛΙΝΕΣ ΠΥΡΑΜΙΔΕΣ ΣΤΙΣ ΟΡΟΦΕΣ
* ΓΥΑΛΙΝΟ ΑΣΑΝΣΕΡ
* ΑΝΕΤΟΙ ΚΟΙΝΟΧΡΗΣΤΟΙ ΧΩΡΟΙ
* ΔΥΟ ΚΕΝΤΡΙΚΕΣ ΕΙΣΟΔΟΙ
* ΦΩΤΕΙΝΑ ΣΙΝΤΡΙΒΑΝΙΑ κ.λ.π.

Τώρα μπορείτε κι εσείς να αγοράσετε ένα κατάστημα από το Νέο Κολοσσό της Ρόδου, το μεγαλύτερο και ωραιότερο Εμπορικό Κέντρο στην Ελλάδα!
Βρίσκεται στην Πλατεία Φώκιαλη, στην πιό κατοικημένη περιοχή της πόλεως Ρόδου.
Αυτό που έλειπε από την πόλη μας, γίνεται πραγματικότητα!
Προλάβετε να αγοράσετε!
Jkoko

Ιταλικά προϊόντα ARISTON
Τα πιο φροντισμένα της αγοράς
ΑΠΛΑ & ΕΝΤΟΙΧΙΖΟΜΕΝΑ



«ARISTON» Η ΤΕΛΕΙΟΤΗΣ ΣΤΗΝ ΚΟΥΖΙΝΑ ΣΑΣ
ΠΩΛΗΣΙΣ ΧΟΝΔΡΙΚΗ - ΛΙΑΝΙΚΗ
ΣΕΡΒΙΣ ΚΑΙ ΑΝΤΑΛΛΑΚΤΙΚΑ
ΣΤΗ ΔΙΑΘΕΣΗ ΤΩΝ ΠΕΛΑΤΩΝ
Αδελφοί Στεφάνου
ΤΑΡΠΟΝ ΣΠΡΙΝΓΚΣ 42 ΤΗΛ. 22568
ΠΛΑΤΩΝΟΣ 17-19 ΤΗΛ. 23836
ΔΕΝΔΡΙΝΟΥ - ΧΑΤΖΗΑΓΓΕΛΟΥ γωνία ΤΗΛ. -22695

ΠΩΛΟΥΝΤΑΙ

1) Πωλούνται διαμερίσματα λουξ κατασκευής με υδραυλικό ασανσέρ στην ωραιότερη θέση της Ρόδου επί της οδού Σάββα Παυλίδη δίπλα αεροπορίας Σαν Φραγκίσκου, μέτρων τετραγων. 90 και 115.

2) Καταστήματα 57τ.μ., 55τ.μ. - 54τ.μ. - 49τ.μ.
Διαμερίσματα 120 - 109 - 34 επί της οδού Αθηνών και Θεσ/κης.

3) Οροφοδιαμερίσματα των 132τ.μ. με υδραυλικό ασανσέρ τεσσάρων ορόφων επί της οδού Θεσ/κης.

4) Διαμερίσματα 126τ.μ. αποπερατωμένα επί της οδού Αγ. Ιωάννου.

5) Καταστήματα προς ενοικίαση και πώληση μετρ. 100 και 110τ.μ,. επί της οδού Ηρακλείου και Γράμμου.

6) Αποθήκη 210τ.μ. επί της οδού Παν. Ροδίου και Λευκωσίας.

7) Κτήμα5.500τ.μ. απέναντι από Ατσιπά.

8) Κτήμα 4.000τ.μ. πριν το γκολφ Αφάντου

9) Κτήμα 6.000τ.μ. πριν τη γέφυρα Κολύμπια

10)Και σε διάφορες περιοχές της Ρόδου

ΕΥΘΥΜΙΟΣ ΠΑΝ. ΣΑΡΡΗΣ

Εθελοντών Δωδεκανησίων 2, 2ος όροφος, γραφ. 1
Πλατεία Κύπρου, τηλ. 34329 - 25500, 9-1 και 5-9

M4

ΝΑΥΤΙΛΙΑΚΗ ΕΤΑΙΡΕΙΑ ΛΕΣΒΟΥ Α.Ε

F/B ΑΓΙΟΣ ΡΑΦΑΗΛ

Γνωρίζουμε στο επιβατικό κοινό, ότι τα δρομολόγια του F/B ΑΓΙΟΣ ΡΑΦΑΗΛ έχουν ως εξής:

ΚΑΘΕ ΔΕΥΤΕΡΑ ΩΡΑ 1200 ΓΙΑ ΚΩ - ΚΑΛΥΜΝΟ - ΛΕΡΟ - ΠΑΤΜΟ- ΠΕΙΡΑΙΑ

ΚΑΘΕ ΣΑΒΒΑΤΟ ΩΡΑ 12.00 ΓΙΑ ΣΥΜΗ - ΚΩ - ΚΑΛΥΜΝΟ - ΛΕΡΟ - ΠΑΤΜΟ- ΠΕΙΡΑΙΑ

Το δρομολόγιο της άγονης γραμμής ΡΟΔΟΥ - ΜΥΤΙΛΗΝΗΣ - ΚΑΒΑΛΑΣ διακόπτεται έως 1/3/92

ΠΛΗΡΟΦΟΡΙΕΣ - ΕΙΣΙΤΗΡΙΑ
ΕΡΥΘΡΑ ΘΑΛΑΣΣΑ
Δ. ΘΕΟΔΩΡΑΚΗ 13 ΡΟΔΟΣ- ΤΗΛ. 27721-22460

Μ2

ΠΩΛΟΥΝΤΑΙ ΑΠΟ ΤΗΝ «Α. ΑΤΣΙΔΗΣ ΚΑΙ ΣΙΑ» Ο.Ε.

1. Διαμερίσματα σχεδόν ετοιμοπαράδοτα (τριάρια και τεσσάρια) από 76τ.μ. έως 117τ.μ. στην οδό Γαριβάλδη.

Τα παραπάνω διαμερίσματα προσφέρονται με εντοιχισμένες κουζίνες γερμανικής προελεύσεως, εργοστασίου ALNO, και με κεντρικές και εσωτερικές πόρτες γερμανικής προελεύσεως οίκου FINK.

Επίσης στα δάπεδα (σαλόνι - τραπεζαρία, κουζίνα και διάδρομοι) έχουν τοποθετηθεί γρανίτες ιταλικής προελεύσεως εργοστασίαουMARAZZI.

Η οικοδομή έχει υδραυλικό ασανσέρ και μία θέση γκαράζ για κάθε διαμέρισμα.

2. Διαμερίσματα υπό κατασκευήν από 60τ.μ. έως 144 τ.μ. στην οδό Παρισίων στο Ροδίνι.

Η κατασκευή των διαμερισμάτων αυτών θα είναι η ιδια με εκείνα της οδού Γαριβάλδη.

- Μεζονέτα 100τ.μ. στην οδό Παρισίων στο Ροδίνι.

ΠΛΗΡΟΦΟΡΙΕΣ:
ΑΝΑΣΤΑΣΙΟΣΑΤΣΙΔΗΣ
Γραφείο: Στεφ. Καζούλη 74
Τηλ. 28616-37848 - Οικίας: 63510-61865

M5

ΠΡΑΚΤΟΡΕΙΟ ΤΑΞΙΔΙΩΝ ΤΟΥΡΙΣΜΟΥ

VISA TRAVEL CLUB

Σε συνεργασία με τις μεγαλύτερες αεροπορικές εταιρίες σας προσφέρουμε

	Απλή μετάβ.	Μετ' επιστρ.
● ΝΕΑ ΥΟΡΚΗ	72.000	106.000
● ΑΥΣΤΡΑΛΙΑ	138.000	259.000
● ΛΟΝΔΙΝΟ	38.500	57.000
● ΕΛΣΙΝΚΙ	51.000	72.000
● ΚΟΠΕΓΧΑΓΗ	40.000	60.000
● ΣΤΟΚΧΟΛΜΗ	42.000	65.000
● ΦΡΑΝΚΦΟΥΡΤΗ	36.500	57.000
● ΑΜΣΤΕΡΝΤΑΜ	38.000	50.000
● ΡΙΟ	150.000	222.000

Μόνο τα φουγιά φετούν σιο φθηνά!

VISA TRAVEL CLUB & ΦΙΛΙΠΠΟΣ
Μανδηλαρά 8 τηλ. 33282, 31562
ΣΙΓΟΥΡΙΑ - ΕΓΓΥΗΣΗ

Η 52

ΕΚΚΛΗΣΗ ΒΟΗΘΕΙΑΣ



Ο εικονιζόμενος ΧΑΤΖΗΔΑΚΗΣ ΔΗΜΗΤΡΙΟΣ έχει ανάγκη να μεταβεί στην Αμερική για εγχείρηση στο αριστερό μάτι. Επειδή δεν έχει χρήματα παρακαλεί όποιον θέλει να τον βοηθήσει.
Με τη βοήθεια σας δίνεται το φως σε έναν 20χρονο νέο και τον βγάζετε από την κοινωνική απραξία και αφάνεια. Στην ΙΟΝΙΚΗ ΤΡΑΠΕΖΑ υπάρχει λογαριασμός υπ' αρ. 27410006, ο οποίος ανοίχτηκε για αυτόν τον σκοπό.
ΕΥΧΑΡΙΣΤΟΥΜΕ ΓΙΑ ΤΗΝ ΚΑΤΑΝΟΗΣΗ

ΓΔ-7/2

Καλλιτεχνική ΠΡΟΟΔΟΣ

ΓΡΑΦΕΙ Ο ΓΙΩΡΓΟΣ ΜΑΡΤΙΝΗΣ

ΘΑΥΜΑΣΙΑ Η ΕΛΛΗΝΙΚΗ ΖΩΓΡΑΦΙΚΗ ΣΤΙΣ ΤΟΙΧΟΓΡΑΦΙΕΣ ΤΑΦΩΝ ΤΗΣ ΒΕΡΓΙΝΑΣ

Ο Μέγας Αλέξανδρος είχε δώσει γραπτές εντολές, όπως αναφέρει ο Διόδωρος ο Σικελιώτης, στον στρατηγό Κρατερό, για την κατασκευή πυραμίδας πάνω απ' τον τάφο του πατέρα του Φιλίππου. Και γράφει ο Διόδωρος «τοις διαδόχοις έδοξε μη συντελείν τα βεβουλευμένα... πολλάς και μεγάλας ούσας τας επιβολάς και δαπάνας ανυπερβλήτους εχούσας». Ενώ ο καθηγητής Ανδρόνικος προσθέτει: «Πιστεύω ότι το σχέδιο του Αλεξάνδρου για την κατασκευή μιας πυραμίδας στον τάφο του πατέρα του βρήκε κατά κάποιο τρόπο την πραγμάτωσή του με την κατασκευή του τεράστιου Τύμβου της Βεργίνας από τον Αντίγονο Γονατά. Η σύληση των βασιλικών τάφων της Βεργίνας από τους Γαλάτες του Πύρρου φαίνεται ότι άφησε να ξεφύγει αντελώς τυχαία ο τάφος του Φιλίππου, ενώ συλήθηκαν ο τάφος της Περσεφόνης (που λέγεται έτσι από τη σπάνια ομορφιάς τοιχογραφία που διασώθηκε) και το «Ηρώον, δηλαδή ένας ναός λατρείας, που ήταν δίπλα στο μεγάλο τάφο και ήταν αφιερωμένος πιθανώς στο Φίλιππο. Ετσι, μετά την βεβήλωση των πολλών τάφων, ο Αντίγονος έσπευσε να κατασκευάσει τον Μεγάλο Τύμβο, που διέσωσε άθικτο μέχρι τις μέρες μας, τόσο τον τάφο του Φιλίππου, με τον προθάλαμο τάφο της βασίλισσάς του, όσο και τον τάφο του λεγόμενου πρίγκηπα, που βρέθηκε κι αυτός ασύλητος και που κατά μιαν άποψη, είναι ο τάφος του νεωτέρου Αλέξανδρου, γυιού του Μεγάλου Αλεξάνδρου και της Ρωξάνης, κόρης του Δαρείου, τον οποίο σε ηλικία 13 - 16 χρόνων εσκότωσε ένας από τους Επιγόνους!

Η ΖΩΓΡΑΦΙΚΗ

Οι τάφοι αυτοί που διασωθηκαν, καθώς και τα κτερισματα και άλλα τιμαλφή, όπως επίσης και οι επιτύμβιες στήλες, απέδειξαν κατά τρόπο μοναδικό και από πλευράς αρχαιολογικής την ελληνικότητα της Μακεδονίας και του λαού της. Μονάχα στις επιτύμβιες στήλες που βρέθηκαν στη λεγόμενη «Τούμπα», αναγνώσθηκαν κατά τον καθηγητή Ανδρόνικο επτακόσια ονόματα, ανδρικά και γυναικεία, όλα ελληνικά!

Διασώθηκαν επίσης μοναδικά δείγματα ζωγραφικής του 4ου αιώνα π. Χ, με ελληνικά θέματα, που εντυπωσιάζουν για την άρτια σχεδιαστική ικανότητα των ζωγράφων και για τη λεπτότητα των χρωμάτων. Είναι το «κυνήγι» από την πρόσοψη του τάφου του Φιλίππου, με παρουσίαση των μορφών του Φιλίππου, του Αλεξάνδρου και των νέων της συνοδείας τους, καθώς και λέοντος, αλόγων, ελαφιού κ.λ.π. Είναι το θέμα της Αρπαγής της Περσεφόνης από τον Πλούτωνα, όπου εικονίζονται και ο Ερμής, καθώς και μια φίλη της Περσεφόνης, σε αριστρουργηματικές συλήψεις εκφράσεων, στάσεων και κινήσεων. Είναι ακόμη, οι τρεις μορφές από τον τάφο του Τύμβου Μπέλλα, με τον νεαρό Πολεμιστή, τον Αρη και την Αρετή με το στεφάνι, όπου καταπλήσσει η ομορφιά του σχεδίου και των απαλών χρωμάτων του πολεμιστή, που μοιάζει πολύ με μεταγενέστερες αποδόσεις του πεζού Αγίου Γεωργίου! Είναι επίσης στον προθάλαμο του τάφου του πρίγκηπα, οι τοιχογραφίες με τις αρματοδρομίες γύρω γύρω, που δεν είναι τόσο σπουδαίες όσο του τάφου του Φιλίππου αλλά δείχνουν έναν ζωγράφο μάστορη, ο οποίος δεν έχει κανένα άρμα επαναλαμβανόμενο, αλλά τα παρουσιάζει όλα με διαφορετικές θέσεις και κινήσεις! Κι αυτά σε μπλε φόντο, με λευκά τ' άλογα και με πορφυρό το χρώμα των χιτώνων των αμαξηλατών!

Φυσικά, είναι πολύ δύσκολο να περιγραφούν ζωγραφικοί πίνακες. Και είναι ακατόρθωτο να μεταδοθούν οι εντυπώσεις που δημιουργούν. Ομως, πρέπει να είναι υπερήφανοι οι Ελληνες ζωγράφοι για τα έργα αυτά των βασιλικών τάφων της Βεργίνας από προγόνους, που με λιτά μέσα αλλά με ασύγκριτα μελετημένα σχέδια, έδωσαν αριστουργήματα που διασώθηκαν από το χρόνο.

Η διαύγεια που κυριαρχεί στα έργα αυτά, είναι χαρακτηριστικά ελληνική. Οπως ελληνική είναι και η τεχνική στα μικρά ελεφάντινα «κεφαλάκια», που βρέθηκαν στον Μεγάλο Τάφο και που απεικονίζουν τις μορφές του Φιλίππου, του Μεγάλου Αλεξάνδρου (με πιστοποίηση από νομίσματα που είχαν βρεθεί παλαιότερα και επέτρεψαν την ταύτιση) καθώς και της μητέρας του Αλέξανδρου, του βασιλιά Αμύντα κ.λ.π Αλλά, αν τα κεφαλάκια απεικονίζουν ιστορικά πρόσωπα, τι μπορεί να πει κανείς όταν δει αγαλμάτια, ανάγλυφα και άλλα σχέδια από ελεφαντόδοντο, χρυσάφι, ασήμι είτε μάρμαρο, που δείχνουν τις μορφές μιας στήλης του θεού Ερμού (Ερμαϊκή στήλη), Μούσες, Διόνυσο, Σειληνό, Αχιλλέα, αμαζόνα, Ηρακλή, με Λεοντή, Γοργόνες, Μέδουσες κ.λ.π Είτε όταν δει τα θαυμάσια αρχιτεκτονικά σχέδια των προσόψεων των βασιλικών τάφων, με αετώματα, τρίγλυφα κ.λ.π., όλα πανόμοια με των νοτιοτέρων Ελλήνων;

Αύριο: Η συνέχεια

Η ΟΜΙΛΙΑ ΦΩΤΗ ΒΑΡΕΛΗ

Με αναφορά στον Ομηρο και στην τέχνη του λόγου στα ομηρικά έτη, μίλησε προχθές το βράδυ στο Εθνικό θέατρο ο γνωστός συγγραφέας Φώτης Βαρέλης.

Η ομιλία του με τίτλο «Η τέχνη του λόγου», πραγματοποιήθηκε ως πρώτη σειράς ομιλιών που έχει προγραμματίσει η Ροδιακή Λέσχη. Ο πρόεδρος της λέσχης τ. Δήμαρχος κ. Καραγίαννης αναφέρθηκε στο πρόγραμμα και παρουσίασε τον ομιλητή.

Στην εκδήλωση παρευρέθηκαν ο αντιδήμαρχος κ. Μπαλάνος, ο κ. Βενετοκλής, πολλά μέλη της Λογοτεχνικής Συντροφιάς, των Εικαστικών, της ΧΕΝ και άλλοι.

Οι ιδιοκτήτες κατοικιών στην Εφορία

Δηλώνουν ψεύτικα στοιχεία

ΑΝΑΜΟΡΦΩΣΗ ΣΤΟ ΦΟΡΟΛΟΓΙΚΟ ΝΟΜΟΣΧΕΔΙΟ

ΑΘΗΝΑ, 20 (ΑΠΕ).-

Στοιχεία για τη φοροδιαφυγή που γίνεται με τα Ι.Χ αυτοκίνητα, τις κατοικίες και τα ενοίκια, έδωσε στη δημοσιότητα σήμερα το μεσημέρι ο υπουργός Οικονομικών κ. Ι Παλαιοκρασσάς.

Σύμφωνα με τα στοιχεία αυτά, που προέκυψαν από διασταυρώσεις με τα κομπιούτερς του υπουργείου:

- 350.540 κάτοχοι αυτοκινήτων δεν είχαν υποβάλει δήλωση, παρ' ότι είχαν υποχρέωση. Προχωρεί η διαδικασία για την επιβολή των νόμιμων κυρώσεων.

- 35.722 ιδιοκτήτες δεν είχαν δηλώσει το 1990 εισοδήματα από νοίκια συνολικού ύψους 10,4 δις δρχ.

- 63.000 ιδιοκτήτες δήλωσαν εισοδήματα από νοίκια χαμηλότερα από τα πραγματικά κατά 7,2 δις δρχ. και στην περίπτωση αυτή προχωρεί η διαδικασία υποβολής των νόμιμων κυρώσεων.

- 5.558 ιδιοκτήτες κατοικιών άνω των 300τ.μ. σε ακριβά προάστεια της Αθήνας δήλωναν μικρότερο εμβαδόν από το πραγματικό. Οι ιδιοκτήτες αυτοί, που εντοπίσθηκαν με διασταύρωση στοιχείων της ΔΕΗ και των δηλώσεών τους, κλήθηκαν να υποβάλουν συμπληρωματικές δηλώσεις, καταβάλλοντας τη διαφορά του φόρου. Ο έλεγχος έχει επεκταθεί και σε άλλες μεγάλες πόλεις και θα καλύψει όλη τη χώρα.

Εξ άλλου, από το Νοέμβριο του 1991 που καταργήθηκε ο δειγματοληπτικός έλεγχος των δηλώσεων, ελέγχονται κατά μέσο όρο 30.000 υποθέσεις το μήνα με το νέο σύστημα της συνοπτικής διαδικασίας, με την οποία βεβαιώνονται μηνιαίως πάνω από 12 δις δρχ.

Ολα αυτά τα αποτελέσματα, όπως είπε ο υπουργός, οφείλονται στη μηχανογραφική υποδομή, που έχει σκοπό την περιστολή της φοροδιαφυγής.

Ηδη, είπε ο υπουργός, έχουν υποβληθεί μέχρι σήμερα και 225 μηνυτήριες αναφορές στους κατά τόπους εισαγγελείς, ενώ ολοκληρώθηκε η μηχανογραφική επεξεργασία των τιμολογίων αγοράς αγαθών του 1988 και συνεχίζεται η επεξεργασία των τιμολογίων για τα έτη 1989 και 1990. Τα αποτελέσματα θα ανακοινωθούν σε ένα μήνα περίπου.

ΤΟ ΦΟΡΟΛΟΓΙΚΟ Ν/Σ

Ο κ. Παλαιοκρασσάς προανήγγειλε και το περιεχόμενο του φορολογικού νομοσχεδίου για την αναμόρφωση της φορολογίας εισοδήματος που θα κατατεθεί στη Βουλή στις αρχές Μαρτίου.

Τα κύρια χαρακτηριστικά του είναι:

Πρώτον: Η απλούστευση των φορολογικών διατάξεων

Δεύτερον: Η αναπτυξιακή διάσταση μέσω της μείωσης των φορολογικών συντελεστών ώστε να παρέχονται κίνητρα για αυξανόμενη προσφορά εργασίας και ανάληψη νέων επενδυτικών πρωτοβουλιών.

Με το νομοσχέδιο αυτό θεσπίζονται επίσης αυστηρές ποινές για όσους αποκρύπτουν εισοδήματα ή παρακρατούν φόρους.

Οι ποινές φτάνουν ως τη δήμευση της περιουσίας, την κατάσχεση εμπορευμάτων, την αφαίρεση άδειας άσκησης επαγγέλματος και την προσωποκράτηση.

Ο υπουργός προειδοποιεί τους φορολογούμενους, τώρα που θα υποβάλουν τις δηλώσεις τους, ότι πλέον όλοι ελέγχονται και κάνει έκκληση να δηλώσουν με ειλικρίνεια τα εισοδήματά τους, γιατί, όπως τόνισε, το καθεστώς της φορολογικής ασυδοσίας τελείωσε και οι δυνατότητες για φοροδιαφυγή μειώνονται καθημερινά.

Να σταματήσει, κατέληξε, η κοινωνική αδικία που τα φορολογικά βάρη σηκώνουν κυρίως οι μισθωτοί και συνταξιούχοι.

ΜΠΕΡΔΗΣ

Εργοστάσιο κισσηρολίθων σε όλες τις διαστάσεις
Τους φτιάχνουμε με τα τελευταία μηχανήματα και τα ισχυρότερα υλικά

Εγγύηση - Ταχύτητα (παράδοση 25 ετών) και οικοδομικά υλικά

Πώληση 6ο χιλιόμετρο Ρόδου - Λίνδου
Τηλ. 0241 - 62147
Οικία 0241 - 61884

244-29/2

Η ΟΔΙΚΗ ΒΟΗΘΕΙΑ ΡΟΔΟΥ

HELLAS SERVICE

ΖΗΤΕΙ να προσλάβει :

– ΠΩΛΗΤΕΣ και ΠΩΛΗΤΡΙΕΣ (ανεξαρτήτου ηλικίας)

Προϋποθέσεις: Δυνατότητα καλής επικοινωνίας. Προϋπηρεσία δεν είναι απαραίτητη

Προσφέρουμε: Δημιουργικό και ευχάριστο περιβάλλον – ικανοποιητικό πακέτο αμοιβών, με απεριόριστες δυνατότητες και προοπτικές.

ΠΛΗΡΟΦΟΡΙΕΣ τηλ.: 20236 – 62031 – 157, οποιαδήποτε ώρα

X257.22/2

ΕΚΔΡΟΜΕΣ ΚΥΔΩΝ

Μόνο επιτυχίες
Ποιότητα - εγγύηση - φροντίδα

ΑΕΡΟΠΟΡΙΚΗ ΕΚΔΡΟΜΗ ΣΤΗ ΒΙΕΝΝΗ - ΒΟΥΔΑΠΕΣΤΗ

9/3-14/3/92

Μια εκλεκτή χαρούμενη συντροφιά με τη συνεργασία του γραφείου μας οργανώνει μια εκλεκτή εκδρομή

ΕΛΑΤΕ ΜΑΖΙ ΜΑΣ ΜΟΝΟ ΜΕ 128.000

Περιλαμβάνει:
—Αεροπορικό εισιτήριο Αθήνα - Βιέννη - Αθήνα (Επιβάρυνση εισητηρίου από Ρόδο συν 30.600)
—Μεταφορές με πολυτελή πούλμαν αεροδρόμιο - ξενοδοχείο - αεροδρόμιο στη Βιέννη
—4 Διανυκτερεύσεις στο ξενοδοχείο ANANAS περίφημο, πολυτελές Α' κατηγορίας με πρωινό και ένα γεύμα.
—Μια διανυκτέρευση στη Βουδαπέστη στο ξενοδοχείο BUDA PENDA, ή NOBOTEL α' κατηγορίας με πρωινό και ένα γεύμα
—Ξενάγηση Βιέννης
—Διήμερη εκδρομή στη Βουδαπέστη με πούλμαν πολυτελείας
—Ξενάγηση Βουδαπέστης και φυσικά
—Συνοδός η κ. ΕΛΕΝΗ ΨΥΛΛΑΚΗ

Μια πολύ όμορφη εκδρομή με διάθεση για διασκέδαση σε όμορφες βιενέζικες ταβέρνες με μουσική και σε καμπαρέ με show ποιότητας όπως το KAZANOVA στη Βιέννη ή το MAXIM στη Βουδαπέστη,

Δηλώσεις συμμετοχής μέχρι 28/2/92

Πρακτορείο ΚΥΔΩΝ
Τηλ. 23000-27900

M4



SKEVOS'S TRAVEL

«SKEYOS'S» TRAVEL

ΔΡΟΜΟΛΟΓΙΑ ΓΡΑΜΜΩΝ ΣΤΡΙΝΤΖΗ F/B IONIAN SUN

Α. Γνωρίζουμε εις το επιβατηγό κοινό ότι τα δρομολόγια του F/B «IONIAN SUN» από ΡΟΔΟ έχουν ως εξής:

ΚΑΘΕ ΤΡΙΤΗ: 13.00 ΚΩ - ΚΑΛΥΜΝΟ - ΑΣΤΥΠΑΛΑΙΑ - ΜΥΚΟΝΟ - ΤΗΝΟ - ΑΝΔΡΟ - ΡΑΦΗΝΑ

ΚΑΘΕ ΠΕΜΠΤΗ: 13.00 ΤΗΛΟ - ΝΙΣΥΡΟ - ΚΩ - ΜΥΚΟΝΟ - ΤΗΝΟ - ΑΝΔΡΟ - ΡΑΦΗΝΑ

Το άψογο σέρβις, η ταχύτητα και η συνέπεια αποτελούν ένα ακόμη λόγο για να ταξιδεύετε μαζί μας

Δεχόμεθα επιβάτες και οχήματα

ΚΕΝΤΡΙΚΟ ΠΡΑΚΤΟΡΕΙΟ ΓΡΑΜΜΩΝ ΣΤΡΙΝΤΖΗ
«SKEYOS'S TRAVEL»
ΑΜΕΡΙΚΗΣ 111 ΤΗΛ. 22461 - 22354
85100 ΡΟΔΟΣ

M26

Σουλούνιας

Τηλεοράσεις, ραδιομαγνητόφωνα, ψυγεία, κουζίνες, πλυντήρια, σίδερα ατμού, στεγνωτήρες μαλλιών, τοστιέρες, λεμνοστίφτες, μίξερ, μπλέντερ, ηλεκτρ. σκούπες, ηλεκτρικά είδη, φωτιστικά και πολλά χρήσιμα οικιακά είδη στο κατάστημα

Α. ΣΟΥΛΟΥΝΙΑ
28 Οκτωβρίου 14 (Πλατεία Ακαδημίας) Τηλ. 33477

3256-26/2

ΕΥΚΑΙΡΙΑ

ΠΩΛΕΙΤΑΙ

Η ΕΠΙΧΕΙΡΗΣΗ STUDIO SCAVOLINI
(ΚΟΥΖΙΝΕΣ ΕΝΤΟΙΧΙΣΜΕΝΕΣ)
- ΕΞΑΣΦΑΛΙΣΜΕΝΗ ΣΥΝΕΡΓΑΣΙΑ
- ΧΑΜΗΛΟ ΕΝΟΙΚΙΟ
- ΣΙΓΟΥΡΗ ΕΠΕΝΔΥΣΗ

ΠΛΗΡΟΦΟΡΙΕΣ στα τηλ.: 32612 - 63444, κ. Κώστα

2968-23/2



ΑΞΟΝΙΚΗ ΤΟΜΟΓΡΑΦΙΑ

ΚΕΝΤΡΟ ΟΛΟΣΩΜΗΣ ΑΞΟΝΙΚΗΣ ΤΟΜΟΓΡΑΦΙΑΣ * ΔΙΑΓΝΩΣΗ ΟΣΤΕΟΠΟΡΩΣΙΣ

28ΗΣ ΟΚΤΩΒΡΙΟΥ 19 & ΓΡΙΒΑ ΓΩΝΙΑ

ΡΑΝΤΕΒΟΥ & ΠΛΗΡΟΦΟΡΙΕΣ ΤΗΛ. 27561

2364-29/2

Σύσκεψη για καταπολέμηση των ναρκωτικών σε όλη την περιοχή του Αιγαίου

Με πρωτοβουλία του υφυπουργού Αιγαίου κ. Γιώργου Μισαηλίδη, πραγματοποιείται σήμερα Παρασκευή και ώρα 12 μεσημβρινή στο ξενοδοχείο Χανδρή, λ. Συγγρού 385, μεγάλη σύσκεψη με θέμα «Εκστρατεία για την καταπολέμηση των ναρκωτικών».

Πρόκειται για ενέργεια που έχει ενταχθεί στο πρόγραμμα των ιατρικών αποστολών του υπουργείου Αιγαίου εν όψει του 1992 και έχει σκοπό την καταστολή, αλλά κυρίως την πρόληψη διακίνησης και χρήσης ναρκωτικών σ' όλη την περιοχή του Αιγαίου.

Στην ειδική αυτή σύσκεψη έχουν προσκληθεί να λάβουν μέρος εκπρόσωποι της εκκλησίας από όλο το Αιγαίο, τα υπουργεία Εθνικής Αμυνας, Υγείας - Πρόνοιας, Εμπορικής Ναυτιλίας και Δημοσίας Τάξεως, καθώς και οι περιφερειάρχες, νομάρχες και έπαρχοι βορείου και νοτίου Αιγαίου, η Γεν. Γραμματεία Νέας Γενιάς, οι λιμενάρχες Αιγαίου και η κ. Μ. Γιαννάκου, ως εθνική συντονίστρια στα θέματα ναρκωτικών.

Η σύσκεψη αυτή είναι ιδιαίτερα σημαντική, καθ' όσον το πρόβλημα των ναρκωτικών στη χώρα μας παρουσιάζει έξαρση επικίνδυνη τα τελευταία χρόνια και πρέπει να ληφθούν μέτρα απ' όλους τους παράγοντες και τους φορείς της πολιτείας, κοινωνίας και εκκλησίας.



ΒΙΟΠΛΑΖ
ΒΙΟΤΕΧΝΙΑ ΚΑΤΑΣΚΕΥΗΣ ΚΑΙ ΕΠΙΣΚΕΥΗΣ ΕΙΔΩΝ
ΠΛΑΖ – ΠΙΣΙΝΑΣ
ΤΑΠΕΤΣΑΡΙΕΣ - ΤΕΝΤΕΣ - ΚΟΥΝΙΕΣ - ΜΕΤΑΛΛΙΚΑ ΕΙΔΗ
Π. & Κ. ΝΙΚΟΛΑΟΥ Ε.Π.Ε.
ΕΡΓΟΣΤΑΣΙΟ - ΕΚΘΕΣΗ
6ο ΧΙΛΙΟΜΕΤΡΟ ΡΟΔΟΥ - ΛΙΝΔΟΥ
ΠΕΡΙΟΧΗ ΤΣΑΪΡΙ, ΡΟΔΟΣ 85100
ΤΗΛ.: 0241 62981 - 2 FAX: 0241 62983
2756-20/3

ΠΡΟΤΥΠΟ ΚΕΝΤΡΟ ΤΗΛΕΦΩΝΙΑΣ

- ΤΗΛΕΦΩΝΙΚΑ ΚΕΝΤΡΑ ξενοδοχειακού και επιχειρησιακού τύπου ψηφιακά - ηλεκτρονικά - αυτόματα
- ΤΗΛΕΦΩΝΙΚΕΣ ΣΥΣΚΕΥΕΣ Απλές - δίγραμμες - DISPLAY - αντίκες επιτραπέζιες - τοίχου
- ΦΡΑΓΕΣ ΥΠΕΡΑΣΤΙΚΩΝ ΤΗΛΕΦΩΝΗΜΑΤΩΝ
- TELEFAX
- ΤΗΛΕΦΩΝΙΚΑ ΚΕΝΤΡΑ ιατρών - δικηγόρων - επιχειρήσεων - επαύλεων
- ΑΥΤΟΜΑΤΟΙ ΑΠΑΝΤΗΤΕΣ - ΑΠΛΟΙ ΚΑΙ ΤΗΛΕΧΕΙΡΙΖΟΜΕΝΟΙ
- ΤΗΛΕΦΩΝΙΚΟΙ ΘΑΛΑΜΟΙ
- ΚΑΤΑΓΡΑΦΙΚΑ ΜΙΑΣ ΓΡΑΜΜΗΣ ΟΤΕ

Ηλεκτρονικοί αυτόματοι μεταφραστές TRANSLATORS 2 έως 14 γλωσσών

Ελληνικά - αγγλικά - γερμανικά - γαλλικά - ιταλικά - ισπανικά - πορτογαλικά - δανέζικα - φινλανδικά - νορβηγικά - σουηδικά - ολλανδικά - τουρκικά - σερβοκροατικά
Ιδανικό δώρο για τουριστικά στελέχη - υπαλλήλους - επιχειρηματίες - ταξιδιώτες - φοιτητές - πράκτορες - ξενοδόχους.

Διαρκής έκθεση - γραφεία - σέρβις: ΠΑΝΓ. ΡΟΔΙΟΥ 87 (πίσω από τον Αγιο Ιωάννη) - ☎ 25672.

T'16885 4/3

ΠΡΑΚΤΟΡΕΙΟ «ΚΑΣΤΡΟ»

ΚΑΡΝΑΒΑΛΙ ΣΤΗΝ ΚΥΠΡΟ
ΑΕΡΟΠΟΡΙΚΩΣ
ΚΑΤ' ΕΥΘΕΙΑΝ ΑΠΟ ΡΟΔΟ
6/3/92 μέχρι 10/3/92
ΜΟΝΟ ΜΕ 65.800 ΔΡΧ.

Στην τιμή περιλαμβάνονται:
1. Τα αεροπορικά εισιτήρια ΡΟΔΟ - ΛΑΡΝΑΚΑ - ΡΟΔΟ
2. Τέσσερις διανυκτερεύσεις στο ξενοδοχείο ΠΕΥΚΟΣ της ΛΕΜΕΣΣΟΥ σε δίκλινα -τρίκλινα δωμάτια με πρωινό και ένα γεύμα
3. Δύο ολοήμερες εκδρομές με πολυτελή πούλμαν και ξεναγό
4. Οι μεταφορές αεροδρόμιο - ξενοδοχείο - αεροδρόμιο

Δηλώστε αμέσως συμμετοχή (το αργότερο μέχρι 17/2/92)
ΕΙΔΙΚΕΣ ΤΙΜΕΣ ΓΙΑ ΝΕΟΥΣ 12 ΜΕΧΡΙ ΚΑΙ 24 ΕΤΩΝ
Πληροφορίες - εγγραφές
ΚΥΡΙΑΚΟΣ Μ. ΜΑΧΑΙΡΑΚΗΣ
ΠΡΑΚΤΟΡΕΙΟ ΚΑΣΤΡΟ
Τηλ. 21008, 31671
M 5X

Σύλλογος Συμαίων ο Πανορμίτης: 76 χρόνια κοινωνικής προσφοράς

ΜΕΓΑΛΗ Η ΠΡΟΣΦΟΡΑ ΤΩΝ ΣΥΜΑΙΩΝ ΣΤΗΝ ΚΟΙΝΩΝΙΑ ΜΑΣ

Γράφει ο Θεοφάνης Μπογιάννος

Στις αρχές του αιώνα μας η Σύμη μετρούσε πάνω από 28.000 αντρειωμένες ψυχές, που με τις σκάφες τους διαφέντευαν τις ακρογιαλιές του Μισιριού, της Μπαρμπαριάς, της Τριπολίτιδας και τις εσχατιές της Μεσογείου.

Οποιος μελετά με γνώση και σύνεση την ιστορία του νησιού και των νησιωτών μας, μένει ενεός από τα υψηλά κατορθώματα αυτών των άφοβων θαλασσινών. Από τα χρόνια του μυθικού Νηρέα, μέχρι τις μέρες μας, η Σύμη και οι Συμιακοί, τιμούν το όνομα τους, την ιστορία, την αρχαιολογία, τη λαογραφία, τον πολιτισμό και την επιστήμη.

Στις μέρες μας υπάρχουν Συμιακοί και Συμιακές, που προκόπτουν σε κάθε έκφανση του επιστητού, στις επιστήμες, στην τέχνη, στο εμπόριο, στην καθημερινή ζωή. Συμιακοί υπάρχουν παντού και δίνουν το στίγμα τους και το έναυσμα για κοινωνική και πνευματική δημιουργία και προκοπή. Μόνο στη Ρόδο κυκλοφορούν ανάμεσά μας πάνω από 15.000 Συμιακοί και επηρεάζουν επί τα βελτίω, την όλη δομή της ροδιακής κοινωνίας. Αλλά Συμιακοί υπάρχουν και στην Αθηνα, Πειραιά, Αμερική και Καναδά, παντού και πάντα είναι παρόντες σε κάθε τι ωραίο και ελληνικό.

Αυτές τις μέρες ο άοκνος Σύλλογος Συμιακών ο Πανορμίτης, εξέδωσε ένα άκρως καλαίσθητο ημερολόγιο του 1992 με σπάνιες φωτογραφίες, άριστο εξώφυλλο και ιδανική εμφάνιση και χρησιμότητα.

Γιορτάζοντας εφέτος, στα 1992, τα 76 χρόνια συναπτούς κοινωνικής



Πανώρια Σύμη, πανώριοι Συμιακοί!

προσφοράς, ο αεικίνητος αυτός σύλλογος Συμαίων, προσφέρει ένα αριστουργηματικό ημερολόγιο.

Το εξώφυλλο κοσμεί μια φωτογραφία του Αρχάγγελου Μιχαήλ., του Πανορμίτη, ενώ στο εσωτερικό του υπάρχουν πλήθος ιστορικά στοιχεία, λαογραφικά, ιστορικά, ακόμη και ποιήματα γνωστών Συμιακών και Ροδίων ποιητών.

Η έκδοση του ημερολογίου είναι του συλλόγου Πανορμίτης με φωτογραφίες του γνωστού Συμιακού καλλιτέχνη φωτογράφου Αντώνη Φιλήρατου Πάχου.

Στη δεύτερη σελίδα του έξοχου ημερολογίου υπάρχει ένα δημοτικό ποίημα του Παερμιώτη και η μορφή του Αρχάγγελου Μιχαήλ. Στις εσωτερικές σελίδες ένα ποίημα του Γιώργου Τοπούζη και μια γενική άποψη του Μοναστηριού. Δεν λείπει και η ιστορική παρουσία της Μονής Πανορμίτη. Μια φωτογραφία μας δίνει το χρώμα της ιστορίας, παρουσιάζοντας ένα ανάγλυφο μνημείο των ηρώων του Πανορμίτη. Το μνημείο αυτό, ένα ανάγλυφο, είναι έργο του Συμιακού καλλιτέχνη Κώστα Βαλσάμη. Το μνημείο παρουσιάζει τρεις ήρωες: Αρχιμανδρίτη Χ. Μαρουλάκη, ηγούμενο του Πανορμίτη, καθώς και τους ήρωες Φ. Ζουγανέλλη και Μ. Φλώρο, που θυσιάστηκαν για τη Σύμη και τα Δωδεκάνησα στις 11-2-1944.

Δεν παραλείπονται και λαογραφικά κείμενα και ιστορικά, όπως των Κ. Φαρμακίδη και Αγάπης Καρακατσάνη.

Σε μια άλλη σελίδα και φωτογραφία απεικονίζεται το μουσείο της Μονής, το τόσο πλούσιο και ενημερωτικό, με εισήγηση του Μιχαήλ Θ. Σκευοφύλακα.

Ακόμη ένα ποίημα του Β. Μοσκόβη, Χ. Πύρπασου, Ι. Μ. Χατζηφώτη, Ν. Κρανίδη και κείμενα των Φ. Κλαδάκη, Α. Μεργιανού, Κ. Ζαχαρίου, Αθηνάς Ταρσούλη, Κώστα Αγαπητίδη.

Συγχαρητήρια στο σύλλογο Συμαίων ο Πανορμίτης και σε όλους τους εξαίσιους φίλους Συμιακούς.

Τέτοιοι σύλλογοι, δραστήριοι και ρέκτες, είναι τιμή για τη Σύμη, για τα Δωδεκάνησα και την Ελλάδα μας.

ΠΑΣΧΑ ΣΤΑ ΙΕΡΟΣΟΛΥΜΑ
ΑΝΑΧ. ΡΟΔΟΣ 17/4/92
ΕΠΙΣΤΡΟΦΗ ΡΟΔΟΣ 3/5/92
ΟΠΩΣ ΚΑΘΕ ΧΡΟΝΟ ΕΤΣΙ ΚΑΙ ΦΕΤΟΣ
NINO TOURS
DELTA TOURS
Α. ΠΑΠΑΓΟΥ 4
ΡΟΔΟΣ ΤΗΛ. 34414
X265-18/4

ΣΩΚΡΑΤΗΣ
ΚΤΙΣΙΜΑΤΑ - ΣΟΒΑΔΕΣ
- Αναλαμβάνω κτισίματα - σοβάδες και οποιεσδήποτε οικοδομικά μερεμέτια.
- Διαθέτω έμπειρο τεχνικό προσωπικό απο Αθήνα για μικρές και μεγάλες δουλειές.
ΤΗΛ. 24127
ΤΑΧΕΙΑ ΕΞΥΠΗΡΕΤΗΣΗ
2556 20/2



ΚΡΗΤΙΚΟΥ ΒΑΣΙΛΕΙΑ
Διπλωματούχο Μέντιουμ
Ψυχοερευνήτρια - χαρτομαντεία χειρομαντεία - ειδική στην τράπουλα
- ΚΛΕΙΔΙ ΤΟΥ ΤΑΡΩ
Δέχεται κάθε μέρα εκτός ΚΥΡΙΑΚΗΣ από 8-13 και 4-8μ.μ.
ΑΓΙΟΥ ΦΑΝΟΥΡΙΟΥ 26
ΠΑΛΑΙΑ ΠΟΛΗ
2750 21/2

Από τους ιδιοκτήτες των κατοικιών

Η ΔΕΗ θα κόβει το ρεύμα όταν δεν καταβάλλεται η εισφορά!

Κατατέθηκε το «μίνι» φορολογικό

ΑΘΗΝΑ, 20 (ΑΠΕ).-

Ο υπουργός Οικονομικών κ. Ι. Παλαιοκρασσάς κατέθεσε σήμερα στη Βουλή το λεγόμενο «μίνι» φορολογικό νομοσχέδιο, το οποίο περιέχει την κλίμακα με την οποία θα γίνεται κάθε μήνα η παρακράτηση του Φόρου Μισθωτών Υπηρεσιών και ο τρόπος με τον οποίο θα βεβαιωθεί και θα εισπραχθεί η έκτακτη εισφορά στα ακίνητα.

Αναλυτικότερα:

Η εισφορά, θα υπολογισθεί με βάση τις γνωστές κλίμακες για τις κατοικίες και για τα ακίνητα που χρησιμοποιούνται επαγγελματικά.

Για τις κατοικίες μέχρι 50τ.μ. δεν επιβάλλεται εισφορά. Από 51 μέχρι 100τ.μ. η εισφορά ήταν 200 δρχ. το τ.μ. από 101 μέχρι 150 τ.μ. 300 δρχ. (το τ.μ.), από 151 μέχρι 200τ.μ. 500 δρχ., από 201 μέχρι 300τ.μ., 800 δρχ. Το υπερβάλλον 1.200 δρχ. το τ.μ.

Για την επαγγελματική στέγη μέχρι 50 τ.μ. 300 δρχ το τ.μ., από 51 μέχρι 200τ.μ. 400 δρχ. (το τ.μ.), από 201 και πάνω 500 δρχ. το τ.μ.

Απαλλάσσονται τελείως από την εισφορά τα ακίνητα που βρίσκονται σε περιοχές με πληθυσμό κάτω των 800 κατοίκων.

Για τα ακίνητα που βρίσκονται σε περιοχές με πληθυσμό από 801 μέχρι 10.000 κατοίκους η εισφορά περιορίζεται στο ήμισυ.

Η εισφορά προσαυξάνεται κατά 50% για τις κατοικίες που βρίσκονται στις περιοχές: Αγία Παρασκευή, Κηφισιά, Ν. Ερυθραία, Ν. Ψυχικό, Παπάγου, Φιλοθέη, Χαλάνδρι, Χολαργό, Ψυχικό, Δροσιά, Εκάλη, Ν. Πεντέλη, Βύρωνα, Βαρυμπόμπη, Διόνυσο, Σχοινιά, Ν. Μάκρη, Αγιο Στέφανο, Ροδόπολη, Σαρωνίδα, Σταμάτα, Θρακομακεδόνες, Αλιμο, Βάρη, Βούλα, Βουλιαγμένη, Γλυφάδα, Ελληνικό, Π. Φάληρο. Επίσης και για τις κατοικίες που βρίσκονται στο δήμο Πυλαίας και κοινότητα Πανοράματος στη Θεσσαλονίκη.

Κατ' εξαίρεση χρεώνονται με ολόκληρη την εισφορά ακίνητα που έχουν εμβαδόν πάνω από 201 τ.μ. ανεξάρτητα από την περιοχή που βρίσκονται και τον πληθυσμό.

Εξαιρούνται από την εισφορά οι βιομηχανίες, βιοτεχνίες, μεταλεία, λατομεία, ναοί και μονές καθώς επίσης και τα σχολεία και εκπαιδευτήρια, τα νοσοκομεία, οι κλινικές και τα ξενοδοχεία.

Η εισφορά θα καταβληθεί σε δύο δόσεις. Η πρώτη το Μάιο και η δεύτερη το Νοέμβριο.

Η Εφορία θα στείλει ειδικά σημειώματα στους υπόχρεους με το Ταχυδρομείο.

Οταν δεν θα εξοφλείται η εισφορά η ΔΕΗ θα κόβει το ρεύμα.

Υπόχρεος για την πληρωμή της εισφοράς είναι ο καταναλωτής του ηλεκτρικού ρεύματος, ο οποίος αν είναι ενοικιαστής, αφαιρεί το ποσό από το νοίκι.

Με το «μίνι» νομοσχέδιο ρυθμίζονται και τα θέματα του ειδικού επιδόματος των 9.000 δρχ. στους υπαλλήλους του Δημοσίου από 1-1-92 και καθορίζεται σε 8.000 δρχ. η ημερησία αποζημίωση για τα εκτός έδρας, 6.000 δρχ. για ενοικιαζόμενα δωμάτια κ.λ.π., και 4.000 για τα άλλα έξοδα.

Ισχυροποιούν το αμυντικό μας σύστημα

Τα εμβόλια προλαμβάνουν αρρώστιες και το θάνατο

Η προληψη της αρρώστιας σωματικής, ψυχικής ή πνευματικής είναι ο βασικός και ωραιότερος σκοπός της ιατρικής επιστήμης. Για να αποδώσει όμως η προληπτική ιατρική, πρέπει οι μέθοδοι πρόληψης των ασθενειών, να γίνουν γνωστές και αποδεκτές από όλο και μεγαλύτερες ομάδες, πληθυσμούς. Ενας από τους κυριότερους τρόπους πρόληψης των ασθενειών είνει και τα εμβόλια.

Ο άνθρωπος γεννιέται με σωστές προδιαγραφές, για να είναι υγιής, ευτυχισμένος και χαρούμενος, φθάνει να μάθει να διατηρεί και να ενισχύει αυτές τις προδιαγραφές.

Τα προγράμματα μαζικών εμβολιασμών σε όλα τα ανεπτυγμένα κράτη έχουν κατορθώσει να ελαττώσουν σημαντικά τη θνησιμότητα και τη νοσηρότητα από μια ομάδα νοσημάτων που προσβάλλουν τον άνθρωπο κυρίως κατά τη βρεφική και παιδική του ηλικία και σπανιότερα μετά την ήβη.

Με τη βοήθεια των εμβολίων σοβαρές ασθένειες που μαστίζουν την ανθρωπότητα πάρα πολλά χρόνια, στην καλύτερη περίπτωση, έχουν εκλείψει από τον κόσμο όπως συνέβη με την ευλογιά.

Η εξαφάνιση της ευλογιάς από όλο τον κόσμο ανεπτυγμένων και υπό ανάπτυξη, όπως λέγεται ο τρίτος κόσμος, κατορθώθηκε με μια συντονισμένη προσπάθεια της παγκόσμιας οργάνωσης υγείας και της Γιούνισεφ και είναι η πιο τρανταχτή απόδειξη του τί μπορεί να κάνει η διεθνής Κοινότητα για τη βελτίωση της ποιότητας ζωής σ' όλο τον κόσμο, αν το καταλάβουμε και το θελήσουμε πραγματικά.

Ο άνθρωπος έχει τη δυνατότητα να πολεμήσει μια μεγάλη ομάδα ασθενειών που προκαλούνται από διάφορα μικρόβια με το αμυντικό τους σύστημα, φθάνει ο αγώνας μεταξύ των δικών του δυνάμεων άμυνας και του αριθμού και της τοξικότητας των μικροβίων που θα του επιτεθούν, να μην είναι πολύ άνισος.

Οταν, λοιπόν, οι επιστήμονες με πρωτεργάτη τον Παστέρ, ανακάλυψαν αυτή τη δυνατότητα του ανθρώπινου οργανισμού, παρασκεύασαν μετά από πολύ έντονες και μακροχρόνιες και επίπονες προσπάθειες, τέτοιες δόσεις μικροβίων ή των τοξινών τους, που να ερεθίζουν την άμυνα του οργανισμού του ανθρώπου σε καιρό ειρήνης δηλαδή μια αρρώστια ώστε να είναι έτοιμη να πολεμήσει τον εχθρό με το μικρόβιο. Αυτό είναι που λένε ανοσία και που το κατορθώνουμε με τα εμβόλια.

Κάθε εμβόλιο προκαλεί ανοσία για μια συγκεκριμένη αρρώστια και διαρκεί αυτή η ανοσία για συγκεκριμένο χρονικό διάστημα.

Τα εμβόλια τα διαιρούμε σε υποχρεωτικά εμβόλια και σε προαιρετικά εμβόλια. Κάθε χώρα ανάλογα με τις ανάγκες και τις δυνατότητές της, έχει το δικό της πρόγραμμα εμβολιασμών στην πράξη, όμως είναι περίπου το ίδιο για όλες τις ανεπτυγμένες χώρες της Ευρώπης και της Βόρειας Αμερικής. Επίσης, τα προγράμματα εμβολιασμών, αναθεωρούνται διεθνώς από καιρό σε καιρό, σύμφωνα με τις νέες ανακαλύψεις της επιστήμης και τις τοπικές ανάγκες κάθε χώρας

Τα υποχρεωτικά εμβόλια αρχίζουν από το δεύτερο ή τον τρίτο μήνα της ζωής του βρέφους στο μεγαλύτερο ποσοστό των παιδιών και γίνονται με τη σειρά. Η σειρά αυτή των εμβολιασμών μπορεί να υποστεί μικρές ή μεγάλες αλλαγές κατά την κρίση του παιδιάτρου κάθε παιδιού, χωρίς αυτό να αλλάζει στο παραμικρό το τελικό αποτέλεσμά της ανοσίας του παιδιού.

Δεν πρέπει να γίνονται εμβόλια, όταν ένα βρέφος ή ένα παιδί, έχει πυρετό ή έντονο βήχα και δεν πρέπει να γίνεται το εμβόλιο έστω και αν υπάρχει προκαθορισμένη ημερομηνία. Το εμβόλιο θα γίνει αφού το παιδί γίνει καλά και αν δεν έχει περάσει μεγάλο χρονικό διάστημα το πρόγραμμα των εμβολιασμών θα συνεχισθεί κανονικά, αλλιώς προκύπτουν οι αλλαγές του προγράμματος.

Τα σημερινά εμβόλια, πάρα πολύ σπάνια προκαλούν παρενέργειες, και αν εμφανισθούν, σχεδόν ποτέ δεν είναι σοβαρές. Προαιρετικά ονομάζονται τα εμβόλια που γίνονται σε ορισμένες περιπτώσεις ή σε ορισμένες χρονικές περιόδους ή σε ορισμένα κράτη. Στα προαιρετικά εμβόλια, ανήκουν το εμβόλιο της γρίπης, το εμβόλιο της ηπατίτιδας, το εμβόλιο του τύφου, της χολέρας, του κίτρινου πυρετού και λοιπά. Τέλος, τα εμβόλια αυτά γίνονται ή όταν ένα άτομο πρόκειται να ταξιδέψει σε χώρες που ενδημούν ακόμη νόσοι, όπως η χολέρα ή ο κίτρινος πυρετός κλπ. ή όταν ένα άτομο έρθει σε επαφή με ένα άλλο άτομο που πάσχει από ηπατίτιδα. Γι' αυτούς τους εμβολιασμούς δεν υπάρχουν προκαθορισμένα προγράμματα.

ΕΚΔΡΟΜΕΣ CASTELLO
ΕΚΔΡΟΜΗ 1
6-12 ΜΑΡΤΙΟΥ '92
ΝΙΚΑΙΑ – ΚΑΝΝΕΣ – ΜΟΝΤΕΚΑΡΛΟ

Οργανώνουμε μια φανταστική εκδρομή στα ωραιότερα μέρη της Ευρώπης με την ευκαιρία του καρναβαλιού της Νίκαιας 7-8-9 Μαρτίου που είναι από τα καλύτερα της Ευρώπης. Μια εκδρομή για ξεκούραση και θέαμα. Μην τη χάσετε!

Η εκδρομή συμπεριλαμβάνει:
1) Αεροπορικό εισιτήριο με επιστροφή από Αθήνα
2) Ξενοδοχείο λουξ κεντρικότατο με πρωινό
3) Ξενάγηση στη Νίκαια
4) Μεταφορές με πολυτελή πούλμαν
5) Επίσκεψη του φανταστικού πριγκιπάτου του ΜΟΝΑΚΟ και του ΜΟΝΤΕ ΚΑΡΛΟ
6) Επίσκεψη της πόλης των ΚΑΝΝΩΝ, μίας πόλης από τις ωραιότερες τουριστικές πόλεις της Ευρώπης.
7) Οι επισκέψεις θα γίνονται με ξεναγό για την καλύτερη ενημέρωση και γνωριμία του τόπου
8) Συνοδοί γραφείου
9) Προαιρετική εκδρομή στην Ιταλία (ΣΑΝ ΡΕΜΟ)
10) Προαιρετική εκδρομή σε χιονοδρομικό κέντρο στις γαλλικές Αλπεις

ΤΙΜΗ ΚΑΤ' ΑΤΟΜΟ ΑΠΟ 190.000 ΔΡΧ

ΕΚΔΡΟΜΗ 2
6-10 ΜΑΡΤΙΟΥ '92

Εκδρομή στη ΦΙΝΛΑΝΔΙΑ για τους φίλους του χιονιού, των φανταστικών τοπίων, του ΣΚΙ και της ΠΕΡΙΠΕΤΕΙΑΣ

Η εκδρομή συμπεριλαμβάνει:
1) Αεροπορικό εισιτήριο Αθήνα - Ελσίνκι - Αθήνα
2) Παραμονή στο ξενοδοχείο ΙΝΤΕΡΚΟΝΤΙΝΕΝΤΑΛ με πρωινό και ένα γεύμα ημερησίως
3) Μεταφορές από και προς το αεροδρόμιο του Ελσίνκι
5) Ξενάγηση στο ΕΛΣΙΝΚΙ
5) Προαιρετική εκδρομή στο ΤΑΜΠΕΡΕ
6) Συνοδός γραφείου

ΤΙΜΗ ΚΑΤ' ΑΤΟΜΟ ΑΠΟ 172.000 ΔΡΧ

Δηλώσεις συμμετοχής μέχρι 20-2-1992

CASTELLO TRAVEL
ΓΙΑ ΚΑΛΕΣ ΕΚΔΡΟΜΕΣ
Πληροφορίες και προγράμματα στα τηλέφωνα 30707, 30196
M48

ΠΡΑΚΤΟΡΕΙΟ «ΚΑΣΤΡΟ»

ΙΕΡΟ ΠΡΟΣΚΥΝΗΜΑ ΣΤΟΥΣ ΑΓΙΟΥΣ ΤΟΠΟΥΣ
ΠΑΣΧΑ ΣΤΑ ΙΕΡΟΣΟΛΥΜΑ
ΜΕΓΑΛΗ ΘΡΗΣΚΕΥΤΙΚΗ ΕΚΔΡΟΜΗ
ΚΑΤ' ΕΥΘΕΙΑ ΑΠΟ ΡΟΔΟ
17/4/ — 29/4/92

Επισκέψεις σε όλα τα προσκυνήματα των Αγίων Τόπων και το θεοβάδιστο όρος Σινά.

Παρακολούθηση όλων των θείων λειτουργιών, της τελετής του Αγίου Φωτός και της Αναστάσεως.

Συνοδός της εκδρομής ο κ. ΜΑΧΑΙΡΑΚΗΣ

Δηλώστε αμέσως συμμετοχή
Πληροφορίες - εγγραφές
ΚΥΡΙΑΚΟΣ Μ. ΜΑΧΑΙΡΑΚΗΣ
ΠΡΑΚΤΟΡΕΙΟ ΚΑΣΤΡΟ
Τηλ. 21008, 31671
ΧΛ-16/2

ΠΡΟΟΔΟΣ ΜΙΚΡΕΣ ΑΓΓΕΛΙΕΣ ΠΡΟΟΔΟΣ ΜΙΚΡΕΣ ΑΓΓΕΛΙΕΣ ΠΡΟΟΔΟΣ ΜΙΚΡΕΣ ΑΓΓΕΛΙΕΣ

ζητήσεις

ΖΗΤΟΥΝΤΑΙ

Α) μάγειρας Β με προϋπηρεσία
β) μπάρμαν με προϋπηρεσία και γνώσεις γερμανικής
Για ξενοδοχείο στην περιοχή Αφάντου, 200 κλινών

Πληροφορίες
τηλ.93891
16942-21/2

Διεθνής αμερικανική εταιρία

ΖΗΤΑ

2 άτομα άνω των 25 ετών, δραστήρια, για το τμήμα πωλήσεως, υποκαταστήματος Ρόδου.

Πληροφορίες στα
τηλ.26722,10-12 το πρωί και 6-8μ.μ.
3172-23/2

ΖΗΤΕΙΤΑΙ

από την ΤΟΥΟΤΑ ΡΟΔΟΥ, λογιστής με πείρα σε Γ' Κατηγορίας βιβλία.

Πληροφορίες στα
τηλ. 29693 - 30414
X253

ΖΗΤΟΥΝΤΑΙ κοπέλες για μόνιμη απασχόληση, με άνεση στην επικοινωνία, εργασία άνετη με προοπτικές. Αποδοχές απόλυτα ικανοποιητικές. Πληροφορίες τηλ. 93111 βράδυ 10-11
ΠΧ-22/2

ΖΗΤΟΥΝΤΑΙ νέες και νέοι για δουλειά ως πλασιέ, σε είδη προικός. Ποσοστά ικανοποιητικά και πρμ. Τηλ. 32998
3010-21/2

ΖΗΤΕΙΤΑΙ νέος με γνώσεις λογιστικής για εργασία στην αντιπροσωπεία αυτοκινήτων Σιτροέν. Πληροφορίες κ. Δημήτρη, τηλ. 62171 - 65171
X248

ΠΤΥΧΙΟΥΧΟΣ

ΗΛΕΚΤΡΟΛΟΓΟΣ - ΗΛΕΚΤΡΟΝΙΚΟΣ ΜΗΧΑΝΙΚΟΣ του Πολυτεχνείου THAMES Λονδίνου και με πρόσθετη εμπειρία στην ηλεκτρονική, επιθυμεί μόνιμη εργασία σε εταιρία ή οργανισμό στη Ρόδο.

Επικοινωνήστε για απασχόληση βιογραφικού στα τηλέφωνα: 01 - 8622466 ή 01 - 2230185.

Διεύθυνση Πηλιχός Δημήτριος, Πυλίου 9. Ταχ. Κωδ. 11255, Αθήνα
ΧΛ-21/2

ΖΗΤΟΥΝΤΑΙ τεχνίτες και βοηθοί υδραυλικοί. Τηλ. 65686, 3-11μ.μ.
3225-28/2

ΖΑΧΑΡΟΠΛΑΣΤΗΣ ζητά εργασία σε ξενοδοχείο, απογευματινές ώρες. Τηλ. 62679
3219-26/2

ΤΟ ΞΕΝΟΔΟΧΕΙΟ GOLDEN ODYSSEY, στα Κολύμπια ζητά: α) διευθυντή (γερμανικά - αγγλικά), β) ρεσεψιόν (γυναίκα ή άνδρα), γ) μπάρμαν (γερμανικά - αγγλικά), δ) σερβιτόρες (με γνώσεις γερμαν. - αγγλικά), ε) συντηρητές. Τηλ. 29273 - 23325
3235-28/2

ΖΗΤΕΙΤΑΙ νέος να έχει τελειώσει τη στρατιωτική του θητεία, απολυτήριο γυμνασίου και δίπλωμα αυτοκινήτου για μόνιμη εργασία. Τηλ. 24359
246-28/2

ΖΗΤΟΥΝΤΑΙ βοηθοί και τεχνίτες για τοποθέτηση πλακιδίων. Τηλ. 51826, κ. Γιώργος, 6-8μ.μ.
3249-29/2

ΖΗΤΟΥΝΤΑΙ για το εστιατόριο D' ANGLETERRE, δύο βοηθοί γυναίκες ή άντρες, με άψογη εμφάνιση, με γνώση ξένης γλώσσας (απαραίτητη προϋπηρεσία σε ξενοδοχεία). Αποδοχές ικανοποιητικές. Τηλ. 20937, 11-12π.μ.
3212-27/2

ΖΗΤΕΙΤΑΙ τεχνίτης για ξυλουργείο. Πληροφορίες τηλ. 24017
2388-27/2

ΖΗΤΟΥΝΤΑΙ από εστιατόριο στην περιοχή Μίρα - Μάρε, μάγειρας Α', μάγειρας Β' και μια γυναίκα για μπουφέ. Πληροφορίες τηλ. 91746 - 34126, κ. Νίκο
3201-25/2

ΖΗΤΕΙΤΑΙ βοηθός σερβιτόρου για μόνιμη και συνεχή εργασία, σε νυκτερινόν κέντρο. Πληροφορίες 32090
ΓΔ-22/2

ΠΡΟΣΟΧΗ: Εταιρία ενοικιάσεως αυτ/των και μοτοπ/των με πεντάμηνη λειτουργία στην πόλη της Ρόδου, ζητεί συνεταίρο ή συνεργάτη που θα αναλάβει το τμήμα των μοτοποδηλάτων - μοτοσυκλετών. Προσφέρονται: Συστέγαση σε ιδιόκτητο άνετο γραφείο - κατάστημα, εντός τουριστικής περιοχής (μεταξύ ξενοδοχείων περιοχής Ψαροπούλας), με ιδιαίτερη τουριστική κίνηση. Δεν μας ενδιαφέρει αν ο ενδιαφερόμενος είναι άπειρος στο αντικείμενο, διότι υπάρχει ήδη αξιόλογο δίκτυο πωλήσεων και ανάλογη από εμάς εμπειρία. Τηλέφωνα για συνεννόηση: 29157 - 94777, κ. Κούση
3186-25/2

ΖΗΤΕΙΤΑΙ δεσποινίς ή νεαρή κυρία για να εργαστεί σε τουριστικό κατάστημα Π. Πόλης. Ωράριο εργασίας 4-10μ.μ. Προτιμούνται οι γνωρίζουσες μια ξένη γλώσσα. Τηλ. 32915, 9π.μ.-5μ.μ.
3168-3/3

ΖΗΤΕΙΤΑΙ από εστιατόριο εντός της πόλης, λατζιέρα - μπουφετζού, με ωράριο απογευματινό. Πληροφορίες τηλ. 36600 - 33760, ώρες καταστημάτων
3132-22/2

ΖΗΤΟΥΝΤΑΙ νέος - νέα τελειόφοιτοι λυκείου με δίπλωμα οδηγού αυτοκινήτου. Πληροφορίες τηλ. 28136, ώρες 9-12, κ. Γιάννη
3127-21/2

ΖΗΤΕΙΤΑΙ μάγειρας Α' για να εργαστεί σε εστιατόριο για την τρέχουσα σεζόν. Τηλ. 30119
3124-28/2

ΖΗΤΕΙΤΑΙ βοηθός αρτοποιού. Τηλ. 32010 - 85736
3121-21/2

ΖΗΤΕΙΤΑΙ πωλήτρια για κατάστημα υλικών ραπτικής. Μόνιμη εργασία. Τηλ. 22468 - 35934
3096-27/2

ΖΗΤΕΙΤΑΙ αγρόκτημα προς αγορά σε απόσταση έως 12 χλμ. από την πόλη της Ρόδου. Τηλ. 29390, από 17.00-21.00
3069-22/2

ΖΗΤΕΙΤΑΙ για αγορά επιχείρηση κέντρου διασκεδάσεως - δισκοθήκης - μπαρ. Πληροφορίες τηλ. 22150 και 31450 ώρες γραφείου
3173-10/3

ΖΗΤΕΙΤΑΙ πωλητής ή πωλήτρια για κεντρικό μεγάλο τουριστικό κατάστημα. Πρέπει να γνωρίζει απαραίτητα αγγλικά και φινλανδικά. Πληροφορίες τηλ. 22625, ώρες 8.30-3 και 6.30-10μ.μ.
Τ.16927-22/2

ΖΗΤΟΥΝΤΑΙ κοπέλες για παμπ, δουλειά πρωί ή απόγευμα. Τηλ. 47795, κ. Παναγιώτη, 15.00-19.00
3162-23/2

ΖΗΤΕΙΤΑΙ λογιστής ή λογίστρια για να κρατήσει βιβλία εσόδων - εξόδων και να γνωρίζει άπταιστα ιταλικά. Τηλ. 32519 - 22567, κ. Νίκο
3160-5/3

πωλήσεις

ΠΩΛΕΙΤΑΙ

σούπερ - μάρκετ έναντι ξενοδοχείου, παραλιακό με 8 χρόνια πελατεία.

Πληροφορίες
τηλ.91904 - 93364, 10-5
3211-27/2

ΠΩΛΕΙΤΑΙ

διαμέρισμα 95τ.μ. στην Εν. Δυνάμεων, επιπλωμένο και με αιρ - κοντίσιον

Πληροφορίες
τηλ.29308 - 23913
, κ. Βασίλη Εγγλέζο,
Ν.Πλαστήρα 9
M18-28/2

ΠΩΛΕΙΤΑΙ

σπίτι κοντά στο Ρολόι, κατάλληλο και για επαγγελματική χρήση.

Πληροφορίες
τηλ.29308 - 23913
, κ. Βασίλη Εγγλέζο,
Ν.Πλαστήρα 9
M18-28/2

ΑΠΟ ΞΕΝΟΔΟΧΕΙΑΚΗ ΜΟΝΑΔΑ

ΠΩΛΟΥΝΤΑΙ

κρεβάτια, στρώματα μονά και πολυθρόνες.

Πληροφορίες τηλ.:
36707 - 31440,
απογευματινές ώρες
3233-28/2

ΠΩΛΕΙΤΑΙ 2.200 τ.μ. αγρός στην κοινότητα Κοσκινού με ωραία θέα. Τηλ. 26476 - 27082
M22-22/2

ΠΩΛΟΥΝΤΑΙ καταστήματα πλησίον ξενοδοχείων Μίρα - Μάρε, Χίλτον. Τηλ. 26476 - 27082
M22-22/2

ΠΩΛΕΙΤΑΙ κατάστημα 100τ.μ. στα Εκατό Μαγαζιά. Τηλ. 26476 - 27082
M22-22/2

ΠΩΛΟΥΝΤΑΙ 1) 100τ.μ. κατάστημα επί της Αλεξ. Διάκου, 2) 50τ.μ. κατάστημα πλησίον πλατείας Κύπρου. Τηλ. 26476 - 27082
M22-22/2

ΠΩΛΕΙΤΑΙ οικόπεδο 220τ.μ. με 90τ.μ. οικία σε κολώνες με δικαίωμα ανέγερσης ορόφου. Τηλ. 26476 - 27082
M22-22/2

ΕΝΟΙΚΙΑΖΕΤΑΙ 190τ.μ. κατάστημα - επιχείρηση με μεγάλη αυλή, πισίνα, επί της Ιερού Λόχου προς παραλία Ιαλυσού, κατάλληλο για εστιατόριο - μπαρ - καφετέρια. Τηλ. 26476 - 27082
M22-22/2

ΠΩΛΕΙΤΑΙ 4άρι διαμέρισμα στην Ενόπλων Δυνάμεων. Τιμή 15.000.000. Τηλ. 26476 - 27082
M22-22/2

ΠΩΛΕΙΤΑΙ 5.000 τ.μ. ή 2.000 τ.μ. αγρός στο Κανδυλί - Τρειες. Τηλ. 26476 - 27082
M22-22/2

ΠΩΛΕΙΤΑΙ 4άρι διαμέρισμα έναντι Α.Τ. Ιαλυσού. Τηλ. 26476 - 27082
M22-22/2

ΠΩΛΟΥΝΤΑΙ από ιδιοκτήτη

διαμερίσματα σε μαρμαροσοβά ή τελειωμένα των 108τ.μ., επί της οδού Θεσσαλονίκης.
Επίσης διαμέρισμα των 85τ.μ., τελειωμένο στην οδό Ενόπλων Δυνάμεων.
Μαγαζί επί της λεωφόρου Ρόδου Λιγουρού, απέναντι από το Ροδοχρώμ, 230τ.μ., κατάλληλο για βιοτεχνικό ή εκθεσιακό χώρο.
Επίσης διαμέρισμα επί της Αγίου Ιωάννου, λουξ κατασκευής, ετοιμοπαράδοτο των 150τ.μ. με δυνατότητα τροποποιήσεως του πίνακα οικοδομής σε 115 τ.μ. και 35τ.μ.

Πληροφορίες τηλ.:
20949 - 32195 - 37735
2778-6/3

ΜΕΓΑΛΗ ΕΥΚΑΙΡΙΑ!!

ΠΩΛΟΥΝΤΑΙ

ΕΝΑ ΔΙΑΜΕΡΙΣΜΑ 82τ.μ. στην Ανάληψη, με θερμοπομπούς, ηλιακό θερμοσίφωνα και εντοιχισμένη κουζίνα, καθώς και μία ανεξάρτητη γκαρσονιέρα 18τ.μ. Ολα μαζί 16.000.000 δρχ.

Πληροφορίες τηλ.
23633 - 63329
243-28/2

ΟΙΚΟΔΟΜΙΚΕΣ ΕΠΙΧΕΙΡΗΣΕΙΣ

ΣΤΑΥΡΟΣ ΦΡΑΓΚΟΥ ΠΩΛΟΥΝΤΑΙ

ΑΚΙΝΗΤΑ ΔΙΑΦΟΡΩΝ ΔΙΑΣΤΑΣΕΩΝ ΚΑΙ ΚΑΤΑΣΤΗΜΑΤΑ ΣΤΟ ΡΟΔΙΝΙ ΚΑΙ ΑΝΑΛΗΨΗ - ΚΩΝ/ΝΟΥ ΥΔΡΑΙΟΥ

Πληροφορίες τηλ.:
37906
3251-29/2

ΠΩΛΕΙΤΑΙ

το 57% ξενοδοχείου στα Κολύμπια, 150 μέτρα από την παραλία, σε τιμή ευκαιρίας.

Πληροφορίες τηλ.:
56322
3139-29/2

ΠΩΛΕΙΤΑΙ 700τ.μ. οικόπεδο εντός τουριστικής ζώνης Ιαλυσού, πλησίον ξενοδοχείου Ελίζαμπεθ. Τηλ. 27082 - 26476
M22-22/2

ΠΩΛΕΙΤΑΙ μεζονέτα 120τ.μ. κτισμένη, σοβατισμένη εξωτερικά 9.000.000 δρχ. ή ανταλλάσεται με μικρό διαμερισματάκι. Πληροφορίες 9-12 και 5-7μ.μ., τηλ. 23815 - 34532
3136-20/2

ΠΩΛΕΙΤΑΙ διαμέρισμα 92τ.μ., στο Ανω Ροδίνι, με λουξ κατασκευή με θέα σε καταπληκτική τιμή. Τηλ. 65300 - 63834, κυρία Βρατσάλη
3150-22/2

ΠΩΛΕΙΤΑΙ καφέ - μπαρ πιτσαρία σε κεντρικό σημείο της πόλης και με εγγυημένη πελατεία. Τηλ. 21187
3149-22/2

ΠΩΛΕΙΤΑΙ VIDEO μάρκας JVC, σε πολύ καλή κατάσταση. Τιμή 100.000 δρχ. Τηλ. 26036
3154-22/2

ΠΩΛΕΙΤΑΙ βιντεοκάμερα τύπου PANASONIC M5, σε άριστη κατάσταση με όλα τα αξεσουάρ, λόγω ανάγκης. Τηλ. 33635 - 91051, κ. Σάββα
3133-22/2

ΠΩΛΕΙΤΑΙ 150τ.μ. διαμέρισμα κοντά στον Αγ. Ιωάννη. Τηλ. 26476 - 27082
M22-22/2

ΠΩΛΕΙΤΑΙ κατάστημα 18τ.μ. με υπόγειο στο Νιοχώρι. Τηλ. 26476 - 27082
M22-22/2

ΠΩΛΕΙΤΑΙ 70τ.μ. (3άρι) πλησίον Αννης Μαρίας. Τιμή 11.500.000. Τηλ. 26476 - 27082
M22-22/2

ΠΩΛΟΥΝΤΑΙ καταστήματα 30τ.μ., 40τ.μ., 50τ.μ., πλησίον εκκλησίας Αναλήψεως. Τηλ. 26476 - 27082
M22-22/2

ΠΩΛΕΙΤΑΙ κτήμα στην Αγ. Ελεούσα 2,5 στρέμματα με 2 χτίσματα. Το ένα είναι παλιό 50τ.μ. και το δεύτερο είναι 40τ.μ., καινούριο ατελείωτο, φτιαγμένο για στούντιο. Εχει περίπου 80 δέντρα καρποφόρα, έχει άδεια οικοδομήσεως 167τ.μ. και μεγαλύτερη δυνατότητα κάλυψης. Βρίσκεται στην πλατεία. Πληροφορίες τηλ. 63886
3089-26/2

ΠΩΛΕΙΤΑΙ διαμέρισμα 99τ.μ., επί λεωφόρου Ρόδου - Λίνδου 220. Τηλ. 62687
3123-21/2

ΠΩΛΕΙΤΑΙ γωνιακό οικόπεδο 320τ.μ., στο συνοικισμό Χαλκητών. Τηλ. 26476 - 27082
M22-22/2

ΠΩΛΟΥΝΤΑΙ αγροκτήματα των α) 2.300τ.μ., β) 900τ.μ., με πρόσοψη επί της επαρχιακής οδού Γενναδίου - Λαχανιάς, 150 μ. από τη θάλασσα. Τηλ. 25476 - 27082
M22-22/2

ΠΩΛΕΙΤΑΙ 4.500 αγρός επί της επαρχιακής οδού Σορωνής - Ρόδου. Τηλ. 26476 - 27082
M22-22/2

ΠΩΛΕΙΤΑΙ αγρός 1.170τ.μ., άρτιος και οικοδομήσιμος με πρόσοψη επί του επαρχιακού δρόμου Γεννάδι - Λαχανιά. Τιμή 1.700.000. Τηλ. 26476 - 27082
M22-22/2

ΠΩΛΕΙΤΑΙ οικόπεδο 500τ.μ., κοντά στον Ικαρο, προέκταση Αννης Μαρίας. Τηλ. 26476 - 27082
M22-22/2

ΠΩΛΕΙΤΑΙ 47τ.μ. κατάστημα στο Εμπορικό Κέντρο Ε του Βασιλάκη, στο Φαληράκι. Τηλ. 26476 - 27082
M22-22/2

ΠΩΛΟΥΝΤΑΙ

από ιδιοκτήτη δύο διαμερίσματα (μπετά) σε πολύ μικρή οικοδομή με πανοραμική θέα.

Πληροφορίες
τηλ.34414
3161-17/3

ΠΩΛΕΙΤΑΙ

1) οικόπεδο στα Τριάντα 438 τ.μ. άρτιο και οικοδομήσιμο
2) 280τ.μ. στην Ανάληψη άρτιο και οικοδομήσιμο.

Πληροφορίες κ. Βασ. Εγγλέζο, τηλ. 29308 - 23913, Ν. Πλαστήρα 9
M13-25/2

ΠΩΛΕΙΤΑΙ

ΑΚΙΝΗΤΟ 900 τ.μ., ΕΠΙ ΤΗΣ ΑΛΕΞ. ΔΙΑΚΟΥ

Πληροφορίες τηλ.:
94583
3144-29/2

ΠΩΛΟΥΝΤΑΙ

1) διαμερίσματα λουξ κατασκευής σε μικρή πολυκατοικία των 47, 60, 110, 120, 135, 150, περιοχή στάση Παρασκευά, Ιαλυσός
2) οικόπεδο επί της οδού Παπαλουκά (γωνιακό) 455τ.μ. με κάλυψη 1,60 (δηλαδή 720τ.μ.)
3) παραλιακό κτήμα 3.000τ.μ. με άδεια οικοδομής για 130 κλίνες, περιοχή Ιαλυσού, δίπλα στην «Καλύβα». Είναι Α.Ε.

Πληροφορίες τηλ.
23213
3174-20/3

ΠΩΛΕΙΤΑΙ

ΜΕΓΑΛΗ ΕΥΚΑΙΡΙΑ

ΕΞΟΠΛΙΣΜΟΣ ΕΣΠΑΤΟΡΙΟΥ

1) ψυγείο τετράπορτο κατάψυξη συντήρηση
2) ψυγείο τετράπορτο συντήρηση (πάγκος)
3) φούρνος πετρελαίου δίπορτος
4) φούρνος για πίτσες (ηλεκτρικός)
5) μπελ - μαρί
6) 50 καρέκλες
7) 20 τραπέζια
8) διπλή λάτζα βαθειά

ΟΛΑ ΜΟΝΟ ΜΕ 600.000

Πληροφορίες τηλ.
32574 - 20958
3184-25/2

ΠΩΛΕΙΤΑΙ κτήμα 21 στρεμμάτων στην Κω, με πανοραμική θέα, δεντροφυτεμένο με πρόσοψη σε άσφαλτο δημόσιο δρόμο, με νερό, ρεύμα, τηλέφωνο, ιδανικό για ο,τιδήποτε, σε αξιοποιούμενη περιοχή, προσεχώς σε σχέδιο, εγκεκριμένο από ΕΟΤ, 15' με τα πόδια από το κέντρο της πόλης και την πλαζ. Πωλείται 85.000.000 δρχ. ολόκληρο ή τμήμα αυτού. Πληροφορίες κ. Δημήτρη, τηλ. 32547, μόνο εργάσιμες, από 08.00-10.00 το πρωί
2992-26/2

ΠΩΛΕΙΤΑΙ στην Παστίδα, κτήμα 2.200 τ.μ. με άδεια οικοδομής για 200τ.μ. βίλλα, δίπλα σε άλλες επαύλεις, με πισίνα. Πληροφορίες και ραντεβού στα τηλ. 65710, 61859, ΚώσταςΚωνσταντινίδης
T.16882-5/3

ΠΩΛΕΙΤΑΙ κτήμα 2 στρεμμάτων στ' Ασγούρου, 200 μ. από τη λεωφόρο Λίνδου, με άδεια οικοδομής, 1200τ.μ., κατάλληλη για βιοτεχνικό χώρο ή αποθήκες. Πληροφορίες τηλ. 65710, 61859, Κώστας Κωνσταντινίδης
T.16882-9/3

ΠΩΛΕΙΤΑΙ μονοκατοικία ημιτελή, στην περιοχή Τρεις, 230 τ.μ., με 1.600τ. οικόπεδο, έναντι εστιατορίου Κιούπια. Πληροφορίες τηλ. 64336
3055-21/2

ΠΩΛΟΥΝΤΑΙ

διαμερίσματα των 100 και 55 τ.μ., λουξ κατασκευής στην οδό Θεμιστοκλέους Σοφούλη, δίπλα στον ΟΛΕΔ.

Πληροφορίες τηλ.
64040 - 29367
2680-21/2

ΠΩΛΟΥΝΤΑΙ

ΔΙΑΜΕΡΙΣΜΑΤΑ ΛΟΥΞ ΚΑΤΑΣΚΕΥΗΣ ΜΕΤΡΩΝ 145, 108, 105, 60, 95, 136, 48, ΣΕ ΜΙΚΡΗ ΠΟΛΥΚΑΤΟΙΚΙΑ

ΠΕΡΙΟΧΗ ΣΤΑΣΗ ΠΑΡΑΣΚΕΥΑ (ΠΡΟΣ ΤΗ ΘΑΛΑΣΣΑ)

Πληροφορίες τηλ.
23213
X249-3/3

ΠΩΛΕΙΤΑΙ

από ιδιώτη, διαμέρισμα 62τ.μ., διαμπερές σε πολυκατοικία τεσσάρων διαμερισμάτων, με κήπο 105τ.μ. και ιδιόκτητο γκαράζ στην Ιξιά

Πληροφορίες
τηλ.94443
3163-29/2

ΠΩΛΕΙΤΑΙ για λόγους οικογενειακούς SUPER MARKET, σε πολύ καλή περιοχή της Ρόδου. Σύγχρονα εξοπλισμένο, εξασφαλισμένη πελατεία για όλες τις εποχές. Πληροφορίες τηλ. 65961, απογευματινές ώρες 4-8μ.μ
3028-23/2

ΠΩΛΕΙΤΑΙ επί της λεωφ. Λίνδου στ' Ασγούρου κτήμα 4.000τ.μ. με 80 μέτρα πρόσοψη στη λεωφόρο, κατάλληλο για επαγγελματική χρήση ή και για έπαυλη. Είναι ένα από τα ωραιότερα στη λεωφ. Λίνδου. Πληροφορίες τηλ. 65710, 61859, Κώστας Κωνσταντινίδης
16920-26/2

ΠΩΛΕΙΤΑΙ KAWASAKI GRZ 1000 RX NINJA, εκτελωνισμένο από Αμερική, μαύρο σε τέλεια κατάσταση. Μοναδική ευκαιρία, λόγω σπουδών. Δεκτός κάθε έλεγχος. Τηλ. 23119 και 34597, κ. Γιώργο. Καθημερινά, 3-7 το απόγευμα
X221

ΠΩΛΕΙΤΑΙ από ιδιοκτήτη διαμέρισμα ρετιρέ 85τ.μ., στη λεωφόρο Λίνδου, 1ο χιλιόμετρο σε τιμή ευκαιρίας. Τηλ. 61915
3192-25/2

ΠΩΛΕΙΤΑΙ στερεοφωνικό συγκρότημα ARTEX σε τιμή ευκαιρίας. Πληροφορίες τηλ. 64371
3193-25/2

ΠΩΛΕΙΤΑΙ ταμειακή μηχανή υπουργείου, σχεδόν καινούρια CASIO. Πληροφορίες τηλ. 93224
3195-25/2

ΖΗΤΕΙΤΑΙ

ΑΠΟ ΞΕΝΟΔΟΧΕΙΑΚΗ ΜΟΝΑΔΑ Α' ΚΑΤΗΓΟΡΙΑΣ ΣΤΗΝ ΠΕΡΙΟΧΗ ΛΙΝΔΟΥ

ΖΗΤΑ

1. ΥΠΑΛΛΗΛΟ ΥΠΟΔΟΧΗΣ (απαραίτητη η γνώση γερμανικής και αγγλικής γλώσσας)
2. ΝΥΧΤΕΡΙΝΟ ΥΠΑΛΛΗΛΟ ΥΠΟΔΟΧΗΣ
3. Α' ΜΑΓΕΙΡΑ
4. SOUS MAITRE
5. ΣΕΡΒΙΤΟΡΟ - ΒΟΗΘΟ ΣΕΡΒΙΤΟΡΟΥ
6. BARMAN
7. ΤΑΜΠΛΙΣΤΑ ΓΙΑ ΜΕΡΙΚΗ ΑΠΑΣΧΟΛΗΣΗ

Πληροφορίες στα τηλ.
0244-42302 - 42330
T.16949-23/2

ΖΗΤΕΙΤΑΙ

ΑΠΟ ΞΕΝΟΔΟΧΕΙΑΚΗ ΜΟΝΑΔΑ Α' ΚΑΤΗΓΟΡΙΑΣ ΣΤΑ ΚΟΛΥΜΠΙΑ ΡΟΔΟΥ

ΠΡΟΣΩΠΙΚΟ ΜΕ ΠΡΟΫΠΗΡΕΣΙΑ ΟΛΩΝ ΤΩΝ ΕΙΔΙΚΟΤΗΤΩΝ

ΓΙΑ ΠΕΡΙΣΣΟΤΕΡΕΣ

πληροφορίες απευθύνεστε στα τηλ.
56210- 62090, από ώρα 8.30-15.00, είτε αποστείλατε βιογραφικό σας σημείωμα ΤΘ 327, Ρόδος
3179-25/2

ΝΕΟΦΥΤΟΥ

Πωλούνται

ΜΟΝΟ ΑΠΟ ΤΟ ΓΡΑΦΕΙΟ ΜΑΣ

1) Διαμέρισμα ετοιμοπαράδοτο 4 κυρίων δωματίων με φανταστική θέα έναντι Mira Mare, καταπληκτική ευκαιρία
2) Μαγαζί 75τ.μ. επί της Αριστοτέλους πλησίον πλατείας 1ο συντριβάνι
3) Κτήμα 2 στρεμ. με άδεια, περιοχή Κοσκινού με φανταστική θέα.
4) Κτήμα 4 στρ. περιοχή Κοσκινού με θέα τη θάλασσα τιμή πολύ καλή
5) Διαμέρισμα ρετιρέ 80τ.μ. περιοχή Νεοχωρίου τιμή ευκαιρία
6) Βίλλα 180τ.μ. και υπόγειο με 5.000 τ.μ. κτήμα στην ωραιότερη περιοχή της Ιξίας
7) Διαμέρισμα 140 τ.μ. μεγάλες βεράντες, τζάκι, εντοιχισμένη κουζίνα φανταστική θέα επί της οδού Παύλου Μελά
8) Διαμέρισμα 4άρι πλησίον Γκραντ - Οτέλ πάνω στη θάλασσα
9) Γκαρσονιέρες σε Αγ. Ιωάννη, Μόντε Σμιθ κ.λ.π.
10) Ετοιμοπαράδοτο διαμέρισμα 4άρι λουξ κατασκευής σε πολύ καλή τοποθεσία
11) Οικόπεδα 250, 500, 600, 1000 τ.μ. εντός πόλεως
12) Κτήμα 6 στρέμματα στα Κολύμπια μεγάλη ευκαιρία
13) Μαγαζιά Νιοχώρι, 100 Μαγαζιά, Κορδικτώνος, Βενετοκλέων, Αγ. Ιωάννης, Πετρίδη, Κολύμπια κ.λ.π.
14) Διαμερίσματα σε όλες τις περιοχές της πόλεως, τιμές καταπληκτικές
15) Μαιζονέττες ετοιμοπαράδοτες και σε γιαπί εντός και εκτός πόλεως
16) Αποθήκες, επιχειρήσεις, καταστήματα σε όλες τις κεντρικές περιοχές.

Επίσης

άλλες, 1000 τουλάχιστον περιπτώσεις όπου η φίρμα του γραφείου μας ως παλαιώτερο εγγυάται τα πάντα. Αναλαμβάνουμε και πωλήσεις σε Αθήνα, Πειραιά.

Γ. ΝΕΟΦΥΤΟΥ
ΟΔΟΣ ΔΗΜ. ΘΕΟΔΩΡΑΚΗ 40
2ος όροφος - τηλ. 20989
M 27

ΠΩΛΕΙΤΑΙ

ΑΠΟ ΙΔΙΟΚΤΗΤΗ, κτήμα με φανταστική θέα, για βίλες - 20.000 τ.μ., 150 μέτρα από τη λεωφόρο Ρόδου - Φαληράκι, στο 7 χιλιόμετρο. Περιοχή προνομούχα.

Πληρ.τηλ. 24539
ΠΜ2910

ΠΩΛΕΙΤΑΙ ΑΠΟ ΙΔΙΟΚΤΗΤΗ

οικοπεδική έκταση με φανταστική θέα στην Καλλιθέα, 31.000 τ.μ. - σίγουρη επένδυση.

ΠΛΗΡΟΦΟΡΙΕΣ
Τηλ. 24539
23575 (βράδυ)
ΠΜ

ΠΡΟΛΑΒΕΤΕ ΝΑ ΑΓΟΡΑΣΕΤΕ!

ΠΩΛΟΥΝΤΑΙ τελειωμένα τεσσάρια διαμερίσματα των 120 και 123τ.μ. με τη γνωστή κατασκευή Θ. Πράσινου. Γερά εμφανή μπετά, μεγάλος υδραυλικός ανελκυστήρας, άψογη λειτουργική διαρρύθμιση, ηχομόνωση στους τοίχους και στα δάπεδα, τριφασική ηλεκτρική εγκατάσταση, πλακάκια πολυτελείας, εντοιχιζόμενες ντουλάπες στα υπνοδωμάτια, πάντα με τα καλύτερα υλικά.

ΠΛΗΡΟΦΟΡΙΕΣ
Θ. ΠΡΑΣΙΝΟΣ, τηλ. 24304 M 31

ΑΠΟ ΤΟΥΡΙΣΤΙΚΟ ΠΡΑΚΤΟΡΕΙΟ

ΖΗΤΕΙΤΑΙ

για τη σεζόν 1992, δεσποινίς ή κυρία, με άριστη γνώση της γερμανικής, ώστε να απασχοληθεί για όλη τη σεζόν σαν αρχηγός γκρουπ.

ΠΛΗΡΟΦΟΡΙΕΣ τηλ.: 23066 - 28101, ώρες 9.00-15.00
X264

ΖΗΤΕΙΤΑΙ

ΕΠΑΓΓΕΛΜΑΤΙΑΣ ΟΔΗΓΟΣ, με δίπλωμα Ε' Κατηγορίας, από την εταιρία ποτών ΖΟΥΡΑΡΑΚΗΣ ΕΛΛΑΣ Α.Ε.

Μισθός κατόπιν συμφωνίας

Πληροφορίες στα τηλέφωνα 62613 - 20278
T.16940-29/2

ΠΩΛΗΤΕΣ

ΖΗΤΟΥΝΤΑΙ

παρά της εισαγωγικής εταιρίας **ΔΑΝΕΖΗΣ Α.Ε.** αποκλειστικοί αντιπρόσωποι της μπύρας

KÖNIG - PILSENER

- 25-35 ετών, απόφοιτος λυκείου, με πείρα στις πωλήσεις των ποτών
- Προσφέρουμε μισθό - ασφάλιση και μπόνους επί των πωλήσεων.
- Κάτοχος αυτοκινήτου θα θεωρηθεί έξτρα προσόν, και θα καλύψουμε τα έξοδα του αυτοκινήτου.

Πληροφορίες
κ. Κατσουράκη, τηλ. 30976 - 32764
T.16937-21/2

Ροδιακή Κτηματική

ΚΤΗΜΑΤΟΜΕΣΙΤΙΚΟ ΓΡΑΦΕΙΟ

ΠΩΛΗΣΕΙΣ ΑΚΙΝΗΤΩΝ

ΟΙΚΟΔΟΜΕΣ

Α' ΔΙΑΜΕΡΙΣΜΑΤΑ: 1. Κ. Υδραίου 140τ.μ. 2. Στ. Καζούλη 80-125τ.μ. 3. Ροδίνι 93-125-139 τ.μ. 4. Παρ. Στ. Κωτιάδη 95τ.μ. 5. 2. Μ. Πετρίδη 71-81-106τ.μ. 6. Νιοχώρι 42-58-84τ.μ. 7. Τριάντα 82-101

Β' ΜΟΝΟΚΑΤΟΙΚΙΕΣ - ΜΕΖΟΝΕΤΕΣ: 1. Ροδίνι 210τ.μ. 2. Ιξιά 235τ.μ. 3. Παλιά Πόλη 180-188τ.μ. 4. Αγ. Αναστασία 80τ.μ. 5. Κοσκινού έπαυλη 275τ.μ. 6. Σπίτια παραδοσιακά στη Λίνδο - Γεννάδι - Κάλαθο - Τριάντα - Σορωνή 7. Γεννάδι έπαυλη 150τ.μ. 8. Φάνες διόροφη οικοδομή 200τ.μ.

Γ' ΚΑΡΑ-ΓΙΑΠΙ: 1. Νιοχώρι οροφοδιαμέρισμα 265τ.μ. 2. Τριάντα 167τ.μ. 3. Ανάληψη 82τ.μ.

Δ' ΚΑΤΑΣΤΗΜΑΤΑ: 1. Μαντράκι 33-85τ.μ. κεντρικά 2. Σωκράτους 12τ.μ. 3. Καναδά 160τ.μ. 4. Κορδικτώνος 64τ.μ. 5. Μ. Πετρίδη 63τ.μ. 6. Γρίβα 42τ.μ. 7. Ολυμπιακή 100τ.μ. 8. Φαληράκι 20τ.μ.

Ε' ΓΡΑΦΕΙΑ: Μαντράκι 30-60-77-90τ.μ.

ΣΤ' ΚΤΙΡΙΑ: 1. Στο Μαντράκι 200-600τ.μ. 2. Ακαδημία 960τ.μ. 3. Νιοχώρι 310τ.μ. 4. Αννης Μαρίας 552 τ.μ. 5. Λεωφ. Καλλιθέας 600 τ.μ. 6. Αλ. Διάκου 540 τ.μ.

Ζ' ΞΕΝΟΔΟΧΕΙΑ: 1. Στην πόλη 70-150 κλ. 2. Τριάντα 36-110 κλ. 3 Ιξιά 62 κλ. 4. Κολύμπια 80 κλ. 5. Λίνδο 62 - 78 - 119 κλ. - Γεννάδι 50 κλ.

ΟΙΚΟΠΕΔΑ

Α' ΕΝΤΟΣ ΣΧΕΔΙΟΥ: 1. Κ. Υδραίου 349-400-500 τ.μ. 2. Ζέφυρο 880τ.μ. 3. Μ. Πετρίδη 1.630τ.μ. 4. Οδός Λίνδου 400-860τ.μ. 5. Ροδίνι 250τ.μ.

Β' ΕΚΤΟΣ ΣΧΕΔΙΟΥ: 1. Ροδίνι 2.200-4.000τ.μ. (

ΠΡΟΟΔΟΣ ΜΙΚΡΕΣ ΑΓΓΕΛΙΕΣ ΠΡΟΟΔΟΣ ΜΙΚΡΕΣ ΑΓΓΕΛΙΕΣ ΠΡΟΟΔΟΣ ΜΙΚΡΕΣ ΑΓΓΕΛΙΕΣ

ΠΩΛΕΙΤΑΙ

επιχείρηση γνωστού εστιατορίου στην Π. Πόλη. Μόνο σοβαρές προτάσεις.

Πληροφορίες
τηλ.37794, ώρες 6-8μ.μ.
και **61145** από 8-10μ.μ.
3204-28/2

ΠΩΛΕΙΤΑΙ

έτοιμη επιχείρηση ενοικιάσεως μοτοποδηλάτων, στην οδό Γεωρ. Λέοντος, έναντι ξενοδοχείου Μανούσος, σε τιμή ευκαιρίας

Πληροφορίες
τηλ.64217 - 65206
2372-5/3

ΠΩΛΕΙΤΑΙ

οικόπεδο 1000τ.μ. στην περιοχή Ατσιπάς, επί της παλαιάς εθνικής οδού, όπου και οικοδομήσιμο (λιζες 125τ.μ.)

Πληροφορίες τηλ.:
25195 - 31427
2313-27/2

ΠΩΛΟΥΝΤΑΙ ταμειακή μηχανή CASIO, μηχανή καφέ BEZZERA διπλή, αυτόματη Ιταλίας, πιεστικό μηχάνημα νερού με ηλεκτρισμό, 2 ομπρέλες 3 μέτρων αλουμινίου. Πληροφορίες τηλ. 85874
3202-25/2

ΠΩΛΕΙΤΑΙ οβελιστήριο πλήρως εξοπλισμένο στην κεντρική πλατεία Καλυθιών, σουβλάκι - γύρος - hamburger - κοτόπουλα για το σπίτι σε καταπληκτική τιμή. Φθηνό ενοίκιο. Τηλ. 85952 - 85150
3169-25/2

ΠΩΛΕΙΤΑΙ 300τ.μ. οικόπεδο στο άνω Ροδίνι. Τηλ. 27082 - 26476
M22-25/2

ΠΩΛΕΙΤΑΙ τηλέφωνο περιοχής Ρόδου. Πληροφορίες τηλ. 33545
3257-29/2

ΠΩΛΕΙΤΑΙ διαμέρισμα 86τ.μ. στην Ιξιά (Σωτήρος 59Α), με κεντρική θέρμανση και δύο μεγάλες βεράντες. Πληροφορίες τηλ. 28631
3255-29/2

ΜΕΓΑΛΗ ΕΥΚΑΙΡΙΑ: ΠΩΛΟΥΝΤΑΙ σαλόνι, σκρίνιο και μπουφές. Τηλ. 24383 - 35318, ώρες καταστημάτων και τηλ. 24038
3217-27/2

ΠΩΛΕΙΤΑΙ κτήμα 9 στρεμ. με αίθουσα 600τ.μ., κατάλληλο για πολλές επαγγελματικές χρήσεις, 150 μέτρα από τη θάλασσα στην περιοχή Πελεξίκη στην Κω. Πληροφορίες από ιδιοκτήτη στο τηλ. 0242 - 23224, Κως
3178-5/3

ΠΩΛΟΥΝΤΑΙ: α) οικόπεδο στον Αρχάγγελο, στη θέση Κήποι, δύο στρέμματα και β) οικόπεδο στα Κολύμπια δύο στρέμματα. Τηλ. 21972
3175-21/2

ΠΩΛΟΥΝΤΑΙ σπίτι διόροφο, μια κατοικία με αυλή και δύο βεράντες στο Παραδείσι. Πληροφορίες τηλ. 91631, κ. Κούλα Ροδίτου
3187-17/3

ενοικιάσεις

ΖΗΤΩ να ενοικιάσω ξενοδοχείο με συνεταίρο που να γνωρίζει τη δουλειά. Τηλ. 0742 - 25775, βράδυ
3120-21/2

ΕΝΟΙΚΙΑΖΕΤΑΙ μικρό και μεγάλο διαμέρισμα σε μικρή πολυκατοικία στην Ανάληψη. Τηλ. 63096 - 25375
3118-21/2

ΕΝΟΙΚΙΑΖΟΝΤΑΙ επιπλωμένα δωμάτια με μπάνιο στην Παλιά Πόλη. Πληροφορίες τηλ. 28024
3080-26/2

ΕΝΟΙΚΙΑΖΕΤΑΙ διαμέρισμα λουξ, δύο υπνοδωματίων, σαλόνι, κλπ., στην Ιξιά, 80τ.μ. Πληροφορίες τηλ. 37711 - 20423, κ. Σάββα
M34

ΕΝΟΙΚΙΑΖΟΝΤΑΙ

ΣΤΟ ΦΑΛΗΡΑΚΙ ΚΑΤΑΣΤΗΜΑΤΑ

Πληροφορίες τηλ. 30328, ώρες καταστημάτων και 25283, βραδυνές ώρες
3222-28/2

ΕΝΟΙΚΙΑΖΟΝΤΑΙ: α) σνακ - μπαρ στην παραλία Έλλη και β) ένα κοκτέιλ - μπαρ στην Ιξιά στα Είκοσι Μαγαζιά. Πληροφορίες τηλ. 29736 - 24172
3177-4/3

ΕΝΟΙΚΙΑΖΕΤΑΙ κατάστημα σε τουριστική περιοχή μεταξύ δύο ξενοδοχείων, κατάλληλο για τουριστική επιχείρηση. Πληροφορίες τηλ. 26279 - 64037
3183-25/2

ΕΝΟΙΚΙΑΖΕΤΑΙ κατάστημα, γωνιακό 33τ.μ., με υπόγειο 30 τ.μ. και πατάρι 16 τ.μ. και WC, εντός στοάς στα Εκατό Μαγαζιά (οδός Σοφ. Βενιζέλου 33). Πληροφορίες στο τηλ. 34001 (ώρες 09.00-14.00 και 17.00 - 20.00)
3157-23/2

ΕΝΟΙΚΙΑΖΕΤΑΙ επιπλωμένος βοηθητικός χώρος. Πληροφορίες τηλ. 36172, 10-2 και 4-8μ.μ.
3143-22/2

ΕΝΟΙΚΙΑΖΕΤΑΙ στούντιο επιπλωμένο για όλο το χρόνο, επί της Θεμιστοκλέους Σοφούλη 86-88. Τηλ. 30170
3145-22/2

ΕΝΟΙΚΙΑΖΟΝΤΑΙ διαμέρισμα και κατάστημα. Το διαμέρισμα είναι δυάρι, 50τ.μ., επί της οδού Ενόπλων Δυνάμεων 8 (περιοχή Μόντε Σμιθ) και το κατάστημα 30τ.μ. επί της οδού Αρχιεπισκόπου Ευθυμίου 7Β (Παλιά Πόλη). Πληροφορίες κ. Αθανασιάδη, τηλ. 21603 - 29380
3148-22/2

ΕΝΟΙΚΙΑΖΕΤΑΙ ημιυπόγεια αποθήκη 80τ.μ., στην οδό Ευκλή στο Κάναμαρ Ρόδου. Πληροφορίες τηλ. 65337 - 65225
2381-22/2

ΕΝΟΙΚΙΑΖΟΝΤΑΙ: α) καταστήματα επί της Στεφάνου Καζούλη 16. Πληροφορίες τηλ. 33760 - 93215 ή επί τόπου ώρες καταστημάτων και β) σπίτι επιπλωμένο ισόγειο ανεξάρτητο 2 δωματίων, κουζίνας και WC. Πληροφορίες τηλ. 33760 - 93215
3132-22/2

ΕΝΟΙΚΙΑΖΕΤΑΙ διαμέρισμα 120τ.μ., με 3 υπνοδωμάτια, WC και λουτρό, σαλόνι, κουζίνα προς 90.000 δρχ. το μήνα, ολοκαίνουριο στους Δασκάλους. Πληροφορίες τηλ. 23815 - 34532, 9-12 και 5-7 μ.μ.
3129-22/2

ΕΝΟΙΚΙΑΖΕΤΑΙ 2άρι πλησίον Αννης Μαρίας, καινούριο, επιπλωμένο, 45.000 δρχ. το μήνα. Πληροφορίες τηλ. 23815 - 34532, 9-12 και 5-7μ.μ.
3129-22/2

ΕΝΟΙΚΙΑΖΕΤΑΙ διαμέρισμα δυο υπνοδωματίων και λοιπών βοηθητικών χώρων, στην περιοχή Ανάληψης, σε άριστη κατάσταση, 70.000 δρχ. το μήνα. Πληροφορίες τηλ. 23815 - 34532, 9-12 και 5-7μ.μ.
3129-22/2

ΕΝΟΙΚΙΑΖΕΤΑΙ ή ΠΩΛΕΙΤΑΙ επιχείρηση αναψυκτήριο - παρασκευαστήριο, με πλήρη εξοπλισμό στο Φαληράκι. Τηλ. 22692, κ. Γιώργο, 10-2π.μ.
3189-25/2

ΕΝΟΙΚΙΑΖΕΤΑΙ στον Αρχάγγελο, μονοκατοικία με αυλή. Πληροφορίες τηλ. 64193
3185-25/2

ΕΝΟΙΚΙΑΖΕΤΑΙ το ισόγειο διόροφης οικίας, στην οδό Αλεξανδρίδου 22, Παλιά Πόλη, με μεγάλους εξωτερικούς χώρους και με φθηνό ενοίκιο. Πληροφορίες τηλ. 22818 - 20196
ΧΛ266-26/2

ΕΝΟΙΚΙΑΖΕΤΑΙ διαμέρισμα 80τ.μ. περίπου στην Ανάληψη (οδός Γ. Παπανδρέου 9), έναντι περιπτέρου, πλήρως εξοπλισμένο και επιπλωμένο, για απεριόριστο χρόνο ενοικιάσεως. Πληροφορίες κ. Τασούλα, τηλ. 63862 (μετά τις 3.00 το απόγευμα)
3180-26/2

ΕΝΟΙΚΙΑΖΟΝΤΑΙ νεόκτιστες γκαρσονιέρες, επιπλωμένες, στην οδό Αθηνών 15 στην Ανάληψη. Τηλ. 63632, ώρες 13.00-18.00, κ. Νικολάου Μιχαήλ
3253-29/2

ΕΝΟΙΚΙΑΖΕΤΑΙ διαμέρισμα δυάρι, σε δεύτερο όροφο με μεγάλη βεράντα και ωραία θέα, στην οδό Δημητρίου Αναστασιάδη 2. Πληροφορίες τηλ. 25206, απογευματινές ώρες
2392-29/2

ΕΝΟΙΚΙΑΖΕΤΑΙ γκαρσονιέρα στον τρίτο όροφο πολυκατοικίας, αποτελούμενη από κουζίνα, μπάνιο και ένα μεγάλο δωμάτιο. Διαθέτει φουρνάκι, ψυγείο και ηλεκτρικό μάτι. Βρίσκεται επί της οδού Στέλιου Κωτιάδη 42. Πληροφορίες τηλ. 65817
3248-29/2

ΕΝΟΙΚΙΑΖΕΤΑΙ διόροφο σπίτι 120τ.μ., στην προέκταση Αννης Μαρίας. Στο ισόγειο, μεγάλο σαλόνι, κουζίνα και λουτρό. Στον όροφο 3 υπνοδωμάτια και 2 λουτρά. Πληροφορίες τηλ. 31352 - 24636 - 35659
3236-29/2

ΕΝΟΙΚΙΑΖΕΤΑΙ διαμέρισμα 100τ.μ., με τρία υπνοδωμάτια, στην περιοχή Ροδίνι, σε άριστη κατάσταση. Πληροφορίες τηλ. 61534
3241-27/2

ΕΝΟΙΚΙΑΖΕΤΑΙ αποθήκη 130τ.μ., οδός Νικ. Καζαντζάκη 6. Τηλ. 27392
3245-29/2

ΕΝΟΙΚΙΑΖΕΤΑΙ κατάστημα 30τ.μ. επί της οδού Αρχιεπισκόπου Ευθυμίου 7 β (Παλαιά Πόλη). Πληροφορίες : Αθανασιάδης, τηλ. 21603 - 29380
3230-28/2

ΕΝΟΙΚΙΑΖΕΤΑΙ επιπλωμένη γκαρσονιέρα καινούρια, οδός Μονής Πανορμίτου 84. Τηλ. 29374
3234-28/2

ΕΝΟΙΚΙΑΖΕΤΑΙ: α) διαμέρισμα 100τ.μ., με τρία υπνοδωμάτια και β) διαμέρισμα 50τ.μ. στην Ανάληψη. Τηλ. 63096 - 25375
3228-28/2

ΕΝΟΙΚΙΑΖΕΤΑΙ τριάρι οδός Μητροπόλεως 75, σε τετρακατοικία. Τηλ. 32753
3220-28/2

ΕΝΟΙΚΙΑΖΕΤΑΙ σε διόροφη πολυκατοικία, διαμέρισμα τριάρι στην Ιξιά, οδός Καστελλοριζιών. Πληροφορίες τηλ. 61311
2390-28/2

ΕΝΟΙΚΙΑΖΟΝΤΑΙ: α) κατάστημα στην Μ. Πετρίδη 56τ.μ. και β) αποθήκη, μπορεί δε να χρησιμοποιηθεί σαν επαγγελματικός χώρος, στ' Ασγούρου 166τ.μ. Τηλ. 94408
3164-23/2

ΕΝΟΙΚΙΑΖΟΝΤΑΙ καταστήματα διαφόρων διαστάσεων για οποιαδήποτε χρήση και ενοικιάζεται εστιατόριο, πλήρως εξοπλισμένο, περιοχή Ντορέτα - Θολός. Τηλ. 41597, 41895
2387-29/2

ΕΝΟΙΚΙΑΖΕΤΑΙ διαμέρισμα 130τ.μ. κοντά στην πλατεία Φώκιαλη - Στεφάνου Καζούλη, λουξ κατασκευής, καινούριο. Πληροφορίες τηλ. 26378
239-23/2

ΕΝΟΙΚΙΑΖΕΤΑΙ διαμέρισμα 150τ.μ., στην Ηρώων Πολυτεχνείου, κατάλληλο και για επαγγελματική στέγη. Τηλ. 24771
3156-23/2

ΕΝΟΙΚΙΑΖΕΤΑΙ 77τ.μ. κατάστημα επί της οδού Παπαλουκά με πατάρι και υπόγειο 50τ.μ. Τηλ. 27082 - 26476
M22-26/2

ΕΝΟΙΚΙΑΖΕΤΑΙ διαμέρισμα 100τ.μ., πλήρως εξοπλισμένο, και με τηλέφωνο, στον β' όροφο οικοδομής στην οδό Βενετοκλέων. Πληροφορίες τηλ. 01-8047912
3166-23/2

αυτοκίνητα

ΠΩΛΕΙΤΑΙ μηχανή HONDA MTX 125 R. Πληροφορίες πρατήριο MOBIL Κρεμαστής
3197-25/2

ΠΩΛΕΙΤΑΙ ή ανταλλάσσεται αυτοκίνητο OPEL ASCONA με μικρότερο. Πληροφορίες τηλ. 61753
238-23/2

ΕΝΟΙΚΙΑΖΕΤΑΙ επιπλωμένη γκαρσονιέρα επί της οδού Ηρακλείου Κρήτης, περιοχή Επτά Βαγιές. Πληροφορίες τηλ. 22578
2430-28/2

ΕΝΟΙΚΙΑΖΕΤΑΙ διαμέρισμα 3 υπνοδωματίων, σαλόνι, κουζίνα, λουτρό, 120τ.μ. με ανεξάρτητη είσοδο στον Α' όροφο στην περιοχή Επτά Βαγιές - οδός Δενδρινού. Πληροφορίες τηλ. 31427 - 27266 - 25195
3213-27/2

ΕΝΟΙΚΙΑΖΟΝΤΑΙ δωμάτια στη Σοφοκλέους 42 Ε, Παλιά Πόλη. Τηλ. 62758
3215-27/2

ΕΝΟΙΚΙΑΖΕΤΑΙ για επαγγελματική χρήση, ισόγειος χώρος 60τ.μ., με δυο δωμάτια σε πρώτο όροφο, με τηλέφωνο, στην πλατεία Ψαροπούλας, επί της Ορφανίδου, αριθμός 4. Τηλ. 34447 - 28258
3106-18/3

ΕΝΟΙΚΙΑΖΕΤΑΙ διαμέρισμα 3 υπνοδωματίων, σε πρώτο όροφο πολυκατοικίας, στην πλατεία Ιαλυσού. Πληροφορίες τηλ. 94629, κ. Οικονομόπουλος
3200-25/2

ΕΝΟΙΚΙΑΖΕΤΑΙ επιπλωμένη γκαρσονιέρα, στην Τελχινών 9, περιοχή Χαλκητών. Πληροφορίες τηλ. 30724
3191-25/2

ΕΝΟΙΚΙΑΖΟΝΤΑΙ επιπλωμένα δωμάτια (στούντιος), με πολυκουζινάκι, στην οδό Ευριδίκης 17, κοντά στην Ιξιά. Πληροφορίες τηλ. 94317
3190-25/2

ΕΝΟΙΚΙΑΖΟΝΤΑΙ καταστήματα διαφόρων διαστάσεων για οποιαδήποτε χρήση και ενοικιάζεται εστιατόριο, πλήρως εξοπλισμένο, περιοχή Ντορέτα - Θολός. Τηλ. 41597, 41895
2387-29/2

ΕΝΟΙΚΙΑΖΕΤΑΙ διαμέρισμα 130τ.μ. κοντά στην πλατεία Φώκιαλη - Στεφάνου Καζούλη, λουξ κατασκευής, καινούριο. Πληροφορίες τηλ. 26378
239-23/2

ΕΝΟΙΚΙΑΖΕΤΑΙ διαμέρισμα 150τ.μ., στην Ηρώων Πολυτεχνείου, κατάλληλο και για επαγγελματική στέγη. Τηλ. 24771
3156-23/2

ΕΝΟΙΚΙΑΖΕΤΑΙ 77τ.μ. κατάστημα επί της οδού Παπαλουκά με πατάρι και υπόγειο 50τ.μ. Τηλ. 27082 - 26476
M22-26/2

ΕΝΟΙΚΙΑΖΕΤΑΙ διαμέρισμα 100τ.μ., πλήρως εξοπλισμένο, και με τηλέφωνο, στον β' όροφο οικοδομής στην οδό Βενετοκλέων. Πληροφορίες τηλ. 01-8047912
3166-23/2

ΠΩΛΕΙΤΑΙ

FORD ESCORT XR 31, μοντέλο 86, ευρωπαϊκών προδιαγραφών με πολλά εξτρά, 60.000 χλμ. Τιμή 3.300.000

ΠΛΗΡΟΦΟΡΙΕΣ τηλ. 93342, μόνο απόγευμα
3119-21/2

ΠΡΟΣΟΧΗ ΕΥΚΑΙΡΙΑ:

Αγοράζω το μεταχειρισμένο αυτοκίνητό σου αμέσως και μετρητοίς.

Τηλ. 33244,
κ. Παγκάλης Γεώργιος
230-29/2

ΑΓΟΡΑΖΟΥΜΕ Ή ΑΝΤΑΛΛΑΣΣΟΥΜΕ

το παλιό σας αυτοκίνητο με ένα ΤΟΥΟΤΑ

ΤΖΙΩΡΑΣ - ΤΣΟΥΜΠΛΕΚΑΣ Ο.Ε

ΤΗΛ: 29693 - 30414
Χ253

ΠΩΛΕΙΤΑΙ

αυτοκίνητο VW - GOLF 2, 1300c.c. GT - 75 HP με 42.000 χλμ., δίπορτο και με πολλά εξτρά, σε πολύ λογική τιμή.
Δεκτές μόνο λογικές προτάσεις.

ΤΗΛ: 30876,07.30 - 15.30 και 19.00- 22.00 κ. Σάββα και 32018, 16.30-18.30 καθημερινά
3246-29/2

ΠΩΛΕΙΤΑΙ λόγω ανάγκης μηχανή MAN-220 HP και σασμάν 2 Φ. αργό και γρήγορο. Δεκτός κάθε έλεγχος. Πωλείται 550.000 δρχ. Τηλ. 0244 22007, 8-2 και μετά τις 8 το βράδυ
ΠΜ-22/2

ΑΓΟΡΑΖΟΥΜΕ το παλιό μεταχειρισμένο αυτοκίνητό σας για κυκλοφορία ή απόσυρση, σε οποιαδήποτε κατάσταση τοις μετρητοίς. Πληροφορίες κ. Δημήτρη, τηλ. 62171 - 65171
X248

ΠΩΛΕΙΤΑΙ μηχανάκι YAMAHA 80κ. σε άριστη κατάσταση, 4 μηνών σε καλή τιμή. Τηλ. 28074 - 28160
3188-25/2

ΕΥΚΑΙΡΙΑ: ΠΩΛΕΙΤΑΙ μοτοσυκλέτα HONDA CBR 1000 F HURRICANE. Εντελώς αμεταχείριστη. Είναι το καλύτερο και πιο ακριβό μοντέλο της HONDA. Τηλ 94777 - 29157
3186-23/2

ΠΩΛΟΥΝΤΑΙ ένα Οπελ Ρέκορντ 1700 και ένα Φορντ 1700, άριστα συντηρημένα, σε τιμές λογικές. Πληροφορίες τηλ. 32998
2427-3/3

ΠΩΛΕΙΤΑΙ αυτοκίνητο Ford Escort, μ.οντέλο 83, στην τιμή των 1.300.000 δρχ., σε πολύ καλή κατάσταση. Πληροφορίες τηλ. 6384ο, κ. Φιλήμονα, απογευματινές ώρες
3226-28/2

ΠΩΛΕΙΤΑΙ για απόσυρση αυτοκίνητο MAZDA 1600 Πληροφορίες τηλ. 64822
2393-28/2

ΠΩΛΕΙΤΑΙ FIAT UNO FIRE 45, σε καλή κατάσταση. Επίσης ενοικιάζεται μια γκαρσονιέρα. Πληροφορίες τηλ. 25298
3243-27/2

ΠΩΛΕΙΤΑΙ αυτοκίνητο επαγγελματικό DATSUN αγροτικό, σε πολύ καλή κατάσταση. Τιμή 600.00 δρχ. Πληροφορίες τηλ. 29020, 8-3 ή 65842 από τις 3 και μετά, κ. Κώστα
3242-27/2

μαθήματα

ΧΡΕΙΑΖΕΣΤΕ βοήθεια στα φιλολογικά; Οι εξετάσεις πλησιάζουν! Αριστούχος καθηγήτρια με προϋπηρεσία σε φροντιστήριο, εγγυάται επιτυχή αποτελέσματα. Πληροφορίες 23155. Τιμές προσιτές.
3238-28/2

ΜΑΘΗΜΑΤΙΚΑ

ΜΑΘΗΜΑΤΙΚΟΣ παραδίδει ιδιαίτερα μαθήματα σε μαθητές γυμνασίου - λυκείου.

Εργασία υπεύθυνη - μεθοδική.

Πληροφορίες τηλ. 22166
3031-7/4

διάφορα

ΕΠΙΣΚΕΥΑΖΟΝΤΑΙ
ΟΙΚΙΑΚΕΣΣΥΣΚΕΥΕΣ
ΨΥΓΕΙΑ - ΠΛΥΝΤΗΡΙΑ
ΗΛΕΚ.ΚΟΥΖΙΝΕΣ
και ΗΛΙΑΚΑ
ΘΕΡΜΟΣΙΦΩΝΑ
ΤΙΜΕΣ ΛΟΓΙΚΕΣ
ΕΡΓΑΣΙΑ ΕΓΓΥΗΜΕΝΗ
Τηλ. **65073 - 27971**
Θανάσης και Δημήτρης
3244-25/3

ΑΠΟΦΡΑΞΕΙΣ ΚΑΘΑΡΙΣΜΟΙ ΑΠΟΧΕΤΕΥΣΕΩΝ

Αναλαμβάνουμε τον καθαρισμό αποχετεύσεων πολυκατοικιών και ξενοδοχείων, με ειδικό ηλεκ/το μηχάνημα.

ΟΙ ΑΠΟΧΕΤΕΥΣΕΙΣ ΓΙΝΟΝΤΑΙ ΣΑΝ ΝΑ ΤΙΣ ΠΕΡΑΣΑΤΕ ΣΗΜΕΡΑ.

● ΕΡΓΑΣΙΑ ΕΓΓΥΗΜΕΝΗ

ΤΗΛ. 36559 - 31990
όλο το 24ωρο
3109-20/3

ΥΔΡΑΥΛΙΚΕΣ

ΕΡΓΑΣΙΕΣ - ΠΑΣΗΣ ΦΥΣΕΩΣ ΑΠΟΦΡΑΞΕΙΣ

ΜΕ ΤΟ ΠΙΟ ΣΥΓΧΡΟΝΟ ΑΠΟΦΡΑΚΤΙΚΟ ΗΛΕΚΤΡΙΚΟ ΜΗΧΑΝΗΜΑ. ΤΕΛΕΙΟ ΚΑΘΑΡΙΣΜΑ.

Τηλ. 22104
κ. Γιώργο.
2959-10/3

ΥΔΡΑΥΛΙΚΟΣ

ΑΝΑΛΑΜΒΑΝΩ ΠΑΣΗΣ ΦΥΣΕΩΣ ΕΡΓΑΣΙΕΣ.

ΕΓΚΑΤΑΣΤΑΣΕΙΣ, ΑΠΟΦΡΑΞΕΙΣ, ΣΥΝΤΗΡΗΣΕΙΣ, ΤΥΧΟΝ ΒΛΑΒΕΣ, ΚΛΠ.

ΤΑΧΕΙΑ ΕΞΥΠΗΡΕΤΗΣΗ
Τηλ. 36886 - 33287
κ. Αγαπητό
3208-25/3

ΑΠΟ εργολάβο βαφών με πολυετή πείρα, αναλαμβάνονται πάσης φύσεως χρωματισμοί. Πενταετής εγγύηση. Τηλ. 23370
3100-27/2

ΤΟ ΠΡΑΚΤΟΡΕΙΟ ΤΑΞΙΔΙΩΝ
ΤΗΛΕΜΑΧΟΣ ΚΑΒΑΔΑΣ
μπορεί να σας εξυπηρετήσει για οποιοδήποτε πρόβλημά σας. Ητοι:
- ΕΚΔΟΣΗ ΔΙΑΒΑΤΗΡΙΩΝ
- Εκδοση φθηνών αεροπορικών εισιτηρίων για οποιαδήποτε μέρος του κόσμου.
ΑΕΡΟΠΟΡΙΚΑ ΕΙΣΙΤΗΡΙΑ με την ΟΛΥΜΠΙΑΚΗ ΑΕΡΟΠΟΡΙΑ, δι Αθήνας.
- Φθηνά αεροπορικά εισιτήρια δι' ΕΥΡΩΠΗ - ΑΜΕΡΙΚΗ - ΚΑΝΑΔΑ - ΑΥΣΤΡΑΛΙΑ και ΑΣΙΑ με όλες τις αεροπορικές εταιρίες.
- Εκδοση ατμοπλοϊκών εισιτηρίων με τα πλοία της ΔΑΝΕ, F/B Ρόδος, F/B Κάμιρος, F/B Ιάλυσος και με το F/B Λίνδος.
- Ανανεώσεις διπλωμάτων ερασιτεχνικών, επαγγελματικών, βέσπας και μοτοποδηλάτων.
- Μετατρέπομεν εις τους έχοντας άδεια εξωτερικού χωρίς εξετάσεις εις ελληνικήν
- Εκδίδομεν φοιτητικά εισιτήρια
- Δυνάμεθα να αποστείλουμε με ΤΕΛΕΞ τα εισιτήρια των φοιτητών που σπουδάζουν εις το εξωτερικό.
- Αποστολή αποσκευών σε οποιοδήποτε μέρος του κόσμου.

ΠΡΑΚΤΟΡΕΙΟΝ ΤΑΞΙΔΙΩΝ - ΜΕΤΑΝΑΣΤΕΥΣΕΩΣ
ΤΗΛΕΜΑΧΟΣ Α.ΚΑΒΑΔΑΣ
οδός Καρπάθου 20 - Ρόδος τηλ. γραφ. (0241) 22156 - 24940 - τηλ. οικ. 23427
3015-29/2

ΟΙΚΟΔΟΜΙΚΕΣ ΕΡΓΑΣΙΕΣ

ΠΑΣΗΣ ΦΥΣΕΩΣ ΣΟΥΒΑΔΕΣ - ΚΤΙΣΙΜΑΤΑ - ΠΛΑΚΑΚΙΑ - ΚΕΡΑΜΙΔΙΑ ΚΑΙ ΜΕΡΕΜΕΤΙΑ (σίγουρη και εγγυημένη εργασία).

ΠΛΗΡΟΦΟΡΙΕΣ ΤΗΛ.
32856, ο Νίκος
2380-22/2

ΙΩΑΝΝΗΣ ΜΙΧ. ΛΑΓΩΝΙΚΟΣ

ΕΛΑΙΟΧΡΩΜΑΤΙΣΜΟΙ ΠΑΣΗΣ ΦΥΣΕΩΣ.

ΤΙΜΕΣ ΑΣΥΝΑΓΩΝΙΣΤΕΣ

Τηλ. 23595
3231-28/2

ΥΔΡΑΥΛΙΚΟΣ

ΑΝΑΛΑΜΒΑΝΕΙ πάσης φύσεως υδραυλικές εργασίες, μικρές και μεγάλες. Εγκαταστάσεις, αποφράξεις, συντήρηση ξενοδοχείων, κλπ. Εγκαταστάσεις με σύστημα αυτόματου ποτισμού.

Εργασία εγγυημένη ταχεία εξυπηρέτηση
Δημήτρης
Πληροφορίες τηλ. 36559 και 31990
3109-20/3

ΕΜΠΕΙΡΟΤΕΧΝΗΣ ΕΡΓΟΛΑΒΟΣ, αναλαμβάνει πάσης φύσεως οικοδομικές εργασίες. Πληροφορίες τηλ. 0244 - 22031, Αρχάγγελος
3240-1/3

ΠΩΛΕΙΤΑΙ τραπεζαρία οβάλ καρυδιά αμεταχείριστη (μεγάλη), σε πολύ καλή τιμή. Επισκέψεις στην οδό Δουβλίνου 10, Ροδίνι. Στο ισόγειο ζητήστε την κ. Μαρία, από 5-7μ.μ.
3135-22/2

ΠΩΛΟΥΝΤΑΙ
τα κάτωθι ακίνητα

- 500 τ.μ. στα Τριάντα εντός οικισμού
- 5.200 τ.μ. αγρόκτημα στην Καταβιά με 1.900.000
- 75 τ.μ. γιαπί διαμέρισμα στην Αταβύρου
- 30.5 γκαρσονιέρες επί της Νικηταρά
- Μαζονέτες υπό κατασκευή στη Φιλέρημο 240 τ.μ. σε οικ. 1.400τ.μ.
- 5.600 τ.μ. (αγρόκτημα στην Κάμειρο Σκάλα)
- 5 Studios κοντά στην Santa Maria
- 438 τ.μ. οικόπεδο στα Τριάντα
- 115 τ.μ. αποθήκη στην Πειραιώς
- Μονοκατοικία στα Τριάντα σε 800 τ.μ. οικόπεδο
- 48 τ.μ. κατάστημα επί της Σοφ. Βενιζέλου (100 Μαγαζιά)
- Μονοκατοικία 120 τ.μ. στα Ασγούρου σε μπετά σε 1.000 τ.μ. οικόπεδο με 11.000.000
- 50 τ.μ. δυάρι στου Βερόπουλου καινούργιο με 7.500.000
- Εμπορικό κέντρο με ξενοδοχείο στα Τριάντα
- Μαγαζιά - διαμερίσματα υπό κατασκευή στην Κ. Υδραίου
- ΑΠΟΘΗΚΗ κοντά στη Μιχ. Πετρίδη, με 7.000.000
- ΑΠΟΘΗΚΕΣ επί της Γρηγορίου Ε'
- ΜΑΓΑΖΙ 63τ.μ. επί της Μιχ. Πετρίδη, με 15.000.000
- ΔΙΑΜΕΡΙΣΜΑ μεταχειρισμένο, πάροδος Λαέρμων
- ΟΙΚΟΠΕΔΟ στη Λέρο, 500τ.μ.
- ΟΡΟΦΟΣ με άδεια οικοδομής 130τ.μ. κοντά στο γυμνάσιο
- ΣΤΟ ΜΑΣΤΙΧΑΡΙ ΚΩ, 24 στρεμ. στο κύμα με 10.000 το τ.μ.
- 170 τ.μ. στην Κέννεντυ με 25.000.000 (διαμέρισμα)
- 40 τ.μ. στην Κέννεντυ με 5.500.000 (διαμέρισμα)
- 100τ.μ., στην Κέννεντυ επιπλωμένο για άμεση κατοίκηση
- 24 στρ. στο Γεννάδι με άδεια για ξενοδ. 325 κλινών
- 150 τ.μ., μονοκατοικία στην Παλιά Πόλη κοντά σε πλατεία
- 380τ.μ., στη Σορωνή, κτίζεις 240τ.μ., με 3.800.000
- 500 τ.μ., εξ αδιαιρέτου οικόπεδο στο Ροδίνι με 9.000.000
- 6 στούντιος στα Τριάντα
- 80 τ.μ., διαμέρισμα στο Ροδίνι με 11.000.000
- 85 τ.μ., στην Ανάληψη με 11.500.000

- 48 τ.μ. διαμέρισμα στην Ιξιά
- 65 τ.μ., με αυλή στα Τριάντα
- 2.000 τ.μ. στα Μαριτσά εντός οικισμού
- 53 στρ. στην Παστίδα με 500 δρχ. το μέτρο
- ΕΝΟΙΚΙΑΖΕΤΑΙ ξενοδοχείο 35 κλινών στη Σορωνή με μπαρ και εστιατόριο
- ΟΙΚΟΠΕΔΟ 400 τ.μ. κοντά στην οδό Ατταβύρου
- ΟΙΚΟΠΕΔΟ 100 τ.μ., στο Ροδίνι οικοδομήσιμο
- ΔΙΑΜΕΡΙΣΜΑ καραγιαπί 160 τ.μ., στη Φανερωμένη (ισόγειο)
- ΟΙΚΟΠΕΔΟ 713 τ.μ., στους Καθηγητές
- 166 τ.μ. ισόγειο με 25 μ. υπόγειο στη Σωτήρος
- 62 τ.μ., στην πλατεία Αγ. Νικολάου (μαγαζί)
- 1000 μ. οικόπεδο κοντά στο ΚΤΕΟ Ρόδου
- ΜΟΝΟΚΑΤΟΙΚΙΑ 90 τ.μ. σε 1000 μ. οικόπεδο και ετοιμοπαράδοτη
- 100 τ.μ. στην Ιξιά με αυλή
- 117 τ.μ. - 165 τ.μ. στ' Ασγούρου
- 10 διαμερίσματα στη Σύμη 1ης κατηγορίας (ξενοδοχείο)- 45 κλίνες στην Κάρπαθο (ξενοδοχείο)
- ΜΕΓΑΡΟ 152 τ.μ., σε οικόπεδο, 568 τ.μ. στο Σαν Φραντζίσκο
- 100 κλίνες στα Κολύμπια ημιτελές
- 100 κλίνες εντός πόλεως (ξενοδοχείο)
- 90 κλίνες εντός πόλεως (ξενοδοχείο)

ΣΗΜΕΙΩΣΗ : Ζητούνται προς πώληση ΟΙΚΟΠΕΔΑ – ΚΤΗΜΑΤΑ – ΔΙΑΜΕΡΙΣΜΑΤΑ –ΜΟΝΟΚΑΤΟΙΚΙΕΣ – ΓΡΑΦΕΙΑ – ΚΑΤΑΣΤΗΜΑΤΑ – ΞΕΝΟΔΟΧΕΙΑ

Πολλές περιπτώσεις που θα ικανοποιήσουν τον πιο απαιτητικό αγοραστή μικρό ή μεγάλο

ΚΤΗΜΑΤΟΜΕΣΙΤΙΚΟ ΓΡΑΦΕΙΟ
ΒΑΣΙΛΕΙΟΣ ΕΓΓΛΕΖΟΣ
Ν. Πλαστήρα 9, τηλ. 29308 – 23913

ΠΩΛΟΥΝΤΑΙ

ΤΑ ΚΑΤΩΘΙ ΔΙΑΜΕΡΙΣΜΑΤΑ:

- 35 τ.μ. γκαρσονιέρα στη Νικηταρά.
- 45 τ.μ. υπό κατασευή Κων. Υδραίου.
- 50 τ.μ. ετοιμοπαράδοτο στη Μιχ. Πετρίδη.
- 50 τ.μ. ετοιμοπαράδοτο στο Βερόπουλο.
- 58 τ.μ. υπό κατασκευή στην Κων. Υδραίου.
- 60 τ.μ. υπό κατασκευή στη Μιχ. Πετρίδη.
- 60 τ.μ. υπό κατασκευή στο Ροδίνι.
- 75 τ.μ. υπό κατασκευή στην Κων. Υδραίου.
- 75 τ.μ. ισόγειο στην Παν. Ροδίου.
- 76 τ.μ. υπό κατασκευή κοντά στην Αννης Μαρίας.
- 80 τ.μ. γιαπί κοντά στην Αννης Μαρίας.
- 80 τ.μ. ετοιμοπαράδοτο στην Κων. Υδραίου.
- 80 τ.μ. ετοιμοπαράδοτο στην Τσαλδάρη.
- 82 και 85 τ.μ. ετοι

Εγινε χτες η πρώτη μεταμόσχευση καρδιάς στη Θεσσαλονίκη

ΘΕΣΣΑΛΟΝΙΚΗ, 20 (ΑΠΕ)
Η πρώτη μεταμόσχευση καρδιάς σε νοσηλευτικό ίδρυμα της Θεσσαλονίκης έγινε με επιτυχία σήμερα το απόγευμα στο νοσοκομείο «Γεώργιος Παπανικολάου» από την ομάδα του γνωστού καρδιοχειρουργού Παναγιώτη Σπύρου. Δότης είναι 25χρονος που τραυματίστηκε βαρύτατα σε τροχαίο και μόλις οι γονείς του πληροφορήθηκαν ότι ήταν κλινικά νεκρός πρότειναν οι ίδιοι στους γιατρούς του «Ιπποκράτειου» νοσοκομείου όπου είχε μεταφερθεί να δωρίσουν τα όργανα του τονίζοντας παράλληλα ότι θέλουν να κρατήσουν ανώνυμα. Η καρδιά του νεαρού μεταμοσχεύθηκε στον Ευστράτιο Αιδονίδη 54 χρονών από το Σταυροχώρι Κιλκίς που ήταν εγγεγραμμένος στη λίστα των καταλόγων για μεταμόσχευση καρδιάς κάτι που είχαν προγραμματίσει από καιρό οι γιατροί του νοσοκομείου «Παπανικολάου». Ο κ. Σπύρου βγήκε από το χειρουργείο στις 4.30 το απόγευμα και είπε στη γυναίκα του Αιδονίδη Αλίκη ότι η εγχείρηση προχωράει με επιτυχία και ότι θα πάνε όλα καλά και στο μέλλον.

Οι γονείς του άτυχου 25χρονου δώρισαν όλα τα όργανα του γιου τους τα οποία και φυλάσσονται στην τράπεζα μοσχευμάτων στο «Ιπποκράτειο» νοσοκομείο Θεσσαλονίκης μέχρι να βρεθούν οι κατάλληλοι λήπτες και να προχωρήσουν οι υπόλοιπες μεταμοσχεύσεις.

Μήνας περιβάλλοντος

ΣΥΝΕΧΕΙΑ ΑΠΟ ΤΗ ΣΕΛ. 1
τητα θα υπάρχει συγκεκριμένο πρόγραμμα με εκδηλώσεις, δενδροφυτεύσεις, ομιλίες, βραβεύσεις και βέβαια στην εβδομάδα λουλουδιών θα διοργανωθούν και πάλι τα ανθεστήρια.

◆ Οπως είπε ο δήμαρχος η εισήγηση για το θέμα αυτό είναι έτοιμη και θα προωθηθεί στο δημοτικό συμβούλιο για έγκριση.

ΚΛΙΜΑΤΟΘΕΡΜΙΚΗ Ο.Ε.
ΠΗΔΙΑΚΗΣ Π. ΣΤΑΥΡΟΣ - ΣΤΑΜΑΤΗΣ Σ. ΕΛΕΥΘΕΡΙΟΣ
ΘΕΡΜΑΝΣΗ - ΨΥΞΗ - ΚΛΙΜΑΤΙΣΜΟΣ
HITACHI
Παγκόσμια Πρωτοπορία
ΗΛΙΑΚΑ ΣΥΣΤΗΜΑΤΑ TECHNICAL
ΤΑΧΥΘΕΡΜΟΣΙΦΩΝΕΣ TRITON delta
ΠΙΣΙΝΕΣ - ΧΗΜΙΚΑ
ΒΙΟΛΟΓΙΚΟΙ ΚΑΘΑΡΙΣΜΟΙ
ΑΠΟΣΚΛΗΡΥΝΤΕΣ ΝΕΡΟΥ
ΦΙΛΤΡΑ - ΑΝΤΛΙΕΣ - ΚΥΚΛΟΦΟΡΗΤΕΣ
ΠΙΕΣΤΙΚΑ - ΠΥΡΟΣΒΕΣΤΙΚΑ FORMULA
ΣΥΓΚΡΟΤΗΜΑΤΑ
ΕΙΔΗ ΠΥΡΑΣΦΑΛΕΙΑΣ
ΛΕΒΗΤΕΣ - ΚΑΥΣΤΗΡΕΣ
Buderus
ΔΥΤΙΚΗΣ ΓΕΡΜΑΝΙΑΣ
Λεωφ. Λίνδου 210
Τηλ. (0241) 64028 - 47523 - 85395
2373-5/3

ΕΡΓΑΣΤΗΡΙΟ ΕΛΕΥΘΕΡΩΝ ΣΠΟΥΔΩΝ
PROGRAM
ΗΛΕΚΤΡΟΝΙΚΩΝ ΥΠΟΛΟΓΙΣΤΩΝ
ΜΑΝΩΛΗΣ Ι. ΣΟΦΙΛΛΑΣ
ΚΟΔΡΙΚΤΩΝΟΣ 89 - ΤΗΛ. 23368 - ΡΟΔΟΣ
Πληροφορούμε όλους τους μαθητές μας και όλους τους ενδιαφερόμενους για μαθήματα ηλεκτρονικών υπολογιστών ότι οι εγγραφές για την καινούργια σχολική περίοδο άρχισαν. Τα μαθήματα αρχίζουν στις 2 Σεπτεμβρίου ημέρα Δευτέρα. Για περισσότερες πληροφορίες τηλεφωνήστε στο τηλέφωνο 0241-23368.
ΔΙΔΑΣΚΟΝΤΑΙ
- Εκμάθηση πληκτρολογίου
- Θεωρία και πρακτικές εφαρμογές του ηλεκτρονικού υπολογιστή
- Εντολές λειτουργικού συστήματος DOS και πρακτική εξάσκηση
- Κειμενογράφηση με σύγχρονους κειμενογράφους αμερικανικών και ελληνικών προδιαγραφών
- Σχεδίαση με σύγχρονα αμερικανικά πακέττα
- Αρχές και θεωρεία προγραμματισμού
- Προγραμματισμός με BASIC, PASCAL, COBOL, dBASE, LOTUS
- Εφαρμογές για λογιστικά, συμβολαιογραφικά, δικηγορικά, ιατρικά γραφεία, καθώς και για καταστήματα, αποθήκες και ξενοδοχεία.
- Εκμάθηση των WINDOWS και πρακτική εφαρμογή

Αναλαμβάνουμε την εκπαίδευση των ατόμων ανεξαρτήτου ηλικίας και γνώσεων.
Λειτουργούν ειδικά τμήματα για παιδιά ηλικίας 8 μέχρι 12 χρόνων.
Διδάσκει πτυχιούχος των αμερικανικανικών πανεπιστημίων UNIVERSITY OF BALTIMORE και BOWIE STATE UNIVERSITY
ΠΑΡΑΡΤΗΜΑ ΑΦΑΝΤΟΥ
PROGRAM
Πληροφορίες στο τηλέφωνο 0241-23368

ΣΥΝΕΡΓΕΙΟ ΑΥΤΟΚΙΝΗΤΩΝ 4 aa aa
Ζυγοσταθμίσεις - Σέρβις
Ανάλυση καυσαερίων
Ηλεκτρονικές ρυθμίσεις
Επισκευές
Ελεγχος ΚΤΕΟ
ΑΥΤΟ ΤΟ ΞΕΡΕΤΕ;
ΚΑΘΑΡΙΖΟΥΜΕ ΠΛΗΡΩΣ
Βαλβίδες ● Θυρίδες ● Μπιστόνια ● Μπεκ ● Θάλαμο καύσης ● Καταλύτες ● Καρμπυρατέρ Τούρμπο ● Ιντζέξιον ● Τρόμπαπετρελαίου
ΕΣΕΙΣ ΕΞΑΣΦΑΛΙΖΕΤΕ
Αριστη τροφοδοσία 100%. Οικονομία στα καύσιμα 30%. Αμεσο ξεκαρβούνιασμα. Μείωση ρύπων και καπνού 70%. Αύξηση της υποδύναμης 25%. Παράταση της ζωής του κινητήρα και των ανταλλακτικών έως 3 φορές. Μοναδική λύση στο πρόβλημα καθαρισμού του καρμπιρατέρ - Injection και των καταλυτών.
Και όλα αυτά σε μισή ώρα χωρίς να λυθεί η μηχανή σας με κόστος λιγότερο από ενός σέρβις χάρη στα νέα μας ειδικά μηχανήματα.
ΚΑΛΑΦΑΤΑΣ ΜΙΧΑΗΛ
Τεχνιτών 6 (Καρακόνερο) - Τηλ. 65510
Ειδικευμένος στο Ινστιτούτο Ερευνών Μηχανολογίας
2496-26/2

Τα προϊόντα από Τουρκία

ΣΥΝΕΧΕΙΑ ΑΠΟ ΤΗ ΣΕΛ. 1
μαρτυρίες των πολιτών, γράφω επίκαιρα τις απόψεις μου.

Κατ' αρχήν δεν αξίζει να κάμομε αναδρομές στις διαδικασίες που διέπουν το διεθνές εμπόριο αφού είναι γνωστό πως είναι ελεύθερο.

Μόνο σ' εμπόλεμες καταστάσεις και σε παραμονές οξύτητος, αναστέλλονται και συγκρατούνται οι συναλλαγές. Ομως το υπουργείο Εμπορίου - το ημέτερο εν προκειμένω - έχει την ευχέρεια αλλά και το χρέος να καταστήσει «προβληματική» και ασύμφορη για τους εισαγωγείς τη διακίνηση ωρισμένων προϊόντων όταν η τιμή τους στην αγορά του τόπου προορισμού, είναι άκρως ανταγωνιστική και επικίνδυνα καταλυτική για την εγχώρια παραγωγή.

Οπως ακριβώς έγινε με τις μπανάνες που επέβαλε δασμούς για να μην αλλάξουν επάγγελμα οι Κρητικοι μπανανοκαλλιεργητές.

Αυτά όμως που γίνονται εδώ με τα μήλα και τις άλλες αηδίες είναι εξωφρενικά και πρωτάκουστα. Και είναι ακόμη περίεργα και αδιανόητα για τους εξής λόγους: Πρώτον. Η ποιότητά των όχι μόνο δεν υπερέχει από τα ομοειδή της αγοράς μας αλλά είναι ασυγκρίτως κατώτερη, τα δε κάστανα, παρά την γραφική των συσκευασία και το προκλητικό μέγεθος είναι άγευστα και ξερά λόγω της ξεπερασμένης περισυλλογής των από τα δένδρα της Ανατολής. Και μάλιστα πωλούνται προς 670 δρχ. το κιλό...

Δεύτερον. Η διαφορά της τιμής για τα άλλα είναι τόσο χαμηλή ώστε δεν συγχωρείται για ένα 10 τοις εκατό να ελκύεται το αγοραστικό ενδιαφέρον και να προτιμώνται από τους καταναλωτές.

Τρίτον. Το να πληρώνομε συνάλλαγμα για εισαγωγές αγαθών που καλύπτουν βασικές ανάγκες της κοινωνικής ζωής είναι νοητό και φυσιολογικό.

Το να εισάγουμε όμως από τρίτες χώρες αηδίες ή εν πάση περιπτώσει ο,τιδήποτε άλλο που ουσιαστικά δεν ωφελεί και δεν συμψηφίζει παράλληλους στόχους «αμοιβαιότητος», αυτό είναι πρωτοφανές.

Βεβαίως υπάρχει και η άλλη όψη του νομίσματος, η άλλη πλευρά που το υπουργείο Εμπορίου ενθαρρύνει τις εισαγωγές του είδους αυτού για να κτυπήσει την ασυδοσία, τα υπερβολικά κέρδη και την αισχροκέρδεια των χονδρεμπόρων, οι οποίοι εν ονόματι του .....σλόγκαν της «ελεύθερης αγοράς» μετέβαλαν την αγορά της Ρόδου σε χαρτοπαικτική λέσχη. Ολοι εκεί χάνομε τα ...ρέστα μας.

Ποιός πταίει;

Μα δεν υπάρχει κανένας άλλος που να πταίει τόσον όσο η ίδια η Πολιτεία. Ευθύνονται αποκλειστικά οι αρμόδιοι - λεγόμενοι - φορείς και ειδικότεα οι υπηρεσίες εκείνες που θα έπρεπε να είχαν εγκαίρως κατατοπίσει, ενημερώσει και καθοδηγήσει τους αδαείς, τους αμαθείς και ανύποπτους καταναλωτές. Που αγοράζουν χωρίς να ρωτούν ενώ οι άλλοι πωλούν και όποιον πάρει ο Χάρος. Απορώ δε πως έγινε ν' αγοράσουν μήλα και κάστανα και να τα επιστρέψουν αργότερα όταν έμαθαν πως ήσαν Τουρκίας. Το ίδιο συνέβη και με τις πατάτες και ερωτώ: Που τις τοποθετούν οι μανάβηδες τις πινακίδες; Που τις βάζουν και είναι αόρατες;

Τώρα, ως προς τον «πατριωτισμό και τις ευαισθησίες» των χονδρεμπόρων της Ρόδου - επιχειρηματιών ... απ' άλλη γη, απ' άλλα μέρη δηλ. μη Ροδίων - ζητούμε ψύλλους στ' άχυρα. Καλός ο πατριωτισμός αλλά και το ...μαρούλι δεν πάει ...πίσω, έχει κι αυτό τη συμμετοχή του ως «αξία και ως ιδεώδες» σε κάτι τέτοιες ευαισθησίες;

Να λέμε και του στραβού το ...δίκιο: Ο καλός χονδρέμπορος δεν είναι υποχρεωτικό να είναι και καλός πατριώτης. Καλοί πατριώτες είναι οι καρεκλοπόδαροι των γραφείων και ο κ. Νομάρχης....

Ευχαριστώ για τη φιλοξενία και με συγχωρείτε που συνδέω τόσο πεζά τον πατριωτισμό με τα κηπευτικά...»

Ακτινοβολία από τις κεραίες

ΣΥΝΕΧΕΙΑ ΑΠΟ ΤΗ ΣΕΛ. 1
ζητά να τον πληροφορήσει:

α) αν επιτρέπεται η εγκατάσταση κεραιών εντός πόλεως και αν ναι μέχρι ποιό όριοισχύος.

β) αν έχουν χορηγηθεί (από το τμήμα Πολεοδομίας) τέτοιες άδειες και με ποιά διαδικασία.

ΑΚΟΜΗ ζητά για το θέμα αυτό να ενημερωθεί και ο νομάρχης, ώστε να ζητηθούν στοιχεία από τα αρμόδια υπουργεία και παράλληλα να υπάρξει και παρέμβαση του ΤΕΕ. Μάλιστα προτείνει να εξευρεθεί ένας κατάλληλος χώρος (εκτός πόλεως) για να εγκατασταθούν όλες οι κεραίες, και να απομακρυνθεί κάθε κίνδυνος.

◆ Η καταγγελία αυτή, όπως είναι φυσικό, δημιουργεί ένα τεράστιο θέμα για όλους τους κατοίκους, δεδομένου ότι οι κεραίες είναι σπαρμένες σε ολόκληρη την πόλη και οι κίνδυνοι για όλους είναι πλέον ορατοί.

ΚΑΙ ΣΙΓΟΥΡΑ θα πρέπει να υπάρξει και εισαγγελική επέμβαση στο θέμα, δεδομένου ότι στην περίπτωση της Θεσσαλονίκης η εισαγγελική παρέμβαση (με την οποία ξηλώθηκαν οι κεραίες) ήταν αυτεπάγγελτη.

Περισσότερη δουλειά

ΣΥΝΕΧΕΙΑ ΑΠΟ ΤΗ ΣΕΛ. 1
υποδομής και είπε χαρακτηριστικά ότι φταίνε και οι ίδιοι οι εργαζόμενοι όταν περνά κανείς από διάφορα συνεργεία και τους βλέπει να κάθονται και να μη δουλεύουν.

◆ Ο δήμαρχος έκανε έκκληση στο προσωπικό να αυξήσει την παραγωγικότητά του για να ανταποκριθεί ο Δήμος στις ανάγκες της πόλης μας οι οποίες πρέπει να ικανοποιηθούν και κάλεσε εργαζόμενους και πολίτες να αγαπήσουν την πόλη.

Η γιορτή του κρασιού

ΣΥΝΕΧΕΙΑ ΑΠΟ ΤΗ ΣΕΛ. 1
παράλληλα θα διοργανώνονται αξιόλογες εκδηλώσεις με ορχήστρες, συγκροτήματα και διάφορα άλλα.

ΑΥΤΗ τη στιγμή εντάσσεται σχετική μελέτη για το θέμα αυτό η οποία σύντομα θα κοινοποιηθεί.

Επιχείρηση «Αρετή»

ΣΥΝΕΧΕΙΑ ΑΠΟ ΤΗ ΣΕΛ. 1
φέτος θα έχουμε πολλους τουρίστες.

◆ Ιδιαίτερο βάρος θα δοθεί σε παραβάσεις της τουριστικής νομοθεσίας και παράνομες απασχολήσεις και παραμονές αλλοδαπών, που αποτελούν μάστιγα για το νησίμας.

ΕΛΛΗΝΙΚΗ ΔΗΜΟΚΡΑΤΙΑ
ΔΗΜΟΣ ΡΟΔΟΥ
ΕΠΑΡΧΙΑ ΡΟΔΟΥ
ΝΟΜΟΣ ΔΩΔΕΚΑΝΗΣΟΥ

ΓΝΩΣΤΟΠΟΙΗΣΗ ΓΑΜΟΥ

Γνωστοποείται, σύμφωνα με το άρθρο 1369 του Αστικού Κώδικα, όπως τροποποιήθηκε με το Ν.1250) 1982, ότι:

Ο Ανάργυρος Βερδελλής του Δημητρίου και της Ειρήνης που γεννήθηκε στη Ρόδο του Νομού Δωδ/σου και κατοικεί στη Ρόδο του Νομού Δωδ/σου επαγγέλματος Ιδιωτ. υπάλληλος και η Φωτεινή Παπαδοπούλου του Ανδρέα και της Σιμώνης που γεννήθηκε στη Ρόδο του Νομού Δωδ/σου και κατοικεί στη Ρόδο επαγγέλματος σχεδιάστρια πρόκειται να παντρευθούν στο Δημαρχείο Ρόδου.

Ρόδος 20/2/1992
ΟΑντιδήμαρχος
Μιχάλης Μπαλάνος
3252-21/2



Τελούμε την 23 Φεβρουαρίου ημέρα Κυριακή και ώρα 8.30π.μ. στον ιερό ναό Ταξιαρχών 40ήμερο μνημόσυνο υπέρ αναπαύσεως της ψυχής του λατρευτού μας συζύγου, γιού, πατέρα, αδελφού και παππού

ΜΙΧΑΗΛ ΑΓΓΕΛΙΝΑΚΗ

Η σύζυγος Ειρήνη.
Η μητέρα Γιασεμώ.
Τα παιδιά Ρούσσος - Βάσω, Γιώργος - Γιασεμώ και Λευτέρης.
Η αδελφή του Μαρία, ο ανηψιός του Στέλιος και η εγγονή.
2433-22/2



Τελούμε την 23 Φεβρουαρίου ημέρα Κυριακή και ώρα 8π.μ. στον ιερό ναό Αγίας Ειρήνης Ορφανοτροφείου Θηλέων 40ήμερο μνημόσυνο υπέρ αναπαύσεως της ψυχής της λατρευτής μας μητέρας, αδελφής, γιαγιάς και θείας

ΖΑΦΕΙΡΟΥΛΑΣ ΠΑΠΑΝΔΡΕΟΥ

Τα παιδιά Σταματία - Θεόδωρος, Ευαγγελία.
Τα εγγόνια, τα αδέλφια, τα ανήψια και οι λοιποί συγγενείς.
2432-22/2



Τελούμε την 23 Φεβρουαρίου ημέρα Κυριακή και ώρα 8.30π.μ. στον ιερό ναό Μητροπόλεως Ρόδου 9μηνο μνημόσυνο υπέρ αναπαύσεως της ψυχής του προσφιλούς μας συζύγου, πατέρα, παππού, αδελφού και θείου

ΣΤΑΥΡΟΥ ΚΛΑΔΙΤΗ

Η σύζυγος Βασιλεία.
Τα παιδιά Φωτεινή - Σωτήρης, Αρχιμανδρίτης Χριστόδουλος, Μιχάλης, Σάββας.
Ο εγγονός, τα αδέλφια, τα ανήψια και οι λοιποί συγγενείς.
2435-22/2



Με τη συμπλήρωση εννέα ημερών από του θανάτου του λατρευτού μας συζύγου, πατέρα και παππού,

ΣΤΕΡΓΟΥ ΛΑΜΠΡΙΑΝΟΥ

τελούμε μνημόσυνο την Κυριακή 23 Φεβρουαρίου 1992 και ώρα 9π.μ. στον ιερό ναό Αγίας Αικατερίνης Καλαβαρδών.

Η σύζυγος Μαρία.
Τα παιδιά Σταύρος - Σέβα, Σμαράγδη, Κατερίνα - Μιχάλης.
Τα εγγόνια και οι λοιποί συγγενείς.
ΧΛ-23/2

Το πρόβλημα με το βιολογικό

ΣΥΝΕΧΕΙΑ ΑΠΟ ΤΗ ΣΕΛ. 1
βυτιοφόρων συνέχισαν και χτες την απεργία, η ΔΕΥΑΡ «επιστράτευσε. χτες δύο στρατιωτικά βυτιοφόρα για να χρονομετρήσει το χρόνο αδειάσματος στο βιολογικό μετά από κάποιες τροποποιήσεις που έγιναν.

◆ Ο δήμαρχος Μάνος Κόκκινος δήλωσε ότι χτες το βράδυ επρόκειτο να συναντηθούν εκπρόσωποι της ΔΕΥΑΡ και της ΤΕΧΝΕΡ για να συζητήσουν το θέμα και σήμερα το πρωί, το Δ.Σ. της ΔΕΥΑΡ για να πάρει αποφάσεις.

Ο ΙΔΙΟΣ, είπε ακόμη ότι τα στοιχεία που δόθηκαν στην ΤΕΧΝΕΡ για να κάνει την κατασκευή του βιολογικού ήταν του 1989-1990 και μιλούσαν για ύπαρξη 10 βυτιοφόρων στην πόλη και 1600 κυβικά την ημέρα φορτείο, ενώ σήμερα τα βυτιοφόρα είναι πάνω από 20 και το φορτίο σε κυβικά είναι πάνω από 2.200 την ημέρα.

◆ Υπάρχει, λύση είπε ο δήμαρχος, η οποία μπορεί να εφαρμοσθεί σε τρεις μήνες με κόστος 50 εκατομ. δραχμών και τόνισε ότι για το καλοκαίρι θα επεκταθούν οι εγκαστάσεις με την προσθήκη ενός μηχανήματος που θα λειτουργήσει και τους τρεις σωλήνες υποδοχής, ενώ τώρα λειτουργούν δύο.

Φιέστες οι συνεδριάσεις

ΣΥΝΕΧΕΙΑ ΑΠΟ ΤΗ ΣΕΛ. 1
ΜΑΛΙΣΤΑ καταβλήθηκε προσπάθεια για να παρουσιαστεί όλη αυτή η υπόθεση σαν «μεγάλο κυβερνητικό επίτευγμα» κυρίως από τον υφυπουργό Αιγαίου κ. Γ. Μισαηλίδη, (ο οποίος αργότερα άκουσε τα «εξ αμάξης» από το βουλευτή κ. Κ. Σκανδαλίδη).

◆ Συγκεκριμένα, σε ομιλία του σε συνεδρίαση της επιτροπής (όπου δεν μπορούσε να υπάρξει καμιά αντιπαράθεση, αφού το περιβάλλον ήταν «φιλικό») ο κ. Μισαηλίδης είπε ότι: τα έργα στα νησιά αρχίζουν από μηδενική βάση, γιατί μέχρι τώρα δεν έγινε τίποτα.

ΑΥΤΟ προκάλεσε την οργή του βουλευτή κ. Κ. Σκανδαλίδη, κατά τη διάρκεια της συνεδρίασης του νομαρχιακού συμβουλίου, όταν ο νομάρχης κ. Χαραλαμπόπουλος έκανε ενημέρωση για τα αποτελέσματα των συνεδριάσεων για τα ΜΟΠ Αιγαίου.

◆ Ειδικότερα, ο κ. Σκανδαλίδης - και παρά τις αντιρρήσεις του νομάρχη - έδωσε απάντηση στον κ. Μισαηλίδη και αναφέρθηκε στα σημαντικότερα έργα που έγιναν επί κυβερνήσεως ΠΑΣΟΚ στα Δωδεκάνησα.

ΜΕ ΤΗΝ ΕΥΚΑΙΡΙΑ θα πρέπει να τονιστεί ότι δεν ενταχθηκε στα ΕΟΚικά προγράμματα, ούτε το έργο της μαιευτικής κλινικής του νοσοκομείου της Ρόδου, γεγονός που προκάλεσε μια πρόσθετη απογοήτευση στους παράγοντες του ιδρύματος.

Οι εργολάβοι οικοδομών

ΣΥΝΕΧΕΙΑ ΑΠΟ ΤΗ ΣΕΛ. 1
της αφαίρεσης των αδειών οικοδομών από τους «παταξηδες» μεγαλοεργολάβους και ιδιοκτήτες οικοδομών. Αν δηλαδή γίνονται έλεγχοι στις οικοδομές αυτές.

◆ Στο μεταξύ εντός της ερχόμενης εβδομάδος, θα κατατεθεί από το Εργατικό Κέντρο Ρόδου, η μηνυτήρια αναφορά για τις παραλείψεις της Διοίκησης του ΙΚΑ, που έχουν σαν αποτέλεσμα τη διαφυγή εσόδων του ιδρύματος, που ανέρχονται σε εκατοντάδες εκατομμύρια δραχμές.

ΤΕΛΟΣ έγινε γνωστό ότι από τη διοίκηση του ΙΚΑ έχουν κοινοποιηθεί επιστολές σε όλους, όσους καθυστερούν την καταβολή εισφορών ποσού άνω των 10.000.000 δρχ. για να προχωρήσουν στην εξόφληση των χρεών, διαφορετικά θα υποβληθούν μηνύσεις.

ΜΝΗΜΟΣΥΝΑ



Τελούμε την 23 Φεβρουαρίου ημέρα Κυριακή και ώρα 8.30π.μ. στον ιερό ναό Κοιμήσεως Θεοτόκου Ιαλυσού 40ήμερο μνημόσυνο υπέρ αναπαύσεως της ψυχής της λατρευτής μας συζύγου, μητέρας και γιαγιάς

ΚΥΡΙΑΚΗΣ ΧΕΙΜΩΝΕΤΟΥ

Ο σύζυγος Κοκκιμίδης.
Τα παιδια Θεόδωρος, Αννα - Γιάννης.
Τα εγγόνια και οι λοιποί συγγενείς.
3247-22/2



Τελούμε την 23 Φεβρουαρίου ημέρα Κυριακή και ώρα 8π.μ. στον ιερό ναό Ταξιαρχών νεκροταφείου ετήσιο μνημόσυνο υπέρ αναπαύσεως της ψυχής του λατρευτού μας υιού και αδελφού

ΝΙΚΟΥ ΠΡΩΤΟΠΑΠΑ

Οι γονείς Γιώργος - Αρχοντούλα.
Η αδελφή Ειρήνη και οι λοιποί συγγενείς.



Τελούμε την 23 Φεβρουαρίου ημέρα Κυριακή και ώρα 8π.μ. στον ιερό ναό Αγίας Αικατερίνης Καλαβαρδών 6μηνο μνημόσυνο υπέρ αναπαύσεως της ψυχής του αγαπημένου μας συζύγου, πατέρα, αδελφού και θείου

ΜΙΧΑΗΛ ΚΑΣΚΑ

Η σύζυγος Ανθούλα.
Η κόρη Ελένη και οι λοιποί συγγενείς.
3223-22/2



Τελούμε την 22 Φεβρουαρίου ημέρα Σάββατο και ώρα 8π.μ. στον ιερό ναό Ταξιαρχών 3μηνο μνημόσυνο υπέρ αναπαύσεως της ψυχής του λατρευτού μας πατέρα και παππού

ΙΩΑΝΝΗ ΜΟΡΦΩΠΟΥ

Τα παιδιά, τα εγγόνια, τα αδέλφια, τα ανήψια και οι λοιποί συγγενείς.
3229-21/2

ΕΥΧΑΡΙΣΤΗΡΙΟ ΠΕΝΘΟΥΣ

Ευχαριστούμε από βάθους καρδιάς όλους τους φίλους και συγγενείς που με κάθε τρόπο συμμετείχαν στο βαρύτατο πένθος μας από την απώλεια του λατρευτού μας συζύγου, πατέρα και παππού

ΘΩΜΑ ΓΙΑΝΝΙΚΗ

Η σύζυγος Ελένη.
Τα παιδιά Σάββας - Λουτσίλα, Λουκάς - Αννα.
Οι εγγονοί Ατίλιο - Ελενα - Θωμάς.
2431-20/2



Τελούμε την 23 Φεβρουαρίου ημέρα Κυριακή και ώρα 8π.μ. στον ιερό ναό Ταξιαρχών 6μηνο μνημόσυνο υπέρ αναπαύσεως της ψυχής του λατρευτού μας συζύγου, αδελφού και παππού

ΜΑΝΩΛΗ ΚΟΝΤΟΥΔΑΚΗ

Η σύζυγος Θεοδώρα.
Τα παιδιά Αντώνης - Σπυριδούλα, Μάκης - Τσαμπίκα, Σάββας - Δέσποινα, Χριστίνα.
Οι γονείς Ιωάννης - Αιμιλία.
Τα αδέλφια, τα εγγόνια, τα ανήψια και οι λοιποί συγγενείς.
22/2



Τελούμε την 23 Φεβρουαρίου ημέρα Κυριακή και ώρα 9π.μ. στον ιερό ναό Αγίου Νικολάου Παραδεισίου 40ήμερο μνημόσυνο υπέρ αναπαύσεως της ψυχής του αγαπημένου μας συζύγου, πατέρα και παππού

ΘΩΜΑ ΓΙΑΝΝΙΚΗ

Η σύζυγος Ελένη.
Τα παιδιά Σάββας - Λουτσίλα, Λουκάς - Αννα.
Οι εγγονοί Ατίλιο - Ελενα - Θωμάς.
2431-23/2

ΕΥΧΑΡΙΣΤΗΡΙΟ ΠΕΝΘΟΥΣ

Ευχαριστούμε θερμά όλους όσους μας συμπαραστάθηκαν στο βαρύ μας πένθος για τον ξαφνικό θάνατο του προσφιλούς μας συζύγου και πατέρα

ΓΕΩΡΓΙΟΥ Κ. ΣΙΑΡΑ
Ταξιάρχου (ΠΖ) ε.α.

που απεβίωσε την 3ην Φεβρουαρίου στα Ιωάννινα.
Η σύζυγος Κρυστάλλω.
Τα παιδιά Ηλίας και Γιούλα Τσίγκου.
3254-21/2

Η τηλεόραση στη Σύμη

ΣΥΝΕΧΕΙΑ ΑΠΟ ΤΗ ΣΕΛ. 1
κούς αν δεν λειτουργούσαν με έξοδα μας ΑΝΤΕΝΑ και RAI1.

Πικρόχολα κάτοικοι συνιστούν αγορά ξενόγλωσσων λεξικών για να απολαμβάνουν ξένα κανάλια που δεν χαλάνε ποτέ.

Αλληλογραφία - ψηφίσματα - επερωτήσεις - παραστάσεις και γκρίνια μας δεν αγγίζουν χοντρόπετσους Ερτιανούς.

Περιμένουμε καρτερικά προσωπική σας ουσιαστική επέμβαση.»

ΙΑΤΡΙΚΕΣ ΑΝΑΚΟΙΝΩΣΕΙΣ

Ο ΧΕΙΡΟΥΡΓΟΣ ΟΔΟΝΤΙΑΤΡΟΣ

ΝΙΚΟΛΑΟΣ Ι. ΚΑΡΑΜΑΡΙΤΗΣ

Πανεπιστημίου Στοματολογίας
IMF Βουκουρεστίου

ΔΕΧΕΤΑΙ ΚΑΘΗΜΕΡΙΝΩΣ
Πρωινές ώρες 9-1
απογευματινές 5-8
Τετάρτη 9-1 και Σάββατο κλειστά

στη νέα διεύθυνση
οδός Θεοδωράκη 20 και Καρπάθου
Μαντράκι
Τηλ. 29579

Η 50

ΙΑΤΡΙΚΗ ΑΝΑΚΟΙΝΩΣΗ

ΔΗΜΗΤΡΗΣ Γ. ΚΡΗΤΙΚΟΣ

ΙΑΤΡΟΣ

ΕΙΔΙΚΟΣ ΠΝΕΥΜΟΝΟΛΟΓΟΣ

Τ. ΙΑΤΡΟΣ ΠΑΘΟΛΟΓΙΚΗΣ ΚΛΙΝΙΚΗΣ ΝΙΜΤΣ ΚΑΙ ΜΟΝΑΔΟΣ ΕΝΤΑΤΙΚΗΣ ΘΕΡΑΠΕΙΑΣ ΝΟΣΟΚΟΜΕΙΟΥ ΝΟΣΗΜΑΤΩΝ ΘΩΡΑΚΟΣ ΑΘΗΝΩΝ.

- Πλήρης σύγχρονος λειτουργικός έλεγχος πνευμόνων
- Αλλεργικό τεστ για τον έλεγχο του βρογχικού άσθματος
- Ελεγχος καπνιστού

ΔΕΧΕΤΑΙ: Καθημερινώς 9-1 πρωΐ και 5-8.30 απόγευμα - Σάββατο 9-1.30 κατόπιν ραντεβού
Ταμεία: ΔΗΜΟΣΙΟ - ΤΥΔΚΥ ΤΑΞΥ και ΟΙΚΟΣ ΝΑΥΤΟΥ - ΙΚΑ ΜΟΝΟ ΠΡΩΙ
ΙΑΤΡΕΙΟ: ΗΡΩΩΝ ΠΟΛΥΤΕΧΝΕΙΟΥ 11. ΡΟΔΟΣ. ΤΗΛ: 32022

Μ21

ΙΑΤΡΙΚΗ ΑΝΑΚΟΙΝΩΣΗ

ΧΡΗΣΤΟΣ Π. ΠΑΠΑΚΩΣΤΑΝΤΙΝΟΥ

ΠΑΙΔΙΑΤΡΟΣ

(Τ. Εσωτ. Ιατρός Νοσοκ. Παίδων Αγία Σοφία)

Δέχεται ασφαλισμένους: ΤΥΔΚΥ, Δημοσίου, ΤΑΞΥ.
Ωρες ιατρείου καθημ.: 8.30-13.00 / 5.00-8.00
Σάββ.: 8.30-13.00.
Καναδά 82
(Παραπλεύρως Φαρμακείο Κολοκυθά)
τηλ. 30120

Μ 83

ΙΑΤΡΙΚΗ ΑΝΑΚΟΙΝΩΣΗ

ΕΛΕΝΗ ΒΟΥΛΓΑΡΗ ΣΠΙΝΑΣΑ

ΙΑΤΡΟΣ ΜΙΚΡΟΒΙΟΛΟΓΟΣ
ΔΕΧΕΤΑΙ ΣΤΟ ΜΙΚΡΟΒΙΟΛΟΓΙΚΟ ΕΡΓΑΣΤΗΡΙΟ ΤΗΣ

ΚΑΘΗΜΕΡΙΝΩΣ: 7.30 - 1μ.μ. ΚΑΙ 5-8μ.μ.
ΣΑΒΒΑΤΟ: 7.30 - 1μ.μ.

ΤΑΜΕΙΑ: ΔΗΜΟΣΙΟ, ΤΑΞΥ, ΤΕΒΕ, ΤΥΔΚΥ, ΥΕΘΑ και ΛΙΜΕΝΙΚΟΥ
ΙΕΡΟΥ ΛΟΧΟΥ 13 (1ος όροφος)
Τηλ. 28905 - 28247

Μ 47 ΧΛΜ

ΙΑΤΡΙΚΗ ΑΝΑΚΟΙΝΩΣΗ

ΜΙΧΑΗΛ Σ. ΠΟΜΠΟΣ

ΙΑΤΡΟΣ
Ειδικός παθολόγος
Ο μόνος ειδικευμένος ιδιώτης ιατρός στον Αρχάγγελο
Εξετάζει καθημερινά 8-12.30
και 5-8.30 μ.μ.

ΤΑΜΕΙΑ:
ΔΗΜΟΣΙΟ - ΤΥΔΚΥ- ΤΑΞΥ - ΤΕΒΕ - ΙΚΑ
Τηλ. οικίας: 0244 - 22477
Ιατρείου: 0244 - 22806

Μ 6

ΙΑΤΡΙΚΗ ΑΝΑΚΟΙΝΩΣΗ

Η ιατρός

ΜΑΡΙΑ ΚΟΤΣΙΑΝΟΥ-ΑΤΤΙΤΗ

ΔΕΡΜΑΤΟΛΟΓΟΣ - ΑΦΡΟΔΙΣΙΟΛΟΓΟΣ
τ. ιατρός Παν. Κλινικής Νοσ. «Α. ΣΥΓΓΡΟΣ»
Μέλος της Ευρωπαϊκής Ακαδημίας Αφροδισιολογίας - Δερματολογίας

ΔΕΧΕΤΑΙ καθημερινά από τις 9.00 έως τις 1 το μεσημέρι και από τις 5.30 έως τις 8 το απόγευμα εκτός από Τετάρτη απόγευμα και Σάββατο.
Ταμεία: Δημόσιο-ΤΥΔΚΥ-ΤΑΞΥ-ΟΙΚΟΣ ΝΑΥΤΟΥ
Ιατρείο Ι. Δραγούμη 23 - Νιοχώρι τηλ. 22278
(Ανωθεν εστιατορίου ΜΟΝ-AMI)

Μ 4

ΙΑΤΡΙΚΗ ΑΝΑΚΟΙΝΩΣΗ

Ο ιατρός

ΜΑΡΙΑΣ ΓΕΩΡΓΙΟΣ

Δερματολόγος - Αφροδισιολόγος
τ. ιατρός Παν. Κλινικής Νοσ. «Α. ΣΥΓΓΡΟΣ»
Μέλος SIDE DERMO ESTETICA ΙΤΑΛΙΑΣ
Μέλος Ευρωπαϊκής Ακαδημίας Ε.Α.Δ.Υ

ΔΕΧΕΤΑΙ καθημερινά από τις 9.00 εως τις 1το μεσημέρι και από τις 5 έως τις 8 το απόγευμα εκτός από Τετάρτη απόγευμα
Ταμεία: ΔΗΜΟΣΙΟ - ΤΥΔΚΥ - ΤΑΞΥ
Ιατρείου: Ιωνος Δραγούμη 5, Νιοχώρι
Τηλ. 35264
(Δίπλα στο ξενοδοχείο Εσπέρια)

Μ 24 Μ 2/2/3

ΙΑΤΡΙΚΗ ΑΝΑΚΟΙΝΩΣΗ

ΚΩΝ/ΝΟΣ Α. ΧΑΤΖΗΠΑΠΑΣ

ΕΙΔΙΚΟΣ ΠΑΙΔΙΑΤΡΟΣ
Αριστούχος του Πανεπιστημίου Θεσσαλονίκης
Ο ιατρός
δέχεται καθημερινά από 9-1π.μ. και 5-8μ.μ.
και Σάββατο 10-1π.μ.
Δέχεται ασφαλισμένους των ταμείων ΔΗΜΟΣΙΟΥ, ΤΥΔΚΥ, ΤΑΞΥ, ΤΕΒΕ, ΟΙΚΟΥ ΝΑΥΤΟΥ
Ιατρείον: Αμερικής και Ευσταθίου 1
(Πρώην κλινική Ηρακλείδη παραπλεύρως κλινικής Καραγιάννη)
Τηλ. 25722
Οικίας Αγίου Νικολάου 30 Τηλ. 37938, 32316

2497 16/2

ΙΑΤΡΙΚΗ ΑΝΑΚΟΙΝΩΣΗ

Ο ιατρός

ΔΗΜΗΤΡΗΣ ΓΕΩΡ. ΓΑΛΑΝΟΣ

Χειρούργος - Ωτορινολαρυγγολόγος

ΔΕΧΕΤΑΙ κάθε μέρα 8-12 και 5-7
και Σάββατο 9-11

Δεκτοί ασφαλισμένοι Ταμείων

Ιατρείον: Ιωνος Δραγούμη 23, Νιοχώρι
Τηλ. 31093
Ανωθεν ειστιατορίου ΜΟΝ-AMI

Μ10

ΙΑΤΡΙΚΗ ΑΝΑΚΟΙΝΩΣΗ

ΔΗΜΗΤΡΑ ΙΩΑΝΝΙΔΟΥ - ΜΑΓΑΔΟΥ

ΙΑΤΡΟΣ ΚΥΤΤΑΡΟΛΟΓΟΣ

ΔΕΧΕΤΑΙ καθημερινά 8.30 - 12.30 το πρωί και 5 - 8 το απόγευμα εκτός από Σάββατο

Κυτταρολογική εξέταση κολπικού και τραχηλικού επιχρίσματος (test pap), κυτταρολογικός έλεγχος εκκρίματος μαστού, πτυέλων, ούρων, υγρών (πλευριτικό, ασκιτικό) και παρακεντήσεων (μαστού, θυρεοειδούς, λεμφαδένων, ήπατος)

KENNENTY 55 ΤΗΛ. 26752, 26267
Δεκτοί ασφαλισμένοι ΤΑΜΕΙΩΝ

Μ 15

Δρ. ΜΑΝΩΛΙΚΑΚΗΣ ΓΙΩΡΓΟΣ

ΜΑΙΕΥΤΗΡ – ΧΕΙΡΟΥΡΓΟΣ – ΓΥΝΑΙΚΟΛΟΓΟΣ

Διδάκτωρ Πανεπιστημίου Μονάχου
Πτυχιούχος και ειδικευμένος εις Δ. ΓΕΡΜΑΝΙΑ

- Σύγχρονη παρακολούθηση εγκύου με **ΚΑΡΔΙΟΤΟΚΟΓΡΑΦΟ** με υπέρηχο
- Νέα διαγνωστική μέθοδος με **ΕΝΔΟΚΟΛΠΙΚΟ ΥΠΕΡΗΧΟ**
- Σύγχρονη παρακολούθηση τραχύλου και προκαρκινικός έλεγχος με **ΚΟΛΠΟΣΚΟΠΙΟ**

Ρόδος, Παύλου Μελά 27 Τηλ.Γραφ.33454, Οικία 31907

Δέχεται καθημερινά 9-1π.μ. και 5.8.30 μ.μ.
και Σάββατο 9-1.30 μ.μ.
Ταμεία: Δημοσίου & ΤΑΞΥ

Μ 53

ΙΑΤΡΙΚΗ ΑΝΑΚΟΙΝΩΣΗ

Ο ΓΑΣΤΡΕΝΤΕΡΟΛΟΓΟΣ ΕΝΔΟΣΚΟΠΟΣ

ΝΙΚΟΣ ΤΣ. ΦΡΟΝΑΣ

-Ειδικός στις παθήσεις ήπατος χοληφόρων, παγκρέατος, οισοφάγου, στομάχου, εντέρων
-Πλήρες ενδοσκοπικό εργαστήριο

ΔΕΧΕΤΑΙ με ραντεβού: πρωί 8.30 - 1 απόγευμα 5 - 8 εκτός Τετάρτης και Σαββάτου 9-12
ΙΑΤΡΕΙΟ: Π. ΜΕΛΑ 46-48, ΤΗΛ. 31259

Μ 36

ΙΑΤΡΙΚΗ ΑΝΑΚΟΙΝΩΣΗ

Ο ΠΑΙΔΙΑΤΡΟΣ

ΚΩΝ/ΝΟΣ Π. ΙΩΑΝΝΙΔΗΣ

Τ. Δ/ΝΤΗΣ ΠΑΙΔΙΑΤΡΙΚΗΣ ΚΛΙΝΙΚΗΣ ΓΕΝ. ΝΟΣ/ΜΕΙΟΥ ΡΟΔΟΥ
Δέχεται: ΜΟΝΟ ΜΕ ΡΑΝΤΕΒΟΥ
Καθημερινώς: πρωινές ώρες 9-1μ.μ.
Απογευματινές 4-8μ.μ.
Διεύθυνση:
28ης Οκτωβρίου 62
Τηλ. 24576
έναντι ξενοδοχείου Παυλίδη

Μ 16

ΙΑΤΡΙΚΗ ΑΝΑΚΟΙΝΩΣΗ

ΜΗΝΑΣ Ι. ΜΑΣΤΡΟΜΗΝΑΣ

ΧΕΙΡ. ΓΥΝΑΙΚΟΛΟΓΟΣ - ΜΑΙΕΥΤΗΡΑΣ
ΔΙΔΑΚΤΩΡ ΠΑΝΕΠΙΣΤΗΜΙΟΥ ΑΘΗΝΩΝ
τ. Επιμελητής Επιστ. Ερευνητής
Παν/κού Νοσοκομείου HAMMERSMITH ΛΟΝΔΙΝΟΥ
Μέλος Βρεταννικής Εταιρίας Γονιμότητας
Ειδικευμένος σε προβλήματα γονιμότητας και εξωσωματικής γονιμοποίησης - Υπεύθυνος Κέντρου Γονιμότητας του μαιευτηρίου «ΜΗΤΕΡΑ»
Δέχεται με ραντεβού πλην Σαββάτου (5-8 απόγευμα)
ΙΑΤΡΕΙΟ: 28ης Οκτωβρίου αρ. 21, τηλ. 6851800
ΦΙΛΟΘΕΗ
ΟΙΚΙΑ: Αισώπου 7-9 ΜΑΡΟΥΣΙ, τηλ. 8026640

Μ 64

ΙΑΤΡΙΚΗ ΑΝΑΚΟΙΝΩΣΗ

ο ιατρός

ΜΙΧΑΗΛ Η. ΜΑΚΡΗΣ

ΕΙΔΙΚΟΣ ΚΑΡΔΙΟΛΟΓΟΣ
ΔΙΔΑΚΤΩΡ ΠΑΝΕΠΙΣΤΗΜΙΟΥ ΑΘΗΝΩΝ

ΔΕΧΕΤΑΙ: καθημερινώς: 8.30-13 πρωί και 5-8.30 απόγευμα.
Σάββατο: 8.30-13 το πρωί
και ασφαλισμένους ΔΗΜΟΣΙΟΥ, ΤΑΞΥ, ΤΥΔΚΥ, ΟΙΚΟΥ ΝΑΥΤΟΥ και λοιπών Ταμείων

Πλήρης καρδιολογικός έλεγχος με σύγχρονες διαγνωστικές μεθόδους

Αλεξάνδρου Διάκου 2-3ος όροφος τηλ. 21.501
(έναντι κήπου ξενοδοχείου «Θέρμαι»)

Μ. 25 ΜΖΣ

ΚΑΡΔΙΟΛΟΓΙΚΟ ΙΑΤΡΕΙΟ

ΑΝΑΙΜΑΚΤΩΝ ΔΙΑΓΝΩΣΤΙΚΩΝ ΜΕΘΟΔΩΝ

ΓΕΩΡΓΙΟΣ ΓΕΩΡΓΙΑΔΗΣ

Ειδικός καρδιολόγος
M.S.M.A - SWEDEN τ. Επιμελητής Καρδιολογικής Κλινικής του Πανεπιστημιακού Νοσοκομείου S.O.S. KAROLINSKA I. ΣΤΟΚΧΟΛΜΗΣ - Former Registrar του Πανεπιστημιακού Νοσοκομείου AKADEMISKA UPPSALA - Σουηδίας

ΔΕΧΕΤΑΙ ΚΑΘΕΜΕΡΑ 08.30 - 1 και 5-8 μ.μ.
ΣΑΒΒΑΤΟ: ΜΕ ΡΑΝΤΕΒΟΥ
ΠΛΗΡΗΣ ΣΥΓΧΡΟΝΟΣ ΚΑΡΔΙΟΛΟΓΙΚΟΣ ΕΛΕΓΧΟΣ
ΤΑΜΕΙΑ: Τ.Α.Ξ.Υ - ΔΗΜΟΣΙΟΥ - ΤΥΔΚΥ
ΙΑΤΡΕΙΟ: 28ης ΟΚΤΩΒΡΙΟΥ Νο 37 - Τηλ. 36827
(Πλησίον ΠΛΑΤ. ΨΑΡΟΠΟΥΛΑΣ) ΟΙΚΙΑ τηλ. 91175

Μ 9

ΟΡΘΟΔΟΝΤΙΚΟ ΙΑΤΡΕΙΟ



ΔΡ ΣΤΥΛΙΑΝΟΥ ΠΕΤΑ
ΕΙΔΙΚΟΥ ΟΡΘΟΔΟΝΤΙΚΟΥ

ΔΙΔΑΚΤΩΡ ΠΑΝΕΠΙΣΤΗΜΙΟΥ
TUBINGEN ΓΕΡΜΑΝΙΑΣ
ΕΙΔΙΚΕΥΘΕΙΣ ΕΙΣ ΠΑΝΕΠΙΣΤΗΜΙΑΚΗ ΚΛΙΝΙΚΗ ΜΟΝΑΧΟΥ
ΔΕΧΕΤΑΙ ΔΕΥΤΕΡΑ ΕΩΣ ΠΑΡΑΣΚΕΥΗ
πρωί από 9:00-12:00 & απόγευμα 3:30-8:00

28ης Οκτωβρίου 6, 85100 ΡΟΔΟΣ
Τηλ. (0241) 34776
(πλησίον Ακαδημίας)

Μ 28

ΙΑΤΡΙΚΗ ΑΝΑΚΟΙΝΩΣΗ

ΔΡ ΑΝΑΣΤΑΣΙΟΣ ΣΤ. ΠΕΤΑΣ

ΙΑΤΡΟΣ
ΧΕΙΡΟΥΡΓΟΣ ΟΥΡΟΛΟΓΟΣ
ΔΙΔΑΚΤΩΡ ΠΑΝΕΠΙΣΤΗΜΙΟΥ ΤΥΜΠΙΓΚΕΝ ΔΥΤ. ΓΕΡΜΑΝΙΑΣ
ΕΙΔΙΚΕΥΘΕΙΣ ΕΙΣ UNIVERSITAT TUBINGEN ΚΑΙ ZENTRALKLINIKUM AUGSBURG ΔΥΤ. ΓΕΡΜΑΝΙΑΣ
ΗΠΕΡΗΧΟΙ - ΣΤΕΙΡΟΤΗΣ

ΔΕΧΕΤΑΙ ΚΑΘΗΜΕΡΙΝΑ 8 -1 π.μ. και 5-8 μ.μ.
εκτός Σαββάτου και Τετάρτης απόγευμα
ΤΑΜΕΙΑ: ΤΑΞΥ- ΔΗΜΟΣΙΟ-ΤΥΔΚΥ
και ΙΚΑ από 08.00 - 11.30π.μ.
28ης ΟΚΤΩΒΡΙΟΥ 4 (1ος όροφος) τηλ. 36096
(πλησίον Ακαδημίας)

Μ 29

ΘR ΑΡΙΣΤΟΤΕΛΗΣ ΜΠΟΓΔΑΝΗΣ

ΓΥΝΑΙΚΟΛΟΓΟΣ ΧΕΙΡΟΥΡΓΟΣ - ΜΑΙΕΥΤΗΡ
ΠΤΥΧ/ΧΟΣ & ΔΙΔΑΚΤΩΡ ΠΑΝΕΠΙΣΤΗΜΙΟΥ MUNCTER ΓΕΡΜΑΝΙΑΣ ΕΙΔ. ΣΤΗΝ ΠΑΝ/ΜΙΑΚΗ FRAUENKLINIK DORTMUND ΓΕΡΜΑΝΙΑΣ

ΥΠΕΡΗΧΟΙ - ΣΤΕΙΡΟΤΗΣ - ΜΑΣΤΟΣ - ΟΓΚΟΛΟΓΙΑ

σύγχρονη παρακολούθηση εγκύου με υπέρηχο και καρδιοτοκογραφικό

Δέχεται
ΠΡΩΙ: Δευτέρα έως Σάββατο 9-1π.μ.
ΑΠΟΓ.: Δευτέρα έως Παρασκευή 5-8 μ.μ.
ΙΑΤΡΕΙΟ: Ι. Δραγούμη 5Α Ρόδος Τηλ. 20939
Τηλ. Οικίας: 64893

Μ. 60

ΙΑΤΡΙΚΗ ΑΝΑΚΟΙΝΩΣΗ

ΙΩΑΝ. ΓΟΥΡΖΟΥΛΙΔΗΣ

ΜΑΙΕΥΤΗΡ – ΧΕΙΡΟΥΡΓΟΣ – ΓΥΝΑΙΚΟΛΟΓΟΣ

ΕΠΙΣΤ/ΚΟΣ ΣΥΝΕΡΓΑΤΗΣ ΝΟΣΟΚΟΜΕΙΟΥ «ΥΓΕΙΑ»
τ. ΔΙΕΥΘΥΝΤΗΣ ΓΕΝ. ΚΡΑΤ. ΝΟΣ/ΜΕΙΟΥ

- *Πλήρης παρακολούθηση εγκύου*
- *Νέα διαγνωστική μέθοδος τραχηλίπιδος με κολποσκόπιο*
- *Προβλήματα στειρότητας - γονιμότητας*
- *Σύγχρονος ενδοκολπικός υπερηχοτομογράφος*

ΡΟΔΟΣ: 28ης Οκτωβρίου 23 - 25, 2ος όροφος
Δέχεται: 9 - 1 π.μ. και 5 - 8 μ.μ. (καθημερινά πλην Σαββάτου)
ΤΗΛ. ΙΑΤΡΕΙΟΥ: 35825 - & ΟΙΚΙΑΣ: 28427
-Δεκτοί ασφαλισμένοι Ταμείων

Μ 9

ΙΑΤΡΙΚΗ ΑΝΑΚΟΙΝΩΣΗ

ΕΛΕΝΗ ΑΛ. ΣΟΥΛΟΥΝΙΑ

ΙΑΤΡΟΣ ΑΚΤΙΝΟΛΟΓΟΣ

Η γιατρός δέχεται καθημερινά 8.30π.μ. - 1μ.μ. και 5μ.μ.-8μ.μ.
ΣΑΒΒΑΤΟ 9.00π.μ.-12μ. για τις εξής εξετάσεις:
ΠΡΟΛΗΠΤΙΚΟΣ ΕΛΕΓΧΟΣ ΜΑΣΤΟΥ με ιδιαίτερα χαμηλή δόση ακτινοβολίας
ΥΠΕΡΗΧΟΤΟΜΟΓΡΑΦΙΕΣ θυρεοειδούς, ήπατος - χοληφόρων, παγκρέατος, σπληνός, νεφρών - ουροδόχου κύστης, έσω γεννητικών οργάνων, μαστού
ΜΕΤΡΗΣΗ ΟΣΤΕΟΠΩΡΩΣΗΣ

Διεύθυνση: 28ης Οκτωβρίου 19-21, όροφος 1
Τηλ.: 29304

3171 Μ/2

ΙΑΤΡΙΚΗ ΑΝΑΚΟΙΝΩΣΗ

Στο Ακτινοδιαγνωστικό Εργαστήριο του

ΣΤΕΦΑΝΟΥ ΣΤΑΥΡΟΥΛΗ

Ιατρού ακτινοδιαγνώστη

λειτουργεί σύγχρονη μονάδα μέτρησης της οστικής πυκνότητας για τη διάγνωση της οστεοπόρωσης

Οδός Γ. Ευσταθίου 6 - Τηλ.: 36840

2378-8/3

Ιατρός

ΓΕΩΡΓΙΟΣ Α. ΚΑΤΣΟΓΡΙΔΑΚΗΣ

ΝΕΥΡΟΛΟΓΟΣ ΨΥΧΙΑΤΡΟΣ

Ωρες λειτουργίας ιατρείου και εγκεφαλογραφικού εργαστηρίου: Πρωί 9-11
Απόγευμα 5-7
(ΕΚΤΟΣ ΣΑΒΒΑΤΟΥ)
Στεφάνου Καζούλλη 49 (πλατεία Φώκιαλη)
τηλ. 27134

1844-29/2

ΟΡΘΟΔΟΝΤΙΚΟ ΙΑΤΡΕΙΟ

ΗΛΙΑ ΚΑΘΟΠΟΥΛΗ
Ειδικού Ορθοδοντικού

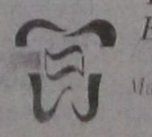

ΔΕΧΕΤΑΙ ΔΕΥΤΕΡΑ ΕΩΣ ΠΑΡΑΣΚΕΥΗ
ώρες 08.00 - 09.00 απόγευμα με ραντεβού.

85100 Ρόδος τηλ. (0241) 33132

3-27 6/4

Νόμιμη η λειτουργία του κυλικείου στο λιμάνι, λέει ο ενοικιαστής του

Σχετικά με την υπόθεση της λειτουργίας του κυλικείου στο εμπορικό λιμάνι της Ρόδου, από τον κ. Αλέκο Αδαμίδη πήραμε και δημοσιεύουμε την παρακάτω επιστολή:

«κ. Διευθυντά,

Σε απάντηση της ψευδέστατης και κακόβουλης επιστολής του κ. Κασιώτη, σχετικά με το κυλικείο του λιμανιού και προς αποκατάσταση της αληθειας, αναφέρω τα ακόλουθα:

Κατ' αρχήν ο κ. Κασιώτης, φαίνεται ότι ακόμη δεν έχει πιστέψει ότι έχασε τη δημοπρασία εκμίσθωσης του καταστήματος στο λιμάνι και έχει έκτοτε καταληφθεί από μια πρωτόγνωρη μανία καταδίωξης με ψευδείς καταγγελίες, πιστεύοντας ότι έτσι κάτι θα επιτύχει.

Ενα δείγμα αυτών των ψευδών καταγγελιών αποτελεί και η επιστολή του που δημοσιεύσατε και αυτό αποδεικνύεται εκ των πραγμάτων, προκαλώ δε οποιαδήποτε δημογραφική εκ μέρους σας έρευνα, για να διαπιστώσετε την αλήθεια των όσων παρακάτω αναφέρω.

Το κυλικείο στο λιμάνι το λειτουργώ, όπως ακριβώς λειτουργούσε επί σειρά ετών από τον προηγούμενο μισθωτή και ουδεμία αλλαγή χρήσης έλαβε χώρα.

Το εστιατόριο, η τροφοδοσία συσιτίων - πλοίων, διανομές κ.λ.π. που αναφέρονται στην επιστολή μόνον στη φαντασία προφανώς του κ. Κασιώτη υπάρχουν, αφού τέτοιες χρήσεις δεν λαμβάνουν χώρα στο μίσθιο.

Επανηλειμμένα η ΚΕΔ έκανε ελέγχους και αυτοψίες μετά από οχλήσεις του εν λόγω κυρίου και όπως μπορούν οι αρμόδιοι να σας διαβεβαιωσουν τίποτα το μεμπτό δεν βρήκαν.

Τέλος αφήνω κατά μέρος τις αναφορές του κ. Κασιώτη για τη Βορειοελλαδίτικη καταγωγή μου, λες και οι Βορειοελλαδίτες δεν είναι Ελληνες, αυτό όμως αφήνω να το κρίνετε εσείς και οι αναγνώστες σας, ειδικά αυτή την περίοδο.

Οσον αφορά τις περί ΑΔΕΚ καταγγελίες η υπόθεση βρίσκεται στη Δικαιοσύνη και καλό θα ήταν ο κ. Κασιώτης να περιμένει τα αποτελέσματα από τη δικαστική έρευνα.

Αν ο κ. Κασιώτης πιστεύει ότι λαμβάνουν χώρα παρανομίες, ας προσφύγει ο ίδιος στη Δικαιοσύνη και να τις καταγγείλει ευθαρσώς.

Ευχαριστώ για τη φιλοξενία

Με τιμή
Αλέκος Αδαμίδης.

Κατάληψη σε σπίτι

ΣΥΝΕΧΕΙΑ ΑΠΟ ΤΗ ΣΕΛ. 1

κτήματος του διαμερίσματος ΟΤ 10Α/4 2ος όροφος των λαϊκών κατοικιών Μέγκαβλης, εννιά μέρες μετά το θάνατό του, παραβίασε την πόρτα, μπήκε μέσα και αφού πέταξε στο δρόμο τα πράγματα του μακαρίτη, εγκαταστάθηκε οικογενειακώς σ' αυτό.

ΧΘΕΣ το πρωί, κληρονόμοι του Μοναξιού, υπέβαλαν μήνυση σε βάρος του Αξιώτη, ο οποίος συνελήφθη και οδηγήθηκε στο Αστυνομικό Τμήμα προκειμένου να σχηματιστεί σε βάρος του δικογραφία για να δικαστεί στο Αυτόφωρο. Για την κατάληψη, ενημερώθηκε το Τμήμα Πρόνοιας.

Οδηγώντας...

CITROËN BX

"...Γυρίστε το κλειδί και η ηλεκτρονική ανάφλεξη θα ξυπνήσει τα 80 πανίσχυρα άλογα του κινητήρα TU ROBOT. Πατήστε το γκάζι και νιώστε τα χιλιόμετρα να χάνονται πίσω σας. Ανεβάστε τα ηλεκτρικά παράθυρα, ελέγξτε την κίνηση μέσα από τους δύο ρυθμιζόμενους καθρέπτες και χαρείτε την άνεση, την πολυτέλεια και την ασφάλεια της μοναδικής υδροπνευματικής ανάρτησης.



Τα φυμέ κρύσταλλα φροντίζουν να οδηγείτε ξεκούραστα. Μπείτε στην επόμενη κλειστή στροφή με στιγουριά. Η υδροπνευματική ανάρτηση εξασφαλίζει τέλειο κράτημα.

Προσοχή! Ένα απρόβλεπτο εμπόδιο μετά την στροφή, σας κλείνει το δρόμο. Απλά, μειώστε ταχύτητα και να είστε σίγουροι ότι τα τέσσερα δυνατά δισκόφρενα θα σταματήσουν το αυτοκίνητο με στιγουριά. Η διαδρομή συνεχίζεται και φθάνει στο τέλος της, πριν το καταλάβετε. Βγείτε και κλειδώστε μόνο τη δική σας πόρτα. Έχει ηλεκτρομαγνητικές κλειδαριές.



Και μην ξεχνάτε! Το CITROËN BX θα είναι εκεί για πολλές ακόμα διαδρομές..."

ΕΠΙΒΕΒΑΙΩΜΕΝΗ!

ΜΕΣΗ ΤΕΛΟΣ ΧΟΥΝΙΟΥ ΚΑΙ ΣΤΙΣ ΤΙΜΕΣ ΑΠΟΣΥΡΣΗΣ
ΜΕΣΗ ΠΡΟΚΑΤΑΒΟΛΗ ΚΑΙ 18 ΜΗΝΙΑΙΕΣ ΔΟΣΕΙΣ

	BX 1.4i Kat.	BX 1.6i Kat.	BX 1.9i GTi Kat. *
ΜΕ ΑΠΟΣΥΡΣΗ	2.548.000	3.376.000	5.988.000
ΧΩΡΙΣ ΑΠΟΣΥΡΣΗ	3.348.000	4.316.000	5.488.000

* Το BX 1.9 GTi Kat. 125 DIN, 4 κατάστρωτο εξοπλισμού φρένα ABS και Air Condition

ΡΥΠΟΙ	CO	HC	NOx
BX 1.4i Kat.	5gr/test	1.7gr/test	1.4gr/test
BX 1.6i Kat.	29gr/test	1.9gr/test	0.2gr/test
BX 1.9 GTi Kat.	24gr/test	2.4gr/test	0.6gr/test

ΝΕΑ ΜΟΝΤΕΛΑ '92

Για κάθε πληροφορία είμαστε στη διάθεσή σας
Δ. ΒΡΟΥΛΗΣ & ΣΙΑ Ε.Ε.
3ο χλμ. Ρόδου - Λίνδου
Τηλ. 62177 - 65171, FAX 65175

Οι αποφάσεις που πάρθηκαν στην προχτεσινή συνεδρίαση του νομαρχιακού συμβουλίου

Συνεδρίασε προχτές το βράδυ το Νομαρχιακό Συμβούλιο Δωδεκανήσου στην Κω και εξέτασε διάφορα θέματα της αρμοδιότητάς του. Μεταξύ των όσων αποφασίστηκαν, ήταν και η έκδοση ψηφίσματος για το θέμα της Μακεδονίας, μετά από πρόταση που έκανε ο νομαρχιακός σύμβουλος Σ. Παρασκευάς.

Για το θέμα αυτό από το Γραφείο Τύπου της Νομαρχίας εκδόθηκε χτες η παρακάτω ανακοίνωση.

Συνήλθε χθες το νομαρχιακό συμβούλιο στο Ιπποκράτειο Ιδρυμα Κω και ασχολήθηκε με τα παρακάτω θέματα:

1. Πορεία έργων επαρχιών Κω και Καλύμνου (εισηγητές οι έπαρχοι Κω, Καλύμνου)

2. Τροποποίηση Γεωγραφικής ενότητας Ν 1416/84

3. Απόψεις για έγκριση μελέτης περιβαλλοντικών όρων του σταθμού ανεφοδιασμού (ΜΠΕ) αεροσκαφών της ΕΚΟ ΑΒΕΕ στο αερολιμένα Κω.

4. Απόψεις για έγκριση μελέτης περιβαλλοντικών όρων του σταθμού ανεφοδιασμού (ΜΠΕ) αεροσκαφών της ΕΚΟ ΑΒΕΕ στον αερολιμένα Καρπάθου.

5. Απόψεις για έγκριση μελέτης περιβαλλοντικών επιπτώσεων ιχθυοκαλλιέργειας (ΜΠΕ) στη θέση Καλαμιές νήσου Καλύμνου δυναμικότητας 100 τόννων ετησίως της ΟΕ Α. Σμυρλή - Μ. Σμυρλή - Ι. Σολανάκης.

Εξετάστηκαν λεπτομερώς τα δύο πρώτα θέματα όπου πάρθηκαν σοβαρές αποφάσεις που αφορούν την αύξηση των πιστώσεων στα εκτελούμενα έργα και την τήρηση του προβλεπόμενου χρονοδιαγράμματος σε κάθε περίπτωση.

Πάρθηκε κατά πλειοψηφία απόφαση για τη δημιουργία αναπτυξιακού συνδέσμου στη νήσο Κω των 5 κοινοτήτων με καίρια επιφύλαξη, ως προς τη νομική πλευρά του θέματος.

Επίσης πάρθηκε κατά πλειοψηφία απόφαση να περιληφθεί η κοινότητα Θεολόγου στον Αναπτυξιακό Σύνδεσμο 2 (Παραδεισίου - Κρεμαστής), εφόσον ερωτηθεί και συμφωνεί κοινοτικό συμβούλιο της ανωτέρω κοινότητας.

Τέλος το νομαρχιακό συμβούλιο ενέκρινε ομόφωνα ψήφισμα κατά της πολιτικής των Σκοπίων που παρουσίασε ο νομαρχιακός σύμβουλος Ρόδου κ. Σ. Παρασκευάς και το οποίο αναφέρει τα εξής:

Το ψήφισμα

Ολος ο ελληνικός λαός γνωρίζει τις ανιστόρητες και ύποπτες θέσεις των Σκοπίων σχετικά με την ύπαρξη μακεδονικού θέματος.

Νομίζω ότι θα πρέπει εμείς εκμεταλλευόμενοι τη σημερινή συνεδρίαση του ΝΣ να εκδώσουμε ψήφισμα ενώνοντας τη φωνή της Ακριτικής Δωδεκανήσου με τις φωνές των απανταχού Ελλήνων για την ελληνικότητα της Μακεδονίας μας, ένα ψήφισμα εις το οποίο το ΝΣ:

1. Να εκφράζει την αγανάκτησή του για την κακόβουλη πλαστογράφηση της ιστορίας της ελληνικότατης Μακεδονίας από τους αντιστόρητους πολιτικούς και θρησκευτικούς πάτρωνες των Σκοπίων.

2. Στηρίζει ανεπιφύλακτα την προσπάθεια της κυβέρνησης και ολόκληρης της πολιτικής ηγεσίας του τόπου.

3. Καλεί την πνευματική ηγεσία του τόπου, να συνεχίσει την προσπάθεια ενημέρωσης της παγκόσμιας κοινής γνώμης για την ελληνικότητα της Μακεδονίας και των Μακεδόνων.

ΕΙΔΟΠΟΙΗΣΗ - ΑΝΑΚΟΙΝΩΣΗ

«Του Κεντρικού Συλλόγου Καστελλοριζιών Ο Μεγιστέας Ρόδου»

Μετά λύπης μας πληροφορούμε τους φίλους και μέλη του Συλλόγου μας ότι η προγραμματισθείσα για τις 23-2-92 και ώρα 11 π.μ. στο Εμπορικό Επιμελητήριο Ρόδου Γενική Συνέλευση, αναβάλλεται για λόγους ανεξαρτήτους της θελήσεώς μας.

Ρόδος 20-2-92
Ο Πρόεδρος του Δ.Σ.
Π. Παλαιολόγος

3099-21-23/2

ΧΙΑΚΟΣ ΣΥΛΛΟΓΟΣ ΡΟΔΟΥ
«Ο ΟΜΗΡΟΣ»

ΠΡΟΣΚΛΗΣΗ

Ο ΧΙΑΚΟΣ ΣΥΛΛΟΓΟΣ Ρόδου «Ο ΟΜΗΡΟΣ» προσκαλεί τα μέλη και τους φίλους στου στην ετήσια χοροεσπερίδα που οργανώνει στο ξενοδοχείο ΠΛΑΖΑ το Σάββατο 22 Φεβρουαρίου 1992 και ώρα 8.30μ.μ.

Πλούσιο μενού με κρασί από το βαρέλι
Κρατήσεις τραπεζιών στο τηλ. 22501

ΧΛ-22/2

ΣΗΜΕΡΑ ΣΤΟ ΜΕΤΡΟΠΟΛ
ΠΡΟΓΡΑΜΜΑΤΑ
7-9.30 και 9.30-12μ.μ.

ΕΛΛΗ • ΔΑΝΑΟΣ • ΑΑΒΟΡΑ • ΑΤΤΙΚΑ ΚΑΙ • ΑΡΙΣΤΟΤΕΛΕΙΟΝ • ΦΑΡΓΚΑΝΗ
5:10-7:50'-10:30' 5:50'-8:30'11:10' 5:50'-8:30'11:10' 5:10-7:50'-10:30' ΘΕΣΣΑΛΟΝΙΚΗ



1 κ 1

ΞΕΠΟΥΛΗΜΑ

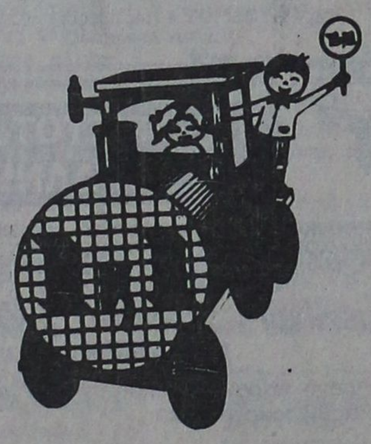

ΠΑΙΔΙΚΑ
ΡΟΥΧΑ - ΠΑΠΟΥΤΣΙΑ

Μ. ΠΕΤΡΙΔΗ 50 ΤΗΛ. 32733

3207-23/2

HELLAS SERVICE Οδική Βοήθεια και Ασφάλιση

Δεν θέλουμε να σας τρομάξουμε....

Αλλά σκεφθήκατε ποτέ:

- Πόσες φορές τον χρόνο μένει στο δρόμο ένα αυτοκίνητο από μηχανική βλάβη ή ατύχημα
- Πόσο κοστίζει μία επιτόπια διόρθωση της βλάβης ή μία μεταφορά του αυτοκινήτου σας στο συνεργείο;
- Πόσο δύσκολο είναι να βρήτε και να του ζητήσετε να έρθει να σας βοηθήσει, τον γνωστό ή φίλο σας επαγγελματία (μηχανικό, ηλεκτρολόγο κ.λ.π.)
- Πόσα τροχαία ατυχήματα με σωματικές βλάβες γίνονται καθημερινά;
- Πόσο κοστίζει μία ασφάλεια ατυχημάτων γιά σωματικές βλάβες;

Μη μελαγχολείτε όμως, η HELLAS SERVICE σας προσφέρει την απάντηση και ... ΚΟΙΜΗΘΕΙΤΕ ΞΕΝΟΙΑΣΤΟΙ!

ΓΡΑΦΕΙΤΕ ΣΥΝΔΡΟΜΗΤΕΣ ΜΑΣ

επειδή:

Η HELLAS SERVICE βρίσκεται 24 ώρες το 24ωρο κοντά σας, με το πρόγραμμα **HELLAS 2000**

Η HELLAS SERVICE με 8 χρόνια πείρα στην οδική βοήθεια μπορεί να σας λύσει κάθε πρόβλημα

✗ Επισκευή βλάβης επί τόπου από ειδικευμένους μηχανικούς.

✗ Μεταφορά σε συνεργείο της επιλογής σας, στον τόπο κατοικίας σας, αν η βλάβη δεν επιδιορθώνεται.

✗ Οδική βοήθεια κι εξυπηρέτηση από τα γερανοφόρα οχήματα, τις μοτοσυκλέτες και τα κινητά συνεργεία (με ανταλλακτικά πρώτης ανάγκης) όλες τις μέρες της εβδομάδας και όλες τις ώρες του 24ώρου.

Η HELLAS SERVICE σε συνεργασία με την "ΕΘΝΙΚΗ ΑΣΦΑΛΙΣΤΙΚΗ" καλύπτει τον οδηγό και τους επιβαίνοντες του αυτοκινήτου, για σωματικές βλάβες από τροχαίο ατύχημα, ως κατωτέρω:

1. Μόνιμη Μερική Αναπηρία:	Δρχ. 2.000.000	κατ' άτομο
2. Μόνιμη Ολική Αναπηρία:	» 2.000.000	» »
3. Θάνατος:	» 2.000.000	» »
4. Νοσοκομειακό Επίδομα Ημερησίως:	» 2.000	» επί 120 ημέρες
5. Ομαδικό Ατύχημα μέχρι:	» 10.000.000	

ΤΗΛΕΦΩΝΕΙΣΤΕ ΜΑΣ ΝΑ ΣΑΣ ΕΠΙΣΚΕΦΘΟΥΜΕ

HELLAS SERVICE ΓΙΑ ΤΗΝ ΡΟΔΟ ΓΕΩΡΓ. ΤΟΜΑΖΟΣ
Γραφείο: Αυστραλίας 60 - τηλ. 20236 - 62031 - 157
ΕΤΗΣΙΑ ΣΥΝΔΡΟΜΗ ΜΟΝΟ 11.000 Δρχ. (Συμπεριλαμβάνεται ΦΠΑ)

PLAYBOY DISCO CLUB

ΙΣΩΣ ΕΙΝΑΙ ΑΥΤΟ ΠΟΥ ΠΕΡΙΜΕΝΕΤΕ!!!

ΕΝΤΕΛΩΣ ΑΝΑΝΕΩΜΕΝΗ ΚΑΙ ΠΡΩΤΟΠΟΡΙΑΚΗ ΜΕ ΝΕΑ ΓΡΑΜΜΗ·ΚΑΙ ΥΦΟΣ ΓΙΑ ΜΙΑ ΝΕΑ ΕΠΟΧΗ

ΣΑΣ ΚΑΛΩΣΟΡΙΖΟΥΜΕ ΣΤΗΝ ΚΑΙΝΟΥΡΙΑ DISCO PLAYBOY.

ΣΥΝΤΟΜΑ ΚΟΝΤΑ ΣΑΣ

16930-29/2

Αθλιο θέαμα στους δρόμους από τις παράνομες διαφημιστικές πινακίδες

Σε λίγες μέρες, αρχίζει η φετεινή τουριστική περίοδος και το άθλιο θέαμα των παράνομων διαφημιστικών πινακίδων, κατά μήκος των δύο Εθνικών δρόμων, εξακολουθεί να προκαλεί.

Παρά τις υποσχέσεις του, τον περασμένο χρόνο, του νομάρχη κ. Χαραλαμπόπουλου, ότι θα ξηλωθούν οι παράνομες πινακίδες από τους Εθνικούς δρόμους αυτές εξακολουθούν να «δεσπόζουν» και μάλιστα πολλαπλάσιες από πέρυσι. Το άθλιο και δυσφημιστικό θέαμα, για την τουριστική Ρόδο, πρέπει κάποτε να τελειώνει.

Δεν είναι σωστό, επειδή διάφοροι διαφημιστές «θησαυρίζουν» με το στήσιμο των παράνομων πινακίδων, να δυσφημίζεται το νησί μας.

Κάποτε πρέπει να ζητηθούν ευθύνες από τις αρμόδιες υπηρεσίες για την προκλητική αδιαφορία.

Θα πρέπει να σημειωθεί ότι πέρυσι ύστερα από σχετικό δημοσίευμα πραγματοποιήθηκε στη Νομαρχία σύσκεψη υπό την προεδρία του κ. Χαραλαμπόπουλου και αποφασίστηκε το ξήλωμα όλων των παράνομων πινακίδων κατά μήκος των Εθνικών δρόμων Ρόδου - Λίνδου και Ρόδου - Καμείρου αλλά και της επαρχιακής οδού Ρόδου - Καλλιθέας - Φαληρακίου, αλλά δυστυχώς μόνο αποφάσεις πάρθηκαν που δεν εκτελέστηκαν ποτέ.

Η Α.Σ.Τ.Ε.Ρ
ΣΑΣ ΠΑΡΟΥΣΙΑΖΕΙ

ΤΙΣ ΧΡΥΣΕΣ ΔΕΚΑΕΤΙΕΣ ΤΟΥ ΑΙΩΝΑ

Σας προσκαλούμε σε μια αξέχαστη βραδυά στην αίθουσα Castellania του GRAND HOTEL που θα ζωντανέψει για σας όλες τις όμορφες εποχές που σημάδεψαν τον αιώνα μας, έναν αιώνα που φεύγει. Σας δίνεται η ευκαιρία να ξαναζήσετε, έστω για ένα βράδυ, όλες εκείνες τις στιγμές, τις γεμάτες από χρώμα και μελωδία, που δεν θα θέλατε ποτέ να περάσει!!!

Πλούσιο Show και γευστικό Menu
Στην τιμή συμπεριλαμβάνεται και κρασί.

Παρασκευή 21 Φεβρουαρίου 1992
Ωρα 20.00
Τιμή δρχ. 5.000

3218-21/2

ΑΠΟ ΕΜΠΟΡΙΚΗ ΕΤΑΙΡΙΑ
ΖΗΤΟΥΝΤΑΙ

1) Αναλυτής Η/Σ ή προγραμματιστής Η/Υ, για ανάληψη συγκεκριμένου έργου

2) Συνεργάτες για στελέχωση δυναμικού τμήματος, απόφοιτοι οικονομικών σχολών με εκπληρωμένες τις στρατιωτικές τους υποχρεώσεις

3) Απόφοιτους λυκείου ή κέντρων σπουδών με οικονομικό περιεχόμενο για συνεργασία

4) Γραμματέα διευθύνσεως. Απαραίτητο προσόν ο άριστος χειρισμός γραφομηχανής, απολυτήριο λυκείου, ευχέρεια στην έκφραση

5) Σκιτσογράφος για ανάληψη συγκεκριμένου έργου

Για ραντεβού τηλεφωνήστε στο 33360, από 17.30-19.00μ.μ

X270-27/2

ΠΑΣΧΑ ΣΤΑ ΙΕΡΟΣΟΛΥΜΑ

ΙΕΡΟ ΠΡΟΣΚΥΝΗΜΑ ΑΓ. ΤΟΠΩΝ
ΜΕΓΑΛΗ 13ΗΜΕΡΗ ΘΡΗΣΚΕΥΤΙΚΗ ΕΚΔΡΟΜΗ
ΑΕΡΟΠΟΡΙΚΩΣ
ΚΑΤ' ΕΥΘΕΙΑ ΑΠΟ ΡΟΔΟ
ΑΠΟ 17/4/ ΕΩΣ 29/4
ΜΟΝΟ ΜΕ 99.000 ΔΡΧ.

Την εκδρομή συνοδεύει ο Πρωτοπρεσβύτερος Παπα - Κυριάκος Μανέττας, θεολόγος και δάσκαλος εφημέριος του ιερού ναϊδρίου Αγίας Ειρήνης και Τριών Ιεραρχών προαυλίου πανεπιστημίου Αιγαίου.

ΠΛΗΡΟΦΟΡΙΕΣ - ΠΡΟΓΡΑΜΜΑΤΑ - ΕΓΓΡΑΦΕΣ
ΠΡΑΚΤΟΡΕΙΟ ΤΑΞΙΔΙΩΝ
ΣΑΒΒΑΣ ΣΑΗΣ
Αλεξ. Διάκου 34 - Τηλ. 37711-31666

M34

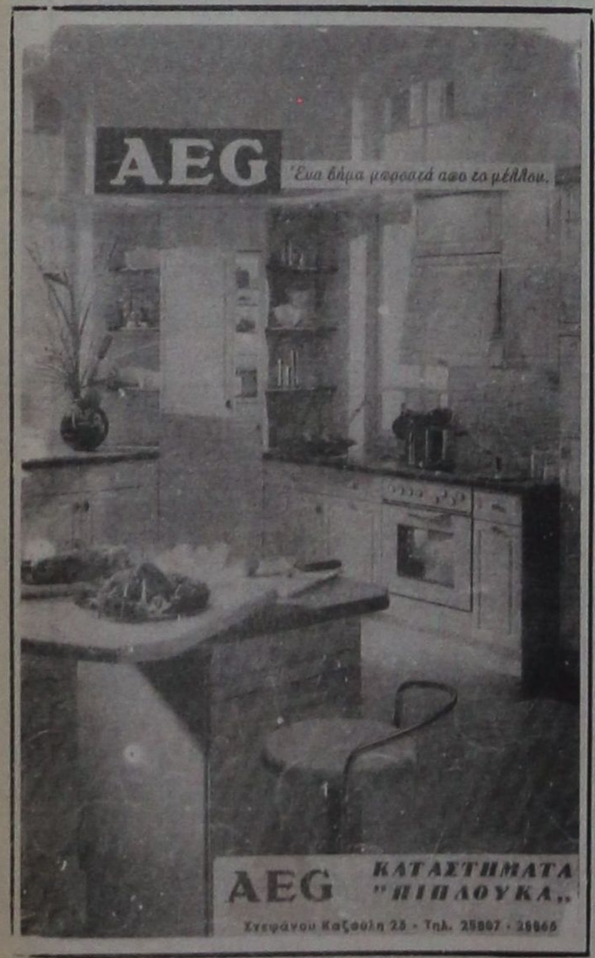

Με το νέο νομοσχέδιο στη Βουλή

Εκχωρούνται αρμοδιότητες στην Τοπική Αυτοδιοίκηση

Αναπροσαρμόζονται τα πρόστιμα

ΑΘΗΝΑ, 20 (ΑΠΕ).-

Η εκχώρηση νέων αρμοδιοτήτων και πόρων στην Τοπική Αυτοδιοίκηση προβλέπεται με νομοσχέδιο που καταθέτει εντός των ημερών στη Βουλή ο υπουργός Εσωτερικών κ. Νικόλαος Κλείτος.

Το νομοσχέδιο αναφέρεται στην τροποποίηση και συμπλήρωση διατάξεων του δημοτικού και κοινοτικού κώδικα, διατάξεις για τις προσόδους των Οργανισμών Τοπικής Αυτοδιοίκησης, του Κώδικα Ελληνικής Ιθαγένειας (ΚΕΙ) και άλλες διατάξεις και εντάσσεται στα πλαίσια των προγραμματικών δηλώσεων της κυβέρνησης αλλά και των εξαγγελιών του πρωθυπουργού για την ενίσχυση της Τοπικής Αυτοδιοίκησης και την εκχώρηση πρόσθετων αρμοδιοτήτων και πόρων προκειμένου να διευκολυνθεί αυτή στην εκπλήρωση της αποστολής της.

Ο κ. Κλείτος ανακοίνωσε επίσης ότι κατατέθηκε στη Βουλή νομοσχέδιο με το οποίο στα πλαίσια της περαιτέρω ενίσχυσης του θεσμού της διοικητικής αποκέντρωσης μεταβιβάζονται στους νομάρχες όλες οι αρμοδιότητες των υπουργείων, πλην εκείνων που με Προεδρικά Διατάγματα θα διατηρηθούν υπέρ των υπουργείων και των περιφερειακών αρχών εντός τακτής προθεσμίας.

Αναλυτικότερα:

Εκχωρούνται νέες αρμοδιότητες και πόροι στην Τοπική Αυτοδιοίκηση με νομοσχέδιο που κατατίθεται εντός των ημερών στη Βουλή, από το υπουργείο Εσωτερικών.

Οπως δήλωσε στους δημοσιογράφους ο υπουργός Εσωτερικών κ. Νικόλαος Κλείτος, το νομοσχέδιο αναφέρεται:

- Στην τροποποίηση και συμπλήρωση διατάξεων του δημοτικού και κοινοτικού κώδικα.
- Στον κώδικα ελληνικής ιθαγένειας και
- στις διατάξεις για τις προσόδους των Ο.ΤΑ.

Ο υπουργός Εσωτρικών διευκρίνισε ότι με το νομοσχέδιο τροποποιούνται και συμπληρώνονται οι διατάξεις του δημοτικού και κοινοτικού κώδικα ώστε:

- Να συμμετέχει εκπρόσωπος της ΚΕΔΚΕ, ως εκπρόσωπος των εργοδοτών Ο.ΤΑ., κατά την υπογραφή συλλογικών συμβάσεων εργασίας των εργαζομένων στην Τ.Α.
- Να ερωτώνται οι Ο.ΤΑ. οσάκις αποσπώνται υπάλληλοι
- Να υποχρεούνται οι φορείς, στους οποίους αποσπώνται υπάλληλοι των ΟΤΑ, να καταβάλλουν τις αποδοχές των αποσπασμένων σ' αυτούς υπαλλήλων ως και τις ασφαλιστικές τους εισφορές.
- Δίνεται η δυνατότητα στους Ο.Τ.Α., να προσλαμβάνουν περισσότερους μετακλητούς υπαλλήλους, ειδικούς συμβούλους, κλπ.
- Οι Ο.Τ.Α. να απασχολούν υπαλλήλους με σύμβαση έργου αντί ωρομίσθους.
- Να καταρτίζονται από την ΚΕΔΚΕ επιμορφωτικά προγράμματα των αιρετών της Τοπικής Αυτοδιοίκησης και ενδεχομένως και των υπαλλήλων αυτής.
- Να μην υφίσταται κώλυμα να ορισθούν ως μέλη των λιμενικών επιτροπών και οι αιρετοί της Τ.Α. (δήμαρχοι, πρόεδροι κοινοτήτων και δημοτικοί ή κοινοτικοί σύμβουλοι).

Για τα οικονομικά και περιουσιακά στοιχεία ο κ. Κλείτος, επεσήμανε ότι με το νομοσχέδιο:

- Δίνεται η δυνατότητα ανακαθορισμού των διοικητικών ορίων των Ο.Τ.Α. σε περιπτώσεις που έχουν δημιουργηθεί προβλήματα οριογραμμής.
- Παρέχονται οικονομικά κίνητρα, (διπλασιασμός οικον. ενίσχυσης, άτοκα δάνεια, κλπ.) και καθιερώνονται υποχρεωτικά ειδικά αναπτυξιακά προγράμματα για τη συνένωση δήμων και κοινοτήτων.
- Παραχωρείται στους Ο.ΤΑ. η εκμετάλλευση των δημοσίων λατομείων, βιομηχανικών ορυκτών και μαρμάρων.
- Δίνεται η αρμοδιότητα στους συνδέσμους των Ο.Τ.Α. να επιβάλλουν τέλη για τις παρεχόμενες απ' αυτούς υπηρεσίες, τα οποία μέχρι σήμερα επέβαλαν οι Ο.Τ.Α. μέλη των συνδέσμων και δεν τα απέδιδαν έγκαιρα σ' αυτούς με αποτέλεσμα τη δημιουργία προβλημάτων στη λειτουργία τους και την εκπλήρωση της αποστολής τους.
- Παρέχονται διευκολύνσεις σε φορολογουμένους δημότες των Ο.Τ.Α ώστε να καταστεί δυνατή η είσπραξη των χρεών από τα διάφορα τέλη, με νέο διακανονισμό της οφειλής τους.
- Καθιερώνεται υπέρ των ΟΤΑ η αποκλειστική αρμοδιότητα χορήγησης άδειας τοποθέτησης πλαισίων διαφήμισης, καθώς και η αρμοδιότητα απομάκρυνσης των αυθαιρέτων πλαισίων από όλους γενικά τους χώρους για να ελεγχθεί η αυθαίρετη και άναρχη διαφήμιση, αλλά να διευκολυνθεί και η επιβολή των ανάλογων τελών.
- Αναπροσαρμόζονται τα πρόστιμα για τις παραβάσεις των διατάξεων περί κοινής ησυχίας και καθαριότητας.
- Αναπροσαρμόζονται οι συντελεστές του δικαιώματος βοσκής.
- Δίνεται η δυνατότητα χορήγησης άτοκων δανείων και σε συνδέσμους των Ο.Τ.Α., που μέχρι τώρα δεν ελάμβαναν.

Εξάλλου, ο υπουργός Εσωτερικών ανακοίνωσε στους δημοσιογράφους ότι:

- Το υπουργείο Εσωτερικών μελετά με τα συναρμόδια υπουργεία και την ΚΕΔΚΕ το όλο θεσμικό πλαίσιο της Τ.Α. για τη θεσμοθέτηση ουσιαστικών πόρων και εκχώρηση νέων αρμοδιοτήτων.
- Κατατέθηκε στη Βουλή νομοσχέδιο με το οποίο μεταβιβάζονται στους νομάρχες όλες οι αρμοδιότητες των υπουργείων και των περιφερειακών αρχών εντός τακτής προθεσμίας.
- Με διάταξη του ίδιου νομοσχεδίου, ο διάσπαρτος μηχανικός εξοπλισμός στο νομό συγκεντρώνεται σε ένα φορέα (Νομαρχιακό Ταμείο) για να διευκολύνεται ο νομάρχης και το έργο του.

Η ΙΘΑΓΕΝΕΙΑ

Τέλος, ο κ. Κλείτος, όπως είπε, στο ίδιο νομοσχέδιο περιλαμβάνονται και διατάξεις με τις οποίες γίνονται ορισμένες ρυθμίσεις και παρεμβάσεις στον κώδικα της ελληνικής ιθαγένειας, ενώ βελτιώνονται οι διατάξεις αυτού σε συνδυασμό με τα κρατούντα στις λοιπές χώρες της ΕΟΚ.

Πιο συγκεκριμένα:

- Επιμηκύνεται ο απαιτούμενος χρόνος συνολικής παραμονής στην Ελλάδα για απόκτηση της ιθαγένειας με πολιτογράφηση (δεκαετία αντί οκταετίας, πριν την υποβολή της αίτησης και πενταετία αντί τριετίας από την υποβολή της δήλωσης).
- Αντικαθίσταται το άρθρο 8 του κώδικα ελληνικής ιθαγένειας με σκοπό την προσαρμογή του στα σημερινά δεδομένα, καθ' όσον αφορά την τιμητική πολιτογράφηση αλλοδαπού που προσέφερε στην Ελλάδα εξαιρετικές υπηρεσίες και διακρίθηκε για την προσφορά του στην επιστήμη, στα γράμματα και στην τέχνη.

Απλουστεύεται η διαδικασία στα μητρώα αρρένων, τα δημοτολόγια και τα ληξιαρχικά βιβλία, των παλινοστούντων Ελλήνων ποντιακής καταγωγής.

- Ρυθμίζονται ορισμένα θέματα προαιρετικής μεταγλώττισης ή μεταβολής ονομάτων επαναπατριζομένων και απλουστεύεται η διαδικασία μεταδημότευσής τους.

Καθορίστηκαν έξη πιάτσες για στάθμευση ταξί στην πόλη μας

Το δημοτικό συμβούλιο στην προχτεσινή του συνεδρίαση ενέκρινε τον καθορισμό των στάσεων και της στάθμευσης των ΤΑΞΙ σε διάφορα σημεία της πόλης μας (πιάτσες).

Οι πιάτσες είναι οι εξής:

α) Ροδίνι, επί της οδού Στοκχόλμης απέναντι από την εκκλησία (θέσεις 10).

β) Στο περίπτερο μεταξύ άνω και κάτω Ηλιούπολης (θέσεις 10).

γ) Επί της οδού Αννης Μαρίας, τέρμα δεξιά απέναντι από το εστιατόριο ΑΡΑΠΑΚΙ (θέσεις 10).

δ) Επί της οδού Ρήγα Φεραίου έμπροσθεν λέσχης ΟΤΕ (θέσεις 4).

ε) Επί της οδού Πάτμου, έναντι ξενοδοχείου GRAND HOTEL (θέσεις 5).

στ) Επί της οδού Καναδά, έναντι σούπερ μάρκετ Ολύμπικ (θέσεις 8).

ΣΩΜΑ ΕΛΛΗΝΙΔΩΝ ΟΔΗΓΩΝ
ΟΜΑΔΑ ΣΥΝΕΡΓΑΣΙΑΣ ΡΟΔΟΥ

ΠΡΟΣΚΛΗΣΗ

Η Ομάδα Συνεργασίας του Σώματος Ελληνίδων Οδηγών ευαισθητοποιημένη από τα Εθνικά μας θέματα γιορτάζει την Παγκόσμια ημέρα Σκέψεως με την πολύ ενδιαφέρουσα ομιλία του καθηγητή φιλόλογου του 3ου Λυκείου Ρόδου κ. Νάνου με θέμα «Η Ελληνικότητα της Μακεδονίας και η πλαστογράφηση της Ιστορίας» που θα γίνει, στην αίθουσα διαλέξεων του Δικηγορικού Συλλόγου Ρόδου την 22 Φεβρουαρίου ημέρα Σάββατο και ώρα 6 το απόγευμα.

Ομάδα Συνεργασίας
(παλιοί Οδηγοί)

Χ.Λ-21,22/2

Interail TRAVEL

7ΗΜΕΡΟ ΙΕΡΟ ΠΡΟΣΚΥΝΗΜΑ ΣΤΙΣ ΜΟΝΕΣ: ΠΑΝΑΓΙΑΣ ΜΑΛΕΒΗΣ ΑΓ. ΠΑΤΑΠΙΟΥ, ΕΥΑΓΓΕΛΙΣΤΡΙΑΣ, ΧΡΥΣΟΒΑΛΑΝΤΟΥ κ.α.

Μετά από συνεννόηση με τις μονές οι οποίες ευπρόσδεκτα άνοιξαν τις αγκάλες τους για να μας φιλοξενήσουν, σας καλούμε να μας ακολουθήσετε στο ιερό προσκύνημα στα θαυματουργά και πανέμορφα μοναστήρια μας.

Το πρόγραμμα περιλαμβάνει:
* 4ήμερη περιήγηση με πολυτελή πούλμαν στι μονές
* 1 διανυκτέρευση στο ξενοδοχείο President cat. A. superior στην Αθήνα με πρωινό
* Τα εισιτήρια προς και από το λιμάνι του Πειραιά σε καμπίνες Β΄ θέσεως
* Τα trausfer: ξεν/χείο - λιμάνι - ξεν/χείο

ΤΙΜΗ ΣΥΜΜΕΤΟΧΗΣ 32.000

Την ευθύνη για τη διοργάνωση έχει το γραφείο γενικού τουρισμού

Interail Travel

Πληροφορίες - δηλώσεις συμμετοχής στο τηλέφωνο 25639
Διεύθυνση: KENNENTY 38

ΛΟΓΙΣΤΙΚΟ-ΦΟΡΟΤΕΧΝΙΚΟ ΓΡΑΦΕΙΟ

✓ΤΗΡΗΣΗ ΒΙΒΛΙΩΝ Α,Β,Γ ΚΑΤΗΓΟΡΙΑΣ
✓ΦΟΡΟΛΟΓΙΚΕΣ ΔΗΛΩΣΕΙΣ
✓ΜΙΣΘΟΔΟΣΙΑ - ΕΡΓΑΤΙΚΑ
✓ΟΙΚΟΝΟΜΟΤΕΧΝΙΚΕΣ ΜΕΛΕΤΕΣ του Ν1892

Πλήρης υποστήριξη από οικονομολόγους φοροτέχνες - δικηγόρους

Πληροφορίες στα τηλ. 22454 - 21771 - 32639

2388-10/3

ΖΗΤΗΣΗ ΠΡΟΣΩΠΙΚΟΥ

ΖΗΤΟΥΝΤΑΙ από μεγάλη ξενοδοχειακή μονάδα οι παρακάτω ειδικότητες:

1) Υπάλληλοι υποδοχής με πτυχίο τουριστικής σχολής, με προϋπηρεσία και να γνωρίζουν καλά αγγλικά, γερμανικά και γαλλικά ή ιταλικά.

2) Γραμματέας με γνώση τυφλού συστήματος ελληνικής - λατινικής γραφομηχανής και στενογραφίας. Απαιτείται να γνωρίζει καλά τουλάχιστον αγγλικά

3) Σεφ κεντρικής κουζίνας

4) TABLE D' HOTEL, MAITR D' HOTEL

5) Κομμώτρια με ανάλογη πείρα για το κομμωτήριο του ξενοδοχείου και γνώση αγγλικών.

6) Βοηθοί σερβιτόροι, ηλεκτρολόγοι, υδραυλικοί, μαραγκοί, μακετίστας - γραφίστας.

ΠΛΗΡΟΦΟΡΙΕΣ, στο τηλ. 25388 ,8.00-15.00

X245

ΠΩΛΟΥΝΤΑΙ ΓΡΑΦΕΙΑ - ΚΑΤΑΣΤΗΜΑΤΑ

Επαγγελματίες! αποκτήστε μια για πάντα τη δική σας επαγγελματική στέγη, αγοράζοντας από τα κάτωθι ακίνητα, κατασκευής Θ.Β. Πράσινου.

1) Κεντρικό κατάστημα των 89τ.μ. ύψους πέντε μέτρων, επί της οδού Αλεξάνδρου Διάκου.

2) Γραφεία πολυτελείας διαφόρων διαστάσεων όπως, των 38τ.μ των 45τ.μ., και των 80τ.μ., επί της οδού Αλεξάνδρου Διάκου.

3) Κατάστημα των 76τ.μ. με δωρεάν αποθήκη επί της Παπαλουκά.

4) Καταστήματα των 78, των 127, και των 132 τ.μ., στην οδό Σκεύου Ζερβού.

5) Αποθήκη των 240τ.μ. για βιοτεχνία, επί της λεωφόρου Τριαντών.

ΠΛΗΡΟΦΟΡΙΕΣ
Θ. ΠΡΑΣΙΝΟΣ, τηλ. 24304

M13



Σήμερα θα γίνει η μηχανοργάνωση του Δήμου Ρόδου

«Κοσμογονικές αλλαγές» θα γίνουν στο Δήμο Ρόδου με την εφαρμογή της μηχανοργάνωσης σε όλα σχεδόν τα τμήματά του, αλλά και στο δημοτικό φόρο.

Τη δήλωση αυτή έκανε χτες ο δήμαρχος Μάνος Κόκκινος, ο οποίος είπε ότι μέχρι το τέλος Μαρτίου η το αργότερο μέχρι αρχές Απριλίου θα έχει ολοκληρωθεί η μηχνοργάνωση του Δήμου.

Η δημοπρασία για την προμήθεια των μηχανημάτων (ηλεκτρονικών υπολογιστών και εκτυπωτών) είπε ο δήμαρχος, θα γίνει στο τέλος του μήνα.

Σημαντικό θεωρείται, συνέχισε ο ίδιος και το γεγονός της μηχανοργάνωσης του δημοτικού φόρου και πρόσθεσε ότι ήρθε ο μελετητής κ. Χατζηκαλύμνιος για να ενημερώσει τους αρμόδιους του Δήμου.

Πιστεύουμε, είπε ο δήμαρχος, ότι θα βοηθήσει στην καλύτερη απόδοση των υπηρεσιών του Δήμου και θα απλουστεύσει αρκετά πράγματα.

Αποφάσεις τηςΕΠΣΔ

Το διοικητικό συμβούλιο της ΕΠΣΔ αποφάσισε τα εξής:

- Την απαλλαγή της Δόξας Ψίνθου και την έγγραφη επίπληξη στον παράγοντα της ίδιας ομάδας Θαρρενό Ορφανό.
- Την έγγραφη επίπληξη στο Δαμάγητο και 10.000 δρχ. χρηματικό πρόστιμο, σύμφωνα με το καταστατικό της «Ενωσης»
- Μετά από εισήγηση του προέδρου της Υγειονομικής επιτροπής, την οικονομική ενίσχυση στους πιο κάτω τραυματίες ποδοσφαιριστές:

Χρήστο Καρπάθιο (Νηρέα) με ποσό 40.000 δρχ., Σταύρο Κίτσο (Ακουσιλάου) με 40.000 δρχ. και Χαρ. Πασσάλη (Ηρακλή Μαρ.) με 20.000 δρχ.

Απόρριψη και αποδοχή ενστάσεων

Από την Επιτροπή Κανονισμών της ΕΠΣΔ εκδικάστηκαν και απορρίφθησαν οι παρακάτω ενστάσεις:

- Του Ανταγόρα κατά Α.Ε. Κατταβιάς
- Του Ανταγόρα κατά του αγώνα ΑΕΡΑ - Καλυμνιακός

Η ίδια επιτροπή έκανε δεκτές τις εξής ενστάσεις:

- Του Αγ. Γεωργίου κατά του Α.Ο. Ψαράδων, στοναναμεταξύ τους αγώνα. Ετσι, κατακυρώνεται υπέρ της ομάδας του Αγ. Γεωργίου με 2 - 0 τέρματα και 2 - 0 βαθμούς
- Του Ατρομήτου Δημ. κατά Ποσειδώνα Καρπάθου, στο αναμεταξύ τους παιχνίδι. Κατακυρώνεται υπέρ του Ατρομήτου Δ. με 2 - 0 τέρματα και 2 - 0 βαθμούς.

ΣΑΛΟΝΙ ΜΟΔΑΣ
«ΧΡΥΣΟΥΛΑΣ ΚΑΪΛΗ»

ΕΚΠΤΩΣΕΙΣ - ΕΚΠΤΩΣΕΙΣ - ΕΚΠΤΩΣΕΙΣ

ΠΛΗΡΟΦΟΡΟΥΜΕ ΤΙΣ ΚΥΡΙΕΣ ΚΑΙ ΤΙΣ ΔΕΣΠΟΙΝΙΔΕΣ ΤΗΣ ΠΟΛΕΩΣ ΜΑΣ ΟΤΙ ΤΟ ΣΑΛΟΝΙ ΜΑΣ ΑΡΧΙΖΕΙ ΕΚΠΤΩΣΕΙΣ ΣΤΑ ΧΕΙΜΕΡΙΝΑ ΕΝΔΥΜΑΤΑ ΥΨΗΛΗΣ ΡΑΠΤΙΚΗΣ ΤΟΥ «ΜΑΝΩΛΗ ΠΕΡΑΤΙΚΟΥ» ΑΠΟ 18-2-1992

ΒΡΑΔΥΝΑ ΦΟΡΕΜΑΤΑ ΕΚΠΤΩΣΙΣ 60%
ΛΟΙΠΑ ΕΝΔΥΜΑΤΑ 70%

Αλεξάνδρου Παπάγου 21-23
Τηλ. 37052 - 25698

ΧΛ-23/2

ΕΞΟΧΙΚΗ ΤΑΒΕΡΝΑ
«ΤΟ ΤΖΑΚΙ»

Από το Σάββατο 22 Φεβρουαρίου και πάλι μαζί Πικάντικοι μεζέδες, κυνήγι, φρέσκα κρέατα και θαλασσινά. Ολα αυτά στα κάρβουνα.

Κάθε βράδυ συντροφιά
σας κρατάει το ντουέτο μας ο **Κώστας** με το μπουζούκι και ο **Δημήτρης** με την κιθάρα του σε ένα όμορφο οικογενειακό περιβάλλον

Ανοικτά και τα μεσημέρια

Τηλ.26604 στην ΙΞΙΑ

3221-23/2

ΚΛΙΜΑΤΙΣΤΙΚΗ ΓΡΑΜΜΗ Ο.Ε.

ΤΩΡΑ και στη Ρόδο
δυνατότητα αγοράς κλιματιστικών μηχανημάτων

Φουτσίτσι GENERAL της επίσημης Αντιπροσωπείας και τρόπους πληρωμής που θα σας κάνουν να αποφασίσετε την αγορά τους.

ΑΘΗΝΑ Λεβισιανός Α. Τζηβελεκίδης
Ευδήλου 9-11 Πλατεία Ελευθερίας
Γουδί Εμπορία Κλιματιστικών
ΑΦΜ 82316039

ΥΠΕΥΘΥΝΟΣ ΡΟΔΟΥ κύριος Παγωνάκης Βασίλ.
τηλ. 85159

16911-23/2

ΑΠΟΚΡΙΕΣ
ΣΤΗΝ ΚΥΠΡΟ

ΑΕΡΟΠΟΡΙΚΩΣ ΚΑΤ' ΕΥΘΕΙΑΝ ΑΠΟ ΡΟΔΟ
ΑΠΟ 3/3-10/3
ΜΟΝΟ 83.000 ΔΡΧ.

ΠΕΡΙΛΑΜΒΑΝΕΙ:

* ΑΕΡΟΠΟΡΙΚΑ ΕΙΣΙΤΗΡΙΑ ΡΟΔΟ - ΛΑΡΝΑΚΑ - ΡΟΔΟ.
* ΜΕΤΑΦΟΡΑ ΑΕΡΟΔΡΟΜΙΟ - ΞΕΝΟΔΟΧΕΙΟ - ΑΕΡΟΔΡΟΜΙΟ
* 7 ΔΙΑΝΥΚΤΕΡΕΥΣΕΙΣ ΣΤΟ ΞΕΝΟΔΟΧΕΙΟ ARSINOE ΤΡΙΩΝ ΑΣΤΕΡΩΝ ΣΤΗΝ ΤΟΥΡΙΣΤΙΚΗ ΠΕΡΙΟΧΗ ΤΗΣ ΛΕΜΕΣΟΥ ΜΕ ΠΡΩΙΝΟ ΚΑΙ ΕΝΑ ΓΕΥΜΑ ΗΜΕΡΗΣΙΩΣ
* ΤΡΕΙΣ ΗΜΕΡΗΣΙΕΣ ΕΚΔΡΟΜΕΣ ΜΕ ΜΕ ΠΟΛΥΤΕΛΗ ΠΟΥΛΜΑΝ ΚΑΙ ΞΕΝΑΓΟ ΣΤΑ ΑΞΙΟΘΕΑΤΑ ΤΗΣ ΚΥΠΡΟΥ
* ΠΑΡΑΚΟΛΟΥΘΗΣΗ ΤΟΥ ΜΕΓΑΛΟΥ ΚΑΡΝΑΒΑΛΙΟΥ ΤΗΣ ΚΥΠΡΟΥ ΠΟΥ ΓΙΝΕΤΑΙ ΣΤΗΝ ΠΟΛΗ ΤΗΣ ΛΕΜΕΣΟΥ.

ΠΛΗΡΟΦΟΡΙΕΣ - ΕΓΓΡΑΦΕΣ
ΠΡΑΚΤΟΡΕΙΟ
ΣΑΒΒΑΣ ΣΑΗΣ

Αλεξ. Διάκου 34 - Τηλ. 37711-31666-20423

M34

ΑΘΛΗΤΙΚΗ ΠΡΟΟΔΟΣ

Την Κυριακή εναντίον του Χαραυγιακού

Αλλάζει τη ...μισή 11άδα ο Κωνσταντίνου

Με τέσσερις - πέντε αλλαγές στην 11άδα του, πρόκειται να παραταχθεί την Κυριακή ο Διαγόρας στο γήπεδο της Ηλιούπολης, κόντρα στο Χαραυγιακό. Οι δύο αλλαγές θα πρέπει να θεωρηθούν υποχρεωτικές, λόγω της απουσίας των τιμωρημένων Ρουτζιέρη και Καμπούρη, ενώ οι υπόλοιπες θα γίνουν από τον τεχνικό Βασίλη Κωνσταντίνου, για να δοθούν ευκαιρίες σε παίκτες που δεν έχουν αγωνιστεί τον τελευταίο καιρό.

Μια ημέρα πριν την ολοκλήρωση της προετομασίας της «κυανέρυθρης» ομάδας (σήμερα γίνεται η τελευταία προπόνηση) και ο Βασίλης Κωνσταντίνου ήδη έχει καταλήξει στους 16 παίκτες που θα στηριχθεί μεθαύριο. Αυτοί είναι οι: Καραγιάννης, Αλεξανδρίδης, Β. Αθανασίου, Ιακωβίδης, Γιαννιός, Μπούρδας, Κουρουκερέζης, Τσιβρινής, Τεκιάσκι, Σωτηρόπουλος, Βελής, Κωνστάντουρας, Παπανικολάου, Ράιος, Κρητικός και Λατίφης.

Εκτός αποστολής μένουν πλην των τιμωρημένων, οι Βασιλαράκης (τραυματίας), Πεταυράκης και Δ. Αθανασίου.

- «Σίγουροι» στην 11άδα που θα ξεκινήσει τον αγώνα θεωρούνται οι Καραγιάννης, Β. Αθανασίου, Τσιβρινής, Τεκιάσκι, Σωτηρόπουλος, Ράιος, Ιακωβίδης και Λατίφης, ενώ θέση διεκδικούν οι Γιαννιός, Μπούρδας, Κουρουκερέζης, Βελής, Κωνστάντουρας, Παπανικολάου και Κρητικός.

Ο κ. Κωνσταντίνου, δήλωσε χτες για το παιχνίδι: «Ο αγώνας θεωρείται πάρα πολύ δύσκολος, αφού και οι δύο ομάδες χρειαζόμαστε τους βαθμούς. Θα κάνω αλλαγές στην 11άδα, όμως δεν έχω καταλήξει ακόμα ποιές. Παρότι οι πληροφορίες μου λένε ότι δεν θα περάσουμε και τόσο ευχάριστο απόγευμα την Κυριακή στην Ηλιούπολη, εμείς θα παίξουμε με ψηλά το κεφάλι και ό,τι βγει».

Πρόβλημα Κρητικού προέκυψε στη «Ρόδο»

Πρόβλημα με το Γιάννη Κρητικό αντιμετωπίζει η «Ρόδος» Ο «πράσινος» λίμπερο, που έπιασε δουλειά τις τελευταίες ημέρες σ' επιχείρηση της πόλης μας, δεν παρακολούθησε σχεδόν καμία προπόνηση της ομάδας του όλη την εβδομάδα και για το λόγο αυτό, αποκλείστηκε από τον τεχνικό του Κώστα Παπαοικονόμου για το μεθαυριανό αγώνα με την Καλλιθέα.

Το θέμα του Κρητικού έχει απασχολήσει αρκετά τη Διοικούσα Επιτροπή, αλλά και τον κ. Παπαοικονόμου, οι οποίοι δεν μπορούν να καταλάβουν την κίνηση του Κρητικού, από τη στιγμή που είναι επαγγελματίας ποδοσφαιριστής. Πάντως, με το θέμα ασχολούνται τα μέλη της «πράσινης» διοίκησης, σε μια προσπάθεια να ρυθμιστεί το πρόβλημα και ο παίκτης να παίρνει κανονικά μέρος στις προπονήσεις.

Τη θέση του Κρητικού ενδέχεται να πάρει ένας των Γεωργόπουλου και Οικονόμου. Οσον αφορά τους τραυματίες Σωτηράκη, Μαγγιανάκη και Θεοδοσίου, σήμερα στην τελευταία προπόνηση της «Ρόδου» θα φανεί κατά πόσο είναι έτοιμοι να βοηθήσουν την Κυριακή.

- Αναφερόμενος στον αγώνα με την Καλλιθέα ο Κώστας Παπαοικονόμου δήλωσε χτες: «Ο αντίπαλός μας διαθέτει μια πολύ καλή ομάδα, όμως αυτό σίγουρα δεν θα πρέπει να μας απασχολεί. Στόχος μας είναι τώρα να πάρουμε τέσσερις βαθμούς στα δύο συνεχόμενα παιχνίδια που έχουμε στην έδρα μας».

Τα πρωταθλήματα του ποδοσφαίρου

Το πρόγραμμα όλων των αγώνων

Ορίσθηκαν από την Επιτροπή Πρωταθλήματος της ΕΠΣΔ, οι αγώνες των πρωταθλημάτων της, που θα διεξαχθούν αύριο και την Κυριακή. Αυτοί είναι οι εξής:

Α' ΚΑΤΗΓΟΡΙΑ
(20η αγωνιστική)
Σάββατο 22-2-92

- Κοσκινού (3): Δωριέας - Ορφέας(Κωνσταντίνου)
- Απόλλωνα (3): Απόλλων Απ. - Ηρακλής Μαρ. (Αλαφάκης)
- Κέφαλος (3): Νικαγόρας - Απόλλων Καλ. (Παπαδημήτρης)
- Ψίνθος (3): Δόξα Ψίνθου - Αρης (Σαβ. Μακρής)
- Κάλυμνος (3): Ολύμπικ - Καλυμνιακός (Φραγκίνης)
- Πυλί (3): Α.Ο. Πυλίου - Ακουσίλαος (Κιαπόκας)
- Αφάντου (3): ΑΕΡΑ - Διγενής (Κυπραίος)

Κυριακή 23-2-92

- Ιάλυσος (9.15): Α.Ε. Κατταβιάς - Ανταγόρας (Διακονικολάου).

Β' ΚΑΤΗΓΟΡΙΑ
Δυτικός Ομιλος
(Εξ αναβολής)
Σάββατο 22-2-92

- Σάλακος (3): Ασπίδα Σαλ. - Ποσειδών Καρπ. (Παπαεμμανουήλ)

Ανατολικός Ομιλος
(20η αγωνιστική)
Κυριακή 23-2-92

- Κοσκινού (11): Ροδιακός - Κλεόβουλος (Κ.Κώστας)
- Αρχίπολη (3): Εθνικός - Ασπίδα Απ. (Αλαφάκης)
- Πυλώνα (3): Θύελλα Πυλ. - Ευαγόρας (Στ. Κάπρος)
- Αρχάγγελος (3): Αρχάγγελος - Αναγέννηση Ρ. (Εμ. Κάζας)
- Μάσσαρι (3): Αστέρας Μα. - ΑΕΠ (Κάτρης)
- Λάρδος (3): Ηρακλής Λαρδ. - Ασκληπειό (Χατζημανώλης)

Γ' ΚΑΤΗΓΟΡΙΑ
Α' Ομιλος
(11η αγωνιστική)
Σάββατο 22-2-92

- Καλυθιές (3): ΟΦ. Ιστρίου - Ομόνοια Γεν. (Κακιός)

Κυριακή 23-2-92

- Καλυθιές (11): Α.Ο. Ψαράδων - Πολύστρατος (Κακιός)
- Μαλώνα (3): Αγ. Γεώργιος - Ολυμπιακός Ρ. (Πορτοκαλάς)

Β' Ομιλος
(10η αγωνιστική)
Σάββατο 22-2-92

- Ιαλυσός (11.30): ΠΑΟ Ρόδου - Α.Ο. Σύμης (Χατζηκαλημέρης)

Κυριακή 23-2-92

- Μαριτσά (11): Δήμητρα - Αιγέας (Παπαδημήτρης)
- Πλατάνια (3): Πλατάνια - Ροδίνι (Αγ. Πάλλας)

Γ' Ομιλος
(Εξ αναβολής)
Σάββατο 22-2-92

- Πάτμος (12): Ξάνθος - Πολυβώτης (Μελιανός)

Κυριακή 23-2-92

- Κως (10.30: ΠΑΟ Κω - Ολυμπιακός Λ. (Περεζούς)

ΠΑΙΔΙΚΟ
1ος Ομιλος
(11η αγωνιστική)
Κυριακή 23-2-92

- Αφάντου (12) ΑΕΡΑ - Αναγέννηση Ρ.
- Καλυθιές (1): Απόλλων Καλ. - Δ' Τμήμα
- Λίνδος (2): Κλεόβουλος - Αρης

2ος Ομιλος
(10η αγωνιστική)

- Φάνες (12): Αναγέννηση Εμπ. - Απόλλων Απ.
- Μαριτσά (1.30): Ηρακλής Μαρ. - Κλεάνθης
- Ιαλυσός (12): Ιάλυσος - ΑστέραςΠαστ.

Αύριο το ντέρμπυ Δ' Εθνικής

Αύριο στις 3 μ.μ. θα διεξαχθεί στο γήπεδο της Κρεμαστής, το δωδεκανησιακό ντέρμπυ της 23ης αγωνιστικής του 2ου ομίλου της Δ' Εθνικής Κατηγορίας ποδοσφαίρου, ανάμεσα στον τοπικό Φοίβο και την Α.Ε. Κως.

Την ίδια ημέρα, στις 12 το μεσημέρι, ο Διαγόρας Βατίου φιλοξενεί στο γήπεδο Φανών τον Πανθηραϊκό.

Ο αγώνας Πανναξιακού - Ιάλυσου θα γίνει την Κυριακή στις 3μ.μ.

ΑΠΩΛΕΣΘΕΙ

λευκό κανίς στην περιοχή Ιξιά φέρον τατουάζ στο δεξί αυτί, δεμένο συναισθηματικά με παιδιά.
Ο ευρών αμοιφθήσεται.
τηλ. 93.342

3137-14.22/2

ΑΝΑΚΟΙΝΩΣΗ

Ο ΣΥΛΛΟΓΟΣ ΙΔΙΟΚΤΗΤΩΝ ΦΡΟΝΤΙΣΤΗΡΙΩΝ ΞΕΝΩΝ ΓΛΩΣΣΩΝ ΔΩΔΕΚΑΝΗΣΟΥ

ανακοινώνει

ότι στις 22 Φεβρουαρίου ημέρα Σάββατο και από 16.30 - 21.00 θα γίνει η απονομή βεβαιώσεων PALSO στα Αγγλικά και Γερμανικά στο ΕΘΝΙΚΟ ΘΕΑΤΡΟ.

Την απονομή θα τιμήσουν οι αρχές της πόλης μας και θα πλαισιώσουν με χορούς: η Σχολή Χορού ΕΛΛΗΣ ΠΑΡΑΣΚΕΥΑ και το ΣΥΓΚΡΟΤΗΜΑ ΠΟΛΙΤΙΣΤΙΚΟΥ ΣΥΛΛΟΓΟΥ ΡΟΔΟΥ ΚΡΕΜΑΣΤΗΣ

Για περισσότερες πληροφορίες επικοινωνήστες με τα φροντιστήρια σας.

Η ΞΕΝΟΓΛΩΣΣΗ ΠΑΙΔΕΙΑ ΣΕ ΕΛΛΗΝΙΚΑ ΧΕΡΙΑ

ΓΙΑ ΤΟ ΔΙΟΙΚΗΤΙΚΟ ΣΥΜΒΟΥΛΙΟ
Η Αντιπρόεδρος
ΒάσωΜιχαλαρέα

22/2

Παναθηναϊκός - Διαγόρας στο βόλεϋ

Με τον Παναθηναϊκό στο «κλειστό» της Λεωφόρου Αλεξάνδρας, κληρώθηκε ν' αγωνιστεί ο Διαγόρας, στα πλαίσια του Β' γύρου του Κυπέλλου Ελλάδος στο βόλεϋ. Ο αγώνας καθορίστηκε να γίνει στις 29 Φεβρουαρίου (Τετάρτη). Από τον ερασιτέχνη Διαγόρα έγινε χτες γνωστό ότι γίνονται προσπάθειες μέσω της Ομοσπονδίας, το παιχνίδι να διεξαχθεί στο κλειστό γυμναστήριο της πόλης μας, κάτι στ' οποίο θα πρέπει να συμφωνήσει και η διοίκηση του ερασιτέχνη ΠΑΟ

Ποινολόγιο της ΕΠΣΔ

Από την Επιτροπή Πρωταθλήματος της ΕΠΣΔ τιμωρήθηκαν οι παρακάτω ποδοσφαιριστές: Γ. Ευγενικός (Ακουσιλάου) με 6 αγωνιστικές, Γ. Κεσίδης (Πλατανίων), Μ. Χατζησταμάτης(Πολύστρατου),Θ. Ζαρώνιας (Ολύμπικ), Β. Δρογγίτης (Αιγέα) με 4 αγωνιστικές, Ευ. Ηλίας (Ψαράδων) με 3, Ε. Αφαντενός (Νηρέα), Γ. Πίσκαπας (Αστέρα Παστ.), Π. Πατάκος (Ανταγόρα) και Μ. Πίκουλας (Πυλίου) με μία αγωνιστική.

- Για τον λόγο ότι συμπλήρωσαν κίτρινες κάρτες, τιμωρήθηκαν επίσης οι εξής:

- 2 αγωνιστικές: Αν. Επιφάνης(Δωριέα)

- 1 αγωνιστική: Κ. Καστρουνής (Αστέρα Μασ.), Δ. Μουδάτσος (Αστέρα Μασ.), Ν.Λιβανός (ΑΣΕΛ), Γ. Μόσχου (Ορφέα), Μαρασιώτης - Χατζηγεωργίου (Ομόνοιας Γεν.), Γ. Πης (Ανταγόρα), Κ. Ροδίτης (ΑΕΠ), Μ. Ορφανός (Μεσαναργού), Στ. Παπαβασιλείου (Ασκληπειού) και Εμ. Πλαστρούγγης (Ασκληπειού).

- Σε έγγραφο απολογία καλούνται μέχρι τις 25-2-92 το σωματείο Αστέρας Παστ. και ο εκπρόσωπός του Ευγ. Παπαγεωργίου.

Μπάσκετ

Στα πλαίσια των τοπικών πρωταθλημάτων μπάσκετ, θα γίνουν σήμερα οι συναντήσεις:

ΠΑΙΔΙΚΟ
(Ομιλος νήσων)

- «Κλειστό Καλύμνου (6.30 μ.μ.): ΑΣ Κάλυμνος - Ιπποκράτης (Μυροφόρος - Σ. Χατζηνικολάου)
- «Κλειστό» Καλύμνου (8.15 μ.μ.): Ατταλος - Ανταγόρας (Μυροφόρος - Κάππας)

ΕΦΗΒΙΚΟ

- Γήπ. Κρεμαστής (5 μ.μ.): Φοίβος - Ηρακλής Μαρ. (Ροϊλίδου)
- Σε προχτεσινούς αγώνες, σημειώθηκαν τ' αποτελέσματα:

ΠΑΙΔΙΚΟ
(Ομιλος Ρόδου)

Κολοσσός - Ηρακλής Μαρ. 69 - 28

ΕΦΗΒΙΚΟ

Ιάλυσος - Δωριέας 49 - 50

Καλούνται να καταταγούν στις τάξεις του Στρατού οι γεννηθέντες το 1973

Καλούνται να καταταγούν στο Στρατό Ξηράς από 16 έως 18 Μαρτίου οι εξής στρατεύσιμοι:

Από την κλάση 1994, δηλαδή γεννηθέντες το 1973 εκείνου που κατάγονται από τους δήμους και τις κοινότητες των νομών: Αττικής - μόνο της περιφέρειας του στρατολογικού ανατολικής Αττικής - Δράμας, Δωδεκανήσου - μόνο της επαρχίας Ρόδου, Εύβοιας, Θεσσαλονίκης - από την περιφέρεια του Β. Στρατογολοικού γραφείου μόνο της επαρχίας Λαγκαδά - Κορινθίας, Λάρισας - μόνο των επαρχιών, Αγιάς, Ελασσόνας και Τύρναβου - Λασηθίου και Ξάνθης - μόνο των κοινοτήτων Διομήδειας, Εξοχής, Ερασιμίου, Ευλάλου, Ευμοίρου, Εχίνου, Θερμών, Καρυοφυτών, Κιμμεριών, Κομνηνών, Κοτύλης και Κουτσού.

Από την κλάση 1966 έως 1992 όλων και από την κλάση 1994 των νομών που κλήθηκαν μέχρι σήμερα και εκείνων που προαναφέρθηκαν, οι στρατεύσιμοι από αναβολή λόγω σπουδών, υγείας καθώς και άλλων κατηγοριών που υπέχουν της υποχρεωτικής στράτευσης εφόσον οι λόγοι της υποχρέωσής τους δημιουργήθηκαν από 1ης-11ου-91 έως και 1η-1ου-92.

Περισσότερες πληροφορίες για τα κέντρα κατάταξης, τις ακριβείς χρονολογίες και τις υποχρεώσεις αυτών που καλούνται παρέχονται από τα κατά τόπους στρατολογικά γραφεία.

Οι καλούμενοι κατά την κατάταξή τους θα πρέπει να έχουν μαζί τους το δελτίο της αστυνομικής τους ταυτότητας.

Δούλευε αυτός, αλλά και η τύχη του

ΑΘΗΝΑ, 20 (ΑΠΕ)

Δούλευε μέχρι το πρωί σήμερα στον ατμοηλεκτρικό σταθμό της ΔΕΗ της Κοζάνης ο υπερτυχερός «εξάρης» του Λόττο που με ένα απλό σύστημα επτά αριθμών «έπιασε» τα έξι και... 147 εκατομμύριο δραχμές.

Ο 30χρονος υπερτυχερός Μιχάλης Κερογλίδης, από τον Πολύμυλο της Κοζάνης, παντρεμένος και πατέρας ενός δίχρονου κοριτσιού έμαθε για την επιτυχία του στο Λόττο μόλις γύρισε σήμερα το πρωί στο σπίτι από τη βραδινή βάρδια.

Ο Κερογλίδης που δήλωσε πως... «δεν ξέρει ακόμη τι θα κάνει τόσα χρήματα, αλλά εκείνο που ξέρει καλά είναι πως δεν θα ξαναδουλέψει σε νυχτερινή βάρδια». Είχε συμπληρώσει το τυχερό δελτίο του Λόττο το πρακτορείο ΠΡΟ - ΠΟ και λαχείων του Παναγιώτη Ταϊγανίδη στην Κοζάνη.

ΑΔΕΛΦΟΤΗΤΑ ΜΕΓΑΛΟΧΩΡΙΤΩΝ ΤΗΛΟΥ
«Ο ΤΗΛΙΝΗΣ»
ΑΓΙΟΥ ΙΩΑΝΝΟΥ 119 - ΤΗΛ. 36.510

ΑΝΑΚΟΙΝΩΣΗ

Η Αδελφότητα Τηλίων Ρόδου «Ο Τηλίνης» καλεί μέλη και φίλους στη χοροεσπερίδα της το Σάββατο 22 Φεβρουαρίου και ώρα 8 μ.μ. στη πολυτελή αίθουσα του ξενοδοχείου Φαληράκι Μπητς. Η πολυμελής γνωστή ορχήστρα του Στέφανου Κυζέλη, το πλούσιο μενού, το άψογο σέρβις και η πλούσια λαχειαγορά με σούπερ δώρο μια έγχρωμη τηλεόραση δραχ. 150.000, προσφορά της Αδελφότητας μας, πιστεύουμε θα σας χαρίσουν μια όμορφη βραδιά. Σημειωτέο ότι, τα κέρδη θα διατεθούν στη Παναγία τη Καμαριανή και στο Πολιούχο μας Αγιο Παντελεήμονα.

Σας Περιμένουμε
Το Διοικητικό Συμβούλιο

3250-21.22/2

ΑΣΤΙΚΟΣ ΟΙΚΟΔΟΜΙΚΟΣ ΣΥΝ/ΣΜΟΣ ΠΟΛΥΤΕΚΝΩΝ ΑΩΔ/ΣΟΥ
«Η ΘΕΟΤΟΚΟΣ» ΣΥΝΠΕ

ΠΡΟΣΚΛΗΣΗ

Παρακαλούνται όλα τα μέλη του συνεταιρισμού μας να προσέλθουν στην γενική συνέλευση που θα λάβει χώραν την 23η του μήνα Φεβρουαρίου τρ. έτους (1992) ημέρα Κυριακή και ώρα 10.00π.μ. στην αίθουσα του Δημοτικού θεάτρου Ρόδου με θέματα ημερησίας διατάξεως:

1) Ενημέρωση των μελών επί της πορείας των προβλημάτων της οικιστικής αξιοποίησης και δη επί της συνταχθείσης πολεοδομικής μελέτης του οικοπέδου μας.
2) Απολογισμός εσόδων και εξόδων και των πεπραγμένων του έτους 1991.
3) Καθορισμός εισφορών των μελών για αντιμετώπιση των δαπανών των έργων υποδομής.
4) Αρχαιρεσίες για ανάδειξη νέου διοικητικού και εποπτικού συμβουλίου.

Σε περίπτωση που δεν καταστεί δυνατή η επίτευξη απαρτίας κατά την οριζομένη ημερομηνία, παρακαλούμε τα μέλη μας να προσέλθουν στον αυτόν τόπον την 1η Μαρτίου τρ. έτους την ίδια ημέρα και ώρα.

Θεωρούμε ότι η Γ.Σ. αυτή θεωρείται από τις πλέον ενδιαφέρουσες, γι' αυτό παρακαλούμε να μη λείψει κανένα μέλος.

Επίσης παρακαλούμε όσους έχουν καταθέσει την ορισθείσα εισφορά των 200.000 δρχ. σε λογ/σμό του συν/σμού μας στην Ιονική Τράπεζα, να μας προσκομίσουν και καταθέσουν φωτοαντίγραφο των γραμματίων είσπραξης της τράπεζας, ώστε να ελεγχθεί ποιοι δεν κατέβαλαν το οφειλόμενο ποσό και ληφθούν τα προβλεπόμενα κατ' αυτών μέτρα διαγραφής των.

Με συν/κούς χαιρετισμούς
Για το Διοικητικό Συμβούλιο

Ο Πρόεδρος Στ. Ορφανός — Ο Γ. Γραμματέας Ι. Σπυρόπουλος

30· 22/2

ΖΗΤΕΙΤΑΙ

νέος για μόνιμη εργασία σε πιεστήριο OFFSET.
Θα προτιμηθεί αυτός που γνωρίζει να οδηγεί αυτοκίνητο.
Πληροφορίες τηλ. 27356, απογευματινές ώρες

ΠΜ

ΣΥΛΛΟΓΟΣ ΗΠΕΙΡΩΤΩΝ ΡΟΔΟΥ
«ΤΟ ΣΟΥΛΙ»

ΑΝΑΚΟΙΝΩΣΗ

Ο Σύλλογος Ηπειρωτών Ρόδου «Το Σούλι» καλεί τα μέλη και τους φίλους του Συλλόγου στην ετήσια χοροεσπερίδα που θα γίνει στις 22 Φεβρουαρίου 1992 ημέρα Σάββατο και ώρα 8.00 το βράδυ στην πολυτελή αίθουσα του ξενοδοχείου «Φαληράκι Μπητς».

Θα σας διασκεδάσει «Ηπειρώτικη» ορχήστρα του Βασίλη Τόλη. Το πρόγραμμα θα πλαισιώνει και δωδεκανησιακή ορχήστρα. Φαγητό και κρασί ηπειρώτικα.

Πλούσιαλαχειαγορά
Πληρ. τηλ. 30021 - 25412
Τηλ. ξενοδοχείου 85301

Apollinaris lemon
Τηλ. 35802-35551