ΕΤΟΣ ΙΔΡΥΣΗΣ 1949
ΙΔΙΟΚΤΗΤΗΣ-ΔΙΕΥΘΥΝΤΗΣ
ΓΕΩΡΓΙΟΣ ΔΙΑΜΑΝΤΙΔΗΣ
Γραφεία: Μάρκου Μαλλιαράκη 21(ΚΟΒΑ)
Τηλ. Σύνταξης: 27356
Τηλ. Λογ/ρίου: 24539 Fax: 20643

ΠΡΟΟΔΟΣ

Ανεξάρτητη καθημερινή πρωινή εφημερίδα

ΑΡΙΘΜΟΣ ΦΥΛΛΟΥ 12.946, ΤΙΜΗ δρχ. 50

ΡΟΔΟΣ - ΤΕΤΑΡΤΗ 26 ΦΕΒΡΟΥΑΡΙΟΥ 1992

LEASING
ΓΙΑ
ΕΠΙΧΕΙΡΗΜΑΤΙΕΣ - ΕΠΑΓΓΕΛΜΑΤΙΕΣ
ΕΝΟΙΚΙΑΣΤΕΣ ΑΥΤΟΚΙΝΗΤΩΝ
Εκμεταλλευτείτε τα πλεονεκτήματά του
LEASING
Πληρ. τηλ. 30655 - 33655

Δύο ομογενείς ενδιαφέρονται για το «Ρόδων»

ΘΕΛΟΥΝ ΤΟ ΚΑΖΙΝΟ

ΔΥΟ ΕΛΛΗΝΟΑΜΕΡΙΚΑΝΟΙ ενδιαφέρονται για το ξενοδοχείο των «Ρόδων». Μάλιστα ο ένας είναι ε δωδεκανησιακής καταγωγής κ. Κατσιματίδης, ο οποίος είναι ένας από τους πλουσιότερους ομογενείς, με τεράστιες επιχειρήσεις. Ομως, και οι δύο επιχειρηματίες ενδιαφέρονται για το «Ρόδων» με μια προϋπόθεση: Να υπάρχει και άδεια λειτουργίαςΚαζίνου!

● Προς το σκοπό αυτό, εκπρόσωπος των επιχειρηματιών επισκέφθηκε προχτές

ΣΥΝΕΧΕΙΑ ΣΤΗ ΣΕΛ. 8

Στα οπωροπωλεία της πόλης μας

Ούτε ένα ελληνικό αγροτικό προϊόν!..

✓ΥΠΕΡΕΠΑΡΚΕΙΑ ΦΡΟΥΤΩΝ ΑΠΟ ΤΗΝ ΤΟΥΡΚΙΑ

ΤΕΡΑΣΤΙΕΣ διαστάσεις έχει πάρει το θέμα της εισαγωγής αγροτικών προϊόντων από την Τουρκία στην αγορά της Ρόδου. Και με το ρυθμό που συνεχίζονται οι εισαγωγές, προβλέπεται ότι σύντομα δεν πρόκειται να κυκλοφορεί άλλο αγροτικό προϊόν στα μανάβικα εκτός από αυτά που προέρχονται από τις απέναντι ακτές!

◆ Αλλά, τώρα άρχισαν να γίνονταιεισαγωγέςπροϊόντων Τουρκίας και μέσω Αθηνών. Χαρακτηριστικά αναφέρεται ότι τις μέρες αυτές εισάγονται μεγάλες ποσότητες σύκων με σουσάμι από την Τουρκία! που μάλιστα τυποποιούνται στην Αθήνα και φέρουν στο περιτύλιγμα ελληνική σημαία!

ΟΙ ΕΙΣΑΓΩΓΕΣ αγροτικών προϊόντων από την Τουρκία γίνονται τώρα με τουριστικά πλοία! Πρόκειται για τουρκικά πλοιάρια, που το καλοκαίρι μεταφέρουν τουρίστες και το χειμώνα πατάτες, λεμόνια, μήλα, σκόρδα κ.λ.π.

◆ Θα πρέπει να υπογραμμισθεί ότι την περίοδο αυτή η αγορά της Ρόδου έχει κατακλυσθεί από αγροτικά προϊόντα, προελεύσεως εξωτερικού, ακόμη και λεμόνια από την Τουρκία. Ειδικότερα, τα προϊόντα που διαθέτει η αγορά της Ρόδου τώρα είναι: κάστανα, φουντούκια, μήλα, λεμόνια, πατάτες, σκόρδα, σύκα από την Τουρ-

ΣΥΝΕΧΕΙΑ ΣΤΗ ΣΕΛ. 8

Μετά την έκρυθμη κατάσταση

Δουλεύουν από χτες στη Ρόδο τα βυτιοφόρα

ΣΥΜΦΩΝΗΣΑΝ ΜΕ ΤΗ ΔΕΥΑΡ

ΕΛΗΞΕ χτες το μεημέρι η απεργία των ιδιοκτητών των βυτιοφόρων αυτοκινήτων εκενώσεως βόθρων, ύστερα από συνάντηση που είχαν οι εκπρόσωποί τους με το δήμαρχο Ρόδου Μ. Κόκκινο και τις αμοιβαίες εξηγήσεις που δόθηκαν.

◆ Οπως δήλωσε χτες ο δήμαρχος, μέσα στην εβδομάδα, θα υπογραφεί η σύμβαση μεταξύ ΔΕΥΑΡ και ΤΕΧΝΕΡ για την κατασκευή προσθήκης στο βιολογικό στο «Βόδι», η οποία θα κοστίσει 60 εκατομμύρια δραχμές, θα αρχίσει 1η Μαρτίου, θα τελειώσει στις 15 Ιουλίου καιθα καταφέρει να αυξήσει τον όγκο των δεξαμενών

ΣΥΝΕΧΕΙΑ ΣΤΗ ΣΕΛ. 8

Από την ερχόμενη εβδομάδα

Αυξάνεται 10 δρχ. η τιμή της βενζίνης

Αποφασίστηκε η απελευθέρωση

ΑΠΟ την προσεχή εβδομάδα αναμένεται να αρχίσει η εφαρμογή του νέου νόμου για την απελευθέρωση της αγοράς των υγρών καυσίμων.

◆ Ταυτόχρονα θα διακινείται και ειδικός τύπος πετρελαίου θέρμανσης που η τιμή του θα είναι μέχρι και 7 δρχ. χαμηλότερη από ότι πωλείται σήμερα το ντήζελ (που η τιμή του έχει οριστεί από πέρυσι στις 89 δρχ. το λίτρο).

ΣΧΕΤΙΚΕΣ ανακοινώσεις έκανε ο υπουργός Εμπορίου, Βιομηχανίας κ. Ανδρέας Ανδριανόπουλος.

◆ Σύμφωνα με τις δηλώσεις του υπουργού αλλά και τους υπολογισμούς των αρμοδίων υπηρεσιών η τιμή στις βενζίνες λόγω της απελευθέρωσης και της εφαρμογής νέου συστήματος αναμένεται ότι θα αυξηθεί μέχρι 9-10 δρχ. το λίτρο. Οπως δήλωσε ο υπουργός, λόγω της απελευθέρωσης αναμένονται

ΣΥΝΕΧΕΙΑ ΣΤΗ ΣΕΛ. 8

ΓΕΡΑΣΙΜΟΣ ΛΑΣΚΑΡΑΤΟΣ
ΕΜΠΟΡΟΣ
ΚΕΝΤΡ. ΛΑΧ/ΡΑ ΑΘΗΝΩΝ
ΘΑΟΣ Β' 15ΤΗΛ. 4816513 - 4814653
FAX (01) 4814513
MADE IN GREECE

ΣΥΚΑ ΤΟΥΡΚΙΑΣ ΜΕ ΣΟΥΣΑΜΙ
ΚΑΤ. ΤΗ ΣΥΣΚΕΥΑΣΙΑ 500 ΓΡ.
Α Π Ο ΡΕΙΤΕ ΣΤΕΓΝΟ ΚΑΙ ΔΡΟΣΕΡΟ

Το άκρον άωτον της προκλητικότητος! Σύκα Τουρκίας με ελληνική σημαία, που πωλούνται στη Ρόδο.

Για τις κεραίες των σταθμών

Επέμβαση από τον εισαγγελέα

✓ΔΙΑΤΑΧΘΗΚΕ ΠΡΟΚΑΤΑΡΚΤΙΚΗ

ΤΗ ΔΙΕΝΕΡΓΕΙΑ προκαταρκτικής εξέτασης, για το θέμα των κεραιών των τοπικών ιδιωτικών ραδιοφωνικών και τηλεοπτικών σταθμών, μετά τις καταγγελίες, πολιτικού μηχανικού, για εκπομπή ακτινοβολιών που προκαλούν ενδεχομένως κινδύνους για την υγεία των κατοίκων και για την αυθαίρετη τοποθέτηση σε ταράτσες, διέταξε χθες το πρωί ο Εισαγγελέας Πλημμελειοδικών Ρόδου κ. Γιώργος Χατζίκος.

◆ Η εντολή διενέργειας προκαταρκτικής εξέτασης, διαβιβάστηκε χθες το πρωί στην Αστυνομική Διεύθυνση Δωδεκανήσου και θα γίνει από αξιωματικούς της Υποδιεύθυνσης Ασφάλειας Ρόδου. Μάλιστα αναμένεται να αρχίσει από σήμερα γιατί το θέμα είναι αρκετά σοβαρό και θα πρέπει να ολοκληρωθεί σύντομα.

ΘΑ ΚΛΗΘΟΥΝ να καταθέσουν οι ιδιοκτήτες των ραδιοφωνικών και τηλεοπτικών σταθμών, ο πολιτικός μηχανικός κ. Χ. Μαρουλάκης που κατήγγειλε το θέμα, οι διευθυντές των τοπικών εφημερίδων και ειδικοί επιστήμονες. Ο Εισαγγελέας ζήτησε επίσης να ενσωματωθεί το πόρισμα της έρευνας που διενεργεί για το ίδιο θέμα, ο προϊστάμενος της Πολεοδομίας κ. Χρήστος Στεφανόπουλος και το οποίο θα παραδοθεί στο νομάρχη κ. Χαραλαμπόπουλο μέχρι την Παρασκευή.

2.800 φαμίλιες πολυτέκνων στη Δωδ/σο



Η Ρόδος, η Δωδ/σος πρωτοπορεί και στο θέμα των πολυτέκνων. 2800 οικογένειες στη Δωδ/σο, 1300 στη Ρόδο! Οικογένεια με 12 παιδιά στην Κρητηνία, μία στη Ρόδο με έντεκα και δύο με εννέα παιδιά. Λίγες παροχές, πολλά προβλήματα. Οι μισοί είναι άστεγοι. Λεπτομέρειες στην 3η σελίδα.

89 συμπολίτες μας

Ξεσηκώθηκαν για τα 400 μπαρ!..

Καταγγελία στο υπουργείο

ΔΕΚΑΔΕΣ συμπολίτες μας με αναφορά τους στο υπουργείο Δημόσιας Τάξης, υπουργείο Κοινωνικών Ασφαλίσεων και υπουργείο Εσωτερικών καταγγέλουν την κατάσταση που έχει δημιουργηθεί με τη λειτουργία των μπαρ, καφέ - μπαρ, δισκοθηκών, κλπ. και τους θορύβους που εκπέμπουν από τη μουσική.

Ειδικότερα, οι 89 συμπολίτες μας προβαίνουν σε μια σειρά από καταγγελίες και υποστηρίζουν ότι παράνομα λειτουργούν τα μπαρ, ενώ παράλληλα διατυπώνονται βαρύτατες κατηγορίες κατά του νομάρχη και του αστυνομικού διευθυντή. Το κείμενο της καταγγελίας έχει ως εξής:

«Οι κάτωθι υπογεγραμμένοι κάτοικοι της πόλης Ρόδου καταγγέλουν τα κάτωθι:

Πρώτον: Από το έτος 1989 μέχρι σήμερα λειτουργούν παράνομα εις την πόλη της Ρόδου περίπου 400 σε αριθμό καταστήματα ως μπαρ, καφέ - μπαρ, ντισκοτέκ, κλπ. Η παρανομία συνίσταται εις το γεγονός ότι τα εν λόγω καταστήματα χρησιμοποιούν μουσική, άνευ της απαιτού-

ΣΥΝΕΧΕΙΑ ΣΤΗ ΣΕΛ. 8

Βρήκε νεκρή τη σύζυγό του

ΝΕΚΡΗ στο σπίτι της στη Σύμη, βρήκε προχθές το βράδυ την Αγγλίδα σύζυγό του Jean - Marca Ret Thorogood 45 χρόνων, ο αστυφύλακας Δημήτριος Ντρογκούτας.

Σύμφωνα με το δελτίο συμβάντων του Αστυνομικού Τμήματος Σύμης, προχθές στις 9.45 το βράδυ, ο αστυφύλακας βρήκε νεκρή στο καναπέ του σπιτιού τους την αλλοδαπή σύζυγό του. Διατάχθηκε η διενέργεια νεκροψίας - νεκροτομής για τον ακριβή προσδιορισμό των αιτιών του θανάτου της 45χρονης. Ανακρίσεις κάνει το Αστυνομικό Τμημα Σύμης.

Στους δρόμους της Ρόδου

Κίνδυνος - θάνατος από τα αδέσποτα!

ΔΙΑΜΑΡΤΥΡΙΑ ΚΟΙΝΟΤΑΡΧΗ

ΕΝΤΟΝΑ διαμαρτύρεται και πάλι ο πρόεδρος της κοινότητας Αρχαγγέλου κ. Στέργος Λαμπριανός για το πρόβλημα που υπάρχει με τα αδέσποτα ζώα που κυκλοφο-

ΣΥΝΕΧΕΙΑ ΣΤΗ ΣΕΛ. 8

Στο Δήμο της Ρόδου

Μεθαύριο η σύσκεψη για το δημοτικό φόρο

ΤΑ ΘΕΜΑΤΑ ΠΟΥ ΘΑ ΣΥΖΗΤΗΘΟΥΝ

ΤΟ ΠΡΩΙ της ερχόμενης Παρασκευής πρόκειται να γίνει η σύσκεψη στο Δήμο της Ρόδου για το θέμα του δημοτικού φόρου. Στη σύσκεψη θα πάρουν μέρος ο δήμαρχος κ. Μ. Κόκκινος, ο κ. Στ. Δημητράς από την ΤΕΔΚΔ, ο κ. Γ. Καραγιάννης του ΕΒΕΔ, ο κ. Σ. Παρασκευάς από τον Εμπορικό Σύλλογο, ο κ. Δ. Μοσχογιάννης από το Εργατικό Κέντρο και ο κ. Κ. Ντουβής από την ΟμοσπονδίαΕπαγγελματιών.

● Κατά τη διάρκεια της σύσκεψης αυτής πρόκειται να συζητηθούν όλα τα θέματα που αφορούν το δημοτικό φόρο και τα προβλήματα που έχουν δημιουργηθεί τον τελευταίο καιρό.

ΕΙΔΙΚΟΤΕΡΑ στην πρόσκληση του δημάρχου προς τα μέλη της επιτροπής αναφέρονται τα εξής:

ΣΥΝΕΧΕΙΑ ΣΤΗ ΣΕΛ. 8

Συλλήψεις αλλοδαπών

ΔΥΟ Αλβανούς και ένα Μαροκινό, συνέλαβαν χθες το πρωί, αστυνομικοί του Γραφείου Αλλοδαπών της Υποδιεύθυνσης Ασφάλειας Ρόδου, γιατί παρέμεναν παράνομα στο νησί μας.

Οι αλλοδαποί «φιλοξενούνται» στα κρατητήρια της Υποδιεύθυνσης Ασφάλειας προκειμένου να προωθηθούν για απέλαση, οι πρώτοι δύο σε φυλάκια της Ηπείρου και ο τρίτος στην Υποδιεύθυνση Αλλοδαπών Αττικής.

Θίχονται τα συμφέροντά τους

Οι πράκτορες δεν θέλουν τη Γιορτή του Κρασιού

ΚΙΝΔΥΝΕΥΕΙ, ΛΕΕΙ, ΤΟ ΡΟΔΙΝΙ

ΑΝΤΙΔΡΟΥΝ οι τουριστικοί πράκτορες με την απόφαση του Δήμου Ρόδου για να οργανώσει πάλι τη Γιορτή του Κρασιού! Και αυτό γιατί κινδυνεύει με ...καταστροφή το πάρκο του Ροδινιού! Περιττό να τονιστεί ότι είναι γνωστοί οι λόγοι που οι τουριστικοί πράκτορες αντιδρούν στην οργάνωση της Γιορ-

ΣΥΝΕΧΕΙΑ ΣΤΗ ΣΕΛ. 8

Δ.Α.Ν.Ε.
ΑΝΑΚΟΙΝΩΣΗ
Η Δ.Α.Ν.Ε. λόγω του εορταστικού 3ημέρου, 7, 8 και 9 Μαρτίου οργανώνει εκδρομή δια ΜΥΤΙΛΗΝΗ και ΣΑΜΟ με το Ε/Γ - Ο/Γ ΙΑΛΥΣΟΣ ως εξής:
● Αναχώρηση από ΡΟΔΟ Σάββατο 7 Μαρτίου ώρα 17.00
● Αφιξη εις ΜΥΤΙΛΗΝΗ Κυριακή πρωί 8 Μαρτίου ώρα 06.00
● Αναχώρηση από ΜΥΤΙΛΗΝΗ δια ΣΑΜΟ Κυριακή 8 Μαρτίου ώρα 24.00
● Αφιξη εις ΒΑΘΥ/ΣΑΜΟΥ Καθαρή Δευτέρα 9 Μαρτίου ώρα 06.30
● Αναχώρηση από ΣΑΜΟ δια ΡΟΔΟ Δευτέρα 9 Μαρτίου ώρα 23.00
● Αφιξη εις ΡΟΔΟ Τρίτη πρωί 10 Μαρτίου ώρα 7.00
Τιμές κατ' άτομο
➪ Α' θέση δρχ. 18.000
➪ Β' θέση δρχ. 12.000
➪ Γ' θέση δρχ. 7.500
Δια τους επιθυμούντες να πάρουν μαζί τα ΙΧ αυτοκίνητά τους η ΔΑΝΕ κάνει προσφορά στους εκδρομείς την μεταφορά του ΙΧ με ΜΟΝΟ 6.000 ΔΡΧ.
Κρατήσεις και πληροφορίες στο κεντρικό πρακτορείο της ΔΑΝΕ τηλ. 30930, 30936, 30942
Εκ της ΔΑΝΕ
6/3

«ELLINIKON»
PIANO RESTAURANT
piano restaurant



ΤΟ ΒΡΑΔΥ ΤΗΣ ΤΣΙΚΝΟΠΕΜΤΗΣ
ΘΑ ΠΡΟΣΠΑΘΗΣΟΥΜΕ ΓΙΑ ΤΟ ΚΑΛΥΤΕΡΟ
Στο πιάνο ο ΓΙΩΡΓΟΣ ΧΑΤΖΗΑΝΤΩΝΗΣ και ο ΑΝΔΡΕΑΣ ΣΤΕΦΑΝΟΥ
ΚΡΑΤΗΣΕΙΣ ΤΗΛ. 28111 - 63711
3309-27/2

SUPERMARKET
ATLAS
Η ΠΡΟΣΦΟΡΑ ΜΑΣ

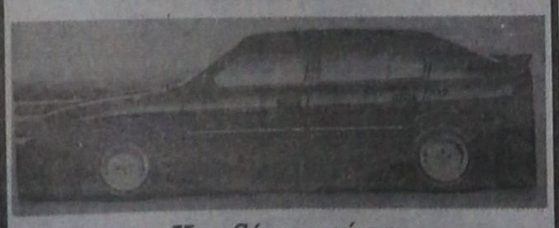

Κερδίστε τώρα
κάνοντας τα ψώνια σας σε μας.
ΓΙΑ ΚΑΘΕ ΑΓΟΡΑ 10.000 ΔΡΧ.
σας προσφέρουμε 1 λαχνό 5 αριθμών
Δωρεάν
ΤΗΝ ALFA ROMEO 33 την κερδίζει ο πρώτος αριθμός του λαϊκού λαχείου που κληρώνεται στις 30 Μαρτίου '92
Άνευ πινακίδων
SUPER MARKET ATLAS
ΙΑΛΥΣΟΣ - ΚΡΕΜΑΣΤΗ
☎ 93460

«Εμπαζε» νερά

Βυθίστηκε πεζότρατα μέσα στο λιμάνι!..

ΕΠΙΧΕΙΡΗΣΗ ΑΝΕΛΚΥΣΗΣ

«ΠΗΓΗΚΕ» στα αβαθή του λιμανιού της «Κολώνας» χθες το πρωί, ο «Αγιος Φανούριος» και οργανώθηκε επιχείρηση για να ανελκυσθεί.

◆ Βέβαια πρόκειται για πεζότρατα, που φέρει το όνομα του Αγίου και η οποία χθες το πρωί, βυθίστηκε στο λιμάνι της «Κολώνας» ενώ την οδηγούσε ρυμουλκό, γιατί λίγο πριν, υπέστη ρήγμα και έμπαζε νερά.

ΣΥΓΚΕΚΡΙΜΕΝΑ χθες το πρωί η πεζότρατα «Αγιος Φανούριος» ενώ έπλεε ανοικτά της Ακαντιάς, υπέστη ρήγμα μ' αποτέλεσμα να βάλει νερά. Ενημερώθηκε το Λιμεναρχείο και έσπευσε προς βοήθεια της πεζότρατας (στην οποία επέβαιναν τρία άτομα), ρυμουλκό, το οποίο την οδήγησε στο λιμάνι της «Ακαντιάς»

ΣΥΝΕΧΕΙΑ ΣΤΗ ΣΕΛ. 8

Στην πόλη της Ρόδου

Τρεις περιοχές για υπέργεια γκαράζ

ΓΙΑ 992 ΘΕΣΕΙΣ

ΑΠΟ ΤΙΣ Τεχνικές Υπηρεσίες του Δήμου γίνεται γνωστό ότι δημοσιεύθηκε στην «Εφημερίδα της Κυβερνή-

σεως» τεύχος 4ο αριθμός φύλλου 546, το προεδρικό διάταγμα που αφορά την κατασκευή υπέργειων, εστεγασμένων χώρων στάθμευσης αυτοκινήτων, άνω των 80 θέσεων. Σύμφωνα με αυτό:

«1. Καθορίζονται τρεις (3) περιοχές στο Δήμο Ρόδου (Ν. Δωδεκανήσου) εντός των οποίων εφαρμόζονται οι διατάξεις του ν. 880/1979 (Α' 58) για την κατασκευή υπέργειων εστεγασμένων χώρων στάθμευσης αυτοκινήτων άνω των 80 θέσεων ως εξής:

α. Περιοχή Α για συνολικό αριθμό 992 θέσεων, περικλειομένη από τις οδούς: Παπαλουκά, Παύλου Μελά,

ΣΥΝΕΧΕΙΑ ΣΤΗ ΣΕΛ. 8

ΠΡΟΣΚΛΗΣΗ
Την Τσικνοπέμπτη 27/2 η
LOFT
σας προσκαλεί στο MASCE PARTY της NOTORIOUS
Το ίδιο βράδυ η boutique NOTORIOUS φέρνει την Ανοιξη στη μόδα, παρουσιάζοντας τη
ΝΕΑ ΚΟΛΕΞΙΟΝ
ΑΝΟΙΞΗ - ΚΑΛΟΚΑΙΡΙ '92
Πέμπτη 27/2 LOFT
Reserve τηλ. 24358 - 62093
ΧΛ-27/2

Φίλοι
Ξενοδόχοι, εστιάτορες, ιδιοκτήτες μπαρ, δισκοθηκών, ενοικιαζομένων δωματίων
Σας προσκαλούμε στην ΕΚΘΕΣΗ ΕΠΑΓΓΕΛΜΑΤΙΚΟΥ ΕΞΟΠΛΙΣΜΟΥ που διοργανώνουμε ειδικά για σας στις 29 Φεβρουαρίου & 1η, 2η Μαρτίου στην αίθουσα «GRAND SALON» του GRAND HOTEL.
Εκθέτουμε μαζί με την καθιερωμένη γκάμα των προϊόντων μας την τελευταία λέξη της παγκόσμιας αγοράς σε είδη εξοπλισμού όλων των τμημάτων της επιχείρησής σας.
Σας περιμένουμε για ενημέρωση, εξυπηρέτηση, διάθεση πάντα στις καλύτερες τιμές.
◆ Από 10π.μ. - 9μ.μ.
Με εκτίμηση
Κ. ΠΑΛΙΟΥΡΗΣ & ΥΙΟΙ» Ο.Ε.
Λίνδου 89 - τηλ. 23988
ΧΛ-1/3

ΕΠΙΣΤΗΜΟΝΙΚΟ ΚΕΝΤΡΟ ΥΓΕΙΑΣ και ΟΜΟΡΦΙΑΣ
Μόνο για ΑΝΔΡΕΣ
Τώρα ΑΔΥΝΑΤΙΣΜΑ με υπερσύγχρονα ηλεκτρονικά μηχανήματα
ΞΕΚΟΥΡΑΣΤΑ - ΥΓΙΕΙΝΑ - ΜΟΝΙΜΑ ΑΠΟΤΕΛΕΣΜΑΤΑ
Δενδρινού16 MAN'S CLUB τηλ. 25365 ΧΛ-31/3

ΕΡΤ1 ΕΡΤ2

07.50 ΕΝΑΡΞΗ - ΠΑΡΟΥΣΙΑΣΗ ΠΡΟΓΡΑΜΜΑΤΟΣ
08.00 ΣΤΗΝ ΤΡΟΧΙΑ ΤΗΣ ΜΕΡΑΣ
10.30 ΜΕ ΤΟ ΚΑΛΟΙ ΣΤΟ ΧΕΡΙ
11.00 ΤΥΧΗ ΚΑΙ ΓΝΩΣΕΙΣ
12.00 ΝΤΟΝΑ ΜΠΕΪΣΑ
12.30 ΜΥΡΤΩ
12.50 ΞΕΝΗ ΤΑΙΝΙΑ
15.15 ΤΟΛΜΗ ΚΑΙ ΓΟΗΤΕΙΑ
16.45 ΕΙΔΗΣΕΙΣ
16.05 ΡΑΝΤΕΒΟΥ ΤΟ ΜΕΣΗΜΕΡΙ
17.10 ΕΛΛΗΝΙΚΗ ΤΑΙΝΙΑ
17.55 ΕΙΔΗΣΕΙΣ
18.05 ΕΛΛΗΝΙΚΗ ΤΑΙΝΙΑ
Συνέχεια
18.55 ΧΕΙΜΕΡΙΝΗ ΟΛΥΜΠΙΑΔΑ
19.30 ΥΓΕΙΑΝ ΚΕΦ
20.00 ΕΠΙΚΑΙΡΕΣ ΣΥΖΗΤΗΣΕΙΣ
21.00 ΕΙΔΗΣΕΙΣ
21.35 Ο ΚΑΙΡΟΣ
21.50 ΣΤΑ ΠΑΟΚΑΜΙΑ ΤΗΣ ΜΑΦΙΑΣ
22.50 ΕΛΛΗΝΙΚΗ ΤΑΙΝΙΑ
22.55 ΑΘΛΗΤΙΚΗ ΤΕΤΑΡΤΗ
24..00 ΕΙΔΗΣΕΙΣ
00.05 ΑΘΛΗΤΙΚΗ ΤΕΤΑΡΤΗ
Συνέχεια
00.30 ΧΕΙΜΕΡΙΝΗ ΟΛΥΜΠΙΑΔΑ

13.00 ΕΙΔΗΣΕΙΣ
13.15 ΣΕΙΡΑ (Ε)
14.00 ΡΟΖΑ
14.30 ΜΑΡΚ ΚΑΙ ΣΟΦΙ
15.00 ΜΑΚΙ ΣΤΙΣ ΤΡΕΙΣ
16.00 ΕΡΩΤΕΣ, ΕΡΩΤΕΣ, ΕΡΩΤΕΣ
17.00 ΕΙΔΗΣΕΙΣ
17.15 ΣΑΡΑΟ
17.40 ΤΟ ΜΙΚΡΟ ΣΠΙΤΙ ΣΤΟ ΔΙΒΑΔΙ
18.30 ΧΕΙΜΕΡΙΝΗ ΟΛΥΜΠΙΑΔΑ
19.00 ΠΑΙΧΝΙΔΙ ΜΕ ΤΗ ΦΑΝΤΑΣΙΑ
19.30 ΣΤΑΡ ΚΑΛΑΜΠ
20.15 Ο ΑΓΝΩΣΤΟΣ ΚΟΣΜΟΣ ΤΟΥ ΚΟΥΣΤΟ
21.00 ΑΣΤΥΝΟΜΙΚΟ ΤΜΗΜΑ ΑΝΑΤΟΛΙΚΟΥ ΛΟΝΔΙΝΟΥ
21.50 ΕΙΔΗΣΕΙΣ
22.00 ΙΣΤΟΡΙΕΣ ΜΕ ΑΠΡΟΟΠΤΟ ΤΕΛΟΣ
22.50 ΚΛΗΡΩΣΗ ΛΟΤΤΟ
22.40 ΙΣΤΟΡΙΕΣ ΜΕ ΑΠΡΟΟΠΤΟ ΤΕΛΟΣ (συνέχεια)
23.00 ΑΘΛΗΤΙΚΗ ΕΠΙΘΕΩΡΗΣΗ
24.00 ΕΙΔΗΣΕΙΣ
00.15 ΣΑΝ ΣΗΜΕΡΑ
00.30 Ο ΠΟΛΕΜΟΣ ΤΩΝ ΚΟΣΜΩΝ

ΡΑΔΙΟΦΩΝΟ-ΣΤΑΘΜΟΣ ΡΟΔΟΥ

06.00 ΕΝΑΡΞΗ - ΕΡΑ 4
08.00 ΘΡΗΣΚΕΥΤΙΚΟ ΠΕΝΤΑΛΕΠΤΟ - ΘΕΙΑ ΛΕΙΤΟΥΡΓΙΑ
10.00 ΑΝΑΣΚΟΠΗΣΗ ΤΗΣ ΕΒΔΟΜΑΔΑΣ
10.15 ΤΡΑΓΟΥΔΙΑ ΤΩΝ ΝΗΣΙΩΝ ΜΑΣ
11.00 ΜΟΥΣΙΚΕΣ ΙΣΟΡΡΟΠΙΕΣ
12.00 ΣΥΝΤΟΜΟ ΔΕΛΤΙΟ ΕΙΔΗΣΕΩΝ
12.05 ΜΟΥΣΙΚΟ ΜΑΓΚΑΖΙΝΟ
13.00 ΤΟ ΑΛΦΑΒΗΤΑΡΙ ΤΩΝ ΠΟΛΕΩΝ
14.00 ΕΡΑ 2
21.00 ΕΡΑ 4 ΜΕΧΡΙ ΤΟ ΠΡΩΙ ΓΙΑ ΤΑ FM
24.15 ΤΕΛΟΣ ΤΟΥ ΠΡΟΓΡΑΜΜΑΤΟΣ

Δωδεκαημερίατικα εικοσιτετράωρα

Χιούμορ

ΑΠΟΚΤΗΣΙΣ ΠΕΙΡΑΣ

—Πατέρα θέλω να παντρευτώ, λέει ένας νέος στον πατέρα του,.

—Οχι παιδί μου, γιατί ακόμη δεν έχεις μάθει τι είναι η ζωή.

— Και πότε θα έχω μάθει;

— Οταν θα πάψεις να λες ότι θέλεις να παντρευτείς.

ΘΕΡΑΠΕΙΑ ΠΡΩΤΗ

Ο κ. Ψ. αγόρασε ένα σκυλί. Την άλλη μέρα τηλεφωνεί στο φίλο του Χ.

—Θαρρώ πως ο σκύλος μου είναι άρρωστος, του λέει. Κι επειδή άκουσα ότι κι ο δικός σου είχε την ίδια αρρώστια την περασμένη εβδομάδα ήθελα να μάθω τι έκανες εσύ.

—Τούδωσα να πιεί νέφτι.

—Θα το δοκιμάσω κι εγώ. Σ' ευχαριστώ.

—Την άλλημέρα ο κ. Ψ. ξανατηλεφωνεί στον κ. Χ.

—Ακουσε, εφάρμοσα τη συμβουλή σου και έδωσα νέφτι στο σκυλί, αλλά ψόφησε.

—Αμ' τα ίδια έπαθε κι ο δικός μου...

ΦΑΡΜΑΚΕΙΑ

Για τα διημερεύοντα και διανυκτερεύοντα φαρμακεία μπορείτε να απευθύνεστε στο τηλ. 107.

ΒΕΝΖΙΝΑΔΙΚΑ

Σήμερα διανυκτερεύει το πρατήριο βενζίνης του Σαρικά (Αννης Μαρίας).

Στα πειαχτά

● *ΚΑΤΑΠΛΗΚΤΗ η κοινή γνώμη της Ρόδου παρακολούθησε τα τεκταινόμενα στη ΔΑΝΕ. Ο καλός υπάλληλος καταλήφθηκε - λέει από αμόκ - και άρχισε να σκορπά τα (κλεμμένα) χρήματα στα ...μπουζούκια. Εφαγε, δηλαδή 12 εκατομμύρια δραχμές μέσα σε ένα μήνα περίπου!.. Ποιός θα μπορούσε να το φανταστεί, ότι είναι τόσο εύκολο να σπαταλά κανείς χρήματα και μάλιστα όταν ανήκουν σε άλλους;*

● *ΔΙΑΣΤΑΣΕΙΣ έχει πάρει το θέμα με τα αγροτικά προϊόντα, που εισάγονται από την Τουρκία. Ολοι εξακολουθούν να κάνουν το ...κορόιδο. Και εννοούμε φυσικά τις αρμόδιες αρχές. Θα μπορούσαν δηλαδή να κάνουν το πιο απλό πράγμα: Δηλαδή να υποχρεώσουν τους καταστηματάρχες να τοποθετήσουν ταμπέλες που να γράφουν τη χώρα προέλευσης των προϊόντων! Και τότε θα μαθαίναμε πόσα απίδια βάζει ο ...σάκκος!*

● *ΤΟ ΚΑΛΥΤΕΡΟ που θα μπορούσε να κάνει η Ολυμπιακή Αεροπορία, είναι να πάψει να μας ...δουλεύει! Δηλαδή, τι έγινε; Μας κάνει και χάρη για το ...χαμηλό εισιτήριο; Μα είναι πράγματα αυτά; Ποιόν θέλει - επιτέλους - να ξεγελάσει; Αυτούς που χρόνια τώρα πληρώνουν τα ελλείμματα της Ολυμπιακής Αεροπορίας;*

● *ΤΟ ΕΧΟΥΜΕ πει και άλλες φορές. Είναι περιττό να γίνονται αυτές οι συσκέψεις για τον τουρισμό. Το καλύτερο που είχαν να κάνουν όλοι είναι να βάλουν την περυσινή ...κασέτα (ή και την προ δεκαετίας) και να την ακούσουν! Θα άκουγαν τα ίδια πράγματα! Γιατί, έχασαν τόσες ώρες να..συζητούν!*

● *ΠΟΛΛΕΣ ομιλίες γίνονται τον τελευταίο καιρό στη Ρόδο. Οποιος νομίζει ότι «έχει κάτι να πει» διοργανώνει και μια ομιλία! Και το θέμα της, είναι συνήθως ακαταλαβίστικο! Αυτό άλλωστε δικαιολογεί και τη μικρή προσέλευση ακροατών. Ποιός έχει ώρα για χάσιμο;*

● *ΔΕΝ ΦΑΙΝΕΤΑΙ να πείθει η Ενωση Τουριστικών Γραφείων για το θέμα της γιορτής του κρασιού. Γιατί δεν θέλει να γίνει στο Ροδίνι; Φοβάται, μήπως, μην αποτύχουν τα δικά της φεστιβάλ που οργανώνει στα χωριά και τα «οικονομάει; «Πρέπει κάποτε να λέμε όλες τις αλήθειες!».*

Ειδήσεις από τα παλιά

ΠΡΟΟΔΟΣ
11 ΙΟΥΝΙΟΥ 1952

ΤΟ ΑΓΡΟΤΙΚΟΝ ΣΥΝΕΔΡΙΟΝ

Χθες την πρωίαν εις μίαν των αιθουσών του μεγάρου της Καστελλανίας έλαβε χώραν το Πανδωδεκανησιακόν Γεωργικόν Συνέδριον εις το οποίον παρέστησαν ο Γεν. Διοικητής κ. Γεωργάκης, εκπρόσωπος της Αμερικανικής Αποστολής ο κ. Ασσερ, αι λοιπαί αρχαί, οι διευθυνταί και προϊστάμενοι των διαφόρων Γεωργικών Υπηρεσιών, εκπρόσωποι των Συνεταιρισμών, οι γεωπόνοι, άλλων νήσων κ.α. Την έναρξιν των εργασιών εκήρυξεν ο Γεν. Διοικητής κ. Γεωργάκης απευθύνας ταυτοχρόνως θερμόν χαιρετισμόν προς τους συνέδρους.

Ακολούθως εισηγήθησαν διάφορα γεωργικά θέματα οι κ.κ. Κουφοπαντέλης, Παπασαραντόπουλος, Χατζίκιος, Κιλιμάνης, Σλήτας, Αγγελής και Κουντούρης και επηκολούθησεν σχετική συζήτησις. Τα πορίσματα του συνεδρίου διετυπώθησαν εις σύντομον υπόμνημα αντίγραφον του οποίου επεδόθη εις την Αμερικανικήν Αποστολήν με την παράκλησιν εκδηλωθή θετικώς το ενδιαφέρον της. Εξ άλλου ο κ. Γεωργάκης εζήτησεν όπως το ποσόν των 4 δισεκατομμυρίων, το οποίον θα καταβάλη η Τράπεζα της Ελλάδος δια την αγοράν του κτιρίου εις ο στεγάζεται το εντεύθεν υποκατάστημα, περιέλθει εις τον προϋπολογισμόν της Δωδ/σου προς εκτέλεσιν αρδευτικών έργων,. Επίσης εζήτησε διαφόρους πιστώσεις δια την ανάπτυξιν των γεωργικών, κτηνοτροφικών και λοιπών κλάδων. Οι Αμερικανοί υπεσχέθησαν να μελετήσουν τα υποβληθέντα ζητήματα και να εισηγηθούν σχετικώς.

ΒΕΡΥΚΟΚΑ ΕΙΣ ΑΘΗΝΑΣ

Υπό του Συνεταιρισμού Αφάντου απεστάλησαν την περελθούσαν εβδομάδα εις Αθήνας τα πρώτα φορτία βερύκοκκων, τα οποία ως πληροφορούμεθα έτυχον εξαιρετικής τιμής πωλήσεως.

ΑΛΩΝΙΣΤΙΚΑΙ ΔΙΑ ΣΥΝΕΤΑΙΡΙΣΜΟΥΣ

Εις συγκληθείσαν Γενικήν Συνέλευσιν του Γεωργικού Συνεταιρισμού Φανών απεφασίθη η αγορά μιας αλωνιστικής μηχανής. Προς τούτο η κοινότης Φανών ενέκρινε την χορήγησιν χρηματοδοτήσεως εκ 45 εκατομμυρίων δρχ. εις τον ως άνω συνεταιρισμόν. Επίσης υπό του εντεύθεν υποκατατήματος της Αγροτικής Τραπέζης ενεκρίθη οριστικώς η αιτηθείσα υπό του Συνεταιρισμού Εμπωνας χρηματοδότησις 120 εκατομμυρίων δραχμών. άτινα θα διατεθούν δια την παραλαβήν του παραγγελθέντος αλωνιστικού συγκροτήματος τύπου «Πιόνερ».

ΤΟΠΟΘΕΤΗΣΕΙΣ ΓΥΨΟΣΑΝΙΔΕΣ



ΧΩΡΙΣΜΑΤΑ - ΨΕΥΔΟΡΟΦΕΣ
ΣΠΑΤΟΥΛΑΡΙΣΜΑΤΑ
ΕΛΑΙΟΧΡΩΜΑΤΙΣΜΟΙ

ΟΡΓΑΝΟΠΟΥΛΟΣ ΚΩΝ/ΝΟΣ
ΤΗΛ. 94604

3338-7/3

ΚΙΝΗΜΑΤΟΓΡΑΦΟΙ

ΜΕΤΡΟΠΟΛ

ΠΡΟΓΡΑΜΜΑΤΑ
5.30-7.30, 7.30-9.30
9.30-11.30 Τηλ. 28400
Ο σκηνοθέτης των ταινών Αβυσσος, Εξολοθρευτής 1 και 2, παρουσιάζει αυτή την ταινία που θα σας καθηλώσει
ΣΤΗΝ ΚΟΨΗ ΤΟΥ ΚΥΜΑΤΟΣ
Α' Προβολής - Ακατάλληλο
Κάθε φιλία έχει κάποια όρια. Κάθε άντρας έχει ένα όριο αντοχής. Μαζί θα σπάσουν κάθε φραγμό. Από αυτή την περιπέτεια δεν υπάρχει επιστροφή.
Πρωταγωνιστούν:
ΠΑΤΡΙΚ ΣΟΥΕΪΖΥ
ΚΗΑΝΟΥ ΡΗΒΣ

ΠΑΛΛΑΣ

ΠΡΟΓΡΑΜΜΑΤΑ
5.30-7.30, 7.30-9.30
9.30-11.30. Τηλ. 24475
Ο θρύλος συνεχίζεται!!~ Τα πλήθη σείονται...
ΡΟΚΥ 5
ΣΙΛΒΕΣΤΡΟ ΣΤΑΛΟΝΕ
Α' Προβολής - Κατάλληλο
Πρωταγωνιστούν:
ΣΕΗΖ ΣΤΑΛΟΝΕ
ΤΑΛΙΑ ΣΑΙΣ
ΜΠΕΡΓΚΕΣ ΜΕΡΕΝΤΙΘ

TITANIA

ΠΡΟΓΡΑΜΜΑΤΑ
5.30-7.30, 7.30-9.30
9.30-11.30 Τηλ. 25876
Εχει κάθε δικαίωμα να παραμείνει σιωπηλός για πάντα... Ατσαλώστε τα νεύρα σας. Ο μανιακός επιστρέφει ο εφιάλτης κορυφώνεται
ΜΑΝΙΑΚΟΣ ΜΠΑΤΣΟΣ No2
MANIAC COP 2
Πρωταγωνιστούν :
ΡΟΜΠΕΡΤ ΝΤΑΒΙ
ΚΛΑΟΥΝΤΙΑ ΚΡΙΣΤΙΑΝ
ΜΠΟΥΣ ΚΑΜΠΕΛ

ΔΗΜΟΤΙΚΟ

ΠΡΟΓΡΑΜΜΑΤΑ
7.30-9.30, 9.30-11.30.
ΣΗΜΕΡΑ
Είναι μια κωμωδία τρόμου ή μια «τρομακτική» κωμωδία; Από τα βάθη του Αμαζονίου, ένα τρομερό έντομο φτάνει σε μια μικρή αμερικανική πόλη και...
ΑΡΑΧΝΟΦΟΒΙΑ
Μια παραγωγή του
ΣΤ. ΣΠΙΛΜΠΕΡΓΚ
Σκηνοθετημένη από τον
ΦΡ. ΜΑΡΣΑΛ
Παίζουν:
ΤΖΕΦ ΝΤΑΝΙΕΛΣ
ΤΖΟΥΛΙΑ ΣΑΝΤΣ

Η Δ.Α.Ν.Ε. ΣΗΜΕΡΑ

ΔΡΟΜΟΛΟΓΙΑ
από 16/2 - 15/4/92

1) Ε/Γ - Ο/Γ ΚΑΜΙΡΟΣ
ΚΑΘΕ ΤΕΤΑΡΤΗ-ΠΑΡΑΣΚΕΥΗ ΩΡΑ 12.00
ΚΑΙ ΚΑΘΕ ΚΥΡΙΑΚΗ ΩΡΑ 12.30 ΔΙΑ:
ΚΩ, ΚΑΛΥΜΝΟ, ΛΕΡΟ, ΠΑΤΜΟ, ΠΕΙΡΑΙΑ

2) Ε/Γ - Ο/Γ ΙΑΛΥΣΟΣ
α) Κάθε ΠΕΜΠΤΗ ΩΡΑ 12.00 ΔΙΑ:
ΚΩ, ΚΑΛΥΜΝΟ, ΛΕΡΟ, ΠΑΤΜΟ, ΠΕΙΡΑΙΑ
β) ΚΑΘΕ ΤΡΙΤΗ - ΣΑΒΒΑΤΟ
ΩΡΑ 18.00 EXPRESS ΔΙΑ ΠΕΙΡΑΙΑ

3) Ο/Γ ΛΙΝΔΟΣ
Πληροφορίες για τα ακριβή δρομολόγιά του, στο κεντρικό πρακτορείο Ρόδου
ΑΜΕΡΙΚΗΣ 95. Τηλ.: 30930 - 30942

Παρακαλούνται οι κ.κ. επιβάτες να προμηθεύονται εγκαίρως τα εισιτήρια των από τα κατά τόπους πρακτορεία, καθ' όσον η έκδοσή των επί των πλοίων επιβαρύνεται με 20%

ΑΠΟ ΔΕΥΤΕΡΑ ΩΣ ΠΑΡΑΣΚΕΥΗ
TV 7

07.00-10.30 ΠΑΓΚΟΣΜΙΑ ΟΙΚΟΝΟΜΙΚΑ ΚΑΙ ΠΟΛΙΤΙΚΑ ΝΕΑ ΣΤΗΝ ΑΓΓΛΙΚΗ
10.30 12.00 ΤΗΛΕΠΕΡΙΟΔΙΚΟ: ΤΟΠΙΚΗ ΕΝΗΜΕΡΩΤΙΚΗ ΨΥΧΑΓΩΓΙΚΗ ΕΚΠΟΜΠΗ
12.00-13.30 SUPER CLUB: ΔΙΕΘΝΗΣ ΜΟΥΣΙΚΕΣ ΕΠΙΤΥΧΙΕΣ
13.30-14.30 ΣΠΟΡ (ΕΠ/ΨΗ)
14.30 - 15.30 ΠΑΙΔΙΚΟ ΠΡΟΓΡΑΜΜΑ ΕΠ/ΨΗ.: ΚΑΘΕ ΤΕΤΑΡΤΗ ΚΑΙ ΠΑΡΑΣΚΕΥΗ TOP SHOW (ΕΠ/ΨΗ): ΚΑΘΕ ΔΕΥΤΕΡΑ - ΤΡΙΤΗ - ΠΕΜΠΤΗ ΤΑ ΚΑΛΥΤΕΡΑ 10 (ΕΠ/ΨΗ): ΤΕΤΑΡΤΗ (ΕΛΛΗΝΙΚΗ ΜΟΥΣΙΚΗ) JUKE BOX (ΕΠ/ΨΗ): ΚΑΘΕ ΠΑΡΑΣΚΕΥΗ (ΕΛΛΗΝΙΚΗΜΟΥΣΙΚΗ)
15.30 - 17.00 ΤΗΛΕΠΕΡΙΟΔΙΚΟ (ΕΠ/ΨΗ): ΤΟΠΙΚΗ ΨΥΧΑΓΩΓΙΚΗ ΚΑΙ ΕΝΗΜΕΡΩΤΙΚΗΕΚΠΟΜΠΗ
17.00 - 19.00 ON THE AIR: ΔΙΩΡΗ ΕΚΠΟΜΠΗ ΞΕΝΗΣ ΜΟΥΣΙΚΗΣ ΜΕ ΣΥΜΜΕΤΟΧΗ ΑΚΡΟΑΤΩΝ
19.00 - 20.00 ΣΠΟΡ: ΚΑΘΕ ΔΕΥΤΕΡΑ (ΤΟΠΙΚΑ) - ΤΕΤΑΡΤΗ (ΕΘΝΙΚΑ) - ΠΑΡΑΣΚΕΥΗ(ΔΙΕΘΝΗ)
ΠΑΙΔΙΚΟ ΠΡΟΓΡΑΜΜΑ: ΚΑΘΕ ΤΡΙΤΗ ΚΑΙ ΠΕΜΠΤΗ
20.00 - 20.30 ΔΕΛΤΙΟ ΕΙΔΗΣΕΩΝ: ΤΟΠΙΚΗ - ΕΘΝΙΚΗ ΚΑΙ ΔΙΕΘΝΗΣ ΕΝΗΜΕΡΩΣΗ
20.30-21.30 TOP SHOW: ΚΑΘΕ ΔΕΥΤΕΡΑ - ΤΕΤΑΡΤΗ - ΠΑΡΑΣΚΕΥΗ ΤΑ ΚΑΛΥΤΕΡΑ 10: ΚΑΘΕ ΤΡΙΤΗ (ΕΛΛΗΝΙΚΗ ΜΟΥΣΙΚΗ), JUKE BOX: ΚΑΘΕ ΠΕΜΠΤΗ (ΕΛΛΗΝΙΚΗΜΟΥΣΙΚΗ)
21.30-22.30 FANTASTICO (ΤΗΛΕΠΑΙΧΝΙΔΙ): ΚΑΘΕ ΤΡΙΤΗ ΚΑΙ ΠΕΜΠΤΗ 3.. ΚΑΙ ΕΣΕΙΣ (ΤΗΛΕΠΑΙΧΝΙΔΙ): ΚΑΘΕ ΤΕΤΑΡΤΗ - ΠΑΡΑΣΚΕΥΗ ΚΑΙ ΚΥΡΙΑΚΗ ΑΣΤΑ ΝΑ ΠΑΝΕ.. ΚΑΘΕ ΔΕΥΤΕΡΑ
22.30-
23.30 ΤΗΛΕΠΡΟΣΕΓΓΙΣΕΙΣ: ΚΑΘΗΜΕΡΙΝΗ ΕΚΠΟΜΠΗ ΠΟΛΙΤΙΚΟΥ - ΟΙΚΟΝΟΜΙΚΟ ΠΟΛΙΤΙΣΤΙΚΟΥ ΚΑΙ ΚΟΙΝΩΝΙΟΛΟΓΙΚΟΥ ΠΡΟΒΛΗΜΑΤΙΣΜΟΥ
23.30 - 24.00 ΔΕΛΤΙΟ ΕΙΔΗΣΕΩΝ
24.00
24.30 ΧΡΗΜΑΤΙΣΤΗΡΙΟ
24.30 - 01.00 ΤΑ ΠΑΓΚΟΣΜΙΑ ΝΕΑ ΤΟΥ BBC
01.00 - 07.00 ΟΙ ΝΥΧΤΕΣ ΤΗΣ ΕΥΡΩΠΗΣ ΕΧΟΥΝ ΧΡΩΜΑ: ΑΠ' ΕΥΘΕΙΑΣ ΣΥΝΔΕΣΗ ΜΕ ΤΟ SUPER CHANNEL

ΧΕΙΜΕΡΙΝΟ ΠΡΟΓΡΑΜΜΑ Ρ/Σ
«ΡΟΔΟΣ ΙΝΤΕΡΝΑΣΙΟΝΑΛ»
ΑΠΟ ΔΕΥΤΕΡΑ ΕΩΣ ΠΑΡΑΣΚΕΥΗ

06.00- 08.35 ΠΡΩΤΗ ΕΚΔΟΣΗ (FLASH) - Γ. ΚΑΡΑΛΗΣ
08.35-09.00 ΕΠΙΣΚΟΠΗΣΗ ΤΟΠΙΚΟΥ ΤΥΠΟΥ - ΕΝΗΜΕΡΩΤΙΚΟ ΤΜΗΜΑ
09.00-10.00 ΠΡΩΤΗ ΕΚΔΟΣΗ (FLASH)- Γ. ΚΑΡΑΛΗΣ
10.00- 13.30 ΔΕΥΤΕΡΗ ΕΚΔΟΣΗ (FLASH)- ΜΠ. ΠΑΠΑΠΑΝΑΓΙΩΤΟΥ
13.30-14.00 ΑΝΑΛΥΤΙΚΟ ΔΕΛΤΙΟ ΤΟΠΙΚΩΝ ΕΙΔΗΣΕΩΝ ΔΕΛΤΙΟ FINANCIAL TIMES
14.00- 15.00 ΤΑ ΓΕΓΟΝΟΤΑ ΣΤΙΣ ΔΥΟ (FLASH)- ΟΛΓΑ ΤΡΕΜΗ
15.00-15.30 ΟΙΚΟΝΟΜΙΚΟ ΕΝΘΕΤΟ (FLASH)-ΣΤ. ΣΧΟΙΝΑΣ
15.30-18.00 ΤΡΙΤΗ ΕΚΔΟΣΗ (FLASH) - Ν. ΑΘΑΝΑΣΙΟΥ
18.00-20.00 ΤΕΤΑΡΤΗ ΕΚΔΟΣΗ (FLASH). Γ. ΔΗΜΑΡΑΣ
20.00-21.00 Η ΕΠΟΜΕΝΗ ΜΕΡΑ (FLASH) - Θ. ΓΕΩΡΓΑΚΟΠΟΥΛΟΣ
21.00-22.00 ΔΕΥΤΕΡΑ: ΕΛΛΗΝΙΚΗ ΔΙΣΚΟΓΡΑΦΙΑ - Μ. ΜΑΚΡΗΣ
ΤΡΙΤΗ: ΤΟ ΑΣΠΡΟ, ΤΟ ΜΑΥΡΟ ΚΑΙ ΤΟ ΚΟΚΚΙΝΟ - ΤΖ. ΓΟΥΙΛΣΟΝ
ΤΕΤΑΡΤΗ - Α. ΠΑΠΑΧΡΙΣΤΟΔΟΥΛΟΥ
ΠΕΜΠΤΗ: ΟΛΟΙ ΟΙ ΡΕΜΠΕΤΕΣ ΤΟΥ ΝΤΟΥΝΙΑ - Μ. ΜΑΚΡΗΣ
ΠΑΡΑΣΚΕΥΗ: ΑΘΛΗΤΙΚΟ ΕΝΘΕΤΟ - Κ. ΒΕΡΝΙΚΟΣ
ΠΟΛ/ΚΕΣ ΣΕΛΙΔΕΣ (FLASH) - Ι. ΝΟΒΑ
22.00-24.00 ΠΕΜΠΤΗ ΕΚΔΟΣΗ (FLASH) - ΕΝΗΜΕΡΩΤΙΚΟ ΤΜΗΜΑ ΤΗΝ ΠΑΡΑΣΚΕΥΗ- Β. ΚΑΛΗΓΕΡΟΣ
24.00-02.00 ΠΕΜΠΤΗ ΕΚΔΟΣΗ (FLASH) - Θ. ΚΑΚΚΑΒΑΣ -
02.00-06.00 ΕΚΤΗ ΕΚΔΟΣΗ (FLASH) Ν. ΚΑΝΕΛΗ - Ε. ΚΟΛΕΤΤΑΣ
- ΑΝΑΛΥΤΙΚΑ ΔΕΛΤΙΑ ΕΙΔΗΣΕΩΝ ΚΑΘΕ ΩΡΑ ΑΠΟ ΤΟΝ(FLASH
- ΤΙΤΛΟΙ ΤΟΠΙΚΩΝ ΕΙΔΗΣΕΩΝ ΣΤΟ ΚΑΙ ΜΙΣΗ ΚΑΘΕ ΩΡΑΣ ΑΠΟ ΤΟ ΡΟΔΟΣ ΙΝΤΕΡΝΑΣΙΟΝΑΛ.

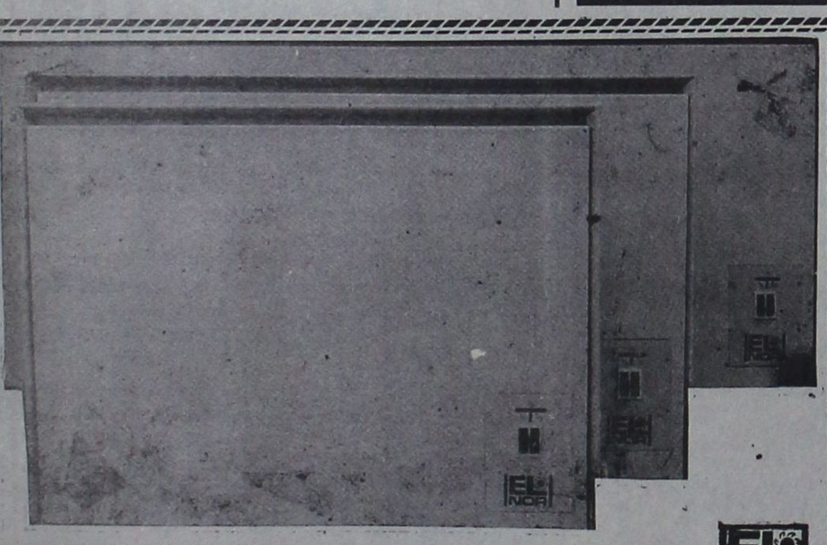

ΘΕΡΜΟΠΟΜΠΟΙ ΝΟΡΒΗΓΙΑΣ
ΟΙΚΟΝΟΜΙΚΗ, ΥΓΙΕΙΝΗ και ΑΘΟΡΥΒΗ ΘΕΡΜΑΝΣΗ
ΜΕΛΕΤΗ και ΕΓΚΑΤΑΣΤΑΣΗ ΔΩΡΕΑΝ
ΑΝΤΙΠΡΟΣΩΠΟΣ ΡΟΔΟΥ
Ν. ΚΑΜΠΟΥΡΑΚΗΣ - Μ ΦΛΑΓΚΟΣ Ο.Ε.
ΑΓ. ΑΝΑΣΤΑΣΙΑΣ 9 ΡΟΔΟΣ ΤΗΛ. 31320 - 20859
Δύο χρόνια εγγύηση
Η.20



ΚΡΗΤΙΚΟΥ ΒΑΣΙΛΕΙΑ
Διπλωματούχο Μέντιουμ
Ψυχοερευνήτρια - χαρτομαντεία
χειρομαντεία - ειδική στην τράπουλα
ΚΛΕΙΔΙ ΤΟΥ ΤΑΡΩ
Δέχεται κάθε μέρα εκτός
ΚΥΡΙΑΚΗΣ από 8-13 και 4-8μ.μ.
ΑΓΙΟΥ ΦΑΝΟΥΡΙΟΥ 26
ΠΑΛΑΙΑ ΠΟΛΗ
3214-23/3

ΠΩΛΟΥΝΤΑΙ ΑΠΟ ΙΔΙΟΚΤΗΤΗ
δύο οικόπεδα εφαπτόμενα επί της λεωφόρου Φαληρακίου των 10 και 15 στρεμμάτων.
ΣΙΓΟΥΡΗ ΕΠΕΝΔΥΣΗ
ΠΛΗΡΟΦΟΡΙΕΣ
Τηλ. 24539 , πρωϊνές ώρες
ΠΜ-30

ΚΕΝΤΡΟ ΚΟΠΤΙΚΗΣ ΡΑΠΤΙΚΗΣ
«Burda Ροδου»
Ελάτε να ΜΑΘΕΤΕ να ΡΑΒΕΤΕ ΓΡΗΓΟΡΑ, ΕΥΚΟΛΑ και ΤΕΛΕΙΑ
Μέσα σε δύο μήνες θα ράβετε με τα πατρόν BURDA
Την κάθε ενδιαφερόμενη την καθοδηγούμε σωστά και υπεύθυνα σε όλα τα μυστικά του ραψίματος.
Τηλεφωνήστε μας σήμερα ή περάστε από το κέντρο μας να μάθετε για το πρόγραμμά μας.
Εγγραφές κάθε μέρα και για όλο το χειμώνα.
Παράλληλα με τη σχολή μας λειτουργεί και το κατάστημα «BURDA MODEN» με όλα τα υλικά ραπτικής.
Καπιτονέ - φόδρες, βατελίνες - μοντέρνα κουμπιά και αξεσουάρ - υφάσματα κοτλέ - τζηνς - στρετς - γούνα συνθετική - πατρόν, - περιοδικά BURDA.
Ειρήνη Παπαδοπούλου
Στέλιου Κωτιάδη 29 Τηλ. 20723, 20491
2359-29/2

ΑΓΟΡΑΖΩ
ΧΡΥΣΑΦΙΚΑ
ΚΟΣΜΗΜΑΤΑ
ΝΟΜΙΣΜΑΤΑ
ΧΡΥΣΑ ΔΟΝΤΙΑ
ΜΕΤΟΧΕΣ
ΑΝΤΙΚΕΣ
ΩΡΟΛΟΓΙΑ
ΔΑΝΕΙΑ ΕΠΙ ΕΝΕΧΥΡΩ
ΔΗΜ. ΘΕΟΔΩΡΑΚΗ 15
Α' ΟΡΟΦΟΣ
3011

Φωτολιθογραφική ΡΟΔΟΥ
● Για ό,τι θέλετε να τυπώσετε...
με φροντίδα στη ΛΕΠΤΟΜΕΡΕΙΑ
Παπαστεργίου Σωτήρης
Τηλ.56784
ΠΧ133

Σκανδιναβία
Τακτικές πτήσεις για:
ΚΟΠΕΓΧΑΓΗ - ΣΤΟΚΧΟΛΜΗ - ΕΛΣΙΝΚΙ
Ρωτήστε σήμερα τον ταξιδιωτικό σας πράκτορα ή την
AUSTRIAN AIRLINES
Η ΦΙΛΙΚΗ ΠΤΗΣΗ
Η.3
Ρόδος, Γενικός Πράκτορας
«ΖΑΝΕΤΟΣ ΤΡΑVEL»
Τηλ. 20832, 22470, 24757

ΟΤΑΝ ΜΙΛΑΜΕ ΓΙΑ!!!
LA PIZZAGIO
DAL 1977 ΤΗΛ. 25581
Η.14

Τίνος εντολές εκτελούσε;

Σοβαρό πρόβλημα μεταξύ της διοίκησης του Εθνικού Σταδίου Ρόδου και της ΕΠΣΑ, προέκυψε την Κυριακή το πρωί. Συγκεκριμένα, ενώ είχε οριστεί να γίνει στο κυρίως γήπεδο του Σταδίου, παιχνίδι του παιδικού πρωταθλήματος μεταξύ Διαγόρα και Ορφέα, αυτό δεν έγινε τελικά, αφού ο υπάλληλος του γηπέδου κ. Τσαβαρής, δεν άνοιξε σε κανένα τις πόρτες.

Το θέμα έχει απασχολήσει αρκετά σοβαρά την τοπική «Ένωση» η οποία για το παραπάνω παιχνίδι είχε εξασφαλίσει άδεια από το γραφείο Φυσικής Αγωγής.

Οπως έγινε γνωστό, ο διαιτητής του αγώνα κ. Τριανταφύλλου, συμπλήρωσε το φύλλο αγώνος έξω από το γήπεδο και μεταξύ άλλων ανέφερε: «Είναι λυπηρό να βλέπεις στα πρόσωπα των μικρών ποδοσφαιριστών την πικρία για την αναβολή του αγώνα. Ο φύλακας του σταδίου δεν άνοιξε τις πόρτες του γηπέδου κι έτσι εμείς, οι ομάδες και οι φίλαθλοι, που ήρθαμε για το παιχνίδι, αναγκαστήκαμε να φύγουμε...»

Εκδηλώσεις του Ηρακλή Μαριτσών

Συμμετέχοντας στις εκδηλώσεις της 7ης Μαρτίου, επέτειο της ενσωμάτωσης της Δωδεκανήσου, ο Ηρακλής Μαριτσών, πρόσφερε επιταγή 50.000 δρχ. στη διεύθυνση του Νοσοκομείου Ρόδου, για την αγορά του αξονικού τομογράφου.

Τους προέδρους του Ηρακλή Μαριτσών από το 1958 έως το 1991, πρόκειται να τιμήσει με ειδικό αναμνηστικό δίπλωμα, το σημερινό διοικητικό συμβούλιο του σωματείου σε χοροεσπερίδα που έχει προγραμματίσει για τις 7ης Μαρτίου. Οι πρόεδροι αυτοί είναι κατά σειρά: Γιώργος Φύλλης του Ιωάννου (1958-59), Γρηγόρης Γρηγοράς (1960-61), Θεόδωρος Ιωαννίδης (1961-69), Ηλίας Νικολατζάς (1969-70), Γιάννης Κουφαλάκης (1970-71), Μιχάλης Τσέλιος το Στέργου (1971-72), Ηλίας Κλεισούρης (1972-73), Μανόλης Ματσαμάς του Σάββα (1973-74), Νίκος Γρηγοράς του Σάββα (1974-76), Μιχάλης Φανουριάδης (1976-77), Σπύρος Μιχαλάκης (1977-78), Μιχάλης Ματσαμάς του Σάββα (1978-91).

Για το τοπικό ποδοσφαιρικό παιδικό πρωτάθλημα, ο Ηρακλής Μαρ. κέρδισε τον Κλεάνθη με 4-0. Σκόραραν οι Στέργος Γιακουμάρος (3) και Γ. Οικονόμου.

Η λαχειοαγορά του Ο.Φ. Ιστρίου

Από τη διοίκηση του Ο.Φ. Ιστρίου, ανακοινώθηκαν οι τυχεροί αριθμοί της λαχειοαγοράς του, που βγήκαν βάση της προχτεσινής κλήρωσης του Λαϊκού Λαχείου. Οι αριθμοί αυτοί είναι: 3859 (κερδίζει ένα μοτοποδήλατο), 43.756 (έγχρωμη τηλεόραση) και 59.672 (ποδήλατο)

● Ο Ο.Φ. Ιστρίου ευχαριστεί όλους τους φιλάθλους που συνέβαλαν στην οικονομική του

Γραμματόσημο για τη Ρόδο

Ο αντιδήμαρχος Νικόλαος Χατζηνικήτας, θα πάρει μέρος σήμερα σε σύσκεψη στην Κεντρική Διεύθυνση των ΕΛ.ΤΑ., στην Αθήνα. Θέμα της συνάντησης είναι η έκδοση από τα ΕΛΤΑ σειράς γραμματοσήμων με θέμα τα 2.400 χρόνια από την ίδρυση της πόλης μας.

Στη Ρόδο υπάρχουν χίλιες τριακόσιες

2.800 οι πολύτεκνες οικογένειες στη Δωδ/σο

Η Ρόδος πρωτοπορεί και σ' αυτό τον τομέα

Οικογένεια με 12 παιδιά στην Κρητηνία

Η ΡΟΔΟΣ και η Δωδεκάνησος γενικότερα, δεν προσφέρουν και δεν συνεισφέρουν μόνο οικονομικά στο κράτος και στον αδηφάγο κρατικό κορβανά, αλλά αποδεικνύεται σύμφωνα με επίσημα στοιχεία, ότι δίνουν στο κράτος, στην πολιτεία πολλά παιδιά!

Χίλιες τριακόσιες είναι οι πολύτεκνες οικογένειες στη Ρόδο και 2.800 σε όλο το νομό πλην των νησιών Κω και Καλύμνου, στα υποία υπάρχουν αυτόνομες ενώσεις πολυτέκνων.

Τα υπολογίσημα αυτά νούμερα αν πολλαπλασιασθούν επί τέσσερα που είναι ο μίνιμουμ αριθμός παιδιών σε μια πολύτεκνη οικογένεια, τότε προκύπτει ότι οι έξη περίπου χιλιάδες κάτοικοι του νησιού μας προέρχονται από πολύτεκνες οικογένειες, είναι παιδιά πολύτεκνων! Το αντίστοιχο νούμερο για το νομό (πλην Κω - Καλύμνου) είναι περίπου 12.000 παιδιά πολυτέκνωνοικογενειών.

Σίγουρα τα στοιχεία αυτά δεν είναι ευκαταφρόνητα και δείχνουν όπως προαναφέρθηκε ότι η Ρόδος, η Δωδ/σος, εκτός από συνάλλαγμα δίνουν στο κράτος και παιδιά.

ΡΕΚΟΡ

Η Ρόδος είναι μέσα στις ελάχιστες περιοχές της χώρας οι οποίες έχουν πολύτεκνους που σημείωσαν ρεκόρ αριθμού παιδιών.

Σύμφωνα με τα ίδια στοιχεία, η Ρόδος έχει πολύτεκνες οικογένειες που έχουν δώδεκα παιδιά, άλλες που έχουν έντεκα παιδιά και πολλές που έχουν από εννέα και οκτώ παιδιά, ενώ οι περισσότερες έχουν τέσσερα και πέντε παιδιά.

Ο κ. Β. ΚΑΡΑΓΙΑΝΝΗΣ

Δώδεκα παιδιά στη Ρόδο έχει μόνο ο κ. Βασίλης Καραγιάννης, από την περιοχή Κρητηνίας και ο οποίος δηλώνει ευτυχής για την πολυμελή του οικογένεια, ανεξάρτητα αν από την Πολιτεία δεν έχει την απαραίτητη στήριξη και βοήθεια (μόλις πριν λίγα χρόνια του δόθηκε ένα σπιτάκι στη Μέγκαθλη).

Εντεκα παιδιά έχει στη Ρόδο ο κ. Γιώργος Τσούλος, ο οποίος κατάγεται από τη Ψίνθο (πήρε σπίτι στις Εργατικές Κατοικίες Ροδινιού) και εννέα παιδιά έχει ο Μιχ. Λοΐζος (από Φάνες) και ο Σταύρος Νικολίτσης, ο οποίος κατάγεται από τη Σύμη και μένει στις Καλυθιές.

ΟΙ ΜΙΣΟΙ ΑΣΤΕΓΟΙ

Οι μισοί από τους πολύτεκνους της Ρόδου είναι άστεγοι και χρόνια περιμένουν στη λίστα αναμονής για να κληρωθούν να πάρουν ένα σπίτι, να στεγάσουν τις πολυμελείς οικογένειές τους, ενώ όσοι κατάφεραν να πάρουν παιδεύτηκαν αρκετά χρόνια.

ΕΙΜΑΣΤΕ ΕΥΤΥΧΕΙΣ

«Είμαστε ευτυχείς δηλώνουν πολλοί από αυτούς με τα πολλά παιδιά, και υπερήφανοι για τα παιδιά που κάναμε, ενισχύοντας την Πολιτεία, αλλά όμως τα προβλήματά μας είναι πολλά». Και συνεχίζουν: «Βέβαια υπάρχουν κάποιες παροχές και διευκολύνσεις στις πολύτεκνες οικογένειες, αλλά δυστυχώς είναι ψίχουλα μπροστά στις ανάγκες μας όπως έχουν διαμορφωθεί σήμερα στη ζωή.

Δεν μετανοιώνουμε ποτέ για τα παιδιά που κάναμε, αλλά για να ακολουθήσουν το παράδειγμά μας και άλλοι θα πρέπει να πεισθούν ότι η Πολιτεία που τόσο ζητά παιδιά θα βοηθήσει.»

ΟΙ ΠΑΡΟΧΕΣ

Οι σημαντικότερες παροχές που έχουν σήμερα οι πολύτεκνοι είναι το επίδομα που παίρνουν οι μητέρες που έχουν τέσσερα παιδιά και πάνω μέχρι αυτά να γίνουν 25 ετών (18.000 το μήνα σήμερα), η ισόβια σύνταξη όταν τα παιδιά περάσουν τα 25 χρόνια (12.000 το μήνα) η μη καταβολή του 30% της αξίας ενός καινούργιου αυτοκινήτου που θα αγοράσουν (εφόσον τα παιδιά τους είναι κάτω από 18 ετών), η προτεραιότητα των πολυτέκνων σε διορισμούς, σε άδειες ταξί και άλλα.

ΠΑΙΡΝΟΥΝ ΚΑΙ ΚΡΕΑΣ

Κάθε τρίμηνο στους πολύτεκνους η Ενωση τους μοιράζει από 12 κιλά κρέας σε κάθε οικογένεια προερχόμενο από την ΕΟΚ.

Στη Ρόδο πέρσι εστάλησαν 20 τόννοι κρέατος φρέσκου από την Ιταλία από το οποίο η Κτηνοτροφική έβγαλε τα κόκκαλα και μοιράσθηκε στις πολύτεκνες οικογένειες της Ρόδου. Φέτος θα μοιρασθούν γύρω στους 25 τόννους.

Στη Ρόδο σύμφωνα με στοιχεία του γραφείου ΟΓΑ του Δήμου Ρόδου, έχουν υποβάλει ήδη δικαιολογητικά για την απόκτηση του επιδόματος ή της ισόβιας σύνταξης 2.500 πολύτεκνοι, οι περισσότεροι από τους οποίους την πήραν καιμάλιστα αναδρομικά.

Η ΕΝΩΣΗ

Στο νησί μας λειτουργεί εδώ και πολλά χρόνια η Ενωση Πολυτέκνων Δωδ/σου η οποία έχει 2.800 μέλη που αφορούν τα νησιά Ρόδου, Νισύρου, Τήλου, Σύμης, Πάτμου, Χάλκης, Λέρου, Αστυπάλαιας, Λειψών, Αγαθονησίου, Μεγίστης, Καρπάθου και Κάσου και πρόεδρός της είναι ο κ. Αντώνης Πιννίκας.

ΟΙΚΟΔΟΜΙΚΟΣ ΣΥΝΕΤΑΙΡΙΣΜΟΣ

Οι πολύτεκνοι της Ρόδου έχουν οικοδομικό συνεταιρισμό και οικόπεδο απέναντι από το ΜΙΚΟ στη λεωφόρο Ρόδου - Καλλιθέας, στο οποίο μέχρι τώρα ήταν στρατοπεδευμένοι οι τσιγγάνοι.

Σίγουρα οι πολύτεκνοι της Ρόδου αποτελούν «κεφάλαιο» για την περιοχή μας, για το κράτος μας, το οποίο θα πρέπει να σκύψει πάνω τους, να αφουγκρασθεί τα προβλήματά τους και να τους «τιμήσει» για τον αγώνα επιβίωσής τους, τους σημερινούς δύσκολους καιρούς.



Η καταγγελία Χατζηαθανασίου

ΑΘΗΝΑ, 25 (ΑΠΕ).-

Η Τριμελής Ανακριτική Επιτροπή, που συγκροτείται από τους αθλητικούς δικαστές Κορνήλιο Σπαθάρη ως πρόεδρο και τους Σωτήρη Κωστάκο, Σταύρο Αλεξανδράτο ως μέλη, ανέλαβε από σήμερα την υπόθεση της καταγγελίας του ποδοσφαιριστή της Κορίνθου, Ιάκωβου Χατζηαθανασίου, για απόπειρα δωροδοκίας του στον αγώνα με την ΑΕΚ.

Ο εισηγητής της Τριμελούς Ανακριτικής Επιτροπής, Σωτήρης Κωστάκος, κάλεσε τους Κωνταντίνο Τρεβεζά, Βαγγέλη Καλογερόπουλο, Νίκο Παρίση και την Ελευθερία Τρεβεζά, την Πέμπτη, να καταθέσουν ό,τι γνωρίζουν για την υπόθεση.

Ακόμη, ο Χατζηαθανασίου ζήτησε να εξετασθούν ως μάρτυρες στην υπόθεση αυτή, οι συμπαίκτες του Απόστολος Μαδωνής, Τζανής Μόνος, Γιώργος Χόρμης και Χαράλαμπος Βουκελάτος, οι οποίοι, όπως αναφέρει ο διεθνής ποδοσφαιριστής της Κορίνθου, πρόκειται να καταθέσουν ότι δεν είπε στη διάρκεια του αγώνα με την ΑΕΚ, για πριμοδότηση ενός εκατομμυρίου δραχμών.

Μαθήματα στη ΝΕΛΕ

Οκτώ τμήματα μάθησης θα λειτουργήσουν κατά τον τρέχον έτος από τη ΝΕΛΕ Δωδεκανήσου. Τα τμήματα αυτά είναι: Κέντημα, αγγλικά, γερμανικά, ιταλικά, ηλεκτρονικοί υπολογιστές για εκπαιδευτικούς, γαλλικά, αλφαβητισμός ενηλίκων, κουκλοθέατρο.

Οσοι ενδιαφέρονται να παρακολουθήσουν ή να διδάξουν θα πρέπει να απευθύνονται στη ΝΕΛΕ.

Φθορές σε αυτοκίνητο

Φθορές σε Ι.Χ. φορτηγό αυτοκίνητο, ιδιοκτησίας του Αντωνίου Τάλια 47 χρόνων στην Κάλυμνο, προκάλεσαν άγνωστοι δράστες χθες τα ξημερώματα.

Οι ζημιές προκλήθηκαν στο υπ' αριθμό κυκλοφορίας ΑΥ 3327 ΙΧ φορτηγό αυτοκίνητο του Τάλια, το οποίο ήταν σταθμευμένο στην ενορία του Αγίου Θεολόγου και ανέρχονται σε 150.000 δρχ.

Ανακρίσεις κάνει το Αστυνομικό Τμήμα Καλύμνου.

ΕΥΧΑΡΙΣΤΗΡΙΟ

Ο Σύλλογος Γονέων και Κηδεμόνων του Λυκείου Ιαλυσού, ευχαριστεί θερμά δια του τύπου τους εξαίρετους επιστήμονες - ιατρούς της πόλης μας κ. Γεωργόπουλο Εμμανουήλ και Αρφαρά Αντώνιο οι οποίοι, στα πλαίσια μιας εκστρατείας κατά του καπνίσματος και του AIDS, προθυμότατα προσήλθαν στο χώρο του σχολικού συγκροτήματος, όπου πραγματοποίησαν ενημερωτικές ομιλίες.

Εκ του Διοικητικού Συμβουλίου
Η Πρόεδρος
Μαριέττα Δεληγιάννη - Τερζάκη

Ν. 3312-26/2

ΕΛΛΗΝΙΚΗ ΔΗΜΟΚΡΑΤΙΑ
ΥΠΟΥΡΓΕΙΟ ΥΓΕΙΑΣ ΠΡΟΝΟΙΑΣ ΚΑΙ ΚΟΙΝ. ΑΣΦΑΛ.
ΝΟΜΑΡΧ. ΓΕΝΙΚΟ ΝΟΣΟΚΟΜΕΙΟ ΡΟΔΟΥ

ΕΥΧΑΡΙΣΤΗΡΙΟ

Το Διοικητικό Συμβούλιο του Νομαρχιακού Γενικού Νοσοκομείου Ρόδου ευχαριστεί την ασφαλιστική εταιρία INTERAMERICAN για την προσφορά του ποσού 200.000 δρχ. (διακοσίων χιλιάδων) για την αγορά ουροδυναμικής μονάδος.

Εκ του Δ/κου Συμβουλίου
του Νομ. Γεν. Νοσ. Ρόδου

26/2

ΣΩΜΑ ΕΛΛΗΝΩΝ ΠΡΟΣΚΟΠΩΝ
6ον ΣΥΣΤΗΜΑ ΑΕΡΟΠΡΟΣΚΟΠΩΝ Τ.Ε. ΠΟΛΕΩΣ ΡΟΔΟΥ

Το 6ο Σύστημα Αεροπροσκόπων προσκαλεί τους φίλους του να τσικνήσουν μαζί του στο καθιερωμένο ξεφάντωμα με κέφι - χορό - πλούσια δώρα και πολλές εκπλήξεις στο BUTTERFLY (στην πλατεία του δημοτικού σχολείου Κοσκινού) στις 20.00 μ.μ.

Για κρατήσεις: τηλ. 62263-64270

3332-27/2

ΑΛΛΑΝΤΟΒΙΟΜΗΧΑΝΙΑ ΑΔΕΛΦΟΙ ΒΟΥΛΓΑΡΗ Α.Ε.

Φίλε καταναλωτή

Κόντρα στις καθημερινές αυξήσεις το πρατήριο της ΑΛΛΑΝΤΟΒΙΟΜΗΧΑΝΙΑΣ ΑΦΟΙ ΒΟΥΛΓΑΡΗ ΑΕΒΕ στο Ζέφυρο, καθορίζει ένα νέο επίπεδο ζωής.

Στηρίζει τον οικογενειακό προϋπολογισμό σου.

Μόνο εμείς μπορούμε γιατί είμαστε παραγωγοί.

Ιδού μερικές από τις τιμές μας.

Ζαμπόν Τοστίνο	720
Χοιρομέρι ΠΙΚ-ΝΙΚ	850
» ΤΣΟΠΕΤ - ΠΟΡΚ	790
Σαλάμι μπύρας	1220
Λουκάνικα χωριατ.	870
Λουκάνικα Hot - Dog	750
Μπέϊκον καπνιστό	1250
Μπριζόλα καπνιστή	1710
Παριζάκια - Παρίζα	850
Πίτσα μεγάλη με ταψί	400
» μεσαία	240
» μικρή	100
Ρώσικη σαλάτα	390
Mayo - Dresing	400
Τζατζίκι	550
Γραβιέρα Ρεθύμνου	1490
Φέτα Λασιθίου	1060

Επίσης σε μας θα βρείτε όλα τα ΚΡΗΤΙΚΑ προϊόντα: Μυζήθρα, Ξυνομυζήθρα, Ανθότυρους, Στακοβούτυρο, Τσικουδιά, Κρασί βαρελίσιο.

ΩΡΑΙ ΛΕΙΤΟΥΡΓΙΑΣ 08-15 ΤΗΛ. 33647

3258-20/3

ΟΙΚΟΔΟΜΙΚΕΣ ΕΠΙΧΕΙΡΗΣΕΙΣ "Θ.Β. ΠΡΑΣΙΝΟΥ"
ΕΘ. ΔΩΔΕΚΑΝΗΣΙΩΝ 4 ΤΗΛ .24304 & 32980 ΡΟΔΟΣ

ΜΙΑ ΟΨΗ ΤΟΥ ΝΕΟΥ ΚΟΛΟΣΣΟΥ ΤΗΣ ΡΟΔΟΥ ΣΤΗΝ ΠΛΑΤΕΙΑ ΦΩΚΙΑΛΗ



ΤΡΙΟΡΟΦΟ ΕΜΠΟΡΙΚΟ ΚΕΝΤΡΟ
ΚΑΤΑΣΚΕΥΗ ΘΕΟΔΩΡΟΥ ΠΡΑΣΙΝΟΥ

* ΕΞΗΝΤΑ ΠΟΛΥΤΕΛΗ ΚΑΤΑΣΤΗΜΑΤΑ
* ΓΥΑΛΙΝΕΣ ΠΥΡΑΜΙΔΕΣ ΣΤΙΣ ΟΡΟΦΕΣ
* ΓΥΑΛΙΝΟ ΑΣΑΝΣΕΡ
* ΑΝΕΤΟΙ ΚΟΙΝΟΧΡΗΣΤΟΙ ΧΩΡΟΙ
* ΔΥΟ ΚΕΝΤΡΙΚΕΣ ΕΙΣΟΔΟΙ
* ΦΩΤΕΙΝΑ ΣΙΝΤΡΙΒΑΝΙΑ κ.λ.π.

Τώρα μπορείτε κι εσείς να αγοράσετε ένα κατάστημα από το Νέο Κολοσσό της Ρόδου, το μεγαλύτερο και ωραιότερο Εμπορικό Κέντρο στην Ελλάδα!

Βρίσκεται στην Πλατεία Φώκιαλη, στην πιό κατοικημένη περιοχή της πόλεως Ρόδου.

Αυτό που έλειπε από την πόλη μας, γίνεται πραγματικότητα!

Προλάβετε να αγοράσετε!

Ukako

Data INFORMATION
Quest

100% εγγυημένο!

και 40% καλύτερο...γιατί είναι 40% φθηνότερο απο τα καλύτερα



Το QUEST είναι ένα PC με ποιότητα, χαρακτηριστικά και επιδόσεις που εγγυώνται:

100% ΑΞΙΟΠΙΣΤΙΑ:
Κατασκευάζεται απο επιλεγμένα εξαρτήματα με τους αυστηρότερους ποιοτικούς ελέγχους

40% ΜΕΓΑΛΥΤΕΡΗ ΤΑΧΥΤΗΤΑ:
Και τα τρία μοντέλα διαθέτουν τους ταχύτερους επεξεργαστές στην κατηγορία τους:
286-16 : 16 MHz
386-SX : 25 MHz
386-DX : 40 MHz
και σκληρούς δίσκους με μέσο χρόνο προσπέλασης μικρότερο των 17 msecs.

40% ΧΑΜΗΛΟΤΕΡΗ ΤΙΜΗ:
που κάνει το QUEST ασυναγώνιστο για την ποιότητα και τα χαρακτηριστικά του.

Επίσης διαθέτουμε: AMIGA 500+, 2000, 3000
ΠΡΟΓΡΑΜΜΑΤΑ - ΕΓΚΑΤΑΣΤΑΣΕΙΣ ΔΙΚΤΥΩΝ - ΤΗΛΕΦΩΝΙΚΑ ΚΕΝΤΡΑ - ΤΑΜΕΙΑΚΕΣ ΜΗΧΑΝΕΣ - ΦΩΤΟΑΝΤΙΓΡΑΦΙΚΑ - ΦΑΞ ΠΕΡΙΦΕΡΕΙΑΚΑ/ΑΝΑΛΩΣΙΜΑ - ΠΛΗΡΕΣ SERVICE
ακόμα: GAMES για όλα τα COMPUTERS

ΑΗΜ. ΑΝΑΣΤΑΣΙΑΔΗ 41 - ΤΗΛ. 24136

Τεράστια ήταν η επιτυχία που σημείωσε η απεργία των εφοριακών υπαλλήλων

Μεγάλη επιτυχία σημείωσε η χτεσινή απεργία των εφοριακών υπαλλήλων στη Ρόδο και στη Δωδ/σο γενικότερα.

Οι υπηρεσίες της ΔΟΥ (οικονομική εφορία και δημόσιο ταμείο) παρέμειναν κλειστές λόγω της απεργίας, αφού σ' αυτήν πήραν μέρος από τους 113 εγγεγραμμένους στο Σύλλογο Εφοριακών υπαλλήλων σε όλο το νομό, οι 100 περίπου.

Οπως δήλωσε ο πρόεδρος του Συλλόγου Κώστας Κανταράκης, η απεργία σημείωσε μεγάλη επιτυχία αφού από τους 113 δούλεψαν μόνο οι 14 υπάλληλοι που αποτελούσαν και το προσωπικό ασφαλείας.

Ο κ. Κανταράκης είπε ότι αναμενόταν η μεγάλη συμμετοχή των εφοριακών στην 24ωρη απεργία αφού τα αιτήματα της Ομοσπονδίας ήταν θεσμικά και κλαδικά.

Χτες δεν έγινε καμιά υποβολή φορολογικής δήλωσης.



ΒΙΟΠΛΑΖ
ΒΙΟΤΕΧΝΙΑ ΚΑΤΑΣΚΕΥΗΣ ΚΑΙ ΕΠΙΣΚΕΥΗΣ ΕΙΔΩΝ
ΠΛΑΖ – ΠΙΣΙΝΑΣ
ΤΑΠΕΤΣΑΡΙΕΣ - ΤΕΝΤΕΣ - ΚΟΥΝΙΕΣ - ΜΕΤΑΛΛΙΚΑ ΕΙΔΗ
Π. & Κ. ΝΙΚΟΛΑΟΥ Ε.Π.Ε.
ΕΡΓΟΣΤΑΣΙΟ - ΕΚΘΕΣΗ
6ο ΧΙΛΙΟΜΕΤΡΟ ΡΟΔΟΥ - ΛΙΝΔΟΥ
ΠΕΡΙΟΧΗ ΤΣΑΪΡΙ, ΡΟΔΟΣ 85100
ΤΗΛ.: 0241 62981 - 2 FAX: 0241 62983
NB
2756-20/3

ΠΡΟΤΥΠΟ ΚΕΝΤΡΟ ΤΗΛΕΦΩΝΙΑΣ

- ΤΗΛΕΦΩΝΙΚΑ ΚΕΝΤΡΑ ξενοδοχειακού και επιχειρησιακού τύπου ψηφιακά - ηλεκτρονικά - αυτόματα
- ΤΗΛΕΦΩΝΙΚΕΣ ΣΥΣΚΕΥΕΣ Απλές - δίγραμμες - DISPLAY - αντίκες επιτραπέζιες - τοίχου
- ΦΡΑΓΕΣ ΥΠΕΡΑΣΤΙΚΩΝ ΤΗΛΕΦΩΝΗΜΑΤΩΝ
- TELEFAX
- ΤΗΛΕΦΩΝΙΚΑ ΚΕΝΤΡΑ ιατρών - δικηγόρων - επιχειρήσεων - επαύλεων
- ΑΥΤΟΜΑΤΟΙ ΑΠΑΝΤΗΤΕΣ - ΑΠΛΟΙ ΚΑΙ ΤΗΛΕΧΕΙΡΙΖΟΜΕΝΟΙ
- ΤΗΛΕΦΩΝΙΚΟΙ ΘΑΛΑΜΟΙ
- ΚΑΤΑΓΡΑΦΙΚΑ ΜΙΑΣ ΓΡΑΜΜΗΣ ΟΤΕ

Ηλεκτρονικοί αυτόματοι μεταφραστές TRANSLATORS 2 έως 14 γλωσσών
Ελληνικά - αγγλικά - γερμανικά - γαλλικά - ιταλικά - ισπανικά - πορτογαλικά - δανέζικα - φινλανδικά - νορβηγικά - σουηδικά - ολλανδικά - τουρκικά - σερβοκροατικά
Ιδανικό δώρο για τουριστικά στελέχη - υπαλλήλους - επιχειρηματίες - ταξιδιώτες - φοιτητές - πράκτορες - ξενοδόχους.
Διαρκής έκθεση - γραφεία - σέρβις: ΠΑΝΓ. ΡΟΔΙΟΥ 87 (πίσω από τον Αγιο Ιωάννη) - ☎ 25672.
Τ 16885 4/3

ΕΚΚΛΗΣΗ ΒΟΗΘΕΙΑΣ



Ο εικονιζόμενος ΧΑΤΖΗΔΑΚΗΣ ΔΗΜΗΤΡΙΟΣ έχει ανάγκη να μεταβεί στην Αμερική για εγχείρηση στο αριστερό μάτι. Επειδή δεν έχει χρήματα παρακαλεί όποιον θέλει να τον βοηθήσει.
Με τη βοήθεια σας δίνεται το φως σε έναν 20χρονο νέο και τον βγάζετε από την κοινωνική απραξία και αφάνεια. Στην ΙΟΝΙΚΗ ΤΡΑΠΕΖΑ υπάρχει λογαριασμός υπ' αρ. 27410006, ο οποίος ανοίχτηκε για αυτόν τον σκοπό.
ΕΥΧΑΡΙΣΤΟΥΜΕ ΓΙΑ ΤΗΝ ΚΑΤΑΝΟΗΣΗ
ΓΔ-7/2

Οπως την «βλέπει» η διακομματική

Η ανάπτυξη των νησιών

ΥΠΟΒΛΗΘΗΚΕ ΤΟ ΠΟΡΙΣΜΑ ΣΤΗ ΒΟΥΛΗ

ΑΘΗΝΑ, 25 (ΑΠΕ).-

Τις ομόφωνες προτάσεις της για την ανάπτυξη των περιοχών της Θράκης και του Ανατολικού Αιγαίου, παρουσίασε σήμερα, σε συνέντευξη Τύπου που έδωσε στο Ζάππειο, η διακομματική επιτροπή της Βουλής που συνεστήθη γι αυτό το σκοπό.

Το πόρισμα, που υπεβλήθη την προηγούμενη εβδομάδα στον πρόεδρο της Βουλής Αθ. Τσαλδάρη, είναι αποτέλεσμα πολύμηνης εργασίας της επιτροπής και θα συζητηθεί σε πανηγυρική συνεδρίαση της ολομέλειας του σώματος.

Στο πόρισμα δίνεται έμφαση στην οικονομική, δημογραφική και πολιτιστική ανάπτυξη των περιοχών αυτών, καθώς και στην αμυντική τους θωράκιση, γιατί, όπως αναφέρεται στις περιοχές αυτές «η ακεραιότητα, η κυριαρχία και η ασφάλεια της χώρας μας αποκτούν κρίσιμη σημασία». Επισημαίνεται δε ότι η περιοχή αυτή της Ελλάδας «βρίσκεται στο στόχαστρο της εξωτερικής απειλής καθώς εμπεριέχει τα κεντρικά ζητήματα που προβάλει η Αγκυρα ως παράλογες και προκλητικές διεκδικήσεις».

Οι βουλευτές, μέλη της επιτροπής, Στ. Στεφανόπουλος, Θ. Δημοσχάκης, Π. Κωνσταντινίδης, Γ. Παυλακάκης της ΝΔ, Στ. Παπαθεμελής, Κ. Σκανδαλίδης (που ήταν και ο συντάκτης του πορίσματος), Π. Σγουρίδης του ΠΑΣΟΚ και Αλ. Σεβαστάκης του ΣΥΝ που παρουσίασαν το πόρισμα, τόνισαν ότι αυτό (το πόρισμα) «επιβάλλεται να αποτελέσει ένα μόνιμο πλαίσιο εθνικής πολιτικής με συγκεκριμένο χρονοδιάγραμμα εκτέλεσης και κοστολογημένους στόχους και εκλογές».

Η επιτροπή προτείνει συγκεκριμένα μέτρα που πρέπει να ληφθούν και τα οποία καλύπτουν όλες τις όψεις της ανάπτυξης της Θράκης και του Αν. Αιγαίου.

Ξεχωριστό ενδιαφέρον έχει η αναφορα στην «πολιτική για τις μειονότητες» και ιδιαίτερα για τη μουσουλμανική μειονότητα που ζει στους νομούς Ξάνθης και Ροδόπης και στους λίγους μουσουλμάνους της Ρόδου και της Κω.

Τονίζεται ότι οι μουσουλμάνοι των περιοχών αυτών «αποτελούν αναπόσπαστο τμήμα του έμψυχου δυναμικού της χώρας» και γίνεται αναφορά στη συνθήκη της Λωζάνης και τις επιταγές της ΔΑΣΕ.

Καθίσταται, όμως, απολύτως σαφές, ότι οποιαδήποτε διασπαστική ή διχαστική κίνηση θα αντιμετωπισθεί αποφασιστικά, όποια μέτρα κι αν απαιτηθεί να ληφθούν.

Στις θεμελειώδεις αρχές, όπως τις προσδιορίζει η επιτροπή, περιλαμβάνονται: Η αναδιανομή του εθνικού εισοδήματος και του πλούτου υπέρ των δύο περιοχών, η ένταξη τοπικών προγραμμάτων στο εθνικό πρόγραμμα για ταχύτερη απορρόφηση πόρων, η θεσμοθέτηση ειδικών πόρων μέσω του κρατικού προϋπολογισμού για τις υποβαθμισμένες ζώνες των περιοχών αυτών και τη δέσμευση ότι ένα σημαντικό ποσοστό από τους πόρους που συσσωρεύονται στις περιοχές θα επανεπενδύονται σ' αυτές.

Προτείνεται επίσης η διεύρυνση των κοινοτικών πόρων η οποία μπορεί να επιτευχθεί με την ευρύτερη δυνατή αξιοποίηση των ειδικών προγραμμάτων της ΕΟΚ, τη συστηματική ενημέρωση ενδιαφερόμενων για τα κοινοτικά προγράμματα, κλπ.

Στο πλαίσιο της αναπτυξιακής πολιτικής που περιγράφεται στο πόρισμα, προτείνεται ότι:

- Για την Θράκη πρέπει να αποσαφηνήσουμε ότι κεντρικός αναπτυξιακός στόχος είναι ένας ολοκληρωμένος παραγωγικός ιστός που βασίζεται στην αγροτική οικονομία και τη βιομηχανική ανάπτυξη, με σαφείς ιεραρχήσεις, στα πλαίσια συνολικού σχεδίου και με συμπληρωματικές τις άλλες παραγωγικές δραστηριότητες.

- Για τα μεγάλα νησιά του Αν. Αιγαίου που διαθέτουν τις αναγκαίες εδαφολογικές, πληθυσμιακές και παραγωγικές δυνατότητες πρέπει να επιδιωχθεί η κατά το δυνατόν ισομερής και ισόρροπη ανάπτυξη ανάμεσα στους παραγωγικούς τομείς. Για τα μικρά και απομεμακρυσμένα νησιά το βάρος πέφτει στη δημιουργία αναπτυξιακής υποδομής που να κρατά τον πληθυσμό στον τόπο του. Σε ό,τι αφορά τον τουρισμό κεντρικός στόχος είναι η στροφή στην ποιοτική του ανάπτυξη.

Η επιτροπή ιεράρχησε ως εξής τις παραγωγικές δραστηριότητες για τις δυο περιοχές:

- Στην αγροτική οικονομία οι βασικές κατευθύνσεις στοχεύουν:

- Στην αναδιάρθρωση των καλλιεργειών εν όψει των ευρωπαϊκών εξελίξεων και τον εντοπισμό των ανταγωνιστικών προϊόντων.

- Στην πολιτική αυτάρκεια και την εσωτερική αγορά με την τυποποίηση των προϊόντων.

- Στη χωροθέτηση γεωγραφικών και κτηνοτροφικών ζωνών.

- Στην ενίσχυση της αλιείας και της ιχθυοκαλλιέργειας.

- Στη βιομηχανία, τη βιοτεχνία και την τεχνολογική στρατηγική πρέπει να υπάρξει πραγματική αντιστοίχηση με τις πλουτοπαραγωγικές πηγές και τους πόρους, τη δυνατότητα της μεταποίησης και τις κλαδικές προτεραιότητες. Δέσμη ειδικών επενδυτικών κινήτρων και επιδοτήσεων των εξαγωγών μπορούν να ενισχύσουν την προσπάθεια, όπως επίσης και η θέσπιση καθεστώτος επιδοτήσεων των θέσεων εργασίας στο δευτερογενή τομέα, τη βιομηχανία και τη βιοτεχνία, με στόχο την κάλυψη των τοπικών αναγκών.

- Η αξιολόγηση και εκμετάλλευση του άφθονου ορυκτού πλούτου στη Θράκη, αλλά και σε ορισμένα νησιά (περλίτης, αντιμόνιο, μάρμαρο, ελαφρόπετρα), η ορθολογική εκμετάλλευση του γεωργικού, δασικού και αλιευτικού πλούτου είναι η πρώτη προτεραιότητα.

- Η εγκατάσταση αυστηρά επιλεγμένων, μικρών και ευέλικτων μονάδων, υψηλής τεχνολογίας, που παράγουν εξειδικευμένα προϊόντα, που ανιχνεύουν καινοτομίες και παρέχουν πληροφορίες και υπηρεσίες είναι μια σημαντική δυνατότητα που μπορεί να απορροφήσει επενδύσεις.

- Η χρήση της πληροφορικής και της τεχνολογίας στον τουρισμό, η ανάδειξη εναλλακτικών και ειδικών μορφών τουρισμού με την απαραίτητη κατασκευή συνεδριακών κέντρων (Λέσβος, Ρόδος, Κως), η οργάνωση πρότυπων οικισμών από απόδημους Ελληνες, είναι τομείς με σημαντική δυνατότητα.

- Η ανάγκη να επιβιώσουν πρότυπες δραστηριότητες που ακόμη επιζούν (π.χ. μαστίχα στη Χίο, ούζο Μυτιλήνης) ή επαγγέλματα ιδιαίτερης τέχνης και αξίας (π.χ. του καραβομαραγκού) και να συντηρηθούν παραδοσιακές τέχνες (πχ, χειροποίητη κλωστοϋφαντουργία) στα πλαίσια μιας βιοτεχνίας και βιομηχανίας ποιοτικής κλίμακας πρέπει να ληφθούν σοβαρά υπ' όψη, και αυτό σημαίνει αντίστοιχη διεύρυνση και αναβάθμιση της εκπαίδευσης (Τεχνικές Σχολές στη Θράκη, σχολές Εμπορικού Ναυτικού στα νησιά, ναυτικά λύκεια, ωδεία και μουσικές σχολές παραδοσιακής μουσικής ή κατασκευής οργάνων) καθώς και κίνητρα για επενδύσεις σ' αυτούς τους τομείς.

- Η ενίσχυση των προσπαθειών για μετεγκατάσταση πληθυσμών που θα διευρύνουν το παραγωγικό δυναμικό στην περιοχή, είναι απολύτως αναγκαία, με άμεση προτεραιότητα στην εγκατάσταση ομογενών με προγράμματα είτε εθνικού χαρακτήρα (πχ. Θράκη) είτε τοπικού (π.χ. Ψαρά ή Ρόδος) για την αντιμετώπιση του δημογραφικού προβλήματος αλλά και συγκεκριμένων αναπτυξιακών στόχων, πρέπει να μελετηθεί ένα ολοκληρωμένο σχέδιο, που θα ενταχθεί στον περιφερειακό σχεδιασμό.

Γι αυτό το σκοπό είναι απαραίτητη και υποχρεωτική η μόνιμη συνεργασία του Ιδρύματος Παλιννοστούντων Ομογενών με τις περιφέρειες για την απορρόφηση των πόρων από τα κοινοτικά ταμεία.

Η επιτροπή προτείνει και την εκτέλεση συγκεκριμένων έργων υποδομής που θεωρούνται απαραίτητα για την ανάπτυξη των δύο περιοχών.

ΝΗΣΙΑ ΤΟΥ ΑΙΓΑΙΟΥ

ΙΙ. Για τα νησιά του Αν. Αιγαίου οι γενικές κατευθύνσεις είναι οι ακόλουθες:

- Βελτίωση, εκσυγχρονισμός και επέκταση λιμένων και λιμενικών εγκαταστάσεων, κατασκευή αλιευτικών καταφυγίων (π.χ. Αστυπάλαια), ή ιχθυόσκαλας (π.χ. Χίος, Μυτιλήνη). Συγκεκριμένα κίνητρα για ανάπτυξη των θαλάσσιων μεταφορών και συγκοινωνιών ιδιαίτερα στις άγονες γραμμές.

- Κάλυψη με ελικοδρόμια ή μικρά αεροδρόμια όλων των νησιών, επέκταση ή εκσυγχρονισμός των αεροδρομίων Λέσβου, Σάμου, Χίου, Λήμνου, Κω και διατήρηση υπαγωγής στο εθνικό αερομεταφορέα.

- Ολοκλήρωση οδικών δικτύων εξαιρετικής σημασίας σε όλα τα μεγάλα νησιά (Λέσβος, Χίος, Σάμος, Κως, Ρόδος, Κάρπαθος) και επίλυση προβλημάτων υποδομής σταμικρότερα.

- Καθιέρωση διαπεριφερειακών συγκοινωνιακών συνδέσεων (αεροπορικές, ακτοπλοϊκές) ανάμεσα στα νησιά και τις περιφέρειες της περιοχής, με τη σύσταση ειδικού φορέα.

- Αμεση αντιμετώπιση του προβλήματος της ύδρευσης με πρόσθετα μέτρα και οριστική επίλυση με κατάλληλα προγράμματα κατασκευής φραγμάτων και λιμνοδεξαμενών καθώς και εφαρμογή σύγχρονης τεχνολογίας, στην ύδρευση, την αποχέτευση, το βιολογικόκαθαρισμό.

- Εφαρμογή σύγρονης τεχνολογίας στις τηλεπικοινωνίες (πρότυπο ψηφιακό κέντρο Ρόδου) και σύνδεση με υπερεθνικά δίκτυα παροχής υπηρεσιών.

- Ενίσχυση τουριστικής υποδομής, με την κατασκευή μαρινών (π.χ. Κως, Ρόδος, Λέσβος, Χίος, Λήμνος) με την αξιοποίηση ιαματικών πηγών (Λέσβος, Σάμος, Νίσυρος) με την κατασκευή συνεδριακών κέντρων (Ρόδος, Κως, Λέσβος).

- Ανάδειξη των πλούσιων αρχαιολογικών χώρων, της πολιτιστικής κληρονομιάς, των οικισμών φυσικού κάλλους (Δρυμοί, παραδοσιακά χωριά, μεσαιωνικές πόλεις, φρούρια, αρχαία μνημεία) που γεμίζουν κάθε νησί.

- Αξιοποίηση νέου περιφερειακού νοσοκομείου στη Ρόδο, αποπεράτωση επεκτάσεων και εκσυγχρονισμός των υπαρχόνων (π.χ. Σάμος).

- Ανάπτυξη κοινωνικού εξοπλισμού με ευρεία εφαρμογή της τηλεϊατρικής που μπορεί να προλαμβάνει τα κρίσιμα περιστατικά και σύνδεση μόνιμη (με ελικόπτερα) με το πανεπιστημιακό νοσοκομείο Ηρακλείου και Αλεξανδρουπόλεως.

Μεταξύ των μέτρων οικονομικής πολιτικής, εξάλλου η επιτροπή προτείνει μεταξύ άλλων:

- Τη μείωση κατά 50% των συντελεστών του ΦΠΑ στα νησιά του Αιγαίου και αντίστοιχο μέτρο προσαρμοσμένο στη Θράκη.

- Την επιδότηση των θαλάσσιων μεταφορών και των αερομεταφορών για προϊόντα και εισιτήρια

- Την επιδότηση θέσεων εργασίας στο δευτερογενή τομέα.

- Τη χρηματοδότηση σύγχρονης τεχνολογίας, επενδύσεων και έργων υποδομής.

- Την ενίσχυση και προστασία της τοπικής αγροτικής και αλιευτικής παραγωγής.

- Τη χρηματοδότηση του εκσυγχρονισμού των επιχειρήσεων, της εκπαίδευσης, επαγγελματικής κατάρτισης και εξειδίκευσης προσωπικού.

Εκλέχτηκε διοικητικό συμβούλιο στην Ενωση Εργοληπτών Δημ. Εργων

Από την Πανελλήνια Ενωση Διπλωματούχων Μηχανικών Εργοληπτών Δημοσίων Εργων Τμήμα Δωδ/σου, ανακοινώθηκε η σύνθεση του νέου διοικητικού συμβουλίου της ένωσης.

Για το θέμα αυτό, εκδόθηκε η παρακάτω ανακοίνωση:

«Σας ενημερώνουμε ότι μετά τις αρχαιρεσίες της Πανελλήνιας Ενωσης Διπλωματούχων Μηχανικών Εργοληπτών Δημοσίων Εργων της 19-2-92 εξελέγησαν για το Διοικητικό συμβούλιο τα παρακάτω μέλη:

1. Γιώργος Σιφωνιός
2. Εμμανουήλ Στεφάνου
3. Γιάννης Ζανετάκης
4. Δημήτρης Καλιουδάκης
5. Αντώνης Φωτάκης

και για την εξελεγκτική επιτροπή τα μέλη:

1. Παντελής Μαλιωτάκης
2. Γιάννης Μοσχίδης

Η συγκρότηση σε σώμα του Διοικητικού Συμβουλίου επέλεξε το παρακάτω σχήμα:

1. Γιώργος Σιφωνιός πρόεδρος
2. Εμμανουήλ Στεφάνου γραμματέας - ταμίας
3. Γιάννης Ζανετάκης σύμβουλος
4. Δημήτρης Καλιουδάκης σύμβουλος
5. Αντώνης Φωτάκης σύμβουλος

ΠΩΛΟΥΝΤΑΙ ΑΠΟ ΤΗΝ «Α. ΑΤΣΙΔΗΣ ΚΑΙ ΣΙΑ» Ο.Ε.

1. Διαμερίσματα σχεδόν ετοιμοπαράδοτα (τριάρια και τεσσάρια) από 76τ.μ. έως 117τ.μ. στην οδό Γαριβάλδη.
Τα παραπάνω διαμερίσματα προσφέρονται με εντοιχισμένες κουζίνες γερμανικής προελεύσεως, εργοστασίου ALNO, και με κεντρικές και εσωτερικές πόρτες γερμανικής προελεύσεως οίκου FINK.
Επίσης στα δάπεδα (σαλόνι - τραπεζαρία, κουζίνα και διάδρομοι) έχουν τοποθετηθεί γρανίτες ιταλικής προελεύσεως εργοστασίου MARAZZI.
Η οικοδομή έχει υδραυλικό ασανσέρ και μία θέση γκαράζ για κάθε διαμέρισμα.
2. Διαμερίσματα υπό κατασκευήν από 60τ.μ. έως 144 τ.μ. στην οδό Παρισίων στο Ροδίνι.
Η κατασκευή των διαμερισμάτων αυτών θα είναι η ιδια με εκείνα της οδού Γαριβάλδη.
- Μεζονέτα 100τ.μ. στην οδό Παρισίων στο Ροδίνι.

ΠΛΗΡΟΦΟΡΙΕΣ:
ΑΝΑΣΤΑΣΙΟΣΑΤΣΙΔΗΣ
Γραφείο: Στεφ. Καζούλη 74
Τηλ. 28616-37848 - Οικίας: 63510-61865
M5

ΠΡΑΚΤΟΡΕΙΟ ΤΑΞΙΔΙΩΝ ΤΟΥΡΙΣΜΟΥ
VISA TRAVEL CLUB
Σε συνεργασία με τις μεγαλύτερες αεροπορικές εταιρίες σας προσφέρουμε

	Απλή μετάβ.	Μετ' επιστρ.
● ΝΕΑ ΥΟΡΚΗ	72.000	106.000
● ΑΥΣΤΡΑΛΙΑ	138.000	259.000
● ΛΟΝΔΙΝΟ	38.500	57.000
● ΕΛΣΙΝΚΙ	51.000	72.000
● ΚΟΠΕΓΧΑΓΗ	40.000	60.000
● ΣΤΟΚΧΟΛΜΗ	42.000	65.000
● ΦΡΑΝΚΦΟΥΡΤΗ	36.500	57.000
● ΑΜΣΤΕΡΝΤΑΜ	38.000	50.000
● PIO	150.000	222.000

Μόνο τα σουγιά σετούν σο φθηνά!
VISA TRAVEL CLUB & ΦΙΛΙΠΠΟΣ
Μανδηλαρά 8 τηλ. 33282, 31562
ΣΙΓΟΥΡΙΑ - ΕΓΓΥΗΣΗ
Η 52

SKEVOS'S TRAVEL
«SKEVOS'S» TRAVEL
ΔΡΟΜΟΛΟΓΙΑ ΓΡΑΜΜΩΝ ΣΤΡΙΝΤΖΗ F/B IONIAN SUN
Α. Γνωρίζουμε εις το επιβατηγό κοινό ότι τα δρομολόγια του F/B «IONIAN SUN» από ΡΟΔΟ έχουν ως εξής:
ΚΑΘΕ ΤΡΙΤΗ: 13.00 ΚΩ - ΚΑΛΥΜΝΟ - ΑΣΤΥΠΑΛΑΙΑ - ΜΥΚΟΝΟ - ΤΗΝΟ - ΑΝΔΡΟ - ΡΑΦΗΝΑ
ΚΑΘΕ ΠΕΜΠΤΗ: 13.00 ΤΗΛΟ - ΝΙΣΥΡΟ - ΚΩ - ΜΥΚΟΝΟ - ΤΗΝΟ - ΑΝΔΡΟ - ΡΑΦΗΝΑ
Το άψογο σέρβις, η ταχύτητα και η συνέπεια αποτελούν ένα ακόμη λόγο για να ταξιδεύετε μαζί μας
Δεχόμεθα επιβάτες και οχήματα
ΚΕΝΤΡΙΚΟ ΠΡΑΚΤΟΡΕΙΟ ΓΡΑΜΜΩΝ ΣΤΡΙΝΤΖΗ
«SKEYOS'S TRAVEL»
ΑΜΕΡΙΚΗΣ 111 ΤΗΛ. 22461 - 22354
85100 ΡΟΔΟΣ
M26

Σουλούνιας
Τηλεοράσεις, ραδιομαγνητόφωνα, ψυγεία, κουζίνες, πλυντήρια, σίδερα ατμού, στεγνωτήρες μαλλιών, τοστιέρες, λεμνοστίφτες, μίξερ, μπλέντερ, ηλεκτρ. σκούπες, ηλεκτρικά είδη, φωτιστικά και πολλά χρήσιμα οικιακά είδη στο κατάστημα
Α. ΣΟΥΛΟΥΝΙΑ
28 Οκτωβρίου 14 (Πλατεία Ακαδημίας) Τηλ. 33477
3256-26/2

ΕΥΚΑΙΡΙΑ
ΠΩΛΕΙΤΑΙ
Η ΕΠΙΧΕΙΡΗΣΗ STUDIO SCAVOLINI
(ΚΟΥΖΙΝΕΣ ΕΝΤΟΙΧΙΣΜΕΝΕΣ)
- ΕΞΑΣΦΑΛΙΣΜΕΝΗ ΣΥΝΕΡΓΑΣΙΑ
- ΧΑΜΗΛΟ ΕΝΟΙΚΙΟ
- ΣΙΓΟΥΡΗ ΕΠΕΝΔΥΣΗ
ΠΛΗΡΟΦΟΡΙΕΣ στα τηλ.: 32612 - 63444, κ. Κώστα
3968-23/2



αξονική τομογραφία
ΚΕΝΤΡΟ ΟΛΟΣΩΜΗΣ ΑΞΟΝΙΚΗΣ ΤΟΜΟΓΡΑΦΙΑΣ * ΔΙΑΓΝΩΣΗ ΟΣΤΕΟΠΟΡΩΣΙΣ
28ΗΣ ΟΚΤΩΒΡΙΟΥ 19 & ΓΡΙΒΑ ΓΩΝΙΑ ΡΑΝΤΕΒΟΥ & ΠΛΗΡΟΦΟΡΙΕΣ ΤΗΛ. 27561
2384-29/2

Απήργησαν χτες όλοι οι γιατροί στο κρατικό νοσοκομείο Ρόδου

Μόνο έκτακτα περιστατικά δέχθηκαν χτες οι εφημερεύοντες γιατροί στο σταθμό πρώτων βοηθειών στο νοσοκομείο της πόλης αφού πήραν μέρος στην Πανελλήνια απεργία του κλάδου τους.

Οπως δήλωσε ο πρόεδρος των νοσοκομειακών γιατρών Θ. Σωτρίλης, η απεργία σημείωσε επιτυχία, αφού από τους 65 γιατρούς απήργησαν όλοι.

Το προσωπικό ασφαλείας που δούλεψε και αντιμετώπισε τα έκτακτα περιστατικά ήταν 20 άτομα.

ΖΗΤΕΙΤΑΙ

ΕΠΑΓΓΕΛΜΑΤΙΑΣ ΟΔΗΓΟΣ, με δίπλωμα Ε' Κατηγορίας, από την εταιρία ποτών ΖΟΥΡΑΡΑΚΗΣ ΕΛΛΑΣ Α.Ε.

Μισθός κατόπιν συμφωνίας

Πληροφορίες στο τηλέφωνο 62613, 20278

Τ. 16940 Δ 29/2

ΕΝΩΣΗ ΙΔΙΟΚΤΗΤΩΝ ΑΚΙΝΗΤΩΝ ΡΟΔΟΥ

ΦΙΛΕ ΙΔΙΟΚΤΗΤΗ ΑΚΙΝΗΤΗΣ ΠΕΡΙΟΥΣΙΑΣ

Σπεύσε να εγγραφείς στην ΕΝΩΣΗ ΙΔΙΟΚΤΗΤΩΝ ΑΚΙΝΗΤΩΝ ΡΟΔΟΥ. Μην αμελείς. Η περιουσία σου κινδυνεύει. Πλαισίωσε όσο το δυνατό πιο σύντομα την ΕΝΩΣΗ ΙΔΙΟΚΤΗΤΩΝ ΑΚΙΝΗΤΩΝ ΡΟΔΟΥ για να κάνεις τον αγώνα σου και να υπερασπίσεις τα συμφέροντά σου πιο αποτελεσματικά.

Η τοπική ΕΝΩΣΗ συνεργάζεται στενά με την ΠΑΝΕΛΛΗΝΙΑ ΟΜΟΣΠΟΝΔΙΑ ΙΔΙΟΚΤΗΤΩΝ ΑΚΙΝΗΤΩΝ που εδρεύει στην Αθήνα.

Το γραφείο ενημέρωσης Ρόδου (υπεύθυνος ο δικηγόρος Ρόδου κ. Παναγιώτης Παρασκευάς, Νέα Αγορά, α' όροφος 34, τηλ. 25904), παρέχει προς όλα τα μέλη της ΕΝΩΣΕΩΣ ΙΔΙΟΚΤΗΤΩΝ ΑΚΙΝΗΤΩΝ ΡΟΔΟΥ, γενική πληροφόρηση για τα δικαιώματα των ιδιοκτητών ακίνητης περιουσίας και τους νόμους που ισχύουν, όπως επίσης τα μισθώματα επαγγελματικής στέγης με βάση τις αντικειμενικές τιμές ζωνακινήτων.

Σου παρέχονται δωρεάν διάφορα υποδείγματα συμβάσεων μισθώσεων κατοικιών, καταστημάτων, κλπ.

Σου αποστέλλεται δωρεάν το περιοδικό ΤΑ ΝΕΑ ΤΩΝ ΙΔΙΟΚΤΗΤΩΝ, πλούσιο σε θέματα που αφορούν την ακίνητη περιουσία.

Ετήσια εγγραφή δρχ. 2.500

Υπεύθυνη εγγραφών κ. Αστρία Κατσαρά, Ορφανίδου 63 (απέναντι από το ξενοδοχείο ΑΛΕΞΙΑ)., τηλ. 24222

ΤΟ ΔΙΟΙΚΗΤΙΚΟ ΣΥΜΒΟΥΛΙΟ

3307-28/2

ΕΚΟΡΟΜΕΣ ΚΥΔΩΝ

Μόνο επιτυχίες

Ποιότητα - εγγύηση - φροντίδα

ΑΕΡΟΠΟΡΙΚΗ ΕΚΔΡΟΜΗ ΣΤΗ

ΒΙΕΝΝΗ - ΒΟΥΔΑΠΕΣΤΗ

9/3-14/3/92

Μια εκλεκτή χαρούμενη συντροφιά με τη συνεργασία του γραφείου μας οργανώνει μια εκλεκτή εκδρομή

ΕΛΑΤΕ ΜΑΖΙ ΜΑΣ ΜΟΝΟ ΜΕ 128.000

Περιλαμβάνει:

—Αεροπορικό εισιτήριο Αθήνα - Βιέννη - Αθήνα (Επιβάρυνση εισητηρίου από Ρόδο συν 30.600)
—Μεταφορές με πολυτελή πούλμαν αεροδρόμιο - ξενοδοχείο - αεροδρόμιο στη Βιέννη
—4 Διανυκτερεύσεις στο ξενοδοχείο ANANAS περίφημο, πολυτελές Α' κατηγορίας με πρωινό και ένα γεύμα.
—Μια διανυκτέρευση στη Βουδαπέστη στο ξενοδοχείο BUDA PENDA, ή NOBOTEL α' κατηγορίας με πρωινό και ένα γεύμα
—Ξενάγηση Βιέννης
—Διήμερη εκδρομή στη Βουδαπέστη με πούλμαν πολυτελείας
—Ξενάγηση Βουδαπέστης και φυσικά
—Συνοδός η κ. ΕΛΕΝΗ ΨΥΛΛΑΚΗ

Μια πολύ όμορφη εκδρομή με διάθεση για διασκέδαση σε όμορφες βιενέζικες ταβέρνες με μουσική και σε καμπαρέ με show ποιότητας όπως το KAZANOVA στη Βιέννη ή το MAXIM στη Βουδαπέστη,

Δηλώσεις συμμετοχής μέχρι 28/2/92

Πρακτορείο ΚΥΔΩΝ

Τηλ. 23000-27900

M41

ΠΡΑΚΤΟΡΕΙΟ «ΚΑΣΤΡΟ»

ΚΑΡΝΑΒΑΛΙ ΣΤΗΝ ΚΥΠΡΟ

ΑΕΡΟΠΟΡΙΚΩΣ

ΚΑΤ' ΕΥΘΕΙΑΝ ΑΠΟ ΡΟΔΟ

6/3/92 μέχρι 10/3/92

ΜΟΝΟ ΜΕ 65.800 ΔΡΧ.

Στην τιμή περιλαμβάνονται:

1. Τα αεροπορικά εισιτήρια ΡΟΔΟ - ΛΑΡΝΑΚΑ - ΡΟΔΟ
2. Τέσσερις διανυκτερεύσεις στο ξενοδοχείο ΠΕΥΚΟΣ της ΛΕΜΕΣΣΟΥ σε δίκλινα -τρίκλινα δωμάτια με πρωινό και ένα γεύμα
3. Δύο ολοήμερες εκδρομές με πολυτελή πούλμαν και ξεναγό
4. Οι μεταφορές αεροδρόμιο - ξενοδοχείο - αεροδρόμιο

Δηλώστε αμέσως συμμετοχή (το αργότερο μέχρι 17/2/92).

ΕΙΔΙΚΕΣ ΤΙΜΕΣ ΓΙΑ ΝΕΟΥΣ 12 ΜΕΧΡΙ ΚΑΙ 24 ΕΤΩΝ

Πληροφορίες - εγγραφές

ΚΥΡΙΑΚΟΣ Μ. ΜΑΧΑΙΡΑΚΗΣ

ΠΡΑΚΤΟΡΕΙΟ ΚΑΣΤΡΟ

Τηλ. 21008, 31671

M 5X

Το επίγραμμα για τα 2.400 χρόνια της Ρόδου μας:

«ΑΒΡΟΝ ΑΔΟΥΛΩΤΟΥ ΦΕΓΓΟΣ ΕΛΕΥΘΕΡΙΑΣ»

Γράφει ο Θεοφάνης Μπογιάννος

Η επιτροπή εορτασμού των 2.400 γενεθλίων της γενέτειρας μας Ρόδου, επέλεξε μετά από ενδελεχή μελέτη και σύνεση, το λογότυπο που θα διαφημίζει το ροδιακό πολιτισμό μας και το ελληνικό πνεύμα του τόπου και του εξαίσιου λαού μας.

Εκατό εξήντα λογότυπα υποβλήθηκαν στην δραστήρια αυτή επιτροπή για να διαλλέξει το καλύτερο που θα διαφημίζει τον τόπο μας, το λαό, την ιστορία, το φέγγος του αδούλωτου λαού μας.

Τελικά η επιτροπή που αποτελείται από επίλεκτα μέλη της ροδιακής κοινωνίας, έδωσε τη σωστή και την ιδανική λύση με το λογότυπο: «Αβρόν Αδούλωτου φέγγος ελευθερίας.»

Η σοφή αυτή ρήση που τιμά Ρόδο και Ροδίτες, είναι ένα επίγραμμα γραμμένο στη βάση του Κολοσσού.

Για χάρη των αναγνωστών της ΠΡΟΟΔΟΥ, θα αναφέρουμε το πλήρες επίγραμμα και θα το μεταφράσουμε για τους αναγνώστες μας. Υπενθυμίζουμε πως ο Κολοσσός ορθώθηκε το έτος 293 π.Χ. και έπεσε με το μεγάλο σεισμό του 227 π.Χ.

Το επίγραμμα του Κολοσσού που διασώθηκε στην Παλατινή Ανθολογία, εκφράζει στο σύνολό του το ένδοξο των Ροδίων, τη λατρεία τους για δημοκρατία και λευτεριά, το δημοκηδές του φρονήματος και τα παγκόσμια ιδανικά τους.



ΗΛΙΟΣ, ΘΕΟΣ ΤΩΝ ΡΟΔΙΩΝ
«Αβρόν αδουλώτου, φέγγος ελευθερίας...»

Ιδού το αρχαίο κείμενο - επίγραμμα:

«Αυτώ σοι προς Ολυμπον εμακύνατο Κολοσσόν, τον δε Ρόδου ναέται Δωρίδος, αέλιε, χαλκέον ανίκα κύμα κατευνάσαντες, Ενυούς, έστεψαν πάτραν δυσμενέων ενάροις. Ου γαρ υπέρ πελάγους μόνον άνθεσαν, αλλά και ενα γα: Αβρόν αδουλώτου φέγγος ελευθερίας, τους γαρ αφ Ηρακλής αεξήθοισι γενέθλας, πάτριος εν πόντω κην χθονί κοιρανία...»

Με απλά λόγια, ιδού η απόδοση, ελεύθερα, του επιγράμματος αυτού:

Μόνον για σένα, Θεέ Ηλιε, όρθωσαν υψηλά μέχρι τον Ολυμπο, τούτον εδώ τον Κολοσσό οι Δωριείς που ενοικούν τη Ρόδο, τους χρόνους που αφού πισωγύρισαν τα κύματα των εχθρών, έστεψαν με δόξα την πατρίδα τους, παρόλο που τους χτυπούσε η άρα της Ενυούς.

Και πράγματι, δεν τον όρθωσαν μόνο υψηλό κρέμαστο πάνω στο πέλαγος, αλλά και σταθερά πάνω στη ξηρά, χαρούμενο φέγγος της αδούλωτης ελευθερίας, αφού σ' αυτούς που γεννήθηκαν από τη φύτρα του Ηρακλή, είναι κληρονομικό σε πελάγη και σε στεργιές να βασιλεύουν...

Αυτή είναι η απόδοση με απλά λόγια, για να γίνει κατανοητό το επίγραμμα του Κολοσσού, που επέλεξε η άξια επιτροπή του Δήμου μας ως διαφημιστικό κείμενο των εορτασμών των 2.400 χρόνων από τη γέννηση της γενέτειρας μας, της Ποήεσσας και της Μακαρίας, Ρόδου.

Συγχαρητήρια σε όλους τους Ροδίτες που έλαβαν μέρος στο διαγωνισμό αυτό και συγχαρητήρια στην επιτροπή και όσους βοήθησαν και βοηθούν τη Ρόδο μας.

Απαράδεκτη η κατάσταση λειτουργίας στο ΙΚΑ

Αναφορά στη Βουλή

Η ΔΙΟΙΚΗΣΗ του Εργατοϋπαλληλικού Κέντρου Ρόδου, σε επιστολή της προ τον υφυπουργό Κοινωνικών Ασφαλίσεων κ. Σιούφα, την οποία κοινοποιεί στους βουλευτές μας, στο διοικητή και υποδιοικητές του ΙΚΑ και στην κοινοβουλευτική ομάδα του ΚΚΕ, αναφέρει ότι η λειτουργική ικανότητα του υποκαταστήματος του ΙΚΑ Ρόδου, είναι σε ορισμένα τμήματα από πολύ άσχημη έως απαράδεκτη.

Αφού γίνεται αναφορά σε όλα τα προβλήματα του υποκαταστήματος, η διοίκηση του Εργατοϋπαλληλικού Κέντρου, καλεί τον υφυπουργό να προχωρήσει στην ουσιαστική και οριστική επίλυση των προβλημάτων του ΙΚΑ Ρόδου, προτείνοντας τα παρακάτω:

«Την πραγματοποίηση άμεσα έκτακτου τοπικού, κατά το δυνατό διαγωνισμού, για την κάλυψη των αναγκών του υποκατ/τος σε διοικητικό, τεχνικό και βοηθητικό προσωπικό όλων των βαθμίδων εκπαίδευσης.

Τη μηχανοργάνωση των διοικητικώνυπηρεσιών.

Την πρόσληψη αναγκαίου αριθμού παραϊατρικού προσωπικού μέσα από τις απαραίτητες διαφανείς και αδιάβλητες διαδικασίες, που θα ασχολείται με το πραγματικό αντικείμενο της ειδίκευσης του και όχι με αλλότρια όπως σήμερα.

Την άμεση πρόσληψη νέων γιατρών, ώστε να καλυφθούν τα κενά σε όλες τις ειδικότητες.

Την ουσιαστική στήριξη του μικροβιολογικού και ακτινολογικού εργαστηρίου, με κατάλληλη στελέχωση και προμήθεια του απαραίτητου υλικοτεχνικούεξοπλισμού.

Την ουσιαστική βελτίωση των αποδοχών όλων των εργαζομένων, σε όλες τις υπηρεσίες του υποκ/τος, ιδιαίτερα εκείνων που ασκούν καθήκοντα υπευθύνου.

Την ταχύτερη επίλυση του κτιριακού προβλήματος του υποκ/τος της περιοχής μας, με την παράλληλη διενέργεια ελέγχου για τον καταλογισμό των ευθυνών στους υπεύθυνους κατασκευής και παρακολούθησης της ανέγερσης του κτιρίου.

Θα πρέπει να σημειωθεί ότι οι βουλευτές του ΚΚΕ, με αναφορά τους προς το Προεδρείο της Βουλής, κάνουν γνωστή την επικρατούσα κατάσταση στο υποκατάστημα ΙΚΑ Ρόδου και ζητούν ενημέρωση από τον αρμόδιο υφυπουργό.

ΣΩΚΡΑΤΗΣ

ΚΤΙΣΙΜΑΤΑ - ΣΟΒΑΔΕΣ

- Αναλαμβάνω κτισίματα - σοβάδες και οποιεδήποτε οικοδομικά μερεμέτια.
- Διαθέτω έμπειρο τεχνικό προσωπικό απο Αθήνα για μικρές και μεγάλες δουλειές.

ΤΗΛ. 24127

ΤΑΧΕΙΑ ΕΞΥΠΗΡΕΤΗΣΗ

2555 20/2

Οι ελληνικές θάλασσες είναι ένα απέραντο «αρχαιολογικό νεκροταφείο», αλλά...

Οι ενάλιες αρχαιότητες περιμένουν το... ΛΟΤΤΟ

ΣΤΟΥΣ αφοσιωμένους και στους φαράδες χιλιάδες πολιά οι αρχαιολόγοι. Χάρη και-σ' αυτούς εντοπίζονται οι υποβρύχιοι χώροι που κρύβουν αρχαιολογικούς θησαυρούς, ρούχα από άλωσιες μπρονζικής πολιτισμικής και εγχωρίου κύπρου. Και η Ελλάδα είναι ένα απέραντο ενάλιο «αρχαιολογικό νεκροταφείο», αφού στις θάλασσές της φιλοξενούνται από τριήρεις ώς αμφορείς κάθε εποχής.

«Δεν μπορεί να ξεχωρίσει κανείς ποιες είναι οι πιο πλούσιες περιοχές της χώρας από α χαλούμενη άποψη», λέει η αρχαιολόγος κ. Ελσίδα Χατζηδάκη, προϊσταμένη της Εφορείας Ενάλιων Αρχαιοτήτων. «Στην Κρήτη, τη Σάμο, τη Ρόδο, τις Κυκλάδες, τη Θάσο αλλά και στα Επτάνησα εντοπίζονται από τους αρχαιολόγους ενεργάστα και παλούμενα στη συνέχεια να προχωρήσουμε σε υποβρύχιες ανασκαφές έτσι ώστε να τ' μελετήσουμε. Βέβαια άλλα είναι τα ενρήματα στην Κρήτη, για παράδειγμα, και άλλα στα Επτάνησα, τα οποία είναι νεότερα και εντυπώς προκλείσεως».

Ο εντοπισμός των αρχαιοτήτων βασίζεται κατ' αρχήν στα ιστορικά νυκοσημένα των συγγραφέων και, όπως ήδη αναφέρθηκε, στους φαράδες, τους συγγραφείς αλλά και τους δύτες, ερασιτέχνες και επαγγελματίες. Όταν, μάλιστα, οι πληροφορίες που φθάνουν από ιδιώτες στην Εφορεία επιβεβαιώθούν, με αποτέλεσμα να ανασυρθούν από τον θυθό εφήμερα, οι ιδιώτες αφιέζονται με το ήμιον της αξίας των εφρημάτων σε ρεστά. Η Επιτροπή Εφορειών Αρχαιοτήτων μαζί με την Εφορεία Εναλίων είναι αυτή που ορίζει την αξία και, κατ' επέκταση, την τιμή τους. «Δεν είναι όμως τόσο μεγάλα τα ποσά αυτά», επισημαίνει η κ. Χατζηδάκη. «Η αξία των ευρημάτων δεν έγκειται στην τιμή τους αλλά στην ιστορική τους σημασία. Για τους αρχαιολόγους είναι σημαντικό να ενταπιστούν τα ευρήματα αυτά στον συγκεκριμένο χώρο, αυτός γίνονται μάρτυρες της εποχής τους. Πρόκειται για επιστημονική τεκμήρια».

Για τις ανάγκες των εναλίων ανασκαφών οι αρχαιολόγοι «δουνούν» σε θάθος ώς και εξήντα μέτρων, για να φωτογραφήσουν και να πιστοποιήσουν την εταιρεία των αρχαιοτήτων. Μόνον που δεν είναι επαγγελματίες δύτες και έτσι δεν καλέκτονται από σχετική ασφάλεια. «Διαθέτουμε μόνον δύο επαγγελματίες δύτες και αυτοί δεν είναι αρχαιολόγοι, αλλά τεχνικοί», λέει η κ. Χατζηδάκη. «Γι' αυτό και μέσα στις προθέσεις μας είναι η εκπαίδευση των αρχαιολόγων από τη Μονάδα Υποβρυχίων Καταδρομών του Πολεμικού Ναυτικού, πράγμα που θα μας εξασφάλιζε». Προς το παρόν από τα σχόντια άτομα του προσωπικού της Εφορείας μόνον τα δέκα - αρχαιολόγοι και αρχιτέκτονες - κάνουν καταδύσεις και αυτοί έχουν εκπαιδευθεί ή στις ιδιωτικές σχολές ή στο εξωτερικό. Λόγω του περιορισμένου χρόνου που μπορεί να «δουτά» κάποιος στα 30 μέτρα (μισή ώρα διαρκεί κάθε κατάδυση και ημερησίως ο χρόνος αυτός δεν πρέπει να ξεπερνά τη μία ώρα) η έρευνα δεν μπορεί να επεκταθεί. Πόσο μάλλον στις καταδύσεις των 60 μέτρων, όπου ο χρόνος της υποβρύχιας παραμονής δεν ξεπερνά τα πέντε λεπτά.

Βάση όλων του υποβρύχιων αλοίτων η Εφορεία καταπιάνει κάθε χρόνο το πρόγραμμα των ερευνών της. Γιαί φέτος έχουν προγραμματισθεί ανασκαφές στις Αλές Λοκρίδος, στη Φαλάσαρνα της Δυτικής Κρήτης, στο Ηράκλειο, στη Ζάκυνθο, στα Άδδηρα της Μακεδονίας, στη Θάσο στην Σάμο αλλά και στην Αλόννησο. Στο φετινό πρόγραμμα έχουν ακόμη ενταχθεί αρχαιολογικές έρευνες στην Κρήτη και το Καστελλόριζο, για τις οποίες θα χρησιμοποιηθούν ηλεκτρονικά φορμπότ - αυτί για δύτες - λόγω του μεγάλου βάθους. Ακόμη, θα συνεχισθούν τα αναστηλωτικά έργα του Κέντρου Υποβρυχίων Ερευνών στην Πύλο και των προηγούμενων Οκτώβριο, κατά τη διάρκεια των «Ναυαρινίων», θα εγκαινιασθεί η έκθεση της συλλογής του γάλλου φιλέλληνα Ρενέ Πυό. Τα αποτελέσματα των δραστηριοτήτων θα δημοσιευθούν σε πρώτη φάση σε επιστημονικό περιοδικό που θα εκδώσει η Εφορεία Εναλίων Αρχαιοτήτων στο τέλος του 1992, την επιμέλεια του οποίου έχει η δρ **Ελένη Πανταγουλέου**.

Ο προϋπολογισμός του υπουργείου Πολιτισμού όμως δεν αρκεί, αφού για μία ανασκαφή χρειάζονται τουλάχιστον 20 εκατομμύρια δραχμές. Πέρυσι η Εφορεία έλαβε το ποσόν των 73 εκατ. δρχ., από τα οποία τα 52 όμως ήταν για τα έργα της Πύλου. Φέτος οι υπεύθυνοι την Εφορείας έχουν δοσίσει τις ελπίδες τους για περισσότερα χρήματα στο ΛΟΤΤΟ - άλλως οι ενάλιες αρχαιότητες θα παραμείνουν στον θυθό.

Μιχαήλ Παπαδάκη

Πλούσιος και σε αμφορείς είναι ο θυθός του Αιγαίου πελάγους

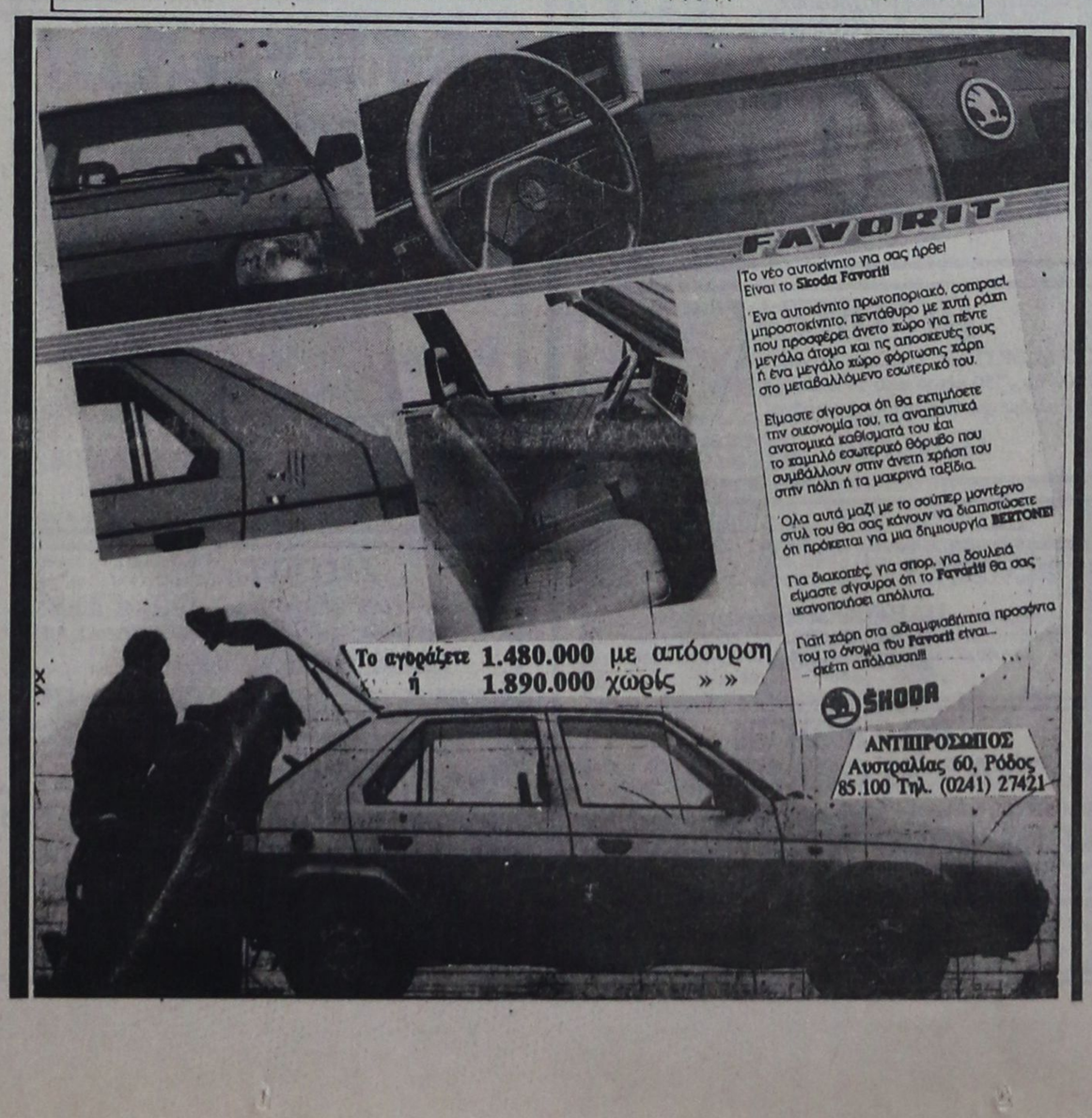

Το νέο αυτοκίνητο για σας ήρθε!
Είναι το **Skoda Favorit!**

Ένα αυτοκίνητο πρωτοποριακό, compact, μπροστοκίνητο, πεντάθυρο με χιτή ράση που προσφέρει άνετο χώρο για πέντε μεγάλα άτομα και τις αποσκευές τους ή ένα μεγάλο χώρο φόρτωσης χάρη στο μεταβαλλόμενο εσωτερικό του.

Είμαστε σίγουροι ότι θα εκπλήσετε την οικονομία του, τα αναπαυτικά ανατομικά καθίσματά του έαι το χαμηλό εσωτερικό θόρυβο που συμβάλλουν στην άνετη χρήση του στην πόλη ή τα μακρινά ταξίδια.

Όλα αυτά μαζί με το σούπερ μοντέρνο στυλ του θα σας κάνουν να διαπιστώσετε ότι πρόκειται για μια δημιουργία **BERTONE!**

Για διακοπές, για σπορ, για δουλειά είμαστε σίγουροι ότι το **Favorit!!** θα σας ικανοποιήσει απόλυτα.

Γιαί χάρη στα αδιαμφισβήτητα προσόντα του το όνομα του **Favorit!** είναι... φθετη απόλαυση!!!

ΕΡΓΑΣΤΗΡΙΟ ΕΛΕΥΘΕΡΩΝ ΣΠΟΥΔΩΝ

PROGRAM

ΗΛΕΚΤΡΟΝΙΚΩΝ ΥΠΟΛΟΓΙΣΤΩΝ

ΜΑΝΩΛΗΣ Ι. ΣΟΦΙΛΛΑΣ

ΚΟΔΡΙΚΤΩΝΟΣ 89 - ΤΗΛ. 23368 - ΡΟΔΟΣ

Πληροφορούμε όλους τους μαθητές μας και όλους τους ενδιαφερόμενους για μαθήματα ηλεκτρονικών υπολογιστών ότι, οι εγγραφές για την καινούργια σχολική περίοδο άρχισαν. Τα μαθήματα αρχίζουν στις 2 Σεπτεμβρίου ημέρα Δευτέρα. Για περισσότερες πληροφορίες τηλεφωνήστε στο τηλέφωνο 0241-23368.

ΔΙΔΑΣΚΟΝΤΑΙ

- Εκμάθηση πληκτρολογίου
- Θεωρία και πρακτικές εφαρμογές του ηλεκτρονικού υπολογιστή
- Εντολές λειτουργικού συστήματος DOS και πρακτική εξάσκηση
- Κειμενογράφηση με σύγχρονους κειμενογράφους αμερικανικών και ελληνικών προδιαγραφών
- Σχεδίαση με σύγχρονα αμερικανικά πακέττα
- Αρχές και θεωρεία προγραμματισμού
- Προγραμματισμός με BASIC, PASCAL, COBOL, dBASE,LOTUS
- Εφαρμογές για λογιστικά, συμβολαιογραφικά, δικηγορικά, ιατρικά γραφεία, καθώς και για καταστήματα, αποθήκες και ξενοδοχεία.
- Εκμάθηση των WINDOWS και πρακτική εφαρμογή

Αναλαμβάνουμε την εκπαίδευση των ατόμων ανεξαρτήτου ηλικίας και γνώσεων.
Λειτουργούν ειδικά τμήματα για παιδιά ηλικίας 8 μέχρι 12 χρόνων.
Διδάσκει πτυχιούχος των αμερικανικανικών πανεπιστημίων UNIVERSITY OF BALTIMORE και BOWIE STATE UNIVERSITY

ΠΑΡΑΡΤΗΜΑ ΑΦΑΝΤΟΥ PROGRAM

Πληροφορίες στο τηλέφωνο 0241-23368

Χ 32

ΠΡΑΚΤΟΡΕΙΟ «ΚΑΣΤΡΟ»

ΙΕΡΟ ΠΡΟΣΚΥΝΗΜΑ ΣΤΟΥΣ ΑΓΙΟΥΣ ΤΟΠΟΥΣ

ΠΑΣΧΑ ΣΤΑ ΙΕΡΟΣΟΛΥΜΑ

ΜΕΓΑΛΗ ΘΡΗΣΚΕΥΤΙΚΗ ΕΚΔΡΟΜΗ

ΚΑΤ' ΕΥΘΕΙΑ ΑΠΟ ΡΟΔΟ

17/4/ — 29/4/92

Επισκέψεις σε όλα τα προσκυνήματα των Αγίων Τόπων και το θεοβάδιστο όρος Σινά.

Παρακολούθηση όλων των θείων λειτουργιών, της τελετής του Αγίου Φωτός και της Αναστάσεως.

Συνοδός της εκδρομής ο κ. ΜΑΧΑΙΡΑΚΗΣ

Δηλώστε αμέσως συμμετοχή

Πληροφορίες - εγγραφές

ΚΥΡΙΑΚΟΣ Μ. ΜΑΧΑΙΡΑΚΗΣ

ΠΡΑΚΤΟΡΕΙΟ ΚΑΣΤΡΟ

Τηλ. 21008, 31671

ΧΛ-16/2

ΠΡΟΟΔΟΣ ΜΙΚΡΕΣ ΑΓΓΕΛΙΕΣ ΠΡΟΟΔΟΣ ΜΙΚΡΕΣ ΑΓΓΕΛΙΕΣ ΠΡΟΟΔΟΣ ΜΙΚΡΕΣ ΑΓΓΕΛΙΕΣ

ζητήσεις

ΖΗΤΩ

προς ενοικίαση δυάρι διαμέρισμα στην περιοχή Κέννεντυ - Χειμάρρας - Πίνδου, με θέρμανση και κατά προτίμηση σε νεόδμητο οικοδομή

Πληροφορίες

Τηλ. 31722 - 30576

απογευματινές ώρες. 5-10μ.μ

X274-10/3

ΖΗΤΕΙΤΑΙ

ΟΙΚΙΑΚΗ ΒΟΗΘΟΣ ΜΕ ΠΡΟΫΠΗΡΕΣΙΑ, ΓΙΑ ΝΑ ΕΡΓΑΣΤΕΙ ΣΕ ΣΠΙΤΙ.

ΜΙΣΘΟΣ ΙΚΑΝΟΠΟΙΗΤΙΚΟΣ

ΣΥΣΤΑΣΕΙΣ ΑΠΑΡΑΙΤΗΤΕΣ

Πληροφορίες στο

τηλ.26490

ΧΛ 273

ΖΗΤΕΙΤΑΙ

από την ΤΟΥΟΤΑ ΡΟΔΟΥ, λογιστής με πείρα σε Γ Κατηγορίας βιβλία.

Πληροφορίες στα

τηλ. 29693 - 30414

X253

ΑΠΟ ΤΗΝ ΠΟΤΟΠΟΙΪΑ ΑΙΓΑΙΟΝ

ΖΗΤΟΥΝΤΑΙ

1) νέος κατά προτίμηση τελειόφοιτος λυκείου, για να εκπαιδευτεί και να αναλάβει το τμήμα πωλήσεων - μάρκετιγκ. Απαραίτητο δίπλωμα επαγγελματικό και με όρεξη για δουλειά.

Προσφέρουμε πενθήμερη εργασία από 7-3μ.μ., μισθό, ποσοστά επί των πωλήσεων και πριμ.

2) νέος με μηχανάκι για εσωτερικές και εξωτερικές δουλειές.

ΠΛΗΡΟΦΟΡΙΕΣ ΣΤΑ ΤΗΛ.: 65952 - 62535

3272-1/3

ΖΗΤΕΙΤΑΙ

υπάλληλος, κυρία ή δεσποινίς για σούπερ - μάρκετ - τουριστικό, με προϋπηρεσία.

Μισθός ικανοποιητικός, περιοχή Τριαντών

Πληροφορίες τηλ. 61656 - 92955

3266-1/3

ΖΗΤΕΙΤΑΙ τηλέφωνο για ανταλλαγή . Να δώσουμε τηλέφωνο της πόλης και να πάρουμε τηλέφωνο που να αρχίζει από 61. Γ. Σεφέρη, πολυκατοικία Σαρρή, τηλ. 61498

3311-4/3

ΖΗΤΕΙΤΑΙ αγρόκτημα προς αγορά σε απόσταση έως 12 χλμ. από την πόλη της Ρόδου. Τηλ. 29390 από 17.00-21.00

3276-8/3

ΖΗΤΟΥΝΤΑΙ τεχνίτες και βοηθοί υδραυλικοί. Τηλ. 65686, 3-11μ.μ.

3225-28/2

ΖΑΧΑΡΟΠΛΑΣΤΗΣ ζητά εργασία σε ξενοδοχείο, απογευματινές ώρες. Τηλ. 62679

3219-26/2

ΤΟ ΞΕΝΟΔΟΧΕΙΟ GOLDEN ODYSSEY, στα Κολύμπια ζητά: α) διευθυντή (γερμανικά - αγγλικά), β) ρεσεψιόν (γυναίκα ή άνδρα), γ) μπάρμαν (γερμανικά - αγγλικά), δ) σερβιτόρες (με γνώσεις γερμαν. - αγγλικά), ε) συντηρητές. Τηλ. 29273 - 23325

3235-28/2

ΖΗΤΟΥΝΤΑΙ για το εστιατόριο D' ANGLETERRE, δύο βοηθοί γυναίκες ή άντρες, με άψογη εμφάνιση, με γνώση ξένης γλώσσας (απαραίτητη προϋπηρεσία σε ξενοδοχεία). Αποδοχές ικανοποιητικές. Τηλ. 20937, 11-12π.μ.

3212-27/2

ΖΗΤΕΙΤΑΙ τεχνίτης για ξυλουργείο. Πληροφορίες τηλ. 24017

2388-27/2

ΖΗΤΕΙΤΑΙ δεσποινίς ή νεαρή κυρία για να εργαστεί σε τουριστικό κατάστημα Π. Πόλης. Ωράριο εργασίας 4-10μ.μ. Προτιμούνται οι γνωρίζουσες μια ξένη γλώσσα. Τηλ. 32915, 9π.μ.-5μ.μ.

3168-3/3

ΖΗΤΕΙΤΑΙ για αγορά επιχείρηση κέντρου διασκεδάσεως - δισκοθήκης - μπαρ. Πληροφορίες τηλ. 22150 και 31450, ώρες γραφείου

3173-10/3

ΖΗΤΕΙΤΑΙ λογιστής ή λογίστρια για να κρατήσει βιβλία εσόδων - εξόδων και να γνωρίζει άπταιστα ιταλικά. Τηλ. 32519 - 22567, κ. Νίκο

3160-5/3

ΖΗΤΕΙΤΑΙ μάγειρας Α' για να εργαστεί σε εστιατόριο για την τρέχουσα σεζόν. Τηλ. 30119

3124-28/2

ΖΗΤΕΙΤΑΙ πωλήτρια για κατάστημα υλικών ραπτικής. Μόνιμη εργασία. Τηλ. 22468 - 35934

3096-27/2

ΖΗΤΕΙΤΑΙ νέος με γνώσεις λογιστικής για εργασία στην αντιπροσωπεία αυτοκινήτων Σιτροέν. Πληροφορίες κ. Δημήτρη, τηλ. 62171 - 65171

X248

ΖΗΤΟΥΝΤΑΙ

ΑΠΟ την ΛΕΜΑΡ Α.Ε. στο Φαληράκι προσωπικό των εξής ειδικοτήτων:

1) Μάγειρας

2) Βοηθός μάγειρα

3) Σερβιτόροι (αγγλικά - γερμανικά)

4) Λαντζιέρα

Πληροφορίες τηλ. 85323, από 3-10μ.μ.

3329-5/3

ΖΗΤΕΙΤΑΙ τηλέφωνο στην περιοχή του Ασγούρου ή της πόλης. Τηλ. 24358 - 24359

244-5/3

ΖΗΤΕΙΤΑΙ

ΟΔΗΓΟΣ - ΠΩΛΗΤΗΣ με δίπλωμα Γ Κατηγορίας από εταιρία παραγωγής και διανομήςποτών

ΜΙΣΘΟΣ - ΠΟΣΟΣΤΑ

Τηλ. 32481, Κ. Βασίλη

3328-5/3

ΑΠΟ ΤΟ ΞΕΝΟΔΟΧΕΙΟ ΜΑΝΟΥΣΟΣ

ΖΗΤΕΙΤΑΙ

γραμματέας, δεσποινίς ή κυρία, με γνώσεις αγγλικής και γερμανικής γλώσσας, καθώς και γραφομηχανής ελληνικής και ξένης.

Θα προτιμηθούν οι υποψήφιες που έχουν ανάλογη προϋπηρεσία σε ξενοδοχείο ή τουριστικό γραφείο.

Μισθός ικανοποιητικός

ΠΛΗΡΟΦΟΡΙΕΣ ΤΗΛ.: 22741-45

ΧΛ 273

ΑΠΟ ΕΜΠΟΡΙΚΗ ΕΠΙΧΕΙΡΗΣΗ

ΖΗΤΟΥΝΤΑΙ

1) Γραμματεύς γνωρίζουσα άπταιστα την αγγλική

2) Εμποροϋπάλληλος, κατά προτίμηση άνδρας

ΠΛΗΡΟΦΟΡΙΕΣ ΤΗΛ.: 30300, ώρες καταστημάτων

3304-4/3

ΤΕΧΝΙΚΗ ΕΤΑΙΡΙΑ

ΖΗΤΑΕΙ:

1) Απόφοιτο ΤΕΙ (μηχανολόγο) για μόνιμη συνεργασία

2) Τεχνίτη υδραυλικό για μόνιμη απασχόληση.

Μισθός και ποσοστά

ΤΗΛ.: 30576 - 31722, ώρες γραφείου

X274-10/3

ΖΗΤΕΙΤΑΙ τηλέφωνο στην περιοχή του Φαληρακίου. τηλ. 24358 - 24359

244-5/3

ΖΗΤΕΙΤΑΙ κοπέλα ευπαρουσίαστη, δραστήρια με ευχέρεια λόγου, ως υπεύθυνη διαφημιστικού τμήματος εκδοτικής εταιρίας. Τηλ. 22251 - 54, ζητάτε το 410

3297-8/1

ΖΗΤΕΙΤΑΙ διαμέρισμα μέσα στην Παλιά Πόλη, ή γύρω από αυτήν για ενοικίαση για αρκετό καιρό. Αν λίγο φθαρμένο θα το φτιάξει. Τηλ. 62704 - 62715

3273-1/3

ΖΗΤΕΙΤΑΙ βοηθός λογιστή, για το Ιαλυσός Μπέι. Τηλ. 91841, κ. Αντώνης Αντωνίου

X271-1/3

ΖΗΤΕΙΤΑΙ νέος να έχει τελειώσει τη στρατιωτική του θητεία, απολυτήριο γυμνασίου και δίπλωμα αυτοκινήτου για μόνιμη εργασία. Τηλ. 24359

246-28/2

ΖΗΤΟΥΝΤΑΙ βοηθοί και τεχνίτες για τοποθέτηση πλακιδίων. Τηλ. 51826, κ. Γιώργος, 6-8μ.μ.

3249-29/2

ΖΗΤΟΥΝΤΑΙ από διαφημιστική εταιρία «Αιγαίον», μόνιμη απασχόληση: α) επιγραφοποιός με γνώσεις ζωγραφικής, β) εμπειρος σιδεράς - αλουμινάς για υπεύθυνη θητεία, γ) νέα για υπάλληλος γραφείου με γνώσεις λογιστικής και Η/Υ, δ) άτομα δραστήρια, δυναμικά και φιλόδοξα, άνδρες και γυναίκες απόφοιτοι λυκείου ή φοιτητές για ολική ή μερική απασχόληση, για υπεύθυνες θέσεις πωλήσεων διαφημιστικών μέσων. Πληροφορίες τηλ. 32663 - 35554, 8.30-4.30

T.16966-8/3

πωλήσεις

ΜΕΓΑΛΗ ΕΥΚΑΙΡΙΑ:

ΠΩΛΟΥΝΤΑΙ σε άριστη κατάσταση: α) Stereo Mixer Phonic MPX 5001 (5 εισόδων), β) μηχάνημα Sound to Light 500W (φωτορυθμικό), γ) μηχάνημα παραμόρφωσης ήχου, Echorder EC 444 (ιδανικό για μουσικά όργανα και κονσόλες DJ' s), δ) FM πομπός (ΚΙΤ) εμβέλειας 25km. Ολα μαζί 65.000 δρχ. μετρητοίς. Πληροφορίες τηλ. 47114, καθημερινά 11.00 π.μ. - 21.00μ.μ., Νίκος

3322-5/3

ΠΩΛΕΙΤΑΙ κρεοπωλείο με εξασφαλισμένη πελατεία. Τηλ. 64905

3315-5/3

ΕΥΚΑΙΡΙΑ ΠΩΛΕΙΤΑΙ: Σκάφος αναψυχής BEST 5,50μ., καμπινάτο, με εξωλέμβια μηχανή 75 HP YAMAHA, με όλο τον εξοπλισμό που προβλέπει το λιμεναρχείο, σωσίβια, κλπ., τέντα καινούρια στην τιμή του 1.200.000 δρχ. Δεκτός μικρός διακανονισμός. Πληροφορίες τηλ. 63843 ή 37496, κ. Θεοδοσίου Β.

3325-5/3

ΠΩΛΕΙΤΑΙ επαγγελματικό τηλέφωνο. Πληροφορίες τηλ. 63843 - 37496, κ. Θεοδοσίου

3325-5/3

ΠΩΛΕΙΤΑΙ τηλέφωνο αστικό. Πληροφορίες τηλ. 65073

3292-8/3

ΠΩΛΕΙΤΑΙ οικόπεδο 2.500τ.μ., στην περιοχή Καλλιθέας,πίσω από το Πανόραμα, μόνο 7.500.000 δρχ. Πληροφορίες από 9-12π.μ. και 5-7μ.μ. Τηλ. 23815 - 34532

3301-8/3

ΠΩΛΕΙΤΑΙ διαμέρισμα 4άρι, 107 τ.μ., στην περιοχή Δασκάλων σε άριστη κατάσταση και με απεριόριστη θέα, 14.300.000 δρχ. Πληροφορίες 9-12π.μ. και 5-7 μ.μ. στα τηλ. 23815 - 34532

3301-8/3

ΠΩΛΟΥΝΤΑΙ: κουζίνα με φούρνο, ψυγείο, φριτέζα, φούσκα κομπλέ, πλυντήριο. Ολα επαγγελματικά, σε τιμή ευκαιρίας. Πληροφορίες τηλ. 25679 - 31281

3291-4/3

ΠΩΛΟΥΝΤΑΙ

1) διαμερίσματα λουξ κατασκευής σε μικρή πολυκατοικία των 47, 60, 110, 120, 135, 150, περιοχή στάση Παρασκευά, Ιαλυσός

2) οικόπεδο επί της οδού Παπαλουκά (γωνιακό) 455τ.μ. με κάλυψη 1,60 (δηλαδή 720τ.μ.)

3) παραλιακό κτήμα 3.000τ.μ. με άδεια οικοδομής για 130 κλίνες, περιοχή Ιαλυσού, δίπλα στην «Καλύβα». Είναι Α.Ε.

Πληροφορίες τηλ. 23213

3174-20/3

ΠΩΛΕΙΤΑΙ

ΜΕΓΑΛΗ ΕΥΚΑΙΡΙΑ

ΕΞΟΠΛΙΣΜΟΣ ΕΣΤΙΑΤΟΡΙΟΥ:

1) ψυγείο τετράπορτο κατάψυξη συντήρηση

2) ψυγείο τετράπορτο συντήρηση (πάγκος)

3) φούρνος πετρελαίου δίπορτος

4) φούρνος για πίτσες (ηλεκτρικός)

5) μπελ - μαρί

6) 50 καρέκλες

7) 20 τραπέζια

ΟΛΑ ΜΟΝΟ ΜΕ 500.000

Πληροφορίες τηλ. 32574 - 20958

3317-5/3

ΠΩΛΕΙΤΑΙ

επιχείρηση γνωστού εστιατορίου στην Π. Πόλη. Μόνο σοβαρές προτάσεις.

Πληροφορίες

τηλ.37794, ώρες 6-8μ.μ. και **61145** από 8-10μ.μ.

3204-28/2

ΠΩΛΕΙΤΑΙ

έτοιμη επιχείρηση ενοικιάσεως μοτοποδηλάτων, στην οδό Γεωρ. Λεόντος, έναντι ξενοδοχείου Μανούσος, σε τιμή ευκαιρίας

Πληροφορίες

τηλ.64217 - 65206

2372-5/3

ΠΩΛΕΙΤΑΙ

οικόπεδο 1000τ.μ. στην περιοχή Ατσιπάς, επί της παλαιάς εθνικής οδού, άρτιο και οικοδομήσιμο (κτίζεις 125τ.μ.)

Πληροφορίες τηλ.:

25195 - 31427

2313-27/2

ΠΩΛΕΙΤΑΙ κτήμα 21 στρεμμάτων στην Κω, με πανοραμική θέα, δεντροφυτεμένο με πρόσοψη σε άσφαλτο δημόσιο δρόμο, με νερό, ρεύμα, τηλέφωνο, ιδανικό για ο,τιδήποτε, σε αξιοποιούμενη περιοχή, προσεχώς σε σχέδιο, εγκεκριμένο από ΕΟΤ, 15' με τα πόδια από το κέντρο της πόλης και την πλαζ. Πωλείται 85.000.000 δρχ. ολόκληρο ή τμήμα αυτού. Πληροφορίες κ. Δημήτρη, τηλ. 32547, μόνο -εργάσιμες, από 08.00-10.00 το πρωί.

2992-26/2

ΠΩΛΟΥΝΤΑΙ

από ιδιοκτήτη (2) οικόπεδα σε φανταστική τοποθεσία, στην περιοχή Ξιάς. Το ένα 2.025 τ.μ. και το άλλο 2.680τ.μ.

Πληροφορίες τηλ. 29155-23765

3284...3

ΠΩΛΕΙΤΑΙ

αποθήκη ισόγεια 140τ.μ., ύψους πάνω από 3 μ., εντελώς ανεξάρτητη και με δική της αυλή, εμβαδού 200τ.μ., στο Ροδίνι, σε τιμή ευκαιρίας. Κατάλληλη για κάθε χρήση. Γίνονται ευκολίες.

Πληροφορίες τηλ. 61536-62535

3272-1/3

ΠΩΛΕΙΤΑΙ

μπαρ, πλήρως εξοπλισμένο σε τιμή ευκαιρίας και με ευκολίες πληρωμής στον Αρχάγγελο.

Πληροφορίες τηλ. 0244 - 22241, 6-10μ.μ.

3270-15/3

ΠΩΛΕΙΤΑΙ

επιχείρηση καφετέρια - μπαρ, σε τουριστική περιοχή

Πληροφορίες τηλ. 28983

3281-3/3

ΠΩΛΕΙΤΑΙ

ΟΙΚΟΠΕΔΟ 1.750 τ.μ., μέσα στο χωριό Σάλακος, με πρόσοψη στον κεντρικό δρόμο

Πληροφορίες τηλ. 29796, κ. Μανώλη

3318-5/3

ΜΕΓΑΛΗ ΕΥΚΑΙΡΙΑ ΠΩΛΕΙΤΑΙ

κατάστημα με είδη δώρων και ρουχισμού, με εξασφαλισμένη πελατεία και με όσα χρήματα έχετε, λόγω δεύτερης εργασίας

Πληροφορίες τηλ. 61180 - 61958

3314-5/3

ΠΩΛΟΥΝΤΑΙ

από ιδιοκτήτη δύο διαμερίσματα (μπετά) σε πολύ μικρή οικοδομή με πανοραμική θέα.

Πληροφορίες

τηλ.34414

3161-17/3

ΠΩΛΕΙΤΑΙ

1) οικόπεδο στα Τριάντα 438 τ.μ. άρτιο και οικοδομήσιμο

2) 280τ.μ. στην Ανάληψη άρτιο και οικοδομήσιμο.

Πληροφορίες κ. Βασ. Εγγλέζο, τηλ. 29308 - 23913, Ν. Πλαστήρα 9

M13-25/2

ΠΩΛΟΥΝΤΑΙ από ιδιοκτήτη

διαμερίσματα σε μαρμαροσοβά ή τελειωμένα των 108τ.μ., επί της οδού Θεσσαλονίκης.

Επίσης διαμέρισμα των 85τ.μ., τελειωμένο στην οδό Ενόπλων Δυνάμεων.

Μαγαζί επί της λεωφόρου Ρόδου Ασγούρου, απέναντι από το Ροδοχρώμ, 230τ.μ., κατάλληλο για βιοτεχνικό ή εκθεσιακό χώρο.

Επίσης διαμέρισμα επί της Αγίου Ιωάννου, λουξ κατασκευής, ετοιμοπαράδοτο των 150τ.μ. με δυνατότητα τροποποιήσεως του πίνακα οικοδομής σε 115 τ.μ. και 35τ.μ.

Πληροφορίες τηλ.: 20949 - 32195 - 37735

2778-6/3

ΜΕΓΑΛΗ ΕΥΚΑΙΡΙΑ!!

ΠΩΛΟΥΝΤΑΙ

ΕΝΑ ΔΙΑΜΕΡΙΣΜΑ 82τ.μ. στην Ανάληψη, με θερμοσιφώνες, ηλιακό θερμοσίφωνα και εντοιχισμένη κουζίνα, καθώς και μία ανεξάρτητη γκαρσονιέρα 18τ.μ. Ολα μαζί 16.000.000 δρχ.

Πληροφορίες τηλ. 23633 - 63329

243-28/2

ΟΙΚΟΔΟΜΙΚΕΣ ΕΠΙΧΕΙΡΗΣΕΙΣ

ΣΤΑΥΡΟΣ ΦΡΑΓΚΟΥ ΠΩΛΟΥΝΤΑΙ

ΑΚΙΝΗΤΑ ΔΙΑΦΟΡΩΝ ΔΙΑΣΤΑΣΕΩΝ ΚΑΙ ΚΑΤΑΣΤΗΜΑΤΑ ΣΤΟ ΡΟΔΙΝΙ, ΚΑΙ ΑΝΑΛΗΨΗ - ΚΩΝ/ΝΟΥ ΥΔΡΑΙΟΥ

Πληροφορίες τηλ.:

37906

3251-29/2

ΠΩΛΕΙΤΑΙ

το 57% ξενοδοχείου στα Κολύμπια, 150 μέτρα από την παραλία, σε τιμή ευκαιρίας.

Πληροφορίες τηλ.:

56322

3139-29/2

ΠΩΛΕΙΤΑΙ διαμέρισμα 86τ.μ. στην Ιξιά (Σωτήρος 59Α), με κεντρική θέρμανση και δύο μεγάλες βεράντες. Πληροφορίες τηλ. 28631

3255-29/2

ΜΕΓΑΛΗ ΕΥΚΑΙΡΙΑ: **ΠΩΛΟΥΝΤΑΙ** σαλόνι, σκρίνιο και μπουφές. Τηλ. 24383 - 35318, ώρες καταστημάτων και τηλ. 24038, οικία

3217-27/2

ΠΩΛΕΙΤΑΙ από ιδιοκτήτη μονοκατοικία, 230τ.μ., με οικόπεδο 1.600τ.μ., ημιτελής, στην περιοχή Τρεις, έναντι εστιατορίου Κιούπια. Πληροφορίες τηλ. 64336

3294-14/3

ΠΩΛΕΙΤΑΙ στο κοντινό περιοχής Ρόδου Πληροφορίες τηλ. 33545

3257-29/2

ΠΩΛΟΥΝΤΑΙ

στο Ανω Ροδίνι, σε οικοδομή που βρίσκεται σε ύψωμα με θέα τη θάλασσα τα εξής διαμερίσματα:

1) διαμέρισμα 55 τ.μ., στον Α' όροφο. Τιμή: μισοτελειωμένο με εξωτερικούς σουβάδες και κοινόχρηστα 6.500.000 δρχ. Με το κλειδί και καλής κατασκευής, 9.000.000

2) διαμέρισμα διαμπερές με φάτσα την πλατεία και τη θάλασσα 85τ.μ., περίπου. Τιμή: με εξωτερικά και κοινόχρηστα 10.000.000 δρχ. Τελειωμένο με το κλειδί, τιμή 14.000.000

3) διαμέρισμα 140τ.μ. περίπου ολόκληρος ο όροφος με φάτσα την πλατεία και τη θάλασσα. Τιμή : με εξωτερικά και κοινόχρηστα 16.500.000 δρχ. Με το κλειδί , 23.000.000 δρχ.

Γίνονται ευκολίες. Δάνεια δεκτά

Πληροφορίες τηλ. 61536 - 65952

3272-1/3

ΠΩΛΕΙΤΑΙ

διαμέρισμα 95τ.μ. στην Εν. Δυνάμεων, επιπλωμένο και με αιρ - κοντίσιον

Πληροφορίες

τηλ.29308 - 23913

, κ. Βασίλη Εγγλέζο,

Ν.Πλαστήρα 9

M18-28/2

ΠΩΛΕΙΤΑΙ

σπίτι κοντά στο Ρολόι, κατάλληλο και για επαγγελματική χρήση.

Πληροφορίες

τηλ.29308 - 23913

, κ. Βασίλη Εγγλέζο,

Ν.Πλαστήρα 9

M18-28/2

ΑΠΟ ΞΕΝΟΔΟΧΕΙΑΚΗ ΜΟΝΑΔΑ

ΠΩΛΟΥΝΤΑΙ

κρεβάτια, στρώματα μονά και πολυθρόνες.

Πληροφορίες τηλ.:

36707 - 31440,

απογευματινές ώρες

3233-28/2

ΑΠΟ ΕΠΙΧΕΙΡΗΣΗ ΕΣΤΙΑΤΟΡΙΟΥ

ΖΗΤΟΥΝΤΑΙ

ΓΙΑ ΤΗ ΝΕΑ ΣΑΙΖΟΝ 1992, ΑΤΟΜΑ ΓΙΑ ΤΙΣ ΠΑΡΑΚΑΤΩ ΕΙΔΙΚΟΤΗΤΕΣ:

α) ΔΥΟ ΛΑΝΤΖΙΕΡΕΣ

β) ΣΕΡΒΙΤΟΡΟΣ, ΓΝΩΣΤΗΣ ΑΠΤΑΙΣΤΩΝ ΓΕΡΜΑΝΙΚΩΝ

γ) ΒΟΗΘΟΣ ΣΕΡΒΙΤΟΡΟΥ, ΗΛΙΚΙΑΣ ΩΣ 17 ΕΤΩΝ

- **Αξιόλογες αποδοχές, έκτακτα πριμ.**
- **Ιδιαίτερα, επιπλέον προσόντα, θα εκτιμηθούν ανάλογα**

Για πληροφορίες στο τηλ. 34608, από 5 έως 10μ.μ.

2434-28/2

ΖΗΤΕΙΤΑΙ

ΕΠΑΓΓΕΛΜΑΤΙΑΣ ΟΔΗΓΟΣ, με δίπλωμα Ε' Κατηγορίας, από την εταιρία ποτών ΖΟΥΡΑΡΑΚΗΣ ΕΛΛΑΣ Α.Ε.

Μισθός κατόπιν συμφωνίας

Πληροφορίες στα τηλέφωνα 62613 - 20278

T.16940-29/2

ΑΠΟ ΤΟΥΡΙΣΤΙΚΟ ΠΡΑΚΤΟΡΕΙΟ

ΖΗΤΕΙΤΑΙ

για τη σεζόν 1992, δεσποινίς ή κυρία, με άριστη γνώση της γερμανικής, ώστε να απασχοληθεί για όλη τη σεζόν σαν αρχηγός γκρουπ.

ΠΛΗΡΟΦΟΡΙΕΣ τηλ.: 23066 - 28101, ώρες 9.00-15.00

X264

ΝΕΟΦΥΤΟΥ

Πωλούνται

ΜΟΝΟ ΑΠΟ ΤΟ ΓΡΑΦΕΙΟ ΜΑΣ

1) Διαμέρισμα ετοιμοπαράδοτο 4 κυρίων δωματίων με φανταστική θέα έναντι Mira Mare, καταπληκτική ευκαιρία

2) Μαγαζί 75τ.μ. επί της Αριστοτέλους πλησίον πλατείας 1ο συντριβάνι

3) Κτήμα 2 στρεμ. με άδεια, περιοχή Κοσκινού με φανταστική θέα.

4) Κτήμα 4 στρ. περιοχή Κοσκινού με θέα τη θάλασσα τιμή πολύ καλή

5) Διαμέρισμα ρετιρέ 80τ.μ. περιοχή Νεοχωρίου τιμή ευκαιρία

6) Βίλλα 180τ.μ. και υπόγειο με 5.000 τ.μ. κτήμα στην ωραιότερη περιοχή της Ιξίας

7) Διαμέρισμα 140 τ.μ. μεγάλες βεράντες, τζάκι, εντοιχισμένη κουζίνα φανταστική θέα επί της οδού Παύλου Μελά

8) Διαμέρισμα 4άρι πλησίον Γκραντ - Οτέλ πάνω στη θάλασσα

9) Γκαρσονιέρες σε Αγ. Ιωάννη, Μόντε Σμιθ κ.λ.π.

10) Ετοιμοπαράδοτο διαμέρισμα 4άρι λουξ κατασκευής σε πολύ καλή τοποθεσία

11) Οικόπεδα 250, 500, 600, 1000 τ.μ. εντός πόλεως

12) Κτήμα 6 στρέμματα στα Κολύμπια μεγάλη ευκαιρία

13) Μαγαζιά Νιοχώρι, 100 Μαγαζιά, Κορδικτώνος, Βενετοκλέων, Αγ. Ιωάννης, Πετρίδη, Κολύμπια κ.λ.π.

14) Διαμερίσματα σε όλες τις περιοχές της πόλεως, τιμές καταπληκτικές

15) Μαιζονέττες ετοιμοπαράδοτες και σε γιαπί εντός και εκτός πόλεως

16) Αποθήκες, επιχειρήσεις, καταστήματα σε όλες τις κεντρικές περιοχές.

Επίσης

άλλες, 1000 τουλάχιστον περιπτώσεις όπου η φίρμα του γραφείου μας ως παλαιότερο εγγυάται τα πάντα. Αναλαμβάνουμε και πωλήσεις σε Αθήνα, Πειραιά.

Γ. ΝΕΟΦΥΤΟΥ

ΟΔΟΣ ΔΗΜ. ΘΕΟΔΩΡΑΚΗ 40

2ος όροφος - τηλ. 20989

M 27

ΑΠΟ ΕΜΠΟΡΙΚΗ ΕΤΑΙΡΙΑ

ΖΗΤΟΥΝΤΑΙ

1) Αναλυτής Η/Σ ή προγραμματιστής Η/Υ, για ανάληψη συγκεκριμένου έργου

2) Συνεργάτες για στελέχωση δυναμικού τμήματος, απόφοιτοι οικονονικών σχολών με εκπληρωμένες τις στρατιωτικές τους υποχρεώσεις

3) Απόφοιτους λυκείου ή κέντρων σπουδών με οικονομικό περιεχόμενο για συνεργασία

4) Γραμματέα διευθύνσεως. Απαραίτητο προσόν ο άριστος χειρισμός γραφομηχανής, απολυτήριο λυκείου, ευχέρεια στην έκφραση

5) Σκιτσογράφος για ανάληψη συγκεκριμένου έργου

Για ραντεβού τηλεφωνήστε στο 33360, από 17.30-19.00μ.μ

X270-27/2

ΠΩΛΕΙΤΑΙ

ΑΠΟ ΙΔΙΟΚΤΗΤΗ, κτήμα με φανταστική θέα, για βίλες - 20.000 τ.μ., 150 μέτρα από τη λεωφόρο Ρόδου - Φαληράκι, στο 7 χιλιόμετρο. Περιοχή προνομιούχα.

Πληρ.τηλ. 24539

ΠΜ

ΠΩΛΕΙΤΑΙ ΑΠΟ ΙΔΙΟΚΤΗΤΗ

οικοπεδική έκταση με φανταστική θέα στην Καλλιθέα, 31.000 τ.μ. - σίγουρη επένδυση.

ΠΛΗΡΟΦΟΡΙΕΣ

Τηλ. 24539

23575 (6ράδυ)

ΠΜ

ΠΡΟΛΑΒΕΤΕ ΝΑ ΑΓΟΡΑΣΕΤΕ!

ΠΩΛΟΥΝΤΑΙ τελειωμένα τσαπάρια διαμερίσματα των 120 και 123τ.μ. με τη γνωστή κατασκευή Θ. Πράσινου. Γερά εμφανή μπετά, μεγάλος υδραυλικός ανελκυστήρας, άψογη λειτουργική διαρρύθμιση, ηχομόνωση στους τοίχους και στα δάπεδα, τριφασική ηλεκτρική εγκατάσταση, πλακάκια πολυτελείας, εντοιχιζόμενες ντουλάπες στα υπνοδωμάτια, πάντα με τα καλύτερα υλικά.

ΠΛΗΡΟΦΟΡΙΕΣ

Θ. ΠΡΑΣΙΝΟΣ, τηλ. 24304

M 31

Ροδιακή Κτηματική

ΚΤΗΜΑΤΟΜΕΣΙΤΙΚΟ ΓΡΑΦΕΙΟ

ΠΩΛΗΣΕΙΣ ΑΚΙΝΗΤΩΝ

ΟΙΚΟΔΟΜΕΣ

Α' ΔΙΑΜΕΡΙΣΜΑΤΑ: 1. Κ. Υδραίου 140τ.μ. 2. Στ. Καζούλη 80-125τ.μ. 3. Ροδίνι 93-125-139 τ.μ. 4. Παρ. Στ. Κωτιάδη 95τ.μ. 5. 2. Μ. Πετρίδη 71-81-106τ.μ. 6. Νιοχώρι 42-58-84τ.μ. 7. Τριάντα 82-101

Β' ΜΟΝΟΚΑΤΟΙΚΙΕΣ - ΜΕΖΟΝΕΤΕΣ: 1. Ροδίνι 210τ.μ. 2. Ιξιά 235τ.μ. 3. Παλιά Πόλη 180-188τ.μ. 4. Αγ. Αναστασία 80τ.μ. 5. Κοσκινού έπαυλη 275τ.μ. 6. Σπίτια παραδοσιακά στη Λίνδο - Γεννάδι - Κάλαθο - Τριάντα - Σορωνή 7. Γεννάδι έπαυλη 150τ.μ. 8. Φάνες διόροφη οικοδομή 200τ.μ.

Γ' ΚΑΡΑ-ΓΙΑΠΙ: 1. Νιοχώρι οροφοδιαμέρισμα 265τ.μ. 2. Τριάντα 167τ.μ. 3. Ανάληψη 82τ.μ.

Δ' ΚΑΤΑΣΤΗΜΑΤΑ: 1. Μαντράκι 33-85τ.μ. κεντρικά 2. Σωκράτους 12τ.μ. 3. Καναδά 160τ.μ. 4. Κορδικτώνος 64τ.μ. 5. Μ. Πετρίδη 63τ.μ. 6. Γρίβα 42τ.μ. 7. Ολυμπιακή 100τ.μ. 8. Φαληράκι 20τ.μ.

Ε' ΓΡΑΦΕΙΑ: Μαντράκι 30-60-77-90τ.μ.

ΣΤ' ΚΤΙΡΙΑ: 1. Στο Μαντράκι 200-600τ.μ. 2. Ακαδημία 960τ.μ. 3. Νιοχώρι 310τ.μ. 4. Αννης Μαρίας 552 τ.μ. 5. Λεωφ. Καλλιθέας 600 τ.μ. 6. Αλ. Διάκου 540 τ.μ.

Ζ' ΞΕΝΟΔΟΧΕΙΑ: 1. Στην πόλη 70-150 κλ. 2. Τριάντα 36-110 κλ. 3 Ιξιά 62 κλ. 4. Κολύμπια 80 κλ. 5. Λίνδο 62 - 78 - 119 κλ. - Γεννάδι 50 κλ.

ΟΙΚΟΠΕΔΑ

Α' ΕΝΤΟΣ ΣΧΕΔΙΟΥ: 1. Κ. Υδραίου 349-400-500 τ.μ. 2. Ζέφυρο 880τ.μ. 3. Μ. Πετρίδη 1.630τ.μ. 4. Οδός Λίνδου 400-860τ.μ. 5. Ροδίνι 250τ.μ.

Β' ΕΚΤΟΣ ΣΧΕΔΙΟΥ: 1. Ροδίνι 2.200-4.000τ.μ. (Λεωφ.) 2. Τσαΐρι 4.000 τ.μ. (Λεωφ.) 3. Τσαΐρι 9.000-18.000 τ.μ. 4. Καναμάτ 47.000τ.μ. 5. Ιξιά 2.000-4.000 τ.μ. 6. Τριάντα 4.000-7.500τ.μ. 7. Κοσκινού στα Καβουράκια 5.000-10.000τ.μ. 8. Λίνδο: α. Ψαρτό 8.060-21.000τ.μ. β. Κράνα 2.000 τ.μ. γ. Πεύκοι 5.000 - 6.300τ.μ. 9. Κάλαθο 3.000 τ.μ. (Λεωφ.) 10. Λάρδο 9.400-12.000-33.000τ.μ.

Γ' ΟΙΚΟΠΕΔΑ ΠΑΡΑΛΙΑΚΑ: 1. Τριάντα 7.120τ.μ. 2. Θολό 30.000 τ.μ. 3. Αφάντου 13.000 τ.μ. 4. Λίνδο α: Ψαρτό 2.920τ.μ. β. Βληχά 7.400-9.000-16.000τ.μ. γ. Πεύκοι 4.400-8.000τ.μ. 5. Γεννάδι 24.000-29.400-45.400τ.μ.

Δ' ΕΝΤΟΣ ΟΙΚΙΣΜΟΥ: 1. Κρεμαστή 191-500-775-1.000τ.μ. 2. Παστίδα 1.000τ.μ. 3. Αφάντου 430τ.μ. κεντρικό 4. Κάλαθο 258-350-520-1.550-2.000.2.600τ.μ. 5. Πυλώνα 400τ.μ. κεντρικό

ΑΝΑΛΑΜΒΑΝΟΥΜΕ ΕΠΙΣΗΣ Μ 35 ΑΓΟΡΕΣ - ΠΩΛΗΣΕΙΣ ΑΚΙΝΗΤΩΝ ΑΘΗΝΩΝ

ΑΝΕΣΤΗΣ ΣΑΒΒΑΪΔΗΣ

Τηλ. 26281·32616·23804

Εθελον. δωδεπανησίων 29

☞ ΠΡΟΟΔΟΣ ΜΙΚΡΕΣ ΑΓΓΕΛΙΕΣ

ΠΩΛΕΙΤΑΙ στην Παστίδα, κτήμα 2.200 τ.μ. με άδεια οικοδομής για 200τ.μ. βίλλα, δίπλα σε άλλες επαύλεις, με πισίνα. Πληροφορίες και ραντεβού στα τηλ. 65710, 61859, ΚώσταςΚωνσταντινίδης
Τ.16882-5/3

ΠΩΛΕΙΤΑΙ κτήμα 2 στρεμμάτων στ' Ασγούρου, 200 μ. από τη λεωφόρο Λίνδου, με άδεια οικοδομής, 1200τ.μ., κατάλληλη για βιοτεχνικό χώρο ή αποθήκες. Πληροφορίες τηλ. 65710, 61859, Κώστας Κωνσταντινίδης
Τ.16882-9/3

ΠΩΛΕΙΤΑΙ KAWASAKI GRZ 1000 RX NINJA, εκτελωνισμένο από Αμερική, μαύρο σε τέλεια κατάσταση. Μοναδική ευκαιρία, λόγω σπουδών. Δεκτός κάθε έλεγχος. Τηλ. 23119 και 34597, κ. Γιώργο. Καθημερινά, 3-7 το απόγευμα
Χ221

ΠΩΛΟΥΝΤΑΙ

ΔΙΑΜΕΡΙΣΜΑΤΑ ΛΟΥΞ ΚΑΤΑΣΚΕΥΗΣ ΜΕΤΡΩΝ 145, 108, 105, 60, 95, 136, 48, ΣΕ ΜΙΚΡΗΠΟΛΥΚΑΤΟΙΚΙΑ

ΠΕΡΙΟΧΗ ΣΤΑΣΗ ΠΑΡΑΣΚΕΥΑ (ΠΡΟΣ ΤΗ ΘΑΛΑΣΣΑ)

Πληροφορίες τηλ. 23213

Χ249-5/3

ΠΩΛΕΙΤΑΙ

σούπερ - μάρκετ έναντι ξενοδοχείου, παραλιακό με 8 χρόνια πελατεία.

Πληροφορίες
τηλ.91904 - 93364, 10-5
3211-27/2

ΠΩΛΕΙΤΑΙ

από ιδιώτη, διαμέρισμα 62τ.μ., διαμπερές σε πολυκατοικία τεσσάρων διαμερισμάτων, με κήπο 105τ.μ. και ιδιόκτητο γκαράζ στην Ιξιά

Πληροφορίες
τηλ.94443
3163-29/2

ΠΩΛΕΙΤΑΙ κτήμα 9 στρεμ. με αίθουσα 600τ.μ., κατάλληλο για πολλές επαγγελματικές χρήσεις, 150 μέτρα από τη θάλασσα στην περιοχή Πελεξίκη στην Κω. Πληροφορίες από ιδιοκτήτη στο τηλ. 0242 - 23224, Κως
3178-5/3

ΠΩΛΕΙΤΑΙ

ΑΚΙΝΗΤΟ 900 τ.μ., ΕΠΙ ΤΗΣ ΑΛΕΞ. ΔΙΑΚΟΥ

Πληροφορίες τηλ.: 94583

3144-29/2

ΠΩΛΟΥΝΤΑΙ σπίτι διόροφο μια κατοικία με αυλή και δύο βεράντες στο Παραδείσι. Πληροφορίες τηλ. 91631, κ. Κούλα Ροδίτου
3187-17/3

ΠΩΛΟΥΝΤΑΙ ταμειακή μηχανή CASIO, μηχανή καφέ BEZZERA διπλή, αυτόματη Ιταλίας, πιεστικό μηχάνημα νερού με ηλεκτρισμό, 2 ομπρέλες 3 μέτρων αλουμινίου. Πληροφορίες τηλ. 85874
3327-5/3

ΠΩΛΕΙΤΑΙ κτήμα στην Αγ. Ελεούσα 2,5 στρέμματα με 2 χτίσματα. Το ένα είναι παλιό 50τ.μ. και το δεύτερο είναι 40τ.μ., καινούριο ατελείωτο, φτιαγμένο για στούντιο. Εχει περίπου 80 δέντρα καρποφόρα, έχει άδεια οικοδομήσεως 167τ.μ. και μεγαλύτερη δυνατότητα κάλυψης. Βρίσκεται στην πλατεία. Πληροφορίες τηλ. 63886
3089-26/2

ΠΩΛΕΙΤΑΙ για λόγους οικογενειακούς SUPER MARKET, σε πολύ καλή περιοχή της Ρόδου. Σύγχρονα εξοπλισμένο, εξασφαλισμένη πελατεία για όλες τις εποχές. Πληροφορίες τηλ. 65961, απογευματινές ώρες 4-8μ.μ
3028-23/2

ΠΩΛΕΙΤΑΙ επί της λεωφ. Λίνδου στ' Ασγούρου κτήμα 4.000τ.μ. με 80 μέτρα πρόσοψη στη λεωφόρο, κατάλληλο για επαγγελματική χρήση ή και για έπαυλη. Είναι ένα από τα ωραιότερα στη λεωφ. Λίνδου. Πληροφορίες τηλ. 65710, 61859, Κώστας Κωνσταντινίδης
16920-26/2

ενοικιάσεις

ΕΝΟΙΚΙΑΖΕΤΑΙ

επαγγελματική στέγη (κατάστημα), επί της Κ. Υδραίου και Στέλιου Κωτιάδη γωνία, 40τ.μ. ισόγειο και 40τ.μ. υπόγειο

Πληροφορίες τηλ. 93580, 3-9μ.μ.

3232-4/3

ΕΝΟΙΚΙΑΖΕΤΑΙ διαμέρισμα σε πολυκατοικία, στην οδό Βενετοκλέων, πλήρως επιπλωμένο και με τηλέφωνο. Πληροφορίες τηλ. 01-8047912
3323-5/3

ΕΝΟΙΚΙΑΖΟΝΤΑΙ καινούρια επιπλωμένα δωμάτια, για όλο το χρόνο, με πολυκουζίνα, ψυγείο και ηλιακό θερμοσίφωνα, σε ήσυχη περιοχή στο Καραμόνερο. Τηλ. 27025 - 61694
3324-5/3

ΕΝΟΙΚΙΑΖΟΝΤΑΙ επιπλωμένα δωμάτια, μονά και διπλά, με πολυκουζινάκια, στην οδό Σοφοκλέους 42 Ε. Πληροφορίες τηλ. 62758
3326-5/3

ΕΝΟΙΚΙΑΖΕΤΑΙ διαμέρισμα τεσσάρων δωματίων με τηλέφωνο, οδός Γενναδίου αρ. 1. Πληροφορίες από 1-6μ.μ. στο τηλ. 36109 και 37771
2439-3/3

ΕΝΟΙΚΙΑΖΟΝΤΑΙ 1) καταστήματα γωνιακό 55τ.μ., με WC, 2) κατάστημα γωνιακό 45τ.μ., με WC, με μεγάλες αυλές, κατάλληλο για οποιαδήποτε χρήση, 3) κατάστημα 22τ.μ. με WC. Ολα βρίσκονται σε εμπορική περιοχή της Αναλήψεως. Πληροφορίες τηλ. 63146
3279-4/3

ΕΝΟΙΚΙΑΖΟΝΤΑΙ επιπλωμένες γκαρσονιέρες και επιπλωμένα δωμάτια με πολυκουζινάκι για όλο το χρόνο. Περιοχή Μιχ. Πετρίδη. Τηλ. 34363
3274-29/2

ΕΝΟΙΚΙΑΖΕΤΑΙ διαμέρισμα 90τ.μ. τριάρι, στο άνω Ροδίνι, Στοκχόλμης 25. Τηλ. 63201
3277-3/3

ΕΝΟΙΚΙΑΖΕΤΑΙ διαμέρισμα 2 υπνοδωματίων, σαλοτραπεζαρίας και κοινόχρηστων χώρων στην Ιαλυσό, έναντι Αστυνομικού Τμήματος Ιαλυσού. Τηλ. 20183, από 9-1 το πρωί και 5-8 το απόγευμα
3262-3/3

ΕΝΟΙΚΙΑΖΕΤΑΙ κατάστημα καινούριο, γωνιακό στο Φαληράκι, έναντι ξενοδοχείου Sun Palace. Μόνο σοβαρές προτάσεις. Τηλ. 21696 - 21521
3259-7/3

ΕΝΟΙΚΙΑΖΟΝΤΑΙ νεόκτιστες γκαρσονιέρες, επιπλωμένες, στην οδό Αθηνών 15 στην Ανάληψη. Τηλ. 63632, ώρες 13.00-18.00, κ. Νικολάου Μιχαήλ
3253-29/2

ΕΝΟΙΚΙΑΖΕΤΑΙ διαμέρισμα δυάρι, σε δεύτερο όροφο με μεγάλη βεράντα και ωραία θέα, στην οδό Δημητρίου Αναστασιάδη 2. Πληροφορίες τηλ. 25206, απογευματινές ώρες
2392-29/2

ΕΝΟΙΚΙΑΖΟΝΤΑΙ δωμάτια στη Σοφοκλέους 42 Ε, Παλιά Πόλη. Τηλ. 62758
3215-27/2

ΕΝΟΙΚΙΑΖΕΤΑΙ για επαγγελματική χρήση, ισόγειος χώρος 60τ.μ., με δυο δωμάτια σε πρώτο όροφο, με τηλέφωνο, στην πλατεία Ψαροπούλας, επί της Ορφανίδου, αριθμός 4. Τηλ. 34447 - 28258
3106-18/3

ΕΝΟΙΚΙΑΖΕΤΑΙ το ισόγειο διόροφης οικίας, στην οδό Αλεξανδρίδου 22, Παλιά Πόλη, με μεγάλους εξωτερικούς χώρους και με φθηνό ενοίκιο. Πληροφορίες τηλ. 22818 - 20196
ΧΛ266-26/2

ΕΝΟΙΚΙΑΖΟΝΤΑΙ

ΣΤΟ ΦΑΛΗΡΑΚΙ ΚΑΤΑΣΤΗΜΑΤΑ

Πληροφορίες τηλ. 30328, ώρες καταστημάτων και 25283, βραδυνές ώρες

3222-28/2

ΕΝΟΙΚΙΑΖΕΤΑΙ - ΠΩΛΕΙΤΑΙ

Στην παραλία Ιαλυσού, δέκα μέτρα από την αμμουδιά, ενοικιάζεται (πωλείται), μονοκατοικία, αποτελούμενη από έξη δωμάτια και λοιπούς βοηθητικούς χώρους, με μεγάλο κήπο, βεράντες, με 40 μέτρα πρόσοψη προς τη θάλασσα, κατάλληλη για επαγγελματική χρήση.

ΠΛΗΡΟΦΟΡΙΕΣ
Τηλ. 28372- 27458

3399-13/3

ΕΝΟΙΚΙΑΖΕΤΑΙ

VILLA 150τ.μ. με δύο υπόγεια, τεράστιο κήπο, χώρο για πάρκινγκ, επί της λεωφόρου Τριαντών, λίγο πριν τα φανάρια, για επαγγελματική χρήση. (ζαχαροπλαστείο, πιάνο μπαρ, εστιατόριο,κ.λ.π.)

Πληροφορίες
Τηλ. 27196

3295-8/3

ΕΝΟΙΚΙΑΖΕΤΑΙ διαμέρισμα 80τ.μ. περίπου στην Ανάληψη (οδός Γ. Παπανδρέου 9), έναντι περιπτέρου, πλήρως εξοπλισμένο και επιπλωμένο, για απεριόριστο χρόνο ενοικιάσεως. Πληροφορίες κ. Τασούλα, τηλ. 63862 (μετά τις 3.00 το απόγευμα)
3180-26/2

ΕΝΟΙΚΙΑΖΟΝΤΑΙ: α) σνακ - μπαρ στην παραλία Ελλη και β) ένα κοκτέιλ - μπαρ στην Ιξιά στα Είκοσι Μαγαζιά. Πληροφορίες τηλ. 29736 - 24172
3177-4/3

ΕΝΟΙΚΙΑΖΕΤΑΙ κατάστημα σε τουριστική περιοχή μεταξύ δύο ξενοδοχείων, κατάλληλο για τουριστική επιχείρηση. Πληροφορίες τηλ. 26279 - 64037
3183-25/2

ΕΝΟΙΚΙΑΖΕΤΑΙ 77τ.μ. κατάστημα επί της οδού Παπαλουκά με πατάρι και υπόγειο 50τ.μ. Τηλ. 27082 - 26476
Μ22-26/2

ΕΝΟΙΚΙΑΖΟΝΤΑΙ καταστήματα διαφόρων διαστάσεων για οποιαδήποτε χρήση και ενοικιάζεται εστιατόριο, πλήρως εξοπλισμένο, περιοχή Ντορέτα - Θολός. Τηλ. 41597, 41895
2387-29/2

ΕΝΟΙΚΙΑΖΟΝΤΑΙ επιπλωμένα δωμάτια με μπάνιο στην Παλιά Πόλη. Πληροφορίες τηλ. 28024
3308-12/3

ΕΝΟΙΚΙΑΖΕΤΑΙ διαμέρισμα λουξ, δύο υπνοδωματίων, σαλόνι, κλπ., στην Ιξιά, 80τ.μ. Πληροφορίες τηλ. 37711 - 20423, κ. Σάββα
Μ34

ΕΝΟΙΚΙΑΖΕΤΑΙ διόροφο σπίτι 120τ.μ., στην προέκταση Αννης Μαρίας. Στο ισόγειο, μεγάλο σαλόνι, κουζίνα και λουτρό. Στον όροφο 3 υπνοδωμάτια και 2 λουτρά. Πληροφορίες τηλ. 31352 - 24636 - 35659
3236-29/2

ΕΝΟΙΚΙΑΖΕΤΑΙ διαμέρισμα 100τ.μ., με τρία υπνοδωμάτια, στην περιοχή Ροδίνι, σε άριστη κατάσταση. Πληροφορίες τηλ. 61534
3241-27/2

ΕΝΟΙΚΙΑΖΕΤΑΙ αποθήκη 130τ.μ., οδός Νικ. Καζαντζάκη 6. Τηλ. 27392
3245-29/2

ΕΝΟΙΚΙΑΖΕΤΑΙ κατάστημα 30τ.μ. επί της οδού Αρχιεπισκόπου Ευθυμίου 7 β (Παλαιά Πόλη). Πληροφορίες : Αθανασιάδης, τηλ. 21603 - 29380
3230-28/2

ΕΝΟΙΚΙΑΖΕΤΑΙ επιπλωμένη γκαρσονιέρα καινούρια, οδός Μονής Πανορμίτου 84. Τηλ. 29374
3234-28/2

ΕΝΟΙΚΙΑΖΕΤΑΙ: α) διαμέρισμα 100τ.μ., με τρία υπνοδωμάτια και β) διαμέρισμα 50τ.μ. στην Ανάληψη. Τηλ. 63096 - 25375
3228-28/2

ΕΝΟΙΚΙΑΖΕΤΑΙ τριάρι οδός Μητροπόλεως 75, σε τετρακατοικία. Τηλ. 32753
3220-28/2

ΕΝΟΙΚΙΑΖΕΤΑΙ σε διόροφη πολυκατοικία, διαμέρισμα τριάρι στην Ιξιά, οδός Καστελλορίζιων. Πληροφορίες τηλ. 61311
2390-28/2

ΕΝΟΙΚΙΑΖΕΤΑΙ επιπλωμένη γκαρσονιέρα επί της οδού Ηρακλείου Κρήτης, περιοχή Επτά Βαγιές. Πληροφορίες τηλ. 22578
2430-28/2

ΕΝΟΙΚΙΑΖΕΤΑΙ διαμέρισμα 3 υπνοδωματίων, σαλόνι, κουζίνα, λουτρό, 120τ.μ. με ανεξάρτητη είσοδο στον Α' όροφο στην περιοχή Επτά Βαγιές - οδός Δενδρινού. Πληροφορίες τηλ. 31427 - 27266 - 25195
3213-27/2

ΕΝΟΙΚΙΑΖΕΤΑΙ γκαρσονιέρα στον τρίτο όροφο πολυκατοικίας, αποτελούμενη από κουζίνα, μπάνιο και ένα μεγάλο δωμάτιο. Διαθέτει φουρνάκα, ψυγείο και ηλεκτρικό μάτι. Βρίσκεται επί της οδού Στέλιου Κωτιάδη 42. Πληροφορίες τηλ. 65817
3248-29/2

διάφορα

ΙΩΑΝΝΗΣ ΜΙΧ. ΛΑΓΩΝΙΚΟΣ

ΕΛΑΙΟΧΡΩΜΑΤΙΣΜΟΙ ΠΑΣΗΣ ΦΥΣΕΩΣ.

ΤΙΜΕΣ ΑΣΥΝΑΓΩΝΙΣΤΕΣ

Τηλ. 23595

3231-28/2

ΗΛΕΚΤΡΟΛΟΓΟΣ

ΑΝΑΛΑΜΒΑΝΕΙ ΗΛΕΚΤΡΟΛΟΓΙΚΕΣ ΕΓΚΑΤΑΣΤΑΣΕΙΣ - ΕΡΓΑΣΙΕΣ ΚΑΙ ΒΛΑΒΕΣ

ΖΑΧΑΡΙΟΥ ΓΙΩΡΓΟΣ

ΜΑΡΚΟΥ ΜΠΟΤΣΑΡΗ 17

Τηλ. 34533

3290-24/3

ΤΟ ΠΡΑΚΤΟΡΕΙΟ ΤΑΞΙΔΙΩΝ ΤΗΛΕΜΑΧΟΣ ΚΑΒΑΔΑΣ

μπορεί να σας εξυπηρετήσει για οποιοδήποτε πρόβλημά σας. Ητοι:
- ΕΚΔΟΣΗ ΔΙΑΒΑΤΗΡΙΩΝ
- Εκδοση φθηνών αεροπορικών εισιτηρίων για οποιαδήποτε μέρος του κόσμου.
ΑΕΡΟΠΟΡΙΚΑ ΕΙΣΙΤΗΡΙΑ με την ΟΛΥΜΠΙΑΚΗ ΑΕΡΟΠΟΡΙΑ, δι Αθήνας.
- Φθηνά αεροπορικά εισιτήρια δι' ΕΥΡΩΠΗ - ΑΜΕΡΙΚΗ - ΚΑΝΑΔΑ - ΑΥΣΤΡΑΛΙΑ και ΑΣΙΑ με όλες τις αεροπορικές εταιρίες.
- Εκδοση ατμοπλοϊκών εισιτηρίων με τα πλοία της ΔΑΝΕ,F/B Ρόδος, F/B Κάμιρος, F/B Ιάλυσος και με το F/B Λίνδος.
- Ανανεώσεις διπλωμάτων ερασιτεχνικών, επαγγελματικών, βέσπας και μοτοσοδηλάτων.
- Μετατρέπομεν εις τους έχοντας άδεια εξωτερικού χωρίς εξετάσεις εις ελληνικήν
- Εκδίδομεν φοιτητικά εισιτήρια
- Δυνάμεθα να αποστείλουμε με ΤΕΛΕΞ τα εισιτήρια των φοιτητών που σπουδάζουν εις το εξωτερικό.
- Αποστολή αποσκευών σε οποιοδήποτε μέρος του κόσμου.

ΠΡΑΚΤΟΡΕΙΟΝ ΤΑΞΙΔΙΩΝ - ΜΕΤΑΝΑΣΤΕΥΣΕΩΣ

ΤΗΛΕΜΑΧΟΣ Α.ΚΑΒΑΔΑΣ

οδός Καρπάθου 20 - Ρόδος
τηλ. γραφ. (0241) 22156 - 24940 - τηλ. οικ. 23427
3015-29/2

ΑΝΑΛΑΜΒΑΝΩ μπογιατίσματα ενοικιαζομένων δωματίων - στούντιο. Τιμές λογικές. Πληροφορίες τηλ. 32071, από 4 - 10μ.μ., κ. Βασίλη
3329-5/3

ΥΔΡΑΥΛΙΚΟΣ

ΑΝΑΛΑΜΒΑΝΕΙ πάσης φύσεως υδραυλικές εργασίες, μικρές και μεγάλες. Εγκαταστάσεις, αποφράξεις, συντήρηση ξενοδοχείων, κλπ. Εγκαταστάσεις με σύστημα αυτόματου ποτισμού.

Εργασία εγγυημένη
ταχεία εξυπηρέτηση

Δημήτρης

Πληροφορίες τηλ. 36559 και 31990

3109-20/3

ΕΠΙΣΚΕΥΑΖΟΝΤΑΙ

ΟΙΚΙΑΚΕΣΣΥΣΚΕΥΕΣ
ΨΥΓΕΙΑ - ΠΛΥΝΤΗΡΙΑ
ΗΛΕΚ.ΚΟΥΖΙΝΕΣ
και ΗΛΙΑΚΑ
ΘΕΡΜΟΣΙΦΩΝΑ

ΤΙΜΕΣ ΛΟΓΙΚΕΣ

ΕΡΓΑΣΙΑ ΕΓΓΥΗΜΕΝΗ

Τηλ. **65073 - 27971**

Θανάσης και Δημήτρης

3244-25/3

ΕΜΠΕΙΡΟΤΕΧΝΗΣ ΕΡΓΟΛΑΒΟΣ, αναλαμβάνει πάσης φύσεως οικοδομικές εργασίες. Πληροφορίες τηλ. 0244 - 22031, Αρχάγγελος
3240-1/3

ΑΠΟ εργολάβο βαφών με πολυετή πείρα, αναλαμβάνονται πάσης φύσεως χρωματισμοί. Πενταετής εγγύηση. Τηλ. 23370
3100-27/2

ΑΠΟΦΡΑΞΕΙΣ ΚΑΘΑΡΙΣΜΟΙ ΑΠΟΧΕΤΕΥΣΕΩΝ

Αναλαμβάνουμε τον καθαρισμό αποχετεύσεων πολυκατοικιών και ξενοδοχείων, με ειδικό ηλεκ/το μηχάνημα.

ΟΙ ΑΠΟΧΕΤΕΥΣΕΙΣ ΓΙΝΟΝΤΑΙ ΣΑΝ ΝΑ ΤΙΣ ΠΕΡΑΣΑΤΕ ΣΗΜΕΡΑ.

● ΕΡΓΑΣΙΑ ΕΓΓΥΗΜΕΝΗ

ΤΗΛ. 36559 - 31990

όλο το 24ωρο

3109-20/3

ΥΔΡΑΥΛΙΚΕΣ ΕΡΓΑΣΙΕΣ - ΠΑΣΗΣ ΦΥΣΕΩΣ ΑΠΟΦΡΑΞΕΙΣ

ΜΕ ΤΟ ΠΙΟ ΣΥΓΧΡΟΝΟ ΑΠΟΦΡΑΚΤΙΚΟ ΗΛΕΚΤΡΙΚΟ ΜΗΧΑΝΗΜΑ. ΤΕΛΕΙΟ ΚΑΘΑΡΙΣΜΑ.

Τηλ. 22104
κ. Γιώργο.

2959-10/3

ΥΔΡΑΥΛΙΚΟΣ

ΑΝΑΛΑΜΒΑΝΩ ΠΑΣΗΣ ΦΥΣΕΩΣ ΕΡΓΑΣΙΕΣ.

ΕΓΚΑΤΑΣΤΑΣΕΙΣ, ΑΠΟΦΡΑΞΕΙΣ, ΣΥΝΤΗΡΗΣΕΙΣ, ΤΥΧΟΝ ΒΛΑΒΕΣ, ΚΛΠ.

ΤΑΧΕΙΑ ΕΞΥΠΗΡΕΤΗΣΗ

Τηλ. 36886 - 33287
κ. Αγαπητό

3208-25/3

αυτοκίνητα

ΠΩΛΕΙΤΑΙ για απόσυρση αυτοκίνητο MAZDA 1600. Πληροφορίες τηλ. 64822
2393-28/2

ΠΩΛΕΙΤΑΙ αυτοκίνητο επαγγελματικό DATSUN αγροτικό, σε πολύ καλή κατάσταση. Τιμή 600.00 δρχ. Πληροφορίες τηλ. 29020, 8-3 ή 65842 από τις 3 και μετά, κ. Κώστα
3242-27/2

ΠΩΛΕΙΤΑΙ αυτοκίνητο Ford Escort, μ.οντέλο 83, στην τιμή των 1.300.000 δρχ., σε πολύ καλή κατάσταση. Πληροφορίες τηλ. 63848, κ. Φιλήμονα, απογευματινές ώρες
3226-28/2

ΠΩΛΟΥΝΤΑΙ ένα Οπελ Ρέκορντ 1700 και ένα Φορντ 1700, άριστα συντηρημένα, σε τιμές λογικές. Πληροφορίες τηλ. 32998
2427-3/3

ΑΓΟΡΑΖΟΥΜΕ το παλιό μεταχειρισμένο αυτοκίνητό σας για κυκλοφορία ή απόσυρση, σε οποιαδήποτε κατάσταση τοις μετρητοίς. Πληροφορίες κ. Δημήτρη, τηλ. 62171 - 65171
Χ248

ΠΩΛΕΙΤΑΙ

FORD ESCORT XR 31, μοντέλο 86, ευρωπαϊκών προδιαγραφών με πολλά εξτρά, 60.000 χλμ. Τιμή 3.300.000

ΠΛΗΡΟΦΟΡΙΕΣ τηλ. 93342, μόνο απόγευμα

3119-21/2

ΠΡΟΣΟΧΗ ΕΥΚΑΙΡΙΑ:

Αγοράζω το μεταχειρισμένο αυτοκίνητό σου αμέσως και μετρητοίς.

Τηλ. 33244,
κ. Παγκάλης Γεώργιος

230-29/2

ΑΓΟΡΑΖΟΥΜΕ Ή ΑΝΤΑΛΛΑΣΣΟΥΜΕ

το παλιό σας αυτοκίνητο με ένα ΤΟΥΟΤΑ

ΤΖΙΩΡΑΣ
- ΤΣΟΥΜΠΛΕΚΑΣ Ο.Ε

ΤΗΛ: 29693 - 30414

Χ253

ΠΩΛΕΙΤΑΙ

αυτοκίνητο VW - GOLF 2, 1300c.c. GT - 75 HP με 42.000 χλμ., δίπορτο και με πολλά εξτρά, σε πολύ λογική τιμή.
Δεκτές μόνο λογικές προτάσεις.

ΤΗΛ: 30876,07.30 - 15.30 και 19.00- 22.00 κ. Σάββα και 32018, 16.30- 18.30 καθημερινά

3246-29/2

ΠΩΛΕΙΤΑΙ

αυτοκίνητο ημιφορτηγό HUYNDAI σε άριστη κατάσταση και σε πολύ καλή τιμή.

ΠΛΗΡΟΦΟΡΙΕΣ τηλ. 20686, κ. Βασίλη

3275-29/2

ΠΩΛΕΙΤΑΙ μηχανάκι μάρκας HONDA, τύπου M.B. 50 c.c., σε τιμή ευκαιρίας των 100.000 δρχ. Τηλ. 33216 - 23547
3269-1/3

μαθήματα

ΧΡΕΙΑΖΕΣΤΕ βοήθεια στα φιλολογικά; Οι εξετάσεις πλησιάζουν! Αριστούχος καθηγητήρια με προϋπηρεσία σε φροντιστήριο, εγγυάται επιτυχή αποτελέσματα. Πληροφορίες 23155. Τιμές προσιτές.
3238-28/2

ΜΑΘΗΜΑΤΙΚΑ

ΜΑΘΗΜΑΤΙΚΟΣ παραδίδει ιδιαίτερα μαθήματα σε μαθητές γυμνασίου - λυκείου.

Εργασία υπεύθυνη - μεθοδική.

Πληροφορίες τηλ.
22166

3031-7/4

ΠΩΛΟΥΝΤΑΙ
τα κάτωθι ακίνητα

- 500 τ.μ. στα Τριάντα εντός οικισμού
- 5.200 τ.μ. αγρόκτημα στην Καταβιά με 1.900.000
- 75 τ.μ. γιαπί διαμέρισμα στην Αταβύρου
- 30.5 γκαρσονιέρες επί της Νικηταρά
- Μαζονέτες υπό κατασκευή στη Φιλέρημο 240 τ.μ. σε οικ. 1.400τ.μ.
- 5.600 τ.μ. (αγρόκτημα στην Κάμειρο Σκάλα)
- 5 Studios κοντά στην Santa Maria
- 438 τ.μ. οικόπεδο στα Τριάντα
- 115 τ.μ. αποθήκη στην Πειραιώς
- Μονοκατοικία στα Τριάντα σε 800 τ.μ. οικόπεδο
- 48 τ.μ. κατάστημα επί της Σοφ. Βενιζέλου (100 Μαγαζιά)
- Μονοκατοικία 120 τ.μ. στα Ασγούρου σε μπετά σε 1.000 τ.μ. οικόπεδο με 11.000.000
- 50 τ.μ. δυάρι στου Βερόπουλου καινούργιο με 7.500.000
- Εμπορικό κέντρο με ξενοδοχείο στα Τριάντα
- Μαγαζιά - διαμερίσματα υπό κατασκευή στην Κ. Υδραίου
- ΑΠΟΘΗΚΗ κοντά στη Μιχ. Πετρίδη, με 7.000.000
- ΑΠΟΘΗΚΕΣ επί της Γρηγορίου Ε'
- ΜΑΓΑΖΙ 63τ.μ. επί της Μιχ. Πετρίδη, με 15.000.000
- ΔΙΑΜΕΡΙΣΜΑ μεταχειρισμένο , πάροδος Λαέρμων
- ΟΙΚΟΠΕΔΟ στη Λέρο, 500τ.μ.
- ΟΡΟΦΟΣ με άδεια οικοδομής 130τ.μ. κοντά στο γυμνάσιο
- ΣΤΟ ΜΑΣΤΙΧΑΡΙ ΚΩ, 24 στρεμ. στο κύμα με 10.000 το τ.μ.
- 170 τ.μ. στην Κέννεντυ με 25.000.000 (διαμέρισμα)
- 40 τ.μ. στην Κέννεντυ με 5.500.000 (διαμέρισμα)
- 100τ.μ., στην Κέννεντυ επιπλωμένο για άμεση κατοίκηση
- 24 στρ. στο Γεννάδι με άδεια για ξενοδ. 325 κλινών
- 150 τ.μ., μονοκατοικία στην Παλιά Πόλη κοντά σε πλατεία
- 380τ.μ., στη Σορωνή, κτίζεις 240τ.μ., με 3.800.000
- 500 τ.μ., εξ αδιαιρέτου οικόπεδο στο Ροδίνι με 9.000.000
- 6 στούντιος στα Τριάντα
- 80 τ.μ., διαμέρισμα στο Ροδίνι με 11.000.000
- 85 τ.μ., στην Ανάληψη με 11.500.000

- 48 τ.μ. διαμέρισμα στην Ιξιά
- 65 τ.μ., με αυλή στα Τριάντα
- 2.000 τ.μ. στα Μαριτσά εντός οικισμού
- 53 στρ. στην Παστίδα με 500 δρχ. το μέτρο
- ΕΝΟΙΚΙΑΖΕΤΑΙ ξενοδοχείο 35 κλινών στη Σορωνή με μπαρ και εστιατόριο
- ΟΙΚΟΠΕΔΟ 400 τ.μ. κοντά στην οδό Ατταβύρου
- ΟΙΚΟΠΕΔΟ 100 τ.μ., στο Ροδίνι οικοδομήσιμο
- ΔΙΑΜΕΡΙΣΜΑ καραγιαπί 160 τ.μ., στη Φανερωμένη (ισόγειο)
- ΟΙΚΟΠΕΔΟ 713 τ.μ., στους Καθηγητές
- 166 τ.μ. ισόγειο με 25 μ. υπόγειο στη Σωτήρος
- 62 τ.μ., στην πλατεία Αγ. Νικολάου (μαγαζί)
- 1000 μ. οικόπεδο κοντά στο ΚΤΕΟ Ρόδου
- ΜΟΝΟΚΑΤΟΙΚΙΑ 90 τ.μ. σε 1000 μ. οικόπεδο και ετοιμοπαράδοτη
- 100 τ.μ. στην Ιξιά με αυλή
- 117 τ.μ. - 165 τ.μ. στ' Ασγούρου
- 10 διαμερίσματα στη Σύμη 1ης κατηγορίας (ξενοδοχείο)- 45 κλίνες στην Κάρπαθο (ξενοδοχείο)
- ΜΕΓΑΡΟ 152 τ.μ., σε οικόπεδο, 568 τ.μ. στο Σαν Φραντζίσκο
- 100 κλίνες στα Κολύμπια ημιτελές
- 100 κλίνες εντός πόλεως (ξενοδοχείο)
- 90 κλίνες εντός πόλεως (ξενοδοχείο)

ΣΗΜΕΙΩΣΗ : Ζητούνται προς πώληση ΟΙΚΟΠΕΔΑ – ΚΤΗΜΑΤΑ – ΔΙΑΜΕΡΙΣΜΑΤΑ –ΜΟΝΟΚΑΤΟΙΚΕΣ – ΓΡΑΦΕΙΑ – ΚΑΤΑΣΤΗΜΑΤΑ – ΞΕΝΟΔΟΧΕΙΑ

Πολλές περιπτώσεις που θα ικανοποιήσουν τον πιο απαιτητικό αγοραστή μικρό ή μεγάλο

ΚΤΗΜΑΤΟΜΕΣΙΤΙΚΟ ΓΡΑΦΕΙΟ

ΒΑΣΙΛΕΙΟΣ ΕΓΓΛΕΖΟΣ

Ν. Πλαστήρα 9, τηλ. 29308 – 23913

ΠΩΛΟΥΝΤΑΙ

ΤΑ ΚΑΤΩΘΙ ΔΙΑΜΕΡΙΣΜΑΤΑ:

- 35 τ.μ. γκαρσονιέρα στη Νικηταρά.
- 45 τ.μ. υπό κατασκευή Κων. Υδραίου.
- 50 τ.μ. ετοιμοπαράδοτο στη Μιχ. Πετρίδη.
- 50 τ.μ. ετοιμοπαράδοτο στο Βερόπουλο.
- 58 τ.μ. υπό κατασκευή στην Κων. Υδραίου.
- 60 τ.μ. υπό κατασκευή στη Μιχ. Πετρίδη.
- 60 τ.μ. υπό κατασκευή στο Ροδίνι.
- 75 τ.μ. υπό κατασκευή στηνΚων. Υδραίου.
- 75 τ.μ. ισόγειο στην Παν. Ροδίου.
- 76 τ.μ. υπό κατασκευή κοντά στην Αννης Μαρίας.
- 80 τ.μ. γιαπί κοντά στην Αννης Μαρίας.
- 80 τ.μ. ετοιμοπαράδοτο στην Κων. Υδραίου.
- 80 τ.μ. ετοιμοπαράδοτο στην Τσαλδάρη.
- 82 και 85 τ.μ. ετοιμοπαράδοτο κοντά στην Καναδά.
- 84 τ.μ. ετοιμοπαράδοτο στη Δημ. Αναστασιάδη.
- 84 και 87 τ.μ. στην ακτή Μιαούλη.
- 83 ημιτελές μαρμαροσουλά στην Ανάληψη.
- 92 τ.μ. υπο κατασκευή κοντά στην Λεμεσού.
- 96 τ.μ. ημιτελές στην Καλιπάτεφας.
- 90-93 και 95 τ.μ. υπό κατασκευή στη Στ. Κωτιάδη.
- 90 τ.μ. στο Σαν Φραγκίσκο.
- 100 τ.μ. οροφοδιαμέρισμα στους Χαλκίτες.
- 100 τ.μ. υπό κατασκευή στο Ροδίνι.
- 100 τ.μ. μαρμαροσουβά πλησίον Μιχ. Πετρίδη.
- 108 τ.μ. μαρμαροσουβά Ανάληψη.
- 104 τ.μ. ημιυπόγειο στην Αννης Μαρίας.
- 105 τ.μ. έτοιμο υπέρ λουξ στη Μιχ. Πετρίδη.
- 100 τ.μ. υπέρ λουξ στον Αγ. Νικόλα.
- 109 τ.μ. υπό κατασκευή στην Ανάληψη.
- 126 τ.μ. ετοιμοπαράδοτο σε καλή τιμή στον Αγ. Ιωάννη.

και άλλα διαμερίσματα έως 170 τ.μ.

• Επίσης πωλούνται οικόπεδα και παραλιακές εκτάσεις σ' όλη τη Ρόδο και στα υπόλοιπα Δωδ/σα

• ΑΝΑΛΑΜΒΑΝΟΥΜΕ ΤΗΝ ΠΩΛΗΣΗ ΤΩΝ ΑΚΙΝΗΤΩΝ ΣΑΣ ΣΤΗ ΡΟΔΟ ΣΤΑ ΔΩΔΕΚΑΝΗΣΑ - ΑΘΗΝΑ - ΠΕΙΡΑΙΑ

ΚΤΗΜΑΤΟΜΕΣΙΤΙΚΟ ΓΡΑΦΕΙΟ

ΡΕΝΑΣ ΒΑΖΟΥΚΟΥ – ΠΑΠΑΘΕΟΔΩΡΟΥ

Πληρ.: κ. Γιάννης Κώτης

Δημ. Θεοδωράκη 3 – τηλ. 22943 – ΡΟΔΟΣ

ώρες γραφείου 8.30π.μ–1μ.μ. και 5–7 απογ.

RODOS PALACE HOTEL
*****

Μια από τις μεγαλύτερες και πολυτελέστερες ξενοδοχειακές μονάδες της χώρας ζητεί να επανδρώσει με εξειδικευμένα στελέχη τις κάτωθι θέσεις τόσο για το υπάρχον συγκρότημα, όσο και για τη νέα της πτέρυγα με το καινούρι

Σύσκεψη για το δημ. φόρο

ΣΥΝΕΧΕΙΑ ΑΠΟ ΤΗ ΣΕΛ. 1

«Σε συνέχεια εγγράφου του κ. νομάρχη Δωδεκανήσου (αρ. πρωτ. 103/10-1-1992) που κοινοποιήθηκε και σε σας και σε υλοποίηση της σχετικής πρωτοβουλίας που αναφέρεται στο έγγραφο αυτό για σύγκληση της Επιτροπής Μελέτης του δημοτικού φόρου 4% σας καλούμε σε σύσκεψη την: 28 Φεβρουαρίου 1992, ημέρα Παρασκευή και ώρα 10η πρωϊνή στην αίθουσα συνεδριάσεων του δημοτικού συμβουλίου Ρόδου με σκοπό να εξετάσουμε και να εισηγηθούμε σε σύντομο χρονικό διάστημα σχετικά με:

α) Την αντικειμενικοποίηση του φόρου, υπό τον όρο και προϋπόθεση ότι τα έσοδα των ΟΤΑ από το δημοτικό φόρο δεν θα πέσουν κάτω του σημερινού ύψους.

β) Την ανταποδοτικότητα του δημοτικού φόρου. Το δημοτικό συμβούλιο Ρόδου κατά τον καταρτισμό των προγραμμάτων εκ των εσόδων του φόρου θα ακούσει και τις σκέψεις των παραγωγικών τάξεων.

γ) Τη δυνατότητα απαλλαγής εκ του δημοτικού φόρου παγίων στοιχείων, πρώτων υλών και τυχόν άλλων εισαγομένων ειδών κατανάλωσης.

δ) Την αντιμετώπιση και ρύθμιση των εκκρεμοτήτων του 1988 και ειδικότερα την πρόταση του Εμπορικού Συλλόγου Ρόδου για την πλήρη διαγραφή τους».

Υπέργεια γκαράζ

ΣΥΝΕΧΕΙΑ ΑΠΟ ΤΗ ΣΕΛ. 1

Βορείου Ηπείρου, Ρήγα Φεραίου, Δημοκρατίας, Εθνάρχου Μακαρίου, Αλεξ. Παπάγου, Πλατεία Ρίμινι, Πλατεία Πατριάρχου Αλεξανδρείας, Πλατεία Ελευθερίας, Γεωργίου Παπανικολάου, Κω, Λέρου, Καλύμνου, Ακτή Μιαούλη, Ακτή Κανάρη, Παπαλουκά.

6. Περιοχή Β, για συνολικό αριθμό 150 θέσεων, περικλειόμενη από τις οδούς: Διαγοριδών, Αγίου Ιωάννου, Δημοκρατίας, Κομνηνών, Αγίου Ιωάννου, Σάββα Παυλίδη, Θεμιστοκλή Σοφούλη, Διαγοριδών.

γ. Περιοχή Γ, για συνολικό αριθμό 100 θέσεων, περικλειόμενη από τις οδούς: Ερνεστ Μπέθιν, Καναδά, Βενετοκλέων, Ξάνου, Ερνεστ Μπέθιν.

δ. Οι παραπάνω περιοχές (Α, Β, και Γ) φαίνονται περικλειόμενες με κόκκινη γραμμή στο σχετικό πρωτότυπο διάγραμμα σε κλίμακα 1:5000, που θεωρήθηκε από τον Προϊστάμενο της Διεύθυνσης Τοπογραφικών Εφαρμογών με την 66.615/1991 πράξη του και που αντίτυπό του σε φωτοσμίκρυνση δημοσιεύεται με το παρόν διάταγμα.»

ΣΤΙΣ ΠΑΡΑΠΑΝΩ περιπτώσεις εφαρμόζεται η μεταφορά του συντελεστή δόμησης.

Η Γιορτή του Κρασιού

ΣΥΝΕΧΕΙΑ ΑΠΟ ΤΗ ΣΕΛ. 1

της του Κρασιού.

Για το θέμα αυτό έστειλαν στο Δήμο της Ρόδου, το παρακάτω έγγραφο.

«Κύριε δήμαρχε

Πληροφορηθέντες από τις τοπικές εφημερίδες τις προθέσεις του Δήμου να ξαναδιοργανώσει τη Γιορτή του Κρασιού στο πάρκο του Ροδινιού, σας γνωρίζουμε, ότι η Ενωσή μας είναι αντίθετη με την πρόθεση αυτή.

Γνωρίζουμε ότι η πρότασή σας και η ιδέα της οργάνωσης είναι καλοπροαίρετη πλην όμως σας διαφεύγει το γεγονός της καταστροφής του περιβάλλοντος (δεν θα μείνει ούτε δένδρο, ούτε πουλί) και της ηχορύπανσης καθ' ότι το Ροδίνι είναι πλέον κατοικήσιμη περιοχή. Αλλωστε ο λόγος που σταμάτησε ήτο η προστασία του πάρκου.

Η πρότασή μας είναι να οργανώσετε τη Γιορτή του Κρασιού εκτός πόλεως, (ιθανόν στην Καλλιθέα ή όπου αλλού κρίνετε).

Ευχαριστούμε προκαταβολικά για τη δέουσα προσοχή σας.

Με τιμή
Για την Ενωση Τουριστικών Γραφείων Ρόδου
Ο πρόεδρος Τσαμ. Μοσχάτος
Ο γ. γραμματέας Νικ. Παπαθανάσης».

ΚΛΙΜΑΤΟΘΕΡΜΙΚΗ Ο.Ε.
ΠΗΔΙΑΚΗΣ Π. ΣΤΑΥΡΟΣ - ΣΤΑΜΑΤΗΣ Σ. ΕΛΕΥΘΕΡΙΟΣ
ΘΕΡΜΑΝΣΗ - ΨΥΞΗ - ΚΛΙΜΑΤΙΣΜΟΣ
HITACHI
Παγκόσμια Πρωτοπορία
ΗΛΙΑΚΑ ΣΥΣΤΗΜΑΤΑ TECHNICAL
ΤΑΧΥΘΕΡΜΟΣΙΦΩΝΕΣ TRITON delta
ΠΙΣΙΝΕΣ - ΧΗΜΙΚΑ
ΒΙΟΛΟΓΙΚΟΙ ΚΑΘΑΡΙΣΜΟΙ
ΑΠΟΣΚΛΗΡΥΝΤΕΣ ΝΕΡΟΥ
ΦΙΛΤΡΑ - ΑΝΤΛΙΕΣ - ΚΥΚΛΟΦΟΡΗΤΕΣ
ΠΙΕΣΤΙΚΑ - ΠΥΡΟΣΒΕΣΤΙΚΑ FORMULA
ΣΥΓΚΡΟΤΗΜΑΤΑ
ΕΙΔΗ ΠΥΡΑΣΦΑΛΕΙΑΣ
ΛΕΒΗΤΕΣ - ΚΑΥΣΤΗΡΕΣ
Buderus
ΔΥΤΙΚΗΣ ΓΕΡΜΑΝΙΑΣ
Λεωφ. Λίνδου 210
Τηλ. (0241) 64028 - 47523 - 85395
2373-5/3

ΣΥΝΕΡΓΕΙΟ ΑΥΤΟΚΙΝΗΤΩΝ 4 αα αα
Ζυγοσταθμίσεις - Σέρβις
Ανάλυση καυσαερίων
Ηλεκτρονικές ρυθμίσεις
Επισκευές
Ελεγχος ΚΤΕΟ
ΑΥΤΟ ΤΟ ΞΕΡΕΤΕ;
ΚΑΘΑΡΙΖΟΥΜΕ ΠΛΗΡΩΣ
Βαλβίδες ● Θυρίδες ● Μπιστόνια ● Μπεκ ● Θάλαμο καύσης ● Καταλύτες ● Καρμπυρατέρ Τούρμπο ● Ιντζέξιον ● Τρόμπαπετρελαίου
ΕΣΕΙΣ ΕΞΑΣΦΑΛΙΖΕΤΕ
Αριστη τροφοδοσία 100%. Οικονομία στα καύσιμα 30%. Αμεσο ξεκαρβούνιασμα. Μείωση ρύπων και καπνού 70%. Αύξηση της υποδύναμης 25%. Παράταση της ζωής του κινητήρα και των ανταλλακτικών έως 3 φορές. Μοναδική λύση στο πρόβλημα καθαρισμού του καρμπιρατέρ - Injection και των καταλυτών.
Και όλα αυτά σε μισή ώρα χωρίς να λυθεί η μηχανή σας με κόστος λιγότερο από ενός σέρβις χάρη στα νέα μας ειδικά μηχανήματα.
ΚΑΛΑΦΑΤΑΣ ΜΙΧΑΗΛ
Τελχινών 6 (Καρακόνερο) - Τηλ. 65510
Ειδικευμένος στο Ινστιτούτο Ερευνών Μηχανολογίας
2496 26 2

ΣΥΝΕΧΕΙΑ ΑΠΟ ΤΗ ΣΕΛ. 1

μενης άδειας.

Δια τη χορήγηση άδειας μουσικής ισχύει η υπ' αριθμ. 2/1982 αστυνομική διάταξη της πρώην Δ.Χ. Ρόδου σε συνδυασμό με τις ΑΙΒ/8577/83 και Α5/3010/85 υγειονομικές διατάξεις. Καταγγέλουμε τον προϊστάμενο του Τμήματος Υγιεινής Δωδεκανήσου διότι παραποίησε και παρερμήνευσε οικειοθελώς την υγειονομική διάταξη Α5/3010/85 παραχωρώντας συνηγορία δια έκδοση άδειας λειτουργίας μουσικής από το μήνα Οκτώβριο 1991 έως 31-12-1991 επισυνάπτοντας σημείωμα που ανέφερε ότι δια τη χορήγηση άδειας μουσικής δια το έτος 1992 απαιτείται η υποβολή μελέτης ηχομόνωσης, ενώ η εν λόγω υγειονομική διάταξη ορίζει ρητά την

Μελοποίηση τραγουδιών

Η ΟΡΓΑΝΩΤΙΚΗ Επιτροπή για 2400 χρονια από την ίδρυση της πόλης μας συναντήθηκε προχτές το βράδυ με τον τραγουδοποιό Βαγγέλη Γερμανό, ο οποίος έχει προτείνει την μελοποίηση ωρισμένων αποσπασμάτων από τα ροδίτικα δημοτικά μεσαιωνικά τραγούδια τα «Εκατόλογα της αγάπης».

Οπως είναι γνωστό, τα «Εκατόλογα της αγάπης» με τη μορφή που σώζονται στο Βρετανικό Μουσείο, εκδόθηκαν για πρώτη φορά σε αυτοτελή τόμο από την Δημοτική Επιχείρηση Συγκοινωνιών ΡΟΔΑ.

Τα αγροτικά προϊόντα

ΣΥΝΕΧΕΙΑ ΑΠΟ ΤΗ ΣΕΛ. 1

κία, μαρούλια, πιπεριές και λάχανα από την Ολλανδία, σελλίνα από την Ιταλία, αρακά από την Αίγυπτο, πεπόνια από το Ισραήλ και δαμάσκηνα από τη ...Χιλή!

ΝΤΟΠΑ προϊόντα που διαθέτει η αγορά της Ρόδου είναι μόνο τα πορτοκάλια, μανταρίνια και χόρτα του βουνού! Ολα τα άλλα, δυστυχώς είναι εισαγόμενα!..

◆ Σχετικά με τις εισαγωγές των αγροτικών προϊόντων από την Τουρκία, υπήρξαν πολλές διαμαρτυρίες από τους καταναλωτές, αλλά δεν σταμάτησαν, αντίθετα δε παρουσίασαν αύξηση. Ηδη, γίνονται παραστάσεις προς τις αρμόδιες υπηρεσίες, ώστε να τοποθετηθούν πινακίδες στα αγροτικά προϊόντα που να αναγράφεται η χώρα προέλευσης, ώστε να γνωρίζουν οι καταναλωτές τι αγοράζουν!

ΠΑΝΕΠΙΣΤΗΜΙΟ ΑΙΓΑΙΟΥ

ΠΡΟΣΚΛΗΣΗ ΕΚΔΗΛΩΣΗΣ ΕΝΔΙΑΦΕΡΟΝΤΟΣ

Η Βιβλιοθήκη των Παιδαγωγικών Τμημάτων του Πανεπιστημίου Αιγαίου προκειμένου να προβεί στη βιβλιοδέτηση περιοδικών και βιβλίων της συλλογής της προσκαλεί επαγγελματίες βιβλιοδέτες του Δήμου Ρόδου να εκδηλώσουν ενδιαφέρον για να περιληφθούν στον πίνακα των υποψηφίων για το σχετικό μειοδοτικό διαγωνισμό.

Παρακαλούνται οι ενδιαφερόμενοι σε διάστημα 15 ημερών από την τελευταία δημοσίευση της παρούσας να υποβάλλουν αίτηση και δείγμα της εργασίας τους (πανόδετο και δερματόδετο) στη Βιβλιοθήκη των Παιδαγωνικών Τμημάτων (Λ. Δημοκρατίας, Ρόδος).

Ο Πρόεδρος του Πανεπιστημίου Αιγαίου
Παύλος Σακελλαρίδης
26/2

ΠΕΡΙΛΗΨΗ ΔΙΑΚΗΡΥΞΗΣ

Η Αστυνομική Διεύθυνση Δωδεκανήσου προκηρύσσει ανοικτό, μειοδοτικό διαγωνισμό με σφραγισμένες προσφορές, για την προμήθεια ενός συγχρόνου ραδιοδικτύου VHF 152 - 174 MHZ.

Ο Διαγωνισμός θα γίνει την 2-4-1992 ημέρα Πέμπτη και ώρα 10.00 - 12.00 στην Αστυνομική Δ/νση Δωδ/σου Εθελοντών Δωδεκανησίων 45 - Γραφείο Διαχείρισης.

Πληροφορίες και όροι συμφωνιών παρέχονται από την Αστυνομική Διεύθυνση Δωδεκανήσου οδός Εθελοντών Δωδ/σου 45 Γραφείο Διαχείρισης τηλ. 27.465 κατά τις εργάσιμες ημέρες και ώρες.
25/2

Ξεσηκώθηκαν για τα μπαρ

κατασκευή ηχομόνωσης και κατόπιν αιτήσεως του ενδιαφερομένου οι επόπτες του τμήματος Υγιεινής ύστερα από επιτόπια έρευνα θα δίδουν ή όχι τη συνηγορία δια τη χορήγηση εκ μέρους της Αστυνομίας, άδεια λειτουργίας κασετοφώνων και τηλεοράσεως.

Η παραποίηση και παρερμήνευση της εν λόγω διατάξεως έγινε ύστερα από σχετική σύσκεψη που έγινε στο Νομαρχιακό Μέγαρο υπό την προεδρία του νομάρχη Δωδεκανήσου και κατά την οποία είναι φανερό ότι ασκήθηκαν πιέσεις, διότι έως την ημέρα εκείνη διετράνωνε και επιβεβαίωσε και αντιπροσωπεία πολιτών που την επισκέφθηκαν, ότι δεν πρόκειται να υπογράψει καμιά άδεια μουσικής διότι κανένα κατάστημα δεν πληρεί τους όρους της σχετικής υγειονομικής διάταξης.

Δεύτερον: Καταγγέλουμε τον αστυνομικό διευθυντή Δωδεκανήσου ως τον αποκλειστικό υπεύθυνο δια τη μη τήρηση εκ μέρους των ιδιοκτητών - εκμεταλλευτών των διαφόρων καταστημάτων των διατάξεων, περί της λειτουργίας μουσικής. Εχει επιτρέψει να λειτουργεί η μουσική έως τις 12 η ώρα τα μεσάνυχτα σαν να είχαν την απαιτούμενη προς το σκοπό αυτό άδεια και ενώ η κατά καιρούς χορηγούμενη άδεια, όριζε ότι: «Επιτρέπεται η λειτουργία τηλεοράσεως και κασετοφώνου χωρίς την προσθήκη ηχείων πλην αυτών τα οποία είναι ενσωματωμένα εις το μηχάνημα».

Τα αστυνομικά όργανα παραβλέπουν επιμελώς την παράβαση αυτή με την ανοχή των ανωτέρων τους.

Τρίτον: Εις τη γενική συνέλευση των ιδιοκτητών, εκμεταλλευτών μπαρ, κλ.π, που έγινε την 8η Φεβρουαρίου του έτους 1992 στην αίθουσα του Εμπορικού και Βιομηχανικού Επιμελητηρίου Δωδεκανήσου, και κατά την οποία συζητήθηκε το θέμα της χορηγήσεως άδειας μουσικής, παρέστησαν τόσο ο αστυνομικός διευθυντής όσο και η νομίατρος!!

Και οι δύο συνέστησαν στους παρευρισκόμενους να είναι πιο προσεκτικοί από άλλες χρονιές και να προσπαθήσουν να περιορίσουν την ηχορύπανση. Αυτό και μόνο το γεγονός δηλαδή της παρουσίας των κ.κ. αστυνομικού διευθυντού και νομιάτρου εις τη συγκέντρωση αποτελεί τη μεγαλύτερη πρόκληση και προκαλεί αγανάκτηση προς όλο το ροδιακό λαό. Και αντί να τους δηλώσουν ότι δεν πρόκειται να λάβουν άδεια μουσικής αν δεν κατασκευασθεί ηχομόνωση στα καταστήματά τους, τους συνεστήθη να είναι πιο προσεκτικοί. Και σήμερα, αυτή την εποχή, χειμερινή περίοδος όσα καταστήματα παραμένουν ανοιχτά λειτουργούν τη μουσική άνευ άδειας και εν γνώσει των αρμοδίων υπηρεσιών.

Υπάρχει και θα τεθεί στη διάθεση των κ.κ υπουργών ζωντανή ομιλία των κ.κ. αστυνομικού διευθυντού και προϊσταμένου τμήματος υγιεινής προς τη γενική συνέλευση του ΡΟΣΙΜ.

Επίσης υπάρχουν όλα τα στοιχεία τα οποία αποδεικνύουν την πλήρη κάλυψη των παραβατών εκ μέρους των αρμοδίων υπηρεσιών.

Η παρούσα καταγγελία θα υποστηριχθεί από αντιπροσωπεία τις αμέσως προσεχείς ημέρες στα αρμόδια υπουργεία στα οποία θα παρουσιασθεί προσωπικά.

ΟΙ ΚΑΤΑΓΓΕΛΟΝΤΕΣ:

1. Χατζηγεωργίου Κώστας, 2. Παυλίδης Εμμανουήλ, 3. Βασιλειάδης Μιχαήλ, 4. Λαρδόπουλος Δημήτρης, 5. Χατζημιχάλης Ιωάννης, 6. Καραγιάννης Βασίλειος, 7. Σταματιάδης Ιωάννης, 8. Παπαβασιλείου Βασίλειος, 9. Σκανδαλίδης Γεώργιος, 10. Αντωνόπουλος Γρηγόριος, 11. Σπανός Ιωάννης, 12. Φαρμακίδης Κωνσταντίνος, 13. Μιχαλόπουλος Γεράσιμος, 14. Καστρουνής Ιωάννης, 15. Μιχαλάκης Κοσμάς, 16. Καμπουράκης Βασίλειος, 17. Αβραμίδης Βασίλειος, 18. Αγγέλου Κων/νος, 19. Νεοφύτου Κυριάκος, 20. Παπαγεωργίου Νίκος, 21. Φωτάρας Βασίλειος, 22. Πέρρος Ιωάννης, 23. Χαραλάμπης Γεώργιος, 24. Βογιατζής Ελευθέριος, 25. Παπανδρέου Κων/νος, 26. Βαλσαμίδης Λουκάς, 27. Χατζηβασιλείου Κων/νος, 28. Ασημάκης Ιωάννης, 29. Παπαχριστοδούλου Βασίλειος, 30. Αναστασιάδης Γρηγόριος, 31. Σταυρίδης Βασίλειος, 32. Μαυρομάτης Κων/νος, 33. Αγγελίδης Γεώργιος, 34. Διακοσάββας Κων/νος, 35. Ιωαννίδης Μηνάς, 36. Θωμαΐδης Γεώργιος, 37. Πολίτης Ανδρέας, 38. Σπάρταλης Νίκος, 39. Χατζηστέργος Ελευθέριος, 40. Σουρίου Ιωάννης, 41. Πολυχρονίου Βασίλειος, 42. Λαχανιάτης Ιωάννης, 43. Κωνσταντινίδης Νίκος, 44. Αντωνιάδης Δημήτριος, 45. Βασιλείου Γεώργιος, 46. Χατζηγιάννης Δημήτριος, 47. Τσουκαλάς Αυγερινός, 48. Θεοδωράκης Μιχαήλ, 49. Καρασάββας Παναγιώτης, 50. Λυμπέρης Απόστολος, 51. Παρασκευάς Αριστείδης, 52. Ρουμελιώτου Αναστασία, 53. Σαββαΐδης Κων/νος, 54. Σαλαχούρης Πέτρος, 55. Παπαβασιλείου Καλλιόπη, 56. Μπόνης Κων/νος, 57. Καραγεωργίου Βασίλειος, 58. Βινιέρης Παναγιώτης, 59. Παντελίδης Μιχαήλ, 60. Παπαδόπουλος Γεώργιος, 61. Ρωμαίος Μιχαήλ, 62. Σακελλαρίδης Βασίλειος, 63. Σταματίου Μιχαήλ, 64. Οικονομόπουλος Σταύρος, 65. Νικολάου Βασίλειος, 66. Παπακαλοδούκα Μαριάνθη, 67. Χατζηπαντελής Κωνσταντίνος, 68. Βασιλειάδης Μιχαήλ, 69. Καρανικόλας Ευάγγελος, 70. Αγαπητίδης Γεώργιος, 71. Ζουρούδης Κων/νος, 72. Μίγκλης Σάββας, 73. Κυριακόπουλος Βασίλειος, 74. Ζαχαριάδης Γεώργιος, 75. Κωνσταντινίδης Βασίλειος, 76. Γιαννόπουλος Μιχαήλ, 77. Αναγνώστου Γεώργιος, 78. Λυμπέρης Νικόλαος, 79. Γεωργόπουλος Παύλος, 80. Χατζησταυρίδης Παναγιώτης, 81. Παπαχρήστου Αλέξανδρος, 82. Παναγιώτου Κων/νος, 83. Λιακόπουλος Βασίλης, 84. Παύλου Γεώργιος, 85. Κωνσταντόπουλος Μιχαήλ, 86. Παπασάββας Νικόλαος, 87. Στεφάνου Γεώργιος, 88. Παπαστέργου Νικόλαος, 89. Βογιατζής Γεώργιος».

Ενδιαφέρονται για το «Ρόδων»

ΣΥΝΕΧΕΙΑ ΑΠΟ ΤΗ ΣΕΛ. 1

το μεσημέρι το δήμαρχο κ. Μάνο Κόκκινο και υπέβαλε τις σχετικές προτάσεις. Οι προτάσεις ήταν προφορικές και σύντομα θα υποβληθούν και εγγράφως.

ΣΧΕΤΙΚΕΣ δηλώσεις έκανε ο δήμαρχος κ. Μάνος Κόκκινος, εν όψει της χτεσινοβραδινής συνεδρίασης του διοικητικού συμβουλίου του «Ρόδων» που θα συζητούσε μεταξύ άλλων και το θέμα της προκαταρκτικής μελέτης που παρουσίασε η εταιρία INTERACTION και που αφορά τον τρόπο και το φορέα αξιοποίησης και λειτουργίας τουξενοδοχείου.

● Ενα άλλο θέμα της συνεδρίασης ήταν και η έγκριση του ισολογισμού της εταιρίας που ανέρχεται σε 172 εκατ. δρχ.

ΔΕΝ ΜΠΟΡΕΙ να υπάρξει βιώσιμη λύση στο θέμα του ξενοδοχείου «Ρόδων» αν αυτό δεν συνδυασθεί με την παράλληλη λειτουργία του Καζίνου μέσα σ' αυτό.

● Τη δήλωση αυτή έκανε χτες ο δήμαρχος Μάνος Κόκκινος λέγοντας ότι όλοι όσοι ενδιαφέρθηκαν ντόπιοι και ξένοι για το «Ρόδων» έθεσαν σαν όρο την εγκατάσταση του Καζίνου σ' αυτό και πρόσθεσε ότι τα στοιχεία που έδωσε η μελέτη της «ΙΝΤΕΡΕΞΙΟΝ» δεν τον ικανοποιούν γιατί αφορούν μόνο το οικονομικό σκέλος.

ΕΜΕΙΣ, είπε ο δήμαρχος, ζητήσαμε από την εταιρία η μελέτη να μας δώσει άλλα πράγματα και μας έδωσε χωρίς αυτό να σημαίνει ότι η μελέτη δεν ήταν καλή. Για το σκοπό αυτό, είπε ο δήμαρχος, από την εταιρία ζητήσαμε να μας δώσει και άλλα στοιχεία που θα αφορούν τον τρόπο και το χρόνο εκμετάλλευσης του ξενοδοχείου (συνεκμετάλλευση, παραχώρηση χρήσης, ενοικίαση ή εκμετάλλευση) για κάποιο διάστημα, με επενδύσεις που θα ορίσουμε εμείς και στη συνέχεια η επιχείρηση να περιέλθει στο Δήμο.

● Θέλουμε να μπούμε στην παγκόσμια αγορά - είπε ο ίδιος- να δώσουμε ένα ακίνητο τεράστιας αξίας ιστορικής και οικονομικής και να ζητήσουμε σκληρές διαπραγματεύσεις χωρίς καμιά παραχώρηση στις επεμβάσεις στο κτίριο, κλπ..

ΑΚΟΜΗ ο ίδιος παραδέχθηκε ότι χάθηκε πολύς χρόνος αναξιοποίητος και τόνισε ότι επειδή η κυβέρνηση αλλάζει το καθεστώς λειτουργίας των Καζίνων θα πρέπει να συντονισθούν οι ενέργειες ώστε να μεταφερθεί στο «Ρόδων».

● Για το θέμα των χρημάτων που έχει να παίρνει ο Δήμος από την κυβέρνηση για τα έξοδα που έγιναν στο Κέντρο Τύπου στη συνδιάσκεψη της ΕΟΚ, ο δήμαρχος είπε:

«Υπάρχει ηθική δέσμευση της τότε κυβέρνησης να δοθεί στο Δήμο το ποσό που ξοδεύτηκε για το Κέντρο Τύπου. Δεν πρέπει να το αρνηθεί η παρούσα κυβέρνηση. Διεκδικούμε 600 εκατομμύρια και χρωστάμε αρκετά στη Γενική Τεχνική.

Αναθέσαμε σε καθηγητή Πανεπιστημίου να μας υποδείξει τον τρόπο διεκδίκησής τους. Στις 10 Απριλίου θα εκδικασθεί η υπόθεση της Γενικής Τεχνικής».

Δουλεύουν τα βυτιοφόρα

ΣΥΝΕΧΕΙΑ ΑΠΟ ΤΗ ΣΕΛ. 1

κατά 50%, να μειώσει τον χρόνο εκφόρτωσης κατά 50% απ' ό,τι είναι σήμερα και να κάνει το χρόνο αναμονής 15 λεπτά μόνο.

ΟΠΩΣ είπε ο δήμαρχος, τα στοιχεία αυτά έγιναν αποδεκτά από τους βυτιοφορείς με την προϋπόθεση ότι στο ενδιάμεσο χρονικό διάστημα θα επισπευθούν οι χρόνοι εκφόρτωσης των φορτίων τους στο μέτρο του δυνατού.

◆ Σε ερώτηση δημοσιογράφου, γιατί ο Δήμος αναλαμβάνει την επέκταση των εγκαταστάσεων του βιολογικού, ενώ δεν είναι υποχρεωμένος να «φιλοξενεί» τα λύματα όλου του νησιού είπε ότι αυτό γίνεται μέχρι να γίνει ο βιολογικός για τα αστικά λύματα, έργο το οποίο θα κοστίσει 6 δις και κανείς δεν ξέρει πότε θα τελιώσει. Οταν ολοκληρωθεί και αυτός ο βιολογικός, είπε ο ίδιος, η κίνηση στο βιολογικό στο «Βόδι» θα μειωθεί κατά 50%.

Η τιμή της βενζίνης

ΣΥΝΕΧΕΙΑ ΑΠΟ ΤΗ ΣΕΛ. 1

αυξομειώσεις και διαφορετικές τιμές από πρατήριο σε πρατήριο που δεν μπορούν όμως να υπερβαίνουν την ανώτατη τιμή καταναλωτή.

ΣΗΜΕΡΑ η βενζίνη σούπερ πωλείται στην Αθήνα προς 135 δρχ. το λίτρο η αμόλυβδη και η απλή 125 δρχ. και ο ενιαίος τύπος ντήζελ 89 δρχ. το λίτρο.

Βυθίστηκε πεζότρατα

ΣΥΝΕΧΕΙΑ ΑΠΟ ΤΗ ΣΕΛ. 1

αλλά ενώ έδεσε, λίγη ώρα αργότερα βούλιαξε, καθώς συνεχιζόταν η εισροή υδάτων..

◆ Το μεσημέρι, οργανώθηκε επιχείρηση ανέλκυσης της πεζότρατας από γερανό και γύρω στις 3 το απόγευμα ο «Αγιος Φανούριος» βρισκόταν στην προβλήτα.

ΑΝΑΚΡΙΣΕΙΣ κάνει το Κεντρικό Λιμεναρχείο Ρόδου.

ΜΝΗΜΟΣΥΝΑ



Τελούμε την 27 Φεβρουαρίου ημέρα Πέμπτη και ώρα 8π.μ. στον ιερό ναό Εισοδίων Θεοτόκου Νεοχωρίου 6μηνο μνημόσυνο υπέρ αναπαύσεως της ψυχής του λατρευτού μας συζύγου, πατέρα, παππού, αδελφού και θείου

ΠΑΝΑΓΙΩΤΗ ΣΤΕΦΑΝΑΚΟΥ

Η σύζυγος Μαρίτσα.
Τα παιδιά Δημήτρης - Μαριγώ Στεφανάκου, Αγγελική - Στέλιος Κωστίκα.
Τα εγγόνια, τα αδέλφια, τα ανήψια και οι λοιποί συγγενείς.
3287-26/2



Τελούμε την 27 Φεβρουαρίου ημέρα Πέμπτη και ώρα 8π.μ. στον ιερό ναό Αγίας Ειρήνης Ορφανοτροφείου Θηλέων 6μηνο μνημόσυνο υπέρ αναπαύσεως της ψυχής του αγαπημένου μας συζύγου, πατέρα, παππού, αδελφού και θείου

ΝΙΚΗΤΑ ΖΟΥΡΟΥΔΗ

Η σύζυγος Ειρήνη.
Τα παιδιά Αναστασία - Νίκος, Σοφία - Γιάννης.
Τα εγγόνια, οι αδελφοί, τα ανήψια και οι λοιποί συγγενείς.
ΓΔ-27/2



Τελούμε την Παρασκευή 28 Φεβρουαρίου 1992 και ώρα 8π.μ. στον ιερό ναό Ταξιαρχών νεκροταφείου 3μηνο μνημόσυνο υπέρ αναπαύσεως της ψυχής της αγαπημένης μας μητέρας, αδελφής και γιαγιάς

ΣΕΒΑΣΤΗΣ ΠΟΠΟΡΟΥ

Τα παιδιά Δέσπω - Κυριάκος, Βασίλης και Αλμπα, Γιώργος - Χριστίνα.
Τα αδέλφια, τα εγγόνια και οι λοιποί συγγενείς.
2397-27/2



Τελούμε την 29 Φεβρουαρίου ημέρα Σάββατο και ώρα 8μ.μ. στον ιερό ναό Ταξιαρχών νεκροταφείου 40ήμερο μνημόσυνο υπέρ αναπαύσεως της ψυχής του λατρευτού μας συζύγου, πατέρα, αδελφού, θείου και παππού

ΜΗΝΑ ΦΙΛΙΠΠΟΥ ΦΙΛΙΠΠΑΚΗ

Η σύζυγος Καλλιόπη.
Τα παιδιά, Κώστας - Πόπη, Φίλιππος, Νίκος - Ρία, Ευαγγελία - Ανδρέας.
Τα εγγόνια Μηνάς, Ρηνούλα, Αννα, Λίνα, Γιώργος, Πόπη, Γιώργος, Μηνάς και οι λοιποί συγγενείς.
2395-28/2



Τελούμε την 28Φεβρουαρίου ημέρα Παρασκευή και ώρα 8π.μ. στον ιερό ναό Εισοδίων Θεοτόκου Νεοχωρίου 6μηνο μνημόσυνο υπέρ αναπαύσεως της ψυχής της λατρευτής μας συζύγου, μητέρας και γιαγιάς

ΣΟΦΙΑΣ ΚΟΚΟΛΗ

Ο σύζυγος Γεώργιος.
Τα παιδιά Παναγιώτης - Τσαμπίκα, Στέλλα - Αντώνης, Σταυρούλα - Κωνσταντίνος.
Τα εγγόνια, τα δισέγγονα και τα ανήψια.
3316-27/2

ΕΥΧΑΡΙΣΤΗΡΙΟ ΠΕΝΘΟΥΣ

Νιώθουμε την υποχρέωση να εκφράσουμε τις πιο βαθιές ευχαριστίες μας σε όσους μας συμπαραστάθηκαν με οποιοδήποτε τρόπο στο βαρύ μας πένθος για το θάνατο του λατρευτού μας συζύγου, πατέρα, αδελφού και παππού

ΠΑΝΑΓΙΩΤΗ ΣΑΡΙΚΑ

Η οικογένειά του.
2398-26/2

Κίνδυνος από τα αδέσποτα

ΣΥΝΕΧΕΙΑ ΑΠΟ ΤΗ ΣΕΛ. 1

ρούν ακόμη και στους δρόμους! Και με χτεσινό τηλεγράφημα του ζητά να διορισθούν αγροφύλακες, ώστε να αντιμετωπιστεί η επικίνδυνη κατάσταση. Ειδικότερα, στο τηλεγράφημα του κ. Λαμπριανού προς το νομάρχη, αναφέρονται τα εξής:

«Σε συνέχεια πληθώρας τηλεγραφημάτων, εγγράφων και υπομνημάτων προς εσάς και αρμόδιες υπηρεσίες και μετά από σχετικές αναφορές προς τον πρόεδρο της Βουλής από βουλευτές ΠΑΣΟΚ και Συνασπισμού, σχετικά με λειτουργία αγρονομείων Ρόδου και διορισμού αγροφυλάκων για προστασία ιδιοκτητών και κάθε είδους δενδροκαλλιεργειών και δεντροφυτεύσεων σας γνωρίζουμε ότι εξακολουθεί η ίδια και χειρότερη κατάσταση.

Σας καταγγέλουμε ότι ποίμνια ζώων διασχίζουν επικίνδυνα τμήματα εθνικού δρόμου Ρόδου - Λίνδου, προκαλώντας σοβαρότατα τροχαία ατυχήματα και ότι εξ αιτίας έλλειψης αγροφυλάκων και μη εφαρμογής γηραιών νόμων αγροτικής ασφάλειας αιγοπρόβατα κυκλοφορούν νυχτερινές ώρες στους κοινοτικούς δρόμους, πλατείες, αστυνομικό τμήμα τάξης, Κέντρο Υγείας και στις αυλές κατοικημένων σπιτιών.

Διαισθάνομαι όπως και οι αγανακτισμένοι αγρότες και γεωργοί ότι δεν κατοικούμε σε κράτος αλλά στη χώρα του Ταρζάν.»

Λεηλατούν δισκοθήκες

Η ΛΕΗΛΑΣΙΑ στις δισκοθήκες του νησιού μας, από τους άγνωστους διαρρήκτες συνεχίζεται. Χθες καταγγέλθηκε στην Υποδιεύθυνση Ασφαλείας Ρόδου, μία ακόμα διάρρηξη σε δισκοθήκη ξενοδοχείου, από την οποία αφαίρεσαν ηλεκτρονικά είδη αξίας 500.000 δρχ.

◆ Συγκεκριμένα, άγνωστοι δράστες, διέρρηξαν το υπόγειο του ξενοδοχείου «Ρόδος Μητς» στο Φαληράκι και αφαίρεσαν από τη δισκοθήκη, δύο πικ-απ, ένα κασετόφωνο, 12 δίσκους και 15 κασέτες, αξίας 500.000 δρχ.

ΘΑ ΠΡΕΠΕΙ να σημειωθεί ότι οι διαρρήκτες «λεηλάτησαν» σχεδόν όλες τις δισκοθήκες του νησιού μας.

Αλματα πραγματοποιεί η Επιστήμη

Στις αρρώστιες της καρδιάς πολύ σημαντικά επιτεύγματα

ΠΑΡΙΣΙ. (Ιδιαιτ. υπηρ.).– Τί νέα από το «μέτωπο της καρδιάς»; Πολλά και διάφορα. Να μερικές «επικεφαλίδες» από θέματα που δημοσιεύθηκαν σε επιστημονικά περιοδικά ή στον διεθνή τύπο τον τελευταίο καιρό: «Νέα καρδιά με μυ από την πλάτη», «Θρομβόλυση στις αρτηρίες», «Φορητή αντλία καρδιάς», «Τα βουβά ανευρύσματα», «Ο θυμός κίνδυνος για τους καρδιοπαθείς», «Άσκηση και καρδιά», «Είκοσι τρύπες με λέιζερ και η καρδιά αναπνέει», «Πώς να επιζήσετε από μια καρδιακή προσβολή» και πολλά άλλα, σχετικά με το ευρύτατο πεδίο πληροφόρησης και έρευνας που αφορά την καρδιά.

Ας δούμε ορισμένα επιστημονικά δεδομένα προόδου στον τομέα των καρδιοπαθειών. Ενα λέιζερ που ανοίγει μέχρι 20 τρύπες στην καρδιά, ίσως δοθεί να αμβλυνθεί ο αφόρητος πόνος από στηθάγχη, στις περιπτώσεις ανθρώπων που είναι πολύ βαρειά άρρωστοι για να υποβληθούν σε «παραδοσιακή» εγχείρηση. Η εφαρμογή αυτή του λέιζερ επιδεχθήκε «ζωντανή» πάνω σε ένα άνδρα 71 ετών που είχε ήδη υποβληθεί σε δυο εγχειρήσεις «μπάι πας», όπως δήλωσε ο δρ. Τζων Κρου, του ιδρύματος καρδιάς του Σαν Φραντσίσκο των Ηνωμένων Πολιτειών, ο οποίος έκανε την επέμβαση. Ο ασθενής δεν θα άντεχε τη δοκιμασία μιας ακόμη εγχείρησης γιατί η καρδιά του είχε εξασθενήσει πολύ με τις εγχειρήσεις που προηγήθηκαν. Η «ζωντανή» επίδειξη της νέας μεθόδου έγινε πρα καιρού στα ίδρυμα καρδιάς της πόλης Φοίνιξ της Αριζόνα και την παρακολούθησαν μέσω δορυφόρου 700 γιατροί σε ολόκληρη τη χώρα.

Η στηθάγχη παρουσιάζεται όταν τα αιμοφόρα αγγεία που οδηγούν στην καρδιά φράσσονται, εμποδίζοντας τη ροή του αίματος και οξυγόνου που χρειάζεται ο καρδιακός μυς. Η ασθένεια προκαλεί τρομερό πόνο. Στη βαρύτερη μορφή της οι ασθενείς μπορούν μόνο να βαδίσουν ελάχιστα μέτρα πριν αρχίσει ο πόνος. Οι γιατροί αντιμετωπίζουν τέτοιες καταστάσεις με εγχείρηση «μπάι πας», κατά την οποία ένα τμήμα αιμοφόρου αγγείου από άλλο μέρος του σώματος αντικαθιστά το φραγμένο τμήμα ενός άλλου αγγείου στην καρδιά.

Ανοίγοντας μικρές οπές στα τοιχώματα του έσω θαλάμου της καρδιάς, η νέα χειρουργική μέθοδος επιτρέπει στο αίμα του έξω καρδιακού μυός να εφοδιάσει το όργανο με οξυγόνο. Πολλοί άνθρωποι με φραγμένες αρτηρίες έχουν ακόμη σημαντική ροή αίματος δια μέσου του μυικού ιστού της καρδιάς, το αίμα όμως δεν μπορεί να φτάσει στο «αντλιοστάσιο» του οργάνου. Η νέα μέθοδος που απεκλήθη «διαμυοκάρδιος επαναγγείωση» βασίζεται σε ένα λέιζερ διοξειδίου του άνθρακα, που, όπως λέει ο δρ. Κρου, είναι το ισχυρότερο από όλα όσα χρησιμοποιεί η ιατρική. Η ακτίνα διαπερνά μόνο το εξωτερικό τοίχωμα της καρδιάς, διότι απορροφάται μόλις «χτυπήσει» αίμα στο εσωτερικό του καρδιακού θαλάμου.

Η ακτίνα λέιζερ χρησιμοποιείται για ένα δέκατο του δευτερολέπτου, αστραπιαία και αυτοστιγμεί ανοίγει μια μικροσκοπική οπή στον θάλαμο της καρδιάς που αποκαλείται «αριστερή κοιλία». Ο εξωτερικός ιστός της καρδιάς «σφραγίζει» αμέσως το άνοιγμα της τρυπούλας, αλλά ο πόρος παραμένει ανοιχτός επιτρέποντας στο αίμα να πάει στην καρδιά. Δημιουργείται μια νέα σήραγγα που οδηγεί το πολύ απαραίτητο αίμα αμέσως στην καρδιά. Μολονότι η μέθοδος φαίνεται να δίνει πολλές ελπίδες για κλινική εφαρμογή στο μέλλον. Η συγγενής καρδιακή ανεπάρκεια, για αντιμετώπιση της οποίας προωθείται η νέα μέθοδος, είναι ένα πρόβλημα υγείας με τεράστιες διαστάσεις, καθώς αφορά εκατομμύρια ανθρώπων σε όλον τον κόσμο. Υπολογίζεται ότι μόνο στις Ηνωμένες Πολιτείες πεθαίνουν κάθε χρόνο 100.000 ασθενείς από καρδιακή ανεπάρκεια στο τελευταίο στάδιο.

Μια άλλη σημαντική επιτυχία: Για πρώτη φορά οι χειρούργοι εμφύτευσαν ένα πλήρη φορητό μηχανικό μηχανισμό για να βοηθήσουν την καρδιά του ασθενή που σταματά να αντλεί αίμα μέχρι να βρεθεί δότης. Η επέμβαση λένε οι ερευνητές, που έγινε από το Χιούστον του Τέξας ήταν ένα σημαντικό θήμα στη δημιουργία μιας ολοκληρωτικά τεχνητής καρδιάς. Το εμφύτευμα βοηθάει, ή εκτελεί τη λειτουργία της αριστερής κοιλίας της καρδιάς που διοχετεύει το οξυγονομένο αίμα στο σώμα. Με το νέο μηχάνημα η καρδιά του αρρώστου παραμένει στη θέση της. Σε αντίθεση με τα προηγούμενα μηχανήματα της καρδιάς, οι ασθενείς δεν χρειάζεται να είναι συνδεδεμένοι με κάποια εξωτερική συσκευή. Η νέα τεχνητή αριστερή κοιλία προσφέρει επίσης προοπτικές μείωσης των κινδύνων καρδιακής προσβολής ή σοβαρών μολύνσεων, όπως συνέβαινε με τη μένιμη καρδιά Τσιάρβικ - 7, που ετροφοδοτείτο με εξωτερική αεροσυσκευή. Το νέο μηχάνημα λειτουργεί με ένα μικροσκοπικό κινητήρα με μπαταρία που τοποθετείται στη ζώνη του ασθενή. Ετσι, ο ασθενής αντί να είναι συνδεδεμένος με μια συσκευή, έχει μια μικρή μπαταρία στη ζώνη του. Το μηχάνημα έχει ειδική επένδυση για την επαφή του με το αίμα που οδηγεί το σώμα να σχηματίσει κύτταρα τα οποία δημιουργούν μια λεπτή μεμβράνη όμοια με την εσωτερική επιφάνεια των φυσιολογικών αγγείων του αίματος, μειώνοντας έτσι τον κίνδυνο των καρδιακών προσβολών.

ΜΠΟΡΕΙ Η... ΠΛΑΤΗ ΝΑ ΓΙΝΕΙ ΚΑΡΔΙΑ;

Μια πρωτότυπη και επαναστατική μέθοδος που εξελίσσεται τώρα, ενδεχομένως να αντικαταστήσει μέσα σε μια πενταετία πολλές μεταμοσχεύσεις καρδιάς. Με την πειραματική προς το παρόν, αυτή μέθοδο, ένας μυς από την πλάτη φτιάχνει νέα καρδιά.

Ο μυς αυτός περιτυλίγει βαθμιαία το μυοκάρδιο και ακολούθως προσαρμόζεται στο νέο του περιβάλλον και αποκτά τα χαρακτηριστικά και τη λειτουργία του καρδιακού μυός. Επιστημονική ορολογία: Δημιουργία καρδιακής κοιλιακής αντλίας από γραμμωτό μυ, ο οποίος σταδιακά μετατρέπεται σε καρδιακό μυ.

Οπως εξηγούν οι επιστήμονες που ασχολούνται με αυτή τη μέθοδο στις Ηνωμένες Πολιτείες, το βασικό πλεονέκτημα της μεθόδου αυτής έναντι των μεταμοσχεύσεων είναι ότι το μόσχευμα δεν απορρίπτεται, αφού έχει ληφθεί από το σώμα του ίδιου του ασθενούς και επομένως έχει τα ίδια ανοσολογικά χαρακτηριστικά και ιδιότητες. Ο γραμμωτός μυς έχει χρησιμοποιηθεί πολλές φορές σε πολλές μορφές για την ενίσχυση της κυκλοφορίας του αίματος. Η νέα «αποστολή» και χρησιμοποίησή του είναι η δημιουργία καρδιακής κοιλιάς από αυτόν πλατύ ραχιαίο μυ. Η νέα καρδιακή κοιλιά συνδέεται κατ' ευθείαν με το κυκλοφοριακό σύστημα και ειδικά με την αορτή, δια μέσου πλαστικών μοσχευμάτων.

Ολη η διαδικασία προϋποθέτει γενική αναισθησία. Μετά από δύο εβδομάδες θεραπείας αρχίζει η αναισθητοποίηση του νέου «καρδιακού» μυός, αλλά το πρόγραμμα προσαρμογής του συνεχίζεται για έξι συνολικώς εβδομάδες. Τα μέχρι τώρα αποτελέσματα, όπως λένε οι επιστήμονες, της εφαρμογής αυτής της μεθόδου σε σκύλους είναι ενθαρρυντικά, καθώς οι νεοσχηματιζόμενες καρδιακές κοιλίες παρέχουν διαστολική ενίσχυση στον καρδιακό μυ χωρίς ένδειξη κόπωσης. Η μέθοδος φαίνεται να δίνει πολλές ελπίδες για κλινική εφαρμογή στο μέλλον. Η συγγενής καρδιακή ανεπάρκεια, για αντιμετώπιση της οποίας προωθείται η νέα μέθοδος, είναι ένα πρόβλημα υγείας με τεράστιες διαστάσεις, καθώς αφορά εκατομμύρια ανθρώπων σε όλον τον κόσμο. Υπολογίζεται ότι μόνο στις Ηνωμένες Πολιτείες πεθαίνουν κάθε χρόνο 100.000 ασθενείς από καρδιακή ανεπάρκεια στο τελευταίο στάδιο.

Μια άλλη σημαντική επιτυχία: Για πρώτη φορά οι χειρούργοι εμφύτευσαν ένα πλήρη φορητό μηχανικό μηχανισμό για να βοηθήσουν την καρδιά του ασθενή που σταματά να αντλεί αίμα μέχρι να βρεθεί δότης. Η επέμβαση λένε οι ερευνητές, που έγινε από το Χιούστον του Τέξας ήταν ένα σημαντικό θήμα στη δημιουργία μιας ολοκληρωτικά τεχνητής καρδιάς. Το εμφύτευμα βοηθάει, ή εκτελεί τη λειτουργία της αριστερής κοιλίας της καρδιάς που διοχετεύει το οξυγονομένο αίμα στο σώμα. Με το νέο μηχάνημα η καρδιά του αρρώστου παραμένει στη θέση της. Σε αντίθεση με τα προηγούμενα μηχανήματα της καρδιάς, οι ασθενείς δεν χρειάζεται να είναι συνδεδεμένοι με κάποια εξωτερική συσκευή. Η νέα τεχνητή αριστερή κοιλία προσφέρει επίσης προοπτικές μείωσης των κινδύνων καρδιακής προσβολής ή σοβαρών μολύνσεων, όπως συνέβαινε με τη μένιμη καρδιά Τσιάρβικ - 7, που ετροφοδοτείτο με εξωτερική αεροσυσκευή. Το νέο μηχάνημα λειτουργεί με ένα μικροσκοπικό κινητήρα με μπαταρία που τοποθετείται στη ζώνη του ασθενή. Ετσι, ο ασθενής αντί να είναι συνδεδεμένος με μια συσκευή, έχει μια μικρή μπαταρία στη ζώνη του. Το μηχάνημα έχει ειδική επένδυση για την επαφή του με το αίμα που οδηγεί το σώμα να σχηματίσει κύτταρα τα οποία δημιουργούν μια λεπτή μεμβράνη όμοια με την εσωτερική επιφάνεια των φυσιολογικών αγγείων του αίματος, μειώνοντας έτσι τον κίνδυνο των καρδιακών προσβολών.

ΟΤΑΝ ΤΟ ΕΜΦΡΑΓΜΑ ΕΙΝΑΙ ΜΥΣΤΗΡΙΟ

Είναι γνωστό βέβαια ότι οι καρδιακές προσβολές «συνοψίζονται» σε μια λέξη που προκαλεί τρόμο: έμφραγμα. Για να αποφύγουν ένα έμφραγμα, ή μετά από αυτό -και αφού ο ασθενής ξεπέρασε τον αρχικό κίνδυνο- πολλοί υποβάλλονται σε εγχειρήσεις μπάι πας, που πληθαίνουν διαρκώς σε ολόκληρο τον ανεπτυγμένο κόσμο.

Παρατηρείται λοιπόν, ότι μεγάλος σχετικώς αριθμός καρδιοπαθών που έχουν υποβληθεί σε τέτοιες εγχειρήσεις, πεθαίνουν από εκδήλωση ενός ξαφνικού εμφράγματος.

Πολύ συχνά -όπως αναφέρει ο δρ. Τίμοθυ Φίσελ, Αμερικανός καρδιολόγος- τα εμφράγματα αυτά είναι «μη προσδοκώμενα» και αποτελούν ένα αληθινό μυστήριο. Λογικά οι ασθενείς οι χειρουργημένοι επιτυχώς με τη μέθοδο μπάι πας θα πρέπει να σχεδόν φλέβας ή αρτηρίας που χρησιμοποιείται για την παράκαμψη του φραγμένου αγγείου -αυτό είναι το μπάι πας- φαίνεται να λειτουργεί απολύτως τέλεια. Το πρόβλημα ανακύπτει επίσης σε ασθενείς που είχαν υποβληθεί σε επέμβαση αγγειοπλαστικής με μπαλόνι. Ποια είναι λοιπόν η εξήγηση του «φαινομένου»; Ο δρ. Φίσελ και οι συνεργάτες του που ερευνούν το πρόβλημα, υποστηρίζουν ότι μια αιτία των εμφραγμάτων αυτών είναι ότι οι ίδιες οι στεφανιαίες αρτηρίες προσπαθούν να αποκαταστήσουν την πίεση του αίματος που υπήρχε όταν ήσαν φραγμένες. Πριν από την επέμβαση μόνο μια μικρή ποσότητα αίματος μπορούσε να περάσει από το στενωμένο σημείο, έτσι η αρτηριακή πίεση μετά το σημείο αυτό ήταν χαμηλή. Πιστεύεται λοιπόν ότι οι στεφανιαίες αρτηρίες μπορεί να συστέλλονται μετά την επέμβαση μπάι πας ή την αγγειοπλαστική προσπαθώντας να αποκαταστήσουν τα ίδια επίπεδα αρτηριακής πίεσης αμέσως μετά τα πρώην φραγμένα σημεία.

Αλλοι ερευνητές έχουν πεισθεί ότι η θεωρία αυτή είναι «συναρπαστική και αληθοφανής». Οι αρτηρίες δεν είναι απλώς σωλήνες που επιτρέπουν τη ροή του αίματος. Είναι ζωντανά αγγεία, περιβάλλονται από μυικές ίνες που μπορούν να συσπώνται, να συνωθούνται και να χαλαρώνουν ώστε να κάνουν τις αρτηρίες ευρύτερες ή στενότερες. Οι στεφανιαίες αρτηρίες ορισμένες φορές συσπώνται, πράγμα που στερεί την καρδιά προς στιγμή από το αίμα και προκαλεί στηθάγχη ή ακόμη και εμφράγματα. Οι καρδιολόγοι όμως δεν είχαν σκεφθεί ότι οι πρώην φραγμένες αρτηρίες ίσως συσπώνται γιατί «θυμούνται» την παλιά κατάσταση ροής του αίματος και την εκλαμβάνουν ως φυσιολογική - ένα είδος μνήμης κάθε κυττάρου ζώντος οργανισμού. Ο δρ. Φίσερ διατύπωσε για πρώτη φορά την υπόθεση αυτή το 1989 όταν εξέτασε έναν άνδρα που έπαθε έμφραγμα ύστερα από επέμβαση μπάι πας. Οι χειρουργοί είχαν παρακάμψει δύο στενωμένες αρτηρίες, μία που ήταν σχεδόν πλήρως φραγμένη και μια που ήταν στενωμένη κατά το ήμισυ. Για να διαπιστώσει τι συνέβαινε, ο δρ. Φίσελ τοποθέτησε μια χρωστική ουσία στις αρτηρίες του ασθενούς, η οποία του επέτρεπε να τις παρατηρήσει στις ακτινογραφίες. Είδε ότι η αρτηρία που κάποτε ήταν σχεδόν φραγμένη συσπάστηκε για να εμποδίσει το αίμα να περάσει από το σημείο της πρώην απόφραξης. Διεύρυνε την αρτηρία δίνοντας στον ασθενή νιτρογλυκερίνη, η οποία αναγκάζει τις αρτηρίες να επανέρχονται στο φυσιολογικό αν έχουν συσταλεί από μια σύσπαση. Οι παρατηρήσεις επιβεβαιώθηκαν και κλινικά, έτσι ώστε σήμερα να μην υπάρχει παρά μικρός αριθμός επιστημόνων που δεν συμφωνεί με την εξήγηση αυτή.

ΟΤΑΝ ΠΟΝΕΣΕΤΕ ΜΗΝ ΚΑΘΥΣΤΕΡΕΙΤΕ

Τα εμφράγματα, οι καρδιακές προσβολές, τα «επεισόδια» γενικώς, αποτελούν πάντοτε τον πρώτο υπεύθυνο θνησιμότητας στον κόσμο - ιδιαίτερα τον βιομηχανικό. Σήμερα, όπως υποστηρίζουν οι επιστήμονες, μπορούμε να μειώσουμε στο ήμισυ τον κίνδυνο να πάθουμε καρδιακή προσβολή αν πάμε στο νοσοκομείο αμέσως μόλις αισθανθούμε τους πρώτους δυνατούς πόνους.

Ορισμένοι γιατροί πιστεύουν ότι μπορούμε να μειώσουμε ακόμη περισσότερο τον κίνδυνο αν την ώρα που περιμένουμε να έρθει βοήθεια λιώσουμε μια ασπιρίνη κάτω από τη γλώσσα.

Δυστυχώς οι περισσότεροι άνθρωποι δεν κάνουν τίποτε για να σωθούν, απλώς περιμένουν ή στη χειρότερη περίπτωση αγνοούν το ότι πρόκειται για καρδιακή προσβολή, νομίζοντας ότι έχουν βαρυστομαχιά ή σύσπαση μυών. Ετσι την επικίνδυνη και κρίσιμη αυτή στιγμή που πρέπει να ενεργήσουν μένουν αδρανείς και πολλοί πεθαίνουν.

Οσοι είναι τυχεροί και επιζήσουν υφίστανται ανεπανόρθωτες βλάβες της καρδιάς. Σήμερα όμως η ζωή όλων μας μπορεί να σωθεί και οι βλάβες της καρδιάς να ελαχιστοποιηθούν χάρη σε ορισμένα φάρμακα της οικογένειας των θρομβολυτικών. Αν τα φάρμακα αυτά χορηγηθούν μόλις αρχίσει ο οξύς πόνος, τότε υπάρχει μεγάλη πιθανότητα η καρδιακή προσβολή να μην προχωρήσει.

Με την ενέργειά τους τα φάρμακα αυτά διαλύουν τους θρόμβους του αίματος που φράζουν τη ροή του αίματος και του οξυγόνου στην καρδιά. Ταυτόχρονα προστατεύουν τις περιοχές της καρδιάς που δεν έχουν ακόμη προσβληθεί. Σύμφωνα με όλους σχεδόν τους επιστήμονες τα θρομβολυτικά φάρμακα είναι πολύ αποτελεσματικά. Ομως το μυστικό της επιτυχίας τους είναι ότι πρέπει να χορηγηθούν στον ασθενή αμέσως μόλις εμφανιστούν τα πρώτα συμπτώματα. Οσο περνά η ώρα και καταστρέφεται ο μυς της καρδιάς η αποτελεσματικότητά τους μειώνεται. Ωστόσο ορισμένες μελέτες έδειξαν ότι ακόμη και 24 ώρες αργότερα μπορεί να υπάρξει κάποιο θετικό αποτέλεσμα.

Συνεχίζονται οι δοκιμές του έργου που θα παρουσιάσει το δημοτικό μας θέατρο

Συνεχίζονται με εντατικούς ρυθμούς οι δοκιμές του θεατρικού έργου «Υπηρέτης των δύο αφεντάδων» του Κάρλο Γκολντόνι που θα ανεβάσει στα μέσα Μαρτίου το Δημοτικό Περιφερειακό Θέατρο Ρόδου.

Πρόκειται για μια ξεκαρδιστική κωμωδία του 18ου αιώνα που διαδραματίζεται στη Βενετία και οι χαρακτήρες που παρουσιάζονται έχουν τη διαχρονικότητα που του χαρίζει το ταλέντο του μαέστρουΓκολντόνι.

Η παράσταση θα στηριχθεί στην κλασική μετάφραση του Γεράσιμου Σπαταλά.

Τελειώνουν οι παραστάσεις του παιδικού ΟΔΥΣΕΒΑΧ. Την παρακολούθησαν 8.000 μικροί και μεγάλοι θεατές στις 28 παραστάσεις που δόθηκαν. Το εισιτήριο είχε τη συμβολική τιμή των 300 δρχ. και εισπράχθηκαν 2.500.000 δρχ., αποσβένοντας τα έξοδα του ανεβάσματος του έργου που ανήρχοντο στο αυτό περίπου ποσό.

Ενέργειες για τη σύσταση του Ινστιτούτου Ναυτικού Δικαίου στο νησί μας

ΟπρόεδροςτουΔικηγορικού Συλλόγου Ευθύμιος Μπόνης μετέβη χτες στην Αθήνα, όπου θα έχει συναντήσεις με τους υπουργούς Δικαιοσύνης και Εμπορικής Ναυτιλίας και θα συζητήσουν θέματα που άπτονται του διεθνούς συνεδρίου που έχει προτείνει ο Δικηγορικός Σύλλογος της πόλης μας για τα 2.400 χρόνια και που αφορά το «Δίκαιο της θάλασσας», καθώς και το Ινστιτούτο ΝαυτικούΔικαίου.

Πρόθεση και στόχος είναι το Ινστιτούτο αυτό να αρχίσει τη λειτουργία του οπωσδήποτε μέσα στο 1993.

Κυκλοφόρησε το νέο βιβλίο του Μιλτιάδη Λογοθέτη με τίτλο: «Προκλήσεις αυτογνωσίας»

Κυκλοφόρησε το τριακοστό δεύτερο βιβλίο που εξέδωσε ο συμπολίτης μας Μιλτιάδης Ι. Λογοθέτης με τίτλο: «Προκλήσεις αυτογνωσίας».

Πρόκειται για 24 δοκίμια - κείμενα που γράφτηκαν στην περίοδο 1982 - 1988 τα οποία καλύπτουν θέματα ιστορίας, πολιτισμού, τουρισμού και ανάπτυξης με κύρια αναφορά στο συγκεκριμένο χώρο της Δωδ/σου.

Το βιβλίο απαρτίζεται από τρεις ενότητες: Ιστορικά - πολιτιστικά - τουριστικά και τα πλήρη περιεχόμενα είναι:

ΙΣΤΟΡΙΚΑ:

Η Δωδεκάνησος και η Επανάσταση του 1821

Σελίδες από την αντίσταση των Δωδεκανησίων (1912-1945)

Δωδεκάνησα: 40 χρόνια ελεύθερου βίου

ΠΟΛΙΤΙΣΤΙΚΑ:

Πολιτιστικά Δωδεκανησίων της διασποράς

Τοπωνυμικά Δωδεκανήσου

Ζητήματα ποιότητας ζωής

Δωδεκανήσιοι Ακαδημαϊκοί

Ο Μανουήλ Γεδεών

Ο Βάλιας Σεμερτζίδης

ΤΟΥΡΙΣΤΙΚΑ:

Ο τουρισμός της Δωδεκανήσου: Παρελθόν, παρόν και μέλλον

Ο τουρισμός της Δωδεκανήσου: Σκέψεις προβληματισμού και πολιτικής

Ο ελληνικός τουρισμός στα πλαίσια της ΕΟΚ

Ο ελληνικός τουρισμός μπροστά στην πρόκληση του 1992

Τουρισμός και προστασία του περιβάλλοντος

Το οργανωτικό σχήμα του ελληνικού τουρισμού

Ιδρυση Σχολής Ανώτατης Τουριστικής Παιδείας

Τουριστικά Νισύρου

ΑΝΑΠΤΥΞΙΑΚΑ:

Αναπτυξιακά Δωδεκανήσου

Ο τριτογενής τομέας της Δωδεκανήσου

Αναπτυξιακά Νισύρου

Σχεδίασμα προγράμματος οικονομικής και κοινωνικής ανάπτυξης Νισύρου

Η αναμόρφωση του επιμελητηριακού θεσμού

Η προστασία του καταναλωτή

Κρίσεις για το «Η ευημερία των αριθμών».

ΛΥΚΕΙΟ ΕΛΛΗΝΙΔΩΝ ΡΟΔΟΥ
ΑΠΟΚΡΙΑΤΙΚΟΣ ΧΟΡΟΣ ΜΑΣΚΕ
ΓΙΑ ΠΑΙΔΙΑ
(Ηλικίας Δημοτικού - Γυμνασίου)
Σάββατο 29 Φεβρουαρίου ώρα 5-8 στη δισκοθήκη LE PALAIS
(Οδός 25ης Μαρτίου)
ΚΕΦΙ - ΧΟΡΟΣ - ΑΠΡΟΟΠΤΑ - ΠΛΑΚΕΣ - ΜΑΓΑΖΑΚΙ
Πληροφορίες τηλ. 29435 Κα Παπαποστόλου
3320-29/2

Ιταλικά προϊόντα ARISTON
Τα πιο φροντισμένα της αγοράς
ΑΠΛΑ & ΕΝΤΟΙΧΙΖΟΜΕΝΑ

«ARISTON» Η ΤΕΛΕΙΟΤΗΣ ΣΤΗΝ ΚΟΥΖΙΝΑ ΣΑΣ
ΠΩΛΗΣΙΣ ΧΟΝΔΡΙΚΗ - ΛΙΑΝΙΚΗ
ΣΕΡΒΙΣ ΚΑΙ ΑΝΤΑΛΛΑΚΤΙΚΑ
ΣΤΗ ΔΙΑΘΕΣΗ ΤΩΝ ΠΕΛΑΤΩΝ
Αδελφοί Στεφάνου
ΤΑΡΠΟΝ ΣΠΡΙΝΓΚΣ 42 ΤΗΛ. 22568
ΠΛΑΤΩΝΟΣ 17-19 ΤΗΛ. 23836
ΔΕΝΔΡΙΝΟΥ - ΧΑΤΖΗΑΓΓΕΛΟΥ γωνία ΤΗΛ. -22695

Οδηγώντας... CITROËN BX
"...Γυρίστε το κλειδί και η ηλεκτρονική ανάφλεξη θα ξυπνήσει τα 80 πανίσχυρα άλογα του κινητήρα TU ROBOT. Πατήστε το γκάζι και νιώστε τα χιλιόμετρα να χάνονται πίσω σας. Ανεβάστε τα ηλεκτρικά παράθυρα, ελέγξτε την κίνηση μέσα από τους δύο ρυθμιζόμενους καθρέπτες και χαρείτε την άνεση, την πολυτέλεια και την ασφάλεια της μοναδικής υδροπνευματικής ανάρτησης.
Τα φυμέ κρύσταλλα φροντίζουν να οδηγείτε ξεκούραστα. Μπείτε στην επόμενη κλειστή στροφή με στιγουριά. Η υδροπνευματική ανάρτηση εξασφαλίζει τέλειο κράτημα.
Προσοχή! Ένα απρόβλεπτο εμπόδιο μετά την στροφή, σας κλείνει το δρόμο. Απλά, μειώστε ταχύτητα και να είστε σίγουροι ότι τα τέσσερα δυνατά δισκόφρενα θα σταματήσουν το αυτοκίνητο με στιγουριά. Η διαδρομή συνεχίζεται και φθάνει στο τέλος της, πριν το καταλάβετε. Βγείτε και κλειδώστε μόνο τη δική σας πόρτα. Έχει ηλεκτρομαγνητικές κλειδαριές.
Και μην ξεχνάτε! Το CITROËN BX θα είναι εκεί για πολλές ακόμα διαδρομές..."

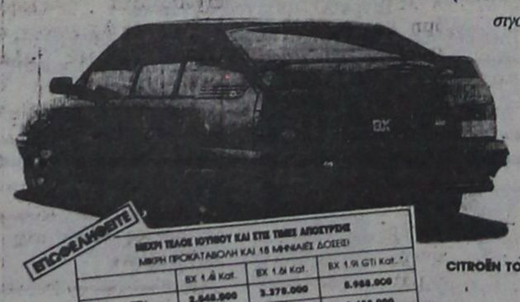
ΕΠΙΦΕΛΗΘΕΙΤΕ
ΝΕΑ ΜΟΝΤΕΛΑ '92
CITROËN ΤΟ ΑΣΦΑΛΕΣΤΕΡΟ ΑΥΤΟΚΙΝΗΤΟ ΣΤΟΝ ΚΟΣΜΟ
Για κάθε πληροφορία είμαστε στη διάθεσή σας
Δ. ΒΡΟΥΛΗΣ & ΣΙΑ Ε.Ε.
3ο χλμ. Ρόδου - Λίνδου
Τηλ. 62177 - 65171, FAX 65175

PLAYBOY DISCO CLUB
ΙΣΩΣ ΕΙΝΑΙ ΑΥΤΟ ΠΟΥ ΠΕΡΙΜΕΝΕΤΕ!!!
ΕΝΤΕΛΩΣ ΑΝΑΝΕΩΜΕΝΗ ΚΑΙ ΠΡΩΤΟΠΟΡΙΑΚΗ ΜΕ ΝΕΑ ΓΡΑΜΜΗ·ΚΑΙ ΥΦΟΣ ΓΙΑ ΜΙΑ ΝΕΑ ΕΠΟΧΗ
ΣΑΣ ΚΑΛΩΣΟΡΙΖΟΥΜΕ ΣΤΗΝ ΚΑΙΝΟΥΡΙΑ DISCO PLAYBOY.
ΣΥΝΤΟΜΑ ΚΟΝΤΑ ΣΑΣ
16930-29/2

ΙΑΤΡΙΚΕΣ ΑΝΑΚΟΙΝΩΣΕΙΣ

Ο ΧΕΙΡΟΥΡΓΟΣ ΟΔΟΝΤΙΑΤΡΟΣ

ΝΙΚΟΛΑΟΣ Ι. ΚΑΡΑΜΑΡΙΤΗΣ

ΠανεπιστημίουΣτοματολογίας
IMF Βοικουρεστίου

ΔΕΧΕΤΑΙ ΚΑΘΗΜΕΡΙΝΩΣ
Πρωινές ώρες 9-1
απογευματινές 5-8
Τετάρτη 9-1 και Σάββατο κλειστά

στη νέα διεύθυνση
οδός Θεοδωράκη 20 και Καρπάθου
Μαντράκι
Τηλ. 29579

Η 55

ΙΑΤΡΙΚΗ ΑΝΑΚΟΙΝΩΣΗ

ΔΗΜΗΤΡΗΣ Γ. ΚΡΗΤΙΚΟΣ

ΙΑΤΡΟΣ
ΕΙΔΙΚΟΣ ΠΝΕΥΜΟΝΟΛΟΓΟΣ

Τ. ΙΑΤΡΟΣ ΠΑΘΟΛΟΓΙΚΗΣ ΚΛΙΝΙΚΗΣ ΝΙΜΤΣ ΚΑΙ ΜΟΝΑΔΟΣ ΕΝΤΑΤΙΚΗΣ ΘΕΡΑΠΕΙΑΣ ΝΟΣΟΚΟΜΕΙΟΥ ΝΟΣΗΜΑΤΩΝ ΘΩΡΑΚΟΣ ΑΘΗΝΩΝ.
- Πλήρης σύγχρονος λειτουργικός έλεγχος πνευμόνων
- Αλλεργικό τεστ για τον έλεγχο του βρογχικού άσθματος
- Ελεγχος καπνιστού

ΔΕΧΕΤΑΙ: Καθημερινώς 9-1 πρωΐ και 5-8.30 απόγευμα - Σάββατο 9-1.30 κατόπιν ραντεβού
Ταμεία: ΔΗΜΟΣΙΟ - ΤΥΔΚΥ ΤΑΞΥ και ΟΙΚΟΣ ΝΑΥΤΟΥ - ΙΚΑ ΜΟΝΟ ΠΡΩΙ
ΙΑΤΡΕΙΟ: ΗΡΩΩΝ ΠΟΛΥΤΕΧΝΕΙΟΥ 11. ΡΟΔΟΣ. ΤΗΛ: 32022

Μ21

ΙΑΤΡΙΚΗ ΑΝΑΚΟΙΝΩΣΗ

ΧΡΗΣΤΟΣ Π. ΠΑΠΑΚΩΣΤΑΝΤΙΝΟΥ

ΠΑΙΔΙΑΤΡΟΣ

(Τ. Εσωτ. Ιατρός Νοσοκ. Παίδων Αγία Σοφία)

Δέχεται ασφαλισμένους: ΤΥΔΚΥ, Δημοσίου, ΤΑΞΥ.
Ωρες ιατρείου καθημ.: 8.30-13.00 / 5.00-8.00
Σάββ.: 8.30-13.00.
Καναδά 82
(Παραπλεύρως Φαρμακείο Κολοκυθά)
τηλ. 30120

Μ 83

ΕΛΕΝΗ ΒΟΥΛΓΑΡΗ ΣΠΙΝΑΣΑ

ΙΑΤΡΟΣ ΜΙΚΡΟΒΙΟΛΟΓΟΣ
ΔΕΧΕΤΑΙ ΣΤΟ ΜΙΚΡΟΒΙΟΛΟΓΙΚΟ ΕΡΓΑΣΤΗΡΙΟ ΤΗΣ

ΚΑΘΗΜΕΡΙΝΩΣ: 7.30 - 1μ.μ. ΚΑΙ 5-8μ.μ.
ΣΑΒΒΑΤΟ: 7.30 - 1μ.μ.

ΤΑΜΕΙΑ: ΔΗΜΟΣΙΟ, ΤΑΞΥ, ΤΕΒΕ, ΤΥΔΚΥ, ΥΕΘΑ και ΛΙΜΕΝΙΚΟΥ
ΙΕΡΟΥ ΛΟΧΟΥ 13 (1ος όροφος)
Τηλ. 28905 - 28247

Μ 47

ΙΑΤΡΙΚΗ ΑΝΑΚΟΙΝΩΣΗ

ΜΙΧΑΗΛ Σ. ΠΟΜΠΟΣ

ΙΑΤΡΟΣ
Ειδικός παθολόγος
Ο μόνος ειδικευμένος ιδιώτης ιατρός στον Αρχάγγελο
Εξετάζει καθημερινά 8-12.30 και 5-8.30 μ.μ.

ΤΑΜΕΙΑ:
ΔΗΜΟΣΙΟ - ΤΥΔΚΥ- ΤΑΞΥ - ΤΕΒΕ - ΙΚΑ
Τηλ. οικίας: 0244 - 22477
Ιατρείου: 0244 - 22806

Μ 6

ΙΑΤΡΙΚΗ ΑΝΑΚΟΙΝΩΣΗ
Η ιατρός

ΜΑΡΙΑ ΚΟΤΣΙΑΝΟΥ-ΑΤΤΙΤΗ

ΔΕΡΜΑΤΟΛΟΓΟΣ - ΑΦΡΟΔΙΣΙΟΛΟΓΟΣ
τ. ιατρός Παν. Κλινικής Νοσ. «Α. ΣΥΓΓΡΟΣ»
Μέλος της ΕυρωπαϊκήςΑκαδημίας Αφροδισιολογίας - Δερματολογίας
ΔΕΧΕΤΑΙ καθημερινά από τις 9.00 έως τις 1 το μεσημέρι και από τις 5.30 έως τις 8 το απόγευμα εκτός από Τετάρτη απόγευμα και Σάββατο.
Ταμεία: Δημόσιο-ΤΥΔΚΥ-ΤΑΞΥ-ΟΙΚΟΣ ΝΑΥΤΟΥ
Ιατρείο Ι. Δραγούμη 23 - Νιοχώρι τηλ. 22278
(Ανωθεν εστιατορίου MON-AMI)

Μ 4

ΙΑΤΡΙΚΗ ΑΝΑΚΟΙΝΩΣΗ
Ο ιατρός

ΜΑΡΙΑΣ ΓΕΩΡΓΙΟΣ

Δερματολόγος - Αφροδισιολόγος
τ. ιατρός Παν. Κλινικής Νοσ. «Α. ΣΥΓΓΡΟΣ»
Μέλος SIDE DERMO ESTETICA ΙΤΑΛΙΑΣ
Μέλος Ευρωπαϊκής Ακαδημίας E.A.D.Y
ΔΕΧΕΤΑΙ καθημερινά από τις 9.00 εως τις 1το μεσημέρι και από τις 5 έως τις 8 το απόγευμα εκτός από Τετάρτη απόγευμα
Ταμεία: ΔΗΜΟΣΙΟ - ΤΥΔΚΥ - ΤΑΞΥ
Ιατρείου: Ιωνος Δραγούμη 5, Νιοχώρι
Τηλ. 35264
(Δίπλα στο ξενοδοχείο Εσπέρια)

Μ 24

ΙΑΤΡΙΚΗ ΑΝΑΚΟΙΝΩΣΗ

ΚΩΝ/ΝΟΣ Α. ΧΑΤΖΗΠΑΠΑΣ

ΕΙΔΙΚΟΣ ΠΑΙΔΙΑΤΡΟΣ
Αριστούχος του Πανεπιστημίου Θεσσαλονίκης
Ο ιατρός
δέχεται καθημερινά από 9-1π.μ. και 5-8μ.μ.
και Σάββατο 10-1π.μ.
Δέχεται ασφαλισμένους των ταμείων ΔΗΜΟΣΙΟΥ, ΤΥΔΚΥ, ΤΑΞΥ, ΤΕΒΕ, ΟΙΚΟΥ ΝΑΥΤΟΥ
Ιατρείον: Αμερικής και Ευσταθίου 1
(Πρώην κλινική Ηρακλείδη παραπλεύρως κλινικής Καραγιάννη)
Τηλ. 25722
Οικίας Αγίου Νικολάου 30 Τηλ. 37938, 32316

2497-16/2

ΙΑΤΡΙΚΗ ΑΝΑΚΟΙΝΩΣΗ
Ο ιατρός

ΔΗΜΗΤΡΗΣ ΓΕΩΡ. ΓΑΛΑΝΟΣ

Χειρούργος - Ωτορινολαρυγγολόγος
ΔΕΧΕΤΑΙ κάθε μέρα 8-12 και 5-7 και Σάββατο 9-11
Δεκτοί ασφαλισμένοι Ταμείων
Ιατρείον: Ιωνος Δραγούμη 23, Νιοχώρι
Τηλ. 31093
Ανωθεν ειστιατορίου MON-AMI

Μ40

ΙΑΤΡΙΚΗ ΑΝΑΚΟΙΝΩΣΗ

ΔΗΜΗΤΡΑ ΙΩΑΝΝΙΔΟΥ - ΜΑΓΑΛΟΥ

ΙΑΤΡΟΣ ΚΥΤΤΑΡΟΛΟΓΟΣ
ΔΕΧΕΤΑΙ καθημερινά 8.30 - 12.30 το πρωί και 5 - 8 το απόγευμα εκτός από Σάββατο
Κυτταρολογική εξέταση κολπικού και τραχηλικού επιχρίσματος (test pap), κυτταρολογικός έλεγχος εκκρίματος μαστού, πτυέλων, ούρων, υγρών (πλευριτικό, ασκιτικό) και παρακεντήσεων (μαστού, θυρεοειδούς, λεμφαδένων, ήπατος)
ΚΕΝΝΕΝΤΥ 55 ΤΗΛ. 26752, 26267
Δεκτοί ασφαλισμένοι ΤΑΜΕΙΩΝ

Μ 15

Δρ. ΜΑΝΩΛΙΚΑΚΗΣ ΓΙΩΡΓΟΣ

ΜΑΙΕΥΤΗΡ – ΧΕΙΡΟΥΡΓΟΣ – ΓΥΝΑΙΚΟΛΟΓΟΣ

Διδάκτωρ Πανεπιστημίου Μονάχου
Πτυχιούχος και ειδικευμένος εις Δ. ΓΕΡΜΑΝΙΑ
●Σύγχρονη παρακολούθηση εγκύου με ΚΑΡΔΙΟΤΟΚΟΓΡΑΦΟ με υπέρηχο
●Νέα διαγνωστική μέθοδος με ΕΝΔΟΚΟΛΠΙΚΟ ΥΠΕΡΗΧΟ
●Σύγχρονη παρακολούθηση τραχύλου και προκαρκινικός έλεγχος με ΚΟΛΠΟΣΚΟΠΙΟ
Ρόδος, Παύλου Μελά 27 Τηλ.Γραφ.33454, Οικία 31907
Δέχεται καθημερινά 9-1π.μ. και 5.8.30 μ.μ. και Σάββατο 9-1.30 μ.μ.
Ταμεία: Δημοσίου & ΤΑΞΥ

Μ 53

ΙΑΤΡΙΚΗ ΑΝΑΚΟΙΝΩΣΗ
Ο ΓΑΣΤΡΕΝΤΕΡΟΛΟΓΟΣ ΕΝΔΟΣΚΟΠΟΣ

ΝΙΚΟΣ ΤΣ. ΦΡΟΝΑΣ

-Ειδικός στις παθήσεις ήπατος, χοληφόρων, παγκρέατος, οισοφάγου, στομάχου, εντέρων
-Πλήρες ενδοσκοπικό εργαστήριο
ΔΕΧΕΤΑΙ με ραντεβού: πρωί 8.30 - 1 απόγευμα 5 - 8 εκτός Τετάρτης και Σαββάτου 9-12
ΙΑΤΡΕΙΟ: Π. ΜΕΛΑ 46-48, ΤΗΛ. 31259

Μ.38

ΙΑΤΡΙΚΗ ΑΝΑΚΟΙΝΩΣΗ
Ο ΠΑΙΔΙΑΤΡΟΣ

ΚΩΝ/ΝΟΣ Π. ΙΩΑΝΝΙΔΗΣ

Τ. Δ/ΝΤΗΣ ΠΑΙΔΙΑΤΡΙΚΗΣ ΚΛΙΝΙΚΗΣ ΓΕΝ. ΝΟΣ/ΜΕΙΟΥ ΡΟΔΟΥ
Δέχεται: ΜΟΝΟ ΜΕ ΡΑΝΤΕΒΟΥ
Καθημερινώς: πρωινές ώρες 9-1μ.μ.
Απογευματινές 4-8μ.μ.
Διεύθυνση:
28ης Οκτωβρίου 62
Τηλ. 24576
έναντι ξενοδοχείου Παυλίδη

Μ 16

ΙΑΤΡΙΚΗ ΑΝΑΚΟΙΝΩΣΗ

ΜΗΝΑΣ Ι. ΜΑΣΤΡΟΜΗΝΑΣ

ΧΕΙΡ. ΓΥΝΑΙΚΟΛΟΓΟΣ - ΜΑΙΕΥΤΗΡΑΣ
ΔΙΔΑΚΤΩΡ ΠΑΝΕΠΙΣΤΗΜΙΟΥ ΑΘΗΝΩΝ
τ. Επιμελητής Επιστ. Ερευνητής
Παν/κού Νοσοκομείου HAMMERSMITH ΛΟΝΔΙΝΟΥ
Μέλος Βρεταννικής Εταιρίας Γονιμότητας
Ειδικευμένος σε προβλήματα γονιμότητας και εξωσωματικής γονιμοποίησης - Υπεύθυνος Κέντρου Γονιμότητας του μαιευτηρίου «ΜΗΤΕΡΑ»
Δέχεται με ραντεβού πλην Σαββάτου (5-8 απόγευμα)
ΙΑΤΡΕΙΟ: 28ης Οκτωβρίου αρ. 21, τηλ. 6851800
ΦΙΛΟΘΕΗ
ΟΙΚΙΑ: Αισώπου 7-9 ΜΑΡΟΥΣΙ, τηλ. 8026640

Μ 64

ΙΑΤΡΙΚΗ ΑΝΑΚΟΙΝΩΣΗ
ο ιατρός

ΜΙΧΑΗΛ Η.ΜΑΚΡΗΣ

ΕΙΔΙΚΟΣ ΚΑΡΔΙΟΛΟΓΟΣ
ΔΙΔΑΚΤΩΡ ΠΑΝΕΠΙΣΤΗΜΙΟΥ ΑΘΗΝΩΝ
ΔΕΧΕΤΑΙ: καθημερινώς: 8.30-13 πρωί και 5-8.30 απόγευμα.
Σάββατο: 8.30-13 το πρωί
και ασφαλισμένους ΔΗΜΟΣΙΟΥ, ΤΑΞΥ, ΤΥΔΚΥ, ΟΙΚΟΥ ΝΑΥΤΟΥ και λοιπών Ταμείων
Πλήρης καρδιολογικός έλεγχος με σύγχρονες διαγνωστικές μεθόδους
Αλεξάνδρου Διάκου 2-3ος όροφος τηλ. 21.501
(έναντι κήπου ξενοδοχείου «Θέρμαι»)

Μ.25

ΚΑΡΔΙΟΛΟΓΙΚΟ ΙΑΤΡΕΙΟ
ΑΝΑΙΜΑΚΤΩΝ ΔΙΑΓΝΩΣΤΙΚΩΝ ΜΕΘΟΔΩΝ

ΓΕΩΡΓΙΟΣ ΓΕΩΡΓΙΑΔΗΣ

Ειδικός καρδιολόγος
M.S.M.A - SWEDEN τ. Επιμελητής Καρδιολογικής Κλινικής του Πανεπιστημιακού Νοσοκομείου S.O.S. KAROLINSKA ΣΤΟΚΧΟΛΜΗΣ - Former Registrar του Πανεπιστημιακού Νοσοκομείου AKADEMISKA UPPSALA - Σουηδίας
ΔΕΧΕΤΑΙ ΚΑΘΕΜΕΡΑ 08.30 - 1 και 5-8 μ.μ.
ΣΑΒΒΑΤΟ: ΜΕ ΡΑΝΤΕΒΟΥ
ΠΛΗΡΗΣ ΣΥΓΧΡΟΝΟΣ ΚΑΡΔΙΟΛΟΓΙΚΟΣ ΕΛΕΓΧΟΣ
ΤΑΜΕΙΑ: Τ.Α.Ξ.Υ - ΔΗΜΟΣΙΟΥ - ΤΥΔΚΥ
ΙΑΤΡΕΙΟ: 28ης ΟΚΤΩΒΡΙΟΥ Νο 37 - Τηλ. 36827
(Πλησίον ΠΛΑΤ. ΨΑΡΟΠΟΥΛΑΣ) ΟΙΚΙΑ τηλ. 91175

Μ 9

ΟΡΘΟΔΟΝΤΙΚΟ ΙΑΤΡΕΙΟ

ΔΡ ΣΤΥΛΙΑΝΟΥ ΠΕΤΑ
ΕΙΔΙΚΟΥ ΟΡΘΟΔΟΝΤΙΚΟΥ

ΔΙΔΑΚΤΩΡ ΠΑΝΕΠΙΣΤΗΜΙΟΥ TUBINGEN ΓΕΡΜΑΝΙΑΣ
ΕΙΔΙΚΕΥΘΕΙΣ ΕΙΣ ΠΑΝΕΠΙΣΤΗΜΙΑΚΗ ΚΛΙΝΙΚΗ ΜΟΝΑΧΟΥ
ΔΕΧΕΤΑΙ ΔΕΥΤΕΡΑ ΕΩΣ ΠΑΡΑΣΚΕΥΗ
πρωί από 9:00-12:00 & απόγευμα 3:30-8:00
28ης Οκτωβρίου 6, 85100 ΡΟΔΟΣ
Τηλ. (0241) 34776
(πλησίον Ακαδημίας)

Μ 28

ΙΑΤΡΙΚΗ ΑΝΑΚΟΙΝΩΣΗ

Δρ ΑΝΑΣΤΑΣΙΟΣ ΣΤ. ΠΕΤΑΣ

ΙΑΤΡΟΣ
ΧΕΙΡΟΥΡΓΟΣ ΟΥΡΟΛΟΓΟΣ
ΔΙΔΑΚΤΩΡ ΠΑΝΕΠΙΣΤΗΜΙΟΥ ΤΥΜΠΙΓΚΕΝ ΔΥΤ. ΓΕΡΜΑΝΙΑΣ
ΕΙΔΙΚΕΥΘΕΙΣ ΕΙΣ UNIVERSITAT TUBINGEN ΚΑΙ ZENTRALKLINIKUM AUGSBURG ΔΥΤ. ΓΕΡΜΑΝΙΑΣ
ΗΠΕΡΗΧΟΙ - ΣΤΕΙΡΟΤΗΣ
ΔΕΧΕΤΑΙ ΚΑΘΗΜΕΡΙΝΑ 8 -1 π.μ. και 5-8 μ.μ. εκτός Σαββάτου και Τετάρτης απόγευμα
ΤΑΜΕΙΑ: ΤΑΞΥ- ΔΗΜΟΣΙΟ-ΤΥΔΚΥ
και ΙΚΑ από 08.00 - 11.30π.μ.
28ης ΟΚΤΩΒΡΙΟΥ 4 (1ος όροφος) τηλ. 36096
(πλησίον Ακαδημίας)

Μ 29

DR ΑΡΙΣΤΟΤΕΛΗΣ ΜΠΟΓΔΑΝΗΣ

ΓΥΝΑΙΚΟΛΟΓΟΣ ΧΕΙΡΟΥΡΓΟΣ - ΜΑΙΕΥΤΗΡ
ΠΤΥΧ/ΧΟΣ & ΔΙΔΑΚΤΩΡ ΠΑΝΕΠΙΣΤΗΜΙΟΥ MUNCTER ΓΕΡΜΑΝΙΑΣ ΕΙΔ. ΣΤΗΝ ΠΑΝ/ΜΙΑΚΗ FRAUENKLINIK DORTMUND ΓΕΡΜΑΝΙΑΣ
ΥΠΕΡΗΧΟΙ - ΣΤΕΙΡΟΤΗΣ - ΜΑΣΤΟΣ - ΟΓΚΟΛΟΓΙΑ
σύγχρονη παρακολούθηση εγκύου με υπέρηχο καικαρδιοτοκογραφικό
Δέχεται
ΠΡΩΙ: Δευτέρα έως Σάββατο 9-1π.μ.
ΑΠΟΓ.: Δευτέρα έως Παρασκευή 5-8 μ.μ.
ΙΑΤΡΕΙΟ: Ι. Δραγούμη 5Α Ρόδος Τηλ. 20939
Τηλ. Οικίας: 64893

Μ.60

ΙΑΤΡΙΚΗ ΑΝΑΚΟΙΝΩΣΗ

ΙΩΑΝ. ΓΟΥΡΖΟΥΛΙΔΗΣ

ΜΑΙΕΥΤΗΡ – ΧΕΙΡΟΥΡΓΟΣ – ΓΥΝΑΙΚΟΛΟΓΟΣ
ΕΠΙΣΤ/ΚΟΣ ΣΥΝΕΡΓΑΤΗΣ ΝΟΣΟΚΟΜΕΙΟΥ «ΥΓΕΙΑ»
τ. ΔΙΕΥΘΥΝΤΗΣ ΓΕΝ. ΚΡΑΤ. ΝΟΣ/ΜΕΙΟΥ
●*Πλήρης παρακολούθηση εγκύου*
●*Νέα διαγνωστική μέθοδος τραχηλίτιδος με κολποσκόπιο*
●*Προβλήματα στειρότητας - γονιμότητας*
●*Σύγχρονος ενδοκολπικός υπερηχοτομογράφος*
ΡΟΔΟΣ: 28ης Οκτωβρίου 23 - 25, 2ος όροφος
Δέχεται: 9 - 1 π.μ. και 5 - 8 μ.μ. (καθημερινά πλην Σαββάτου)
ΤΗΛ. ΙΑΤΡΕΙΟΥ: 35825 - & ΟΙΚΙΑΣ: 28427
-Δεκτοί ασφαλισμένοι Ταμείων

Μ 8

Από 16-27 Μαρτίου θα γίνει η υποβολή δικαιολογητικών για τις γενικές εξετάσεις

Από τις 16 έως τις 27 Μαρτίου θα πρέπει οι υποψήφιοι για τα ΤΕΙ και ΑΕΙ να υποβάλουν στα λύκεια αποφοίτησής τους τα μηχανογραφικά τους δελτία.

Για το θέμα αυτό εκδόθηκε η παρακάτω ανακοίνωση από τη Δ/νση Β/θμιας Εκπαίδευσης Δωδ/σου:

«Ανακοινώνεται ότι τα μηχανογραφικά δελτία των Γενικών Εξετάσεων για εισαγωγή στις ανώτερες και ανώτατες σχολές απεστάλησαν ήδη στα Λύκεια του νομού μας.

Χρόνος υποβολής των δικαιολογητικών για συμμετοχή στις γενικές εξετάσεις έτους 1992, ορίζεται η 16-27 Μαρτίου.

Τα σχετικά δικαιολογητικά πρέπει να υποβληθούν στο Λύκειο αποφοίτησης, για τους υποψηφίους παρελθόντων ετών, ή της φοίτησής τους για τους μαθητές της Γ τάξεως Λυκείου.

Οι υποψήφιοι που επιθυμούν να επιλεγούν σε μια από τις στρατιωτικές σχολές πρέπει να υποβάλουν απ' ευθείας ή με συστημένη επιστολή το αργότερο μέχρι 20-3-92 πλήρη σειρά δικαιολογητικών όπως αυτά καθορίζονται στη με αριθμ. Φ 337-1/95032/Εγκ. 31/31-12-91 Εγκύκλιο του υπουργείου Εθνικής Αμύνης.

Περισσότερες πληροφορίες οι ενδιαφερόμενοι μπορούν να λαμβάνουν στα λύκεια φοίτησης ή αποφοίτησής τους».

ΙΔΡΥΣΗ ΤΕΛ-ΤΕΣ

Από τη Δ/νση Β/θμιας Εκπαίδευσης Δωδ/σου εκδόθηκε η εξής ανακοίνωση:

«Σύμφωνα με την αριθμ. Φ1/497 / Δ5 / 1037 / 31-1-1992 εγκύκλιο του ΥΠΕΠΘ, όσοι ιδιώτες ενδιαφέρονται να ιδρύσουν, ιδιωτικά τεχνικοεπαγγελματικά λύκεια (ΤΕΛ) και ιδιωτικές τεχνικοεπαγγελματικές σχολές (ΤΕΣ) μπορούν να πάρουν πληροφορίες σχετικά με τα απαιτούμενα δικαιολογητικά και τη διαδικασία ίδρυσής τους από τη Διεύθυνση Δευτεροβάθμιας Εκπ/σης Ν. Δωδεκανήσου.

Πληροφορίες: Τηλέφωνο 35425 και 23383 κ. Σάρλης.

Σημ. Τελευταία ημέρα δικαιώματος υποβολής αιτήσεων ορίζεται η 28-2-1992.»

Αναβλήθηκε η δημοπρασία

Αναβλήθηκε η δημοπρασία των αυτοκινήτων του ΟΔΔΥ η οποία επρόκειτο να γίνει σήμερα το πρωΐ στο Τελωνείο της Ρόδου.

Οπως δήλωσε εκπρόσωπος του Τελωνείου, η δημοπρασία θα γίνει μέσα στο Μάρτιο.

ΣΥΝΑΛΛΑΓΜΑ

	ΑΓΟΡΑ	ΠΩΛΗΣΗ
Η.Π.Α.	187.263	194.868
ΓΕΡΜΑΝΙΑΣ	113.584	118.197
ΓΑΛΛΙΑΣ	33.407	34.764
ΑΓΓΛΙΑΣ	327.020	340.300
ΕΛΒΕΤΙΑΣ	125.562	130.661
ΒΕΛΓΙΟΥ	5.496	5.721
ΟΛΛΑΝΔΙΑΣ	100.454	104.554
ΙΤΑΛΙΑΣ	15.137	15.752
ΔΑΝΙΑΣ	29.019	30.209
ΙΡΛΑΝΔΙΑΣ	299.959	312.265
ΑΥΣΤΡΙΑΣ	16.144	16.800
ΣΟΥΗΔΙΑΣ	30.535	31.807
ΝΟΡΒΗΓΙΑΣ	28.837	30.014
ΚΑΝΑΔΑ	156.273	162.648
ΑΥΣΤΡΑΛΙΑ	139.230	144.942
ΙΑΠΩΝΙΑΣ	143.384	149.266
ΚΥΠΡΟΥ	402.535	418.965
ΙΣΠΑΝΙΑΣ	1.802	1.875
ΠΟΡΤΟΓΑΛΙΑΣ	1.288	1.342
ΦΙΛΑΝΔΙΑΣ	40.479	42.166

ΑΚΟΥΣΤΙΚΑ ΒΑΡΗΚΟΪΑΣ

Νέα αφανή και μικροσκοπικά μοντέλα ακουστικών αυτάκια και όλο μέσα στο αυτί για όλες τις παθήσεις και για παιδικές βαρηκοΐες ΑΜΕΡΙΚΑΝΙΚΩΝ και ΕΥΡΩΠΑΤΚΩΝ εργοστασίων θα είναι
στη ΡΟΔΟ:
ΤΡΙΤΗ 3 ΜΑΡΤΙΟΥ-ΤΕΤΑΡΤΗ 4 ΜΑΡΤΙΟΥ
ΞΕΝΟΔΟΧΕΙΟΝ «ΔΕΣΠΩ»
ΤΗΛ. 22571
ΕΠΙΣΚΕΨΕΙΣ - ΔΟΚΙΜΕΣ ΩΡΕΑΝ - ΕΓΓΥΗΣΗ Η 30ΧΡΟΝΗ ΠΕΙΡΑΜΑΣ.
Χρήστος ΓΑΛΙΩΤΟΣ
Βερανζέρου 22-10432
Αθήνα τηλ. 5220747

29/2

ΙΑΤΡΙΚΗ ΑΝΑΚΟΙΝΩΣΗ

ΕΛΕΝΗ ΑΛ. ΣΟΥΛΟΥΝΙΑ

ΙΑΤΡΟΣ ΑΚΤΙΝΟΛΟΓΟΣ
Η γιατρός δέχεται καθημερινά 8.30π.μ. - 1μ.μ. και 5μ.μ.-8μ.μ. το ΣΑΒΒΑΤΟ μόνο με ραντεβού 9.00π.μ.-12μ.
για τις εξής εξετάσεις:
ΠΡΟΛΗΠΤΙΚΟΣ ΕΛΕΓΧΟΣ ΜΑΣΤΟΥ με ιδιαίτερα χαμηλή δόση ακτινοβολίας
ΥΠΕΡΗΧΟΤΟΜΟΓΡΑΦΙΕΣ θυρεοειδούς, ήπατος - χοληφόρων, παγκρέατος, σπληνός, νεφρών - ουροδόχου κύστης, έσω γεννητικών οργάνων, μαστού
ΜΕΤΡΗΣΗ ΟΣΤΕΟΠΩΡΩΣΗΣ
Διεύθυνση: 28ης Οκτωβρίου 19-21, όροφος 1
Τηλ.:29304

3256-27/2

ΙΑΤΡΙΚΗ ΑΝΑΚΟΙΝΩΣΗ

Στο Ακτινοδιαγνωστικό Εργαστήριο του

ΣΤΕΦΑΝΟΥ ΣΤΑΥΡΟΥΛΗ

Ιατρού ακτινοδιαγνώστη
λειτουργεί σύγχρονη μονάδα μέτρησης της οστικής πυκνότητας για τη **διάγνωση της οστεοπόρωσης**
Οδός Γ. Ευσταθίου 6 - Τηλ.: 36840

2378-8/3

Ιατρός

ΓΕΩΡΓΙΟΣ Α. ΚΑΤΣΟΓΡΙΔΑΚΗΣ

ΝΕΥΡΟΛΟΓΟΣ ΨΥΧΙΑΤΡΟΣ
Ωρες λειτουργίας ιατρείου και εγκεφαλογραφικού εργαστηρίου: Πρωί 9-11
Απόγευμα 5-7
(ΕΚΤΟΣ ΣΑΒΒΑΤΟΥ)
Στεφάνου Καζούλλη 49 (πλατεία Φώκιαλη)
τηλ. 27134

1844-29/2

ΟΡΘΟΔΟΝΤΙΚΟ ΙΑΤΡΕΙΟ

ΗΛΙΑ ΚΑΘΟΠΟΥΛΗ
Ειδικού Ορθοδοντικού
Master Πανεπιστημίου Lund Σουηδίας

ΔΕΧΕΤΑΙ ΔΕΥΤΕΡΑ ΕΩΣ ΠΑΡΑΣΚΕΥΗ
ώρες 03.00 - 09.00 απόγευμα με ραντεβού.

Πίνδου 4 - 85100 Ρόδος τηλ. (0241) 33132

1-23 6/4

ΛΥΚΕΙΟ ΕΛΛΗΝΙΔΩΝ ΡΟΔΟΥ

Ο ΧΟΡΟΣ ΤΗΣ ΤΣΙΚΝΟΠΕΜΠΤΗΣ

27 Φεβρουαρίου

6-9μ.μ. στο GRAND HOTEL

Δύο ορχήστρες, μοντέρνα και παραδοσιακή! Εμφάνιση της χορευτικής μας ομάδας σε σύγχρονους λαϊκούς χορούς! Μασκαράτα, κέφι, χορός, πλούσια λαχειογορά, εκπλήξεις!

3268-27/2

ΔΙΑΚΟΓΕΩΡΓΙΟΥ ΚΑΛΛΙΣΤΟΣ

ΚΑΤΑΣΚΕΥΑΣΤΗΣ - ΙΔΙΟΚΤΗΤΗΣ

ΠΩΛΟΥΝΤΑΙ ΤΑ ΚΑΤΩΘΙ ΑΚΙΝΗΤΑ

1) Σε γωνιακή οικοδομή των τεσσάρων διαμερισμάτων μόνο, επί της Στεφ.. Καζούλη και Γαριβάλδη πωλούνται. Αυθημερόν παράδοση.

α) Τρία διαμερίσματα τεσσάρια γωνιακά των 130-160τ.μ. με εντοιχισμένες κουζίνες - ντουλάπες - δύο μπάνια - διπλά τζάμια - μπαλκόνια μεγάλα, η οικοδομή έχει υδραυλικό ασανσέρ.

β) Γκαρσονιέρα ισόγεια στο Αραπάκι 47τ.μ. επί της οδού Παρθενόπης

γ) Διαμέρισμα 130 τ.μ. στο Αραπάκι πολυτελούς κατασκευής

δ) Πωλείται οικόπεδο στην Παστίδα 330τ.μ. δίπλα από το ΕσπατόριοΓέφυρα

2) Κτήματα στη Λαχανιά, παραλιακά των 4-10-15 στρεμμάτων. Επίσης κτήμα 52 στρεμ. παραλιακό κατάλληλο για αθλητικό κέντρο και ξενοδοχειακή μονάδα.

3) Ζητείται οικόπεδο προς ΑΝΤΙΠΑΡΟΧΗ εντός πόλεως.

Δέχομαι ανταλλαγές ακινήτων

Γίνονται ευκολίες πληρωμής - δάνεια δεκτά.

Προτάσεις δέχομαι και είναι δεκτοί όλοι οι μεσίτες.

Πληρ.:ΔΙΑΚΟΓΕΩΡΓΙΟΥΚΑΛΛΙΣΤΟΣ

Τηλ. 29318, 29188, 63959

Διευθ.: Κων/νου Τσαλδάρη 28 Αγία Τριάδα.

Μ11

ΠΑΣΧΑ ΣΤΑ ΙΕΡΟΣΟΛΥΜΑ

ΑΝΑΧ. ΡΟΔΟΣ 17/4/92

ΕΠΙΣΤΡΟΦΗ ΡΟΔΟΣ 3/5/92

ΟΠΩΣ ΚΑΘΕ ΧΡΟΝΟ ΕΤΣΙ ΚΑΙ ΦΕΤΟΣ

NINO TOURS

DELTA TOURS

Α. ΠΑΠΑΓΟΥ 4

ΡΟΔΟΣ ΤΗΛ. 34414

X265-16/4

ΠΑΣΧΑ ΣΤΑ ΙΕΡΟΣΟΛΥΜΑ

ΙΕΡΟ ΠΡΟΣΚΥΝΗΜΑ ΑΓ. ΤΟΠΩΝ

ΜΕΓΑΛΗ 13ΗΜΕΡΗ ΘΡΗΣΚΕΥΤΙΚΗ ΕΚΔΡΟΜΗ

ΑΕΡΟΠΟΡΙΚΩΣ

ΚΑΤ' ΕΥΘΕΙΑ ΑΠΟ ΡΟΔΟ

ΑΠΟ 17/4/ ΕΩΣ 29/4

ΜΟΝΟ ΜΕ 99.000 ΔΡΧ.

Την εκδρομή συνοδεύει ο Πρωτοπρεσβύτερος Παπα - Κυριάκος Μανέττας, θεολόγος και δάσκαλος εφημέριος του ιερού ναΐδρίου Αγίας Ειρήνης και Τριών Ιεραρχών προαυλίουπανεπιστημίουΑιγαίου.

ΠΛΗΡΟΦΟΡΙΕΣ - ΠΡΟΓΡΑΜΜΑΤΑ - ΕΓΓΡΑΦΕΣ

ΠΡΑΚΤΟΡΕΙΟ ΤΑΞΙΔΙΩΝ

ΣΑΒΒΑΣ ΣΑΗΣ

Αλεξ. Διάκου 34 - Τηλ. 37711-31666

M34

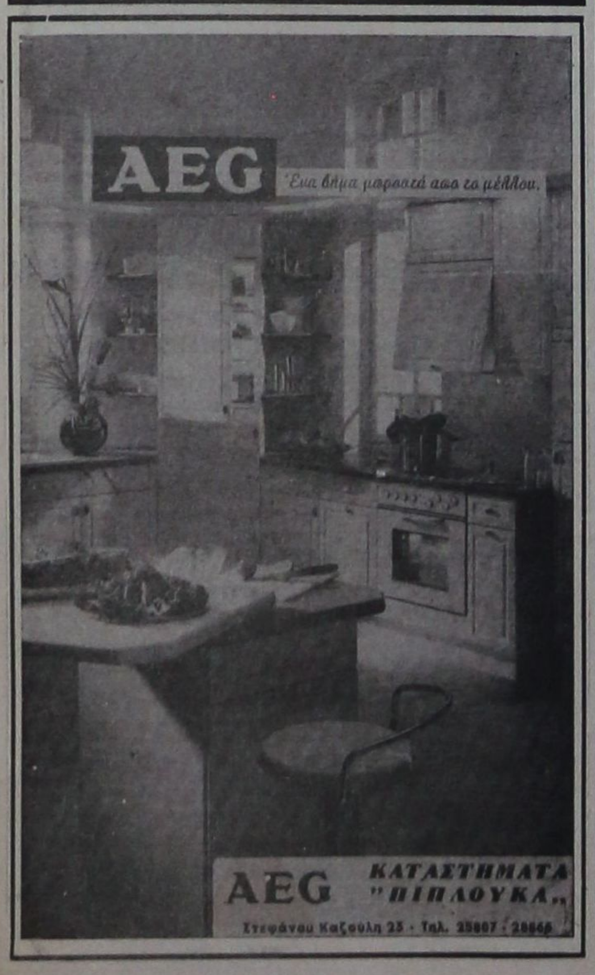

Απελπιστική κατάσταση εκατομμυρίων ανθρώπων

Χειμώνας φοβερής ακρίβειας στη διαλυμένη Σοβιετική Ενωση

Η απελευθέρωση των τιμών προκάλεσε εξαφάνιση των αγαθών

[illegible] τους απλούς πολίτες των Δημοκρατιών της πρώην Σοβιετικής Ενωσης, το μεγάλο πρόβλημα αυτή τη στιγμή δεν είναι η ολοκλήρωση της κατάρρευσης του υπαρκτού σοσιαλισμού - την έζησαν τα τελευταία χρόνια θήμα προς θήμα και έχουν κατά ένα τρόπο προσαρμοστεί στά νέα [illegible] δεδομένα.

[illegible]υτές οι συνθήκες για τους πολλούς διαδικασίες συγκρότησης και λειτουργίας της λεγόμενης Κοινοπολιτείας, μάλλον δεν απασχολούν και τόσο το σύνολο του πρώην σοβιετικού λαού. Το φλέγον μέσα στη χειμωνιάτικη παγωνιά - θέμα είναι το οικονομικό. Η απελευθέρωση των τιμών των καταναλωτικών αγαθών, που σηματοδότησε την επίσημη πορεία προς την οικονομία της αγοράς, δηλαδή τον ορθόδοξο καπιταλισμό, είναι ήδη γεγονός. Οι συνέπειες φάνηκαν από την πρώτη στιγμή, καθώς οι ανατιμήσεις δημιούργησαν μια νέα κατάσταση, που χαρακτηρίζεται από την αδυναμία των μεγάλων μαζών να μετέχουν στο «παιχνίδι της κατανάλωσης» ελλείψει χρημάτων. Στον δυτικό τύπο εμφανίζεται η «άποψη» ότι οι πολίτες της πρώην Σοβιετικής Ενωσης έχουν χρήματα να πληρώσουν τα ανατιμημένα είδη, αλλά δεν βρίσκουν εύκολα αυτά τα είδη. Σε ορισμένες περιπτώσε.ς συμβαίνει και αυτό, αλλά δεν είναι η γενική αλήθεια. Η αλήθεια είναι ότι - τελικά - δεν υπάρχουν ούτε είδη, ούτε χρήματα. Και με μια τέτοια «δυναμικότητα» οι Ρώσοι, Ουκρανοί και άλλοι πολίτες, καλούνται να θιώσουν μέσα στο σύστημα διεθνοποίησης της αγοράς, που αποτελεί ζωτικό τμήμα της νέας τάξης πραγμάτων στον κόσμο.

Στη Μόσχα, το κέντρο του άλλοτε υπαρκτού σοσιαλισμού, η εικόνα της εκκίνησης προς τον καπιταλισμό όσον αφορά τις ελεύθερες τιμές των προϊόντων, είναι ήδη καθαρή: απελπισία, απογοήτευση, αγωνία για το μέλλον, μέσα σε συνθήκες ενός άγριου «ρωσικού χειμώνα», που αυτή τη φορά δεν απειλεί τις στρατιές του Ναπολέοντα ή του Χίτλερ αλλά τους ίδιους τους Ρώσους. Τί θα μπορούσε να συμβεί, παρά αυτό που συμβαίνει, αφού εγκαινιάζεται ελευθερία τιμών χωρίς εξασφάλιση επάρκειας αγαθών; Παραοικονομία, μαύρη αγορά, «κομπίνες» και «σκάνδαλα» συμβαδίζουν από την πρώτη στιγμή με το νέο σύστημα. Ορισμένοι μηχανισμοί είχαν στηθεί από νωρίτερα, από τότε που η δυτική βοήθεια προς τη Σοβιετική Ενωση αποσκοπούσε στη διατήρηση της ένωσης και τη στήριξη του έργου του Μιχαήλ Γκορμπατσώφ - την περεστρόικα. Αυτοί οι μηχανισμοί, όπως η «ρωσική μαφία», λειτούργησαν άμεσα και από την πρώτη στιγμή της απελευθέρωσης των τιμών ήσαν έτοιμοι να «ρυθμίσουν» την κατάσταση, σε βάρος βέβαια του εισοδήματος των πολιτών, με τη μαύρη αγορά και άλλες παρόμοιες μορφές παραοικονομίας.

Η ΚΑΤΑΣΤΑΣΗ ΕΙΝΑΙ ΠΡΑΓΜΑΤΙ ΕΚΡΗΚΤΙΚΗ

«Οι Ρώσοι καταναλωτές αντιμετωπίζουν ένα νέο καταιγισμό ανατιμήσεων λόγω άρσης του κρατικού ελέγχου στις τιμές όλων των αγαθών εκτός των απολύτως αναγκαίων όπως το γάλα, τα φάρμακα και το ηλεκτρικό ρεύμα.

Και μάλιστα αυτή επιδείνωση το βιοτικού επιπέδου σημειώνεται καθώς το μέλλον ποτέ δεν ήταν τόσο αβέβαιο και ενώ δεν υπάρχει στον ορίζοντα καμία διέξοδος από τη φοβερή οικονομική κρίση - ούτε φυσικά έχει μείνει ίχνος εμπιστοσύνης από την πλευρά του λαού προς τους κυβερνώντες».

Ετσι άρχιζε μια ανταπόκριση από τη Μόσχα στις 2 Ιανουαρίου 1992, ημέρα κατά την οποία ήταν γεγονός η απελευθέρωση των τιμ - ύστερα από επτάμιση δεκαετίες κρατικού ελέγχου. Και συνέχιζε: «Ο απλός πολίτης ακούει τα τελευταία χρόνια να γίνεται συνεχώς λόγος για μεταρρυθμίσεις, πολιτικές και οικονομικές. Η τελευταία «μεταρρύθμιση» που θα επιθυμούσε φυσικά θα ήταν αυτή της απελευθέρωσης των τιμών, η οποία αναμένεται να είναι το πιο ισχυρό οικονομικό σοκ που έχει δεχθεί μέχρι σήμερα ο λαός της Ρωσίας - και όσων άλλων πρώην σοβιετικών Δημοκρατιών ακολουθούν το παράδειγμα - στα πλαίσια του σχεδίου του Μπόρις Γέλτσιν για την οικοδόμηση της οικονομίας της αγοράς, όπως λέγεται κατ' ευφημισμόν η πλήρης λειτουργία του καπιταλισμού στην πρώην χώρα του υπαρκτού σοσιαλισμού».

Στις αρχές Δεκεμβρίου 1991, ο «Τάιμς» του Λονδίνου επισήμαινανγια την κατάσταση στη Σοβιετική Ενωση ότι «είναι αληθινά εκρηκτική» - και το μέλλον άδηλο σε ό,τι αφορά την οικονομία. Υπήρχαν στοιχεία που μόλις είχαν δοθεί στη δημοσιότητα και τα οποία αποκάλυπταν μια διάσταση της οικονομίας που θύμιζε Τρίτο Κόσμο. Η εφημερίδα «Κομερσάντ» έγραφε ότι ως τέλος του 1991 ο πληθωρισμός θα πολλαπλασιαζόταν 700%. Μεταξύ άλλων σημειώνονταν ότι: Οι σιδηρόδρομοι της πρώην Σοβιετικής Ενωσης δεν έχουν χρήματα και είναι πιθανό να σταματήσουν να κινούνται σε δεκάδες γραμμές. Οι δημόσιοι υπάλληλοι ειδοποιήθηκαν ότι η πληρωμή του δώρου τους θα γίνει με... σημειώματα που θα γράφουν τα πρόσωπα που δικαιούνται. Μεταξύ τα κρατικά [illegible] τα τυπικά χρήματα. Οι εργάτες πρόκειται στην εργασία. Οι αγρότες [illegible] για δημητριακά, κατά 81%, ενώ η [illegible] μόνο κατά 31%, ενώ η [illegible] και άλλα γεωργικά προϊόντα. [illegible] Η Ρωσία [illegible]

Τράπεζες και τα νομίσματα [illegible]. Η Λευκορωσία αντέδρασε κλείνοντας τους λογαριασμούς της σε σκληρό συνάλλαγμα στις κεντρικές Τράπεζες. Τελωνειακοί σταθμοί στήθηκαν για να σταματήσουν τις [illegible] εξαγωγές πρώτων [illegible] από τη Ρωσία στην Εσθονία. Υψηλοί δασμοί επιβλήθηκαν στις εξαγωγές δημητριακών, κρεάτων, γάλακτος, [illegible]ρου, αβγών, φρούτων, κρασιού και βότκας. Η νότια ρωσική περιοχή, περιοχή του Μπελγκορόντ έστησε συνοριακούς σταθμούς προς την Ουκρανία για να εμποδίσει τις «εξαγωγές» τροφίμων.

ΠΡΟΚΕΙΤΑΙ ΓΙΑ ΜΙΑ ΕΠΙΚΙΝΔΥΝΗ ΠΟΛΙΤΙΚΗ

«Στα καταστήματα έκαναν την εμφάνισή τους εκλεκτοί μεζέδες αλλά δεν υπάρχουν είδη καθημερινής ανάγκης» - είχε ως τίτλο της η εφημερίδα «Ισβέστια» μετά την εφαρμογή του μέτρου της απελευθέρωσης των τιμών.

Και σημείωνε: «Οσοι υπολόγιζαν ότι από τις 2 Ιανουαρίου θα ξυπνήσουμε σε μια άλλη χώρα όπου θα υπάρχουν ελεύθερες τιμές αλλά γεμάτα ράφια, απογοητεύθηκαν για μια ακόμη φορά. Γιατί το θαύμα δεν έγινε. Είναι αμφίβολο αν στο μέλλον η Μόσχα θα δει περισσότερα πράγματα».

Πραγματικά, κανένας δεν φαίνεται σήμερα να πιστεύει ότι η κατάσταση θα βελτιωθεί, έστω και αν η ίδρυση της Κοινοπολιτείας μπορεί να δώσει την επίφαση μιας νέας ενότητας. Η οικονομική κατάσταση είναι τόσο τραγική ώστε δεν αφήνει περιθώρια «πολιτικής σκέψης». Το οικονομικό είναι φυσικά ένα από τα πρώτιστα προβλήματα που αναζητούν λύση. Από την επιτυχία ή όχι σ' αυτό το πρόβλημα, εξαρτάται και η ίδια η τύχη της Κοινοπολιτείας.

Οταν η Σοβιετική Ενωση διαλύθηκε εξαιτίας κυρίως της κατάρρευσης της οικονομίας, ποιος μπορεί να αμφιβάλλει ότι και η Κοινοπολιτεία θα τιναχτεί στον αέρα αν δεν μπορέσει να επιλύσει τα οικονομικά προβλήματα; Η εφημερίδα «Γκαρντιάν» σημειώνει αναφερόμενη στη Ρωσία:

«Πρώτη μέριμνα του Μπόρις Γέλτσιν θα πρέπει να είναι να κατευθύνει τη μετάβαση προς την οικονομία της αγοράς και να σώσει τη χώρα από την άβυσσο στην οποία έχει βυθιστεί. Είναι αλήθεια ότι ο Μιχαήλ Γκορμπατσώφ συνειδητοποίησε την αναγκαιότητα αυτή πολύ νωρίτερα από ό,τι ο Γέλτσιν. Το δύσκολο ήταν να γίνει η μετάβαση με τέτοιο τρόπο ώστε να μη χάσουν τις δουλειές τους δεκάδες εκατομμύρια άτομα και η απελευθέρωση των τιμών να μην ωφελήσει τους ίδιους παραγωγούς που μονοπωλούσαν πάντα τα προϊόντα, αλλά να φέρει νέους παραγωγούς στην αγορά και να αυξήσει τα αποθέματα της αγοράς σε καταναλωτικά αγαθά και τρόφιμα».

Ο Γέλτσιν, όπως σημειώνουν πολλοί σχολιαστές αλλά και ο συνεργάτης του Σεργκέι Στάνκεβιτς, είναι υποχρεωμένος να επιλύσει παλλά προβλήματα ταυτόχρονα. Και π[illegible] αυτών των προβλημάτων [illegible] δύσκολη. Ο προϋπολογισμός [illegible] κράτους δεν είναι δυνατό [illegible] έχει σταθερότητα χωρίς την [illegible] λευθέρωση των τιμών. Από την άλ[illegible] πλευρά, οι διαδικασίες για τις ιδιωτ[illegible] κοποιήσεις και την αποκρατικοποίη[illegible] ση της οικονομίας θα πρέπει να [illegible] επισπευσθούν. Ολα αυτά θα πρέπει να γίνουν ταυτόχρονα. Πρόκειται για μιά επικίνδυνη πολιτική και οπωσδήποτε ο Γέλτσιν θέτει σε δοκιμασία τη δημοτικότητά του. Ο λαός είναι πολύ δυσαρεστημένος και επικρατεί η γνώμη ότι δεν πρόκειται να συνεχίσει να υποστηρίζει τον Γέλτσιν για πολύ καιρό. Πάντως, παρά τις τεράστιες δυσκολίες τα εγκεφαλικά επεισόδια, οι νεαροί οικονομολόγοι στους οποίους ο Γέλτσιν ανέθεσε την ευθύνη της οικονομικής του πολιτικής φαίνεται να κερδίζουν τουλάχιστον τον πρώτο στόχο του: [illegible] τις υπόλοιπες [illegible]

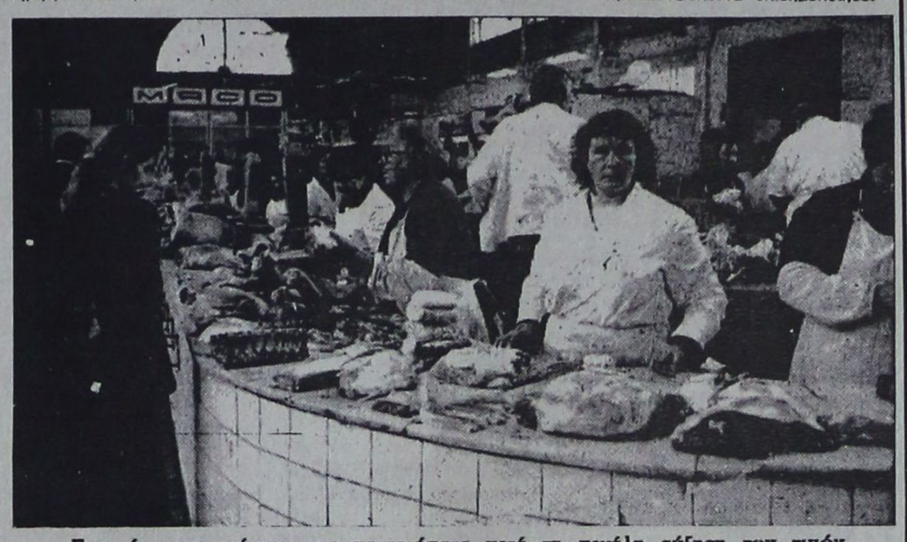

Εμφανίστηκαν τρόφιμα στα καταστήματα μετά τη μεγάλη αύξηση των τιμών αλλά δεν τολμούν να τα πλησιάσουν οι Μοσχοβίτες.

[illegible] Οικονομικοί αναλυτές [illegible] εξέφραζαν φόβους για το π[illegible] η απελευθέρωση των τιμών θα τροφοδοτούσε την αγορά με τρόφιμα και είδη πρώτης ανάγκης, δεδομένου ότι στις πρώτες ημέρες της εφαρμογής του νέου προγράμματος τα ράφια των καταστημάτων παρέμεναν το ίδιο άδεια όπως και πρώτα. Πίσω από αυτά όμως υπάρχουν άλλα ερωτήματα που απασχολούν τους αναλυτές.

Η γαλλική «Λιμπερασιόν» αναφέρει ότι τα αίτια της «φυγής προς τα εμπρός» που επιχειρείται με την απελευθέρωση των τιμών είναι δύο. Πρώτον πρέπει να «επισημοποιηθεί» ο πληθωρισμός, με την ελπίδα ότι θα εξουδετερωθεί και η μαφία, αφού θα αποκατασταθεί μια ισορροπία ανάμεσα στην προσφορά και τη ζήτηση.

Δεύτερον θα μπορέσει να ξεκινήσει η απαραίτητη νομισματική μεταρρύθμιση με την αντικατάσταση του ρούβλιου - πριν οι άλλες Δημοκρατίες δημιουργήσουν τα δικά τους νομίσματα. Το σοβαρότερο πάντως πρόβλημα είναι ότι δεν πρόκειται ακριβώς για απελευθέρωση τιμών και εκεί ακριβώς έγκειται ο κίνδυνος. Η αύξηση τιμών σε περίοδο υπερπληθωρισμού είναι μια μέθοδος που πιθανόν να πετύχει αν συνοδευτεί από ενίσχυση του ανταγωνισμού. Αυτό όμως δεν μπορεί να συμβεί με την πρώην Σοβιετική Ενωση αφού ο ιδιωτικός τομέας αντιπροσωπεύει λιγότερο από το 10% της οικονομικής δραστηριότητας.

Θα πρέπει λοιπόν η απελευθέρωση των τιμών να συνοδευτεί από μια γρήγορη ιδιωτικοποίηση, που θα έχει ως αποτέλεσμα αύξηση της ανεργίας και μείωση της αγοραστικής δύναμης των καταναλωτών μέχρι και 30%, επομένως κοινωνικές εντάσεις. Ακόμη για να πετύχει η μεταρρύθμιση θα πρέπει να μειωθεί το κρατικό έλλειμμα και να σταθεροποιηθεί το νόμισμα, πράγμα δύσκολο με το ρούβλι. «Οι Μοσχοβίτες - επισημαίνεται - έχουν κάθε λόγο να είναι τρομοκρατημένοι από τις εξελίξεις αυτές. Οι περισσότεροι είναι σχεδόν αδύνατο να τα θγάλουν πέρα με τα χρήματα που παίρνουν και τις νέες τιμές». Και οικονομικό αδιέξοδο σημαίνει ευρύτερα αδιέξοδο.

Οι Καρπάθιοι των ΗΠΑ τίμησαν τον πρωτοπρεσβύτερο Κωνσταντίνο Χαλκιά

Επί τη ευκαιρία της ελεύσεως του πρωτοπρεσβυτέρου Κωνσταντίνου Χαλκιά από τον Καναδά για να τελέσει το ετήσιο παγκαρπαθιακό μνημόσυνο, το Παγκαρπαθιακό Ιδρυμα και η Καρπαθιακή Ομοσπονδία παρέθεσαν δείπνο προς τιμήν του. Σκοπό είχαν να ευχαριστήσουν τον πάτερ Χαλκιά που τα τελευταία πέντε χρόνια, αφ' ότου έχει καθιερωθεί το παγκαρπαθιακό μνημόσυνο, έρχεται προς τούτο από τον Καναδά. Επίσης σκοπός της συγκέντρωσης ήταν να ανταλλαγούν απόψεις πάνω στα ειδικά προβλήματα που απασχολούν την καρπαθιακή παροικία αλλά και τα γενικότερα που απασχολούν τον απανταχού της γης ελληνισμό.

Η όμορφη εκδήλωση έλαβε χώρα την Πέμπτη το βράδυ 13 Φεβρουαρίου 1992 στο CLAIRMONT CHATEAU στο WAYNE N.J., ιδιοκτησίας του συμπατριώτη μας Νίκου Διάκου. Παρά τη χιονοθύελλα περισσότεροι από πενήντα Καρπάθιοι παρευρέθησαν. Αντιπροσωπεύθηκαν όλα τα χωριά της Καρπάθου και περισσότερο τα Σπόα και Μεσοχώρι. Μεταξύ άλλων, παρευρέθησαν και οι πρόεδροι των καρπαθιακών συλλόγων: ιατρός Μιχάλης Γεργατσούλης (Ιδρυμα), δικηγόρος Αντώνης Γιούντικος (Ομοσπονδία), Γιάννης Σακελλάρης (Αγιοι Ανάργυροι - Βολαδιωτών), Μανώλης Μαραγκάκης (Αγιος Γεώργιος - Σπουτών), Νίκος Διάκος (Βρυσιανή - Μεσοχωριτών).

Του δείπνου ακολούθησε μια όμορφη και επικοδομητική συζήτηση. Μετά από μια σύντομη εισήγηση του Μανώλη Κασσιώτη, ομίλησαν οι προαναφερθέντες πρόεδροι και οι Ηλίας Διακολιός, Βάσος Χρυσουλάκης, Ιωάννα Αλεξιάδου, Μανώλης Χαλκιάς, Βάσος Φράγκος, Μιχάλης Μάτσος και Αντώνης Χατζημιχάλης.Η ομιλία του Νίκου Διάκου ήταν ως συνήθωςέμμετρη.

Η συζήτηση περιστράφη γύρω από το εθνικοθρησκευτικό έργο του τιμωμένου. Επίσης επονίσθει η διατήρηση της ελληνοχριστιανικής παραδόσεως και της πολιτιστικής κληρονομιάς των Καρπαθίων της Αμερικής. Ιδιαίτερα επονίσθει η συσπείρωση όλων των Καρπαθίων γύρω από το «Καρπάθικο Σπίτι» της Αμερικής. Σήμερα περισσότερο από άλλοτε το επιβάλλουν οι συνθήκες για να μπορέσουμε μαζί με όλη την ομογένεια να συμπαρασταθούμε στην πατρίδα μας και να τη βοηθήσουμε από τυχόν εξωτερικούς κινδύνους.

Απαντών ο πάτερ Χαλκιάς ευχαρίστησε τους παρευρεθέντας για την τιμή που του έκαμαν, και εδήλωσε ότι πάντοτε θα είναι στη διάθεσή τους, σε ό,τι μπορεί να τους φανεί χρήσιμος. Τους συνεχάρει για το συλλογικό τους έργο και συνέστησε ομόνοια και συσπείρωση.

Εμ. Κασσώτης

ΕΡΓΑΤΟΥΠΑΛΛΗΛΙΚΟ ΚΕΝΤΡΟ ΡΟΔΟΥ
ΜΕΛΟΣ Γ.Σ.Ε.Ε.
ΕΔΡΑ ΡΟΔΟΣ

ΣΥΛΛΥΠΗΤΗΡΙΑ

Η Διοίκηση του Εργατοϋπαλληλικού Κέντρου Ρόδου, συμμετέχοντας στο βαρύ πένθος του συναδέλφου και Γεν. Γραμματέα του ΕΚΡ, Γιάννη Σαρικά, για τον πρόωρο θάνατο του πατέρα του Παναγιώτη Σαρικά, εκφράζει τα βαθιά της συλλυπητήρια σε όλη την οικογένεια του εκλιπόντος.

Η Διοίκηση
του ΕΚΡ

ΝΑΥΤΙΛΙΑΚΗ ΕΤΑΙΡΕΙΑ ΛΕΣΒΟΥ Α.Ε

F/B ΑΓΙΟΣ ΡΑΦΑΗΛ

Γνωρίζουμε στο επιβατικό κοινό, ότι τα δρομολόγια του F/B ΑΓΙΟΣ ΡΑΦΑΗΛ έχουν ως εξής:

ΚΑΘΕ ΔΕΥΤΕΡΑ ΩΡΑ 1200 ΓΙΑ ΚΩ - ΚΑΛΥΜΝΟ - ΛΕΡΟ - ΠΑΤΜΟ- ΠΕΙΡΑΙΑ

ΚΑΘΕ ΣΑΒΒΑΤΟ ΩΡΑ 12.00 ΓΙΑ ΣΥΜΗ - ΚΩ - ΚΑΛΥΜΝΟ - ΛΕΡΟ - ΠΑΤΜΟ- ΠΕΙΡΑΙΑ

Το δρομολόγιο της άγονης γραμμής ΡΟΔΟΥ - ΜΥΤΙΛΗΝΗΣ - ΚΑΒΑΛΑΣ διακόπτεται έως 1/3/92

ΠΛΗΡΟΦΟΡΙΕΣ - ΕΙΣΙΤΗΡΙΑ
ΕΡΥΘΡΑ ΘΑΛΑΣΣΑ
Δ. ΘΕΟΔΩΡΑΚΗ 13 ΡΟΔΟΣ- ΤΗΛ. 27721-22460

Μ2

ΜΠΕΡΔΗΣ

Εργοστάσιο κισσηρολίθων σε όλες τις διαστάσεις
Τους φτιάχνουμε με τα τελευταία μηχανήματα και τα ισχυρότερα υλικά

Εγγύηση - Ταχύτητα (παράδοση 25 ετών)
και οικοδομικά υλικά

Πώληση 6ο χιλιόμετρο Ρόδου - Λίνδου
Τηλ. 0241 - 62147
Οικία 0241 - 61884

244-29/2

Inte rail/ TRAVEL

6ΗΜΕΡΟ ΙΕΡΟ ΠΡΟΣΚΥΝΗΜΑ
ΣΤΙΣ ΜΟΝΕΣ: ΠΑΝΑΓΙΑΣ ΜΑΛΕΒΗΣ
ΑΓ. ΠΑΤΑΠΙΟΥ, ΕΥΑΓΓΕΛΙΣΤΡΙΑΣ,
ΧΡΥΣΟΒΑΛΑΝΤΟΥ κ.α.
21/3/92 έως 27/3/92

Μετά από συνεννόηση με τις μονές οι οποίες ευπρόσδεκτα άνοιξαν τις αγκάλες τους για να μας φιλοξενήσουν, σας καλούμε να μας ακολουθήσετε στο ιερό προσκύνημα στα θαυματουργά και πανέμορφα μοναστήρια μας.

Το πρόγραμμα περιλαμβάνει:
* 4ήμερη περιήγηση με πολυτελή πούλμαν στι μονές
* 1 διανυκτέρευση στο ξενοδοχείο President cat. A. superior στην Αθήνα με πρωινό
* Τα εισιτήρια προς και από το λιμάνι του Πειραιά σε καμπίνεςΒ΄θέσεως
* Τα trausfer: ξεν/χείο - λιμάνι - ξεν/χείο

ΤΙΜΗ ΣΥΜΜΕΤΟΧΗΣ 32.000

Την ευθύνη για τη διοργάνωση έχει το γραφείο γενικού τουρισμού

Interail Travel

Πληροφορίες - δηλώσεις συμμετοχής στο τηλέφωνο25639
Διεύθυνση: KENNENTY 38

ΛΟΓΙΣΤΙΚΟ-ΦΟΡΟΤΕΧΝΙΚΟ ΓΡΑΦΕΙΟ

✓ΤΗΡΗΣΗ ΒΙΒΛΙΩΝ Α,Β,Γ ΚΑΤΗΓΟΡΙΑΣ
✓ΦΟΡΟΛΟΓΙΚΕΣ ΔΗΛΩΣΕΙΣ
✓ΜΙΣΘΟΔΟΣΙΑ - ΕΡΓΑΤΙΚΑ
✓ΟΙΚΟΝΟΜΟΤΕΧΝΙΚΕΣ ΜΕΛΕΤΕΣ του Ν1892

Πλήρης υποστήριξη από οικονομολόγους φοροτέχνες - δικηγόρους

Πληροφορίες στα τηλ. 22454 - 21771 - 32639

2388-10/3

ΠΩΛΟΥΝΤΑΙ
ΓΡΑΦΕΙΑ - ΚΑΤΑΣΤΗΜΑΤΑ

Επαγγελματίες! αποκτήστε μια για πάντα τη δική σας επαγγελματική στέγη, αγοράζοντας από τα κάτωθι ακίνητα, κατασκευής Θ.Β. Πράσινου.

1) Κεντρικό κατάστημα των 89τ.μ. ύψους πέντε μέτρων, επί της οδού Αλεξάνδρου Διάκου.

2) Γραφεία πολυτελείας διαφόρων διαστάσεων όπως, των 38τ.μ. των 45τ.μ., και των 80τ.μ., επί της οδού Αλεξάνδρου Διάκου.

3) Κατάστημα των 76τ.μ. με δωρεάν αποθήκη επί της Παπαλουκά.

4) Καταστήματα των 78, των 128, και των 132 τ.μ., στην οδό Σκουζού Ζερβού.

5) Αποθήκη των 240τ.μ. για διοτεχνία, επί της λεωφόρου Τριάντων.

ΠΛΗΡΟΦΟΡΙΕΣ
Θ. ΠΡΑΣΙΝΟΣ, τηλ. 24304

Μ13

ΑΘΛΗΤΙΚΗ ΠΡΟΟΔΟΣ

Μπάσκετ Γ' ΕΘΝΙΚΗ

Στα παιχνίδια της 16ης ημέρας του πρωταθλήματος μπάσκετ της Γ' Εθνικής Κατηγορίας (Β' όμιλος - νότου) είχαμε τ'αποτελέσματα:

Ηλιούπολη - Κολοσσός 73-70
Ζωγράφου - Αίολος 89-79
Πορφύρας - ΟΦΗ 108-68
Κάδμος - ΑΓΕΧ 85-84
Αθηναϊκός - Αμπελόκηποι 74-84
ΓΕΗ - Κύδων 91-78

Η ΒΑΘΜΟΛΟΓΙΑ (Σε 16 αγώνες)

Αμπελόκηποι	1604-1394	30
Κολοσσός	1402-1241	27
Ηλιούπολη	1383-1322	27
Πορφύρας	1351-1252	25
Αίολος	1334-1289	25
ΑΓΕΧ	1333-1236	25
Ζωγράφου	1338-1357	24
ΓΕΗ	1265-1385	23
Αθηναϊκός	1255-1322	22
ΟΦΗ	1209-1340	21
Κάδμος	1284-1427	20
Κύδων	1137-1330	19

Η ΕΠΟΜΕΝΗ ΑΓΩΝΙΣΤΙΚΗ

Κολοσσός - Ζωγράφου
Αίολος - Πορφύρας
ΟΦη - Κάδμος
ΑΓΕΧ - Αθηναϊκός
Κύδων - Αμπελόκηποι
ΓΕΗ - Ηλιούπολη

Στην Τούμπα ο Β. Κουγιός

Ο Βασίλης Κουγιός ορίστηκε να διευθύνει τον αγώνα της Α' Εθνικής Κατηγορίας, του επαγγελματικού μας ποδοσφαίρου, ανάμεσα στον ΠΑΟΚ και τη Λάρισα.

Ο Βασίλης Κωνσταντίνου δήλωσε χτες:

«Η ήττα μας βάζει σε άσχημες περιπέτειες»

«Φαίνεται πως δεν αρκεί να αγωνίζεσαι μόνο καλά. Παίζουν και άλλοι παράγοντες ρόλο!» Αυτό δήλωσε χτες, ο τεχνικός του. Διαγόρα Βασίλης Κωνσταντίνου, για την ήττα της ομάδας του από τον Χαραυγιακό, αφήνοντας πολλά υπονοούμενα...

Ο κ. Κωνσταντίνου, είπε επίσης: «Με στεναχώρησε αφάνταστα το αποτέλεσμα, τ' οποίο μας βάζει σε άσχημες περιπέτειες. Εμεινα ικανοποιημένος από τους παίκτες που χρησιμοποίησα. Η ομάδα πάλαιψε καλά, ιδιαίτερα στον τομέα της δύναμης, όπου υστερούσε στα τελευταία παιχνίδια».

● Με πρησμένο πόδι επέστρεψε από την Ηλιούπολη ο Μανόλης Κρητικός. Σήμερα ή αύριο θα φανεί πόσο σοβαρή ειναι η κατάστασή του.

● Τη δεύτερη κίτρινη κάρτα του είδε στο παιχνίδι με το Χαραυγιακό ο Αρης Κωνστάντουρας. Ο Μπούρδας αντίκρυσε την πρώτη του και ο Τεκιάσκι την τέταρτη.

● Ο Γιάννης Καμπούρης που εξέτισε την ποινή του προχτές, θα είναι το νέο πρόσωπο της 11άδας του Διαγόρα την Κυριακή, κόντρα στην Καβάλα, στο δεύτερο συνεχόμενο εκτός έδρας αγώνα του πρωταθλήματος. Για την απουσία του Καμπούρη στο παιχνίδι με το Χαραυγιακό, ο κ. Κωνσταντίνου είπε χαρακτηριστικά σε Αθηναίους αθλητικούς συντάκτες: «Για μας ήταν πολύ σημαντική η απουσία του Καμπούρη».

● Ο Πειραιώτης διαιτητής κ. Κωνσταντινίδης, ορίστηκε να διευθύνει το παιχνίδι της Καβάλας με το Διαγόρα.

Δυο μετάλλια πήραν οι αθλητές μας στο Λιτόχωρο

Ενα χρυσό και ένα χάλκινο μετάλλιο κατακτήθηκαν από Δωδεκανήσιους αθλητές, στο φετινό Πανελλήνιο πρωτάθλημα ανωμάλου δρόμου, που έγινε την Κυριακή στο Λιτόχωρο της Πιερίας. Σχετικό είναι το δελτίο τύπου που εξέδωσε χτες η Τ.Ε. ΣΕΓΑΣ Δωδεκανήσου:

«Η παράδοση, που θέλει τη Δωδ/σο να πρωταγωνιστεί στους αγώνες ανωμάλου δρόμου (δρόμοι αντοχής), συνεχίσθηκε κι εφέτος. Την Κυριακή διεξήχθη στο Λιτόχωρο Πιερίας, κάτω από εξαιρετικά δυσμενείς συνθήκες, το Πανελλήνιο πρωτάθλημα ανωμάλου δρόμου του ΣΕΓΑΣ στις διάφορες κατηγορίες (ηλικίες).

Οι Δωδεκανήσιοι αθλητές - τριες, ύστερα από μια φοβερή ταλαιπωρία, στην προσπάθειά τους να φθάσουν εγκαίρως στον τόπο διεξαγωγής (αποκλείστηκαν από τα χιόνια), κατάφεραν να συνεχίσουν την παράδοση.

Αναλυτικά οι θέσεις κάθε αθλητή - τριας:

● Βλάχος Παναγιώτης του Διαγόρα, έχοντας φέτος δυσκολότερους αντιπάλους (πρώτη χρονιά στην κατηγορία εφήβων), δεν πτοήθηκε. Εκοψε περήφανα πρώτος το νήμα στα 6.000 μ. Τώρα τον περιμένουν ακόμη δυσκολότεροι αντίπαλοι στο Βαλκανικό πρωτάθλημα ανωμάλου δρόμου (8/3/92 Λιτόχωρο). Εκεί θα δείξει τις δυνατότητές του, που πιστεύουμε ξεφεύγουν από τα ελληνικά πλαίσια.

● Το άλλο μετάλλιο (χάλκινο) κατακτήθηκε από την Ιακώβου Χρυσούλα του ΑΣ Καζώνη Καλύμνου, στην κατηγορία γυναικών Β'. Τερμάτισε τρίτη πολύ κοντά στις άλλες δύο αθλήτριες. Πήρε κι αυτή το εισιτήριο για τους Βαλκανικούς αγώνες.

● Την 4η θέση της Καλοδούκα Σεβαστής του Καζώνη στα 2.000 μ. κορασίδων. Μια πολύ καλή θέση για την αθλήτρια της Καλύμνου.

● Την 5η θέση της Βαγιανού Ουρανίας του Καζώνη στα 3.000 μ. νεανίδων.

Η Βαγιανού αγωνίσθηκε με σοβαρά προβλήματα στη μέση (έκανε δύο ενέσεις πριν τον αγώνα) και η θέση αυτή δεν την αντιπροσωπεύει.

● Την 7η θέση κατέλαβε και η άλλη Καλύμνια αθλήτρια του Χαραμαντά Μ. Μακρυλλού Καλλιόπη, στα 2.000 μ. κορασίδων.

- Τελικά ο ΑΣ Καζώνης Καλύμνου κατέλαβε την 2η θέση (ομαδική βαθμολογία) σ' αυτή την κατηγορία (κορασίδες).

● Οι θέσεις των υπολοίπων:

την 12η θέση πήρε η Λίτσα Ψυλλάκη στα 3.000μ. νεανίδων

την 35η θέση πήρε η Μαρία Παρδαλού στα 4.000 μ. γυναικών

την 44η θέση πήρε ο Κορωνάκης Γιάννης στα 4.000 μ. παίδων

την 49η θέση πήρε ο Πετράς Δημήτρης στα 4.000 μ. παίδων

την 54η θέση πήρε ο Ξενάκης Νικήτας στα 12.000 μ. ανδρών και τέλος

στην 101η θέση τερμάτισε ο Δημητραδιού Φώτης στα 4.000 μ. παίδων.»

Το πιο κρίσιμο παιχνίδι την Κυριακή για τη «Ρόδο»

Το κρισιμότερο παιχνίδι του πρωταθλήματος, βάση του οποίου θα εξασφαλιστεί κατά μεγάλο ποσοστό η παραμονή της ομάδας στην Γ' Εθνική Κατηγορία, δίνει την Κυριακή η «Ρόδος» εντός έδρας, με αντίπαλο τον πρωτοπόρο και ισχυρόΗλυσιακό.

Οι ποδοσφαιριστές της «πράσινης» ομάδας, έχουν ήδη πάρει αυτό το μήνυμα και προετοιμάζονται ολοταχώς, αγωνιστικά και ψυχολογικά, έχοντας σαν μοναδικό στόχο την κατάκτηση των δύο πολύτιμων βαθμών.

Προετοιμασίες γίνονται και από τους φιλάθλους της «Ρόδου», που την Κυριακή στο γήπεδο, θα ενισχύσουν στο μέγιστο της προσπάθειες των παικτών, θέλοντας και αυτοί να συμβάλουν σε μια νέα επιτυχία της ομάδας.

● Ο Μαγγιανάκης καθημερινά αισθάνεται λιγότερες ενοχλήσεις στο τραύμα του και όλα δείχνουν ότι θα είναι ο αντικαταστάτης του τιμωρημένου Πολυχρονίου, στην επίθεση, δίπλα στο Βαταμίδη.

● Καλύτερα πηγαίνουν στις προπονήσεις οι τραυματίες Πλαβούκος, Θεοδοσίου και Σωτηράκης που ίσως να είναι έτοιμοι μέχρι την Κυριακή.

● Ο Αθηναίος διαιτητής κ. Φουτζιτζίδης, ορίστηκε να διευθύνει τον αγώνα της «Ρόδου» με τον Ηλυσιακό.

Στο βόλεϋ Παναθηναϊκός - Διαγόρας

Για το δεύτερο γύρο του Κυπέλλου Ελλάδος στο βόλεϋ, ο Διαγόρας φιλοξενείται σήμερα στις 4.30 μ.μ. στο κλειστό γυμναστήριο της Λεωφόρου. Αλεξάνδρας, από την ομάδα του Παναθηναϊκού.

Οι «κυανέρυθροι» που θα έχουν την τύχη ν' αγωνιστούν και ν' αποκτήσουν μια σπουδαία εμπειρία, απέναντι σε μια από τις καλύτερες ομάδες της χώρας μας, είναι οι: Δικαστόπουλος, Γρηγοριάδης, Ουζέλ, Σκαρτσίλης, Χατζημανώλης και Μαμαλίγκας. Θ'απουσιάσουν οι Λαζαράκης (απέχει), Συκαμιώτης (αδειούχος), Αυγέρης και Νικηταράς. Την ομάδα του Διαγόρα συνοδεύει ο προπονητής της Παναγιώτης Βακόντιος.

ΕΝΔΙΑΦΕΡΟΥΣΑ ΠΡΟΤΑΣΗ

Από την Ασφαλιστική Εταιρία Ασπίς Πρόνοια ζητείται κύριος ηλικίας 25 - 45 ετών τελειόφοιτος τουλάχιστον λυκείου προκειμένου να καλύψει μια από τις δύο θέσεις που προσφέρουμε.

Για πληροφορίες στον διευθυντή υποκ/τος Ρόδου
Αλ. Κιοζεκλή
τηλ. 35.790 μεταξύ
7:00 - 8:00 μ.μ.
Εκτός Τετάρτης και Σαββάτου

Μ.1-14.19/2

Προφανώς λόγω του σάλου

Δεν αποφασίστηκαν οι απαλλοτριώσεις

ΑΝΑΒΛΗΘΗΚΕ Η ΣΥΝΕΔΡΙΑΣΗ

ΑΝΑΒΛΗΘΗΚΕ η χτεσινή συνεδρίαση της Επιτροπής Απαλλοτριώσεων της Διεύθυνσης Γεωργίας Δωδεκανήσου, προκειμένου να εξετάσει εννέα αιτήσεις που αφορούσαν την εκδίκαση «εκκρεμουσών υποθέσεων». Οι πληροφορίες αναφέρουν ότι η αναβολή αποφασίστηκε γιατί - όπως ελέχθη - θα έπρεπε να γίνουν κάποιες επιμετρήσεις σε εκτάσεις.

Ι Αλλες πληροφορίες αναφέρουν ότι η αναβολή έγινε εξ αιτίας των αντιδράσεων που διατυπώθηκαν εκ μέρους κατοίκων της κοινότητας Καλάθου για την απαλλοτρίωση δύο κτημάτων στην παραλία.

ΟΜΩΣ από πλευράς νομαρχίας, καταβλήθηκε προσπάθεια (μέσω της Διεύθυνσης Γεωργίας) ώστε να διασκεδαστεί η εντύπωση σχετικά με την απαλλοτρίωση στην Κάλαθο (και το ενδιαφέρον δύο ατόμων με ισχυρές προσβάσεις στη νομαρχία). Ετσι εκδόθηκε ανακοίνωση που αναφέρει ότι η παραχώρηση είναι σύννομη.

Ι Πρέπει, βέβαια να υπογραμμιστεί ότι για το θέμα αυτό έχει ξεσηκωθεί θύελλα αντιδράσεων στην Κάλαθο (μάλιστα δε έγινε και λαϊκή συνέλευση), αυτό δε ανέφερε χτες η «Πρόοδος».

ΤΟ ΚΕΙΜΕΝΟ της απάντησης της Διεύθυνσης Γεωργίας έχει ως εξής:

«Σε απάντηση άρθρου σας στο φύλλο της 25/2/92 με τίτλο «Περίεργες απαλλοτριώσεις κτημάτων, σάλος στην Κάλαθο» και προς αποκατάσταση της αλήθειας, παραθέτουμε τα παρακάτω:

Οι προς εξέταση περιπτώσεις παρά της Επιτροπής Απαλλοτριώσεων Ρόδου της 25/2/1992 αφορούν περιπτώσεις κατά το πλείστον που εμπίπτουν στο άρθρο 3 του Α.Ν. 1546/50.

Κατά το άρθρο 3 του Α.Ν. 1546/29-10-50 προβλέπεται εις τέως ιδιοκτήτας αγροτικών κτημάτων αναγκαστικώς απαλλοτριωθέντων υπό της πρώην ιταλικής διοικήσεως, μη αποζημιωθέντες ή ανεπαρκώς αποζημιωθέντες κατά την κρίση της Επιτροπής Απαλλοτριώσεων, οι οποίοι δι οιονδήποτε λόγον δεν ανεγνωρίσθηκαν ως αναγκαστικοί μισθωταί, παραχωρείται δι αποφάσεως της αυτής επιτροπής, έκταση ίση κατ' αξίαν προς την απαλλοτριωθείσα εκ των εν άρθρου 3 του παρόντος νόμου αναφερομένων εκτάσεων κατά προτίμηση παντός ετέρου δικαιουμένου. Ο ούτω παραχωρούμενος κλήρος δεν δύναται να υπερβεί το βιώσιμο κλήρο.

Οι ειδικές διατάξεις του ανωτέρω άρθρου 3 του Α.Ν. 1546/50 μετά από γνωμοδότηση της Νομικής Δ/νσης του υπουργείου Γεωργίας δεν καταργήθηκαν ρητά ή σιωπηρά με διάταξη του Ν. 719/1977, ούτε άλλου νόμου και ως εκ τούτου εξακολουθούν να ισχύουν.

Ως εκ τούτου το σχόλιο της εφημερίδας σας για περιέργες απαλλοτριώσεις κτημάτων δεν ανταποκρίνεται στην αλήθεια.

Ο διευθυντής Γεωργίας
Π. Παπαδημητρίου, ως πρόεδρος της επιτροπής».

ΕΥΧΑΡΙΣΤΗΡΙΟ

Ο Σύλλογος Ιδιοκτητών Φροντιστηρίων Ξένων Γλωσσών Δωδεκανήσου ευχαριστεί θερμά τη Σχολή Χορού της κ. Ελλης Παρασκευά και τα υπέροχα κορίτσια για τους ωραίους χορούς που παρουσίασαν στην απονομή βεβαιώσεων PALSO στο Εθνικό Θέατρο στις 22/2/92.

Για το Διοικητικό Συμβούλιο
Η Αντιπρόεδρος
Βάσω Μιχαλαρέα

ΧΛ-26/2

Πρωτάθλημα των Ενώσεων

Στα πλαίσια της 2ης αγωνιστικής του 8ου ομίλου, του πρωταθλήματος των ποδοσφαιρικών Ενώσεων της χώρας, η μικτή παίδων της ΕΠΣ Λέσβου, αντιμετωπίζει σήμερα την ΕΠΣ Χίου. Η μικτή της ΕΠΣ Δωδεκανήσου έχει ρεπό.

● Η μέχρι τώρα βαθμολογία, είναι η εξής:

ΕΠΣΔ (1) 4-1 2
ΕΠΣΛ (1) 1-4 0
ΕΠΣΧ (0) 0-0 0

Εξι αγώνες Κυπέλλου

Διεξάγονται σήμερα οι επαναληπτικοί αγώνες της προημιτελικής φάσης του Κυπέλλου Ελλάδος, που είναι:

Δόξα Δρ. - Εθνικός (4 - 0)
ΟΦΗ - Απόλλων Αθ. (1 - 0)
Κόρινθος - ΠΑΟΚ (1 - 4)
Ολυμπιακός Π. - Ξάνθη (1 - 2)
ΠΑΟ - Αργος (2 - 1)
Ποσειδών Χ. - Λεβαδειακός (2 - 4)

● Οι αγώνες ΑΕΚ - Ηρακλή και Ατρομήτου Αθ. - Χαϊδαρίου θα γίνουν στις 4 Μαρτίου.

Η πρόταση των παλαιμάχων

Στη σημερινή συνεδρίαση του διοικητικού συμβουλίου της ΕΠΣΔ, θα συζητηθεί η πρόταση των παλαιμάχων της Ρόδου, να δώσουν φιλικό αγώνα με την αντίστοιχη ομάδα της Κω στις 25 Μαρτίου, πριν από την έναρξη του τελικού Κυπέλλου Δωδεκανήσου (Α.Ε. Κως - Διαγόρας Βατ.) στο Εθνικό μας στάδιο.

Επίσης, θα παρθεί τελεσίδικη απόφαση, σχετικά με τη διεξαγωγή ή μη των τελικών αγώνων του παιδικού τουρνουά, που διοργανώνεται ενάντια στα ναρκωτικά, στις 7 Μαρτίου (ΑΕΠ - ΑΕΡΑ, μεγάλος τελικός, Ορφέας - Νηρέας, μικρός τελικός).

Αλλα αθλητικά στη σελίδα 3

ΠΩΛΕΙΤΑΙ

μεταχειρισμένο αρμόνιο (διπλό) σε άριστη κατάσταση.

Πληροφορίες κύριο ή κυρία Τριανταφύλλου τηλ. 63.005, 29.277, 32.187

3261-25,1/3

«Η ΡΟΥΜΕΛΗ» ΠΡΟΣΚΛΗΣΗ

Ο Σύλλογος Ρουμελιωτών Ρόδου προσκαλεί τα μέλη και τους φίλους του στην ετήσια χοροεσπερίδα, που διοργανώνει για την Παρασκευή 28 Φεβρουαρίου 1992 και ώρα 9 μ.μ. στο γνωστό κέντρο «Melody Palace» στην Κρεμαστή με ωραίο πρόγραμμα, γλέντι, χορό και λαχειαγορά με πολλά δώρα κ.λ.π. Τιμή μετά φαγητού 5.000 δρχ.

Προσκλήσεις διατίθενται στη Ρόδο από το κατάστημα «Ευρωπαία» (Τάρπον Σπρίγκς 33) τηλ. 30.252 και το φαρμακείο Ε. Βασιλοπούλου (Ιωνος Δραγούμη 5 - 7) τηλ. 25.789, 33.855. Στην Κρεμαστή από Φ. Κουρκουτσάκη (Κ. Παλαιολόγου 2) τηλ. 92.910.

Ρόδος 20 Φεβρουαρίου 1992
(Εκ του Διοικητικού Συμβουλίου)

3303-25,27/2

ΣΥΛΛΟΓΟΣ ΠΟΝΤΙΩΝ ΡΟΔΟΥ «Ο ΔΙΓΕΝΗΣ»

ΑΝΑΚΟΙΝΩΣΗ

Ο σύλλογος Ποντίων Ρόδου «Ο Διγενής» καλεί τα μέλη και τους φίλους του Συλλόγου στην ετήσια χοροεσπερίδα που θα γίνει στις 28 Φεβρουαρίου 1992 ημέρα Παρασκευή και ώρα 8.30 το βράδυ στην πολυτελή αίθουσα του κέντρου «Ρηλάξ», λεωφόρος Ρόδου Καλλιθέας.

Θα σας διασκεδάσει η ποντιακή ορχήστρα του Χρήστου Τσενεκίδη και το πλούσιο λαϊκό πρόγραμμα του κέντρου.

Εκλεκτό μενού και πλούσια λαχειαγορά.

Πληρ. τηλ. 65.011, 29.438, 63.287.

Εκ του Διοικητικού Συμβουλίου

3286-23-28/2

ΣΥΝΔΕΣΜΟΣ ΑΙΓΥΠΤΙΩΤΩΝ ΔΩΔ/ΣΟΥ

ΑΠΟΚΡΗΑΤΙΚΗ ΧΟΡΟΕΣΠΕΡΙΔΑ

Σάββατο 29 Φεβρουαρίου 1992 στην αίθουσα CASTELLANIA του ξενοδοχείου Grand Hotel, ώρα 20.30



ΕΜΕΙΣ Φροντίσαμε:
Για ένα γευστικό menu με κρασί.
Για το ΧΟΡΟ ΤΗΣ ΚΟΙΛΙΑΣ με μια κεφάτη BELLY DANCER που προσκαλέσαμε ειδικά για το χορό μας.
Για τη γνωστή σε όλους ορχήστρα των RIVERS.
Για γεμάτη εκπλήξεις πλούσια ΛΑΧΕΙΑΓΟΡΑ
ΕΣΕΙΣ μαζί με την παρέα σας θα βάλετε το κέφι σας.
Κρατήσεις:
Γ. ΖΑΓΟΡΙΑΝΟΣ 24919
Χ. ΠΑΛΜΟΣ 30207
Ν. ΒΕΡΒΕΡΗΣ 33508 - 32046

ΣΑΣ ΠΕΡΙΜΕΝΟΥΜΕ

ΧΛ-6/2

ΣΥΝΔΕΣΜΟΣ ΕΦΕΔΡΩΝ ΑΞΙΩΜΑΤΙΚΩΝ ΝΟΜΟΥ ΔΩΔ/ΣΟΥ

ΠΡΟΣΚΛΗΣΗ

Καλούνται οι Εφεδροι Αξιωματικοί και οι φίλοι των ΤΕΑ, να τιμήσουν με την παρουσία τους την χοροεσπερίδα που διοργανώνει η 95 ΑΔΤΕΑ την 1η Μαρτίου 1992, ημέρα Κυριακή και ώρα 21.00 στην αίθουσα CASTELANIA του ξενοδοχείου GRAND HOTEL.
Η αρτία οργάνωση, η καταπληκτική νέα ορχήστρα της 95 και το πλουσιότατο μενού, εγγυώνται μια πραγματικά ευχάριστη και αξέχαστη βραδυά.
Οι προσκλήσεις που τιμώνται 4.00 δρχ κατ' άτομο, διατίθενται:
1. Στο χρυσοχοείο του κ. Στέλιου Τσιμπιδάκη στην οδό Σωκράτους στην Παλ. Αγορά, τηλ. 20820
2. Στην Τράπεζα Πίστεως, κ. Στάθη Τακτικό, οδός Τάρπον Σπρινγκς τηλ. 26355 και
3. Στην Reception του ξενοδοχείου Grand Hotel.
Σημ. Κρατήσεις Grand Hotel τηλ. 26284

ΧΛ-29/2

ΣΥΛΛΟΓΟΣ ΘΕΣΣΑΛΩΝ ΡΟΔΟΥ

ΠΡΟΣΚΛΗΣΗ

Το Διοικητικό Συμβούλιο του συλλόγου προσκαλεί τα μέλη και τους φίλους τους στην ετήσια Απροκριάτικη χοροεσπερίδα που διοργανώνει στη μεγάλη αίθουσα του ξενοδοχείου Faliraki Beach στο Φαληράκι την Παρασκευή 28 Φεβρουαρίου και ώρα 8 μ.μ. Γλέντι - χορός - ξεφάντωμα με δημοτικούς χορούς - τραγούδια (κλαρίνο: Μπαρούτας - τραγούδι: Σ. Μανίκας)
Δηλώσεις συμμετοχής και προσκλήσεις στα τηλέφωνα:
34.410 - 28.526 - 37.168 - 32.659 - 29.366.

3300-25,26/2

ΣΥΛΛΟΓΟΣ ΣΥΜΙΑΚΩΝ ΡΟΔΟΥ Ο «ΓΛΑΥΚΟΣ

Ο Σύλλογος Συμιακών Ρόδου ο «Γλαύκος» σας προσκαλεί στην ετήσια μεγάλη χοροεσπερίδα του που θα γίνει στις 29/02/92 και ώρα 20.30 στο ξεν/ο «Φαληράκι Μπητς».

Πλούσιο γεύμα, φανταστική ορχήστρα και η έκπληξη μας λαχειοαγορά με 1ο λαχνό ένα ολοκαίνουργιο αμάξι.

Σας περιμένουμε να διασκεδάσουμε μαζί.

Κρατήσεις: τηλ. 21.611, 35.011, 28.448, 29.326, 62.612.
Το Δ. Σ.

26.29/2

Η ψαροταβέρνα
ΡΕΝΗ
(Παραλία Αφάντου Τηλ. 51280)
γνωστοποιεί στην αξιότιμη πελατεία της και σ' όλο το ροδιακό λαό ότι ΑΝΟΙΞΑΜΕ και σας περιμένουμε ΚΑΘΕ ΜΕΡΑ ΑΝΟΙΚΤΑ

ΧΛ-28/2

ΑΔΕΛΦΟΤΗΤΑ ΟΛΥΜΠΙΤΩΝ ΚΑΡΠΑΘΟΥ «Η ΒΡΥΚΟΥΣ»

ΑΝΑΚΟΙΝΩΣΗ

Η Αδελφότητα Ολυμπιτών Καρπάρου της Ρόδου «Η Βρυκούς» καλεί τα μέλη και τους φίλους της Αδελφότητας, στην ετήσια χοροσπερίδα που θα γίνει στις 28 Φεβρουαρίου 1992 ημέρα Παρασκευή και ώρα 8.30' το βράδυ στη μεγάλη αίθουσα του Ροδινιού (πάρκο).

Η ορχήστρα με λαϊκά όργανα και η δεύτερη με παραδοσιακά, το χορευτικό μπαλέτο, ο καρπάθικος μπακλαβάς, το εκλεκτό μενού, η πλούσια λαχειαγορά και η γιορταστική αποκριάτικη ατμόσφαιρα θα σας χαρίσουν μια αξέχαστη βραδιά.

Ρεζερβέ (πληροφορίες στο τηλεφ. 35.948)
Από το Διοικητικό Συμβούλιο

3330-26,28/2

Επιτέλους!!!
Τώρα και στη „Ρόδο Μηχανογραφημένα Κοινόχρηστα Πολυκατοικιών

Γρήγορα: την ίδια μέρα που μας δίνετε τα στοιχεία
Απλά: με ένα μονάχα τηλεφώνημά σας
Υπεύθυνα και Σωστά: όλοι οι υπολογισμοί και εκτυπώσεις γίνονται σε ένα υπερσύγχρονο μηχανογραφικό σύστημα.
Αναλυτικά: πλήρης ενημέρωση τόσο του ενοικιαστή όσο και του διαχειριστή για το πως διαμορφώθηκε και η τελευταία δραχμή.
Με ελάχιστα μηνιαίο κόστος κατά διαμέρισμα

MetaSoft Computer Services
Πίνδου 2, Ρόδος τηλ. - Fax 24301

Γιατί οι καλοί υπολογισμοί κάνουν τους καλούς φίλους

3310-27/2

ΕΛΛΗΝΙΚΗ ΔΗΜΟΚΡΑΤΙΑ ΔΗΜΟΤΙΚΟ ΘΕΑΤΡΟ ΡΟΔΟΥ

Το Δημοτικό Περιφερειακό Θέατρο Ρόδου ζητά προϊστάμενο του οικονομικού τμήματος.

Ο προϊστάμενος θα είναι υπεύθυνος για:

1) Φοροτεχνικά και χρηματοοικονομικά θέματα του θεάτρου.

2) Τη λειτουργία του λογιστηρίου, του ταμείου προσωπικού του ΔΗ.ΠΕ.ΘΕ. Ρόδου.

3) Το γενικό οικονομικό έλεγχο στη διεκτεραίωση των κάθε φύσης εργασιών του ΔΗ.ΠΕ.ΘΕ. Ρόδου.

4) Τη σύνταξη του ισολογισμού και του απολογισμού του ΔΗ.ΠΕ.ΘΕ. Ρ.

Για την ανάθεση των αρμοδιοτήτων αυτών το ΔΗ.ΠΕ.ΘΕ. Ρ απευθύνεται σε έμπειρους φοροτεχνικούς λογιστές με ανάλογη εμπειρία και πτυχίο ανώτατης σχολής.

Υποβολή βιογραφικών σημειωμάτων μέχρι την Παρασκευή 28 Φεβρουαρίου 1992.

Πληροφορίες στα τηλέφωνα του θεάτρου 36.710 και 30668 ή στα γραφεία του θεάτρου που στεγάζονται στο Εθνικό θέατρο ώρες γραφείου.

25.2/

ΑΠΟΚΡΙΕΣ ΣΤΗΝ ΚΥΠΡΟ

ΑΕΡΟΠΟΡΙΚΩΣ ΚΑΤ' ΕΥΘΕΙΑΝ ΑΠΟ ΡΟΔΟ
ΑΠΟ 3/3-10/3
ΜΟΝΟ 83.000 ΔΡΧ.

ΠΕΡΙΛΑΜΒΑΝΕΙ:

* ΑΕΡΟΠΟΡΙΚΑ ΕΙΣΙΤΗΡΙΑ ΡΟΔΟ - ΛΑΡΝΑΚΑ - ΡΟΔΟ.
* ΜΕΤΑΦΟΡΑ ΑΕΡΟΔΡΟΜΙΟ - ΞΕΝΟΔΟΧΕΙΟ - ΑΕΡΟΔΡΟΜΙΟ
* 7 ΔΙΑΝΥΚΤΕΡΕΥΣΕΙΣ ΣΤΟ ΞΕΝΟΔΟΧΕΙΟ ARSINOE ΤΡΙΩΝ ΑΣΤΕΡΩΝ ΣΤΗΝ ΤΟΥΡΙΣΤΙΚΗ ΠΕΡΙΟΧΗ ΤΗΣ ΛΕΜΕΣΟΥ ΜΕ ΠΡΩΙΝΟ ΚΑΙ ΕΝΑ ΓΕΥΜΑ ΗΜΕΡΗΣΙΟΣ
* ΤΡΕΙΣ ΗΜΕΡΗΣΙΕΣ ΕΚΔΡΟΜΕΣ ΜΕ ΜΕ ΠΟΛΥΤΕΛΗ ΠΟΥΛΜΑΝ ΚΑΙ ΞΕΝΑΓΟ ΣΤΑ ΑΞΙΟΘΕΑΤΑ ΤΗΣ ΚΥΠΡΟΥ
* ΠΑΡΑΚΟΛΟΥΘΗΣΗ ΤΟΥ ΜΕΓΑΛΟΥ ΚΑΡΝΑΒΑΛΙΟΥ ΤΗΣ ΚΥΠΡΟΥ ΠΟΥ ΓΙΝΕΤΑΙ ΣΤΗΝ ΠΟΛΗ ΤΗΣ ΛΕΜΕΣΟΥ.

ΠΛΗΡΟΦΟΡΙΕΣ - ΕΓΓΡΑΦΕΣ
ΠΡΑΚΤΟΡΕΙΟ
ΣΑΒΒΑΣ ΣΑΗΣ
Αλεξ. Διάκου 34 - Τηλ. 37711-31666-20423

M34