ΕΤΟΣ ΙΔΡΥΣΗΣ 1949
ΙΔΙΟΚΤΗΤΗΣ-ΔΙΕΥΘΥΝΤΗΣ
ΓΕΩΡΓΙΟΣ ΔΙΑΜΑΝΤΙΔΗΣ
Γραφεία: Μάρκου Μαλλιαράκη 21(ΚΟΒΑ)
Τηλ. Σύνταξης: 27356
Λογ/ρίου: 24539
Fax: 20643

ΠΡΟΟΔΟΣ

Ανεξάρτητη καθημερινή πρωινή εφημερίδα

ΑΡΙΘΜΟΣ ΦΥΛΛΟΥ 12.948, ΤΙΜΗ δρχ. 50

ΡΟΔΟΣ - ΠΑΡΑΣΚΕΥΗ 28 ΦΕΒΡΟΥΑΡΙΟΥ 1992

RENAULT LEASING
ΓΙΑ ΕΠΙΧΕΙΡΗΜΑΤΙΕΣ - ΕΠΑΓΓΕΛΜΑΤΙΕΣ ΕΝΟΙΚΙΑΣΤΕΣ ΑΥΤΟΚΙΝΗΤΩΝ
Εκμεταλλευτείτε τα πλεονεκτήματά του LEASING
Πληρ. τηλ. 30655 - 33655

Περίεργη υπόθεση λαθρομεταναστών

Εξήντα Ιρακινοί σε ερημονησίδα της Δωδεκανήσου

✓ΤΟΥΣ ΜΕΤΕΦΕΡΑΝ ΟΙ ΤΟΥΡΚΟΙ

ΠΕΡΙΕΡΓΗ υπόθεση μεταφοράς λαθρομεταναστών στη χώρα μας, απασχολεί από προχθές το βράδυ, τις αστυνομικές, λιμενικές και δικαστικές αρχές του νομού μας, ενώ ενημερώνονται και τα αρμόδια υπουργεία. Η υπόθεση, σύμφωνα με όσα είχαν γίνει γνωστά μέχρι χθες το απόγευμα από την Αστυνομική Διεύθυνση Δωδεκανήσου έχει ως εξής:

◆ Στις 3.10 το απόγευμα της Τετάρτης ο ψαράς Στέφανος Καμίτσης, από τη Λέρο, ενώ ψάρευε με το καΐκι του «Γεωργία» στη θαλάσσια περιοχή του «Κουνελονησιού» αντιλήφθηκε το τουρκικό σκάφος «Ντογάν» να καλεί σε βοήθεια γιατί έμεινε ακυβέρνητο, λόγω μηχανικής βλάβης. Πλησίασε το τουρκικό καΐκι, στο οποίο επέβαιναν 15 Ιρακινοί λαθρομετανάστες, ο καπετάνιος Σουλεϋμάν Κα-

ΣΥΝΕΧΕΙΑ ΣΤΗ ΣΕΛ. 8

Για συνεργασία με την ΤΕΔΚΔ

Δήμαρχος: Θετική η πρόταση ΔΑΝΕ

Συζητείται σήμερα το θέμα

«Η ΑΠΑΝΤΗΣΗ της ΔΑΝΕ για την επίλυση του προβλήματος της συγκοινωνίας των μικρών νησιών, δείχνει καλή διάθεση και οι τρεις λύσεις που προτείνονται συζητούνται όλες».

◆ Τη δήλωση αυτή έκανε χτες ο δήμαρχος Ρόδου Μάνος Κόκκινος, ο οποίος είπε ότι σήμερα θα συνεδριάσει η διοικούσα επιτροπή της ΤΕΔΚΔ με τη συμμετοχή των δημάρχων των μικρών νησιών για να συζητηθούν οι προτάσεις που έκανε η ΔΑΝΕ.

«Είμαστε κοντά σε οριστική λύση, είπε ο δήμαρχος, και τόνισε ότι ανόλογη διάθεση πρέπει να δείξει το υπουργείο

ΣΥΝΕΧΕΙΑ ΣΤΗ ΣΕΛ. 8

Διερωτάται το ΠΑΣΟΚ

Τι σόι είναι αυτό το ...«σωματείο»;

ΑΠΟΤΕΛΕΙΤΑΙ ΑΠΟ ΣΤΕΛΕΧΗ ΤΗΣ Ν.Δ.

ΤΙ ΣΟΪ είναι αυτό το «ωωματείο», που ίδρυσαν στη Ρόδο επώνυμα στελέχη της Νέας Δημοκρατίας; Αυτό διερωτάται η νομαρχιακή επιτροπή του ΠΑΣΟΚ με ανακοίνωση που εξέδωσε. Το πλήρες κείμενο της ανακοίνωσης έχει ως εξής:

ΣΥΝΕΧΕΙΑ ΣΤΗ ΣΕΛ. 8

Σε φρούτα και λαχανικά

Ελεγχοι στις εισαγωγές από το εξωτερικό

Υποχρεωτική η αναγραφή της χώρας προέλευσης

«ΜΠΛΟΚΟ» στην αγορά της Ρόδου έγινε χτες το πρωί από υπαλλήλους της Διεύθυνσης Εμπορίου και του τμήματος Αγορανομίας. Και ελέχθησαν κυρίως τα καταστήματα εισαγωγής φρούτων και λαχανικών, όπως επίσης και τα οπωροπωλεία, μάλιστα δε υποβλήθηκαν πολλές μηνύσεις.

◆ Βασικό παράπτωμα ήταν η έλλειψη πινακίδων, στις οποίες έπρεπε να αναγράφεται η χώρα προέλευσης των εισαγομένων οπωρολαχανικών. Οπως είναι γνωστό τον τελευταίο καιρό η αγορά της Ρόδου, έχει κατακλυσθεί από αγροτικά προϊόντα που προέρχονται από διάφορες χώρες, κυρίως από την Τουρκία.

ΟΜΩΣ, οι έμποροι δεν τοποθετούν πινακίδες και

ΣΥΝΕΧΕΙΑ ΣΤΗ ΣΕΛ. 8

Την Τρίτη και την Τετάρτη

Σοβαρά επεισόδια με το «Κάμιρος» στην Πάτμο!

✓ ΜΕ ΤΣΕΚΟΥΡΙ ΕΚΟΨΑΝ ΤΟΥΣ ΚΑΒΟΥΣ

ΕΠΕΙΣΟΔΙΑ απειλήθηκαν στην Πάτμο τα βράδυα της Τρίτης και Τετάρτης, κατά τον κατάπλου του επιβατηγού πλοίου «Κάμιρος». Μάλιστα λέγεται ότι ...έπεσαν και μερικές «ψιλές» μεταξύ κατοίκων του νησιού και μελών του πληρώματος!

◆ Σύμφωνα με όσα έγιναν γνωστά, το βράδυ της περασμένης Τρίτης, στο λιμάνι του νησιού, ήταν αγκυροβολημένο πλοίο υδροφόρο, με αποτέλεσμα το «Κάμιρος» να μην μπορεί να «δέσει».

Ο ΠΛΟΙΑΡΧΟΣ κ. Σακ. Μαΐλης, ζήτησε την απομάκρυνση της υδροφόρας, αλλά δεν έγινε και το «Κάμιρος» συνέχισε το δρομολόγιό του για Περαιά, χωρίς να γίνει απιβίβαση των Πάτμιων. Προχθές το βράδυ το «Κάμιρος» έπιασε το λιμάνι της Πάτμου και απιβίβασε τους Πάτμιους που την προηγούμενη είχε πάρει στον Πειραιά.

◆ Για να εκδικηθούν τον πλοίαρχο για την ταλαιπωρία τους οι Πάτμιοι, δεν έλυσαν τους κάβους για να αποπλεύσει το «Κάμιρος» με αποτέλεσμα να αναγκαστεί το πλήρωμα να κόψει τους κάβους με τσεκούρι. Μάλιστα έγινε και φασαρία, ευτυχώς χωρίς σοβαρά προβλήματα.

ΑΝΑΚΡΙΣΕΙΣ κάνει το Λιμεναρχείο Πάτμου.

Αυθόρμητη λαϊκή αντίδραση

Τεράστιες διαστάσεις παίρνει στη Ρόδο το θέμα του μποϋκοτάζ!

ΑΝΗΣΥΧΟΥΝ ΟΙ ΕΜΠΟΡΟΙ

ΤΕΡΑΣΤΙΕΣ διαστάσεις έχει πάρει το θέμα του μποϋκοτάζ των προϊόντων από την Ολλανδία και την Ιταλία. Παρά το γεγονός ότι μόνο σε ορισμένα καταστήματα υπάρχει ουσιαστικά η «σύσταση» να μην αγοράζει το κοινό τα προϊόντα από τις χώρες αυτές, εν τούτοις το μποϋκοτάζ επεκτείνεται σε όλες σχεδόν τις επιχειρήσεις με την αυθόρμητη πρωτοβουλία των καταναλωτών.

◆ Το φαινόμενο αυτό αναμένεται να «φουντώσει» τις προσεχείς ημέρες, όταν όλοι οι καταστηματάρχες θα υποχρεωθούν να τοποθετήσουν ενδεικτικές πινακίδες στις οποίες θα αναγράφουν τη χώρα προέλευσης για κάθε προϊόν. Και σίγουρα τότε, θα χειροτερέψουν τα πράγματα.

ΣΤΟ ΜΕΤΑΞΥ ο εμπορικός κόσμος της Ρόδου αντιμετωπίζει με σκεπτικισμό τις

ΣΥΝΕΧΕΙΑ ΣΤΗ ΣΕΛ. 8

Μετά τις νέες εξελίξεις

Θέμα «Ακταίον» θέτει και πάλι ο Δήμος!..

ΝΕΟ ΕΓΓΡΑΦΟ ΣΤΟΝ ΕΟΤ

«ΕΜΕΙΣ εξακολουθούμε να ερευνούμε τη δυνατότητα απαλλοτριώσεως του κέντρου «Ακταίον» και μάλιστα με έγγραφό μας προς τη δημαρχιακή επιτροπή ζητάμε να εξεταστεί το θέμα και οι δυνατότητες προς αυτή την κατεύθυνση.

◆ Τα παραπάνω δήλωσε χτες ο δήμαρχος Ρόδου

ΣΥΝΕΧΕΙΑ ΣΤΗ ΣΕΛ. 8

Εγκαίνια στις 7 Μαρτίου

Δημοτικό ιατρείο στην Παλιά Πόλη!

ΘΑ ΛΕΙΤΟΥΡΓΟΥΝ ΚΑΙ ΥΠΗΡΕΣΙΕΣ

ΣΤΙΣ 7 ΜΑΡΤΙΟΥ θα εγκαινιασθεί το νέο δημοτικό ιατρείο στην Παλιά Πόλη και παράρτημα της υπηρεσίας του ΔΟΠ, στο οποίο θα αποκεντρωθούν και ορισμένες αρμοδιότητες, για την εξυπηρέτηση των κατοίκων της περιοχής.

◆ Οπως δήλωσε χτες ο δήμαρχος θα υπάρχει ειδικός χώρος στον οποίο θα εφαρμοσθεί το πρόγραμμα «Οράΐζον» και εκεί θα γίνεται φυσιοθεραπεία και εργασιοθεραπεία

ΣΥΝΕΧΕΙΑ ΣΤΗ ΣΕΛ. 8

Παρατείνονται οι εκπτώσεις έως 15 Μαρτίου

Από το Εμπορικό Σύλλογο Ρόδου ανακοινώνεται ότι κατά τη χτεσινή του συνεδρίαση το ΔΣ του Συλλόγου απεφάσισε όπως η περίοδος των χειμερινών εκπτώσεων που λήγει την 29-2-1992, παραταθεί μέχρι την 15 Μαρτίου 1992 προκειμένου οι καταναλωτές να επωφεληθούν των μειωμένων τιμών στις οποίες εκπιούνται τα εμπορεύματα.

Και άλλοι πέντε φυγάδες στο Καστελλόριζο

ΤΟ ...ΒΙΟΛΙ ΤΟΥΣ, συνεχίζουν οι Τούρκοι βαρκάρηδες, αλλά και οι συμπατριώτες τους κουρδικής καταγωγής φυγάδες, που προτιμούν το Καστελλόριζο για να ζητήσουν πολιτικό άσυλο.

Προχθές το απόγευμα άλλοι πέντε Τούρκοι μεταφέρθηκαν στη νησίδα Στρογγυλή και στη συνέχεια με τον ίδιο πάντα τρόπο προωθήθηκαν στο Καστελλόριζο, για να παρουσιαστούν στο Αστυνομικό Τμήμα του νησιού.

Σήμερα αναμένονται στη Ρόδο, για να μεταφερθούν στην Υποδιεύθυνση Αλλοδαπών Αττικής, για να κινηθεί η διαδικασία χορήγησης πολιτικού ασύλου.

Φάρσα για βόμβα σε αεροπλάνο της Ο.Α.

ΑΝΑΣΤΑΤΩΘΗΚΕ χτες το απόγευμα το αεροδρόμιο της Ρόδου από τηλεφώνημα αγνώστου ότι είχε τοποθετηθεί βόμβα σε αεροπλάνο της Ολυμπιακής Αεροπορίας, που επρόκειτο να απογειωθεί μετά από λίγη ώρα με προορισμό την Αθήνα. Οπως έγινε γνωστό, το τηλεφώνημα έγινε στις 15.40 στο ταμείο της Ολυμπιακής και ενώ οι επιβάτες της πτήσης 706 είχαν ήδη μπει στο αεροπλάνο, που ήταν έτοιμο να απογειωθεί.

◆ Ειδοποιήθηκαν τότε οι επιβάτες (ότι υπήρχε βλάβη στο αεροπλάνο) και αποβιβάστηκαν από το αεροσκάφος και μετά από αρκετή ώρα έγιναν έρευνες από αστυνομικούς. Στις έρευνες πήρε μέρος και ειδικά εκπαιδευμένος σκύλος.

ΠΑΡΑΛΛΗΛΑ οι εργάτες της ΟΑ, έβγαλαν τις αποσκευές από το αεροπλάνο και ακολουθήθηκε η γνωστή διαδικασία του ελέγχου. Τελικά, αποδείχθηκε ότι επρόκειτο για φάρσα και έτσι μετά από δύο ώρες αναχώρησε το αεροπλάνο με τους 117 επιβάτες.

Εξω απ'τα μπαρ πουλιέται κοκαΐνη



«Εξω από τα μπαράκια της πόλης μας, πουλιέται κοκαΐνη» Συγκλονιστική δήλωση του προέδρου ιδιοκτητών μπαρ της πόλης μας Νικήτα Παπανικήτα. Σύριγγες σε πάρκα και σχολεία. Χρειάζεται μεγαλύτερη αστυνόμευση. Λεπτομέρειες στην 3η σελίδα.

Δ.Α.Ν.Ε.
ΑΝΑΚΟΙΝΩΣΗ
Η Δ.Α.Ν.Ε. λόγω του εορταστικού 3ημέρου, 7, 8 και 9 Μαρτίου οργανώνει εκδρομή δια ΜΥΤΙΛΗΝΗ και ΣΑΜΟ με το Ε/Γ - Ο/Γ ΙΑΛΥΣΟΣ ως εξής:
● Αναχώρηση από ΡΟΔΟ Σάββατο 7 Μαρτίου ώρα 17.00
● Αφιξη εις ΜΥΤΙΛΗΝΗ Κυριακή πρωί 8 Μαρτίου ώρα 06.00
● Αναχώρηση από ΜΥΤΙΛΗΝΗ δια ΣΑΜΟ Κυριακή 8 Μαρτίου ώρα 24.00
● Αφιξη εις ΒΑΘΥ/ΣΑΜΟΥ Καθαρή Δευτέρα 9 Μαρτίου ώρα 06.30
● Αναχώρηση από ΣΑΜΟ δια ΡΟΔΟ Δευτέρα 9 Μαρτίου ώρα 23.00
● Αφιξη εις ΡΟΔΟ Τρίτη πρωί 10 Μαρτίου ώρα 7.00
Τιμές κατ' άτομο
➪ Α' θέση δρχ. 18.000
➪ Β' θέση δρχ. 12.000
➪ Γ' θέση δρχ. 7.500
Δια τους επιθυμούντες να πάρουν μαζί τα ΙΧ αυτοκίνητά τους η ΔΑΝΕ κάνει προσφορά στους εκδρομείς την μεταφορά του ΙΧ με ΜΟΝΟ 6.000 ΔΡΧ.
Κρατήσεις και πληροφορίες στο κεντρικό πρακτορείο της ΔΑΝΕ τηλ. 30930, 30936, 30942
Εκ της ΔΑΝΕ
6/3

MELODY PALACE
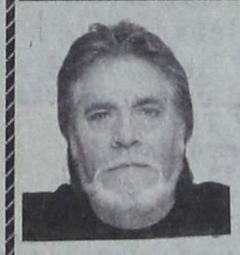
Μόνο ΤΡΙΤΗ 3 ΜΑΡΤΙΟΥ για πρώτη φορά στη Ρόδο ο αγαπημένος σας τραγουδιστής με τις μεγάλες επιτυχίες
ΓΕΩΡΓΙΟΣ ΚΑΜΠΟΥΡΙΔΗΣ
Ρεζερβέ 93777
ΧΛ-3/3

ΖΟΡΜΠΑΣ
ΠΑΡΑΣΚΕΥΗ 28/2/92
ΣΑΒΒΑΤΟ 29/2/92
ΟΜΟΡΦΕΣ ΑΠΟΚΡΙΑΤΙΚΕΣ ΒΡΑΔΥΕΣ
ΚΡΑΤΗΣΕΙΣ 36430
29/2

SUPERMARKET ATLAS
Η ΠΡΟΣΦΟΡΑ ΜΑΣ
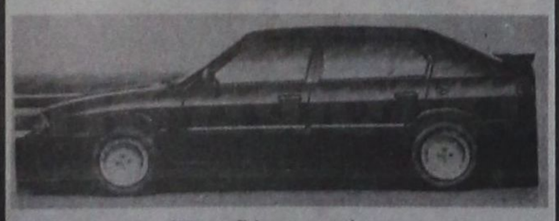
Κερδίστε τώρα κάνοντας τα ψώνια σας σε μας.
ΓΙΑ ΚΑΘΕ ΑΓΟΡΑ 10.000 ΔΡΧ. σας προσφέρουμε 1 λαχνό 5 αριθμών Δωρεάν
ΤΗΝ ALFA ROMEO 33 την κερδίζει ο πρώτος αριθμός του λαϊκού λαχείου που κληρώνεται στις 30 Μαρτίου '92
Άνευ πινακίδων
SUPER MARKET ATLAS
ΙΑΛΥΣΟΣ - ΚΡΕΜΑΣΤΗ
☎ 93460

Κουβαλούσε ένα βίντεο

Κλεφτρόνι ήταν ο πολιτικός φυγάδας!..

Δεν του είχε δοθεί άσυλο

ΤΟΥΡΚΟΣ πολιτικός φυγάς «πιάστηκε» στα ...πράσα από περιπολούντες αστυνομικούς, την ώρα που «κουβαλούσε» συσκευή βίντεο μάρκας ΑΚΑΙ που έκλεψε από εργαστήριο της πόλης μας.

◆ Πρόκειται για το Husein Budak 37 χρόνων, ο οποίος συνελήφθη προχθές

ΣΥΝΕΧΕΙΑ ΣΤΗ ΣΕΛ. 8

«Τσεκ απ» στον Καραμανλή

ΑΘΗΝΑ, 27 (ΑΠΕ).- Απολύτως ικανοποιητικά ήταν τα αποτελέσματα σε σύνηθες τσεκ - απ στο οποίο υπεβλήθηκε το πρωί στο νοσοκομείο «Υγεία» ο πρόεδρος της Δημοκρατίας Κ.Καραμανλής.

Ανακοίνωση της Προεδρίας της Δημοκρατίας αναφέρει ότι ο κ. Κ. Καραμανλής «υπεβλήθηκε σήμερα το πρωί στο νοσοκομείο «Υγεία» στον συνήθη περιοδικό κλινικοεργαστηριακό έλεγχο της υγείας του, τα αποτελέσματα του οποίου υπήρξαν απολύτως ικανοποιητικά».

Απογοήτευση στους παραγωγούς

Μειώθηκαν περισσότερο οι τιμές του λαδιού!..

ΘΑ ΙΣΧΥΣΟΥΝ ΑΠΟ 1ης ΜΑΡΤΙΟΥ

ΜΕΙΩΘΗΚΑΝ ακόμη περισσότερο οι τιμές συγκέντρωσης του ελαιολάδου στη Ρόδο! Ενώ, πριν δύο εβδομάδες ήταν 670 δρχ. το κιλό (για τη μηδέν οξύτητα) τώρα έχει μειωθεί στις 590 δρχ. το κιλό. Αυτό αποδεικνύεται από την ανακοίνωση που εξέδωσε χτες τη Ενωση Γεωργικών Συνεταιρισμών στην οποία αναφέρονται τα

ΣΥΝΕΧΕΙΑ ΣΤΗ ΣΕΛ. 8

ΠΙΝΕΤΑΙ ΑΠΟ ΤΟ ΜΠΟΥΚΑΛΙ, ΜΕ ΛΕΜΟΝΙ
CORONA
Η ΜΕΞΙΚΑΝΙΚΗ ΜΠΥΡΑ

Από την O.K. SERVICES ΕΠΕ
Τηλ: 26685, 22351-2

Αδειασαν εξοχικό

ΣΗΚΩΣΑΝ ολόκληρο το νοικοκυριό από εξοχική κατοικία, στις Μενετές Καρπάθου, άγνωστοι δράστες, το χρονικό διάστημα από 20 μέχρι 26 Φεβρουαρίου.

Συγκεκριμένα άγνωστοι δράστες διέρρηξαν την εξοχική κατοικία της Σοφίας Σεβδαλή, 52 χρόνων και αφαίρεσαν τρεις βαλίτσες με είδη ρουχισμού, ραδιόφωνα, τηλεόραση, φιάλες υγραερίου, σερβίτσια και άλλα είδη νοικοκυριού.

Ανακρίσεις κάνει το Αστυνομικό Τμήμα Καρπάθου.

παλιούρης
Φίλοι
Ξενοδόχοι, εστιάτορες, ιδιοκτήτες μπαρ, δισκοθηκών, ενοικιαζομένων δωματίων
Σας προσκαλούμε στην ΕΚΘΕΣΗ ΕΠΑΓΓΕΛΜΑΤΙΚΟΥ ΕΞΟΠΛΙΣΜΟΥ που διοργανώνουμε ειδικά για σας στις 29 Φεβρουαρίου & 1η, 2η Μαρτίου στην αίθουσα «GRAND SALON» του GRAND HOTEL.
Εκθέτουμε μαζί με την καθιερωμένη γκάμα των προϊόντων μας την τελευταία λέξη της παγκόσμιας αγοράς σε είδη εξοπλισμού όλων των τμημάτων της επιχείρησής σας.
Σας περιμένουμε για ενημέρωση, εξυπηρέτηση, διάθεση πάντα στις καλύτερες τιμές.
◆ Από 10π.μ. - 9μ.μ.
Με εκτίμηση
Κ. ΠΑΛΙΟΥΡΗΣ & ΥΙΟΙ» Ο.Ε.
Λίνδου 89 - τηλ. 23988
ΧΛ-1/3

ΕΠΙΣΤΗΜΟΝΙΚΟ ΚΕΝΤΡΟ ΥΓΕΙΑΣ και ΟΜΟΡΦΙΑΣ
Μόνο για ΑΝΔΡΕΣ
Τώρα ΑΔΥΝΑΤΙΣΜΑ με υπερσύγχρονα ηλεκτρονικά μηχανήματα
ΞΕΚΟΥΡΑΣΤΑ - ΥΓΙΕΙΝΑ - ΜΟΝΙΜΑ ΑΠΟΤΕΛΕΣΜΑΤΑ
Δενδρινού 16 MAN'S CLUB τηλ. 25365
ΧΛ-31/3

ΕΤ1 ΕΡΤ — ΕΤ2 ΕΡΤ

07.50 ΕΝΑΡΞΗ - ΠΑΡΟΥΣΙΑΣΗ ΠΡΟΓ/ΤΟΣ
08.00 ΣΤΗΝ ΤΡΟΧΙΑ ΤΗΣ ΜΕΡΑΣ
10.30 ΜΕ ΤΟ ΚΛΕΙΔΙ ΣΤΟ ΧΕΡΙ
11.00 ΤΥΧΗ ΚΑΙ ΓΝΩΣΕΙΣ
12.00 ΝΤΟΝΑ ΜΠΕΪΖΑ
12.30 ΜΥΡΤΩ (Ε)
13.10 ΟΙ ΕΝΤΙΜΟΤΑΤΟΙ
14.10 ΝΟΤΕΣ ΚΑΙ ΛΟΓΙΑ
15.15 ΤΟΛΜΗ ΚΑΙ ΓΟΗΤΕΙΑ
15.45 ΕΙΔΗΣΕΙΣ
16.05 ΡΑΝΤΕΒΟΥ ΤΟ ΜΕΣΗΜΕΡΙ
17.00 ΕΛΛΗΝΙΚΗ ΤΑΙΝΙΑ
Η φτωχούλα και το βασιλόπουλο
18.00 ΕΙΔΗΣΕΙΣ
18.05 ΕΛΛΗΝΙΚΗ ΤΑΙΝΙΑ ΣΥΝΕΧΕΙΑ
18.30 ΞΕΝΟ ΝΤΟΚΙΜΑΝΤΕΡ
Τα μεγάλα ταξίδια
19.30 ΠΑΡΑΚΑΜΠΤΗΡΙΟΣ
20.00 Η ΣΚΥΤΑΛΗ ΣΤΗΝ ΤΕΧΝΗ
20.30 ΕΙΔΗΣΕΙΣ
21.25 Ο ΚΑΙΡΟΣ
21.45 ΒΟΛΕΪ
Β' ημιτελικός κυπέλλου πρωταθλητριών ομάδων Ευρώπης
24.00 ΕΙΔΗΣΕΙΣ
00.05 ΓΕΡΜΑΝΙΚΟ ΠΟΔΟΣΦΑΙΡΟ

13.00 ΕΙΔΗΣΕΙΣ
13.15 ΠΑΛΙΕΣ ΤΗΛΕΟΠΤΙΚΕΣ ΕΠΙΤΥΧΙΕΣ
14.00 ΡΟΖΑ
14.30 ΜΑΡΚ ΚΑΙ ΣΟΦΙ
15.00 ΜΑΖΙ ΣΤΙΣ ΤΡΕΙΣ
16.00 ΕΡΩΤΕΣ, ΕΡΩΤΕΣ, ΕΡΩΤΕΣ
17.00 ΕΙΔΗΣΕΙΣ
17.15 ΠΑΙΔΙΚΟ ΠΡΟΓΡΑΜΜΑ
17.35 ΤΟ ΑΝΘΡΩΠΙΝΟ ΣΩΜΑ
18.10 ΤΟ ΜΙΚΡΟ ΣΠΙΤΙ ΣΤΟ ΛΙΒΑΔΙ
19.00 Ο ΑΝΘΡΩΠΙΣΜΟΣ ΣΤΗΝ ΕΛΛΗΝΙΚΗ ΛΟΓΟΤΕΧΝΙΑ
19.30 ΠΕΡΙΠΛΑΝΗΣΗ ΣΤΗΝ ΑΓΡΙΑ ΦΥΣΗ ΤΗΣ ΑΦΡΙΚΗΣ
20.15 ΠΕΡΙΣΣΟΤΕΡΟ ΦΩΣ
21.00 Η ΖΩΗ ΤΟΥ ΒΑΓΚΝΕΡ
21.30 ΕΙΔΗΣΕΙΣ
22.00 ΤΑ ΚΑΚΩΣ ΚΕΙΜΕΝΑ
22.10 ΑΣΤΥΝΟΜΙΚΟ ΤΜΗΜΑ ΑΝΑΤΟΛΙΚΟΥ ΛΟΝΔΙΝΟΥ
22.40 ΕΛΛΗΝΙΚΗ ΤΑΙΝΙΑ
Πως να παντρέψετε τη γυναίκα σας
00.05 ΕΙΔΗΣΕΙΣ
00.20 ΣΑΝ ΣΗΜΕΡΑ
00.20 ΜΕΤΑΜΕΣΟΝΥΚΤΙΕΣ ΠΡΟΒΟΛΕΣ
Παγίδα

ΡΑΔΙΟΦΩΝΟ-ΣΤΑΘΜΟΣ ΡΟΔΟΥ

06.00 ΕΝΑΡΞΗ - ΕΡΑ 4
08.00 ΘΡΗΣΚΕΥΤΙΚΟ ΠΕΝΤΑΛΕΠΤΟ - ΘΕΙΑ ΛΕΙ-ΤΟΥΡΓΙΑ
10.00 ΑΝΑΣΚΟΠΗΣΗ ΤΗΣΕΒΔΟΜΑΔΑΣ
10.15 ΤΡΑΓΟΥΔΙΑ ΤΩΝ ΝΗΣΙΩΝ ΜΑΣ
11.00 ΜΟΥΣΙΚΕΣ ΙΣΟΡΡΟΠΙΕΣ
12.00 ΣΥΝΤΟΜΟ ΔΕΛΤΙΟ ΕΙΔΗΣΕΩΝ
12.05 ΜΟΥΣΙΚΟ ΜΑΓΚΑΖΙΝΟ
13.00 ΤΟ ΑΛΦΑΒΗΤΑΡΙ ΤΩΝ ΠΟΛΕΩΝ
14.00 ΕΡΑ 2
21.00 ΕΡΑ 4 ΜΕΧΡΙ ΤΟ ΠΡΩΙ ΓΙΑ ΤΑ FM
24.15 ΤΕΛΟΣ ΤΟΥ ΠΡΟΓΡΑΜΜΑΤΟΣ

Δωδεκαημερίτικα εικοσιτετράωρα

Χιούμορ

ΠΡΟΝΟΗΤΙΚΟΤΗΣ

Ενας νεαρός πάει το απόγευμα στο ξενοδοχείο των Ρόδων, φωνάζει τον μαίτρ ντ' οτέλ και χωρίς να πει λέξη του δίνει ένα εικοσαχίλιαρο.

—Θελετε να σας κρατήσω κανένα καλό τραπέζι, για το βραδυνό χορό; τον ρώτησε ο μαιτρ.

—Κάθε άλλο! απαντά ο νεαρός. Απόψε θαρθώ εδώ με το κορίτσι μου... Μόλις μας δεις να μας πεις. «Λυπούμαι πολύ, κύριε, αλλά όλα τα τραπέζια είναι ρεζερβέ». Ετσι θα μπορέσω να την πάω σε κανένα πιο φθηνό κέντρο.

ΠΩΣ ΞΕΧΝΟΥΝ

Μια μαυροφορεμένη χήρα προφανώς πηγαίνει σε μια καπελλού από τις μεγάλες.

—Θέλω ένα καπελλάκι μαύρο, της λέει, τόσο ωραίο και μοντέρνο που να με κάνει να ξεχάσω το θάνατο του άντρα μου!..

Στα πεταχτά

● *ΦΑΙΝΕΤΑΙ ότι η υπόθεση των αυθαίρετων έχει φτάσει στο απροχώρητο, πράγμα που ανάγκασε να επέμβει και το ΤΕΕ. Εχουν προηγηθεί τόσες πολλές εκλογικές αναμετρήσεις και για το λόγο αυτό, δεν υπήρξε καμιά επέμβαση. Τώρα, που τα πράγματα έγιναν πια πολύ δύσκολα, και παίρνουν μορφή σκανδάλου, ας επέμβει κάποιος αρμόδιος! Καιρός είναι!*

● *ΑΥΤΟ το μπουκοτάζ στα προϊόντα από την Ολλανδία και την Ιταλία, δεν είναι και τόσο απλό. Χρειάζεται πολύ μεγάλη προσοχή σε οποιαδήποτε κίνηση, γιατί δεν μπορούμε να ξέρουμε πως τελικά θα μας έρθει. Μπορεί να γυρίσει και πάνω μας, δηλαδή να αποδειχτεί μπούμερανγκ!.. Γι αυτό και δεν πρέπει να είμαστε τόσο φανατισμένοι. Να τα μετρήσουμε όλα!*

● *ΤΟ ΘΕΑΜΑ που παρουσιάζει η Ρόδος κάθε φορά που «αναμένεται» η αύξηση της τιμής της βενζίνης είναι «γραφικό». Τότε παρουσιάζεται το φαινόμενο, να σχηματίζονται οι ατέλειωτες ουρές έξω από τα πρατήρια των υγρών καυσίμων. Και αυτό σημαίνει ότι τώρα όλοι «μετρούν και τη δεκάρα τους». Δύσκολες εποχές για όλους!..*

● *ΚΑΤΑΠΛΗΞΗ έχουν προκαλέσει οι δημοσιογραφικές πληροφορίες σύμφωνα με τις οποίες θέλουν να «φάνε» τον γνωστό γιατρό Δημήτρη Κρεμαστινό, για να πάψει να προσφέρει τις υπηρεσίες του στο ΕΣΥ. Και εκείνοι που στενοχωρήθηκαν περισσότερο είναι πολλοί συμπολίτες μας, που τους παρακολουθεί ο συμπατριώτης μας γιατρός ο οποίος είναι σπουδαίος επιστήμονας και άνθρωπος!*

● *ΜΑ είναι δυνατόν το κράτος, να μην αναγνωρίζει τα χρέη του; Αυτή η υπόθεση με το χρέος του Δημοσίου στο «Ρόδων» από το 1988 - 89, κοντεύει να πάρει τη μορφή ενός κακόγουστου σήριαλ! Και σίγουρα πρέπει να πάρει ένα τέλος. Γιατί, είναι ντροπή γιαόλους!..*

● *ΚΑΘΩΣ πλησιάζουν οι μέρες και ετοιμάζονται να ανοίξουν τα πάσης φύσεως καταστήματα νυχτερινής διασκέδασης, θα έχουμε διαμαρτυρίες για την ηχορρύπανση. Ιδιαίτερα οι κάτοικοι του Νιοχωριού, είναι αποφασισμένοι να φτάσουν μέχρι τα άκρα! Θα έχουμε, λοιπόν, θερμό καλοκαίρι και ...θορυβώδες!*

Ειδήσεις σήμερα τα πρό...

ΠΡΟΟΔΟΣ
13 ΙΟΥΝΙΟΥ 1952

ΠΩΣ ΘΑ ΠΡΟΣΕΛΚΥΣΩΜΕΝ ΑΙΓΥΠΤΙΩΤΑΣ ΤΟΥΡΙΣΤΑΣ

Θα ήτο πολύ ανόητος εκείνος ο οποίος θα νόμιζε ότι ο τουρισμός της Δωδεκανήσου εσώθη αυτομάτως με την ανάθεσιν της εποπτείας του εις την Γενικήν μας Διοίκησιν. Δυστυχώς το πέρασμα του ΕΟΤ από τον τόπον μας και ειδικώς από το μεγαλύτερο τουριστικό μας κέντρο την Ρόδο, επροξένησε τόσες καταστροφές, άφησε ανεκμετάλλευτες τόσες ευκαιρίες, σπατάλησε τόσα πολλά διοικάτομμύρια, ώστε για να επαναορθώσωμε τας ζημίας και να ανυψώσωμε το τουριστικό μας επίπεδο θα χρειασθή μακρά και επίπονος εργασία και θα απαιτηθούν θυσίες από όλους μας.
Βεβαίως για φέτος το καλοκαίρι δεν πρέπει κανείς να περιμένη πολλά πράγματα, διότι είναι πλέον πολύ αργά. Ηδη μπορεί να πη κανείς, άρχισε η τουριστική περίοδος και εκείνοι που πρόκειται να φύγουν απ' τη χώρα τους και να πάνε να μείνουν μερικούς μήνας σε ξένες λουτροπόλεις και θέρετρα έχουν πλέον καταστρώσει τα σχέδια των και έχουν εκλέξει το μέρος εις το οποίον θα παραθερίσουν. Επομένως οσαδήποτε χρήματα και αν εξοδεύσουμε για να διαφημίσουμε και να προπαγανδίσουμε τις εξοχές και τις καλλονές της Ρόδου μας, είναι πολύ απίθανον ότι θα μπορέσουμε να τραβήξουμε προς το νησί μας ξένους παραθεριστάς.
Εκεί όμως που κάτι μπορεί να γίνη είναι η Αίγυπτος. Κάθε καλοκαίρι απ' τη γειτονική μας αυτή χώρα ξεκινούν πολλοί Αιγύπτιοι και πολλά μέλη των ελληνικών παροικιών για να περάσουν σε άλλα μέρη την περίοδο της μεγάλης ζέστης. Αν η Γεν. Διοίκησις ενεργήση με ταχύτητα, αποφασιστικότητα και με κατάλληλη διαφώτιση κατορθώσει να πείση τους Αιγυπτίους ότι ερχόμενοι στη Ρόδο θα περάσουν τον καιρό τους ευχάριστα, διασκεδαστικά και σχετικώς ευθηνότερα από τ' άλλα μέρη. Δεν υπάρχει καμία αμφιβολία ότι θα μπορέσουμε να τραβήξουμε στη Ρόδο ένα σοβαρό αριθμό Αιγυπτίων επισκεπτών.
Για να επιτύχη όμως η προσπάθεια αυτή, της προσελκύσεως Αιγυπτιωτών δύο πράγματα είναι απαραίτητα: α) Να συνδεθή η Ρόδος ατμοπλοϊκώς με την Αλεξάνδρειαν και β) Αι τιμαί των ξενοδοχείων και των εστιατορίων μας να είναι ευθηνότεραι ή τουλάχιστον ίσαι με τας τιμάς της Κύπρου, του Λιβάνου και των άλλων θερέτρων της Μ. Ανατολής. Αν το επιτύχουμε αυτό τότε θα μπορεί να πη κανείς ότι άρχισε μια νέα δημιουργική περίοδος για τον τουρισμό μας.

Η Δ.Α.Ν.Ε. ΣΗΜΕΡΑ

ΔΡΟΜΟΛΟΓΙΑ από 16/2 - 15/4/92

1) Ε/Γ - Ο/Γ ΚΑΜΙΡΟΣ
ΚΑΘΕ ΤΕΤΑΡΤΗ-ΠΑΡΑΣΚΕΥΗ ΩΡΑ 12.00
ΚΑΙ ΚΑΘΕ ΚΥΡΙΑΚΗ ΩΡΑ 12.30 ΔΙΑ:
ΚΩ, ΚΑΛΥΜΝΟ, ΛΕΡΟ, ΠΑΤΜΟ, ΠΕΙΡΑΙΑ

2) Ε/Γ - Ο/Γ ΙΑΛΥΣΟΣ
α) Κάθε ΠΕΜΠΤΗ ΩΡΑ 12.00 ΔΙΑ:
ΚΩ, ΚΑΛΥΜΝΟ, ΛΕΡΟ, ΠΑΤΜΟ, ΠΕΙΡΑΙΑ
β) ΚΑΘΕ ΤΡΙΤΗ - ΣΑΒΒΑΤΟ
ΩΡΑ 18.00 EXPRESS ΔΙΑ ΠΕΙΡΑΙΑ

3) Ο/Γ ΛΙΝΔΟΣ
Πληροφορίες για τα ακριβή δρομολόγιά του, στο κεντρικό πρακτορείο Ρόδου
ΑΜΕΡΙΚΗΣ 95. Τηλ.: 30930 - 30942

Παρακαλούνται οι κ.κ. επιβάτες να προμηθεύονται εγκαίρως τα εισιτήρια των από τα κατά τόπους πρακτορεία, καθ' όσον η έκδοσή των επί των πλοίων επιβαρύνεται με 20%

ΑΠΟ ΔΕΥΤΕΡΑ ΩΣ ΠΑΡΑΣΚΕΥΗ
TV 7

07.00-10.30 ΠΑΓΚΟΣΜΙΑ ΟΙΚΟΝΟΜΙΚΑ ΚΑΙ ΠΟΛΙΤΙΚΑ ΝΕΑ ΣΤΗΝ ΑΓΓΛΙΚΗ
10.30 12.00 ΤΗΛΕΠΕΡΙΟΔΙΚΟ: ΤΟΠΙΚΗ ΕΝΗΜΕΡΩΤΙΚΗ ΨΥΧΑΓΩΓΙΚΗ ΕΚΠΟΜΠΗ
12.00-13.30 SUPER CLUB: ΔΙΕΘΝΗΣ ΜΟΥΣΙΚΕΣ ΕΠΙΤΥΧΙΕΣ
13.30-14.30 ΣΠΟΡ (ΕΠ/ΨΗ)
14.30 - 15.30 ΠΑΙΔΙΚΟ ΠΡΟΓΡΑΜΜΑ ΕΠ/ΨΗ.: ΚΑΘΕ ΤΕΤΑΡΤΗ ΚΑΙ ΠΑΡΑΣΚΕΥΗ TOP SHOW (ΕΠ/ΨΗ): ΚΑΘΕ ΔΕΥΤΕΡΑ - ΤΡΙΤΗ - ΠΕΜΠΤΗ ΤΑ ΚΑΛΥΤΕΡΑ 10 (ΕΠ/ΨΗ): ΤΕΤΑΡΤΗ (ΕΛΛΗΝΙΚΗ ΜΟΥΣΙΚΗ) JUKE BOX (ΕΠ/ΨΗ): ΚΑΘΕ ΠΑΡΑΣΚΕΥΗ (ΕΛΛΗΝΙΚΗΜΟΥΣΙΚΗ)
15.30 - 17.00 ΤΗΛΕΠΕΡΙΟΔΙΚΟ (ΕΠ/ΨΗ): ΤΟΠΙΚΗ ΨΥΧΑΓΩΓΙΚΗ ΚΑΙ ΕΝΗΜΕΡΩΤΙΚΗ ΕΚΠΟΜΠΗ
17.00 - 19.00 ON THE AIR: ΔΙΩΡΗ ΕΚΠΟΜΠΗ ΞΕΝΗΣ ΜΟΥΣΙΚΗΣ ΜΕ ΣΥΜΜΕΤΟΧΗ ΑΚΡΟΑΤΩΝ
19.00 - 20.00 ΣΠΟΡ: ΚΑΘΕ ΔΕΥΤΕΡΑ (ΤΟΠΙΚΑ) - ΤΕΤΑΡΤΗ (ΕΘΝΙΚΑ) - ΠΑΡΑΣΚΕΥΗ(ΔΙΕΘΝΗ)
ΠΑΙΔΙΚΟ ΠΡΟΓΡΑΜΜΑ: ΚΑΘΕ ΤΡΙΤΗ ΚΑΙ ΠΕΜΠΤΗ
20.00 - 20.30 ΔΕΛΤΙΟ ΕΙΔΗΣΕΩΝ: ΤΟΠΙΚΗ - ΕΘΝΙΚΗ ΚΑΙ ΔΙΕΘΝΗΣ ΕΝΗΜΕΡΩΣΗ
20.30-21.30 TOP SHOW: ΚΑΘΕ ΔΕΥΤΕΡΑ - ΤΕΤΑΡΤΗ - ΠΑΡΑΣΚΕΥΗ ΤΑ ΚΑΛΥΤΕΡΑ 10: ΚΑΘΕ ΤΡΙΤΗ (ΕΛΛΗΝΙΚΗ ΜΟΥΣΙΚΗ). JUKE BOX: ΚΑΘΕ ΠΕΜΠΤΗ (ΕΛΛΗΝΙΚΗΜΟΥΣΙΚΗ)
21.30-22.30 FANTASTICO (ΤΗΛΕΠΑΙΧΝΙΔΙ): ΚΑΘΕ ΤΡΙΤΗ ΚΑΙ ΠΕΜΠΤΗ 3.. ΚΑΙ ΕΣΕΙΣ (ΤΗΛΕΠΑΙΧΝΙΔΙ): ΚΑΘΕ ΤΕΤΑΡΤΗ - ΠΑΡΑΣΚΕΥΗ ΚΑΙ ΚΥΡΙΑΚΗ ΑΣΤΑ ΝΑ ΠΑΝΕ.. ΚΑΘΕ ΔΕΥΤΕΡΑ
22.30-23.30 ΤΗΛΕΠΡΟΣΕΓΓΙΣΕΙΣ: ΚΑΘΗΜΕΡΙΝΗ ΕΚΠΟΜΠΗ ΠΟΛΙΤΙΚΟΥ - ΟΙΚΟΝΟΜΙΚΟ ΠΟΛΙΤΙΣΤΙΚΟΥ ΚΑΙ ΚΟΙΝΩΝΙΟΛΟΓΙΚΟΥ ΠΡΟΒΛΗΜΑΤΙΣΜΟΥ
23.30 - 24.00 ΔΕΛΤΙΟ ΕΙΔΗΣΕΩΝ
24.00 - 24.30 ΧΡΗΜΑΤΙΣΤΗΡΙΟ
24.30 - 01.00 ΤΑ ΠΑΓΚΟΣΜΙΑ ΝΕΑ ΤΟΥ BBC
01.00 - 07.00 ΟΙ ΝΥΧΤΕΣ ΤΗΣ ΕΥΡΩΠΗΣ ΕΧΟΥΝ ΧΡΩΜΑ: ΑΠ' ΕΥΘΕΙΑΣ ΣΥΝΔΕΣΗ ΜΕ ΤΟ SUPER CHANNEL

ΧΕΙΜΕΡΙΝΟ ΠΡΟΓΡΑΜΜΑ Ρ/Σ
«ΡΟΔΟΣ ΙΝΤΕΡΝΑΣΙΟΝΑΛ»
ΑΠΟ ΔΕΥΤΕΡΑ ΕΩΣ ΠΑΡΑΣΚΕΥΗ

06.00- 08.35 ΠΡΩΤΗ ΕΚΔΟΣΗ (FLASH) - Γ. ΚΑΡΑΛΗΣ
08.35-09.00 ΕΠΙΣΚΟΠΗΣΗ ΤΟΠΙΚΟΥ ΤΥΠΟΥ - ΕΝΗΜΕΡΥΤΙΚΟ ΤΜΗΜΑ
09.00-10.00 ΠΡΩΤΗ ΕΚΔΟΣΗ (FLASH)- Γ. ΚΑΡΑΛΗΣ
10.00- 13.30 ΔΕΥΤΕΡΗ ΕΚΔΟΣΗ (FLASH)- ΜΠ. ΠΑΠΑΠΑΝΑΓΙΩΤΟΥ
13.30-14.00 ΑΝΑΛΥΤΙΚΟ ΔΕΛΤΙΟ ΤΟΠΙΚΩΝ ΕΙΔΗΣΕΩΝ ΔΕΛΤΙΟ FINANCIAL TIMES
14.00- 15.00 ΤΑ ΓΕΓΟΝΟΤΑ ΣΤΙΣ ΔΥΟ (FLASH)- ΟΛΓΑ ΤΡΕΜΗ
15.00-15.30 ΟΙΚΟΝΟΜΙΚΟ ΕΝΘΕΤΟ (FLASH)-ΣΤ. ΣΧΟΙΝΑΣ
15.30-18.00 ΤΡΙΤΗ ΕΚΔΟΣΗ (FLASH) - Ν. ΑΘΑΝΑΣΙΟΥ
18.00-20.00 ΤΕΤΑΡΤΗ ΕΚΔΟΣΗ (FLASH). Γ. ΔΗΜΑΡΑΣ
20.00-21.00 Η ΕΠΟΜΕΝΗ ΜΕΡΑ (FLASH) - Θ. ΓΕΩΡΓΑΚΟΠΟΥΛΟΣ
21.00-22.00 ΔΕΥΤΕΡΑ: ΕΛΛΗΝΙΚΗ ΔΙΣΚΟΓΡΑΦΙΑ - Μ. ΜΑΚΡΗΣ
ΤΡΙΤΗ: ΤΟ ΑΣΠΡΟ, ΤΟ ΜΑΥΡΟ ΚΑΙ ΤΟ ΚΟΚΚΙΝΟ - ΤΖ. ΓΟΥΙΛΣΟΝ
ΤΕΤΑΡΤΗ - Α. ΠΑΠΑΧΡΙΣΤΟΔΟΥΛΟΥ
ΠΕΜΠΤΗ: ΟΛΟΙ ΟΙ ΡΕΜΠΕΤΕΣ ΤΟΥ ΝΤΟΥΝΙΑ - Μ. ΜΑΚΡΗΣ
ΠΑΡΑΣΚΕΥΗ: ΑΘΛΗΤΙΚΟ ΕΝΘΕΤΟ - Κ. ΒΕΡΝΙΚΟΣ
ΠΟΛ/ΚΕΣ ΣΕΛΙΔΕΣ (FLASH) - Ι. ΝΟΒΑ
22.00-24.00 ΠΕΜΠΤΗ ΕΚΔΟΣΗ (FLASH) - ΕΝΗΜΕΡΩΤΙΚΟ ΤΜΗΜΑ ΤΗΝ ΠΑΡΑΣΚΕΥΗ- Β. ΚΑΛΗΓΕΡΟΣ
24.00-02.00 ΠΕΜΠΤΗ ΕΚΔΟΣΗ (FLASH) - Θ. ΚΑΚΚΑΒΑΣ -
02.00-06.00 ΕΚΤΗ ΕΚΔΟΣΗ (FLASH) Ν. ΚΑΝΕΛΗ - Ε. ΚΟΛΕΤΤΑΣ
- ΑΝΑΛΥΤΙΚΑ ΔΕΛΤΙΑ ΕΙΔΗΣΕΩΝ ΚΑΘΕ ΩΡΑ ΑΠΟ ΤΟΝ(FLASH
- ΤΙΤΛΟΙ ΤΟΠΙΚΩΝ ΕΙΔΗΣΕΩΝ ΣΤΟ ΚΑΙ ΜΙΣΗ ΚΑΘΕ ΩΡΑΣ ΑΠΟ ΤΟ ΡΟΔΟΣ ΙΝΤΕΡΝΑΣΙΟΝΑΛ. 4.45

ΦΑΡΜΑΚΕΙΑ

Για τα διημερεύοντα και διανυκτερεύοντα φαρμακεία μπορείτε να απευθύνεστε στο τηλ. 107.

ΒΕΝΖΙΝΑΔΙΚΑ

Σήμερα διανυκτερεύει το πρατήριο βενζίνης του Παπακωνσταντίνου(Αεροδρόμιο).

ΤΟΠΟΘΕΤΗΣΕΙΣ ΓΥΨΟΣΑΝΙΔΕΣ



ΧΩΡΙΣΜΑΤΑ - ΨΕΥΔΟΡΟΦΕΣ
ΣΠΑΤΟΥΛΑΡΙΣΜΑΤΑ
ΕΛΑΙΟΧΡΩΜΑΤΙΣΜΟΙ

ΟΡΓΑΝΟΠΟΥΛΟΣ ΚΩΝ/ΝΟΣ
ΤΗΛ. 94604

1332-7/3

ΚΙΝΗΜΑΤΟΓΡΑΦΟΙ

ΜΕΤΡΟΠΟΛ

ΠΡΟΓΡΑΜΜΑΤΑ
5.30-7.30, 7.30-9.30
9.30-11.30 Τηλ. 28400
Ο σκηνοθέτης των ταινών Αθυσος, Εξολοθρευτής 1 και 2, παρουσιάζει αυτή την ταινία που θα σας καθηλώσει
ΣΤΗΝ ΚΟΨΗ ΤΟΥ ΚΥΜΑΤΟΣ
Α' Προβολής - Ακατάλληλο
Κάθε φιλία έχει κάποια όρια. Κάθε άντρας έχει ένα όριο αντοχής. Μαζί θα σπάσουν κάθε φραγμό. Από αυτή την περιπέτεια δεν υπάρχει επιστροφή.
Πρωταγωνιστούν:
ΠΑΤΡΙΚ ΣΟΥΕΗΖΥ
ΚΗΑΝΟΥ ΡΗΒΣ

ΠΑΛΛΑΣ

ΠΡΟΓΡΑΜΜΑΤΑ
5.30-7.30, 7.30-9.30
9.30-11.30. Τηλ. 24475
Ο ΣΙΤΝΕΥ ΠΟΛΑΚ παρουσιάζει τους ΤΖΩΝ ΓΚΟΥΤΜΑΝ - ΠΙΤΕΡ ΟΤΟΥΛ σε μια ξεκαρδιστική κωμωδία βασικών διαστάσεων. Τώρα θα πρέπει να βρεθεί νέος βασιλιάς.
ΡΑΛΦ ΚΙΝΓΚ
KING RALPH
Α' Προβολής - Κατάλληλο
Πρωταγωνιστούν:
ΠΗΤΕΡ ΟΤΟΥΛ
ΤΖΩΝ ΓΚΟΥΝΤΜΑΝ
ΤΖΩΝ ΧΑΡΤ

TITANIA

ΠΡΟΓΡΑΜΜΑΤΑ
7-9.30, 9.30-12
Τηλ. 25876
Λίγους μήνες μετά την θριαμβευτική της προβολή κατά απαίτηση πολλών θεατών, ξανά στη Ρόδο η μεγάλη ταινία της χρονιάς
ΡΟΜΠΕΝ ΤΩΝ ΔΑΣΩΝ
ROBIN HOOD
Η μουσική της ταινίας από τον ΜΠΡΑΪΑΝ ΑΝΤΑΜΣ σάρωσε τα τοπ.
Πρωταγωνιστούν:
ΚΕΒΙΝ ΚΟΣΤΝΕΡ
ΜΑΙΡΗ ΕΛΙΖΑΜΠΕΘ ΜΑΣΤΡΑΝΤΟΝΙΟ
ΣΩΝ ΚΟΝΕΡΥ

ΔΗΜΟΤΙΚΟ

ΠΡΟΓΡΑΜΜΑΤΑ
7.30-9.30, 9.30-11.30.
ΠΡΟΣΕΛΑΒΑ ΕΝΑΝ ΕΠΑΓΓΕΛΜΑΤΙΑ ΔΟΛΟΦΟΝΟ



ΚΡΗΤΙΚΟΥ ΒΑΣΙΛΕΙΑ
Διπλωματούχο Μέντιουμ
Ψυχοερευνήτρια - χαρτομαντεία χειρομαντεία - ειδική στην τράπουλα
ΚΛΕΙΔΙ ΤΟΥ ΤΑΡΩ
Δέχεται κάθε μέρα εκτός ΚΥΡΙΑΚΗΣ από 8-13 και 4-8μ.μ.
ΑΓΙΟΥ ΦΑΝΟΥΡΙΟΥ 26
ΠΑΛΑΙΑ ΠΟΛΗ
3214-23/3

ΠΩΛΟΥΝΤΑΙ ΑΠΟ ΙΔΙΟΚΤΗΤΗ
δύο οικόπεδα εφαπτόμενα επί της λεωφόρου Φαληρακίου των 10 και 15 στρεμμάτων.
ΣΙΓΟΥΡΗ ΕΠΕΝΔΥΣΗ
ΠΛΗΡΟΦΟΡΙΕΣ
Τηλ. 24539, πρωϊνές ώρες
ΠΜ-30

ΑΓΟΡΑΖΩ
ΧΡΥΣΑΦΙΚΑ
ΚΟΣΜΗΜΑΤΑ
ΝΟΜΙΣΜΑΤΑ
ΧΡΥΣΑ ΔΟΝΤΙΑ
ΜΕΤΟΧΕΣ
ΑΝΤΙΚΕΣ
ΩΡΟΛΟΓΙΑ
ΔΑΝΕΙΑ ΕΠΙ ΕΝΕΧΥΡΩ
ΔΗΜ. ΘΕΟΔΩΡΑΚΗ 15
Α' ΟΡΟΦΟΣ
30/11

ΚΕΝΤΡΟ ΚΟΠΤΙΚΗΣ ΡΑΠΤΙΚΗΣ
«Burda Rodou»
Ελάτε να ΜΑΘΕΤΕ να ΡΑΒΕΤΕ ΓΡΗΓΟΡΑ, ΕΥΚΟΛΑ και ΤΕΛΕΙΑ
Μέσα σε δύο μήνες θα ράβετε με τα πατρόν BURDA
Την κάθε ενδιαφερόμενη την καθοδηγούμε σωστά και υπεύθυνα σε όλα τα μυστικά του ραψίματος.
Τηλεφωνήστε μας σήμερα ή περάστε από το κέντρο μας να μάθετε για το πρόγραμμά μας.
Εγγραφές κάθε μέρα και για όλο το χειμώνα.
Παράλληλα με τη σχολή μας λειτουργεί και το κατάστημα «BURDA MODEN» με όλα τα υλικά ραπτικής.
Καπιτονέ - φόδρες, βατελίνες - μοντέρνα κουμπιά και αξεσουάρ - υφάσματα κοτλέ - τζιν - στρετς - γούνα συνθετική - πατρόν, - περιοδικά BURDA.
Ειρήνη Παπαδοπούλου
Στέλιου Κωτιάδη 29 Τηλ. 20723, 20491
2359-29/2

Φωτολιθογραφική ΡΟΔΟΥ
● Για ό,τι θέλετε να τυπώσετε...
με φροντίδα στη ΛΕΠΤΟΜΕΡΕΙΑ
Παπαστεργίου Σωτήρης
Τηλ.36784
ΠΧ133

Σκανδιναβία
Τακτικές πτήσεις για:
ΚΟΠΕΓΧΑΓΗ - ΣΤΟΚΧΟΛΜΗ - ΕΛΣΙΝΚΙ
Ρωτήστε σήμερα τον ταξιδιωτικό σας πράκτορα ή την
AUSTRIAN AIRLINES
Η ΦΙΛΙΚΗ ΠΤΗΣΗ
Μ.3
Ρόδος, Γενικός Πράκτορας «ΖΑΝΕΤΟΣ ΤΡΑVEL»
Τηλ. 20832, 22470, 24757

ΘΕΡΜΟΠΟΜΠΟΙ ΝΟΡΒΗΓΙΑΣ
ΟΙΚΟΝΟΜΙΚΗ, ΥΓΙΕΙΝΗ και ΑΘΟΡΥΒΗ ΘΕΡΜΑΝΣΗ
ΜΕΛΕΤΗ και ΕΓΚΑΤΑΣΤΑΣΗ ΔΩΡΕΑΝ
ΑΝΤΙΠΡΟΣΩΠΟΣ ΡΟΔΟΥ
Ν. ΚΑΜΠΟΥΡΑΚΗΣ - Μ ΦΛΑΓΚΟΣ Ο.Ε.
ΑΓ. ΑΝΑΣΤΑΣΙΑΣ 9 ΡΟΔΟΣ ΤΗΛ. 31320 - 20859
Δύο χρόνια εγγύηση
Μ.20

ΟΤΑΝ ΜΙΛΑΜΕ ΓΙΑ!!!
LA PIZZAGIO
DAL 1977 ΤΗΛ. 25581
Μ.14

Μάσκες - στολές
ΑΠΟΚΡΙΑΤΙΚΕΣ

Στο μαγικό μαγαζάκι θα βρείτε και πάλι την μεγαλύτερη συλλογή από μάσκες σε καινούρια σχέδια ΜΕ ΤΙΣ ΠΑΛΙΕΣ ΤΙΜΕΣ.

- Μάσκες σαν αληθινές με τέλειο μακιγιάζ
- Νέα σχέδια στολών για μεγάλους: Μεξικάνα, Μεξικάνος, Αραβας Χανούμισα, Καλόγρια, Καλόγερος, Κατάδικος, Παπούς, Διάβολος, Πειρατής, Σπανιόλα, Μαθήτρια, Μάγισσα, Κλόουν και πολλά άλλα σχέδια.
- Τις καταπληκτές μάσκες από πολύχρωμα φτερά παραδείσιων πουλιών.
- Ολα τα χρώματα για μακιγιάζ
- Σπρέυ για τα μαλλιά, το σώμα, τα ρούχα
- Περούκες σε πολλά χρώματα με κοντά ή μακριά μαλλιά
- Ολα τα αξεσουάρ για πανκ
- Φαλάκρες και πολλά αξεσουάρ για κλόουν
- Μούσια και μουστάκια σε πολλά σχέδια
- Φάρσες απίθανες για πολλά γέλια... γιατί, το γέλιο μακραίνει τη ζωή.

....και καλές Αποκριές

ΤΟ ΜΑΓΙΚΟ ΜΑΓΑΖΑΚΙ
Οδός Δημ. Θεωδωράκη 18
3349-7/3

ΛΟΓΙΣΤΙΚΟ-ΦΟΡΟΤΕΧΝΙΚΟ ΓΡΑΦΕΙΟ

✓ΤΗΡΗΣΗ ΒΙΒΛΙΩΝ Α,Β,Γ ΚΑΤΗΓΟΡΙΑΣ
✓ΦΟΡΟΛΟΓΙΚΕΣ ΔΗΛΩΣΕΙΣ
✓ΜΙΣΘΟΔΟΣΙΑ - ΕΡΓΑΤΙΚΑ
✓ΟΙΚΟΝΟΜΟΤΕΧΝΙΚΕΣ ΜΕΛΕΤΕΣ του Ν1892

Πλήρης υποστήριξη από οικονομολόγους φοροτέχνες - δικηγόρους

Πληροφορίες στα τηλ. 22454 - 21771 - 32639
Δημ. Αναστασιάδη 1 περιοχή Δασκάλων
2388-10/3

ΑΛΛΑΝΤΟΒΙΟΜΗΧΑΝΙΑ ΑΦΟΙ ΒΟΥΛΓΑΡΗ ΑΕΒΕ

Φίλε καταναλωτή
Κόντρα στις καθημερινές αυξήσεις το πρατήριο της ΑΛΛΑΝΤΟΒΙΟΜΗΧΑΝΙΑΣ ΑΦΟΙ ΒΟΥΛΓΑΡΗ ΑΕΒΕ στο Ζέφυρο, καθορίζει ένα νέο επίπεδο ζωής.
Στηρίζει τον οικογενειακό προϋπολογισμό σου.
Μόνο εμείς μπορούμε γιατί είμαστε παραγωγοί.
Ιδού μερικές από τις τιμές μας.

Ζαμπόν Τοστίνο	720
Χοιρομέρι ΠΙΚ-ΝΙΚ	850
» ΤΣΟΠΕΤ - ΠΟΡΚ	790
Σαλάμι μπύρας	1220
Λουκάνικα χωριατ.	870
Λουκάνικα Hot - Dog	750
Μπέϊκον καπνιστό	1250
Μπριζόλα καπνιστή	1710
Παριζάκια - Παρίζα	850
Πίτσα μεγάλη με ταψί	400
» μεσαία	240
» μικρή	100
Ρώσικη σαλάτα	390
Mayo - Dresing	400
Τζατζίκι	550
Γραβιέρα Ρεθύμνου	1490
Φέτα Λασιθίου	1060

Επίσης σε μας θα βρείτε όλα τα ΚΡΗΤΙΚΑ προϊόντα: Μυζήθρα, Ξυνομυζήθρα, Ανθότυρους, Στακοβούτυρο, Τσικουδιά, Κρασί βαρελίσιο.
ΩΡΑΙ ΛΕΙΤΟΥΡΓΙΑΣ 08-15 ΤΗΛ. 33647
3258-20/3

ΟΙΚΟΔΟΜΙΚΕΣ ΕΠΙΧΕΙΡΗΣΕΙΣ "Θ.Β. ΠΡΑΣΙΝΟΥ"
ΕΘ. ΔΩΔΕΚΑΝΗΣΙΩΝ 4 ΤΗΛ .24304 & 32980 ΡΟΔΟΣ

ΜΙΑ ΟΨΗ ΤΟΥ ΝΕΟΥ ΚΟΛΟΣΣΟΥ ΤΗΣ ΡΟΔΟΥ ΣΤΗΝ ΠΛΑΤΕΙΑ ΦΩΚΙΑΛΗ

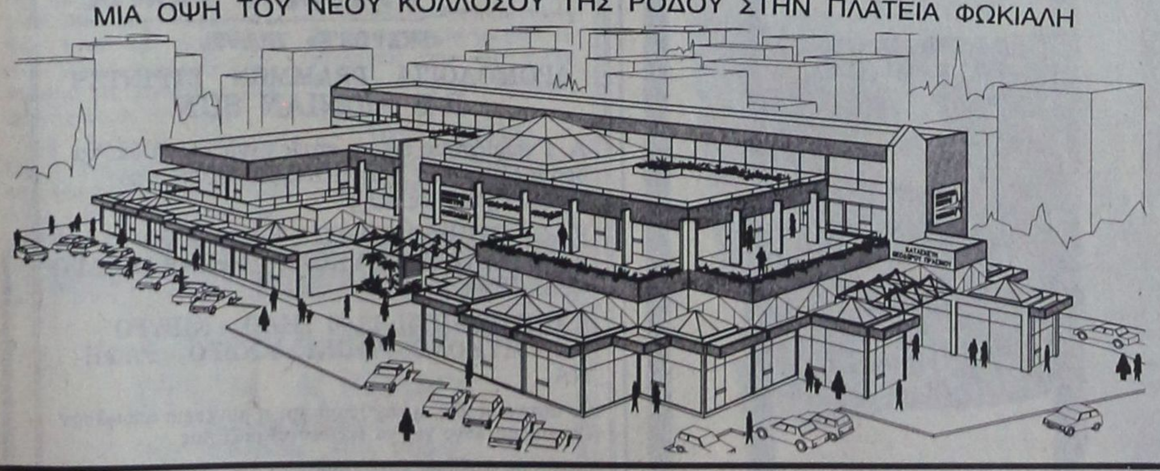

ΤΡΙΟΡΟΦΟ ΕΜΠΟΡΙΚΟ ΚΕΝΤΡΟ
ΚΑΤΑΣΚΕΥΗ ΘΕΟΔΩΡΟΥ ΠΡΑΣΙΝΟΥ

* ΕΞΗΝΤΑ ΠΟΛΥΤΕΛΗ ΚΑΤΑΣΤΗΜΑΤΑ
* ΓΥΑΛΙΝΕΣ ΠΥΡΑΜΙΔΕΣ ΣΤΙΣ ΟΡΟΦΕΣ
* ΓΥΑΛΙΝΟ ΑΣΑΝΣΕΡ
* ΑΝΕΤΟΙ ΚΟΙΝΟΧΡΗΣΤΟΙ ΧΩΡΟΙ
* ΔΥΟ ΚΕΝΤΡΙΚΕΣ ΕΙΣΟΔΟΙ
* ΦΩΤΕΙΝΑ ΣΙΝΤΡΙΒΑΝΙΑ κ.λ.π.

Τώρα μπορείτε κι εσείς να αγοράσετε ένα κατάστημα από το Νέο Κολοσσό της Ρόδου, το μεγαλύτερο και ωραιότερο Εμπορικό Κέντρο στην Ελλάδα!
Βρίσκεται στην Πλατεία Φώκιαλη, στην πιό κατοικημένη περιοχή της πόλεως Ρόδου.
Αυτό που έλειπε από την πόλη μας, γίνεται πραγματικότητα!

Προλάβετε να αγοράσετε!

Ukako

Συγκλονιστική δήλωση του κ. Νικήτα Παπανικήτα

Εξω από τα μπαρ πουλιέται κοκαΐνη!

Χρειάζεται αστυνόμευση

Σύριγγες σε πάρκα - σχολεία!

«ΕΞΩ από πολλά μπαρ της πόλης μας κάποιοι έμποροι ναρκωτικών πουλάνε κοκαΐνη μπροστά στα μάτια όλων και μπροστά στα μάτια των ιδιοκτητών μπαρ οι οποίοι είναι αδύναμοι να επέμβουν γιατί κινδυνεύουν οι ίδιες οι ζωές τους και των θαμώνων τους».

Είναι δυστυχώς μια συνταρρακτική δήλωση του προέδρου του Συλλόγου Ιδιοκτητών μπαρ και συναφών κέντρων της πόλης μας κ. Νικήτα Παπανικήτα, στην εφημερίδα μας την οποία όμως έχει διατυπώσει και δημόσια!

Η δήλωση του κ. Παπανικήτα έρχεται να επιβεβαιώσει τα όσα πριν λίγο καιρό αποκάλυψε η «Πρόοδος» στη στήλη αυτή και συγκεκριμένα ότι στο νησί μας υπάρχει σοβαρό πρόβλημα με τη διακίνηση ναρκωτικών μέσα και έξω από την πόλη μας.

Η «Πρόοδος» χαρακτήρισε το νησί μας «ξέφραγο αμπέλι» και σε δηλώσεις που έκαναν οι αρμόδιοι έμμεσα παραδέχθηκαν αυτή την κατάσταση και παράλληλα ομολόγησαν την αδυναμία που υπάρχει για περισσότερη αστυνόμευση.

Το ίδιο ήταν το μήνυμα του υπουργού Εμπορικής Ναυτιλίας Αρ. Παυλίδη, ο οποίος σε συνέντευξη Τύπου που έδωσε πριν λίγες μέρες, τόνισε ότι όλα τα ανατολικά σύνορα της χώρας μας έχουν πρόβλημα με τη διακίνηση και την εμπορία ναρκωτικών.

Τώρα ήρθε η δήλωση του προέδρου των ιδιοκτητών μπαρ, η οποία ξεκάθαρα πλέον μιλά για διακίνηση και εμπορία ναρκωτικών μέσα στους δρόμους της πόλης μας και έξω από πολλά μπαρ!

ΤΙ ΕΠΕ ΑΚΡΙΒΩΣ

Ο κ. Παπανικήτας είπε ότι



πολλές φορές πολλοί ιδιοκτήτες μπαρ της πόλης μας έχουν γίνει μάρτυρες τέτοιων περιστατικών χωρίς όμως να τολμούν να επέμβουν. Είπε ότι έξω από μπαράκια, έμποροι ναρκωτικών πουλάνε σε ντόπιους ή ξένους κοκαΐνη εν ψυχρώ χωρίς να ενοχλούνται από κανένα και χωρίς να μπορεί κανείς να επέμβει γιατί φοβούνται και δεν γνωρίζουν αν οι άνθρωποι αυτοί οπλοφορούν!

ΤΟ ΕΧΟΥΜΕ ΑΝΑΦΕΡΕΙ

Τέτοια περιστατικά είπε ο κ. Παπανικήτας τα έχουμε αναφέρει στην Αστυνομία η οποία προσπαθεί αλλά δυστυχώς εξακολουθούν κάθε καλοκαίρι να επαναλαμβάνονται!

Για το σκοπό αυτό, επισημαίνει ο ίδιος, χρειάζεται περισσότερη αστυνόμευση η Ρόδος κυρίως τους καλοκαιρινούς μήνες για να σταματήσει αυτό το κακό το οποίο βρίσκεται σε έξαρση και κάθε χρόνο παίρνει όλο και μεγαλύτερες διαστάσεις. Και συνέχισε:

Χρειάζονται διαρκείς περιπολίες έξω από τα μπαρ τα οποία το καλοκαίρι είναι γεμάτα κυρίως από ξένους και κανείς δεν μπορεί να ξέρει ποιές είναι οι συναλλαγές τους.

Πάντως το πρόβλημα των ναρκωτικών στη Ρόδο είναι μεγάλο. Ολοι το γνωρίζουμε αλλά κανείς δεν παίρνει τη θέση που πρέπει.

650 ΜΠΑΡ

Σύμφωνα με τα στοιχεία που μας δόθηκαν, στη Ρόδο υπάρχουν και λειτουργούν 642 μπαρ και συναφή κέντρα, τα οποία αποτελούν μια σημαντική πηγή συναλλάγματος.

Τα 642 μπαρ, απασχολούν γύρω στους 6.000 εργαζόμενους, ένας αριθμός που αποτελεί μεγάλο μέρος του εργατικού δυναμικού του νησιού μας που απασχολείται στα τουριστικά επαγγέλματα.

ΚΑΙ ΣΕ ΑΛΛΑ ΠΟΣΤΑ

Δυστυχώς δεν είναι μόνο οι καταγγελίες του κ. Παπανικήτα που πρέπει να κάνουν όλους μας να ανησυχούμε για την εμπορία και διακίνηση ναρκωτικών στο νησί μας.

Υπάρχουν οι κατά καιρούς μαρτυρίες και άλλων συμπολιτών μας ότι τα ναρκωτικά διακινούνται και πωλούνται στο νησί μας σαν το ...ψωμί!

Είναι γνωστή δημόσια δήλωση καθηγητή της πόλης μας ότι τα σχολεία έχουν πρόβλημα ναρκωτικών και μάλιστα είχε αναφερθεί σε σύριγγα που είχε βρεθεί μέσα σε τουαλέτα σχολείου!

Είναι πασίγνωστο ότι και στα περισσότερα πάρκα της πόλης μας οι οδοκαθαριστές μας μεταξύ των άλλων μαζεύουν δεκάδες σύριγγες!

Ολα τα παραπάνω ομολογούν και διαλαλούν ένα τεράστιο πρόβλημα που δεν έχουμε πάρει στα σοβαρά, ένα πρόβλημα που έχει σχέση κυρίως με τη νεολαία μας και που θα πρέπει να απασχολήσει άμεσα τόσο τους αρμόδιους για λήψη πρόσθετων μέτρων αλλά και τον ίδιο το ροδιακό λαό!

Δωρεά σε μνήμη

Πρόσφεραν στο μορφωτικό σύλλογο Αφάντου «Πνευματική εστία» εις μνήμη:
α. - Ράμου Πανορμίτη
1. - Παπασάββας Ιων. - Δράκος Δημ. Ο.Ε. Δραχ. 45.000
2. - Παπαβασιλείου - Χρύση Βασιλεία Δραχ. 7.500
β. - Νικολάου - Καληδόνη Αικατερίνης
1. - Παπαβασιλείου Ιωάννης Δραχ. 10.000
2. - Ανθούλας Ιωάννης Δραχ. 10.000
3. - Μπακίρης Π. Εμμανουήλ Δραχ. 5.000
4. - Παπαβασιλείου - Χρύση Βασιλεία Δραχ. 7.500

PEUGEOT NEO 106
Τηλ. 23085-27716

ΕΥΧΑΡΙΣΤΗΡΙΟ

Ευχαριστούμε θερμά όλο το επιστημονικό και νοσηλευτικό προσωπικό της Νεφρολογικής Κλινικής του Γεν. Νοσοκομείου Ρόδου για τις πολύτιμες υπηρεσίες που πρόσφεραν στην αείμνηστη μητέρα μας Σμαράγδη Γεωργίου Ιωαννίδη.
Ιδιαίτερα ευχαριστούμε και ευγνωμονούμε το δ/ντή της κλινικής εξαίρετο επιστήμονα κ. Στέφανο Μαγκιοράκο και τους ισάξιους συναδέλφους του κ. Βολονάκη, Μόσχο και Αναστασάκη.

Οικογένειες
Χαραλάμπου Ιωαννίδη
Ευαγγέλου Δεληγιάννη
3356-28/2

ΣΥΓΧΑΡΗΤΗΡΙΑ

Θερμότατα συγχαίρω την αγαπημένη μου εγγονή Δέσποινα Παναγιώτη - Μπρόκου που πήρε το πτυχίο της του Τοπογράφου Μηχανικού από το Εθνικό Μετσόβειο Πολυτεχνείο

Ο παππούς
Δ. Νίκαντρος
3360-28,29/2

Κ.Τ.Ε.Λ. - ΡΟΔΟΥ

Το ΚΤΕΛ Ρόδου προκειμένου να προσλάβει 5 εισπράκτορες λεωφορείων και 2 οδηγούς θα δέχεται μέχρι 15 Μαρτίου 92 στα γραφεία του οδός Μεγάλου Κων/νου 17 τηλ. 24.268 αιτήσεις ενδιαφερομένων και κατά προτίμηση άτομα από χωριά που εξυπηρετεί το ΚΤΕΛ Ρόδου.
Πληροφορίες: κ. Κώστας Εμμανουήλ τηλ. 24.268 από 8.30 - 13.00

Ο Πρόεδρος
Π. Συμιακός
ΧΛ 5/3

ΜΠΕΡΔΗΣ

Εργοστάσιο κισσηρολίθων σε όλες τις διαστάσεις
Τους φτιάχνουμε με τα τελευταία μηχανήματα και τα ισχυρότερα υλικά

Εγγύηση - Ταχύτητα (παράδοση 25 ετών) και οικοδομικά υλικά

Πώληση 6ο χιλιόμετρο Ρόδου - Λίνδου
Τηλ. 0241 - 62147
Οικία 0241 - 61884
244-29/2

Απολαύστε Coca-Cola — ΡΟΔΙΑΚΗ

ΡΟΔΙΑΚΗ ΠΟΤΟΠΟΙΪΑ Α.Ε.

ΖΗΤΟΥΝΤΑΙ

ΓΙΑ ΤΙΣ ΝΕΕΣ ΥΠΕΡΣΥΓΧΡΟΝΕΣ ΕΓΚΑΤΑΣΤΑΣΕΙΣ ΤΗΣ ΕΤΑΙΡΙΑΣ ΣΤΗΝ ΠΕΡΙΟΧΗ ΜΑΡΙΤΣΩΝ, ΑΠΟΦΟΙΤΟΙ ΟΙΚΟΝΟΜΙΚΩΝ ΣΧΟΛΩΝ ΑΣΟΕΕ, ΑΒΣΠ, ΑΒΣΘ Ή ΙΣΟΤΙΜΩΝ ΣΧΟΛΩΝ ΤΟΥ ΕΞΩΤΕΡΙΚΟΥ ΜΕ ΚΑΛΕΣ ΓΝΩΣΕΙΣ ΑΓΓΛΙΚΩΝ.

Η ΕΤΑΙΡΙΑ ΠΡΟΣΦΕΡΕΙ ΑΡΙΣΤΕΣ ΠΡΟΟΠΤΙΚΕΣ ΕΞΕΛΙΞΗΣ ΚΑΙ ΣΥΝΕΧΗ ΕΚΠΑΙΔΕΥΣΗ ΤΟΥ ΠΡΟΣΩΠΙΚΟΥ ΤΗΣ.

ΟΙ ΥΠΟΨΗΦΙΟΙ ΜΕ ΤΑ ΠΑΡΑΠΑΝΩ ΠΡΟΣΟΝΤΑ, ΜΠΟΡΟΥΝ ΝΑ ΕΠΙΚΟΙΝΩΝΟΥΝ ΓΙΑ ΡΑΝΤΕΒΟΥ ΣΤΑ ΤΗΛΕΦΩΝΑ: 47666-47667-62046-62080, Δευτέρα - Παρασκευή, 7.30-15.30

X27/1-5/3

PACOLOR

Φωτογραφικές εργασίες
Βιντεοσκοπήσεις
και slides

Η πολύχρονη πείρα μας εγγύηση της εργασίας

ΝΙΚΗΤΑΣ ΠΑΧΟΣ
Γ. ΕΝΤΑΘΙΟΥ 11
ΤΗΛ. 26893 - 27782
ΠΜ-31/3

ΣΥΝΕΡΓΕΙΟ ΑΥΤΟΚΙΝΗΤΩΝ 4αα

Ζυγοσταθμίσεις - Σέρβις
Ανάλυση καυσαερίων
Ηλεκτρονικές ρυθμίσεις
Επισκευές
Ελεγχος ΚΤΕΟ

ΑΥΤΟ ΤΟ ΞΕΡΕΤΕ;
ΚΑΘΑΡΙΖΟΥΜΕ ΠΛΗΡΩΣ
Βαλβίδες ● Θυρίδες ● Μπιστόνια ● Μπεκ ● Θάλαμο καύσης ● Καταλύτες ● Καρμπυρατέρ Τούρμπο ● Ιντζέξιον ● Τρόμπαπετρελαίου

ΕΣΕΙΣ ΕΞΑΣΦΑΛΙΖΕΤΕ
Αριστη τροφοδοσία 100%. Οικονομία στα καύσιμα 30%. Αμεσο ξεκαρβούνιασμα. Μείωση ρύπων και καπνού 70%. Αύξηση της υποδύναμης 25%. Παράταση της ζωής του κινητήρα και των ανταλλακτικών έως 3 φορές. Μοναδική λύση στο πρόβλημα καθαρισμού του καρμπιρατέρ - Injection και των καταλυτών.

Και όλα αυτά σε μισή ώρα χωρίς να λυθεί η μηχανή σας με κόστος λιγότερο από ενός σέρβις χάρη στα νέα μας ειδικά μηχανήματα.

ΚΑΛΑΦΑΤΑΣ ΜΙΧΑΗΛ
Τελχινών 6 (Καρακόνερο) - Τηλ. 65510
Ειδικευμένος στο Ιντιστούτο Ερευνών Μηχανολογίας
2496-26/3

ΠΑΣΧΑ
ΣΤΑ ΙΕΡΟΣΟΛΥΜΑ
ΙΕΡΟ ΠΡΟΣΚΥΝΗΜΑ ΑΓ. ΤΟΠΩΝ
ΜΕΓΑΛΗ 13ΗΜΕΡΗ ΘΡΗΣΚΕΥΤΙΚΗ ΕΚΔΡΟΜΗ
ΑΕΡΟΠΟΡΙΚΩΣ
ΚΑΤ' ΕΥΘΕΙΑ ΑΠΟ ΡΟΔΟ
ΑΠΟ 17/4/ ΕΩΣ 29/4
ΜΟΝΟ ΜΕ 99.000 ΔΡΧ.
Την εκδρομή συνοδεύει ο Πρωτοπρεσβύτερος Παπα - Κυριάκος Μανέττας, θεολόγος και δάσκαλος εφημέριος του ιερού ναϋδρίου Αγίας Ειρήνης και Τριών Ιεραρχών προαυλίουπανεπιστημίουΑιγαίου.
ΠΛΗΡΟΦΟΡΙΕΣ - ΠΡΟΓΡΑΜΜΑΤΑ - ΕΓΓΡΑΦΕΣ
ΠΡΑΚΤΟΡΕΙΟ ΤΑΞΙΔΙΩΝ
ΣΑΒΒΑΣ ΣΑΗΣ
Αλεξ. Διάκου 34 - Τηλ. 37711-31666
M34


ΒΙΟΠΛΑΖ
ΒΙΟΤΕΧΝΙΑ ΚΑΤΑΣΚΕΥΗΣ ΚΑΙ ΕΠΙΣΚΕΥΗΣ ΕΙΔΩΝ
ΠΛΑΖ – ΠΙΣΙΝΑΣ
ΤΑΠΕΤΣΑΡΙΕΣ - ΤΕΝΤΕΣ - ΚΟΥΝΙΕΣ - ΜΕΤΑΛΛΙΚΑ ΕΙΔΗ
Π. & Κ. ΝΙΚΟΛΑΟΥ Ε.Π.Ε.
ΕΡΓΟΣΤΑΣΙΟ - ΕΚΘΕΣΗ
6ο ΧΙΛΙΟΜΕΤΡΟ ΡΟΔΟΥ - ΛΙΝΔΟΥ
ΠΕΡΙΟΧΗ ΤΣΑΪΡΙ, ΡΟΔΟΣ 85100
ΤΗΛ.: 0241 62981 - 2 FAX: 0241 62983
2756-20/3

ΠΡΟΤΥΠΟ ΚΕΝΤΡΟ ΤΗΛΕΦΩΝΙΑΣ
☎ ΤΗΛΕΦΩΝΙΚΑ ΚΕΝΤΡΑ ξενοδοχειακού και επιχειρησιακού τύπου ψηφιακά - ηλεκτρονικά - αυτόματα
☎ ΤΗΛΕΦΩΝΙΚΕΣ ΣΥΣΚΕΥΕΣ Απλές - δίγραμμες - DISPLAY - αντίκες επιτραπέζιες - τοίχου
☎ ΦΡΑΓΕΣ ΥΠΕΡΑΣΤΙΚΩΝ ΤΗΛΕΦΩΝΗΜΑΤΩΝ
☎ TELEFAX
☎ ΤΗΛΕΦΩΝΙΚΑ ΚΕΝΤΡΑ ιατρών - δικηγόρων - επιχειρήσεων - επαύλεων
☎ ΑΥΤΟΜΑΤΟΙ ΑΠΑΝΤΗΤΕΣ - ΑΠΛΟΙ ΚΑΙ ΤΗΛΕΧΕΙΡΙΖΟΜΕΝΟΙ
☎ ΤΗΛΕΦΩΝΙΚΟΙ ΘΑΛΑΜΟΙ
☎ ΚΑΤΑΓΡΑΦΙΚΑ ΜΙΑΣ ΓΡΑΜΜΗΣ ΟΤΕ
Ηλεκτρονικοί αυτόματοι μεταφραστές TRANSLATORS 2 έως 14 γλωσσών
Ελληνικά - αγγλικά - γερμανικά - γαλλικά - ιταλικά - ισπανικά - πορτογαλικά - δανέζικα - φινλανδικά - νορβηγικά - σουηδικά - ολλανδικά - τουρκικά - σερβοκροατικά
Ιδανικό δώρο για τουριστικά στελέχη - υπαλλήλους - επιχειρηματίες - ταξιδιώτες - φοιτητές - πράκτορες - ξενοδόχους.
Διαρκής έκθεση - γραφεία - σέρβις: ΠΑΝΓ. ΡΟΔΙΟΥ 87 (πίσω από τον Αγιο Ιωάννη) - ☎ 25672.
Τ 16885 4/3

ΕΚΚΛΗΣΗ ΒΟΗΘΕΙΑΣ

Ο εικονιζόμενος ΧΑΤΖΗΔΑΚΗΣ ΔΗΜΗΤΡΙΟΣ έχει ανάγκη να μεταβεί στην Αμερική για εγχείρηση στο αριστερό μάτι. Επειδή δεν έχει χρήματα παρακαλεί όποιον θέλει να τονβοηθήσει.
Με τη βοήθεια σας δίνεται το φως σε έναν 20χρονο νέο και τον βγάζετε από την κοινωνική απραξία και αφάνεια. Στην ΙΟΝΙΚΗ ΤΡΑΠΕΖΑ υπάρχει λογαριασμός υπ' αρ. 27410006, ο οποίος ανοίχτηκε για αυτόν τοσκοπό.
ΕΥΧΑΡΙΣΤΟΥΜΕ ΓΙΑ ΤΗΝ ΚΑΤΑΝΟΗΣΗ
ΓΔ-7/2

Καλλιτεχνική ΠΡΟΟΔΟΣ

ΓΡΑΦΕΙ Ο ΓΙΩΡΓΟΣ ΜΑΡΤΙΝΗΣ

Η ΣΥΝΑΥΛΙΑ ΤΩΝ ΦΙΛΑΡΜΟΝΙΚΩΝ

Σήμερα το πρωϊ στις 11 θα δοθεί στο Εθνικό θέατρο μία ακόμη κοινή συναυλία της φιλαρμονικής του Δήμου Ρόδου και της στρατιωτικής φιλαρμονικής της 95 ΑΔΤΕΑ, αλλά για τους μαθητές της Μέσης Εκπαιδεύσεως.

Η πρώτη συναυλία που δόθηκε γενικά για το κοινό, απέσπασε άριστους επαίνους!

ΕΓΙΝΕ ΜΕΛΟΣ ΤΟΥ ΚΑΛΛ. ΕΠΙΜ/ΡΙΟΥ

Με έγγραφο του Καλλιτεχνικού Επιμελητηρίου Ελλάδος γνωστοποιήθηκε στο Ροδίτη κεραμίστα Κώστα Νεοφύτου, εγκρίθηκε η κατάταξή του ως μέλος του Κ.Ε.Ε. Η εγγραφή έγινε οίκοθεν μετά την κατάκτηση δύο πανελληνίων βραβείων και άλλων ξένων από τον Κ. Νεοφύτου.

Εξάλλου έγινε γνωστό ότι τα έργα του Κ. Νεοφύτου, γλυπτικά και κεραμικά, αγοράστηκαν από το γνωστό ξενοδόχο και συλλέκτη Στάθη Βασιλάκη για να διακοσμήσουν χώρους των ξενοδοχείων του.

ΓΡΑΜΜΑΤΟΣΗΜΑ ΓΙΑ ΤΑ 2.400 ΧΡΟΝΙΑ

Χθες έγινε σύσκεψη στην Αθήνα με συμμετοχή του αντιδημάρχου κ. Χατζηνικήτα, στην κεντρική διεύθυνση των ΕΛΤΑ στην Αθήνα με θέμα την έκδοση σειράς γραμματοσήμων για τα 2.400 χρόνια της Ρόδου.

ΤΟ ΙΝΣΤΙΤΟΥΤΟ ΝΑΥΤ. ΔΙΚΑΙΟΥ

Την ίδρυση Ινστιτούτου Ναυτικού Δικαίου στη Ρόδο από το 1993 και τη λειτουργία του, καθώς και τη διοργάνωση συνεδρίου με θέμα το δίκαιο της θάλασσας, προωθεί στην Αθήνα σε συνάντηση με τους υπουργούς Δικαιοσύνης και Ναυτιλίας, ο πρόεδρος του δικηγορικού συλλόγου Ρόδου Ευθύμιος Μπόνης. Το συνέδριο θα είναι διεθνές.

ΕΚΘΕΣΗ ΖΩΓΡΑΦΙΚΗΣ

Εγιναν στην Αθήνα τα εγκαίνια ομαδικής εκθέσεως ζωγραφικής και γλυπτικής στη γκαλλερί Ελ Γκρέκο της Βούλας Ευφραιμίδου με συμμετοχή 12 καλλιτεχνών. Η έκθεση θα λειτουργήσει μέχρι 2 Μαρτίου. Η Β. Ευφραιμίδου είναι γνωστή στη Ρόδο από παλαιότερες εκθέσεις της.

ΒΙΒΛΙΟ ΤΟΥ Γ. ΜΑΛΩΪΝΑ

Κυκλοφορεί εντός των ημερών το βιβλίο του Γιώργου Μαλωΐνα με τίτλο «Παραδοσιακή μουσική και τραγούδια της Δωδεκανήσου». Το βιβλίο αυτό που είναι έκδοση του τυπογραφείου «Τέχνη», γίνεται με δαπάνη της κοινότητας Καλυθιών Ρόδου.

Αρχίζουν από σήμερα οι ασφαλτοστρώσεις στη λεωφόρο Μανδρακίου

Από σήμερα το απόγευμα θα αρχίσουν δουλειά συνεργεία του Δήμου Ρόδου, προκειμένου μέχρι την προσεχή Δευτέρα να έχει ασφαλτοστρωθεί η κεντρική λεωφόρος Μανδρακίου στην οποία έγιναν τελευταία εκσκαφές για έργα της ΔΕΥΑΡ.

Τη δήλωση αυτή έκανε χτες ο δήμαρχος Μ. Κόκκινος ο οποίος είπε ότι καθαρίστηκε ήδη ο δρόμος και η καθυστέρηση της ασφαλτόστρωσης δεν οφείλεται σε οικονομικούς αλλά σε τεχνικούς λόγους.

Ο τάπητας που θα πέσει στο δρόμο θα είναι κλειστού τύπου..

Για την πορεία του τεχνικού προγράμματος ο δήμαρχος είπε ότι ήδη προχωρούν προγραμματισμένες εργολαβίες του 1992, αρκετές πέρασαν από το δημοτικό συμβούλιο, έγιναν οι διακηρύξεις και θα προχωρήσουν άμεσα. Ουσιαστικά, είπε ο δήμαρχος, το τεχνικό πρόγραμμα θα αρχίσει το μήνα Μάιο όπως κάθε χρόνο. Στο ένα από τα δύο κτίρια της πρώην Σχολής Εμπορικού Ναυτικού θα στεγασθούν οι τεχνικές υπηρεσίες του Δήμου Ρόδου.

Οπως δήλωσε ο δήμαρχος για το θέμα αυτό τον διαβεβαίωσε ο υπουργός Εμπορικής Ναυτιλίας Αρ. Παυλίδης, ο οποίος του είπε ότι μέχρι τις 10 Μαρτίου θα δώσει λύση και θα υπογράψει τη σχετική απόφαση.

Χοροεσπερίδα της ΝΔ

Η νομαρχιακή επιτροπή της Νέας Δημοκρατίας, διοργανώνει την Παρασκευή 6 Μαρτίου 1992 την ετήσια χοροεσπερίδα της στην αίθουσα «Castelania» του Grand Hotel με πλούσιο μενού και ποτό.

Στην εκδήλωση θα παραστούν εκπρόσωποι της κυβέρνησης καθώς και οι βουλευτές και οι πολιτευτές του κόμματος στο νομό.

Το μουσικό μέρος της εκδήλωσης θα καλυφθεί από τους ΣΙ-ΜΙΕΛ-ΜΟΛ και την Ιριδα. Στα λαϊκά και δημοτικά η Ελένη Καρανάση.

Αρνήθηκε να πληρώσει το ξενοδοχείο

Γάλλος τουρίστας, αρνήθηκε να πληρώσει το λογαριασμό για τη διαμονή του σε ξενοδοχείο της πόλης μας.

Πρόκειται για τον Ερικ Ρόπαρς 23 χρόνων, ο οποίος αρνήθηκε να πληρώσει το ποσό των 175.000 δρχ., για διαμονή του στο ξενοδοχείο «Πλάζα».

Σε βάρος του σχηματίστηκε δικογραφία για δολία αποδοχή παροχών και κρατείται στο Αστυνομικό Τμήμα Ρόδου, προκειμένου να οδηγηθεί στον Εισαγγελέα.

Στη Νομαρχία βρίσκεται ακόμη ο προϋπολογισμός του Δήμου της Ρόδου

ΑΚΟΜΗ δεν έχει επιστραφεί στο Δήμο Ρόδου, ο οικονομικός προϋπολογισμός του έτους 1992 ο οποίος βρίσκεται εκεί για έγκριση. Τη δήλωση αυτή έκανε χτες ο δήμαρχος Μάνος Κόκκινος, ο οποίος είπε ό,τι πράγματι υπάρχουν κάποια προβλήματα στον προϋπολογισμό που όμως θα αντιμετωπισθούν με καλή θέληση κι από τις δύο πλευρές «χωρίς να τραβηχθούν τα σχοινιά».

Οπως είπε ο δήμαρχος, ο νομάρχης για το θέμα αυτό έδειξε κατανόηση και είπε ότι πιστεύει πως θα δοθεί η λύση που πρέπει. Εμείς - είπε ο ίδιος - αναγνωρίζουμε ότι υπάρχουν μικροπαραλείψεις και όσες από αυτές αντίκεινται στο νόμο θα τις δεχθούμε και θα τις διορθώσουμε, αν όμως είναι κάτι που δεν είναι σοβαρό, πιστεύω ότι θα τις παρακάμψει η Νομαρχία».

Ο δήμαρχος, είπε ότι περμένει το νομάρχη να επιστρέψει για να συζητήσει μαζί του το θέμα αυτό και να δοθεί λύση γιατί ο προϋπολογισμός πρέπει να επιστρέψει στο Δήμο για να προχωρήσουν αρκετά θέματα που είναι «παγωμένα», όπως και το τεχνικό πρόγραμμα.

ΠΩΛΟΥΝΤΑΙ ΑΠΟ ΤΗΝ «Α. ΑΤΣΙΔΗΣ ΚΑΙ ΣΙΑ» Ο.Ε.
1. Διαμερίσματα σχεδόν ετοιμοπαράδοτα (τριάρια και τεσσάρια) από 76τ.μ. έως 117τ.μ. στην οδό Γαριβάλδη.
Τα παραπάνω διαμερίσματα προσφέρονται με εντοιχισμένες κουζίνες γερμανικής προελεύσεως, εργοστασίου ALNO, και με κεντρικές και εσωτερικές πόρτες γερμανικής προελεύσεως οίκου FINK.
Επίσης στα δάπεδα (σαλόνι - τραπεζαρία, κουζίνα και διάδρομοι) έχουν τοποθετηθεί γρανίτες ιταλικής προελεύσεως εργοστασίουMARAZZI.
Η οικοδομή έχει υδραυλικό ασανσέρ και μία θέση γκαράζ για κάθε διαμέρισμα.
2. Διαμερίσματα υπό κατασκευήν από 60τ.μ. έως 144 τ.μ. στην οδό Παρισίων στο Ροδίνι.
Η κατασκευή των διαμερισμάτων αυτών θα είναι η ιδια με εκείνα της οδού Γαριβάλδη.
- Μεζονέτα 100τ.μ. στην οδό Παρισίων στο Ροδίνι.
ΠΛΗΡΟΦΟΡΙΕΣ:
ΑΝΑΣΤΑΣΙΟΣΑΤΣΙΔΗΣ
Γραφείο: Στεφ. Καζούλη 74
Τηλ. 28616-37848 - Οικίας: 63510-61865
M5

ΠΡΑΚΤΟΡΕΙΟ ΤΑΞΙΔΙΩΝ ΤΟΥΡΙΣΜΟΥ
VISA TRAVEL CLUB
Σε συνεργασία με τις μεγαλύτερες αεροπορικές εταιρίες σας προσφέρουμε

	Απλή μετάβ.	Μετ' επιστρ.
● ΝΕΑ ΥΟΡΚΗ	72.000	106.000
● ΑΥΣΤΡΑΛΙΑ	138.000	259.000
● ΛΟΝΔΙΝΟ	38.500	57.000
● ΕΛΣΙΝΚΙ	51.000	72.000
● ΚΟΠΕΓΧΑΓΗ	40.000	60.000
● ΣΤΟΚΧΟΛΜΗ	42.000	65.000
● ΦΡΑΝΚΦΟΥΡΤΗ	36.500	57.000
● ΑΜΣΤΕΡΝΤΑΜ	38.000	50.000
● ΡΙΟ	150.000	222.000

Μόνο τα σουμά σετούν σο φθηνά!
VISA TRAVEL CLUB & ΦΙΛΙΠΠΟΣ
Μανδηλαρά 8 τηλ. 33282, 31562
ΣΙΓΟΥΡΙΑ - ΕΓΓΥΗΣΗ
Η 52



SKEVOS'S TRAVEL
«SKEYOS'S» TRAVEL
ΔΡΟΜΟΛΟΓΙΑ ΓΡΑΜΜΩΝ ΣΤΡΙΝΤΖΗ F/B IONIAN SUN
Α. Γνωρίζουμε εις το επιβατηγό κοινό ότι τα δρομολόγια του F/B «IONIAN SUN» από ΡΟΔΟ έχουν ως εξής:
ΚΑΘΕ ΤΡΙΤΗ: 13.00 ΚΩ - ΚΑΛΥΜΝΟ - ΑΣΤΥΠΑΛΑΙΑ - ΜΥΚΟΝΟ - ΤΗΝΟ - ΑΝΔΡΟ - ΡΑΦΗΝΑ
ΚΑΘΕ ΠΕΜΠΤΗ: 13.00 ΤΗΛΟ - ΝΙΣΥΡΟ - ΚΩ - ΜΥΚΟΝΟ - ΤΗΝΟ - ΑΝΔΡΟ - ΡΑΦΗΝΑ
Το άψογο σέρβις, η ταχύτητα και η συνέπεια αποτελούν ένα ακόμη λόγο για να ταξιδεύετε μαζί μας
Δεχόμεθα επιβάτες και οχήματα
ΚΕΝΤΡΙΚΟ ΠΡΑΚΤΟΡΕΙΟ ΓΡΑΜΜΩΝ ΣΤΡΙΝΤΖΗ
«SKEYOS'S TRAVEL»
ΑΜΕΡΙΚΗΣ 111 ΤΗΛ. 22461 - 22354
85100 ΡΟΔΟΣ
M26


ΑΞΟΝΙΚΗ ΤΟΜΟΓΡΑΦΙΑ
ΚΕΝΤΡΟ ΟΛΟΣΩΜΗΣ ΑΞΟΝΙΚΗΣ ΤΟΜΟΓΡΑΦΙΑΣ * ΔΙΑΓΝΩΣΗ ΟΣΤΕΟΠΟΡΩΣΙΣ
28ΗΣ ΟΚΤΩΒΡΙΟΥ 19 & ΓΡΙΒΑ ΓΩΝΙΑ
ΡΑΝΤΕΒΟΥ & ΠΛΗΡΟΦΟΡΙΕΣ ΤΗΛ. 27561
2364-29/2

ΕΛΛΗΝΙΚΗ ΔΗΜΟΚΡΑΤΙΑ
ΝΟΜΑΡΧΙΑ ΔΩΔΕΚΑΝΗΣΟΥ
ΚΟΙΝΟΤΗΤΑ ΑΡΧΑΓΓΕΛΟΥ
ΑΡΙΘΜ. ΠΡΩΤ. 571

Πρόσκληση εκδήλωσης ενδιαφέροντος για ανάληψη εκπόνησης της κυκλοφοριακής μελέτης της κοινότητας Αρχαγγέλου.

Η κοινότητα Αρχαγγέλου Νομού Δωδεκανήσου, προκειμένου να αναθέσει την εκπόνηση της μελέτης «Οργάνωση κυκλοφορίας κεντρικού δρόμου Αρχαγγέλου» προσκαλεί τους ενδιαφερομένους μελετητές ή γραφεία μελετών να εκδηλώσουν το ενδιαφέρον τους μέσα σε είκοσι (20) μέρες από τη δημοσίευση της πρόσκλησης αυτής στο ενημερωτικό δελτίο του Τεχνικού ΕπιμελητηρίουΕλλάδος.

Η σχετική αίτηση θα πρέπει να κατατεθεί ή να αποσταλεί ταχυδρομικά με απόδειξη στην κοινότηταΑρχαγγέλου.

Η μελέτη οριζόμενη κατ' αποκοπή σε 700.000 δρχ. χρηματοδοτείται από πόρους της κοινότητας. Η ανάθεση της μελέτης θα γίνει με απευθείας επιλογή και εφαρμογή της παρ. 7 του άρθρου 11 του Ν. 716/1977 και των διατάξεων του Π.Δ. 194/1979.

Γίνονται δεκτές αιτήσεις γραφείων μελετών ή συμπρατόντων γραφείων εγγεγραμμένων στο μητρώο μελετητών που είναι κάτοχοι πτυχίου Α' τάξης για συγκοινωνιακές μελέτες (κατηγορία 10 Π.Δ. 541/78).

Στην επιλογή του μελετητή ή της μελετητικής ομάδας εκτός από το τυπικό προσόν του μελετητικού πτυχίου στην κατηγορία 10 θα συνεκτιμηθούν:

α) Μεταπτυχιακές σπουδές ειδικότητες συγκοινωνιολόγου σε αναγνωρισμένο πανεπιστήμιου ή πολυτεχνείου της Ελλάδος ή του εξωτερικού.

β) Η εμπειρία σε ανάλογες μελέτες ή έρευνες κυκλοφοριακής οργάνωσης και στάθμευσης.

γ) Η συμμετοχή στην ομάδα πολιτικού τοπογράφου αρχιτέκτονα μη/κού με σχετική με το αντικείμενο εμπειρία ή τυπικά προσόντα οι κατέχοντες τα απαιτούμενα μελετητικά πτυχία δεν έχουν κάποια από τις ειδικότητεςαυτές.

δ) Η ενδεδόμενη συμμετοχή ειδικού συμβούλου με αναγνωρισμένη εμπειρία σε θέματα συγκοινωνιακής τεχνικής.

Επιτρέπεται η σύμπραξη μελετητών ή γραφείων μελετών, σύμφωνα με τις διατάξεις του Ν. 719/1977 και των εκτελεστικών δ/των και μέχρι του αριθμού των τριών (3) γραφείων για κάθε κατηγορία μελέτης το καθένα.

Τα δικαιολογητικά που πρέπει να υποβάλουν οι ενδιαφερόμενοι με ποινή αποκλεισμού είναι:

Ι) Αίτηση εκδήλωσης ενδιαφέροντος στην οποία θα αναγράφεται ο αριθμός ΓΕΜ ή τάξη πτυχίων, η κατηγορία αυτών και η έδρα του μελετητή.

ΙΙ) Αντίγραφα πτυχίων επικυρωμένα.

ΙΙΙ) Υπεύθυνη δήλωση (σε έντυπο του Ν. 1599/1986) όπου θα αναφέρονται οι εν ενεργεία μελέτης που έχουν ανατεθεί στο μελετητή από οποιοδήποτε φορέα, ο εργοδότης, ο προϋπολογισμός η αμοιβή και χρόνος έναρξης και περαίωσης.

ΙV) Υπεύθυνη δήλωση (σε έντυπο του Ν. 1599/1986) όπου θα αναφέρεται ότι δεν εμπίπτει ο μελετητής στις διατάξεις του Ν. 716/77 τις σχετικές με το αποκλεισμό από την ιδιότητατουμελετητή.

V) Υπεύθυνη δήλωση όπου θα αναφέρονται οι μελέτες που εκπονήθηκαν την τελευταία 5ετία από το μελετητή, ο εργοδότης, ο προϋπολογισμός, η αμοιβή, το ποσοστό συμμετοχής και ο χρόνος ανάθεσης και περαίωσης.

VΙ) Υπεύθυνη δήλωση όπου θα φαίνονται οι μελέτες παρόμοιας φύσης που εκπονήθηκαν από το μελετητή με τα στοιχεία που ζητούνται και στην προηγούμενηπαράγραφο.

VΙΙ) Υπεύθυνη δήλωση για το προσωπικό, τη διάρθρωση, τον εξοπλισμό κ.λ.π. του γραφείου.

VΙΙΙ) Βιογραφικό σημείωμα με τα προσόντα και την εμπειρία σε ανάλογες μελέτες και γενικά όποια άλλα στοιχεία που θα βοηθήσουν στη δημιουργία πλήρους εικόνας των δυνατοτήτων τουμελετητή.

ΙΧ) Σε περίπτωση σύμπραξης μελετητών να δηλωθεί με υπεύθυνη δήλωση ο τρόπος κατανομής της αμοιβής και να ορισθεί ο κοινός εκπρόσωπος έναντιτουεργοδότη.

Τα έξοδα δημοσίευσης της παρούσης θα βαρύνουν τον ανάδοχο της μελέτης.

Περισσότερες πληροφορίες από τη κοινότητα Αρχαγγέλου τηλ. 0244/22337.

Ο Πρόεδρος της Κοινότητας
Στέργος Α. Λαμπριανός

28/2

ΕΛΛΗΝΙΚΗ ΔΗΜΟΚΡΑΤΙΑ
ΝΟΜΑΡΧΙΑ ΔΩΔΕΚΑΝΗΣΟΥ
ΚΟΙΝΟΤΗΤΑ ΓΕΝΝΑΔΙΟΥ

ΔΙΑΚΗΡΥΞΗ

Ο ΠΡΟΕΔΡΟΣ ΤΗΣ ΚΟΙΝΟΤΗΤΑΣ ΓΕΝΝΑΔΙΟΥ - ΡΟΔΟΥ

Προκηρύσσει μυστική δημοπρασία με το σύστημα του ενιαίου ποσοστού έκπτωσης σε ακέραιες μονάδες επί τοις εκατό (%) στις τιμές του τιμολογίου της μελέτης για την ανάδειξη αναδόχου του έργου «Βελτίωση αθλητικών εγκαταστάσεων» προϋπολ. δαπάνης 8.650.000 δρχ. χωρίς ΦΠΑ και με διατιθέμενη πίστωση για το 1992 6.500.000 δρχ.

Η δημοπρασία θα διενεργηθεί την 19η του μήνα Μαρτίου 1992 ημέρα Πέμπτη και ώρα 10.30 π.μ. μέχρι 11.30 π.μ. (λήξη προσφορών) στο γραφείο της κοινότητας ενώπιον αρμόδιας επιτροπής.

Στη δημοπρασία γίνονται δεκτές εργοληπτικές επιχειρήσεις εγγεγραμμένες στο ΜΕΕΠ όπως και κάτοχοι παλαιών εργοληπτικών πτυχίων Δ.Ε. που κατατάσσονται αυτοδίκαια στις αντίστοιχες κατηγορίες και τάξεις του ΜΕΕΠ και κοινοπραξίες των παραπάνω παρ. 9 του άρθρου 16 του Ν. 1418/84).

Κατηγορία του έργου οικοδομικών τάξη ανάλογης.

Η εγγύηση για τη συμμετοχή στο διαγωνισμό ορίζεται σε 2% επί του προϋπολογισμού δηλαδή σε 173.000 δρχ. και βεβαιώνεται με την προσκόμιση ισόποσου γραμματίου του Ταμείου Παρακαταθηκών και Δανείων ή εγγυητικής επιστολής ανεγνωρισμένης τράπεζας ή του ΤΣΜΕ συντεταγμένη κατά τον ισχύοντα τύπο για το δημόσιο. Η εγγύηση θα απευθύνεται στην κοινότητα Γενναδίου.

Περισσότερες πληροφορίες οι ενδιαφερόμενοι μπορούν να παίρνουν από το γραφείο της κοινότητας και της ΤΥΔΚ Δωδ/σου, κατά τις εργάσιμες ημέρες και ώρες.

Γενναδι 20/2/1992

Πρόεδρος της Κοινότητας
ΦΙΛΙΠΠΟΣ ΑΝΤΩΝΑΡΑΣ

28/2

ΠΡΑΚΤΟΡΕΙΟ «ΚΑΣΤΡΟ»

ΚΑΡΝΑΒΑΛΙ ΣΤΗΝ ΚΥΠΡΟ

ΑΕΡΟΠΟΡΙΚΩΣ
ΚΑΤ' ΕΥΘΕΙΑΝ ΑΠΟ ΡΟΔΟ
6/3/92 μέχρι 10/3/92
ΜΟΝΟ ΜΕ 65.800 ΔΡΧ.

Στην τιμή περιλαμβάνονται:

1. Τα αεροπορικά εισιτήρια ΡΟΔΟ - ΛΑΡΝΑΚΑ - ΡΟΔΟ
2. Τέσσερις διανυκτερεύσεις στο ξενοδοχείο ΠΕΥΚΟΣ της ΛΕΜΕΣΣΟΥ σε δίκλινα -τρίκλινα δωμάτια με πρωινό και ένα γεύμα
3. Δύο ολοήμερες εκδρομές με πολυτελή πούλμαν και ξεναγό
4. Οι μεταφορές αεροδρόμιο - ξενοδοχείο - αεροδρόμιο

Δηλώστε αμέσως συμμετοχή
(το αργότερο μέχρι 17/2/92)
ΕΙΔΙΚΕΣ ΤΙΜΕΣ ΓΙΑ ΝΕΟΥΣ 12 ΜΕΧΡΙ ΚΑΙ 24 ΕΤΩΝ
Πληροφορίες - εγγραφές
ΚΥΡΙΑΚΟΣ Μ. ΜΑΧΑΙΡΑΚΗΣ
ΠΡΑΚΤΟΡΕΙΟ ΚΑΣΤΡΟ
Τηλ. 21008, 31671

M5X

Από που προήλθαν οι Απόκριες και τα όργια των ημερών

ΕΙΝΑΙ ΚΑΤΑΛΟΙΠΑ ΕΙΔΩΛΟΛΑΤΡΙΚΩΝ ΕΘΙΜΩΝ

Γράφει ο Θεοφάνης Μπογιάννος

Τα καρναβάλια έχουν ζωή χιλιάδων ετών. Οι μεταμφιέσεις και τα όργια των ημερών, τα πειράγματα και οι χοροί, το γλέντι και τα τραγούδια, οι αισχρολογίες και τα μεθύσια, υπάρχουν από τότε που ο άνθρωπος δημιούργησε οργανωμένη κοινωνία. Με τις μεταμφιέσεις ο άνθρωπος λαχταρούσε να μοιάσει τα πνεύματα, τους Θεούς, τη φύση, να μάθει το μέλλον του, να χαρεί, να προσεταιριστεί τη φύση, να εξευμενήσει τους Θεούς να μάθει το αύριο και να ξεχάσει το σήμερα.

Τις μορφές αυτές γιορτάζουμε τα καρναβάλια και τις απόκρεω που κυρίως φτάνουν σε μας από τα χρόνια του Βυζαντίου.

Παρόλο που το Βυζάντιο ήταν χριστιανικό και τυπολατρικό, δε κατόρθωσε να εξοστρακίσει τα έθιμα των καρναβαλιών και των Απόκρεω, τις οργιώδεις τελετές και την μέχρι αναισθησίας, ηθικής και σωματικής, πτώσης του ανθρώπου και του εορτάζοντος. Οτι ευχάριστο για τον απλό άνθρωπο, ότι αχαλίνωτο, ότι μεθυστικό και παράνομο, το έκανε ο άνθρωπος στη διάρκεια του καρναβαλιού. Οι άνθρωποι ντύνονταν βασιλιάδες για να διακωμωδήσουν τους κυβερνώντες, ντύνονταν δέρματα αρκούδας, τράγου, καμήλας, λύκου και άλλων ζώων, με τον απώτερο ασυνείδητο στόχο να βγάλουν από μέσα τους όλα τα απόκρυφα και όλα όσα τους καταπίεζαν και τους βάραιναν...

Οπως αναφέρει ο Φαίδων Κουκουλές, στο έργο του: Βυζαντινός βίος και πολιτισμός, οι βυζαντινοί δεν γνώριζαν ούτε την προέλευση των καρναβαλιών, ούτε αναγνώριζαν κάποιο όριο ευπρέπειας και σύνεσης. Ολα μπορούσαν να γίνουν: έκτροπα, μέθη, λαγνεία, φόνοι, διακωμώδηση ιερών τελετών, προσβολή οικογενειών και προσώπων, διακορεύσεις παρθένων και γενικά υπήρχε μια αποχαλίνωση που δεν είχε όριο και διάρκεια, που δεν τηρούσε τίποτε κοινωνικό και ευπρεπές.

Ο Ιωάννης ο Χρυσόστομος, που μαρτύρησε με το θέαμα και το ακρόαμα των καρναβαλιών τα αποκαλεί: Καταγέλαστον κωμαδίαν. Στα χρόνια του υπήρχε έθιμο οι άνδρες να ντύνονται γυναίκες και οι γυναίκες να μεταμφιέζονται σε άνδρες, πράγμα που απαγόρευε στα χρόνια του η εκκλησία, αλλά το απαγορεύει και σήμερα... Η εκκλησία μη μπορούσα να αναχαιτίσει την



«Μη τις των Χριστιανών ενδύσασθαι δοράν ζώου»

ορμή των πιστών της προς το καρναβάλι και τα αντιχριστιανικά όργια, υποχρεώθηκε τον 7ο αιώνα, με την εν Τρούλλω σύνοδο να αφορίσει όλους όσους μετέχουν στα καρναβάλια και κάνουν όργια και κακοποιήσεις. Τίποτε δεν έγινε. Η απειλή και ο αφορισμός της εκκλησίας άναψαν περισσότερο τη μήνι και την ορμή των πιστών προς τα καρναβάλια και τα οργιώδη έθιμα, όπου δεν υπήρχε κανένας συγκρατημός και κανένας έλεγχος: ούτε κρατικός, ούτε εκκλησιαστικός, ούτε έλεγχος συνείδησης και πίστης χριστιανικής...

Στα χρόνια του Βυζαντίου, και οι αυτοκράτορες ήταν χριστιανοί, τα ειδωλολατρικά έθιμα του καρναβαλιού γινόταν ακόμη και μέσα στα ανάκτορα και μέσα στις εκκλησίες. Αυτοκράτορες και ιερωμένοι, πιστοί και ειδωλολάτρες, μεταμφιέζονταν σε ζώα, για να ξεχάσουν την πραγματικότητα και να θυμηθούν τον πρωτόγονο άνθρωπο. Οτι αναστολές είχε ο άνθρωπος, οτιδήποτε ήθελε να πει και να κάνει να εκφραστεί και να εκδηλωθεί, το έκανε με το πρόσχημα της εορτής των καρναβαλιών. Χιλιάδες φόνοι γινόταν, στις αντιχριστιανικές αυτές οργανώσεις, πολλά πραξικοπήματα, χυδαιολογίες και απρέπειες, μεθύσια ειδωλολατρικά και γενικά κοινωνική και ηθική ασυδοσία.

Συλλήψεις Αλβανών λαθρομεταναστών χτες στο νησί μας

ΠΕΡΙΣΣΟΤΕΡΟ από κάθε άλλη φορά, κρίνεται αναγκαία η δραστηριοποίηση των αστυνομικών υπηρεσιών του νομού μας, για την πραγματοποίηση επιχειρήσεων «σκούπα» των Αλβανών λαθρομεταναστών, μετά τα απανωτά επεισόδια που προκαλούν σε βάρος ανύποπτων πολιτών.

Σκόπιμα οι αλβανικές αρχές, προτρέπουν τους Αλβανούς κακοποιούς να έρχονται στην Ελλάδα για να απαλλαγούν από αυτούς.

Δήθεν φιλεύσπλαχνοι συμπολίτες μας που παρέχουν δουλειά στους Αλβανούς ας αναθεωρήσουν τα αισθήματά τους και ας δουν το θέμα πέρα από το συμφέρον τους.

Χθες άλλοι 13 Αλβανοί παρέα με 5 Πολωνούς, μεταφέρθηκαν με το πλοίο «Κάμιρος» στην Αθήνα προκειμένου οι πρώτοι να προωθηθούν στα φυλάκια της Ηπείρου και οι υπόλοιποι στην Υποδιεύθυνση Αλλοδαπών Αττικής για να απελαθούν.

ΛΕΣΧΗ ΛΑΪΟΝΣ ΡΟΔΟΥ

ΨΗΦΙΣΜΑ

Το Διοικητικό Συμβούλιο της Λέσχης Λάϊονς Ρόδου κατά τη συνεδρίασή του της 26-2-1992 συνεζήτησε τις πρόσφατες ενέργειες στις οποίες προβαίνει το ψευδεπίγραφο Κράτος των Σκοπίων το οποίο επιχειρεί την παραχάραξη της ιστορίας και θέλει να προσδώσει το όνομα της Μακεδονίας στη νεοσύστατη δημοκρατία του και έλαβε ομοφώνως την ακόλουθη απόφαση:

- Να καταγγείλει δημοσίως, ιδίως δε στην Διεθνή Οργάνωση των Λεσχών Λάϊονς, σε όλα τα θέματα (districts) όλων των χωρών της Ευρωπαϊκής Κοινότητας και σε όλες τις Λέσχες Λάϊονς της Ιταλίας και Ολλανδίας, την επιχειρουμένη προσπάθεια των Σκοπιανών να προσδώσουν στη νεοσύστατη δημοκρατία τους το όνομα της Μακεδονίας σφετεριζόμενοι τούτο.

- Να υπενθυμίσει στους ανιστόρητους παραχαράκτες της ιστορίας ότι στη Μακεδονία, όπου έζησαν και μεγαλούργησαν ο Φίλιππος και ο Μέγας Αλέξανδρος και ο μεγάλος του πνεύματος Αριστοτέλης, μόνο γνήσιοι Ελληνες έζησαν και θα ζουν συνεχίζοντας την ιστορική πορεία των μεγάλων τέκνων της Ελλάδος.

- Να κοινοποιηθεί το παρόν στο Δήμαρχο Θεσσαλονίκης, στο θέμα 117 Ελλάς - Κύπρος, στη Διεθνή Οργάνωση των Λεσχών Λάϊονς, σε όλα τα θέματα (districts) των χωρών της Ευρωπαϊκής Κοινότητος και σε όλες τις Λέσχες Λάϊονς της Ιταλίας και Ολλανδίας.

- Να δημοσιευθεί το παρόν στον ημερήσιο τύπο της Ρόδου.

Για το Διοικητικό Συμβούλιο
Ο Πρόεδρος
Αντώνιος Νεοφύτου
Ο Γραμματέας
ΓιάννηςΧατζημανώλης

28/2

RODOS PALACE HOTEL
*****

Μια από τις μεγαλύτερες και πολυτελέστερες ξενοδοχειακές μονάδες της χώρας ζητεί να επανδρώσει με εξειδικευμένα στελέχη τις κάτωθι θέσεις τόσο για το υπάρχον συγκρότημα, όσο και για τη νέα της πτέρυγα με το καινούριο ΣυνεδριακόΚέντρο.

1. Διευθυντής Τροφίμων και Ποτών (Food & Bevereage Manager)
2. Προϊστάμενος Εκδηλώσεων και Συνεδρίων (Benqueting and Conference Manager)
3. Βοηθός Διευθυντού Μάρκετινγ και Πωλήσεων (Assistant Sales and Marketing Manager)
4. Σεφ Επικεφαλής Κεντρικής Κουζίνας (Executive Chef)
5. Μαιτρ επικεφαλής όλου του ξενοδοχείου (Maitr D' Hotel)
6. ΥπεύθυνοςΚρατήσεων (Reservations Manager)
7. ΥπάλληλοιΥποδοχής (Receptionists) Ημερήσιος - Νυχτερινός
8. Στέλεχος Ανιμασιόν (Entertainment Manager)
9. Γραμματεύς Διευθύνσεως με πολύ καλές γνώσεις δακτυλογραφίας- στενογραφίας, ελληνικής και ξένης και ει δυνατόν Η/Υ.

Θα προτιμηθούν υποψήφιοι που είναι απόφοιτοι ξενοδοχειακών σχολών, γλωσσομαθείς (Αγγλικά - Γερμανικά) με ανάλογη προϋπηρεσία σε παρόμοιες ξενοδοχειακές μονάδες.

Παρακαλούνται οι υποψήφιοι όπως αποστείλουν το βιογραφικό τους σημείωμα, τις αιτούμενες αποδοχές τους, καθώς και μία πρόσφατη φωτογραφία στην παρακάτω διεύθυνση:

Ξενοδοχείο Ρόδος Παλάς
Λεωφόρος Τριαντών Ιξιά Τ.Θ. 121
Ρόδος 85100
Υπ' όψη κ. Γ. Μπαρμπούτη

Τηλεφ. 0241 / 25222 / 25258 - FAX: 0241 / 25350

Για όλες τις αιτήσεις θα τηρηθεί απόλυτη εχεμύθεια

Ζητούνται επίσης οι κάτωθι ειδικότητες!

—Σερβιτόροι - βοηθοί με ανάλογη προϋπηρεσία και γνώσεις ξένωνγλωσσών.
—Κομμώτρια, για το κομμωτήριο του ξενοδοχείου (με ανάλογη πείρα ομιλούσα ξένες γλώσσες)
—Μακετίστας - Γραφίστας

Πληροφορίες στο 25388 8π.μ.-3μ.μ. καθημερινά

ΧΛ

ΣΩΚΡΑΤΗΣ

ΚΤΙΣΙΜΑΤΑ - ΣΟΒΑΔΕΣ

- Αναλαμβάνω κτισίματα - σοβάδες και οποιεσδήποτε οικοδομικά μερεμέτια.
- Διαθέτω έμπειρο τεχνικό προσωπικό απο Αθήνα για μικρές και μεγάλες δουλειές.

ΤΗΛ. 24127

ΤΑΧΕΙΑ ΕΞΥΠΗΡΕΤΗΣΗ

2556 20/2

ΕΡΓΑΣΤΗΡΙΟ ΕΛΕΥΘΕΡΩΝ ΣΠΟΥΔΩΝ

PROGRAM

ΗΛΕΚΤΡΟΝΙΚΩΝ ΥΠΟΛΟΓΙΣΤΩΝ

ΜΑΝΩΛΗΣ Ι. ΣΟΦΙΛΛΑΣ

ΚΟΔΡΙΚΤΩΝΟΣ 89 - ΤΗΛ. 23368 - ΡΟΔΟΣ

Πληροφορούμε όλους τους μαθητές μας και όλους τους ενδιαφερόμενους για μαθήματα ηλεκτρονικών υπολογιστών ότι οι εγγραφές για την καινούργια σχολική περίοδο άρχισαν. Τα μαθήματα αρχίζουν στις 2 Σεπτεμβρίου ημέρα Δευτέρα. Για περισσότερες πληροφορίες τηλεφωνήστε στο τηλέφωνο 0241-23368.

ΔΙΔΑΣΚΟΝΤΑΙ

- Εκμάθηση πληκτρολογίου
- Θεωρία και πρακτικές εφαρμογές του ηλεκτρονικού υπολογιστή
- Εντολές λειτουργικού συστήματος DOS και πρακτική εξάσκηση
- Κειμενογράφηση με σύγχρονους κειμενογράφους αμερικανικών και ελληνικών προδιαγραφών
- Σχεδίαση με σύγχρονα αμερικανικά πακέττα
- Αρχές και θεωρεία προγραμματισμού
- Προγραμματισμός με BASIC, PASCAL, COBOL, dBASE,LOTUS
- Εφαρμογές για λογιστικά, συμβολαιογραφικά, δικηγορικά, ιατρικά γραφεία, καθώς και για καταστήματα, αποθήκες και ξενοδοχεία.
- Εκμάθηση των WINDOWS και πρακτική εφαρμογή

Αναλαμβάνουμε την εκπαίδευση των ατόμων ανεξαρτήτου ηλικίας και γνώσεων.
Λειτουργούν ειδικά τμήματα για παιδιά ηλικίας 8 μέχρι 12 χρόνων.
Διδάσκει πτυχιούχος των αμερικανικανικών πανεπιστημίων UNIVERSITY OF BALTIMORE και BOWIE STATE UNIVERSITY

ΠΑΡΑΡΤΗΜΑ ΑΦΑΝΤΟΥ PROGRAM

Πληροφορίες στο τηλέφωνο 0241-23368

H37



ΠΡΑΚΤΟΡΕΙΟ «ΚΑΣΤΡΟ»

ΙΕΡΟ ΠΡΟΣΚΥΝΗΜΑ ΣΤΟΥΣ ΑΓΙΟΥΣ ΤΟΠΟΥΣ

ΠΑΣΧΑ ΣΤΑ ΙΕΡΟΣΟΛΥΜΑ

ΜΕΓΑΛΗ ΘΡΗΣΚΕΥΤΙΚΗ ΕΚΔΡΟΜΗ
ΚΑΤ' ΕΥΘΕΙΑ ΑΠΟ ΡΟΔΟ
17/4/ — 29/4/92

Επισκέψεις σε όλα τα προσκυνήματα των Αγίων Τόπων και το θεοβάδιστο όρος Σινά.

Παρακολούθηση όλων των θείων λειτουργιών, της τελετής του Αγίου Φωτός και της Αναστάσεως.

Συνοδός της εκδρομής ο κ. ΜΑΧΑΙΡΑΚΗΣ

Δηλώστε αμέσως συμμετοχή
Πληροφορίες - εγγραφές
ΚΥΡΙΑΚΟΣ Μ. ΜΑΧΑΙΡΑΚΗΣ
ΠΡΑΚΤΟΡΕΙΟ ΚΑΣΤΡΟ
Τηλ. 21008, 31671

ΧΛ-16/2

☞ ΠΡΟΟΔΟΣ ΜΙΚΡΕΣ ΑΓΓΕΛΙΕΣ ΠΡΟΟΔΟΣ ΜΙΚΡΕΣ ΑΓΓΕΛΙΕΣ ΠΡΟΟΔΟΣ ΜΙΚΡΕΣ ΑΓΓΕΛΙΕΣ

ζητήσεις

ΖΗΤΩ

προς ενοικίαση δυάρι διαμέρισμα στην περιοχή Κέννεντυ - Χειμάρρας - Πίνδου, με θέρμανση και κατά προτίμηση σε νεόδμητο οικοδομή

Πληροφορίες

Τηλ. 31722 - 30576

απογευματινές ώρες. 5-10μ.μ

Χ274-10/3

ΖΗΤΕΙΤΑΙ

ΟΙΚΙΑΚΗ ΒΟΗΘΟΣ ΜΕ ΠΡΟΫΠΗΡΕΣΙΑ, ΓΙΑ ΝΑ ΕΡΓΑΣΤΕΙ ΣΕ ΣΠΙΤΙ.

ΜΙΣΘΟΣ ΙΚΑΝΟΠΟΙΗΤΙΚΟΣ

ΣΥΣΤΑΣΕΙΣ ΑΠΑΡΑΙΤΗΤΕΣ

Πληροφορίες στο

τηλ.26490

ΧΛ 273

ΑΠΟ ΤΗΝ ΠΟΤΟΠΟΙΪΑ ΑΙΓΑΙΟΝ

ΖΗΤΟΥΝΤΑΙ

1) νέος κατά προτίμηση τελειόφοιτος λυκείου, για να εκπαιδευτεί και να αναλάβει το τμήμα πωλήσεων - μάρκετιγκ. Απαραίτητο δίπλωμα επαγγελματικό και με όρεξη για δουλειά.

Προσφέρουμε πενθήμερη εργασία από 7-3μ.μ., μισθό, ποσοστά επί των πωλήσεων και πριμ.

2) νέος με μηχανάκι για εσωτερικές και εξωτερικές δουλειές.

ΠΛΗΡΟΦΟΡΙΕΣ ΣΤΑ ΤΗΛ.: 65952 - 62535

3272-1/3

ΖΗΤΕΙΤΑΙ

υπάλληλος, κυρία ή δεσποινίς για σούπερ - μάρκετ - τουριστικό, με προϋπηρεσία.

Μισθός ικανοποιητικός, περιοχή Τριαντών

Πληροφορίες τηλ. 61656 - 92955

3266-1/3

ΤΕΧΝΙΚΗ ΕΤΑΙΡΙΑ

ΖΗΤΑΕΙ:

1) Απόφοιτο ΤΕΙ (μηχανολόγο) για μόνιμη συνεργασία

2) Τεχνίτη υδραυλικό για μόνιμη απασχόληση.

Μισθός και ποσοστά

ΤΗΛ.: 30576 - 31722, ώρες γραφείου

Χ274-10/3

ΖΗΤΕΙΤΑΙ

από την ΤΟΥΟΤΑ ΡΟΔΟΥ, λογιστής με πείρα σε Γ' Κατηγορίας βιβλία.

Πληροφορίες στα

τηλ. 29693 - 30414

Χ253

ΖΗΤΕΙΤΑΙ γυναίκα για 3ωρη εργασία (συγύρισμα σπιτιού). Πληροφορίες στο τηλ. 26002 (9-12π.μ.) 246-14/3

ΠΡΟΣΟΧΗ: Εταιρία ενοικιάσεως αυτοκινήτων και μοτο/των με πενταετή λειτουργία στην πόλη της Ρόδου, ζητεί συνεταίρο που θα αναλάβει το τμήμα των μοτοποδηλάτων - μοτοσυκλετών. Προσφέρονται: Δωρεάν στέγαση σε ιδιόκτητο, άνετο γραφείο - κατάστημα εντός τουριστικής περιοχής (μεταξύ ξενοδοχείων περιοχής Ψαροπούλας), με ιδιαίτερη τουριστική κίνηση. Δεν μας ενδιαφέρει αν ο ενδιαφερόμενος είναι άπειρος στο αντικείμενο, διότι υπάρχει ήδη αξιόλογο δίκτυο πωλήσεων και ανάλογη από εμάς εμπειρία. Επίσης πωλείται HONDA CBR 1000F, αμεταχείριστη. Τηλέφωνα για συνεννόηση: 94777 - 29157, κ. Κούση

3373-7/3

ΖΗΤΕΙΤΑΙ λαντζιέρα για το ουζερί Κάλυμνος. Τηλ. 65100, 5.30μ.μ.

3366-7/3

ΖΗΤΕΙΤΑΙ υπάλληλος με άδεια οδηγήσεως για βιοτεχνία μπαχαρικών. Τηλ. 23165 από 8-1.30μ.μ.

2400-6/3

ΖΗΤΕΙΤΑΙ έμπειρη αισθητικός με άδεια εξασκήσεως επαγγέλματος για να συνεργαστεί με αισθητικό στη δημιουργία ινστιτούτου ομορφιάς. Μόνο σοβαρές προτάσεις. Τηλ. 63774, 9-2 πρωί και 5-7, κ. Νίκη

2301-15/3

ΖΗΤΕΙΤΑΙ βοηθός σερβιτόρου για νυκτερινό κέντρο. Πληροφορίες τηλ. 32090

Χ256-7/3

ΖΗΤΟΥΝΤΑΙ έμπειροι πλακάδες. Τηλ. 51027

3336-6/3

ΖΗΤΟΥΝΤΑΙ τεχνίτες και βοηθοί ειδικευμένοι ηλεκτρολόγοι για εργασία. Τηλ. 31644, ώρες 6-9μ.μ.

3338-6/3

ΖΗΤΕΙΤΑΙ τηλέφωνο στην περιοχή του Ασγούρου ή της πόλης. Τηλ. 24358 - 24359

244-5/3

ΖΗΤΕΙΤΑΙ τηλέφωνο στην περιοχή του Φαληρακίου. τηλ. 24358 - 24359

244-5/3

ΖΗΤΕΙΤΑΙ κοπέλα ευπαρουσίαστη, δραστήρια με ευχέρεια λόγου, ως υπεύθυνη διαφημιστικού τμήματος εκδοτικής εταιρίας. Τηλ. 22251 - 54, ζητάτε το 410

3297-8/1

ΖΗΤΟΥΝΤΑΙ

ΑΠΟ την ΛΕΜΑΡ Α.Ε. στο Φαληράκι προσωπικό των εξής ειδικοτήτων:

1) Μάγειρας

2) Βοηθός μάγειρα

3) Σερβιτόροι (αγγλικά - γερμανικά)

4) Λαντζιέρα

Πληροφορίες τηλ. 85323, από 3-10μ.μ.

3329-5/3

ΖΗΤΕΙΤΑΙ

ΟΔΗΓΟΣ - ΠΩΛΗΤΗΣ με δίπλωμα Γ Κατηγορίας από εταιρία παραγωγής και διανομής ποτών

ΜΙΣΘΟΣ - ΠΟΣΟΣΤΑ

Τηλ. 32481, Κ. Βασίλη

3328-5/3

ΑΠΟ ΒΙΟΤΕΧΝΙΑ ΕΝΔΥΜΑΤΩΝ

ΖΗΤΟΥΝΤΑΙ

ΠΕΠΕΙΡΑΜΕΝΕΣ ΓΑΖΩΤΡΙΕΣ

Πληροφορίες

τηλ. 61648

3359-7/3

ΖΗΤΟΥΝΤΑΙ

ΚΗΠΟΥΡΟΙ ΜΕ ΠΕΙΡΑ

ΞΕΝΟΔΟΧΕΙΟ ΚΟΛΟΣΣΟΣ

τηλ. 85502

Τ 17009-15/3

ΖΗΤΕΙΤΑΙ τηλέφωνο για ανταλλαγή . Να δώσουμε τηλέφωνο της πόλης και να πάρουμε τηλέφωνο που να αρχίζει από 61. Γ. Σεφέρη, πολυκατοικία Σαρρή, τηλ. 61498

3311-4/3

ΖΗΤΕΙΤΑΙ αγρόκτημα προς αγορά σε απόσταση έως 12 χλμ. από την πόλη της Ρόδου. Τηλ. 29390 από 17.00-21.00

3276-8/3

ΖΗΤΕΙΤΑΙ διαμέρισμα μέσα στην Παλιά Πόλη, ή γύρω από αυτήν για ενοικίαση για αρχετό καιρό. Αν λίγο φθαρμένο θα το φτιάξει. Τηλ. 62704 - 62715

3273-1/3

ΖΗΤΕΙΤΑΙ βοηθός λογιστή, για το Ιαλυσός Μπέι. Τηλ. 91841, κ. Αντώνης Αντωνίου

Χ271-1/3

ΖΗΤΟΥΝΤΑΙ από διαφημιστική εταιρία «Αιγαίον», για μόνιμη απασχόληση: α) επιγραφοποιός με γνώσεις ζωγραφικής, β) εμπειρος σιδεράς - αλουμινάς για υπεύθυνη θητεία, γ) νέα για υπάλληλος γραφείου με γνώσεις λογιστικής και Η/Υ, δ) άτομα δραστήρια, δυναμικά και φιλόδοξα, άνδρες και γυναίκες απόφοιτοι λυκείου ή φοιτητές για ολική ή μερική απασχόληση, για υπεύθυνες θέσεις πωλήσεων διαφημιστικών μέσων. Πληροφορίες τηλ. 32663 - 35554, 8.30-4.30

Τ.16966-8/3

ΖΗΤΕΙΤΑΙ νέος να έχει τελειώσει τη στρατιωτική του θητεία, απολυτήριο γυμνασίου και δίπλωμα αυτοκινήτου για μόνιμη εργασία. Τηλ. 24359

246-28/2

ΖΗΤΟΥΝΤΑΙ βοηθοί και τεχνίτες για τοποθέτηση πλακιδίων. Τηλ. 51826, κ. Γιώργος, 6-8μ.μ.

3249-29/2

ΖΗΤΕΙΤΑΙ για αγορά επιχείρηση κέντρου διασκεδάσεως - δισκοθήκης - μπαρ. Πληροφορίες τηλ. 22150 και 31450, ώρες γραφείου

3173-10/3

ΖΗΤΕΙΤΑΙ λογιστής ή λογίστρια για να κρατήσει βιβλία εσόδων - εξόδων και να γνωρίζει άπταιστα ιταλικά. Τηλ. 32519 - 22567, κ. Νίκο

3160-5/3

ΖΗΤΕΙΤΑΙ μάγειρας Α' για να εργαστεί σε εστιατόριο για την τρέχουσα σεζόν. Τηλ. 30119

3124-28/2

ΖΗΤΕΙΤΑΙ νέος με γνώσεις λογιστικής για εργασία στην αντιπροσωπεία αυτοκινήτων Σιτροέν. Πληροφορίες κ. Δημήτρη, τηλ. 62171 - 65171

Χ248

ΑΠΟ ΤΟ ΞΕΝΟΔΟΧΕΙΟ ΜΑΝΟΥΣΟΣ

ΖΗΤΕΙΤΑΙ

γραμματέας, δεσποινίς ή κυρία, με γνώσεις αγγλικής και γερμανικής γλώσσας, καθώς και γραφομηχανής ελληνικής και ξένης.

Θα προτιμηθούν οι υποψήφιες που έχουν ανάλογη προϋπηρεσία σε ξενοδοχείο ή τουριστικό γραφείο.

Μισθός ικανοποιητικός

ΠΛΗΡΟΦΟΡΙΕΣ ΤΗΛ.: 22741-45

ΧΛ 273

ΑΠΟ ΕΜΠΟΡΙΚΗ ΕΠΙΧΕΙΡΗΣΗ

ΖΗΤΟΥΝΤΑΙ

1) Γραμματεύς γνωρίζουσα άπταιστα την αγγλική

2) Εμποροϋπάλληλος, κατά προτίμηση άνδρας

ΠΛΗΡΟΦΟΡΙΕΣ ΤΗΛ.: 30300, ώρες καταστημάτων

3304-4/3

ΦΑΡΜΑΚΕΙΟ

του κέντρου, ζητάει

νεαρή κοπέλα, εμφανίσιμη, με γνώσεις αγγλικής για μόνιμη απασχόληση.

Θα προτιμηθεί η έχουσα προϋπηρεσία.

Πληροφορίες τηλ. 30772, ώρες καταστήματος

Χ 275-6/3

ΖΗΤΟΥΝΤΑΙ τεχνίτες και βοηθοί υδραυλικοί. Τηλ. 65686, 3-11μ.μ.

3225-28/2

ΤΟ ΞΕΝΟΔΟΧΕΙΟ GOLDEN ODYSSEY, στα Κολύμπια ζητά: α) διευθυντή (γερμανικά - αγγλικά), β) ρεσεψιόν (γυναίκα ή άνδρα), γ) μπάρμαν (γερμανικά - αγγλικά), δ) σερβιτόρες (με γνώσεις γερμαν. - αγγλικά), ε) συντηρητές. Τηλ. 29273 - 23325

3235-28/2

ΖΗΤΕΙΤΑΙ δεσποινίς ή νεαρή κυρία για να εργαστεί σε τουριστικό κατάστημα Π. Πόλης. Ωράριο εργασίας 4-10μ.μ. Προτιμούνται οι γνωρίζουσες μία ξένη γλώσσα. Τηλ. 32915, 9π.μ.-5μ.μ.

3168-3/3

πωλήσεις

ΠΩΛΟΥΝΤΑΙ

1) διαμερίσματα λουξ κατασκευής σε μικρή πολυκατοικία των 47, 60, 110, 120, 135, 150, περιοχή στάση Παρασκευά, Ιαλυσός

2) οικόπεδο επί της οδού Παπαλουκά (γωνιακό) 455τ.μ. με κάλυψη 1,60 (δηλαδή 720τ.μ.)

3) παραλιακό κτήμα 3.000τ.μ. με άδεια οικοδομής για 130 κλίνες, περιοχή Ιαλυσού, δίπλα στην «Καλύβα». Είναι Α.Ε.

Πληροφορίες τηλ. 23213

3174-20/3

ΠΩΛΕΙΤΑΙ

ΜΕΓΑΛΗ ΕΥΚΑΙΡΙΑ

ΕΞΟΠΛΙΣΜΟΣ ΕΣΤΙΑΤΟΡΙΟΥ:

1) ψυγείο τετράπορτο κατάψυξη συντήρηση

2) ψυγείο τετράπορτο συντήρηση (πάγκος)

3) φούρνος πετρελαίου δίπορτος

4) φούρνος για πίτσες (ηλεκτρικός)

5) μπελ - μαρί

6) 50 καρέκλες

7) 20 τραπέζια

ΟΛΑ ΜΟΝΟ ΜΕ 500.000

Πληροφορίες τηλ. 32574 - 20958

3317-5/3

ΠΩΛΕΙΤΑΙ

επιχείρηση γνωστού εστιατορίου στην Π. Πόλη. Μόνο σοβαρές προτάσεις.

Πληροφορίες

τηλ.37794, ώρες 6-8μ.μ. και **61145** από 8-10μ.μ.

3204-28/2

ΠΩΛΕΙΤΑΙ

έτοιμη επιχείρηση ενοικιάσεως μοτοποδηλάτων, στην οδό Γεωρ. Λεόντος, έναντι ξενοδοχείου Μανούσος, σε τιμή ευκαιρίας

Πληροφορίες

τηλ.64217 - 65206

2372-5/3

ΠΩΛΕΙΤΑΙ οικόπεδο στην Αγία Ελεούσα 2 1/2 στρέμματα με δύο κτίσματα. Το ένα είναι παλιό, 50τ.μ., κατάλληλο για κατάστημα και με αυλή, πρώην καφενείο. Το άλλο είναι 40τ.μ., κατοίκιο, ατελείωτο, φτιαγμένο για στούντιο. Πωλείται και το μισό οικόπεδο με το ένα κτίσμα. Εχει περίπου 80 δέντρα καρποφόρα, με άδεια οικοδομής 167τ.μ., και με μεγαλύτερη κάλυψη. Γίνεται και ανταλλαγή. Βρίσκεται στην πλατεία. Τηλ. 63886, κ. Αλαφάκη Τάσο

3361-17/3

ΠΩΛΟΥΝΤΑΙ από ιδιοκτήτη

διαμερίσματα σε μαρμαροσοβά ή τελειωμένα των 108τ.μ., επί της οδού Θεσσαλονίκης.

Επίσης διαμέρισμα των 85τ.μ., τελειωμένο στην οδό Ενόπλων Δυνάμεων.

Μαγαζί επί της λεωφόρου Ρόδου Ασγούρου, απέναντι από το Ροδοχρώμ, 230τ.μ., κατάλληλο για βιοτεχνικό ή εκθεσιακό χώρο.

Επίσης διαμέρισμα επί της Αγίου Ιωάννου, λουξ κατασκευής, ετοιμοπαράδοτο των 150τ.μ. με δυνατότητα τροποποιήσεως του πίνακα οικοδομής σε 115 τ.μ. και 35τ.μ.

Πληροφορίες τηλ.: 20949 - 32195 - 37735

2778-6/3

ΜΕΓΑΛΗ ΕΥΚΑΙΡΙΑ!!

ΠΩΛΟΥΝΤΑΙ

ΕΝΑ ΔΙΑΜΕΡΙΣΜΑ 82τ.μ. στην Ανάληψη, με θερμοπομπούς, ηλιακό θερμοσίφωνα και εντοιχισμένη κουζίνα, καθώς και μία ανεξάρτητη γκαρσονιέρα 18τ.μ. Ολα μαζί 16.000.000 δρχ.

Πληροφορίες τηλ. 23633 - 63329

243-28/2

ΟΙΚΟΔΟΜΙΚΕΣ ΕΠΙΧΕΙΡΗΣΕΙΣ

ΣΤΑΥΡΟΣ ΦΡΑΓΚΟΥ

ΠΩΛΟΥΝΤΑΙ

ΑΚΙΝΗΤΑ ΔΙΑΦΟΡΩΝ ΔΙΑΣΤΑΣΕΩΝ ΚΑΙ ΚΑΤΑΣΤΗΜΑΤΑ ΣΤΟ ΡΟΔΙΝΙ, ΚΑΙ ΑΝΑΛΗΨΗ - ΚΩΝ/ΝΟΥ ΥΔΡΑΙΟΥ

Πληροφορίες τηλ.: 37906

3251-29/2

ΠΩΛΕΙΤΑΙ

το 57% ξενοδοχείου στα Κολύμπια, 150 μέτρα από την παραλία, σε τιμή ευκαιρίας.

Πληροφορίες τηλ.: 56322

3139-29/2

ΜΕΓΑΛΗ ΕΥΚΑΙΡΙΑ: ΠΩΛΕΙΤΑΙ ψυγείο καταψύκτης τετράπορτος (τρεις συντήρηση - μια κατάψυξη), δύο μηνών από μαγαζί. Πωλείται σε πολύ φτηνή τιμή, λόγω αναχωρήσεως. Πληροφορίες 28312, όλη μέρα

3346-6/3

ΜΕΓΑΛΗ ΕΥΚΑΙΡΙΑ: ΠΩΛΟΥΝΤΑΙ σε άριστη κατάσταση: α) Stereo Mixer Phonic MPX 5001 (5 εισόδων), β) μηχάνημα Sound to Light 500W (φωτορυθμικό), γ) μηχάνημα παραμόρφωσης ήχου, Echorder EC 444 (ιδανικό για μουσικά όργανα και κονσόλες DJ' s), δ) FM πομπός (KIT) εμβέλειας 25km. Ολα μαζί 65.000 δρχ. μετρητοίς. Πληροφορίες τηλ. 47114, καθημερινά 11.00 π.μ. - 21.00μ.μ., Νίκος

3322-5/3

ΠΩΛΕΙΤΑΙ κρεοπωλείο με εξασφαλισμένη πελατεία. Τηλ. 64905

3315-5/3

ΠΩΛΕΙΤΑΙ οικόπεδο εκτάσεως 250τ.μ. με ωραία θέα, επί της οδού Λονδίνου, άνω Ροδίνι. Πληροφορίες τηλ. 61488, 5-7μ.μ.

3357-7/3

ΠΩΛΕΙΤΑΙ φούρνος ζαχαροπλαστικής και άλλα μηχανήματα. Τηλ. 24120

3355-6/3

ΠΩΛΕΙΤΑΙ σύνθετο σε άριστη κατάσταση, στην τιμή των 50.000 δρχ. Πληροφορίες στο τηλ. 33297, απογευματινές ώρες

3340-1/3

ΠΩΛΕΙΤΑΙ

αποθήκη ισόγεια 140τ.μ., ύψους πάνω από 3 μ., εντελώς ανεξάρτητη και με δική της αυλή, εμβαδού 200τ.μ., στο Ροδίνι, σε τιμή ευκαιρίας. Κατάλληλη για κάθε χρήση. Γίνονται ευκολίες.

Πληροφορίες τηλ. 61536-62535

3272-1/3

ΠΩΛΕΙΤΑΙ

μπαρ, πλήρως εξοπλισμένο σε τιμή ευκαιρίας και με ευκολίες πληρωμής στον Αρχάγγελο.

Πληροφορίες τηλ. 0244 - 22241, 6-10μ.μ.

3270-15/3

ΠΩΛΕΙΤΑΙ

επιχείρηση καφετέρια - μπαρ, σε τουριστική περιοχή

Πληροφορίες τηλ. 28983

3281-3/3

ΠΩΛΕΙΤΑΙ

ΟΙΚΟΠΕΔΟ 1.750 τ.μ., μέσα στο χωριό Σάλακος, με πρόσοψη στον κεντρικό δρόμο

Πληροφορίες τηλ. 29796, κ. Μανώλη

3318-5/3

ΜΕΓΑΛΗ ΕΥΚΑΙΡΙΑ ΠΩΛΕΙΤΑΙ

κατάστημα με είδη δώρων και ρουχισμού, με εξασφαλισμένη πελατεία και με όσα χρήματα έχετε, λόγω δεύτερης εργασίας

Πληροφορίες τηλ. 61180 - 61958

3314-5/3

ΠΩΛΕΙΤΑΙ επαγγελματικό τηλέφωνο. Πληροφορίες τηλ 63843 - 37496, κ. Θεοδοσίου

3325-5/3

ΠΩΛΟΥΝΤΑΙ

στο Ανω Ροδίνι, σε οικοδομή που βρίσκεται σε ύψωμα με θέα τη θάλασσα τα εξής διαμερίσματα:

1) διαμέρισμα 55 τ.μ., στον Α' όροφο. Τιμή: μισοτελειωμένο με εξωτερικούς σουβάδες και κοινόχρηστα 6.500.000 δρχ. Με το κλειδί και καλής κατασκευής, 9.000.000

2) διαμέρισμα διαμπερές με φάτσα την πλατεία και τη θάλασσα 85τ.μ., περίπου. Τιμή: με εξωτερικά και κοινόχρηστα 10.000.000 δρχ. Τελειωμένο με το κλειδί, τιμή 14.000.000

3) διαμέρισμα 140τ.μ. περίπου ολόκληρος ο όροφος με φάτσα την πλατεία και τη θάλασσα. Τιμή : με εξωτερικά και κοινόχρηστα 16.500.000 δρχ. Με το κλειδί , 23.000.000 δρχ.

Γίνονται ευκολίες. Δάνεια δεκτά

Πληροφορίες τηλ. 61536 - 65952

3272-1/3

ΠΩΛΕΙΤΑΙ

διαμέρισμα 95τ.μ. στην Εν. Δυνάμεων, επιπλωμένο και με αιρ - κοντίσιον

Πληροφορίες

τηλ.29308 - 23913

, κ. Βασίλη Εγγλέζο,

Ν.Πλαστήρα 9

Μ18-28/2

ΠΩΛΕΙΤΑΙ

σπίτι κοντά στο Ρολόι, κατάλληλο και για επαγγελματική χρήση.

Πληροφορίες

τηλ.29308 - 23913

, κ. Βασίλη Εγγλέζο,

Ν.Πλαστήρα 9

Μ18-28/2

ΑΠΟ ΞΕΝΟΔΟΧΕΙΑΚΗ ΜΟΝΑΔΑ

ΠΩΛΟΥΝΤΑΙ

κρεβάτια, στρώματα μονά και πολυθρόνες.

Πληροφορίες τηλ.: 36707 - 31440,

απογευματινές ώρες

3233-28/2

ΠΩΛΕΙΤΑΙ τηλέφωνο αστικό. Πληροφορίες τηλ. 65073

3292-8/3

ΠΩΛΕΙΤΑΙ οικόπεδο 2.500τ.μ., στην περιοχή Καλλιθέας,πίσω από το Πανόραμα, μόνο 7.500.000 δρχ. Πληροφορίες από 9-12π.μ. και 5-7μ.μ. Τηλ. 23815 - 34532

3301-8/3

ΝΕΟΦΥΤΟΥ

Πωλούνται

ΜΟΝΟ ΑΠΟ ΤΟ ΓΡΑΦΕΙΟ ΜΑΣ

1) Διαμέρισμα ετοιμοπαράδοτο 4 κυρίων δωματίων με φανταστική θέα έναντι Mira Mare, καταπληκτική ευκαιρία

2) Μαγαζί 75τ.μ. επί της Αριστοτέλους πλησίον πλατείας 1ο συντριβάνι

3) Κτήμα 2 στρεμ. με άδεια, περιοχή Κοσκινού με φανταστική θέα.

4) Κτήμα 4 στρ. περιοχή Κοσκινού με θέα τη θάλασσα τιμή πολύ καλή

5) Διαμέρισμα ρετιρέ 80τ.μ. περιοχή Νεοχωρίου τιμή ευκαιρία

6) Βίλλα 180τ.μ. και υπόγειο με 5.000 τ.μ. κτήμα στην ωραιότερη περιοχή της Ιξίας

7) Διαμέρισμα 140 τ.μ. μεγάλες βεράντες, τζάκι, εντοιχισμένη κουζίνα φανταστική θέα επί της οδού Παύλου Μελά

8) Διαμέρισμα 4άρι πλησίον Γκραντ - Οτέλ πάνω στη θάλασσα

9) Γκαρσονιέρες σε Αγ. Ιωάννη, Μόντε Σμιθ κ.λ.π.

10) Ετοιμοπαράδοτο διαμέρισμα 4άρι λουξ κατασκευής σε πολύ καλή τοποθεσία

11) Οικόπεδα 250, 500, 600, 1000 τ.μ. εντός πόλεως

12) Κτήμα 6 στρέμματα στα Κολύμπια μεγάλη ευκαιρία

13) Μαγαζιά Νιοχώρι, 100 Μαγαζιά, Κορδικτώνος, Βενετοκλέων, Αγ. Ιωάννης, Πετρίδη, Κολύμπια κ.λ.π.

14) Διαμερίσματα σε όλες τις περιοχές της πόλεως, τιμές καταπληκτικές

15) Μαιζονέττες ετοιμοπαράδοτες και σε γιαπί εντός και εκτός πόλεως

16) Αποθήκες, επιχειρήσεις, καταστήματα σε όλες τις κεντρικές περιοχές.

Επίσης

άλλες, 1000 τουλάχιστον περιπτώσεις όπου η φίρμα του γραφείου μας ως παλαιώτερο εγγυάται τα πάντα. Αναλαμβάνουμε και πωλήσεις σε Αθήνα, Πειραιά.

Γ. ΝΕΟΦΥΤΟΥ

ΟΔΟΣ ΔΗΜ. ΘΕΟΔΩΡΑΚΗ 40

2ος όροφος - τηλ. 20989

Μ 27

ΑΠΟ ΕΜΠΟΡΙΚΗ ΕΤΑΙΡΙΑ

ΖΗΤΟΥΝΤΑΙ

1) Αναλυτής Η/Σ ή προγραμματιστής Η/Υ, για ανάληψη συγκεκριμένου έργου

2) Συνεργάτες για στελέχωση δυναμικού τμήματος, **απόφοιτοι οικονομικών σχολών** με εκπληρωμένες τις στρατιωτικές τους υποχρεώσεις

3) Απόφοιτους λυκείου ή κέντρων σπουδών με οικονομικό περιεχόμενο για συνεργασία

4) Γραμματέα διευθύνσεως. Απαραίτητο προσόν ο **άριστος χειρισμός γραφομηχανής**, απολυτήριο λυκείου, ευχέρεια στην έκφραση

5) Σκιτσογράφος για ανάληψη συγκεκριμένου έργου

Για ραντεβού τηλεφωνήστε στο 33360, από 17.30-19.00μ.μ

Τ.16965-1/3

ΠΩΛΕΙΤΑΙ

ΑΠΟ ΙΔΙΟΚΤΗΤΗ, κτήμα με φανταστική θέα, για βίλες - 20.000 τ.μ., 150 μέτρα από τη λεωφόρο Ρόδου - Φαληράκι, στο 7 χιλιόμετρο. Περιοχή προνομιούχα.

Πληρ.τηλ. 24539

ΠΜ 10

ΠΩΛΕΙΤΑΙ ΑΠΟ ΙΔΙΟΚΤΗΤΗ

οικοπεδική έκταση με φανταστική θέα στην Καλλιθέα, 31.000 τ.μ. - σίγουρη επένδυση.

ΠΛΗΡΟΦΟΡΙΕΣ
Τηλ. 24539
23575 (βράδυ)

ΠΜ

ΠΡΟΛΑΒΕΤΕ ΝΑ ΑΓΟΡΑΣΕΤΕ!

ΠΩΛΟΥΝΤΑΙ τελειωμένα τεσσάρια διαμερίσματα των 120 και 123τ.μ. με τη γνωστή κατασκευή Θ. Πράσινου. Γερά εμφανή μπετά, μεγάλος υδραυλικός ανελκυστήρας, άψογη λειτουργική διαρρύθμιση, ηχομόνωση στους τοίχους και στα δάπεδα, τριφασική ηλεκτρική εγκατάσταση, πλακάκια πολυτελείας, εντοιχιζόμενες ντουλάπες στα υπνοδωμάτια, πάντα με τα καλύτερα υλικά.

ΠΛΗΡΟΦΟΡΙΕΣ
Θ. ΠΡΑΣΙΝΟΣ, τηλ. 24304 Μ 31

ΑΠΟ ΕΠΙΧΕΙΡΗΣΗ ΕΣΤΙΑΤΟΡΙΟΥ

ΖΗΤΟΥΝΤΑΙ

ΓΙΑ ΤΗ ΝΕΑ ΣΑΙΖΟΝ 1992, ΑΤΟΜΑ ΓΙΑ ΤΙΣ ΠΑΡΑΚΑΤΩ ΕΙΔΙΚΟΤΗΤΕΣ:

α) ΔΥΟ ΛΑΝΤΖΙΕΡΕΣ

β) ΣΕΡΒΙΤΟΡΟΣ, ΓΝΩΣΤΗΣ ΑΠΑΙΤΑΙΣΤΩΝ ΓΕΡΜΑΝΙΚΩΝ

γ) ΒΟΗΘΟΣ ΣΕΡΒΙΤΟΡΟΥ, ΗΛΙΚΙΑΣ ΩΣ 17 ΕΤΩΝ

- **Αξιόλογες αποδοχές, έκτακτα πριμ.**
- **Ιδιαίτερα, επιπλέον προσόντα, θα εκτιμηθούν ανάλογα**

Για πληροφορίες στο τηλ. 34608, από 5 έως 10μ.μ.

2434-28/2

ΖΗΤΕΙΤΑΙ

ΕΠΑΓΓΕΛΜΑΤΙΑΣ ΟΔΗΓΟΣ, με δίπλωμα Ε' Κατηγορίας, από την εταιρία ποτών ΖΟΥΡΑΡΑΚΗΣ ΕΛΛΑΣ Α.Ε.

Μισθός κατόπιν συμφωνίας

Πληροφορίες στα τηλέφωνα 62613 - 20278

Τ.16940-29/2

ΑΠΟ ΤΟΥΡΙΣΤΙΚΟ ΠΡΑΚΤΟΡΕΙΟ

ΖΗΤΕΙΤΑΙ

για τη σεζόν 1992, δεσποινίς ή κυρία, με άριστη γνώση της γερμανικής, ώστε να απασχοληθεί για όλη τη σεζόν σαν αρχηγός γκρουπ.

ΠΛΗΡΟΦΟΡΙΕΣ τηλ.: 23066 - 28101, ώρες 9.00-15.00

Χ264

Ροδιακή Κτηματική

ΚΤΗΜΑΤΟΜΕΣΙΤΙΚΟ ΓΡΑΦΕΙΟ

ΠΩΛΗΣΕΙΣ ΑΚΙΝΗΤΩΝ

ΟΙΚΟΔΟΜΕΣ

Α' ΔΙΑΜΕΡΙΣΜΑΤΑ: 1. Κ. Υδραίου 140τ.μ. 2. Στ. Καζούλη 80-125τ.μ. 3. Ροδίνι 93-125-139 τ.μ. 4. Παρ. Στ. Κωπάδη 95τ.μ. 5. 2. Μ. Πετρίδη 71-81-106τ.μ. 6. Νιοχώρι 42-58-84τ.μ. 7. Τριάντα 82-101

Β' ΜΟΝΟΚΑΤΟΙΚΙΕΣ - ΜΕΖΟΝΕΤΕΣ: 1. Ροδίνι 210τ.μ. 2. Ιξιά 235τ.μ. 3. Παλιά Πόλη 180-188τ.μ. 4.Αγ. Αναστασία 80τ.μ. 5. Κοσκινού έπαυλη 275τ.μ. 6. Σπίτια παραδοσιακά στη Λίνδο - Γεννάδι - Κάλαθο - Τριάντα - Σορωνή 7. Γεννάδι έπαυλη 150τ.μ. 8. Φάνες διόροφη οικοδομή 200τ.μ.

Γ' ΚΑΡΑ-ΓΙΑΠΙ· 1. Νιοχώρι οροφοδιαμέρισμα 265τ.μ. 2. Τριάντα 167τ.μ. 3. Ανάληψη 82τ.μ.

Δ' ΚΑΤΑΣΤΗΜΑΤΑ: 1. Μαντράκι 33-85τ.μ. κεντρικά 2. Σωκράτους 12τ.μ. 3. Καναδά 160τ.μ. 4. Κορδικτώνος 64τ.μ. 5. Μ. Πετρίδη 63τ.μ. 6. Γρίβα 42τ.μ. 7. Ολυμπιακή 100τ.μ. 8. Φαληράκι 20τ.μ.

Ε' ΓΡΑΦΕΙΑ: Μαντράκι 30-60-77-90τ.μ.

ΣΤ' ΚΤΙΡΙΑ:1. Στο Μαντράκι 200-600τ.μ. 2. Ακαδημία 960τ.μ. 3. Νιοχώρι 310τ.μ. 4. Αννης Μαρίας 552 τ.μ. 5. Λεωφ. Καλλιθέας 600 τ.μ. 6. Αλ. Διάκου 540 τ.μ.

Ζ' ΞΕΝΟΔΟΧΕΙΑ: 1. Στην πόλη 70-150 κλ. 2. Τριάντα 36-110 κλ. 3 Ιξιά 62 κλ. 4. Κολύμπια 80 κλ. 5. Λίνδο 62 - 78 - 119 κλ. - Γεννάδι 50 κλ.

ΟΙΚΟΠΕΔΑ

Α'ΕΝΤΟΣ ΣΧΕΔΙΟΥ: 1. Κ. Υδραίου 349-400-500 τ.μ. 2. Ζέφυρο 880τ.μ. 3. Μ. Πετρίδη 1.630τ.μ. 4. Οδός Λίνδου 400-860τ.μ. 5. Ροδίνι 250τ.μ.

Β' ΕΚΤΟΣ ΣΧΕΔΙΟΥ: 1. Ροδίνι 2.200-4.000τ.μ. (Λεωφ.) 2.Τσαΐρι 4.000 τ.μ. (Λεωφ.) 3. Τσαΐρι 9.000-18.000 τ.μ. 4.Καναμάτ 47.000τ.μ. 5. Ιξιά 2.000-4.000 τ.μ. 6. Τριάντα 4.000-7.500τ.μ. 7. Κοσανού στα Καβουράκια 5.000-10.000τ.μ. 8. Λίνδο: α. Ψαρτό 8.060-21.000τ.μ. β. Κράνα 2.000 τ.μ. γ. Πεύκοι 5.000 - 6.300τ.μ. 9. Κάλαθο 3.000 τ.μ. (Λεωφ.) 10. Λάρδο 9.400-12.000-33.000τ.μ.

Γ' ΟΙΚΟΠΕΔΑ ΠΑΡΑΛΙΑΚΑ: 1. Τριάντα 7.120τ.μ. 2. Θολό 30.000 τ.μ. 3. Αφάντου 13.000 τ.μ. 4. Λίνδο α: Ψαρτό 2.920τ.μ. β. Βληχά 7.400-9.000-16.000τ.μ. γ. Πεύκοι 4.400-8.000τ.μ. 5. Γεννάδι 24.000-29.400-45.400τ.μ.

Δ' ΕΝΤΟΣ ΟΙΚΙΣΜΟΥ: 1. Κρεμαστή 191-500-775-1.000τ.μ. 2. Παστίδα 1.000τ.μ. 3. Αφάντου 430τ.μ. κεντρικό 4. Κάλαθο 258-350-520-1.550-2.000.2.600τ.μ. 5. Πυλώνα 400τ.μ. κεντρικό

ΑΝΑΛΑΜΒΑΝΟΥΜΕ ΕΠΙΣΗΣ Μ 35
ΑΓΟΡΕΣ - ΠΩΛΗΣΕΙΣ ΑΚΙΝΗΤΩΝ ΑΘΗΝΩΝ

ΑΝΕΣΤΗ

ΠΡΟΟΔΟΣ ΜΙΚΡΕΣ ΑΓΓΕΛΙΕΣ ΠΡΟΟΔΟΣ ΜΙΚΡΕΣ ΑΓΓΕΛΙΕΣ ΠΡΟΟΔΟΣ ΜΙΚΡΕΣ ΑΓΓΕΛΙΕΣ

ΠΩΛΟΥΝΤΑΙ

ΔΙΑΜΕΡΙΣΜΑΤΑ ΛΟΥΞ ΚΑΤΑΣΚΕΥΗΣ ΜΕΤΡΩΝ 145, 108, 105, 60, 95, 136, 48, ΣΕ ΜΙΚΡΗΠΟΛΥΚΑΤΟΙΚΙΑ

ΠΕΡΙΟΧΗ ΣΤΑΣΗ ΠΑΡΑΣΚΕΥΑ (ΠΡΟΣ ΤΗ ΘΑΛΑΣΣΑ)

Πληροφορίες τηλ. 23213

X249-5/3

ΠΩΛΕΙΤΑΙ

επιχείρηση FAST - FOOD, πλήρως εξοπλισμένη, για άμεση χρήση, στη Σοφ. Βενιζέλου (100 Μαγαζιά).

Δεκτές μόνο σοβαρές προτάσεις

Τηλ. 28543, ώρες καταστημάτων

3369-7/3

ΠΩΛΕΙΤΑΙ

από ιδιώτη, διαμέρισμα 62τ.μ., διαμπερές σε πολυκατοικία τεσσάρων διαμερισμάτων, με κήπο 105τ.μ. και ιδιόκτητο γκαράζ στην Ιξιά

Πληροφορίες τηλ.94443

3163-29/2

ΠΩΛΟΥΝΤΑΙ

από ιδιοκτήτη δύο διαμερίσματα (μπετά) σε πολύ μικρή οικοδομή με πανοραμική θέα.

Πληροφορίες τηλ.34414

3161-17/3

ΕΥΚΑΙΡΙΑ Πωλείται

επιχείρηση σούπερ μάρκετ σε μεγάλη συνοικία της πόλης

Τηλ. 61588

3371-7/3

ΠΩΛΕΙΤΑΙ

ΑΚΙΝΗΤΟ 900 τ.μ., ΕΠΙ ΤΗΣ ΑΛΕΞ. ΔΙΑΚΟΥ

Πληροφορίες τηλ.: 94583

3144-29/2

ΠΩΛΕΙΤΑΙ διαμέρισμα 4άρι, 107 τ.μ., στην περιοχή Δασκάλων σε άριστη κατάσταση και με απεριόριστη θέα, 14.300.000 δρχ. Πληροφορίες 9-12π.μ. και 5-7 μ.μ. στα τηλ. 23815 - 34532
3301-8/3

ΠΩΛΟΥΝΤΑΙ: κουζίνα με φούρνο, ψυγείο, φριτέζα, φούσκα κομπλέ, πλυντήριο. Όλα επαγγελματικά, σε τιμή ευκαιρίας. Πληροφορίες τηλ. 25679 - 31281
3291-4/3

ΠΩΛΕΙΤΑΙ από ιδιοκτήτη μονοκατοικία, 230τ.μ., με οικόπεδο 1.600τ.μ., ημιτελής, στην περιοχή Τρεις, έναντι εστιατορίου Κιούτια. Πληροφορίες τηλ. 64336
3294-14/3

ΠΩΛΕΙΤΑΙ τηλέφωνο περιοχής Ρόδου. Πληροφορίες τηλ. 33545
3257-29/2

ΠΩΛΕΙΤΑΙ διαμέρισμα 86τ.μ. στην Ιξιά (Σωτήρος 59Α), με κεντρική θέρμανση και δύο μεγάλες βεράντες. Πληροφορίες τηλ. 28631
3255-29/2

ΠΩΛΕΙΤΑΙ κτήμα 9 στρεμ. με αίθουσα 600τ.μ., κατάλληλο για πολλές επαγγελματικές χρήσεις, 150 μέτρα από τη θάλασσα στην περιοχή Πελεζίκη στην Κω. Πληροφορίες από ιδιοκτήτη στο τηλ. 0242 - 23224, Κως
3178-5/3

ΠΩΛΟΥΝΤΑΙ σπίτι διόροφο, μια κατοικία με αυλή και δύο βεράντες στο Παραδείσι. Πληροφορίες τηλ. 91631, κ. Κούλα Ροδίτου
3187-17/3

ΠΩΛΟΥΝΤΑΙ ταμειακή μηχανή CASIO, μηχανή καφέ BEZZERA διπλή, αυτόματη Ιταλίας, πιεστικό μηχάνημα νερού με ηλεκτρισμό, 2 ομπρέλες 3 μέτρων αλουμινίου. Πληροφορίες τηλ. 85874
3327-5/3

ΠΩΛΕΙΤΑΙ για λόγους οικογενειακούς SUPER MARKET, σε πολύ καλή περιοχή της Ρόδου. Σύγχρονα εξοπλισμένο, εξασφαλισμένη πελατεία για όλες τις εποχές. Πληροφορίες τηλ. 65961, απογευματινές ώρες 4-8μ.μ
3028-23/2

ΠΩΛΕΙΤΑΙ στην Παστίδα, κτήμα 2.200 τ.μ. με άδεια οικοδομής για 200τ.μ. βίλλα, δίπλα σε άλλες επαύλεις, με πισίνα. Πληροφορίες και ραντεβού στα τηλ. 65710, 61859, ΚώσταςΚωνσταντινίδης
T.16882-5/3

ΠΩΛΟΥΝΤΑΙ τα κάτωθι ακίνητα

- 500 τ.μ. στα Τριάντα εντός οικισμού
- 5.200 τ.μ. αγρόκτημα στην Καταβιά με 1.900.000
- 75 τ.μ. γιαπί διαμέρισμα στην Αταβύρου
- 30.5 γκαρσονιέρες επί της Νικηταρά
- Μαζονέτες υπό κατασκευή στη Φιλέρημο 240 τ.μ. σε οικ. 1.400τ.μ.
- 5.600 τ.μ. (αγρόκτημα στην Κάμειρο Σκάλα)
- 5 Studios κοντά στην Santa Maria
- 438 τ.μ. οικόπεδο στα Τριάντα
- 115 τ.μ. αποθήκη στην Πειραιώς
- Μονοκατοικία στα Τριάντα σε 800 τ.μ. οικόπεδο
- 48 τ.μ. κατάστημα επί της Σοφ. Βενιζέλου (100 Μαγαζιά)
- Μονοκατοικία 120 τ.μ. στα Ασγούρου σε μπετά σε 1.000 τ.μ. οικόπεδο με 11.000.000
- 50 τ.μ. δυάρι στου Βερόπουλου καινούργιο με 7.500.000
- Εμπορικό κέντρο με ξενοδοχείο στα Τριάντα
- Μαγαζιά - διαμερίσματα υπό κατασκευή στην Κ. Υδραίου
- ΑΠΟΘΗΚΗ κοντά στη Μιχ. Πετρίδη, με 7.000.000
- ΑΠΟΘΗΚΕΣ επί της Γρηγορίου Ε'
- ΜΑΓΑΖΙ 63τ.μ. επί της Μιχ. Πετρίδη, με 15.000.000
- ΔΙΑΜΕΡΙΣΜΑ μεταχειρισμένο, πάροδος Λαέρμων
- ΟΙΚΟΠΕΔΟ στη Λέρο, 500τ.μ.
- ΟΡΟΦΟΣ με άδεια οικοδομής 130τ.μ. κοντά στο γυμνάσιο
- ΣΤΟ ΜΑΣΤΙΧΑΡΙ ΚΩ, 24 στρεμ. στο κύμα με 10.000 το τ.μ.
- 170 τ.μ. στην Κέννεντυ με 25.000.000 (διαμέρισμα)
- 40 τ.μ. στην Κέννεντυ με 5.500.000 (διαμέρισμα)
- 100τ.μ., στην Κέννεντυ επιπλωμένο για άμεση κατοίκηση
- 24 στρ. στο Γεννάδι με άδεια για ξενοδ. 325 κλινών
- 150 τ.μ., μονοκατοικία στην Παλιά Πόλη κοντά σε πλατεία
- 380τ.μ., στη Σορωνή, κτίζεις 240τ.μ., με 3.800.000
- 500 τ.μ., εξ αδιαιρέτου οικόπεδο στο Ροδίνι με 9.000.000
- 6 στούντιος στα Τριάντα
- 80 τ.μ., διαμέρισμα στο Ροδίνι με 11.000.000
- 85 τ.μ., στην Ανάληψη με 11.500.000

- 48 τ.μ. διαμέρισμα στην Ιξιά
- 65 τ.μ., με αυλή στα Τριάντα
- 2.000 τ.μ. στα Μαριτσά εντός οικισμού
- 53 στρ. στην Παστίδα με 500 δρχ. το μέτρο
- ΕΝΟΙΚΙΑΖΕΤΑΙ ξενοδοχείο 35 κλινών στη Σορωνή με μπαρ και εστιατόριο
- ΟΙΚΟΠΕΔΟ 400 τ.μ. κοντά στην οδό Ατταβύρου
- ΟΙΚΟΠΕΔΟ 100 τ.μ., στο Ροδίνι οικοδομήσιμο
- ΔΙΑΜΕΡΙΣΜΑ καραγιαπί 160 τ.μ., στη Φανερωμένη (ισόγειο)
- ΟΙΚΟΠΕΔΟ 713 τ.μ., στους Καθηγητές
- 166 τ.μ. ισόγειο με 25 μ. υπόγειο στη Σωτήρος
- 62 τ.μ., στην πλατεία Αγ. Νικολάου (μαγαζί)
- 1000 μ. οικόπεδο κοντά στο ΚΤΕΟ Ρόδου
- ΜΟΝΟΚΑΤΟΙΚΙΑ 90 τ.μ. σε 1000 μ. οικόπεδο και ετοιμοπαράδοτη
- 100 τ.μ. στην Ιξιά με αυλή
- 117 τ.μ. - 165 τ.μ. στ' Ασγούρου
- 10 διαμερίσματα στη Σύμη 1ης κατηγορίας (ξενοδοχείο)- 45 κλίνες στην Κάρπαθο (ξενοδοχείο)
- ΜΕΓΑΡΟ 152 τ.μ., σε οικόπεδο, 568 τ.μ. στο Σαν Φραντζίσκο
- 100 κλίνες στα Κολύμπια ημιτελές
- 100 κλίνες εντός πόλεως (ξενοδοχείο)
- 90 κλίνες εντός πόλεως (ξενοδοχείο)

ΣΗΜΕΙΩΣΗ : Ζητούνται προς πώληση ΟΙΚΟΠΕΔΑ – ΚΤΗΜΑΤΑ – ΔΙΑΜΕΡΙΣΜΑΤΑ –ΜΟΝΟΚΑΤΟΙΚΙΕΣ – ΓΡΑΦΕΙΑ – ΚΑΤΑΣΤΗΜΑΤΑ – ΞΕΝΟΔΟΧΕΙΑ

Πολλές περιπτώσεις που θα ικανοποιήσουν τον πιο απαιτητικό αγοραστή μικρό ή μεγάλο

ΚΤΗΜΑΤΟΜΕΣΙΤΙΚΟ ΓΡΑΦΕΙΟ

ΒΑΣΙΛΕΙΟΣ ΕΓΓΛΕΖΟΣ

Ν. Πλαστήρα 9, τηλ. 29308 – 23913

ΠΩΛΟΥΝΤΑΙ

από ιδιοκτήτη (2) οικόπεδα σε φανταστική τοποθεσία, στην περιοχή Ιξιάς. Το ένα 2.025 τ.μ. και το άλλο 2.680τ.μ.

Πληροφορίες τηλ. 29155-23765

3284-3/3

ΠΩΛΕΙΤΑΙ κτήμα 2 στρεμμάτων στ' Ασγούρου, 200 μ. από τη λεωφόρο Λίνδου, με άδεια οικοδομής, 1200τ.μ., κατάλληλη για βιοτεχνικό χώρο ή αποθήκες. Πληροφορίες τηλ. 65710, 61859, Κώστας Κωνσταντινίδης
T.16882-9/3

ΠΩΛΕΙΤΑΙ KAWASAKI GRZ 1000 RX NINJA, εκτελωνισμένο από Αμερική, μαύρο σε τέλεια κατάσταση. Μοναδική ευκαιρία, λόγω σπουδών. Δεκτός κάθε έλεγχος. Τηλ. 23119 και 34597, κ. Γιώργο. Καθημερινά, 3-7 το απόγευμα
X221

ΠΩΛΕΙΤΑΙ διαμέρισμα στην περιοχή Δασκάλων (οδός Δ. Αναστασιάδη και Στ. Κωτιάδη), επιφάνειας 94τ.μ. Ευκολίες πληρωμής - δάνεια δεκτά. Πληροφορίες τηλ. 64685 και 24903
T.16996-7/3

ΕΥΚΑΙΡΙΑ ΠΩΛΕΙΤΑΙ: Σκάφος αναψυχής BEST 5,50μ., καμπινάτο, με εξωλέμβια μηχανή 75 HP YAMAHA, με όλο τον εξοπλισμό που προβλέπει το λιμεναρχείο, σωσίβια, κλπ., τέντα καινούρια στην τιμή του 1.200.000 δρχ. Δεκτός μικρός διακανονισμός. Πληροφορίες τηλ. 63843 ή 37496, κ. Θεοδοσίου Β.
3325-5/3

ενοικιάσεις

ΕΝΟΙΚΙΑΖΟΝΤΑΙ σε κεντρικό σημείο της πόλεως Ρόδου (Στεφ. Καζούλη 16), καινούρια καταστήματα με πατάρι και WC κατάλληλα για οποιαδήποτε επαγγελματική χρήση. Δεκτές μόνο σοβαρές προτάσεις. Πληροφορίες τηλ. 33760 - 93215 ή 36759
3365-12/3

ΕΝΟΙΚΙΑΖΕΤΑΙ τριάρι επιπλωμένο διαμέρισμα, με τηλέφωνο, στην οδό Θεμ. Σοφούλη 67. Πληροφορίες τηλ. 33185 ή 29785
3347-7/3

ΕΝΟΙΚΙΑΖΟΝΤΑΙ ή πωλούνται 9 στρέμματα στην Κω, με αίθουσα 600τ.μ., 150μ. από τη θάλασσα. Τηλ. 0242 23224
3372-15/3

ΕΝΟΙΚΙΑΖΕΤΑΙ γκαρσονιέρα επιπλωμένη στο Καρακόνερο. Τηλ. 61640
3367-6/3

ΕΝΟΙΚΙΑΖΟΝΤΑΙ καταστήματα α) στην περιοχή Δασκάλων (οδός Δ. Αναστασιάδη και Στ. Κωτιάδη), επιφάνειας 45 και 95τ.μ., με υπόγειο αποθήκη και ακάλυπτο χώρο, έκαστο 100τ.μ., β) στην εθνική οδό Ρόδου Λίνδου, λίγο μέσα στο Ροδίνι, ενιαίος χώρος 200τ.μ., κατάλληλος για γραφεία. Πληροφορίες τηλ. 64685 και 24903
T16996-7/3

ΕΝΟΙΚΙΑΖΕΤΑΙ δυάρι με τηλέφωνο επί της Κολοκοτρώνη. Πληροφορίες τηλ. 35342, μετά τις 5.30
3351-13/3

ΠΩΛΟΥΝΤΑΙ

ΤΑ ΚΑΤΩΘΙ ΔΙΑΜΕΡΙΣΜΑΤΑ:

- 35 τ.μ. γκαρσονιέρα στη Νικηταρά.
- 45 τ.μ. υπό κατασκευή Κων. Υδραίου.
- 50 τ.μ. ετοιμοπαράδοτο στη Μιχ. Πετρίδη.
- 50 τ.μ. ετοιμοπαράδοτο στο Βερόπουλο.
- 58 τ.μ. υπό κατασκευή στην Κων. Υδραίου.
- 60 τ.μ. υπό κατασκευή στη Μιχ. Πετρίδη.
- 60 τ.μ. υπό κατασκευή στο Ροδίνι.
- 75 τ.μ. υπό κατασκευή στηνΚων. Υδραίου.
- 75 τ.μ. ισόγειο στην Παν. Ροδίου.
- 76 τ.μ. υπό κατασκευή κοντά στην Αννης Μαρίας.
- 80 τ.μ. γιαπί κοντά στην Αννης Μαρίας.
- 80 τ.μ. ετοιμοπαράδοτο στην Κων. Υδραίου.
- 80 τ.μ. ετοιμοπαράδοτο στην Τσαλδάρη.
- 82 και 85 τ.μ. ετοιμοπαράδοτο κοντά στην Καναδά.
- 84 τ.μ. ετοιμοπαράδοτο στη Δημ. Αναστασιάδη.
- 84 και 87 τ.μ. στην ακτή Μιαούλη.
- 83 ημιτελές μαρμαροσουλά στην Ανάληψη.
- 92 τ.μ. υπο κατασκευή κοντά στην Λεμεσού.
- 96 τ.μ. ημιτελές στην Καλιπάτειρας.
- 90-93 και 95 τ.μ. υπό κατασκευή στη Στ. Κωτιάδη.
- 90 τ.μ. στο Σαν Φραγκίσκο.
- 100 τ.μ. οροφοδιαμέρισμα στους Χαλκίτες.
- 100 τ.μ. υπό κατασκευή στο Ροδίνι.
- 100 τ.μ. μαρμαροσουβά πλησίον Μιχ. Πετρίδη.
- 108 τ.μ. μαρμαροσουβά Ανάληψη.
- 104 τ.μ. ημιυπόγειο στην Αννης Μαρίας.
- 105 τ.μ. έτοιμο υπέρ λουξ στη Μιχ. Πετρίδη.
- 100 τ.μ. υπέρ λουξ στον Αγ. Νικόλα.
- 109 τ.μ. υπό κατασκευή στην Ανάληψη.
- 126 τ.μ. ετοιμοπαράδοτο σε καλή τιμή στον Αγ. Ιωάννη, και άλλα διαμερίσματα έως 170 τ.μ.

• Επίσης πωλούνται οικόπεδα και παραλιακές εκτάσεις σ' όλη τη Ρόδο και στα υπόλοιπα Δωδ/σα

• ΑΝΑΛΑΜΒΑΝΟΥΜΕ ΤΗΝ ΠΩΛΗΣΗ ΤΩΝ ΑΚΙΝΗΤΩΝ ΣΑΣ ΣΤΗ ΡΟΔΟ ΣΤΑ ΔΩΔΕΚΑΝΗΣΑ - ΑΘΗΝΑ - ΠΕΙΡΑΙΑ

ΚΤΗΜΑΤΟΜΕΣΙΤΙΚΟ ΓΡΑΦΕΙΟ

ΡΕΝΑΣ ΒΑΖΟΥΚΟΥ – ΠΑΠΑΘΕΟΔΩΡΟΥ

Πληρ.: κ. Γιάννης Κώτης

Δημ. Θεοδωράκη 3 – τηλ. 22943 – ΡΟΔΟΣ

ώρες γραφείου 8.30π.μ–1μ.μ. και 5–7 απογ.

M46

ΕΝΟΙΚΙΑΖΟΝΤΑΙ

ΣΤΟ ΦΑΛΗΡΑΚΙ ΚΑΤΑΣΤΗΜΑΤΑ

Πληροφορίες τηλ. 30328 ώρες καταστημάτων και 25283, βραδυνές ώρες

3222-28/2

ΕΝΟΙΚΙΑΖΕΤΑΙ - ΠΩΛΕΙΤΑΙ

Στην παραλία Ιαλυσού, δέκα μέτρα από την αμμουδιά, ενοικιάζεται (πωλείται), μονοκατοικία, αποτελούμενη από έξη δωμάτια και λοιπούς βοηθητικούς χώρους, με μεγάλο κήπο, βεράντες, με 40 μέτρα πρόσοψη προς τη θάλασσα, κατάλληλη για επαγγελματική χρήση.

ΠΛΗΡΟΦΟΡΙΕΣ

Τηλ. 28372- 27458

3399-13/3

ΕΝΟΙΚΙΑΖΕΤΑΙ

VILLA 150τ.μ. με δύο υπόγεια, τεράστιο κήπο, χώρο για πάρκινγκ, επί της λεωφόρου Τριαντών, λίγο πριν τα φανάρια, για επαγγελματική χρήση. (ζαχαροπλαστείο, πιάνο μπαρ, εστιατόριο,κ.λ.π.)

Πληροφορίες Τηλ. 27196

3295-8/3

ΕΝΟΙΚΙΑΖΕΤΑΙ

επαγγελματική στέγη (κατάστημα), επί της Κ. Υδραίου και Στέλιου Κωτιάδη γωνία, 40τ.μ. ισόγειο και 40τ.μ. υπόγειο

Πληροφορίες τηλ. 93580, 3-9μ.μ.

3232-4/3

ΕΝΟΙΚΙΑΖΟΝΤΑΙ

ΚΑΤΑΣΤΗΜΑΤΑ ΑΠΕΝΑΝΤΙ από το BLU ORAIZOW ΚΑΙ SUNBEACH

Μόνο σοβαρές προτάσεις.

Πληροφορίες τηλ. 92644-92617

3358-7/3

ΕΝΟΙΚΙΑΖΟΝΤΑΙ επιπλωμένα στούντιο επί της Θεμ. Σοφούλη 86-88, για όλο το χρόνο. Πληροφορίες τηλ. 30170
3364-7/3

ΕΝΟΙΚΙΑΖΕΤΑΙ ή πωλείται εστιατόριο με όλο τον εξοπλισμό , μηχανήματα, κ.λ.π., στην περιοχή Φανερωμένη, δίπλα στο ξενοδοχείο Κοσμοπόλιτα. Πληροφορίες Τηλέμαχο Καβάδα, οδός Καρπάθου, αρ. 20, τηλ. 22156 ή 24940
3345-6/3

ΕΝΟΙΚΙΑΖΕΤΑΙ κατάστημα κατάλληλο για σνακ μπαρ - εστιατόριο, πλήρες εξοπλισμένο, με αυλή και με χώρο για πάρκινγκ, επί της λεωφόρου Ιαλυσού 45. Τηλ. 92712 - 93844
3331-5/3

ΕΝΟΙΚΙΑΖΕΤΑΙ μονοκατοικία περίπου 100τ.μ., με τηλέφωνο και κήπο, οδός Γεωργίου Σεφέρη 14. Τηλ. 63633
2396-5/2

ΕΝΟΙΚΙΑΖΟΝΤΑΙ επιπλωμένα δωμάτια με δικό τους λουτρό και ψυγείο, έναντι ξενοδοχείου των Ρόδων. Τηλ. 22524
3342-1/3

ΕΝΟΙΚΙΑΖΕΤΑΙ διαμέρισμα σε πολυκατοικία, στην οδό Βενετοκλέων, πλήρως επιπλωμένο και με τηλέφωνο. Πληροφορίες τηλ. 01-8047912
3323-5/3

ΕΝΟΙΚΙΑΖΟΝΤΑΙ καινούρια επιπλωμένα δωμάτια, για όλο το χρόνο, με πολυκουζίνα, ψυγείο και ηλιακό θερμοσίφωνα, σε ήσυχη περιοχή στο Καρακόνερο. Τηλ. 27025 - 61694
3324-5/3

ΕΝΟΙΚΙΑΖΟΝΤΑΙ επιπλωμένα δωμάτια, μονά και διπλά, με πολυκουζινάκια, στην οδό Σοφοκλέους 42 Ε. Πληροφορίες τηλ. 62758
3326-5/3

ΕΝΟΙΚΙΑΖΕΤΑΙ διαμέρισμα τεσσάρων δωματίων με τηλέφωνο, οδός Γενναδίου αρ. 1. Πληροφορίες από 1-6μ.μ. στο τηλ. 36109 και 37771
2439-3/3

ΕΝΟΙΚΙΑΖΟΝΤΑΙ 1) καταστήματα γωνιακό 55τ.μ., με WC, 2) κατάστημα γωνιακό 45τ.μ., με WC, με μεγάλες αυλές, κατάλληλο για οποιαδήποτε χρήση, 3) κατάστημα 22τ.μ. με WC. Όλα βρίσκονται σε εμπορική περιοχή της Αναλήψεως. Πληροφορίες τηλ. 63146
3279-4/3

ΕΝΟΙΚΙΑΖΟΝΤΑΙ επιπλωμένες γκαρσονιέρες και επιπλωμένα δωμάτια με πολυκουζινάκι για όλο το χρόνο. Περιοχή Μιχ. Πετρίδη. Τηλ. 34363
3274-29/2

ΕΝΟΙΚΙΑΖΕΤΑΙ διαμέρισμα 90τ.μ. τριάρι, στο άνω Ροδίνι, Στοχχόλμης 25. Τηλ. 63201
3277-3/3

ΕΝΟΙΚΙΑΖΕΤΑΙ διαμέρισμα 2 υπνοδωματίων, σαλοτραπεζαρίας και κοινόχρηστων χώρων στην Ιαλυσό, έναντι Αστυνομικού Τμήματος Ιαλυσού. Τηλ. 20183, από 9-1 το πρωί και 5-8 το απόγευμα
3262-3/3

ΕΝΟΙΚΙΑΖΕΤΑΙ κατάστημα καινούριο, γωνιακό στο Φαληράκι, έναντι ξενοδοχείου Sun Palace. Μόνο σοβαρές προτάσεις. Τηλ. 21696 - 21521
3259-7/3

ΕΝΟΙΚΙΑΖΟΝΤΑΙ νεόκτιστες γκαρσονιέρες, επιπλωμένες, στην οδό Αθηνών 15 στην Ανάληψη. Τηλ. 63632, ώρες 13.00-18.00, κ. Νικολάου Μιχαήλ
3253-29/2

ΕΝΟΙΚΙΑΖΕΤΑΙ διαμέρισμα 100τ.μ., με τρία υπνοδωμάτια, στην περιοχή Ροδίνι, σε άριστη κατάσταση. Πληροφορίες τηλ. 61534
3241-27/2

ΕΝΟΙΚΙΑΖΕΤΑΙ αποθήκη 130τ.μ., οδός Νικ. Καζαντζάκη 6. Τηλ. 27392
3245-29/2

ΕΝΟΙΚΙΑΖΕΤΑΙ κατάστημα 30τ.μ. επί της οδού Αρχιεπισκόπου Ευθυμίου 7 β (Παλαιά Πόλη). Πληροφορίες : Αθανασιάδης, τηλ. 21603 - 29380
3230-28/2

ΕΝΟΙΚΙΑΖΕΤΑΙ επιπλωμένη γκαρσονιέρα καινούρια, οδός Μονής Πανορμίτου 84. Τηλ. 29374
3234-28/2

ΕΝΟΙΚΙΑΖΕΤΑΙ: α) διαμέρισμα 100τ.μ., με τρία υπνοδωμάτια και β) διαμέρισμα 50τ.μ. στην Ανάληψη. Τηλ. 63096 - 25375
3228-28/2

ΕΝΟΙΚΙΑΖΕΤΑΙ τριάρι οδός Μητροπόλεως 75, σε τετρακατοικία. Τηλ. 32753
3220-28/2

ΖΗΤΕΙΤΑΙ

ΕΠΑΓΓΕΛΜΑΤΙΑΣ ΟΔΗΓΟΣ, με δίπλωμα Ε' Κατηγορίας, από την εταιρία ποτών ΖΟΥΡΑΡΑΚΗΣ ΕΛΛΑΣ Α.Ε.

Μισθός κατόπιν συμφωνίας

Πληροφορίες στο τηλέφωνο 62613, 20278

T. 16940 2. 129/2

ΠΩΛΟΥΝΤΑΙ

1) Πωλούνται διαμερίσματα λουξ κατασκευής με υδραυλικό ασανσέρ στην ωραιότερη θέση της Ρόδου επί της οδού Σάββα Παυλίδη δίπλα αεροπορίας Σαν Φραγκίσκου, μέτρων τετραγων. 90 και 115.

2) Καταστήματα 57τ.μ., 55τ.μ. - 54τ.μ. - 49τ.μ. Διαμερίσματα 120 - 109 - 34 επί της οδού Αθηνών και Θεσ/κης.

3) Οροφοδιαμερίσματα των 132τ.μ. με υδραυλικό ασανσέρ τεσσάρων ορόφων επί της οδού Θεσ/κης.

4) Διαμερίσματα 126τ.μ. αποπερατωμένα επί της οδού Αγ. Ιωάννου.

5) Καταστήματα προς ενοικίαση και πώληση μετρ. 100 και 110τ.μ,. επί της οδού Ηρακλείου και Γράμμου.

6) Αποθήκη 210τ.μ. επί της οδού Παν. Ροδίου και Λευκωσίας.

7) Κτήμα5.500τ.μ. απέναντι από Ατσιπά.

8) Κτήμα 4.000τ.μ. πριν το γκολφ Αφάντου

9) Κτήμα 6.000τ.μ. πριν τη γέφυρα Κολύμπια

10)Και σε διάφορες περιοχές της Ρόδου

ΕΥΘΥΜΙΟΣ ΠΑΝ. ΣΑΡΡΗΣ

Εθελοντών Δωδεκανησίων 2, 2ος όροφος, γραφ. 1 Πλατεία Κύπρου, τηλ. 34329 - 25500, 9-1 και 5-9

M46

ΠΡΟΣΟΧΗ ΕΥΚΑΙΡΙΑ: Αγοράζω το μεταχειρισμένο αυτοκίνητό σου αμέσως και μετρητοίς.

Τηλ. 33244, κ. Παγκάλης Γεώργιος

230-29/2

ΑΓΟΡΑΖΟΥΜΕ Ή ΑΝΤΑΛΛΑΣΣΟΥΜΕ

το παλιό σας αυτοκίνητο με ένα ΤΟΥΟΤΑ

ΤΖΙΩΡΑΣ - ΤΣΟΥΜΠΛΕΚΑΣ Ο.Ε

ΤΗΛ: 29693 - 30414

X253

ΠΩΛΕΙΤΑΙ

αυτοκίνητο VW - GOLF 2, 1300c.c. GT - 75 HP με 42.000 χλμ., δίπορτο και με πολλά εξτρά, σε πολύ λογική τιμή.

Δεκτές μόνο λογικές προτάσεις.

ΤΗΛ: 30876,07.30 - 15.30 και 19.00- 22.00 κ. Σάββα και 32018, 16.30- 18.30 καθημερινά

3246-29/2

ΠΩΛΕΙΤΑΙ

αυτοκίνητο ημιφορτηγό HUYNDAI σε άριστη κατάσταση και σε πολύ καλή τιμή.

ΠΛΗΡΟΦΟΡΙΕΣ τηλ. 20686, κ. Βασιλή

3275-29/2

ΠΡΟΣΟΧΗ! ΜΕΓΑΛΗ ΕΥΚΑΙΡΙΑ!!! ΠΩΛΕΙΤΑΙ μηχανή τύπου TSOPER, χρώματος κόκκινο μάρκας YAMAHA 250c.c., μόνο με 10.000 χιλιόμετρα, σε άριστη κατάσταση. Πληροφορίες κ. Γιάννη, απογευματινές ώρες, τηλ. 25031
3353-7/3

ΠΩΛΕΙΤΑΙ μηχανάκι χρώματος άσπρο, μάρκας SUZUKI αυτόματο. Πληροφορίες κ. Γιάννη, τηλ. 25031, απογευματινές ώρες
3353-7/3

ΕΥΚΑΙΡΙΑ: ΠΩΛΕΙΤΑΙ XRV (AFRICA - TWIN) 750c.c., με 5.500k.m. Πληροφορίες στα τηλέφωνα 37167 και 29408, 4-10μ.μ., Χρήστος
3341-6/3

αυτοκίνητα

ΑΓΟΡΑΖΟΥΜΕ το παλιό μεταχειρισμένο αυτοκίνητό σας για κυκλοφορία ή απόσυρση, σε οποιαδήποτε κατάσταση τοις μετρητοίς. Πληροφορίες κ. Δημήτρη, τηλ. 62171 - 65171
X248

ΠΩΛΕΙΤΑΙ μηχανάκι μάρκας HONDA, τύπου M.B. 50 c.c., σε τιμή ευκαιρίας των 100.000 δρχ. Τηλ. 33216 - 23547
3269-1/3

ΠΩΛΕΙΤΑΙ για απόσυρση αυτοκίνητο MAZDA 1600. Πληροφορίες τηλ. 64822
2393-28/2

ΠΩΛΕΙΤΑΙ αυτοκίνητο επαγγελματικό DATSUN αγροτικό, σε πολύ καλή κατάσταση. Τιμή 600.00 δρχ. Πληροφορίες τηλ. 29020, 8-3 ή 65842 από τις 3 και μετά, κ. Κώστα
3242-27/2

ΠΩΛΕΙΤΑΙ αυτοκίνητο Ford Escort, μ.οντέλο 83, στην τιμή των 1.300.000 δρχ., σε πολύ καλή κατάσταση. Πληροφορίες τηλ. 63848, κ. Φιλήμονα, απογευματινές ώρες
3226-28/2

ΠΩΛΟΥΝΤΑΙ ένα Οπελ Ρέκορντ 1700 και ένα Φορντ 1700, άριστα συντηρημένα, σε τιμές λογικές. Πληροφορίες τηλ. 32998
2427-3/3

μαθήματα

ΧΡΕΙΑΖΕΣΤΕ βοήθεια στα φιλολογικά; Οι εξετάσεις πλησιάζουν! Αριστούχος καθηγητρια με προϋπηρεσία σε φροντιστηριο, εγγυάται επιτυχή αποτελέσματα. Πληροφορίες 23155. Τιμές προσιτές.
3238-28/2

ΜΑΘΗΜΑΤΙΚΑ

ΜΑΘΗΜΑΤΙΚΟΣ παραδίδει ιδιαίτερα μαθήματα σε μαθητές γυμνασίου - λυκείου.

Εργασία υπεύθυνη - μεθοδική.

Πληροφορίες τηλ. 22166

3031-7/4

διάφορα

ΕΜΠΕΙΡΟΤΕΧΝΗΣ ΕΡΓΟΛΑΒΟΣ, αναλαμβάνει πάσης φύσεως οικοδομικές εργασίες. Πληροφορίες τηλ. 0244 - 22031, Αρχάγγελος
3240-1/3

ΣΥΝΕΡΓΕΙΑ ΚΑΘΑΡΙΣΜΩΝ Ε.Ο.Κ.

Καθαρίζουμε:

- ΚΛΙΜΑΚΟΣΤΑΣΙΑ ΠΟΛΥΚΑΤΟΙΚΙΩΝ
- ΕΠΑΓΓΕΛΜΑΤΙΚΟΥΣ ΧΩΡΟΥΣ
- ΚΕΝΑ ΔΙΑΜΕΡΙΣΜΑΤΑ

Τηλ. 24585

T 16982-29/3

ΕΝΟΙΚΙΑΖΕΤΑΙ σε διόροφη πολυκατοικία, διαμέρισμα τριάρι στην Ιξιά, οδός Καστελλοριζιών. Πληροφορίες τηλ. 61311
2390-28/2

ΙΩΑΝΝΗΣ ΜΙΧ. ΛΑΓΩΝΙΚΟΣ

ΕΛΑΙΟΧΡΩΜΑΤΙΣΜΟΙ ΠΑΣΗΣ ΦΥΣΕΩΣ.

ΤΙΜΕΣ ΑΣΥΝΑΓΩΝΙΣΤΕΣ

Τηλ. 23595

3231-28/2

ΑΝΑΛΑΜΒΑΝΩ μπογιατίσματα ενοικιαζομένων δωματίων - στούντιο. Τιμές λογικές. Πληροφορίες τηλ. 32071, από 4 - 10μ.μ., κ. Βασίλη
3329-5/3

ΥΔΡΑΥΛΙΚΟΣ

ΑΝΑΛΑΜΒΑΝΕΙ πάσης φύσεως υδραυλικές εργασίες, μικρές και μεγάλες. Εγκαταστάσεις, αποφράξεις, συντήρηση ξενοδοχείων, κλπ. Εγκαταστάσεις με σύστημα αυτόματου ποτισμού.

Εργασία εγγυημένη ταχεία εξυπηρέτηση

Δημήτρης

Πληροφορίες τηλ. 36559 και 31990

3109-20/3

ΕΠΙΣΚΕΥΑΖΟΝΤΑΙ

ΟΙΚΙΑΚΕΣΣΥΣΚΕΥΕΣ

ΨΥΓΕΙΑ - ΠΛΥΝΤΗΡΙΑ

ΗΛΕΚ.ΚΟΥΖΙΝΕΣ

και ΗΛΙΑΚΑ

ΘΕΡΜΟΣΙΦΩΝΑ

ΤΙΜΕΣ ΛΟΓΙΚΕΣ

ΕΡΓΑΣΙΑ ΕΓΓΥΗΜΕΝΗ

Τηλ. **65073 - 27971**

Θανάσης και Δημήτρης

3244-25/3

ΑΠΟΦΡΑΞΕΙΣ ΚΑΘΑΡΙΣΜΟΙ ΑΠΟΧΕΤΕΥΣΕΩΝ

Αναλαμβάνουμε τον καθαρισμό αποχετεύσεων πολυκατοικιών και ξενοδοχείων, με ειδικό ηλεκ/το μηχάνημα.

ΟΙ ΑΠΟΧΕΤΕΥΣΕΙΣ ΓΙΝΟΝΤΑΙ ΣΑΝ ΝΑ ΤΙΣ ΠΕΡΑΣΑΤΕ ΣΗΜΕΡΑ.

● **ΕΡΓΑΣΙΑ ΕΓΓΥΗΜΕΝΗ**

ΤΗΛ. 36559 - 31990

όλο το 24ωρο

3109-20/3

**ΥΔΡΑΥΛΙΚΕΣ Ε

Ακαρπες οι έρευνες για την τρομοκρατική επίθεση στο Θησείο

ΑΘΗΝΑ, 27 (ΑΠΕ).-

Με εξέταση ύποπτων, καθώς επίσης και με εργαστηριακές έρευνες των ευρημάτων που περισυνελέγησαν από το χώρο της έκρηξης στο Θησείο, συνεχίζονται οι αστυνομικές έρευνες για τον εντοπισμό των δραστών, που σήμερα τα ξημερώματα αποκάλυψαν την ταυτότητά τους, στέλνοντας προκήρυξη στην εφημερίδα «Εθνος» μέσω της οποίας η ανάληψη της ευθύνης για τον τραυματισμό των αστυνομικών, αναλαμβάνεται από τις τρομοκρατικές οργανώσεις «ΕΛΑ» και «1η Μάη».

Από τις μέχρι τώρα εργαστηριακές έρευνες των ευρημάτων που περισυνέλεξαν οι αστυνομικοί της Ασφάλειας, η ηγεσία της ΕΛ.ΑΣ πίστευε ότι πίσω από την τρομοκρατική αυτή ενέργεια κρύβεται η οργάνωση φάντασμα «17 Νοέμβρη» και έτσι τώρα οι επικεφαλείς της Ασφάλειας και της υπηρεσίας καταστολής εγκλημάτων βίας προσπαθούν να εξηγήσουν το πως αυτή η ενέργεια, όπως υποστηρίζεται στην ανακοίνωση, έγινε από μέλη των οργανώσεων «ΕΛΑ» και «1η Μάη».

ΟΙ ΤΡΑΥΜΑΤΙΕΣ

Ομαλά εξελίσσεται η κατάσταση της υγείας των τριών περισσότερο βαριά τραυματισμένων αστυφυλάκων και του 26χρονου πολίτη, οι οποίοι νοσηλεύονται στα νοσοκομεία της Αθήνας, μετά τη χθεσινή βομβιστική επίθεση, στο Θησείο.

Οι τραυματίες βρίσκονται σε συνεχή παρακολούθηση, στα νοσοκομεία Γενικό Κρατικό, Ευαγγελισμός και «401».

Ο πρόεδρος του Γενικού Κρατικού κ. Γιαννόπουλος, δήλωσε ότι ο αστυνομικός, Γιώργος Σιώκος, που φέρει βαριές οφθαλμολογικές κακώσεις, έχασε ήδη το αριστερό μάτι και γίνονται προσπάθειες να διασωθεί το άλλο. Θα χρειαστεί να γίνει επέμβαση για την αφαίρεση σωματιδίου, που έχει εισχωρήσει εκεί και δεν είναι δυνατόν να καθοριστεί το ποσοστό οράσεως, που θα έχει το μάτι.

Η κατάσταση του 26χρονου πολίτη Νικήτα Τζωρτζή, είναι σοβαρότερη, αφού παραμένει στην εντατική σε μηχάνημα αναπνευστικής στήριξης. Εφερε σοβαρών ωστικές κακώσεις με κάταγμα του δεξιού μηρού και βλάβες στις αρτηρίες και στις φλέβες. Εγινε επέμβαση και αποκαταστάθηκαν τα αγγεία με χρησιμοποίηση αυτομοσχεύματος,. Παρακολουθείται συνεχώς και οι γιατροί ελπίζουν ότι δεν θα σημειωθούν επιπλοκές.

Λίγες ελπίδες να αποφύγει την τύφλωση έχει και ο αστυνομικός Γιώργος Μουγκός, που νοσηλεύεται στον Ευαγγελισμό.

Τέλος, ο υποδιευθυντής του «401» όπου νοσηλεύονται οι αστυφύλακες, Θωμάς Θωμόπουλος και Νίκος Κατσαρός, διαβεβαίωσε, το πρωί, ότι οι ασθενείς παρακολουθούνται συνεχώς και η κατάστασή τους δεν εμπνέει ανησυχία.

Το «σωματείο» της ΝΔ

ΣΥΝΕΧΕΙΑ ΑΠΟ ΤΗ ΣΕΛ. 1

«Στο τοπικό κομματικό δημοσιογραφικό όργανο της Νέας Δημοκρατίας δημοσιεύθηκε λίστα «επωνύμων» στελεχών του κόμματος, οι οποίοι υπό μορφή Σωματείου ανέλαβαν να ...αναπτύξουν τα Δωδεκάνησα!!

Μας δικαιώνει βέβαια το γεγονός ότι τοπικά στελέχη πρώτης γραμμής της Νέας Δημοκρατίας αποδοκιμάζουν έτσι έμπρακτα την κομματική τους κυβέρνηση, αφού αν μη τι άλλο ομολογούν την ανικανότητά της με το να αποφασίσουν να «καλύψουν τα κενά που υπάρχουν σήμερα με παρέμβαση τους σε θέματα ανάπτυξης και με εθελοντική εργασία των μελών», πλην όμως μας προβληματίζει αυτό το ....πάθος τους για «παρέμβαση σε θέματα ανάπτυξης της περιοχής».

Ο προβληματισμός μας για τη σκοπιμότητα σύστασης αυτού του κομματικού σωματείου έγκειται πρώτα απ' όλα στη φύση του.

Θα στελεχώνεται δηλ. από ιδιώτες, οι οποίοι άλλοτε θα υποκαθιστούν κρατικές λειτουργίες και δημόσιους υπαλλήλους και άλλοτε θα δρουν παράλληλα με τα παραπάνω; Ετσι όμως δεν έχουμε να κάνουμε με μια σαφώς παρα-κρατικήλειτουργία;

Παραπέρα, θα υπάρχει κώλυμα να αναλαμβάνουν τα μέλη ή και συγγενικά τους πρόσωπα ή και εταιρίες τους την εκτέλεση των προγραμμάτων, τις απολαυές και τις επιδοτήσεις; Θα είναι ανοικτό το «σωματείο» τους στην εγγραφή νέων μελών;

Δεν περιμένουμε βέβαια από το Νομάρχη να κρίνει ότι υπάρχει θέμα νομιμότητας στο κομματικά ομογάλακτο του αυτό «σωματείο». Εμείς όμως θα παρακολουθήσουμε με ενδιαφέρον την πορεία κα το έργο του, γιατί η ανάπτυξη του νομού μας, ύστερα από την κακοποίηση που έχει υποστεί δυόμιση χρόνια τώρα από την κυβέρνηση της ΝΔ δεν έχει περιθώρια αντοχής και για τους όποιους «σωματειακής» και παρα-κρατικής φύσης εναγκαλισμούς μαθητευομένων μάγων.»

ΚΛΙΜΑΤΟΘΕΡΜΙΚΗ Ο.Ε.
ΠΗΔΙΑΚΗΣ Π. ΣΤΑΥΡΟΣ - ΣΤΑΜΑΤΗΣ Σ. ΕΛΕΥΘΕΡΙΟΣ
ΘΕΡΜΑΝΣΗ - ΨΥΞΗ - ΚΛΙΜΑΤΙΣΜΟΣ
HITACHI
Παγκόσμια Πρωτοπορία
ΗΛΙΑΚΑ ΣΥΣΤΗΜΑΤΑ TECHNICAL
ΤΑΧΥΘΕΡΜΟΣΙΦΩΝΕΣ TRITON delta
ΠΙΣΙΝΕΣ - ΧΗΜΙΚΑ
ΒΙΟΛΟΓΙΚΟΙ ΚΑΘΑΡΙΣΜΟΙ
ΑΠΟΣΚΛΗΡΥΝΤΕΣ ΝΕΡΟΥ
ΦΙΛΤΡΑ - ΑΝΤΛΙΕΣ - ΚΥΚΛΟΦΟΡΗΤΕΣ
ΠΙΕΣΤΙΚΑ - ΠΥΡΟΣΒΕΣΤΙΚΑ FORMULA
ΣΥΓΚΡΟΤΗΜΑΤΑ
ΕΙΔΗ ΠΥΡΑΣΦΑΛΕΙΑΣ
ΛΕΒΗΤΕΣ - ΚΑΥΣΤΗΡΕΣ
Buderus
ΔΥΤΙΚΗΣ ΓΕΡΜΑΝΙΑΣ
Λεωφ. Λίνδου 210
Τηλ. (0241) 64028 - 47523 - 85395
2373-5/3

ΛΥΚΕΙΟ ΕΛΛΗΝΙΔΩΝ ΡΟΔΟΥ
ΑΠΟΚΡΙΑΤΙΚΟΣ ΧΟΡΟΣ ΜΑΣΚΕ
ΓΙΑ ΠΑΙΔΙΑ
(Ηλικίας Δημοτικού - Γυμνασίου)
Σάββατο 29 Φεβρουαρίου ώρα 5-8
στη δισκοθήκη LE PALAIS
(Οδός 25ης Μαρτίου)
ΚΕΦΙ-ΧΟΡΟΣ-ΑΠΡΟΟΠΤΑ-ΠΛΑΚΕΣ-ΜΑΓΑΖΑΚΙ
Πληροφορίες τηλ. 29435 Κα Παπαποστόλου
3320-29/2

Συζητείται στη δημαρχιακή επιτροπή η εισήγηση για την περιουσία του Δήμου

Σήμερα θα εξετάσει η δημαρχιακή επιτροπή την εισήγηση της επιτροπής για την αξιοποίηση της ακίνητης περιουσίας του Δήμου Ρόδου.

Οπως δήλωσε χτες ο δήμαρχος Ρόδου Μάνος Κόκκινος στόχος του Δήμου είναι το νοικοκύρεμα της ακίνητης περιουσίας του και η αξιοποίησή της δεν έχει σκοπό την κάλυψη ελλειμμάτων, αλλά θα δώσει λύσεις στέγασης των κοινωνικών του υπηρεσιών τη χρηματοδότηση πολιτιστικών εκδηλώσεων και άλλα.

Ο κ. Κόκκινος επεσήμανε ξανά ότι δεν είναι δυνατόν να αφήσει την περιουσία του ανεκμετάλλευτη και είπε ότι οι άξονες είναι γνωστοί και συγκεκριμένα:

Θα γίνουν εκποιήσεις, ανταλλαγές, αντιπαροχές, αξιοποίηση με ίδιους πόρους και απέφυγε να αναφερθεί σε συγκεκριμένα ακίνητα πριν η δημαρχιακή επιτροπή εξετάσει το θέμα και ετομάσει το πόρισμά της στο δημ. συμβούλιο.

60 Ιρακινοί σε ερημονησίδα

ΣΥΝΕΧΕΙΑ ΑΠΟ ΤΗ ΣΕΛ. 1

ραοσμάν και ο βοηθός του Ουριέτ Γιαννίκ και αφού το έδεσε άρχισε να το ρυμουλκεί προς το λιμάνι του Αγαθονησίου. Το ρήγμα, έγινε μεγαλύτερο, με αποτέλεσμα το καΐκι να πλημμυρίσει από νερά και στην είσοδο του λιμανιού του Αγαθονησίου να βουλιάξει.

Ο ΤΟΥΡΚΟΣ Ψαράς, ισχυρίσθηκε ότι ενώ ψάρευε στην περιοχή της νησίδας Φαρμακούσα, αντιλήφθηκε 60 περίπου Ιρακινούς λαθρομετανάστες να καλούν σε βοήθεια. Επιβίβασε στο καΐκι του 15 για να τους μεταφέρει στο Αγαθονήσι, αλλά το σκάφος του, προσέκρουσε σε βράχια και υπέστη ρήγμα, με αποτέλεσμα να ζητήσει βοήθεια ενώ βρισκόταν εν πλω από το ψαροκάικο «Γεωργία».

◆ Επίσης ο Τούρκος βαρκάρης, ισχυρίστηκε ότι τους Ιρακινούς λαθρομετανάστες μετέφερε στο Φαρμακονήσι ιορδανικό πλοίο, το οποίο τους αποβίβασε πριν από πέντε μέρες, λέγοντας ότι ήταν ιταλικές ακτές.

ΒΕΒΑΙΑ οι ισχυρισμοί του Τούρκου δεν πρέπει να εσταθούν, γιατί τότε, ο ιδιος τους παρέλαβε και τους μετέφερε στο Κουνελονήσι αντί στην Τουρκία.

◆ Με ενέργειες του επαρχείου Καλύμνου σε συνεργασία με την Αστυνομική Διεύθυνση Δωδεκανήσου, «επιτάχθηκε» του τουριστικού πλοίο «Πάτμος» για να μεταφέρει από το Αγαθονήσι τους 15 Ιρακινούς και το Φαρμακονήσι τους 45, για την Κω. Εκεί θα σχηματιστεί η δικογραφία σε βάρος των δύο Τούρκων και των 60 Ιρακινών λαθρομεταναστών, προκειμένου να οδηγηθούν στον Εισαγγελέα για τα περαιτέρω.

ΟΙ ΛΑΘΡΟΜΕΤΑΝΑΣΤΕΣ φέρονται να ισχυρίζονται ότι επιθυμούν να εργαστούν στη χώρα μας ή στην Ιταλία, όπου ηταν και ο προορισμός τους. Το ερώτημα είναι γιατί οι Τούρκοι, σκόπιμα προωθούν στη χώρα μας τους λαθρομετανάστες, ενώ οι ίδιοι επιθυμούν να εργαστούν στην Ιταλία.

◆ Αργά το απόγευμα χθες, αναμενόταν στην Κω, το «Πάτμος» προκειμένου να μεταφέρει τους 60 Ιρακινούς λαθρομετανάστες για να αρχίσουν οι ανακρίσεις και να σχηματιστούν οι δικογραφίες, για να αποφασίσει για την τύχη τους η Δικαιοσύνη.

Δημοτικό ιατρείο

ΣΥΝΕΧΕΙΑ ΑΠΟ ΤΗ ΣΕΛ. 1

των ανθρώπων με ειδικές ανάγκες της πόλης μας.

ΤΟ ΚΕΝΤΡΟ, το οποίο θα λειτουργεί σαν αστική εταιρία μη κερδοσκοπικού χαρακτήρα θα εξυπηρετεί και ασφαλισμένους του ΙΚΑ και του ΤΕΒΕ.

◆ Ο κ. Κόκκινος, είπε ακόμη, ότι στον ίδιο χώρο θα αποκεντρωθούν υπηρεσίες του Δήμου Ρόδου, όπως τμήμα δημοτολογίου και υπηρεσίες είσπραξης της ΔΕΥΑΡ κ.λ.π. Το τμήμα αυτό θα εξοπλιστεί με κομπιούτερ, το οποίο θα συνδεθεί με το Δήμο Ρόδου.

ΣΕ ΕΙΔΙΚΟ χώρο κοντά στο δεύτερο συντριβάνι, θα λειτουργήσει και δεύτερο ΚΑΠΗ του Δήμου, για το οποίο θα αποφασισθεί αν θα έχει δικό του διοικητικό συμβούλιο.

Η πρόταση της ΔΑΝΕ

ΣΥΝΕΧΕΙΑ ΑΠΟ ΤΗ ΣΕΛ. 1

Εμπορικής Ναυτιλίας και όλοι οι εμπλεκόμενοι φορείς στο θέμα.»

◆ Ο κ. Κόκκινος απαντώντας σε σχετική ερώτηση δημοσιογράφου είπε ότι δεν υπήρξε καμιά ρήξη μεταξύ του προέδρου της ΔΑΝΕ και του ίδιου σαν προέδρου της ΤΕΔΚΔ για αυτό το θέμα και τέλος είπε ότι και οι τρεις λύσεις που προτείνονται είναι συζητήσιμες. Είναι λύσεις που περπατάνε και αν το υπουργείο δεν δώσει άδεια στο πλοίο του Στρίντζη θα είναι ακόμη καλύτερα.

ΕΚΦΡΑΖΟΝΤΑΣ την προσωπική του άποψη, είπε, ο ίδιος θα προτιμούσε την τρίτη λύση, δηλαδή τη σύσταση θυγατρικής εταιρίας και την αγορά νέου πλοίου.

Εκλεψε ένα βίντεο

ΣΥΝΕΧΕΙΑ ΑΠΟ ΤΗ ΣΕΛ. 1

τα μεσάνυχτα να είναι... φορτωμένος με βίντεο ΑΚΑΙ, αξίας 150.000 δρχ. το οποίο αφαίρεσε από το εργαστήριο του Ιωάννη Κοντορίνη, 47 χρόνων ηλεκτρονικού, στην οδό Αγίας Αναστασίας αριθμός 122.

Ο ΤΟΥΡΚΟΣ οδηγήθηκε στην Υποδιεύθυνση Ασφάλειας, σχηματίστηκε σε βάρος του δικογραφία και διαπιστώθηκε ότι είχε ζητήσει από τον περασμένο Σεπτέμβριο να του χορηγηθεί πολιτικό άσυλο, αλλά το αίτημά του απορρίφθηκε.

◆ Για μια ακόμα φορά επιβεβαιώνεται ότι, οι περισσότεροι Τούρκοι που έρχονται στην Ελλάδα σαν πολιτικοί φυγάδες, είναι άνθρωποι του ποινικού κόσμου, οι οποίοι επιδίδονται σε κλοπές, βιασμούς, ακόμα και κατασκοπίες. Δεν είναι τυχαίο η ευκολία με την οποία φεύγουν από την Τουρκία, που μάλλον σκόπιμα τους διοχευτεύει στη χώρα μας, όπως και τους διαφόρους λαθρομετανάστες.

Οι τιμές του λαδιού

ΣΥΝΕΧΕΙΑ ΑΠΟ ΤΗ ΣΕΛ. 1

εξής:

«Η Ενωση Αγροτικών Συναιτερισμών Δωδεκανήσου. ανακοινώνει τις νέες τιμές συγκεντρώσεως ελαιολάδου που γίνεται στις εγκαταστάσεις της παλαιάς Ρόδια, και θα ισχύουν από 1 Μαρτίου 1992:

1) μέχρι 1° δρχ. / kgr 590
2) 1,01 - 1,5 δρχ./kgr 575
3) 1,51 - 2 δρχ./kgr 565
4) 2,01 - 3 δρχ./kgr 555
5) LAMPANTE βάσει 5° δρχ./kgr 485

Πληρωμή σε τρεις μήνες από της παραδόσεως του ελαιολάδου και επίσης ο δημοτικός φόρος βαρύνει τον παραγωγό.»



Τελούμε την 1η Μαρτίου ημέρα Κυριακή και ώρα 8π.μ. στον ιερό ναό Ταξιαρχών νεκροταφείου πόλεως Ρόδου 40ήμερο μνημόσυνο υπέρ αναπαύσεως της ψυχής του λατρευτού μας συζύγου

ΒΑΣΙΛΕΙΟΥ ΜΑΡΚΟΥ ΧΑΣΚΑ

Η σύζυγος Κωνσταντίνα

3354-29/2



Τελούμε την 1 Μαρτίου ημέρα Κυριακή και ώρα 8π.μ. στον ιερό ναό Αγίου Γεωργίου (Κάτω) 9μηνο μνημόσυνο υπέρ αναπαύσεως της ψυχής του λατρευτού μας συζύγου, πατέρα, υιού, αδελφού και θείου

ΑΝΤΩΝΙΟΥ ΔΗΜΗΤΡΙΟΥ

Ετών 42

Η σύζυγος Φαίδρα.
Τα παιδιά Νικόλαος, Παναγιώτης, Φανή.
Οι γονείς Νικόλαος και Φανή, η πεθερά Θάλεια.
Τα αδέλφια Μανώλης, Κώστας και Μαρία, οι κουνιάδοι, τα ανήψια και οι λοιποί συγγενείς.

2303-29/3

Ελεγχοι στις εισαγωγές

ΣΥΝΕΧΕΙΑ ΑΠΟ ΤΗ ΣΕΛ. 1

έτσι οι καταναλωτές δεν γνωρίζουν τι ακριβώς αγοράζουν, ιδιαίτερα αυτή την περίοδο, όπου βρίσκονται σε εξέλιξη πολλά και διάφορα γεγονότα.

◆ Σύμφωνα με τις πληροφορίες, οι αρμόδιες υπηρεσίες, έχουν αποφασίσει να δραστηροποιηθούν και θα ζητήσουν την πλήρη εφαρμογή των νόμων.

ΣΧΕΤΙΚΑ με το θέμα αυτό από τη Διεύθυνση Εμπορίου Δωδεκανήσου εκδόθηκε χτες η παρακάτω ανακοίνωση:

«Από τη Δ/νση Εμπορίου και το τμήμα Αγορανομίας διενεργήθησαν σήμερα 27-2-1992 αγορανομικοί έλεγχοι τόσο στους εισαγωγείς - χονρεμπόρους όσο και στους λιανοπωλητές οπωρολαχανικών. Από τους ελέγχους διεπιστώθησαν παραβάσεις ως προς την υποχρέωση αναγραφής της χώρας προέλευσης για τα εισαγόμενα οπωρολαχανικά. Με την ευκαιρία από την Δ/νση Εμπορίου ανακοινώνεται ότι σύμφωνα με το άρθρο 290 της 14/1/1989 Αγορανομικής Διάταξης του υπουργείου Εμπορίου: 1) απαγορεύεται οι χονδρέμποροι και οι λιανοπωλητές να ανασυσκευάζουν και να αναμιγνύουν προϊόντα διαφορετικών ποιοτήτων, ποικιλιών και περιοχών προέλευσης.

2) Οι λιανοπωλητές οπωρολαχανικών έχουν υποχρέωση να τοποθετούν πινακίδα με την ποιότητα, την ποικιλία, την προέλευση και την τιμή.

3) Οι εισαγωγείς - χονδρέμποροι εισαγομένων οπωρολαχανικών έχουν υποχρέωση να αναγράφουν στα τιμολόγια πώλησης που εκδίδουν πέρα από τα προβλεπόμενα στοιχεία στο άρθρο 35 του Αγορανομικού Κώδικα και τη χώρα παραγωγής τους.

Ρόδος 27-2-1992
Ο Τμηματάρχης
Ι. Καμπούρης»

Θέμα «Ακταίον»

ΣΥΝΕΧΕΙΑ ΑΠΟ ΤΗ ΣΕΛ. 1

Μάνος Κόκκινος, ο οποίος είπε ότι παράλληλα θα σταλεί έγγραφο στον ΕΟΤ, προκειμένου να επανεξεταστεί το θέμα του «Ακταίον».

ΟΠΩΣ είπε ο δήμαρχος, μετά τα όσα διαδραματίστηκαν τελευταία στο «Ακταίον» δικαιούμαστε να ζητάμε από τον ΕΟΤ να ξαναδεί το θέμα της παραχώρησής του στο φυσικό του φορέα, στο Δήμο Ρόδου.

◆ Ο Δήμος - είπε ο κ. Κόκκινος - δεν έχει υποστείλει τη σημαία της διεκδίκησης του «Ακταίον» ύστερα από τα όσα γράφηκαν τελευταία και στον αθηναϊκό Τύπο.

«Ατονίσαμε λίγο - είπε - λόγω της αλλαγή της ηγεσίας του ΕΟΤ και θα επανέλθουμε, ενώ παράλληλα προχωρούμε και ερευνούμε τη διαδικασία απαλλοτρίωσης αφού το ένα δεν αποκλείει το άλλο.»

Το θέμα του μποϋκοτάζ

ΣΥΝΕΧΕΙΑ ΑΠΟ ΤΗ ΣΕΛ. 1

τελευταίες εξελίξεις στο θέμα του μποϋκοτάζ για τα προϊόντα που προέρχονται από την Ολλανδία και την Ιταλία. Μάλιστα, ο πρόεδρος του ΕΒΕΔ κ. Γιώργος Καραγιάννης με χτεσινές δηλώσεις του τάχθηκε εναντίον τουμποϋκοτάζ.

◆ Εξ άλλου υπήρχαν χτες δημοσιογραφικές πληροφορίες σύμφωνα με τις οποίες, οι Ολλανδοί (εάν συνεχιστεί το μποϋκοτάζ) θα εκδόσουν ταξειδιωτική οδηγία προς την Ελλάδα.

Η ΚΥΒΕΡΝΗΣΗ

ΑΘΗΝΑ, 27 (ΑΠΕ).-

Η κυβέρνηση δεν συμφωνεί με το μποϋκοτάζ κατά των ολλανδικών και ιταλικών προϊόντων, που προωθούν ορισμένες ιδιωτικές εταιρίες σε ένδειξη διαμαρτυρίας για τη στάση της ολλανδικής και της ιταλικής κυβερνήσεως στο θέμα των Σκοπίων.

◆ Ο κυβερνητικός εκπρόσωπος Βύρων Πολύδωρας δήλωσε το μεσημέρι ότι το μποϋκοτάζ αυτό «είναι αυθόρμητη πρωτοβουλία πολιτών, που εκφράζει κάποια συναισθήματα του λαού» και πρόσθεσε ότι «η κυβέρνηση δεν συμφωνεί» και «συνιστά στο λαό αυτοσυγκράτηση».

Ο ΕΚΠΡΟΣΩΠΟΣ τόνισε ακόμη ότι η κυβέρνηση «επιθυμεί, εννοεί και επιδιώκει η χώρα μας να είναι φίλη με όλους τους εταίρους μας στην κοινότητα».

ΛΑΪΚΗ ΑΝΤΙΔΡΑΣΗ

Σχολιάζοντας σημερινό τηλεγράφημα ξένου πρακτορείου ειδήσεων, σύμφωνα με το οποίο ο Ελληνας υπουργός Εξωτερικών φέρεται να έχει εκφράσει στον Ολλανδό ομόλογό του τη λύπη της ελληνικής κυβέρνησης για το μποϋκοτάζ ολλανδικών προϊόντων στη χώρα μας, ο εκπρόσωπος Τύπου του υπουργείου Εξωτερικών κ. Εμμ. Καλαμίδας έκανε την ακόλουθη δήλωση:

«Ο υπουργός Εξωτερικών κ. Αντώνης Σαμαράς δεν εξέφρασε καμία λύπη για κανένα συμβάν. Απάντησε απλά στον Ολλανδό συνάδελφό του ότι πρόκειται για αυθόρμητες λαϊκές αντιδράσεις που για πρώτη φορά, συμβαίνουν στην Ελλάδα. Αντιδράσεις όμως που οφείλονται στη διάχυτη αντίληψη του ελληνικού λαού γύρω από τη συνολική στάση της Ολλανδίας στα εθνικά μας θέματα και ειδικότερα σε αυτό των Σκοπίων. Επ' ευκαιρία ο κ. Σαμαράς επεσήμανε ότι τα τελευταία γεγονότα αποδεικνύουν ότι δεν είχε υπερβάλει καθόλου στην ανάλυση του ενώπιον των «12» στη Λισσαβώνα, όταν περίγραψε την αυξημένη ευαισθησία του ελληνικού λαού στο θέμα της πλαστογράφησης του ονόματος της Μακεδονίας».

PEUGEOT
NEO 106
Τηλ. 23085-27716

ΜΝΗΜΟΣΥΝΑ



Τελούμε την 29 Φεβρουαρίου ημέρα Σάββατο και ώρα 8π.μ. στον ιερό ναό Ταξιαρχών νεκροταφείου Ρόδου 9ήμερο μνημόσυνο υπέρ αναπαύσεως της ψυχής της πολυαγαπημένης μας μητέρας, γιαγιάς, αδελφής και θείας

ΣΜΑΡΑΓΔΗΣ ΙΩΑΝΝΙΔΟΥ

Τα παιδιά Χαράλαμπος - Ανθούλα Ιωαννίδη, Ευάγγελος - Δέσπω Δεληγιάννη.
Η αδελφή, τα εγγόνια και τα ανήψια.

3337-28/2



Τελούμε την 29 Φεβρουαρίου ημέρα Σάββατο και ώρα 8π.μ. στον ιερό ναό Ταξιαρχών 6μηνο μνημόσυνο υπέρ αναπαύσεως της ψυχής του λατρευτού μας συζύγου, πατέρα και παππού

ΜΙΧΑΗΛ ΚΟΥΤΟΥΖΗ

Η σύζυγος Δέσποινα.
Τα παιδιά Κλεάνθης - Ειρήνη, Κώστας - Ευαγγελία, Αννα - Μιχάλης, Μαρίτσα - Αγαπητός, Ελευθέριος - Μαρία, Τσαμπίκος - Αλεξάνδρα, Ελένη - Μιχάλης.
Τα εγγόνια, τα αδέλφια, τα ανήψια και οι λοιποί συγγενείς.

3350-28/2

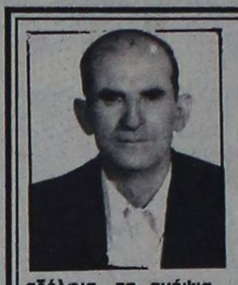

Τελούμε την 29 Φεβρουαρίου ημέρα Σάββατο και ώρα 8π.μ. στον ιερό ναό Αγίας Ειρήνης Ορφανοτροφείου Θηλέων 2ετές μνημόσυνο υπέρ αναπαύσεως της ψυχής του λατρευτού μας συζύγου και πατέρα

ΣΤΑΥΡΟΥ ΓΙΩΡΓΑΛΛΗ

Η σύζυγος Αλκιόνη.
Τα παιδιά, τα εγγόνια, τα αδέλφια, τα ανήψια και οι λοιποί συγγενείς.

3343-28/2



Τελούμε την 29 Φεβρουαρίου ημέρα Σάββατο και ώρα 8π.μ. στον ιερό ναό Ταξιαρχών νεκροταφείου 40ήμερο μνημόσυνο υπέρ αναπαύσεως της ψυχής του λατρευτού μας συζύγου, πατέρα, αδελφού, θείου και παππού

ΜΗΝΑ ΦΙΛΙΠΠΟΥ ΦΙΛΙΠΠΑΚΗ

Η σύζυγος Καλλιόπη.
Τα παιδιά, Κώστας - Πόπη, Φίλιππος, Νίκος - Ρία, Ευαγγελία - Ανδρέας.
Τα εγγόνια Μηνάς, Ρηνούλα, Αννα, Λίνα, Γιώργος, Πόπη, Γιώργος, Μηνάς και οι λοιποί συγγενείς.

2395-28/2



Τελούμε την 1η Μαρτίου ημέρα Κυριακή και ώρα 9π.μ. στον ιερό ναό Αγίου Ιωάννου Ρόδου 40ήμερο μνημόσυνο υπέρ αναπαύσεως της ψυχής της λατρευτής μας μητέρας και γιαγιάς

ΧΑΡΙΚΛΕΙΑΣ ΚΑΛΥΙΔΩΝΗ

Τα παιδιά Αλέξανδρος - Αναστασία, Γιώργος - Πελαγία, Βασίλης - Αμαλία.
Τα εγγόνια και τα ανήψια.

ΠΜ-29/2



Τελούμε την 29 Φεβρουαρίου ημέρα Σάββατο και ώρα 8π.μ. στον ιερό ναό Αγίου Γεωργίου νεκροταφείου 40ήμερο μνημόσυνο υπέρ αναπαύσεως της ψυχής του αγαπημένου μας συζύγου, πατέρα και παππού

ΣΠΥΡΙΔΩΝΑ ΚΡΗΤΙΚΟΥ

Η σύζυγος Φρόσω.
Τα παιδιά Μαρία - Δημήτρης Σταματά, Τάσος - Αμαλία.
Τα εγγόνια και οι λοιποί συγγενείς.

3321-28/2

Τελούμε την 29 Φεβρουαρίου ημέρα Σάββατο και ώρα 8π.μ. στον ιερό ναό Κοιμήσεως Θεοτόκου Κρεμαστής ετήσιο μνημόσυνο του

ΑΝΑΣΤΑΣΙΟΥ Γ. ΦΤΑΚΛΑ

Η σύζυγος Ζαφείρα.
Τα παιδιά Τσαμπίκα - Γιώργος Περγούρας, Γεωργία - Λουκάς Μουστάκας.
Τα εγγόνια, οι γονείς, τα αδέλφια και οι λοιποί συγγενείς.

ΧΛ-28/2

ΕΥΧΑΡΙΣΤΗΡΙΟ ΠΕΝΘΟΥΣ

Σε όλους εσάς που μας συμπαρασταθήκατε στο βαρύ μας πένθος για το θάνατο του αγαπημένου μας συζύγου, πατέρα, αδελφού και θείου

ΓΕΩΡΓΙΟΥ ΤΣΙΜΕΤΑ

εκφράζουμε τις πιο βαθιές ευχαριστίες μας

2304-28/2

ΕΥΧΑΡΙΣΤΗΡΙΟ ΕΠΙΚΗΔΕΙΟΥ ΛΟΓΟΥ

Στο διακεκριμένο δικηγόρο Παντελίδη Γεώργιο που με τα καλά του λόγια στον επικήδειο λόγο του θανόντα ΓΕΩΡΓΙΟΥ ΤΣΙΜΕΤΑ, μας απάλυνε τον πόνο μας και μας γέμισε με υπερηφάνεια, εκφράζουμε τις πιο θερμές ευχαριστίες μας.
Η σύζυγος, τα παιδιά, τα αδέλφια και οι λοιποί συγγενείς.

2304-28/2

ΕΥΧΑΡΙΣΤΗΡΙΟ

Οι μαθητές της Γ' τάξεως του Α' Λυκείου Ρόδου, ευχαριστούμε θερμά τον κ. Χρήστο Μυστιλιάδη, πατέρα της συμμαθήτριας μας Αννας Μυστιλιάδου, για τη δωρεά των 50 χιλ. δρχ. τις οποίες πρόσφερε για την αποπληρωμή της εικόνας της Αγίας Τριάδος.

Οι μαθητές της Γ' τάξεως
Α' Λυκείου Ρόδου

2305-28/2

ΕΥΧΑΡΙΣΤΗΡΙΟ

Το Δωδεκανησιακό Ιδρυμα Υποτροφιών ευχαριστεί θερμά το ροδίτικο τμήμα της Ελληνικής Περιηγητικής Λέσχης που κατέθεσε για τους ευγενείς σκοπούς του ιδρύματος το ποσό των 10.000 δρχ. αντί στεφάνου εις μνήμη Γεωργίου Τσιμέττα.

Data INFORMATION

Quest

100% εγγυημένο!

και 40% καλύτερο...γιατί είναι 40% φθηνότερο απο τα καλύτερα



Το QUEST είναι ένα PC με ποιότητα, χαρακτηριστικά και επιδόσεις που εγγυώνται:

100% ΑΞΙΟΠΙΣΤΙΑ:
Κατασκευάζεται απο επιλεγμένα εξαρτήματα με τους αυστηρότερους ποιοτικούς ελέγχους

40% ΜΕΓΑΛΥΤΕΡΗ ΤΑΧΥΤΗΤΑ:
Και τα τρία μοντέλα διαθέτουν τους ταχύτερους επεξεργαστές στην κατηγορία τους:
286-16 : 16 MHz
386-SX : 25 MHz
386-DX : 40 MHz
και σκληρούς δίσκους με μέσο χρόνο προσπέλασης μικρότερο των 17 msecs.

40% ΧΑΜΗΛΟΤΕΡΗ ΤΙΜΗ:
που κάνει το QUEST ασυναγώνιστο για την ποιότητα και τα χαρακτηριστικά του.

Επίσης διαθέτουμε: AMIGA 500+, 2000, 3000
ΠΡΟΓΡΑΜΜΑΤΑ - ΕΓΚΑΤΑΣΤΑΣΕΙΣ ΔΙΚΤΥΩΝ - ΤΗΛΕΦΩΝΙΚΑ ΚΕΝΤΡΑ - ΤΑΜΕΙΑΚΕΣ ΜΗΧΑΝΕΣ - ΦΩΤΟΑΝΤΙΓΡΑΦΙΚΑ - ΦΑΞ ΠΕΡΙΦΕΡΕΙΑΚΑ/ΑΝΑΛΩΣΙΜΑ - ΠΛΗΡΕΣ SERVICE
ακόμα: GAMES για όλα τα COMPUTERS

ΑΠΟΣΤΟΛΟΥ ΠΑΥΛΟΥ 41 - ΤΗΛ. 24136

3307-28/2

Μεγαλύτερη οικονομική ενίσχυση ζητά ο ΡΟΔΑ

Νέο έγγραφο στα ΚΤΕΥΛ

Νέο έγγραφο στην Πανελλήνια Ομοσπονδία Επαγγελματιών Ιδιοκτητών Αστικών Λεωφορείων, έστειλε χτες ο δήμαρχος Ρόδου Μ. Κόκκινος, με το οποίο ζητά να δοθεί μεγαλύτερο ποσό στο ΡΟΔΑ για τη διακίνηση ατόμων με ειδικές ανάγκες.

Το έγγραφο του δημάρχου, αναφέρει τα εξής:

«Σαν συνέχεια του συμφωνητικού της 18-1-1992 που υπεγράφη ανάμεσα στον υπουργό Υγείας και Πρόνοιας κ. Γεώργιο Σούρλα και στον πρόεδρο της Ομοσπονδίας κ. Αγγελο Βαρβαρούση με βάση το οποίο το υπουργείο θα χορηγήσει 270.000.000 δρχ. για όλο το έτος 1992 σε όλα τα ΚΤΕΛ της χώρας με σκοπό τη μετακίνηση των ατόμων ειδικών συνθηκών σας είχαμε στείλει με FAX το έγγραφό μας αριθμ. πρωτ. 19/5-2-1992 με το οποίο διαφωνούσαμε ριζικά για την κατανομή του παραπάνω ποσού σύμφωνα με τις κάρτες των αναπήρων και είχαμε προτείνει την κατανομή με βάση τη δύναμη των λεωφορείων όπως έγινε και την περυσινή περίοδο.

Αντί απαντήσεως στις προτάσεις μας ελάβαμε το έγγραφό σας με αριθμ. πρωτ. 251/13-2-1992 σύμφωνα με το οποίο για την πρώτη δόση των 100.000.000 δρχ. αντιστοιχεί σε μας το ποσό των 569.442δρχ.

Τα ερωτήματα που διατυπώνουμε εμείς είναι τα εξής:

1) Γιατί δεν ελήφθη υπόψη το έγγραφό μας που σας στείλαμε και εν πάσει περιπτώσει γιατί δεν τύχαμε απαντήσεώς σας;

2) Προηγήθηκε συνέλευση όλων των προέδρων των ΚΤΕΛ για να αποφασίσουν τον τρόπο κατανομής του ποσού στα ΚΤΕΛ ή απλά αποφάσισε το διοικητικό συμβούλιο της Ομοσπονδίας;

3) Πως έγινε η κατανομή του ποσού και για μας πως αντιστοιχεί το ποσό των 569.442 δρχ.; Θα έπρεπε τουλάχιστον να γίνει μια κατανομή για όλα τα αστικά ΚΤΕΛ σε μια κατάσταση που να γνωρίζουμε όλοι, πόσα είναι τα αναπηρικά δελτία της χώρας και πόσα χρήματα αντιστοιχούν στο καθ' ένα ΚΤΕΛ και όχι απλά να μας γράφετε ένα ποσό.

4) Με τι κριτήριο αναλογεί σε μας το ποσό των 569.442 δρχ. όταν η περιφέρειά μας έχει 1.985 δελτία όπως αποδεικνύεται και από τη βεβαίωση του Τμήματος Πρόνοιας που σας επισυνάπτουμε.

Από τα παραπάνω προκύπτει ότι η κατανομή του ποσού είναι πέρα για πέρα άδικη και ασύμφορη για μας και θα είμαστε υποχρεωμένοι να προβούμε σε καταγγελίες στο οποιοδήποτε αρμόδιο όργανο.

Θέλουμε να πιστεύουμε όμως ότι η ομοσπονδία θα προχωρήσει στην επανεξέταση της κατανομής και θα μας συμπαρασταθεί στο δίκαιο αίτημά μας όπως έπραξε και παλαιότερα ώστε η «ΡΟΔΑ» να πάρει αυτό που δικαιούται. Να ληφθεί δε υπόψη σας ότι είμαστε η μοναδική Δημοτική Επιχείρηση της χώρας με δύναμη 40 λεωφορείων με τα οποία εξυπηρετούμε τόσο την πόλη της Ρόδου όσο και τις κοινότητες της δυτικής πλευράς της νήσου Ρόδου που βρίσκονται σε απόσταση 8 έως 90 χιλιόμετρα καθώς και το γεγονός ότι διακινούμε 1.985 άτομα με ειδικές ανάγκες».

ΑΚΟΥΣΤΙΚΑ ΒΑΡΗΚΟΪΑΣ

Νέα αφανή και μικροσκοπικά μοντέλα ακουστικών αυτάκια και όλο μέσα στο αυτί για όλες τις παθήσεις και για παιδικές βαρηκοΐες ΑΜΕΡΙΚΑΝΙΚΩΝ και ΕΥΡΩΠΑΤΚΩΝ εργοστασίων θα είναι

στη ΡΟΔΟ:
ΤΡΙΤΗ 3 ΜΑΡΤΙΟΥ-ΤΕΤΑΡΤΗ 4 ΜΑΡΤΙΟΥ
ΞΕΝΟΔΟΧΕΙΟΝ «ΔΕΣΠΩ»
ΤΗΛ. 22571

ΕΠΙΣΚΕΨΕΙΣ - ΔΟΚΙΜΕΣ ΔΩΡΕΑΝ - ΕΓΓΥΗΣΗ Η 30ΧΡΟΝΗ ΠΕΙΡΑΜΑΣ.
Χρήστος ΓΑΛΙΩΤΟΣ
Βερανζέρου22-10432
Αθήνα τηλ. 5220747
29/2

ΕΝΩΣΗ ΙΔΙΟΚΤΗΤΩΝ ΑΚΙΝΗΤΩΝ ΡΟΔΟΥ

ΦΙΛΕ ΙΔΙΟΚΤΗΤΗ ΑΚΙΝΗΤΗΣ ΠΕΡΙΟΥΣΙΑΣ

Σπεύσε να εγγραφείς στην ΕΝΩΣΗ ΙΔΙΟΚΤΗΤΩΝ ΑΚΙΝΗΤΩΝ ΡΟΔΟΥ. Μην αμελείς. Η περιουσία σου κινδυνεύει. Πλαισίωσε όσο το δυνατό πιο σύντομα την ΕΝΩΣΗ ΙΔΙΟΚΤΗΤΩΝ ΑΚΙΝΗΤΩΝ ΡΟΔΟΥ για να κάνεις τον αγώνα σου και να υπερασπίσεις τα συμφέροντά σου πιο αποτελεσματικά.

Η τοπική ΕΝΩΣΗ συνεργάζεται στενά με την ΠΑΝΕΛΛΗΝΙΑ ΟΜΟΣΠΟΝΔΙΑ ΙΔΙΟΚΤΗΤΩΝ ΑΚΙΝΗΤΩΝ που εδρεύει στην Αθήνα.

Το γραφείο ενημέρωσης Ρόδου (υπεύθυνος ο δικηγόρος Ρόδου κ. Παναγιώτης Παρασκευάς, Νέα Αγορά , α' όροφος 34, τηλ. 25904), παρέχει προς όλα τα μέλη της ΕΝΩΣΕΩΣ ΙΔΙΟΚΤΗΤΩΝ ΑΚΙΝΗΤΩΝ ΡΟΔΟΥ, γενική πληροφόρηση για τα δικαιώματα των ιδιοκτητών ακίνητης περιουσίας και τους νόμους που ισχύουν, όπως επίσης τα μισθώματα επαγγελματικής στέγης με βάση τις αντικειμενικές τιμές τωνακινήτων.

Σου παρέχονται δωρεάν διάφορα υποδείγματα συμβάσεων μισθώσεων κατοικιών, καταστημάτων, κλπ.

Σου αποστέλλεται δωρεάν το περιοδικό ΤΑ ΝΕΑ ΤΩΝ ΙΔΙΟΚΤΗΤΩΝ, πλούσιο σε θέματα που αφορούν την ακίνητηπεριουσία.

Ετήσια εγγραφή δρχ. 2.500

Υπεύθυνη εγγραφών κ. Αστρία Κατσαρά, Ορφανίδου 63 (απέναντι από το ξενοδοχείο ΑΛΕΞΙΑ)., τηλ. 24222

ΤΟ ΔΙΟΙΚΗΤΙΚΟ ΣΥΜΒΟΥΛΙΟ

3307-28/2

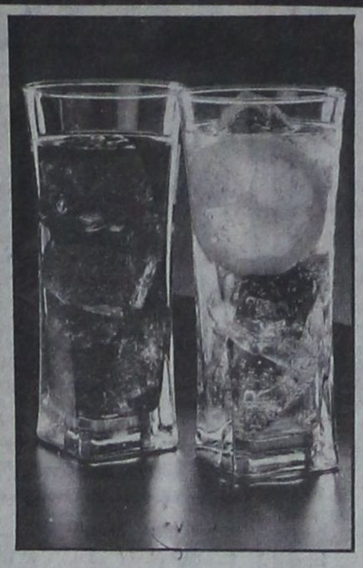

Ποιότητα – Χαμηλές τιμές





ΝΕΑ ΔΙΕΥΘΥΝΣΗ!!

ΥΑΛΙΚΑ
ΔΙΑΚΟΣΜΗΤΙΚΑ
ΜΗΧΑΝΗΜΑΤΑ
ΕΙΔΗ ΜΠΑΡ
ΝΕΑ ΠΡΟΪΟΝΤΑ

ΚΟΛΙΑΔΗΣ Ν. ΙΩΑΝΝΗΣ
ΕΞΟΠΛΙΣΜΟΙ ΞΕΝΟΔΟΧΕΙΩΝ
ΠΑΤΡ. ΑΘΗΝΑΓΟΡΑ 41
(πίσω από ΛΕΣΧΗ ΠΑΟ ΔΙΑΓΟΡΑΣ)
Τηλ.: 30989 FAX: 35988 TLX: 292603

XL-31/3

Ιταλικά προϊόντα ARISTON
Τα πιο φροντισμένα της αγοράς
ΑΠΛΑ & ΕΝΤΟΙΧΙΖΟΜΕΝΑ



«ARISTON» Η ΤΕΛΕΙΟΤΗΣ ΣΤΗΝ ΚΟΥΖΙΝΑ ΣΑΣ
ΠΩΛΗΣΙΣ ΧΟΝΔΡΙΚΗ - ΛΙΑΝΙΚΗ
ΣΕΡΒΙΣ ΚΑΙ ΑΝΤΑΛΛΑΚΤΙΚΑ
ΣΤΗ ΔΙΑΘΕΣΗ ΤΩΝ ΠΕΛΑΤΩΝ

Αδελφοί Στεφάνου

ΤΑΡΠΟΝ ΣΠΡΙΝΓΚΣ 42 ΤΗΛ. 22568
ΠΛΑΤΩΝΟΣ 17-19 ΤΗΛ. 23836
ΔΕΝΔΡΙΝΟΥ - ΧΑΤΖΗΑΓΓΕΛΟΥ γωνία ΤΗΛ. -22695

Οδηγώντας...

CITROËN BX

"...Γυρίστε το κλειδί και η ηλεκτρονική ανάφλεξη θα ξυπνήσει τα 80 πανίσχυρα άλογα του κινητήρα TU ROBOT. Πατήστε το γκάζι και νιώστε τα χιλιόμετρα να χάνονται πίσω σας. Ανεβάστε τα ηλεκτρικά παράθυρα, ελέγξτε την κίνηση μέσα από τους δύο ρυθμιζόμενους καθρέπτες και χαρείτε την άνεση, την πολυτέλεια και την ασφάλεια της μοναδικής υδροπνευματικής ανάρτησης.



Τα φυμέ κρύσταλλα φροντίζουν να οδηγείτε ξεκούραστα. Μπείτε στην επόμενη κλειστή στροφή με στιγουριά. Η υδροπνευματική ανάρτηση εξασφαλίζει τέλειο κράτημα.

Προσοχή! Ένα απρόβλεπτο εμπόδιο μετά την στροφή, σας κλείνει το δρόμο. Απλά, μειώστε ταχύτητα και να είστε σίγουροι ότι τα τέσσερα δυνατά δισκόφρενα θα σταματήσουν το αυτοκίνητο με στιγουριά. Η διαδρομή συνεχίζεται και φθάνει στο τέλος της, πριν το καταλάβετε. Βγείτε και κλειδώστε μόνο τη δική σας πόρτα. Έχει ηλεκτρομαγνητικές κλειδαριές.

Και μην ξεχνάτε! Το CITROËN BX θα είναι εκεί για πολλές ακόμα διαδρομές..."



ΕΠΟΦΕΛΙΘΕΙΤΕ

ΜΙΚΡΗ ΤΕΛΟΣ ΚΥΚΛΟΦΟΡΙΑΣ ΚΑΙ ΣΤΙΣ ΤΙΜΕΣ ΑΠΟΣΤΟΛΗΣ
ΜΙΚΡΗ ΠΡΟΚΑΤΑΒΟΛΗ ΚΑΙ 18 ΜΗΝΙΑΙΕΣ ΔΟΣΕΙΣ!

	BX 1,4i Kat	BX 1,6i Kat	BX 1,9i GTi Kat *
ΜΕ ΑΠΟΣΥΡΣΗ	3.548.000	3.378.000	5.988.000
ΧΩΡΙΣ ΑΠΟΣΥΡΣΗ	3.348.000	4.318.000	6.488.000

* Το BX 1,9 GTi Kat. #25 GRI. & και επιλογή με ΑΤΟΜΙΚΟ ΦΟΥΣΚΩΤΟ ΦΩΣ ABS και AIR CONDITION

ΤΥΠΟΙ	CO	HC	NOx
BX 1,4i Kat.	5gr/test	1,7gr/test	1,4gr/test
BX 1,6i Kat.	28gr/test	1,9gr/test	0,2gr/test
BX 1,9 GTi Kat.	24gr/test	2,4gr/test	0,8gr/test

ΝΕΑ ΜΟΝΤΕΛΑ '92

CITROËN ΤΟ ΑΣΦΑΛΕΣΤΕΡΟ ΑΥΤΟΚΙΝΗΤΟ ΣΤΟΝ ΚΟΣΜΟ

Για κάθε πληροφορία είμαστε στη διάθεσή σας
Δ. ΒΡΟΥΛΗΣ & ΣΙΑ Ε.Ε.
3ο χλμ. Ρόδου - Λίνδου
Τηλ. 62177 - 65171, FAX 65175

PLAYBOY DISCO CLUB

ΙΣΩΣ ΕΙΝΑΙ ΑΥΤΟ ΠΟΥ ΠΕΡΙΜΕΝΕΤΕ!!!

ΕΝΤΕΛΩΣ ΑΝΑΝΕΩΜΕΝΗ ΚΑΙ ΠΡΩΤΟΠΟΡΙΑΚΗ ΜΕ ΝΕΑ ΓΡΑΜΜΗ ΚΑΙ ΥΦΟΣ ΓΙΑ ΜΙΑ ΝΕΑ ΕΠΟΧΗ

ΣΑΣ ΚΑΛΩΣΟΡΙΖΟΥΜΕ ΣΤΗΝ ΚΑΙΝΟΥΡΙΑ DISCO PLAYBOY.

ΣΥΝΤΟΜΑ ΚΟΝΤΑ ΣΑΣ

16930-29/2

ΙΑΤΡΙΚΕΣ ΑΝΑΚΟΙΝΩΣΕΙΣ

Ο ΧΕΙΡΟΥΡΓΟΣ ΟΔΟΝΤΙΑΤΡΟΣ

ΝΙΚΟΛΑΟΣ Ι. ΚΑΡΑΜΑΡΙΤΗΣ

ΠανεπιστημίουΣτοματολογίας
IMF Βουκουρεστίου

ΔΕΧΕΤΑΙ ΚΑΘΗΜΕΡΙΝΩΣ
Πρωινές ώρες 9-1
απογευματινές 5-8
Τετάρτη 9-1 και Σάββατο κλειστά

στη νέα διεύθυνση
οδός Θεοδωράκη 20 και Καρπάθου
Μαντράκι
Τηλ. 29579

ΙΑΤΡΙΚΗ ΑΝΑΚΟΙΝΩΣΗ

ΔΗΜΗΤΡΗΣ Γ. ΚΡΗΤΙΚΟΣ

ΙΑΤΡΟΣ
ΕΙΔΙΚΟΣ ΠΝΕΥΜΟΝΟΛΟΓΟΣ

Τ. ΙΑΤΡΟΣ ΠΑΘΟΛΟΓΙΚΗΣ ΚΛΙΝΙΚΗΣ ΝΙΜΤΣ ΚΑΙ ΜΟΝΑΔΟΣ ΕΝΤΑΤΙΚΗΣ ΘΕΡΑΠΕΙΑΣ ΝΟΣΟΚΟΜΕΙΟΥ ΝΟΣΗΜΑΤΩΝ ΘΩΡΑΚΟΣ ΑΘΗΝΩΝ.

- Πλήρης σύγχρονος λειτουργικός έλεγχος πνευμόνων
- Αλλεργικό τεστ για τον έλεγχο του βρογχικού άσθματος
- Ελεγχος καπνιστού

ΔΕΧΕΤΑΙ: Καθημερινώς 9-1 πρωΐ και 5-8.30 απόγευμα - Σάββατο 9-1.30 κατόπιν ραντεβού
Ταμεία: ΔΗΜΟΣΙΟ - ΤΥΔΚΥ ΤΑΞΥ και ΟΙΚΟΣ ΝΑΥΤΟΥ - ΙΚΑ ΜΟΝΟ ΠΡΩΙ
ΙΑΤΡΕΙΟ: ΗΡΩΩΝ ΠΟΛΥΤΕΧΝΕΙΟΥ 11. ΡΟΔΟΣ. *ΤΗΛ: 32022*

M21

ΙΑΤΡΙΚΗ ΑΝΑΚΟΙΝΩΣΗ

ΧΡΗΣΤΟΣ Π. ΠΑΠΑΚΩΣΤΑΝΤΙΝΟΥ

ΠΑΙΔΙΑΤΡΟΣ

(Τ. Εσωτ. Ιατρός Νοσοκ. Παίδων Αγία Σοφία)

Δέχεται ασφαλισμένους: **ΤΥΔΚΥ, Δημοσίου, ΤΑΞΥ.**
Ωρες ιατρείου καθημ.: 8.30-13.00 / 5.00-8.00
Σάββ.: 8.30-13.00.
Καναδά 82
(Παραπλεύρως Φαρμακείο Κολοκυθά)
τηλ. 30120

ΕΛΕΝΗ ΒΟΥΛΓΑΡΗ ΣΠΙΝΑΣΑ

ΙΑΤΡΟΣ ΜΙΚΡΟΒΙΟΛΟΓΟΣ
ΔΕΧΕΤΑΙ ΣΤΟ ΜΙΚΡΟΒΙΟΛΟΓΙΚΟ ΕΡΓΑΣΤΗΡΙΟ ΤΗΣ

ΚΑΘΗΜΕΡΙΝΩΣ: 7.30 - 1μ.μ. ΚΑΙ 5-8μ.μ.
ΣΑΒΒΑΤΟ: 7.30 - 1μ.μ.

ΤΑΜΕΙΑ: ΔΗΜΟΣΙΟ, ΤΑΞΥ, ΤΕΒΕ, ΤΥΔΚΥ, ΥΕΘΑ και ΛΙΜΕΝΙΚΟΥ
ΙΕΡΟΥ ΛΟΧΟΥ 13 (1ος όροφος)
Τηλ. 28905 - 28247

ΙΑΤΡΙΚΗ ΑΝΑΚΟΙΝΩΣΗ

ΜΙΧΑΗΛ Σ. ΠΟΜΠΟΣ

ΙΑΤΡΟΣ
Ειδικός παθολόγος
Ο μόνος ειδικευμένος ιδιώτης ιατρός στον Αρχάγγελο
Εξετάζει καθημερινά 8-12.30
και 5-8.30 μ.μ.

ΤΑΜΕΙΑ:
ΔΗΜΟΣΙΟ - ΤΥΔΚΥ- ΤΑΞΥ - ΤΕΒΕ - ΙΚΑ
Τηλ. οικίας: 0244 - 22477
Ιατρείου: 0244 - 22806

ΙΑΤΡΙΚΗ ΑΝΑΚΟΙΝΩΣΗ
Η ιατρός

ΜΑΡΙΑ ΚΟΤΣΙΑΝΟΥ-ΑΤΤΙΤΗ

ΔΕΡΜΑΤΟΛΟΓΟΣ - ΑΦΡΟΔΙΣΙΟΛΟΓΟΣ
τ. ιατρός Παν. Κλινικής Νοσ. «Α. ΣΥΓΓΡΟΣ»
Μέλος της ΕυρωπαϊκήςΑκαδημίας Αφροδισιολογίας - Δερματολογίας

ΔΕΧΕΤΑΙ καθημερινά από τις 9.00 έως τις 1 το μεσημέρι και από τις 5.30 έως τις 8 το απόγευμα εκτός από Τετάρτη απόγευμα και Σάββατο.
Ταμεία: Δημόσιο-ΤΥΔΚΥ-ΤΑΞΥ-ΟΙΚΟΣ ΝΑΥΤΟΥ
Ιατρείο Ι. Δραγούμη 23 - Νιοχώρι τηλ. 22278
(Ανωθεν εστιατορίου ΜΟΝ-AMI)

ΙΑΤΡΙΚΗ ΑΝΑΚΟΙΝΩΣΗ
Ο ιατρός

ΜΑΡΙΑΣ ΓΕΩΡΓΙΟΣ

Δερματολόγος - Αφροδισιολόγος
τ.ιατρός Παν.Κλινικής Νοσ. «Α. ΣΥΓΓΡΟΣ»
Μέλος SIDE DERMO ESTETICA ΙΤΑΛΙΑΣ
Μέλος ΕυρωπαϊκήςΑκαδημίας E.A.D.Y

ΔΕΧΕΤΑΙ καθημερινά από τις 9.00 εως τις 1το μεσημέρι και από τις 5 έως τις 8 το απόγευμα εκτός από Τετάρτη απόγευμα

Ταμεία: ΔΗΜΟΣΙΟ - ΤΥΔΚΥ - ΤΑΞΥ
Ιατρείου: Ιωνος Δραγούμη 5, Νιοχώρι
Τηλ. 35264
(Δίπλα στο ξενοδοχείο Εσπέρια)

M-5-2/92

ΙΑΤΡΙΚΗ ΑΝΑΚΟΙΝΩΣΗ

ΚΩΝ/ΝΟΣ Α. ΧΑΤΖΗΠΑΠΑΣ

ΕΙΔΙΚΟΣ ΠΑΙΔΙΑΤΡΟΣ
Αριστούχος του Πανεπιστημίου Θεσσαλονίκης
Ο ιατρός
δέχεται καθημερινά από 9-1π.μ. και 5-8μ.μ.
και Σάββατο 10-1π.μ.
Δέχεται ασφαλισμένους των ταμείων ΔΗΜΟΣΙΟΥ, ΤΥΔΚΥ, ΤΑΞΥ, ΤΕΒΕ, ΟΙΚΟΥ ΝΑΥΤΟΥ
Ιατρείον: Αμερικής και Ευσταθίου 1
(Πρώην κλινική Ηρακλείδη παραπλεύρως κλινικής Καραγιάννη)
Τηλ. 25722
Οικίας Αγίου Νικολάου 30 Τηλ. 37938, 32316

2497-16/2

ΙΑΤΡΙΚΗ ΑΝΑΚΟΙΝΩΣΗ

Ο ιατρός

ΔΗΜΗΤΡΗΣ ΓΕΩΡ. ΓΑΛΑΝΟΣ

Χειρούργος - Ωτορινολαρυγγολόγος
ΔΕΧΕΤΑΙ κάθε μέρα 8-12 και 5-7 και Σάββατο 9-11

Δεκτοί ασφαλισμένοι Ταμείων

Ιατρείον: Ιωνος Δραγούμη 23, Νιοχώρι
Τηλ. 31093
Ανωθεν εισιατορίου MON-AMI

ΙΑΤΡΙΚΗ ΑΝΑΚΟΙΝΩΣΗ

ΔΗΜΗΤΡΑ ΙΩΑΝΝΙΔΟΥ - ΜΑΓΑΛΟΥ

ΙΑΤΡΟΣ ΚΥΤΤΑΡΟΛΟΓΟΣ

ΔΕΧΕΤΑΙ καθημερινά 8.30 - 12.30 το πρωί και 5 - 8 το απόγευμα εκτός από Σάββατο

Κυτταρολογική εξέταση κολπικού και τραχηλικού επιχρίσματος (test pap), κυτταρολογικός έλεγχος εκκρίματος μαστού, πτυέλων, ούρων, υγρών (πλευριτικό, ασκιτικό) και παρακεντήσεων (μαστού, θυρεοειδούς, λεμφαδένων, ήπατος)

KENNENTY 55 ΤΗΛ. 26752, 26267
Δεκτοί ασφαλισμένοι ΤΑΜΕΙΩΝ

Δρ. ΜΑΝΩΛΙΚΑΚΗΣ ΓΙΩΡΓΟΣ

ΜΑΙΕΥΤΗΡ – ΧΕΙΡΟΥΡΓΟΣ – ΓΥΝΑΙΚΟΛΟΓΟΣ

Διδάκτωρ Πανεπιστημίου Μονάχου
Πτυχιούχος και ειδικευμένος εις Δ. ΓΕΡΜΑΝΙΑ

- Σύγχρονη παρακολούθηση εγκύου με **ΚΑΡΔΙΟΤΟΚΟΓΡΑΦΟ** με υπέρηχο
- Νέα διαγνωστική μέθοδος με **ΕΝΔΟΚΟΛΠΙΚΟ ΥΠΕΡΗΧΟ**
- Σύγχρονη παρακολούθηση τραχύλου και προκαρκινικός έλεγχος με **ΚΟΛΠΟΣΚΟΠΙΟ**

Ρόδος, Παύλου Μελά 27 Τηλ.Γραφ.33454, Οικία 31907

Δέχεται καθημερινά 9-1π.μ. και 5.8.30 μ.μ.
και Σάββατο 9-1.30 μ.μ.
Ταμεία: Δημοσίου & ΤΑΞΥ

ΙΑΤΡΙΚΗ ΑΝΑΚΟΙΝΩΣΗ
Ο ΓΑΣΤΡΕΝΤΕΡΟΛΟΓΟΣ ΕΝΔΟΣΚΟΠΟΣ

ΝΙΚΟΣ ΤΣ. ΦΡΟΝΑΣ

-Ειδικός στις παθήσεις ήπατος, χοληφόρων, παγκρέατος, οισοφάγου, στομάχου, εντέρων
-Πλήρες ενδοσκοπικό εργαστήριο

ΔΕΧΕΤΑΙ με ραντεβού: πρωί 8.30 - 1 απόγευμα 5 - 8 εκτός Τετάρτης και Σαββάτου 9-12
ΙΑΤΡΕΙΟ: Π. ΜΕΛΑ 46-48, ΤΗΛ. 31259

M 38

ΙΑΤΡΙΚΗ ΑΝΑΚΟΙΝΩΣΗ

Ο ΠΑΙΔΙΑΤΡΟΣ

ΚΩΝ/ΝΟΣ Π. ΙΩΑΝΝΙΔΗΣ

Τ. Δ/ΝΤΗΣ ΠΑΙΔΙΑΤΡΙΚΗΣ ΚΛΙΝΙΚΗΣ ΓΕΝ. ΝΟΣ/ΜΕΙΟΥ ΡΟΔΟΥ
Δέχεται: ΜΟΝΟ ΜΕ ΡΑΝΤΕΒΟΥ
Καθημερινώς: πρωινές ώρες 9-1μ.μ.
Απογευματινές 4-8μ.μ.
Διεύθυνση:
28ης Οκτωβρίου 62
Τηλ. 24576
έναντι ξενοδοχείου Παυλίδη

ΙΑΤΡΙΚΗ ΑΝΑΚΟΙΝΩΣΗ

ΜΗΝΑΣΙ. ΜΑΣΤΡΟΜΗΝΑΣ

ΧΕΙΡ. ΓΥΝΑΙΚΟΛΟΓΟΣ - ΜΑΙΕΥΤΗΡΑΣ
ΔΙΔΑΚΤΩΡ ΠΑΝΕΠΙΣΤΗΜΙΟΥ ΑΘΗΝΩΝ
τ. Επιμελητής Επιστ. Ερευνητής Παν/κού Νοσοκομείου HAMMERSMITH ΛΟΝΔΙΝΟΥ
Μέλος Βρεταννικής Εταιρίας Γονιμότητας
Ειδικευμένος σε προβλήματα γονιμότητας και εξωσωματικής γονιμοποίησης - Υπεύθυνος Κέντρου Γονιμότητας του μαιευτηρίου «ΜΗΤΕΡΑ»
Δέχεται με ραντεβού πλην Σαββάτου (5-8 απόγευμα)
ΙΑΤΡΕΙΟ: 28ης Οκτωβρίου αρ. 21, τηλ. 6851800
ΦΙΛΟΘΕΗ
ΟΙΚΙΑ: Αισώπου 7-9 ΜΑΡΟΥΣΙ, τηλ. 8026640

ΙΑΤΡΙΚΗ ΑΝΑΚΟΙΝΩΣΗ
ο ιατρός

ΜΙΧΑΗΛ Η.ΜΑΚΡΗΣ

ΕΙΔΙΚΟΣ ΚΑΡΔΙΟΛΟΓΟΣ
ΔΙΔΑΚΤΩΡ ΠΑΝΕΠΙΣΤΗΜΙΟΥ ΑΘΗΝΩΝ

ΔΕΧΕΤΑΙ: καθημερινώς: 8.30-13 πρωί
και 5-8.30 απόγευμα.
Σάββατο: 8.30-13 το πρωί
και ασφαλισμένους ΔΗΜΟΣΙΟΥ, ΤΑΞΥ, ΤΥΔΚΥ, ΟΙΚΟΥ ΝΑΥΤΟΥ και λοιπών Ταμείων

Πλήρης καρδιολογικός έλεγχος με σύγχρονες διαγνωστικές μεθόδους

Αλεξάνδρου Διάκου 2-3ος όροφος τηλ. 21.501
(έναντι κήπου ξενοδοχείου «Θέρμαι»)

M 25

ΚΑΡΔΙΟΛΟΓΙΚΟ ΙΑΤΡΕΙΟ

ΑΝΑΙΜΑΚΤΩΝ ΔΙΑΓΝΩΣΤΙΚΩΝ ΜΕΘΟΔΩΝ

ΓΕΩΡΓΙΟΣ ΓΕΩΡΓΙΑΔΗΣ

Ειδικός καρδιολόγος
M.S.M.A - SWEDEN τ. Επιμελητής Καρδιολογικής Κλινικής του Πανεπιστημιακού Νοσοκομείου S.O.S. KAROLINSKA I. ΣΤΟΚΧΟΛΜΗΣ - Former Registrar του Πανεπιστημιακού Νοσοκομείου AKADEMISKA UPPSALA - Σουηδίας

ΔΕΧΕΤΑΙ ΚΑΘΕΜΕΡΑ 08.30 - 1 και 5-8 μ.μ.
ΣΑΒΒΑΤΟ: ΜΕ ΡΑΝΤΕΒΟΥ
ΠΛΗΡΗΣ ΣΥΓΧΡΟΝΟΣ ΚΑΡΔΙΟΛΟΓΙΚΟΣ ΕΛΕΓΧΟΣ
ΤΑΜΕΙΑ: Τ.Α.Ξ.Υ - ΔΗΜΟΣΙΟΥ - ΤΥΔΚΥ
ΙΑΤΡΕΙΟ: 28ης ΟΚΤΩΒΡΙΟΥ Νο 37 - Τηλ. 36827
(Πλησίον ΠΛΑΤ. ΨΑΡΟΠΟΥΛΑΣ) ΟΙΚΙΑ τηλ. 91175

M 9

ΟΡΘΟΔΟΝΤΙΚΟ ΙΑΤΡΕΙΟ



ΔΡ ΣΤΥΛΙΑΝΟΥ ΠΕΤΑ
ΕΙΔΙΚΟΥ ΟΡΘΟΔΟΝΤΙΚΟΥ

ΔΙΔΑΚΤΩΡ ΠΑΝΕΠΙΣΤΗΜΙΟΥ
TUBINGEN ΓΕΡΜΑΝΙΑΣ
ΕΙΔΙΚΕΥΘΕΙΣ ΕΙΣ ΠΑΝΕΠΙΣΤΗΜΙΑΚΗ ΚΛΙΝΙΚΗ ΜΟΝΑΧΟΥ
ΔΕΧΕΤΑΙ ΔΕΥΤΕΡΑ ΕΩΣ ΠΑΡΑΣΚΕΥΗ
πρωί από 9:00-12:00 & απόγευμα 3:30-8:00

28ης Οκτωβρίου 6, 85100 ΡΟΔΟΣ
Τηλ. (0241) 34776
(πλησίον Ακαδημίας)

M 28

ΙΑΤΡΙΚΗ ΑΝΑΚΟΙΝΩΣΗ

ΔΡ ΑΝΑΣΤΑΣΙΟΣ ΣΤ. ΠΕΤΑΣ

ΙΑΤΡΟΣ
ΧΕΙΡΟΥΡΓΟΣ ΟΥΡΟΛΟΓΟΣ
ΔΙΔΑΚΤΩΡ ΠΑΝΕΠΙΣΤΗΜΙΟΥ ΤΥΜΠΓΚΕΝ ΔΥΤ. ΓΕΡΜΑΝΙΑΣ
ΕΙΔΙΚΕΥΘΕΙΣ ΕΙΣ UNIVERSITAT TUBINGEN ΚΑΙ ZENTRALKLINIKUM AUGSBURG ΔΥΤ. ΓΕΡΜΑΝΙΑΣ
ΗΠΕΡΗΧΟΙ - ΣΤΕΙΡΟΤΗΣ

ΔΕΧΕΤΑΙ ΚΑΘΗΜΕΡΙΝΑ **8 -1 π.μ. και 5-8 μ.μ.**
εκτός Σαββάτου και Τετάρτης απόγευμα
ΤΑΜΕΙΑ: ΤΑΞΥ- ΔΗΜΟΣΙΟ-ΤΥΔΚΥ ,
και ΙΚΑ από 08.00 - 11.30π.μ.
28ης ΟΚΤΩΒΡΙΟΥ 4 (1ος όροφος) τηλ. 36096
(πλησίον Ακαδημίας)

M 29

DR ΑΡΙΣΤΟΤΕΛΗΣ ΜΠΟΓΔΑΝΗΣ

ΓΥΝΑΙΚΟΛΟΓΟΣ ΧΕΙΡΟΥΡΓΟΣ - ΜΑΙΕΥΤΗΡ
ΠΤΥΧ/ΧΟΣ & ΔΙΔΑΚΤΩΡ ΠΑΝΕΠΙΣΤΗΜΙΟΥ MUNCTER ΓΕΡΜΑΝΙΑΣ ΕΙΔ. ΣΤΗΝ ΠΑΝ/ΜΙΑΚΗ FRAUENKLINIK DORTMUND ΓΕΡΜΑΝΙΑΣ

ΥΠΕΡΗΧΟΙ - ΣΤΕΙΡΟΤΗΣ - ΜΑΣΤΟΣ - ΟΓΚΟΛΟΓΙΑ

σύγχρονη παρακολούθηση εγκύου με υπέρηχο καικαρδιοτοκογραφικό

Δέχεται
ΠΡΩΙ: Δευτέρα έως Σάββατο 9-1π.μ.
ΑΠΟΓ.: Δευτέρα έως Παρασκευή 5-8 μ.μ.
ΙΑΤΡΕΙΟ: Ι. Δραγούμη 5Α Ρόδος Τηλ. 20939
Τηλ. Οικίας: 64893

M 60

ΙΑΤΡΙΚΗ ΑΝΑΚΟΙΝΩΣΗ

ΙΩΑΝ. ΓΟΥΡΖΟΥΛΙΔΗΣ

ΜΑΙΕΥΤΗΡ – ΧΕΙΡΟΥΡΓΟΣ – ΓΥΝΑΙΚΟΛΟΓΟΣ

ΕΠΙΣΤ/ΚΟΣ ΣΥΝΕΡΓΑΤΗΣ ΝΟΣΟΚΟΜΕΙΟΥ «ΥΓΕΙΑ»
τ. ΔΙΕΥΘΥΝΤΗΣ ΓΕΝ. ΚΡΑΤ. ΝΟΣ/ΜΕΙΟΥ

- ***Πλήρης παρακολούθηση εγκύου***
- ***Νέα διαγνωστική μέθοδος τραχηλίπιδος με κολποσκόπιο***
- ***Προβλήματα στειρότητας - γονιμότητας***
- ***Σύγχρονος ενδοκολπικός υπερηχοτομογράφος***

ΡΟΔΟΣ: 28ης Οκτωβρίου 23 - 25, 2ος όροφος
Δέχεται: 9 - 1 π.μ. και 5 - 8 μ.μ. (καθημερινά πλην Σαββάτου)
ΤΗΛ. ΙΑΤΡΕΙΟΥ: **35825 - & *ΟΙΚΙΑΣ:* 28427**
-Δεκτοί ασφαλισμένοι Ταμείων

M 8

Ψήφισμα της ΤΕΔΚΔ για την ελληνικότητα της Δωδεκανήσου

Η ΤΕΔΚ Δωδεκανήσου κοινοποίησε χτες στο Πρόεδρο της Δημοκρατίας, τον πρωθυπουργό, τους υπουργούς και τους βουλευτές Δωδεκανήσου το ψήφισμά της για τη Μακεδονία. Το ψήφισμα, αναφέρει τα εξής:

«Η Διοικούσα Επιτροπή της ΤΕΔΚΔ νομού Δωδ/σου, παρακολουθεί με μεγάλη ανησυχία τις θρασύτατες μεθοδεύσεις και ανθελληνικές ενέργειες των Σκοπίων, που στόχο και σκοπό έχουν καπηλεύοντας την ιστορία και υποτιμόντας τη νοημοσύνη των λαών, τη μετατροπή της γιουγκοσλαβικής δημοκρατίας των Σκοπίων σε ένα κυρίαρχο ανεξάρτητο κράτος με τη ψευδεπίγραφη ονομασία «Δημοκρατία της Μακεδονίας».

Θεωρούμε σαν ελάχιστη υποχρέωσή μας, κάτω από την επιστημονική τεκμηρίωση για την αδιάλειπτη και σταθερή παρουσία του ελληνισμού στη Μακεδονία, να εκφράσουμε την αγανάκτηση και την οργή μας για όλη αυτή την παραχάραξη της ιστορίας από ένα εθνολογικό συνοθύλευμα, που αποτελεί τον πληθυσμό της Δημοκρατίας των Σκοπίων.

Ο δωδεκανησιακός λαός συνενώνει την ειρηνική φωνή του, μαζί με ολόκληρο τον ελληνικό λαό για να μπει οριστικά φραγμός στα ξένα σχέδια όλων όσων παραχαράσουν την ιστορία της Μακεδονίας, της γης του Αριστοτέλη και του Μεγάλου Αλεξάνδρου και καλεί την ελληνική πολιτεία και όλους τους αρμόδιους φορείς, να αναλάβουν τις πρωτοβουλίες εκείνες, που θα αποτρέψουν τις επεκτατικές βλέψεις των Σκοπίων και την αποσταθεροποίηση στα Βαλκάνια και θα κάνουν γνωστή τη διαχρονική ελληνικότητα της μακεδονικής γης και δηλώνει ότι θέτει τις μικρές της δυνάμεις στην προσπάθεια επιτευξης αυτών των εθνικών στόχων».

Σε 15 μέρες η ολοκλήρωση των αλλαγών στις διάφορες δημοτικές υπηρεσίες

Μέσα σε 15 μέρες θα έχουν αποφασισθεί οι αλλαγές πόστων που θα γίνουν στο προσωπικό του Δήμου Ρόδου.

Τη δήλωση αυτή έκανε χτες ο δήμαρχος Μάνος Κόκκινος, ο οποίος είπε ότι προχωρά η διαδικασία ανακατανομής και αναδιάταξης χώρων στο Δήμο με στόχο την αναβάθμιση των υπηρεσιών του και τη βελτίωση της λειτουργίας του.

Οι τεχνικές υπηρεσίες, είπε ο δήμαρχος, θα λειτουργήσουν σε νέο πλαίσιο, και θα δημιουργηθεί «άτυπο γραφείο μελετών». Το ίδιο θα γίνει - τόνισε - και με το προσωπικό. Θα γίνει αναδιάταξη του προσωπικού, ώστε ο Δήμος να γίνει «μάχιμος». Οι αναδιατάξεις αυτές δεν κρύβουν τίποτε άλλο από τη διάθεση να λειτουργήσουν καλύτερα οι υπηρεσίες του και να γίνει ο Δήμος πιο παραγωγικός.

«Τώρα - είπε ο δήμαρχος - έχουμε αποκτήσει τη σχετική γνώμη για να διαθέτουμε την ανάλογη γνώση για τέτοια θέματα».

ΙΑΤΡΙΚΗ ΑΝΑΚΟΙΝΩΣΗ

Το ιατρείο του παιδίατρου

ΠΑΠΑΚΩΝΣΤΑΝΤΙΝΟΥ ΧΡΗΣΤΟΥ

θα παραμείνει κλειστό 29/2 και 1/3 λόγω συμμετοχής του παιδιάτρου στην επιστημονική ημερίδα για διατροφή βρέφους και παιδιού.
Θα λειτουργήσει κανονικά Δευτέρα 2/3
Καναδά 82
τηλ. 30120

16995-1/3

ΙΑΤΡΙΚΗ ΑΝΑΚΟΙΝΩΣΗ

Στο Ακτινοδιαγνωστικό Εργαστήριο του

ΣΤΕΦΑΝΟΥ ΣΤΑΥΡΟΥΛΗ

Ιατρού ακτινοδιαγνώστη

λειτουργεί σύγχρονη μονάδα μέτρησης της οστικής πυκνότητας για τη **διάγνωση της οστεοπόρωσης**

Οδός Γ. Ευσταθίου 6 - Τηλ.: 36840

2378-8/3

Ιατρός

ΓΕΩΡΓΙΟΣ Α. ΚΑΤΣΟΓΡΙΔΑΚΗΣ

ΝΕΥΡΟΛΟΓΟΣ ΨΥΧΙΑΤΡΟΣ

Ωρες λειτουργίας ιατρείου και εγκεφαλογραφικού εργαστηρίου: Πρωί 9-11
Απόγευμα 5-7
(ΕΚΤΟΣ ΣΑΒΒΑΤΟΥ)
Στεφάνου Καζούλλη 49 (πλατεία Φώκιαλη)
τηλ. 27134

1844-29/2

ΟΡΘΟΔΟΝΤΙΚΟ ΙΑΤΡΕΙΟ

ΗΛΙΑ ΚΑΘΟΠΟΥΛΗ
Ειδικού Ορθοδοντικού



Master Πανεπιστημίου Lund Σουηδίας

ΔΕΧΕΤΑΙ ΔΕΥΤΕΡΑ ΕΩΣ ΠΑΡΑΣΚΕΥΗ
ώρες 03.00 - 09.00 απόγευμα με ραντεβού.

Πίνδου 4 - 85100 Ρόδος τηλ. (0241) 33132

Εκδίκαση ενστάσεων

Από την Επιτροπή Κανονισμών της ΕΠΣΔ εκδικάσθηκαν οι πιο κάτω ενστάσεις: - Εγιναν δεκτες

1. Δήμητρας - Δαμάγητου. Ο αγώνας κατακυρώνεται υπέρ της ομάδας του Δαμάγητου με τέρματα 2 - 0 και βαθμούς 2 - 0

2. Δήμητρας - ΠΑΟ Ρόδου. Ο αγώνας κατακυρώνεται υπέρ της ομάδας ΠΑΟ Ρόδου με τέρματα 2 - 0.

- Απερρίφθησαν οι πιο κάτωενστάσεις:

Κλεόβουλου κατά Ευαγόρα.
Ευαγόρα κατά Κλεόβουλου.
Αναγέννησης Ρόδου κατά Ευαγόρα.
Ευαγόρα κατά Ροδιακού.
Ευαγόρα κατά Αστέρα Μασ.
Κατταβιάς κατά Δωριέα
Κατταβιάς κατά Ανταγόρα
Κατταβιάς κατά Απόλλωνα Απ.
Κατταβιάς κατά Ακουσιλάου.
Ακουσιλάου κατά Ανταγόρα.
Διγενής κατά Ηρακλή Μαρ.
Διγενής κατά Αρη.
Απόλλωνος Απολ. κατά ΑΟ Πυλίου.
Ακουσιλάου κατά Καλυμνιακού.
Ηρακλή Μαρ. κατά ΑΟ Πυλίου.
Ακουσιλάου κατά Απόλλωνα Απολ.
Απόλλωνος Καλ. κατά ΑΟ Πυλίου.

Ο Δωριέας ευχαριστεί

Το διοικητικό συμβούλιο του Δωριέα και ο προπονητής της ομάδας ποδοσφαίρου του συλλόγου Χοσέ Ταμπάκ, ευχαριστούν το γιατρό Εμμανουήλ Καράλα, που πρόσφερε τις υπηρεσίες του στον τραυματία ποδοσφαιριστή Αντώνη Κυπριώτη. Επίσης, ευχαριστούν θερμά τον φυσιοθεραπευτή κ. Γεώργιο Μ. Χαρτερό, για τη βοήθεια που πρόσφερε στους παίκτες Ροδανάκη, Μοσκιού και Κυπριώτη.

Μπάσκετ

Στα πλαίσια των τοπικών πρωταθλημάτων μπάσκετ, διεξάγονται σήμερα οι συναντήσεις:

ΠΑΙΔΙΚΟ
(Ομιλος Ρόδου)

● «Κλειστό Κω (δμ.μ.): Ιπποκράτης - Ιάλυσος (Κεφαλάς, Καπτάς)

● «Κλειστό» Κω (8 μ.μ.): Ατταλος - Διαγόρας (Παπτάς, Κεφαλάς)

ΕΦΗΒΙΚΟ

● «Γητ. Κρεμαστής (5.30 μ.μ.): Φοίβος - Δωριέας (Πίσσας, Μπρόκος)

● Προχτές, για το παιδικό πρωτάθλημα (όμιλος Ρόδου) ο ΑΣ Ρόδος κέρδισε τον Ιβίσκο με Ορφέα κατά ΑΕΡΑ.
Απόλλωνα Καλ. κατά Ανταγόρα.
Ηρακλή Μαρ. κατά Ανταγόρα.

Λόγω εγκαίρου ειδοποιήσεως του σωματείου Ολυμπακού Λερ. ότι παραιτείται του αγώνα του με τον Πολυβώτη, η επιτροπή πρωταθλήματος εισηγείται στο δ.σ. την κατακύρωση του αγώνα υπέρ του σωματείου Πολυβώτης με τέρματα 2 - 0 και βαθμούς 2 - 0 βάσει του άρθρου 21 παρ. 2 εδ. α. από δε την βαθμολογία του σωματείου Ολυμπακός Λέρου, αφαιρούνται 2 βαθμοί αρθ. 21 παρ. 2 εδ. 6 του ΚΑΠ και χρηματικού προστίμου 20.000 δρχ. με κατάπτωση υπέρ του ταμείου της ΕΠΣΔ αρθρ. 17 παρ. 2 του ΚΑΠ σε συνδυασμό με το άρθρο 8 παρ. Β 3 - γ της προκήρυξης.

Οι παρατηρητές αγώνων εθνικών κατηγοριών

Η ΟΔΠΕ έστειλε στην ΕΠΟ, τους νέους πίνακες παρατηρητών κατά κατηγορία των εθνικών πρωταθλημάτων. Σε αυτούς περιλαμβάνονται τα εξής μη εν ενεργεία μέλη του ΣΔΠΔ:

● Α' Εθνική: Ορ. Παυλίδης, Ι. Τριανταφύλλου.

● Β' Εθνική: Σωτ. Κόντζος, Ν. Κυπραίος.

● Γ' Εθνική: Χ. Καραμαρίας, Κ. Καλημεράκης, Λ. Κουφός, Ι. Συντιχάκης.

Με πρωτοβουλία της ΤΕΔΚ Ν. Χίου συστάθηκε διαπεριφερειακό όργανο, με τη μορφή εταιρίας μη κερδοσκοπικού χαρακτήρα και με την επωνυμία Ενωση Ελληνικών Νησιών.

Η μέχρι σήμερα ελλειπής και μη αποδοτική εκπροσώπηση των ελληνικών νησιών στα διάφορα εθνικά και διεθνή όργανα, η έλλειψη ολοκληρωμένης νησιωτικής πολιτικής για την αντιμετώπιση των διαρθρωτικών προβλημάτων των νησιών, η μακροχρόνια συγκεντρωτική πολιτική σε εθνικό επίπεδο και η απομόνωση και μειονεκτικότητα των νησιών σε σχέση με τις ηπειρωτικές περιφέρειες της Ελλάδας και της Ευρώπης, αποτέλεσαν κύρια, τους λόγους της ανάγκης διοργάνωσης της ημερίδας, για την Ενωση Ελληνικών Νησιών.

Η σημαντική αυτή πρωτοβουλία, προβλέπεται να καλύψει το κενό, που υπάρχει για μια δυναμική νησιωτική παρουσία και εκτός των παραπάνω, πιστεύεται ότι θα συμβάλλει και στη διαμόρφωση εθνικής αναπτυξιακής πολιτικής που θα λαμβάνει υπόψη της τα χαρακτηριστικά των νησιών της Ελλάδας.

Στην ημερίδα - ιδρυτικό συνέδριο συμμετείχαν εκπρόσωποι και πρόεδροι των ΤΕΔΚ από Λέσβο, Χίο, Σάμο, Δωδεκάνησα, Κρήτη και Ιόνια νησιά.

Στις εργασίες του ιδρυτικού συνεδρίου συμμετείχαν επίσης ο Γεν. Γραμματέας της επιτροπής νησιών της διάσκεψης των περιφερειακών παράκτιων περιοχών της ΕΟΚ (CRPM) κος HACHE και ο κ. Σπιλάνης Γιάννης συντονιστής ελληνικών προγραμμάτων της CRPM, ως κύριοι εισηγητές, ο κ. Πάνος Μαΐστρος επιστημονικός σύμβουλος της εταιρίας «ΠΕΤΑ» και μέλος της επιτροπής προγραμμάτων ΕΟΚ στην ΚΕΔΚΕ, ο κ. Αντώνης Αλοίμονος νομικός σύμβουλος Δήμου Χίου, ο κ. Παντελάρος Γιάννης εκπρόσωπος της ΤΕΚΔ Ν. Χίου, στο περιφερειακό συμβούλιο Β. Αιγαίου, τα μέλη της Δ.Ε. της ΤΕΔΚ ν. Χίου, αιρετοί της Τ.Α., δήμαρχοι και κοινοτάρχες Ν. Χίου.

Εταιρία συνέστησαν εκπρόσωποι όλων των ελληνικών νησιών

Παρευρέθησαν και χαιρέτησαν ο βουλευτής Σάμου του Συνασπισμού κ. Αλέξης Σεβαστάκης, εκπρόσωποι του ΠΑΣΟΚ - Συν - ΚΚΕ και εκ μέρους του νομάρχη της Νομαρχίας Χίου κ. Τσίτος. Χαιρετηστήριο τηλεγράφημα έστειλαν ο περιφερειάρχης Β. Αιγαίου κ. Μηλίγγος και ο πρόεδρος της ΚΕΔΚΕ κ. Τρίτσης, οι οποίοι εξέφρασαν την υποστήριξή τους στην πρωτοβουλία της ΤΕΔΚ Ν. Χίου για την ένωση των ελληνικών νησιών σε εταιρία. Την ημερίδα επίσης παρακολούθησαν νομαρχιακοί σύμβουλοι του Ν. Χίου, αντιδήμαρχοι και πρόεδροι Δ.Σ Δήμων Χίου, εκπρόσωπος του Επιμελητηρίου Χίου και άλλοι.

Πρώτη έδρα της εταιρίας ορίσθηκε να είναι η Χίος.

Το καταστικό υπέγραψαν για τις ΤΕΔΚ, οι Γεώργιος Ρίκος, πρόεδρος της ΤΕΔΚ Ζακύνθου, ο Γεώργιος Μαχειμάρης για την ΤΕΔΚ Κερκύρας, ο Νικόλαος Σταθακιός πρόεδρος της ΤΕΔΚ Σάμου, ο Γεωργ. Παπαπορφυρίου για την ΤΕΔΚ Λέσβου, ο Βασίλης Κεγκέρογλου για την ΤΕΔΚ Ηρακλείου και ο Γιάννης Μαριεττής για την ΤΕΔΚ Δωδεκανήσου.

Πρόεδρος των εργασιών του ιδρυτικού συνεδρίου ήταν ο πρόεδρος της ΤΕΔΚ Χίου Γιάννης Μπουμπάρης

Σκοποί της Ενωσης Νησιώτικων ΤΕΔΚ μεταξύ των άλλων είναι:

α. Η ανάπτυξη συνεργασίας με τα άλλα νησιά για καλύτερη προώθηση των συμφερόντων τους.

β. Η διαμόρφωση αναπτυξιακής πολιτικής, που θα λαμβάνει υπόψη της τα ιδιαίτερα γεωγραφικά - οικονομικά χαρακτηριστικά των νησιών.

γ. Η καλύτερη και αποδοικότερη εκπροσώπηση των μελών στα διάφορα εθνικά και διεθνή όργανα.

δ. Η ανάληψη πρωτοβουλιών για διατήρηση πολιτιστικής ταυτότητας και κληρονομιάς.

ε. Η ενδυνάμωση και υποστήριξη του θεσμού της αυτοδιοίκησης όλων των βαθμίδων κ.λ.π.

Στο τέλος της ημερίδας και πριν την υπογραφή του καταστατικού, οι εκπρόσωποι των ελληνικών νησιώτικων ΤΕΔΚ συζήτησαν διάφορα θέματα, που απασχολούν έντονα τα νησιά και αποφάσισαν ομόφωνα:

1. Να εκφράσουν την έντονη διαμαρτυρία τους για το γεγονός, ότι εκπονήθηκε από την ελληνική κυβέρνηση πρόγραμμα για την ανάπτυξη των ελληνικών νησιών, χωρίς τη συμμετοχή τους στην κατάρτισή του.

2. Να επαναλάβουν ομόφωνα και από κοινού όλοι οι εκπρόσωποι των νησιώτικων ΤΕΔΚ, την αμετακίνητη θέση τους, για άμεση υλοποίηση του 2ου, αλλά και του 3ου βαθμού Αυτοδιοίκησης.

3. Να ζητήσουν την χρηματοδότηση από το ΜΟΠ Αιγαίου, μέτρο 3, των συμβούλων Τοπικής Ανάπτυξης, που εργάζονται ή θα εργασθούν στα γραφεία Ανάπτυξης και Προγραμματισμού των ΤΕΔΚ νησιών Αιγαίου, όπως ισχύει στα άλλα ΜΟΠ της υπόλοιπης Ελλάδας.

4. Να υπάρχει μια μόνιμη και στενή συνεργασία με την ΚΕΔΚΕ, την ΕΕΤΑΑ και την ΠΕΤΑ και τους άλλους φορείς της Τοπικής Αυτοδιοίησης, αρχής γενομένης από το κοινό πρόγραμμα για τη διαχείριση των απορριμμάτων στα νησιά, που χρηματοδοτείται από το MEDSPA.

Τέλος αποφασίστηκε το τελικό καταστατικό, όπως αυτό διαμορφώθηκε κατά τη συζήτηση των επιμέρους άρθρων του στην ημερίδα, να σταλεί και στις ΤΕΚΔ των νομών που δεν παρευρέθηκαν στο ιδρυτικό συνέδριο, ώστε εφόσον επιθυμούν να αποφασίσουν για τη συμμετοχή τους στην Εταιρία.

Ποινές - απολογίες

Από την Επιτροπή Πρωταθλήματος της ΕΠΣΔ, τιμωρήθηκαν οι παρακάτω ποδοσφαιριστές: Ν. Κορφιάς (Ολύμπικ) με 10 αγωνιστικές, Νικ Γεώργαλλος (Ασκληπειού), Ν.Β. Φαρμάκαλης (Αρη), Δ. Αρβανιτάκης (Ορφέα) με 6 αγωνιστικές, Εμ. Νικολάου (Κάστρου), Οικ. Τεζάρης (Ολύμπικ) με 4 αγωνιστικές και Ιωαν. Ζωάννου (ΑΕΠ) με 2 αγωνιστικές.

● Συμπλήρωσαν 6 κίτρινες κάρτες και τιμωρήθηκαν με 2 αγωνιστικές οι εξής: Δ. Ορφανός (Ασπίδας Απολ.), Ταμπάκ (Δωριέα), Αν. Φαλτσέτας (Διγενή), Ι. Χατζησμάλης (Καλυμνιακού).

● Συμπλήρωσαν τρεις κίτρινες κάρτες και τιμωρήθηκαν με μία αγωνιστική: Ν. Κωστίδης (Δόξα Ψ.), Μ. Ζεμπιλλάς (Καλυμνιακού) και Ν. Μουστάκας (Διγενή).

● Καλούνται σε έγγραφο απολογία έως τις 3-3-92 τα σωματεία Αγ. Γεώργιος, ΑΕΠ, Ασκληπειό, Ολύμπικ, Ορφέας και Διγενής. Επίσης, ο πρόεδρος του Ολύμπικ κ. Τρικοίλης και οι εκπρόσωποι Τσ. Στρατής (Αγ. Γεωργίου), Κ. Νεκτίδης (ΑΕΠ), Γ. Ζερβός (Ασκληπειού), οι παράγοντες Εμ. Μαθιός, Ιωαν. Σκιαθίτης, Γ. Μόσχου (Ορφέα) και Εμ. Ηλιάδης, Τσ. Λουτσιός (Διγενή).

Οι συμμετοχές στον αγώνα καρτ

Ανακοινώθηκαν οι τύποι των αυτοκινήτων, που θα χρησιμοποιήσουν την Κυριακή (10.30π.μ.), οι οδηγοί που θα συμμετάσχουν στον πρώτο φετινό αγώνα του πρωταθλήματος «καρτ» στην ιδιωτικη πίστα της περιοχής «Τσαΐρι». Αυτά είναι τα εξής:

1. Βαγγέλης Κυπριώτης (νούμερ 1, περσινός πρωταθλητής Ρόδου) BIREL - K.ZH. (TEXACO - FORATARAS)
2. Μιχάλης Σκούμπρος (νούμερ 2, δεύτερος πέρσι) MINARELLI - PARILLA
3. Λευτέρης Πλύγκος (3) MINARELLI - K.Z.H
4. Νίκος Κατσικάκης (4) MINARELLI - ATOMIC (QUATRO)
5. Νίκος Νικανδρος (8) SWISS HUTLESS - K.Z.H. (BALCOM INTERNATIONAL)
6. Γιώργος Μαμαλίγκας (9) BIREL - ATOMIC
7. Βαγγέλης Μουρελάτος (11) TECNO - ROTAX (YAMAHA)
8. Γιάννης Ιωαννίδης (13) MINARELLI - MINARELLI
9. Νίκος Βαρδέλης (14) C.R/G - ATOMIC
10. Βασίλης Κασάπης (19) TECNO - PARILLA (Ελαστικά Κασάπης)
11. Κώστας Καστρουνής (35) COSMOS - DINO (BILIARDI CLUB)
12. Κώστας Θυριάκης (36) BIREL - ROTAX (BILIARDI CLUB)
13. Γιάννης Γέρος (41) MINARELLI - PARILLA

ΠΑΣΧΑ ΣΤΑ ΙΕΡΟΣΟΛΥΜΑ

ΑΝΑΧ. ΡΟΔΟΣ 17/4/92
ΕΠΙΣΤΡΟΦΗ ΡΟΔΟΣ 3/5/92
ΟΠΩΣ ΚΑΘΕ ΧΡΟΝΟ ΕΤΣΙ ΚΑΙ ΦΕΤΟΣ
NINO TOURS
DELTA TOURS
Α. ΠΑΠΑΓΟΥ 4
ΡΟΔΟΣ ΤΗΛ. 34414
X265-16/4

ΝΑΥΤΙΛΙΑΚΗ ΕΤΑΙΡΕΙΑ ΛΕΣΒΟΥ Α.Ε
F/B ΑΓΙΟΣ ΡΑΦΑΗΛ
Γνωρίζουμε στο επιβατικό κοινό, ότι τα δρομολόγια του F/B ΑΓΙΟΣ ΡΑΦΑΗΛ έχουν ως εξής:
ΚΑΘΕ ΔΕΥΤΕΡΑ ΩΡΑ 1200 ΓΙΑ ΚΩ - ΚΑΛΥΜΝΟ - ΛΕΡΟ - ΠΑΤΜΟ- ΠΕΙΡΑΙΑ
ΚΑΘΕ ΣΑΒΒΑΤΟ ΩΡΑ 12.00 ΓΙΑ ΣΥΜΗ - ΚΩ - ΚΑΛΥΜΝΟ - ΛΕΡΟ - ΠΑΤΜΟ- ΠΕΙΡΑΙΑ
Το δρομολόγιο της άγονης γραμμής ΡΟΔΟΥ - ΜΥΤΙΛΗΝΗΣ - ΚΑΒΑΛΑΣ διακόπτεται έως 1/3/92
ΠΛΗΡΟΦΟΡΙΕΣ - ΕΙΣΙΤΗΡΙΑ
ΕΡΥΘΡΑ ΘΑΛΑΣΣΑ
Δ. ΘΕΟΔΩΡΑΚΗ 13 ΡΟΔΟΣ- ΤΗΛ. 27721-22460

ΔΙΑΚΟΓΕΩΡΓΙΟΥ ΚΑΛΛΙΣΤΟΣ
ΚΑΤΑΣΚΕΥΑΣΤΗΣ - ΙΔΙΟΚΤΗΤΗΣ
ΠΩΛΟΥΝΤΑΙ ΤΑ ΚΑΤΩΘΙ ΑΚΙΝΗΤΑ
1) Σε γωνιακή οικοδομή των τεσσάρων διαμερισμάτων μόνο, επί της Στεφ,. Καζούλη και Γαριβάλδη πωλούνται. Αυθημερόν παράδοση.
α) Τρία διαμερίσματα τεσσάρια γωνιακά των 130-160τ.μ. με εντοιχισμένες κουζίνες - ντουλάπες - δύο μπάνια - διπλά τζάμια - μπαλκόνια μεγάλα, η οικοδομήέχει υδραυλικό ασανσέρ.
β) Γκαρσονιέρα ισόγεια στο Αραπάκι 47τ.μ. επί της οδού Παρθενόπης
γ) Διαμέρισμα 130 τ.μ. στο Αραπάκι πολυτελούς κατασκευής
δ) Πωλείται οικόπεδο στην Παστίδα 330τ.μ. δίπλα από το ΕσπατόριοΓέφυρα
2) Κτήματα στη Λαχανιά, παραλιακά των 4-10-15 στρεμμάτων. Επίσης κτήμα 52 στρεμ. παραλιακό κατάλληλο για αθλητκό κέντρο και ξενοδοχειακή μονάδα.
3) Ζητείται οικόπεδο προς ΑΝΤΙΠΑΡΟΧΗ εντός πόλεως.
Δέχομαι ανταλλαγές ακινήτων
Γίνονται ευκολίες πληρωμής - δάνεια δεκτά.
Προτάσεις δέχομαι και είναι δεκτοί όλοι οι μεσίτες.
Πληρ.:ΔΙΑΚΟΓΕΩΡΓΙΟΥΚΑΛΛΙΣΤΟΣ
Τηλ. 29318, 29188, 63959
Διευθ.: Κων/νου Τσαλδάρη 28 Αγία Τριάδα.
M/1

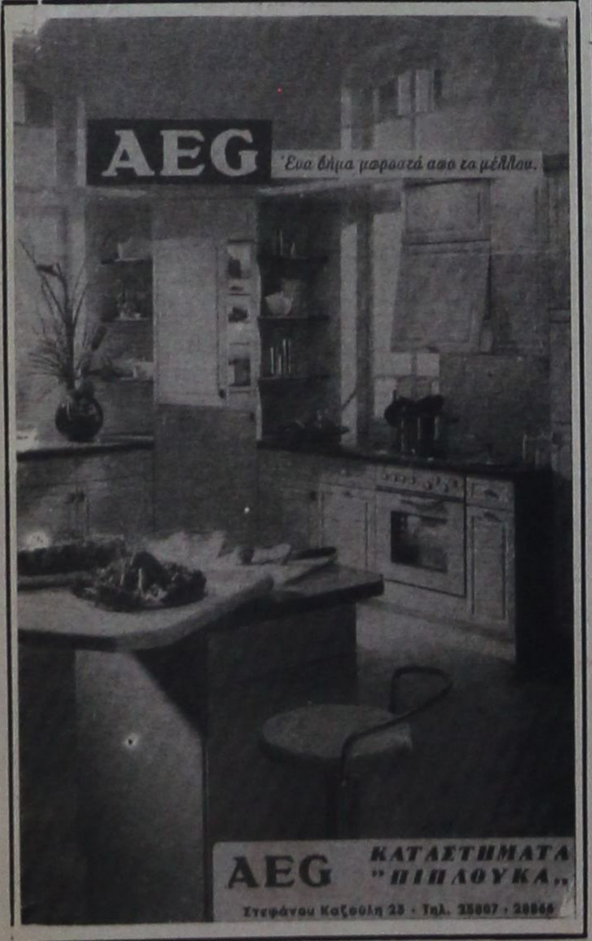

Κορν-φλέικς KELLOG'S 375 γρ. Δρχ. ~~612~~ 550
Πορτοκαλάδα FANTA 1,5 λίτρα Δρχ. ~~266~~ 249

Κανείς δεν είναι πιο φθηνός

Σερβιέτες SERENA Plus Thin με φτερά, 10 τεμ.	Δρχ. ~~286~~	266
Ρύζι BALI 500 γρ.	Δρχ. ~~280~~	260
Αποσμητικό χώρου διαρκείας GLADE 330 ml.	Δρχ. ~~497~~	437
Ουίσκυ GRANT'S 0,75 cl.	Δρχ. ~~1.384~~	1.260
Καθαριστικό W.C. Pigal NOVA Ιταλίας	Δρχ. ~~495~~	330
Φαγκρί κατεψ. Ατλαντικής αλιείας,το κιλό	Δρχ. ~~1.160~~	995
Χάμπουργκερ KARNA φάκελα, το κιλό	Δρχ. ~~1.154~~	990
Τυρί REGATO Δανίας σκληρό το κιλό	Δρχ. ~~1.290~~	1.190
LA VACHE QUI RIT 140 γρ.	Δρχ. ~~224~~	202
LA VACHE QUI RIT 200 γρ.	Δρχ. ~~322~~	295
LA VACHE QUI RIT 280 γρ.	Δρχ. ~~416~~	380
LA VACHE QUI RIT 400 γρ.	Δρχ. ~~590~~	540
Σφουγγαράκι με σύρμα SPAR	Δρχ. ~~90~~	65
Μαρμελάδα SPAR βάζο 450 γρ.	Δρχ. ~~270~~	230
Ρόλοι υγείας SPAR, 8 τεμ.	Δρχ. ~~624~~	580
Ούζο SPAR 0,7 λίτρα	Δρχ. ~~515~~	415

HELLASPAR ΒΕΡΟΠΟΥΛΟΣ
Εκεί που το κέρδος ... δίνει κέφι!
ΡΟΔΟΣ
Περιοχή Αγ. Απόστολοι Τηλ.: 62856
LEO BURNETT

Ολυμπιακός - ΤΣΣΚΑ Μόσχας στην τηλεόραση

Αρχίζει σήμερα στο στάδιο «Ειρήνης και Φιλίας» το «Φάιναλ Φορ», του Κυπέλλου Πρωταθλητριών Ευρώπης στο βόλεϋ, που ιδοργανώνει η Ελληνική Ομοσπονδία Πετοσφαίρισεως, σε συνεργασία με την ΕυρωπαϊκήΟμοσπονδία.

● Στις 7.30 μ.μ. θα γίνει ο πρώτος ημιτελικός μεταξύ των ομάδων Μεσατζέρο Ραβένα (Ιταλίας) και Κάννες (Γαλλία). Ο αγώνας θα μεταδοθεί ζωντανά από την ΕΤ-2

● Στις 9.45 μ.μ. η ΕΤ-1 θα δείξει σε ζωντανή μετάδοση, τον αγώνα του Ολυμπιακού Πειραιώς με τη ΤΣΣΚΑ Μόσχας.

Στην Αθήνα ο υπερτυχερός

ΘΕΣΣΑΛΟΝΙΚΗ, 27 (ΑΠΕ)

«Φτερά» έκανε σήμερα τα ξημερώματα ο χρυσός υπερτυχερός της χθεσινοβραδινής κλήρωσης του Λόττο που του χάρισε 426.000.000 δραχμές χάρη στο μοναδικό εξάρι του.

Ο 40χρονος υπάλληλος της ΔΕΗ Κώστας Τσιτλαχίδης από την Πτολεμαΐδα, μετά το ολυνύχτιο γλέντι με τους φίλους του «πέταξε» σήμερα το πρωί με ειδικά ναυλωμένο ελικόπτερο του ΟΠΑΠ που τον μετέφερε στην Αθήνα προκειμένου να παραλάβει το.... μυθικό ποσό και να... «τσικνίσει» στην πρωτεύουσα.

Ο Κώστας Τσιτλαχίδης είναι παντρεμένος και πατέρας τριών ανηλίκων παιδιών.

Το υπερτυχερό εξάρι προέκυψε από σύστημα που έπαιζε πάντα με τρεις σταθερούς αριθμούς και τρεις μεταβαλλόμενους ανά εβδομάδα.

ΣΥΝΑΛΛΑΓΜΑ

	ΑΓΟΡΑ	ΠΩΛΗΣΗ
Η.Π.Α.	186.268	193.833
ΓΕΡΜΑΝΙΑΣ	113.669	118.285
ΓΑΛΛΙΑΣ	33.429	34.786
ΑΓΓΛΙΑΣ	327.601	340.905
ΕΛΒΕΤΙΑΣ	125.223	130.308
ΒΕΛΓΙΟΥ	5.501	5.725
ΟΛΛΑΝΔΙΑΣ	100.501	104.603
ΙΤΑΛΙΑΣ	15.143	15.758
ΔΑΝΙΑΣ	29.016	30.206
ΙΡΛΑΝΔΙΑΣ	299.754	312.052
ΑΥΣΤΡΙΑΣ	16.150	16.806
ΣΟΥΗΔΙΑΣ	30.570	31.844
ΝΟΡΒΗΓΙΑΣ	28.812	29.988
ΚΑΝΑΔΑ	156.244	162.654
ΑΥΣΤΡΑΛΙΑ	138.678	144.368
ΙΑΠΩΝΙΑΣ	142.769	148.626
ΚΥΠΡΟΥ	401.310	417.690
ΙΣΠΑΝΙΑΣ	1.803	1.876
ΠΟΡΤΟΓΑΛΙΑΣ	1.296	1.350
ΦΙΛΑΝΔΙΑΣ	40.484	42.171

PEUGEOT 205

Auto Mania
Το CALYPSO είναι ο νέος και ασφαλής τρόπος για να κρατάτε ροφήματα και ποτά σε αυτοκίνητα και σκάφη όταν κινούνται. Ο καρντανικός μηχανισμός του,εξασφαλίζει με την αστραπιαία δράση του ότι δεν θα χυθεί τίποτα.Είναι ασφαλέστερο από το να κρατάτε ροφήματα και ποτά με το χέρι.Η απίστευτη λειτουργία του θα σας εκπλήξει.
Κυκλοφορεί στη Ρόδο, στα πρατήρια υγρών καυσίμων και αξεσουάρ αυτοκινήτων
Αντιπρόσωπος Ρόδου:
ΠΑΝΑΓΙΩΤΗΣ ΤΣΑΓΚΑΡΑΚΗΣ
Πώληση χονδρική - λιανική
Τηλ. 30184
3374-6/3
Διατίθεται και με αντικαταβολή σε όλη την Ελλάδα.

Interail/TRAVEL
6ΗΜΕΡΟ ΙΕΡΟ ΠΡΟΣΚΥΝΗΜΑ
ΣΤΙΣ ΜΟΝΕΣ: ΠΑΝΑΓΙΑΣ ΜΑΛΕΒΗΣ ΑΓ. ΠΑΤΑΠΙΟΥ, ΕΥΑΓΓΕΛΙΣΤΡΙΑΣ, ΧΡΥΣΟΒΑΛΑΝΤΟΥ κ.α.
21/3/92 έως 27/3/92
Μετά από συνεννόηση με τις μονές οι οποίες ευπρόσδεκτα άνοιξαν τις αγκάλες τους για να μας φιλοξενήσουν, σας καλούμε να μας ακολουθήσετε στο ιερό προσκύνημα στα θαυματουργά και πανέμορφα μοναστήρια μας.
Το πρόγραμμα περιλαμβάνει:
* 4ήμερη περιήγηση με πολυτελή πούλμαν στι μονές
* 1 διανυκτέρευση στο ξενοδοχείο President cat. A. superior στην Αθήνα με πρωινό
* Τα εισιτήρια προς και από το λιμάνι του Πειραιά σε καμπίνεςΒ΄θέσεως
* Τα trausfer: ξεν/χείο - λιμάνι - ξεν/χείο
ΤΙΜΗ ΣΥΜΜΕΤΟΧΗΣ 32.000
Την ευθύνη για τη διοργάνωση έχει το γραφείο γενικού τουρισμού
Interail Travel
Πληροφορίες - δηλώσεις συμμετοχής στο τηλέφωνο25639
Διεύθυνση: ΚΕΝΝΕΝΤΥ 38

ΠΩΛΟΥΝΤΑΙ
ΓΡΑΦΕΙΑ - ΚΑΤΑΣΤΗΜΑΤΑ
Επαγγελματίες! αποκτήστε μια για πάντα τη δική σας επαγγελματική στέγη, αγοράζοντας από τα κάτωθι ακίνητα, κατασκευής Θ.Β. Πράσινου.
1) Κεντρικό κατάστημα των 89τ.μ. ύψους πέντε μέτρων, επί της οδού Αλεξάνδρου Διάκου.
2) Γραφεία πολυτελείας διαφόρων διαστάσεων όπως, των 38τ.μ. των 45τ.μ., και των 80τ.μ., επί της οδού Αλεξάνδρου Διάκου.
3) Κατάστημα των 76τ.μ. με δωρεάν αποθήκη επί της Παπαλουκά.
4) Καταστήματα των 78, των 127, και των 132 τ.μ., στην οδό Σκεύου Ζερβού.
5) Αποθήκη των 240τ.μ. για βιοτεχνία, επί της λεωφόρου Τριαντών.
ΠΛΗΡΟΦΟΡΙΕΣ
Θ. ΠΡΑΣΙΝΟΣ, τηλ. 24304
M/3

PEUGEOT NEO 106
Τηλ. ... 23085-27716

Προχτές το βράδυ

Μίνι επιχείρηση «Αρετή» στη Ρόδο

ΕΚΠΑΙΔΕΥΣΗ ΑΣΤΥΦΥΛΑΚΩΝ

ΜΙΝΙ επιχείρηση «αρετή» πραγματοποιήθηκε στο νησί μας, από τις αστυνομικές υπηρεσίες, από τις 10 το βράδυ της Τετάρτης μέχρι τις 2 τα ξημερώματα χθες σε μια προσπάθεια εκπαίδευσης των νέων αστυφυλάκων εν όψει της τουριστικής περιόδου.

◆ Παρά την περιορισμένη διάρκεια της, σε χρόνο, έκταση και κινητοποίηση, τα αποτελέσματα της επιχείρησης κρίνονται ικανοποιητικά. Μάλιστα αξιωματικοί της Ελληνικής Αστυνομίας, εκτιμούν ότι τουλάχιστον μία φορά την εβδομάδα, θα επαναλμβάνονται στο νομό μας, παρόμοιεςεπιχειρήσεις.

ΣΥΜΦΩΝΑ με την Αστυνομική Διεύθυνση Δωδεκανήσου, κατά τη διάρκεια της εξόρμησης ελέγχθηκαν 161 μπαρ, κέντρα διασκεδάσεως και λοιπά καταστήματα καθώς επίσης 252 οχήματα, ενώ βεβαιώθηκαν, 25 παραβάσεις του Κώδικα Οδικής Κυκλοφορίας σε βαθμό πλημελήμματος, 68 σε βαθμό πταίσματος, 24 παραβάσεις του Αγορανομικού Κώδικα, 19 του υγειονομικού κανονισμού, 20 παραβάσεις για χρήση μουσικής χωρίς άδεια και έξη παραβάσεις.

◆ Επίσης δύο άτομα, προσήχθησαν στα Αστυνομικά Τμήματα της πόλης μας για εξακρίβωση στοιχείων ταυτότητος, γιατί αρχικά θεωρήθηκαν ύποπτα.

ΠΑ.ΣΟ.Κ.

ΠΑ.ΣΟ.Κ - Τ.Ο. ΡΟΔΙΝΙΟΥ

ΠΡΟΣΚΛΗΣΗ

Φίλοι και μέλη της Τ.Ο. ΡΟΔΙΝΙΟΥ,

Η Τοπική μας Οργάνωση σας προσκαλεί στο αποκριάτικο γλέντι μας που οργανώνουμε το Σάββατο 29 Φεβρουαρίου 1992 από τις 9μ.μ. μέχρι πρωίας στο κέντρο «Ροδίνι».

Με το πλούσιο μενού και την υπέροχη ορχήστρα που θα σας κρατήσει συντροφιά, σας υποσχόμαστε μία αξέχαστη αποκριάτικη βραδιά.

Δηλώσεις συμμετοχής και προσκλήσεις στα τηλ. 33011-32148

Τ.Ο.ΡΟΔΙΝΙΟΥ

2491-29/2

ΕΚΠΟΛΙΤΙΣΤΙΚΟΣ ΣΥΛΛΟΓΟΣ ΜΕΣΑΝΑΓΡΕΝΩΝ ΡΟΔΟΥ

ΑΝΑΚΟΙΝΩΣΗ

Σας προσκαλούμε στην αποκρηάτικη χοροεσπερίδα του συλλόγου μας το Σάββατο 29 Φεβρουαρίου που θα γίνει στο ξενοδοχείο Rodos Beach με ώρα έναρξης: 8.00 μ.μ.

Σας περιμένουμε για να διασκεδάσουμε με κέφι και χορό μαζί με την ορχήστρα του Θεμιστοκλή και την γνωστή τραγουδίστρια Καρανάση.

Θα επακολουθήσει πλούσια λαχειαγορά.

Το Δ.Σ.

Χ.278-28.29/2

ΑΔΕΛΦΟΤΗΤΑ ΟΛΥΜΠΙΤΩΝ ΚΑΡΠΑΘΟΥ «Η ΒΡΥΚΟΥΣ»

ΑΝΑΚΟΙΝΩΣΗ

Η Αδελφότητα Ολυμπιτών Καρπάρου της Ρόδου «Η Βρυκούς» καλεί τα μέλη και τους φίλους της Αδελφότητας, στην ετήσια χοροσπερίδα που θα γίνει στις 28 Φεβρουαρίου 1992 ημέρα Παρασκευή και ώρα 8.30' το βράδυ στη μεγάλη αίθουσα του Ροδινιού (πάρκο).

Η ορχήστρα με λαϊκά όργανα και η δεύτερη με παραδοσιακά, το χορευτικό μπαλέτο, ο καρπάθικος μπακλαβάς, το εκλεκτό μενού, η πλούσια λαχειαγορά και η γιορταστική αποκριάτικη ατμόσφαιρα θα σας χαρίσουν μια αξέχαστη βραδιά.

Ρεζερβέ (πληροφορίες στο τηλεφ. 35.948)

Από το Διοικητικό Συμβούλιο

3330-26.28/2

Η ψαροταβέρνα

ΡΕΝΗ



(Παραλία Αφάντου Τηλ. 51280)

γνωστοποιεί στην αξιότιμη πελατεία της και σ' όλο το ροδιακό λαό ότι

ΑΝΟΙΞΑΜΕ

και σας περιμένουμε

ΚΑΘΕ ΜΕΡΑ ΑΝΟΙΚΤΑ

ΧΛ-28/2

ΑΠΟΚΡΙΕΣ

ΣΤΗΝ ΚΥΠΡΟ

ΑΕΡΟΠΟΡΙΚΩΣ ΚΑΤ' ΕΥΘΕΙΑΝ ΑΠΟ ΡΟΔΟ ΑΠΟ 3/3-10/3

ΜΟΝΟ 83.000 ΔΡΧ.

ΠΕΡΙΛΑΜΒΑΝΕΙ:

* ΑΕΡΟΠΟΡΙΚΑ ΕΙΣΙΤΗΡΙΑ ΡΟΔΟ - ΛΑΡΝΑΚΑ - ΡΟΔΟ.
* ΜΕΤΑΦΟΡΑ ΑΕΡΟΔΡΟΜΙΟ - ΞΕΝΟΔΟΧΕΙΟ - ΑΕΡΟΔΡΟΜΙΟ
* 7 ΔΙΑΝΥΚΤΕΡΕΥΣΕΙΣ ΣΤΟ ΞΕΝΟΔΟΧΕΙΟ ARSINOE ΤΡΙΩΝ ΑΣΤΕΡΩΝ ΣΤΗΝ ΤΟΥΡΙΣΤΙΚΗ ΠΕΡΙΟΧΗ ΤΗΣ ΛΕΜΕΣΟΥ ΜΕ ΠΡΩΙΝΟ ΚΑΙ ΕΝΑ ΓΕΥΜΑ ΗΜΕΡΗΣΙΩΣ
* ΤΡΕΙΣ ΗΜΕΡΗΣΙΕΣ ΕΚΔΡΟΜΕΣ ΜΕ ΜΕ ΠΟΛΥΤΕΛΗ ΠΟΥΛΜΑΝ ΚΑΙ ΞΕΝΑΓΟ ΣΤΑ ΑΞΙΟΘΕΑΤΑ ΤΗΣ ΚΥΠΡΟΥ
* ΠΑΡΑΚΟΛΟΥΘΗΣΗ ΤΟΥ ΜΕΓΑΛΟΥ ΚΑΡΝΑΒΑΛΙΟΥ ΤΗΣ ΚΥΠΡΟΥ ΠΟΥ ΓΙΝΕΤΑΙ ΣΤΗΝ ΠΟΛΗ ΤΗΣ ΛΕΜΕΣΟΥ.

ΠΛΗΡΟΦΟΡΙΕΣ - ΕΓΓΡΑΦΕΣ

ΠΡΑΚΤΟΡΕΙΟ

ΣΑΒΒΑΣ ΣΑΗΣ

Αλεξ. Διάκου 34 - Τηλ. 37711-31666-20423

Μ34

ΑΘΛΗΤΙΚΗ ΠΡΟΟΔΟΣ

Την Κυριακή στην Καβάλα

Δεν αλλάζει την 11άδα ο Βασίλης Κωνσταντίνου

Με την ίδια 11άδα που έπαιξε στον αγώνα με το Χαραυγιακό, θα ξεκινήσει ο Διαγόρας την Κυριακή στο δεύτερο συνεχόμενο εκτός έδρας παιχνίδι του πρωταθλήματος, με την Καβάλα. Αυτό άφησε να εννοηθεί χτες το απόγευμα, κατά τη διάρκεια του οικογενειακού «διπλού» ο «κυανέρυθρος» τεχνικός Βασίλης Κωνσταντίνου, δείχνοντας με αυτό τον τρόπο την ικανοποίησή του, για την απόδοση των παικτών που έπαιξαν την προηγούμενη Δευτέρα.

Οι «11» είναι οι: Καραγιάννης, Τσιβρινής, Μπούρδας, Β. Αθανασίου, Ιακωβίδης, Γιαννιός, Παπανικολάου, Κωνστάντουρας, Βελής, Τεκιάσκι και Ράϊος.

● Εκπληξη αποτελεί σίγουρα η μη χρησιμοποίηση του Γιάννη Καμπούρη, που δεν είχε αγωνιστεί την προηγούμενη αγωνιστική, λόγω τιμωρίας. Ο «κυανέρυθρος» αρχηγός έχει δείξει, κυρίως στα τελευταία παιχνίδια, ότι μπορεί να βοηθήσει πάρα πολύ την ομάδα του και περισσότερο στο σκοράρισμα. Αλλωστε, δεν είναι τυχαίο το γεγονός ότι τα στατιστικά στοιχεία, βγάζουν μέχρι σήμερα τον Καμπούρη σαν τον καλύτερο παίκτη (σε απόδοση) του Διαγόρα.

● Χτες βράδυ συνεδρίαζε το διοικητικό συμβούλιο της ΠΑΕ Διαγόρας, με θέμα το οικονομικό. Οπως έγινε γνωστό, η διοίκηση, βάση συμφωνίας που έχει κάνει με τους παίκτες, θα πρέπει να εξοφλήσει σήμερα τα χρήματα που οφείλει στους «κυανέρυθρους» και που ανέρχονται σε 350.000 δρχ. περίπου.

Αύριο παίζουν οι ομάδες μας Δ' Εθνικής

Αύριο θα διεξαχθούν και τα τρία παιχνίδια, που θα δώσουν οι δωδεκανησιακές ομάδες, για την 24η αγωνιστική του 2ου ομίλου της Δ' Εθνικής Κατηγορίας στο ποδόσφαιρο.

Ο Διαγόρας Βατίου θα παίξει στις 12.30μ.μ. στο γήπεδο των Φανών με τον Πανναξιακό, ο Ιάλυσος στις 1.30μ.μ. στην έδρα του με τη Σύρο και η Α.Ε. Κως στις 1μ.μ. στη Σύρο, κόντρα στην τοπική Ελλάδα.

25 Μαρτίου ο τελικός!

Από το διοικητικό συμβούλιο της ΕΠΣΔ, πάρθηκαν οι παρακάτωαποφάσεις:

Ο τελικός Κυπέλλου ζώνης Δεδεκανήσου θα πραγματοποιηθεί στη Ρόδο στο Εθνικό Στάδιο και σε περίπτωση κακοκαιρίας στο γήπεδο Ιαλυσού στις 25-3-1992.

● Υστερα από εισήγηση του προέδρου της Υγειονομικής Επιτροπής αποφάσισε την οικονομική ενίσχυση του τραυματισθέντα ποδοσφαιριστή Κυπριώτη Αντ. του Δωριέα, με το ποσό των 40.000 δρχ.

● Υστερα από το σχετικό έγγραφο της Ακαδημίας ποδοσφαίρου και την εισήγηση του προέδρου αυτής, αποφάσισε όπως διεξαχθεί στην περίοδο των εορτών του Πάσχα, τουρνουά παιδικού στην Κάλυμνο με τη συμμετοχή της Ακαδημίας της ΕΠΣΔ.

Επίσης ανακοινώνεται ότι τα παρακάτω σωματεία μπορούν από Δευτέρα 2-3-1992 να πάρουν την οικονομική ενίσχυση της Γ.Γ.Α. αφού προσκομίσουν στον ταμία της «Ενωσης» τα απαραίτητα δικαιολογητικά:

Ανταγόρας, Κατταβιά, Ροδιακός, Α.Ε.Ρ.Α., ΑΓ. Γεώργιος, Ασπίς Απολ., Αστέρας Μασ., Θύελλα Πυλ., Κλεόβουλος, Ευκλής, Αναγέννηση Ροδ., Καλαβάρδα,Κάστρο.

● Το δ.σ., ύστερα από διαλογική συζήτηση; αποφάσισε ομόφωνα την απαγόρευση εισόδου στους αγων/κούς χώρους, μέχρι τέλος περιόδου, του παράγοντα του Αστέρα Παστ. Ευγένιου Παπαγεωργίου.

ΑΛΛΑ ΑΘΛΗΤΙΚΑ ΣΤΗ ΣΕΛΙΔΑ 11

ΠΩΛΕΙΤΑΙ

μεταχειρισμένο αρμόνιο (διπλό) σε άριστη κατάσταση.

Πληροφορίες κύριο ή κυρία Τριανταφύλλου τηλ. 63.005, 29.277, 32.187

3261-25,1/3

ΕΝΔΙΑΦΕΡΟΥΣΑ ΠΡΟΤΑΣΗ

Από την Ασφαλιστική Εταιρία Ασπίς Πρόνοια ζητείται κύριος ηλικίας 25 - 45 ετών τελειόφοιτος τουλάχιστον λυκείου προκειμένου να καλύψει μια από τις δύο θέσεις που προσφέρουμε.

Για πληροφορίες στον διευθυντή υποκ/τος Ρόδου Αλ. Κιοζεκλή τηλ. 35.790 μεταξύ 7:00 - 8:00 μ.μ.

Εκτός Τετάρτης και Σαββάτου

Μ.1-14,19/2

Ρόδος: 19 ποδοσφαιριστές στη διάθεση του Παπαοικονόμου

ΔΕΚΑΕΝΝΕΑ συνολικά ποδοσφαιριστές έχει στη διάθεσή του, ο τεχνικός της «Ρόδου» Κώστας Παπαοικονόμου, για το κυριακάτικο δύσκολο παιχνίδι του πρωταθλήματος με τον πρωτοπόρο Ηλυσιακό, στο Εθνικό μας Στάδιο.

Το γεγονός αυτό πονοκεφαλιάζει... τον «πράσινο» προπονητή, που λόγω των διαφόρων προβλημάτων φέτος, δεν είχε την πολυτέλεια να επιλέγει τις 16άδες για κάθε αγώνα.

Οι «πράσινοι» που είναι έτοιμοι ν' αγωνιστούν είναι οι: Κεφαλάς, Πλαβούκος, Μπιλιάς, Χατζηπέτρος, Γεωργόπουλος, Παπαϊωάννου, Γιαννουκάς, Γαλανός, Διακοφιλιππής, Φούρναρης, Σαλπιγκτίδης, Οικονόμου, Θεοδοσίου, Σωτηράκης, Κοτσομύτης, Κυπριώτης, Παπαϊωάννου, Βαταμιδης και Μαγιανάκης.

● Ο κ. Παπαοικονόμου θα επιλέξει σήμερα την 16άδα της Κυριακής, μετά το τέλος της απογευματινής τελευταίας προπόνησης. Από τον αγώνα έχουν αποκλειστεί ήδη οι Πολυχρονίου (τιμωρημένος), Μπαζίνας, Παπαγρηγορίου (τραυματίες) και Κρητικός (απέχει).

● Η Διοικούσα Επιτροπή της «Ρόδου» κάνει και πάλι έκκληση στους φιλάθλους της ομάδας, να συμπαραστεθούν στο μεθαυριανό πολύ δύσκολο έργο των παικτών.

Το πρόγραμμα αγώνων Α', Β' και Γ' Κατηγορίας

Από την Επιτροπή Πρωταθλήματος της ΕΠΣΔ, ανακοινώθηκε το πρόγραμμα των αγώνων, που θα διεξαχθούν τοσαββατοκύριακο.

Αυτό είναι το εξής:

Α' ΚΑΤΗΓΟΡΙΑ

(22η αγωνιστική)

Σάββατο 29-2-92

● Κρεμαστή (3): Ορφέας - Ηρακλής Μαρ. (Παμπάκας): Καρίκης, Σπάρταλης, Φωτίου

● Καλυθιές (3): Απόλλων Καλ. - Δωριέας (Κυπραίος): Μιχαλάκης, Ορφανός, Τσαγγάρης

● Αφάντου (3): Αρης - Απόλλων Απολ. (Καμπαστάνας): Κατταβενός, Χάλαντας, Αρβανιτάκης.

● Φάνες (3): Ακουσίλαος - Δόξα Ψ. (Αλαφάκης): Ερωτόκριτος, Στέργου, Λάμπρου

● Κοσκινού (3): Διγενής - Α.Ε. Κατταβιάς (Πετρίδης): Σαββάκης, Τσούλλος, Λουδουδάκης

Κυριακή 1-3-92

● Αφάντου (9.15): ΑΕΡΑ - Α.Ο. Πυλίου (Κ. Κώστας): Παπανικολάου, Κάπρος, Κιόττου

● Κως (11) : Ανταγόρας - Ολύμπικ (Παπαδημήτρης): Καστής, Μαύρος, Χουλιάρας

● Κάλυμνος (11.30): Καλυμνιακός - Νικαγόρας (Κατέρης): Κωνσταντάρας, Φανάρας, Διαμαντής

Β' Κατηγορία

Δυτικός Ομιλος

(13η αγωνιστική)

Σάββατο 29-2-91

● Κρεμαστή (1): Μεσαναγρός - Ποσειδών Καρπ. (Χατζηκαλημέρης): Κουράνος, Ανάστασου,Ζανεττής

● Διμυλιά (3): Ατρόμητος Δ. - Ευκλής (Μακρής Σ.): Χρυσανθής, Κάπρος, Σταματάκης

● Σάλακος (3): Αναγέννηση Εμπ. - Αγ. Ισίδωρος (Χατζημανώλης): Μοσχούς, Καματερός, Κάζας

Κυριακή 1-3-92

● Φάνες (11): Καλαβάρδα - Νηρέας (Β. Χατζημιχάλης): Σπάρταλης, Λάμπρου, Πηδιάκης

● Σάλακος (11): Ασπίδα Σαλ. - Κλεάνθης (Αλαφάκης): Χατζηνικόλας, Τριανταφύλλου, Κουρής

Ανατολικός Ομιλος

(21 αγωνιστική)

Σάββατο 29-2-92

● Απολακκιά (3): Ασπίδα Απ. - Ευαγόρας (Σ. Σαββίδης): Μίχας, Φραγκίνης, Σιδηρόπουλος

Κυριακή 1-3-92

● Κοσκινού (10): Ροδιακός - Ηρακλής Λαρδ. (Τριανταφύλλου): Ταράλης, Τσούλλος, Πάττας

● Κρεμαστή (3): Αναγέννηση Ρ. - Εθνικός (Ψαράς): Στέργου, Σιδηρόπουλος, Μαυρουδάκης

● Κοσκινού (3): ΑΕΠ - Θύελλα Πυλ. (Παυλίδης): Χάλαντας, Κατταβενός, Σακελλαρίδης

● Απολακκιά (3): Ασκληπειό - Αρχάγγελος (Παπαεμμανουήλ): Σταματάκης, Κιόττου, Πάττας

● Λίνδος (3): Κλεόβουλος - Αστέρας Μασ. (Πορτοκαλάς): Αρβανιτάκης, Καρίκης, Κάζας

Γ' Κατηγορία

Α' Ομιλος

(1.., -,-νιστική)

Κυριακή 1-3-92

● Μάσσαρι (11): Πολύστρατος - Κάστρο (Σκούμπρος): Φραγκίνης, Μιχαλάκης, Μαυρουδάκης

● Μάσσαρι (3): Ομόνοια Γεν. - ΑΟ Ψαράδων (Ντάκας): Καματερός, Τριανταφύλλου, Κουρής

● Μαλώνα (3): Αγ. Γεώργιος - ΟΦ Ιστρίου (Κορφιάτης): Ορφανός, Ταράλης, Χατζηνικόλας

Β' Ομιλος

(10η αγωνιστική)

Σάββατο 29-2-92

● Καλυθιές (11.30): Αιγέας - ΑΟ Σύμης (Κακιός): Σακελλαρίδης, Χατζηνικόλας, Ζανεττής

Κυριακή 1-3-92

● Θολός (11.30): Δαμάγητος - ΠΑΟ Ρόδου (Βεργίδης): Τσαγγάρης, Σαββάκης, Καστρουνής

● Κοσκινού (12): Ροδίνι - Δήμητρα (Παυλίδης): Φωτίου, Παπανικολάου,Ανάστασου

Ομιλος Νήσων

(Εξ αναβολής)

Σάββατο 29-2-92

● Πάτμος (12): Ξάνθος - Πολυβώτης (Μελιανός): Ζαχαρίου, Μαραβέλιας, Μαυρουδής

Κυριακή 1-3-92

● Κως (10.30): ΠΑΟ - Κω - Ολυμπιακός Λ. (Περεζούς) Χαρτοφύλλης, Μάγγος, Πούλιας

ΠΑΙΔΙΚΟ

1ος Ομιλος

(11η αγωνιστική)

Κυριακή 1-3-92

● Καλυθιές (11): Απόλλων Καλ. - Κλεόβουλος: Ορφανός

● Αφάντου (1): ΑΕΡΑ - Αρης:Κάζας

● Κρεμαστή (1): Αναγέννηση Ροδ. - Δόξα Ψ.: Σιδηρόπουλος

2ος Ομιλος

(10η αγωνιστική)

● Βοηθ. Ρόδου (11): Διαγόρας - Ορφέας: Ι. Τριανταφύλλου

3ος Ομιλος

(12η αγωνιστική)

Κυριακή 1-3-92)

● Μαριτσά (11): Ηρακλής Μαρ. - Ιάλυσος: Ζανεττής

● Παστίδα (11): Αστέρας Παστ. - Αναγέννηση Εμπ.: Κουράνος

● Απόλλωνα (11): Απόλλων Απ. - Φοίβος: Κόντζος

ΣΥΛΛΟΓΟΣ ΣΥΜΙΑΚΩΝ ΡΟΔΟΥ Ο «ΓΛΑΥΚΟΣ

Ο Σύλλογος Συμιακών Ρόδου ο «Γλαύκος» σας προσκαλεί στην ετήσια μεγάλη χοροεσπερίδα του που θα γίνει στις 29/02/92 και ώρα 20.30 στο ξεν/ο «Φαληράκι Μπητς».

Πλούσιο γεύμα, φανταστική ορχήστρα και η έκπληξη μας λαχειοαγορά με 1ο λαχνό ένα ολοκαίνουργιο αμάξι.

Σας περιμένουμε να διασκεδάσουμε μαζί.

Κρατήσεις: τηλ. 21.611, 35.011, 28.448, 29.326, 62.612.

Το Δ. Σ.

26.29/2

Βόλεϋ Λυκείων

Στα πλαίσια της Β' φάσης, του πρωταθλήματος βόλεϋ των Λυκείων της χώρας, η ομάδα του 1ου Λυκείου Ρόδου (πρωταθλήτρια Δωδεκανήσου) στ' αγόρια, θ' αντιμετωπίσει σήμερα στις 9 μ.μ., στο κλειστό γυμναστήριο της Νήαρ Ηστ, την πρωταθλήτρια ομάδα των Λυκείων των νομών Χίου, Μυτιλήνης. Εάν η δωδεκανησιακή ομάδα νικήσει, αύριο στις 9 π.μ. στο ίδιο γήπεδο, θ' αγωνιστεί με την πρωταθλήτρια ομάδα των Λυκείων Αθηνών.

Ο Ανδρέας υποσχέθηκε ότι θα συναντάται συχνά με βουλευτές

ΑΘΗΝΑ, 27 (ΑΠΕ).- Ο πρόεδρος του ΠΑΣΟΚ Ανδρέας Παπανδρέου θα προσέρχεται μια φορά την εβδομάδα στη Βουλή, όπως δήλωσε ο ίδιος, για να συναντάται με βουλευτές. «Η πόρτα μου είναι ανοιχτή», είπε χαρακτηριστικά. Σήμερα ο κ. Παπανδρέου συναντήθηκε με πάρα πολλούς βουλευτές, περίπου σαράντα, τους οποίους είδε όλους μαζί και στη συνέχεια στις δηλώσεις του είπε ότι απλώς συζήτησαν και έσφιξαν τα χέρια. Πάντως, από τους βουλευτές ετέθη το αίτημα να συγκληθεί η κοινοβουλευτική ομάδα του ΠΑΣΟΚ, κάτι το οποίο είπε ο κ. Παπανδρέου θα γίνει σύντομα, ίσως και την άλλη Τετάρτη. Οταν ρωτήθηκε αν οι δηλώσεις των ηγετικών στελεχών του ΠΑΣΟΚ που έγιναν με την ομόφωνη απόφαση του Ε.Γ. υπονομεύουν την ενότητα του κινήματος, ο κ. Παπανδρέου αρνήθηκε να κάνει οποιοδήποτε σχόλιο. Εν τω μεταξύ με το ίδιο θέμα συνεδρίασε σήμερα στη Χαριλάου Τρικούπη και το Εκτελεστικό Γραφείο του ΠΑΣΟΚ χωρίς τη συμμετοχή του προέδρου του και σύμφωνα με πληροφορίες συζητήθηκαν θέματα που αφορούν τη λειτουργία του Ε.Γ. και αποφασίστηκε να μη γίνονται δηλώσεις.

Ο κ. Παπανδρέου στη Βουλή είχε συνάντηση με αντιπροσωπεία Βουλγάρων πολιτικών που πραγματοποιούν επίσκεψη στη χώρα μας (Πέταρ Ντέρτλιεφ, πρόεδρος του σοσιαλδημοκρατικού κόμματος, Στέφαν Ραντοσλαβόφ, γενικός γραμματέας του Συνασπισμού κεντρώων κομμάτων και Θ. Μόσχοβα, στέλεχος του σοσιαλδημοκρατικού κόμματος). Πριν τη συνάντηση ο κ. Παπανδρέου αναφέρθηκε στο σημαντικό ρόλο της Βουλγαρίας στα Βαλκάνια και είπε ότι παρά το γεγονός ότι στο παρελθόν είχαμε ως χώρα πολύ καλές σχέσεις, σήμερα αυτές έχουν κλονιστεί.

Τέλος, τον κ. Παπανδρέου επισκέφθηκε η διακομματική επιτροπή για το Αιγαίο και τη Θράκη και του παρέδωσε το ομόφωνο ψήφισμά της.

ΣΥΝΔΕΣΜΟΣ ΕΦΕΔΡΩΝ ΑΞΙΩΜΑΤΙΚΩΝ ΝΟΜΟΥ ΔΩΔ/ΣΟΥ

ΠΡΟΣΚΛΗΣΗ

Καλούνται οι Εφεδροι Αξιωματικοί και οι φίλοι των ΤΕΑ, να τιμήσουν με την παρουσία τους την χοροεσπερίδα που διοργανώνει η 95 ΑΔΤΕΑ την 1η Μαρτίου 1992, ημέρα Κυριακή και ώρα 21.00 στην αίθουσα CASTELANIA του ξενοδοχείου GRAND HOTEL.

Η αρτία οργάνωση, η καταπληκτική νέα ορχήστρα της 95 και το πλουσιότατο μενού, εγγυώνται μια πραγματικά ευχάριστη και αξέχαστη βραδυά.

Οι προσκλήσεις που τιμώνται 4.00 δρχ κατ' άτομο, διατίθενται:

1. Στο χρυσοχοείο του κ. Στέλιου Τσιμπιδάκη στην οδό Σωκράτους στην Παλ. Αγορά, τηλ. 20820
2. Στην Τράπεζα Πίστεως, κ. Στάθη Τακτικό, οδός Τάρπον Σπρινγκς τηλ. 26355 και
3. Στην Reception του ξενοδοχείου Grand Hotel.

Στις Κρατήσεις Grand Hotel τηλ. 26284

ΧΛ-29/2

ΣΥΛΛΟΓΟΣ ΝΙΣΥΡΙΩΝ ΡΟΔΟΥ «Η ΠΟΡΦΥΡΙΣ»

ΠΡΟΣΚΛΗΣΗ

Ο Σύλλογος Νισυρίων Ρόδου (η Πορφυρίς) σας προσκαλεί στην ετήσια μεγάλη χοροεσπερίδα του, που θα γίνει στις 29-2-92 και ώρα 21.00 στην θερμαινόμενη πολυτελή αίθουσα του κέντρου Relax (απέναντι από το Παλόμα).

Πλούσιο γεύμα, φανταστική ορχήστρα, λαχειοαγορά με πολλά και μεγάλα δώρα.

Σας περιμένουμε να διασκεδάσουμε μαζί

Κρατήσεις στο τηλέφωνο 63.039

3333-27.28/2

ΣΥΛΛΟΓΟΣ ΠΟΝΤΙΩΝ ΡΟΔΟΥ «Ο ΔΙΓΕΝΗΣ»

ΑΝΑΚΟΙΝΩΣΗ

Ο σύλλογος Ποντίων Ρόδου «Ο Διγενής» καλεί τα μέλη και τους φίλους του Συλλόγου στην ετήσια χοροεσπερίδα που θα γίνει στις 28 Φεβρουαρίου 1992 ημέρα Παρασκευή και ώρα 8.30 το βράδυ στην πολυτελή αίθουσα του κέντρου «Ρηλάξ», λεωφόρος Ρόδου Καλλιθέας.

Θα σας διασκεδάσει η ποντιακή ορχήστρα του Χρήστου Τσενεκίδη και το πλούσιο λαϊκό πρόγραμμα του κέντρου.

Εκλεκτό μενού και πλούσια λαχειαγορά.

Πληρ. τηλ. 65.011, 29.438, 63.287.

Εκ του Διοικητικού Συμβουλίου

3286-23-28/2

ΣΥΝΔΕΣΜΟΣ ΑΙΓΥΠΤΙΩΤΩΝ ΔΩΔ/ΣΟΥ

ΑΠΟΚΡΗΑΤΙΚΗ ΧΟΡΟΕΣΠΕΡΙΔΑ

Σάββατο 29 Φεβρουαρίου 1992

στην αίθουσα CASTELLANIA

του ξενοδοχείου

Grand Hotel, ώρα 20.30



ΕΜΕΙΣ φροντίσαμε:

Για ένα γευστικό menu με χρασί.

Για το ΧΟΡΟ ΤΗΣ ΚΟΙΛΙΑΣ με μια κεφάτη BELLY DANCER που προσκαλέσαμε ειδικά για το χορό μας.

Για τη γνωστή σε όλους ορχήστρα των RIVERS.

Για γεμάτη εκπλήξεις πλούσια ΛΑΧΕΙΑΓΟΡΑ

ΕΣΕΙΣ μαζί με την παρέα σας θα βάλετε το κέφι σας.

Κρατήσεις:

Γ. ΖΑΓΟΡΙΑΝΟΣ 24919

Χ. ΠΑΛΜΟΣ 30207

Ν. ΒΕΡΒΕΡΗΣ 33508 - 32046

ΣΑΣ ΠΕΡΙΜΕΝΟΥΜΕ

ΧΛ-29/2

Apollinaris Lemon

Τηλ. 35802-35551