ΕΤΟΣ ΙΔΡΥΣΗΣ 1949
ΙΔΙΟΚΤΗΤΗΣ-ΔΙΕΥΘΥΝΤΗΣ
ΓΕΩΡΓΙΟΣ ΔΙΑΜΑΝΤΙΔΗΣ
Γραφεία: Μάρκου Μαλλιαράκη 21(ΚΟΒΑ)
Τηλ. Σύνταξης: 27356 Λογ/ρίου: 24539 Fax: 20643

ΠΡΟΟΔΟΣ

Ανεξάρτητη καθημερινή πρωινή εφημερίδα

ΑΡΙΘΜΟΣ ΦΥΛΛΟΥ 12.949, ΤΙΜΗ δρχ. 50

ΡΟΔΟΣ - ΣΑΒΒΑΤΟ, 29 ΦΕΒΡΟΥΑΡΙΟΥ 1992

RENAULT LEASING
ΓΙΑ
ΕΠΙΧΕΙΡΗΜΑΤΙΕΣ - ΕΠΑΓΓΕΛΜΑΤΙΕΣ
ΕΝΟΙΚΙΑΣΤΕΣ ΑΥΤΟΚΙΝΗΤΩΝ
Εκμεταλλευτείτε τα πλεονεκτήματά του
LEASING
Πληρ. τηλ. 30655 - 33655

Οι 60 Ιρακινοί

Χρυσοπλήρωσαν το ταξίδι για το ερημονήσι!

ΤΟΥΣ ΞΕΓΕΛΑΣΑΝ ΟΙ ΤΟΥΡΚΟΙ

ΣΗΜΕΡΑ το πρωί, θα οδηγηθούν στον Εισαγγελέα Πλημμελειοδικών Κω κ. Γιάννη Τσαγκουρνή, οι 60 Ιρακινοί λαθρομετανάστες και οι δύο Τούρκοι ψαράδες, που εντοπίστηκαν το απόγευμα της περασμένης Τετάρτης στις νησίδες «Κουνελονήσι», και «Φαρμακονήσι». Οι λαθρομετανάστες κατηγορούνται για παράνομη είσοδο στη χώρα μας και οι Τούρκοι για μεταφορά λαθρομεταναστών και παράνομη είσοδο.

ΣΥΝΕΧΕΙΑ ΣΤΗ ΣΕΛ. 10

Σε πολλά καταστήματα της Ρόδου

«Στενάζουν» τα ράφια από αδιάθετα προϊόντα

ΚΑΥΓΑΣ ΣΤΗΝ ΚΥΒΕΡΝΗΣΗ ΓΙΑ ΤΟ ΜΠΟΥΚΟΤΑΖ

ΕΝΩ ΣΤΗΝ ΚΥΒΕΡΝΗΣΗ συνεχίζεται ο καυγάς για το μπουκοτάζ, το καταναλωτικό κοινό (στη μεγάλη πλειοψηφία του) αρνείται να αγοράσει προϊόντα από την Ολλανδία και την Ιταλία. Μπορεί τα καταστήματα να μην τοποθέτησαν πινακίδες, όπου να παρακινούν το κοινό να μην αγοράζει, όμως οι καταναλωτές και στη Ρόδο συνέχισαν και χτες το μπουκοτάζ στην αγορά προϊόντων από τις δύο χώρες.

Θα πρέπει να σημειωθεί ότι το μπουκοτάζ δεν περιορίζεται μόνο στα μεγάλα καταστήματα, αλλά επεκτείνεται ακόμη και στα συνοικιακά καταστήματα και τα παντοπωλεία.

Η ΑΥΘΟΡΜΗΤΗ αυτή πρωτοβουλία των πολιτών έχει προκαλέσει και τις ανησυχίες των εμπόρων, που βλέπουν να μην προωθούνται προϊόντα από την Ολλανδία και την Ιταλία. Και το μεγάλο πρόβλημα (για τους εμπόρους και τους εισαγωγείς) είναι ότι πολλά «ευπαθή» προϊόντα κινδυνεύουν να καταστραφούν).

ΣΥΝΕΧΕΙΑ ΣΤΗ ΣΕΛ. 8

Επιτροπή θα μελετήσει το δημ. φόρο

Παχώνουν τα χρέη του 88

ΕΠΙΣΤΗΜΟΝΙΚΗ επιτροπή πρόκειται να συγκροτηθεί, η οποία θα μελετήσει προτάσεις εκσυγχρονισμού ή και ακόμη εναλλαγής του δημοτικού φόρου. Αυτό αποφασίστηκε κατά τη χτεσινή σύσκεψη των φορέων, που έγινε στο Δήμο της Ρόδου, μετά το τέλος της οποίας αποφασίστηκε να μη γίνουν δηλώσεις, αλλά να εκδοθεί μια κοινή ανακοίνωση.

Οι πληροφορίες αναφέρουν ότι την πρόταση για τη σύσταση της επιτροπής έκαναν οι εκπρόσωποι του Δήμου και έγινε ομόφωνα αποδεκτή από όλους τους μετέχοντες στη σύσκεψη.

ΑΚΟΜΗ αποφασίστηκε όπως παγώσουν οι εισπράξεις από τις οφειλές του 1988

ΣΥΝΕΧΕΙΑ ΣΤΗ ΣΕΛ. 8

Οι Ολλανδοί πράκτορες

Δεν θα μποϋκοτάρουν τον τουρισμό μας!..

ΕΚΤΙΜΗΣΕΙΣ ΠΑΡΑΓΟΝΤΩΝ

«ΔΕΝ ΝΟΜΙΖΩ να δημιουργηθεί ιδιαίτερο πρόβλημα στη Ρόδο αν οι φίλοι μας οι Ολλανδοί επιχειρήσουν να ακυρώσουν τις κρατήσεις τουριστών που έχουν γίνει για το νησί μας με αφορμή το μποϋκοτάζ που άρχισε η χώρα μας σε βάρος των ολλανδικών προϊόντων εισαγωγής».

ΣΥΝΕΧΕΙΑ ΣΤΗ ΣΕΛ. 8

Εκλεψαν τα ...φυτά

ΦΥΤΑ μπανανιάς, πορτοκαλιάς, λεμονιάς και ροδακινιάς, αξίας περίπου 100.000 δρχ. αφαίρεσαν άγνωστοι από το κτήμα του Αντώνη Τσακίρη 38 χρόνων στο Παραδείσι.

Οι άγνωστοι δράστες, εξασφάλισαν τη δεδροφύτευση των αγροκτημάτων τους με τα φυτά που έκλεψαν.

Ανακρίσεις - έρευνες, κάνει ο Αστυνομικός Σταθμός Παραδεισίου.

Δαμανάκη Παπαρήγα και Ακης στη Ρόδο

ΠΟΛΛΕΣ προσωπικότητες πρόκειται να παραστούν στις εορταστικές εκδηλώσεις για την Ενσωμάτωση. Εκτός από τον πρόεδρο της Βουλής κ. Τσαλδάρη, πολλούς υπουργούς, το ΠΑΣΟΚ θα αντιπροσωπευθεί από το γενικό γραμματέα του κ. Ακη Τσοχατζόπουλο ή τον κ. Ι. Χαραλαμπόπουλο (μαζί με άλλους βουλευτές), ο Συνασπισμός με την πρόεδρό του κ. Μαρία Δαμανάκη και το ΚΚΕ με τη γραμματέα του κ. Αλέκα Παπαρήγα.

Με κυπριακό φορτηγό

Εισαγωγή πατατών από την Αίγυπτο

ΑΝΕΡΧΟΝΤΑΙ ΣΕ 200 ΤΟΝΝΟΥΣ

ΜΕΤΑ τα φρούτα και λαχανικά Τουρκίας, η αγορά μας πλημμύρισε από πατάτες Αιγύπτου. Μάλιστα έγινε εισαγωγή τόσης ποσότητας ώστε να εξασφαλιστεί ο εφοδιασμός της αγοράς μας μέχρι το Πάσχα!

● Συγκεκριμένα προχθές κατέπλευσε στο λιμάνι μας το υπό κυπριακή σημαία φορτηγό πλοίο «FRIEDA», με 200 τόννους πατάτες Αιγύπτου. Εκφορτώθηκαν 8.000 σάκκοι πατάτες «TOP QUALITY» των 25 κιλών

ΣΥΝΕΧΕΙΑ ΣΤΗ ΣΕΛ. 9

Ο Σκανδαλίδης θα μιλήσει στο «Ροδίνι»

ΣΗΜΕΡΑ το απόγευμα πρόκειται να έρθει στη Ρόδο ο βουλευτής κ. Κ. Σκανδαλίδης, ο οποίος στις 9 το βράδυ θα μιλήσει σε εκδήλωση της Τοπικής Οργάνωσης ΠΑΣΟΚ Ροδινιού, που θα γίνει στο κέντρο «Ροδίνι». Ο κ. Σκανδαλίδης μίλησε χτες το βράδυ στο Ρέθυμνο.

Σε 39χρονη ιερόδουλη

Τρεις μήνες φυλάκιση για χρήση ναρκωτικών

✓ ΠΛΗΡΩΣΕ 154.000 ΔΡΑΧΜΕΣ

ΙΕΡΟΔΟΥΛΗ συνελήφθη προχθές το βράδυ, από αστυνομικούς του Τμήματος Δίωξης Ναρκωτικών, για κατοχή ινδικής κάνναβης προς ιδία χρήση. Οδηγήθηκε στο αυτόφωρο και καταδικάστηκε σε φυλάκιση τριών μηνών εξαγοράσιμη προς 1.000 δρχ. την ημέρα.

◆Συγκεκριμένα προχθές στις 8 το βράδυ σε γενόμενο έλεγχο στο σπίτι της Βασιλικής Βρακά, 39 χρόνων στην οδό Ηροδότου αριθμός 42 στην Παλιά Πόλη, βρέθηκε ποσότητα 6 γραμμαρίων ακατέργαστης ινδικής κάνναβης. Η ιερόδουλη συνελήφθη και οδηγήθηκε στο Τμήμα Δίωξης Ναρκωτικών, όπου σχηματίστηκε σε βάρος της δικογραφία.

ΑΝΑΚΡΙΝΟΜΕΝΗ η 39χρονη, ισχυρίστηκε ότι είναι χρήστης ναρκωτικών και αγόρασε την ακατέργαστη ινδική κάνναβη από πελάτη της πριν από 15 μέρες για δική της χρήση.

◆Η καταδικασθείσα πλήρωσε 154..000 δρχ. εξαγοράζοντας την τρίμηνη φυλάκιση και αφέθηκε ελεύθερη.

Για το θέμα των νησιών

Νέα συνάντηση ΔΑΝΕ και ΤΕΔΚΔ

Και με τους υπουργούς

ΝΕΑ ΣΥΝΑΝΤΗΣΗ με εκπροσώπους της ΔΑΝΕ καθώς επίσης με τους υπουργούς Εμπορικής Ναυτιλίας και Αιγαίου, θα έχουν τα μέλη της διοικούσας επιτροπής της ΤΕΔΚΔ και οι δήμαρχοι των μικρών νησιών του νομού μας για να συζητήσουν ξανά τις προτάσεις που έκανε η ΔΑΝΕ για το συγκοινωνιακό πρόβλημα.

ΣΥΝΕΧΕΙΑ ΣΤΗ ΣΕΛ. 8

Ο πρόεδρος της ΟΤΟΕ στη Ρόδο

Την Τρίτη 3 Μαρτίου στις 10.30 το πρωί στο Εργατικό Κέντρο Ρόδου ο πρόεδρος της ΟΤΟΕ Χρήστος Πρωτόπαπας θα δώσει συνέντευξη Τύπου σχετικά με τις εξελίξεις στο χώρο των Τραπεζών (Συλλογική Σύμβαση Εργασίας).

Με το θέμα του προσωπικού

Κίνδυνος αφανισμού των κοινοτήτων μας

Διαμαρτυρία από τον Αρχάγγελο

ΕΝΤΟΝΟΤΑΤΗ διαμαρτυρία διατύπωσε χτες ο κοινοτάρχης Αρχαγγέλου κ. Στέργος Λαμπριανός εξ αιτίας της μειωμένης κατανομής του ωρομίσθιου προσωπικού για το 1992 από το υπουργείο Εσωτερικών. Σε υπόμνημα που υπέβαλε στο υπουργείο Εσωτερικών, στη Νομαρχία Δωδεκανήσου, στην ΤΕΔΚΔ και στους βουλευτές Δωδεκανήσου, ο κ. Λαμπριανός υπογραμμίζει

ΣΥΝΕΧΕΙΑ ΣΤΗ ΣΕΛ. 9

Δηλητηριάστηκαν σκύλοι και γάτες

ΔΕΚΑ σκυλιά και τρεις γάτες βρέθηκαν ψόφια στην περιοχή των Αγίων Αποστόλων και σύμφωνα με τα όσα καταγγέλουν κάτοικοι, ο θάνατός τους οφείλεται σε δηλητηριώδεις ουσίες που τους έβαλαν άγνωστοι σε κρέας και αλλαντικά που τους έδωσαν να φάνε.

◆Μετά τη διαπίστωση αυτή ότι κάποιοι ρίχνουν φόλες στα ζώα που κυκλοφορούν αδέσποτα στην περιοχή των Αγίων Αποστόλων, πολλοί κάτοικοι εκφράζουν την ανησυχία τους και ζητούν την παρέμβαση των αρμοδίων.

ΟΙ ΙΔΙΟΙ, ανησυχούν, γιατί στους δρόμους της περιοχής κυκλοφορούν και μικρά παιδιά τα οποία μπορούν κατά λάθος να δοκιμάσουν τα τρόφιμα στα οποία βάζουν δηλητήριο οι άγνωστοι, με κίνδυνο της ζωής τους.

Ηδη το γεγονός καταγγέλθηκε στους αρμόδιους, ενώ ανάλογες ενέργειες κάνουν και οι φιλόζωοι, οι οποίοι σκοπεύουν να διαμαρτυρηθούν έντονα.

Τουριστική εξέλιξη στη Ν. Ρόδο

Ραγδαία είναι η τουριστική εξέλιξη στη Νότια Ρόδο. Λειτουργεί σύντομα μονάδα 1.700 κλινών. Χρειάζονται βασικά έργα υποδομής. Απαραίτητο το αεροδρόμιο Κατταβιάς. Ετοιμο το λιμανάκι στο Πλημμύρι. Εξι χιλιάδες είναι οι κλίνες.

Λεπτομέρειες στην 3η σελίδα.

Ζημιές σε αποθήκη

ΖΗΜΙΕΣ 800.000 δρχ. προκλήθηκαν από πυρκαγιά που εκδηλώθηκε προχθές το απόγευμα, στην αποθήκη του Σταμάτη Ελενίτσα, στο χωριό Κρεμαστή. Κάηκαν ηλεκτρικά, υδραυλικά και αγροτικά είδη.

Ανακρίσεις κάνει η Πυροσβεστική Υπηρεσία, άνδρες της οποίας πήραν μέρος στην κατάσβεση της πυρκαγιάς.

Σε εκτάσεις του Δημοσίου

Προβλήματα από τις καταλήψεις ακινήτων

ΤΟ ΘΕΜΑ ΣΤΟ ΥΠΟΥΡΓΕΙΟ

ΕΠΕΣΤΡΕΨΕ από την Αθήνα ο πρόεδρος του Δικηγορικού Συλλόγου Ρόδου κ. Ευθύμιος Μπόνης ο οποίος την περασμένη Δευτέρα και Τρίτη είχε συναντήσεις με τους υπουργούς Δικαιοσύνης και Εμπορικής Ναυτιλίας.

◆Τα θέματα των συναντήσεων αυτών αφορούσαν την εγκατάσταση, λειτουργία και στελέχωση του νεοϊδρυθέντος Ινστιτούτου Ναυτικού Δικαίου που έχει έδρα τη

ΣΥΝΕΧΕΙΑ ΣΤΗ ΣΕΛ. 10

Για καλύτερη εξυπηρέτηση

Ραδιοδίκτυο στο Δήμο της Ρόδου

ΘΑ ΚΑΛΥΠΤΕΙ ΟΛΟ ΤΟ ΝΗΣΙ

ΟΙ ΤΕΧΝΙΚΕΣ υπηρεσίες του Δήμου Ρόδου με έγγραφό τους προς τον πρόεδρο του δημοτικού συμβουλίου Φώτη Κωστόπουλο, εισηγούνται την επέκταση του υπάρχοντος συστήματος ραδιοδικτύου, το οποίο θα συνδέσει διάφορα επιλεγμένα κέντρα βάσης με τα οχήματα του Δήμου καθώς και με φορητές ατομικές μονάδες.

◆ Ολα ή μέρος από τα κέντρα βάσεων, θα έχουν τη δυνατότητα προγραμματισμού και συντονισμού με συχνότητες άλλων υπηρεσιών ή φορέων (ΔΕΥΑΡ, Νομαρχία, Δασαρχείο, κλπ).

ΣΥΝΕΧΕΙΑ ΣΤΗ ΣΕΛ. 8

ΠΙΝΕΤΑΙ ΑΠΟ ΤΟ ΜΠΟΥΚΑΛΙ, ΜΕ ΛΕΜΟΝΙ
CORONA
Η ΜΕΞΙΚΑΝΙΚΗ ΜΠΥΡΑ


Από την O.K. SERVICES ΕΠΕ
Τηλ: 26685, 22351-2

SUPERMARKET ATLAS
Η ΠΡΟΣΦΟΡΑ ΜΑΣ

Κερδίστε τώρα
κάνοντας τα ψώνια σας σε μας.
ΓΙΑ ΚΑΘΕ ΑΓΟΡΑ 10.000 ΔΡΧ.
σας προσφέρουμε 1 λαχνό 5 αριθμών
Δωρεάν
ΤΗΝ ALFA ROMEO 33 την κερδίζει ο πρώτος αριθμός του λαϊκού λαχείου που κληρώνεται στις 30 Μαρτίου '92
Άνευ πινακίδων
SUPER MARKET ATLAS
ΙΑΛΥΣΟΣ - ΚΡΕΜΑΣΤΗ
☎ 93460

corman
ΑΝΑΚΟΙΝΩΣΗ- ΓΝΩΣΤΟΠΟΙΗΣΗ
Η ΚΟΡΜΑΝ ΕΛΛΑΣ Α.Ε.
Γνωρίζει στον επαγγελματικό κόσμο της ΡΟΔΟΥ ότι:
1. Διέκοψε τη συνεργασία της με την εταιρεία ΑΦΟΙ ΘΕΟΔΩΡΟΠΟΥΛΟΙ.
2. Ιδρύει στη Ρόδο δικό της υποκατάστημα το οποίο θα λειτουργήσει σύντομα και θα περιλαμβάνει και πωλήσεις CASH AND CARY.
3. Το υποκατάστημα θα πλαισιωθεί από ικανότατα στελέχη της εταιρείας τα οποία θα έχουν την ευθύνη για την άμεση και χωρίς προβλήματα εξυπηρέτηση της πελατείας μας.
4. Η διεύθυνση του υποκαταστήματος μας είναι: ΚΟΡΜΑΝ ΡΟΔΟΥ
οδός Κ.Ν. Κωνσταντινίδη αριθμ 4 ΖΕΦΥΡΟΣ
Προσωρινά τηλέφωνα Ρόδου: 65.937 - 32007
Τηλέφωνα Αθηνών: 01/5227.651 - 5227.921
FAX Αθηνών: 01/5227.857
CORMAN ΕΛΛΑΣ
Εγγύηση για ποιότητα εξυπηρέτηση και σταθερές τιμές
1/3

UNIDATA
ΜΗΧΑΝΟΡΓΑΝΩΣΗ ΕΠΙΧΕΙΡΗΣΕΩΝ
• ΕΜΠΕΙΡΙΑ
• ΠΡΟΣΙΤΗ
• ΥΠΕΥΘΥΝΗ
• ΑΠΟΤΕΛΕΣΜΑΤΙΚΗ
ΡΟΔΟΣ: ΑΛ. ΔΙΑΚΟΥ 7Α ΤΗΛ. 32752
ΑΘΗΝΑ: ΑΒΕΡΩΦ 9 ΤΗΛ. 5226308 - 5226 292

MELODY PALACE

Μόνο ΤΡΙΤΗ 3 ΜΑΡΤΙΟΥ
για πρώτη φορά στη Ρόδο ο αγαπημένος σας τραγουδιστής με τις μεγάλες επιτυχίες
ΓΕΩΡΓΙΟΣ ΚΑΜΠΟΥΡΙΔΗΣ
Ρεζερβέ 93777
ΧΛ-3/3

ΖΟΡΜΠΑΣ
ΠΑΡΑΣΚΕΥΗ 28/2/92
ΣΑΒΒΑΤΟ 29/2/92
ΟΜΟΡΦΕΣ ΑΠΟΚΡΙΑΤΙΚΕΣ ΒΡΑΔΥΕΣ
ΚΡΑΤΗΣΕΙΣ 36430
29/2

παλιούρης
Φίλοι
Ξενοδόχοι, εστιάτορες, ιδιοκτήτες μπαρ, δισκοθηκών, ενοικιαζομένων δωματίων
Σας προσκαλούμε στην ΕΚΘΕΣΗ ΕΠΑΓΓΕΛΜΑΤΙΚΟΥ ΕΞΟΠΛΙΣΜΟΥ που διοργανώνουμε ειδικά για σας στις 29 Φεβρουαρίου & 1η, 2η Μαρτίου στην αίθουσα «GRAND SALON» του GRAND HOTEL.
Εκθέτουμε μαζί με την καθιερωμένη γκάμα των προϊόντων μας την τελευταία λέξη της παγκόσμιας αγοράς σε είδη εξοπλισμού όλων των τμημάτων της επιχείρησής σας.
Σας περιμένουμε για ενημέρωση, εξυπηρέτηση, διάθεση πάντα στις καλύτερες τιμές.
◆ Από 10π.μ. - 9μ.μ.
Με εκτίμηση
Κ. ΠΑΛΙΟΥΡΗΣ & ΥΙΟΙ» Ο.Ε.
Λίνδου 89 - τηλ. 23988
ΧΛ-1/3

ΕΠΙΣΤΗΜΟΝΙΚΟ ΚΕΝΤΡΟ ΥΓΕΙΑΣ και ΟΜΟΡΦΙΑΣ
Μόνο για ΑΝΔΡΕΣ
Τώρα ΑΔΥΝΑΤΙΣΜΑ με υπερσύγχρονα ηλεκτρονικά μηχανήματα
ΞΕΚΟΥΡΑΣΤΑ - ΥΓΙΕΙΝΑ - ΜΟΝΙΜΑ ΑΠΟΤΕΛΕΣΜΑΤΑ
Δενδρινού16 MAN'S CLUB τηλ. 25365 ΧΛ-31/3

ΕΤ1 ΕΡΤ — ΕΤ2 ΕΡΤ

07.50 ΕΝΑΡΞΗ - ΠΑΡΟΥΣΙΑΣΗ ΠΡΟΓΡΑΜΜΑΤΟΣ
8.00 ΕΚΠΑΙΔΕΥΤΙΚΗ ΤΗΛΕΟΡΑΣΗ
9.10 ΣΤΗΝ ΤΡΟΧΙΑ ΤΗΣ ΜΕΡΑΣ
11.30 ΜΕΤΑΛ ΜΑΝΙΑ
12.00 ΕΥΡΩΠΑΪΚΟ ΠΡΩΤΑΘΛΗΜΑ ΚΛΕΙΣΤΟΥ ΣΤΙΒΟΥ
13.20 ΚΛΑΣΙΚΕΣ ΙΣΤΟΡΙΕΣ
Ο Μασίστας στη χώρα των Κυκλώπων
14.00 ΕΙΔΗΣΕΙΣ
14.10 ΚΛΑΣΙΚΕΣ ΙΣΤΟΡΙΕΣ ΣΥΝΕΧΕΙΑ
15.00 ΠΟΔΟΣΦΑΙΡΟ
17.05 ΜΑΓΚΑΪΒΕΡ
18.00 ΕΙΔΗΣΕΙΣ
18.05 ΛΟΓΩ ΤΙΜΗΣ
19.00 ΒΟΛΕΪ
20.30 ΜΑΓΚΑΖΙΝΟ
21.00 ΕΙΔΗΣΕΙΣ
21.25 Ο ΚΑΙΡΟΣ
21.30 ΞΕΝΗ ΑΣΤΥΝΟΜΙΚΗ ΤΑΙΝΙΑ
Βίαιος δρόμος
23.10 ΕΛΛΗΝΙΚΗ ΤΑΙΝΙΑ
Ο μπαμπάς μου ο τέντι μπόϋς
24.00 ΕΙΔΗΣΕΙΣ
00.05 ΑΦΙΕΡΩΜΑ ΣΤΟΝ ΟΛΥΜΠΙΑΚΟ
00.15 ΕΛΛΗΝ. ΤΑΙΝ. (Συνέχ)
00.50 ΕΥΡΩΠΑΪΚΟ ΠΡΩΤΑΘΛΗΜΑ Κ. ΣΤΙΒΟΥ
01.20 ΘΡΙΛΕΡ ΜΕΣΑ ΣΤΗ ΝΥΧΤΑ

13.00 ΕΙΔΗΣΕΙΣ
13.15 ΤΟ ΦΑΡΑΓΓΙ ΤΟΥ ΒΙΚΟΥ
13.45 ΤΑ ΠΑΙΔΙΑ ΚΑΙ ΕΜΕΙΣ
14.30 Η ΠΕΡΙΠΕΤΕΙΑ ΕΝΟΣ ΠΟΙΗΜΑΤΟΣ
15.00 ΕΙΔΗΣΕΙΣ
15.05 Η ΕΤ 2 ΣΤΗ ΒΟΥΛΗ
16.45 ΒΟΛΕΪ
18.15 ΑΘΛΗΤΙΚΟΙ ΠΑΛΜΟΙ
20.30 ΣΤΙΓΜΕΣ ΑΠΟ ΤΟ ΕΛΛΗΝΙΚΟ ΤΡΑΓΟΥΔΙ
21.00 ΤΟ ΜΙΝΟΡΕ ΤΗΣ ΚΑΡΔΙΑΣ
21.30 ΕΙΔΗΣΕΙΣ
22.00 ΠΟΛΕΜΟΣ ΚΑΙ ΕΙΡΗΝΗ
23.00 ΕΛΛΗΝΙΚΗ ΤΑΙΝΙΑ
Μια μοντέρνα γιαγιά
00.30 ΕΙΔΗΣΕΙΣ
00.35 ΣΑΝ ΣΗΜΕΡΑ
00.50 ΞΕΝΗ ΤΑΙΝΙΑ
Στο λαβύρινθο του τρόμου

ΡΑΔΙΟΦΩΝΟ-ΣΤΑΘΜΟΣ ΡΟΔΟΥ

06.00 Εναρξη - ΕΡΑ - 4
07.00 Πρώτη ενημερωτική ζώνη
09.00 ΕΡΑ - 1
10.05 Ελαφρά ελληνικά τραγούδια
10.30 Τα γεγονότα σήμερα(δεύτερηενημερωτική ζώνη)
12.30 Το ελληνικό τραγούδιμαπεριπέτεια
13.30 Αναλυτικό τοπικό δελτίο - ειδήσεις στα αγγλικά
14.00 ΕΡΑ 2 (στον παλμό τωνγεγονότων)
15.00 Στο ρυθμό της νεολαίας
16.00 Μουσικό μαγκαζίνο (με συμμετοχή ακροατών)
17.00 Σύντομη τοπική ενημέρωση
17.04 Αναδρομές (κάθε Πέμπτη - η σύγχρονη γυναίκα)
18.00 ΕΡΑ 2
21.00 ΕΡΑ 4
24.15 Τέλος του προγράμματος για τα μεσαία.

Τα FM λειτουργούν μέχρι το πρωί

Δωδεκανησιακά εικοσιτετράωρα

Χιούμορ

ΟΙ ΔΥΟ ΑΔΕΛΦΕΣ

Ενας Χαλκίτης έχτισε ένα μικρό σπιτάκι στα περίχωρα της Ρόδου. Μια μέρα τον επισκέπτονται μερικοί φίλοι του, που τους γνώρισε από καφενείο του προαστείου.

- Πολύ ωραίο το σπιτάκι σας, του λέει ένας από αυτούς. Μα ...είστε ανύπαντρος, δεν είναι έτσι;

- Και γιατί να παντρευτώ; λέει ο Χαλκίτης. Εχω δύο αδελφές που φροντίζουν για το νοικοκυριό μου.

- Ναι, αλλά δεν μπορούν να αναπληρώσουν σε όλα μια σύζυγο!

- Γιατί όχι; αποκρίνεται ο Χαλκίτης. Σάμπως είναι δικές μου αδελφές;

ΠΩΣ ΓΛΙΤΩΣΕ

- Είσαι ακόμα αρραβωνιασμένος με κείνη την κοπέλα;

- Οχι.

- Μπράβο. Και πως γλίτωσες;

- Την παντρεύτηκα.

ΦΑΡΜΑΚΕΙΑ

Για τα διημερεύοντα και διανυκτερεύοντα φαρμακεία μπορείτε να απευθύνεστε στο τηλ. 107.

ΒΕΝΖΙΝΑΔΙΚΑ

Σήμερα διανυκτερεύει το πρατήριο βενζίνης του Πασχαλίδη - Μοσχής (Mobil), Λίνδου

Στα πεταχτά

●ΕΠΙΤΕΛΟΥΣ καιρός ήταν!.. Να δραστηριοποιηθούν οι αρμόδιοι και να εφαρμόσουν το νόμο σχετικά με τις πινακίδες στα οπωροκηπευτικά προϊόντα. Θα έπρεπε δηλαδή, να γράψει η «Πρόοδος» τόσες πολλές φορές, ώστε να ευαισθητοποιηθούν οι αρμόδιοι και να αρχίσουν τους ελέγχους. Ελπίζουμε ότι κάτι θα βγει από τους ελέγχους αυτούς. Τουλάχιστο θα ξέρουμε τι μας γίνεται!..

●ΜΑ ΕΙΝΑΙ δυνατόν σε αυτοκίνητο (απορριμματοφόρο) του Δήμου να αναγράφονται τα αρχικά ...κόμματος! Το είδαμε και αυτό και δεν το πιστεύαμε! Ποιός έξυπνος το έγραψε πάνω στο αυτοκίνητο; Και γιατί δεν έγινε επέμβαση για να σβηστεί αμέσως; (Εκτός και εάν ο δράστης γράφοντας το σήμα, το ...εννοούσε κιόλας).

●ΚΑΙΡΟ είχαν να χτυπήσουν οι ανόητοι ...φαρσέρ! Και έτσι θυμήθηκαν την παλιά τους τέχνη, προχτές το απόγευμα, προκαλώντας αναστάτωση στο αεροδρόμιο! Το αποτέλεσμα είναι γνωστό: Πολλοί άνθρωποι ταλαιπωρήθηκαν χωρίς κανένα λόγο. Δυστυχώς, - το είπαμε και άλλη φορά- δεν έχει συλληφθεί ακόμη κανένας από τους ανόητους φαρσέρ, για να πληρώσει και για τους ...άλλους!..

●ΟΛΑ ΔΕΙΧΝΟΥΝ ότι έχει ανοίξει ...βεντέτα στην Πάτμο μεταξύ των κατοίκων και της ΔΑΝΕ. Πόσο θα κρατήσει η βεντέτα αυτή, δεν μπορεί κανένας να το ξέρει. Πάντως, η «ομηρεία» των επιβατών, δεν είναι κάτι που συνέβη για πρώτη φορά. Και άλλες φορές έχει συμβεί. Μόνο που τότε δεν είχαν βγει ...τσεκούρια!

ΣΕ ΛΙΓΟ καιρό θα μιλάμε και πάλι για το «Ακταίον». Ο Δήμος είναι αποφασισμένος να «βάλει στο τραπέζι» με τον ΕΟΤ, το θέμα που τόσο πολύ ταλαιπώρησε τους πάντες τον περασμένο χρόνο. Και θα είχε αποτέλεσμα όλη αυτή η πρωτοβουλία, αν θα ήταν εξασφαλισμένο και το αποτέλεσμα. Διαφορετικά, θα λέγαμε και πάλι πολλά ...λόγια. (Και μάλιστα πομπώδη!..).

●ΟΙ ΠΑΡΑΤΑΣΕΙΣ στις εκπτώσεις ...συνεχίζονται. Αισίως φτάσαμε μέχρι τα μέσα του Μαρτίου. Και όλα δείχνουν ότι θα φτάσουμε (τουλάχιστο) μέχρι το ...Πάσχα! Γιατί η κίνηση στην αγορά μας είναι πραγματικά τραγική. Φύλλο δεν κουνιέται. Και δεν θα κουνιέται για πολύ καιρό, αφού το καταναλωτικό κοινό «δεν έχει ...μία».

ΤΟΠΟΘΕΤΗΣΕΙΣ ΓΥΨΟΣΑΝΙΔΕΣ



ΧΩΡΙΣΜΑΤΑ - ΨΕΥΔΟΡΟΦΕΣ
ΣΠΑΤΟΥΛΑΡΙΣΜΑΤΑ
ΕΛΑΙΟΧΡΩΜΑΤΙΣΜΟΙ

ΟΡΓΑΝΟΠΟΥΛΟΣ ΚΩΝ/ΝΟΣ
ΤΗΛ. 94604

1332-7/3

Ειδήσεις από τα παλιά

ΠΡΟΟΔΟΣ
13 ΙΟΥΝΙΟΥ 1952

Ο ΔΙΑΓΩΝΙΣΜΟΣ ΕΚΘΕΣΕΩΣ

Αγαπητή «Πρόοδος»

Με χαράν μας πληροφορηθήκαμε πριν από καιρό βέβαια από τας παραγράφους σας την ενέργειαν διαγωνισμού δια την βράβευσιν της καλυτέρας εκθέσεως μεταξύ των μαθητών Μέσης και Δημοτικής Εκπαιδεύσεως. Είναι αλήθεια πως την στιγμήν εκείνη και ημείς οι ίδιοι αναλογισθήκαμε τας δυσκολίας και τας θυσίας ακόμη που θα δημιουργούσε η εφαρμογή μιας τοιαύτης ευεργετικής προσπάθειας, πλην όμως είμεθα εκ των προτέρων ικανοί να σας διαβεβαιώσωμεν ότι τα αποτελέσματά της θα ικανοποιήσουν κάθε προσδοκίαν, υμών των ιδίων και του ενδιαφερομένου κοινού, εάν βέβαια η σεβαστή σας διεύθυνσις προέβαινε στην εφαρμογήν της. Πιστεύουμε εν τούτοις ότι η αγαπητή «Πρόοδος» η οποία τόσον πολύ υπεβοήθησε και υποβοηθεί κάθε ευγενικήν προσπάθειαν, αποβλέπουσα εις μίαν καλυτέραν αύριον, θα αντιμετωπίση κάθε τυχόν δυσκολίαν δια να μπορέση να φέρη εις πέρας το έργον του οποίου την πρωτοβουλία η ιδία ενεπνεύσθη. Δεν θέλω να νομισθεί ότι δια του παρόντος υποδεικνύω. Απλώς εκφέρω γνώμην ως μαθητής ο οποίος παρακολουθεί τα ευεργετικά αποτελέσματα που αποφέρουν τοιαύται προσπάθειαι εις τα διάφορα μέρη της Ελλάδος, όπου ταχτικώς διεξάγονται. Δια την εκπαιδευτικήν κίνησιν της Δωδ/σου η προσπάθεια αυτή θα αποτελούσε ιδιαίτερον σταθμόν καθ' ότι θα έδινε την ευκαιρίαν στη μαθητιώσαν νεολαίαν μας να αγωνισθή με ζήλον και αυτοπεποίθησιν και να εκφράση τους υψηλούς στοχασμούς που την διακρίνουν, δίδοντας έτσι το καλύτερο κτύπημα σε όσους συνηθίζουν να φλυαρούν ότι η μαχαίρα δουλεία απεξήρανε την πνευματικήν ζωήν του τόπου.

Μάνος Κόκκινος,
μαθητής Γυμνασίου

ΕΥΧΑΡΙΣΤΗΡΙΟΝ

Θεωρώ καθήκον μου να εκφράσω και δημοσία τας θερμάς μου ευχαριστίας προς τον ειδικευμένον χειρούργον κ. Λάζαρον Τηλιακόν, όστις δια της αμέσου επεμβάσεως διέσωσεν εκ βεβαίου θανάτου τον ναύτην Χρυσόστομον Σγουρίδην πάσχοντα εκ διατρήσεως του στομάχου του.

Ο Κεντρικός Λιμενάρχης Ρόδου



ΚΡΗΤΙΚΟΥ ΒΑΣΙΛΕΙΑ

Διπλωματούχο Μέντιουμ

Ψυχοερευνήτρια - χαρτομαντεία χειρομαντεία - ειδική στην τράπουλα
ΚΛΕΙΔΙ ΤΟΥ ΤΑΡΩ
Δέχεται κάθε μέρα εκτός ΚΥΡΙΑΚΗΣ από 8-13 και 4-8μ.μ.
ΑΓΙΟΥ ΦΑΝΟΥΡΙΟΥ 26
ΠΑΛΑΙΑ ΠΟΛΗ

3214-23/3

Κινηματογράφοι

ΜΕΤΡΟΠΟΛ

ΠΡΟΓΡΑΜΜΑΤΑ
5.30-7.30, 7.30-9.30
9.30-11.30 Τηλ. 28400

Ο σκηνοθέτης των ταινιών Αβυσσος, Εξολοθρευτής 1 και 2, παρουσιάζει αυτή την ταινία που θα σας καθηλώσει

ΣΤΗΝ ΚΟΨΗ ΤΟΥ ΚΥΜΑΤΟΣ

Α' Προβολής - Ακατάλληλο
Κάθε φιλία έχει κάποια όρια. Κάθε άντρας έχει ένα όριο αντοχής. Μαζί θα σπάσουν κάθε φραγμό. Από αυτή την περιπέτεια δεν υπάρχει επιστροφή.
Πρωταγωνιστούν:
ΠΑΤΡΙΚ ΣΟΥΕΪΖΥ
ΚΗΑΝΟΥ ΡΗΒΣ

ΠΑΛΛΑΣ

ΠΡΟΓΡΑΜΜΑΤΑ
5.30-7.30, 7.30-9.30
9.30-11.30. Τηλ. 24475

Ο ΣΙΤΝΕΥ ΠΟΛΑΚ παρουσιάζει τους ΤΖΩΝ ΓΚΟΥΤΜΑΝ - ΠΙΤΕΡ ΟΤΟΥΛ σε μια ξεκαρδιστική κωμωδία βασικών διαστάσεων. Τώρα θα πρέπει να βρεθεί νέος βασιλιάς.

ΡΑΛΦ ΚΙΝΓΚ
KING RALPH
Α' Προβολής - Κατάλληλο

Πρωταγωνιστούν:
ΠΗΤΕΡ ΟΤΟΥΛ
ΤΖΩΝ ΓΚΟΥΝΤΜΑΝ
ΤΖΩΝ ΧΑΡΤ

TITANIA

ΠΡΟΓΡΑΜΜΑΤΑ
7-9.30, 9.30-12
Τηλ. 25876

Λίγους μήνες μετά την θριαμβευτική της προβολή κατά απαίτηση πολλών θεατών, ξανά στη Ρόδο η μεγάλη ταινία της χρονιάς

ΡΟΜΠΕΝ ΤΩΝ ΔΑΣΩΝ
ROBIN HOOD

Η μουσική της ταινίας από τον ΜΠΡΑΪΑΝ ΑΝΤΑΜΣ σάρωσε τα τοπ.

Πρωταγωνιστούν :
ΚΕΒΙΝ ΚΟΣΤΝΕΡ
ΜΑΙΡΗ ΕΛΙΖΑΜΠΕΘ ΜΑΣΤΡΑΝΤΟΝΙΟ
ΣΩΝ ΚΟΝΕΡΥ

ΔΗΜΟΤΙΚΟ

ΠΡΟΓΡΑΜΜΑΤΑ
7.30-9.30, 9.30-11.30.

ΠΡΟΣΕΛΑΒΑ ΕΝΑΝ ΕΠΑΓΓΕΛΜΑΤΙΑ ΔΟΛΟΦΟΝΟ

Η Δ.Α.Ν.Ε. ΣΗΜΕΡΑ

ΔΡΟΜΟΛΟΓΙΑ από 16/2 - 15/4/92

1) Ε/Γ - Ο/Γ ΚΑΜΙΡΟΣ
ΚΑΘΕ ΤΕΤΑΡΤΗ-ΠΑΡΑΣΚΕΥΗ ΩΡΑ 12.00
ΚΑΙ ΚΑΘΕ ΚΥΡΙΑΚΗ ΩΡΑ 12.30 ΔΙΑ:
ΚΩ, ΚΑΛΥΜΝΟ, ΛΕΡΟ, ΠΑΤΜΟ, ΠΕΙΡΑΙΑ

2) Ε/Γ - Ο/Γ ΙΑΛΥΣΟΣ
α) Κάθε ΠΕΜΠΤΗ ΩΡΑ 12.00 ΔΙΑ:
ΚΩ, ΚΑΛΥΜΝΟ, ΛΕΡΟ, ΠΑΤΜΟ, ΠΕΙΡΑΙΑ
β) ΚΑΘΕ ΤΡΙΤΗ - ΣΑΒΒΑΤΟ
ΩΡΑ 18.00 EXPRESS ΔΙΑ ΠΕΙΡΑΙΑ

3) Ο/Γ ΛΙΝΔΟΣ
Πληροφορίες για τα ακριβή δρομολόγιά του, στο κεντρικό πρακτορείο Ρόδου

ΑΜΕΡΙΚΗΣ 95. Τηλ.: 30930 - 30942

Παρακαλούνται οι κ.κ. επιβάτες να προμηθεύονται εγκαίρως τα εισιτήρια των από τα κατά τόπους πρακτορεία, καθ' όσον η έκδοσή των επί των πλοίων επιβαρύνεται με 20%

ΧΕΙΜΕΡΙΝΟ ΠΡΟΓΡΑΜΜΑ ΣΑΒΒΑΤΟΥ

TV 7

07.00-10.30 ΚΑΛΗΜΕΡΑ ΕΥΡΩΠΗ: ΣΥΝΔΕΣΗ ΜΕ ΤΟ SUPERCHANNEL
10.30-11.00 ΠΑΙΔΙΚΟ ΠΡΟΓΡΑΜΜΑ
11.00-12.00 ΟΔΟΙΠΟΡΙΚΟ ΣΤΑ ΔΩΔΕΚΑΝΗΣΑ: ΠΟΛΙΤΙΣΤΙΚΗ - ΛΑΟΓΡΑΦΙΚΗ ΕΚΠΟΜΠΗ
12.00 - 14.00 SUPER CLUB: ΔΙΕΘΝΕΙΣ ΜΟΥΣΙΚΕΣ ΕΠΙΤΥΧΙΕΣ
14.00-15.30 ΤΗΛΕΤΑΙΝΙΑ
15.30-16.00 ΞΕΝΟΓΛΩΣΣΑ ΔΕΛΤΙΑ ΕΙΔΗΣΕΩΝ
16.00-17.00 TOP SHOW:
17.00-18.30 LIFE SHOWΖΩΝΤΑΝΕΣ ΣΥΝΑΥΛΙΕΣ «ΠΟΛΛΩΝ ΑΣΤΕΡΩΝ»
18.30-19.00 ΜΟΔΑ ΚΑΙ ΣΤΥΛ
19.00-20.00 ΖΩΝΤΑΣ ΣΤΟΝ ΙΔΙΟΤΟΠΟ
20.00-20.30 ΔΕΛΤΙΟ ΕΙΔΗΣΕΩΝ
20.30-21.30 JUKE BOX: ΜΟΥΣΙΚΗ ΕΚΠΟΜΠΗ
21.30-22.30 FANTASTICO (ΤΗΛΕΠΑΙΧΝΙΔΙ)
22.30-24.00 ΤΗΛΕΤΑΙΝΙΑ
24.00-24.30 ΔΕΛΤΙΟ ΕΙΔΗΣΕΩΝ
24.30-01.30 ΟΙ 300 ΤΟΥ ΕΘΝΟΥΣ: ΣΥΝΕΝΤΕΥΞΕΙΣ, ΡΕΠΟΡΤΑΖ ΚΑΙ ΑΝΤΑΠΟΚΡΙΣΕΙΣ ΑΠΟ ΤΗ ΒΟΥΛΗ ΚΑΙ ΤΟΥΣ ΒΟΥΛΕΥΤΕΣ ΜΑΣ
01.30-07.00 ΟΙ ΝΥΧΤΕΣ ΤΗΣ ΕΥΡΩΠΗΣ ΕΧΟΥΝ ΧΡΩΜΑ: ΣΥΝΔΕΣΗ ΜΕ ΤΟ SUPER CHANNEL

Τίτλοι ειδήσεων στις 12.00, στις 14.25, στις 17.30, στις 22.30

ΧΕΙΜΕΡΙΝΟ ΠΡΟΓΡΑΜΜΑ Ρ/Σ

«ΡΟΔΟΣ ΙΝΤΕΡΝΑΣΙΟΝΑΛ»

ΧΕΙΜΕΡΙΝΟ ΠΡΟΓΡΑΜΜΑ ΣΑΒΒΑΤΟΥ

06.00-10.00 ΠΡΩΤΗ ΕΚΔΟΣΗ (FLASH) - ΤΖ. ΧΑΛΚΟΥΣΗΣ
10.00-12.00 ΔΕΥΤΕΡΗ ΕΚΔΟΣΗ (FLASH)
12.00-13.00 ΜΜΕ (FLASH) - Γ. ΒΛΑΣΤΑΡΗΣ
13.00-14.00 ΔΩΔ/ΚΕΣ ΕΠΙΦΥΛΛΙΔΕΣ - Μ. ΜΑΚΡΗΣ
14.00-14.30 ΜΕΣΗΜΕΡΙΑΝΟ ΔΕΛΤΙΟ ΕΙΔΗΣΕΩΝ (FLASH) - Τ. ΨΑΡΙΔΗΣ
14.30-15.00 ΑΘΛΗΤΙΚΕΣ ΕΙΔΗΣΕΙΣ (FLASH) - ΑΘΛΗΤΙΚΟΤΜΗΜΑ
15.00-18.00 ΤΡΙΤΗ ΕΚΔΟΣΗ (FLASH) - ΓΡ. ΨΑΡΙΑΝΟΣ, Γ. ΕΞΑΡΧΟΣ
18.00-21.00 ΤΕΤΑΡΤΗ ΕΚΔΟΣΗ (FLASH) Γ. ΕΞΑΡΧΟΣ
21.00-22.00 ΟΛΟΙ ΟΙ ΡΕΜΠΕΤΕΣ ΤΟΥ ΝΤΟΥΝΙΑ - Μ. ΜΑΚΡΗΣ
22.00-24.00 ΕΛΛΗΝΙΚΟ ΛΑΪΚΟ ΓΛΕΝΤΙ - Μ. ΜΑΚΡΗΣ
24.00-02.00 ΠΕΜΠΤΗ ΕΚΔΟΣΗ (FLASH) - ΙΦ. ΓΙΑΝΝΟΠΟΥΛΟΥ
02.00-06.00 ΕΚΤΗ ΕΚΔΟΣΗ (FLASH) - ΗΛ. ΜΑΚΡΙΔΗΣ
- ΑΝΑΛΥΤΙΚΑ ΔΕΛΤΙΑ ΕΙΔΗΣΕΩΝ ΚΑΘΕ ΩΡΑ ΑΠΟ ΤΟΝ FLASH
- ΤΙΤΛΟΙ ΤΟΠΙΚΩΝ ΕΙΔΗΣΕΩΝ ΣΤΟ ΚΑΙ ΜΙΣΗ ΚΑΘΕ ΩΡΑΣ ΑΠΟ ΤΟ ΡΟΔΟΣ ΙΝΤΕΡΝΑΣΙΟΝΑΛ.

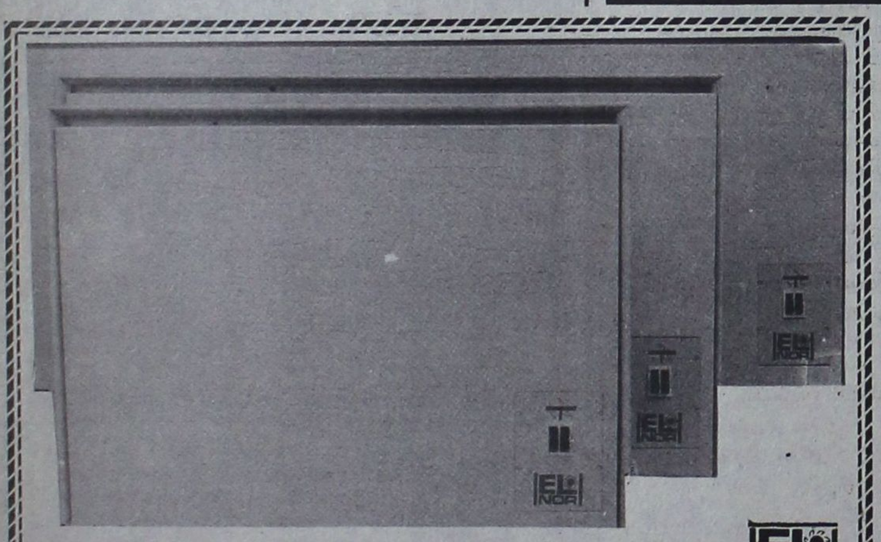

ΘΕΡΜΟΠΟΜΠΟΙ ΝΟΡΒΗΓΙΑΣ

ΟΙΚΟΝΟΜΙΚΗ, ΥΓΙΕΙΝΗ και ΑΘΟΡΥΒΗ ΘΕΡΜΑΝΣΗ
ΜΕΛΕΤΗ και ΕΓΚΑΤΑΣΤΑΣΗ ΔΩΡΕΑΝ
ΑΝΤΙΠΡΟΣΩΠΟΣ ΡΟΔΟΥ
Ν. ΚΑΜΠΟΥΡΑΚΗΣ - Μ ΦΛΑΓΚΟΣ Ο.Ε.
ΑΓ. ΑΝΑΣΤΑΣΙΑΣ 9 ΡΟΔΟΣ ΤΗΛ. 31320 - 20859
Δύο χρόνια εγγύηση

Η.20

ΠΩΛΟΥΝΤΑΙ ΑΠΟ ΙΔΙΟΚΤΗΤΗ

δύο οικόπεδα εφαπτόμενα επί της λεωφόρου Φαληρακίου των 10 και 15 στρεμμάτων.

ΣΙΓΟΥΡΗ ΕΠΕΝΔΥΣΗ

ΠΛΗΡΟΦΟΡΙΕΣ
Τηλ. 24539 , πρωϊνές ώρες

ΠΜ-30

ΚΕΝΤΡΟ ΚΟΠΤΙΚΗΣ ΡΑΠΤΙΚΗΣ

«Burda Rodou»

Ελάτε να ΜΑΘΕΤΕ να ΡΑΒΕΤΕ ΓΡΗΓΟΡΑ, ΕΥΚΟΛΑ και ΤΕΛΕΙΑ
Μέσα σε δύο μήνες θα ράβετε με τα πατρόν BURDA

Την κάθε ενδιαφερόμενη την καθοδηγούμε σωστά και υπεύθυνα σε όλα τα μυστικά του ραψίματος.

Τηλεφωνήστε μας σήμερα ή περάστε από το κέντρο μας να μάθετε για το πρόγραμμά μας.

Εγγραφές κάθε μέρα και για όλο το χειμώνα.

Παράλληλα με τη σχολή μας λειτουργεί και το κατάστημα «BURDA MODEN» με όλα τα υλικά ραπτικής.

Καπιτονέ - φόδρες, βατελίνες - μοντέρνα κουμπιά και αξεσουάρ - υφάσματα κοτλέ - τζιν - στρετς - γούνα συνθετική - πατρόν, - περιοδικά BURDA.

Ειρήνη Παπαδοπούλου
Στέλιου Κωτιάδη 29 Τηλ. 20723, 20491

2359-29/2

ΑΓΟΡΑΖΩ

ΧΡΥΣΑΦΙΚΑ
ΚΟΣΜΗΜΑΤΑ
ΝΟΜΙΣΜΑΤΑ
ΧΡΥΣΑ ΔΟΝΤΙΑ
ΜΕΤΟΧΕΣ
ΑΝΤΙΚΕΣ
ΩΡΟΛΟΓΙΑ

ΔΑΝΕΙΑ ΕΠΙ ΕΝΕΧΥΡΩ

ΔΗΜ. ΘΕΟΔΩΡΑΚΗ 15
Α' ΟΡΟΦΟΣ

30/11

Φωτολιθογραφική ΡΟΔΟΥ

● Για ό,τι θέλετε να τυπώσετε...

με φροντίδα στη ΛΕΠΤΟΜΕΡΕΙΑ

Παπαστεργίου Σωτήρης
Τηλ.36784

ΠΧ133

Σκανδιναβία

Τακτικές πτήσεις για:
ΚΟΠΕΓΧΑΓΗ - ΣΤΟΚΧΟΛΜΗ - ΕΛΣΙΝΚΙ

Ρωτήστε σήμερα τον ταξιδιωτικό σας πράκτορα ή την
AUSTRIAN AIRLINES
Η ΦΙΛΙΚΗ ΠΤΗΣΗ

Η.3

Ρόδος, Γενικός Πράκτορας
«ΖΑΝΕΤΟΣ ΤΡΑVEL»
Τηλ. 20832, 22470, 24757

ΟΤΑΝ ΜΙΛΑΜΕ ΓΙΑ!!!

LA PIZZAGIO

DAL 1977 ΤΗΛ. 25581

Η.14

Μάσκες - στολές
ΑΠΟΚΡΙΑΤΙΚΕΣ

Στο μαγικό μαγαζάκι θα βρείτε και πάλι την μεγαλύτερη συλλογή από μάσκες σε καινούρια σχέδια ΜΕ ΤΙΣ ΠΑΛΙΕΣ ΤΙΜΕΣ.

- Μάσκες σαν αληθινές με τέλειο μακιγιάζ
- Νέα σχέδια στολών για μεγάλους: Μεξικάνα, Μεξικάνος, Αραβας Χανούμισα, Καλόγρια, Καλόγερος, Κατάδικος, Παπούς, Διάβολος, Πειρατής, Σπανιόλα, Μαθήτρια, Μάγισσα, Κλόουν και πολλά άλλα σχέδια.
- Τις καταπληκτίες μάσκες από πολύχρωμα φτερά παραδείσιων πουλιών.
- Ολα τα χρώματα για μακιγιάζ
- Σπρέυ για τα μαλλιά, το σώμα, τα ρούχα
- Περούκες σε πολλά χρώματα με κοντά ή μακριά μαλλιά
- Ολα τα αξεσουάρ για πανκ
- Φαλάκρες και πολλά αξεσουάρ για κλόουν
- Μούσια και μουστάκια σε πολλά σχέδια
- Φάρσες απίθανες για πολλά γέλια... γιατί, το γέλιο μακραίνει τη ζωή.

....και καλές Αποκριές

ΤΟ ΜΑΓΙΚΟ ΜΑΓΑΖΑΚΙ
Οδός Δημ. Θεωδωράκη 18
3349-7/3

ΛΟΓΙΣΤΙΚΟ-ΦΟΡΟΤΕΧΝΙΚΟ ΓΡΑΦΕΙΟ

✓ΤΗΡΗΣΗ ΒΙΒΛΙΩΝ Α,Β,Γ ΚΑΤΗΓΟΡΙΑΣ
✓ΦΟΡΟΛΟΓΙΚΕΣ ΔΗΛΩΣΕΙΣ
✓ΜΙΣΘΟΔΟΣΙΑ - ΕΡΓΑΤΙΚΑ
✓ΟΙΚΟΝΟΜΟΤΕΧΝΙΚΕΣ ΜΕΛΕΤΕΣ του Ν1892

Πλήρης υποστήριξη από οικονομολόγους φοροτέχνες - δικηγόρους

Πληροφορίες στα τηλ. 22454 - 21771 - 32639
Δημ. Αναστασιάδη 1 περιοχή Δασκάλων
2388-10/3

ΑΛΛΑΝΤΟΒΙΟΜΗΧΑΝΙΑ ΑΦΟΙ ΒΟΥΛΓΑΡΗ

Φίλε καταναλωτή
Κόντρα στις καθημερινές αυξήσεις το πρατήριο της ΑΛΛΑΝΤΟΒΙΟΜΗΧΑΝΙΑΣ ΑΦΟΙ ΒΟΥΛΓΑΡΗ ΑΕΒΕ στο Ζέφυρο, καθορίζει ένα νέο επίπεδο ζωής.
Στηρίζει τον οικογενειακό προϋπολογισμό σου.
Μόνο εμείς μπορούμε γιατί είμαστε παραγωγοί.
Ιδού μερικές από τις τιμές μας.

Ζαμπόν Τοστίνο	720
Χοφομέρι ΠΙΚ-ΝΙΚ	850
» ΤΣΟΠΕΤ - ΠΟΡΚ	790
Σαλάμι μπύρας	1220
Λουκάνικα χωριατ.	870
Λουκάνικα Hot - Dog	750
Μπέϊκον καπνιστό	1250
Μπριζόλα καπνιστή	1710
Παριζάκια - Παρίζα	850
Πίτσα μεγάλη με ταψί	400
» μεσαία	240
» μικρή	100
Ρώσικη σαλάτα	390
Mayo - Dresing	400
Τζατζίκι	550
Γραβιέρα Ρεθύμνου	1490
Φέτα Λασιθίου	1060

Επίσης σε μας θα βρείτε όλα τα ΚΡΗΤΙΚΑ προϊόντα: Μυζήθρα, Ξυνομυζήθρα, Ανθότυρους, Στακοβούτυρο, Τσικουδιά, Κρασί βαρελίσιο.
ΩΡΑΙ ΛΕΙΤΟΥΡΓΙΑΣ 08-15 ΤΗΛ. 33647
3258-20/3

ΟΙΚΟΔΟΜΙΚΕΣ ΕΠΙΧΕΙΡΗΣΕΙΣ "Θ.Β. ΠΡΑΣΙΝΟΥ"
ΕΘ. ΔΩΔΕΚΑΝΗΣΙΩΝ 4 ΤΗΛ .24304 & 32980 ΡΟΔΟΣ

ΜΙΑ ΟΨΗ ΤΟΥ ΝΕΟΥ ΚΟΛΟΣΣΟΥ ΤΗΣ ΡΟΔΟΥ ΣΤΗΝ ΠΛΑΤΕΙΑ ΦΩΚΙΑΛΗ

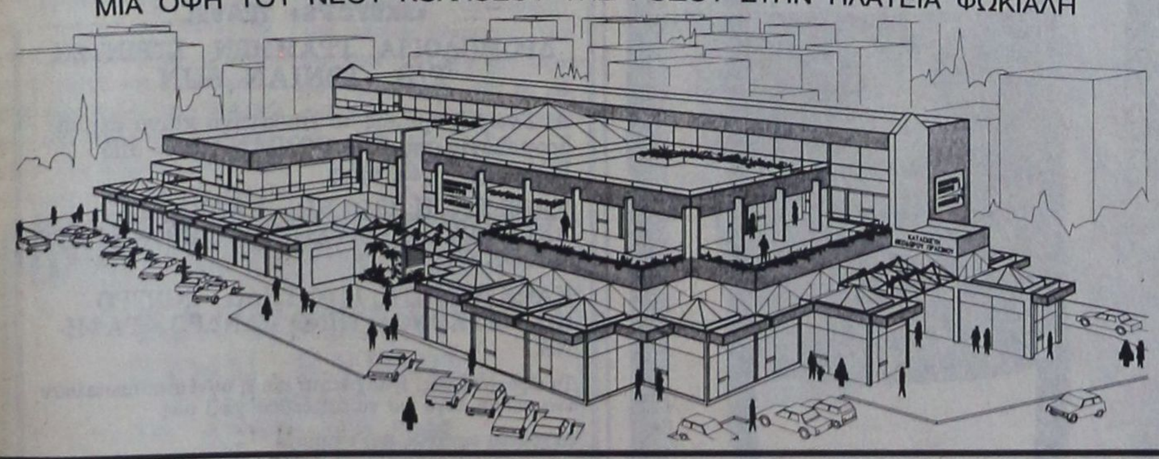

ΤΡΙΟΡΟΦΟ ΕΜΠΟΡΙΚΟ ΚΕΝΤΡΟ
ΚΑΤΑΣΚΕΥΗ ΘΕΟΔΩΡΟΥ ΠΡΑΣΙΝΟΥ

* ΕΞΗΝΤΑ ΠΟΛΥΤΕΛΗ ΚΑΤΑΣΤΗΜΑΤΑ
* ΑΝΕΤΟΙ ΚΟΙΝΟΧΡΗΣΤΟΙ ΧΩΡΟΙ
* ΓΥΑΛΙΝΕΣ ΠΥΡΑΜΙΔΕΣ ΣΤΙΣ ΟΡΟΦΕΣ
* ΔΥΟ ΚΕΝΤΡΙΚΕΣ ΕΙΣΟΔΟΙ
* ΓΥΑΛΙΝΟ ΑΣΑΝΣΕΡ
* ΦΩΤΕΙΝΑ ΣΙΝΤΡΙΒΑΝΙΑ κ.λ.π.

Τώρα μπορείτε κι εσείς να αγοράσετε ένα κατάστημα από το Νέο Κολοσσό της Ρόδου, το μεγαλύτερο και ωραιότερο Εμπορικό Κέντρο στην Ελλάδα!
Βρίσκεται στην Πλατεία Φώκιαλη, στην πιό κατοικημένη περιοχή της πόλεως Ρόδου.
Αυτό που έλειπε από την πόλη μας, γίνεται πραγματικότητα!

Προλάβετε να αγοράσετε!

Jkako

Ετοιμη ξενοδοχειακή μονάδα 1.600 κλινών του Π. Χρυσοχοΐδη

Ραγδαία η τουριστική εξέλιξη στη Νότια Ρόδο

Χρειάζονται έργα υποδομής

Απαραίτητο το αεροδρόμιο Κατταβιάς

ΡΑΓΔΑΙΑ είναι η εξέλιξη και η ανάπτυξη στη Νότια Ρόδο η οποία όπως φαίνεται αποτελεί πλέον την «όαση» του νησιού μας, αρκεί βέβαια να τηρηθούν κάποιοι κανόνες και όροι, ώστε να μην υπάρξει το πολεοδομικό «αλαλούμ» που παρατηρείται σε άλλες περιοχές του νησιούμας.

Η ανάπτυξη της περιοχής και η τουριστική της εξέλιξη, οφείλεται στην πρωτοβουλία ορισμένων συμπατριωτών μας επιχειρηματιών, οι οποίοι ξεκίνησαν ήδη επιχειρηματικές δραστηριότητες στη Νότια Ρόδο με πολύ μεγάλες προοπτικές και δυνατότητες.

Σε άμεση τουριστική αξιοποίηση βρίσκονται αυτή τη στιγμή οι περιοχές του Γενναδίου, της Λαχανιάς, του Κιοταριού (Ασκληπειό) της Λάρδου και της Κατταβιάς αφού λειτουργούν ήδη και θα λειτουργήσουν σύντομα σ' αυτή την περιοχή και μεγάλες ξενοδοχειακές μονάδες.

ΕΞΗ ΧΙΛΙΑΔΕΣ ΚΡΕΒΑΤΙΑ

Αυτή τη στιγμή υπολογίζεται ότι με τις νέες ξενοδοχειακές μονάδες που θα λειτουργήσουν η δυναμικότητα σε κλίνες στη νότια Ρόδο, υπολογίζεται να φτάσει στις 6.000 κρεβάτια.

Στην περιοχή Γενναδίου οι κλίνες υπολογίζονται γύρω στις δύο χιλιάδες ενώ το μεγαλύτερο μέρος είναι στην περιοχή Κιοταριού όπου οι κλίνες υπολογίζονται στις 4.000.

Ανάλογη είναι η εξέλιξη στην περιοχή της Κατταβιάς και της Λαχανιάς όπου ακόμη η ξενοδοχία βρίσκεται στα σπάργανα, ενώ οι Πεύκοι της Λίνδου και η Λάρδος έχουν προχωρήσει αρκετά.

ΣΤΟ ΚΙΟΤΑΡΙ

Σε ένα ή δύο μήνες θα είναι έτοιμη να λειτουργήσει στην περιοχή Κιοταριού μεγάλη ξενοδοχειακή μονάδα άριστων προδιαγραφών, δυναμικότητας 1600 κλινών η οποία διαθέτει έξι πισίνες, θα έχει ιππόδρομο, χώρους αναψυχής, συνεδριακό κέντρο και πολλούς άλλους χώρους για τη ψυχαγωγία τωντουριστών.

Η ξενοδοχειακή αυτή μονάδα που έχει δύο συγκροτήματα έχει κτισθεί σε στυλ παραδοσιακού χωριού με αιγαιοπελαγίτικα χρώματα και παραδοσιακά κτίσματα και θα απασχολήσει μεγάλο αριθμό προσωπικού που θα προέρχεται κυρίως από κοινότητες της γύρω περιοχής.

Η ξενοδοχειακή μονάδα ανήκει στο γνωστό επιχειρηματία ξενοδόχο της πόλης μας Παράσχο Χρυσοχοΐδη. Ηδη στη γύρω περιοχή άρχισαν να κατασκευάζονται έργα υποδομής και περιβάλλοντος για να προσαρμοστεί με το έργο που έχει γίνει.

Οπως δήλωσε εκπρόσωπος της εταιρίας στόχος είναι η δημιουργία μιας μονάδας που δεν θα υπάρχει στην Ευρώπη, θα είναι υψηλών αξιώσεων και προδιαγραφών και θα βοηθήσει σε μεγάλο βαθμό την οικονομική ανάπτυξη της περιοχής.

Θα πρέπει όμως - είπε ο ίδιος - να δείξει το ανάλογο ενδιαφέρον η κοινότητα Ασκληπειού και το ίδιο το κράτος να κάνει τα απαραίτητα έργα υποδομής για να αποτελέσει η περιοχή τον «παράδεισο» της Ρόδου.

ΠΟΛΕΟΔΟΜΙΚΟΣ ΣΧΕΔΙΑΣΜΟΣ

Στη νότια Ρόδο λείπει ο γενικότερος χωροταξικός και πολεοδομικός σχεδιασμός και είναι ένα θέμα το οποίο ήδη ανησυχεί αρκετούς αρμόδιους αλλά και τους ίδιους τους επιχειρηματίες που έκαναν μεγάλες επενδύσεις οι οποίοι φοβούνται να μην καταντήσει η νότια Ρόδος «Φαληράκι» και να μην αρχίσουν να ξεφυτρώνουν κάθε είδους μικρομάγαζα και κάθε είδους αυθαίρετα κτίσματα, τα οποία θα δημιουργήσουν - όπως αλλού τετελεσμένα γεγονότα.

ΤΟ ΠΛΗΜΜΥΡΙ

Σημαντικό έργο για την ανάπτυξη της νότιας Ρόδου θεωρείται το λιμάνι που γίνεται στο Πλημμύρι, στο οποίο θα μπορούν να προσδένουν πλοία και μικρά σκάφη. Το έργο αυτό έχει ολοκληρωθεί και θα λειτουργήσει φέτος.

ΤΟ ΑΕΡΟΔΡΟΜΙΟ ΚΑΤΤΑΒΙΑΣ

Οπως υποστηρίζουν οι ξενοδόχοι της περιοχής σημαντικό έργο για την ανάπτυξη της νότιας Ρόδου είναι και το αεροδρόμιο της Κατταβιάς το οποίο θα πρέπει οπωσδήποτε ναλειτουργήσει.

Το αεροδρόμιο της Κατταβιάς θα λύσει πάρα πολλά προβλήματα και το πιο βασικό θα είναι η μείωση του χρόνου που χρειάζεται σήμερα να μεταφερθούν οι τουρίστες από το αεροδρόμιο της Ρόδου στα ξενοδοχεία της νότιας Ρόδου.

Γι αυτό θα πρέπει η κυβέρνηση να το θέσει σαν έργο πρώτης προτεραιότητας κάτι που ήδη γίνεται.

ΤΟ ΝΕΡΟ

Σοβαρό πρόβλημα θα υπάρξει με το νερό στη νότια Ρόδο, αν δεν παρθούν τα κατάλληλα μέτρα από τώρα.

Οι επιχειρηματίες της περιοχής εκφράζουν την ανησυχία τους γιατί δεν θα μπορέσει η σημερινή κατάσταση να καλύψει τις ανάγκες των ξενοδοχείων σε νερό.

Σίγουρα χρειάζονται νέες γεωτρήσεις για εξεύρεση νερού για να μη δημιουργηθεί πρόβλημα το οποίο δεν θα μπορεί να αντιμετωπισθεί αργότερα.

ΟΙ ΔΡΟΜΟΙ

Σοβαρή βελτίωση και παρέμβαση χρειάζεται και στους δρόμους της περιοχής οι οποίοι σήμερα έχουν προβλήματα.

Ηδη στο σχετικό πρόγραμμα της Νομαρχίας έχει ενταχθεί η βελτίωσή τους και κυρίως ο δρόμος από Κατταβιά προς Απολακκιά.

ΤΗΛΕΠΙΚΟΙΝΩΝΙΕΣ

Εντελώς ανύπαρκτη είναι η υποδομή στις τηλεπικοινωνίες και ήδη οι ξενοδόχοι οι οποίοι πρόκειται να λειτουργήσουν σύντομα, τα ξενοδοχεία τους, αντιμετωπίζουν σοβαρό πρόβλημα.

Ηδη ο ΟΤΕ πήρε το μήνυμα και προχωρεί σε ενίσχυση του εκεί δικτύου αλλά σίγουρα θα χρειασθεί σύντομα ξεχωριστό κέντρο για τις ανάγκες της περιοχής. Παράλληλα στις ίδιες ενέργειες έχει προβεί και η ΔΕΗ.

ΚΑΙ ΑΛΛΕΣ ΜΟΝΑΔΕΣ

Σύντομα θα λειτουργήσουν και άλλες ξενοδοχειακές μονάδες στο Κιοτάρι όπως είναι του κ. Γιάννη Χατζηλαζάρου δυναμικότητας 700 κλινών.

ΟΙ ΠΑΡΑΛΙΕΣ

Σοβαρό πρόβλημα υπάρχει με τις αμμοληψίες στις παραλίες της Νότιας Ρόδου αλλά και με την εικόνα που παρουσιάζουν.

Θα πρέπει να παρθούν μέτρα να σταματήσει το «φαινόμενο» και να φροντίσουν οι κοινότητες για την καθαριότητα και την προστασία τους.

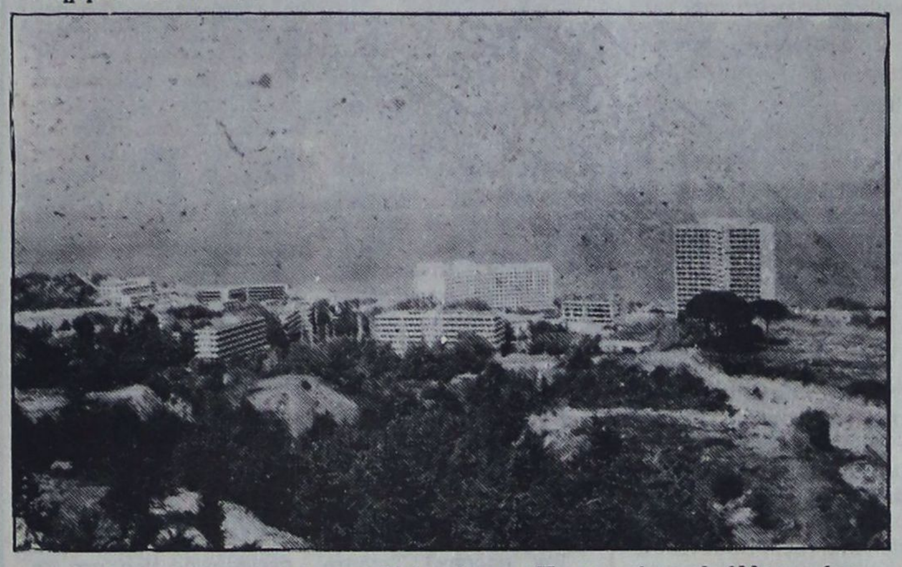

ΜΙΑ άποψη της περιοχής της Ιξιάς σήμερα. Η περιοχή αυτή άλλοτε ήταν «έρημος Σαχάρα». Σήμερα χάρις στην πρωτοβουλία και την προσπάθεια κυρίως των επιχειρηματιών και του κράτους, την περιοχή κοσμούν ξενοδοχεία υψηλών προδιαγραφών - σωστά μαργαριτάρια - τα οποία αποτελούν βασική συναλλαγματοφόρα πηγή για το νησί μας.

Την ίδια και καλύτερη τύχη μπορεί να έχει η περιοχή της νότιας Ρόδου εάν το κράτος βοηθήσει για μια σωστή ανάπτυξη. Ηδη κάποιοι επιχειρηματίες έβαλαν τον «θεμέλιο λίθο» σ' αυτή την προσπάθεια. Το λόγο έχει το κράτος.

PEUGEOT
ΝΕΟ 106
ΤΗΛ. 23.085 - 27.716

Διαγωνισμός για τους υπολογιστές του Δήμου

Την προσεχή Δευτέρα θα συνεδριάσει η δημαρχιακή επιτροπή, προκειμένου να ασχοληθεί με τη νέα δημοπρασία που θα γίνει για την ανάδειξη προμηθευτή για την αγορά κομπιούτερς και εκτυπωτών για τη μηχανοργάνωση του Δήμου Ρόδου.

Οπως είναι γνωστό ο διαγωνισμός αυτός είχε γίνει παλαιότερα από το Δήμο Ρόδου, στον οποίο πήραν μέρος πέντε ενδιαφερόμενοι.

Ομως ο διαγωνισμός ακυρώθηκε επειδή κάποιος από τους συμμετέχοντας σ' αυτόν υπέβαλε ένσταση.

Minuit palace



Ν. ΓΙΑΝΝΙΚΟΣ

Απολαυστε Coca-Cola
ΡΟΔΙΑΚΗ ΠΟΤΟΠΟΙΙΑ Α.Ε.
ΡΟΔΙΑΚΗ

ΖΗΤΟΥΝΤΑΙ

ΓΙΑ ΤΙΣ ΝΕΕΣ ΥΠΕΡΣΥΓΧΡΟΝΕΣ ΕΓΚΑΤΑΣΤΑΣΕΙΣ ΤΗΣ ΕΤΑΙΡΙΑΣ ΣΤΗΝ ΠΕΡΙΟΧΗ ΜΑΡΙΤΣΩΝ, ΑΠΟΦΟΙΤΟΙ ΟΙΚΟΝΟΜΙΚΩΝ ΣΧΟΛΩΝ ΑΣΟΕΕ, ΑΒΣΠ, ΑΒΣΘ Ή ΙΣΟΤΙΜΩΝ ΣΧΟΛΩΝ ΤΟΥ ΕΞΩΤΕΡΙΚΟΥ ΜΕ ΚΑΛΕΣ ΓΝΩΣΕΙΣ ΑΓΓΛΙΚΩΝ.

Η ΕΤΑΙΡΙΑ ΠΡΟΣΦΕΡΕΙ ΑΡΙΣΤΕΣ ΠΡΟΟΠΤΙΚΕΣ ΕΞΕΛΙΞΗΣ ΚΑΙ ΣΥΝΕΧΗ ΕΚΠΑΙΔΕΥΣΗ ΤΟΥ ΠΡΟΣΩΠΙΚΟΥ ΤΗΣ.

ΟΙ ΥΠΟΨΗΦΙΟΙ ΜΕ ΤΑ ΠΑΡΑΠΑΝΩ ΠΡΟΣΟΝΤΑ, ΜΠΟΡΟΥΝ ΝΑ ΕΠΙΚΟΙΝΩΝΟΥΝ ΓΙΑ ΡΑΝΤΕΒΟΥ ΣΤΑ ΤΗΛΕΦΩΝΑ: 47666-47667-62046-62080, Δευτέρα - Παρασκευή, 7.30-15.30

X277-5/3

PACOLOR

Φωτογραφικές εργασίες
Βιντεοσκοπήσεις
και slides

Η πολύχρονη πείρα μας εγγύηση της εργασίας

ΝΙΚΗΤΑΣ ΠΑΧΟΣ
Γ. ΕΝΤΑΘΙΟΥ 11
ΤΗΛ. 26893 - 27782
ΠΜ-31/3

ΣΥΝΕΡΓΕΙΟ ΑΥΤΟΚΙΝΗΤΩΝ 4 αα αα

Ζυγοσταθμίσεις - Σέρβις
Ανάλυση καυσαερίων
Ηλεκτρονικές ρυθμίσεις
Επισκευές
Ελεγχος ΚΤΕΟ

ΑΥΤΟ ΤΟ ΞΕΡΕΤΕ;
ΚΑΘΑΡΙΖΟΥΜΕ ΠΛΗΡΩΣ
Βαλβίδες ● Θυρίδες ● Μπιστόνια ● Μπεκ ● Θάλαμο καύσης ● Καταλύτες ● Καρμπυρατέρ Τούρμπο ● Ιντζέξιον ● Τρόμπαπετρελαίου

ΕΣΕΙΣ ΕΞΑΣΦΑΛΙΖΕΤΕ
Αριστη τροφοδοσία 100%. Οικονομία στα καύσιμα 30%. Αμεσο ξεκαρβούνιασμα. Μείωση ρύπων και καπνού 70%. Αύξηση της υποδύναμης 25%. Παράταση της ζωής του κινητήρα και των ανταλλακτικών έως 3 φορές. Μοναδική λύση στο πρόβλημα καθαρισμού του καρμπιρατέρ - Injection και των καταλυτών.

Και όλα αυτά σε μισή ώρα χωρίς να λυθεί η μηχανή σας με κόστος λιγότερο από ενός σέρβις χάρη στα νέα μας ειδικά μηχανήματα.

ΚΑΛΑΦΑΤΑΣ ΜΙΧΑΗΛ
Τελχινών 6 (Καρακόνερο) - Τηλ. 65510
Ειδικευμένος στο Ινστιτούτο Ερευνών Μηχανολογίας
2496-26/3

Τα ΕΛΤΑ θα εκδόσουν σειρά γραμματοσήμων με θέμα τα 2.400 χρόνια της Ρόδου

Επέστρεψε από την Αθήνα ο αντιδήμαρχος Νικόλαος Χατζηνικήτας ο οποίος είχε σειρά συναντήσεων με υπεύθυνους των ΕΛ.ΤΑ. για το θέμα της έκδοσης σειράς αναμνηστικών γραμματοσήμων με την ευκαιρία των εκδηλώσεων για τα 2.400 χρόνια.

Συγκεκριμένα ο αντιδήμαρχος μαζί με τον εκπρόσωπο του ΤΕΕ Στέφανο Μυριαλλή και το γνωστό συμπολίτη μας φιλοτελιστή Γεράσιμο Ζησιμάτο, είχαν διαδοχικές συσκέψεις με τον ειδικό σύμβουλο των ΕΛΤΑ Μωυσή Κωνσταντίνη και τον γενικό διευθυντή των ΕΛΤΑ στρατηγό Περικλή Παπαθανασίου (ο οποίος έχει υπηρετήσει στη Ρόδο).

Οπως δήλωσε ο αντιδήμαρχος αποφασισίθηκε η έκδοση σειράς (4 - 5) γραμματοσήμων με θέμα τα 2.400 χρόνια της Ρόδου καθώς επίσης η έκδοση δίγλωσσου σφραγιστικού δακτυλίου και αναμνησικής σφραγίδας. Τα ΕΛΤΑ επίσης θα διοργανώνουν φιλοτελιστική έκθεση με θέμα τα γραμματόσημα στην Δωδ/σο.



ΒΙΟΠΛΑΖ
ΒΙΟΤΕΧΝΙΑ ΚΑΤΑΣΚΕΥΗΣ ΚΑΙ ΕΠΙΣΚΕΥΗΣ ΕΙΔΩΝ ΠΛΑΖ – ΠΙΣΙΝΑΣ
ΤΑΠΕΤΣΑΡΙΕΣ - ΤΕΝΤΕΣ - ΚΟΥΝΙΕΣ - ΜΕΤΑΛΛΙΚΑ ΕΙΔΗ
Π. & Κ. ΝΙΚΟΛΑΟΥ Ε.Π.Ε.
ΕΡΓΟΣΤΑΣΙΟ - ΕΚΘΕΣΗ
6ο ΧΙΛΙΟΜΕΤΡΟ ΡΟΔΟΥ - ΛΙΝΔΟΥ
ΠΕΡΙΟΧΗ ΤΣΑΪΡΙ, ΡΟΔΟΣ 85100
ΤΗΛ.: 0241 62981 - 2 FAX: 0241 62983
2756-20/3

ΠΡΟΤΥΠΟ ΚΕΝΤΡΟ ΤΗΛΕΦΩΝΙΑΣ

- ΤΗΛΕΦΩΝΙΚΑ ΚΕΝΤΡΑ ξενοδοχειακού και επιχειρησιακού τύπου ψηφιακά - ηλεκτρονικά - αυτόματα
- ΤΗΛΕΦΩΝΙΚΕΣ ΣΥΣΚΕΥΕΣ Απλές - δίγραμμες - DISPLAY - αντίκες επιτραπέζιες - τοίχου
- ΦΡΑΓΕΣ ΥΠΕΡΑΣΤΙΚΩΝ ΤΗΛΕΦΩΝΗΜΑΤΩΝ
- TELEFAX
- ΤΗΛΕΦΩΝΙΚΑ ΚΕΝΤΡΑ ιατρών - δικηγόρων - επιχειρήσεων - επαύλεων
- ΑΥΤΟΜΑΤΟΙ ΑΠΑΝΤΗΤΕΣ - ΑΠΛΟΙ ΚΑΙ ΤΗΛΕΧΕΙΡΙΖΟΜΕΝΟΙ
- ΤΗΛΕΦΩΝΙΚΟΙ ΘΑΛΑΜΟΙ
- ΚΑΤΑΓΡΑΦΙΚΑ ΜΙΑΣ ΓΡΑΜΜΗΣ ΟΤΕ

Ηλεκτρονικοί αυτόματοι μεταφραστές TRANSLATORS 2 έως 14 γλωσσών

Ελληνικά - αγγλικά - γερμανικά - γαλλικά - ιταλικά - ισπανικά - πορτογαλικά - δανέζικα - φινλανδικά - νορβηγικά - σουηδικά - ολλανδικά - τουρκικά - σερβοκροατικά
Ιδανικό δώρο για τουριστικά στελέχη - υπαλλήλους - επιχειρηματίες - ταξιδιώτες - φοιτητές - πράκτορες - ξενοδόχους.

Διαρκής έκθεση - γραφεία - σέρβις: ΠΑΝΓ. ΡΟΔΙΟΥ 87 (πίσω από τον Αγιο Ιωάννη) - ☎ 25672.

T 16885 4/3

ΕΚΚΛΗΣΗ ΒΟΗΘΕΙΑΣ



Ο εικονιζόμενος ΧΑΤΖΗΔΑΚΗΣ ΔΗΜΗΤΡΙΟΣ έχει ανάγκη να μεταβεί στην Αμερική για εγχείρηση στο αριστερό μάτι. Επειδή δεν έχει χρήματα παρακαλεί όποιον θέλει να τονβοηθήσει.
Με τη βοήθεια σας δίνεται το φως σε έναν 20χρονο νέο και τον βγάζετε από την κοινωνική απραξία και αφάνεια. Στην ΙΟΝΙΚΗ ΤΡΑΠΕΖΑ υπάρχει λογαριασμός υπ' αρ. 27410006, ο οποίος ανοίχτηκε για αυτόντοσκοπό.
ΕΥΧΑΡΙΣΤΟΥΜΕ ΓΙΑ ΤΗΝ ΚΑΤΑΝΟΗΣΗ
ΓΔ-7/2

Καλλιτεχνική ΠΡΟΟΔΟΣ

ΓΡΑΦΕΙ Ο ΓΙΩΡΓΟΣ ΜΑΡΤΙΝΗΣ

ΠΡΟΚΗΡΥΧΘΗΚΕ Ο ΕΒΔΟΜΟΣ ΠΟΙΗΤΙΚΟΣ ΔΙΑΓΩΝΙΣΜΟΣ ΤΩΝ ΔΕΛΦΩΝ ΓΙΑ ΜΑΪΟ, ΑΠΟ ΤΗΝ Π.Ε.Λ.

Ο έβδομος Πανελλήνιος ποιητικός διαγωνισμός «Ποιητικοί αγώνες Δελφών» που διοργανώνει η πανελλήνια Ενωση Λογοτεχνών, θα πραγματοποιηθεί στις 30 και 31 Μαΐου. Το θέμα του διαγωνισμού είναι ελεύθερο και η προθεσμία υποβολής αιτήσεων είναι μέχρι τις 20 Απριλίου. Στον διαγωνισμό δεν έχουν δικαίωμα οι βραβευμένοι με Α' βραβείο τα τελευταία πέντε χρόνια. Η υποβολή των ποιημάτων θα γίνεται σε πέντε αντίτυπα με ψευδώνυμο, ενώ τα πραγματικά στοιχεία θα αναγράφονται σε κλειστό φάκελο, με διεύθυνση και τηλέφωνο. Την κριτική επιτροπή αποτελούν μέλη του Δ.Σ. της Πανελλήνιας Ενωσης Λογοτεχνών.

Για τους Δελφούς θα προκριθούν τα 60 καλύτερα ποιήματα και θα δοθούν 3 πρώτα βραβεία και τρεις έπαινοι. Τα χρηματικά ποσά εφέτος θα συνοδεύονται από το ειδικό μετάλλιο «Ηνίοχος - Π.Ε.Λ. 1992».

ΚΑΙ ΠΟΙΗΤΙΚΟ ΣΥΜΠΟΣΙΟ ΤΑΥΤΟΧΡΟΝΑ

Παράλληλα με το διαγωνισμό η Π.Ε.Λ. διοργανώνει στο Ευρωπαϊκό Πολιτιστικό Κέντρο Δελφών, το Α' πανελλήνιο Ποιητικό Συμπόσιο με θέμα «Δελφική ιδέα, Α. Σικελιανός, Εύα Πάλμερ - Σικελιανού», στις 30 και 31 Μαΐου.

Στην συζήτηση θα λάβουν μέρος (βασικοί εισηγητές) διακεκριμένοι Ελληνες λογοτέχνες και καθηγητές πανεπιστημίων.

Οι ανωτέρω θα πλαισιώσουν και την τελική επιτροπή κρίσης του ποιητικού διαγωνισμού, που ως γνωστό συμμετέχουν κάθε χρόνο ποιητές και ποιήτριες από τη Ρόδο, αποσπώντας βραβεία και διακρίσεις.

ΔΙΑΛΕΞΗ ΑΠΟΨΕ ΚΑΙ ΣΥΖΗΤΗΣΗ ΓΙΑ ΤΑ ΝΑΡΚΩΤΙΚΑ

Απόψε στις 7.30 μ.μ. στο Δημοτικό θέατρο Ρόδου, η Επιτροπή Ενημέρωσης Ναρκωτικών Δωδεκανήσου, της οποίας πρόεδρος είναι ο Μητροπολίτης κ. Απόστολος, οργανώνει ομιλία με σχετικό θέμα από τον ιατροδικαστή κ. Δημοσθένη Μπούκη. Μετά την ομιλία θα ακολουθήσει συζήτηση στην οποία θα συμμετέχει η κ. Βίνα Τσιλιμιγκάκη, κοινωνική λειτουργός των φυλακών Κορυδαλλού.

ΝΕΟ ΙΣΤΟΡΙΚΟ ΒΙΒΛΙΟ ΑΠΟ ΤΟΝ Θ. ΜΠΟΓΙΑΝΝΟ

Εκδόθηκε και κυκλοφορεί σε καλαίσθητη, πολυτελή έκδοση, το νέο βιβλίο του συμπολίτη μας Θεοφάνη Μπογιάννου, με τίτλο «Ρόδος, 240 συναπτές δεκαετίες ακραιφνούς Ελληνισμού». Το κολάζ των εξωφύλλων φιλοτέχνησε ο γνωστός καλλιτέχνης Αργύρης Μαρνέρος, ενώ το βιβλίο προλογίζει ο Δήμαρχος κ. Κόκκινος. Το έργο του Θ. Μπογιάννου αφορά συνοπτική ιστορία της Ρόδου από την αρχαιότητα έως σήμερα, με έγχρωμες φωτογραφίες του Αντ. Πάχου! Επ' αυτού ωστόσο θα αναφερθούμε εκτενέστερα σε επόμενο φύλλο.

Ο ΠΡΟΥΠΟΛΟΓΙΣΜΟΣ ΤΟΥ ΔΗΠΕΘΕ

Σε 100 εκατομμύρια δρχ. ανέρχεται για εφέτος ο προϋπολογισμός του Δημοτικού Περιφερειακού Θεάτρου Ρόδου, σύμφωνα με πληροφορίες. Εφόσον τώρα εγκριθεί από το Διοικητικό Συμβούλιο του ΔΗΠΕΘΕ, με προεδρεύοντα το Δήμαρχο κ. Κόκκινο, θα ανακοινωθεί πλέον και το τελικό, επίσημο ύψος. Πάντως, λόγω του εορτασμού των 2.400 χρόνων και της συσσωρεύσεως χρημάτων από το προηγούμενο έτος, θεωρείται βέβαιον ότι τα διαθέσιμα εφέτος θα είναι αξιόλογα!

Ομιλία του κ. Κυρ. Φίνα για τη ροδίτικη οικονομία δια μέσου των αιώνων

Την προσεχή Τετάρτη, 4 τρέχοντος μηνός και ώρα 7 μ.μ. θα πραγματοποιηθεί, στην αίθουσα διαλέξεων του Εμπορικού και Βιομηχανικού Επιμελητηρίου Δωδεκανήσου, εορταστική εκδήλωση για τα 2.400 χρόνια από της ίδρυσης της πόλης Ρόδου.

Η διοίκηση του Επιμελητηρίου οργανώνει την εκδήλωση αυτή, ως οφειλόμενη τιμή συμμετοχής των παραγωγικών τάξεων της περιφέρειάς μας στο βαρυσήμαντο γεγονός των γενεθλίων της πόλεως Ρόδου προ 2,5 περίπου αιώνων, καθώς και του εορτασμού της 44ης επετείου από της επισήμου Ενσωματώσεως της Δωδεκανήσου με τη Μητέρα - Πατρίδα.

Κατά την εκδήλωση θα ομιλήσει ο διευθυντής του Επιμελητηρίου, κ. Κυριάκος Φίνας, με θέμα: «Η Οικονομία της Ρόδου διαμέσου των αιώνων».

Πότε θα καλυφθούν οι κενές θέσεις γιατρών στο νοσοκομείο της Καλύμνου;

Από τον πολιτικό μηχανικό κ. Δημήτρη Διακομιχάλη, πήραμε και δημοσιεύουμε την παρακάτωεπιστολή:

«Η σύνθεση του ιατρικού προσωπικού στο νοσοκομείο Καλύμνου καθημερινά μειώνεται. Φαίνεται ότι το μικρόβιο για τη διάλυση του Ε.Σ.Υ. έχει προσβάλει και τη διοίκηση του νοσοκομείου Καλύμνου και όχι μόνο.

Στις 31/12/91 συνταξιοδοτήθηκε ο μοναδικός χειρουργός κ. Καρπάθιος. Ο αναισθησιολόγος είναι με άδεια χωρίς αντικατάσταση.

Η θέση του καρδιολόγου είναι κενή. Και γι αυτό μπαίνει το ερώτημα. Τι κάνει επί τέλους το Δ.Σ., ο έπαρχος και οι άλλοι παράγοντες; Η θέση του χειρουργού έμεινε κενή στις 31/12/91 και έκτοτε προσπαθούν να καλύπτουν τις ανάγκες του νοσοκομείου με άτομα εναλλασσόμενα κάθε μήνα που φέρνουν από την Αθήνα. Το χειρουργό Κουτσουμάνη Κώστα που έφθασε στην Κάλυμνο στις 15/1/92 και έφυγε στις 20/2/92 ακόμα δεν τον αντικατέστησε κανένας.

Νομίζω ότι μπροστά σ' αυτή την κατάσταση το Δ.Σ. του νοσοκομείου, θα πρέπει άμεσα να προκηρύξει τη θέση του χειρουργού που άλλωστε εγκρίθηκε πριν λίγες μέρες και από το υπουργείο και αυτή του καρδιολόγου, έτσι ώστε να αποφεύγονται οι καθημερινές μετακινήσεις ασθενών με ελικόπτερο στην Αθήνα, μετακινήσεις που έχουν λάβει μορφή επιδημίας. Επίσης η έλλειψη τράπεζας αίματος δημιουργεί τεράστια προβλήματα στους ασθενείς.

Επί τέλους ας αντιμετωπιστεί το θέμα της υγείας στο νησί μας με ρεαλισμό και τόλμη.

Γι αυτό επιβάλλεται άμεσα να πραγματοποιηθεί σύσκεψη στην οποία να προεδρεύει ο κ. έπαρχος και να συμμετέχουν, ο πρόεδρος του Δ.Σ. του νοσοκομείου, ο δήμαρχος, εκπρόσωπος του επιστημονικού συμβουλίου του νοσοκομείου και εκπρόσωπος των εργαζομένων. Να τεθούν όλα τα προβλήματα που απασχολούν τη βελτίωση των προσφερομένων υπηρεσιών. Ετσι σίγουρα μπορούν να ξεπεραστούν βασικά προβλήματα και όλοι μαζί μακριά από κομματικές επιδιώξεις και ωφέλη να δώσουν στην Κάλυμνο αυτό που της ανήκει στον ευαίσθητο τομέα της υγείας. Αλλωστε το νησί μας στο χώρο αυτό είχε πάντοτε παράδοση».

ΜΠΕΡΔΗΣ
Εργοστάσιο κισσηρολίθων σε όλες τις διαστάσεις
Τους φτιάχνουμε με τα τελευταία μηχανήματα και τα ισχυρότερα υλικά
Εγγύηση - Ταχύτητα (παράδοση 25 ετών) και οικοδομικά υλικά
Πώληση 6ο χιλιόμετρο Ρόδου - Λίνδου
Τηλ. 0241 - 62147
Οικία 0241 - 61884
244-29/2

ΠΡΑΚΤΟΡΕΙΟ ΤΑΞΙΔΙΩΝ ΤΟΥΡΙΣΜΟΥ
VISA TRAVEL CLUB
Σε συνεργασία με τις μεγαλύτερες αεροπορικές εταιρίες σας προσφέρουμε

	Απλή μετάβ.	Μετ' επιστρ.
● ΝΕΑ ΥΟΡΚΗ	72.000	106.000
● ΑΥΣΤΡΑΛΙΑ	138.000	259.000
● ΛΟΝΔΙΝΟ	38.500	57.000
● ΕΛΣΙΝΚΙ	51.000	72.000
● ΚΟΠΕΓΧΑΓΗ	40.000	60.000
● ΣΤΟΚΧΟΛΜΗ	42.000	65.000
● ΦΡΑΝΚΦΟΥΡΤΗ	36.500	57.000
● ΑΜΣΤΕΡΝΤΑΜ	38.000	50.000
● ΡΙΟ	150.000	222.000

Μόνο τα σουγιά σετούν στο φθηνά!
VISA TRAVEL CLUB & ΦΙΛΙΠΠΟΣ
Μανδηλαρά 8 τηλ. 33282, 31562
ΣΙΓΟΥΡΙΑ - ΕΓΓΥΗΣΗ
Η 52

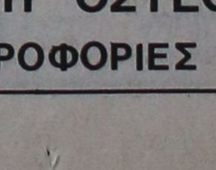

SKEVOS'S TRAVEL
«SKEYOS'S» TRAVEL
ΔΡΟΜΟΛΟΓΙΑ ΓΡΑΜΜΩΝ ΣΤΡΙΝΤΖΗ F/B IONIAN SUN

Α. Γνωρίζουμε εις το επιβατηγό κοινό ότι τα δρομολόγια του F/B «IONIAN SUN» από ΡΟΔΟ έχουν ως εξής:

ΚΑΘΕ ΤΡΙΤΗ: 13.00 ΚΩ - ΚΑΛΥΜΝΟ - ΑΣΤΥΠΑΛΑΙΑ - ΜΥΚΟΝΟ - ΤΗΝΟ - ΑΝΔΡΟ - ΡΑΦΗΝΑ

ΚΑΘΕ ΠΕΜΠΤΗ: 13.00 ΤΗΛΟ - ΝΙΣΥΡΟ - ΚΩ - ΜΥΚΟΝΟ - ΤΗΝΟ - ΑΝΔΡΟ - ΡΑΦΗΝΑ

Το άψογο σέρβις, η ταχύτητα και η συνέπεια αποτελούν ένα ακόμη λόγο για να ταξιδεύετε μαζί μας

Δεχόμεθα επιβάτες και οχήματα

ΚΕΝΤΡΙΚΟ ΠΡΑΚΤΟΡΕΙΟ ΓΡΑΜΜΩΝ ΣΤΡΙΝΤΖΗ
«SKEYOS'S TRAVEL»
ΑΜΕΡΙΚΗΣ 111 ΤΗΛ. 22461 - 22354
85100 ΡΟΔΟΣ
M26



ΑΞΟΝΙΚΗ ΤΟΜΟΓΡΑΦΙΑ
ΚΕΝΤΡΟ ΟΛΟΣΩΜΗΣ ΑΞΟΝΙΚΗΣ ΤΟΜΟΓΡΑΦΙΑΣ * ΔΙΑΓΝΩΣΗ ΟΣΤΕΟΠΟΡΩΣΙΣ
28ΗΣ ΟΚΤΩΒΡΙΟΥ 19 & ΓΡΙΒΑ ΓΩΝΙΑ
ΡΑΝΤΕΒΟΥ & ΠΛΗΡΟΦΟΡΙΕΣ ΤΗΛ. 27561
2364-29/2

Επίθεση ραδιοσταθμού της Καλύμνου εναντίον του δημάρχου κ. Ζαΐρη

Από την Τοπική Οργάνωση του ΠΑΣΟΚ στην Κάλυμνο, εκδόθηκε η παρακάτωανακοίνωση:

«Τις τελευταίες μέρες εξαπολύθηκε δριμύτατη επίθεση από τον πρόεδρο της τοπικής επιτροπής της Ν.Δ., ιδιοκτήτη, διευθυντή και σχολιαστή του Ρ/Σ F.M. 12 Κλεάνθη Λοΐζο, στο δήμαρχο Καλυμνίων, με αφορμή δήθεν την απουσία του από την πρόσφατη συνεδρίαση της επιτροπής παρακολούθησης κοινοτικών προγραμμάτων που έγινε στην Κω. Πιστεύουμε ότι κάθε είδους κριτική σ' οποιονδήποτε παράγοντα του δημοσίου βίου του νησιού μας και βέβαια και στο δήμαρχο εφόσον γίνεται καλόπιστα και μέσα στα πλαίσια της δημοσιογραφικής δεοντολογίας μπορεί να συμβάλλει θετικά στη διαμόρφωση εποικοδομητικού κλίματος για την επίλυση των προβλημάτων του νησιού μας. Οταν όμως αυτή υπερβαίνει τα εσκαμμένα και τη στοιχειώδη δεοντολογία, όπως μας έχει συνηθίσει ο Ρ/Σ FM 12, τότε σε όλους γίνεται αντιληπτό ότι αυτή η προσπάθεια δηλητηριάζει την πολιτική ζωή του νησιού μας και γι αυτό επιβάλλεται να καυτηριαστεί και να καταδικαστεί από όλο τον καλυμνιακό λαό και όχι μόνο.

Την τελευταία εβδομάδα ο ιδιοκτήτης του παραπάνω Ρ/Σ σε ένα μικροφωνικό παροξυσμό με μονόλογο και ειρωνεία; με υπονοούμενα και με μια μουσική υπόκρουση που χαρακτηρίζουν το ψυχικό του κόσμο, επιδίδεται σε μια άνευ προηγουμένου παραπληροφόρηση , σχετικά με το ότι δήθεν η Κάλυμνος έχασε πολλά εκατομμύρια εξαιτίας της απουσίας του δημάρχου από την προαναφερθείσα σύσκεψη. Θεωρούμε σκόπιμο, στο σημείο αυτό, να υπενθυμίσουμε σε όλους τους συμπατριώτες μας τα παρακάτω:

1) Γνωρίζει ασφαλώς ο Κλεάνθης Λοΐζος ότι στη συνεδρίαση της επιτροπής δεν μπορούσε να συμμετέχει ως μέλος της διαδικασίας κανένας δήμαρχος ούτε και οι νομαρχιακοί σύμβουλοι και κατά συνέπεια ούτε ο δήμαρχος Καλυμνίων

2) Γνωρίζει οπωσδήποτε ο Κλεάνθης Λοΐζος ότι ούτε ο βουλευτής της παράταξής του κ. Καραμάριος δεν είχε το δικαίωμα συμμετοχής στις εργασίες της επιτροπής που έγιναν κεκλεισμένων των θυρών, παρ' όλο ότι είναι μέλος της διακομματικής επιτροπής της Βουλής για την ανάπτυξη των νησιών του Αιγαίου, γεγονός, που τον ανάγκασε να εγκαταλείψει τη σύσκεψη και να καταγγείλει δημόσια τη διαδικασία.

3) Επί πλέον γνωρίζει ο Κλεάνθης Λοΐζος ότι στη σύσκεψη αυτή είχαν δικαίωμα συμμετοχής μόνο οι: περιφερειάρχης, οι νομάρχες και οι έπαρχοι της περιφέρειας, χωρίς όμως ψήφο οι τελευταίοι.

4) Γνωρίζει ακόμη ο Κλεάνθης Λοΐζος ότι η σύσκεψη τελικά αφορούσε την πορεία των συνεχιζόμενων έργων, γεγονός που έδινε τη δυνατότητα και την υποχρέωση στον έπαρχο Καλύμνου να διεκδικήσει χρήματα για τα ήδη συνεχιζόμενα και καθυστερούμενα έργα στο νησί μας (αεροδρόμιο - λιμάνι), πολύ περισσότερο που ήτο προς τούτο εξουσιοδοτημένος από το επαρχιακό συμβούλιο.

5) Επί τέλους γνωρίζει ο Κλεάνθης Λοΐζος την απόφαση της Τ.Ε.Δ.Κ. Δωδεκανήσου για τη μη συμμετοχή στις εργασίες της επιτροπής, των μελών της.

6) Τέλος γνωρίζει ο Κλεάνθης Λοΐζος ότι με την δήθεν παρουσία του δημάρχου Πάτμου εξασφαλίστηκαν πιστώσεις ύψους 35.000.000 δρχ. Σίγουρα όμως δεν θέλει να γνωρίζει ότι το παραπάνω ποσό ήταν απόφαση του επαρχιακού συμβουλίου, την οποία ούτως ή άλλως θα έπρεπε να την στηρίξει ο κ. Επαρχος, όπως είναι υποχρεωμένος να κάνει για κάθε έργο της επαρχίας.

Ασφαλώς γνωρίζει τα παραπάνω ο Κλεάνθης Λοΐζος. Εάν όμως έχει άγνοια τότε καλά θα κάνει να μη χρησιμοποιεί τα Μέσα Μαζικής Ενημέρωσης για παραπληροφόρηση μόνο.

Από όλα τα παραπάνω προκύπτει ότι η αήθης και γεμάτη εμπάθεια επίθεση του προέδρου της τοπικής επιτροπής της ΝΔ Κλεάνθη Λοΐζου στο πρόσωπο του δημάρχου Καλυμνίων στοχεύει στο να υποβαθμίσει το δημιουργικό έργο που η τωρινή δημοτική αρχή προσέφερε και προσφέρει στο νησί μας από το 1974.

Αντίθετα ο Κλεάνθης Λοΐζος θα πρέπει να διερωτηθεί για το κατάντημα στο οποίο οδηγείται η τοπική αυτοδιοίκηση από την εχθρική πολιτική που ασκεί η κυβέρνηση της παράταξής του. Μια πολιτική επακόλουθα της οποίας βλέπουμε όλοι στο νησί μας και την οποία σύντομα ο λαός μας θα καταδικάσει με την ετυμηγορία του».

Τα καρναβάλια δεν είναι χριστιανική γιορτή

ΠΡΟΕΡΧΟΝΤΑΙ ΑΠΟ ΕΙΔΩΛΟΛΑΤΡΙΚΕΣ ΓΙΟΡΤΕΣ

Γράφει ο Θεοφάνης Μπογιάννος

Η λέξη καρναβάλια είναι λατινική και προέρχεται από τις λατινικές λέξεις: carne vale, που σημαίνει αποχή από το κρέας. Στα ελληνικά η λέξη αποδόθηκε με το ουσιαστικό: Απόκρεω. Ονομαστική η Απόκρεως, γενική της Απόκρεω και ονομαστική πληθυντικού αι Απόκρεω.

Απόκρεω και καρναβάλια στα χρόνια του Βυζαντίου δεν υπήρχαν μόνο αυτές τις μέρες, αλλά σε πολλές εκδηλώσεις και εκκλησιαστικές γιορτές! Απόκρια κατά τη γλώσσα και το έθιμα της εκκλησίας, είναι η τελευταία μέρα κάθε κρεατοφαγίας. Στις μέρες μας από την αρχή του Τριωδίου μέχρι την Καθαρά Δευτέρα, έχουμε Απόκριες με αποκορύφωμα τη μέρα της Καθαράς Δευτέρας. Λέγεται Καθαρά Δευτέρα, γιατί οι πιστοί χριστιανοί καθαίρονται από λίπη και κρέατα, απέχουν από κάθε ενέργεια και σκέψη που αμαρτάνει τον καλό χριστιανό. Αρχίζει και η νηστεία που διαρκεί μέχρι το Πάσχα.

Στα χρόνια του Βυζαντίου, ιδίως μετά τον 12ο αιώνα, Αποκριές υπήρχαν τέσσερις φορές το χρόνο, παρόλο που η χριστιανική θρησκεία κράτησε εχθρική στάση απέναντι στα καρναβάλια, στις μεταμφιέσεις και στα όργια που συνόδευαν αυτές τις μέρες και αυτές τις γιορτές.

Μέχρι τον 5ο αιώνα, δεν υπήρχε Αποκριά στις γιορτές και στα έθιμα των χριστιανών. Οι Απόκριες όμως ποτέ δεν γιορτάστηκαν σε καθορισμένη ημερομηνία, τόπο και διάρκεια. Υπήρχαν πάντοτε διενέξεις, διαφορές και αντιθέσεις σε ότι αφορά την προέλευση, τον εορτασμό και τη μορφή, όσο και το σκοπό των καρναβαλιών και των Απόκρεω.

Για πρώτη φορά κάνει εναργό και ενεργό λόγο για τις Απόκριες ο χρονικογράφος Θεοφάνης τον 6ο αιώνα μ.Χ. Τον 7ο αιώνα, ο Ιωάννης ο Μαλάλας, αναφέρει πως οι χριστιανοί κάνουν απόκριες πριν από τη νηστεία. Μαζί με τη συνήθεια των καρναβαλιών και των Απόκρεω, των εορτών και των οργίων, καθιερώθηκαν από τους Βυζαντινούς και άλλες γιορτές όπως είναι η Κυριακή της Τυροφάγου.

Στα χρόνια του Βυζαντίου, ιδίως μετά τον 7ο αιώνα, η Κυριακή της τυροφάγου λεγόταν: Κυριακή Απωλεσθέντος Παραδείσου. Και όλοι έτρεχαν να αγοράσουν τυρί και γάλα, γενικά τα γαλακτώδη προϊόντα, που συνιστούσε η εκκλησία και οι ταγοί της...

Τον 8ο αιώνα μ.Χ. ο Θεοδόσιος ο Στουδίτης, αναφέρει τα καρναβάλια και τις γιορτές, αναφέροντας μάλιστα ανατριχιαστικές λεπτομέρειες και ακατανόμαστες πράξεις που γίνονταν κατά τη διάρκεια των καρναβαλιών και των Απόκρεω.

Υπήρχε μια διάχυτη τάση των χριστιανών για ηθική αποχαλίνωση και ροπή προς τη σάρκα, ανθρώπινη και ζωική... Ετρωγαν τη σάρκα των ζώων, χωρίς περίσκεψη και χωρίς αιδώ, με υπόδειξη της εκκλησίας, ενώ εντρυφούσαν και στα σαρκικά όργια με παλλακίδες, πρόστυχες γυναίκες, μεταμφιέσεις και βδελυρές πράξεις και λόγια.



ΚΑΡΝΑΒΑΛΙ ΚΡΕΜΑΣΤΗΣ
Αποχαιρετισμός στο κρέας, χειραψία με το κέφι, χαρά, τραγούδι και γλέντι

Τα καρναβάλια και η Αποκριά, όπως αποκαλεί ο λαός μας αυτές τις μέρες, έχουν επηρεάσει τη ζωή και τον κόσμο της Ελλάδος και της Ρώμης, του Βυζαντίου και των ημερών μας.

ΝΟΜΑΡΧΙΑ ΔΩΔΕΚΑΝΗΣΟΥ
3Ο ΛΥΚΕΙΟ ΡΟΔΟΥ
ΕΚΔΗΛΩΣΗ ΕΝΔΙΑΦΕΡΟΝΤΟΣ

Το 3ο Γενικό Λύκειο Ρόδου ενδιαφέρεται να αποκτήσει τον παρακάτω τεχνικό εξοπλισμό:

1. Η/Υ 386 συμβατό IBM με οθόνη mono VGA ταχύτητα 20 - 25 MHZ, HD 80 MB με μέγιστη ταχύτητα 28 M sec, RAM 2 MB επεκτάσιμη στα 8 MB ON bourd, εκτυπωτή 136 CPL με 300 cps, πληκτρολόγιο των 101 πλήκτρων τουλάχιστον, Mouse συμβατό με τον υπολογιστή, λειτουργικό σύστημα MS - DOS 5 και προγράμματα windows.
2. Μια τηλεόραση έγχρωμη των 25 ιντσών.
3. Ενα video.
4. Δύο αυτόματες μηχανές προβολής διαφανειών (με κίνηση εμπρός - πίσω).

Παρακαλούνται οι ενδιαφερόμενοι να υποβάλουν γραπτώς τις προσφορές τους ως την 10-3-92 στη διεύθυνση του Λυκείου, Κομνηνών 1, 85.100 Ρόδος. Περισσότερες πληροφορίες στο τηλ.: 32.442

Ο Διευθυντής
Περσιάνης Ηλίας
Φυσικός

3383-29/2

Δεν θα μπει ο λογότυπος για τα 2.400 χρόνια στα καρτοτηλέφωνα του ΟΤΕ

Ο ΟΤΕ με έγγραφό του προς τον πρόεδρο του Δημοτικού Συμβουλίου Φώτη Κωστόπουλο, πληροφορεί το Δήμο ότι το αίτημα να μπουν στα καρτοτηλέφωνα μια σειρά με τοπία της Ρόδου και ο λογότυπος για τα 2.400 χρόνια από την ίδρυση της πόλης, δεν μπορεί, προς το παρόν, να ικανοποιηθεί το αίτημα της δωρεάν καταχώρησης.

Από όσα έχουν αναγραφεί στις αθηναϊκές εφημερίδες ο ΟΤΕ προσανατολίζεται να αναθέσει το έργο της διαφήμισης των τηλεκαρτών σε διαφημιστική εταιρία, η οποία θα ασχοληθεί με τη διαφήμιση τρίτων στις δύο όψεις της τηλεκάρτας. Ο ΟΤΕ υπολογίζει ως πρώτη φάση να διατεθούν 18.000.000 κάρτες και ότι θα υπάρξουν πολλοί ενδιαφερόμενοι να διαφημισθούν σε αυτές.

Κ.Τ.Ε.Λ. - ΡΟΔΟΥ

Το ΚΤΕΛ Ρόδου προκειμένου να προσλάβει 5 εισπράκτορες λεωφορείων και 2 οδηγούς θα δέχεται μέχρι 15 Μαρτίου 92 στα γραφεία του οδός Μεγάλου Κων/νου 17 τηλ. 24.268 αιτήσεις ενδιαφερομένων και κατά προτίμηση άτομα από χωριά που εξυπηρετεί το ΚΤΕΛ Ρόδου.

Πληροφορίες: κ. Κώστας Εμμανουήλ τηλ. 24.268 από 8.30 - 13.00

Ο Πρόεδρος
Π. Συμιακός

Χ 1950 Χ.Λ. 5/3

RODOS PALACE HOTEL
*****

Μια από τις μεγαλύτερες και πολυτελέστερες ξενοδοχειακές μονάδες της χώρας ζητεί να επανδρώσει με εξειδικευμένα στελέχη τις κάτωθι θέσεις τόσο για το υπάρχον συγκρότημα, όσο και για τη νέα της πτέρυγα με το καινούριο ΣυνεδριακόΚέντρο.

1. Διευθυντής Τροφίμων και Ποτών (Food & Bevereage Manager)
2. Προϊστάμενος Εκδηλώσεων και Συνεδρίων (Benqueting and Conference Manager)
3. Βοηθός Διευθυντού Μάρκετινγ και Πωλήσεων (Assistant Sales and Marketing Manager)
4. Σεφ Επικεφαλής Κεντρικής Κουζίνας (Executive Chef)
5. Μαιτρ επικεφαλής όλου του ξενοδοχείου (Maitr D' Hotel)
6. Υπεύθυνος Κρατήσεων (Reservations Manager)
7. Υπάλληλοι Υποδοχής (Receptionists) Ημερήσιος - Νυχτερινός
8. Στέλεχος Ανιμασιόν (Entertainment Manager)
9. Γραμματεύς Διευθύνσεως με πολύ καλές γνώσεις δακτυλογραφίας- στενογραφίας, ελληνικής και ξένης και ει δυνατόν Η/Υ.

Θα προτιμηθούν υποψήφιοι που είναι απόφοιτοι ξενοδοχειακών σχολών, γλωσσομαθείς (Αγγλικά - Γερμανικά) με ανάλογη προϋπηρεσία σε παρόμοιες ξενοδοχειακές μονάδες.

Παρακαλούνται οι υποψήφιοι όπως αποστείλουν το βιογραφικό τους σημείωμα, τις αιτούμενες αποδοχές τους, καθώς και μία πρόσφατη φωτογραφία στην παρακάτω διεύθυνση:

Ξενοδοχείο Ρόδος Παλάς
Λεωφόρος Τριαντών Ιξιά Τ.Θ. 121
Ρόδος 85100
Υπ' όψη κ. Γ. Μπαρμπούτη

Τηλεφ. 0241 / 25222 / 25258 - FAX: 0241 / 25350

Για όλες τις αιτήσεις θα τηρηθεί απόλυτη εχεμύθεια

Ζητούνται επίσης οι κάτωθι ειδικότητες!

—Σερβιτόροι - βοηθοί με ανάλογη προϋπηρεσία και γνώσεις ξένωνγλωσσών.
—Κομμώτρια, για το κομμωτήριο του ξενοδοχείου (με ανάλογη πείρα ομιλούσα ξένες γλώσσες)
—Μακετίστας - Γραφίστας

Πληροφορίες στο 25388 8π.μ.-3μ.μ. καθημερινά

ΧΛ

ΣΩΚΡΑΤΗΣ
ΚΤΙΣΙΜΑΤΑ - ΣΟΒΑΔΕΣ

- Αναλαμβάνω κτισίματα - σοβάδες και οποιαδήποτε οικοδομικά μερεμέτια.
- Διαθέτω έμπειρο τεχνικό προσωπικό απο Αθήνα για μικρές και μεγάλες δουλειές.

ΤΗΛ. 24127
ΤΑΧΕΙΑ ΕΞΥΠΗΡΕΤΗΣΗ

2858 19/2

ΕΡΓΑΣΤΗΡΙΟ ΕΛΕΥΘΕΡΩΝ ΣΠΟΥΔΩΝ
PROGRAM
ΗΛΕΚΤΡΟΝΙΚΩΝ ΥΠΟΛΟΓΙΣΤΩΝ

ΜΑΝΩΛΗΣ Ι. ΣΟΦΙΛΛΑΣ
ΚΟΔΡΙΚΤΩΝΟΣ 89 - ΤΗΛ. 23368 - ΡΟΔΟΣ

Πληροφορούμε όλους τους μαθητές μας και όλους τους ενδιαφερόμενους για μαθήματα ηλεκτρονικών υπολογιστών ότι οι εγγραφές για την καινούργια σχολική περίοδο άρχισαν. Τα μαθήματα αρχίζουν στις 2 Σεπτεμβρίου ημέρα Δευτέρα. Για περισσότερες πληροφορίες τηλεφωνήστε στο τηλέφωνο 0241-23368.

ΔΙΔΑΣΚΟΝΤΑΙ

- Εκμάθηση πληκτρολογίου
- Θεωρία και πρακτικές εφαρμογές του ηλεκτρονικού υπολογιστή
- Εντολές λειτουργικού συστήματος DOS και πρακτική εξάσκηση
- Κειμενογράφηση με σύγχρονους κειμενογράφους αμερικανικών και ελληνικών προδιαγραφών
- Σχεδίαση με σύγχρονα αμερικανικά πακέττα
- Αρχές και θεωρεία προγραμματισμού
- Προγραμματισμός με BASIC, PASCAL, COBOL, dBASE,LOTUS
- Εφαρμογές για λογιστικά, συμβολαιογραφικά, δικηγορικά, ιατρικά γραφεία, καθώς και για καταστήματα, αποθήκες και ξενοδοχεία.
- Εκμάθηση των WINDOWS και πρακτική εφαρμογή

Αναλαμβάνουμε την εκπαίδευση των ατόμων ανεξαρτήτου ηλικίας και γνώσεων.
Λειτουργούν ειδικά τμήματα για παιδιά ηλικίας 8 μέχρι 12 χρόνων.
Διδάσκει πτυχιούχος των αμερικανικανικών πανεπιστημίων UNIVERSITY OF BALTIMORE και BOWIE STATE UNIVERSITY

ΠΑΡΑΡΤΗΜΑ ΑΦΑΝΤΟΥ PROGRAM
Πληροφορίες στο τηλέφωνο 0241-23368

Η37



PEUGEOT
ΝΕΟ 106
ΤΗΛ. 23.085 - 27.716

ΠΡΑΚΤΟΡΕΙΟ «ΚΑΣΤΡΟ»

ΚΑΡΝΑΒΑΛΙ ΣΤΗΝ ΚΥΠΡΟ
ΑΕΡΟΠΟΡΙΚΩΣ
ΚΑΤ' ΕΥΘΕΙΑΝ ΑΠΟ ΡΟΔΟ
6/3/92 μέχρι 10/3/92
ΜΟΝΟ ΜΕ 65.800 ΔΡΧ.

Στην τιμή περιλαμβάνονται:

1. Τα αεροπορικά εισιτήρια ΡΟΔΟ - ΛΑΡΝΑΚΑ - ΡΟΔΟ
2. Τέσσερις διανυκτερεύσεις στο ξενοδοχείο ΠΕΥΚΟΣ της ΛΕΜΕΣΣΟΥ σε δίκλινα -τρίκλινα δωμάτια με πρωινό και ένα γεύμα
3. Δύο ολοήμερες εκδρομές με πολυτελή πούλμαν και ξεναγό
4. Οι μεταφορές αεροδρόμιο - ξενοδοχείο - αεροδρόμιο

Δηλώστε αμέσως συμμετοχή
(το αργότερο μέχρι 17/2/92)

ΕΙΔΙΚΕΣ ΤΙΜΕΣ ΓΙΑ ΝΕΟΥΣ 12 ΜΕΧΡΙ ΚΑΙ 24 ΕΤΩΝ

Πληροφορίες - εγγραφές

ΚΥΡΙΑΚΟΣ Μ. ΜΑΧΑΙΡΑΚΗΣ
ΠΡΑΚΤΟΡΕΙΟ ΚΑΣΤΡΟ
Τηλ. 21008, 31671

Μ 5Χ

ΠΡΑΚΤΟΡΕΙΟ «ΚΑΣΤΡΟ»

ΙΕΡΟ ΠΡΟΣΚΥΝΗΜΑ ΣΤΟΥΣ ΑΓΙΟΥΣ ΤΟΠΟΥΣ
ΠΑΣΧΑ ΣΤΑ ΙΕΡΟΣΟΛΥΜΑ
ΜΕΓΑΛΗ ΘΡΗΣΚΕΥΤΙΚΗ ΕΚΔΡΟΜΗ
ΚΑΤ' ΕΥΘΕΙΑ ΑΠΟ ΡΟΔΟ
17/4/ — 29/4/92

Επισκέψεις σε όλα τα προσκυνήματα των Αγίων Τόπων και το θεοβάδιστο όρος Σινά.

Παρακολούθηση όλων των θείων λειτουργιών, της τελετής του Αγίου Φωτός και της Αναστάσεως.

Συνοδός της εκδρομής ο κ. ΜΑΧΑΙΡΑΚΗΣ

Δηλώστε αμέσως συμμετοχή

Πληροφορίες - εγγραφές

ΚΥΡΙΑΚΟΣ Μ. ΜΑΧΑΙΡΑΚΗΣ
ΠΡΑΚΤΟΡΕΙΟ ΚΑΣΤΡΟ
Τηλ. 21008, 31671

ΧΛ-16/2

ΠΡΟΟΔΟΣ ΜΙΚΡΕΣ ΑΓΓΕΛΙΕΣ ΠΡΟΟΔΟΣ ΜΙΚΡΕΣ ΑΓΓΕΛΙΕΣ ΠΡΟΟΔΟΣ ΜΙΚΡΕΣ ΑΓΓΕΛΙΕΣ

ζητήσεις

ΖΗΤΩ

προς ενοικίαση δυάρι διαμέρισμα στην περιοχή Κέννεντυ - Χειμάρρας - Πίνδου, με θέρμανση και κατά προτίμηση σε νεόδμητο οικοδομή

Πληροφορίες

Τηλ. 31722 - 30576

απογευματινές ώρες. 5-10μ.μ

X274-10/3

ΖΗΤΕΙΤΑΙ

ΟΙΚΙΑΚΗ ΒΟΗΘΟΣ ΜΕ ΠΡΟΫΠΗΡΕΣΙΑ, ΓΙΑ ΝΑ ΕΡΓΑΣΤΕΙ ΣΕ ΣΠΙΤΙ.

ΜΙΣΘΟΣ ΙΚΑΝΟΠΟΙΗΤΙΚΟΣ

ΣΥΣΤΑΣΕΙΣ ΑΠΑΡΑΙΤΗΤΕΣ

Πληροφορίες στο

τηλ.26490

ΧΛ 273

ΑΠΟ ΤΗΝ ΠΟΤΟΠΟΙΪΑ ΑΙΓΑΙΟΝ

ΖΗΤΟΥΝΤΑΙ

1) νέος κατά προτίμηση τελειόφοιτος λυκείου, για να εκπαιδευτεί και να αναλάβει το τμήμα πωλήσεων - μάρκετιγκ. Απαραίτητο δίπλωμα επαγγελματικό και με όρεξη για δουλειά.

Προσφέρουμε πενθήμερη εργασία από 7-3μ.μ., μισθό, ποσοστά επί των πωλήσεων και πριμ.

2) νέος με μηχανάκι για εσωτερικές και εξωτερικές δουλειές.

ΠΛΗΡΟΦΟΡΙΕΣ ΣΤΑ ΤΗΛ.: 65952 - 62535

3272-1/3

ΖΗΤΕΙΤΑΙ

υπάλληλος, κυρία ή δεσποινίς για σούπερ - μάρκετ - τουριστικό, με προϋπηρεσία.

Μισθός ικανοποιητικός, περιοχή Τριαντών

Πληροφορίες τηλ. 61656 - 92955

3266-1/3

ΤΕΧΝΙΚΗ ΕΤΑΙΡΙΑ

ΖΗΤΑΕΙ:

1) Απόφοιτο ΤΕΙ (μηχανολόγο) για μόνιμη συνεργασία

2) Τεχνίτη υδραυλικό για μόνιμη απασχόληση.

Μισθός και ποσοστά

ΤΗΛ.: 30576 - 31722, ώρες γραφείου

X274-10/3

ΖΗΤΕΙΤΑΙ

από την ΤΟΥΟΤΑ ΡΟΔΟΥ, λογιστής με πείρα σε Γ' Κατηγορίας βιβλία.

Πληροφορίες στα

τηλ. 29693 - 30414

X253

ΖΗΤΕΙΤΑΙ τηλέφωνο στην περιοχή του Ασγούρου ή της πόλης. Τηλ. 24358 - 24359

244-5/3

ΖΗΤΕΙΤΑΙ τηλέφωνο στην περιοχή του Φαληρακίου. τηλ. 24358 - 24359

244-5/3

ΖΗΤΕΙΤΑΙ κοπέλα ευπαρουσίαστη, δραστήρια με ευχέρεια λόγου, ως υπεύθυνη διαφημιστικού τμήματος εκδοτικής εταιρίας. Τηλ. 22251 - 54, ζητάτε το 410

3297-8/1

ΖΗΤΕΙΤΑΙ τηλέφωνο για ανταλλαγή . Να δώσουμε τηλέφωνο της πόλης και να πάρουμε τηλέφωνο που να αρχίζει από 61. Γ. Σεφέρη, πολυκατοικία Σαρρή, τηλ. 61498

3311-4/3

ΖΗΤΕΙΤΑΙ αγρόκτημα προς αγορά σε απόσταση έως 12 χλμ. από την πόλη της Ρόδου. Τηλ. 29390 από 17.00-21.00

3276-8/3

ΖΗΤΕΙΤΑΙ διαμέρισμα μέσα στην Παλιά Πόλη, ή γύρω από αυτήν για ενοικίαση για αρχετό καιρό. Αν λίγο φθαρμένο θα το φτιάξει. Τηλ. 62704

3273-1/3

ΖΗΤΕΙΤΑΙ βοηθός λογιστή, για το Ιαλυσός Μπέι. Τηλ. 91841, κ. Αντώνης Αντωνίου

X271-1/3

ΖΗΤΟΥΝΤΑΙ από διαφημιστική εταιρία «Αιγαίον», για μόνιμη απασχόληση: α) επιγραφοποιός με γνώσεις ζωγραφικής, β) εμπειρος σιδεράς - αλουμινάς για υπεύθυνη θητεία, γ) νέα για υπάλληλος γραφείου με γνώσεις λογιστικής και Η/Υ, δ) άτομα δραστήρια, δυναμικά και φιλόδοξα, άνδρες και γυναίκες απόφοιτοι λυκείου ή φοιτητές για ολική ή μερική απασχόληση, για υπεύθυνες θέσεις πωλήσεων διαφημιστικών μέσων. Πληροφορίες τηλ. 32663 - 35554, 8.30-4.30

T.16966-8/3

ΖΗΤΟΥΝΤΑΙ βοηθοί και τεχνίτες για τοποθέτηση πλακιδίων. Τηλ. 51826, κ. Γιώργος, 6-8μ.μ.

3249-29/2

ΖΗΤΕΙΤΑΙ δεσποινίς ή νεαρή κυρία για να εργαστεί σε τουριστικό κατάστημα Π. Πόλης. Ωράριο εργασίας 4-10μ.μ. Προτιμούνται οι γνωρίζουσες μια ξένη γλώσσα. Τηλ. 32915, 9π.μ.-5μ.μ.

3168-3/3

ΦΑΡΜΑΚΕΙΟ

του κέντρου, ζητάει

νεαρή κοπέλα, εμφανίσιμη, με γνώσεις αγγλικής για μόνιμη απασχόληση.

Θα προτιμηθεί η έχουσα προϋπηρεσία.

Πληροφορίες τηλ. 30772, ώρες καταστήματος

X 275-6/3

ΖΗΤΕΙΤΑΙ για αγορά επιχείρηση κέντρου διασκεδάσεως - δισκοθήκης - μπαρ. Πληροφορίες τηλ. 22150 και 31450, ώρες γραφείου

3173-10/3

ΑΠΟ ΕΜΠΟΡΙΚΗ ΕΠΙΧΕΙΡΗΣΗ

ΖΗΤΟΥΝΤΑΙ

1) Γραμματεύς γνωρίζουσα άπταιστα την αγγλική

2) Εμποροϋπάλληλος, κατά προτίμηση άνδρας

ΠΛΗΡΟΦΟΡΙΕΣ ΤΗΛ.: 30300, ώρες καταστημάτων

3304-4/3

ΞΕΝΟΔΟΧΕΙΟ Α' ΚΑΤΗΓΟΡΙΑΣ εντός πόλως Ρόδου

ΖΗΤΑ

να προσλάβει μια δυναμική και έμπειρη

ΙΔΙΑΙΤΕΡΑ ΓΡΑΜΜΑΤΕΑ,

η οποία θα αναλάβει τη λειτουργία του γραφείου του διευθύνοντος συμβούλου

Το επαγγελματικό «profile» της ιδανικής υποψήφιας, όπως αυτό καθαρίζεται από τις απαιτήσεις της θέσης, σκιαγραφείται ως εξής:

- Υψηλό επίπεδο γνώσεων γραμματικής υποστήριξης και ικανότητα επικοινωνίας στην ελληνική και αγγλική γλώσσα. Θα συνεκτιμηθεί η γνώση μιας ακόμη ξένης γλώσσας.

- Εμπειρία 2-5 έτη σε ανάλογη θέση

- Δυνατότητα να εργάζεται αποτελεσματικά με PC.

- Ηλικία 25-35 ετών

Η προσωπικότητα, οι γνώσεις και η εμπειρία θα καθορίσουν το πακέτο αμοιβής.

Εφόσον πιστεύετε ότι ανταποκρίνεσθε στις απαιτήσεις της θέσης αποστείλατε το βιογραφικό σας σημείωμα - με πλήρη εμπιστευτικότητα.

Τ.Θ. 85, ΡΟΔΟΣ

X281

ΖΗΤΕΙΤΑΙ λογιστής ή λογίστρια για να κρατήσει βιβλία εσόδων - εξόδων και να γνωρίζει άπταιστα ιταλικά. Τηλ. 32519 - 22567, κ. Νίκο

3160-5/3

ΖΗΤΕΙΤΑΙ νέος με γνώσεις λογιστικής για εργασία στην αντιπροσωπεία αυτοκινήτων Σιτροέν. Πληροφορίες κ. Δημήτρη, τηλ. 62171 - 65171

X248

ΖΗΤΕΙΤΑΙ λαντζιέρα για το ουζερί Κάλυμνος. Τηλ. 65100, 5.30μ.μ.

3366-7/3

ΖΗΤΕΙΤΑΙ υπάλληλος με άδεια οδηγήσεως για βιοτεχνία μπαχαρικών. Τηλ. 23165 από 8-1.30μ.μ.

2400-6/3

ΖΗΤΕΙΤΑΙ έμπειρη αισθητικός με άδεια εξασκήσεως επαγγέλματος για να συνεργαστεί με αισθητικό στη δημιουργία ινστιτούτου ομορφιάς. Μόνο σοβαρές προτάσεις. Τηλ. 63774, 9-2 πρωί και 5-7, κ. Νίκη

2301-15/3

ΖΗΤΟΥΝΤΑΙ πεπειραμένες πωλήτριες για κατάστημα τουριστικών ειδών. Τηλ. 62653 - 23900

3390-18/3

ΦΑΡΜΑΚΟΠΟΙΟΣ

ζητείται για συνεργασία σε φαρμακείο, εκτός πόλεως Ρόδου. Πληροφορίες τηλ. 29225, ώρες 6-8μ.μ.

3380-7/3

ΖΗΤΕΙΤΑΙ γυναίκα για 3ωρη εργασία (συγύρισμα σπιτιού). Πληροφορίες στο τηλ. 26002 (9-12π.μ.)

246-14/3

ΠΡΟΣΟΧΗ: Εταιρία ενοικιάσεως αυτοκινήτων και μοτο/των με πενταετή λειτουργία στην πόλη της Ρόδου, ζητεί συνεταίρο που θα αναλάβει το τμήμα των μοτοποδηλάτων - μοτοσυκλετών. Προσφέρονται: Δωρεάν συστέγαση σε ιδιόκτητο, άνετο γραφείο - κατάστημα εντός τουριστικής περιοχής (μεταξύ ξενοδοχείων περιοχής Ψαροπούλας), με ιδιαίτερη τουριστική κίνηση. Δεν μας ενδιαφέρει αν ο ενδιαφερόμενος είναι άπειρος στο αντικείμενο, διότι υπάρχει ήδη αξιόλογο δίκτυο πωλήσεων και ανάλογη από εμάς εμπειρία.

Επίσης πωλείται HONDA CBR 1000F, αμεταχείριστη.

Τηλέφωνα για συνεννόηση: 94777 - 29157, κ. Κούση

3373-7/3

ΖΗΤΕΙΤΑΙ βοηθός σερβιτόρου για νυκτερινό κέντρο. Πληροφορίες τηλ. 32090

X256-7/3

ΖΗΤΟΥΝΤΑΙ έμπειροι πλακάδες. Τηλ. 51027

3336-6/3

ΖΗΤΟΥΝΤΑΙ τεχνίτες και βοηθοί ειδικευμένοι ηλεκτρολόγοι για εργασία. Τηλ. 31644, ώρες 6-9μ.μ.

3338-6/3

ΑΠΟ ΒΙΟΤΕΧΝΙΑ ΕΝΔΥΜΑΤΩΝ

ΖΗΤΟΥΝΤΑΙ

ΠΕΠΕΙΡΑΜΕΝΕΣ ΓΑΖΩΤΡΙΕΣ

Πληροφορίες

τηλ. 61648

3359-7/3

ΖΗΤΟΥΝΤΑΙ

ΚΗΠΟΥΡΟΙ ΜΕ ΠΕΙΡΑ

ΞΕΝΟΔΟΧΕΙΟ ΚΟΛΟΣΣΟΣ

τηλ. 85502

Τ 17009-15/3

ΖΗΤΟΥΝΤΑΙ

ΕΡΓΑΤΕΣ - τεχνίτες, προτιμούνται όσοι έχουν σχέση με γυψοσανίδες

τηλ. 30845, 7.30-15.30

T.17018-11/3

ΑΠΟ ΕΜΠΟΡΙΚΗ ΕΤΑΙΡΙΑ

ΖΗΤΟΥΝΤΑΙ

1) Αναλυτής Η/Σ ή προγραμματιστής Η/Υ, για ανάληψη συγκεκριμένου έργου

2) Συνεργάτες για στελέχωση δυναμικού τμήματος, **απόφοιτοι οικονομικών σχολών** με εκπληρωμένες τις στρατιωτικές τους υποχρεώσεις

3) Απόφοιτους λυκείου ή κέντρων σπουδών με οικονομικό περιεχόμενο για συνεργασία

4) Γραμματέα διευθύνσεως. Απαραίτητο προσόν ο **άριστος χειρισμός γραφομηχανής**, απολυτήριο λυκείου, ευχέρεια στην έκφραση

5) Σκιτσογράφος για ανάληψη συγκεκριμένου έργου

Για ραντεβού τηλεφωνήστε στο 33360, από 17.30-19.00μ.μ

T.16965-1/3

ΠΩΛΕΙΤΑΙ

ΑΠΟ ΙΔΙΟΚΤΗΤΗ, κτήμα με φανταστική θέα, για βίλες - 20.000 τ.μ., 150 μέτρα από τη λεωφόρο Ρόδου - Φαληράκι, στο 7 χιλιόμετρο. Περιοχή προνομούχα.

Πληρ.τηλ. 24539

ΠΜ

ΠΩΛΕΙΤΑΙ ΑΠΟ ΙΔΙΟΚΤΗΤΗ

οικοπεδική έκταση με φανταστική θέα στην Καλλιθέα, 31.000 τ.μ. - σίγουρη επένδυση.

ΠΛΗΡΟΦΟΡΙΕΣ
Τηλ. 24539
23575 (βράδυ)

ΠΜ

ΠΡΟΛΑΒΕΤΕ ΝΑ ΑΓΟΡΑΣΕΤΕ!

ΠΩΛΟΥΝΤΑΙ τελειωμένα τεσσάρια διαμερίσματα των 120 και 123τ.μ. με τη γνωστή κατασκευή Θ. Πράσινου. Γερά εμφανή μπετά, μεγάλος υδραυλικός ανελκυστήρας, άψογη λειτουργική διαρρύθμιση, ηχομόνωση στους τοίχους και στα δάπεδα, τριφασική ηλεκτρική εγκατάσταση, πλακάκια πολυτελείας, εντοιχιζόμενες ντουλάπες στα υπνοδωμάτια, πάντα με τα καλύτερα υλικά.

ΠΛΗΡΟΦΟΡΙΕΣ
Θ. ΠΡΑΣΙΝΟΣ, τηλ. 24304 Μ 31

ΖΗΤΟΥΝΤΑΙ

ΑΠΟ την ΛΕΜΑΡ Α.Ε. στο Φαληράκι προσωπικό των εξής ειδικοτήτων:

1) Μάγειρας

2) Βοηθός μάγειρα

3) Σερβιτόροι (αγγλικά - γερμανικά)

4) Λαντζιέρα

Πληροφορίες τηλ. 85323, από 3-10μ.μ.

3329-5/3

ΖΗΤΕΙΤΑΙ

ΟΔΗΓΟΣ - ΠΩΛΗΤΗΣ με δίπλωμα Γ Κατηγορίας από εταιρία παραγωγής και διανομής ποτών

ΜΙΣΘΟΣ - ΠΟΣΟΣΤΑ

Τηλ. 32481, Κ. Βασίλη

3328-5/3

πωλήσεις

ΠΩΛΕΙΤΑΙ 3άρι διαμέρισμα β' ορόφου 85τ.μ., στην Ανάληψη φρεσκοβαμμένο και έτοιμο για άμεση παράδοση. Τιμή 10.500.000 δρχ. Πληροφορίες τηλ. 65710, 61859, Κώστας Κωνσταντινίδης

T.17028-7/3

ΠΩΛΕΙΤΑΙ κτήμα - οικόπεδο 1.200 τ.μ. στ' Ασγούρου επί της παλαιάς λεωφόρου, κατάλληλο για επαγγελματική χρήση, στην τιμή των 16.000.000 δρχ. Πληροφορίες τηλ. 65710, 61859, Κώστας Κωνσταντινίδης

T.17028-7/3

ΠΩΛΕΙΤΑΙ ηλεκτρική ψησταριά - κοτοπουλιέρα, 9 σουβλών, καινούρια σε πολύ καλή τιμή. Πληροφορίες τηλ. 37168, κ. Κώστα

3376-7/3

ΕΥΚΑΙΡΙΑ: ΠΩΛΕΙΤΑΙ ψυγείο βιτρίνα 2,50 μέτρων, κατάλληλο για πολλές χρήσεις. Είναι σχεδόν καινούριο. Πληροφορίες τηλ. 51529 - 51267

3384-7/3

ΠΩΛΕΙΤΑΙ γωνιακό οικόπεδο 320τ.μ., στον συνοικισμό Χαλκητών. Τηλ. 26476 - 27082

M22-11/3

ΠΩΛΟΥΝΤΑΙ αγροκτήματα των α) 2.300τ.μ., β) 900τ.μ., με πρόσοψη επί της επαρχιακής οδού Γενναδίου - Λαχανιάς, 150μ., από τη θάλασσα

Τηλ. 26476 - 27082

M22-11/3

ΠΩΛΕΙΤΑΙ 4.500 τ.μ. αγρός επί της επαρχιακής οδού Σορωνής - Ρόδου. Τηλ. 26476 - 27082

M22-11/3

ΠΩΛΕΙΤΑΙ αγρός 1.170τ.μ. άρτιος και οικοδομήσιμος με πρόσοψη επί του επαρχιακού δρόμου Γεννάδι - Λαχανιάς. Τιμή 1.700.000. Τηλ. 26476 - 27082

M22-11/3

ΠΩΛΕΙΤΑΙ οικόπεδο 500τ.μ., κοντά στον Ικαρο - προέκταση Αννης Μαρίας. Τηλ. 26476 - 27082

M22-11/3

ΠΩΛΕΙΤΑΙ 47τ.μ. κατάστημα στο εμπορικό κέντρο Ε του Βασιλάκη, στο Φαληράκι.Τηλ. 26476 - 27082

M22-11/3

ΠΩΛΕΙΤΑΙ 2.200τ.μ. αγρός στην κοινότητα Κοσκινού με ωραία θέα. Τηλ. 26476 - 27082

M22-11/3

ΠΩΛΟΥΝΤΑΙ καταστήματα πλησίον ξενοδοχείων Μίρα - Μάρε, Χίλτον .Τηλ. 26476 - 27082

M22-11/3

ΠΩΛΟΥΝΤΑΙ

1) διαμερίσματα λουξ κατασκευής σε μικρή πολυκατοικία των 47, 60, 110, 120, 135, 150, περιοχή στάση Παρασκευά, Ιαλυσός

2) οικόπεδο επί της οδού Παπαλουκά (γωνιακό) 455τ.μ. με κάλυψη 1,60 (δηλαδή 720τ.μ.)

3) παραλιακό κτήμα 3.000τ.μ. με άδεια οικοδομής για 130 κλίνες, περιοχή Ιαλυσού, δίπλα στην «Καλύβα». Είναι Α.Ε.

Πληροφορίες τηλ. 23213

3174-20/3

ΖΗΤΕΙΤΑΙ

ΕΠΑΓΓΕΛΜΑΤΙΑΣ ΟΔΗΓΟΣ, με δίπλωμα Ε' Κατηγορίας, από την εταιρία ποτών ΖΟΥΡΑΡΑΚΗΣ ΕΛΛΑΣ Α.Ε.

Μισθός κατόπιν συμφωνίας

Πληροφορίες στα τηλέφωνα 62613 - 20278

T.16940-29/2

ΑΠΟ ΤΟΥΡΙΣΤΙΚΟ ΠΡΑΚΤΟΡΕΙΟ

ΖΗΤΕΙΤΑΙ

για τη σεζόν 1992, δεσποινίς ή κυρία, με άριστη γνώση της γερμανικής, ώστε να απασχοληθεί για όλη τη σεζόν σαν αρχηγός γκρουπ.

ΠΛΗΡΟΦΟΡΙΕΣ τηλ.: 23066 - 28101, ώρες 9.00-15.00

X264

ΠΩΛΕΙΤΑΙ

ΜΕΓΑΛΗ ΕΥΚΑΙΡΙΑ

ΕΞΟΠΛΙΣΜΟΣ ΕΣΤΙΑΤΟΡΙΟΥ:

..) ψυγείο τετράπορτο κατάψυξη συντήρηση

2) ψυγείο τετράπορτο συντήρηση (πάγκος)

3) φούρνος πετρελαίου δίπορτος

4) φούρνος για πίτσες (ηλεκτρικός)

5) μπελ - μαρί

6) 50 καρέκλες

7) 20 τραπέζια

ΟΛΑ ΜΟΝΟ ΜΕ 500.000

Πληροφορίες τηλ. 32574 - 20958

3317-5/3

ΠΩΛΟΥΝΤΑΙ

στο Ανω Ροδίνι, σε οικοδομή που βρίσκεται σε ύψωμα με θέα τη θάλασσα τα εξής διαμερίσματα:

1) διαμέρισμα 55 τ.μ., στον Α' όροφο. Τιμή: μισοτελειωμένο με εξωτερικούς σουβάδες και κοινόχρηστα 6.500.000 δρχ. Με το κλειδί και καλής κατασκευής, 9.000.000

2) διαμέρισμα διαμπερές με φάτσα την πλατεία και τη θάλασσα 85τ.μ., περίπου. Τιμή: με εξωτερικά και κοινόχρηστα 10.000.000 δρχ. Τελειωμένο με το κλειδί, τιμή 14.000.000

3) διαμέρισμα 140τ.μ. περίπου ολόκληρος ο όροφος με φάτσα την πλατεία και τη θάλασσα. Τιμή : με εξωτερικά και κοινόχρηστα 16.500.000 δρχ. Με το κλειδί , 23.000.000 δρχ.

Γίνονται ευκολίες. Δάνεια δεκτά

Πληροφορίες τηλ. 61536 - 65952

3272-1/3

ΠΩΛΕΙΤΑΙ κατάστημα 100τ.μ., στα Εκατό Μαγαζιά Τηλ. 26476 - 27082

M22-11/3

ΠΩΛΟΥΝΤΑΙ 1) 100τ.μ. κατάστημα επί της Αλεξ. Διάκου, 2) 50τ.μ. κατάστημα πλησίον πλατείας Κύπρου. Τηλ. 26476 - 27082

M22-11/3

ΠΩΛΕΙΤΑΙ οικόπεδο 220τ.μ. με 90τ.μ. οικία σε κολώνες με δικαίωμα ανέγερσης ορόφου. Τηλ. 26476 - 27082

M22-11/3

ΠΩΛΕΙΤΑΙ αγρός 4.600τ.μ. ή 2.300 τ.μ. στην περιοχή Ασγούρου με τιμή 2.000 το τ.μ. Τηλ. 26476 - 27082

M22-11/3

ΠΩΛΟΥΝΤΑΙ αγροκτήματα των 1.000τ.μ., άρτια και οικοδομήσιμα δια αυτοτελείς επαύλεις στους πρόποδες του Φιλερήμου, Δήμου Ιαλυσού. Τηλ. 26476 - 27082

M22-11/3

ΠΩΛΟΥΝΤΑΙ καταστήματα 30τ.μ., 40τ.μ., 50τ.μ., πλησίον εκκλησίας Αναλήψεως. Τηλ. 26476 - 27082

M22-11/3

ΠΩΛΕΙΤΑΙ οικόπεδο στην Αγία Ελεούσα 2 1/2 στρέμματα με δύο κτίσματα. Το ένα είναι παλιό, 50τ.μ., κατάλληλο για κατάστημα και με αυλή, πρώην καφενείο. Το άλλο είναι 40τ.μ., καινούριο, ατελείωτο, φτιαγμένο για στούντιο. Πωλείται και το μισό οικόπεδο με το ένα κτίσμα. Εχει περίπου 80 δέντρα καρποφόρα, με άδεια οικοδομής 167τ.μ., και με μεγαλύτερη κάλυψη. Γίνεται και ανταλλαγή. Βρίσκεται στην πλατεία. Τηλ. 63886, κ. Αλαφάκη Τάσο

3361-17/3

ΠΩΛΕΙΤΑΙ οικόπεδο εκτάσεως 250τ.μ. με ωραία θέα, επί της οδού Λονδίνου, άνω Ροδίνι. Πληροφορίες τηλ. 61488, 5-7μ.μ.

3357-7/3

ΠΩΛΕΙΤΑΙ φούρνος ζαχαροπλαστικής και άλλα μηχανήματα. Τηλ. 24120

3355-6/3

ΠΩΛΕΙΤΑΙ σύνθετο σε άριστη κατάσταση, στην τιμή των 50.000 δρχ. Πληροφορίες στο τηλ. 33297, απογευματινές ώρες

3340-1/3

ΠΩΛΕΙΤΑΙ τηλέφωνο περιοχής Ρόδου. Πληροφορίες τηλ. 33545

3257-29/2

ΠΩΛΟΥΝΤΑΙ από ιδιοκτήτη

διαμερίσματα σε μαρμαροσοβά ή τελειωμένα των 108τ.μ., επί της οδού Θεσσαλονίκης.

Επίσης διαμέρισμα των 85τ.μ., τελειωμένο στην οδό Ενόπλων Δυνάμεων.

Μαγαζί επί της λεωφόρου Ρόδου Ασγούρου, απέναντι από το Ροδοχρώμ, 230τ.μ., κατάλληλο για βιοτεχνικό ή εκθεσιακό χώρο.

Επίσης διαμέρισμα επί της Αγίου Ιωάννου, λουξ κατασκευής, ετοιμοπαράδοτο των 150τ.μ. με δυνατότητα τροποποιήσεως του πίνακα οικοδομής σε 115 τ.μ. και 35τ.μ.

Πληροφορίες τηλ.: 20949 - 32195 - 37735

2778-6/3

ΠΩΛΗΣΕΙΣ

ΚΕΝΤΡΙΚΟ ξενοδοχείο της πόλεως, εκτοιεί έπιπλα σαλονιού (πολυθρόνες - καναπέδες - τραπεζάκια) και καρέκλες εστιατορίου σε άριστη κατάσταση και συμφέρουσες τιμές, λόγω ανακαινήσεως.

Πληροφορίες τηλ. 24091, ώρες 9-13 και **22363,** ώρες 19-21

ΠΜ-15/3

ΟΙΚΟΔΟΜΙΚΕΣ ΕΠΙΧΕΙΡΗΣΕΙΣ

ΣΤΑΥΡΟΣ ΦΡΑΓΚΟΥ ΠΩΛΟΥΝΤΑ

ΑΚΙΝΗΤΑ ΔΙΑΦΟΡΩΝ ΔΙΑΣΤΑΣΕΩΝ ΚΑΙ ΚΑΤΑΣΤΗΜΑΤΑ ΣΤΟ ΡΟΔΙΝΙ, ΚΑΙ ΑΝΑΛΗΨΗ - ΚΩΝ/ΝΟΥ ΥΔΡΑΙΟΥ

Πληροφορίες τηλ.: 37906

3251-29/2

ΠΩΛΕΙΤΑΙ

το 57% ξενοδοχείου στα Κολύμπια, 150 μέτρα από την παραλία, σε τιμή ευκαιρίας.

Πληροφορίες τηλ.: 56322

3139-29/2

ΠΩΛΕΙΤΑΙ

έτοιμη επιχειρηση ενοικιάσεως μοτοποδηλάτων, στην οδό Γεωρ. Λεόντος, έναντι ξενοδοχείου Μανούσος, σε τιμή ευκαιρίας

Πληροφορίες τηλ.64217 - 65206

2372-5/3

ΠΩΛΕΙΤΑΙ τηλέφωνο αστικό. Πληροφορίες τηλ. 65073

3292-8/3

ΠΩΛΕΙΤΑΙ οικόπεδο 2.500τ.μ., στην περιοχή Καλλιθέας πίσω από το Πανόραμα, μόνο 7.500.000 δρχ. Πληροφορίες από 9-12π.μ. και 5-7μ.μ. Τηλ. 23815 - 34532

3301-8/3

ΠΩΛΟΥΝΤΑΙ

από ιδιοκτήτη (2) οικόπεδα σε φανταστική τοποθεσία, στην περιοχή Ιξιάς. Το ένα 2.025 τ.μ. και το άλλο 2.680τ.μ.

Πληροφορίες τηλ. 29155-23765

3284-3/3

ΠΩΛΕΙΤΑΙ

αποθήκη ισόγεια 140τ.μ., ύψους πάνω από 3 μ., εντελώς ανεξάρτητη και με δική της αυλή, εμβαδού 200τ.μ., στο Ροδίνι, σε τιμή ευκαιρίας. Κατάλληλη για κάθε χρήση. Γίνονται ευκολίες.

Πληροφορίες τηλ. 61536-62535

3272-1/3

ΠΩΛΕΙΤΑΙ

μπαρ, πλήρως εξοπλισμένο σε τιμή ευκαιρίας και με ευκολίες πληρωμής στον Αρχάγγελο.

Πληροφορίες τηλ. 0244 - 22241, 6-10μ.μ.

3270-15/3

ΠΩΛΕΙΤΑΙ

επιχείρηση καφετέρια - μπαρ, σε τουριστική περιοχή

Πληροφορίες τηλ. 28983

3281-3/3

ΠΩΛΕΙΤΑΙ

ΟΙΚΟΠΕΔΟ 1.750 τ.μ., μέσα στο χωριό Σάλακος, με πρόσοψη στον κεντρικό δρόμο

Πληροφορίες τηλ. 29796, κ. Μανώλη

3318-5/3

ΜΕΓΑΛΗ ΕΥΚΑΙΡΙΑ ΠΩΛΕΙΤΑΙ

κατάστημα με είδη δώρων και ρουχισμού, με εξασφαλισμένη πελατεία και με όσα χρήματα έχετε, λόγω δεύτερης εργασίας

Πληροφορίες τηλ. 61180 - 61958

3314-5/3

ΝΕΟΦΥΤΟΥ

Πωλούνται

ΜΟΝΟ ΑΠΟ ΤΟ ΓΡΑΦΕΙΟ ΜΑΣ

1) Διαμέρισμα ετοιμοπαράδοτο 4 κυρίων δωματίων με φανταστική θέα έναντι Mira Mare, καταπληκτική ευκαιρία

2) Μαγαζί 75τ.μ. επί της Αριστοτέλους πλησίον πλατείας 1ο συντριβάνι

3) Κτήμα 2 στρεμ. με άδεια, περιοχή Κοσκινού με φανταστική θέα.

4) Κτήμα 4 στρ. περιοχή Κοσκινού με θέα τη θάλασσα τιμή πολύ καλή

5) Διαμέρισμα ρετιρέ 80τ.μ. περιοχή Νεοχωρίου τιμή ευκαιρία

6) Βίλλα 180τ.μ. και υπόγειο με 5.000 τ.μ. κτήμα στην ωραιότερη περιοχή της Ιξίας

7) Διαμέρισμα 140 τ.μ. μεγάλες βεράντες, τζάκι, εντοιχισμένη κουζίνα φανταστική θέα επί της οδού Παύλου Μελά

8) Διαμέρισμα 4άρι πλησίον Γκραντ - Οτέλ πάνω στη θάλασσα

9) Γκαρσονιέρες σε Αγ. Ιωάννη, Μόντε Σμιθ κ.λ.π.

10) Ετοιμοπαράδοτο διαμέρισμα 4άρι λουξ κατασκευής σε πολύ καλή τοποθεσία

11) Οικόπεδα 250, 500, 600, 1000 τ.μ. εντός πόλεως

12) Κτήμα 6 στρέμματα στα Κολύμπια μεγάλη ευκαιρία

13) Μαγαζιά Νιοχώρι, 100 Μαγαζιά, Κορδικτώνος, Βενετοκλέων, Αγ. Ιωάννης, Πετρίδη, Κολύμπια κ.λ.π.

14) Διαμερίσματα σε όλες τις περιοχές της πόλεως, τιμές καταπληκτικές

15) Μαιζονέττες ετοιμοπαράδοτες και σε γιαπί εντός και εκτός πόλεως

16) Αποθήκες, επιχειρήσεις, καταστήματα σε όλες τις κεντρικές περιοχές.

Επίσης

άλλες, 1000 τουλάχιστον περιπτώσεις όπου η φίρμα του γραφείου μας ως παλαιώτερο εγγυάται τα πάντα. Αναλαμβάνουμε και πωλήσεις σε Αθήνα, Πειραιά.

Γ. ΝΕΟΦΥΤΟΥ
ΟΔΟΣ ΔΗΜ. ΘΕΟΔΩΡΑΚΗ 40
2ος όροφος - τηλ. 20989

Μ 27

Ροδιακή Κτηματική

ΚΤΗΜΑΤΟΜΕΣΙΤΙΚΟ ΓΡΑΦΕΙΟ

ΠΩΛΗΣΕΙΣ ΑΚΙΝΗΤΩΝ

ΟΙΚΟΔΟΜΕΣ

Α' ΔΙΑΜΕΡΙΣΜΑΤΑ: 1. Κ. Υδραίου 140τ.μ. 2. Στ. Καζούλη 80-125τ.μ. 3. Ροδίνι 93-125-139 τ.μ. 4. Παρ. Στ. Κωπάδη 95τ.μ. 5. 2. Μ. Πετρίδη 71-81-106τ.μ. 6. Νιοχώρι 42-58-84τ.μ. 7. Τριάντα 82-101

Β' ΜΟΝΟΚΑΤΟΙΚΙΕΣ - ΜΕΖΟΝΕΤΕΣ: 1. Ροδίνι 210τ.μ. 2. Ιξιά 235τ.μ. 3. Παλιά Πόλη 180-188τ.μ. 4. Αγ. Αναστασία 80τ.μ. 5. Κοσκινού έπαυλη 275τ.μ. 6. Σπίτια παραδοσιακά στη Λίνδο - Γεννάδι - Κάλαθο - Τριάντα - Σορωνή 7. Γεννάδι έπαυλη 150τ.μ. 8. Φάνες διόροφη οικοδομή 200τ.μ.

Γ' ΚΑΡΑ-ΓΙΑΠΙ: 1. Νιοχώρι οροφοδιαμέρισμα 265τ.μ. 2. Τριάντα 167τ.μ. 3. Ανάληψη 82τ.μ.

Δ' ΚΑΤΑΣΤΗΜΑΤΑ: 1. Μαντράκι 33-85τ.μ. κεντρικά 2. Σωκράτους 12τ.μ. 3. Καναδά 160τ.μ. 4. Κορδικτώνος 64τ.μ. 5. Μ. Πετρίδη 63τ.μ. 6. Γρίβα 42τ.μ. 7. Ολυμπιακή 100τ.μ. 8. Φαληράκι 20τ.μ.

Ε' ΓΡΑΦΕΙΑ: Μαντράκι 30-60-77-90τ.μ.

ΣΤ' ΚΤΙΡΙΑ: 1. Στο Μαντράκι 200-600τ.μ. 2. Ακαδημία 960τ.μ. 3. Νιοχώρι 310τ.μ. 4. Αννης Μαρίας 552 τ.μ. 5. Λεωφ. Καλλιθέας 600 τ.μ. 6. Αλ. Διάκου 540 τ.μ.

Ζ' ΞΕΝΟΔΟΧΕΙΑ: 1. Στην πόλη 70-150 κλ. 2. Τριάντα 36-110 κλ. 3 Ιξιά 62 κλ. 4. Κολύμπια 80 κλ. 5. Λίνδο 62 - 78 - 119 κλ. - Γεννάδι 50 κλ.

ΟΙΚΟΠΕΔΑ

Α'ΕΝΤΟΣ ΣΧΕΔΙΟΥ: 1. Κ. Υδραίου 349-400-500 τ.μ. 2. Ζέφυρο 880τ.μ. 3. Μ. Πετρίδη 1.630τ.μ. 4. Οδός Λίνδου 400-860τ.μ. 5. Ροδίνι 250τ.μ.

Β' ΕΚΤΟΣ ΣΧΕΔΙΟΥ: 1. Ροδίνι 2.200-4.000τ.μ. (Λεωφ.) 2. Τσαΐρι 4.000 τ.μ. (Λεωφ.) 3. Τσαΐρι 9.000-18.000 τ.μ. 4. Καναμάτ 47.000τ.μ. 5. Ιξιά 2.000-4.000 τ.μ. 6. Τριάντα 4.000-7.500τ.μ. 7. Κοσκινού στα Καβουράκια 5.000-10.000τ.μ. 8. Λίνδο: α. Ψαρτό 8.060-21.000τ.μ. β. Κράνα 2.000 τ.μ. γ. Πεύκοι 5.000 - 6.300τ.μ. 9. Κάλαθο 3.000 τ.μ. (Λεωφ.)

ΠΡΟΟΔΟΣ ΜΙΚΡΕΣ ΑΓΓΕΛΙΕΣ ΠΡΟΟΔΟΣ ΜΙΚΡΕΣ ΑΓΓΕΛΙΕΣ ΠΡΟΟΔΟΣ ΜΙΚΡΕΣ ΑΓΓΕΛΙΕΣ

ΠΩΛΟΥΝΤΑΙ

ΔΙΑΜΕΡΙΣΜΑΤΑ ΛΟΥΞ ΚΑΤΑΣΚΕΥΗΣ ΜΕΤΡΩΝ 145, 108, 105, 60, 95, 136, 48, ΣΕ ΜΙΚΡΗΠΟΛΥΚΑΤΟΙΚΙΑ

ΠΕΡΙΟΧΗ ΣΤΑΣΗ ΠΑΡΑΣΚΕΥΑ (ΠΡΟΣ ΤΗ ΘΑΛΑΣΣΑ)

Πληροφορίες τηλ. 23213

X249-5/3

ΠΩΛΕΙΤΑΙ

επιχείρηση FAST - FOOD, πλήρως εξοπλισμένη, για άμεση χρήση, στη Σοφ. Βενιζέλου (100 Μαγαζιά).

Δεκτές μόνο σοβαρές προτάσεις

Τηλ. 28543,
ώρες καταστημάτων

3369-7/3

ΠΩΛΕΙΤΑΙ

από ιδιώτη, διαμέρισμα 62τ.μ., διαμπερές σε πολυκατοικία τεσσάρων διαμερισμάτων, με κήπο 105τ.μ. και ιδιόκτητο γκαράζ στην Ιξιά

Πληροφορίες τηλ.94443

3163-29/2

ΠΩΛΟΥΝΤΑΙ

από ιδιοκτήτη δύο διαμερίσματα (μπετά) σε πολύ μικρή οικοδομή με πανοραμική θέα.

Πληροφορίες τηλ..34414

3161-17/3

ΕΥΚΑΙΡΙΑ Πωλείται

επιχείρηση σούπερμάρκετ σε μεγάλη συνοικία της πόλης

Τηλ. 61588

3371-7/3

ΠΩΛΕΙΤΑΙ

ΑΚΙΝΗΤΟ 900 τ.μ., ΕΠΙ ΤΗΣ ΑΛΕΞ. ΔΙΑΚΟΥ

Πληροφορίες τηλ.: 94583

3144-29/2

ΠΩΛΕΙΤΑΙ διαμέρισμα 86τ.μ. στην Ιξιά (Σωτήρος 59Α), με κεντρική θέρμανση και δύο μεγάλες βεράντες. Πληροφορίες τηλ. 28631

3255-29/2

ΠΩΛΕΙΤΑΙ κτήμα 9 στρεμ. με αίθουσα 600τ.μ., κατάλληλο για πολλές επαγγελματικές χρήσεις, 150 μέτρα από τη θάλασσα στην περιοχή Πελεζίκη στην Κω. Πληροφορίες από ιδιοκτήτη στο τηλ. 0242 - 23224, Κως

3178-5/3

ΠΩΛΟΥΝΤΑΙ σπίτι διόροφο, μια κατοικία με αυλή και δύο βεράντες στο Παραδείσι. Πληροφορίες τηλ. 91631, κ. Κούλα Ροδίτου

3187-17/3

ΠΩΛΟΥΝΤΑΙ ταμειακή μηχανή CASIO, μηχανή καφέ BEZZERA διπλή, αυτόματη Ιταλίας, πιεστικό μηχάνημα νερού με ηλεκτρισμό, 2 ομπρέλες 3 μέτρων αλουμινίου. Πληροφορίες τηλ. 85874

3327-5/3

ΠΩΛΕΙΤΑΙ στην Παστίδα, κτήμα 2.200 τ.μ. με άδεια οικοδομής για 200τ.μ. βίλλα, δίπλα σε άλλες επαύλεις, με πισίνα. Πληροφορίες και ραντεβού στα τηλ. 65710, 61859, ΚώσταςΚωνσταντινίδης Τ.16882-5/3

ΠΩΛΕΙΤΑΙ κτήμα 2 στρεμμάτων στ' Ασγούρου, 200 μ. από τη λεωφόρο Λίνδου, με άδεια οικοδομής, 1200τ.μ., κατάλληλη για βιοτεχνικό χώρο ή αποθήκες. Πληροφορίες τηλ. 65710, 61859, Κώστας Κωνσταντινίδης Τ.16882-9/3

ΠΩΛΕΙΤΑΙ KAWASAKI GRZ 1000 RX NINJA, εκτελωνισμένο από Αμερική, μαύρο σε τέλεια κατάσταση. Μοναδική ευκαιρία, λόγω σπουδών. Δεκτός κάθε έλεγχος. Τηλ. 23119 και 34597, κ. Γιώργο. Καθημερινά, 3-7 το απόγευμα

X221

ΠΩΛΕΙΤΑΙ διαμέρισμα στην περιοχή Δασκάλων (οδός Δ. Αναστασιάδη και Στ. Κωτιάδη) επιφάνειας 94τ.μ. Ευκολίες πληρωμής - δάνεια δεκτά. Πληροφορίες τηλ. 64685 και 24903

T.16996-7/3

ΜΕΓΑΛΗ ΕΥΚΑΙΡΙΑ: ΠΩΛΕΙΤΑΙ ψυγείο καταψύκτης τετράπορτος (τρεις συντήρηση - μια κατάψυξη), δύο μηνών από μαγαζί. Πωλείται σε πολύ φτηνή τιμή, λόγω αναχωρήσεως. Πληροφορίες 28312 όλη μέρα

3346-6/3

ΜΕΓΑΛΗ ΕΥΚΑΙΡΙΑ: ΠΩΛΟΥΝΤΑΙ σε άριστη κατάσταση: α) Stereo Mixer Phonic MPX 5001 (5 εισόδων), β) μηχάνημα Sound to Light 500W (φωτορυθμικό), γ) μηχάνημα παραμόρφωσης ήχου, Echorder EC 444 (ιδανικό για μουσικά όργανα και κονσόλες DJ' s), δ) FM πομπτός (KIT) εμβέλειας 25km. Ολα μαζί 65.000 δρχ. μετρητοίς. Πληροφορίες τηλ. 47114, καθημερινά 11.00 π.μ. - 21.00μ.μ., Νίκος

3322-5/3

ΠΩΛΕΙΤΑΙ κρεοπωλείο με εξασφαλισμένη πελατεία. Τηλ. 64905

3315-5/3

ΕΥΚΑΙΡΙΑ ΠΩΛΕΙΤΑΙ: Σκάφος αναψυχής BEST 5,50μ., καμπινάτο, με εξωλέμβια μηχανή 75 HP YAMAHA, με όλο τον εξοπλισμό που προβλέπει το λιμεναρχείο, σωσίβια, κλπ., τέντα καινούρια στην τιμή του 1.200.000 δρχ. Δεκτός μικρός διακανονισμός. Πληροφορίες τηλ. 63843 ή 37496, κ. Θεοδοσίου Β.

3325-5/3

ΠΩΛΕΙΤΑΙ επαγγελματικό τηλέφωνο. Πληροφορίες τηλ 63843 - 37496, κ. Θεοδοσίου

3325-5/3

ΠΩΛΕΙΤΑΙ διαμέρισμα 4άρι, 107 τ.μ., στην περιοχή Δασκάλων σε άριστη κατάσταση και με απεριόριστη θέα. 14.300.000 δρχ. Πληροφορίες 9-12π.μ. και 5-7 μ.μ. στα τηλ. 23815 - 34532

3301-8/3

ΠΩΛΟΥΝΤΑΙ: κουζίνα με φούρνο, ψυγείο, φριτέζα, φούσκα κομπλέ, πλυντήριο. Ολα επαγγελματικά, σε τιμή ευκαιρίας. Πληροφορίες τηλ. 25679 - 31281

3291-4/3

ΠΩΛΕΙΤΑΙ από ιδιοκτήτη μονοκατοικία, 230τ.μ., με οικόπεδο 1.600τ.μ., ημιτελής, στην περιοχή Τρεις, έναντι εστιατορίου Κιούπια. Πληροφορίες τηλ. 64336

3294-14/3

ΕΝΟΙΚΙΑΖΕΤΑΙ

επαγγελματική στέγη (κατάστημα), επί της Κ. Υδραίου και Στέλιου Κωτιάδη γωνία, 40τ.μ. ισόγειο και 40τ.μ. υπόγειο

Πληροφορίες τηλ. 93580, 3-9μ.μ.

3232-4/3

ΕΝΟΙΚΙΑΖΟΝΤΑΙ

ΚΑΤΑΣΤΗΜΑΤΑ ΑΠΕΝΑΝΤΙ από το BLU ORAIZOW ΚΑΙ SUNBEACH
Μόνο σοβαρές προτάσεις.

Πληροφορίες τηλ. 92644-92617

3358-7/3

ΕΝΟΙΚΙΑΖΟΝΤΑΙ επιπλωμένα στούντιο επί της Θεμ. Σοφούλη 86-88, για όλο το χρόνο. Πληροφορίες τηλ. 30170

3364-7/3

ΕΝΟΙΚΙΑΖΕΤΑΙ ή πωλείται εστιατόριο με όλο τον εξοπλισμό , μηχανήματα, κ.λ.π., στην περιοχή Φανερωμένη, δίπλα στο ξενοδοχείο Κοσμοπόλιτα. Πληροφορίες Τηλέμαχο Καβάδα, οδός Καρπάθου, αρ. 20, τηλ. 22156 ή 24940

3345-6/3

ΕΝΟΙΚΙΑΖΕΤΑΙ κατάστημα κατάλληλο για σνακ μπαρ - εστιατόριο, πλήρες εξοπλισμένο, με αυλή και με χώρο για πάρκινγκ, επί της λεωφόρου Ιαλυσού 45. Τηλ. 92712 - 93844

3331-5/3

ΕΝΟΙΚΙΑΖΕΤΑΙ μονοκατοικία περίπου 100τ.μ., με τηλέφωνο και κήπο, οδός Γεωργίου Σεφέρη 14. Τηλ. 63633

2396-5/2

ΕΝΟΙΚΙΑΖΟΝΤΑΙ επιπλωμένα δωμάτια με δικό τους λουτρό και ψυγείο, έναντι ξενοδοχείου των Ρόδων. Τηλ. 22524

3342-1/3

ΕΝΟΙΚΙΑΖΕΤΑΙ διαμέρισμα σε πολυκατοικία, στην οδό Βενετοκλέων, πλήρως επιπλωμένο και με τηλέφωνο. Πληροφορίες τηλ. 01-8047912

3323-5/3

ΕΝΟΙΚΙΑΖΟΝΤΑΙ καινούρια επιπλωμένα δωμάτια, για όλο το χρόνο, με πολυκουζίνα, ψυγείο και ηλιακό θερμοσίφωνα, σε ήσυχη περιοχή στο Καρακόνερο. Τηλ. 27025 - 61694

3324-5/3

ΕΝΟΙΚΙΑΖΟΝΤΑΙ επιπλωμένα δωμάτια, μονά και διπλά, με πολυκουζινάκια, στην οδό Σοφοκλέους 42 Ε. Πληροφορίες τηλ. 62758

3326-5/3

ΕΝΟΙΚΙΑΖΕΤΑΙ διαμέρισμα τεσσάρων δωματίων με τηλέφωνο, οδός Γενναδίου αρ. 1. Πληροφορίες από 1-6μ.μ. στο τηλ. 36109 και 37771

2439-3/3

ΕΝΟΙΚΙΑΖΟΝΤΑΙ 1) καταστήματα γωνιακό 55τ.μ., με WC, 2) κατάστημα γωνιακό 45τ.μ., με WC, με μεγάλες αυλές, κατάλληλο για οποιαδήποτε χρήση, 3) κατάστημα 22τ.μ. με WC. Ολα βρίσκονται σε εμπορική περιοχή της Αναλήψεως. Πληροφορίες τηλ. 63146

3279-4/3

ΕΝΟΙΚΙΑΖΟΝΤΑΙ επιπλωμένα δωμάτια με μπάνιο στην Παλιά Πόλη. Πληροφορίες τηλ. 28024

3308-12/3

ΕΝΟΙΚΙΑΖΟΝΤΑΙ επιπλωμένες γκαρσονιέρες και επιπλωμένα δωμάτια με πολυκουζινάκι για όλο το χρόνο. Περιοχή Μιχ. Πετρίδη. Τηλ. 34363

3274-29/2

ΕΝΟΙΚΙΑΖΕΤΑΙ διαμέρισμα 90τ.μ. τριάρι, στο άνω Ροδίνι, Στοκχόλμης 25. Τηλ. 63201

3277-3/3

ΕΝΟΙΚΙΑΖΕΤΑΙ διαμέρισμα 2 υπνοδωματίων, σαλοτραπεζαρίας και κοινόχρηστων χώρων στην Ιαλυσό, έναντι Αστυνομικού Τμήματος Ιαλυσού. Τηλ. 20183, από 9-1 το πρωί και 5-8 το απόγευμα

3262-3/3

ΕΝΟΙΚΙΑΖΕΤΑΙ κατάστημα καινούριο, γωνιακό στο Φαληράκι, έναντι ξενοδοχείου Sun Palace. Μόνο σοβαρές προτάσεις. Τηλ. 21696 - 21521

3259-7/3

ΕΝΟΙΚΙΑΖΟΝΤΑΙ νεόκτιστες γκαρσονιέρες, επιπλωμένες, στην οδό Αθηνών 15 στην Ανάληψη. Τηλ. 63632, ώρες 13.00-18.00, κ. Νικολάου Μιχαήλ

3253-29/2

ΕΝΟΙΚΙΑΖΕΤΑΙ διαμέρισμα δυάρι, σε δεύτερο όροφο με μεγάλη βεράντα και ωραία θέα, στην οδό Δημητρίου Αναστασιάδη 2. Πληροφορίες τηλ. 25206, απογευματινές ώρες

2392-29/2

ΕΝΟΙΚΙΑΖΕΤΑΙ γκαρσονιέρα στον τρίτο όροφο πολυκατοικίας, αποτελούμενη από κουζίνα, μπάνιο και ένα μεγάλο δωμάτιο. Διαθέτει φουρνάκι, ψυγείο και ηλεκτρικό μάτι. Βρίσκεται επί της οδού Στέλιου Κωτιάδη 42. Πληροφορίες τηλ. 65817

3248-29/2

ΕΝΟΙΚΙΑΖΕΤΑΙ διόροφο σπίτι 120τ.μ., στην προέκταση Αννης Μαρίας. Στο ισόγειο, μεγάλο σαλόνι, κουζίνα και λουτρό. Στον όροφο 3 υπνοδωμάτια και 2 λουτρά. Πληροφορίες τηλ. 31352 - 24636 - 35659

3236-29/2

ΕΝΟΙΚΙΑΖΕΤΑΙ αποθήκη 130τ.μ., οδός Νικ. Καζαντζάκη 6. Τηλ. 27392

3245-29/2

ΕΝΟΙΚΙΑΖΕΤΑΙ για επαγγελματική χρήση, ισόγειος χώρος 60τ.μ., με δυο δωμάτια σε πρώτο όροφο, με τηλέφωνο, στην πλατεία Ψαροπούλας, επί της Ορφανίδου, αριθμός 4. Τηλ. 34447 - 28258

3106-18/3

ΕΝΟΙΚΙΑΖΟΝΤΑΙ: α) σνακ - μπαρ στην παραλία Ελλη και β) ένα κοκτέιλ - μπαρ στην Ιξιά στα Εικοσι Μαγαζιά. Πληροφορίες τηλ. 29736 - 24172

3177-4/3

ΕΝΟΙΚΙΑΖΟΝΤΑΙ καταστήματα διαφόρων διαστάσεων για οποιαδήποτε χρήση και ενοικιάζεται εστιατόριο, πλήρως εξοπλισμένο, περιοχή Ντορέτα - Θολός. Τηλ. 41597, 41895

2387-29/2

ΕΝΟΙΚΙΑΖΕΤΑΙ ολοκαίνουριο διαμέρισμα 110τ.μ., στην Ιαλυσό, 1ος όροφος διαμπερές. Τηλ. 0246 - 22391

3381-4/3

ΕΝΟΙΚΙΑΖΕΤΑΙ 190τ.μ. κατάστημα - επιχείρηση με μεγάλη αυλή, πισίνα, επί της Ιερού Λόχου προς παραλία Ιαλυσού, κατάλληλο για εστιατόριο - μπαρ - καφετέρια. Τηλ. 27082 - 26476

M22-11/3

ΣΤΟ ΧΩΡΙΟ ΑΡΧΑΓΓΕΛΟΣ, ενοικιάζω διαμέρισμα και δωμάτια ανεξάρτητα, όλα επιπλωμένα, με πολυκουζινάκι, ηλιακό θερμοσίφωνα, πολυτελής κατασκευή και επίπλωση. Ρόδος 22120 - 61258.
Flats and rooms for rent. Furnished, clean, not expensive. Vilage Arhangelos. Call Rhodes 22120, for information, office hours

3377-11/3

ΕΝΟΙΚΙΑΖΟΝΤΑΙ σε κεντρικό σημείο της πόλεως Ρόδου (Στεφ. Καζούλη 16), καινούρια καταστήματα με πατάρι και WC κατάλληλα για οποιαδήποτε επαγγελματική χρήση. Δεκτές μόνο σοβαρές προτάσεις. Πληροφορίες τηλ. 33760 - 93215 ή 36759

3365-12/3

ΕΝΟΙΚΙΑΖΕΤΑΙ τριάρι επιπλωμένο διαμέρισμα, με τηλέφωνο, στην οδό Θεμ. Σοφούλη 67. Πληροφορίες τηλ. 33185 ή 29785

3347-7/3

ΕΝΟΙΚΙΑΖΟΝΤΑΙ ή πωλούνται 9 στρέμματα στην Κω, με αίθουσα 600τ.μ., 150μ. από τη θάλασσα. Τηλ. 0242 23224

3372-15/3

ΕΝΟΙΚΙΑΖΕΤΑΙ γκαρσονιέρα επιπλωμένη στο Καρακόνερο. Τηλ. 61640

3367-6/3

ΕΝΟΙΚΙΑΖΟΝΤΑΙ καταστήματα α) στην περιοχή Δασκάλων (οδός Δ. Αναστασιάδη και Στ. Κωτιάδη), επιφάνειας 45 και 95τ.μ., με υπόγειο αποθήκη και ακάλυπτο χώρο, έκαστο 100τ.μ., β) στην εθνική οδό Ρόδου Λίνδου, λίγο μέσα στο Ροδίνι, ενιαίος χώρος 200τ.μ., κατάλληλος για γραφεία. Πληροφορίες τηλ. 64685 και 24903

T16996-7/3

ΕΝΟΙΚΙΑΖΕΤΑΙ δυάρι με τηλέφωνο επί της Κολοκοτρώνη. Πληροφορίες τηλ. 35342, μετά τις 5.30

3351-13/3

ΠΡΟΣΟΧΗ ΕΥΚΑΙΡΙΑ:

Αγοράζω το μεταχειρισμένο αυτοκίνητό σου αμέσως και μετρητοίς.

Τηλ. 33244,
κ. Παγκάλης Γεώργιος

230-29/2

ΑΓΟΡΑΖΟΥΜΕ Ή ΑΝΤΑΛΛΑΣΣΟΥΜΕ

το παλιό σας αυτοκίνητο με ένα ΤΟΥΟΤΑ

ΤΖΙΩΡΑΣ - ΤΣΟΥΜΠΛΕΚΑΣ Ο.Ε

ΤΗΛ: 29693 - 30414

X253

ΠΩΛΕΙΤΑΙ

αυτοκίνητο **VW - GOLF 2, 1300c.c. GT - 75 HP** με 42.000 χλμ., δίπορτο και με πολλά εξτρά, σε πολύ λογική τιμή.
Δεκτές μόνο λογικές προτάσεις.

ΤΗΛ: 30876,07.30 - 15.30 και 19.00- 22.00 κ. Σάββα και 32018, 16.30- 18.30 καθημερινά

3246-29/2

ΠΩΛΕΙΤΑΙ

αυτοκίνητο ημιφορτηγό **HUYNDAI** σε άριστη κατάσταση και σε πολύ καλή τιμή.

ΠΛΗΡΟΦΟΡΙΕΣ τηλ. 20686, κ. Βασίλη

3275-29/2

ΕΥΚΑΙΡΙΑ: ΠΩΛΕΙΤΑΙ XRV (AFRICA - TWIN) 750c.c., με 5.500k.m. Πληροφορίες στα τηλέφωνα 37168 και 29408, 4-10μ.μ., Χρήστος

3341-6/3

ΠΩΛΕΙΤΑΙ μηχανάκι μάρκας HONDA, τύπου M.B. 50 c.c., σε τιμή ευκαιρίας των 100.000 δρχ. Τηλ. 33216 - 23547

3269-1/3

ΠΩΛΕΙΤΑΙ για απόσυρση αυτοκίνητο MAZDA 1600. Πληροφορίες τηλ. 64822

2393-8/3

ΠΩΛΟΥΝΤΑΙ ένα Οπελ Ρέκορντ 1700 και ένα Φορντ 1700, άριστα συντηρημένα, σε τιμές λογικές. Πληροφορίες τηλ. 32998

2427-3/3

ΑΓΟΡΑΖΟΥΜΕ το παλιό μεταχειρισμένο αυτοκίνητό σας για κυκλοφορία ή απόσυρση, σε οποιαδήποτε κατάσταση τοις μετρητοίς. Πληροφορίες κ. Δημήτρη, τηλ. 62171 - 65171

X248

ΤΟ ΠΡΑΚΤΟΡΕΙΟ ΤΑΞΙΔΙΩΝ ΤΗΛΕΜΑΧΟΣ ΚΑΒΑΔΑΣ

μπορεί να σας εξυπηρετήσει για οποιοδήποτε πρόβλημά σας. Ητοι:
- ΕΚΔΟΣΗ ΔΙΑΒΑΤΗΡΙΩΝ
- Εκδοση φθηνών αεροπορικών εισιτηρίων για οποιαδήποτε μέρος του κόσμου.
ΑΕΡΟΠΟΡΙΚΑ ΕΙΣΙΤΗΡΙΑ με την ΟΛΥΜΠΙΑΚΗ ΑΕΡΟΠΟΡΙΑ, δι Αθήνας.
- Φθηνά αεροπορικά εισιτήρια δι' ΕΥΡΩΠΗ - ΑΜΕΡΙΚΗ - ΚΑΝΑΔΑ - ΑΥΣΤΡΑΛΙΑ και ΑΣΙΑ με όλες τις αεροπορικές εταιρίες.
- Εκδοση ατμοπλοϊκών εισιτηρίων με τα πλοία της ΔΑΝΕ,F/B Ρόδος, F/B Κάμιρος, F/B Ιάλυσος και με το F/B Λίνδος.
- Ανανεώσεις διπλωμάτων ερασιτεχνικών, επαγγελματικών, βέσπας και μοτοποδηλάτων.
- Μετατρέπομεν εις τους έχοντας άδεια εξωτερικού χωρίς εξετάσεις εις ελληνικήν
- Εκδίδομεν φοιτητικά εισιτήρια
- Δυνάμεθα να αποστείλουμε με ΤΕΛΕΞ τα εισιτήρια των φοιτητών που σπουδάζουν εις το εξωτερικό.
- Αποστολή αποσκευών σε οποιοδήποτε μέρος του κόσμου.

ΠΡΑΚΤΟΡΕΙΟΝ ΤΑΞΙΔΙΩΝ - ΜΕΤΑΝΑΣΤΕΥΣΕΩΣ

ΤΗΛΕΜΑΧΟΣ Α.ΚΑΒΑΔΑΣ

οδός Καρπάθου 20 - Ρόδος τηλ. γραφ. (0241) 22156 - 24940 - τηλ. οικ. 23427

3015-29/2

ΗΛΕΚΤΡΟΛΟΓΟΣ

ΑΝΑΛΑΜΒΑΝΕΙ ΗΛΕΚΤΡΟΛΟΓΙΚΕΣ ΕΓΚΑΤΑΣΤΑΣΕΙΣ - ΕΡΓΑΣΙΕΣ ΚΑΙ ΒΛΑΒΕΣ

ΖΑΧΑΡΙΟΥ ΓΙΩΡΓΟΣ

ΜΑΡΚΟΥ ΜΠΟΤΣΑΡΗ 17

Τηλ. 34533

3290-24/3

ΥΔΡΑΥΛΙΚΟΣ

ΑΝΑΛΑΜΒΑΝΕΙ πάσης φύσεως υδραυλικές εργασίες, μικρές και μεγάλες. Εγκαταστάσεις, αποφράξεις, συντήρηση ξενοδοχείων, κλπ. Εγκαταστάσεις με σύστημα αυτόματου ποτισμού.

Εργασία εγγυημένη ταχεία εξυπηρέτηση

Δημήτρης

Πληροφορίες τηλ. 36559 και 31990

3109-20/3

ΥΔΡΑΥΛΙΚΕΣ ΕΡΓΑΣΙΕΣ - ΠΑΣΗΣ ΦΥΣΕΩΣ ΑΠΟΦΡΑΞΕΙΣ

ΜΕ ΤΟ ΠΙΟ ΣΥΓΧΡΟΝΟ ΑΠΟΦΡΑΚΤΙΚΟ ΗΛΕΚΤΡΙΚΟ ΜΗΧΑΝΗΜΑ. ΤΕΛΕΙΟ ΚΑΘΑΡΙΣΜΑ.

Τηλ. 22104 κ. Γιώργο.

2959-10/3

ΥΔΡΑΥΛΙΚΟΣ

ΑΝΑΛΑΜΒΑΝΩ ΠΑΣΗΣ ΦΥΣΕΩΣ ΕΡΓΑΣΙΕΣ.

ΕΓΚΑΤΑΣΤΑΣΕΙΣ, ΑΠΟΦΡΑΞΕΙΣ, ΣΥΝΤΗΡΗΣΕΙΣ, ΤΥΧΟΝ ΒΛΑΒΕΣ, ΚΑΠ.

ΤΑΧΕΙΑ ΕΞΥΠΗΡΕΤΗΣΗ

Τηλ. 36886 - 33287

κ. Αγαπητό

3208-25/3

ΣΥΝΕΡΓΕΙΑ ΚΑΘΑΡΙΣΜΩΝ Ε.Ο.Κ.

Καθαρίζουμε:

- ΚΛΙΜΑΚΟΣΤΑΣΙΑ ΠΟΛΥΚΑΤΟΙΚΙΩΝ
- ΕΠΑΓΓΕΛΜΑΤΙΚΟΥΣ ΧΩΡΟΥΣ
- ΚΕΝΑ ΔΙΑΜΕΡΙΣΜΑΤΑ

Τηλ. 24585

T 16982-29/3

ΠΩΛΟΥΝΤΑΙ τα κάτωθι ακίνητα

- 500 τ.μ. στα Τριάντα εντός οικισμού
- 5.200 τ.μ. αγρόκτημα στην Καταβιά με 1.900.000
- 75 τ.μ. γιαπί διαμέρισμα στην Αταβύρου
- 30.5 γκαρσονιέρες επί της Νικηταρά
- Μαζονέτες υπό κατασκευή στη Φιλέρημο 240 τ.μ. σε οικ. 1.400τ.μ.
- 5.600 τ.μ. (αγρόκτημα στην Κάμειρο Σκάλα)
- 5 Studios κοντά στην Santa Maria
- 438 τ.μ. οικόπεδο στα Τριάντα
- 115 τ.μ. αποθήκη στην Πειραιώς
- Μονοκατοικία στα Τριάντα σε 800 τ.μ. οικόπεδο
- 48 τ.μ. κατάστημα επί της Σοφ. Βενιζέλου (100 Μαγαζιά)
- Μονοκατοικία 120 τ.μ. στα Ασγούρου σε μπετά σε 1.000 τ.μ. οικόπεδο με 11.000.000
- 50 τ.μ. δυάρι στου Βερόπουλου καινούργιο με 7.500.000
- Εμπορικό κέντρο με ξενοδοχείο στα Τριάντα
- Μαγαζιά - διαμερίσματα υπό κατασκευή στην Κ. Υδραίου
- ΑΠΟΘΗΚΗ κοντά στη Μιχ. Πετρίδη, με 7.000.000
- ΑΠΟΘΗΚΕΣ επί της Γρηγορίου Ε'
- ΜΑΓΑΖΙ 63τ.μ. επί της Μιχ. Πετρίδη, με 15.000.000
- ΔΙΑΜΕΡΙΣΜΑ μεταχειρισμένο , πάροδος Λαέρμων
- ΟΙΚΟΠΕΔΟ στη Λέρο, 500τ.μ.
- ΟΡΟΦΟΣ με άδεια οικοδομής 130τ.μ. κοντά στο γυμνάσιο
- ΣΤΟ ΜΑΣΤΙΧΑΡΙ ΚΩ, 24 στρεμ. στο κύμα με 10.000 το τ.μ.
- 170 τ.μ. στην Κέννεντυ με 25.000.000 (διαμέρισμα)
- 40 τ.μ. στην Κέννεντυ με 5.500.000 (διαμέρισμα)
- 100τ.μ., στην Κέννεντυ επιπλωμένο για άμεση κατοίκηση
- 24 στρ. στο Γεννάδι με άδεια για ξενοδ. 325 κλινών
- 150 τ.μ., μονοκατοικία στην Παλιά Πόλη κοντά σε πλατεία
- 380τ.μ., στη Σορωνή, κτίζεις 240τ.μ., με 3.800.000
- 500 τ.μ., εξ αδιαιρέτου οικόπεδο στο Ροδίνι με 9.000.000
- 6 στούντιος στα Τριάντα
- 80 τ.μ., διαμέρισμα στο Ροδίνι με 11.000.000
- 85 τ.μ., στην Ανάληψη με 11.500.000

- 48 τ.μ. διαμέρισμα στην Ιξιά
- 65 τ.μ., με αυλή στα Τριάντα
- 2.000 τ.μ. στα Μαριτσά εντός οικισμού
- 53 στρ. στην Παστίδα με 500 δρχ. το μέτρο
- ΕΝΟΙΚΙΑΖΕΤΑΙ ξενοδοχείο 35 κλινών στη Σορωνή με μπαρ και εστιατόριο
- ΟΙΚΟΠΕΔΟ 400 τ.μ. κοντά στην οδό Ατταβύρου
- ΟΙΚΟΠΕΔΟ 100 τ.μ., στο Ροδίνι οικοδομήσιμο
- ΔΙΑΜΕΡΙΣΜΑ καραγιαπί 160 τ.μ., στη Φανερωμένη (ισόγειο)
- ΟΙΚΟΠΕΔΟ 713 τ.μ., στους Καθηγητές
- 166 τ.μ. ισόγειο με 25 μ. υπόγειο στη Σωτήρος
- 62 τ.μ., στην πλατεία Αγ. Νικολάου (μαγαζί)
- 1000 μ. οικόπεδο κοντά στο ΚΤΕΟ Ρόδου
- ΜΟΝΟΚΑΤΟΙΚΙΑ 90 τ.μ. σε 1000 μ. οικόπεδο και ετοιμοπαράδοτη
- 100 τ.μ. στην Ιξιά με αυλή
- 117 τ.μ. - 165 τ.μ. στ' Ασγούρου
- 10 διαμερίσματα στη Σύμη 1ης κατηγορίας (ξενοδοχείο)- 45 κλίνες στην Κάρπαθο (ξενοδοχείο)
- ΜΕΓΑΡΟ 152 τ.μ., σε οικόπεδο, 568 τ.μ. στο Σαν Φραντζίσκο
- 100 κλίνες στα Κολύμπια ημιτελές
- 100 κλίνες εντός πόλεως (ξενοδοχείο)
- 90 κλίνες εντός πόλεως (ξενοδοχείο)

ΣΗΜΕΙΩΣΗ : Ζητούνται προς πώληση ΟΙΚΟΠΕΔΑ – ΚΤΗΜΑΤΑ – ΔΙΑΜΕΡΙΣΜΑΤΑ –ΜΟΝΟΚΑΤΟΙΚΙΕΣ – ΓΡΑΦΕΙΑ – ΚΑΤΑΣΤΗΜΑΤΑ – ΞΕΝΟΔΟΧΕΙΑ

Πολλές περιπτώσεις που θα ικανοποιήσουν τον πιο απαιτητικό αγοραστή μικρό ή μεγάλο

ΚΤΗΜΑΤΟΜΕΣΙΤΙΚΟ ΓΡΑΦΕΙΟ

ΒΑΣΙΛΕΙΟΣ ΕΓΓΛΕΖΟΣ

Ν. Πλαστήρα 9, τηλ. 29308 – 23913

ΠΩΛΟΥΝΤΑΙ

ΤΑ ΚΑΤΩΘΙ ΔΙΑΜΕΡΙΣΜΑΤΑ:

- 35 τ.μ. γκαρσονιέρα στη Νικηταρά.
- 45 τ.μ. υπό κατασευή Κων. Υδραίου.
- 50 τ.μ. ετοιμοπαράδοτο στη Μιχ. Πετρίδη.
- 50 τ.μ. ετοιμοπαράδοτο στο Βερόπουλο.
- 58 τ.μ. υπό κατασκευή στην Κων. Υδραίου.
- 60 τ.μ. υπό κατασκευή στη Μιχ. Πετρίδη.
- 60 τ.μ. υπό κατασκευή στο Ροδίνι.
- 75 τ.μ. υπό κατασκευή στηνΚων. Υδραίου.
- 75 τ.μ. ισόγειο στην Παν. Ροδίου.
- 76 τ.μ. υπό κατασκευή κοντά στην Αννης Μαρίας.
- 80 τ.μ. γιαπί κοντά στην Αννης Μαρίας.
- 80 τ.μ. ετοιμοπαράδοτο στην Κων. Υδραίου.
- 80 τ.μ. ετοιμοπαράδοτο στην Τσαλδάρη.
- 82 και 85 τ.μ. ετοιμοπαράδοτο κοντά στην Καναδά.
- 84 τ.μ. ετοιμοπαράδοτο στη Δημ. Αναστασιάδη.
- 84 και 87 τ.μ. στην ακτή Μιαούλη.
- 83 ημιτελές μαρμαροσουλά στην Ανάληψη.
- 92 τ.μ. υπο κατασκευή κοντά στην Λεμεσού.
- 96 τ.μ. ημιτελές στην Καλιπάτειρας.
- 90-93 και 95 τ.μ. υπό κατασκευή στη Στ. Κωτιάδη.
- 90 τ.μ. στο Σαν Φραγκίσκο.
- 100 τ.μ. οροφοδιαμέρισμα στους Χαλκίτες.
- 100 τ.μ. υπό κατασκευή στο Ροδίνι.
- 100 τ.μ. μαρμαροσουβά πλησίον Μιχ. Πετρίδη.
- 108 τ.μ. μαρμαροσουβά Ανάληψη.
- 104 τ.μ. ημιυπόγειο στην Αννης Μαρίας.
- 105 τ.μ. έτοιμο υπέρ λουξ στη Μιχ. Πετρίδη.
- 100 τ.μ. υπέρ λουξ στον Αγ. Νικόλα.
- 109 τ.μ. υπό κατασκευή στην Ανάληψη.
- 126 τ.μ. ετοιμοπαράδοτο σε καλή τιμή στον Αγ. Ιωάννη.

και άλλα διαμερίσματα έως 170 τ.μ.

• Επίσης πωλούνται οικόπεδα και παραλιακές εκτάσεις σ' όλη τη Ρόδο και στα υπόλοιπα Δωδ/σα

• ΑΝΑΛΑΜΒΑΝΟΥΜΕ ΤΗΝ ΠΩΛΗΣΗ ΤΩΝ ΑΚΙΝΗΤΩΝ ΣΑΣ ΣΤΗ ΡΟΔΟ ΣΤΑ ΔΩΔΕΚΑΝΗΣΑ - ΑΘΗΝΑ - ΠΕΙΡΑΙΑ

ΚΤΗΜΑΤΟΜΕΣΙΤΙΚΟ ΓΡΑΦΕΙΟ

ΡΕΝΑΣ ΒΑΖΟΥΚΟΥ – ΠΑΠΑΘΕΟΔΩΡΟΥ

Πληρ.: κ. Γιάννης Κώτης

Δημ. Θεοδωράκη 3 – τηλ. 22943 – ΡΟΔΟΣ

ώρες γραφείου 8.30π.μ–1μ.μ. και 5–7 απογ.

M 15

ΖΗΤΕΙΤΑΙ

ΕΠΑΓΓΕΛΜΑΤΙΑΣ ΟΔΗΓΟΣ, με δίπλωμα Ε' Κατηγορίας, από την εταιρία ποτών ΖΟΥΡΑΡΑΚΗΣ ΕΛΛΑΣ Α.Ε.

Μισθός κατόπιν συμφωνίας

Πληροφορίες στο τηλέφωνο 62613, 20278

Τ. 16940 Δ. 129/2

ΠΩΛΟΥΝΤΑΙ

1) Πωλούνται διαμερίσματα λουξ κατασκευής με υδραυλικό ασανσέρ στην ωραιότερη θέση της Ρόδου επί της οδού Σάββα Παυλίδη δίπλα αεροπορίας Σαν Φραγκίσκου, μέτρων τετραγων. 90 και 115.

2) Καταστήματα 57τ.μ., 55τ.μ. - 54τ.μ. - 49τ.μ.
Διαμερίσματα 120 - 109 - 34 επί της οδού Αθηνών και Θεσ/κης.

3) Οροφοδιαμερίσματα των 132τ.μ. με υδραυλικό ασανσέρ τεσσάρων ορόφων επί της οδού Θεσ/κης.

4) Διαμερίσματα 126τ.μ. αποπερατωμένα επί της οδού Αγ. Ιωάννου.

5) Καταστήματα προς ενοικίαση και πώληση μετρ

Από την ερχόμενη Πέμπτη πρόκειται να ισχύσουν οι νέες τιμές καυσίμων

ΑΘΗΝΑ, 28 (ΑΠΕ)

Από την προσεχή Πέμπτη (5/3) θα ισχύσουν οι νέες τιμές καυσίμων, οι οποίες θα ανακοινωθούν την προηγούμενη (4/3).

Οι τιμές καταναλωτή θα ποικίλλουν από πρατήριο σε πρατήριο. Το υπουργείο Βιομηχανίας ανακοίνωσε σχετικά τα εξής:

Οι ανώτατες τιμές κατανάλωσης θα ανακοινωθούν την Τετάρτη (4/3) και θα ισχύσουν από Πέμπτη (5/3).

Μέχρι την Πέμπτη θα ισχύσουν οι παλαιές τιμές.

Διευκρινίζεται ότι οι πραγματικές τιμές καταναλωτή για τα καύσιμα θα διαμορφώνονται σε επίπεδο κατώτερο της ανώτατης τιμής.

Ο καταναλωτής θα πρέπει να γνωρίζει ότι οι τιμές πλέον θα ποικίλλουν από πρατήριο σε πρατήριο και θα πρέπει να επιλέγει τις πιο συμφέρουσες τιμές ώστε να ενισχυθεί ο ανταγωνισμός.

Δ.Α.Ν.Ε.

ΑΝΑΚΟΙΝΩΣΗ

Η Δ.Α.Ν.Ε. λόγω του εορταστικού 3ημέρου, 7, 8 και 9 Μαρτίου οργανώνει εκδρομή δια **ΜΥΤΙΛΗΝΗ** και **ΣΑΜΟ** με το Ε/Γ - Ο/Γ **ΙΑΛΥΣΟΣ** ως εξής:

- Αναχώρηση από ΡΟΔΟ Σάββατο 7 Μαρτίου ώρα 17.00
- Αφιξη εις ΜΥΤΙΛΗΝΗ Κυριακή πρωί 8 Μαρτίου ώρα 06.00
- Αναχώρηση από ΜΥΤΙΛΗΝΗ δια ΣΑΜΟ Κυριακή 8 Μαρτίου ώρα 24.00
- Αφιξη εις ΒΑΘΥ/ΣΑΜΟΥ Καθαρή Δευτέρα 9 Μαρτίου ώρα 06.30
- Αναχώρηση από ΣΑΜΟ δια ΡΟΔΟ Δευτέρα 9 Μαρτίου ώρα 23.00
- Αφιξη εις ΡΟΔΟ Τρίτη πρωί 10 Μαρτίου ώρα 7.00

Τιμές κατ' άτομο

- Α' Θέση δρχ. 18.000
- Β' Θέση δρχ. 12.000
- Γ' Θέση δρχ. 7.500

Δια τους επιθυμούντες να πάρουν μαζί τα ΙΧ αυτοκίνητά τους η ΔΑΝΕ κάνει προσφορά στους εκδρομείς την μεταφορά του ΙΧ με ΜΟΝΟ 6.000 ΔΡΧ.

Κρατήσεις και πληροφορίες στο κεντρικό πρακτορείο της ΔΑΝΕ τηλ. 30930, 30936, 30942

Εκ της ΔΑΝΕ

4C/2

Minuit palace



ΑΝΤΩΝΗΣ ΡΟΔΙΤΗΣ

ΚΛΙΜΑΤΟΘΕΡΜΙΚΗ Ο.Ε.

ΠΗΔΙΑΚΗΣ Π. ΣΤΑΥΡΟΣ - ΣΤΑΜΑΤΗΣ Σ. ΕΛΕΥΘΕΡΙΟΣ

ΘΕΡΜΑΝΣΗ - ΨΥΞΗ - ΚΛΙΜΑΤΙΣΜΟΣ

HITACHI

Παγκόσμια Πρωτοπορία

ΗΛΙΑΚΑ ΣΥΣΤΗΜΑΤΑ **TECHNICAL**

ΤΑΧΥΘΕΡΜΟΣΙΦΩΝΕΣ **TRITON delta**

ΠΙΣΙΝΕΣ - ΧΗΜΙΚΑ ΒΙΟΛΟΓΙΚΟΙ ΚΑΘΑΡΙΣΜΟΙ ΑΠΟΣΚΛΗΡΥΝΤΕΣ ΝΕΡΟΥ ΦΙΛΤΡΑ - ΑΝΤΛΙΕΣ - ΚΥΚΛΟΦΟΡΗΤΕΣ

ΠΙΕΣΤΙΚΑ - ΠΥΡΟΣΒΕΣΤΙΚΑ **FORMULA**

ΣΥΓΚΡΟΤΗΜΑΤΑ ΕΙΔΗ ΠΥΡΑΣΦΑΛΕΙΑΣ ΛΕΒΗΤΕΣ - ΚΑΥΣΤΗΡΕΣ

Buderus

ΔΥΤΙΚΗΣ ΓΕΡΜΑΝΙΑΣ

Λεωφ. Λίνδου 210

Τηλ. (0241) 64028 - 47523 - 85395

2373-5/3

ΛΥΚΕΙΟ ΕΛΛΗΝΙΔΩΝ ΡΟΔΟΥ

ΑΠΟΚΡΙΑΤΙΚΟΣ ΧΟΡΟΣ ΜΑΣΚΕ

ΓΙΑ ΠΑΙΔΙΑ

(Ηλικίας Δημοτικού - Γυμνασίου)

Σάββατο 29 Φεβρουαρίου ώρα 5-8 στη δισκοθήκη LE PALAIS

(Οδός 25ης Μαρτίου)

ΚΕΦΙ - ΧΟΡΟΣ - ΑΠΡΟΟΠΤΑ - ΠΛΑΚΕΣ - ΜΑΓΑΖΑΚΙ

Πληροφορίες τηλ. 29435 Κα Παπαποστόλου

3320-29/2

«Στενάζουν» τα ράφια

ΣΥΝΕΧΕΙΑ ΑΠΟ ΤΗ ΣΕΛ. 1

Με την ευκαιρία θα πρέπει να τονιστεί ότι ο πρόεδρος του ΕΒΕΔ κ. Γ. Καραγιάννης είναι αντίθετος στο μποϋκοτάζ των αγροτικών προϊόντων.

Η ΚΥΒΕΡΝΗΣΗ

ΑΘΗΝΑ, 28 (ΑΠΕ).-

Η κυβέρνηση επανέλαβε σήμερα την απόφασή της να εφαρμόσει την ήδη εξαγγελθείσα εισοδηματική της πολιτική, καθώς και την αντίθεση της στο μποϋκοτάζ κατά των ολλανδικών και ιταλικών προϊόντων που προωθούν ιδιώτες.

Τις θέσεις αυτές της κυβερνήσεως, που επαναβεβαιώθηκαν στη σημερινή συνεδρίαση της κυβερνητικής επιτροπής, μετέφερε στους δημοσιογράφους ο κυβερνητικός εκπρόσωπος Βύρων Πολύδωρας.

Ειδικότερα η κυβερνητική επιτροπή, που συνεδρίασε το πρωί υπό την προεδρία του πρωθυπουργού κ. Μητσοτάκη ασχολήθηκε με τα ζητήματα της οικονομίας και την εισοδηματική πολιτική και, όπως δήλωσε ο κ. Β. Πολύδωρας, η κυβένηση επαναλαμβάνει την απόφασή της να εφαρμοστεί η εισοδηματική της πολιτική, όπως αυτή έχει ήδη εξαγγελθεί.

Αναφορικά με το θέμα του μποϋκοτάζ, που απησχόλησε την κυβερνητική επιτροπή, ο εκπρόσωπος δήλωσε ότι επί του θέματος αυτού έχει εκφρασθεί ομοφώνως η κυβέρνηση, δια της χθεσινής τουανακοίνωσης.

(Υπενθυμίζεται ότι χθες ο κυβερνητικός εκπρόσωπος είχε δηλώσει πως το μποϋκοτάζ είναι αυθόρμητη πρωτοβουλία πολιτών που εκφράζει κάποια συναισθήματα του λαού. Η κυβέρνηση, είχε δηλώσει ο εκπρόσωπος δεν συμφωνεί και συνιστά στο λαό αυτοσυγκράτηση. Η κυβέρνηση είχε συμπληρώσει ο κ. Πολύδωρας, επιθυμεί, εννοεί και επιδιώκει η χώρα μας να είναι φίλη με όλους τους εταίρους μας στην ΕΟΚ).

Ανάλογη τοποθέτηση έκανε σήμερα το πρωί και ο αντιπρόεδρος της κυβερνήσεως Τζαννής Τζανετάκης ο οποίος συνέστησε ψυχραιμία στο καταναλωτικό κοινό και υπογράμμισε ότι η Ελλάδα είναι μέλος της ΕΟΚ και όλα τα μέλη της κοινότητας θα αντιμετωπίζονται με τον ίδιο τρόπο.

Εξάλλου ο κυβερνητικός εκπρόσωπος απαντώντας σε σχετικά ερωτήματα των δημοσιογράφων τόνισε ότι για τη χθεσινή του δήλωση αναφορικά με το μποϋκοτάζ είχε συνεννοηθεί τηλεφωνικώς με τον υπουργό των Εξωτερικών, ο οποίος άλλωστε, χθες το βράδυ (μετά από σύσκεψη στο πολιτικό γραφείο) είχε τονίσει ότι η ανακοίνωση του κ. Β. Πολύδωρα εκφράζει τις κυβερνητικές θέσεις. Ο εκπρόσωπος διευκρίνισε ότι η κατοπινή ανακοίνωση του ολλανδικού υπουργείου Εξωτερικών, με αφορμή την τηλεφωνική επικοινωνία Σαμαρά - Βαν Ντεν Μπρουκ.

Σημειώνεται ότι ο κυβερνητικός εκπρόσωπος απαντώντας στην ερώτηση αν η Ελλάδα σκοπεύει να προσφύγει στα κοινοτικά όργανα καθώς με την ανακοίνωση της ολλανδικής πρεσβείας στην Αθήνα, για το μποϋκοτάζ «απειλείται» ευθέως η Ελλάδα, τη στιγμή που η πρωτοβουλία ανήκει σε ιδιώτες, δήλωσε ότι καμιά απειλή δεν δέχθηκε ή δέχεται η Ελλάδα και επανέλαβε ότι ισχύει η χθεσινή του δήλωση για το μποϋκοτάζ.

Η ΙΤΑΛΙΑ

ΡΩΜΗ, 28 (ΑΠΕ).-

«Εκτιμήσαμε πολύ τις θέσεις της ελληνικής κυβέρνησης, δήλωσε ο σύμβουλος του υπουργείου Εξωτερικών Τζιάνι Ντε Μικέλις - κ. Μπουζάκα σήμερα στο ΑΠΕ - καθώς και τις χθεσινές δηλώσεις του εκπροσώπου Τύπου κ. Πολύδωρα κατά τις οποίες η ελληνική κυβέρνηση διαχωρίζει τη θέση της από πρωτοβουλίες ιδιωτικού χαρακτήρα στην Ελλάδα. Αυτή η θέση της ελληνικής κυβερνήσεως μας φαίνεται επίσης ενισχυμένη και από τις συζητήσεις που πραγματοποιήθηκαν χθες τόσο στην Αθήνα μεταξύ του Ιταλού πρέσβη και του γενικού γραμματέα του ελληνικού υπουργείου Εξωτερικών όσο και στη Ρώμη μεταξύ του Ελληνα πρέσβη κ. Γεωργίου και του γενικού διευθυντή των οικονομικών υποθέσεων της Ιταλίας. Οι συνομιλίες αυτές είχαν πολύ θετικά αποτελέσματα»

«Ασφαλώς όμως - προσθέτει ο κ. Μπουζάκα - εμείς εξακολουθούμε να παρακολουθούμε με μεγάλη προσοχή την εξέλιξη της κατάστασης και στην περίπτωση που θα συνεχιζόταν το μποϋκοτάζ εμείς θα βρεθούμε αναγκασμένοι να θέσουμε το θέμα στην ΕΟΚ, στα πλαίσια του συμβουλίου των γενικών υποθέσεων που θα συνέλθει στις Βρυξέλλες την ερχόμενη Δευτέρα και Τρίτη. Και αυτό θα είναι φυσικό εκ μέρους μας, να ενημερώσουμε δηλαδή την κοινότητα».

«Για μας είναι λίγο δύσκολο - κατέληξε ο σύμβουλος του Ντε Μικέλις- να κατανοήσουμε τέτοιου είδους πρωτοβουλίες ιδιωτικού χαρακτήρα στην Ελλάδα εναντίον της Ιταλίας επειδή η Ιταλία σε όλο το διάστημα της γιουγκοσλαβικής κρίσης δεν έλαβε ποτέ αυτόνομες πρωτοβουλίες και κινήθηκε πάντα στα πλαίσια των κοινών συμφωνιών με τις άλλες χώρες της ΕΟΚ».

Το θέμα των νησιών

ΣΥΝΕΧΕΙΑ ΑΠΟ ΤΗ ΣΕΛ. 1

◆ Η απόφαση αυτή πάρθηκε κατά τη χτεσινή συνεδρίαση της Δ.Ε. της ΤΕΔΚΔ η οποία με ανακοίνωσή της διαψεύδει ότι η ΤΕΔΚΔ έψαχνε λύση που να έρχεται σε σύγκρουση με τη ΔΑΝΕ και με όποιαδήποτε άλλη υπάρχουσα κατάσταση στη Δωδ/σο.

Η Δ.Ε. της ΤΕΔΚΔ θα ζητήσει διευκρινήσεις από τη ΔΑΝΕ αν οι προτάσεις που έκανε τοποθετούνται με τη σειρά και ότι η κάθε μία θα αξιολογηθεί με τη σειρά που αναφέρονται στην απάντηση.

◆ Η ανακοίνωση της ΤΕΔΚΔ αναφέρει τα εξής:

«Στη σημερινή συνάντηση της ΤΕΔΚΔ με εκπροσώπους των 9 άγονων νησιών της Δωδ/σου, αφού αναλύθηκαν εκ νέου και διεξοδικά όλες οι πτυχές του συγκοινωνιακού προβλήματος των μικρών νησιών και βάση των γραπτών πλέον θέσεων της ΔΑΝΕ, αποφασίστηκαν τα εξής:

1. Διαψεύδουμε ότι η ΤΕΔΚΔ έψαχνε λύση που να έρχεται σε σύγκρουση οπωσδήποτε με τη ΔΑΝΕ και έξω από οποιαδήποτε άλλη υπάρχουσα κατάσταση στα Δωδ/σα

2. Να υπάρξει συνάντηση με τη ΔΑΝΕ ώστε να διευκρινιστεί εάν οι προτάσεις της ΔΑΝΕ τοποθετούνται με τη σειρά τους στο έγγραφο, αποκλείουν η μια την άλλη ή τοποθετούνται με αυτή τη σειρά στην προοπτική άμεσης και σταθερής λύσης του προβλήματος.

Εάν στην πρόταση 2 η λέξη προϋπόθεση είναι ικανή και αναγκαία συνθήκη για να λυθεί το πρόβλημα με την πρόταση που αναφέρεται σ' αυτή την παράγραφο θα αρκεστεί στη δυναμική στήριξη των ντόπιων κοινωνιών.

3. Στη συνέχεια θα υπάρξει συνάντηση με τον υπουργό Εμπορικής Ναυτιλίας και Αιγαίου με εκπροσώπους από την ΤΕΔΚΔ, τα άγονα νησιά και τη ΔΑΝΕ».



Με τη συμπλήρωση εννέα ημερών από του θανάτου του προσφιλούς μας συζύγου, πατέρα, παππού, αδελφού και θείου

ΠΑΝΑΓΙΩΤΗ ΑΝ. ΣΑΡΙΚΑ

Τελούμε μνημόσυνο τη Δευτέρα 2 Μαρτίου και ώρα 8η πρωινή στον ιερό ναό Αγίων Αποστόλων Νεκροταφείου Αρχαγγέλου

Η σύζυγος Τριανταφυλλιά
Τα παιδιά Αναστάσιος - Σέβα, Γιάννης - Ελλη, Παρασκευή - Χρήστος Πιννίκας, Αντώνης - Μαρία, Στέφανος - Τσαμπίκα, Μιχάλης και Μανόλης
Τα εγγόνια, τα αδέλφια, τα ανήψια και οι λοιποί συγγενείς.

2442-1/3



Τελούμε την 29/2/92 ημέρα Σάββατο και ώρα 8.30 πρωινή στον ιερό ναό Ταξιαρχών Νεκροταφείου, 40ήμερο μνημόσυνο υπέρ αναπαύσεως της ψυχής του λατρευτού μας πατέρα, παππού, αδελφού και θείου

ΚΩΝΣΤΑΝΤΙΝΟΥ ΠΛΑΤΣΗ

Τα παιδιά Ευάγγελος - Μαίρη, Βασίλειος - Χριστίνα, Μανώλης - Μαρία
Τα εγγόνια, τα αδέλφια, τα ανήψια και οι λοιποί συγγενείς

2396-29/2

Επιτροπή για το δημ. φόρο

ΣΥΝΕΧΕΙΑ ΑΠΟ ΤΗ ΣΕΛ. 1

μέχρι να αντιμετωπιστεί συνολικά το θέμα. Η επιτροπή πρόκειται να υποβάλει σύντομα τις προτάσεις της.

Το κείμενο της ανακοίνωσης που εκδόθηκε μετά το πέρας της σύσκεψης έχει ως εξής:

«Στη σημερινή σύσκεψη για το δημοτικό φόρο κατανάλωσης έγινε εκτενής αναφορά των προβλημάτων που παρουσιάζονται στην είσπραξη του δημοτικού φόρου και όλοι οι συμμετέχοντες συμφώνησαν ότι είναι αναγκαίος ο εκσυγχρονισμός του θεσμού, δεδομένου ότι η είσπραξή του αποτελεί βασικό έσοδο των ΟΤΑ της Δωδεκανήσου.

Στα παραπάνω πλαίσια αποφασίσθηκε ομόφωνα η σύνταξη επιστημονικής επιτροπής που θα μελετήσει προτάσεις εκσυγχρονισμού ή και εναλλαγής του δημοτικού φόρου, έτσι ώστε και το έσοδο να διατηρηθεί και οι παραγωγικές τάξεις και η κατανάλωση να ελαφρυνθούν.

Παράλληλα μέχρι την υποβολή των παραπάνω προτάσεων αποφασίστηκε να παγώσουν οι οφειλές του έτους 1988 μέχρι συνολικά να αντιμετωπισθεί το θέμα.

Η παραπάνω επιτροπή θα συγκροτηθεί από έναν οικονομολόγο - κοστολόγο, ένα νομικό και ένα τεχνολόγο μηχανικό και θα υποβάλλει τις προτάσεις και σε σύντομο τακτό διάστημα.

Στη σύσκεψη συμμετείχαν ο δήμαρχος Ρόδου κ. Μάνος Κόκκινος και με την ιδιότητα του προέδρου της ΤΕΔΚΔ, ο αντιδήμαρχος κ. Κ. Σκανδαλίδης, ο πρόεδρος του ΕΒΕΔ κ. Γ. Καραγιάννης, ο πρόεδρος και ο γενικός γραμματέας του Εμπορικού Συλλόγου κ. Σ. Παρασκευάς και Κ. Σπανός, ο πρόεδρος της Ομοσπονδίας Εάγγελματοβιοτεχνών κ. Κ. Ντουβής, ο πρόεδρος του Εργατικού Κέντρου Ρόδου κ. Δ. Μοσχογιάννης και ο νομικός σύμβουλος του Δήμου κ. Θ. Παπαγεωργίου».

Αύξηση ταχυδρομικών τιμολογίων

ΑΘΗΝΑ, 28 (ΑΠΕ).-

Η ΑΣΚΕ / ΕΛΤΑ ενέκρινε χθες την αύξηση των ταχυδρομικών τιμολογίων κατά 14,63%. Σε σχετική ανακοίνωση αναφέρεται ότι η απόφαση αυτή είναι αποτέλεσμα συναινετικών προσπαθειών και συνεργασίας μεταξύ των μελών της ΑΣΚΕ, αποδεικνύει ότι τα προβλήματα του οργανισμού είναι δυνατόν να επιλύονται όταν υπάρχει καλή πρόθεση και εποικοδομητική συμμετοχή όλων των φορέων που εκπροσωπούν την κοινωνία στον οργανισμό αυτό.

Ραδιοδίκτυο στο Δήμο

ΣΥΝΕΧΕΙΑ ΑΠΟ ΤΗ ΣΕΛ. 1

ώστε ανά πάσα ...στιγμή να υπάρχει επικοινωνία μ' αυτούς. Το δίκτυο θα έχει δυνατότητα επέκτασης όπως επίσης και ενίσχυση της εμβέλειας εκπομπής - λήψης ώστε αν χρειαστεί να καλύψει όλο το νησί της Ρόδου.

Ο ΕΝΔΕΙΚΤΙΚΟΣ προϋπολογισμός για την αγορά τεσσάρων ραδιοτηλεφώνων βάσεων και οχημάτων καθώς και 9 φορητών ραδιοτηλεφώνων ανέρχεται στο ποσό των 2.000.000.

◆ Η προτεινόμενη κατανομή του ραδιοδικτύου είναι:

α) Δύο σταθμοί βάσεως (Δημαρχείο, Δημοτικό συνεργείοΑσγούρου)

β) Δύο σταθμοί βάσεως οχημάτων (Δήμαρχος - Υπ. Καθαριότητας)

γ) 9 φορητά ραδιοτηλέφωνα (Υπ. Καθαριότητας - Δ/νση Τεχνικών Υπηρεσιών).

PEUGEOT

ΝΕΟ 106

ΤΗΛ. 23.085 - 27.716

Οι Ολλανδοί τουρίστες

ΣΥΝΕΧΕΙΑ ΑΠΟ ΤΗ ΣΕΛ. 1

● Τα παραπάνω μεταξύ άλλων δήλωσε ο αντιπρόεδρος της Ενωσης Ξενοδόχων Ρόδου Βασίλης Μηναΐδης, απαντώντας σε σχετική ερώτηση.

Ο κ. ΜΗΝΑΪΔΗΣ είπε ότι αν θα γίνει κάτι τέτοιο από πλευράς Ολλανδίας θα είναι παράλογο, αφού το μποϋκοτάζ που γίνεται στα προϊόντα αυτής της χώρας δεν γίνεται από την κυβέρνηση, αλλά με πρωτοβουλία του κόσμου και κάποιων οργανωμένων φορέων.

Ανεξάρτητα όμως του τι θα κάνει η Ολλανδία - είπε ο κ. Μηναΐδης - δεν θα υπάρξει ιδιαίτερο πρόβλημα στη Ρόδο, αφού το ποσοστό των Ολλανδών που έρχονται στο νησί μας δεν είναι μεγάλο, αλλά και γιατί είναι καλοί άνθρωποι και είναι βέβαιο ότι αγαπούν τη Ρόδο και τη χώρα μας γενικότερα.

«Πιστεύω, συνέχισε ο κ. Μηναΐδης - ότι ανεξάρτητα με τους λάθος χειρισμούς της ολλανδικής κυβέρνησης, κι εμείς οι Ελληνες αγαπούμε τους Ολλανδούς πολίτες γιατί είναι καλοί τουρίστες και δεν δημιουργούν προβλήματα».

ΜΝΗΜΟΣΥΝΑ



Τελούμε την 3η Μαρτίου ημέρα Τρίτη και ώρα 8π.μ. στον ιερό ναό Αγίας Ειρήνης Ορφανοτροφείου Θηλέων ετήσιο μνημόσυνο υπέρ αναπαύσεως της ψυχής της λατρευτής μας μητέρας, γιαγιάς, προγιαγιάς και θείας

ΤΡΙΑΝΤΑΦΥΛΛΙΑΣ ΕΥΣΤ. ΜΑΝΟΥΣΟΥ

Τα παιδιά Δέσποινα Θωμά Μανούσου, Αναστασία - Μιχάλης Διακοαναστασίου, Σταύρος - Κούλα, Αντώνης - Παναγιώτα, Διαγόρας - Ματούλα, Παναγιώτης - Κατερίνα
Τα εγγόνια, τα δισέγγονα, τα αδέλφια, τα ανήψια και οι λοιποί συγγενείς.

3370-1/3



Τελούμε την 3η Μαρτίου ημέρα Τρίτη και ώρα 8π.μ. στον ιερό ναό Νεκροταφείου Ιαλυσού, 40ήμερο μνημόσυνο υπέρ αναπαύσεως της ψυχής του λατρευτού μας συζύγου, πατέρα, παππού και θείου

ΙΩΑΝΝΟΥ ΣΑΠΟΥΝΤΖΗ

Η σύζυγος Πηνελόπη, τα παιδιά Θεόδωρος - Μαρία
Τα εγγόνια και οι λοιποί συγγενείς

3378-3/3



Τελούμε την 1η Μαρτίου ημέρα Κυριακή και ώρα 8π.μ. στον ιερό ναό Αγίου Παντελεήμονος, τριετές μνημόσυνο υπέρ αναπαύσεως της ψυχής του λατρευτού μας συζύγου, πατέρα και παππού

ΕΥΘΥΜΙΟΥ ΞΥΠΟΛΥΤΑ

Η σύζυγος Αικατερίνη
Τα παιδιά, τα εγγόνια και οι λοιποί συγγενείς

3379-29/2



Τελούμε την 1 Μαρτίου ημέρα Κυριακή και ώρα 8π.μ. στον ιερό ναό Αγίου Γεωργίου (Κάτω) 9μηνο μνημόσυνο υπέρ αναπαύσεως της ψυχής του λατρευτού μας συζύγου, πατέρα, υιού, αδελφού και θείου

ΑΝΤΩΝΙΟΥ ΔΗΜΗΤΡΙΟΥ

Ετών 42

Η σύζυγος Φαίδρα.
Τα παιδιά Νικόλαος, Παναγιώτης, Φανή.
Οι γονείς Νικόλαος και Φανή, η πεθερά Θάλεια.
Τα αδέλφια Μανώλης, Κώστας και Μαρία, οι κουνιάδοι, τα ανήψια και οι λοιποί συγγενείς.

2303-29/3



Τελούμε την 1η Μαρτίου ημέρα Κυριακή και ώρα 9π.μ. στον ιερό ναό Αγίου Ιωάννου Ρόδου 40ήμερο μνημόσυνο υπέρ αναπαύσεως της ψυχής της λατρευτής μας μητέρας και γιαγιάς

ΧΑΡΙΚΛΕΙΑΣ ΚΑΛΥΙΔΩΝΗ

Τα παιδιά Αλέξανδρος - Αναστασία, Γιώργος - Πελαγία, Βασίλης - Αμαλία.
Τα εγγόνια και τα ανήψια.

ΠΜ-29/2



Τελώ την 1η Μαρτίου, ημέρα Κυριακή και ώρα 8π.μ. στον ιερό ναό Ταξιαρχών Νεκροταφείου πόλεως Ρόδου, 40ήμερο μνημόσυνο υπέρ αναπαύσεως της ψυχής του λατρευτού μου συζύγου

ΒΑΣΙΛΕΙΟΥ ΜΑΡΚΟΥ ΧΑΣΚΑ

Η σύζυγος Κωνσταντίνα

3354-29/2

Την Τρίτη στις 3 Μαρτίου στις 8.30 π.μ., στον ιερό ναό των Ταξιαρχών (Νεκροταφείου) πόλεως Ρόδου, θα τελέσουμε 40ήμερο μνημόσυνο, για την ανάπαυση της ψυχής του λατρεμένου μας πατέρα

ΙΩΑΝΝΟΥ ΛΕΡΙΑ

Γιώργος - Ζωή, Γρηγόρης Ι. Λεριά

Θ-1/3

TOP PROMOTION

ΑΓΧΟΣ·ΑΫΠΙΝΙΑ

Τέλος

η φύση έδωσε τη λύση!

Το **Phytogran** (ΦΥΤΟΓΚΡΑΝ) είναι ένα καθαρά φυτικό παρασκεύασμα από βάλσαμο και λυκίσκο, που έχει μια διπλή ιδιότητα:

1. εξαφανίζει το άγχος και σας βοηθάει να χαλαρώνετε κάθε στιγμή
2. σας προετοιμάζει για έναν ξεκούραστο και ευχάριστο ύπνο.

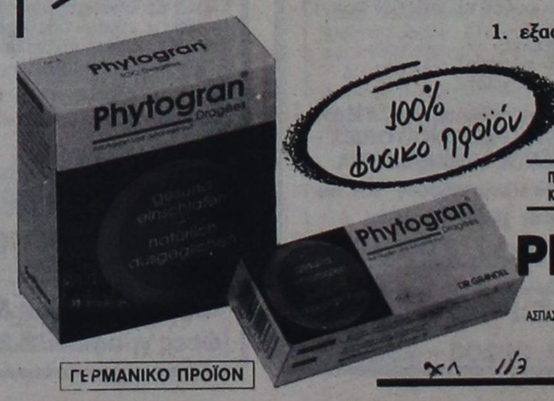

ΠΩΛΕΙΤΑΙ ΣΤΑ ΦΑΡΜΑΚΕΙΑ ΚΑΙ ΣΤΑ ΚΑΤΑΣΤΗΜΑΤΑ ΥΓΙΕΙΝΩΝ ΤΡΟΦΩΝ

Phytogran®

ΑΝΤΙΠΡΟΣΩΠΕΙΑ ΑΔΕΛΤΡΙ ΔΕΚΟΡ ΕΕ
ΑΣΠΑΣΙΑΣ 1, ΝΕΟ ΗΡΑΚΛΕΙΟ ΤΗΛ: 2758946 FAX: 2738215
ΔΙΑΝΟΜΗ ΣΥΝΕΤΑΙΡΙΣΜΟΙ ΦΑΡΜΑΚΑΠΟΘΗΚΕΣ
ΑΝΤΙΠΡΟΣΩΠΟΣ ΡΟΔΟΥ: Γ. ΑΛΑΘΑΦΟΣ
Π. ΜΕΛΑ 3, ΤΗΛ. 31918

ΓΕΡΜΑΝΙΚΟ ΠΡΟΪΟΝ

X1 1/3

ΣΥΝΕΧΕΙΑ ΑΠΟ ΤΗ ΣΕΛ. 1

Εισαγωγή πατατών

κάθε σάκκος και προωθήθηκαν στις αποθήκες του εισαγωγέα χονδρεμπόρου, προκειμένου να εφοδιαστεί η αγορά μας.

ΠΛΗΡΟΦΟΡΙΕΣ αναφέρουν ότι, η τιμή τους είναι πολύ φθηνότερη από τις ελληνικές πατάτες, αλλά το ερώτημα που υπάρχει, είναι αν θα πουληθούν φθηνότερα στους καταναλωτές.

● Στο μεταξύ από την ερχόμενη εβδομάδα το Τμήμα Αγορανομίας και η Διεύθυνση Εμπορίου θα εντείνουν τους ελέγχους στην αγορά του νησιού, για το θέμα των ενδεικτικών πινακίδων που πρέπει να υπάρχουν στα οπωρολαχανικά, ενώ θα επεκταθούν και στις αποθήκες των χονδρεμπόρων.

ΘΑ ΠΡΕΠΕΙ να σημειωθεί ότι οι χονδρέμποροι εισαγομένων οπωρολαχανικών έχουν υποχρέωση να αναγράφουν στα τιμολόγια πώλησης και τη χώρα παραγωγής, ενώ οι λιανοπωλητές πρέπει να τοποθετούν πινακίδες με την ποιότητα, την ποικιλία, την προέλευση και την τιμή.

Data INFORMATION

Quest

100% εγγυημένο!

και 40% καλύτερο...γιατί είναι 40% φθηνότερο απο τα καλύτερα



Το QUEST είναι ένα PC με ποιότητα, χαρακτηριστικά και επιδόσεις που εγγυώνται:

100% ΑΞΙΟΠΙΣΤΙΑ:

Κατασκευάζεται απο επιλεγμένα εξαρτήματα με τους αυστηρότερους ποιοτικούς ελέγχους

40% ΜΕΓΑΛΥΤΕΡΗ ΤΑΧΥΤΗΤΑ:

Και τα τρία μοντέλα διαθέτουν τους ταχύτερους επεξεργαστές στην κατηγορία τους:

286-16 : 16 MHz
386-SX : 25 MHz
386-DX : 40 MHz

και σκληρούς δίσκους με μέσο χρόνο προσπέλασης μικρότερο των 17 msecs.

40% ΧΑΜΗΛΟΤΕΡΗ ΤΙΜΗ:

που κάνει το QUEST ασυναγώνιστο για την ποιότητα και τα χαρακτηριστικά του.

Επίσης διαθέτουμε: AMIGA 500+, 2000, 3000
ΠΡΟΓΡΑΜΜΑΤΑ - ΕΓΚΑΤΑΣΤΑΣΕΙΣ ΔΙΚΤΥΩΝ - ΤΗΛΕΦΩΝΙΚΑ ΚΕΝΤΡΑ - ΤΑΜΕΙΑΚΕΣ ΜΗΧΑΝΕΣ - ΦΩΤΟΑΝΤΙΓΡΑΦΙΚΑ - ΦΑΞ ΠΕΡΙΦΕΡΕΙΑΚΑ/ΑΝΑΛΩΣΙΜΑ - ΠΛΗΡΕΣ SERVICE
ακόμα: GAMES για όλα τα COMPUTERS

ΛΙΜ. ΑΝΑΣΤΑΣΙΑΔΗ 41 - ΤΗΛ. 24136

3/3 3387

Οδηγώντας...

CITROËN BX

"...Γυρίστε το κλειδί και η ηλεκτρονική ανάφλεξη θα ξυπνήσει τα 80 πανίσχυρα άλογα του κινητήρα TU ROBOT. Πατήστε το γκάζι και νιώστε τα χιλιόμετρα να χάνονται πίσω σας. Ανεβάστε τα ηλεκτρικά παράθυρα, ελέγξτε την κίνηση μέσα από τους δύο ρυθμιζόμενους καθρέπτες και χαρείτε την άνεση, την πολυτέλεια και την ασφάλεια της μοναδικής υδροπνευματικής ανάρτησης.



Τα φυμέ κρύσταλλα σας προστατεύουν από τον ήλιο. Μπορείτε να οδηγείτε ξεκούραστα. Μπείτε στην επόμενη κλειστή στροφή με στιγουριά. Η υδροπνευματική ανάρτηση εξασφαλίζει τέλειο κράτημα.

Προσοχή! Ένα απρόβλεπτο εμπόδιο μετά την στροφή, σας κλείνει το δρόμο. Απλά, μειώστε ταχύτητα και να είστε σίγουροι ότι τα τέσσερα δυνατά δισκόφρενα θα σταματήσουν το αυτοκίνητο με στιγουριά. Η διαδρομή συνεχίζεται και φθάνει στο τέλος της, πριν το καταλάβετε. Βγείτε και κλειδώστε μόνο τη δική σας πόρτα. Έχει ηλεκτρομαγνητικες κλειδαριές.

Και μην ξεχνάτε! Το CITROËN BX θα είναι εκεί για πολλές ακόμα διαδρομές..."



ΕΠΙΦΑΛΗΘΕΤΕ

ΜΙΚΡΗ ΤΕΛΟΣ ΚΥΚΛΟΦΟΡΙΑΣ ΚΑΙ ΣΤΙΣ ΤΙΜΕΣ ΑΠΟΣΤΟΛΗΣ

ΜΙΚΡΗ ΠΡΟΚΑΤΑΒΟΛΗ ΚΑΙ 48 ΜΗΝΙΑΙΕΣ ΔΟΣΕΙΣ

	BX 1.4i Kat.	BX 1.9i Kat.	BX 1.9i GTi Kat. *
ΜΕ ΑΠΟΣΥΡΣΗ	2.548.000	3.275.000	5.958.000
ΧΩΡΙΣ ΑΠΟΣΥΡΣΗ	2.248.000	2.918.000	5.488.000

* Το BX 1.9 GTi Kat. 125 DIN, έχει επίσης ηλεκτρονικό φρένο να ABS και AIR CONDITION.

ΡΥΠΟΙ	CO	HC	NOx
BX 1.4i Kat.	5gr/test	1.7gr/test	1.4gr/test
BX 1.9i Kat.	28gr/test	1.9gr/test	0.2gr/test
BX 1.9 GTi Kat.	24gr/test	2.4gr/test	0.4gr/test

ΝΕΑ ΜΟΝΤΕΛΑ '92

Για κάθε πληροφορία είμαστε στη διάθεσή σας
Δ. ΒΡΟΥΛΗΣ & ΣΙΑ Ε.Ε.
3ο χλμ. Ρόδου - Λίνδου
Τηλ. 62177 - 65171, FAX 65175

Beard Cursive

3/3 3387

Αρχισαν ασφαλτοστρώσεις στο Μανδράκι

Αρχισαν από χτες το πρωί οι εργασίες ασφαλτόστρωσης του κεντρικού δρόμου στο Μαντράκι, από συνεργεία του Δήμου Ρόδου.

Οι εργασίες γίνονται για να επουλωθούν οι «πληγές» που δημιουργήθηκαν από τα έργα της ΔΕΥΑΡ στην κεντρική λεωφόρο και ενόψει των εορταστικών εκδηλώσεων θα συνεχισθούν και θα ολοκληρωθούν σήμερα.

Ευχαριστήριο από το δήμαρχο της Καρπάθου

Ευχαριστήριο τηλεγράφημα έστειλε ο δήμαρχος Καρπάθου Κ. Φελουζής στο νομάρχη Γ. Χαραλαμπόπουλο, για την προσπάθεια που κατέβαλε ο δεύτερος, ώστε ο Δήμος Καρπάθου να χρηματοδοτηθεί με το ποσό των 70 εκατομμυρίων δραχμών για την εκτέλεση του έργου «αποχέτευση Δήμου Καρπάθου».

ΕΥΧΑΡΙΣΤΗΡΙΟ

Το Ιδρυμα Υποτροφιών Δωδ/σου ευχαριστεί θερμά τον συμπολίτη μας κ. Τζων Ουίλσων ο οποίος κατέθεσε υπέρ των ευγενών σκοπών του Ιδρύματος το ποσό των 3.000 δρχ. εις μνήμη Γεωργίου Τσιμέτα.

ΕΛΛΗΝΙΚΗ ΔΗΜΟΚΡΑΤΙΑ
ΝΟΜΑΡΧΙΑ ΔΩ/ΣΟΥ

ΑΝΑΚΟΙΝΩΣΗ

Με το υπ' αριθ. πρωτ. 11489 έγγραφο του ΥΠΕΧΩΔΕ, Γενική Δ/νση Περ/ντος, μας κοινοποιήθηκε μελέτη περιβαλλοντικών επιπτώσεων (ΜΠΕ) για την ανέγερση ξενοδοχείου Β' κατηγορίας 75 κλινών στη θέση «Λάμπη» του Δήμου Κω Νομού Δωδ/σου. Ιδιοκτησία «Οικοδομικαί - βιομηχανικαί - τουριστικαί επιχειρήσεις» Παρασίδης Α.Ε.

Καλούμε κάθε ενδιαφερόμενο να υποβάλει σύμφωνα με την κοινή υπουργική απόφαση 75308/5512/1990 (ΦΕΚ 691/Β) τις έγγραφες παρατηρήσεις του ως προς το περιεχόμενο της μελέτης, μέσα σε προθεσμία δέκα πέντε ημερών από την ημερομηνία δημοσίευσης, της παρούσας στον τοπικό τύπο.

Η πλήρης μελέτη βρίσκεται στη Γραμματεία Νομ/κου Συμ/λίου (γραφ. γραμματείας Δ/νσης Τεχνικών Υπηρεσιών κ. Διακαντώνη τηλ. 22238) όπου μπορεί κάθε ενδιαφερόμενος να λάβει γνώση της μελέτης.

Ο Νομάρχης
Ο Δ/ντης Εσωτερικών
Γ. Σωτηρόπουλος

ΕΛΛΗΝΙΚΗ ΔΗΜΟΚΡΑΤΙΑ
ΝΟΜΑΡΧΙΑ ΔΩΔΕΚΑΝΗΣΟΥ
ΔΗΜΟΣ ΙΑΛΥΣΟΥ
85101
ΡΟΔΟΣ

ΠΕΡΙΛΗΨΗ ΔΙΑΚΗΡΥΞΗΣ

Ο Δήμαρχος του Δήμου Ιαλυσού:

Προκυρύσσει ανοικτή δημοπρασία με το σύστημα προσφοράς με ενιαίο ποσοστό έκπτωσης στις τιμές του τιμολογίου της μελέτης σε ακέραιες μονάδες επί τοις εκατό (άρθρο 6 του Π.Δ. 609/85) για την κατασκευή του έργου «Τοίχος αντιστήριξης» προϋπολογισμού δρχ. 2.260.000 μαζί με τον ΦΠΑ.

Ο διαγωνισμός θα γίνει στα γραφεία του δήμου Ιαλυσού την 12η του μηνός Μαρτίου του έτους 1992, ημέρα Πέμπτη και ώρα από 11.00 έως 11.30 π.μ.

Στον διαγωνισμό γίνονται δεκτές εργοληπτικές επιχειρήσεις εγγεγραμμένες στο ΜΕΕΠ όπως και κάτοχοι παλαιών εργοληπτικών πτυχίων ΔΕ που κατατάσσονται αυτοδίκαια στις αντίστοιχες κατηγορίες και τάξεις του ΜΕΕΠ και κοινοπραξίες των παραπάνω (Παρ. 9 του άρθρου 16 του Ν. 1418/1984 ή εμπειροτέχνες. Κατηγορία έργου ΟΔΟΠΟΙΪΑ τάξη Α'.

Η εγγύηση για τη συμμετοχή στη δημοπρασία ορίζεται σε 5% επί του προϋπολογισμού δηλαδή σε 100.000 δρχ. και βεβαιώνεται με την προσκόμιση ισόποσου γραμματίου του Ταμείου Παρακαταθηκών και Δανείων ή εγγυητική επιστολή ανεγνωρισμένης τράπεζας ή του ταμείου συντάξεως μηχανικών και εργοληπτών δημοσίων έργων συντεταγμένη κατά τον ισχύοντα τύπο για το δημόσιο.

Η εγγύηση θα απευθύνεται προς το δήμο Ιαλυσού.

Λεπτομέρειες των όρων διακήρυξης βρίσκονται στα γραφεία του δήμου και της ΤΥΔΚ Νομαρχίας Δωδ/σου από τις οποίες οι ενδιαφερόμενοι μπορούν να ενημερώνονται τις εργάσιμες ημέρες και ώρες.

Ο Δήμαρχος
Κων/νος Παπαεμμανουήλ
29/2

ΕΛΛΗΝΙΚΗ ΔΗΜΟΚΡΑΤΙΑ
ΝΟΜΑΡΧΙΑ ΔΩΔΕΚΑΝΗΣΟΥ
ΔΗΜΟΣ ΙΑΛΥΣΟΥ
85101
ΡΟΔΟΣ

ΠΕΡΙΛΗΨΗ ΔΙΑΚΗΡΥΞΗΣ

Ο Δήμαρχος του Δήμου Ιαλυσού:

Διακηρύτει ότι εκτίθεται σε μειοδοτικό διαγωνισμό με σφραγισμένες προσφορές έκπτωσης σε ακέραιες μονάδες επί τους εκατό των τιμών του τιμολογίου χωρίς όριο για την εκτέλεση του έργου «Προμήθεια κάδων απορριμμάτων» προϋπολογισμού δαπάνης δρχ. 4.600.000 μαζί με ΦΠΑ.

Ο διαγωνισμός θα γίνει στο δημοτικό γραφείο Ιαλυσού, την 17η του μηνός Μαρτίου του έτους 1992, ημέρα Τρίτη και ώρα από 10.00 έως 10.30 π.μ.

Στον διαγωνισμό γίνονται δεκτοί οίκοι κατασκευαστές της ημεδαπής ή αλλοδαπής ή προμηθευτές ημεδαπής, τηρουμένου του ποσοστού συμμετοχής της εγχώριας βιομηχανίας σύμφωνα με τις ισχύουσες διατάξεις «Περί προστασίας της εγχώριας βιομηχανίας».

Οι προσφορές οπωσδήποτε θα αναφέρονται σύμφωνα με τους όρους της μελέτης.

Στο διαγωνισμό γίνονται δεκτά τα φυσικά και νομικά πρόσωπα τα οποία θα λάβουν μέρος στο διαγωνισμό και οφείλουν να προσκομίσουν τα εξής:

- Πιστοποιητικό του Βιομηχανικού ή Βιοτεχνικού Επιμελητηρίου στο οποίο να φαίνεται το ειδικό επάγγελμα του διαγωνιζομένου και την κατά το τρέχον έτος άσκηση αυτού.
- Νόμιμη εξουσιοδότηση προς τον εγχειρίζοντα την προσφορά εφόσον πρόκειται για ανώνυμη εταιρία.
- Δήλωση περί εκτέλεσης ή όχι υπό του διαγωνιζόμενου ομοίων κατασκευών προς την προσφερομένη η οποία θα αναφέρει λεπτομερώς τους δήμους τις κοινότητες στους οποίους έχει προμηθεύσει κάδους απορριμμάτων, τους χρόνους παράδοσής τους και τα κύρια χαρακτηριστικά τους.
- Δήλωση του διαγωνιζόμενου ότι αυτός έλαβε γνώση των όρων της παρούσας διακήρυξης ως και των συναφών ταύτης διατάξεων των κειμένων όρων και αποδέχεται αυτούς πλήρως και ανεπιφύλακτα.
- Εγγυητική επιστολή αναγνωρισμένης τράπεζας λειτουργούσης στην Ελλάδα ή γραμμάτιο του Ταμείου Παρακαταθηκών και Δανείων για ποσό ίσον προς το 5% της αξίας του προϋπολογισμού της μελέτης ως εγγύηση στο διαγωνισμό.

Λεπτομέρειες των όρων διακήρυξης βρίσκονται στα γραφεία του Δήμου Ιαλυσού και της ΤΥΔΚ Νομαρχίας Δωδ/σου από τις οποίες μπορούν να ενημερώνονται κατά τις εργάσιμες ημέρες και ώρες.

Ο Δήμαρχος
Κων/νος Παπαεμμανουήλ
29/2

Κίνδυνος αφανισμού

ΣΥΝΕΧΕΙΑ ΑΠΟ ΤΗ ΣΕΛ. 1

ότι η κοινότητά του χρειάζεται 25.800 ώρες για το προσωπικο και πήρε έγκριση μόνο για ...5.760 ώρες.

Ειδικότερα, στο υπόμνημά του ο κ. Λαμπριανός, αναφέρει τα εξής:

«Με το αίσθημα και τη βεβαιότητα ότι η τοπική αυτοδιοίκηση είναι σήμερα αλυσοδεμένη ως όμηρος της κυβερνητικής πολιτικής, αναγκαζόμαστε, διακατεχόμενοι από εμετική διάθεση, να διαμαρτυρηθούμε για την κατανομή του ωρομισθίου προσωπικού για το έτος 1992 που έγινε με την υπ. αριθμ. 121725/31-12-91 απόφαση του κ. υπουργού Εσωτερικών και που μας κοινοποιήθηκε με το υπ. αριθμ. 698/3-2-92 έγγραφο του τμήματος τοπικής αυτοδιοίκησης της Δ/νσης Εσωτερικών της Νομαρχίας Δωδεκανήσου.

Διερωτώμαστε, αν πράγματι η τοπική αυτοδιοίκηση είναι σήμερα αρμόδια να εξετάσει και να επιλύσει σύμφωνα με το άρθρο 23 του Δ.Κ.Κ., κάθε τοπικό πρόβλημα που αφορά τις ανάγκες των κατοίκων της, ή είναι οι αρμόδιες υπηρεσίες του υπουργείου που έχουν πλήρη άγνοια για τα θέματα που απασχολούν τον κάθε δήμο ή κοινότητα και μάλιστα σε τομείς, όπως η καθαριότητα των ακτών, η ύδρευση, η άρδευση και η αποκομιδή των απορριμμάτων.

Διερωτώμαστε επίσης, αν οι αρμόδιες υπηρεσίες του υπουργείου Εσωτερικών γνωρίζουν ποιές επιπτώσεις έχει για τη ζωή και την προκοπή ενός τόπου, μιας κοινότητας μικρής ή μεγάλης, ενός μεγάλου ή μικρού δήμου για το ίδιο το κράτος, η οποιαδήποτε αναβολή, αναστολή, αδιαφορία, αδράνεια και δυσκολία πρόσληψης του απαιτούμενου προσωπικού. Γνωρίζουν άραγε οι υπηρεσίες του υπουργείου Εσωτερικών ποιά όψη θα έχουν οι ακτές και οι παραλίες, που είναι οι πόλοι έλξης του τουρισμού, τι θα συμβεί στις δεντροκαλλιέργειες που είναι η ελπίδα ανάπτυξης του κάθε τόπου και προσδοκία της κυβέρνησης και τι τέλος πάντως θα συμβεί αν δεν μαζεύονται τα απορρίμματα και αν δεν υπάρχει το πρώτο αγαθό της επάρκειας τουνερού;

Γνωρίζουν άραγε οι αρμόδιοι των υπηρεσιών του υπουργείου Εσωτερικών ότι οι σχετικές δαπάνες του ωρομίσθιου προσωπικού καλύπτονται με ανταποδοτικά τέλη από τους ίδιους τους κατοίκους μας και όχι από τον κρατικόκορβανά;

Ειλικρινά έχουμε καταλήξει στο συμπέρασμα ότι σήμερα ακολουθείται πιστά η μέθοδος Ναστραδίν Χότζα που μέχρι να μάθει το γάιδαρό του να μην τρώει, ψόφησε.

Διαφορετικά, δεν εξηγείται το απαράδεκτο φαινόμενο της κατανομής των ωρών για το ωρομίσθιο προσωπικό που θα χρειαστούμε για το έτος 1992 σε 5.760 αντί των 25.800 που είχαμε αναφέρει στις υπηρεσίες της Νομαρχίας Δωδ/σου μετά από σχετικό έγγραφότης.

Είμαστε προβληματισμένοι και αποφασισμένοι να σεβαστούμε και να εκτελέσουμε τη σχετική απόφαση του κ. υπουργού και για ό,τι ήθελε προκύψει σε όλους τους τομείς «επί ταις κεφαλαίς υμών και της Νομαρχίας ημών».

Η Νομαρχία Δωδ/σου και ιδιαίτερα ο κ. νομάρχης, έχει άραγε προβληματιστεί από το τσεκούρωμα των ωρών του ωρομίσθιου προσωπικού και έχει σκεφθεί πως οι κοινότητες Αρχαγγέλου, Μαλώνας, Μασάρων και τόσων άλλων στο νομό Δωδ/σου των οποίων γνωρίζει άριστα το κάθε πρόβλημα, πως θα μπορέσουν να αντιμετωπίσουν τόσο σοβαρά θέματα και τι εμείς θα λέμε στερεότυπα στους κατοίκους μας;

Εχουμε την πίστη ότι αν ενημερωθεί σωστά το σύνολο των κοινοταρχών και των δημάρχων, θα φροντίσει για την επίλυση του θέματος για το καλό του τόπου μας.

Αν όχι, τότε που θα υπάρξουν οξυμένα και αυξημένα τα προβλήματα στον τόπο μας, ας δώσειλύση.

Και σαφέστατα θα υπάρξουν σε όλους τους τομείς, διότι:

1. Πως είναι δυνατό να καλύψουμε τις ανάγκες στην άρδευση, όταν εμείς για 15 υδρονομείς στις επτά κτηματικές περιφέρειες, χρειαζόμαστε 14.200 ώρες;
2. Πως θα καλύψουμε τις 3.520 ώρες για τις 4 θέσεις ναυαγοσωστών στις παραλίες Τσαμπίκας και Στεγνά από 1/5 μέχρι 31/10/92;
3. Πως θα καλύψουμε όλες τις άλλες υπόλοιπες ώρες για την αποκομιδή των απορριμμάτων και στην ύδρευση;

Επειτα από τα παραπάνω μπαίνει σε μας ένα βασανιστικό ερώτημα:

Τι νόημα έχει κάθε χρόνο να ερωτώνται οι κοινότητες και οι δήμοι να αναφέρουν με κάθε λεπτομέρεια τις οποιεσδήποτε ανάγκες τους σε ωρομίσθιο προσωπικό στις κάθε νομαρχίες, αφού τη λύση τη δίνει, ως από μηχανής θεός το υπουργείοΕσωτερικών;

Και μπαίνει ακόμα ένα πιο σημαντικό ουσίας πρόβλημα.

Με ποιά στοιχεία οι αρμόδιες υπηρεσίες του υπουργείου Εσωτερικών περιέκοψαν, τσεκούρωσαν αβασάνιστα το σύνολο των ωρών που απαιτούνται για τις κοινότητες και τους δήμους, όταν εμείς, με πλήρη γνώση και επίγνωση, με ευθύνη και υπευθυνότητα και με γνώμονα πάντα το συμφέρον των πολιτών και γενικά του κράτους μας, φροντίσαμε βασανιστικά και με περίσκεψη να δώσουμε τα ακριβή στοιχεία στη Νομαρχίαμας;

Εχουμε την αίσθηση ότι η τοπική αυτοδιοίκηση έχει σήμερα την όμορφη και ζηλευτή ταμπέλα, που είναι παρήγορη και ενθαρρυντική για όσους μέχρι τώρα δεν έχουν γευθεί τα βάσανα, τις πικρίες και τις απογοητεύσεις, ενώ στην πραγματικότητα είναι «ετεροδιοίκηση», γραφεία των υπηρεσιών της Νομαρχίας και των υπουργείων με αυξημένες αρμοδιότητες στις αγγαρείες και για ό,τι το κράτος είτε είναι αδύναμο είτε δεν θέλει να εμφανιστεί. Επειτα από τα όσα σας έχουμε εκθέσει, παρακαλούμε ο καθένας μέσα στις δυνατότητές του να ενεργήσει ώστε να γίνει η κατανομή των ωρών σύμφωνα με τα πραγματικά δεδομένα και υπαρκτά στοιχεία μας και όχι με τα φανταστικά, εξωπραγματικά και απαράδεκτα στοιχεία των αρμοδίων του υπουργείου Εσωτερικών.

Εμείς κάναμε το χρέος μας απέναντι στη συνείδησή μας για το καλό, την προκοπή και την εύρυθμη λειτουργία της κοινότητάς μας προς όφελος των κατοίκων μας και των ξένων επισκεπτών τουριστών μας, οι οποίοι έχουν κάθε δικαίωμα σύγκρισης και επιλογής της χώρας που θα κάνουν τις διακοπές τους».

Ποιότητα – Χαμηλές τιμές







ΝΕΑ ΔΙΕΥΘΥΝΣΗ!!

ΥΑΛΙΚΑ
ΔΙΑΚΟΣΜΗΤΙΚΑ
ΜΗΧΑΝΗΜΑΤΑ
ΕΙΔΗ ΜΠΑΡ
ΝΕΑ ΠΡΟΪΟΝΤΑ

ΚΟΛΙΑΔΗΣ Ν. ΙΩΑΝΝΗΣ
ΕΞΟΠΛΙΣΜΟΙ ΞΕΝΟΔΟΧΕΙΩΝ
ΠΑΤΡ. ΑΘΗΝΑΓΟΡΑ 41
(πίσω από ΛΕΣΧΗ ΠΑΟ ΔΙΑΓΟΡΑΣ)
Τηλ.: 30989 FAX: 35988 TLX: 292603

XL-31/3

PLAYBOY DISCO CLUB

ΙΣΩΣ ΕΙΝΑΙ ΑΥΤΟ ΠΟΥ ΠΕΡΙΜΕΝΕΤΕ!!!

ΕΝΤΕΛΩΣ ΑΝΑΝΕΩΜΕΝΗ ΚΑΙ ΠΡΩΤΟΠΟΡΙΑΚΗ ΜΕ ΝΕΑ ΓΡΑΜΜΗ·ΚΑΙ ΥΦΟΣ ΓΙΑ ΜΙΑ ΝΕΑ ΕΠΟΧΗ

ΣΑΣ ΚΑΛΩΣΟΡΙΖΟΥΜΕ ΣΤΗΝ ΚΑΙΝΟΥΡΙΑ DISCO PLAYBOY.

ΣΥΝΤΟΜΑ ΚΟΝΤΑ ΣΑΣ

16930-29/2

ΙΑΤΡΙΚΕΣ ΑΝΑΚΟΙΝΩΣΕΙΣ

Ο ΧΕΙΡΟΥΡΓΟΣ ΟΔΟΝΤΙΑΤΡΟΣ

ΝΙΚΟΛΑΟΣ Ι. ΚΑΡΑΜΑΡΙΤΗΣ

ΠανεπιστημίουΣτοματολογίας
IMF Βουκουρεστίου

ΔΕΧΕΤΑΙ ΚΑΘΗΜΕΡΙΝΩΣ
Πρωινές ώρες 9-1
απογευματινές 5-8
Τετάρτη 9-1 και Σάββατο κλειστά

στη νέα διεύθυνση
οδός Θεοδωράκη 20 και Καρπάθου
Μαντράκι
Τηλ. 29579

Μ 50

ΙΑΤΡΙΚΗ ΑΝΑΚΟΙΝΩΣΗ

ΔΗΜΗΤΡΗΣ Γ. ΚΡΗΤΙΚΟΣ

ΙΑΤΡΟΣ

ΕΙΔΙΚΟΣ ΠΝΕΥΜΟΝΟΛΟΓΟΣ

Τ. ΙΑΤΡΟΣ ΠΑΘΟΛΟΓΙΚΗΣ ΚΛΙΝΙΚΗΣ ΝΙΜΤΣ ΚΑΙ ΜΟΝΑΔΟΣ ΕΝΤΑΤΙΚΗΣ ΘΕΡΑΠΕΙΑΣ ΝΟΣΟΚΟΜΕΙΟΥ ΝΟΣΗΜΑΤΩΝ ΘΩΡΑΚΟΣ ΑΘΗΝΩΝ.

- Πλήρης σύγχρονος λειτουργικός έλεγχος πνευμόνων
- Αλλεργικό τεστ για τον έλεγχο του βρογχικού άσθματος
- Ελεγχος καπνιστού

ΔΕΧΕΤΑΙ: Καθημερινώς 9-1 πρωΐ και 5-8.30 απόγευμα - Σάββατο 9-1.30 κατόπιν ραντεβού

Ταμεία: ΔΗΜΟΣΙΟ - ΤΥΔΚΥ ΤΑΞΥ και ΟΙΚΟΣ ΝΑΥΤΟΥ - ΙΚΑ ΜΟΝΟ ΠΡΩΙ

ΙΑΤΡΕΙΟ: ΗΡΩΩΝ ΠΟΛΥΤΕΧΝΕΙΟΥ 11. ΡΟΔΟΣ. *ΤΗΛ: 32022*

Μ21

ΙΑΤΡΙΚΗ ΑΝΑΚΟΙΝΩΣΗ

ΧΡΗΣΤΟΣ Π. ΠΑΠΑΚΩΣΤΑΝΤΙΝΟΥ

ΠΑΙΔΙΑΤΡΟΣ

(Τ. Εσωτ. Ιατρός Νοσοκ. Παίδων Αγία Σοφία)

Δέχεται ασφαλισμένους: **ΤΥΔΚΥ, Δημοσίου, ΤΑΞΥ.**
Ωρες ιατρείου καθημ.: 8.30-13.00 / 5.00-8.00
Σάββ.: 8.30-13.00.

Καναδά 82
(Παραπλεύρως Φαρμακείο Κολοκυθά)
τηλ. 30120

Μ 33

ΕΛΕΝΗ ΒΟΥΛΓΑΡΗ ΣΠΙΝΑΣΑ

ΙΑΤΡΟΣ ΜΙΚΡΟΒΙΟΛΟΓΟΣ
ΔΕΧΕΤΑΙ ΣΤΟ ΜΙΚΡΟΒΙΟΛΟΓΙΚΟ ΕΡΓΑΣΤΗΡΙΟ ΤΗΣ

ΚΑΘΗΜΕΡΙΝΩΣ: 7.30 - 1μ.μ. ΚΑΙ 5-8μ.μ.
ΣΑΒΒΑΤΟ: 7.30 - 1μ.μ.

ΤΑΜΕΙΑ: ΔΗΜΟΣΙΟ, ΤΑΞΥ, ΤΕΒΕ, ΤΥΔΚΥ, ΥΕΘΑ και ΛΙΜΕΝΙΚΟΥ
ΙΕΡΟΥ ΛΟΧΟΥ 13 (1ος όροφος)
Τηλ. 28905 - 28247

Μ 47

ΙΑΤΡΙΚΗ ΑΝΑΚΟΙΝΩΣΗ

ΜΙΧΑΗΛ Σ. ΠΟΜΠΟΣ

ΙΑΤΡΟΣ
Ειδικός παθολόγος
Ο μόνος ειδικευμένος ιδιώτης ιατρός στον Αρχάγγελο
Εξετάζει καθημερινά 8-12.30
και 5-8.30 μ.μ.

ΤΑΜΕΙΑ:
ΔΗΜΟΣΙΟ - ΤΥΔΚΥ- ΤΑΞΥ - ΤΕΒΕ - ΙΚΑ
Τηλ. οικίας: 0244 - 22477
Ιατρείου: 0244 - 22806

Μ 6

ΙΑΤΡΙΚΗ ΑΝΑΚΟΙΝΩΣΗ
Η ιατρός

ΜΑΡΙΑ ΚΟΤΣΙΑΝΟΥ-ΑΤΤΙΤΗ

ΔΕΡΜΑΤΟΛΟΓΟΣ - ΑΦΡΟΔΙΣΙΟΛΟΓΟΣ
τ. ιατρός Παν. Κλινικής Νοσ. «Α. ΣΥΓΓΡΟΣ»
Μέλος της ΕυρωπαΐκήςΑκαδημίας Αφροδισιολογίας - Δερματολογίας

ΔΕΧΕΤΑΙ καθημερινά από τις 9.00 έως τις 1 το μεσημέρι και από τις 5.30 έως τις 8 το απόγευμα εκτός από Τετάρτη απόγευμα και Σάββατο.
Ταμεία: Δημόσιο-ΤΥΔΚΥ-ΤΑΞΥ-ΟΙΚΟΣ ΝΑΥΤΟΥ
Ιατρείο Ι. Δραγούμη 23 - Νιοχώρι τηλ. 22278
(Ανωθεν εστιατορίου ΜΟΝ-AMI)

Μ 4

ΙΑΤΡΙΚΗ ΑΝΑΚΟΙΝΩΣΗ

ΚΩΝ/ΝΟΣ Α. ΧΑΤΖΗΠΑΠΑΣ

ΕΙΔΙΚΟΣ ΠΑΙΔΙΑΤΡΟΣ
Αριστούχος του Πανεπιστημίου Θεσσαλονίκης
Ο ιατρός
δέχεται καθημερινά από 9-1π.μ. και 5-8μ.μ.
και Σάββατο 10-1π.μ.
Δέχεται ασφαλισμένους των ταμείων ΔΗΜΟΣΙΟΥ, ΤΥΔΚΥ, ΤΑΞΥ, ΤΕΒΕ, ΟΙΚΟΥ ΝΑΥΤΟΥ
Ιατρείον: Αμερικής και Ευσταθίου 1
(Πρώην κλινική Ηρακλείδη παραπλεύρως κλινικής Καραγιάννη)
Τηλ. 25722
Οικίας Αγίου Νικολάου 30 Τηλ. 37938, 32316

2399 10/3 2497-16/2

ΙΑΤΡΙΚΗ ΑΝΑΚΟΙΝΩΣΗ

Ο ιατρός

ΔΗΜΗΤΡΑ ΙΩΑΝΝΙΔΟΥ - ΜΑΓΑΛΟΥ

ΙΑΤΡΟΣ ΚΥΤΤΑΡΟΛΟΓΟΣ

ΔΕΧΕΤΑΙ καθημερινά 8.30 - 12.30 το πρωί και 5 - 8 το απόγευμα εκτός από Σάββατο

Κυτταρολογική εξέταση κολπικού και τραχηλικού επιχρίσματος (test pap), κυτταρολογικός έλεγχος εκκρίματος μαστού, πτυέλων, ούρων, υγρών (πλευριτικό, ασκιτικό) και παρακεντήσεων (μαστού, θυρεοειδούς, λεμφαδένων, ήπατος)

ΚΕΝΝΕΝΤΥ 55 ΤΗΛ. 26752, 26267
Δεκτοί ασφαλισμένοι ΤΑΜΕΙΩΝ

Μ 15

ΙΑΤΡΙΚΗ ΑΝΑΚΟΙΝΩΣΗ

Ο ιατρός

ΔΗΜΗΤΡΗΣ ΓΕΩΡ. ΓΑΛΑΝΟΣ

Χειρούργος - Ωτορινολαρυγγολόγος

ΔΕΧΕΤΑΙ κάθε μέρα 8-12 και 5-7
και Σάββατο 9-11

Δεκτοί ασφαλισμένοι Ταμείων

Ιατρείον: Ιωνος Δραγούμη 23, Νιοχώρι
Τηλ. 31093

Ανωθεν εισιατορίου MON-AMI

Μ10

Δρ. ΜΑΝΩΛΙΚΑΚΗΣ ΓΙΩΡΓΟΣ

ΜΑΙΕΥΤΗΡ – ΧΕΙΡΟΥΡΓΟΣ – ΓΥΝΑΙΚΟΛΟΓΟΣ

Διδάκτωρ Πανεπιστημίου Μονάχου
Πτυχιούχος και ειδικευμένος εις Δ. ΓΕΡΜΑΝΙΑ

- Σύγχρονη παρακολούθηση εγκύου με **ΚΑΡΔΙΟΤΟΚΟΓΡΑΦΟ** με υπέρηχο
- Νέα διαγνωστική μέθοδος με **ΕΝΔΟΚΟΛΠΙΚΟ ΥΠΕΡΗΧΟ**
- Σύγχρονη παρακολούθηση τραχύλου και προκαρκινικός έλεγχος με **ΚΟΛΠΟΣΚΟΠΙΟ**

Ρόδος, Παύλου Μελά 27 Τηλ.Γραφ.33454, Οικία 31907

Δέχεται καθημερινά 9-1π.μ. και 5.8.30 μ.μ.
και Σάββατο 9-1.30 μ.μ.
Ταμεία: Δημοσίου & ΤΑΞΥ

Μ 53

ΙΑΤΡΙΚΗ ΑΝΑΚΟΙΝΩΣΗ
Ο ΓΑΣΤΡΕΝΤΕΡΟΛΟΓΟΣ ΕΝΔΟΣΚΟΠΟΣ

ΝΙΚΟΣ ΤΣ. ΦΡΟΝΑΣ

-Ειδικός στις παθήσεις ήπατος, χοληφόρων, παγκρέατος, οισοφάγου, στομάχου, εντέρων
-Πλήρες ενδοσκοπικό εργαστήριο

ΔΕΧΕΤΑΙ με ραντεβού: πρωί 8.30 - 1 απόγευμα 5 - 8 εκτός Τετάρτης και Σαββάτου 9-12

ΙΑΤΡΕΙΟ: Π. ΜΕΛΑ 46-48, ΤΗΛ. 31259

Μ 39

ΙΑΤΡΙΚΗ ΑΝΑΚΟΙΝΩΣΗ

Ο ΠΑΙΔΙΑΤΡΟΣ

ΚΩΝ/ΝΟΣ Π. ΙΩΑΝΝΙΔΗΣ

Τ. Δ/ΝΤΗΣ ΠΑΙΔΙΑΤΡΙΚΗΣ ΚΛΙΝΙΚΗΣ ΓΕΝ. ΝΟΣ/ΜΕΙΟΥ ΡΟΔΟΥ
Δέχεται: ΜΟΝΟ ΜΕ ΡΑΝΤΕΒΟΥ
Καθημερινώς: πρωινές ώρες 9-1μ.μ.
Απογευματινές 4-8μ.μ.
Διεύθυνση:
28ης Οκτωβρίου 62
Τηλ. 24576
έναντι ξενοδοχείου Παυλίδη

Μ 16

ΙΑΤΡΙΚΗ ΑΝΑΚΟΙΝΩΣΗ

ΚΑΡΔΙΟΛΟΓΙΚΟ ΙΑΤΡΕΙΟ

ΑΝΑΙΜΑΚΤΩΝ ΔΙΑΓΝΩΣΤΙΚΩΝ ΜΕΘΟΔΩΝ

ΓΕΩΡΓΙΟΣ ΓΕΩΡΓΙΑΔΗΣ

Ειδικός καρδιολόγος

M.S.M.A - SWEDEN τ. Επιμελητής Καρδιολογικής Κλινικής του Πανεπιστημιακού Νοσοκομείου S.O.S. KAROLINSKA I. ΣΤΟΚΧΟΛΜΗΣ - Former Registrar του Πανεπιστημιακού Νοσοκομείου AKADEMISKA UPPSALA - Σουηδίας

ΔΕΧΕΤΑΙ ΚΑΘΕΜΕΡΑ 08.30 - 1 και 5-8 μ.μ.
ΣΑΒΒΑΤΟ: ΜΕ ΡΑΝΤΕΒΟΥ
ΠΛΗΡΗΣ ΣΥΓΧΡΟΝΟΣ ΚΑΡΔΙΟΛΟΓΙΚΟΣ ΕΛΕΓΧΟΣ
ΤΑΜΕΙΑ: Τ.Α.Ξ.Υ - ΔΗΜΟΣΙΟΥ - ΤΥΔΚΥ
ΙΑΤΡΕΙΟ: 28ης ΟΚΤΩΒΡΙΟΥ Νο 37 - Τηλ. 36827
(Πλησίον ΠΛΑΤ. ΨΑΡΟΠΟΥΛΑΣ) ΟΙΚΙΑ τηλ. 91175

Μ 9

ΟΡΘΟΔΟΝΤΙΚΟ ΙΑΤΡΕΙΟ



Δρ ΣΤΥΛΙΑΝΟΥ ΠΕΤΑ
ΕΙΔΙΚΟΥ ΟΡΘΟΔΟΝΤΙΚΟΥ

ΔΙΔΑΚΤΩΡ ΠΑΝΕΠΙΣΤΗΜΙΟΥ
TUBINGEN ΓΕΡΜΑΝΙΑΣ
ΕΙΔΙΚΕΥΘΕΙΣ ΕΙΣ ΠΑΝΕΠΙΣΤΗΜΙΑΚΗ ΚΛΙΝΙΚΗ ΜΟΝΑΧΟΥ
ΔΕΧΕΤΑΙ ΔΕΥΤΕΡΑ ΕΩΣ ΠΑΡΑΣΚΕΥΗ
πρωί από 9:00-12:00 & απόγευμα 3:30-8:00

28ης Οκτωβρίου 6, 85100 ΡΟΔΟΣ
Τηλ. (0241) 34776
(πλησίον Ακαδημίας)

Μ 28

ΙΑΤΡΙΚΗ ΑΝΑΚΟΙΝΩΣΗ

Δρ ΑΝΑΣΤΑΣΙΟΣ ΣΤ. ΠΕΤΑΣ

ΙΑΤΡΟΣ
ΧΕΙΡΟΥΡΓΟΣ ΟΥΡΟΛΟΓΟΣ
ΔΙΔΑΚΤΩΡ ΠΑΝΕΠΙΣΤΗΜΙΟΥ ΤΥΜΠΓΚΕΝ ΔΥΤ. ΓΕΡΜΑΝΙΑΣ
ΕΙΔΙΚΕΥΘΕΙΣ ΕΙΣ UNIVERSITAT TUBINGEN ΚΑΙ ZENTRALKLINIKUM AUGSBURG ΔΥΤ. ΓΕΡΜΑΝΙΑΣ
ΗΠΕΡΗΧΟΙ - ΣΤΕΙΡΟΤΗΣ

ΔΕΧΕΤΑΙ ΚΑΘΗΜΕΡΙΝΑ **8 -1 π.μ. και 5-8 μ.μ.**
εκτός Σαββάτου και Τετάρτης απόγευμα
ΤΑΜΕΙΑ: ΤΑΞΥ- ΔΗΜΟΣΙΟ-ΤΥΔΚΥ
και ΙΚΑ από 08.00 - 11.30π.μ.
28ης ΟΚΤΩΒΡΙΟΥ 4 (1ος όροφος) τηλ. 36096
(πλησίον Ακαδημίας)

Μ 29

DR ΑΡΙΣΤΟΤΕΛΗΣ ΜΠΟΓΔΑΝΗΣ

ΓΥΝΑΙΚΟΛΟΓΟΣ ΧΕΙΡΟΥΡΓΟΣ - ΜΑΙΕΥΤΗΡ
ΠΤΥΧ/ΧΟΣ & ΔΙΔΑΚΤΩΡ ΠΑΝΕΠΙΣΤΗΜΙΟΥ MUNCTER ΓΕΡΜΑΝΙΑΣ ΕΙΔ. ΣΤΗΝ ΠΑΝ/ΜΙΑΚΗ FRAUENKLINIK DORTMUND ΓΕΡΜΑΝΙΑΣ

ΥΠΕΡΗΧΟΙ - ΣΤΕΙΡΟΤΗΣ - ΜΑΣΤΟΣ - ΟΓΚΟΛΟΓΙΑ

σύγχρονη παρακολούθηση εγκύου με υπέρηχο καικαρδιοτοκογραφικό

Δέχεται
ΠΡΩΙ: Δευτέρα έως Σάββατο 9-1π.μ.
ΑΠΟΓ.: Δευτέρα έως Παρασκευή 5-8 μ.μ.
ΙΑΤΡΕΙΟ: Ι. Δραγούμη 5Α Ρόδος Τηλ. 20939
Τηλ. Οικίας: 64893

Μ 50

ΙΑΤΡΙΚΗ ΑΝΑΚΟΙΝΩΣΗ

ΙΩΑΝ. ΓΟΥΡΖΟΥΛΙΔΗΣ

ΜΑΙΕΥΤΗΡ – ΧΕΙΡΟΥΡΓΟΣ – ΓΥΝΑΙΚΟΛΟΓΟΣ

ΕΠΙΣΤ/ΚΟΣ ΣΥΝΕΡΓΑΤΗΣ ΝΟΣΟΚΟΜΕΙΟΥ «ΥΓΕΙΑ»
τ. ΔΙΕΥΘΥΝΤΗΣ ΓΕΝ. ΚΡΑΤ. ΝΟΣ/ΜΕΙΟΥ

- ***Πλήρης παρακολούθηση εγκύου***
- ***Νέα διαγνωστική μέθοδος τραχηλίπδος με κολποσκόπιο***
- ***Προβλήματα στειρότητας - γονιμότητας***
- ***Σύγχρονος ενδοκολπικός υπερηχοτομογράφος***

ΡΟΔΟΣ: 28ης Οκτωβρίου 23 - 25, 2ος όροφος
Δέχεται: 9 - 1 π.μ. και 5 - 8 μ.μ. (καθημερινά πλην Σαββάτου)

ΤΗΛ. ΙΑΤΡΕΙΟΥ: **35825** - ***& ΟΙΚΙΑΣ:*** **28427**

-Δεκτοί ασφαλισμένοι Ταμείων

Μ 8

ΙΑΤΡΙΚΗ ΑΝΑΚΟΙΝΩΣΗ

Η ιατρός

ΜΑΡΙΑΣ ΓΕΩΡΓΙΟΣ

Δερματολόγος - Αφροδισιολόγος
τ. ιατρός Παν. Κλινικής Νοσ. «Α. ΣΥΓΓΡΟΣ»
Μέλος SIDE DERMO ESTETICA ΙΤΑΛΙΑΣ
Μέλος ΕυρωπαϊκήςΑκαδημίας Ε.Α.D.Y

ΔΕΧΕΤΑΙ καθημερινά από τις 9.00 εως τις 1το μεσημέρι και από τις 5 έως τις 8 το απόγευμα εκτός από Τετάρτη απόγευμα

Ταμεία: ΔΗΜΟΣΙΟ - ΤΥΔΚΥ - ΤΑΞΥ
Ιατρείου: Ιωνος Δραγούμη 5, Νιοχώρι
Τηλ. 35264
(Δίπλα στο ξενοδοχείο Εσπέρια)

Μ 24

ΙΑΤΡΙΚΗ ΑΝΑΚΟΙΝΩΣΗ

Δρ. ΜΗΝΑΣ Ι. ΜΑΣΤΡΟΜΗΝΑΣ

ΧΕΙΡ. ΓΥΝΑΙΚΟΛΟΓΟΣ - ΜΑΙΕΥΤΗΡΑΣ
ΔΙΔΑΚΤΩΡ ΠΑΝΕΠΙΣΤΗΜΙΟΥ ΑΘΗΝΩΝ
τ. Επιμελητής Επιστ. Ερευνητής
Παν/κού Νοσοκομείου HAMMERSMITH ΛΟΝΔΙΝΟΥ
Μέλος Βρεταννικής Εταιρίας Γονιμότητας
Ειδικευμένος σε προβλήματα γονιμότητας και εξωσωματικής γονιμοποίησης - Υπεύθυνος Κέντρου Γονιμότητας του μαιευτηρίου «ΜΗΤΕΡΑ»
Δέχεται με ραντεβού πλην Σαββάτου (5-8 απόγευμα)
ΜΑΙΕΥΤΗΡΙΟ ΜΗΤΕΡΑ, ΜΟΝΑΔΑ ΓΟΝΙΜΟΤΗΤΑΣ-ΤΗΛ.: 6869812 - 6869829
ΟΙΚΙΑ: Αισώπου 7-9 ΜΑΡΟΥΣΙ, τηλ. 8026640

Μ64

Χρυσοπλήρωσαν το ταξίδι

ΣΥΝΕΧΕΙΑ ΑΠΟ ΤΗ ΣΕΛ. 1

◆Οι εξήντα Ιρακινοί (18 παιδιά ηλικίας από 2 μέχρι 17 χρόνων, 29 άνδρες και 13 γυναίκες), δήλωσαν στους αστυνομικούς που ασχολούνται με το σχηματισμό της δικογραφίας, ότι έφυγαν από την πατρίδα τους, γιατί είναι αντίθετοι με το καθεστώς του Σαντάμ Χουσεΐν. Εφθασαν στην Τουρκία και μέσω ειδικών γραφείων προώθησης λαθρομεταναστών, αφού πλήρωσαν οι ενήλικες 1.000 δολλάρια ο καθένας και οι ανήλικοι 500 δολλάρια, ήρθαν στη χώρα μας, προκειμένου να αποφασίσουν που θα εγκατασταθούν.

ΣΤΗΝ Τουρκία τους «φόρτωσαν» σε πούλμαν και αφού ταξίδεψαν περίπου 10 ώρες τους οδήγησαν σε παραλιακή πόλη, τους επιβίβασαν σε καΐκι και τους «ξεφόρτωσαν» το βράδυ της περασμένης Παρασκευής προς Σάββατο στο «Φαρμακονήσι» λέγοντάς τους ότι ήταν πόλη με ξενοδοχεία, εργοστάσια, κ.α. για να μείνουν και να εργαστούν. Το περίεργο είναι ότι ενώ έμειναν στο «Φαρμακονήσι» πέντε μέρες, δεν παρουσίασαν ίχνη εξάντλησης ούτε παρουσίασαν συμπτώματα πείνας.

◆ Το απόγευμα της Τετάρτης τους αντιλήφθηκε ο Τούρκος ψαράς και επιβίβασε στο καΐκι του 15 άτομα τα οποία μετέφερε στο «Κουνελονήσι» και στη συνέχεια «συναντήθηκαν» με το καΐκι «Γεωργία» του Στέφανου Καμίτση, το οποίο και ρυμούλκησε στο λιμάνι του «Αγαθονησίου» στην είσοδο του οποίου και βούλιαξε.

ΜΕ ΤΟ ΤΟΥΡΙΣΣΤΙΚΟ πλοίο «Κωστάκης» οι 60 Ιρακινοί και οι δύο Τούρκοι μεταφέρθηκαν στην Κω, προκειμένου να σχηματιστεί σε βάρος του η δικογραφία και να οδηγηθούν στον Εισαγγελέα σήμερα το πρωί, για τα περαιτέρω.

◆Το πρόβλημα της εισβολής των λαθρομεταναστών στη χώρα μας έχει πάρει ανησυχητικές διαστάσεις, καθώς η Τουρκία είναι η χώρα που τους προωθεί γεγονός που προκαλεί εύλογα ερωτηματικά για το σκοτεινό ρόλο των γειτόνων μας. Εξ ίσου επικίνδυνο είναι και το θέμα των δήθεν πολιτικών φυγάδων που μας έρχονται από την Τουρκία, γεγονός που θα πρέπει να προσεχθεί ιδιαίτερα, από τις αρμόδιες υπηρεσίες.

Καταλήψεις ακινήτων

ΣΥΝΕΧΕΙΑ ΑΠΟ ΤΗ ΣΕΛ. 1

Ρόδο, καθώς και την οργάνωση του διεθνούς συνεδρίου που ετοιμάζει ο Δικηγορικός Σύλλογος που έχει ενταχθεί στα πλαίσια των εκδηλώσεων για τα 2.400 χρόνια με θέματα Δικαίου της θάλασσας και Ναυτικού Δικαίου που θα γίνει το 1993.

ΚΑΙ Οι ΔΥΟ υπουργοί αντιμετώπισαν θετικά την πρόταση για ενίσχυση του συνεδρίου αυτού, κατανοώντας το ιδιαίτερο ενδιαφέρον που έχει για τη χώρα μας αλλά και για την περιοχή μας, και με την κατάθεση της αναλυτικής πρότασης του Δικηγορικού Συλλόγου θα το εντάξουν τους προϋπολογισμούς των υπουργείων τους για το 1993.

υ Επίσης ο κ. Μπόνης με τον υπουργό Δικαιοσύνης Μιχάλη Παπακωνσταντίνου συζήτησε και θέματα που απασχολούν τη Δικαιοσύνη στο νησί μας και ιδιαίτερα τις χρησικτησίες και τη φορολογία τους καθώς και τα προβλήματα που δημιουργούνται από τις καταλήψεις ακινήτων των ιδιωτών από το Δημόσιο.

ΓΙΑ ΤΑ ΠΡΟΒΛΗΜΑΤΑ που δημιουργούνται στο θέμα αυτό το υπουργείο Δικαιοσύνης για την οριστική αντιμετώπισή τους προτίθεται να θεσπίσει υποχρεωτική παράταση των προθεσμιών που θα δοθούν με νόμο, καθώς και θέσπιση νέων υποχρεώσεων που θα υποχρεώνουν το Δημόσιο να τηρεί μια ιδιαίτερη διαδικασία προκειμένου να προβαίνει για το μέλλον σε καταλήψεις εγκαταλελειμένων ακινήτων και να θεσπιστεί τέλος η υποχρέωση του Δημοσίου να γνωστοποιεί στους κατόχους και στους ιδιοκτήτες των εγκαταλειμένων ακινήτων κατάληψη από μέρους του.

ΙΑΤΡΙΚΗ ΑΝΑΚΟΙΝΩΣΗ

Το ιατρείο του παιδίατρου

ΠΑΠΑΚΩΝΣΤΑΝΤΙΝΟΥ ΧΡΗΣΤΟΥ

θα παραμείνει κλειστό 29/2 και 1/3 λόγω συμμετοχής του παιδιάτρου στην επιστημονική ημερίδα για διατροφή βρέφους και παιδιού.
Θα λειτουργήσει κανονικά Δευτέρα 2/3

Καναδά 82
τηλ. 30120

16995-1/3

ΙΑΤΡΙΚΗ ΑΝΑΚΟΙΝΩΣΗ

Στο Ακτινοδιαγνωστικό Εργαστήριο του

ΣΤΕΦΑΝΟΥ ΣΤΑΥΡΟΥΛΗ

Ιατρού ακτινοδιαγνώστη

λειτουργεί σύγχρονη μονάδα μέτρησης της οστικής πυκνότητας για τη **διάγνωση της οστεοπόρωσης**

Οδός Γ. Ευσταθίου 6 - Τηλ.: 36840

2378-8/3

Ιατρός

ΓΕΩΡΓΙΟΣ Α. ΚΑΤΣΟΓΡΙΔΑΚΗΣ

ΝΕΥΡΟΛΟΓΟΣ ΨΥΧΙΑΤΡΟΣ

Ωρες λειτουργίας ιατρείου και εγκεφαλογραφικού εργαστηρίου: Πρωί 9-11
Απόγευμα 5-7
(ΕΚΤΟΣ ΣΑΒΒΑΤΟΥ)

Στεφάνου Καζούλλη 49 (πλατεία Φώκιαλη)
τηλ. 27134

1844-29/2

ΟΡΘΟΔΟΝΤΙΚΟ ΙΑΤΡΕΙΟ

ΗΛΙΑ ΚΑΘΟΠΟΥΛΗ
Ειδικού Ορθοδοντικού



Master Πανεπιστημίου Lund Σουηδίας

ΔΕΧΕΤΑΙ ΔΕΥΤΕΡΑ ΕΩΣ ΠΑΡΑΣΚΕΥΗ
ώρες 03.00 - 09.00 απόγευμα με ραντεβού.

Πίνδου 4 - 85100 Ρόδος τηλ. (0241) 33132

5-23 6/4

ΑΠΟ ΕΠΙΧΕΙΡΗΣΗ ΕΣΤΙΑΤΟΡΙΟΥ

ΖΗΤΟΥΝΤΑΙ

ΓΙΑ ΤΗ ΝΕΑ ΣΑΙΖΟΝ 1992, ΑΤΟΜΑ ΓΙΑ ΤΙΣ ΠΑΡΑΚΑΤΩ ΕΙΔΙΚΟΤΗΤΕΣ:

α) ΔΥΟ ΛΑΝΤΖΙΕΡΕΣ

β) ΣΕΡΒΙΤΟΡΟΣ, ΓΝΩΣΤΗΣ ΑΠΤΑΙΣΤΩΝ ΓΕΡΜΑΝΙΚΩΝ

γ) ΒΟΗΘΟΣ ΣΕΡΒΙΤΟΡΟΥ, ΗΛΙΚΙΑΣ ΩΣ 17 ΕΤΩΝ

- Αξιόλογες αποδοχές, έκτακτα πριμ.
- Ιδιαίτερα, επιπλέον προσόντα, θα εκτιμηθούν ανάλογα

Για πληροφορίες στο τηλ. 34608, από 5 έως 10μ.μ.

2434-28/2

ΕΚΔΡΟΜΕΣ ΚΥΘΩΝ

Μόνο επιτυχίες

Ποιότητα - εγγύηση - φροντίδα

ΑΕΡΟΠΟΡΙΚΗ ΕΚΔΡΟΜΗ ΣΤΗ

ΒΙΕΝΝΗ - ΒΟΥΔΑΠΕΣΤΗ

9/3-14/3/92

Μια εκλεκτή χαρούμενη συντροφιά με τη συνεργασία του γραφείου μας οργανώνει μια εκλεκτή εκδρομή

ΕΛΑΤΕ ΜΑΖΙ ΜΑΣ ΜΟΝΟ ΜΕ 128.000

Περιλαμβάνει:

—Αεροπορικό εισιτήριο Αθήνα - Βιέννη - Αθήνα (Επιβάρυνση εισητηρίου από Ρόδο συν 30.600)
—Μεταφορές με πολυτελή πούλμαν αεροδρόμιο - ξενοδοχείο - αεροδρόμιο στη Βιέννη
—4 Διανυκτερεύσεις στο ξενοδοχείο ANANAS περίφημο, πολυτελές Α' κατηγορίας με πρωινό και ένα γεύμα.
—Μια διανυκτέρευση στη Βουδαπέστη στο ξενοδοχείο BUDA PENDA, ή NOBOTEL α' κατηγορίας με πρωινό και ένα γεύμα
—Ξενάγηση Βιέννης
—Διήμερη εκδρομή στη Βουδαπέστη με πούλμαν πολυτελείας
—Ξενάγηση Βουδαπέστης και φυσικά
—Συνοδός η κ. ΕΛΕΝΗ ΨΥΛΛΑΚΗ

Μια πολύ όμορφη εκδρομή με διάθεση για διασκέδαση σε όμορφες βιενέζικες ταβέρνες με μουσική και σε καμπαρέ με show ποιότητας όπως το KAZANOVA στη Βιέννη ή το MAXIM στη Βουδαπέστη.

Δηλώσεις συμμετοχής μέχρι 28/2/92

Πρακτορείο ΚΥΔΩΝ

Τηλ. 23000-27900

Μ41

ΔΙΑΚΟΓΕΩΡΓΙΟΥ ΚΑΛΛΙΣΤΟΣ

ΚΑΤΑΣΚΕΥΑΣΤΗΣ - ΙΔΙΟΚΤΗΤΗΣ

ΠΩΛΟΥΝΤΑΙ ΤΑ ΚΑΤΩΘΙ ΑΚΙΝΗΤΑ

1) Σε γωνιακή οικοδομή των τεσσάρων διαμερισμάτων μόνο, επί της Στεφ. Καζούλη και Γαριβάλδη πωλούνται. Αυθημερόν παράδοση.

α) Τρία διαμερίσματα τεσσάρια γωνιακά των 130-160τ.μ. με εντοιχισμένες κουζίνες - ντουλάπες - δύο μπάνια - διπλά τζάμια - μπαλκόνια μεγάλα, η οικοδομήέχει υδραυλικό ασανσέρ.

β) Γκαρσονιέρα ισόγεια στο Αραπάκι 47τ.μ. επί της οδού Παρθενόπης

γ) Διαμέρισμα 130 τ.μ. στο Αραπάκι πολυτελούς κατασκευής

δ) Πωλείται οικόπεδο στην Παστίδα 330τ.μ. δίπλα από το ΕστιατόριοΓέφυρα

2) Κτήματα στη Λαχανιά, παραλιακά των 4-10-15 στρεμμάτων. Επίσης κτήμα 52 στρεμ. παραλιακό κατάλληλο για αθλητικό κέντρο και ξενοδοχειακή μονάδα.

3) Ζητείται οικόπεδο προς ΑΝΤΙΠΑΡΟΧΗ εντός πόλεως.

Δέχομαι ανταλλαγές ακινήτων

Γίνονται ευκολίες πληρωμής - δάνεια δεκτά.

Προτάσεις δέχομαι και είναι δεκτοί όλοι οι μεσίτες.

Πληρ.:ΔΙΑΚΟΓΕΩΡΓΙΟΥΚΑΛΛΙΣΤΟΣ

Τηλ. 29318, 29188, 63959

Διευθ.: Κων/νου Τσαλδάρη 28 Αγία Τριάδα.

Μ11

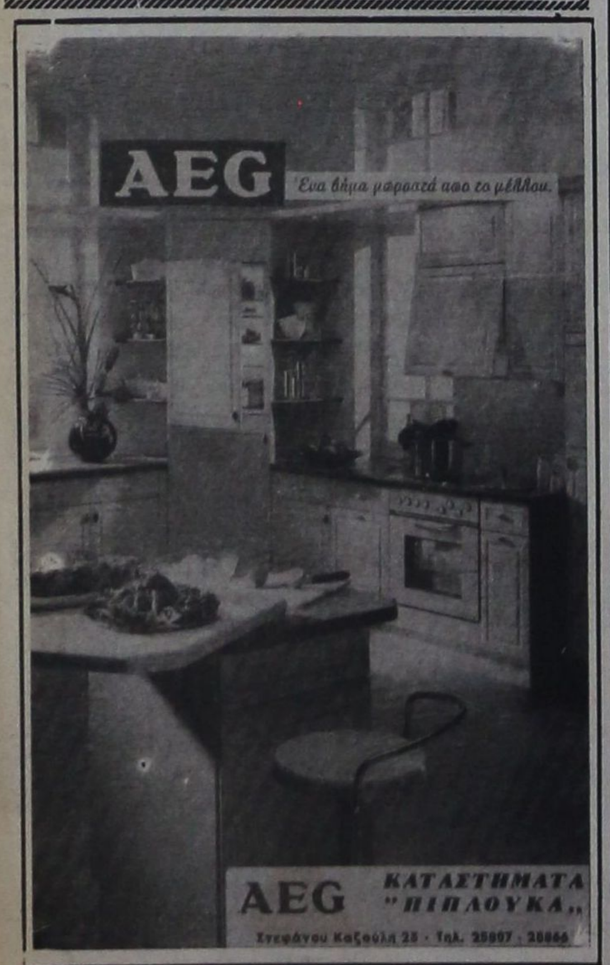

Πολλές φορές κρύβουν παγίδες

Καλή η γυμναστική και τα σπορ αλλά απαιτούν μεγάλη προσοχή

Αν κάνετε λάθος κινήσεις κινδυνεύετε να τραυματιστείτε

ΠΑΡΙΣΙ, (Ιδ. Υπηρ.).– Ο ρόλος της σωματικής άσκησης στην διατήρηση μιας καλής ισορροπίας της υγείας και της «φόρμας» μας, δεν αμφισβητείται θέβαια από κανέναν. Η σωματική άσκηση συνοδεύει κατά κανόνα τις συμβουλές των γιατρών στις περισσότερες περιπτώσεις αποκατάστασης ύστερα από μια περιπέτεια της υγείας. Η σωματική άσκηση όμως πρέπει να είναι μια συνήθεια για όλους τους ανθρώπους, από τη νεαρή μάλιστα ηλικίας τους – την παιδική.

Απαραίτητη, βασική προϋπόθεση της σωματικής άσκησης είναι αυτή να γίνεται σωστά, με γνώση και υπευθυνότητα. Κι αυτό γιατί αν η σωματική άσκηση η απλή ακόμη γυμναστική και οι πιο περίπλοκες συνθετικές ασκήσεις κάποιου συγκεκριμένου προγράμματος, δεν είναι σωστές, το αποτέλεσμα θα είναι διαφορετικό από το αναμενόμενο– και πάντως όχι προς το καλύτερο. Ακόμη περισσότερο αυτά όλα αφορούν εκείνους που κάνουν αθλητισμό. Σε μια έρευνα που έγινε στις Ηνωμένες Πολιτείες για το θέμα, στην αρχή αναφέρεται: «Στο πρεσβυτεριανό κέντρο αθλητιατρικής Κολούμπια της Νέας Υόρκης ο Ρόμπερτ Σίλερμαν μπαίνει στο γραφείο του δρα Λούις Μπιλιάνι ενός ειδικού αθλητιάτρου για προβλήματα ώμων και αγκώνα. Ο Σίλερμαν είναι η προσωποποίηση της υγείας και της τέλειας φόρμας, ένας άντρας 42 ετών που έχει τερματίσει με επιτυχία σε δύο διοργανώσεις αγώνων τριάθλου, το οποίο είναι επίπονο αγώνισμα που περιλαμβάνει κολύμβηση, τρέξιμο και ποδηλασία. Πριν από λίγο καιρό έκανε εντατική προπόνηση για να συμμετάσχει σε έναν ακόμα αγώνα τριάθλου όταν τραυμάτισε τον ώμο του ενώ κολυμπούσε. Είχε παρουσιαστεί θλάση στην άρθρωση του ώμου και είχε προκληθεί φλεγμονή του θυλάκου και ίζημα ασβεστίου. Οι γιατροί είπαν ότι αιτία ήταν η κολύμβηση. Ο δρ. Μπιλιάνι πρόσθεσε ότι ο Σίλερμαν επιδείνωσε ένα απλό πρόβλημα επειδή αγνόησε τις προειδοποιήσεις του σώματός του. Αν και οι ειδικοί έχουν συμφωνήσει ότι ορισμένα σπορ, μεταξύ των οποίων η κολύμβηση και η ποδηλασία προκαλούν λιγότερους τραυματισμούς από άλλα, μόλις πρόσφατα άρχισαν να κατανοούν τους τρόπους με τους οποίους οποιοδήποτε πρόγραμμα σωματικής άσκησης και άθλησης μπορεί να οδηγήσει σε επώδυνα και συχνά χρόνια προβλήματα».

Τα προβλήματα που εντοπίζονται και η ανακάλυψη των αιτιών που τα προκαλούν είναι ένα κεφάλαιο που αφορά τον τομέα της σωματικής άσκησης και οι αθλητίατροι ρίχνουν το βάρος όχι τόσο στη θεραπεία και αντιμετώπιση, αλλά στην πρόληψη, στην αποτροπή αυτών των προβλημάτων της λανθασμένης σωματικής άσκησης. Μια γενική διαπίστωση είναι ότι οι τραυματισμοί κατά τη διάρκεια ενός προγράμματος άθλησης δεν συμβαίνουν τυχαία αλλά προκαλούνται από λανθασμένες κινήσεις κατά την εκτέλεση των σωματικών ασκήσεων. Μπορεί ο τρόπος που κινούμε τα χέρια όταν κολυμπάμε να μην είναι σωστός ή τα γόνατά μας να μην είναι φτιαγμένα για τρέξιμο. Οταν κάνουμε επαναληπτικές κινήσεις ξανά και ξανά, κάποιες λανθασμένες κινήσεις μπορεί να οδηγήσουν σε τραυματισμούς. Μπορούμε να φροντίσουμε τα τραύματα. Μπορούμε όμως να φροντίσουμε και τις κινήσεις μας για να αποφύγουμε τους τραυματισμούς, τις κακώσεις, την ταλαιπωρία. Αυτό μάλιστα είναι το ουσιαστικότερο.

ΟΙ ΠΙΟ ΣΥΧΝΟΙ ΤΡΑΥΜΑΤΙΣΜΟΙ

Οι πιο δημοφιλείς σωματικές δραστηριότητες με τις οποίες ασχολούνται οι άνθρωποι είναι οι εξής πέντε: τρέξιμο, κολύμβηση, αεροβικός χορός, τένις και ποδηλασία.

Πρέπει να σημειωθεί ότι έχει ληφθεί υπόψη η αμερικανική πραγματικότητα, αλλά δεν υπάρχουν σοβαρές διαφορές και στις άλλες χώρες - στην Ευρώπη ιδιαίτερα. Περίπου το ένα τρίτο εκείνων που τρέχουν αποστάσεις όπως τα 10.000 υπολογίζεται ότι θα έχουν έναν τραυματισμό στα επόμενα χρόνια, όπως υποστηρίζει ο δρ. Κένεθ Πάουελ, επιδημιολόγος στο κέντρο ελέγχου ασθενειών της Ατλάντα.

Ο δρ. Πάουελ χαρακτηρίζει τον τραυματισμό σαν κάτι που όταν συμβαίνει αναγκάζει τον αθλητή είτε να σταματήσει ή να περιορίσει τα χιλιόμετρα που τρέχει. Σε έρευνες που έγιναν επί ένα έτος και στις οποίες πήραν μέρος 600 δρομείς που μελετήθηκαν από τότε που δήλωσαν συμμετοχή σε αγώνες διαπιστώθηκε από τους επιστήμονες ότι οι τραυματισμοί στο γόνατο είναι οι πιο συχνοί και ακολουθούν οι τραυματισμοί στα σημεία του ποδιού περί τον ταρσό, στους αστραγάλους και στη μέση. Η έρευνα έδειξε καθαρά ότι ο αριθμός των χιλιομέτρων που καλύπτει ο δρομέας είναι ένας από τους δύο βασικούς παράγοντες που επηρεάζουν την πιθανότητα τραυματισμού. Ο δρ. Πάουελ λέει ότι ο δρομέας «πρέπει να καλύπτει έναν λογικό αριθμό χιλιομέτρων την εβδομάδα - γύρω στα 30 χιλιόμετρα». Αυτονόητο είναι ότι σε άτομα που αθλούνται μόνα τους με αυτόν τον τρόπο, χωρίς πρόγραμμα και παρακολούθηση, τα προβλήματα κακώσεων και τραυματισμών είναι περισσότερα.

Ο δεύτερος παράγων είναι το ιστορικό προηγούμενο τραυματισμών, παράγων που στηρίζει την υπόθεση ότι οι περισσότεροι τραυματισμοί οφείλονται σε εσφαλμένες κινήσεις. Για τον δρομέα αυτό σημαίνει πάση να στρέφει τα πόδια του προς τα μέσα ή προς τα έξω και να παθαίνει διάστρεμμα. Αυτά τα προβλήματα μπορούν συχνά να διορθωθούν με ειδικές συσκευές που προσαρμόζονται μέσα στο παπούτσι και συγκρατούν τη πόδι ώστε να μη παθαίνει διαστρέμματα. Αλλα προβλήματα όμως είναι δυσκολότερο να επιλυθούν. Οι γιατροί λένε ότι βλέπουν συχνά ανθρώπους με χρόνια προβλήματα γονάτων που προκαλούνται από προηγούμενους τραυματισμούς ή απλώς λόγω του τρόπου που είναι δομημένο το σώμα τους. Οι άνθρωποι αυτοί δεν έχουν άλλη επιλογή από το να σταματήσουν οριστικά το τρέξιμο και να ασχοληθούν με άλλου είδους σωματική άσκηση - προσέχοντας να την εφαρμόζουν σωστά. Σε συνεργασία με τον δρα Βαν Μάου, διευθυντή του εργαστηρίου ορθοπεδικής έρευνας στο κέντρο Κολούμπια, ο δρ. Μάικλ Κέλι, ειδικός για τα προβλήματα γονάτων έρευνά ποια προβλήματα μπορεί να οδηγήσουν σε ανέλεγκτους πόνους των γονάτων, κάτι που είναι πολύ συνηθισμένο - αλλά και εν πολλοίς «ανεξιχνίαστο».

ΠΡΟΣΟΧΗ ΣΤΟΥΣ ΩΜΟΥΣ ΟΤΑΝ ΚΟΛΥΜΠΑΤΕ

Οι δύο επιστήμονες ύστερα από συστηματική έρευνα διαπίστωσαν ότι οι ελάχιστες, σχεδόν ανεπαίσθητες και αδιόρατες δυσμορφίες των οστών της επιγονατίδας μπορεί να προκαλέσουν τεράστιες ανισορροπίες δύναμης μέσα στο γόνατο. Προσπαθούν τώρα να διορθώσουν αυτά τα προβλήματα με χειρουργικά πειράματα πάνω σε γόνατα πτωμάτων ελπίζοντας να αναπτύξουν μεθόδους που θα θεραπεύουν τους τραυματισμούς των ασθενών τους.

Να λοιπόν περιπτώσεις που απαλλάσσουν κατά ένα τρόπο τον ασκούμενο από την ευθύνη της λανθασμένης κίνησης. Ομως όταν υπάρχουν αυτές οι δυσμορφίες της επιγονατίδας, κάθε λανθασμένη κίνηση στη σωματική άσκηση επιδεινώνει την κατάσταση περισσότερο από όσο οι σωστές κινήσεις. «Ως τώρα συνιστούσαμε στους πάσχοντες αντιφλεγμονώδη φάρμακα και κατά περίπτωση τοποθέτηση νάρθηκα. Πολλοί από αυτούς καλύτερεύουν λίγο. Πολλοί όμως πρέπει να εγκαταλείψουν το άθλημα ή το πρόγραμμα άσκησης που αγαπούν» - λέει ο δρ. Κέλι.

Η κολύμβηση θεωρείται ένα από τα ασφαλέστερα και πιο ευεργετικά σπορ και συνίσταται σε όλα κατά κανόνα τα προγράμματα σωματικής άσκησης ακόμη και σε αυτά που αφορούν τη γυμναστική που συνοδεύει διαιτητικές αγωγές. Πράγματι η κολύμβηση γυμνάζει πολλούς μυς του σώματος μαζί και αυτό είναι πολύ σημαντικό. Ομως οι επιστήμονες υπολογίζουν ότι το 10% των κολυμβητών που επιδίδονται τακτικά στο σπορ αυτό για λόγους αναψυχής, αναπτύσσουν τενοντίτιδες των ώμων, μέσα σε ένα χρόνο κολύμβησης. Οι τενοντίτιδες αυτές είναι το πιο συχνό πρόβλημα των κολυμβητών. Μεταξύ των φοιτητών κολλεγίου που συμμετέχουν σε κολυμβητικές ομάδες στις Ηνωμένες Πολιτείες, το ποσοστό τραυματισμών είναι ακόμη υψηλότερο: περισσότεροι από 25% υποφέρουν από τραυματισμούς των ώμων κάθε χρόνο.

Οι τραυματισμοί των ώμων προκαλούνται τόσο από τις απαιτήσεις της ίδιας της κολύμβησης όσο και από τις λανθασμένες κινήσεις των χεριών κατά την κολύμβηση, δεδομένου ότι οι ώμοι παρέχουν το 90% της δύναμης εκείνου που ασκείται στην κολύμβηση. Οι μυς όμως που συγκρατούν τον ώμο μέσα στον θύλακο δεν είναι απαραιτήτως σχεδιασμένοι για να κάνουν επαναληπτικές κινήσεις. Το επακόλουθο μπορεί να είναι φλεγμονές στους τένοντες ή άλλα προβλήματα στους ώμους. Αλλο ένα πρόβλημα που αντιμετωπίζουν οι ασχολούμενοι με το κολύμπι είτε σαν σωματική άσκηση, είναι ο πόνος στα γόνατα, όταν κάνουν πρόσθιο. Αν έχετε οποιοδήποτε από αυτά τα δυο προβλήματα, οι επιστήμονες συμβουλεύουν να ξεκουράσετε τους ερεθισμένους τένοντες κάνοντας λιγότερες κολυμβητικές «προπονήσεις», με λιγότερη ένταση. Αν έχετε υποστεί τραυματισμό στον ώμο, δοκιμάστε να κολυμπήσετε με βατραχοπέδιλα δσο διάστημα ο ώμος «αναρρωνύει». Με τα βατραχοπέδιλα τα πόδια σας θα πάρέχουν το 50% της δύναμης που χρειάζεται για να κολυμπήσετε, σε σχεση με το 10% που σας παρέχουν χωρίς τα βατραχοπέδιλα.

ΑΕΡΟΜΠΙΚ - ΤΕΝΙΣ ΚΑΙ ΠΟΔΗΛΑΣΙΑ

Πώς μπορεί κανένας να αντιμετωπίζει μόνος του τους τραυματισμούς από τις σωματικές ασκήσεις που βασίζονται στα σπορ; Υπάρχει μια σειρά από οδηγίες και συμβουλές των ειδικών αθλητιάτρων και άλλων επιστημόνων που ασχολούνται με το θέμα.

Η αεροβική είναι μια μέθοδος άσκησης, που επίσης προκαλεί κάποιους - ασήμαντους όμως - τραυματισμούς ή κακώσεις, οι οποίοι γίνονται ίσως πιο σοβαροί όταν οι ασκήσεις «αερόμπικ» δεν εκτελούνται σωστά.

Σχεδόν όλοι οι τραυματισμοί που συμβαίνουν στους συμμετέχοντες στον αεροβικό χορό και σε οποιοδήποτε πρόγραμμα, αφορούν ενόχληση ή πόνο στον ταρσό, τη γάμπα ή τον αχίλλειο τένοντα. Ερευνητές βρήκαν ότι λιγότεροι από το -10% αυτών των τραυματισμών απαιτούν κάποια ιατρική φροντίδα. Στις περισσότερες περιπτώσεις αυτοθεραπεύονται. Οι άνθρωποι συχνά συνεχίζουν να συμμετέχουν στα προγράμματα αερόμπικ, αλλά σταματούν να κάνουν αναπηδήσεις και άλλες «επικίνδυνες» κινήσεις μέχρι να θεραπευθεί η κάκωση ή ο τραυματισμός τους. Κατά τους ειδικούς πάντως, το χαμηλό ποσοστό τραυματισμών είναι επακόλουθο τόσο του μικρού χρονικού διαστήματος που οι συμμετέχοντες κάνουν κάτι που θα μπορούσε να τους θλάψει, όσο και των χαμηλής έντασης ασκήσεων που περιλαμβάνουν τα περισσότερα προγράμματα. Συνήθως ένα πρόγραμμα αεροβικού χορού διαρκεί κάπου 20 λεπτά. Την υπόλοιπη ώρα οι συμμετέχοντες κάνουν ασκήσεις που δυναμώνουν διαφορετικές μυϊκές ομάδες - όπου θέβαια χρειάζεται περισσότερη προσοχή και γνώση.

Σε μια έρευνα που έγινε και κατα την οποία μελετήθηκαν 80 γυναίκες που έπαιζαν τένις τουλάχιστον μια φορά την εβδομάδα, οι επιστήμονες διαπίστωσαν ότι το ένα τρίτο απ' αυτές πονούν με τον ένα ή τον άλλο τρόπο συνεχώς. Οι ασχολούμενοι με το τένις τείνουν να έχουν πόνο στα γόνατα από το τρέξιμο και το απότομο σταμάτημα. Το 85% καλυτερεύουν όταν ακολουθούν ένα πρόγραμμα ενδυνάμωσης των τετρακέφαλων - των μυών στο πρόσθιο τμήμα τους. Το 10% συχνά θελτιώνονται με ειδικές συσκευές ή νάρθηκα, ενώ το 5% από αυτούς πρέπει να χειρουργηθούν. Αλλο πρόβλημα με το τένις είναι οι πόνοι στους ώμους, που προκαλούνται από τα συνεχή «σερβίς» κατά τις προπονήσεις. Εκείνοι που απλώς παίζουν τένις για να ασκούνται σωματικά, δεν έχουν λόγο να επιδίδονται σε σειρά από πολλά «σερβίς». Ο πιο επώδυνος τραυματισμός στο τένις είναι η αποκόλληση τμήματος των μυών της γάμπας από τον αχίλλειο τένοντα.

Η ποδηλασία είναι ένα πολύ διαδεδομένο μέσον σωματικής άσκησης. Είναι από τα καλύτερα σπορ για τους αθλητές και για τους «κοινούς» ανθρώπους. Η χρήση του ποδηλάτου πρέπει να είναι επίσης σωστή για να μη δημιουργεί τραυματισμούς και κακώσεις. Οι περισσότεροι τραυματισμοί πάντως μπορούν να αποφευχθούν. Είναι θέμα καλής προσαρμογής του σώματος στο ποδήλατο, της σέλας σε σχέση με το ανάστημα, το μήκος των ποδιών που πρέπει να είναι «άνετη» η κίνησή τους στα πεντάλ. Οταν η σέλα είναι τοποθετημένη στο κατώτατο σημείο, έχει σαν επακόλουθο την καταπόνηση των γονάτων.

Αλλο ένα κοινό λάθος είναι όταν ο ποδηλάτης χρησιμοποιεί μεγάλη ταχύτητα, γεγονός που επίσης καταπονεί τα γόνατα. Ενας αρχάριος πρέπει να κάνει 60 - 70 περιστροφές του πεντάλ στο λεπτό και ο πιο «προχωρημένος» 90 - 110 περιστροφές το λεπτό. Ο μέσος άνθρωπος - διαπιστώνουν οι ειδικοί - ποδηλατεί με τη σέλα πολύ χαμηλά τοποθετημένη και με πολύ μεγάλη ταχύτητα. Το επακόλουθο είναι ότι, είτε σταματάει το σπορ αυτό λόγω προβλημάτων στα γόνατα, είτε δεν φτάνει τόσο μακριά. Μετά από δέκα λεπτά οι μυς των ποδιών του στους μηρούς τον πονούν τόσο πολύ, που σταματάει.



ΠΩΛΟΥΝΤΑΙ ΑΠΟ ΤΗΝ «Α. ΑΤΣΙΔΗΣ ΚΑΙ ΣΙΑ» Ο.Ε.

1. Διαμερίσματα σχεδόν ετοιμοπαράδοτα (τριάρια και τεσσάρια) από 76τ.μ. έως 117τ.μ. στην οδό Γαριβάλδη.

Τα παραπάνω διαμερίσματα προσφέρονται με εντοιχισμένες κουζίνες γερμανικής προελεύσεως, εργοστασίου ALNO, και με κεντρικές και εσωτερικές πόρτες γερμανικής προελεύσεως οίκου FINK.

Επίσης στα δάπεδα (σαλόνι - τραπεζαρία, κουζίνα και διάδρομοι) έχουν τοποθετηθεί γρανίτες ιταλικής προελεύσεως εργοστασίουMARAZZI.

Η οικοδομή έχει υδραυλικό ασανσέρ και μία θέση γκαράζ για κάθε διαμέρισμα.

2. Διαμερίσματα υπό κατασκευήν από 60τ.μ. έως 144 τ.μ. στην οδό Παρισίων στο Ροδίνι.

Η κατασκευή των διαμερισμάτων αυτών θα είναι η ιδια με εκείνα της οδού Γαριβάλδη.

- Μεζονέτα 100τ.μ. στην οδό Παρισίων στο Ροδίνι.

ΠΛΗΡΟΦΟΡΙΕΣ:

ΑΝΑΣΤΑΣΙΟΣΑΤΣΙΔΗΣ

Γραφείο: Στεφ. Καζούλη 74

Τηλ. 28616-37848 - Οικίας: 63510-61865

M5

ΠΑΣΧΑ ΣΤΑ ΙΕΡΟΣΟΛΥΜΑ

ΑΝΑΧ. ΡΟΔΟΣ 17/4/92

ΕΠΙΣΤΡΟΦΗ ΡΟΔΟΣ 3/5/92

ΟΠΩΣ ΚΑΘΕ ΧΡΟΝΟ ΕΤΣΙ ΚΑΙ ΦΕΤΟΣ

NINO TOURS

DELTA TOURS

Α. ΠΑΠΑΓΟΥ 4

ΡΟΔΟΣ ΤΗΛ. 34414

X265-16/4

Mio Mania

Το CALYPSO είναι ο νέος και ασφαλής τρόπος για να κρατάτε ροφήματα και ποτά σε αυτοκίνητα και σκάφη όταν κινούνται. Ο καρντανικός μηχανισμός του, εξασφαλίζει με την αστραπιαία δράση του ότι δεν θα χυθεί τίποτα. Είναι ασφαλέστερο από το να κρατάτε ροφήματα και ποτά με το χέρι. Η απίστευτη λειτουργία του θα σας εκπλήξει.



Κυκλοφορεί στη Ρόδο, στα πρατήρια υγρών καυσίμων και αξεσουάρ αυτοκινήτων

Αντιπρόσωπος Ρόδου:

ΠΑΝΑΓΙΩΤΗΣ ΤΣΑΓΚΑΡΑΚΗΣ

Πώληση χονδρική - λιανική

Τηλ. 30184

3374-6/3

Διατίθεται και με αντικατάβολή σε όλη την Ελλάδα!

Καλορίζικα INTERAMERICAN

Ήταν καιρός να δημιουργήσουμε ένα σύγχρονο υποκατάστημα στη Ρόδο ώστε να μπορούμε να σας προσφέρουμε με ακόμα μεγαλύτερη άνεση τη σιγουριά μας.

Τα νέα μας γραφεία βρίσκονται στην

οδό Γρηγορίου Λαμπράκη 54 και Δημητρίου Θέμελη, τηλ.: (0241) 33456

σ' ένα ανακαινισμένο νεοκλασικό κτήριο, ***με Δ/ντή τον κ. Ι. Σκιαθίτη.***

Οι άξιοι συνεργάτες μας, είναι έτοιμοι ν' ανταποκριθούν ακόμη καλύτερα στις απαιτήσεις σας, για ασφαλιστικές υπηρεσίες υψηλού επιπέδου.

Ας είναι καλορίζικα λοιπόν...

INTERAMERICAN

Μεγάλη και Σίγουρη!

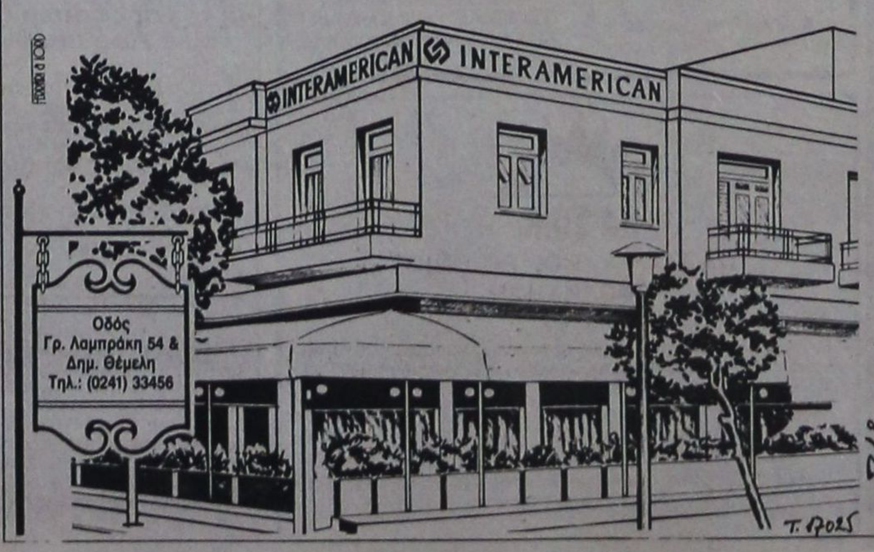

Inter rail/ TRAVEL

6ΗΜΕΡΟ ΙΕΡΟ ΠΡΟΣΚΥΝΗΜΑ ΣΤΙΣ ΜΟΝΕΣ: ΠΑΝΑΓΙΑΣ ΜΑΛΕΒΗΣ ΑΓ. ΠΑΤΑΠΙΟΥ, ΕΥΑΓΓΕΛΙΣΤΡΙΑΣ, ΧΡΥΣΟΒΑΛΑΝΤΟΥ κ.α.

21/3/92 έως 27/3/92

Μετά από συνεννόηση με τις μονές οι οποίες ευπρόσδεκτα άνοιξαν τις αγκάλες τους για να μας φιλοξενήσουν, σας καλούμε να μας ακολουθήσετε στο ιερό προσκύνημα στα θαυματουργά και πανέμορφα μοναστήρια μας.

Το πρόγραμμα περιλαμβάνει:

* 4ήμερη περιήγηση με πολυτελή πούλμαν στι μονές
* 1 διανυκτέρευση στο ξενοδοχείο President cat. A. superior στην Αθήνα με πρωινό
* Τα εισιτήρια προς και από το λιμάνι του Πειραιά σε καμπίνες Β΄ θέσεως
* Τα trausfer: ξεν/χείο - λιμάνι - ξεν/χείο

ΤΙΜΗ ΣΥΜΜΕΤΟΧΗΣ 32.000

Την ευθύνη για τη διοργάνωση έχει το γραφείο γενικού τουρισμού

Interail Travel

Πληροφορίες - δηλώσεις συμμετοχής στο τηλέφωνο25639

Διεύθυνση: ΚΕΝΝΕΝΤΥ 38

ΠΩΛΟΥΝΤΑΙ ΓΡΑΦΕΙΑ - ΚΑΤΑΣΤΗΜΑΤΑ

Επαγγελματίες! αποκτήστε μια για πάντα τη δική σας επαγγελματική στέγη, αγοράζοντας από τα κάτωθι ακίνητα, κατασκευής Θ.Β. Πράσινου.

1) Κεντρικό κατάστημα των 89τ.μ. ύψους πέντε μέτρων, επί της οδού Αλεξάνδρου Διάκου.

2) Γραφεία πολυτελείας διαφόρων διαστάσεων όπως, των 38τ.μ των 45τ.μ., και των 80τ.μ., επί της οδού Αλεξάνδρου Διάκου.

3) Κατάστημα των 76τ.μ. με δωρεάν αποθήκη επί της Παπαλουκά.

4) Καταστήματα των 78, των 127, και των 132 τ.μ., στην οδό Σκιάθου Ζερβού.

5) Αποθήκη των 240τ.μ. για διοτεχνία, επί της λεωφόρου Τριάντων.

ΠΛΗΡΟΦΟΡΙΕΣ

Θ. ΠΡΑΣΙΝΟΣ, τηλ. 24304

M13

Κατατέθηκε το πόρισμα για την υπεξαίρεση που έγινε στο δημοτικό φόρο

Κατατέθηκε χτες στον αρμόδιο αντιδήμαρχο κ. Κ. Σκανδαλίδη, το πόρισμα της ένορκης διοικητικής εξέτασης που έγινε σε βάρος υπαλλήλου του δημοτικού φόρου για την υπεξαίρεση του ποσού των 4 εκατ. δρχ. περίπου.

Σύμφωνα με τις πληροφορίες στο πόρισμα καταλογίζονται ευθύνες στον υπάλληλο, ο οποίος ισχυρίζεται, ότι «έχασε τις αποδείξεις» και πρόκειται να επιστρέψει τα χρήματα.

Το πόρισμα πρόκειται να διαβιβαστεί στους αρμόδιους οι οποίοι θα πάρουν και τις οριστικές αποφάσεις για την «τύχη» του υπαλλήλου.

Η 16άδα της «Ρόδου

Την προετοιμασία της, ενόψει του πολύ δύσκολου αυριανού της παιχνιδιού με τον Ηλυσιακό στο Εθνικό μας Στάδιο, ολοκλήρωσε χτες το απόγευμα η «Ρόδος».

Λίγο μετά το τέλος της προπόνησης, ο τεχνικός Κώστας Παπαοικονόμου, ανακοίνωσε τα ονόματα των 16 «πρασίνων», στους οποίους και θα στηριχθεί.

Αυτοί είναι οι:

Κεφαλάς, Γεωργόπουλος, Χατζηπέτρος, Παπαϊωάννου, Οικονόμου, Φούρναρης, Σαλπιγκτίδης, Γαλανός, Βαταμίδης, Κοτσομύτης, Μαγγιανάκης (πιθανή 11άδα), Παπαδόπουλος, Διακοφιλιππής, Θεοδοσίου, Πλαβούκος και Κυπριώτης.

● Αποκλείστηκαν οι Πολυχρονίου (τιμωρημένος), Κρητικός, Σωτηράκης (ανέτοιμοι), Γιαννουκάς (ψύξη), Μπαζίνας, Παπαγρηγορίου και Μπιλιάς.

● Η Διοικούσα Επιτροπή και ο προπονητής κ. Παπαοικονόμου κάνουν νέα έκκληση σε όλους τους φιλάθλους του νησιού, να δώσουν αύριο το βροντερό «παρών» στο γήπεδο, σε μια προσπάθεια να ενισχύσουν στο μέγιστο τις προσπάθειες των παικτών της «Ρόδου».

Εκλογές στο τζούντο

Στις εκλογές για ανάδειξη του νέου διοικητικού συμβουλίου της Ελληνικής Ομοσπονδίας Τζούντο, που γίνονται στη σημερινή ετήσια γενική της συνέλευση, θα είναι υποψήφιος ο πρόεδρος - προπονητής του συλλόγου «Ζυγού» Ρόδου κ. Αντώνης Αχάντ. Ο κ. Αχάντ συμμετέχει στο ψηφοδέλτιο του κ. Βουτσαρά, σημερινού προέδρου της Ομοσπονδίας.

25 τραυματίες από βόμβα στο Λονδίνο

ΛΟΝΔΙΝΟ, 28 (ΑΠΕ)

«Οι βομβιστικές επιθέσεις δεν θα μεταβάλλουν την πολιτική της βρετανικής κυβέρνησης έναντι της τρομοκρατίας» δήλωσε πριν λίγο στο Λονδίνο ο πρωθυπουργός Τζων Μέϊτζορ.

Ο Βρετανός πρωθυπουργός έκανε αυτή τη δήλωση λίγες ώρες μετά τη βομβιστική επίθεση, στην οποία 25 άτομα τραυματίστηκαν, τα τέσσερα πολύ σοβαρά σύμφωνα με τις τελευταίες πληροφορίες.

ΣΥΝΑΛΛΑΓΜΑ

	ΑΓΟΡΑ	ΠΩΛΗΣΗ
Η.Π.Α.	186.382	193.950
ΓΕΡΜΑΝΙΑΣ	113.649	118.264
ΓΑΛΛΙΑΣ	33.424	34.781
ΑΓΓΛΙΑΣ	327.513	340.812
ΕΛΒΕΤΙΑΣ	125.253	130.339
ΒΕΛΓΙΟΥ	5.498	5.722
ΟΛΛΑΝΔΙΑΣ	100.450	104.550
ΙΤΑΛΙΑΣ	15.133	15.748
ΔΑΝΙΑΣ	29.040	30.232
ΙΡΛΑΝΔΙΑΣ	300.066	312.376
ΑΥΣΤΡΙΑΣ	16.151	16.807
ΣΟΥΗΔΙΑΣ	30.553	31.826
ΝΟΡΒΗΓΙΑΣ	28.849	30.027
ΚΑΝΑΔΑ	156.000	162.400
ΑΥΣΤΡΑΛΙΑ	139.074	144.780
ΙΑΠΩΝΙΑΣ	142.550	148.398
ΚΥΠΡΟΥ	401.349	417.731
ΙΣΠΑΝΙΑΣ	1.802	1.876
ΠΟΡΤΟΓΑΛΙΑΣ	1.284	1.337
ΦΙΛΑΝΔΙΑΣ	40.454	42.140

ΠΩΛΕΙΤΑΙ

μεταχειρισμένο αρμόνιο (διπλό) σε άριστη κατάσταση.

Πληροφορίες κύριο ή κυρία Τριανταφύλλου τηλ. 63.005, 29.277, 32.187

3261-25,1/3

ΕΚΠΟΛΙΤΙΣΤΙΚΟΣ ΣΥΛΛΟΓΟΣ ΜΕΣΑΝΑΓΡΕΝΩΝ ΡΟΔΟΥ

ΑΝΑΚΟΙΝΩΣΗ

Σας προσκαλούμε στην αποκριάτικη χορεσπερίδα του συλλόγου μας το Σάββατο 29 Φεβρουαρίου που θα γίνει στο ξενοδοχείο Rodos Beach με ώρα έναρξης: 8.00 μ.μ.

Σας περιμένουμε για να διασκεδάσουμε με κέφι και χορό μαζί με την ορχήστρα του Θεμιστοκλή και την γνωστή τραγουδίστρια Καρανάση.

Θα επακολουθήσει πλούσια λαχειαγορά.

Το Δ.Σ

Χ.278-28.29/2

ΠΡΟΣΚΛΗΣΗ

Παρασκευή 6 Μαρτίου 1992

Ο Αθλητικός Ερασιτεχνικός Ομιλος Σφαιριστών Ρόδου, συμμετέχοντας στην κοινωνική δραστηριότητα του τόπου μας σας καλεί στη χορεσπερίδα του (Αίθουσα του GRAND HOTEL -ΑΣΤΗΡ ΠΑΛΛΑΣ) και ώρα 9.30.

Τα έσοδα της εκδηλώσεως θα διατεθούν στο Γηροκομείο Ρόδου με στόχο την ανάπτυξη του κράτους πρόνοιας στη συμπαθέστατη τρίτη ηλικία. Μαζί μας στην διακοσμημένη αίθουσα και η ορχήστρα Rivers

Μετά τιμής

Το Συμβούλιο

Αξία Προσκλήσεως 5.000 δρχ.

Η τιμή περιλαμβάνει: κυρίως πιάτο - σαλάτα - φρούτο και 1/2 φιάλη κρασί και συμμετοχή με 2 νούμερα στη μία από τις 2 κληρώσεις.

Τ-17027-5/3

Minuit palace

Ανοίξαμε πλήρως ανανεωμένοι και σας περιμένουμε...

Μαζί σας οι αγαπημένοι σας:

ΑΝΤΩΝΗΣ ΡΟΔΙΤΗΣ - ΚΟΡΙΝΑ ΝΤΕΜΠΥ ΚΛΑΔΗ

ΣΥΛΒΙΑ ΛΕΟΝΤΗ και ο ΝΙΚΟΣ ΓΙΑΝΝΙΚΟΣ με 4μελές ελληνικό μπαλέτο.

MINUIT PALACE

ΚΑΘΕ ΒΡΑΔΥ ΟΛΟΙ ΟΙ ΔΡΟΜΟΙ ΟΔΗΓΟΥΝ ΣΤΟ ΝΥΧΤΕΡΙΝΟ ΣΤΟΛΙΔΙ ΤΗΣ ΡΟΔΟΥ

MINUIT PALACE

ΛΕΩΦ. ΙΑΛΥΣΟΥ 105

Ρεζερβέ στα τηλ. 37570 - 28517

ΧΛ

ΑΘΛΗΤΙΚΗ ΠΡΟΟΔΟΣ

Πρωτότυπη διαμαρτυρία των παικτών του Διαγόρα

Εμειναν απλήρωτοι και γυμνάστηκαν μόνοι τους

Χωρίς τις οδηγίες του τεχνικού τους Βασίλη Κωνσταντίνου, γυμνάστηκαν χτες οι ποδοσφαιριστές του Διαγόρα, δύο μόλις ημέρες πριν τον αγώνα τους με την Καβάλα, εκτός έδρας.

Την απόφαση αυτή πήραν οι ίδιοι οι «κυανέρυθροι» παίκτες, θέλοντας με αυτό τον τρόπο να διαμαρτυρηθούν προς τη διοίκηση της ΠΑΕ, για τη μη εξόφλησή τους, των πριμ του Ιανουαρίου (περίπου 350.000 δρχ.).

Σχετικά οι ποδοσφαιριστές εξέδωσαν χτες την παρακάτω ανακοίνωση:

«Σήμερα Παρασκευή 28-2-92, εμείς οι ποδοσφαιριστές του Διαγόρα Ρόδου, αποφασίσαμε σε ένδειξη διαμαρτυρίας να πραγματοποιήσουμε τη σημερινή προπόνηση χωρίς προπονητή για το λόγο ότι μας οφείλεται ένα σημαντικό ποσό από πριμ αγώνων, με συνέπεια να υπάρχει έντονο πρόβλημα ακόμα και διαβίωσης όλων των ποδοσφαιριστών το οποίο αναμένεται να συνεχιστεί μέχρι το τέλος του πρωταθλήματος. Γι' αυτό καλούμε τους ανθρώπους που ενδιαφέρονται για την ιστορία του Διαγόρα να έρθουν κοντά στην ομάδα και να τη βοηθήσουν να ξεπεράσει τις δύσκολες αυτές στιγμές».

● Πριν από την έναρξη της χτεσινής προπόνησης, κι ενώ οι παίκτες του Διαγόρα είχαν ήδη ανακοινώσει την απόφασή τους στη διοίκηση, ο πρόεδρος της ΠΑΕ κ. Αντώνης Γεωργιάδης μίλησε μαζί τους και τους υποσχέθηκε ότι τα χρήματα θα δοθούν πολύ σύντομα, αμέσως μόλις συγκεντρωθούν. Επίσης τους είπε ότι πρώτα θα τους δοθεί ο μισθός του Φεβρουαρίου, ενώ τους διαιβεβαίωσε ότι δεν πρόκειται να χαθεί ούτε μια δραχμή από τα χρήματα που τους οφείλονται. Τέλος, ο κ. Γεωργιάδης ζήτησε από τους παίκτες να μην ξεχάσουν τη βαθμολογική θέση της ομάδας, θέλοντας έτσι να τους υπενθυμίσει τον κίνδυνο του υποβιβασμού.

ΠΑΕ: Κάνετε λίγη υπομονή, θα πληρωθείτε

● Οπως έγινε γνωστό, οι ποδοσφαιριστές του Διαγόρα είναι αποφασισμένοι να κατέβουν σε απεργία, απέχοντας πρώτα από τις προπονήσεις, εάν μέχρι την ερχόμενη εβδομάδα η διοίκηση δεν τους εξοφλήσει.

● Οι «κυανέρυθροι» έκαναν χτες στο Εθνικό Στάδιο οικογενειακό δίτερμα, ενώ σήμερα στις 11 π.μ. θα ολοκληρώσουν την προετοιμασία τους.

● Τους Ράϊο και Λατίφη πρόκειται ν' αποκλείσει σήμερα για το παιχνίδι της Καβάλας, ο τεχνικός Βασίλης Κωνσταντίνου. Στις θέσεις τους θα συμπεριλάβει τους Καμπούρη και Δ. Αθανασίου.

Σήμερα το μεσημέρι στις Φάνες και Ιαλυσό

Διαγόρας Β. - Πανναξιακός και Ιάλυσος - Σύρος

Δύο αγώνες της 24ης αγωνιστικής, του 2ου ομίλου της Δ' Εθνικής Κατηγορίας, διεξάγονται σήμερα σε ισάριθμα γήπεδα του νησιού μας.

Στις 12.30μ.μ. στο γήπεδο Φανών ο Διαγόρας Βατίου υποδέχεται τον Πανναξιακό, ενώ στις 1.30μ.μ., ο Ιάλυσος στην έδρα του φιλοξενεί την ομάδα της Σύρου.

Ο ΔΙΑΓΟΡΑΣ Β.

Με το Γιάννη Καμπούρη στον πάγκο (ο Ηλίας Αλεξιάδης είναι εκτός Ρόδου για προσωπικούς λόγους), ο Διαγόρας Βατίου θα προσπαθήσει σήμερα να πετύχει μια νέα νίκη στο πρωτάθλημα. Θα απουσιάσουν οι Δημητρίου (αδειούχος) και Χατζηγεωργίου (τραυματίας), ενώ επιστρέφει ο Μινασιάν.

● Το παιχνίδι θα διευθύνει ο Αθηναίος διαιτητής κ. Σαρανταένας, με επόπτες τους κ.κ. Αναγνωστόπουλο και Αρβανίτη.

Ο ΙΑΛΥΣΟΣ

Με απόντα τον Βαγγέλη Ράιο, που συνεχίζει να είναι τραυματίας, ο Ιάλυσος θα επιδιώξει να προσθέσει σήμερα και άλλους δύο βαθμούς στο ενεργητικό του.

Ο τεχνικός του Γιώργος Τανίδης θα στηριχθεί στους Τριγένη, Κουλούμπρη, Μανωλά, Σαχίνη, Θεοδώρου, Καλούδη, Βωβόπουλο, Κρίτσκα, Αλεξανδρίδη, Σιδηρόπουλο, Καλημέρη, Λεντάκη, Γιακουμάκη, Κουφό, Καστανάκη και Κούλαρο.

● Διαιτητής θα είναι η δεσποινίδα από τον Πειραιά Κωνσταντινίδου, με επόπτες τους κ.κ. Κόδρο και Ντόμπροβιτς, από τον ίδιο σύνδεσμο.

- Για τον ίδιο όμιλο, η Α.Ε. Κως αγωνίζεται σήμερα στις 2 μ.μ. στη Σύρο, κόντρα στην τοπική Ελλάδα.

- ΠΟΔΟΣΦΑΙΡΟ -

Οι σημερινοί αγώνες

Οι σημερινοί αγώνες των τοπικών πρωτάθλημα των ποδοσφαίρου, είναι οι εξής:

Α' ΚΑΤΗΓΟΡΙΑ

(22η αγωνιστική)

● Κρεμαστή (3): Ορφέας - Ηρακλής Μαρ. (Παμπάκας): Καρίκης, Σπάρταλης, Φωτίου

● Καλυθιές (3): Απόλλων Καλ. - Δωριέας (Κυπραίος): Μιχαλάκης, Ορφανός, Τσαγγάρης

● Αφάντου (3): Αρης - Απόλλων Απολ. (Καμπαστάνας): Χάλαντας, Αρβανιτάκης, Σακελλαρίδης

● Φάνες (3): Ακουσίλαος - Δόξα Ψ. (Αλαφάκης): Ερωτόκριτος, Στέργου, Λάμπρου

● Κοσκινού (3): Διγενής - Α.Ε. Κατταβιάς (Πετρίδης): Σαββάκης, Ταράλης, Λουδουδάκης

Β' Κατηγορία

Δυτικός Ομιλος

(13η αγωνιστική)

● Κρεμαστή (1): Μεσαναγρός - Ποσειδών Καρπ. (Χατζηκαλημέρης): Κουράνος, Ανάστασου, Ζανετής

● Δημυλιά (3): Ατρόμητος Δ. - Ευκλής (Μακρής Σ.): Χρυσανθής, Κάπρος, Σταματάκης

● Σάλακος (3): Αναγέννηση Εμπ. - Αγ. Ισίδωρος (Χατζημανώλης): Μοσχούς, Καματερός, Καζας

Ανατολικός Ομιλος

(21 αγωνιστική)

● Απολακκιά (3): Ασπίδα Απ. - Ευαγόρας (Σ. Σαββίδης): Μίχας, Φραγκίνης, Σιδηρόπουλος

Γ' ΚΑΤΗΓΟΡΙΑ

Β' Ομιλος

(10η αγωνιστική)

● Καλυθιές (11.30): Αιγέας - ΑΟ Σύμης (Κακιός): Σακελλαρίδης, Χατζηνικόλας, Τσαγγάρης

Ομιλος Νήσων

(Εξ αναβολής)

● Πάτμος (12): Ξάνθος - Πολυβώτης (Μελιανός): Ζαχαρίου, Μαραβέλιας, Καστής

Ο Δήμαρχος συγχαίρει τη Ν. Ξανθού

Ο δήμαρχος και πρόεδρος του ΔΟΝΑ Μάνος Κόκκινος έστειλε στην αθλήτρια Νίκη Ξανθού την παρακάτω επιστολή:

«Αγαπητή μας συμπολίτισσα,

με το έγγραφό μας αυτό θα θέλαμε να σε συγχαρούμε για τη χαρά και την ικανοποίηση που έδωσες σ' όλους τους Ροδίτες με την κατάρριψη του Πανελληνίου ρεκόρ κλειστού στίβου στην κατηγορία νεανίδων στο μήκος με επίδοση 6 μ.05.

Τέτοιες επιτυχίες ενθαρρύνουν τις προσπάθειες που κάνουμε σαν Δημοτικός Οργανισμός Νεολαίας και Αθλησης για την αναβάθμιση της αθλητικής υποδομής της πόλης μας και αυξάνουν τις υποχρεώσεις μας απέναντι στην αθλούμενη νεολαία της Ρόδου.

Τέλος, θα θέλαμε να διαβιβάσεις τα συγχαρητήριά μας προς τον προπονητή και την οικογένειά σου που σου συμπαραστέκονται στις προσπάθειές σου αυτές.»

Νεκρό δελφίνι στο Κιοτάρι

Νεκρό δελφίνι μήκους 2,05 μ. εκβραστηκε χθες στην παραλία Κιοτάρι.

Από το Κεντρικό Λιμεναρχείο Ρόδου ενημερώθηκαν σχετικά οι αρμόδιες υπηρεσίες

Τα πρωταθλήματα μπάσκετ

Συνεχίζονται σήμερα τα τοπικά πρωταθλήματα μπάσκετ. Θα παίξουν:

ΠΑΙΔΙΚΟ

(όμιλος Ρόδου)

● «Κλειστό» Ρόδου (10.30π.μ.): Κολοσσός - Σύμη (Ροϊλίδου - Τουβράς)

ΠΑΙΔΙΚΟ

(όμιλος νήσων)

● «Κλειστό» Κω (11π.μ.): Ανταγόρας - Ιάλυσος (Κεφαλάς - Παππάς)

● «Κλειστό» Κω (5μ.μ.): Ιπποκράτης - Διαγόρας (Παππάς - Βασιλαράκης)

Σε προχτεσινούς αγώνες, είχαμε:

ΠΑΙΔΙΚΟ

(Ομιλος Ρόδου)

Ζέφυρος - Αγ. Νικόλαος 65 - 54

ΕΦΗΒΙΚΟ

Ηρακλής Μαρ. - Ροδιακός 69 - 72

ΑΝΔΡΙΚΟ

(Α' Κατηγορίας)

Διαγόρας - Δωριέας 74 - 62

ΑΝΔΡΙΚΟ

(Α' Κατηγορίας)

● Γήπ. Κω (7.30μ.μ.): Ιπποκράτης - ΑΣ Ρόδος (Βασιλαράκης - Κεφαλάς)

Απόψε η χορεσπερίδα του Ακουσιλάου

«Χορεύει» απόψε... αποκριάτικα ο Ακουσίλαος! Πραγματοποιείται η προγραμματισμένη του χορεσπερίδα στο κέντρο «Διόνυσος» των Φανών. Θα υπάρξει πλούσια λαχειοαγορά και μεγάλο κέφι.

Προσκλήθηκαν να τιμήσουν με την παρουσία τους εκπρόσωποι της ΕΠΣΔ και του Σ.Δ.Π.Δ.

Σε απολογία

Από την ΕΠΣΔ ανακοινώθηκε χτες, ότι, σε έγγραφο απολογία έως τις 3-3-92, εκτός από το σωματείο Διγενής και τους παράγοντες Εμ. Ηλιάδη και Τσ. Λουτσιό, καλείται ο πρόεδρος του συλλόγου κ. Αλαχούζος.

Αθηναϊκός - ΠΑΟ στην τηλεόραση

Σε ζωντανή μετάδοση η Ελληνική Τηλεόραση 1, θα δείξει σήμερα στις 3.15 μ.μ. τον ποδοσφαιρικό αγώνα της Α' Εθνικής Κατηγορίας, μεταξύ Αθηναϊκού και Παναθηναϊκού.

ΚΗΔΕΙΑ

Το λατρευτό μας υιό, αδελφό, ανηψιό και εξάδελφο

ΕΥΑΓΓΕΛΟ Σ. ΣΑΒΒΑΪΔΗ

ΕΤΩΝ 30

κηδεύουμε σήμερα Σάββατο 29 Φεβρουαρίου 1992 και ώρα 11.30 π.μ. από τον ιερό ναό Ταξιαρχών Νεκροταφείου.

Οι γονείς, τα αδέλφια και οι λοιποί συγγενείς.

Θ-29/2

ΠΑ.ΣΟ.Κ.

ΠΑ.ΣΟ.Κ - Τ.Ο. ΡΟΔΙΝΙΟΥ

ΠΡΟΣΚΛΗΣΗ

Φίλοι και μέλη της Τ.Ο. ΡΟΔΙΝΙΟΥ,

Η Τοπική μας Οργάνωση σας προσκαλεί στο αποκριάτικο γλέντι μας που οργανώνουμε το Σάββατο 29 Φεβρουαρίου 1992 από τις 9μ.μ. μέχρι πρωίας στο κέντρο «Ροδίνι».

Με το πλούσιο μενού και την υπέροχη ορχήστρα που θα σας κρατήσει συντροφιά, σας υποσχόμαστε μία αξέχαστη αποκριάτικη βραδιά.

Δηλώσεις συμμετοχής και προσκλήσεις στα τηλ. 33011-32148

Τ.Ο.ΡΟΔΙΝΙΟΥ

2491-29/2

Απάντηση της Ν.Δ. για το «σωματείο» που ιδρύθηκε στη Ρόδο

Σε απάντηση ανακοίνωσης του ΠΑΣΟΚ για το σωματείο που ιδρύθηκε στη Ρόδο, η νομαρχιακή επιτροπή της Νέας Δημοκρατίας εξέδωσε την παρακάτω απάντηση:

«Η νομαρχιακή επιτροπή της Νέας Δημοκρατίας Δωδεκανήσου, απαντώντας σε ανακοίνωση της Ν.Ε. του ΠΑΣΟΚ, που δημοσιεύθηκε στην εφημερίδα ΠΡΟΟΔΟΣ της 28-2-92, ανακοινώνει τα εξής:

1. Η Ν.Ε. ΠΑΣΟΚ Δωδεκανήσου αντί να ασχολείται με τις εσωκομματικές διαμάχες του ΠΑΣΟΚ και τις διαγραφές βουλευτών του καθώς και τις δηλώσεις, αντιδηλώσεις και ύβρεις μεταξύ πρωτοκλασσάτων στελεχών του ΠΑΣΟΚ, προσπαθεί με αντιπερισπασμούς να κάνει αισθητή την πολιτική της υποβάθμιση και ανυπαρξία κριτικάροντας με το γνωστό της στυλ την ίδρυση στην πόλη μας ιδιωτικού σωματείου του Αστικού Κώδικα.

2. Πέραν των ανεπίτρεπτων και ανυπόστατων ισχυρισμών, περί δήθεν διασύνδεσης του εν λόγω ιδιωτικού σωματείου με το κόμμα της Νέας Δημοκρατίας ή ακόμα και με το κράτος, μας προξενεί εντύπωση, ότι οι συντάκτες της ανακοίνωσης του ΠΑΣΟΚ προσπαθούν να υποβαθμίσουν την αξιέπαινη πρωτοβουλία συμπολιτών μας, ώστε να κινητοποιήσουν το επιστημονικό δυναμικό του τόπου μας, να συμβάλει πιο ενεργά, με τις απόψεις και τις θέσεις του, στην αναπτυξιακή προοπτική του Νομού μας.

3. Η ανάπτυξη του Νομού μας όχι μόνο βρίσκεται στο σωστό δρόμο με την υλοποίηση των μεγάλων και μικρών έργων που εκτελούνται σε κάθε νησί και εκείνων που προγραμματίζονται άμεσα (π.χ. δρόμος αεροδρομίου - Φαληράκι, φράγμα Γαδουρά, κ.λ.π.) αλλά αποτελεί και την κύρια φροντίδα της κυβέρνησης της Ν.Δ., της Νομαρχίας και της παράταξης μας, σε αντίθεση με άλλες εποχές, όπου τα χρήματα του λαού και τα δάνεια της ΕΟΚ εχρησιμοποιούντο από το ΠΑΣΟΚ για προεκλογικές και λαϊκιστικες σκοπιμότητες.

4. Το κόμμα της Ν. Δ. και τα στελέχη του θα στηρίξουν κάθε προσπάθεια, που έχει σαν στόχο να υποβοηθήσει το αναπτυξιακό πρόγραμμα της χώρας μας και του Νομού μας και να συμβάλει στον εκσυγχρονισμό και την αλλαγή της κρατικίστικης νοοτροπίας, που εξακολουθεί να διακατέχει ορισμένους ακόμη.

Κάθε ιδιωτική πρωτοβουλία για το καλό του τόπου μας, πολύ περισσότερο όταν είναι ανιδιοτελής, πρέπει να επιδοκιμάζεται.

Πότε επιτέλους θα ξεχάσει το ΠΑΣΟΚ τα δόγματα και τους αφορισμούς; Δεν έχει διδαχθεί φαίνεται ακόμη από όσα συμβαίνουν γύρω μας.»

ΑΝΑΚΟΙΝΩΣΗ

Για πρώτη φορά έχει προσκληθεί Rock συγκρότημα από τη Ρόδο να παίξει στην Αθήνα. Το συγκρότημα του Sticky Fingers Rock Club θα παίξει σήμερα Σάββατο 29-2 στο γήπεδο Σπόρτινγκ στις 9:30 το βράδυ.

Επίσης θα εμφανισθούν οι Βαγγέλης Γερμανός, Χαριτοδιπλωμένος, Καζούλης και άλλοι.

Το Sticky Fingers λοιπόν στην Αθήνα!

3382-29/2

ΣΥΛΛΟΓΟΣ ΣΥΜΙΑΚΩΝ ΡΟΔΟΥ Ο «ΓΛΑΥΚΟΣ

Ο Σύλλογος Συμιακών Ρόδου ο «Γλαύκος» σας προσκαλεί στην ετήσια μεγάλη χορεσπερίδα του που θα γίνει στις 29/02/92 και ώρα 20.30 στο ξεν/ο «Φαληράκι Μπητς».

Πλούσιο γεύμα, φανταστική ορχήστρα και η έκπληξη μας λαχειοαγορά με 1ο λαχνό ένα ολοκαίνουργιο αμάξι.

Σας περιμένουμε να διασκεδάσουμε μαζί.

Κρατήσεις: τηλ. 21.611, 35.011, 28.448, 29.326, 62.612.

Το Δ. Σ.

26.29/2

ΣΥΝΔΕΣΜΟΣ ΕΦΕΔΡΩΝ ΑΞΙΩΜΑΤΙΚΩΝ ΝΟΜΟΥ ΔΩΔ/ΣΟΥ

ΠΡΟΣΚΛΗΣΗ

Καλούνται οι Εφεδροι Αξιωματικοί και οι φίλοι των ΤΕΑ, να τιμήσουν με την παρουσία τους την χορεσπερίδα που διοργανώνει η 95 ΑΔΤΕΑ την 1η Μαρτίου 1992, ημέρα Κυριακή και ώρα 21.00 στην αίθουσα CASTELANIA του ξενοδοχείου GRAND HOTEL.

Η αρτία οργάνωση, η καταπληκτική νέα ορχήστρα της 95 και το πλουσιότατο μενού, εγγυώνται μια πραγματικά ευχάριστη και αξέχαστη βραδυά.

Οι προσκλήσεις που τιμώνται 4.00 δρχ κατ' άτομο, διατίθενται:

1. Στο χρυσοχοείο του κ. Στέλιου Τσιμπιδάκη στην οδό Σωκράτους στην Παλ. Αγορά, τηλ. 20820
2. Στην Τράπεζα Πίστεως, κ. Στάθη Τακτικό, οδός Τάρπον Σπρινγκς τηλ. 26355 και
3. Στην Reception του ξενοδοχείου Grand Hotel.

Στις Κρατήσεις Grand Hotel τηλ. 26284

ΧΛ-29/2

ΠΑΣΧΑ ΣΤΑ ΙΕΡΟΣΟΛΥΜΑ

ΙΕΡΟ ΠΡΟΣΚΥΝΗΜΑ ΑΓ. ΤΟΠΩΝ

ΜΕΓΑΛΗ 13ΗΜΕΡΗ ΘΡΗΣΚΕΥΤΙΚΗ ΕΚΔΡΟΜΗ

ΑΕΡΟΠΟΡΙΚΩΣ

ΚΑΤ' ΕΥΘΕΙΑ ΑΠΟ ΡΟΔΟ

ΑΠΟ 17/4/ ΕΩΣ 29/4

ΜΟΝΟ ΜΕ 99.000 ΔΡΧ.

Την εκδρομή συνοδεύει ο Πρωτοπρεσβύτερος Παπα - Κυριάκος Μανέττας, θεολόγος και δάσκαλος εφημέριος του ιερού ναϊδρίου Αγίας Ειρήνης και Τριών Ιεραρχών προαυλίου πανεπιστημίου Αιγαίου.

ΠΛΗΡΟΦΟΡΙΕΣ - ΠΡΟΓΡΑΜΜΑΤΑ - ΕΓΓΡΑΦΕΣ

ΠΡΑΚΤΟΡΕΙΟ ΤΑΞΙΔΙΩΝ

ΣΑΒΒΑΣ ΣΑΗΣ

Αλεξ. Διάκου 34 - Τηλ. 37711-31666

M34

Apollinaris Lemon

Τηλ. 35802-35551