ΕΤΟΣ ΙΔΡΥΣΗΣ 1949
ΙΔΙΟΚΤΗΤΗΣ-ΔΙΕΥΘΥΝΤΗΣ
ΓΕΩΡΓΙΟΣ ΔΙΑΜΑΝΤΙΔΗΣ
Γραφεία: Μάρκου Μαλλιαράκη 21(ΚΟΒΑ)
Τηλ. Σύνταξης: 27356
Λογ/ ρίου: 24539
Fax: 20643

ΠΡΟΟΔΟΣ

Ανεξάρτητη καθημερινή πρωινή εφημερίδα

ΑΡΙΘΜΟΣ ΦΥΛΛΟΥ 12.950, ΤΙΜΗ δρχ. 50

ΡΟΔΟΣ - ΚΥΡΙΑΚΗ 1 ΜΑΡΤΙΟΥ 1992

RENAULT LEASING
ΓΙΑ
ΕΠΙΧΕΙΡΗΜΑΤΙΕΣ - ΕΠΑΓΓΕΛΜΑΤΙΕΣ
ΕΝΟΙΚΙΑΣΤΕΣ ΑΥΤΟΚΙΝΗΤΩΝ
Εκμεταλλευτείτε τα πλεονεκτήματά του
LEASING
Πληρ. τηλ. 30655 - 33655

ΤΡΑΓΩΔΙΑ σε δρόμο της Ρόδου

Ενας νεκρός και δύο τραυματίες

ΜΕ νεανικό αίμα βάφτηκε χθες τα ξημερώματα η άσφαλτος του νησιού μας. Ενας 20χρονος μουσικός σκοτώθηκε, και δύο στρατιώτες τραυματίστηκαν, ο ένας σοβαρά και ο άλλος ελαφρότερα, σε τροχαίο ατύχημα που έγινε στην εθνική οδό Ρόδου - Λίνδου, μετά το Φαληράκι, στα κεραμικά «Ντάκα», όταν το αυτοκίνητο που επέβαιναν , προσέκρουσε σε κολώνα της ΔΕΗ.

●Νεκρός είναι ο Βασίλειος

ΣΥΝΕΧΕΙΑ ΣΤΗ ΣΕΛ. 8

Ενώ αφέθηκαν ελεύθεροι

Στις 5 Μαΐου η δίκη των λαθρομεταναστών

ΑΘΩΩΘΗΚΑΝ ΟΙ ΔΥΟ ΤΟΥΡΚΟΙ

ΜΕΤΑ από δύο μήνες, θα δικαστούν στην Κω, οι 60 Ιρακινοί λαθρομετανάστες που μεταφέρθηκαν από τούρκικο φορτηγό πλοίο το περασμένο Σάββατο στο Φαρμακονήσι αν παραμείνουν στη χώρα μας και δεν απελαθούν. Οι λαθρομετανάστες, μετά το σχηματισμό σε βάρος τους δικογραφίας από το Αστυνομικό Τμήμα Κω, οδηγήθηκαν στον Εισαγγελέα, ο οποίος τους παρέπεμψε να δικαστούν στις 5 Μαΐου.

◆ Το πρόβλημα που δημιουργείται είναι τι γίνεται με την παραμονή τους στη χώρα μας. Πιθανότατα να κινηθεί η διαδικασία απέλασής τους γιατί είναι δύσκολο να παραμείνουν στην Κω, δύο μήνες. Η δικογραφία διαχωρίστηκε για τους δύο Τούρκους ψαράδες, που μετέφεραν τους 15 Ιρακινούς λαθρομετανάστες από το Φαρμακονήσι στο Κουνελονήσι και αθωώθηκαν χτες από το Αυτόφωρο.

ΣΤΗΝ ΚΩ υπήρξε κινητοποίηση από πλευράς αρχών και φορέων του νησιου, για τη στέγαση και διατροφή των λαθρομεταναστών, για καθαρά ανθρωπιστικούς λόγους. Σίγουρα το πρόβλημα είναι

ΣΥΝΕΧΕΙΑ ΣΤΗ ΣΕΛ. 8

ΠΙΝΕΤΑΙ ΑΠΟ ΤΟ ΜΠΟΥΚΑΛΙ, ΜΕ ΛΕΜΟΝΙ
CORONA
Η ΜΕΞΙΚΑΝΙΚΗ ΜΠΥΡΑ

Από την O.K. SERVICES ΕΠΕ
Τηλ: 26685, 22351-2

SUPER MARKET
ATLAS
Η ΠΡΟΣΦΟΡΑ ΜΑΣ

Κερδίστε τώρα
κάνοντας τα ψώνια σας σε μας.
ΓΙΑ ΚΑΘΕ ΑΓΟΡΑ 10.000 ΔΡΧ.
σας προσφέρουμε 1 λαχνό 5 αριθμών
Δωρεάν
ΤΗΝ ALFA ROMEO 33 την κερδίζει ο πρώτος αριθμός του λαϊκού λαχείου που κληρώνεται στις 30 Μαρτίου '92
Άνευ πινακίδων
SUPER MARKET ATLAS
ΙΑΛΥΣΟΣ - ΚΡΕΜΑΣΤΗ
☎ 93460

Σε όλα πια τα καταστήματα

Φουντώνει και στη Ρόδο το μποϋκοτάζ

✓ΕΠΕΚΤΕΙΝΕΤΑΙ ΣΤΑ ΤΟΥΡΚΙΚΑ ΠΡΟΪΟΝΤΑ





Σε δύο καταστήματα της πόλης μας επικεντρώνεται κυρίως το μποϋκοτάζ κατά των ολλανδικών και ιταλικών προϊόντων. Οι ιδιοκτήτες των καταστημάτων ΜΙΚΟ και Βερόπουλος (όπως βλέπουμε και στις φωτογραφίες) έχουν αναρτήσει πινακίδες που εξηγούν ότι τα προϊόντα είναι Ολλανδίας ή Ιταλίας που είναι «χώρες εναντίον της Ελλάδος στο Μακεδονικό».

ΙΔΙΑΙΤΕΡΟ αισθητό ήταν χτες στα εμπορικά καταστήματα της Ρόδου το μποϋκοτάζ στα προϊόντα από την Ολλανδία και την Ιταλία. Ακόμη και στα καταστήματα, όπου δεν υπήρχαν πινακίδες, (που να αποτρέπουν το κοινό) οι καταναλωτές δεν αγόραζαν προϊόντα από τις δύο αυτές χώρες.

◆ Ομως, σε μεγάλα καταστήματα (όπως π.χ. του Βερόπουλου ή στο ΜΙΚΟ) είχαν τοποθετηθεί πινακίδες που έγραφαν: «Προϊόν Ιταλίας μιας χώρας εναντίον της Ελλάδος στο Μακεδονικό» ή «προϊόντα Ολλανδίας μιας χώρας εναντίον της Ελλάδος».

ΤΗΝ ΕΡΧΟΜΕΝΗ εβδομάδα προβλέπεται ότι το θέμα θα πάρει ακόμη μεγαλύτερες διαστάσεις αφού είναι ενδεχόμενο ορισμένοι φορείς να εκδώσουν και ανακοινώσεις, όπως έγινε στην Αθήνα και σε άλλες πόλεις.

◆ Επειδή - όπως προαναφέρθηκε - το θέμα παίρνει διαστάσεις είναι ενδεχόμενο να

ΣΥΝΕΧΕΙΑ ΣΤΗ ΣΕΛ. 8

Το πόρισμα λέει:

Παράνομη η λειτουργία των κεραιών

ΣΤΙΣ ΤΑΡΑΤΣΕΣ ΤΩΝ ΣΠΙΤΙΩΝ

ΑΥΡΙΟ - σύμφωνα με έγκυρες πληροφορίες - πρόκειται να κατατεθεί το πόρισμα που αφορά τη λειτουργία των κεραιών των ραδιοφωνικών και τηλεοπτικών σταθμών της πόλης μας. Το πόρισμα συντάχθηκε από το Τμήμα Πολεοδομίας και το Γραφείο Συγκοινωνιών, ύστερα από εντολή του νομάρχη Δωδεκανήσου κ. Γ. Χαραλαμπόπουλου.

● Σύμφωνα με τις ίδιες πληροφορίες, οι αρμόδιοι υπάλληλοι έκαναν έρευνα και διαπίστωσαν ότι 16 κεραίες (ραδιοφωνικών και τηλεοπτι-

ΣΥΝΕΧΕΙΑ ΣΤΗ ΣΕΛ. 8

Πρόκειται για γυναίκα

Νόσησε και άλλος φορέας του AIDS!

Νοσηλεύεται στο νοσοκομείο

ΚΑΙ ΑΛΛΟΣ φορέας AIDS νόσησε και νοσηλεύεται στο νοσοκομείο της πόλης μας! Σύμφωνα με τα όσα έγιναν γνωστά, πρόκειται για γυναίκα μέσης ηλικίας, η οποία εδώ και δύο χρόνια είχε προεβληθεί από τον ιό της κατάρας του αιώνα μας και πριν λίγες μέρες παρουσίασε τα συμπτώματα της νόσου, ύστερα από εξετάσεις που έκανε στο νοσοκομείο μας.

◆ Η νέα αυτή περίπτωση έχει προκαλέσει ανησυχία τόσο στους αρμόδιους του νοσοκομείου όσο και στο περιβάλλον της άτυχης γυναίκας, η οποία όπως έγινε γνωστό δεν γνωρίζει πως έγινε φορέας της επάρατης ασθένειας.

ΣΥΜΦΩΝΑ με τα στοιχεία

ΣΥΝΕΧΕΙΑ ΣΤΗ ΣΕΛ. 8

Από 24χρονο Αρχαγγελίτη

Εκούσια απαγωγή 16χρονης μαθήτριας

ΕΧΟΥΝ ΕΞΑΦΑΝΙΣΤΕΙ

ΑΡΧΑΓΓΕΛΙΤΗΣ απήγαγε εκούσια προχθές 16χρονη μαθήτρια Λυκείου και έφυγαν προς άγνωση κατεύθυνση, για να αποφύγουν τις αντιδράσεις των γονιών της ανήλικης που υπέβαλαν και μήνυση σε βάρος του υποψήφιου γαμπρού τους.

◆ Σύμφωνα με το δελτίο συμβάντων του Αστυνομικού Τμήματος Αρχαγγέλου, προχθές στις 9 το πρωί, ο 24χρονος Εμμανουήλ Χατζηνικόλας του Παναγιώτη, απήγαγε εκούσια 16χρονη μαθήτρια Λυκείου και εξαφανίστηκαν. Η ανήλικη ξεκίνησε προχθές το πρωί για το σχολείο της, αλλά αντί για να παρακολουθήσει τα μαθήματά της, προτίμησε να ακολουθήσει τον αγαπη-

ΣΥΝΕΧΕΙΑ ΣΤΗ ΣΕΛ. 8

Γιόρτασαν την Αποκριά

Αθλια μασκαραλίκια στο Βενετόκλειο!..

ΚΛΗΘΗΚΕ ΚΑΙ ΑΣΘΕΝΟΦΟΡΟ

ΠΑΝΖΟΥΡΛΙΣΜΟΣ έγινε προχτές το μεσημέρι στην αυλή του Βενετοκλείου Γυμνασίου - Λυκείου από τις «εκδηλώσεις» μαθητών, οι οποίοι ήθελαν με τον τρόπο τους να γιορτάσουν τον ερχομό των Απόκρεω, ενώ μεταξύ των άλλων που συνέβησαν ήταν να κληθεί ασθενοφόρο του νοσοκομείου, να παραλάβει μαθητές που

ΣΥΝΕΧΕΙΑ ΣΤΗ ΣΕΛ. 8

Βροχή τα «φακελάκια» στο νοσοκομείο



Βροχή... πέφτουν τα «φακελάκια» στο νοσοκομείο μας.

Παπασάββας: Οι γιατροί δεν ζητούν «φακελάκια». Οι ασθενείς δηλώνουν ότι οι γιατροί παίρνουν «φακελάκια». Ολοι παίρνουν «έξτρα χρήματα» αλλά κανείς δεν τα ...ζητά! Λεπτομέρειες στην 3η σελίδα.

Θάνατος 65χρονης

ΠΕΘΑΝΕ ξαφνικά χθες στις 2.40 το πρωί η Σοφία Κάκα του Εμμανουήλ 65 χρόνων, στο σπίτι της στην οδό Χ. Τσιγάντε αριθμός 30Β. Ο θάνατος της οφείλεται σε παθολογικά αίτια. Ανακρίσεις κάνει το Αστυνομικό Τμήμα Ρόδου, ενώ διατάχθηκε η διενέργεια νεκροψίας - νεκροτομής.

Ετοιμάζουν αντίποινα στον τουρισμό μας;

ΦΑΙΝΕΤΑΙ ότι το παιχνίδι έχει γίνει πολύ χοντρό στο εξωτερικό, όσον αφορά το μποϋκοτάζ των προϊόντων από την Ολλανδία και την Ιταλία. Και ενώ στην Ελλάδα το καταναλωτικό κοινό εξακολουθεί να αποφεύγει τα προϊόντα από τις δύο αυτές χώρες, στην Ευρώπη φαίνεται ότι ετοιμάζονται αντίποινα.

◆ Πρώτος στόχος θα είναι ο τουρισμός. Ακούγεται, λοιπόν, ότι θα υπάρξει μποϋκοτάζ από την Ολλανδία και την Ιταλία στον τουρισμό της χώρας μας, αν συνεχίσουν οι Ελληνες να μην αγοράζουν τα προϊόντα τους. Αυτό, όμως αναμένεται να ξεκαθαρίσει τις προσεχείς μέρες.

ΜΕ ΤΗΝ ΕΥΚΑΙΡΙΑ θα πρέπει να τονιστεί ότι πέρυσι η Ρόδος φιλοξένησε 45.886 τουρίστες από την Ολλανδία και 38.761 τουρίστες από την Ιταλία.

Ενα θέμα της επικαιρότητας

Μποϋκοτάζ ναι, αλλά με ποιούς όρους;

Του Θανάση Καραναστάση

Η ΑΠΟΦΑΣΗ από μέρα σε μέρα όλο και περισσότερων Ελλήνων καταναλωτών να μην αγοράζουν προϊόντα ολλανδικής και ιταλικής προέλευσης, συνιστά φαινόμενο πρωτόγνωρο για την ελληνική πραγματικότητα.

Φαινόμενο ευεξήγητο ως προς τους στόχους του, δυσερμήνευτο όμως ως προς την αποτελεσματικότητα του, αν αφεθεί η εξέλιξη του πάνω σε αυτοσχεδιασμούς της στιγμής και συναισθηματισμούς πρόσκαιρους.

Πρέπει να διασφαλισθούν οι προϋποθέσεις για την επιτυχία του μποϋκοτάζ. Κι αυτές είναι:

—Η αποφασιστικότητα των εχόντων την πρωτοβουλία να μην κάνουν πίσω εάν «πονέσουν» οικονομικά και να ξέρουν πότε και πως να σταματήσουν το μποϋκοτάζ.

—Η παράληλλη εκστρατεία

ΣΥΝΕΧΕΙΑ ΣΤΗ ΣΕΛ. 8

Ιδιαίτερα τις νυχτερινές ώρες

Αναστατώνουν την πόλη μασκαρεμένοι «καμικάζι»

ΖΗΜΙΕΣ ΚΑΙ ΣΕ ΑΥΤΟΚΙΝΗΤΑ

ΤΗΝ ΠΑΡΟΥΣΙΑ τους ιτους δρόμους της πόλης μας κάνουν κάθε βράδυ, από την Πέμπτη (Τσικνοπέμπτη), αρκετοί μασκαράδες οι οποίοι γιορτάζουν το έθιμο των Απόκρεω.

◆ Δυστυχώς όμως διαπιστώθηκε ότι κάπου έχει παρεξηγηθεί και αυτό το έθιμο και το εκμεταλλεύονται κάποιοι «καμικάζι», οι οποίοι κάτω από τη μάσκα κάνουν ό,τιδήποτε τους έρθει στο μυαλό, προκαλώντας τους απλούς πολίτες.

ΣΤΟΥΣ ΔΡΟΜΟΥΣ της πόλης μας, αυτές τις ημέρες, έκαναν την εμφάνισή τους ομάδες «καμικάζι» με 30 και 40 μηχανάκια ντυμένοι καμουζέλες, οι οποίοι μεταξύ των άλλων σταματάνε τα αυτοκίνητα και τα «λούζουν» με διάφορα σπρέυ, ενώ άλλοι πετάνε αυγά! Ακόμη διάφορες ομάδες μασκαράδων ξεφωνίζουν

UNIDATA
ΜΗΧΑΝΟΡΓΑΝΩΣΗ ΕΠΙΧΕΙΡΗΣΕΩΝ
• ΕΜΠΕΙΡΙΑ
• ΠΡΟΣΙΤΗ
• ΥΠΕΥΘΥΝΗ
• ΑΠΟΤΕΛΕΣΜΑΤΙΚΗ
ΡΟΔΟΣ: ΑΛ. ΔΙΑΚΟΥ 7Α ΤΗΛ. 32752
ΑΘΗΝΑ: ΑΒΕΡΩΦ 9 ΤΗΛ. 5226308 - 5226 292

corman
ΑΝΑΚΟΙΝΩΣΗ- ΓΝΩΣΤΟΠΟΙΗΣΗ
Η ΚΟΡΜΑΝ ΕΛΛΑΣ Α.Ε.
Γνωρίζει στον επαγγελματικό κόσμο της ΡΟΔΟΥ ότι:
1. Διέκοψε τη συνεργασία της με την εταιρεία ΑΦΟΙ ΘΕΟΔΩΡΟΠΟΥΛΟΙ.
2. Ιδρύει στη Ρόδο δικό της υποκατάστημα το οποίο θα λειτουργήσει σύντομα και θα περιλαμβάνει και πωλήσεις CASH AND CARY.
3. Το υποκατάστημα θα πλαισιωθεί από ικανότατα στελέχη της εταιρείας τα οποία θα έχουν την ευθύνη για την άμεση και χωρίς προβλήματα εξυπηρέτηση της πελατείας μας.
4. Η διεύθυνση του υποκαταστήματος μας είναι: ΚΟΡΜΑΝ ΡΟΔΟΥ
οδός Κ.Ν. Κωνσταντινίδη αριθμ 4 ΖΕΦΥΡΟΣ
Προσωρινά τηλέφωνα Ρόδου: 65.937 - 32007
Τηλέφωνα Αθηνών: 01/5227.651 - 5227.921
FAX Αθηνών: 01/5227.857
CORMAN ΕΛΛΑΣ
Εγγύηση για ποιότητα εξυπηρέτηση και σταθερές τιμές
1/3

MELODY PALACE

Μόνο ΤΡΙΤΗ 3 ΜΑΡΤΙΟΥ
για πρώτη φορά στη Ρόδο
ο αγαπημένος σας τραγουδιστής με τις μεγάλες επιτυχίες
ΓΕΩΡΓΙΟΣ ΚΑΜΠΟΥΡΙΔΗΣ
Ρεζερβέ 93777
ΧΛ-3/3

παλιούρης
Φίλοι
Ξενοδόχοι, εστιάτορες, ιδιοκτήτες μπαρ, δισκοθηκών, ενοικιαζομένων δωματίων
Σας προσκαλούμε στην ΕΚΘΕΣΗ ΕΠΑΓΓΕΛΜΑΤΙΚΟΥ ΕΞΟΠΛΙΣΜΟΥ που διοργανώνουμε ειδικά για σας στις 29 Φεβρουαριου & 1η, 2η Μαρτίου στην αίθουσα «GRAND SALON» του GRAND HOTEL.
Εκθέτουμε μαζί με την καθιερωμένη γκάμα των προϊόντων μας την τελευταία λέξη της παγκόσμιας αγοράς σε είδη εξοπλισμού όλων των τμημάτων της επιχείρησής σας.
Σας περιμένουμε για ενημέρωση, εξυπηρέτηση, διάθεση πάντα στις καλύτερες τιμές.
◆ Από 10π.μ. - 9μ.μ.
Με εκτίμηση
Κ. ΠΑΛΙΟΥΡΗΣ & ΥΙΟΙ» Ο.Ε.
Λίνδου 89 - τηλ. 23988
ΧΛ-1/3

ΕΠΙΣΤΗΜΟΝΙΚΟ ΚΕΝΤΡΟ ΥΓΕΙΑΣ και ΟΜΟΡΦΙΑΣ
Μόνο για ΑΝΔΡΕΣ
Τώρα ΑΔΥΝΑΤΙΣΜΑ με υπερσύγχρονα ηλεκτρονικά μηχανήματα
ΞΕΚΟΥΡΑΣΤΑ - ΥΓΙΕΙΝΑ - ΜΟΝΙΜΑ ΑΠΟΤΕΛΕΣΜΑΤΑ
Δενδρινού16 MAN'S CLUB τηλ 5365 ΧΛ-31/3

ΕΡΤ1 ΕΡΤ2

08.25 ΕΝΑΡΞΗ - ΠΑΡΟΥΣΙΑΣΗ ΠΡΟΓΡΑΜΜΑΤΟΣ
8.30 ΘΕΙΑ ΛΕΙΤΟΥΡΓΙΑ
10.00 ΜΟΥΣΙΚΗ ΠΑΡΑΔΟΣΗ
10.30 ΑΓΡΟΤΙΚΗ ΕΚΠΟΜΠΗ
11.00 ΤΟΛΜΗ ΚΑΙ ΓΟΗΤΕΙΑ
12.45 ΠΡΟΦΙΛ
Με το δημοσιογράφο Πάνο Παναγιωτόπουλο
13.50 ΕΛΛΗΝΙΚΗ ΤΑΙΝΙΑ
Κάθε καϋμός και δάκρυ
14.00 ΕΙΔΗΣΕΙΣ
14.10 ΕΛΛΗΝΙΚΗ ΤΑΙΝΙΑ
συνέχεια
15.30 ΜΕΣΑ ΚΑΙ ΕΞΩ ΑΠΟ ΤΑΓΗΠΕΔΑ
17.00 ΕΛΛΗΝΙΚΗ ΤΑΙΝΙΑ
Ο αήττητος
18.00 ΕΙΔΗΣΕΙΣ
18.05 ΕΛΛΗΝΙΚΗ ΤΑΙΝΙΑ
συνέχεια
16.45 ΤΥΧΗ ΚΑΙ ΓΝΩΣΕΙΣ
20.00 ΑΘΛΗΤΙΚΗ ΚΥΡΙΑΚΗ
21.00 ΕΙΔΗΣΕΙΣ
21.30 ΕΛΛΗΝΙΚΗ ΤΑΙΝΙΑ
Οάσωτος
23.00 ΟΔΟΣ ΙΠΠΟΚΡΑΤΟΥΣ
23.30 ΣΤΕΝΕΣ ΕΠΑΦΕΣ ΤΡΥΠΙΟΥΤΟΙΧΟΥ
24.00 ΕΙΔΗΣΕΙΣ
00.05 ΕΥΡΩΠΑΪΚΟ ΠΡΩΤΑΘΛΗΜΑ ΚΛΕΙΣΤΟΥ ΣΤΙΒΟΥ
00.35 ΕΠΙΘΕΩΡΗΤΗΣ ΚΟΛΟΜΠΟ
Αστυνομική σειρά με χιούμορ αγωνία και πολλά απρόοπτα.

09.30 ΤΟ ΜΑΓΙΚΟ ΜΟΛΥΒΙ
09.45 ΠΕΡΙΣΣΟΤΕΡΟ ΦΩΣ
10.30 ΧΡΥΣΕΣ ΣΥΝΤΑΓΕΣ
11.00 ΚΗΠΟΥΡΙΚΗ ...ΚΑΙ ΑΛΛΑ
11.30 ΔΗΜΟΤΙΚΗ ΜΟΥΣΙΚΗ ΚΑΙΤΡΑΓΟΥΔΙΑ
12.00 ΤΟ ΚΑΛΕΣΜΑ ΤΟΥ ΑΛΜΥΡΟΥΝΕΡΟΥ
Ντοκιμαντέρ: Μαθήματα οικολογίας
12.30 ΜΟΥΣΙΚΟ ΠΡΟΓΡΑΜΜΑ ΜΕ ΤΟΝ ΑΡΙΣΤΕΙΔΗ ΜΙΧΟ
13.00 ΕΙΔΗΣΕΙΣ
13.10 ΠΡΙΝ ΑΠΟ ΤΗ ΣΕΝΤΡΑ
14.00 ΚΥΡΙΑΚΗ ΕΤ ...2 ΩΡΕΣ ΜΑΖΙ
Ψυχαγωγική εκπομπή με την Τιτίκα Στασινοπούλου
15.00 ΕΙΔΗΣΕΙΣ
15.05 ΚΥΡΙΑΚΗ ...2 ΩΡΕΣ ΜΑΖΙ (συνέχεια)
13.45 ΤΟ ΑΠΟΚΡΙΑΤΙΚΟ ΚΑΡΝΑΒΑΛΙ ΤΟΥ ΔΗΜΟΥ ΜΟΣΧΑΤΟΥ
17.00 ΕΙΔΗΣΕΙΣ
17.10 ΤΟ ΣΥΜΠΑΝ ΚΑΙ ΤΑ ΜΥΣΤΙΚΑΤΟΥ
18.00 ΠΟΔΟΣΦΑΙΡΟ
19.30 ΚΥΡΙΑΚΗ ΣΤΑ ΓΗΠΕΔΑ
20.00 ΟΙ ΠΕΡΙΠΕΤΕΙΕΣ ΤΟΥ ΣΕΡΛΟΚΧΟΛΜΣ
21.00 ΜΙΑ ΑΠΙΘΑΝΗ ΓΙΑΓΙΑ
21.30 ΕΙΔΗΣΕΙΣ
22.00 ΕΛΛΗΝΙΚΗ ΤΑΙΝΙΑ
Το κόκκινο τρένο
23.30 ΑΣΤΥΝΟΜΙΚΟ ΤΜΗΜΑ ΑΝΑΤΟΛΙΚΟΥ ΛΟΝΔΙΝΟΥ
00.15 ΕΙΔΗΣΕΙΣ
00.30 ΣΑΝ ΣΗΜΕΡΑ
000.35 ΜΕΤΑ ΤΟΥΣ ΚΛΟΟΥΝ ΗΡΘΑΝ ΤΑ ΔΑΚΡΥΑ

ΡΑΔΙΟΦΩΝΟ-ΣΤΑΘΜΟΣ ΡΟΔΟΥ

06.00 ΕΝΑΡΞΗ - ΕΡΑ 4
08.00 ΘΡΗΣΚΕΥΤΙΚΟ ΠΕΝΤΑΛΕΠΤΟ - ΘΕΙΑ ΛΕΙ-ΤΟΥΡΓΙΑ
10.00 ΑΝΑΣΚΟΠΗΣΗ ΤΗΣΕΒΔΟΜΑΔΑΣ
10.15 ΤΡΑΓΟΥΔΙΑ ΤΩΝ ΝΗΣΙΩΝ ΜΑΣ
11.00 ΜΟΥΣΙΚΕΣ ΙΣΟΡΡΟΠΙΕΣ
12.00 ΣΥΝΤΟΜΟ ΔΕΛΤΙΟ ΕΙΔΗΣΕΩΝ
12.05 ΜΟΥΣΙΚΟ ΜΑΓΚΑΖΙΝΟ
13.00 ΤΟ ΑΛΦΑΒΗΤΑΡΙ ΤΩΝ ΠΟΛΕΩΝ
14.00 ΕΡΑ 2
21.00 ΕΡΑ 4 ΜΕΧΡΙ ΤΟ ΠΡΩΙ ΓΙΑ ΤΑ FM
24.15 ΤΕΛΟΣ ΤΟΥ ΠΡΟΓΡΑΜΜΑΤΟΣ



ΚΡΗΤΙΚΟΥ ΒΑΣΙΛΕΙΑ

Διπλωματούχο Μέντιουμ
Ψυχοερευνήτρια - χαρτομαντεία χειρομαντεία - ειδική στην τράπουλα
ΚΛΕΙΔΙ ΤΟΥ ΤΑΡΩ
Δέχεται κάθε μέρα εκτός ΚΥΡΙΑΚΗΣ από 8-13 και 4-8μ.μ.
ΑΓΙΟΥ ΦΑΝΟΥΡΙΟΥ 26
ΠΑΛΑΙΑ ΠΟΛΗ
3214-23/3

ΔΩΔΕΚΑΝΗΣΙΑΚΑ ΕΙΚΟΣΙΤΕΤΡΑΩΡΑ

Χιούμορ

ΤΑ ΚΡΙΜΜΑΤΑ ΤΟΥ ΚΕΦΑΛΛΟΝΙΤΗ

Ενας ναυτικός πήγε στον παπά να ξομολογηθεί.
—Δέσποτα, αμέτρητα είναι τ' αμαρτήματά μου.
—Πόσα είναι, βλογημένε; ρώτησε ο παπάς.
—Μάντεψε, παπά μου.
—Δέκα.
—Βάλε...
—Είκοσι.
—Βάλε...
—Τριάντα.
—Παραπάνω.
—Σαράντα;
—Φούντο!
—Τότε του λέει ο παπάς.
—Πολλά είναι τα χρίματά σου, βλογημένε. Για να συχωρεθείς πρέπει να πας να μείνης σ' ένα μοναστήρι.
—Ποιό μοναστήρι, παπά μου;
—Μάντεψε.
—Στ' Αγιο Ορος;
—Μακρυά...
—Στα Γεροσύλομα;
—Πιο μακρυά...
—Στο Σινά;
—Ακόμα πιο μακριά...
—Μα τότε πιου στο γεροδιάολο;
—Φούντο! είπε ο παπάς.

ΠΟΥ ΤΗΝ ΑΦΗΝΕ

Ο Μωχάμετ, που είχε παντρευθή μια χήρα, πέντε φορές παντρεμένη, είναι ετοιμοθάνατος.
Εκείνη κλαίει απαρηγόρητα και τραβά τα μαλλιά της.
—Και τι θα γίνω, Μχάμετ μου; Σε ποιόν θα μ'αφήσεις τώρα εμένα την κακομοίρα!
—Στον φουκαρά τον έβδομο Εμινέ μου! εψιθύρισε ο ετοιμοθάνατος, ξεψυχώντας.

ΦΑΡΜΑΚΕΙΑ

Για τα διημερεύοντα και διανυκτερεύοντα φαρμακεία μπορείτε να απευθύνεστε στο τηλ. 107.

ΒΕΝΖΙΝΑΔΙΚΑ

Σήμερα διανυκτερεύει το πρατήριο βενζίνης της ΕΑΣΔ (Χρ. Τσιγάντε).
Σήμερα διανυκτερεύει το πρατήριο βενζίνης του Ριζόπουλου (Πλ. Κόβα).

Στα πεταχτά

●ΑΥΤΑ τα πράγματα που συμβαίνουν στη χώρα μας είναι από τα ανεξήγητα. Ενώ από ολόκληρη την Ελλάδα έχει ξεκινήσει μια πανεθνική προσπάθεια μποϊκοτάζ διαφόρων προϊόντων εξωτερικού (φυσικά, για τη Μακεδονία), κάποιοι Θεσαλονικείς εξακολουθούν να πηγαίνουν καθημερινά στο Σκόπια για να παίξουν στο ...Καζίνο! Δυστυχώς, συμβαίνουν αυτά τα ακαταλαβίστικα... Και φυσικά μόνο στη χώρα μας, μπορούν νασυμβούν.

● ΤΙ ΑΛΛΟ μπορεί να συμβεί στη χώρα μας; Διαβάστε: Οι εργαζόμενοι καθηγητές (ως ωρομίσθιοι) στην Τουριστική Σχολή της Ρόδου, έχουν να πληρωθούν από τον περασμένο ...Νοέμβριο! Μάλιστα, από το Νοέμβριο. Και κανένας δεν ενδιαφέρεται για να πάρουν τα χρήματά τους οι καθηγητές! Να ήταν δα και πολλά τα χρήματα; Πρόκειται για ψίχουλα!..

●ΗΡΘΕ πια η ώρα να τελειώνουμε και με την υπόθεση του δημοτικού φόρου. Αρκετές δημόσιεςδηλώσεις έγιναν τον τελευταίο καιρό. Και κανέναν δεν ωφέλησαν. Πολύ περισσότερο τους ενδιαφερομένους, που αποδεικνύεται ότι είναι και ανακόλουθοι. Τη μια μέρα λένε έτσι και την άλλη ...διαφορετικά. Γι αυτό και αποφάσισαν (επιτέλους) μετά την προχτεσινή σύσκεψη να αποφύγουν τις ...δηλώσεις!

●ΤΟ ΠΑΙΧΝΙΔΙ στη ΔΑΝΕ συνεχίζεται. Και αφορά τα δρομολόγια προς τα μικρά νησιά, όπου όλα δείχνουν ότι έχουμε να κάνουμε με ένα ...πιγκ - πογκ! Και καθώς θα συνεχίζεται η «κόντρα» με την ΤΕΔΚΔ, θα περνά ο χρόνος και τα νησιά θα δοκιμάζονται σκληρά. Αυτό θα συμβεί μέχρι η «λύση» να έρθει από άλλη εταιρία! Να το περιμένουμε και αυτό!..

●«ΠΟΛΙΤΙΚΗ πασαρέλα» την ερχόμενη εβδομάδα στη Ρόδο. Πολλοί πολιτικοί αναμένονται στο νησί μας για να παραστούν στις εκδηλώσεις για την Ενσωμάτωση. Λέγεται ότι μεταξύ αυτών θα είναι και οι: Παπαρήγα και Δαμανάκη! Αυτή η επίσκεψη τους (αλλά και η συνάντησή τους) θα έχει σίγουρα μεγάλο ενδιαφέρον. Για να δούμε;

●ΕΠΙΤΕΛΟΥΣ, άρχισαν τα έργα των ασφαλτοστρώσεων στους δρόμους. Η αρχή έγινε στο Μαντράκι. Και θα είναι ευχής έργο, αν συνεχιστούν και στις άλλες περιοχές. Ιδιαίτερα στην περιοχή του Σταδίου, όπου η κατάσταση εξακολουθεί να είναι ...δραματική. Για πόσο ακόμη;

Ειδήσεις από το παρελθόν

ΠΡΟΟΔΟΣ
15 ΙΟΥΝΙΟΥ 1952

ΗΕΥΘΥΝΗ ΤΟΥ ΤΟΥΡΙΣΜΟΥ ΑΝΕΤΕΘΗ ΕΙΣ ΤΟΝ ΓΕΝ. ΔΙΟΙΚΗΤΗΝ

Σήμερον έφθασεν εις την Γεν. Διοίκησιν Δωδ/σου το πρωτόκολλον δια του οποίου ο ΕΟΤ αναθέτει την πρωτοβουλίαν και την ευθύνην της διαχειρίσεως του τουρισμού εν Ρόδω εις τον Γενικόν Διοικητήν Δωδ/σου κ. Ι. Γεωργάκην. Επί τη ευκαιρία ταύτη ο κ. Γεν. Διοικητής προέβη εις τας ακολούθους δηλώσεις:
«Η επικειμένη έναρξις της τουριστικής περιόδου έθεσεν επί τάπητος κατά τον ωμότερον τρόπον τα τεράστια προβλήματα τα οποία αντιμετωπίζει ο τόσον σπουδαίος αυτός κλάδος της Δωδ/κής ζωής και τα οποία ατυχώς μέχρι σήμερον δεν έτυχον των λύσεων τας οποίας όλοι αναμέναμεν.
Εξ ου και οξεία εσημειώθη η επίθεσις του εντοπίου τύπου κατά του ΕΟΤ ως του αποκλειστικού μέχρι σήμερον φορέως της τουριστικής πολιτικής εν Δωδ/σω. Είναι περιττόν να τονίσω πόσον ανεπιφυλάκτως συμμερίζομαι την αγωνίαν της κοινής γνώμης δια το άμεσον μέλλον των τουριστικών μας πραγμάτων, αφού αναγκάσθην ο ίδιος παρά τον φόρτον των διοικητικών μου ασχολιών να ζητήσω να επωμισθώ και το βάρος της ευθύνης του τουρισμού εις στιγμήν μάλιστα τόσον προκεχωρημένην από απόψεως εποχής και υπό συνθήκας τόσον δυσμενείς από απόψεως προετοιμασίας. Ακριβώς όμως διότι συμμερίζομαι την αγωνίαν αυτήν και διότι ευρισκόμεθα εις τας αρχάς μιας νέας προσπαθείας εις την οποίαν ο ΕΟΤ εδήλωσεν πάσαν συνδρομήν και συμπαράστασιν διαθέσας 350.000.000 δραχμών δια την καλυτέραν οργάνωσιν της θερινής περιόδου, ποιούμαι σήμερον εκκλησιν προς την κοινήν γνώμην και τα οργανά της όπως μη θλήσουν με την εξακολούθησιν της δριμείας πολεμικής των να δημιουργήσουν ακουσίως εσφαλμένας εντυπώσεις εις τους μέλλοντας επισκέπτας μας περί των χρατουσών εις Ρόδον τουριστικών συνθηκών εμφανίζοντες ενδεχομένως εικόνα των τουριστικών μας πραγμάτων πολύ χειροτέραν της πραγματικότητος. Διότι η αλήθεια είναι ότι και τα καλύτερα ξενοδοχεία της Ελλάδος έχομεν και ψυχαγωγίαν οργανώνομεν και γενικώς παν το δυνατόν γίνεται έστω και την τελευταίαν στιγμήν, δια να διαφημισθή κατά τον καλύτερον τρόπον ο ωραίος μας τόπος. Βεβαίως η κριτική και φυσική χρήσιμος είναι. Παρακαλώ θερμώς να την αφιερώσωμεν αποκλειστικώς εις την δημιουργίαν προϋποθέσεων ενός καλυτέρου μέλλοντος.

ΤΟΠΟΘΕΤΗΣΕΙΣ ΓΥΨΟΣΑΝΙΔΕΣ



ΧΩΡΙΣΜΑΤΑ - ΨΕΥΔΟΡΟΦΕΣ
ΣΠΑΤΟΥΛΑΡΙΣΜΑΤΑ
ΕΛΑΙΟΧΡΩΜΑΤΙΣΜΟΙ
ΟΡΓΑΝΟΠΟΥΛΟΣ ΚΩΝ/ΝΟΣ
ΤΗΛ. 94604
1332-7/3

ΚΙΝΗΜΑΤΟΓΡΑΦΟΙ

ΜΕΤΡΟΠΟΛ

ΠΡΟΓΡΑΜΜΑΤΑ
5.30-7.30, 7.30-9.30
9.30-11.30 Τηλ. 28400
Ο σκηνοθέτης των ταινών Αβυσσος, Εξολοθρευτής 1 και 2, παρουσιάζει αυτή την ταινία που θα σας καθηλώσει
ΣΤΗΝ ΚΟΨΗ ΤΟΥ ΚΥΜΑΤΟΣ
Α' Προβολής - Ακατάλληλο
Κάθε φιλία έχει κάποια όρια. Κάθε άντρας έχει ένα όριο αντοχής. Μαζί θα σπάσουν κάθε φραγμό. Από αυτή την περιπέτεια δεν υπάρχει επιστροφή.
Πρωταγωνιστούν:
ΠΑΤΡΙΚ ΣΟΥΕΗΖΥ
ΚΗΑΝΟΥ ΡΗΒΣ

ΠΑΛΛΑΣ

ΠΡΟΓΡΑΜΜΑΤΑ
5.30-7.30, 7.30-9.30
9.30-11.30. Τηλ. 24475
Ο ΣΙΤΝΕΥ ΠΟΛΑΚ παρουσιάζει τους ΤΖΩΝ ΓΚΟΥΤΜΑΝ - ΠΙΤΕΡ ΟΤΟΥΛ σε μια ξεκαρδιστική κωμωδία βασικών διαστάσεων. Τώρα θα πρέπει να βρεθεί νέος βασιλιάς.
ΡΑΛΦ ΚΙΝΓΚ
KING RALPH
Α' Προβολής - Κατάλληλο
Πρωταγωνιστούν:
ΠΗΤΕΡ ΟΤΟΥΛ
ΤΖΩΝ ΓΚΟΥΝΤΜΑΝ
ΤΖΩΝ ΧΑΡΤ

TITANIA

ΠΡΟΓΡΑΜΜΑΤΑ
7-9.30, 9.30-12
Τηλ. 25876
Λίγους μήνες μετά την θριαμβευτική της προβολή κατά απαίτηση πολλών θεατών, ξανά στη Ρόδο η μεγάλη ταινία της χρονιάς
ΡΟΜΠΕΝ ΤΩΝ ΔΑΣΩΝ
ROBIN HOOD
Η μουσική της ταινίας από τον ΜΠΡΑΪΑΝ ΑΝΤΑΜΣ σάρωσε τα τοπ.
Πρωταγωνιστούν:
ΚΕΒΙΝ ΚΟΣΤΝΕΡ
ΜΑΙΡΗ ΕΛΙΖΑΜΠΕΘ ΜΑΣΤΡΑΝΤΟΝΙΟ
ΣΩΝ ΚΟΝΕΡΥ

ΔΗΜΟΤΙΚΟ

ΠΡΟΓΡΑΜΜΑΤΑ
7.30-9.30, 9.30-11.30.
ΠΡΟΣΕΛΑΒΑ ΕΝΑΝ ΕΠΑΓΓΕΛΜΑΤΙΑ ΔΟΛΟΦΟΝΟ

ΠΩΛΟΥΝΤΑΙ ΑΠΟ ΙΔΙΟΚΤΗΤΗ

δύο οικόπεδα εφαπτόμενα επί της λεωφόρου Φαληρακίου των 10 και 15 στρεμμάτων.
ΣΙΓΟΥΡΗ ΕΠΕΝΔΥΣΗ
ΠΛΗΡΟΦΟΡΙΕΣ
Τηλ. 24539, πρωϊνές ώρες
ΠΜ-30

ΚΕΝΤΡΟ ΚΟΠΤΙΚΗΣ ΡΑΠΤΙΚΗΣ
«Burda Rodou»
Ελάτε να ΜΑΘΕΤΕ να ΡΑΒΕΤΕ ΓΡΗΓΟΡΑ, ΕΥΚΟΛΑ και ΤΕΛΕΙΑ
Μέσα σε δύο μήνες θα ράβετε με τα πατρόν BURDA
Την κάθε ενδιαφερόμενη την καθοδηγούμε σωστά και υπεύθυνα σε όλα τα μυστικά του ραψίματος.
Τηλεφωνήστε μας σήμερα ή περάστε από το κέντρο μας να μάθετε για το πρόγραμμά μας.
Εγγραφές κάθε μέρα και για όλο το χειμώνα.
Παράλληλα με τη σχολή μας λειτουργεί και το κατάστημα «BURDA MODEN» με όλα τα υλικά ραπτικής.
Καπιτονέ - φόδρες, βατελίνες - μοντέρνα κουμπιά και αξεσουάρ - υφάσματα κοτλέ - τζιν - στρετς - γούνα συνθετική - πατρόν, - περιοδικά BURDA.
Ειρήνη Παπαδοπούλου
Στέλιου Κωτιάδη 29 Τηλ. 20723, 20491
2359-29/2

ΑΓΟΡΑΖΩ
ΧΡΥΣΑΦΙΚΑ
ΚΟΣΜΗΜΑΤΑ
ΝΟΜΙΣΜΑΤΑ
ΧΡΥΣΑ ΔΟΝΤΙΑ
ΜΕΤΟΧΕΣ
ΑΝΤΙΚΕΣ
ΩΡΟΛΟΓΙΑ
ΔΑΝΕΙΑ ΕΠΙ ΕΝΕΧΥΡΩ
ΔΗΜ. ΘΕΟΔΩΡΑΚΗ 15
Α' ΟΡΟΦΟΣ
30/11

Φωτολιθογραφική ΡΟΔΟΥ
● Για ό,τι θέλετε να τυπώσετε...
με φροντίδα στη ΛΕΠΤΟΜΕΡΕΙΑ
Παπαστεργίου Σωτήρης
Τηλ. 36784
ΠΧ133

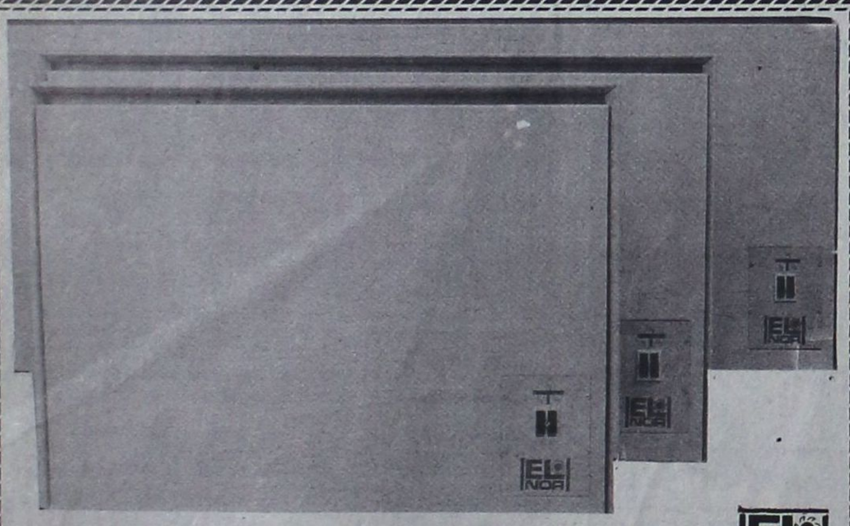

ΘΕΡΜΟΠΟΜΠΟΙ ΝΟΡΒΗΓΙΑΣ
ΟΙΚΟΝΟΜΙΚΗ, ΥΓΙΕΙΝΗ και ΑΘΟΡΥΒΗ ΘΕΡΜΑΝΣΗ
ΜΕΛΕΤΗ και ΕΓΚΑΤΑΣΤΑΣΗ ΔΩΡΕΑΝ
ΑΝΤΙΠΡΟΣΩΠΟΣ ΡΟΔΟΥ
Ν. ΚΑΜΠΟΥΡΑΚΗΣ - Μ ΦΛΑΓΚΟΣ Ο.Ε.
ΑΓ. ΑΝΑΣΤΑΣΙΑΣ 9 ΡΟΔΟΣ ΤΗΛ. 31320 - 20859
Δύο χρόνια εγγύηση
Η.20

Η Δ.Α.Ν.Ε. ΣΗΜΕΡΑ

ΔΡΟΜΟΛΟΓΙΑ από 16/2 - 15/4/92

1) Ε/Γ - Ο/Γ ΚΑΜΙΡΟΣ
ΚΑΘΕ ΤΕΤΑΡΤΗ-ΠΑΡΑΣΚΕΥΗ ΩΡΑ 12.00
ΚΑΙ ΚΑΘΕ ΚΥΡΙΑΚΗ ΩΡΑ 12.30 ΔΙΑ:
ΚΩ, ΚΑΛΥΜΝΟ, ΛΕΡΟ, ΠΑΤΜΟ, ΠΕΙΡΑΙΑ

2) Ε/Γ - Ο/Γ ΙΑΛΥΣΟΣ
α) Κάθε ΠΕΜΠΤΗ ΩΡΑ 12.00 ΔΙΑ:
ΚΩ, ΚΑΛΥΜΝΟ, ΛΕΡΟ, ΠΑΤΜΟ, ΠΕΙΡΑΙΑ
β) ΚΑΘΕ ΤΡΙΤΗ - ΣΑΒΒΑΤΟ
ΩΡΑ 18.00 EXPRESS ΔΙΑ ΠΕΙΡΑΙΑ

3) Ο/Γ ΛΙΝΔΟΣ
Πληροφορίες για τα ακριβή δρομολόγιά του, στο κεντρικό πρακτορείο Ρόδου
ΑΜΕΡΙΚΗΣ 95. Τηλ.: 30930 - 30942

Παρακαλούνται οι κ.κ. επιβάτες να προμηθεύονται εγκαίρως τα εισιτήριά των από τα κατά τόπους πρακτορεία, καθ' όσον η έκδοσή των επί των πλοίων επιβαρύνεται με 20%

ΧΕΙΜΕΡΙΝΟ ΠΡΟΓΡΑΜΜΑ ΚΥΡΙΑΚΗΣ
TV 7

07.00-10.00 ΚΑΛΗΜΕΡΑ ΕΥΡΩΠΗ: ΣΥΝΔΕΣΗ ΜΕ ΤΟ SUPER CHANNEL
10.00-11.00 ΕΚΚΛΗΣΙΑ
11.00-12.00 ΖΩΝΤΑΣ ΣΤΟΝ ΙΔΙΟ ΤΟΠΟ
12.00-14.00 SUPER CLUB: ΔΙΕΘΝΗΣ ΜΟΥΣΙΚΕΣ ΕΠΙΤΥΧΙΕΣ
14.00-14.30 ΜΟΔΑ ΚΑΙ ΣΤΥΛ
16.00-16.30 ΞΕΝΟΓΛΩΣΣΑ ΔΕΛΤΙΑ ΕΙΔΗΣΕΩΝ
16.30-17.30 ΟΙ 300 ΤΟΥ ΕΘΝΟΥΣ: ΣΥΝΕΝΤΕΥΞΕΙΣ, ΡΕΠΟΡΤΑΖ ΚΑΙ ΑΝΤΑΠΟΚΡΙΣΕΙΣ ΑΠΟ ΤΗ ΒΟΥΛΗ ΚΑΙ ΤΟΥΣ ΒΟΥΛΕΥΤΕΣ ΜΑΣ
17.30-18.30 ΣΠΟΡ
18.30-20.00 ΜΕ ΤΟ ΦΑΚΟ ΤΟΥ TV 7: ΤΟ TV 7 ΠΑΡΑΚΟΛΟΥΘΕΙ - ΚΑΤΑΓΡΑΦΕΙ ΚΑΙ ΜΕΤΑΔΙΔΕΙ
20.00-20.30 ΔΕΛΤΙΟ ΕΙΔΗΣΕΩΝ
20.30-21.30 ΟΔΟΠΟΡΙΚΟ ΣΤΑ ΔΩΔΕΚΑΝΗΣΑ: ΠΟΛΙΤΙΣΤΙΚΗ - ΛΑΟΓΡΑΦΙΚΗ ΕΚΠΟΜΠΗ
21.30-22.30 3 ...ΚΑΙ ΣΕΙΣ: ΤΗΛΕΠΑΙΧΝΙΔΙ
22.30-24.00 ΤΗΛΕΤΑΙΝΙΑ
24.00-24.30 ΔΕΛΤΙΟ ΕΙΔΗΣΕΩΝ
24.30 01.00 ΠΑΓΚΟΣΜΙΑ ΝΕΑ Β.Β.C.
01.00-07.00 ΟΙ ΝΥΧΤΕΣ ΤΗΣ ΕΥΡΩΠΗΣ ΕΧΟΥΝ ΧΡΩΜΑ: ΑΠ' ΕΥΘΕΙΑΣ ΣΥΝΔΕΣΗ ΜΕ ΤΟ SUPER CHANNEL
ΤΙΤΛΟΙ ΕΙΔΗΣΕΩΝ ΣΤΙΣ 12.00, ΣΤΙΣ 14.25, ΣΤΙΣ 17.30, ΣΤΙΣ 22.30

ΧΕΙΜΕΡΙΝΟ ΠΡΟΓΡΑΜΜΑ Ρ/Σ
«ΡΟΔΟΣ ΙΝΤΕΡΝΑΣΙΟΝΑΛ»
ΠΡΟΓΡΑΜΜΑ ΚΥΡΙΑΚΗΣ
06.00-10.00 ΠΡΩΤΗ ΕΚΔΟΣΗ (FLASH) - ΤΖ. ΧΑΛΚΟΥΣΗΣ
10.00.-11.00 ΔΕΥΤΕΡΗ ΕΚΔΟΣΗ (FLASH) Π. ΑΛΕΠΗΣ - Γ. ΒΛΑΣΤΑΡΗΣ
11.00-12.00 Η ΣΥΝΕΝΤΕΥΞΗ ΤΗΣ ΕΒΔΟΜΑΔΑΣ - Μ. ΜΑΚΡΗΣ
12.00-13.00 ΟΠΟΥ ΚΙ ΑΝ ΤΑΞΙΔΕΨΩ Η ΕΛΛΑΔΑ ΜΕ ΠΛΗΓΩΝΕΙ - Μ. ΜΑΚΡΗΣ
13.00-14.00 ΔΕΥΤΕΡΗ ΕΚΔΟΣΗ (FLASH) - ΕΝΗΜΕΡΩΤΙΚΟ ΤΜΗΜΑ
14.00-14.30 ΜΕΣΗΜΕΡΙΑΝΟ ΔΕΛΤΙΟ ΕΙΔΗΣΕΩΝ (FLASH) - Τ. ΨΑΡΙΔΗΣ
14.30-15.00 ΑΘΛΗΤΙΚΕΣ ΕΙΔΗΣΕΙΣ (FLASH) - ΑΘΛΗΤΙΚΟ ΤΜΗΜΑ
15.00-18.00 ΤΡΙΤΗ ΕΚΔΟΣΗ (FLASH) - ΣΤΡ. ΤΡΙΛΙΚΗΣ
18.00-220.00 ΤΕΤΑΡΤΗ ΕΚΔΟΣΗ (FLASH) - Γ. ΕΞΑΡΧΟΣ
22.00-02.00 ΠΕΜΠΤΗ ΕΚΔΟΣΗ (FLASH) - ΙΦ. ΓΙΑΝΝΟΠΟΥΛΟΥ
02.00-06.00 ΕΚΤΗ ΕΚΔΟΣΗ (FLASH) - ΗΛ. ΜΑΚΡΙΔΗΣ
- ΑΝΑΛΥΤΙΚΑ ΔΕΛΤΙΑ ΕΙΔΗΣΕΩΝ ΚΑΘΕ ΩΡΑ ΑΠΟ ΤΟΝ FLASH
- ΤΙΤΛΟΙ ΤΟΠΙΚΩΝ ΕΙΔΗΣΕΩΝ ΣΤΟ ΚΑΙ ΜΙΣΗ ΚΑΘΕ ΩΡΑΣ ΑΠΟ ΤΟ ΡΟΔΟΣ ΙΝΤΕΡΝΑΣΙΟΝΑΛ.

Σκανδιναβία

Τακτικές πτήσεις για:
ΚΟΠΕΓΧΑΓΗ - ΣΤΟΚΧΟΛΜΗ - ΕΛΣΙΝΚΙ
Ρωτήστε σήμερα τον ταξιδιωτικό σας πράκτορα ή την
AUSTRIAN AIRLINES
Η ΦΙΛΙΚΗ ΠΤΗΣΗ
Η-3
Ρόδος, Γενικός Πράκτορας «ΖΑΝΕΤΟΣ TRAVEL»
Τηλ. 20832, 22470, 24757

ΟΤΑΝ ΜΙΛΑΜΕ ΓΙΑ!!!
LA PIZZAGIO
DAL 1977 ΤΗΛ. 25581
Η.14

Ψήφισμα του Δικηγορικού Συλλόγου Ρόδου για τη στάση των Σκοπίων

Από το Δικηγορικό Σύλλογο Ρόδου εκδόθηκε χτες το παρακάτω ψήφισμα για την ελληνικότητα της Μακεδονίας και την ανιστόρητη στάση των Σκοπιανών!

«Η γενική συνέλευση του Δικηγορικού Συλλόγου Ρόδου, κατά τη συνεδρίασή της, της 28 Φεβρουαρίου 1992, ομόφωνα εξέδωσε το παρακάτωψήφισμα.

ΨΗΦΙΣΜΑ

Με αφορμή την απαράδεκτη και ανιστόρητη δημιουργία από μέρους των Σκοπίων του Μακεδονικού ζητήματος, εκφράζουμε την έντονη αποδοκιμασία μας για τις ανθελληνικές προσπάθειες των Σκοπίων και αυτών που πατρονάρουν τις ενέργειές τους, να καπηλευθούν το όνομα «Μακεδονία» και καταγγέλουμε προς κάθε κατεύθυνση την επιχειρούμενη παραχάραξη και πλαστογράφηση της ιστορίας.

Το δικηγορικό σώμα της Ρόδου, ως αναπόσπαστο μέρος του δικηγορικού κόσμου της χώρας μας, διακηρύσσει για άλλη μια φορά την προσήλωσή του στις αρχές του δικαίου και της νομιμότητας.

Καλεί ταυτόχρονα τις ευρωπαϊκές χώρες, αλλά και τη διεθνή κοινότητα να μην αναγνωρίσουν την αυτοαποκαλούμενη «Δημοκρατίας της Μακεδονίας» και να συμβάλουν με κάθε τρόπο στη διατήρηση της ειρήνης στην ευαίσθητη περιοχή των Βαλκανίων.

Διαδηλώνει την αμετακίνητη θέση του δικηγορικού σώματος να αγωνισθεί με όλες του τις δυνάμεις, για την ενημέρωση όλων στα εθνικά μας θέματα και την ευαισθητοποίησή τους προς την κατεύθυνση του σεβασμού και της προστασίας των ανθρωπίνων δικαιωμάτων και ειδικότερα των ελληνικών μειονοτήτων στα γειτονικά μας κράτη και του σεβασμού των αρχών του καταστατικού χάρτη των Ηνωμένων Εθνών, των διεθνών συμβάσεων και των κανόνων της διεθνούς ενόμου τάξεως, για μια αδιατάρρακτη πορεία των λαών προς την ενωμένη Ευρώπη, προς την Ευρώπη των λαών».

Μάσκες - στολές
ΑΠΟΚΡΙΑΤΙΚΕΣ

Στο μαγικό μαγαζάκι θα βρείτε και πάλι την μεγαλύτερη συλλογή από μάσκες σε καινούρια σχέδια ΜΕ ΤΙΣ ΠΑΛΙΕΣ ΤΙΜΕΣ.

- Μάσκες σαν αληθινές με τέλειο μακιγιάζ
- Νέα σχέδια στολών για μεγάλους: Μεξικάνα, Μεξικάνος, Άραβας Χανούμισα, Καλόγρια, Καλόγερος, Κατάδικος, Παπούς, Διάβολος, Πειρατής, Σπανιόλα, Μαθήτρια, Μάγισσα, Κλόουν και πολλά άλλα σχέδια.
- Τις καταπληκτιές μάσκες από πολύχρωμα φτερά παραδείσιων πουλιών.
- Ολα τα χρώματα για μακιγιάζ
- Σπρέυ για τα μαλλιά, το σώμα, τα ρούχα
- Περούκες σε πολλά χρώματα με κοντά ή μακριά μαλλιά
- Ολα τα αξεσουάρ για πανκ
- Φαλάκρες και πολλά αξεσουάρ για κλόουν
- Μούσια και μουστάκια σε πολλά σχέδια
- Φάρσες απίθανες για πολλά γέλια... γιατί, το γέλιο μακραίνει τη ζωή.

....και καλές Αποκριές

ΤΟ ΜΑΓΙΚΟ ΜΑΓΑΖΑΚΙ
Οδός Δημ. Θεωδωράκη 18
3349-7/3

ΛΟΓΙΣΤΙΚΟ-ΦΟΡΟΤΕΧΝΙΚΟ ΓΡΑΦΕΙΟ

✓ΤΗΡΗΣΗ ΒΙΒΛΙΩΝ Α,Β,Γ ΚΑΤΗΓΟΡΙΑΣ
✓ΦΟΡΟΛΟΓΙΚΕΣ ΔΗΛΩΣΕΙΣ
✓ΜΙΣΘΟΔΟΣΙΑ - ΕΡΓΑΤΙΚΑ
✓ΟΙΚΟΝΟΜΟΤΕΧΝΙΚΕΣ ΜΕΛΕΤΕΣ του Ν1892

Πλήρης υποστήριξη από οικονομολόγους φοροτέχνες - δικηγόρους

Πληροφορίες στα τηλ. 22454 - 21771 - 32639
Δημ. Αναστασιάδη 1 περιοχή Δασκάλων
2388-10/3

ΑΛΛΑΝΤΟΒΙΟΜΗΧΑΝΙΑ
ΑΦΟΙ ΒΟΥΛΓΑΡΗ ΑΕΒΕ

Φίλε καταναλωτή

Κόντρα στις καθημερινές αυξήσεις το πρατήριο της ΑΛΛΑΝΤΟΒΙΟΜΗΧΑΝΙΑΣ ΑΦΟΙ ΒΟΥΛΓΑΡΗ ΑΕΒΕ στο Ζέφυρο, καθορίζει ένα νέο επίπεδο ζωής.
Στηρίζει τον οικογενειακό προϋπολογισμό σου.
Μόνο εμείς μπορούμε γιατί είμαστε παραγωγοί.
Ιδού μερικές από τις τιμές μας.

Ζαμπόν Τοστίνο	720
Χοιρομέρι ΠΙΚ-ΝΙΚ	850
» ΤΣΟΠΕΤ - ΠΟΡΚ	790
Σαλάμι μπύρας	1220
Λουκάνικα χωριατ.	870
Λουκάνικα Hot - Dog	750
Μπέϊκον καπνιστό	1250
Μπριζόλα καπνιστή	1710
Παριζάκια - Παρίζα	850
Πίτσα μεγάλη με ταψί	400
» μεσαία	240
» μικρή	100
Ρώσικη σαλάτα	390
Mayo - Dresing	400
Τζατζίκι	550
Γραβιέρα Ρεθύμνου	1490
Φέτα Λασιθίου	1060

Επίσης σε μας θα βρείτε όλα τα ΚΡΗΤΙΚΑ προϊόντα: Μυζήθρα, Ξυνομυζήθρα, Ανθότυρους, Στακοβούτυρο, Τσικουδιά, Κρασί βαρελίσιο.

ΩΡΑΙ ΛΕΙΤΟΥΡΓΙΑΣ 08-15 ΤΗΛ. 33647
3258-20/3

Στο νοσοκομείο της πόλης μας

Ολοι παίρνουν «φακελάκια» αλλά κανείς δεν τα ...ζητά!

Παπασάββας: Δεν ζητάμε «φακελάκια»

...ΒΡΟΧΗ πέφτουν τα «φακελάκια» στο νοσοκομείο της Ρόδου προκειμένου οι γιατροί να κάνουν την οποιαδήποτε επέμβαση - κυρίως τις σοβαρές επεμβάσεις - στους ασθενείς που έχουν την «τύχη» ή την ατυχία να περάσουν από το ίδρυμα αυτό.

Αυτή είναι η διαπίστωση που βγαίνει από τα όσα δήλωσαν επώνυμοι και ανώνυμοι συμπολίτες μας, γιατροί και νοσηλευτικό προσωπικό, ασθενείς και συγγενείς ασθενών, σε σχετική έρευνα που έκανε η «Πρόοδος» με αφορμή την πρόθεση του υπουργείου Υγείας να εφαρμόσει αυστηρές διατάξεις για να δώσει τέρμα σ' αυτή την «κακή συνήθεια», η οποία πλέον αποτελεί έθιμο στη χώρα μας.

Από την έρευνα της «Προόδου» προκύπτει εμμέσως ότι όλοι σχεδόν οι γιατροί του νοσοκομείου μας και κυρίως οι «φίρμες» όπως χαρακτηριστικά είπε συγγενής ασθενούς, παίρνουν «φακελάκια» προκειμένου να προσέξουν καλύτερα τον ασθενή, ή μετά τη θεραπεία σαν δείγμα ευχαριστιών για την καλή μεταχείριση!

Σημαντική είναι η διαπίστωση ότι κανείς γιατρός δεν παραδέχτηκε άμεσα ότι οι γιατροί του νοσοκομείου παίρνουν «φακελάκια» αλλά κανείς επίσης δεν αρνήθηκε ότι αν ο ασθενής ή οι συγγενείς τους έχουν τη διάθεση να δώσουν κάποια χρήματα, δεν αρνούνται να τα πάρουν.

Αντίθετα από την πλευρά των ασθενών οι απόψεις είναιδιχασμένες.

Αρκετοί από τους ασθενείς και τους συγγενείς τους απαντώντας, είπαν ότι οι γιατροί δεν ζητούν χρήματα έξτρα για να δουν και να προσέξουν τους ασθενείς , εκτός και αν οι ίδιοι οι ασθενείς τα δώσουν από μόνοι τους.

Υπάρχουν όμως και αρκετοί οι οποίοι δήλωσαν - και μάλιστα με αγανάκτηση - ότι οι γιατροί ζητούν με διακριτικότητα πάντα κάποια χρήματα που πολλές φορές αποτελούν «ταρίφα» για να κάνουν μια δύσκολη επέμβαση, για να προσέξουν έναν ασθενή και καμιά φορά για να του βρουν κρεβάτι!

Κύριο όμως χαρακτηριστικό όλων όσων ρωτήθηκαν είναι ο φόβος που τους διακρίνει να μιλήσουν επώνυμα και για συγκεκριμένους γιατρούς γιατί όπως οι ίδιοι ομολογούν «άνθρωποι είμαστε» μπορεί εμείς ή κάποιοι συγγενείς μας να ξαναπέσουμε στα χέρια τους».

Ο κ. ΠΑΠΑΣΑΒΒΑΣ

Από τον γνωστό γιατρό της πόλης μας Κυριάκο Παπασάββα διευθυντή της Παθολογικής Κλινικής του νοσοκομείου μας, ζητήσαμε να μας πει για τα «φακελάκια». Ηταν ο μόνος που δέχθηκε να μιλήσει ντόμπρα και επώνυμα και να μας πει: «Ο γιατρός και ιδιαίτερα οι γιατροί του νοσοκομείου μας δεν επαιτούν ούτε απαιτούν φακελάκια. Συνήθως οι ασθενείς, οι συγγενείς τους από μόνοι τους ορισμένες φορές δίνουν στους γιατρούς κάτι σε ένδειξη ευχαριστίας για την καλή έκβαση και εξέλιξη της υγείας τους. Ισως να το κάνουν επειδή θέλουν να φέρουν το γιατρό πιο κοντά τους. Πιστεύω όμως και μπορώ να σας διαβεβαιώσω, ότι οι γιατροί στη Ρόδο δεν ζητούν χρήματα όσες ώρες και αν είναι πάνω από οποιοδήποτε ασθενή, πλούσιο ή φτωχό, για μας είναι όλοι ίσοι».

Ασθενείς: Οι γιατροί παίρνουν «φακελάκια»



ΤΙ ΛΕΕΙ ΑΛΛΟΣ ΓΙΑΤΡΟΣ

Σε απάντηση που έδωσε ειδικευόμενος γιατρός του νοσοκομείου μας για το ίδιο θέμα είπε: «Μπορώ να μιλήσω για τον εαυτό μου. Εγώ δεν παίρνω φακελάκια. Δεν ξέρω τι κάνουν οι υπόλοιποι συνάδελφοί μου. Πιστεύω όμως ότι κανείς δε ζητά φακελάκια. Πιστεύω ακόμη ότι αν δώσουν οι ασθενείς ή οι κάνουν δηλώσεις για το ίδιο θέμα.

Ορισμένοι από αυτούς οι οποίοι για λόγους ευνόητους μας ζήτησαν να μη δημοσιεύσουμε τα ονόματά τους τα οποία είναι στη διάθεση μας, είπαν:

Γιώργος Φ.: Οχι δεν μου ζήτησε κανείς γιατρός παραπάνω χρήματα. Εκανα μια εύκολη εγχείρηση. Δεν νομίζω ότι οι γιατροί χρηματίζονται.

Μιχάλης Χ.: Ναι εγώ έδωσα από μόνος μου 20.000 γιατί με πρόσεξαν και έγινα καλά. Τα έδωσα με την καρδιά μου στο γιατρό. Δεν μπορούσα να δώσω άλλα. Ο γιατρός δεν τα ήθελε στην αρχή, αλλά στο τέλος τα πήρε.

Μαριέτα Κ.: Εκανα εγχείρηση χολής. Ο άντρας μου έδωσε 15.000 στο γιατρό μετά την εγχείρηση. Δεν ξέρω αν τα ζήτησε ο γιατρός.

Κώστας Φ. (συγγενής): Δυστυχώς για να βρω κρεβάτι να βάλω τη μάνα μου αναγκάσθηκα να δώσω χρήματα. Δύο μέρες δεν μπορούσαμε να βρούμε κρεβάτι και είχαμε πρόβλημα. Μόλις έδωσα 20.000 δρχ. σε κάποιο γιατρό, αμέσως βρέθηκε κρεβάτι και τακτοποιήθηκε η μάνα μου.

Απαντήσεις ανάλογες, έδωσαν και άλλοι συμπολίτες μας εκφράζοντας παράλληλα τις δικές τους απόψεις.

Αλλοι είπαν ότι δεν χάλασε ο κόσμος όταν κάποιος άνθρωπός σου γιατρευτεί να δώσεις στο γιατρό που του έδωσε την υγεία του ένα ρεγάλο, όπως το δίνεις και σε οποιοδήποτε άλλο σε εξυπηρετήσει όπως το σερβιτόρο, τον κομμωτή, τον ταξιτζή, τον ρεσεψιονίστα, τον υδραυλικό, κλπ. Πόσο μάλλον στο γιατρό, που μας χαρίζει την υγείαμας.

Αρκετοί άλλοι όμως καταδίκασαν αυτή τη συνήθεια όταν μάλιστα όπως είπαν γίνεται αυτοσκοπός και προϋπόθεση να μπορεί κάποιος να βρει την υγεία του από τους γιατρούς του ΕΣΥ και είπαν ότι δυστυχώς και το νοσοκομείο της Ρόδου, δεν εξαιρείται από τα νοσοκομεία στα οποία υπάρχουν τέτοιες συνήθειες.

Σίγουρα είναι ένα θέμα σοβαρό και λεπτό παράλληλα. Οφείλεται πολλές φορές και στην προσωπικότητα κάθε γιατρού που δεν παύει να είναι άνθρωπος και πολίτης αυτού του κράτους με τις ανάγκες του και τις υποχρεώσεις του.

Είναι όμως μια «συνήθεια» που το ίδιο το κράτος την κατηγορεί και την διώκει ενώ το ίδιο αφήνει τα απαραίτητα «παραθυράκια» για να καλλιεργείται και να διαιωνίζεται.

Είναι μια «συνήθεια» που κατά κύριο λόγο γίνεται ανεπίσημα και με τρόπο που δεν αποδεικνύεται.

Γεγονός είναι ότι θύμα είναι ο ταλαίπωρος λαός και κυρίως οι αδύναμες οικονομικά τάξεις που δεν έχουν τα μέσα και τη δυνατότητα να ταξιδέψουν στο εξωτερικό και να αποφύγουν τις «συμπληγάδες πέτρες» του Εθνικού Συστήματος Υγείας.

Το συμπέρασμα πάντως στη δική μας έρευνα για το δικό μας νοσοκομείο είναι πως όλοι παίρνουν τα «φακελάκια» αλλά ...ποτέ δεν ταζητούν!

Σίγουρα θα ήταν ενδιαφέρουσες οι απόψεις του προέδρου του Ιατρικού Συλλόγου Ρόδου, του προέδρου των νοσοκομειακών γιατρών, και όλων όσων έχουν σχέση με το θέμα. Εμείς θα περιμένουμε.

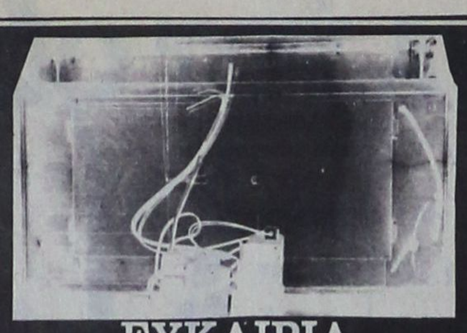

ΕΥΚΑΙΡΙΑ
ΠΩΛΕΙΤΑΙ
ΨΥΓΕΙΟ ΕΠΑΓΓΕΛΜΑΤΙΚΟ, ΕΞΗ ΜΗΝΩΝ
Πληροφορίες τηλ.:
35773, 8-9 πρωί , 7-9 βράδυ
3265-27/2

Δ.Α.Ν.Ε.

ΑΝΑΚΟΙΝΩΣΗ

Η Δ.Α.Ν.Ε. λόγω του εορταστικού 3ημέρου, 7, 8 και 9 Μαρτίου οργανώνει εκδρομή δια **ΜΥΤΙΛΗΝΗ** και **ΣΑΜΟ** με το Ε/Γ - Ο/Γ ΙΑΛΥΣΟΣ ως εξής:

- Αναχώρηση από ΡΟΔΟ Σάββατο 7 Μαρτίου ώρα 17.00
- Αφιξη εις ΜΥΤΙΛΗΝΗ Κυριακή πρωί 8 Μαρτίου ώρα 06.00
- Αναχώρηση από ΜΥΤΙΛΗΝΗ δια ΣΑΜΟ Κυριακή 8 Μαρτίου ώρα 24.00
- Αφιξη εις ΒΑΘΥ/ΣΑΜΟΥ Καθαρή Δευτέρα 9 Μαρτίου ώρα 06.30
- Αναχώρηση από ΣΑΜΟ δια ΡΟΔΟ Δευτέρα 9 Μαρτίου ώρα 23.00
- Αφιξη εις ΡΟΔΟ Τρίτη πρωί 10 Μαρτίου ώρα 7.00

Τιμές κατ' άτομο
- Α' θέση δρχ. 18.000
- Β' θέση δρχ. 12.000
- Γ' θέση δρχ. 7.500

Δια τους επιθυμούντες να πάρουν μαζί τα ΙΧ αυτοκίνητά τους η ΔΑΝΕ κάνει προσφορά στους εκδρομείς την μεταφορά του ΙΧ με ΜΟΝΟ 6.000 ΔΡΧ.

Κρατήσεις και πληροφορίες στο κεντρικό πρακτορείο της ΔΑΝΕ τηλ. 30930, 30936, 30942
Εκ της ΔΑΝΕ

Κ.Τ.Ε.Λ. - ΡΟΔΟΥ

Το ΚΤΕΛ Ρόδου προκειμένου να προσλάβει 5 εισπράκτορες λεωφορείων και 2 οδηγούς θα δέχεται μέχρι 15 Μαρτίου τ.έ. στα γραφεία του οδός Μεγάλου Κων/νου 17 τηλ. 24.268 αιτήσεις ενδιαφερομένων και κατά προτίμηση άτομα από χωριά που εξυπηρετεί το ΚΤΕΛ Ρόδου.

Πληροφορίες: κ. Κώστας Εμμανουήλ τηλ. 24.268 από 8.30 - 13.00

Ο Πρόεδρος
Π. Συμιακός

Χ 150 Χ.Λ 5/3

Minuit palace



Ν. ΓΙΑΝΝΙΚΟΣ χλ

ΠΩΛΟΥΝΤΑΙ ΑΠΟ ΤΗΝ «Α. ΑΤΣΙΔΗΣ ΚΑΙ ΣΙΑ» Ο.Ε.

1. Διαμερίσματα σχεδόν ετοιμοπαράδοτα (τριάρια και τεσσάρια) από 76τ.μ. έως 117τ.μ. στην οδό Γαριβάλδη.

Τα παραπάνω διαμερίσματα προσφέρονται με εντοιχισμένες κουζίνες γερμανικής προελεύσεως, εργοστασίου ALNO, και με κεντρικές και εσωτερικές πόρτες γερμανικής προελεύσεως οίκου FINK.

Επίσης στα δάπεδα (σαλόνι - τραπεζαρία, κουζίνα και διάδρομοι) έχουν τοποθετηθεί γρανίτες ιταλικής προελεύσεως εργοστασίαουMARAZZI.

Η οικοδομή έχει υδραυλικό ασανσέρ και μία θέση γκαράζ για κάθε διαμέρισμα.

2. Διαμερίσματα υπό κατασκευήν από 60τ.μ. έως 144 τ.μ. στην οδό Παρισίων στο Ροδίνι.

Η κατασκευή των διαμερισμάτων αυτών θα είναι η ιδια με εκείνα της οδού Γαριβάλδη.

- Μεζονέτα 100τ.μ. στην οδό Παρισίων στο Ροδίνι.

ΠΛΗΡΟΦΟΡΙΕΣ:
ΑΝΑΣΤΑΣΙΟΣΑΤΣΙΔΗΣ
Γραφείο: Στεφ. Καζούλη 74
Τηλ. 28616-37848 - Οικίας: 63510-61865
M5

PACOLOR

Φωτογραφικές εργασίες Βιντεοσκοπήσεις και slides

Η πολύχρονη πείρα μας εγγύηση της εργασίας

ΝΙΚΗΤΑΣ ΠΑΧΟΣ
Γ. ΕΝΤΑΘΙΟΥ 11
ΤΗΛ. 26893 - 27782
ΠΜ-31/3

PEUGEOT

NEO 106
ΤΗΛ. 23.085 - 27.716

ΣΥΝΕΡΓΕΙΟ ΑΥΤΟΚΙΝΗΤΩΝ 4αα



Ζυγοσταθμίσεις - Σέρβις
Ανάλυση καυσαερίων
Ηλεκτρονικές ρυθμίσεις
Επισκευές
Ελεγχος ΚΤΕΟ

ΑΥΤΟ ΤΟ ΞΕΡΕΤΕ;

ΚΑΘΑΡΙΖΟΥΜΕ ΠΛΗΡΩΣ

Βαλβίδες ● Θυρίδες ● Μπιστόνια ● Μπεκ ● Θάλαμο καύσης ● Καταλύτες ● Καρμπυρατέρ Τούρμπο ● Ιντζέξιον ● Τρόμπαπετρελαίου

ΕΣΕΙΣ ΕΞΑΣΦΑΛΙΖΕΤΕ

Αριστη τροφοδοσία 100%. Οικονομία στα καύσιμα 30%. Αμεσο ξεκαρβούνιασμα. Μείωση ρύπων και καπνού 70%. Αύξηση της υποδύναμης 25%. Παράταση της ζωής του κινητήρα και των ανταλλακτικών έως 3 φορές. Μοναδική λύση στο πρόβλημα καθαρισμού του καρμπυρατέρ - Injection και των καταλυτών.

Και όλα αυτά σε μισή ώρα χωρίς να λυθεί η μηχανή σας με κόστος λιγότερο από ενός σέρβις χάρη στα νέα μας ειδικά μηχανήματα.

ΚΑΛΑΦΑΤΑΣ ΜΙΧΑΗΛ
Τελχινών 6 (Καρακόνερο) - Τηλ. 65510
Ειδικευμένος στο Ιντιστούτο Ερευνών Μηχανολογίας
2496-26/3

Στην Αθήνα θα ελεγχθούν τα απογραφικά δελτία για τα 116 σπίτια του ΑΟΕΚ

Στην Αθήνα έχουν σταλεί τα απογραφικά δελτία για έλεγχο όσων έχουν υποβάλει αιτήσεις για να πάρουν τα 116 σπίτια που θα δώσει στη Ρόδο ο ΑΟΕΚ.

Τα παραπάτω έγιναν γνωστά από το Γραφείο Εργασίας Ρόδου, ενώ ακόμη τονίσθηκε ότι μέσα στο 1992 θα δημοπρατηθεί το έργο για την ολοκλήρωση των 16 διαμερισμάτων του ΑΟΕΚ στο Παραδείσι τα οποία θα δοθούν σε δικαιούχους κατοίκους της κοινότητας Παραδεισίου.

Από την ίδια υπηρεσία έγινε ακόμη γνωστό ότι έληξε η προθεσμία υποβολής αιτήσεων για επιδότηση ενοικίου και συνολικά έχουν υποβληθεί 120 αιτήσεις για το 1992 στη Ρόδο και 40 για την Κω.

Τέλος από την Επιθεώρηση Εργασίας το 1991 υποβλήθηκαν 32 μηνύσεις εναντίον εργοδοτών και η υπηρεσία επιλήφθηκε σε 283 εργατικές διαφορές, θεώρησε 578 πίνακιες για ωράρια που ο αριθμός των ωρών του αυξήθηκαν σε 13.732 ώρες και θεωρήθηκαν 361 άδειες.



ΒΙΟΠΛΑΖ
ΒΙΟΤΕΧΝΙΑ ΚΑΤΑΣΚΕΥΗΣ ΚΑΙ ΕΠΙΣΚΕΥΗΣ ΕΙΔΩΝ
ΠΛΑΖ – ΠΙΣΙΝΑΣ
ΤΑΠΕΤΣΑΡΙΕΣ - ΤΕΝΤΕΣ - ΚΟΥΝΙΕΣ - ΜΕΤΑΛΛΙΚΑ ΕΙΔΗ
Π. & Κ. ΝΙΚΟΛΑΟΥ Ε.Π.Ε.
ΕΡΓΟΣΤΑΣΙΟ - ΕΚΘΕΣΗ
6ο ΧΙΛΙΟΜΕΤΡΟ ΡΟΔΟΥ - ΛΙΝΔΟΥ
ΠΕΡΙΟΧΗ ΤΣΑΪΡΙ, ΡΟΔΟΣ 85100
ΤΗΛ.: 0241 62981 - 2 FAX: 0241 62983
2756-20/3

ΠΡΟΤΥΠΟ ΚΕΝΤΡΟ ΤΗΛΕΦΩΝΙΑΣ

- ΤΗΛΕΦΩΝΙΚΑ ΚΕΝΤΡΑ ξενοδοχειακού και επιχειρησιακού τύπου ψηφιακά - ηλεκτρονικά - αυτόματα
- ΤΗΛΕΦΩΝΙΚΕΣ ΣΥΣΚΕΥΕΣ Απλές - δίγραμμες - DISPLAY - αντίκες επιτραπέζιες - τοίχου
- ΦΡΑΓΕΣ ΥΠΕΡΑΣΤΙΚΩΝ ΤΗΛΕΦΩΝΗΜΑΤΩΝ
- TELEFAX
- ΤΗΛΕΦΩΝΙΚΑ ΚΕΝΤΡΑ ιατρών - δικηγόρων - επιχειρήσεων - επαύλεων
- ΑΥΤΟΜΑΤΟΙ ΑΠΑΝΤΗΤΕΣ - ΑΠΛΟΙ ΚΑΙ ΤΗΛΕΧΕΙΡΙΖΟΜΕΝΟΙ
- ΤΗΛΕΦΩΝΙΚΟΙ ΘΑΛΑΜΟΙ
- ΚΑΤΑΓΡΑΦΙΚΑ ΜΙΑΣ ΓΡΑΜΜΗΣ ΟΤΕ

Ηλεκτρονικοί αυτόματοι μεταφραστές TRANSLATORS 2 έως 14 γλωσσών

Ελληνικά - αγγλικά - γερμανικά - γαλλικά - ιταλικά - ισπανικά - πορτογαλικά - δανέζικα - φινλανδικά - νορβηγικά - σουηδικά - ολλανδικά - τουρκικά - σερβοκροατικά
Ιδανικό δώρο για τουριστικά στελέχη - υπαλλήλους - επιχειρηματίες - ταξιδιώτες - φοιτητές - πράκτορες - ξενοδόχους.

Διαρκής έκθεση - γραφεία - σέρβις: ΠΑΝΓ. ΡΟΔΙΟΥ 87 (πίσω από τον Αγιο Ιωάννη) - ☎ 25672.

Τ'16885 4/3

ΕΚΚΛΗΣΗ ΒΟΗΘΕΙΑΣ



Ο εικονιζόμενος ΧΑΤΖΗΔΑΚΗΣ ΔΗΜΗΤΡΙΟΣ έχει ανάγκη να μεταβεί στην Αμερική για εγχείρηση στο αριστερό μάτι. Επειδή δεν έχει χρήματα παρακαλεί όποιον θέλει να τον βοηθήσει.
Με τη βοήθεια σας δίνεται το φως σε έναν 20χρονο νέο και τον βγάζετε από την κοινωνική απραξία και αφάνεια. Στην ΙΟΝΙΚΗ ΤΡΑΠΕΖΑ υπάρχει λογαριασμός υπ' αρ. 27410006, ο οποίος ανοίχτηκε για αυτόν το σκοπό.
ΕΥΧΑΡΙΣΤΟΥΜΕ ΓΙΑ ΤΗΝ ΚΑΤΑΝΟΗΣΗ
ΓΔ-7/2

Καλλιτεχνική ΠΡΟΟΔΟΣ

ΓΡΑΦΕΙ Ο ΓΙΩΡΓΟΣ ΜΑΡΤΙΝΗΣ

ΤΟ ΛΟΓΟΤΥΠΟ ΤΗΣ ΡΟΔΟΥ ΧΡΕΙΑΖΕΤΑΙ ΠΡΟΣΘΗΚΗ ΩΣΤΕ ΝΑ ΣΥΣΧΕΤΙΖΕΤΑΙ ΤΟ ΡΗΤΟ ΜΕ ΤΟ ΝΗΣΙ

Ανοικτό παραμένει το θέμα της προβολής των 2.400 χρόνων της Ρόδου, μέσω των τηλεκαρτών, σύμφωνα με σχετική ανακοίνωση του Δήμου, στην οποία όμως μεταξύ άλλων τονίζεται ότι ο ΟΤΕ δεν μπορεί να ικανοποιήσει το αίτημα για την καταχώρηση του λογότυπου.

Αλλά το λογότυπο που επελέγη «Αβρόν αδουλώτου φέγγος ελευθερίας» δεν αναφέρει πουθενά εάν έχει σχέση με τη Ρόδο, είτε τη Σύμη, είτε οποιοδήποτε άλλο μέρος και κατά συνέπεια - είτε μπει, είτε όχι σε οποιοδήποτε δελτάριο δεν πρόκειται να θυμίζει τη Ρόδο.

Πολύ περισσότερον εάν το ρητό αυτό δημοσιευθεί μεταφρασμένο, θα έχει την έννοια εγκωμίου προς την ελευθερία και για τους ξένους θα είναι μάλλον αδιάφορο, ενώ για τη Ρόδο... άσχετο και για τους Ελληνες ίσως ενδιαφέρον για κάποιους μορφωμένους.

Ας σημειωθεί ότι ο ΟΤΕ τονίζει ότι δεν μπορεί προς το παρόν να ικανοποιήσει το αίτημα «δωρεάν καταχωρήσεως» στις τηλεκάρτες και αναγγέλει ότι θα αναθέσει τις διαφημίσεις στις τηλεκάρτες σε διαφημιστική εταιρεία! Επίσης ότι υπολογίζεται να διατεθούν 18 εκατομμύρια τέτοιες κάρτες.

Κατόπιν αυτών διαπιστώνεται ότι πρέπει α) να εγκαταλειφθεί η ιδέα των τηλεκαρτών και β) να αναζητηθεί και άλλο λογότυπο με αναφορά στη Ρόδο για να πιάσει τόπο.

ΦΙΛΟΤΕΛΙΚΗ ΕΚΘΕΣΗ ΣΤΗ ΡΟΔΟ

Φιλοτελική έκθεση θα διοργανώσουν τα ΕΛΤΑ στη Ρόδο επ ευκαιρία του εορτασμού της επετείου των 2.400 χρόνων σε συνεργασία με τη Φιλοτελική Ενωση Δωδεκανήσου. Τούτο ανεκοίνωσε ο εκπρόσωπος της ΦΕΔ και πανελλήνια μεγάλος συλλέκτης Γεράσιμος Ζησιμάτος, ο οποίος προ ημερών είχε συνοδεύσει τον αντιδήμαρχο κ. Χατζηνικήτα στην Αθήνα, όπου έγιναν επαφές με την ηγεσία των ΕΛΤΑ για την έκδοση επετειακών γραμματοσήμων και για την καθιέρωση ταχυδρομικών σφραγίδων. Η έκθεση που πρόκειται να οργανωθεί θα έχει ως θέμα τα γραμματόσημα της Δωδεκανήσου.

ΙΚΑΝΟΠΟΙΗΜΕΝΟΣ Ο κ. ΕΥΘΥΜ. ΜΠΟΝΗΣ

Ικανοποιημένος επέστρεψε ο πρόεδρος του Δικηγορικού Συλλόγου Ρόδου κ. Ευθ. Μπόνης από την Αθήνα, όπου είχε συναντήσεις με τους υπουργούς Δικαιοσύνης και Εμπορικής Ναυτιλίας, για το θέμα της στελέχωσης και λειτουργίας του νεοσυσταθέντος Ινστιτούτου Ναυτικού Δικαίου που έχει έδρα τη Ρόδο, καθώς και το διεθνές συνέδριο του Συλλόγου στα πλαίσια του εορτασμού των 2.400 χρόνων. Οι δύο υπουργοί δέχθηκαν να ενισχύσουν οικονομικά το συνέδριο που θα έχει θέμα το Ναυτικό Δίκαιο και θα γίνει το 1993!

ΟΙ ΚΑΣΙΟΙ ΣΤΗΝ ΕΥΡΩΠΗ

Σύλλογος με την επωνυμία «Κασιακός Σύλλογος Παρισιού και Δυτικής Ευρώπης» ιδρύθηκε πρόσφατα στο Παρίσι. Σαν πρώτη πρόεδρος του συλλόγου εκλέχθηκε η κ. Σαμπίν Π. Μουτέν.

ΤΟ ΛΑΟΓΡΑΦΙΚΟ ΤΗΣ ΣΥΜΗΣ

Κόστους 25.000.000 δρχ. θα είναι το έργο «επέκταση - διαμόρφωση» του λαογραφικού μουσείου στο Χωριό Σύμης, το οποίον πιστεύεται ότι θα τελειώσει μέσα στο 1992.

ΔΩΡΕΑ ΠΡΟΣ ΤΙΜΗ ΒΑΣ. ΜΟΣΚΟΒΗ

Προς τιμή του Συμαίου λογοτέχνη Βασίλη Μοσκόβη, η εξ Αθηνών κ. Ιουστίνη Δημόγλου προσέφερε 100.000 δρχ. στους αριστούχους αποφοίτους που αρίστευσαν στα δύο σχολεία της Σύμης. Η ίδια ενδιαφέρεται για την εξασφάλιση εργασίας σε Συμιακούς φοιτητές στην Αθήνα, εφόσον το επιθυμούν .

ΔΙΑΛΕΞΗ ΤΟΥ Κ. Σ. ΑΓΑΠΗΤΙΔΗ

Διάλεξη οργανώθηκε από την Εταιρεία Χριστιανικού Θεάτρου στη μεγάλη αίθουσα του «Φιλολογικού συλλόγου Παρνασσός», με ομιλητή τον καθηγητή κ. Σωτήρη Αγαπητίδη και με εκλεκτό ακροατήριο. Η διάλεξη δόθηκε την περασμένη εβδομάδα και θέμα τού εκλεκτού Συμαίου καθηγητού ήταν «οι επτά σύγχρονες πληγές» (ναρκωτικά, τρομοκρατία, έητζ, ατυχήματα, ρύπανση, υπογεννητικότητα και η νοοτροπία του νεοέλληνα).



ΠΑΣΧΑ ΣΤΑ ΙΕΡΟΣΟΛΥΜΑ

ΑΝΑΧ. ΡΟΔΟΣ 17/4/92
ΕΠΙΣΤΡΟΦΗ ΡΟΔΟΣ 3/5/92
ΟΠΩΣ ΚΑΘΕ ΧΡΟΝΟ ΕΤΣΙ ΚΑΙ ΦΕΤΟΣ
NINO TOURS
DELTA TOURS
Α. ΠΑΠΑΓΟΥ 4
ΡΟΔΟΣ ΤΗΛ. 34414
X265-16/4

ΕΚΔΡΟΜΕΣ ΚΥΔΩΝ

Μόνο επιτυχίες
Ποιότητα - εγγύηση - φροντίδα

ΑΕΡΟΠΟΡΙΚΗ ΕΚΔΡΟΜΗ ΣΤΗ ΒΙΕΝΝΗ - ΒΟΥΔΑΠΕΣΤΗ
9/3-14/3/92

Μια εκλεκτή χαρούμενη συντροφιά με τη συνεργασία του γραφείου μας οργανώνει μια εκλεκτή εκδρομή
ΕΛΑΤΕ ΜΑΖΙ ΜΑΣ ΜΟΝΟ ΜΕ 128.000
Περιλαμβάνει:
—Αεροπορικό εισιτήριο Αθήνα - Βιέννη - Αθήνα (Επιβάρυνση εισιτηρίου από Ρόδο συν 30.600)
—Μεταφορές με πολυτελή πούλμαν αεροδρόμιο - ξενοδοχείο - αεροδρόμιο στη Βιέννη
—4 Διανυκτερεύσεις στο ξενοδοχείο ANANAS περίφημο, πολυτελές Α' κατηγορίας με πρωινό και ένα γεύμα.
—Μια διανυκτέρευση στη Βουδαπέστη στο ξενοδοχείο BUDA PENDA, ή NOBOTEL α' κατηγορίας με πρωινό και ένα γεύμα
—Ξενάγηση Βιέννης
—Διήμερη εκδρομή στη Βουδαπέστη με πούλμαν πολυτελείας
—Ξενάγηση Βουδαπέστης και φυσικά
—Συνοδός η κ. ΕΛΕΝΗ ΨΥΛΛΑΚΗ

Μια πολύ όμορφη εκδρομή με διάθεση για διασκέδαση σε όμορφες βιενέζικες ταβέρνες με μουσική και σε καμπαρέ με show ποιότητας όπως το KAZANOVA στη Βιένη ή το MAXIM στη Βουδαπέστη,
Δηλώσεις συμμετοχής μέχρι 28/2/92
Πρακτορείο ΚΥΔΩΝ
Τηλ. 23000-27900
M41

ΠΡΑΚΤΟΡΕΙΟ ΤΑΞΙΔΙΩΝ ΤΟΥΡΙΣΜΟΥ
VISA TRAVEL CLUB

Σε συνεργασία με τις μεγαλύτερες αεροπορικές εταιρίες σας προσφέρουμε

	Απλή μετάβ.	Μετ' επιστρ.
● ΝΕΑ ΥΟΡΚΗ	72.000	106.000
● ΑΥΣΤΡΑΛΙΑ	138.000	259.000
● ΛΟΝΔΙΝΟ	38.500	57.000
● ΕΛΣΙΝΚΙ	51.000	72.000
● ΚΟΠΕΓΧΑΓΗ	40.000	60.000
● ΣΤΟΚΧΟΛΜΗ	42.000	65.000
● ΦΡΑΝΚΦΟΥΡΤΗ	36.500	57.000
● ΑΜΣΤΕΡΝΤΑΜ	38.000	50.000
● ΡΙΟ	150.000	222.000

Μόνο τα σουγιά σετούν στο φθηνά!
VISA TRAVEL CLUB & ΦΙΛΙΠΠΟΣ
Μανδηλαρά 8 τηλ. 33282, 31562
ΣΙΓΟΥΡΙΑ - ΕΓΓΥΗΣΗ
Η 52



SKEVOS'S TRAVEL
«SKEVOS'S» TRAVEL
ΔΡΟΜΟΛΟΓΙΑ ΓΡΑΜΜΩΝ ΣΤΡΙΝΤΖΗ F/B IONIAN SUN

Α. Γνωρίζουμε εις το επιβατηγό κοινό ότι τα δρομολόγια του F/B «IONIAN SUN» από ΡΟΔΟ έχουν ως εξής:

ΚΑΘΕ ΤΡΙΤΗ: 13.00 ΚΩ - ΚΑΛΥΜΝΟ - ΑΣΤΥΠΑΛΑΙΑ - ΜΥΚΟΝΟ - ΤΗΝΟ - ΑΝΔΡΟ - ΡΑΦΗΝΑ

ΚΑΘΕ ΠΕΜΠΤΗ: 13.00 ΤΗΛΟ - ΝΙΣΥΡΟ - ΚΩ - ΜΥΚΟΝΟ - ΤΗΝΟ - ΑΝΔΡΟ - ΡΑΦΗΝΑ

Το άψογο σέρβις, η ταχύτητα και η συνέπεια αποτελούν ένα ακόμη λόγο για να ταξιδεύετε μαζί μας

Δεχόμεθα επιβάτες και οχήματα

ΚΕΝΤΡΙΚΟ ΠΡΑΚΤΟΡΕΙΟ ΓΡΑΜΜΩΝ ΣΤΡΙΝΤΖΗ
«SKEYOS'S TRAVEL»
ΑΜΕΡΙΚΗΣ 111 ΤΗΛ. 22461 - 22354
85100 ΡΟΔΟΣ
M26



ΑΞΟΝΙΚΗ ΤΟΜΟΓΡΑΦΙΑ

ΚΕΝΤΡΟ ΟΛΟΣΩΜΗΣ ΑΞΟΝΙΚΗΣ ΤΟΜΟΓΡΑΦΙΑΣ * ΔΙΑΓΝΩΣΗ ΟΣΤΕΟΠΟΡΩΣΙΣ
28ΗΣ ΟΚΤΩΒΡΙΟΥ 19 & ΓΡΙΒΑ ΓΩΝΙΑ
ΡΑΝΤΕΒΟΥ & ΠΛΗΡΟΦΟΡΙΕΣ ΤΗΛ. 27561
2364-29/2

ΠΡΑΚΤΟΡΕΙΟ «ΚΑΣΤΡΟ»

ΚΑΡΝΑΒΑΛΙ ΣΤΗΝ ΚΥΠΡΟ

ΑΕΡΟΠΟΡΙΚΩΣ ΚΑΤ' ΕΥΘΕΙΑΝ ΑΠΟ ΡΟΔΟ
6/3/92 μέχρι 10/3/92
ΜΟΝΟ ΜΕ 65.800 ΔΡΧ.

Στην τιμή περιλαμβάνονται:
1. Τα αεροπορικά εισιτήρια ΡΟΔΟ - ΛΑΡΝΑΚΑ - ΡΟΔΟ
2. Τέσσερις διανυκτερεύσεις στο ξενοδοχείο ΠΕΥΚΟΣ της ΛΕΜΕΣΣΟΥ σε δίκλινα -τρίκλινα δωμάτια με πρωινό και ένα γεύμα
3. Δύο ολοήμερες εκδρομές με πολυτελή πούλμαν και ξεναγό
4. Οι μεταφορές αεροδρόμιο - ξενοδοχείο - αεροδρόμιο

Δηλώστε αμέσως συμμετοχή
(το αργότερο μέχρι 17/2/92)
ΕΙΔΙΚΕΣ ΤΙΜΕΣ ΓΙΑ ΝΕΟΥΣ 12 ΜΕΧΡΙ ΚΑΙ 24 ΕΤΩΝ
Πληροφορίες - εγγραφές
ΚΥΡΙΑΚΟΣ Μ. ΜΑΧΑΙΡΑΚΗΣ
ΠΡΑΚΤΟΡΕΙΟ ΚΑΣΤΡΟ
Τηλ. 21008, 31671

ΕΡΓΑΣΤΗΡΙΟ ΕΛΕΥΘΕΡΩΝ ΣΠΟΥΔΩΝ
PROGRAM
ΗΛΕΚΤΡΟΝΙΚΩΝ ΥΠΟΛΟΓΙΣΤΩΝ

ΜΑΝΩΛΗΣ Ι. ΣΟΦΙΛΛΑΣ
ΚΟΔΡΙΚΤΩΝΟΣ 89 - ΤΗΛ. 23368 - ΡΟΔΟΣ

Πληροφορούμε όλους τους μαθητές μας και όλους τους ενδιαφερόμενους για μαθήματα ηλεκτρονικών υπολογιστών ότι οι εγγραφές για την καινούργια σχολική περίοδο άρχισαν. Τα μαθήματα αρχίζουν στις 2 Σεπτεμβρίου ημέρα Δευτέρα. Για περισσότερες πληροφορίες τηλεφωνήστε στο τηλέφωνο 0241-23368.

ΔΙΔΑΣΚΟΝΤΑΙ
- Εκμάθηση πληκτρολογίου
- Θεωρία και πρακτικές εφαρμογές του ηλεκτρονικού υπολογιστή
- Εντολές λειτουργικού συστήματος DOS και πρακτική εξάσκηση
- Κειμενογράφηση με σύγχρονους κειμενογράφους αμερικανικών και ελληνικών προδιαγραφών
- Σχεδίαση με σύγχρονα αμερικανικά πακέττα
- Αρχές και θεωρεία προγραμματισμού
- Προγραμματισμός με BASIC, PASCAL, COBOL, dBASE,LOTUS
- Εφαρμογές για λογιστικά, συμβολαιογραφικά, δικηγορικά, ιατρικά γραφεία, καθώς και για καταστήματα, αποθήκες και ξενοδοχεία.
- Εκμάθηση των WINDOWS και πρακτική εφαρμογή

Αναλαμβάνουμε την εκπαίδευση των ατόμων ανεξαρτήτου ηλικίας και γνώσεων.
Λειτουργούν ειδικά τμήματα για παιδιά ηλικίας 8 μέχρι 12 χρόνων.
Διδάσκει πτυχιούχος των αμερικανικών πανεπιστημίων UNIVERSITY OF BALTIMORE και BOWIE STATE UNIVERSITY

ΠΑΡΑΡΤΗΜΑ ΑΦΑΝΤΟΥ PROGRAM
Πληροφορίες στο τηλέφωνο 0241-23368

Διαδίδεται πως βρέθηκε ο τάφος του Μεγάλου Αλεξάνδρου

ΑΝΑΖΗΤΕΙΤΑΙ Η ΔΙΑΘΗΚΗ ΤΟΥ ΠΟΥ ΕΜΠΙΣΤΕΥΘΗΚΕ ΣΤΟΥΣ ΡΟΔΙΤΕΣ

Γράφει ο Θεοφάνης Μπογιάννος

Απίστευτα και εντυπωσιακά ήταν τα δημοσιεύματα των εφημερίδων, που μάλιστα πήραν διεθνείς διαστάσεις, σχετικά με την εύρεση του τάφου του Μεγάλου Αλεξάνδρου. Έλληνες αρχαιολόγοι εντόπισαν έξω από την Αλεξάνδρεια της Αιγύπτου, ένα τάφο με σαρκοφάγο, που έχει εμβλήματα στρατηγών του μεγάλου Αλεξάνδρου. Δεν είναι βέβαιο αν είναι η σαρκοφάγος και ο τάφος του μεγάλου Αλεξάνδρου.

Αξίζει όμως να αναφέρουμε μερικά εξακριβωμένα στοιχεία για τη ζωή, τη δράση και τη θανή του.

Ο Αλέξανδρος ο μέγας, γιος του Φιλίππου και της Ολυμπίας, γεννήθηκε μια νύχτα του Ιουλίου 356 π.Χ. Είχε για δασκάλους του τους καλύτερους Έλληνες ρήτορες και γραμματοδιδασκάλους και πρωτίστως τον καλύτερο Ελληνα φιλόσοφο της Μακεδονίας, τον Σταγειρίτη σοφό Αριστοτέλη.

Ξεκίνησε την εκπολιτιστική πορεία του προς τη Μικρά Ασία και τον υπόλοιπο κόσμο σε ηλικία 20 ετών. Το έτος 334 νικά στο Γρανικό τους Πέρσες και συνεχίζει ακάθεκτος προς την Περσία και τη Βαβυλώνα, τα Εκβάτανα και τα Σούσα, προς τον Ινδό ποταμό και την έρημο της Γεδρωσίας.

Νίκησε λαούς και τόπους και δοξάστηκε όσο λίγοι άνθρωποι πάνω στη γη μας. Μετέφερε τον ελληνικό πολιτισμό και την ελληνική λαλιά, μέχρι τις Ινδίες και τον Ινδό ποταμό.

Το έτος 323, μετά από μύριες όσες νίκες και ταλαιπωρίες, ηττάται από το θάνατο. Είχε προλάβει όμως να κάνει τη διαθήκη του. Την είχε μάλιστα εμπιστευθεί στους Ροδίτες, όπως αναφέρει ο ιστορικός Διόδωρος ο Σικελιώτης:

«Αλέξανδρον προτιμήσαντα, αυτήν μάλιστα, την πόλιν των Ροδίων και την υπέρ της βασιλείας διαθήκην εκεί θέσθαι και τ' άλλα θαυμάζειν και προάγειν εις υπεροχήν.»

Απίστευτο και όμως αληθινό, άγνωστο και εξακριβωμένο: Ο Αλέξανδρος είχε εμπιστευθεί τη διαθήκη του κράτους στους Ροδίτες, γιατί η πόλη τους ήταν η πλέον ισχυρά της Ελλάδος.

Τον Ιούλιο του 323 πέθανε ο Ελληνας Στρατηλάτης, ο μεγαλύτερος βασιλιάς όλων των εποχών. Οι βιογράφοι δεν αναφέρουν λεπτομέρειες για τη θανή και την ταφή του.

Ετάφη άραγε, στη Βαβυλώνα, όπου πέθανε και αν ναι, μήπως μετεφέρθη ο σορός του στην Αλεξάνδρεια, που την έχτισε το 331 π.Χ. όταν οι Αιγύπτιοι ιερείς τον αποκάλεσαν υιό του Θεού και μάλιστα υιό του Αμμωνος Διός; Αγνωστο.

Δεν είναι η πρώτη φορά που λέγεται ότι εντοπίστηκε ο τάφος του Μεγάλου Ελληνα κατακτητή. Μέχρι τώρα κανείς επιστήμονας δεν υποστήριξε με ατράνταχτα επιχειρήματα πως ενετόπισε τη σαρκοφάγο του Μεγάλου Ελληνα Στρατηλάτη.

Σύντομα θα μάθουμε και θα ενημερώσουμε τους αναγνώστες της ΠΡΟΟΔΟΥ, εάν ο τάφος που εντοπίστηκε ανήκει στον Αλέξανδρο.

Ο Ελληνας Αλέξανδρος, που στόλισε το Ναό της Λινδίας Αθηνάς με τάματα και βουκέφαλα, έχει άμεση σχέση με τη Ρόδο και τους Ροδίτες.

Οι καλύτεροι στρατιώτες του Αλέξανδρου, οι σφενδονήτες, ήταν μισθοφόροι Ροδίτες. Ροδίτες και Μεγαλέξανδρος μετέφεραν την ελληνική λαλιά, μέχρι τη Βακτριανή, όπως επιμένουν η αλήθεια και οι ιστορικοί.

ΠΩΛΟΥΝΤΑΙ ΓΡΑΦΕΙΑ - ΚΑΤΑΣΤΗΜΑΤΑ

Επαγγελματίες! αποκτήστε μια για πάντα τη δική σας επαγγελματική στέγη, αγοράζοντας από τα κάτωθι ακίνητα, κατασκευής Θ.Β. Πράσινου.

1) Κεντρικό κατάστημα των 89τ.μ. ύψους πέντε μέτρων, επί της οδού Αλεξάνδρου Διάκου.

2) Γραφεία πολυτελείας διαφόρων διαστάσεων όπως, των 38τ.μ. των 45τ.μ., και των 80τ.μ., επί της οδού Αλεξάνδρου Διάκου.

3) Κατάστημα των 76τ.μ. με δωρεάν αποθήκη επί της Παπαλουκά.

4) Καταστήματα των 78, των 127, και των 132 τ.μ., στην οδό Σκεύου Ζερβού.

5) Αποθήκη των 240τ.μ. για βιοτεχνία, επί της λεωφόρου Τριαντών.

ΠΛΗΡΟΦΟΡΙΕΣ
Θ. ΠΡΑΣΙΝΟΣ, τηλ. 24304

ΠΡΑΚΤΟΡΕΙΟ «ΚΑΣΤΡΟ»

ΙΕΡΟ ΠΡΟΣΚΥΝΗΜΑ ΣΤΟΥΣ ΑΓΙΟΥΣ ΤΟΠΟΥΣ
ΠΑΣΧΑ ΣΤΑ ΙΕΡΟΣΟΛΥΜΑ
ΜΕΓΑΛΗ ΘΡΗΣΚΕΥΤΙΚΗ ΕΚΔΡΟΜΗ
ΚΑΤ' ΕΥΘΕΙΑ ΑΠΟ ΡΟΔΟ
17/4/ — 29/4/92

Επισκέψεις σε όλα τα προσκυνήματα των Αγίων Τόπων και το θεοβάδιστο όρος Σινά.

Παρακολούθηση όλων των θείων λειτουργιών, της τελετής του Αγίου Φωτός και της Αναστάσεως.

Συνοδός της εκδρομής ο κ. ΜΑΧΑΙΡΑΚΗΣ

Δηλώστε αμέσως συμμετοχή
Πληροφορίες - εγγραφές
ΚΥΡΙΑΚΟΣ Μ. ΜΑΧΑΙΡΑΚΗΣ
ΠΡΑΚΤΟΡΕΙΟ ΚΑΣΤΡΟ
Τηλ. 21008, 31671

RODOS PALACE HOTEL
*****

Μια από τις μεγαλύτερες και πολυτελέστερες ξενοδοχειακές μονάδες της χώρας ζητεί να επανδρώσει με εξειδικευμένα στελέχη τις κάτωθι θέσεις τόσο για το υπάρχον συγκρότημα, όσο και για τη νέα της πτέρυγα με το καινούριο ΣυνεδριακόΚέντρο.

1. Διευθυντής Τροφίμων και Ποτών (Food & Bevereage Manager)
2. Προϊστάμενος Εκδηλώσεων και Συνεδρίων (Benqueting and Conference Manager)
3. Βοηθός Διευθυντού Μάρκετινγ και Πωλήσεων (Assistant Sales and Marketing Manager)
4. Σεφ Επικεφαλής Κεντρικής Κουζίνας (Executive Chef)
5. Μαιτρ επικεφαλής όλου του ξενοδοχείου (Maitr D' Hotel)
6. ΥπεύθυνοςΚρατήσεων (Reservations Manager)
7. ΥπάλληλοιΥποδοχής (Receptionists) Ημερήσιος - Νυχτερινός
8. Στέλεχος Ανιμασιόν (Entertainment Manager)
9. Γραμματεύς Διευθύνσεως με πολύ καλές γνώσεις δακτυλογραφίας- στενογραφίας, ελληνικής και ξένης και ει δυνατόν Η/Υ.

Θα προτιμηθούν υποψήφιοι που είναι απόφοιτοι ξενοδοχειακών σχολών, γλωσσομαθείς (Αγγλικά - Γερμανικά) με ανάλογη προϋπηρεσία σε παρόμοιες ξενοδοχειακές μονάδες.

Παρακαλούνται οι υποψήφιοι όπως αποστείλουν το βιογραφικό τους σημείωμα, τις αιτούμενες αποδοχές τους, καθώς και μία πρόσφατη φωτογραφία στην παρακάτω διεύθυνση:

Ξενοδοχείο Ρόδος Παλάς
Λεωφόρος Τριαντών Ιξιά Τ.Θ. 121
Ρόδος 85100
Υπ' όψη κ. Γ. Μπαρμπούτη
Τηλεφ. 0241 / 25222 / 25258 - FAX: 0241 / 25350
Για όλες τις αιτήσεις θα τηρηθεί απόλυτη εχεμύθεια
Ζητούνται επίσης οι κάτωθι ειδικότητες!
—Σερβιτόροι - βοηθοί με ανάλογη προϋπηρεσία και γνώσεις ξένων γλωσσών.
—Κομμώτρια, για το κομμωτήριο του ξενοδοχείου (με ανάλογη πείρα ομιλούσα ξένες γλώσσες)
—Μακετίστας - Γραφίστας
Πληροφορίες στο 25388 8π.μ.-3μ.μ. καθημερινά
ΧΛ

ΣΩΚΡΑΤΗΣ
ΚΤΙΣΙΜΑΤΑ - ΣΟΒΑΔΕΣ

- Αναλαμβάνω κτισίματα - σοβάδες και οποιαδήποτε οικοδομικά μερεμέτια.
- Διαθέτω έμπειρο τεχνικό προσωπικό απο Αθήνα για μικρές και μεγάλες δουλειές.

ΤΗΛ. 24127
ΤΑΧΕΙΑ ΕΞΥΠΗΡΕΤΗΣΗ

Νέα ΜΕΓΑΛΗ ΠΡΟΣΦΟΡΑ
ΣΤΟ HELLASPAR ΒΕΡΟΠΟΥΛΟΣ:
ΔΩΡΕΑΝ ΠΛΥΣΙΜΟ ΤΟΥ ΑΥΤΟΚΙΝΗΤΟΥ ΣΑΣ



LEO BURNETT

Τώρα, εκτός από τη Μεγάλη Ποικιλία • το Ευχάριστο περιβάλλον • την Εξαιρετική Ποιότητα • τις Καταπληκτικές Τιμές, έχετε έναν ακόμη λόγο να κάνετε τα ψώνια σας στο πιο κεφάτο κατάστημα της Ρόδου. Γιατί τώρα, για κάθε αγορά σας πάνω από 15.000 δρχ., το μήνα Μάρτιο, το HELLASPAR ΒΕΡΟΠΟΥΛΟΣ σας προσφέρει ένα κουπόνι-δώρο με το οποίο δικαιούσθε, εντελώς δωρεάν, ένα αυτόματο πλύσιμο του αυτοκινήτου σας στο πρατήριο της ΤΕΧΑCO του Αλ. Γκινάκη, Αυστραλίας 58, Ρόδος.



HELLASPAR
ΒΕΡΟΠΟΥΛΟΣ
Εκεί που το κέρδος ... δίνει κέφι!
ΠΕΡΙΟΧΗ ΑΓΙΟΙ ΑΠΟΣΤΟΛΟΙ

ΠΡΟΟΔΟΣ ΜΙΚΡΕΣ ΑΓΓΕΛΙΕΣ ΠΡΟΟΔΟΣ ΜΙΚΡΕΣ ΑΓΓΕΛΙΕΣ ΠΡΟΟΔΟΣ ΜΙΚΡΕΣ ΑΓΓΕΛΙΕΣ

ζητήσεις

ΖΗΤΩ

προς ενοικίαση δυάρι διαμέρισμα στην περιοχή Κέννεντυ - Χειμάρρας - Πίνδου, με θέρμανση και κατά προτίμηση σε νεόδμητο οικοδομή

Πληροφορίες

Τηλ. 31722 - 30576

απογευματινές ώρες, 5-10μ.μ

Χ274-10/3

ΖΗΤΕΙΤΑΙ

ΟΙΚΙΑΚΗ ΒΟΗΘΟΣ ΜΕ ΠΡΟΫΠΗΡΕΣΙΑ, ΓΙΑ ΝΑ ΕΡΓΑΣΤΕΙ ΣΕ ΣΠΙΤΙ.

ΜΙΣΘΟΣ ΙΚΑΝΟΠΟΙΗΤΙΚΟΣ

ΣΥΣΤΑΣΕΙΣ ΑΠΑΡΑΙΤΗΤΕΣ

Πληροφορίες στο

τηλ.26490

ΧΛ 273

ΑΠΟ ΤΗΝ ΠΟΤΟΠΟΙΪΑ ΑΙΓΑΙΟΝ

ΖΗΤΟΥΝΤΑΙ

1) νέος κατά προτίμηση τελειόφοιτος λυκείου, για να εκπαιδευτεί και να αναλάβει το τμήμα πωλήσεων - μάρκετιγκ. Απαραίτητο δίπλωμα επαγγελματικό και με όρεξη για δουλειά.

Προσφέρουμε πενθήμερη εργασία από 7-3μ.μ., μισθό, ποσοστά επί των πωλήσεων και πριμ.

2) νέος με μηχανάκι για εσωτερικές και εξωτερικές δουλειές.

ΠΛΗΡΟΦΟΡΙΕΣ ΣΤΑ ΤΗΛ.: 65952 - 62535

3272-1/3

ΖΗΤΕΙΤΑΙ

υπάλληλος, κυρία ή δεσποινίς για σούπερ - μάρκετ - τουριστικό, με προϋπηρεσία.

Μισθός ικανοποιητικός, περιοχή Τριαντών

Πληροφορίες τηλ. 61656 - 92955

3266-1/3

ΤΕΧΝΙΚΗ ΕΤΑΙΡΙΑ

ΖΗΤΑΕΙ:

1) Απόφοιτο ΤΕΙ (μηχανολόγο) για μόνιμη συνεργασία

2) Τεχνίτη υδραυλικό για μόνιμη απασχόληση.

Μισθός και ποσοστά

ΤΗΛ.: 30576 - 31722, ώρες γραφείου

Χ274-10/3

ΖΗΤΕΙΤΑΙ

από την ΤΟΥΟΤΑ ΡΟΔΟΥ, λογιστής με πείρα σε Γ' Κατηγορίας βιβλία.

Πληροφορίες στα

τηλ. 29693 - 30414

Χ253

ΖΗΤΟΥΝΤΑΙ τεχνίτες και βοηθοί ειδικευμένοι ηλεκτρολόγοι για εργασία. Τηλ. 31644, ώρες 6-9μ.μ.

3338-6/3

ΖΗΤΕΙΤΑΙ τηλέφωνο στην περιοχή του Ασγούρου ή της πόλης. Τηλ. 24358 - 24359

244-5/3

ΖΗΤΕΙΤΑΙ τηλέφωνο στην περιοχή του Φαληρακίου. τηλ. 24358 - 24359

244-5/3

ΖΗΤΕΙΤΑΙ κοπέλα ευπαρουσίαστη, δραστήρια με ευχέρεια λόγου, ως υπεύθυνη διαφημιστικού τμήματος εκδοτικής εταιρίας. Τηλ. 22251 - 54, ζητάτε το 410

3297-8/1

ΖΗΤΕΙΤΑΙ τηλέφωνο για ανταλλαγή. Να δώσουμε τηλέφωνο της πόλης και να πάρουμε τηλέφωνο που να αρχίζει από 61. Γ. Σεφέρη, πολυκατοικία Σαρρή, τηλ. 61498

3311-4/3

ΖΗΤΕΙΤΑΙ αγρόκτημα προς αγορά σε απόσταση έως 12 χλμ. από την πόλη της Ρόδου. Τηλ. 29390 από 17.00-21.00

3276-8/3

ΖΗΤΕΙΤΑΙ διαμέρισμα μέσα στην Παλιά Πόλη, ή γύρω από αυτήν για ενοικίαση για αρχετό καιρό. Αν λίγο φθαρμένο θα το φτιάξει. Τηλ. 62704

3273-1/3

ΖΗΤΕΙΤΑΙ βοηθός λογιστή, για το Ιαλυσός Μπέι. Τηλ. 91841, κ. Αντώνης Αντωνίου

Χ271-1/3

ΖΗΤΟΥΝΤΑΙ από διαφημιστική εταιρία «Αιγαίον», για μόνιμη απασχόληση: α) επιγραφοποιός με γνώσεις ζωγραφικής, β) εμπειρος σιδεράς - αλουμινάς για υπεύθυνη θητεία, γ) νέα για υπάλληλος γραφείου με γνώσεις λογιστικής και Η/Υ, δ) άτομα δραστήρια, δυναμικά και φιλόδοξα, άνδρες και γυναίκες απόφοιτοι λυκείου ή φοιτητές για ολική ή μερική απασχόληση, για υπεύθυνες θέσεις πωλήσεων διαφημιστικών μέσων. Πληροφορίες τηλ. 32663 - 35554, 8.30-4.30

Τ.16966-8/3

ΖΗΤΕΙΤΑΙ δεσποινίς ή νεαρή κυρία για να εργαστεί σε τουριστικό κατάστημα Π. Πόλης. Ωράριο εργασίας 4-10μ.μ. Προτιμούνται οι γνωρίζουσες μια ξένη γλώσσα. Τηλ. 32915, 9π.μ.-5μ.μ.

3168-3/3

ΖΗΤΟΥΝΤΑΙ

ΚΗΠΟΥΡΟΙΜΕ ΠΕΙΡΑ

ΞΕΝΟΔΟΧΕΙΟ ΚΟΛΟΣΣΟΣ

τηλ. 85502

Τ 17009-15/3

ΖΗΤΟΥΝΤΑΙ

ΕΡΓΑΤΕΣ - τεχνίτες, προτιμούνται όσοι έχουν σχέση με γυψοσανίδες

τηλ. 30845, 7.30-15.30

Τ.17018-11/3

ΖΗΤΟΥΝΤΑΙ

ΑΠΟ την ΛΕΜΑΡ Α.Ε. στο Φαληράκι προσωπικό των εξής ειδικοτήτων:

1) Μάγειρας

2) Βοηθός μάγειρα

3) Σερβιτόροι (αγγλικά - γερμανικά)

4) Λαντζιέρα

Πληροφορίες τηλ. 85323, από 3-10μ.μ.

3329-5/3

ΖΗΤΕΙΤΑΙ

ΟΔΗΓΟΣ - ΠΩΛΗΤΗΣ με δίπλωμα Γ' Κατηγορίας από εταιρία παραγωγής και διανομής ποτών

ΜΙΣΘΟΣ - ΠΟΣΟΣΤΑ

Τηλ. 32481, Κ. Βασίλη

3328-5/3

ΑΠΟ ΒΙΟΤΕΧΝΙΑ ΕΝΔΥΜΑΤΩΝ

ΖΗΤΟΥΝΤΑΙ

ΠΕΠΕΙΡΑΜΕΝΕΣ ΓΑΖΩΤΡΙΕΣ

Πληροφορίες

τηλ. 61648

3359-7/3

ΖΗΤΕΙΤΑΙ γυναίκα για 3ωρη εργασία (συγύρισμα σπιτιού). Πληροφορίες στο τηλ. 26002 (9-12π.μ.)

246-14/3

ΠΡΟΣΟΧΗ: Εταιρία ενοικιάσεως αυτοκινήτων και μοτο/των με πενταετή λειτουργία στην πόλη της Ρόδου, ζητεί συνεταίρο που θα αναλάβει το τμήμα των μοτοποδηλάτων - μοτοσυκλετών. Προσφέρονται: Δωρεάν συστέγαση σε ιδιόκτητο, άνετο γραφείο - κατάστημα εντός τουριστικής περιοχής (μεταξύ ξενοδοχείων περιοχής Ψαροπούλας), με ιδιαίτερη τουριστική κίνηση. Δεν μας ενδιαφέρει αν ο ενδιαφερόμενος είναι άπειρος στο αντικείμενο, διότι υπάρχει ήδη αξιόλογο δίκτυο πωλήσεων και ανάλογη από εμάς εμπειρία.

Επίσης πωλείται HONDA CBR 1000F, αμεταχείριστη.

Τηλέφωνα για συνεννόηση: 94777 - 29157, κ. Κούση

3373-7/3

ΖΗΤΕΙΤΑΙ λαντζιέρα για το ουζερί Κάλυμνος. Τηλ. 65100, 5.30μ.μ.

3366-7/3

ΖΗΤΕΙΤΑΙ υπάλληλος με άδεια οδηγήσεως για βιοτεχνία μπαχαρικών. Τηλ. 23165 από 8-1.30μ.μ.

2400-6/3

ΖΗΤΕΙΤΑΙ έμπειρη αισθητικός με άδεια εξασκήσεως επαγγέλματος για να συνεργαστεί με αισθητικό στη δημιουργία ινστιτούτου ομορφιάς. Μόνο σοβαρές προτάσεις. Τηλ. 63774, 9-2 πρωί και 5-7, κ. Νίκη

2301-15/3

ΖΗΤΕΙΤΑΙ μάγειρας για νυκτερινή απασχόληση, σε εστιατόριο εντός πόλεως. Πληροφορίες τηλ. 24642, όλες τις ώρες

3396-11/3

ΖΗΤΟΥΝΤΑΙ πεπειραμένες πωλήτριες για κατάστημα τουριστικών ειδών. Τηλ. 62653 - 23900

3390-18/3

ΦΑΡΜΑΚΟΠΟΙΟΣ

ζητείται για συνεργασία σε φαρμακείο, εκτός πόλεως Ρόδου. Πληροφορίες τηλ. 29225, ώρες 6-8μ.μ.

3380-7/3

ΞΕΝΟΔΟΧΕΙΟ Α' ΚΑΤΗΓΟΡΙΑΣ εντός πόλως Ρόδου

ΖΗΤΑ

να προσλάβει μια δυναμική και έμπειρη

ΙΔΙΑΙΤΕΡΑ ΓΡΑΜΜΑΤΕΑ,

η οποία θα αναλάβει τη λειτουργία του γραφείου του διευθύνοντος συμβούλου

Το επαγγελματικό «profile» της ιδανικής υποψήφιας, όπως αυτό καθαρίζεται από τις απαιτήσεις της θέσης, σκιαγραφείται ως εξής:

- Υψηλό επίπεδο γνώσεων γραμματικής υποστήριξης και ικανότητα επικοινωνίας στην ελληνική και αγγλική γλώσσα. Θα συνεκτιμηθεί η γνώση μιας ακόμη ξένης γλώσσας.

- Εμπειρία 2-5 έτη σε ανάλογη θέση

- Δυνατότητα να εργάζεται αποτελεσματικά με PC.

- Ηλικία 25-35 ετών

Η προσωπικότητα, οι γνώσεις και η εμπειρία θα καθορίσουν το πακέτο αμοιβής.

Εφόσον πιστεύετε ότι ανταποκρίνεσθε στις απαιτήσεις της θέσης αποστείλατε το βιογραφικό σας σημείωμα - με πλήρη εμπιστευτικότητα.

Τ.Θ. 85, ΡΟΔΟΣ

Χ281

ΑΠΟ ΕΜΠΟΡΙΚΗ ΕΠΙΧΕΙΡΗΣΗ

ΖΗΤΟΥΝΤΑΙ

1) Γραμματεύς γνωρίζουσα άπταιστα την αγγλική

2) Εμπορο/υπάλληλος, κατά προτίμηση άνδρας

ΠΛΗΡΟΦΟΡΙΕΣ ΤΗΛ.: 30300, ώρες καταστημάτων

3304-4/3

ΦΑΡΜΑΚΕΙΟ

του κέντρου, ζητάει

νεαρή κοπέλα, εμφανίσιμη, με γνώσεις αγγλικής για μόνιμη απασχόληση.

Θα προτιμηθεί η έχουσα προϋπηρεσία.

Πληροφορίες τηλ. 30772, ώρες καταστήματος

Χ 275-6/3

ΑΠΟ ΕΜΠΟΡΙΚΗ ΕΤΑΙΡΙΑ

ΖΗΤΟΥΝΤΑΙ

1) Αναλυτής Η/Σ ή προγραμματιστής Η/Υ, για ανάληψη συγκεκριμένου έργου

2) Συνεργάτες για στελέχωση δυναμικού τμήματος, **απόφοιτοι οικονομικών σχολών** με εκπληρωμένες τις στρατιωτικές τους υποχρεώσεις

3) Απόφοιτους λυκείου ή κέντρων σπουδών με οικονομικό περιεχόμενο για συνεργασία

4) Γραμματέα διευθύνσεως. Απαραίτητο προσόν ο **άριστος χειρισμός γραφομηχανής**, απολυτήριο λυκείου, ευχέρεια στην έκφραση

5) Σκιτσογράφος για ανάληψη συγκεκριμένου έργου

Για ραντεβού τηλεφωνήστε στο 33360, από 17.30-19.00μ.μ

Τ.16965-1/3

ΠΩΛΕΙΤΑΙ

ΑΠΟ ΙΔΙΟΚΤΗΤΗ, κτήμα με φανταστική θέα, για βίλες - 20.000 τ.μ., 150 μέτρα από τη λεωφόρο Ρόδου - Φαληράκι, στο 7 χιλιόμετρο. Περιοχή προνομούχα.

Πληρ.τηλ. 24539

ΠΜ 2/10

ΠΩΛΕΙΤΑΙ ΑΠΟ ΙΔΙΟΚΤΗΤΗ

οικοπεδική έκταση με φανταστική θέα στην Καλλιθέα, 31.000 τ.μ. - σίγουρη επένδυση.

ΠΛΗΡΟΦΟΡΙΕΣ
Τηλ. 24539
23575 (βράδυ)

ΠΜ

ΠΡΟΛΑΒΕΤΕ ΝΑ ΑΓΟΡΑΣΕΤΕ!

ΠΩΛΟΥΝΤΑΙ τελειωμένα τεσσάρια διαμερίσματα των 120 και 123τ.μ. με τη γνωστή κατασκευή Θ. Πράσινου. Γερά εμφανή μπετά, μεγάλος υδραυλικός ανελκυστήρας, άψογη λειτουργική διαρρύθμιση, ηχομόνωση στους τοίχους και στα δάπεδα, τριφασική ηλεκτρική εγκατάσταση, πλακάκια πολυτελείας, εντοιχιζόμενες ντουλάπες στα υπνοδωμάτια, πάντα με τα καλύτερα υλικά.

ΠΛΗΡΟΦΟΡΙΕΣ
Θ. ΠΡΑΣΙΝΟΣ, τηλ. 24304 Μ 31

πωλήσεις

ΠΩΛΟΥΝΤΑΙ

από ιδιοκτήτη (2) οικόπεδα σε φανταστική τοποθεσία, στην περιοχή Ιξιάς. Το ένα 2.025 τ.μ. και το άλλο 2.680τ.μ.

Πληροφορίες τηλ. 29155-23765

3284-3/3

ΠΩΛΕΙΤΑΙ

αποθήκη ισόγεια 140τ.μ., ύψους πάνω από 3 μ., εντελώς ανεξάρτητη και με δική της αυλή, εμβαδού 200τ.μ., στο Ροδίνι, σε τιμή ευκαιρίας. Κατάλληλη για κάθε χρήση. Γίνονται ευκολίες.

Πληροφορίες τηλ. 61536-62535

3272-1/3

ΠΩΛΕΙΤΑΙ

μπαρ, πλήρως εξοπλισμένο σε τιμή ευκαιρίας και με ευκολίες πληρωμής στον Αρχάγγελο.

Πληροφορίες τηλ. 0244 - 22241, 6-10μ.μ.

3270-15/3

ΠΩΛΕΙΤΑΙ

επιχείρηση καφετέρια - μπαρ, σε τουριστική περιοχή

Πληροφορίες τηλ. 28983

3281-3/3

ΠΩΛΕΙΤΑΙ

ΟΙΚΟΠΕΔΟ 1.750 τ.μ., μέσα στο χωριό Σάλακος, με πρόσοψη στον κεντρικό δρόμο

Πληροφορίες τηλ. 29796, κ. Μανώλη

3318-5/3

ΜΕΓΑΛΗ ΕΥΚΑΙΡΙΑ ΠΩΛΕΙΤΑΙ

κατάστημα με είδη δώρων και ρουχισμού, με εξασφαλισμένη πελατεία και με όσα χρήματα έχετε, λόγω δεύτερης εργασίας

Πληροφορίες τηλ. 61180 - 61958

3314-5/3

ΠΩΛΕΙΤΑΙ 47τ.μ. κατάστημα στο εμπορικό κέντρο Ε του Βασιλάκη, στο Φαληράκι.Τηλ. 26476 - 27082

M22-11/3

ΠΩΛΕΙΤΑΙ 2.200τ.μ. αγρός στην κοινότητα Κοσκινού με ωραία θέα. Τηλ. 26476 - 27082

M22-11/3

ΠΩΛΟΥΝΤΑΙ καταστήματα πλησίον ξενοδοχείων Μίρα - Μάρε, Χίλτον .Τηλ. 26476 - 27082

M22-11/3

ΠΩΛΕΙΤΑΙ κατάστημα 100τ.μ., στα Εκατό Μαγαζιά. Τηλ. 26476 - 27082

M22-11/3

ΖΗΤΟΥΝΤΑΙ

ΤΗΛΕΦΩΝΑ ΣΤΗΝ ΠΟΛΗ ΤΗΣ ΡΟΔΟΥ ΚΑΙ ΣΤΟ ΦΑΛΗΡΑΚΙ ΓΙΑ ΑΓΟΡΑ

ΠΛΗΡΟΦΟΡΙΕΣ τηλ.: 24358 - 33267

ΧΛ-7/3

ΑΠΟ ΤΟΥΡΙΣΤΙΚΟ ΠΡΑΚΤΟΡΕΙΟ

ΖΗΤΕΙΤΑΙ

για τη σεζόν 1992, δεσποινίς ή κυρία, με άριστη γνώση της γερμανικής, ώστε να απασχοληθεί για όλη τη σεζόν σαν αρχηγός γκρουπ.

ΠΛΗΡΟΦΟΡΙΕΣ τηλ.: 23066 - 28101, ώρες 9.00-15.00

Χ264

ΠΩΛΟΥΝΤΑΙ

1) διαμερίσματα λουξ κατασκευής σε μικρή πολυκατοικία των 47, 60, 110, 120, 135, 150, περιοχή στάση Παρασκευά, Ιαλυσός

2) οικόπεδο επί της οδού Παπαλουκά (γωνιακό) 455τ.μ. με κάλυψη 1,60 (δηλαδή 720τ.μ.)

3) παραλιακό κτήμα 3.000τ.μ. με άδεια οικοδομής για 130 κλίνες, περιοχή Ιαλυσού, δίπλα στην «Καλύβα». Είναι Α.Ε.

Πληροφορίες τηλ. 23213

3174-20/3

ΠΩΛΕΙΤΑΙ

ΜΕΓΑΛΗ ΕΥΚΑΙΡΙΑ

ΕΞΟΠΛΙΣΜΟΣ ΕΣΤΙΑΤΟΡΙΟΥ:

1) ψυγείο τετράπορτο κατάψυξη συντήρηση

2) ψυγείο τετράπορτο συντήρηση (πάγκος)

3) φούρνος πετρελαίου δίπορτος

4) φούρνος για πίτσες (ηλεκτρικός)

5) μπελ - μαρί

6) 50 καρέκλες

7) 20 τραπέζια

ΟΛΑ ΜΟΝΟ ΜΕ 500.000

Πληροφορίες τηλ. 32574 - 20958

3317-5/3

ΠΩΛΟΥΝΤΑΙ

στο Ανω Ροδίνι, σε οικοδομή που βρίσκεται σε ύψωμα με θέα τη θάλασσα τα εξής διαμερίσματα:

1) διαμέρισμα 55 τ.μ., στον Α' όροφο. Τιμή: μισοτελειωμένο με εξωτερικούς σουβάδες και κοινόχρηστα 6.500.000 δρχ. Με το κλειδί και καλής κατασκευής, 9.000.000

2) διαμέρισμα διαμπερές με φάτσα την πλατεία και τη θάλασσα 85τ.μ., περίπου. Τιμή: με εξωτερικά και κοινόχρηστα 10.000.000 δρχ. Τελειωμένο με το κλειδί, τιμή 14.000.000

3) διαμέρισμα 140τ.μ. περίπου ολόκληρος ο όροφος με φάτσα την πλατεία και τη θάλασσα. Τιμή : με εξωτερικά και κοινόχρηστα 16.500.000 δρχ. Με το κλειδί , 23.000.000 δρχ.

Γίνονται ευκολίες. Δάνεια δεκτά

Πληροφορίες τηλ. 61536 - 65952

3272-1/3

ΠΩΛΕΙΤΑΙ

το 57% ξενοδοχείου στα Κολύμπια, 150 μέτρα από την παραλία, σε τιμή ευκαιρίας.

Πληροφορίες τηλ.: 56322

3139-29/2

ΠΩΛΕΙΤΑΙ

έτοιμη επιχειρηση ενοικιάσεως μοτοποδηλάτων, στην οδό Γεωρ. Λέοντος, έναντι ξενοδοχείου Μανούσος, σε τιμή ευκαιρίας

Πληροφορίες τηλ.64217 - 65206

2372-5/3

ΠΩΛΕΙΤΑΙ χρεοπωλείο με εξασφαλισμένη πελατεία. Τηλ. 64905

3315-5/3

ΕΥΚΑΙΡΙΑ ΠΩΛΕΙΤΑΙ:

Σκάφος αναψυχής BEST 5,50μ., καμπινάτο, με εξωλέμβια μηχανή 75 HP YAMAHA, με όλο τον εξοπλισμό που προβλέπει το λιμεναρχείο, σωσίβια, κλπ., τέντα καινούρια στην τιμή του 1.200.000 δρχ. Δεκτός μικρός διακανονισμός. Πληροφορίες τηλ. 63843 ή 37496, κ. Θεοδοσίου Β.

3325-5/3

ΠΩΛΕΙΤΑΙ επαγγελματικό τηλέφωνο. Πληροφορίες τηλ. 63843 - 37496, κ. Θεοδοσίου

3325-5/3

ΠΩΛΟΥΝΤΑΙ

ΔΙΑΜΕΡΙΣΜΑΤΑ ΛΟΥΞ ΚΑΤΑΣΚΕΥΗΣ ΜΕΤΡΩΝ 145, 108, 105, 60, 95, 136, 48, ΣΕ ΜΙΚΡΗ ΠΟΛΥΚΑΤΟΙΚΙΑ

ΠΕΡΙΟΧΗ ΣΤΑΣΗ ΠΑΡΑΣΚΕΥΑ (ΠΡΟΣ ΤΗ ΘΑΛΑΣΣΑ)

Πληροφορίες τηλ. 23213

X249-5/3

ΠΩΛΕΙΤΑΙ

επιχείρηση FAST - FOOD, πλήρως εξοπλισμένη, για άμεση χρήση, στη Σοφ. Βενιζέλου (100 Μαγαζιά).

Δεκτές μόνο σοβαρές προτάσεις

Τηλ. 28543,
ώρες καταστημάτων

3369-7/3

ΠΩΛΟΥΝΤΑΙ

από ιδιοκτήτη δύο διαμερίσματα (μπετά) σε πολύ μικρή οικοδομή με πανοραμική θέα.

Πληροφορίες τηλ.34414

3161-17/3

ΕΥΚΑΙΡΙΑ Πωλείται

επιχείρηση σούπερ μάρκετ σε μεγάλη συνοικία της πόλης

Τηλ. 61588

3371-7/3

ΠΩΛΕΙΤΑΙ από ιδιοκτήτη μονοκατοικία, 230τ.μ., με οικόπεδο 1.600τ.μ., ημιτελής, στην περιοχή Τρεις, έναντι εστιατορίου Κιούπια. Πληροφορίες τηλ. 64336

3294-14/3

ΠΩΛΕΙΤΑΙ κτήμα 9 στρεμ. με αίθουσα 600τ.μ., κατάλληλο για πολλές επαγγελματικές χρήσεις, 150 μέτρα από τη θάλασσα στην περιοχή Πελεξίκη στην Κω. Πληροφορίες από ιδιοκτήτη στο τηλ. 0242 - 23224, Κως

3178-5/3

ΠΩΛΟΥΝΤΑΙ σπίτι διόροφο, μια κατοικία με αυλή και δύο βεράντες στο Παραδείσι. Πληροφορίες τηλ. 91631, κ. Κούλα Ροδίτου

3187-17/3

ΠΩΛΟΥΝΤΑΙ ταμειακή μηχανή CASIO, μηχανή καφέ BEZZERA δίπλή, αυτόματη Ιταλίας, πιεστικό μηχάνημα νερού με ηλεκτρισμό, 2 ομπρέλες 3 μέτρων αλουμινίου. Πληροφορίες τηλ. 85874

3327-5/3

ΠΩΛΕΙΤΑΙ στην Παστίδα, κτήμα 2.200 τ.μ. με άδεια οικοδομής για 200τ.μ. βίλλα, δίπλα σε άλλες επαύλιες, με πισίνα. Πληροφορίες και ραντεβού στα τηλ. 65710, 61859, ΚώσταςΚωνσταντινίδης

T.16882-5/3

ΠΩΛΕΙΤΑΙ κτήμα 2 στρεμμάτων στ' Ασγούρου, 200 μ. από τη λεωφόρο Λίνδου, με άδεια οικοδομής. 1200τ.μ., κατάλληλη για βιοτεχνικό χώρο ή αποθήκες. Πληροφορίες τηλ. 65710, 61859, Κώστας Κωνσταντινίδης

T.16882-9/3

ΠΩΛΕΙΤΑΙ KAWASAKI GRZ 1000 RX NINJA, εκτελωνισμένο από Αμερική, μαύρο σε τέλεια κατάσταση. Μοναδική ευκαιρία, λόγω σπουδών. Δεκτός κάθε έλεγχος. Τηλ. 23119 και 34597, κ. Γιώργο. Καθημερινά, 3-7 το απόγευμα

X221

ΠΩΛΕΙΤΑΙ διαμέρισμα στην περιοχή Δασκάλων (οδός Δ. Αναστασιάδη και Στ. Κωτιάδη), επιφάνειας 94τ.μ. Ευκολίες πληρωμής - δάνεια δεκτά. Πληροφορίες τηλ. 64685 και 24903

T.16996-7/3

ΠΩΛΕΙΤΑΙ τηλέφωνο αστικό. Πληροφορίες τηλ. 65073

3292-8/3

ΠΩΛΕΙΤΑΙ οικόπεδο 2.500τ.μ., στην περιοχή Καλλιθέας,πίσω από το Πανόραμα, μόνο 7.500.000 δρχ. Πληροφορίες από 9-12π.μ. και 5-7 μ.μ. στα τηλ. 23815 - 34532

3301-8/3

ΠΩΛΕΙΤΑΙ διαμέρισμα 4άρι, 107 τ.μ., στην περιοχή Δασκάλων σε άριστη κατάσταση και με απεριόριστη θέα, 14.300.000 δρχ. Πληροφορίες 9-12π.μ. και 5-7 μ.μ. στα τηλ. 23815 - 34532

3301-8/3

ΠΩΛΕΙΤΑΙ αγρός 4.600τ.μ. ή 2.300 τ.μ. στην περιοχή Ασγούρου με τιμή 2.000 το τ.μ. Τηλ. 26476 - 27082

M22-11/3

ΠΩΛΟΥΝΤΑΙ αγροκτήματα των 1.000τ.μ., άρτια και οικοδομήσιμα δια αυτοτελείς επαύλεις στους πρόποδες του Φιλερήμου, Δήμου Ιαλυσού. Τηλ. 26476 - 27082

M22-11/3

ΠΩΛΟΥΝΤΑΙ καταστήματα 30τ.μ., 40τ.μ., 50τ.μ., πλησίον εκκλησίας Αναλήψεως. Τηλ. 26476 - 27082

M22-11/3

ΠΩΛΕΙΤΑΙ οικόπεδο στην Αγία Ελεούσα 2 1/2 στρέμματα με δύο κτίσματα. Το ένα είναι παλιό, 50τ.μ., κατάλληλο για κατάστημα και με αυλή, πρώην καφενείο. Το άλλο είναι 40τ.μ., καινούριο, ατελείωτο, φτιαγμένο για στούντιο. Πωλείται και το μισό οικόπεδο με το ένα κτίσμα. Εχει περίπου 80 δέντρα καρποφόρα, με άδεια οικοδομής 167τ.μ., και με μεγαλύτερη κάλυψη. Γίνεται και ανταλλαγή. Βρίσκεται στην πλατεία. Τηλ. 63886, κ. Αλαφάκη Τάσο

3361-17/3

ΝΕΟΦΥΤΟΥ

Πωλούνται

ΜΟΝΟ ΑΠΟ ΤΟ ΓΡΑΦΕΙΟ ΜΑΣ

1) Διαμέρισμα ετοιμοπαράδοτο 4 κυρίων δωματίων με φανταστική θέα έναντι Mira Mare, καταπληκτική ευκαιρία

2) Μαγαζί 75τ.μ. επί της Αριστοτέλους πλησίον πλατείας 1ο συντριβάνι

3) Κτήμα 2 στρεμ. με άδεια, περιοχή Κοσκινού με φανταστική θέα.

4) Κτήμα 4 στρ. περιοχή Κοσκινού με θέα τη θάλασσα τιμή πολύ καλή

5) Διαμέρισμα ρετιρέ 80τ.μ. περιοχή Νεοχωρίου τιμή ευκαιρία

6) Βίλλα 180τ.μ. και υπόγειο με 5.000 τ.μ. κτήμα στην ωραιότερη περιοχή της Ιξίας

7) Διαμέρισμα 140 τ.μ. μεγάλες βεράντες, τζάκι, εντοιχισμένη κουζίνα φανταστική θέα επί της οδού Παύλου Μελά

8) Διαμέρισμα 4άρι πλησίον Γκραντ - Οτέλ πάνω στη θάλασσα

9) Γκαρσονιέρες σε Αγ. Ιωάννη, Μόντε Σμιθ κ.λ.π.

10) Ετοιμοπαράδοτο διαμέρισμα 4άρι λουξ κατασκευής σε πολύ καλή τοποθεσία

11) Οικόπεδα 250, 500, 600, 1000 τ.μ. εντός πόλεως

12) Κτήμα 6 στρέμματα στα Κολύμπια μεγάλη ευκαιρία

13) Μαγαζιά Νιοχώρι, 100 Μαγαζιά, Κορδικτώνος, Βενετοκλέων, Αγ. Ιωάννης, Πετρίδη, Κολύμπια κ.λ.π.

14) Διαμερίσματα σε όλες τις περιοχές της πόλεως, τιμές καταπληκτικές

15) Μαιζονέττες ετοιμοπαράδοτες και σε γιαπί εντός και εκτός πόλεως

16) Αποθήκες, επιχειρήσεις, καταστήματα σε όλες τις κεντρικές περιοχές.

Επίσης

άλλες, 1000 τουλάχιστον περιπτώσεις όπου η φίρμα του γραφείου μας ως παλαιώτερο εγγυάται τα πάντα. Αναλαμβάνουμε και πωλήσεις σε Αθήνα, Πειραιά.

Γ. ΝΕΟΦΥΤΟΥ
ΟΔΟΣ ΔΗΜ. ΘΕΟΔΩΡΑΚΗ 40
2ος όροφος - τηλ. 20989

Μ 27

Ροδιακή Κτηματική

ΚΤΗΜΑΤΟΜΕΣΙΤΙΚΟ ΓΡΑΦΕΙΟ

ΠΩΛΗΣΕΙΣ ΑΚΙΝΗΤΩΝ

ΟΙΚΟΔΟΜΕΣ

Α' ΔΙΑΜΕΡΙΣΜΑΤΑ: 1. Κ. Υδραίου 140τ.μ. 2. Στ. Καζούλη 80-125τ.μ. 3. Ροδίνι 93-125-139 τ.μ. 4. Παρ. Στ. Κωτιάδη 95τ.μ. 5. 2. Μ. Πετρίδη 71-81-106τ.μ. 6. Νιοχώρι 42-58-84τ.μ. 7. Τριάντα 82-101

Β' ΜΟΝΟΚΑΤΟΙΚΙΕΣ - ΜΕΖΟΝΕΤΕΣ: 1. Ροδίνι 210τ.μ. 2. Ιξιά 235τ.μ. 3. Παλιά Πόλη 180-188τ.μ. 4.Αγ. Αναστασία 80τ.μ. 5. Κοσκινού έπαυλη 275τ.μ. 6. Σπίτια παραδοσιακά στη Λίνδο - Γεννάδι - Κάλαθο - Τριάντα - Σορωνή 7. Γεννάδι έπαυλη 150τ.μ. 8. Φάνες διόροφη οικοδομή 200τ.μ.

Γ' ΚΑΡΑ-ΓΙΑΠΙ: 1. Νιοχώρι οροφοδιαμέρισμα 265τ.μ. 2. Τριάντα 167τ.μ. 3. Ανάληψη 82τ.μ.

Δ' ΚΑΤΑΣΤΗΜΑΤΑ: 1. Μαντράκι 33-85τ.μ. κεντρικά 2. Σωκράτους 12τ.μ. 3. Καναδά 160τ.μ. 4. Κορδικτώνος 64τ.μ. 5. Μ. Πετρίδη 63τ.μ. 6. Γρίβα 42τ.μ. 7. Ολυμπιακή 100τ.μ. 8. Φαληράκι 20τ.μ.

Ε' ΓΡΑΦΕΙΑ: Μαντράκι 30-60-77-90τ.μ.

ΣΤ' ΚΤΙΡΙΑ:1. Στο Μαντράκι 200-600τ.μ. 2. Ακαδημία 960τ.μ. 3. Νιοχώρι 310τ.μ. 4. Αννης Μαρίας 552 τ.μ. 5. Λεωφ. Καλλιθέας 600 τ.μ. 6. Αλ. Διάκου 540 τ.μ.

Ζ' ΞΕΝΟΔΟΧΕΙΑ: 1. Στην πόλη 70-150 κλ. 2. Τριάντα 36-110 κλ. 3 Ιξιά 62 κλ. 4. Κολύμπια 80 κλ. 5. Λίνδο 62 - 78 - 119 κλ. - Γεννάδι 50 κλ.

ΟΙΚΟΠΕΔΑ

Α'ΕΝΤΟΣ ΣΧΕΔΙΟΥ: 1. Κ. Υδραίου 349-400-500 τ.μ. 2. Ζέφυρο 880τ.μ. 3. Μ. Πετρίδη 1.630τ.μ. 4. Οδός Λίνδου 400-860τ.μ. 5. Ροδίνι 250τ.μ.

Β' ΕΚΤΟΣ ΣΧΕΔΙΟΥ: 1. Ροδίνι 2.200-4.000τ.μ. (Λεωφ.) 2.Τσαΐρι 4.000 τ.μ. (Λεωφ.) 3. Τσαΐρι 9.000-18.000 τ.μ. 4.Καναμάτ 47.000τ.μ. 5. Ιξιά 2.000-4.000 τ.μ. 6. Τριάντα 4.000-7.500τ.μ. 7. Κοσκινού στα Καβουράκια 5.000-10.000τ.μ. 8. Λίνδο: α. Ψαρτό 8.060-21.000τ.μ. β. Κράνα 2.000 τ.μ. γ. Πεύκοι 5.000 - 6.300τ.μ. 9. Κάλαθο 3.000 τ.μ. (Λεωφ.) 10. Λάρδο 9.400-12.000-33.000τ.μ.

Γ' ΟΙΚΟΠΕΔΑ ΠΑΡΑΛΙΑΚΑ: 1. Τριάντα 7.120τ.μ. 2. Θολό 30.000 τ.μ. 3. Αφάντου 13.000 τ.μ. 4. Λίνδο α: Ψαρτό 2.920τ.μ. β. Βληχά 7.400-9.000-16.000τ.μ. γ. Πεύκοι 4.400-8.000τ.μ. 5. Γεννάδι 24.000-29.400-45.400τ.μ.

Δ' ΕΝΤΟΣ ΟΙΚΙΣΜΟΥ: 1. Κρεμαστή 191-500-775-1.000τ.μ. 2. Παστίδα 1.000τ.μ. 3. Αφάντου 430τ.μ. κεντρικό 4. Κάλαθο 258-350-520-1.550-2.000.2.600τ.μ. 5. Πυλώνα 400τ.μ. κεντρικό

ΑΝΑΛΑΜΒΑΝΟΥΜΕ ΕΠΙΣΗΣ **Μ 35**
ΑΓΟΡΕΣ - ΠΩΛΗΣΕΙΣ ΑΚΙΝΗΤΩΝ ΑΘΗΝΩΝ

ΑΝΕΣΤΗΣ ΣΑΒΒΑΪΔΗΣ

Τηλ. 26281·32616·23804
Εθελον. δωδεπανησίων 29

☞ ΠΡΟΟΔΟΣ ΜΙΚΡΕΣ ΑΓΓΕΛΙΕΣ ΠΡΟΟΔΟΣ ΜΙΚΡΕΣ ΑΓΓΕΛΙΕΣ ΠΡΟΟΔΟΣ ΜΙΚΡΕΣ ΑΓΓΕΛΙΕΣ

ΠΩΛΟΥΝΤΑΙ από ιδιοκτήτη

διαμερίσματα σε μαρμαροσοβά ή τελειωμένα των 108τ.μ., επί της οδού Θεσσαλονίκης.
Επίσης διαμέρισμα των 85τ.μ., τελειωμένο στην οδό Ενόπλων Δυνάμεων.
Μαγαζί επί της λεωφόρου Ρόδου Ασγούρου, απέναντι από το Ροδοχρώμ, 230τ.μ., κατάλληλο για βιοτεχνικό ή εκθεσιακό χώρο.
Επίσης διαμέρισμα επί της Αγίου Ιωάννου, λουξ κατασκευής, ετοιμοπαράδοτο των 150τ.μ. με δυνατότητα τροποποιήσεως του πίνακα οικοδομής σε 115 τ.μ. και 35τ.μ.

Πληροφορίες τηλ.: 20949 - 32195 - 37735

2778-6/3

ΠΩΛΗΣΕΙΣ

ΚΕΝΤΡΙΚΟ ξενοδοχείο της πόλεως, εκποιεί επιπλα σαλονιού (πολυθρόνες - καναπέδες - τραπεζάκια) και καρέκλες εστιατορίου σε άριστη κατάσταση και συμφέρουσες τιμές, λόγω ανακαινήσεως.

Πληροφορίες τηλ. 24091, ώρες 9-13 και **22363,** ώρες 19-21

ΠΜ-15/3

ΠΩΛΕΙΤΑΙ σύνθετο σε άριστη κατάσταση, στην τιμή των 50.000 δρχ. Πληροφορίες στο τηλ. 33297, απογευματινές ώρες
3340-1/3

ΜΕΓΑΛΗ ΕΥΚΑΙΡΙΑ:
ΠΩΛΕΙΤΑΙ ψυγείο καταψύκτης τετράπορτος (τρεις συντήρηση - μια κατάψυξη), δύο μηνών από μαγαζί. Πωλείται σε πολύ φτηνή τιμή, λόγω αναχωρήσεως. Πληροφορίες 28312, όλη μέρα
3346-6/3

ΜΕΓΑΛΗ ΕΥΚΑΙΡΙΑ:
ΠΩΛΟΥΝΤΑΙ σε άριστη κατάσταση: α) Stereo Mixer Phonic MPX 5001 (5 εισόδων), β) μηχάνημα Sound to Light 500W (φωτορυθμικό), γ) μηχάνημα παραμόρφωσης ήχου, Echorder EC 444 (ιδανικό για μουσικά όργανα και κονσόλες DJ' s), δ) FM πομπός (KIT) εμβέλειας 25km. Ολα μαζί 65.000 δρχ. μετρητοίς. Πληροφορίες τηλ. 47114, καθημερινά 11.00 π.μ. - 21.00μ.μ., Νίκος
3322-5/3

ΠΩΛΕΙΤΑΙ φούρνος ζαχαροπλαστικής και άλλα μηχανήματα. Τηλ. 24120
3355-6/3

ΠΩΛΕΙΤΑΙ οικόπεδο εκτάσεως 250τ.μ. με ωραία θέα, επί της οδού Λονδίνου, άνω Ροδίνι. Πληροφορίες τηλ. 61488, 5-7μ.μ.
3357-7/3

ΠΩΛΟΥΝΤΑΙ: κουζίνα με φούρνο, ψυγείο, φριτέζα, φούσκα κομπλέ, πλυντήριο. Ολα επαγγελματικά, σε τιμή ευκαιρίας. Πληροφορίες τηλ. 25679 - 31281
3291-4/3

ΠΩΛΟΥΝΤΑΙ 1) 100τ.μ. κατάστημα επί της Αλεξ. Διάκου, 2) 50τ.μ. κατάστημα πλησίον πλατείας Κύπρου. Τηλ. 26476 - 27082
M22-11/3

ΠΩΛΕΙΤΑΙ οικόπεδο 220τ.μ. με 90τ.μ. οικία σε κολώνες με δικαίωμα ανέγερσης ορόφου. Τηλ. 26476 - 27082
M22-11/3

ΑΓΡΟΣ 2.300 τ.μ., με ωραία θέα στην κοινότητα Κοσκινού, φως, νερό, τηλέφωνο, πράσινο. Τηλ. 27082 - 26476
ΧΛ-13/3

ΠΩΛΕΙΤΑΙ 3άρι διαμέρισμα β' ορόφου 85τ.μ., στην Ανάληψη φρεσκοβαμμένο και έτοιμο για άμεση παράδοση. Τιμή 10.500.000 δρχ. Πληροφορίες τηλ. 65710, 61859, Κώστας Κωνσταντινίδης
Τ.17028-7/3

ΠΩΛΕΙΤΑΙ κτήμα - οικόπεδο 1.200 τ.μ. στ' Ασγούρου επί της παλαιάς λεωφόρου, κατάλληλο για επαγγελματική χρήση, στην τιμή των 16.000.000 δρχ. Πληροφορίες τηλ. 65710, 61859, Κώστας Κωνσταντινίδης
Τ.17028-7/3

ΠΩΛΕΙΤΑΙ ηλεκτρική ψησταριά - κοτοπουλιέρα, 9 σουβλών, καινούρια σε πολύ καλή τιμή. Πληροφορίες τηλ. 37168, κ. Κώστα
3376-7/3

ΕΥΚΑΙΡΙΑ: ΠΩΛΕΙΤΑΙ
ψυγείο βιτρίνα 2,50 μέτρων, κατάλληλο για πολλές χρήσεις. Είναι σχεδόν καινούριο. Πληροφορίες τηλ. 51529 - 51267
3384-7/3

ΠΩΛΕΙΤΑΙ γωνιακό οικόπεδο 320τ.μ., στον συνοικισμό Χαλκητών. Τηλ. 26476 - 27082
M22-11/3

ΠΩΛΟΥΝΤΑΙ αγροκτήματα των α) 2.300τ.μ., β) 900τ.μ., με πρόσοψη επί της επαρχιακής οδού Γενναδίου - Λαχανιάς, 150μ., από τη θάλασσα
Τηλ. 26476 - 27082
M22-11/3

ΠΩΛΕΙΤΑΙ 4.500 τ.μ. αγρός επί της επαρχιακής οδού Σορωνής - Ρόδου. Τηλ. 26476 - 27082
M22-11/3

ΠΩΛΕΙΤΑΙ αγρός 1.170τ.μ. άρτιος και οικοδομήσιμος με πρόσοψη επί του επαρχιακού δρόμου Γεννάδι - Λαχανιάς. Τιμή 1.700.000. Τηλ. 26476 - 27082
M22-11/3

ΠΩΛΕΙΤΑΙ οικόπεδο 500τ.μ., κοντά στον Ικαρο - προέκταση Αννης Μαρίας. Τηλ. 26476 - 27082
M22-11/3

ΠΩΛΕΙΤΑΙ ή ενοικιάζεται: α) μπαρ στην περιοχή Ζέφυρος 120τ.μ. πλήρως εξοπλισμένο και β) πωλείται ψησταριά, ψυγείο επαγγελματικό, φούσκα, πατατιέρα. Πληροφορίες τηλ. 92055
3392-17/3

ενοικιάσεις

ΕΝΟΙΚΙΑΖΕΤΑΙ - ΠΩΛΕΙΤΑΙ

Στην παραλία Ιαλυσού, δέκα μέτρα από την αμμουδιά, ενοικιάζεται (πωλείται), μονοκατοικία, αποτελούμενη από έξη δωμάτια και λοιπούς βοηθητικούς χώρους, με μεγάλο κήπο, βεράντες, με 40 μέτρα πρόσοψη προς τη θάλασσα, κατάλληλη για επαγγελματική χρήση.

ΠΛΗΡΟΦΟΡΙΕΣ
Τηλ. 28372- 27458

3399-13/3

ΕΝΟΙΚΙΑΖΕΤΑΙ

VILLA 150τ.μ. με δύο υπόγεια, τεράστιο κήπο, χώρο για πάρκινγκ, επί της λεωφόρου Τριαντών, λίγο πριν τα φανάρια, για επαγγελματική χρήση. (ζαχαροπλαστείο, πιάνο μπαρ, εστιατόριο,κ.λ.π.)

Πληροφορίες
Τηλ. 27196

3295-8/3

ΕΝΟΙΚΙΑΖΕΤΑΙ

επαγγελματική στέγη (κατάστημα), επί της Κ. Υδραίου και Στέλιου Κωτιάδη γωνία, 40τ.μ. ισόγειο και 40τ.μ. υπόγειο

Πληροφορίες τηλ. 93580, 3-9μ.μ.

3232-4/3

ΕΝΟΙΚΙΑΖΟΝΤΑΙ

ΚΑΤΑΣΤΗΜΑΤΑ ΑΠΕΝΑΝΤΙ από το BLU ORAIZOW ΚΑΙ SUNBEACH
Μόνο σοβαρές προτάσεις.

Πληροφορίες τηλ. 92644-92617

3358-7/3

ΣΕ ΠΟΛΥ ΚΕΝΤΡΙΚΗ πολυκατοικία, ενοικιάζονται ένα διαμέρισμα 94τ.μ. και ένα ισόγειο επιπλωμένο διαμέρισμα 70τ.μ. με κήπο. Τηλ. 63771 - 34622
3391-7/3

ΕΝΟΙΚΙΑΖΕΤΑΙ μαγαζί τουριστικό, στο Φαληράκι. Τηλ. 85714
3395-7/3

ΕΝΟΙΚΙΑΖΕΤΑΙ ολοκαίνουριο διαμέρισμα 110τ.μ., στην Ιαλυσό, 1ος όροφος διαμπερές. Τηλ. 0246 - 22391
3381-4/3

ΕΝΟΙΚΙΑΖΕΤΑΙ 190τ.μ. κατάστημα - επιχείρηση με μεγάλη αυλή, πισίνα, επί της Ιερού Λόχου προς παραλία Ιαλυσού, κατάλληλο για εστιατόριο - μπαρ - καφετέρια. Τηλ. 27082 - 26476
M22-11/3

ΣΤΟ ΧΩΡΙΟ ΑΡΧΑΓΓΕΛΟΣ, ενοικιάζω διαμέρισμα και δωμάτια ανεξάρτητα, όλα επιπλωμένα, με πολυκουζινάκι, ηλιακό θερμοσίφωνα, πολυτελής κατασκευή και επίπλωση. Ρόδος 22120 - 61258.
Flats and rooms for rent. Furnished, clean, not expensive. Vilage Arhangelos. Call Rhodes 22120, for information, office hours
3377-11/3

ΕΝΟΙΚΙΑΖΟΝΤΑΙ σε κεντρικό σημείο της πόλεως Ρόδου (Στεφ. Καζούλη 16), καινούρια καταστήματα με πατάρι και WC κατάλληλα για οποισδήποτε επαγγελματική χρήση. Δεκτές μόνο σοβαρές προτάσεις. Πληροφορίες τηλ. 33760 - 93215 ή 36759
3365-12/3

ΕΝΟΙΚΙΑΖΕΤΑΙ τριάρι επιπλωμένο διαμέρισμα, με τηλέφωνο, στην οδό Θεμ. Σοφούλη 67. Πληροφορίες τηλ. 33185 ή 29785
3347-7/3

ΕΝΟΙΚΙΑΖΟΝΤΑΙ ή πωλούνται 9 στρέμματα στην Κω, με αίθουσα 600τ.μ., 150μ. από τη θάλασσα. Τηλ. 0242 23224
3372-15/3

ΕΝΟΙΚΙΑΖΕΤΑΙ γκαρσονιέρα επιπλωμένη στο Καρακόνερο. Τηλ. 61640
3367-6/3

ΕΝΟΙΚΙΑΖΟΝΤΑΙ καταστήματα α) στην περιοχή Δασκάλων (οδός Δ. Αναστασιάδη και Στ. Κωτιάδη), επιφάνειας 45 και 95τ.μ., με υπόγειο αποθήκη και ακάλυπτο χώρο, έκαστο 100τ.μ., β) στην εθνική οδό Ρόδου Λίνδου, λίγο μέσα στο Ροδίνι, ενιαίος χώρος 200τ.μ., κατάλληλος για γραφεία. Πληροφορίες τηλ. 64685 και 24903
Τ16996-7/3

ΕΝΟΙΚΙΑΖΟΝΤΑΙ επιπλωμένες γκαρσονιέρες και επιπλωμένα δωμάτια με πολυκουζινάκι για όλο το χρόνο. Περιοχή Μιχ. Πετρίδη. Τηλ. 34363
3274-29/2

ΕΝΟΙΚΙΑΖΕΤΑΙ διαμέρισμα 90τ.μ. τριάρι, στο άνω Ροδίνι, Στοχχόλμης 25. Τηλ. 63201
3277-3/3

ΕΝΟΙΚΙΑΖΕΤΑΙ διαμέρισμα 2 υπνοδωματίων, σαλοτραπεζαρίας και κοινόχρηστων χώρων στην Ιαλυσό, έναντι Αστυνομικού Τμήματος Ιαλυσού. Τηλ. 20183, από 9-1 το πρωί και 5-8 το απόγευμα
3262-3/3

ΕΝΟΙΚΙΑΖΕΤΑΙ κατάστημα καινούριο, γωνιακό στο Φαληράκι, έναντι ξενοδοχείου Sun Palace. Μόνο σοβαρές προτάσεις. Τηλ. 21696 - 21521
3259-7/3

ΕΝΟΙΚΙΑΖΕΤΑΙ για επαγγελματική χρήση, ισόγειος χώρος 60τ.μ., με δυο δωμάτια σε πρώτο όροφο, με τηλέφωνο, στην πλατεία Ψαροπούλας, επί της Ορφανίδου, αριθμός 4. Τηλ. 34447 - 28258
3106-18/3

ΕΝΟΙΚΙΑΖΕΤΑΙ Ή ΠΩΛΕΙΤΑΙ

επιχείρηση αναψυκτήριο - παρασκευαστήριο, με πλήρη εξοπλισμό, στο Φαληράκι

ΠΛΗΡΟΦΟΡΙΕΣ
Τηλ. 22692, κ. Γιώργο, 10π.μ.-12μ.μ.

3385-18/3

ΕΝΟΙΚΙΑΖΕΤΑΙ Ή ΠΩΛΕΙΤΑΙ

ΕΠΙΧΕΙΡΗΣΗ RESTAURANT, πλήρως εξοπλισμένο 130 καθισμάτων, σε κεντρικό σημείο, με πελατεία ξένους και Ελληνες.

Ανοικτό και το χειμώνα, πολύ γνωστό και ως διανυκτερεύον

ΠΛΗΡΟΦΟΡΙΕΣ
Τηλ. 37168, κ. Κώστα

3375-7/3

ΕΝΟΙΚΙΑΖΟΝΤΑΙ: α) σνακ - μπαρ στην παραλία Ελλη και β) ένα κοκτέιλ - μπαρ στην Ιξιά στα Εικοσι Μαγαζιά. Πληροφορίες τηλ. 29736 - 24172
3177-4/3

ΕΝΟΙΚΙΑΖΟΝΤΑΙ επιπλωμένα δωμάτια με μπάνιο στην Παλιά Πόλη. Πληροφορίες τηλ. 28024
3308-12/3

ΕΝΟΙΚΙΑΖΕΤΑΙ δυάρι με τηλέφωνο επί της Κολοκοτρώνη. Πληροφορίες τηλ. 35342, μετά τις 5.30
3351-13/3

ΕΝΟΙΚΙΑΖΟΝΤΑΙ επιπλωμένα στούντιο επί της Θεμ. Σοφούλη 86-88, για όλο το χρόνο. Πληροφορίες τηλ. 30170
3364-7/3

ΕΝΟΙΚΙΑΖΕΤΑΙ ή πωλείται εστιατόριο με όλο τον εξοπλισμό, μηχανήματα, κ.λ.π., στην περιοχή Φανερωμένη, δίπλα στο ξενοδοχείο Κοσμοπόλιτα. Πληροφορίες Τηλέμαχο Καβάδα, οδός Καρπάθου, αρ. 20, τηλ. 22156 ή 24940
3345-6/3

ΕΝΟΙΚΙΑΖΕΤΑΙ κατάστημα κατάλληλο για σνακ μπαρ - εστιατόριο, πλήρες εξοπλισμένο, με αυλή και με χώρο για πάρκινγκ, επί της λεωφόρου Ιαλυσού 45. Τηλ. 92712 - 93844
3331-5/3

ΕΝΟΙΚΙΑΖΕΤΑΙ μονοκατοικία περίπου 100τ.μ., με τηλέφωνο και κήπο, οδός Γεωργίου Σεφέρη 14. Τηλ. 63633
2396-5/2

ΕΝΟΙΚΙΑΖΟΝΤΑΙ επιπλωμένα δωμάτια με δικό τους λουτρό και ψυγείο, έναντι ξενοδοχείου των Ρόδων. Τηλ. 22524
3342-1/3

ΕΝΟΙΚΙΑΖΕΤΑΙ διαμέρισμα σε πολυκατοικία, στην οδό Βενετοκλέων, πλήρως επιπλωμένο και με τηλέφωνο. Πληροφορίες τηλ. 01-8047912
3323-5/3

ΕΝΟΙΚΙΑΖΟΝΤΑΙ καινούρια επιπλωμένα δωμάτια, για όλο το χρόνο, με πολυκουζίνα, ψυγείο και ηλιακό θερμοσίφωνα, σε ήσυχη περιοχή στο Καρακόνερο. Τηλ. 27025 - 61694
3324-5/3

ΕΝΟΙΚΙΑΖΟΝΤΑΙ επιπλωμένα δωμάτια, μονά και διπλά, με πολυκουζινάκια, στην οδό Σοφοκλέους 42 Ε. Πληροφορίες τηλ. 62758
3326-5/3

ΕΝΟΙΚΙΑΖΕΤΑΙ διαμέρισμα τεσσάρων δωματίων με τηλέφωνο, οδός Γενναδίου αρ. 1. Πληροφορίες από 1-6μ.μ. στο τηλ. 36109 και 37771
2439-3/3

ΕΝΟΙΚΙΑΖΟΝΤΑΙ 1) κατάστημα γωνιακό 55τ.μ., με WC, 2) κατάστημα γωνιακό 45τ.μ., με WC, με μεγάλες αυλές, κατάλληλο για οποιαδήποτε χρήση, 3) κατάστημα 22τ.μ. με WC. Ολα βρίσκονται σε εμπορική περιοχή της Αναλήψεως. Πληροφορίες τηλ. 63146
3279-4/3

ΕΝΟΙΚΙΑΖΕΤΑΙ διαμέρισμα λουξ, δύο υπνοδωματίων, σαλόνι, κλπ., στην Ιξιά, 80τ.μ. Πληροφορίες τηλ. 37711 - 20423, κ. Σάββα
M34

μαθήματα

ΜΑΘΗΜΑΤΙΚΑ

ΜΑΘΗΜΑΤΙΚΟΣ παραδίδει ιδιαίτερα μαθήματα σε μαθητές γυμνασίου - λυκείου.

Εργασία υπεύθυνη - μεθοδική.

Πληροφορίες τηλ. 22166

3031-7/4

διάφορα

ΑΝΑΛΑΜΒΑΝΩ μπογιατίσματα ενοικιαζομένων δωματίων - στούντιο. Τιμές λογικές. Πληροφορίες τηλ. 32071, από 4 - 10μ.μ., κ. Βασίλη
3329-5/3

ΕΜΠΕΙΡΟΤΕΧΝΗΣ ΕΡΓΟΛΑΒΟΣ, αναλαμβάνει πάσης φύσεως οικοδομικές εργασίες. Πληροφορίες τηλ. 0244 - 22031, Αρχάγγελος
3240-1/3

ΥΔΡΑΥΛΙΚΟΣ

ΑΝΑΛΑΜΒΑΝΕΙ πάσης φύσεως υδραυλικές εργασίες, μικρές και μεγάλες. Εγκαταστάσεις, αποφράξεις, συντήρηση ξενοδοχείων, κλπ. Εγκαταστάσεις με σύστημα αντόματου ποτισμού.

Εργασία εγγυημένη ταχεία εξυπηρέτηση

Δημήτρης

Πληροφορίες τηλ. 36559 και 31990

3109-20/3

ΕΠΙΣΚΕΥΑΖΟΝΤΑΙ

ΟΙΚΙΑΚΕΣΣΥΣΚΕΥΕΣ
ΨΥΓΕΙΑ - ΠΛΥΝΤΗΡΙΑ
ΗΛΕΚ.ΚΟΥΖΙΝΕΣ
και ΗΛΙΑΚΑ
ΘΕΡΜΟΣΙΦΩΝΑ
ΤΙΜΕΣ ΛΟΓΙΚΕΣ
ΕΡΓΑΣΙΑ ΕΓΓΥΗΜΕΝΗ
Τηλ. **65073 - 27971**
Θανάσης και Δημήτρης

3244-25/3

ΑΠΟΦΡΑΞΕΙΣ ΚΑΘΑΡΙΣΜΟΙ ΑΠΟΧΕΤΕΥΣΕΩΝ

Αναλαμβάνουμε τον καθαρισμό αποχετεύσεων πολυκατοικιών και ξενοδοχείων, με ειδικό ηλεκ/το μηχάνημα.

ΟΙ ΑΠΟΧΕΤΕΥΣΕΙΣ ΓΙΝΟΝΤΑΙ ΣΑΝ ΝΑ ΤΙΣ ΠΕΡΑΣΑΤΕ ΣΗΜΕΡΑ.

● **ΕΡΓΑΣΙΑ ΕΓΓΥΗΜΕΝΗ**

ΤΗΛ. 36559 - 31990

όλο το 24ωρο

3109-20/3

ΥΔΡΑΥΛΙΚΕΣ

ΕΡΓΑΣΙΕΣ - ΠΑΣΗΣ ΦΥΣΕΩΣ ΑΠΟΦΡΑΞΕΙΣ

ΜΕ ΤΟ ΠΙΟ ΣΥΓΧΡΟΝΟ ΑΠΟΦΡΑΚΤΙΚΟ ΗΛΕΚΤΡΙΚΟ ΜΗΧΑΝΗΜΑ. ΤΕΛΕΙΟ ΚΑΘΑΡΙΣΜΑ.

Τηλ. 22104
κ. Γιώργο.

2959-10/3

ΥΔΡΑΥΛΙΚΟΣ

ΑΝΑΛΑΜΒΑΝΩ ΠΑΣΗΣ ΦΥΣΕΩΣ ΕΡΓΑΣΙΕΣ.

ΕΓΚΑΤΑΣΤΑΣΕΙΣ, ΑΠΟΦΡΑΞΕΙΣ, ΣΥΝΤΗΡΗΣΕΙΣ, ΤΥΧΟΝ ΒΛΑΒΕΣ, ΚΛΠ.

ΤΑΧΕΙΑ ΕΞΥΠΗΡΕΤΗΣΗ

Τηλ. 36886 - 33287
κ. Αγαπητό

3208-25/3

ΗΛΕΚΤΡΟΛΟΓΟΣ

ΑΝΑΛΑΜΒΑΝΕΙ ΗΛΕΚΤΡΟΛΟΓΙΚΕΣ ΕΓΚΑΤΑΣΤΑΣΕΙΣ - ΕΡΓΑΣΙΕΣ ΚΑΙ ΒΛΑΒΕΣ

ΖΑΧΑΡΙΟΥ ΓΙΩΡΓΟΣ
ΜΑΡΚΟΥ ΜΠΟΤΣΑΡΗ 17

Τηλ. 34533

3290-24/3

αυτοκίνητα

ΑΓΟΡΑΖΟΥΜΕ Η ΑΝΤΑΛΛΑΣΣΟΥΜΕ

το παλιό σας αυτοκίνητο με ένα ΤΟΥΟΤΑ

ΤΖΙΩΡΑΣ - ΤΣΟΥΜΠΛΕΚΑΣ Ο.Ε

ΤΗΛ: 29693 - 30414

X253

ΑΓΟΡΑΖΟΥΜΕ το παλιό μεταχειρισμένο αυτοκίνητό σας για κυκλοφορία ή απόσυρση, σε οποιαδήποτε κατάσταση τοις μετρητοίς. Πληροφορίες κ. Δημήτρη, τηλ. 62171 - 65171
X248

ΠΩΛΕΙΤΑΙ για απόσυρση αυτοκίνητο MAZDA 1600. Πληροφορίες τηλ. 64822
2393-8/3

ΠΩΛΕΙΤΑΙ αυτοκίνητο RENO 9 - 1400 c.c., σε υπεράριστη κατάσταση. Τιμή 1.500.000. Γίνονται ευκολίες πληρωμής. Πληροφορίες τηλ. 31810
246-14/3

ΠΡΟΣΟΧΗ! ΜΕΓΑΛΗ ΕΥΚΑΙΡΙΑ!!! ΠΩΛΕΙΤΑΙ
μηχανή τύπου TSOPER, χρώματος κόκκινο μάρκας YAMAHA 250c.c., μόνο με 10.000 χιλιόμετρα, σε άριστη κατάσταση. Πληροφορίες κ. Γιάννη, απογευματινές ώρες, τηλ. 25031
3353-7/3

ΠΩΛΕΙΤΑΙ μηχανάκι χρώματος άσπρο, μάρκας SUZUKI αυτόματο. Πληροφορίες κ. Γιάννη, τηλ. 25031, απογευματινές ώρες
3353-7/3

ΕΥΚΑΙΡΙΑ: ΠΩΛΕΙΤΑΙ
XRV (AFRICA - TWIN) 750c.c., με 5.500k.m. Πληροφορίες στα τηλέφωνα 37168 και 29408, 4-10μ.μ., Χρήστος
3341-6/3

ΠΩΛΟΥΝΤΑΙ ένα Οπελ Ρέκορντ 1700 και ένα Φορντ 1700, άριστα συντηρημένα, σε τιμές λογικές. Πληροφορίες τηλ. 32998
2427-3/3

ΠΩΛΕΙΤΑΙ μηχανάκι μάρκας HONDA, τύπου M.B. 50 c.c., σε τιμή ευκαιρίας των 100.000 δρχ. Τηλ. 33216 - 23547
3269-1/3

ΡΟΔΙΑΚΗ ΠΟΤΟΠΟΙΪΑ Α.Ε.

ΖΗΤΟΥΝΤΑΙ

ΓΙΑ ΤΙΣ ΝΕΕΣ ΥΠΕΡΣΥΓΧΡΟΝΕΣ ΕΓΚΑΤΑΣΤΑΣΕΙΣ ΤΗΣ ΕΤΑΙΡΙΑΣ ΣΤΗΝ ΠΕΡΙΟΧΗ ΜΑΡΙΤΣΩΝ, ΑΠΟΦΟΙΤΟΙ ΟΙΚΟΝΟΜΙΚΩΝ ΣΧΟΛΩΝ ΑΣΟΕΕ, ΑΒΣΠ, ΑΒΣΘ Ή ΙΣΟΤΙΜΩΝ ΣΧΟΛΩΝ ΤΟΥ ΕΞΩΤΕΡΙΚΟΥ ΜΕ ΚΑΛΕΣ ΓΝΩΣΕΙΣ ΑΓΓΛΙΚΩΝ.

Η ΕΤΑΙΡΙΑ ΠΡΟΣΦΕΡΕΙ ΑΡΙΣΤΕΣ ΠΡΟΟΠΤΙΚΕΣ ΕΞΕΛΙΞΗΣ ΚΑΙ ΣΥΝΕΧΗ ΕΚΠΑΙΔΕΥΣΗ ΤΟΥ ΠΡΟΣΩΠΙΚΟΥ ΤΗΣ.

ΟΙ ΥΠΟΨΗΦΙΟΙ ΜΕ ΤΑ ΠΑΡΑΠΑΝΩ ΠΡΟΣΟΝΤΑ, ΜΠΟΡΟΥΝ ΝΑ ΕΠΙΚΟΙΝΩΝΟΥΝ ΠΑ ΡΑΝΤΕΒΟΥ ΣΤΑ ΤΗΛΕΦΩΝΑ: 47666-47667-62046-62080, Δευτέρα - Παρασκευή, 7.30-15.30

X277-5/3

ΑΠΟ ΕΠΙΧΕΙΡΗΣΗ ΕΣΤΙΑΤΟΡΙΟΥ

ΖΗΤΟΥΝΤΑΙ

ΓΙΑ ΤΗ ΝΕΑ ΣΑΙΖΟΝ 1992, ΑΤΟΜΑ ΓΙΑ ΤΙΣ ΠΑΡΑΚΑΤΩ ΕΙΔΙΚΟΤΗΤΕΣ:

α) ΔΥΟ ΛΑΝΤΖΙΕΡΕΣ

β) ΣΕΡΒΙΤΟΡΟΣ, ΓΝΩΣΤΗΣ ΑΠΤΑΙΣΤΩΝ ΓΕΡΜΑΝΙΚΩΝ

γ) ΒΟΗΘΟΣ ΣΕΡΒΙΤΟΡΟΥ, ΗΛΙΚΙΑΣ ΩΣ 17 ΕΤΩΝ

● **Αξιόλογες αποδοχές, έκτακτα πριμ.**

● **Ιδιαίτερα, επιπλέον προσόντα, θα εκτιμηθούν ανάλογα**

Για πληροφορίες στο τηλ. 34608, από 5 έως 10μ.μ.

2434-28/2

ΔΙΑΚΟΓΕΩΡΓΙΟΥ ΚΑΛΛΙΣΤΟΣ

ΚΑΤΑΣΚΕΥΑΣΤΗΣ - ΙΔΙΟΚΤΗΤΗΣ

ΠΩΛΟΥΝΤΑΙ ΤΑ ΚΑΤΩΘΙ ΑΚΙΝΗΤΑ

1) Σε γωνιακή οικοδομή των τεσσάρων διαμερισμάτων μόνο, επί της Στεφ,. Καζούλη και Γαριβάλδη πωλούνται. Αυθημερόν παράδοση.

α) Τρία διαμερίσματα τεσσάρια γωνιακά των 130-160τ.μ. με εντοιχισμένες κουζίνες - ντουλάπες - δύο μπάνια - διπλά τζάμια - μπαλκόνια μεγάλα, η οικοδομήέχει υδραυλικό ασανσέρ.

β) Γκαρσονιέρα ισόγεια στο Αραπάκι 47τ.μ. επί της οδού Παρθενόπης

γ) Διαμέρισμα 130 τ.μ. στο Αραπάκι πολυτελούς κατασκευής

δ) Πωλείται οικόπεδο στην Παστίδα 330τ.μ. δίπλα από το ΕστιατόριοΓέφυρα

2) Κτήματα στη Λαχανιά, παραλιακά των 4-10-15 στρεμμάτων. Επίσης κτήμα 52 στρεμ. παραλιακό κατάλληλο για αθλητικό κέντρο και ξενοδοχειακή μονάδα.

3) Ζητείται οικόπεδο προς ΑΝΤΙΠΑΡΟΧΗ εντός πόλεως.

Δέχομαι ανταλλαγές ακινήτων
Γίνονται ευκολίες πληρωμής - δάνεια δεκτά.
Προτάσεις δέχομαι και είναι δεκτοί όλοι οι μεσίτες.

Πληρ.:ΔΙΑΚΟΓΕΩΡΓΙΟΥΚΑΛΛΙΣΤΟΣ
Τηλ. 29318, 29188, 63959
Διευθ.: Κων/νου Τσαλδάρη 28 Αγία Τριάδα.

Μ11

ΠΩΛΟΥΝΤΑΙ τα κάτωθι ακίνητα

- 500 τ.μ. στα Τριάντα εντός οικισμού
- 5.200 τ.μ. αγρόκτημα στην Καταβιά με 1.900.000
- 75 τ.μ. γιαπί διαμέρισμα στην Αταβύρου
- 30.5 γκαρσονιέρες επί της Νικηταρά
- Μαζονέτες υπό κατασκευή στη Φιλέρημο 240 τ.μ. σε οικ. 1.400τ.μ.
- 5.600 τ.μ. (αγρόκτημα στην Κάμειρο Σκάλα)
- 5 Studios κοντά στην Santa Maria
- 438 τ.μ. οικόπεδο στα Τριάντα
- 115 τ.μ. αποθήκη στην Πειραιώς
- Μονοκατοικία στα Τριάντα σε 800 τ.μ. οικόπεδο
- 48 τ.μ. κατάστημα επί της Σοφ. Βενιζέλου (100 Μαγαζιά)
- Μονοκατοικία 120 τ.μ. στα Ασγούρου σε μπετά σε 1.000 τ.μ. οικόπεδο με 11.000.000
- 50 τ.μ. δυάρι στου Βερόπουλου καινούργιο με 7.500.000
- Εμπορικό κέντρο με ξενοδοχείο στα Τριάντα
- Μαγαζιά - διαμερίσματα υπό κατασκευή στην Κ. Υδραίου
- ΑΠΟΘΗΚΗ κοντά στη Μιχ. Πετρίδη, με 7.000.000
- ΑΠΟΘΗΚΕΣ επί της Γρηγορίου Ε'
- ΜΑΓΑΖΙ 63τ.μ. επί της Μιχ. Πετρίδη, με 15.000.000
- ΔΙΑΜΕΡΙΣΜΑ μεταχειρισμένο, πάροδος Λαέρμων
- ΟΙΚΟΠΕΔΟ στη Λέρο, 500τ.μ.
- ΟΡΟΦΟΣ με άδεια οικοδομής 130τ.μ. κοντά στο γυμνάσιο
- ΣΤΟ ΜΑΣΤΙΧΑΡΙ ΚΩ, 24 στρεμ. στο κύμα με 10.000 το τ.μ.
- 170 τ.μ. στην Κέννεντυ με 25.000.000 (διαμέρισμα)
- 40 τ.μ. στην Κέννεντυ με 5.500.000 (διαμέρισμα)
- 100τ.μ., στην Κέννεντυ επιπλωμένο για άμεση κατοίκηση
- 24 στρ. στο Γεννάδι με άδεια για ξενοδ. 325 κλινών
- 150 τ.μ., μονοκατοικία στην Παλιά Πόλη κοντά σε πλατεία
- 380τ.μ., στη Σορωνή, κτίζεις 240τ.μ., με 3.800.000
- 500 τ.μ., εξ αδιαιρέτου οικόπεδο στο Ροδίνι με 9.000.000
- 6 στούντιος στα Τριάντα
- 80 τ.μ., διαμέρισμα στο Ροδίνι με 11.000.000
- 85 τ.μ., στην Ανάληψη με 11.500.000

- 48 τ.μ. διαμέρισμα στην Ιξιά
- 65 τ.μ., με αυλή στα Τριάντα
- 2.000 τ.μ. στα Μαριτσά εντός οικισμού
- 53 στρ. στην Παστίδα με 500 δρχ. το μέτρο
- ΕΝΟΙΚΙΑΖΕΤΑΙ ξενοδοχείο 35 κλινών στη Σορωνή με μπαρ και εστιατόριο
- ΟΙΚΟΠΕΔΟ 400 τ.μ. κοντά στην οδό Ατταβύρου
- ΟΙΚΟΠΕΔΟ 100 τ.μ., στο Ροδίνι οικοδομήσιμο
- ΔΙΑΜΕΡΙΣΜΑ καραγιαπί 160 τ.μ., στη Φανερωμένη (ισόγειο)
- ΟΙΚΟΠΕΔΟ 713 τ.μ., στους Καθηγητές
- 166 τ.μ. ισόγειο με 25 μ. υπόγειο στη Σωτήρος
- 62 τ.μ., στην πλατεία Αγ. Νικολάου (μαγαζί)
- 1000 μ. οικόπεδο κοντά στο ΚΤΕΟ Ρόδου
- ΜΟΝΟΚΑΤΟΙΚΙΑ 90 τ.μ. σε 1000 μ. οικόπεδο και ετοιμοπαράδοτη
- 100 τ.μ. στην Ιξιά με αυλή
- 117 τ.μ. - 165 τ.μ. στ' Ασγούρου
- 10 διαμερίσματα στη Σύμη 1ης κατηγορίας (ξενοδοχείο)- 45 κλίνες στην Κάρπαθο (ξενοδοχείο)
- ΜΕΓΑΡΟ 152 τ.μ., σε οικόπεδο, 568 τ.μ. στο Σαν Φραντζίσκο
- 100 κλίνες στα Κολύμπια ημιτελές
- 100 κλίνες εντός πόλεως (ξενοδοχείο)
- 90 κλίνες εντός πόλεως (ξενοδοχείο)

ΣΗΜΕΙΩΣΗ : Ζητούνται προς πώληση ΟΙΚΟΠΕΔΑ – ΚΤΗΜΑΤΑ – ΔΙΑΜΕΡΙΣΜΑΤΑ –ΜΟΝΟΚΑΤΟΙΚΙΕΣ – ΓΡΑΦΕΙΑ – ΚΑΤΑΣΤΗΜΑΤΑ – ΞΕΝΟΔΟΧΕΙΑ

Πολλές περιπτώσεις που θα ικανοποιήσουν τον πιο απαιτητικό αγοραστή μικρό ή μεγάλο

ΚΤΗΜΑΤΟΜΕΣΙΤΙΚΟ ΓΡΑΦΕΙΟ

ΒΑΣΙΛΕΙΟΣ ΕΓΓΛΕΖΟΣ

Ν. Πλαστήρα 9, τηλ. 29308 – 23913

ΠΩΛΟΥΝΤΑΙ

ΤΑ ΚΑΤΩΘΙ ΔΙΑΜΕΡΙΣΜΑΤΑ:

- 35 τ.μ. γκαρ

Στις 5 Μαΐου η δίκη

ΣΥΝΕΧΕΙΑ ΑΠΟ ΤΗ ΣΕΛ. 1

κοινωνικό, αλλά δεν μπορεί η χώρα μας να δεχθεί όλους τους λαθρομετανάστες, από Αλβανία, Πολωνία, Ιράκ, Τουρκία και χώρες όλων των ηπείρων, γιατί τότε θα υπάρξει θέμα μειονοτήτων.

◆ Πάντως θα πρέπει να επισημανθεί ότι η Τουρκία, μεθοδεύει την «εισβολή» στη χώρα μας λαθρομεταναστών και τους διευκολύνει να έρχονται στη χώρα μας. Η κίνηση αυτή των Τούρκων είναι αναμφίβολα πονηρή και χρειάζεται προσοχή.

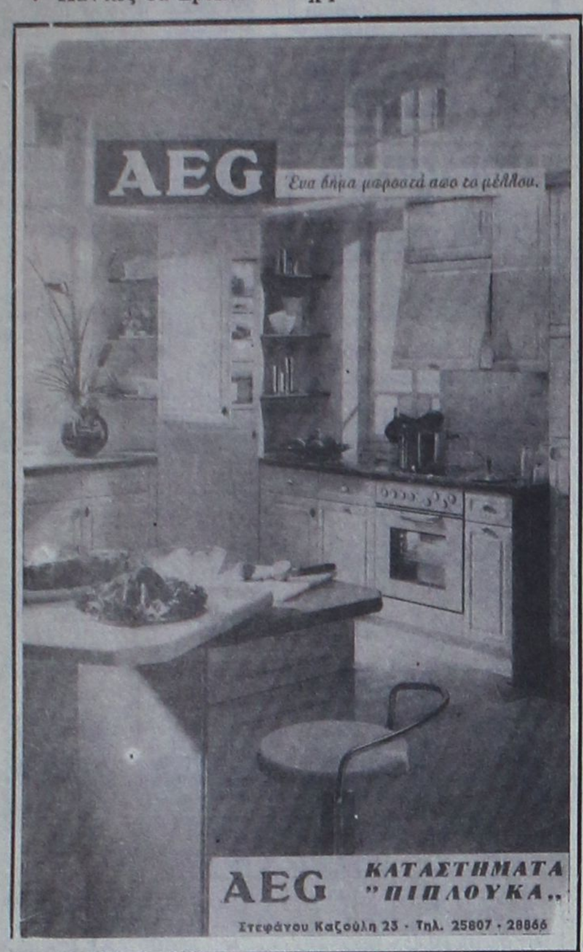

Minuit palace



ΑΝΤΩΝΗΣ ΡΟΔΙΤΗΣ

ΚΛΙΜΑΤΟΘΕΡΜΙΚΗ Ο.Ε.
ΠΗΔΙΑΚΗΣ Π. ΣΤΑΥΡΟΣ - ΣΤΑΜΑΤΗΣ Σ. ΕΛΕΥΘΕΡΙΟΣ
ΘΕΡΜΑΝΣΗ - ΨΥΞΗ - ΚΛΙΜΑΤΙΣΜΟΣ
HITACHI
Παγκόσμια Πρωτοπορία
ΗΛΙΑΚΑ ΣΥΣΤΗΜΑΤΑ TECHNICAL
ΤΑΧΥΘΕΡΜΟΣΙΦΩΝΕΣ TRITON delta
ΠΙΣΙΝΕΣ - ΧΗΜΙΚΑ
ΒΙΟΛΟΓΙΚΟΙ ΚΑΘΑΡΙΣΜΟΙ
ΑΠΟΣΚΛΗΡΥΝΤΕΣ ΝΕΡΟΥ
ΦΙΛΤΡΑ - ΑΝΤΛΙΕΣ - ΚΥΚΛΟΦΟΡΗΤΕΣ
ΠΙΕΣΤΙΚΑ - ΠΥΡΟΣΒΕΣΤΙΚΑ FORMULA
ΣΥΓΚΡΟΤΗΜΑΤΑ
ΕΙΔΗ ΠΥΡΑΣΦΑΛΕΙΑΣ
ΛΕΒΗΤΕΣ - ΚΑΥΣΤΗΡΕΣ
Buderus
ΔΥΤΙΚΗΣ ΓΕΡΜΑΝΙΑΣ
Λεωφ. Λίνδου 210
Τηλ. (0241) 64028 - 47523 - 85395
2373-5/3

ΜΠΕΡΔΗΣ
Εργοστάσιο κισσηρολίθων σε όλες τις διαστάσεις
Τους φτιάχνουμε με τα τελευταία μηχανήματα και τα ισχυρότερα υλικά
Εγγύηση - Ταχύτητα (παράδοση 25 ετών) και οικοδομικά υλικά
Πώληση 6ο χιλιόμετρο Ρόδου - Λίνδου
Τηλ. 0241 - 62147
Οικία 0241 - 61884
244-29/2

Τραγωδία σε δρόμο

ΣΥΝΕΧΕΙΑ ΑΠΟ ΤΗ ΣΕΛ. 1

Οικονόμου του Μιχαήλ, 20 χρόνων μουσικός, σοβαρά τραυματίας ο 19χρονος στρατιώτης Στυλιανός Τσερκέζης του Ε. και ελαφρά τραυματίας ο 20χρονος στρατιώτης Κωνσταντίνος Δελαπόρτας του Γεωργίου. Σύμφωνα με το δελτίο συμβάντων του Τμήματος Τροχαίας Ρόδου, στις 1.45 τα ξημερώματα χθες, στο 14ο χιλιόμετρο της εθνικής οδού Ρόδου - Λίνδου, το υπ' αριθμό κυκλοφορίας ΡΟΒ 6483 ΙΧ επιβατηγό αυτοκίνητο που οδηγούσε ο 19χρονος Τσερκέζης και στο οποίο επέβαιναν ο Οικονόμου και ο Δελαπόρτας, λόγω υπερβολικής ταχύτητας εκτράπηκε της πορείας του και με την οροφή «καρφώθηκε» σε κολώνα της ΔΕΗ. Από την πρόσκρουση του αυτοκινήτου στην κολώνα σκοτώθηκε ο συνεπιβάτης Οικονόμου, τραυματίστηκε πολύ σοβαρά ο οδηγός και ελαφρότερα ο τρίτος της παρέας.

ΛΟΓΩ της σοβαρότητας της κατάστασής του, ο Τσερκέζης μεταφέρθηκε αεροπορικώς χθες το πρωί, σε νοσοκομείο της πρωτεύουσας, ενώ ο Δελαπόρτας παραμένει για νοσηλεία στο νοσοκομείο του νησιούμας.

● Ανακρίσεις - έρευνες, κάνει το Τμήμα Τροχαίας Ρόδου.

Ο φορέας του AIDS

ΣΥΝΕΧΕΙΑ ΑΠΟ ΤΗ ΣΕΛ. 1

που έγιναν γνωστά, μέχρι τώρα στη Ρόδο έχουν νοσήσει πέντε φορείς του AIDS (τρεις άνδρες και δύο γυναίκες) και η άτυχη γυναίκα είναι η έκτη περίπτωση.

◆ Οι επίσημα δηλωμένοι φορείς του AIDS στο νοσοκομείο της Ρόδου, είναι 38, ενώ από τα ιδιωτικά μικροβιολογικά ιατρεία είναι «εντοπισμένοι» γύρω στους δώδεκα, οπότε είναι συνολικά 50.

ΤΕΛΟΣ σύμφωνα με ανεπιβεβαίωτες πληροφορίες η γυναίκα η οποία νόσησε έχει φίλη, η οποία είναι επίσης φορέας!

Εκούσια απαγωγή

ΣΥΝΕΧΕΙΑ ΑΠΟ ΤΗ ΣΕΛ. 1

μενο της, αφού οι γονείς της αντιδρούσαν στο δεσμό τους.

ΠΡΟΧΘΕΣ το απόγευμα οι γονείς της ανήλικης, πήγαν στο Αστυνομικό Τμήμα Αρχαγγέλου και υπέβαλαν μήνυση σε βάρος του Χατζηνικόλα για εκούσια απαγωγή της κόρης τους.

◆ Σχετικό σήμα αναζητήσεων των δύο ερωτευμένων, εκδόθηκε από το Αστυνομικό Τμήμα Αρχαγγέλου και κοινοποιήθηκε προς όλες τις αστυνομικές υπηρεσίες του νομού μας.

Σουλούνιας

Τηλεοράσεις, ραδιομαγνητόφωνα, ψυγεία, κουζίνες, πλυντήρια, σίδερα ατμού, στεγνωτήρες μαλλιών, τοστιέρες, λεμονοστίφτες, μίξερ, μπλέντερ, ηλεκτρ. σκούπες, ηλεκτρικά είδη, φωτιστικά και πολλά χρήσιμα οικιακά είδη στο κατάστημα

Α. ΣΟΥΛΟΥΝΙΑ
28 Οκτωβρίου 14 (Πλατεία Ακαδημίας) Τηλ. 33477
3394-7/3

Inte rail/ TRAVEL

6ΗΜΕΡΟ ΙΕΡΟ ΠΡΟΣΚΥΝΗΜΑ
ΣΤΙΣ ΜΟΝΕΣ: ΠΑΝΑΓΙΑΣ ΜΑΛΕΒΗΣ
ΑΓ. ΠΑΤΑΠΙΟΥ, ΕΥΑΓΓΕΛΙΣΤΡΙΑΣ,
ΧΡΥΣΟΒΑΛΑΝΤΟΥ κ.α.
21/3/92 έως 27/3/92

Μετά από συνεννόηση με τις μονές οι οποίες ευπρόσδεκτα άνοιξαν τις αγκάλες τους για να μας φιλοξενήσουν, σας καλούμε να μας ακολουθήσετε στο ιερό προσκύνημα στα θαυματουργά και πανέμορφα μοναστήρια μας.

Το πρόγραμμα περιλαμβάνει:
* 4ήμερη περιήγηση με πολυτελή πούλμαν στι μονές
* 1 διανυκτέρευση στο ξενοδοχείο President cat. A. superior στην Αθήνα με πρωινό
* Τα εισιτήρια προς και από το λιμάνι του Πειραιά σε καμπίνεςΒ΄θέσεως
* Τα trausfer: ξεν/χείο - λιμάνι - ξεν/χείο

ΤΙΜΗ ΣΥΜΜΕΤΟΧΗΣ 32.000

Την ευθύνη για τη διοργάνωση έχει το γραφείο γενικού τουρισμού

Interail Travel

Πληροφορίες - δηλώσεις συμμετοχής στο τηλέφωνο25639
Διεύθυνση: ΚΕΝΝΕΝΤΥ 38

Auto Mania accessories

Το CALYPSO είναι ο νέος καί ασφαλής τρόπος για να κρατάτε ροφήματα και ποτά σε αυτοκίνητα και σκάφη όταν κινούνται. Ο καρντανικός μηχανισμός του,εξασφαλίζει με την αστραπιαία δράση του ότι δεν θα χυθεί τίποτα.Είναι ασφαλέστερο από το να κρατάτε ροφήματα και ποτά με το χέρι.Η απίστευτη λειτουργία του θα σας εκπλήξει.



Κυκλοφορεί στη Ρόδο, στα πρατήρια υγρών καυσίμων και αξεσουάρ αυτοκινήτων
Αντιπρόσωπος Ρόδου:
ΠΑΝΑΓΙΩΤΗΣ ΤΣΑΓΚΑΡΑΚΗΣ
Πώληση χονδρική - λιανική
Τηλ. 30184
3374-6/3

Διατίθεται και με αντικατάβολή σε όλη την Ελλάδα.

Αθλια μασκαραλίκια

ΣΥΝΕΧΕΙΑ ΑΠΟ ΤΗ ΣΕΛ. 1

αιμορραγούσαν, αλλά γύρισε πίσω άπρακτο, γιατί ήταν ...πλάκα!

◆ Οπως κατήγγειλαν γονείς των μαθητών των δημοτικών σχολείων, οι οποίοι ήταν μάρτυρες των απαράδεκτων περιστατικών και γεγονότων που διαδραματίσθηκαν στην αυλή του ιστορικού Βενετοκλείου, μαθητές του Λυκείου και του Γυμνασίου με αυγά, γιαούρτια, αμπού'ρ-ς που βρωμοκοπουσαν και το πλέον σοβαρό με κροτίδες και βαρελότα, άρχισαν ένα «πόλεμο» μεταξύ τους που ήταν ανεπίτρεπτος.

ΔΕΝ ΕΛΕΓΨΑΝ επίσης τα μπουγελώματα, ενώ το αποκορύφωμα του «αποκριάτικου ξεφαντώματος» των μαθητών, ήταν όταν άρχισαν να μασάνε μικρά έγχρωμα χαπάκια (κόκκινα) και ξαφνικά άρχισαν να ...ξερνάνε «αίμα»! Αυτό είχε σαν αποτέλεσμα να ανησυχήσουν οι καθηγητές, οι οποίοι νόμισαν ότι κάποιοι μαθητές χτύπησαν καί κάλεσαν το ασθενοφόρο, αλλά όταν ήρθε τελικά ομολόγησαν ότι ήταν ...πλάκα!

◆ Ολα τα παραπάνω θεωρούνται απαράδεκτα και καταγγέλονται από τους γονείς, οι οποίοι θεωρούν και τους καθηγητές υπεύθυνους για τα όσα συμβαίνουν και για τα οποία δεν παίρνουν μέτρα.

Αναστατώνουν την πόλη

ΣΥΝΕΧΕΙΑ ΑΠΟ ΤΗ ΣΕΛ. 1

και προκαλούν πεζούς και ενοχλούν, κυρίως τις νυχτερινές ώρες τον κόσμο.

◆ Θα πρέπει τις ημέρες αυτές να υπάρξει περισσότερη αστυνόμευση για την καταστολή αυτών των περιστατικών στα οποία δυστυχώς προστίθεται και η μέθη πολλών με τους γνωστούς κινδύνους.

Φουντώνει το «μποϋκοτάζ»

ΣΥΝΕΧΕΙΑ ΑΠΟ ΤΗ ΣΕΛ. 1

συζητηθεί και στον Εμπορικό Σύλλογο ή το Εμπορικό και Βιομηχανικό Επιμελητήριο.

ΣΤΟ ΜΕΤΑΞΥ ο Σύλλογος Κυπρίων της Ρόδου εξέδωσε χτες ανακοίνωση με την οποία καλούνται οι Ροδίτες να μποϋκοτάρουν τα προϊόντα από την Τουρκία, Ολλανδία και Ιταλία. Το κείμενο της ανακοίνωσης έχει ως εξής:

«Φίλε Ροδίτη

Με ικανοποίηση διαβάζουμε και βλέπουμε ότι για μια ακόμη φορά, όταν χρειάστηκε να σηκώσεις το ανάστημά σου σ' αυτούς που δόλια μας προκαλούν και μας αμφισβητούν σαν Εθνος,. το έκανες.

Εφόσον οι εταίροι μας, τρομάζουν μόνο όταν τους θίξεις τα οικονομικά τους συμφέροντα, αφού η ιστορία μας και ο πολιτισμός μας τους είναι αγκάθι στα μάτια, η λύση του μποϋκοτάζ των ολλανδικών και ιταλικών προϊόντων είναι η μόνη διέξοδος.

Εμείς σαν Σύλλογος Κυπρίων Ρόδου βλέποντας τον αυθορμητισμό σου, την ομοψυχία σου, αυτό το ξύπνημα της εθνικής σου συνείδησης σε καλούμε να μποϋκοτάρεις και τα τούρκικα προϊόντα που εξακολουθούν να διοχετεύουν στην αγορά δύο φρουτέμποροι «συμπατριώτες μας».

Οι 200.000 πρόσφυγες - οι 1619 αγνοούμενοι - το 40% της βιασμένης κυπριακής γης και οι επεκτατικές βλέψεις των Τούρκων για τα Δωδεκάνησα, δεν μας επιτρέπουν ούτε δραχμή σε συνάλλαγμα να στέλλουμε στην απέναντι χώρα.

Τα μήλα τους, οι πατάτες τους, τα καρότα τους, τα καρπούζια τους ας σαπίσουν στις αποθήκες των φρουτεμπόρων του εύκολου κέρδους. Η ελληνική γη μας τιμά με όλα τα προϊόντα της, ας την τιμήσουμε και μεις.

Φίλε Ροδίτη.

όχι στα τούρκικα - ολλανδικά - ιταλικά προϊόντα.»

Η λειτουργία των κεραιών

ΣΥΝΕΧΕΙΑ ΑΠΟ ΤΗ ΣΕΛ. 1

κών σταθμών) λειτουργούν σε ταράτσες σπιτιών της πόλης, ενώ επισημαίνεται ότι κανένας ιδιοκτήτης σταθμού δεν έχει άδεια για την τοποθέτησή τους, που σημαίνει ότι η λειτουργία τους είναι παράνομη.

ΛΕΓΕΤΑΙ - χωρίς αυτό να έχει επιβεβαιωθεί - ότι στο πόρισμα τονίζεται ακόμη ότι θα πρέπει να απομακρυνθούν όλες οι κεραίες από τις ταράτσες των σπιτών και προτείνεται να δημιουργηθεί ένα «πάρκο» όπου θα γίνει ομαδική εγκατάσταση.

● Σχετικά με το θέμα της ακτινοβολίας, στο πόρισμα γίνεται λόγος, αλλά οι συντάκτες υποστηρίζουν ότι δεν μπορούν να πάρουν θέση γιατί δεν είναι ειδικοί. Ομως, δεν απορρίπτουν τους κινδύνους που υπάρχουν και ζητούν να διερευνηθεί το θέμα από ειδικούς.

ΜΕ ΤΗΝ ΕΥΚΑΙΡΙΑ θα πρέπει να σημειωθεί ότι για το θέμα των κεραιών στις ταράτσες των σπιτών, έχει διατάξει τη διενέργεια προκαταρκτικής εξέτασης ο εισαγγελέας Πρωτοδικών Ρόδου κ. Χατζίκος.

Το θέμα του μποϋκοτάζ

ΣΥΝΕΧΕΙΑ ΑΠΟ ΤΗ ΣΕΛ. 1

για την ενημέρωση της ολλανδικής και ιταλικής κοινής γνώμης. Εκστρατεία για να καταλάβουν οι άνθρωποι στις χώρες αυτές, ότι το μποϋκοτάζ δεν εκφράζει εχθρότητα των Ελλήνων εναντίον τους. Οτι είναι μια έκφραση αποδοκιμασίας της υπονομευτικής για τα δικά μας συμφέροντα πολιτικής που ακολουθούν οι κυβερνήσεις των χωρών τους.

—Η τροφοδότηση των μέσων ενημέρωσης στην Ολλανδία, την Ιταλία και τις άλλες χώρες με τα δικά μας επιχειρήματα, τις δικές μας θέσεις και τα δικά μας στοιχεία για ό,τι σήμερα επιχειρείται εις βάρος μας στα πλαίσια μιας πολιτικής κατακερματισμού της Βαλκανικης.

—Η αποσύνδεση της λογικής του μποϋκοτάζ από εθνικιστικές και άλλου είδους ακρότητες.

Το μποϋκοτάζ οφείλει ν' αποβεί όπλο πειθούς και όχι να καταλήξει να εκληφθεί ως ξέσπασμα εν βρασμώ ψυχής. Να ασκήσουμε πιέσεις αποτελεσματικές θέλουμε κι όχι να εισπράξουμε ζημιογόνα αντίμετρα.

Οι Ολλανδοί, οι Ιταλοί και όποιοι άλλοι να καταλάβουν με τρόπο σαφή και συγκεκριμένο, ότι δεν είμαστε ενθουσιασμένοι με την πολιτική τους απέναντί μας. Και δεν μπορούν να την συνεχίζουν με τη δική μας ανοχή.

Με μια σωστή αντιμετώπιση του μποϋκοτάζ, ίσως προκύψει και για μας μια καλή ευκαιρία να διαπιστώσουμε, ότι η άμετρη ξενομανία μας δεν βρίσκει αναγκαστικά ευγνώμονες αποδέκτες.

Αντιθέτως μάλιστα, μας βλάπτει γενικώς και πάντα...

PEUGEOT
NEO 106
ΤΗΛ. 23.085 - 27.716

ΜΝΗΜΟΣΥΝΑ



Τελούμε την 3η Μαρτίου ημέρα Τρίτη και ώρα 8π.μ. στον ιερό ναό Αγίας Ειρήνης Ορφανοτροφείου Θηλέων ετήσιο μνημόσυνο υπέρ αναπαύσεως της ψυχής της λατρευτής μας μητέρας, γιαγιάς, προγιαγιάς και θείας

ΤΡΙΑΝΤΑΦΥΛΛΙΑΣ ΕΥΣΤ. ΜΑΝΟΥΣΟΥ

Τα παιδιά Δέσποινα Θωμά Μανούσου, Αναστασία - Μιχάλης Διακοαναστασίου, Σταύρος - Κούλα, Αντώνης - Παναγιώτα, Διαγόρας - Ματούλα, Παναγιώτης - Κατερίνα
Τα εγγόνια, τα δισέγγονα, τα αδέλφια, τα ανήψια και οι λοιποί συγγενείς.

3370-1/3



Τελούμε την 3η Μαρτίου ημέρα Τρίτη και ώρα 8π.μ. στον ιερό ναό Νεκροταφείου Ιαλυσού, 40ήμερο μνημόσυνο υπέρ αναπαύσεως της ψυχής του λατρευτού μας συζύγου, πατέρα, παππού και θείου

ΙΩΑΝΝΟΥ ΣΑΠΟΥΝΤΖΗ

Η σύζυγος Πηνελόπη, τα παιδιά Θεόδωρος - Μαρία
Τα εγγόνια και οι λοιποί συγγενείς

3378-3/3



Τελούμε την 3η Μαρτίου ημέρα Τρίτη και ώρα 8π.μ. στον ιερό μητροπολιτικό ναό Εισοδίων της Θεοτόκου ετήσιον μνημόσυνο υπέρ αναπαύσεως της ψυχής του λατρετού μας αδελφού και θείου

ΜΙΧΑΗΛ ΜΟΣΧΟΥ ΚΛΑΔΙΤΗ

Οι αδελφές Δωροθέα Κλαδίτη, Ηλέκτρα Μανωλούκου.
Τα ανήψια και οι λοιποί συγγενείς.

2441-1/3

Τελούμε την 3η Μαρτίου ημέρα Τρίτη και ώρα 7.30π.μ. στον ιερό ναό Αγίου Δημητρίου (παλαιό νεκροταφείο) 40ήμερο μνημόσυνο υπέρ αναπαύσεως της ψυχής του πολυαγαπημένου μας συζύγου, πατέρα, αδελφού και θείου

ΓΕΩΡΓΙΟΥ Ν. ΜΟΣΧΟΥ

Η σύζυγος Μαρίτσα.
Τα παιδιά Νικήτας - Αλέκος, η πεθερά, τα αδέλφια, τα ανήψια και οι λοιποί συγγενείς.

2308-1/3

Την Τρίτη στις 3 Μαρτίου στις 8.30 π.μ., στον ιερό ναό των Ταξιαρχών (Νεκροταφείου) πόλεως Ρόδου, θα τελέσουμε 40ήμερο μνημόσυνο, για την ανάπαυση της ψυχής του λατρεμένου μας πατέρα

ΙΩΑΝΝΟΥ ΛΕΡΙΑ

Γιώργος - Ζωή, Γρηγόρης Ι. Λεριά

Θ-1/3



Με τη συμπλήρωση εννέα ημερών από του θανάτου του προσφιλούς μας συζύγου, πατέρα , παππού, αδελφού και θείου

ΠΑΝΑΓΙΩΤΗ ΑΝ. ΣΑΡΙΚΑ

Τελούμε μνημόσυνο τη Δευτέρα 2 Μαρτίου και ώρα 8η πρωινή στον ιερό ναό Αγίων Αποστόλων Νεκροταφείου Αρχαγγέλου
Η σύζυγος Τριανταφυλλιά
Τα παιδιά Αναστάσιος - Σέβα, Γιάννης - Ελλη, Παρασκευή - Χρήστος Πιννίκας, Αντώνης - Μαρία, Στέφανος - Τσαμπίκα, Μιχάλης και Μανόλης
Τα εγγόνια, τα αδέλφια, τα ανήψια και οι λοιποί συγγενείς.

2442-1/3

ΝΑΥΤΙΛΙΑΚΗ ΕΤΑΙΡΕΙΑ ΛΕΣΒΟΥ Α.Ε
F/B ΑΓΙΟΣ ΡΑΦΑΗΛ

Γνωρίζουμε στο επιβατικό κοινό, ότι τα δρομολόγια του F/B ΑΓΙΟΣ ΡΑΦΑΗΛ έχουν ως εξής:

ΚΑΘΕ ΔΕΥΤΕΡΑ ΩΡΑ 1200 ΓΙΑ ΚΩ - ΚΑΛΥΜΝΟ - ΛΕΡΟ - ΠΑΤΜΟ- ΠΕΙΡΑΙΑ

ΚΑΘΕ ΣΑΒΒΑΤΟ ΩΡΑ 12.00 ΓΙΑ ΣΥΜΗ - ΚΩ - ΚΑΛΥΜΝΟ - ΛΕΡΟ - ΠΑΤΜΟ- ΠΕΙΡΑΙΑ

Το δρομολόγιο της άγονης γραμμής ΡΟΔΟΥ - ΜΥΤΙΛΗΝΗΣ - ΚΑΒΑΛΑΣ διακόπτεται έως 1/3/92

ΠΛΗΡΟΦΟΡΙΕΣ - ΕΙΣΙΤΗΡΙΑ
ΕΡΥΘΡΑ ΘΑΛΑΣΣΑ
Δ. ΘΕΟΔΩΡΑΚΗ 13 ΡΟΔΟΣ- ΤΗΛ. 27721-22460

ΑΓΧΟΣ·ΑΫΠΝΙΑ
ΤοΡ•PROMOTION
Τέλος
η φύση έδωσε τη λύση!

Το Phytogran (ΦΥΤΟΓΚΡΑΝ) είναι ένα καθαρά φυτικό παρασκεύασμα από βάλσαμο και λυκίσκο, που έχει μια διπλή ιδιότητα:

1. εξαφανίζει το άγχος και σας βοηθάει να χαλαρώνετε κάθε στιγμή
2. σας προετοιμάζει για έναν ξεκούραστο και ευχάριστο ύπνο.

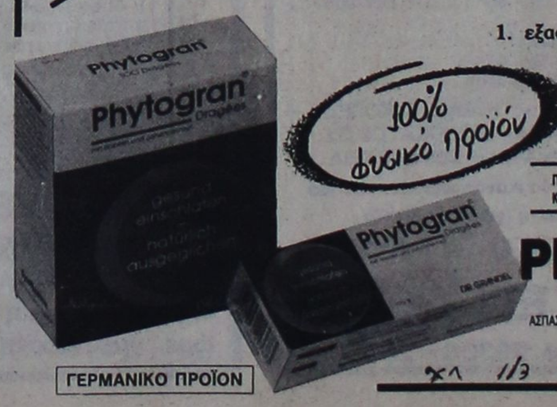

ΠΩΛΕΙΤΑΙ ΣΤΑ ΦΑΡΜΑΚΕΙΑ ΚΑΙ ΣΤΑ ΚΑΤΑΣΤΗΜΑΤΑ ΥΓΙΕΙΝΩΝ ΤΡΟΦΩΝ

Phytogran®

ΑΝΤΙΠΡΟΣΩΠΕΙΑ ΑΛΕΤΡΙ ΑΕΒΕΠ ΕΠΕ
ΑΣΠΑΣΙΑΣ 1, ΝΕΟ ΗΡΑΚΛΕΙΟ ΤΗΛ: 2758946 FAX: 2758215
ΔΙΑΝΟΜΗ ΣΥΝΕΤΑΙΡΙΣΜΟΙ ΦΑΡΜΑΚΟΠΟΙΗΚΕΣ
ΑΝΤΙΠΡΟΣΩΠΟΣ ΡΟΔΟΥ: Γ. ΑΛΛΗΘΑΦΗΣ
Π. ΜΕΛΑ 5, ΤΗΛ. 21918

ΓΕΡΜΑΝΙΚΟ ΠΡΟΪΟΝ

Καλορίζικα INTERAMERICAN

Ήταν καιρός να δημιουργήσουμε ένα σύγχρονο υποκατάστημα
στη Ρόδο ώστε να μπορούμε να σας προσφέρουμε
με ακόμα μεγαλύτερη άνεση τη σιγουριά μας.
Τα νέα μας γραφεία βρίσκονται στην
οδό Γρηγορίου Λαμπράκη 54 και Δημητρίου Θέμελη, τηλ.: (0241) 33456
σ' ένα ανακαινισμένο νεοκλασικό κτήριο, ***με Δ/ντή τον κ. Ι. Σκιαθίτη.***
Οι άξιοι συνεργάτες μας, είναι έτοιμοι ν' ανταποκριθούν ακόμη καλύτερα
στις απαιτήσεις σας, για ασφαλιστικές υπηρεσίες υψηλού επιπέδου.

Ας είναι καλορίζικα λοιπόν...

INTERAMERICAN
Μεγάλη και Σίγουρη!



Data INFORMATION

Quest

100% εγγυημένο!

και 40% καλύτερο...γιατί είναι 40% φθηνότερο από τα καλύτερα



Το QUEST είναι ένα PC με ποιότητα, χαρακτηριστικά και επιδόσεις που εγγυώνται:

100% ΑΞΙΟΠΙΣΤΙΑ:
Κατασκευάζεται απο επιλεγμένα εξαρτήματα με τους αυστηρότερους ποιοτικούς ελέγχους

40% ΜΕΓΑΛΥΤΕΡΗ ΤΑΧΥΤΗΤΑ:
Και τα τρία μοντέλα διαθέτουν τους ταχύτερους επεξεργαστές στην κατηγορία τους:
286-16 : 16 MHz
386-SX : 25 MHz
386-DX : 40 MHz
και σκληρούς δίσκους με μέσο χρόνο προσπέλασης μικρότερο των 17 msecs.

40% ΧΑΜΗΛΟΤΕΡΗ ΤΙΜΗ:
που κάνει το QUEST ασυναγώνιστο για την ποιότητα και τα χαρακτηριστικά του.

Επίσης διαθέτουμε: AMIGA 500+, 2000, 3000
ΠΡΟΓΡΑΜΜΑΤΑ - ΕΓΚΑΤΑΣΤΑΣΕΙΣ ΔΙΚΤΥΩΝ - ΤΗΛΕΦΩΝΙΚΑ ΚΕΝΤΡΑ - ΤΑΜΕΙΑΚΕΣ ΜΗΧΑΝΕΣ - ΦΩΤΟΑΝΤΙΓΡΑΦΙΚΑ - ΦΑΞ ΠΕΡΙΦΕΡΕΙΑΚΑ/ΑΝΑΛΩΣΙΜΑ - ΠΛΗΡΕΣ SERVICE
ακόμα: GAMES για όλα τα COMPUTERS

ΑΠΟΣΤ. ΑΝΑΣΤΑΣΙΑΔΗ 41 - ΤΗΛ. 24136

Μητσοτάκης: Πρέπει να σταματήσει αμέσως το μπούκοτάζ

ΤΕΧΕΡΑΝΗ, 29 (ΑΠΕ)

Το θέμα του «μπούκοτάζ» πρέπει να θεωρείται λήξαν, δήλωσε σήμερα ο πρωθυπουργός Κωνσταντίνος Μητσοτάκης καθ' οδόν προς Τεχεράνη. Οπως διευκρίνισε ο Κ. Μητσοτάκης το «μπούκοτάζ» ήταν «μια αυθόρμητη, ασφαλώς, μη υποκινούμενη από κανέναν λαϊκή εκδήλωση» αλλά η τοποθέτηση της ελληνικής κυβερνήσεως ήταν σαφής και δεν ενέκρινε μια παρόμοια τακτική η οποία όχι μόνο είναι «πρόδηλα αντικοινοτική», αλλά «ανοίγει» τους ασκούς του Αιόλου».

Ο κ. Μητσοτάκης δήλωσε ακόμη ότι η ελληνική κυβέρνηση προχώρησε σε «ανάλογες ενέργειες και επί προσωπικής βάσεως» και κατόπιν τούτου «είναι βέβαιο ότι το θέμα θα λήξει».

Απαντώντας σε ερώτημα αν εξαιτίας του «μπούκοτάζ», υπήρξε κάποιο ρήγμα στην κυβέρνηση», ο κ. Μητσοτάκης δήλωσε κατηγορηματικά ότι δεν υπήρξε «κανένα ρήγμα». Εδόθη πλήρης εξήγηση για το θέμα αυτό, είπε ακόμα ο κ. Μητσοτάκης και διευκρίνησε ότι η πρώτη δήλωση από τον κ. Σαμαρά έγινε σε απάντηση των δηλώσεων του κ. Βαν Ντερ Μπρουκ. Ο υπουργός Εξωτερικών «ήταν ανάγκη να απαντήσει» τόνισε ακόμα ο κ. Μητσοτάκης.

Αφού επανέλαβε ότι το θέμα του «μπούκοτάζ» έχει λήξει για τον ίδιο ως πολιτικό θέμα ο κ. Μητσοτάκης εξέφρασε ακόμα την ελπίδα ότι ο ελληνικός λαός θα αντιληφθεί ότι «η εξωτερική πολιτική δεν γίνεται ανεύθυνα». «Κανείς δεν μπορεί να παίρνει την ευθύνη τέτοιων ενεργειών που μπορεί να έχουν πολλαπλάσιες αρνητικές επιδράσεις παρά θετικές», κατέληξε.

Κατά τη διάρκεια των ίδιων δηλώσεων, ο κ. Μητσοτάκης άφησε να εννοηθεί ότι ενδέχεται να επισκεφθεί την Αθήνα ο φιλέλληνας πρώην υπουργός Εξωτερικών της Ολλανδίας κ. Βαν Ντερ Στουλ.

ΚΟΙΝΟΤΗΤΑ ΚΡΕΜΑΣΤΗΣ ΡΟΔΟΥ

ΠΡΟΣΚΛΗΣΗ ΕΚΔΗΛΩΣΗΣ ΕΝΔΙΑΦΕΡΟΝΤΟΣ ΓΙΑ ΤΗΝ ΕΚΠΟΝΗΣΗ ΤΗΣ ΠΟΛΕΟΔΟΜΙΚΗΣ ΜΕΛΕΤΗΣ ΟΙΚΙΣΜΟΥ ΚΡΕΜΑΣΤΗΣ ΡΟΔΟΥ

Η Κοινότητα Κρεμαστής Ρόδου ανακοινώνει ότι προκειμένου να αναθέσει την εκπόνηση της «Πολεοδομικής μελέτης του οικισμού Κρεμαστής», οικισμού με πληθυσμό άνω των 2.000 κατοίκων, στον οποίο έχει εκπονηθεί και εγκριθεί Γενικό Πολεοδομικό Σχέδιο, καλεί κάθε ομάδα μελετητών ή Γραφείο Μελετών μέσα σε είκοσι ημέρες από τη δημοσίευση την παρούσας πρόσκλησης στο ενημερωτικό δελτίο του ΤΕΕ να υποβάλλουν σχετική αίτηση εκδήλωσης ενδιαφέροντος στην Κοινότητα.

Η αμοιβή της μελέτης προεκτιμάται στο ποσόν των 3.000.000 δρχ. Ο καθορισμός της οριστικής αμοιβής θα προκύψει από την τελική ποσότητα των εργασιών που θα εκτελεστούν και τις τιμές των τιμολογίων που εγκρίθηκαν με απόφαση του υπουργου ΠΕΧΩΔΕ.

Η εκπόνηση της πολεοδομικής μελέτης θα γίνει σύμφωνα με τις διατάξεις του 1337/83 (ΦΕΚ 33Α) και τις σχετικές προδιαγραφές οικισμών με πληθυσμό από 2.000 - 5.000 κατοίκους και τις διατάξεις του Ν. 716/77.

Η ανάθεση της μελέτης θα γίνει με τις διατάξεις του άρθρου 11 παρ. 7 του Ν. 716/77 σε γραφείο μελετών με τάξη πτυχίου Β' στην κατηγορία μελετών που θα αποτελείται από τα εξής μέλη:

α) 1 πολεοδόμο με τάξη πτυχίου Β' στην κατηγορία μελετών 1 ή 2.

β) 1 αρχιτέκτονα με τάξη πτυχίου Α' ή Β' στην κατηγορία μελετών 1 ή 2 ή 6 ή 7.

γ) 1 συγκοινωνιολόγο με τάξη πτυχίου Α' στην κατηγορία μελετών 10.

Η αίτηση εκδήλωσης ενδιαφέροντος θα υπογράφεται από τον νόμιμο εκπρόσωπο του γραφείου και πρέπει να συνοδεύεται, με ποινή αποκλεισμού, από τα παρακάτω στοιχεία:

α) Φωτοαντίγραφα πτυχίων και υπεύθυνη δήλωση του Ν. 1599/86 για την ισχύ των πτυχίων, την έδρα της ομάδας ή του γραφείου, τη σύνθεση του γραφείου με το δυναμικό κάθε μέλους.

β) Υπεύθυνη δήλωση του Ν. 1599/86, σε περίπτωση συμπραττόντων μελετητών στην οποία θα αναφέρεται η αποδοχή της σύμπραξης για την από κοινού εκπόνηση της μελέτης, ο τρόπος κατανομής της αμοιβής μεταξύ των μελετητών που συμπράττουν και ο έναντι του εργοδότη νόμιμος εκπρόσωπος τους.

γ) Υπεύθυνη δήλωση του Ν. 1599/86, στην οποία θα αναφέρονται σε μορφή πινάκων:

1) Ολες οι σχετικές με την υπό ανάθεση μελέτης που εκπονήθηκαν από τα μέλη της ομάδας ή του γραφείου, ο εργοδότης, ο εγκεκριμένος προϋπολογισμός, ποσοστό συμμετοχής και το αντίστοιχο ποσό αμοιβή, χρόνος ανάθεσης και χρόνος περαίωσης.

2) Ολες οι μελέτες του Δημοσίου, ΝΠΔΔ, ΟΤΑ, Δημοσίων Επιχειρήσεων και λοιπών οργανισμών του Δημοσίου που εκπονήθηκαν από τα μέλη της ομάδας ή του γραφείου την τελευταία πενταετία.

3) Ολες οι μελέτες κάθε κατηγορίας που εκπονούνται σήμερα από το γραφείο ή τα μέλη της ομάδας και αυτές που εκκρεμεί η αποπληρωμή τους. Ο πίνακας αυτός θα αφορά τις μελέτες Δημοσίου, ΝΠΔΔ, ΟΤΑ ΔΕ και λοιπών Οργανισμών Δημοσίου για όλες τις κατηγορίες μελετών, ανεξάρτητα από χρονολογία και περιλαμβάνει τον εργοδότη, εγκεκριμένο προϋπολογισμό, ποσοστό συμμετοχής, ποσό αμοιβής, χρόνο ανάθεσης και χρόνο περαίωσης.

δ) Βιογραφικό σημείωμα κάθε μέλους της ομάδας ή του γραφείου, με τα προσόντα και την εμπειρία του σε ανάλογες μελέτες.

Κατά την επιλογή θα συνεκτιμηθούν τα επιπλέον πτυχία, η εμπειρία και ιδιαίτερα η εντοπιότητα και η πιθανή εγκατάσταση του μελετητή στην πρωτεύουσα του Νομού.

Τα έξοδα δημοσίευσης της πρόσκλησης θα βαρύνουν τον ανάδοχο της μελέτης.

Κρεμαστή 28-2-1992
Ο Πρόεδρος της Κοινότητας
ΓΕΩΡΓΙΟΣ ΠΙΠΙΝΟΣ

Ιταλικά προϊόντα ARISTON
Τα πιο φροντισμένα της αγοράς

ΑΠΛΑ & ΕΝΤΟΙΧΙΖΟΜΕΝΑ

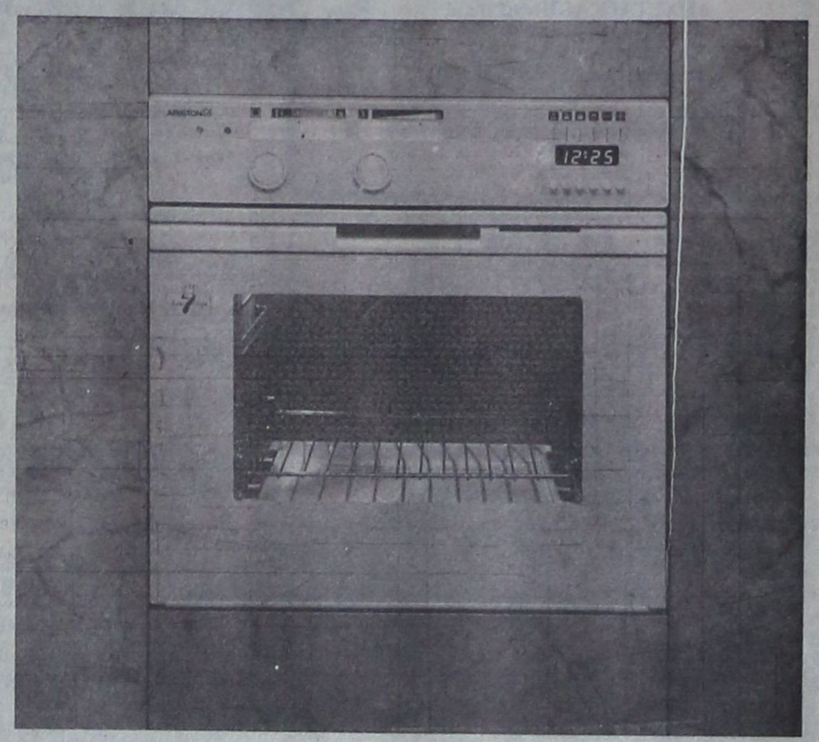

«ARISTON» Η ΤΕΛΕΙΟΤΗΣ ΣΤΗΝ ΚΟΥΖΙΝΑ ΣΑΣ
ΠΩΛΗΣΙΣ ΧΟΝΔΡΙΚΗ - ΛΙΑΝΙΚΗ
ΣΕΡΒΙΣ ΚΑΙ ΑΝΤΑΛΛΑΚΤΙΚΑ
ΣΤΗ ΔΙΑΘΕΣΗ ΤΩΝ ΠΕΛΑΤΩΝ

Αδελφοί Στεφάνου

ΤΑΡΠΟΝ ΣΠΡΙΝΓΚΣ 42 ΤΗΛ. 22568
ΠΛΑΤΩΝΟΣ 17-19 ΤΗΛ. 23836
ΔΕΝΔΡΙΝΟΥ - ΧΑΤΖΗΑΓΓΕΛΟΥ γωνία ΤΗΛ. -22695



Ποιότητα – Χαμηλές τιμές





ΝΕΑ ΔΙΕΥΘΥΝΣΗ!!

ΥΑΛΙΚΑ
ΔΙΑΚΟΣΜΗΤΙΚΑ
ΜΗΧΑΝΗΜΑΤΑ
ΕΙΔΗ ΜΠΑΡ
ΝΕΑ ΠΡΟΪΟΝΤΑ

ΚΟΛΙΑΔΗΣ Ν. ΙΩΑΝΝΗΣ

ΕΞΟΠΛΙΣΜΟΙ ΞΕΝΟΔΟΧΕΙΩΝ
ΠΑΤΡ. ΑΘΗΝΑΓΟΡΑ 41
(πίσω από ΛΕΣΧΗ ΠΑΟ ΔΙΑΓΟΡΑΣ)
Τηλ.: 30989 FAX: 35988 TLX: 292603

PLAYBOY DISCO CLUB

ΙΣΩΣ ΕΙΝΑΙ ΑΥΤΟ ΠΟΥ ΠΕΡΙΜΕΝΕΤΕ!!!

ΕΝΤΕΛΩΣ ΑΝΑΝΕΩΜΕΝΗ ΚΑΙ ΠΡΩΤΟΠΟΡΙΑΚΗ ΜΕ ΝΕΑ ΓΡΑΜΜΗ·ΚΑΙ ΥΦΟΣ ΓΙΑ ΜΙΑ ΝΕΑ ΕΠΟΧΗ

ΣΑΣ ΚΑΛΩΣΟΡΙΖΟΥΜΕ ΣΤΗΝ ΚΑΙΝΟΥΡΙΑ DISCO PLAYBOY.

ΣΥΝΤΟΜΑ ΚΟΝΤΑ ΣΑΣ

16930-29/2

ΙΑΤΡΙΚΕΣ ΑΝΑΚΟΙΝΩΣΕΙΣ

Ο ΧΕΙΡΟΥΡΓΟΣ ΟΔΟΝΤΙΑΤΡΟΣ

ΝΙΚΟΛΑΟΣ Ι. ΚΑΡΑΜΑΡΙΤΗΣ

Πανεπιστημίου Στοματολογίας IMF Βουκουρεστίου

ΔΕΧΕΤΑΙ ΚΑΘΗΜΕΡΙΝΩΣ
Πρωινές ώρες 9-1
απογευματινές 5-8
Τετάρτη 9-1 και Σάββατο κλειστά

στη νέα διεύθυνση
οδός Θεοδωράκη 20 και Καρπάθου
Μαντράκι
Τηλ. 29579

ΙΑΤΡΙΚΗ ΑΝΑΚΟΙΝΩΣΗ

ΔΗΜΗΤΡΗΣ Γ. ΚΡΗΤΙΚΟΣ

ΙΑΤΡΟΣ
ΕΙΔΙΚΟΣ ΠΝΕΥΜΟΝΟΛΟΓΟΣ

Τ. ΙΑΤΡΟΣ ΠΑΘΟΛΟΓΙΚΗΣ ΚΛΙΝΙΚΗΣ ΝΙΜΤΣ ΚΑΙ ΜΟΝΑΔΟΣ ΕΝΤΑΤΙΚΗΣ ΘΕΡΑΠΕΙΑΣ ΝΟΣΟΚΟΜΕΙΟΥ ΝΟΣΗΜΑΤΩΝ ΘΩΡΑΚΟΣ ΑΘΗΝΩΝ.

- Πλήρης σύγχρονος λειτουργικός έλεγχος πνευμόνων
- Αλλεργικό τεστ για τον έλεγχο του βρογχικού άσθματος
- Ελεγχος καπνιστού

ΔΕΧΕΤΑΙ: Καθημερινώς 9-1 πρωί και 5-8.30 απόγευμα - Σάββατο 9-1.30 κατόπιν ραντεβού
Ταμεία: ΔΗΜΟΣΙΟ - ΤΥΔΚΥ ΤΑΞΥ και ΟΙΚΟΣ ΝΑΥΤΟΥ - ΙΚΑ ΜΟΝΟ ΠΡΩΙ
ΙΑΤΡΕΙΟ: ΗΡΩΩΝ ΠΟΛΥΤΕΧΝΕΙΟΥ 11. ΡΟΔΟΣ. *ΤΗΛ: 32022*

M21

ΙΑΤΡΙΚΗ ΑΝΑΚΟΙΝΩΣΗ

ΧΡΗΣΤΟΣ Π. ΠΑΠΑΚΩΣΤΑΝΤΙΝΟΥ

ΠΑΙΔΙΑΤΡΟΣ

(Τ. Εσωτ. Ιατρός Νοσοκ. Παίδων Αγία Σοφία)

Δέχεται ασφαλισμένους: ΤΥΔΚΥ, Δημοσίου, ΤΑΞΥ.
Ωρες ιατρείου καθημ.: 8.30-13.00 / 5.00-8.00
Σάββ.: 8.30-13.00.
Καναδά 82
(Παραπλεύρως Φαρμακείο Κολοκυθά)
τηλ. 30120

M 83

ΕΛΕΝΗ ΒΟΥΛΓΑΡΗ ΣΠΙΝΑΣΑ

ΙΑΤΡΟΣ ΜΙΚΡΟΒΙΟΛΟΓΟΣ
ΔΕΧΕΤΑΙ ΣΤΟ ΜΙΚΡΟΒΙΟΛΟΓΙΚΟ ΕΡΓΑΣΤΗΡΙΟ ΤΗΣ

ΚΑΘΗΜΕΡΙΝΩΣ: 7.30 - 1μ.μ. ΚΑΙ 5-8μ.μ.
ΣΑΒΒΑΤΟ: 7.30 - 1μ.μ.

ΤΑΜΕΙΑ: ΔΗΜΟΣΙΟ, ΤΑΞΥ, ΤΕΒΕ, ΤΥΔΚΥ, ΥΕΘΑ και ΛΙΜΕΝΙΚΟΥ
ΙΕΡΟΥ ΛΟΧΟΥ 13 (1ος όροφος)
Τηλ. 28905 - 28247

Μ 7 ΧΛΜ

ΙΑΤΡΙΚΗ ΑΝΑΚΟΙΝΩΣΗ

ΜΙΧΑΗΛ Σ. ΠΟΜΠΟΣ

ΙΑΤΡΟΣ
Ειδικός παθολόγος
Ο μόνος ειδικευμένος ιδιώτης ιατρός στον Αρχάγγελο
Εξετάζει καθημερινά 8-12.30
και 5-8.30 μ.μ.

ΤΑΜΕΙΑ:
ΔΗΜΟΣΙΟ - ΤΥΔΚΥ- ΤΑΞΥ - ΤΕΒΕ - ΙΚΑ
Τηλ. οικίας: 0244 - 22477
Ιατρείου: 0244 - 22806

Μ 6

ΙΑΤΡΙΚΗ ΑΝΑΚΟΙΝΩΣΗ
Η ιατρός

ΜΑΡΙΑ ΚΟΤΣΙΑΝΟΥ-ΑΤΤΙΤΗ

ΔΕΡΜΑΤΟΛΟΓΟΣ - ΑΦΡΟΔΙΣΙΟΛΟΓΟΣ
τ. ιατρός Παν. Κλινικής Νοσ. «Α. ΣΥΓΓΡΟΣ»
Μέλος της ΕυρωπαϊκήςΑκαδημίας Αφροδισιολογίας - Δερματολογίας

ΔΕΧΕΤΑΙ καθημερινά από τις 9.00 έως τις 1 το μεσημέρι και από τις 5.30 έως τις 8 το απόγευμα εκτός από Τετάρτη απόγευμα και Σάββατο.
Ταμεία: Δημόσιο-ΤΥΔΚΥ-ΤΑΞΥ-ΟΙΚΟΣ ΝΑΥΤΟΥ
Ιατρείο Ι. Δραγούμη 23 - Νιοχώρι τηλ. 22278
(Ανωθεν εστιατορίου ΜΟΝ-ΑΜΙ)

Μ 4

ΙΑΤΡΙΚΗ ΑΝΑΚΟΙΝΩΣΗ

ΚΩΝ/ΝΟΣ Α. ΧΑΤΖΗΠΑΠΑΣ

ΕΙΔΙΚΟΣ ΠΑΙΔΙΑΤΡΟΣ
Αριστούχος του Πανεπιστημίου Θεσσαλονίκης
Ο ιατρός
δέχεται καθημερινά από 9-1π.μ. και 5-8μ.μ.
και Σάββατο 10-1π.μ.
Δέχεται ασφαλισμένους των ταμείων ΔΗΜΟΣΙΟΥ, ΤΥΔΚΥ, ΤΑΞΥ, ΤΕΒΕ, ΟΙΚΟΥ ΝΑΥΤΟΥ
Ιατρείον: Αμερικής και Ευσταθίου 1
(Πρώην κλινική Ηρακλείδη παραπλεύρως κλινικής Καραγιάννη)
Τηλ. 25722
Οικίας Αγίου Νικολάου 30 Τηλ. 37938, 32316

2497-16/2

ΙΑΤΡΙΚΗ ΑΝΑΚΟΙΝΩΣΗ

Ο ιατρός

ΔΗΜΗΤΡΗΣ ΓΕΩΡ. ΓΑΛΑΝΟΣ

Χειρούργος - Ωτορινολαρυγγολόγος

ΔΕΧΕΤΑΙ κάθε μέρα 8-12 και 5-7 και Σάββατο 9-11

Δεκτοί ασφαλισμένοι Ταμείων

Ιατρείον: Ιωνος Δραγούμη 23, Νιοχώρι
Τηλ. 31093
Ανωθεν εστιατορίου ΜΟΝ-ΑΜΙ

Μ10

ΙΑΤΡΙΚΗ ΑΝΑΚΟΙΝΩΣΗ

ΔΗΜΗΤΡΑ ΙΩΑΝΝΙΔΟΥ - ΜΑΓΑΔΟΥ

ΙΑΤΡΟΣ ΚΥΤΤΑΡΟΛΟΓΟΣ

ΔΕΧΕΤΑΙ καθημερινά 8.30 - 12.30 το πρωί και 5 - 8 το απόγευμα εκτός από Σάββατο

Κυτταρολογική εξέταση κολπικού και τραχηλικού επιχρίσματος (test pap), κυτταρολογικός έλεγχος εκκρίματος μαστού, πτυέλων, σύρων, υγρών (πλευριτικό, ασκιτικό) και παρακεντήσεων (μαστού, θυρεοειδούς, λεμφαδένων, ήπατος)

ΚΕΝΝΕΝΤΥ 55 ΤΗΛ. 26752, 26267
Δεκτοί ασφαλισμένοι ΤΑΜΕΙΩΝ

Μ 15

Δρ. ΜΑΝΩΛΙΚΑΚΗΣ ΓΙΩΡΓΟΣ

ΜΑΙΕΥΤΗΡ – ΧΕΙΡΟΥΡΓΟΣ – ΓΥΝΑΙΚΟΛΟΓΟΣ

Διδάκτωρ Πανεπιστημίου Μονάχου
Πτυχιούχος και ειδικευμένος εις Δ. ΓΕΡΜΑΝΙΑ

- Σύγχρονη παρακολούθηση εγκύου με **ΚΑΡΔΙΟΤΟΚΟΓΡΑΦΟ** με υπέρηχο
- Νέα διαγνωστική μέθοδος με **ΕΝΔΟΚΟΛΠΙΚΟ ΥΠΕΡΗΧΟ**
- Σύγχρονη παρακολούθηση τραχύλου και προκαρκινικός έλεγχος με **ΚΟΛΠΟΣΚΟΠΙΟ**

Ρόδος, Παύλου Μελά 27 Τηλ.Γραφ.33454, Οικία 31907

Δέχεται καθημερινά 9-1π.μ. και 5.8.30 μ.μ.
και Σάββατο 9-1.30 μ.μ.
Ταμεία: Δημοσίου & ΤΑΞΥ

Μ 53

ΙΑΤΡΙΚΗ ΑΝΑΚΟΙΝΩΣΗ
Ο ΓΑΣΤΡΕΝΤΕΡΟΛΟΓΟΣ ΕΝΔΟΣΚΟΠΟΣ

ΝΙΚΟΣ ΤΣ. ΦΡΟΝΑΣ

-Ειδικός στις παθήσεις ήπατος, χοληφόρων, παγκρέατος, οισοφάγου, στομάχου, εντέρων
-Πλήρες ενδοσκοπικό εργαστήριο

ΔΕΧΕΤΑΙ με ραντεβού: πρωί 8.30 - 1 απόγευμα 5 - 8 εκτός Τετάρτης και Σαββάτου 9-12

ΙΑΤΡΕΙΟ: Π. ΜΕΛΑ 46-48, ΤΗΛ. 31259

Μ 38

ΙΑΤΡΙΚΗ ΑΝΑΚΟΙΝΩΣΗ

Ο ΠΑΙΔΙΑΤΡΟΣ

ΚΩΝ/ΝΟΣ Π. ΙΩΑΝΝΙΔΗΣ

Τ. Δ/ΝΤΗΣ ΠΑΙΔΙΑΤΡΙΚΗΣ ΚΛΙΝΙΚΗΣ ΓΕΝ. ΝΟΣ/ΜΕΙΟΥ ΡΟΔΟΥ
Δέχεται: ΜΟΝΟ ΜΕ ΡΑΝΤΕΒΟΥ
Καθημερινώς: πρωινές ώρες 9-1μ.μ.
Απογευματινές 4-8μ.μ.
Διεύθυνση:
28ης Οκτωβρίου 62
Τηλ. 24576
έναντι ξενοδοχείου Παυλίδη

Μ 16

ΙΑΤΡΙΚΗ ΑΝΑΚΟΙΝΩΣΗ

Δρ. ΜΗΝΑΣ Ι. ΜΑΣΤΡΟΜΗΝΑΣ

ΧΕΙΡ. ΓΥΝΑΙΚΟΛΟΓΟΣ - ΜΑΙΕΥΤΗΡΑΣ
ΔΙΔΑΚΤΩΡ ΠΑΝΕΠΙΣΤΗΜΙΟΥ ΑΘΗΝΩΝ
τ. Επιμελητής Επιστ. Ερευνητής
Παν/κού Νοσοκομείου HAMMERSMITH ΛΟΝΔΙΝΟΥ
Μέλος Βρεταννικής Εταιρίας Γονιμότητας
Ειδικευμένος σε προβλήματα γονιμότητας και εξωσωματικής γονιμοποίησης - Υπεύθυνος Κέντρου Γονιμότητας του μαιευτηρίου «ΜΗΤΕΡΑ»
Δέχεται με ραντεβού πλην Σαββάτου (5-8 απόγευμα)
ΜΑΙΕΥΤΗΡΙΟ ΜΗΤΕΡΑ, ΜΟΝΑΔΑ ΓΟΝΙΜΟΤΗΤΑΣ-ΤΗΛ.: 6869812 - 6869829
ΟΙΚΙΑ: Αισώπου 7-9 ΜΑΡΟΥΣΙ, τηλ. 8026640

M64

ΙΑΤΡΙΚΗ ΑΝΑΚΟΙΝΩΣΗ
Ο ιατρός

ΜΙΧΑΗΛ Η.ΜΑΚΡΗΣ

ΕΙΔΙΚΟΣ ΚΑΡΔΙΟΛΟΓΟΣ
ΔΙΔΑΚΤΩΡ ΠΑΝΕΠΙΣΤΗΜΙΟΥ ΑΘΗΝΩΝ

ΔΕΧΕΤΑΙ: καθημερινώς: 8.30-13 πρωί και 5-8.30 απόγευμα.
Σάββατο: 8.30-13 το πρωί
και ασφαλισμένους ΔΗΜΟΣΙΟΥ, ΤΑΞΥ, ΤΥΔΚΥ, ΟΙΚΟΥ ΝΑΥΤΟΥ και λοιπών Ταμείων

Πλήρης καρδιολογικός έλεγχος με σύγχρονες διαγνωστικές μεθόδους

Αλεξάνδρου Διάκου 2-3ος όροφος τηλ. 21.501
(έναντι κήπου ξενοδοχείου «Θέρμαι»)

Μ 25

ΚΑΡΔΙΟΛΟΓΙΚΟ ΙΑΤΡΕΙΟ

ΑΝΑΙΜΑΚΤΩΝ ΔΙΑΓΝΩΣΤΙΚΩΝ ΜΕΘΟΔΩΝ

ΓΕΩΡΓΙΟΣ ΓΕΩΡΓΙΑΔΗΣ

Ειδικός καρδιολόγος

M.S.M.A - SWEDEN τ. Επιμελητής Καρδιολογικής Κλινικής του Πανεπιστημιακού Νοσοκομείου S.O.S. KAROLINSKA I. ΣΤΟΚΧΟΛΜΗΣ - Former Registrar του Πανεπιστημιακού Νοσοκομείου AKADEMISKA UPPSALA - Σουηδίας

ΔΕΧΕΤΑΙ ΚΑΘΕΜΕΡΑ 08.30 - 1 και 5-8 μ.μ.
ΣΑΒΒΑΤΟ: ΜΕ ΡΑΝΤΕΒΟΥ
ΠΛΗΡΗΣ ΣΥΓΧΡΟΝΟΣ ΚΑΡΔΙΟΛΟΓΙΚΟΣ ΕΛΕΓΧΟΣ
ΤΑΜΕΙΑ: Τ.Α.Ξ.Υ - ΔΗΜΟΣΙΟΥ - ΤΥΔΚΥ
ΙΑΤΡΕΙΟ: 28ης ΟΚΤΩΒΡΙΟΥ No 37 - Τηλ. 36827
(Πλησίον ΠΛΑΤ. ΨΑΡΟΠΟΥΛΑΣ) ΟΙΚΙΑ τηλ. 91175

Μ 9

ΟΡΘΟΔΟΝΤΙΚΟ ΙΑΤΡΕΙΟ



Δρ ΣΤΥΛΙΑΝΟΥ ΠΕΤΑ
ΕΙΔΙΚΟΥ ΟΡΘΟΔΟΝΤΙΚΟΥ

ΔΙΔΑΚΤΩΡ ΠΑΝΕΠΙΣΤΗΜΙΟΥ
TUBINGEN ΓΕΡΜΑΝΙΑΣ
ΕΙΔΙΚΕΥΘΕΙΣ ΕΙΣ ΠΑΝΕΠΙΣΤΗΜΙΑΚΗ ΚΛΙΝΙΚΗ ΜΟΝΑΧΟΥ
ΔΕΧΕΤΑΙ ΔΕΥΤΕΡΑ ΕΩΣ ΠΑΡΑΣΚΕΥΗ
πρωί από 9:00-12:00 & απόγευμα 3:30-8:00

28ης Οκτωβρίου 6, 85100 ΡΟΔΟΣ
Τηλ. (0241) 34776
(πλησίον Ακαδημίας)

Μ 28

ΙΑΤΡΙΚΗ ΑΝΑΚΟΙΝΩΣΗ

Δρ ΑΝΑΣΤΑΣΙΟΣ ΣΤ. ΠΕΤΑΣ

ΙΑΤΡΟΣ
ΧΕΙΡΟΥΡΓΟΣ ΟΥΡΟΛΟΓΟΣ
ΔΙΔΑΚΤΩΡ ΠΑΝΕΠΙΣΤΗΜΙΟΥ ΤΥΜΠΙΓΚΕΝ ΔΥΤ. ΓΕΡΜΑΝΙΑΣ
ΕΙΔΙΚΕΥΘΕΙΣ ΕΙΣ UNIVERSITAT TUBINGEN ΚΑΙ ZENTRALKLINIKUM AUGSBURG ΔΥΤ. ΓΕΡΜΑΝΙΑΣ
ΗΠΕΡΗΧΟΙ - ΣΤΕΙΡΟΤΗΣ

ΔΕΧΕΤΑΙ ΚΑΘΗΜΕΡΙΝΑ **8 -1 π.μ. και 5-8 μ.μ.**
εκτός Σαββάτου και Τετάρτης απόγευμα
ΤΑΜΕΙΑ: ΤΑΞΥ- ΔΗΜΟΣΙΟ-ΤΥΔΚΥ,
και ΙΚΑ από 08.00 - 11.30π.μ.
28ης ΟΚΤΩΒΡΙΟΥ 4 (1ος όροφος) τηλ. 36096
(πλησίον Ακαδημίας)

Μ 29

DR ΑΡΙΣΤΟΤΕΛΗΣ ΜΠΟΓΔΑΝΗΣ

ΓΥΝΑΙΚΟΛΟΓΟΣ ΧΕΙΡΟΥΡΓΟΣ - ΜΑΙΕΥΤΗΡ
ΠΤΥΧ/ΧΟΣ & ΔΙΔΑΚΤΩΡ ΠΑΝΕΠΙΣΤΗΜΙΟΥ MUNCTER ΓΕΡΜΑΝΙΑΣ ΕΙΔ. ΣΤΗΝ ΠΑΝ/ΜΙΑΚΗ FRAUENKLINIK DORTMUND ΓΕΡΜΑΝΙΑΣ

ΥΠΕΡΗΧΟΙ - ΣΤΕΙΡΟΤΗΣ - ΜΑΣΤΟΣ - ΟΓΚΟΛΟΓΙΑ

σύγχρονη παρακολούθηση εγκύου με υπέρηχο καικαρδιοτοκογραφικό

Δέχεται
ΠΡΩΙ: Δευτέρα έως Σάββατο 9-1π.μ.
ΑΠΟΓ.: Δευτέρα έως Παρασκευή 5-8 μ.μ.
ΙΑΤΡΕΙΟ: Ι. Δραγούμη 5Α Ρόδος Τηλ. 20939
Τηλ. Οικίας: 64893

Μ 60

ΙΑΤΡΙΚΗ ΑΝΑΚΟΙΝΩΣΗ

ΙΩΑΝ. ΓΟΥΡΖΟΥΛΙΔΗΣ

ΜΑΙΕΥΤΗΡ – ΧΕΙΡΟΥΡΓΟΣ – ΓΥΝΑΙΚΟΛΟΓΟΣ

ΕΠΙΣΤ/ΚΟΣ ΣΥΝΕΡΓΑΤΗΣ ΝΟΣΟΚΟΜΕΙΟΥ «ΥΓΕΙΑ»
τ. ΔΙΕΥΘΥΝΤΗΣ ΓΕΝ. ΚΡΑΤ. ΝΟΣ/ΜΕΙΟΥ

- ***Πλήρης παρακολούθηση εγκύου***
- ***Νέα διαγνωστική μέθοδος τραχηλίπδος με κολποσκόπιο***
- ***Προβλήματα στειρότητας - γονιμότητας***
- ***Σύγχρονος ενδοκολπικός υπερηχοτομογράφος***

ΡΟΔΟΣ: 28ης Οκτωβρίου 23 - 25, 2ος όροφος
Δέχεται: 9 - 1 π.μ. και 5 - 8 μ.μ. (καθημερινά πλην Σαββάτου)
ΤΗΛ. ΙΑΤΡΕΙΟΥ: **35825** - ***& ΟΙΚΙΑΣ:*** **28427**
-Δεκτοί ασφαλισμένοι Ταμείων

Μ 8

ΙΑΤΡΙΚΗ ΑΝΑΚΟΙΝΩΣΗ
Ο ιατρός

ΜΑΡΙΑΣ ΓΕΩΡΓΙΟΣ

Δερματολόγος - Αφροδισιολόγος
τ. ιατρός Παν. Κλινικής Νοσ. «Α. ΣΥΓΓΡΟΣ»
Μέλος SIDE DERMO ESTETICA ΙΤΑΛΙΑΣ
Μέλος Ευρωπαϊκής Ακαδημίας E.A.D.Y

ΔΕΧΕΤΑΙ καθημερινά από τις 9.00 εως τις 1το μεσημέρι και από τις 5 έως τις 8 το απόγευμα εκτός από Τετάρτη απόγευμα

Ταμεία: ΔΗΜΟΣΙΟ - ΤΥΔΚΥ - ΤΑΞΥ

Ιατρείου: Ιωνος Δραγούμη 5, Νιοχώρι
Τηλ. 35264
(Δίπλα στο ξενοδοχείο Εσπέρια)

Μ 24 M-5-2/12

Δεν υπάρχει σκάνδαλο με τα σεμινάρια της ΕΟΚ λέει η Νέα Δημοκρατία

ΔΕΝ υπάρχει σκάνδαλο με τα επιμορφωτικά σεμινάρια, που οργανώνει στέλεχος της Νέας Δημοκρατίας. Αυτό αναφέρεται σε χτεσινή ανακοίνωση της νομαρχιακής επιτροπής Δωδεκανήσου της ΝΔ με αφορμή πρόσφατα δημοσιεύματα, το πλήρες κείμενο της οποίας έχει ως εξής:

«Με αφορμή ανακοίνωση της νομαρχιακής επιτροπής του ΠΑΣΟΚ που δημοσιεύθηκε στις εφημερίδες «Πρόοδο» και «Δημοκρατική», διαβάλλονται αβασάνιστα πρόσωπα και εκτοξεύονται αβάσιμα βολές κατά των αρμόδιων αρχών και κατά της Νέας Δημοκρατίας. Και αυτό γιατί στο νησί μας γίνονται για τους νέους επιμορφωτικά προγράμματα που χρηματοδοτούνται από την ΕΟΚ και έτσι εισρέουν κοινοτικοί πόροι στη Δωδεκάνησο προς όφελος του κοινωνικού συνόλου.

Κατανοούμε ότι το ΠΑΣΟΚ αντιμετωπίζει σοβαρά εσωτερικά προβλήματα, αυτό όμως δε σημαίνει ότι πρέπει να αποπροσανατολίζει την κοινή γνώμη μεταχειριζόμενο αθέμιτα μέσα όταν κάλλιστα θα μπορούσε μέσω της επιτροπής της ΕΟΚ να πληροφορηθεί ακριβώς πως λειτουργούν τα μη κερδοσκοπικά αυτά προγράμματα που γίνονται υπό την εποπτεία του υπουργείου Παιδείας και Εργασίας και υπό τον έλεγχο του Ελεγκτικού Συνεδρίου με αποτέλεσμα να διασφαλίζεται πλήρως η διαφάνειά τους.

Είναι λυπηρό που αντί να επικροτούν τη διοργάνωση ωφέλιμων προγραμμάτων στο νησί μας επιδίδονται σε μια φαρισαϊκή κριτική».

ΑΚΟΥΣΤΙΚΑ ΒΑΡΗΚΟΪΑΣ

Νέα αφανή και μικροσκοπικά μοντέλα ακουστικών αυτάκια και όλο μέσα στο αυτί για όλες τις παθήσεις και για παιδικές βαρηκοΐες ΑΜΕΡΙΚΑΝΙΚΩΝ και ΕΥΡΩΠΑΤΚΩΝ εργοστασίων θα είναι

στη ΡΟΔΟ:
ΤΡΙΤΗ 3 ΜΑΡΤΙΟΥ-ΤΕΤΑΡΤΗ 4 ΜΑΡΤΙΟΥ
ΞΕΝΟΔΟΧΕΙΟΝ «ΔΕΣΠΩ»
ΤΗΛ. 22571

ΕΠΙΣΚΕΨΕΙΣ - ΔΟΚΙΜΕΣ ΔΩΡΕΑΝ - ΕΓΓΥΗΣΗ Η 30ΧΡΟΝΗ ΠΕΙΡΑΜΑΣ.
Χρήστος ΓΑΛΙΩΤΟΣ
Βερανζέρου 22-10432
Αθήνα τηλ. 5220747

29/2

ΙΑΤΡΙΚΗ ΑΝΑΚΟΙΝΩΣΗ

ΕΛΕΝΗ ΑΛ. ΣΟΥΛΟΥΝΙΑ

ΙΑΤΡΟΣ ΑΚΤΙΝΟΛΟΓΟΣ

Η γιατρός δέχεται καθημερινά 8.30π.μ. - 1μ.μ. και 5μ.μ.-8μ.μ. το ΣΑΒΒΑΤΟ μόνο με ραντεβού 9.00π.μ.-12μ.
για τις εξής εξετάσεις:
ΠΡΟΛΗΠΤΙΚΟΣ ΕΛΕΓΧΟΣ ΜΑΣΤΟΥ με ιδιαίτερα χαμηλή δόση ακτινοβολίας
ΥΠΕΡΗΧΟΤΟΜΟΓΡΑΦΙΕΣ θυρεοειδούς, ήπατος - χοληφόρων, παγκρέατος, σπληνός, νεφρών - ουροδόχου κύστης, έσω γεννητικών οργάνων, μαστού
ΜΕΤΡΗΣΗ ΟΣΤΕΟΠΩΡΩΣΗΣ

Διεύθυνση: 28ης Οκτωβρίου 19-21, όροφος 1
Τηλ.: 29304

3393-7/3

ΙΑΤΡΙΚΗ ΑΝΑΚΟΙΝΩΣΗ

ΠΑΠΑΚΩΝΣΤΑΝΤΙΝΟΥ ΧΡΗΣΤΟΥ

θα παραμείνει κλειστό 29/2 και 1/3 λόγω συμμετοχής του παιδιάτρου στην επιστημονική ημερίδα για διατροφή βρέφους και παιδιού.
Θα λειτουργήσει κανονικά Δευτέρα 2/3
Καναδά 82
τηλ. 30120

16995-1/3

ΙΑΤΡΙΚΗ ΑΝΑΚΟΙΝΩΣΗ

Στο Ακτινοδιαγνωστικό Εργαστήριο του

ΣΤΕΦΑΝΟΥ ΣΤΑΥΡΟΥΛΗ

Ιατρού **ακτινοδιαγνώστη**
λειτουργεί σύγχρονη μονάδα μέτρησης της οστικής πυκνότητας για τη **διάγνωση της οστεοπόρωσης**

Οδός Γ. Ευσταθίου 6 - Τηλ.: 36840

2378-8/3

Ιατρός

ΓΕΩΡΓΙΟΣ Α. ΚΑΤΣΟΓΡΙΔΑΚΗΣ

ΝΕΥΡΟΛΟΓΟΣ ΨΥΧΙΑΤΡΟΣ

Ωρες λειτουργίας ιατρείου και εγκεφαλογραφικού εργαστηρίου: Πρωί 9-11
Απόγευμα 5-7
(ΕΚΤΟΣ ΣΑΒΒΑΤΟΥ)

Στεφάνου Καζούλλη 49 (πλατεία Φώκιαλη)
τηλ. 27134

1844-29/2

ΟΡΘΟΔΟΝΤΙΚΟ ΙΑΤΡΕΙΟ

ΗΛΙΑ ΚΑΘΟΠΟΥΛΗ
Ειδικού Ορθοδοντικού



Master Πανεπιστημίου Lund Σουηδίας

ΔΕΧΕΤΑΙ ΔΕΥΤΕΡΑ ΕΩΣ ΠΑΡΑΣΚΕΥΗ
ώρες 03.00 - 09.00 απόγευμα με ραντεβού.

Πίνδου 4 - 85100 Ρόδος τηλ. (0241) 33132

3-2-93 6/4

Η ΕΓΓΥΗΣΗ ΠΟΙΟΤΗΤΑΣ της ΜΠΥΡΑΣ

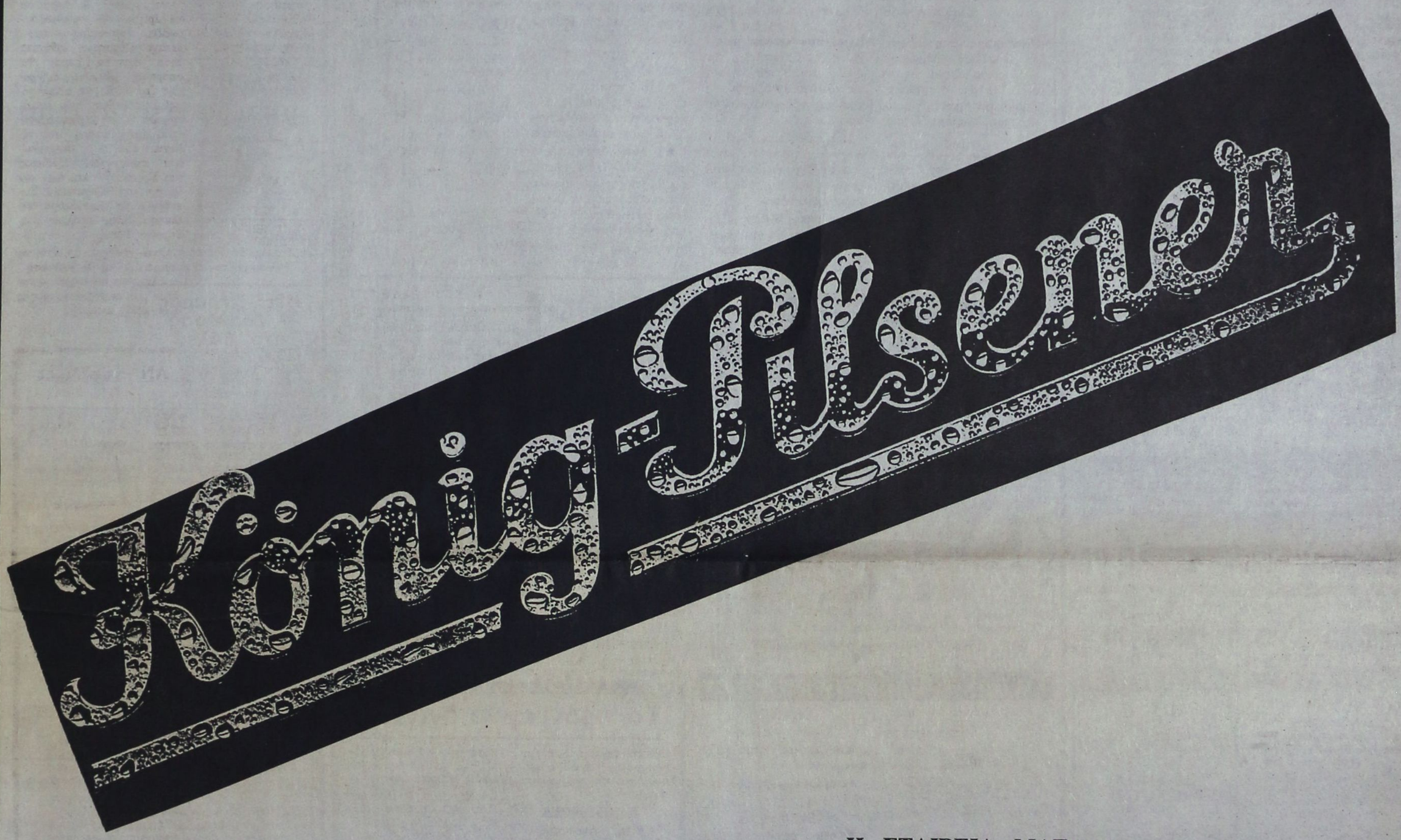

Η ΕΤΑΙΡΕΙΑ ΜΑΣ ΕΠΙΣΗΣ ΔΙΑΘΕΤΕΙ

ΜΠΥΡΕΣ: GATZWEILLER ALT
Weihenstepan - WeiBbier
Hefe - Kristall
Hefe - Dunkel

ΚΡΑΣΙΑ: ΤΣΑΝΤΑΛΗ ❖ ΛΑΖΑΡΙΔΗΣ
ΜΠΟΥΤΑΡΗ ❖ ΧΑΤΖΗΜΙΧΑΛΗ
ΚΑΜΠΑ ❖ ΣΤΡΟΦΙΛΙΑ
ΑΣΠΡΟΛΙΘΗ ❖ ΙΕΡΟΒΑΣΙΛΕΙΟΥ
ΣΕΜΕΛΗ ❖ ΑΝΤΩΝΟΠΟΥΛΟΣ
ΠΑΡΠΑΡΟΥΣΗ ❖ ΝΟΜΙΚΟΣ
ΠΡΩΤΟΠΑΠΠΑΣ ❖ ΘΕΟΤΟΚΗΣ
ΤΣΕΝΤΕΛΙΝΗ ❖ ΜΕΤΣΟΒΟΥ
ΚΤΗΜΑ ΚΑΤΣΑΡΟΥ
ΜΕΓΑΠΑΝΟΥ
ΟΥΖΟ - BRANDY

ΕΙΣΑΓΟΜΕΝΑ:
Johnnie Walker
GORDON'S GIN
BACARDI RUM
LIQUERS
SNAPS

KÖNIG PILSENER
ΑΠΟΚΛΕΙΣΤΙΚΗ ΕΙΣΑΓΩΓΗ & ΔΙΑΘΕΣΗ
ΔΑΝΕΖΗΣ Α.Ε.

ΡΟΔΟΣ: ΚΑΡΠΑΘΟΥ ΤΗΛ. 30976-34112
ΑΘΗΝΑ: ΕΡΜΟΥ - ΑΡΙΣΤΟΤΕΛΟΥΣ ΤΗΛ. 01-9630211
ΚΩΣ: 4ο ΧΛΜ. ΠΡΟΣ ΧΩΡΙΑ ΤΗΛ. 0242-26160

Για τη νήσο Νίσυρο

Η ΔΕΗ συζητά πάλι για τη γεωθερμία!

ΝΕΕΣ ΠΡΟΤΑΣΕΙΣ ΣΤΟ ΔΗΜΟ

Η ΔΕΗ επανέρχεται στο θέμα της γεωθερμίας στη Νίσυρο. Μετά την απόρριψη της αρχικής πρότασης από το δημοτικό συμβούλιο, τώρα η ΔΕΗ ζητά να αρχίσει ένας νέος κύκλος συζητήσεων, για την αξιοποίηση της γεωθερμίας. Χαρακτηριστική είναι η επιστολή που έστειλε πριν από λίγες μέρες ο γενικός διευθυντής της ΔΕΗ κ. Θ. Ξανθόπουλος στο δήμαρχο της Νισύρου κ. Διακομιχάλη, το πλήρες κείμενο της οποίας έχει ως εξής:

«Μετά την πρόσφατη απόφασή σας, που ήταν αρνητική για την αξιοποίηση της γεωθερμίας, η ΔΕΗ διέκοψε τις σχετικές δραστηριότητές της, σταθερή στη δέσμευσή της να προχωρήσει το έργο μόνο σε συνεργασία με τις αρχές του νησιού.

Ομολογώ ότι η απόφασή σας αυτή, ύστερα από τη μακρόχρονη ειλικρινή και γόνιμη μέχρι τώρα συνεργασία μας για την ανάπτυξη της γεωθερμίας στο νησί μας, μας προκάλεσε ιδιαίτερο προβληματισμό, γιατί πραγματικά πιστεύουμε ότι έτσι το νησί σας χάνει μια σημαντική αναπτυξιακή ευκαιρία. Επειδή μας προβληματίζουν ιδιαίτερα οι συνθήκες κάτω από τις οποίες πάρθηκε η απόφασή σας αυτή, θεωρώ χρήσιμο, να σας υπενθυμίσω ότι με προηγούμενη απόφαση του Δημοτικού Συμβουλίου Μανδρακίου (με αρ. 32/89) είχατε θέσει δύο όρους για το έργο, που ήταν ο σεβασμός στο περιβάλλον και η εξασφάλιση ωφελημάτων για τη Νίσυρο. Με βάση αυτά η ΔΕΗ προχώρησε στα ακόλουθα βήματα:

—Το Μάρτιο του 1990 ο βοηθός γενικός διευθυντής Ανάπτυξης κ. Α. Γκαμπλέτσας επισκέφθηκε το νησί σας όπου ανεκοίνωσε, δεσμευτικά για τη ΔΕΗ, την απόφασή σας για απόλυτο σεβασμό στο περιβάλλον, στενή συνεργασία μαζί σας και σημαντικά για το νησί τοπικά ωφελήματα.

—Το Μάιο του 1990 η ΔΕΗ με δαπάνες της οργάνωσε την επίσκεψη εκπροσώπων σας στις γεωθερμικές εκμεταλλεύσεις της Ιταλίας, προκειμένου να σχηματίσετε δική σας γνώμη για τη γεωθερμία.

—Τον Ιανουάριο του 1991 το Συμβούλιο Διεύθυνσης της ΔΕΗ έλαβε την απόφαση να χορηγήσει στην κοινότητα Νικειών ποσό 1,5 εκ. δρχ. για τη διαμόρφωση χώρου του δημοτικού σχολείου για τη στέγαση εκθεσιακού και επιστημονικού κέντρου Γεωθερμίας.

—Κατά την περίοδο 1990-1991 εκπονήθηκε με συνεργασία ενός αγγλικού και ενός ιταλικού οίκου η μελέτη σκοπιμότητας και περιβαλλοντικών επιπτώσεων του έργου. Η μελέτη υποβλήθηκε στο ΥΠΕΧΩΔΕ αφού προηγουμένως είχε τεθεί υπόψη της ΕΟΚ και είχε ελεγχθεί και εγκριθεί από αυτή.

—Τον Ιούνιο του 1991 κλιμάκιό μας που επισκέφθηκε τη Νίσυρο, σας παρουσίασε συνοπτικά το έργο και σας παρέδωσε την πλήρη μελέτη καθώς και τη μετάφραση της περιβαλλοντικής μελέτης στα ελληνικά για έλεγχο.

—Για τη διευκόλυνσή σας στο σκοπό αυτό άλλωστε η ΕΟΚ σας είχε διαβεβαιώσει ότι προτίθεται να καλύψει την αμοιβή ανεξάρτητου ειδικού συμβούλου της αποκλειστικής επιλογής σας.

—Προβλέψαμε την εγκατάσταση οργάνων ελέγχου του περιβάλλοντος στους οικισμούς του νησιού, ώστε να έχουν οι κάτοικοι τη δυνατότητα να ελέγχουν οι ίδιοι τη ρύπανση του περιβάλλοντος.

—Μαζί με το Δήμο Μανδρακίου υποβάλλαμε αίτηση, για επιδότηση από το κοινοτικό πρόγραμμα VALOREN αναπτυξιακής μελέτης για το νησί σας ώστε να εντοπισθούν τα συγκεκριμένα οφέλη.

Κύριες και Κύριοι,

Πιστεύουμε ότι το συγκεκριμένο έργο αξιοποίησης της γεωθερμίας στη Νίσυρο μπορεί να συμβάλει αποφασιστικά στην ανάπτυξη που τόσο έχει ανάγκη το ακριτικό νησί σας, χωρίς να δημιουργήσει κανένα απολύτως πρόβλημα στο περιβάλλον του.

Με την πεποίθηση αυτή συναισθανόμενος την ευθύνη μου έναντι του τόπου, θεωρώ καθήκον μου να απευθυνθώ σε σας, που υπεύθυνα χειρίζεσθε τις τύχες του νησιού σας, να σας επισημάνω την έλλειψη αντικειμενικής τεκμηρίωσης των αποφάσεών σας που καταδικάζουν, όχι μόνο την ανάπτυξη της γεωθερμίας στη Νίσυρο αλλά και τη γενικότερη αναπτυξιακή προσπάθεια του νησιού σας.

Από την πλευρά μας είμαστε πρόθυμοι να σας ενημερώσουμε περαιτέρω για όποια θέματα σας απασχολούν και να συνεργασθούμε μαζί σας για την ανάπτυξη και την πρόοδο του νησιού σας, αρχίζοντας ένα νέο κύκλο συζητήσεων, εφόσον και εσείς το κρίνετε σκόπιμο.»

ΚΗΔΕΙΑ

Το λατρευτό μας σύζυγο, πατέρα, αδελφό παππού και θείο

ΑΝΑΣΤΑΣΙΟ ΜΑΡΚΟΥΛΗ
(Ετών 65)

κηδεύουμε σήμερα Κυριακή 1 Μαρτίου 1992 και ώρα 11 π.μ. από τον ιερό ναό Αγίου Νικολάου Ρόδου.
Η σύζυγος Βαλασία.
Τα παιδιά Μανόλης και Παναγιώτης, η αδελφή Παναγιώτα, τα εγγόνια, τα ανήψια και οι λοιποί συγγενείς.

ΠΡΟΣΚΛΗΣΗ

Παρασκευή 6 Μαρτίου 1992

Ο Αθλητικός Ερασιτεχνικός Ομιλος Σφαιριστών Ρόδου, συμμετέχοντας στην κοινωνική δραστηριότητα του τόπου μας σας καλεί στη χοροεσπερίδα του (Αίθουσα του GRAND HOTEL -ΑΣΤΗΡ ΠΑΛΛΑΣ) και ώρα 9.30.

Τα έσοδα της εκδηλώσεως θα διατεθούν στο Γηροκομείο Ρόδου με στόχο την ανάπτυξη του κράτους πρόνοιας στη συμπαθέστατη τρίτη ηλικία. Μαζί μας στην διακοσμημένη αίθουσα και η ορχήστραRivers

Μετά τιμής

Το Συμβούλιο

Αξία Προσκλήσεως 5.000 δρχ.

Η τιμή περιλαμβάνει: κυρίως πιάτο - σαλάτα - φρούτο και 1/2 φιάλη κρασί και συμμετοχή με 2 νούμερα στη μία από τις 2 κληρώσεις.

T-17027-5/3

Minuit palace

Ανοίξαμε πλήρως ανανεωμένοι και σας περιμένουμε...

Μαζί σας οι αγαπημένοι σας:

ΑΝΤΩΝΗΣ ΡΟΔΙΤΗΣ - ΚΟΡΙΝΑ ΝΤΕΜΠΥ ΚΛΑΔΗ

ΣΥΛΒΙΑ ΛΕΟΝΤΗ και ο ΝΙΚΟΣ ΓΙΑΝΝΙΚΟΣ με 4μελές ελληνικό μπαλέτο.

MINUIT PALACE

ΚΑΘΕ ΒΡΑΔΥ ΟΛΟΙ ΟΙ ΔΡΟΜΟΙ ΟΔΗΓΟΥΝ ΣΤΟ ΝΥΧΤΕΡΙΝΟ ΣΤΟΛΙΔΙ ΤΗΣ ΡΟΔΟΥ

MINUIT PALACE

ΛΕΩΦ. ΙΑΛΥΣΟΥ 105

Ρεζερβέ στα τηλ. 37570 - 28517

ΧΛ

ΑΘΛΗΤΙΚΗ ΠΡΟΟΔΟΣ

Σήμερα με τον Ηλυσιακό

Νίκη για σιγουριά θέλει η «Ρόδος»!

Με σκοπό να εκπληρώσει το στόχο της για τα δύο συνεχόμενα παιχνίδια εντός έδρας, που είναι η κατάκτηση τεσσάρων βαθμών, η «Ρόδος» φιλοξενεί σήμερα στις 3.15 μ.μ. στο Εθνικό Στάδιο την πρωτοπόρο και ισχυρή ομάδα του Ηλυσιακού.

Ο αγώνας για τους «πράσινους» της πόλης μας, θεωρείται ο κρισιμότερος της φετινής περιόδου, αφού το αποτέλεσμά του ίσως σιγουρέψει την παραμονή τους στην κατηγορία.

Βέβαια, το σημερινό έργο της «Ρόδου» είναι κάθε άλλο από εύκολο, αφού έχει ν' αντιμετωπίσει ένα Ηλυσιακό, που διεκδικεί με μεγάλες πιθανότητες την άνοδο στη Β' Εθνική και για το λόγο αυτό, ήρθε στο νησί μας να «κτυπήσει» το παιχνίδι.

Η παρουσία των φιλάθλων θα πρέπει να είναι βροντερή, βοηθώντας έτσι στην προσπάθεια των παικτών της «Ρόδου».

Ο τεχνικός Κώστας Παπαοικονόμου θα ξεκινήσει τους: Κεφαλά (τερματοφύλακας), Γεωργόπουλο, Χατζηπέτρο, Παπαϊωάννου, Οικονόμου (άμυνα), Φούρναρη, Σαλπιγκτίδη, Γαλανό, Κοτσομύτη (μεσαίοι), Βαταμίδη, Μαγγιανάκη (επίθεση).

● Στο πάγκο θα καθήσουν οι Παπαδόπουλος, Διακοφιλιππής, Θεοδοσίου, Πλαβούκος και Κυπριώτης.

● Η Διοικούσα Επιτροπή της «Ρόδου» έκανε γνωστό ότι θα υπάρχει σήμερα ελευθέρα είσοδος στους φιλάθλους κάτω των 18 ετών, από τη θύρα νούμερο 5.

● Διαιτητής θα είναι ο Αθηναίος κ. Φουτζιτζιδίδης, μ' επόπτες τους κ.κ. Γερμανάκο και Παπαδάκη.

● Στους άλλους αγώνες της 21ης «ημέρας», στο νότιο όμιλο της Γ' Εθνικής, θα παίξουν:

Πανηλειακός - Μεσολόγγι
Παναιτωλικός - Πρέβεζα
ΕΑΝ - Καλαμάτα
Πανελευσινιακός - Χαϊδάρι
Θρίαμβος - Πανναυπλιακός
Σπάρτη - Φωστήρας
Προοδευτική - Ποσειδών Ηρ.
Καλλιθέα - Πάτρα.

Στην Καβάλα ο Διαγόρας

Στην Καβάλα, κόντρα στην ομώνυμη τοπική ομαδα, δίνει σήμερα στις 3.15 μ.μ. ο Διαγόρας το δεύτερο του συνεχόμενο παιχνίδι του πρωταθλήματός της Β' Εθνικης.

Μετά την ήττα της προηγούμενης Δευτέρας από το Χαραυγιακό (1 - 0), η «κυανέρυθρη» ομάδα θα επιδιώξει να πάρει με οποιοδήποτε τρόπο ένα θετικό αποτέλεσμα, για να ξεφύγει από τη ζώνη υποβιβασμού όπου και βρίσκεται ή να μη βρεθεί πιο χαμηλά.

Ο τεχνικός του Διαγόρα Βασίλης Κωνσταντίνου, όπως έδειξε στις προπονήσεις όλης της εβδομάδας (εκτός της Παρασκευής, οπότε οι «κυανέρυθροι» γυμνάστηκαν μόνοι τους) σκοπεύει να ξεκινήσει το παιχνίδι, με την ίδια ακριβώς 11άδα, που χρησιμοποίησε στον προηγούμενο αγώνα, χωρίς όμως να θεωρηθεί έκπληξη η επάνοδος του Γιάννη Καμπούρη, που εξέτισε την ποινή του.

Ετσι, οι πιθανότεροι «11» είναι οι εξής:;

Καραιάννης, Τσιβρινής, Β. Αθανασίου, Μπούρδας, Ιακωβίδης, Γιαννιός, Παπανικολάου, Κωνστάντουρας, Βελής ή Καμπούρης, Τεκιάσκι και Κρητικός.

● Στον πάγκο θα καθήσουν οι Δ. Αθανασίου, Σωτηρόπουλος, Κουρουκερέζης και Αλεξανδρίδης.

● Τον αγώνα θα διευθύνει ο κ. Κωνσταντινίδης, του συνδέσμου διαιτητών Πειραιώς, με επόπτες τους κ.κ. Σουγκλάκο και Τόγια.

● Το υπόλοιπο πρόγραμμα της 21ης αγωνιστικής, στο πρωτάθλημα της Β' Εθνικής, είναι το εξής:

Εδεσσαϊκός - Καλαμαριά
Νάουσα - Χαραυγικός
Δόξα Βυρ. - Ολυμπιακός Β.
Καστοριά - Γιαννιτσά
Λεβαδειακός - Παναργειακός
ΕΑΡ - Ατρόμητος Αθ.
Γιάννινα - Ιωνικός
Αιγάλεω - Τρίκαλα.

Νίκες Ιάλυσου και Διαγόρα Β.

Νίκησαν και οι δύο ροδίτικες ομάδες Δ' Εθνικής, στους χτεσινούς αγώνες τους εντός έδρας. Ο Διαγόρας Βατίου κέρδισε 2-1 τον Πανναξιακό και ο Ιάλυσος 1-0 τον ΑΟ Σύρας.

Η ΑΕ Κως παίζοντας στη Σύρο έχασε από την τοπική ...Ελλάδα 1-0

Η έκπληξη έγινε από τον Απόλλωνα Απ.

Στα χτεσινά παιχνίδια της 21ης αγωνιστικής, του ποδοσφαιρικού πρωταθλήματος της Α' Κατηγορίας Δωδεκανήσου, είχαμε τ' αποτελέσματα:

Ορφέας - Ηρακλής Μαρ. 3-0
Απόλλων Καλ. - Δωριέας 3-0
Αρης - Απόλλων Απολ. 0-1
Ακουσίλαος - Δόξα Ψίνθου 1-0
Διγενής - Α.Ε. Κατταβιάς 2-1

Τα πρωταθλήματα μπάσκετ

Για τα τοπικά πρωταθλήματα μπάσκετ, θα γίνουν σήμερα τα παιχνίδια:

ΕΦΗΒΙΚΟ

● Γηπ. Κραμαστης (11.30π.μ.): Φοίβος - Ηρακλής Μαριτσών (Ροϊλίδου - Χριστοδούλου)

● Γηπ. Διαγόρα (5μ.μ.): Διαγόρας - Ιάλυσος (Μυροφόρος - Σαβ.Χατζηνικολάου)

ΑΝΔΡΙΚΟ

(Α' Κατηγορίας)

● Γηπ. Ιαλυσού (9.30π.μ.):Ιάλυσος - Ατταλος (Καραχάλιος - Μυροφόρος)

Σε προχτεσινούς αγώνες, είχαμε τ' αποτελέσματα:

ΠΑΙΔΙΚΟ

(όμιλος Νήσων)

● Ιπποκράτης - Ιάλυσος 2 -0 α.αγ.

Ανταγόρας - Διαγόρας 54 - 57

ΕΦΗΒΙΚΟ

● Φοίβος - Δωριέας 43 - 55

- Εξάλλου, χτες το πρωί είχαμε:

ΠΑΙΔΙΚΟ

(όμιλος Νήσων)

Ανταγόρας - Ιάλυσος 2 - 0 α. αγ.

ΠΑΙΔΙΚΟ

(Ομιλος Ρόδου)

Κολοσσός - Σύμη 85 - 24

Αγώνες καρτ σήμερα το πρωΐ

Διεξάγεται σήμερα στις 10.30 π.μ. στην ιδιωτική πίστα της περιοχής Τσαΐρι, ο πρώτος αγώνας του εσωτερικού πρωταθλήματος «καρτ» 100 «Εθνικής» κατηγορίας, που διοργανώνει ο Α.Α.Ο Ρόδου «Ερμής».

Συμμετέχουν 13 οδηγοί, που σε μια προσπάθεια να πάρουν τους πρώτους τους βαθμούς, θα είναι αρκετά αποφασιστικοί και ριψοκίνδυνοι.

Οι συμμετοχές είναι οι εξής:

1. Βαγγέλης Κυπριώτης (νούμερο 1, περσινός πρωταθλητής Ρόδου)BIREL - K.Z.H.. (TEXACO - GOTARAS)
2. Μιχάλης Σκούμπρος (νούμερο 2, δεύτερος πέρσι) MINARELLI - PARILLA
3. Λευτέρης Πλύγκος (3) MINARELLI - K.Z.H.
4. Νίκος Κατσικάκης (4) MINARELLI - ATOMIC (QUATRO)
5. Νίκος Νίκανδρος (8) SWISS HUTLESS - K.Z.H. (BALCOM INTERNATIONAL)
6. Γιώργος Μαμαλίγκας (9) BIREL - ATOMIC
7. Βαγγέλης Μουρελάτος (11) TECNO - ROTAX (YAMAHA)
8. Γιάννης Ιωαννίδης (13) MINARELLI-MINARELLI
9. Νίκος Βαρδέλης (14) C.R.G. - ATOMIC
10. Βασίλης Κασάπης (19) TECNO - PARILLA (Ελαστικά Κασάπης)
11. Κώστας Καστρουνής (35) COSMOS - DINO (BILIARDI CLUB)
12. Κώστας Θυριάκης (36) BIREL - ROTAX (BILIARDI CLUB)
13. Γιάννης Γέρος (41) MINARELLI - PARILLA

ΠΩΛΕΙΤΑΙ

μεταχειρισμένο αρμόνιο (διπλό) σε άριστη κατάσταση.

Πληροφορίες κύριο ή κυρία Τριανταφύλλου τηλ. 63.005, 29.277, 32.187

3261-25,1/3

Η Δ' Εθνική

Ολοκληρώνεται σήμερα το πρόγραμμα της 24ης αγωνιστικής, του 2ου ομίλου της Δ' Εθνικής Κατηγορίας ποδοσφαίρου. Θα παίξουν:

Πανθηραϊκός - Αναγέννηση Σ.
Ηρακλής Λ. - Κανάρης
Παγχιακός - Παλλεσβιακός

ΠΟΔΟΣΦΑΙΡΟ

Το πρόγραμμα αγώνων

Οι σημερινοί αγώνες των πρωταθλημάτων ποδοσφαίρου της Δωδεκανήσου είναι οιεξής:

Α' ΚΑΤΗΓΟΡΙΑ

(21η αγωνιστική)

● Αφάντου (9.15): ΑΕΡΑ - Α.Ο. Πυλίου (Κ. Κώστας): Παπανικολάου, Κάπρος, Κιόττου

● Κως (11) : Ανταγόρας - Ολύμπικ (Παπαδημήτρης): Καστής, Μαύρος, Χουλιάρας

● Κάλυμνος (11.30): Καλυμνιακός - Νικαγόρας (Κατέρης): Κωνσταντάρας, Φανάρας,Διαμαντής

Β' ΚΑΤΗΓΟΡΙΑ

Δυτικός Ομιλος

(18η αγωνιστική)

● Φάνες (11): Καλαβάρδα - Νηρέας (Β. Χατζημιχάλης): Σακελλαρίδης, Μαρουδάκης,Πηδιάκης

● Σάλακος (11): Ασπίδα Σαλ. - Κλεάνθης (Αλαφάκης): Χατζηνικόλας, Τριανταφύλλου,Κουρής

Ανατολικός Ομιλος

(21η αγωνιστική)

● Κοσκινού (10): Ροδιακός - Ηρακλής Λαρδ. (Τριανταφύλλου): Ταράλης, Φωτίου,Σιδηρόπουλος

● Κρεμαστή (3): Αναγέννηση Ρ. - Εθνικός (Ψαράς): Στέργου, Σιδηρόπουλος,Μαυρουδάκης

● Κοσκινού (3): ΑΕΠ - Θύελλα Πυλ. (Παυλίδης): Χάλαντας, Φωτίου, Σακελλαρίδης

● Απολακκιά (3): Ασκληπειό - Αρχάγγελος (Παπαεμμανουήλ): Σταματάκης,Κιόττου, Πάττας

● Λίνδος (3): Κλεόβουλος - Αστέρας Μασ. (Πορτοκαλάς): Αρβανιτάκης, Λάμπρου,Κάζας

Γ' Κατηγορία

Α' Ομιλος

(11η αγωνιστική)

● Μάσσαρι (11): Πολύστρατος - Κάστρο (Σκούμπρος): Φραγκίνης, Μιχαλάκης, Μαυρουδάκης

● Μάσσαρι (3): Ομόνοια Γεν. - ΑΟ Ψαράδων (Ντάκας): Καματερός, Τριανταφύλλου,Κουρής

● Μαλώνα (3): Αγ. Γεώργιος - ΟΦ Ιστρίου (Κορφιάτης): Ορφανός, Ταράλης, Χατζηνικόλας

Β' Ομιλος

(10η αγωνιστική)

● Θολός (11.30): Δαμάγητος - ΠΑΟ Ρόδου (Βεργίδης): Τσαγγάρης, Σαββάκης,Καστρουνής

● Κοσκινού (12): Ροδίνι - Δήμητρα (Παυλίδης): Φωτίου, Παπανικολάου, Ανάστασου

Ομιλος Νήσων

(Εξ αναβολής)

● Κως (1): ΠΑΟ - Κω - Ολυμπιακός Λ. (Περεζούς) Χαρτοφύλλης, Μάγγος, Πούλιας

ΠΑΙΔΙΚΟ

1ος Ομιλος

(11η αγωνιστική)

● Καλυθιές (11): Απόλλων Καλ. - Κλεόβουλος: Ορφανός

● Αφάντου (1): ΑΕΡΑ - Αρης:Κάζας

● Κρεμαστή (1): Αναγέννηση Ροδ. - Δόξα Ψ.: Σιδηρόπουλος

2ος Ομιλος

(10η αγωνιστική)

● Βοηθ. Ρόδου (11): Διαγόρας - Ορφέας: Ι. Τριανταφύλλου

3ος Ομιλος

(12η αγωνιστική)

● Μαριτσά (11): Ηρακλής Μαρ. - Ιάλυσος: Ζανεττής

● Παστίδα (11): Αστέρας Παστ. - Αναγέννηση Εμπ.: Κουράνος

● Απόλλωνα (11): Απόλλων Απ. - Φοίβος: Κόντζος

Μπλόκα στους δρόμους

Η Τροχαία «τσίμπησε» όλους τους βιαστικούς

ΠΟΛΛΟΙ ΟΙ ΠΑΡΑΒΑΤΕΣ

ΔΕΚΑΔΕΣ ...βιαστικούς οδηγούς «τσίμπησαν» χθες το πρωί, οι τροχονόμοι, κατά τη διάρκεια «μίνι» εξόρμησης που πραγματοποίησαν στις δύο εθνικές οδούς Ρόδου - Λίνδου και Ρόδου - Καμείρου.

◆ Συγκεκριμένα χθες το πρωί, οι τροχονόμοι έστησαν τα «ραντάρ» στα «πενηντάρια» των εθνικών οδών και παρά το γεγονός ότι «έπεφτε σύρμα» για την ύπαρξη του ...μπλόκου, βεβαιώθηκαν 35 παραβάσεις, για υπερβολική ταχύτητα, 26 για μη χρήση ζώνης ασφαλείας, 12 για έλλειψη εγγράφων, 5 για υπέρβαρο και 19 για παραβίαση διαγραμμίσεων και αντικανονικόπροσπέρασμα.

ΣΕ ΒΑΡΟΣ των παραβατών του Κώδικα Οδικής Κυκλοφορίας, επιβλήθηκαν χρηματικά πρόστιμα, ενώ για παραβάσεις σε βαθμό πλημμελήματος θα χρεωθούν οι οδηγοί με «πόιντ-σύστεμ».

◆ Οι εξορμήσεις των τροχονόμων στο εθνικά δίκτυο θα επαναλαμβάνονται σε τακτά χρονικά διαστήματα και θα στοχεύουν να συνειδητοποιήσουν οι οδηγοί ότι πρέπει να σέβονται τον ΚΟΚ.

Κολοσσός - Ζωγράφου σήμερα στο «κλειστό»

Χωρίς τον Παναγιώτη Καγκίδη, που το τελευταίο διάστημα απέχει για άγνωστους λόγους από τις εκδηλώσεις της ομάδας του, ο Κολοσσός αντιμετωπίζει σήμερα στις 6 μ.μ., στο κλειστό γυμναστήριο της πόλης μας, την ομάδα του Ζωγράφου, για τη 17η αγωνιστική του πρωταθλήματος μπάσκετ της Γ' Εθνικής Κατηγορίας (Β' όμιλος - νότου).

Στη διάθεση του «θαλασσί» κώουτς Βαγγέλη Φρύδα είναι οι: Κουγιός, Διάκουλας, Αρφαράς, Μαρκάκης, Γεωργάκης, Καλαποδάκης, Γκόνος, Κουάντας, Μπέρδης, Φωτεινός, Χαριτάτος και Ευσταθίου.

● Στους άλλους αγώνες θα παίξουν:

Αίολος - Πορφύρας
ΟΦΗ - Κάδμος
ΑΓΕΧ - Αθηναϊκός
Κύδων - Αμπελόκηποι
ΓΕΗ - Ηλιούπολη

Νέα Πέραμος - Διαγόρας στο βόλεϋ

Τη Νέα Πέραμο, που πριν από δέκα μέρες περίπου είχε αποκλείσει με 3 - 0 σετ στη Ρόδο για τον τρίτο γύρο του Κυπέλλου Ελλάδος στο βόλεϋ, αντιμετωπίζει σήμερα στις 2 μ.μ. εκτός έδρας ο Διαγόρας.

Το «κυανέρυθρος» τεχνικός Παναγιώτης Βακόντιος θα έχει στη διάθεσή του τους Δικαστόπουλο, Γρηγοριάδη, Σκαρτσίλη, Ουζέλ, Συκαμιώτη, Χατζημανώλη, Αυγέρη και Μαμαλίγκα.

● Το υπόλοιπο πρόγραμμα της 15ης αγωνιστικής, του πρωταθλήματος της Γ' Εθνικής (Β' όμιλος - νότου), είναι το εξής:

Ολυμπιάδα - Μεσσηνιακός
Γ.Ε. Μεσσηνίας - Ερμής Π.
Αγ. Παρασκευή - Ε.Α. Πατρών
Α.Ε. Γαλατσίου - Κηφισιά

● Ρεπό έχει ο Πανιώνιος.

Αγώνες αερομοντελλισμού

Στο αεροδρόμιο των Μαριτσών, σήμερα στις 10.30 π.μ. διεξάγονται οι δεύτεροι τοπικοί αγώνες αερομοντελλισμού, που διοργανώνει η Αερολέσχη Ρόδου. Η τιμή του εισιτηρίου εισόδου είναι 100 δρχ.

Το ματς στη TV

Τον ποδοσφαιρικό αγώνα της Α' Εθνικής Κατηγορίας, ανάμεσα στον Πιερικό και τον Ολυμπιακό, θα μεταδώσει σήμερα στις 6 μ.μ. σε μαγνητοσκόπηση η ΕΤ-2.

ΣΥΝΑΣΠΙΣΜΟΣ

ΤΗΣ ΑΡΙΣΤΕΡΑΣ ΚΑΙ ΤΗΣ ΠΡΟΟΔΟΥ

ΠΡΟΣΚΛΗΣΗ

Αν θέλετε να περάσετε μια πραγματικά ξεχωριστή βραδυά ελάτε την Παρασκευή 6 Μαρτίου 1992 στις 9.00μ.μ. στη δισκοθήκη LOFT (πρώην εργοστάσιο ΡΟΔΙΑ) Διασκέδαση εξασφαλισμένη με ρήτρα ΣΥΝ.

Η Ν.Ε. Νοτ. Δωδ/σου

Τιμή 4.000 δρχ.

2309-1/3

ΠΡΟΣΚΛΗΣΗ

Η «Ενωση Καλυμνίων Ρόδου»

καλεί όλα τα μέλη και τους φίλους της στην ετήσια αποκριάτικη χοροεσπερίδα της στην αίθουσα του ξενοδοχείου **Faliraki Beach στις 7 Μαρτίου ώρα 9.00μ.μ.**

Χορός - τραγούδι και πλούσια δώρα θα σας χαρίσουν πολύ κέφι και μια αξέχαστη βραδυά

Κρατήσεις στα τηλ. 85301 και 85424 και εισιτήρια στα τηλ. 24303 - 22834

Από το Διοικητικό Συμβούλιο

3398-7/3

ΠΑΣΧΑ ΣΤΑ ΙΕΡΟΣΟΛΥΜΑ

ΙΕΡΟ ΠΡΟΣΚΥΝΗΜΑ ΑΓ. ΤΟΠΩΝ

ΜΕΓΑΛΗ 13ΗΜΕΡΗ ΘΡΗΣΚΕΥΤΙΚΗ ΕΚΔΡΟΜΗ

ΑΕΡΟΠΟΡΙΚΩΣ

ΚΑΤ' ΕΥΘΕΙΑ ΑΠΟ ΡΟΔΟ

ΑΠΟ 17/4/ ΕΩΣ 29/4

ΜΟΝΟ ΜΕ 99.000 ΔΡΧ.

Την εκδρομή συνοδεύει ο Πρωτοπρεσβύτερος Παπα - Κυριάκος Μανέττας, θεολόγος και δάσκαλος εφημέριος του ιερού ναϋδρίου Αγίας Ειρήνης και Τριών Ιεραρχών προαυλίου πανεπιστημίου Αιγαίου.

ΠΛΗΡΟΦΟΡΙΕΣ - ΠΡΟΓΡΑΜΜΑΤΑ - ΕΓΓΡΑΦΕΣ

ΠΡΑΚΤΟΡΕΙΟ ΤΑΞΙΔΙΩΝ

ΣΑΒΒΑΣ ΣΑΗΣ

Αλεξ. Διάκου 34 - Τηλ. 37711-31666

M34

Apollinaris lemon

Τηλ. 35802-35551