ΕΤΟΣ ΙΔΡΥΣΗΣ 1949
ΙΔΙΟΚΤΗΤΗΣ-ΔΙΕΥΘΥΝΤΗΣ
ΓΕΩΡΓΙΟΣ ΔΙΑΜΑΝΤΙΔΗΣ
Γραφεία: Μάρκου Μαλλιαράκη 21(ΚΟΒΑ)
Τηλ. Σύνταξης: 27356 Λογ/ ρίου: 24539 Fax: 20643

ΠΡΟΟΔΟΣ

Ανεξάρτητη καθημερινή πρωινή εφημερίδα

ΑΡΙΘΜΟΣ ΦΥΛΛΟΥ 12.954, ΤΙΜΗ δρχ. 50

ΡΟΔΟΣ - ΠΑΡΑΣΚΕΥΗ 6 ΜΑΡΤΙΟΥ 1992

RENAULT LEASING
ΓΙΑ
ΕΠΙΧΕΙΡΗΜΑΤΙΕΣ - ΕΠΑΓΓΕΛΜΑΤΙΕΣ
ΕΝΟΙΚΙΑΣΤΕΣ ΑΥΤΟΚΙΝΗΤΩΝ
Εκμεταλλευτείτε τα πλεονεκτήματά του
LEASING
Πληρ. τηλ. 30655 - 33655

Οι νοσοκομειακοί της Ρόδου:

Ομολόγησαν ότι γιατροί παίρνουν τα «φακελάκια»

ΣΑΛΟΣ ΑΠΟ ΔΗΜΟΣΙΕΥΜΑΤΑ ΤΗΣ «ΠΡΟΟΔΟΥ»

ΕΜΜΕΣΑ πλην σαφώς οι εκπρόσωποι του Συλλόγου Νοσοκομειακών γιατρών σε συνέντευξη που έδωσαν χτες στο νοσοκομείο στους εκπροσώπους των τοπικών μέσων μαζικής ενημέρωσης, παραδέχθηκαν ότι υπάρχει πρόβλημα με τα «φακελάκια», ότι το «φαινόμενο» αυτό δεν αφορά το σύνολο των γιατρών, αλλά μεμονωμένες περιπτώσεις συναδέλφων τους που τους απολύουν όμως δεν γνωρίζουν (!) και τόνισαν ότι μέχρι τώρα στο Σύλλογο δεν

ΣΥΝΕΧΕΙΑ ΣΤΗ ΣΕΛ. 8

Εκλογές για νέα νομαρχιακή στο ΠΑΣΟΚ

ΣΤΙΣ 19 ΑΠΡΙΛΙΟΥ

ΕΚΛΟΓΕΣ για την ανάδειξη νέας νομαρχιακής επιτροπής (νοτίου συγκροτήματος Δωδεκανήσου) του ΠΑΣΟΚ πρόκειται να γίνει τον ερχόμενο μήνα. Οι εκλογές θα γίνουν, βάσει των καταστατικών διατάξεων, αφού η νομαρχιακή επιτροπή έχει συμπληρώσει θητεία 18 μηνών. (Οι εκλογές είχαν γίνει τον Σεπτέμβριο του 1990).

◆ Οπως έγινε γνωστό, εκλογές για ανάδειξη νέων νομαρχιακών επιτροπών θα

ΣΥΝΕΧΕΙΑ ΣΤΗ ΣΕΛ. 11

550 εκατ.δραχμές είναι αυτά

Ολη η Ελλάδα μιλά τώρα για τον υπερτυχερό

✓ 10 ΕΚΑΤ. ΔΡΧ. ΔΩΡΟ ΣΤΟ ΛΑΧΕΙΟΠΩΛΗ

ΟΛΟΙ έψαχναν χθες τον υπερτυχερό! Δημοσιογράφοι, τηλεοπτικά κανάλια, φίλοι, συγγενείς, συγχωριανοί, συνάδελφοι, γνωστοί και άγνωστοι. Ο καθένας για διαφορετικούς λόγους. Ο σούπερ τυχερός, ο οποίος προσπάθησε να μη γίνει γνωστό το όνομά του, για ευνόητους λόγους, δεν τα κατάφερε. Η γνωστή παροιμία: «Το χρήμα, ο βήχας και ο έρωτας δεν κρύβονται...» επαληθεύτηκε και ο Γιώργος Θωμάς 36 χρόνων από τις Καλυθιές δεν μπόρεσε να παραμείνει ανώνυμος.

◆ Ενδιαφέρο ζωηρό, έδειξαν χθες η Διεύθυνση Κρατικών Λαϊκών και τηλεοπτικά κανάλια της Αθήνας, τα οποία εναγωνίως προσπαθούσαν να τον συναντήσουν για να μεταβεί στην Αθήνα, προκειμένου να παραλάβει την μαγική επιταγή και να δώσει συνέντευξη.

ΣΕ ΣΥΝΕΝΤΕΥΞΗ του ο εκατομμυριούχος, δήλωσε ότι είναι πολύ χαρούμενος, δεν

ΣΥΝΕΧΕΙΑ ΣΤΗ ΣΕΛ. 8

Με πολλές εκδηλώσεις

Αρχισαν οι γιορτές για την Ενσωμάτωση

ΤΟ ΣΗΜΕΡΙΝΟ ΠΡΟΓΡΑΜΜΑ

ΜΕ ΤΟ ΓΕΝΙΚΟ σημαιοστολισμό της πόλης και με τη φωταγώγηση το βράδυ όλων των δημοσίων κτιρίων, άρχισε από χτες ο τριήμερος εορτασμός για την 44η επέτειο της Ενσωμάτωσης της Δωδεκανήσου με την Ελλάδα. Οι εκδηλώσεις θα συνεχιστούν σήμερα και θα κορυφωθούν αύριο με τη μεγάλη παρέλαση που θα γίνει.

◆ Εξ άλλου σήμερα αναμένονται να αφιχθούν στη Ρόδο πολλές προσωπικότητες, όπως π.χ. ο πρόεδρος της Βουλής κ. Αθ. Τσαλδάρης, ενώ τόσο ο κ. Α. Τσοχατζόπο-

ΣΥΝΕΧΕΙΑ ΣΤΗ ΣΕΛ. 11

Θάνατος 12χρονης

ΜΕΣΑ στα χέρια των γονιών του, ξεψύχησε ένα 12χρονο κοριτσάκι, το οποίο πρόδωσε η αθώα καρδούλα του. Πρόκειται για τη 12χρονη Μαριέττα Γιαννιού, η οποία είχε πρόβλημα με την καρδιά της.

◆ Χτες το βράδυ ένιωσε αδιαθεσία και σε λίγο ξεψύχησε στα χέρια των γονιών της.

Η ΑΤΥΧΗ μικρή μεταφέρθηκε στο νοσοκομείο αλλά ήταν ήδη αργά.

Σε όλα τα πρατήρια

130 δραχμές η τιμή της σούπερ στη Ρόδο

ΠΙΘΑΝΗ ΜΙΚΡΗ ΜΕΙΩΣΗ

ΜΕ ΕΠΙΒΑΡΥΝΣΗ για τους καταναλωτές που φτάνει από 6 μέχρι 9 δρχ. το λίτρο, άνοιξε η «αυλαία» της απελευθέρωσης της αγοράς των καυσίμων στο νησί μας. Την ερχόμενη Τετάρτη το υπουργείο Βιομηχανίας θα ορίσει εκ νέου ανώτατα όρια τιμών, γεγο-

ΣΥΝΕΧΕΙΑ ΣΤΗ ΣΕΛ. 11

Επιτροπή για την αισθητική της πόλης μας

ΜΕ ΑΠΟΦΑΣΗ του δημάρχου κ. Μάνου Κόκκινου συστάθηκε επιτροπή για την αισθητική της πόλης μας, στα πλαίσια του εορτασμού των 2.400 χρόνων.

◆ Τα μέλη της επιτροπής είναι:

1. Κωστάντζος Ελευθέριος, 2. Μαρία Μαντζόν, 3. Τούτσης Ιωάννης, 4. Γιανίκης Σάββας, 5. Μυριαλλής Στέφανος, 6. Στέλλα Αικατερίνη, 7. Βεντέρης Παναγιώτης.

ΕΡΓΟ της παραπάνω επιτροπής είναι οι παρεμβάσεις ανάπλασης ορισμένων ευαίσθητων περιοχών και γενικά η βελτίωση της αισθητικής της πόλης μας.

Για την εξυπηρέτηση των νησιών

Συνεργασία ΔΑΝΕ-ΤΕΔΚΔ για την αγορά πλοίου

ΧΡΕΙΑΖΟΝΤΑΙ 250 ΕΚΑΤ. ΔΡΧ.

ΣΥΝΕΡΓΑΣΙΑ μεταξύ της ΤΕΔΚΔ και της ΔΑΝΕ για την αγορά ενός πλοίου το οποίο θα συνδέσει τα μικρά νησιά με τον Πειραιά (δύο φορές την εβδομάδα). Αυτή θεωρείται η λύση για να αντιμετωπιστεί το ακτοπλοϊκό πρόβλημα των νησιών, ύστερα από συνάντηση που έγινε χτες μεταξύ των εκπροσώπων των δύο πλευρών.

◆ Οπως αναφέρεται σε σχετική ανακοίνωση, η ΔΑΝΕ προσφέρεται να διαθέσει 150 εκατ. δρχ. και οι

ΣΥΝΕΧΕΙΑ ΣΤΗ ΣΕΛ. 11

Θα υποβληθούν μέχρι 20 Μαρτίου

Υποψηφιότητες για τις «Γαλάζιες Σημαίες»

ΕΝΔΙΑΦΕΡΟΝ ΑΠΟ ΤΗ ΡΟΔΟ

ΤΟ ΑΡΓΟΤΕΡΟ μέχρι τις 20 Μαρτίου θα πρέπει να υποβάλουν στα γραφεία της Ελληνικής Εταιρίας Προστασίας της Φύσης, τις αιτήσεις τους όσοι φορείς θέλουν να διεκδικήσουν για το 1992 το βραβείο για καθαρές ακτές «γαλάζιασημαία».

◆ Τα παραπάνω αναφέρονται σε ανακοίνωση του Γραφείου Περιβάλλοντος της Νομαρχίας, η οποία έχει ως εξής:

«Η Ελληνική Ενωση Προστασίας Θαλάσσιου Περιβάλλοντος, (HLMERA), παραιτήθηκε του ρόλου του «εθνικού χειριστή» της εκστρατείας από 11/9/91.

Λόγω της σοβαρότητος της εκστρατείας για τη διεθνή προβολή της χώρας αλλά και της άμεσης επίδρασης της στον τουρισμό, έγιναν από το ΥΠ.ΠΕ.ΧΩ.ΔΕ άμεσες ενέργειες για την εξεύρεση διαδόχου φορέως.

Επελέγη και ανέλαβε από

ΣΥΝΕΧΕΙΑ ΣΤΗ ΣΕΛ. 11

Κλειστά και σήμερα Εφορία και Δ. Ταμείο

ΚΛΕΙΣΤΑ παρέμειναν χθες όλες οι υπηρεσίες της ΔΟΥ (Οικονομική Εφορία και Δημόσιο Ταμείο) εξ' αιτίας της απεργίας των εφοριακών υπαλλήλων.

◆ Σύμφωνα με τα στοιχεία που έδωσε ο πρόεδρος του Συλλόγου Εφοριακών υπαλλήλων Κώστας Κανταράκης, από τους 116 εφοριακούς υπαλλήλους σε όλο το νομό απήργησαν οι 90 και εργάσθηκαν οι 22. Από τους 22, είπε ο κ. Κανταράκης οι 14 ήταν προσωπικό ασφαλείας, ενώ οι οκτώ - όπως είπε - ήταν απεργοσπάστες. Η απεργία θα συνεχισθεί καισήμερα.

Ισχύουν φέτος στη Ρόδο

Τιμές απελπισίας για το ελαιόλαδο

ΔΙΑΜΑΡΤΥΡΙΑ ΠΑΡΑΓΩΓΩΝ

ΤΙΜΕΣ ΑΠΕΛΠΙΣΙΑΣ για τους ελαιοπαραγωγούς της Ρόδου. Ετσι χαρακτηρίζουν οι παραγωγοί της Μαλώνας τις τιμές για το λάδι που καθορίστηκαν φέτος, οι οποίοι μάλιστα ζητούν κρατική παρέμβαση γιατί σε διαφορετική περίπτωση θα αναγκαστούν να εγκαταλείψουν τις ελιές, όπως και τις άλλες καλλιέργειες.

Για το θέμα που δημιουργήθηκε, ο Γεωργικός Συνεταιρισμός και ο Αγροτικός Σύλλογος Μαλώνας, έστειλαν στους αρμόδιους υπουργούς το παρακάτω έγγραφο:

«Αξιότιμοι κύριοι Υπουργοί

Απευθυνόμαστε σε σας για να σας μεταφέρουμε την έντονη δυσαρέσκεια αλλά και την απόγνωση των ελαιοπαραγωγών της κοινότητας μας τόσο για την τιμή του ελαιολάδου όσο και για τον τρόπο πληρωμής, με την ελπίδα ότι θα συναντήσουμε την κατανόηση σας.

Εφέτος ύστερα από 3 χρόνια έχουμε καλή παραγωγή λαδιού ποιοτική και ποσοτι-

ΣΥΝΕΧΕΙΑ ΣΤΗ ΣΕΛ. 11

6.600 παιδιά γεννήθηκαν στου «Καραγιάννη»



Εξη χιλιάδες εξακόσια παιδιά γεννήθηκαν την τελευταία 10ετία στην κλινική «Καραγιάννη». Τα περισσότερα ήταν κορίτσια. Το 80% των τοκετών ήταν φυσιολογικοί. Οι γεννήσεις στη Ρόδο πέφτουν κατακόρυφα. Λεπτομέρειες στην 3η σελίδα.

ΠΙΝΕΤΑΙ ΑΠΟ ΤΟ ΜΠΟΥΚΑΛΙ, ΜΕ ΛΕΜΟΝΙ

CORONA
Η ΜΕΞΙΚΑΝΙΚΗ ΜΠΥΡΑ



Από την O.K. SERVICES ΕΠΕ
Τηλ: 26685, 22351-2

ΔΙΚΗΓΟΡΙΚΟΣ ΣΥΛΛΟΓΟΣ ΡΟΔΟΥ

ΠΡΟΣΚΛΗΣΗ

Ο Δικηγορικός Σύλλογος Ρόδου καλεί το λαό της Ρόδου και τις αρχές της πόλης μας να παραστούν στην επιμνημόσυνη δέηση που θα γίνει στα πλαίσια των εκδηλώσεων για τον εορτασμό της 44ης επετείου της Ενσωμάτωσης της Δωδ/σου με τη μητέρα Ελλάδα, υπέρ αναπαύσεως της ψυχής των ηρώων που μας χάρισαν τη λευτεριά.

Νικόλαο Σάββα
Γιώργο Κυρμιχάλη
Γιώργο Κωσταρίδη
Μιχαήλ Βρούχο
Νικηφόρο Παπαμιχαήλ,
Κλεόβουλο Χατζηγεωργίου
Ιωάννη Δενδρινό
Αντώνη Νεσγό
Μητροπολίτη Απόστολο Παπαϊωάννου
Γαβριήλ Χαρίτο
Ιωάννη Τσαβαρή

Η επιμνημόσυνη δέηση θα γίνει στην εκκλησία του Αγίου Δημητρίου στο παλιό νεκροταφείο την Παρασκευή 6 Μαρτίου, στις 11 το πρωί.

Θα ακολουθήσει κατάθεση στεφάνων.

Το Διοικητικό Συμβούλιο
του Δικηγορικού Συλλόγου Ρόδου

6/3

ΖΟΡΜΠΑΣ
ΟΜΟΡΦΕΣ ΑΠΟΚΡΙΑΤΙΚΕΣ ΒΡΑΔΥΕΣ
ΚΡΑΤΗΣΕΙΣ ΤΗΛ. 36430 - 91307
ΧΑ-7/3

Στη διάσκεψη των υπουργών

Συζητείται στη Ρόδο το μέλλον του Αθλητισμού!

Υποχράφεται καταστατικός χάρτης

Ο ΥΦΥΠΟΥΡΓΟΣ Αθλητισμού, Βασίλης Παπαγεωργόπουλος σε χτεσινή συνάντησή του με δημοσιογράφους, ανέφερε, ότι το κύριο θέμα της 7ης διάσκεψης υπουργών Αθλητισμού των χωρών - μελών του Συμβουλίου της Ευρώπης, που διοργανώνει η Ελλάδα 13 με 16 Μαΐου, στη Ρόδο, θα είναι το μέλλον του αθλητισμού στην Ευρώπη μπροστά στο 2.000.

◆ Ακόμη, ο κ. Παπαγεωργόπουλος είπε, ότι βασικό θέμα στη διάσκεψη της Ρόδου θα είναι και η ψήφιση του νέου ευρωπαϊκού αθλητικού χάρτη, ο οποίος θα έχει καθοριστική σημασία για την Ελλάδα, αφού η χώρα μας θα προβληθεί στον διεθνή χώρο σε μια εθνικά κρίσιμη περίοδο.

ΕΠΙΣΗΣ, ο υφυπουργός Αθλητισμού τόνισε ότι, με πρόταση της ελληνικής αντιπροσωπείας, συμπεριλήφθηκε στο άρθρο, που αναφέρεται στον υψηλό αθλητι-

ΣΥΝΕΧΕΙΑ ΣΤΗ ΣΕΛ. 8

Ιδρύθηκε στο νοσοκομείο

Νέα μονάδα για τις μεταγγίσεις

ΖΗΤΕΙΤΑΙ ΕΝΙΣΧΥΣΗ

ΟΙΚΟΝΟΜΙΚΗ ενίσχυση ενός εκατομμυρίου δρχ. ζητά ο σύλλογος αντιμετωπίσεως μεσογειακής αναιμίας από το Δήμο Ρόδου προκειμένου να αγοράσει δύο ακόμη πολυθρόνες για τη νέα μονάδα μεταγγίσεων.

◆ Σχετική επιστολή έστειλε ο σύλλογος στο Δήμο, στην οποία αναφέρονται τα εξής:

«Κύριοι,

Ο σύλλογός μας, στην προσπάθειά του να καλυτερεύσει τις συνθήκες στο χώρο όπου μεταγγίζονται τα παιδιά με μεσογειακή αναιμία, δημιουργήσαμε μια νέα μονάδα μεταγγίσεων η οποία είναι και δωρεά του κ. Ζαμπελάκη.

Εξοπλίσαμε τη νέα αυτή μονάδα με 6 πολυθρόνες μεταγγίσεων από τις οποίες 3 αγόρασε ο σύλλογος με τα χρήματα που διέθετε το ταμείο.

ΣΥΝΕΧΕΙΑ ΣΤΗ ΣΕΛ. 11

ΦΕΤΑ ΔΩΔΩΝΗΣ:
Την καθιέρωσε η ποιότητά της!
ΤΥΡΙΑ ΔΩΔΩΝΗΣ:
Αγνά και γευστικά!
ΔΩΔΩΝΗ
Το όνομα τα λέει όλα!!!
ΑΠΟΚΛ. ΑΝΤΙΠΡ. ΔΩΔ/ΣΟΥ
Θ. ΤΣΟΥΒΑΛΗΣ & ΣΙΑ Ο.Ε.
ΤΗΛ. ΠΑΡΑΓΓ. 30021
Χ292-13-3

STORK
ΠΑΡΑΣΚΕΥΗ 6 ΜΑΡΤΙΟΥ
ΠΑΡΤΥ ΜΑΣΚΕ

ΠΡΩΤΟΣ ΤΥΧΕΡΟΣ 100.000
ΔΕΥΤΕΡΟΣ ΤΥΧΕΡΟΣ 50.000
ΤΡΙΤΟΣ ΤΥΧΕΡΟΣ 50.000



STORK
Κρατήσεις τηλ. 32090
2317-6/3

Ηλεκτροφωτισμός στο Μαντράκι

Από το Δήμο ανακοινώθηκε ότι στο εορταστικό τριήμερο θα ηλεκτροφωτισθούν η λεωφόρος στο Μαντράκι, με την εναέρια χρυσή βροχή, το συντριβάνι μπροστά τον Ευαγγελισμό, ο φάρος του Αγίου Νικολάου και οι Μύλοι.

«ELLINIKON»
PIANO RESTAURANT
piano restaurant



ΚΥΡΙΑΚΗ 8 ΜΑΡΤΙΟΥ
ΓΥΝΑΙΚΕΣ ΓΙΟΡΤΑΣΤΕ ΜΑΖΙ ΜΑΣ
Το περιβάλλον μας είναι γνωστό
Στο πιάνο ο ΓΙΩΡΓΟΣ ΧΑΤΖΗΑΝΤΩΝΗΣ με τον ΑΝΔΡΕΑ ΣΤΕΦΑΝΟΥ
θα σας καταπλήξουν
ΚΡΑΤΗΣΕΙΣ ΤΗΛ. 28111 - 63711
17058-7/3

Πυρκαγιά σε κάδο

ΠΥΡΚΑΓΙΑ εκδηλώθηκε προχθές το βράδυ σε κάδο απορριμμάτων του Δήμου Ρόδου, που βρισκόταν στην οδό Μ. Πετρίδη. Ο κάδος καταστράφηκε ολοσχερώς, ενώ η αιτία της πυρκαγιάς παραμένει άγνωστη.

DISCO CLUB PLAYBOY
Η νέα DISCO PLAYBOY με υπερηφάνεια σας παρουσιάζει το καινούργιο της πρόσωπο
Νέα γραμμή, ζωνταντή παρουσία στον κόσμο της νυχτερινής μας ζωής.
Σας προσκαλούμε την ΠΑΡΑΣΚΕΥΗ 6 ΜΑΡΤΙΟΥ στο μεγάλο πάρτυ για την έναρξη
Τηλ. 28815
3445-6/3

ΕΠΙΣΤΗΜΟΝΙΚΟ ΚΕΝΤΡΟ ΥΓΕΙΑΣ και ΟΜΟΡΦΙΑΣ
Μόνο για ΑΝΔΡΕΣ
Τώρα ΑΔΥΝΑΤΙΣΜΑ με υπερσύγχρονα ηλεκτρονικά μηχανήματα
ΞΕΚΟΥΡΑΣΤΑ - ΥΓΙΕΙΝΑ - ΜΟΝΙΜΑ ΑΠΟΤΕΛΕΣΜΑΤΑ
Δενδρινού 16 MAN'S CLUB τηλ. 25365 ΧΑ-31/3

ΕΡΤ1 ΕΡΤ2

07.50 ΕΝΑΡΞΗ - ΠΑΡΟΥΣΙΑΣΗ ΠΡΟΓ/ΤΟΣ
08.00 ΣΤΗΝ ΤΡΟΧΙΑ ΤΗΣ ΜΕΡΑΣ
10.30 ΤΥΧΗ ΚΑΙ ΓΝΩΣΕΙΣ
11.15 ΜΥΡΤΩ
12.00 ΝΤΟΝΑ ΜΠΕΪΖΑ
12.30 ΡΑΝΤΕΒΟΥ ΤΟ ΜΕΣΗΜΕΡΙ
13.30 ΚΑΠΙΤΟΛ
14.00 ΕΙΔΗΣΕΙΣ
14.20 ΚΑΠΙΤΟΛ
15.00 ΕΙΔΗΣΕΙΣ
15.15 ΤΟΛΜΗ ΚΑΙ ΓΟΗΤΕΙΑ
15.45 ΡΑΝΤΕΒΟΥ ΤΟ ΜΕΣΗΜΕΡΙ
17.00 ΜΑΥΡΗ ΚΑΛΟΝΗ
17.30 ΠΑΡΑΚΑΜΠΤΗΡΙΟΣ
18.00 ΕΙΔΗΣΕΙΣ
18.05 Η ΣΚΥΤΑΛΗ ΣΤΗΝ ΤΕΧΝΗ
19.05 ΤΟ ΣΗΡΙΑΛ ΤΩΝ ΣΗΡΙΑΛ
20.00 ΜΑΓΚΑΖΙΝΟ - ΕΙΔΗΣΕΙΣ
21.20 Ο ΚΑΙΡΟΣ
21.30 ΑΜΕΙΛΙΚΤΟΣ ΕΚΔΙΚΗΤΗΣ
22.20 ΓΕΡΜΑΝΙΚΟ ΠΡΩΤΑΘΛΗΜΑ ΠΟΔΟΣΦΑΙΡΟΥ
24.00 ΕΙΔΗΣΕΙΣ
00.05 ΝΤΟΚΟΥΜΕΝΤΟ
Ηζωντανήθεά

13.00 ΕΙΔΗΣΕΙΣ
13.15 ΠΑΛΙΕΣ ΤΗΛΕΟΠΤΙΚΕΣ ΕΠΙΤΥΧΙΕΣ
14.00 ΡΟΖΑ
14.30 ΜΑΡΚ ΚΑΙ ΣΟΦΙ
15.00 ΜΑΖΙ ΣΤΙΣ ΤΡΕΙΣ
16.00 ΕΡΩΤΕΣ, ΕΡΩΤΕΣ, ΕΡΩΤΕΣ
17.00 ΕΙΔΗΣΕΙΣ
17.15 ΟΙ ΜΥΘΟΙ ΤΟΥ ΑΙΣΩΠΟΥ
17.40 ΤΟ ΑΝΘΡΩΠΙΝΟ ΣΩΜΑ
18.10 ΤΟ ΜΙΚΡΟ ΣΠΙΤΙ ΣΤΟ ΛΙΒΑΔΙ
19.00 ΜΑΝΤΑΜ ΣΟΥΣΟΥ
19.30 ΠΕΡΙΠΛΑΝΗΣΗ ΣΤΗΝ ΑΓΡΙΑ ΦΥΣΗ ΤΗΣ ΑΦΡΙΚΗΣ
20.15 ΠΕΡΙΣΣΟΤΕΡΟ ΦΩΣ
Πολιτιστική εκτομπή
21.00 Η ΖΩΗ ΤΟΥ ΒΑΓΚΝΕΡ
21.30 ΕΙΔΗΣΕΙΣ
22.00 ΤΑ ΚΑΚΩΣ ΚΕΙΜΕΝΑ
Με τον Ζάχο Χατζηφωτίου
22.10 Ο ΦΟΒΟΣ
Αστυνομική σεριά περιπέτειας. Νέος κύκλος
22.40 ΕΛΛΗΝΙΚΗ ΤΑΙΝΙΑ
Η φάτα της χρονιάς
00.05 ΕΙΔΗΣΕΙΣ
00.20 ΣΑΝ ΣΗΜΕΡΑ
00.20 ΜΕΤΑΜΕΣΟΝΥΚΤΙΕΣ ΠΡΟΒΟΛΕΣ
Γουίλα η ασυμβίβαστη

ΡΑΔΙΟΦΩΝΟ-ΣΤΑΘΜΟΣ ΡΟΔΟΥ

06.00 Εναρξη - ΕΡΑ - 4
07.00 Πρώτη ενημερωτική ζώνη
09.00 ΕΡΑ - 1
10.05 Ελαφρά ελληνικά τραγούδια
10.30 Τα γεγονότα σήμερα (δεύτερη ενημερωτική ζώνη)
12.30 Το ελληνικό τραγούδι μια περιπέτεια
13.30 Αναλυτικό τοπικό δελτίο - ειδήσεις στα αγγλικά
14.00 ΕΡΑ 2 (στον παλμό των γεγονότων)
15.00 Στο ρυθμό της νεολαίας
16.00 Μουσικό μαγκαζίνο (με συμμετοχή ακροατών)
17.00 Σύντομη τοπική ενημέρωση
17.04 Αναδρομές (κάθε Πέμπτη - η σύγχρονη γυναίκα)
18.00 ΕΡΑ 2
21.00 ΕΡΑ 4
24.15 Τέλος του προγράμματος για τα μεσαία.

Τα FM λειτουργούν μέχρι το πρωί

Δωδεκανησιακά εικοσιτετράωρα

Χιούμορ

ΜΑΛΛΙΑ ΨΕΥΔΟΜΑΡΤΥΡΕΣ

Τον παλιότερο καιρό στην Πάτρα ζούσε ένας δικαστής, που τον λέγανε Κατσαΐτη. Ηταν προχωρημένης ηλικίας άνθρωπος, αλλά παρ' όλα τα χρονάκια του είχε νεανική καρδιά και του άρεσαν οι όμορφες κυρίες. Ηταν ακόμα άνθρωπος πολύ ανοιχτόκαρδος και γι'αυτό οι κυρίες στις οποίες συχνά έστελνε τα ερωτυπικά του βέλη, δεν του θυμώνανε. Μια μέρα, μια πολύ νόστιμη κυρία, που ο δικαστής της είχε μπη στα στενά του είπε:

—Μα κύριε Κατσαΐτη!.. Εχετε άσπρα μαλλιά και μου κάνετε φλερτ!.. Χαρά στο κουράγιο σας!...

—Μην πιστεύετε στα μαλλιά μου, αγαπητή κυρία - της απάντησε - ο γηραιός δικαστικός - είναι... ψευδομάρτυρες!

ΑΝΤΑΠΟΔΟΣΙΣ

Ο πατέρας της πολυφέρνου:

—Λοιπόν παλληκάρι μου, σύμφωνοι. Εγώ σου δίνω την κόρη μου και χίλιες λίρες προίκα. Εσύ τι προσφέρεις;

—Την αιώνια ευγωμοσύνη μου.

ΦΑΡΜΑΚΕΙΑ

Για τα διημερεύοντα και διανυκτερεύοντα φαρμακεία μπορείτε να απευθύνεστε στο τηλ. 107.

ΒΕΝΖΙΝΑΔΙΚΑ

Σήμερα διανυκτερεύει το πρατήριο βενζίνης της Ενωσ. Γεωργ. Συνεταιρισμών (Χρήστου Τσιγάντε)

Στα πεταχτά

●*ΚΥΡΙΟΛΕΚΤΙΚΑ χαμός γίνεται τις μέρες αυτές στη Ρόδο. Και αιτία είναι τα ...εκατομμύρια, που τόσο απλόχειρα σκόρπισε η θεά τύχη! Ολοι χάρηκαν για τους τυχεριούς, έστω και αν ο υπερτυχερός θέλησε να διατηρήσει την ανωνυμία του, όμως την ...έσπασαν οι δημοσιογράφοι! Δυστυχώς, το χρήμα δεν κρύβεται!..*

●*ΠΗΡΑΝ τα πάνω τους οι τιμές των υγρών καυσίμων. Και όπως ήταν φυσικό έχει προκληθεί μεγάλη γκρίνια και μουρμούρα, γιατί σιγά - σιγά το αυτοκίνητο γίνεται «ασύμφορο μέσο κυκλοφορίας». Ετσι όπως πάνε τα πράγματα και με την αύξηση της τιμής της βενζίνης, πολλοί θα νοσταλγήσουν τον...αραμπά!*

●*ΟΛΑ ΔΕΙΧΝΟΥΝ ότι πάμε για πολλές κινητοποιήσεις, σε όλους τους κλάδους των εργαζομένων. Η απόφαση για μηδενικές αυξήσεις, θα τα τινάξει όλα στον ...αέρα! Ηδη, παίρνουμε όλοι μας μια γεύση με τις απεργίες των εφοριακών. Και την άλλη εβδομάδα θα έχουμε και τους τραπεζικούς. Τι θα γίνει αργότερα; Ενας ...Θεός το ξέρει!..*

●*ΕΙΝΑΙ ΔΥΝΑΤΟΝ να έχουμε εθνική γιορτή και να μην ανοίξει τις πόρτες του το Καζίνο για τους ντόπιους; Αυτό συμβαίνει και τώρα στο νησί μας τις μέρες αυτές με την ευκαιρία της επετείου της Ενσωματώσεως. Μόνο που οι μέρες για τους Ροδίτες θα είναι μόνο ...δύο. Και όχι τέσσερις!*

●*ΜΠΟΡΕΙ να μας εξηγήσει κανένας τι συμβαίνει στον Αρχάγγελο; Καθημερινά διαβάζουμε ότι γίνονται εκούσιες απαγωγές μαθητριών από νεαρούς συγχωριανούς τους! Φαινόμενο όχι και τόσο συνηθισμένο για ένα χωριό σαν τον Αρχάγγελο, αλλά και για την εποχή που διανύουμε.*

●*ΛΑΘΟΣ, μεγάλο λάθος είναι να γίνει η εκδήλωση του Γιάννη Γεωργάκη, στο ξενοδοχείο «Γκραντ Οτέλ». Περιορισμένος ο αριθμός των προσκαλεσμένων. Ομως, πολλοί ήταν εκείνοι που θα ήθελαν να παραστούν στην εκδήλωση και να ακούσουν τον πρώην γενικό διοικητή Δωδεκανήσου. Επρεπε, δηλαδή να ήταν και επίσημοι;*

ΤΟΠΟΘΕΤΗΣΕΙΣ ΓΥΨΟΣΑΝΙΔΕΣ



ΧΩΡΙΣΜΑΤΑ - ΨΕΥΔΟΡΟΦΕΣ
ΣΠΑΤΟΥΛΑΡΙΣΜΑΤΑ
ΕΛΑΙΟΧΡΩΜΑΤΙΣΜΟΙ

ΟΡΓΑΝΟΠΟΥΛΟΣ ΚΩΝ/ΝΟΣ
ΤΗΛ. 94604

1332-7/3

Εισόδους θάλασσα...

ΠΡΟΟΔΟΣ
18 ΙΟΥΝΙΟΥ 1952
Η ΕΝΩΣΙΣ ΞΕΝΟΔΟΧΩΝ ΡΟΔΟΥ

Γενομένων χθες το απόγευμα αρχαιρεσιών δια την ανάδειξιν νέας διοικήσεως της Ενώσεως Ξενοδόχων Ρόδου, εξελέγησαν: Πρόεδρος ο κ. Ν. Καπετανάκης, Αντιπρόεδρος ο κ. Σ. Γιπίνος, Γενικός Γραμματεύς ο κ. Αν. Παπαντωνίου, Ταμίας ο κ. Β. Σκέμπρης και Σύμβουλοι οι κ.κ. Κ. Προβάς, Κ. Μανωλάκης και η δις Μ. Κολιού.

ΑΓΟΡΑ ΑΛΩΝΙΣΤΙΚΩΝ

Υπό του ενταύθα υποκαταστήματος της Αγροτικής Τραπέζης εχορηγήθη εις τον Γεωργικόν Συνεταιρισμόν Αφάντου δάνειον εξ ογδοήκοντα εκατομμυρίων δραχμών δια την αγοράν αλωνιστικού συγκροτήματος προς εξυπηρέτησιν των κατοίκων της κοινότητος. Το αλωνιστικόν μηχάνημα ηγοράσθη ήδη και μετεφέρθη εις Αφάντου. Επίσης το ενταύθα υποκατάστημα της Αγροτικής εν τη επιθυμία του όπως εξυπηρετήσει ευρύτερον τους αγρότας, εχορήγησε και δεύτερον δάνειον εξ εκατόν είκοσι εκατομμυρίων δραχμών εις τον Συνεταιρισμόν Εμπωνας. Δια του χορηγηθέντος ποσού ηγοράσθη ήδη και δευτέρα αλωνιστική μηχανή μετά ελκυστήρος. Η μηχανή θα παραληφθή εντός τωνημερών.

ΠΡΟΣΚΟΠΙΚΗ ΚΑΤΑΣΚΗΝΩΣΙΣ

Κατόπιν προσωπικών ενεργειών του Σεβασμιωτάτου Μητροπολίτου Ρόδου κ. Σπυρίδωνος των μελών, του Τοπικού Προσκοπικού Συνδέσμου, του Τοπικού Εφόρου κ. Ιωάννου Αγαπητίδη και λοιπών βαθμοφόρων, κατέστη δυνατή τελικώς η οργάνωσις προσκοπικής κατασκηνώσεως κατά την τρέχουσαν περίοδον. Η κατασκήνωσις θα λειτουργήσει εντός του πρώτου δεκαημέρου του προσεχούς μηνός Ιουλίου εις την Κάμειρον Σκάλαν.

ΚΑΥΓΑΣ ΔΙΑ ΤΑ ΠΟΛΙΤΙΚΑ ΛΟΝΔΙΝΟΝ 17 (Ιδ. υπ.)

Οι δύο δημοσιογράφοι οι οποίοι είχον συλληφθή υπό των Ρώσων διότι εφωτογράφησαν τας νέας πιναίδας που διαχωρίζουν την Ανατολικήν και Δυτικήν Ζώνην του Βερολίνου αφέθησαν σήμερον την πρωίαν ελεύθεροι.

Η Δ.Α.Ν.Ε. ΣΗΜΕΡΑ

ΔΡΟΜΟΛΟΓΙΑ
από 16/2 - 15/4/92

1) Ε/Γ - Ο/Γ ΚΑΜΙΡΟΣ
ΚΑΘΕ ΤΕΤΑΡΤΗ-ΠΑΡΑΣΚΕΥΗ ΩΡΑ 12.00
ΚΑΙ ΚΑΘΕ ΚΥΡΙΑΚΗ ΩΡΑ 12.30 ΔΙΑ:
ΚΩ, ΚΑΛΥΜΝΟ, ΛΕΡΟ, ΠΑΤΜΟ, ΠΕΙΡΑΙΑ

2) Ε/Γ - Ο/Γ ΙΑΛΥΣΟΣ
α) Κάθε ΠΕΜΠΤΗ ΩΡΑ 12.00 ΔΙΑ:
ΚΩ, ΚΑΛΥΜΝΟ, ΛΕΡΟ, ΠΑΤΜΟ, ΠΕΙΡΑΙΑ
β) ΚΑΘΕ ΤΡΙΤΗ - ΣΑΒΒΑΤΟ
ΩΡΑ 18.00 EXPRESS ΔΙΑ ΠΕΙΡΑΙΑ

3) Ο/Γ ΛΙΝΔΟΣ
Πληροφορίες για τα ακριβή δρομολόγιά του, στο κεντρικό πρακτορείο Ρόδου

ΑΜΕΡΙΚΗΣ 95. Τηλ.: 30930 - 30942

Παρακαλούνται οι κ.κ. επιβάτες να προμηθεύονται εγκαίρως τα εισιτήρια των από τα κατά τόπους πρακτορεία, καθ' όσον η έκδοσή των επί των πλοίων επιβαρύνεται με 20%

ΔΙΑΚΟΓΕΩΡΓΙΟΥ ΚΑΛΛΙΣΤΟΣ

ΚΑΤΑΣΚΕΥΑΣΤΗΣ - ΙΔΙΟΚΤΗΤΗΣ
ΠΩΛΟΥΝΤΑΙ ΤΑ ΚΑΤΩΘΙ ΑΚΙΝΗΤΑ

1) Σε γωνιακή οικοδομή των τεσσάρων διαμερισμάτων μόνο, επί της Στεφ,. Καζούλη και Γαριβάλδη πωλούνται. Αυθημερόν παράδοση.

α) Τρία διαμερίσματα τεσσάρια γωνιακά των 130-160τ.μ. με εντοιχισμένες κουζίνες - ντουλάπες - δύο μπάνια - διπλά τζάμια - μπαλκόνια μεγάλα, η οικοδομήέχει υδραυλικό ασανσέρ.

β) Γκαρσονιέρα ισόγεια στο Αραπάκι 47τ.μ. επί της οδού Παρθενόπης

γ) Διαμέρισμα 130 τ.μ. στο Αραπάκι πολυτελούς κατασκευής

δ) Πωλείται οικόπεδο στην Παστίδα 330τ.μ. δίπλα από το ΞεστιατόριοΓέφυρα

2) Κτήματα στη Λαχανιά, παραλιακά των 4-10-15 στρεμμάτων. Επίσης κτήμα 52 στρεμ. παραλιακό κατάλληλο για αθλητικό κέντρο και ξενοδοχειακή μονάδα.

3) Ζητείται οικόπεδο προς ΑΝΤΙΠΑΡΟΧΗ εντός πόλεως.
Δέχομαι ανταλλαγές ακινήτων
Γίνονται ευκολίες πληρωμής - δάνεια δεκτά.
Προτάσεις δέχομαι και είναι δεκτοί όλοι οι μεσίτες.

Πληρ.: ΔΙΑΚΟΓΕΩΡΓΙΟΥ ΚΑΛΛΙΣΤΟΣ
Τηλ. 29318, 29188, 63959
Διευθ.: Κων/νου Τσαλδάρη 28 Αγία Τριάδα.

ΚΙΝΗΜΑΤΟΓΡΑΦΟΙ

ΜΕΤΡΟΠΟΛ

ΠΡΟΓΡΑΜΜΑΤΑ
5.30-7.30, 7.30-9.30
9.30-11.30 Τηλ. 28400
Η νέα ταινία του πολυβραβευμένου σκηνοθέτη ΦΡΑΝΤΣΕΣΚΟ ΡΟΣΙ που ασχολείται με ένα καυτό επίκαιρο θέμα: Τα ναρκωτικά. Χρειάζεται τόλμη για να νομιμοποιήσει ένας πολιτικός, τα ναρκωτικά, αλλά ίσως να είναι η μόνηλύση.

ΝΕΑ ΥΟΡΚΗ - ΠΑΛΕΡΜΟ
FORGET PALERMO
Α' Προβολής - Ακατάλληλο
Πρωταγωνιστούν:
ΤΖΕΗΜΣ ΜΠΕΛΟΥΣΙ
ΜΙΜΙ ΡΟΤΖΕΡΤ
ΦΙΛΙΠ ΝΟΥΑΡΕ
ΚΑΡΟΛΙΝΑ ΡΟΣΣΙ

ΠΑΛΛΑΣ

ΠΡΟΓΡΑΜΜΑΤΑ
5.30-7.30, 7.30-9.30
9.30-11.30. Τηλ. 24475
Η πιο συγκλονιστική ερμηνεία των τελευταίων ετών για το Ρόμπερτ Ντε Νίρο. Στη μαύρη περίοδο του Χόλυγουντ, δεν δέχθηκε να παίξει το παιχνίδι των ισχυρών.

ΕΝΟΧΟΣ ΧΩΡΙΣ ΑΠΟΔΕΙΞΕΙΣ
Α' Προβολής - Κατάλληλο από 13 ετών
Πρωταγωνιστούν:
ΡΟΜΠΕΡΤ ΝΤΕ ΝΙΡΟ
ΑΝΕΤ ΜΠΕΝΙΝΓΚ

ΤΙΤΑΝΙΑ

ΠΡΟΓΡΑΜΜΑΤΑ
5.30, 7.30, 9.30 Τηλ. 25876
Αγαπώ τα λεφτά. Ενα πράγμα αγαπώ πιο πολύ... Τα λεφτά των άλλων.
ΝΤΑΝΥ ΝΤΕ ΒΙΤΟ
Μια απολαυστική κωμωδία μεγάλη επιτυχία σε ΗΠΑ - Ευρώπη
ΜΕ ΤΑ ΛΕΦΤΑ ΤΩΝ ΑΛΛΩΝ
OTHER PEOPLE'S MONEY
Πρωταγωνιστούν:
ΝΤΑΝΥ ΝΤΕ ΒΙΤΟ
ΓΚΡΕΚΟΡΥ ΠΕΚ
ΠΗΝΕΛΟΠΗ ΑΝ ΜΙΛΕΡ
Σκηνοθεσία: ΝΟΜΑΝ ΤΖΟΥΙΣΟΝ
ΤΗΔΕΥΤΕΡΑ
Το γεγονός της χρονιάς
ΚΕΒΙΝ ΚΟΣΤΝΕΡ J.F.K.

ΔΗΜΟΤΙΚΟ

ΠΡΟΓΡΑΜΜΑΤΑ
7.30-9.30, 9.30-11.30.

ΣΗΜΕΡΑ
Η ζωή ενός ζευγαριού, την περίοδο της «Ανοιξης της Πράγας»

Η ΑΒΑΣΤΑΧΤΗ ΕΛΑΦΡΟΤΗΤΑ ΤΟΥ ΕΙΝΑΙ
Σκηνοθεσία:
ΦΙΛΙΠ ΚΑΟΥΦΜΑΝ
Πρωταγωνιστούν:
ΝΤ. ΝΤΕΗ
ΖΥΛΙΕΤ ΜΠΙΝΟΣ



ΚΡΗΤΙΚΟΥ ΒΑΣΙΛΕΙΑ
Διπλωματούχο Μέντιουμ
Ψυχοερευνήτρια - χαρτομαντεία
χειρομαντεία - ειδική στην τράπουλα
ΚΛΕΙΔΙ ΤΟΥ ΤΑΡΩ
Δέχεται κάθε μέρα εκτός
ΚΥΡΙΑΚΗΣ από 8-13 και 4-8μ.μ.
ΑΓΙΟΥ ΦΑΝΟΥΡΙΟΥ 26
ΠΑΛΑΙΑ ΠΟΛΗ
3214-23/3

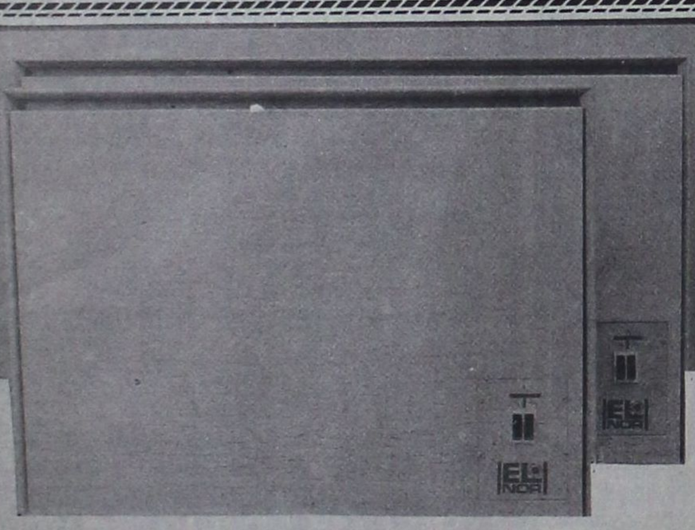

ΘΕΡΜΟΠΟΜΠΟΙ ΝΟΡΒΗΓΙΑΣ
ΟΙΚΟΝΟΜΙΚΗ, ΥΓΙΕΙΝΗ και ΑΘΟΡΥΒΗ ΘΕΡΜΑΝΣΗ
ΜΕΛΕΤΗ και ΕΓΚΑΤΑΣΤΑΣΗ ΔΩΡΕΑΝ
ΑΝΤΙΠΡΟΣΩΠΟΣ ΡΟΔΟΥ
Ν. ΚΑΜΠΟΥΡΑΚΗΣ - Μ ΦΛΑΓΚΟΣ Ο.Ε.
ΑΓ. ΑΝΑΣΤΑΣΙΑΣ 9 ΡΟΔΟΣ ΤΗΛ. 31320 - 20859
Δύο χρόνια εγγύηση
Η.20

SKEVOS'S TRAVEL
«SKEYOS'S» TRAVEL
ΔΡΟΜΟΛΟΓΙΑ ΓΡΑΜΜΩΝ ΣΤΡΙΝΤΖΗ
F/B IONIAN SUN

Α. Γνωρίζουμε εις το επιβατηγό κοινό ότι τα δρομολόγια του F/B «IONIAN SUN» από ΡΟΔΟ έχουν ως εξής:

ΚΑΘΕ ΤΡΙΤΗ: 13.00 ΚΩ - ΚΑΛΥΜΝΟ - ΑΣΤΥΠΑΛΑΙΑ - ΜΥΚΟΝΟ - ΤΗΝΟ - ΑΝΔΡΟ - ΡΑΦΗΝΑ

ΚΑΘΕ ΠΕΜΠΤΗ: 13.00 ΤΗΛΟ - ΝΙΣΥΡΟ - ΚΩ - ΜΥΚΟΝΟ - ΤΗΝΟ - ΑΝΔΡΟ - ΡΑΦΗΝΑ

Το άψογο σέρβις, η ταχύτητα και η συνέπεια αποτελούν ένα ακόμη λόγο για να ταξιδεύετε μαζί μας

Δεχόμεθα επιβάτες και οχήματα

ΚΕΝΤΡΙΚΟ ΠΡΑΚΤΟΡΕΙΟ ΓΡΑΜΜΩΝ ΣΤΡΙΝΤΖΗ
«SKEYOS'S TRAVEL»
ΑΜΕΡΙΚΗΣ 111 ΤΗΛ. 22461 - 22354
85100 ΡΟΔΟΣ
M26

ΑΓΟΡΑΖΩ
ΧΡΥΣΑΦΙΚΑ
ΚΟΣΜΗΜΑΤΑ
ΝΟΜΙΣΜΑΤΑ
ΧΡΥΣΑ ΔΟΝΤΙΑ
ΜΕΤΟΧΕΣ
ΑΝΤΙΚΕΣ
ΩΡΟΛΟΓΙΑ
ΔΑΝΕΙΑ ΕΠΙ ΕΝΕΧΥΡΩ
ΔΗΜ. ΘΕΟΔΩΡΑΚΗ 15
Α' ΟΡΟΦΟΣ
30/11

Φωτολιθογραφική ΡΟΔΟΥ
● Για ό,τι θέλετε να τυπώσετε...
με φροντίδα στη ΛΕΠΤΟΜΕΡΕΙΑ
Παπαστεργίου Σωτήρης
Τηλ. 36784
ΠΧ133

ΠΩΛΟΥΝΤΑΙ

1) Πωλούνται διαμερίσματα λουξ κατασκευής με υδραυλικό ασανσέρ στην ωραιότερη θέση της Ρόδου επί της οδού Σάββα Παυλίδη δίπλα αεροπορίας Σαν Φραγκίσκου, μέτρων τετραγων. 90 και 115.

2) Καταστήματα 57τ.μ., 55τ.μ. - 54τ.μ. - 49τ.μ.
Διαμερίσματα 120 - 109 - 34 επί της οδού Αθηνών και Θεσ/κης.

3) Οροφοδιαμερίσματα των 132τ.μ. με υδραυλικό ασανσέρ τεσσάρων ορόφων επί της οδού Θεσ/κης.

4) Διαμερίσματα 126τ.μ. αποπερατωμένα επί της οδού Αγ. Ιωάννου.

5) Καταστήματα προς ενοικίαση και πώληση μετρ. 100 και 110τ.μ,. επί της οδού Ηρακλείου και Γράμμου.

6) Αποθήκη 210τ.μ. επί της οδού Παν. Ροδίου και Λευκωσίας.

7) Κτήμα 5.500τ.μ. απέναντι από Ατσιπά.

8) Κτήμα 4.000τ.μ. πριν το γκολφ Αφάντου

9) Κτήμα 6.000τ.μ. πριν τη γέφυρα Κολύμπια

10) Και σε διάφορες περιοχές της Ρόδου

ΕΥΘΥΜΙΟΣ ΠΑΝ. ΣΑΡΡΗΣ
Εθελοντών Δωδεκανησίων 2, 2ος όροφος, γραφ. 1
Πλατεία Κύπρου, τηλ. 34329 - 25500, 9-1 και 9-5

Απολαυστε Coca-Cola
RB ΡΟΔΙΑΚΗ
ΡΟΔΙΑΚΗ ΠΟΤΟΠΟΙΪΑ Α.Ε.
ΖΗΤΟΥΝΤΑΙ

ΓΙΑ ΤΙΣ ΝΕΕΣ ΥΠΕΡΣΥΓΧΡΟΝΕΣ ΕΓΚΑΤΑΣΤΑΣΕΙΣ ΤΗΣ ΕΤΑΙΡΙΑΣ ΣΤΗΝ ΠΕΡΙΟΧΗ ΜΑΡΙΤΣΩΝ, ΑΠΟΦΟΙΤΟΙ ΟΙΚΟΝΟΜΙΚΩΝ ΣΧΟΛΩΝ ΑΣΟΕΕ, ΑΒΣΠ, ΑΒΣΘ Ή ΙΣΟΤΙΜΩΝ ΣΧΟΛΩΝ ΤΟΥ ΕΞΩΤΕΡΙΚΟΥ ΜΕ ΚΑΛΕΣ ΓΝΩΣΕΙΣ ΑΓΓΛΙΚΩΝ.

Η ΕΤΑΙΡΙΑ ΠΡΟΣΦΕΡΕΙ ΑΡΙΣΤΕΣ ΠΡΟΟΠΤΙΚΕΣ ΕΞΕΛΙΞΗΣ ΚΑΙ ΣΥΝΕΧΗ ΕΚΠΑΙΔΕΥΣΗ ΤΟΥ ΠΡΟΣΩΠΙΚΟΥ ΤΗΣ.

ΟΙ ΥΠΟΨΗΦΙΟΙ ΜΕ ΤΑ ΠΑΡΑΠΑΝΩ ΠΡΟΣΟΝΤΑ, ΜΠΟΡΟΥΝ ΝΑ ΕΠΙΚΟΙΝΩΝΟΥΝ ΓΙΑ ΡΑΝΤΕΒΟΥ ΣΤΑ ΤΗΛΕΦΩΝΑ: 47666-47667-62046-62080, Δευτέρα - Παρασκευή, 7.30-15.30

X277-5/3

ΟΤΑΝ ΜΙΛΑΜΕ ΓΙΑ!!!

LA PIZZAGIO

DAL 1977 ΤΗΛ. 25581

M.14

ΕΚΚΛΗΣΗ ΒΟΗΘΕΙΑΣ



Ο εικονιζόμενος ΧΑΤΖΗΔΑΚΗΣ ΔΗΜΗΤΡΙΟΣ έχει ανάγκη να μεταβεί στην Αμερική για εγχείρηση στο αριστερό μάτι. Επειδή δεν έχει χρήματα παρακαλεί όποιον θέλει να τον βοηθήσει.
Με τη βοήθεια σας δίνεται το φως σε έναν 20χρονο νέο και τον βγάζετε από την κοινωνική απραξία και αφάνεια. Στην ΙΟΝΙΚΗ ΤΡΑΠΕΖΑ υπάρχει λογαριασμός υπ' αρ. 27410006, ο οποίος ανοίχτηκε για αυτόν το σκοπό.
ΕΥΧΑΡΙΣΤΟΥΜΕ ΓΙΑ ΤΗΝ ΚΑΤΑΝΟΗΣΗ

ΓΔ-7/2

Δ.Α.Ν.Ε.

ΑΝΑΚΟΙΝΩΣΗ

Η Δ.Α.Ν.Ε. λόγω του εορταστικού 3ημέρου, 7, 8 και 9 Μαρτίου οργανώνει εκδρομή δια **ΜΥΤΙΛΗΝΗ** και **ΣΑΜΟ** με το Ε/Γ - Ο/Γ ΙΑΛΥΣΟΣ ως εξής:

- Αναχώρηση από ΡΟΔΟ Σάββατο 7 Μαρτίου ώρα 17.00
- Αφιξη εις ΜΥΤΙΛΗΝΗ Κυριακή πρωί 8 Μαρτίου ώρα 06.00
- Αναχώρηση από ΜΥΤΙΛΗΝΗ δια ΣΑΜΟ Κυριακή 8 Μαρτίου ώρα 24.00
- Αφιξη εις ΒΑΘΥ/ΣΑΜΟΥ Καθαρή Δευτέρα 9 Μαρτίου ώρα 06.30
- Αναχώρηση από ΣΑΜΟ δια ΡΟΔΟ Δευτέρα 9 Μαρτίου ώρα 23.00
- Αφιξη εις ΡΟΔΟ Τρίτη πρωί 10 Μαρτίου ώρα 7.00

Τιμές κατ' άτομο

- Α' θέση δρχ. 18.000
- Β' θέση δρχ. 12.000
- Γ' θέση δρχ. 7.500

Δια τους επιθυμούντες να πάρουν μαζί τα ΙΧ αυτοκίνητά τους η ΔΑΝΕ κάνει προσφορά στους εκδρομείς την μεταφορά του ΙΧ με ΜΟΝΟ 6.000 ΔΡΧ.

Κατά τη διάρκεια του ταξιδίου θα οργανωθούν διάφορες μουσικοχορευτικές εκδηλώσεις με αποκορύφωμα το ΜΠΑΛΜΑΣΚΕ στο σαλόνι του πλοίου με βράβευση της καλύτερης εμφάνισης.

Κρατήσεις και πληροφορίες στο κεντρικό πρακτορείο της ΔΑΝΕ τηλ. 30930, 30936, 30942

Εκ της ΔΑΝΕ

6/3

Μάσκες - στολές

ΑΠΟΚΡΙΑΤΙΚΕΣ

Στο μαγικό μαγαζάκι θα βρείτε και πάλι την μεγαλύτερη συλλογή από μάσκες σε καινούρια σχέδια ΜΕ ΤΙΣ ΠΑΛΙΕΣ ΤΙΜΕΣ.

- Μάσκες σαν αληθινές με τέλειο μακιγιάζ
- Νέα σχέδια στολών για μεγάλους: Μεξικάνα, Μεξικάνος, Αραβας Χανούμισα, Καλόγρια, Καλόγερος, Κατάδικος, Παπούς, Διάβολος, Πειρατής, Σπανιόλα, Μαθήτρια, Μάγισσα, Κλόουν και πολλά άλλα σχέδια.
- Τις καταπληκτιές μάσκες από πολύχρωμα φτερά παραδείσιων πουλιών.
- Ολα τα χρώματα για μακιγιάζ
- Σπρέυ για τα μαλλιά, το σώμα, τα ρούχα
- Περούκες σε πολλά χρώματα με κοντά ή μακριά μαλλιά
- Ολα τα αξεσουάρ για πανκ
- Φαλάκρες και πολλά αξεσουάρ για κλόουν
- Μούσια και μουστάκια σε πολλά σχέδια
- Φάρσες απίθανες για πολλά γέλια... γιατί, το γέλιο μακραίνει τη ζωή.

....και καλές Αποκριές

ΤΟ ΜΑΓΙΚΟ ΜΑΓΑΖΑΚΙ

Οδός Δημ. Θεωδωράκη 18

3349-7/3

ΛΟΓΙΣΤΙΚΟ-ΦΟΡΟΤΕΧΝΙΚΟ ΓΡΑΦΕΙΟ

✓ΤΗΡΗΣΗ ΒΙΒΛΙΩΝ Α,Β,Γ ΚΑΤΗΓΟΡΙΑΣ
✓ΦΟΡΟΛΟΓΙΚΕΣ ΔΗΛΩΣΕΙΣ
✓ΜΙΣΘΟΔΟΣΙΑ - ΕΡΓΑΤΙΚΑ
✓ΟΙΚΟΝΟΜΟΤΕΧΝΙΚΕΣ ΜΕΛΕΤΕΣ του Ν1892

Πλήρης υποστήριξη από οικονομολόγους φοροτέχνες - δικηγόρους

Πληροφορίες στα τηλ. 22454 - 21771 - 32639
Δημ. Αναστασιάδη 1 περιοχή Δασκάλων

2388-10/3

ΑΛΛΑΝΤΟΒΙΟΜΗΧΑΝΙΑ Αφοί ΒΟΥΛΓΑΡΗ ΑΕΒΕ

Φίλε καταναλωτή
Κόντρα στις καθημερινές αυξήσεις το πρατήριο της
ΑΛΛΑΝΤΟΒΙΟΜΗΧΑΝΙΑΣ ΑΦΟΙ ΒΟΥΛΓΑΡΗ ΑΕΒΕ
στο Ζέφυρο, καθορίζει ένα νέο επίπεδο ζωής.
Στηρίζει τον οικογενειακό προϋπολογισμό σου.
Μόνο εμείς μπορούμε γιατί είμαστε παραγωγοί.
Ιδού μερικές από τις τιμές μας.

Ζαμπόν Τοστίνο	720
Χοιρομέρι ΠΙΚ-ΝΙΚ	850
» ΤΣΟΠΕΤ - ΠΟΡΚ	790
Σαλάμι μπύρας	1220
Λουκάνικα χωριατ.	870
Λουκάνικα Hot - Dog	750
Μπέϊκον καπνιστό	1250
Μπριζόλα καπνιστή	1710
Παριζάκια - Παρίζα	850
Πίτσα μεγάλη με ταψί	400
» μεσαία	240
» μικρή	100
Ρώσικη σαλάτα	390
Mayo - Dresing	400
Τζατζίκι	550
Γραβιέρα Ρεθύμνου	1490
Φέτα Λασιθίου	1060

Επίσης σε μας θα βρείτε όλα τα ΚΡΗΤΙΚΑ προϊόντα: Μυζήθρα, Ξυνομυζήθρα, Ανθότυρους, Στακοβούτυρο, Τσικουδιά, Κρασί βαρελίσιο.

ΩΡΑΙ ΛΕΙΤΟΥΡΓΙΑΣ 08-15 ΤΗΛ. 33647

3258-20/3

Μέσα στην τελευταία δεκαετία

6.600 παιδιά γεννήθηκαν στην κλινική «Καραγιάννη»

Τα περισσότερα ήταν κορίτσια

Το 80% των τοκετών ήταν φυσιολογικοί

Κατακόρυφα έχουν πέσει οι γεννήσεις παιδιών στο νησί μας από το 1981 μέχρι σήμερα, πράγμα που υποδηλώνει ότι οι Ροδίτες για διάφορους λόγους δεν επιθυμούν τα πολλά παιδιά.

Το συμπέρασμα αυτό βγαίνει από τα στοιχεία που μας παρέθεσε εκπρόσωπος της μαιευτικής κλινικής «Καραγιάννη» και τα οποία αφορούν την τελευταία δεκαετία.

Σύμφωνα με τα στοιχεία αυτά, ενώ το 1981 τα παιδιά που είδαν το πρώτο φως της ζωής στην κλινική Καραγιάννη ήταν 814 στην ίδια κλινική το 1991, δέκα χρόνια μετά, γεννήθηκαν τα μισά σε αριθμό παιδιά! Αυτό δείχνει ότι ο κόσμος δεν κάνει παιδιά και βασικός λόγος είναι οι δυσκολίες που υπάρχουν για να τα μεγαλώσουν και να τους προσφέρουν ό,τι χρειάζονται.



Από τα ίδια στοιχεία προκύπτουν τα εξής: Το 1981 οι γεννήσεις στην κλινική «Καραγιάννη», ήταν 814, το 1982 ήταν 854, το 1983 ήταν 790, το 1984 ήταν 714, το 1985 ήταν 545, το 1986 ήταν 606, το 1987 ήταν 517, το 1988 ήταν 506, το 1989 ήταν 440, το 1990 ήταν 401, το 1991 ήταν 412 και το 1992 μέχρι χτες ήταν 69.

Από ότι φαίνεται από το 1981 έως το 1984 ο αριθμός των παιδιών που γεννήθηκαν εκυμαίνετο από 700 έως 800 παιδιά ενώ από το 1985 μέχρι σήμερα οι γεννήσεις μειώνονται σταθερά.

Συνολικά τα δέκα τελευταία χρόνια από το 1981 έως το 1991 έχουν γεννηθεί στην κλινική του «Καραγιάννη» 6.600 παιδιά στα οποία προστίθενται ακόμη 69 τα οποία γεννήθηκαν τους πρώτους μήνες του 1992.

Πιο «καρπερός» χρόνος - δήλωσε γιατρός της κλινικής ήταν το 1981 ενώ ο πιο «φτωχός» σε γεννήσεις στην κλινική, ήταν το 1990 όπου γεννήθηκαν 401 παιδιά μόνο.

ΤΑ ΦΥΛΑ

Το μεγαλύτερο ποσοστό από τα παιδιά που γεννήθηκαν, γύρω στο 60% ήταν κορίτσια πράγμα που σημαίνει ότι και στη «νέα γενιά» της Ρόδου θα «κυριαρχούν» οι γυναίκες.

Το 40% περίπου των γεννήσεων ήταν αγόρια ενώ όπως δήλωσε εκπρόσωπος της κλινικής αυτό είναι κάτι που δεν μπορεί να αποδοθεί σε συγκεκριμένους παράγοντες.

ΟΙ ΓΕΝΝΕΣ

Το 80% από τις γέννες που έγιναν στην κλινική Καραγιάννη, ήταν φυσιολογικές και εξελίχθηκαν χωρίς προβλήματα, ενώ το υπόλοιπο ποστοστό αφορά γέννες που έγιναν με τη γνωστή μέθοδο της «καισαρικής τομής».

ΠΡΩΡΑ

Το 15% περίπου των παιδιών που γεννήθηκαν στην ίδια κλινική ήταν πρόωρα (τα γνωστά σαν επταμηνίτικα) η εξέλιξη των οποίων ήταν στη συνέχεια φυσιολογική.

ΡΕΚΟΡ

Ρεκόρ γεννήσεων στην κλινική έχει ο ιδιοκτήτης και διευθυντής της κλινικής γιατρός μαιευτήρας Θανάσης Καραγιάννης, ο οποίος έφερε στη ζωή εκατοντάδες παιδιά αγόρια και κορίτσια, τα περισσότερα από τα οποία σήμερα είναι μεγάλοι άνθρωποι.

Οπως είπε ο ίδιος, υπήρξαν περιπτώσεις που κοριτσάκια τα οποία γεννήθηκαν στην κλινική τα πρώτα χρόνια που άνοιξε και λειτούργησε, στη συνέχεια πέρασαν από την κλινική σαν λεχώνες και έφεραν τα δικά τους παιδιά στη ζωή.

Το αμέσως επόμενο ρεκόρ, έχει ο γυναικολόγος κ. Φράγκος, ο οποίος επίσης έχει κάνει εκατοντάδες γέννες.

ΥΠΟΓΕΝΝΗΤΙΚΟΤΗΤΑ

Αποψη των γιατρών της κλινικής είναι ότι τα ανδρόγυνα στη Ρόδο σήμερα κάνουν παιδιά με επιφύλαξη παρά το γεγονός ότι με τα μέσα που υπάρχουν και την πρόοδο της επιστήμης είναι πιο εύκολη η διαδικασία του τοκετού.

Οι Ροδίτες τα τελευταία χρόνια κάνουν λιγότερα παιδιά κυρίως γιατί η ζωή έχει γίνει δυσκολότερη, οι απαιτήσεις έχουν αυξηθεί και η οικονομική κρίση είναι έντονη.

Ενας λόγος που διατυπώθηκε ακόμη, είναι ότι είναι δύσκολο σήμερα να αφήσει κανείς το μικρό παιδί σε κάποιο σταθμό, όταν οι γονείς είναι εργαζόμενοι.

ΒΕΛΤΙΩΣΕΙΣ

Οπως δήλωσαν γιατροί της κλινικής πολύ σύντομα θα υπάρξουν βελτιώσεις και στο ξενοδοχειακό αλλά και στον επιστημονικό εξοπλισμό για την καλύτερη εξυπηρέτηση των γυναικών που γεννούν εκεί.

ΤΟ ΝΟΣΟΚΟΜΕΙΟ

Αντίστοιχος είναι ο αριθμός (σχεδόν ο διπλάσιος), των παιδιών που έχουν γεννηθεί στη μαιευτική κλινική του νοσοκομείου της Ρόδου, στοιχεία τα οποία πολύ σύντομα θα δημοσιεύσουμε.

Εάν ο αριθμός των παιδιών αυτών προστεθούν στον αριθμό που γεννήθηκαν στην κλινική «Καραγιάννη» είναι ένα «θεαματικό» νούμερο το οποίο δείχνει ότι ο πληθυσμός του νησιού μας «ανανεώνεται» με ικανοποιητικό ρυθμό.

Ψήφισμα των καθηγητών της Δωδεκανήσου για τα εθνικά μας ζητήματα

Από την Α' ΕΛΜΕ Δωδεκανήσου, εκδόθηκε η παρακάτω ανακοίνωση:

«Το σύνολο των εθνικών μας προβλημάτων βρίσκεται σε άμεση και κρίσιμη επικαιρότητα.

Τα εθνικά μας θέματα οξύνονται και περιπλέκονται από την κρίση στα Βαλκάνια, κρίση που επιτείνεται από τη στάση χωρών, μη βαλκανικών, που παρεμβαίνουν στο χώρο για να εξυπηρετήσουν τα στενά τους συμφέροντα, να διαμορφώσουν νέες σφαίρες οικονομικής και πολιτικής επιρροής.

Η Α' ΕΛΜΕΔ εκτιμά ότι η αποτελεσματική υπεράσπιση των εθνικών μας θεμάτων, απαιτεί, ιδιαίτερα σήμερα, ολοκληρωμένη εθνική στρατηγική για τον ελληνισμό και τον τόπο, σταθερότητα, αποφασιστικότητα, σύνεση κοινωνική και πολιτική συνοχή. Απαιτεί να δοθεί προτεραιότητα στην ενίσχυση του ανθρώπινου δυναμικού, στην παιδεία και τον πολιτισμό ως αναγκαίους όρους για την ιστορική προοπτική του ελληνισμού. Απαιτεί την άμεση προώθηση ολοκληρωμένων προγραμμάτων οικονομικής, κοινωνικής και πολιτιστικής ανάπτυξης των εθνικά ευαίσθητων περιοχών.

Η Α' ΕΛΜΕΔ μπροστά στις νέες συνθήκες που δημιουργούνται στα Βαλκάνια θεωρεί ότι η χώρα μας πρέπει να συμβάλει στην εξασφάλιση της σταθερότητας στην περιοχή, την εδραίωση της δημοκρατίας και την οικονομική ανάπτυξη.

Σ' αυτή τη βάση πρέπει να ακολουθηθούν με συνέπεια.

1. Η αρχή της ειρηνικής επίλυσης των διαφορών

2. Η αρχή του απαραβίαστου των συνόρων παντού στην Ευρώπη και ιδιαίτερα στα Βαλκάνια. Η χώρα μας δεν έχει εδαφικές διεκδικήσεις και δε δέχεται κανενός είδους διεκδίκηση από κανέναν

3. Η στήριξη και προώθηση των δημοκρατικών αρχών και της διεθνούς νομιμότητας ως απαράβατων πλαισίων για την ανάπτυξη των διμερών, πολυμερών και διαβαλκανικών σχέσεων

4. Ο σεβασμός των ανθρωπίνων δικαιωμάτων και των αρχών που αποτελούν κεκτημένο των συμφωνιών της ΔΑΣΕ.

Θεωρούμε ότι η εξωτερική πολιτική της χώρας μας πρέπει να βασίζεται στην πραγματικότητα, ότι κύρια πηγή εθνικών κινδύνων αποτελεί η επιθετική και επεκτατική πολιτική της Τουρκίας.

Η επιδίωξη μιας δίκαιης και βιώσιμης λύσης του Κυπριακού προβλήματος πρέπει να είναι στην πρώτη θέση των προτεραιοτήτων της χώρας μας. Επιβάλεται να αναδειχθεί το θέμα των σοβαρών ευθυνών της διεθνούς κοινότητας για την ανοχή της στη διαιώνιση του προβλήματος.

Η Α' ΕΛΜΕΔ θα εντείνει τις προσπάθειές της και θα αναλάβει νέες πρωτοβουλίες για την ολόπλευρη ενημέρωση των μαθητών, των καθηγητών και ευρύτερα της κοινής γνώμης, θα συμμετέχει στη γενικότερη κοινωνική κινητοποίηση για την προάσπιση των εθνικών μας συμφερόντων και της ειρήνης».

ΠΕΡΙΛΗΨΗ ΕΠΙΔΟΘΕΝΤΟΣ ΔΙΔΑΣΚΑΣΤΙΚΟΥ ΕΓΓΡΑΦΟΥ

Την 21-2-1992 ο δικαστικός επιμελητής Ιωάννης Πιννής με παραγγελία μου ως πληρεξούσιου του ενάγοντος Νικολάου Ιωάννου Ζερβού, επέδωκε εις τον κ. Εισαγγελέα Πρωτοδικών δια την εναγόμενην Δέσποινα Ζερβού του Κυριάκου, πρώην κάτοικον κοινότητος Παραδεισίου Ρόδου και ήδη αγνώστου διαμονής και διευθύνσεως, ακριβές αντίγραφον των πρακτικών συνεδριάσεως της 5-12-1991 του Μονομελούς Πρωτοδικείου Ρόδου, δια την οποίαν ορίζεται δικάσιμος της από 30-5-1991 και υπ' αριθμ. καταθέσεως 261/1991 αγωγής χρησικτησίας του ενάγοντος κατά της ως άνω εναγόμενης η 7 Μαΐου 1992, ημέρα Πέμπτη και ώρα 10 π.μ. τόπος δε κατάστημα του Πρωτοδικείου Ρόδου και καλείται η εναγόμενη να παραστεί κατά την ανωτέρω δικάσιμον και συνέταξεν την υπ' αριθμ. 9921/21-2-1992 έκθεσιν επιδόσεως.

Ρόδος 23 Φεβρουαρίου 1992

Ο Πληρεξούσιος Δικηγόρος
Αθανάσιος Παταδόπουλος

Δωρεάν εις μνήμη

Στη μνήμη του γιατρού Κ. Σαρρή που καταγόταν από τη Νίσυρο, οι συγγενείς και φίλοι του κατέθεσαν για την ενίσχυση του έργου στήριξης του βράχου της Ιεράς Μονής Σπηλιανής Νισύρου τα εξής ποσά:

Φιλήμονας Κωνσταντινίδης 125.000
Γ. και Θ. Γεωργά 15.000
Κ. και Μ. Τιριακίδη 15.000
Δ. Ραπτοπούλου 15.000
και Α. Παριανού 15.000

Η Επιτροπή της Ρόδου τους ευχαριστεί

PEUGEOT

ΝΕΟ 106

Τηλ. 23085-27716

ΖΗΤΟΥΝΤΑΙ

ΤΗΛΕΦΩΝΑ ΣΤΗΝ ΠΟΛΗ ΤΗΣ ΡΟΔΟΥ ΚΑΙ ΣΤΟ ΦΑΛΗΡΑΚΙ ΓΙΑ ΑΓΟΡΑ

ΠΛΗΡΟΦΟΡΙΕΣ τηλ.: 24358 - 33267

X285 -7/3

Minuit palace



Ν. ΓΙΑΝΝΙΚΟΣ

ΠΩΛΟΥΝΤΑΙ ΑΠΟ ΤΗΝ «Α. ΑΤΣΙΔΗΣ ΚΑΙ ΣΙΑ» Ο.Ε.

1. Διαμερίσματα σχεδόν ετοιμοπαράδοτα (τριάρια και τεσσάρια) από 76τ.μ. έως 117τ.μ. στην οδό Γαριβάλδη.

Τα παραπάνω διαμερίσματα προσφέρονται με εντοιχισμένες κουζίνες γερμανικής προελεύσεως, εργοστασίου ALNO, και με κεντρικές και εσωτερικές πόρτες γερμανικής προελεύσεως οίκου FINK.

Επίσης στα δάπεδα (σαλόνι - τραπεζαρία, κουζίνα και διάδρομοι) έχουν τοποθετηθεί γρανίτες ιταλικής προελεύσεως εργοστασίου MARAZZI.

Η οικοδομή έχει υδραυλικό ασανσέρ και μία θέση γκαράζ για κάθε διαμέρισμα.

2. Διαμερίσματα υπό κατασκευήν από 60τ.μ. έως 144 τ.μ. στην οδό Παρισίων στο Ροδίνι.

Η κατασκευή των διαμερισμάτων αυτών θα είναι η ιδια με εκείνα της οδού Γαριβάλδη.

- Μεζονέτα 100τ.μ. στην οδό Παρισίων στο Ροδίνι.

ΠΛΗΡΟΦΟΡΙΕΣ:
ΑΝΑΣΤΑΣΙΟΣ ΑΤΣΙΔΗΣ
Γραφείο: Στεφ. Καζούλη 74
Τηλ. 28616-37848 - Οικίας: 63510-61865

M5

PACOLOR

Φωτογραφικές εργασίες Βιντεοσκοπήσεις και slides

Η πολύχρονη πείρα μας εγγύηση της εργασίας

ΝΙΚΗΤΑΣ ΠΑΧΟΣ
Γ. ΕΝΤΑΘΙΟΥ 11
ΤΗΛ. 26893 - 27782

ΠΜ-31/3

ΣΥΝΕΡΓΕΙΟ ΑΥΤΟΚΙΝΗΤΩΝ 4



Ζυγοσταθμίσεις - Σέρβις
Ανάλυση καυσαερίων
Ηλεκτρονικές ρυθμίσεις
Επισκευές
Ελεγχος ΚΤΕΟ

ΑΥΤΟ ΤΟ ΞΕΡΕΤΕ;

ΚΑΘΑΡΙΖΟΥΜΕ ΠΛΗΡΩΣ

Βαλβίδες ● Θυρίδες ● Μπιστόνια ● Μπεκ ● Θάλαμο καύσης ● Καταλύτες ● Καρμπυρατέρ Τούρμπο ● Ιντζέξιον ● Τρόμπα πετρελαίου

ΕΣΕΙΣ ΕΞΑΣΦΑΛΙΖΕΤΕ

Αριστη τροφοδοσία 100%. Οικονομία στα καύσιμα 30%. Αμεσο ξεκαρβούνιασμα. Μείωση ρύπων και καπνού 70%. Αύξηση της υποδύναμης 25%. Παράταση της ζωής του κινητήρα και των ανταλλακτικών έως 3 φορές. Μοναδική λύση στο πρόβλημα καθαρισμού του καρμπυρατέρ - Injection και των καταλυτών.

Και όλα αυτά σε μισή ώρα χωρίς να λυθεί η μηχανή σας με κόστος λιγότερο από ενός σέρβις χάρη στα νέα μας ειδικά μηχανήματα.

ΚΑΛΑΦΑΤΑΣ ΜΙΧΑΗΛ

Τελχινών 6 (Καρακόνερο) - Τηλ. 65510

Ειδικευμένος στο Ιντιστούτο Ερευνών Μηχανολογίας

2496.26/3

Εκδήλωση στο ΕΒΕΔ για την επέτειο της Ενσωμάτωσης

Πραγματοποιήθηκε στην αίθουσα διαλέξεων του Εμπορικού και Βιομηχανικού Επιμελητηρίου Δωδεκανήσου εκδήλωση στα πλαίσια του εορτασμού για τα 2.400 χρόνια από την ίδρυση της πόλεως Ρόδου.

Η διοίκηση του Επιμελητηρίου οργάνωσε την εκδήλωση αυτή, ως οφειλόμενη τιμή συμμετοχής των παραγωγικών τάξεων της περιφέρειάς μας στο βαρυσήμαντο γεγονός των γενεθλίων της πόλεως Ρόδου προ 24 αιώνων, καθώς και του εορτασμού της 44ης επετείου από της επισήμου Ενσωματώσεως της Δωδεκανήσου με τη μητέρα - πατρίδα.

Στην εκδήλωση παρέστησαν οι αρχές του νομού ως και οι εκπρόσωποι των επιστημονικών, εκπαιδευτικών και διαφόρων επαγγελματικών οργανώσεων και άλλοι συμπολίτες μας, προς τιμή των οποίων, στο τέλος της εκδήλωσης, το Επιμελητήριο παρέθεσε δεξίωση.

Κατά την εκδήλωση ο οικονομολόγος και διευθυντής του Εμποροβιομηχανικού Επιμελητηρίου κ. Κυριάκος Ι. Φίνας, ανέπτυξε το θέμα: «Η οικονομία της Ρόδου δια μέσου των αιώνων».

Στην αρχή της ομιλίας του ο κ. Φίνας επισήμανε τη διαπίστωση ότι η Ρόδος μέσα στην πολύχρονη ιστορική της πορεία οφείλει την πρόοδο κυρίως στις συναλλαγές που είχε με τον έξω κόσμο. Είτε αυτές, εκφράζονταν στην αξιοπρόσεκτη για την εποχή της, ναυτική δύναμη (ημείς δέκα Ρόδιοι δέκα ναύς, έλεγαν με δίκαιη περηφάνεια), είτε στο διαμετακομιστικό εμπόριο και τον αποικισμό, με τις μετακυλιόμενες για τη ροδιακή οικονομία θετικές επιπτώσεις, ή και στη βασική τωρινή οικονομική δομή της περιοχής, που είναι οι τουριστικές δραστηριότητες.

Στη συνέχεια ο ομιλητής ακτινογράφησε σε συνταρία τις κυριότερες χρονικές περιόδους της ροδιακής οικονομίας ιδιαίτερα από την εποχή των Μινώων, η οποία τοποθετείται στο 1.400 π.Χ. Πέρασε στη συνέχεια στους Μυκηναίους, στη δωρική εγκατάσταση και στην κλασική εποχή. Εξιστορώντας τα χρόνια από το 500 - 400 π.Χ. αναφέρθηκε και στην ίδρυση της πόλεως Ρόδου το 408π.Χ. και στη συνέχεια έφθασε στους ελληνικούς χρόνους, στη ρωμαϊκή πολιορκία, στα βυζαντινά χρόνια, στην ιπποτική κυριαρχία, στην τουρκοκρατία, την ιταλική και γερμανική κατοχή, την αγγλική διοίκηση και αναφέρθηκε δια μακρόν στην περίοδο από το 1947 μέχρι σήμερα, για να επισημάνει, κατά τρόπον παραστατικό, την πρόοδο που επιτεύχθηκε, σε όλους τους τομείς, επί ελληνικής διοίκησης και να συγκρίνει έτσι, τα τουρκοκρατούμενα και ιταλοκρατούμενα Δωδεκάνησα, με τα σημερινά λαμπερά πετράδια του Αιγαίου.

Στο τέλος της εκδήλωσης διανεμήθηκε στους προσκεκλημένους ανά ένα αντίτυπο του βιβλίου του κ. Κυριάκου Φίνα, το οποίο εξέδωκε το ΕΒΕΔ, και στο οποίο δημοσιεύονται δύο σύντομες μελέτες: α) Η οικονομία της Ρόδου δια μέσου των αιώνων και β) Η εκπαίδευση στη Ρόδο στα χρόνια της σκλαβιάς.

Καλλιτεχνική ΠΡΟΟΔΟΣ

ΓΡΑΦΕΙ Ο ΓΙΩΡΓΟΣ ΜΑΡΤΙΝΗΣ

Ο «ΛΟΓΟΣ» ΣΥΜΜΕΤΕΧΕΙ ΣΤΗΝ ΥΠΟΓΡΑΜΜΙΣΗ ΤΗΣ 44ΗΣ ΕΠΕΤΕΙΟΥ ΤΗΣ ΕΝΣΩΜΑΤΩΣΕΩΣ

Ο Λόγος έχει το μερίδιο του στην υπογράμμιση του εφετεινού πανηγυρικού εορτασμού της επετείου της Ενσωματώσεως της Δωδεκανήσου στη Μητέρα Πατρίδα. Και εκφράζεται με τις πανηγυρικές ομιλίες των εκπαιδευτικών, στα σχολεία, που κατά παράδοση εξαίρεται η σημασία του εορτασμού με εμπνευσμένες αναφορές σε γεγονότα, ιδέες και καταστάσεις. Περόν των ομιλιών αυτών όμως, που θα πραγματοποιηθούν σήμερα στα πλαίσια σχολικών συγκεντρώσεων και που θα αναπτυχθούν από καθηγητές και δασκάλους, θα τονισθεί κατά ξεχωριστό τρόπο το νόημα της επετείου και από έναν από τους πιο σημαντικούς εκπροσώπους των λογοτεχνών του τόπου, τον συγγραφέα, ποιητή και παλαιό διαλεκτό εκπαιδευτικό κ. Φώτη Βαρέλη.

Η ομιλία του κ. Βαρέλη, θα είναι ο πανηγυρικός της ημέρας στη διάρκεια της αυριανής Δοξολογίας, μέσα στον ιερό ναό του Ευαγγελισμού μετά το τέλος της θρησκευτικής τελετής. Ας σημειωθεί ότι στα πλαίσια της εντελώς ιδιαίτερης σημασίας του εφετεινού εορτασμού της επετείου της Ενσωματώσεως, που συμπίπτει με τον εορτασμό των 2.400 χρόνων από της ιδρύσεως της Ρόδου, το γεγονός της επιλογής ως ομιλητού του κ. Βαρέλη, που είναι διακεκριμένο στέλεχος της Λογοτεχνικής Συντροφιάς Ρόδου, αποτελεί τιμή που αντανακλά σε όλους τους ανθρώπους των γραμμάτων του τόπου μας.

Ομως, μια ακόμη ομιλία, θα συμπληρώσει τη συμμετοχή και συνεισφορά του Λόγου στον εορτασμό. Πρόκειται για την ομιλία που θα εκφωνήσει αύριο το μεσημέρι στο Γκραντ ότελ, κατά το επίσημο επετειακό γεύμα της νομαρχίας εκεί, ο ακαδημαϊκός και πρώην γενικός διευθυντής Δωδεκανήσου κ. Ιάωννης Γεωργάκης, παρουσία εκπροσώπων της πολιτικής ηγεσίας του έθνους και των τοπικών αρχόντων, καθώς και αντιπροσώπων του λαού. Η ομιλία αυτή, ασφαλώς, λόγω των ιδιοτήτων του κ. Γεώργάκη, ως ακαδημαϊκού, ως στελέχους του ιδρύματος Ωνάση και ως άλλοτε γενικού διοικητού, με πολλές ιδιαίτερες γνώσεις περί τα Δωδεκάνησα και με ενδιαφέρουσες αναμνήσεις, θα έχει μεγάλο ενδιαφέρον.

ΑΥΡΙΟ ΧΟΡΟΙ ΣΤΟ ΕΘΝΙΚΟ ΘΕΑΤΡΟ

Το Σαββατο, για την εορτή της επετείου της Ενσωματώσεως, θα γίνει το βράδυ στις 6.30 στο Εθνικό θέατρο ειδική εορταστική εκδήλωση με χορούς και τραγούδια από αντιπροσωπευτικά συγκροτήματα των νησιών της Δωδεκανήσου. Η γιορτή αυτή πρόκειται να βιντεοσκοπηθεί για να προβληθεί από τηλεοπτικούς σταθμούς της Αθήνας.

Στιγμιότυπα βίντεο θα ληφθούν και από τη δοξολογία στις 10 π.μ., τις καταθέσεις στεφανιών, καθώς και την παρέλαση στις 11 π.μ. ενώ ελπίζεται ότι θα ληφθούν και μερικά πλάνα που να δείχνουν Ρόδο (γιατί συνήθως λαμβάνονται σκηνές με τα ίδια και τα ίδια πρόσωπα, χωρίς τοποθέτηση στον εορτάζοντα χωρο...).

ΣΤΟ ΕΒΕΔ ΟΜΙΛΙΑ ΚΑΙ ΔΕΞΙΩΣΗ

Δόθηκε προχθές το βράδυ στην αίθουσα του ΕΒΕΔ, πανηγυρική ομιλία του διευθυντού του κ. Κυριάκου Φίνα, με θέμα «Η οικονομία της Ρόδου ανά τους αιώνες», στα πλαίσια των εορτασμών για τα 2.400 χρόνια της πόλεως. Πλήθη κόσμου έλαβαν μέρος στην εκδήλωση. Στη συνέχεια, το Δ.Σ. του Επιμελητηρίου δεξιώθηκε το κοινό, με πλουσιότατο μπουφέ.

Ο ΠΣΓΡ ΚΑΙ Η ΜΕΡΑ ΤΗΣ ΓΥΝΑΙΚΑΣ

Ο Πολιτιστικός Σύλλογος Γυναικών Ρόδου ανεκοίνωσε ότι καλεί τα μέλη του και όλες τις φίλες του Συλλόγου να εορτάσουν μαζί την ημέρα της γυναίκας στο Γκράντ ότελ, την Κυριακή 15 τρέχ. στις 6 μ.μ. Την εκδήλωση αυτήν θα τιμήσει ως εκπρόσωπος της κ. Λάμψα η αντιπρόεδρος της πανελλήνιας Επιτροπής Ισότητας και εκπρόσωπος στο Συμβούλιο της Ευρώπης κ. Σάντριους που θα μιλήσει με θέμα «Η αναπτυξιακή πρωτοβουλία γυναικών». Η είσοδος θα είναι ελεύθερη.

ΤΟ ΒΙΒΛΙΟ ΤΟΥ GELDER

Εκυλοφόρησε με φροντίδα του συλλόγου για την προστασία της πολιτιστικής κληρονομιάς της Ρόδου, σε ανατυπωμένη έκδοση το βιβλίο του H. Van Gelder με τίτλο «Geschichte Der Alten Rhodier», 1900 (Ιστορία των αρχαίων Ροδίων).

ΠΑΣΧΑ ΣΤΑ ΙΕΡΟΣΟΛΥΜΑ
ΜΕΓΑΛΗ ΠΑΣΧΑΛΙΝΗ ΚΡΟΥΑΖΙΕΡΑ
ΣΤΟΥΣ ΑΓΙΟΥΣ ΤΟΠΟΥΣ
ΜΕ ΤΟ ΠΟΛΥΤΕΛΕΣ
F/B SILVER PALOMA
23-28/4/1992
Μεγάλη Πασχαλινή κρουαζιέρα διοργανώνουμε στους Αγίους Τόπους με το γνωστό σε όλους F/B SILVER PALOMA το οποίο θα αφαιρέσει στην Χάιφα επί δίμερον.
Αναχώρηση Μ. Πέμπτη ώρα 16.00
Επιστροφή Λαμπρή Τρίτη ώρα 09.00
Είναι μια ευκαιρία να γιορτάσετε το Αγιο Πάσχα στα μέρη που έζησε και μαρτύρησε ο Χριστός.
Οι τιμές της κρουαζιέρας μας περιλαμβάνουν ατμοπλοϊκό εισιτήριο με παραμονή στην αντίστοιχη θέση πλήρη διατροφή, φόρους και δύο εκδρομές στους Αγίους Τόπους Α) Εκδρομή στα Ιεροσόλυμα το Μ. Σάββατο και Β) εκδρομή στη Ναζαρέτ την Κυριακή του Πάσχα έχουν ως εξής:

ΚΑΤΗΓΟΡΙΑ	ΕΝΗΛΙΚΕΣ	ΠΑΙΔΙΑ 2-12 ΕΤΩΝ
DL Δουξ 2/4κλίνες εξωτερικές μεντους - WC	105.000	78.000
F2 2κλίνες εξωτερικές μεντους - WC	95.000	71.000
F4 4κλίνες εξωτερικές μεντους - WC	90.000	65.000
E2/4 2/4κλίνες εσωτερ.μεντους - WC	83.000	62.000
L2/4 2/4κλίνες εσωτερ.μεντ/τρια	65.000	49.000

Τόσο κατά την μετάβαση όσο και κατά την επιστροφή το πλοίο θα παραμείνει στη Λεμεσό όπου θα έχετε το χρόνο να ψωνίσετε φθηνά από τα γνωστά αφορολόγητα καταστήματα
Θέσεις περιορισμένες εγγραφείτε αμέσως
ΠΛΗΡΟΦΟΡΙΕΣ - ΕΙΣΙΤΗΡΙΑ
ΕΡΥΘΡΑ ΘΑΛΑΣΣΑ
Δ. ΘΕΟΔΩΡΑΚΗ 13 ΡΟΔΟΣ ΤΗΛ: 27721-22460
ΧΔ


ΒΙΟΠΛΑΖ
ΒΙΟΤΕΧΝΙΑ ΚΑΤΑΣΚΕΥΗΣ ΚΑΙ ΕΠΙΣΚΕΥΗΣ ΕΙΔΩΝ ΠΛΑΖ – ΠΙΣΙΝΑΣ
ΤΑΠΕΤΣΑΡΙΕΣ - ΤΕΝΤΕΣ - ΚΟΥΝΙΕΣ - ΜΕΤΑΛΛΙΚΑ ΕΙΔΗ
Π. & Κ. ΝΙΚΟΛΑΟΥ Ε.Π.Ε.
ΕΡΓΟΣΤΑΣΙΟ - ΕΚΘΕΣΗ
6ο ΧΙΛΙΟΜΕΤΡΟ ΡΟΔΟΥ - ΛΙΝΔΟΥ
ΠΕΡΙΟΧΗ ΤΣΑΪΡΙ, ΡΟΔΟΣ 85100
ΤΗΛ.: 0241 62981 - 2 FAX: 0241 62983
2756-20/3

ΠΡΟΤΥΠΟ ΚΕΝΤΡΟ ΤΗΛΕΦΩΝΙΑΣ
- ΤΗΛΕΦΩΝΙΚΑ ΚΕΝΤΡΑ ξενοδοχειακού και επιχειρησιακού τύπου ψηφιακά - ηλεκτρονικά - αυτόματα
- ΤΗΛΕΦΩΝΙΚΕΣ ΣΥΣΚΕΥΕΣ Απλές - δίγραμμες - DISPLAY - αντίκες επιτραπέζιες - τοίχου
- ΦΡΑΓΕΣ ΥΠΕΡΑΣΤΙΚΩΝ ΤΗΛΕΦΩΝΗΜΑΤΩΝ
- TELEFAX
- ΤΗΛΕΦΩΝΙΚΑ ΚΕΝΤΡΑ ιατρών - δικηγόρων - επιχειρήσεων - επαύλεων
- ΑΥΤΟΜΑΤΟΙ ΑΠΑΝΤΗΤΕΣ - ΑΠΛΟΙ ΚΑΙ ΤΗΛΕΧΕΙΡΙΖΟΜΕΝΟΙ
- ΤΗΛΕΦΩΝΙΚΟΙ ΘΑΛΑΜΟΙ
- ΚΑΤΑΓΡΑΦΙΚΑ ΜΙΑΣ ΓΡΑΜΜΗΣ ΟΤΕ

Ηλεκτρονικοί αυτόματοι μεταφραστές TRANSLATORS 2 έως 14 γλωσσών
Ελληνικά - αγγλικά - γερμανικά - γαλλικά - ιταλικά - ισπανικά - πορτογαλικά - δανέζικα - φινλανδικά - νορβηγικά - σουηδικά - ολλανδικά - τουρκικά - σερβοκροατικά
Ιδανικό δώρο για τουριστικά στελέχη - υπαλλήλους - επιχειρηματίες - ταξιδιώτες - φοιτητές - πράκτορες - ξενοδόχους
Διαρκής έκθεση - γραφεία - σέρβις: ΠΑΝΓ. ΡΟΔΙΟΥ 87 (πίσω από τον Αγιο Ιωάννη) - Τ 25672
ΑΦΟΙ ΣΚΟΡΔΗ
16747-7/3



ΑΝΑΚΟΙΝΩΣΗ

Αγαπητοί μας φίλοι

Η κοινότητα της Κρεμαστής με πολλή χαρά σας υπενθυμίζει το φετεινό σας ραντεβού με το Καρναβάλι της Κρεμαστής.

Οπως κάθε χρόνο έτσι και φέτος την Καθαρή Δευτέρα στις 2.30 το μεσημέρι θα γίνει η εορταστική παρέλαση των αρμάτων και των πεζοπόρων τμημάτων.

Αισιοδοξία για το μέλλον και θερμές ευχές για ειρήνη και αγάπη στον κόσμο σας παροτρύνουμε να περάσετε μαζί μας ξένοιαστες ώρες κεφιού, χαράς και ελπίδας, μακριά από τις σκοτούρες και α προβλήματα της καθημερινότητας για χαρούμενο παρόν και ευτυχέστερο μέλλον, γεμάτο υγεία και αγάπη.

Από την Οργανωτική Επιτροπή

Χ.Λ.-8/3

Η ΚΟΙΝΟΤΗΤΑ ΑΡΧΑΓΓΕΛΟΥ

ΣΑΣ ΠΡΟΣΚΑΛΕΙ ΤΗΝ ΚΑΘΑΡΗ ΔΕΥΤΕΡΑ ΣΤΟ ΑΡΧΑΓΓΕΛΙΤΙΚΟ ΚΑΡΝΑΒΑΛΙ ΠΟΥ ΞΑΝΑΖΩΝΤΑΝΕΥΕΙ.

Μια οργάνωση του ***Ρ/Σ FM-1***
και της διαφημιστικής εταιρίας ***RAC***
με την υποστήριξη των ξένων γλωσσών
ΚΟΥΛΑΣ ΓΙΑΚΟΥΜΑΚΗ

ΟΛΟΙ ΣΤΟΝ ΑΡΧΑΓΓΕΛΟ ΤΗΝ ΚΑΘΑΡΗ ΔΕΥΤΕΡΑ
9/3/92

17046-6/3

ΠΡΑΚΤΟΡΕΙΟ ΤΑΞΙΔΙΩΝ ΤΟΥΡΙΣΜΟΥ
VISA TRAVEL CLUB
Σε συνεργασία με τις μεγαλύτερες αεροπορικές εταιρίες σας προσφέρουμε

	Απλή	μετάβ. Μετ' επιστρ.
● ΝΕΑ ΥΟΡΚΗ	72.000	106.000
● ΑΥΣΤΡΑΛΙΑ	138.000	259.000
● ΛΟΝΔΙΝΟ	38.500	57.000
● ΕΛΣΙΝΚΙ	51.000	72.000
● ΚΟΠΕΓΧΑΓΗ	40.000	60.000
● ΣΤΟΚΧΟΛΜΗ	42.000	65.000
● ΦΡΑΝΚΦΟΥΡΤΗ	36.500	57.000
● ΑΜΣΤΕΡΝΤΑΜ	38.000	50.000
● ΡΙΟ	150.000	222.000

Μόνο τα φουγάρα φεύγουν στο φθινάρι
VISA TRAVEL CLUB & ΦΙΛΙΠΠΟΣ
Μανδηλαρά 8 τηλ. 33282, 31562
ΣΙΓΟΥΡΙΑ - ΕΓΓΥΗΣΗ

Σουλούνιας
Τηλεοράσεις, ραδιομαγνητόφωνα, ψυγεία, κουζίνες, πλυντήρια, σίδερα ατμού, στεγνωτήρες μαλλιών, τοστιέρες, λεμονοστίφτες, μίξερ, μπλέντερ, ηλεκτρ. σκούπες, ηλεκτρικά είδη, φωτιστικά και πολλά χρήσιμα οικιακά είδη στο κατάστημα
Α. ΣΟΥΛΟΥΝΙΑ
28 Οκτωβρίου 14 (Πλατεία Ακαδημίας) Τηλ. 33477
3394-7/3

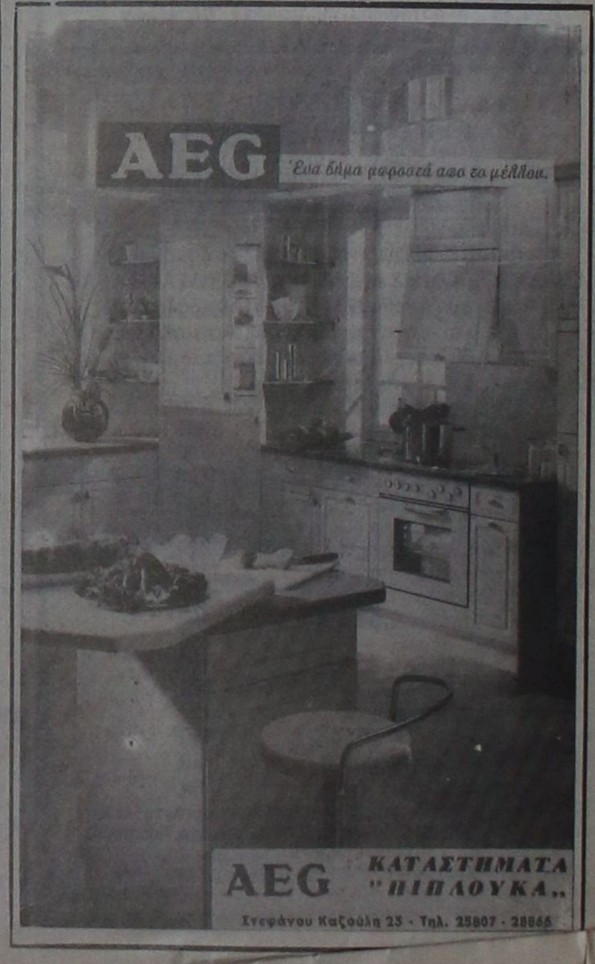

ΑΝΑΚΟΙΝΩΣΗ

Τα γραφεία της εταιρίας
Η.Γ. ΚΑΡΑΚΑΤΣΑΝΗΣ & ΣΙΑ ΕΠΕ
μεταφέρονται
στην οδό **Εργάνης Αθηνάς 32**
(παράλληλος Αννης Μαρίας)
Τηλ. 27787 - 33465
FAX 24808
17049-11/3

ΠΩΛΟΥΝΤΑΙ

ΑΠΟ ΙΔΙΟΚΤΗΤΗ δύο οικόπεδα 10 και 15 στρεμμάτων - εφαπτόμενα της λεωφόρου Ρόδου - Λίνδου, αμέσως μετά το Φαληράκι. Σίγουρη επένδυση. Τηλ. 24589
ΜΠ-31/3

ΠΑΣΧΑ ΣΤΑ ΙΕΡΟΣΟΛΥΜΑ

ΑΝΑΧ. ΡΟΔΟΣ 17/4/92
ΕΠΙΣΤΡΟΦΗ ΡΟΔΟΣ 3/5/92

ΟΠΩΣ ΚΑΘΕ ΧΡΟΝΟ ΕΤΣΙ ΚΑΙ ΦΕΤΟΣ
NINO TOURS
DELTA TOURS
Α. ΠΑΠΑΓΟΥ 4
ΡΟΔΟΣ ΤΗΛ. 34414
X265-16/4

Interail/TRAVEL

6ΗΜΕΡΟ ΙΕΡΟ ΠΡΟΣΚΥΝΗΜΑ ΣΤΙΣ ΜΟΝΕΣ: ΠΑΝΑΓΙΑΣ ΜΑΛΕΒΗΣ ΑΓ. ΠΑΤΑΠΙΟΥ, ΕΥΑΓΓΕΛΙΣΤΡΙΑΣ, ΧΡΥΣΟΒΑΛΑΝΤΟΥ κ.α.
21/3/92 έως 27/3/92

Μετά από συνεννόηση με τις μονές οι οποίες ευπρόσδεκτα άνοιξαν τις αγκάλες τους για να μας φιλοξενήσουν, σας καλούμε να μας ακολουθήσετε στο ιερό προσκύνημα στα θαυματουργά και πανέμορφα μοναστήρια μας.

Το πρόγραμμα περιλαμβάνει:
* 4ήμερη περιήγηση με πολυτελή πούλμαν στι μονές
* 1 διανυκτέρευση στο ξενοδοχείο President cat. A. superior στην Αθήνα με πρωινό
* Τα εισιτήρια προς και από το λιμάνι του Πειραιά σε καμπίνεςΒ΄θέσεως
* Τα trausfer: ξεν/χείο - λιμάνι - ξεν/χείο

ΤΙΜΗ ΣΥΜΜΕΤΟΧΗΣ 32.000

Την ευθύνη για τη διοργάνωση έχει το γραφείο γενικού τουρισμού

Interail Travel

Πληροφορίες - δηλώσεις συμμετοχής στο τηλέφωνο25639
Διεύθυνση: KENNENTY 38

ΕΡΓΑΣΤΗΡΙΟ ΕΛΕΥΘΕΡΩΝ ΣΠΟΥΔΩΝ
PROGRAM
ΗΛΕΚΤΡΟΝΙΚΩΝ ΥΠΟΛΟΓΙΣΤΩΝ

ΜΑΝΩΛΗΣ Ι. ΣΟΦΙΛΛΑΣ
ΚΟΔΡΙΚΤΩΝΟΣ 89 - ΤΗΛ. 23368 - ΡΟΔΟΣ

Πληροφορούμε όλους τους μαθητές μας και όλους τους ενδιαφερόμενους για μαθήματα ηλεκτρονικών υπολογιστών ότι οι εγγραφές για την καινούργια σχολική περίοδο άρχισαν. Τα μαθήματα αρχίζουν στις 2 Σεπτεμβρίου ημέρα Δευτέρα. Για περισσότερες πληροφορίες τηλεφωνήστε στο τηλέφωνο 0241-23368.

ΔΙΔΑΣΚΟΝΤΑΙ
- Εκμάθηση πληκτρολογίου
- Θεωρία και πρακτικές εφαρμογές του ηλεκτρονικού υπολογιστή
- Εντολές λειτουργικού συστήματος DOS και πρακτική εξάσκηση
- Κειμενογράφηση με σύγχρονους κειμενογράφους αμερικανικών και ελληνικών προδιαγραφών
- Σχεδίαση με σύγχρονα αμερικανικά πακέτττα
- Αρχές και θεωρεία προγραμματισμού
- Προγραμματισμός με BASIC, PASCAL, COBOL, dBASE,LOTUS
- Εφαρμογές για λογιστικά, συμβολαιογραφικά, δικηγορικά, ιατρικά γραφεία, καθώς και για καταστήματα, αποθήκες και ξενοδοχεία.
- Εκμάθηση των WINDOWS και πρακτική εφαρμογή

Αναλαμβάνουμε την εκπαίδευση των ατόμων ανεξαρτήτου ηλικίας και γνώσεων.
Λειτουργούν ειδικά τμήματα για παιδιά ηλικίας 8 μέχρι 12 χρόνων.
Διδάσκει πτυχιούχος των αμερικανικανικών πανεπιστημίων UNIVERSITY OF BALTIMORE και BOWIE STATE UNIVERSITY

ΠΑΡΑΡΤΗΜΑ ΑΦΑΝΤΟΥ PROGRAM
Πληροφορίες στο τηλέφωνο 0241-23368

ΠΩΛΟΥΝΤΑΙ
ΓΡΑΦΕΙΑ - ΚΑΤΑΣΤΗΜΑΤΑ

Επαγγελματίες! αποκτήστε μια για πάντα τη δική σας επαγγελματική στέγη, αγοράζοντας από τα κάτωθι ακίνητα, κατασκευής Θ.Β. Πράσινου.

1) Κεντρικό κατάστημα των 89τ.μ. ύψους πέντε μέτρων, επί της οδού Αλεξάνδρου Διάκου.

2) Γραφεία πολυτελείας διαφόρων διαστάσεων όπως, των 38τ.μ. των 45τ.μ., και των 80τ.μ., επί της οδού Αλεξάνδρου Διάκου.

3) Κατάστημα των 76τ.μ. με δωρεάν αποθήκη επί της Παπαλουκά.

4) Καταστήματα των 78, των 127, και των 132 τ.μ., στην οδό Σκιάθου Ζερβού.

5) Αποθήκη των 240τ.μ. για βιοτεχνία, επί της λεωφόρου Τριάντων.

ΠΛΗΡΟΦΟΡΙΕΣ
Θ. ΠΡΑΣΙΝΟΣ, τηλ. 24304
M/12

Στα χέρια εκείνου που την εξουσιάζει

Η τηλεόραση είναι επικίνδυνο όπλο;

Επηρεάζει σε μεγάλο βαθμό την κοινή γνώμη

ΝΕΑ ΥΟΡΚΗ, (Ιδ. Υπηρ.).– Η δύναμη της τηλεόρασης είναι τεράστια. Αυτό το κατ' εξοχήν μέσο μαζικής επικοινωνίας της εποχής μας, αποτελεί μια άτυπη αλλά σημαντική «εξουσία» η οποία γίνεται καθημερινώς ολοφάνερη με την επιρροή που η «μικρή οθόνη» ασκεί πάνω στις πλατειές μάζες του πληθυσμού κάθε χώρας σε όλον τον κόσμο - ακόμη και εκεί όπου η τηλεόραση βρίσκεται κάτω από αυστηρό έλεγχο του κράτους.

Μέσο ενημέρωσης, πληροφόρησης, ανάλυσης, σχολιασμού, ψυχαγωγίας, επιμόρφωσης, εκπαίδευσης και πολλά ακόμη, η τηλεόραση διαρουσιάζει το φαινόμενο ότι όσο διαδίδεται και κυριαρχεί περισσότερο, τόσο επικρίνεται επίσης περισσότερο. Πολλοί υψηλόφρονες πολίτες συχνά καταδικάζουν την τηλεόραση ως επικίνδυνη για την πολιτική, κοινωνική και πνευματική υγεία. Αυτή η τεράστια, κοινή, περίεργη εμπειρία δεν έχει μόνο μια υπνωτική ή παραπλανητική επίδραση στη ζωή των ανθρώπων. Οταν δεν έχει κανένας κατά νου ιδεώδεις στόχους αλλά τη στείρα πραγματικότητα, τότε η τηλεόραση εμφανίζεται ευεργετική για τα μοναχικά άτομα, κυρίως τα προχωρημένης ηλικίας, τα οποία αποζημιώνει για την απώλεια της ανθρώπινης επαφής, που άλλωστε δεν οφείλεται στον τηλεοπτικό δέκτη. Εκτός από αυτό είναι γεγονός ότι η τηλεόραση εκθέτει τα παιδιά στη χυδαιότητα και την αδίστακτη διαφήμιση, τους προσφέρει ταυτόχρονα μια πρόσβαση στον κόσμο, όπως επίσης κάτι που ανέκαθεν είχαν ανάγκη - ένα τόπο όπου να μπορούν να έχουν μερικές εμπειρίες μόνα, απορροφημένα στον εαυτό τους, χωρίς να τους μιλούν, χωρίς να νοιώθουν την ανάγκη ότι πρέπει να χρησιμοποιούν αυτές τις εμπειρίες για μια όποια «πρόοδο». Τα ερωτήματα του τύπου «πώς δέχονται τις αντιδράσεις της τηλεόρασης τα παιδιά», «τί είδους λεξιλόγια αναπτύσσουν» ή «τί θετικά στοιχεία εισπράττουν», μοιάζουν να απασχολούν όλο και λιγότερο τους μελετητές της λειτουργίας της τηλεόρασης σε σχέση με την κοινωνία - ίσως γιατί πιστεύουν ότι δεν υπάρχουν απαντήσεις σ' αυτά.

Περισσότερο ενδιαφέρον σήμερα οι συγκεκριμένες ανθρώπινες περιπτώσεις και λιγότερο οι αφηρημένες θεωρητικές αναζητήσεις. Ως πού μπορεί να φτάσει η τηλεόραση την επίδρασή της πάνω στον «τηλεθεατή» - ένας όρος που από μόνος του προσδιορίζει μια «ειδικότητα» περιοριστική και δεσμευτική σε συγκεκριμένα πλαίσια - με τα ποικίλα προγράμματά της; Εχουμε το παράδειγμα του πολέμου του Περσικού κόλπου, πέρυσι τέτοιον καιρό, όπου η τηλεόραση κατένγαψε σε «ζωντανή μετάδοση» τα συμβαίνοντα με όλη την τραγικότητά τους. Ομως παντού στον πλανήτη, πέρα από τα οποιαδήποτε συναισθήματα που προκάλεσε αυτή η «τηλεοπτική κάλυψη» ενός πολέμου, οι άνθρωποι ήσαν υποχρεωμένοι να θαυμάσουν το επίτευγμα και τις δυνατότητες της τηλεόρασης. Και αυτό έκαναν, έστω και πολλοί βρίζοντος την ίδια την τηλεόραση και όχι εκείνους που έκαναν τον πόλεμο.

Η ΚΑΜΕΡΑ ΘΑ ΦΤΑΣΕΙ ΑΚΟΜΗ ΚΑΙ ΩΣ ΕΚΕΙ

Προτού εκτελεστεί από την πολιτεία της Καλιφόρνια το 1960, ο Κάρυλ Τσέσμαν είχε συνεννοηθεί με έναν δημοσιογράφο να επικοινωνήσει μαζί του πίσω από τον γυάλινο τοίχο του θαλάμου αερίων.

Καθώς τα χάπια κυανίου αναμιγνύονταν με το θειϊκό οξύ, ο Τσεσμάν κούνησε το κεφάλι του απότομα πάνω-κάτω στο τελευταίο νεύμα. Ναι - έλεγε στον δημοσιογράφο - πονάει. Ο δημοσιογράφος έγραψε: «Ο,τι και να λέει η ιατρική, τα μάτια λένε ότι ο Τσεσμάν δεν πέθανε γρήγορα, ούτε ανώδυνα. Είναι ευχής έργο που μόνο 60 έντρομοι μάρτυρες γνωρίζουν τί ακριβώς συνέβη».

Μια δημοσιογραφική περιγραφή, είναι δραματική, αλλά δεν έχει «εικόνα». Τρεις δεκαετίες αργότερα ένας τηλεοπτικός σταθμός προσπάθησε να διευρύνει τον κύκλο των έντρομων μαρτύρων, περιλαμβάνοντας σ' αυτόν εκατομμύρια «τηλεθεατές» που θα παρακολουθούσαν την τηλεόραση. Οταν ο διευθυντής των φυλακών του Κουεντίν απαγόρευσε την «ζωντανή» τηλεοπτική κάλυψη μιας εκτέλεσης, ο τηλεοπτικός σταθμός KQED υπέβαλε μήνυση λέγοντας ότι οι δημοσιογράφοι του στερούνται τα εργαλεία της δουλειάς τους. Η μήνυση προκάλεσε ερωτήματα για τον έλεγχο των μέσων μαζικής ενημέρωσης από την κυβέρνηση, για το ποιός αποφασίζει τί πρέπει να καλυφθεί και με ποιόν τρόπο. Οι «Τάιμς Νέας Υόρκης» σημείωσαν: «Η όλη διαμάχη είναι για κάτι πολύ βαθύτερο. Πρόκειται για μια εικόνα του μέλλοντος, όπου μερικοί ωραίοι τύποι θα κάθονται απέναντι στην τηλεόραση τρώγοντας πίτσα και θα βλέπουν τα χάπια να ανακατεύονται με το οξύ, τον μελλοθάνατο να σπαρταράει σαν ψάρι που το έβγαλαν από τη γυάλα και μετά την εικόνα να κόβεται για ένας «διαφημιστικό μήνυμα»... Ορισμένοι υπέρμαχοι της θανατικής ποινής λένε ότι η τηλεοπτική μετάδοση θα λειτουργήσει αποτρεπτικά, ενώ άλλοι υποστηρίζουν ότι θα στρέψει την κοινή γνώμη κατά της θανατικής ποινής». Οι πιο ρεαλιστές λένε ότι δεν θα αργήσει ίσως η στιγμή που η τηλεοπτική κάμερα θα φτάσει ως τους θαλάμους εκτελέσεων. Μήπως - τονίζουν - ήταν λιγότερο αποτρόπαιο το θέαμα των βομβαρδισμών και των αραδιασμένων πτωμάτων στον πόλεμο του Κόλπου όπως μεταδίδονταν «ζωντανά» από το CNN;

ΚΑΘΕΝΑΣ ΒΛΕΠΕΙ ΑΥΤΟ ΠΟΥ ΘΕΛΕΙ;

Η τηλεόραση, έτσι κι αλλιώς, είναι ένα μέσον που «υποδουλώνει» με τον τρόπο του τον άνθρωπο σε όλες τις περιοχές των ενδιαφερόντων του. Υπό αυτή την έννοια, ο θεατής που παρακολουθεί πολιτιστικά προγράμματα «δράσης» θεωρείται «αρνητικός δούλος» - αλλά σε πολύ μεγάλο ποσοστό οι θεατές είναι οι ίδιοι σε όλες τις περιπτώσεις.

Η τηλεόραση δεν απαιτεί πλήρη προσήλωση και αυτό είναι ένα στοιχείο που αμβλύνει την εντύπωση του «υποδούλου» θεατή. Μπορούμε ταυτόχρονα να τα λέμε με τα μέλη της οικογένειάς μας, να πλένουμε πιάτα, να μιλάμε στο τηλέφωνο, να διαβάζουμε ή και να ασχολούμαστε με τα μαθήματά μας ή τους λογαριασμούς μας. Πολλοί ειδικοί λένε ότι η σχέση ανθρώπου - τηλεόρασης θα βελτιωθεί όταν μάθουμε πώς να απευθυνόμαστε και εμείς στην τηλεόραση με νέες τεχνολογίες, όπως λόγου χάρη τα μέσω καλωδίου προγράμματα για τα οποία πληρώνει κανένας συνδρομή ή με άλλου είδους «ανταποκρίσεις» που ο θεατής επιλέγει σύμφωνα με τις αντιδράσεις του κατά τη διάρκεια οποιουδήποτε προγράμματος. Ηδη τέτοια συστήματα έχουν σημαντική διάδοση.

Είναι εύκολο να λέμε ότι ο καθένας παρακολουθεί στην τηλεόραση αυτό που θέλει. Το θέμα της επιλογής δεν είναι τόσο απλό. Η διαφήμιση, η έντονη προετοιμασία πολλών προγραμμάτων και ο «διάλογος» που ανοίγουν οι σταθμοί με τους θεατές, καθώς και άλλες μέθοδοι και τεχνάσματα, παρασύρουν το ρεύμα της κοινής γνώμης σε προγράμματα προκαθορισμένα, δίνοντας την εντύπωση ότι αν κανένας δεν παρακολουθήσει αυτές τις συγκεκριμένες εκπομπές, θα έχει χάσει πολλά πράγματα. Η τηλεόραση πάντως προσφέρει μια πλατειά ποικιλία θεάματος. Προγράμματα ειδησεογραφικά, δραματικές ταινίες, ή ανάλογες εκπομπές, αθλητισμό, μουσικοχορευτικά προγράμματα, τηλεοπτικά παιχνίδια, συζητήσεις «στρογγύλης τραπέζης», έρευνες, απ' ευθείας γεγονότων την ώρα που συμβαίνουν, εξειδικευμένα προγράμματα με διάφορα αντικείμενα, θέατρο, παιδικά προγράμματα θρησκευτικές εκπομπές, παλιές ταινίες, νεανικά προγράμματα και πολλά ακόμη. Πολλοί μιλούν για έλλειψη «υψηλής ποιότητας» από την τηλεόραση γενικώς. Αλλά οι οπαδοί της «ψυχαγωγικής» τηλεόρασης θεωρούν ότι υπάρχουν πολλά προγράμματα που καλύπτουν με το παραπάνω τις απαιτήσεις των «δύσκολων» θεατών και δεν δέχονται τον διαχωρισμό της τηλεόρασης σε «σοβαρή» και «ψυχαγωγική». Αυτή η θέση από την άποψη ότι η τηλεόραση είναι κυρίως «για τους πολλούς», είναι σωστή.

ΕΙΜΑΣΤΕ ΜΕΡΟΣ ΤΟΥ ΚΑΤΕΣΤΗΜΕΝΟΥ



Βλέπουμε πάντα αυτό που θέλουμε στην τηλεόραση;

Η τηλεόραση ως παράγων επηρεασμού της κοινής γνώμης σε πολλά επίπεδα και με πολλές μορφές - και αφορμές - αποτελεί ένα ισχυρό «όπλο» στα χέρια εκείνου που κατέχει τη διαχείρισή της.

Ενα φαινόμενο είναι το εξής: Από τις Ηνωμένες Πολιτείες, όπου όλα τα ραδιοτηλεοπτικά δίκτυα είναι ιδιωτικά καθ' ολοκληρίαν, ως το κρατικό αλλά έγκυρο βρετανικό BBC, η παρουσία του κράτους είναι αισθητή, όσο κι αν είναι έμμεση.

Αυτό εξακολουθεί παρατηρείται σαν ένα «προπατορικό αμάρτημα» που συνεχίζεται. Σε μια έρευνα αναφέρεται σχετικά: «Η ανάπτυξη της τηλεόρασης συνέπεσε με την περίοδο εκείνη - μετά τον Δεύτερο Πόλεμο - όπου το κράτος είχε ήδη αρχίσει να αναλαμβάνει όλο και ευρύτερες οικονομικές δραστηριότητες και να παρεμβαίνει αποφασιστικά όχι μόνο στην οικονομική διαδικασία, αλλά και σε άλλους τομείς της κοινωνικής ζωής κάθε χώρας. Αυτό που διευκόλυνε - αν δεν επέβαλε - και διευκολύνει ακόμη την ανάμιξη του κράτους, είναι το ύψος των απαιτουμένων δαπανών και γενικά το κόστος της λειτουργίας τηλεοπτικών σταθμών και δικτύων. Επί πλέον σε όλες τις χώρες χωρίς καμιά εξαίρεση η κατανομή των συχνοτήτων αναμετάδοσης είναι αποκλειστικά κρατική υπόθεση. Πράγμα που σημαίνει ότι από τη στιγμή που χορηγεί το κράτος την άδεια λειτουργίας των ιδιωτικών σταθμών έχει και τον έμμεσο αλλά αποτελεσματικό έλεγχο. Ανώτατο διευθυντικό στέλεχος ενός από τα μεγαλύτερα τηλεοπτικά δίκτυα των Ηνωμένων Πολιτειών έχει δηλώσει χαρακτηριστικά: «Πιστεύω ότι είμαστε μέρος του κατεστημένου, έστω και ασυνείδητα. Προσπαθούμε να αποκτήσουμε την εύνοια των κυβερνητικών αξιωματούχων και των αντιπροσώπων του κογκρέσσου».

Η πλευρά αυτή της τηλεόρασης ίσως είναι πιο σοβαρή από τις αντιδράσεις που προκαλούν ορισμένα προγράμματα βίας και σεξ. Γιατί έχει να κάνει με τον έλεγχο ενός μέσου μαζικής επικοινωνίας που όχι μόνο επιδρά στην κοινωνία, αλλά διαμορφώνει και την κοινή γνώμη σύμφωνα με τις επιδιώξεις των κρατούντων. Η λειτουργία πάντως της τηλεόρασης, όσον αφορά τους κανονισμούς της, τα προγράμματά της, τη «δεοντολογία» της αλλά και τα οικονομικά της, είναι σε συνάρτηση με το «τελικό προϊόν» που φτάνει σε εκατομμύρια σπίτια κάθε μέρα σε κάθε χώρα και που εκπέμπεται από τα τηλεοπτικά δίκτυα είτε αυτά είναι κρατικά είτε ιδιωτικά. Θα μπορούσε να πει κανένας ότι η κοινή γνώμη πρέπει να διαμορφώνει με τις τάσεις της τα προγράμματα της τηλεόρασης - αλλά συμβαίνει συνήθως το αντίθετο: η τηλεόραση διαμορφώνει το μοντέλο προσφοράς προς την κοινή γνώμη, και σε τελευταία ανάλυση διαμορφώνει και την ίδια την κοινή γνώμη και το «γούστο» της.

ΕΧΕΤΕ ΠΡΟΒΛΗΜΑ ΜΑΛΛΙΩΝ;
έχουμε όλες τις λύσεις

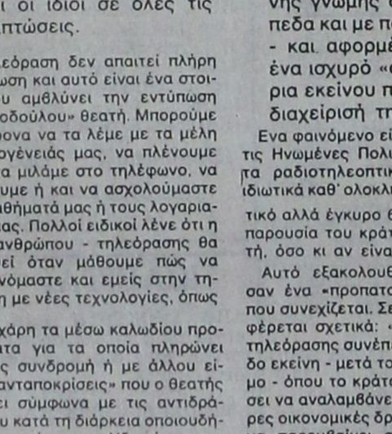

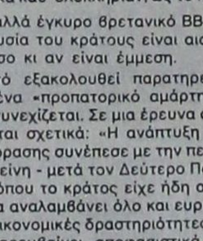

★ **ΠΡΟΛΗΨΗ**
★ **FUSION.** (Φυσικές τρίχες ενωμένες με τις δικές σας)
★ **ΜΕΤΑΜΟΣΧΕΥΣΗ** (Νέα μαλλιά που μεγαλώνουν κανονικά)
★ **ΕΜΦΥΤΕΥΣΗ** (Νέες τρίχες μία - μία στο δέρμα)
★ **VELCRO** (Ημιμόνιμος σύνδεση ξένων μαλλιών)
★ **ΠΕΡΟΥΚΕΣ** (Γυναικείες - Ανδρικές)

Νέα μαλλιά που μεγαλώνουν κανονικά με μία από τις μεθόδους μας

ΠΡΟΛΗΨΗ & ΠΡΟΣΘΕΤΙΚΗ ΜΑΛΛΙΩΝ
ΤΟ ΠΙΟ ΠΛΗΡΕΣ ΚΕΝΤΡΟ ΤΗΣ ΕΛΛΑΔΑΣ

P P HAIR CLUB

- **ΘΕΣΣΑΛΟΝΙΚΗ** Μητροπόλεως 24 Τηλ. (031) 272.238, 226.454
- **ΡΟΔΟΣ** Τηλ. (0241) 93.088
- **ΣΕΡΡΕΣ** Τηλ. (0321) 65.736
- **ΠΤΟΛΕΜΑΙΔΑ** Τηλ. (031) 226.454
- **ΚΑΒΑΛΑ** Τηλ. (051) 231.079
- **ΜΙΛΑΝΟ** ΤΗΛ. (00392) 81.31.102

9-92/8

Υποβολή δικαιολογητικών για τη χορήγηση αδειών σε υπαίθριους ζωγράφους

Σύμφωνα με τον ισχύοντα κανονισμό κοινοχρήστων χώρων η επιτροπή χορήγησης αδειών καταλήψεως κοινοχρήστου χώρου για την άσκηση του επαγγέλματος των υπαίθριων ζωγράφων, καλεί τους ενδιαφερόμενους να υποβάλλουν στην υπηρεσία για την τουριστική περίοδο 1992 από 6-3-1992 έως και τις 23-3-1992 τα παρακάτω απαραίτητα δικαιολογητικά:

1) Αίτηση με τέσσερις φωτογραφίες
2) Πιστοποιητικό Σχολής Καλών Τεχνών ή άλλης αναγνωρισμένης Σχολής αντίστοιχης ειδικότητας
3) Απόσπασμα ποινικού μητρώου
4) Πιστοποιητικό Δημοτολογίου δήμου ή κοινότητας

Για περισσότερες πληροφορίες στον κ. Αυγερινού Λευτ., Γραφείο Προσόδων (14) του Δήμου, τηλ. 27664 (εσωτ. 48)

ΣΥΛΛΟΓΟΣ ΣΑΜΙΩΝ ΡΟΔΟΥ «ΠΥΘΑΓΟΡΑΣ»
ΠΡΟΣΚΛΗΣΗ

Ο Σύλλογος των Σαμίων Ρόδου «ο Πυθαγόρας» προσκαλεί τα μέλη και τους φίλους του στην ετήσια αποκριάτικη χορεσπερίδα του την Κυριακή 8 Μαρτίου και ώρα 9:00 μ.μ. στο κέντρο «Ροδίνι».

Θα μας κρατήσει συντροφιά ορχήστρα με πλούσιο καλλιτεχνικό πρόγραμμα. Επίσης Λαχειαγορά με πλούσια δώρα

Το Δ.Σ.

2449-6/3

Απολαύστε Coca-Cola RB ΡΟΔΙΑΚΗ

ΡΟΔΙΑΚΗ ΠΟΤΟΠΟΙΪΑ Α.Ε.
ΖΗΤΟΥΝΤΑΙ

ΓΙΑ ΤΙΣ ΝΕΕΣ ΥΠΕΡΣΥΓΧΡΟΝΕΣ ΕΓΚΑΤΑΣΤΑΣΕΙΣ ΤΗΣ ΕΤΑΙΡΙΑΣ ΣΤΗΝ ΠΕΡΙΟΧΗ ΜΑΡΙΤΣΩΝ:

α.- ΒΟΗΘΟΣ ΗΛΕΚΤΡΟΛΟΓΟΥ ΜΕ Ή ΧΩΡΙΣ ΠΡΟΫΠΗΡΕΣΙΑ

β.- ΝΕΟΣ Ή ΝΕΑ ΜΕ ΓΝΩΣΕΙΣ ΧΗΜΙΚΟΥ ΕΡΓΑΣΤΗΡΙΟΥ, ΑΠΟΦΟΙΤΟΣ ΤΕΙ (ΤΕΧΝΟΛΟΓΟΣ ΤΡΟΦΙΜΩΝ) ΓΙΑ ΝΑ ΑΠΑΣΧΟΛΗΘΕΙ ΣΤΟ ΤΜΗΜΑ ΠΟΙΟΤΙΚΟΥ ΕΛΕΓΧΟΥ.

Η ΕΤΑΙΡΙΑ ΠΡΟΣΦΕΡΕΙ ΑΡΙΣΤΕΣ ΠΡΟΟΠΤΙΚΕΣ ΕΞΕΛΙΞΗΣ ΚΑΙ ΣΥΝΕΧΗ ΕΚΠΑΙΔΕΥΣΗ ΤΟΥ ΠΡΟΣΩΠΙΚΟΥ ΤΗΣ

ΤΗΛΕΦΩΝΕΙΣΤΕ ΓΙΑ ΠΛΗΡΟΦΟΡΙΕΣ ΚΑΙ ΡΑΝΤΕΒΟΥ ΣΤΑ ΤΗΛΕΦΩΝΑ: 47666-47667-62046, 62080, Δευτέρα - Παρασκευή, 7.30-15.30

X277-13/3

RODOS PALACE HOTEL
*****

Μια από τις μεγαλύτερες και πολυτελέστερες ξενοδοχειακές μονάδες της χώρας ζητεί να επανδρώσει με εξειδικευμένα στελέχη τις κάτωθι θέσεις τόσο για το υπάρχον συγκρότημα, όσο και για τη νέα της πτέρυγα με το καινούριο ΣυνεδριακόΚέντρο.

1. Διευθυντής Τροφίμων και Ποτών (Food & Bevereage Manager)
2. Προϊστάμενος Εκδηλώσεων και Συνεδρίων (Benqueting and Conference Manager)
3. Βοηθός Διευθυντού Μάρκετινγ και Πωλήσεων (Assistant Sales and Marketing Manager)
4. Σεφ Επικεφαλής Κεντρικής Κουζίνας (Executive Chef)
5. Μαιτρ επικεφαλής όλου του ξενοδοχείου (Maitr D' Hotel)
6. ΥπεύθυνοςΚρατήσεων (Reservations Manager)
7. Υπάλληλοι Υποδοχής (Receptionists) Ημερήσιος - Νυχτερινός
8. Στέλεχος Ανιμασιόν (Entertainment Manager)
9. Γραμματείς Διευθύνσεως με πολύ καλές γνώσεις δακτυλογραφίας- στενογραφίας, ελληνικής και ξένης και ει δυνατόν Η/Υ.

Θα προτιμηθούν υποψήφιοι που είναι απόφοιτοι ξενοδοχειακών σχολών, γλωσσομαθείς (Αγγλικά - Γερμανικά) με ανάλογη προϋπηρεσία σε παρόμοιες ξενοδοχειακές μονάδες.

Παρακαλούνται οι υποψήφιοι όπως αποστείλουν το βιογραφικό τους σημείωμα, τις αιτούμενες αποδοχές τους, καθώς καιμία πρόσφατη φωτογραφία στην παρακάτω διεύθυνση:

Ξενοδοχείο Ρόδος Παλάς
Λεωφόρος Τριαντών Ιξιά Τ.Θ. 121
Ρόδος 85100
Υπ' όψη κ. Γ. Μπαρμπούτη
Τηλεφ. 0241 / 25222 / 25258 - FAX: 0241 / 25350

Για όλες τις αιτήσεις θα τηρηθεί απόλυτη εχεμύθεια

Ζητούνται επίσης οι κάτωθι ειδικότητες!
—Σερβιτόροι - βοηθοί με ανάλογη προϋπηρεσία και γνώσεις ξένωνγλωσσών.
—Κομμώτρια, για το κομμωτήριο του ξενοδοχείου (με ανάλογη πείρα ομιλούσα ξένες γλώσσες)
—Μακετίστας - Γραφίστας
Πληροφορίες στο 25388 8π.μ.-3μ.μ. καθημερινά

ΧΛ

ΠΕΡΙΛΗΨΗ ΕΠΙΔΟΘΕΝΤΟΣ ΔΙΚΟΓΡΑΦΟΥ

Την 21-2-1992 ο δικαστικός επιμελητής του Πρωτοδικείου Ρόδου Ιωάννης Πιννής με παραγγελία μου και ως πληρεξούσιου του ενάγοντος Νικολάου Ιωάννου Ζερβού, επέδωκε εις τον κ. Εισαγγελέα Πρωτοδικών Ρόδου την εναγόμενην Δέσποινα Ζερβού του Κυριάκου, πρώην κάτοικον κοινότητος Παραδεισίου Ρόδου και ήδη αγνώστου διαμονής και διευθύνσεως, ακριβές αντίγραφον της 30-5-1991 αγωγής του, ατευθυνόμενης ενώπιον του Μονομελούς Πρωτοδικείου Ρόδου υπ' αυξ. αριθμ. 261/1991 πράξεως καταθέσεως, δια την οποίας ορίσθει δικάσιμος η 5-12-1991 και μετά από αναβολήν η 7-5-1992, ημέρα Πέμπτη κι ώρα 10 π.μ., τόπος δε το κατάστημα του Πρωτοδικείου Ρόδου και δι αιτείται να αναγνωρισθεί κύριος του εν τη αγωγή αναφερόμενου τμήματος του ακινήτου συνταχθείσης υπ' εμού της υπ' αριθμ. εκθέσεως επιδόσεως.

Ρόδος 22 Φεβρουαρίου 1992
Ο Πληρεξούσιος Δικηγόρος
Αθανάσιος Παπαδόπουλος

ΝΑΥΤΙΛΙΑΚΗ ΕΤΑΙΡΕΙΑ ΛΕΣΒΟΥ Α.Ε
F/B ΑΓΙΟΣ ΡΑΦΑΗΛ

Γνωρίζουμε στο επιβατικό κοινό, ότι τα δρομολόγια του F/B ΑΓΙΟΣ ΡΑΦΑΗΛ έχουν ως εξής:

ΚΑΘΕ ΔΕΥΤΕΡΑ ΩΡΑ 1200 ΓΙΑ ΚΩ - ΚΑΛΥΜΝΟ - ΛΕΡΟ - ΠΑΤΜΟ- ΠΕΙΡΑΙΑ

ΚΑΘΕ ΣΑΒΒΑΤΟ ΩΡΑ 12.00 ΓΙΑ ΣΥΜΗ - ΚΩ - ΚΑΛΥΜΝΟ - ΛΕΡΟ - ΠΑΤΜΟ- ΠΕΙΡΑΙΑ

Το δρομολόγιο της άγονης γραμμής ΡΟΔΟΥ - ΜΥΤΙΛΗΝΗΣ - ΚΑΒΑΛΑΣ διακόπτεται έως 1/3/92

ΠΛΗΡΟΦΟΡΙΕΣ - ΕΙΣΙΤΗΡΙΑ
ΕΡΥΘΡΑ ΘΑΛΑΣΣΑ
Δ. ΘΕΟΔΩΡΑΚΗ 13 ΡΟΔΟΣ- ΤΗΛ. 27721-22460
Με

ΠΡΟΟΔΟΣ ΜΙΚΡΕΣ ΑΓΓΕΛΙΕΣ ΠΡΟΟΔΟΣ ΜΙΚΡΕΣ ΑΓΓΕΛΙΕΣ ΠΡΟΟΔΟΣ ΜΙΚΡΕΣ ΑΓΓΕΛΙΕΣ

ζητήσεις

ΖΗΤΩ

προς ενοικίαση διάρι διαμέρισμα στην περιοχή Κέννεντυ - Χειμάρρας - Πίνδου, με θέρμανση και κατά προτίμηση σε νεόδμητο οικοδομή

Πληροφορίες

Τηλ. 31722 - 30576

απογευματινές ώρες, 5-10μ.μ

Χ274-10/3

ΖΗΤΕΙΤΑΙ

ΟΙΚΙΑΚΗ ΒΟΗΘΟΣ ΜΕ ΠΡΟΫΠΗΡΕΣΙΑ, ΓΙΑ ΝΑ ΕΡΓΑΣΤΕΙ ΣΕ ΣΠΙΤΙ.

ΜΙΣΘΟΣ ΙΚΑΝΟΠΟΙΗΤΙΚΟΣ

ΣΥΣΤΑΣΕΙΣ ΑΠΑΡΑΙΤΗΤΕΣ

Πληροφορίες στο

τηλ.26490

ΧΛ 273

ΑΠΟ ΤΗΝ ΠΟΤΟΠΟΙΪΑ ΑΙΓΑΙΟΝ

ΖΗΤΟΥΝΤΑΙ

1) οδηγός πωλητής να αναλάβει το τμήμα πωλήσεων - μάρκετινγκ. Απαραίτητο δίπλωμα επαγγελματικό και με όρεξη για δουλειά. Να γνωρίζει καλά τους δρόμους και τις περιοχές της Ρόδου.

Προσφέρουμε πενθήμερη εργασία, μισθό, ποσοστά επί των πωλήσεων και πριμ.

2) νέος με μηχανάκι για εσωτερικές και εξωτερικές δουλειές.

ΠΛΗΡΟΦΟΡΙΕΣ ΣΤΑ ΤΗΛ.: 65952 - 62535

3410-14/3

ΤΕΧΝΙΚΗ ΕΤΑΙΡΙΑ

ΖΗΤΑΕΙ:

1) Απόφοιτο ΤΕΙ (μηχανολόγο) για μόνιμη συνεργασία

2) Τεχνίτη υδραυλικό για μόνιμη απασχόληση.

Μισθός και ποσοστά

ΤΗΛ.: 30576 - 31722, ώρες γραφείου

Χ274-10/3

ΦΑΡΜΑΚΕΙΟ

του κέντρου, ζητάει

νεαρή κοπέλα, εμφανίσιμη, με γνώσεις αγγλικής για μόνιμη απασχόληση.

Θα προτιμηθεί η έχουσα προϋπηρεσία.

Πληροφορίες τηλ. 30772, ώρες καταστήματος

Χ 275-6/3

ΖΗΤΕΙΤΑΙ λαντζιέρα για το οινοζερί Κάλυμνος. Τηλ. 65100, 5.30μ.μ.
3366-7/3

ΖΗΤΕΙΤΑΙ υπάλληλος με άδεια οδηγήσεως για βιοτεχνία μπαχαρικών. Τηλ. 23165 από 8-1.30μ.μ.
2400-6/3

ΖΗΤΕΙΤΑΙ πωλήτρια για μπουτίκ. Μισθός πολύ καλός SILVERADO, Εθνάρχου Μακαρίου 19, πλατεία Κύπρου - Μαντράκι. Πληροφορίες εντός
3485-17/3

ΖΗΤΟΥΝΤΑΙ κυρίες και δεσποινίδες για σνακ - μπαρ. Τηλ. 24134 - 31629
3477-17/3

ΖΗΤΕΙΤΑΙ κοπέλα για να φροντίζει μικρό παιδί 3 1/2 ετών, εντός καταστήματος. Τηλ. 28610, απογευματινές ώρες
3456-15/3

ΖΗΤΕΙΤΑΙ φινλανδόφωνη πωλήτρια για να εργασθεί σε κατάστημα δερμάτινων ενδυμάτων, με καλές αποδοχές. Τηλ. 27055
3471-15/3

ΖΗΤΟΥΝΤΑΙ οδηγοί Β' και Γ' κατηγορίας. Τηλ. 30029 - 24506
Μ14-18/3

ΖΗΤΕΙΤΑΙ μάγειρας και βοηθός μαγείρου για εστιατόριο στην Παλιά Πόλη. Τηλ. 23182, από 10-1π.μ.
3425-12/3

ΖΗΤΟΥΝΤΑΙ από εμπορική εταιρία τροφίμων , οδηγός για διανομές και υπάλληλος να εργασθεί μέσα στο κατάστημα. Πληροφορίες τηλ. 30451 - 33977
Τ.17054-22/2

ΖΗΤΟΥΝΤΑΙ σερβιτόρες για pub. Πληροφορίες pub Luna d' oro, Γ. Ευσταθίου 7, κ. Αντώνη και μετά την 18η ώρα
3443-14/3

ΖΗΤΕΙΤΑΙ ντήλερ, κοπέλα για διάθεση φο - μπιζού. Προϊόντα μεγάλης κατανάλωσης. Προσφέρονται μεγάλα ποσοστά και εγγύηση πολύχρονης συνεργασίας. Δίδεται και η αντιπροσώπευση των προϊόντων για όλη την Ελλάδα. Πληροφορίες τηλ. 65952 πρωί και 61536 απόγευμα
3410-14/3

ΖΗΤΟΥΝΤΑΙ πωλητές και πωλήτριες, από τα καταστήματα Αφοι Πάππου ΑΕΒΕΕ. Πληροφορίες τηλ. 24286 - 20127
Χ287-21/3

ΖΗΤΕΙΤΑΙ συνεταίρος για FAST FOOD στην Παλιά Πόλη, πλατεία Εβραίων Μαρτύρων, με εξασφαλισμένη πελατεία. Πληροφορίες τηλ. 62054
3408-14/3

ΖΗΤΟΥΝΤΑΙ

ΚΗΠΟΥΡΟΙ ΜΕ ΠΕΙΡΑ

ΞΕΝΟΔΟΧΕΙΟ ΚΟΛΟΣΣΟΣ

τηλ. 85502

Τ 17009-15/3

ΖΗΤΟΥΝΤΑΙ

ΕΡΓΑΤΕΣ - τεχνίτες, προτιμούνται όσοι έχουν σχέση με γυψοσανίδες

τηλ. 30845, 7.30-15.30

Τ.17018-11/3

ΞΕΝΟΔΟΧΕΙΟ Α' ΚΑΤΗΓΟΡΙΑΣ εντός πόλως Ρόδου

ΖΗΤΑ

να προσλάβει μια δυναμική και έμπειρη

ΙΔΙΑΙΤΕΡΑ ΓΡΑΜΜΑΤΕΑ,

η οποία θα αναλάβει τη λειτουργία του γραφείου του διευθύνοντος συμβούλου

Το επαγγελματικό «profile» της ιδανικής υποψήφιας, όπως αυτό καθαρίζεται από τις απαιτήσεις της θέσης, σκιαγραφείται ως εξής:

- Υψηλό επίπεδο γνώσεων γραμματικής υποστήριξης και ικανότητα επικοινωνίας στην ελληνική και αγγλική γλώσσα. Θα συνεκτιμηθεί η γνώση μιας ακόμη ξένης γλώσσας.

- Εμπειρία 2-5 έτη σε ανάλογη θέση

- Δυνατότητα να εργάζεται αποτελεσματικά με PC.

- Ηλικία 25-35 ετών

Η προσωπικότητα, οι γνώσεις και η εμπειρία θα καθορίσουν το πακέτο αμοιβής.

Εφόσον πιστεύετε ότι ανταποκρίνεσθε στις απαιτήσεις της θέσης αποστείλατε το βιογραφικό σας σημείωμα - με πλήρη εμπιστευτικότητα.

Τ.Θ. 85, ΡΟΔΟΣ

Χ281

I AM LOOKING FOR WORK!

I AM A 32 YEAR OLD DANISH FEMALE, WHO WOULD LIKE TO WORK IN A RECEPTION AT A HOTEL IN RHODOS TOWN.

I HAVE 3 1/2 YEARS EXPERIENCE FROM DENMARK AND 2 SEASONS FROM HERE. I SPEAK SCANDINAVIAN, ENGLISH AND GERMAN.

B. CHRISTENSEN, ORFANIDOY 42, 85100 RHODOS.

3418-13/3

ΖΗΤΕΙΤΑΙ

ΔΥΝΑΜΙΚΗ δεσποινίς ή νεαρή κυρία για προώθηση διαφημιστικού υλικού για την τουριστική αγορά.

Θα προτιμηθούν οι υποψήφιες που έχουν ανάλογη προϋπηρεσία για μόνιμη - μερική απασχόληση.

ΡΑΝΤΕΒΟΥ - ΣΥΝΕΝΤΕΥΞΗ ΣΤΟ

Τηλ. 22251-54, Ζητάτε το 410, 1-6μ.μ.

Τ17048-14/3

ΖΗΤΕΙΤΑΙ έμπειρη αισθητικός με άδεια εξασκήσεως επαγγέλματος για να συνεργαστεί με αισθητικό στη δημιουργία ινστιτούτου ομορφιάς. Μόνο σοβαρές προτάσεις. Τηλ. 63774, 9-2 πρωί και 5-7, κ. Νίκη
2301-15/3

ΖΗΤΕΙΤΑΙ

(ΕΠΕΝΔΥΣΗ ΚΟΝΤΑ ΣΤΗΝ ΠΛΑΤΕΙΑ ΑΚΑΔΗΜΙΑΣ)

1) Συνεργάτης σε τουριστικό πρακτορείο, γενικού τουρισμού

2) Συνεργάτης σε σούπερ μάρκετ (με άδειες παντοπωλείου - ποτών, ζαχαρωδών προϊόντων - φρούτων - σιγαρέττων)

3) Συνεργάτης σε αναψυκτήριο

Τα ως άνω είναι επί της 28ης Οκτωβρίου, αρ. 26

Πληρ. τηλ.

28372 - 27458

3466-22/3

ΝΕΟΦΥΤΟΥ

Πωλούνται

ΜΟΝΟ ΑΠΟ ΤΟ ΓΡΑΦΕΙΟ ΜΑΣ

1) Διαμέρισμα ετοιμοπαράδοτο 4 κυρίων δωματίων με φανταστική θέα έναντι Mira Mare, καταπληκτική ευκαιρία
2) Μαγαζί 75τ.μ. επί της Αριστοτέλους πλησίον πλατείας 1ο συντριβάνι
3) Κτήμα 2 στρεμ. με άδεια, περιοχή Κοσκινού με φανταστική θέα.
4) Κτήμα 4 στρ. περιοχή Κοσκινού με θέα τη θάλασσα τιμή πολύ καλή
5) Διαμέρισμα ρετιρέ 80τ.μ. περιοχή Νεοχωρίου τιμή ευκαιρία
6) Βίλλα 180τ.μ. και υπόγειο με 5.000 τ.μ. κτήμα στην ωραιότερη περιοχή της Ιξίας
7) Διαμέρισμα 140 τ.μ. μεγάλες βεράντες, τζάκι, εντοιχισμένη κουζίνα φανταστική θέα επί της οδού Παύλου Μελά
8) Διαμέρισμα 4άρι πλησίον Γκραντ - Οτέλ πάνω στη θάλασσα
9) Γκαρσονιέρες σε Αγ. Ιωάννη, Μόντε Σμιθ κ.λ.π.
10) Ετοιμοπαράδοτο διαμέρισμα 4άρι λουξ κατασκευής σε πολύ καλή τοποθεσία
11) Οικόπεδα 250, 500, 600, 1000 τ.μ. εντός πόλεως
12) Κτήμα 6 στρέμματα στα Κολύμπια μεγάλη ευκαιρία
13) Μαγαζιά Νιοχώρι, 100 Μαγαζιά, Κορδικτώνος, Βενετοκλέων, Αγ. Ιωάννης, Πετρίδη, Κολύμπια κ.λ.π.
14) Διαμερίσματα σε όλες τις περιοχές της πόλεως, τιμές καταπληκτικές
15) Μαιζονέττες ετοιμοπαράδοτες και σε γιαπί εντός και εκτός πόλεως
16) Αποθήκες, επιχειρήσεις, καταστήματα σε όλες τις κεντρικές περιοχές.

Επίσης

άλλες, 1000 τουλάχιστον περιπτώσεις όπου η φίρμα του γραφείου μας ως παλαιώτερο εγγυάται τα πάντα. Αναλαμβάνουμε και πωλήσεις σε Αθήνα, Πειραιά.

Γ. ΝΕΟΦΥΤΟΥ

ΟΔΟΣ ΔΗΜ. ΘΕΟΔΩΡΑΚΗ 40

2ος όροφος - τηλ. 20989

Μ 27

ΑΠΟ ΑΝΤΙΠΡΟΣΩΠΕΙΑ

ποτών, ζητούνται οδηγοί, με άδεια επαγγελματική, Γ' Κατηγορίας. Δίνονται μισθός και ποσοστά - πριμ. Πληροφορίες τηλ. 64044, ώρες 8-1μ.μ.
ΠΜ-14/3

ΖΗΤΟΥΝΤΑΙ δεσποινίς ή κυρία, για να εργασθούν στην πιτσαρία Ελ Φούγγο στο Φαληράκι. Να ομιλούν τα γερμανικά και λίγο αγγλικά. Τηλ. 85654, απόγευμα
3413-14/3

ΖΗΤΟΥΝΤΑΙ πωλήτριες για εμπορικό κατάστημα, γνωρίζουσα την αγγλική γλώσσα. Πληροφορίες τηλ. 27672 - 25694
3407-14/3

ΖΗΤΕΙΤΑΙ μάγειρας για νυκτερινή απασχόληση, σε εστιατόριο εντός πόλεως. Πληροφορίες τηλ. 24642, όλες τις ώρες
3396-11/3

ΖΗΤΟΥΝΤΑΙ πεπειραμένες πωλήτριες για κατάστημα τουριστικών ειδών. Τηλ. 62653 - 23900
3390-18/3

ΦΑΡΜΑΚΟΠΟΙΟΣ

ζητείται για συνεργασία σε φαρμακείο, εκτός πόλεως Ρόδου. Πληροφορίες τηλ. 29225, ώρες 6-8μ.μ.
3380-7/3

ΖΗΤΕΙΤΑΙ γυναίκα για 3ωρη εργασία (συγύρισμα σπιτιού). Πληροφορίες στο τηλ. 26002 (9-12π.μ.)
246-14/3

ΠΡΟΣΟΧΗ: Εταιρία ενοικιάσεως αυτοκινήτων και μοτο/των με πενταετή λειτουργία στην πόλη της Ρόδου, ζητεί συνεταίρο που θα αναλάβει το τμήμα των μοτοποδηλάτων - μοτοσυκλετών. Προσφέρονται: Δωρεάν συστέγαση σε ιδιόκτητο, άνετο γραφείο - κατάστημα εντός τουριστικής περιοχής (μεταξύ ξενοδοχείων περιοχής Ψαροπούλας), με ιδιαίτερη τουριστική κίνηση. Δεν μας ενδιαφέρει αν ο ενδιαφερόμενος είναι άπειρος στο αντικείμενο, διότι υπάρχει ήδη αξιόλογο δίκτυο πωλήσεων και ανάλογη από εμάς εμπειρία.

Επίσης πωλείται HONDA CBR 1000F, αμεταχείριστη.

Τηλέφωνα για συνεννόηση: 94777 - 29157, κ. Κούση
3373-7/3

ΖΗΤΕΙΤΑΙ

από την ΤΟΥΟΤΑ ΡΟΔΟΥ, λογιστής με πείρα σε Γ' Κατηγορίας βιβλία.

Πληροφορίες στα

τηλ. 29693 - 30414

Χ253

ΖΗΤΟΥΝΤΑΙ οδηγοί πωλητές, παρά επιχείρησης διακίνησης αναψυκτικών. Τηλ. 64486
3422-13/3

ΖΗΤΟΥΝΤΑΙ κοπέλες για να εργασθούν σε καφετέρια ή μπαρ. Περιοχή Λίνδου - Λάρδου. Πληροφορίες τηλ. 0244, 44080 - 44004, κ. Γιώργο
3421-14/3

ΖΗΤΕΙΤΑΙ ξενοδοχείο προς αγορά 200 κλινών, περιοχή Τριάντα - Κρεμαστής. Τηλ. 28060 και 32062
Χ286

ΖΗΤΟΥΝΤΑΙ τεχνίτες και βοηθοί ειδικευμένοι ηλεκτρολόγοι για εργασία. Τηλ. 31644, ώρες 6-9μ.μ.
3338-6/3

ΖΗΤΕΙΤΑΙ κοπέλα ευπαρουσίαστη, δραστήρια με ευχέρεια λόγου, ως υπεύθυνη διαφημιστικού τμήματος εκδοτικής εταιρίας. Τηλ. 22251 - 54, ζητάτε το 410
3297-8/1

ΖΗΤΕΙΤΑΙ αγρόκτημα προς αγορά σε απόσταση έως 12 χλμ. από την πόλη της Ρόδου. Τηλ. 29390 από 17.00-21.00
3276-8/3

ΠΩΛΕΙΤΑΙ

ΑΠΟ ΙΔΙΟΚΤΗΤΗ, κτήμα με φανταστική θέα, για βίλες - 20.000 τ.μ., 150 μέτρα από τη λεωφόρο Ρόδου - Φαληράκι, στο 7 χιλιόμετρο. Περιοχή προνομιούχα.

Πληρ.τηλ. 24539

ΠΜ 30/10

ΠΩΛΕΙΤΑΙ ΑΠΟ ΙΔΙΟΚΤΗΤΗ

οικοπεδική έκταση με φανταστική θέα στην Καλλιθέα, 31.000 τ.μ. - σίγουρη επένδυση.

ΠΛΗΡΟΦΟΡΙΕΣ

Τηλ. 24539

23575 (βράδυ)

ΠΜ

ΠΡΟΛΑΒΕΤΕ ΝΑ ΑΓΟΡΑΣΕΤΕ!

ΠΩΛΟΥΝΤΑΙ τελειωμένα τεσσάρια διαμερίσματα των 120 και 123τ.μ. με τη γνωστή κατασκευή Θ. Πράσινου. Γερά εμφανή μπετά, μεγάλος υδραυλικός ανελκυστήρας, άψογη λειτουργική διαρρύθμιση, ηχομόνωση στους τοίχους και στα δάπεδα, τριφασική ηλεκτρική εγκατάσταση, πλακάκια πολυτελείας, εντοιχιζόμενες ντουλάπες στα υπνοδωμάτια, πάντα με τα καλύτερα υλικά.

ΠΛΗΡΟΦΟΡΙΕΣ

Θ. ΠΡΑΣΙΝΟΣ, τηλ. 24304 Μ 31

ΖΗΤΕΙΤΑΙ

ΟΔΗΓΟΣ - ΠΩΛΗΤΗΣ με δίπλωμα Γ' Κατηγορίας από εταιρία παραγωγής και διανομής ποτών

ΜΙΣΘΟΣ - ΠΟΣΟΣΤΑ

Τηλ. 32481, Κ. Βασίλη

3328-5/3

ΑΠΟ ΒΙΟΤΕΧΝΙΑ ΕΝΔΥΜΑΤΩΝ

ΖΗΤΟΥΝΤΑΙ

ΠΕΠΕΙΡΑΜΕΝΕΣ ΓΑΖΩΤΡΙΕΣ

Πληροφορίες

τηλ. 61648

3359-7/3

ΖΗΤΕΙΤΑΙ βοηθός σερβιτόρου για νυκτερινό κέντρο. Πληροφορίες τηλ. 32090
Χ256-7/3

ΖΗΤΟΥΝΤΑΙ έμπειροι πλακάδες. Τηλ. 51027
3336-6/3

ΖΗΤΟΥΝΤΑΙ από διαφημιστική εταιρία «Αιγαίον», για μόνιμη απασχόληση: α) επιγραφοποιός με γνώσεις ζωγραφικής, β) εμπειρος σιδεράς - αλουμινάς για υπεύθυνη θητεία, γ) νέα για υπάλληλος γραφείου με γνώσεις λογιστικής και Η/Υ, δ) άτομα δραστήρια, δυναμικά και φιλόδοξα, άνδρες και γυναίκες απόφοιτοι λυκείου ή φοιτητές για ολική ή μερική απασχόληση, για υπεύθυνες θέσεις πωλήσεων διαφημιστικών μέσων. Πληροφορίες τηλ. 32663 - 35554, 8.30-4.30
Τ.16966-8/3

ΖΗΤΕΙΤΑΙ για αγορά επιχείρηση κέντρου διασκεδάσεως - δισκοθήκης - μπαρ. Πληροφορίες τηλ. 22150 και 31450, ώρες γραφείου
3173-7/3

ΖΗΤΟΥΝΤΑΙ ΕΡΓΑΤΕΣ

Τηλ. 62647 - 37830 - 24358

247-16/3

πωλήσεις

ΠΩΛΟΥΝΤΑΙ

1) διαμερίσματα λουξ κατασκευής σε μικρή πολυκατοικία των 47, 60, 110, 120, 135, 150, περιοχή στάση Παρασκευά, Ιαλυσός
2) οικόπεδο επί της οδού Παπαλουκά (γωνιακό) 455τ.μ. με κάλυψη 1,60 (δηλαδή 720τ.μ.)
3) παραλιακό κτήμα 3.000τ.μ. με άδεια οικοδομής για 130 κλίνες, περιοχή Ιαλυσού, δίπλα στην «Καλύβα». Είναι Α.Ε.

Πληροφορίες τηλ.

23213

3174-20/3

ΠΩΛΕΙΤΑΙ

ΑΠΟ ΙΔΙΟΚΤΗΤΗ κατάστημα 28τ.μ. με υπόγειο και πατάρι, στην οδό Σοφοκλή Βενιζέλου 58.

ΜΕΣΙΤΕΣ ΑΠΟΚΛΕΙΟΝΤΑΙ

Πληροφορίες

τηλ.23406 - 92658

2314-16/3

ΠΩΛΟΥΝΤΑΙ

από ιδιοκτήτη δύο διαμερίσματα (μπετά) σε πολύ μικρή οικοδομή με πανοραμική θέα.

Πληροφορίες

τηλ.34414

3161-17/3

ΕΥΚΑΙΡΙΑ

Πωλείται

επιχείρηση σούπερ μάρκετ σε μεγάλη συνοικία της πόλης

Τηλ. 61588

3371-7/3

ΠΩΛΕΙΤΑΙ Ή ΕΝΟΙΚΙΑΖΕΤΑΙ

μαγαζί καφέ - μπαρ και με μπιλιάρδα, με εξασφαλισμένη πελατεία, Βενετοκλέων και Καναδά. Γίνονται και ευκολίες πληρωμής.

Πληροφορίες τηλ.

33443, και εντός

3437-11/3

ΠΩΛΟΥΝΤΑΙ: α) δύο εξωλέμβιες μηχανές, 6 ίπποι, καινούριες, β) δύο Σουζούκι 15 ίπποι, γ) 2 YAMAHA 20 ίππων, ελαφρώς μεταχειρισμένα. Λογικές τιμές. Τηλ. 85377, 6-8μ.μ.
3484-17/3

ΠΩΛΕΙΤΑΙ εξοπλισμός σούπερ μάρκετ και εστιατορίου. Τηλ. 24109
Μ59-18/3

ΓΕΝΝΑΔΙ, 18 στρ. κοντά στον κεντρικό δρόμο, επίπεδο, καθαρό, πωλείται λόγω ανάγκης, 10.500.000 δρχ. Η καλύτερη επένδυση. Πληροφορίες 9-12π.μ. και 5-7μ.μ., τηλ. 23815 - 34532
3450-15/3

ΚΙΟΤΑΡΙ, έκταση 4.000 τ.μ. άρτια και οικοδομήσιμη, δίπλα στη λεωφόρο, καθαρή, πωλείται 3.000.000 δρχ. Πληροφορίες 9-12π.μ. και 5-7μ.μ., τηλ. 23815 - 34532
3450-15/3

ΚΙΟΤΑΡΙ, έκταση 2.500τ.μ., επίπεδο , καθαρό, φως - νερό, πωλείται 2.500.000 δρχ. Πληροφορίες 9-12π.μ. και 5-7μ.μ., τηλ. 23815 - 34532
3450-15/3

ΜΕΓΑΛΗ ΕΥΚΑΙΡΙΑ!

ΠΩΛΟΥΝΤΑΙ σαλόνι, σκρίνιο, και μπουφές (όλα αυτά μόνο 200.000 δρχ.). Επίσης οικόπεδο, τοποθεσία Σεραφίν Αρχαγγέλου, 720τ.μ., καθαρό, κάλυψη 80%, σε καλή τιμή, χωρίς μεσίτη. Τηλ. 24383 - 35318, ώρες καταστημάτων και 24038, οικία
3449-14/3

ΠΩΛΕΙΤΑΙ διαμέρισμα τριάρι με οικόπεδο στην περιοχή Χατζηαγγέλου, από ιδιοκτήτη. Τηλ. 29362
3438-19/3

ΠΩΛΕΙΤΑΙ οροφοδιαμέρισμα για επαγγελματική στέγη στον Α' όροφο στο Μαντράκι, επί της Καρπάθου. Πληροφορίες τηλ. 92300. Γίνονται δεκτές μόνο σοβαρές προτάσεις
3409-14/3

ΠΩΛΟΥΝΤΑΙ: 1) ξεμονταριστής Ιταλίας, για όλες τις διαστάσεις ελαστικών, 2) γρύλλος Ιταλίας αερούδραυλικός 40 τόννων, αμεταχείριστα σε τιμή ευκαιρίας, λόγω αλλαγής επαγγέλματος. Πληροφορίες τηλ. 34827
3423-14/3

ΠΩΛΟΥΝΤΑΙ από ιδιοκτήτη

διαμερίσματα σε μαρμαροσοβά ή τελειωμένα των 108τ.μ., επί της οδού Θεσσαλονίκης.
Επίσης διαμέρισμα των 85τ.μ., τελειωμένο στην οδό Ενόπλων Δυνάμεων.
Μαγαζί επί της λεωφόρου Ρόδου Αγσούρου, απέναντι από το Ροδοχρώμ, 230τ.μ., κατάλληλο για βιοτεχνικό ή εκθεσιακό χώρο.
Επίσης διαμέρισμα επί της Αγίου Ιωάννου, λουξ κατασκευής, ετοιμοπαράδοτο των 150τ.μ. με δυνατότητα τροποποιήσεως του πίνακα οικοδομής σε 115 τ.μ. και 35τ.μ.

Πληροφορίες τηλ.: 20949 - 32195 - 37735

3473-5/4

ΠΩΛΗΣΕΙΣ

ΚΕΝΤΡΙΚΟ ξενοδοχείο της πόλεως, εκποιεί έπιπλα σαλονιού (πολυθρόνες - καναπέδες - τραπεζάκια) και καρέκλες εστιατορίου σε άριστη κατάσταση και συμφέρουσες τιμές, λόγω ανακαινίσεως.

Πληροφορίες τηλ.

24091, ώρες 9-13 και **22363,** ώρες 19-21

ΠΜ-15/3

ΠΩΛΕΙΤΑΙ

επιχείρηση FAST - FOOD, πλήρως εξοπλισμένη, για άμεση χρήση, στη Σοφ. Βενιζέλου (100 Μαγαζιά).
Δεκτές μόνο σοβαρές προτάσεις

Τηλ. 28543,

ώρες καταστημάτων

3369-7/3

ΠΩΛΕΙΤΑΙ

ΚΑΤΑΣΤΗΜΑ (το ακίνητο) στο Μαντράκι, 20τ.μ. με πατάρι

Πληροφορίες τηλ. 29308 - 23913, κ. Βασίλη Εγγλέζο, Ν. Πλαστήρα 9

Μ13-14/3

ΠΩΛΕΙΤΑΙ Ή ΕΝΟΙΚΙΑΖΕΤΑΙ αποθήκη 240τ.μ., εντός Ρόδου, υπόγεια με φως - νερό - μπάνιο. Τηλ. 32985
3404-14/3

ΠΩΛΟΥΝΤΑΙ ντέξιον και μεταλλικά ράφια μεταχειρισμένα, σε καλή κατάσταση. Τηλ. 65920
3400-13/3

ΠΩΛΟΥΝΤΑΙ: 1) δ/τα, μαιζονέτες, καταστήματα, διαφόρων διαστάσεων (περιοχές Ροδίνι - Ιαλυσό). Πληροφορίες τηλ. 28068 - 32062
ΜΧ286-31/3

ΠΩΛΟΥΝΤΑΙ οικόπεδα και αγροκτήματα στις περιοχές Γεννάδι, Ιαλυσό, Φαληράκι, Αφάντου. Πληροφορίες τηλ. 28068- 32062
ΜΧ286-31/3

ΠΩΛΕΙΤΑΙ μονοκατοικία σε τιμή ευκαιρίας στη Σορωνή. Τηλ. 28068- 32062
ΜΧ286-31/3

ΠΩΛΕΙΤΑΙ τριόροφη οικία ή ανεξάρτητα κάθε όροφος, στους Δασκάλους. Πληροφορίες τηλ. 28068 - 32062
ΜΧ286 31/3

ΠΩΛΟΥΝΤΑΙ: α) Στο Πέδι Σύμης, πάνω στο κύμα, διόροφη οικία ανακαινισμένη, β) οικοδομή στο λιμάνι της Σύμης. Τηλ. 28068 - 32062
Χ286

ΠΩΛΟΥΝΤΑΙ από ιδιοκτήτη

διαμερίσματα σε μαρμαροσοβά ή τελειωμένα των 108τ.μ., επί της οδού Θεσσαλονίκης.
Επίσης διαμέρισμα των 85τ.μ., τελειωμένο στην οδό Ενόπλων Δυνάμεων.
Μαγαζί επί της λεωφόρου Ρόδου Αγσούρου, απέναντι από το Ροδοχρώμ, 230τ.μ., κατάλληλο για βιοτεχνικό ή εκθεσιακό χώρο.
Επίσης διαμέρισμα επί της Αγίου Ιωάννου, λουξ κατασκευής, ετοιμοπαράδοτο των 150τ.μ. με δυνατότητα τροποποιήσεως του πίνακα οικοδομής σε 115 τ.μ. και 35τ.μ.

Πληροφορίες τηλ.: 20949 - 32195 - 37735

3473-5/4

ΠΩΛΗΣΕΙΣ

ΚΕΝΤΡΙΚΟ ξενοδοχείο της πόλεως, εκποιεί έπιπλα σαλονιού (πολυθρόνες - καναπέδες - τραπεζάκια) και καρέκλες εστιατορίου σε άριστη κατάσταση και συμφέρουσες τιμές, λόγω ανακαινίσεως.

Πληροφορίες τηλ.

24091, ώρες 9-13 και **22363,** ώρες 19-21

ΠΜ-15/3

ΠΩΛΕΙΤΑΙ

επιχείρηση FAST - FOOD, πλήρως εξοπλισμένη, για άμεση χρήση, στη Σοφ. Βενιζέλου (100 Μαγαζιά).
Δεκτές μόνο σοβαρές προτάσεις

Τηλ. 28543,

ώρες καταστημάτων

3369-7/3

ΠΩΛΕΙΤΑΙ

ΚΑΤΑΣΤΗΜΑ (το ακίνητο) στο Μαντράκι, 20τ.μ. με πατάρι

Πληροφορίες τηλ. 29308 - 23913, κ. Βασίλη Εγγλέζο, Ν. Πλαστήρα 9

Μ13-14/3

ΠΩΛΟΥΝΤΑΙ σπίτι διόροφο, μια κατοικία με αυλή και δύο βεράντες στο Παραδείσι. Πληροφορίες τηλ. 91631, κ. Κούλα Ροδίτου
3187-17/3

ΠΩΛΕΙΤΑΙ κτήμα 2 στρεμμάτων στ' Ασγούρου, 200 μ. από τη λεωφόρο Λίνδου, με άδεια οικοδομής, 1200τ.μ., κατάλληλη για βιοτεχνικό χώρο ή αποθήκες. Πληροφορίες τηλ. 65710, 61859, Κώστας Κωνσταντινίδης
Τ.16882-9/3

ΠΩΛΟΥΝΤΑΙ

1) διαμερίσματα λουξ κατασκευής σε μικρή πολυκατοικία των 47, 60, 110, 120, 135, 150, περιοχή στάση Παρασκευά, Ιαλυσός
2) οικόπεδο επί της οδού Παπαλουκά (γωνιακό) 455τ.μ. με κάλυψη 1,60 (δηλαδή 720τ.μ.)
3) παραλιακό κτήμα 3.000τ.μ. με άδεια οικοδομής για 130 κλίνες, περιοχή Ιαλυσού, δίπλα στην «Καλύβα». Είναι Α.Ε.

Πληροφορίες τηλ.

23213

3174-20/3

ΠΩΛΕΙΤΑΙ

ΑΠΟ ΙΔΙΟΚΤΗΤΗ κατάστημα 28τ.μ. με υπόγειο και πατάρι, στην οδό Σοφοκλή Βενιζέλου 58.

ΜΕΣΙΤΕΣ ΑΠΟΚΛΕΙΟΝΤΑΙ

Πληροφορίες

τηλ.23406 - 92658

2314-16/3

ΠΩΛΟΥΝΤΑΙ

από ιδιοκτήτη δύο διαμερίσματα (μπετά) σε πολύ μικρή οικοδομή με πανοραμική θέα.

Πληροφορίες

τηλ.34414

3161-17/3

ΕΥΚΑΙΡΙΑ

Πωλείται

επιχείρηση σούπερ μάρκετ σε μεγάλη συνοικία της πόλης

Τηλ. 61588

3371-7/3

ΠΩΛΕΙΤΑΙ Ή ΕΝΟΙΚΙΑΖΕΤΑΙ

μαγαζί καφέ - μπαρ και με μπιλιάρδα, με εξασφαλισμένη πελατεία, Βενετοκλέων και Καναδά. Γίνονται και ευκολίες πληρωμής.

Πληροφορίες τηλ.

33443, και εντός

3437-11/3

ΠΩΛΟΥΝΤΑΙ

1) διαμερίσματα λουξ κατασκευής σε μικρή πολυκατοικία των 47, 60, 110, 120, 135, 150, περιοχή στάση Παρασκευά, Ιαλυσός
2) οικόπεδο επί της οδού Παπαλουκά (γωνιακό) 455τ.μ. με κάλυψη 1,60 (δηλαδή 720τ.μ.)
3) παραλιακό κτήμα 3.000τ.μ. με άδεια οικοδομής για 130 κλίνες, περιοχή Ιαλυσού, δίπλα στην «Καλύβα». Είναι Α.Ε.

Πληροφορίες τηλ.

23213

3174-20/3

ΠΩΛΕΙΤΑΙ

ΑΠΟ ΙΔΙΟΚΤΗΤΗ κατάστημα 28τ.μ. με υπόγειο και πατάρι, στην οδό Σοφοκλή Βενιζέλου 58.

ΜΕΣΙΤΕΣ ΑΠΟΚΛΕΙΟΝΤΑΙ

Πληροφορίες

τηλ.23406 - 92658

2314-16/3

ΠΩΛΟΥΝΤΑΙ

από ιδιοκτήτη δύο διαμερίσματα (μπετά) σε πολύ μικρή οικοδομή με πανοραμική θέα.

Πληροφορίες

τηλ.34414

3161-17/3

ΕΥΚΑΙΡΙΑ

Πωλείται

επιχείρηση σούπερ μάρκετ σε μεγάλη συνοικία της πόλης

Τηλ. 61588

3371-7/3

ΠΩΛΕΙΤΑΙ Ή ΕΝΟΙΚΙΑΖΕΤΑΙ

μαγαζί καφέ - μπαρ και με μπιλιάρδα, με εξασφαλισμένη πελατεία, Βενετοκλέων και Καναδά. Γίνονται και ευκολίες πληρωμής.

Πληροφορίες τηλ.

33443, και εντός

3437-11/3

ΠΩΛΟΥΝΤΑΙ

1) διαμερίσματα λουξ κατασκευής σε μικρή πολυκατοικία των 47, 60, 110, 120, 135, 150, περιοχή στάση Παρασκευά, Ιαλυσός
2) οικόπεδο επί της οδού Παπαλουκά (γωνιακό) 455τ.μ. με κάλυψη 1,60 (δηλαδή 720τ.μ.)
3) παραλιακό κτήμα 3.000τ.μ. με άδεια οικοδομής για 130 κλίνες, περιοχή Ιαλυσού, δίπλα στην «Καλύβα». Είναι Α.Ε.

Πληροφορίες τηλ.

23213

3174-20/3

ΠΩΛΕΙΤΑΙ

ΑΠΟ ΙΔΙΟΚΤΗΤΗ κατάστημα 28τ.μ. με υπόγειο και πατάρι, στην οδό Σοφοκλή Βενιζέλου 58.

ΜΕΣΙΤΕΣ ΑΠΟΚΛΕΙΟΝΤΑΙ

Πληροφορίες

τηλ.23406 - 92658

2314-16/3

ΠΩΛΟΥΝΤΑΙ

από ιδιοκτήτη δύο διαμερίσματα (μπετά) σε πολύ μικρή οικοδομή με πανοραμική θέα.

Πληροφορίες

τηλ.34414

3161-17/3

ΕΥΚΑΙΡΙΑ

Πωλείται

επιχείρηση σούπερ μάρκετ σε μεγάλη συνοικία της πόλης

Τηλ. 61588

3371-7/3

ΠΩΛΕΙΤΑΙ Ή ΕΝΟΙΚΙΑΖΕΤΑΙ

μαγαζί καφέ - μπαρ και με μπιλιάρδα, με εξασφαλισμένη πελατεία, Βενετοκλέων και Καναδά.

☞ ΠΡΟΟΔΟΣ ΜΙΚΡΕΣ ΑΓΓΕΛΙΕΣ ΠΡΟΟΔΟΣ ΜΙΚΡΕΣ ΑΓΓΕΛΙΕΣ ΠΡΟΟΔΟΣ ΜΙΚΡΕΣ ΑΓΓΕΛΙΕΣ

ΠΩΛΕΙΤΑΙ ή ενοικιάζεται: α) μπαρ στην περιοχή Ζέφυρος 120τ.μ. πλήρως εξοπλισμένο και β) πωλείται ψησταριά, ψυγείο επαγγελματικό, φούσκα, πατατιέρα. Πληροφορίες τηλ. 92055
3392-17/3

ΠΩΛΟΥΝΤΑΙ
καρέκλες μπαμπού εισαγωγής ΝΕΠΑΛ σε τιμή ευκαιρίας, λόγω αλλαγής ντεκόρ. Επίσης 2 ενισχυτές Τέκνιξ 2X70 WATT.
Πληροφορίες τηλ. 22659
3430-14/3

ΠΩΛΟΥΝΤΑΙ
καρέκλες μπαμπού εισαγωγής ΝΕΠΑΛ σε τιμή ευκαιρίας, λόγω αλλαγής ντεκόρ. Επίσης 2 ενισχυτές Τέκνιξ 2X70 WATT.
Πληροφορίες τηλ. 22659
3430-14/3

ΠΩΛΕΙΤΑΙ
ΕΜΠΟΡΙΚΗ ΕΠΙΧΕΙΡΗΣΗ, με είδη πρώτης ανάγκης - ευρείας κατανάλωσης, σε πυκνοκατοικημένη περιοχή, λόγω υγείας.
Πληροφορίες τηλ. 34918
3415-14/3

ΠΩΛΕΙΤΑΙ
ΕΜΠΟΡΙΚΗ ΕΠΙΧΕΙΡΗΣΗ, με είδη πρώτης ανάγκης - ευρείας κατανάλωσης, σε πυκνοκατοικημένη περιοχή, λόγω υγείας.
Πληροφορίες τηλ. 34918
3415-14/3

ΠΩΛΕΙΤΑΙ
μπαρ, πλήρως εξοπλισμένο σε τιμή ευκαιρίας και με ευκολίες πληρωμής στον Αρχάγγελο.
Πληροφορίες τηλ. 0244 - 22241, 6-10μ.μ.
3270-15/3

ΠΩΛΕΙΤΑΙ
μπαρ, πλήρως εξοπλισμένο σε τιμή ευκαιρίας και με ευκολίες πληρωμής στον Αρχάγγελο.
Πληροφορίες τηλ. 0244 - 22241, 6-10μ.μ.
3270-15/3

ΠΩΛΕΙΤΑΙ κτήμα - οικόπεδο 1.200 τ.μ. στ' Ασγούρου επί της παλαιάς λεωφόρου, κατάλληλο για επαγγελματική χρήση, στην τιμή των 16.000.000 δρχ. Πληροφορίες τηλ. 65710, 61859, Κώστας Κωνσταντινίδης
T.17028-7/3

ΠΩΛΕΙΤΑΙ ηλεκτρική ψησταριά - κοτοπουλιέρα, 9 σουβλών, καινούρια σε πολύ καλή τιμή. Πληροφορίες τηλ. 37168, κ. Κώστα
3376-7/3

ΕΥΚΑΙΡΙΑ: ΠΩΛΕΙΤΑΙ
ψυγείο βιτρίνα 2,50 μέτρων, κατάλληλο για πολλές χρήσεις. Είναι σχεδόν καινούριο. Πληροφορίες τηλ. 51529 - 51267
3384-7/3

ΠΩΛΕΙΤΑΙ γωνιακό οικόπεδο 320τ.μ., στον συνοικισμό Χαλκητών. Τηλ. 26476 - 27082
M22-11/3

ΠΩΛΟΥΝΤΑΙ
καρέκλες μπαμπού εισαγωγής ΝΕΠΑΛ σε τιμή ευκαιρίας, λόγω αλλαγής ντεκόρ. Επίσης 2 ενισχυτές Τέκνιξ 2X70 WATT.
Πληροφορίες τηλ. 22659
3430-14/3

ΠΩΛΕΙΤΑΙ
ΕΜΠΟΡΙΚΗ ΕΠΙΧΕΙΡΗΣΗ, με είδη πρώτης ανάγκης - ευρείας κατανάλωσης, σε πυκνοκατοικημένη περιοχή, λόγω υγείας.
Πληροφορίες τηλ. 34918
3415-14/3

ΠΩΛΕΙΤΑΙ
μπαρ, πλήρως εξοπλισμένο σε τιμή ευκαιρίας και με ευκολίες πληρωμής στον Αρχάγγελο.
Πληροφορίες τηλ. 0244 - 22241, 6-10μ.μ.
3270-15/3

ΠΩΛΟΥΝΤΑΙ επιχειρήσεις μπαρ από ιδιώτη στην περιοχή Λίνδου - Λάρδου, λόγω φόρτου εργασίας. Μόνο σοβαρές προτάσεις. Τηλ. 0244 / 44080 - 44004, κ. Γιώργο
3421-14/3

ΠΩΛΟΥΝΤΑΙ καρέκλες : 1) παμπού,2) σκηνοθέτη, 3) καφετέριας σε τιμή ευκαιρίας από ιδιώτη , λόγω ανακαίνισης μαγαζιών. Τηλ. 0244 / 44080 - 44004, κ. Γιώργο
3421-14/3

ΠΩΛΟΥΝΤΑΙ: 1) σαλονάκι διαδρόμου πλήρες, 2) ντουλάπα σκαλιστή, 3) ραπτομηχανή SINGER με ρεύμα, 4) κρεβάτι ντιβάνι. Πληροφορίες τηλ. 35806
3416-7/3

ΠΩΛΕΙΤΑΙ από ιδιοκτήτη μονοκατοικία, 230τ.μ., με οικόπεδο 1.600τ.μ., ημιτελής, στην περιοχή Τρεις, έναντι εστιατορίου Κιούπια. Πληροφορίες τηλ. 64336
3294-14/3

ΠΩΛΟΥΝΤΑΙ σπίτι διόροφο, μια κατοικία με αυλή και δύο βεράντες στο Παραδείσι. Πληροφορίες τηλ. 91631, κ. Κούλα Ροδίτου
3187-17/3

ΠΩΛΕΙΤΑΙ KAWASAKI GRZ 1000 RX NINJA, εκτελωνισμένο από Αμερική, μαύρο σε τέλεια κατάσταση. Μοναδική ευκαιρία, λόγω σπουδών. Δεκτός κάθε έλεγχος. Τηλ. 23119 και 34597, κ. Γιώργο. Καθημερινά, 3-7 το απόγευμα
X221

ΠΩΛΕΙΤΑΙ διαμέρισμα στην περιοχή Δασκάλων (οδός Δ. Αναστασιάδη και Στ. Κωτιάδη), επιφάνειας 94τ.μ. Ευκολίες πληρωμής - δάνεια δεκτά. Πληροφορίες τηλ. 64685 και 24903
T.16996-7/3

ΠΩΛΟΥΝΤΑΙ αγροκτήματα των α) 2.300τ.μ., β) 900τ.μ., με πρόσοψη επί της επαρχιακής οδού Γενναδίου - Λαχανιάς, 150μ., από τη θάλασσα Τηλ. 26476 - 27082
M22-11/3

ΠΩΛΕΙΤΑΙ 4.500 τ.μ. αγρός επί της επαρχιακής οδού Σορωνής - Ρόδου. Τηλ. 26476 - 27082
M22-15/3

ΠΩΛΕΙΤΑΙ αγρός 1.170τ.μ. άρτιος και οικοδομήσιμος με πρόσοψη επί του επαρχιακού δρόμου Γεννάδι - Λαχανιάς. Τιμή 1.700.000. Τηλ. 26476 - 27082
M22-11/3

ΠΩΛΕΙΤΑΙ οικόπεδο 500τ.μ., κοντά στον Ικαρο - προέκταση Αννης Μαρίας. Τηλ. 26476 - 27082
M22-11/3

ΠΩΛΕΙΤΑΙ 47τ.μ. κατάστημα στο εμπορικό κέντρο Ε του Βασιλάκη, στο Φαληράκι.Τηλ. 26476 - 27082
M22-11/3

ΠΩΛΕΙΤΑΙ 2.200τ.μ. αγρός στην κοινότητα Κοσκινού με ωραία θέα. Τηλ. 26476 - 27082
M22-11/3

ΠΩΛΟΥΝΤΑΙ καταστήματα πλησίον ξενοδοχείων Μίρα - Μάρε, Χίλτον .Τηλ. 26476 - 27082
M22-11/3

ΠΩΛΕΙΤΑΙ κατάστημα 100τ.μ., στα Εκατό Μαγαζιά Τηλ. 26476 - 27082
M22-11/3

ΠΩΛΟΥΝΤΑΙ 1) 100τ.μ. κατάστημα επί της Αλεξ. Διάκου, 2) 50τ.μ. κατάστημα πλησίον πλατείας Κύπρου. Τηλ. 26476 - 27082
M22-11/3

ΠΩΛΕΙΤΑΙ κτήμα 2 στρεμμάτων στ' Ασγούρου, 200 μ. από τη λεωφόρο Λίνδου, με άδεια οικοδομής, 1200τ.μ., κατάλληλη για βιοτεχνικό χώρο ή αποθήκες. Πληροφορίες τηλ. 65710, 61859, Κώστας Κωνσταντινίδης
T.16882-9/3

ΠΩΛΕΙΤΑΙ KAWASAKI GRZ 1000 RX NINJA, εκτελωνισμένο από Αμερική, μαύρο σε τέλεια κατάσταση. Μοναδική ευκαιρία, λόγω σπουδών. Δεκτός κάθε έλεγχος. Τηλ. 23119 και 34597, κ. Γιώργο. Καθημερινά, 3-7 το απόγευμα
X221

ΠΩΛΕΙΤΑΙ διαμέρισμα στην περιοχή Δασκάλων (οδός Δ. Αναστασιάδη και Στ. Κωτιάδη), επιφάνειας 94τ.μ. Ευκολίες πληρωμής - δάνεια δεκτά. Πληροφορίες τηλ. 64685 και 24903
T.16996-7/3

ΠΩΛΕΙΤΑΙ οικόπεδο στην Αγία Ελεούσα 2 1/2 στρέμματα με δύο κτίσματα. Το ένα είναι παλιό, 50τ.μ., κατάλληλο για κατάστημα και με αυλή, πράτη καφενείο. Το άλλο είναι 40τ.μ., καινούριο, ατελείωτο, φτιαγμένο για στούντιο. Πωλείται και το μισό οικόπεδο με το ένα κτίσμα. Εχει περίπου 80 δέντρα καρποφόρα, με άδεια οικοδομής 167τ.μ., και με μεγαλύτερη κάλυψη. Γίνεται και ανταλλαγή. Βρίσκεται στην πλατεία. Τηλ. 63886, κ. Αλαφάκη Τάσο
3361-17/3

ΠΩΛΕΙΤΑΙ οικόπεδο εκτάσεως 250τ.μ. με ωραία θέα, επί της οδού Λονδίνου, άνω Ροδίνι. Πληροφορίες τηλ. 61488, 5-7μ.μ.
3357-7/3

ΠΩΛΕΙΤΑΙ φούρνος ζαχαροπλαστικής και άλλα μηχανήματα. Τηλ. 24120
3355-6/3

ΜΕΓΑΛΗ ΕΥΚΑΙΡΙΑ:
ΠΩΛΕΙΤΑΙ ψυγείο καταψύκτης τετράπορτος (τρεις συντήρηση - μια κατάψυξη), δύο μηνών από μαγαζί. Πωλείται σε πολύ φτηνή τιμή, λόγω αναχωρήσεως. Πληροφορίες 28312, όλη μέρα
3346-6/3

ΠΩΛΕΙΤΑΙ τηλέφωνο αστικό. Πληροφορίες τηλ. 65073
3292-8/3

ΠΩΛΕΙΤΑΙ οικόπεδο 2.500τ.μ., στην περιοχή Καλλιθέας,πίσω από το Πανόραμα, μόνο 7.500.000 δρχ. Πληροφορίες από 9-12π.μ. και 5-7μ.μ. Τηλ. 23815 - 34532
3301-8/3

ΠΩΛΕΙΤΑΙ διαμέρισμα 4άρι, 107 τ.μ., στην περιοχή Δασκάλων σε άριστη κατάσταση και με απεριόριστη θέα, 14.300.000 δρχ. Πληροφορίες 9-12π.μ. και 5-7 μ.μ. στα τηλ. 23815 - 34532
3301-8/3

ΠΩΛΕΙΤΑΙ οικόπεδο 220τ.μ. με 90τ.μ. οικία σε κολώνες με δικαίωμα ανέγερσης ορόφου. Τηλ. 26476 - 27082
M22-11/3

ΠΩΛΕΙΤΑΙ αγρός 4.600τ.μ. ή 2.300 τ.μ. στην περιοχή Ασγούρου με τιμή 2.000 το τ.μ. Τηλ. 26476 - 27082
M22-11/3

ΠΩΛΟΥΝΤΑΙ αγροκτήματα των 1.000τ.μ., άρτια και οικοδομήσιμα δια αυτοτελείς επαύλεις στους πρόποδες του Φιλερήμου, Δήμου Ιαλυσού. Τηλ. 26476 - 27082
M22-11/3

ΠΩΛΟΥΝΤΑΙ καταστήματα 30τ.μ., 40τ.μ., 50τ.μ., πλησίον εκκλησίας Αναλήψεως. Τηλ. 26476 - 27082
M22-11/3

ενοικιάσεις

ΣΤΟ ΦΑΛΗΡΑΚΙ
ΕΝΟΙΚΙΑΖΟΝΤΑΙ ΚΑΤΑΣΤΗΜΑΤΑ
Πληροφορίες τηλ. 30328, ώρες καταστημάτων και 25283, βραδινές ώρες
3405-14/3

ΕΝΟΙΚΙΑΖΕΤΑΙ - ΠΩΛΕΙΤΑΙ
Στην παραλία Ιαλυσού, δέκα μέτρα από την αμμουδιά, ενοικιάζεται (πωλείται), μονοκατοικία, αποτελούμενη από έξη δωμάτια και λοιπούς βοηθητικούς χώρους, με μεγάλο κήπο, βεράντες, με 40 μέτρα πρόσοψη προς τη θάλασσα, κατάλληλη για επαγγελματική χρήση.
ΠΛΗΡΟΦΟΡΙΕΣ
Τηλ. 28372- 27458
3399-13/3

ΕΝΟΙΚΙΑΖΕΤΑΙ
VILLA παραδοσιακή 150τ.μ. με δύο υπόγεια, βεράντες, τεράστιο κήπο, χώρο για πάρκινγκ, επί της λεωφόρου Τριαντών, λίγο πριν τα φανάρια, για επαγγελματική χρήση. (ζαχαροπλαστείο, πιάνο μπαρ, εστιατόριο,κ.λ.π.)
Πληροφορίες Τηλ. 27196
X293-19/3

ΕΝΟΙΚΙΑΖΟΝΤΑΙ
ΚΑΤΑΣΤΗΜΑΤΑ ΑΠΕΝΑΝΤΙ από το BLU ORAIZOW ΚΑΙ SUNBEACH
Μόνο σοβαρές προτάσεις.
Πληροφορίες τηλ. 92644-92617
3358-7/3

ΕΝΟΙΚΙΑΖΕΤΑΙ
FAST FOOD - οβελιστήριο, πλήρως εξοπλισμένο, σε κεντρικό σημείο της Παλιάς Πόλης (πλατεία Δημοτικών Λουτρών)
Πληροφορίες τηλ. 32884
2447-14/3

ΕΝΟΙΚΙΑΖΕΤΑΙ διαμέρισμα α' όροφος, 80τ.μ. επί της παρόδου Αγίας Λαύρας 35. Ισόγειο για κατάστημα ή γραφείο 90τ.μ., επί της οδού Β. Ιωαννίδη 8 (συνοικισμός Δασκάλων). Πληροφορίες τηλ. 29392 και 24265
3440-14/3

ΕΝΟΙΚΙΑΖΕΤΑΙ διαμέρισμα δυάρι ρετιρέ. Τηλ. 34850, 5μ.μ.
3436-15/3

ΕΝΟΙΚΙΑΖΕΤΑΙ κατάστημα (κάβα - τουριστικό) στην Λίνδο, πλήρως εξοπλισμένο, μετά βοηθητικών χώρων. Πληροφορίες τηλ. 27796, Ρόδος ώρα 14.00-20.00
2445-13/3

ΕΝΟΙΚΙΑΖΕΤΑΙ διαμέρισμα 3 υπνοδωματίων στους Αγίους Αναργύρους - Βασιλέως Ηρακλείου 47. Πληροφορίες τηλ. 23085, 8-15μ.μ.
ΠΧ-14/3

ΕΝΟΙΚΙΑΖΕΤΑΙ γκαρσονιέρα επιπλωμένη ή μη στο Ροδίνι. Πληροφορίες τηλ. 31490
2443-13/3

ΕΝΟΙΚΙΑΖΕΤΑΙ μικρό διαμέρισμα, στην οδό Λίνδου 86. Πληροφορίες τηλ. 20531 - 34979
3420-12/3

ΕΝΟΙΚΙΑΖΕΤΑΙ χώρος 25τ.μ., επί της Θεμισ. Σοφούλη, για επαγγελματική χρήση. Πληροφορίες τηλ. 36427
3419-14/3

ΕΝΟΙΚΙΑΖΕΤΑΙ καφέ - μπαρ στο Φαληράκι. Συζητείται και για πώληση. Εναντι Σαν Πάλλας. Τηλ. 85654, απόγευμα
3414-14/3

ΕΝΟΙΚΙΑΖΕΤΑΙ Ή ΠΩΛΕΙΤΑΙ
επιχείρηση αναψυκτήριο - παρασκευαστήριο, με πλήρη εξοπλισμό, στο Φαληράκι
ΠΛΗΡΟΦΟΡΙΕΣ
Τηλ. 22692, κ. Γιώργο, 10π.μ.-12μ.μ.
3385-18/3

ΕΝΟΙΚΙΑΖΕΤΑΙ Ή ΠΩΛΕΙΤΑΙ
ΕΠΙΧΕΙΡΗΣΗ RESTAURANT, πλήρως εξοπλισμένο 130 καθισμάτων, σε κεντρικό σημείο, με πελατεία ξένους και Ελληνες.
Ανοικτό και το χειμώνα, πολύ γνωστό και ως διανυκτερεύον
ΠΛΗΡΟΦΟΡΙΕΣ
Τηλ. 37168, κ. Κώστα
3375-7/3

ΕΝΟΙΚΙΑΖΕΤΑΙ
κατάστημα σε τουριστική περιοχή της Ρόδου (Ψαρόπουλα), 45τ.μ. καινούριο, στην οδό Παρροδιακού Συλλόγου 14. Πληροφορίες τηλ. 23085
ΠΛΗΡΟΦΟΡΙΕΣ
Τηλ. 23085
ΠΧ-14/3

ΕΝΟΙΚΙΑΖΕΤΑΙ
ισόγειο δυάρι διαμέρισμα στους Δασκάλους, οδός Νησίδος Ρω.
Πληροφορίες τηλ. 28616 - 37848 - 63510
M5-18/3

ΕΝΟΙΚΙΑΖΕΤΑΙ δωμάτιο με μπάνιο. Τηλ. 20081
3493-17/3

ΕΝΟΙΚΙΑΖΟΝΤΑΙ τριάρι, β' όροφος και μικρό ημιυπόγειο δυάρι. Τηλ. 63926
3487-17/3

ΕΝΟΙΚΙΑΖΕΤΑΙ μαγαζί δίπλα από το Καλυψώ, στο Φαληράκι σε καινούρια οικοδομή, 40τ.μ. Τηλ. 85360
3480-17/3

ΕΝΟΙΚΙΑΖΕΤΑΙ δυάρι διαμέρισμα στο Ροδίνι. Τηλ. 37952
3479-17/3

ΕΝΟΙΚΙΑΖΕΤΑΙ επιπλωμένη γκαρσονιέρα, οδός Μόσχας 9. Τηλ. 31798
3477-17/3

ΕΝΟΙΚΙΑΖΕΤΑΙ γκαρσονιέρα ενός δωματίου, κουζίνας, WC, με ηλιακό θερμοσίφωνα, χωρίς επιβάρυνση κοινοχρήστων και νερού, στην περιοχή Δασκάλων. Πληροφορίες Αρχάγγελος τηλ. 0244 /22273, ώρες γραφείου, και Ρόδος 36707, υπόλοιπες ώρες
3476-15/3

ΕΝΟΙΚΙΑΖΟΝΤΑΙ: α) το κοκτέιλ - μπαρ ROTTERDAM στην Ιξιά, στα Είκοσι Μαγαζιά και β) σνακ - μπαρ στο Ελλη. Τηλ. 29736 - 24172
3458-22/3

ΕΝΟΙΚΙΑΖΕΤΑΙ κατάστημα 75τ.μ. με μεγάλη αυλή, επί της παρόδου Κων/νου Τσαλδάρη, αριθ. 8. Τηλ. 25607
3467-15/3

ΕΝΟΙΚΙΑΖΟΝΤΑΙ δωμάτια (στούντιος), πλήρως επιπλωμένα στην Ευριδίκης 17, κοντά στην Ιξιά. Τηλ. 94317
3469-15/3

ΕΝΟΙΚΙΑΖΕΤΑΙ κατάστημα για οποιαδήποτε χρήση, 50τ.μ., επί της οδού Κωνσταντινίδη 2, τέρμα Καναδά, Ζέφυρος. Τηλ. 34711 - 30705
3470-15/3

ΕΝΟΙΚΙΑΖΕΤΑΙ επιχείρηση μπαρ ή εστιατόριο, κλπ, οδός Πυθαγόρα 9. Τηλ. 61430, 8-10π.μ. και 8-11μ.μ.
3460-15/3

ΕΝΟΙΚΙΑΖΟΝΤΑΙ δύο μονόκλινα δωμάτια με το μπάνιο τους και ένα δίκλινο. Τηλ. 21862, 9π.μ.
X290-18/3

ΕΝΟΙΚΙΑΖΟΝΤΑΙ δύο σωμάτια ανεξάρτητα, το καθένα με ατομικό μπάνιο, είσοδο και αυλή, στο Καρακόνερο, επιπλωμένα. Τηλ. 34239 - 61191
3463-15/3

ΕΝΟΙΚΙΑΖΕΤΑΙ αποθήκη 80τ.μ., στα Ασγούρου. Πληροφορίες τηλ. 65221
3452-13/3

ΕΝΟΙΚΙΑΖΕΤΑΙ στο Φαληράκι σε προνομιούχο περιοχή εσωτερικός χώρος 85τ.μ. και εξωτερική αυλή 350τ.μ. Προσφέρεται για μπαρ, καφετέρια, σούπερ μάρκετ ή οποιαδήποτε άλλη τουριστική εκμετάλλευση. Επίσης ο β' όροφος με 15 κλίνες προς συνεργασία με πρακτορείο ή για μετατροπή σε γραφεία. Πληροφορίες τηλ. 85298 και 01-9820425
3429-14/3

ΕΝΟΙΚΙΑΖΕΤΑΙ δυάρι επιπλωμένο στην Ανάληψη, Παραδεισίου 2. Πληροφορίες τηλ. 28360, μ.μ.
3417-14/3

ΕΝΟΙΚΙΑΖΟΝΤΑΙ επιπλωμένα δωμάτια με ατομικό μπάνιο, πολυκουζινάκι, ηλιακό θερμοσίφωνα, στην περιοχή Ιξιά, Τριών Ιεραρχών. Πληροφορίες τηλ. 37137
3451-13/3

ΕΝΟΙΚΙΑΖΕΤΑΙ κατάστημα κατάλληλο για σνακ - μπαρ πλήρως εξοπλισμένο, επί της λεωφόρου Ιαλυσού 41. Τηλ. 93844 - 92712
3454-13/3

ΕΝΟΙΚΙΑΖΕΤΑΙ διαμέρισμα δύο δωματίων, κουζίνας, χωλ και WC, στον 3ο όροφο πολυκατοικίας στη λεωφόρο Κρεμαστής, αρ. 2. Πληροφορίες τηλ. 33835 ή 20518, ώρες γραφείου
3457-15/3

ΕΝΟΙΚΙΑΖΕΤΑΙ διαμέρισμα επιπλωμένο ή μη, επί της οδού Αννης Μαρίας, αρ. 84, αποτελούμενο από δύο δωμάτια, σαλόνι, χωλ, κουζίνας, αποθήκης και λουτροκαμπινέ. Πληροφορίες τηλ. 23427 ή 24940, οδός Αννης Μαρίας, αρ. 84, έναντι ανθοπωλείου Μπακαλούμα
3472-13/3

ΕΝΟΙΚΙΑΖΕΤΑΙ κατάστημα στην Π. Πόλη, επί της Πολυδώρου, 40τ.μ., με τον εξοπλισμό. Πληροφορίες τηλ. 27055
3471-15/3

ΕΝΟΙΚΙΑΖΕΤΑΙ μπαρ - εστιατόριο ή για άλλη χρήση στην Παλιά Πόλη, Πυθαγόρα 9. Πληροφορίες τηλ. 61430, 8-10π.μ. και 8-11μ.μ.
2310-15/3

ΕΝΟΙΚΙΑΖΕΤΑΙ επιχείρηση εστιατορίου - ψαροταβέρνας, στην Παλιά Πόλη. Τηλ. 27082 - 26476
M22-18/3

ΕΝΟΙΚΙΑΖΕΤΑΙ μεγάλο εστιατόριο στο χωριό Λίνδος. Επίσης ενοικιάζεται αίθουσα στη Λίνδο, κατάλληλη για πρακτορείο, σούπερ μάρκετ, για κάβα ποτών και τουριστικό. Πληροφορίες στα τηλ.: Ρόδος 28854 - 34057 - 21233 και Πεύκους 0244/44462
2310-16/3

ΕΝΟΙΚΙΑΖΕΤΑΙ κατάστημα καινούριο, γωνιακό στο Φαληράκι, έναντι ξενοδοχείου Sun Palace. Μόνο σοβαρές προτάσεις. Τηλ. 21696 - 21521
3259-7/3

ΕΝΟΙΚΙΑΖΕΤΑΙ για επαγγελματική χρήση, ισόγειος χώρος 60τ.μ., με δυο δωμάτια σε πρώτο όροφο, με τηλέφωνο, στην πλατεία Ψαροπούλας, επί της Ορφανίδου, αριθμός 4. Τηλ. 34447 - 28258
3106-18/3

ΕΝΟΙΚΙΑΖΟΝΤΑΙ επιπλωμένα δωμάτια με μπάνιο στην Παλιά Πόλη. Πληροφορίες τηλ. 28024
3308-12/3

ΕΝΟΙΚΙΑΖΕΤΑΙ διαμέρισμα λουξ, δύο υπνοδωματίων, σαλόνι, κλπ., στην Ιξιά, 80τ.μ. Πληροφορίες τηλ. 37711 - 20423, κ. Σάββα
M34

ΕΝΟΙΚΙΑΖΕΤΑΙ στην καρδιά του Νιοχωρίου, μεγάλο κατάστημα φωτεινό, δίπλα στην Αμαράντειο Σχολή, 90τ.μ., κατάλληλο για πολλές χρήσεις. Πληροφορίες τηλ. 36034 ή 34015, κ. Ντόρα
ΓΔ-14/3

ΣΕ ΠΟΛΥ ΚΕΝΤΡΙΚΗ πολυκατοικία, ενοικιάζονται ένα διαμέρισμα 94τ.μ. και ένα ισόγειο επιπλωμένο διαμέρισμα 70τ.μ. με κήπο. Τηλ. 63771 - 34622
3391-7/3

ΕΝΟΙΚΙΑΖΕΤΑΙ μαγαζί τουριστικό, στο Φαληράκι. Τηλ. 85714
3395-7/3

ΕΝΟΙΚΙΑΖΟΝΤΑΙ ή πωλούνται 9 στρέμματα στην Κω, με αίθουσα 600τ.μ., 150μ. από τη θάλασσα. Τηλ. 0242 23224
3372-15/3

ΕΝΟΙΚΙΑΖΕΤΑΙ γκαρσονιέρα επιπλωμένη στο Καρακόνερο. Τηλ. 61640
3367-6/3

ΕΝΟΙΚΙΑΖΟΝΤΑΙ καταστήματα α) στην περιοχή Δασκάλων (οδός Δ. Αναστασιάδη και Στ. Κωτιάδη), επιφάνειας 45 και 95τ.μ., με υπόγειο αποθήκη και ακάλυπτο χώρο, έκαστο 100τ.μ., β) στην εθνική οδό Ρόδου Λίνδου, λίγο μέσα στο Ροδίνι, ενιαίος χώρος 200τ.μ., κατάλληλος για γραφεία. Πληροφορίες τηλ. 64685 και 24903
T16996-7/3

ΕΝΟΙΚΙΑΖΕΤΑΙ δυάρι με τηλέφωνο επί της Κολοκοτρώνη. Πληροφορίες τηλ. 35342, μετά τις 5.30
3351-13/3

ΕΝΟΙΚΙΑΖΟΝΤΑΙ επιπλωμένα στούντιο επί της Θεμ. Σοφούλη 86-88, για όλο το χρόνο. Πληροφορίες τηλ. 30170
3364-7/3

ΕΝΟΙΚΙΑΖΕΤΑΙ ή πωλείται εστιατόριο με όλο τον εξοπλισμό , μηχανήματα, κ.λ.π., στην περιοχή Φανερωμένη, δίπλα στο ξενοδοχείο Κοσμοπόλιτα. Πληροφορίες Τηλέμαχο Καβάδα, οδός Καρπάθου, αρ. 20, τηλ. 22156 ή 24940
3345-6/3

ΕΝΟΙΚΙΑΖΟΝΤΑΙ επιπλωμένα δωμάτια με μπάνιο, πολυκουζινάκι, ηλιακό θερμοσίφωνα, στην περιοχή Ιξιά, Τριών Ιεραρχών. Πληροφορίες τηλ. 37137
3451-13/3

ΕΝΟΙΚΙΑΖΕΤΑΙ κατάστημα κατάλληλο για σνακ - μπαρ πλήρως εξοπλισμένο, επί της λεωφόρου Ιαλυσού 41. Τηλ. 93844 - 92712
3454-13/3

ΕΝΟΙΚΙΑΖΕΤΑΙ διαμέρισμα δύο δωματίων, κουζίνας, χωλ και WC, στον 3ο όροφο πολυκατοικίας στη λεωφόρο Κρεμαστής, αρ. 2. Πληροφορίες τηλ. 33835 ή 20518, ώρες γραφείου
3457-15/3

ΕΝΟΙΚΙΑΖΕΤΑΙ διαμέρισμα επιπλωμένο ή μη, επί της οδού Αννης Μαρίας, αρ. 84, αποτελούμενο από δύο δωμάτια, σαλόνι, χωλ, κουζίνας, αποθήκης και λουτροκαμπινέ. Πληροφορίες τηλ. 23427 ή 24940, οδός Αννης Μαρίας, αρ. 84, έναντι ανθοπωλείου Μπακαλούμα
3472-13/3

ΕΝΟΙΚΙΑΖΕΤΑΙ κατάστημα στην Π. Πόλη, επί της Πολυδώρου, 40τ.μ., με τον εξοπλισμό. Πληροφορίες τηλ. 27055
3471-15/3

ΕΝΟΙΚΙΑΖΕΤΑΙ μπαρ - εστιατόριο ή για άλλη χρήση στην Παλιά Πόλη, Πυθαγόρα 9. Πληροφορίες τηλ. 61430, 8-10π.μ. και 8-11μ.μ.
2310-15/3

ΕΝΟΙΚΙΑΖΕΤΑΙ επιχείρηση εστιατορίου - ψαροταβέρνας, στην Παλιά Πόλη. Τηλ. 27082 - 26476
M22-18/3

ΕΝΟΙΚΙΑΖΕΤΑΙ μεγάλο εστιατόριο στο χωριό Λίνδος. Επίσης ενοικιάζεται αίθουσα στη Λίνδο, κατάλληλη για πρακτορείο, σούπερ μάρκετ, για κάβα ποτών και τουριστικό. Πληροφορίες στα τηλ.: Ρόδος 28854 - 34057 - 21233 και Πεύκους 0244/44462
2310-16/3

ΕΝΟΙΚΙΑΖΕΤΑΙ κατάστημα καινούριο, γωνιακό στο Φαληράκι, έναντι ξενοδοχείου Sun Palace. Μόνο σοβαρές προτάσεις. Τηλ. 21696 - 21521
3259-7/3

ΕΝΟΙΚΙΑΖΕΤΑΙ για επαγγελματική χρήση, ισόγειος χώρος 60τ.μ., με δυο δωμάτια σε πρώτο όροφο, με τηλέφωνο, στην πλατεία Ψαροπούλας, επί της Ορφανίδου, αριθμός 4. Τηλ. 34447 - 28258
3106-18/3

ΕΝΟΙΚΙΑΖΟΝΤΑΙ επιπλωμένα δωμάτια με μπάνιο στην Παλιά Πόλη. Πληροφορίες τηλ. 28024
3308-12/3

ΕΝΟΙΚΙΑΖΕΤΑΙ διαμέρισμα λουξ, δύο υπνοδωματίων, σαλόνι, κλπ., στην Ιξιά, 80τ.μ. Πληροφορίες τηλ. 37711 - 20423, κ. Σάββα
M34

ΕΝΟΙΚΙΑΖΕΤΑΙ στην καρδιά του Νιοχωρίου, μεγάλο κατάστημα φωτεινό, δίπλα στην Αμαράντειο Σχολή, 90τ.μ., κατάλληλο για πολλές χρήσεις. Πληροφορίες τηλ. 36034 ή 34015, κ. Ντόρα
ΓΔ-14/3

ΣΕ ΠΟΛΥ ΚΕΝΤΡΙΚΗ πολυκατοικία, ενοικιάζονται ένα διαμέρισμα 94τ.μ. και ένα ισόγειο επιπλωμένο διαμέρισμα 70τ.μ. με κήπο. Τηλ. 63771 - 34622
3391-7/3

ΕΝΟΙΚΙΑΖΕΤΑΙ μαγαζί τουριστικό, στο Φαληράκι. Τηλ. 85714
3395-7/3

ΕΝΟΙΚΙΑΖΟΝΤΑΙ ή πωλούνται 9 στρέμματα στην Κω, με αίθουσα 600τ.μ., 150μ. από τη θάλασσα. Τηλ. 0242 23224
3372-15/3

ΕΝΟΙΚΙΑΖΕΤΑΙ γκαρσονιέρα επιπλωμένη στο Καρακόνερο. Τηλ. 61640
3367-6/3

ΕΝΟΙΚΙΑΖΟΝΤΑΙ καταστήματα α) στην περιοχή Δασκάλων (οδός Δ. Αναστασιάδη και Στ. Κωτιάδη), επιφάνειας 45 και 95τ.μ., με υπόγειο αποθήκη και ακάλυπτο χώρο, έκαστο 100τ.μ., β) στην εθνική οδό Ρόδου Λίνδου, λίγο μέσα στο Ροδίνι, ενιαίος χώρος 200τ.μ., κατάλληλος για γραφεία. Πληροφορίες τηλ. 64685 και 24903
T16996-7/3

ΕΝΟΙΚΙΑΖΕΤΑΙ δυάρι με τηλέφωνο επί της Κολοκοτρώνη. Πληροφορίες τηλ. 35342, μετά τις 5.30
3351-13/3

ΕΝΟΙΚΙΑΖΟΝΤΑΙ επιπλωμένα στούντιο επί της Θεμ. Σοφούλη 86-88, για όλο το χρόνο. Πληροφορίες τηλ. 30170
3364-7/3

ΕΝΟΙΚΙΑΖΕΤΑΙ ή πωλείται εστιατόριο με όλο τον εξοπλισμό , μηχανήματα, κ.λ.π., στην περιοχή Φανερωμένη, δίπλα στο ξενοδοχείο Κοσμοπόλιτα. Πληροφορίες Τηλέμαχο Καβάδα, οδός Καρπάθου, αρ. 20, τηλ. 22156 ή 24940
3345-6/3

ΕΝΟΙΚΙΑΖΟΝΤΑΙ επιπλωμένα δωμάτια με ατομικό μπάνιο, πολυκουζινάκι, ηλιακό θερμοσίφωνα, στην περιοχή Ιξιά, Τριών Ιεραρχών. Πληροφορίες τηλ. 37137
3451-13/3

ΕΝΟΙΚΙΑΖΕΤΑΙ κατάστημα κατάλληλο για σνακ - μπαρ πλήρως εξοπλισμένο, επί της λεωφόρου Ιαλυσού 41. Τηλ. 93844 - 92712
3454-13/3

ΕΝΟΙΚΙΑΖΕΤΑΙ διαμέρισμα δύο δωματίων, κουζίνας, χωλ και WC, στον 3ο όροφο πολυκατοικίας στη λεωφόρο Κρεμαστής, αρ. 2. Πληροφορίες τηλ. 33835 ή 20518, ώρες γραφείου
3457-15/3

ΕΝΟΙΚΙΑΖΕΤΑΙ διαμέρισμα επιπλωμένο ή μη, επί της οδού Αννης Μαρίας, αρ. 84, αποτελούμενο από δύο δωμάτια, σαλόνι, χωλ, κουζίνας, αποθήκης και λουτροκαμπινέ. Πληροφορίες τηλ. 23427 ή 24940, οδός Αννης Μαρίας, αρ.

Ο τυχερός του Λαϊκού

ΣΥΝΕΧΕΙΑ ΑΠΟ ΤΗ ΣΕΛ. 1

αποφάσισε ακόμα τι θα κάνει τα χρήματα και θα βοηθήσει την οικογένειά του. Παρά τις αναζητήσεις, ο Θωμάς δεν εντοπίστηκε το απόγευμα - πιθανότατα να έχει μεταβεί στην Αθήνα - για να παραλάβει την επιταγή, αφού καθημερινά οι τόκοι που χάνει όσο καθυστερεί την παραλαβή, ανέρχονται σε 300.000 δρχ.

◆ Χαρούμενος είναι και ο πλανόδιος λαχειοπώλης, ο Γιώργος Λεγκός, αφού ο υπερτυχερός του υποσχέθηκε για δώρο, δέκα εκατομμύρια δραχμές, την ώρα που του έκανε γνωστό, το χαρμόσυνο νέο, στο κρεοπωλείο «Ιμπέριαλ» που εργαζόταν. Το τυχερό κρεοπωλείο, γιατί τρεις εργαζόμενοι σ' αυτό κέρδισαν σε λαχεία. Ο Θωμάς κάθε Σάββατο μεσημέρι αγόραζε δύο τετράδες του Λαϊκού Λαχείου που έληγαν πάντα σε 8 από τον πλανόδιο λαχειοπώλη Λεγκό.

Η ΑΛΛΗ ΤΥΧΕΡΗ από τις Φάνες που κέρδισε 73 εκατομμύρια δραχμές, έδειχνε ψύχραιμη. Μεγάλος άτυχος ο γαμπρός της, ο οποίος αγόρασε τρεις τετράδες, κράτησε τις δύο για λογαριασμό του και έδωσε την τυχερή τετράδα στην κουνιάδα του. Βέβαια η τελευταία υποσχέθηκε στο γαμπρό της ένα γενναίο δώρο.

ΠΡΩΤΟ θέμα συζήτησης και χθες στο νησί μας, ο υπερτυχερός, την τύχη του οποίου ζήλεψαν πολλοί και μακάρι να την έχουν. Εμείς του ευχόμαστε ...σε καλή μεριά.

Το μέλλον του Αθλητισμού

ΣΥΝΕΧΕΙΑ ΑΠΟ ΤΗ ΣΕΛ. 1

σμό, η υποχρέωση της Πολιτείας να μεριμνά όχι μόνο για τη σωστή επιλογή των αθλητών που θα προωθηθούν στον πρωταθλητισμό, αλλά και για την ομαλή ενσωμάτωσή τους στο κοινωνικό σύνολο, μετά τη λήξη της καριέρας τους.

◆ Εξ άλλου, ο κ. Παπαγεωργόπουλος επεσήμανε, ότι στόχος του καταστατικού χάρτη, εκτός της προσέγγισης των λαών, είναι να επιβληθεί η εκπαίδευση των νέων στη φυσική αγωγή, ώστε οι νέες γενιές να αποκτούν από νωρίς αθλητικές ικανότητες, αίσθηση της άμιλλας και του καλώς εννοουμένου συναγωνισμού.

ΚΑΤΑΛΗΓΟΝΤΑΣ, ο υφυπουργός Αθλητισμού, ανέφερε, ότι τη διάσκεψη της Ρόδου θα την απασχολήσει και ο κώδικας αθλητισκής δεοντολογίας, ενώ πρόσθεσε, τοι θα συζητηθεί και το θέμα της ανάδειξης της Ολυμπίας, ως αθλητικής πρωτεύουσας της Ευρώπης.

Τα «φακελάκια των γιατρών»

ΣΥΝΕΧΕΙΑ ΑΠΟ ΤΗ ΣΕΛ. 1

έγινε από κανέναν καμία επίσημη ή ανεπίσημη καταγγελία για χρηματισμό.

◆ Οι εκπρόσωποι του Συλλόγου των Νοσοκομειακών γιατρών έκαναν «συστάσεις» στους δημοσιογράφους να ασκούν πιο σωστή κριτική, τους ζήτησαν να τους δώσουν εάν έχουν στοιχεία για χρηματισμό γιατρών, ενώ αρνήθηκαν να εκδώσουν ανακοίνωση με την οποία θα εφιστάται η προσοχή σε γιατρούς να αποφεύγουν το χρηματισμό και ότι όποιος καταγγελθεί ότι χρηματίσθηκε θα τιμωρείται αυστηρά, ύστερα από διαδικασία που θα κινεί ο Σύλλογος.

ΜΕΛΟΣ του Δ.Σ. του Συλλόγου ακόμη, απείλησε έμμεσα τους δημοσιογράφους, ότι θα πρέπει να προσέχουν τι γράφουν γιατί κάποια φορά θα πέσουν ή θα περάσουν από τα χέρια τους! Η χτεσινή συνέντευξη προκλήθηκε από την έρευνα που έφερε το φως της δημοσιότητας η «Πρόοδος» η οποία αναφερόταν στο θέμα με τα «φακελάκια».

◆ Οι εκπρόσωποι των γιατρών του νοσοκομείου, παρά την προσπάθεια που κατέβαλαν να δώσουν την εντύπωση ότι δεν υπάρχει στη Ρόδο θέμα με τα «φακελάκια», οι περισσότεροι ομολόγησαν ότι «δεν μπορεί επειδή υπάρχουν κάποιες μεμονωμένες περιπτώσεις να δηλοφημούνται όλοι οι γιατροί του Νοσοκομείου, χωρίς βέβαια να κατονομάσουν αυτές τις περιπτώσεις.»

ΑΛΛΗ άποψη που ακούστηκε ήταν ότι το θέμα με τα «φακελάκια» το δημιούργησε η κυβέρνηση για να περάσει το νομοσχέδιο για την υγεία και να δημιουργήσει δυσάρεστες εντυπώσεις για τους γιατρούς.

◆ Χαρακτηριστικά ήταν τα όσα είπε στο τέλος της συνέντευξης ο πρόεδρος του Συλλόγου των γιατρών κ. Θ. Σωτρίλης.

«Δε νίπτουμε τα χέρια μας, δεν παίζουμε τις Οσίες Μαρίες και δεν βγάζουμε τις ουρές μας απέξω. Ομως δεν μπορείτε να τους παίρνετε όλους σβάρνα.»

Ο ΓΙΑΤΡΟΣ κ. Κουκάκης μεταξύ των άλλων είπε: «Ιατρικοί κύκλοι και παραϊατρικοί ανασύρουν το θέμα με τα «φακελάκια» για να θίξουν και να αμαυρώσουν το κύρος των γιατρών. Τα «φακελάκια» υπάρχουν στην ελληνική κοινωνία. Σε όλους τους τομείς υπάρχει περαιοκονομία. Και επομένως και στους γιατρούς. Μεμονωμένες περιπτώσεις χρηματιζόμενων γιατρών υπάρχουν, αλλά η πλειοψηφία των γιατρών αμαυρώνεται με την προβολή αυτού του θέματος με τα «φακελάκια». Η πλειοψηφία είναι εκείνη που ούτε «φακελάκια» παίρνει, ούτε φιλοδωρήματα όπως μερικοί συνάδελφοι σε πρόσφατες συνεντεύξεις στο ροδιακό Τύπο παραδέχθησαν.»

ΕΛΛΗΝΙΚΗ ΔΗΜΟΚΡΑΤΙΑ
ΕΠΑΡΧΕΙΟ ΚΩ
ΚΟΙΝΟΤΗΤΑ ΠΥΛΙΟΥ
ΑΡ. ΠΡΩΤ. 266

ΠΕΡΙΛΗΨΗ ΔΙΑΚΗΡΥΞΗΣ ΕΚΤΕΛΕΣΗΣ ΚΟΙΝΟΤΙΚΟΥ ΕΡΓΟΥ

Ο Πρόεδρος της Κοινότητας Πυλίου - Κω

Διακηρύττει ότι:

Εκτίθεται σε μειοδοτικό διαγωνισμό η ανάθεση της εκτέλεσης του έργου «Κατασκευή εξωτερικού δικτύου ύδρευσης από γεώτρηση Κουρούνη στη δεξαμενή Αγ. Νικόλαος» (δίκτυο - οικίσκος) δαπάνης δρχ. 12.000.000 μαζί με το ΦΠΑ από ίδιους πόρους.

Η δημοπρασία θα γίνει στο Πυλί και στα γραφεία της κοινότητας στις 24 Μαρτίου 1992 ημέρα Τρίτη και ώρα 11 - 12 π.μ. (Λήξη παράδοσης των προσφορών η 12η μ.) ενώπιο της επιτροπής που έχει συγκροτηθεί.

Γίνονται δεκτές εργοληπτικές επιχειρήσεις γραμμένες στα ΜΕΕΠ όπως και κάτοχοι παλαιών εργοληπτικών πτυχίων ΔΕ για την κατηγορία του έργου Υδραυλικά Α' τάξης.

Εγγύηση συμμετοχής στο διαγωνισμό ορίζεται το ποσό των δρχ. 210.000 και βεβαιώνεται με την προσκόμιση ισόποσου γραμματίου του Ταμείου Παρακ/κών και Δανείων ή με εγγυητική επιστολή αναγνωρισμένης τράπεζας ή του ταμείου συντάξεως μηχανικών και εργοληπτών Δημοσίων Εργων.

Πληροφορίες στους ενδιαφερόμενους δίδονται στα γραφεία της κοινότητας, της ΤΥΔΚ, της Νομαρχίας Δωδεκανήσου και του Επαρχείου Κω, τις εργάσιμες ημέρες και ώρες.

Ο Πρόεδρος της Κοινότητας
Γαληνός Φλάσκος

6/3

ΕΛΛΗΝΙΚΗ ΔΗΜΟΚΡΑΤΙΑ
ΕΠΑΡΧΕΙΟ ΚΩ
ΚΟΙΝΟΤΗΤΑ ΠΥΛΙΟΥ
ΑΡ. ΠΡΩΤ. 267

ΠΕΡΙΛΗΨΗ ΔΙΑΚΗΡΥΞΗΣ ΕΚΤΕΛΕΣΗΣ ΠΡΟΜΗΘΕΙΑΣ

Ο Πρόεδρος της Κοινότητας Πυλίου - Κω

Διακηρύττει ότι:

Εκτίθεται σε μειοδοτικό διαγωνισμό η ανάθεση της εκτέλεσης της παρακάτω αναφερομένης προμήθειας, υλικών ύδρευσης του έργου «κατασκευή εξωτερικού δικτύου ύδρευσης από γεώτρηση Κουρούνη στη δεξαμενή Αγ. Νικόλαος» αρ. μελ. 49/92 δαπάνης δρχ. 13.440.000 μαζί με το ΦΠΑ από ίδιους πόρους. α) Πλαστικοί σωλήνες PVC Φ160 ATM 12, 5 μ.μ. 3.200.

Η δημοπρασία θα γίνει στο Πυλί και στα γραφεία της κοινότητας στις 24 Μαρτίου 1992 ημέρα Τρίτη και ώρα 12 -1 π.μ. (Λήξη παράδοσης των προσφορών η 1η μ.) ενώπιο της επιτροπής που έχει συγκροτηθεί.

Γίνονται δεκτές στη δημοπρασία βιομηχανίες, εμπορικοί αντιπρόσωποι ή εμπορικές επιχειρήσεις.

Εγγύηση συμμετοχής στο διαγωνισμό ορίζεται σε ποσοστό 5% επί της προσφοράς του ενδιαφερόμενου και βεβαιώνεται με την προσκόμιση ισόποσου γραμματίου του Ταμείου Παρακ/κών και Δανείων ή με εγγυητική επιστολή αναγνωρισμένης τράπεζας.

Πληροφορίες στους ενδιαφερόμενους δίδονται στα γραφεία της κοινότητας, της ΤΥΔΚ, της Νομαρχίας Δωδεκανήσου και του Επαρχείου Κω, τις εργάσιμες ημέρες και ώρες.

Ο Πρόεδρος της Κοινότητας
Γαληνός Φλάσκος

6/3

Minuit palace



ΑΝΤΩΝΗΣ ΡΟΔΙΤΗΣ



ΕΥΚΑΙΡΙΑ
ΠΩΛΕΙΤΑΙ
ΨΥΓΕΙΟ ΕΠΑΓΓΕΛΜΑΤΙΚΟ, ΕΞΗ ΜΗΝΩΝ
Πληροφορίες τηλ.:
35773, 8-9 πρωί , 7-9 βράδυ
3265-27/2

Ιβίσκος
ΑΝΑΚΟΙΝΩΣΗ - ΓΝΩΣΤΟΠΟΙΗΣΗ
Η βιοτεχνία ορεκτικών **ΙΒΙΣΚΟΣ** σας γνωστοποιεί ότι μεταφέρθηκε στο **5ο χλμ. Ρόδου - Λίνδου** μετά τη ΡΟΔΟΧΡΩΜ λίγο πριν τ' Ασγούρου.
Εκτός από τα γνωστά μας προϊόντα, τώρα παράγουμε και **ΠΙΤΤΑ για ΣΟΥΒΛΑΚΙ.**
Τα νέας μας τηλέφωνα είναι **65410** και **63471**
17057-7/4

Auto Mania
Το **CALYPSO** είναι ο νέος καί ασφαλής τρόπος για να κρατάτε ροφήματα και ποτά σε αυτοκίνητα και σκάφη όταν κινούνται. Ο καρντανικός μηχανισμός του,εξασφαλίζει με την αστραπιαία δράση του ότι δεν θα χυθεί τίποτα.Είναι ασφαλέστερο από το να κρατάτε ροφήματα και ποτά με το χέρι.Η απίστευτη λειτουργία του θα σας εκπλήξει.



Κυκλοφορεί στη Ρόδο, στα πρατήρια υγρών καυσίμων και αξεσουάρ αυτοκινήτων
Αντιπρόσωπος Ρόδου:
ΠΑΝΑΓΙΩΤΗΣ ΤΣΑΓΚΑΡΑΚΗΣ
Πώληση χονδρική - λιανική
Τηλ. 30184
3374-6/3
Διατίθεται και με αντικαταβολή σε όλη την Ελλάδα.



Τελούμε την 7 Μαρτίου ημέρα Σάββατο και ώρα 8π.μ. στον ιερό ναό Ταξιαρχών 3ετές μνημόσυνο υπέρ αναπαύσεως της ψυχής του λατρευτού μας συζύγου, πατέρα και παππού

ΙΩΑΝΝΗ ΝΙΚΗΤΑ

Η σύζυγος Μαρία.
Τα παιδιά, τα εγγόνια και οι λοιποί συγγενείς

3497-7/3



Τελούμε την 8 Μαρτίου ημέρα Κυριακή και ώρα 8π.μ. στον ιερό ναό Ταξιαρχών νεκροταφείου ετήσιο μνημόσυνο υπέρ αναπαύσεως της ψυχής του λατρευτού μας συζύγου, πατέρα, παππού και αδελφού

ΜΙΧΑΗΛ ΠΑΠΑΠΑΝΑΓΙΩΤΗ

Η σύζυγος Ευαγγελία.
Τα αδέλφια Μαίρη, Φρόσω - Edward.
Τα παιδιά Ιωάννης - Μοσχούλα, Δέσποινα - Γιώργος, Οδυσσέας - Μαρτίν.
Τα εγγόνια και οι λοιποί συγγενείς

3492-7/3

Τελούμε την 8 Μαρτίου ημέρα Κυριακή και ώρα 8π.μ. στον ιερό ναό Ταξιαρχών 40ήμερο μνημόσυνο υπέρ αναπαύσεως της ψυχής της λατρευτής μας

ΕΥΑΓΓΕΛΙΑΣ ΚΕΤΣΕ

Τα παιδιά Κώστας - Τσαμπίκα, Αντώνης - Σταματία, Στέλιος - Βασιλεία, Μαρία - Κώστας, Βαρβάρα - Τσαμπίκος, Ηλίας - Ελλη, Ελένη - Μικές.
Τα αδέλφια, τα εγγόνια και οι λοιποί συγγενείς

3455-7/3



Τελούμε την 8 Μαρτίου ημέρα Κυριακή και ώρα 8π.μ. στον ιερό ναό Αγίου Αποστόλου Θωμά Μονολίθου ετήσιο μνημόσυνο υπέρ αναπαύσεως της ψυχής της λατρευτής μας συζύγου, μητέρας, γιαγιάς, αδελφής και θείας

ΔΕΣΠΟΙΝΑΣ ΠΑΠΑΣΤΑΜΑΤΙΟΥ

Ο σύζυγος Τριαντάφυλλος.
Τα παιδιά Σταμάτης - Σέβα, Αντώνης - Καίτη.
Τα εγγόνια και οι λοιποί συγγενείς

3490-7/3



Τελούμε την 8 Μαρτίου ημέρα Κυριακή και ώρα 8π.μ. στον ιερό ναό Ταξιαρχών 2ετές μνημόσυνο υπέρ αναπαύσεως της ψυχής του λατρευτού μας πατέρα και παππού

ΚΩΝ/ΝΟΥ ΓΚΑΝΑΣΟΥ

Τα παιδιά Ιωάννης - Σούλα, Εμμανουήλ, Αννα - Γιάννης Διακοστεργάκης.
Τα εγγόνια, τα ανήψια και οι λοιποί συγγενείς

3488-7/3

Τελούμε την 8 Μαρτίου ημέρα Κυριακή και ώρα 9π.μ. στον ιερό ναό Αγίου Νικολάου (Παραδείσι) 40ήμερο μνημόσυνο υπέρ αναπαύσεως της ψυχής του αγαπημένου μας πατέρα, παππού, αδελφού και θείου

ΕΜΜΑΝΟΥΗΛ ΤΣΟΥΒΑΛΑ

Τα παιδιά Καλετός - Αννα, Μερκούριος - Χαριτωμένη, Νίκος - Αιμυλία, Ειρήνη.
Τα αδέλφια, τα εγγόνια, τα ανήψια και οι λοιποί συγγενείς.

2319-7/3

Τελούμε την 7η Μαρτίου ημέρα Σάββατο και ώρα 8π.μ. στον ιερό ναό Αγίου Αποστόλου Θωμά Μονολίθου 40ήμερο μνημόσυνο υπέρ αναπαύσεως της ψυχής του λατρευτού μας συζύγου, πατέρα και παππού

ΠΑΝΟΡΜΙΤΗ ΡΑΜΟΥ

Η οικογένειά του

3468-7/3

40ήμερο μνημόσυνο για τον

ΠΑΝΟΡΜΙΤΗ ΡΑΜΟ

Πέρασαν κιόλας 40 ολόκληρες μέρες.
Η συγκινησιακή φόρτιση κόπασε, τα δάκρυα εξαντλήθηκαν.
Σαν ψέμα είναι πως ο Πανορμίτης δε θρίσκεται πια ανάμεσά μας. Κι όμως από τη μέρα εκείνη γίναμε φτωχότεροι. Φτωχότερη η οικογένειά του, φτωχότερη η κοινότητα Αφάντου χωρίς την παρουσία του, φτωχότερη η οικογένεια των δασκάλων.
Αδυνατεί κανείς να πιστέψει αυτή την απουσία. Ισως γιατί ήταν έντονη η παρουσία του στο πέρασμα του απ' αυτή την εφήμερη ζωή.
Μπορεί το σώμα του να χάθηκε πρόωρα από κοντά μας, όμως η εικόνα του μένει μαζί μας, κοντά μας, μένει στη σκέψη μας και στην καρδιά μας. Πήρε εκείνη μια θέση δική του «κατάδική του». Εχει θρονιαστεί εκεί μέσα έτσι, ώστε να μην έχουμε δικαίωμα να παραχωρήσουμε σε άλλον αυτή τη θέση.
Αγαπημένε φίλε μας, συνάδελφε συναγωνιστή και σύντροφέ μας, μάθε ότι θρίσκεσαι εδώ, κοντά μας, ανάμεσά μας.

Στέφανος Χρύσαλλος

ΣΥΝΑΛΛΑΓΜΑ

	ΑΓΟΡΑ	ΠΩΛΗΣΗ
Η.Π.Α.	189.859	197.569
ΓΕΡΜΑΝΙΑΣ	113.492	118.100
ΓΑΛΛΙΑΣ	33.401	34.758
ΑΓΓΛΙΑΣ	325.710	338.937
ΕΛΒΕΤΙΑΣ	124.465	129.519
ΒΕΛΓΙΟΥ	5.494	5.718
ΟΛΛΑΝΔΙΑΣ	100.376	104.472
ΙΤΑΛΙΑΣ	15.159	15.775
ΔΑΝΙΑΣ	28.995	30.184
ΙΡΛΑΝΔΙΑΣ	299.852	302.153
ΑΥΣΤΡΙΑΣ	16.134	16.789
ΣΟΥΗΔΙΑΣ	30.534	31.806
ΝΟΡΒΗΓΙΑΣ	28.841	30.019
ΚΑΝΑΔΑ	157.609	164.075
ΑΥΣΤΡΑΛΙΑ	141.515	147.321
ΙΑΠΩΝΙΑΣ	142.194	148.028
ΚΥΠΡΟΥ	402.486	418.914
ΙΣΠΑΝΙΑΣ	1.795	1.869
ΠΟΡΤΟΓΑΛΙΑΣ	1.289	1.343
ΦΙΛΑΝΔΙΑΣ	40.570	42.260

PEUGEOT
NEO 106
Τηλ. 23085-27716

ΜΝΗΜΟΣΥΝΑ



Τελούμε την 8 Μαρτίου ημέρα Κυριακή και ώρα 8π.μ. στον ιερό ναό Ταξιαρχών 9μηνο μνημόσυνο υπέρ αναπαύσεως της ψυχής της λατρευτής μας συζύγου, μητέρας, αδελφής, θείας και γιαγιάς

ΔΙΑΜΑΝΤΩΣ ΣΕΪΤΗ

Ο σύζυγος Ιωάννης.
Τα παιδιά Βασίλης - Διαμάντω, Βασίλης - Θεμελίνα.
Τα αδέλφια, τα ανήψια, τα εγγόνια και οι λοιποί συγγενείς

3431-7/3



Τελούμε την 7 Μαρτίου ημέρα Σάββατο και ώρα 8π.μ. στον ιερό ναό Αγίου Νικολάου 3μηνο μνημόσυνο υπέρ αναπαύσεως της ψυχής της λατρευτής μας μητέρας, γιαγιάς, αδελφής και θείας

ΧΡΙΣΤΙΝΑΣ ΚΥΠΡΙΩΤΗ

Τα παιδιά Μαίρη, Αντώνης - Αιμιλία, Γιάννης - Μαρίτσα, Γιώργος, Παράσχος - Αναστασία, Κων/νος, Μαρίτσα, Ελευθερία - Αντώνιος Μαλωνάς, Μιχάλης - Ιωάννα.
Τα εγγόνια, τα δισέγγονα, ο αδελφός και τα ανήψια.

3435-6/3



Τελούμε την 7η Μαρτίου ημέρα Σάββατο και ώρα 8π.μ. στον ιερό ναό Ταξιαρχών ετήσιο μνημόσυνο υπέρ αναπαύσεως της ψυχής της λατρευτής μας συζύγου, μητέρας, αδελφής και θείας

ΔΙΚΑΙΑΣ - ΚΑΛΛΙΟΠΗΣ ΔΙΑΚΑΝΤΩΝΗ

Ο σύζυγος Κων/νος.
Τα παιδιά Νικόλαος - Μαρία.
Τα αδέλφια, τα ανήψια και οι λοιποί συγγενείς.

3461-6/3



Τελούμε την 8 Μαρτίου ημέρα Κυριακή και ώρα 8π.μ. στον ιερό ναό Ταξιαρχών νεκροταφείου 9ήμερο μνημόσυνο υπέρ αναπαύσεως της ψυχής του πολυαγαπημένου μας παιδιού, αδελφού, εγγονού, ανηψιού και ξαδέλφου

ΒΑΣΙΛΗ ΟΙΚΟΝΟΜΟΥ

Οι γονείς Μιχάλης - Βασιλική.
Τα αδέλφια Μαρίνος, Νίκη, Χρήστος.
Η γιαγιά, τα εξαδέλφια του, οι θείοι του, η ανηψούλα και βαπτιστικιά του Βάσω, οι μαθητές του.

2312-7/3



Τελούμε το Σάββατο 7 Μαρτίου 1992 και ώρα 8π.μ. στον ιερό ναό Ταξιαρχών νεκροταφείου 40ήμερο μνημόσυνο υπέρ αναπαύσεως της ψυχής του προσφιλούς μας συζύγου, πατέρα, παππού, αδελφού και θείου

ΒΑΣΙΛΕΙΟΥ ΧΡΙΣΤΟΠΟΥΛΟΥ

Η σύζυγος Ελλη.
Τα παιδιά Πηλενόπη - Νικόλαος, Μαρία - Ανάργυρος και Δημήτρης.
Τα εγγόνια, τα αδέλφια και οι λοιποί συγγενείς

2444-6/3

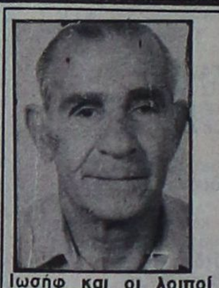

Τελούμε την 7 Μαρτίου ημέρα Σάββατο και ώρα 8π.μ. στον ιερό ναό Αγίας Ειρήνης Ορφανοτροφείου Θηλέων 40ήμερο μνημόσυνο υπέρ αναπαύσεως της ψυχής του λατρευτού μας συζύγου, πατέρα και παππού

ΙΩΣΗΦ ΣΑΛΑΧΑ

Τα παιδιά Γεωργία - Αντώνης.
Τα εγγόνια Νίκος, Ευτυχία, Ιωσήφ και οι λοιποί συγγενείς



Τελούμε την 8 Μαρτίου ημέρα Κυριακή και ώρα 8π.μ. στον ιερό ναό Ταξιαρχών 7ετές μνημόσυνο υπέρ αναπαύσεως της ψυχής της λατρευτής μας κόρης, αδελφής, ανηψιάς και θείας

ΚΥΡΙΑΚΟΥΛΑΣ ΛΑΜΠΡΟΥ

Οι γονείς Βαγγέλης - Αστερόπη.
Τα αδέλφια Στέλιος, Ελευθερία, τα ανήψια και οι λοιποί συγγενείς.

3483-6/3

Εκρήξεις κροτίδων και χτες στο προαύλιο του Βενετοκλείου Γυμνασίου

«Χαμός» γινόταν και χτες στον αύλειο χώρο του συγκροτήματος Βενετοκλείου από τις εκρήξεις κροτίδων τις οποίες οι μαθητές πέταγαν μέσα στην αυλή για να κάνουν πλάκα και να «γιορτάσουν» τις απόκριες.

Ορισμένοι μαθητές μάζευαν πολλές κροτίδες και τις άναβαν ταυτόχρονα, με αποτέλεσμα να δημιουργούνται εκκωφαντικοί θόρυβοι οι οποίοι ανησύχησαν τους περίοικους και τους υπόλοιπους μαθητές.

Αρκετοί γονείς πήραν χτες στην εφημερίδα μας και εξέφρασαν την ανησυχία τους για το θέμα αυτό και ζητούν από τους αρμόδιους να πάρουν μέτρα για την καταστολή του φαινομένου πριν θρηνήσουμε αθώα θύματα.

Εκκληση γίνεται στις αρμόδιες αρχές να κάνουν ελέγχους στα κυλικεία και στα καροτσάκια που πουλάνε αυτά τα είδη στα σχολεία και να απαγορεύσουν την πώλησή τους σε μαθητές, αφού στα χέρια τους μετατρέπονται σε φονικά όπλα.

ΠΩΛΟΥΝΤΑΙ ΑΠΟ ΙΔΙΟΚΤΗΤΗ
δύο οικόπεδα εφαπτόμενα επί της λεωφόρου Φαληρακίου των 10 και 15 στρεμμάτων.
ΣΙΓΟΥΡΗ ΕΠΕΝΔΥΣΗ
ΠΛΗΡΟΦΟΡΙΕΣ
Τηλ. 24539 , πρωϊνές ώρες
ΠΜ-30

ΑΠΟ ΤΟΥΡΙΣΤΙΚΟ ΠΡΑΚΤΟΡΕΙΟ
ΖΗΤΕΙΤΑΙ
για τη σεζόν 1992, δεσποινίς ή κυρία, με άριστη γνώση της γερμανικής, ώστε να απασχοληθεί για όλη τη σεζόν σαν αρχηγός γκρουπ.
ΠΛΗΡΟΦΟΡΙΕΣ τηλ.: 23066 - 28101, ώρες 9.00-15.00
X264

BUSKERS DISCO
Ενα μεγάλο ευχαριστώ
Θέλω να εκφράσω τις ευχαριστίες μου σε όλους όσους με βοήθησαν για την ανεύρεση των μηχανημάτων που μου έκλεψαν. Η βοήθειά τουςήταν πολύτιμη.
Επίσης ένα μεγάλο ευχαριστώ στον κουμπάρο μου Δημήτρη Κουφαλάκη και τον αδελφό του, οι οποίοι συνεχίζουν να με βοηθούν. Τις καλύτερες ευχές μου στη σύζυγό του Ρούλα, που νοσηλεύεται στο σπίτι μετά από ένα σοβαρό τροχαίο ατύχημα.
BARRY STANTON
Διευθυντής της
BUSKERS DISCO
2318-6/3

Πρόσωπα και γεγονότα από το 408 π.Χ. μέχρι το Μάρτιο του 1948

ΟΥΡΑΝΟΜΗΚΕΙΣ ΕΠΙΤΥΧΙΕΣ ΚΑΙ ΑΒΥΣΣΑΛΕΕΣ ΚΑΤΑΣΤΡΟΦΕΣ

Γράφει ο Θεοφάνης Μπογιάννος

Εφέτος γιορτάζουμε όλοι εμείς οι ακραιφνείς Δωδεκανήσιοι, την 44η επέτειο της Ενσωματώσεως της Δωδεκανήσου μας, στον μητρικό κορμό. Πόσοι όμως χρόνοι πέρασαν πάνω από το μέτωπο της γενέτειρας μας Ρόδου, πόσοι εχθροί διέβησαν το κατώφλι και δήωσαν το προσκεφάλι και το σπιτικό μας, είναι δύσκολο να καταμετρηθούν με επάρκεια και ακρίβεια. Κύματα του ελληνικώτατου Αιγαίου και της ελληνικώτατης Μεσογείου, ισαριθμούνται με τα κύματα των εχθρών που σάρωσαν τον πολιτισμό και το έχει μας, κύματα που έπνιξαν στο κλάμα το δύστυχο λαό και τον αδούλωτο λαό μας.

Πρόσωπα και γεγονότα, πολλά και μεγάλα επηρέασαν τη γη και το λαό μας. Μέχρις ουρανού καταμετρήθηκαν οι πολλές και μεγάλες επιτυχίες των Ροδίων και Δωδεκανησίων πατέρων μας.

Η Ρόδος από το 408 π.Χ. που ορθώθηκε στο ΒΑ άκρο του νησιού μας, μέχρι σήμερα, έχει να επιδείξει ουρανομήκεις ζητωκραυγές και επιτυχίες, αλλά και αβυσσαλέες καταστροφές και ερημώσεις, δάντειες εικόνες και απροσμέτρητο δάκρυ...

Δεν υπάρχει εχθρός της στεργιάς και του πελάγου, που να μην θέλησε, ή να μην αποπειράθηκε να αλώσει τον πολιτισμό και τη χαρά μας, τον πολιτισμό και την ευτυχία μας. Ολοι οι Ελληνες συγγραφείς, από το 408 μέχρι σήμερα, φρονούν, πως οι Ροδίτες είχαν τον καλύτερο στόλο της Ελλάδος, την ωραιότερη πόλη και τον δημοκηδέστερο λαό. Οι αρχαίοι Ροδίτες, ιδίως στα ελληνιστικά χρόνια, 323 - 146 π.Χ. γνώριζαν να πολιτεύονται κάλλιστα, ως Ροδίτες, ως πολίτες, Ελληνες και άνθρωποι.

Ιδού τι αναφέρει ο ιστορικός Διόδωρος ο Σικελιώτης για τους Ροδίους πατέρες μας. «Η δε πόλις των Ροδίων, ισχύουσα ναυτικαί δυνάμεσι και πολιτευόμενη κάλλιστα των Ελλήνων, περιμάχητος τοις δυνάσταις και βασιλεύσιν ην...

Δηλαδή, η πόλη των Ροδίων και οι ίδιοι οι Ροδίτες, ήταν πρώτοι στα ναυτικά και ήταν περιζήτητοι από τους βασιλείς και τους δυνάστες της εποχής τους...

Ενα μεγάλο γεγονός που πρέπει να αναφέρουμε είναι η πολιορκία του Δημήτριου του Πολιορκητή στα 305 π.Χ. Τότε η Ρόδος δεν ήταν μια πόλη 43.216 δημοτών, αλλά ένα κράτος πανίσχυρο που αριθμούσε πάνω από 150.000 ανθρώπους μέσα στην πόλη.

Η Ρόδος και οι Ροδίτες, είχαν γίνει κάρφος στους οφθαλμούς του Δημήτριου, που ήθελε να αφανίσει Ρόδο και Ροδίτες από προσώπου γης. Με χιλιάδες πλοία και στρατό, πολιορκεί τη Ρόδο για ένα χρόνο, αλλά αποτυγχάνει. Φεύγοντας με θαυμασμό για τους Ροδίτες πατέρες μας, τους προσφέρει τα πολιορκητικά του μηχανήματα. Αυτά τα μηχανήματα πούλησαν οι Ροδίτες, κέρδισαν 300 τάλαντα και με αυτά τα χρήματα όρθωσαν τον Κολοσσό προς τιμήν του Θεού Ηλιου, που ήταν πολιούχος και προστάτης τους.

Εστησαν τον Κολοσσό στα 293, όχι μόνο πάνω από τη θάλασσα, αλλά και πάνω από τη ξηρά όπως αναφέρει και το επίγραμμα του Κολοσσού. Στα 227 π.Χ. τρομερός σεισμός ισοπεδώνει την ωραιότερη πόλη της Ελλάδος και δολοφονεί ο Εγκέλαδος χιλιάδες Ροδίτες. Σύμπασα η Ελλάδα θρήνησε τους Ροδίτες και την καταστροφή του πολιτισμού τους.



ΕΘΝΙΚΗ ΓΙΟΡΤΗ: Ολα γαλανόλευκα, μαθήτριες, σημαίες, ουρανοί, κύματα του ελληνικώτατου Αιγαίου...

Την Τετάρτη δημοτικό συμβούλιο

Την προσεχή Τετάρτη στις 8 το βράδυ, θα συνεδριάσει το δημοτικό συμβούλιο Ρόδου, προκειμένου να εξετάσει διάφορα θέματα ημερήσιας διάταξης.

ΔΗΜΟΣ ΡΟΔΟΥ

ΑΝΑΚΟΙΝΩΣΗ

Ο Δήμος Ρόδου σύμφωνα με το Π.Δ. 270/81 και ύστερα από δύο αγόνες δημοπρασίες εκμισθώνει απ' ευθείας στην περιοχή Αγ. Απόστολοι Ανω (Μέγγαβλη Ανω) κατ/μα αρ. 6 με χρήση (οπωροπωλείο)

Παρακαλούνται όσοι ενδιαφέρονται για να μισθώσουν το κατ/μα αυτό να καταθέσουν αίτηση ενδιαφέροντος στο Δήμο μας μέχρι δεκαημέρου

Ο Δήμαρχος Ρόδου
Μάνος Κόκκινος

6/3

Σκανδιναβία
Τακτικές πτήσεις για:
ΚΟΠΕΓΧΑΓΗ - ΣΤΟΚΧΟΛΜΗ - ΕΛΣΙΝΚΙ
Ρωτήστε σήμερα τον ταξιδιωτικό σας πράκτορα ή την
AUSTRIAN AIRLINES
Η ΦΙΛΙΚΗ ΠΤΗΣΗ
Η-3
Ρόδος, Γενικός Πράκτορας «ΖΑΝΕΤΟΣ ΤΡΑVEL» Τηλ. 20832, 22470, 24757

Καλορίζικα INTERAMERICAN
Ηταν καιρός να δημιουργήσουμε ένα σύγχρονο υποκατάστημα στη Ρόδο ώστε να μπορούμε να σας προσφέρουμε με ακόμα μεγαλύτερη άνεση τη σιγουριά μας.
Τα νέα μας γραφεία βρίσκονται στην
οδό Γρηγορίου Λαμπράκη 54 και Δημητρίου Θέμελη, τηλ.: (0241) 33456
σ' ένα ανακαινισμένο νεοκλασικό κτήριο, ***με Δ/ντή τον κ. Ι. Σκιαθίτη.***
Οι άξιοι συνεργάτες μας, είναι έτοιμοι ν' ανταποκριθούν ακόμη καλύτερα στις απαιτήσεις σας, για ασφαλιστικές υπηρεσίες υψηλού επιπέδου.
Ας είναι καλορίζικα λοιπόν...
INTERAMERICAN
Μεγάλη και Σίγουρη!


Ιταλικά προϊόντα ARISTON
Τα πιο φροντισμένα της αγοράς
ΑΠΛΑ & ΕΝΤΟΙΧΙΖΟΜΕΝΑ
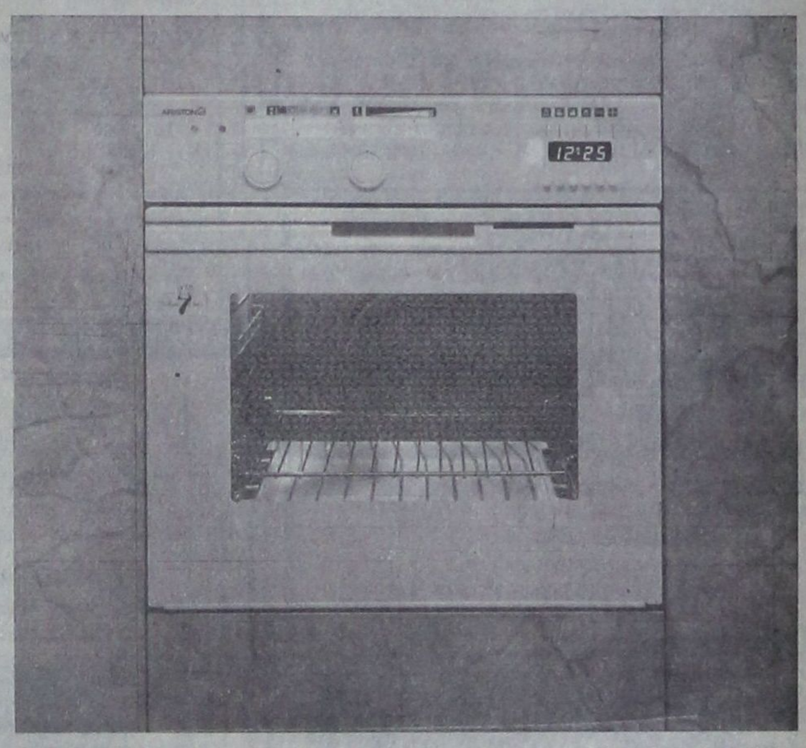
«ARISTON» Η ΤΕΛΕΙΟΤΗΣ ΣΤΗΝ ΚΟΥΖΙΝΑ ΣΑΣ
ΠΩΛΗΣΙΣ ΧΟΝΔΡΙΚΗ - ΛΙΑΝΙΚΗ
ΣΕΡΒΙΣ ΚΑΙ ΑΝΤΑΛΛΑΚΤΙΚΑ ΣΤΗ ΔΙΑΘΕΣΗ ΤΩΝ ΠΕΛΑΤΩΝ
Αδελφοί Στεφάνου
ΤΑΡΠΟΝ ΣΠΡΙΝΓΚΣ 42 ΤΗΛ. 22568
ΠΛΑΤΩΝΟΣ 17-19 ΤΗΛ. 23836
ΔΕΝΔΡΙΝΟΥ - ΧΑΤΖΗΑΓΓΕΛΟΥ γωνία ΤΗΛ. -22695



Ποιότητα – Χαμηλές τιμές



ΥΑΛΙΚΑ
ΔΙΑΚΟΣΜΗΤΙΚΑ
ΜΗΧΑΝΗΜΑΤΑ
ΕΙΔΗ ΜΠΑΡ
ΝΕΑ ΠΡΟΪΟΝΤΑ
ΚΟΛΙΑΔΗΣ Ν. ΙΩΑΝΝΗΣ
ΕΞΟΠΛΙΣΜΟΙ ΞΕΝΟΔΟΧΕΙΩΝ
ΠΑΤΡ. ΑΘΗΝΑΓΟΡΑ 41
(πίσω από ΛΕΣΧΗ ΠΑΟ ΔΙΑΓΟΡΑΣ)
Τηλ.: 30989 FAX: 35988 TLX: 292603
31/3

PEUGEOT
NEO 106
Τηλ. 23085-27716

ΙΑΤΡΙΚΕΣ ΑΝΑΚΟΙΝΩΣΕΙΣ

Ο ΧΕΙΡΟΥΡΓΟΣ ΟΔΟΝΤΙΑΤΡΟΣ

ΝΙΚΟΛΑΟΣ Ι. ΚΑΡΑΜΑΡΙΤΗΣ

ΠανεπιστημίουΣτοματολογίας
IMF Βουκουρεστίου

ΔΕΧΕΤΑΙ ΚΑΘΗΜΕΡΙΝΩΣ
Πρωινές ώρες 9-1
απογευματινές 5-8
Τετάρτη 9-1 και Σάββατο κλειστά

στη νέα διεύθυνση
οδός Θεοδωράκη 20 και Καρπάθου
Μαντράκι
Τηλ. 29579

Μ 50

ΙΑΤΡΙΚΗ ΑΝΑΚΟΙΝΩΣΗ

ΔΗΜΗΤΡΗΣ Γ. ΚΡΗΤΙΚΟΣ

ΙΑΤΡΟΣ

ΕΙΔΙΚΟΣ ΠΝΕΥΜΟΝΟΛΟΓΟΣ

Τ. ΙΑΤΡΟΣ ΠΑΘΟΛΟΓΙΚΗΣ ΚΛΙΝΙΚΗΣ ΝΙΜΤΣ ΚΑΙ ΜΟΝΑΔΟΣ ΕΝΤΑΤΙΚΗΣ ΘΕΡΑΠΕΙΑΣ ΝΟΣΟΚΟΜΕΙΟΥ ΝΟΣΗΜΑΤΩΝ ΘΩΡΑΚΟΣ ΑΘΗΝΩΝ.

- Πλήρης σύγχρονος λειτουργικός έλεγχος πνευμόνων
- Αλλεργικό τεστ για τον έλεγχο του βρογχικού άσθματος
- Ελεγχος καπνιστού

ΔΕΧΕΤΑΙ: Καθημερινώς 9-1 πρωί και 5-8.30 απόγευμα - Σάββατο 9-1.30 κατόπιν ραντεβού
Ταμεία: ΔΗΜΟΣΙΟ - ΤΥΔΚΥ ΤΑΞΥ και ΟΙΚΟΣ ΝΑΥΤΟΥ - ΙΚΑ ΜΟΝΟ ΠΡΩΙ
ΙΑΤΡΕΙΟ: ΗΡΩΩΝ ΠΟΛΥΤΕΧΝΕΙΟΥ 11. ΡΟΔΟΣ. ΤΗΛ: 32022

Μ21

ΙΑΤΡΙΚΗ ΑΝΑΚΟΙΝΩΣΗ

ΧΡΗΣΤΟΣ Π. ΠΑΠΑΚΩΣΤΑΝΤΙΝΟΥ

ΠΑΙΔΙΑΤΡΟΣ

(Τ. Εσωτ. Ιατρός Νοσοκ. Παίδων Αγία Σοφία)

Δέχεται ασφαλισμένους: ΤΥΔΚΥ, Δημοσίου, ΤΑΞΥ.
Ωρες ιατρείου καθημ.: 8.30-13.00 / 5.00-8.00
Σάββ.: 8.30-13.00.
Καναδά 82
(Παραπλεύρως Φαρμακείο Κολοκυθά)
τηλ. 30120

Μ 33

ΕΛΕΝΗ ΒΟΥΛΓΑΡΗ ΣΠΙΝΑΣΑ

ΙΑΤΡΟΣ ΜΙΚΡΟΒΙΟΛΟΓΟΣ
ΔΕΧΕΤΑΙ ΣΤΟ ΜΙΚΡΟΒΙΟΛΟΓΙΚΟ ΕΡΓΑΣΤΗΡΙΟ ΤΗΣ

ΚΑΘΗΜΕΡΙΝΩΣ: 7.30 - 1μ.μ. ΚΑΙ 5-8μ.μ.
ΣΑΒΒΑΤΟ: 7.30 - 1μ.μ.

ΤΑΜΕΙΑ: ΔΗΜΟΣΙΟ, ΤΑΞΥ, ΤΕΒΕ, ΤΥΔΚΥ, ΥΕΘΑ και ΛΙΜΕΝΙΚΟΥ
ΙΕΡΟΥ ΛΟΧΟΥ 13 (1ος όροφος)
Τηλ. 28905 - 28247

Μ 47 ΧΛΜ

ΙΑΤΡΙΚΗ ΑΝΑΚΟΙΝΩΣΗ

ΜΙΧΑΗΛ Σ. ΠΟΜΠΟΣ

ΙΑΤΡΟΣ
Ειδικός παθολόγος
Ο μόνος ειδικευμένος ιδιώτης ιατρός στον Αρχάγγελο
Εξετάζει καθημερινά 8-12.30 και 5-8.30 μ.μ.

ΤΑΜΕΙΑ:
ΔΗΜΟΣΙΟ - ΤΥΔΚΥ- ΤΑΞΥ - ΤΕΒΕ - ΙΚΑ
Τηλ. οικίας: 0244 - 22477
Ιατρείου: 0244 - 22806

Μ 6

ΙΑΤΡΙΚΗ ΑΝΑΚΟΙΝΩΣΗ
Η ιατρός

ΜΑΡΙΑ ΚΟΤΣΙΑΝΟΥ-ΑΤΤΙΤΗ

ΔΕΡΜΑΤΟΛΟΓΟΣ - ΑΦΡΟΔΙΣΙΟΛΟΓΟΣ
τ. ιατρός Παν. Κλινικής Νοσ. «Α. ΣΥΓΓΡΟΣ»
Μέλος της ΕυρωπαϊκήςΑκαδημίας Αφροδισιολοχίας - Δερματολοχίας

ΔΕΧΕΤΑΙ καθημερινά από τις 9.00 έως τις 1 το μεσημέρι και από τις 5.30 έως τις 8 το απόγευμα εκτός από Τετάρτη απόγευμα και Σάββατο.
Ταμεία: Δημόσιο-ΤΥΔΚΥ-ΤΑΞΥ-ΟΙΚΟΣ ΝΑΥΤΟΥ
Ιατρείο Ι. Δραγούμη 23 - Νιοχώρι τηλ. 22278
(Ανωθεν εστιατορίου ΜΟΝ-AMI)

Μ 4

ΙΑΤΡΙΚΗ ΑΝΑΚΟΙΝΩΣΗ

ΚΩΝ/ΝΟΣ Α. ΧΑΤΖΗΠΑΠΑΣ

ΕΙΔΙΚΟΣ ΠΑΙΔΙΑΤΡΟΣ
Αριστούχος του Πανεπιστημίου Θεσσαλονίκης
Ο ιατρός
δέχεται καθημερινά από 9-1π.μ. και 5-8μ.μ.
και Σάββατο 10-1π.μ.
Δέχεται ασφαλισμένους των ταμείων ΔΗΜΟΣΙΟΥ, ΤΥΔΚΥ, ΤΑΞΥ, ΤΕΒΕ, ΟΙΚΟΥ ΝΑΥΤΟΥ
Ιατρείον: Αμερικής και Ευσταθίου 1
(Πρώην κλινική Ηρακλείδη παραπλεύρως κλινικής Καραγιάννη)
Τηλ. 25722
Οικίας Αγίου Νικολάου 30 Τηλ. 37938, 32316

ΙΑΤΡΙΚΗ ΑΝΑΚΟΙΝΩΣΗ

Ο ιατρός

ΔΗΜΗΤΡΗΣ ΓΕΩΡ. ΓΑΛΑΝΟΣ

Χειρούργος - Ωτορινολαρυγγολόγος
ΔΕΧΕΤΑΙ κάθε μέρα 8-12 και 5-7
και Σάββατο 9-11
Δεκτοί ασφαλισμένοι Ταμείων
Ιατρείον: Ιωνος Δραγούμη 23, Νιοχώρι
Τηλ. 31093
Ανωθεν εισιατορίου ΜΟΝ-AMI

Μ 40

ΙΑΤΡΙΚΗ ΑΝΑΚΟΙΝΩΣΗ

ΔΗΜΗΤΡΑ ΙΩΑΝΝΙΔΟΥ - ΜΑΓΑΛΟΥ

ΙΑΤΡΟΣ ΚΥΤΤΑΡΟΛΟΓΟΣ

ΔΕΧΕΤΑΙ καθημερινά 8.30 - 12.30 το πρωί και 5 - 8 το απόγευμα εκτός από Σάββατο

Κυτταρολογική εξέταση κολπικού και τραχηλικού επιχρίσματος (test pap), κυτταρολογικός έλεγχος εκκρίματος μαστού, πτυέλων, ούρων, υγρών (πλευριτικό, ασκιτικό) και παρακεντήσεων (μαστού, θυρεοειδούς, λεμφαδένων, ήπατος)

ΚΕΝΝΕΝΤΥ 55 ΤΗΛ. 26752, 26267
Δεκτοί ασφαλισμένοι ΤΑΜΕΙΩΝ

Μ 15

Δρ. ΜΑΝΩΛΙΚΑΚΗΣ ΓΙΩΡΓΟΣ

ΜΑΙΕΥΤΗΡ – ΧΕΙΡΟΥΡΓΟΣ – ΓΥΝΑΙΚΟΛΟΓΟΣ

Διδάκτωρ Πανεπιστημίου Μονάχου
Πτυχιούχος και ειδικευμένος εις Δ. ΓΕΡΜΑΝΙΑ

- Σύγχρονη παρακολούθηση εγκύου με ΚΑΡΔΙΟΤΟΚΟΓΡΑΦΟ με υπέρηχο
- Νέα διαγνωστική μέθοδος με ΕΝΔΟΚΟΛΠΙΚΟ ΥΠΕΡΗΧΟ
- Σύγχρονη παρακολούθηση τραχύλου και προκαρκινικός έλεγχος με ΚΟΛΠΟΣΚΟΠΙΟ

Ρόδος, Παύλου Μελά 27 Τηλ.Γραφ.33454, Οικία 31907

Δέχεται καθημερινά 9-1π.μ. και 5.8.30 μ.μ.
και Σάββατο 9-1.30 μ.μ.
Ταμεία: Δημοσίου & ΤΑΞΥ

Μ 53

ΙΑΤΡΙΚΗ ΑΝΑΚΟΙΝΩΣΗ
Ο ΓΑΣΤΡΕΝΤΕΡΟΛΟΓΟΣ ΕΝΔΟΣΚΟΠΟΣ

ΝΙΚΟΣ ΤΣ. ΦΡΟΝΑΣ

-Ειδικός στις παθήσεις ήπατος, χοληφόρων, παγκρέατος, οισοφάγου, στομάχου, εντέρων
-Πλήρες ενδοσκοπικό εργαστήριο

ΔΕΧΕΤΑΙ με ραντεβού: πρωί 8.30 - 1 απόγευμα 5 - 8 εκτός Τετάρτης και Σαββάτου 9-12
ΙΑΤΡΕΙΟ: Π. ΜΕΛΑ 46-48, ΤΗΛ. 31259

Μ 38

ΙΑΤΡΙΚΗ ΑΝΑΚΟΙΝΩΣΗ

Ο ΠΑΙΔΙΑΤΡΟΣ

ΚΩΝ/ΝΟΣ Π. ΙΩΑΝΝΙΔΗΣ

Τ. Δ/ΝΤΗΣ ΠΑΙΔΙΑΤΡΙΚΗΣ ΚΛΙΝΙΚΗΣ ΓΕΝ. ΝΟΣ/ΜΕΙΟΥ ΡΟΔΟΥ
Δέχεται: ΜΟΝΟ ΜΕ ΡΑΝΤΕΒΟΥ
Καθημερινώς: πρωινές ώρες 9-1μ.μ.
Απογευματινές 4-8μ.μ.
Διεύθυνση:
28ης Οκτωβρίου 62
Τηλ. 24576
έναντι ξενοδοχείου Παυλίδη

Μ 16

ΙΑΤΡΙΚΗ ΑΝΑΚΟΙΝΩΣΗ

Δρ. ΜΗΝΑΣ Ι. ΜΑΣΤΡΟΜΗΝΑΣ

ΧΕΙΡ. ΓΥΝΑΙΚΟΛΟΓΟΣ - ΜΑΙΕΥΤΗΡΑΣ
ΔΙΔΑΚΤΩΡ ΠΑΝΕΠΙΣΤΗΜΙΟΥ ΑΘΗΝΩΝ
τ. Επιμελητής Επιστ. Ερευνητής
Παν/κού Νοσοκομείου HAMMERSMITH ΛΟΝΔΙΝΟΥ
Μέλος Βρεταννικής Εταιρίας Γονιμότητας
Ειδικευμένος σε προβλήματα γονιμότητας και εξωσωματικής γονιμοποίησης - Υπεύθυνος Κέντρου Γονιμότητας του μαιευτηρίου «ΜΗΤΕΡΑ»
Δέχεται με ραντεβού πλην Σαββάτου (5-8 απόγευμα)
ΜΑΙΕΥΤΗΡΙΟ ΜΗΤΕΡΑ, ΜΟΝΑΔΑ ΓΟΝΙΜΟΤΗΤΑΣ-ΤΗΛ.: 6869812 - 6869829
ΟΙΚΙΑ: Αισώπου 7-9 ΜΑΡΟΥΣΙ, τηλ. 8026640

Μ64

ΙΑΤΡΙΚΗ ΑΝΑΚΟΙΝΩΣΗ

Δρ. ΜΗΝΑΣ Ι. ΜΑΣΤΡΟΜΗΝΑΣ

ΧΕΙΡ. ΓΥΝΑΙΚΟΛΟΓΟΣ - ΜΑΙΕΥΤΗΡΑΣ
ΔΙΔΑΚΤΩΡ ΠΑΝΕΠΙΣΤΗΜΙΟΥ ΑΘΗΝΩΝ
τ. Επιμελητής Επιστ. Ερευνητής
Παν/κού Νοσοκομείου HAMMERSMITH ΛΟΝΔΙΝΟΥ
Μέλος Βρεταννικής Εταιρίας Γονιμότητας
Ειδικευμένος σε προβλήματα γονιμότητας και εξωσωματικής γονιμοποίησης - Υπεύθυνος Κέντρου Γονιμότητας του μαιευτηρίου «ΜΗΤΕΡΑ»
Δέχεται με ραντεβού πλην Σαββάτου (5-8 απόγευμα)
ΜΑΙΕΥΤΗΡΙΟ ΜΗΤΕΡΑ, ΜΟΝΑΔΑ ΓΟΝΙΜΟΤΗΤΑΣ-ΤΗΛ.: 6869812 - 6869829
ΟΙΚΙΑ: Αισώπου 7-9 ΜΑΡΟΥΣΙ, τηλ. 8026640

Μ64

ΙΑΤΡΙΚΗ ΑΝΑΚΟΙΝΩΣΗ
Η ιατρός

ΜΑΡΙΑΣ ΓΕΩΡΓΙΟΣ

Δερματολόγος - Αφροδισιολόγος
τ.ιατρός Παν. Κλινικής Νοσ. «Α. ΣΥΓΓΡΟΣ»
Μέλος SIDE DERMO ESTETICA ΙΤΑΛΙΑΣ
Μέλος Ευρωπαϊκής Ακαδημίας E.A.D.Y

ΔΕΧΕΤΑΙ καθημερινά από τις 9.00 εως τις 1το μεσημέρι και από τις 5 έως τις 8 το απόγευμα εκτός από Τετάρτη απόγευμα
Ταμεία: ΔΗΜΟΣΙΟ - ΤΥΔΚΥ - ΤΑΞΥ
Ιατρείου: Ιωνος Δραγούμη 5, Νιοχώρι
Τηλ. 35264
(Δίπλα στο ξενοδοχείο Εσπέρια)

Μ 24 Μ-3-2/12

ΙΑΤΡΙΚΗ ΑΝΑΚΟΙΝΩΣΗ
ο ιατρός

ΜΙΧΑΗΛ Η.ΜΑΚΡΗΣ

ΕΙΔΙΚΟΣ ΚΑΡΔΙΟΛΟΓΟΣ
ΔΙΔΑΚΤΩΡ ΠΑΝΕΠΙΣΤΗΜΙΟΥ ΑΘΗΝΩΝ

ΔΕΧΕΤΑΙ: καθημερινώς: 8.30-13 πρωί και 5-8.30 απόγευμα.
Σάββατο: 8.30-13 το πρωί
και ασφαλισμένους ΔΗΜΟΣΙΟΥ, ΤΑΞΥ, ΤΥΔΚΥ, ΟΙΚΟΥ ΝΑΥΤΟΥ και λοιπών Ταμείων

Πλήρης καρδιολογικός έλεγχος με σύγχρονες διαγνωστικές μεθόδους

Αλεξάνδρου Διάκου 2-3ος όροφος τηλ. 21.501
(έναντι κήπου ξενοδοχείου «Θέρμαι»)

Μ 25

ΚΑΡΔΙΟΛΟΓΙΚΟ ΙΑΤΡΕΙΟ
ΑΝΑΙΜΑΚΤΩΝ ΔΙΑΓΝΩΣΤΙΚΩΝ ΜΕΘΟΔΩΝ

ΓΕΩΡΓΙΟΣ ΓΕΩΡΓΙΑΔΗΣ

Ειδικός καρδιολόγος
M.S.M.A - SWEDEN τ. Επιμελητής Καρδιολογικής Κλινικής του Πανεπιστημιακού Νοσοκομείου S.O.S. KAROLINSKA I. ΣΤΟΚΧΟΛΜΗΣ - Former Registrar του Πανεπιστημιακού Νοσοκομείου AKADEMISKA UPPSALA - Σουηδίας

ΔΕΧΕΤΑΙ ΚΑΘΕΜΕΡΑ 08.30 - 1 και 5-8 μ.μ.
ΣΑΒΒΑΤΟ: ΜΕ ΡΑΝΤΕΒΟΥ
ΠΛΗΡΗΣ ΣΥΓΧΡΟΝΟΣ ΚΑΡΔΙΟΛΟΓΙΚΟΣ ΕΛΕΓΧΟΣ
ΤΑΜΕΙΑ: Τ.Α.Ξ.Υ - ΔΗΜΟΣΙΟΥ - ΤΥΔΚΥ
ΙΑΤΡΕΙΟ: 28ης ΟΚΤΩΒΡΙΟΥ Νο 37 - Τηλ. 36827
(Πλησίον ΠΛΑΤ. ΨΑΡΟΠΟΥΛΑΣ) ΟΙΚΙΑ τηλ. 91175

Μ 9

ΟΡΘΟΔΟΝΤΙΚΟ ΙΑΤΡΕΙΟ



Δρ ΣΤΥΛΙΑΝΟΥ ΠΕΤΑ
ΕΙΔΙΚΟΥ ΟΡΘΟΔΟΝΤΙΚΟΥ

ΔΙΔΑΚΤΩΡ ΠΑΝΕΠΙΣΤΗΜΙΟΥ
TUBINGEN ΓΕΡΜΑΝΙΑΣ
ΕΙΔΙΚΕΥΘΕΙΣ ΕΙΣ ΠΑΝΕΠΙΣΤΗΜΙΑΚΗ ΚΛΙΝΙΚΗ ΜΟΝΑΧΟΥ
ΔΕΧΕΤΑΙ ΔΕΥΤΕΡΑ ΕΩΣ ΠΑΡΑΣΚΕΥΗ
πρωί από 9:00-12:00 & απόγευμα 3:30-8:00

28ης Οκτωβρίου 6, 85100 ΡΟΔΟΣ
Τηλ. (0241) 34776
(πλησίον Ακαδημίας)

Μ 23

ΙΑΤΡΙΚΗ ΑΝΑΚΟΙΝΩΣΗ

Δρ ΑΝΑΣΤΑΣΙΟΣ ΣΤ. ΠΕΤΑΣ

ΙΑΤΡΟΣ
ΧΕΙΡΟΥΡΓΟΣ ΟΥΡΟΛΟΓΟΣ
ΔΙΔΑΚΤΩΡ ΠΑΝΕΠΙΣΤΗΜΙΟΥ ΤΥΜΠΙΓΚΕΝ ΔΥΤ. ΓΕΡΜΑΝΙΑΣ
ΕΙΔΙΚΕΥΘΕΙΣ ΕΙΣ UNIVERSITAT TUBINGEN ΚΑΙ ZENTRALKLINIKUM AUGSBURG ΔΥΤ. ΓΕΡΜΑΝΙΑΣ
ΗΠΕΡΗΧΟΙ - ΣΤΕΙΡΟΤΗΣ

ΔΕΧΕΤΑΙ ΚΑΘΗΜΕΡΙΝΑ **8 -1 π.μ. και 5-8 μ.μ.**
εκτός Σαββάτου και Τετάρτης απόγευμα
ΤΑΜΕΙΑ: ΤΑΞΥ- ΔΗΜΟΣΙΟ-ΤΥΔΚΥ ,
και ΙΚΑ από 08.00 - 11.30π.μ.
28ης ΟΚΤΩΒΡΙΟΥ 4 (1ος όροφος) τηλ. 36096
(πλησίον Ακαδημίας)

Μ 29

DR ΑΡΙΣΤΟΤΕΛΗΣ ΜΠΟΓΔΑΝΗΣ

ΓΥΝΑΙΚΟΛΟΓΟΣ ΧΕΙΡΟΥΡΓΟΣ - ΜΑΙΕΥΤΗΡ
ΠΤΥΧ/ΧΟΣ & ΔΙΔΑΚΤΩΡ ΠΑΝΕΠΙΣΤΗΜΙΟΥ MUNCTER ΓΕΡΜΑΝΙΑΣ ΕΙΔ. ΣΤΗΝ ΠΑΝ/ΜΙΑΚΗ FRAUENKLINIK DORTMUND ΓΕΡΜΑΝΙΑΣ

ΥΠΕΡΗΧΟΙ - ΣΤΕΙΡΟΤΗΣ - ΜΑΣΤΟΣ - ΟΓΚΟΛΟΓΙΑ

σύγχρονη παρακολούθηση εγκύου με υπέρηχο καικαρδιοτοκογραφικό

Δέχεται
ΠΡΩΙ: Δευτέρα έως Σάββατο 9-1π.μ.
ΑΠΟΓ.: Δευτέρα έως Παρασκευή 5-8 μ.μ.
ΙΑΤΡΕΙΟ: Ι. Δραγούμη 5Α Ρόδος Τηλ. 20939
Τηλ. Οικίας: 64893

Μ 60

ΙΑΤΡΙΚΗ ΑΝΑΚΟΙΝΩΣΗ

ΙΩΑΝ. ΓΟΥΡΖΟΥΛΙΔΗΣ

ΜΑΙΕΥΤΗΡ – ΧΕΙΡΟΥΡΓΟΣ – ΓΥΝΑΙΚΟΛΟΓΟΣ

ΕΠΙΣΤ/ΚΟΣ ΣΥΝΕΡΓΑΤΗΣ ΝΟΣΟΚΟΜΕΙΟΥ «ΥΓΕΙΑ»
τ. ΔΙΕΥΘΥΝΤΗΣ ΓΕΝ. ΚΡΑΤ. ΝΟΣ/ΜΕΙΟΥ

- *Πλήρης παρακολούθηση εγκύου*
- *Νέα διαγνωστική μέθοδος τραχηλίτιδος με κολποσκόπιο*
- *Προβλήματα στειρότητας - γονιμότητας*
- *Σύγχρονος ενδοκολπικός υπερηχοτομογράφος*

ΡΟΔΟΣ: 28ης Οκτωβρίου 23 - 25, 2ος όροφος
Δέχεται: 9 - 1 π.μ. και 5 - 8 μ.μ. (καθημερινά πλην Σαββάτου)
ΤΗΛ. ΙΑΤΡΕΙΟΥ: 35825 - & *ΟΙΚΙΑΣ:* 28427
-Δεκτοί ασφαλισμένοι Ταμείων

Μ 8

Υποβολή δικαιολογητικών για την κατάληψη χώρων από πλανόδιους πωλητές

Σύμφωνα με τον ισχύοντα κανονισμό κοινοχρήστων χώρων η επιτροπή χορήγησης αδειών καταλήψεως κοινοχρήστων χώρων α) για μικροπωλητές τουριστικών ειδών στη θέση Πλατανάκια, β) για πωλητές σπόγγων και γ) για πωλητές ξηρών καρπών καλεί τους ενδιαφερομένους να υποβάλλουν στην υπηρεσία για την τουριστική περίοδο 1992 από 6-3-1992 έως και τις 23-3-1992 έως και τις 23-3-1992 τα παρακάτω απαραίτητα δικαιολογητικά:

1) Αίτηση με τέσσερις φωτογραφίες
2) Πιστοποιητικό εγγραφής στα Δημοτολόγια του Δήμου Ρόδου
3) Πιστοποιητικό οικογενειακής κατάστασης
4) Απόσπασμα ποινικού μητρώου
5) Βιβλιάριο υγείας
6) Βεβαίωση μονίμου κατοικίας
7) Δήλωση του Ν. 1599/86 περί ασκήσεως του επαγγέλματος αυτοπροσώπως
8) Δήλωση του Ν. 1599/86 περί ατομικών, οικογενειακών εισοδημάτων και περιουσιακών στοιχείων των ενδιαφερομένων
9) Βεβαίωση από την Οικονομική Εφορία για τα εισοδήματά του
10) Πιστοποιητικό ακτημοσύνης από το Κτηματολόγιο Ρόδου για τους ενδιαφερομένους αλλά και για τα μέλη της οικογένειάς του.

Για περισσότερες πληροφορίες στον κ. Αυγερινού Λευτ., Γραφείο Προσόδων (14) του Δήμου μας τηλ. 27.664 (εσωτ. 48).

Στις 13 Μαρτίου θα γίνει η συνεδρίαση του νομαρχιακού συμβουλίου Δωδεκανήσου

Την Παρασκευή 13 Μαρτίου στις 10 το πρωί, θα συνεδριάσει το νομαρχιακό συμβούλιο Δωδεκανήσου, προκειμένου να εξετάσει τέσσερα θέματα ημερήσιας διάταξης:

Μεταξύ των θεμάτων είναι η έγκριση του προϋπολογισμού του Νομαρχιακού Ταμείου Δωδεκανήσου του 1992 και οι προτάσεις για το πρόγραμμα νησιών του Αιγαίου.

Τα θέματα αναλυτικά είναι:

- Εγκριση προϋπολογισμού Ν.Τ.Δ. έτους 1992

Εισηγητής: κ. Σ. Ρούσσος, προϊστάμενος Ν.Τ.Δ.

- Κατανομή πιστώσεων α' τριμήνου σε δήμους και κοινότητες για λειτουργικές δαπάνες σχολείων του νομού.

Εισηγητές: Α/θμιας και Β/θμιας εκπ/δης κ. Ευστ. Λεμονάκη και Απόστολο Μαρίνοαντίστοιχα

- Εγκατάσταση λατομείου αδρανών υλικών στη θέση Κροτήρι της κοινότητας Κεφάλου της νήσου Κω.

Εισηγητής: κ. Δ. Δράγης, προϊστάμενος Τμ. Βιομηχανίας.

- Προτάσεις για το πρόγραμμα νησιών του Αιγαίου.

ΠΩΛΕΙΤΑΙ

αυτοκίνητο ημιφορτηγό HUYNDAI σε άριστη κατάσταση και σε πολύ καλή τιμή.

ΠΛΗΡΟΦΟΡΙΕΣ τηλ. 20686, κ. Βασίλη

3426-12/3

ΙΑΤΡΙΚΗ ΑΝΑΚΟΙΝΩΣΗ
Ο ιατρός

ΙΩΑΝΝΗΣ Ν. ΣΑΜΙΩΤΑΚΗΣ

ΔΙΔΑΚΤΩΡ ΠΑΝ/ΜΙΟΥ ΜΑΣΣΑΛΙΑΣ ΓΑΛΛΙΑΣ
ΕΙΔΙΚΟΣ ΦΥΣΙΚΗΣ ΙΑΤΡΙΚΗΣ (Ορθοπεδικά)
ΠΑΘΗΣΕΩΝ ΣΠΟΝΔΥΛΙΚΗΣ ΣΤΗΛΗΣ
(χειροπρακτική)
δέχεται τους ασφαλισμένους του ΔΗΜΟΣΙΟΥ
ΗΡΩΩΝ ΠΟΛΥΤΕΧΝΕΙΟΥ 11
Ρόδος: Τηλ.: 28258
Οικίας: 34447 - Ρόδος

3428-20/3

ΙΑΤΡΙΚΗ ΑΝΑΚΟΙΝΩΣΗ

ΕΛΕΝΗ ΑΛ. ΣΟΥΛΟΥΝΙΑ

ΙΑΤΡΟΣ ΑΚΤΙΝΟΛΟΓΟΣ

Η γιατρός δέχεται καθημερινά 8.30π.μ. - 1μ.μ. και 5μ.μ.-8μ.μ. το ΣΑΒΒΑΤΟ μόνο με ραντεβού 9.00π.μ.-12μ.
για τις εξής εξετάσεις:
ΠΡΟΛΗΠΤΙΚΟΣ ΕΛΕΓΧΟΣ ΜΑΣΤΟΥ με ιδιαίτερα χαμηλή δόση ακτινοβολίας
ΥΠΕΡΗΧΟΤΟΜΟΓΡΑΦΙΕΣ θυρεοειδούς, ήπατος - χοληφόρων, παγκρέατος, σπληνός, νεφρών - ουροδόχου κύστης, έσω γεννητικών οργάνων, μαστού
ΜΕΤΡΗΣΗ ΟΣΤΕΟΠΩΡΩΣΗΣ

Διεύθυνση: 28ης Οκτωβρίου 19-21, όροφος 1
Τηλ.:29304

29304-17/3

ΙΑΤΡΙΚΗ ΑΝΑΚΟΙΝΩΣΗ

Στο Ακτινοδιαγνωστικό Εργαστήριο του

ΣΤΕΦΑΝΟΥ ΣΤΑΥΡΟΥΛΗ

Ιατρού ακτινοδιαγνώστη

λειτουργεί σύγχρονη μονάδα μέτρησης της οστικής πυκνότητας για τη **διάγνωση της οστεοπόρωσης**

Οδός Γ. Ευσταθίου 6 - Τηλ.: 36840

2378-8/3

ΟΡΘΟΔΟΝΤΙΚΟ ΙΑΤΡΕΙΟ

ΗΛΙΑ ΚΑΘΟΠΟΥΛΗ
Ειδικού Ορθοδοντικού



Master Πανεπιστημίου Lund Σουηδίας

ΔΕΧΕΤΑΙ ΔΕΥΤΕΡΑ ΕΩΣ ΠΑΡΑΣΚΕΥΗ
ώρες 03.00 - 09.00 απόγευμα με ραντεβού.

Πίνδου 4 - 85100 Ρόδος τηλ. (0241) 33132

Οι γιορτές για την Ενσωμάτωση

ΣΥΝΕΧΕΙΑ ΑΠΟ ΤΗ ΣΕΛ. 1

υλος, όσο και η κ. Αλ. Παπαρήγα πρόκειται να έρθουν το πρωί του Σαββάτου.

ΤΟ ΣΗΜΕΡΙΝΟ πρόγραμμα των εκδηλώσεων περιλαμβάνει τα εξής:

11.00: Ομιλίες στα σχολεία για την εορταζόμενη επέτειο.

12.00: Καταθέσεις στεφάνων ταυτόχρονα στα μνημεία του Παπά και του Δασκάλου και των Πεσόντων Δωδεκανησίων στη Μέγγαβλη μερίμνη συνδέσμων Εφ. Αξιωματικών και της Λέσχης Λάϊονς Ρόδου, των πεσόντων Ιερολοχιτών στις προτομές του Ελευθερίου Βενιζέλου, Στεφάνου Καζούλη, Γεωργίου Ευσταθίου, από αντιπροσωπείες των Σχολών Τουριστικών Επαγγελμάτων, των μαθητών Α/θμιας και Β/θμιας εκπαίδευσης και των Επαγγ. Σχολών, παρουσία Αρχών.

ΣΑΒΒΑΤΟ 7-3-92

07.00: Η Φιλαρμονική του δήμου θα περιέλθει την πόλη παιανίζοντας εθνικά θούρια και εμβατήρια.

08.00: Επίσημη έπαρση της Σημαίας στο Βωμό της Πατρίδας με τη συμμετοχή τιμητικού αποσπάσματος και της Στρατιωτικής Μουσικής.

10.00: Επίσημη δοξολογία στον ιερό ναό του Ευαγγελισμού Ρόδου, στην οποία θα χοροστατήσει ο σεβασμιώτατος μητροπολίτης Ρόδου κ. Απόστολος.

Μετά τη δοξολογία θα εκφωνήσει τον πανηγυρικό της ημέρας ο καθηγητής κ Φώτης Βαρέλης.

10.30: Επιμνημόσυνη δέηση - κατάθεση στεφάνων.

11.00: Παρέλαση των αναπήρων, παλαιών πολεμιστών, λοιπών τοπικών οργανώσεων, Λυκείου Ελληνίδων, Οδηγών, Προσκόπων, Δημοτικών Σχολείων, Γυμνασίων, Λυκείων, Τεχνικών Σχολών, Σχολ. Τουριστ. Επαγγελμάτων, Κέντρων Παιδικής Μέριμνας και τμημάτων του Πανεπιστημίου Αιγαίου, μηχανοκινήτων τμημάτων της ΕΛ.ΑΣ και του Πυροσβεστικού Σώματος, πεζοπόρων τμημάτων της ΕΛ.ΑΣ, ενόπλου αγήματος πλοίου του Πολεμικού Ναυτικού και αγήματος Λιμενικού Σώματος Κεντρικού Λιμεναρχείου Ρόδου.

Το γενικό πρόσταγμα της παρέλασης για τα σχολικά τμήματα, προσκόπους, οδηγούς και Λύκειο Ελληνίδων θα έχει ο καθηγητής φυσικής αγωγής κ. Μεγαλούδης Γεώργιος του ΤΕΛ Ρόδου, σε συνεργασία των καθηγητών φ. αγωγής Τοπούζη Μιχαήλ του Β' Λυκείου Ρόδου και Λάκη Θεοφάνη του Γ' Γυμνασίου Ρόδου.

Υπεύθυνοι για τα δημοτικά σχολεία ορίζονται οι δάσκαλοι: Κόνσολας Εμμανουήλ, Σαββαΐδης Παναγιώτης και Καραβελλάκη Μαρία.

Μετά την παρέλαση δεξίωση στο Νομαρχιακό Μέγαρο.

14.00: Επίσημο γεύμα στο ξενοδοχείο Grand Otel από το νομάρχη Δωδ/σου (με προσκλήσεις).

Απονομή τιμητικής διάκρισης στον ακαδημαϊκό κ. Ιωάννη Γεωργάκη, πρώην γενικό διοικητή Δωδ/σου.

Ομιλία του κ. Ιωάννη Γεωργάκη κατά την διάρκεια τουγεύματος.

17.30: Επίσημη υποστολή της Σημαίας στο Βωμό της Πατρίδας με συμμετοχή τιμητικού αποσπάσματος και της Στρατιωτικής Μουσικής.

18.30: Εθνικό Θέατρο: Παραδοσιακές εκδηλώσεις με χορούς και τραγούδια από αντιπροσωπευτικά συγκροτήματα των νησιών της Δωδ/σου, (οργάνωση από νομαρχία Δωδ/σου και Δήμο Ρόδου).

Μονάδα για τις μεταγγίσεις

ΣΥΝΕΧΕΙΑ ΑΠΟ ΤΗ ΣΕΛ. 1

Τις υπόλοιπες 3 μας τις έκαναν δωρεά ο σύλλογος Laiones (2) και ο Ομιλος Rotary (1).

Η ανάγκη μας όμως είναι 12 πολυθρόνες.

Ερχόμαστε λοιπόν να σας ζητήσουμε μια οικονομική ενίσχυση ενός εκατομμυρίου (1.000.000) το οποίο θα χρησιμοποιήσουμε για την αγορά 2 ακόμα από αυτές τις πολυθρόνες.

Ετσι θα μπορέσουμε να ξεκινήσουμε με τις 8 που θα έχουμε ώστε να μαζέψουμε χρήματα και για τις υπόλοιπες.

Ελπίζοντας πως θα τύχουμε της βοήθειάς σας, σας ευχαριστούμε εκ των προτέρων.

Με τιμή
Για το Σύλλογο
Ο Πρόεδρος
Ατσάς Χαράλαμπος»

Οι αποφάσεις που πήρε το Νομαρχιακό Ταμείο στη χτεσινή συνεδρίαση

Συνεδρίασε χτες το Νομαρχιακό Ταμείο Δωδεκανήσου και συζήτησε δώδεκα θέματα ημερήσιας διάταξης.

Μεταξύ των θεμάτων που εγκρίθηκαν είναι και η επιχορήγηση της Νομαρχίας στο Δήμο με 24 εκατομμύρια από τα οποία τα οκτώ θα δοθούν στη ΡΟΔΑ.

Τα θέματα που εγκρίθηκαν είναι:

- Εγκριση μελέτης και δημοπράτησης έργου «Ηλεκτροδότηση ΕΑΚ Καρακόνερο Ρόδου, προϋπολογισμού 7.000.000
- Εγκριση από οικ. άποψης 3ου Σ.Π και 3ου Π.Κ.Ν.Υ.Μ.Ν.Ε. του έργου «Κατασκευή 3ου Δημοτικού Σχολείου Ιαλυσού», αναδόχου Γενική Τεχνική, προϋπολογισμού 228.000.000 δρχ.
- Εγκριση από οικ. άποψης 2ου Σ.Π. του έργου «Συντήρηση και επισκευή αίθουσας πολιτιστικών εκδηλώσεων Δήμου Μεγίστης», αναδόχου Στάθμη ΑΤΕ.
- Εγκριση από οικ. άποψης 1ου Σ.Π. και 1ου Π.Κ.Ν.Υ.Μ.Ν.Ε. του έργου «Κατασκευή πρατηρίου υγρών καυσίμων στη Ν. Κάσο» αναδόχου Κ/Ξ Αγαπητού Στεφάνου - Π. Σπανού
- Εγκριση από οικ. άποψης 1ου Σ.Π. και 1ου Π.Κ.Ν.Υ.Μ. του έργου «Οικοδομικές εργασίες Η/Ν εγκαταστάσεις, κλ.π κτιρίων Νομαρχιακής Επαυλης (Α φάση)», αναδόχου Ι. Ζανετάκη
- Εγκριση από οικ. άποψης 1ου Σ.Π. του έργου «Συντήρηση - Βελτίωση επαρχιακής οδού Μαριτσά - Δαματριά (Α Φάση)», αναδόχου Ι. Μοσχίδη
- Εγκριση μελέτης και δημοπράτησης εργασιών «Βελτίωση επαρχιακής οδού Σιάννα - Αγ. Ισίδωρος, Ν. Ρόδου», προϋπολογισμού 110.000.000 δρχ.
- Εγκριση από οικ. άποψης 2ου Σ.Π. του έργου «Κατασκευή Γεφυρών στην επαρχιακή οδό Λάερμα - Απόλλωνα», αναδόχου Δημ. Παπακώστα
- Λύση σύμβασης εργασίας Νικολάου Τουφεξή, οδοστάτου πολεοδομικού γραφείου Κω, λόγω συνταξιοδότησης
- Εγκριση 1ου Σ.Π. και 1ου Π.Κ.Ν.Τ.Μ. του έργου «Διάνοιξη νέας οδού Αεροδρόμιο - Φαληράκι από Χ.Θ. 3+000 έως Χ.Θ. 4+632», αναδόχου Γενική Τεχνική
- Εγκριση πληρωμής διαφόρων δαπανών
- Α' Τροποποίηση προϋπολογισμού ΝΤΔ, οικονομικού έτους 1992.

Θα υπογράψουν ειδικό δελτίο όσοι έχουν εργαστεί στην Αυστραλία

Τους συμπολίτες μας οι οποίοι έχουν δουλέψει παλαιότερα στην Αυστραλία καλεί η Νομαρχία Δωδ/σου να δώσουν τα απαραίτητα στοιχεία προκειμένου η χώρα μας να συγκεντρώσει στοιχεία για τη σύναψη διμερούς συμφωνίας στον τομέα Κοινωνικών Ασφαλίσεων με την Αυστραλία.

Τα παραπάνω αναφέρονται σε ανακοίνωση του Γραφείου Τύπου της Νομαρχίας η οποία έχει ως εξής:

«Στα πλαίσια των προσπαθειών του υπουργείου Υγείας, Πρόνοιας και Κοινωνικών Ασφαλίσεων για σύναψη διμερούς συμφωνίας με την Αυστραλία στον τομέα των Κοινωνικών Ασφαλίσεων και προκειμένου να συγκεντρωθούν από ελληνικής πλευράς τα στοιχεία που οι αυστραλιανές αρχές θεωρούν απαραίτητα για την ολοκλήρωση των συνομιλιών που βρίσκονται σε εξέλιξη, καλούνται όσοι στο παρελθόν εργάστηκαν στην Αυστραλία να παραλάβουν από τη Νομαρχία , γραφ. 6 και να συμπληρώσουν ειδικό δελτίο αναφορικά με την ασφάλισή τους στην Ελλάδα και την Αυστραλία.

Η άμεση ανταπόκριση των ενδιαφερομένων θα βοηθήσει στην ταχεία προώθηση των συνομιλιών για την κατάρτιση της διμερούς συμφωνίας με την Αυστραλία.

Τα ανωτέρω δελτία, αφού συμπληρωθούν από τους ενδιαφερόμενους θα πρέπει να αποσταλούν μέχρι 20 Μαρτίου 1992 στην εξής διεύθυνση:

Γενική Γραμματεία Κοιν. Ασφαλίσεων

Δ/νση Διακρατικής Κοινωνικής Ασφάλισης

Τμήμα Β'

Σταδίου 29

10110 Αθήνα, τηλ. 3225-876 και 3224-971 εσωτ. 724».

Η τιμή της σούπερ

ΣΥΝΕΧΕΙΑ ΑΠΟ ΤΗ ΣΕΛ. 1

νός που πιθανότατα να προκαλέσει νέες αυξήσεις.

◆ Οι ανώτατες τιμές λιανικής πώλησης των καυσίμων στο νομό μας, μετά την προχθεσινή απόφαση του υπουργού Βιομηχανίας, καθορίστηκαν ως εξής:

—Βενζίνη σούπερ 132,74 δρχ. το λίτρο (από 124,4 δρχ.)

—Βενζίνη απλή 129,27 δρχ. το λίτρο (από 115,2 δρχ.)

—Βενζίνη αμόλυβδη 120,72 δρχ. το λίτρο (από 115,2 δρχ.)

—Ντήζελ κίνησης 100,27 δρχ. το λίτρο (από 89,8 δρχ.)

ΟΙ ΠΡΑΤΗΡΙΟΥΧΟΙ υγρών καυσίμων καθόρισαν ενιαία τιμή πώλησης, τουλάχιστον για την πρώτη εβδομάδα και οι τιμές χθες είχαν ως εξής:

—Βενζίνη σούπερ 130 δρχ. το λίτρο

—Βενζίνη απλή 124 δρχ. το λίτρο

—Βενζίνη αμόλυβδη 117 δρχ. το λίτρο

—Ντήζελ κίνησης 94 δρχ. το λίτρο.

ΟΙ ΤΙΜΕΣ που θα διαμορφωθούν τελικά μέσα στις επόμενες μέρες, θα εξαρτηθούν σε μεγάλο βαθμό από τον ανταγωνισμό που θα υπάρξει μεταξύ των εταιριών και αναμένεται να υπάρξουν αποκλίσεις από 1-3 δρχ. το λίτρο από πρατήριο σε πρατήριο και από εταιρία σε εταιρία.

Η νομαρχιακή του ΠΑΣΟΚ

ΣΥΝΕΧΕΙΑ ΑΠΟ ΤΗ ΣΕΛ. 1

γίνουν σε ολόκληρη τη χώρα (εκτός από την Α' Αθηνών).

ΓΙΑ ΤΟ ΘΕΜΑ των νομαρχιακών εκλογών και για άλλα ζητήματα ήρθε στη Ρόδο την περασμένη Τρίτη, ο κ. Γιάννης Σαβαλάνος, από το Οργανωτικό του ΠΑΣΟΚ, όπου παρέστη στη συνεδρίαση της νομαρχιακής επιτροπής.

◆ Σύμφωνα με τις πληροφορίες, οι εκλογές για την ανάδειξη νέας νομαρχιακης προγραμματίζονται να γίνουν την Κυριακή των Βαΐων (19 Απριλίου) αφού προηγηθούν συνελεύσεις στις κατά τόπους οργανώσεις.

ΣΤΟ ΜΕΤΑΞΥ η νομαρχιακή επιτροπή του ΠΑΣΟΚ προγραμματίζει και δύο ημερίδες. Η μία θα γίνει μάλλον στις 24 Μαρτίου και θα αφορά τα εθνικά θέματα και η άλλη στις αρχές Απριλίου για θέματα ανάπτυξης.

Τραγικές διαπιστώσεις για τα ναρκωτικά που παίρνουν οι νέοι μας

ΑΘΗΝΑ, 5 (ΑΠΕ).-

Ναρκομανείς ηλικίας 14, 13 και 12 ετών υπάρχουν πλέον στην Ελλάδα.

Οι εξαιρετικά αυτές ανησυχητικές διαπιστώσεις για την έκταση που έχει πάρει η χρήση του λευκού θανάτου στη χώρα μας - ιδιαίτερα την τελευταία δεκαετία - επισημαίνονται στο πόρισμα της διακομματικής επιτροπής της Βουλής, που παραδόθηκε στον πρόεδρο του σώματος κ. Αθανάσιο Τσαλδάρη.

Η επιτροπή μελέτησε το πρόβλημα των ναρκωτικών επί 18 μήνες και το πόρισμα - έκθεση που περιέχει ομόφωνες απόψεις όλων των κομμάτων θα συζητηθεί σύντομα στην ολομέλεια του Κοινοβουλίου προκειμένου να ληφθούν οι δέουσες αποφάσεις.

Στο πόρισμα γίνεται και αυτοκριτική για τη στάση της πολιτείας όπου υπογραμμίζεται:

- Δε λειτουργήσαμε ανάλογα με τη δυναμική του φαινομένου. Τα ναρκωτικά κυκλοφορούν ελεύθερα στους δρόμους, στα σχολεία, στους χώρους δουλειάς ακόμη και στο στρατό.
- Κανένα υπουργείο εκτός από αυτό της Παιδείας δεν έχει υλοποιήσει κάποιο πρόγραμμα ενημέρωσης. Δεν έγινε ακόμη διαχωρισμός τοξικομανών με ψυχοπαθείς.
- Πετάξαμε το μπαλάκι στους δικαστές υποχρεώνοντάς τους να πάρουν ευθύνες και να βγάλουν αποφάσεις για ασαφείς διατάξεις και χωρίς αντικειμενική κατοχύρωση.

Τέσσερα είναι τα σημεία στα οποία η διακομματική επιτροπή εστιάζει τις διαπιστώσεις της και υποβάλει ταυτόχρονα τις προτάσεις της:

1. Νομιμοποίηση ή ποινικοποίηση
2. Ελεγχόμενη χορήγηση ναρκωτικών
3. Αντιμετώπιση χρηστών «μαλακά»
4. Αντιμετώπιση τοξικομανών

Ιδού και οι απαντήσεις της επιτροπής στα θέματα αυτά.

- Νομιμοποίηση ή ποινικοποίηση:

Θα ήταν καταστρεπτική η νομιμοποίηση ή μη ποινικοποίηση. Δεν υπάρχει καμιά χώρα που να το έκανε και θα πρέπει να ληφθεί υπόψιν η ελληνική κοινωνία.

- Ελεγχόμενη χορήγηση από ειδικά κέντρα:

Δεν θα θεραπεύει και δημιουργεί εθισμό στην ουσία που χρησιμοποιείται σαν υποκατάστατο. Να εφαρμοσθεί με την προϋπόθεση ότι όπου εφαρμοσθεί, να μην υπάρχει κανένα ελαφρυντικό για αυτούς που θα συλλαμβάνονται για κατοχή και χρήση ηρωΐνης.

- Αντιμετώπιση «μαλακών»:

Ενας «απλός» και περιστασιακός χρήστης χασίς ή μαριχουάνας να μη φυλακίζεται. Θα μπορούσε να προταθεί η υποχρεωτική ένταξη σε θεραπευτικά προγράμματα (αν υπήρχαν).

- Αντιμετώπιση τοξικομανών:

Θα πρέπει να επιβάλλονται στερητικές της ελευθερίας (ποινές στους παραβάτες του νόμου για ναρκωτικά, ως και του κοινού ποινικού δικαίου. Επιβάλλεται η υιοθέτηση εναλλακτικών μορφών στέρησης της ελευθερίας (ειδικάκαταστήματα).

Εξαιρούνται οι έμποροι και οι κατά συρροή υποτροπιάζοντες. Οσον αφορά στην πρόληψη η επιτροπή προτείνει:

- Σωστή ενημέρωση από ειδικούς
- Δημιουργία και άλλων θεραπευτικών κοινοτήτων, με συμμετοχή της τοπικής αυτοδιοίκησης
- Ειδική εκπαίδευση των αστυνομικών και καλύτερες αμοιβές
- Να μην υπάρχει για τους εμπόρους αποφυλάκιση υπό όρους ή με χρηματική εγγύηση και να δημεύονται οι περιουσίες τους.

Τέλος προτείνεται ισόβια κάθειρξη (ή ακόμη και ποινή θανάτου) στους εμπόρους του «CRACK».

Στις 5 Απριλίου και με λίστα θα γίνουν εκλογές στη β' περιφέρεια Αθηνών

ΑΘΗΝΑ, 5 (ΑΠΕ).-

Στις 5 Απριλίου και με λίστα θα διεξαχθούν οι αναπληρωματικές εκλογές στη Β' Αθηνών, δήλωσε σήμερα ο υπουργός Εσωτερικών κ. Νικόλαος Κλείτος.

«Πιστεύω ότι αύριο θα έχει υπογραφεί και από τους υπουργούς και δημοσιευθεί στην Εφημερίδα της Κυβέρνησης το σχετικό διάταγμα», διευκρίνησε ο υπουργός Εσωτερικών. Με τη δημοσίευση του διατάγματος στην Εφημερίδα της Κυβέρνησης θα αρχίσει και η εκλογική περίοδος.

Στις εκλογές κάθε κόμμα μπορεί να υποδείξει δύο υποψηφίους (ο δεύτερος θα είναι αναπληρωματικός).

«Το υπουργείο Εσωτερικών είναι σχεδόν έτοιμο για να κάνει σωστές και αντικειμενικές εκλογές μέσα σε ήρεμο και πολιτισμένο κλίμα», τόνισε εμφαντικά ο υπουργός Εσωτερικών κ. Νικόλαος Κλείτος ο οποίος αύριο στις 10 το πρωί θα έχει συνάντηση με τον εκπρόσωπο του ΠΑΣΟΚ κ. Ακη Τσοχατζόπουλο για να συζητήσουν σχετικά με τις εκλογές στη Β' Αθήνας.

Στις εκλογές θα ψηφίσουν όσοι είναι εγγεγραμμένοι στους εκλογικούς καταλόγους της Β' Αθήνας (είναι 950.000 εγγεγραμμένοι και υπάρχουν 1617 εκλογικά τμήματα). Υπενθυμίζεται ότι η ψήφος είναι υποχρεωτική.

Το κόστος των εκλογών θα φτάσει περίπου στο 1 δις δρχ. όπως είπε ο υπουργός Εσωτερικών ο οποίος άφησε να εννοηθεί ότι δεν θα λειτουργήσει διακομματική επιτροπή στη διάρκεια της εκλογικής περιόδου.

Λειτούργησαν τα δικαστήρια

Κανονικά λειτούργησαν χτες τα δικαστήρια στη Ρόδο, αφού ανεστάλη η απεργία των δικαστικών υπαλλήλων σε πανελλήνιο επίπεδο.

Οι τιμές για το ελαιόλαδο

ΣΥΝΕΧΕΙΑ ΑΠΟ ΤΗ ΣΕΛ. 1

κή. Κι ενώ περιμέναμε να αντιμετωπίσουμε τώρα τα έξοδα καλλιέργειας - δάνεια κ.λ.π. του παρελθόντος, ανακοινώνονται τιμές απελπισίας που συνεχίζουν να μειώνονται.

Παραγωγή χωρίς αντίκρυσμα.

900 δραχμές και περισσότερο το λάδι πέρσυ οξύτητας 1, 515 δραχμές και λιγότερο εφέτος. Η παράδοση δε τώρα, τα χρήματα μετά 3 μήνες.

Η εκμετάλλευση και πάλι των αγροτών σε όλη την την μεταλοπρέπεια.

Οι ελαιοπαραγωγοί πιστεύουν ότι αφέθηκαν πλέον μόνοι και απροστάτευτοι από τους εμπόρους λαδιού για λόγους που και σεις γνωρίζετε και οι εφημερίδες γράφουν.

Ζητούμε κρατική παρέμβαση τόσο στην τιμή όσο και στη συγκέντρωση. Διαφορετικά θα οδηγηθούμε στην εγκατάλειψη όπως και σε άλλες καλλιέργειες. Τα δε περί ανόδου του γεωργικού εισοδήματος θα ηχούν στ' αυτιά των ελαιοπαραγωγών σαν κακόγουστη φάρσα.

Ευχαριστούμε
και περιμένουμε το άμεσο
ενδιαφέρον σας.
Ο Πρόεδρος
του Γεωργ. Συν/σμού
Κιέκκας Ιωάννης
Ο Πρόεδρος
του Αγρ. Συλ/γου
Φουτούλης Γεώργιος

Η αγορά του πλοίου

ΣΥΝΕΧΕΙΑ ΑΠΟ ΤΗ ΣΕΛ. 1

δήμοι 100 εκατ. δρχ., ώστε να αγοραστεί το πλοίο, το οποίο μάλιστα έχει βρεθεί και επιθεωρηθεί από τη Ναυτιλιακή.

ΣΧΕΤΙΚΑ με τη χτεσινή συνάντηση από τη ΔΑΝΕ εκδόθηκε η παρακάτω ανακοίνωση:

«Πραγματοποιήθηκε σήμερα 5-3-92 στα γραφεία της ΔΑΝΕ συνάντηση εκπροσώπων της Τοπικής Ενωσης Δήμων και Κοινοτήτων Δωδεκανήσου (ΤΕΔΚ) και της ΔΑΝΕ για την εξεύρεση αμοιβαία αποδεκτής λύσεως στο πρόβλημα της ακτοπλοϊκής εξυπηρέτησης των μικρών νησιών της Δωδεκανήσου.

Στη συνάντηση έλαβαν μέρος ο πρόεδρος της ΤΕΔΚ και δήμαρχος Ρόδου κ. Μ. Κόκκινος και εκπρόσωποι των νησιών Τήλου, Χάλκης και Κάσου καθώς και ο γεν. δ/ντής της ΔΑΝΕ κ. Ε. Γεωργάκης και ο αναπληρωτής γεν. δ/ντής κ. Α. Γεωργιάδης.

Μετά την ευρεία ανταλλαγή απόψεων σε κλίμα αλληλοκατανόησης διεμορφώθη ως συμπέρασμα η άποψη ότι η μόνη σταθερή λύση του προβλήματος είναι η σύνδεση όλων των μικρών νησιών δύο φορές την εβδομάδα με Πειραιά και Ρόδο μέσω της αγοράς από τη ΔΑΝΕ κατάλληλου πλοίου, το οποίο έχει ήδη εξευρεθεί και επιθεωρηθεί από τη ΔΑΝΕ. Προϋπόθεση για την αγορά του πλοίου κόστους 250 εκατ. δρχ. περίπου, είναι η συμμετοχή των Δήμων και Κοινοτήτων, που θα εξυπηρετούνται από αυτό, στη δαπάνη της αγοράς του σε ποσοστό περίπου 40-45% του συνολικού ποσού, δηλ. η κατανομή μεταξύ των Δήμων αυτών ποσού ύψους περίπου 100 εκατ. δρχ.

Η ΔΑΝΕ προτίθεται να συνεισφέρει τα υπόλοιπα 150 εκατ. δρχ. περίπου και να αναλάβει την εκμετάλλευση του πλοίου και τα οικονομικά αποτελέσματα, που αυτή η εκμετάλλευση θα επιφέρει.

Η συμμετοχή των Δήμων θα πρέπει να επιδιωχθεί να εξασφαλισθεί είτε από ίδια διαθέσιμα, είτε από επιχορηγήσεις προς αυτούς της Πολιτείας για το σκοπό αυτό.

Η ως άνω λύση αναμένεται να συζητηθεί στα αρμόδια όργανα της ΤΕΔΚ και εφ' όσον υπάρξουν έγγραφες δεσμεύσεις των ΟΤΑ, θα εισαχθεί στο Δ.Σ. της ΔΑΝΕ για έγκριση και υλοποίηση το ταχύτερο δυνατό και πάντως πολύ σύντομα.»

Οι «Γαλάζιες Σημαίες»

ΣΥΝΕΧΕΙΑ ΑΠΟ ΤΗ ΣΕΛ. 1

17/12/91 το ρόλο του εθνικού χειρισμού η Ελληνική Εταιρία Προστασίας της Φύσεως (Νίκης 24 - Αθήνα 10557 - τηλ. 3224944).

Δικαίωμα υποβολής υποψηφιότητος, έχουν οι επώνυμες οργανωμένες ακτές που διαθέτουν δειγματοληψίες - αναλύσεις νερού κολύμβησης, σύμφωνα με την κοινοτική οδηγία 76/160/ΕΟΚ.

Οι διαχειριστές των ακτών (Δήμοι - Κοινότητες - Ξενοδόχοι) συμπληρώνουν το ερωτηματολόγιο, επισυνάπτουν τις δειγματοληψίες της κολυμβητικής περιόδου 1991, φωτογραφίες, διαφάνειες, χάρτες, δημοσιεύματα και ότι άλλο αποδεικνύει την αυξημένη ευαισθησία των διαχειριστών των ακτών, στην προστασία του θαλάσσιου περ/ντος και στην εκπαίδευση και ενημέρωση του κοινού.

Οι υποψηφιότητες πρέπει να έχουν φθάσει στα γραφεία της Ελληνικής Εταιρίας Προστασίας της Φύσης, το αργότερο μέχρι 20 Μαρτίου 1992, προκειμένου να κοινοποιηθούν στην Ευρωπαϊκή Επιτροπή Κρίσεων την 1η Απριλίου 1992.»

Ο Π.Βλάχος με τα χρώματα της Εθνικής

Αναχώρησε χτες για το Λιτόχωρο της Πιερίας, ο αθλητής του Διαγόρα Παναγιώτης Βλάχος, για να συμμετάσχει την Κυριακή με τα χρώματα της Εθνικής Ελλάδος, στο Βαλκανικό Πρωτάθλημα ανωμάλου δρόμου. Ο Βλάχος θα πάρει μέρος στα 6.000 μ. της κατηγορίας εφήβων. Τον «κυανέρυθρο» αθλητή συνοδεύει ο προπονητής του Νικήτας Ριζόπουλος.

ΣΥΓΧΑΡΗΤΗΡΙΑ

Θερμότατα ευχαριστούμε όλους τους ιατρούς και το προσωπικό της Β' Παθολογικής Κλινικής του Κρατικού Νοσοκομείου Ρόδου για την άριστη επιστημονική φροντίδα που προσέφεραν στην πάσχουσα σύζυγο μου Καλλιόπη Τριανταφύλλου.

Οικογένεια Γεωργίου Τριανταφύλλου

ΠΜ-6/3

ΠΩΛΟΥΝΤΑΙ

ΤΑ ΚΑΤΩΘΙ ΔΙΑΜΕΡΙΣΜΑΤΑ:
- 35 τ.μ. γκαρσονιέρα στη Νικηταρά.
- 45 τ.μ. υπό κατασευή Κων. Υδραίου.
- 50 τ.μ. ετοιμοπαράδοτο στη Μιχ. Πετρίδη.
- 50 τ.μ. ετοιμοπαράδοτο στο Βερόπουλο.
- 58 τ.μ. υπό κατασκευή στην Κων. Υδραίου.
- 60 τ.μ. υπό κατασκευή στη Μιχ. Πετρίδη.
- 60 τ.μ. υπό κατασκευή στο Ροδίνι.
- 75 τ.μ. υπό κατασκευή στην Κων. Υδραίου.
- 75 τ.μ. ισόγειο στην Παν. Ροδίου.
- 76 τ.μ. υπό κατασκευή κοντά στην Αννης Μαρίας.
- 80 τ.μ. γιαπί κοντά στην Αννης Μαρίας.
- 80 τ.μ. ετοιμοπαράδοτο στην Κων. Υδραίου.
- 80 τ.μ. ετοιμοπαράδοτο στην Τσαλδάρη.
- 82 και 85 τ.μ. ετοιμοπαράδοτο κοντά στην Καναδά.
- 84 τ.μ. ετοιμοπαράδοτο στη Δημ. Αναστασιάδη.
- 84 και 87 τ.μ. στην ακτή Μιαούλη.
- 83 ημιτελές μαρμαροσουλά στην Ανάληψη.
- 92 τ.μ. υπο κατασκευή κοντά στην Λεμεσού.
- 96 τ.μ. ημιτελές στην Καλιπάτειρας.
- 90-93 και 95 τ.μ. υπό κατασκευή στη Στ. Κωτιάδη.
- 90 τ.μ. στο Σαν Φραγκίσκο.
- 100 τ.μ. οροφοδιαμέρισμα στους Χαλκίτες.
- 100 τ.μ. υπό κατασκευή στο Ροδίνι.
- 100 τ.μ. μαρμαροσουβά πλησίον Μιχ. Πετρίδη.
- 108 τ.μ. μαρμαροσουβά Ανάληψη.
- 104 τ.μ. ημιυπόγειο στην Αννης Μαρίας.
- 105 τ.μ. έτοιμο υπέρ λουξ στη Μιχ. Πετρίδη.
- 100 τ.μ. υπέρ λουξ στον Αγ. Νικόλα.
- 109 τ.μ. υπό κατασκευή στην Ανάληψη.
- 126 τ.μ. ετοιμοπαράδοτο σε καλή τιμή στον Αγ. Ιωάννη.

και άλλα διαμερίσματα έως 170 τ.μ.

• Επίσης πωλούνται οικόπεδα και παραλιακές εκτάσεις σ' όλη τη Ρόδο και στα υπόλοιπα Δωδ/σα

• ΑΝΑΛΑΜΒΑΝΟΥΜΕ ΤΗΝ ΠΩΛΗΣΗ ΤΩΝ ΑΚΙΝΗΤΩΝ ΣΑΣ ΣΤΗ ΡΟΔΟ ΣΤΑ ΔΩΔΕΚΑΝΗΣΑ - ΑΘΗΝΑ - ΠΕΙΡΑΙΑ

ΚΤΗΜΑΤΟΜΕΣΙΤΙΚΟ ΓΡΑΦΕΙΟ
ΡΕΝΑΣ ΒΑΖΟΥΚΟΥ – ΠΑΠΑΘΕΟΔΩΡΟΥ
Πληρ.: κ. Γιάννης Κώτης
Δημ. Θεοδωράκη 3 – τηλ. 22943 – ΡΟΔΟΣ
ώρες γραφείου 8.30π.μ–1μ.μ. και 5–7 απογ.

M.15

ΠΡΟΣΚΛΗΣΗ

Ο Σύλλογος Λερίων Ρόδου σας προσκαλεί στην ετήσια αποκριάτικη χοροσπερίδα του που θα γίνει στην αίθουσα Κοσκινού House το Σάββατο 07-3-92 και ώρα 20.30.

Τιμή πρόσκλησης 3.500 δρχ.

Κρατήσεις στο τηλέφωνο 21.169

Χ.Λ.-4,5,6/3

ΑΝΑΚΟΙΝΩΣΗ

Ο Πολιτιστικός Σύλλογος Γυναικών Ρόδου ανακοινώνει ότι καλεί τα μέλη του και όλες τις φίλες του Σύλλόγου να εορτάστουν μαζί την Ημέρα της Γυναίκας στο Γκραντ Οτέλ, την Κυριακή 15 τρεχ. στις 6 μ.μ. Την εκδήλωση αυτήν θα τιμήσει ως εκπρόσωπος της κ. Λάμψα, η αντιπρόεδρος την Πανελλήνιας Επιτροπής Ισότητας και εκπρόσωπος στο Συμβούλιο της Ευρώπης κ. Σάντριους που θα μιλήσει με θέμα «Η αναπτυξιακή πρωτοβουλία γυναικών». Η είσοδος θα είναι ελεύθερη.

Εκ του Δ. Συμβουλίου

X293-6/3

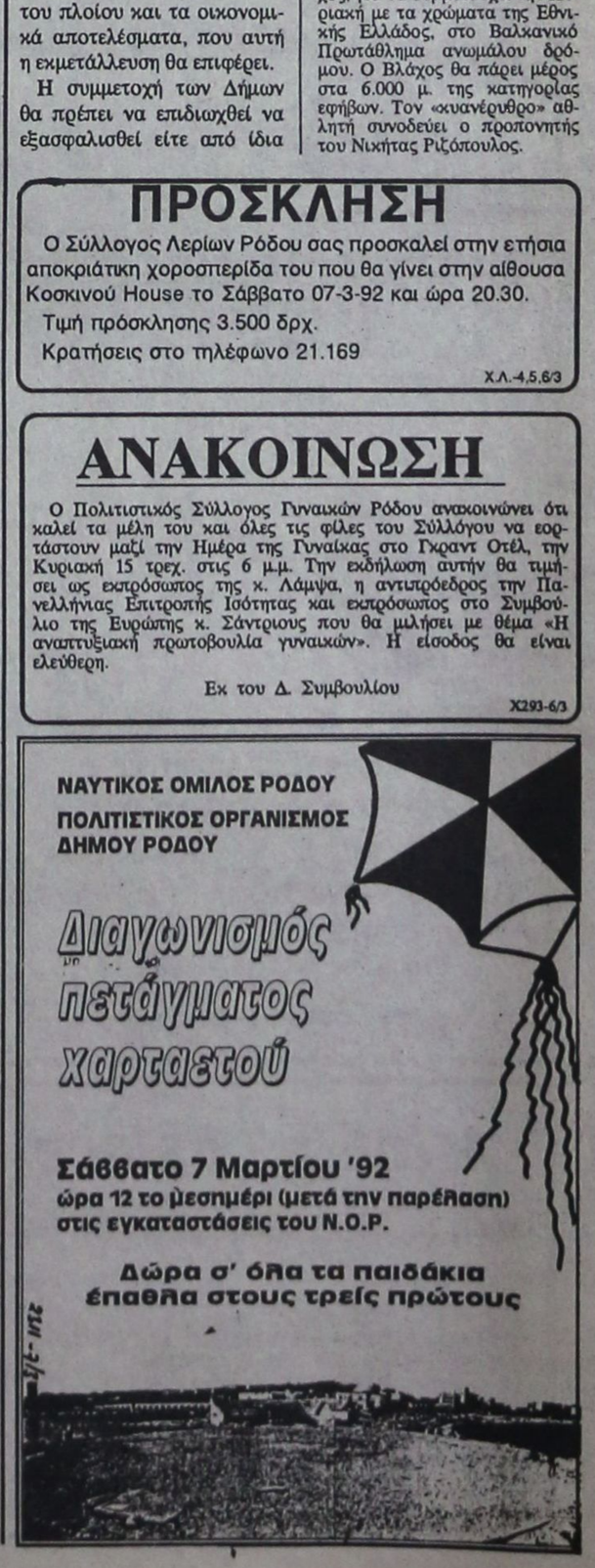

ΑΘΛΗΤΙΚΗ ΠΡΟΟΔΟΣ

1–0 ο Διαγόρας το συνώνυμό του

Δύο 11άδες δοκίμασε ο Β. Κωνσταντίνου

ΜΕ 1-0 κέρδισε χτες ο Διαγόρας, το συνώνυμό του του Βατίου, σε φιλικό αγώνα που έγινε στο Εθνικό Στάδιο της πόλης μας.

Το θέμα που πρόσφεραν οι δύο ομάδες δεν ήταν και τόσο πλούσιο, όμως κατά διαστήματα, συγκίνησε τους λίγους φιλάθλους που παρακολούθησαν τη συνάντηση.

Ο Διαγόρας του Βασίλη Κωνσταντίνου αγωνίστηκε με δύο διαφορετικές 11άδες. Στο πρώτο ημίχρονο, ο «κυανέρυθρος» τεχνικός χρησιμοποίησε το γνωστό «κορμό» της ομάδας, έχοντας στην άμυνα το νεαρό Μπούρδα, στη μεσαία γραμμή το Δ. Αθανασίου και την επίθεση τον Πεταυράκη. Επίσης, δοκίμασε τους Ρουτζιέρη και Βασιλαράκη, που λόγω τιμωρίας και τραυματισμού, αντίστοιχα, απουσίαζαν τον τελευταίο καιρό από τις εκδηλώσεις του Διαγόρα. Στην επανάληψη ο κ. Κωνσταντίνου, έβαλε σχεδόν όλους τους αναπληρωματικούς, από τους οποίους κι έβγαλε τα συμπεράσματά του.

Ο Διαγόρας Βατίου, από την άλλη, αγωνίστηκε με όσους παίκτες είχε διαθέσιμους. Εδειξε και πάλι, όπως σε κάθε αγώνα του Διαγόρα, ότι είναι δύσκολος αντίπαλος, που με λίγη παραπάνω προσοχή θα μπορούσε να ζορίσει ακόμη το συνώνυμό του της Ρόδου.

Το μοναδικό τέρμα του χτεσινού φιλικού πέτυχε στο 14' ο Μανώλης Πεταυράκης με σουτ. Στο 36' Ο Γιώργος Πεταυράκης είχε ισχυρό σουτ στο οριζόντιο δοκάρι.

Απο το Διαγόρα άρεσαν πολύ οι Δ. Αθανασίου και Ρουτζιέρης, ενώ κινητικοί ήσαν οι Καμπούρης, Ιακωβίδης, και Σωτηρόπουλος. Από το Διαγόρα Βατίου διακρίθηκαν οι Μπούρδας, Καραγιάννης και Γιάννης Καμπούρης.

ΔΙΑΓΟΡΑΣ: Αλεξανδρίδης (46' Πλάτσης), Ρουτζιέρης (46' Τσιβρινής), Ιακωβίδης (46' Β. Αθανασίου), Μπούρδας (46' Γιαννιός), Βασιλαράκης (46' Παπανικολάου), Κουρουκερέζης (46' Κάπτος), Σωτηρόπουλος (46' Κωνστάντουρας), Δ. Αθανασίου (46' Κωστάκης), Ράϊος (46' Βελής), Καμπούρης (46' Λατίφης), Πεταυράκης (46' Κρητικός).

ΔΙΑΓΟΡΑΣ ΒΑΤ.: Θωμόπουλος (30' Διάκουλας, 46' Παπαθεοδώρου), Μαλλιάκας, Παπαδόπουλος (46' Καμπούρης Ι.), Χατζηγεωργίου, Μπάκαλος, Καραγιάννης (46' Σιφωνιός), Μπούρδας, Πεταυράκης (46' Μινασιάν), Λεμονάκης (46' Καμπούρης Θ.), Παντίδος, Αμπελάς.

● Με το Διαγόρα δεν αγωνίστηκε χτες ο Τεκιάσκι, που επιστρέφει σήμερα από άδεια.

Δύο αλλαγές αναμένονται στην ενδεκάδα της «Ρόδου»

Με δύο αλλαγές στην 11άδα της, η «Ρόδος» θα παραταχθεί μεθαύριο στο Ηράκλειο, εναντίον του Ποσειδώνα. Η μια θεωρείται υποχρεωτική, λόγω της αποβολής του Σίμου Βαταμίδη την Κυριακή, ενώ η άλλη είναι καθαρά θέμα του προπονητή. Συγκεκριμένα, τη θέση του τιμωρημένου Βαταμίδη στην επίθεση, θα πάρει ο Πολυχρονίου, που επιστρέφει από τιμωρία. Για τη δεύτερη θέση, όλες οι ενδείξεις δείχνουν ότι ο Κώστας Παπαοικονόμου θα ξεκινήσει τον Κυπριώτη, αντί του Κοτσομύτη.

● Χτες η «Ρόδος» προπονήθηκε μια φορά και σήμερα θα ολοκληρώσει την προετοιμασία της. Η αναχώρηση της αποστολής θα γίνει σήμερα το βράδυ. Οι «πράσινοι» θα ταξιδέψουν ακτοπλοϊκώς για το Ηράκλειο.

● Σχετικά με τον αγώνα, ο τεχνικός της «Ρόδου» Κώστας Παπαοικονόμου δήλωσε χτες τα εξής: «Πάμε στο Ηράκλειο να παίξουμε καλό ποδόσφαιρο και με στόχο ένα θετικό αποτέλεσμα. Εμείς όσο και οι αντίπαλοι έχουμε καλή ψυχολογία, κάτι που σημαίνει ότι θα γίνει ένα δυνατό παιχνίδι».

Μόνο αγώνες Β' Κατηγορίας θα γίνουν την Κυριακή

Μόνο παιχνίδια ενός ομίλου της Β' Κατηγορίας θα γίνουν την Κυριακή, για τα τοπικά πρωταθλήματα ποδοσφαίρου. Αυτό αποφάσισε κατά τη συνεδρίασή του, το διοικητικό συμβούλιο της ΕΠΣΔ, μετά την αδυναμία που δήλωσε η Αστυνομία για την κάλυψη των αγώνων, λόγω του εορταστικού τριημέρου της Ενσωμάτωσης της Δωδεκανήσου.

Αν και αρχικά η «Ενωση» είχε αποφασίσει να μη διεξαχθεί κανένας αγώνας το σαββατοκύριακο, μετά την εισήγηση της Επιτροπής Πρωταθλήματος, ότι πρέπει να γίνουν τα παιχνίδια στο δυτικό όμιλο της Β' Κατηγορίας, που έχει μείνει για διάφορους λόγους πολύ πίσω, η απόφαση των μελών της ΕΠΣΔ, άλλαξε.

● Το πρόγραμμα των αγώνων που θα γίνουν την Κυριακή είναι το εξής:

Β' ΚΑΤΗΓΟΡΙΑ

Δυτικός όμιλος

(19η αγωνιστική)

● Απέρι (9): Ποσειδών Καρπ. - Νηρέας (Χατζηγεωργίου): Φραγκίνης, Κουράνος, Ζαναττής

● Παραδείσι (3.30): Κλεάνθης - Μεσαναγρός (Σταματίου): Καστρουνής, Κιόττου,Πηδιάκης

● Σορωνή (3.30): Ευκλής - Καλαβάρδα (Χατζηγεωργίου): Λάμπρου, Τσαγγάρης, Μαυρουδάκης

● Αγ. Ισίδωρος (3.30): Αγ. Ισίδωρος - Ατρόμητος Δ. (Χατζημανώλης): Χατζηνικόλας, Σταματίου, Σιδηρόπουλος

● Φάνες (3.30): Αναγέννηση Εμπ. - Αστέρας Παστ. (Παπαεμμανουήλ): Χάλαντας, Ορφανός, Ανάστασου.

Πότε παίζουν οι ομάδες μας Δ' Εθνικής

Την Κυριακή στις 3.30 μ.μ. θα γίνει στο γήπεδο της Κρεμαστής, ο αγώνας του Φοίβου με τον Παγχιακό, για το 2ο όμιλο της Δ' Εθνικής Κατηγορίας ποδοσφαίρου. Την ίδια ώρα, ο Ιάλυσος θ' αγωνίζεται στη Χίο, κόντρα στο Βαρβασιακό.

Εξάλλου, για τον ίδιο όμιλο, η Α.Ε. Κως αγωνίζεται αύριο στις 1.30 μ.μ. στο γήπεδο της με τον Απόλλωνα Καρλοβασίου και στις 2.30 μ.μ. ο Διαγόρας Βατίου φιλοξενείται στη Σάμο από την τοπική Αναγέννηση.

Σχολικός αθλητισμός

Από το Γραφείο Φυσικής Αγωγής του νομού Δωδεκανήσου, εκδόθηκε χτες το παρακάτω δελτίο Τύπου:

«Το Γραφείο Φυσικής Αγωγής Δωδεκανήσου θεωρεί ηθική υποχρέωση του να εκφράσει και δημόσια τις άπειρες ευχαριστίες του προς το Δημοτικό Οργανισμό Νεολαίας και Αθλησης (ΔΟΝΑ) και ιδιαίτερα προς το δραστήριο και φίλο του δωδεκανησιακού αθλητισμού δήμαρχο Ρόδου κ. Μάνο Κόκκινο για την ένταξη των σχολικών αγώνων στο αθλητικό του καλεντάρι και για την χορήγηση 246 μεταλλίων (χρυσών, αργυρών και χάλκινων) που θα δοθούν στους νικητές των ατομικών και ομαδικών σχολικών αθλημάτων.

Ακόμη το Γραφείο Φυσικής Αγωγής ανακοινώνει τα αποτελέσματα των κολυμβητικών αγώνων που έγιναν στην πισίνα του «Γκραντ Οτέλ», το Σάββατο 29 Φεβρουαρίου:

100μ. πρόσθιο αγοριών:

1ος Καριοφυλλάκης Βαγγέλης (2ου Λυκείου)

100μ. ελεύθερο κοριτσιών:

1η Πανάγου Χριστίνα (2ου Λυκείου)

100μ. ύπτιο αγοριών:

1ος Ντουμπανάκης Μάρκος (1ου Λυκείου)

100μ. ύπτιο κοριτσιών:

1ης Δρατζίδου Δήμητρα (1ου Λυκείου)

400μ. ελεύθερο αγοριών:

1ος Καλαφατάς Ανδρέας (2ου Λυκείου).

● Επίσης ο μαθητής Κουντούρης Ιωάννης του 3ου Λυκείου Ρόδου κατετάγη 2ος στα 100μ. πρόσθιο, αλλά δεν προκρίνεται για την Γ' φάση μεταξύ των ομίλων στην Αθήνα. Σύμφωνα με τη διαταγή του υπουργείου Παιδείας προκρίνονται για την Γ' φάση, μόνο οι πρώτοι από κάθε αγώνισμα, επομένως θα πάνε στην Αθήνα οι πέντε πρώτοι νικητές της Β' φάσης (επίπεδο νομού).

Η λαχειοαγορά του ΠΑΟ Ρόδου

Από τον ΠΑΟ Ρόδου ανακοινώθηκαν χτες τα εξής:

«Επειδή ο τυχερός της λαχειοαγοράς του αυτ/του Nissan Sunny 1.600 που κληρώθηκε στις 30/12/91 με βάση τον πρώτο αριθμό του Λαϊκού Λαχείου της 52 κλήρωσης δεν βρέθηκε ακόμη, ο ΠΑΟ Ρόδου ανακοινώνει ότι το αυτ/το κερδίζει ο αριθμός 1.567. Παρακαλείται ο κάτοχος του λαχείου να επικοινωνήσει με τη διοίκηση του ΠΑΟ Ρόδου».

Ιστιοπλοΐα

Αρχίζουν σήμερα στη Βουλιαγμένη οι ιστιοπλοϊκοί αγώνες πρόκρισης σκαφών τύπου 4.20, που διοργανώνει η Ελληνική Ομοσπονδία.

Στους αγώνες μετέχουν από πλευράς Ναυτικού Ομίλου Ρόδου οι Μανόλης Πιστόλας και Ανδρέας Ρώσσος.

Τα πρωταθλήματα μπάσκετ

Στα πλαίσια των τοπικών πρωταθλημάτων μπάσκετ, θα γίνουν από σήμερα έως την ερχόμενη Τρίτη, τα εξής παιχνίδια:

Σήμερα 6-3-92

ΠΑΙΔΙΚΟ

(όμιλος νήσων)

● «Κλειστό» Κω (8 μ.μ.): Ιπποκράτης - Ανταγόρας (Κεφαλάς, Παππάς)

Σάββατο 7-3-92

ΕΦΗΒΙΚΟ

● «Κλειστό» Ρόδου (4 μ.μ.): Ροδιακός - Ιάλυσος (Μυροφόρος - Βιτζηλαίος)

ΑΝΔΡΙΚΟ

(Α' Κατηγορίας)

● «Κλειστό» Ρόδου (8 μ.μ.): ΑΣ Ρόδος - Διαγόρας (Κουνελλές,Δράκος)

Κυριακή 8-3-92

ΠΑΙΔΙΚΟ

(όμιλος Ρόδου)

● «Κλειστό» Ρόδου (9.30π.μ.): ΑΣ Ρόδος - Αγ. Νικόλαος

ΕΦΗΒΙΚΟ

● «Κλειστό» Ρόδου (11π.μ.): Δωριέας - Ηρακλής Μαρ.

Τρίτη 10-3-92

● Γηπ. Μαριτσών (4 μ.μ.): Ηρακλής Μαρ. - Διαγόρας (Βασιλαράκης,Χριστοδούλου)

ΣΥΝΑΣΠΙΣΜΟΣ
ΤΗΣ ΑΡΙΣΤΕΡΑΣ ΚΑΙ ΤΗΣ ΠΡΟΟΔΟΥ
ΠΡΟΣΚΛΗΣΗ
Αν θέλετε να περάσετε μια πραγματικά ξεχωριστή θραδυά ελάτε την Παρασκευή 6 Μαρτίου 1992 στις 9.00μ.μ. στη δισκοθήκη LOFT (πρώην εργοστάσιο ΡΟΔΙΑ) Διασκέδαση εξασφαλισμένη με ρήτρα ΣΥΝ.
Η Ν.Ε. Νοτ. Δωδ/σου
2313-8/3

ΔΗΜΟΣ ΡΟΔΟΥ
ΠΟΛΙΤΙΣΤΙΚΟΣ ΟΡΓΑΝΙΣΜΟΣ
ΟΜΙΛΙΑ ΤΟΥ ΒΟΥΛΕΥΤΗ ΔΩΔ/ΣΟΥ
κ. ΚΟΣΜΑ ΣΦΥΡΙΟΥ
με θέμα «ΤΑ ΕΘΝΙΚΑ ΜΑΣ ΔΙΚΑΙΑ ΣΤΟ ΑΙΓΑΙΟ, ΒΑΣΗ ΓΙΑ ΕΝΟΤΗΤΑ ΚΑΙ ΕΘΝΙΚΗ ΣΥΝΕΝΝΟΗΣΗ»
Παρασκευή 6 Μαρτίου 1992 και ώρα 7.30μ.μ.
Εθνικό Θέατρο
6/3

ΠΡΟΣΚΛΗΣΗ
Η Νομαρχιακή Επιτροπή Δωδεκανήσου
Νέας Δημοκρατίας
σας προσκαλεί
την Παρασκευή 6 Μαρτίου 1992
και ώρα 9 μ.μ.
στο Ξενοδοχείο «Grand Hotel» στην αίθουσα Castelania για μια ομορφη βραδυά
Χ.Κ.-3,4,5/3

HI WAY CLUB
Ελάτε όλοι το ΣΑΒΒΑΤΟ στο πάρτυ μασκέ της Hi Way
σας περιμένουν πολλά και πλούσια δώρα
HI WAY CLUB
Οι δέκα καλύτερες αμφιέσεις θα βραβευθούν με τα δώρα έκπληξη της βραδιάς
HI WAY CLUB
Η μάσκα θα δώσει νέο παλμό
Κι εσύ θα χορέψεις στο Hi ρυθμό
HI WAY CLUB
ΣΑΒΒΑΤΟ7/3ΚΑΙ....ΚΑΤΩΟΙΜΑΣΚΕΣ
κοντά σας και την Κυριακή 8/3
X128-47/3

LOFT
ΔΙΑΓΩΝΙΣΜΟΣ ΚΑΛΥΤΕΡΗΣ ΕΜΦΑΝΙΣΗΣ, Σ' ΕΝΑ ΤΡΕΛΛΟΑΠΟΚΡΙΑΤΙΚΟ ΞΕΦΑΝΤΩΜΑ, ΣΕ ΡΥΘΜΟΥΣ LOFT
Βραβεία και σημαντικά δώρα - εκπλήξεις στις καλύτερες εμφανίσεις της βραδυάς
ΤΗΝ ΚΥΡΙΑΚΗ 8 ΜΑΡΤΙΟΥ
ΤΟ ΦΕΤΙΝΟ ΑΠΟΚΡΙΑΤΙΚΟ ΚΑΡΝΑΒΑΛΙ
ΧΤΥΠΑ ΣΕ ΡΥΘΜΟΥΣ LOFT
Reserve τηλ. 24358 - 62093 - 62647
8/3

RELAX
ΚΥΡΙΑΚΗ8ΜΑΡΤΙΟΥ
Το μεγάλο ραντεβού των γυναικών στο RELAX
ΑΠΟΚΡΙΑΤΙΚΟ ΞΕΦΑΝΤΩΜΑ
ΠΛΟΥΣΙΟ ΛΑΤΚΟ ΠΡΟΓΡΑΜΜΑ
ΚΑΙ ΠΟΛΛΕΣ ΕΚΠΛΗΞΕΙΣ
Από τις 10μ.μ. μέχρι πρωίας
ΤΙΜΗ ΠΟΤΟΥ 1500 ΔΡΧ.
Ρεζερβέ τηλ. 63039 - 6ο χιλ. Λεωφ. Καλλιθέας
2317-7/3

Minuit palace
Ανοίξαμε πλήρως ανανεωμένοι και σας περιμένουμε...
Μαζί σας οι αγαπημένοι σας:
ΑΝΤΩΝΗΣ ΡΟΔΙΤΗΣ - ΚΟΡΙΝΑ ΝΤΕΜΠΥ ΚΛΑΔΗ
ΣΥΛΒΙΑ ΛΕΟΝΤΗ και ο ΝΙΚΟΣ ΓΙΑΝΝΙΚΟΣ με 4μελές ελληνικό μπαλέτο.
MINUIT PALACE
ΚΑΘΕ ΒΡΑΔΥ ΟΛΟΙ ΟΙ ΔΡΟΜΟΙ ΟΔΗΓΟΥΝ ΣΤΟ ΝΥΧΤΕΡΙΝΟ ΣΤΟΛΙΔΙ ΤΗΣ ΡΟΔΟΥ
MINUIT PALACE
ΛΕΩΦ. ΙΑΛΥΣΟΥ 105
Ρεζερβέ στα τηλ. 37570 - 28517
ΧΛ

ΑΝΑΚΟΙΝΩΣΗ
Ο Πολιτιστικός Σύλλογος Απολακκιάς Ρόδου διοργανώνει χοροεσπερίδα στην πολυτελή αίθουσα του ξενοδοχείου Φαληράκι Μπητς στις 6 Μαρτίου ώρα 9 το βράδυ.
Πλούσια λαχειαγορά
Τιμή μενού 3.500 δρχ.
Πληρ. τηλ. 85.301 Ξενοδοχείο Φαληράκι Μπητς
και τηλ. 33.648

ΚΚΕ
ΠΡΟΣΚΛΗΣΗ
Η Ν.Ε Νότιας Δωδεκανήσου του ΚΚΕ σας προσκαλεί στη συνεστίαση που πραγματοποιεί το Σάββατο 7 Μαρτίου στις 9.00μ.μ. στο ξενοδοχείο RODOS BEACH στο Φαληράκι.
Τη συνεστίαση θα τιμήσει με την παρουσία της η γ. γραμματέας της ΚΕ του ΚΚΕ ΑΛΕΚΑ ΠΑΠΑΡΗΓΑ.
Σας υποσχόμαστε ευχάριστο μουσικό πρόγραμμα και άλλες εκπλήξεις!
ΤΙΜΗ ΠΡΟΣΚΛΗΣΗΣ 4.000ΔΡΧ.
Η Ν.Ε της Ν. Δωδ/σου τουΚΚΕ
2448-7/3

ΣΥΛΛΟΓΟΣ ΤΗΛΙΩΝ ΡΟΔΟΥ «Ο ΑΓΙΟΣ ΠΑΝΤΕΛΕΗΜΩΝ»
ΠΡΟΣΚΛΗΣΗ
Ο Σύλλογος Τηλίων Ρόδου Αγιος Παντελεήμων σας προσκαλεί στην αποκριάτικη χοροεσπερίδα του που θα γίνει την Παρασκευή 6 Μαρτίου και ώρα 20.30 στη μεγάλη αίθουσα του ξεν/ου Φαληράκι Μπητς.
Το πλούσιο μενού και η φανταστική ορχήστρα μας, μαζί με την πλούσια λαχειοαγορά και τα μεγάλα δώρα του συλλόγου μας σας εγγυώνται μια ευχάριστη και αξέχαστη βραδιά.
Για προσκλήσεις στο τηλ. 37.064
Για κρατήσεις στο τηλ. 85.301
Το Διοικ. Συμβ.
3401-3,4,5,6/3

ΚΗΔΕΙΑ
Τη λατρευτή μας κόρη, αδελφή, εγγονή, ανηψιά και ξαδέλφη

ΜΑΡΙΕΤΤΑ ΓΙΑΝΝΙΟΥ
Ετών 13
θανούσα κηδεύουμε σήμερα Παρασκευή 6 Μαρτίου 1992 και ώρα 4μ.μ. εκ του ιερού ναού του Ευαγγελισμού.
Οι γονείς Παντελής - Δέσποινα Γιαννιού, ο παπούς Γιάννης και η γιαγιά Μαριέττα Δηλαθεράκη, ο παπούς Αντώνης Γιαννιού, η αδελφή Βαλασία, οι θείοι, τα ξαδέλφια και οι λοιποί συγγενείς
2251-6/3

ΟΜΙΛΙΑ ΤΟΥ ΒΟΥΛΕΥΤΗ και ΠΡΩΗΝ ΥΠΟΥΡΓΟΥ
ΚΟΣΜΑ ΣΦΥΡΙΟΥ
την Παρασκευή 6 Μαρτίου, 7.30μ.μ.
στο Εθνικό Θέατρο
Θέμα «ΤΑ ΕΘΝΙΚΑ ΜΑΣ ΔΙΚΑΙΑ ΣΤΟ ΑΙΓΑΙΟ, ΒΑΣΗ ΓΙΑ ΕΝΟΤΗΤΑ ΚΑΙ ΕΘΝΙΚΗ ΣΥΝΕΝΝΟΗΣΗ»
Την ομιλία οργανώνει ο Πολιτιστικός Οργανισμός του ΔήμουΡόδου
Καλούνται όλοι να παρακολουθήσουν την ομιλία, η οποία αναμένεται με ιδιαίτερο ενδιαφέρον, σε μια περίοδο κρίσιμη για τα εθνικά μας ζητήματα.
ΧΛ-6/3

ΖΟΡΜΠΑΣ
ΚΥΡΙΑΚΗ 8/3/1992
ΕΟΡΤΗ ΤΗΣ ΓΥΝΑΙΚΑΣ
Τραγουδάμε αποκλειστικά μόνο για τη γυναίκα
ΚΡΑΤΗΣΕΙΣ μέχρι και Σάββατο 7/3/1992
Τηλ. 36430 - 91307
ΧΛ-7/3

ΜΕΖΟΝΕΤΕΣ ΚΑΤΑΣΚΕΥΗΣ ΠΡΑΣΙΝΟΥ
Λύστε το πρόβλημα της στέγης. Στα Τριάντα, 150 μ. από τη θάλασσα, ΠΩΛΟΥΝΤΑΙ δυόροφες μονοκατοικίες σε μπετά, επιφάνεια 200τ.μ. με οικόπεδο 250 και 350 τ.μ., σε φανταστικές τιμές,
Πληροφορίες Θ. Πράσινος, τηλ. 24304 πρωινά και 32980, μετά τις 5μ.μ.
ΧΛ

ΗΡΘΕ ΚΑΙ ΣΤΗ ΡΟΔΟ ΤΟ ΚΑΘΙΣΜΑ ADJUSTABLE
Αυτό που διαφημίζει το CNN και τ' άλλα δορυφορικά κανάλια.

ADJUSTABLE. Ενα ρυθμιζόμενο κάθισμα ασκήσεων για την καλύτερη τόνωση και βελτίωση των κοιλιακών μυών. Συνοδεύεται από πρόγραμμα ασκήσεων στα ελληνικά.
RHODES SPORT*
Χρήστος Μυστιλιάδης
...πρώτο όνομα στα σπορ
Εθελοντών Δωδεκανησίων 15, τηλ. 21442
*...«μαζί από το 1970»
3433-12/3

ΠΡΟΣΚΛΗΣΗ
Η «Ενωση Καλυμνίων Ρόδου»
καλεί όλα τα μέλη και τους φίλους της στην ετήσια αποκριάτικη χοροεσπερίδα της στην αίθουσα του ξενοδοχείου Faliraki Beach στις 7 Μαρτίου ώρα 9.00μ.μ.
Χορός - τραγούδι και πλούσια δώρα θα σας χαρίσουν πολύ κέφι και μια αξέχαστη βραδυά
Κρατήσεις στα τηλ. 85301 και 85424 και εισιτήρια στα τηλ. 24303 - 22834
Από το Διοικητικό Συμβούλιο
3398-7/3

ΠΑΣΧΑ ΣΤΑ ΙΕΡΟΣΟΛΥΜΑ
ΙΕΡΟ ΠΡΟΣΚΥΝΗΜΑ ΑΓ. ΤΟΠΩΝ
ΜΕΓΑΛΗ 13ΗΜΕΡΗ ΘΡΗΣΚΕΥΤΙΚΗ ΕΚΔΡΟΜΗ
ΑΕΡΟΠΟΡΙΚΩΣ
ΚΑΤ' ΕΥΘΕΙΑ ΑΠΟ ΡΟΔΟ ΑΠΟ 17/4/ ΕΩΣ 29/4 ΜΟΝΟ ΜΕ 99.000 ΔΡΧ.
και ΑΤΜΟΠΛΟΪΚΩΣ
ΑΠΟ 17/4/ ΕΩΣ 3/5 ΜΟΝΟ ΜΕ 65.000 ΔΡΧ.
Την εκδρομή συνοδεύει ο Πρωτοπρεσβύτερος Παπα - Κυριάκος Μανέττας, θεολόγος και δάσκαλος εφημέριος του ιερού ναϊδρίου Αγίας Ειρήνης και Τριών Ιεραρχών προαυλίουπανεπιστημίουΑιγαίου.
ΠΛΗΡΟΦΟΡΙΕΣ - ΠΡΟΓΡΑΜΜΑΤΑ - ΕΓΓΡΑΦΕΣ
ΠΡΑΚΤΟΡΕΙΟ ΤΑΞΙΔΙΩΝ
ΣΑΒΒΑΣ ΣΑΗΣ
Αλεξ. Διάκου 34 - Τηλ. 37711-31666
M34

Apollinaris Lemon
Τηλ. 35802-35551