ΕΤΟΣ ΙΔΡΥΣΗΣ 1949
ΙΔΙΟΚΤΗΤΗΣ-ΔΙΕΥΘΥΝΤΗΣ
ΓΕΩΡΓΙΟΣ ΔΙΑΜΑΝΤΙΔΗΣ
Γραφεία: Μάρκου Μαλλιαράκη 21(ΚΟΒΑ)
Τηλ. Σύνταξης: 27356
Λογ/ ρίου: 24539
Fax: 20643

ΠΡΟΔΟΣ

Ανεξάρτητη καθημερινή πρωινή εφημερίδα

ΑΡΙΘΜΟΣ ΦΥΛΛΟΥ 12.955, ΤΙΜΗ δρχ. 50

ΡΟΔΟΣ - ΣΑΒΒΑΤΟ 7 ΜΑΡΤΙΟΥ 1992

RENAULT LEASING
ΓΙΑ
ΕΠΙΧΕΙΡΗΜΑΤΙΕΣ - ΕΠΑΓΓΕΛΜΑΤΙΕΣ
ΕΝΟΙΚΙΑΣΤΕΣ ΑΥΤΟΚΙΝΗΤΩΝ
Εκμεταλλευτείτε τα πλεονεκτήματά του
LEASING
Πληρ. τηλ. 30655 - 33655

Ψάρευε στα ελληνικά χωρικά ύδατα κοντά στη νήσο Κω

Πυρ εναντίον τουρκικού σκάφους!

✓ ΣΚΟΤΩΘΗΚΕ Ο ΚΑΠΕΤΑΝΙΟΣ ΚΑΙ ΤΡΑΥΜΑΤΙΣΤΗΚΕ ΕΝΑ ΑΤΟΜΟ

ΣΟΒΑΡΟ ελληνοτουρκικό επεισόδιο (και μάλιστα με ένα νεκρό) συνέβη προχτές το απόγευμα στη θαλάσσια περιοχή μεταξύ της Κω και της Αλικαρνασού. Περιπολικό σκάφος του Λιμεναρχείου της Κω, άνοιξε πυρ εναντίον τουρκικού αλιευτικού σκάφους που ψάρευε στα ελληνικά χωρικά ύδατα.

◆ Το περιστατικό αυτό έγινε γνωστό χτες το απόγευμα - ύστερα από τηλεγράφημα του ΑΠΕ από την Αγκυρα - και ακολούθησε ανακοίνωση του ελληνικού υπουργείου Εξωτερικών, με την οποία επισημαίνονται οι συνεχείς παραβιάσεις των ελληνικών υδάτων από τα τουρκικά σκάφη.

ΘΑ ΠΡΕΠΕΙ να σημειωθεί ότι ο υπουργός Ναυτιλίας κ. Αρ. Παυλίδης αναχώρησε εσπευσμένα στην Αθήνα, λόγω του σοβαρού επεισοδίου.

◆ Σχετικά με το περιστατικό αυτό το ΑΠΕ μετέδωσε από την Τουρκία, το παρακάτω τηλεγράφημα:

«Σκάφος της ελληνικής Ακτοφυλακής άνοιξε πυρ εναντίον τουρκικού αλιευτικού ανοικτά της Αλικαρνασσού (Μποντρούμ) με αποτέλεσμα να σκοτωθεί ο πλοίαρχος του σκάφους, υποστηρίζει το τουρκικό υπουργείο Εξωτερι-

ΣΥΝΕΧΕΙΑ ΣΤΗ ΣΕΛ. 9

Με 16 πτήσεις τσάρτερς κάθε εβδομάδα

Εκατό χιλιάδες Αγγλους θα φέρει φέτος η THOMSON

✓ ΟΙ ΔΙΑΝΥΚΤΕΡΕΥΣΕΙΣ ΘΑ ΦΘΑΣΟΥΝ ΤΟ ΕΝΑ ΕΚΑΤΟΜΜΥΡΙΟ

ΣΟΒΑΡΟΙ τουριστικοί παράγοντες του νησιού μας υποστηρίζουν ότι η φετεινή τουριστική περίοδος της Ρόδου θα «σπάσει» κάθε προηγούμενο ρεκόρ σε αριθμό, όχι μόνον επισκεπτών αλλά και διανυκτερεύσεων. Συγκλίνουσες πληροφορίες από διάφορες σοβαρές πηγές αναφέρουν ότι το νησί μας φέτος κυριολεκτικά θα ...βουλιάξει από τις χιλιάδες των ξένων τουριστών, στους οποίους τον πρώτο λόγο θα έχουν οι φίλοι μας οι Αγγλοι.

◆ Τις ευχάριστες αυτές ειδήσεις τις επιβεβαιώνει με αριθμούς και συγκεκριμένα προγράμματα ο βρετανικός τουριστικός κολοσσός THOMSON, που με τα ιπτάμενα μεγαθήριά του θα μας φέρει φέτος γύρω στους εκατό χιλιάδες Αγγλους!!!

ΔΕΔΟΜΕΝΟΥ ότι κάθε τουρίστας πραγματοποιεί κατά μέσον όρο δέκα διανυκτερεύσεις, μπορούμε να υπολογίσουμε ότι οι διανυκτερεύσεις των πελατών του THOMSON στη Ρόδο θα πλησιάσουν φέτος το ένα εκατομμύριο!!

◆ Ηδη η THOMSON από την ερχόμενη Τετάρτη 11 Μαρτίου αρχίζει να φέρνει τους πρώτους τουρίστες. Από τις 11/3 μέχρι την 25/3 η THOMSON έχει προγραμματίσει δύο πτήσεις την εβδομάδα για τη Ρόδο με αεροσκάφη των 140 θέσεων.

ΑΠΟ 25 Μαρτίου μέχρι 15 Απριλίου οι πτήσεις της

ΣΥΝΕΧΕΙΑ ΣΤΗ ΣΕΛ. 8



Ο κ. VINCENT SABONA



Ο κ. SABONA με το δήμαρχο Ρόδου κατά την περυσινή επίσκεψή του

Μέχρι να ξεκαθαρίσει το θέμα

Ολες οι υπηρεσίες θα μεταφερθούν στο νέο κτίριο του ΙΚΑ

Και σε ιδιώτες γιατρούς οι ασφαλισμένοι

ΝΑ ΜΕΤΑΦΕΡΘΟΥΝ άμεσα όλες οι υπηρεσίες του ΙΚΑ Ρόδου από το παλιό κτίριο στο κτίριο που έχει ενοικιασθεί από το ίδρυμα στην οδό Ρόδου Λίνδου, μέχρι να ξεκαθαρίσει το θέμα της καταλληλότητας ή μη του παλιού κτιρίου σε σύντομο χρονικό διάστημα.

● Την εντολή αυτή έδωσε ο υφυπουργός Κοινωνικών Ασφαλίσεων κ. Σιούφας στους αρμόδιους του ΙΚΑ Ρόδου, ενώ παράλληλα ζήτησε από τη διοίκηση του ΙΚΑ να επισπευθεί η διαδικασία έκδοσης του τελικού πορίσματος για την καταλληλότητα ή μη του παλιού κτιρίου.

● Ο κ. Σιούφας μαζί με τους εκπροσώπους των διοικήσεων των ταμείων και των προϊσταμένους των εδώ υπηρεσιών των ταμείων, πήρε μέρος σε σύσκεψη που έγινε προχτές το βράδυ στη Νομαρχία, όπου εκτέθηκαν τα προβλήματα που απασχολούν τις υπηρεσίες.

Χτες το πρωί επισκέφθηκε τις υπηρεσίες αυτές και στις 10 έδωσε συνέντευξη Τύπου. Μεταξύ των άλλων ο κ. Σιούφας αναφέρθηκε στα εξής:

- Οι ασφαλισμένοι του ΙΚΑ που χρειάζονται ακτινο-

ΣΥΝΕΧΕΙΑ ΣΤΗ ΣΕΛ. 8

Προτάσεις του βουλευτή Κ. Σφυρίου

Εθνική συνεννόηση για τα δίκαια στο Αιγαίο

Μεγάλη ανάγκη για ενότητα

ΠΡΑΓΜΑΤΟΠΟΙΗΘΗΚΕ στο Εθνικό Θέατρο η εκδήλωση του Πολιτιστικού Οργανισμού του Δήμου Ρόδου κατά την οποία μίλησε ο βουλευτής και πρώην υπουργός Κοσμάς Σφυρίου με θέμα «Τα εθνικά μας δίκαια στο Αιγαίο, βάση για ενότητα και εθνική συνεννόηση».

● Ο κ. Σφυρίου τόνισε, ότι σκοπός της ομιλίας του είναι η συμβολή στην ενημέρωση

ΣΥΝΕΧΕΙΑ ΣΤΗ ΣΕΛ. 10

Ο υφυπουργός Υγείας

Δήλωσε αναρμόδιος για το νοσοκομείο

ΥΠΟΒΛΗΘΗΚΕ ΝΕΑ ΠΡΟΤΑΣΗ

ΑΝΑΡΜΟΔΙΟΣ να δώσει απάντηση για το θέμα του νέου νοσοκομείου δήλωσε χτες ο υφυπουργός Κοινωνικών Ασφαλίσεων κ. Σιούφας, ο οποίος όμως δεσμεύθηκε να μεταφέρει στον υπουργό Υγείας κ. Σούρλα όλα όσα τέθηκαν στον ίδιο από την επιτροπή που έχει συσταθεί για το νέο νοσοκομείο, από το δήμαρχο και το νομάρχη.

● Στο μεταξύ σημαντική θεωρείται η εξέλιξη που είχε το θέμα του νέου νοσοκομείου και συγκεκριμένα, ομόφωνα έγινε αποδεκτή πρόταση που έκανε ο νομάρχης Γ. Χαραλαμπόπουλος στην επιτροπή, στο ΤΕΕ και σε άλλους τοπικούς παράγοντες, όλα τα ταμεία να μεταφερθούν στο σημερινό νοσοκομείο αντί να κτίσουν δικά τους κτίρια και να

ΣΥΝΕΧΕΙΑ ΣΤΗ ΣΕΛ. 8

Με λαμπρές εκδηλώσεις

Εορτάζεται η Ενσωμάτωση

ΣΤΙΣ 11 Π.Μ. Η ΠΑΡΕΛΑΣΗ

ΜΕ ΛΑΜΠΡΟΤΗΤΑ η Ρόδος και τα άλλα νησιά της Δωδεκανήσου γιορτάζουν σήμερα την 44η επέτειο της Ενσωμάτωσης με την Ελλάδα. Επίκεντρο των εκδηλώσεων είναι η Ρόδος, όπου παρουσία πολλών επισήμων θα εορταστεί η ιστορική επέτειος. Ηδη από χτες το βράδυ άρχισαν να καταφθάνουν στο

ΣΥΝΕΧΕΙΑ ΣΤΗ ΣΕΛ. 8

Το ΤΕΕ διαπιστώνει:

Εντονη η κρίση στον τομέα της οικοδομής

ΘΑ ΕΧΕΙ ΚΑΙ ΔΙΑΡΚΕΙΑ

ΣΥΝΕΔΡΙΑΣΕ προχθές το βράδυ, η αντιπροσωπεία του ΤΕΕ Δωδεκανήσου και ασχολήθηκε με διάφορα θέματα της αρμοδιότητάς της. Ειδικότερα, τα μέλη της αντιπροσωπείας αντάλλαξαν απόψεις αναφορικά με το θεσμικό πλαίσιο που διέπει το ΤΕΕ. Αποφασίστηκε να υποβληθούν συγκεκριμένες προτάσεις, βασικοί άξονες των οποίων είναι η αναλογικότερη εκπροσώπηση των μηχανικών, η δημιουργία πιο ευέλικτου και αντιπροσωπευτικού σχήματος και άλλα.

ΣΥΝΕΧΕΙΑ ΣΤΗ ΣΕΛ. 8

Ερευνα για τις αποφάσεις ναρκωτικών στη Ρόδο

Ερευνα όλων των αποφάσεων που αφορούν ναρκωτικά και εκδόθηκαν στα δικαστήρια της Ρόδου, θα γίνει σύντομα. Εντολή έδωσε ο πρόεδρος του Αρείου Πάγου Βασ. Κόκκινος. Θα γίνει σύγκριση των αποφάσεων. Διατάχθηκε προανάκριση για την κοκαΐνη. Οι σύριγγες δεν προέρχονται πάντα από χρήση ναρκωτικών. Στη 3η σελίδα η σχετική έρευνα.

Η ΜΠΥΡΑ ΑΠΟ ΤΗ ΦΙΝΛΑΝΔΙΑ



Από την O.K. SERVICES ΕΠΕ
Τηλ: 26685, 22351-2

Η νέα μας διεύθυνση είναι:

Άννης Μαρίας 38
851 00 Ρόδος

Τηλ./Fax.: 25553

Όπως πάντα είμαστε έτοιμοι να σας εξυπηρετήσουμε

ΑΣΦΑΛΕΙΕΣ ΖΩΗΣ
SCOPLIFE
ΕΙΔΙΚΗ ΚΑΙ ΜΟΝΑΔΙΚΗ
ΧΛ-7/3

UNIDATA
ΜΗΧΑΝΟΡΓΑΝΩΣΗ ΕΠΙΧΕΙΡΗΣΕΩΝ
• ΕΜΠΕΙΡΗ
• ΠΡΟΣΙΤΗ
• ΥΠΕΥΘΥΝΗ
• ΑΠΟΤΕΛΕΣΜΑΤΙΚΗ
ΡΟΔΟΣ: ΑΛ. ΔΙΑΚΟΥ 7Α ΤΗΛ. 32752
ΑΘΗΝΑ: ΑΒΕΡΩΦ 9 ΤΗΛ. 5226308 - 5226 292

«ELLINIKON»
PIANO RESTAURANT
piano restaurant



ΚΥΡΙΑΚΗ 8 ΜΑΡΤΙΟΥ
ΓΥΝΑΙΚΕΣ ΓΙΟΡΤΑΣΤΕ ΜΑΖΙ ΜΑΣ
Το περιβάλλον μας είναι γνωστό
Στο πιάνο ο ΓΙΩΡΓΟΣ ΧΑΤΖΗΑΝΤΩΝΗΣ με τον ΑΝΔΡΕΑ ΣΤΕΦΑΝΟΥ θα σας καταπλήξουν
ΚΡΑΤΗΣΕΙΣ ΤΗΛ. 28111 - 63711
17058-7/3

ΕΠΙΣΤΗΜΟΝΙΚΟ ΚΕΝΤΡΟ ΥΓΕΙΑΣ και ΟΜΟΡΦΙΑΣ
Μόνο για ΑΝΔΡΕΣ
Τώρα ΑΔΥΝΑΤΙΣΜΑ με υπερσύγχρονα ηλεκτρονικά μηχανήματα
ΞΕΚΟΥΡΑΣΤΑ - ΥΓΙΕΙΝΑ - ΜΟΝΙΜΑ ΑΠΟΤΕΛΕΣΜΑΤΑ
Δενδρινού16 MAN'S CLUB τηλ. 25365 ΧΛ-31/3

ΖΟΡΜΠΑΣ
ΟΜΟΡΦΕΣ ΑΠΟΚΡΙΑΤΙΚΕΣ ΒΡΑΔΥΕΣ
ΚΡΑΤΗΣΕΙΣ ΤΗΛ. 36430 - 91307
ΧΛ-7/3

ΦΕΤΑ ΔΩΔΩΝΗΣ:
Την καθιέρωσε η ποιότητά της!
ΤΥΡΙΑ ΔΩΔΩΝΗΣ:
Αγνά και γευστικά!
ΔΩΔΩΝΗ
Το όνομα τα λέει όλα!!!
ΑΠΟΚΛ. ΑΝΤΙΠΡ. ΔΩΔ/ΣΟΥ
Θ. ΤΣΟΥΒΑΛΗΣ & ΣΙΑ Ο.Ε.
ΤΗΛ. ΠΑΡΑΓΓ. 30021
X292-13-3

Η ΚΟΙΝΟΤΗΤΑ ΑΡΧΑΓΓΕΛΟΥ
ΣΑΣ ΠΡΟΣΚΑΛΕΙ
ΤΗΝ ΚΑΘΑΡΗ ΔΕΥΤΕΡΑ ΣΤΟ ΑΡΧΑΓΓΕΛΙΤΙΚΟ ΚΑΡΝΑΒΑΛΙ ΠΟΥ ΞΑΝΑΖΩΝΤΑΝΕΥΕΙ.
Μια οργάνωση του Ρ/Σ FM-1 και της διαφημιστικής εταιρίας RAC με την υποστήριξη των ξένων γλωσσών ΚΟΥΛΑΣ ΓΙΑΚΟΥΜΑΚΗ
ΟΛΟΙ ΣΤΟΝ ΑΡΧΑΓΓΕΛΟ ΤΗΝ ΚΑΘΑΡΗ ΔΕΥΤΕΡΑ
9/3/92
17046-7/3

ΕΤ1 ΕΡΤ — ΕΤ2 ΕΡΤ

07.50 ΕΝΑΡΞΗ - ΠΑΡΟΥΣΙΑΣΗ ΠΡΟΓΡΑΜΜΑΤΟΣ
8.00 ΕΚΠΑΙΔΕΥΤΙΚΗ ΤΗΛΕΟΡΑΣΗ
9.30 ΠΑΙΔΙΚΟ ΠΡΟΓΡΑΜΜΑ
11.15 ΤΥΧΗ ΚΑΙ ΓΝΩΣΕΙΣ
Αποκριάτικο ψυχαγωγικό πρόγραμμα
13.20 ΚΛΑΣΙΚΕΣ ΙΣΤΟΡΙΕΣ
Η Καρθαγένη στις φλόγες
14.00 ΕΙΔΗΣΕΙΣ
14.10 ΚΛΑΣΙΚΕΣ ΙΣΤΟΡΙΕΣ ΣΥΝΕΧΕΙΑ
15.15 ΠΟΔΟΣΦΑΙΡΟ
17.05 ΜΑΓΚΑΪΒΕΡ
18.00 ΕΙΔΗΣΕΙΣ
18.05 ΛΟΓΩ ΤΙΜΗΣ
19.00 ΤΟ ΚΑΡΝΑΒΑΛΙ ΤΗΣ ΠΑΤΡΑΣ
20.30 ΜΑΓΚΑΖΙΝΟ
21.00 ΕΙΔΗΣΕΙΣ
21.25 Ο ΚΑΙΡΟΣ
21.30 Η ΙΣΤΟΡΙΑ ΤΗΣ ΤΖΟΖΕΦΙΝΜΠΕΪΚΕΡ
Μίνι σειρά
24.00 ΕΙΔΗΣΕΙΣ
00.05 Η ΙΣΤΟΡΙΑ ΤΗΣ ΤΖΟΖΕΦΙΝΜΠΕΪΚΕΡ
00.20 ΕΛΛΗΝ. ΤΑΙΝΙΑ
Μάγκες και μόρτισσες

13.00 ΕΙΔΗΣΕΙΣ
13.15 ΔΗΜΟΤΙΚΟΙ ΧΟΡΟΙ ΚΑΙ ΤΡΑΓΟΥΔΙΑ ΑΠΟ ΟΛΗ ΤΗΝ ΕΛΛΑΔΑ
13.45 ΤΑ ΠΑΙΔΙΑ ΚΑΙ ΕΜΕΙΣ
14.30 Η ΠΕΡΙΠΕΤΕΙΑ ΕΝΟΣ ΠΟΙΗΜΑΤΟΣ
15.00 ΕΙΔΗΣΕΙΣ
15.05 Η ΕΤ 2 ΣΤΗ ΒΟΥΛΗ
16.30 ΟΡΚΙΣΤΕΙΤΕ ΠΑΡΑΚΑΛΩ
17.00 ΕΙΔΗΣΕΙΣ
17.10 ΣΤΙΓΜΕΣ ΤΗΣ ΕΒΔΟΜΗΣΤΕΧΝΗΣ
18.30 ΜΟΥΣΙΚΟ ΠΡΟΓΡΑΜΜΑ
18.45 ΑΘΛΗΤΙΚΟΙ ΠΑΛΜΟΙ
20.30 ΣΤΙΓΜΕΣ ΑΠΟ ΤΟ ΕΛΛΗΝΙΚΟ ΤΡΑΓΟΥΔΙ
21.30 ΕΙΔΗΣΕΙΣ
22.00 ΑΠΟΚΡΙΑΤΙΚΟ ΠΡΟΣΚΛΗΤΗΡΙΟ
24.00 ΕΙΔΗΣΕΙΣ
00.15 ΣΑΝ ΣΗΜΕΡΑ
00.00 ΕΛΛΗΝΙΚΗ ΤΑΙΝΙΑ

ΡΑΔΙΟΦΩΝΟ-ΣΤΑΘΜΟΣ ΡΟΔΟΥ

06.00 Εναρξη - *ΕΡΑ - 4*
07.00 Πρώτη ενημερωτική ζώνη
09.00 ΕΡΑ - 1
10.05 Ελαφρά ελληνικά τραγούδια
10.30 Τα γεγονότα σήμερα(δεύτερηενημερωτική ζώνη)
12.30 Το ελληνικό τραγούδιμιαπεριπέτεια
13.30 Αναλυτικό τοπικό δελτίο - ειδήσεις στα αγγλικά
14.00 ΕΡΑ 2 (στον παλμό τωνγεγονότων)
15.00 Στο ρυθμό της νεολαίας
16.00 Μουσικό μαγκαζίνο (με συμμετοχή ακροατών)
17.00 Σύντομη τοπική ενημέρωση
17.04 Αναδρομές (κάθε Πέμπτη - η σύγχρονη γυναίκα)
18.00 ΕΡΑ 2
21.00 ΕΡΑ 4
24.15 Τέλος του προγράμματος για τα μεσαία.
Τα FMλειτουργούνμέχριτο πρωί

Δωδεκανησιακά εικοσιτετράωρα

Χιούμορ

ΥΣΤΑΤΗ ΕΙΛΙΚΡΙΝΕΙΑ

Ενας χωριάτης έχει έντεκα παιδιά. Η γυναίκα του του χαρίζει άλλο ένα. Αντί όμως το τελευταίο να είναι καστανό όπως τα άλλα είναι μελαχροινό. Του χωριάτη του μπαίνουν ψύλοι στ' αυτιά και ρωτάει τη γυναίκα του. Αυτή λέει:

—Δικό σου είναι, καλέ, σε βεβαιώνω.

Κάθε πρωί, ρωτάει τη γυναίκα του:

—Μαρία, δικό μου είναι το παιδί;

—Σου ορκίζομαι ότι είναι δικό σου.

—Κάποτε η Μαρία αρρώστησε βαρειά. Πρόκειται να πεθάνει. Ο άντρας της την ρωτάει για τελευταία φορά.

—Είναι δικό μου το παιδι, Μαρία;

—Ψεύτικο όρκο δεν έκανα ποτέ, το παιδί είναι δικό σου. Και μ' έναν ύστατο αναστεναγμό:

—Τ' άλλα έντεκα δεν είναι δικά σου!

ΔΥΟΜΗΝΕΣ!!

—Και είσαι πολύ μεγαλύτερος από τον αδελφό σου το Γιώργο;

—Α μπα! Μόλις δύο μήνες.

ΦΑΡΜΑΚΕΙΑ

Για τα διημερεύοντα και διανυκτερεύοντα φαρμακεία μπορείτε να απευθύνεστε στο τηλ. 107.

ΒΕΝΖΙΝΑΔΙΚΑ

Σήμερα διανυκτερεύει το πρατήριο βενζίνης του Παπαστέργου (Λ. Κρεμαστής).

Στα πειαχτά

●ΠΟΛΥ ΣΗΜΑΝΤΙΚΗ είναι η σημερινή μέρα για όλους μας! Και σε καμιά περίπτωση δεν μπορεί να περάσει απαρατήρητη, όπως συμβαίνει σε άλλες επετείους. Οσοι έζησαν τις μέρες εκείνες του 1948, έχουν να θυμηθούν πολλά. Και αν μπορούν θα πρέπει να τα μεταφέρουν στους νεώτερους για να καταλάβουν τι θα πει απελευθέρωση!

● ΚΑΙ ΣΑΦΝΙΚΑ - εκεί κανένας που δεν το περίμενε - η Ρόδος βρέθηκε στην πρώτη γραμμή της επικαιρότητας. Και αιτία ήταν ο σούπερ τυχερός του Λαϊκού Λαχείου, που με το αστρονομικό ποσό που κέρδισε, έκανε ολόκληρη την Ελλάδα να ...παραμιλά. Πεντακόσια εκατομμύρια δραχμές είναι αυτά, και όχι ...πενταροδεκάρες!

●ΕΝΑΣ ΚΥΡΙΟΣ ήρθε πριν μερικούς μήνες και μας «φλόμωσε» στο ψέμα. (Οχι, εμάς αλλά αυτούς που τον πίστεψαν). Και έφτιαξε ένα πρόγραμμα, που θα μεταδιδόταν ζωντανό από την τηλεόραση την ημέρα της Ενσωμάτωσης, όπως έλεγε αυτός! Τελικά, θα γίνουν κάποιες μαγνητοσκοπήσεις (!) και θα μεταδοθούν κονσέρβες από την τηλεόραση. Και του χρόνου!..

●ΜΠΟΡΕΙ να μας εξηγήσει κανένας τι συμβαίνει με το Υγειονομείο; Γιατί από διάφορες συνοικίες μας τηλεφωνούν και μας λένε ότι η επέμβαση του Υγειονομείου για τις περιπτώσεις που παραβιάζεται ο υγειονομικός κανονισμός, έρχεται με πολύ μεγάλη καθυστέρηση και αφού γίνουν πολλά τηλεφωνήματα. Ποιός είναι ο λόγος της καθυστέρησης αυτής; Η έλλειψη προσωπικού ή η ανυπαρξία της υπηρεσίας αυτής;

●ΔΕΝ ΥΠΑΡΧΕΙ καμιά αμφιβολία ότι τις μέρες αυτές θα έχουμε μια μεγάλη κίνηση στην αγορά. Για τρεις μέρες θα είναι αργία. Ετσι, όλος ο κόσμος θα τρέξει για να κάνει τα φώνια του. Μήπως, θα πρέπει να γίνουν και οι ανάλογοι έλεγχοι στα καταστήματα; Ιδιαίτερα σε εκείνα που πουλούν θαλασσινά!..

● Η ΥΠΟΘΕΣΗ με τη λειτουργία ιδιωτικού ραδιοσταθμού στην Κάλυμνο, έχει μεγάλη πλάκα! Ο ιδιοκτήτης σημαίνον κυβερνητικό στέλεχος, φέρεται να «έφτιαξε» δικιά του άδεια για να λειτουργήσει το ραδιοσταθμό! (Ετσι τουλάχιστο καταγγέλει εφημερίδα της Αθήνας). Ποιός είπε ότι δεν είμαστε ένα κράτος της πλάκας;

Ειδήσεις από το παρελθόν...

ΠΡΟΟΔΟΣ
19 ΙΟΥΝΙΟΥ 1952

Η ΧΩΡΙΚΗ ΒΙΟΤΕΧΝΙΑ

Χθες την μεσημβρίαν έλαβον χώραν τα εγκαίνια του παρά την πλατείαν του Αγίου Νικολάου νέου καταστήματος του Οργανισμού Χωρικής Βιοτεχνίας.

Εις τα εγκαίνια παρέστησαν ο Γενικός Διοικητής κ.. Γεωργάκης, ο Σεβασμιώτατος Μητροπολίτης κ. Σπυρίδων, ο βουλευτής κ. Κωτιάδης, ο Διοικητής Χωροφυλακής κ. Μπαταλιάς, οι διευθυνταί διαφόρων υπηρεσιών και Οργανισμών και πλείστοι προσκεκλημένοι.

Κατ' αρχάς ετελέσθη αγιασμός και ωμίλησεν συντόμως ο Σεβασμιώτατος Μητροπολίτης κ. Σπυρίδων εξάρας τα ικανοποιητικά αποτελέσματα τα οποία δύνανται να έχουν τοιούτου είδους εγχώριοι βιοτεχνίαι.

Εν συνεχεία ωμίλησεν ο Γενικός Διοικητής κ. Γεωργάκης ο οποίος μεταξύ άλλων υπεσχέθη ότι εφ' όσον έγινεν αρχή, θα καταβάλη εντόνους προσπαθείας δια την εξάπλωσιν της χωρικής βιοτεχνίας εις όλα τας συνοικίας, εις όλα τα χωρία και εις όλας τας νήσους της Δωδ/σου. Τους δύο αργαλειούς που έχομεν προς το παρόν είπεν ο κ. Διοικητής πρέπει και το υπόσχομαι να τους κάνωμεν διακοσίους.

Η τελετή των εγκαινίων έληξεν με την συμβολικήν έναρξιν της χρησιμοποιήσεως των κομισθέντων αργαλειών υπό των εργατριών.

ΑΝΑΦΛΕΞΙΣ ΒΕΝΖΙΝΗΣ

Χθες το απόγευμα ενώ ο Πέτρος Σιμιήης, ετών 45, ησχολείτο εις το επί της οδού Πυθαγόρα 36 καθαριστήριον με τον καθαρισμόν ενδυμάτων δια βενζίνης, αύτη ανεφλέγη αιφνιδίως με αποτέλεσμα να μεταδοθή το πυρ και εις τα ενδύματα του Σιμιήη. Ούτος ήρχισε κραυγάζων, εις τας φωνάς του δε προσέτρεξεν πρώτος ο αγαπητός Κάππας, ετών 42 όστις ενώ προσεπάθη να διασώση τον καιόμενον υπέστη εγκαύματα εις διάφορα μέρη του σώματος. Αμφότεροι μετεφέρθησαν εις το Κρατικόν Νοσοκομείον όπου και τους παρεσχέθη η δέουσα ιατρική περιθαλψις. Εκ τούτων ο μεν Σιμιήης φέρει εγκαύματα α' βαθμού, ο δε Κάππας β' βαθμού.

ΣΥΓΚΕΝΤΡΩΣΙΣ ΣΥΚΩΝ

Πληροφορούμεθα ότι η Ενωσις Γεωργικών Συνεταιρισμών θα ενεργήση και εφέτος συγκέντρωσιν σύκων. Προς τούτο υπό των εκπροσώπων του γεωργικού μας κόσμου συζητείται ο καθορισμός της κατωτάτης τιμής εξαγοράς σύκων ήτις θα ισχύση καθ' όλην την διάρκειαν της συγκεντρώσεως.

ΤΟΠΟΘΕΤΗΣΕΙΣ ΓΥΨΟΣΑΝΙΔΕΣ



ΧΩΡΙΣΜΑΤΑ - ΨΕΥΔΟΡΟΦΕΣ
ΣΠΑΤΟΥΛΑΡΙΣΜΑΤΑ
ΕΛΑΙΟΧΡΩΜΑΤΙΣΜΟΙ

ΟΡΓΑΝΟΠΟΥΛΟΣ ΚΩΝ/ΝΟΣ
ΤΗΛ. 94604

1332-7/3

ΚΙΝΗΜΑΤΟΓΡΑΦΟΙ

ΜΕΤΡΟΠΟΛ

ΠΡΟΓΡΑΜΜΑΤΑ
5.30-7.30, 7.30-9.30
9.30-11.30 Τηλ. 28400
Μια καταιγιστική περιπέτεια βασισμένη στο μυστικό όπλο της Αμερικής. Μόνο δέκα από τους εκατό μπορούν να γίνουν SEALS. (Ασσοι στην αεροπορία, στο ναυτικό και στο στρατό).

ΟΜΑΔΑ ΕΙΔΙΚΩΝ ΚΑΤΑΣΤΡΟΦΩΝ

AMERICA'S TOP SECRET WEAPON
Α' Προβολής - Κατάλληλο
Η ομάδα που πάντα κατωρθώνει τα αδύνατα, όπου διαταχθεί.
Πρωταγωνιστούν:
ΤΣΑΡΛΥ ΣΗΝ (ΠΛΑΤΟΥΝ)
ΜΑΪΚΛ ΜΠΗΝ
(ΕΞΟΛΟΘΡΕΥΤΗΣ)

ΠΑΛΛΑΣ

ΠΡΟΓΡΑΜΜΑΤΑ
5.30-7.30, 7.30-9.30
9.30-11.30. Τηλ. 24475
Η πιο συγκλονιστική ερμηνεία των τελευταίων ετών για το Ρόμπερτ Ντε Νίρο. Στη μαύρη περίοδο του Χόλυγουντ, δεν δέχθηκε να παίξει το παιχνίδι των ισχυρών.

ΕΝΟΧΟΣ ΧΩΡΙΣ ΑΠΟΔΕΙΞΕΙΣ

Α' Προβολής - Κατάλληλο από 13 ετών
Πρωταγωνιστούν:
ΡΟΜΠΕΡΤ ΝΤΕ ΝΙΡΟ
ΑΝΕΤ ΜΠΕΝΙΓΚ

TITANIA

ΠΡΟΓΡΑΜΜΑΤΑ
5.30, 7.30, 9.30 Τηλ. 25876
Αγαπώ τα λεφτά. Ενα πράγμα αγαπώ πιο πολύ... Τα λεφτά των άλλων.
ΝΤΑΝΥ ΝΤΕ ΒΙΤΟ
Μια απολαυστική κωμωδία μεγάλη επιτυχία σε ΗΠΑ - Ευρώπη.

ΜΕ ΤΑ ΛΕΦΤΑ ΤΩΝ ΑΛΛΩΝ

OTHER PEOPLE'S MONEY
Πρωταγωνιστούν:
ΝΤΑΝΥ ΝΤΕ ΒΙΤΟ
ΓΚΡΕΚΟΡΥ ΠΕΚ
ΠΗΝΕΛΟΠΗ ΑΝ ΜΙΛΕΡ
Σκηνοθεσία: ΝΟΜΑΝ ΤΖΟΥΙΣΟΝ
ΤΗΔΕΥΤΕΡΑ
Το γεγονός της χρονιάς
ΚΕΒΙΝ ΚΟΣΤΝΕΡ J.F.K.

ΔΗΜΟΤΙΚΟ

ΠΡΟΓΡΑΜΜΑΤΑ
7.30-9.30, 9.30-11.30.

ΣΗΜΕΡΑ
Η ζωή ενός ζευγαριού, την περίοδο της «Ανοιξης της Πράγας»

Η ΑΒΑΣΤΑΧΤΗ ΕΛΑΦΡΟΤΗΤΑ ΤΟΥ ΕΙΝΑΙ

Σκηνοθεσία:
ΦΙΛΙΠ ΚΑΟΥΦΜΑΝ
Πρωταγωνιστούν:
ΝΤ. ΝΤΕΗ
ΖΥΛΙΕΤ ΜΠΙΝΟΣ



ΚΡΗΤΙΚΟΥ ΒΑΣΙΛΕΙΑ
Διπλωματούχο Μέντιουμ
Ψυχοερευνήτρια - χαρτομαντεία χειρομαντεία - ειδική στην τράπουλα
ΚΛΕΙΔΙ ΤΟΥ ΤΑΡΩ
Δέχεται κάθε μέρα εκτός ΚΥΡΙΑΚΗΣ από 8-13 και 4-8μ.μ.
ΑΓΙΟΥ ΦΑΝΟΥΡΙΟΥ 26
ΠΑΛΑΙΑ ΠΟΛΗ
3214-23/3

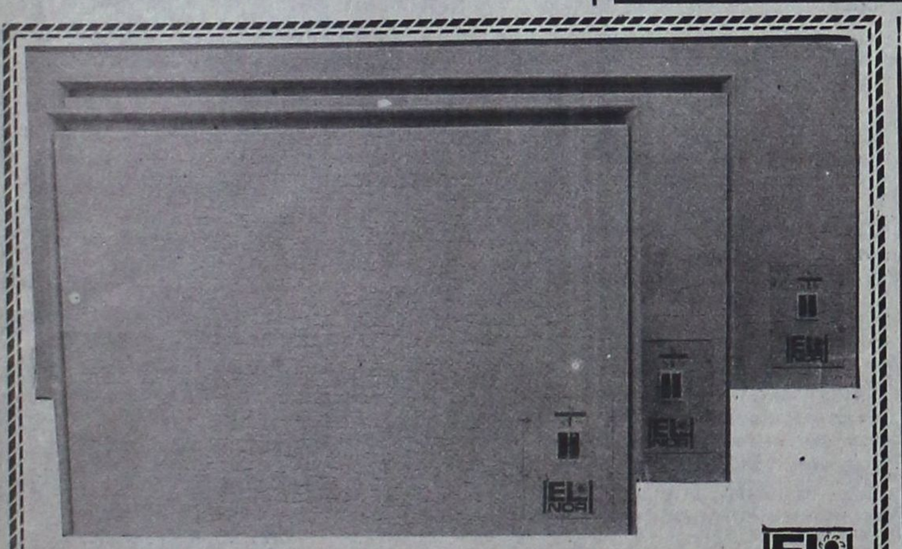

ΘΕΡΜΟΠΟΜΠΟΙ ΝΟΡΒΗΓΙΑΣ
ΟΙΚΟΝΟΜΙΚΗ, ΥΓΙΕΙΝΗ και ΑΘΟΡΥΒΗ ΘΕΡΜΑΝΣΗ
ΜΕΛΕΤΗ και ΕΓΚΑΤΑΣΤΑΣΗ ΔΩΡΕΑΝ
ΑΝΤΙΠΡΟΣΩΠΟΣ ΡΟΔΟΥ
Ν. ΚΑΜΠΟΥΡΑΚΗΣ - Μ ΦΛΑΓΚΟΣ Ο.Ε.
ΑΓ. ΑΝΑΣΤΑΣΙΑΣ 9 ΡΟΔΟΣ ΤΗΛ. 31320 - 20859
Δύο χρόνια εγγύηση
Μ. 20

SKEVOS'S TRAVEL
«SKEVOS'S» TRAVEL

ΔΡΟΜΟΛΟΓΙΑ ΓΡΑΜΜΩΝ ΣΤΡΙΝΤΖΗ
F/B IONIAN SUN

Α. Γνωρίζουμε εις το επιβατηγό κοινό ότι τα δρομολόγια του F/B «IONIAN SUN» από ΡΟΔΟ έχουν ως εξής:

ΚΑΘΕ ΤΡΙΤΗ: 13.00 ΚΩ - ΚΑΛΥΜΝΟ - ΑΣΤΥΠΑΛΑΙΑ - ΜΥΚΟΝΟ - ΤΗΝΟ - ΑΝΔΡΟ - ΡΑΦΗΝΑ

ΚΑΘΕ ΠΕΜΠΤΗ: 13.00 ΤΗΛΟ - ΝΙΣΥΡΟ - ΚΩ - ΜΥΚΟΝΟ - ΤΗΝΟ - ΑΝΔΡΟ - ΡΑΦΗΝΑ

Το άψογο σέρβις, η ταχύτητα και η συνέπεια αποτελούν ένα ακόμη λόγο για να ταξιδεύετε μαζί μας

Δεχόμεθα επιβάτες και οχήματα

ΚΕΝΤΡΙΚΟ ΠΡΑΚΤΟΡΕΙΟ ΓΡΑΜΜΩΝ ΣΤΡΙΝΤΖΗ
«SKEYOS'S TRAVEL»
ΑΜΕΡΙΚΗΣ 111 ΤΗΛ. 22461 - 22354
85100 ΡΟΔΟΣ
M26

ΑΓΟΡΑΖΩ
ΧΡΥΣΑΦΙΚΑ
ΚΟΣΜΗΜΑΤΑ
ΝΟΜΙΣΜΑΤΑ
ΧΡΥΣΑ ΔΟΝΤΙΑ
ΜΕΤΟΧΕΣ
ΑΝΤΙΚΕΣ
ΩΡΟΛΟΓΙΑ
ΔΑΝΕΙΑ ΕΠΙ ΕΝΕΧΥΡΩ
ΔΗΜ. ΘΕΟΔΩΡΑΚΗ 15
Α' ΟΡΟΦΟΣ
30/11

Φωτολιθογραφική ΡΟΔΟΥ
● Για ό,τι θέλετε να τυπώσετε...
με φροντίδα στη ΛΕΠΤΟΜΕΡΕΙΑ
Παπαστεργίου Σωτήρης
Τηλ.36784
ΠΧ133

Θα συζητηθούν στο Δήμο

Δέκα αιτήσεις για νέα καταστήματα

Τα έξη για ηλεκτρονικά

ΔΕΚΑ ΝΕΕΣ αιτήσεις για χορήγηση αδείας λειτουργίας καταστημάτων πρόκειται να συζητήσει το δημοτικό συμβούλιο της Ρόδου στη συνεδρίαση της ερχόμενης Τετάρτης. Είναι χαρακτηριστικό ότι οι έξη αιτήσεις αφορούν την εγκατάσταση ηλεκτρονικών παιχνιδιών σε ήδη λειτουργούντα καφενεία.

◆ Η αρμόδια υπηρεσία του Δήμου προτείνει όπως χορηγηθούν όλες οι άδειες αυτές. Ειδικότερα, η εισήγηση της επιτροπής αναφέρει μεταξύ άλλων και τα εξής:

«Η Επιτροπή Πολεοδομικών θεμάτων και Τεχνικού Σχεδιασμού του Δήμου Ρόδου στη συνεδρίαση της στις 3/3/92 ασχολήθηκε με τη χορήγηση από το Δημο άδειας ίδρυσης καταστημάτων και εξέτασε τις παρακάτω περιπτώσεις:

1) Αίτηση με αριθμ. πρωτ. 1729/2-3-92 του κ. Λιάγκα Κων/νου για χορήγηση άδειας ίδρυσης καταστήματος καφενείου - οβελιστηρίου με χρήση τεχνικών (ηλεκτρονικών) παιχνιδιών στην οδό Λονδίνου 5 και Ρώμης.

Το Δ.Σ. με υπ' αριθμ. 45/17-2-92 πρόσφατη απόφαση του ενέκρινε την χορήγηση άδειας ίδρυσης του παραπάνω καταστήματος όπου ο αιτών δεν ζητούσε την έγκριση λειτουργίας ηλεκτρονικών παιχνιδιών στην οδό Λονδίνου 5 και Ρώμης.

Σύμφωνα όμως με το αριθμ. πρωτ. 2895/91 έγγραφο του υπουργείου Υγείας και Πρόνοιας και Κοινωνικών Ασφαλίσεων για την τοποθέτηση τεχνικών - ηλεκτρονικών παιχνιδιών στην οδό Λονδίνου 5 και Ρώμης.

Το Δ.Σ. με υπ' αριθμ. 642/10-12-90 απόφαση του ενέκρινε την άδεια ίδρυσης του καφενείου και τώρα λόγω της εγκυκλίου 2895/91 του υπουργείου Υγείας και Πρόνοιας αιτείται η νέα άδεια ίδρυσης του καταστήματος καφενείο με χρήση τεχνικών (ηλεκτρονικών).

3) Αίτηση με αριθμ. πρωτ. 1377/19-2-92 του κ. Θυρή Φίλιππου του Γεωργίου για χορήγηση άδειας ίδρυσης καταστήματος αναψυκτηρίου με χρήση τεχνικών (ηλεκτρονικών) στην οδό Απολλωνίου Ροδίου 59.

Το Δ.Σ. με την υπ' αριθμ. 737/28-12-90 απόφαση του ενέκρινε την άδεια ίδρυσης του αναψυκτηρίου και τώρα ζητείται νέα άδεια ίδρυσης αναψυκτηρίου με χρήση τεχνικών (ηλεκτρονικών).

4) Αίτηση με αριθ. πρωτ. 1329/18-2-92 του κ. Κατσαρά Γεωργίου του Αθανασίου με χρήση τεχνικών (ηλεκτρονικών) στην οδό Κ. Κωνσταντινίδη 4.

Το Δ.Σ. με την υπ. αριθμ. 520/31-10-90 απόφασή του ενέκρινε την χορήγηση της άδειας ίδρυσης του αναψυκτηρίου και τώρα ο ενδιαφερομένος ζητά με νέα αίτηση του άδεια ίδρυσης αναψυκτηρίου με χρήση τεχνικών (ηλεκτρονικών) σύμφωνα με την προαναφερθείσα απόφαση του υπουργείου Υγείας και Πρόνοιας.

5) Αίτηση με αριθμ. πρωτ. 1415/20-2-92 του κ. Κρητικού Μιχαήλ του Δημητρίου για χορήγηση άδειας ίδρυσης αναψυκτηρίου με χρήση τεχνικών (ηλεκτρονικών) στην οδό Βατίου 6.

Το Δ.Σ. με την υπ. αριθμ. 196/3-5-92 απόφασή του ενέκρινε την χορήγηση της άδειας ίδρυσηςαναψυκτηρίου. Τώρα ζητείται άδεια ίδρυσης αναψυκτηρίου με χρήση τεχνικών (ηλεκτρονικών) σύμφωνα με την 2845/91 εγκύκλιο του υπουργείου Υγείας και Πρόνοιας.

6) Αίτηση με αριθμ. πρωτ. 1730/2-3-92 του κ. Διακομανώλη Σοφίας για χορήγηση άδειας ίδρυσης μπαρ με χρήση τεχνικών (ηλεκτρονικών) στην οδό Κρήτης 27-29. Πρόκειται για υπάρχον μπαρ που λειτουργεί μέχρι σήμερα στ' όνομα της ενδιαφερομένης και τώρα εν λόγω της εγκυκλίου 2895/91 αιτείται νέα άδεια ίδρυσης του καταστήματος.

7) Αίτηση με αριθμ. πρωτ. 1786/3-3-92 των κ.κ. Παλαιολόγου Παυλίδη και Παντελή Καλημέρη ως εκπροσώπων της εταιρίας «Εταιρία Εμποροεισαγωγική και Εκμεταλλεύσεων νυχτερινών κέντρων ΕΠΕ» για χορήγηση άδειας ίδρυσης κέντρου διασκέδασης με συγκρότημα μπαρ (δισκοθήκης), στην Πλατεία Ακαδημίας.

Πρόκειται για γνωστή δισκοθήκη INFERNO που λειτουργεί μέχρι σήμερα και τώρα λόγω αλλαγής των ιδιοκτητών αιτείται η νέα άδεια ίδρυσης.

8) Αίτηση με αριθμ. πρωτ. 1343/18-2-92 του κ. Κακούλη Σεβαστής για χορήγηση άδειας ίδρυσης αναψυκτηρίου στην οδό Κομνηνών 79.

Πρόκειται για ίδρυση νέου νέου καταστήματος.

9) Αίτηση του κ. Σταμάτη Αθανασίου του Λουκά με αρ. πρωτ. 10252/23-10-90 για χορήγηση άδειας ίδρυσης μπαρ εντός του ξενοδοχείου «STASA» στην Πλατεία Δωριέως 2 στην Μ. Πόλη.

10) Αίτηση με αριθμ. πρωτ. 1571/26-2-92 του κ. Βεστβέκεν Τόβε Ελίζαμπεθ για χορήγηση άδειας ίδρυσης μπαρ στην οδό Καθοπούλη 60.

Πρόκειται για υπάρχον κατάστημα που λειτουργούσε μέχρι τώρα και λόγω αλλαγης ιδιοκτήση αιτείται η νέα άδεια ίδρυσης.

Μήνυμα του Ι. Ζίγδη

Ο πρόεδρος της ΕΔΗΚ κ. Ι. Ζίγδης απέστειλε στο Νομάρχη Δωδ/σου κ. Γ. Χαραλαμπόπουλο, επ' ευκαιρία της 44ης επετείου από την Ενσωμάτωση της Δωδεκανήσου στην Ελλάδα, το ακόλουθο τηλεγράφημα:

«Θερμές ευχαριστίες ευγενική σας πρόσκληση συμμετάσχω εκδηλώσεις 44ης επετείου Ενσωμάτωσης Δωδεκανήσου Μητέρα Πατρίδας. Λυπάμαι, που λόγω απρόβλεπτων συνθηκών αδυνατώ απουσιάσω Αθήνα. Εύχομαι την καλλίτερη δυνατή επιτυχία φωτεινών εκδηλώσεων».

ΟΤΑΝ ΜΙΛΑΜΕ ΓΙΑ!!!
LA PIZZAGIO
DAL 1977 ΤΗΛ. 25581
4.14

ΕΚΚΛΗΣΗ ΒΟΗΘΕΙΑΣ

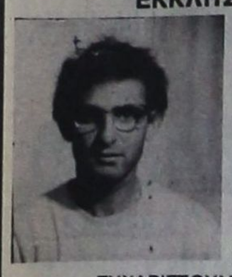

Ο εικονιζόμενος ΧΑΤΖΗΔΑΚΗΣ ΔΗΜΗΤΡΙΟΣ έχει ανάγκη να μεταβεί στην Αμερική για εγχείρηση στο αριστερό μάτι. Επειδή δεν έχει χρήματα παρακαλεί όποιον θέλει να τον βοηθήσει.
Με τη βοήθεια σας δίνεται το φως σε έναν 20χρονο νέο και τον βγάζετε από την κοινωνική απραξία και αφάνεια. Στην ΙΟΝΙΚΗ ΤΡΑΠΕΖΑ υπάρχει λογαριασμός υπ' αρ. 27410006, ο οποίος ανοίχτηκε για αυτόν το σκοπό.

ΕΥΧΑΡΙΣΤΟΥΜΕ ΓΙΑ ΤΗΝ ΚΑΤΑΝΟΗΣΗ

ΓΔ-7/2

Η Δ.Α.Ν.Ε. ΣΗΜΕΡΑ

ΔΡΟΜΟΛΟΓΙΑ από 16/2 - 15/4/92

1) Ε/Γ - Ο/Γ ΚΑΜΙΡΟΣ
ΚΑΘΕ ΤΕΤΑΡΤΗ-ΠΑΡΑΣΚΕΥΗ ΩΡΑ 12.00
ΚΑΙ ΚΑΘΕ ΚΥΡΙΑΚΗ ΩΡΑ 12.30 ΔΙΑ:
ΚΩ, ΚΑΛΥΜΝΟ, ΛΕΡΟ, ΠΑΤΜΟ, ΠΕΙΡΑΙΑ

2) Ε/Γ - Ο/Γ ΙΑΛΥΣΟΣ
α) Κάθε ΠΕΜΠΤΗ ΩΡΑ 12.00 ΔΙΑ:
ΚΩ, ΚΑΛΥΜΝΟ, ΛΕΡΟ, ΠΑΤΜΟ, ΠΕΙΡΑΙΑ
β) ΚΑΘΕ ΤΡΙΤΗ - ΣΑΒΒΑΤΟ
ΩΡΑ 18.00 EXPRESS ΔΙΑ ΠΕΙΡΑΙΑ

3) Ο/Γ ΛΙΝΔΟΣ
Πληροφορίες για τα ακριβή δρομολόγιά του, στο κεντρικό πρακτορείο Ρόδου
ΑΜΕΡΙΚΗΣ 95. Τηλ.: 30930 - 30942

Παρακαλούνται οι κ.κ. επιβάτες να προμηθεύονται εγκαίρως τα εισιτήριά των από τα κατά τόπους πρακτορεία, καθ' όσον η έκδοσή των επί των πλοίων επιβαρύνεται με 20%

Μάσκες - στολές
ΑΠΟΚΡΙΑΤΙΚΕΣ

Στο μαγικό μαγαζάκι θα βρείτε και πάλι την μεγαλύτερη συλλογή από μάσκες σε καινούρια σχέδια ΜΕ ΤΙΣ ΠΑΛΙΕΣ ΤΙΜΕΣ.

- Μάσκες σαν αληθινές με τέλειο μακιγιάζ
- Νέα σχέδια στολών για μεγάλους: Μεξικάνα, Μεξικάνος, Άραβας Χανούμισα, Καλόγρια, Καλόγερος, Κατάδικος, Παπούς, Διάβολος, Πειρατής, Σπανιόλα, Μαθήτρια, Μάγισσα, Κλόουν και πολλά άλλα σχέδια.
- Τις καταπληκτιές μάσκες από πολύχρωμα φτερά παραδείσιων πουλιών.
- Ολα τα χρώματα για μακιγιάζ
- Σπρέυ για τα μαλλιά, το σώμα, τα ρούχα
- Περούκες σε πολλά χρώματα με κοντά ή μακριά μαλλιά
- Ολα τα αξεσουάρ για πανκ
- Φαλάκρες και πολλά αξεσουάρ για κλόουν
- Μούσια και μουστάκια σε πολλά σχέδια
- Φάρσες απίθανες για πολλά γέλια... γιατί, το γέλιο μακραίνει τη ζωή.

....και καλές Αποκριές

ΤΟ ΜΑΓΙΚΟ ΜΑΓΑΖΑΚΙ
Οδός Δημ. Θεωδωράκη 18

3349-7/3

ΛΟΓΙΣΤΙΚΟ- -ΦΟΡΟΤΕΧΝΙΚΟ ΓΡΑΦΕΙΟ

✓ΤΗΡΗΣΗ ΒΙΒΛΙΩΝ Α,Β,Γ ΚΑΤΗΓΟΡΙΑΣ
✓ΦΟΡΟΛΟΓΙΚΕΣ ΔΗΛΩΣΕΙΣ
✓ΜΙΣΘΟΔΟΣΙΑ - ΕΡΓΑΤΙΚΑ
✓ΟΙΚΟΝΟΜΟΤΕΧΝΙΚΕΣ ΜΕΛΕΤΕΣ του Ν1892

Πλήρης υποστήριξη από οικονομολόγους φοροτέχνες - δικηγόρους

Πληροφορίες στα τηλ. 22454 - 21771 - 32639
Δημ. Αναστασιάδη 1 περιοχή Δασκάλων

2388-10/3

ΑΛΛΑΝΤΟΒΙΟΜΗΧΑΝΙΑ
ΑΦΟΙ ΒΟΥΛΓΑΡΗ ΑΕΒΕ

Φίλε καταναλωτή
Κόντρα στις καθημερινές αυξήσεις το πρατήριο της ΑΛΛΑΝΤΟΒΙΟΜΗΧΑΝΙΑΣ ΑΦΟΙ ΒΟΥΛΓΑΡΗ ΑΕΒΕ στο Ζέφυρο, καθορίζει ένα νέο επίπεδο ζωής.
Στηρίζει τον οικογενειακό προϋπολογισμό σου.
Μόνο εμείς μπορούμε γιατί είμαστε παραγωγοί.
Ιδού μερικές από τις τιμές μας.

Ζαμπόν Τοστίνο	720
Χοιρομέρι ΠΙΚ-ΝΙΚ	850
» ΤΣΟΠΕΤ - ΠΟΡΚ	790
Σαλάμι μπύρας	1220
Λουκάνικα χωριατ.	870
Λουκάνικα Hot - Dog	750
Μπέϊκον καπνιστό	1250
Μπριζόλα καπνιστή	1710
Παριζάκια - Παρίζα	850
Πίτσα μεγάλη με ταψί	400
» μεσαία	240
» μικρή	100
Ρώσικη σαλάτα	390
Mayo - Dresing	400
Τζατζίκι	550
Γραβιέρα Ρεθύμνου	1490
Φέτα Λασιθίου	1060

Επίσης σε μας θα βρείτε όλα τα ΚΡΗΤΙΚΑ προϊόντα: Μυζήθρα, Ξυνομυζήθρα, Ανθότυρους, Στακοβούτυρο, Τσικουδιά, Κρασί βαρελίσιο.
ΩΡΑΙ ΛΕΙΤΟΥΡΓΙΑΣ 08-15 ΤΗΛ. 33647

3258-20/3

Από ανώτατο δικαστικό λειτουργό

Ερευνα όλων των αποφάσεων για ναρκωτικά θα γίνει στη Ρόδο

Εδωσε εντολή ο κ. Βασ. Κόκκινος

Προανάκριση για την κοκαΐνη

Εξονυχιστική έρευνα σε όλες τις αποφάσεις που εκδόθηκαν από το Πρωτοδικείο Ρόδου και το Εφετείο Δωδεκανήσου και αφορούν υποθέσεις εμπορίας και χρήσης ναρκωτικών θα γίνει και στη Ρόδο, ύστερα από εντολή που δόθηκε από τον πρόεδρο του Αρείου Πάγου κ. Βασίλη Κόκκινο, κάτι που ήδη γίνεται σε άλλες περιοχές της χώρας.

Οπως αναφέρουν έγκυρες δημοσιογραφικές πληροφορίες μεταξύ των περιοχών στις οποίες διατάχθηκε να γίνει έλεγχος σε τέτοιου είδους υποθέσεις είναι και το νησί μας αφού από τα δικαστήριά μας έχουν εκδοθεί πάρα πολλές αποφάσεις για ναρκωτικά.

Η έρευνα θα γίνει για αποφάσεις που έχουν εκδοθεί τουλάχιστον μέσα στην τελευταία δεκαετία ενώ μέχρι στιγμής δεν έχει γίνει γνωστό ποιός ανώτερος δικαστικός θα ορισθεί γι αυτή την υπόθεση.

Ηδη, για το θέμα αυτό, έχουν ενημερωθεί οι εδώ δικαστικές αρχές οι οποίες άρχισαν την προετοιμασία γι αυτή την έρευνα, η οποία θα «τσεκάρει» εξονυχιστικά όλες τις υποθέσεις ναρκωτικών «μικρές - μεγάλες» οι οποίες έχουν εκδικαστεί κατά καιρούς στη Ρόδο και θα γίνει η ανάλογη «σύγκριση». Ο έλεγχος θα γίνει για να διαπιστωθεί εάν και κατά πόσο οι αποφάσεις που εκδόθηκαν είναι ανάλογες με το κατηγορητήριο και θα ερευνηθεί ακόμη αν οι κατηγορούμενοι έχουν εκτίσει τις ποινές τους και αν έχουν εκπληρώσει τις υποχρεώσεις τους.

Θα γίνει ό,τι ακριβώς γίνεται στη Θεσσαλονίκη από τον κ. Φλούδα ο οποίος έχει ανοίξει όλους τους φακέλους που αφορούν υποθέσεις ναρκωτικών και ελέγχει τα πάντα με σκοπό να διαπιστωθούν αν υπάρχουν περιπτώσεις παρεμβάσεων για μείωση ποινών και για ύπαρξη κάποιων κυκλωμάτων.

Στη Ρόδο όπως είναι γνωστό έχουν εκδοθεί αποφάσεις για ναρκωτικά που αφορούσαν καλλιέργεια ενός ή και περισσότερων «δενδρυλίων», χρήση ναρκωτικών ουσιών και περιπτώσεις εμπορίας.

Είναι βέβαιο ότι το πόρισμα της έρευνας θα παρουσιάσει ιδιαίτερο ενδιαφέρον τόσο στους δικαστικούς όσο και στους νομικούς κύκλους της πόλης μας αλλά και στο ευρύτερο κοινωνικό σύνολο.

ΠΡΟΑΝΑΚΡΙΣΗ

Για το δημοσίευμα της «Προόδου» που αναφερόταν στις δηλώσεις του προέδρου του Συλλόγου Ιδιοκτητών Μπαρ της πόλης μας Νικήτα Παπανικήτα ότι «πωλείται κοκαΐνη στους δρόμους της πόλης μας και έξω από τα μπαρ», ο Εισαγγελέας Πρωτοδικών κ. Χατζίκος, διέταξε προανάκριση για τη διερεύνηση του θέματος και την εξακρίβωση κάποιων στοιχείων. Συντάκτης της εφημερίδας μας κλήθηκε και κατέθεσε ήδη για το θέμα αυτό το οποίο προκάλεσε ιδιαίτερη αίσθηση στην κοινή γνώμη, η οποία ανησυχεί για το θέμα των ναρκωτικών στο νησί μας. Παράλληλα προκάλεσε την αντίδραση των αστυνομικών αρχών της πόλης μας οι οποίες πιστεύουν ότι το πρόβλημα των ναρκωτικών στη Ρόδο δεν είναι ιδιαίτερα οξύ και καλούν όλους όσους γνωρίζουν κάτι που έχει σχέση με χρήση και εμπορία ναρκωτικών να ειδοποιούν έστω και ανώνυμα την αρμόδια υπηρεσία Δίωξης Ναρκωτικών για να επιλαμβάνεται άμεσα.

Η Αστυνομία, δήλωσε εκπρόσωπός της, κάνει ό,τι μπορεί και πολλές φορές θέματα ναρκωτικών που παίρνουν διαστάσεις, δημιουργούν πολλές φορές ανασταλτικό παράγοντα στην προσπάθεια της Αστυνομίας για τον εντοπισμό χρηστών ή εμπόρων ναρκωτικών.

ΟΙ ΣΥΡΙΓΓΕΣ

Για τις σύριγγες εκπρόσωπος της Αστυνομίας είπε ότι πολλές φορές γίνεται λόγος χωρίς όμως αυτές να έχουν σχέση με ναρκωτικά.

Θα πρέπει οι σύριγγες - είπε ο ίδιος - που βρίσκονται να παραδίδονται στις αρμόδιες αρχές για να τις στέλνουν για χημικό έλεγχο ώστε να διαπιστώνεται εάν πράγματι περιέχουν ναρκωτικές ουσίες ή όχι. Η ανεύρεση μιας απλής σύριγγας σε οποιοδήποτε χώρο αυτό δεν σημαίνει απόλυτα ότι έχει χρησιμοποιηθεί από ναρκομανείς.

Η υπηρεσία μας - δήλωσε ο εκπρόσωπος της Υπηρεσίας Δίωξης Ναρκωτικών - αστυνόμος κ. Χρήστου λειτουργεί καθ' όλο το 24ωρο και είναι στη διάθεση του κοινού να μας ειδοποιούν για συγκεκριμένες περιπτώσεις επώνυμα ή ανώνυμα.

ΤΟ 6ο ΔΗΜΟΤΙΚΟ

Από τους γονείς και κηδεμόνες των μαθητών του 6ου Δημοτικού Σχολείου πόλεως Ρόδου, έγινε καταγγελία στο Τμήμα Δίωξης Ναρκωτικών Ρόδου, ότι δίπλα στο σχολείο σε ένα παλιό κτίριο καθημερινά συχνάζουν διάφοροι ύποπτοι τύποι, οι οποίοι κάνουν χρήση ναρκωτικών και ότι βρέθηκε στο χώρο αυτό σύριγγα.

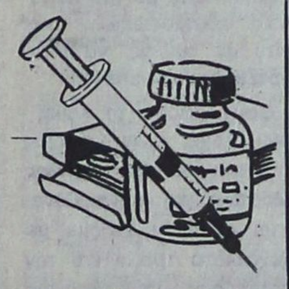

Η υπηρεσία η οποία δέχτηκε την καταγγελία έστειλε αστυνομικούς οι οποίοι εντόπισαν το εν λόγω κτίριο και έκαναν σχετική έρευνα. Πράγματι βρέθηκε σύριγγα στο παλιό κτίριο η οποία περισυνελέγη και εστάλη στο Χημείο για εξέταση.

Το πόρισμα του Χημείου έδειξε ότι «στη σύριγγα δεν βρέθηκε ίχνος ναρκωτικής ουσίας».



Η Γεωπονική Υπηρεσία θα κόψει δεκατρία δέντρα στην πόλη μας

Η Γεωπονική Υπηρεσία του Δήμου Ρόδου αποφάσισε να κόψει 13 ξηρά δέντρα σε διάφορα σημεία της πόλης μας. Τα δέντρα που θα κοπούν βρίσκονται στους εξής δρόμους:

1) Αγ. Αναστασίας Μυγάκι 1, 2) Διαγοριδών Μυγάκι 2, 3) Γρ. Λαμπράκη Μυγάκι 2, 4) Βενετοκλέων Μυγάκι 1, 5) Αγ. Ιωάννου Μυγάκι 1, 6) Γρηγορίου Πεύκο 2, 7) Πάροδος Μιχ. Πετρίδη Πεύκο 1, 8) Μεγ. Κων/νου Πεύκο 1, 9) Πλ. Ακαδημίας Πλατάνι 1, 10) Ζέφυρος Φίκος 1.

ΨΗΦΙΣΜΑ

Σήμερα 6 ημέρα Παρασκευή ώρα 9:00 ύστερα από την αγγελία του θανάτου της συμμαθήτριας μας Γιαννιού Μαριέττας κατά τη συνεδρίαση της μαθητικής κοινότητας του τμήματος, αποφασίστηκε

1ο Να διατηρηθεί κενή η θέση της συμμαθήτριας στης τάξη μέχρι το τέλος του σχολικού έτους.

2ο Ν παρακολουθήσει όλο το τμήμα τη νεκρώσιμη ακολουθία.

3ο Να καταθέσει το ποσό των 5.000 εις μνήμη της μαθήτριας στο ταμείο υποτροφιών, απόρων φοιτητών της Μητρόπολης Ρόδου.

4ο Να αποχαιρετήσει ένα μέλος της μαθητικής κοινότητας την αγαπητή μας συμμαθήτριας.

5ο Το ψήφισμα αυτό να δημοσιευθεί στο ροδιακό τύπο.

Η μαθητική κοινότης του Α1 του 3ου γυμνασίου Ρόδου
(Βενετόκλειο)

249-7/3

ΕΛΛΗΝΙΚΗ ΔΗΜΟΚΡΑΤΙΑ
ΝΟΜΑΡΧΙΑ ΔΩΔΕΚΑΝΗΣΟΥ
ΕΠΑΡΧΙΑ ΡΟΔΟΥ
ΚΟΙΝΟΤΗΤΑ ΚΑΛΥΘΙΩΝ

ΠΕΡΙΛΗΨΗ ΠΡΟΚΗΡΥΞΗΣ

Ο Πρόεδρος της κοινότητας Καλυθιών

Προκειμένου να προβούμε στην πρόσληψη ωρομίσθιου προσωπικού με επιλογή, για κάλυψη αναγκών της υπηρεσίας καθαριότητας, κατά τη θερινή περίοδο 1992 ήτοι: ένα(1) οδηγό απορριμματοφόρου, δύο (2) οδοκ/στές και 1 καθ/στρια κοινοτ. αφοδ/ρίων, καλούμε τους ενδιαφερόμενους που επιθυμούν να συμμετέχουν στο διαγωνισμό ηλικίας άνω των 21 και μικρότερας των 64 χρόνων, που έχουν εκπληρώσει τις στρατολογικές τους υποχρεώσεις να υποβάλουν στην κοινότητα εντός 20 ημερών σχετική αίτηση συμμετοχής με όλα τα δικαιολογητικά που αναφέρονται στην προκήρυξη που είναι αναρτημένη στους πίνακες ανακοινώσεων της κοινότητας μας και της Νομαρχίας.

Για περισσότερες πληροφορίες οι ενδιαφερόμενοι μπορούν να απευθύνονται στην κοινότητα Καλυθιών όλες τις εργάσιμες ημέρες και ώρες.

Καλυθιές 4-3-1992

Ο Πρόεδρος της Κοινότητας
Γιάννης Ιατρίδης

7/3

ΕΛΛΗΝΙΚΗ ΔΗΜΟΚΡΑΤΙΑ
ΝΟΜΑΡΧΙΑ ΔΩΔΕΚΑΝΗΣΟΥ
ΚΟΙΝΟΤΗΤΑ ΟΛΥΜΠΟΥ

ΕΥΧΑΡΙΣΤΗΡΙΟ

Με χαρά και ικανοποίηση πληροφορήθηκε ο ακριτικός πληθυσμός της παραδοσιακής κοινότητας Ολύμπου Καρπάθου τη δημοπράτηση του Λιμενικού έργου Διαφανίου και την ανάδειξη εργολάβου με έκπτωση 50% επί προϋπολογισμού 250.000.000 δρχ.

Εξ ονόματος του πληθυσμού της κοινότητάς μου, απευθύνω θερμές ευχαριστίες στην κυβέρνηση και ειδικότερα στον υπουργό κ. Αριστοτέλη Παυλίδη, Νομάρχη Δωδ/σου κ. Χαραλαμπόπουλο, στον Πρόεδρο του Λιμενικού Ταμείου κ. Χαραλάμπη και Επαρχο Καρπάθου κ. Καρίκη, για το ενδιαφέρον τους και τις προσπάθειες που κατέβαλαν και καταβάλλουν προς διάσωση της Βυζαντινής Ολύμπου.

Με καρτερικότητα προσμένουμε την αποπεράτωσή του για να πανηγυρίσουν την πραγματοποίηση ενός ονείρου αιώνων που σήμερα γίνεται πραγματικότητα για να μας απαλλάξει από ταλαιπωρίες και άλλα δεινά.

Ευχαριστούμε ακόμη για την έναρξη των εργασιών της ασφαλτόστρωσης του δρόμου Ολύμπου - Διαφανίου, πρ/σμού δαπάνης 100.000.000 δρχ.

Ο Πρόεδρος της Κοινότητας
Εμμανουήλ Πύρρος

7/3

PEUGEOT
NEO 106
Τηλ. 23085-27716

ΖΗΤΟΥΝΤΑΙ

ΤΗΛΕΦΩΝΑ ΣΤΗΝ ΠΟΛΗ ΤΗΣ ΡΟΔΟΥ ΚΑΙ ΣΤΟ ΦΑΛΗΡΑΚΙ ΓΙΑ ΑΓΟΡΑ

ΠΛΗΡΟΦΟΡΙΕΣ τηλ.: 24358 - 33267

X285 -7/3

Minuit palace



Ν. ΓΙΑΝΝΙΚΟΣ

ΠΩΛΟΥΝΤΑΙ ΑΠΟ ΤΗΝ «Α. ΑΤΣΙΔΗΣ ΚΑΙ ΣΙΑ» Ο.Ε.

1. Διαμερίσματα σχεδόν ετοιμοπαράδοτα (τριάρια και τεσσάρια) από 76τ.μ. έως 117τ.μ. στην οδό Γαριβάλδη.
Τα παραπάνω διαμερίσματα προσφέρονται με εντοιχισμένες κουζίνες γερμανικής προελεύσεως, εργοστασίου ALNO, και με κεντρικές και εσωτερικές πόρτες γερμανικής προελεύσεως οίκου FINK.
Επίσης στα δάπεδα (σαλόνι - τραπεζαρία, κουζίνα και διάδρομοι) έχουν τοποθετηθεί γρανίτες ιταλικής προελεύσεως εργοστασίου MARAZZI.
Η οικοδομή έχει υδραυλικό ασανσέρ και μία θέση γκαράζ για κάθε διαμέρισμα.
2. Διαμερίσματα υπό κατασκευήν από 60τ.μ. έως 144 τ.μ. στην οδό Παρισίων στο Ροδίνι.
Η κατασκευή των διαμερισμάτων αυτών θα είναι η ίδια με εκείνα της οδού Γαριβάλδη.
- Μεζονέτα 100τ.μ. στην οδό Παρισίων στο Ροδίνι.

ΠΛΗΡΟΦΟΡΙΕΣ:
ΑΝΑΣΤΑΣΙΟΣ ΑΤΣΙΔΗΣ
Γραφείο: Στεφ. Καζούλη 74
Τηλ. 28616-37848 - Οικίας: 63510-61865

M5

PACOLOR

Φωτογραφικές εργασίες
Βιντεοσκοπήσεις
και slides

Η πολύχρονη πείρα μας εγγύηση της εργασίας

ΝΙΚΗΤΑΣ ΠΑΧΟΣ
Γ. ΕΝΤΑΘΙΟΥ 11
ΤΗΛ. 26893 - 27782

ΠΜ-31/3

ΣΥΝΕΡΓΕΙΟ ΑΥΤΟΚΙΝΗΤΩΝ 4aaaa



Ζυγοσταθμίσεις - Σέρβις
Ανάλυση καυσαερίων
Ηλεκτρονικές ρυθμίσεις
Επισκευές
Ελεγχος ΚΤΕΟ

ΑΥΤΟ ΤΟ ΞΕΡΕΤΕ;
ΚΑΘΑΡΙΖΟΥΜΕ ΠΛΗΡΩΣ
Βαλβίδες ● Θυρίδες ● Μπιστόνια ● Μπεκ ● Θάλαμο καύσης ● Καταλύτες ● Καρμπυρατέρ Τούρμπο ● Ιντζέξιον ● Τρόμπα πετρελαίου

ΕΣΕΙΣ ΕΞΑΣΦΑΛΙΖΕΤΕ
Αριστη τροφοδοσία 100%. Οικονομία στα καύσιμα 30%. Αμεσο ξεκαρβούνιασμα. Μείωση ρύπων και καπνού 70%. Αύξηση της υποδύναμης 25%. Παράταση της ζωής του κινητήρα και των ανταλλακτικών έως 3 φορές. Μοναδική λύση στο πρόβλημα καθαρισμού του καρμπιρατέρ - Injection και των καταλυτών.

Και όλα αυτά σε μισή ώρα χωρίς να λυθεί η μηχανή σας με κόστος λιγότερο από ενός σέρβις χάρη στα νέα μας ειδικά μηχανήματα.

ΚΑΛΑΦΑΤΑΣ ΜΙΧΑΗΛ
Τελχινών 6 (Καρακόνερο) - Τηλ. 65510
Ειδικευμένος στο Ινστιτούτο Ερευνών Μηχανολογίας

2496.26/3

Στοργή από το Σύνδεσμο για τα παιδιά της Μεγίστης

ΦΩΤΟΤΥΠΙΚΟ ΜΗΧΑΝΗΜΑ ΣΤΟ ΣΧΟΛΕΙΟ

Ο Σύνδεσμος Καστελλοριζίων Ρόδου «Ο Αχιλ. Διαμαντάρας» που εκπροσωπεί την καστελλοριζιακή παροικία της Ρόδου, συνεχίζει να δείχνει ιδιαίτερη ευαισθησία στα καυτά προβλήματα που αντιμετωπίζουν τα παιδιά του δημοτικού και του γυμνασίου Καστελλορίζου.

Γι αυτό και έπειτα από παράκληση τόσο του δημάρχου όσο και των καθηγητών, προς το Σύνδεσμο, το διοικητικό συμβούλιο ενέκρινε την αγορά ενός σύγχρονου φωτοτυπικού μηχανήματος για τις ανάγκες του σχολείου.

Το μηχάνημα ήδη φορτώθηκε χτες Παρασκευή στο πλοίο της γραμμής και σήμερα Σάββατο θα γίνει η εγκατάστασή του στη Σαντραπεία Αστική Σχολή. Επίσης ο Σύνδεσμος θα αναλάβει τα έξοδα της συντήρησης του φωτοτυπικού.

Στο μεταξύ ο Σύνδεσμος προγραμματίζει τη συγκρότηση χορευτικού ομίλου με γυναίκες και άνδρες. Οσες Καστελλοριζιές και Καστελλοριζιοί επιθυμούν να πλαισιώσουν το Τμήμα αυτό, θα πρέπει να το δηλώσουν στον πρόεδρο του Συνδέσμου ή σε άλλο μέλος του διοικητικού συμβουλίου του «Διαυαντάρα».

ΑΝΑΚΟΙΝΩΣΗ

Ράδιο Κόσμος 97,3 FM.

Μη χάσετε αυτή τη Κυριακή και κάθε Κυριακή το βράδυ στις 23.00 την εκπομπή της Σίσυ Καλτάκη και τη Στέλλα Προύσαλη *«Σεργιάνι στη λαϊκή μουσική»*. Το σήμα της εκπομπής το έχει γράψει ο Στάθης Λιαγούρης.

3505-11/3

ΣΥΛΛΟΓΟΣ ΥΠΑΛΛΗΛΩΝ
ΔΗΜΟΥ ΡΟΔΟΥ

ΨΗΦΙΣΜΑ

Το Διοικητικό Συμβούλιο του Συλλόγου Υπαλλήλων Δήμου Ρόδου, μόλις πληροφορήθηκε το ξαφνικό θάνατο της 13χρονης Μαρίεττας Γιαννιού κόρη της συναδέλφου μας Δέσποινας Γιαννιού, συνήλθε σε έκτακτη συνεδρίαση και αποφάσισε:

1) Να παρακολουθήσει τη νεκρώσιμη ακολουθία σύσσωμο το Διοικητικό Συμβούλιο.

2) Να εκφρασθούν συλλυπητήρια στους γονείς.

3) Να κατατεθεί ποσό 10.000 δρχ. στο Ιδρυμα Υποτροφιών Δωδεκανήσου αντί στεφάνου.

Ο Πρόεδρος
Αυγερινού Λευτ.
Ο Γραμματέας
Κυριάκος Χονδρός

3503-7/3



ΒΙΟΠΛΑΖ
ΒΙΟΤΕΧΝΙΑ ΚΑΤΑΣΚΕΥΗΣ ΚΑΙ ΕΠΙΣΚΕΥΗΣ ΕΙΔΩΝ
ΠΛΑΖ – ΠΙΣΙΝΑΣ
ΤΑΠΕΤΣΑΡΙΕΣ - ΤΕΝΤΕΣ - ΚΟΥΝΙΕΣ - ΜΕΤΑΛΛΙΚΑ ΕΙΔΗ
Π. & Κ. ΝΙΚΟΛΑΟΥ Ε.Π.Ε.
ΕΡΓΟΣΤΑΣΙΟ - ΕΚΘΕΣΗ
6ο ΧΙΛΙΟΜΕΤΡΟ ΡΟΔΟΥ - ΛΙΝΔΟΥ
ΠΕΡΙΟΧΗ ΤΣΑΪΡΙ, ΡΟΔΟΣ 85100
ΤΗΛ.: 0241 62981 - 2 FAX: 0241 62983

2756-20/3

ΠΡΟΤΥΠΟ ΚΕΝΤΡΟ ΤΗΛΕΦΩΝΙΑΣ

- ☎ ΤΗΛΕΦΩΝΙΚΑ ΚΕΝΤΡΑ ξενοδοχειακού και επιχειρησιακού τύπου ψηφιακά - ηλεκτρονικά - αυτόματα
- ☎ ΤΗΛΕΦΩΝΙΚΕΣ ΣΥΣΚΕΥΕΣ Απλές - δίγραμμες - DISPLAY - αντίκες επιτραπέζιες - τοίχου
- ☎ ΦΡΑΓΕΣ ΥΠΕΡΑΣΤΙΚΩΝ ΤΗΛΕΦΩΝΗΜΑΤΩΝ
- ☎ TELEFAX
- ☎ ΤΗΛΕΦΩΝΙΚΑ ΚΕΝΤΡΑ ιατρών - δικηγόρων - επιχειρήσεων - επαύλεων
- ☎ ΑΥΤΟΜΑΤΟΙ ΑΠΑΝΤΗΤΕΣ - ΑΠΛΟΙ ΚΑΙ ΤΗΛΕΧΕΙΡΙΖΟΜΕΝΟΙ
- ☎ ΤΗΛΕΦΩΝΙΚΟΙ ΘΑΛΑΜΟΙ
- ☎ ΚΑΤΑΓΡΑΦΙΚΑ ΜΙΑΣ ΓΡΑΜΜΗΣ ΟΤΕ

Ηλεκτρονικοί αυτόματοι μεταφραστές TRANSLATORS 2 έως 14 γλωσσών

Ελληνικά - αγγλικά - γερμανικά - γαλλικά - ιταλικά - ισπανικά - πορτογαλικά - δανέζικα - φινλανδικά - νορβηγικά - σουηδικά - ολλανδικά - τουρκικά - σερβοκροατικά
Ιδανικό δώρο για τουριστικά στελέχη - υπαλλήλους - επιχειρηματίες - ταξιδιώτες - φοιτητές - πράκτορες - ξενοδόχους.

Διαρκής έκθεση - γραφεία - σέρβις: **ΠΑΝΓ. ΡΟΔΙΟΥ 87** (πίσω από τον Αγιο Ιωάννη) - ☎ 25672.

ΑΦΟΙ ΣΚΟΡΔΗ

16747-7/3

Καλλιτεχνική ΠΡΟΟΔΟΣ

ΓΡΑΦΕΙ Ο ΓΙΩΡΓΟΣ ΜΑΡΤΙΝΗΣ

ΜΕ ΑΥΞΗΜΕΝΗ ΠΝΕΥΜΑΤΙΚΟΤΗΤΑ ΕΟΡΤΑΖΕΤΑΙ Η 44Η ΕΠΕΤΕΙΟΣ ΑΠΟ ΤΗΣ ΕΝΣΩΜΑΤΩΣΕΩΣ

Η σημερινή ημέρα, 7η Μαρτίου 1992, είναι η 44η επέτειος από της Ενσωματώσεως της Δωδεκανήσου και κατά κοινήν ομολογία, εορτάζεται με αυξημένη πνευματικότητα και με πιο έντονη τη διάθεση, επειδή προφανώς συμπίπτει ο εφετεινός εορτασμός με την επέτειο της ιδρύσεως πριν από 2.400 χρόνια της πόλεως της Ρόδου.

Η συνειδητοποίηση της ιστορικής σημασίας της επετείου, αποτελεί ήδη ένα γεγονός. Που έγινε αποδεκτό από την ηγεσία του Εθνους, που θέλησε να δώσει το «παρών», κατά τις σημερινές τελετές. Αλλά και από την πνευματική ηγεσία, που θέλησε, είτε με την παρουσία εκπροσώπων της, είτε με ομιλίες, να υπογραμμίσει την επέτειο.

Οσον αφορά τη λαϊκή συμμετοχή, είναι γεγονός ότι την επέτειο της 7ης Μαρτίου τη συναισθάνονται οι Δωδεκανήσιοι με ξεχωριστό τρόπο και την εορτάζουν με ιδιαίτερο παλμό, κοντά στους εκπροσώπους των ενόπλων δυνάμεων, στις αντιπροσωπείες άλλων πόλεων, με σημαιοστολισμούς, με φωταγωγήσεις και με αθρόες προσελεύσεις στις δημόσιες εκδηλώσεις.

Τούτο θα υπάρξει ευκαιρία να αποδειχθεί και σήμερα, τόσο κατά τη δοξολογία, όσο και κατά την παρέλαση στις 11 π.μ. αλλά και κατά την εσπερινή καλλιτεχνική εκδήλωση στο Εθνικό θέατρο με την παρουσίαση χορευτικών ομάδων και ομίλων.

ΠΑΡΑΠΟΝΑ ΓΕΡΜΑΝΩΝ ΑΡΧΑΙΟΛΟΓΩΝ

Εντονα παράπονα Γερμανών αρχαιολόγων, επισκεπτών της Ρόδου, προκάλεσε το γεγονός ότι βρήκαν «κλειστά» την περασμένη Δευτέρα τα αρχαιολογικά μνημεία της Ρόδου (μουσείο κ.λπ.).

Συγκεκριμένα, όπως καταγγέλθηκε, 46 Γερμανοί αρχαιολόγοι, από την πόλη Wirtsburg, βρέθηκαν για τετραήμερη επίσκεψη στη Ρόδο, προ ημερών, συνοδευόμενοι από το ξεναγό Μιχ. Πανάγο, ο οποίος τους οδήγησε σε μια ευρύτατη και ποικίλη επίσκεψη σε όλες τις αρχαιότητες και τα αξιοθέατα της Ρόδου, στην πόλη και στην ύπαιθρο, εν συναισθήσει ότι είχε να κάνει με αρχαιολόγους και ότι θα έπρεπε να φύγουν μετά την επίσκεψη τους στη Ρόδο με άριστες εντυπώσεις.

Οι εντυπώσεις και τα σχόλια που έκαναν ήταν πραγματικά επαινετικά για τη Ρόδο, αλλά παράλληλα, η διαμαρτυρία τους για τις κλειστές πόρτες του μουσείου, είχε αρκετή οξύτητα. Ηδη, πάντως, έχουν αναχωρήσει, επιστρέφοντας μέσω Αθηνών στην πατρίδα τους, αφού το πρακτορείο «Ρίγγας», που τους είχε φέρει, φρόντισε να τους στείλει να δουν το μουσείο και τ' άλλα αξιοθέατα σε ημέρες που οι πόρτες ήταν ανοικτές.

Ωστόσο, επειδή επρόκειτο για αρχαιολόγους, δεν θα ήταν σκοπιμότερο να είχε υπάρξει μια ξεχωριστή επαφή με τους αρχαιολόγους της Ρόδου, ώστε και να φιλοξενηθούν και να κατατοπισθούν υπεύθυνα και να μη φύγουν με το παράπονο;

ΜΕΤΑΦΡΑΣΗ ΣΤΑ ΙΤΑΛΙΚΑ

Η ποιητική συλλογή μιας Ροδιτοπούλας, της Φανής Ευσταθίου - Κυριακίδου, με τίτλο «Παράθυρο στο φως» (που είχε εκδοθεί πέρυσι από τις εκδόσεις «Φοίβος» τη Ρόδου), ξαφνικά βρέθηκε μεταφρασμένη στα Ιταλικά, σε ωραιότατη έκδοση, με πολύχρωμο εξώφυλλο και με ταυτόχρονη δημοσίευση αντίκρυστά στα ελληνικά και στα ιταλικά!

Την μετάφραση και την έκδοση έκανε ο Νικόλαος Σκοτρσέλι, ένας Ιταλός λάτρης της Ρόδου, ο οποίος συγκινήθηκε απ' την απλή, λυρική, ευαίσθητη ποίηση της Φ.Ε.Κ. «Rodi, sposa del sole e del mare....» - «νύφη του ήλιου και της θάλασσας...» γράφουν αμφότεροι!

Ο Π.Σ.Γ.Ρ. ΘΑ ΦΕΡΕΙ ΜΕΓΑΛΟ ΚΑΛΛΙΤΕΧΝΗ

Διεθνούς φήμης καλλιτέχνη θα φέρει στη Ρόδο ο Πολιτιστικός Σύλλογος Γυναικών Ρόδου κατά τη διάρκεια του ερχομένου Μαΐου, στα πλαίσια ειδικού προγράμματος εκδηλώσεως του. Λεπτομέρειες δεν έχουν ακόμη ανακοινωθεί αλλά σύμφωνα με ιδιαίτερες πληροφορίες, στις εκδηλώσεις αυτές είναι δεδηλωμένη η συμπαράσταση τουλάχιστον δύο υπουργείων, καθώς και της Πανελλήνιας Επιτροπής Ισότητας των δύο Φύλων.

ΠΑΣΧΑ ΣΤΑ ΙΕΡΟΣΟΛΥΜΑ
ΜΕΓΑΛΗ ΠΑΣΧΑΛΙΝΗ ΚΡΟΥΑΖΙΕΡΑ
ΣΤΟΥΣ ΑΓΙΟΥΣ ΤΟΠΟΥΣ
ΜΕ ΤΟ ΠΟΛΥΤΕΛΕΣ

F/B SILVER PALOMA

23-28/4/1992

Μεγάλη Πασχαλινή κρουαζιέρα διοργανώνουμε στους Αγίους Τόπους με το γνωστό σε όλους F/B SILVER PALOMA το οποίο θα παραμείνει στην Χάιφα επί διήμερον.

Αναχώρηση Μ. Πέμπτη ώρα 16.00
Επιστροφή Λαμπρή Τρίτη ώρα 09.00

Είναι μια ευκαιρία να γιορτάσετε το Αγιο Πάσχα στα μέρη που έζησε και μαρτύρησε ο Χριστός.
Οι τιμές της κρουαζιέρας που περιλαμβάνουν ατμοπλοϊκό εισιτήριο με παραμονή στην αντίστοιχο θέση, πλήρη διατροφή, φόρους και δύο εκδρομές στους Αγίους Τόπους Α) Εκδρομή στα Ιεροσόλυμα το Μ. Σάββατο και Β) εκδρομή στη Ναζαρέτ την Κυριακή του Πάσχα έχουν ως εξής:

ΚΑΤΗΓΟΡΙΑ	ΕΝΗΛΙΚΕΣ	ΠΑΙΔΙΑ 2-12 ΕΤΩΝ
DL Λουξ 2/4κλινες εξωτερικές ντους - WC	105.000	78.000
F2 2κλινες εξωτερικές με ντους - WC	95.000	71.000
F4 4 κλινες εξωτερικές με ντους - WC	90.000	65.000
E2/4 2/4κλινες εσωτερ. με ντους - WC	83.000	62.000
L2/4 2/4κλινες εσωτερ. με νιπτήρα.	65.000	49.000

Τόσο κατά την μετάβαση όσοι και κατά την επιστροφή το πλοίο θα παραμείνει στη Λεμεσσό όπου θα έχετε το χρόνο να ψωνίσετε φθηνά από τα γνωστά αφορολόγητα καταστήματα

Θέσεις περιορισμένες - εγγραφείτε αμέσως

ΠΛΗΡΟΦΟΡΙΕΣ - ΕΙΣΙΤΗΡΙΑ
ΕΡΥΘΡΑ ΘΑΛΑΣΣΑ
Δ. ΘΕΟΔΩΡΑΚΗ 13 ΡΟΔΟΣ- ΤΗΛ. 27721-22460

ΧΛ



ΕΛΛΗΝΙΚΗ ΔΗΜΟΚΡΑΤΙΑ
ΝΟΜΑΡΧΙΑ ΔΩΔΕΚΑΝΗΣΟΥ
ΚΟΙΝΟΤΗΣ ΠΑΡΑΔΕΙΣΙΟΥ

ΨΗΦΙΣΜΑ

Το Κοινοτικό Συμβούλιο Παραδεισίου παρακολουθεί με μεγάλη ανησυχία τις θρασύτατες μεθοδεύσεις και ανθελληνικές ενέργειες των Σκοπίων που στόχο έχουν καπηλεύοντας την ιστορία και υποτιμώντας τη νοημοσύνη των λαών, τη μετατροπή της Γιουγκοσλαβικής Δημοκρατίας των Σκοπίων σε ένα κυρίαρχο ανεξάρτητο κράτος με τη ψευδεπίγραφη ονομασία «Δημοκρατία της Μακεδονίας».

Θεωρούμε σαν ελάχιστη υποχρέωση μας, κάτω από την επιστημονική τεκμηρίωση για την αδιάλειπτη και σταθερή παρουσία του Ελληνισμού στη Μακεδονία, να εκφράσουμε την αγανάκτηση και την οργή μας για όλη αυτή την παραχάραξη της ιστορίας από ένα εθνολογικό συνοθύλευμα που αποτελεί τον πληθυσμό της Δημοκρατίας των Σκοπίων.

Οι κάτοικοι της Κοινότητας Παραδεισίου συνενώνουν την ειρηνική φωνή τους, μαζί με ολόκληρο τον Ελληνικό λαό για να μπει οριστικά φραγμός στα ξένα σχέδια όλων όσων παραχαράσσουν την ιστορία της Μακεδονίας, της γης του Αριστοτέλη και του Μεγάλου Αλεξάνδρου και καλούν την Ελληνική Πολιτεία και όλους τους αρμόδιους φορείς ν' αναλάβουν τις πρωτοβουλίες εκείνες, που θα αποτρέψουν τις επεκτατικές βλέψεις των Σκοπίων και την αποσταθεροποίηση στα Βαλκάνια και δηλώνουν ότι θέτουν τις μικρές τους δυνάμεις στην προσπάθεια επίτευξης αυτών των Εθνικών Στόχων.

Ο Πρόεδρος της Κοιν/τας
Βασ. Σταυριανός

7/3

ΕΛΛΗΝΙΚΗ ΔΗΜΟΚΡΑΤΙΑ
ΝΟΜΑΡΧΙΑ ΔΩΔΕΚΑΝΗΣΟΥ

ΔΗΜΟΣ ΡΟΔΟΥ

ΠΡΟΧΕΙΡΟΣ ΔΙΑΓΩΝΙΣΜΟΣ

Ο Δήμος Ρόδου προκειμένου να προμηθευτεί έντυπα των υπηρεσιών του

ΚΑΛΕΙ

όλους τους ενδιαφερόμενους τυπογράφους να συμμετάσχουν μέχρι 13/3/1992 ημέρα Παρασκευή και ώρα 13.00 καταθέτοντας κλειστή προσφορά στο γραφείο Προμηθειών του Δήμου μας.

Για περισσότερες πληροφορίες για τα είδη εντύπων οι ενδιαφερόμενοι μπορούν να απευθύνονται στον κ. Κ. Παπαοικονόμου στο τηλέφωνο 28208 στο Γραφείο Προμηθειών του Δήμου μας.

Τους προμηθευτές θα βαρύνουν 2% υπέρ ΤΑΔΚΥ και τα έξοδα δημοσιεύσεως.

Ο Δήμαρχος
Μάνος Κόκκινος

7/3

ΑΝΑΚΟΙΝΩΣΗ

Αγαπητοί μας φίλοι

Η κοινότητα της Κρεμαστής με πολλή χαρά σας υπενθυμίζει το φετεινό σας ραντεβού με το Καρναβάλι της Κρεμαστής.

Οπως κάθε χρόνο έτσι και φέτος την Καθαρή Δευτέρα στις 2.30 το μεσημέρι θα γίνει η εορταστική παρέλαση των αρμάτων και των πεζοπόρων τμημάτων.

Αισιοδοξία για το μέλλον και θερμές ευχές για ειρήνη και αγάπη στον κόσμο σας παροτρύνουμε να περάσετε μαζί μας ξένοιαστες ώρες κεφιού, χαράς και ελπίδας, μακριά από τις σκοτούρες και α προβλήματα της καθημερινότητας για χαρούμενο παρόν και ευτυχέστερο μέλλον, γεμάτο υγεία και αγάπη.

Από την Οργανωτική Επιτροπή

Χ.Λ.-8/3

ΠΡΑΚΤΟΡΕΙΟ ΤΑΞΙΔΙΩΝ ΤΟΥΡΙΣΜΟΥ
VISA TRAVEL CLUB

Σε συνεργασία με τις μεγαλύτερες αεροπορικές εταιρίες σας προσφέρουμε

	Απλή μετάβ.	Μετ' επιστρ.
● ΝΕΑ ΥΟΡΚΗ	72.000	106.000
● ΑΥΣΤΡΑΛΙΑ	138.000	259.000
● ΛΟΝΔΙΝΟ	38.500	57.000
● ΕΛΣΙΝΚΙ	51.000	72.000
● ΚΟΠΕΓΧΑΓΗ	40.000	60.000
● ΣΤΟΚΧΟΛΜΗ	42.000	65.000
● ΦΡΑΝΚΦΟΥΡΤΗ	36.500	57.000
● ΑΜΣΤΕΡΝΤΑΜ	38.000	50.000
● ΡΙΟ	150.000	222.000

Μόνο τα σουγιά σετούν σαν φθηνά!

VISA TRAVEL CLUB & ΦΙΛΙΠΠΟΣ
Μανδηλαρά 8 τηλ. 33282, 31562
ΣΙΓΟΥΡΙΑ - ΕΓΓΥΗΣΗ

Η 52

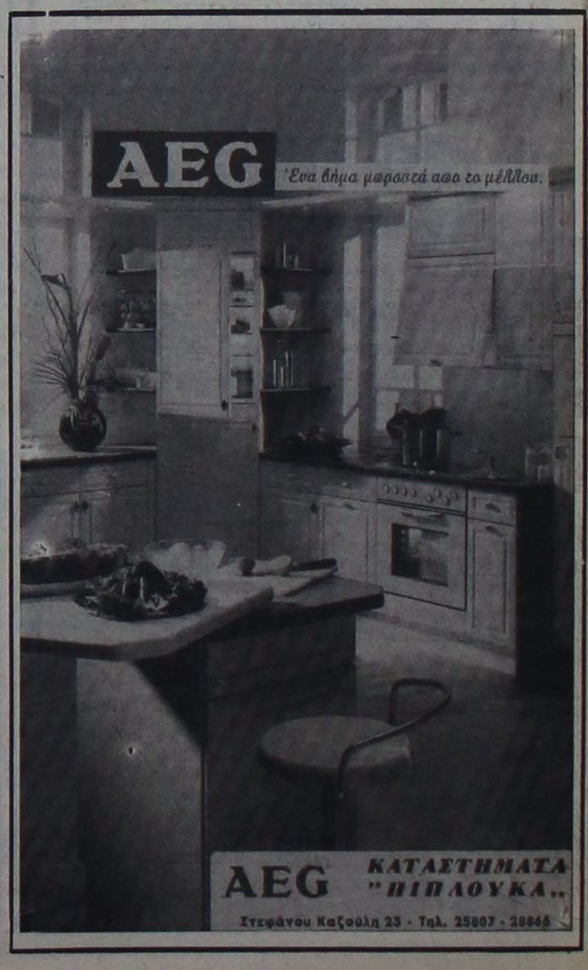

ΑΝΑΚΟΙΝΩΣΗ

Τα γραφεία της εταιρίας

Η.Γ. ΚΑΡΑΚΑΤΣΑΝΗΣ & ΣΙΑ ΕΠΕ

μεταφέρονται

στην οδό **Εργάνης Αθηνάς 32**

(παράλληλος Αννης Μαρίας)

Τηλ. 27787 - 33465

FAX 24808

17049-11/3

ΠΩΛΟΥΝΤΑΙ

ΑΠΟ ΙΔΙΟΚΤΗΤΗ δύο οικόπεδα 10 και 15 στρεμμάτων - εφαπτόμενα της λεωφόρου Ρόδου - Λίνδου, αμέσως μετά το Φαληράκι. Σίγουρη επένδυση. **Τηλ. 24589**

ΜΠ-31/3

ΠΑΣΧΑ ΣΤΑ ΙΕΡΟΣΟΛΥΜΑ

ΑΝΑΧ. ΡΟΔΟΣ 17/4/92

ΕΠΙΣΤΡΟΦΗ ΡΟΔΟΣ 3/5/92

ΟΠΩΣ ΚΑΘΕ ΧΡΟΝΟ ΕΤΣΙ ΚΑΙ ΦΕΤΟΣ

NINO TOURS

DELTA TOURS

Α. ΠΑΠΑΓΟΥ 4

ΡΟΔΟΣ ΤΗΛ. 34414

X265-16/4

Interail/TRAVEL

6ΗΜΕΡΟ ΙΕΡΟ ΠΡΟΣΚΥΝΗΜΑ ΣΤΙΣ ΜΟΝΕΣ: ΠΑΝΑΓΙΑΣ ΜΑΛΕΒΗΣ ΑΓ. ΠΑΤΑΠΙΟΥ, ΕΥΑΓΓΕΛΙΣΤΡΙΑΣ, ΧΡΥΣΟΒΑΛΑΝΤΟΥ κ.α.

21/3/92 έως 27/3/92

Μετά από συνεννόηση με τις μονές οι οποίες ευπρόσδεκτα άνοιξαν τις αγκάλες τους για να μας φιλοξενήσουν, σας καλούμε να μας ακολουθήσετε στο ιερό προσκύνημα στα θαυματουργά και πανέμορφα μοναστήρια μας.

Το πρόγραμμα περιλαμβάνει:

* 4ήμερη περιήγηση με πολυτελή πούλμαν στι μονές
* 1 διανυκτέρευση στο ξενοδοχείο President cat. A. superior στην Αθήνα με πρωινό
* Τα εισιτήρια προς και από το λιμάνι του Πειραιά σε καμπίνεςΒ΄θέσεως
* Τα trausfer: ξεν/χείο - λιμάνι - ξεν/χείο

ΤΙΜΗ ΣΥΜΜΕΤΟΧΗΣ 32.000

Την ευθύνη για τη διοργάνωση έχει το γραφείο γενικού τουρισμού

Interail Travel

Πληροφορίες - δηλώσεις συμμετοχής στο τηλέφωνο25639
Διεύθυνση: ΚΕΝΝΕΝΤΥ 38

ΕΡΓΑΣΤΗΡΙΟ ΕΛΕΥΘΕΡΩΝ ΣΠΟΥΔΩΝ

PROGRAM

ΗΛΕΚΤΡΟΝΙΚΩΝ ΥΠΟΛΟΓΙΣΤΩΝ

ΜΑΝΩΛΗΣ Ι. ΣΟΦΙΛΛΑΣ

ΚΟΔΡΙΚΤΩΝΟΣ 89 - ΤΗΛ. 23368 - ΡΟΔΟΣ

Πληροφορούμε όλους τους μαθητές μας και όλους τους ενδιαφερόμενους για μαθήματα ηλεκτρονικών υπολογιστών ότι οι εγγραφές για την καινούργια σχολική περίοδο άρχισαν. Τα μαθήματα αρχίζουν στις 2 Σεπτεμβρίου ημέρα Δευτέρα. Για περισσότερες πληροφορίες τηλεφωνήστε στο τηλέφωνο 0241-23368.

ΔΙΔΑΣΚΟΝΤΑΙ

- Εκμάθηση πληκτρολογίου
- Θεωρία και πρακτικές εφαρμογές του ηλεκτρονικού υπολογιστή
- Εντολές λειτουργικού συστήματος DOS και πρακτική εξάσκηση
- Κειμενογράφηση με σύγχρονους κειμενογράφους αμερικανικών και ελληνικών προδιαγραφών
- Σχεδίαση με σύγχρονα αμερικανικά πακέτττα
- Αρχές και θεωρεία προγραμματισμού
- Προγραμματισμός με BASIC, PASCAL, COBOL, dBASE,LOTUS
- Εφαρμογές για λογιστικά, συμβολαιογραφικά, δικηγορικά, ιατρικά γραφεία, καθώς και για καταστήματα, αποθήκες και ξενοδοχεία.
- Εκμάθηση των WINDOWS και πρακτική εφαρμογή

Αναλαμβάνουμε την εκπαίδευση των ατόμων ανεξαρτήτου ηλικίας και γνώσεων.
Λειτουργούν ειδικά τμήματα για παιδιά ηλικίας 8 μέχρι 12 χρόνων.
Διδάσκει πτυχιούχος των αμερικανικανικών πανεπιστημίων UNIVERSITY OF BALTIMORE και BOWIE STATE UNIVERSITY

ΠΑΡΑΡΤΗΜΑ ΑΦΑΝΤΟΥ PROGRAM

Πληροφορίες στο τηλέφωνο 0241-23368

ΠΩΛΟΥΝΤΑΙ

ΓΡΑΦΕΙΑ - ΚΑΤΑΣΤΗΜΑΤΑ

Επαγγελματίες! αποκτήστε μια για πάντα τη δική σας επαγγελματική στέγη, αγοράζοντας από τα κάτωθι ακίνητα, κατασκευής Θ.Β. Πράσινου.

1) Κεντρικό κατάστημα των 89τ.μ. ύψους πέντε μέτρων, επί της οδού Αλεξάνδρου Διάκου.

2) Γραφεία πολυτελείας διαφόρων διασάσεων όπως, των 38τ.μ. των 45τ.μ., και των 80τ.μ., επί της οδού Αλεξάνδρου Διάκου.

3) Κατάστημα των 76τ.μ. με δωρεάν αποθήκη επί της Παπαλουκά.

4) Καταστήματα των 78, των 127, και των 132 τ.μ., στην οδό Σκύλου Ζερβού.

5) Αποθήκη των 240τ.μ. για βιοτεχνία, επί της λεωφόρου Τριαντών.

ΠΛΗΡΟΦΟΡΙΕΣ

Θ. ΠΡΑΣΙΝΟΣ, τηλ. 24304

Μ13

Πρόκειται να οργανώσει ο Δήμος

Η γιορτή του κρασιού

Και παράλληλες εκδηλώσεις στην πόλη

Την οργάνωση της γιορτής του κρασιού, μαζί με άλλες παράλληλες εκδηλώσεις προτείνει ο δήμαρχος, κ. Μάνος Κόκκινος στο δημοτικό συμβούλιο. Στη σχετική εισήγησή του ο κ. Κόκκινος αναφέρει τα εξής:

«Η Γιορτή του κρασιού αποτελούσε παλαιότερα μια εκδήλωση του Δήμου με έντονο παραδοσιακό και τουριστικό χαρακτήρα και ενδιαφέρον.

Πολλοί επισκέπτες μας αλλά και παλαιότεροι Ροδίτες την ενθυμούνται και ζητούν την επαναλειτουργία της.

Ως δήμαρχος Ρόδου προκειμένου να εξετασθεί η περίπτωση επαναλειτουργίας της «Γιορτής του κρασιού» στο Ροδίνι προχώρησα στη σύσταση μιας άτυπης επιτροπής στην οποία προήδρευα και αποτελείτο από τους κ.κ. Κωνστάντζο Ελευθέριο, Γιαννούλη Γιάννη, Πεζουβάνη Παναγιώτη, Βερδελλή Αθανάσιο, Τσαουσόπουλο Μιχάλη, Καρελλά Νίκο και Σαρρή Δημήτριο.

Η πιο πάνω επιτροπή μετά τη διερεύνηση του θέματος, ανταλλαγή απόψεων και ανάλυση των δυνατοτήτων του Δήμου προτείνει τα παρακάτω τα οποία και εισηγούμαι στο δημοτικό συμβούλιο για έγκριση και υλοποίηση.

1.- Σκοπός - Υφος γιορτής

Η επιτροπή πιστεύει ότι η γιορτή του κρασιού δεν θα πρέπει να επαναλειτουργήσει μέσα στα στενά όρια που τη γνωρίσαμε αλλά να γίνει προσπάθεια να επεκταθεί και πέραν του χώρου του Ροδινιού, να συμμετάσχουν διάφοροι φορείς και περισσότερος κόσμος και να καθιερωθεί σαν γιορταστική - πολιτιστική εκδήλωση της πόλεως Ρόδου.

Ο σκοπός της γιορτής θα πρέπει να είναι μαζί με το γλέντι και το ξεφάντωμα, να προβάλλονται οι τοπικές και δωδ/κές παραδόσεις μας, να αναβιώνουν οι διονυσιακές γιορτές, να προβάλλονται διεθνώς τα κρασιά μας, να διοργανώνονται διάφορες πολιτιστικές εκδηλώσεις και εν γένει να επιδιώκεται διαμέσου της γιορτής η τουριστική διαφήμιση του νησιού μας.

2. Διάρκεια γιορτής - Ημερομηνίες

Η διάρκεια της γιορτής προτείνεται δίμηνη και οι ημερομηνίες είτε από 1/9 έως 30/10 είτε από 16/8 έως 15/10.

Η ακριβής ημερομηνία θα εξαρτηθεί και από τις υπόλοιπες εκδηλώσεις που θα προγραμματίσει ο Δήμος, πάντως προτείνεται η γιορτή να γίνεται μετά το «φουλ» της σαιζόν.

3. Χώροι γιορτής - Διάρκεια

Οι χώροι που προτείνονται για την κάλυψη των εκδηλώσεων είναι οι παρακάτω:

α. ΠΑΡΚΟ ΡΟΔΙΝΙ: Στο γνωστό χώρο που γινόταν παλιά η γιορτή του κρασιού με όλες τις δυνατότητες βελτίωσης στη λειτουργία της. Η διάρκειά της θα είναι καθ' όλη τη διάρκεια της γιορτής κρασιού και οι ώρες λειτουργίας περίπου από τις 6 έως τις 12 τα μεσάνυχτα.

β. ΧΩΡΟΣ ΜΑΝΤΡΑΚΙ: Στον ευρύτερο περιβάλλοντα χώρου του Μαντρακιού θα γίνουν οι εκδηλώσεις έναρξης και λήξης της περιόδου της γιορτής του κρασιού που θα αρχίζουν από νωρίς το απόγευμα.

γ. ΜΕΣΑΙΩΝΙΚΗ ΠΟΛΗ: Διάφορες εκδηλώσεις γιορτής κατά μήκος των οδών και πλατειών Ορφέως (Ρολόι) - Σωκράτους - πλ. Ιπποκράτους (Μεγ. Συντριβάνι), Αριστοτέλους, πλ. Εβραίων Μαρτύρων (Μικρό Συντριβάνι).

Διάρκεια των εκδηλώσεων: 1 εβδομάδα, ώρες λειτουργίας από τις 6 το απόγευμα έως τα μεσάνυχτα.

δ. ΘΕΑΤΡΟ ΜΕΣΑΙΩΝΙΚΗΣ ΤΑΦΡΟΥ: Σειρά σατιρικών και παραδοσιακών παραστάσεων

ε. ΞΕΝΟΔΟΧΕΙΟ ΡΟΔΩΝ: Διεθνής έκθεση κρασιού, διάρκεια 1 εβδομάδα

4. ΦΟΡΕΙΣ ΥΛΟΠΟΙΗΣΗΣ: Δήμος Ρόδου - ΑΔΕΚΤ - Πολιτιστικός Οργανισμός - Περιφ. Δημοτικό Θέατρο

5. ΕΝΕΡΓΕΙΕΣ

α. Εισήγηση πρότασης για αποδοχή στο δημοτικό συμβούλιο. Ορισμός επιτροπής και γραμματείας καθώς και ορισμός φορέων υλοποίησης.

β. Αποστολή εγγράφων και επιστολών προς:

- Αρχές για ενημέρωση και αίτηση επιχορηγήσεων (χρήματα ή είδος)
- Εμπορικό και Βιομηχανικό Επιμελητήριο Δωδ/σου και Ελλάδος, καθώς και στην Ενωση Ξενοδόχων, ενημερώνοντας για το τι προσφέρει ο Δήμος και τι ζητά
- Βιομηχανίες κρασιών για πρόκληση του ενδιαφέροντος των ενημερώνοντάς τους για τις δυνατότητες που θα έχουν να διαφημίσουν τα προϊόντα τους διεθνώς

γ. Σύνταξη μελετών, έγκριση αυτών και εκτέλεση έργων και προμηθειών για τα παρακάτω:

- Διαμόρφωση πάρκου Ροδίνι
- Κινητών προκατασκευασμένων κατασκευών (περίπτερα, κλπ), για εξοπλισμό των υπολοίπων ανοικτών χώρων κατά τη διάρκεια των εκδηλώσεων
- Στολισμός και διακόσμηση της πόλης
- Προμήθεια αναμνηστικών, λοιπού εξοπλισμού, είδη διασκέδασης, κλπ.

Συνελήφθη ο δράστης κλοπής σε εξοχικό σπίτι στις Μενετές

Αγρότης, είναι ο δράστης της κλοπής ολόκληρου νοικοκυριού, από εξοχικό σπίτι στις Μενετές, που έγινε προ δεκαημέρου. Μέρος των κλοπιμαίων, βρέθηκε και στο σπίτι του αδελφού του.

Σύμφωνα με το δελτίο συμβάντων του Αστυνομικού Τμήματος Καρπάθου, δράστης της κλοπής ειδών νοικοκυριού από το εξοχικό σπίτι της 52χρονης Σοφίας Σεβδάλης, στις 20 Φεβρουαρίου, είναι ο Ηλίας Παραγκιός, 43 χρόνων αγρότης, ο οποίος αφαίρεσε τρεις βαλίτσες γεμάτες με είδη ρουχισμού, κλινοσκεπάσματα, ένα ραδιόφωνο, δύο ζεύγη κυάλια, φιάλες υγραερίου, σκεύη μαγειρικής, σερβίτσια, κ.α. Τα κλοπιμαία βρέθηκαν στο σπίτι του δράστη αλλά και στον αδελφό του. Κατασχέθηκαν και αποδόθηκαν στην παθούσα.

Λόγω παρέλευσης του Αυτόφωρου, ο δράστης δεν συνελήφθη, αλλά σχηματίστηκε σε βάρος του δικογραφία η οποία θα διαβιβαστεί στον Εισαγγελέα Πλημμελειοδικών Ρόδου για τα περαιτέρω.

Πληρωμή σε πτηνοτρόφους

ΠΙΣΤΩΣΗ 18.174.000 δρχ. διαβίβασε το υπουργείο Γεωργίας στην Αγροτική Τράπεζα Ρόδου, προκειμένου να πληρώσει 253 δικαιούχους πτηνοκτηνοτρόφους για τα έξοδα μεταφοράς αραβοσίτου.

ΚΟΙΝΟΤΗΤΑ ΑΡΧΑΓΓΕΛΟΥ

ΕΥΧΑΡΙΣΤΗΡΙΟ

Ευχαριστούντες Πανάγαθο Θεό που εισάκουσε προσευχές και δεήσεις πιστών Χριστιανών για γρήγορη αποκατάσταση υγείας Αγιότητάς σας. Κάτοικοι γεννέτειρας γης, κοινοτικό συμβούλιο και εγώ προσωπικά ευχόμαστε από βάθη ψυχής μας ταχεία ανάρρωση και σύντομη ανάληψη υψίστων καθηκόντων σας έναντι Θεού και ανθρώπων τους οποίους υπηρετείτε ως ταπεινός φιλοκάγαθος υπηρέτης επ' αγαθώ Εκκλησίας Χριστού.

Με σεβασμό

Ο Πρόεδρος της Κοινότητας Αρχαγγέλου

ΕΧΕΤΕ ΠΡΟΒΛΗΜΑ ΜΑΛΛΙΩΝ;

έχουμε όλες τις λύσεις



★ **ΠΡΟΛΗΨΗ**
★ **FUSION.** (Φυσικές τρίχες ενωμένες με τις δικές σας)
★ **ΜΕΤΑΜΟΣΧΕΥΣΗ** (Νέα μαλλιά που μεγαλώνουν κανονικά)
★ **ΕΜΦΥΤΕΥΣΗ** (Νέες τρίχες μία - μία στο δέρμα)
★ **VELCRO** (Ημιμόνιμος σύνδεση ξένων μαλλιών)
★ **ΠΕΡΟΥΚΕΣ** (Γυναικείες - Ανδρικές)

Νέα μαλλιά που μεγαλώνουν κανονικά με μία από τις μεθόδους μας

ΠΡΟΛΗΨΗ & ΠΡΟΣΘΕΤΙΚΗ ΜΑΛΛΙΩΝ

ΤΟ ΠΙΟ ΠΛΗΡΕΣ ΚΕΝΤΡΟ ΤΗΣ ΕΛΛΑΔΑΣ

P P HAIR CLUB

- **ΘΕΣΣΑΛΟΝΙΚΗ** Μητροπόλεως 24 Τηλ. (031) 272.238, 226.454
- **ΡΟΔΟΣ** Τηλ. (0241) 93.088
- **ΣΕΡΡΕΣ** Τηλ. (0321) 65.736
- **ΠΤΟΛΕΜΑΪΔΑ** Τηλ. (031) 226.454
- **ΚΑΒΑΛΑ** Τηλ. (051) 231.079
- **ΜΙΛΑΝΟ** ΤΗΛ. (00392) 61.31.102

manager

9-22/8

ΟΙΚΟΔΟΜΙΚΕΣ ΕΠΙΧΕΙΡΗΣΕΙΣ "Θ.Β. ΠΡΑΣΙΝΟΥ"

ΕΘ. ΔΩΔΕΚΑΝΗΣΙΩΝ 4 ΤΗΛ .24304 & 32980 ΡΟΔΟΣ

ΜΙΑ ΟΨΗ ΤΟΥ ΝΕΟΥ ΚΟΛΟΣΣΟΥ ΤΗΣ ΡΟΔΟΥ ΣΤΗΝ ΠΛΑΤΕΙΑ ΦΩΚΙΑΛΗ

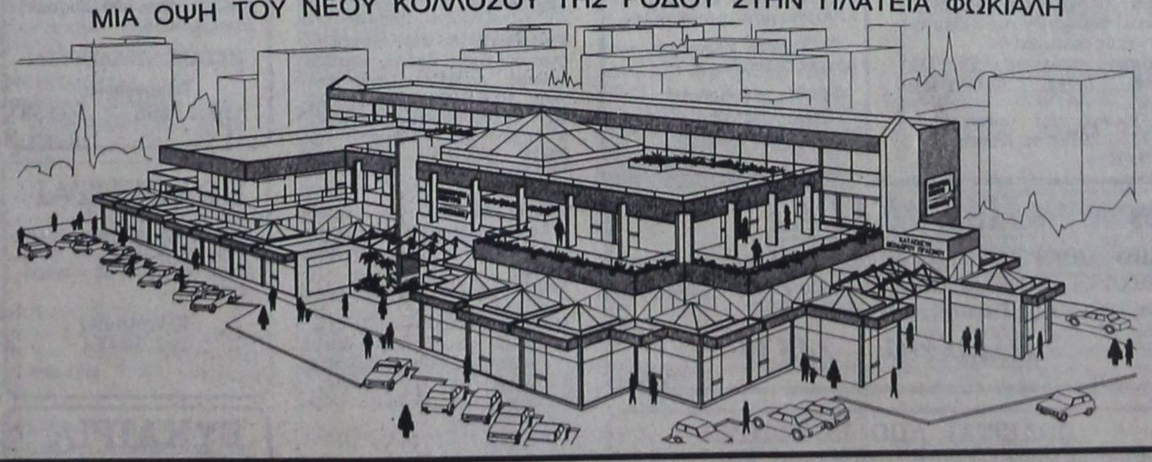

ΤΡΙΟΡΟΦΟ ΕΜΠΟΡΙΚΟ ΚΕΝΤΡΟ

ΚΑΤΑΣΚΕΥΗ ΘΕΟΔΩΡΟΥ ΠΡΑΣΙΝΟΥ

* ΕΞΗΝΤΑ ΠΟΛΥΤΕΛΗ ΚΑΤΑΣΤΗΜΑΤΑ
* ΓΥΑΛΙΝΕΣ ΠΥΡΑΜΙΔΕΣ ΣΤΙΣ ΟΡΟΦΕΣ
* ΓΥΑΛΙΝΟ ΑΣΑΝΣΕΡ
* ΑΝΕΤΟΙ ΚΟΙΝΟΧΡΗΣΤΟΙ ΧΩΡΟΙ
* ΔΥΟ ΚΕΝΤΡΙΚΕΣ ΕΙΣΟΔΟΙ
* ΦΩΤΕΙΝΑ ΣΙΝΤΡΙΒΑΝΙΑ κ.λ.π.

Τώρα μπορείτε κι εσείς να αγοράσετε ένα κατάστημα από το Νέο Κολοσσό της Ρόδου, το μεγαλύτερο και ωραιότερο Εμπορικό Κέντρο στην Ελλάδα!

Βρίσκεται στην Πλατεία Φώκιαλη, στην πιό κατοικημένη περιοχή της πόλεως Ρόδου.

Αυτό που έλειπε από την πόλη μας, γίνεται πραγματικότητα!

Προλάβετε να αγοράσετε!

Ιλκακο

Απολαύστε Coca-Cola

RB ΡΟΔΙΑΚΗ

ΡΟΔΙΑΚΗ ΠΟΤΟΠΟΙΪΑ Α.Ε.

ΖΗΤΟΥΝΤΑΙ

ΓΙΑ ΤΙΣ ΝΕΕΣ ΥΠΕΡΣΥΓΧΡΟΝΕΣ ΕΓΚΑΤΑΣΤΑΣΕΙΣ ΤΗΣ ΕΤΑΙΡΙΑΣ ΣΤΗΝ ΠΕΡΙΟΧΗ ΜΑΡΙΤΣΩΝ:

α.- ΒΟΗΘΟΣ ΗΛΕΚΤΡΟΛΟΓΟΥ ΜΕ Ή ΧΩΡΙΣ ΠΡΟΫΠΗΡΕΣΙΑ

β.- ΝΕΟΣ Ή ΝΕΑ ΜΕ ΓΝΩΣΕΙΣ ΧΗΜΙΚΟΥ ΕΡΓΑΣΤΗΡΙΟΥ, ΑΠΟΦΟΙΤΟΣ ΤΕΙ (ΤΕΧΝΟΛΟΓΟΣ ΤΡΟΦΙΜΩΝ) ΓΙΑ ΝΑ ΑΠΑΣΧΟΛΗΘΕΙ ΣΤΟ ΤΜΗΜΑ ΠΟΙΟΤΙΚΟΥ ΕΛΕΓΧΟΥ.

Η ΕΤΑΙΡΙΑ ΠΡΟΣΦΕΡΕΙ ΑΡΙΣΤΕΣ ΠΡΟΟΠΤΙΚΕΣ ΕΞΕΛΙΞΗΣ ΚΑΙ ΣΥΝΕΧΗ ΕΚΠΑΙΔΕΥΣΗ ΤΟΥ ΠΡΟΣΩΠΙΚΟΥ ΤΗΣ

ΤΗΛΕΦΩΝΕΙΣΤΕ ΓΙΑ ΠΛΗΡΟΦΟΡΙΕΣ ΚΑΙ ΡΑΝΤΕΒΟΥ ΣΤΑ ΤΗΛΕΦΩΝΑ: 47666-47667-62046, 62080, Δευτέρα - Παρασκευή, 7.30-15.30

X277-13/3

RODOS PALACE HOTEL

*****

Μια από τις μεγαλύτερες και πολυτελέστερες ξενοδοχειακές μονάδες της χώρας ζητεί να επανδρώσει με εξειδικευμένα στελέχη τις κάτωθι θέσεις τόσο για το υπάρχον συγκρότημα, όσο και για τη νέα της πτέρυγα με το καινούριο ΣυνεδριακόΚέντρο.

1. Διευθυντής Τροφίμων και Ποτών (Food & Bevereage Manager)
2. Προϊστάμενος Εκδηλώσεων και Συνεδρίων (Benqueting and Conference Manager)
3. Βοηθός Διευθυντού Μάρκετινγ και Πωλήσεων (Assistant Sales and Marketing Manager)
4. Σεφ Επικεφαλής Κεντρικής Κουζίνας (Executive Chef)
5. Μαιτρ επικεφαλής όλου του ξενοδοχείου (Maitr D' Hotel)
6. ΥπεύθυνοςΚρατήσεων (Reservations Manager)
7. ΥπάλληλοιΥποδοχής (Receptionists) Ημερήσιος - Νυχτερινός
8. ΣτέλεχοςΑνιμασιόν (Entertainment Manager)
9. Γραμματεύς Διευθύνσεως με πολύ καλές γνώσεις δακτυλογραφίας- στενογραφίας, ελληνικής και ξένης και ει δυνατόν Η/Υ.

Θα προτιμηθούν υποψήφιοι που είναι απόφοιτοι ξενοδοχειακών σχολών, γλωσσομαθείς (Αγγλικά - Γερμανικά) με ανάλογη προϋπηρεσία σε παρόμοιες ξενοδοχειακές μονάδες.

Παρακαλούνται οι υποψήφιοι όπως αποστείλουν το βιογραφικό τους σημείωμα, τις αιτούμενες αποδοχές τους, καθώς καιμία πρόσφατη φωτογραφία στην παρακάτω διεύθυνση:

Ξενοδοχείο Ρόδος Παλάς
Λεωφόρος Τριαντών Ιξιά Τ.Θ. 121
Ρόδος 85100
Υπ' όψη κ. Γ. Μπαρμπούτη

Τηλεφ. 0241 / 25222 / 25258 - FAX: 0241 / 25350

Για όλες τις αιτήσεις θα τηρηθεί απόλυτη εχεμύθεια

Ζητούνται επίσης οι κάτωθι ειδικότητες!

—Σερβιτόροι - βοηθοί με ανάλογη προϋπηρεσία και γνώσεις ξένωνγλωσσών.
—Κομμώτρια, για το κομμωτήριο του ξενοδοχείου (με ανάλογη πείρα ομιλούσα ξένες γλώσσες)
—Μακετίστας - Γραφίστας

Πληροφορίες στο 25388 8π.μ.-3μ.μ. καθημερινά

ΧΛ

ΝΑΥΤΙΛΙΑΚΗ ΕΤΑΙΡΕΙΑ ΛΕΣΒΟΥ Α.Ε

F/B ΑΓΙΟΣ ΡΑΦΑΗΛ

Γνωρίζουμε στο επιβατικό κοινό, ότι τα δρομολόγια του F/B ΑΓΙΟΣ ΡΑΦΑΗΛ έχουν ως εξής:

ΚΑΘΕ ΔΕΥΤΕΡΑ ΩΡΑ 1200 ΓΙΑ ΚΩ - ΚΑΛΥΜΝΟ - ΛΕΡΟ - ΠΑΤΜΟ- ΠΕΙΡΑΙΑ

ΚΑΘΕ ΣΑΒΒΑΤΟ ΩΡΑ 12.00 ΓΙΑ ΣΥΜΗ - ΚΩ - ΚΑΛΥΜΝΟ - ΛΕΡΟ - ΠΑΤΜΟ- ΠΕΙΡΑΙΑ

Το δρομολόγιο της άγονης γραμμής ΡΟΔΟΥ - ΜΥΤΙΛΗΝΗΣ - ΚΑΒΑΛΑΣ διακόπτεται έως 1/3/92

ΠΛΗΡΟΦΟΡΙΕΣ - ΕΙΣΙΤΗΡΙΑ

ΕΡΥΘΡΑ ΘΑΛΑΣΣΑ

Δ. ΘΕΟΔΩΡΑΚΗ 13 ΡΟΔΟΣ- ΤΗΛ. 27721-22460

Με

ΠΡΟΟΔΟΣ ΜΙΚΡΕΣ ΑΓΓΕΛΙΕΣ ΠΡΟΟΔΟΣ ΜΙΚΡΕΣ ΑΓΓΕΛΙΕΣ ΠΡΟΟΔΟΣ ΜΙΚΡΕΣ ΑΓΓΕΛΙΕΣ

ζητήσεις

ΖΗΤΕΙΤΑΙ

από την ΤΟΥΟΤΑ ΡΟΔΟΥ, λογιστής με πείρα σε Γ' Κατηγορίας βιβλία.

Πληροφορίες στα

τηλ. 29693 - 30414

X253

ΖΗΤΟΥΝΤΑΙ

υπάλληλοι να εργαστούν στο σούπερ μάρκετ του Ξενοδοχείου Μετροπόλιταν Καψής. Απαραίτητο να μιλάνε τουλάχιστο αγγλικά

Τηλ. 25015 - 21323

X295

ΑΠΟ ΒΙΟΤΕΧΝΙΑ ΕΝΔΥΜΑΤΩΝ

ΖΗΤΟΥΝΤΑΙ

ΠΕΠΕΙΡΑΜΕΝΕΣ ΓΑΖΩΤΡΙΕΣ

Πληροφορίες

τηλ. 61648

3359-7/3

ΖΗΤΟΥΝΤΑΙ

ΚΗΠΟΥΡΟΙ ΜΕ ΠΕΙΡΑ

ΞΕΝΟΔΟΧΕΙΟ ΚΟΛΟΣΣΟΣ

τηλ. 85502

Τ 17009-15/3

ΖΗΤΟΥΝΤΑΙ

ΕΡΓΑΤΕΣ - τεχνίτες, προτιμούνται όσοι έχουν σχέση με γυψοσανίδες

τηλ. 30845, 7.30-15.30

Τ.17018-11/3

ΖΗΤΕΙΤΑΙ

(ΕΠΕΝΔΥΣΗ ΚΟΝΤΑ ΣΤΗΝ ΠΛΑΤΕΙΑ ΑΚΑΔΗΜΙΑΣ)

1) Συνεργάτης σε τουριστικό πρακτορείο, γενικού τουρισμού

2) Συνεργάτης σε σούπερ μάρκετ (με άδειες παντοπωλείου - ποτών, ζαχαρωδών προϊόντων - φρούτων - σιγαρέττων)

3) Συνεργάτης σε αναψυκτήριο

Τα ως άνω είναι επί της 28ης Οκτωβρίου, αρ. 26

Πληρ. τηλ.

28372 - 27458

3466-22/3

ΑΠΟ ΑΝΤΙΠΡΟΣΩΠΕΙΑ ποτών, ζητούνται οδηγοί, με άδεια επαγγελματική, Γ' Κατηγορίας. Δίνονται μισθός και ποσοστά - πρμ. Πληροφορίες τηλ. 64044, ώρες 8-1μ.μ.
ΠΜ-14/3

ΖΗΤΟΥΝΤΑΙ δεσποινίς ή κυρία, για να εργασθούν στην πιτσαρία Ελ Φούγγο στο Φαληράκι. Να ομιλούν τα γερμανικά και λίγο αγγλικά. Τηλ. 85654, απόγευμα
3413-14/3

ΖΗΤΟΥΝΤΑΙ πωλήτριες για εμπορικό κατάστημα, γνωρίζουσα την αγγλική γλώσσα. Πληροφορίες τηλ. 27672 - 25694
3407-14/3

ΖΗΤΕΙΤΑΙ ξενοδοχείο προς αγορά 200 κλινών, περιοχή Τριάντα - Κρεμαστής. Τηλ. 28060 και 32062
X286

ΖΗΤΕΙΤΑΙ πωλήτρια για μπουτίκ. Μισθός πολύ καλός SILVERADO, Εθνάρχου Μακαρίου 19, πλατεία Κύπρου - Μαντράκι. Πληροφορίες εντός
3485-17/3

ΖΗΤΟΥΝΤΑΙ κυρίες και δεσποινίδες για σνακ - μπαρ. Τηλ. 24134 - 31629
3477-17/3

ΖΗΤΕΙΤΑΙ κοπέλα για να φροντίζει μικρό παιδί 3 1/2 ετών, εντός καταστήματος. Τηλ. 28610, απογευματινές ώρες
3456-15/3

ΖΗΤΕΙΤΑΙ φινλανδόφωνη πωλήτρια για να εργασθεί σε κατάστημα δερμάτινων ενδυμάτων, με καλές αποδοχές. Τηλ. 27055
3471-15/3

ΖΗΤΟΥΝΤΑΙ οδηγοί Β' και Γ' κατηγορίας. Τηλ. 30029 - 24506
M14-18/3

ΖΗΤΕΙΤΑΙ μάγειρας και βοηθός μαγείρου για εστιατόριο στην Παλιά Πόλη. Τηλ. 23182, από 10-1π.μ.
3425-12/3

ΖΗΤΟΥΝΤΑΙ από εμπορική εταιρία τροφίμων, οδηγός για διανομές και υπάλληλος να εργασθεί μέσα στο κατάστημα. Πληροφορίες τηλ. 30451 - 33977
T.17054-22/2

ΖΗΤΟΥΝΤΑΙ σερβιτόρες για pub. Πληροφορίες pub Luna d' oro, Γ. Ευσταθίου 7, κ. Αντώνη και μετά την 18η ώρα
3443-14/3

ΖΗΤΕΙΤΑΙ ντήλερ, κοπέλα για διάθεση φο - μπιζού. Προϊόντα μεγάλης κατανάλωσης. Προσφέρονται μεγάλα ποσοστά και εγγύηση πολύχρονης συνεργασίας. Δίδεται και η αντιπροσώπευση των προϊόντων για όλη την Ελλάδα. Πληροφορίες τηλ. 65952 πρωί και 61536 απόγευμα
3410-14/3

ΖΗΤΟΥΝΤΑΙ πωλητές και πωλήτριες, από τα καταστήματα Αφοι Πάπτου ΑΕΒΕΕ. Πληροφορίες τηλ. 24286 - 20127
X287-21/3

ΖΗΤΕΙΤΑΙ συνεταίρος για FAST FOOD στην Παλιά Πόλη, πλατεία Εβραίων Μαρτύρων, με εξασφαλισμένη πελατεία. Πληροφορίες τηλ. 62054
3408-14/3

ΖΗΤΕΙΤΑΙ μάγειρας για νυκτερινή απασχόληση, σε εστιατόριο εντός πόλεως. Πληροφορίες τηλ. 24642, όλες τις ώρες
3396-11/3

ΖΗΤΟΥΝΤΑΙ πεπειραμένες πωλήτριες για κατάστημα τουριστικών ειδών. Τηλ. 62653 - 23900
3390-18/3

ΖΗΤΟΥΝΤΑΙ οδηγοί πωλητές, παρά επιχείρησης διακίνησης αναψυκτικών. Τηλ. 64486
3422-13/3

ΖΗΤΟΥΝΤΑΙ κοπέλες για να εργασθούν σε καφετέρια ή μπαρ. Περιοχή Λίνδου - Λάρδου. Πληροφορίες τηλ. 0244, 44080 - 44004, κ. Γιώργο
3421-14/3

ΖΗΤΕΙΤΑΙ έμπειρη αισθητικός με άδεια εξασκήσεως επαγγέλματος για να συνεργαστεί με αισθητικό στη δημιουργία ινστιτούτου ομορφιάς. Μόνο σοβαρές προτάσεις. Τηλ. 63774, 9-2 πρωί και 5-7, κ. Νίκη
2301-15/3

ΞΕΝΟΔΟΧΕΙΟ Α' ΚΑΤΗΓΟΡΙΑΣ εντός πόλως Ρόδου

ΖΗΤΑ

να προσλάβει μια δυναμική και έμπειρη

ΙΔΙΑΙΤΕΡΑ ΓΡΑΜΜΑΤΕΑ,

η οποία θα αναλάβει τη λειτουργία του γραφείου του διευθύνοντος συμβούλου

Το επαγγελματικό «profile» της ιδανικής υποψήφιας, όπως αυτό καθαρίζεται από τις απαιτήσεις της θέσης, σκιαγραφείται ως εξής:

- Υψηλό επίπεδο γνώσεων γραμματικής υποστήριξης και ικανότητα επικοινωνίας στην ελληνική και αγγλική γλώσσα. Θα συνεκτιμηθεί η γνώση μιας ακόμη ξένης γλώσσας.

- Εμπειρία 2-5 έτη σε ανάλογη θέση

- Δυνατότητα να εργάζεται αποτελεσματικά με PC.

- Ηλικία 25-35 ετών

Η προσωπικότητα, οι γνώσεις και η εμπειρία θα καθορίσουν το πακέτο αμοιβής.

Εφόσον πιστεύετε ότι ανταποκρίνεσθε στις απαιτήσεις της θέσης αποστείλατε το βιογραφικό σας σημείωμα - με πλήρη εμπιστευτικότητα.

Τ.Θ. 85, ΡΟΔΟΣ

X281

I AM LOOKING FOR WORK!

I AM A 32 YEAR OLD DANISH FEMALE, WHO WOULD LIKE TO WORK IN A RECEPTION AT A HOTEL IN RHODOS TOWN.

I HAVE 3 1/2 YEARS EXPERIENCE FROM DENMARK AND 2 SEASONS FROM HERE. I SPEAK SCANDINAVIAN, ENGLISH AND GERMAN.

B. CHRISTENSEN, ORFANIDOY 42, 85100 RHODOS.

3418-13/3

ΖΗΤΕΙΤΑΙ

ΔΥΝΑΜΙΚΗ δεσποινίς ή νεαρή κυρία για προώθηση διαφημιστικού υλικού για την τουριστική αγορά.

Θα προτιμηθούν οι υποψήφιες που έχουν ανάλογη προϋπηρεσία για μόνιμη - μερική απασχόληση.

ΡΑΝΤΕΒΟΥ - ΣΥΝΕΝΤΕΥΞΗ ΣΤΟ

Τηλ. 22251-54, Ζητάτε το 410, 1-6μ.μ.

T17048-14/3

ΦΑΡΜΑΚΟΠΟΙΟΣ ζητείται για συνεργασία σε φαρμακείο, εκτός πόλεως Ρόδου. Πληροφορίες τηλ. 29225, ώρες 6-8μ.μ.
3380-7/3

ΖΗΤΕΙΤΑΙ γυναίκα για 3ωρη εργασία (συγύρισμα σπιτιού). Πληροφορίες στο τηλ. 26002 (9-12π.μ.)
246-14/3

ΠΡΟΣΟΧΗ: Εταιρία ενοικιάσεως αυτοκινήτων και μοτο/των με πενταετή λειτουργία στην πόλη της Ρόδου, ζητεί συνεταίρο που θα αναλάβει το τμήμα των μοτοποδηλάτων - μοτοσυκλετών. Προσφέρονται: Δωρεάν συστέγαση σε ιδιόκτητο, άνετο γραφείο - κατάστημα εντός τουριστικής περιοχής (μεταξύ ξενοδοχείων περιοχής Ψαροπούλας), με ιδιαίτερη τουριστική κίνηση. Δεν μας ενδιαφέρει αν ο ενδιαφερόμενος είναι άπειρος στο αντικείμενο, διότι υπάρχει ήδη αξιόλογο δίκτυο πωλήσεων και ανάλογη από εμάς εμπειρία.

Επίσης πωλείται HONDA CBR 1000F, αμεταχείριστη.

Τηλέφωνα για συνεννόηση: 94777 - 29157, κ. Κούση
3373-7/3

ΖΗΤΕΙΤΑΙ λαντζιέρα για το ουζερί Κάλυμνος. Τηλ. 65100, 5.30μ.μ.
3366-7/3

ΖΗΤΕΙΤΑΙ βοηθός σερβιτόρου για νυκτερινό κέντρο. Πληροφορίες τηλ. 32090
X256-7/3

ΖΗΤΟΥΝΤΑΙ τεχνίτες και βοηθοί ειδικευμένοι ηλεκτρολόγοι για εργασία. Τηλ. 31644, ώρες 6-9μ.μ.
3338-6/3

ΖΗΤΕΙΤΑΙ κοπέλα ευπαρουσίαστη, δραστήρια με ευχέρεια λόγου, ως υπεύθυνη διαφημιστικού τμήματος εκδοτικής εταιρίας. Τηλ. 22251 - 54, ζητάτε το 410
3297-8/1

ΖΗΤΕΙΤΑΙ αγρόκτημα προς αγορά σε απόσταση έως 12 χλμ. από την πόλη της Ρόδου. Τηλ. 29390 από 17.00-21.00
3276-8/3

ΖΗΤΟΥΝΤΑΙ από διαφημιστική εταιρία «Αιγαίον», για μόνιμη απασχόληση: α) επιγραφοποιός με γνώσεις ζωγραφικής, β) εμπειρος σιδεράς - αλουμινάς για υπεύθυνη θητεία, γ) νέα για υπάλληλος γραφείου με γνώσεις λογιστικής και Η/Υ, δ) άτομα δραστήρια, δυναμικά και φιλόδοξα, άνδρες και γυναίκες απόφοιτοι λυκείου ή φοιτητές για ολική ή μερική απασχόληση, για υπεύθυνες θέσεις πωλήσεων διαφημιστικών μέσων. Πληροφορίες τηλ. 32663 - 35554, 8.30-4.30
T.16966-8/3

ΖΗΤΕΙΤΑΙ για αγορά επιχείρηση κέντρου διασκεδάσεως - δισκοθήκης - μπαρ. Πληροφορίες τηλ. 22150 και 31450, ώρες γραφείου
3173-10/3

ΖΗΤΩ

προς ενοικίαση δυάρι διαμέρισμα στην περιοχή Κέννεντυ - Χειμάρρας - Πίνδου, με θέρμανση και κατά προτίμηση σε νεόδμητο οικοδομή

Πληροφορίες

Τηλ. 31722 - 30576

απογευματινές ώρες, 5-10μ.μ

X274-10/3

ΖΗΤΕΙΤΑΙ

ΟΙΚΙΑΚΗ ΒΟΗΘΟΣ ΜΕ ΠΡΟΫΠΗΡΕΣΙΑ, ΓΙΑ ΝΑ ΕΡΓΑΣΤΕΙ ΣΕ ΣΠΙΤΙ.

ΜΙΣΘΟΣ ΙΚΑΝΟΠΟΙΗΤΙΚΟΣ

ΣΥΣΤΑΣΕΙΣ ΑΠΑΡΑΙΤΗΤΕΣ

Πληροφορίες στο

τηλ.26490

ΧΛ 273

ΑΠΟ ΤΗΝ ΠΟΤΟΠΟΙΪΑ ΑΙΓΑΙΟΝ

ΖΗΤΟΥΝΤΑΙ

1) οδηγός πωλητής να αναλάβει το τμήμα πωλήσεων - μάρκετινγκ. Απαραίτητο δίπλωμα επαγγελματικό και με όρεξη για δουλειά. Να γνωρίζει καλά τους δρόμους και τις περιοχές της Ρόδου.

Προσφέρουμε πενθήμερη εργασία, μισθό, ποσοστά επί των πωλήσεων και πρμ.

2) νέος με μηχανάκι για εσωτερικές και εξωτερικές δουλειές.

ΠΛΗΡΟΦΟΡΙΕΣ ΣΤΑ ΤΗΛ.: 65952 - 62535

3410-14/3

ΤΕΧΝΙΚΗ ΕΤΑΙΡΙΑ

ΖΗΤΑΕΙ:

1) Απόφοιτο ΤΕΙ (μηχανολόγο) για μόνιμη συνεργασία

2) Τεχνίτη υδραυλικό για μόνιμη απασχόληση.

Μισθός και ποσοστά

ΤΗΛ.: 30576 - 31722, ώρες γραφείου

X274-10/3

ΖΗΤΟΥΝΤΑΙ

ΕΡΓΑΤΕΣ

Πληροφορίες στα

τηλ. 62647 - 37830 - 24358

247-16/3

ΖΗΤΕΙΤΑΙ

υπάλληλος για RENT A CAR.

Προϋπηρεσία απαραίτητη

Τηλ. 35367 - 35141

248-18/3

πωλήσεις

ΠΩΛΟΥΝΤΑΙ από ιδιοκτήτη

διαμερίσματα σε μαρμαροσοβά ή τελειωμένα των 108τ.μ., επί της οδού Θεσσαλονίκης.
Επίσης διαμέρισμα των 85τ.μ., τελειωμένο στην οδό Ενόπλων Δυνάμεων.
Μαγαζί επί της λεωφόρου Ρόδου Ασγούρου, απέναντι από το Ροδοχρώμ, 230τ.μ., κατάλληλο για βιοτεχνικό ή εκθεσιακό χώρο.
Επίσης διαμέρισμα επί της Αγίου Ιωάννου, λουξ κατασκευής, ετοιμοπαράδοτο των 150τ.μ. με δυνατότητα τροποποιήσεως του πίνακα οικοδομής σε 115 τ.μ. και 35τ.μ.

Πληροφορίες τηλ.: 20949 - 32195 - 37735

3473-5/4

ΠΩΛΗΣΕΙΣ

ΚΕΝΤΡΙΚΟ ξενοδοχείο της πόλεως, εκποιεί έπιπλα σαλονιού (πολυθρόνες - καναπέδες - τραπεζάκια) και καρέκλες εστιατορίου σε άριστη κατάσταση και συμφέρουσες τιμές, λόγω ανακαινήσεως.

Πληροφορίες τηλ. 24091, ώρες 9-13 και **22363,** ώρες 19-21

ΠΜ-15/3

ΠΩΛΕΙΤΑΙ

επιχείρηση FAST - FOOD, πλήρως εξοπλισμένη, για άμεση χρήση, στη Σοφ. Βενιζέλου (100 Μαγαζιά).
Δεκτές μόνο σοβαρές προτάσεις

Τηλ. 28543,
ώρες καταστημάτων

3369-7/3

ΠΩΛΟΥΝΤΑΙ: α) μεζονέτα διόροφη με υπόγειο στην περιοχή Ιξιάς. Τιμή 15.000.000 δρχ., β) ψυγείο 2 1/2 μέτρων, διόροφο, επαγγελματικό, 50.000 δρχ. Τηλ. 35720, ώρες καταστήματος
3499-18/3

ΠΩΛΕΙΤΑΙ ψαροταβέρνα σε καλή τοποθεσία στην Π. Πόλη, από ιδιοκτήτη. Τηλ. 33978
3500-18/3

ΠΩΛΟΥΝΤΑΙ: α) Στο Πέδι Σύμης, πάνω στο κύμα, διόροφη οικία ανακαινισμένη, β) οικοδομή στο λιμάνι της Σύμης. Τηλ. 28068 - 32062
X286

ΠΩΛΟΥΝΤΑΙ: α) δύο εξωλέμβιες μηχανές, 6 ίπποι, καινούριες, β) δύο Σουζούκι 15 ίπποι, γ) 2 YAMAHA 20 ίππων, ελαφρώς μεταχειρισμένα. Λογικές τιμές. Τηλ. 85377, 6-8μ.μ.
3484-17/3

ΠΩΛΕΙΤΑΙ εξοπλισμός σούπερ μάρκετ και εστιατορίου. Τηλ. 24109
M59-18/3

ΓΕΝΝΑΔΙ, 18 στρ. κοντά στον κεντρικό δρόμο, επίπεδο, καθαρό, πωλείται λόγω ανάγκης, 10.500.000 δρχ. Η καλύτερη επένδυση. Πληροφορίες 9-12π.μ. και 5-7μ.μ., τηλ. 23815 - 34532
3450-15/3

ΠΩΛΕΙΤΑΙ 4.500 τ.μ. αγρός επί της επαρχιακής οδού Σορωνής - Ρόδου. Τηλ. 26476 - 27082
M22-15/3

ΚΙΟΤΑΡΙ, έκταση 4.000 τ.μ. άρτια και οικοδομήσιμη, δίπλα στη λεωφόρο, καθαρή, πωλείται 3.000.000 δρχ. Πληροφορίες 9-12π.μ. και 5-7μ.μ., τηλ. 23815 - 34532
3450-15/3

ΚΙΟΤΑΡΙ, έκταση 2.500τ.μ., επίπεδο, καθαρό, φως - νερό, πωλείται 2.500.000 δρχ. Πληροφορίες 9-12π.μ. και 5-7μ.μ., τηλ. 23815 - 34532
3450-15/3

ΜΕΓΑΛΗ ΕΥΚΑΙΡΙΑ!
ΠΩΛΟΥΝΤΑΙ σαλόνι, σκρίνιο, και μπουφές (όλα αυτά μόνο 200.000 δρχ.). Επίσης οικόπεδο, τοποθεσία Σεραφίν Αρχαγγέλου, 720τ.μ., καθαρό, κάλυψη 80%, σε καλή τιμή, χωρίς μεσίτη. Τηλ. 24383 - 35318, ώρες καταστημάτων και 24038, οικία
3449-14/3

ΠΩΛΟΥΝΤΑΙ οικόπεδα και αγροκτήματα στις περιοχές Γενναδί, Ιαλυσό, Φαληράκι, Αφάντου. Πληροφορίες τηλ. 28068- 32062
MX286-31/3

ΠΩΛΕΙΤΑΙ διαμέρισμα τριάρι με οικόπεδο στην περιοχή Κατζηαγγέλου, από ιδιοκτήτη. Τηλ. 29362
3438-19/3

ΠΩΛΕΙΤΑΙ οροφοδιαμέρισμα για επαγγελματική στέγη στον Α' όροφο στο Μαντράκι, επί της Καρπάθου. Πληροφορίες τηλ. 92300. Γίνονται δεκτές μόνο σοβαρές προτάσεις
3409-14/3

ΠΩΛΟΥΝΤΑΙ καταστήματα πλησίον Ξενοδοχείων Μίρα - Μάρε, Χίλτον .Τηλ. 26476 - 27082
M22-11/3

ΠΩΛΟΥΝΤΑΙ: 1) ξεμονταριστής Ιταλίας, για όλες τις διαστάσεις ελαστικών, 2) γρύλλος Ιταλίας αερούδραυλικός 40 τόννων, αμεταχείριστα σε τιμή ευκαιρίας, λόγω αλλαγής επαγγέλματος. Πληροφορίες τηλ. 34827
3423-14/3

ΠΩΛΟΥΝΤΑΙ επιχειρήσεις μπαρ από ιδιώτη στην περιοχή Λίνδου - Λάρδου, λόγω φόρτου εργασίας. Μόνο σοβαρές προτάσεις. Τηλ. 0244 / 44080 - 44004, κ. Γιώργο
3421-14/3

ΠΩΛΟΥΝΤΑΙ καρέκλες : 1) παμπού,2) σκηνοθέτη, 3) καφετέριας σε τιμή ευκαιρίας από ιδιώτη , λόγω ανακαίνισης μαγαζών. Τηλ. 0244 / 44080 - 44004, κ. Γιώργο
3421-14/3

ΠΩΛΟΥΝΤΑΙ: 1) σαλονάκι διαδρόμου πλήρες, 2) ντουλάπα σκαλιστή, 3) ραπτομηχανή SINGER με ρεύμα, 4) κρεβάτι ντιβάνι. Πληροφορίες τηλ. 35806
3416-7/3

ΠΩΛΟΥΝΤΑΙ: 1) δ/τα, μαιζονέτες, καταστήματα, διαφόρων διαστάσεων (περιοχές Ροδίνι - Ιαλυσό). Πληροφορίες τηλ. 28068 - 32062
MX286-31/3

ΠΩΛΕΙΤΑΙ Ή ΕΝΟΙΚΙΑΖΕΤΑΙ αποθήκη 240τ.μ., εντός Ρόδου, υπόγεια με φως - νερό - μπάνιο. Τηλ. 32985
3404-14/3

ΠΩΛΟΥΝΤΑΙ ντέξιον και μεταλλικά ράφια μεταχειρισμένα, σε καλή κατάσταση. Τηλ. 65920
3400-13/3

ΠΩΛΟΥΝΤΑΙ 1) 100τ.μ. κατάστημα επί της Αλεξ. Διάκου, 2) 50τ.μ. κατάστημα πλησίον πλατείας Κύπρου. Τηλ. 26476 - 27082
M22-11/3

ΠΩΛΕΙΤΑΙ τριόροφη οικία ή ανεξάρτητα κάθε όροφος, στους Δασκάλους. Πληροφορίες τηλ. 28068 - 32062
MX286-31/3

ΠΩΛΟΥΝΤΑΙ

1) διαμερίσματα λουξ κατασκευής σε μικρή πολυκατοικία των 47, 60, 110, 120, 135, 150, περιοχή στάση Παρασκευά, Ιαλυσός
2) οικόπεδο επί της οδού Παπαλουκά (γωνιακό) 455τ.μ. με κάλυψη 1,60 (δηλαδή 720τ.μ.)
3) παραλιακό κτήμα 3.000τ.μ. με άδεια οικοδομής για 130 κλίνες, περιοχή Ιαλυσού, δίπλα στην «Καλύβα». Είναι Α.Ε.

Πληροφορίες τηλ. 23213

3174-20/3

ΠΩΛΕΙΤΑΙ

ΑΠΟ ΙΔΙΟΚΤΗΤΗ κατάστημα 28τ.μ. με υπόγειο και πατάρι, στην οδό Σοφοκλή Βενιζέλου 58.

ΜΕΣΙΤΕΣ ΑΠΟΚΛΕΙΟΝΤΑΙ

Πληροφορίες

τηλ.23406 - 92658

2314-16/3

ΠΩΛΟΥΝΤΑΙ

από ιδιοκτήτη δύο διαμερίσματα (μπετά) σε πολύ μικρή οικοδομή με πανοραμική θέα.

Πληροφορίες

τηλ.34414

3161-17/3

ΕΥΚΑΙΡΙΑ

Πωλείται

επιχείρηση σούπερ μάρκετ σε μεγάλη συνοικία της πόλης

Τηλ. 61588

3371-7/3

ΠΩΛΕΙΤΑΙ Ή ΕΝΟΙΚΙΑΖΕΤΑΙ

μαγαζί καφέ - μπαρ και με μπιλιάρδα, με εξασφαλισμένη πελατεία, Βενετοκλέων και Καναδά. Γίνονται και ευκολίες πληρωμής.

Πληροφορίες τηλ.

33443, και εντός

3437-11/3

ΠΩΛΕΙΤΑΙ

ΚΑΤΑΣΤΗΜΑ (το ακίνητο) **στο Μαντράκι, 20τ.μ. με πατάρι**

Πληροφορίες τηλ. 29308 - 23913, κ. Βασίλη Εγγλέζο, Ν. Πλαστήρα 9

M13-14/3

ΠΩΛΕΙΤΑΙ 47τ.μ. κατάστημα στο εμπορικό κέντρο Ε του Βασιλάκη, στο Φαληράκι.Τηλ. 26476 - 27082
M22-11/3

ΠΩΛΕΙΤΑΙ 2.200τ.μ. αγρός στην κοινότητα Κοσκινού με ωραία θέα. Τηλ. 26476 - 27082
M22-11/3

ΠΩΛΕΙΤΑΙ κτήμα 2 στρεμμάτων στ' Ασγούρου, 200 μ. από τη λεωφόρο Λίνδου, με άδεια οικοδομής, 1200τ.μ., κατάλληλη για βιοτεχνικό χώρο ή αποθήκες. Πληροφορίες τηλ. 65710, 61859, Κώστας Κωνσταντινίδης
T.16882-9/3

ΠΩΛΕΙΤΑΙ KAWASAKI GRZ 1000 RX NINJA, εκτελωνισμένο από Αμερική, μαύρο σε τέλεια κατάσταση. Μοναδική ευκαιρία, λόγω σπουδών. Δεκτός κάθε έλεγχος. Τηλ. 23119 και 34597, κ. Γιώργο. Καθημερινά, 3-7 το απόγευμα
X221

ΠΩΛΕΙΤΑΙ διαμέρισμα στην περιοχή Δασκάλων (οδός Δ. Αναστασιάδη και Στ. Κωτιάδη), επιφάνειας 94τ.μ. Ευκολίες πληρωμής - δάνεια δεκτά. Πληροφορίες τηλ. 64685 και 24903
T.16996-7/3

ΠΩΛΟΥΝΤΑΙ

καρέκλες μπαμπού εισαγωγής ΝΕΠΑΛ σε τιμή ευκαιρίας, λόγω αλλαγής ντεκόρ. Επίσης 2 ενισχυτές Τέκνιξ 2X70 WATT.

Πληροφορίες τηλ. 22659

3430-14/3

ΠΩΛΕΙΤΑΙ

ΕΜΠΟΡΙΚΗ ΕΠΙΧΕΙΡΗΣΗ, με είδη πρώτης ανάγκης - ευρείας κατανάλωσης, σε πυκνοκατοικημένη περιοχή, λόγω υγείας.

Πληροφορίες τηλ. 34918

3415-14/3

ΠΩΛΕΙΤΑΙ

μπαρ, πλήρως εξοπλισμένο σε τιμή ευκαιρίας και με ευκολίες πληρωμής στον Αρχάγγελο.

Πληροφορίες τηλ. 0244 - 22241, 6-10μ.μ.

3270-15/3

ΠΩΛΕΙΤΑΙ

ΚΑΤΑΣΤΗΜΑ (το ακίνητο) **στο Μαντράκι, 20τ.μ. με πατάρι**

Πληροφορίες τηλ. 29308 - 23913, κ. Βασίλη Εγγλέζο, Ν. Πλαστήρα 9

M13-14/3

ΠΩΛΕΙΤΑΙ

ΚΑΤΑΣΤΗΜΑ (το ακίνητο) **στο Μαντράκι, 20τ.μ. με πατάρι**

Πληροφορίες τηλ. 29308 - 23913, κ. Βασίλη Εγγλέζο, Ν. Πλαστήρα 9

M13-14/3

ΠΩΛΕΙΤΑΙ 47τ.μ. κατάστημα στο εμπορικό κέντρο Ε του Βασιλάκη, στο Φαληράκι.Τηλ. 26476 - 27082
M22-11/3

ΠΩΛΕΙΤΑΙ 2.200τ.μ. αγρός στην κοινότητα Κοσκινού με ωραία θέα. Τηλ. 26476 - 27082
M22-11/3

ΠΩΛΕΙΤΑΙ κτήμα 2 στρεμμάτων στ' Ασγούρου, 200 μ. από τη λεωφόρο Λίνδου, με άδεια οικοδομής, 1200τ.μ., κατάλληλη για βιοτεχνικό χώρο ή αποθήκες. Πληροφορίες τηλ. 65710, 61859, Κώστας Κωνσταντινίδης
T.16882-9/3

ΠΩΛΕΙΤΑΙ KAWASAKI GRZ 1000 RX NINJA, εκτελωνισμένο από Αμερική, μαύρο σε τέλεια κατάσταση. Μοναδική ευκαιρία, λόγω σπουδών. Δεκτός κάθε έλεγχος. Τηλ. 23119 και 34597, κ. Γιώργο. Καθημερινά, 3-7 το απόγευμα
X221

ΠΩΛΕΙΤΑΙ διαμέρισμα στην περιοχή Δασκάλων (οδός Δ. Αναστασιάδη και Στ. Κωτιάδη), επιφάνειας 94τ.μ. Ευκολίες πληρωμής - δάνεια δεκτά. Πληροφορίες τηλ. 64685 και 24903
T.16996-7/3

ΠΩΛΕΙΤΑΙ διαμέρισμα στην περιοχή Δασκάλων (οδός Δ. Αναστασιάδη και Στ. Κωτιάδη), επιφάνειας 94τ.μ. Ευκολίες πληρωμής - δάνεια δεκτά. Πληροφορίες τηλ. 64685 και 24903
T.16996-7/3

ΠΩΛΟΥΝΤΑΙ σπίτι διόροφο, μια κατοικία με αυλή και δύο βεράντες στο Παραδείσι. Πληροφορίες τηλ. 91631, κ. Κούλα Ροδίτου
3187-17/3

ΠΩΛΕΙΤΑΙ Ή ΕΝΟΙΚΙΑΖΕΤΑΙ: α) μπαρ στην περιοχή Ζέφυρος 120τ.μ. πλήρως εξοπλισμένο και β) πωλείται ψησταριά, ψυγείο επαγγελματικό , φούσκα, πατατιέρα. Πληροφορίες τηλ. 92055
3392-17/3

ΑΓΡΟΣ 2.300 τ.μ., με ωραία θέα στην κοινότητα Κοσκινού, φως, νερό, τηλέφωνο, πράσινο. Τηλ. 27082 - 26476
M22-13/3

ΠΩΛΕΙΤΑΙ 3άρι διαμέρισμα β' ορόφου 85τ.μ., στην Ανάληψη φρεσκοβαμμένο και έτοιμο για άμεση παράδοση. Τιμή 10.500.000 δρχ. Πληροφορίες τηλ. 65710, 61859, Κώστας Κωνσταντινίδης
T.17028-7/3

ΠΩΛΕΙΤΑΙ κτήμα - οικόπεδο 1.200 τ.μ. στ' Ασγούρου επί της παλαιάς λεωφόρου, κατάλληλο για επαγγελματική χρήση, στην τιμή των 16.000.000 δρχ. Πληροφορίες τηλ. 65710, 61859, Κώστας Κωνσταντινίδης
T.17028-7/3

ΠΩΛΕΙΤΑΙ ηλεκτρική ψησταριά - κοτοπουλιέρα, 9 σουβλών, καινούρια σε πολύ καλή τιμή. Πληροφορίες τηλ.. 37168, κ. Κώστα
3376-7/3

ΕΥΚΑΙΡΙΑ: ΠΩΛΕΙΤΑΙ ψυγείο βιτρίνα 2,50 μέτρων, κατάλληλο για πολλές χρήσεις. Είναι σχεδόν καινούριο. Πληροφορίες τηλ. 51529 - 51267
3384-7/3

ΠΩΛΕΙΤΑΙ γωνιακό οικόπεδο 320τ.μ., στον συνοικισμό Χαλκητών. Τηλ. 26476 - 27082
M22-11/3

ΠΩΛΕΙΤΑΙ οικόπεδο 500τ.μ., κοντά στον Ικαρο - προέκταση Αννης Μαρίας. Τηλ. 26476 - 27082
M22-11/3

ΠΩΛΕΙΤΑΙ οικόπεδο 220τ.μ. με 90τ.μ. οικία σε κολώνες με δικαίωμα ανέγερσης ορόφου. Τηλ. 26476 - 27082
M22-11/3

ΠΩΛΕΙΤΑΙ αγρός 4.600τ.μ. ή 2.300 τ.μ. στην περιοχή Ασγούρου με τιμή 2.000 το τ.μ. Τηλ. 26476 - 27082
M22-11/3

ΠΩΛΟΥΝΤΑΙ αγροκτήματα των 1.000τ.μ., άρτια και οικοδομήσιμα δια αυτοτελείς επαύλεις στους πρόποδες του Φιλερήμου, Δήμου Ιαλυσού. Τηλ. 26476 - 27082
M22-11/3

ΠΩΛΟΥΝΤΑΙ καταστήματα 30τ.μ., 40τ.μ., 50τ.μ., πλησίον εκκλησίας Αναλήψεως. Τηλ. 26476 - 27082
M22-11/3

ΠΩΛΟΥΝΤΑΙ ΚΤΗΜΑΤΑ ΣΤΟ ΚΑΛΑΘΟ

ΠΡΟΟΔΟΣ ΜΙΚΡΕΣ ΑΓΓΕΛΙΕΣ ΠΡΟΟΔΟΣ ΜΙΚΡΕΣ ΑΓΓΕΛΙΕΣ ΠΡΟΟΔΟΣ ΜΙΚΡΕΣ ΑΓΓΕΛΙΕΣ

ΠΩΛΕΙΤΑΙ οικόπεδο στην Αγία Ελεούσα 2 1/2 στρέμματα με δύο κτίσματα. Το ένα είναι παλιό, 50τ.μ., κατάλληλο για κατάστημα και με αυλή, πρώην καφενείο. Το άλλο είναι 40τ.μ., καινούριο, ατελείωτο, φτιαγμένο για στούντιο. Πωλείται και το μισό οικόπεδο με το ένα κτίσμα. Εχει περίπου 80 δέντρα καρποφόρα, με άδεια οικοδομής 167τ.μ., και με μεγαλύτερη κάλυψη. Γίνεται και ανταλλαγή. Βρίσκεται στην πλατεία. Τηλ. 63886, κ. Αλαφάκη Τάσο
3361-17/3

ΠΩΛΕΙΤΑΙ αγρός 1.170τ.μ. άρτιος και οικοδομήσιμος με πρόσοψη επί του επαρχιακού δρόμου Γεννάδι - Λαχανιάς. Τιμή 1.700.000. Τηλ. 26476 - 27082
M22-11/3

ΠΩΛΕΙΤΑΙ οικόπεδο εκτάσεως 250τ.μ. με ωραία θέα, επί της οδού Λονδίνου, άνω Ροδίνι. Πληροφορίες τηλ. 61488, 5-7μ.μ.
3357-7/3

ΠΩΛΕΙΤΑΙ τηλέφωνο αστικό. Πληροφορίες τηλ. 65073
3292-8/3

ΠΩΛΕΙΤΑΙ οικόπεδο 2.500τ.μ., στην περιοχή Καλλιθέας,πίσω από το Πανόραμα, μόνο 7.500.000 δρχ. Πληροφορίες από 9-12π.μ. και 5-7μ.μ. Τηλ. 23815 - 34532
3301-8/3

ΠΩΛΟΥΝΤΑΙ αγροκτήματα των α) 2.300τ.μ., β) 900τ.μ., με πρόσοψη επί της επαρχιακής οδού Γενναδίου - Λαχανιάς, 150μ., από τη θάλασσα Τηλ. 26476 - 27082
M22-11/3

ΠΩΛΕΙΤΑΙ διαμέρισμα 4άρι, 107 τ.μ., στην περιοχή Δασκάλων σε άριστη κατάσταση και με απεριόριστη θέα, 14.300.000 δρχ. Πληροφορίες 9-12π.μ. και 5-7 μ.μ. στα τηλ. 23815 - 34532
3301-8/3

ΠΩΛΕΙΤΑΙ κατάστημα 100τ.μ., στα Εκατό Μαγαζιά. Τηλ. 26476 - 27082
M22-11/3

ΠΩΛΕΙΤΑΙ από ιδιοκτήτη μονοκατοικία, 230τ.μ., με οικόπεδο 1.600τ.μ., ημιτελής, στην περιοχή Τρεις, έναντι εστιατορίου Κιούπια. Πληροφορίες τηλ. 64336
3294-14/3

ΠΩΛΕΙΤΑΙ μονοκατοικία σε τιμή ευκαιρίας στη Σορωνή. Τηλ. 28068- 32062
MX286-31/3

ενοικιάσεις

ΕΝΟΙΚΙΑΖΕΤΑΙ αποθήκη ισόγεια, μπορεί να χρησιμοποιηθεί και για επαγγελματικό χώρο, στ' Ασγούρου. Τηλ. 94408
3504-18/3

ΕΝΟΙΚΙΑΖΕΤΑΙ δωμάτιο με μπάνιο. Τηλ. 20081
3493-17/3

ΕΝΟΙΚΙΑΖΟΝΤΑΙ τριάρι, β' όροφος και μικρό ημιυπόγειο δυάρι. Τηλ. 63926
3487-17/3

ΕΝΟΙΚΙΑΖΕΤΑΙ μαγαζί δίπλα από το Καλυψώ, στο Φαληράκι σε καινούρια οικοδομή, 40τ.μ. Τηλ. 85360
3480-17/3

ΕΝΟΙΚΙΑΖΕΤΑΙ δυάρι διαμέρισμα στο Ροδίνι. Τηλ. 37952
3479-17/3

ΕΝΟΙΚΙΑΖΕΤΑΙ επιπλωμένη γκαρσονιέρα, οδός Μόσχας 9. Τηλ. 31798
3477-17/3

ΕΝΟΙΚΙΑΖΕΤΑΙ γκαρσονιέρα ενός δωματίου, κουζίνας, WC, με ηλιακό θερμοσίφωνα, χωρίς επιβάρυνση κοινοχρήστων και νερού, στην περιοχή Δασκάλων. Πληροφορίες Αρχάγγελος τηλ. 0244 /22273, ώρες γραφείου, και Ρόδος 36707, υπόλοιπες ώρες
3476-15/3

ΕΝΟΙΚΙΑΖΟΝΤΑΙ: α) το κοκτέιλ - μπαρ ROTTERDAM στην Ιξιά, στα Είκοσι Μαγαζιά και β) σνακ - μπαρ στο Ελλη. Τηλ. 29736 - 24172
3458-22/3

ΕΝΟΙΚΙΑΖΕΤΑΙ κατάστημα 75τ.μ. με μεγάλη αυλή, επί της παρόδου Κων/νου Τσαλδάρη, αριθ. 8. Τηλ. 25607
3467-15/3

ΕΝΟΙΚΙΑΖΟΝΤΑΙ δωμάτια (στούντιος), πλήρως επιπλωμένα στην Ευριδίκης 17, κοντά στην Ιξιά. Τηλ. 94317
3469-15/3

ΕΝΟΙΚΙΑΖΕΤΑΙ κατάστημα για οποιαδήποτε χρήση, 50τ.μ., επί της οδού Κωνσταντινίδη 2, τέρμα Καναδά, Ζέφυρος. Τηλ. 34711 - 30705
3470-15/3

ΕΝΟΙΚΙΑΖΕΤΑΙ επιχείρηση μπαρ ή εστιατόριο, κλπ, οδός Πυθαγόρα 9. Τηλ. 61430, 8-10π.μ. και 8-11μ.μ.
3460-15/3

ΕΝΟΙΚΙΑΖΕΤΑΙ διαμέρισμα τεσσάρι, με τηλέφωνο, οδός Γενναδίου 1. Τηλ. 36109 - 37771, 1-6μ.μ.
3506-18/3

ΕΝΟΙΚΙΑΖΕΤΑΙ Ή ΠΩΛΕΙΤΑΙ

επιχείρηση αναψυκτήριο - παρασκευαστήριο, με πλήρη εξοπλισμό, στο Φαληράκι

ΠΛΗΡΟΦΟΡΙΕΣ

Τηλ. 22692, κ. Γιώργο, 10π.μ.-12μ.μ.

3385-18/3

ΕΝΟΙΚΙΑΖΕΤΑΙ 'Η ΠΩΛΕΙΤΑΙ

ΕΠΙΧΕΙΡΗΣΗ RESTAURANT, πλήρως εξοπλισμένο 130 καθισμάτων, σε κεντρικό σημείο, με πελατεία ξένους και Ελληνες.

Ανοικτό και το χειμώνα, πολύ γνωστό και ως διανυκτερεύον

ΠΛΗΡΟΦΟΡΙΕΣ

Τηλ. 37168, κ. Κώστα

3375-7/3

ΕΝΟΙΚΙΑΖΕΤΑΙ

κατάστημα σε τουριστική περιοχή της Ρόδου (Ψαρόπουλα), 45τ.μ. καινούριο, στην οδό Παροδιακού Συλλόγου 14. Πληροφορίες τηλ. 23085

ΠΛΗΡΟΦΟΡΙΕΣ

Τηλ. 23085

ΠΧ-14/3

ΕΝΟΙΚΙΑΖΕΤΑΙ

ισόγειο δυάρι διαμέρισμα στους Δασκάλους, οδός Νησίδος Ρω.

Πληροφορίες τηλ.

28616 - 37848 - 63510

M5-18/3

ΕΝΟΙΚΙΑΖΕΤΑΙ στο Φαληράκι σε προνομούχο περιοχή εσωτερικός χώρος 85τ.μ. και εξωτερική αυλή 350τ.μ. Προσφέρεται για μπαρ, καφετέρια, σούπερ μάρκετ ή οποιαδήποτε άλλη τουριστική εκμετάλλευση. Επίσης ο β' όροφος με 15 κλίνες προς συνεργασία με πρακτορείο ή για μετατροπή σε γραφεία. Πληροφορίες τηλ. 85298 και 01-9820425
3429-14/3

ΕΝΟΙΚΙΑΖΕΤΑΙ διαμέρισμα α' όροφος, 80τ.μ. επί της παρόδου Αγίας Λαύρας 35. Ισόγειο για κατάστημα ή γραφείο 90τ.μ., επί της οδού Β. Ιωαννίδη 8 (συνοικισμός Δασκάλων). Πληροφορίες τηλ. 29392 και 24265
3440-14/3

ΕΝΟΙΚΙΑΖΕΤΑΙ διαμέρισμα δυάρι ρετιρέ. Τηλ. 34850, 5μ.μ.
3436-15/3

ΕΝΟΙΚΙΑΖΕΤΑΙ κατάστημα (κάβα - τουριστικό) στην Λίνδο, πλήρως εξοπλισμένο, μετά βοηθητικών χώρων. Πληροφορίες τηλ. 27796, Ρόδος ώρα 14.00-20.00
2445-13/3

ΕΝΟΙΚΙΑΖΕΤΑΙ διαμέρισμα 3 υπνοδωματίων στους Αγίους Αναργύρους - Βασιλέως Ηρακλείου 47. Πληροφορίες τηλ. 23085, 8-15μ.μ.
ΠΧ-14/3

ΕΝΟΙΚΙΑΖΕΤΑΙ γκαρσονιέρα επιπλωμένη μέχρι τέλος Ιουνίου. Τηλ. 29452
3438-19/3

ΕΝΟΙΚΙΑΖΕΤΑΙ γκαρσονιέρα επιπλωμένη ή μη στο Ροδίνι. Πληροφορίες τηλ. 31490
2443-13/3

ΕΝΟΙΚΙΑΖΕΤΑΙ μικρό διαμέρισμα, στην οδό Λίνδου 86. Πληροφορίες τηλ. 20531 - 34979
3420-12/3

ΕΝΟΙΚΙΑΖΕΤΑΙ χώρος 25τ.μ., επί της Θεμιστ. Σοφούλη, για επαγγελματική χρήση. Πληροφορίες τηλ. 36427
3419-14/3

ΕΝΟΙΚΙΑΖΕΤΑΙ καφέ - μπαρ στο Φαληράκι. Συζητείται και για πώληση. Εναντι Σαν Πάλλας. Τηλ. 85654, απόγευμα
3414-14/3

ΕΝΟΙΚΙΑΖΕΤΑΙ δυάρι επιπλωμένο στην Ανάληψη, Παραδείσιον 2. Πληροφορίες τηλ. 28360, μ.μ.
3417-14/3

ΕΝΟΙΚΙΑΖΕΤΑΙ στην καρδιά του Νιοχωρίου, μεγάλο κατάστημα φωτεινό, δίπλα στην Αμαράντειο Σχολή, 90τ.μ., κατάλληλο για πολλές χρήσεις. Πληροφορίες τηλ. 36034 ή 34015, κ. Ντόρα
ΓΔ-14/3

ΕΝΟΙΚΙΑΖΕΤΑΙ

FAST FOOD - οβελιστήριο, πλήρως εξοπλισμένο, σε κεντρικό σημείο της Παλιάς Πόλης (πλατεία Δημοτικών Λουτρών)

Πληροφορίες τηλ. 32884

2447-14/3

ΣΕ ΠΟΛΥ ΚΕΝΤΡΙΚΗ πολυκατοικία, ενοικιάζονται ένα διαμέρισμα 94τ.μ. και ένα ισόγειο επιπλωμένο διαμέρισμα 70τ.μ. με κήπο. Τηλ. 63771 - 34622
3391-7/3

ΕΝΟΙΚΙΑΖΕΤΑΙ μαγαζί τουριστικό, στο Φαληράκι. Τηλ. 85714
3395-7/3

ΕΝΟΙΚΙΑΖΕΤΑΙ 190τ.μ. κατάστημα - επιχείρηση με μεγάλη αυλή, πισίνα, επί της Ιερού Λόχου προς παραλία Ιαλυσού, κατάλληλο για εστιατόριο - μπαρ - καφετέρια. Τηλ. 27082 - 26476
M22-11/3

ΣΤΟ ΧΩΡΙΟ ΑΡΧΑΓΓΕΛΟΣ, ενοικιάζω διαμέρισμα και δωμάτια ανεξάρτητα, όλα επιπλωμένα, με πολυκουζινάκι, ηλιακό θερμοσίφωνα, πολυτελής κατασκευή και επίπλωση. Ρόδος 22120 - 61258.
Flats and rooms for rent. Furnished, clean, not expensive. Vilage Arhangelos. Call Rhodes 22120, for information, office hours
3377-11/3

ΕΝΟΙΚΙΑΖΟΝΤΑΙ σε κεντρικό σημείο της πόλεως Ρόδου (Στεφ. Καζούλη 16), καινούρια καταστήματα με πατάρι και WC κατάλληλα για οποιαδήποτε επαγγελματική χρήση. Δεκτές μόνο σοβαρές προτάσεις. Πληροφορίες τηλ. 33760 - 93215 ή 36759
3365-12/3

ΕΝΟΙΚΙΑΖΕΤΑΙ τριάρι επιπλωμένο διαμέρισμα, με τηλέφωνο, στην οδό Θεμ. Σοφούλη 67. Πληροφορίες τηλ. 33185 ή 29785
3347-7/3

ΕΝΟΙΚΙΑΖΟΝΤΑΙ ή πωλούνται 9 στρέμματα στην Κω, με αίθουσα 600τ.μ., 150μ. από τη θάλασσα. Τηλ. 0242 23224
3372-15/3

ΕΝΟΙΚΙΑΖΟΝΤΑΙ καταστήματα α) στην περιοχή Δασκάλων (οδός Δ. Αναστασιάδη και Στ. Κωτιάδη), επιφάνειας 45 και 95τ.μ., με υπόγειο αποθήκη και ακάλυπτο χώρο, έκαστο 100τ.μ., β) στην εθνική οδό Ρόδου Λίνδου, λίγο μέσα στο Ροδίνι, ενιαίος χώρος 200τ.μ., κατάλληλος για γραφεία. Πληροφορίες τηλ. 64685 και 24903
T16996-7/3

ΕΝΟΙΚΙΑΖΕΤΑΙ δυάρι με τηλέφωνο επί της Κολοκοτρώνη. Πληροφορίες τηλ. 35342, μετά τις 5.30
3351-13/3

ΕΝΟΙΚΙΑΖΟΝΤΑΙ επιπλωμένα στούντιο επί της Θεμ. Σοφούλη 86-88, για όλο το χρόνο. Πληροφορίες τηλ. 30170
3364-7/3

ΣΤΟ ΦΑΛΗΡΑΚΙ

ΕΝΟΙΚΙΑΖΟΝΤΑΙ

ΚΑΤΑΣΤΗΜΑΤΑ

Πληροφορίες τηλ. 30328, ώρες καταστημάτων και 25283, βραδινές ώρες

3405-14/3

ΕΝΟΙΚΙΑΖΕΤΑΙ κατάστημα καινούριο, γωνιακό στο Φαληράκι, έναντι ξενοδοχείου Sun Palace. Μόνο σοβαρές προτάσεις. Τηλ. 21696 - 21521
3259-7/3

ΕΝΟΙΚΙΑΖΕΤΑΙ για επαγγελματική χρήση, ισόγειος χώρος 60τ.μ., με δυο δωμάτια σε πρώτο όροφο, με τηλέφωνο, στην πλατεία Ψαροπούλας, επί της Ορφανίδου, αριθμός 4. Τηλ. 34447 - 28258
3106-18/3

ΕΝΟΙΚΙΑΖΟΝΤΑΙ επιπλωμένα δωμάτια με μπάνιο στην Παλιά Πόλη. Πληροφορίες τηλ. 28024
3308-12/3

ΕΝΟΙΚΙΑΖΕΤΑΙ διαμέρισμα λουξ, δύο υπνοδωματίων, σαλόνι, κλπ., στην Ιξιά, 80τ.μ. Πληροφορίες τηλ. 37711 - 20423, κ. Σάββα
M34

ΕΝΟΙΚΙΑΖΟΝΤΑΙ επιπλωμένα δωμάτια με ατομικό μπάνιο, πολυκουζινάκι, ηλιακό θερμοσίφωνα, στην περιοχή Ιξιά, Τριών Ιεραρχών. Πληροφορίες τηλ. 37137
3451-13/3

ΕΝΟΙΚΙΑΖΕΤΑΙ - ΠΩΛΕΙΤΑΙ

Στην παραλία Ιαλυσού, δέκα μέτρα από την αμμουδιά, ενοικιάζεται (πωλείται), μονοκατοικία, αποτελούμενη από έξη δωμάτια και λοιπούς βοηθητικούς χώρους, με μεγάλο κήπο, βεράντες, με 40 μέτρα πρόσοψη προς τη θάλασσα, κατάλληλη για επαγγελματική χρήση.

ΠΛΗΡΟΦΟΡΙΕΣ

Τηλ. 28372- 27458

3399-13/3

ΕΝΟΙΚΙΑΖΕΤΑΙ

VILLA παραδοσιακή 150τ.μ. με δύο υπόγεια, βεράντες, τεράστιο κήπο, χώρο για πάρκινγκ, επί της λεωφόρου Τριαντών, λίγο πριν τα φανάρια, για επαγγελματική χρήση. (ζαχαροπλαστείο, πιάνο μπαρ, εστιατόριο,κ.λ.π.)

Πληροφορίες

Τηλ. 27196

X293-19/3

ΕΝΟΙΚΙΑΖΟΝΤΑΙ

ΚΑΤΑΣΤΗΜΑΤΑ ΑΠΕΝΑΝΤΙ από το BLU ORAIZOW ΚΑΙ SUNBEACH

Μόνο σοβαρές προτάσεις.

Πληροφορίες τηλ. 92644-92617

3358-7/3

ΕΝΟΙΚΙΑΖΟΝΤΑΙ δύο μονόκλινα δωμάτια με το μπάνιο τους και ένα δίκλινο. Τηλ. 21862, 9π.μ.
X290-18/3

ΕΝΟΙΚΙΑΖΟΝΤΑΙ δύο σωμάτια ανεξάρτητα, το καθένα με ατομικό μπάνιο, είσοδο και αυλή, στο Καρακόνερο, επιπλωμένα. Τηλ. 34239 - 61191
3463-15/3

ΕΝΟΙΚΙΑΖΕΤΑΙ αποθήκη 80τ.μ., στα Ασγούρου. Πληροφορίες τηλ. 65221
3452-13/3

ΕΝΟΙΚΙΑΖΕΤΑΙ κατάστημα κατάλληλο για σνακ - μπαρ πλήρως εξοπλισμένο, επί της λεωφόρου Ιαλυσού 41. Τηλ. 93844 - 92712
3454-13/3

ΕΝΟΙΚΙΑΖΕΤΑΙ διαμέρισμα δύο δωματίων, κουζίνας, χωλ και WC, στον 3ο όροφο πολυκατοικίας στη λεωφόρο Κρεμαστής, αρ. 2. Πληροφορίες τηλ. 33835 ή 20518, ώρες γραφείου
3457-15/3

ΕΝΟΙΚΙΑΖΕΤΑΙ διαμέρισμα επιπλωμένο ή μη, επί της οδού Αννης Μαρίας, αρ. 84, αποτελούμενο από δύο δωμάτια, σαλόνι, χωλ, κουζίνας, αποθήκης και λουτροκαμπινέ. Πληροφορίες τηλ. 23427 ή 24940, οδός Αννης Μαρίας, αρ. 84, έναντι ανθοπωλείου Μπακαλούμα
3472-13/3

ΕΝΟΙΚΙΑΖΕΤΑΙ κατάστημα στην Π. Πόλη, επί της Πολυδώρου, 40τ.μ., με τον εξοπλισμό. Πληροφορίες τηλ. 27055
3471-15/3

ΕΝΟΙΚΙΑΖΕΤΑΙ μπαρ - εστιατόριο ή για άλλη χρήση στην Παλιά Πόλη, Πυθαγόρα 9. Πληροφορίες τηλ. 61430, 8-10π.μ. και 8-11μ.μ.
2310-15/3

ΕΝΟΙΚΙΑΖΕΤΑΙ επιχείρηση εστιατορίου - ψαροταβέρνας, στην Παλιά Πόλη. Τηλ. 27082 - 26476
M22-18/3

ΕΝΟΙΚΙΑΖΕΤΑΙ μεγάλο εστιατόριο στο χωριό Λίνδος. Επίσης ενοικιάζεται αίθουσα στη Λίνδο, κατάλληλη για πρακτορείο, σούπερ μάρκετ, για κάβα ποτών και τουριστικό. Πληροφορίες στα τηλ.: Ρόδος 28854 - 34057 - 21233 και Πεύκους 0244/44462
2310-16/3

ΧΑΡΙΖΟΝΤΑΙ σε ζωόφιλους 5 κουτάβια, 1 χάσκι και 4 μιξ. Τηλ. 31880, απογευματινές ώρες
3402-14/3

ΖΗΤΕΙΤΑΙ

ΑΠΟ ΤΟΥΡΙΣΤΙΚΟ ΓΡΑΦΕΙΟ, ΥΠΑΛΗΛΟΣ ΟΜΙΛΟΥΣΑ ΤΗΝ ΤΟΥΡΚΙΚΗ ΚΑΙ ΑΓΓΛΙΚΗ

ΠΑΡΑΚΑΛΩ αποστείλατε βιογραφικό σημείωμα στη θυρίδα 84, του κεντρικού Ταχυδρομείου

X296-15/3

ΕΥΚΑΙΡΙΑ

ΠΩΛΟΥΝΤΑΙ ΔΙΑΜΕΡΙΣΜΑΤΑ από ιδιοκτήτη πλησίον πλατείας Αγίου Νικολάου:

α) ΙΣΟΓΕΙΟ, 75τ.μ., 12.000.000 δρχ.

β) Α' ΟΡΟΦΟΣ, 80τ.μ., 13.000.000 δρχ.

ΑΥΤΟΚΙΝΗΤΟ OPEL ASCONA, 1.300c.c., 1985, σε άριστη κατάσταση γερμανικών προδιαγραφών, καινούρια λάστιχα, καλύμματα, ραδιοκασετόφωνο.

ΤΙΜΗ ΛΟΓΙΚΗ - ΕΥΚΟΛΙΕΣ

ΠΛΗΡΟΦΟΡΙΕΣ κ. ΠΕΤΡΟ, τηλ. 63289 - 20917

3502-18/3

διάφορα

ΥΔΡΑΥΛΙΚΟΣ

ΑΝΑΛΑΜΒΑΝΕΙ πάσης φύσεως υδραυλικές εργασίες, μικρές και μεγάλες. Εγκαταστάσεις, αποφράξεις, συντήρηση ξενοδοχείων, κλπ. Εγκαταστάσεις με σύστημα αυτόματου ποτισμού.

Εργασία εγγυημένη ταχεία εξυπηρέτηση

Δημήτρης

Πληροφορίες τηλ. 36559 και 31990

3109-20/3

ΕΠΙΣΚΕΥΑΖΟΝΤΑΙ

ΟΙΚΙΑΚΕΣΣΥΣΚΕΥΕΣ

ΨΥΓΕΙΑ - ΠΛΥΝΤΗΡΙΑ

ΗΛΕΚ.ΚΟΥΖΙΝΕΣ

και ΗΛΙΑΚΑ

ΘΕΡΜΟΣΙΦΩΝΑ

ΤΙΜΕΣ ΛΟΓΙΚΕΣ

ΕΡΓΑΣΙΑ ΕΓΓΥΗΜΕΝΗ

Τηλ. **65073 - 27971**

Θανάσης και Δημήτρης

3244-25/3

ΑΠΟΦΡΑΞΕΙΣ ΚΑΘΑΡΙΣΜΟΙ ΑΠΟΧΕΤΕΥΣΕΩΝ

Αναλαμβάνουμε τον καθαρισμό αποχετεύσεων πολυκατοικιών και ξενοδοχείων, με ειδικό ηλεκ/το μηχάνημα.

ΟΙ ΑΠΟΧΕΤΕΥΣΕΙΣ ΓΙΝΟΝΤΑΙ ΣΑΝ ΝΑ ΤΙΣ ΠΕΡΑΣΑΤΕ ΣΗΜΕΡΑ.

● **ΕΡΓΑΣΙΑ ΕΓΓΥΗΜΕΝΗ**

ΤΗΛ. 36559 - 31990

όλο το 24ωρο

3109-20/3

ΥΔΡΑΥΛΙΚΕΣ ΕΡΓΑΣΙΕΣ - ΠΑΣΗΣ ΦΥΣΕΩΣ ΑΠΟΦΡΑΞΕΙΣ

ΜΕ ΤΟ ΠΙΟ ΣΥΓΧΡΟΝΟ ΑΠΟΦΡΑΚΤΙΚΟ ΗΛΕΚΤΡΙΚΟ ΜΗΧΑΝΗΜΑ. ΤΕΛΕΙΟ ΚΑΘΑΡΙΣΜΑ.

Τηλ. 22104

κ. Γιώργο.

2959-11/3

ΥΔΡΑΥΛΙΚΟΣ

ΑΝΑΛΑΜΒΑΝΩ ΠΑΣΗΣ ΦΥΣΕΩΣ ΕΡΓΑΣΙΕΣ.

ΕΓΚΑΤΑΣΤΑΣΕΙΣ, ΑΠΟΦΡΑΞΕΙΣ, ΣΥΝΤΗΡΗΣΕΙΣ, ΤΥΧΟΝ ΒΛΑΒΕΣ, ΚΛΠ.

ΤΑΧΕΙΑ ΕΞΥΠΗΡΕΤΗΣΗ

Τηλ. 36886 - 33287

κ. Αγαπητό

3208-25/3

ΣΥΝΕΡΓΕΙΑ ΚΑΘΑΡΙΣΜΩΝ Ε.Ο.Κ.

Καθαρίζουμε:

- ΚΛΙΜΑΚΟΣΤΑΣΙΑ ΠΟΛΥΚΑΤΟΙΚΙΩΝ
- ΕΠΑΓΓΕΛΜΑΤΙΚΟΥΣ ΧΩΡΟΥΣ
- ΚΕΝΑ ΔΙΑΜΕΡΙΣΜΑΤΑ

Τηλ. 24585

T.16982-2/4

ΗΛΕΚΤΡΟΛΟΓΟΣ

ΑΝΑΛΑΜΒΑΝΕΙ ΗΛΕΚΤΡΟΛΟΓΙΚΕΣ ΕΓΚΑΤΑΣΤΑΣΕΙΣ - ΕΡΓΑΣΙΕΣ ΚΑΙ ΒΛΑΒΕΣ

ΖΑΧΑΡΙΟΥ ΓΙΩΡΓΟΣ

ΜΑΡΚΟΥ ΜΠΟΤΣΑΡΗ 17

Τηλ. 34533

3290-24/3

αυτοκίνητα

ΠΩΛΕΙΤΑΙ Aprilia 125 σε άριστη κατάσταση με εξάτμιση Arrow, λόγω αναχώρησης. Περισσότερες πληροφορίες στο τηλ. 24493, Γιώργος Κασιώτης
3432-14/3

ΠΩΛΕΙΤΑΙ αυτοκίνητο HONDA CRX - VTEC με 6.000 χιλιόμετρα σε πραγματικά άριστη κατάσταση. Μπορείτε να το δείτε στην αντιπροσωπεία της HONDA.
3444-14/3

ΠΩΛΕΙΤΑΙ φορτηγό MERCEDES 1932, ανατρεπόμενο, μεταλλική καρότσα, σε καλή κατάσταση, ελαστικά καινούρια. Βαγόνι συρόμενο τριαξονικό. Πωλούνται μαζί ή χωριστά σε τιμή ευκαιρίας, λόγω αγοράς μεγαλύτερου. Πληροφορίες τηλ. 34827
3423-14/3

ΠΩΛΕΙΤΑΙ αυτοκίνητο RENO 9 - 1400 c.c., σε υπεράριστη κατάσταση. Τιμή 1.500.000. Γίνονται ευκολίες πληρωμής. Πληροφορίες τηλ. 31810
246-14/3

ΠΩΛΕΙΤΑΙ

αυτοκίνητο ημιφορτηγό HUYNDAI σε άριστη κατάσταση και σε πολύ καλή τιμή.

ΠΛΗΡΟΦΟΡΙΕΣ τηλ. 20686, κ. Βασίλη

3426-12/3

ΠΡΟΣΟΧΗ ΕΥΚΑΙΡΙΑ:

Αγοράζω το μεταχειρισμένο αυτοκίνητό σου αμέσως και μετρητοίς.

Τηλ. 33244,

κ. Παγκάλης Γεώργιος

230-30/4

ΑΓΟΡΑΖΟΥΜΕ Ή ΑΝΤΑΛΛΑΣΣΟΥΜΕ

το παλιό σας αυτοκίνητο με ένα ΤΟΥΟΤΑ

ΤΖΙΩΡΑΣ - ΤΣΟΥΜΠΛΕΚΑΣ Ο.Ε

ΤΗΛ: 29693 - 30414

X253

ΠΡΟΣΟΧΗ! ΜΕΓΑΛΗ ΕΥΚΑΙΡΙΑ!!! ΠΩΛΕΙΤΑΙ

μηχανή τύπου TSOPER, χρώματος κόκκινο μάρκας YAMAHA 250c.c., μόνο με 10.000 χιλιόμετρα, σε άριστη κατάσταση. Πληροφορίες κ. Γιάννη, απογευματινές ώρες, τηλ. 25031
3353-7/3

ΠΩΛΕΙΤΑΙ μηχανάκι χρώματος άσπρο, μάρκας SUZUKI αυτόματο. Πληροφορίες κ. Γιάννη, τηλ. 25031, απογευματινές ώρες
3353-7/3

ΑΓΟΡΑΖΟΥΜΕ το παλιό μεταχειρισμένο αυτοκίνητό σας για κυκλοφορία ή απόσυρση, σε οποιαδήποτε κατάσταση τοις μετρητοίς. Πληροφορίες κ. Δημήτρη, τηλ. 62171 - 65171
X248

ΠΩΛΕΙΤΑΙ αυτοκίνητο κλούβα, προς διάλυση, σε καλή κατάσταση, μάρκας HONDA. Τιμή 70.000 δρχ. Τηλ. 25733, κ. Σαράντη
3475-15/3

ΠΩΛΟΥΝΤΑΙ δύο αυτοκίνητα Αουτομπιάνκι και ένα Σιτροέν και διαθέτουμε αυτοκίνητα για απόσυρση σε άριστη κατάσταση. Τηλ. 92077
3434-14/3

ΠΩΛΕΙΤΑΙ για απόσυρση αυτοκίνητο MAZDA 1600. Πληροφορίες τηλ. 64822
2393-8/3

μαθήματα

ΜΑΘΗΜΑΤΙΚΑ

ΜΑΘΗΜΑΤΙΚΟΣ παραδίδει ιδιαίτερα μαθήματα σε μαθητές γυμνασίου - λυκείου.

Εργασία υπεύθυνη - μεθοδική.

Πληροφορίες τηλ. 22166

3031-7/4

ΑΡΙΣΤΟΥΧΟΣ ΜΑΡΑΣΛΕΙΟΥ ΠΑΙΔ. ΑΚΑΔΗΜΙΑΣ, ΔΙΠΛΩΜΑΤΟΥΧΟΣ ΛΟΝΔΙΝΟΥ ΣΤΗΝ ΠΑΙΔΟΨΥΧΟΛΟΓΙΑ

ΔΥΣΛΕΞΙΑ

ΔΥΣΟΡΘΟΓΡΑΦΙΑ

ΔΥΣΚΑΛΚΟΥΛΙΑ

Βοηθώ αποτελεσματικά παιδιά (6-16 ετών), με ειδικές μαθησιακές δυσκολίες.

Πληροφορίες τηλ. 25722, 9-1π.μ. και 5-8μ.μ.

3446-14/3

ΔΙΑΚΟΓΕΩΡΓΙΟΥ ΚΑΛΛΙΣΤΟΣ

ΚΑΤΑΣΚΕΥΑΣΤΗΣ - ΙΔΙΟΚΤΗΤΗΣ

ΠΩΛΟΥΝΤΑΙ ΤΑ ΚΑΤΩΘΙ ΑΚΙΝΗΤΑ

1) Σε γωνιακή οικοδομή των τεσσάρων διαμερισμάτων μόνο, επί της Στεφ,. Καζούλη και Γαριβάλδη πωλούνται. Αυθημερόν παράδοση.

α) Τρία διαμερίσματα τεσσάρια γωνιακά των 130-160τ.μ. με εντοιχισμένες κουζίνες - ντουλάπες - δύο μπάνια - διπλά τζάμια - μπαλκόνια μεγάλα, η οικοδομήέχει υδραυλικό ασανσέρ.

β) Γκαρσονιέρα ισόγεια στο Αραπάκι 47τ.μ. επί της οδού Παρθενόπης

γ) Διαμέρισμα 130 τ.μ. στο Αραπάκι πολυτελούς κατασκευής

δ) Πωλείται οικόπεδο στην Παστίδα 330τ.μ. δίπλα από το ΕστιατόριοΓέφυρα

2) Κτήματα στη Λαχανιά, παραλιακά των 4-10-15 στρεμμάτων. Επίσης κτήμα 52 στρεμ. παραλιακό κατάλληλο για αθλητικό κέντρο και ξενοδοχειακή μονάδα.

3) Ζητείται οικόπεδο προς ΑΝΤΙΠΑΡΟΧΗ εντός πόλεως.

Δέχομαι ανταλλαγές ακινήτων

Γίνονται ευκολίες πληρωμής - δάνεια δεκτά.

Προτάσεις δέχομαι και είναι δεκτοί όλοι οι μεσίτες.

Πληρ.:ΔΙΑΚΟΓΕΩΡΓΙΟΥΚΑΛΛΙΣΤΟΣ

Τηλ. 29318, 29188, 63959

Διευθ.: Κων/νου Τσαλδάρη 28 Αγία Τριάδα.

M11

ΠΩΛΟΥΝΤΑΙ

τα κάτωθι ακίνητα

- 500 τ.μ. στα Τριάντα εντός οικισμού
- 5.200 τ.μ. αγρόκτημα στην Καταβιά με 1.900.000
- 75 τ.μ. γιαπί διαμέρισμα στην Αταβύρου
- 30.5 γκαρσονιέρες επί της Νικηταρά
- Μαζονέτες υπό κατασκευή στη Φιλέρημο 240 τ.μ. σε οικ. 1.400τ.μ.
- 5.600 τ.μ. (αγρόκτημα στην Κάμειρο Σκάλα)
- 5 Studios κοντά στην Santa Maria
- 438 τ.μ. οικόπεδο στα Τριάντα
- 115 τ.μ. αποθήκη στην Πειραιώς
- Μονοκατοικία στα Τριάντα σε 800 τ.μ. οικόπεδο
- 48 τ.μ. κατάστημα επί της Σοφ. Βενιζέλου (100 Μαγαζιά)
- Μονοκατοικία 120 τ.μ. στα Ασγούρου σε μπετά σε 1.000 τ.μ. οικόπεδο με 11.000.000
- 50 τ.μ. δυάρι στου Βερόπουλου καινούργιο με 7.500.000
- Εμπορικό κέντρο με ξενοδοχείο στα Τριάντα
- Μαγαζιά - διαμερίσματα υπό κατασκευή στην Κ. Υδραίου
- ΑΠΟΘΗΚΗ κοντά στη Μιχ. Πετρίδη, με 7.000.000
- ΑΠΟΘΗΚΕΣ επί της Γρηγορίου Ε'
- ΜΑΓΑΖΙ 63τ.μ. επί της Μιχ. Πετρίδη, με 15.000.000
- ΔΙΑΜΕΡΙΣΜΑ μεταχειρισμένο , πάροδος Λαέρμων
- ΟΙΚΟΠΕΔΟ στη Λέρο, 500τ.μ.
- ΟΡΟΦΟΣ με άδεια οικοδομής 130τ.μ. κοντά στο γυμνάσιο
- ΣΤΟ ΜΑΣΤΙΧΑΡΙ ΚΩ, 24 στρεμ. στο κύμα με 10.000 το τ.μ.
- 170 τ.μ. στην Κέννεντυ με 25.000.000 (διαμέρισμα)
- 40 τ.μ. στην Κέννεντυ με 5.500.000 (διαμέρισμα)
- 100τ.μ., στην Κέννεντυ επιπλωμένο για άμεση κατοίκηση
- 24 στρ. στο Γεννάδι με άδεια για ξενοδ. 325 κλινών
- 150 τ.μ., μονοκατοικία στην Παλιά Πόλη κοντά σε πλατεία
- 380τ.μ., στη Σορωνή, κτίζεις 240τ.μ., με 3.800.000
- 500 τ.μ., εξ αδιαιρέτου οικόπεδο στο Ροδίνι με 9.000.000
- 6 στούντιος στα Τριάντα
- 80 τ.μ., διαμέρισμα στο Ροδίνι με 11.000.000
- 85 τ.μ., στην Ανάληψη

Η κρίση στην οικοδομή

ΣΥΝΕΧΕΙΑ ΑΠΟ ΤΗ ΣΕΛ. 1

Ιδιαίτερη συζήτηση έγινε για την κρίση στον τομέα της οικοδομής, φαινόμενο ιδιαίτερα έντονο σε τοπικό επίπεδο, τονίστηκε μάλιστα, ότι η οικοδομή είναι επιρρεπής στα πολιτικά μέτρα, πράγμα που αποδεικνύεται από τη μελέτη των επίσημων στοιχείων. Υπάρχει μάλιστα η άποψη ότι η κρίση θα έχει διάρκεια, γεγονός ιδιαίτερα ανησυχητικό.

ΣΥΜΦΩΝΑ με τα στοιχεία της Εθνικής Στατιστικής Υπηρεσίας, που παρουσιάστηκαν στην αντιπροσωπεία ο όγκος των οικοδομών στη Δωδεκάνησο με βάση τις οικοδομικές άδειες που εκδόθηκαν για τα τελευταία χρόνια, καταγράφεται ως εξής:

1981: 1.692.506 m^3
1982: 1.190.666 m^3
1983: 1.456.218 m^3
1984: 1.048.258 m^3
1985: 1.216.752 m^3
1986: 1.694.007 m^3
1987: 1.901.458 m^3
1988: 2.639.719 m^3
1989: 2.088.485 m^3
1990: 2.281.172 m^3
1991: 1.483.474 m^3

Η αντιπροσωπεία ασχολήθηκε επίσης με τα προβλήματα των μηχανικών που απασχολούνται στο δημόσιο τομέα. Οπως τονίστηκε τα προβλήματα είναι ιδιαίτερα έντονα, σε βαθμό που έχει υποβαθμιστεί ο ρόλος των μηχανικών, με τις ανάλογες συνέπειες. Για το θέμα αυτό εκδόθηκε ομόφωνο ψήφισμα στο οποίο τονίζονται τα εξής:

«Η αντιπροσωπεία του τμήματος Δωδεκανήσου στη συνεδρίαση της, της 5-3-92 εκφράζει την αντίθεσή της στη συνεχή υποβάθμιση του ρόλου των μηχανικών του δημοσίου.

Ενώ οι μηχανικοί είναι υπεύθυνοι με τη μελέτη και επίβλεψη όλων των έργων του δημοσίου αξίας πολλών δισσεκατομμυρίων με τις ανάλογες ποινικές ευθύνες, η μισθολογική τους θέση υστερεί σημαντικά σε σχέση με το ρόλο και την προσφορά τους στην ανάπτυξη της χώρας.

Τα τελευταία χρόνια ο υψηλός πληθωρισμός και οι μηδενικές αυξήσεις έχουν καθηλώσει τους μισθούς σε απαράδεκτα χαμηλά επίπεδα.

Θεωρούμε ότι η ελλειπής στελέχωση των υπηρεσιών με τεχνικό προσωπικό και ως εκ τούτου αυξημένες απαιτήσεις δεν συμβιβάζονται με τους μισθούς πείνας πουπροσφέρονται.

Καλούμε την κυβέρνηση να αντιληφθεί το μέγεθος του προβλήματος και σε συνεργασία με τα συλλογικά όργανα των μηχανικών να προχωρήσει σε εξεύρεση λύσεων.

Δηλώνουμε τη συμπαράσταση μας προς κάθε προσπάθεια εξύψωσης του ρόλου και της θέσης των μηχανικών.»

Στο Βαλκανικό πρωτάθλημα δύο αθλητές μας

Ο Παναγιώτης Βλάχος (Διαγόρα) και η Χρυσούλα Ιακώβου (Καζώνη) θα είναι οι δύο Δωδεκανήσιοι αθλητές, που με τα χρώματα της Εθνικής Ελλάδος, θα συμμετάσχουν αύριο στο Βαλκανικό πρωτάθλημα ανωμάλου δρόμου στο Λιτόχωρο της Πιερίας.

Ο Βλάχος θα πάρει μέρος στα 6.000 μ. εφήβων και η Ιακώβου στα 3.000 μ. γυναικών.

Η επέτειος της 7 Μαρτίου

ΣΥΝΕΧΕΙΑ ΑΠΟ ΤΗ ΣΕΛ. 1

νησί μας πολλοί επίσημοι, ενώ σήμερα πρόκειται να έρθουν και άλλοι.

◆ Μεταξύ των επισήμων είναι ο πρόεδρος της Βουλής κ. Τσαλδάρης, οι υπουργοί Ι. Βαρβιτσιώτης και Α. Παυλίδης, ο γραμματέας του ΠΑΣΟΚ κ. Α. Τσοχατζόπουλος, η γραμματέας του ΚΚΕ κ. Αλέκα Παπαρήγα μαζί με το βουλευτή κ. Στ. Κόρακα, ο βουλευτής κ. Σεβαστάκης εκ μέρους του Συνασπισμού, οι βουλευτές Δωδεκανήσου και άλλοι επίσημοι.

ΕΠΙΣΗΣ πρόκειται να έρθει και η ηγεσία των Ενόπλων Δυνάμεων για να παρακολουθήσει τις εκδηλώσεις. Το πρόγραμμα των σημερινών εκδηλώσεων έχει ως εξής:

07.00: Η Φιλαρμονική του δήμου θα περιέλθει την πόλη παιανίζοντας εθνικά θούρια και εμβατήρια.

08.00: Επίσημη έπαρση της Σημαίας στο Βωμό της Πατρίδας με τη συμμετοχή τιμητικού αποσπάσματος και της Στρατιωτικής Μουσικής.

10.00: Επίσημη δοξολογία στον ιερό ναό του Ευαγγελισμού Ρόδου, στην οποία θα χοροστατήσει ο σεβασμιώτατος μητροπολίτης Ρόδου κ. Απόστολος.

Μετά τη δοξολογία θα εκφωνήσει τον πανηγυρικό της ημέρας ο καθηγητής κ. Φώτης Βαρέλης.

10.30: Επιμνημόσυνη δέηση - κατάθεση στεφάνων.

11.00: Παρέλαση των αναπήρων, παλαιών πολεμιστών, λοιπών τοπικών οργανώσεων, Λυκείου Ελληνίδων, Οδηγών, Προσκόπων, Δημοτικών Σχολείων, Γυμνασίων, Λυκείων, Τεχνικών Σχολών, Σχολ. Τουριστ. Επαγγελμάτων, Κέντρων Παιδικής Μέριμνας και τμημάτων του Πανεπιστημίου Αιγαίου, μηχανοκινήτων τμημάτων της ΕΛ.ΑΣ και του Πυροσβεστικού Σώματος, πεζοπόρων τμημάτων της ΕΛ.ΑΣ, ενόπλου αγήματος πλοίου του Πολεμικού Ναυτικού και αγήματος Λιμενικού Σώματος Κεντρικού ΛιμεναρχείουΡόδου.

Το γενικό πρόσταγμα της παρέλασης για τα σχολικά τμήματα, προσκόπους, οδηγούς και Λύκειο Ελληνίδων θα έχει ο καθηγητής φυσικής αγωγής κ. Μεγαλούδης Γεώργιος του ΤΕΛ Ρόδου, σε συνεργασία των καθηγητών φ. αγωγής Τοπούζη Μιχαήλ του Β' Λυκείου Ρόδου και Λάκη Θεοφάνη του Γ' Γυμνασίου Ρόδου.

Υπεύθυνοι για τα δημοτικά σχολεία ορίζονται οι δάσκαλοι: Κόνσολας Εμμανουήλ, Σαββαΐδης Παναγιώτης και Καραβελλάκη Μαρία.

Μετά την παρέλαση δεξίωση στο Νομαρχιακό Μέγαρο.

14.00: Επίσημο γεύμα στο ξενοδοχείο Grand Otel από το νομάρχη Δωδ/σου (με προσκλήσεις).

Απονομή τιμητικής διάκρισης στον ακαδημαϊκό κ. Ιωάννη Γεωργάκη, πρώην γενικό διοικητή Δωδ/σου.

Ομιλία του κ. Ιωάννη Γεωργάκη κατά την διάρκεια τουγεύματος.

17.30: Επίσημη υποστολή της Σημαίας στο Βωμό της Πατρίδας με συμμετοχή τιμητικού αποσπάσματος και της Στρατιωτικής Μουσικής.

18.30: Εθνικό Θέατρο: Παραδοσιακές εκδηλώσεις με χορούς και τραγούδια από αντιπροσωπευτικά συγκροτήματα των νησιών της Δωδ/σου, (οργάνωση από νομαρχία Δωδ/σου και Δήμο Ρόδου).

Το πρόγραμμα του THOMSON

ΣΥΝΕΧΕΙΑ ΑΠΟ ΤΗ ΣΕΛ. 1

THOMSON διπλασιάζονται. Και μετά τις 15 Απριλίου ανοίγουν όλα τα προγράμματα του βρετανικού αυτού τουριστικού κολοσσού.

16 ΠΤΗΣΕΙΣ ΤΗΝ ΕΒΔΟΜΑΔΑ

Συγκεκριμένα από την ημερομηνία αυτή και καθόλη τη διάρκεια του καλοκαιριού δέκα έξη μεγάλα αεροσκάφη της THOMSON θα προσγειώνονται στο αεροδρόμιο του Παραδεισίου φέροντας στη Ρόδο 2.500-3.000 Βρετανούς τουρίστες για πολυήμερεςδιακοπές.

◆ Οι πελάτες της THOMSON θα φιλοξενηθούν στα καλύτερα ξενοδοχεία του νησιού μας στα οποία ο βρετανικός αυτός κολοσσός έκλεισε με συμβόλαια 6.300 κρεβάτια.

ΤΟΝΙΖΕΤΑΙ σχετικά ότι η πληρότητα στα προγράμματα της THOMSON είναι εκπληκτική και ότι ο αριθμός των τουριστών που θα μας φέρει φέτος η THOMSON θα είναι 10-12% ανώτερος από τον περσυνό.

◆ Οπως προαναφέραμε οι επιτελικοί της THOMSON υπολογίζουν ότι αριθμός των Βρετανών που θα μας φέρουν φέτος στο νησί μας θα φθάσει τους εκατό χιλιάδες.

ΓΙΑ ΝΑ είμαστε δίκαιοι πρέπει να τονίσουμε στο σημείωμά μας αυτό ότι οι αρχιτέκτονες και δημιουργοί του τεράστιου αυτού τουριστικού ρεύματος της THOMSON προς τη Ρόδο είναι ο γενικός διευθυντής του Οργανισμού αυτού ο κ. Vincent Sabona και οι εξώ εκπρόσωποί του κ.κ. Mario Borg και Νίκος Σουλούνιας.

ΘΑ ΤΙΜΗΣΕΙ ΤΟ ΔΗΜΑΡΧΟ ΡΟΔΟΥ κ. ΜΑΝΟ ΚΟΚΚΙΝΟ

Στο μεταξύ η THOMSON οργανώνει στη Μάλτα εκδήλωση για τη Ρόδο κατά τη διάρκεια της οποίας θα τιμηθεί το νησί μας στο πρόσωπο του δημάρχου κ. Μάνου Κόκκινου.

◆ Στην εκδήλωση έχουν προσκληθεί και θα παραστούν ο νομάρχης Δωδεκανήσου Γιώργος Χαραλαμπόπουλος, ο πρόεδρος της Ενωσης Ξενοδόχων Ρόδου κ. Μανώλης Καστελλοριζιός και άλλοι τοπικοί παράγοντες.

ΚΑΤΑ την εκδήλωση ο γενικός διευθυντής της THOMSON κ. Sabona, παρισταμένων και των κ.κ. Mario Borg και Νίκου Σουλούνια, θα επιδώσει στο δήμαρχό μας κ. Μάνο Κόκκινο τιμητική πλακέττα.

◆ Το ταξίδι για την εκδήλωση προς τιμήν της Ρόδου και του δημάρχου της θα πραγματοποιηθεί από 18-25 Μαρτίου. Οι προσκεκλημένοι θα επισκεφθούν εκτός της Μάλτας και το Λονδίνο που είναι η έδρα της THOMSON.

Δεν καταπάτησε το ακίνητο του Δήμου

Από τον κ. Κ. Κρητικό πήραμε και δημοσιεύμε την παρακάτω επιστολή:

«Αγαπητή «Πρόοδος»

Σε συνέχεια σχετικού σας ρεπορτάζ της 5/3/92 σχετικά με δήθεν καταπατηθέν τμήμα οικοπέδου του Δήμου Ρόδου σας πληροφορώ οτι το Δημοτικό Συμβούλιο πόλεως Ρόδου εις την εν ολομελεία συνεδρίασή του της 13 Μαρτίου του 1965 έλαβε ομόφωνη απόφαση με την οποία «...εγκρίνει όπως μη άρτιον οικόπεδον (170 μ.τ. περίπου) του Δήμου επί της οδού Γρίβα προκυρωθεί εις την ιδιοκτησία του Κωνσταντίνου Κηρτικού, ακολουθουμένης της νομίμου διαδικασίας».

Η παραπάνω απόφαση του τότε δημοτικού συμβουλίου επικυρώθηκε με την υπ' αριθμ. 9044 της 22/6/65 αποφάσεως της νομαρχίας Δωδεκανήσου. Κατά συνέπεια δεν υπάρχει περίπτωσις καταπατήσεως του επιδίκου τμήματος.»

Διαγωνισμός για έντυπα

Ο Δήμος Ρόδου για την προμήθεια έντυπου υλικού για τις ανάγκες των υπηρεσιών του καλεί, όλους τους ενδιαφερόμενους τυπογράφους να συμμετάσχουν μέχρι 13/3/1992 ημέρα Παρασκευή και ώρα 13.00 καταθέτοντας κλειστή προσφορά στο γραφείο προμηθειών του Δήμου μας.

Για περισσότερες πληροφορίες για τα είδη εντύπου οι ενδιαφερόμενοι μπορούν να απευθύνονται στον κ. Κ. Παπαοικονόμου στο τηλέφωνο 28.208 στο γραφείο Προμηθειών του Δήμου μας.

Τους προμηθευτές θα βαρύνουν 2% υπέρ ΤΑΔΚΥ και τα έξοδα δημοσίευσης.

Οι υπηρεσίες του ΙΚΑ

ΣΥΝΕΧΕΙΑ ΑΠΟ ΤΗ ΣΕΛ. 1

γραφίες, θα εξυπηρετούνται από το νοσοκομείο και σε ιδιώτες ακτινολόγους γιατρούς.

- Το ίδιο θα ισχύει με το μικροβιολογικό εργαστήριο, το οποίο θα ενισχυθεί με σύγχρονο αναλυτή, ενώ οι ασφαλισμένοι μπορούν να κάνουν εξετάσεις σε ιδιώτες μικροβιολόγους γιατρούς που συνεργάζονται με το ΙΚΑ

- Για την καθιέρωση του θεσμού του οικογενειακού γιατρού στη Ρόδο θα είχαν συνάντηση οι γιατροί του υποκαταστήματος με τον κ. Καβαρατζή

- Το ΙΚΑ Ρόδου θα ενισχυθεί με ένα παθολόγο ακόμη, ένα γυναικολόγο, ένα παιδίατρο και με οκτώ ακόμη γιατρούς μεταξύ των οποίων ο ένας θα είναι ΩΡΛ και με τέσσερις στα υποκαταστήματα των νησιών.

- Το διοικητικό προσωπικό είναι σε ικανοποιητικό επίπεδο. Δεν μπορεί να ενισχυθεί με προσλήψεις αλλά θα βελτιωθεί η κατάσταση με μετατάξεις, ενώ θα γίνει οργάνωση στη λειτουργία του η οποία θα απελευθερώσει χρόνο και προσωπικό και σύντομα θα γίνεται αντικειμενικός υπολογισμός των εισφορών από οικοδομές

- Το ΤΕΒΕ: Δόθηκε εντολή να βρεθεί νέος χώρος για τη στέγασή του. Θα έρθουν σύντομα ο διοικητής για να βρεθεί χώρος και να γίνει άμεση μεταστέγαση

- Το ΤΥΔΚΥ: Θα έρθει σύντομα ο πρόεδρος και ό,τι χρειασθεί, το υπουργείο δηλώνει ότι θα παρασχεθεί.

- ΤΑΞΥ: Δόθηκε έγκριση να αναζητηθεί χώρος για μετεγκατάσταση. Θα προσληφθεί ακόμη ένας παθολόγος.

Για το οικόπεδο του Δημοσίου στην Ηλιούπολη για το οποίο ενδιαφέρεται το ΙΚΑ, ο κ. Σιούφας είπε ότι «το υπουργείο δεν άλλαξε σχέδια για την απόκτησή του. Η Αρχαιολογία, είπε, προφορικά ότι μπορεί να ανεγερθεί κτίριο. Θα χρειασθεί όμως πολύ χρόνο. Θα αναζητήσουμε ως τότε άμεσες λύσεις. Θα περιμένουμε πρώτα το πόρισμα για το παλιό κτίριο. Το υπουργείο έδωσε έγκριση για την απόκτηση του οικοπέδου».

- Για την απώλεια των εσόδων στο ΙΚΑ Ρόδου είπε: «Δεν δέχομαι την εκτίμηση ότι το ποσό της εισφοροδιαφυγής στο ΙΚΑ Ρόδου είναι τόσο μεγάλο. Σύντομα θα υπάρξει μηχανοργάνωση η οποία θα ελαχιστοποιήσει τη φοροδιαφυγή. Επίσης θα παρθούν και άλλα μέτρα (αντικειμενικοποίηση των δαπανών, πριμ στους εισπράκτορες υπαλλήλους, θαριά πρόστιμα στους οφειλέτες και άλλα)».

Για τη Λέρο ο κ. Σιούφας είπε: »Η σημερινή κυβέρνηση αγκάλιασε το θέμα του ιδρύματος της Λέρου.

Ηταν ένας χώρος ντροπής και επιτεύχθηκε τώρα ένα μικρό θαύμα. Βρισκόμαστε σε δρόμο ανόρθωσης».

Το νέο νοσοκομείο

ΣΥΝΕΧΕΙΑ ΑΠΟ ΤΗ ΣΕΛ. 1

χρηματοδοτήσουν αναλογικά για την ανέγερση του νέου νοσοκομείου.

ΟΠΩΣ δήλωσε χτες ο νομάρχης Γ. Χαραλαμπόπουλος και οι εκπρόσωποι των διοικήσεων των ταμείων, δέχθηκαν κατ' αρχή την πρόταση η οποία δεν είναι απορριπτέα αλλά θα συζητηθεί.

● Οπως είπε ο νομάρχης αν τα ταμεία συμβάλουν αναλογικά και διατεθούν τα χρήματα από τις εκποιήσεις των δημοσίων κτημάτων, τότε θα συγκεντρωθεί ένα μεγάλο μέρος του ποσού που απαιτείται για να γίνει το νέο νοσοκομείο. Την πρόταση αυτή έκαναν αποδεκτή η επιτροπή, το ΤΕΕ και θα προχωρήσει η σύνταξη συγκριτικής μελέτης για να υπάρχουν συγκεκριμένα στοιχεία.

ΠΡΕΠΕΙ να σημειωθεί ότι παρόμοια πρόταση είχε κάνει στη συνάντηση των φορέων που είχε γίνει στο Ροδίνι για το νέο νοσοκομείο και ο κ. Αντώνης Γεωργιάδης.



ΑΝΑΚΟΙΝΩΣΗ - ΓΝΩΣΤΟΠΟΙΗΣΗ

Η βιοτεχνία ορεκτικών **ΙΒΙΣΚΟΣ** σας γνωστοποιεί ότι μεταφέρθηκε στο **5ο χλμ. Ρόδου - Λίνδου** μετά τη ΡΟΔΟΧΡΩΜ λίγο πριν τ' Ασγούρου.

Εκτός από τα γνωστά μας προϊόντα, τώρα παράγουμε και **ΠΙΤΤΑ για ΣΟΥΒΛΑΚΙ.**

Τα νέας μας τηλέφωνα είναι **65410** και **63471**

17057-7/4

Minuit palace



ΑΝΤΩΝΗΣ ΡΟΔΙΤΗΣ

ΕΥΚΑΙΡΙΑ
ΠΩΛΕΙΤΑΙ

ΨΥΓΕΙΟ ΕΠΑΓΓΕΛΜΑΤΙΚΟ, ΕΞΗ ΜΗΝΩΝ
Πληροφορίες τηλ.:
35773, 8-9 πρωί , 7-9 βράδυ

3265-27/2

PEUGEOT
NEO 106
Τηλ. 23085-27716

ΜΝΗΜΟΣΥΝΑ

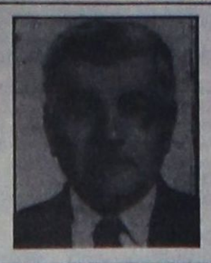

Τελούμε την 7 Μαρτίου ημέρα Σάββατο και ώρα 8π.μ. στον ιερό ναό Ταξιαρχών 3ετές μνημόσυνο υπέρ αναπαύσεως της ψυχής του λατρευτού μας συζύγου, πατέρα και παππού

ΙΩΑΝΝΗ ΝΙΚΗΤΑ

Η σύζυγος Μαρία.
Τα παιδιά, τα εγγόνια και οι λοιποί συγγενείς

3497-7/3



Τελούμε την 8 Μαρτίου ημέρα Κυριακή και ώρα 8π.μ. στον ιερό ναό Ταξιαρχών νεκροταφείου ετήσιο μνημόσυνο υπέρ αναπαύσεως της ψυχής του λατρευτού μας συζύγου, πατέρα, παππού και αδελφού

ΜΙΧΑΗΛ ΠΑΠΑΠΑΝΑΓΙΩΤΗ

Η σύζυγος Ευαγγελία.
Τα αδέλφια Μαίρη, Φρόσω - Edward.
Τα παιδιά Ιωάννης - Μοσχούλα, Δέσποινα - Γιώργος, Οδυσσέας - Μαρτίν.
Τα εγγόνια και οι λοιποί συγγενείς

3492-7/3

Τελούμε την 8 Μαρτίου ημέρα Κυριακή και ώρα 8π.μ. στον ιερό ναό Ταξιαρχών 40ήμερο μνημόσυνο υπέρ αναπαύσεως της ψυχής του λατρευτής μας

ΕΥΑΓΓΕΛΙΑΣ ΚΕΤΣΕ

Τα παιδιά Κώστας - Τσαμπίκα, Αντώνης - Σταματία, Στέλιος - Βασιλεία, Μαρία - Κώστας, Βαρθάρα - Τσαμπίκος, Ηλίας - Ελλη, Ελένη - Μικές.
Τα αδέλφια, τα εγγόνια και οι λοιποί συγγενείς

3455-7/3



Τελούμε την 8 Μαρτίου ημέρα Κυριακή και ώρα 8π.μ. στον ιερό ναό Αγίου Αποστόλου Θωμά Μονολίθου ετήσιο μνημόσυνο υπέρ αναπαύσεως της ψυχής της λατρευτής μας συζύγου, μητέρας, γιαγιάς, αδελφής και θείας

ΔΕΣΠΟΙΝΑΣ ΠΑΠΑΣΤΑΜΑΤΙΟΥ

Ο σύζυγος Τριαντάφυλλος.
Τα παιδιά Σταμάτης - Σέβα, Αντώνης - Καίτη.
Τα εγγόνια και οι λοιποί συγγενείς

3490-7/3



Τελούμε την 8 Μαρτίου ημέρα Κυριακή και ώρα 8π.μ. στον ιερό ναό Ταξιαρχών 2ετές μνημόσυνο υπέρ αναπαύσεως της ψυχής του λατρευτού μας πατέρα και παππού

ΚΩΝ/ΝΟΥ ΓΚΑΝΑΣΟΥ

Τα παιδιά Ιωάννης - Σούλα, Εμμανουήλ, Αννα - Γιάννης Διακοστεργάκης.
Τα εγγόνια, τα ανήψια και οι λοιποί συγγενείς

3488-7/3



Τελούμε την 8 Μαρτίου ημέρα Κυριακή και ώρα 8π.μ. στον ιερό ναό Αγίου Ιωάννου 6μηνο μνημόσυνο υπέρ αναπαύσεως της ψυχής του πολυαγαπημένου μας συζύγου, πατέρα, παππού και θείου

ΙΩΑΝΝΗ ΣΕΒΔΑΛΗ

Η σύζυγος Σοφία.
Τα παιδιά Νίκος - Κατίνα, Καλλιόπη - Καριοφύλης, Αννα - Κώστας, Αντωνία - Κώστας, Γεώργιος.
Τα εγγόνια, τα ανήψια και οι λοιποί συγγενείς.

2315-6/3



Τελούμε την 8 Μαρτίου ημέρα Κυριακή και ώρα 8.30π.μ. στον ιερό ναό Ταξιαρχών νεκροταφείου 40ήμερο μνημόσυνο υπέρ αναπαύσεως της ψυχής του λατρευτού μας συζύγου, πατέρα, παππού και θείου

ΜΙΧΑΗΛ ΚΑΡΑΒΟΛΙΑ

Η σύζυγος Αννα.
Τα παιδιά Εμμανουήλ - Ελευθερία, Παναγιώτης - Ροδόπη, Πελαγία - Δημήτρης, Γεωργία - Παύλος, Νίκος - Κατερίνα.
Τα εγγόνια, τα ανήψια και οι λοιποί συγγενείς

3508-7/3



Τελούμε την 8 Μαρτίου ημέρα Κυριακή και ώρα 8π.μ. στον ιερό ναό Ταξιαρχών νεκροταφείου 9ήμερο μνημόσυνο υπέρ αναπαύσεως της ψυχής του πολυαγαπημένου μας παιδιού, αδελφού, εγγονού, ανηψιού και ξαδέλφου

ΒΑΣΙΛΗ ΟΙΚΟΝΟΜΟΥ

Οι γονείς Μιχάλης - Βασιλική.
Τα αδέλφια Μαρίνος, Νίκη, Χρήστος.
Η γιαγιά, τα εξαδέλφια του, οι θείοι του, η ανηψούλα και βαπτιστικιά του Βάσω, οι μαθητές του.

2312-7/3



Τελούμε την 8 Μαρτίου ημέρα Κυριακή και ώρα 8π.μ. στον ιερό ναό Ταξιαρχών Μαριτσών 3μηνο μνημόσυνο υπέρ αναπαύσεως της ψυχής του λατρευτού μας συζύγου, πατέρα και παππού

ΒΑΣΙΛΕΙΟΥ ΒΑΣΙΛΩΤΟΥ

Η σύζυγος Αναστασία.
Τα παιδιά, τα εγγόνια, τα δισεγγονα και οι λοιποί συγγενείς

3491-7/3

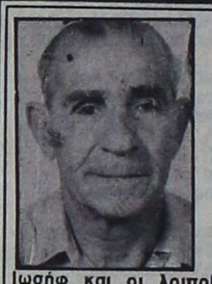

Τελούμε την 7 Μαρτίου ημέρα Σάββατο και ώρα 8π.μ. στον ιερό ναό Αγίας Ειρήνης Ορφανοτροφείου Θηλέων 40ήμερο μνημόσυνο υπέρ αναπαύσεως της ψυχής του λατρευτού μας συζύγου, πατέρα και παππού

ΙΩΣΗΦ ΣΑΛΑΧΑ

Τα παιδιά Γεωργία - Αντώνης.
Τα εγγόνια Νίκος, Ευτυχία, Ιωσήφ και οι λοιποί συγγενείς

Τελούμε την 8 Μαρτίου ημέρα Κυριακή και ώρα 9π.μ. στον ιερό ναό Αγίου Νικολάου (Παραδείσι) 40ήμερο μνημόσυνο υπέρ αναπαύσεως της ψυχής του αγαπημένου μας πατέρα, παππού, αδελφού και θείου

ΕΜΜΑΝΟΥΗΛ ΤΣΟΥΒΑΛΑ

Τα παιδιά Καλετός - Αννα, Μερκούριος - Χαριτωμένη, Νίκος - Αιμυλία, Ειρήνη.
Τα αδέλφια, τα εγγόνια, τα ανήψια και οι λοιποί συγγενείς.

2319-7/3

Τελούμε την 7η Μαρτίου ημέρα Σάββατο και ώρα 8π.μ. στον ιερό ναό Κοιμήσεως της Θεοτόκου Αφάντου 40ήμερο μνημόσυνο υπέρ αναπαύσεως της ψυχής του πολυαγαπημένου μας συζύγου, πατέρα και παππού

ΠΑΝΟΡΜΙΤΗ ΡΑΜΟΥ

Η οικογένειά του

3468-7/3

Συνελήφθησαν και άλλοι Αλβανοί

Το νησί μας, εξακολουθεί να αρέσει στους Αλβανούς, παρά τις συλλήψεις που γίνονται από την Αστυνομία και τις απελάσεις που ακολουθούν.

Χθες το πρωί στο λιμάνι μας, οι λιμενικοί ...τσίμπησαν άλλους πέντε Αλβανούς, που είχαν αποβιβαστεί από το πλοίο «Κάμιρος» και δεν είχαν ταξιδιωτικά έγγραφα. Οι Αλβανοί παραδόθηκαν στο γραφείο Αλλοδαπών της υποδιεύθυνσης Ασφάλειας Ρόδου, προκειμένου να κινηθεί η διαδικασία απέλασης τους.

Παρά τις συλλήψεις και τις επιχειρήσεις «σκούπα., στο νησί μας εξακολουθούν να βρίσκονται κυρίως στα χωριά, περίπου 150 Αλβανοί οι οποίοι εργάζονται παράνομα.

Ξύλινα αποδυτήρια σε όλες τις πλαζ της πόλεως Ρόδου

Στα πλαίσια της αναβάθμισης των προσφερομένων υπηρεσιών στις παραλίες του Δήμου μας και εν όψει του εορτασμού των 2.400 χρόνων, η Δ/νση Τεχνικών Υπηρεσιών, πέραν των δύο μελετών που συνέταξε και ήδη το δημοτικό συμβούλιο αποφάσισε την εκτέλεση τους (εργολαβία και αυτεπιστασία) προχώρησε στη σύνταξη της εξειδικευμένης μελέτης με τίτλο «Κατασκευή και τοποθέτηση ξύλινων αποδυτηρίων στις ακτές», με προϋπολογισμό 8.000.000 δρχ. μαζί με το Ε.Ο.

Η πιο πάνω μελέτη προβλέπει τις παρακάτω εργασίες:

- Κατασκευή ξύλινων αποδυτηρίων τα οποία θα τοποθετηθούν σε καίρια σημεία στις ακτές από τις Κάτω Πέτρες έως περιοχή Ελλη και στην ακτή Ζεφύρου.

Η τοποθέτησή των θα γίνει, ανά δύο τεμάχια πάνω σε βάσεις από σκυρόδεμα Β-160 με ειδική πάκτωση ούτως ώστε να είναι δυνατή η απομάκρυνση αυτών και η φύλαξη των στις αποθήκες του Δήμου μας κατά τη χειμερινή περίοδο.

Επίσης μπροστά από κάθε ζεύγος αποδυτηρίων θα τοποθετηθεί ξύλινος διάδρομος για τη διακίνηση του λουομένων.

Χοροστασία μητροπολίτη

Ο ΜΗΤΡΟΠΟΛΙΤΗΣ Μιλήτου κ. Απόστολος θα χοροστατήσει στην αρχιερατική λειτουργία της Κυριακής της Τυρινής (8-3-1992) η οποία θα γίνει στον ιερό ναό του Ευαγγελισμού.

Επίσης από την Κυριακή της Τυρινής, θα αρχίσουν οι κατανυκτικοί εσπερινοί στον ιερό ναό των Εισοδίων Θεοτόκου (Μητρόπολη) μετά το πέρας των οποίων θα ακολουθεί θείο κήρυγμα.

Ρόδος: 240 συναπτές δεκαετίες ακραιφνούς ελληνισμού

ΠΩΣ ΦΤΑΣΑΜΕ ΣΤΗ ΛΕΥΤΕΡΙΑ ΤΟΥ 1948

Γράφει ο Θεοφάνης Μπογιάννος

Οι ιστορικοί που μελετούν τη ροδιακή ιστορία, μένουν ενεοί από το πλήθος των δεινών, αλλά και από την πανσπερμία των επιτυχιών της πόλης και του λαού μας.

Δεκάδες πρόσωπα και μεγάλα γεγονότα, μεσολάβησαν για να φτάσουμε στις 7 Μαρτίου 1948, όταν Ρόδος και Δωδεκάνησα ξανάγιναν αυτό που πάντοτε ήταν: Ελλάδα και φως, πολιτισμός και πνεύμα ουράνιο και παγκοσμίας ακτινοβολίας.

Υπάρχουν βιβλία Ροδίων και Δωδεκανησίων που μίλησαν και κατέγραψαν είτε λεπτομερώς είτε συνοπτικά τα μεγάλα γεγονότα του βίου των πατέρων μας Ροδίων.

Εφέτος η Ρόδος μας η μακαρία, η πόλη μας η κάλλιστη πασών των ελληνικών πόλεων, έχει γενέθλια. Γεννήθηκε πριν από 2.400 χρόνια και έζησε ώρες φρίκης, αλλά και ώρες απερίγραπτου μεγαλείου.

Στα 408 χτίζεται η πόλη μας που ήταν το καύχημα και αγλάϊσμα των απανταχού Ελλήνων και όχι μόνο της Ελλάδος. Είχε το καλύτερο ρυμοτομικό σχέδιο της Ελλάδος. Στα 316 π.Χ. ένας τρομερός κατακλυσμός πνίγει την πόλη και 500 Ροδίτες δημοκηδείς.



ΜΠΟΝΙΑΤΙΚΗ Η ΕΝΔΥΜΑΣΙΑ, ΔΩΔΕΚΑΝΗΣΙΑΚΗ Η ΕΥΑΙΣΘΗΣΙΑ, (ΦΩΤΟ ΑΝΤ. ΠΑΧΟΣ)

Στα 305 έρχεται, πολιορκεί, αλλά αποτυγχάνει ο Δημήτριος ο πολιορκητής. Η πολιορκία του Δημήτριου, είναι ο μεγαλύτερος κίνδυνος που πέρασε ποτέ ο τόπος και ο λαός μας. Στα 329 ορθώνεται ο Κολοσσός και πέφτει στα 227 π.Χ. Δηλαδή ο κολοσσός έζησε μόνο 66 χρόνια.

Το έτος 42 π.Χ. ο Κάσιος λεηλατεί την πόλη, φονεύει Ροδίτες, τον πολιτισμό μας και την τιμή του. Πάνω από τρεις χιλιάδες αγάλματα μεταφέρονται ως τρόπαιο στη Ρώμη για να στολίσουν επαύλεις και στοές, παλάτια και οικίες Ρωμαίων πραιτώρων, υπάτων και βασιλιάδων.

Το έτος 155 π.Χ. ένας τρομερός σεισμός ξανακαταστρέφει την πόλη και δολοφονεί ο Εγκέλαδος χιλιάδες Ροδίτες. Το 344 μ.Χ. νέος μεγάλος σεισμός ισοπεδώνει ό,τι άφησε όρθιο ο σεισμός του 155 π.Χ. Στα 515 ένας φρικτός σεισμός, αποτελειώνει το χαμόγελο, την πόλη και την ευτυχία των Ροδίων. Εκτοτε η πόλη και ο λαός μας δεν γνώρισαν μεγαλεία και δύναμη, χαμόγελο και δημιουργία. Μέσα στο Βυζαντινό κράτος, Ρόδος και Ροδίτες επιζούν αθόρυβα και ανώνυμα. Στα 1309 έρχονται οι ιππότες και ληστεύουν τη λευτεριά και την απαντοχή μας.

Στα 1522 οι Αγαρηνοί αρπάζουν τα χώματα απαγορεύοντας κάθε φωνή διαμαρτυρίας, πολιτισμού και κοινωνικής ευρυθμίας. Μένουν μέχρι το 1912, όταν ένας Ευρωπαίος, εχθρός και με προσωπίδα φίλου, οι Ιταλοί αρπάζουν το λαό και τα χώματα μας.

Στα 1943 οι Γερμανοί, άλλοι έχθροί του ωραίου και του ελληνισμού, μαχαιρώνουν πισώπλατα το λαό και τον τόπο μας. Στα 1945, οι «φίλοι και σύμμαχοι» Αγγλοι, αρπάζουν τα νησιά, τυπικά να τα ελευθερώσουν, ουσιαστικά να τα οικειοποιηθούν.

Στις 31 Μαρτίου 1947 έρχεται ο πρώτος Ελληνας διοικητής και στις 7 Μαρτίου 1948, Ρόδος και Δωδεκάνησα, Ροδίτες και Δωδεκανήσιοι, ξαναγίνονται αυτό που πάντα ήταν Ελλάδα, Ελληνες και ατόφια Ρωμιοσύνη.

Ολβιος όστις της ροδιακής ιστορίας έσχε μάθησιν... Είμαι περήφανος για το λαό, τον τόπο και την καταγωγή μου. Είναι προνόμιο να είσαι Δωδεκανήσιος...

Οι αυριανοί αγώνες ποδοσφαίρου

Για το τοπικό πρωτάθλημα ποδοσφαίρου, που διοργανώνει η ΕΠΣΔ, θα γίνουν αύριο τα παρακάτω μόνο παιχνίδια:

Β' ΚΑΤΗΓΟΡΙΑ

Αντικός όμιλος

(19η αγωνιστική)

- Απέρι (9): Ποσειδών Καρπ. - Νηρέας (Χατζηγεωργίου): Φραγκίνης, Κουράνος, Ζανεττής
- Παραδείσι (3.30): Κλεάνθης - Μεσαναγρός (Σταματίου): Καστρουνής, Κιότου, Πηδιάκης
- Σορωνή (3.30): Ευκλής - Καλαβάρδα (Χατζηγεωργίου): Λάμπρου, Τσαγγάρης, Μαυρουδάκης
- Αγ. Ισίδωρος (3.30): Αγ. Ισίδωρος - Ατρόμητος Δ. (Χατζημανώλης): Χατζηνικόλας, Σταματίου, Σιδηρόπουλος
- Φάνες (3.30): Αναγέννηση Εμπ. - Αστέρας Παστ. (Παπαεμμανουήλ): Χάλαντας, Ορφανός, Ανάστασου.

Μπάσκετ

Στα πλαίσια των τοπικών πρωταθλημάτων μπάσκετ, θα γίνουν σήμερα και αύριο τα εξής παιχνίδια:

Σήμερα 7-3-92

ΕΦΗΒΙΚΟ

- «Κλειστό» Ρόδου (4μ.μ.): Ροδιακός - Ιάλυσος (Μυροφόρος - Βιτζηλαίος)

ΑΝΔΡΙΚΟ

Κλειστό» Ρόδου (8μ.μ.): ΑΣ Ρόδος - Διαγόρας (Κουνελλές, Δράκος)

ΑΥΡΙΟ 8-3-1992

ΠΑΙΔΙΚΟ

(Ομιλος Ρόδου)

- «Κλειστό» Ρόδου (9.30): ΑΣ Ρόδος - Αγ. Νικόλαος

ΕΦΗΒΙΚΟ

- «Κλειστό» Ρόδου (11π.μ.): Δωριέας - Ηρακλής Μαρ.
- Σε προχτεσινούς αγώνες είχαμε:

ΠΑΙΔΙΚΟ

(Ομιλος Ρόδου)

Ιβίσκος - Κολοσσός 44-64

ΕΦΗΒΙΚΟ

Ζέφυρος - ΑΣ Ρόδος 58-60

Και άλλα ψόφια ζώα εξακολουθεί να ξερνά η θάλασσα στη Ρόδο

Η θάλασσα μας εξακολουθεί να... ξερνά ψόφια ζώα. Σχεδόν καθημερινά στις διάφορες παραλίες του νησιού μας, εντοπίζονται «κουφάρια» ψόφιων ζώων, τα οποία μάλιστα, λόγω της προχωρημένης σήψης, εγκυμονούν κινδύνους πρόκλησης μόλυνσης.

Χθες το πρωί στην παραλία της Ιξιάς εντοπίστηκαν ένα πρόβατο και μια αγελάδα, τα οποία ήταν σε προχωρημένη σήψη. Από το Λιμεναρχείο ενημερώθηκε ο Δήμος Ιαλυσού, για να φροντίσει την ταφή των ψόφιων ζώων.

Εκφράζονται φόβοι ότι στις παραλίες μας, βρίσκονται δεκάδες ψόφια ζώα. Προκειμένου να περιοριστούν οι εστίες μόλυνσης, από τα ψόφια ζώα, θα πρέπει οι δήμοι και κοινότητες, που έχουν παραλίες, να συστήσουν νειδικά συνεργεία, τα οποία θα προχωρήσουν στην περισυλλογή τους. Η τουριστική περίοδος, αρχίζει σε λίγες μέρες και θα πρέπει να καθαριστούν οι παραλίες προτού γίνουμε «ρεζίλι» στους χιλιάδες επισκέπτες μας.

ΔΙΑΓΟΡΑΣ

Υποψήφιοι για την 11άδα Δ. Αθανασίου, Ρουτζιέρης

Οι Δημήτρης Αθανασίου και Πέτρος Ρουτζιέρης θα είναι κατά πάσα πιθανότητα τα νέα πρόσωπα της 11άδας του Διαγόρα, την Τετάρτη στο Εθνικό μας Στάδιο, στο δύσκολο αγώνα με τη Νάουσα. Οι δύο «κυανέρυθροι» δείχνουν, ότι βρίσκονται σε πάρα πολύ καλή κατάσταση, πανέτοιμοι να βοηθήσουν την ομάδα τους. Αυτό άλλωστε φάνηκε και στο προχτεσινό φιλικό, με το Διαγόρα Βατίου, όπου ο «μικρός» Αθανασίου, αν και αγωνίστηκε μόνο ένα ημίχρονο, ήταν ο πιο δραστήριος παίκτης του Διαγόρα στη μεσαία γραμμή. Το ίδιο ισχύει και για το Ρουτζιέρη, που ήταν σχεδόν τέλειος στην άμυνα.

- Ο Διαγόρας θα προπονηθεί κανονικά και σήμερα, ενώ αύριο θα έχει ρεπό.

Εκθεση αερομοντέλων πρόκειται να γίνει σήμερα στην πόλη μας

Με την ευκαιρία της επετείου της Ενσωματώσεως της Δωδεκανήσου με τη μητέρα Ελλάδα, το διοικητικό συμβούλιο της Αερολέσχης Ρόδου (με το τμήμα του Αερομοντελισμού της) διοργανώνει Εκθεση Στατικών Μοντέλων που θα γίνει σήμερα σε αίθουσα του ξενοδοχείου GRAND HOTEL, από τις 10.00 π.μ. έως τις 10 μ.μ.

Στην έκθεση καλούνται να λάβουν μέρος κάτοχοι στατικών μοντέλων παραστάσεων, αεροπλάνων, πλοίων, αυτοκινήτων, μοτοσικλετών, αρμάτων μάχης, κλπ, και την υποστηρίζουν έμπρακτα τα ακόλουθα καταστήματα ειδών μοντελισμού: Υιοί Ν. Δήμα, Αερόστατο, Το Ρόδι, και Αφοί Πάππου.

Από την Αερολέσχη Ρόδου θα βραβευθούν οι 3 καλύτερες κατασκευές από κάθε κατηγορία.

Επίσης, στην εκδήλωση αυτή θα παρευρεθεί και ο πρόεδρος της Εθνικής Αερολέσχης της Ελλάδος κ. Μιχ. Ανθψος, ο οποίος θα έλθει σε επαφή με τις τοπικές αρχές, για να συζητήσει τη δυνατότητα ανάληψης των Πανευρωπαϊκών Αγώνων Αερομοντελισμού '92, από την πόλη μας.

Αθλητική σύσκεψη

Αύριο στις 9.30 π.μ. θα πραγματοποιηθεί στη Νομαρχία Δωδεκανήσου σύσκεψη, υπό την προεδρία του υφυπουργού Αθλητισμού κ. Βασίλη Παπαγεωργόπουλου. Στη σύσκεψη θα παραστούν όλοι οι τοπικοί αθλητικοί φορείς και θα εξετάστούν με λεπτομέρεια, τα θέματα που αφορούν τον αθλητισμό στο νομό.

Οι τιμές των καυσίμων

Κατόπιν αποφάσεως των Βενζινοπωλών της Ρόδου οι τιμές των καυσίμων κατά τις μέρες των αργιών και των διανυκτερευόντων βενζινάδικων θα πωλούνται με την ανώτατη τιμή.

Καρναβάλια στην Κρεμαστή και Αρχάγγελο

ΜΟΝΟ στον Αρχάγγελο και στην Κρεμαστή πρόκειται να γίνουν φέτος Καρναβάλια στη Ρόδο! Φέτος - για πολλούς και διαφόρους λόγους - τα καρναβάλια είναι ελάχιστα στο νησί μας, είναι δε χαρακτηριστικό ότι δεν πρόκειται να γίνει ούτε ένα αύριο, που είναι η τελευταία Κυριακής της Αποκριάς.

Να σημειωθεί ότι ο Δήμος Ιαλυσού (προφανώς για λόγους οικονομικούς) δεν θα οργανώσει καρναβάλι, αλλά ούτε και η κοινότητα Αφάντου, λόγω του πρόσφατου θανάτου του προέδρου Πανορμίτη Ράμου.

ΣΩΚΡΑΤΗΣ
ΚΤΙΣΙΜΑΤΑ - ΣΟΒΑΔΕΣ
- Αναλαμβάνω κτισίματα - σοβάδες και οποιεσδήποτε οικοδομικά μερεμέτια.
- Διαθέτω έμπειρο τεχνικό προσωπικό απο Αθήνα για μικρές και μεγάλες δουλειές.
ΤΗΛ. 24127
ΤΑΧΕΙΑ ΕΞΥΠΗΡΕΤΗΣΗ
3462 - 11/4

Το επεισόδιο στην Κω

ΣΥΝΕΧΕΙΑ ΑΠΟ ΤΗ ΣΕΛ. 1

κών.

Σύμφωνα με ανακοίνωση που εκδόθηκε νωρίτερα στην Αγκυρα σκάφος της ελληνικής Ακτοφυλακής άνοιξε πυρ εναντίον του τουρκικού αλιευτικού «Κάπταιν», που αλίευε τρία μίλια ανοικτά από τις τουρκικές ακτές.

Η ίδια ανακοίνωση προσθέτει ότι το επεισόδιο συνέβη στις 17.30 στις 5 Μαρτίου και ότι σκοτώθηκε ο πλοίαρχος του Σκάφους Μεχμέτ Τσαρπάρ (42) και τραυματίστηκε ελαφρά ο ιδιοκτήτης του σκάφους κ. Μουσταφά Οζμέν (26).

Ο Ελλην πρέσβης στην Αγκυρα κ. Δημήτριος Μακρής εκλήθη στο τουρκικό υπουργείο Εξωτερικών σε σχέση με το επεισόδιο. Ο βοηθός υφυπουργός Εξωτερικών κ. Τουγκάι Ουλουτσεβίκ ζήτησε να ληφθούν τα απαραίτητα μέτρα για τον εντοπισμό των ενόχων και για αποτροπή επανάληψης αναλόγων επεισοδίων, ενώ η τουρκική πλευρά επιφυλάσσεται για την διεκδίκηση αποζημιώσεων, προσθέτει η τουρκική ανακοίνωση.

Ο Ελληνας πρέσβης στην Αγκυρα κ. Δημήτριος Μακρής εκλήθη νωρίτερα σήμερα στο τουρκικό υπουργείο Εξωτερικών σε σχέση με επεισόδιο που σημειώθηκε χθες ανοιχτά της Αλικαρνασσού (Μποντρούμ).

Σύμφωνα με την εφημερίδα «Χουριέτ» σκάφος της ελληνικής Ακτοφυλακής άνοιξε πυρ εναντίον του τουρκικού αλιευτικού «Κάπταιν»», που αλίευε εντός ελληνικών υδάτων. Σύμφωνα πάντα με την τουρκική εφημερίδα ο πλοίαρχος του σκάφους Μεχμέτ Τσαρπάρ σκοτώθηκε και τραυματίστηκε ελαφρά ο ιδιοκτήτης του σκάφους Μουσταφά Οζμέν.

Μέλη του πληρώματος του αλιευτικού δήλωσαν στη «Χουριέτ» ότι πράγματι αλίευαν μέσα στα ελληνικά χωρικά ύδατα αλλά υποστήριξαν ότι η Ακτοφυλαλή άνοιξε πυρ χωρίς προειδοποίηση».

ΑΠΟΡΡΙΠΤΟΝΤΑΙ ΟΙ ΙΣΧΥΡΙΣΜΟΙ

ΑΘΗΝΑ, 6 (ΑΠΕ).-

Ο εκπρόσωπος του υπουργείου Εξωτερικών κ. Εμμ. Καλαμίδας προέβη στην ακόλουθη δήλωση:

«Παρά τις επανειλημμένες και πρόσφατες διαμαρτυρίες μας, συνεχίζονται οι παραβιάσεις των χωρικών μας υδάτων από τα τουρκικά αλιευτικά σκάφη, τα πληρώματα των οποίων αρνούνται κατά προκλητικό τρόπο να συμμορφωθούν με τις εντολές των κυβερνητών των περιπολικών του Λιμενικού Σώματος, με ενδεχόμενο, όπως ήδη έχει τονισθεί στην τουρκική πλευρά, τη δημιουργία επεισοδίων με δυσάρεστα επακόλουθα, για τα οποία θα φέρει ακεραία την ευθύνη η Τουρκία.

Χθες σημειώθηκε νέο ιδιαίτερα προκλητικό επεισόδιο, για το οποίο η πρέσβεια Αγκυρας έλαβε οδηγίες να προβεί αμέσως σε εντονότατο διάβημα διαμαρτυρίας προς τους αρμόδιους του τουρκικού ΥΠΕΞ, απορρίπτοντας, ταυτόχρονα, τους οποιουσδήποτε τουρκικούς ισχυρισμούς.»

ΤΟ ΥΠΟΥΡΓΕΙΟ ΝΑΥΤΙΛΙΑΣ

Από το υπουργείο Εμπορικής Ναυτιλίας εκδόθηκε απόψε ανακοίνωση σχετικά με το επεισόδιο. Οπως αναφέρεται το τούρκικο σκάφος εντοπίστηκε σε απόσταση ενός μιλίου από το Φαρμακονήσι (κοντά στη Λέρο) και σε στίγμα 27 μοίρες 07' και 30" ανατολικού μήκους και 37 μοίρες 17' και 18" βορείου πλάτους δηλαδή μέσα στα χωρικά ύδατα της Ελλάδας. Το τουρκικό αλιευτικό αρνήθηκε τον έλεγχο περιπολικού και άρχισε ελιγμούς με τους οποίους δεν επέτρεπε να το πλησιάσει. Μάλιστα εμβόλισε το περιπολικό στην πρύμνη αφήνοντας σημάδια από το ξύλο και τη μπογιά του. Παράλληλα προσπάθησε να εμπλέξει συρματόσχοινα στους έλικες ώστε να το ακινητοποιήσει.

Το περιπολικό συνέχισε την προσπάθεια να πλησιάσει και να ελέγξει το αλιευτικό αλλά δέχθηκε πυροβολισμούς στους οποίους οι λιμενοφύλακες απήντησαν πρώτα με αβολίδοτα και στη συνέχεια με πραγματικά πυρά στον αέρα. Η καταδίωξη συνεχίστηκε μέχρις ότου το τουρκικό πλοίο επέστρεψε στα τουρκικά ύδατα. Πρέπει να σημειωθεί ότι στην περιοχή εμφανίστηκε και ελικόπτερο το οποίο ερχόταν από την τουρκική ακτή.

Σύμφωνα με πληροφορίες κατά τους τελευταίους μήνες είχαν σημειωθεί πολλά επεισόδια με τουρκικά πλοία που ψάρευαν παράνομα σε ελληνικά χωρικά ύδατα. Οι προσπάθειες ελέγχου τους ήταν ανεπιτυχείς διότι το μικρό μέγεθος των περιπολικών που διαθέτει το Λιμενικό Σώμα δεν επέτρεπε να τα πλησιάσουν και να τα ελέγξουν. Και σε άλλες περιπτώσεις είχε αναφερθεί ότι τα πληρώματα των τουρκικών αλιευτικών έφεραν κυνηγητικά τουφέκια. Η κατάσταση είχε θεωρηθεί σύμφωνα με τις ίδιες πληροφορίες τόσο σοβαρή ώστε η διεύθυνση Λιμενικής Αστυνομίας είχε εκπονήσει διάφορα σχέδια για την αντιμετώπιση της με πρόβλεψη να χρησιμοποιηθούν ακόμη και οι επίλεκτες ομάδες ειδικών αποστολών του Λιμενικού Σώματος.

PEUGEOT
NEO 106
Τηλ. 23085-27716

Αποφάσεις της ΕΠΣΔ

Από την Επιτροπή Πρωταθλήματος της ΕΠΣΔ, επεβλήθησαν σε ποδοσφαιριστές οι παρακάτω ποινές: Γ. Χρυσίδης (Αιγέα) με 8 αγωνιστικές, Ι. Κανδίνος (Δήμητρας) με 6, Δ. Φρατζιδάκης (Δωριέα), Εμ. Πασσάλης (Ηρακλή Μαρ.) με 4 αγωνιστικές, Μ. Τσακίρης (Α.Ε. Κατταβιάς), Αθ. Καραμανλής (Ροδινιού), Τσ. Πηδιάκης (Δήμητρας) με 3, Κ. Διάκουλας (Κλεόβουλος) και Σ. Πεξουβάνης (Απόλλωνα Καλ.) με μια αγωνιστική.

- Από την Επιτροπή Κανονισμών εκδικάστηκαν και απορρίφθηκαν οι παρακάτω ενστάσεις: Μεσαναγρού κατά Νηρέα, Ευαγόρα κατά Εθνικού, ΑΕΠ κατά Εθνικού, Ευαγόρα κατά Ασκληπειού, Ευαγόρα κατά Ηρακλή Λάρδου, Απόλλωνα Καλ. κατά Διγενή, Δόξας Ψίνθου κατά Καλυμνιακού, Ορφέα κατά Απόλλωνα Απ., Α.Ε. Κατταβιάς κατά Ακουσιλάου και Διγενή κατά Ακουσιλάου.

- Εγιναν δεκτές οι πιο κάτω ενστάσεις:

- Δήμητρας - ΑΟ Πλατανίων, κατακυρώνεται υπέρ της ομάδας ΑΟ Πλατανίων με τέρματα 2-0 και βαθμούς 2-0.
- Κλεόβουλου - Αστέρα Μασ., κατακυρώνεται υπέρ της ομάδας Αστέρα Μασσ. με τέρματα 2-0 και βαθμούς 2-0.

Η αποστολή της «Ρόδου»

Ενα πολύ δυνατό παιχνίδι, ανοιχτό για κάθε αποτέλεσμα, δίνει αύριο στις 3.15 μ.μ. στο Ηράκλειο η ομάδα της «Ρόδου», με αντίπαλο τον τοπικό Ποσειδώνα.

Και αυτό, γιατί οι δύο ομάδες προέρχονται από συνεχόμενα θετικα αποτελέσματα. Η «Ρόδος» μετά από δύο νίκες στο Εθνικό μας Στάδιο (Καλλιθέα, Ηλυσιακό) και ο Ποσειδώνας Ηρ. από ισοπαλία εκτός έδρας (Προοδευτική) και νίκη την Τετάρτη (Θρίαμβος), σε αγώνα εξ αναβολής. Το γεγονός ότι οι αντίπαλοι προσπαθούν αυτή την περίοδο να συγκεντρώσουν όσους περισσότερους βαθμούς μπορέσουν, για να εξασφαλίσουν την παραμονή τους στην κατηγορία, δείχνει ακόμη περισσότερο τη σημασία του αγώνα.

Ο τεχνικός της «Ρόδου» Κώστας Παπαοικονόμου θα στηριχθεί στους: Κεφαλά, Γεωργόπουλο, Χατζηπέτρο, Παπαϊωάννου, Οικονόμου, Φούρναρη, Σαλπιγκτίδη, Γαλανό, Πολυχρονίου, Κυπριώτη και Μαγγιανάκη.

Στον πάγκο θα καθήσουν οι Θεοδοσίου, Διακοφιλιππής, Κοτσομύτης, Πλαβούκος και Σωτηράκης.

- Αποκλείστηκαν οι Παπαδόπουλος, Γιαννουκάς, Κρητικός, Βαταμίδης, Μπαζίνας, Παπαγρηγορίου και Μπιλιάς.

- Διαιτητής του παιχνιδιού θα είναι ο Πειραιώτης κ. Φούρναρης, μ' επόπτες τους κ.κ. Δημητρίου και Τσάνογλου.

- Στα υπόλοιπα παιχνίδια της 22ης αγωνιστικής, του νοτίου ομίλου της Γ' Εθνικής Κατηγορίας, θα παίξουν:

Παναιτωλικός - Πανηλειακός
Μεσολόγγι - ΕΑΝ
Πρέβεζα - Ελευσίνα
Καλαμάτα - Θρίαμβος
Χαϊδάρι - Σπάρτη
Ναύπλιο - Προοδευτική
Φωστήρας - Καλλιθέα
Πάτρα - Ηλυσιακός.

Καλορίζικα
INTERAMERICAN

Ήταν καιρός να δημιουργήσουμε ένα σύγχρονο υποκατάστημα στη Ρόδο ώστε να μπορούμε να σας προσφέρουμε με ακόμα μεγαλύτερη άνεση τη σιγουριά μας.
Τα νέα μας γραφεία βρίσκονται στην
οδό Γρηγορίου Λαμπράκη 54 και Δημητρίου Θέμελη, τηλ.: (0241) 33456
σ' ένα ανακαινισμένο νεοκλασικό κτήριο, *με Δ/ντή τον κ. Ι. Σκιαθίτη.*
Οι άξιοι συνεργάτες μας, είναι έτοιμοι ν' ανταποκριθούν ακόμη καλύτερα στις απαιτήσεις σας, για ασφαλιστικές υπηρεσίες υψηλού επιπέδου.

Ας είναι καλορίζικα λοιπόν...

INTERAMERICAN
Μεγάλη και Σίγουρη!





Τιμήθηκαν οι ήρωές μας

Πολύς κόσμος παραβρέθηκε χτες στην εκδήλωση που οργάνωσε ο Δικηγορικός Σύλλογος της Ρόδου υπέρ ανανεώσεως της ψυχής των ηρώων που μας χάρισαν την ελευθερία.

Η εκδήλωση έγινε στο παλιό νεκροταφείο του Αγίου Δημητρίου και μεταξύ άλλων παρέστησαν ο βουλευτής κ. Α. Καραμάριος, ο δήμαρχος κ. Μάνος Κόκκινος, όλοι οι δικηγόροι και πολλοί άλλοι συμπολίτες μας, οι οποίοι έψαλλαν γονατιστοί τον εθνικό ύμνο.

Η εκδήλωση αυτή έγινε για να τιμηθεί η μνήμη των: Νικόλαου Σάββα, Γιώργου Κυρμιχάλη, Γιώργου Κωσταρίδη, Μιχαήλ Βρούχου, Νικηφόρου Παπαμιχαήλ, Κλεόβουλου Χατζηγεωργίου, Ιωάννη Δενδρινό, Αντώνη Νεσγού, Μητροπολίτη Απόστολου Παπαϊωάννου, Γαβριήλ Χαρίτου και Ιωάννη Τσαβαρή

ΙΑΤΡΙΚΕΣ ΑΝΑΚΟΙΝΩΣΕΙΣ

Ο ΧΕΙΡΟΥΡΓΟΣ ΟΔΟΝΤΙΑΤΡΟΣ

ΝΙΚΟΛΑΟΣ Ι. ΚΑΡΑΜΑΡΙΤΗΣ

ΠανεπιστημίουΣτοματολογίας
IMF Βουκουρεστίου

ΔΕΧΕΤΑΙ ΚΑΘΗΜΕΡΙΝΩΣ
Πρωινές ώρες 9-1
απογευματινές 5-8
Τετάρτη 9-1 και Σάββατο κλειστά

στη νέα διεύθυνση
οδός Θεοδωράκη 20 και Καρπάθου
Μαντράκι
Τηλ. 29579

Μ 56

ΙΑΤΡΙΚΗ ΑΝΑΚΟΙΝΩΣΗ

ΔΗΜΗΤΡΗΣ Γ. ΚΡΗΤΙΚΟΣ

ΙΑΤΡΟΣ

ΕΙΔΙΚΟΣ ΠΝΕΥΜΟΝΟΛΟΓΟΣ

Τ. ΙΑΤΡΟΣ ΠΑΘΟΛΟΓΙΚΗΣ ΚΛΙΝΙΚΗΣ ΝΙΜΤΣ ΚΑΙ ΜΟΝΑΔΟΣ ΕΝΤΑΤΙΚΗΣ ΘΕΡΑΠΕΙΑΣ ΝΟΣΟΚΟΜΕΙΟΥ ΝΟΣΗΜΑΤΩΝ ΘΩΡΑΚΟΣ ΑΘΗΝΩΝ.

- Πλήρης σύγχρονος λειτουργικός έλεγχος πνευμόνων
- Αλλεργικό τεστ για τον έλεγχο του βρογχικού άσθματος
- Ελεγχος καπνιστού

ΔΕΧΕΤΑΙ: Καθημερινώς 9-1 πρωΐ και 5-8.30 απόγευμα - Σάββατο 9-1.30 κατόπιν ραντεβού
Ταμεία: ΔΗΜΟΣΙΟ - ΤΥΔΚΥ ΤΑΞΥ και ΟΙΚΟΣ ΝΑΥΤΟΥ - ΙΚΑ ΜΟΝΟ ΠΡΩΙ
ΙΑΤΡΕΙΟ: ΗΡΩΩΝ ΠΟΛΥΤΕΧΝΕΙΟΥ 11. ΡΟΔΟΣ. *ΤΗΛ: 32022*

Μ21

ΙΑΤΡΙΚΗ ΑΝΑΚΟΙΝΩΣΗ

ΧΡΗΣΤΟΣ Π. ΠΑΠΑΚΩΣΤΑΝΤΙΝΟΥ

ΠΑΙΔΙΑΤΡΟΣ

(Τ. Εσωτ. Ιατρός Νοσοκ. Παίδων Αγία Σοφία)

Δέχεται ασφαλισμένους: ΤΥΔΚΥ, Δημοσίου, ΤΑΞΥ.
Ωρες ιατρείου καθημ.: 8.30-13.00 / 5.00-8.00
Σάββ.: 8.30-13.00.
Καναδά 82
(Παραπλεύρως Φαρμακείο Κολοκυθά)
τηλ. 30120

Μ 83

ΕΛΕΝΗ ΒΟΥΛΓΑΡΗ ΣΠΙΝΑΣΑ

ΙΑΤΡΟΣ ΜΙΚΡΟΒΙΟΛΟΓΟΣ
ΔΕΧΕΤΑΙ ΣΤΟ ΜΙΚΡΟΒΙΟΛΟΓΙΚΟ ΕΡΓΑΣΤΗΡΙΟ ΤΗΣ

ΚΑΘΗΜΕΡΙΝΩΣ: 7.30 - 1μ.μ. ΚΑΙ 5-8μ.μ.
ΣΑΒΒΑΤΟ: 7.30 - 1μ.μ.

ΤΑΜΕΙΑ: ΔΗΜΟΣΙΟ, ΤΑΞΥ, ΤΕΒΕ, ΤΥΔΚΥ, ΥΕΘΑ και ΛΙΜΕΝΙΚΟΥ
ΙΕΡΟΥ ΛΟΧΟΥ 13 (1ος όροφος)
Τηλ. 28905 - 28247

Μ 47 ΧΛΜ

ΙΑΤΡΙΚΗ ΑΝΑΚΟΙΝΩΣΗ

ΜΙΧΑΗΛ Σ. ΠΟΜΠΟΣ

ΙΑΤΡΟΣ
Ειδικός παθολόγος
Ο μόνος ειδικευμένος ιδιώτης ιατρός στον Αρχάγγελο
Εξετάζει καθημερινά 8-12.30
και 5-8.30 μ.μ.

ΤΑΜΕΙΑ:
ΔΗΜΟΣΙΟ - ΤΥΔΚΥ- ΤΑΞΥ - ΤΕΒΕ - ΙΚΑ
Τηλ. οικίας: 0244 - 22477
Ιατρείου: 0244 - 22806

Μ 6

ΙΑΤΡΙΚΗ ΑΝΑΚΟΙΝΩΣΗ
Η ιατρός

ΜΑΡΙΑ ΚΟΤΣΙΑΝΟΥ-ΑΤΤΙΤΗ

ΔΕΡΜΑΤΟΛΟΓΟΣ - ΑΦΡΟΔΙΣΙΟΛΟΓΟΣ
τ. ιατρός Παν. Κλινικής Νοσ. «Α. ΣΥΓΓΡΟΣ»
Μέλος της Ευρωπαϊκής Ακαδημίας Αφροδισιολογίας - Δερματολογίας
ΔΕΧΕΤΑΙ καθημερινά από τις 9.00 έως τις 1 το μεσημέρι και από τις 5.30 έως τις 8 το απόγευμα εκτός από Τετάρτη απόγευμα και Σάββατο.
Ταμεία: Δημόσιο-ΤΥΔΚΥ-ΤΑΞΥ-ΟΙΚΟΣ ΝΑΥΤΟΥ
Ιατρείο Ι. Δραγούμη 23 - Νιοχώρι τηλ. 22278
(Ανωθεν εστιατορίου ΜΟΝ-ΑΜΙ)

Μ 4

ΙΑΤΡΙΚΗ ΑΝΑΚΟΙΝΩΣΗ
Η ιατρός

ΜΑΡΙΑΣ ΓΕΩΡΓΙΟΣ

Δερματολόγος - Αφροδισιολόγος
τ. ιατρός Παν. Κλινικής Νοσ. «Α. ΣΥΓΓΡΟΣ»
Μέλος SIDE DERMO ESTETICA ΙΤΑΛΙΑΣ
Μέλος Ευρωπαϊκής Ακαδημίας E.A.D.Y
ΔΕΧΕΤΑΙ καθημερινά από τις 9.00 εως τις 1το μεσημέρι και από τις 5 έως τις 8 το απόγευμα εκτός από Τετάρτη απόγευμα
Ταμεία: ΔΗΜΟΣΙΟ - ΤΥΔΚΥ - ΤΑΞΥ
Ιατρείου: Ιωνος Δραγούμη 5, Νιοχώρι
Τηλ. 35264
(Δίπλα στο ξενοδοχείο Εσπέρια)

Μ 3-2/02

ΙΑΤΡΙΚΗ ΑΝΑΚΟΙΝΩΣΗ

ΚΩΝ/ΝΟΣ Α. ΧΑΤΖΗΠΑΠΑΣ

ΕΙΔΙΚΟΣ ΠΑΙΔΙΑΤΡΟΣ
Αριστούχος του Πανεπιστημίου Θεσσαλονίκης
Ο ιατρός
δέχεται καθημερινά από 9-1π.μ. και 5-8μ.μ.
και Σάββατο 10-1π.μ.
Δέχεται ασφαλισμένους των ταμείων ΔΗΜΟΣΙΟΥ, ΤΥΔΚΥ, ΤΑΞΥ, ΤΕΒΕ, ΟΙΚΟΥ ΝΑΥΤΟΥ
Ιατρείον: Αμερικής και Ευσταθίου 1
(Πρώην κλινική Ηρακλείδη παραπλεύρως κλινικής Καραγιάννη)
Τηλ. 25722
Οικίας Αγίου Νικολάου 30 Τηλ. 37938, 32316

ΙΑΤΡΙΚΗ ΑΝΑΚΟΙΝΩΣΗ

Ο ιατρός

ΔΗΜΗΤΡΗΣ ΓΕΩΡ. ΓΑΛΑΝΟΣ

Χειρούργος - Ωτορινολαρυγγολόγος
ΔΕΧΕΤΑΙ κάθε μέρα 8-12 και 5-7
και Σάββατο 9-11
Δεκτοί ασφαλισμένοι Ταμείων
Ιατρείον: Ιωνος Δραγούμη 23, Νιοχώρι
Τηλ. 31093
Ανωθεν ειστιατορίου ΜΟΝ-ΑΜΙ

Μ10

ΙΑΤΡΙΚΗ ΑΝΑΚΟΙΝΩΣΗ

ΔΗΜΗΤΡΑ ΙΩΑΝΝΙΔΟΥ - ΜΑΓΑΛΟΥ

ΙΑΤΡΟΣ ΚΥΤΤΑΡΟΛΟΓΟΣ

ΔΕΧΕΤΑΙ καθημερινά 8.30 - 12.30 το πρωί και 5 - 8 το απόγευμα εκτός από Σάββατο

Κυτταρολογική εξέταση κολπικού και τραχηλικού επιχρίσματος (test pap), κυτταρολογικός έλεγχος εκκρίματος μαστού, πτυέλων, ούρων, υγρών (πλευριτικό, ασκιτικό) και παρακεντήσεων (μαστού, θυρεοειδούς, λεμφαδένων, ήπατος)

ΚΕΝΝΕΝΤΥ 55 ΤΗΛ. 26752, 26267
Δεκτοί ασφαλισμένοι ΤΑΜΕΙΩΝ

Μ 15

Δρ. ΜΑΝΩΛΙΚΑΚΗΣ ΓΙΩΡΓΟΣ

ΜΑΙΕΥΤΗΡ – ΧΕΙΡΟΥΡΓΟΣ – ΓΥΝΑΙΚΟΛΟΓΟΣ

Διδάκτωρ Πανεπιστημίου Μονάχου
Πτυχιούχος και ειδικευμένος εις Δ. ΓΕΡΜΑΝΙΑ
●Σύγχρονη παρακολούθηση εγκύου με ΚΑΡΔΙΟΤΟΚΟΓΡΑΦΟ με υπέρηχο
●Νέα διαγνωστική μέθοδος με ΕΝΔΟΚΟΛΠΙΚΟ ΥΠΕΡΗΧΟ
●Σύγχρονη παρακολούθηση τραχύλου και προκαρκινικός έλεγχος με ΚΟΛΠΟΣΚΟΠΙΟ
Ρόδος, Παύλου Μελά 27 Τηλ.Γραφ.33454, Οικία 31907
Δέχεται καθημερινά 9-1π.μ. και 5.8.30 μ.μ.
και Σάββατο 9-1.30 μ.μ.
Ταμεία: Δημοσίου & ΤΑΞΥ

Μ 53

ΙΑΤΡΙΚΗ ΑΝΑΚΟΙΝΩΣΗ
Ο ΓΑΣΤΡΕΝΤΕΡΟΛΟΓΟΣ ΕΝΔΟΣΚΟΠΟΣ

ΝΙΚΟΣ ΤΣ. ΦΡΟΝΑΣ

-Ειδικός στις παθήσεις ήπατος, χοληφόρων, παγκρέατος, οισοφάγου, στομάχου, εντέρων
-Πλήρες ενδοσκοπικό εργαστήριο

ΔΕΧΕΤΑΙ με ραντεβού: πρωί 8.30 - 1 απόγευμα 5 - 8 εκτός Τετάρτης και Σαββάτου 9-12
ΙΑΤΡΕΙΟ: Π. ΜΕΛΑ 46-48, ΤΗΛ. 31259

Μ 38

ΙΑΤΡΙΚΗ ΑΝΑΚΟΙΝΩΣΗ
Ο ΠΑΙΔΙΑΤΡΟΣ

ΚΩΝ/ΝΟΣ Π. ΙΩΑΝΝΙΔΗΣ

Τ. Δ/ΝΤΗΣ ΠΑΙΔΙΑΤΡΙΚΗΣ ΚΛΙΝΙΚΗΣ ΓΕΝ. ΝΟΣ/ΜΕΙΟΥ ΡΟΔΟΥ
Δέχεται: ΜΟΝΟ ΜΕ ΡΑΝΤΕΒΟΥ
Καθημερινώς: πρωινές ώρες 9-1μ.μ.
Απογευματινές 4-8μ.μ.
Διεύθυνση:
28ης Οκτωβρίου 62
Τηλ. 24576
έναντι ξενοδοχείου Παυλίδη

Μ 16

ΙΑΤΡΙΚΗ ΑΝΑΚΟΙΝΩΣΗ

Δρ. ΜΗΝΑΣ Ι. ΜΑΣΤΡΟΜΗΝΑΣ

ΧΕΙΡ. ΓΥΝΑΙΚΟΛΟΓΟΣ - ΜΑΙΕΥΤΗΡΑΣ
ΔΙΔΑΚΤΩΡ ΠΑΝΕΠΙΣΤΗΜΙΟΥ ΑΘΗΝΩΝ
τ. Επιμελητής Επιστ. Ερευνητής
Παν/κού Νοσοκομείου HAMMERSMITH ΛΟΝΔΙΝΟΥ
Μέλος Βρετανικής Εταιρίας Γονιμότητας
Ειδικευμένος σε προβλήματα γονιμότητας και εξωσωματικής γονιμοποίησης - Υπεύθυνος Κέντρου Γονιμότητας του μαιευτηρίου «ΜΗΤΕΡΑ»
Δέχεται με ραντεβού πλην Σαββάτου (5-8 απόγευμα)
ΜΑΙΕΥΤΗΡΙΟ ΜΗΤΕΡΑ, ΜΟΝΑΔΑ ΓΟΝΙΜΟΤΗΤΑΣ-
ΤΗΛ.: 6869812 - 6869829
ΟΙΚΙΑ: Αισώπου 7-9 ΜΑΡΟΥΣΙ, τηλ. 8026640

Μ64

ΙΑΤΡΙΚΗ ΑΝΑΚΟΙΝΩΣΗ
Ο ιατρός

ΜΙΧΑΗΛ Η.ΜΑΚΡΗΣ

ΕΙΔΙΚΟΣ ΚΑΡΔΙΟΛΟΓΟΣ
ΔΙΔΑΚΤΩΡ ΠΑΝΕΠΙΣΤΗΜΙΟΥ ΑΘΗΝΩΝ

ΔΕΧΕΤΑΙ: καθημερινώς: 8.30-13 πρωί και 5-8.30 απόγευμα.
Σάββατο: 8.30-13 το πρωί
και ασφαλισμένους ΔΗΜΟΣΙΟΥ, ΤΑΞΥ, ΤΥΔΚΥ, ΟΙΚΟΥ ΝΑΥΤΟΥ και λοιπών Ταμείων
Πλήρης καρδιολογικός έλεγχος με σύγχρονες διαγνωστικές μεθόδους
Αλεξάνδρου Διάκου 2-3ος όροφος τηλ. 21.501
(έναντι κήπου ξενοδοχείου «Θέρμαι»)

Μ 25

ΚΑΡΔΙΟΛΟΓΙΚΟ ΙΑΤΡΕΙΟ
ΑΝΑΙΜΑΚΤΩΝ ΔΙΑΓΝΩΣΤΙΚΩΝ ΜΕΘΟΔΩΝ

ΓΕΩΡΓΙΟΣ ΓΕΩΡΓΙΑΔΗΣ

Ειδικός καρδιολόγος
M.S.M.A - SWEDEN τ. Επιμελητής Καρδιολογικής Κλινικής του Πανεπιστημιακού Νοσοκομείου S.O.S. KAROLINSKA I. ΣΤΟΚΧΟΛΜΗΣ - Former Registrar του Πανεπιστημιακού Νοσοκομείου AKADEMISKA UPPSALA - Σουηδίας
ΔΕΧΕΤΑΙ ΚΑΘΕΜΕΡΑ 08.30 - 1 και 5-8 μ.μ.
ΣΑΒΒΑΤΟ: ΜΕ ΡΑΝΤΕΒΟΥ
ΠΛΗΡΗΣ ΣΥΓΧΡΟΝΟΣ ΚΑΡΔΙΟΛΟΓΙΚΟΣ ΕΛΕΓΧΟΣ
ΤΑΜΕΙΑ: Τ.Α.Ξ.Υ - ΔΗΜΟΣΙΟΥ - ΤΥΔΚΥ
ΙΑΤΡΕΙΟ: 28ης ΟΚΤΩΒΡΙΟΥ No 37 - Τηλ. 36827
(Πλησίον ΠΛΑΤ. ΨΑΡΟΠΟΥΛΑΣ) ΟΙΚΙΑ τηλ. 91175

Μ 9

ΟΡΘΟΔΟΝΤΙΚΟ ΙΑΤΡΕΙΟ



ΔΡ ΣΤΥΛΙΑΝΟΥ ΠΕΤΑ
ΕΙΔΙΚΟΥ ΟΡΘΟΔΟΝΤΙΚΟΥ

ΔΙΔΑΚΤΩΡ ΠΑΝΕΠΙΣΤΗΜΙΟΥ
TUBINGEN ΓΕΡΜΑΝΙΑΣ
ΕΙΔΙΚΕΥΘΕΙΣ ΕΙΣ ΠΑΝΕΠΙΣΤΗΜΙΑΚΗ ΚΛΙΝΙΚΗ ΜΟΝΑΧΟΥ
ΔΕΧΕΤΑΙ ΔΕΥΤΕΡΑ ΕΩΣ ΠΑΡΑΣΚΕΥΗ
πρωί από 9:00-12:00 & απόγευμα 3:30-8:00

28ης Οκτωβρίου 6, 85100 ΡΟΔΟΣ
Τηλ. (0241) 34776
(πλησίον Ακαδημίας)

Μ 28

ΙΑΤΡΙΚΗ ΑΝΑΚΟΙΝΩΣΗ

ΔΡ **ΑΝΑΣΤΑΣΙΟΣ ΣΤ. ΠΕΤΑΣ**

ΙΑΤΡΟΣ
ΧΕΙΡΟΥΡΓΟΣ ΟΥΡΟΛΟΓΟΣ
ΔΙΔΑΚΤΩΡ ΠΑΝΕΠΙΣΤΗΜΙΟΥ ΤΥΜΠΙΓΚΕΝ ΔΥΤ. ΓΕΡΜΑΝΙΑΣ
ΕΙΔΙΚΕΥΘΕΙΣ ΕΙΣ UNIVERSITAT TUBINGEN ΚΑΙ ZENTRALKLINIKUM AUGSBURG ΔΥΤ. ΓΕΡΜΑΝΙΑΣ
ΗΠΕΡΗΧΟΙ - ΣΤΕΙΡΟΤΗΣ
ΔΕΧΕΤΑΙ ΚΑΘΗΜΕΡΙΝΑ **8 -1 π.μ. και 5-8 μ.μ.** εκτός Σαββάτου και Τετάρτης απόγευμα
ΤΑΜΕΙΑ: ΤΑΞΥ- ΔΗΜΟΣΙΟ-ΤΥΔΚΥ,
και ΙΚΑ από 08.00 - 11.30π.μ.
28ης ΟΚΤΩΒΡΙΟΥ 4 (1ος όροφος) τηλ. 36096
(πλησίον Ακαδημίας)

Μ 29

DR ΑΡΙΣΤΟΤΕΛΗΣ ΜΠΟΓΔΑΝΗΣ

ΓΥΝΑΙΚΟΛΟΓΟΣ ΧΕΙΡΟΥΡΓΟΣ - ΜΑΙΕΥΤΗΡ
ΠΤΥΧ/ΧΟΣ & ΔΙΔΑΚΤΩΡ ΠΑΝΕΠΙΣΤΗΜΙΟΥ MUNCTER ΓΕΡΜΑΝΙΑΣ ΕΙΔ. ΣΤΗΝ ΠΑΝ/ΜΙΑΚΗ FRAUENKLINIK DORTMUND ΓΕΡΜΑΝΙΑΣ
ΥΠΕΡΗΧΟΙ - ΣΤΕΙΡΟΤΗΣ - ΜΑΣΤΟΣ - ΟΓΚΟΛΟΓΙΑ
σύγχρονη παρακολούθηση εγκύου με υπέρηχο καικαρδιοτοκογραφικό

Δέχεται
ΠΡΩΙ: Δευτέρα έως Σάββατο 9-1π.μ.
ΑΠΟΓ.: Δευτέρα έως Παρασκευή 5-8 μ.μ.
ΙΑΤΡΕΙΟ: Ι. Δραγούμη 5Α Ρόδος Τηλ. 20939
Τηλ. Οικίας: 64893

Μ 60

ΙΑΤΡΙΚΗ ΑΝΑΚΟΙΝΩΣΗ

ΙΩΑΝ. ΓΟΥΡΖΟΥΛΙΔΗΣ

ΜΑΙΕΥΤΗΡ – ΧΕΙΡΟΥΡΓΟΣ – ΓΥΝΑΙΚΟΛΟΓΟΣ

ΕΠΙΣΤ/ΚΟΣ ΣΥΝΕΡΓΑΤΗΣ ΝΟΣΟΚΟΜΕΙΟΥ «ΥΓΕΙΑ»
τ. ΔΙΕΥΘΥΝΤΗΣ ΓΕΝ. ΚΡΑΤ. ΝΟΣ/ΜΕΙΟΥ
- ***Πλήρης παρακολούθηση εγκύου***
- ***Νέα διαγνωστική μέθοδος τραχηλίπιδος με κολποσκόπιο***
- ***Προβλήματα στειρότητας - γονιμότητας***
- ***Σύγχρονος ενδοκολπικός υπερηχοτομογράφος***

ΡΟΔΟΣ: 28ης Οκτωβρίου 23 - 25, 2ος όροφος
Δέχεται 9 - 1 π.μ. και 5 - 8 μ.μ. (καθημερινά πλην Σαββάτου)
ΤΗΛ. ΙΑΤΡΕΙΟΥ: 35825 - ***& ΟΙΚΙΑΣ:*** 28427
-Δεκτοί ασφαλισμένοι Ταμείων

Μ 8

Η ομιλία του Κ. Σφυρίου

ΣΥΝΕΧΕΙΑ ΑΠΟ ΤΗ ΣΕΛ. 1

των πολιτών του νησιού μας επί των εθνικών μας θεμάτων. Αυτό πρέπει να γίνεται, έτσι ώστε η διαμόρφωση της κοινής γνώμης να μην είναι μόνο αποτέλεσμα των συναισθημάτων που απορρέουν από την απέραντη αγάπη προς την πατρίδα μας, αλλά και αποτέλεσμα μιας θεμελιωμένης γνώσης των προβλημάτων.

Γιατί, υποστήριξε ο κ. Σφυρίου, όσο περισσότεροι πολίτες υπάρχουν, με γνώση πάνω στα εθνικά μας ζητήματα, τόσο το επίπεδο της κοινής γνώμης αναβαθμίζεται. Και οι καλά ενημερωμένοι πολίτες θα διαμορφώνουν τη δική τους συνειδητή ενεργή στάση: με νηφαλιότητα, με υπευθυνότητα, με ψυχραιμία και με πρωτοβουλίες που θα ξεκινούν από επίγνωση του ρόλου τους.

Στο τέλος της ομιλίας του ο κ. Σφυρίου παρουσίασε και ανέπτυξε μια σειρά προτάσεων, που αφορούν τη συμβολή των κατοίκων και των φορέων των νησιών μας στην προάσπιση και προβολή των εθνικών μας δικαίων στο Αιγαίο. Οι προτάσεις αυτές συνοπτικά είναι:

1. Η εφαρμογή του ομόφωνου πορίσματος της διακομματικής επιτροπής της Βουλής για την οικονομική, την κοινωνική, την πολιτιστική και τη δημογραφική ανάπτυξη των νησιών.
2. Η καθιέρωση, μακροπρόθεσμα, αμυντικής προπαρασκευής πολιτών στο Αιγαίο.
3. Η λειτουργία από 1-1-93 στη Ρόδο του Ινστιτούτου Δικαίου της θάλασσας και ναυτικού δικαίου, το οποίο έχει ψηφιστεί ομόφωνα στη Βουλή, με πρόταση νόμου του κ. Σφυρίου.
4. Η ενημέρωση επί των εθνικών μας θεμάτων, με απλουστευμένο, αλλά υπεύθυνο τρόπο, των μαθητών των λυκείων της Δωδεκανήσου.
5. Η σύγκλιση, το καλοκαίρι, σύσκεψης όλων των Δωδεκανησίων καθηγητών πανεπιστημίων στην Ελλάδα και στο εξωτερικό, με αντικείμενο την ανάληψη πρωτοβουλιών για την προβολή των εθνικών μας δικαίων.
6. Η συνεδρίαση σε στρογγυλό τραπέζι, των πολιτικών και των κομμάτων, σε δωδεκανησιακό επίπεδο, για την ανάληψη κοινών πρωτοβουλιών με επιδίωξη την προάσπιση και προβολή των εθνικών μας δικαίων στο Αιγαίο.

Στον επίλογο της ομιλίας του ο κ. Σφυρίου υποστήριξε την αναγκαιότητα που υπάρχει (σήμερα περισσότερο, λόγω της κρισιμης συγκυρίας), για ενότητα και χάραξη εθνικής στρατηγικής, η οποία να ακολουθείται από τις εκάστοτε ελληνικές κυβερνήσεις.

ΕΥΧΑΡΙΣΤΗΡΙΟ

Θερμότατα ευχαριστούμε τους ιατρούς
Α' Παθολογικής κλινικής:
Ιωάννη Φράγκο, Ιωάννη Κλιάφα, Στέλιο Μανωλίτση, Κ. Κομιανίδη, Κ. Αφαντενό, Ν. Παπαβασιλείου, Στυλιανό Παπαβεργζή, Θεόδωρο Μπακαρή, Ν. Παπαντωνίου, κυρία Γαλανοπούλου και όλο το νοσηλευτικό προσωπικό για την άριστη επιστημονική τους κατάρτιση, που συνέβαλαν με άριστα αποτελέσματα στην πάσχουσα σύζυγό μου Καλιόπη Τριανταφύλλου.

Οικογένεια Γεωργίου Τριανταφύλλου

ΠΜ-7/3

ΙΑΤΡΙΚΗ ΑΝΑΚΟΙΝΩΣΗ
Ο ιατρός

ΙΩΑΝΝΗΣ Ν. ΣΑΜΙΩΤΑΚΗΣ

ΔΙΔΑΚΤΩΡ ΠΑΝ/ΜΙΟΥ ΜΑΣΣΑΛΙΑΣ ΓΑΛΛΙΑΣ
ΕΙΔΙΚΟΣ ΦΥΣΙΚΗΣ ΙΑΤΡΙΚΗΣ (Ορθοπεδικά)
ΠΑΘΗΣΕΩΝ ΣΠΟΝΔΥΛΙΚΗΣ ΣΤΗΛΗΣ
(χειροπρακτική)
δέχεται τους ασφαλισμένους του ΔΗΜΟΣΙΟΥ
ΗΡΩΩΝ ΠΟΛΥΤΕΧΝΕΙΟΥ 11
Ρόδος: Τηλ.: 28258
Οικίας: 34447 - Ρόδος

3428-20/3

ΙΑΤΡΙΚΗ ΑΝΑΚΟΙΝΩΣΗ

ΕΛΕΝΗ ΑΛ. ΣΟΥΛΟΥΝΙΑ

ΙΑΤΡΟΣ ΑΚΤΙΝΟΛΟΓΟΣ
Η γιατρός δέχεται καθημερινά 8.30π.μ. - 1μ.μ. και 5μ.μ.-8μ.μ. το ΣΑΒΒΑΤΟ μόνο με ραντεβού 9.00π.μ.-12μ.
για τις εξής εξετάσεις:
ΠΡΟΛΗΠΤΙΚΟΣ ΕΛΕΓΧΟΣ ΜΑΣΤΟΥ με ιδιαίτερα χαμηλή δόση ακτινοβολίας
ΥΠΕΡΗΧΟΤΟΜΟΓΡΑΦΙΕΣ θυρεοειδούς, ήπατος - χοληφόρων, παγκρέατος, σπληνός, νεφρών - ουροδόχου κύστης, έσω γεννητικών οργάνων, μαστού
ΜΕΤΡΗΣΗ ΟΣΤΕΟΠΩΡΩΣΗΣ
Διεύθυνση: 28ης Οκτωβρίου 19-21, όροφος 1
Τηλ.:29304

29304-17/3

ΙΑΤΡΙΚΗ ΑΝΑΚΟΙΝΩΣΗ

Στο Ακτινοδιαγνωστικό Εργαστήριο του

ΣΤΕΦΑΝΟΥ ΣΤΑΥΡΟΥΛΗ

Ιατρού ακτινοδιαγνώστη
λειτουργεί σύγχρονη μονάδα μέτρησης της οστικής πυκνότητας για τη **διάγνωση της οστεοπόρωσης**
Οδός Γ. Ευσταθίου 6 - Τηλ.: 36840

2378-8/3

ΟΡΘΟΔΟΝΤΙΚΟ ΙΑΤΡΕΙΟ

ΗΛΙΑ ΚΑΘΟΠΟΥΛΗ
Ειδικού Ορθοδοντικού



Master Πανεπιστημίου Lund Σουηδίας

ΔΕΧΕΤΑΙ ΔΕΥΤΕΡΑ ΕΩΣ ΠΑΡΑΣΚΕΥΗ
ώρες 03.00 - 09.00 απόγευμα με ραντεβού.

Πίνδου 4 - 85100 Ρόδος τηλ. (0241) 33132

Σουλούνιας

Τηλεοράσεις, ραδιομαγνητόφωνα, ψυγεία, κουζίνες, πλυντήρια, σίδερα ατμού, στεγνωτήρες μαλλιών, τοστιέρες, λεμονοστίφτες, μίξερ, μπλέντερ, ηλεκτρ. σκούπες, ηλεκτρικά είδη, φωτιστικά και πολλά χρήσιμα οικιακά είδη στο κατάστημα

Α. ΣΟΥΛΟΥΝΙΑ
28 Οκτωβρίου 14 (Πλατεία Ακαδημίας) Τηλ. 33477
3394-7/3

ΑΝΑΚΟΙΝΩΣΗ

Ο Πολιτιστικός Σύλλογος Γυναικών Ρόδου ανακοινώνει ότι καλεί τα μέλη του και όλες τις φίλες του Σύλλόγου να εορτάστουν μαζί την Ημέρα της Γυναίκας στο Γκραντ Οτέλ, την Κυριακή 15 τρεχ. στις 6 μ.μ. Την εκδήλωση αυτήν θα τιμήσει ως εκπρόσωπος της κ. Λάμψα, η αντιπρόεδρος την Πανελλήνιας Επιτροπής Ισότητας και εκπρόσωπος στο Συμβούλιο της Ευρώπης κ. Σάντριους που θα μιλήσει με θέμα «Η αναπτυξιακή πρωτοβουλία γυναικών». Η είσοδος θα είναι ελεύθερη.

Εκ του Δ. Συμβουλίου

X293-6/3

ΝΑΥΤΙΚΟΣ ΟΜΙΛΟΣ ΡΟΔΟΥ
ΠΟΛΙΤΙΣΤΙΚΟΣ ΟΡΓΑΝΙΣΜΟΣ ΔΗΜΟΥ ΡΟΔΟΥ

Διαγωνισμός πετάγματος χαρταετού

Σάββατο 7 Μαρτίου '92
ώρα 12 το μεσημέρι (μετά την παρέλαση) στις εγκαταστάσεις του Ν.Ο.Ρ.

Δώρα σ' όλα τα παιδάκια έπαθλα στους τρείς πρώτους

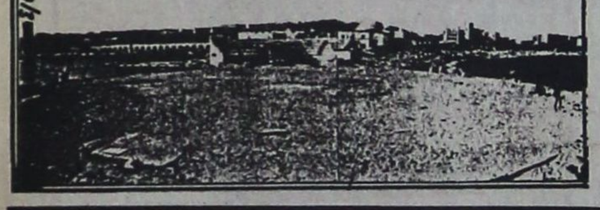

Σχ.: ΜΤΣ

Επειδή δεν μπόρεσε να προσεγγίσει το «Κάμιρος»

Βεντέτα ΔΑΝΕ και Πάτμου!..

ΤΑ ΠΛΟΙΑ ΚΟΒΟΥΝ ΤΟΥΣ ΚΑΒΟΥΣ!

Η ΔΑΝΕ επιβεβαίωσε πλήρως το ρεπορτάζ της «Προόδου» για τα επεισόδια στο λιμάνι της Πάτμου μεταξύ ορισμένων θερμόαιμων κατοίκων και του πληρώματος του οχηματαγωγού «Κάμιρος» που συνέβησαν την περασμένη εβδομάδα.

Ειδικότερα σε επιστολή της ΔΑΝΕ προς την εφημερίδα μας αναφέρονται τα εξής:

«Αγαπητέ κύριε διευθυντά

Σχετικά με το πρωτοσέλιδο δημοσίευμα της εφημερίδας σας της 28-2-92 με τίτλο «Σοβαρά επεισόδια με το Κάμιρος στην Πάτμο», παρακαλούμε να λάβετε υπόψη σας τα εξής και εφ' όσον το θεωρήσετε χρήσιμο να πληροφορήσετε το αναγνωστικό σας κοινό για την καλύτερη ενημέρωσή του:

1. Η ΔΑΝΕ καλύπτει από της συστάσεώς της τις συγκοινωνιακές ανάγκες της νήσου Πάτμου κατά τον καλύτερο δυνατό τρόπο. Ομως σε ελάχιστες πράγματι περιπτώσεις δημιουργούνται ορισμένα προβλήματα, τα οποία οφείλονται είτε σε φυσικά και τεχνικά εμπόδια (κακοκαιρία, δυσμενής λιμενικός χώρος, όγκος πλοίων) είτε σε κακή προετοιμασία και συνεννόηση, τα οποία θα ευχόμασταν να μην προέκυπταν, τόσο προς όφελος των επιβατών της Πάτμου, όσο και για το όνομα και το γόητρο της εταιρίας μας.

2. Κατανοούμε τη δυσφορία και λυπούμεθα για την ταλαιπωρία των επιβατών, όταν δεν είναι δυνατό, σε ελάχιστες περιπτώσεις, το πλοίο μας να προσεγγίσει στην Πάτμο ή οπουδήποτε αλλού για λόγους ανωτέρας βίας, αλλά ζητούμε και τη δική τους κατανόηση, όταν οι υπεύθυνοι πλοίαρχοί μας δεν ριψοκινδυνεύουν να θέσουν σε κίνδυνο την ασφάλεια των λοιπών επιβατών καθώς και την ακεραιότητα των πλοίων της εταιρίας και σε τελική ανάλυση, την κανονική συγκοινωνιακή εξυπηρέτηση των δρομολογίων της ΔΑΝΕ.

3. Για τα συγκεκριμένα περιστατικά της Πάτμου της 24-2-92 και 25-2-92, πρέπει να γίνουν γνωστά τα εξής όπως προκύπτουν από έγγραφες αναφορές του αρχιπλοιάρχου της ΔΑΝΕ κ. Η. Κωτιάδη και του πλοιάρχου του Κάμιρος κ. Σ. Μαΐλη και του Ιάλυσος κ. Ν. Καζώνη, τις οποίες εζήτησε και έλαβε η διοίκηση της εταιρίας, μετά το δημοσίευμά σας.

α. Το πλοίο Κάμιρος κατά το δρομολόγιο Πειραιά - Ρόδου, προσέδεσε στις 24-2-92 και ώρα 10μ.μ. στην Πάτμο με κακές καιρικές συνθήκες και άνεμο επτά (7) μποφώρ. Λόγω του αυξανόμενου ανέμου και του γεγονότος ότι έσπασε ένας κάβος του πλοίου, ο πλοίαρχος αποφάσισε, για την ασφάλεια του πλοίου, να αναχωρήσει εσπευσμένα αφού όμως ανεκοίνωσε δια των μεγαφώνων του πλοίου, ότι πρόκειται να αποπλεύσει αμέσως. Αυτό είχε σαν αποτέλεσμα να παραμείνουν στο πλοίο 4-5 άτομα, τα οποία αγνόησαν την ανακοίνωση, καθώς και τρία (3) Ι.Χ. αυτοκίνητα και ένα (1) φορτηγό, τα οποία μπλοκαρίστηκαν από εισελθόντα εν τω μεταξύ αυτοκίνητα.

β. Στη συνέχεια το πλοίο Κάμιρος δεν προσήγγισε ούτε στην Κω, λόγω υψηλών κυματισμών (θάλασσα επί της προβλήτας) ενώ είχε επίσης σημαντικά προβλήματα κατά την παραμονή του στο λιμάνι της Ρόδου.

γ. Κατά την επιστροφή του πλοίου από Ρόδο προς Πειραιά την 25-2-92 και με άνεμο 7-8 μποφώρ, το Κάμιρος εισήλθε στο λιμάνι της Πάτμου, αλλά δεν έγινε δυνατό να πρυμνοδετήσει λόγω και του καιρού αλλά και εκ του γεγονότος, ότι στο κατάλληλο για τις καιρικές συνθήκες χώρο ήτο προσαραγμένο υδροφόρο πλοίο, το οποίο δε μετεκινήθη, παρά την τηλεφωνική προειδοποίηση του πλοιάρχου, ότι θα τον εμπόδιζε στους ελιγμούς και την πρυμνοδέτηση. Ετσι παρά την προσπάθεια του πλοιάρχου και επειδή το πλοίο εκινδύνευσε να προσκρούσει στα βράχια και την υδροφόρα, δεν έγινε δυνατή η προσέγγιση και το πλοίο ανεχώρησε για Πειραιά. Πρέπει να σημειωθεί ότι επί του Κάμιρος επέβαινε στη συγκεκριμένη περίπτωση και ο αρχιπλοίαρχος της ΔΑΝΕ κ. Η. Κωτιάδης, ο οποίος ενέκρινε την απόφαση του πλοιάρχου του Κάμιρος, δεδομένου ότι εκινδύνευσε το πλοίο λόγω του ανέμου των επτά (7) μποφώρ και όχι των τεσσάρων (4), όπως κακώς εδόθη στον πλοίαρχο από ξηράς πριν εισέλθει στο λιμάνι.

δ. Το πλοίο επανήλθε προερχόμενο από Πειραιά την επομένη 26-2-92 στην Πάτμο και παρά τους προπηλακισμούς, τις ύβρεις και τις απειλές ομάδας είκοσι (20) περίπου ατόμων, αποβίβασε και επιβίβασε ανθρώπους και οχήματα και ανεχώρησε κανονικά, αφού αναγκάστηκε να κόψει τους κάβους, επειδή εμποδίστηκε η λύση τους από ορισμένους θερμόαιμους κατοίκους της Πάτμου.

ε. Τέλος, λόγω των ιδίων κακών καιρικών συνθηκών (άνεμοι οκτώ (8) μποφώρ), το πλοίο Ιαλυσός δεν μπόρεσε επίσης να εισέλθει στο λιμάνι της Πάτμου την 25-2-92, ενώ την επομένη 26-2-92 πρυμνοδότησε κανονικά, αλλά αντιμετώπισε και αυτό, καθώς και το πλήρωμα, προπηλακισμούς και ύβρεις από ομάδα κατοίκων καθώς και συνθήματα εναντίον της ΔΑΝΕ. Τελικά αναγκάστηκε και αυτό να κόψει τον ένα κάβο του κατά την αναχώρησή του, λόγω του ότι εμποδιζόταν η λύση του.

4. Μετά από όλα αυτά, θα συμφωνήσετε πιστεύουμε κύριε διευθυντά, ότι ορισμένες ακραίες εκδηλώσεις μερικών κατοίκων της Πάτμου, δεν ήταν οι πλέον ενδεδειγμένες απέναντι σε δοκιμασμένους Δωδεκανησίους πλοιάρχους και σε πληρώματα, που πασχίζουν κάτω από αντίξοες και επικίνδυνες πολλές φορές συνθήκες, να εκτελέσουν την εργασία και την αποστολή τους. Η ΔΑΝΕ, αναγνωρίζει ότι υπάρχουν περιθώρια καλύτερης συνεργασίας και αλληλοκατανόησης μεταξύ αυτής και όσων χρησιμοποιούν, είτε οικειοθελώς είτε εξ ανάγκης, τα πλοία της, και θα καταβάλει κάθε προσπάθεια ώστε να βελτιώσει τις υπηρεσίες της και την προσφορά της στο επιβατηγό κοινό, από το οποίο πάντως θα επιζητήσει την αυστηρή αλλά δίκαιη κρίση, εφ' όσον ευθύνονται οι καιρικές συνθήκες, η κατάσταση των λιμανιών και οι συνθήκες εντός αυτών, για την ενδεχόμενη ταλαιπωρία τους.

Σας ευχαριστούμε για τη γνωστοποίηση των απόψεων της εταιρίας μας στο αναγνωστικό σας κοινό και είμαστε στη διάθεσή σας για κάθε άλλη ενημέρωση.

Με τιμή
Αναπληρωτής γεν.
διευθυντής
ΑντώνηςΓεωργιάδης».



Καταδικάστηκε σε ποινή φυλάκισης 30 ημερών για κλοπή μοτοποδηλάτου

Φυλάκιση 30 ημερών, εξαγοράσιμη προς 1.000 δρχ. την ημέρα, επέβαλε χθες το μεσημέρι το Αυτόφωρο Τριμελές Πλημμελειοδικείο Ρόδου, στο 19χρονο ηλεκτρολόγο Κωνσταντίνο Καρελλά του Αντωνίου κατηγορούμενο για κλοπή μετά χρήσεως μοτοποδηλάτου, ενώ αθώωσε τον 20χρονο αδελφό του Νικόλαο.

Οπως είναι γνωστό, τα ξημερώματα της περασμένης Τρίτης, είχε συλληφθεί ο 20χρονος να οδηγεί χωρίς δίπλωμα δικύκλο μοτοποδήλατο, ιδιοκτησίας του Γαβριήλ Πεχλιβάνη, το οποίο είχε κλαπεί από το σπίτι του, το βράδυ της 27ης Φεβρουαρίου. Ο Νικόλαος που συνελήφθη να οδηγεί το κλεμμένο μοτοποδήλατο, ισχυρίστηκε ότι το πήρε από τον αδελφό του Κωνσταντίνο, για να πάει στη δουλειά του.

Το δικαστήριο έκρινε ένοχο των Κωνσταντίνο και αθώωσε το Νικόλαο.

ΠΩΛΟΥΝΤΑΙ

ΤΑ ΚΑΤΩΘΙ ΔΙΑΜΕΡΙΣΜΑΤΑ:
- 35 τ.μ. γκαρσονιέρα στη Νικηταρά.
- 45 τ.μ. υπό κατασευή Κων. Υδραίου.
- 50 τ.μ. ετοιμοπαράδοτο στη Μιχ. Πετρίδη.
- 50 τ.μ. ετοιμοπαράδοτο στο Βερόπουλο.
- 58 τ.μ. υπό κατασκευή στην Κων. Υδραίου.
- 60 τ.μ. υπό κατασκευή στη Μιχ. Πετρίδη.
- 60 τ.μ. υπό κατασκευή στο Ροδίνι.
- 75 τ.μ. υπό κατασκευή στηνΚων. Υδραίου.
- 75 τ.μ. ισόγειο στην Παν. Ροδίου.
- 76 τ.μ. υπό κατασκευή κοντά στην Αννης Μαρίας.
- 80 τ.μ. γιαπί κοντά στην Αννης Μαρίας.
- 80 τ.μ. ετοιμοπαράδοτο στην Κων. Υδραίου.
- 80 τ.μ. ετοιμοπαράδοτο στην Τσαλδάρη.
- 82 και 85 τ.μ. ετοιμοπαράδοτο κοντά στην Καναδά.
- 84 τ.μ. ετοιμοπαράδοτο στη Δημ. Αναστασιάδη.
- 84 και 87 τ.μ. στην ακτή Μιαούλη.
- 83 ημιτελές μαρμαροσουλά στην Ανάληψη.
- 92 τ.μ. υπο κατασκευή κοντά στην Λεμεσού.
- 96 τ.μ. ημιτελές στην Καλιπάτειρας.
- 90-93 και 95 τ.μ. υπό κατασκευή στη Στ. Κωτιάδη.
- 90 τ.μ. στο Σαν Φραγκίσκο.
- 100 τ.μ. οροφοδιαμέρισμα στους Χαλκίτες.
- 100 τ.μ. υπό κατασκευή στο Ροδίνι.
- 100 τ.μ. μαρμαροσουβά πλησίον Μιχ. Πετρίδη.
- 108 τ.μ. μαρμαροσουβά Ανάληψη.
- 104 τ.μ. ημιυπόγειο στην Αννης Μαρίας.
- 105 τ.μ. έτοιμο υπέρ λουξ στη Μιχ. Πετρίδη.
- 100 τ.μ. υπέρ λουξ στον Αγ. Νικόλα.
- 109 τ.μ. υπό κατασκευή στην Ανάληψη.
- 126 τ.μ. ετοιμοπαράδοτο σε καλή τιμή στον Αγ. Ιωάννη.

και άλλα διαμερίσματα έως 170 τ.μ.

• **Επίσης πωλούνται οικόπεδα και παραλιακές εκτάσεις σ' όλη τη Ρόδο και στα υπόλοιπα Δωδ/σα**

• ΑΝΑΛΑΜΒΑΝΟΥΜΕ ΤΗΝ ΠΩΛΗΣΗ ΤΩΝ ΑΚΙΝΗΤΩΝ ΣΑΣ ΣΤΗ ΡΟΔΟ ΣΤΑ ΔΩΔΕΚΑΝΗΣΑ - ΑΘΗΝΑ - ΠΕΙΡΑΙΑ

ΚΤΗΜΑΤΟΜΕΣΙΤΙΚΟ ΓΡΑΦΕΙΟ
ΡΕΝΑΣ ΒΑΖΟΥΚΟΥ – ΠΑΠΑΘΕΟΔΩΡΟΥ
Πληρ.: κ. Γιάννης Κώτης
Δημ. Θεοδωράκη 3 – τηλ. 22943 – ΡΟΔΟΣ
ώρες γραφείου 8.30π.μ–1μ.μ. και 5–7 απογ.
M.15

Νέα **ΜΕΓΑΛΗ ΠΡΟΣΦΟΡΑ**
ΣΤΟ HELLASPAR ΒΕΡΟΠΟΥΛΟΣ:
ΔΩΡΕΑΝ ΠΛΥΣΙΜΟ ΤΟΥ ΑΥΤΟΚΙΝΗΤΟΥ ΣΑΣ



LEO BURNETT

Τώρα, εκτός από τη Μεγάλη Ποικιλία • το Ευχάριστο περιβάλλον • την Εξαιρετική Ποιότητα • τις Καταπληκτικές Τιμές, έχετε έναν ακόμη λόγο να κάνετε τα ψώνια σας στο πιο κεφάτο κατάστημα της Ρόδου. Γιατί τώρα, για κάθε αγορά σας πάνω από 15.000 δρχ., το μήνα Μάρτιο, το HELLASPAR ΒΕΡΟΠΟΥΛΟΣ σας προσφέρει ένα κουπόνι-δώρο με το οποίο δικαιούσθε, εντελώς δωρεάν, ένα αυτόματο πλύσιμο του αυτοκινήτου σας στο πρατήριο της ΤΕΧΑCO του Αλ. Γκινάκη, Αυστραλίας 58, Ρόδος.



HELLASPAR
ΒΕΡΟΠΟΥΛΟΣ
Εκεί που το κέρδος ... δίνει κέφι!
ΠΕΡΙΟΧΗ ΑΓΙΟΙ ΑΠΟΣΤΟΛΟΙ

Συζητείται την Παρασκευή

Θέμα απαλλοτρίωσης του κέντρου Ακταίον

ΣΥΝΕΔΡΙΑΖΕΙ Η ΔΗΜΑΡΧΙΑΚΗ

ΤΟ ΘΕΜΑ του «Ακταίον» πρόκειται να συζητηθεί από τη δημαρχιακή επιτροπή στη συνεδρίαση της, που θα γίνει την ερχόμενη Παρασκευή 13 Μαρτίου. Ειδικότερα, πρόκειται να συζητηθεί η περίπτωση της απαλλοτρίωσης του ακινήτου, μετά τις γνωστές εξελίξεις του προηγούμενου χρόνου.

Στην ίδια συνεδρίαση πρόκειται να συζητηθεί και η εισήγηση για την αξιοποίηση της ακίνητης δημοτικής περιουσίας. Τα θέματα της ημερήσιας διάταξης είναι τα εξής:

1) Περίπτερα (θέμα από αναβολή)
2) Εισήγηση επιτροπής αξιοποίησης ακίνητης δημοτικής περιουσίας
3) Απαλλοτρίωση ακινήτου «Ακταίον»
4) Πάγια προκαταβολή
5) Συμβιβασμός δίκης (αίτηση Ν.Γ. Μαλλιάκα για αποζημίωση από διάνοιξη δρόμου)
6) Εγγραφο αριθμ. 1430/20-2-92 Λιμενικού Ταμείου Δωδ/σου για παραχώρηση καταστήματος της περιοχής ΝεωρίουΡόδου
7) Αξιολόγηση προσφορών για προμήθεια δένδρων και θάμνων από την Υπηρεσία Πρασίνου για δενδροφύτευση συνοικίας Αγ. Αποστόλων (θέμα από αναβολή)
8) Καταβολή ποσού 74.000 δρχ. στο συμβολαιογράφο Ρόδου κ. Γιώρτσο για σύνταξη συμβολαίου
9) Καταβολή ποσού 220.000 δρχ. στη συμβολαιογράφο Ρόδου κ. Καλ. Μαύρου Ροδίτου για σύνταξη συμβολαίου
10) Αίτηση κ. Ελένης Ζαλάχα για επανεξέταση αιτήματός της για αποζημίωση.

ΠΡΟΣΚΛΗΣΗ

ΚΚΕ

Η Ν.Ε Νότιας Δωδεκανήσου του ΚΚΕ σας προσκαλεί στη συνεστίαση που πραγματοποιεί το Σάββατο 7 Μαρτίου στις 9.00μ.μ. στο ξενοδοχείο RODOS BEACH στο Φαληράκι.

Τη συνεστίαση θα τιμήσει με την παρουσία της η γ. γραμματέας της ΚΕ του ΚΚΕ ΑΛΕΚΑ ΠΑΠΑΡΗΓΑ.

Σας υποσχόμαστε ευχάριστο μουσικό πρόγραμμα και άλλες εκπλήξεις!

ΤΙΜΗ ΠΡΟΣΚΛΗΣΗΣ 4.000ΔΡΧ.

Η Ν.Ε της Ν. Δωδ/σου τουΚΚΕ

2448-7/3

ΗΡΘΕ ΚΑΙ ΣΤΗ ΡΟΔΟ ΤΟ ΚΑΘΙΣΜΑ ADJUSTABLE

Αυτό που διαφημίζει το CNN και τ' άλλα δορυφορικά κανάλια.



ADJUSTABLE. Ενα ρυθμιζόμενο κάθισμα ασκήσεων για την καλύτερη τόνωση και βελτίωση των κοιλιακών μυών. Συνοδεύεται από πρόγραμμα ασκήσεων στα ελληνικά.

RHODES SPORT*
Χρήστος Μυστιλιάδης
...πρώτο όνομα στα σπορ
ΔΕΧΟΜΑΣΤΕ
Εθελοντών Δωδεκανησίων 15, τηλ. 21442
*...«μαζί από το 1970».

3433-12/3

LOFT

ΔΙΑΓΩΝΙΣΜΟΣ ΚΑΛΥΤΕΡΗΣ ΕΜΦΑΝΙΣΗΣ, Σ' ΕΝΑ ΤΡΕΛΛΟΑΠΟΚΡΙΑΤΙΚΟ ΞΕΦΑΝΤΩΜΑ, ΣΕ ΡΥΘΜΟΥΣ **LOFT**

Βραβεία και σημαντικά δώρα - εκπλήξεις στις καλύτερες εμφανίσεις της βραδυάς

ΤΗΝ ΚΥΡΙΑΚΗ 8 ΜΑΡΤΙΟΥ

ΤΟ ΦΕΤΙΝΟ ΑΠΟΚΡΙΑΤΙΚΟ ΚΑΡΝΑΒΑΛΙ ΧΤΥΠΑ ΣΕ ΡΥΘΜΟΥΣ **LOFT**

Reserve τηλ. 24358 - 62093 - 62647

8/3

RELAX

ΚΥΡΙΑΚΗ8ΜΑΡΤΙΟΥ

Το μεγάλο ραντεβού των γυναικών στο RELAX

ΑΠΟΚΡΙΑΤΙΚΟ ΞΕΦΑΝΤΩΜΑ
ΠΛΟΥΣΙΟ ΛΑΤΚΟ ΠΡΟΓΡΑΜΜΑ
ΚΑΙ ΠΟΛΛΕΣ ΕΚΠΛΗΞΕΙΣ

Από τις 10μ.μ. μέχρι πρωίας
ΤΙΜΗ ΠΟΤΟΥ 1500 ΔΡΧ.
Ρεζερβέ τηλ. 63039 - 6ο χιλ. Λεωφ. Καλλιθέας

2317-7/3

Minuit palace

Ανοίξαμε πλήρως ανανεωμένοι και σας περιμένουμε...

Μαζί σας οι αγαπημένοι σας:
ΑΝΤΩΝΗΣ ΡΟΔΙΤΗΣ - ΚΟΡΙΝΑ ΝΤΕΜΠΥ ΚΛΑΔΗ
ΣΥΛΒΙΑ ΛΕΟΝΤΗ και ο ΝΙΚΟΣ ΓΙΑΝΝΙΚΟΣ με 4μελές ελληνικό μπαλέτο.

MINUIT PALACE
ΚΑΘΕ ΒΡΑΔΥ ΟΛΟΙ ΟΙ ΔΡΟΜΟΙ ΟΔΗΓΟΥΝ ΣΤΟ ΝΥΧΤΕΡΙΝΟ ΣΤΟΛΙΔΙ ΤΗΣ ΡΟΔΟΥ
MINUIT PALACE
ΛΕΩΦ.ΙΑΛΥΣΟΥ 105
Ρεζερβέ στα τηλ. 37570 - 28517

ΧΛ

ΑΘΛΗΤΙΚΗ ΠΡΟΟΔΟΣ

Προτάσεις του ΔΟΝΑ για αθλητικά έργα

Με την ευκαιρία της επίσκεψης του υφυπουργού Αθλητισμού κ. Παπαγεωργόπουλου στην πόλη μας, για να παραστεί στις εορταστικές εκδηλώσεις της 44ης επετείου της Ενσωμάτωσης της Δωδεκανήσου, ο Δημοτικός Οργανισμός Νεολαίας και Αθλησης της Ρόδου, θα δώσει στον κ. υφυπουργό έγγραφο, με θέμα «Αθλητική υποδομή πόλεως Ρόδου», με το οποίο προτείνει διάφορα αναγκαία έργα για κατασκευή. Το έγγραφο αναφέρει τα εξής:

«Με την ευκαιρία της παρουσίας σας στην πόλη μας για τον εορτασμό της 44ης επετείου από την Ενσωμάτωση της Δωδεκανήσου, θα θέλαμε να σας εκθέσουμε τα προβλήματα που αντιμετωπίζει η πόλη μας σε σχέση με την αθλητική υποδομή της και που νομίζουμε ότι έχετε διαπιστώσει «ιδίοις όμμασι».

Τα έργα για κατασκευή που σας προτείνουμε χωρίζονται σε δύο κατηγορίες: α) Σε έργα συνγχρηματοδότης (Δήμου Ρόδου και Γ.Γ.Α.) και για τα οποία η Γ.Γ.Α. δεν θα χρειασθεί να κινητοποιήσει τις τεχνικές της υπηρεσίες για τη σύνταξη μελετών, δημοπρασιών, κλπ, αφού αυτές ήδη υπάρχουν και β) Σε έργα αποκλειστικής αρμοδιότητας και ευθύνης της Γ.Γ.Α.

1) Εργα συνγχρηματοδοτούμενα

α) Τοποθέτηση ελαστικού τάπητα (ταρτάν) στις στιβικές εγκαταστάσεις του βοηθητικού σταδίου Ρόδου (προπονητήριο στίβου 300μ. με έξη διαδρόμους).

β) Κατασκευή εθνικού ανοικτού κολυμβητηρίου Ρόδου στην τοποθεσία Καρακόνερο με πισίνα ολυμπιακών διαστάσεων και με τεχνικές προδιαγραφές να μετατραπει σε κλειστό.

2) Εργα αποκλειστικής αρμοδιότητας και ευθύνης της Γ.Γ.Α.

α) Ε.Α. Καρακόνερο Ρόδου (χλοοτάπητας - ελαστικός τάπητας στο κυρίως στάδιο)

β) Εθνικό Στάδιο «Ο Διαγόρας» για την αποπεράτωση αποδυτηρίων - γραφείων - ιατρείων στην καταπακτή.

Τέλος, επανερχόμαστε στην αριθμ. 9/91 απόφαση του Δ.Σ. του Δ.Ο.Ν.Α. την οποία κοινοποιήσαμε στη Γ.Γ.Α. με τα υπ' αριθ. 165/24-6-91 και 213/9-8-91 έγγραφά μας, σύμφωνα με τα οποία ζητάμε την παραχώρηση για χρήση από το Δημοτικό Οργανισμό Νεολαίας και Αθλησης του Δήμου της Ρόδου των παρακάτω αθλητικών χώρων της πόλης μας:

α) Κλειστό Γυμναστήριο Ρόδου

β) Βοηθητικό γήπεδο Εθνικού Σταδίου Ρόδου «Ο Διαγόρας»

γ) Ε.Α.Κ. Ρόδου - Καρακόνερο

Ελπίζουμε σε θετική αντιμετώπιση των δικαίων αυτών αιτημάτων μας από την πλευρά σας, ενόψει μάλιστα της σύσκεψης των υπουργών Αθλητισμού της Ευρώπης που θα γίνει στην πόλη μας το Μάη».

Παίζουν σήμερα Α.Ε. Κως και Διαγόρας Βατίου

ΑΥΡΙΟ: ΦΟΙΒΟΣ – ΠΑΓΧΙΑΚΟΣ ΚΑΙ ΒΑΡΒΑΣΙΑΚΟΣ – ΙΑΛΥΣΟΣ

Με τους αγώνες της 25ης «ημέρας» συνεχίζεται σήμερα και αύριο, ο 2ος όμιλος της Δ' Εθνικής Κατηγορίας στο ποδόσφαιρο.

Σήμερα θα παίξουν: Α.Ε. Κως - Απόλλωνα Καρλοβασίου και Αναγέννηση Σάμου - Διαγόρας Βατίου.

Το πρόγραμμα ολοκληρώνεται αύριο με τα παιχνίδια:

Πανναξιακός - Σύρος
Βαρβασιακός - Ιάλυσος
Φοίβος - Παγχιακός
Κανάρης - Πανθηραϊκός
Παλλεσβιακός - Αιολικός
Αιγέας Πλ. - Ηρακλής Λ.

● Ρεπό έχει η Ελλάς Σύρου

Ο ΔΙΑΓΟΡΑΣ ΒΑΤΙΟΥ

Με στόχο να πάρει ένα ακόμη εκτός έδρας αποτέλεσμα, ο Διαγόρας Βατίου αγωνίζεται σήμερα στις 2.30 μ.μ. στη Σάμο, με την τοπική Αναγέννηση.

Με την ομάδα του Ηλία Αλεξιάδη (επέστρεψε από τη Δράμα) δεν θα παίξουν οι Ι. Καμπούρης, Δημητρίου καιΧατζηγεωργίου.

Διαιτητής θα είναι ο κ. Παπαδάκης από την Αθήνα, με επόπτες τους κ.κ. Αρβανίτη και Αναγνωστόπουλο.

Ο ΦΟΙΒΟΣ

Χωρίς να αντιμετωπίζει κανένα αγωνιστικό πρόβλημα, ο Φοίβος συναντάται αύριο στις 3.30 μ.μ. στο γήπεδο Κρεμαστής τον Παγχιακό. Ο τεχνικός Κώστας Λεπτοκαρύδης κάλεσε όλους τους παίκτες στο γήπεδο. Η ομάδα της Κρεμαστής θα επιδιώξει να επιστρέψει στις νίκες.

● Τον αγώνα θα διευθύνει ο Πειραιώτης κ. Λεούσης, με επόπτες τους κ.κ. Λειβαδάρο και Μαντουδάκη.

Ο ΙΑΛΥΣΟΣ

Στη Χίο, κόντρα στον τοπικό Βαρβασιακό, θα αγωνιστεί αύριο στις 3.30 μ.μ. ο Ιάλυσος. Ο τεχνικός Γιώργος Τανίδης δεν θα έχει στη διάθεσή του τους τραυματίες Ράιο και Γιαλό ενώ θα στηριχθεί στους: Τριγένη, Βωβόπουλο, Μανωλά, Σαχίνη, Θεοδώρου, Κρίτσκα, Αλεξανδρίδη, Κατσανάκη, Σιδηρόπουλο, Καλημέρη, Καλούδη, Κυριαζόπουλο, Κουφό, Κούλαρο, Λεντάκη και Γιακουμάκη.

● Διαιτητής θα είναι ο Πειραιώτης κ. Αποστολίδης, με επόπτες τους κ.κ. Διάνη και Δουζίνα.

● Μετά τον αυριανό αγώνα, η αποστολή του Ιάλυσου θα πάει στη Νάξο, όπου την Τετάρτη θα παίξει με τον Πανναξιακό σε αγώνα εξ αναβολής.

ΑΝΟΙΚΤΗ ΕΠΙΣΤΟΛΗ

Προς τον υφυπουργό Αθλητισμού κ. Παπαγεωργόπουλο

Κύριε Υφυπουργέ,

Κατ' αρχήν σας καλοσορίζουμε στη Ρόδο, που ως γνωστόν υπήρξε και Πολιτιστική Πρωτεύουσα της Ευρώπης το 1988.

Η παρουσία σας εδώ θεωρείται σημαντική από τους αθλητικούς φορείς του τόπου. Δενείναι δα και συχνό φαινόμενο να μας έρχεται στη Ρόδο ο υφυπουργός Αθλητισμού (γ' αυτό ίσως και στα ζητήματα της αθλητικής υποδομής η Ρόδος καταλαμβάνει τις τελευταίες θέσεις ανά την Επικράτεια). Αν θυμάμαι καλά μια φορά είχε έλθει ο κ. Αχ. Καραμανλής (1977) και άλλη μία φορά ο κ. Κ. Κουλούρης (ΓΓΑ αυτός το 1982).

Εμείς οι Ροδίτες, κύριε Υφυπουργέ, είμαστε περήφανος λαός. Δεν μας αρέσει να παρακαλάμε κανέναν και για οτιδήποτε. Ισως για αυτό και η επικρατούσα εντύπωση, εκεί ψηλά στο κέντρο, για τους Ροδίτες είναι εσφαλμένη και παρεξηγημένη.

Κύριε Υφυπουργέ,

Η Ρόδος επελέγη, σαν η πόλη που θα φιλοξενήσει την 7η Διάσκεψη των Υπουργών Αθλητισμού, πριν τέσσερα χρόνια στις Βρυξέλλες. Δεν ήταν τυχαία η πρόταση της προκατόχου σας (Μ. Μερκούρη). Ηξερε ότι η Ρόδος αποτελούσε ιδανικό τόπο γι' αυτή τη διάσκεψη. Ομορφη πόλη, που συνδιάζει ιδανικά το παρελθόν με το παρόν.

Με την υψηλού επιπέδου ξενοδοχειακή μας υποδομή. Με τη φήμη της πολιτιστικής πρωτεύουσας της Ευρώπης. Η Ρόδος μειονεκτεί μόνο σε μιας μορφής υποδομή. Την αθλητική υποδομή. Τα περισσότερα από αυτά που υπάρχουν είναι απομεινάρια των κατακτητών μας. (Εθνικό Στάδιο Ρόδου κ.λ.π.). Η ελληνική Πολιτεία ελάχιστα έχει προσθέσει, στα 40 τόσα χρόνια από την ενσωμάτωση. Αλλά κι αυτά τα έχει εγκαταλείψει στο έλεος του Θεού (π.χ. στο ΕΑΚ Ρόδου «Το Καρακόνερο», δεν υπάρχει εργατοτεχνικό προσωπικό για τη συντήρηση των όποιων εγκαταστάσεων).

Δεν είχαμε την τύχη μέχρι σήμερα, κύριε Υφυπουργέ, να τοποθετηθεί Δωδ/σιος βουλευτής στο αξίωμα που εσείς κατέχετε σήμερα. Και είναι θεμιτό να φροντίζετε για τη γενέτειρά σας, στο ζήτημα της αθλητικής υποδομής (δημοπράτηση κλειστού γυμναστηρίου του ΠΑΟΚ - Δημοπράτηση του «Σπιτιού της Γυμναστικής» στη συμπρωτεύουσα).

Αλλωστε δικαιούται και η Θεσσαλονίκη ότι διαθέτει και η Αθήνα (στη γυμναστική το 90% του δυναμικού βρίσκεται εκεί).

Η Ρόδος όμως; Τίποτε; Ούτε στίβο, ούτε κολυμβητήριο;

Κύριε Υφυπουργέ, κύριε Παπαγεωργόπουλε,

Εσείς, που τα πνευμόνια σας, είναι κατάμαυρα από το «καρβουνίδι» του στίβου, έχετε σίγουρα ευαισθησίες για τον ελληνικό αθλητισμό. Μη μας «εξαγγείλετε» όπως τόσοι και τόσοι, έργα. Εδώ πια μιλάμε για άμεση υλοποίηση. Η Ρόδος αξιώνει από εσάς την αθλητική υποδομή που ταιριάζει στην ιστορία της των 2.400 χρόνων.

Κύριε Παπαγεωργόπουλε,

Αν θέλετε οι Ροδίτες να σας θυμούνται, όχι μόνο σα τον «φτερωτό γιατρό» αλλά και σαν υφυπουργό Αθλητισμού που νοιάστηκε για την αθλητική της υποδομή, τότε υλοποιείσθε τις προτάσεις, που θα κατατεθούν αύριο στη Νομαρχία, από τους αθλητικούς φορείς. Εχετε περιθώριο μέχρι την έναρξη της Διάσκεψης των Υπουργών Αθλητισμού (12-16/5/92).

Ρόδος 6 Μαρτίου 1992
Με εκτίμηση
Μιχάλης Παυλούς
Καθηγητής Φυσ. Αγωγής
Τεχνικός Συμβουλος της Τ.Ε.
ΣΕΓΑΣ Δωδ/σου

ΚΗΔΕΙΑ

Τη λατρευτή μας αδελφή και θεία

ΑΝΝΑ ΚΟΥΦΟΥ
(Ετών 86)



Θανούσα κηδεύουμε σήμερα Σάββατο 7 Μαρτίου 1992 και ώρα 11π.μ. από τον ιερό ναό Κοίμησης Θεοτόκου Ιαλυσού.

Ο αδελφός Νικόλαος. Τα ανήψια και οι λοιποί συγγενείς.

2253-7/3

Στο βόλεϋ

Διαγόρας - Γαλάτσι

Για τη 16η αγωνιστική του πρωταθλήματος βόλευ της Γ' Εθνικής Κατηγορίας (Β'όμιλος - νότου), ο Διαγόρας φιλοξενεί σήμερα στις 6 μ.μ. στο κλειστό γυμναστήριο της πόλης μας, το Γαλάτσι. Ο τεχνικός των «κυανέρυθρων» Παναγιώτης Βακόντιος, δεν θα έχει στη διάθεσή του τους Δικαστόπουλο, Αυγέρη (τραυματίες) και Ουζέλ (στρατεύθηκε), ενώ θα στηριχθεί στους Γρηγοριάδη, Σκαρτσίλη, Χατζημανώλη, Συκαμιώτη, Μαμαλίγκα, Νικηταρά, Γεράκη και Δημητρούλη.

Αλλα αθλητικά στη σελ. 9

Στην εκλεκτή πελατεία μας ευχόμαστε καλές Απόκριες

ΕΣΤΙΑΤΟΡΙΟ FAMILY

Στο τραγούδι ΤΑΚΗΣ ΧΑΤΖΗΣ
Στο πιάνο ΝΙΚΟΣ ΚΑΡΠΑΘΙΟΥ
Στο μπουζούκι ο ΤΣΕΚΑΣ ΚΩΣΤΑΣ

Και για τη γιορτή της Γυναίκας μια ξεχωριστή βραδιά
ΕΣΤΙΑΤΟΡΙΟ FAMILY
Τηλ. ρεζερβέ 25444

2252-7/3

ΖΟΡΜΠΑΣ

ΚΥΡΙΑΚΗ 8/3/1992

ΓΙΟΡΤΗ ΤΗΣ ΓΥΝΑΙΚΑΣ

Τραγουδάμε αποκλειστικά μόνο για τη γυναίκα

ΚΡΑΤΗΣΕΙΣ μέχρι και Σάββατο 7/3/1992
Τηλ. 36430 - 91307

ΧΛ-7/3

Προχτές στο Καστελλόριζο

Ομαδική «εισβολή» Τούρκων φυγάδων

ΠΛΗΡΩΣΑΝ ΑΠΟ 300.000 ΔΡΧ.

ΟΜΑΔΙΚΗ εισβολή Τούρκων φυγάδων, προχθές το βράδυ στην ερημονησίδα Στρογγυλή. Συμπατριώτης τους βαρκάρης, ο οποίος εισέπραξε από τον καθένα περίπου 300.000 δρχ. τους αποβίβασε στη νησίδα και επέστρεψε στην Τουρκία. Συγκεκριμένα προχθές το βράδυ, Τούρκος βαρκάρης μετέφερε στη νησίδα Στρογγυλή δέκα συμπατριώτες του, κουρδικής καταγωγής, οι οποίοι επιθυμούν να τους χορηγηθεί πολιτικό άσυλο. Βαρκάρης Καστελλοριζιός, εντόπισε τους Τούρκους στη νησίδα και τους μετέφερε στο νησί.

◆ Αφού παρουσιάστηκαν στο Αστυνομικό Τμήμα Καστελλορίζου, ζήτησαν να τους χορηγηθεί πολιτικό άσυλο και σήμερα θα μεταφερθούν στη Ρόδο, προκειμένου να προωθηθούν στην Υποδιεύθυνση Αλλοδαπών Αττικής, για τα περαιτέρω.

ΠΑΡΑ τις περιπολίες του πλωτού σκάφους του Λιμεναρχείου στη θαλάσσια περιοχή του Καστελλορίζου, και τις συλλήψεις Τούρκων βαρκάρηδων, το κύκλωμα διακίνησης προσφύγων εξακολουθεί να θησαυρίζει. Βέβαια υπάρχουν υπόνοιες ότι στο κύκλωμα εκτός από τους Τούρκους βαρκάρηδες, πιθανό να μετέχουν και Ελληνες.

◆ Τέλος θα πρέπει να σημειωθεί ότι, υπάρχουν ισχυρές ενδείξεις πως στις απέναντι ακτές, υπάρχουν εκατοντάδες πρόσφυγες και λαθρομετανάστες, οι οποίοι «καραδοκούν» να... περάσουν στα νησιά μας.

ΜΕΖΟΝΕΤΕΣ ΚΑΤΑΣΚΕΥΗΣ ΠΡΑΣΙΝΟΥ

Λύστε το πρόβλημα της στέγης . Στα Τριάντα, 150 μ. από τη θάλασσα, ΠΩΛΟΥΝΤΑΙ δυόροφες μονοκατοικίες σε μπετά, επιφάνεια 200τ.μ. με οικόπεδο 250 και 350 τ.μ., σε φανταστικές τιμές,

Πληροφορίες Θ. Πράσινος, τηλ. 24304 πρωινά και 32980, μετά τις 5μ.μ.

ΧΛ

ΑΝΑΚΟΙΝΩΣΗ ΕΥΧΑΡΙΣΤΙΑΣ

Η Διοίκηση του Συλλόγου των Ολυμπιτών Καρπάθου «Η Βρυκούς» εκφράζει τα συναισθήματα χαράς, ικανοποίησης και ευγνωμοσύνης, όλων των μελών της παροικίας της Ρόδου, προς τον υπουργό Εμπορικής Ναυτιλίας κ. Αριστ. Παυλίδη για το μεγάλο ενδιαφέρον που έδειξε, προωθώντας της αποπεράτωση του Λιμενικού έργου Διαφανίου με τη δημοπράτηση της Β' φάσης, η οποία έγινε στις 2 Μαρτίου.

Ανάδοχος του έργου ανακηρύχθηκε η Εταιρεία Σαραντόπουλος Α.Ε.

Από το Δ.Σ.

3511-7/3

HI WAY CLUB

Ελάτε όλοι το ΣΑΒΒΑΤΟ στο πάρτυ μασκέ της Hi Way
σας περιμένουν πολλά και πλούσια δώρα

HI WAY CLUB
Οι δέκα καλύτερες αμφιέσεις θα βραβευθούν με τα δώρα έκπληξη της βραδιάς

HI WAY CLUB
Η μάσκα θα δώσει νέο παλμό
Κι εσύ θα χορέψεις στο Hi ρυθμό

HI WAY CLUB
ΣΑΒΒΑΤΟ7/3ΚΑΙ....ΚΑΤΩΟΙΜΑΣΚΕΣ
κοντά σας και την Κυριακή 8/3

X128-47/3

ΠΡΟΣΚΛΗΣΗ

Η «Ενωση Καλυμνίων Ρόδου»

καλεί όλα τα μέλη και τους φίλους της στην ετήσια αποκριάτικη χοροεσπερίδα της στην αίθουσα του ξενοδοχείου **Faliraki Beach στις 7 Μαρτίου ώρα 9.00μ.μ.**

Χορός - τραγούδι και πλούσια δώρα θα σας χαρίσουν πολύ κέφι και μια αξέχαστη βραδυά

Κρατήσεις στα τηλ. 85301 και 85424 και εισιτήρια στα τηλ. 24303 - 22834

ΑπότοΔιοικητικόΣυμβούλιο

3398-7/3

ΠΑΣΧΑ ΣΤΑ ΙΕΡΟΣΟΛΥΜΑ

ΙΕΡΟ ΠΡΟΣΚΥΝΗΜΑ ΑΓ. ΤΟΠΩΝ
ΜΕΓΑΛΗ 13ΗΜΕΡΗ ΘΡΗΣΚΕΥΤΙΚΗ ΕΚΔΡΟΜΗ

ΑΕΡΟΠΟΡΙΚΩΣ
ΚΑΤ' ΕΥΘΕΙΑ ΑΠΟ ΡΟΔΟ
ΑΠΟ 17/4/ ΕΩΣ 29/4
ΜΟΝΟ ΜΕ 99.000 ΔΡΧ.

και ΑΤΜΟΠΛΟΪΚΩΣ
ΑΠΟ 17/4/ ΕΩΣ 3/5
ΜΟΝΟ ΜΕ 65.000 ΔΡΧ.

Την εκδρομή συνοδεύει ο Πρωτοπρεσβύτερος Παπά - Κυριάκος Μανέττας, θεολόγος και δάσκαλος εφημέριος του ιερού ναϊδρίου Αγίας Ειρήνης και Τριών Ιεραρχών προαυλίουπανεπιστημίουΑιγαίου.

ΠΛΗΡΟΦΟΡΙΕΣ - ΠΡΟΓΡΑΜΜΑΤΑ - ΕΓΓΡΑΦΕΣ
ΠΡΑΚΤΟΡΕΙΟ ΤΑΞΙΔΙΩΝ
ΣΑΒΒΑΣ ΣΑΗΣ
Αλεξ. Διάκου 34 - Τηλ. 37711-31666

M34

Apollinaris Lemon
Τηλ. 35802-35551