ΕΤΟΣ ΙΔΡΥΣΗΣ 1949
ΙΔΙΟΚΤΗΤΗΣ-ΔΙΕΥΘΥΝΤΗΣ
ΓΕΩΡΓΙΟΣ ΔΙΑΜΑΝΤΙΔΗΣ
Γραφεία: Μάρκου Μαλλιαράκη 21(ΚΟΒΑ)
Τηλ. Σύνταξης: 27356 Λογ/ρίου: 24539 Fax: 20643

ΠΡΟΟΔΟΣ

Ανεξάρτητη καθημερινή πρωινή εφημερίδα

ΑΡΙΘΜΟΣ ΦΥΛΛΟΥ 12.956, ΤΙΜΗ δρχ. 50

ΡΟΔΟΣ - ΤΕΤΑΡΤΗ 11 ΜΑΡΤΙΟΥ 1992

RENAULT LEASING
ΓΙΑ
ΕΠΙΧΕΙΡΗΜΑΤΙΕΣ - ΕΠΑΓΓΕΛΜΑΤΙΕΣ
ΕΝΟΙΚΙΑΣΤΕΣ ΑΥΤΟΚΙΝΗΤΩΝ
Εκμεταλλευτείτε τα πλεονεκτήματά του
LEASING
Πληρ. τηλ. 30655 - 33655

Με τους πρώτους Φινλανδούς

Ανοιξε η αυλαία της τουριστικής κίνησης στη Ρόδο

✓ ΣΗΜΕΡΑ ΕΡΧΕΤΑΙ ΚΑΙ Ο «THOMSON»

Η ΤΟΥΡΙΣΤΙΚΗ αυλαία για το 1992, άνοιξε χθες επίσημα και μάλιστα με τους καλύτερους οιωνούς των τελευταίων 20 χρόνων, για το σμαραγδένιο νησί. Πρώτα ...χελιδόνια, 155 Φινλανδοί τουρίστες, φίλοι της Ρόδου, που φιλοξενούνται από χθες σε ξενοδοχεία της πόλης.

◆ Συγκεκριμένα χθες στις 12.40 προσγειώθηκε στο αεροδρόμιο Παραδεισίου, το αεροσκάφος της FINAIR προερχόμενο από το Ελσίνκι. Στην πίστα του αεροδρομίου στους πρώτους επισκέπτες του νησιού μας, επιφυλάχθηκε θερμή υποδοχή.

Ο ΔΗΜΑΡΧΟΣ Ρόδου κ. Μάνος Κόκκινος, ο διευθυντής του ΕΟΤ κ. Θωμαΐδης, ο αερολιμενάρχης κ. Πετρούλιας, ο διοικητής του Αερολιμένος Αστυνόμος Α' κ. Καμουτσής και ο διοικητής της τουριστικής Αστυνομίας κ. Μαρινάκης, τουριστικοί παράγοντες και κορίτσια με τοπικές ενδυμασίες, υποδέχθηκαν τους Φινλανδούς τουρίστες, που έδειχναν ικανοποιημένοι από την υποδο-

ΣΥΝΕΧΕΙΑ ΣΤΗ ΣΕΛ. 8

ΛΟΓΩ ΤΩΝ ΑΠΕΡΓΙΩΝ

Χαμός και με τις δηλώσεις της Εφορίας!

ΠΡΟΒΛΗΜΑ ΜΕ ΤΑ ΕΛΤΑ

ΔΕΝ ΦΑΙΝΕΤΑΙ να ικανοποιούνται οι φορολογούμενοι από τις παρατάσεις που έδωσε το υπουργείο Οικονομικών για την υποβολή των δηλώσεων. Ειδικότερα, οι μισθωτοί φαίνεται να μην προλαβαίνουν δεδομένου ότι - εκτός από τους εφοριακούς - απεργούν και οι ταχυδρομικοί, οπότε είναι αδύνατο να στείλουν τις δηλώσεις τους!

◆ Ειδικά για τη Ρόδο

ΣΥΝΕΧΕΙΑ ΣΤΗ ΣΕΛ. 8

Σε όλους τους κλάδους

Μεγάλο το ποσοστό των απεργών χτες και στο νησί μας

ΚΙΝΗΤΟΠΟΙΗΣΕΙΣ ΚΑΙ ΣΗΜΕΡΑ

ΜΕΓΑΛΗ επιτυχία σημείωσε και στη Ρόδο η απεργιακή κινητοποίηση πολλών κλάδων εργαζομένων. Και σύμφωνα με όλες τις ενδείξεις και σήμερα ο αριθμούς των απεργών προβλέπεται να είναι μεγάλος.

◆ Χτες και στο νησί μας απήργησαν οι εφοριακοί, οι εργαζόμενοι στις τράπεζες, οι εργαζόμενοι στα ΕΛΤΑ και οι εργαζόμενοι στον ΟΤΕ, ενώ από αύριο (και για δύο μέρες) θα απεργήσουν οι καθηγητές.

Η ΑΠΕΡΓΙΑΚΗ κινητοποίηση στο νησί μας, θεωρείται από τις μεγαλύτερες που έγιναν τα τελευταία χρόνια και όλα δείχνουν ότι οι απεργίες θα κορυφωθούν τις προσεχείς εβδομάδες, καθώς η κυβέρνηση φέρεται αποφασισμένη να μην ικανοποιήσει τα αιτήματα των εργαζομένων.

◆ Ειδικότερα, χτες στον ΟΤΕ σε σύνολο 120 τεχνικών, δεν απήργησαν οι 4, ενώ από τους 200 διοικητικούς υπαλλήλους δεν απήργησαν οι 10.

ΣΤΟ ΤΑΧΥΔΡΟΜΕΙΟ της Ρόδου σε σύνολο 65 υπαλλήλων δεν απήργησαν οι 20, ενώ μεγάλο ήταν το ποσοστό (80%) των απεργιών στις τράπεζες του νησιού μας. Συγκεκριμένα:

—Στην Εθνική Τράπεζα σε

ΣΥΝΕΧΕΙΑ ΣΤΗ ΣΕΛ. 8

Τους «μάδησε» και αυτή τη φορά το Καζίνο!..

✓36,4 ΕΚΑΤ. ΔΡΧ. ΤΑ ΚΕΡΔΗ ΤΟΥ

ΚΥΡΙΟΛΕΚΤΙΚΑ «μάδησε» τους Ροδίτες το Καζίνο κατά το τριήμερο που επιτράπηκε στους ντόπιους να δοκιμάσουν την τύχη τους. Είναι μάλιστα χαρακτηριστικό ότι ενώ αρχικά είχε δοθεί άδεια για δύο μέρες, τελικά επετράπηκε στους Ροδίτες να παίξουν στο Καζίνο και το βράδυ της Κυριακής.

◆ Σύμφωνα με τα στοιχεία υπολογίζεται ότι κατά το τριήμερο έπαιξαν στο Καζίνο 1.500 άτομα, που έχασαν 36.454.500 δραχμές, ενώ ο συνολικός τζίρος ήταν 480 εκατομμύρια δραχμές.

ΘΑ ΠΡΕΠΕΙ να σημειωθεί ότι το Καζίνο βγήκε κερδισμένο και τις τρεις φορές, μάλιστα δε το τελευταίο βράδυ (την Κυριακή) τα εισιτήρια που κόπηκαν ήταν 332, και τα συνολικά κέρδη του ήταν 8.010.000 δρχ., (6.071.500 δρχ. από τις ρουλέτες και 1.938.500 δρχ. από το μπλακ-τζακ).

◆ Εγινε γνωστό ότι η διεύθυνση του Καζίνου θα ζητήσει να επιτραπεί η είσοδος στους ντόπιους και την παραμονή και ανήμερα της εθνικής εορτής της 25ης Μαρτίου.

Από το σύλλογο των «πρώην»

Βραβεία σε μαθητές της Αμαραντείου

ΕΚΔΗΛΩΣΗ ΣΤΟ ΣΧΟΛΕΙΟ

ΕΓΙΝΕ την περασμένη Παρασκευή η ετήσια εκδήλωση του Συλλόγου των πρώην μαθητών της Αμαραντείου Σχολής, με την ευκαιρία της εορτής της Ενσωμάτωσης. Κατά τη διάρκεια της εκδήλωσης έγινε και η απονομή των ετήσιων βραβείων, που απονέμει ο Σύλλογος των πρώην μαθητών της Αμαραντείου. Οι βραβευθέντες είναι οι εξής:

Βραβείο Ν. Σουλούνια: Στους αριστεύσαντες μαθητές της Στ' τάξης που διακρίθηκαν για την επιμέλεια και το ήθος

1) Μπάλκας Βασίλειος
2) Γκίκας Αντώνιος
3) Θεουλάκης Κώστας

ΣΥΝΕΧΕΙΑ ΣΤΗ ΣΕΛ. 8

Δέκα έξι χρόνια κάθειρξη στον Σαλιαρέλη

ΑΘΗΝΑ, 10 (ΑΠΕ).- Με ομόφωνη απόφασή του το Τριμελές Εφετείο Κακουργημάτων καταδίκασε σε 16 ετών κάθειρξη και πενταετή στέρηση των πολιτικών του δικαιωμάτων τον επιχειρηματία και έκπτωτο πρόεδρο της «ΠΑΕ - Ολυμπιακός» Αργύρη Σαλιαρέλη για υπόθαλψη εγκληματιάς και συγκεκριμένα για τη φυγάδευση του υπόδικου Γιώργου Κοσκωτά το Νοέμβριο του 1988 στο εξωτερικό.

Ο εισαγγελέας της έδρας κ. Μάριος Χατζόπουλος είχε προτείνει ως προς την επιμέτρηση της ποινής 12 ετών κάθειρξη χωρίς όμως τις επιβαρυντικές περιστάσεις του αδικήματος.

Το δικαστήριο δεν έκανε δεκτή την πρόταση του εισαγγελέα και κήρυξε ένοχο τον Σαλιαρέλη σύμφωνα με το κατηγορητήριο και χωρίς κανένα ελαφρυντικό.

Με μπουκάλι της μπύρας!

Του έβγαλε το μάτι για ένα ...τραγούδι!

ΚΑΥΓΑΣ ΣΕ ΚΑΦΕΝΕΙΟ

ΕΒΓΑΛΕ ...το μάτι συγχωριανού του, Αρχαγγελίτης επιχειρηματίας, ύστερα από παρεξήγηση σε καφενείο του χωριού τους, το βράδυ της Καθαρής Δευτέρας.

◆ Το θλιβερό περιστατικό, έγινε στις 9.30 προχθές το βράδυ με δράστη τον Τσαμπίκο Φράγκο 37 χρόνων επιχειρηματία και θύμα τον 58χρονο αγρότη Νικόλαο Αφαντενό, ο οποίος νοσηλεύεται σε νοσοκομείο της Αθήνας και μάλλον έχει χάσει το μάτι του.

ΣΥΝΕΧΕΙΑ ΣΤΗ ΣΕΛ. 8

Με τουριστικό πλοίο

20 τόννοι κρεμμύδια εισήχθησαν στη Ρόδο χτες από την Τουρκία

✓ ΔΕΝ ΓΙΝΟΝΤΑΙ ΕΛΕΓΧΟΙ

ΠΛΗΜΜΥΡΙΣΕ χθες η αγορά μας από κρεμμύδια Τουρκίας. Οι χονδρέμποροι, εξακολουθούν να εισάγουν τουρκικά προϊόντα, αδιαφορώντας για την αγανάκτηση του καταναλωτικού κοινού.

◆ Οι καταναλωτές, κάνουν έκκληση στις αρμόδιες υπηρεσίες ελέγχου, να μην αδιαφορούν και να επιβληθεί η τοποθέτηση ενδεικτικών πινακίδων που να αναφέρουν τη χώρα προέλευσής τους, στα προϊόντα εισαγωγής, γιατί όπως υποστηρίζουν ενώ επιθυμούν να μποϊκοτάρουν τα τουρκικά είδη, δεν τα γνωρίζουν.

ΧΘΕΣ το μεσημέρι, κατέπλευσε στο λιμάνι μας το τουρκικό ημερόπλοιο «ENGIN TOURS»... φορτωμένο με κρεμμύδια. Στο φορτηγό αυτοκίνητο, που πλεύρισε το ημερόπλοιο, έγινε η εκφόρτωση και η μεταφορά των κρεμμυδιών στις αποθήκες του χονδρέμπορου. Η ώρα ήταν απογευματινή και η διασάφηση εισαγωγής θα «ελεγχθεί» σήμερα, ενώ τα κρεμμύδια βρίσκονται στις αποθήκες του χονδρέμπορου από χθες.

◆ Ελπίζεται να ευαισθητοποιηθούν οι υπηρεσίες ελέγχου της αγοράς και να ικανοποιήσουν το αίτημα του καταναλωτικού κοινού, για την τοποθέτηση ενδεικτικών πινακίδων, που να αναγράφουν τη χώρα προέλευσης.

Μεταξύ Ρόδου και Σύμης

Ρύπανση της θάλασσας από άγνωστο πλοίο!

ΠΡΟΚΕΙΤΑΙ ΓΙΑ ΠΕΤΡΕΛΑΙΟΚΗΛΙΔΑ

ΡΥΠΑΝΣΗ στη θαλάσσια περιοχή, μεταξύ Σύμης και Ρόδου, προκάλεσε άγνωστο διερχόμενο πλοίο χθες τα ξημερώματα. Οι λιμενικές υπηρεσίες κινητοποιήθηκαν αμέσως και πήραν όλα τα ενδεικνυόμενα μέτρα, αλλά δυστυχώς το πλοίο δεν εντοπίστηκε, ενώ ευτυχώς η πετρελαιοκηλίδα ήταν αυτοδιαλυόμενη.

◆ Συγκεκριμένα χθες στις 6.20 το πρωί, ο πλοίαρχος του «Ιαλυσός» ενημέρωσε το Κεντρικό Λιμεναρχείο Ρόδου, για ύπαρξη πετρελαιοκηλίδας κοντά στη Σύμη. Το περιπολικό σκάφος της Λιμενικής Αστυνομίας, απέπλευσε αμέσως, για την περιοχή που υπήρχε η κηλίδα, η οποία έφθασε ανοιχτά της Ρόδου και είχε μήκος 15 μίλια και πλάτος 15 μέτρα.

ΕΠΙΣΗΣ απογειώθηκε από την Κω, το αεροπλάνο του Λιμενικού Σώματος, για τον εντοπισμό του πλοίου, αλλά δυστυχώς είχε ...χαθεί, προ-

ΣΥΝΕΧΕΙΑ ΣΤΗ ΣΕΛ. 8

Μετά το πρόσφατο περιστατικό

Φόβοι για αντίποινα από τους Τούρκους!..

ΣΥΝΕΧΕΙΣ ΠΕΡΙΠΟΛΙΕΣ

ΗΡΕΜΙΑ επικρατεί στη θαλάσσια περιοχή της βορείου Δωδεκανήσου μετά το περιστατικό της περασμένης Πέμπτης, όταν τουρκικό ψαράδικο που αλίευε στα ελληνικά νερά, δέχτηκε τους πυροβολισμούς από περιπολικό σκάφος του Λιμενικού Σώματος, με αποτέλεσμα - κατά τους ισχυρισμούς των Τούρκων - να σκοτωθεί ο κυβερνήτης του.

◆ Καμιά ιδιαίτερη κίνηση δεν παρατηρήθηκε μετά το επεισόδιο, αλλά - όπως έγινε γνωστό - τα αλιευτικά σκάφη (και από τις δύο χώρες) αποφεύγουν τώρα τις εξόδους σε περιοχές όπου είναι δυνατόν να προ-

ΣΥΝΕΧΕΙΑ ΣΤΗ ΣΕΛ. 8

Για την Ενσωμάτωση

Εκδηλώσεις και στις Ηνωμένες Πολιτείες

Ομιλίες του Κ. Σκανδαλίδη

ΜΕ ΙΔΙΑΙΤΕΡΗ λαμπρότητα γιορτάστηκε η φετεινή επέτειος της Ενσωμάτωσης της Δωδεκανήσου στη Νέα Υόρκη. Με μια συνεστίαση που πήρε το χαρακτήρα «Δωδεκανησιακής βραδιάς» ξεκίνησε ο εορτασμός το Σάββατο βράδυ. Και κορυφώθηκε με Δοξολογία και μεγάλη εκδήλωση την Κυριακή το μεσημέρι. Σε όλες τις εκδηλώσεις κεντρικός ομιλητής ήταν ο βουλευτής Δωδεκανήσου Κώστας Σκανδαλίδης.

◆ Στην πανηγυρική εκδήλωση παραβρέθηκαν και χαιρέτησαν ο επίσκοπος Μελάνης εκ μέρους του Αρχιεπισκόπου, ο Γεν. πρόξενος κ. Δούκας, ο πρόξενος της Κύπρου κ. Κωνσταντίνου, ο πρόεδρος της Πανηπειρωτικής, ο γενικός πρόξενος της Ελλάδας και βουλευτής του ΣΥΝ Παν. Σκοτεινιώτης. Φυσικά και οι πρόεδροι της Παγχιακής, της Πανκυκλα-

ΣΥΝΕΧΕΙΑ ΣΤΗ ΣΕΛ. 3

Η ΔΕΗ έκοψε το ρεύμα λόγω χαρταετών

Η ΔΕΗ έκοψε το ρεύμα, γιατί από τους χαρταετούς που έμπλεξαν στα ηλεκτροφόρα καλώδια, υπήρχε κίνδυνος για να υπάρξει βραχυκύκλωμα! Αυτό συνέβη τη Δευτέρα στις 19.35 στην περιοχή της Ιαλυσού και χρειάστηκε μια ώρα περίπου για να αφαιρεθούν οι χαρταετοί, μέχρις ότου επαναληφθεί η παροχή του ηλεκτρικού ρεύματος.

Αφύλακτα τα σύνορά μας

Σεργιανίζουν τα τούρκικα καΐκια στις θάλασσές μας

ΤΙ ΛΕΕΙ Ο ΔΗΜΑΡΧΟΣ ΚΑΛΥΜΝΟΥ

ΕΓΚΛΗΜΑΤΙΚΑ αφύλακτα είναι τα θαλάσσια σύνορά μας! Αυτό υπογραμμίζει ο δήμαρχος Καλύμνου κ. Μιχαήλ Ζαΐρης με επιστολή του προς την «Πρόοδο» και με αφορμή το περιστατικό με το τούρκικο ψαροκάικο την περασμένη Πέμπτη.

◆ Ειδικότερα, ο κ. Ζαΐρης, γράφει τα εξής:

«Κύριε Διευθυντά,

Διαβάζοντας σχεδόν σε όλες τις εφημερίδες το επεισόδιο στο Φαρμακονήσι (ερημονησίδα ανάμεσα Λέρου και Τουρκίας), μεταξύ ενός τούρκικου ψαράδικου και ενός δικού μας «ταχύπλοου» του Λιμενικού Σώματος, δεν άντεξα στον πειρασμό να μην καταγράψω κάποιες δικές μου απλές σκέψεις.

Σκέψεις ενός νησιώτη, που είναι γιατρός και όχι ναύαρχος, ενός νησιώτη που συνάμα είναι δήμαρχος στο ακριτικό νησί της Καλύμνου, ενός κοινού θνητού που δεν χρειάζεται να είναι υπουργός Εξωτερικών ή κα-

ΣΥΝΕΧΕΙΑ ΣΤΗ ΣΕΛ. 8

Λαμπρός ο φετινός εορτασμός

ΜΕ ΕΞΑΙΡΕΤΙΚΗ λαμπρότητα γιορτάστηκε το περασμένο Σάββατο η 44η επέτειος της Ενσωμάτωσης της Δωδεκανήσου με την Ελλάδα. Επίκεντρο των εκδηλώσεων ήταν η Ρόδος, όπου το πρωί εψάλη η Θεία Λειτουργία, και στη συνέχεια επιμνημόσυνη δέηση και κατάθεση στεφανιών στο Βωμό της Πατρίδας.

◆ Ακολούθησε η παρέλαση προ των επισήμων, και στην οποία πήραν μέρος οι εφεδροπολεμιστές, πρόσκοποι, λυκόπουλα και οδηγοί, οι μαθητές των σχολείων, γυμνασίων, λυκείων, η μπάντα της Ιαλυσού, οχήματα της Αστυνομίας και της Πυροσβεστικής και τμήματα του Στρατού και του Πολεμικού Ναυτικού.

ΣΤΙΣ ΕΟΡΤΑΣΤΙΚΕΣ εκδηλώσεις την κυβέρνηση εκπροσώπησε ο υπουργός Αμύνης κ. Ι. Βαρβιτσιώτης, ενώ παραβρέθηκαν ο πρόεδρος της Βουλής κ. Α. Τσαλδάρης, ο υπουργός Ναυτιλίας κ. Α. Παυλίδης, ο γραμματέας του ΠΑΣΟΚ κ. Α. Τσοχατζόπουλος, η γεν. γραμματέας του ΚΚΕ κ. Αλ. Παπαρήγα, οι υφυπουργοί Παπαγεωργόπουλος και Μισαηλίδης, οι βουλευτές Α. Καραμάριος, Κ. Σφυρίου και Α. Σεβαστάκης κ.α.



◆ Το απόγευμα του Σαββάτου, έγινε στο Εθνικό Θέατρο μουσικοχορευτική παράσταση με τη συμμετοχή τοπικών συγκροτημάτων.

Βρέθηκαν έξη ψόφια πρόβατα

«Ο ΧΟΡΟΣ» των ψόφιων ζώων, στις παραλίες του νησιού μας, συνεχίζεται. Χθες το πρωί, εντοπίστηκαν στην παραλία της κοινότητας Μαντρικού πέντε πρόβατα και ένα στην περαλία του Δήμου Ιαλυσού.

Εν όψει της τουριστικής περιόδου, επιβάλλεται να πραγματοποιηθούν έλεγχοι στις παραλίες του νησιού μας και να περισυλλεγούν όλα τα ψόφια ζώα.

ΙΣΟΛΟΓΙΣΜΟΙ Α.Ε. & Ε.Π.Ε
με πάρα πολύ χαμηλές τιμές

Κύριοι,
Σας υπενθυμίζουμε ότι οι Α.Ε. και Ε.Π.Ε, σύμφωνα με το άρθρο 2 του Ν. 1044/80 **υποχρεούνται να δημοσιεύουν τους Ισολογισμούς και τις Προσκλήσεις σε δύο ημερήσιες εφημερίδες των Αθηνών (ΟΙΚΟΝΟΜΙΚΗ & ΠΟΛΙΤΙΚΗ) καθώς και σε μια ΗΜΕΡΗΣΙΑ ΤΟΠΙΚΗ.**
Η ΠΡΟΟΔΟΣ συμπληρώνοντας μια μακρόχρονη παρουσία στον τόπο μας εξασφάλισε πρόσφατα αποκλειστική συνεργασία με την Εταιρία ΚΡΟΝΟΣ ΕΠΕ (ΚΕΝΤΡΟ ΔΗΜΟΣΙΟΤΗΤΟΣ) που εδρεύει στην Αθήνα η οποία έχει πολύχρονη πείρα στο χώρο των δημοσιεύσεων με έμφαση στη Δημοσίευση Ισολογισμών.
Διαθέτουμε ένα άριστα οργανωμένο τμήμα δημοσιεύσεων που σε συνεργασία με το ειδικευμένο προσωπικό της ΚΡΟΝΟΣ αναλαμβάνει υπεύθυνα τη δημοσίευση του Ισολογισμού σας. Για οποιαδήποτε πληροφορία ή διευκρίνηση είμαστε στη διάθεσή σας.

Με εκτίμηση
ΓΙΩΡΓΟΣ ΔΙΑΜΑΝΤΙΔΗΣ

Τηλέφωνα συνεργασίας

ΚΡΟΝΟΣ ΚΕΝΤΡΟ ΔΗΜΟΣΙΟΤΗΤΑΣ	ΠΡΟΟΔΟΣ
ΤΗΛ. (01)-52.34.041	ΤΗΛ. 27.356 - 24.539
52.36.504 - 52.33.414	FAX 20.643
FAX (01) - 52.39.070	*Κος ΜΑΥΡΟΜΑΤΗΣ*

ΕΠΙΣΤΗΜΟΝΙΚΟ ΚΕΝΤΡΟ ΥΓΕΙΑΣ και ΟΜΟΡΦΙΑΣ
Μόνο για ΑΝΔΡΕΣ
Τώρα ΑΔΥΝΑΤΙΣΜΑ με υπερσύγχρονα ηλεκτρονικά μηχανήματα
ΞΕΚΟΥΡΑΣΤΑ - ΥΓΙΕΙΝΑ - ΜΟΝΙΜΑ ΑΠΟΤΕΛΕΣΜΑΤΑ
Δενδρινού 16 MAN'S CLUB τηλ. 25365 ΧΑ-31/3

ΦΕΤΑ ΔΩΔΩΝΗΣ:
Την καθιέρωσε η ποιότητά της!
ΤΥΡΙΑ ΔΩΔΩΝΗΣ:
Αγνά και γευστικά!
ΔΩΔΩΝΗ
Το όνομα τα λέει όλα!!!
ΑΠΟΚΛ. ΑΝΤΙΠΡ. ΔΩΔ/ΣΟΥ
Θ. ΤΣΟΥΒΑΛΗΣ & ΣΙΑ Ο.Ε.
ΤΗΛ. ΠΑΡΑΓΓ. 30021
X2.92-13-3

Η ΜΠΥΡΑ ΑΠΟ ΤΗ ΦΙΝΛΑΝΔΙΑ



Από την O.K. SERVICES ΕΠΕ
Τηλ: 26685, 22351-2

ΕΡΤ1 ΕΡΤ2

ΕΡΤ1	ΕΡΤ2
07.50 ΕΝΑΡΞΗ - ΠΑΡΟΥΣΙΑΣΗ ΠΡΟΓΡΑΜΜΑΤΟΣ	13.00 ΕΙΔΗΣΕΙΣ
08.00 ΣΤΗΝ ΤΡΟΧΙΑ ΤΗΣ ΜΕΡΑΣ	13.15 ΣΚΙΡΑ (Ε)
10.30 ΤΥΧΗ ΚΑΙ ΓΝΩΣΕΙΣ	14.00 ΡΟΖΑ
11.15 ΡΑΝΤΕΒΟΥ ΣΤΗΝ ΕΛΛΑΔΑ	14.30 ΕΡΩΤΕΣ ΜΕ ΤΗΝ ΠΡΩΤΗ ΜΑΤΙΑ
12.00 ΝΤΟΝΑ ΜΠΕΪΖΑ	15.00 ΜΑΖΙ ΣΤΙΣ ΤΡΕΙΣ
12.30 ΡΑΝΤΕΒΟΥ ΤΟ ΜΕΣΗΜΕΡΙ	16.00 ΕΡΩΤΕΣ, ΕΡΩΤΕΣ, ΕΡΩΤΕΣ
14.00 ΕΙΔΗΣΕΙΣ	17.00 ΕΙΔΗΣΕΙΣ
14.30 ΚΑΠΙΤΟΛ	17.15 ΣΑΡΑΟ
15.15 ΤΟΛΜΗ ΚΑΙ ΓΟΗΤΕΙΑ	17.40 ΑΚΟΥ ΝΑ ΔΕΙΣ
15.45 ΡΑΝΤΕΒΟΥ ΤΟ ΜΕΣΗΜΕΡΙ	18.10 ΤΟ ΜΙΚΡΟ ΣΠΙΤΙ ΣΤΟ ΔΙΒΑΔΙ
16.00 Η ΜΑΓΕΙΡΙΚΗ ΤΕΧΝΗ	19.00 ΜΑΝΤΑΜ ΣΟΥΣΟΥ
17.00 ΜΑΓΚΑΪΒΕΡ	19.30 Ο ΑΓΝΩΣΤΟΣ ΚΟΣΜΟΣ ΤΟΥ ΚΟΥΣΤΟ
18.00 ΕΙΔΗΣΕΙΣ	Σειρά ντοκιμαντέρ
18.05 ΤΥΧΗ ΚΑΙ ΓΝΩΣΕΙΣ	20.15 ΣΤΑΡ ΚΛΑΜΠ
19.00 ΓΡΗΓΟΡΗΣ ΞΕΝΟΠΟΥΛΟΣ	21.00 ΑΣΤΥΝΟΜΙΚΟ ΤΜΗΜΑ ΑΝΑΤΟΛΙΚΟΥ ΔΟΝΔΙΝΟΥ
20.00 ΜΑΓΚΑΖΙΝΟ - ΕΙΔΗΣΕΙΣ	Αστυ νομική ταινία
21.20 Ο ΚΑΙΡΟΣ	21.30 ΕΙΔΗΣΕΙΣ
21.30 ΕΛΛΑΣ - ΠΑΛΛΑΣ	22.00 ΞΕΝΗ ΤΑΙΝΙΑ
23.00 ΕΛΛΗΝΙΚΗ ΤΑΙΝΙΑ	«1990»
Οι άντρες ξέρουν να αγαπούν	22.30 ΚΛΗΡΩΣΗ ΛΟΤΤΟ
23.30 ΑΘΛΗΤΙΚΗ ΤΕΤΑΡΤΗ	22.40 ΞΕΝΗ ΤΑΙΝΙΑ
24.00 ΕΙΔΗΣΕΙΣ	(συνέχεια)
00.05 Ο ΑΛΦΡΕΝΤ ΧΙΤΣΚΟΚ ΠΑΡΟΥΣΙΑΖΕΙ	24.00 ΕΙΔΗΣΕΙΣ
Αδίστακτες αδελφές	01.05 ΣΑΝ ΣΗΜΕΡΑ
00.30 ΣΤΑ ΑΔΥΤΑ ΤΗΣ ΨΥΧΗΣ ΚΑΙ ΤΗΣ ΦΑΝΤΑΣΙΑΣ - Ο ΑΡΘΡΟΥΡ ΚΛΑΡΚ ΠΑΡΟΥΣΙΑΖΕΙ	

ΡΑΔΙΟΦΩΝΟ-ΣΤΑΘΜΟΣ ΡΟΔΟΥ

06.00 Εναρξη - ΕΡΑ - 4
07.00 Πρώτη ενημερωτική ζώνη
09.00 ΕΡΑ - 1
10.05 Ελαφρά ελληνικά τραγούδια
10.30 Τα γεγονότα σήμερα(δεύτερηενημερωτική ζώνη)
12.30 Το ελληνικό τραγούδιμιαπεριπέτεια
13.30 Αναλυτικό τοπικό δελτίο - ειδήσεις στα αγγλικά
14.00 ΕΡΑ 2 (στον παλμό τωνγεγονότων)
15.00 Στο ρυθμό της νεολαίας
16.00 Μουσικό μαγκαζίνο (με συμμετοχή ακροατών)
17.00 Σύντομη τοπική ενημέρωση
17.04 Αναδρομές (κάθε Πέμπτη - η σύγχρονη γυναίκα)
18.00 ΕΡΑ 2
21.00 ΕΡΑ 4
24.15 Τέλος του προγράμματος για τα μεσαία.

Τα FM λειτουργούνμέχρι το πρωί

Δωδεκανησιακά εικοσιτετράωρα

Χιούμορ

Η ΓΛΩΣΣΑ ΤΟΥ ΑΓΙΟΥ

Ενας χωριάτης αγαπούσε μια κοπέλα που την έλεγαν Βασίλω. Πήγαινε κάθε μέρα στου Αγιαννιού την εκκλησία, έβγαζε τα παπούτσια του, τ' άφηνε στην πόρτα, στεκόταν μπροστά στο εικόνισμα του Αγίου και έλεγε:

—Αγιάννη Πρόδρομε, πες της Βασίλως να μ' αγαπήσει.

Ο παπάς τον άκουσε μια μέρα και κρύφτηκε πίσω από τ' Αγιο Βήμα. Ο ερωτοχτυπημένος πήγε πάλι μπρος στην εικόνα κι άρχισε το χαβά του:

—Αγιάννη Πρόδρομε, πες της Βασίλως να μ' αγαπήσει.

Ξαφνικά βγαίνει από το τέμπλο μια φωνή:

—Αμ΄ δεν είναι για τα μούτρα σου η Βασίλω!..

Και ο χωριάτης αγριεμένος.

—Με τη γλώσσα πούχει η αγιοσύνη σου καλά κάμανε και σου κόψανε το κεφάλι...

Η ΠΡΟΣΚΛΗΣΗ

—Το ξέρει η γυναίκα μου ότι μ' έχεις προσκαλέσει σήμερα να φάω στο σπίτι σου;

—Αν το ξέρει; Τέσσερις ώρες μαλλώναμε χθες γι' αυτό.

ΦΑΡΜΑΚΕΙΑ

Για τα διημερεύοντα και διανυκτερεύοντα φαρμακεία μπορείτε να απευθύνεστε στο τηλ. 107.

ΒΕΝΖΙΝΑΔΙΚΑ

Σήμερα διανυκτερεύει το πρατήριο βενζίνης του Γαβριλιώτη (Λ.Ιαλυσού).

Στα πεταχτά

● *ΠΑΕΙ, τελείωσε και το τριήμερο αυτό των επετείων, των εορτών και των εκδηλώσεων. Και από χτες ...δουλειά. Που σίγουρα, πολύ θα δυσκόλεψε τους περισσότερους, οι οποίοι είχαν συνηθίσει στην ...καθούρα! Δουλειά, λοιπόν, αλλά ποιά δουλειά; Μπήκαμε στην περίοδο των ...απεργιών.*

● *ΤΟ ΕΙΧΑΜΕ γράψει και την προηγούμενη εβδομάδα: Η εκδήλωση για τον ακαδημαϊκό Γιάννη Γεωργάκη, θα έπρεπε να ήταν ανοικτή. Γιατί έτσι, θα είχαν την ευκαιρία να ακούσουν από τον ίδιο τον Γεωργάκη, συγκλονιστικές λεπτομέρειες για όσα είχαν συμβεί τότε.Κρίμα!..*

● *ΤΟ ΘΕΑΜΑ που παρουσιάζει σήμερα ο δρόμος από τηην πόλη μέχρι το αεροδρόμιο, είναι πανάθλιο! Κοντεύουμε και εμείς να μετατραπούμε σ' ένα ...ταμπελοχώρι! Οι τεράστιες διαφημιστικές πινακίδες που υπάρχουν έχουν κυριολεκτικά θάψει το τοπίο! Δυστυχώς, οι αρμόδιες νομαρχιακές υπηρεσίες κοιμούνται. Μήπως, πια ήρθε η ώρα να επέμβει δυναμικά η Τοπική Αυτοδιοίκηση;*

ΠΟΛΥΠΛΗΘΕΣΤΑΤΗ η κυβερνητική αντιπροσωπεία για τα θέματα του ΙΚΑ της Ρόδου. (Και βέβαια δεν θα σταθούμε στον Υποδιοικητή του ιδρύματος που στην ομιλία του στους υπαλλήλους, ανέφερε τουλάχιστο πέντε φορές τον αρχηγό του!) Τσουβάλια και πάλι οι υποσχέσεις. Και φυσικά, ας περιμένει κανένας ότι θα γίνει τίποτα από όλα αυτά. Θα μείνουμε στις υποσχέσεις!..

● *ΜΟΛΙΣ τελείωσε η παρέλαση, πολλοί οπαδοί του ΠΑΣΟΚ συγκεντρώθηκαν γύρω από τον Ακη Τσοχατζόπουλο και του εξέφρασαν τα παράπονά τους για τα όσα (γνωστά) συνέβησαν τον τελευταίο καιρό στα εσωτερικά του κινήματος. Ενας πιο «τολμηρός» είπε απευθυνόμενος στον Ακη: «Ηρεμείστε, γιατί θα σας τραβήξουμε τα αφτιά!..»*

● *Η ΕΠΙΤΡΟΠΗ που συστάθηκε για να προωθήσει το θέμα του νέου νοσοκομείου, είχε συναντήσεις με εκπροσώπους όλων των κομμάτων με την ευκαιρία των εκδηλώσεων της 7ης Μαρτίου. Δεν κατόρθωσε όμως να συναντηθεί με τον εκπρόσωπο της κυβέρνησης (δηλαδή τον κ. Παυλίδη). Και αυτό γιατί ο Τέλης δηλώνει «απασχολημένος». Μα ξεχάσαμε ότι ο Παυλίδης στις παραμονές των εκλογών του 1990, παραλίγο να ανακοινώσει και την ημερομηνία δημοπρασίας του νέου νοσοκομείου;*

Σουλούνιας

Τηλεοράσεις, ραδιομαγνητόφωνα, ψυγεία, κουζίνες, πλυντήρια, σίδερα ατμού, στεγνωτήρες μαλλιών, τοστιέρες, λεμονοστίφτες, μίξερ, μπλέντερ, ηλεκτρ. σκούπες, ηλεκτρικά είδη, φωτιστικά και πολλά χρήσιμα οικιακά είδη στο κατάστημα

Α. ΣΟΥΛΟΥΝΙΑ
28 Οκτωβρίου 14 (Πλατεία Ακαδημίας) Τηλ. 33477

3478 19/3

Ειδήσεις από τα παλιά

ΠΡΟΟΔΟΣ
22 ΙΟΥΝΙΟΥ 1952

Η Γ. ΣΥΝΕΛΕΥΣΙΣ ΤΗΣ ΕΓΣΔ

Χθες περί την 10ην πρωινήν συνήλθε η Γενική Συνέλευσις της Ενώσεως Γεωργικών Συνεταιρισμών. Εις την συνέλευσιν παρέστησαν ουπουργός Βιομηχανίας κ. Ζίγδης, οι βουλευταί κ.κ. Ζαννής και Κωτιάδης, ο γενικός διοικητής κ. Γεωργάκης, ο διευθυντής της ΑΤΕ κ. Γρηγοριάδης και περί τους 50 εκπροσώπους όλων των συνεταιρισμών της Δωδεκανήσου.

Κατ' αρχάς ωμίλησεν ο υπουργός κ. Ζίγδης όστις είπε ότι θα πράξη παν το δυνατόν δια την γεωργικήν ανάπτυξιν της Δωδεκανήσου. Εν συνεχεία ωμίλησεν ο γενικός διοικητής κ. Γεωργάκης, όστις μεταξύ των άλλων είπε ότι δεν πρέπει ν' αρκεσθώμεν εις ότι εδημιουργήσαμεν, αλλά πρέπει να καταρτίσωμεν ένα καλλιεργητικό πρόγραμμα δι εκάστην περιοχήν.

Θα φροντίσωμεν είπε εν συνεχεία να μην περικοπή η βοήθεια προς την Δωδεκάνησον αν και εις άλλας επαρχίας ελαττούται σημαντικώς. Κατόπιν ωμίλησεν ο βουλευτής κ. Κωτιάδης και εν συνεχεία ο κ. Ζαννής όστις επρότεινε προς τους εκπροσώπους του γεωργικού κόσμου να μένουν μακράν της πολιτικής δια την πρόοδον της γεωργίας και της οικονομίας μας και ότι πρέπει να σταματήση η τόσον ολεθρία δια την χώραν μετανάστευσις των γεωργών. Κατόπιν τούτων ήρχισεν η συζήτησις επί των θεμάτων της ημερησίας διατάξεως.

Κατ' αρχήν ελογοδότησε η διοίκησις της Ενώσεως επί των πεπραγμένων. Αι εργασίαι της συνελεύσεως διεκόπησαν την μεσημβρίαν και συνεχίσθησαν το απόγευμα με το θέμα της εξαγοράς της ΚΑΙΡ.

Επ' αυτού ουδεμία απόφασις ελήφθη λόγω διϊσταμένων αντιλήψεων των παρισταμένων. Η συνέλευσις θα συνεχισθή και σήμερον.

Σήμερα στις 8 το βράδυ πρόκειται να συνεδριάσει το δημοτικό συμβούλιο

Σήμερα Τετάρτη 11 Μαρτίου στις 8 το βράδυ θα συνεδριάσει το δημοτικό συμβούλιο Ρόδου, προκειμένου να εξετάσει 24 θέματα ημερήσιας διάταξης.

Τα θέματα αναλυτικά είναι τα εξής:

1. Ενημέρωση δημάρχου
2. Εγκριση σχεδίου προγραμματικής σύμβασης μεταξύ Δήμου Ρόδου - Νομαρχίας Δωδ/σου - ΑΔΕΚΤ ΑΕ με αντικείμενο τον εορτασμό των 2.400 χρόνων από την ίδρυση της πόλης
3. Εγκριση της υπ' αριθμ. 1/92 απόφασης διοικητικού συμβουλίου ΔΟΠ που αφορά τον προϋπολογισμό του ΔΟΠ, οικ. έτους 1992
4. Θεσμοθέτηση - οργάνωση «Μήνα Περιβάλλοντος» συγκρότηση συντονιστικής επιτροπής
5. Εγκριση πλαισίου για την επαναλειτουργία της Γιορτής του κρασιού
6. Εγκριση της υπ. αριθ. 5/92 απόφασης διοικητικού συμβουλίου 1ου ΚΑΠΗ Δήμου Ρόδου που αφορά τον προϋπολογισμό του ΚΑΠΗ οικ. έτους 1992
7. Εγκριση της υπ. αριθ. 30/92 απόφασης της δημαρχιακής επιτροπής περί διενέργειας διαγωνισμού για την κατασκευή του έργου «Συντήρηση υπαίθριων εγκαταστάσεων παραλιών και παραλιακών οδών πόλεως, προϋπολογισμού δρχ. 40.000.000».
8. Διάθεση υπολοίπων χορηγηθέντων δανείων από το Ταμείο Παρακαταθηκών και Δανείων
9. Εγκριση μελετών, τρόπος εκτέλεσης, τροποποίηση προϋπολογισμού, ψήφιση και διάθεση πίστωσης των έργων και προμηθειών:

α) Ασφαλτόστρωση χωμάτινων δρόμων στην επέκταση και περιφέρεια

β) Ανακατασκευή ασφαλτικώνοδοστρωμάτων

γ) Κατασκευή ρείθρων και τοιχείων

δ) Κατασκευή νέων πεζοδρομίων

ε) Αντικατάσταση φαναριών και ιστών σε κόμβους φωτεινής σηματοδότησης

στ) Επισκευή και διαρρύθμιση υπαρχόντων τουαλετών

ζ) Διακόσμηση πόλεως και εορταστικές εκδηλώσεις

η) Κατασκευή και τοποθέτηση ξύλινων αποδυτηρίων στις ακτές

θ) Συντήρηση και επέκταση εξωτερικού φωτισμού κτιρίων

ι) Ανακατασκευή τμήματος δημοτικού φωτισμού

κ) Εξοπλισμός γραφείου Ανταλλακτηρίων, πληροφοριών και Β' ΚΑΠΗ

λ) Συμπληρωματικός εξοπλισμός συστήματος ραδιοδικτύου

μ) Τηλεφωνικού κέντρου

ν) Φωτιστικών σωμάτων για τους στύλους της ΔΕΗ

ξ) Πλαστικών κάδων απορριμμάτων 660 λίτρων

10. Εγκριση Σ.Π, Π.Κ.Ν.Τ.Μ.Ν.Ε, αναθεωρητικών πινάκων, ψήφιση και διάθεση πίστωσης, τροποποίηση προϋπολογισμού των έργων:

α) Συντήρηση υπαίθριου εξοπλισμού και της εμφάνισης της πόλης 1988

β) Ανάπλαση πάρκου Δημοκρατίας και διαμόρφωση τμήματος σε πάρκο κυκλοφοριακής αγωγής

γ) Συντήρηση υπαίθριου εξοπλισμού και της εμφάνισης της πόλης 1989

δ) Κατασκευή ρείθρων σε νέους δρόμους

ε) Αποπεράτωση κτιρίου οδού Μιχαήλ Πετρίδη

ζ) Συντήρηση και συμπλήρωση εγκαταστάσεων Δημοτικών Κατασκηνώσεων

11. Χορήγηση αδειών ίδρυσης καταστημάτων:

α. Αίτηση κ. Λιάγκα Κων/νου, οδός Λονδίνου 5 και Ρώμης

β. Αίτηση κ. Καστρουνή Κων/νου, οδός Λοχ. Φανουράκη 3

γ. Αίτηση κ. Θυρή Φίλιππου, οδός Απολ. Ροδίου 59

δ. Αίτηση του κ. Κατσαρά Γεώργιου, οδός Κ.Ν. Κων/νίδη 4

ε. Αίτηση κ. Κρητικού Μιχαήλ, οδός Βατίου6

στ. Αίτηση κ. Διακομανώλη Σοφίας, οδός Κρήτης 27-29

ζ. Αίτηση κ.κ. Παλαιολόγου Παυλίδη και Παντελή Καλημέρη στην πλατεία Ακαδημίας (υφιστάμενο κατάστημα)

η. Αίτηση κ. Κακούλη Σεβαστής, οδός Κομνηνών 79

θ. Αίτηση κ. Σταμάτη Αθανασίου, πλατεία Δωριέως 2, εντός ξενοδοχείου ΣΤΑΣΑ

ι. Αίτηση κ. Βεστβέκεν Τόβε Ελίζαμπεθ, οδός Καθοπούλη 60 (υφιστάμενο κατάστημα)

12. Περί έγκρισης κοπής ξηρών δένδρων σε οδούς της πόλης μας.
13. Λήψη απόφασης για τη συγκρότηση συνεργείου περισυλλογής αδέσποτων σκύλων για το έτος 1992.
14. Αύξηση του δικαιώματος σφαγής και χρήσης ανά αυτοκίνητο Δημοτικού Σφαγείου.
15. Αποδοχή συμμετοχής Δήμου Ρόδου από την ΕΟΚ στο πρόγραμμα RECITE. Ψήφιση πίστωσης
16. Λήψη απόφασης για την υπερωριακή απασχόληση τακτικού προσωπικού
17. Εγκριση επέκτασης συστήματος ραδιοδικτύου στο Δήμο Ρόδου
18. Αίτημα Συλλόγου Αντιμετώπισης Μεσογειακής Αναιμίας Ρόδου, για οικονομική ενίσχυση
19. Αίτηση Πανεπιστημίου Αιγαίου με την οποία ζητείται η επανεξέταση της προηγούμενης απόφασης περί ενίσχυσης Πανεπιστημίου για την πραγματοποίηση εκπαιδευτικής εκδρομής
20. Οικονομική ενίσχυση Στέγης Γραμμάτων και Τεχνών (αίτηση από 20-11-1991)
21. Προέγκριση δαπανών για το Α' Πανελλήνιο Συνέδριο Νεοελληνικής Διαλεκτολογίας
22. Επιστροφή αχρεωστήτως καταβληθέντος ποσού (αίτηση ΑΕ Α/ΦΩΝ ΦΩΚΙΑΛΗ)
23. Ψηφίσεις πιστώσεων για έξοδα ταξιδίων και εκτός έδρας αποζημίωση των:

α. κ. δημάρχου που μετέβη στην Αθήνα

β. Αντιδημάρχου κ. Ν. Χατζηνικήτα που μετέβη στην Αθήνα

γ. Κ. Τσακίρη, Ι. Παπαχριστοδούλου και Π. Παπαθεοδώρου, υπαλλήλων Δ.Ρ. που μετέβησαν αντίστοιχα στην Κω, Αθήνα και Μαδρίτη

24. Εγκριση διαφόρων δαπανών.

ΚΙΝΗΜΑΤΟΓΡΑΦΟΙ

ΜΕΤΡΟΠΟΛ

ΠΡΟΓΡΑΜΜΑΤΑ
5.30-7.30, 7.30-9.30
9.30-11.30 Τηλ. 28400

Μια καταιγιστική περιπέτεια βασισμένη στο μυστικό όπλο της Αμερικής. Μόνο δέκα από τους εκατό μπορούν να γίνουν SEALS. (Ασσοι στην αεροπορία, στο ναυτικό και στο στρατό).

ΟΜΑΔΑ ΕΙΔΙΚΩΝ ΚΑΤΑΣΤΡΟΦΩΝ

AMERICA'S TOP SECRET WEAPON
Α' Προβολής - Κατάλληλο
Η ομάδα που πάντα κατωρθώνει τα αδύνατα, όπου διαταχθεί.
Πρωταγωνιστούν:
ΤΣΑΡΛΥ ΣΗΝ (ΠΛΑΤΟΥΝ)
ΜΑΪΚΛ ΜΠΗΝ
(ΕΞΟΛΟΘΡΕΥΤΗΣ)

ΠΑΛΛΑΣ

ΠΡΟΓΡΑΜΜΑΤΑ
5.30-7.30, 7.30-9.30
9.30-11.30. Τηλ. 24475

Η ζωή του βασιζόταν στη δύναμη, τη δόξα και την σκληρότητα. Ωσπου μια σφαίρα τα άλλαξε όλα. Το τελευταίο αριστούργημα του ΜΑΪΚΛΕ ΝΙΚΟΛΕ

ΣΧΕΤΙΚΑ ΜΕ ΤΟΝ ΧΕΝΡΥ

Α' Προβολής - Κατάλληλο
Πρωταγωνιστούν:
ΑΝΕΤ ΜΠΕΝΙΚ
ΜΑΪΚΛ ΝΙΛΣΟΝ

TITANIA

ΠΡΟΓΡΑΜΜΑΤΑ
6-9. 9-12 Τηλ. 25876

Είναι εισαγγελέας, θα διακινδυνεύσει τη ζωή του, τη ζωή της οικογένειας του και ότι πολύτιμο έχει για το μόνο πράγμα που θεωρεί ιερό, την αλήθεια. 28 χρόνια μετά τη δολοφονία του Κέννεντυ η ταινία που συνταράσσει τις ΗΠΑ.

J F
(ΤΖΕΗ) (ΕΦ) (ΚΕ.)

Το γεγονός της χρονιάς... Υ. ψήφιο για 8 Οσκαρ.
Πρωταγωνιστούν:
ΚΕΒΙΝ ΚΟΣΤΝΕΡ - ΤΟΜΥ ΛΗ ΤΖΟΟΥΝΣ - ΓΚΑΡΥ ΟΛΤΝΜΑΝ - ΣΙΣΣΥ ΣΠΕΪΣΕΚ - ΤΖΑΚ ΛΕΜΟΝ - ΝΤΟΝΑΛΝΤ ΣΑΔΕΡΛΑΝΤ
Σκηνοθεσία: ΟΛΙΒΕΡ ΣΤΟΟΥΝ

ΔΗΜΟΤΙΚΟ

Τηλ. 20265
ΠΡΟΓΡΑΜΜΑΤΑ
7.30-9.30, 9.30-11.30
ΣΗΜΕΡΑ

Μια ερωμένη πολυτελείας... Ενας πετυχημένος χρηματιστής... Ενας ρεπόρτερ που κυνηγάει την επιτυχία

Η ΑΠΑΤΗΛΗ ΛΑΜΨΗ ΤΗΣ ΜΑΤΑΙΟΔΟΞΙΑΣ

Σκηνοθεσία:
ΜΠΡΑΪΑΝ ΝΤΕ ΠΑΛΜΑ
Πρωταγωνιστούν:
ΜΠΡΟΥΣ ΓΟΥΙΛΙΣ
ΜΕΛΑΝΙ ΓΚΡΙΦΙΘ
ΤΟΜ ΧΑΝΚΣ



ΚΡΗΤΙΚΟΥ ΒΑΣΙΛΕΙΑ
Διπλωματούχο Μέντιουμ
Ψυχοερευνήτρια - χαρτομαντεία χειρομαντεία - ειδική στην τράπουλα
ΚΛΕΙΔΙ ΤΟΥ ΤΑΡΩ
Δέχεται κάθε μέρα εκτός ΚΥΡΙΑΚΗΣ από 8-13 και 4-8μ.μ.
ΑΓΙΟΥ ΦΑΝΟΥΡΙΟΥ 26
ΠΑΛΑΙΑ ΠΟΛΗ
3214-23/3

ΘΕΡΜΟΠΟΜΠΟΙ ΝΟΡΒΗΓΙΑΣ
ΟΙΚΟΝΟΜΙΚΗ, ΥΓΙΕΙΝΗ και ΑΘΟΡΥΒΗ ΘΕΡΜΑΝΣΗ
ΜΕΛΕΤΗ και ΕΓΚΑΤΑΣΤΑΣΗ ΔΩΡΕΑΝ
ΑΝΤΙΠΡΟΣΩΠΟΣ ΡΟΔΟΥ
Ν. ΚΑΜΠΟΥΡΑΚΗΣ - Μ ΦΛΑΓΚΟΣ Ο.Ε.
ΑΓ. ΑΝΑΣΤΑΣΙΑΣ 9 ΡΟΔΟΣ ΤΗΛ. 31320 - 20859
Δύο χρόνια εγγύηση
Η.20

SKEVOS'S TRAVEL
«SKEVOS'S» TRAVEL
ΔΡΟΜΟΛΟΓΙΑ ΓΡΑΜΜΩΝ ΣΤΡΙΝΤΖΗ
F/B IONIAN SUN

Α. Γνωρίζουμε εις το επιβατηγό κοινό ότι τα δρομολόγια του F/B «IONIAN SUN» από ΡΟΔΟ έχουν ως εξής:

ΚΑΘΕ ΤΡΙΤΗ: 13.00 ΚΩ - ΚΑΛΥΜΝΟ - ΑΣΤΥΠΑΛΑΙΑ - ΜΥΚΟΝΟ - ΤΗΝΟ - ΑΝΔΡΟ - ΡΑΦΗΝΑ

ΚΑΘΕ ΠΕΜΠΤΗ: 13.00 ΤΗΛΟ - ΝΙΣΥΡΟ - ΚΩ - ΜΥΚΟΝΟ - ΤΗΝΟ - ΑΝΔΡΟ - ΡΑΦΗΝΑ

Το άψογο σέρβις, η ταχύτητα και η συνέπεια αποτελούν ένα ακόμη λόγο για να ταξιδεύετε μαζί μας

Δεχόμεθα επιβάτες και οχήματα

ΚΕΝΤΡΙΚΟ ΠΡΑΚΤΟΡΕΙΟ ΓΡΑΜΜΩΝ ΣΤΡΙΝΤΖΗ
«SKEYOS'S TRAVEL»
ΑΜΕΡΙΚΗΣ 111 ΤΗΛ. 22461 - 22354
85100 ΡΟΔΟΣ
M26

ΑΓΟΡΑΖΩ
ΧΡΥΣΑΦΙΚΑ
ΚΟΣΜΗΜΑΤΑ
ΝΟΜΙΣΜΑΤΑ
ΧΡΥΣΑ ΔΟΝΤΙΑ
ΜΕΤΟΧΕΣ
ΑΝΤΙΚΕΣ
ΩΡΟΛΟΓΙΑ
ΔΑΝΕΙΑ ΕΠΙ ΕΝΕΧΥΡΩ
ΔΗΜ. ΘΕΟΔΩΡΑΚΗ 15
Α' ΟΡΟΦΟΣ
30/11

Φωτολιθογραφική ΡΟΔΟΥ
● Για ό,τι θέλετε να τυπώσετε...
με φροντίδα στη ΛΕΠΤΟΜΕΡΕΙΑ
Παπαστεργίου Σωτήρης
Τηλ.36784
ΠΧ133

ΣΩΚΡΑΤΗΣ
ΚΤΙΣΙΜΑΤΑ - ΣΟΒΑΔΕΣ
- Αναλαμβάνω κτισίματα - σοβάδες και οποιεσδήποτε οικοδομικά μερεμέτια.
- Διαθέτω έμπειρο τεχνικό προσωπικό απο Αθήνα για μικρές και μεγάλες δουλειές.
ΤΗΛ. 24127
ΤΑΧΕΙΑ ΕΞΥΠΗΡΕΤΗΣΗ
3463 - 11/4

ΟΤΑΝ ΜΙΛΑΜΕ ΓΙΑ!!!
LA PIZZAGIO
DAL 1977 ΤΗΛ. 25581
Η.14

ΠΩΛΟΥΝΤΑΙ

ΤΑ ΚΑΤΩΘΙ ΔΙΑΜΕΡΙΣΜΑΤΑ:

- 35 τ.μ. γκαρσονιέρα στη Νικηταρά.
- 45 τ.μ. υπό κατασευή Κων. Υδραίου.
- 50 τ.μ. ετοιμοπαράδοτο στη Μιχ. Πετρίδη.
- 50 τ.μ. ετοιμοπαράδοτο στο Βερόπουλο.
- 58 τ.μ. υπό κατασκευή στην Κων. Υδραίου.
- 60 τ.μ. υπό κατασκευή στη Μιχ. Πετρίδη.
- 60 τ.μ. υπό κατασκευή στο Ροδίνι.
- 75 τ.μ. υπό κατασκευή στηνΚων. Υδραίου.
- 75 τ.μ. ισόγειο στην Παν. Ροδίου.
- 76 τ.μ. υπό κατασκευή κοντά στην Αννης Μαρίας.
- 80 τ.μ. γιαπί κοντά στην Αννης Μαρίας.
- 80 τ.μ. ετοιμοπαράδοτο στην Κων. Υδραίου.
- 80 τ.μ. ετοιμοπαράδοτο στην Τσαλδάρη.
- 82 και 85 τ.μ. ετοιμοπαράδοτο κοντά στην Καναδά.
- 84 τ.μ. ετοιμοπαράδοτο στη Δημ. Αναστασιάδη.
- 84 και 87 τ.μ. στην ακτή Μιαούλη.
- 83 ημιτελές μαρμαροσουλά στην Ανάληψη.
- 92 τ.μ. υπο κατασκευή κοντά στην Λεμεσού.
- 96 τ.μ. ημιτελές στην Καλιπάτειρας.
- 90-93 και 95 τ.μ. υπό κατασκευή στη Στ. Κωτιάδη.
- 90 τ.μ. στο Σαν Φραγκίσκο.
- 100 τ.μ. οροφοδιαμέρισμα στους Χαλκίτες.
- 100 τ.μ. υπό κατασκευή στο Ροδίνι.
- 100 τ.μ. μαρμαροσουβά πλησίον Μιχ. Πετρίδη.
- 108 τ.μ. μαρμαροσουβά Ανάληψη.
- 104 τ.μ. ημιυπόγειο στην Αννης Μαρίας.
- 105 τ.μ. έτοιμο υπέρ λουξ στη Μιχ. Πετρίδη.
- 100 τ.μ. υπέρ λουξ στον Αγ. Νικόλα.
- 109 τ.μ. υπό κατασκευή στην Ανάληψη.
- 126 τ.μ. ετοιμοπαράδοτο σε καλή τιμή στον Αγ. Ιωάννη.

και άλλα διαμερίσματα έως 170 τ.μ.

• Επίσης πωλούνται οικόπεδα και παραλιακές εκτάσεις σ' όλη τη Ρόδο και στα υπόλοιπα Δωδ/σα

• ΑΝΑΛΑΜΒΑΝΟΥΜΕ ΤΗΝ ΠΩΛΗΣΗ ΤΩΝ ΑΚΙΝΗΤΩΝ ΣΑΣ ΣΤΗ ΡΟΔΟ ΣΤΑ ΔΩΔΕΚΑΝΗΣΑ - ΑΘΗΝΑ - ΠΕΙΡΑΙΑ

ΚΤΗΜΑΤΟΜΕΣΙΤΙΚΟ ΓΡΑΦΕΙΟ

ΡΕΝΑΣ ΒΑΖΟΥΚΟΥ – ΠΑΠΑΘΕΟΔΩΡΟΥ

Πληρ.: κ. Γιάννης Κώτης

Δημ. Θεοδωράκη 3 – τηλ. 22943 – ΡΟΔΟΣ

ώρες γραφείου 8.30π.μ–1μ.μ. και 5–7 απογ.

M-45

Η Δ.Α.Ν.Ε. ΣΗΜΕΡΑ

ΔΡΟΜΟΛΟΓΙΑ
από 16/2 - 15/4/92

1) Ε/Γ - Ο/Γ ΚΑΜΙΡΟΣ
ΚΑΘΕ ΤΕΤΑΡΤΗ-ΠΑΡΑΣΚΕΥΗ ΩΡΑ 12.00
ΚΑΙ ΚΑΘΕ ΚΥΡΙΑΚΗ ΩΡΑ 12.30 ΔΙΑ:
ΚΩ, ΚΑΛΥΜΝΟ, ΛΕΡΟ, ΠΑΤΜΟ, ΠΕΙΡΑΙΑ

2) Ε/Γ - Ο/Γ ΙΑΛΥΣΟΣ
α) Κάθε ΠΕΜΠΤΗ ΩΡΑ 12.00 ΔΙΑ:
ΚΩ, ΚΑΛΥΜΝΟ, ΛΕΡΟ, ΠΑΤΜΟ, ΠΕΙΡΑΙΑ
β) ΚΑΘΕ ΤΡΙΤΗ - ΣΑΒΒΑΤΟ
ΩΡΑ 18.00 EXPRESS ΔΙΑ ΠΕΙΡΑΙΑ

3) Ο/Γ ΛΙΝΔΟΣ
Πληροφορίες για τα ακριβή δρομολόγιά του, στο κεντρικό πρακτορείο Ρόδου

ΑΜΕΡΙΚΗΣ 95. Τηλ.: 30930 - 30942

Παρακαλούνται οι κ.κ. επιβάτες να προμηθεύονται εγκαίρως τα εισιτήρια των από τα κατά τόπους πρακτορεία, καθ' όσον η έκδοσή των επί των πλοίων επιβαρύνεται με 20%

ΛΟΓΙΣΤΙΚΟ-ΦΟΡΟΤΕΧΝΙΚΟ ΓΡΑΦΕΙΟ

✓ΤΗΡΗΣΗ ΒΙΒΛΙΩΝ Α,Β,Γ ΚΑΤΗΓΟΡΙΑΣ
✓ΦΟΡΟΛΟΓΙΚΕΣ ΔΗΛΩΣΕΙΣ
✓ΜΙΣΘΟΔΟΣΙΑ - ΕΡΓΑΤΙΚΑ
✓ΟΙΚΟΝΟΜΟΤΕΧΝΙΚΕΣ ΜΕΛΕΤΕΣ του Ν1892

Πλήρης υποστήριξη από οικονομολόγους φοροτέχνες - δικηγόρους

Πληροφορίες στα τηλ. 22454 - 21771 - 32639
Δημ. Αναστασιάδη 1 περιοχή Δασκάλων

2388-10/3

ΑΛΛΑΝΤΟΒΙΟΜΗΧΑΝΙΑ
Αφοί ΒΟΥΛΓΑΡΗ ΑΕΒΕ

Φίλε καταναλωτή
Κόντρα στις καθημερινές αυξήσεις το πρατήριο της
ΑΛΛΑΝΤΟΒΙΟΜΗΧΑΝΙΑΣ ΑΦΟΙ ΒΟΥΛΓΑΡΗ ΑΕΒΕ
στο Ζέφυρο, καθορίζει ένα νέο επίπεδο ζωής.
Στηρίζει τον οικογενειακό προϋπολογισμό σου.
Μόνο εμείς μπορούμε γιατί είμαστε παραγωγοί.
Ιδού μερικές από τις τιμές μας.

Ζαμπόν Τοστίνο	720
Χοιρομέρι ΠΙΚ-ΝΙΚ	850
» ΤΣΟΠΕΤ - ΠΟΡΚ	790
Σαλάμι μπύρας	1220
Λουκάνικα χωριατ.	870
Λουκάνικα Hot - Dog	750
Μπέϊκον καπνιστό	1250
Μπριζόλα καπνιστή	1710
Παριζάκια - Παρίζα	850
Πίτσα μεγάλη με ταψί	400
» μεσαία	240
» μικρή	100
Ρώσικη σαλάτα	390
Mayo - Dresing	400
Τζατζίκι	550
Γραβιέρα Ρεθύμνου	1490
ΦέταΛασιθίου	1060

Επίσης σε μας θα βρείτε όλα τα ΚΡΗΤΙΚΑ προϊόντα: Μυζήθρα, Ξυνομυζήθρα, Ανθότυρους, Στακοβούτυρο, Τσικουδιά, Κρασί βαρελίσιο.

ΩΡΑΙ ΛΕΙΤΟΥΡΓΙΑΣ 08-15 ΤΗΛ. 33647

3258-20/3

Ο ακαδημαϊκός Ι. Γεωργάκης αποκαλύπτει:

Ετσι έγινε ο «Αρραβώνας» των νησιών με την Ελλάδα

ΑΓΝΩΣΤΕΣ ΠΤΥΧΕΣ ΤΗΣ ΙΣΤΟΡΙΑΣ

ΑΓΝΩΣΤΕΣ πτυχές της ιστορίας της Δωδεκανήσου αποκάλυψε ο ακαδημαϊκός κ. Γιάννης Γεωργάκης, κατά τη διάρκεια της εκδήλωσης που έγινε προς τιμήν του το μεσημέρι του περασμένου Σαββάτου, όπου και τιμήθηκε από τη Νομαρχία. Μιλώντας σχετικά ο κ. Γεωργάκης, μεταξύ άλλων, είπε και τα εξής:

«Η μοίρα, η θεά αυτή του πεπρωμένου που διανέμει στον καθένα το ανήκον μέρος του καλού και του καλού.

Αυτή η μοίρα, που παραμένει ανέγγιχτη από θεωρητικές ή πρακτικές μετρήσεις ευδόκησε να με συνδέσει από πολύ ενωρίς κατά τρόπο αναπόσπαστο με τη Δωδεκάνησο.

Την ευχαριστώ.

Σ' αυτήν και τα επακόλουθά της θα μου επιτρέψετε να αναφερθώ σήμερα.

Η μοίρα όπως λέει ο Ησίοδος: είναι κόρη της νυκτός.

Ετσι, μια νύχτα, μόλις μετά τη λήξη του πολέμου, κι ενώ, φιλοξενούμενος του βρετανικού ναυτικού εταξίδευα από το Plymouth της Αγλλίας στο Port Said, ένιωσα ότι το καράβι είχε κρατήσει απότομα στο μέσο του πελάγους , για να αρχίσει, αμέσως μετά, κινήσεις γρήγορες, σπασμωδικές κι αλλόκοτες, στριβιλίζοντας γύρω από κάποιο στόχο, ενώ το βουητό του πόντιου ανέμου διέσχιζαν ελληνικές κραυγές, απελπισίας και βοήθειας.

Στην αρχή, ενόμισα πως ονειρευόμουν και πως τα σπαρακτικά ακούσματα ήταν παραισθήσεις ενύπνιας καταγωγής. Οταν σηκώθηκα, όμως και εκοίταξα από το φιντριστρίνι της καμπίνας μου είδα να φλέγεται ένα καράβι, ενώ οι άνθρωποι που επέβαιναν έπεφταν στη θάλασσα, που όμως, με πύρινες γλώσσες τους περιέγλυφε κι αυτή, ενώ οι σωστικές βάρκες του Devonshire που προσπαθούσαν να προσεγγίσουν τους ναυαγούς εμποδίζονταν από το φλεγόμενο τοίχος του κυμματισμού. Ηταν το Empire Patrol, το καράβι με το οποίο οι δύστυχοι Καστελλοριζιώτες γύριζαν από την εξορία της πολεμικής περιπέτειας για να πατήσουν πάλι το ιερό και σίγουρο χώμα του ακριτικού νησιού. Ανέβηκα αμέσως στο κατάστρωμα κι άρχισα να βοηθάω στην περιποίηση και καταμέτρηση όσων είχαν περισυλλεγεί: κι ήταν αυτοί: ή τραυματίες ή νεκροί.

Οταν εξημέρωσε ο Θεός την ημέρα και δεν υπήρχε ίχνος στη θάλασσα, το Devonshire εγκατέλειψε το απαίσιο τοπίο της τραγωδίας, ενώ ο ιερεύς του καραβιού εδιάβαζε την ευχή αυτών που ενταφιάζονται «εν θαλάσσηι μακράν».

Σημαδεύουν έντονα τέτοια πράγματα τη ζωή του ανθρώπου ιδίως όταν ο ίδιος έχει εμπλακεί ήδη στην ιστορική ροή που οδηγεί στους ίδιους χώρους.

Ολίγους μήνες πριν, υπό άλλες εντελώς συνθήκες, είχα ευρεθεί στα δωδεκανησιακά νερά. Παρ' όλον ότι έχω αναφερθεί άλλη μία φορά σε κείνο τα ταξίδι νομίζω πως η σημερινή ημέρα συγχωρεί να επαναλάβω την αναφορά αυτή γιατί πρόκειται για την τρισόλβια στιγμή που πανηγυρίζουμε σήμερα, καθώς τότε, βγήκε αληθινό ένα από τα πιο γαλανά όνειρα της Ελλάδος.

Είχε συντελεσθεί η απελευθέρωσις της πατρίδος. Αντιβασιλεύς ήταν ο εθνάρχης Ιεράρχης, ο Αθηνών και πάσης Ελλάδος Δαμασκηνός και πολιτικός του σύμβουλος ήμουν εγώ.

Ο πόλεμος, όμως, γενικά, δεν είχε ακόμη τελειώσει και οι κρίσιμες μάχες των Αρδεννών εμαίνοντο. Στα πρωινά τηλεγραφήματα που εστέλνοντο στην Αντιβασιλεία, ξεχώρισα τότε, ένα που ανέφερε ότι ο Στάλιν είχε παρέμβει για να επιτραπεί στον Τίτο επίσημη επίσκεψη στην Τεργέστη. Ανέβηκα αμέσως στον αντιβασιλέα. «Να ζητήσωμε κάτι ανάλογο για μας από τον Churchill, προκειμένου για τα Δωδεκάνησα» του είπα, και βέβαια η εισήγηση έγινε πάραυτα δεκτή. Ο Leeper, όμως στον οποίο υπέβαλα αμέσως το σχετικό αίτημα με απεθάρρυνε. Εβρισκε πως δεν ήταν η ώρα για να απασχολήσει τον Churchill για τέτοια θέματα.

Επέμεινα παρά ταύτα και το σχετικό τηλεγράφημα έφυγε. Είχαμε δύο μέρες σιγής. Οπότε, στις 3.00 περί-



που το απόγευμα, ειδοποιήθηκα να μεταβώ επειγόντως στην αγγλική πρεσβεία, όπου είχε φθάσει η απάντηση. Ναι - να μεταβεί ο αντιβασιλεύς στα Δωδεκάνησα για να δώσει τον αδελφικό χαιρετισμό. Κρατώντας το μήνυμα του Churchill, ως ευαγγέλιο χαράς, πετώντας περισσότερο παρά περπατώντας, έφθασα στην Αντιβασιλεία και διέκοψα το μεσημβρινό νήδυμο του Δαμασκηνού: «Πάμε στη Ρόδο Μακαριώτατε». Αυτό ήταν. Το ολόχαρο βλέμμα του, έγινε χιλιόψυχο καθώς ο νους του αγκάλιαζε ήδη τη γη τουΔιαγόρα.

«Να πάμε, αλλά πως;» Το ίδιο, ξύπνησα τον πρωθυπουργό. Ηταν ο ναύαρχος Βούλγαρης, μ' αυτόν ακολούθησα άλλο δρόμο. «Ναύαρχε, χρειαζόμαστε τον «Αβέρωφ». «Να τον κάμετε τι, παρακαλώ;», ήταν η σκωπτική ερώτηση του Υδραίου θαλασσινού. «Να πάμε ταξίδι». «Μα κύριε, δεν σας έχουν πει ότι δεν ταξιδεύει πια ο «Αβέρωφ»; Δεν έχει μαγνητικές πυξίδες, και τούτο, και κείνο». «Με μια λέξη είναι πλοίο παροπλισμένο». «Εν τούτοις Ναύαρχε, είναι ανάγκη να ξανακινήσει, έστω και για τελευταία φορά: Γιατί πάμε στη Ρόδο και μόνο με τον «Αβέρωφ» πρέπει να πάμε Ναύαρχε».

Ητα κοντός και βαρύς ο Βούλγαρης, αλλά άπλωσε αμέσως τη ψηλή τη λεύκα. Χωρίς άλλη συζήτηση, πήρε τον αρχηγό του στόλου και τους άλλους αξιωματικούς του Ναυτικού και, αφού άκουγε με τη σειρά του όσα μου είχε πει ο ίδιος, έλεγε, στο τέλος, τη μαγική λέξη, Ρόδος. Και έτσι, ετοιμάστηκε σε 48 ώρες ο «Αβέρωφ». Με ένα αντιτορπιλλικό εμπρός από την πλώρη του για να μας οδηγεί και ένα άλλο για συνοδεία, καλού κακού.

Κατάφορτα ήταν και τα τρία καράβια, γιατί και ποιός δεν ήθελε να είναι μαζί αλλά και ποιόν θα μπορούσε να στερήσεις κανείς από τέτοιο πανηγύρι;

Μεσημέρι ήταν όταν φύγαμε και την άλλη μέρα το δειλινό φθάσαμε στα δωδεκανησιακά νερά. Εκεί, έξω από την Πάτμο, ο «Αβέρωφ» εκράτησε και ο Δαμασκηνός έριξε δάφνινο στέφανο στο Αιγαίο που τον δέχθηκε με την ασπίλωτη στολή του γαλανού του κυματισμού. Βούρκωσαν τα μάτια μας όταν, μέσα στην άκρα σιγή που εβασίλευε, ακούστηκε ο ύμνος της Ελλάδας. Αλλά, πριν ακόμη δοθεί η διαταγή: «τους ζυγούς λύσατε», από μόνη της η μουσική του στόλου το γύρισε σε ένα θριαμβικό καλαματιανό και το μεγάλο πρυμνίο κατάστρωμα του «Αβέρωφ» έγινε ο χώρος για το μεγάλο πανηγύρι της χαράς. Ναύτες, τσολιάδες, αδελφές του Ερυθρού Σταυρού, επίσημοι, ανώνυμοι, ξέσπαγαν στο χορευτικό αγκάλιασμα ενός από τους ανεκπλήρωτους πόθους που τώρα πια εγίνονταν χειροπιαστός.

Την άλλη μέρα στις 15 Μαΐου του 1945, ξυπνήσαμε στη Ρόδο. Είχαμε αράξει στ' ανοιχτά ανάμεσα στα εγγλέζικα καράβια που εχαιρέτιζαν με τιμητικές βολές τον αρχηγό του ελληνικού κράτους. Η πόλις ήταν αθέατη και η άγνοια για το τι συνέβαινε εκεί ήταν πλήρης. Ούτε μέσα επικοινωνίας είχαμε, ούτε χρόνος, άλλωστε, υπήρχε για οργάνωση επίσημης υποδοχής. Κανείς δεν γνώριζε τι ακριβώς μας περίμενε στην παραλία.

Ετσι, το πρώτο που ρώτησα τον Τσιγάντε όταν ανέβηκε με τις Συμμαχικές Αρχές να χαιρετίσει τον αντιβασιλέα ήταν: «Τι γίνεται έξω;» «Ζουρλομομείο», μου απάντησε. «Μόνο, να φροντίσουμε το Δεσπότη, να μην τον καταπιούν». Και ήρθε η ώρα να αποβιβασθούμε. Στην πλώρη της ακάτου είχα τοποθετήσει ένα τσολιά δύο μέτρα ύψος, το Νίκο, αγγελτήριο ακρόπρωρο της λευτεριάς.

Κάποτε φάνηκε η ακτή. Ενας όγκος αμέτρητος, που αιώνες «εκαρτέρει», πλημμύριζε το μεγαλόπετρο όραμα μπροστά μας και χαιρέτιζε. Τι εκραύγαζε; Τι διαδήλωνε; Δεν ακούγαμε. Αλλά δεν πείραζε, το εγνωρίζαμε τώρα. Το είχε πει ο Πίνδαρος χιλιάδες χρόνια πριν: - «Εν Ανδρών, Εν Θεών γένος εκ μιάς δα πνέομεν ματρός αμφότεροι».

Μέσα σ' ένα παραλήρημα που δεν έχω ξαναδεί και δεν δύναμαι να μεταδώσω, ρενώμενοι από όλα τα άνθη του Μαγιού προχωρήσαμε με κόπο, προς την παραλία Μητρόπολη. Στην εξώθυρα, χρυσοστολισμένος, αλλά γονυκλινής ο τότε μητροπολίτης Ρόδου Απόστολος, υπεδέχθη τον προάγγελο της ελευθερίας Ελληνα αντιβασιλέα, με την ευαγγελική ρήση: «Νυν απολύοις».

Μετά τη δοξολογία, ο Δαμασκηνός από μια εξέδρα που είχε στηθεί, στην πλατεία της Μητροπόλεως εβροντοφωνούσε προς το αμέτρητο πλήθος. «Την ημέραν αυτήν της χαράς και της πανηγύρεως, σύμπαν το ελληνικόν έχει εστραμμένα το βλέμα και την καρδίαν προς την περιφανή αυτήν πόλιν, με την οποία τελείται την στιγμήν αυτήν μια εξόχως εθνική μυσταγωγία... Το Πανελλήνιον ας ευφρανθή, η Δωδεκάνησος είναι ελευθέρα και ελληνική. ΧριστόςΑνέστη».

Εκδηλώσεις και στις ΗΠΑ

ΣΥΝΕΧΕΙΑ ΑΠΟ ΤΗ ΣΕΛ. 1

δικής Ομοσπονδίας και της Ομοσπονδίας των Σαμιακών Σωματείων. Ο πρόεδρος της Παμμακεδονικής Ομοσπονδίας κ. Γερασόπουλος, ο πρόεδρος της Παγκρήτειας Ομοσπονδίας κ. Λαμπράκης, ο πρόεδρος της Πανηπειρωτικής Ομοσπονδίας κ. Κοκοβίτσας, ο αντιπρόεδρος της Ομοσπονδίας Ελληνικών Σωματείων κ. Κοιλαράκος και δεκάδες εκπρόσωποισωματείων.

Ο ΚΩΣΤΑΣ Σκανδαλίδης εκφώνησε τον πανηγυρικό της ημέρας και αναφέρθηκε στον αιγιακό και δωδεκανησιακό πολιτισμό, τους εθνικούς και κοινωνικούς αγώνες των Δωδεκανησίων και την προσφορά των Δωδεκανησίων της διασποράς σ' αυτούς. Και κατέληξε:

«Τέσσερις λέξεις πρέπει να κυριαρχήσουν στη σκέψη μας και τη ζωή μας για την κοινή εθνική προσπάθεια: ΕΝΟΤΗΤΑ, ΓΝΩΣΗ, ΜΝΗΜΗ, ΔΟΥΛΕΙΑ

Γιατί η ενότητα είναι προϋπόθεση, η γνώση είναι δύναμη, η μνήμη είναι ιστορική συνείδηση και η δουλειά είναι πρόοδος».

◆ Εξ άλλου το Σάββατο το πρωί ο Κώστας Σκανδαλίδης προήδρευσε στο Προσυνέδριο των Δωδεκανησίων της Διασποράς, που προετοιμάζει το μεγάλο πανδωδεκανησιακό συνέδριο που θα γίνει στα Δωδεκάνησα. Καθορίστηκε η θεματολογία, το περιεχόμενο, οι συμμετοχές και η οργανωτική επιτροπή που αφορά τη Νέα Υόρκη.

ΣΤΟ ΜΕΤΑΞΥ σε μεγάλη συγκέντρωση στο «Κρύσταλ Παλάς» στη Νέα Υόρκη που διοργάνωσε η Συνομοσπονδία Αιγαιοπελαγίτικων Σωματείων και η Ομοσπονδία Δωδεκανησιακών Σωματείων της Νέας Υόρκης, ο βουλευτής του ΠΑΣΟΚ και μέλος του Ε.Γ. Κώστας Σκανδαλίδης., παρουσίασε τις απόψεις του για το Αιγαίο, μαζί με το πόρισμα της Διακομματικής Επιτροπής που ομόφωνα ψήφισε η Βουλή. Στα εκατοντάδες άτομα της συγκέντρωσης εκπροσωπήθηκαν τουλάχιστο 60 σωματεία και ομοσπονδίες με τους προέδρους τους. Παρεβρέθηκαν οι πρόεδροι της Μείζονος Ομοσπονδίας Ν. Υόρκης.

Στην ομιλία του ανάμεσα στα άλλα ο Κώστας Σκανδαλίδης τόνισε:

«Μια μόνιμη διακομματική επιτροπή της Βουλής για τον απόδημο ελληνισμό, πρέπει να αποτελέσει την αρχή μιας σοβαρής προσπάθειας για την άσκηση εθνικής πολιτικής που θα κινητοποιήσει την πιο σημαντική ανθρώπινη και υλική δύναμη του ελληνισμού. Εδώ δεν πρέπει να έρχονται μόνο τα κόμματα ξεχωριστά ή ακόμα και βουλευτές για διαμόρφωση διαπροσωπικών σχέσεων αλλά το Εθνικό Κοινοβούλιο.

Η δημιουργία εθνικού συντονιστικού οργάνου Αιγαίου, θα δώσει μια άλλη διάσταση στη δράση των αιγαιοπελαγιτών, με τη συμμετοχή σημαντικών παραγόντων της ομογένειας που μπορούν.

Αυτό θα διευκόλυνε παράλληλα με τη συνομοσπονδία των Αθηνών για τη δημιουργία μιας πολιτιστικής εταιρίας για το Αιγαίο, με στόχο την ανάδειξη της ελληνικότητας της περιοχής στη χώρα μας και διεθνώς.

Τέτοιες κινήσεις - πρωτοβουλίες μπορούν να δώσουν υπόσταση και νόημα στο στόχο να γίνει ένα «Παγκόσμιο Κοινοβούλιο Ελληνισμού».

Οι θέσεις αυτές αποτέλεσαν αντικείμενο συζήτησης με τους ομογενείς οι οποίοι ήδη προχωρούν στην υλοποίηση του εθνικού συντονιστικού οργάνου με τη συμμετοχή εκπροσώπων από τις πέντε ομοσπονδίες σωματείων του Αιγαίου.»

PEUGEOT
NEO 106
Τηλ. 23085-27716

ΕΥΧΑΡΙΣΤΗΡΙΟ

Θερμότατα ευχαριστούμε την επιτροπή στο καρναβάλι της Αρχαγγέλου και τους διοργανωτές του καρναβαλιού που πραγματικά έδωσαν ζωή. Επίσημη χορηγός Κούλα Γιακουμάκη FM - 1.

Το άγαλμα της Ελευθερίας 2.000

2324-11/3

Minuit palace



Ν. ΓΙΑΝΝΙΚΟΣ

ΠΩΛΟΥΝΤΑΙ ΑΠΟ ΤΗΝ «Α. ΑΤΣΙΔΗΣ ΚΑΙ ΣΙΑ» Ο.Ε.

1. Διαμερίσματα σχεδόν ετοιμοπαράδοτα (τριάρια και τεσσάρια) από 76τ.μ. έως 117τ.μ. στην οδό Γαριβάλδη.

Τα παραπάνω διαμερίσματα προσφέρονται με εντοιχισμένες κουζίνες γερμανικής προελεύσεως, εργοστασίου ALNO, και με κεντρικές και εσωτερικές πόρτες γερμανικής προελεύσεως οίκου FINK.

Επίσης στα δάπεδα (σαλόνι - τραπεζαρία, κουζίνα και διάδρομοι) έχουν τοποθετηθεί γρανίτες ιταλικής προελεύσεως εργοστασίουMARAZZI.

Η οικοδομή έχει υδραυλικό ασανσέρ και μία θέση γκαράζ για κάθε διαμέρισμα.

2. Διαμερίσματα υπό κατασκευήν από 60τ.μ. έως 144 τ.μ. στην οδό Παρισίων στο Ροδίνι.

Η κατασκευή των διαμερισμάτων αυτών θα είναι η ιδια με εκείνα της οδού Γαριβάλδη.

- Μεζονέτα 100τ.μ. στην οδό Παρισίων στο Ροδίνι.

ΠΛΗΡΟΦΟΡΙΕΣ:
ΑΝΑΣΤΑΣΙΟΣΑΤΣΙΔΗΣ
Γραφείο: Στεφ. Καζούλη 74
Τηλ. 28616-37848 - Οικίας: 63510-61865

M5

PACOLOR

Φωτογραφικές εργασίες Βιντεοσκοπήσεις και slides

Η πολύχρονη πείρα μας εγγύηση της εργασίας

ΝΙΚΗΤΑΣ ΠΑΧΟΣ
Γ. ΕΝΤΑΘΙΟΥ 11
ΤΗΛ. 26893 - 27782

ΠΜ-31/3

ΣΥΝΕΡΓΕΙΟ ΑΥΤΟΚΙΝΗΤΩΝ 4αα αα



Ζυγοσταθμίσεις - Σέρβις
Ανάλυση καυσαερίων
Ηλεκτρονικές ρυθμίσεις
Επισκευές
Ελεγχος ΚΤΕΟ

ΑΥΤΟ ΤΟ ΞΕΡΕΤΕ;

ΚΑΘΑΡΙΖΟΥΜΕ ΠΛΗΡΩΣ

Βαλβίδες ● Θυρίδες ● Μπιστόνια ● Μπεκ ● Θάλαμο καύσης ● Καταλύτες ● Καρμπυρατέρ Τούρμπο ● Ιντζέξιον ● Τρόμπαπετρελαίου

ΕΣΕΙΣ ΕΞΑΣΦΑΛΙΖΕΤΕ

Αριστη τροφοδοσία 100%. Οικονομία στα καύσιμα 30%. Αμεσο ξεκαρβούνιασμα. Μείωση ρύπων και καπνού 70%. Αύξηση της υποδύναμης 25%. Παράταση της ζωής του κινητήρα και των ανταλλακτικών έως 3 φορές. Μοναδική λύση στο πρόβλημα καθαρισμού του καρμπιρατέρ - Injection και των καταλυτών.

Και όλα αυτά σε μισή ώρα χωρίς να λυθεί η μηχανή σας με κόστος λιγότερο από ενός σέρβις χάρη στα νέα μας ειδικά μηχανήματα.

ΚΑΛΑΦΑΤΑΣ ΜΙΧΑΗΛ
Τελχινών 6 (Καρακόνερο) - Τηλ. 65510

Ειδικευμένος στο Ινστιτούτο Ερευνών Μηχανολογίας

2496 26/3

ΤΡΙΧΟΠΤΩΣΗ;



ΜΥΘΟΣ ΚΑΙ ΠΡΑΓΜΑΤΙΚΟΤΗΤΑ

ΤΟ DHI MEDICAL GROUP ΔΙΟΡΓΑΝΩΝΕΙ ΕΝΗΜ/ΚΑ ΣΕΜΙΝΑΡΙΑ

ΙΟΥΝΙΟΣ ΣΤΗΝ ΑΘΗΝΑ
ΙΟΥΛΙΟΣ ΣΤΗ ΘΕΣΣΑΛΟΝΙΚΗ
ΑΥΓΟΥΣΤΟΣ ΣΤΗ ΡΟΔΟ

Τα Σεμινάρια απευθύνονται στο κοινό που ενδιαφέρεται να πληροφορηθεί για τις ***επιστημονικές λύσεις*** *στο πρόβλημα της τριχόπτωσης*

ΟΡΓΑΝΩΣΗ - ΠΑΡΟΥΣΙΑΣΗ:

dhi
Medical Group

Πληροφορίες, προσκλήσεις στα τηλέφωνα:
ΑΘΗΝΑ: (01) 3609952 - 3609955
ΘΕΣΣΑΛΟΝΙΚΗ: (031) 232905
ΡΟΔΟΣ: (0241) **26623** (3-8 μ.μ.)

ΔΙΑΚΟΓΕΩΡΓΙΟΥ ΚΑΛΛΙΣΤΟΣ

ΚΑΤΑΣΚΕΥΑΣΤΗΣ - ΙΔΙΟΚΤΗΤΗΣ
ΠΩΛΟΥΝΤΑΙ ΤΑ ΚΑΤΩΘΙ ΑΚΙΝΗΤΑ

1) Σε γωνιακή οικοδομή των τεσσάρων διαμερισμάτων μόνο, επί της Στεφ,. Καζούλη και Γαριβάλδη πωλούνται. Αυθημερόν παράδοση.

α) Τρία διαμερίσματα τεσσάρια γωνιακά των 130-160τ.μ. με εντοιχισμένες κουζίνες - ντουλάπες - δύο μπάνια - διπλά τζάμια - μπαλκόνια μεγάλα, η οικοδομήέχει υδραυλικό ασανσέρ.

β) Γκαρσονιέρα ισόγεια στο Αραπάκι 47τ.μ. επί της οδού Παρθενόπης

γ) Διαμέρισμα 130 τ.μ. στο Αραπάκι πολυτελούς κατασκευής

δ) Πωλείται οικόπεδο στην Παστίδα 330τ.μ. δίπλα από το Εστιατόριο Έφυρα

2) Κτήματα στη Λαχανιά, παραλιακά των 4-10-15 στρεμμάτων. Επίσης κτήμα 52 στρεμ. παραλιακό κατάλληλο για αθλητικό κέντρο και ξενοδοχειακή μονάδα.

3) Ζητείται οικόπεδο προς ΑΝΤΙΠΑΡΟΧΗ εντός πόλεως.

Δέχομαι ανταλλαγές ακινήτων
Γίνονται ευκολίες πληρωμής - δάνεια δεκτά.
Προτάσεις δέχομαι και είναι δεκτοί όλοι οι μεσίτες.

Πληρ.: ΔΙΑΚΟΓΕΩΡΓΙΟΥ ΚΑΛΛΙΣΤΟΣ
Τηλ. 29318, 29188, 63959
Διευθ.: Κων/νου Τσαλδάρη 28 Αγία Τριάδα.



ΒΙΟΠΛΑΖ
ΒΙΟΤΕΧΝΙΑ ΚΑΤΑΣΚΕΥΗΣ ΚΑΙ ΕΠΙΣΚΕΥΗΣ ΕΙΔΩΝ
ΠΛΑΖ – ΠΙΣΙΝΑΣ
ΤΑΠΕΤΣΑΡΙΕΣ - ΤΕΝΤΕΣ - ΚΟΥΝΙΕΣ - ΜΕΤΑΛΛΙΚΑ ΕΙΔΗ
Π. & Κ. ΝΙΚΟΛΑΟΥ Ε.Π.Ε.
ΕΡΓΟΣΤΑΣΙΟ - ΕΚΘΕΣΗ
6ο ΧΙΛΙΟΜΕΤΡΟ ΡΟΔΟΥ - ΛΙΝΔΟΥ
ΠΕΡΙΟΧΗ ΤΣΑΪΡΙ, ΡΟΔΟΣ 85100
ΤΗΛ.: 0241 62981 - 2 FAX: 0241 62983

2756-20/3

ΠΡΟΤΥΠΟ ΚΕΝΤΡΟ ΤΗΛΕΦΩΝΙΑΣ

- **ΤΗΛΕΦΩΝΙΚΑ ΚΕΝΤΡΑ** ξενοδοχειακού και επιχειρησιακού τύπου ψηφιακά - ηλεκτρονικά - αυτόματα
- **ΤΗΛΕΦΩΝΙΚΕΣ ΣΥΣΚΕΥΕΣ** Απλές - δίγραμμες - DISPLAY - αντίκες επιτραπέζιες - τοίχου
- **ΦΡΑΓΕΣ ΥΠΕΡΑΣΤΙΚΩΝ ΤΗΛΕΦΩΝΗΜΑΤΩΝ**
- **TELEFAX**
- **ΤΗΛΕΦΩΝΙΚΑ ΚΕΝΤΡΑ** ιατρών - δικηγόρων - επιχειρήσεων - επαύλεων
- **ΑΥΤΟΜΑΤΟΙ ΑΠΑΝΤΗΤΕΣ - ΑΠΛΟΙ ΚΑΙ ΤΗΛΕΧΕΙΡΙΖΟΜΕΝΟΙ**
- **ΤΗΛΕΦΩΝΙΚΟΙ ΘΑΛΑΜΟΙ**
- **ΚΑΤΑΓΡΑΦΙΚΑ ΜΙΑΣ ΓΡΑΜΜΗΣ ΟΤΕ**

Ηλεκτρονικοί αυτόματοι μεταφραστές TRANSLATORS 2 έως 14 γλωσσών

Ελληνικά - αγγλικά - γερμανικά - γαλλικά - ιταλικά - ισπανικά - πορτογαλικά - δανέζικα - φινλανδικά - νορβηγικά - σουηδικά - ολλανδικά - τουρκικά - σερβοκροατικά
Ιδανικό δώρο για τουριστικά στελέχη - υπαλλήλους - επιχειρηματίες - ταξιδιώτες - φοιτητές - πράκτορες - ξενοδόχους.

Διαρκής έκθεση - γραφεία - σέρβις: **ΠΑΝΓ. ΡΟΔΙΟΥ 87** (πίσω από τον Αγιο Ιωάννη) - ☎ 25672.

ΑΦΟΙ ΣΚΟΡΔΗ

16747-7/3

Καλλιτεχνική ΠΡΟΟΔΟΣ

ΓΡΑΦΕΙ Ο ΓΙΩΡΓΟΣ ΜΑΡΤΙΝΗΣ

ΜΕ ΜΕΓΑΛΗ ΣΥΜΜΕΤΟΧΗ ΕΓΙΝΑΝ ΤΗΝ ΚΑΘ. ΔΕΥΤΕΡΑ ΤΑ ΚΑΡΝΑΒΑΛΙΑ ΚΡΕΜΑΣΤΗΣ ΚΑΙ ΑΡΧΑΓΓΕΛΟΥ

Με μεγάλη κοσμοσυρροή έγιναν προχθές οι καρναβαλικές γιορτές στην Κρεμαστή και στον Αρχάγγελο, που τείνουν να δημιουργήσουν παράδοση, αφού επαναλαμβάνονται κάθε χρόνο. Η διαφορά είναι ότι το καρναβάλι της Κρεμαστής γίνεται με προσήλωση στα διεθνή πρότυπα, ενώ του Αρχαγγέλου, ακολουθεί την παραδοσιακή τοπική γραμμή, που βασίζεται στην πρόχειρη μεταμφίεση, στο βάψιμο με φούμο και στην υπογράμμιση αισθησιακών εθίμων.

Τόσο στην Κρεμαστή, όσο και στον Αρχάγγελο, είχαν γίνει διακοσμήσεις, ενώ από το πρωί μεταδιδόταν κατάλληλη μουσική.

Στην Κρεμαστή, η παρέλαση έγινε νωρίς το απόγευμα, με την παρουσία του υφυπουργού Πολιτισμού - Αθλητισμού κ. Παπαγεωργόπουλου, του νομάρχου και του βουλευτού κ. Καραμάριου, που είχαν περιοδεύσει για αθλητικά θέματα στη δυτική Ρόδο. Συνολικά στην Κρεμαστή παρουσιάσθηκαν 20 άρματα και ομάδες πεζών, ενώ προπορευόταν η μπάντα Ιαλυσού και παράλληλα, είχαν ληφθεί από την Τροχαία ειδικά μέτρα για την εξυπηρέτηση της αυξημένης κυκλοφορίας. Μεταξύ άλλων διακρίθηκαν τα άρματα, που αναφερόταν στο «Μακεδονικό» και στην εκπομπή «Με το κλειδί στο χέρι». Βραβεία δεν απενεμήθησαν, όπως είχε εκ των προτέρων αναγγελθεί, για να μην υπάρξουν δυσαρέσκειες.

Στον Αρχάγγελο παρουσιάσθηκαν δέκα άρματα και ομάδες πεζών, με παρουσιαστή τον Σταμ. Σταματέλο. Τρία βραβεία απενεμήθησαν στο «Αγαλμα της Ελευθερίας», στο «Κολοσσό» της Ρόδου και στο «Μακεδονικό».

ΕΚΘΕΣΗ ΑΓΙΟΓΡΑΦΙΑΣ

Αύριο θα πραγματοποιηθεί σε αίθουσα του Γκραντ Οτέλ έκθεση εικόνων του αγιογράφου Πρασά στα πλαίσια εκδηλώσεως που οργανώνει το Λύκειο Ελληνίδων Ρόδου με θέμα την «Αγιογραφία».

Η είσοδος στην έκθεση θα είναι ελεύθερη.

Η ΛΟΓΟΤΕΧΝΙΚΗ ΜΕ ΔΥΟ ΕΠΕΤΕΙΟΥΣ

Δύο επετείους ετίμησε το βράδυ της περασμένης Κυριακής η Λογοτεχνική Συντροφιά Ρόδου, κατά τη συγκέντρωση της σε αίθουσα του ξενοδοχείου «Πλάζα», που έγινε με πολυπληθή παρουσία. Συγκεκριμένα, μίλησε για την επέτειο της Ενσωματώσεως ο κ. Σπύρος Κατσούρης. Επίσης μίλησε για τη γιορτή της γυναίκας η κ. Εφη Καρπαθίου.

Στην εκδήλωση, κατά την οποία παρευρέθηκε και ο αντιδήμαρχος κ. Χατζηνικήτας, μια πρωτοτυπία ήταν η προσφορά από τις γυναίκες μέλη της συντροφιάς λουλουδιών, σε όλους τους άνδρες.

Εξ άλλου προσδιορίσθηκε η επόμενη συνάντηση για την 5η Απριλίου, οπότε θα πραγματοποιηθεί ομιλία σε σχέση με το Μακεδονικό, εκ μέρους καθηγητού που θα μετακληθεί ειδικά.

Η ΔΩΔΕΚΑΝΗΣΙΑΚΗ ΒΡΑΔΥΑ ΣΤΟ ΕΘΝΙΚΟ

Εξαιρετική εντύπωση προκάλεσε κατά τη Δεδωκανησιακή Βραδυά, το περασμένο Σάββατο στο Εθνικό θέατρο, η χορωδιακή ομάδα του Αρχαγγέλου, που εμφανίσθηκε με χαρακτηριστικές τοπικές φορεσιές και παρουσίασε εθιμικά τραγούδια. Η εκδήλωση έγινε στο Εθνικό θέατρο με παρουσιαστή τον Παναγ. Μιλωνά, και η αίθουσα ήταν ασφυκτικά γεμάτη.

Κατά την εκδήλωση εμφανίσθηκαν το συγκρότημα Δημόγλου για την παρουσίαση της Ρόδου, καθώς και οι ομάδες της Σύμης, Τήλου, Κάσου, Καρπάθου, Νισύρου, Αφάντου, Κρεμαστής και Καστελλορίζου, με τη συνοδεία λαϊκών οργάνων, καθώς και τραγουδιστών και τραγουδιστριών.

Η αντιπροσώπευση των νησιών Κω, Καλύμνου, Λέρου, Πάτμου, Χάλκης και Αστυπαλαίας, έγινε στους τελικούς χορούς, όπου παρουσιάσθηκαν όλα γενικώς τα νησιά. Εγινε γνωστό εξ άλλου ότι τμήμα του ΜΕΚΤΟ Ιαλυσού δεν εμφανίσθηκε γιατί εζήτησε να παρουσιάσει χορωδιακά τραγούδια, για να μη μοιάζουν οι χοροί του με της πόλεως Ρόδου, αλλά δεν έγινε δεκτή η πρόταση.

Η εκδήλωση έγινε για λογαριασμό της ΕΤ 1 και βιντεοσκοπήθηκε και μεταδόθηκε το πρωί της Καθαρής Δευτέρας. Ευχής έργο θα ήταν η ΕΤ 1 να προγραμματίσει μία ακόμα προβολή για να γίνει πιο ευρέως γνωστή η μουσική παράδοση της Δωδεκανήσου.

ΠΑΣΧΑ ΣΤΑ ΙΕΡΟΣΟΛΥΜΑ
ΜΕΓΑΛΗ ΠΑΣΧΑΛΙΝΗ ΚΡΟΥΑΖΙΕΡΑ
ΣΤΟΥΣ ΑΓΙΟΥΣ ΤΟΠΟΥΣ
ΜΕ ΤΟ ΠΟΛΥΤΕΛΕΣ

F/B SILVER PALOMA
23-28/4/1992

Μεγάλη Πασχαλινή κρουαζιέρα διοργανώνουμε στους Αγίους Τόπους με το γνωστό σε όλους F/B SILVER PALOMA το οποίο θα παραμείνει στην Χάιφα επί διήμερον.
Αναχώρηση Μ. Πέμπτη ώρα 16.00
Επιστροφή Λαμπρή Τρίτη ώρα 09.00
Είναι μια ευκαιρία να γιορτάσετε το Αγιο Πάσχα στα μέρη που έζησε και μαρτύρησε ο Χριστός.
Οι τιμές της κρουαζιέρας που περιλαμβάνουν ατμοπλοϊκό εισιτήριο με παραμονή στην αντίστοιχο θέση, πλήρη διατροφή, φόρους και δύο εκδρομές στους Αγίους Τόπους Α) Εκδρομή στα Ιεροσόλυμα το Μ. Σάββατο και Β) εκδρομή στη Ναζαρέτ την Κυριακή του Πάσχα έχουν ως εξής:

ΚΑΤΗΓΟΡΙΑ	ΕΝΗΛΙΚΕΣ	ΠΑΙΔΙΑ 2-12 ΕΤΩΝ
DL Λουξ 2/4κλινες εξωτερικές ντους - WC	105.000	78.000
F2 2κλινες εξωτερικές με ντους - WC	95.000	71.000
F4 4 κλινες εξωτερικές με ντους - WC	90.000	65.000
E2/4 2/4κλινες εσωτερ. με ντους - WC	83.000	62.000
L2/4 2/4κλινες εσωτερ. με νιπτήρα.	65.000	49.000

Τόσο κατά την μετάβαση όσοι και κατά την επιστροφή το πλοίο θα παραμείνει στη Λεμεσσό όπου θα έχετε το χρόνο να ψωνίσετε φθηνά από τα γνωστά αφορολόγητα καταστήματα
Θέσεις περιορισμένες - εγγραφείτε αμέσως
ΠΛΗΡΟΦΟΡΙΕΣ - ΕΙΣΙΤΗΡΙΑ
ΕΡΥΘΡΑ ΘΑΛΑΣΣΑ
Δ. ΘΕΟΔΩΡΑΚΗ 13 ΡΟΔΟΣ- ΤΗΛ. 27721-22460

ΧΛ

Αδικες οι εναντίον μας επιθέσεις, ισχυρίζονται οι μαθητές του Βενετοκλείου

Από το 15μελές συμβούλιο των Μαθητικών Κοινοτήτων του 3ου γυμνασίου Ρόδου (Βενετόκλειο) πήραμε και δημοσιεύουμε την παρακάτω επιστολή:

«Κύριε διευθυντά

Η Μαθητική Κοινότητα του 3ου γυμνασίου Ρόδου (Βενετόκλειο), ενοχλημένη διάβασε δημοσίευμα της εφημερίδας σας, Τρίτη 3ης Μαρτίου 1992, που εκφράζει την ανησυχία οργανώσεων της Ρόδου για τα όσα συνέβησαν την Παρασκευή.

Εμείς οι μαθητές νιώθουμε περήφανοι που φοιτούμε στο Βενετόκλειο και δηλώνουμε απερίφραστα πως δεν έχουμε καμιά σχέση με όλα αυτά. Δεν είναι δυνατό να μας προσάπτουν κατηγορίες με τόση ευκολία. Για ποιά αναρχία γίνεται λόγος; Οι καθηγητές μας όσον αφορά το χώρο που ελέγχουν τους μαθητές, όχι μόνο δε δείχνουν αδυναμία, αλλά αντιμετωπίζουν όλα μας τα προβλήματα σε συνεργασία και με το Σύλλογο Καθηγητών του λυκείου, καθώς και με τους Συλλόγους Γονέων και Κηδεμόνων. Τα σχόλια βέβαια και οι κριτικές είναι εύκολες από όλους εκείνους που θα θέλαμε αντί να μας κριτικάρουν μόνο, να γίνουν αρωγοί μας και να σκύψουν στα προβλήματά μας τα πολλά και ποικίλα που πράγματι υπάρχουν και που τα δημιουργεί η ιδιομορφία του χώρου, που είναι ανοιχτός και εύκολος στον οποιονδήποτε εξωσχολικό. Ας φροντίσουμε λοιπόν όλοι επιδεικνύοντας πνεύμα συνεργασίας, να δώσουμε λύσεις και να μην είμαστε τόσο εύκολοι στον καταλογισμό ευθυνών».

ΑΝΑΚΟΙΝΩΣΗ

Ράδιο Κόσμος 97,3 FM.

Μη χάσετε αυτή τη Κυριακή και κάθε Κυριακή το βράδυ στις 23.00 την εκπομπή της Σίσυ Καλτάκη και τη Στέλλα Προύσαλη *«Σεργιάνι στη λαϊκή μουσική»*. Το σήμα της εκπομπής το έχει γράψει ο Στάθης Λιαγούρης.

3505-11/3

Σκανδιναβία

Τακτικές πτήσεις για:
ΚΟΠΕΓΧΑΓΗ - ΣΤΟΚΧΟΛΜΗ - ΕΛΣΙΝΚΙ

Ρωτήστε σήμερα τον ταξιδιωτικό σας πράκτορα ή την
AUSTRIAN AIRLINES
Η ΦΙΛΙΚΗ ΠΤΗΣΗ

Η-3

Ρόδος, Γενικός Πράκτορας
«ΖΑΝΕΤΟΣ TRAVEL»
Τηλ. 20832, 22470, 24757

ΠΡΑΚΤΟΡΕΙΟ ΤΑΞΙΔΙΩΝ ΤΟΥΡΙΣΜΟΥ
VISA TRAVEL CLUB

Σε συνεργασία με τις μεγαλύτερες αεροπορικές εταιρίες σας προσφέρουμε

	Απλή μετάβ.	Μετ' επιστρ.
● ΝΕΑ ΥΟΡΚΗ	72.000	106.000
● ΑΥΣΤΡΑΛΙΑ	138.000	259.000
● ΛΟΝΔΙΝΟ	38.500	57.000
● ΕΛΣΙΝΚΙ	51.000	72.000
● ΚΟΠΕΓΧΑΓΗ	40.000	60.000
● ΣΤΟΚΧΟΛΜΗ	42.000	65.000
● ΦΡΑΝΚΦΟΥΡΤΗ	36.500	57.000
● ΑΜΣΤΕΡΝΤΑΜ	38.000	50.000
● ΡΙΟ	150.000	222.000

Μόνο τα σουμά αυτού του φυλλαδίου

VISA TRAVEL CLUB & ΦΙΛΙΠΠΟΣ
Μανδηλαρά 8 τηλ. 33282, 31562
ΣΙΓΟΥΡΙΑ - ΕΓΓΥΗΣΗ

Η 52



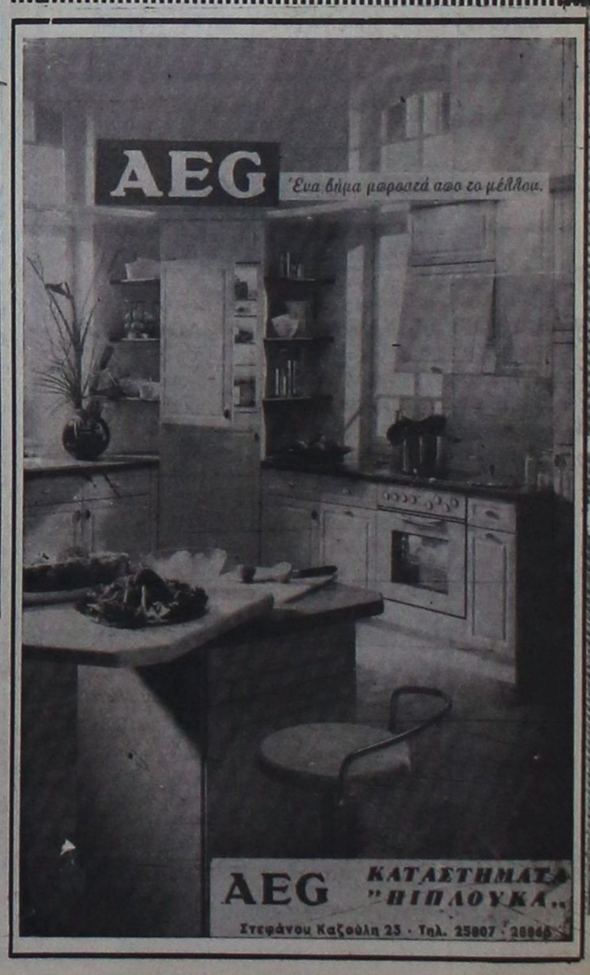

ΑΝΑΚΟΙΝΩΣΗ
Τα γραφεία της εταιρίας
Η.Γ. ΚΑΡΑΚΑΤΣΑΝΗΣ & ΣΙΑ ΕΠΕ
μεταφέρονται
στην οδό Εργάνης Αθηνάς 32
(παράλληλος Αννης Μαρίας)
Τηλ. 27787 - 33465
FAX 24808
17049-11/3

ΠΩΛΟΥΝΤΑΙ
ΑΠΟ ΙΔΙΟΚΤΗΤΗ δύο οικόπεδα 10 και 15 στρεμμάτων - εφαπτόμενα της λεωφόρου Ρόδου - Λίνδου, αμέσως μετά το Φαληράκι. Σίγουρη επένδυση. Τηλ. 24589
ΜΠ-31/3

ΠΑΣΧΑ ΣΤΑ
ΙΕΡΟΣΟΛΥΜΑ
ΑΝΑΧ. ΡΟΔΟΣ 17/4/92
ΕΠΙΣΤΡΟΦΗ ΡΟΔΟΣ 3/5/92
ΟΠΩΣ ΚΑΘΕ ΧΡΟΝΟ ΕΤΣΙ ΚΑΙ ΦΕΤΟΣ
NINO TOURS
DELTA TOURS
Α. ΠΑΠΑΓΟΥ 4
ΡΟΔΟΣ ΤΗΛ. 34414
X265-16/4

Inte rail/ TRAVEL
6ΗΜΕΡΟ ΙΕΡΟ ΠΡΟΣΚΥΝΗΜΑ
ΣΤΙΣ ΜΟΝΕΣ: ΠΑΝΑΓΙΑΣ ΜΑΛΕΒΗΣ
ΑΓ. ΠΑΤΑΠΙΟΥ, ΕΥΑΓΓΕΛΙΣΤΡΙΑΣ,
ΧΡΥΣΟΒΑΛΑΝΤΟΥ κ.α.
21/3/92 έως 27/3/92
Μετά από συνεννόηση με τις μονές οι οποίες ευπρόσδεκτα άνοιξαν τις αγκάλες τους για να μας φιλοξενήσουν, σας καλούμε να μας ακολουθήσετε στο ιερό προσκύνημα στα θαυματουργά και πανέμορφα μοναστήρια μας.
Το πρόγραμμα περιλαμβάνει:
* 4ήμερη περιήγηση με πολυτελή πούλμαν στι μονές
* 1 διανυκτέρευση στο ξενοδοχείο President cat. A. superior στην Αθήνα με πρωινό
* Τα εισιτήρια προς και από το λιμάνι του Πειραιά σε καμπίνες Β΄ θέσεως
* Τα trausfer: ξεν/χείο - λιμάνι - ξεν/χείο
ΤΙΜΗ ΣΥΜΜΕΤΟΧΗΣ 32.000
Την ευθύνη για τη διοργάνωση έχει το γραφείο γενικού τουρισμού
Interail Travel
Πληροφορίες - δηλώσεις συμμετοχής στο τηλέφωνο25639
Διεύθυνση: KENNENTY 38

ΕΡΓΑΣΤΗΡΙΟ ΕΛΕΥΘΕΡΩΝ ΣΠΟΥΔΩΝ
PROGRAM
ΗΛΕΚΤΡΟΝΙΚΩΝ ΥΠΟΛΟΓΙΣΤΩΝ
ΜΑΝΩΛΗΣ Ι. ΣΟΦΙΛΛΑΣ
ΚΟΔΡΙΚΤΩΝΟΣ 89 - ΤΗΛ. 23368 - ΡΟΔΟΣ
Πληροφορούμε όλους τους μαθητές μας και όλους τους ενδιαφερόμενους για μαθήματα ηλεκτρονικών υπολογιστών ότι οι εγγραφές για την καινούργια σχολική περίοδο άρχισαν. Τα μαθήματα αρχίζουν στις 2 Σεπτεμβρίου ημέρα Δευτέρα. Για περισσότερες πληροφορίες τηλεφωνήστε στο τηλέφωνο 0241-23368.
ΔΙΔΑΣΚΟΝΤΑΙ
- Εκμάθηση πληκτρολογίου
- Θεωρία και πρακτικές εφαρμογές του ηλεκτρονικού υπολογιστή
- Εντολές λειτουργικού συστήματος DOS και πρακτική εξάσκηση
- Κειμενογράφηση με σύγχρονους κειμενογράφους αμερικανικών και ελληνικών προδιαγραφών
- Σχεδίαση με σύγχρονα αμερικανικά πακέττα
- Αρχές και θεωρεία προγραμματισμού
- Προγραμματισμός με BASIC, PASCAL, COBOL, dBASE,LOTUS
- Εφαρμογές για λογιστικά, συμβολαιογραφικά, δικηγορικά, ιατρικά γραφεία, καθώς και για καταστήματα, αποθήκες και ξενοδοχεία.
- Εκμάθηση των WINDOWS και πρακτική εφαρμογή
Αναλαμβάνουμε την εκπαίδευση των ατόμων ανεξαρτήτου ηλικίας και γνώσεων.
Λειτουργούν ειδικά τμήματα για παιδιά ηλικίας 8 μέχρι 12 χρόνων.
Διδάσκει πτυχιούχος των αμερικανικανικών πανεπιστημίων UNIVERSITY OF BALTIMORE και BOWIE STATE UNIVERSITY
ΠΑΡΑΡΤΗΜΑ ΑΦΑΝΤΟΥ PROGRAM
Πληροφορίες στο τηλέφωνο 0241-23368
Μ 32

ΠΩΛΟΥΝΤΑΙ
ΓΡΑΦΕΙΑ - ΚΑΤΑΣΤΗΜΑΤΑ
Επαγγελματίες! αποκτήστε μια για πάντα τη δική σας επαγγελματική στέγη, αγοράζοντας από τα κάτωθι ακίνητα, κατασκευής Θ.Β. Πράσινου.
1) Κεντρικό κατάστημα των 89τ.μ. ύψους πέντε μέτρων, επί της οδού Αλεξάνδρου Διάκου.
2) Γραφεία πολυτελείας διαφόρων διαστάσεων όπως, των 38τ.μ των 45τ.μ., και των 80τ.μ., επί της οδού Αλεξάνδρου Διάκου.
3) Κατάστημα των 76τ.μ. με δωρεάν αποθήκη επί της Παπαλουκά.
4) Καταστήματα των 78, των 127, και των 132 τ.μ., στην οδό Σκιάθου Ζερβού.
5) Αποθήκη των 240τ.μ. για βιοτεχνία, επί της λεωφόρου Τριαντών.
ΠΛΗΡΟΦΟΡΙΕΣ
Θ. ΠΡΑΣΙΝΟΣ, τηλ. 24304
Μ 13

Συμβαίνουν όσο και αν φαίνονται απίστευτα

Επιστροφή στο Μεσαίωνα με τη λατρεία του Σατανά

Ανθρωποθυσίες στην Αγγλία και σατανικές τελετές στις ΗΠΑ

ΛΟΝΔΙΝΟ, (Ιδ. Υπηρ.).– Ανθρωποθυσίες στην Αγγλία, «σατανισμός» στις Ηνωμένες Πολιτείες, αναβίωση της λατρείας διαφόρων «θεών» και «συμβόλων» πέρα από τις επίσημες θρησκείες, αναγέννηση αποκρυφιστικών τελετών και εγκλημάτων που κάθε άλλο παρά ταιριάζουν με την εποχή μας, χαρακτηρίζουν εν τούτοις τη σύγχρονη κοινωνία. Δεν είναι πολύς καιρός που αναστατώθηκε το Νότιγχαμ, μετά από τηλεοπτική εκπομπή η οποία έφερε σε φως νέα στοιχεία για «δίκτυο» παιδεραστών και άλλων ανωμάλων τύπων που οργάνωναν σατανιστικές τελετές με συμμετοχή παιδιών, μερικά από τα οποία πέθαναν και θάφτηκαν σε πρόχειρους τάφους από τους δράστες.

Στη Νέα Υόρκη, ο καρδινάλιος Ο Κόννορ, αρχιεπίσκοπος της πολιτείας, προειδοποιεί τους Καθολικούς εναντίον του ανερχόμενου σατανισμού, ενώ στους περιθωριακούς κύκλους εξαπλώνεται η ιδέα ότι οι Ηνωμένες Πολιτείες θα είναι ο επίλεκτος τόπος της Αποκάλυψης. «Ορισμένοι λοιπόν προετοιμάζονται υποκύπτοντας στο κακό», σημειώνει σε μια ανταπόκρισή της η γαλλική «Μοντ», η οποία συνεχίζει: «Οπως αναφέρουν εμπειρογνώμονες της αμερικανικής αστυνομίας, όλο και περισσότερα άτομα εξαφανίζονται κάθε χρόνο στις Ηνωμένες Πολιτείες, θύματα δολοφονίας των σατανιστών. Παρατηρείται μια κατακόρυφη άνοδος των εγκλημάτων αυτού του είδους –θα μπορούσαμε να τα ονομάσουμε «τελετουργικά»– που είναι αποτέλεσμα της αναγέννησης της λατρείας του σατανά. Ο Αρσον Σούπε, καθηγητής κοινωνιολογίας στο πανεπιστήμιο της Ιντιάνα λέει ότι η Αμερική ανακαλύπτει εμβρόντητη έναν νέο τύπο δολοφόνων ,που είναι λάτρεις του διαβόλου και κανίβαλοι. Είναι πολλά χρόνια τώρα που οι Ηνωμένες Πολιτείες έχουν καταληφθεί από την έμμονη ιδέα του σατανισμού. Σε όλες σχεδόν τις Πολιτείες μιλούν για απαγωγές, θυσμούς, τελετουργικές θυσίες παιδιών και κατοικιδίων ζώων. Οι άνθρωποι ψιθυρίζουν ότι τα παιδιά έρχονται στο κόσμο ειδικά για να θυσιαστούν από τους γονείς τους, οι οποίοι δεν δηλώνουν τη γέννησή τους. Και ας μη ξεχνάμε την «Εκκλησία του σατανά» που ίδρυσε το 1967 στο Σαν Φρατσίσκο, ο Αντον Λα Βέι».

Στην Αγγλία, ύστερα από τις αποκαλύψεις για φοβερά συμβάντα το Νότιγχαμ, οι πληροφορίες για την αναβίωση του σατανισμού και άλλων «δοξασιών» του αποκρύφισμού, μιλάνε για εκτεταμένη δράση οργανώσεων που επιδίδονται σε ακατανόμαστες πράξεις με θύματα παιδιά και αφελείς ενήλικες που παρασύρονται με διάφορους τρόπους, στα δίκτυα αυτών των «συμμοριών». Από πέρυσι, όταν για πρώτη φορά ανακαλύφθηκε η δράση του δικτύου, εννιά άντρες και γυναίκες έχουν φυλακισθεί ύστερα από καταδικαστική απόφαση. Η εκπομπή που μεταδόθηκε από το Κανάλι 4 και προκάλεσε σοκ σ' όλη τη Βρετανία, ανέφερε ότι τα δύο πτώματα παιδιών που είχαν βρεθεί σε ένα οικόπεδο' ήταν «μικρό μόνο μέρος» από το σύνολο των ανηλίκων που θυσιάστηκαν στη διατροφή των μελών του δικτύου των ακολάστων. Ανατριχιαστική ήταν η αφήγηση της Τζούντιθ Ντόσον υπεύθυνης κέντρου όπου βρήκαν περίθαλψη 30 τολάχιστον παιδιά που είχαν πάρει μέρος σε τέτοια όργια και σημαδεύτηκαν από την εμπειρία. Η αστυνομία του Νότιγχαμ ερεύνησε το έδαφος κοντά σε ένα σπίτι όπου γίνονταν οι περίεργες αυτές συγκεντρώσεις, στις οποίες τα παιδιά παρασύρονταν συχνά από γυναίκες οι οποίες τους φέρονταν με στοργικό τρόπο. Οταν παρασύρονταν στο χώρο αυτό, ακολουθούσαν «μαγικές τελετές» που εξελίσσονταν σε άγρια κακοποίηση και βασανιστήρια.

«ΣΗΜΕΙΑ ΤΩΝ ΚΑΙΡΩΝ» ΑΠΟ ΤΟΝ ΜΕΣΑΙΩΝΑ...

Οι «διαβολικές εαιρίες» του Μεσαίωνα, αυτές που 'έκαναν να φεύγουν οι πιστοί τους από τον θεό και να στρέφονται στη λατρεία του Σατανά, δεν οφείλονται μόνο στον υστερισμό και την τρέλα ή τη ροπή



Αποκρυφιστική τελετή στη σύγχρονη εποχή.

προς την ακολασία. Πολλές φορές είχαν και ένα άλλο ελατήριο: Το μίσος εναντίον του καθολικισμού. Σε μια έρευνα γύρω από αυτό το θέμα, διαβάζουμε: «Οταν η Ρώμη έχασε την δύναμη των όπλων της θρήκε έναν άλλο τρόπο να επιβληθεί στην Ευρώπη – τον Πάπα. Ο παπισμός κατάφερε να γίνει μέσα σε λίγους αιώνες μια δύναμη ανώτερη από τις αήττητες ρωμαϊκές λεγεώνες. Αγκάλιασε τους δυνατούς και τους επέβαλε να επιβληθούν με τη σειρά τους στους αδύνατους, δηλαδή σ' όλους τους λαούς που έλεγχαν. Ο Πάπας έφτασε να ρυθμίζει τις τύχες όλης της δυτικής Ευρώπης. Η θέλησή του ήταν πιο δυνατή και από του πιο ισχυρού αυτοκράτορα. Δημιουργήθηκε μια τάξη αρχόντων και ιερωμένων που επιβλήθηκε στην τάξη των πολλών, αστών, εργατών, χωρικών κλπ. Επί πολλούς αιώνες οι άνθρωποι υπέφεραν την πειθώ και τη βία που ασκούσαν πάνω τους οι κρατούντες. Επειδή οι καταπιεζόμενες τάξεις δεν ήταν αρκετά δυνατές και επειδή λόγω αμορφωσιάς κατέχονταν από τις προλήψεις και τον φόβο που τους υπέθαλαν οι δυνατοί για κόλαση και τιμωρίες, άρχισαν να επαναστατούν αλλά όχι συλλογικά γιατί δεν μπορούσαν. Επαναστατούσαν ατομικά ή κατά μικρές και ανοργάνωτες ομάδες. Εφτασαν να μισούν τη θρησκεία που ήταν η πραγματική εξουσία μέσω του Πάπα και των παπικών. Αυτός ήταν ένας από τους λόγους που έφεραν τον κόσμο των χριστιανών στην αντιχριστιανική παράταξη. Ο διάβολος, αντίπαλος του Θεού, ήταν ένα είδος «σωτηρίας» των ανθρώπων και ένααντίβαρο στην υποχρεωτική λατρείας ενός θεού που ευνοούσε μόνο του δυνατούς. Και επί πλέον ο Σατανάς επέτρεπε όλες εκείνες τις ελευθεριότητες που απαγόρευε για τους πολλούς ο Θεός, αλλά που οι άνθρωποι διαπίστωναν ότι δεν απαγόρευε και στους λίγους. Ετσι η στροφή προς τον αντίπαλο, έγινε κι ένα ειδος ανάγκης αντίδρασης».

Η ΜΑΓΕΙΑ ΗΤΑΝ ΚΟΙΝΩΝΙΚΗ ΑΝΑΓΚΗ

Η πιο δυναμική εκδήλωση των σατανιστών του Μεσαίωνα, ήταν η γελοιοποίηση των χριστιανικών τελετών – όπως αναφέρεται. Ο,τι πίστευαν μέχρι τη στιγμή που προσχωρούσαν στον Διάβολο, άρχιζαν να το διακωμωδούν, να το σατιρίζουν και να το γελοιοποιούν. Οι θρησκευτικές λειτουργίες του Σατανά ήταν ακριβώς μια παρωδία των θρησκευτικών χριστιανικών τελετών.

«Οι βοηθοί του διαβολικού ιερέα ήσαν γυμνές γυναίκες, ο έρωτας επιτρεπόταν την ώρα της λειτουργίας, αντί εικόνων και αγαλμάτων είχαν ομοιώματα τράγων και κακομούτσουνων σατανάδων με φαλλική εμφάνιση, υπήρχαν λιβάνι, μανδύες, κεντήματα, όπως στην Καθολική Εκκλησία και στον καθολικό θωμό. Υπήρχαν ψαλμωδίες στην ίδια μουσική αλλά με άλλα, τολμηρά λόγια. Γενικώς η λατρεία του σατανά δεν ήταν κατά βάθος παρά μια ελεύθερη εκδήλωση σεξουαλισμού που έφτανε πολλές φορές σε ακρότητες και βαρβαρότητες. Η μαγεία ήταν κατά ένα τρόπο κοινωνική άμυνα και αυτός είναι ο λόγος που διατηρήθηκε και φούντωσε στη μεσαιωνική Ευρώπη. Επειδή ο άνθρωπος από τα πρώτα του τρυφερά χρόνια γαλουχείται με θρησκευτικές αρχές που του «επιβάλουν» οι δικοί του ή η κοινωνική του τοποθέτηση, είναι δυνατό αυτή την «αναγκαστική κατήχηση» να την αποτινάξει αργότερα –αν συντρέξουν λόγοι που θα τον ωθήσουν ή θα τον παρασύρουν σε κάτι διαφορετικό, ή και τελείως αντίθετο».

Σήμερα όμως οι άνθρωποι έχουν προχωρήσει πολύ πνευματικά και λογικά δεν θα έπρεπε να δημιουργούνται τέτοια θέματα. Ωστόσο η πραγματικότητα είναι «θλιβερή» αν κρίνει κανένας από το πλήθος των οργανώσεων και εταιριών, ή καλύτερα «συμμοριών» και «δικτύων» που λυμαίνονται τις διάφορες κοινωνίες. Ο Αντολ Λα Βέι, ο ιδρυτής της Εκκλησίας του Σατανά στο Σαν Φρατσίσκο το 1967, χοροστατούσε σε σατανιστικές τελετουργίες συνοδευόμενος από τη γυναίκα του Ντιάνα και μιαμαύρη λεοπάρδαλη. Είχε καταφέρει επίσης να προσελκύσει προσωπικότητες όπως τον μαύρο τραγουδιστή Σάμυ Νταίηβις και την ηθοποιό Τζαίην Μάνσφιλντ, η οποία «αποκεφαλίστηκε» σε ένα περίεργο αυτοκινητιστικμό ατύχημα. Ο Ανταν Λα Βέι ήταν αντίθετος στις θυσίες παιδιών και γάτων. Το 1973 η Εκκλησία του Σατανά είχε φτάσει να έχει εκπροσώπους και ναούς σε όλες σχεδόν τις πολιτείες και γύρω στους 10.000 πιστούς οπαδούς. Τέτοια φαινόμενα δεν είναι καθόλου σπάνια τα τελευταία και πάλι χρόνια στις Ηνωμένες Πολιτείες. Μπορούμε όμως σήμερα να μιλάμε για «κοινωνική άμυνα» των ανθρώπων που τους εξωθεί να ενταχθούν στις τάξεις τέτοιων σατανιστικών οργανώσεων; Μια απλουστευμένη εξήγηση είναι να θεωρηθούν όλοι «παρασυρμένοι» – αλλά αυτό πάει πολύ να το πιστέψουν όλοι. Είναι πάντως χαρακτηριστικό ότι η αναγέννηση της λατρείας του Σατανά εμφανίζεται σε εποχές που γίνεται μεγάλη συζήτηση για την «παρακμή των Ηνωμένων Πολιτειών» – την οποία οι πολιτικοί ιθύνοντες προσπαθούν να εξορκίσουν...

Δεν πρόκειται να υποχωρήσει η κυβέρνηση στο θέμα της εισοδηματικής πολιτικής

ΑΘΗΝΑ, 10 (ΑΠΕ).-

Η κυβέρνηση δεν πρόκειται να υποχωρήσει σε καμιά περίπτωση στο θέμα της εισοδηματικής της πολιτικής για το δημόσιο τομέα, τόνισε σήμερα το βράδυ ο πρωθυπουργός Κωνσταντίνος Μητσοτάκης, ύστερα από συνάντηση του με το προεδρειο της ΓΣΕΕ.

Κατά τη διάρκεια τη συνάντησης ο πρωθυπουργός εξήγησε στην ηγεσία της ΓΣΕΕ οτι η κυβέρνηση, λόγω της κρίσιμης συγκυρίας που διέρχεται ο τόπος, δεν έχει κανένα δικαίωμα να παραβιάσει την πολιτική για την εξυγιανση της οικονομίας και την απαλλαγή της από τα βάρη του δανεισμού που υποσχέθηκε στον ελληνικό λαό. Κάλεσε επίσης όλους τους ενδιαφερόμενους να αναλάβουν τις ευθύνες τους.

Από την πελυρά του ο πρόεδρος της ΓΣΕΕ κ. Κανελλόπουλος δήλωσε μετά τη συνάντηση ότι υπήρξε «πλήρης διαφωνία» με την κυβέρνηση και ο κ. Μητσοτάκης αρνήθηκε να αποσύρει το επίμαχο νομοσχέδιο.

Απολαύστε Coca-Cola
RB ΡΟΔΙΑΚΗ
ΡΟΔΙΑΚΗ ΠΟΤΟΠΟΙΪΑ Α.Ε.
ΖΗΤΟΥΝΤΑΙ
ΓΙΑ ΤΙΣ ΝΕΕΣ ΥΠΕΡΣΥΓΧΡΟΝΕΣ ΕΓΚΑΤΑΣΤΑΣΕΙΣ ΤΗΣ ΕΤΑΙΡΙΑΣ ΣΤΗΝ ΠΕΡΙΟΧΗ ΜΑΡΙΤΣΩΝ:
α.- ΒΟΗΘΟΣ ΗΛΕΚΤΡΟΛΟΓΟΥ ΜΕ Ή ΧΩΡΙΣ ΠΡΟΫΠΗΡΕΣΙΑ
β.- ΝΕΟΣ Ή ΝΕΑ ΜΕ ΓΝΩΣΕΙΣ ΧΗΜΙΚΟΥ ΕΡΓΑΣΤΗΡΙΟΥ, ΑΠΟΦΟΙΤΟΣ ΤΕΙ (ΤΕΧΝΟΛΟΓΟΣ ΤΡΟΦΙΜΩΝ) ΓΙΑ ΝΑ ΑΠΑΣΧΟΛΗΘΕΙ ΣΤΟ ΤΜΗΜΑ ΠΟΙΟΤΙΚΟΥ ΕΛΕΓΧΟΥ.
Η ΕΤΑΙΡΙΑ ΠΡΟΣΦΕΡΕΙ ΑΡΙΣΤΕΣ ΠΡΟΟΠΤΙΚΕΣ ΕΞΕΛΙΞΗΣ ΚΑΙ ΣΥΝΕΧΗ ΕΚΠΑΙΔΕΥΣΗ ΤΟΥ ΠΡΟΣΩΠΙΚΟΥ ΤΗΣ
ΤΗΛΕΦΩΝΕΙΣΤΕ ΓΙΑ ΠΛΗΡΟΦΟΡΙΕΣ ΚΑΙ ΡΑΝΤΕΒΟΥ ΣΤΑ ΤΗΛΕΦΩΝΑ: 47666-47667-62046, 62080, Δευτέρα - Παρασκευή, 7.30-15.30
X277-13/3

RODOS PALACE HOTEL
*****
Μια από τις μεγαλύτερες και πολυτελέστερες ξενοδοχειακές μονάδες της χώρας ζητεί να επανδρώσει με εξειδικευμένα στελέχη τις κάτωθι θέσεις τόσο για το υπάρχον συγκρότημα, όσο και για τη νέα της πτέρυγα με το καινούριο ΣυνεδριακόΚέντρο.
1. Διευθυντής Τροφίμων και Ποτών (Food & Bevereage Manager)
2. Προϊστάμενος Εκδηλώσεων και Συνεδρίων (Benqueting and Conference Manager)
3. Βοηθός Διευθυντού Μάρκετινγ και Πωλήσεων (Assistant Sales and Marketing Manager)
4. Σεφ Επικεφαλής Κεντρικής Κουζίνας (Executive Chef)
5. Μαιτρ επικεφαλής όλου του ξενοδοχείου (Maitr D' Hotel)
6. Υπεύθυνος Κρατήσεων (Reservations Manager)
7. Υπάλληλοι Υποδοχής (Receptionists) Ημερήσιος - Νυχτερινός
8. Στέλεχος Ανιμασιόν (Entertainment Manager)
9. Γραμματείς Διευθύνσεως με πολύ καλές γνώσεις δακτυλογραφίας- στενογραφίας, ελληνικής και ξένης και ει δυνατόν Η/Υ.
Θα προτιμηθούν υποψήφιοι που είναι απόφοιτοι ξενοδοχειακών σχολών, γλωσσομαθείς (Αγγλικά - Γερμανικά) με ανάλογη προϋπηρεσία σε παρόμοιες ξενοδοχειακές μονάδες.
Παρακαλούνται οι υποψήφιοι όπως αποστείλουν το βιογραφικό τους σημείωμα, τις αιτούμενες αποδοχές τους, καθώς καιμία πρόσφατη φωτογραφία στην παρακάτω διεύθυνση:
Ξενοδοχείο Ρόδος Παλάς
Λεωφόρος Τριαντών Ιξιά Τ.Θ. 121
Ρόδος 85100
Υπ' όψη κ. Γ. Μπαρμπούτη
Τηλεφ. 0241 / 25222 / 25258 - FAX: 0241 / 25350
Για όλες τις αιτήσεις θα τηρηθεί απόλυτη εχεμύθεια
Ζητούνται επίσης οι κάτωθι ειδικότητες!
—Σερβιτόροι - βοηθοί με ανάλογη προϋπηρεσία και γνώσεις ξένωνγλωσσών.
—Κομμώτρια, για το κομμωτήριο του ξενοδοχείου (με ανάλογη πείρα ομιλούσα ξένες γλώσσες)
—Μακετίστας - Γραφίστας
Πληροφορίες στο 25388 8π.μ.-3μ.μ. καθημερινά
ΧΛ

ΟΙΚΟΔΟΜΙΚΕΣ ΕΠΙΧΕΙΡΗΣΕΙΣ
"Θ.Β. ΠΡΑΣΙΝΟΥ"
ΕΘ. ΔΩΔΕΚΑΝΗΣΙΩΝ 4 ΤΗΛ .24304 & 32980 ΡΟΔΟΣ
ΜΙΑ ΟΨΗ ΤΟΥ ΝΕΟΥ ΚΟΛΟΣΟΥ ΤΗΣ ΡΟΔΟΥ ΣΤΗΝ ΠΛΑΤΕΙΑ ΦΩΚΙΑΛΗ
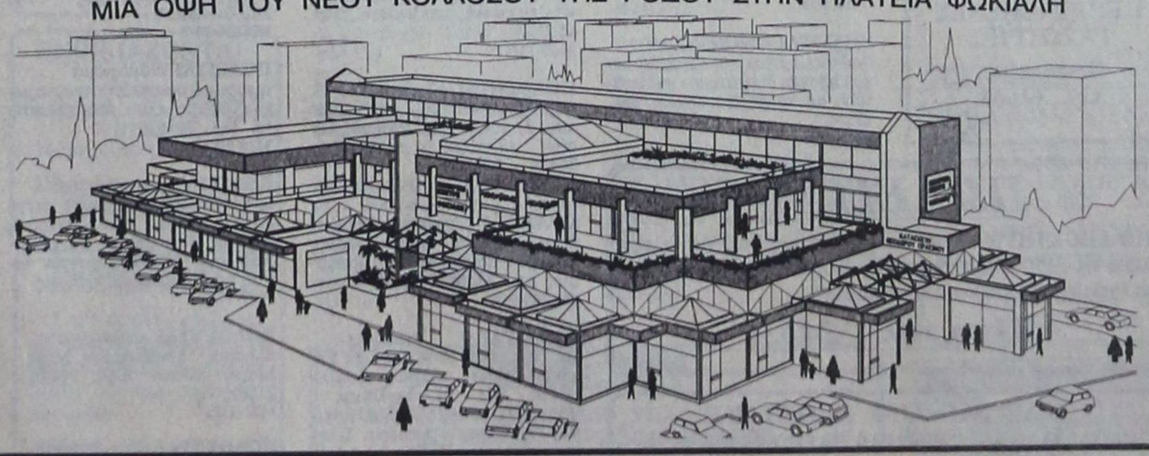
ΤΡΙΟΡΟΦΟ ΕΜΠΟΡΙΚΟ ΚΕΝΤΡΟ
ΚΑΤΑΣΚΕΥΗ ΘΕΟΔΩΡΟΥ ΠΡΑΣΙΝΟΥ
* ΕΞΗΝΤΑ ΠΟΛΥΤΕΛΗ ΚΑΤΑΣΤΗΜΑΤΑ
* ΓΥΑΛΙΝΕΣ ΠΥΡΑΜΙΔΕΣ ΣΤΙΣ ΟΡΟΦΕΣ
* ΓΥΑΛΙΝΟ ΑΣΑΝΣΕΡ
* ΑΝΕΤΟΙ ΚΟΙΝΟΧΡΗΣΤΟΙ ΧΩΡΟΙ
* ΔΥΟ ΚΕΝΤΡΙΚΕΣ ΕΙΣΟΔΟΙ
* ΦΩΤΕΙΝΑ ΣΙΝΤΡΙΒΑΝΙΑ κ.λ.π.
Τώρα μπορείτε κι εσείς να αγοράσετε ένα κατάστημα από το Νέο Κολοσσό της Ρόδου, το μεγαλύτερο και ωραιότερο Εμπορικό Κέντρο στην Ελλάδα!
Βρίσκεται στην Πλατεία Φώκιαλη, στην πιό κατοικημένη περιοχή της πόλεως Ρόδου.
Αυτό που έλειπε από την πόλη μας, γίνεται πραγματικότητα!
Προλάβετε να αγοράσετε!
Ukoko
Μ 21

ΝΑΥΤΙΛΙΑΚΗ ΕΤΑΙΡΕΙΑ ΛΕΣΒΟΥ Α.Ε.
F/B ΑΓΙΟΣ ΡΑΦΑΗΛ
Γνωρίζουμε στο επιβατικό κοινό, ότι τα δρομολόγια του F/B ΑΓΙΟΣ ΡΑΦΑΗΛ έχουν ως εξής:
ΚΑΘΕ ΔΕΥΤΕΡΑ ΩΡΑ 1200 ΓΙΑ ΚΩ - ΚΑΛΥΜΝΟ - ΛΕΡΟ - ΠΑΤΜΟ- ΠΕΙΡΑΙΑ
ΚΑΘΕ ΣΑΒΒΑΤΟ ΩΡΑ 12.00 ΓΙΑ ΣΥΜΗ - ΚΩ - ΚΑΛΥΜΝΟ - ΛΕΡΟ - ΠΑΤΜΟ- ΠΕΙΡΑΙΑ
Το δρομολόγιο της άγονης γραμμής ΡΟΔΟΥ - ΜΥΤΙΛΗΝΗΣ - ΚΑΒΑΛΑΣ διακόπτεται έως 1/3/92
ΠΛΗΡΟΦΟΡΙΕΣ - ΕΙΣΙΤΗΡΙΑ
ΕΡΥΘΡΑ ΘΑΛΑΣΣΑ
Δ. ΘΕΟΔΩΡΑΚΗ 13 ΡΟΔΟΣ- ΤΗΛ. 27721-22460
Με

ΠΡΟΟΔΟΣ ΜΙΚΡΕΣ ΑΓΓΕΛΙΕΣ ΠΡΟΟΔΟΣ ΜΙΚΡΕΣ ΑΓΓΕΛΙΕΣ ΠΡΟΟΔΟΣ ΜΙΚΡΕΣ ΑΓΓΕΛΙΕΣ

ζητήσεις

ΖΗΤΩ

προς ενοικίαση δυάρι διαμέρισμα στην περιοχή Κέννεντυ - Χειμάρρας - Πίνδου, με θέρμανση και κατά προτίμηση σε νεόδμητο οικοδομή

Πληροφορίες

Τηλ. 31722 - 30576

απογευματινές ώρες. 5-10μ.μ

Χ274-10/3

ΖΗΤΕΙΤΑΙ

ΟΙΚΙΑΚΗ ΒΟΗΘΟΣ ΜΕ ΠΡΟΫΠΗΡΕΣΙΑ, ΓΙΑ ΝΑ ΕΡΓΑΣΤΕΙ ΣΕ ΣΠΙΤΙ.

ΜΙΣΘΟΣ ΙΚΑΝΟΠΟΙΗΤΙΚΟΣ

ΣΥΣΤΑΣΕΙΣ ΑΠΑΡΑΙΤΗΤΕΣ

Πληροφορίες στο

τηλ.26490

ΧΛ273

ΑΠΟ ΤΗΝ ΠΟΤΟΠΟΙΪΑ ΑΙΓΑΙΟΝ

ΖΗΤΟΥΝΤΑΙ

1) οδηγός πωλητής να αναλάβει το τμήμα πωλήσεων - μάρκετινγκ. Απαραίτητο δίπλωμα επαγγελματικό και με όρεξη για δουλειά. Να γνωρίζει καλά τους δρόμους και τις περιοχές της Ρόδου.

Προσφέρουμε πενθήμερη εργασία, μισθό, ποσοστά επί των πωλήσεων και πριμ.

2) νέος με μηχανάκι για εσωτερικές και εξωτερικές δουλειές.

ΠΛΗΡΟΦΟΡΙΕΣ ΣΤΑ ΤΗΛ.: 65952 - 62535

3410-14/3

ΤΕΧΝΙΚΗ ΕΤΑΙΡΙΑ

ΖΗΤΑΕΙ:

1) Απόφοιτο ΤΕΙ (μηχανολόγο) για μόνιμη συνεργασία

2) Τεχνίτη υδραυλικό για μόνιμη απασχόληση.

Μισθός και ποσοστά

ΤΗΛ.: 30576 - 31722,

ώρες γραφείου

Χ274-10/3

ΖΗΤΕΙΤΑΙ

υπάλληλος για RENT A CAR.

Προϋπηρεσία απαραίτητη

Τηλ. 35367 - 35141

248-18/3

ΑΠΟ ΞΕΝΟΔΟΧΕΙΟ στη Λίνδο και ξενοδοχείο στην Ιξιά, ζητούνται υπάλληλοι όλων των ειδικοτήτων. Πληροφορίες τηλ. 34691

3541-15/3

Η ΑΝΤΙΠΡΟΣΩΠΕΙΑ Κλωστών «ΠΕΤΑΛΟΥΔΑΣ» και ραπτομηχανών «JUKI», ζητεί πωλήτρια 18-25 ετών με απολυτήριο λυκείου για μόνιμη εργασία. Ωρες εργασίας πρωινές - απογευματινές. Πληροφορίες οδός Δωδ/κής Νεολαίας 14, παραπλεύρως κινηματογράφος Παλλάς, κ. Καράβας

3538-22/3

ΖΗΤΕΙΤΑΙ πωλήτρια για τουριστικό κατάστημα, στην οδό Μανδηλαρά 14. Πληροφορίες τηλ. 34386

3519-20/3

ΖΗΤΟΥΝΤΑΙ από σοβαρή βιοτεχνία γαζώτριες - τηγκελούδες - κοπτοραπτούδες. Τηλ. 20973 - 25939

3516-19/3

ΖΗΤΟΥΝΤΑΙ από εμπορική εταιρία τροφίμων, οδηγός για διανομές και υπάλληλος να εργασθεί μέσα στο κατάστημα. Πληροφορίες τηλ. 30451 - 33977

Τ.17054-22/2

ΖΗΤΟΥΝΤΑΙ σερβιτόρες για pub. Πληροφορίες pub Luna d' oro, Γ. Ευσταθίου 7, κ. Αντώνη και μετά την 18η ώρα

3443-14/3

ΖΗΤΕΙΤΑΙ ντήλερ, κοπέλα για διάθεση φο - μπιζού. Προϊόντα μεγάλης κατανάλωσης. Προσφέρονται μεγάλα ποσοστά και εγγύηση πολύχρονης συνεργασίας. Δίδεται και η αντιπροσώπευση των προϊόντων για όλη την Ελλάδα. Πληροφορίες τηλ. 65952 πρωί και 61536 απόγευμα

3410-14/3

ΖΗΤΟΥΝΤΑΙ πωλητές και πωλήτριες, από τα καταστήματα Αφοι Πάππου ΑΕΒΕΕ. Πληροφορίες τηλ. 24286 - 20127

Χ287-21/3

ΖΗΤΕΙΤΑΙ συνεταίρος για FAST FOOD στην Παλιά Πόλη, πλατεία Εβραίων Μαρτύρων, με εξασφαλισμένη πελατεία. Πληροφορίες τηλ. 62054

3408-14/3

ΖΗΤΟΥΝΤΑΙ οδηγοί πωλητές, παρά επιχείρησης διακίνησης αναψυκτικών. Τηλ. 64486

3422-13/3

ΖΗΤΟΥΝΤΑΙ κοπέλες για να εργασθούν σε καφετέρια ή μπαρ. Περιοχή Λίνδου - Λάρδου. Πληροφορίες τηλ. 0244, 44080 - 44004, κ. Γιώργο

3421-14/3

ΑΠΟ ΑΝΤΙΠΡΟΣΩΠΕΙΑ ποτών, ζητούνται οδηγοί, με άδεια επαγγελματική, Γ Κατηγορίας. Δίνονται μισθός και ποσοστά - πριμ. Πληροφορίες τηλ. 64044, ώρες 8-1μ.μ.

ΠΜ-14/3

ΖΗΤΟΥΝΤΑΙ δεσποινίς ή κυρία, για να εργασθούν στην πιτσαρία Ελ Φούγγο στο Φαληράκι. Να ομιλούν τα γερμανικά και λίγο αγγλικά. Τηλ. 85654, απόγευμα

3413-14/3

ΖΗΤΟΥΝΤΑΙ πωλήτριες για εμπορικό κατάστημα, γνωρίζουσα την αγγλική γλώσσα. Πληροφορίες τηλ. 27672 - 25694

3407-14/3

ΖΗΤΕΙΤΑΙ μάγειρας για νυκτερινή απασχόληση, σε εστιατόριο εντός πόλεως. Πληροφορίες τηλ. 24642, όλες τις ώρες

3396-11/3

ΖΗΤΟΥΝΤΑΙ πεπειραμένες πωλήτριες για κατάστημα τουριστικών ειδών. Τηλ. 62653 - 23900

3390-18/3

ΖΗΤΕΙΤΑΙ

(ΕΠΕΝΔΥΣΗ ΚΟΝΤΑ ΣΤΗΝ ΠΛΑΤΕΙΑ ΑΚΑΔΗΜΙΑΣ)

1) Συνεργάτης σε τουριστικό πρακτορείο, γενικού τουρισμού

2) Συνεργάτης σε σούπερ μάρκετ (με άδειες παντοπωλείου - ποτών, ζαχαρωδών προϊόντων - φρούτων - σιγαρέττων)

3) Συνεργάτης σε αναψυκτήριο

Τα ως άνω είναι επί της 28ης Οκτωβρίου, αρ. 26

Πληρ. τηλ.

28372 - 27458

3466-22/3

ΞΕΝΟΔΟΧΕΙΟ Α' ΚΑΤΗΓΟΡΙΑΣ εντός πόλως Ρόδου

ΖΗΤΑ

να προσλάβει μια δυναμική και έμπειρη

ΙΔΙΑΙΤΕΡΑ ΓΡΑΜΜΑΤΕΑ,

η οποία θα αναλάβει τη λειτουργία του γραφείου του διευθύνοντος συμβούλου

Το επαγγελματικό «profile» της ιδανικής υποψήφιας, όπως αυτό καθαρίζεται από τις απαιτήσεις της θέσης, σκιαγραφείται ως εξής:

- Υψηλό επίπεδο γνώσεων γραμματικής υποστήριξης και ικανότητα επικοινωνίας στην ελληνική και αγγλική γλώσσα. Θα συνεκτιμηθεί η γνώση μιας ακόμη ξένης γλώσσας.

- Εμπειρία 2-5 έτη σε ανάλογη θέση

- Δυνατότητα να εργάζεται αποτελεσματικά με PC.

- Ηλικία 25-35 ετών

Η προσωπικότητα, οι γνώσεις και η εμπειρία θα καθορίσουν το πακέτο αμοιβής.

Εφόσον πιστεύετε ότι ανταποκρίνεσθε στις απαιτήσεις της θέσης αποστείλατε το βιογραφικό σας σημείωμα - με πλήρη εμπιστευτικότητα.

Τ.Θ. 85, ΡΟΔΟΣ

Χ281

I AM LOOKING FOR WORK!

I AM A 32 YEAR OLD DANISH FEMALE, WHO WOULD LIKE TO WORK IN A RECEPTION AT A HOTEL IN RHODOS TOWN.

I HAVE 3 1/2 YEARS EXPERIENCE FROM DENMARK AND 2 SEASONS FROM HERE. I SPEAK SCANDINAVIAN, ENGLISH AND GERMAN.

B. CHRISTENSEN, ORFANIDOY 42, 85100 RHODOS.

3418-13/3

ΖΗΤΕΙΤΑΙ

ΔΥΝΑΜΙΚΗ δεσποινίς ή νεαρή κυρία για προώθηση διαφημιστικού υλικού για την τουριστική αγορά.

Θα προτιμηθούν οι υποψήφιες που έχουν ανάλογη προϋπηρεσία για μόνιμη - μερική απασχόληση.

ΡΑΝΤΕΒΟΥ - ΣΥΝΕΝΤΕΥΞΗ ΣΤΟ

Τηλ. 22251-54, Ζητάτε το 410, 1-6μ.μ.

Τ17048-14/3

ΖΗΤΕΙΤΑΙ

από την ΤΟΥΟΤΑ ΡΟΔΟΥ, λογιστής με πείρα σε Γ' Κατηγορίας βιβλία.

Πληροφορίες στα

τηλ. 29693 - 30414

Χ253

ΖΗΤΟΥΝΤΑΙ

υπάλληλοι να εργαστούν στο σούπερ μάρκετ του ξενοδοχείου Μετροπόλιταν Καψής. Απαραίτητο να μιλάνε τουλάχιστο αγγλικά

Τηλ. 25015 - 21323

Χ295

ΑΠΟ ΒΙΟΤΕΧΝΙΑ ΕΝΔΥΜΑΤΩΝ

ΖΗΤΟΥΝΤΑΙ

ΠΕΠΕΙΡΑΜΕΝΕΣ ΓΑΖΩΤΡΙΕΣ

Πληροφορίες

τηλ. 61648

3359-7/3

ΖΗΤΕΙΤΑΙ γυναίκα για 3ωρη εργασία (συγύρισμα σπιτιού). Πληροφορίες στο τηλ. 26002 (9-12π.μ.)

246-14/3

ΖΗΤΕΙΤΑΙ έμπειρη αισθητικός με άδεια εξασκήσεως επαγγέλματος για να συνεργαστεί με αισθητικό στη δημιουργία ινστιτούτου ομορφιάς. Μόνο σοβαρές προτάσεις. Τηλ. 63774, 9-2 πρωί και 5-7, κ. Νίκη

2301-15/3

ΖΗΤΕΙΤΑΙ κοπέλα ευπαρουσίαστη, δραστήρια με ευχέρεια λόγου, ως υπεύθυνη διαφημιστικού τμήματος εκδοτικής εταιρίας. Τηλ. 22251 - 54, ζητάτε το 410

3297-8/1

ΖΗΤΕΙΤΑΙ αγρόκτημα προς αγορά σε απόσταση έως 12 χλμ. από την πόλη της Ρόδου. Τηλ. 29390 από 17.00-21.00

3513-25/3

ΖΗΤΟΥΝΤΑΙ από διαφημιστική εταιρία «Αιγαίον», για μόνιμη απασχόληση: α) επιγραφοποιός με γνώσεις ζωγραφικής, β) εμπειρος σιδεράς - αλουμινάς για υπεύθυνη θητεία, γ) νέα για υπάλληλος γραφείου με γνώσεις λογιστικής και Η/Υ, δ) άτομα δραστήρια, δυναμικά και φιλόδοξα, άνδρες και γυναίκες απόφοιτοι λυκείου ή φοιτητές για ολική ή μερική απασχόληση, για υπεύθυνες θέσεις πωλήσεων διαφημιστικών μέσων. Πληροφορίες τηλ. 32663 - 35554, 8.30-4.30

Τ.16966-8/3

ΖΗΤΕΙΤΑΙ για αγορά επιχείρηση κέντρου διασκεδάσεως - δισκοθήκης - μπαρ. Πληροφορίες τηλ. 22150 και 31450, ώρες γραφείου

3173-10/3

ΖΗΤΟΥΝΤΑΙ

ΕΡΓΑΤΕΣ

Πληροφορίες στα

τηλ. 62647 - 37830 - 24358

247-16/3

ΖΗΤΟΥΝΤΑΙ

ΓΥΝΑΙΚΕΣ για ντήλερ για πίνακες ζωγραφικής

Πληροφορίες στα

τηλ. 64520, κ. Αντώνη

3520-19/3

ΖΗΤΕΙΤΑΙ

Μάγειρας για εστιατόριο στην Ιξιά

Τηλ. 30124, 9π.μ-5μ.μ.

3522-28/3

ΖΗΤΕΙΤΑΙ δεσποινίς για να εργασθεί σε καθαριστήριο Πληροφορίες τηλ. 29713

2531-19/3

ΖΗΤΕΙΤΑΙ ξενοδοχείο προς αγορά 200 κλινών, περιοχή Τριάντα - Κρεμαστής. Τηλ. 28060 και 32062

Χ286

ΖΗΤΕΙΤΑΙ πωλήτρια για μπουτίκ. Μισθός πολύ καλός SILVERADO, Εθνάρχου Μακαρίου 19, πλατεία Κύπρου - Μαντράκι. Πληροφορίες εντός

3485-17/3

ΖΗΤΟΥΝΤΑΙ κυρίες και δεσποινίδες για σνακ - μπαρ. Τηλ. 24134 - 31629

3477-17/3

ΖΗΤΕΙΤΑΙ κοπέλα για να φροντίζει μικρό παιδί 3 1/2 ετών, εντός καταστήματος. Τηλ. 28610, απογευματινές ώρες

3456-15/3

ΖΗΤΕΙΤΑΙ φινλανδόφωνη πωλήτρια για να εργασθεί σε κατάστημα δερμάτινων ενδυμάτων, με καλές αποδοχές. Τηλ. 27055

3471-15/3

ΖΗΤΟΥΝΤΑΙ

ΚΗΠΟΥΡΟΙ ΜΕ ΠΕΙΡΑ

ΞΕΝΟΔΟΧΕΙΟ ΚΟΛΟΣΣΟΣ

τηλ. 85502

Τ 17009-15/3

ΖΗΤΟΥΝΤΑΙ

ΕΡΓΑΤΕΣ - τεχνίτες, προτιμούνται όσοι έχουν σχέση με γυψοσανίδες

τηλ. 30845, 7.30-15.30

Τ.17018-11/3

ΖΗΤΟΥΝΤΑΙ οδηγοί Β' και Γ' κατηγορίας. Τηλ. 30029 - 24506

Μ14-18/3

ΖΗΤΕΙΤΑΙ μάγειρας και βοηθός μαγείρου για εστιατόριο στην Παλιά Πόλη. Τηλ. 23182, από 10-1π.μ.

3425-12/3

πωλήσεις

ΠΩΛΟΥΝΤΑΙ

1) διαμερίσματα λουξ κατασκευής σε μικρή πολυκατοικία των 47, 60, 110, 120, 135, 150, περιοχή στάση Παρασκευά, Ιαλυσός

2) οικόπεδο επί της οδού Παπαλουκά (γωνιακό) 455τ.μ. με κάλυψη 1,60 (δηλαδή 720τ.μ.)

3) παραλιακό κτήμα 3.000τ.μ. με άδεια οικοδομής για 130 κλίνες, περιοχή Ιαλυσού, δίπλα στην «Καλύβα». Είναι Α.Ε.

Πληροφορίες τηλ. 23213

3174-20/3

ΠΩΛΕΙΤΑΙ

ΑΠΟ ΙΔΙΟΚΤΗΤΗ κατάστημα 28τ.μ. με υπόγειο και πατάρι, στην οδό Σοφοκλή Βενιζέλου 58.

ΜΕΣΙΤΕΣ ΑΠΟΚΛΕΙΟΝΤΑΙ

Πληροφορίες

τηλ.23406 - 92658

2314-16/3

ΠΩΛΟΥΝΤΑΙ

από ιδιοκτήτη δύο διαμερίσματα (μπετά) σε πολύ μικρή οικοδομή με πανοραμική θέα.

Πληροφορίες

τηλ.34414

3161-17/3

Πωλείται

επιχείρηση Fast Food πλήρως εξοπλισμένη για άμεση εκμετάλλευση, στο κέντρο της πόλης.

Τηλ. 28543 (ώρες καταστημάτων)

3534-19/3

ΠΩΛΟΥΝΤΑΙ: 1) δ/τα, μαιζονέτες, καταστήματα, διαφόρων διαστάσεων (περιοχές Ροδίνι - Ιαλυσό). Πληροφορίες τηλ. 28068 - 32062

ΜΧ286-31/3

ΠΩΛΕΙΤΑΙ Ή ΕΝΟΙΚΙΑΖΕΤΑΙ αποθήκη 240τ.μ., εντός Ρόδου, υπόγεια με φως - νερό - μπάνιο. Τηλ. 32985

3404-14/3

ΠΩΛΟΥΝΤΑΙ ντέξιον και μεταλλικά ράφια μεταχειρισμένα, σε καλή κατάσταση. Τηλ. 65920

3400-13/3

ΠΩΛΟΥΝΤΑΙ 1) 100τ.μ. κατάστημα επί της Αλεξ. Διάκου, 2) 50τ.μ. κατάστημα πλησίον πλατείας Κύπρου. Τηλ. 26476 - 27082

Μ22-11/3

ΠΩΛΕΙΤΑΙ τριόροφη οικία ή ανεξάρτητα κάθε όροφος, στους Δασκάλους. Πληροφορίες τηλ. 28068 - 32062

ΜΧ286-31/3

ΠΩΛΕΙΤΑΙ ή ενοικιάζεται: α) μπαρ στην περιοχή Ζέφυρος 120τ.μ. πλήρως εξοπλισμένο και β) πωλείται ψησταριά, ψυγείο επαγγελματικό, φούσκα, πατατιέρα. Πληροφορίες τηλ. 92055

3392-17/3

ΑΓΡΟΣ 2.300 τ.μ., με ωραία θέα στην κοινότητα Κοσκινού, φως, νερό, τηλέφωνο, πράσινο. Τηλ. 27082 - 26476

Μ22-13/3

ΠΩΛΕΙΤΑΙ γωνιακό οικόπεδο 320τ.μ., στον συνοικισμό Χαλκητών. Τηλ. 26476 - 27082

Μ22-11/3

ΠΩΛΕΙΤΑΙ οικόπεδο 500τ.μ., κοντά στον Ικαρο - προέκταση Αννης Μαρίας. Τηλ. 26476 - 27082

Μ22-11/3

ΠΩΛΕΙΤΑΙ οικόπεδο 220τ.μ. με 90τ.μ. οικία σε κολώνες με δικαίωμα ανέγερσης ορόφου. Τηλ. 26476 - 27082

Μ22-11/3

ΠΩΛΕΙΤΑΙ 2.200τ.μ. αγρός στην κοινότητα Κοσκινού με ωραία θέα. Τηλ. 26476 - 27082

Μ22-11/3

ΠΩΛΕΙΤΑΙ κτήμα 2 στρεμμάτων στ' Ασγούρου, 200 μ. από τη λεωφόρο Λίνδου, με άδεια οικοδομής, 1200τ.μ., κατάλληλη για βιοτεχνικό χώρο ή αποθήκες. Πληροφορίες τηλ. 65710, 61859, Κώστας Κωνσταντινίδης

Τ.16882-9/3

ΠΩΛΕΙΤΑΙ KAWAS. KI GRZ 1000 RX NINJA, εκτελωνισμένο από Αμερική, μαύρο σε τέλεια κατάσταση. Μοναδική ευκαιρία, λόγω σπουδών. Δεκτός κάθε έλεγχος. Τηλ. 23119 και 34597, κ. Γιώργο. Καθημερινά, 3-7 το απόγευμα

Χ221

ΠΩΛΟΥΝΤΑΙ από ιδιοκτήτη

διαμερίσματα σε μαρμαροσοβά ή τελειωμένα των 108τ.μ., επί της οδού Θεσσαλονίκης.

Επίσης διαμέρισμα των 85τ.μ., τελειωμένο στην οδό Ενόπλων Δυνάμεων.

Μαγαζί επί της λεωφόρου Ρόδου Λαγούρου, απέναντι από το Ροδοχώρι, 230τ.μ., κατάλληλο για βιοτεχνικό ή εκθεσιακό χώρο.

Επίσης διαμέρισμα επί της Αγίου Ιωάννου, λουξ κατασκευής, ετοιμοπαράδοτο των 150τ.μ. με δυνατότητα τροποποιήσεως του πίνακα οικοδομής σε 115 τ.μ. και 35τ.μ.

Πληροφορίες τηλ.: 20949 - 32195 - 37735

3473-5/4

ΠΩΛΗΣΕΙΣ

ΚΕΝΤΡΙΚΟ ξενοδοχείο της πόλεως, εκποιεί έπιπλα σαλονιού (πολυθρόνες - καναπέδες - τραπεζάκια) και καρέκλες εστιατορίου σε άριστη κατάσταση και συμφέρουσες τιμές, λόγω ανακαινήσεως.

Πληροφορίες τηλ. 24091, ώρες 9-13 και **22363,** ώρες 19-21

ΠΜ-15/3

ΠΩΛΕΙΤΑΙ

κρεοπωλείο, με εξασφαλισμένη πελατεία.

Περιοχή Ανάληψη

Τηλ. 64905

3532-18/3

ΠΩΛΕΙΤΑΙ Ή ΕΝΟΙΚΙΑΖΕΤΑΙ

μαγαζί καφέ - μπαρ και με μπιλιάρδα, με εξασφαλισμένη πελατεία, Βενετοκλέων και Καναδά. Γίνονται και ευκολίες πληρωμής.

Πληροφορίες τηλ. 33443, και εντός

3437-11/3

ΚΙΟΤΑΡΙ, έκταση 2.500τ.μ., επίπεδο, καθαρό, φως - νερό, πωλείται 2.500.000 δρχ. Πληροφορίες 9-12π.μ. και 5-7μ.μ., τηλ. 23815 - 34532

3450-15/3

ΜΕΓΑΛΗ ΕΥΚΑΙΡΙΑ! ΠΩΛΟΥΝΤΑΙ σαλόνι, σκρίνιο, και μπουφές (όλα αυτά μόνο 200.000 δρχ.). Επίσης οικόπεδο, τοποθεσία Σεραφίν Αρχαγγέλου, 720τ.μ., καθαρό, κάλυψη 80%, σε καλή τιμή, χωρίς μεσίτη. Τηλ. 24383 - 35318, ώρες καταστημάτων και 24038, οικία

3449-14/3

ΠΩΛΟΥΝΤΑΙ οικόπεδα και αγροκτήματα στις περιοχές Γεννάδι, Ιαλυσό, Φαληράκι, Αφάντου. Πληροφορίες τηλ. 28068- 32062

ΜΧ286-31/3

ΠΩΛΕΙΤΑΙ διαμέρισμα τριάρι με οικόπεδο στην περιοχή Χατζηαγγέλου, από ιδιοκτήτη. Τηλ. 29362

3438-19/3

ΠΩΛΕΙΤΑΙ οροφοδιαμέρισμα για επαγγελματική στέγη στον Α' όροφο στο Μαντράκι, επί της Καραπάθου. Πληροφορίες τηλ. 92300. Γίνονται δεκτές μόνο σοβαρές προτάσεις

3409-14/3

ΠΩΛΟΥΝΤΑΙ καταστήματα πλησίον ξενοδοχείων Μίρα - Μάρε, Χίλτον .Τηλ. 26476 - 27082

Μ22-11/3

ΠΩΛΟΥΝΤΑΙ: 1) ξεμονταριστής Ιταλίας, για όλες τις διαστάσεις ελαστικών, 2) γρύλλος Ιταλίας αερούδραυλικός 40 τόννων, αμεταχείριστα σε τιμή ευκαιρίας, λόγω αλλαγής επαγγέλματος. Πληροφορίες τηλ. 34827

3423-14/3

ΠΩΛΟΥΝΤΑΙ επιχειρήσεις μπαρ από ιδιώτη στην περιοχή Λίνδου - Λάρδου, λόγω φόρτου εργασίας. Μόνο σοβαρές προτάσεις. Τηλ. 0244 / 44080 - 44004, κ. Γιώργο

3421-14/3

ΠΩΛΟΥΝΤΑΙ καρέκλες : 1) παμπού,2) σκηνοθέτη, 3) καφετέριας σε τιμή ευκαιρίας από ιδιώτη , λόγω ανακαίνισης μαγαζιών. Τηλ. 0244 / 44080 - 44004, κ. Γιώργο

3421-14/3

ΠΩΛΟΥΝΤΑΙ

καρέκλες μπαμπού εισαγωγής ΝΕΠΑΛ σε τιμή ευκαιρίας, λόγω αλλαγής ντεκόρ. Επίσης 2 ενισχυτές Τέκνιξ 2Χ70 WATT.

Πληροφορίες τηλ. 22659

3430-14/3

ΠΩΛΕΙΤΑΙ

ΕΜΠΟΡΙΚΗ ΕΠΙΧΕΙΡΗΣΗ, με είδη πρώτης ανάγκης - ευρείας κατανάλωσης, σε πυκνοκατοικημένη περιοχή, λόγω υγείας.

Πληροφορίες τηλ. 34918

3530-19/3

ΠΩΛΕΙΤΑΙ

μπαρ, πλήρως εξοπλισμένο σε τιμή ευκαιρίας και με ευκολίες πληρωμής στον Αρχάγγελο.

Πληροφορίες τηλ. 0244 - 22241, 6-10μ.μ.

3270-15/3

ΠΩΛΕΙΤΑΙ

ΚΑΤΑΣΤΗΜΑ (το ακίνητο) στο Μαντράκι, 20τ.μ. με πατάρι

Πληροφορίες τηλ. 29308 - 23913, κ. Βασίλη Εγγλέζο, Ν. Πλαστήρα 9

Μ13-14/3

ΠΩΛΕΙΤΑΙ διαμέρισμα 4άρι, 107 τ.μ., στην περιοχή Δασκάλων σε άριστη κατάσταση και με απεριόριστη θέα, 14.300.000 δρχ. Πληροφορίες 9-12π.μ. και 5-7 μ.μ. στα τηλ. 23815 - 34532

3301-8/3

ΠΩΛΕΙΤΑΙ κατάστημα 100τ.μ., στα Εκατό Μαγαζιά. Τηλ. 26476 - 27082

Μ22-11/3

ΠΩΛΕΙΤΑΙ από ιδιοκτήτη μονοκατοικία, 230τ.μ., με οικόπεδο 1.600τ.μ., ημιτελής, στην περιοχή Τρεις, έναντι εστιατορίου Κιούπια. Πληροφορίες τηλ. 64336

3294-14/3

ΠΩΛΕΙΤΑΙ μονοκατοικία σε τιμή ευκαιρίας στη Σορωνή. Τηλ. 28068- 32062

ΜΧ286-31/3

ΠΩΛΟΥΝΤΑΙ σπίτι διόροφο, μια κατοικία με αυλή και δύο βεράντες στο Παραδείσι. Πληροφορίες τηλ. 91631, κ. Κούλα Ροδίτου

3187-17/3

ΠΩΛΕΙΤΑΙ 47τ.μ. κατάστημα στο εμπορικό κέντρο Ε του Βασιλάκη, στο Φαληράκι. Τηλ. 26476 - 27082

Μ22-11/3

ΠΩΛΕΙΤΑΙ COMPUTER AMSTRAD 6128 PLUS (καινούριο), Joistick - βιβλία - 10 δισκέτες, μόνο 100.000 δρχ. Επίσης tuner που μετατρέπει την οθόνη σε έγχρωμη τηλεόραση, 10.000 δρχ. Πληροφορίες τηλ. 33016

3527-19/3

ΠΩΛΕΙΤΑΙ επιχείρηση ειδών δώρων, οικιακά, μπιζού, σε καλή τιμή, στην οδό Στέλιου Κατσιάδη 20. Πληροφορίες τηλ. 62338, 14-17μ.μ.

3536-19/3

ΠΩΛΕΙΤΑΙ εστιατορικός εξοπλισμός, πλήρες, λόγω εξώσεως, σε τιμή ευκαιρίας. Πληροφορίες τηλ. 47735, απογευματινές ώρες

3515-19/3

ΠΩΛΕΙΤΑΙ κεντρικό οβελιστήριο ή επιχείρηση, λόγω φόρτου εργασιών του επιχειρηματία, επί της οδού Ορφανίδου αριθμ. 48. Τηλεφωνείτε εργάσιμες ώρες, στα τηλέφωνα 35648 και 30571

3523-19/3

ΠΩΛΕΙΤΑΙ μια τραπεζαρία μοντέρνα με ξύλο, το κάθισμα με μαξιλάρι, με έξι καρέκλες. Οδός Μαλώνας 9, Ανάληψη. Τηλ. 65068

3510-19/3

ΠΩΛΟΥΝΤΑΙ: α) μεζονέτα διόροφη με υπόγειο στην περιοχή Ιξιάς. Τιμή 15.000.000 δρχ., β) ψυγείο 2 1/2 μέτρων, διόροφο, επαγγελματικό, 50.000 δρχ. Τηλ. 35720, ώρες καταστήματος

3499-18/3

ΠΩΛΕΙΤΑΙ ψαροταβέρνα σε καλή τοποθεσία στην Π. Πόλη, από ιδιοκτήτη. Τηλ. 33978

3500-18/3

ΠΩΛΟΥΝΤΑΙ: α) Στο Πέδι Σύμης, πάνω στο κύμα, διόροφη οικία ανακαινισμένη, β) οικοδομή στο λιμάνι της Σύμης. Τηλ. 28068 - 32062

Χ286

ΠΩΛΟΥΝΤΑΙ: α) δύο εξωλέμβιες μηχανές, 6 ίπποι, καινούριες, β) δύο Σουζούκι 15 ίπποι, γ) 2 YAMAHA 20 ίππων, ελαφρώς μεταχειρισμένα. Λογικές τιμές. Τηλ. 85377, 6-8μ.μ.

3484-17/3

ΠΩΛΕΙΤΑΙ εξοπλισμός σούπερ μάρκετ και εστιατορίου. Τηλ. 24109

Μ59-18/3

ΓΕΝΝΑΔΙ, 18 στρ. κοντά στον κεντρικό δρόμο, επίπεδο, καθαρό, πωλείται λόγω ανάγκης, 10.500.000 δρχ. Η καλύτερη επένδυση. Πληροφορίες 9-12π.μ. και 5-7μ.μ., τηλ. 23815 - 34532

3450-15/3

ΠΩΛΟΥΝΤΑΙ αγροκτήματα των α) 2.300τ.μ., β) 900τ.μ., με πρόσοψη επί της επαρχιακής οδού Γενναδίου - Λαχανιάς 150μ., από τη θάλασσα

Τηλ. 26476 - 27082

Μ22-11/3

ΝΕΟΦΥΤΟΥ

Πωλούνται

ΜΟΝΟ ΑΠΟ ΤΟ ΓΡΑΦΕΙΟ ΜΑΣ

1) Μαγαζί 173 τ.μ. γωνιακό σε πολύ καλή τοποθεσία, τιμή καταπληκτική

2) Μαγαζί 41 τ.μ. επί της Βενετοκλέων και με υπόγειο, τιμή πολύ καλή.

3) Μαγαζί 63 τ.μ. σε πολύ καλή τοποθεσία, τιμή ευκαιρίας

4) Διαμέρισμα ετοιμοπαράδοτο 155 τ.μ., γωνιακό με τεράστιες βεράντες σε πολυκατοικία μόνο 4 διαμ.

5) Διαμέρισμα 4 κυρίων δωματίων ρετιρέ και με τζάκι επί της Παύλου Μελά

6) Κτήμα 4 στρ. με φανταστική θέα στην Καλλιθέα

7) Ετοιμοπαράδοτα διαμερίσματα λουξ κατασκευής 78 και 92 τ.μ. με ιδιωτικό πάρκιγκ

8) Οικόπεδο 1000 τ.μ. σε πολύ καλή τοποθεσία

9) Κτήμα 6 και 9 στρεμ. στα Κολύμπια, φανταστική τιμή

10) Κτήματα στις Φάνες, Παραδείσι, Παστίδα

11) Βίλλα στο Γεννάδι και οικόπεδα Λάρδο, Πεύκους, Κιοτάρι, Κατταβιά κ.λ.π.

12) Αποθήκες, μαγαζιά, επιχειρήσεις κ.λ.π.

Γ. ΝΕΟΦΥΤΟΥ

ΟΔΟΣ ΔΗΜ. ΘΕΟΔΩΡΑΚΗ 40

2ος όροφος - τηλ. 20989

ΠΩΛΕΙΤΑΙ

ΑΠΟ ΙΔΙΟΚΤΗΤΗ, κτήμα με φανταστική θέα, για βίλες - 20.000 τ.μ., 150 μέτρα από τη λεωφόρο Ρόδου - Φαληράκι, στο 7 χιλιόμετρο. Περιοχή προνομούχα.

Πληρ.τηλ. 24539

ΠΜ-16/3

ΠΩΛΕΙΤΑΙ ΑΠΟ ΙΔΙΟΚΤΗΤΗ

οικόπεδική έκταση με φανταστική θέα στην Καλλιθέα, 31.000 τ.μ. - σίγουρη επένδυση.

ΠΛΗΡΟΦΟΡΙΕΣ

Τηλ. 24539

23575 (βράδυ)

ΠΜ

ΠΡΟΛΑΒΕΤΕ ΝΑ ΑΓΟΡΑΣΕΤΕ!

ΠΩΛΟΥΝΤΑΙ τελειωμένα τεσσάρια διαμερίσματα των 120 και 123τ.μ. με τη γνωστή κατασκευή Θ. Πράσινου. Γερά εμφανή μπετά, μεγάλος υδραυλικός ανελκυστήρας, άψογη λειτουργική διαρρύθμιση, ηχομόνωση στους τοίχους και στα δάπεδα, τριφασική ηλεκτρική εγκατάσταση, πλακάκια πολυτελείας, εντοιχιζόμενες ντουλάπες στα υπνοδωμάτια, πάντα με τα καλύτερα υλικά.

ΠΛΗΡΟΦΟΡΙΕΣ

Θ. ΠΡΑΣΙΝΟΣ, τηλ. 24304

Μ 31

Ροδιακή Κτηματική

ΚΤΗΜΑΤΟΜΕΣΙΤΙΚΟ ΓΡΑΦΕΙΟ

ΠΩΛΗΣΕΙΣ ΑΚΙΝΗΤΩΝ

ΟΙΚΟΔΟΜΕΣ

Α' ΔΙΑΜΕΡΙΣΜΑΤΑ: 1. Κ. Υδραίου 140τ.μ. 2. Στ. Καζούλη 80-125τ.μ. 3. Ροδίνι 93-125-139 τ.μ. 4. Παρ. Στ. Κωπιάδη 95τ.μ. 5. 2. Μ. Πετρίδη 71-81-106τ.μ. 6. Νιοχώρι 42-58-84τ.μ. 7. Τριάντα 82-101

Β' ΜΟΝΟΚΑΤΟΙΚΙΕΣ - ΜΕΖΟΝΕΤΕΣ: 1. Ροδίνι 210τ.μ. 2. Ιξιά 235τ.μ. 3. Παλιά Πόλη 180-188τ.μ. 4. Αγ. Αναστασία 80τ.μ. 5. Κοσκινού έπαυλη 275τ.μ. 6. Σπίτια παραδοσιακά στη Λίνδο - Γεννάδι - Κάλαθο - Τριάντα - Σορωνή 7. Γεννάδι έπαυλη 150τ.μ. 8. Φάνες διόροφη οικοδομή 200τ.μ.

Γ' ΚΑΡΑ-ΓΙΑΠΙ: 1. Νιοχώρι οροφοδιαμέρισμα 265τ.μ. 2. Τριάντα 167τ.μ. 3. Ανάληψη 82τ.μ.

Δ' ΚΑΤΑΣΤΗΜΑΤΑ: 1. Μαντράκι 33-85τ.μ. κεντρικά 2. Σωκράτους 12τ.μ. 3. Καναδά 160τ.μ. 4. Κορδικτώνος 64τ.μ. 5. Μ. Πετρίδη 63τ.μ. 6. Γρίβα 42τ.μ. 7. Ολυμπιακή 100τ.μ. 8. Φαληράκι 20τ.μ.

Ε' ΓΡΑΦΕΙΑ: Μ

ΠΡΟΟΔΟΣ ΜΙΚΡΕΣ ΑΓΓΕΛΙΕΣ ΠΡΟΟΔΟΣ ΜΙΚΡΕΣ ΑΓΓΕΛΙΕΣ ΠΡΟΟΔΟΣ ΜΙΚΡΕΣ ΑΓΓΕΛΙΕΣ

ΠΩΛΕΙΤΑΙ οικόπεδο στην Αγία Ελεούσα 2 1/2 στρέμματα με δύο κτίσματα. Το ένα είναι παλιό, 50τ.μ., κατάλληλο για κατάστημα και με αυλή, πράϊνη καφενείο. Το άλλο είναι 40τ.μ., καινούριο, ατελείωτο, φτιαγμένο για στούντιο. Πωλείται και το μισό οικόπεδο με το ένα κτίσμα. Εχει περίπου 80 δέντρα καρποφόρα, με άδεια οικοδομής 167τ.μ., και με μεγαλύτερη κάλυψη. Γίνεται και ανταλλαγή. Βρίσκεται στην πλατεία. Τηλ. 63886, κ. Αλαφάκη Τάσο
3361-17/3

ΠΩΛΕΙΤΑΙ αγρός 1.170τ.μ. άρτιος και οικοδομήσιμος με πρόσοψη επί του επαρχιακού δρόμου Γεννάδι - Λαχανιάς. Τιμή 1.700.000. Τηλ. 26476 - 27082
M22-11/3

ΠΩΛΕΙΤΑΙ τηλέφωνο αστικό. Πληροφορίες τηλ. 65073
3292-8/3

ΠΩΛΕΙΤΑΙ οικόπεδο 2.500τ.μ., στην περιοχή Καλλιθέας,πίσω από το Πανόραμα, μόνο 7.500.000 δρχ. Πληροφορίες από 9-12π.μ. και 5-7μ.μ. Τηλ. 23815 - 34532
3301-8/3

ΠΩΛΕΙΤΑΙ αγρός 4.600τ.μ. ή 2.300 τ.μ. στην περιοχή Ασγούρου με τιμή 2.000 το τ.μ. Τηλ. 26476 - 27082
M22-11/3

ΠΩΛΟΥΝΤΑΙ αγροκτήματα των 1.000τ.μ., άρτια και οικοδομήσιμα δια αυτοτελείς επαύλεις στους πρόποδες του Φιλερήμου, Δήμου Ιαλυσού. Τηλ. 26476 - 27082
M22-11/3

ΠΩΛΟΥΝΤΑΙ καταστήματα 30τ.μ., 40τ.μ., 50τ.μ., πλησίον εκκλησίας Αναλήψεως. Τηλ. 26476 - 27082
M22-11/3

ΠΩΛΕΙΤΑΙ 4.500 τ.μ. αγρός επί της επαρχιακής οδού Σορωνής - Ρόδου. Τηλ. 26476 - 27082
M22-15/3

ΚΙΟΤΑΡΙ, έκταση 4.000 τ.μ. άρτια και οικοδομήσιμη, δίπλα στη λεωφόρο, καθαρή, πωλείται 3.000.000 δρχ. Πληροφορίες 9-12π.μ. και 5-7μ.μ., τηλ. 23815 - 34532
3450-15/3

ΕΝΟΙΚΙΑΖΕΤΑΙ Ή ΠΩΛΕΙΤΑΙ

επιχείρηση αναψυκτήριο - παρασκευαστήριο, με πλήρη εξοπλισμό, στο Φαληράκι

ΠΛΗΡΟΦΟΡΙΕΣ

Τηλ. 22692, κ. Γιώργο, 10π.μ.-12μ.μ.

3385-18/3

ΕΝΟΙΚΙΑΖΕΤΑΙ

κατάστημα 35τ.μ., στην πλατεία Αγίου Ιωάννου 171 (ακριβώς στην πλατεία), για οποιαδήποτε χρήση

ΠΛΗΡΟΦΟΡΙΕΣ

Τηλ. 27863

3507-19/3

ΕΝΟΙΚΙΑΖΕΤΑΙ

κατάστημα σε τουριστική περιοχή της Ρόδου (Ψαρόπουλα), 45τ.μ. καινούριο, στην οδό Παροδιακού Συλλόγου 14. Πληροφορίες τηλ. 23085

ΠΛΗΡΟΦΟΡΙΕΣ

Τηλ. 23085

ΠΧ-14/3

ΕΝΟΙΚΙΑΖΕΤΑΙ

ισόγειο δυάρι διαμέρισμα στους Δασκάλους, οδός Νησίδος Ρω.

Πληροφορίες τηλ.

28616 - 37848 - 63510

M5-18/3

ΕΝΟΙΚΙΑΖΕΤΑΙ γκαρσονιέρα ενός δωματίου, κουζίνας, WC, με ηλιακό θερμοσίφωνα, χωρίς επιβάρυνση κοινοχρήστων και νερού, στην περιοχή Δασκάλων. Πληροφορίες Αρχάγγελος τηλ. 0244 /22273, ώρες γραφείου, και Ρόδος 36707, υπόλοιπες ώρες
3476-15/3

ΕΝΟΙΚΙΑΖΟΝΤΑΙ: α) το κοκτέιλ - μπαρ ROTTERDAM στην Ιξιά, στα Είκοσι Μαγαζιά και β) σνακ - μπαρ στο Ελλη. Τηλ. 29736 - 24172
3458-22/3

ΕΝΟΙΚΙΑΖΕΤΑΙ κατάστημα 75τ.μ. με μεγάλη αυλή, επί της παρόδου Κων/νου Τσαλδάρη, αριθ. 8. Τηλ. 25607
3467-15/3

ΕΝΟΙΚΙΑΖΟΝΤΑΙ δωμάτια (στούντιος), πλήρως επιπλωμένα στην Ευριδίκης 17, κοντά στην Ιξιά. Τηλ. 94317
3469-15/3

ενοικιάσεις

ΕΝΟΙΚΙΑΖΕΤΑΙ επιπλωμένη γκαρσονιέρα, οδός Μόσχας 9. Τηλ. 31798
3477-17/3

ΕΝΟΙΚΙΑΖΕΤΑΙ 190τ.μ. κατάστημα - επιχείρηση με μεγάλη αυλή, πασίνα, επί της Ιερού Λόχου προς παραλία Ιαλυσού, κατάλληλο για εστιατόριο - μπαρ - καφετέρια. Τηλ. 27082 - 26476
M22-11/3

ΣΤΟ ΧΩΡΙΟ ΑΡΧΑΓΓΕΛΟΣ, ενοικιάζω διαμέρισμα και δωμάτια ανεξάρτητα, όλα επιπλωμένα, με πολυκουζινάκι, ηλιακό θερμοσίφωνα, πολυτελής κατασκευή και επίπλωση. Ρόδος 22120 - 61258.
Flats and rooms for rent. Furnished, clean, not expensive. Vilage Arhangelos. Call Rhodes 22120, for information, office hours
3377-11/3

ΕΝΟΙΚΙΑΖΟΝΤΑΙ σε κεντρικό σημείο της πόλεως Ρόδου (Στεφ. Καζούλη 16), καινούρια καταστήματα με πατάρι και WC κατάλληλα για οποιαδήποτε επαγγελματική χρήση. Δεκτές μόνο σοβαρές προτάσεις. Πληροφορίες τηλ. 33760 - 93215 ή 36759
3365-12/3

ΕΝΟΙΚΙΑΖΟΝΤΑΙ ή πωλούνται 9 στρέμματα στην Κω, με αίθουσα 600τ.μ., 150μ. από τη θάλασσα. Τηλ. 0242 23224
3372-15/3

ΕΝΟΙΚΙΑΖΕΤΑΙ δυάρι με τηλέφωνο επί της Κολοκοτρώνη. Πληροφορίες τηλ. 35342, μετά τις 5.30
3351-13/3

ΕΝΟΙΚΙΑΖΕΤΑΙ για επαγγελματική χρήση, ισόγειος χώρος 60τ.μ., με δυο δωμάτια σε πρώτο όροφο, με τηλέφωνο, στην πλατεία Ψαροπούλας, επί της Ορφανίδου, αριθμός 4. Τηλ. 34447 - 28258
3106-18/3

ΕΝΟΙΚΙΑΖΟΝΤΑΙ επιπλωμένα δωμάτια με μπάνιο στην Παλιά Πόλη. Πληροφορίες τηλ. 28024
3308-12/3

ΕΝΟΙΚΙΑΖΕΤΑΙ διαμέρισμα λουξ, δύο υπνοδωματίων, σαλόνι, κλπ., στην Ιξιά, 80τ.μ. Πληροφορίες τηλ. 37711 - 20423, κ. Σάββα
M34

ΣΤΟ ΦΑΛΗΡΑΚΙ ΕΝΟΙΚΙΑΖΟΝΤΑΙ ΚΑΤΑΣΤΗΜΑΤΑ

Πληροφορίες τηλ. 30328, ώρες καταστημάτων και 25283, βραδινές ώρες

3405-14/3

ΕΝΟΙΚΙΑΖΕΤΑΙ - ΠΩΛΕΙΤΑΙ

Στην παραλία Ιαλυσού, δέκα μέτρα από την αμμουδιά, ενοικιάζεται (πωλείται), μονοκατοικία, αποτελούμενη από έξη δωμάτια και λοιπούς βοηθητικούς χώρους, με μεγάλο κήπο, βεράντες, με 40 μέτρα πρόσοψη προς τη θάλασσα, κατάλληλη για επαγγελματική χρήση.

ΠΛΗΡΟΦΟΡΙΕΣ

Τηλ. 28372- 27458

3399-13/3

ΕΝΟΙΚΙΑΖΕΤΑΙ

VILLA παραδοσιακή 150τ.μ. με δύο υπόγεια, βεράντες, τεράστιο κήπο, χώρο για πάρκινγκ, επί της λεωφόρου Τριαντών, λίγο πριν τα φανάρια, για επαγγελματική χρήση. (ζαχαροπλαστείο, πιάνο μπαρ, εστιατόριο,κ.λ.π.)

Πληροφορίες

Τηλ. 27196

X293-19/3

ΕΝΟΙΚΙΑΖΟΝΤΑΙ

ΚΑΤΑΣΤΗΜΑΤΑ ΑΠΕΝΑΝΤΙ από το BLU ORAIZOW ΚΑΙ SUN BEACH
Μόνο σοβαρές προτάσεις.

Πληροφορίες τηλ. 92644-92617

3358-7/3

ΕΝΟΙΚΙΑΖΕΤΑΙ

FAST FOOD - οβελιστήριο, πλήρως εξοπλισμένο, σε κεντρικό σημείο της Παλιάς Πόλης (πλατεία Δημοτικών Λουτρών)

Πληροφορίες τηλ. 32884

2447-14/3

ΕΝΟΙΚΙΑΖΕΤΑΙ διαμέρισμα τεσσάρι, με τηλέφωνο, οδός Γενναδίου 1. Τηλ. 36109 - 37771, 1-6μ.μ.
3506-18/3

ΕΝΟΙΚΙΑΖΕΤΑΙ αποθήκη ισόγεια, μπορεί να χρησιμοποιηθεί και για επαγγελματικό χώρο, στ' Ασγούρου. Τηλ. 94408
3504-18/3

ΕΝΟΙΚΙΑΖΕΤΑΙ δωμάτιο με μπάνιο. Τηλ. 20081
3493-17/3

ΕΝΟΙΚΙΑΖΟΝΤΑΙ τριάρι, β' όροφος και μικρό ημιυπόγειο δυάρι. Τηλ. 63926
3487-17/3

ΕΝΟΙΚΙΑΖΕΤΑΙ στο Φαληράκι σε προνομιούχο περιοχή εσωτερικός χώρος 85τ.μ. και εξωτερική αυλή 350τ.μ. Προσφέρεται για μπαρ, καφετέρια, σούπερ μάρκετ ή οποιαδήποτε άλλη τουριστική εκμετάλλευση. Επίσης ο β' όροφος με 15 κλίνες προς συνεργασία με πράκτορείο ή για μετατροπή σε γραφεία. Πληροφορίες τηλ. 85298 και 01-9820425
3429-14/3

ΕΝΟΙΚΙΑΖΕΤΑΙ διαμέρισμα α' όροφος, 80τ.μ. επί της παρόδου Αγίας Λαύρας 35. Ισόγειο για κατάστημα ή γραφείο 90τ.μ., επί της οδού Β. Ιωαννίδη 8 (συνοικισμός Δασκάλων). Πληροφορίες τηλ. 29392 και 24265
3440-14/3

ΕΝΟΙΚΙΑΖΕΤΑΙ διαμέρισμα δυάρι ρετιρέ. Τηλ. 34850, 5μ.μ.
3436-15/3

ΕΝΟΙΚΙΑΖΕΤΑΙ κατάστημα (κάβα - τουριστικό) στην Λίνδο, πλήρως εξοπλισμένο, μετά βοηθητικών χώρων. Πληροφορίες τηλ. 27796, Ρόδος ώρα 14.00-20.00
2445-13/3

ΕΝΟΙΚΙΑΖΕΤΑΙ διαμέρισμα 3 υπνοδωματίων στους Αγίους Αναργύρους - Βασιλέως Ηρακλείου 47. Πληροφορίες τηλ. 23085, 8-15μ.μ.
ΠΧ-14/3

ΕΝΟΙΚΙΑΖΕΤΑΙ γκαρσονιέρα επιπλωμένη μέχρι τέλος Ιουνίου. Τηλ. 29452
3438-19/3

ΕΝΟΙΚΙΑΖΕΤΑΙ γκαρσονιέρα επιπλωμένη ή μη στο Ροδίνι. Πληροφορίες τηλ. 31490
2443-13/3

ΕΝΟΙΚΙΑΖΕΤΑΙ χώρος 25τ.μ., επί της Θεμισ. Σοφούλη, για επαγγελματική χρήση. Πληροφορίες τηλ. 36427
3419-14/3

ΕΝΟΙΚΙΑΖΕΤΑΙ καφέ - μπαρ στο Φαληράκι. Συζητείται και για πώληση. Εναντι Σαν Πάλλας. Τηλ. 85654, απόγευμα
3414-14/3

ΕΝΟΙΚΙΑΖΕΤΑΙ δυάρι επιπλωμένο στην Ανάληψη, Παραδείσιου 2. Πληροφορίες τηλ. 28360, μ.μ.
3417-14/3

ΕΝΟΙΚΙΑΖΕΤΑΙ στην καρδιά του Νισχωρίου, μεγάλο κατάστημα φωτεινό, δίπλα στην Αμαράντειο Σχολή, 90τ.μ., κατάλληλο για πολλές χρήσεις. Πληροφορίες τηλ. 36034 ή 34015, κ. Ντόρα
ΓΑ-14/3

ΕΝΟΙΚΙΑΖΕΤΑΙ κατάστημα για οποιαδήποτε χρήση, 50τ.μ., επί της οδού Κωνσταντινίδη 2, τέρμα Καναδά, Ζέφυρος. Τηλ. 34711 - 30705
3470-15/3

ΕΝΟΙΚΙΑΖΕΤΑΙ επιχείρηση μπαρ ή εστιατόριο, κλπ, οδός Πυθαγόρα 9. Τηλ. 61430, 8-10π.μ. και 8-11μ.μ.
3460-15/3

ΕΝΟΙΚΙΑΖΟΝΤΑΙ δύο μονόκλινα δωμάτια με το μπάνιο τους και ένα δίκλινο. Τηλ. 21862, 9π.μ.
X290-18/3

ΕΝΟΙΚΙΑΖΕΤΑΙ μαγαζί δίπλα από το Καλυψώ, στο Φαληράκι σε καινούρια οικοδομή, 40τ.μ. Τηλ. 85360
3480-17/3

ΕΝΟΙΚΙΑΖΕΤΑΙ δυάρι διαμέρισμα στο Ροδίνι. Τηλ. 37952
3479-17/3

ΕΝΟΙΚΙΑΖΟΝΤΑΙ δύο σωμάτια ανεξάρτητα, το καθένα με ατομικό μπάνιο, είσοδο και αυλή, στο Καρακόνερο, επιπλωμένα. Τηλ. 34239 - 61191
3463-15/3

ΕΝΟΙΚΙΑΖΕΤΑΙ αποθήκη 80τ.μ., στα Ασγούρου. Πληροφορίες τηλ. 65221
3452-13/3

ΕΝΟΙΚΙΑΖΟΝΤΑΙ επιπλωμένα δωμάτια με ατομικό μπάνιο, πολυκουζινάκι, ηλιακό θερμοσίφωνα, στην περιοχή Ιξιά, Τρών Ιεραρχών. Πληροφορίες τηλ. 37137
3451-13/3

ΖΗΤΕΙΤΑΙ

ΑΠΟ ΤΟΥΡΙΣΤΙΚΟ ΓΡΑΦΕΙΟ, ΥΠΑΛΛΗΛΟΣ ΟΜΙΛΟΥΣΑ ΤΗΝ ΤΟΥΡΚΙΚΗ ΚΑΙ ΑΓΓΛΙΚΗ

ΠΑΡΑΚΑΛΩ αποστείλατε βιογραφικό σημείωμα στη θυρίδα 84, του κεντρικού Ταχυδρομείου

X296-15/3

ΕΥΚΑΙΡΙΑ

ΠΩΛΟΥΝΤΑΙ ΔΙΑΜΕΡΙΣΜΑΤΑ από ιδιοκτήτη πλησίον πλατείας Αγίου Νικολάου:

α) ΙΣΟΓΕΙΟ, 75τ.μ., 12.000.000 δρχ.

β) Α' ΟΡΟΦΟΣ, 80τ.μ., 13.000.000 δρχ.

ΑΥΤΟΚΙΝΗΤΟ OPEL ASCONA, 1.300c.c., 1985, σε άριστη κατάσταση γερμανικών προδιαγραφών, καινούρια λάστιχα, καλύμματα, ραδιοκασετόφωνο.

ΤΙΜΗ ΛΟΓΙΚΗ - ΕΥΚΟΛΙΕΣ

ΠΛΗΡΟΦΟΡΙΕΣ κ. ΠΕΤΡΟ, τηλ. 63289 - 20917

3502-18/3

ΕΝΟΙΚΙΑΖΕΤΑΙ κατάστημα στην Κρεμαστή, 120τ.μ. Πληροφορίες τηλ. 93273
3528-19/3

διάφορα

ΥΔΡΑΥΛΙΚΟΣ

ΑΝΑΛΑΜΒΑΝΕΙ πάσης φύσεως υδραυλικές εργασίες, μικρές και μεγάλες. Εγκαταστάσεις, αποφράξεις, συντήρηση ξενοδοχείων, κλπ. Εγκαταστάσεις με σύστημα αυτόματου ποτισμού.

Εργασία εγγυημένη ταχεία εξυπηρέτηση

Δημήτρης

Πληροφορίες τηλ. 36559 και 31990

3109-20/3

ΕΠΙΣΚΕΥΑΖΟΝΤΑΙ

ΟΙΚΙΑΚΕΣΣΥΣΚΕΥΕΣ
ΨΥΓΕΙΑ - ΠΛΥΝΤΗΡΙΑ
ΗΛΕΚ.ΚΟΥΖΙΝΕΣ
και ΗΛΙΑΚΑ
ΘΕΡΜΟΣΙΦΩΝΑ

ΤΙΜΕΣ ΛΟΓΙΚΕΣ

ΕΡΓΑΣΙΑ ΕΓΓΥΗΜΕΝΗ

Τηλ. **65073 - 27971**

Θανάσης και Δημήτρης

3244-25/3

ΑΠΟΦΡΑΞΕΙΣ ΚΑΘΑΡΙΣΜΟΙ ΑΠΟΧΕΤΕΥΣΕΩΝ

Αναλαμβάνουμε τον καθαρισμό αποχετεύσεων πολυκατοικιών και ξενοδοχείων, με ειδικό ηλεκ/το μηχάνημα.

ΟΙ ΑΠΟΧΕΤΕΥΣΕΙΣ ΓΙΝΟΝΤΑΙ ΣΑΝ ΝΑ ΤΙΣ ΠΕΡΑΣΑΤΕ ΣΗΜΕΡΑ.

● ΕΡΓΑΣΙΑ ΕΓΓΥΗΜΕΝΗ

ΤΗΛ. 36559 - 31990

όλο το 24ωρο

3109-20/3

ΥΔΡΑΥΛΙΚΕΣ ΕΡΓΑΣΙΕΣ - ΠΑΣΗΣ ΦΥΣΕΩΣ ΑΠΟΦΡΑΞΕΙΣ

ΜΕ ΤΟ ΠΙΟ ΣΥΓΧΡΟΝΟ ΑΠΟΦΡΑΚΤΙΚΟ ΗΛΕΚΤΡΙΚΟ ΜΗΧΑΝΗΜΑ. ΤΕΛΕΙΟ ΚΑΘΑΡΙΣΜΑ.

Τηλ. 22104
κ. Γιώργο.

2959-11/3

ΥΔΡΑΥΛΙΚΟΣ

ΑΝΑΛΑΜΒΑΝΩ ΠΑΣΗΣ ΦΥΣΕΩΣ ΕΡΓΑΣΙΕΣ.

ΕΓΚΑΤΑΣΤΑΣΕΙΣ, ΑΠΟΦΡΑΞΕΙΣ, ΣΥΝΤΗΡΗΣΕΙΣ, ΤΥΧΟΝ ΒΛΑΒΕΣ, ΚΛΠ.

ΤΑΧΕΙΑ ΕΞΥΠΗΡΕΤΗΣΗ

Τηλ. 36886 - 33287

κ. Αγαπητό

3208-25/3

ΧΑΡΙΖΟΝΤΑΙ σε ζωόφιλους 5 κουτάβια, 1 χάσκι και 4 μιξ. Τηλ. 31880, απογευματινές ώρες
3402-14/3

ΣΥΝΕΡΓΕΙΑ ΚΑΘΑΡΙΣΜΩΝ Ε.Ο.Κ.

Καθαρίζουμε:

- ΚΛΙΜΑΚΟΣΤΑΣΙΑ
ΠΟΛΥΚΑΤΟΙΚΙΩΝ
- ΕΠΑΙΤΕΛΜΑΤΙΚΟΥΣ
ΧΩΡΟΥΣ
- ΚΕΝΑ ΔΙΑΜΕΡΙΣΜΑΤΑ

Τηλ. 24585

T.16982-2/4

ΗΛΕΚΤΡΟΛΟΓΟΣ

ΑΝΑΛΑΜΒΑΝΕΙ ΗΛΕΚΤΡΟΛΟΓΙΚΕΣ ΕΓΚΑΤΑΣΤΑΣΕΙΣ - ΕΡΓΑΣΙΕΣ ΚΑΙ ΒΛΑΒΕΣ

ΖΑΧΑΡΙΟΥ ΓΙΩΡΓΟΣ

ΜΑΡΚΟΥ ΜΠΟΤΣΑΡΗ 17

Τηλ. 34533

3290-24/3

αυτοκίνητα

ΑΓΟΡΑΖΟΥΜΕ Η ΑΝΤΑΛΛΑΣΣΟΥΜΕ

το παλιό σας αυτοκίνητο με ένα ΤΟΥΟΤΑ

ΤΖΙΩΡΑΣ
- ΤΣΟΥΜΠΛΕΚΑΣ Ο.Ε

ΤΗΛ: 29693 - 30414

X253

ΠΩΛΕΙΤΑΙ

GOLF GTI 16 V, Foul EXTRA.

Πληροφορίες τηλ. 61115, 9-4μ.μ.

3512-18/3

ΠΩΛΕΙΤΑΙ αυτοκίνητο φορτηγό Μερσεντές κλούβα, με αναβατόριο, κατάλληλο για τρόφιμα , για ψωμί, μεταφορές, με σύστημα φόρτωσης. Τηλ. 51908 - 56204
3521-19/3

ΠΩΛΕΙΤΑΙ αυτοκίνητο κλούβα, προς διάλυση, σε καλή κατάσταση, μάρκας HONDA. Τιμή 70.000 δρχ. Τηλ. 25733, κ. Σαράντη
3475-15/3

ΠΩΛΟΥΝΤΑΙ δύο αυτοκίνητα Ασυτομπιάνκα και ένα Σιτροέν και διαθέτουμε αυτοκίνητα για απόσυρση σε άριστη κατάσταση. Τηλ. 92077
3434-14/3

ΠΩΛΕΙΤΑΙ Aprilia 125 σε άριστη κατάσταση με εξάτμιση Arrow, λόγω αναχώρησης. Περισσότερες πληροφορίες στο τηλ. 24493, Γιώργος Κασιώτης
3432-14/3

ΠΩΛΕΙΤΑΙ αυτοκίνητο HONDA CRX - VTEC με 6.000 χιλιόμετρα σε πραγματικά άριστη κατάσταση. Μπορείτε να το δείτε στην αντιπροσωπεία της HONDA.
3444-14/3

ΠΩΛΕΙΤΑΙ φορτηγό MERCEDES 1932, ανατρεπόμενο, μεταλλική καρότσα, σε καλή κατάσταση, ελαστικά καινούρια. Βαγόνι συρόμενο τριαξονικό. Πωλούνται μαζί ή χωριστά σε τιμή ευκαιρίας, λόγω αγοράς μεγαλύτερου. Πληροφορίες τηλ. 34827
3423-14/3

ΠΩΛΕΙΤΑΙ αυτοκίνητο RENO 9 - 1400 c.c., σε υπεράριστη κατάσταση. Τιμή 1.500.000. Γίνονται ευκολίες πληρωμής. Πληροφορίες τηλ. 31810
246-14/3

ΠΩΛΕΙΤΑΙ για απόσυρση αυτοκίνητο MAZDA 1600. Πληροφορίες τηλ. 64822
2393-8/3

ΑΓΟΡΑΖΟΥΜΕ το παλιό μεταχειρισμένο αυτοκίνητό σας για κυκλοφορία ή απόσυρση, σε οποιαδήποτε κατάσταση τοις μετρητοίς. Πληροφορίες κ. Δημήτρη, τηλ. 62171 - 65171
X248

ΠΩΛΕΙΤΑΙ

αυτοκίνητο ημιφορτηγό HUYNDAI σε άριστη κατάσταση και σε πολύ καλή τιμή.

ΠΛΗΡΟΦΟΡΙΕΣ τηλ. **20686,** κ. Βασίλη

3426-12/3

ΠΡΟΣΟΧΗ ΕΥΚΑΙΡΙΑ:

Αγοράζω το μεταχειρισμένο αυτοκίνητό σου αμέσως και μετρητοίς.

Τηλ. 33244,
κ. Παγκάλης Γεώργιος

230-30/4

μαθήματα

ΜΑΘΗΜΑΤΙΚΑ

ΜΑΘΗΜΑΤΙΚΟΣ παραδίδει ιδιαίτερα μαθήματα σε μαθητές γυμνασίου - λυκείου.

Εργασία υπεύθυνη - μεθοδική.

Πληροφορίες τηλ. **22166**

3031-7/4

ΑΡΙΣΤΟΥΧΟΣ ΜΑΡΑΣΛΕΙΟΥ ΠΑΙΔ. ΑΚΑΔΗΜΙΑΣ, ΔΙΠΛΩΜΑΤΟΥΧΟΣ ΛΟΝΔΙΝΟΥ ΣΤΗΝ ΠΑΙΔΟΨΥΧΟΛΟΓΙΑ

ΔΥΣΛΕΞΙΑ
ΔΥΣΟΡΘΟΓΡΑΦΙΑ
ΔΥΣΚΑΛΚΟΥΛΙΑ

Βοηθώ αποτελεσματικά παιδιά (6-16 ετών), με ειδικές μαθησιακές δυσκολίες.

Πληροφορίες τηλ. **25722,** 9-1π.μ. και 5-8μ.μ.

3446-14/3

ΖΗΤΟΥΝΤΑΙ

ΤΗΛΕΦΩΝΑ ΣΤΗΝ ΠΟΛΗ ΤΗΣ ΡΟΔΟΥ ΚΑΙ ΣΤΟ ΦΑΛΗΡΑΚΙ ΓΙΑ ΑΓΟΡΑ

ΠΛΗΡΟΦΟΡΙΕΣ τηλ.: 24358 - 33267

X285-17/3

ΖΗΤΕΙΤΑΙ ΔΙΕΥΘΥΝΤΗΣ ΠΩΛΗΣΕΩΝ

Παρά της Α.Ε.Β.Ε Υιοί ΑΝΤ. ΑΓΙΑΚΑΤΣΙΚΑ «ΜΑ.ΠΟ.ΛΕ», ζητείται διευθυντής πωλήσεων με ανάλογη μόρφωση.

Απαραίτητες προϋποθέσεις:

α) Απολυτήριο Στρατού

β) Δίπλωμα οδηγήσεως αυτοκινήτου.

Πληροφορίες στα τηλέφωνά μας Νο 23950 και 27346, ώρες 8.30-15.00 καθημερινώς

ΕΚ ΤΗΣ ΔΙΕΥΘΥΝΣΕΩΣ

2317-13/3

ΠΩΛΟΥΝΤΑΙ

1) Πωλούνται διαμερίσματα λουξ κατασκευής με υδραυλικό ασανσέρ στην ωραιότερη θέση της Ρόδου επί της οδού Σάββα Παυλίδη δίπλα αεροπορίας Σαν Φραγκίσκου, μέτρων τετραγων. 90 και 115.

2) Καταστήματα 57τ.μ., 55τ.μ. - 54τ.μ. - 49τ.μ.
Διαμερίσματα 120 - 109 - 34 επί της οδού Αθηνών και Θεσ/κης.

3) Οροφοδιαμερίσματα των 132τ.μ. με υδραυλικό ασανσέρ τεσσάρων ορόφων επί της οδού Θεσ/κης.

4) Διαμερίσματα 126τ.μ. αποπερατωμένα επί της οδού Αγ. Ιωάννου.

5) Καταστήματα προς ενοικίαση και πώληση μετρ. 100 και 110τ.μ,. επί της οδού Ηρακλείου και Γράμμου.

6) Αποθήκη 210τ.μ. επί της οδού Παν. Ροδίου και Λευκωσίας.

7) Κτήμα5.500τ.μ. απέναντι από Ατσιπά.

8) Κτήμα 4.000τ.μ. πριν το γκολφ Αφάντου

9) Κτήμα 6.000τ.μ. πριν τη γέφυρα Κολύμπια

10)Και σε διάφορες περιοχές της Ρόδου

ΕΥΘΥΜΙΟΣ ΠΑΝ. ΣΑΡΡΗΣ

Εθελοντών Δωδεκανησίων 2, 2ος όροφος, γραφ. 1
Πλατεία Κύπρου, τηλ. 34329 - 25500, 9-1 και 5-9

ΑΠΟ ΤΟΥΡΙΣΤΙΚΟ ΠΡΑΚΤΟΡΕΙΟ ΖΗΤΕΙΤΑΙ

για τη σεζόν 1992, δεσποινίς ή κυρία, με άριστη γνώση της γερμανικής, ώστε να απασχοληθεί για όλη τη σεζόν σαν αρχηγός γκρουπ.

ΠΛΗΡΟΦΟΡΙΕΣ τηλ.: 23066 - 28101, ώρες 9.00-15.00

X264

ΠΩΛΟΥΝΤΑΙ ΑΠΟ ΙΔΙΟΚΤΗΤΗ

δύο οικόπεδα εφαπτόμενα επί της λεωφόρου Φαληρακίου των 10 και 15 στρεμμάτων.

ΣΙΓΟΥΡΗ ΕΠΕΝΔΥΣΗ

ΠΛΗΡΟΦΟΡΙΕΣ

Τηλ. 24539 , πρωϊνές ώρες

ΠΜ-30/8

ΠΩΛΟΥΝΤΑΙ
τα κάτωθι ακίνητα

- 500 τ.μ. στα Τριάντα εντός οικισμού
- 5.200 τ.μ. αγρόκτημα στην Καταβιά με 1.900.000
- 75 τ.μ. γιαπί διαμέρισμα στην Αταβύρου
- 30.5 γκαρσονιέρες επί της Νικηταρά
- Μαζονέτες υπό κατασκευή στη Φιλέρημο 240 τ.μ. σε οικ. 1.400τ.μ.
- 5.600 τ.μ. (αγρόκτημα στην Κάμειρο Σκάλα)
- 5 Studios κοντά στην Santa Maria
- 438 τ.μ. οικόπεδο στα Τριάντα
- 115 τ.μ. αποθήκη στην Πειραιώς
- Μονοκατοικία στα Τριάντα σε 800 τ.μ. οικόπεδο
- 48 τ.μ. κατάστημα επί της Σοφ. Βενιζέλου (100 Μαγαζιά)
- Μονοκατοικία 120 τ.μ. στα Ασγούρου σε μπετά σε 1.000 τ.μ. οικόπεδο με 11.000.000
- 50 τ.μ. δυάρι στου Βερόπουλου καινούργιο με 7.500.000
- Εμπορικό κέντρο με ξενοδοχείο στα Τριάντα
- Μαγαζιά - διαμερίσματα υπό κατασκευή στην Κ. Υδραίου
- ΑΠΟΘΗΚΗ κοντά στη Μιχ. Πετρίδη, με 7.000.000
- ΑΠΟΘΗΚΕΣ επί της Γρηγορίου Ε'
- ΜΑΓΑΖΙ 63τ.μ. επί της Μιχ. Πετρίδη, με 15.000.000
- ΔΙΑΜΕΡΙΣΜΑ μεταχειρισμένο , πάροδος Λαέρμων
- ΟΙΚΟΠΕΔΟ στη Λέρο, 500τ.μ.
- ΟΡΟΦΟΣ με άδεια οικοδομής 130τ.μ. κοντά στο γυμνάσιο
- ΣΤΟ ΜΑΣΤΙΧΑΡΙ ΚΩ, 24 στρεμ. στο κύμα με 10.000 το τ.μ.
- 170 τ.μ. στην Κέννεντυ με 25.000.000 (διαμέρισμα)
- 40 τ.μ. στην Κέννεντυ με 5.500.000 (διαμέρισμα)
- 100τ.μ., στην Κέννεντυ επιπλωμένο για άμεση κατοίκηση
- 24 στρ. στο Γεννάδι με άδεια για ξενοδ. 325 κλινών
- 150 τ.μ., μονοκατοικία στην Παλιά Πόλη κοντά σε πλατεία
- 380τ.μ., στη Σορωνή, κτίζεις 240τ.μ., με 3.800.000
- 500 τ.μ., εξ αδιαιρέτου οικόπεδο στο Ροδίνι με 9.000.000
- 6 στούντιος στα Τριάντα
- 80 τ.μ., διαμέρισμα στο Ροδίνι με 11.000.000
- 85 τ.μ., στην Ανάληψη με 11.500.000

- 48 τ.μ. διαμέρισμα στην Ιξιά
- 65 τ.μ., με αυλή στα Τριάντα
- 2.000 τ.μ. στα Μαριτσά εντός οικισμού
- 53 στρ. στην Παστίδα με 500 δρχ. το μέτρο
- ΕΝΟΙΚΙΑΖΕΤΑΙ ξενοδοχείο 35 κλινών στη Σορωνή με μπαρ και εστιατόριο
- ΟΙΚΟΠΕΔΟ 400 τ.μ. κοντά στην οδό Ατταβύρου
- ΟΙΚΟΠΕΔΟ 100 τ.μ., στο Ροδίνι οικοδομήσιμο
- ΔΙΑΜΕΡΙΣΜΑ καραγιαπί 160 τ.μ., στη Φανερωμένη (ισόγειο)
- ΟΙΚΟΠΕΔΟ 713 τ.μ., στους Καθηγητές
- 166 τ.μ. ισόγειο με 25 μ. υπόγειο στη Σωτήρος
- 62 τ.μ., στην πλατεία Αγ. Νικολάου (μαγαζί)
- 1000 μ. οικόπεδο κοντά στο ΚΤΕΟ Ρόδου
- ΜΟΝΟΚΑΤΟΙΚΙΑ 90 τ.μ. σε 1000 μ. οικόπεδο και ετοιμοπαράδοτη
- 100 τ.μ. στην Ιξιά με αυλή
- 117 τ.μ. - 165 τ.μ. στ' Ασγούρου
- 10 διαμερίσματα στη Σύμη 1ης κατηγορίας (ξενοδοχείο)- 45 κλίνες στην Κάρπαθο (ξενοδοχείο)
- ΜΕΓΑΡΟ 152 τ.μ., σε οικόπεδο, 568 τ.μ. στο Σαν Φραντζίσκο
- 100 κλίνες στα Κολύμπια ημιτελές
- 100 κλίνες εντός πόλεως (ξενοδοχείο)
- 90 κλίνες εντός πόλεως (ξενοδοχείο)

ΣΗΜΕΙΩΣΗ : Ζητούνται προς πώληση ΟΙΚΟΠΕΔΑ – ΚΤΗΜΑΤΑ – ΔΙΑΜΕΡΙΣΜΑΤΑ –ΜΟΝΟΚΑΤΟΙΚΙΕΣ – ΓΡΑΦΕΙΑ – ΚΑΤΑΣΤΗΜΑΤΑ – ΞΕΝΟΔΟΧΕΙΑ

Πολλές περιπτώσεις που θα ικανοποιήσουν τον πιο απαιτητικό αγοραστή μικρό ή μεγάλο

ΚΤΗΜΑΤΟΜΕΣΙΤΙΚΟ ΓΡΑΦΕΙΟ

ΒΑΣΙΛΕΙΟΣ ΕΓΓΛΕΖΟΣ

Ν. Πλαστήρα 9, τηλ. 29308 – 23913

Παράπονα για τη συμπεριφορά προς τους αντιστασιακούς

ΤΟ ΠΑΡΑΠΟΝΟ του για τη συμπεριφορά σε βάρος των αντιστασιακών διατυπώνει ο κ. Σάββας Φύλλης, με την παρακάτω επιστολή του προς την «Πρόοδο»:

«Κύριε Διευθυντά,

Στις 7 Μαρτίου γιορτάστηκε στη Ρόδο η 44η επέτειο της Ενσωμάτωσης της Δωδεκανήσου με τη μητέρα Πατρίδα. Παρέστησαν ο πρόεδρος της Βουλής, υπουργοί, βουλευτές, εκπρόσωποι κομμάτων και άλλοι επίσημοι, οι οποίοι ετίμησαν με την παρουσία τους την εορτή.

Εγιναν δοξολογίες, επιμνημόσυνη δέηση, παρελάσεις, δεξιώσεις και κατατέθηκαν στεφάνια στα ηρώα των πεσόντων για να τιμηθούν αυτοί που εθυσιάστηκαν για την απελευθέρωση της Δωδεκανήσου.

Εκτός όμως από τους ήρωες αυτούς που τους αξίζει κάθε τιμή και δόξα ζούνε ακόμα ανάμεσά μας και μερικοί από τους συντρόφους και συναγωνιστές των ηρώων αυτών που δυστυχώς και αυτή τη φορά (εκτός ελαχίστων περιπτώσεων) αγνοήθηκαν από την Πολιτεία στις εορταστικές εκδηλώσεις. Η παράλειψη αυτή, σε συνδιασμό με την κατάργηση από την κυβέρνηση της πενιχρής σύνταξης που έπαιρναν οι άποροι αγωνιστές της Εθνικής Αντίστασης είναι μια ακόμα περιφρόνηση γι' αυτούς και αποδυναμώνει το εθνικό φρόνημα του λαού.

Γι' αυτό, άλλες χώρες όπως η Αυστραλία και ο Καναδάς τιμούν και συνταξιοδοτούν όχι μόνο τους δικούς τους βετεράνους, αλλά και τους Ελληνες αγωνιστές. Παραθέτω μια ειδική ταυτότητα του συναγωνιστή μου Κωνσταντίνου Κασέκα που του παρεχώρησε η κυβέρνηση του Καναδά και αναφέρει τις παροχές που δικαιούται από το κράτος.

Βοήθεια για τα καθημερινά έξοδα διατροφής, νοσοκομειακής περίθαλψης, αναπηρικά έξοδα, οδοντοστοιχίες, ιδιαίτερη βοηθό νοσοκόμα και γενικά πλήρη ιατροφαρμακευτική κάλυψη εντελώς δωρεάν.

Είμαι βέβαιος ότι εάν οι αγωνιστές πίστευαν ότι με την κατάργηση των παροχών αυτών και της σύνταξής τους η πατρίδα θα ανορθώνετο, θα συμφωνούσαν να προσφέρουν και την περιουσία τους ακόμα αφού πρόθυμα εθυσίασαν άλλα πολυτιμότερα γι' αυτήν.

Αλλά επειδή δεν είναι αυτοί οι λόγοι, οι γνήσιοι αγωνιστές θα περάσουν τα λίγα χρόνια που τους απόμειναν με το παράπονο της περιφρόνησης από την Πολιτεία, για να δικαιωθούν μετά το θάνατό τους, όπως συμβαίνει δυστυχώς στην πατρίδα μας.

Μετά τιμής
Σάββας Φύλλης»

Σεργιανίζουν τα καΐκια

ΣΥΝΕΧΕΙΑ ΑΠΟ ΤΗ ΣΕΛ. 1

νένας διπλωμάτης. Πολύ επιγραμματικά για να μην σας κουράσω οι απλές μου σκέψεις που αξίζει τον κόπο τουλάχιστον να τις διαβάσετε, είναι οι παρακάτω:

1. Πριν από λίγες μέρες έγινε μια άλλη απόβασις μερικών Ιρακινών από ένα άλλο τούρκικο ψαράδικο όχι μόνο στο Φαρμακονήσι, αλλά και στο Αγαθονήσι που όχι μόνο είναι δυτικότερα, αλλά κατοικείται κιόλας.

Εύχομαι να διαψευσθώ, αλλά φοβάμαι, ότι τέτοια επεισόδια θα συνεχισθούν πολύ περισσότερο που πλησιάζει το καλοκαίρι.

2. Τα ανατολικά μας σύνορα, τα θαλάσσια εννοώ, είναι εγκληματικά αφύλακτα, αφού τα κατ' ευφημισμό ταχύπλοα μας είναι μικρά, ελάχιστα και ακατάλληλα. Η σωστή φύλαξη επιβάλλεται, όχι μόνο για τους πολύ σοβαρούς εθνικούς λόγους, αλλά και για την σχεδόν ελεύθερη διακίνηση των ναρκωτικών, που γίνεται συστηματικά από την Τουρκία προς τα νησιά μας.

3. Υπεστήριξα ότι πάντα και πρόσφατα ακόμα όταν έγινε ο μειοδοτικός διαγωνισμός για τις επιδοτούμενες γραμμές στα άγονα και μάλιστα στα ακριτικά μας σαν το Φαρμακονήσι νησιά μας, ότι είναι εθνικά αναγκαία η διατήρησις του καθεστώτος των επιδοτήσεων, γιατί για μας φύλακες και φυλάκια είναι τα πλοία μας, που έστω από μακριά περνάνε από τις ερημονησίδες αυτές με την ελληνική σημαία στον ιστό τους. Σε μια τέτοια γραμμή Λέρος - Λειψοί - Πάτμος - Αγαθονήσι - Πυθαγόρειο Σάμου που δημοπρατήθηκε είχε συμπεριληφθεί και το Φαρμακονήσι. Μειοδότης ανακηρύχθηκε ο δήμος μας που διαθέτει ένα Ε/Γ-Ο/Γ το Ν. Κάλυμνος. Κέρδισε στο διαγωνισμό τη γραμμή αυτή με 700.000 δρχ. το δρομολόγιο και για δύο την εβδομάδα. Ομως τα συναρμόδια υπουργεία Εμπορικής Ναυτιλίας και Αιγαίου στην προσπάθειά τους να κάνουν «οικονομία» στο ελληνικό δημόσιο ή να πειθαρχήσουν στη φιλοσοφία της σημερινής κυβέρνησης που είναι «τέρμα ο προστατευτισμός και οι επιδοτήσεις», άρχισαν το παζάρι, για να κατεβάσουν το μίσθωμα στις 450.000 δρχ. ποσό που δεχθήκαμε. Τα παραπάνω υπουργεία πάλι δεν συμφώνησαν με αποτέλεσμα να καταργήσουν και παρά τις αποφάσεις και διακηρύξεις, το διαγωνισμό. Ολα αυτά για να επωφεληθεί το δημόσιο μερικές πενταροδεκάρες σε σύγκριση με τις καθημερινές σπατάλες που γίνονται για πολύ πιο επουσιώδη πράγματα.

Ετσι το Ν. Κάλυμνος, δρομολογήθηκε χωρίς επιδότηση στην παραπάνω γραμμή, χωρίς όμως την υποχρέωση να περνά έστω ανοικτά από το Φαρμακονήσι. Να γιατί τώρα τα τουρκικά ψαράδικα και αύριο τα πολεμικά τους θα περιφέρονται τα νησιά μας και ας αποτελούν όπως μας λένε τα ανατολικά σύνορα όχι πια της Ελλάδος αλλά της Ευρώπης. Το αποτέλεσμα αυτής της πολιτικής, φάνηκε, εύχομαι δε να μείνει μέχρι εδώ, γιατί προσωπικά φοβάμαι, ότι θα υπάρξει συνέχεια. Δεν χαίρομαι γιατί δικαιώθηκα. Λυπάμαι και εύχομαι να μην κλάψω κάποια μέρα από τα χειρότερα που περιμένω.»

Πινακίδες με τις τιμές των υγρών καυσίμων σε όλα τα πρατήρια της Ρόδου

Ολα τα πρατήρια υγρών καυσίμων θα πρέπει από το Σάββατο 14 Μαρτίου να έχουν αναρτημένη σε εμφανές σημείο πινακίδα με τις τιμές πώλησης του κάθε είδους καυσίμων που πωλούν κατά μονάδα μέτρησης (λίτρο) ανεξάρτητα από την αναγραφή των τιμών επί των αντλιών.

Τα παραπάνω μεταξύ άλλων αναφέρονται σε χτεσινή ανακοίνωση της Δ/νσης Εμπορίου Δωδ/σου, η οποία τονίζει ότι η πινακίδα αυτή προβλέπεται σύμφωνα με την 7/1992 Αγορανομική Διάταξη του υπουργείου Εμπορίου, που τις νυχτερινές ώρες, πρέπει να φωτίζεται.

Η ανακοίνωση της Δ/νσης Εμπορίου, αναφέρει συγκεκριμένα τα εξής:

«Από τη Δ/νση Εμπορίου Νομαρχίας Δωδεκανήσου, ανακοινώνεται ότι σύμφωνα με την 7/1992 Αγορανομική Διάταξη του υπουργείου Εμπορίου, που θα αρχίσει να ισχύει από το Σάββατο 14-3-1992, οι επιχειρήσεις λιανικής πώλησης υγρών καυσίμων (πρατήρια) υποχρεούνται να έχουν αναρτημένη πινακίδα με τις τιμές πώλησης του κάθε είδους καυσίμων, που πωλούν κατά μονάδα μέτρησης (λίτρο) ανεξάρτητα από την αναγραφή των τιμών επί των αντλιών.

Η ανωτέρω πινακίδα πρέπει να είναι τοποθετημένη στην εμφανέστερη θέση του πρατηρίου, φωτιζόμενη δε κατά τις νυκτερινές ώρες, ώστε να είναι απολύτως ορατή από τους πελάτες και τους διερχόμενους οδηγούς.

Τα αναγραφόμενα επ' αυτής στοιχεία (γράμματα και αριθμοί) πρέπει να είναι ύψους τουλάχιστον 15 εκατοστών του μέτρου».

Του έβγαλε το μάτι

ΣΥΝΕΧΕΙΑ ΑΠΟ ΤΗ ΣΕΛ. 1

ΣΥΜΦΩΝΑ με όσα έγιναν γνωστά, προχθές στις 9.30 το βράδυ, δράστης και θύμα διασκέδαζαν με φίλους τους σε καφενείο του χωριού. Σε κάποια στιγμή οι δύο διαφώνησαν ως προς τον τρόπο ψυχαγωγίας. Ο ένας επέμενε να τραγουδήσει ο ίδιος και ο άλλος να χρησιμοποιήσει ραδιόφωνο ή κασετόφωνο.

◆ Πιο ζωηρός ο 37χρονος, άρπαξε ένα μπουκάλι μπύρας και το ...έχωσε στο μάτι του 58χρονου, τραυματίζοντάς τον σοβαρά. Το επεισόδιο πήρε έκταση και σε κάποια στιγμή βρέθηκε ελαφρά τραυματισμένος και ο δράστης, ο οποίος εισήχθη στο νοσοκομείο προφανώς για να αποφύγει το αυτόφωρο.

Ο ΑΦΑΝΤΕΝΟΣ μεταφέρθηκε σε νοσοκομείο της Αθήνας, λόγω της σοβαρότητας της κατάστασής του και υποβλήθηκε σε εγχείριση, αλλά μάλλον έχει χάσει το μάτι του. Ο δράστης φρουρείται στο νοσοκομείο και όταν εξέλθει θα οδηγηθεί στον Εισαγγελέα για τα περαιτέρω.

Ρύπανση της θάλασσας

ΣΥΝΕΧΕΙΑ ΑΠΟ ΤΗ ΣΕΛ. 1

φανώς σε κάποιο τουρκικό λιμάνι.

◆ Η πετρελαιοκηλίδα αυτοδιαλύθηκε και ευτυχώς δεν υπήρξαν προβλήματα ρύπανσης των ακτών Σύμης και Ρόδου. Ανακρίσεις - έρευνες, κάνει το Κεντρικό Λιμεναρχείο Ρόδου.

Οι απεργίες στη Ρόδο

ΣΥΝΕΧΕΙΑ ΑΠΟ ΤΗ ΣΕΛ. 1

σύνολο 101 υπαλλήλων, δεν απήργησαν οι 17.

—Στην Τράπεζα Ελλάδος σε σύνολο 45 υπαλλήλων, δεν απήργησαν οι 4.

—Στην Ιονική Τράπεζα σε σύνολο 41 υπαλλήλων, δεν απήργησαν οι 18.

—Στην Εμπορική Τράπεζα σε σύνολο 52 υπαλλήλων, δεν απήργησαν οι 11 και

—Στην Αγροτική Τράπεζα σε σύνολο 22 υπαλλήλων, δεν απήργησαν οι 8.

—Στη Γενική Τράπεζα σε σύνολο 17 υπαλλήλων, δεν απήργησαν οι 7.

Η ΠΕΤ-ΟΤΕ

Εξ άλλου από την ΠΕΤ-ΟΤΕ Δωδεκανήσου εκδόθηκε χτες η παρακάτω ανακίνωση:

«Οι εργαζόμενοι στον ΟΤΕ και τα συνδικάτα τους, δίνουν την πρώτη απεργιακή τους απάντηση στην κυβερνητική πρόθεση να στραγγαλίσει τον θεσμό των ελεύθερων συλλογικών διαπραγματεύσεων.

Αξιώνουν την άμεση απόσυρση του νομοσχεδίου - πραξικοπήματος και διαδηλώνουν την απόφαση τους να συνεχίσουν - σε κάθε περίπτωση - τον αγώνα για ουσιαστικές διαπραγματεύσεις με τη διοίκηση του ΟΤΕ για υπογραφή ικανοποιητικής συλλογικής σύμβασης εργασίας για το 1992.

Για την ΤΔΕ ΠΕΤ-ΟΤΕ
Δωδεκανήσου
Ο Πρόεδρος
Λενακάκης Κ.
Ο Γ. Γραμματέας
Τσικίμης Γ.»

Ιβίσκος
ΑΝΑΚΟΙΝΩΣΗ - ΓΝΩΣΤΟΠΟΙΗΣΗ
Η βιοτεχνία ορεκτικών **ΙΒΙΣΚΟΣ** σας γνωστοποιεί ότι μεταφέρθηκε στο **5ο χλμ. Ρόδου - Λίνδου** μετά τη ΡΟΔΟΧΡΩΜ λίγο πριν τ' Ασγούρου.
Εκτός από τα γνωστά μας προϊόντα, τώρα παράγουμε και **ΠΙΤΤΑ για ΣΟΥΒΛΑΚΙ.**
Τα νέας μας τηλέφωνα είναι **65410** και **63471**
17057-7/4

Βραβεία σε μαθητές

ΣΥΝΕΧΕΙΑ ΑΠΟ ΤΗ ΣΕΛ. 1

Βραβείο αδελφών Ν. Τριανταφύλλου: Στους αριστεύσαντες μαθητές της Στ' Τάξης που διακρίθηκαν για την επίδοσή τους

1) Καλογρίδης Χαρίλαος
2) Φωτάρας Αγγελος
3) Φωταράς Μιχαήλ

Βραβείο Κ. Γ. Σουλούνια: Στους μαθητές της Στ' τάξης που αρίστευσαν και κατάγονται από το Νιοχώρι

1) Σάρλη Χαριτωμένη
2) Τερλόγκου Κλεοπάτρα
3) Ντελλάκης Σπύρος

Βραβείο αδελφών Ν. Παπαθανάση: Στους αριστεύσαντες μαθητές της Στ' τάξης που διακρίθηκαν για την επιμέλεια και το ήθος

1) Χατζάκης Αναστάσιος
2) Ηρακλείδη Φαίδρα
3) Καχά Εβίτα

Βραβείο αδελφών Α. Φιλαλήθη: Στην καλύτερη μαθήτρια της Στ' τάξης

1) Νεοφύτου Μαριάνθη

Κληροδότημα Γ. Θωμαΐδη: Στους μαθητές που διακρίθηκαν σε γενική επίδοση

α) 1) Μπόνη Δέσποινα
2) Ράδος Μιχαήλ
3) Πετρίδης Σάββας

Β. Στο μάθημα της Γυμναστικής

1) Φωτάρας Γεώργιος
2) Σαής Παύλος

Βραβείο αδελφών Ν. Βρούχου: Στους αριστεύσαντες μαθητές της Ε' τάξης

1) Ηρακλείδης Αγγελος
2) Ασπρή Βαλεντίνη
3) Αγαπητίδη Λίνα
4) Καστανά Μαντελέν

Βραβείο Φιλ. και Δώρας Γεωργίου: Στους αριστεύσαντες μαθητές της Ε' τάξης

1) Νούλη Αν~στασία
2) Παπασάββας Σταμάτης
3) Βαρβάρη Ξανθίππη
4) Κέντρου Ελευθερία

Βραβείο Βρατσάλη για την καλύτερη έκθεση με θέμα «Η γειτονιά μου»

1) Χατζημανωλάς Εμμανουήλ

Βραβείο εις μνήμη Ευθυμίου Παπαδάκη στο ταμείο της Α' τάξης.

Βραβείο Οικογένειας Χριστοφόρου Σταματίου στο Σύλλογο Αμαραντείου Σχολής.

ΣΥΝΑΛΛΑΓΜΑ

	ΑΓΟΡΑ	ΠΩΛΗΣΗ
Η.Π.Α.	188.746	196.410
ΓΕΡΜΑΝΙΑΣ	113.600	118.213
ΓΑΛΛΙΑΣ	33.458	34.817
ΑΓΓΛΙΑΣ	325.739	338.967
ΕΛΒΕΤΙΑΣ	125.714	130.819
ΒΕΛΓΙΟΥ	5.498	5.722
ΟΛΛΑΝΔΙΑΣ	100.483.1	104.585
ΙΤΑΛΙΑΣ	5.154	15.770
ΔΑΝΙΑΣ	29.006	30.196
ΙΡΛΑΝΔΙΑΣ	300.008	312.316
ΑΥΣΤΡΙΑΣ	16.154	16.810
ΣΟΥΗΔΙΑΣ	30.557	31.830
ΝΟΡΒΗΓΙΑΣ	28.832	30.008
ΚΑΝΑΔΑ	156.293	162.704
ΑΥΣΤΡΑΛΙΑΣ	141.287	147.084
ΙΑΠΩΝΙΑΣ	141.180	146.972
ΚΥΠΡΟΥ	402.094	418.506
ΙΣΠΑΝΙΑΣ	1.793	1.867
ΠΟΡΤΟΓΑΛΙΑΣ	1.284	1.338
ΦΙΝΛΑΝΔΙΑΣ	40.637	42.330

Φόβοι για αντίποινα

ΣΥΝΕΧΕΙΑ ΑΠΟ ΤΗ ΣΕΛ. 1

κληθούν επεισόδια.

ΕΓΚΥΡΕΣ πληροφορίες αναφέρουν ότι το τούρκικο σκάφος που πυροβολήθηκε από το περιπολικό, είναι «γνωστό» από πέρυσι για τις συνεχείς παραβιάσεις των ελληνικών χωρικών υδάτων, δεδομένου ότι συνεχώς ψάρευε στα νερά μας.

◆ Πάντως το τελευταίο περιστατικό έχει προκαλέσει ανησυχία και στους Ελληνες ψαράδες, οι οποίοι φοβούνται για αντίποινα των Τούρκων, γι' αυτό - και όπως προαναφέρθηκε - είναι τώρα ιδιαίτερα προσεκτικοί.

ΠΑΡΑΛΛΗΛΑ έγινε γνωστό ότι θα ενταθούν οι περιπολίες από σκάφη του Λιμενικού Σώματος στη θαλάσσια περιοχή της βόρειας Δωδεκανήσου. Γιατί, εκτός από τον κίνδυνο τουρκικών αντιποίνων, υπάρχει και το πρόβλημα των λαθρομεταναστών, οι οποίοι βρίσκονται στις απέναντι τουρκικές ακτες και είναι έτοιμοι για να αποβιβαστούν στα ελληνικά νησιά.

◆ Χαρακτηριστικά αναφέρεται ότι την προπερασμένη εβδομάδα βρέθηκαν στην ερημονησίδα Φαρμακούσα (όπουέγινε και το πρόσφατο επεισόδιο) 65 Ιρακινοί λαθρομετανάστες, που μεταφέρθηκαν από τις ακτές της Τουρκίας με τούρκικα σκάφη! Με την ευκαιρία θα πρέπει να τονιστεί ότι οι Τούρκοι ναυτικοί που μετέφεραν τους λαθρομετανάστες, όταν τους αποβίβαζαν στα ελληνικά ερημονήσια, τους έλεγαν ότι επρόκειτο για την ...Ιταλία και ότι «από την πίσω πλευρά, υπήρχαν μεγάλα ξενοδοχεία και εργοστάσια!...»

ΣΧΕΤΙΚΑ με το περιστατικό της περασμένης Πέμπτης, ρωτήθηκε ο υπουργός Εμπορικής Ναυτιλίας κ. Αρ. Παυλίδης, αλλά αρνήθηκε να προβεί σε οποιαδήποτε δήλωση παραπέμποντας τους δημοσιογράφους στην ανακοίνωση του υπουργείου.

Χαμός με τις δηλώσεις

ΣΥΝΕΧΕΙΑ ΑΠΟ ΤΗ ΣΕΛ. 1

αναφέρεται ότι μέχρι χτες είχαν υποβληθεί 3.000 περίπου φορολογικές δηλώσεις, ενώ υπολογίζεται ότι ο αριθμός των φορολογουμένων μισθωτών, ανέρχεται σε 30.000, που σημαίνει ότι μέχρι την ερχόμενη Δευτέρα, θα πρέπει να υποβληθούν 27.000 δηλώσεις.

ΕΙΝΑΙ χαρακτηριστικό ότι στην Εφορία της Ρόδου δεν απεργούσαν χτες μόνο τρεις υπάλληλοι, οι οποίοι παραλάμβαναν τις δηλώσεις όσων φορολογουμένων πήγαιναν εκεί.

◆ Στο μεταξύ το υπουργείο Οικονομικών ανακοίνωση ότι παρατείνεται μέχρι τις 13 του μηνός η προθεσμία για την υποβολή των φορολογικών δηλώσεων από όλους τους φορολογούμενους που δεν είναι μισθωτοί ούτε συνταξιούχοι.

Η ΠΡΟΘΕΣΜΙΑ αυτή έληγε κανονικά χτες, αλλά λόγω της απεργίας των εφοριακών υπαλλήλων που θα συνεχισθεί ως και την Παρασκευή και της 48ωρης απεργίας που κάνουν σήμερα και αύριο οι ταχυδρομικοί υπάλληλοι, οδήγησαν το υπουργείο Οικονομικών στην απόφαση να παρατείνει την προθεσμία αυτή για τρεις ακόμα μέρες, δηλαδή μέχρι και την Παρασκευή. Αυτό σημαίνει ότι σήμερα κανένας φορολογούμενος δεν μπορεί ούτε να καταθέσει την φορολογική του δήλωση στις εφορίες που είναι κλειστές, ούτε να την ταχυδρομήσει από τα ταχυδρομεία, που θα είναι επίσης κλειστά.

◆ Ετσι μένουν μόνο η Πέμπτη και η Παρασκευή για την υποβολή των δηλώσεων και αυτό μόνο ταχυδρομικά. Οσον αφορά την προθεσμία για τις δηλώσεις που πρέπει να υποβάλουν οι μισθωτοί και οι συνταξιούχοι το υπουργείο Οικονομικών δεν έδωσε καμιά παράταση. Οπως είναι γνωστό, η προθεσμία αυτή λήγει τη Δευτέρα 16 Μαρτίου.

ΕΠΙΣΗΣ, καμιά παράταση δεν δόθηκε και για τις δηλώσεις του ΦΠΑ. Η προθεσμία αυτή λήγει στις 23 Μαρτίου.

ΜΝΗΜΟΣΥΝΑ



Τελούμε την 13 Μαρτίου ημέρα Παρασκευή και ώρα 8π.μ. στον ιερό ναό Ταξιαρχών νεκροταφείου 3μηνο μνημόσυνο υπέρ αναπαύσεως της ψυχής του πολυαγαπημένου μας συζύγου, πατέρα, υιού, αδελφού και θείου

ΒΟΓΙΑΤΖΗ ΣΕΒΑΣΤΟΥ

Η σύζυγος Γεωργία.
Τα παιδιά Χρυσούλα, Γεώργιος.
Η μητέρα Χρυσάνθη.
Τα αδέλφια, τα ανήψια και οι λοιποί συγγενείς.
2323-12/3



Τελούμε την 12 Μαρτίου ημέρα Πέμπτη και ώρα 8π.μ. στον ιερό ναό Ταξιαρχών 3ετές μνημόσυνο υπέρ αναπαύσεως της ψυχής της λατρευτής μας μητέρας, αδελφής και θείας

ΚΑΛΛΙΟΠΗΣ ΛΑΤΣΑΤΙΑΝΟΥ

Τα παιδιά, τα αδέλφια, τα ανήψια και οι λοιποί συγγενείς
3523-12/3



Τελούμε την 12 Μαρτίου ημέρα Πέμπτη και ώρα 8π.μ. στον ιερό ναό Ταξιαρχών 9μηνο μνημόσυνο υπέρ αναπαύσεως της ψυχής της λατρευτής μας μητέρας, γιαγιάς και θείας

ΒΑΛΑΣΙΑΣ ΛΙΝΑΡΔΗ

Τα παιδιά Κλεάνθη - Γιώργος, Αριστέα - Τάσος, Χαρίλαος - Κωνσταντίνα, Νίκη.
Τα εγγόνια, τα ανήψια και οι λοιποί συγγενείς
3533-11/3



Τελούμε την 14 Μαρτίου ημέρα Σάββατο και ώρα 8π.μ. στον ιερό ναό Αγίου Παντελεήμονα 7ετές μνημόσυνο υπέρ αναπαύσεως της ψυχής της λατρευτής μας συζύγου, μητέρας, αδελφής και θείας

ΚΥΡΙΑΚΗΣ ΣΤΑΥΡΑΚΟΠΟΥΛΟΥ

Ο σύζυγος Γιώργος.
Τα παιδιά Μάρκος, Βασίλης, Ελευθέριος.
Τα αδέλφια, τα ανήψια και οι λοιποί συγγενείς
3529-13/3



Τελούμε την Πέμπτη 12 Μαρτίου και ώρα 8.30π.μ. στον ιερό ναό Ταξιαρχών νεκροταφείου Ρόδου 9ήμερο μνημόσυνο υπέρ αναπαύσεως της ψυχής του προσφιλούς μας συζύγου, πατέρα, παππού, αδελφού και θείου

ΕΜΜΑΝΟΥΗΛ ΣΤ. ΧΑΤΖΗΣΑΒΒΑ

Η σύζυγος Κωνσταντίνα.
Τα παιδιά Παρασκευή - Σταύρος Ορφανός, Κυριάκος - Βαλασία, Ευθυμία.
Τα εγγόνια και οι λοιποί συγγενείς.
2256-11/3

Ο τουρισμός στη Ρόδο

ΣΥΝΕΧΕΙΑ ΑΠΟ ΤΗ ΣΕΛ. 1

χή.

◆ Χαμογελώντας στους φακούς των φωτορεπόρτερς και στις κάμερες τηλεοπτικών καναλιών, παρελάμβαναν τα αναμνηστικά δώρα. Η ΚΑΪΡ προσέφερε σε καλαίσθητη συσκευασία σε κάθε Φινλανδό τουρίστα και στο πλήρωμα του αεροσκάφους το κρασί «ILIOS» με την καρτούλα που έγραφε «Καλώς ήρθατε στη Ρόδο. Το νησί του κρασιού ILIOS». Επίσης προσφέρθηκαν λουλούδια και κεραμικά, ενώ τα κορίτσια με τις τοπικές ενδυμασίες, χόρεψαν δωδεκανησιακούς χορούς.

ΒΕΒΑΙΑ από την υποδοχή δεν έλειψαν τα «καμάκια» μας που ...έκοβαν κίνηση, ενώ μερικά από αυτά περίμεναν συντροφιά, ενώ άλλα ζήτησαν να πληροφορηθούν τα ξενοδοχεία διαμονής των επισκεπτών μας. Πάντως το χθεσινό ποδαρικό των Φινλανδών τουριστών ήταν καλό, αφού σήμερα θα έχουμε και τους πρώτους Αγγλους και Γερμανούς.

◆ Συγκεκριμένα οι πτήσεις τσάρτερς σήμερα, θα είναι τέσσερις, δύο από Αγγλία και δύο από Γερμανία. Η πρώτη πτήση είναι προγραμματισμένη για τις 10.40 το πρωί από Αμβούργο, η δεύτερη στις 14.55 από Αγγλία, στις 15.45 η τρίτη από Αγγλία και η τέταρτη στις 19.15 από Φραγκφούρτη.

ΟΙ ΑΓΓΛΟΙ τουρίστες διακινούνται με το πρακτορείο «THOMSON» και θα είναι 280, ενώ οι Γερμανοί θα είναι κατά δέκα λιγότεροι και ταξιδεύουν με το πρακτορείο «AKGION».

Θα πρέπει να σημειωθεί ότι οι τουριστικοί πράγοντες εκτιμούν ότι φέτος θα είναι η καλύτερη τουριστική χρονιά από πλευράς αφίξεων και διανυκτερεύσεων για τη Ρόδο.

PEUGEOT
ΝΕΟ 106
Τηλ. 23085-27716

DISCO CLUB PLAYBOY
Η νέα DISCO PLAYBOY με υπερηφάνεια σας παρουσιάζει το καινούργιο της πρόσωπο
Νέα γραμμή, ζωνταντή παρουσία στον κόσμο της νυχτερινής μας ζωής.
Τηλ. 28815
3445-14/3

ΔΗΜΟΤΙΚΗ ΕΠΙΧΕΙΡΗΣΗ ΥΔΡΕΥΣΗΣ ΑΠΟΧΕΤΕΥΣΗΣ ΡΟΔΟΥ Δ.Ε.Υ.Α.Ρ.

ΠΕΡΙΛΗΨΗ ΔΙΑΚΗΡΥΞΗΣ

Η Δημοτική Επιχείρηση Υδρευσης Αποχέτευσης Ρόδου, προκηρύσσει πρόχειρο μυστικό διαγωνισμό για τη μίσθωση πλήρους γεωτρητικού συγκροτήματος για την εκτέλεση γεωτρήσεων ύδρευσης του έτους 1992.

Ο διαγωνισμός θα γίνει σύμφωνα με τα διαλαμβανόμενα στο τεύχος «Οροι και προδιαγραφές μίσθωσης γεωτρητικού εξοπλισμού» που χορηγείται από την υπηρεσία.

Ο διαγωνισμός θα διενεργηθεί στις 27 Μαρτίου 1992, ημέρα Παρασκευή στα γραφεία της Δ.Ε.Υ.Α.Ρ. (Εθελοντών Δωδ/σίων 42, 85100 Ρόδος). Ωρα λήξης επίδοσης των προσφορών ορίζεται η 11η π.μ.

Η επίδοση αρχίζει μισή ώρα νωρίτερα.

Στο διαγωνισμό γίνονται δεκτοί κάτοχοι γεωτρητικού εξοπλισμού που ανταποκρίνεται στις προδιαγραφές της υπηρεσίας.

Οι ενδιαφερόμενοι μπορούν να παραλάβουν τεύχη του διαγωνισμού τις εργάσιμες ημέρες και ώρες από τα γραφεία της Δ.Ε.Υ.Α.Ρ. Εθελοντών Δωδ/σίων 42, 85100 Ρόδος, (πληροφ. Γ. Κυρμιχάλης, τηλ. 28.170).

Ο Πρόεδρος της Δ.Ε.Υ.Α.Ρ.
Μάνος Κόκκινος
Δήμαρχος Ρόδου

11/3

ΣΥΛΛΟΓΟΣ ΠΡΟΣΤΑΣΙΑΣ ΠΕΡΙΒΑΛΛΟΝΤΟΣ Ν. ΡΟΔΟΥ

ΑΝΑΚΟΙΝΩΣΗ

Ο Σύλλογος Προστασίας Περιβάλλοντος Νήσου Ρόδου ανακοινώνει

ότι ελλειψει απαρτίας την 1/3/1992 επαναλαμβάνει τις αρχαιρεσίες για ανάδειξη νέου διοικητικού συμβουλίου.

Οι εκλογές θα γίνουν στην αίθουσα του Εμπορικού και Βιομηχανικού Επιμελητηρίου στις 11/3/92 ημέρα Τετάρτη και ώρα 6 μ.μ.

Παρακαλούνται τα μέλη του Συλλόγου καθώς και όσους νέους φίλους επιθυμούν να εγγραφούν, να προσέλθουν για ανάδειξη του νέου Δ.Σ. την προαναφερθείσα ώρα και ημερομηνία.

Για το Σύλλογο
Ο Πρόεδρος
Μ. ΜΠαρκανίκας
Ο Γ. Γραμματέας
Γ. Γιαννακάκης

3542-11/3

ΣΥΝΔΕΣΜΟΣ ΑΙΓΥΠΤΙΩΤΩΝ ΔΩΔΕΚΑΝΗΣΟΥ

ΕΥΧΑΡΙΣΤΗΡΙΟ

Το Διοικητικό Συμβούλιο του Συνδέσμου μας αισθάνεται την ανάγκη να ευχαριστήσει δημόσια:

- Τους εκλεκτούς φίλους των Αιγυπτιωτών και τα μέλη του Συνδέσμου, που τίμησαν με την παρουσία τους τον αποκρηάτικο χορό μας, που έγινε, με επιτυχία, στο ξενοδοχείο Grand Hotel.

- Ολους τους συμπολίτες καταστηματάρχες, επιχειρηματίες και μέλη του Συνδέσμου που με τις προσφορές τους εμπλούτισαν τη λαχειοαγορά μας. Ειδικότερα αυτούς που προσέφεραν δωρεάν τα μεγάλα δώρα της ειδικής κλήρωσης:

Για τον 1ο λαχνό, συνολικής αξίας δρχ. 280.000

* Την Egyptair για τα 2 εισιτήρια Αθήνα - Κάϊρο - Αθήνα.

* Το πρακτορείο Tourgreece Αθηνών, για την παραμονή 2 ατόμων, για μια εβδομάδα, σε ξενοδοχείο πολυτελείας του Καΐρου.

Για τον 2ο λαχνό, αξίας δρχ. 80.000

* Την Rodos Gold Βογιατζής για το χρυσό γυναικείο δακτυλίδι, Βυζαντινής έμπνευσης.

Για τον 3ο λαχνό, συνολικής αξίας δρχ. 80.000

*Τον κ. Θ. Σβυριάδη, για την παραμονή 2 ατόμων στο ξενοδοχείο Ηλέκτρα Αθηνών.

* Το πρακτορείο Rodos Express για ένα αεροπορικό εισιτήριο Ρόδο - Αθηνα - Ρόδο.

- Τους καλλιτέχνες (ορχήστρα Rivers και τη χορεύτρια Belba) για το κέφι που μας χάρισαν.

- Τη διεύθυνση και το προσωπικό του Ξενοδοχείου Grand Hotel για την εξυπηρέτηση και τα εδέσματα που μας προσέφεραν.

αΓι το Διοικητικό Συμβούλιο
Γ. Μαργαρίτης
Πρόεδρος
Ν. Βερβέρης
Γεν. Γραμματέας

11/3

Η ΛΕΣΧΗ ΛΑΪΟΝΕΣ ΡΟΔΟΥ

Στις 4 Απριλίου 1992 θα κάνει επίδειξη μόδας με τα καταστήματα Le SHOP γυναικεία, Forum ανδρικά, Baby House παιδικά, Φράγκου Ασπα υποδήματα. Τα έσοδα από την εκδήλωση θα διατεθούν στο νεφρολογικό τμήμα του νοσοκομείου της Ρόδου.

ΕΛΛΗΝΙΚΗ ΔΗΜΟΚΡΑΤΙΑ ΔΗΜΟΣ ΡΟΔΟΥ ΕΠΑΡΧΙΑ ΡΟΔΟΥ ΝΟΜΟΣ ΔΩΔΕΚΑΝΗΣΟΥ

ΓΝΩΣΤΟΠΟΙΗΣΗ ΓΑΜΟΥ

Γνωστοποείται, σύμφωνα με το άρθρο 1369 του Αστικού Κώδικα, όπως τροποποιήθηκε με το Ν.1250) 1982, ότι:

Ο Παναγιώτης Μπούρικος του Φωτίου και της Θεώνης που γεννήθηκε στην Αθήνα του Νομού Αττικής και κατοικεί στη Ρόδο του Νομού Δωδ/σου επαγγέλματος σερβιτόρος και η Τατιάνα Πέτροβιτς του Ράντομιρ και της Κάτα που γεννήθηκε στο Βελιγράδι της Γιουγκοσλαβίας και κατοικεί στη Ρόδο επαγγέλματος οικιακά πρόκειται να παντρευθούν στο Δημαρχείο Ρόδου.

Ρόδος 10/3/1992
ΟΑντιδήμαρχος
Μιχάλης Μπαλάνος

3537-11/3

ΕΝΩΣΗ ΠΟΛΥΤΕΚΝΩΝ ΔΩΔ/ΣΟΥ
ΓΡΑΦΕΙΟ: ΝΕΑ ΑΓΟΡΑ 31-1ΟΣ ΟΡΟΦΟΣ

ΠΡΟΣΚΛΗΣΗ ΓΕΝΙΚΗΣ ΣΥΝΕΛΕΥΣΕΩΣ

Καλούνται όλα τα μέλη της Ενώσεως μας στη γενική συνέλευση που θα γίνει την Κυριακή 15-3-92 και ώρα 9 π.μ. στο γραφείο μας Νέα Αγορά αρ. 31 1ος όροφος.

Με θέματα:
1) Λογοδοσία δ. συμβουλίου
2) Εγκρισηαπολογισμού 1991
3) Εγκριση προϋπολογισμού 1992
4) Εκθεση εξελεγκτικής επιτροπής.

Σε περίπτωση που δεν υπάρχει απαρτία η συνέλευση θα γίνει την επόμενη Κυριακή στο ίδιο μέρος και την ίδια ώρα με τα ίδια θέματα.

Ο Πρόεδρος
Αντ. Πιννίκας
Ο Γραμματέας
Πανορμ. Ζαχαριάδης

11/3

ΝΟΜΑΡΧΙΑ ΔΩΔΕΚΑΝΗΣΟΥ
ΚΟΙΝΟΤΗΣ ΑΝΤΙΜΑΧΕΙΑΣ

ΠΕΡΙΛΗΨΗ ΔΙΑΚΗΡΥΞΗΣ

Η κοινότητα Αντιμάχειας - Κω προκηρύσσει δημόσιο μειοδοτικό διαγωνισμό με υποβολή σφραγισμένων προσφορών, που θα περιλαμβάνουν ποσοστό ενιαίας έκπτωσης στην τιμή του τιμολογίου της μελέτης, σε ακέραιες μονάδες επί τοις εκατό, χωρίς όριο, για την ανάδειξη εργολάβου για την κατασκευή του έργου «Κατασκευή νηπιαγωγείου» προϋπολογισμού δρχ. 24.000.000 είκοσι τέσσερα εκατομμύρια με χρηματοδότηση Σ.Α.Τ.Α.

Ο διαγωνισμός θα γίνει στα γραφεία της κοινότητας Αντιμάχειας -Κω, στις 23 του μήνα Μάρτη του έτους 1992 ημέρα Δευτέρα και από ώρα 11.00 μέχρι 12.00 ώρα, ενώπιο της αρμόδιας επιτροπής.

Στο Διαγωνισμό γίνονται δεκτοί εργολάβοι που κατέχουν εργολαβικό πτυχίο ανάλογης τάξης για έργα οικοδομικά τάξης Β' καθώς επίσης και εργοληπτικές επιχ/σεις που είναι γραμμένες στο ΜΕΕΠ και κάτοχοι παλαιών εργοληπτικών πτυχίων ΔΕ που κατατάσσονται αυτοδίκαια στις αντίστοιχες κατηγορίες και τάξεις του ΜΕΕΠ.

Εγγύηση συμμετοχής στο διαγωνισμό δρχ. 480.000 τετρακόσες ογδόντα χιλιάδες.

Προθεσμία περατώσεως του έργου ορίζεται (6) έξη μήνες ημερολογιακοί. Σε περίπτωση επανάληψης του διαγωνισμού αυτός θα επαναληφθεί στις 30 Μαρτίου του μήνα Μάρτη του έτους 1992 την ίδια μέρα και κατά τις ίδιες ώρες.

Για περισσότερες πληροφορίες οι ενδιαφερόμενοι μπορούν να απευθύνονται στο γραφείο της κοινότητας τηλ. 51.228 και στο γραφείο ΤΥΔΚ του Επαρχείου Κω τηλ. 22.801.

Αντιμάχεια 10-3-1992
Ο Πρόεδρος της Κοινότητας
Κων/νος Νικ. Παπανικολάου

12/3

Μας το ζήτησαν οι αναγνώστες μας

ΤΙ ΕΙΝΑΙ ΤΟ ΜΠΟΪΚΟΤΑΖ ΚΑΙ ΠΟΤΕ ΕΦΑΡΜΟΖΕΤΑΙ

Γράφει ο Θεοφάνης Μπογιάννος

Πολλές φορές χρησιμοποιούμε λέξεις ξένες χωρίς να γνωρίζουμε την ετυμολογία - βασική γνώση για κάθε σωστό ομιλητή και την έννοια της λέξης. Λέμε παραδείγματος χάρη: Σαδισμός, λυντσάρω και μποϊκοτάρω. Η λέξη σαδισμός παράγεται από τον ανώμαλο μαρκήσιο Σαντ και τις λάγνες και κτηνώδεις ορέξεις του. Η λέξη λυντσάρω σημαίνει εφαρμόζω το νόμο του Λυντς, που ήταν ένας αδίστακτος δικαστής που έστελνε τους μαύρους στο εκτελεστικό απόσπασμα μόνο και μόνο γιατί ήταν μαύροι και γιατί ζητούσαν ανθρωπιά δικαιώματα, Αμερική του 18ου αιώνα μ.Χ...

Καλοί φίλοι της εφημερίδας, μας ζήτησαν να αναφέρουμε με λίγα λόγια για το μποϊκοτάρισμα - που είναι η λέξη και το σύνθημα των ημερών σε όλη την Ελλάδα.

Οπως είναι ήδη γνωστό στους φίλους αναγνώστες της ΠΡΟΟΔΟΥ, οι Ελληνες καταναλωτές αρνούνται να αγοράσουν ιταλικά και ολλανδικά προϊόντα, γιατί οι δυο αυτές χώρες παίρνουν ανθελληνική θέση στο Μακεδονικό. Αυθόρμητο το κίνημα του μποϊκοτάζ, προστατεύει τα εθνικά, κοινωνικά και πολιτιστικά δρώμενα μιας χώρας, έναντι μιας άλλης, όταν τηρούνται οι σωστές παράμετροι.

Ας εξηγήσουμε πρώτα την ετυμολογία της λέξης. Είναι κύριο όνομα και προέρχεται από τον Αγγλο τσιφλικά και αξιωματικό του στρατού. Στα 1880 ο αδίστακτος αυτός στιφλικάς, επέβαλλε φόρους και δυσβάστακτους φόρους στους φτωχούς αγρότες της Ιρλανδίας. Ηταν τόσο αδίστακτος, τόσο αυτός όσο και οι άλλοι τσιφλικάδες που δεν δίσταζε να δολοφονήσει κάποιο εργάτη, αγρότη και μεροκαματιάρη, αν μιλούσε... αγενώς το σκύλο του που τον υπεραγαπούσε! Οι αγρότες αποφάσισαν να κάνουν... μποϊκοτάζ, δηλαδή να επιβάλλουν τρόπους και μεθόδους που έθιγαν τα οικονομικά και προσωπικά συμφέροντα του αδίστακτου Μποϊκότ. Η ενέργεια αυτή των δουλοπαροίκων εναντίον του



Μποϊκοτάζ μπορεί να επιβληθεί και στον τουρισμό...

Μποϊκότ, πήρε το όνομα του και ονομάστηκε: μποϊκοτάζ.

Το μποϊκοτάζ, είναι μια μορφή νόμιμης άμυνας έναντι μιας μορφής καταπίεσης, αδικίας και παρανομίας. Αναφέρουμε χαρακτηριστικά πως στα 1936, όταν η Ιταλία εισέδραμε στην τότε Αιθιοπία, ο Οργανισμός των Ηνωμένων Εθνών, επέβαλλε μποϊκοτάζ στην πανίσχυρη τότε Ιταλία. Εκτός από το μποϊκοτάζ, οι αμυνόμενοι και αδικούμενοι μπορούν να δημιουργήσουν και τη λεγόμενη: Μαύρη λίστα, όπου καταγράφονται τα ονόματα και οι πράξεις των παραβατών της ηθικής και του δικαίου των οικονομικών συμφερόντων και της καταπίεσης. Το μποϊκοτάζ θεωρείται οικονομικός και πολιτικός πόλεμος προς άρση της αδικίας και της παρανομίας.

Συνήθως το μπϊκοτάζ επιβάλλεται από τους εργαζόμενους προς τους εργοδότες, από μια ομάδα σε άλλη και από ένα έθνος - κράτος στο άλλο. Πριν από μερικά χρόνια οι Αγγλίδες νοικοκυρές κήρυξαν μποϊκοτάζ εναντίον της Θάτσερ, όταν αύξησε την τιμή των κρεάτων! Αμέσως η αγγλική κυβέρνηση κατέβασε τις τιμές. Η πρώτη μορφή μποϊκοτάζ στην Ελλάδα θεωρείται αυτή που επέβαλλαν οι Αθηναίοι στους Μεγαρείς, ώστε να μη χρησιμοποιούν τα λιμάνια της Αθήνας. Γενικά: μποϊκοτάζ είναι η ενέργεια και μέθοδος άσκησης πίεσης πάνω σε άτομο, τάξη, μειονότητα, κράτος και εθνότητα, προς άρση της αδικίας και παρανομίας.

Καλούνται στην Αστυνομία για να παραλάβουν τα δελτία κατάταξής τους

Τριάντα συμπολίτες μας, παρακαλούνται να προσέλθουν στη γραμματεία του Αστυνομικού Τμήματος Ρόδου, για να παραλάβουν τα δελτία κατάταξής τους στο στρατό.

Οι στρατεύσιμοι, θα πρέπει να απευθυνθούν τις ώρες γραφείου στον αστυφύλακα Ιωάννη Παπαδάκη, για να παραλάβουν τα δελτία τους ή να τηλεφωνήσουν για περισσότερες πληροφορίες στο 23278.

Οι τριάντα συμπολίτες μας είναι:

Μαρκόπουλος Μιχαήλ - Φανούριος του Ελευθερίου
Καζέλλης Δημήτριος
Κεΐνές Τογκ - Μαϋ του Πήτερ
Κεραμόπουλος Νικόλαος του Γεωργίου
Κανταρτζή Χασάν του Ρετζέπ
Καρδούλιας Ιωάννης του Κωνσταντίνου
Καψής Σταμάτιος του Κων/νου
Κορωνιός Δημήτριος του Γεωργίου
Καραντάνης Νεκτάριος του Νικολάου
Καρακατσάνης Γεώργιος του Ηρακλή
Γεωργαλής Σωτήριος του Κυριάκου
Γιανίκογλου Χρήστος του Μαχμούτ
Σταματουλάς Βασίλειος του Σταματίου
Σαϊντάκη Χασάν του Τσετίν
Σκόνης Γεώργιος του Νομικού
Χαμπιμπόγλου Ταμέρ του Μουσταφά
Χαραλάμπους Εμμανουήλ του Μιχαήλ
Χατζηνικόλα Μιχαήλ του Γεωργίου
Τσιπότης Αλέξανδρος του Θεοχάρη
Τσιμπιδάκης Σταύρος του Δημητρίου
Ξενίκης Σμολενσκής του Κων/νου
Ζούνης Θεολόγος του Σάββα
Ροδίτης Α.Κ.Ο. του Θεοδώρου
Λοΐζος Βασίλειος του Μιχαήλ
Λαθουράκης Αναστάσιος του Μιχαήλ
Λύρας Βασίλειος του Νικολάου
Βάλλας Αναστάσιος του Θεοδώρου
Ακαρεπής Αθανάσιος του Κων/νου
Αγγέλου Σταύρος - Πα. του Ιωάννη

ΕΛΛΗΝΙΚΗ ΔΗΜΟΚΡΑΤΙΑ
ΥΠΟΥΡΓΕΙΟ ΥΓΕΙΑΣ ΠΡΟΝΟΙΑΣ ΚΑΙ ΚΟΙΝ. ΑΣΦΑΛ.
ΝΟΜΑΡΧ. ΓΕΝΙΚΟ ΝΟΣΟΚΟΜΕΙΟ ΡΟΔΟΥ

ΕΥΧΑΡΙΣΤΗΡΙΟ

Το Διοικητικό Συμβούλιο του Νομ. Γεν. Νοσοκομείου Ρόδου ευχαριστεί τους πιο κάτω που κατέθεσαν τα αντίστοιχα ποσά για την αγορά ουροδυναμικής μονάδας:

1. Σωματείο Υπαλλήλων Καζίνου Ρόδου δρχ. 60.000
2. Ροδιακή Ποτοποιία ΑΕ δρχ. 100.000
3. Λυκούργος Φράγκος δρχ. 100.000 εις μνήμη του ανηψιού του Θόδωρου Αντωνιάδη

Εκ του Διοικητικού Συμβουλίου
του Γενικού Νομαρχιακού Νοσοκομείου Ρόδου

11/3

Κυκλοφόρησε το βιβλίο που περιμέναμε:

ΘΕΟΦΑΝΗ ΜΠΟΓΙΑΝΝΟΥ
Συνοπτική ΙΣΤΟΡΙΑ ΤΗΣ ΡΟΔΟΥ



Ολα τα μεγάλα γεγονότα, όλα τα ονόματα, πολιορκίες, ο κολοσσός, οι ιππότες, ο πολιτισμός, ο πληθυσμός των χωριών μας, οι σεισμοί, οι εχθροί, το ανυπέρβλητο μεγαλείο του υπέροχου λαού και σμαραγδένιου νησιού μας με στοιχεία και αριθμούς από το 408πΧ μέχρι σήμερα το 1992.
Ενα βιβλίο απαραίτητο για κάθε Ροδίτη, Δωδεκανήσιο, μαθητή, εκπαιδευτικό, επιστήμονα, για κάθε ροδίτικη οικογένεια και κάθε φιλομαθή άνθρωπο, για κάθε βιβλιοθήκη.

Στα βιβλιοπωλεία, στο συγγραφέα: 32635

ΠΜ-29/3

Ειδική επιστήμονας για την εκπαίδευση κωφών και βαρηκόων

Στις 3 έως 7 Μαρτίου επισκέφθηκε το Συμβουλευτικό Σταθμό του Δ.Ο.Πρόνοιας η κ. Κωνσταντίνου Ιλάνα, κοινωνική ανθρωπολόγος, ειδική στην εκπαίδευση κωφών - βαρηκόων κατά το σύστημα εκπαίδευσης Τρέισυ.

Η κ. Κωνσταντίνου, εργάζεται στον Βρεφοσυμβουλευτικό Σταθμό του Ιδρύματος Κωφών - Βαρηκόων Θεσσαλονίκης και έχει αναλάβει το εκπαιδευτικό πρόγραμμα Τρέισυ για την Ελλάδα.

Η συνεργασία τόσο με την ειδική παιδαγωγό Μαρίνα Κωνσταντινίδου όσο και με τους γονείς των παιδιών, κάλυψε τους τομείς: δομή και ανάπτυξη της γλώσσας - λόγου, συμβουλευτική γονέων, συμπεριφορά των παιδιών και κοινωνική ενσωμάτωση.

Παράλληλα συναντήθηκε μετον δήμαρχο κ. Μ. Κόκκινο με τον οποίο αντάλλαξε απόψεις για τη λειτουργία του Συμβουλευτικού Σταθμού.

Η συνεργασία υπήρξε επιτυχής και προβλέπεται και στο μέλλον ανάλογη συνεργασία.

ΕΛΛΗΝΙΚΗ ΔΗΜΟΚΡΑΤΙΑ
ΥΠΟΥΡΓΕΙΟ ΥΓΕΙΑΣ ΠΡΟΝΟΙΑΣ ΚΑΙ ΚΟΙΝ. ΑΣΦΑΛ.
ΝΟΜΑΡΧ. ΓΕΝΙΚΟ ΝΟΣΟΚΟΜΕΙΟ ΡΟΔΟΥ

ΕΥΧΑΡΙΣΤΗΡΙΟ

Το Διοικητικό Συμβούλιο του Νομ. Γεν. Νοσοκομείου Ρόδου ευχαριστεί τους πιο κάτω που κατέθεσαν τα αντίστοιχα ποσά για την αγορά αξονικού τομογράφου και για τις ανάγκες του Νοσοκομείου:

1. Η. Κωτιάδης - Π. Αυγερινός και Ν. Βουλγαρίδης εις μνήμη Αναστ. Καρβέλη δρχ. 10.000.
2. Γιάννης και Σταματία Θεοδώρου εις μνήμη Μαρκουλή Αναστασίου αντί στεφάνου, δρχ. 5.000.
3. ΑΒΕΤΕ Κ. Κωσταρίδη εις μνήμη Αναστ. Μαρκουλή δρχ. 10.000.
4. Οικογ. Π. Κωσταρίδη εις μνήμη Αναστ. Μαρκουλή δρχ. 10.000.
5. Δάσκαλοι του 1ου Πειρ. σχολείου της ΠΑΡ εις μνήμη Αργυρώς Οικονόμου δρχ. 5.000.

Εκ του Διοικητικού Συμβουλίου
του Γεν. Νομ. Νοσοκ. Ρόδου

11/3

ΞΕΝ/ΧΕΙΟ Α' ΚΑΤΗΓΟΡΙΑΣ, ΕΝΤΟΣ ΠΟΛΕΩΣ ΡΟΔΟΥ

ΖΗΤΑ

ΝΑ ΠΡΟΣΛΑΒΕΙ ΝΥΚΤΟΘΥΡΩΡΟ, ΠΟΥ ΝΑ ΓΝΩΡΙΖΕΙ ΤΗΝ ΑΓΓΛΙΚΗ ΓΛΩΣΣΑ ΚΑΙ ΧΕΙΡΙΣΜΟ COMPUTER.

Για πληροφορίες τηλ. 22781 - 4,
ώρες γραφείου

ΧΛ

Α.Σ. ΑΠΟΛΛΩΝ ΚΑΛΥΘΙΩΝ

Η ΛΑΧΕΙΟΦΟΡΟΣ ΑΓΟΡΑ ΤΗΣ ΚΛΗΡΩΣΗΣ 16 ΜΑΡΤΙΟΥ 1992 ΜΕΤΑΦΕΡΕΤΑΙ ΣΤΙΣ 29/6/1992

3540-16/3

ΛΕΣΧΗ ΛΑΪΟΝΕΣ ΡΟΔΟΥ ΡΟΔΟΣ

ΨΗΦΙΣΜΑ

Το Διοικητικό Συμβούλιο της Λέσχης Λαϊονές Ρόδου, συνήλθε εκτάκτως σήμερα 8 Μαρτίου 1992, με το άγγελμα του θανάτου της Μαρίας Παπαδάκη, μητέρας της προέδρου της λέσχης, Κορνηλίας Δημητριάδου και απεφάσισε ομόφωνα.

α. Να παρακολουθήσει το Διοικητικό Συμβούλιο εν σώματι την κηδεία της μεταστάσης.

β. Να καταθέσει αντί στεφάνου το ποσόν των δρχ: 15.000 (δέκα πέντε χιλιάδες) στο ίδρυμα υποτροφιών της Ιεράς Μητρόπολης Ρόδου, και

γ. Να δημοσιευθεί το παρόν στον ημερήσιο ροδιακό τύπο.

Ρόδος 8 Μαρτίου 1992
Το Διοικητικό Συμβούλιο

11/3

ΑΚΟΥΣΤΙΚΑ ΒΑΡΗΚΟΪΑΣ

Νέα αφανή και μικροσκοπικά μοντέλα ακουστικών αυτάκια και όλο μέσα στο αυτί για όλες τις παθήσεις και για παιδικές βαρηκοΐες ΑΜΕΡΙΚΑΝΙΚΩΝ και ΕΥΡΩΠΑΤΚΩΝ εργοστασίων θα είναι

στη ΡΟΔΟ:
ΠΕΜΠΤΗ 26 ΜΑΡΤΙΟΥ
επισκ. 8-1 και 5-8
ΠΑΡΑΣΚΕΥΗ 27 ΜΑΡΤΙΟΥ
επισκ. 8-1
ΞΕΝΟΔΟΧΕΙΟΝ «ΔΕΣΠΩ»
ΤΗΛ. 22571

ΕΠΙΣΚΕΨΕΙΣ - ΔΟΚΙΜΕΣ ΔΩΡΕΑΝ - ΕΓΓΥΗΣΗ Η 30ΧΡΟΝΗ ΠΕΙΡΑΜΑΣ.

Χρήστος ΓΑΛΙΩΤΟΣ
Βερανζέρου 22-10432
Αθήνα τηλ. 5220747

21/3

NEO 106
Τηλ. 23085-27716

Ιταλικά προϊόντα ARISTON
Τα πιο φροντισμένα της αγοράς

ΑΠΛΑ & ΕΝΤΟΙΧΙΖΟΜΕΝΑ

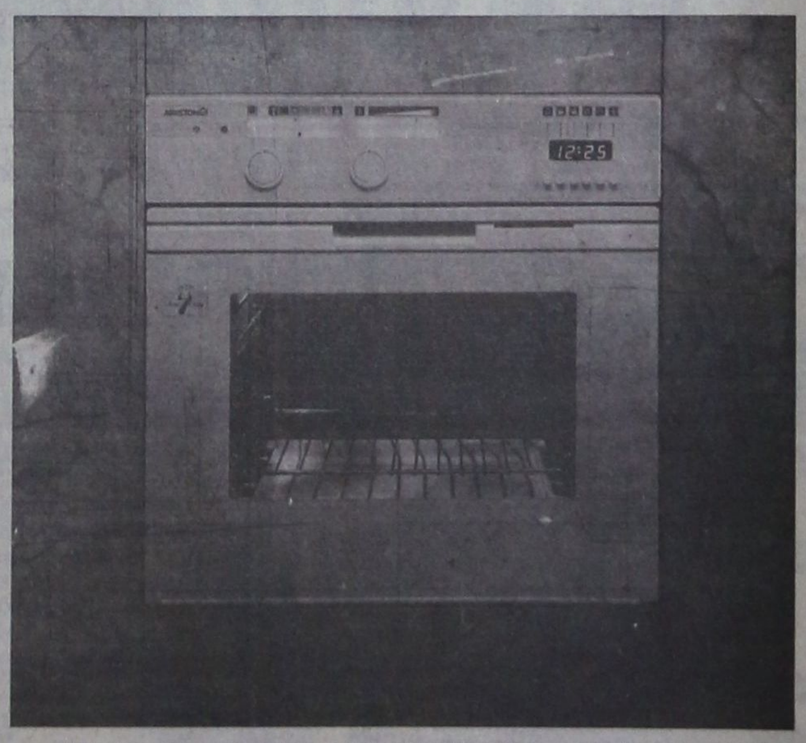

«ARISTON» Η ΤΕΛΕΙΟΤΗΣ ΣΤΗΝ ΚΟΥΖΙΝΑ ΣΑΣ

ΠΩΛΗΣΙΣ ΧΟΝΔΡΙΚΗ - ΛΙΑΝΙΚΗ
ΣΕΡΒΙΣ ΚΑΙ ΑΝΤΑΛΛΑΚΤΙΚΑ
ΣΤΗ ΔΙΑΘΕΣΗ ΤΩΝ ΠΕΛΑΤΩΝ

Αδελφοί Στεφάνου

ΤΑΡΠΟΝ ΣΠΡΙΝΓΚΣ 42 ΤΗΛ. 22568
ΠΛΑΤΩΝΟΣ 17-19 ΤΗΛ. 23836
ΔΕΝΔΡΙΝΟΥ - ΧΑΤΖΗΑΓΓΕΛΟΥ γωνία ΤΗΛ. 22695

ΙΑΤΡΙΚΕΣ ΑΝΑΚΟΙΝΩΣΕΙΣ

Ο ΧΕΙΡΟΥΡΓΟΣ ΟΔΟΝΤΙΑΤΡΟΣ

ΝΙΚΟΛΑΟΣ Ι. ΚΑΡΑΜΑΡΙΤΗΣ

Πανεπιστημίου Στοματολογίας IMF Βουκουρεστίου

ΔΕΧΕΤΑΙ ΚΑΘΗΜΕΡΙΝΩΣ
Πρωινές ώρες 9-1
απογευματινές 5-8
Τετάρτη 9-1 και Σάββατο κλειστά

στη νέα διεύθυνση
οδός Θεοδωράκη 20 και Καρπάθου
Μαντράκι
Τηλ. 29579

Μ 50

ΙΑΤΡΙΚΗ ΑΝΑΚΟΙΝΩΣΗ

ΔΗΜΗΤΡΗΣ Γ. ΚΡΗΤΙΚΟΣ

ΙΑΤΡΟΣ
ΕΙΔΙΚΟΣ ΠΝΕΥΜΟΝΟΛΟΓΟΣ

Τ. ΙΑΤΡΟΣ ΠΑΘΟΛΟΓΙΚΗΣ ΚΛΙΝΙΚΗΣ ΝΙΜΤΣ ΚΑΙ ΜΟΝΑΔΟΣ ΕΝΤΑΤΙΚΗΣ ΘΕΡΑΠΕΙΑΣ ΝΟΣΟΚΟΜΕΙΟΥ ΝΟΣΗΜΑΤΩΝ ΘΩΡΑΚΟΣ ΑΘΗΝΩΝ.
- Πλήρης σύγχρονος λειτουργικός έλεγχος πνευμόνων
- Αλλεργικό τεστ για τον έλεγχο του βρογχικού άσθματος
- Ελεγχος καπνιστού

ΔΕΧΕΤΑΙ: Καθημερινώς 9-1 πρωί και 5-8.30 απόγευμα - Σάββατο 9-1.30 κατόπιν ραντεβού
Ταμεία: ΔΗΜΟΣΙΟ - ΤΥΔΚΥ ΤΑΞΥ και ΟΙΚΟΣ ΝΑΥΤΟΥ - ΙΚΑ ΜΟΝΟ ΠΡΩΙ
ΙΑΤΡΕΙΟ: ΗΡΩΝ ΠΟΛΥΤΕΧΝΕΙΟΥ 11. ΡΟΔΟΣ. ΤΗΛ: 32022

Μ21

ΙΑΤΡΙΚΗ ΑΝΑΚΟΙΝΩΣΗ

ΧΡΗΣΤΟΣ Π. ΠΑΠΑΚΩΣΤΑΝΤΙΝΟΥ

ΠΑΙΔΙΑΤΡΟΣ

(Τ. Εσωτ. Ιατρός Νοσοκ. Παίδων Αγία Σοφία)

Δέχεται ασφαλισμένους: ΤΥΔΚΥ, Δημοσίου, ΤΑΞΥ.
Ωρες ιατρείου καθημ.: 8.30-13.00 / 5.00-8.00
Σάββ.: 8.30-13.00.
Καναδά 82
(Παραπλεύρως Φαρμακείο Κολοκυθά)
τηλ. 30120

Μ 33

ΙΑΤΡΙΚΗ ΑΝΑΚΟΙΝΩΣΗ

ΕΛΕΝΗ ΒΟΥΛΓΑΡΗ ΣΠΙΝΑΣΑ

ΙΑΤΡΟΣ ΜΙΚΡΟΒΙΟΛΟΓΟΣ
ΔΕΧΕΤΑΙ ΣΤΟ ΜΙΚΡΟΒΙΟΛΟΓΙΚΟ ΕΡΓΑΣΤΗΡΙΟ ΤΗΣ

ΚΑΘΗΜΕΡΙΝΩΣ: 7.30 - 1μ.μ. ΚΑΙ 5-8μ.μ.
ΣΑΒΒΑΤΟ: 7.30 - 1μ.μ.

ΤΑΜΕΙΑ: ΔΗΜΟΣΙΟ, ΤΑΞΥ, ΤΕΒΕ, ΤΥΔΚΥ, ΥΕΘΑ και ΛΙΜΕΝΙΚΟΥ
ΙΕΡΟΥ ΛΟΧΟΥ 13 (1ος όροφος)
Τηλ. 28905 - 28247

Μ 47 ΧΛΜ

ΙΑΤΡΙΚΗ ΑΝΑΚΟΙΝΩΣΗ

ΜΙΧΑΗΛ Σ. ΠΟΜΠΟΣ

ΙΑΤΡΟΣ
Ειδικός παθολόγος
Ο μόνος ειδικευμένος ιδιώτης ιατρός στον Αρχάγγελο
Εξετάζει καθημερινά 8-12.30 και 5-8.30 μ.μ.

ΤΑΜΕΙΑ:
ΔΗΜΟΣΙΟ - ΤΥΔΚΥ- ΤΑΞΥ - ΤΕΒΕ - ΙΚΑ
Τηλ. οικίας: 0244 - 22477
Ιατρείου: 0244 - 22806

Μ 6

ΙΑΤΡΙΚΗ ΑΝΑΚΟΙΝΩΣΗ
Η ιατρός

ΜΑΡΙΑ ΚΟΤΣΙΑΝΟΥ-ΑΤΤΙΤΗ

ΔΕΡΜΑΤΟΛΟΓΟΣ - ΑΦΡΟΔΙΣΙΟΛΟΓΟΣ
τ. ιατρός Παν. Κλινικής Νοσ. «Α. ΣΥΓΓΡΟΣ»
Μέλος της Ευρωπαϊκής Ακαδημίας Αφροδισιολογίας - Δερματολογίας

ΔΕΧΕΤΑΙ καθημερινά από τις 9.00 έως τις 1 το μεσημέρι και από τις 5.30 έως τις 8 το απόγευμα εκτός από Τετάρτη απόγευμα και Σάββατο.
Ταμεία: Δημόσιο-ΤΥΔΚΥ-ΤΑΞΥ-ΟΙΚΟΣ ΝΑΥΤΟΥ
Ιατρείο Ι. Δραγούμη 23 - Νιοχώρι τηλ. 22278
(Ανωθεν εστιατορίου ΜΟΝ-AMI)

Μ 4

ΙΑΤΡΙΚΗ ΑΝΑΚΟΙΝΩΣΗ
Η ιατρός

ΜΑΡΙΑΣ ΓΕΩΡΓΙΟΣ

Δερματολόγος - Αφροδισιολόγος
τ.ιατρός Παν. Κλινικής Νοσ. «Α. ΣΥΓΓΡΟΣ»
Μέλος SIDE DERMO ESTETICA ΙΤΑΛΙΑΣ
Μέλος Ευρωπαϊκής Ακαδημίας E.A.D.Y

ΔΕΧΕΤΑΙ καθημερινά από τις 9.00 εως τις 1το μεσημέρι και από τις 5 έως τις 8 το απόγευμα εκτός από Τετάρτη απόγευμα
Ταμεία: ΔΗΜΟΣΙΟ - ΤΥΔΚΥ - ΤΑΞΥ
Ιατρείου: Ιωνος Δραγούμη 5, Νιοχώρι
Τηλ. 35264
(Δίπλα στο ξενοδοχείο Εσπέρια)

Μ 24

ΙΑΤΡΙΚΗ ΑΝΑΚΟΙΝΩΣΗ

ΚΩΝ/ΝΟΣ Α. ΧΑΤΖΗΠΑΠΑΣ

ΕΙΔΙΚΟΣ ΠΑΙΔΙΑΤΡΟΣ
Αριστούχος του Πανεπιστημίου Θεσσαλονίκης
Ο ιατρός
δέχεται καθημερινά από 9-1π.μ. και 5-8μ.μ.
και Σάββατο 10-1π.μ.
Δέχεται ασφαλισμένους των ταμείων ΔΗΜΟΣΙΟΥ, ΤΥΔΚΥ, ΤΑΞΥ, ΤΕΒΕ, ΟΙΚΟΥ ΝΑΥΤΟΥ
Ιατρείον: Αμερικής και Ευσταθίου 1
(Πρώην κλινική Ηρακλείδη παραπλεύρως κλινικής Καραγιάννη)
Τηλ. 25722
Οικίας Αγίου Νικολάου 30 Τηλ. 37938, 32316

3999 10/3

ΙΑΤΡΙΚΗ ΑΝΑΚΟΙΝΩΣΗ

Ο ιατρός

ΔΗΜΗΤΡΗΣ ΓΕΩΡ. ΓΑΛΑΝΟΣ

Χειρούργος - Ωτορινολαρυγγολόγος
ΔΕΧΕΤΑΙ κάθε μέρα 8-12 και 5-7 και Σάββατο 9-11
Δεκτοί ασφαλισμένοι Ταμείων
Ιατρείον: Ιωνος Δραγούμη 23, Νιοχώρι
Τηλ. 31093
Ανωθεν ειστιατορίου MON-AMI

Μ40

ΙΑΤΡΙΚΗ ΑΝΑΚΟΙΝΩΣΗ

ΔΗΜΗΤΡΑ ΙΩΑΝΝΙΔΟΥ - ΜΑΓΑΛΟΥ

ΙΑΤΡΟΣ ΚΥΤΤΑΡΟΛΟΓΟΣ
ΔΕΧΕΤΑΙ καθημερινά 8.30 - 12.30 το πρωί και 5 - 8 το απόγευμα εκτός από Σάββατο
Κυτταρολογική εξέταση κολπικού και τραχηλικού επιχρίσματος (test pap), κυτταρολογικός έλεγχος εκκρίματος μαστού, πτυέλων, ούρων, υγρών (πλευριτικό, ασκιτικό) και παρακεντήσεων (μαστού, θυρεοειδούς, λεμφαδένων, ήπατος)
ΚΕΝΝΕΝΤΥ 55 ΤΗΛ. 26752, 26267
Δεκτοί ασφαλισμένοι ΤΑΜΕΙΩΝ

Μ 15

Δρ. ΜΑΝΩΛΙΚΑΚΗΣ ΓΙΩΡΓΟΣ

ΜΑΙΕΥΤΗΡ – ΧΕΙΡΟΥΡΓΟΣ – ΓΥΝΑΙΚΟΛΟΓΟΣ
Διδάκτωρ Πανεπιστημίου Μονάχου
Πτυχιούχος και ειδικευμένος εις Δ. ΓΕΡΜΑΝΙΑ
- Σύγχρονη παρακολούθηση εγκύου με ΚΑΡΔΙΟΤΟΚΟΓΡΑΦΟ με υπέρηχο
- Νέα διαγνωστική μέθοδος με ΕΝΔΟΚΟΛΠΙΚΟ ΥΠΕΡΗΧΟ
- Σύγχρονη παρακολούθηση τραχύλου και προκαρκινικός έλεγχος με ΚΟΛΠΟΣΚΟΠΙΟ

Ρόδος, Παύλου Μελά 27 Τηλ.Γραφ.33454, Οικία 31907
Δέχεται καθημερινά 9-1π.μ. και 5.8.30 μ.μ. και Σάββατο 9-1.30 μ.μ.
Ταμεία: Δημοσίου & ΤΑΞΥ

Μ 53

ΙΑΤΡΙΚΗ ΑΝΑΚΟΙΝΩΣΗ
Ο ΓΑΣΤΡΕΝΤΕΡΟΛΟΓΟΣ ΕΝΔΟΣΚΟΠΟΣ

ΝΙΚΟΣ ΤΣ. ΦΡΟΝΑΣ

-Ειδικός στις παθήσεις ήπατος, χοληφόρων, παγκρέατος, οισοφάγου, στομάχου, εντέρων
-Πλήρες ενδοσκοπικό εργαστήριο

ΔΕΧΕΤΑΙ με ραντεβού: πρωί 8.30 - 1 απόγευμα 5 - 8 εκτός Τετάρτης και Σαββάτου 9-12
ΙΑΤΡΕΙΟ: Π. ΜΕΛΑ 46-48, ΤΗΛ. 31259, 20844

Μ.36

ΙΑΤΡΙΚΗ ΑΝΑΚΟΙΝΩΣΗ

Ο ΠΑΙΔΙΑΤΡΟΣ

ΚΩΝ/ΝΟΣ Π. ΙΩΑΝΝΙΔΗΣ

Τ. Δ/ΝΤΗΣ ΠΑΙΔΙΑΤΡΙΚΗΣ ΚΛΙΝΙΚΗΣ ΓΕΝ. ΝΟΣ/ΜΕΙΟΥ ΡΟΔΟΥ
Δέχεται: ΜΟΝΟ ΜΕ ΡΑΝΤΕΒΟΥ
Καθημερινώς: πρωινές ώρες 9-1μ.μ.
Απογευματινές 4-8μ.μ.
Διεύθυνση:
28ης Οκτωβρίου 62
Τηλ. 24576
έναντι ξενοδοχείου Παυλίδη

Μ.16

ΙΑΤΡΙΚΗ ΑΝΑΚΟΙΝΩΣΗ

Δρ. ΜΗΝΑΣ Ι. ΜΑΣΤΡΟΜΗΝΑΣ

ΧΕΙΡ. ΓΥΝΑΙΚΟΛΟΓΟΣ - ΜΑΙΕΥΤΗΡΑΣ
ΔΙΔΑΚΤΩΡ ΠΑΝΕΠΙΣΤΗΜΙΟΥ ΑΘΗΝΩΝ
τ. Επιμελητής Επιστ. Ερευνητής Παν/κού Νοσοκομείου HAMMERSMITH ΛΟΝΔΙΝΟΥ
Μέλος Βρεταννικής Εταιρίας Γονιμότητας
Ειδικευμένος σε προβλήματα γονιμότητας και εξωσωματικής γονιμοποίησης - Υπεύθυνος Κέντρου Γονιμότητας του μαιευτηρίου «ΜΗΤΕΡΑ»
Δέχεται με ραντεβού πλην Σαββάτου (5-8 απόγευμα)
ΜΑΙΕΥΤΗΡΙΟ ΜΗΤΕΡΑ, ΜΟΝΑΔΑ ΓΟΝΙΜΟΤΗΤΑΣ-ΤΗΛ.: 6869812 - 6869829
ΟΙΚΙΑ: Αισώπου 7-9 ΜΑΡΟΥΣΙ, τηλ. 8026640

Μ64

ΙΑΤΡΙΚΗ ΑΝΑΚΟΙΝΩΣΗ

Δρ. ΜΗΝΑΣ Ι. ΜΑΣΤΡΟΜΗΝΑΣ

ΧΕΙΡ. ΓΥΝΑΙΚΟΛΟΓΟΣ - ΜΑΙΕΥΤΗΡΑΣ
ΔΙΔΑΚΤΩΡ ΠΑΝΕΠΙΣΤΗΜΙΟΥ ΑΘΗΝΩΝ
τ. Επιμελητής Επιστ. Ερευνητής Παν/κού Νοσοκομείου HAMMERSMITH ΛΟΝΔΙΝΟΥ
Μέλος Βρεταννικής Εταιρίας Γονιμότητας
Ειδικευμένος σε προβλήματα γονιμότητας και εξωσωματικής γονιμοποίησης - Υπεύθυνος Κέντρου Γονιμότητας του μαιευτηρίου «ΜΗΤΕΡΑ»
Δέχεται με ραντεβού πλην Σαββάτου (5-8 απόγευμα)
ΜΑΙΕΥΤΗΡΙΟ ΜΗΤΕΡΑ, ΜΟΝΑΔΑ ΓΟΝΙΜΟΤΗΤΑΣ-ΤΗΛ.: 6869812 - 6869829
ΟΙΚΙΑ: Αισώπου 7-9 ΜΑΡΟΥΣΙ, τηλ. 8026640

Μ64

ΙΑΤΡΙΚΗ ΑΝΑΚΟΙΝΩΣΗ
Ο ιατρός

ΜΙΧΑΗΛ Η.ΜΑΚΡΗΣ

ΕΙΔΙΚΟΣ ΚΑΡΔΙΟΛΟΓΟΣ
ΔΙΔΑΚΤΩΡ ΠΑΝΕΠΙΣΤΗΜΙΟΥ ΑΘΗΝΩΝ

ΔΕΧΕΤΑΙ: καθημερινώς: 8.30-13 πρωί και 5-8.30 απόγευμα.
Σάββατο: 8.30-13 το πρωί
και ασφαλισμένους ΔΗΜΟΣΙΟΥ, ΤΑΞΥ, ΤΥΔΚΥ, ΟΙΚΟΥ ΝΑΥΤΟΥ και λοιπών Ταμείων
Πλήρης καρδιολογικός έλεγχος με σύγχρονες διαγνωστικές μεθόδους
Αλεξάνδρου Διάκου 2-3ος όροφος τηλ. 21.501
(έναντι κήπου ξενοδοχείου «Θέρμαι»)

Μ.25 Μ25

ΚΑΡΔΙΟΛΟΓΙΚΟ ΙΑΤΡΕΙΟ
ΑΝΑΙΜΑΚΤΩΝ ΔΙΑΓΝΩΣΤΙΚΩΝ ΜΕΘΟΔΩΝ

ΓΕΩΡΓΙΟΣ ΓΕΩΡΓΙΑΔΗΣ

Ειδικός καρδιολόγος
M.S.M.A - SWEDEN τ. Επιμελητής Καρδιολογικής Κλινικής του Πανεπιστημιακού Νοσοκομείου S.O.S. KAROLINSKA I. ΣΤΟΚΧΟΛΜΗΣ - Former Registrar του Πανεπιστημιακού Νοσοκομείου AKADEMISKA UPPSALA - Σουηδίας

ΔΕΧΕΤΑΙ ΚΑΘΕΜΕΡΑ 08.30 - 1 και 5-8 μ.μ.
ΣΑΒΒΑΤΟ: ΜΕ ΡΑΝΤΕΒΟΥ
ΠΛΗΡΗΣ ΣΥΓΧΡΟΝΟΣ ΚΑΡΔΙΟΛΟΓΙΚΟΣ ΕΛΕΓΧΟΣ
ΤΑΜΕΙΑ: Τ.Α.Ξ.Υ - ΔΗΜΟΣΙΟΥ - ΤΥΔΚΥ
ΙΑΤΡΕΙΟ: 28ης ΟΚΤΩΒΡΙΟΥ No 37 - Τηλ. 36827
(Πλησίον ΠΛΑΤ. ΨΑΡΟΠΟΥΛΑΣ) ΟΙΚΙΑ τηλ. 91175

Μ9

ΟΡΘΟΔΟΝΤΙΚΟ ΙΑΤΡΕΙΟ

ΔΡ ΣΤΥΛΙΑΝΟΥ ΠΕΤΑ
ΕΙΔΙΚΟΥ ΟΡΘΟΔΟΝΤΙΚΟΥ

ΔΙΔΑΚΤΩΡ ΠΑΝΕΠΙΣΤΗΜΙΟΥ
TUBINGEN ΓΕΡΜΑΝΙΑΣ
ΕΙΔΙΚΕΥΘΕΙΣ ΕΙΣ ΠΑΝΕΠΙΣΤΗΜΙΑΚΗ ΚΛΙΝΙΚΗ ΜΟΝΑΧΟΥ
ΔΕΧΕΤΑΙ ΔΕΥΤΕΡΑ ΕΩΣ ΠΑΡΑΣΚΕΥΗ
πρωί από 9:00-12:00 & απόγευμα 3:30-8:00
28ης Οκτωβρίου 6, 85100 ΡΟΔΟΣ
Τηλ. (0241) 34776
(πλησίον Ακαδημίας)

Μ 28

ΙΑΤΡΙΚΗ ΑΝΑΚΟΙΝΩΣΗ

ΔΡ ΑΝΑΣΤΑΣΙΟΣ ΣΤ. ΠΕΤΑΣ

ΙΑΤΡΟΣ
ΧΕΙΡΟΥΡΓΟΣ ΟΥΡΟΛΟΓΟΣ
ΔΙΔΑΚΤΩΡ ΠΑΝΕΠΙΣΤΗΜΙΟΥ ΤΥΜΠΙΓΚΕΝ ΔΥΤ. ΓΕΡΜΑΝΙΑΣ
ΕΙΔΙΚΕΥΘΕΙΣ ΕΙΣ UNIVERSITAT TUBINGEN ΚΑΙ ZENTRALKLINIKUM AUGSBURG ΔΥΤ. ΓΕΡΜΑΝΙΑΣ
ΗΠΕΡΗΧΟΙ - ΣΤΕΙΡΟΤΗΣ
ΔΕΧΕΤΑΙ ΚΑΘΗΜΕΡΙΝΑ 8 -1 π.μ. και 5-8 μ.μ. εκτός Σαββάτου και Τετάρτης απόγευμα
ΤΑΜΕΙΑ: ΤΑΞΥ- ΔΗΜΟΣΙΟ-ΤΥΔΚΥ, και ΙΚΑ από 08.00 - 11.30π.μ.
28ης ΟΚΤΩΒΡΙΟΥ 4 (1ος όροφος) τηλ. 36096
(πλησίον Ακαδημίας)

Μ 29

DR ΑΡΙΣΤΟΤΕΛΗΣ ΜΠΟΓΔΑΝΗΣ

ΓΥΝΑΙΚΟΛΟΓΟΣ ΧΕΙΡΟΥΡΓΟΣ - ΜΑΙΕΥΤΗΡ
ΠΤΥΧ/ΧΟΣ & ΔΙΔΑΚΤΩΡ ΠΑΝΕΠΙΣΤΗΜΙΟΥ MUNCTER ΓΕΡΜΑΝΙΑΣ ΕΙΔ. ΣΤΗΝ ΠΑΝ/ΜΙΑΚΗ FRAUENKLINIK DORTMUND ΓΕΡΜΑΝΙΑΣ
ΥΠΕΡΗΧΟΙ - ΣΤΕΙΡΟΤΗΣ - ΜΑΣΤΟΣ - ΟΓΚΟΛΟΓΙΑ
σύγχρονη παρακολούθηση εγκύου με υπέρηχο καικαρδιοτοκογραφικό

Δέχεται
ΠΡΩΙ: Δευτέρα έως Σάββατο 9-1π.μ.
ΑΠΟΓ.: Δευτέρα έως Παρασκευή 5-8 μ.μ.
ΙΑΤΡΕΙΟ: Ι. Δραγούμη 5Α Ρόδος Τηλ. 20939
Τηλ. Οικίας: 64893

Μ.60

ΙΑΤΡΙΚΗ ΑΝΑΚΟΙΝΩΣΗ

ΙΩΑΝ. ΓΟΥΡΖΟΥΛΙΔΗΣ

ΜΑΙΕΥΤΗΡ – ΧΕΙΡΟΥΡΓΟΣ – ΓΥΝΑΙΚΟΛΟΓΟΣ

ΕΠΙΣΤ/ΚΟΣ ΣΥΝΕΡΓΑΤΗΣ ΝΟΣΟΚΟΜΕΙΟΥ «ΥΓΕΙΑ»
τ. ΔΙΕΥΘΥΝΤΗΣ ΓΕΝ. ΚΡΑΤ. ΝΟΣ/ΜΕΙΟΥ
- *Πλήρης παρακολούθηση εγκύου*
- *Νέα διαγνωστική μέθοδος τραχηλίπδος με κολποσκόπιο*
- *Προβλήματα στειρότητας - γονιμότητας*
- *Σύγχρονος ενδοκολπικός υπερηχοτομογράφος*

ΡΟΔΟΣ: 28ης Οκτωβρίου 23 - 25, 2ος όροφος
Δέχεται: 9 - 1 π.μ. και 5 - 8 μ.μ. (καθημερινά πλην Σαββάτου)
ΤΗΛ. ΙΑΤΡΕΙΟΥ: 35825 - & ΟΙΚΙΑΣ: 28427
-Δεκτοί ασφαλισμένοι Ταμείων

ΙΑΤΡΙΚΗ ΑΝΑΚΟΙΝΩΣΗ
Ο ιατρός

ΙΩΑΝΝΗΣ Ν. ΣΑΜΙΩΤΑΚΗΣ

ΔΙΔΑΚΤΩΡ ΠΑΝ/ΜΙΟΥ ΜΑΣΣΑΛΙΑΣ ΓΑΛΛΙΑΣ
ΕΙΔΙΚΟΣ ΦΥΣΙΚΗΣ ΙΑΤΡΙΚΗΣ (Ορθοπεδικά)
ΠΑΘΗΣΕΩΝ ΣΠΟΝΔΥΛΙΚΗΣ ΣΤΗΛΗΣ
(χειροπρακτική)
δέχεται τους ασφαλισμένους του ΔΗΜΟΣΙΟΥ
ΗΡΩΩΝ ΠΟΛΥΤΕΧΝΕΙΟΥ 11
Ρόδος: Τηλ.: 28258
Οικίας: 34447 - Ρόδος

3428-20/3

ΙΑΤΡΙΚΗ ΑΝΑΚΟΙΝΩΣΗ

ΕΛΕΝΗ ΑΛ. ΣΟΥΛΟΥΝΙΑ

ΙΑΤΡΟΣ ΑΚΤΙΝΟΛΟΓΟΣ
Η γιατρός δέχεται καθημερινά 8.30π.μ. - 1μ.μ. και 5μ.μ.-8μ.μ. το ΣΑΒΒΑΤΟ μόνο με ραντεβού 9.00π.μ.-12μ.
για τις εξής εξετάσεις:
ΠΡΟΛΗΠΤΙΚΟΣ ΕΛΕΓΧΟΣ ΜΑΣΤΟΥ με ιδιαίτερα χαμηλή δόση ακτινοβολίας
ΥΠΕΡΗΧΟΤΟΜΟΓΡΑΦΙΕΣ θυρεοειδούς, ήπατος - χοληφόρων, παγκρέατος, σπληνός, νεφρών - ουροδόχου κύστης, έσω γεννητικών οργάνων, μαστού
ΜΕΤΡΗΣΗ ΟΣΤΕΟΠΩΡΩΣΗΣ
Διεύθυνση: 28ης Οκτωβρίου 19-21, όροφος 1
Τηλ.: 29304

29304-17/3

ΙΑΤΡΙΚΗ ΑΝΑΚΟΙΝΩΣΗ

Στο Ακτινοδιαγνωστικό Εργαστήριο του

ΣΤΕΦΑΝΟΥ ΣΤΑΥΡΟΥΛΗ

Ιατρού ακτινοδιαγνώστη
Λειτουργεί σύγχρονη μονάδα μέτρησης της οστικής πυκνότητας για τη διάγνωση της οστεοπόρωσης
Οδός Γ. Ευσταθίου 6 - Τηλ.: 36840

2378-8/3

ΟΡΘΟΔΟΝΤΙΚΟ ΙΑΤΡΕΙΟ

ΗΛΙΑ ΚΑΘΟΠΟΥΛΗ
Ειδικού Ορθοδοντικού
Master Πανεπιστημίου Lund Σουηδίας

ΔΕΧΕΤΑΙ ΔΕΥΤΕΡΑ ΕΩΣ ΠΑΡΑΣΚΕΥΗ
ώρες 03.00 - 09.00 απόγευμα με ραντεβού.

Πίνδου 4 - 85100 Ρόδος τηλ. (0241) 33132

Ανακοίνωση της Διεθνούς Αμνηστίας για την παγκόσμια ημέρα της Γυναίκας

Παρ' όλο που η 8η Μαρτίου έχει καθιερωθεί Παγκοσμια Ημέρα της Γυναίκας εδώ και χρόνια, σε πολλές περιοχές του κόσμου κυβερνητικά όργανα στην περίοδο της ανάκρισης ή της φυλάκισης, βιάζουν και κακοποιούν σεξουαλικά γυναίκες, χωρίς να εξαιρούν αυτές που βρίσκονται σε κατάσταση εγκυμοσύνης ή στα πρώτα χρόνια της εφηβείας τους.

Στις χώρες που υπάρχει ένοπλη αντιπολίτευση, οι βιασμοί αποτελούν τακτική του στρατού κατά τη διάρκεια επιχειρήσεων εναντίον των ανταρτών.

Τις βιάζουν ομαδικά ή μεμονωμένα, για να τις φοβερίσουν, για να αποσπάσουν πληροφορίες σχετικές με τις κινήσεις των ανταρτών ή για να εκδικηθούνε στο κορμί της γυναίκας, της μάνας, της κόρης, τον άντρα που δεν βρήκαν να συλλάβουν.

Βιάζουν ακόμα και για το κέφι τους, επειδή ξέρουν πως θα μείνουν ατιμώρητοι. Πολλές κυβερνήσεις δεν θεωρούν το βιασμό σοβαρή παραβίαση ανθρώπινου δικαιώματος. Σπάνια γίνονται έρευνες σε βάθος. Στους ελάχιστους που τιμωρούνται πειθαρχική ποινικά οι ποινές είναι ανάξιες λόγου.

Η Διεθνής Αμνηστεία πιστεύει πως όταν ο βιαστής είναι κυβερνητικό όργανο, ο συγκεκριμένος βιασμός αποτελεί βασανισμό και το ίδιο το κράτος φέρει την ευθύνη. Γι αυτό φέτος, στη δράση της για γυναίκες, τα γράμματα των περιπτώσεων κακοποιημένων γυναικών από την Ινδία, την Ουγκάντα, το Περού, τις Φιλιππίνες, τη Γουατεμάλα και το Μπαγκλαντές, απευθύνονται στις κυβερνήσεις που καλούνται να βάλουν τέλος σε μια από τις πιο ταπεινωτικές παραβιάσεις ανθρωπίνων δικαιωμάτων: Το βιασμό και την σεξουαλική κακοποίηση των γυναικών, από στρατιώτες, αστυνομικούς ή δεσμοφύλακες.

Η Ομάδα 2, του Ελληνικού Τμήματος της Δ.Α. στη Ρόδο, έχει ήδη αρχίσει την εκστρατεία αποστολής τέτοιων γραμμάτων, από μέλη και φίλους, με τη σίγουρη ελπίδα πως θα υπάρχει αποτέλεσμα. Από τις εννέα γυναίκες της περσινής εκστρατείας ελευθερώθηκαν οι τρεις.

Ενημερωτική συνάντηση για τη λειτουργία τουριστικού φορέα

Το Επιμελητήριο Ρόδου, οργανώνει στις 13 Μαρτίου 1992 ημέρα Παρασκευή και ώρα 18.00 (αίθουσα Ε.Β.Ε.Δ.) ενημερωτική συνάντηση με θέμα: «Σύσταση και λειτουργία τουριστικού φορέα». Κύριος ομιλητής είναι ο καθηγητής - εμπειρογνώμονας κ. GARBACCIO. Συμμετέχουν ακόμη εκπρόσωποι τουριστικών φορέων και επιμελητηρίων της Ν. Ιταλίας.

Στόχος της ενημερωτικής συνάντησης είναι η παρουσίαση της εμπειρίας του τουριστικού φορέα της Ν. Ιταλίας (λειτουργεί με επιτυχία από το 1975) καθώς η μεταφορά τεχνογνωσίας για τη σύσταση τοπικού φορέα προκειμένου να αντιμετωπισθούν σφαιρικά και μακροπρόθεσμα τα προβλήματα της τουριστικής ανάπτυξης της Ρόδου.

Εύκολη, ευχάριστη και φθηνή σωματική άσκηση

Το συστηματικό περπάτημα σας εξασφαλίζει καλή υγεία

Προσέξτε όμως γιατί και το βάδισμα έχει τους κανόνες του

ΠΑΡΙΣΙ. (Ιδιαιτ. υπηρ.).– Πάει πολύς καιρός που η «μανία» η οποία είχε καταλάβει τα πλήθη στις ανεπτυγμένες κοινωνίες της αφθονίας - με τα πολλά κιλά - με το τζόγκινγκ εκφυλίστηκε και σχεδόν εγκατελείφθη αυτή η κατά τα άλλα χρήσιμη συνήθεια του «ελαφρού τρεξίματος».

Οι περισσότεροι από εκείνους που επιδίδονταν στο τζόγκινγκ, ασχολούνται τώρα με το περπάτημα. Οχι μόνο γιατί ο «εφευρέτης» του τζόγκινγκ πέθανε εδώ και δυο περίπου χρόνια από την... καρδιά του, αλλά γιατί οι επιστημονικές έρευνες συνιστούν το περπάτημα ανεπιφύλακτα.

Το περπάτημα ως μέσο άσκησης αναγνωρίστηκε εδώ και αρκετά χρόνια. Ο δρ. Χιου Μπέθελ, διευθυντής μονάδος αποκατάστασης καρδιοπαθών στην περιφέρεια Μπασινγκάτρουκ του Χαμσάιρ, στη Βρετανία, υποστηρίζει, από πολύ καιρό τώρα ότι τα οφέλη από το περπάτημα είναι πολλά, ξεχωρίζουν όμως τρία: Βελτίωση σε σημαντικό βαθμό της σωματικής υγείας που επιτυγχάνεται με την αύξηση της ικανότητας του οργανισμού να χρησιμοποιεί το οξυγόνο. Πρόκειται δηλαδή για μια καλή αεροβική άσκηση. Μείωση του σωματικού βάρους - αν γίνεται συστηματικά. Ενίσχυση της κινητικότητας και του μυικού τόνου.

«Το βάδισμα είναι η ευκολότερη, η φθηνότερη και η πιο άνετη και αποτελεσματική άσκηση» - είναι το σύνθημα που καλεί τους ανθρώπους να επιδίδονται σε μια όσο το δυνατό συστηματικότερη ενόχληση με το περπάτημα, χωρίς να είναι απαραίτητες αθλητικές εγκαταστάσεις, ή γυμναστήρια, ή η ύπαρξη ειδικών οργάνων και συσκευών σωματικής άσκησης. Με το περπάτημα μπορεί κανένας να αυξήσει τους παλμούς της καρδιάς το ίδιο όσο και τζόγκερς, οι κολυμβητές και οι ποδηλάτες. Ο «βαδιστής» χρησιμοποιεί περισσότερους μυς από ό,τι εκείνος που κάνει τζόγκινγκ, γιατί στο περπάτημα το επάνω μέρος του σώματος χρησιμοποιείται πιο δυναμικά. Γυμνάζει τους θωρακικούς μυς που υποστηρίζουν το στήθος. Με το περπάτημα πιέχονται λιγότερο οι σύνδεσμοι της σπονδυλικής στήλης από ότι με το τζόγκινγκ, όπου η δύναμη της συμπίεσης και πρόσκρουσης των συνδέσμων κάθε φορά που το πόδι εγγίζει το έδαφος, μπορεί να ξεπεράσει τρεις φορές το βάρος του σώματος. Και τέλος, ένα άλλο πλεονέκτημα του βασίσματος: δεν υπάρχει περιορισμός όσον αφορά την ηλικία.

Οδρ. Μπέθελ, έχει πει ότι το περπάτημα είναι ιδανική άσκηση για τους μεσήλικες και τις γυναίκες που έχουν περάσει την κλιμακτήριο γιατί τους προσφέρει προστασία κατά της οστεοπόρωσης. Είναι επίσης κατάλληλη άσκηση για άτομα τα οποία πάσχουν από ασθένειες σχετιζόμενες με την παχυσαρκία, όπως ο διαβήτης. Οι γυναίκες σε κατάσταση εγκυμοσύνης μπορούν να περπατούν ως την ημέρα του τοκετού. Είναι μάλιστα γεγονός ότι οι έγκυες που κινδυνεύουν να αποβάλουν και μένουν στο κρεβάτι επί 8 μήνες περίπου, όταν σηκώνονται έχουν συνήθως ρητή εντολή από τον γυναικολόγο τους να περπατούν για ορισμένο χρονικό διάστημα καθημερινώς.

ΔΕΝ ΥΠΑΡΧΟΥΝ ΜΟΝΟ ΣΩΜΑΤΙΚΑ ΟΦΕΛΗ

Ο δρ. Μπέθελ διαβεβαιώνει ότι οι ασθενείς του που είχαν καρδιακά προβλήματα, περπατούν δυο μίλια τέσσερις φορές την εβδομάδα και ότι ο χρόνος γι' αυτή την άσκηση είναι περίπου μιαμιση ώρα. Ο στόχος είναι να αυξήσουν τον καρδιακό παλμό σταδιακά.

Ενα πρόγραμμα βαδίσματος, ελεγχόμενο σταθερά και που δεν θα το εγκαταλείψουμε ύστερα από μερικές ημέρες, είναι πολύ οφέλημο και καλό είναι να συνηθίσουν όλοι οι άνθρωποι να περπατούν σε κάθε ευκαιρία που τους δίνεται.

Το περπάτημα δυναμώνει τους άστραγάλους, τις κνήμες, τους μηρούς, τους γοφούς, την κοιλιακή χώρα, τα μπράτσα και τις ωμοπλάτες. Οπως έχει γράψει ο Εντουαρντ Πέισον Γουέστον, πρωταθλητής του βάδην στις αρχές του αιώνα μας, «το περπάτημα είναι ένα τέλειο μασάζ που χαλαρώνει τους μυς αλλά συγχρόνως τους δυναμώνει - πράγμα που δεν καταφέρνει το μασάζ».

Γυναίκες που περπατούν το λιγότερο μια ώρα την ημέρα έχουν παρατηρήσει μεγάλη βελτίωση και στην εμφάνιση του δέρματός τους. Εκτός όμως από τα εμφανή φυσικά οφέλη του βαδίσματος, υπάρχει και μια άλλη, λιγότερο γνωστή, αξία του: η πνευματική χαλάρωση που προσφέρει. Και για να είναι καλύτερα τα αποτελέσματα του περπατήματος και ιδίως για να διατηρείται καλός ο καρδιακός ρυθμός, οι καρδιολόγοι συνιστούν το ζωηρό, «νευρώδες» - κατά το δυνατό - και όχι το νωχελικό, το «τεμπέλικο» βάδισμα.

Αν όμως νομίζετε ότι το περπάτημα είναι «εύκολη υπόθεση», ίσως να πέφτετε έξω. Πρέπει να ξέρουμε ότι δεν πρέπει να περπατάμε όπως μας αρέσει, αλλά υπάρχουν ορισμένοι κανόνες που διέπουν το βάδισμα, όταν αυτό αποτελεί πρόγραμμα γυμναστικής, αλλά και δίαιτας. Ολοι σχεδόν οι άνθρωποι επιθυμούν να διατηρούνται «σε φόρμα» σωματικά, πράγμα που σημαίνει ότι αυτό έχει να κάνει και με την σωματική αρμονία, μ' άλλα λόγια με την αποβολή των περιττών κιλών. Τα προγράμματα ασκήσεων που συνήθως αρχίζουν να εφαρμόζουν οι περισσότεροι άνθρωποι, δυστυχώς εγκαταλείπονται ύστερα από λίγες εβδομάδες. Τι φταίει; Κατά βάση, όπως υποστηρίζουν οι ειδικοί, η έλλειψη σταθερότητας σε συνδυασμό με την ανεπάρκεια χρόνου για συστηματική άσκηση σε γυμναστήρια ή ινστιτούτα. Το βάδισμα έρχεται να βοηθήσει σε πολύ μεγάλο βαθμό, αφού έτσι κι αλλιώς όλοι οι άνθρωποι είναι εύκολο να περπατούν καθημερινώς λίγο περισσότερο από όσο συνηθίζουν - αρκεί να αποφασίσουν να αλλάξουν κάπως το πρόγραμμα της καθημερινής ζωής τους χωρίς ουσιαστική ανατροπή του. Λόγου χάρη, δεν είναι και πολύ σύσκολο να σηκωθεί κανένας το πρωί μισή ώρα νωρίτερα και να διανύσει μια απόσταση σ' αυτό το διάστημα, πηγαίνοντας στη δουλειά του. Οι ευκαιρίες που μπορεί να βρει κανένας για να περπατήσει κάπως περισσότερο δεν λείπουν. Αρκεί να υπάρχει διάθεση...

ΝΑ ΤΟ ΚΑΝΕΤΕ «ΤΡΟΠΟ ΖΩΗΣ»

Λίγο - πολύ όλος ο κόσμος περπατάει. Μυριάδες άνθρωποι στους δρόμους «πάνε κι έρχονται» και ασφαλώς ανάμεσά τους είσθε κι εσείς, είμαστε όλοι μας. Αφού λοιπόν όλοι περπατούν, άλλος λιγότερο και άλλος περισσότερο, γιατί δεν είναι οι πάντες λεπτοί και καλλίγραμμοι αφού το περπάτημα –όπως λένε οι υπέρμαχοί του– είναι ότι χρειάζεται γι' αυτόν τον σκοπό;



Εύκολη και ευχάριστη άσκηση για όλους είναι η πεζοπορία.

Η απάντηση είναι ότι οι περισσότεροι άνθρωποι περπατάνε απλώς από ανάγκη, ενώ το περπάτημα θα πρέπει να αποτελεί «τρόπο ζωής» και συστηματική μέθοδο διατήρησης της φόρμας. Δεν περπατάμε αρκετά ή δεν περπατάμε με τον σωστό τρόπο - λένε οι ειδικοί, που δίνουν ορισμένες συμβουλές. Σε γενικές γραμμές, όσο περισσότερο και πιό εντατικά περπατάμε, τόσο το καλύτερο για την υγεία μας και τη σωματική μας φόρμα. Είναι απαραίτητο να περπατάει κανένας από τρία έως έξι χιλιόμετρα την ημέρα με έναν ρυθμό που να θεωρείται «αθλητικός» - δηλαδή αρκετά ζωηρός και γρήγορος. Το είδος αυτό της άσκησης γυμνάζει όλο το σώμα. Οι πνεύμονες εργάζονται καλύτερα, η καρδιά γίνεται μεγαλύτερη και πιό δυνατή και οι μυς και οι αρθρώσεις δυναμώνουν από την αυξανόμενη ροή του αίματος. Καθώς οι μυς απαιτούν περισσότερη ενέργεια, το αποθηκευμένο λίπος καίγεται οδηγώντας έτσι σε απώλεια βάρους. Το συστηματικό περπάτημα αυξάνει τον βασικό ρυθμό μεταβολισμού, δηλαδή τον χρόνο καύσης των θερμίδων. Η αυξανόμενη πρόσληψη οξυγόνου και η αύξηση του ρυθμού μεταβολισμού βοηθούν στην καύση θερμίδων και στην μη επαναπρόσληψή τους. Μ' αυτόν τον τρόπο –με το εντατικό και συστηματικό περπάτημα δηλαδή– μπορει κανείς να μείνει λεπτός και να έχει γυμνασμένο σώμα, χωρίς να χρειάζεται να υποβληθεί σε διάφορες εξαντλητικές δίαιτες. Διαπιστώθηκε ότι περπάτημα έξι χιλιομέτρων που καλύπτονται στο διάστημα μιάς ώρας –και για να γίνει αυτό χρειάζεται ένας γρήγορος αλλά όχι πιεστικός ρυθμός– «καίει» πενταπλάσιο αριθμό θερμίδων από εκείνες που «καίει» ένα άτομο που δεν επιδίδεται σ' αυτή την άσκηση - αλλά και δεν κάνει άλλου είδους συστηματική γυμναστική.

ΑΡΧΙΣΤΕ ΝΕΑ «ΕΠΑΝΑΣΤΑΣΗ»

Ο συνδυασμός περπατήματος και σωστής διατροφής, είναι ότι καλύτερο μπορεί να πετύχει κανένας για την φυσική και πνευματική του κατάσταση στα πλαίσια της ελαφράς σωματικής άσκησης.

Η συμβουλή των διαιτολόγων και των γυμναστών είναι ένα διαιτολόγιο με πολλούς υδατάνθρακες, δηλαδή πολύ ρύζι, ζυμαρικά, ψωμί και πατάτες, γιατί έτσι ο ρυθμός του μεταβολισμού θα είναι υψηλότερος από ότι θα ήταν αν ακολουθηθεί διαιτολόγιο πλούσιο σε λίπη.

Το σώμα θα εργαστεί πολύ σκληρότερα για να μετατρέψει τους επί πλέον υδατάνθρακες σε ενέργεια και αυτό θα οδηγήσει σε καύση επί πλέον 200 - 300 θερμίδων την ημέρα. Η στροφή στο περπάτημα είναι βασικά αυτό που χρειάζεται στον καθένα - και αυτό πρέπει να γίνει συνείδηση από όλους, ώστε να αρχίσουν μιά «επανάσταση», γιατί κάπως έτσι οι ειδικοί χαρακτηρίζουν το συστηματικό περπάτημα βάσει προγράμματος και σε μόνιμη βάση. Αλλά είναι επίσης απαραίτητο να υπάρχουν οι καλές προϋποθέσεις. Πριν επιδοθείτε σε συστηματικό περπάτημα, πρέπει να βεβαιωθείτε ότι ο οργανισμός σας είναι «κατάλληλος» και δεν θα υποστεί συνέπειες ενδεχομένως όχι ευχάριστες. Λόγου χάρη άτομα που είναι υπέρβαρα, ή υποφέρουν από καρδιαγγειακά ή αναπνευστικά προβλήματα, καθώς και άτομα που έχουν άλλα σοβαρά προβλήματα υγείας, πρέπει να συνεννοούνται με τον γιατρό τους πριν αρχίσουν μεθοδική «άσκηση βαδίσματος».

Σε ένα σχετικό τεύχος όπου αναλύεται η μέθοδος του περπατήματος σε όλες τις λεπτομέρειες, αναφέρεται: «Πριν ασκηθείτε, πρέπει να προθερμαίνετε το σώμα σας αρκετά ώστε να αποφεύγετε τον κίνδυνο ατυχήματος - καθήστε σε μια καρέκλα για να αποκτήσετε καρδιακό ρυθμό ανάπαυσης. Για να αποκομίσετε πραγματικά οφέλη θα πρέπει να αυξήσετε τον καρδιακό ρυθμό σας κατά τη διάρκεια της άσκησης κατά 60-85% του μέγιστου. Ο εύκολος τρόπος για να υπολογίζετε τον μέγιστο καρδιακό ρυθμό σας είναι να αφαιρέσετε την ηλικία σας από το 200. Αυτό θα σας δώσει τον μέγιστο καρδιακό ρυθμό σας σε παλμούς ανά λεπτό.

ΕΝΑ ΠΡΟΓΡΑΜΜΑ ΓΙΑ ΟΛΗ ΤΗ ΖΩΗ

Το βάδισμα είναι πολύ καλό μέσο καr εναντίον του άγχους και των διαφόρων μορφών στρες - που κάθε άλλο παρά λείπουν από τον κάθε άνθρωπο της σύγχρονης εποχής.

Κανένα σπορ δεν οινει την ανακούφιση από το στρες που προσφέρει ένα καθημερινό ρυθμικό βάδισμα. Η σωστή αναπνοή μπορεί να βοηθήσει σ' αυτή τη διαδικασία. Η βαθιά, ρυθμική αναπνοή σας αναζωογονεί χαλαρώνοντας τους μυς και καθαρίζοντας το μυαλό από το στρες και την ένταση.

Ενα πρόγραμμα για περπάτημα σε καθημερινή και μεθοδική βάση, καλό είναι να ξεκινήσει ως μηνιαίο, με στόχο συγκεκριμένο αποτέλεσμα στο τέλος του μηνός - και συνήθως το «ορατό» αποτελεσμα το οποίο μπορούμε να επιδιώξουμε είναι η απώλεια βάρους, σε συγκεκριμένο αριθμό κιλών. Αν στο τέλος του μηνός χρειαστεί να χάσετε κι άλλο βάρος, βάσει του προγραμματισμού σας, τότε συνεχίστε με εντατικό πρόγραμμα βαδίσματος. Αν όχι, διατηρήστε τη σωματική σας κατάσταση με αεροβικό βάδισμα για μισή τουλάχιστον ώρα επί τέσσερις φορές την ημέρα. Αυτό πρέπει να είναι ένα πρόγραμμα που θα το ακολουθήσετε σε όλη σας τη ζωή - και εν πάση περιπτώσει όσο τα καταφέρνει ο οργανισμός σας. Και είναι βέβαιο ότι όσο πιό πιστά ακολουθείτε το πρόγραμμα, τόσο περισσότερα χρόνια θα είστε σε θέση να το εφαρμόζετε.

Να μιά εβδομαδιαία «πολιτική περπατήματος», όπως την έχουν καθορίσει οι ειδικοί: Την πρώτη ημέρα περπατάτε για είκοσι λεπτά σε μέτριο ρυθμό, σε τρόπο που να αισθάνεστε άνετα. Μη ξεχνάτε να μετράτε τακτικά τον σφυγμό σας. Τη δεύτερη ημέρα εξακολουθείτε να περπατάτε σε κάπως γρηγορότερο ρυθμό, επί είκοσι λεπτά, ενώ την τρίτη ημέρα επαναλαμβάνετε το πρόγραμμα της πρώτης ημέρας. Την τέταρτη φορά επαναλαμβάνετε το πρόγραμμα της δεύτερης ημέρας και την πέμπτη ημέρα μην ασχοληθείτε με το περπάτημα - αναπαυθείτε. Την έκτη ημέρα κάνετε αεροβικό βάδισμα επί είκοσι λεπτά ενώ την έβδομη ημέρα επαναλαμβάνετε το πρόγραμμα της έκτης, αλλά στην εξοχή. Κατά τις επόμενες τρεις εβδομάδες θα πρέπει να κάνετε αεροβικό βάδισμα για τις πρώτες τέσσερις ημέρες κάθε εβδομάδας, που θα ακολουθούνται από 24ωρη ανάπαυση. Σταδιακά θα φτάσετε στο τέλος του μηνός να περπατάτε σε έντονο ρυθμό για μισή ώρα. Απαραίτητη προϋπόθεση για ένα ξεκούραστο και κυρίως υγιεινό περπάτημα είναι τα κατάλληλα παπούτσια. Φροντίστε να τα δοκιμάσετε όταν τα πόδια σας είναι ήδη πρησμένα και με το είδος της κάλτσας που θα φοράτε όταν περπατάτε. Το τακούνι να μην είναι πολύ ψηλό ίσιο αλλά ούτε και χαμηλό και να πατάει σταθερά στο έδαφος.

ΕΧΕΤΕ ΠΡΟΒΛΗΜΑ ΜΑΛΛΙΩΝ;
έχουμε όλες τις λύσεις



★ ΠΡΟΛΗΨΗ
★ FUSION. (Φυσικές τρίχες ενωμένες με τις δικές σας)
★ ΜΕΤΑΜΟΣΧΕΥΣΗ (Νέα μαλλιά που μεγαλώνουν κανονικά)
★ ΕΜΦΥΤΕΥΣΗ (Νέες τρίχες μία - μία στο δέρμα)
★ VELCRO (Ημιμόνιμος σύνδεση ξένων μαλλιών)
★ ΠΕΡΟΥΚΕΣ (Γυναικείες - Ανδρικές)

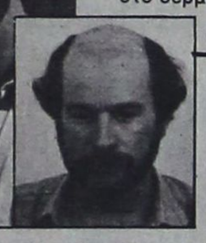

Νέα μαλλιά που μεγαλώνουν κανονικά με μία από τις μεθόδους μας

manager

ΠΡΟΛΗΨΗ & ΠΡΟΣΘΕΤΙΚΗ ΜΑΛΛΙΩΝ
ΤΟ ΠΙΟ ΠΛΗΡΕΣ ΚΕΝΤΡΟ ΤΗΣ ΕΛΛΑΔΑΣ

P P HAIR CLUB

9-22/8

• ΘΕΣΣΑΛΟΝΙΚΗ Μητροπόλεως 24 Τηλ. (031) 272.238, 226.454
• ΣΕΡΡΕΣ Τηλ. (0321) 65.736
• ΠΤΟΛΕΜΑΪΔΑ Τηλ. (031) 226.454
• ΚΑΒΑΛΑ Τηλ. (051) 231.079
• ΜΙΛΑΝΟ ΤΗΛ. (00392) 61.31.102
• ΡΟΔΟΣ Τηλ. (0241) 93.088

Νέα ΜΕΓΑΛΗ ΠΡΟΣΦΟΡΑ
ΣΤΟ HELLASPAR ΒΕΡΟΠΟΥΛΟΣ:
ΔΩΡΕΑΝ ΠΛΥΣΙΜΟ ΤΟΥ ΑΥΤΟΚΙΝΗΤΟΥ ΣΑΣ



LEO BURNETT

Τώρα, εκτός από τη Μεγάλη Ποικιλία • το Ευχάριστο περιβάλλον • την Εξαιρετική Ποιότητα • τις Καταπληκτικές Τιμές, έχετε έναν ακόμη λόγο να κάνετε τα ψώνια σας στο πιο κεφάτο κατάστημα της Ρόδου. Γιατί τώρα, για κάθε αγορά σας πάνω από 15.000 δρχ., το μήνα Μάρτιο, το HELLASPAR ΒΕΡΟΠΟΥΛΟΣ σας προσφέρει ένα κουπόνι-δώρο με το οποίο δικαιούσθε, εντελώς δωρεάν, ένα αυτόματο πλύσιμο του αυτοκινήτου σας στο πρατήριο της ΤΕΧΑCO του Αλ. Γκινάκη, Αυστραλίας 58, Ρόδος.



HELLASPAR ΒΕΡΟΠΟΥΛΟΣ
Εκεί που το κέρδος ... δίνει κέφι!
ΠΕΡΙΟΧΗ ΑΓΙΟΙ ΑΠΟΣΤΟΛΟΙ

Απάντηση Παυλίδη για τους ναύλους και τις αυξήσεις

ΣΧΕΤΙΚΑ με το θέμα των ναύλων, ο υπουργός Εμπορικής Ναυτιλίας κ. Αρ. Παυλίδης, μας έστειλε την παρακάτω απάντηση:

«Κύριε διευθυντά

Απαντώντας σε δημοσίευμα που έγινε στο φύλλο της 3-3-92 της εφημερίδος σας με τίτλο «Πλήγμα για τη Ρόδο η αύξηση των ναύλων. Ευθύνες στον Αρ. Παυλίδη» σας πληροφορούμε για την ενημέρωση και των αναγνωστών σας τα επόμενα:

1. Τα ποσοστά των αυξήσεων που χορηγήθηκαν στο ναυλολόγιο επιβατών και οχημάτων των Ε/Γ - Ο/Γ πλοίων κατά τη διάρκεια του διαρρεύσαντος έτους ήταν 7% από 1 Ιανουαρίου και 5% από 6 Ιουνίου 1991. Οι αυξήσεις αυτές χορηγήθηκαν ύστερα από σχετικές αποφάσεις της Επιτροπής Τιμών και Εισοδημάτων, που είναι αρμόδια για τον καθορισμό των ποσοστών αυξήσεως, μετά από γνώμη της Επιτροπής Ακτοπλοϊκών Συγκοινωνιών.

2. Η κατά 5% επιβάρυνση επί του ναύλου των αυτοκινήτων από τον Οκτώβριο του 1991 δεν αποτελεί αύξηση του ναυλολογίου και κατ' επέκταση έσοδο των πλοιοκτητών, αλλά νέο θεσμό καθιέρωσης τέλους υπέρ του ΝΑΤ για τη μεταφορά αυτοκινήτων με ακτοπλοϊκά πλοία, μέσα στα πλαίσια οικονομικής υποστήριξης του Ταμείου αυτού και σύμφωνα με το άρθρο 77 του Ν.1892/90, όπως τροποποιήθηκε με το άρθρο 24 του Ν. 1957/91.

3. Τέλος, όσον αφορά την πρόσφατη αύξηση που χορηγήθηκε στο ναυλολόγιο επιβατών και οχημάτων των Ε/Γ -Ο/Γ πλοίων κατά 7% σας γνωρίζουμε ότι και η αύξηση αυτή εξετάσθηκε από την Επιτροπή Τιμών και Εισοδημάτων και παρά το γεγονός ότι η Ενωση Ελλήνων Πλοιοκτητών Ε/Γ - Ο/Γ πλοίων είχε ζητήσει από του έτους 1991 επιπλέον αύξηση της τάξεως του 15%, αυτή καθορίστηκε σε ποσοστό 7% από 19-2-92.

4. Θα πρέπει επίσης να σημειωθεί ότι, οι λόγοι που επέβαλαν τις προαναφερόμενες αυξήσεις, δεν αποτελούν δώρα εκατοντάδων εκατομμυρίων στους εφοπλιστές, όπως αναφέρεται στο δημοσίευμα, αλλά προέκυψαν από τις μεταβολές που επήλθαν στους συντελεστές κόστους εκμετάλλευσης των πλοίων.

Ο υπουργός Ε.Ν.
Αριστοτέλης Παυλίδης».

Χωρίς σημαντικά περιστατικά πέρασε η Καθαρή Δευτέρα

«Ανώδυνα» από πλευράς δυσάρεστων περιστατικών πέρασε η φετινή Καθαρή Δευτέρα στο νησί μας.

Το παραπάνω συμπέρασμα προκύπτει από στοιχεία των σταθμών πρώτων βοηθειών του νοσοκομείου μας.

Σύμφωνα με τα στοιχεία αυτά, την Καθαρή Δευτέρα πέντε άτομα πήγαν στο νοσοκομείο με τροφική δηλητηρίαση (κυρίως από τα θαλασσινά) μεταξύ των οποίων ήταν και ένας 17χρονος.

Τα ιατρεία πρώτων βοηθειών «υποδέχτηκαν» τρία νεαρά άτομα μεθυσμένα στα οποία έδωσαν τις πρώτες βοήθειες, ενώ άλλα επτά άτομα πέρασαν από το ίδιο «πόστο» με θλαστικά τραύματα και ελαφρές κακώσεις των άκρων.

Ευτυχώς, όπως δήλωσαν οι γιατροί του νοσοκομείου, δεν υπήρξαν σοβαρά περιστατικά από τροχαία ατυχήματα, σε αντίθεση με την Αθήνα, η οποία φέτος την Καθαρή Δευτέρα θρήνησε 42 θύματα.

Αυτό οφείλεται κυρίως στα πρόσθετα μέτρα που πήρε η Τροχαία σε όλο το νησί.

ΛΑΪΚΟ ΛΑΧΕΙΟ

ΑΘΗΝΑ, 10-
Στη σημερινή (χτεσινή) κλήρωση του Λαϊκού Λαχείου κέρδισαν οι παρακάτω αριθμοί:
Τρίδυμος λαχνός σειρά 1η με αριθμό 5442 κερδίζει 113.460.000δρχ.
Τρίδυμος, σειρά 1η, ο αριθμός 5445 κερδίζει 49.930.000 δρχ.
Τρίδυμος, σειρά 1η, ο αριθμός 5439 κερδίζει 49.930.000 δρχ.
Σ'όλες τις άλλες σειρές:

5442	8.000.000 δρχ
5445	500.000 "
5439	500.000 "
45339	3.000.000 δρχ
61255	1.000.000 "

Από 300.000 δρχ. κερδίζουν οι αριθμοί:
21312 28199 35565 52486 77382
Από 200.000 δρχ. κερδίζουν οι αριθμοί:
166 10037 14415 16134 32416 40872 48240 57248 68.000 73.339
Τέλος από 3.200 δρχ. κερδίζουν όλοι οι αριθμοί που λήγουν στο οκτώ (2).
Οι υπόλοιποι 102 αριθμοί κερδίζουν από 80.000 δρχ.

ΗΡΘΕ ΚΑΙ ΣΤΗ ΡΟΔΟ
ΤΟ ΚΑΘΙΣΜΑ ADJUSTABLE

Αυτό που διαφημίζει το CNN και τ' άλλα δορυφορικά κανάλια.



ADJUSTABLE. Ενα ρυθμιζόμενο κάθισμα ασκήσεων για την καλύτερη τόνωση και βελτίωση των κοιλιακών μυών. Συνοδεύεται από πρόγραμμα ασκήσεων στα ελληνικά.

RHODES SPORT*
Χρήστος Μυστιλιάδης
...πρώτο όνομα στα σπορ
Εθελοντών Δωδεκανησίων 15, τηλ. 21442
*...«μαζί από το 1970».
3433-12/3

ΜΕΖΟΝΕΤΕΣ ΚΑΤΑΣΚΕΥΗΣ ΠΡΑΣΙΝΟΥ

Λύστε το πρόβλημα της στέγης. Στα Τριάντα, 150 μ. από τη θάλασσα, ΠΩΛΟΥΝΤΑΙ δυόροφες μονοκατοικίες σε μπετά, επιφάνεια 200τ.μ. με οικόπεδο 250 και 350 τ.μ., σε φανταστικές τιμές,

Πληροφορίες Θ. Πράσινος, τηλ. 24304 πρωινά και 32980, μετά τις 6μμ.
ΧΛ

ΑΘΛΗΤΙΚΗ ΠΡΟΟΔΟΣ

ΔΙΑΓΟΡΑΣ: ΜΟΝΟ ΝΙΚΗ!

Διαφορετικά έρχεται το ...χάος

ΤΗ ΝΑΟΥΣΑ, που διεκδικεί την άνοδό της στην Α' Εθνική Κατηγορία, φιλοξενεί σήμερα στις 3.15 μ.μ. στο Εθνικό Στάδιο της πόλης μας, ο Διαγόρας.

Για την «κυανέρυθρη» ομάδα το παιχνίδι κρίνεται αρκετά κρίσιμο, αφού, θέλοντας να ξεφύγει από την επικίνδυνη ζώνη του υποβιβασμού, θα πρέπει οπωσδήποτε να κατακτήσει τους δύο βαθμούς! Κάτι τέτοιο βέβαια, δεν θα είναι και τόσο εύκολο, μιας και ο αντίπαλος, παρά τα άτυχα αποτελέσματά του τον τελευταίο καιρό (τρεις συνεχόμενες ήττες), παραμένει μια από τις καλύτερες ομάδες της κατηγορίας.

Ο Διαγόρας για μια ακόμη φορά θα αγωνιστεί με νέο πρόσωπο, στην προσπάθεια που κάνει να βρει το πραγματικό του. Θα ξεκινήσει, εκτός απροόπτου με τους: Καραγιάννη, Τσιβρινή, Μπούρδα, Ρουτζιέρη, Ιακωβίδη, Βασιλαράκη, Ράιο, Σωτηρόπουλο, Καμπούρη, Τεκιάσκι και Κρητικό.

Στον πάγκο θα καθήσουν οι Γιαννιός, Κωνστάντουρας, Κουρουκερέζης, Αλεξανδρίδης και Κωστάκης.

● Αποκλείστηκαν οι Β. Αθανασίου (τιμωρημένος), Δ. Αθανασίου (πρόβλημα στο γόνατο), Λατίφης (διάστρεμμα), Πεταυράκης (πρόβλημα στη μέση), Βελής, Παπανικολάου, Ζαχαρίας, Κάππος και Πλάτσης.

● Διαιτητής θα είναι ο Καβαλιώτης κ. Κυριακούδης, με επόπτες τους κ.κ. Μιχαλίτσο και Ξανθόπουλο, από τον ίδιο σύνδεσμο.

● Στα υπόλοιπα παιχνίδια της 22ης αγωνιστικής θα παίξουν:

Εδεσσαϊκός - Καβάλα
Καλαμαριά - Δόξα Βυρ.
Χαραυγιακός - Καστοριά
Ολυμπιακός Β. - Λεβαδειακός
Γιαννιτσά - ΕΑΡ
Παναργειακός - Γιάννινα
Ατρόμητος Αθ. - Αιγάλεω
Ιωνικός - Τρίκαλα

ΠΑΡΑΙΤΗΣΕΙΣ...

Παρελθόν στη διοίκηση της ΠΑΕ Διαγόρας αποτελούν από την Κυριακή το βράδυ, μετά το τέλος της αποκριάτικης χοροεσπερίδας της, οι σύμβουλοι κ.κ. Δημήτρης Τσοπανάκης και Λευτέρης Μαυρουδής. Με σχετική επιστολή προς τον τοπικό Τύπο, οι δύο πρώην «κυανέρυθροι» παράγοντες κάνουν γνωστά τα εξής: «Πιστεύοντας πως ό,τι είχαμε να προσφέρουμε το προσφέραμε στο Διαγόρα, παραιτούμεθα των καθηκόντων μας. Η αγάπη των αθλητών, των φιλάθλων και ορισμένων παραγόντων του Διαγόρα προς το πρόσωπό μας, εκδηλώθηκε στην αποκριάτικη χοροεσπερίδα. Πιστεύουμε ότι η αποχώρησή μας θα γίνει αφετηρία για καλύτερη πορεία της ομάδας. Διευκρινίζοντας ότι οι παραιτήσεις μας δεν έχουν καμιά σχέση με το αγωνιστικό προφίλ και την πορεία του Διαγόρα, ευχαριστούμε όλους για τη μέχρι τώρα συνεργασία μας».

Με παράπονα γύρισε από την Κρήτη η «Ρόδος»

Με πολλά παράπονα από τις υποδείξεις του επόπτη κ. Ισάνογλου (από τον Πειραιά), επέστρεψε η «Ρόδος» από το Ηράκλειο, όπου ηττήθηκε με 2-1 από τον τοπικό Ποσειδώνα. Η «πράσινη» ομάδα υποστηρίζει ότι ο εν λόγω κύριος σταμάτησε πολλές φορές, άλλοτε με ανύπαρκτα οφσάϊντ και άλλοτε με ανύπαρκτα φάουλ, τις προσπάθειες τους, κάτι που τελικά με την πάροδο του παιχνιδιού, γινόταν όλο και πιο εκνευριστικό! Παράπονα έχει η «Ρόδος» και από τη συμπεριφορά των Κρητικών φιλάθλων, που από τη μία μπέρδευαν τους ποδοσφαιριστές με διάφορρες σφυρίχτρες που είχαν στις κερκίδες και από την άλλη, κατά τη διάρκεια του αγώνα, τους έριχναν διάφορα αντικείμενα, με αποτέλεσμα να κινδυνεύει η σωματική τους ακεραιότητα.

Θα πρέπει να σημειωθεί ότι η «Ρόδος», που απέδωσε πολύ καλό ποδόσφαιρο στο Ηράκλειο, χάνοντας αμέτρητες ευκαιρίες (περισσότερο από ατυχία), έμεινε σε γενικές γραμμές ευχαριστημένη από τη διαιτησία του Πειραιώτη κ. Φούρναρη.

Αθλητές του ΡΟΑ στην Κρήτη

Αναχωρούν σήμερα για το Ηράκλειο της Κρήτης οκτώ αθλητές του Ροδιακού Ομίλου Αντισφαιρίσεως, όπου από αύριο έως την Κυριακή, θα πάρουν μέρος σε βαθμολογούμενο τουρνουά τένις ΟΠΕΝ. Οι αθλητές αυτοί είναι οι εξής: Περπιρόγλου Γ., Κουντούρης, Δεληγιάννης, Καθρουλάκης, Καστελοριζός, Μαρινάκης Ι., Μανινάκης Μ. και Χατζή.

Σκάκι

Ξεκίνησαν στις 7 Μαρτίου οι αγώνες του τουρνουά σκακιού, με την επωνυμία «44η επέτειος από την Ενσωμάτωση της Δωδεκανήσου» που διοργανώνει ο ΔΟΝΑ.

Τα πρώτα αποτελέσματα είναι τα εξής:

Γιώργος Φλοσάκης - Αργύρης Θάνος 0-2, Αλέμανδρος Αντωνίου - Παναγιώτης Σφυρίου 1-0, Αντώνης Παντελίδης - Μιχάλης Λεβέντης 0-1, Γιώργος Παπαδάκης - Γιάννης Ματθαίος 2-0, Γιάννης Θεουλάκης - Νίκος Χατζηνικολάου 1-1, Μανώλης Τσιμέττας - Φώτης Γαβαλάς 1-0, Μιχάλης Χατζηϊωάννου - Μανώλης Αντωνίου 1-0, Σταμάτης Παπασάββας - Σταμάτης Μαυρουδάκης 2-0, Γιώργος Λαμπαδάκης - Αννα Χατζηνικολάου 1-1.

- Οι αγώνες θα συνεχίζονται κάθε Δευτέρα, Τετάρτη και Σάββατο στο Δημοτικό Κέντρο Νεότητας (Διαγοριδών 1) από τις 4 έως 8 μ.μ.

Στη Νάξο σήμερα ο Ιάλυσος

Σε αγώνα εξ αναβολής του 2ου ομίλου της Δ' Εθνικής Κατηγορίας, ο Ιάλυσος θ' αγωνιστεί σημερα στις 3μ.μ. στη Νάξο με αντίπαλο τον τοπικό Πανναξιακό. Ο Γιώργος Τανίδης θα έχει στη διάθεσή του τους Τριγένη, Μαυρίδη, Μανωλά, Σαχίνη, Θεοδώρου, Καλούδη, Βωβόπουλο, Κρίτσκα, Αλεξανδρίδη, Λεντάκη, Γιακουμάκη, Κουφό, Κούλαρο, Κυριαζόπουλο και Καλημέρη.

Αποκλείστηκαν οι Ράιος (τραυματίας) Κουλούμτρης, Σιδηρόπουλος και Καστανάκης. Οι δύο τελευταίοι υπέπεσαν σε πειθαρχικό παράπτωμα και τιμωρήθηκαν από τη διοίκηση.

Ορισμός διαιτητών

Ορίστηκαν χτες από την αρμόδια επιτροπή, οι διαιτητές που θα διευθύνουν τα προσεχή παιχνίδια του Διαγόρα και της «Ρόδου». Αυτοί είναι οι εξής:

● Καστοριά - Διαγόρας: Πάσχος (Λάρισης)

● Ρόδος - Πανναυπλιακός: Λιόλιος (Πειραιώς)

—Ο Αντώνης Σαββάκης, διαιτητής του ΣΔΠΔ, ορίστηκε να διευθύνει τον αγώνα Ποσειδώνα Μηχανιώνας - Χαλκηδόνας, για το βόρειο όμιλο της Γ' Εθνικής.

Παιδικό μπάσκετ

Για το τοπικό παιδικό πρωτάθλημα (όμιλος Ρόδου) του μπάσκετ, θα γίνουν σήμερα τα εξής παιχνίδια:

● Γηπ. Παστίδας (6.30 μ.μ.): Αγ. Νικόλαος - Κολοσσός

«Κλειστό» Ρόδου (6.30 μ.μ.): Δωρίεας - Α.Σ. Ρόδος

Αγώνες Κυπέλλου

Στα πλαίσια της προημιτελικής φάσης του Κυπέλλου Ελλάδος στο ποδόσφαιρο, θα γίνουν σήμερα τα παιχνίδια:

Δόξα Δρ. - ΠΑΟΚ
Ολυμπιακός - Παναθηναϊκός
ΑΕΚ - ΟΦΗ

Η συνάντηση Ποσειδώνα Μηχ. - Ατρομήτου Αθηνών θα γίνει στις 18 Μαρτίου.

Συνεχίζονται στην ΕΠΣΔ οι αντιπαραθέσεις...

Απάντηση στον κ. Χατζημιχάλη

Από το γενικό γραμματέα της ΕΠΣΔ κ. Τσαμπίκο Καμπαστάνα λάβαμε την παρακάτω επιστολή:

«Σε απάντηση επιστολής του κ. Χατζημιχάλη, μέλους της ΕΠΣΔ, που είδε το φως της δημοσιότητας στην εφημερίδα «Δράσις» τη Δευτέρα 9 Μαρτίου, έχω να παραθέσω τα παρακάτω:

1) Σαν τράπεζα δανειοδοτήσεων δεν λειτούργησε η ΕΠΣΔ, αλλά ο υπεύθυνος ταμίας και διαχειριστής των χρημάτων της κ. Νικόλαος Παπαεμμανουήλ (δάσκαλος).

Για την πληροφόρηση των φιλάθλων και των σωματείων, καθώς και τις διευκρινήσεις που πρέπει να δοθούν ο κ. Χατζημιχάλης να απευθυνθεί στο φίλο και συνεργάτη στο ψηφοδέλτιο του συνδυασμού του κ. Παπαεμμανουήλ για να μας αποκαλύψει με ποιές αλχημίες μετέτρεψε το ταμείο σε τράπεζα δανείων τρίτων και του εαυτού του. Αυτό βέβαια το γνωρίζει πολύ καλά μόνο ο ίδιος και όχι ο υπεύθυνος Τύπου της ΕΠΣΔ.

2) Σαν υπεύθυνος πληροφόρησης του Τύπου, οφείλω να δώσω στο φως της δημοσιότητας, πληροφορίες διασταυρωμένες και επιβεβαιωμένες και όχι διεστρεβλωμένες, ανεμοσκορπίσματα που εξαπολύονται και διογκώνονται συνειδητά, για λόγους καθαρά και μόνοψηφοθηρικούς.

3) Ανήκω στα τίμια και καθαρά από κάθε άποψη μέλη της ΕΠΣΔ και όχι στους «μικρόνοες» αλχημιστές. Και για να μην με αγγίξει ούτε το 1/11 κατηγορίας, θα κινήσω όλες τις απαραίτητες διαδικασίες ώστε να γίνει διαχειριστικός έλεγχος από αρμόδιο κρατικό όργανο, το οποίο θα διερευνήσει σε βάθος την υπόθεση και θα φέρει στο φως τις όποιας μορφής ατασθαλίες που έχουν γίνει, αν βέβαια έχουν γίνει. Μόνο έτσι θα αποκαλυφθεί η αλήθεια και θα αποκατασταθεί η περιβόητη «ηθική τάξη» που τόσο απασχολεί τον κ. Χατζημιχάλη και μόνο τότε θα δικαιούμαι σαν Γ.Γ. της ΕΠΣΔ να ανακοινώσω πράξεις και ονόματα στον Τύπο.

4) Νομίζω πως μέχρι να αποδείξει ο έλεγχος τι ακριβώς συμβαίνει θα πρέπει όλοι να είμαστε προσεκτικοί στους χαρακτηρισμούς και στις εκφράσεις μας και να παρακαλέσω το φίλο μου κ. Χατζημιχάλη να κάνει λίγη υπομονή γιατί όπως είπε και ο ίδιος ο θερμός Ιούλιος αργεί να έλθει...»

Ποδηλατικός αγώνας

Με πολύ μεγάλη επιτυχία έγινε τη Δευτέρα στον Αγιο Σουλά, ο πρώτος αγώνας του πρωταθλήματος MOUNTAIN BIKE, που διοργάνωσε ο Ποδηλατικός Ομιλος Σορωνής. Στον αγώνα έλαβαν μέρος τριάντα αθλητές στις κατηγορίες παίδων, εφήβων και ανδρών.

Τ' αποτελέσματα των αγώνων είναι τα εξής:

Κατηγορία Παίδων:

1) Παπαπαναγιώτου Βασίλειος (Διαγόρα Ρόδου)
2) Σκαρπέτης Φίλιππος (Διαγόρα Ρόδου)
3) Καλαϊτζίδης Γιάννης (Π.Ο. Σορωνής)
4) Καμπουράκης Γιάννης (Π.Ο. Σορωνής)
5) Χη Σταμάτης Σύλλας (Π.Ο. Σορωνής)
6) Μπονιάτης Γιάννης (Π.Ο. Σορωνής)

Κατηγορία Εφήβων:

1) Κουτσουδάκης Κυριάκος (Π.Ο.Σ)
2) Διακοδημήτρης Ζαχαρίας (Π.Ο.Σ)

Κατηγορία Ανδρών:

Μπέντας Βασιλ. (Διαγόρας)
2) Δράκος Σακελ. (Π.Ο.Σ)
3) Chapman Sean (Ανεξάρτητος)
4) Αρνάς Αναστάσης(Διαγόρας)
5) Καλαθενός Γεώργιος (Διαγόρας)
6) Μαστορίδης Γιάννης (Π.Ο.Σ)

● Ο δεύτερος αγώνας θα γίνει Λαμπρή Δευτέρα και ο τρίτος την Πρωτομαγιά.

Εξ αναβολής

Σε αγώνα εξ αναβολής του νοτίου ομίλου της Γ' Εθνικής, το Χαϊδάρι υποδέχεται σήμερα στις 3.30 μ.μ. την πρωτοπόρο ομάδα του Πανιτωλικού, στο μεγάλο ντέρμπυ κορυφής.

Σε ηλικία 67 χρόνων πέθανε από ανακοπή ο Γιώργος Ζαμπέτας

ΑΘΗΝΑ, 10 (ΑΠΕ)

Από ανακοπή της καρδιάς πέθανε σήμερα στις 10 το πρωί ο λαϊκός μουσικοσυνθέτης Γιώργος Ζαμπέτας, σε ηλικία 67 ετών, στο νοσοκομείο «Σωτηρία» όπου νοσηλευόταν τις τελευταίες εβδομάδες.

Ο αγαπητός στο κοινό συνθέτης πολλών επιτυχιών γεννήθηκε στην Ακαδημία Πλάτωνος, στα 1925 και έγραψε πάνω από 150 τραγούδια, καθώς και μουσική για περισσότερες από 250 ταινίες τους ελληνικού κινηματογράφου. Ο ίδιος έλεγε ότι έχει βγει από τον κινηματογράφο και ειδικότερα με το έργο «Ο πύργος των ιπποτών», στις αρχές της δεκαετίας του 1950.

Το 1952 έγραψε το τραγούδι «Σαν σήμερα - σαν σήμερα» με τον Πρόδρομο Τσαουσάκη και την περίοδο 52 - 56 σχετίζεται ουσιαστικά με τα ρεμπέτικα τραγούδια. Από το 64 - 66 συνεργάζεται με το Γιώργο Χριστοδούλου και υπογράφουν μαζί πολλές επιτυχίες. Εκείνη την περίοδο πηγαίνει στις Κάννες, υπογράφοντας τη μουσική, της ταινίας «Τα παιδιά του Πειραιά».

Η δεκαετία του 60 είναι η δημιουργικότερη περίοδος του Γιώργου Ζαμπέτα, οπότε και συνεργάζεται με νέους τραγουδιστές ενώ καταξιωμένοι ήδη τραγουδιστές ζητάνε τη συνεργασία του.

Συνεργάστηκε με τους στιχουργούς Ξενοφώντα Φιλέρη, Διονύση Τζεφρώνη, Πυθαγόρα, Γιάννη Παπανικολόπουλο, Αλέκο Σακελλάριο κ.α.

Ο Γιώργος Ζαμπέτας είναι από τους ελάχιστους συνθέτες που έχει στο παίξιμο του προσωπικό ήχο και μάλιστα ελληνικότατο. Εχει παίξει σόλο μπουζούκι και σε έργα των μεγάλων έντεχνων συνθετών (Χατζιδάκη, Θεοδωράκη, Ξαρχάκου, Πλέσσα, Μαμαγκάκη κ.α.).

Ακούραστος και στα πάλκο από το 1951 ως το 1992 μέχρι πριν ένα μήνα δούλευε σε νυχτερινό κέντρο.

Η νεκρώσιμη ακολουθία θα ψαλεί στον Ιερό Ναό του Αγίου Κωσταντίνου, στο Αιγάλεω, στις 4 μ.μ. αύριο και η ταφή του θα γίνει στο Γ' Νεκροταφείο.

Διαγωνισμός για μίσθωση συγκροτήματος για τις γεωτρήσεις στη Ρόδο

Η Δημοτική Επιχείρηση Υδρευσης Αποχέτευσης Ρόδου, προκηρύσσει πρόχειρο μυστικό διαγωνισμό για τη μίσθωση πλήρους γεωτρητικού συγκροτήματος για την εκτέλεση γεωτρήσεων ύδρευσης του έτους 1992.

Ο διαγωνισμός θα γίνει σύμφωνα με τα διαλαμβανόμενα στο τεύχος «Οροι και Προδιαγραφές μίσθωσης γεωτρητικού εξοπλισμού», που χορηγείται από την υπηρεσία.

Ο διαγωνισμός θα διενεργηθεί στις 27 Μαρτίου 1992, ημέρα Παρασκευή στα γραφεία της Δ.Ε.Υ.Α.Ρ (Εθελοντών Δωδ/σίων 42, 85100 Ρόδος). Ωρα λήξης επίδοσης των προσφορών ορίζεται η 11η π.μ.

Η επίδοση αρχίζει μισή ώρα νωρίτερα.

Στο διαγωνισμό γίνονται δεκτοί κάτοχοι γεωτρητικού εξοπλισμού που ανταποκρίνεται στις προδιαγραφές της υπηρεσίας.

Οι ενδιαφερόμενοι μπορούν να παραλάβουν τεύχη του διαγωνισμού τις εργάσιμες ημέρες και ώρες από τα γραφεία της Δ.Ε.Υ.Α.Ρ, Εθελοντών Δωδεκανησίων 42, 85100 Ρόδος, (πληροφορίες Γ. Κυρμιχάλης, τηλ. 28170).

Εξετάσεις για άδειες

Την Παρασκευή 20 Μαρτίου στις 10 το πρωί, θα γίνουν στο Τμήμα Συγκοινωνιών Δωδ/σου, εξετάσεις για την απόκτηση ειδικής άδειας οδηγήσεως επιβατηγών αυτοκινήτων Δημόσιας Χρήσης.

ΕΥΧΑΡΙΣΤΗΡΙΟ ΠΕΝΘΟΥΣ

Θεωρούμε υποχρέωσή μας όπως ευχαριστήσουμε και δημόσια όλους εσάς που μας συμπαρασταθήκατε στο βαρύ μας πένθος για το θάνατο της λατρευτής μας μητέρας και γιαγιάς

ΚΑΛΛΙΟΠΗΣ ΛΑΜΠΟΥ

Η οικογένειά της

2255-11/3

ΠΑΣΧΑ
ΣΤΑ ΙΕΡΟΣΟΛΥΜΑ

ΙΕΡΟ ΠΡΟΣΚΥΝΗΜΑ ΑΓ. ΤΟΠΩΝ
ΜΕΓΑΛΗ 13ΗΜΕΡΗ ΘΡΗΣΚΕΥΤΙΚΗ ΕΚΔΡΟΜΗ

ΑΕΡΟΠΟΡΙΚΩΣ
ΚΑΤ' ΕΥΘΕΙΑ ΑΠΟ ΡΟΔΟ
ΑΠΟ 17/4/ ΕΩΣ 29/4
ΜΟΝΟ ΜΕ 99.000 ΔΡΧ.

και ΑΤΜΟΠΛΟΪΚΩΣ
ΑΠΟ 17/4/ ΕΩΣ 3/5
ΜΟΝΟ ΜΕ 65.000 ΔΡΧ.

Την εκδρομή συνοδεύει ο Πρωτοπρεσβύτερος Παπα - Κυριάκος Μανέττας, θεολόγος και δάσκαλος εφημέριος του ιερού ναϊδρίου Αγίας Ειρήνης και Τριών Ιεραρχών προαυλίου πανεπιστημίου Αιγαίου.

ΠΛΗΡΟΦΟΡΙΕΣ - ΠΡΟΓΡΑΜΜΑΤΑ - ΕΓΓΡΑΦΕΣ
ΠΡΑΚΤΟΡΕΙΟ ΤΑΞΙΔΙΩΝ
ΣΑΒΒΑΣ ΣΑΗΣ
Αλεξ. Διάκου 34 - Τηλ. 37711-31666
M34

Apollinaris Lemon
Τηλ. 35802-35551

ΚΗΔΕΙΑ

Το λατρευτό μας σύζυγο, πατέρα, παππού, αδελφό και θείο

ΠΑΝΤΕΛΗ ΝΙΣΥΡΙΟΥ
(Ετών 70)

Θανόντα κηδεύουμε σήμερα Τετάρτη 11 Μαρτίου 1992 και ώρα 4μ.μ. από τον ιερό ναό Αγίου Νικολάου Παραδεισίου.
Η σύζυγος Ευτυχία.
Τα παιδιά Κων/νος - Τσαμπίκα, Παναγιώτης - Χαρούλα.
Τα εγγόνια, τα αδέλφια, τα ανήψια και οι λοιποί συγγενείς.

2322-11/3