ΕΤΟΣ ΙΔΡΥΣΗΣ 1949
ΙΔΙΟΚΤΗΤΗΣ-ΔΙΕΥΘΥΝΤΗΣ
ΓΕΩΡΓΙΟΣ ΔΙΑΜΑΝΤΙΔΗΣ
Γραφεία: Μάρκου Μαλλιαράκη 21(ΚΟΒΑ)
Τηλ. Σύνταξης: 27356
Λογ/ρίου: 24539
Fax: 20643

ΠΡΟΟΔΟΣ

Ανεξάρτητη καθημερινή πρωινή εφημερίδα

ΑΡΙΘΜΟΣ ΦΥΛΛΟΥ 12.957, ΤΙΜΗ δρχ. 50

ΡΟΔΟΣ - ΠΕΜΠΤΗ 12 ΜΑΡΤΙΟΥ 1992

RENAULT LEASING
ΓΙΑ
ΕΠΙΧΕΙΡΗΜΑΤΙΕΣ - ΕΠΑΓΓΕΛΜΑΤΙΕΣ
ΕΝΟΙΚΙΑΣΤΕΣ ΑΥΤΟΚΙΝΗΤΩΝ
Εκμεταλλευτείτε τα πλεονεκτήματά του
LEASING
Πληρ. τηλ. 30655 - 33655

Συνεργείο για την κατεδάφιση των αυθαιρέτων

Ανεξέλεγκτη η κατάσταση

ΣΥΝΕΡΓΕΙΟ για την κατεδάφιση των αυθαιρέτων πρόκειται να συσταθεί στη Ρόδο. Η απόφαση αυτή πάρθηκε από τη διοικούσα επιτροπή του ΤΕΕ και για το σκοπό αυτό θα ζητηθεί η συνδρομή της νομαρχίας και του δήμου, ώστε να προχωρήσει η διαδικασία της σύστασης του συνεργείου.

◆ Κατά τη συνεδρίαση του ΤΕΕ, διαπιστώθηκε για μια ακόμη φορά ότι υπάρχει έξαρση στα αυθαίρετα στην

ΣΥΝΕΧΕΙΑ ΣΤΗ ΣΕΛ. 2

Λόγω αδιαλλαξίας της κυβέρνησης

Παρατείνονται για 24 ώρες οι απεργίες

✓ ΜΕΓΑΛΗ ΕΠΙΤΥΧΙΑ ΚΑΙ ΣΤΗ ΡΟΔΟ

ΑΘΗΝΑ, 11 (ΑΠΕ).-

Η κυβέρνηση εμμένει στην εισοδηματική πολιτική που έχει εξαγγελθεί, αλλά η ΓΣΕΕ αποφάσισε την παράταση των απεργιακών κινητοποιήσεων για ένα ακόμα εικοσιτετράωρο.

Ο πρωθυπουργός Κωνσταντίνος Μητσοτάκης δήλωσε ότι η κυβέρνηση έχει ήδη πάρει τις αποφάσεις της και η εισοδηματική πολιτική θα εφαρμοσθεί. Ο νόμος θα ψηφισθεί αύριο και η εισοδηματική πολιτική θα είναι αυτή που η κυβέρνηση ανήγγειλε. Τις δηλώσεις αυτές τις έκανε ο πρωθυπουργός μετά τη συνάντηση που είχε το πρωί με τον πρόεδρο της Δημοκρατίας Κωνσταντίνο Καραμανλή, τον οποίο ενημέρωσε για την πορεία των εθνικών μας θεμάτων και για εσωτερικά θέματα με επίκεντρο την πορεία της οικονομίας. Απαντώντας σε ερώτηση αν οι «12» της ΕΟΚ συμφώνησαν να αναγνωρίσουν τη λεγόμενη Δημοκρατία της Μακεδονίας, εκφράζοντας παράλληλα την ευχή να αλλάξει την ονομασία της, ο κ. Μητσοτάκης εξέφρασε την απορία του για την ερώτηση και παρέπεμψε στο σχετικό επίσημο ανακοινωθέν.

Παράταση των απεργιακών κινητοποιήσεων για ένα ακόμη 24ωρο, δηλαδή μέχρι σήμερα τα μεσάνυχτα, από τους εργαζόμενους στους οργανισμούς κοινής ωφέλειας, αποφάσισαν οι ομοσπονδίες τους και επικυρώθηκε από την ολομέλεια της διοίκησης της ΓΣΕΕ. Σήμερα θα συνεδριάσουν εκ νέου τα αρμόδια

ΣΥΝΕΧΕΙΑ ΣΤΗ ΣΕΛ. 11

Λόγω των απεργιών

Παρατάσεις στην κατάθεση των δηλώσεων

20 ΜΑΡΤΙΟΥ ΟΙ ΜΙΣΘΩΤΟΙ

ΑΘΗΝΑ, 11 (ΑΠΕ).-

Από το υπουργείο Οικονομικών αποφασίστηκε και ανακοινώθηκαν οι εξής νέες παρατάσεις για φορολογικές δηλώσεις:

1. Παρατείνεται ως την Τετάρτη 18 Μαρτίου η προθεσμία για τις δηλώσεις φόρου εισοδήματος που υποβάλλουν όλοι οι φορολογούμενοι εκτός από μισθωτούς και συνταξιούχους. Η προθεσμία αυτή θα έληγε κανονικά την Παρασκευή 13

ΣΥΝΕΧΕΙΑ ΣΤΗ ΣΕΛ. 2

Στον κόλπο του Χαρακιού

Πετρελαιοκηλίδα πάλι στη Ρόδο!..

ΣΕ ΕΠΙΦΥΛΑΚΗ ΟΙ ΛΙΜΕΝΙΚΟΙ

ΝΕΑ κινητοποίηση των λιμενικών υπηρεσιών του νησιού μας, προκάλεσε η ύπαρξη πετρελαιοκηλίδας, ανοικτά της περιοχής Χαράκι. Λόγω όμως της θαλασσοταραχής ήταν αδύνατο να πλησιάσει το περιπολικό σκάφος της Λιμενικής Αστυνομίας, με αποτέλεσμα η κηλίδα να αφεθεί στο ...έλεος των κυμάτων.

◆ Συγκεκριμένα χθες στις 12 το μεσημέρι, ο κυβερνήτης του αλιευτικού σκάφους

ΣΥΝΕΧΕΙΑ ΣΤΗ ΣΕΛ. 5

Αλβανός με κλεμμένο μαγνητόφωνο

ΝΕΑΡΟΣ Αλβανός λαθρομενάστης, συνελήφθη προχθές στο νησί μας, να κυκλοφορεί έχοντας στην κατοχή του, δύο κλεμμένα ραδιομαγνητόφωνα αυτοκινήτου, τα οποία είχε αφαιρέσει από την Κόρινθο.

Πρόκειται για το MIHALI SINANI 21 χρόνων, σε βάρος του οποίου σχηματίστηκε δικογραφία, η οποία διαβιβάστηκε στον Εισαγγελέα Πλημμελειοδικών Ρόδου για τα περαιτέρω.

Ο Αλβανός είχε αφαιρέσει τα ραδιομαγνητόφωνα, τον περασμένο Αύγουστο, ενώ έμενε στην Κόρινθο, από δύο αυτοκίνητα οτα οποία είχε διαρρήξει.

Ο 21χρονος θα προωθηθεί στα φυλάκια Ηπείρου, για να απελαθεί.

Απέλαση αλλοδαπών

ΝΕΑΡΗ Φιλιππινέζα, η οποία παρέμενε παράνομα στη χώρα μας, περισσότερο από δύο χρόνια, ένας Πολωνός, και τέσσερις καλλιτέχνες από την Ουκρανία, συνελήφθησαν χθες το πρωί από αστυνομικούς του γραφείου αλλοδαπών της Υποδιεύθυνσης Ασφάλειας Ρόδου.

Οι έξη αλλοδαποί «φιλοξενούνται» στο Αστυνομικό Τμήμα, προκειμένου να προωθηθούν στην Υποδιεύθυνση Αλλοδαπών Αττικής για να κινηθεί η διαδικασία απέλασής τους.

Υποβάλλει πρόταση στην ΤΕΔΚΔ

Ο Στρίντζης θέλει να δρομολογήσει και άλλο πλοίο!

✓ ΓΙΑ ΤΑ ΜΙΚΡΑ ΝΗΣΙΑ

ΣΥΜΦΩΝΑ με έγκυρες πληροφορίες η ναυτιλιακή εταιρία Στρίντζης πρόκειται εντός των προσεχών ημερών, να υποβάλει πρόταση στην Τοπική Ενωση Δήμων και Κοινοτήτων Δωδεκανήσου σχετικά με το θέμα της ακτοπλοϊκής σύνδεσης των μικρών νησιών μας με τον Πειραιά.

◆Οπως έγινε γνωστό, η εταιρία Στρίντζη είναι διατεθειμένη - εφόσο φυσικά λάβει τη σχετική άδεια - να δρομολογήσει αμέσως ένα άλλο οχηματαγωγό στη γραμμή Δωδεκανήσου - Πειραιά, που θα εκτελεί δύο ή τρία δρομολόγια την εβδομάδα, πέραν από αυτά που εκτελούνται τώρα από το οχηματαγωγό «Ιόνιαν Σαν».

ΠΟΙΑ ΕΞΕΛΙΞΗ μπορεί να έχει η πρόταση αυτή, δεν είναι γνωστό, δεδομένου ότι τώρα γίνονται συζητήσεις μεταξύ της Τοπικής Ενωσης Δήμων και Κοινοτήτων Δωδεκανήσου και της ΔΑΝΕ για την αγορά ενός νέου πλοίου.

◆ Πάντως για να δρομολογηθεί πλοίο στη γραμμή, θα πρέπει να υπάρξει η ανάλογη άδεια από το υπουργείο Εμπορικής Ναυτιλίας.

Θα γίνει στην Πάτμο

Και διαδήλωση κατά της ΔΑΝΕ

ΔΕΝ ΘΕΛΟΥΝ ΤΟ ΜΟΝΟΠΩΛΙΟ

ΕΙΡΗΝΙΚΗ διαμαρτυρία στο λιμάνι της Πάτμου, θα κάνουν οι κάτοικοι του νησιού, κατά την άφιξη των πλοίων της ΔΑΝΕ, διαμαρτυρόμενοι για τη μη προσέγγιση των πλοίων της δωδεκανησιακής εταιρίας, τις τελευταίες ημέρες. Επίσης θα αναρτηθούν πανώ με συνθήματα όπως: «Κάτω το μονο-

ΣΥΝΕΧΕΙΑ ΣΤΗ ΣΕΛ. 5

Επειδή υπάρχει αδιαχώρητο

Εκταφές νεκρών και στα δύο νεκροταφεία

Δημιουργείται οστεοφυλάκιο

ΕΙΝΑΙ αδήριτη ανάγκη για να γίνουν εκταφές νεκρών στο νεκροταφείο της Ρόδου! Αυτό υπογράμμισε χτες σε συνέντευξη τύπου ο αντιδήμαρχος κ. Μιχάλης Μπαλάνος, μετά τη λήξη της συνεδρίασης της διοικούσας επιτροπής του δημοτικού νεκροταφείου κατά τη διάρκεια της οποίας συζητήσε το θέμα.

◆ Οπως δήλωσε ο κ. Μπαλάνος, σε μερικούς μήνες δεν θα υπάρχουν πλέον θέσεις για την ταφή νεκρών στο νεκροταφείο των Ταξιαρχών, αλλά σε καμιά περίπτωση ο Δήμος δεν πρόκειται να αποφασίσει τη δημιουργία νέου νεκροταφείου στην πόλη.

ΤΟ ΘΕΜΑ είναι λεπτό υπογράμμισε ο κ. Μπαλάνος, αλλά δεν υπάρχει καμιά άλλη επιλογή για το Δήμο Ρόδου. Βέβαια, θα προηγηθεί η δημιουργία του οστεοφυλακίου και στη συνέχεια θα γίνουν οι εκταφές.

◆ Σύμφωνα με την πρόταση της επιτροπής (που θα τεθεί υπόψη του δημοτικού συμβουλίου για οριστική απόφαση) θα γίνουν εκταφές στο νεκροταφείο Τα-

ΣΥΝΕΧΕΙΑ ΣΤΗ ΣΕΛ. 2

Με ή χωρίς το Καζίνο

Ρόδων: Πρόσκληση για ενδιαφέρον!

Συντομεύονται οι διαδικασίες

ΤΟ ΔΙΟΙΚΗΤΙΚΟ συμβούλιο του «Ρόδων» αποδέκτηκε συνολικά την πρόταση που υποβλήθηκε (με την οριστική μελέτη) της εταιρίας «Ιντεράξιον» και θα προχωρήσει στις διαδικασίες που χρειάζονται για να αξιοποιηθεί.

◆ Αυτό αποφασίστηκε χτες από το συμβούλιο, το οποίο συνεδρίασε αμέσως μετά την παρουσίαση της μελέτης από την εταιρία. Ακόμη, το συμβούλιο ανέθεσε στην ίδια εταιρία να προχωρήσει στη σύνταξη της πρόσκλησης ενδιαφέροντος για το ξενοδοχείο. Θα πρέπει να σημειωθεί ότι έχει αποκλειστεί οριστικά η περίπτωση να υποθηκευτεί το ακίνητο.

ΥΠΟΛΟΓΙΖΕΤΑΙ σε πέντε μέρες η εταιρία να παραδώσει στο συμβούλιο τους όρους της προκήρυξης, οπότε θα μελετηθούν και θα

ΣΥΝΕΧΕΙΑ ΣΤΗ ΣΕΛ. 5

Στο εμπορικό λιμάνι

Νέες εγκαταστάσεις για το δημοτ. φόρο

Μέτρα για την καθαριότητα

ΘΑ ΞΗΛΩΘΟΥΝ όλες οι εγκαταστάσεις στις οποίες στεγάζονται σήμερα στο χώρο του λιμανιού της Ρόδου, οι υπηρεσίες του δημοτικού φόρου και στη θέση τους θα γίνουν λυόμενες κατασκευές με άριστες προδιαγραφές.

◆ Τα παραπάνω μεταξύ άλλων αποφασίσθηκαν σε σύσκεψη που έγινε προχτές με τη συμμετοχή του δημάρχου Ρόδου Μάνου Κόκκινου, του λιμενάρχη κ. Φρουζάκη και του προέδρου του Λιμενικού Ταμείου Ν. Χαραλάμπη.

ΕΚΤΟΣ από το θέμα της κατασκευής νέων εγκαταστάσεων του δημοτικού φόρου

ΣΥΝΕΧΕΙΑ ΣΤΗ ΣΕΛ. 3

Εχει ολοκληρωθεί

Σύντομα το πρόγραμμα για τα 2.400 χρόνια

ΠΟΛΛΕΣ ΕΚΔΗΛΩΣΕΙΣ

ΕΧΕΙ ολοκληρωθεί το πρόγραμμα των εκδηλώσεων για τα 2.400 χρόνια από την ίδρυση της πόλης της Ρόδου και σύντομα πρόκειται να δοθεί επίσημα στη δημοσιότητα. Αυτό ανακοίνωσε χτες ο αρμόδιος αντιδήμαρχος κ. Μιχάλης Μπαλάνος, ο οποίος πρόσθεσε ότι το πρόγραμμα περιλαμβάνει πέντε κεφάλαια, που αφορούν: τα έργα, τα συνέδρια, τις εκθέσεις, τις εκδηλώσεις και την προβολή.

◆ Ο κ. Μπαλάνος τόνισε ότι κατά τη διάρκεια του εορτασμού θα γίνουν και παράλληλες εκδηλώσεις, χαρακτηριστικά δε ανέφερε ότι για το καλοκαίρι προγραμματίζεται να γίνει στη Ρόδο το πανευρωπαϊκό πρωτάθλημα αερομοντελιστών, στο οποίο θα πάρουν μέρος 200 άτομα.

ΣΧΕΤΙΚΑ με το πρόγραμμα, ο κ. Μπαλάνος είπε ότι θα τεθεί υπόψη του δημάρχου και αμέσως θα δοθεί στη δημοσιότητα. Στο μεταξύ, ο Ροδίτης καλλιτέχνης κ. Κ. Νεοφύτου, έστειλε στο Δήμο το παρακάτω έγγραφο:

«Με την ευκαιρία του εορτασμού των 2.400 χρόνων από την ίδρυση της πόλεως Ρόδου, θέλω να σας προτείνω σαν Ρόδιος γλύπτης και κεραμίστας (με πολλά πανελλήνια κρατικά βραβεία και πολλές συμμετοχές σε παγκόσμιες εκθέσεις), μέλος του Καλλιτεχνικού Επιμελητηρίου Ελλάδος, ότι δύναμαι να δημιουργήσω ορισμένα γλυπτά από ορείχαλκο

ΣΥΝΕΧΕΙΑ ΣΤΗ ΣΕΛ. 3

Τα πήρε όλα και ...έφυγε

ΤΑ ΠΗΡΕ όλα και έφυγε, προχθές το μεσημέρι, ο 37χρονος υπερτυχερός Γιώργος Θωμάς, ο οποίος κέρδισε στο Λαϊκό Λαχείο 556 εκατομμύρια.

◆Συγκεκριμένα το μεσημέρι της Τρίτης, ο Θωμάς πήγε στην Αθήνα και παρέλαβε από τα γραφεία του Οργανισμού Κρατικών Λαχείων την επιταγή. Φανερά σοκαρισμένος από το ποσό των χρημάτων, δήλωσε ότι δεν πρόκειται να αλλάξουν και πολύ τη ζωή του. Θα φροντίσει να επενδύσει κάπου τα χρήματά του, αλλά ακόμα δεν αποφάσισε τι ακριβώς θα κάνει.

ΕΠΙΣΗΣ είπε ο υπερτυχερός Καλυθενός κατά την παραλαβή της «χρυσής» επιταγής: «Οι ανύπανδρες



μπορούν να με...περιμένουν. Τώρα που έχω χρήματα θα κάνω δώρα, όχι σε μια, αλλά σε πολλές γυναίκες. Το πολύ να παντρευτώ αν μουτύχει...»

◆ Ο πολυεκατομμυριούχος έχοντας στα χέρια του την επιταγή των 556 εκατομμυρίων δραχμών επέστρεψε το ίδιο βράδυ στο νησί μας, ίσως γιατί το νέφος και ο θόρυβος της Αθήνας τονενοχλούν!

SUPERMARKET ATLAS
Η ΠΡΟΣΦΟΡΑ ΜΑΣ



Κερδίστε τώρα
κάνοντας τα ψώνια σας σε μας.
ΓΙΑ ΚΑΘΕ ΑΓΟΡΑ 10.000 ΔΡΧ.
σας προσφέρουμε 1 λαχνό 5 αριθμών
Δωρεάν
ΤΗΝ ALFA ROMEO 33 την κερδίζει ο πρώτος αριθμός του λαϊκού λαχείου που κληρώνεται στις 30 Μαρτίου '92
Άνευ πινακίδων
SUPER MARKET ATLAS
ΙΑΛΥΣΟΣ - ΚΡΕΜΑΣΤΗ
☎ 93460

ΙΣΟΛΟΓΙΣΜΟΙ Α.Ε. & Ε.Π.Ε
με πάρα πολύ χαμηλές τιμές
Κύριοι,
Σας υπενθυμίζουμε ότι οι Α.Ε. και Ε.Π.Ε, σύμφωνα με το άρθρο 2 του Ν. 1044/80 υποχρεούνται να δημοσιεύουν τους Ισολογισμούς και τις Προσκλήσεις σε δύο ημερήσιες εφημερίδες των Αθηνών (ΟΙΚΟΝΟΜΙΚΗ & ΠΟΛΙΤΙΚΗ) καθώς και σε μια ΗΜΕΡΗΣΙΑ ΤΟΠΙΚΗ.
Η ΠΡΟΟΔΟΣ συμπληρώνοντας μια μακρόχρονη παρουσία στον τόπο μας εξασφάλισε πρόσφατα αποκλειστική συνεργασία με την Εταιρία ΚΡΟΝΟΣ ΕΠΕ (ΚΕΝΤΡΟ ΔΗΜΟΣΙΟΤΗΤΟΣ) που εδρεύει στην Αθήνα η οποία έχει πολύχρονη πείρα στο χώρο των δημοσιεύσεων με έμφαση στη Δημοσίευση Ισολογισμών.
Διαθέτουμε ένα άριστα οργανωμένο τμήμα δημοσιεύσεων που σε συνεργασία με το ειδικευμένο προσωπικό της ΚΡΟΝΟΣ αναλαμβάνει υπεύθυνα τη δημοσίευση του Ισολογισμού σας. Για οποιαδήποτε πληροφορία ή διευκρίνηση είμαστε στη διάθεσή σας.
Με εκτίμηση
ΓΙΩΡΓΟΣ ΔΙΑΜΑΝΤΙΔΗΣ
Τηλέφωνα συνεργασίας
ΚΡΟΝΟΣ ΚΕΝΤΡΟ ΔΗΜΟΣΙΟΤΗΤΑΣ
ΤΗΛ. (01)-52.34.041
52.36.504 - 52.33.414
FAX (01) - 52.39.070
ΠΡΟΟΔΟΣ
ΤΗΛ. 27.356 - 24.539
FAX 20.643
Κος ΜΑΥΡΟΜΑΤΗΣ

ΕΠΙΣΤΗΜΟΝΙΚΟ ΚΕΝΤΡΟ ΥΓΕΙΑΣ και ΟΜΟΡΦΙΑΣ
Μόνο για ΑΝΔΡΕΣ
Τώρα ΑΔΥΝΑΤΙΣΜΑ με υπερσύγχρονα ηλεκτρονικά μηχανήματα
ΞΕΚΟΥΡΑΣΤΑ - ΥΓΙΕΙΝΑ - ΜΟΝΙΜΑ ΑΠΟΤΕΛΕΣΜΑΤΑ
Δενδρινού 16 MAN'S CLUB τηλ. 25365 ΧΔ-31/3

ΦΕΤΑ ΔΩΔΩΝΗΣ:
Την καθιέρωσε η ποιότητά της!
ΤΥΡΙΑ ΔΩΔΩΝΗΣ:
Αγνά και γευστικά!
ΔΩΔΩΝΗ
Το όνομα τα λέει όλα!!!
ΑΠΟΚΛ. ΑΝΤΙΠΡ. ΔΩΔ/ΣΟΥ
Θ. ΤΣΟΥΒΑΛΗΣ & ΣΙΑ Ο.Ε.
ΤΗΛ. ΠΑΡΑΓΓ. 30021
X292-13-3

Η ΜΠΥΡΑ ΑΠΟ ΤΗ ΦΙΝΛΑΝΔΙΑ



Από την O.K. SERVICES ΕΠΕ
Τηλ: 26685, 22351-2

ΕΡΤ1 ΕΡΤ2

07.50 ΕΝΑΡΞΗ - ΠΑΡΟΥΣΙΑΣΗ ΠΡΟΓΡΑΜΜΑΤΟΣ
08.00 ΣΤΗΝ ΤΡΟΧΙΑ ΤΗΣ ΜΕΡΑΣ
10.30 ΤΥΧΗ ΚΑΙ ΓΝΩΣΕΙΣ
11.15 ΡΑΝΤΕΒΟΥ ΣΤΗΝ ΕΛΛΑΔΑ
12.00 ΝΤΟΝΑ ΜΠΕΪΖΑ
12.30 ΡΑΝΤΕΒΟΥ ΤΟ ΜΕΣΗΜΕΡΙ
14.00 ΕΙΔΗΣΕΙΣ
14.00 ΚΑΠΙΤΟΛ
15.15 ΤΟΛΜΗ ΚΑΙ ΓΟΗΤΕΙΑ
15.45 ΡΑΝΤΕΒΟΥ ΤΟ ΜΕΣΗΜΕΡΙ
16.00 ΥΓΕΙΑΝ ΕΧΩ
17.00 ΜΑΥΡΗ ΚΑΛΛΟΝΗ
17.30 ΛΟΥΚΙ ΛΟΥΚ
18.00 ΕΙΔΗΣΕΙΣ
18.35 ΜΟΔΑ ΚΑΙ ΠΟΛΙΤΙΣΜΟΣ ΣΤΟΝ 20ο ΑΙΩΝΑ
19.05 ΟΙ ΠΕΡΙΠΕΤΕΙΕΣ ΤΟΥ ΠΙΝΟΚΙΟ
20.00 ΜΑΓΚΑΖΙΝΟ - ΕΙΔΗΣΕΙΣ
21.20 Ο ΚΑΙΡΟΣ
21.30 ΠΟΛΕΜΙΚΕΣ ΚΑΙ ΗΡΩΙΚΕΣ ΤΑΙΝΙΕΣ
Η εκδίκηση του κομάντο
23.05 ΠΡΟΦΙΛ
24.00 ΕΙΔΗΣΕΙΣ
00.05 ΠΡΟΦΙΛ
Συνέχεια
00.05 ΣΥΓΧΡΟΝΟΣ ΕΛΛΗΝΙΚΟΣ ΚΙΝΗΜΑΤΟΓΡΑΦΟΣ
Αλκηστις

13.00 ΕΝΑΡΞΗ - ΑΝΑΙΤΕΛΙΑ ΤΟΥ ΠΡΟΓΡΑΜΜΑΤΟΣ
13.15 ΑΓΟΝΗ ΓΡΑΜΜΑ (Ε)
14.00 ΡΟΖΑ
14.30 Ερωτας με την πρώτη ματιά
15.00 ΜΑΖΙ ΣΤΙΣ ΤΡΕΙΣ
16.00 ΕΡΩΤΕΣ, ΕΡΩΤΕΣ, ΕΡΩΤΕΣ
17.00 ΕΙΔΗΣΕΙΣ
17.15 ΞΕΝΙΤΕΜΕΝΕΣ ΑΡΧΑΙΟΤΗΤΕΣ
17.40 ΑΓΡΟΤΙΚΗ ΕΝΗΜΕΡΩΣΗ
18.10 ΤΟ ΜΙΚΡΟ ΣΠΙΤΙ ΣΤΟ ΛΙΒΑΔΙ
19.00 ΜΑΝΤΑΜ
19.30 Υγρό στοιχείο - Λίμνες και λυμνοθάλασσες
20.00 ΕΛΛΗΝΙΚΗ ΤΑΙΝΙΑ
Καλλιτέχνης της πλάκας
21.30 ΕΙΔΗΣΕΙΣ
22.00 Η ΑΝΝΑ ΣΤΗ ΧΩΡΑ ΤΩΝ ΘΑΥΜΑΤΩΝ
22.50 ΕΚΛΕΚΤΕΣ ΤΑΙΝΙΕΣ
«1900»
00.05 ΕΙΔΗΣΕΙΣ
00.10 ΣΑΝ ΣΗΜΕΡΑ
Το χρονικό της ημέρας.

ΡΑΔΙΟΦΩΝΟ-ΣΤΑΘΜΟΣ ΡΟΔΟΥ

06.00 Εναρξη - ΕΡΑ - 4
07.00 Πρώτη ενημερωτική ζώνη
09.00 ΕΡΑ - 1
10.05 Ελαφρά ελληνικά τραγούδια
10.30 Τα γεγονότα σήμερα(δεύτερηενημερωτική ζώνη)
12.30 Το ελληνικό τραγούδιμιαπεριπέτεια
13.30 Αναλυτικό τοπικό δελτίο - ειδήσεις στα αγγλικά
14.00 ΕΡΑ 2 (στον παλμό τωνγεγονότων)
15.00 Στο ρυθμό της νεολαίας
16.00 Μουσικό μαγκαζίνο (με συμμετοχή ακροατών)
17.00 Σύντομη τοπική ενημέρωση
17.04 Αναδρομές (κάθε Πέμπτη - η σύγχρονη γυναίκα)
18.00 ΕΡΑ 2
21.00 ΕΡΑ 4
24.15 Τέλος του προγράμματος για τα μεσαία.
Τα FM λειτουργούν μέχρι το πρωί



ΚΡΗΤΙΚΟΥ ΒΑΣΙΛΕΙΑ
Διπλωματούχο Μέντιουμ
Ψυχοερευνήτρια - χαρτομαντεία χειρομαντεία - ειδική στην τράπουλα
ΚΛΕΙΔΙ ΤΟΥ ΤΑΡΩ
Δέχεται κάθε μέρα εκτός ΚΥΡΙΑΚΗΣ από 8-13 και 4-8μ.μ.
ΑΓΙΟΥ ΦΑΝΟΥΡΙΟΥ 26
ΠΑΛΑΙΑ ΠΟΛΗ
3214-23/3

Δωδεκανησιακά είκοσιτετράωρα

Χιούμορ

ΔΙΑΓΩΝΙΣΜΟΣ

Δύο Ζακυνθινοί συζητούν και διαγωνίζονται για τις φυσικές τους ικανότητες.

—Μουρέ Νιόνιο... Τήνε βλέπεις εκείνη τη μυΐγα που περπατάει απάνω στο καμπαναριό της εκκλησιάς;

—Οσκε, μουρλέ Νιόνιο. Δεν τηνε βλέπω... μόνε ακούω το περπάτημά της!..

ΕΠΟΜΕΝΟΝ

—Τα' μαθες τα νέα; Ο φίλος μας ο Γιάννης βρίσκεται σε κλινική με σπασμένο ένα πλευρό!

—Τι λες μωρέ; εγώ τον είδα χθες στον κινηματογράφο με μια νόστιμη ξανθούλα.

—Ακριβώς. Φαίνεται ότι τον είδε και η γυναίκα του.

ΤΑ ΤΑΞΙΔΙΑ

—Τι θα τον κάνεις το γιο σου όταν μεγαλώσει. Σε τι έχει κλίση;

—Αγαπά πολύ τα ταξίδια.

—Τότε να τον κάνεις ταμία.

ΦΑΡΜΑΚΕΙΑ

Για τα διημερεύοντα και διανυκτερεύοντα φαρμακεία μπορείτε να απευθύνεστε στο τηλ. 107.

ΒΕΝΖΙΝΑΔΙΚΑ

Σήμερα διανυκτερεύει το πρατήριο βενζίνης του Παπαδόπουλου (Λ. Ρόδου - Λίνδου).

Στα πεταχτά

●ΠΟΛΛΑ παράπονα από εγκαταστάτες ηλεκτρολόγους της Ρόδου. Και τα παράπονα στρέφονται εναντίον υπαλλήλων της ΔΕΗ, οι οποίοι - όπως λένε - τους τρώνε «απ' έξω τις δουλειές! Μα είναι δυνατόν να συμβαίνουν τέτοια πράγματα; Μάλιστα - κατά τις καταγγελίες πάντα - οι τιμές που δίνουν είναι ...σκοτωμένες, οπότε υπάρχει και αθέμιτος συναγωνισμός!.. Ελλάδα του 1992!..

● ΑΥΤΗ η απεργία φαίνεται ότι είναι από τις «καλές». Το συνδικαλιστικό κίνημα τους τελευταίους μήνες, πέρασε μια μεγάλη κρίση. Τώρα, όμως, δείχνει ότι παίρνει τα πάνω του! Και καθώς τα πράγματα θα δυσκολεύουν, οι απεργιακές κινητοποιήσεις θα έχουν μεγαλύτερη έκταση και μεγαλύτερη μαζικότητα. Αυτά, να τα έχουν όλοι υπόψη τους!

●ΓΙΑ ΠΟΙΑ οικονομική κρίση μιλάμε; Για ποιά φοροδιαφυγή; Εδώ, μονάχα σε ένα τριήμερο το Καζίνο κατόρθωσε να τους μαδήσει όλους και να τους πάρει 36 εκατομμύρια δραχμές. Και αφού, όλα αυτά συμβαίνουν στο Καζίνο, καλούνται οι μισθωτοί και οι συνταξιούχοι να πληρώσουν τους ...φόρους! Ετσι θα συμβαίνει πάντα.

●ΑΥΤΟΙ - δυστυχώς - δεν βάζουν μυαλό. Και αδίστακτα θα συνεχίσουν να εισάγουν τα πάντα από τις απέναντι ακτές. Προχτές ακόμη ήρθε ένα πλοίο και μας έφερε κρεμμύδια! Ποιός ξέρει; Ισως αύριο, θα μας φέρουν και φύλλο του ...μπακλαβά!..

●ΕΙΜΑΣΤΕ ένας πολύ περίεργος λαός!.. Το ότι θα γινόταν απεργία στους εφοριακούς όλοι το ήξεραν. Και όμως ελάχιστοι πήγαν για να καταθέσουν εγκαίρως τις δηλώσεις τους. Το αποτέλεσμα είναι τώρα να παρουσιάζεται ένα φαινόμενο αξιοθρήνητο: Μόνο 3.000 υπέβαλαν αιτήσεις, ενώ οι υπόχρεοι είναι τουλάχιστο ...30.000! Πότε θα τις υποβάλουν; Του ...χρόνου!

●ΤΟ ΠΟΔΑΡΙΚΟ, που έγινε στον τουρισμό μας ήταν πολύ καλό. Καθώς περνούν οι μέρες αυξάνεται και ο αριθμός των επισκεπτών. Ολοι πιστεύουν ότι «θα πάμε καλά». Μακάρι!.. Και όχι για τίποτα άλλο, παρά για να σταματήσει και η ...γκρίνια!

26 Μαρτίου θα γίνει η συνεδρίαση του νομαρχιακού συμβουλίου

Στις 26 Μαρτίου και όχι στις 13 όπως είχε προγραμματισθεί, θα γίνει η συνεδρίαση του νομαρχιακού συμβουλίου Δωδεκανήσου.

Οπως αναφέρεται σε χτεσινή ανακοίνωση του Γραφείου Τύπου της Νομαρχίας, η συνεδρίαση θα γίνει στις 10 το πρωί της Πέμπτης 26 Μαρτίου με τα ίδια θέματα ημερήσιας διάταξης.

Ειδήσεις από τα παλιά

ΠΡΟΟΔΟΣ
25 ΙΟΥΝΙΟΥ 1952
ΔΡΑΜΑΤΙΚΗ ΠΕΡΙΠΕΤΕΙΑ

Μια δραματική θαλασσία περιπέτεια η οποία παρ' ολίγον να εστοίχιζε την ζωήν 4 ατόμων, εσημειώθη προχθές έξωθι της Ρόδου υπό τα εξής συνθήκας. Το αλιευτικόν σκάφος «Αγιος Γεώργιος» χωρητικότητος 5 τόνων νηολογίου Ρόδου, ανήκον εις τον Ι. Πατέρα, είχε αναχωρήσει δια Καστελλόριζον εξ ου απέπλευσε, επιστρέφον εις Ρόδον, την μεσημβρίαν του Σαββάτου, με πλήρωμα τεσσάρων ανδρών αλιέων. Αλλ' ενώ ευρίσκετο εις απόστασιν 25 μιλλίων από της Ρόδου, αιφνιδίως υπέστη βλάβην η μηχανή του και παρέμεινε προς στιγμήν ακυβέρνητον.

Το πλήρωμα του αλιευτικού ηναγκάσθη τότε να χρησιμοποιήση τα πανιά. Λόγω του πνέοντος όμως σφοδρού ανέμου, το σκάφος ήρχισε να παρασύρεται υπό των κυμάτων, παρά τας προσπαθείας δε των επιβαινόντων, κατέστη αδύνατον να ακολουθήσει την δεδομένην υπό του πηδαλίου πορείαν,. Μετ' ολίγον ήρχισε να επέρχεται το σκότος η δε πάλη του αλιευτικού προς τα κύματα κατέστη δραματική. Τούτο εφέρετο συνεχώς προς τα ανατολικά της νήσου και ο κίνδυνος εφαίνετο πλέον αναπόφευκτος. Κατόπιν μιας ολονυκτίου τραγικής περιπετείας, το «Αγιος Γεώργιος» έρμαιον των κυμάτων ευρέθη προχθές την μεσημβρίαν 8 μλ. ανοικτά των πηγών Καλλιθέας. Τότε οι τρεις εκ του πληρώματος έρριψαν εις την θάλασσαν την σωσίβιον λέμβον του σκάφους, επέβησαν αυτής και κωπηλατούντες διαπεραιώθησαν εις Καλλιθέαν.

Εκεί επιβάντες αυτοκινήτου, ήλθον εις Ρόδον και ειδοποίησαν το Λιμεναρχείο το οποίον απέστειλεν αμέσως το αποβατικόν Λ.Σ 16 με επικεφαλής τους αξιωματικούς, κ.κ. Χριστοδούλου και Μπαντούνα, οίτινες μετά πολυώρους κοπιαστικάς ερεύνας ανεύρον το σκάφος 15 μλια ανοικτά του Κάβου Λαδικού «Αρχαγγέλου» και το ερυμούλκησεν μέχρι του λιμένος μας, όπου έφθασαν περί την 9.30' νυκτερινήν, της προχθές.

Συνεργείο για την κατεδάφιση

ΣΥΝΕΧΕΙΑ ΑΠΟ ΤΗ ΣΕΛ. 1

περιοχή μας και ότι θα πρέπει να υπάρξει άμεση επέμβαση, ώστε να αντιμετωπιστεί το πρόβλημα.

ΕΙΔΙΚΟΤΕΡΑ, για το θέμα αυτό από το γραφείο τύπου του ΤΕΕ εκδόθηκε η παρακάτω ανακοίνωση:

«Οι αυθαίρετες κατασκευές ήταν το θέμα που απασχόλησε και χθες τη διοικούσα επιτροπή του ΤΕΕ Δωδεκανήσου.

Η συζήτηση έγινε με την παρουσία του προϊσταμένου του τμήματος Πολεοδομίας κ. Χρήστου Στεφανόπουλου, με τον οποίο ανταλλάχθηκαν απόψεις και εκτιμήσεις για την έκταση και τον περιορισμό του προβλήματος.

Κοινή εκτίμηση ήταν, ότι υπάρχει έξαρση αυθαιρέτων στην περιοχή μας γεγονός που σημαίνει ότι απαιτείται δυναμική αντιμετώπιση για τον έλεγχο της κατάστασης, η οποία έχει άμεσες επιπτώσεις στην υποβάθμιση του περιβάλλοντος και της ποιότητας ζωής.

Αποφασίστηκε λοιπόν, να συναντηθεί αντιπροσωπεία του ΤΕΕ με το νομάρχη και το δήμαρχο, με αντικειμενικό σκοπό, να κινηθούν από κοινού κάποιες διαδικασίες.

Συγκεκριμένα, πρόκειται να ζητηθεί η σύσταση συνεργείου για την κατεδάφιση αυθαίρετων, πράγμα που μπορεί να γίνει από το δήμο, με σχετική εντολή και χρηματοδότηση της νομαρχίας. Ιδιαίτερο βάρος πρόκειται να δοθεί επίσης στην κατάληψη των πρασιών στην πόλη της Ρόδου. Για τις προκλητικές μάλιστα περιπτώσεις σε πρώτη φάση, θα ζητηθεί να επιβληθούν οι προβλεπόμενες κυρώσεις, ακόμα και η ανάκληση αδειών λειτουργίας.

Τονίστηκε επίσης η ανάγκη συνεργασίας μεταξύ Πολεοδομίας και δήμου για τα υψόμετρα στους δρόμους της νέας φάσης, όπου παρουσιάζονται αρκετά προβλήματα με τα υπερυψωμένα υπόγεια κ.λ.π. Θα δοθεί ιδιαίτερη προσοχή, με μετέπειτα έλεγχο στις περιπτώσεις αλλαγών χρήσεων σε κτίρια, πράγμα που συμβαίνει σε ευρεία έκταση.

Τονίστηκε επίσης ότι θα πρέπει να γίνουν αυστηρότεροι οι έλεγχοι των οικοδομών, τα σχέδια των οποίων εγκρίνονται από τις αρχιτεκτονικέςεπιτροπές.

Η διοικούσα επιτροπή ασχολήθηκε με το πρόγραμμα ανάπτυξης των νησιών του Αιγαίου, που πρόκειται να υποβληθεί από την κυβέρνηση στην ΕΟΚ. Οι προτάσεις αυτές, που αφορούν έργα υποδομής, θα τεθούν στη συνεδρίαση του νομαρχιακού συμβουλίου, την ερχόμενη Παρασκευή.

Συγκροτήθηκε οργανωτική επιτροπή για τη διοργάνωση σεμιναρίου τοιχοποιίας, το οποίο προσδιορίζεται για το δεύτερο δεκαπενθήμερο του Μαΐου.

Μέλη της επιτροπής θα είναι οι Κ. Σκιαδόπουλος, Β. Διακομιχάλης, Γ. Ψαρομπάς και Φ. Ψαράς.»

Παρατάσεις στις δηλώσεις

ΣΥΝΕΧΕΙΑ ΑΠΟ ΤΗ ΣΕΛ. 1

Μαρτίου.

2. Παρατείνεται ως την Παρασκευή 20 Μαρτίου, η προθεσμία για τις δηλώσεις φόρου εισοδήματος που υποβάλλουν οι μισθωτοί και συνταξιούχοι. Η προθεσμία αυτή θα έληγε κανονικά τη Δευτέρα 16 Μαρτίου.

3. Παρατείνεται ως την Τετάρτη 18 Μαρτίου, η προθεσμία για της εκκαθαριστικές δηλώσεις ΦΠΑ για όσους τηρούν βιβλία Α' και Β' κατηγορίας του ΚΦΣ. Η προθεσμία αυτή θα έληγε κανονικά τη Δευτέρα 16 Μαρτίου.

4. Παρατείνεται επίσης ως την Τετάρτη 18 Μαρτίου η προθεσμία για τη δήλωση και απόδοση των λοιπών φόρων και τελών. Η προθεσμία αυτή έληξε στις 10 Μαρτίου.

Το υπουργείο Οικονομικών στην ανακοίνωση του τονίζει ότι μετά από τις δηλώσεις του υπουργού Οικονομικών κ. Ι. Παλαιοκρασσά το περασμένο Σάββατο με τις οποίες έγινε γνωστό ότι λύνεται το θέμα της αρμοδιότητας του ΦΠΑ στο ενδοκοινοτικό εμπόριο από 1-1-93 και την προώθηση του θέματος της μοριοποίησης για τις μεταθέσεις καθώς και μετά από τη χθεσινή ανακοίνωση της ΔΑΚΕ - φοροτεχνικών παρατηρείται αυξημένη προσέλευση του προσωπικού σε όλες τις ΔΟΥ της χώρας οι οποίες εκτός από ελαχίστων εξαιρέσεων, κατά την ανακοίνωση, εργάζονται κανονικά και παραλαμβάνουν φορολογικές δηλώσεις.

Κατόπιν αυτού, το υπουργείο καλεί τους φορολογούμενους ή να ταχυδρομήσουν τις φορολογικές τους δηλώσεις ή να προσέρχονται οι ίδιοι στις ΔΟΥ για να τις υποβάλουν. Επίσης στις περιπτώσεις υποβολής φορολογικών δηλώσεων εταιριών που προϋποθέτουν καταβολή φόρων, εισφορών και λοιπών τελών να προσέρχονται στις ΔΟΥ για την υποβολή των δηλώσεων αυτών και απόδοση των οφειλομένων ποσών.

Εκταφές νεκρών

ΣΥΝΕΧΕΙΑ ΑΠΟ ΤΗ ΣΕΛ. 1

ξιαρχών για το δάστημα από το 1963 μέχρι το 1973, εκτός από τις περιπτώσεις που στον ίδιο τάφο έχει ταφεί και άλλο άτομο αργότερα. Το ίδιο θα ισχύσει και για το νεκροταφείο του Αγίου Δημητρίου.

ΠΡΙΝ ΟΜΩΣ γίνει αυτό, θα προηγηθούν συζητήσεις με τους συγγενείς των νεκρών, ενώ η Μητρόπολη της Ρόδου είναι σύμφωνη στις εκταφές, που άλλωστε προβλέπεται από την Εκκλησία μας.

Για τις εκταφές, θα προηγηθούν οι τάφοι που είναι εγκαταλειμένοι γιατί δεν υπάρχουν συγγενείς των νεκρών. Ακόμη αποφασιστηκε να σταματήσει τώρα η χορήγηση των οικογενειακών τάφων, ενώ θα επανεξεταστεί το θέμα αυτό.

ΚΙΝΗΜΑΤΟΓΡΑΦΟΙ

ΜΕΤΡΟΠΟΛ
ΠΡΟΓΡΑΜΜΑΤΑ
5.30-7.30, 7.30-9.30
9.30-11.30 Τηλ. 28400
Και τώρα ο θρίαμβος της χρονιάς. Η ταινία που περιμένουν μικροί - μεγάλοι με τον μοναδικό μικρό Μακαλέη Κάλκιν (Μόνος στο σπίτι) που ξεπέρασε εισπρακτικά τον Σταλλόνε και τον Σβαρτσενέγκερ. Μαζί για πρώτη φορά η 11χρονη Αννα Κλάμσκυ.
ΤΟ ΚΟΡΙΤΣΙ ΜΟΥ
MY GIRL
Α' Προβολής -Κατάλληλο
Η τρυφερή ιστορία μιας τρυφερής σχέσης. Ανακαλύψτε το γέλιο, ανακαλύψτε τα δάκρυα, ανακαλύψτε την ποτρυφερή ταινίαης χρονιάς
Πρωταγωνιστούν:
ΜΑΚΑΛΕΗ ΚΑΛΚΙΝ
ΑΝΝΑ ΚΛΑΜΣΚΥ

ΠΑΛΛΑΣ
ΠΡΟΓΡΑΜΜΑΤΑ
5.30-7.30, 7.30-9.30
9.30-11.30. Τηλ. 24475
Η ζωή του βασιζόταν στη δύναμη, τη δόξα και την σκληρότητα. Ωσπου μια σφαίρα τα άλλαξε όλα. Το τελευταίο αριστούργημα του ΜΑΪΚΛΕ ΝΙΚΟΛΕ
ΣΧΕΤΙΚΑ ΜΕ ΤΟΝ ΧΕΝΡΥ
Α' Προβολής - Κατάλληλο
Πρωταγωνιστούν:
ΑΝΕΤ ΜΠΕΝΙΚ
ΜΑΪΚΛ ΝΙΛΣΟΝ

TITANIA
ΠΡΟΓΡΑΜΜΑΤΑ
6-9. 9-12 Τηλ. 25876
Είναι εισαγγελέας, θα διακινδυνεύσει τη ζωή του, τη ζωή της οικογένειας του και ότι πολύτιμο έχει για το μόνο πράγμα που θεωρεί ιερό, την αλήθεια. 28 χρόνια μετά τη δολοφονία του Κέννεντυ η ταινία που συνταράσσει τις ΗΠΑ.
J F K
(ΤΖΕΗ) (ΕΦ) (ΚΕΗ)
Το γεγονός της χρονιάς... Υποψήφιο για 8 Οσκαρ.
Πρωταγωνιστούν:
ΚΕΒΙΝ ΚΟΣΤΝΕΡ - ΤΟΜΥ ΛΗ ΤΖΟΥΝΣ - ΓΚΑΡΥ ΟΛΤΝΜΑΝ - ΣΙΣΣΥ ΣΠΕΙΣΕΚ - ΤΖΑΚ ΛΕΜΟΝ - ΝΤΟΝΑΛΝΤ ΣΑΔΕΡΛΑΝΤ
Σκηνοθεσία: ΟΛΙΒΕΡ ΣΤΟΟΥΝ

ΔΗΜΟΤΙΚΟ
Τηλ. 20265
ΠΡΟΓΡΑΜΜΑΤΑ
7.30-9.30, 9.30-11.30
ΣΗΜΕΡΑ
Μια ερωμένη πολυτελείας... Ενας πετυχημένος χρηματιστής... Ενας ρεπόρτερ που κυνηγάει την επιτυχία
Η ΑΠΑΤΗΛΗ ΛΑΜΨΗ ΤΗΣ ΜΑΤΑΙΟΔΟΞΙΑΣ
Σκηνοθεσία:
ΜΠΡΑΪΑΝ ΝΤΕ ΠΑΛΜΑ
Πρωταγωνιστούν:
ΜΠΡΟΥΣ ΓΟΥΙΛΙΣ
ΜΕΛΑΝΙ ΓΚΡΙΦΙΘ
ΤΟΜ ΧΑΝΚΣ

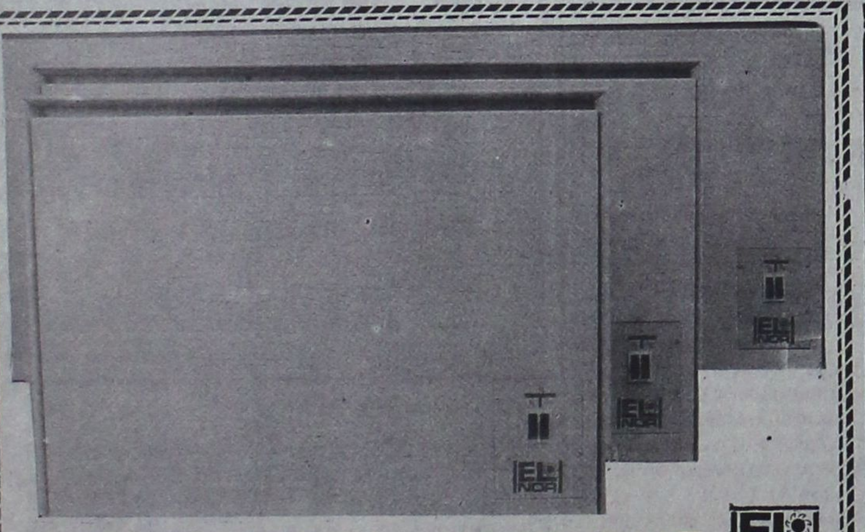

ΘΕΡΜΟΠΟΜΠΟΙ ΝΟΡΒΗΓΙΑΣ
ΟΙΚΟΝΟΜΙΚΗ, ΥΓΙΕΙΝΗ και ΑΘΟΡΥΒΗ ΘΕΡΜΑΝΣΗ
ΜΕΛΕΤΗ και ΕΓΚΑΤΑΣΤΑΣΗ ΔΩΡΕΑΝ
ΑΝΤΙΠΡΟΣΩΠΟΣ ΡΟΔΟΥ
Ν. ΚΑΜΠΟΥΡΑΚΗΣ - Μ ΦΛΑΓΚΟΣ Ο.Ε.
ΑΓ. ΑΝΑΣΤΑΣΙΑΣ 9 ΡΟΔΟΣ ΤΗΛ. 31320 - 20859
Δύο χρόνια εγγύηση
Η.20

SKEVOS'S TRAVEL
«SKEVOS'S» TRAVEL
ΔΡΟΜΟΛΟΓΙΑ ΓΡΑΜΜΩΝ ΣΤΡΙΝΤΖΗ
F/B IONIAN SUN
Α. Γνωρίζουμε εις το επιβατηγό κοινό ότι τα δρομολόγια του F/B «IONIAN SUN» από ΡΟΔΟ έχουν ως εξής:
ΚΑΘΕ ΤΡΙΤΗ: 13.00 ΚΩ - ΚΑΛΥΜΝΟ - ΑΣΤΥΠΑΛΑΙΑ - ΜΥΚΟΝΟ - ΤΗΝΟ - ΑΝΔΡΟ - ΡΑΦΗΝΑ
ΚΑΘΕ ΠΕΜΠΤΗ: 13.00 ΤΗΛΟ - ΝΙΣΥΡΟ - ΚΩ - ΜΥΚΟΝΟ - ΤΗΝΟ - ΑΝΔΡΟ - ΡΑΦΗΝΑ
Το άψογο σέρβις, η ταχύτητα και η συνέπεια αποτελούν ένα ακόμη λόγο για να ταξιδεύετε μαζί μας
Δεχόμεθα επιβάτες και οχήματα
ΚΕΝΤΡΙΚΟ ΠΡΑΚΤΟΡΕΙΟ ΓΡΑΜΜΩΝ ΣΤΡΙΝΤΖΗ
«SKEYOS'S TRAVEL»
ΑΜΕΡΙΚΗΣ 111 ΤΗΛ. 22461 - 22354
85100 ΡΟΔΟΣ
M26

ΑΓΟΡΑΖΩ
ΧΡΥΣΑΦΙΚΑ
ΚΟΣΜΗΜΑΤΑ
ΝΟΜΙΣΜΑΤΑ
ΧΡΥΣΑ ΔΟΝΤΙΑ
ΜΕΤΟΧΕΣ
ΑΝΤΙΚΕΣ
ΩΡΟΛΟΓΙΑ
ΔΑΝΕΙΑ ΕΠΙ ΕΝΕΧΥΡΩ
ΔΗΜ. ΘΕΟΔΩΡΑΚΗ 15
Α' ΟΡΟΦΟΣ
30/11

Φωτολιθογραφική ΡΟΔΟΥ
● Για ό,τι θέλετε να τυπώσετε...
με φροντίδα στη ΛΕΠΤΟΜΕΡΕΙΑ
Παπαστεργίου Σωτήρης
Τηλ.36784
ΠΧ133

ΣΩΚΡΑΤΗΣ
ΚΤΙΣΙΜΑΤΑ - ΣΟΒΑΔΕΣ
- Αναλαμβάνω κτισίματα - σοβάδες και οποιαδήποτε οικοδομικά μερεμέτια.
- Διαθέτω έμπειρο τεχνικό προσωπικό απο Αθήνα για μικρές και μεγάλες δουλειές.
ΤΗΛ. 24127
ΤΑΧΕΙΑ ΕΞΥΠΗΡΕΤΗΣΗ
3463 - 11/4

ΟΤΑΝ ΜΙΛΑΜΕ ΓΙΑ!!!
LA PIZZAGIO
DAL 1977 ΤΗΛ. 25581
Η.14

ΑΝΑΚΟΙΝΩΣΗ

Ράδιο Κόσμος 97,3 FM.

Μη χάσετε αυτή την Κυριακή και κάθε Κυριακή το βράδυ στις 23.00 την εκπομπή της Σίσυ Καλτάκη και τη Στέλλα Προύσαλη «Σεργιάνι στη λαϊκή μουσική». Το σήμα της εκπομπής το έχει γράψει ο Στάθης Λιαγούρης.

3567-15/3

ΑΠΟ ΤΟΥΡΙΣΤΙΚΟ ΠΡΑΚΤΟΡΕΙΟ ΖΗΤΕΙΤΑΙ

για τη σεζόν 1992, δεσποινίς ή κυρία, με άριστη γνώση της γερμανικής, ώστε να απασχοληθεί για όλη τη σεζόν σαν αρχηγός γκρουπ.

ΠΛΗΡΟΦΟΡΙΕΣ τηλ.: 23066 - 28101, ώρες 9.00-15.00

X264

ΠΩΛΟΥΝΤΑΙ

ΤΑ ΚΑΤΩΘΙ ΔΙΑΜΕΡΙΣΜΑΤΑ:

- 35 τ.μ. γκαρσονιέρα στη Νικηταρά.
- 45 τ.μ. υπό κατασευή Κων. Υδραίου.
- 50 τ.μ. ετοιμοπαράδοτο στη Μιχ. Πετρίδη.
- 50 τ.μ. ετοιμοπαράδοτο στο Βερόπουλο.
- 58 τ.μ. υπό κατασκευή στην Κων. Υδραίου.
- 60 τ.μ. υπό κατασκευή στη Μιχ. Πετρίδη.
- 60 τ.μ. υπό κατασκευή στο Ροδίνι.
- 75 τ.μ. υπό κατασκευή στηνΚων. Υδραίου.
- 75 τ.μ. ισόγειο στην Παν. Ροδίου.
- 76 τ.μ. υπό κατασκευή κοντά στην Αννης Μαρίας.
- 80 τ.μ. γιαπί κοντά στην Αννης Μαρίας.
- 80 τ.μ. ετοιμοπαράδοτο στην Κων. Υδραίου.
- 80 τ.μ. ετοιμοπαράδοτο στην Τσαλδάρη.
- 82 και 85 τ.μ. ετοιμοπαράδοτο κοντά στην Καναδά.
- 84 τ.μ. ετοιμοπαράδοτο στη Δημ. Αναστασιάδη.
- 84 και 87 τ.μ. στην ακτή Μιαούλη.
- 83 ημιτελές μαρμαροσουλά στην Ανάληψη.
- 92 τ.μ. υπο κατασκευή κοντά στην Λεμεσού.
- 96 τ.μ. ημιτελές στην Καλιπάτειρας.
- 90-93 και 95 τ.μ. υπό κατασκευή στη Στ. Κωτιάδη.
- 90 τ.μ. στο Σαν Φραγκίσκο.
- 100 τ.μ. οροφοδιαμέρισμα στους Χαλκίτες.
- 100 τ.μ. υπό κατασκευή στο Ροδίνι.
- 100 τ.μ. μαρμαροσουβά πλησίον Μιχ. Πετρίδη.
- 108 τ.μ. μαρμαροσουβά Ανάληψη.
- 104 τ.μ. ημιυπόγειο στην Αννης Μαρίας.
- 105 τ.μ. έτοιμο υπέρ λουξ στη Μιχ. Πετρίδη.
- 100 τ.μ. υπέρ λουξ στον Αγ. Νικόλα.
- 109 τ.μ. υπό κατασκευή στην Ανάληψη.
- 126 τ.μ. ετοιμοπαράδοτο σε καλή τιμή στον Αγ. Ιωάννη.

και άλλα διαμερίσματα έως 170 τ.μ.

• Επίσης πωλούνται οικόπεδα και παραλιακές εκτάσεις σ' όλη τη Ρόδο και στα υπόλοιπα Δωδ/σα

• ΑΝΑΛΑΜΒΑΝΟΥΜΕ ΤΗΝ ΠΩΛΗΣΗ ΤΩΝ ΑΚΙΝΗΤΩΝ ΣΑΣ ΣΤΗ ΡΟΔΟ ΣΤΑ ΔΩΔΕΚΑΝΗΣΑ - ΑΘΗΝΑ - ΠΕΙΡΑΙΑ

ΚΤΗΜΑΤΟΜΕΣΙΤΙΚΟ ΓΡΑΦΕΙΟ

ΡΕΝΑΣ ΒΑΖΟΥΚΟΥ – ΠΑΠΑΘΕΟΔΩΡΟΥ

Πληρ.: κ. Γιάννης Κώτης

Δημ. Θεοδωράκη 3 – τηλ. 22943 – ΡΟΔΟΣ

ώρες γραφείου 8.30π.μ–1μ.μ. και 5–7 απογ.

M.45

Η Δ.Α.Ν.Ε. ΣΗΜΕΡΑ

ΔΡΟΜΟΛΟΓΙΑ από 16/2 - 15/4/92

1) Ε/Γ - Ο/Γ ΚΑΜΙΡΟΣ

ΚΑΘΕ ΤΕΤΑΡΤΗ-ΠΑΡΑΣΚΕΥΗ ΩΡΑ 12.00
ΚΑΙ ΚΑΘΕ ΚΥΡΙΑΚΗ ΩΡΑ 12.30 ΔΙΑ:
ΚΩ, ΚΑΛΥΜΝΟ, ΛΕΡΟ, ΠΑΤΜΟ, ΠΕΙΡΑΙΑ

2) Ε/Γ - Ο/Γ ΙΑΛΥΣΟΣ

α) Κάθε ΠΕΜΠΤΗ ΩΡΑ 12.00 ΔΙΑ:
ΚΩ, ΚΑΛΥΜΝΟ, ΛΕΡΟ, ΠΑΤΜΟ, ΠΕΙΡΑΙΑ
β) ΚΑΘΕ ΤΡΙΤΗ - ΣΑΒΒΑΤΟ
ΩΡΑ 18.00 EXPRESS ΔΙΑ ΠΕΙΡΑΙΑ

3) Ο/Γ ΛΙΝΔΟΣ

Πληροφορίες για τα ακριβή δρομολόγιά του, στο κεντρικό πρακτορείο Ρόδου

ΑΜΕΡΙΚΗΣ 95. Τηλ.: 30930 - 30942

Παρακαλούνται οι κ.κ. επιβάτες να προμηθεύονται εγκαίρως τα εισιτήρια των από τα κατά τόπους πρακτορεία, καθ' όσον η έκδοσή των επί των πλοίων επιβαρύνεται με 20%

ΑΛΛΑΝΤΟΒΙΟΜΗΧΑΝΙΑ ΑΦΟΙ ΒΟΥΛΓΑΡΗ

Φίλε καταναλωτή

Κόντρα στις καθημερινές αυξήσεις το πρατήριο της ΑΛΛΑΝΤΟΒΙΟΜΗΧΑΝΙΑΣ ΑΦΟΙ ΒΟΥΛΓΑΡΗ ΑΕΒΕ στο Ζέφυρο, καθορίζει ένα νέο επίπεδο ζωής.

Στηρίζει τον οικογενειακό προϋπολογισμό σου.

Μόνο εμείς μπορούμε γιατί είμαστε παραγωγοί.

Ιδού μερικές από τις τιμές μας.

Ζαμπόν Τοστίνο	720
Χοιρομέρι ΠΙΚ-ΝΙΚ	850
» ΤΣΟΠΕΤ - ΠΟΡΚ	790
Σαλάμι μπύρας	1220
Λουκάνικα χωριατ.	870
Λουκάνικα Hot - Dog	750
Μπέϊκον καπνιστό	1250
Μπριζόλα καπνιστή	1710
Παριζάκια - Παρίζα	850
Πίτσα μεγάλη με ταψί	400
» μεσαία	240
» μικρή	100
Ρώσικη σαλάτα	390
Mayo - Dresing	400
Τζατζίκι	550
Γραβιέρα Ρεθύμνου	1490
ΦέταΛασιθίου	1060

Επίσης σε μας θα βρείτε όλα τα ΚΡΗΤΙΚΑ προϊόντα: Μυζήθρα, Ξυνομυζήθρα, Ανθότυρους, Στακοβούτυρο, Τσικουδιά, Κρασί βαρελίσιο.

ΩΡΑΙ ΛΕΙΤΟΥΡΓΙΑΣ 08-15 ΤΗΛ. 33647

3258-20/3

Ο ακαδημαϊκός Ι. Γεωργάκης αποκαλύπτει:

Ετσι έγινε ο «Αρραβώνας» των νησιών με την Ελλάδα

ΑΓΝΩΣΤΕΣ ΠΤΥΧΕΣ ΤΗΣ ΙΣΤΟΡΙΑΣ

ΔΗΜΟΣΙΕΥΟΥΜΕ σήμερα το δεύτερο μέρος της ομιλίας του ακαδημαϊκού κ. Γιάννη Γεωργάκη, στη διάρκεια της εκδήλωσης που έγινε προς τιμήν του από τη Νομαρχία. Ο κ. Γεωργάκης για τη σημερινή εποχή είπε τα εξής:

Αν αναλυτικά αναφέρθηκα στο ταξίδι αυτό του 1945 στα Δωδεκάνησα, δεν είναι γιατί τότε εγγράφηκε η απελευθερώτρια υποθήκη σ' αυτά, αλλά, γιατί σ' αυτόν εδώ το χώρο που αλώθηκε κατά καιρούς από πανσπερμία επιδρομέων, την Ελλάδα τότε ευρήκαμε όπως της πρέπει και την περιμέναμε: ανέγγιχτη και ζωντανή. Οπως ανέγγιχτη ήταν όταν 2.000 χρόνια πριν ο Κικέρων και οι πιο επιφανείς άνδρες της Ρώμης έφθαναν στις ανθούσες φιλοσοφικές σχολές της Ρόδου, «παιδευτήριο» και της Ελλάδας και της Ρώμης, τότε, για να τριγύσουν από τον Πανέπιο τον Ανδρόνικο, τους δύο Απολλώνιους, τον Αισχίνη, κ.α., τον καρπό της ελληνικής σοφίας και να παιδευτούν στον αρχαιότερο έναρθρο λόγο της γης.

Αυτός ο λόγος που έκανε οικουμενική την πίστη του Χριστού αποτέλεσαν ένα μοναδικό συνεκτικό ιστό που εξέθρεψε μιαν απαράμιλλη σε ενότητα εθνική αυτοσυνειδησία.

Γι αυτό και δεν συμμερίζομαι αυτή τη μοιρολατρική απαισιοδοξία των ημερών μας, γύρω από το εθνικό μας μέλλον. Είμαστε ένα έθνος αδιαίρετο, που επιβίωσε επί χιλιάδες χρόνια και ξεπέρασε, ανέπαφο στην ουσία του, από τον Ομηρο έως τα σήμερα, όλου του κόσμου τα δεινά. Τούτο το οφείλουμε, όπως είπα, στον άθραυστο συνεκτικό ιστό μας: Θαύμα συνέχειας, ενότητας και αντοχής. Ακούμε συνεχώς: 50.000.000 είναι οι επιβολείς: οι Τούρκοι. Και έπεται η συνέχεια των εκατομμυρίων εκείνων που είναι ή θα είναι, ενδεχομένως, οι πολέμιοι του ελληνισμού.

Αλλά, μια ματιά γύρω μας, αρκεί για να δούμε τη δυναμική σχετικότητα των εκατομμυρίων αυτών. Ολόκληρη η Σοβιετική Ενωση διαλύεται εις τα εξ ων συνετέθη, η Γιουγκοσλαβία καταρρέει, κι όλη η συνεχόμενη περιοχή δονείται από διαλυτικούς σεισμούς. Φταίει, βέβαια, για όλα αυτά, το ανελεύθερο κοινωνικοοικονομικό σύστημα με το οποίο εκυβερνήθηκαν χρόνια τώρα οι τόποι αυτοί. Ο κύριος, όμως, λόγος της αποσυνθέσεώς τους είναι η συγκόλλησις, «εν στόματι μαχαίρας» ετεροκλήτων πολιτισμών και αντιπάλων εθνοτήτων. Εμείς τέτοιο πρόβλημα δεν έχομε και από τέτοιους κινδύνους είμαστε ασφαλισμένοι. Βέβαια και υπάρχουν εχθροί και οι κίνδυνοι τους είναι ορατοί, αλλά, αντί να περιμένουμε να εκδηλωθούν φανερά οι δούρειες προθέσεις, άλλοτε του Ντηροζέλ, άλλοτε του Οζάλ και τελευταία του κυρίου Γκρηγκόρωφ και να τρέχομε σπασμωδικά να απολογούμεθα, καιρός είναι νομίζω, να μοιράσουμε και εμείς κάποια κλητήρια θεσπίσματα. Και να μη δοξολογούμε γιατί μας αφήνουν το Μέγα Αλέξανδρο.

Τα έθνη εδοκίμασαν στον παρελθόν να αντιμετωπίσουν τους περιοδικούς κινδύνους, που εσήμαινε γι αυτά κάποιος συσχετισμός δυνάμεων, με τη σύναψη συμμαχιών, χάρη στις οποίες η πλάστιγγα θα μπορούσε εκάστοτε να βαρύνει υπέρ των ειδικών συμφερόντων τους.

Σήμερα, ύστερα από τους δύο παγκόσμιους πολέμους, στους οποίους ενίκησε μόνο ο χάρος και ο παραλογισμός, το πείραμα των διαφόρων συνασπισμών για ίδιες κατακτήσεις στο χάρτη της γης έληξε και ετάφη. Και οι ανθρώπινες σχέσεις έχουν ανυποχώρητα ενταχθεί στη διαλεκτική μιας συνυπάρξεως στο όνομα αρχών κοινής αποδοχής, που στηρίζονται στον οικουμενικό λόγο της ειρηνικής προόδου και της ένθερμης ζωής, τόσο των πολιτειών όσο και των ανθρώπων, που τις απαρτίζουν.

Ενα τέτοιο λαμπρό παράδειγμα ζωής προσφέρει σήμερα η ενωμένη Ευρώπη, που από Ευρώπη των πατρίδων κυλά αργά, αλλά αναπόφευκτα, προς την Ευρώπη των πολιτών.

Τι είναι όμως αυτή η Ευρώπη; Η καλύτερα πως θα φθάσει σ' αυτό τον τελικό της στόχο η σύγχρονη αυτή πατρίδα όλων μας;

Την εγνωρίσαμε αρχικά με την οικονομική της ταυτότητα, ενώ σιγά - σιγά, αλλά σταθερά μας προσφέρει τώρα και την πολιτική της ουσία. Φτάνει όμως αυτό; Ασφαλώς όχι. Ιδία εν όψει της γεωγραφικής διευρύνσεως που διαγράφεται για την Ευρώπη. Γιατί, για να θωρακισθεί η διευρυμένη ευρωπαϊκή ενότητα, σε άρρηκτο σύνδεσμο ζωής, έχει ανάγκη, εκτός από την οικονομική και πολιτική συγγένειά της, ακόμη από ένα άλλο σπουδαίο στοιχείο: Την πολιτισμική της ταυτότητα.

Αυτή την πολιτισμική της ταυτότητα η Ευρώπη της σήμερον την αντλεί από τον ανθρωπομετρικό πολιτισμό των Ελλήνων. Εναν πολιτισμό, ο οποίος δια μέσου των ουτοπιών ενός Πλάτωνα, και τον αγώνα ενός Δημοσθένη έδωσε στην πολιτική διάσταση του κόσμου την πλήρη σύνθεση της δημοκρατικής πραγματικότητας.

Μιας πραγματικότητας αδιανόητης χωρίς τα ιδανικά του ανθρωπισμού. Γιατί τα ιδανικά αυτά δεν είναι δυνατόν να υπάρξουν και να υλοποιηθούν, παρά με την απελευθέρωση του πνεύματος του ανθρώπου και την ενστάλαξη σ' αυτόν του έρωτα για την ελευθερία αφ' ενός, αλλά και τον κριτικό εξοπλισμό του νου ως πηγής αποφάσεως για τη διαμόρφωση των θεσμών που αφορούν τον άνθρωπο και τον διέπουν.

Θα μου πείτε, αγαπητοί μου φίλοι:

Μα τι μας τα λες όλα αυτά; Πρόκειται για πράγματα χιλιοειπωμένα και γνωστά εις όλους. Αλλ' εδώ ακριβώς είναι και ο κίνδυνος. Γιατί «τα γνωστά τοις πάσι» καταντούν εύκολα κοινοτυπίες, εάν δεν καλλιεργείται συστηματικά και συνειδητά το παιδευτικό τους νόημα και επομένως και το συναίσθημα της ευθύνης το οποίο όλοι οι «της ημετέρας παιδείας μετέχοντες» φέρουν δια την τύχην των και την αδιάλειπτη διαδικασία της επαληθεύσεως των.

Και επαλήθευσις εδώ σημαίνει την ταυτότητα των πολιτισμικών ιδανικών τα οποία εγέννησε η Ελλάδα με τα κριτήρια που κάθε φορά χρειάζεται να καθορίζονται προκειμένου να πιστοποιηθεί το τι είναι δεκτό και τι απορρίπτεται από την ευρωπαϊκή ιδέα που στηρίζεται σ' αυτά.

Ούτε οι Κούρδοι, ως πρόβλημα, ούτε το Τουρκεστάν, ως πόνηρος φιλόδοξος σχεδιασμός θα προσδώσουν ποτέ εις την Τουρκία - για παράδειγμα - τον εξοπλισμό που της χρειάζεται ώστε να ενταχθεί εις την ευρωπαϊκή οικογένεια.

Θα πρέπει, πρώτα - πρώτα να αποδείξει την πολιτισμική της συγγένεια μ' αυτή, ώστε να προσεγγίσει τον ευρωπαϊκό κόσμο και να γίνει τμήμα του.

Και ο κόσμος αυτός δύο πράγματα, όπως ανέφερα στα προηγούμενα σημαίνει. και το σημαίνει αναντίρρητα: Πρώτον απόρριψη και καταδίκη των ευκαιριακών συμπράξεων και περιφερειακών συνδυασμών για ίδια και μάλιστα ανομολόγητα οφέλη, και δεύτερον αδυναμία - εξ ορισμού μάλιστα - αποδοχής εις τους κόλπους του φαινομένου δογματικού φανατισμού αντιθέτου προς την υπευθυνότητα της κριτικής που πρέπει να διέπει τους ανθρώπινους προβληματισμούς της ελευθέρας δυτικής κοινωνίας.

Ετσι, οι Τούρκοι θα πρέπει να λύσουν κάποια στιγμή το βαρύ και καταλυτικό δίλημμα το οποίο έχουν. Η να έλθουν προς εμάς: την Ευρώπη δηλαδή, επιδεικνύοντες το πιστοποιητικό της πολιτισμικής τους συγγενείας με αυτήν ή να περιχαραχθούν στα στρατόπεδα του Ισλαμικού Μεσαιωνισμού και να διεκδικήσουν από τους άλλους ομοθρήσκους τους την ηγεσία του. Στη δεύτερη περίπτωση, η Τουρκία θα πρέπει να αποχαιρετίσει κάθε μορφής βλέψη που αφορά τα ευρωπαϊκά πράγματα και φυσικά και εμάς. Ας διαλέξει. Ευχόμαστε η επιλογή να είναι σωστή - στηρίζονται άλλωστε σε υπαρκτές πολιτισμικές διασυνδέσεις με μας - και να σταματήσει έτσι μια αιωρούμενη απειλή σε βάρος μας. Οχι γιατί μας φοβίζει. - Δεν πεθαίνει, ετούτη η γη,- αλλά για το καλό του κόσμου για το καλό όλων μας. Εμείς, σε τούτο το μεταξύ, και παράλληλα προς όσα πρακτικά μέτρα πρέπει να λαμβάνουμε σε καμιά περίπτωση δεν πρέπει να αρκεστούμε σε στάση παθητικής αναμονής.

Αντίθετα, θα πρέπει να επισημανθεί εδώ, ο κίνδυνος της θανατόπνοης αδιαφορίας μας στα πράγματα του πολιτισμικού μας είναι, γέννημα και θρέμα μιας κακής αντιλήψεως περί «κεκτημένων» που μας διέπει χρόνια τώρα. Αλλά ο πολιτισμός μας δεν είναι από αυτούς που κληροδοτούνται δωρεάν, αλλά από αυτούς που κερδίζονται στην καθημερινή μάχη για τη λάμψη και την επαλήθευσή του. Για τη μάχη αυτή τόσο εμείς, όσο και η Ευρώπη φέρομε βαριές και ιστορικές ευθύνες.

Ας μη λησμονούμε, πως ο δυτικός μεσαίωνας μας έσβησε κάποτε από το χάρτη της ζωής και ότι η Αγία Ρωμαϊκή Αυτοκρατορία του γερμανικού έθνους του Καρλομάγνου, διαμόρφωσε για αιώνες την Ευρώπη στα μέτρα και στις αρχές της ποδοπατώντας έτσι, τα γαλουχίσματα της κοσμογονικής μας παρουσίας. Γι αυτό, ο αγώνας για την προβολή της ελληνικής ρίζας του ανθρώπου της δύσεως πρέπει να είναι έντονος και καθημερινός.

Τώρα, μάλιστα, που η διεθνής κοινότης επανασυνδέθηκε με την «αρχή» του λόγου της υπάρξεως όπως πρωτοδιδάχθηκε εδώ. 40 χρόνια πέρασαν απ' όταν ήλθα και πάλι στη Ρόδο ως γενικός διοικητής της Δωδεκανήσου. Ηταν σε έξαρση τότε το θέμα την Ενώσεώς μας με την Κύπρο και ένα δόλιο επιχείρημα ερχόταν να προστεθεί στα τόσα άλλα που εναντιώνονταν στη λύση αυτή. Μα πως θα διοικήσει η άπειρη και αδύναμη Ελλάδα μια τέτοια περιοχή!1 Η απάντηση έπρεπε και ημπορούσε να δοθεί, μόνο, από την πρώιμη, ακόμη, δωδεκανησιακή εμπειρία. Γι αυτό και πρόθυμα εδέχθηκα αυτή την αποστολή, και ευτύχησα να υπηρετήσω έντιμα και με όση δύναμη είχα τον τόπο αυτό.

- Η Δωδεκάνησος γενναιόδωρα μου ανταπέδωσε τα ολίγα που προσέφερα.

Επίτιμος, δημότης Ρόδου. Χρυσούν μετάλλιον της πόλεως, αγάπη πάνδημη, και σήμερα η μεγάλη τιμή που μου κάμετε επιτρέποντάς μου να μιλήσω σε μια τέτοια ημέρα και να ευχηθώ.

Οι «αυγερινές του ήλιου οι αχτίδες» να χρυσώνουν πάντοτε τα πανιά των ελπίδων σας όπως το έκαμαν όταν η δουλεία σας αμαύρωνε, αλλά και τώρα που λούζεσθε στα ολόφωτα νήματα της λευτεριάς.

Το πρόγραμμα για τα 2.400 χρόνια

ΣΥΝΕΧΕΙΑ ΑΠΟ ΤΗ ΣΕΛ. 1

μεγάλων διαστάσεων, που μπορούν να δώσουν κύρος, ομορφιά και μεγαλείο σε πολλά έρημα και υποβαθμισμένα σημεία της πόλης μας.

Και σκεφτείτε, είναι ήδη γνωστό ότι στην αρχαία Ρόδο υπήρχαν πάνω από 3.000 αγάλματα μαρμάρινα και ορειχάλκινα.

Η τοποθεσία που έχω επισημάνει και που βρίσκεται στην είσοδο της πόλης μας είναι αυτή της πλατείας Ψαροπούλας (απέναντι από το Blue Sky) όπου το συντριβάνι που υπάρχει εκεί, είναι άσχετο, άδετο και φτωχό για μια τέτοια πλατεία.

Θέλω λοιπόν να διαμορφώσω το χώρο αυτό απλά, τοποθετόντας ένα μεγάλο ορειχάλκινο θαλασσινό σύμπλεγμα περίπου στα 3 μέτρα ύψος που θα δώσει αίγλη, μεγαλείο και χάρη στην πλατεία αυτή, που το βράδυ θα φωτίζεται καθώς είναι και είσοδος της πόλης, ερχόμενοι από το αεροδρόμιο.

Υπάρχουν 4 σημεία ακόμα που μπορώ να τα διαμορφώσω και να τοποθετήσω μεγάλα ορειχάλκινα αγάλματα που θα αυθυποβάλουν και θα θυμίζουν στο πέρασμα των αιώνων το μεγαλείο αυτής της πόλης. Μην ολιγορήσετε και μη λησμονείτε ότι θα συνδέσετε το όνομά σας με τα έργα αυτά, καθώς αυτά θα υπάρχουν και θα θυμίζουν τις εορτές για τα 2.400 χρόνια.

Θα ήθελα μια απάντησή σας το συντομότερο δυνατό ώστε να ξεκινήσω πρώτα αυτό της Ψαροπούλας, καθ' όσον χρειάζεται χρόνος για την κατασκευή του.

Δια την κατασκευή του έργου αυτού δεν θέλω αμοιβή, παρά τα έξοδα κατασκευής, χύτευσης, μεταφοράς κ.λ.π.»

Εγκαταστάσεις στο δημοτ. φόρο

ΣΥΝΕΧΕΙΑ ΑΠΟ ΤΗ ΣΕΛ. 1

στο εμπορικό λιμάνι, συζητήθηκαν ακόμη τα εξής θέματα.

◆ Να γίνει καθαρισμός της λιμενικής ζώνης. Ο Δήμος Ρόδου θα διαθέσει σε μόνιμη βάση δύο υπαλλήλους για το σκοπό αυτό.

◆ Θα υπάρξει συνεργασία Δήμου Ρόδου και Λιμεναρχείου για τη χορήγηση αδειών μικροπωλητών ώστε αυτοί να είναι συγκεντρωμένοι σε μια περιοχή.

ΤΕΛΟΣ τονίσθηκε ότι μέχρι το τέλος του καλοκαιριού θα έχει ολοκληρωθεί η ανέγερση των λυόμενων κτισμάτων του δημ. φόρου στο λιμάνι.

ΖΗΤΕΙΤΑΙ

ΑΝΤΙΠΡΟΣΩΠΕΙΑ ΕΞΩΛΕΜΒΙΩΝ, ΖΗΤΑ ΠΕΠΕΙΡΑΜΕΝΟ ΤΕΧΝΙΤΗ ΝΑ ΑΝΑΛΑΒΕΙ ΤΟ ΣΥΝΕΡΓΕΙΟ

Πληρ. τηλ. 23085 - 62511, 8-14 μ.μ.

2325-19/3

Καλύμνιος ξυλοκόπησε άγρια συμπατριώτη του για άγνωστους λόγους

ΖΗΤΑ και ρέστα ο 37χρονος Αρχαγγελίτης Τσαμπίκος Φράγκος, ο οποίος έβγαλε το μάτι συγχωριανού του, το βράδυ της Καθαρής Δευτέρας, σε καφενείο του χωριού του.

Σύμφωνα με όσα έγιναν γνωστά, σε αντιπερισπασμό, ο Φράγκος υπέβαλε μήνυση σε βάρος του 58χρονου Νικόλαου Αφαντενού για απλή σωματική βλάβη και εξύβριση, ενώ ο ίδιος με μπουκάλι του έβγαλε ...το μάτι.

Ο 58χρονος νοσηλεύεται σε νοσοκομείο της Αθήνας και η κατάστασή του εξακολουθεί να παραμένει αρκετά σοβαρή.

Τη δραστηριότητα του Αρχαγγελίτη ζήλεψε ο 26χρονος Καλύμνιος οικοδόμος, Θέμελης Κουκουβάς, ο οποίος έστειλε στο νοσοκομείο του νησιού τον 28χρονο συμπατριώτη του Νικόλαο Καλέργη.

Οι δύο Καλύμνιοι λογομάχησαν και ο Κουκουβάς, τραυμάτισε με γροθιές στο πρόσωπο και στο κεφάλι τον Καλέργη.

Σε βάρος του δράστη σχηματίστηκε δικογραφία προκειμένου να οδηγηθεί στον Εισαγγελέα.

ΠΩΛΟΥΝΤΑΙ

ΑΠΟ ΙΔΙΟΚΤΗΤΗ δύο οικόπεδα 10 και 15 στρεμμάτων - εφαπτόμενα της λεωφόρου Ρόδου - Λίνδου, αμέσως μετά το Φαληράκι. Σίγουρη επένδυση. Τηλ. 24589

ΜΠ-31/3

ΖΗΤΟΥΝΤΑΙ

ΤΗΛΕΦΩΝΑ ΣΤΗΝ ΠΟΛΗ ΤΗΣ ΡΟΔΟΥ ΚΑΙ ΣΤΟ ΦΑΛΗΡΑΚΙ ΓΙΑ ΑΓΟΡΑ

ΠΛΗΡΟΦΟΡΙΕΣ τηλ.: 24358 – 33267

X285-17/3

ΠΩΛΟΥΝΤΑΙ ΑΠΟ ΤΗΝ «Α. ΑΤΣΙΔΗΣ ΚΑΙ ΣΙΑ» Ο.Ε.

1. Διαμερίσματα σχεδόν ετοιμοπαράδοτα (τριάρια και τεσσάρια) από 76τ.μ. έως 117τ.μ. στην οδό Γαριβάλδη.

Τα παραπάνω διαμερίσματα προσφέρονται με εντοιχισμένες κουζίνες γερμανικής προελεύσεως, εργοστασίου ALNO, και με κεντρικές και εσωτερικές πόρτες γερμανικής προελεύσεως οίκου FINK.

Επίσης στα δάπεδα (σαλόνι - τραπεζαρία, κουζίνα και διάδρομοι) έχουν τοποθετηθεί γρανίτες ιταλικής προελεύσεως εργοστασίαου MARAZZI.

Η οικοδομή έχει υδραυλικό ασανσέρ και μία θέση γκαράζ για κάθε διαμέρισμα.

2. Διαμερίσματα υπό κατασκευήν από 60τ.μ. έως 144 τ.μ. στην οδό Παρισίων στο Ροδίνι.

Η κατασκευή των διαμερισμάτων αυτών θα είναι η ιδια με εκείνα της οδού Γαριβάλδη.

- Μεζονέτα 100τ.μ. στην οδό Παρισίων στο Ροδίνι.

ΠΛΗΡΟΦΟΡΙΕΣ:
ΑΝΑΣΤΑΣΙΟΣ ΑΤΣΙΔΗΣ
Γραφείο: Στεφ. Καζούλη 74
Τηλ. 28616-37848 - Οικίας: 63510-61865

M5

PACOLOR

Φωτογραφικές εργασίες Βιντεοσκοπήσεις και slides

Η πολύχρονη πείρα μας εγγύηση της εργασίας

ΝΙΚΗΤΑΣ ΠΑΧΟΣ
Γ. ΕΝΤΑΘΙΟΥ 11
ΤΗΛ. 26893 - 27782

ΠΜ-31/3

ΣΥΝΕΡΓΕΙΟ ΑΥΤΟΚΙΝΗΤΩΝ 4αaa

Ζυγοσταθμίσεις - Σέρβις
Ανάλυση καυσαερίων
Ηλεκτρονικές ρυθμίσεις
Επισκευές
Ελεγχος ΚΤΕΟ

ΑΥΤΟ ΤΟ ΞΕΡΕΤΕ;

ΚΑΘΑΡΙΖΟΥΜΕ ΠΛΗΡΩΣ

Βαλβίδες ● Θυρίδες ● Μπιστόνια ● Μπεκ ● Θάλαμο καύσης ● Καταλύτες ● Καρμπυρατέρ Τούρμπο ● Ιντζέξιον ● Τρόμπα πετρελαίου

ΕΣΕΙΣ ΕΞΑΣΦΑΛΙΖΕΤΕ

Αριστη τροφοδοσία 100%. Οικονομία στα καύσιμα 30%. Αμεσο ξεκαρβούνιασμα. Μείωση ρύπων και καπνού 70%. Αύξηση της υποδύναμης 25%. Παράταση της ζωής του κινητήρα και των ανταλλακτικών έως 3 φορές. Μοναδική λύση στο πρόβλημα καθαρισμού του καρμπυρατέρ - Injection και των καταλυτών.

Και όλα αυτά σε μισή ώρα χωρίς να λυθεί η μηχανή σας με κόστος λιγότερο από ενός σέρβις χάρη στα νέα μας ειδικά μηχανήματα.

ΚΑΛΑΦΑΤΑΣ ΜΙΧΑΗΛ

Τελχινών 6 (Καρακόνερο) - Τηλ. 65510

Ειδικευμένος στο Ινστιτούτο Ερευνών Μηχανολογίας

2496-26/3

PEUGEOT

NEO 106

Τηλ. 23085-27716

ΤΡΙΧΟΠΤΩΣΗ;

ΜΥΘΟΣ ΚΑΙ ΠΡΑΓΜΑΤΙΚΟΤΗΤΑ

ΤΟ DHI MEDICAL GROUP ΔΙΟΡΓΑΝΩΝΕΙ ΕΝΗΜ/ΚΑ ΣΕΜΙΝΑΡΙΑ

ΙΟΥΝΙΟΣ ΣΤΗΝ ΑΘΗΝΑ
ΙΟΥΛΙΟΣ ΣΤΗ ΘΕΣΣΑΛΟΝΙΚΗ
ΑΥΓΟΥΣΤΟΣ ΣΤΗ ΡΟΔΟ

Τα Σεμινάρια απευθύνονται στο κοινό που ενδιαφέρεται να πληροφορηθεί για τις ***επιστημονικές λύσεις*** *στο πρόβλημα της τριχόπτωσης*

ΟΡΓΑΝΩΣΗ - ΠΑΡΟΥΣΙΑΣΗ:

dhi Medical Group

Πληροφορίες, προσκλήσεις στα τηλέφωνα:
ΑΘΗΝΑ: (01) 3609952 - 3609955
ΘΕΣΣΑΛΟΝΙΚΗ: (031) 232905
ΡΟΔΟΣ: (0241) **26623** (3-8 μ.μ.)

ΔΙΑΚΟΓΕΩΡΓΙΟΥ ΚΑΛΛΙΣΤΟΣ

ΚΑΤΑΣΚΕΥΑΣΤΗΣ - ΙΔΙΟΚΤΗΤΗΣ
ΠΩΛΟΥΝΤΑΙ ΤΑ ΚΑΤΩΘΙ ΑΚΙΝΗΤΑ

1) Σε γωνιακή οικοδομή των τεσσάρων διαμερισμάτων μόνο, επί της Στεφ,. Καζούλη και Γαριβάλδη πωλούνται. Αυθημερόν παράδοση.

α) Τρία διαμερίσματα τεσσάρια γωνιακά των 130-160τ.μ. με εντοιχισμένες κουζίνες - ντουλάπες - δύο μπάνια - διπλά τζάμια - μπαλκόνια μεγάλα, η οικοδομήέχει υδραυλικό ασανσέρ.

β) Γκαρσονιέρα ισόγεια στο Αραπάκι 47τ.μ. επί της οδού Παρθενόπης

γ) Διαμέρισμα 130 τ.μ. στο Αραπάκι πολυτελούς κατασκευής

δ) Πωλείται οικόπεδο στην Παστίδα 330τ.μ. δίπλα από το ΕστιατόριοΓέφυρα

2) Κτήματα στη Λαχανιά, παραλιακά των 4-10-15 στρεμμάτων. Επίσης κτήμα 52 στρεμ. παραλιακό κατάλληλο για αθλητικό κέντρο και ξενοδοχειακή μονάδα.

3) Ζητείται οικόπεδο προς ΑΝΤΙΠΑΡΟΧΗ εντός πόλεως.

Δέχομαι ανταλλαγές ακινήτων
Γίνονται ευκολίες πληρωμής - δάνεια δεκτά.
Προτάσεις δέχομαι και είναι δεκτοί όλοι οι μεσίτες.

Πληρ.:ΔΙΑΚΟΓΕΩΡΓΙΟΥΚΑΛΛΙΣΤΟΣ
Τηλ. 29318, 29188, 63959
Διευθ.: Κων/νου Τσαλδάρη 28 Αγία Τριάδα.

Μ11



ΒΙΟΠΛΑΖ
ΒΙΟΤΕΧΝΙΑ ΚΑΤΑΣΚΕΥΗΣ ΚΑΙ ΕΠΙΣΚΕΥΗΣ ΕΙΔΩΝ
ΠΛΑΖ – ΠΙΣΙΝΑΣ
ΤΑΠΕΤΣΑΡΙΕΣ - ΤΕΝΤΕΣ - ΚΟΥΝΙΕΣ - ΜΕΤΑΛΛΙΚΑ ΕΙΔΗ
Π. & Κ. ΝΙΚΟΛΑΟΥ Ε.Π.Ε.
ΕΡΓΟΣΤΑΣΙΟ - ΕΚΘΕΣΗ
6ο ΧΙΛΙΟΜΕΤΡΟ ΡΟΔΟΥ - ΛΙΝΔΟΥ
ΠΕΡΙΟΧΗ ΤΣΑΪΡΙ, ΡΟΔΟΣ 85100
ΤΗΛ.: 0241 62981 - 2 FAX: 0241 62983

NB

2756-20/3

ΠΡΟΤΥΠΟ ΚΕΝΤΡΟ ΤΗΛΕΦΩΝΙΑΣ

- **ΤΗΛΕΦΩΝΙΚΑ ΚΕΝΤΡΑ** ξενοδοχειακού και επιχειρησιακού τύπου ψηφιακά - ηλεκτρονικά - αυτόματα
- **ΤΗΛΕΦΩΝΙΚΕΣ ΣΥΣΚΕΥΕΣ** Απλές - δίγραμμες - DISPLAY - αντίκες επιτραπέζιες - τοίχου
- **ΦΡΑΓΕΣ ΥΠΕΡΑΣΤΙΚΩΝ ΤΗΛΕΦΩΝΗΜΑΤΩΝ**
- **TELEFAX**
- **ΤΗΛΕΦΩΝΙΚΑ ΚΕΝΤΡΑ** ιατρών - δικηγόρων - επιχειρήσεων - επαύλεων
- **ΑΥΤΟΜΑΤΟΙ ΑΠΑΝΤΗΤΕΣ - ΑΠΛΟΙ ΚΑΙ ΤΗΛΕΧΕΙΡΙΖΟΜΕΝΟΙ**
- **ΤΗΛΕΦΩΝΙΚΟΙ ΘΑΛΑΜΟΙ**
- **ΚΑΤΑΓΡΑΦΙΚΑ ΜΙΑΣ ΓΡΑΜΜΗΣ ΟΤΕ**

Ηλεκτρονικοί αυτόματοι μεταφραστές TRANSLATORS 2 έως 14 γλωσσών

Ελληνικά - αγγλικά - γερμανικά - γαλλικά - ιταλικά - ισπανικά - πορτογαλικά - δανέζικα - φινλανδικά - νορβηγικά - σουηδικά - ολλανδικά - τουρκικά - σερβοκροατικά
Ιδανικό δώρο για τουριστικά στελέχη - υπαλλήλους - επιχειρηματίες - ταξιδιώτες - φοιτητές - πράκτορες - ξενοδόχους.

Διαρκής έκθεση - γραφεία - σέρβις: **ΠΑΝΓ. ΡΟΔΙΟΥ 87** (πίσω από τον Αγιο Ιωάννη) - ☎ 25672.

ΑΦΟΙ ΣΚΟΡΔΗ 31/3 17074

Καλλιτεχνική ΠΡΟΟΔΟΣ

ΓΡΑΦΕΙ Ο ΓΙΩΡΓΟΣ ΜΑΡΤΙΝΗΣ

ΕΠΑΙΝΕΤΙΚΟ ΑΡΘΡΟ ΔΗΜΟΣΙΕΥΘΗΚΕ ΓΙΑ ΤΗ ΘΕΑΤΡΙΚΗ ΟΜΑΔΑ ΤΗΣ ΛΕΡΟΥ

Εκτενές σημείωμα δημοσιεύθηκε στην «Καθημερινή», για την Ερασιτεχνική Θεατρική ομάδα της Λέρου. Το σημείωμα καταχωρήθηκε στις στήλες της κ. Ελένης Μπίστικα και αρχίζει με επαινετική αναφορά στα δέκα χρόνια λειτουργίας της θεατρικής ομάδας, όπου «εμψυχωτής της προσπάθειας είναι ο ηθοποιός του θεάτρου τέχνης Βάσος Ανδρονίδης, που μαζί με το σπίτι που έχει στη Λέρο, απέκτησε ρίζες εκεί και η καρδιά του.

Είναι εκείνος που βοηθά την ομάδα να επιλέξει τα έργα και να οργανώσει τις δοκιμές.

Πρωταγωνιστές, οι άνθρωποι της Λέρου, επιστήμονες και εργαζόμενοι. Ο δάσκαλος, η δημόσια υπάλληλος, ο αγροτικός γιατρός, η νοικοκυρά, ο καταστηματάρχης, ο υδραυλικός... Το πρωί διασταυρώνονται στο δρόμο και στις δουλειές τους και το βράδυ σμίγουν στη σκηνή, ερμηνεύοντας Ποντίκα, Παντελή Χορν, Πιραντέλο, Ξενόπουλο.

Για το καλοκαίρι έχουν προγραμματίσει να ανεβάσουν Ντάριο Φο «Κλάξον, τρομπέτες και... πλάκες» σε μετάφραση Αννας Βαρβαρέσου.

Πρόσφατα διοργάνωσαν και μια καλλιτεχνική βραδιά, σε κέντρο, ελλείψει χειμερινής στέγης, με τρίωρο πρόγραμμα που περιελάμβανε μουσική, παντομίμα και τραγούδι. Ηρθαν και τους χειροκρότησαν ο δήμαρχος που στηρίζει την προσπάθεια, τοπικοί παράγοντες, φίλοι, θεατές.

Αναγνώστες που παρακολούθησαν τη βραδιά, μας μετέφεραν τις θερμές κρίσεις και εντυπώσεις τους. Σειρά μας να φωτίσουμε την αξιέπαινη αυτή προσφορά. Η Λέρος δεν είναι μόνο ψυχιατρείο. Στην ερασιτεχνική θεατρική ομάδα οι Λέριοι έχουν την ευκαιρία να αναπτύξουν τα καλλιτεχνικά τους ενδιαφέροντα.

ΕΠΩΝΥΜΙΑ ΤΩΝ ΕΙΚΑΣΤΙΚΩΝ

Με απόφαση του Πολυμελούς Πρωτοδικείου Ρόδου τροποποιήθηκε η επωνυμία του συλλόγου εικαστικών τεχνών και καλλιτεχνικής φωτογραφίας και αντί αυτής τέθηκε η επωνυμία Σύλλογος Εικαστικών Δωδεκανήσου. Μέλη του συλλόγου εγγράφονται άτομα ελληνικής ιθαγενείας και είναι δυνατόν να χαρακτηρισθούν διάφορα πρόσωπα ως επίτιμα, αρωγά, επικουρικά και αντεπιστέλλονται, ανάλογα με την προσφορά τους προς το σύλλογο.

ΓΙΑ ΤΟ ΠΕΡΙΒΑΛΛΟΝ ΤΗΣ ΚΑΛΥΜΝΟΥ

Με πρωτοβουλία του Αναγνωστηρίου «Μούσαι» της Καλύμνου και σε συνεργασία με τον εκεί δήμο, ξεκίνησε σταυροφορία για το περιβάλλον. Ο δήμος Καλύμνου έχει αθλοθετήσει και ειδικό βραβείο.

ΣΥΓΚΕΚΡΙΜΕΝΑ ΤΑ ΘΕΜΑΤΑ

Συγκεκριμένα «θέματα» προσδιώρισε ο Πολιτιστικός Οργανισμός του Δήμου Ρόδου για τα ανθεστήρια 1992 - κι αυτό αποτελεί μια ακόμη επιβεβαίωση της θελήσεως του να παρουσιάσει εφέτος κάτι αρτιότερο.

Οπως ήδη γνωστοποιήθηκε, οι ενδιαφερόμενοι μπορούν να δηλώσουν συμμετοχή στις ακόλουθες εκδηλώσεις:

1 - Αρματα.

2 - Σχηματισμός παρελάσεως.

3 - Εκθεση φυσικού λουλουδιού.

4 - Εκθεση αποξηραμένου λουλουδιού (τεχνητού).

5 - Εκθεση κεραμεικών.

6 - Εκθεση ζωγραφικής.

7 - Διαγωνισμός διακοσμησμένης προθήκης καταστήματος.

8 - Ιδέες για εκδηλώσεις που δεν έχουν προβλεφθεί.

Σουλούνιας

Τηλεοράσεις, ραδιομαγνητόφωνα, ψυγεία, κουζίνες, πλυντήρια, σίδερα ατμού, στεγνωτήρες μαλλιών, τοστιέρες, λεμονοστίφτες, μίξερ, μπλέντερ, ηλεκτρ. σκούπες, ηλεκτρικά είδη, φωτιστικά και πολλά χρήσιμα οικιακά είδη στο κατάστημα

Α. ΣΟΥΛΟΥΝΙΑ
28 Οκτωβρίου 14 (Πλατεία Ακαδημίας) Τηλ. 33477

3478 19/3

ΠΑΣΧΑ ΣΤΑ ΙΕΡΟΣΟΛΥΜΑ
ΜΕΓΑΛΗ ΠΑΣΧΑΛΙΝΗ ΚΡΟΥΑΖΙΕΡΑ
ΣΤΟΥΣ ΑΓΙΟΥΣ ΤΟΠΟΥΣ
ΜΕ ΤΟ ΠΟΛΥΤΕΛΕΣ

F/B SILVER PALOMA
23-28/4/1992

Μεγάλη Πασχαλινή κρουαζιέρα διοργανώνουμε στους Αγίους Τόπους με το γνωστό σε όλους F/B SILVER PALOMA το οποίο θα παραμείνει στην Χάιφα επί διήμερον.
Αναχώρηση Μ. Πέμπτη ώρα 16.00
Επιστροφή Λαμπρή Τρίτη ώρα 09.00
Είναι μια ευκαιρία να γιορτάσετε το Αγιο Πάσχα στα μέρη που έζησε και μαρτύρησε ο Χριστός.
Οι τιμές της κρουαζιέρας που περιλαμβάνουν ατμοπλοϊκό εισιτήριο με παραμονή στην αντίστοιχο θέση, πλήρη διατροφή, φόρους και δύο εκδρομές στους Αγίους Τόπους Α) Εκδρομή στα Ιεροσόλυμα το Μ. Σάββατο και Β) εκδρομή στη Ναζαρέτ την Κυριακή του Πάσχα έχουν ως εξής:

ΚΑΤΗΓΟΡΙΑ	ΕΝΗΛΙΚΕΣ	ΠΑΙΔΙΑ 2-12 ΕΤΩΝ
DL Λουξ 2/4κλινες εξωτερικές ντους - WC	105.000	78.000
F2 2κλινες εξωτερικές με ντους - WC	95.000	71.000
F4 4 κλινες εξωτερικές με ντους - WC	90.000	65.000
E2/4 2/4κλινες εσωτερ. με ντους - WC	83.000	62.000
L2/4 2/4κλινες εσωτερ. με ντους - WC	65.000	49.000

Τόσο κατά την μετάβαση όσοι και κατά την επιστροφή το πλοίο θα παραμείνει στη Λεμεσσό όπου θα έχετε το χρόνο να ψωνίσετε φθηνά από τα γνωστά αφορολόγητα καταστήματα
Θέσεις περιορισμένες - εγγραφείτε αμέσως
ΠΛΗΡΟΦΟΡΙΕΣ - ΕΙΣΙΤΗΡΙΑ
ΕΡΥΘΡΑ ΘΑΛΑΣΣΑ
Δ. ΘΕΟΔΩΡΑΚΗ 13 ΡΟΔΟΣ- ΤΗΛ. 27721-22460

ΧΛ



ΕΚΚΛΗΣΗ ΒΟΗΘΕΙΑΣ

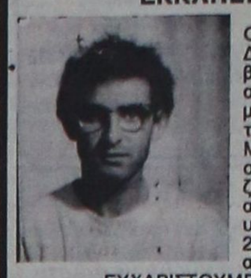

Ο εικονιζόμενος ΧΑΤΖΗΔΑΚΗΣ ΔΗΜΗΤΡΙΟΣ έχει ανάγκη να μεταβεί στην Αμερική για εγχείρηση στο αριστερό μάτι. Επειδή δεν έχει χρήματα παρακαλεί όποιον θέλει να τον βοηθήσει.
Με τη βοήθεια σας δίνεται το φως σε έναν 20χρονο νέο και τον βγάζετε από την κοινωνική απραξία και αφάνεια. Στην ΙΟΝΙΚΗ ΤΡΑΠΕΖΑ υπάρχει λογαριασμός υπ' αρ. 27410006, ο οποίος ανοίχτηκε για αυτόν τοσκοπό.
ΕΥΧΑΡΙΣΤΟΥΜΕ ΓΙΑ ΤΗΝ ΚΑΤΑΝΟΗΣΗ

ΓΔ-7/2

Οικογενειακή ταβέρνα
«Σαλονικιός»

Μετά από επιμελή εργασία εννέα μηνών μπορούμε να πούμε ότι είμαστε μοναδικοί στο είδος μας.

Δοκιμάζοντας τους πικάντικους ελληνικούς μεζέδες μας και την οικογενειακή μας ατμόσφαιρα θα πεισθούν και οι πιο δύσκολοι μεζεδοφαγάδες.

Γαρδούμπες, λουκάνικα χωριάτικα, σκορδοτύρι, γλώσσα άτακτη, κοντοσούβλι, «κάτσε καλά», ρεβύδια, σουπιές αχνιστές, κατσίκι στα κάρβουνα, μοσχαροκεφαλή, πιταρούδια, φέτα, σπετσοφάϊ, μυαλά λεμονάτα, ρεβυθοκεφτέδες, ποικιλία σούβλας.

Ολα στα κάρβουνα.

Η αίθουσα χωρητικότητας 350 ατόμων διατίθεται για κάθε κοινωνική σας εκδήλωση.

Τιμές προσιτές

Ρεζερβέ: 0244 - 44348, 44089
Διασταύρωση Λάρδος - Πεύκοι

3546-15/3

Σκανδιναβία

Τακτικές πτήσεις για:
ΚΟΠΕΓΧΑΓΗ - ΣΤΟΚΧΟΛΜΗ - ΕΛΣΙΝΚΙ

Ρωτήστε σήμερα τον ταξιδιωτικό σας πράκτορα ή την *AUSTRIAN AIRLINES*

Η ΦΙΛΙΚΗ ΠΤΗΣΗ

Η-3

Ρόδος, Γενικός Πράκτορας
«ΖΑΝΕΤΟΣ ΤΡΑVEL»
Τηλ. 20832, 22470, 24757

ΠΡΑΚΤΟΡΕΙΟ ΤΑΞΙΔΙΩΝ ΤΟΥΡΙΣΜΟΥ
VISA TRAVEL CLUB

Σε συνεργασία με τις μεγαλύτερες αεροπορικές εταιρίες σας προσφέρουμε

	Απλή μετάβ.	Μετ' επιστρ.
● ΝΕΑ ΥΟΡΚΗ	72.000	106.000
● ΑΥΣΤΡΑΛΙΑ	138.000	259.000
● ΛΟΝΔΙΝΟ	38.500	57.000
● ΕΛΣΙΝΚΙ	51.000	72.000
● ΚΟΠΕΓΧΑΓΗ	40.000	60.000
● ΣΤΟΚΧΟΛΜΗ	42.000	65.000
● ΦΡΑΝΚΦΟΥΡΤΗ	36.500	57.000
● ΑΜΣΤΕΡΝΤΑΜ	38.000	50.000
● ΡΙΟ	150.000	222.000

Μόνο τα σουπιά φετούν στο φθηνά!

VISA TRAVEL CLUB & ΦΙΛΙΠΠΟΣ
Μανδηλαρά 8 τηλ.. 33282, 31562
ΣΙΓΟΥΡΙΑ - ΕΓΓΥΗΣΗ

Η 52

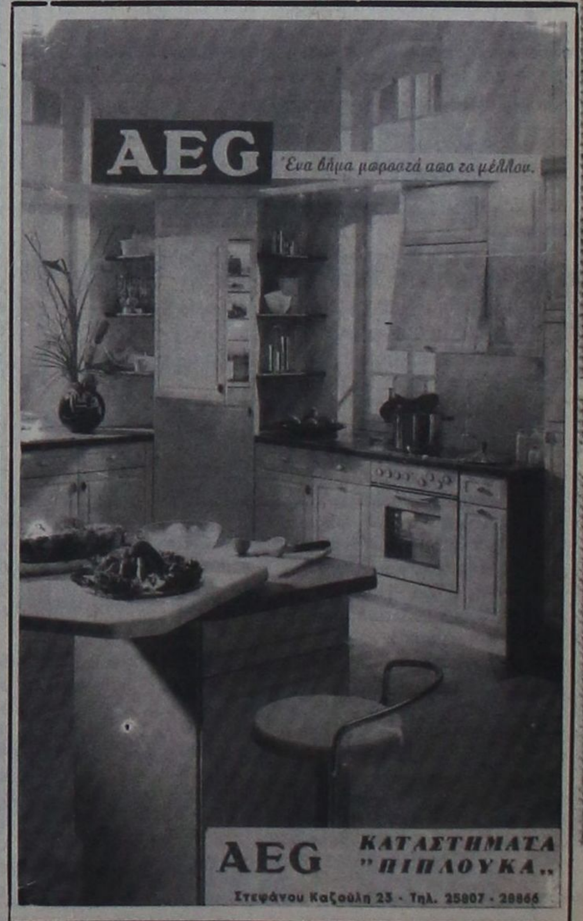

Πετρελαιοκηλίδα στη Ρόδο

ΣΥΝΕΧΕΙΑ ΑΠΟ ΤΗ ΣΕΛ. 1

«Βαγγελίτσα» ενημέρωσε το Κεντρικό Λιμεναρχείο Ρόδου, για ύπαρξη πετρελαιοκηλίδας ανοικτά του κόλπου Χαράκι. Σύμφωνα με τον κυβερνήτη του αλιευτικού είχε μήκος 1500 μέτρα και πλάτος 500 μέτρα η πετρελαιοκηλίδα και πιθανότατα να ήταν αυτοδιαλυόμενη.

ΑΜΕΣΩΣ απέπλευσε το περιπολικό σκάφος της Λιμενικής Αστυνομίας, για την περιοχή που ο κυβερνήτης του αλιευτικού, εντόπισε την κηλίδα, αλλά αναγκάστηκε να επιστρέψει λόγω θαλασσοταραχής. Με περιπολικό αυτοκίνητο του Λιμεναρχείου αξιωματικοί της Λιμενικής Αστυνομίας πήγαν στο Χαράκι αλλά δεν μπόρεσαν από την παραλία να εντοπίσουν την πετρελαιοκηλίδα.

◆ Πιθανότατα να είναι τμήμα της πετρελαιοκηλίδας που εντοπίστηκε, προχθές το πρωί, μεταξύ Ρόδου και Σύμης. Οι υπηρεσίες του Κεντρικού Λιμεναρχείου Ρόδου, βρίσκονταν χθες το απόγευμα σε επιφυλακή, προκειμένου να αποτρέψουν τυχόν ρύπανση της παραλίας Χαράκι.

Πρόσκληση για το Ρόδων

ΣΥΝΕΧΕΙΑ ΑΠΟ ΤΗ ΣΕΛ. 1

παρθεί και η οριστική απόφαση. Οπως είπε ο δήμαρχος κ. Κόκκινος οι διαδικασίες θα επιταχυνθούν.

◆ Στο μεταξύ η οριστική μελέτη για το «Ρόδων» προβλέπει εκμετάλλευση του ξενοδοχείου και με το Καζίνο, αλλά και χωρίς Καζίνο. Μάλιστα για τη δεύτερη περίπτωση, προβλέπεται ότι τα έσοδα του ξενοδοχείου θα είναι περιορισμένα και η εκμετάλλευση πρέπει να είναι τουλάχιστον για 20 χρόνια.

ΚΑΤΑ τους υπολογισμούς της «Ιντεράξιον» τα συνολικά ετήσια έσοδα του Καζίνου υπολογίζονται σε 13 δισ. δρχ. και του ξενοδοχείου σε 450 εκ. δρχ.

◆ Ακόμη η εταιρία υποστηρίζει ότι το κόστος για την ανακαίνιση και τον εκσυγχρονισμό του «Ρόδων» απαιτούνται 2,1 δισ. δρχ.

PEUGEOT
ΝΕΟ 106
Τηλ. 23085-27716

500 Ροδίτες πήγαν με το «Ιαλυσός»

Εκδρομή στη Μυτιλήνη – Σάμο

Εντυπωσιακές οι ομορφιές τους

Το τριήμερο της αργίας 7-9 Μαρτίου η ΔΑΝΕ πραγματοποίησε με μεγάλη επιτυχία εκδρομή στη Μυτιλήνη - Σάμο με το F/B Ιαλυσός.

Πάνω από 500 άτομα πήγαν στην εκδρομή φέρνοντας μαζί τους και 105 ΙΧ αυτοκίνητα.



Το βράδυ του Σαββάτου έγινε μεγάλος χορός μασκέ πάνω στο πλοίο, υπάλληλοι της ΔΑΝΕ φόρεσαν αποκριάτικες στολές, καθώς και πολλοί εκδρομείς ήταν ωραία ντυμένοι, όλοι δε μαζί χόρεψαν με τη ψυχή τους σκορπίζοντας το γέλιο.

Το πρωί της Κυριακής το πλοίο έφθασε στη Μυτιλήνη ύστερα από ένα ευχάριστο ταξίδι. Παρά τις προβλέψεις της μετεωρολογίας για κακοκαιρία, η θάλασσα ήταν ήρεμη. Ολοι σχεδόν οι εκδρομείς το πρωί της Κυριακής πήραν το δρόμο για τον Αγιο Ραφαήλ με κάθε μέσο, με ΙΧ αυτοκίνητα, με πούλμαν, με ταξί, με το Αστικό.

Σκαρφαλωμένο σε ένα βουναλάκι μέσα σε πολύ πράσινο βρίσκεται το μοναστήρι του Αγίου Ραφαήλ. Εδώ στο μοναστήρι όλα μιλούν για νοικοκυριό, για τάξη, για παρουσία του Θεού, όλα μοσχοβολούν. Μία ικανοποίηση νιώθει η ψυχή σου καθώς πλησιάζεις την εικόνα του αγίου και δίνεις όλη την αγάπη σου γι αυτόν. Μια όμορφη προειδοποίηση ότι τούτος ο τόπος είναι τόπος προσευχής, τόπος ανατάσεως πνευματικής καθώς επιχειρείς να πλησιάσεις προς την κεντρική είσοδο. Σε ειδοποιεί, ότι εδώ κάτι άλλο ήλθες να κάνεις. Κάτι άλλο - τελείως διαφορετικό - από αυτό που ζεις στην καθημερινότητα. Οι προσκυνητές ήρθαν να καταθέσουν το σεβασμό τους και την αγάπη τους στον Αγιο Ραφαήλ. Θέαμα πολύ συγκινητικό. Ανδρες, γυναίκες, παιδιά, γέροι ένα καραβάνι ολόκληρο.

Μία συγκινητική πορεία προς την αναζήτηση του Θεού. Διψασμένα ελάφια οι ψυχές των χριστιανών ζητούν στους αγιασμένους και ήσυχους τόπους των μοναστηριών κάποια ασφάλεια και γαλήνη ψυχική στην πόλη τους με τα στοιχεία του ψεύδους, που ξαπλώθηκαν για να σπηλώσουν την ολόφωτη αλήθεια του Χριστού.

Η μεγάλη πύλη μας θυμίζει την πύλη του ουρανού. Σαν μπεις μέσα στο μοναστήρι του Αγίου Ραφαήλ, νιώθεις ότι μπαίνεις σε λιμάνι σωτηρίας. Εξω η φουρτούνα, μέσα η γαλήνη και η ειρήνη, έξω η πρόκληση. Μέσα ο Θεός της γαλήνης. Αυτό που ζητάει η ψυχή σου.

Το πρώτο που μας καταπλήσσει είναι το αρμονικό, το πεντακάθαρο, ήρεμο γεμάτο γαλήνη συνολο του μοναστηριού. Εδώ είναι λιμάνι ειρήνης ψυχικής. Εδώ οι ταπεινές ψυχές χαίρονται τη χαρά του Θεού και δυναμώνονται από την παντοδυναμία Του. Γονατίζουμε μπροστά στο Αγιο Βήμα και ικφήνουμε από την καρδιά μας θερμούς λόγους εγκάρδιας και σωστικής προσευχής. Εδώ μαθαίνει ο χριστιανός την αγάπη, τη δικαιοσύνη, την προσφορά και τη συγκατάβαση.

Μέσα στο ναό όλα καθαρά, όλα ζωντανά. Η καλαισθησία των αδελφών με ευλάβεια και νοικοκυροσύνη κάνουν το χώρο φωτεινό, επιβλητικό, αισθάνεσαι ότι κάποιος άλλος εδώ κατοικεί, περπατεί.

Συγκινημένοι και με εντυπώσεις συγκλονιστικές βγαίνουμε από το μοναστήρι. Μπροστά μας επιβλητικό, μεγαλόπρεπο, σοβαρό, πεντακάθαρο, ολόχαρο το μεγάλο κτίσμα του μοναστηριού, πλημμυρισμένο στο πράσινο και μοσχοβόλιστο στα άνθη που με την ποικιλία των χρωμάτων και των λουλουδιών το κάνουν ένα κομμάτι του παραδείσου, ένα κομμάτι σαν αυτό που ποθεί η ψυχή μας να βρει για να ξεκουραστεί. Οι εκδρομείς επισκέφθηκαν και άλλα μοναστήρια. Επίσης επισκέφθηκαν όλο το νησί και θαύμασαν τις ομορφιές του.

Αργά το βράδυ της Κυριακής το καράβι αναχώρησε για τη Σάμο. Το πρωί της Καθαρής Δευτέρας έφθασε στο Βαθύ της Σάμου. Η Σάμος είναι ένα καταπράσινο νησί που προσφέρει στον επισκέπτη πλούσιες φυσικές καλλονές και πολλά ενδιαφέροντα. Ολα είναι πεντακάθαρα με φροντίδα και μεράκι.

Επισκεφθήκαμε τα αξιοθέατα της πόλης, το Πυθαγόρειο, το Ηραίο, Καρλόβασι και ολόκληρο το νησί. Οι εκδρομείς επέστρεφαν στη Ρόδο το πρωί της Τρίτης ευχαριστημένοι, φέρνοντας μαζί τους όμορφες εντυπώσεις από τα δύο ακριτικά νησιά που επισκέφθηκαν.

Επίσης έμειναν ευχαριστημένοι από την περιποίηση του πληρώματος του F/B Ιαλυσός, τον καπετάνιο και γενικά από όλους τους οργανωτές τηεκδρομής.

Η ΔΑΝΕ ας φροντίσει να οργανώσει στο μέλλον και άλλες εκδρομές ώστε οι εκδρομείς να επισκέπτονται τα ακριτικά νησιά της Ελλάδας, να δίνουν κουράγιο σε αυτούς που μένουν σας ευαίσθητες περιοχές (όπως αυτή της Μυτιλήνης που βρίσκεται σε απόσταση αναπνοής από την Τουρκία στη θέση Ψιλή Άμμο).

Γιάννης Φούκας

Διαδήλωση κατά της ΔΑΝΕ

ΣΥΝΕΧΕΙΑ ΑΠΟ ΤΗ ΣΕΛ. 1

πώλιο της ΔΑΝΕ», «Οι Πάτμιοι είμαστε άνθρωποι» κ.α.

◆ Τα παραπάνω αποφάσισε το Δημοτικό Συμβούλιο Πάτμου, στην έκτακτη συνεδρίαση του στις 26 Φεβρουαρίου καθώς επίσης και την αποστολή επιστολής προς τον υπουργό Εμπορικής Ναυτιλίας κ. Αριστοτέλη Παυλίδη με την παράκληση να δρομολογηθούν στο νησί και πλοία άλλων ναυτιλιακών εταιρειών, εκτός της ΔΑΝΕ, για την καλύτερη εξυπηρέτηση των κατοίκων του νησιού και των παραθεριστών ενόψει της νέας τουριστικής περιόδου. Η επιστολή κοινοποιήθηκε και σε έξη ναυτιλιακές εταιρίες.

ΕΠΙΣΗΣ το δημοτικό συμβούλιο, αποφάσισε ομόφωνα να πραγματοποιηθούν όλες οι ενέργειες ώστε να σταματήσει η ΔΑΝΕ να μονοπωλεί τη γραμμή της Πάτμου και να λειτουργεί ανταγωνιστικά προς όφελος του νησιού,.

◆ Τέλος το δημοτικό συμβούλιο ζητά από τον υπουργό να εξετάσει με προσοχή το σοβαρό αυτό συγκοινωνιακό πρόβλημα και να ικανοποιήσει το αίτημά τους για τη δρομολόγηση πλοίων άλλης εταιρίας.

ΘΑ ΠΡΕΠΕΙ να σημειωθεί ότι τον περασμένο μήνα ειχε προκληθεί επεισόδιο στην Πάτμο, μεταξύ κατοίκων του νησιού και μελών του πληρώματος του πλοίου «Κάμιρος». Μάλιστα δεν άφηναν το πλοίο να αποπλεύσει και τα μέλη του πληρώματος αναγκάστηκαν να κόψουν τους κάβους με τσεκούρι.

Η κηδεία του Ζαμπέτα

ΑΘΗΝΑ, 11 (ΑΠΕ).-

Εγινε σήμερα στις 4 το απόγευμα από το Γ' Νεκροταφείο της Αθήνας, η κηδεία του λαϊκού μουσικοσυνθέτη Γιώργου Ζαμπέτα που πέθανε χθες στα 67 του χρόνια, ύστερα από πολύμηνη μάχη με τον καρκίνο.

Ο Γενικός γραμματέας του υπουργείου Πολιτισμού Παναγιώτης Φωτέας, ο οποίος εκπροσώπησε την κυβέρνηση, στον επικήδειο που εκφώνησε τόνισε ότι: «θα λείψει απ' όλους όσους ψιθύρισαν κάποτε, κάποιο σκοπό του, δηλαδή από όλο τον ελληνικό λαό». Επικήδειους εκφώνησαν ακόμη ο δήμαρχος του Αιγάλεω, ο οποίος εξέφρασε τη βαθιά λύπη των δημοτών για τη μεγάλη αυτή απώλεια καθώς και ο γαμπρός του, που τον χαρακτήρισε σηματοδότη και φάρο για τα παιδιά και τα εγγόνια του.

Inter rail/ TRAVEL

6ΗΜΕΡΟ ΙΕΡΟ ΠΡΟΣΚΥΝΗΜΑ ΣΤΙΣ ΜΟΝΕΣ: ΠΑΝΑΓΙΑΣ ΜΑΛΕΒΗΣ ΑΓ. ΠΑΤΑΠΙΟΥ, ΕΥΑΓΓΕΛΙΣΤΡΙΑΣ, ΧΡΥΣΟΒΑΛΑΝΤΟΥ κ.α.

21/3/92 έως 27/3/92

Μετά από συνεννόηση με τις μονές οι οποίες ευπρόσδεκτα άνοιξαν τις αγκάλες τους για να μας φιλοξενήσουν, σας καλούμε να μας ακολουθήσετε στο ιερό προσκύνημα στα θαυματουργά και πανέμορφα μοναστήρια μας.

Το πρόγραμμα περιλαμβάνει:
* 4ήμερη περιήγηση με πολυτελή πούλμαν στι μονές
* 1 διανυκτέρευση στο ξενοδοχείο President cat. A. superior στην Αθήνα με πρωινό
* Τα εισιτήρια προς και από το λιμάνι του Πειραιά σε καμπίνεςΒ΄ θέσεως
* Τα trausfer: ξεν/χείο - λιμάνι - ξεν/χείο

ΤΙΜΗ ΣΥΜΜΕΤΟΧΗΣ 32.000

Την ευθύνη για τη διοργάνωση έχει το γραφείο γενικού τουρισμού

Interail Travel

Πληροφορίες - δηλώσεις συμμετοχής στο τηλέφωνο25639
Διεύθυνση: ΚΕΝΝΕΝΤΥ 38

ΕΡΓΑΣΤΗΡΙΟ ΕΛΕΥΘΕΡΩΝ ΣΠΟΥΔΩΝ
PROGRAM
ΗΛΕΚΤΡΟΝΙΚΩΝ ΥΠΟΛΟΓΙΣΤΩΝ

ΜΑΝΩΛΗΣ Ι. ΣΟΦΙΛΛΑΣ
ΚΟΔΡΙΚΤΩΝΟΣ 89 - ΤΗΛ. 23368 - ΡΟΔΟΣ

Πληροφορούμε όλους τους μαθητές μας και όλους τους ενδιαφερόμενους για μαθήματα ηλεκτρονικών υπολογιστών ότι οι εγγραφές για την καινούργια σχολική περίοδο άρχισαν. Τα μαθήματα αρχίζουν στις 2 Σεπτεμβρίου ημέρα Δευτέρα. Για περισσότερες πληροφορίες τηλεφωνήστε στο τηλέφωνο 0241-23368.

ΔΙΔΑΣΚΟΝΤΑΙ
- Εκμάθηση πληκτρολογίου
- Θεωρία και πρακτικές εφαρμογές του ηλεκτρονικού υπολογιστή
- Εντολές λειτουργικού συστήματος DOS και πρακτική εξάσκηση
- Κειμενογράφηση με σύγχρονους κειμενογράφους αμερικανικών και ελληνικών προδιαγραφών
- Σχεδίαση με σύγχρονα αμερικανικά πακέττα
- Αρχές και θεωρεία προγραμματισμού
- Προγραμματισμός με BASIC, PASCAL, COBOL, dBASE,LOTUS
- Εφαρμογές για λογιστικά, συμβολαιογραφικά, δικηγορικά, ιατρικά γραφεία, καθώς και για καταστήματα, αποθήκες και ξενοδοχεία.
- Εκμάθηση των WINDOWS και πρακτική εφαρμογή

Αναλαμβάνουμε την εκπαίδευση των ατόμων ανεξαρτήτου ηλικίας και γνώσεων.
Λειτουργούν ειδικά τμήματα για παιδιά ηλικίας 8 μέχρι 12 χρόνων.
Διδάσκει πτυχιούχος των αμερικανικανικών πανεπιστημίων UNIVERSITY OF BALTIMORE και BOWIE STATE UNIVERSITY

ΠΑΡΑΡΤΗΜΑ ΑΦΑΝΤΟΥ
PROGRAM
Πληροφορίες στο τηλέφωνο 0241-23368

ΠΩΛΟΥΝΤΑΙ
ΓΡΑΦΕΙΑ - ΚΑΤΑΣΤΗΜΑΤΑ

Επαγγελματίες! αποκτήστε μια για πάντα τη δική σας επαγγελματική στέγη, αγοράζοντας από τα κάτωθι ακίνητα, κατασκευής Θ.Β. Πράσινου.

1) Κεντρικό κατάστημα των 89τ.μ. ύψους πέντε μέτρων, επί της οδού Αλεξάνδρου Διάκου.

2) Γραφεία πολυτελείας διαφόρων διαστάσεων όπως, των 38τ.μ των 45τ.μ., και των 80τ.μ., επί της οδού Αλεξάνδρου Διάκου.

3) Κατάστημα των 76τ.μ. με δωρεάν αποθήκη επί της Παπαλουκά.

4) Καταστήματα των 78, των 127, και των 132 τ.μ., στην οδό Σκύρου Ζερβού.

5) Αποθήκη των 240τ.μ. για βιοτεχνία, επί της λεωφόρου Τριαντών.

ΠΛΗΡΟΦΟΡΙΕΣ
Θ. ΠΡΑΣΙΝΟΣ, τηλ. 24304

ΟΙΚΟΔΟΜΙΚΕΣ ΕΠΙΧΕΙΡΗΣΕΙΣ
"Θ.Β. ΠΡΑΣΙΝΟΥ"
ΕΘ. ΔΩΔΕΚΑΝΗΣΙΩΝ 4 ΤΗΛ .24304 & 32980 ΡΟΔΟΣ

ΜΙΑ ΟΨΗ ΤΟΥ ΝΕΟΥ ΚΟΛΟΣΟΥ ΤΗΣ ΡΟΔΟΥ ΣΤΗΝ ΠΛΑΤΕΙΑ ΦΩΚΙΑΛΗ

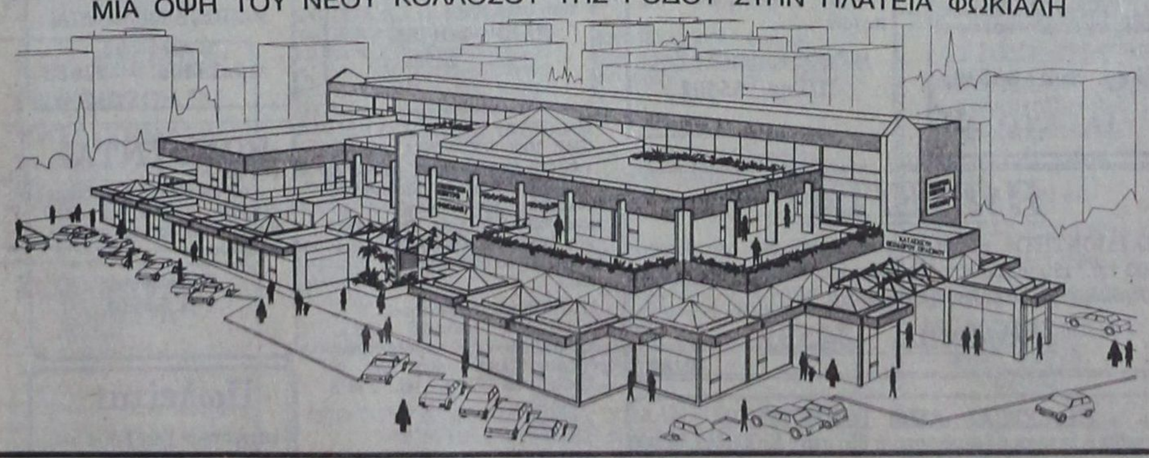

ΤΡΙΟΡΟΦΟ ΕΜΠΟΡΙΚΟ ΚΕΝΤΡΟ
ΚΑΤΑΣΚΕΥΗ ΘΕΟΔΩΡΟΥ ΠΡΑΣΙΝΟΥ

* ΕΞΗΝΤΑ ΠΟΛΥΤΕΛΗ ΚΑΤΑΣΤΗΜΑΤΑ
* ΑΝΕΤΟΙ ΚΟΙΝΟΧΡΗΣΤΟΙ ΧΩΡΟΙ
* ΓΥΑΛΙΝΕΣ ΠΥΡΑΜΙΔΕΣ ΣΤΙΣ ΟΡΟΦΕΣ
* ΔΥΟ ΚΕΝΤΡΙΚΕΣ ΕΙΣΟΔΟΙ
* ΓΥΑΛΙΝΟ ΑΣΑΝΣΕΡ
* ΦΩΤΕΙΝΑ ΣΙΝΤΡΙΒΑΝΙΑ κ.λ.π.

Τώρα μπορείτε κι εσείς να αγοράσετε ένα κατάστημα από το Νέο Κολοσσό της Ρόδου, το μεγαλύτερο και ωραιότερο Εμπορικό Κέντρο στην Ελλάδα!
Βρίσκεται στην Πλατεία Φώκιαλη, στην πιό κατοικημένη περιοχή της πόλεως Ρόδου.
Αυτό που έλειπε από την πόλη μας, γίνεται πραγματικότητα!

Προλάβετε να αγοράσετε!

Ukoko

Απολαύστε Coca-Cola
RB ΡΟΔΙΑΚΗ

ΡΟΔΙΑΚΗ ΠΟΤΟΠΟΙΪΑ Α.Ε.
ΖΗΤΟΥΝΤΑΙ

ΓΙΑ ΤΙΣ ΝΕΕΣ ΥΠΕΡΣΥΓΧΡΟΝΕΣ ΕΓΚΑΤΑΣΤΑΣΕΙΣ ΤΗΣ ΕΤΑΙΡΙΑΣ ΣΤΗΝ ΠΕΡΙΟΧΗ ΜΑΡΙΤΣΩΝ:

α.- ΒΟΗΘΟΣ ΗΛΕΚΤΡΟΛΟΓΟΥ ΜΕ Ή ΧΩΡΙΣ ΠΡΟΫΠΗΡΕΣΙΑ

β.- ΝΕΟΣ Ή ΝΕΑ ΜΕ ΓΝΩΣΕΙΣ ΧΗΜΙΚΟΥ ΕΡΓΑΣΤΗΡΙΟΥ, ΑΠΟΦΟΙΤΟΣ ΤΕΙ (ΤΕΧΝΟΛΟΓΟΣ ΤΡΟΦΙΜΩΝ) ΓΙΑ ΝΑ ΑΠΑΣΧΟΛΗΘΕΙ ΣΤΟ ΤΜΗΜΑ ΠΟΙΟΤΙΚΟΥ ΕΛΕΓΧΟΥ.

Η ΕΤΑΙΡΙΑ ΠΡΟΣΦΕΡΕΙ ΑΡΙΣΤΕΣ ΠΡΟΟΠΤΙΚΕΣ ΕΞΕΛΙΞΗΣ ΚΑΙ ΣΥΝΕΧΗ ΕΚΠΑΙΔΕΥΣΗ ΤΟΥ ΠΡΟΣΩΠΙΚΟΥ ΤΗΣ

ΤΗΛΕΦΩΝΕΙΣΤΕ ΓΙΑ ΠΛΗΡΟΦΟΡΙΕΣ ΚΑΙ ΡΑΝΤΕΒΟΥ ΣΤΑ ΤΗΛΕΦΩΝΑ: 47666-47667-62046, 62080, Δευτέρα - Παρασκευή, 7.30-15.30

X277-13/3

RODOS PALACE HOTEL
*****

Μια από τις μεγαλύτερες και πολυτελέστερες ξενοδοχειακές μονάδες της χώρας ζητεί να επανδρώσει με εξειδικευμένα στελέχη τις κάτωθι θέσεις τόσο για το υπάρχον συγκρότημα, όσο και για τη νέα της πτέρυγα με το καινούριο ΣυνεδριακόΚέντρο.

1. Διευθυντής Τροφίμων και Ποτών (Food & Bevereage Manager)
2. Προϊστάμενος Εκδηλώσεων και Συνεδρίων (Benqueting and Conference Manager)
3. Βοηθός Διευθυντού Μάρκετινγ και Πωλήσεων (Assistant Sales and Marketing Manager)
4. Σεφ Επικεφαλής Κεντρικής Κουζίνας (Executive Chef)
5. Μαιτρ επικεφαλής όλου του ξενοδοχείου (Maitr D' Hotel)
6. ΥπεύθυνοςΚρατήσεων (Reservations Manager)
7. Υπάλληλοι Υποδοχής (Receptionists) Ημερήσιος - Νυχτερινός
8. Στέλεχος Ανιμασιόν (Entertainment Manager)
9. Γραμματεύς Διευθύνσεως με πολύ καλές γνώσεις δακτυλογραφίας- στενογραφίας, ελληνικής και ξένης και ει δυνατόν Η/Υ.

Θα προτιμηθούν υποψήφιοι που είναι απόφοιτοι ξενοδοχειακών σχολών, γλωσσομαθείς (Αγγλικά - Γερμανικά) με ανάλογη προϋπηρεσία σε παρόμοιες ξενοδοχειακές μονάδες.

Παρακαλούνται οι υποψήφιοι όπως αποστείλουν το βιογραφικό τους σημείωμα, τις αιτούμενες αποδοχές τους, καθώς και μία πρόσφατη φωτογραφία στην παρακάτω διεύθυνση:

Ξενοδοχείο Ρόδος Παλάς
Λεωφόρος Τριαντών Ιξιά Τ.Θ. 121
Ρόδος 85100
Υπ' όψη κ. Γ. Μπαρμπούτη
Τηλεφ. 0241 / 25222 / 25258 - FAX: 0241 / 25350

Για όλες τις αιτήσεις θα τηρηθεί απόλυτη εχεμύθεια

Ζητούνται επίσης οι κάτωθι ειδικότητες!
—Σερβιτόροι - βοηθοί με ανάλογη προϋπηρεσία και γνώσεις ξένωνγλωσσών.
—Κομμώτρια, για το κομμωτήριο του ξενοδοχείου (με ανάλογη πείρα ομιλούσα ξένες γλώσσες)
—Μακετίστας - Γραφίστας
Πληροφορίες στο 25388 8π.μ.-3μ.μ. καθημερινά

ΧΛ

ΝΑΥΤΙΛΙΑΚΗ ΕΤΑΙΡΕΙΑ ΛΕΣΒΟΥ Α.Ε
F/B ΑΓΙΟΣ ΡΑΦΑΗΛ

Γνωρίζουμε στο επιβατικό κοινό, ότι τα δρομολόγια του F/B ΑΓΙΟΣ ΡΑΦΑΗΛ έχουν ως εξής:

ΚΑΘΕ ΔΕΥΤΕΡΑ ΩΡΑ 1200 ΓΙΑ ΚΩ - ΚΑΛΥΜΝΟ - ΛΕΡΟ - ΠΑΤΜΟ- ΠΕΙΡΑΙΑ

ΚΑΘΕ ΣΑΒΒΑΤΟ ΩΡΑ 12.00 ΓΙΑ ΣΥΜΗ - ΚΩ - ΚΑΛΥΜΝΟ - ΛΕΡΟ - ΠΑΤΜΟ- ΠΕΙΡΑΙΑ

Το δρομολόγιο της άγονης γραμμής ΡΟΔΟΥ - ΜΥΤΙΛΗΝΗΣ - ΚΑΒΑΛΑΣ διακόπτεται έως 1/3/92

ΠΛΗΡΟΦΟΡΙΕΣ - ΕΙΣΙΤΗΡΙΑ
ΕΡΥΘΡΑ ΘΑΛΑΣΣΑ
Δ. ΘΕΟΔΩΡΑΚΗ 13 ΡΟΔΟΣ- ΤΗΛ. 27721-22460

ΠΡΟΟΔΟΣ ΜΙΚΡΕΣ ΑΓΓΕΛΙΕΣ ΠΡΟΟΔΟΣ ΜΙΚΡΕΣ ΑΓΓΕΛΙΕΣ ΠΡΟΟΔΟΣ ΜΙΚΡΕΣ ΑΓΓΕΛΙΕΣ

ζητήσεις

ΖΗΤΩ

προς ενοικίαση δυάρι διαμέρισμα στην περιοχή Κέννεντυ - Χειμάρρας - Πίνδου, με θέρμανση και κατά προτίμηση σε νεόδμητο οικοδομή

Πληροφορίες

Τηλ. 31722 - 30576

απογευματινές ώρες, 5-10μ.μ

Χ274-10/3

ΖΗΤΕΙΤΑΙ

ΟΙΚΙΑΚΗ ΒΟΗΘΟΣ ΜΕ ΠΡΟΫΠΗΡΕΣΙΑ, ΓΙΑ ΝΑ ΕΡΓΑΣΤΕΙ ΣΕ ΣΠΙΤΙ.

ΜΙΣΘΟΣ ΙΚΑΝΟΠΟΙΗΤΙΚΟΣ

ΣΥΣΤΑΣΕΙΣ ΑΠΑΡΑΙΤΗΤΕΣ

Πληροφορίες στο

τηλ.26490

ΧΛ 273

ΑΠΟ ΤΗΝ ΠΟΤΟΠΟΙΪΑ ΑΙΓΑΙΟΝ

ΖΗΤΟΥΝΤΑΙ

1) οδηγός πωλητής να αναλάβει το τμήμα πωλήσεων - μάρκετινγκ. Απαραίτητο δίπλωμα επαγγελματικό και με όρεξη για δουλειά. Να γνωρίζει καλά τους δρόμους και τις περιοχές της Ρόδου.

Προσφέρουμε πενθήμερη εργασία, μισθό, ποσοστά επί των πωλήσεων και πριμ.

2) νέος με μηχανάκι για εσωτερικές και εξωτερικές δουλειές.

ΠΛΗΡΟΦΟΡΙΕΣ ΣΤΑ ΤΗΛ.: 65952 - 62535

3410-14/3

ΖΗΤΟΥΝΤΑΙ κοπέλες για να εργασθούν σε καφετέρια ή μπαρ. Περιοχή Λίνδου - Λάρδου. Πληροφορίες τηλ. 0244, 44080 - 44004, κ. Γιώργο

3421-14/3

ΑΠΟ ΑΝΤΙΠΡΟΣΩΠΕΙΑ ποτών, ζητούνται οδηγοί, με άδεια επαγγελματική, Γ' Κατηγορίας. Δίνονται μισθός και ποσοστά - πριμ. Πληροφορίες τηλ. 64044, ώρες 8-1μ.μ.

ΠΜ-14/3

ΖΗΤΟΥΝΤΑΙ δεσποινίς ή κυρία, για να εργασθούν στην πιτσαρία Ελ Φούγγο στο Φαληράκι. Να ομιλούν τα γερμανικά και λίγο αγγλικά. Τηλ. 85654, απόγευμα

3413-14/3

ΖΗΤΟΥΝΤΑΙ πωλήτριες για εμπορικό κατάστημα, γνωρίζουσα την αγγλική γλώσσα. Πληροφορίες τηλ. 27672 - 25694

3407-14/3

ΖΗΤΟΥΝΤΑΙ πεπειραμένες πωλήτριες για κατάστημα τουριστικών ειδών. Τηλ. 62653 - 23900

3390-18/3

ΖΗΤΕΙΤΑΙ γυναίκα για 3ωρη εργασία (συγύρισμα σπιτιού). Πληροφορίες στο τηλ. 26002 (9-12π.μ.)

246-14/3

ΖΗΤΕΙΤΑΙ έμπειρη αισθητικός με άδεια εξασκήσεως επαγγέλματος για να συνεργαστεί με αισθητικό στη δημιουργία ινστιτούτου ομορφιάς. Μόνο σοβαρές προτάσεις. Τηλ. 63774, 9-2 πρωί και 5-7, κ. Νίκη

2301-15/3

ΖΗΤΕΙΤΑΙ αγρόκτημα προς αγορά σε απόσταση έως 12 χλμ. από την πόλη της Ρόδου. Τηλ. 29390 από 17.00-21.00

3513-25/3

ΠΡΟΣΟΧΗ: Εταιρία ενοικιάσεως αυτοκινήτων και μοτο/των με πενταετή λειτουργία στην πόλη της Ρόδου, ζητεί συνεταίρο που θα αναλάβει το τμήμα των μοτοποδηλάτων - μοτοσικλετών. Προσφέρονται: Δωρεάν συστέγαση σε ιδιόκτητο άνετο γραφείο - κατάστημα εντός τουριστικής περιοχής (μεταξύ ξενοδοχείων περιοχής Ψαροπούλας), με ιδιαίτερη τουριστική κίνηση. Δεν μας ενδιαφέρει αν ο ενδιαφερόμενος είναι άπειρος στο αντικείμενο, διότι υπάρχει ήδη αξιόλογο δίκτυο πωλήσεων και ανάλογη εμπειρία.

Επίσης πωλείται **HONDA CBR 1000 F, αμεταχείριστη.**

Τηλέφωνα για συνεννόηση: 94777 - 29157, κ. Κούση

3568-20/3

ΖΗΤΕΙΤΑΙ βοηθός σερβιτόρου και έμπειρη μπουφετζού. Τηλ. 62182

3563-20/3

ΖΗΤΕΙΤΑΙ νέος άνευ στρατιωτικών υποχρεώσεων και με γνώσεις ηλεκτρονικών για να εργαστεί και να εκπαιδευτεί ως τεχνικός σε ηλεκτρονικούς υπολογιστές και ταμειακές μηχανές. Πληροφορίες : CASIO HOUSE, Καρπάθου 3 Γ, τηλ. 32815

3544-18/3

ΖΗΤΕΙΤΑΙ εργάτης για το εργοστάσιο Γάλακτος ΑΓΝΟΓΑΛ. Τηλ. 62682

3555-20/3

ΖΗΤΩ δυάρι ή μικρό παλαιό σπίτι στη Ρόδο - Ιαλυσό - Κρεμαστή. Διαθέτω 3.000.000 - 3.500.000. Τηλεφωνείστε στο 28522 ή 031/ 284176 - 613333, κ. Χίρτογλου

Χ299-20/3

ΑΠΟ ΞΕΝΟΔΟΧΕΙΟ στη Λίνδο και ξενοδοχείο στην Ιξιά, ζητούνται υπάλληλοι όλων των ειδικοτήτων. Πληροφορίες τηλ. 34691

3541-15/3

Η ΑΝΤΙΠΡΟΣΩΠΕΙΑ Κλωστών «ΠΕΤΑΛΟΥΔΑΣ» και ραπτομηχανών «JUKI», ζητεί πωλήτρια 18-25 ετών με απολυτήριο λυκείου για μόνιμη εργασία. Ωρες εργασίας πρωινές - απογευματινές. Πληροφορίες οδός Δωδ/κής Νεολαίας 14, παραπλεύρως κινηματογράφος Παλλάς, κ. Καράβας

3538-22/3

ΖΗΤΕΙΤΑΙ πωλήτρια για τουριστικό κατάστημα, στην οδό Μανδηλαρά 14. Πληροφορίες τηλ. 34386

3519-20/3

ΖΗΤΟΥΝΤΑΙ από σοβαρή βιοτεχνία γαζώτριες - τηγκελούδες - κοπτοραπτούδες. Τηλ. 20973 - 25939

3516-19/3

ΖΗΤΕΙΤΑΙ δεσποινίς για να εργασθεί σε καθαριστήριο. Πληροφορίες τηλ. 29713

2531-19/3

ΖΗΤΕΙΤΑΙ

(ΕΠΕΝΔΥΣΗ ΚΟΝΤΑ ΣΤΗΝ ΠΛΑΤΕΙΑ ΑΚΑΔΗΜΙΑΣ)

1) Συνεργάτης σε τουριστικό πρακτορείο, γενικού τουρισμού

2) Συνεργάτης σε σούπερ μάρκετ (με άδειες παντοπωλείου - ποτών, ζαχαρωδών προϊόντων - φρούτων - σιγαρέττων)

3) Συνεργάτης σε αναψυκτήριο

Τα ως άνω είναι επί της 28ης Οκτωβρίου, αρ. 26

Πληρ. τηλ.

28372 - 27458

3466-22/3

ΞΕΝΟΔΟΧΕΙΟ Α' ΚΑΤΗΓΟΡΙΑΣ εντός πόλως Ρόδου

ΖΗΤΑ

να προσλάβει μια δυναμική και έμπειρη

ΙΔΙΑΙΤΕΡΑ ΓΡΑΜΜΑΤΕΑ,

η οποία θα αναλάβει τη λειτουργία του γραφείου του διευθύνοντος συμβούλου

Το επαγγελματικό «profile» της ιδανικής υποψήφιας, όπως αυτό καθαρίζεται από τις απαιτήσεις της θέσης, σκιαγραφείται ως εξής:

- Υψηλό επίπεδο γνώσεων γραμματικής υποστήριξης και ικανότητα επικοινωνίας στην ελληνική και αγγλική γλώσσα. Θα συνεκτιμηθεί η γνώση μιας ακόμη ξένης γλώσσας.

- Εμπειρία 2-5 έτη σε ανάλογη θέση

- Δυνατότητα να εργάζεται αποτελεσματικά με PC.

- Ηλικία 25-35 ετών

Η προσωπικότητα, οι γνώσεις και η εμπειρία θα καθορίσουν το πακέτο αμοιβής.

Εφόσον πιστεύετε ότι ανταποκρίνεσθε στις απαιτήσεις της θέσης αποστείλατε το βιογραφικό σας σημείωμα - με πλήρη εμπιστευτικότητα.

Τ.Θ. 85, ΡΟΔΟΣ

Χ281

I AM LOOKING FOR WORK!

I AM A 32 YEAR OLD DANISH FEMALE, WHO WOULD LIKE TO WORK IN A RECEPTION AT A HOTEL IN RHODOS TOWN.

I HAVE 3 1/2 YEARS EXPERIENCE FROM DENMARK AND 2 SEASONS FROM HERE. I SPEAK SCANDINAVIAN, ENGLISH AND GERMAN.

B. CHRISTENSEN, ORFANIDOY 42, 85100 RHODOS.

3418-13/3

ΖΗΤΕΙΤΑΙ

ΔΥΝΑΜΙΚΗ δεσποινίς ή νεαρή κυρία για προώθηση διαφημιστικού υλικού για την τουριστική αγορά.

Θα προτιμηθούν οι υποψήφιες που έχουν ανάλογη προϋπηρεσία για μόνιμη - μερική απασχόληση.

ΡΑΝΤΕΒΟΥ - ΣΥΝΕΝΤΕΥΞΗ ΣΤΟ

Τηλ. 22251-54, Ζητάτε το 410, 1-6μ.μ.

T17048-14/3

ΖΗΤΕΙΤΑΙ

από την ΤΟΥΟΤΑ ΡΟΔΟΥ, λογιστής με πείρα σε Γ Κατηγορίας βιβλία.

Πληροφορίες στα

τηλ. 29693 - 30414

Χ253

ΖΗΤΟΥΝΤΑΙ

υπάλληλοι να εργαστούν στο σούπερ μάρκετ του ξενοδοχείου Μετροπόλιταν Καψής. Απαραίτητο να μιλάνε τουλάχιστο αγγλικά

Τηλ. 25015 - 21323

Χ295

ΖΗΤΕΙΤΑΙ

δεσποινίς ή κυρία για να εργασθεί σε Φωτοαντιγραφικό Κέντρο ΙΝΣΤΑΝΤ, με γνώσεις αγγλικών και γραφομηχανής.

Πληρ. τηλ. 35578, 9-1, 5-8, κ. Παναγιώτη

T.17070-18/3

ΖΗΤΕΙΤΑΙ ξενοδοχείο προς αγορά 200 κλινών, περιοχή Τριάντα - Κρεμαστής. Τηλ. 28060 και 32062

X286

ΖΗΤΕΙΤΑΙ πωλήτρια για μπουτίκ. Μισθός πολύ καλός SILVERADO, Εθνάρχου Μακαρίου 19, πλατεία Κύπρου - Μαντράκι. Πληροφορίες εντός

3485-17/3

ΖΗΤΟΥΝΤΑΙ κυρίες και δεσποινίδες για σνακ - μπαρ. Τηλ. 24134 - 31629

3477-17/3

ΖΗΤΕΙΤΑΙ κοπέλα για να φροντίζει μικρό παιδί 3 1/2 ετών, εντός καταστήματος. Τηλ. 28610, απογευματινές ώρες

3456-15/3

ΖΗΤΕΙΤΑΙ φινλανδόφωνη πωλήτρια για να εργασθεί σε κατάστημα δερμάτινων ενδυμάτων, με καλές αποδοχές. Τηλ. 27055

3471-15/3

ΖΗΤΟΥΝΤΑΙ οδηγοί Β' και Γ' κατηγορίας. Τηλ. 30029 - 24506

M14-18/3

ΖΗΤΕΙΤΑΙ μάγειρας και βοηθός μαγείρου για εστιατόριο στην Παλιά Πόλη. Τηλ. 23182, από 10-1π.μ.

3425-12/3

ΖΗΤΟΥΝΤΑΙ από εμπορική εταιρία τροφίμων, οδηγός για διανομές και υπάλληλος να εργασθεί μέσα στο κατάστημα. Πληροφορίες τηλ. 30451 - 33977

T.17054-22/2

ΖΗΤΟΥΝΤΑΙ σερβιτόρες για pub. Πληροφορίες pub Luna d' oro, Γ. Ευσταθίου 7, κ. Αντώνη και μετά την 18η ώρα

3443-14/3

ΖΗΤΕΙΤΑΙ ντήλερ, κοπέλα για διάθεση φο - μπιζού. Προϊόντα μεγάλης κατανάλωσης. Προσφέρονται μεγάλα ποσοστά και εγγύηση πολύχρονης συνεργασίας. Δίδεται και η αντιπροσώπευση των προϊόντων για όλη την Ελλάδα. Πληροφορίες τηλ. 65952 πρωί και 61536 απόγευμα

3410-14/3

ΖΗΤΟΥΝΤΑΙ πωλητές και πωλήτριες, από τα καταστήματα Αφοι Πάππου ΑΕΒΕΕ. Πληροφορίες τηλ. 24286 - 20127

X287-21/3

ΖΗΤΟΥΝΤΑΙ

ΕΡΓΑΤΕΣ

Πληροφορίες στα

τηλ. 62647 - 37830 - 24358

247-16/3

ΖΗΤΟΥΝΤΑΙ

ΓΥΝΑΙΚΕΣ για ντήλερ για πίνακες ζωγραφικής

Πληροφορίες στα

τηλ. 64520, κ. Αντώνη

3520-19/3

ΖΗΤΕΙΤΑΙ

Μάγειρας για εστιατόριο στην Ιξιά

Τηλ. 30124, 9π.μ-5μ.μ.

3522-28/3

ΖΗΤΕΙΤΑΙ

ΟΔΗΓΟΣ ΠΩΛΗΤΗΣ για εταιρία τροφίμων και ποτών

ΜΙΣΘΟΣ ΚΑΙ ΠΟΣΟΣΤΑ

Πληρ. 35802

250-21/3

ΝΕΟΦΥΤΟΥ

Πωλούνται

ΜΟΝΟ ΑΠΟ ΤΟ ΓΡΑΦΕΙΟ ΜΑΣ

1) Μαγαζί 173 τ.μ. γωνιακό σε πολύ καλή τοποθεσία, τιμήκαταπληκτική

2) Μαγαζί 41 τ.μ. επί της Βενετοκλέων και με υπόγειο, τιμή πολύ καλή.

3) Μαγαζί 63 τ.μ. σε πολύ καλή τοποθεσία, τιμή ευκαιρίας

4) Διαμέρισμα ετοιμοπαράδοτο 155 τ.μ., γωνιακό με τεράστιες βεράντες σε πολυκατοικία μόνο 4 διαμ.

5) Διαμέρισμα 4 κυρίων δωματίων ρετιρέ και με τζάκι επί της Παύλου Μελά

6) Κτήμα 4 στρ. με φανταστική θέα στην Καλλιθέα

7) Ετοιμοπαράδοτα διαμερίσματα λουξ κατασκευής 78 και 92 τ.μ. με ιδιωτικό πάρκινγκ

8) Οικόπεδο 1000 τ.μ. σε πολύ καλή τοποθεσία

9) Κτήμα 6 και 9 στρεμ. στα Κολύμπια, φανταστική τιμή

10) Κτήματα στις Φάνες, Παραδείσι, Παστίδα

11) Βίλλα στο Γεννάδι και οικόπεδα Λάρδο, Πεύκους, Κιοτάρι, Κατταβιά κ.λ.π.

12) Αποθήκες, μαγαζιά, επιχειρήσεις κ.λ.π.

Γ. ΝΕΟΦΥΤΟΥ

ΟΔΟΣ ΔΗΜ. ΘΕΟΔΩΡΑΚΗ 40

2ος όροφος - τηλ. 20989

ΠΩΛΕΙΤΑΙ

ΑΠΟ ΙΔΙΟΚΤΗΤΗ, κτήμα με φανταστική θέα, για βίλες - 20.000 τ.μ., 150 μέτρα από τη λεωφόρο Ρόδου - Φαληράκι, στο 7 χιλιόμετρο. Περιοχή προνομιούχα.

Πληρ.τηλ. 24539

ΠΜ-10

ΠΩΛΕΙΤΑΙ ΑΠΟ ΙΔΙΟΚΤΗΤΗ

οικοπεδική έκταση με φανταστική θέα στην Καλλιθέα, 31.000 τ.μ. - σίγουρη επένδυση.

ΠΛΗΡΟΦΟΡΙΕΣ

Τηλ. 24539

23575 (βράδυ)

ΠΜ

ΠΡΟΛΑΒΕΤΕ ΝΑ ΑΓΟΡΑΣΕΤΕ!

ΠΩΛΟΥΝΤΑΙ τελειωμένα τεσσάρια διαμερίσματα των 120 και 123τ.μ. με τη γνωστή κατασκευή Θ. Πράσινου. Γερά εμφανή μπετά, μεγάλος υδραυλικός ανελκυστήρας, άφογη λειτουργική διαρρύθμιση, ηχομόνωση στους τοίχους και στα δάπεδα, τριφασική ηλεκτρική εγκατάσταση, πλακάκια πολυτελείας, εντοιχιζόμενες ντουλάπες στα υπνοδωμάτια, πάντα με τα καλύτερα υλικά.

ΠΛΗΡΟΦΟΡΙΕΣ

Θ. ΠΡΑΣΙΝΟΣ, τηλ. 24304 Μ 31

ΖΗΤΟΥΝΤΑΙ

ΚΗΠΟΥΡΟΙ ΜΕ ΠΕΙΡΑ

ΞΕΝΟΔΟΧΕΙΟ ΚΟΛΟΣΣΟΣ

τηλ. 85502

Τ 17009-15/3

ΖΗΤΕΙΤΑΙ

ιπτάμενος για RENT A CAR.

Προϋπηρεσία απαραίτητη

Τηλ. 35367 - 35141

248-18/3

ΖΗΤΕΙΤΑΙ συνεταίρος για FAST FOOD στην Παλιά Πόλη, πλατεία Εβραίων Μαρτύρων, με εξασφαλισμένη πελατεία. Πληροφορίες τηλ. 62054

3408-14/3

ΖΗΤΟΥΝΤΑΙ οδηγοί πωλητές, παρά επιχείρησης διακίνησης αναψυκτικών. Τηλ. 64486

3422-13/3

πωλήσεις

ΠΩΛΟΥΝΤΑΙ από ιδιοκτήτη

διαμερίσματα σε μαρμαροσοβά ή τελειωμένα των 108τ.μ., επί της οδού Θεσσαλονίκης.

Επίσης διαμέρισμα των 85τ.μ., τελειωμένο στην οδό Ενόπλων Δυνάμεων.

Μαγαζί επί της λεωφόρου Ρόδου Ασγούρου, απέναντι από το Ροδοχρώμ, 230τ.μ., κατάλληλο για βιοτεχνικό ή εκθεσιακό χώρο.

Επίσης διαμέρισμα επί της Αγίου Ιωάννου, λουξ κατασκευής, ετοιμοπαράδοτο των 150τ.μ. με δυνατότητα τροποποιήσεως του πίνακα οικοδομής σε 115 τ.μ. και 35τ.μ.

Πληροφορίες τηλ.: 20949 - 32195 - 37735

3473-5/4

ΠΩΛΗΣΕΙΣ

ΚΕΝΤΡΙΚΟ ξενοδοχείο της πόλεως, εκποιεί έπιπλα σαλονιού (πολυθρόνες - καναπέδες - τραπεζάκια) και καρέκλες εστιατορίου σε άριστη κατάσταση και συμφέρουσες τιμές, λόγω ανακαινίσεως.

Πληροφορίες τηλ.

24091, ώρες 9-13 και **22363,** ώρες 19-21

ΠΜ-15/3

ΠΩΛΕΙΤΑΙ

κρεοπωλείο, με εξασφαλισμένη πελατεία.

Περιοχή Ανάληψη

Τηλ. 64905

3532-18/3

ΠΩΛΕΙΤΑΙ Ή ΕΝΟΙΚΙΑΖΕΤΑΙ

μαγαζί καφέ - μπαρ και με μπιλιάρδα, με εξασφαλισμένη πελατεία, Βενετοκλέων και Καναδά. Γίνονται και ευκολίες πληρωμής.

Πληροφορίες τηλ.

33443, και εντός

3437-11/3

ΠΩΛΕΙΤΑΙ

ΓΚΑΡΣΟΝΙΕΡΑ επιστρωμένη 41τ.μ., στην Ανάληψη, με πρόσοψη στο δρόμο, σε τιμή ευκαιρίας.

ΠΛΗΡΟΦΟΡΙΕΣ

τηλ. 23506

3566-20/3

ΠΩΛΕΙΤΑΙ KAWASAKI GRZ 1000 RX NINJA, εκτελωνισμένο από Αμερική, μαύρο σε τέλεια κατάσταση. Μοναδική ευκαιρία, λόγω σπουδών. Δεκτός κάθε έλεγχος. Τηλ. 23119 και 34597, κ. Γιώργο. Καθημερινά, 3-7 το απόγευμα

Χ221

ΠΩΛΕΙΤΑΙ μονοκατοικία 108τ.μ., σε οικόπεδο 150τ.μ. 12.500.000 δρχ. σε κεντρικό δρόμο. Πληροφορίες από 9-12π.μ. και 5-7μ.μ., τηλ. 23815 - 34532

3559-20/3

ΠΩΛΕΙΤΑΙ στην Ιαλυσό ισόγειο διαμέρισμα τριών υπνοδωματίων, μια αποθήκη και κήπο, μέχρι μαρμαροσοβά, από ιδιοκτήτη. Τηλ. 91086, 1-4 το απόγευμα

3545-25/3

ΠΩΛΕΙΤΑΙ COMPUTER AMSTRAD 6128 PLUS (καινούριο), jotsick - βιβλία - 10 δισκέτες, μόνο 100.000 δρχ. Επίσης tuner που μετατρέπει την οθόνη σε έγχρωμη τηλεόραση, 10.000 δρχ. Πληροφορίες τηλ. 33016

3527-19/3

ΠΩΛΕΙΤΑΙ επιχείρηση ειδών δώρων, οικιακά, μπιζού, σε καλή τιμή, στην οδό Στέλιου Κωτιάδη 20. Πληροφορίες τηλ. 62338, 14-17μ.μ.

3536-19/3

ΠΩΛΟΥΝΤΑΙ καρέκλες : 1) παμπού,2) σκηνοθέτη, 3) καφετέριας σε τιμή ευκαιρίας από ιδιώτη, λόγω ανακαίνισης μαγαζιών. Τηλ. 0244 / 44080 - 44004, κ. Γιώργο

3421-14/3

ΠΩΛΟΥΝΤΑΙ: 1) δ/τα, μαιζονέτες, καταστήματα, διαφόρων διαστάσεων (περιοχές Ροδίνι - Ιαλυσό). Πληροφορίες τηλ. 28068 - 32062

MX286-31/3

ΠΩΛΕΙΤΑΙ Ή ΕΝΟΙΚΙΑΖΕΤΑΙ αποθήκη 240τ.μ., εντός Ρόδου, υπόγεια με φως - νερό - μπάνιο. Τηλ. 32985

3404-14/3

ΠΩΛΟΥΝΤΑΙ ντέξιον και μεταλλικά ράφια μεταχειρισμένα, σε καλή κατάσταση. Τηλ. 65920

3400-13/3

ΠΩΛΕΙΤΑΙ τριόροφη οικία ή ανεξάρτητα κάθε όροφος, στους Δασκάλους. Πληροφορίες τηλ. 28068 - 32062

MX286-31/3

ΠΩΛΕΙΤΑΙ ή ενοικιάζεται: α) μπαρ στην περιοχή Ζέφυρος 120τ.μ. πλήρως εξοπλισμένο και β) πωλείται ψησταριά, ψυγείο επαγγελματικό, φούσκα, πατατιέρα. Πληροφορίες τηλ. 92055

3392-17/3

ΑΓΡΟΣ 2.300 τ.μ., με ωραία θέα στην κοινότητα Κοσκινού, φως, νερό, τηλέφωνο, πράσινο. Τηλ. 27082 - 26476

M22-13/3

ΠΩΛΕΙΤΑΙ οικόπεδο στην Αγία Ελεούσα 2 1/2 στρέμματα με δύο κτίσματα. Το ένα είναι παλιό, 50τ.μ., κατάλληλο για κατάστημα και με αυλή, πρώην καφενείο. Το άλλο είναι 40τ.μ., καινούριο, ατελείωτο, φτιαγμένο για στούντιο. Πωλείται και το μισό οικόπεδο με το ένα κτίσμα. Εχει περίπου 80 δέντρα καρποφόρα, με άδεια οικοδομής 167τ.μ., και με μεγαλύτερη κάλυψη. Γίνεται και ανταλλαγή. Βρίσκεται στην πλατεία. Τηλ. 63386, κ. Αλαφάκη Τάσο

3361-17/3

ΠΩΛΕΙΤΑΙ από ιδιοκτήτη μονοκατοικία, 230τ.μ., με οικόπεδο 1.600τ.μ., ημιτελής, στην περιοχή Τρεις, έναντι εστιατορίου Κιούπια. Πληροφορίες τηλ. 64336

3294-14/3

ΠΩΛΕΙΤΑΙ μονοκατοικία σε τιμή ευκαιρίας στη Σορωνή. Τηλ. 28068- 32062

MX286-31/3

ΠΩΛΟΥΝΤΑΙ σπίτι διόροφο, μια κατοικία με αυλή και δύο βεράντες στο Παραδείσι. Πληροφορίες τηλ. 91631, κ. Κούλα Ροδίτου

3187-17/3

ΠΩΛΟΥΝΤΑΙ

1) διαμερίσματα λουξ κατασκευής σε μικρή πολυκατοικία των 47, 60, 110, 120, 135, 150, περιοχή στάση Παρασκευά, Ιαλυσός

2) οικόπεδο επί της οδού Παπαλουκά (γωνιακό) 455τ.μ. με κάλυψη 1,60 (δηλαδή 720τ.μ.)

3) παραλιακό κτήμα 3.000τ.μ. με άδεια οικοδομής για 130 κλίνες, περιοχή Ιαλυσού, δίπλα στην «Καλύβα». Είναι Α.Ε.

Πληροφορίες τηλ.

23213

3174-20/3

ΠΩΛΕΙΤΑΙ

ΑΠΟ ΙΔΙΟΚΤΗΤΗ κατάστημα 28τ.μ. με υπόγειο και πατάρι, στην οδό Σοφοκλή Βενιζέλου 58.

ΜΕΣΙΤΕΣ ΑΠΟΚΛΕΙΟΝΤΑΙ

Πληροφορίες

τηλ.23406 - 92658

2314-16/3

ΠΩΛΟΥΝΤΑΙ

από ιδιοκτήτη δύο διαμερίσματα (μπετά) σε πολύ μικρή οικοδομή με πανοραμική θέα.

Πληροφορίες

τηλ.34414

3161-17/3

Πωλείται

επιχείρηση Fast Food πλήρως εξοπλισμένη για άμεση εκμετάλλευση, στο κέντρο της πόλης.

Τηλ. 28543 (ώρες καταστημάτων)

3534-19/3

ΠΩΛΕΙΤΑΙ εστιατορικός εξοπλισμός, πλήρες, λόγω εξώσεως, σε τιμή ευκαιρίας. Πληροφορίες τηλ. 47735, απογευματινές ώρες

3515-19/3

ΠΩΛΕΙΤΑΙ κεντρικό οβελιστήριο ή επιχείρηση, λόγω φόρτου εργασιών του επιχειρηματία, επί της οδού Ορφανίδου αριθμ. 48. Τηλεφωνείτε εργάσιμες ώρες, στα τηλέφωνα 35648 και 30571

3523-19/3

ΠΩΛΟΥΝΤΑΙ

καρέκλες μπαμπού εισαγωγής ΝΕΠΑΛ σε τιμή ευκαιρίας, λόγω αλλαγής ντεκόρ. Επίσης 2 ενισχυτές Τέκνιξ 2X70 WATT.

Πληροφορίες τηλ.

22659

3430-14/3

ΠΩΛΕΙΤΑΙ

ΕΜΠΟΡΙΚΗ ΕΠΙΧΕΙΡΗΣΗ, με είδη πρώτης ανάγκης - ευρείας κατανάλωσης, σε πυκνοκατοικημένη περιοχή, λόγω υγείας.

Πληροφορίες τηλ.

34918

3530-19/3

ΠΩΛΕΙΤΑΙ

μπαρ, πλήρως εξοπλισμένο σε τιμή ευκαιρίας και με ευκολίες πληρωμής στον Αρχάγγελο.

Πληροφορίες τηλ.

0244 - 22241, 6-10μ.μ.

3270-15/3

ΠΩΛΕΙΤΑΙ

ΚΑΤΑΣΤΗΜΑ (το ακίνητο) στο Μαντράκι, 20τ.μ. με πατάρι

Πληροφορίες τηλ.

29308 - 23913, κ. Βασίλη Εγγλέζο, Ν. Πλαστήρα 9

M13-14/3

ΠΩΛΟΥΝΤΑΙ (ΕΝΟΙΚΙΑΖΟΝΤΑΙ)

χώροι επί της Κέννεντυ 35-45τ.μ., σύνολο 238τ.μ., κατάλληλοι και για επαγγελματική στέγη (τεχνικά, δικηγορικά γραφεία, κλπ)

Πληροφορίες κ. Βασ. Εγγλέζο, Ν. ΠΛΑΣΤΗΡΑ 9, 29308 - 23913

M13-22/3

ΠΩΛΕΙΤΑΙ

ΟΙΚΟΠΕΔΟ ΣΤ' ΑΣΓΟΥΡΟΥ, 2.250 τ.μ., άρτιο και οικοδομήσιμο

Πληροφορίες κ. Βασ. Εγγλέζο, Ν. ΠΛΑΣΤΗΡΑ 9, 29308 - 23913

M13-22/3

ΠΩΛΕΙΤΑΙ ψαροταβέρνα σε καλή τοποθεσία στην Π. Πόλη, από ιδιοκτήτη. Τηλ. 33978

3500-18/3

ΠΩΛΟΥΝΤΑΙ: α) Στο Πέδι Σύμης, πάνω στο κύμα, διόροφη οικία ανακαινισμένη, β) οικοδομή στο λιμάνι της Σύμης. Τηλ. 28068 - 32062

X286

ΠΩΛΟΥΝΤΑΙ: α) δύο εξωλέμβιες μηχανές, 6 ίπποι, καινούριες, β) δύο Σουζούκι 15 ίπποι, γ) 2 YAMAHA 20 ίππων, ελαφρώς μεταχειρισμένα. Λογικές τιμές. Τηλ. 85377, 6-8μ.μ.

3484-17/3

ΠΩΛΕΙΤΑΙ μία τραπεζαρία μοντέρνα με ξύλο, το κάθισμα με μαξιλάρι, με έξι καρέκλες. Οδός Μαλώνας 9, Ανάληψη. Τηλ. 65068

3510-19/3

ΠΩΛΟΥΝΤΑΙ: α) μεζονέτα διόροφη με υπόγειο στην περιοχή Ιξιάς. Τιμή 15.000.000 δρχ., β) ψυγείο 2 1/2 μέτρων, διόροφο, επαγγελματικό, 50.000 δρχ. Τηλ. 35720, ώρες καταστήματος

3499-18/3

ΠΩΛΕΙΤΑΙ εξοπλισμός σούπερ μάρκετ και εστιατορίου. Τηλ. 24109

M59-18/3

ΓΕΝΝΑΔΙ, 18 στρ. κοντά στον κεντρικό δρόμο, επίπεδο, καθαρό, πωλείται λόγω ανάγκης, 10.500.000 δρχ. Η καλύτερη επένδυση. Πληροφορίες 9-12π.μ. και 5-7μ.μ., τηλ. 23815 - 34532

3450-15/3

ΠΩΛΕΙΤΑΙ 4.500 τ.μ. αγρός επί της επαρχιακής οδού Σορωνής - Ρόδου. Τηλ. 26476 - 27082

M22-15/3

ΚΙΟΤΑΡΙ, έκταση 4.000 τ.μ. άρτια και οικοδομήσιμη, δίπλα στη λεωφόρο, καθαρή, πωλείται 3.000.000 δρχ. Πληροφορίες 9-12π.μ. και 5-7μ.μ., τηλ. 23815 - 34532

3450-15/3

ΚΙΟΤΑΡΙ, έκταση 2.500τ.μ., επίπεδο, καθαρό, φως - νερό, πωλείται 2.500.000 δρχ. Πληροφορίες 9-12π.μ. και 5-7μ.μ., τηλ. 23815 - 34532

3450-15/3

ΜΕΓΑΛΗ ΕΥΚΑΙΡΙΑ!

ΠΩΛΟΥΝΤΑΙ σαλόνι, σκρίνιο, και μπουφές (όλα αυτά μόνο 200.000 δρχ.). Επίσης οικόπεδο, τοποθεσία Σεραφίν Αρχαγγέλου, 720τ.μ., καθαρό, κάλυψη 80%, σε καλή τιμή, χωρίς μεσίτη. Τηλ. 24383 - 35318, ώρες καταστημάτων και 24038, οικία

3449-14/3

ΠΩΛΟΥΝΤΑΙ οικόπεδα και οικοκτήματα στις περιοχές Γενναδί, Ιαλυσό, Φαληράκι, Αφάντου. Πληροφορίες τηλ. 28068- 32062

MX286-31/3

ΠΩΛΕΙΤΑΙ διαμέρισμα τριάρι με οικόπεδο στην περιοχή Χατζηαγγέλου, από ιδιοκτήτη. Τηλ. 29362

3438-19/3

ΠΩΛΕΙΤΑΙ οροφοδιαμέρισμα για επαγγελματική στέγη στον Α' όροφο στο Μαντράκι, επί της Καρπάθου. Πληροφορίες τηλ. 92300. Γίνονται δεκτές μόνο σοβαρές προτάσεις

3409-14/3

Ροδιακή Κτηματική

ΚΤΗΜΑΤΟΜΕΣΙΤΙΚΟ ΓΡΑΦΕΙΟ

ΠΩΛΗΣΕΙΣ ΑΚΙΝΗΤΩΝ

ΟΙΚΟΔΟΜΕΣ

Α' ΔΙΑΜΕΡΙΣΜΑΤΑ: 1. Κ. Υδραίου 140τ.μ. 2. Στ. Καζούλη 80-125τ.μ. 3. Ροδίνι 93-125-139 τ.μ. 4. Παρ. Στ. Κωτιάδη 95τ.μ. 5. 2. Μ. Πετρίδη 71-81-106τ.μ. 6. Νιοχώρι 42-58-84τ.μ. 7. Τριάντα 82-101

Β' ΜΟΝΟΚΑΤΟΙΚΙΕΣ - ΜΕΖΟΝΕΤΕΣ: 1. Ροδίνι 210τ.μ. 2. Ιξιά 235τ.μ. 3. Παλιά Πόλη 180-188τ.μ. 4. Αγ. Αναστασία 80τ.μ. 5. Κοσκινού έπαυλη 275τ.μ. 6. Σπίτια παραδοσιακά στη Λίνδο - Γεννάδι - Κάλαθο - Τριάντα - Σορωνή 7. Γεννάδι έπαυλη 150τ.μ. 8. Φάνες διόροφη οικοδομή 200τ.μ.

Γ' ΚΑΡΑ-ΓΙΑΠΙ: 1. Νιοχώρι οροφοδιαμέρισμα 265τ.μ. 2. Τριάντα 167τ.μ. 3. Ανάληψη 82τ.μ.

Δ' ΚΑΤΑΣΤΗΜΑΤΑ: 1. Μαντράκι 33-85τ.μ. κεντρικά 2. Σωκράτους 12τ.μ. 3. Καναδά 160τ.μ. 4. Κορδικτώνος 64τ.μ. 5. Μ. Πετρίδη 63τ.μ. 6. Γρίβα 42τ.μ. 7. Ολυμπιακή 100τ.μ. 8. Φαληράκη 20τ.μ.

Ε' ΓΡΑΦΕΙΑ: Μαντράκι 30-60-77-90τ.μ.

ΣΤ' ΚΤΙΡΙΑ: 1. Στο Μαντράκι 200-600τ.μ. 2. Ακαδημία 960τ.μ. 3. Νιοχώρι

ΠΡΟΟΔΟΣ ΜΙΚΡΕΣ ΑΓΓΕΛΙΕΣ ΠΡΟΟΔΟΣ ΜΙΚΡΕΣ ΑΓΓΕΛΙΕΣ ΠΡΟΟΔΟΣ ΜΙΚΡΕΣ ΑΓΓΕΛΙΕΣ

ΠΩΛΟΥΝΤΑΙ: 1) ξεμονταριστής Ιταλίας, για όλες τις διαστάσεις ελαστικών, 2) γρύλλος Ιταλίας αεροϋδραυλικός 40 τόννων, αμεταχείριστα σε τιμή ευκαιρίας, λόγω αλλαγής επαγγέλματος. Πληροφορίες τηλ. 34827
3423-14/3

ΠΩΛΟΥΝΤΑΙ επιχειρήσεις μπαρ από ιδιώτη στην περιοχή Λίνδου - Λάρδου, λόγω φόρτου εργασίας. Μόνο σοβαρές προτάσεις. Τηλ. 0244 / 44080 - 44004, κ. Γιώργο
3421-14/3

ενοικιάσεις

ΕΝΟΙΚΙΑΖΟΝΤΑΙ

καταστήματα πλησίον Ακαδημίας.

Πληροφορίες τηλ. 23046 - 01/9829384

3565-20/3

ΕΝΟΙΚΙΑΖΕΤΑΙ

ΕΠΙΧΕΙΡΗΣΗ ΚΟΜΜΩΤΗΡΙΟΥ, 44τ.μ. ΣΤΗ ΨΑΡΟΠΟΥΛΑ

Πληροφορίες τηλ. 29308 - 23913, κ. Βασίλη Εγγλέζο, Ν. ΠΛΑΣΤΗΡΑ 9

Μ13-22/3

ΕΝΟΙΚΙΑΖΕΤΑΙ Ή ΠΩΛΕΙΤΑΙ

επιχείρηση αναψυκτήριο - παρασκευαστήριο, με πλήρη εξοπλισμό, στο Φαληράκι

ΠΛΗΡΟΦΟΡΙΕΣ

Τηλ. 22692, κ. Γιώργο, 10π.μ.-12μ.μ.

3385-18/3

ΕΝΟΙΚΙΑΖΟΝΤΑΙ ή πωλούνται 9 στρέμματα στην Κω, με αίθουσα 600τ.μ., 150μ. από τη θάλασσα. Τηλ. 0242 23224
3372-15/3

ΕΝΟΙΚΙΑΖΕΤΑΙ δυάρι με τηλέφωνο επί της Κολοκοτρώνη. Πληροφορίες τηλ. 35342, μετά τις 5.30
3351-13/3

ΕΝΟΙΚΙΑΖΕΤΑΙ για επαγγελματική χρήση, ισόγειος χώρος 60τ.μ., με δυο δωμάτια σε πρώτο όροφο, με τηλέφωνο, στην πλατεία Ψαροπούλας, επί της Ορφανίδου, αριθμός 4. Τηλ. 34447 - 28258
3106-18/3

ΕΝΟΙΚΙΑΖΕΤΑΙ

κατάστημα 35τ.μ., στην πλατεία Αγίου Ιωάννου 171 (ακριβώς στην πλατεία), για οποιαδήποτε χρήση

ΠΛΗΡΟΦΟΡΙΕΣ

Τηλ. 27863

3507-19/3

ΕΝΟΙΚΙΑΖΕΤΑΙ

κατάστημα σε τουριστική περιοχή της Ρόδου (Ψαροπούλα), 45τ.μ. καινούριο, στην οδό Παροδιακού Συλλόγου 14. Πληροφορίες τηλ. 23085

ΠΛΗΡΟΦΟΡΙΕΣ

Τηλ. 23085

ΠΧ-14/3

ΕΝΟΙΚΙΑΖΕΤΑΙ

ισόγειο δυάρι διαμέρισμα στους Δασκάλους, οδός Νησίδος Ρω.

Πληροφορίες τηλ. 28616 - 37848 - 63510

Μ5-18/3

ΕΝΟΙΚΙΑΖΟΝΤΑΙ επιπλωμένα δωμάτια με μπάνιο στην Παλιά Πόλη. Πληροφορίες τηλ. 28024
3308-12/3

ΕΝΟΙΚΙΑΖΕΤΑΙ διαμέρισμα λουξ, δύο υπνοδωματίων, σαλόνι, κλπ., στην Ιξιά, 80τ.μ. Πληροφορίες τηλ. 37711 - 20423, κ. Σάββα
Μ34

ΕΝΟΙΚΙΑΖΕΤΑΙ κατάστημα (κάβα - τουριστικό) στην Λίνδο, πλήρως εξοπλισμένο, μετά βοηθητικών χώρων. Πληροφορίες τηλ. 27796, Ρόδος ώρα 14.00-20.00
2445-13/3

ΕΝΟΙΚΙΑΖΕΤΑΙ διαμέρισμα 3 υπνοδωματίων στους Αγίους Αναργύρους - Βασιλέως Ηρακλείου 47. Πληροφορίες τηλ. 23085, 8-15μ.μ.
ΠΧ-14/3

ΕΝΟΙΚΙΑΖΕΤΑΙ γκαρσονιέρα επιπλωμένη μέχρι τέλος Ιουνίου. Τηλ. 29452
3438-19/3

ΕΝΟΙΚΙΑΖΕΤΑΙ γκαρσονιέρα επιπλωμένη ή μη στο Ροδίνι. Πληροφορίες τηλ. 31490
2443-13/3

ΕΝΟΙΚΙΑΖΕΤΑΙ χώρος 25τ.μ., επί της Θεμισ. Σοφούλη, για επαγγελματική χρήση. Πληροφορίες τηλ. 36427
3419-14/3

ΕΝΟΙΚΙΑΖΕΤΑΙ καφέ - μπαρ στο Φαληράκι. Συζητείται και για πώληση. Εναντι Σαν Πάλλας. Τηλ. 85654, απόγευμα
3414-14/3

ΕΝΟΙΚΙΑΖΕΤΑΙ δυάρι επιπλωμένο στην Ανάληψη, Παραδεισίου 2. Πληροφορίες τηλ. 28360, μ.μ.
3417-14/3

ΕΝΟΙΚΙΑΖΕΤΑΙ στην καρδιά του Νιοχωρίου, μεγάλο κατάστημα φωτεινό, δίπλα στην Αμαράντειο Σχολή, 90τ.μ., κατάλληλο για πολλές χρήσεις. Πληροφορίες τηλ. 36034 ή 34015, κ. Ντόρα
ΓΔ-14/3

ΕΝΟΙΚΙΑΖΟΝΤΑΙ σε κεντρικό σημείο της πόλεως Ρόδου (Στεφ. Καζούλη 16), καινούρια καταστήματα με πατάρι και WC κατάλληλα για οποιαδήποτε επαγγελματική χρήση. Δεκτές μόνο σοβαρές προτάσεις. Πληροφορίες τηλ. 33760 - 93215 ή 36759
3365-12/3

ΕΝΟΙΚΙΑΖΕΤΑΙ διαμέρισμα 100τ.μ., επιπλωμένο και με τηλέφωνο, στο β' όροφο πολυκατοικίας, στην οδό Βενετοκλέων. Τηλ. 01 - 8047912
3564-20/3

ΕΝΟΙΚΙΑΖΕΤΑΙ επιπλωμένο λουξ διαμέρισμα 60τ.μ., ενός υπνοδωματίου, κουζίνας, σαλόνι και WC, ηλιόλουστο με μεγάλες βεράντες επί της οδού Βενετοκλέων 111. Τηλ. 25728 - **ΕΠΙΣΗΣ** ενοικιάζεται επιπλωμένη VILLA και με τηλέφωνο στην περιοχή Βουνάρα Ιαλυσού. Πληροφορίες τηλ. 25728
3560-20/3

ΕΝΟΙΚΙΑΖΕΤΑΙ σπίτι 100τ.μ., με τρια υπνοδωμάτια, σαλόνι, 2 διαδρόμους, κουζίνα, κλπ, α' όροφος τοποθεσία Ροδίνι. Πληροφορίες τηλ. 61534
3547-18/3

ΕΝΟΙΚΙΑΖΕΤΑΙ κατάστημα 56τ.μ., στη Μιχαήλ Πετρίδη. Πληροφορίες τηλ. 94408
3548-18/3

ΣΤΗΝ ΠΛΑΤΕΙΑ ΦΩΚΙΑΛΗ, σε α' όροφο ενοικιάζεται γραφείο 60τ.μ. κατάλληλο για γραφείο, ιατρείο, μικροβιολογικό εργαστήριο, κλπ. Πληροφορίες ώρες γραφείου στα τηλέφωνα 43659 - 62105

ΕΝΟΙΚΙΑΖΟΝΤΑΙ επιπλωμένα δωμάτια με ατομικό μπάνιο WC, ανά ημέρα ή μήνα ή εξάμηνο, επί της οδού Λεμεσού 35. Επίσης διαμέρισμα ενός υπνοδωματίου, σαλόνι κουζίνα και μπάνιο με ξεχωριστή ανεξάρτητη είσοδο. Τηλ. 24759 - 22994
3551-21/3

ΕΝΟΙΚΙΑΖΕΤΑΙ στο κέντρο της πόλης (κοντά στην Ακαδημία), ανεξάρτητο, ισόγειο, επιπλωμένο διαμέρισμα 2 δωματίων (40.000 το μήνα). Πληροφορίες τηλ. 33016. Επίσης ένα δωμάτιο επιπλωμένο
3527-19/3

ΕΝΟΙΚΙΑΖΕΤΑΙ γραφείο λουξ, επί της Εθνάρχου Μακαρίου 31 (πλατεία Κύπρου), με τηλέφωνο και τέλεξ. Ενδείκνυται για τουριστικό γραφείο, ιατρείο, δικηγορικό γραφείο. Πληροφορίες τηλ. 26745, 28741
3543-22/3

ΕΝΟΙΚΙΑΖΕΤΑΙ διαμέρισμα στην Ιαλυσό, τριών υπνοδωματίων, κλπ., σε πρώτο όροφο. Πληροφορίες τηλ. 94629
3539-19/3

ΕΝΟΙΚΙΑΖΕΤΑΙ διαμέρισμα επιπλωμένο με 3 υπνοδωμάτια, κατάλληλο για σπουδαστές. Πληροφορίες τηλ. 64241 - 26777, μόνο απόγευμα
3535-19/3

ΣΤΟ ΦΑΛΗΡΑΚΙ ΕΝΟΙΚΙΑΖΟΝΤΑΙ ΚΑΤΑΣΤΗΜΑΤΑ

Πληροφορίες τηλ. 30328, ώρες καταστημάτων και 25283, βραδινές ώρες

3405-14/3

ΕΝΟΙΚΙΑΖΕΤΑΙ - ΠΩΛΕΙΤΑΙ

Στην παραλία Ιαλυσού, δέκα μέτρα από την αμμουδιά, ενοικιάζεται (πωλείται), μονοκατοικία, αποτελούμενη από έξη δωμάτια και λοιπούς βοηθητικούς χώρους, με μεγάλο κήπο, βεράντες, με 40 μέτρα πρόσοψη προς τη θάλασσα, κατάλληλη για επαγγελματική χρήση.

ΠΛΗΡΟΦΟΡΙΕΣ

Τηλ. 28372- 27458

3399-13/3

ΕΝΟΙΚΙΑΖΕΤΑΙ επιπλωμένη γκαρσονιέρα, οδός Μόσχας 9. Τηλ. 31798
3477-17/3

ΕΝΟΙΚΙΑΖΕΤΑΙ γκαρσονιέρα ενός δωματίου, κουζίνας, WC, με ηλιακό θερμοσίφωνα, χωρίς επιβάρυνση κοινοχρήστων και νερού, στην περιοχή Δασκάλων. Πληροφορίες Αρχάγγελος τηλ. 0244 /22273, ώρες γραφείου, και Ρόδος 36707, υπόλοιπες ώρες
3476-15/3

ΕΝΟΙΚΙΑΖΕΤΑΙ

VILLA παραδοσιακή 150τ.μ. με δύο υπόγεια, βεράντες, τεράστιο κήπο, χώρο για πάρκινγκ, επί της λεωφόρου Τριαντών, λίγο πριν τα φανάρια, για επαγγελματική χρήση. (ζαχαροπλαστείο, πιάνο μπαρ, εστιατόριο,κ.λ.π.)

Πληροφορίες

Τηλ. 27196

Χ293-19/3

ΕΝΟΙΚΙΑΖΕΤΑΙ

FAST FOOD - οβελιστήριο, πλήρως εξοπλισμένο, σε κεντρικό σημείο της Παλιάς Πόλης (πλατεία Δημοτικών Λουτρών)

Πληροφορίες τηλ. 32884

2447-14/3

ΕΝΟΙΚΙΑΖΟΝΤΑΙ

ΟΡΟΦΟΙ Η ΓΡΑΦΕΙΑ ΣΤΗΝ ΟΙΚΟΔΟΜΗ ΠΟΥ ΒΡΙΣΚΕΤΑΙ ΕΠΙ ΤΗΣ ΟΔΟΥ ΑΝΝΗΣ ΜΑΡΙΑΣ ΚΑΙ ΣΕ ΕΠΑΦΗ ΜΕ ΤΟ ΥΠΟΚΑΤΑΣΤΗΜΑ ΤΗΣ ΕΘΝΙΚΗΣ ΤΡΑΠΕΖΑΣ. ΟΙ ΕΝΔΙΑΦΕΡΟΜΕΝΟΙ ΜΠΟΡΟΥΝ ΝΑ ΥΠΟΔΕΙΞΟΥΝ ΔΙΚΗ ΤΟΥΣ ΔΙΑΡΡΥΘΜΙΣΗ ΠΡΙΝ ΚΤΙΣΘΕΙ Η ΟΙΚΟΔΟΜΗ ΕΣΩΤΕΡΙΚΑ

Πληροφορίες τηλ. 24078 και 22578

3569-20/3

ΕΝΟΙΚΙΑΖΟΝΤΑΙ: α) το κοκτέιλ - μπαρ ROTTERDAM στην Ιξιά, στα Είκοσι Μαγαζιά και β) σνακ - μπαρ στο Ελλη. Τηλ. 29736 - 24172
3458-22/3

ΕΝΟΙΚΙΑΖΕΤΑΙ κατάστημα 75τ.μ. με μεγάλη αυλή, επί της παρόδου Κων/νου Τσαλδάρη, αριθ. 8. Τηλ. 25607
3467-15/3

ΕΝΟΙΚΙΑΖΟΝΤΑΙ δωμάτια (στούντιος), πλήρως επιπλωμένα στην Ευριδίκης 17, κοντά στην Ιξιά. Τηλ. 94317
3469-15/3

ΕΝΟΙΚΙΑΖΕΤΑΙ κατάστημα για οποιαδήποτε χρήση, 50τ.μ., επί της οδού Κωνσταντινίδη 2, τέρμα Καναδά, Ζέφυρος. Τηλ. 34711 - 30705
3470-15/3

ΕΝΟΙΚΙΑΖΕΤΑΙ επιχείρηση μπαρ ή εστιατόριο, κλπ, οδός Πυθαγόρα 9. Τηλ. 61430, 8-10π.μ. και 8-11μ.μ.
3460-15/3

ΕΝΟΙΚΙΑΖΟΝΤΑΙ δύο μονόκλινα δωμάτια με το μπάνιο τους και ένα δίκλινο. Τηλ. 21862, 9π.μ.
Χ290-18/3

ΕΝΟΙΚΙΑΖΟΝΤΑΙ δύο σωμάτια ανεξάρτητα, το καθένα με ατομικό μπάνιο, είσοδο και αυλή, στο Καρακόνερο, επιπλωμένα. Τηλ. 34239 - 61191
3463-15/3

ΕΝΟΙΚΙΑΖΕΤΑΙ αποθήκη 80τ.μ., στα Ασγούρου. Πληροφορίες τηλ. 65221
3452-13/3

ΕΝΟΙΚΙΑΖΟΝΤΑΙ επιπλωμένα δωμάτια με ατομικό μπάνιο, πολυκουζινάκι, ηλιακό θερμοσίφωνα, στην περιοχή Ιξιά, Τριών Ιεραρχών. Πληροφορίες τηλ. 37137
3451-13/3

ΕΝΟΙΚΙΑΖΕΤΑΙ κατάστημα κατάλληλο για σνακ - μπαρ πλήρως εξοπλισμένο, επί της λεωφόρου Ιαλυσού 41. Τηλ. 93844 - 92712
3454-13/3

ΕΝΟΙΚΙΑΖΕΤΑΙ διαμέρισμα 100τ.μ., με 3 υπνοδωμάτια και λοιπούς βοηθητικούς χώρους, στην οδό Σιαννών (Ανάληψη). Πληροφορίες τηλ. 63096 - 25375
3514-19/3

ΕΝΟΙΚΙΑΖΟΝΤΑΙ επιπλωμένες γκαρσονιέρες με ατομική είσοδο και μπάνιο για απεριόριστο χρόνο, επί της οδού Ιαλυσού 11β, στην Ανάληψη. Πληροφορίες όλο το 24ωρο, στο τηλέφωνο 63095
3524-19/3

ΕΝΟΙΚΙΑΖΕΤΑΙ διαμέρισμα δύο δωματίων, κουζίνας, χωλ και WC, στον 3ο όροφο πολυκατοικίας στη λεωφόρο Κρεμαστής, αρ. 2. Πληροφορίες τηλ. 33835 ή 20518, ώρες γραφείου
3457-15/3

ΕΝΟΙΚΙΑΖΕΤΑΙ διαμέρισμα επιπλωμένο ή μη, επί της οδού Αννης Μαρίας, αρ. 84, αποτελούμενο από δύο δωμάτια, σαλόνι, χωλ, κουζίνας, αποθήκης και λουτροκαμπινέ. Πληροφορίες τηλ. 23427 ή 24940, οδός Αννης Μαρίας, αρ. 84, έναντι ανθοπωλείου Μπακαλούμα
3472-13/3

ΕΝΟΙΚΙΑΖΕΤΑΙ κατάστημα στην Π. Πόλη, επί της Πολυδώρου, 40τ.μ., με τον εξοπλισμό. Πληροφορίες τηλ. 27055
3471-15/3

ΕΝΟΙΚΙΑΖΕΤΑΙ μπαρ - εστιατόριο ή για άλλη χρήση στην Παλιά Πόλη, Πυθαγόρα 9. Πληροφορίες τηλ. 61430, 8-10π.μ. και 8-11μ.μ.
2310-15/3

ΕΝΟΙΚΙΑΖΕΤΑΙ επιχείρηση εστιατορίου - ψαροταβέρνας, στην Παλιά Πόλη. Τηλ. 27082 - 26476
Μ22-18/3

ΕΝΟΙΚΙΑΖΕΤΑΙ μεγάλο εστιατόριο στο χωριό Λίνδος. Επίσης ενοικιάζεται αίθουσα στη Λίνδο, κατάλληλη για πρακτορείο, σούπερ μάρκετ, για κάβα ποτών και τουριστικό. Πληροφορίες στα τηλ.: Ρόδος 28854 - 34057 - 21233 και Πεύκους 0244/44462
2310-16/3

ΕΝΟΙΚΙΑΖΕΤΑΙ στο Φαληράκι σε προνομούχο περιοχή εσωτερικός χώρος 85τ.μ. και εξωτερική αυλή 350τ.μ. Προσφέρεται για μπαρ, καφετέρια, σούπερ μάρκετ ή οποιαδήποτε άλλη τουριστική εκμετάλλευση. Επίσης ο β' όροφος με 15 κλίνες προς συνεργασία με πρακτορείο ή για μετατροπή σε γραφεία. Πληροφορίες τηλ. 85298 και 01-9820425
3429-14/3

ΕΝΟΙΚΙΑΖΕΤΑΙ διαμέρισμα α' όροφος, 80τ.μ. επί της παρόδου Αγίας Λαύρας 35. Ισόγειο για κατάστημα ή γραφείο 90τ.μ., επί της οδού Β. Ιωαννίδη 8 (συνοικισμός Δασκάλων). Πληροφορίες τηλ. 29392 και 24265
3440-14/3

ΕΝΟΙΚΙΑΖΕΤΑΙ διαμέρισμα δυάρι ρετιρέ. Τηλ. 34850, 5μ.μ.
3436-15/3

ΕΝΟΙΚΙΑΖΕΤΑΙ γκαρσονιέρα με πολυκουζινάκι, στην οδό Στέλιου Κωτιάδη 42. Πληροφορίες τηλ. 65817
3225-19/3

ΕΝΟΙΚΙΑΖΕΤΑΙ διαμέρισμα 3 υπνοδωματίων, κουζίνας, σαλόνι, λουτρού, 120τ.μ., με ανεξάρτητη είσοδο, οδός Δενδρινού (κοντά στις 7 Βαγιές). Πληροφορίες τηλ. 27266, 25195, 31427
3526-19/3

ΕΝΟΙΚΙΑΖΕΤΑΙ κατάστημα στην Κρεμαστή, 120τ.μ. Πληροφορίες τηλ. 93273
3528-19/3

ΕΝΟΙΚΙΑΖΕΤΑΙ διαμέρισμα λουξ, τριάρι, 90τ.μ., με πρόσοψη επί της Αννης Μαρίας, α' ορόφου, επιπλωμένο ή μη. Πληροφορίες τηλ. 63082, 4-10μ.μ.
3509-19/3

ΕΝΟΙΚΙΑΖΕΤΑΙ ανεξάρτητο επιπλωμένο δωμάτιο με πολυκουζινάκι, σε ήσυχη περιοχή, πλησίον Μιχ. Πετρίδη. Πληροφορίες τηλ. 34363
2254-18/3

ΕΝΟΙΚΙΑΖΕΤΑΙ διαμέρισμα τεσσάρι, με τηλέφωνο, οδός Γενναδίου 1. Τηλ. 36109 - 37771, 1-6μ.μ.
3506-18/3

ΕΝΟΙΚΙΑΖΕΤΑΙ αποθήκη ισόγεια, μπορεί να χρησιμοποιηθεί και για επαγγελματικό χώρο, στ' Ασγούρου. Τηλ. 94408
3504-18/3

ΕΝΟΙΚΙΑΖΕΤΑΙ δωμάτιο με μπάνιο. Τηλ. 20081
3493-17/3

ΖΗΤΕΙΤΑΙ

ΑΠΟ ΤΟΥΡΙΣΤΙΚΟ ΓΡΑΦΕΙΟ, ΥΠΑΛΛΗΛΟΣ ΟΜΙΛΟΥΣΑ ΤΗΝ ΤΟΥΡΚΙΚΗ ΚΑΙ ΑΓΓΛΙΚΗ

ΠΑΡΑΚΑΛΩ αποστείλατε βιογραφικό σημείωμα στη θυρίδα 84, του κεντρικού Ταχυδρομείου

Χ296-15/3

ΕΥΚΑΙΡΙΑ

ΠΩΛΟΥΝΤΑΙ ΔΙΑΜΕΡΙΣΜΑΤΑ από ιδιοκτήτη πλησίον πλατείας Αγίου Νικολάου:

α) ΙΣΟΓΕΙΟ, 75τ.μ., 12.000.000 δρχ.

β) Α' ΟΡΟΦΟΣ, 80τ.μ., 13.000.000 δρχ.

ΑΥΤΟΚΙΝΗΤΟ OPEL ASCONA, 1.300c.c., 1985, σε άριστη κατάσταση γερμανικών προδιαγραφών, καινούρια λάστιχα, καλύμματα, ραδιοκασετόφωνο.

ΤΙΜΗ ΛΟΓΙΚΗ - ΕΥΚΟΛΙΕΣ

ΠΛΗΡΟΦΟΡΙΕΣ κ. ΠΕΤΡΟ, τηλ. 63289 - 20917

3502-18/3

ΕΝΟΙΚΙΑΖΟΝΤΑΙ

τριάρι, β' όροφος και μικρό ημιυπόγειο δυάρι. Τηλ. 63926
3487-17/3

ΕΝΟΙΚΙΑΖΕΤΑΙ μαγαζί δίπλα από το Καλυψώ, στο Φαληράκι σε καινούρια οικοδομή, 40τ.μ. Τηλ. 85360
3480-17/3

ΕΝΟΙΚΙΑΖΕΤΑΙ δυάρι διαμέρισμα στο Ροδίνι. Τηλ. 37952
3479-17/3

μαθήματα

ΜΑΘΗΜΑΤΙΚΑ

ΜΑΘΗΜΑΤΙΚΟΣ παραδίδει ιδιαίτερα μαθήματα σε μαθητές γυμνασίου - λυκείου.

Εργασία υπεύθυνη - μεθοδική.

Πληροφορίες τηλ. 22166

3031-7/4

ΑΡΙΣΤΟΥΧΟΣ ΜΑΡΑΣΛΕΙΟΥ ΠΑΙΔ. ΑΚΑΔΗΜΙΑΣ, ΔΙΠΛΩΜΑΤΟΥΧΟΣ ΛΟΝΔΙΝΟΥ ΣΤΗΝ ΠΑΙΔΟΨΥΧΟΛΟΓΙΑ

ΔΥΣΛΕΞΙΑ
ΔΥΣΟΡΘΟΓΡΑΦΙΑ
ΔΥΣΚΑΛΚΟΥΛΙΑ

Βοηθώ αποτελεσματικά παιδιά (6-16 ετών), με ειδικές μαθησιακές δυσκολίες.

Πληροφορίες τηλ. 25722, 9-1π.μ. και 5-8μ.μ.

3446-14/3

αυτοκίνητα

ΖΗΤΕΙΤΑΙ αυτοκίνητο για απόσυρση, με ανταλλαγή ASCONA 1200. Πληροφορίες 24498
3558-20/3

ΠΩΛΕΙΤΑΙ

αυτοκίνητο ημιφορτηγό HUYNDAI σε άριστη κατάσταση και σε πολύ καλή τιμή.

ΠΛΗΡΟΦΟΡΙΕΣ τηλ. 20686, κ. Βασίλη

3426-12/3

ΠΡΟΣΟΧΗ ΕΥΚΑΙΡΙΑ:

Αγοράζω το μεταχειρισμένο αυτοκίνητό σου αμέσως και μετρητοίς.

Τηλ. 33244, κ. Παγκάλης Γεώργιος

230-30/4

ΑΓΟΡΑΖΟΥΜΕ Ή ΑΝΤΑΛΛΑΣΣΟΥΜΕ

το παλιό σας αυτοκίνητο με ένα ΤΟΥΟΤΑ

ΤΖΙΩΡΑΣ - ΤΣΟΥΜΠΛΕΚΑΣ Ο.Ε

ΤΗΛ: 29693 - 30414

Χ253

ΠΩΛΕΙΤΑΙ

GOLF GTI 16 V, Foul EXTRA.

Πληροφορίες τηλ. 61115, 9-4μ.μ.

3512-18/3

ΑΥΤΟΚΙΝΗΤΑ ΤΑΒΕΡΝΑΡΗΣ Ο.Ε ΠΩΛΟΥΝΤΑΙ

UNO FIAT 87' 900c.c.

IBIZA 86' 1.000 c.c.

DEDRA LANCIA 1.600 c.c.

FORD ESCORD 1600c.c.

MERCEDES 105/4, 200c.c.

ΔΕΩΦΟΡΟΣ ΛΙΝΔΟΥ

Τηλ. 65070 - 61542

2258-21/3

ΠΩΛΕΙΤΑΙ FIAT TIPO 25 μηνών, 1100 c.c. D.G.T. Τηλ 65441
3557-20/3

ΠΩΛΕΙΤΑΙ αυτοκίνητο FIAT UNO 45 S, μοντέλο 90, με πολλά εξτρά. Τηλ. 28197
3556-20/3

ΠΩΛΕΙΤΑΙ αυτοκίνητο φορτηγό Μερσεντές κλούβα, με αναβατόριο, κατάλληλο για τρόφιμα , για ψωμί, μεταφορές, με σύστημα φόρτωσης. Τηλ. 51908 - 56204
3521-19/3

ΠΩΛΕΙΤΑΙ αυτοκίνητο κλούβα, προς διάλυση, σε καλή κατάσταση, μάρκας HONDA. Τιμή 70.000 δρχ. Τηλ. 25733, κ. Σαράντη
3475-15/3

ΠΩΛΟΥΝΤΑΙ δύο αυτοκίνητα Αουτομπιάνκι και ένα Σιτροέν και διαθέτουμε αυτοκίνητα για απόσυρση σε άριστη κατάσταση. Τηλ. 92077
3434-14/3

ΠΩΛΕΙΤΑΙ Aprilia 125 σε άριστη κατάσταση με εξάτμιση Arrow, λόγω αναχώρησης. Περισσότερες πληροφορίες στο τηλ. 24493, Γιώργος Κασιώτης
3432-14/3

ΠΩΛΕΙΤΑΙ αυτοκίνητο HONDA CRX - VTEC με 6.000 χιλιόμετρα σε πραγματικά άριστη κατάσταση. Μπορείτε να το δείτε στην αντιπροσωπεία της HONDA.
3444-14/3

ΠΩΛΕΙΤΑΙ φορτηγό MERCEDES 1932, ανατρεπόμενο, μεταλλική καρότσα, σε καλή κατάσταση, ελαστικά καινούρια. Βαγόνι συρόμενο τριαξονικό. Πωλούνται μαζί ή χωριστά σε τιμή ευκαιρίας, λόγω αγοράς μεγαλύτερου. Πληροφορίες τηλ. 34827
3423-14/3

ΠΩΛΕΙΤΑΙ αυτοκίνητο RENO 9 - 1400 c.c., σε υπεράριστη κατάσταση. Τιμή 1.500.000. Γίνονται ευκολίες πληρωμής. Πληροφορίες τηλ. 31810
246-14/3

ΑΓΟΡΑΖΟΥΜΕ το παλιό μεταχειρισμένο αυτοκίνητό σας για κυκλοφορία ή απόσυρση, σε οποιαδήποτε κατάσταση τοις μετρητοίς. Πληροφορίες κ. Δημήτρη, τηλ. 62171 - 65171
Χ248

ΠΩΛΕΙΤΑΙ

μηχανή APRILLIA AF 1, REPLICA 50c.c., μοντέλο '90 σε άριστη κατάσταση.

ΠΛΗΡΟΦΟΡΙΕΣ τηλ. 29668, από ώρα 20.00-μέχρι 22.00

Τ.17082-20/3

διάφορα

ΗΛΕΚΤΡΟΛΟΓΟΣ

ΑΝΑΛΑΜΒΑΝΕΙ ΗΛΕΚΤΡΟΛΟΓΙΚΕΣ ΕΓΚΑΤΑΣΤΑΣΕΙΣ - ΕΡΓΑΣΙΕΣ ΚΑΙ ΒΛΑΒΕΣ

ΖΑΧΑΡΙΟΥ ΓΙΩΡΓΟΣ

ΜΑΡΚΟΥ ΜΠΟΤΣΑΡΗ 17

Τηλ. 34533

3290-24/3

ΥΔΡΑΥΛΙΚΟΣ

ΑΝΑΛΑΜΒΑΝΩ ΠΑΣΗΣ ΦΥΣΕΩΣ ΕΡΓΑΣΙΕΣ.

ΕΓΚΑΤΑΣΤΑΣΕΙΣ, ΑΠΟΦΡΑΞΕΙΣ, ΣΥΝΤΗΡΗΣΕΙΣ, ΤΥΧΟΝ ΒΛΑΒΕΣ, ΚΛΠ.

ΤΑΧΕΙΑ ΕΞΥΠΗΡΕΤΗΣΗ

Τηλ. 36886 - 33287

κ. Αγαπητό

3208-25/3

ΥΔΡΑΥΛΙΚΟΣ

ΑΝΑΛΑΜΒΑΝΕΙ πάσης φύσεως υδραυλικές εργασίες, μικρές και μεγάλες. Εγκαταστάσεις, αποφράξεις, συντήρηση ξενοδοχείων, κλπ. Εγκαταστάσεις με σύστημα αυτόματου ποτισμού.

Εργασία εγγυημένη ταχεία εξυπηρέτηση

Δημήτρης

Πληροφορίες τηλ. 36559 και 31990

3109-20/3

ΕΠΙΣΚΕΥΑΖΟΝΤΑΙ

ΟΙΚΙΑΚΕΣΣΥΣΚΕΥΕΣ
ΨΥΓΕΙΑ - ΠΛΥΝΤΗΡΙΑ
ΗΛΕΚ.ΚΟΥΖΙΝΕΣ
και ΗΛΙΑΚΑ
ΘΕΡΜΟΣΙΦΩΝΑ

ΤΙΜΕΣ ΛΟΓΙΚΕΣ

ΕΡΓΑΣΙΑ ΕΓΓΥΗΜΕΝΗ

Τηλ. **65073 - 27971**

Θανάσης και Δημήτρης

3244-25/3

ΑΠΟΦΡΑΞΕΙΣ ΚΑΘΑΡΙΣΜΟΙ ΑΠΟΧΕΤΕΥΣΕΩΝ

Αναλαμβάνουμε τον καθαρισμό αποχετεύσεων πολυκατοικιών και ξενοδοχείων, με ειδικό ηλεκ/το μηχάνημα.

ΟΙ ΑΠΟΧΕΤΕΥΣΕΙΣ ΓΙΝΟΝΤΑΙ ΣΑΝ ΝΑ ΤΙΣ ΠΕΡΑΣΑΤΕ ΣΗΜΕΡΑ.

● **ΕΡΓΑΣΙΑ ΕΓΓΥΗΜΕΝΗ**

ΤΗΛ. 36559 - 31990

όλο το 24ωρο

3109-20/3

ΥΔΡΑΥΛΙΚΕΣ ΕΡΓΑΣΙΕΣ - ΠΑΣΗΣ ΦΥΣΕΩΣ ΑΠΟΦΡΑΞΕΙΣ

ΜΕ ΤΟ ΠΙΟ ΣΥΓΧΡΟΝΟ ΑΠΟΦΡΑΚΤΙΚΟ ΗΛΕΚΤΡΙΚΟ ΜΗΧΑΝΗΜΑ. ΤΕΛΕΙΟ ΚΑΘΑΡΙΣΜΑ.

Τηλ. 22104
κ. Γιώργο.

3549-25/3

ΣΥΝΕΡΓΕΙΑ ΚΑΘΑΡΙΣΜΩΝ Ε.Ο.Κ.

Καθαρίζουμε:

- ΚΛΙΜΑΚΟΣΤΑΣΙΑ ΠΟΛΥΚΑΤΟΙΚΙΩΝ
- ΕΠΑΓΓΕΛΜΑΤΙΚΟΥΣ ΧΩΡΟΥΣ
- ΚΕΝΑ ΔΙΑΜΕΡΙΣΜΑΤΑ

Τηλ. 24585

Τ.16982-2/4

ΧΑΡΙΖΟΝΤΑΙ σε ζωόφιλους 5 κουτάβια, 1 χάσκι και 4 μιξ. Τηλ. 31880, απογευματινές ώρες
3402-14/3

ΠΩΛΟΥΝΤΑΙ ΑΠΟ ΙΔΙΟΚΤΗΤΗ

δύο οικόπεδα εφαπτόμενα επί της λεωφόρου Φαληρακίου των 10 και 15 στρεμμάτων.

ΣΙΓΟΥΡΗ ΕΠΕΝΔΥΣΗ

ΠΛΗΡΟΦΟΡΙΕΣ

Τηλ. 24539 , πρωϊνές ώρες

ΠΜ-30

ΖΗΤΕΙΤΑΙ ΔΙΕΥΘΥΝΤΗΣ ΠΩΛΗΣΕΩΝ

Παρά της Α.Ε.Β.Ε Υιοί ΑΝΤ. ΑΓΙΑΚΑΤΣΙΚΑ «ΜΑ.ΠΟ.ΛΕ», ζητείται διευθυντής πωλήσεων με ανάλογη μόρφωση.

Απαραίτητες προϋποθέσεις:

α) Απολυτήριο Στρατού

β) Δίπλωμα οδηγήσεως αυτοκινήτου.

Πληροφορίες στα τηλέφωνά μας Νο 23950 και 27346, ώρες 8.30-15.00 καθημερινώς

ΕΚ ΤΗΣ ΔΙΕΥΘΥΝΣΕΩΣ

2317-13/3

ΠΩΛΟΥΝΤΑΙ

1) Πωλούνται διαμερίσματα λουξ κατασκευής με υδραυλικό ασανσέρ στην ωραιότερη θέση της Ρόδου επί της οδού Σάββα Παυλίδη δίπλα αεροπορίας Σαν Φραγκίσκου, μέτρων τετραγων. 90 και 115.

2) Καταστήματα 57τ.μ., 55τ.μ. - 54τ.μ. - 49τ.μ.

Διαμερίσματα 120 - 109 - 34 επί της οδού Αθηνών και Θεσ/κης.

3) Οροφοδιαμερίσματα των 132τ.μ. με υδραυλικό ασανσέρ τεσσάρων ορόφων επί της οδού Θεσ/κης.

4) Διαμερίσματα 126τ.μ. αποπερατωμένα επί της οδού Αγ. Ιωάννου.

5) Καταστήματα προς ενοικίαση και πώληση μετρ. 100 και 110τ.μ., επί της οδού Ηρακλείου και Γράμμου.

6) Αποθήκη 210τ.μ. επί της οδού Παν. Ροδίου και Λευκωσίας.

7) Κτήμα 5.500τ.μ. απέναντι από Ατσιπά.

8) Κτήμα 4.000τ.μ. πριν το γκολφ Αφάντου

9) Κτήμα 6.000τ.μ. πριν τη γέφυρα Κολύμπια

10) Και σε διάφορες περιοχές της Ρόδου

**ΕΥΘΥΜ

Η Ιαλυσός και το Γυμναστήριο

Επιστολή του δημάρχου

Από το δήμαρχο Ιαλυσού πήραμε και δημοσιεύουμε την παρακάτω επιστολή:

«Κύριε Δ/ντή,

Επειδή γίναμε δέκτες πολλών δικαιολογημένων διαμαρτυριών αλλά και παραπόνων από τους συνδημότες μας, και ιδιαίτερα από όλους τους παράγοντες και φορείς που ασχολούνται με τον αθλητισμό αλλά και από καθηγητές και δασκάλους των εκπαιδευτηρίων της Ιαλυσού, παρακαλώ δημοσιεύσετε την παρούσα επιστολή στην έγκριτη εφημερίδα σας,.

Προσεκλήθημεν και λάβαμε μέρος στη σύσκεψη που πραγματοποιήθηκε στη Νομαρχία Δωδεκανήσου την Κυριακή το πρωί παρουσία του υφυπουργού Αθλητισμού κ. Παπαγεωργόπουλου, με θέμα «αθλητικά έργα που θα ενταχθούν στο πρόγραμμα του υπουργείου για να υλοποιηθούν».

Ο Δήμος Ιαλυσού εξέθεσε τα παρακάτω επιχειρήματα για να στηρίξει το αίτημα του για κατασκευή κλειστού γυμναστηρίου στην Ιαλυσό.

1) Η Ιαλυσός σήμερα κατοικείται από 12.000 και πλέον γηγενή πληθυσμό και φιλοξενεί τους θερινούς μήνες περί τους 20.000 τουρίστες που και αυτοί ζητούν γυμναστήρια για προπόνηση ή άσκηση κατά τις μέρες της παραμονής τους.

2) Ο Δήμος σήμερα έχει: α) Δύο εκπαιδευτήρια β'θμιας εκπαίδευσης με 500 περίπου μαθητές. β) Τρία δημοτικά σχολεία με συνολικό αριθμό 650 περίπου μαθητών. γ) Ομάδα που αναδείχθηκε στο τοπικό πρωτάθλημα μπάσκετ και σίγουρα θα αντιπροσωπεύσει τη Ρόδο στο πρωτάθλημα της Γ' Εθνικής Κατηγορίας. δ) Εφηβική ομάδα μπάσκετ, παιδική ομάδα και ομάδα κορασίδων, νεανίδων, γυναικών.

3) Διαθέτει οικόπεδο τεσσάρων στρεμμάτων αξίας 80.000.000 στον ίδιο χώρο που βρίσκονται το Γυμνάσιο και Λύκειο.

4) Παραχωρεί εγγεγραμμένη πίστωση στον προϋπολογισμό του Δήμου ύψους σαράντα εκατομμυρίων δραχμών (40.000.000) και

5) Παρέχει τη διαβεβαίωση ότι αναλαμβάνει την υποχρέωση για τη διάθεση προσωπικού για τη συντήρηση και λειτουργία του γυμναστηρίου. Αυτά όμως τα επιχειρήματα δεν στάθηκαν ικανά να πείσουν τον κ. Υφυπουργό και ενέταξε στο πρόγραμμα την κατασκευή κλειστού γυμναστηρίου επειδή η κοινότητα Κρεμαστής θεωρείται κόμβος των γύρω κοινοτήτων που θα τις εξυπηρετεί.

Με αυτό και μόνο το επιχείρησμα τάχθηκε το γυμναστήριο της Κρεμαστής και απορρίφθηκε της Ιαλυσού.

Αυτά για ενημέρωση του λαού της Ιαλυσού.

Ευχαριστώ για τη φιλοξενία.

ΟΔήμαρχος
Κων/νος Παπαεμμανουήλ»

Τα πρωταθλήματα μπάσκετ

Το πρόγραμμα των τοπικών πρωταθλημάτων μπάσκετ, από σήμερα έως την Τρίτη, είναι το εξής:

Σήμερα 12-3-92

ΕΦΗΒΙΚΟ

● Γηπ. Κρεμαστής (5 μ.μ.): Φοίβος - Ιάλυσος (Μυροφόρος, Τουβράς)

● «Κλειστό» Ρόδου (6.30 μ.μ.): Δωριέας - Ροδιακός (Πίσσας, Χατζηνικολάου)

Παρασκευή 13-3-92

ΕΦΗΒΙΚΟ

● Γηπ. Παστίδας (6.30μ.μ.): Αγ. Νικόλαος - Φοίβος (Πίσσας, Χριστοδούλου)

● Γηπ. Διαγόρα (5μ.μ.): Διαγόρας - ΑΣ Ρόδος (Κάππας, Τσ.Χατζηνικολάου)

Σάββατο 14-3-92

ΠΑΙΔΙΚΟ

(όμιλος νήσων)

● Γηπ. Διαγόρα (5 μ.μ.): Διαγόρας - Ιάλυσος (Μυροφόρος, Τουβράς)

ΕΦΗΒΙΚΟ

● 1ο Δημ. Σχολείο (4 μ.μ.): Ζέφυρος - Ιπποκράτης (Ροϊλίδου, Τσ. Χατζηνικολάου)

● «Κλειστό Ρόδου» (6 μ.μ.) ΑΣ Ρόδος - Ανταγόρας (Καραχανής, Οικονομίδης)

Κυριακή 15-3-92

ΠΑΙΔΙΚΟ

(όμιλος Ρόδου)

● «Κλειστό» Ρόδου (11.30π.μ.): Ιβίσκος - Ηρακλής Μαρ. (Μυροφόρος, Σαβ. Χατζηνικολάου)

ΕΦΗΒΙΚΟ

● «Κλειστό» Ρόδου (9.30 π.μ.): ΑΣ Ρόδος - Ιπποκράτης (Καραχανής, Βιτζηλαίος)

● 1ο Δημ. Σχολείο (9.30 μ.μ.): Ζέφυρος - Ανταγόρας (Ροϊλίδου, Κάππας)

Τρίτη 17-3-92

ΕΦΗΒΙΚΟ

● Γηπ. Ιαλυσού (5μ.μ.): Ιάλυσος - Ηρακλής Μαρ. (Βασιλαράκης, Χριστοδούλου)

-Σε προχτεσινό αγώνα του εφηβικού πρωταθλήματος, ο Ηρακλής Μαριτσών έχασε στο γήπεδο του από το Διαγόρα με 55 - 75.

Νέα του «Υγρού Στίβου Ρόδου»

Από το σωματείο του Υγρού Στίβου Ρόδου εκδόθηκε χτες η παρακάτω ανακοίνωση:

«Ενώ είναι έκδηλη η ικανοποίηση όλων κολυμβητών και παραγόντων για την εξαγγελία του πολυπόθητου κολυμβητηρίου, ο ΥΣΡ ξεκινά τη θερινή σαιζόν των πρωταθλημάτων με το πρωτάθλημα 10 - 11 ετών στα τέλη Μαρτίου, που αν και χειμερινάτεροχρονίζεται.

Γίνεται ένας αγώνας δρόμου ενάντια στο χρόνο για να προετοιμασθούν οι κολυμβητές για το πρωτάθλημα, επειδή έχουν χαθεί πολλές προπονήσεις λόγω ασθενειών και ιώσεων που ειδικά φέτος ήταν καταλυτικές, αλλά αν προλάβουν, η ομάδα που θα διαγωνισθεί, στοχεύει σε 4 μετάλλια και καλά πλασαρίσματα που ελπίζεται να φέρουν τον ΥΣΡ στις πρώτες θέσεις της βαθμολογίας.

Επίσης εξετάζεται από το διοικητικό συμβούλιο η πρόταση που έγινε από αθηναϊκό σωματείο για κοινή προετοιμασία στα Ιωάννινα, κατά τη διάρκεια των διακοπών του Πάσχα, που έχει αρκετές δυσκολίες όμως λόγω του ότι ζητήθηκαν συγκεκριμένοι αθλητές που θα βρίσκονται σε τουρνουά πόλο στην Αθήνα την ίδια περίοδο.

Επαφές θα γίνουν στην Αθήνα μελών του συμβουλίου με τον υφυπουργό Αθλητισμού και την Ομοσπονδία για την επίλυση του προβλήματος της πισίνας για το επόμενο τρίμηνο που είναι κρίσιμο στο φετινό πρωταθλητισμό των τμημάτων του ΥΣΡ».

Έχει κάνει εκπληκτικές προβλέψεις

Ο Νοστράδαμος και οι προφητείες του

Προφητεύει Τρίτο Παγκόσμιο Πόλεμο

ΠΑΡΙΣΙ, (Ιδ. Υπηρ.).– Βρισκόμαστε πάλι -η ανθρωπότητα ολόκληρη- ενώπιον μιας ακόμη «συντέλειας του κόσμου», προβλεπόμενη από τον αείμνηστο Μιχαήλ ντε Νατρ Νταμ, τον επονομαζόμενο Νοστράδαμο, πριν από πέντε ολόκληρους αιώνες. Στα λεξικά αναφέρεται: «Νοστράδαμος, διάσημος Γάλλος γιατρός και αστρολόγος (1503-1566) εβραϊκής καταγωγής. Τα πραγματικό του όνομα ήταν Μιχαήλ ντε Νατρ Νταμ. Ως γιατρός απέκτησε μεγάλη φήμη κατά την περίοδο δύο επιδημιών στην Προβηγκία, οπότε θεωρήθηκε ότι κατείχε μυστικά φάρμακα...

... Ως αστρολόγος απέκτησε φήμη με το προφητικό βιβλίο του «Αιώνες», του οποίου ορισμένες περικοπές θεωρήθηκε ότι επαληθεύσαν. Απέκτησε έτσι την εύνοια της Αικατερίνης των Μεδίκων και του Καρόλου Θ'. Τελικως όμως χαρακτηρίστηκε απατεών. Τι ήταν λοιπόν ο Νοστράδαμος; Απατεώνας ή προφήτης; Οι προφητείες του πάντως είναι υπαρκτές, μυστηριώδεις ή καθαρές, επαληθευμένες ή όχι. Η κρίση και ο πόλεμος του Περσικού Κόλπου είχαν φέρει και πάλι τον Νοστράδαμο στην επικαιρότητα, γιατί στο βιβλίο των προφητειών του υπαινισσόταν την πιθανότητα παγκοσμίου πολέμου ο οποίος θα ξεκινούσε από τη Μέση Ανατολή. Πότε όμως; Στην εποχή μας; Στο μακρινότερο μέλλον; Και τι αξία μπορούν να έχουν οι «προφητείες» ενός ανθρώπου που τελικώς χαρακτηρίστηκε απατεώνας;

Σε ένα ερευνητικό κείμενο για τον Νοστράδαμο και τις προφητείες του με την ευκαιρία του πολέμου του Κόλπου και τη σχέση που έχει με τον «μελλοντολόγο» του 16ου αιώνα, αναφέρεται: «Για να μπορέσουμε να αξιολογήσουμε τις προφητείες του Νοστράδαμου που αναφέρονται στο μέλλον, πρέπει να δούμε πρώτα αν κάτι από όσα προφήτευσε έχει ήδη επαληθεύσει στο παρελθόν. Είναι ανάγκη πάντως να επισημανθεί η δυσκολία αποκρυπτογράφησης ή αποκωδικοποίησης των προφητειών του και τις πολλαπλές ερμηνείες και εκδοχές που τους έχουν δώσει οι κατά καιρούς μελετητές. Ο λόγος για τον οποίο ο Νοστράδαμος έγραψε τόσο «στρυφνές» τις προφητείες του ήταν ότι την εποχή που έζησε κυριαρχούσε το κυνήγι των μάγων και «δαιμόνων». Ετσι ο Νοστράδαμος για να αποφύγει τη «λογοκρισία» της σκοτεινής εκείνης εποχής, διατύπωνε τις προφητείες του χρησιμοποιώντας αλληγορίες, αναγραμματισμούς, λατινικές και ελληνικές λέξεις - πράγμα που έκανε το έργο των κατοπινών μελετητών του εξαιρετικά δυσχερές. Φαίνεται όμως ότι -όπως υποστηρίζουν αρκετοί- βρέθηκε ο τρόπος να σπάσει ο κώδικας και να ανακαλυφθεί το κλειδί της ερμηνείας των προφητειών του Νοστράδαμου, οι οποίες αποτελούνται από 4.772 τετράστιχα, χωρισμένα σε εκατόδες των 100, τα οποία ονόμαζε «Αιώνες». Εχουμε λοιπόν μια σωστή και σίγουρη εξήγηση και «ανάγνωση» των προφητειών του 16ου αιώνα: Ποιος ξέρει. Δεν αποκλείεται...

ΠΡΩΤΟΣ ΑΝΤΙΧΡΙΣΤΟΣ Ο ΜΕΓΑΣ ΝΑΠΟΛΕΩΝ

Οι προφητικές ικανότητες του Νοστράδαμου είχαν εκδηλωθεί από νεαρή ηλικία. Αναφέρεται μάλιστα και ένα περιστατικό που συνέβη στην εφηβεία του: όταν μια μέρα είδε ένα φτωχό φραγκισκανό μοναχό να πίνει νερό από ένα πηγάδι, έτρεξε, γονάτισε και του φίλησε το ράσο. Ο μοναχός και όσοι παρακολούθησαν τη σκηνή τη βρήκαν υπερβολική.

Ο Νοστράδαμος αναγκάστηκε να εξηγήσει τη συμπεριφορά του: «Δεν μπορούσα να μη φιλήσω το ράσο του μελλοντικού πάπα. Και πράγματι, αρκετά χρόνια αργότερα, ο φραγκισκανός μοναχός Φελίτσε Περέτι έγινε ο πάπας Σίξτος ο 5ος.

Οι προφητείες του Νοστράδαμου δημοσιεύτηκαν από τον ίδιο το 1555, τρία χρόνια πριν από τον θάνατό του - τον οποίο εν πάση περιπτώσει δεν ξέρουμε αν είχε... προβλέψει. Κληροδότησε στην ανθρωπότητα τη βίβλο του μέλλοντός της, που καλύπτει μια χρονική περίοδο 2.500 περίπου ετών και εκτείνεται ως το 3797 μετά Χριστόν. Λοιπόν, έχουμε στα χέρια μας τη γνώση του μέλλοντος του κόσμου ως εκείνη την απώτερη σε σχέση με το σήμερο περίοδο; Ποιος μπορεί να ξέρει; Μόνο ένας... προφήτης. Εν πάση περιπτώσει, ας δούμε λεπτομέρειες από το παρελθόν, για να κρίνουμε ενδεχομένως το μέλλον. «Μια από τις πρώτες προφητείες του Νοστράδαμου -αναφέρεται στην έρευνα- που επαληθεύσαν, αφορούσε ένα πρόσωπο της εποχής του, τον βασιλιά Ερρίκο τον 2ο. Η προφητεία τον προειδοποιούσε για ένα σκληρό θάνατο στη διάρκεια μιας κονταρομαχίας. «Σ' ένα χρυσό κλουβί θα θγουν τα μάτια του». Πράγματι, σε μια κονταρομαχία ο Ερρίκος σκοτώθηκε όταν το κοντάρι του αντιπάλου του διαπέρασε το χρυσό προσωπείο της πανοπλίας του και τον χτύπησε στα μάτια. Πολύ πριν από τη Γαλλική επανάσταση, 234 ολόκληρα χρόνια, ο Νοστράδαμος είχε γράψει: «Η δημοκρατία της Μεγάλης Πόλης καλεσμένη από τρομπέτες δεν θα επιτρέψει την είσοδο στον βασιλιά. Ο λαός θα ξεσηκωθεί ενάντια στον βασιλιά του». Προφήτευσε επίσης τον θάνατο του Λουδοβίκου και της Μαρίας Αντουανέτας και την εγκαθίδρυση της δημοκρατίας. Προφήτευσε πολλά δεινά που περίμεναν την ανθρωπότητα και ανάμεσά τους την έλευση τριών αντιχρίστων. Για τον πρώτο αντίχριστο γράφει: «Ενας αυτοκράτορας θα γεννηθεί στην Ιταλία και θα έχει όνομα που κανένας αυτοκράτορας πριν απ' αυτόν δεν είχε. Θα'κοστίσει μεγάλο τίμημα στους υποστηρικτές του και θα θεωρηθεί μάλλον χασάπης παρά πρίγκιπας. Επί 14 χρόνια θα διατηρήσει την τυραννία του». Οι μελετητές του Νοστράδαμου πιστεύουν ότι ο πρώτος αντίχριστος αναφέρεται στον Ναπολέοντα και επισημαί ότι από την εποχή που ο Κορσικ λοχαγός πρωτοαπέκτησε εξου στις 9 Ιουνίου 1799 ως την εξο του στη νήσο Ελβα, στις 13 Απριλί 1814, μεσολάθησαν ακριβώς 14 χρ νια και 5 μήνες. Ο Νοστράδαμο προφήτευσε την εξορία του Ναπολέοντα και το οριστικό τέλος του στο Βατερλώ. «Ο κάπρος και η λεοπάρδαλη συναντιούνται στη μάχη και η λεοπάρδαλη κερδίζει». Στη μάχη του Βατερλώ αντίπαλος του Ναπολέοντα ήταν ο δούκας του Ουέλλιγκτον, γνωστός ως Τίγρις της Αγγλίας.



Ο Νοστράδαμος προβλέπει και τρίτο παγκόσμιο πόλεμο...

ΚΑΙ ΟΙ ΠΡΟΦΗΤΕΙΕΣ ΤΗΣ ΕΠΟΧΗΣ ΜΑΣ

Ο Νοστράδαμος είχε προφητεύσει και την ανακάλυψη της Αμερικής - άγνωστης μέχρι τον θάνατό του: «Η μεγάλη αδελφή των θρετανικών νήσων θα γεννηθεί 15 χρόνια πριν από τον αδελφό της». Οι μελετητές του Νοστράδαμου μας πληροφορούν ότι αναφέρεται στην Αμερική και στην εγκαθίδρυση της ανεξάρτητης δημοκρατίας της, το 1776, η οποία προηγήθηκε κατά 15 χρόνια της γαλλικής δημοκρατίας.

Προφητεύοντας για τη μεγάλη αδελφή, τη νέα γη, ο Νοστράδαμος έγραψε για τον «μεγάλο νομοθέτη που θα ανυψώσει τους ταπεινούς και θα θρει τον θάνατο από συνωμοσία». Πρόκειται για τον Αθραάμ Λίνκολν που ανύψωσε τους ταπεινούς με τον νόμο του κατά της δουλείας και ο οποίος τελικά δολοφονήθηκε. Και τη δολοφονία του προέδρου Κέννεντυ είχε προβλέψει πριν από 500 χρόνια ο Νοστράδαμος. «Ο μεγάλος άνδρας πέφτει από αστραπές, τη μέρα». Και φανταστείτε: πριν από αιώνες, κατονομάζει πρόσωπα του μέλλοντος. «Ο Ισπανός Φράνκο» λέει περιγράφοντας τον δικτάτορα

και λεπτομέρειες του ισπανικου εμφυλίου. Μιλάει για τον «Παστέρ που θα ανακαλύψει το χαμένο που είναι κρυμμένο». Και «φωτογραφίζει» τον δεύτερο αντίχριστο, τον Χίτλερ, κάνοντας λάθος μόνο σε ένα γράμμα: τον γράφει Χίστερ. Στο βιβλίο του Νοστράδαμου υπάρχουν συγκλονιστικές «λεπτομέρειες» του Δεύτερου Παγκοσμίου Πολέμου.

Ιλήθος είναι οι προφητείες που έχουν επαληθεύσει - κατά τους μελετητές. Ετσι, έχει τρομερό ενδιαφέρον το τι γράφει ο Νοστράδαμος για το μέλλον σε σχέση με τη δική μας εποχή. Στην έρευνα σημειώνεται: «Εγραψε για μια σειρά από φυσικές καταστροφές, για τον Τρίτο Παγκόσμιο Πόλεμο - που όπως πιστεύουν πολλοί θα είναι ο δραματικός επίλογος του 20ού αιώνα. Τι έχουμε να περιμένουμε; Παγκόσμια ξηρασία και λιμό τόσο μεγάλο, που «ο άνθρωπος θα τρώει τον άνθρωπο». Προφητεύει ακόμη ένα μεγάλο σεισμό που θα ξεκινήσει από αλυσιδωτές εκρήξεις ηφαιστείων και μια πλημμύρα τόσο μεγάλη που «δεν θα μείνει σημείο στη γη στερεό να πατήσει ο άνθρωπος». Κατακλυσμός δηλαδή. Και όλα αυτά θα προηγηθούν του Τρίτου Παγκοσμίου Πολέμου. Προφητεύει επίσης το τέλος του νομισματικού συστήματος εξαιτίας μιας τρομακτικής οικονομικής κρίσης. Η καταναλωτική κοινωνία θα φτάσει στο τέλος της. Η θία θα κυριαρχήσει. Οι συμφωνίες ειρήνης θα παραβιαστούν εντελώς. Οι συμμαχίες θα διαλυθούν από διχόνοια. Η Περσία θα κινηθεί εναντίον της Δύσης. Ενας Αραβας ηγέτης θα ενώσει τον αραβικό κόσμο και θα επιχειρήσει να κατακτήσει την Ευρώπη...».

Στους «Αιώνες» αναφέρεται: «Το 1999 και 7 μήνες, από τον ουρανό θα έρθει ο μεγάλος θασιλιάς του τρόμου, θα ξαναφέρει στη ζωή τον θασιλιά των Μογγόλων. Πριν και μετά, ο πόλεμος κυριαρχεί... Από τη χώρα της Μεγάλης Αραβίας θα γεννηθεί ο πανίσχυρος κυρίαρχος του νόμου του Μωαμεθανισμού. Θα εισθάλει στην Ευρώπη φορώντας μπλε τουρμπάνι. Θα προκαλέσει την ανάσταση των θεών της κόλασης, θα γίνει ο τρόμος ο χειρότερος του ανθρώπινου είδους. Θα κάνει πόλεμο κατά της Δύσης. Το θασίλειο του Φεζ θα γίνει θρόνος της Ευρώπης». Και συνεχίζοντας περιγράφει την κατάσταση που θα επικρατήσει στην Ευρώπη. φωτιές, εκρήξεις, πυρηνικά και χημικά όπλα, ακτίνες από τον ουρανό «που θα δηλητηριάσουν τη θάλασσα και τα ψάρια θα ψήνονται μόνα τους». Ο πάπας θα θρει τον θάνατο «κάποια 13η Δεκεμβρίου» καθώς ο πόλεμος θα μαίνεται. Πρόκειται για προφητείες που αν υποτεθεί ότι πρέπει να τις πιστέψουμε, μας απειλούν περίπου άμεσα. Διότι οι ερμηνευτές των προφητειών του Νοστράδαμου τοποθετούν χρονικά αυτές τις κοσμογονικές εξελίξεις σ' αυτή τη δεκαετία που διανύουμε, από το 1993 ως το 1999. Σ' αυτό το διάστημα «από τη Μέση Ανατολή θα ξεσπάσει αυτό που θα φερει τον κόσμο αντιμέτωπο με τον τελικό αφανισμό. Θα κυριεύσει τη Δύση από αέρα, γη και θάλασσα με στρατιά ενός εκατομμυρίου. Το θασίλειο της εκκλησίας θα υποταχθεί μέσω θαλάσσης από την Περσία και από τη Μεγάλη Αραβία, από το θασίλειο του Μωαμεθανισμού. Ο Μπορισθένης θα είναι ο πρώτος που θα υποχωρήσει. Ο ισλαμισμός θα εξαπλωθεί στη Ρωσία».

ΑΚΟΛΟΥΘΕΙ ΕΙΡΗΝΗ ΓΙΑ ΧΙΛΙΑ ΧΡΟΝΙΑ

Γράφει ο Νοστράδαμος: «Ο πόλεμος θα κρατήσει 7 χρόνια. Πόλεις και κάστρα καταλύονται. Σχεδόν ο κόσμος ολόκληρος θα εξολοθρευτεί. Ο ουρανός θα καίγεται στη νέα πόλη στις 45 μοίρες. Πύρινος στόχος. Αίμα. Οίκτος σε κανένα. Τρόμος και μόνο τρόμος. Ούτε ίχνος της νέας πόλης, ούτε ίχνος των κατοίκων της μένει». Ποια είναι αυτή η νέα πόλη που μνημονεύει τόσο καταστροφικά πριν από πέντε αιώνες;

Οι ερμηνευτές των προφητειών του Νοστράδαμου θεωρούν ότι πρόκειται για τη Νέα Υόρκη, η οποία πράγματι βρίσκεται σε γεωγραφικό πλάτος 45 μοιρών και όσο για την καταστροφή, αυτή θα προέλθει από κάποια πυρηνική επίθεση. Τι συμβαίνει μετά από αυτή την καταστροφή; Απόθαση των Αμερικών στην Πορτογαλία. Η αραθορωσική συμμαχία καταρρέει. Οι πρώτες ήττες τους είναι στα νοτιοδυτικά και στο λιμάνι της Κωνσταντινούπολης, από τους Γάλλους. Και ο Νοστράδαμος σημειώνει: «Οσοι θα έχουν αιχμαλωτιστεί από τους μουσουλμάνους θα έχουν βοήθεια από τον μεγάλο Πορτογάλο αρχηγό μεταξύ 25ης Μαΐου και 21ης Ιουνίου».

Μετά από τη γενική εξολόθρευση, τις πυρηνικές και χημικές καταστροφές, τους σεισμούς και τους πολέμους, «η τάξη θα αποκατασταθεί. Ο αντίχριστος θα εξοντωθεί και η ειρήνη θα θασιλεύσει στη γη για χίλια χρόνια». Πως θα συμβεί αυτό; Εδώ πρέπει να σημειωθεί ότι οι μελετητές του Νοστράδαμου δίνουν ο καθένας τη δική του ερμηνεία. Τρεις εκδοχές επικρατούν. Η πρώτη αναφέρει ότι ο αντίχριστος θα νικηθεί και ο Τρίτος Παγκόσμιος θα λήξει όταν συμμαχήσουν Ηνωμένες Πολιτείες και Σοβιετική Ενωση (αυτό το σενάριο ωστόσο ήδη αποδυναμώνεται μετά τις πρόσφατες εξελίξεις) και επιτεθούν ενωμένες στον εχθρό. Η δεύτερη λέει ότι η ειρήνη θα έρθει με τη δευτέρα παρουσία του Χριστού. Και σύμφωνα με την τρίτη εκδοχή οι εχθροπραξίες στη γη θα σταματήσουν και θα εξασφαλιστεί χιλιετής ειρήνη με τη θοήθεια εξωγήινων. Και όλα αυτά, λέγεται ότι θα συμθούν μεταξύ του 1993 και του 2027. Επομένως, η ανθρωπότητα πρέπει να προετοιμαστεί για τη «μεγάλη περιπέτεια της εξολόθρευσης». Εκτός αν ο Νοστράδαμος έχει πέσει έξω - που όλοι το ευχόμαστε.

Οι ιστιοπλόοι του ΝΟΡ

Από το Ναυτικό Ομιλο Ρόδου Εκδόθηκε χτες το παρακάτω δελτίο τύπου:

«Την 8η θέση κατέχουν μέχρι σήμερα οι ιστιοπλόοι του Ναυτικού Ομίλου Ρόδου Μανώλης Πιστόλας (κυβερνήτης) και Ανδρέας Ρώσσος (πλήρωμα) που παίρνουν μέρος στους Ιστιοπλοϊκούς αγώνες πρόκρισης της Ελληνικής Ισιοπλοϊκής Ομοσπονδίας για το Παγκόσμιο Πρωτάθλημα Νεότητας 1992.

Στους αγώνες συμμετέχουν 20 πληρώματα απ' όλη την Ελλάδα και διαγωνίζονται με σκάφη τύπου 4.20. Οι έμπειροι νεαροί ιστιοπλόοι του Ν.Ο.Ρ. θα έφερναν πολύ καλύτερη θέση αν δεν είχαν την ατυχία να σπάσει το κατάρτι του σκάφους στην πρώτη ιστιοδρομία όπου και μηδενίστηκαν. Χάρη στις τεχνικές ικανότητες του επιστάτη του Ν.Ο.Ρ. κ. Ε. Σταυλά αποκαταστάθηκε η ζημιά και συνέχισαν τη συμμετοχή στις επόμενες ιστιοπλοΐες παίρνοντας την όγδοη θέση».

ΣΥΝΑΛΛΑΓΜΑ

	ΑΓΟΡΑ	ΠΩΛΗΣΗ
Η.Π.Α.	190.327	198.056
ΓΕΡΜΑΝΙΑΣ	113.488	118.096
ΓΑΛΛΙΑΣ	33.433	34.791
ΑΓΓΛΙΑΣ	326.035	339.275
ΕΛΒΕΤΙΑΣ	125.327	130.417
ΒΕΛΓΙΟΥ	5.492	5.716
ΟΛΛΑΝΔΙΑΣ	100.421	104.519
ΙΤΑΛΙΑΣ	15.141	15.756
ΔΑΝΙΑΣ	28.987	30.176
ΙΡΛΑΝΔΙΑΣ	300.008	312.316
ΑΥΣΤΡΙΑΣ	16.130	16.785
ΣΟΥΗΔΙΑΣ	30.528	31.800
ΝΟΡΒΗΓΙΑΣ	28.822	29.998
ΚΑΝΑΔΑ	157.560	164.024
ΑΥΣΤΡΑΛΙΑΣ	142.161	147.993
ΙΑΠΩΝΙΑΣ	140.312	146.069
ΚΥΠΡΟΥ	402.310	418.730
ΙΣΠΑΝΙΑΣ	1.794	1.867
ΠΟΡΤΟΓΑΛΙΑΣ	1.285	1.339
ΦΙΝΛΑΝΔΙΑΣ	40.560	42.250

ΜΝΗΜΟΣΥΝΑ



Τελούμε την 13 Μαρτίου ημέρα Παρασκευή και ώρα 8π.μ. στον ιερό ναό Ταξιαρχών νεκροταφείου 3μηνο μνημόσυνο υπέρ αναπαύσεως της ψυχής του πολυαγαπημένου μας συζύγου, πατέρα, υιού, αδελφού και θείου

ΒΟΓΙΑΤΖΗ ΣΕΒΑΣΤΟΥ

Η σύζυγος Γεωργία.
Τα παιδιά Χρυσούλα, Γεώργιος.
Η μητέρα Χρυσάνθη.
Τα αδέλφια, τα ανήψια και οι λοιποί συγγενείς.

2323-12/3



Τελούμε την 12 Μαρτίου ημέρα Πέμπτη και ώρα 8π.μ. στον ιερό ναό Ταξιαρχών 3ετές μνημόσυνο υπέρ αναπαύσεως της ψυχής της λατρευτής μας μητέρας, αδελφής και θείας

ΚΑΛΛΙΟΠΗΣ ΛΑΤΣΑΤΙΑΝΟΥ

Τα παιδιά, τα αδέλφια, τα ανήψια και οι λοιποί συγγενείς

3523-12/3



Τελούμε την 14 Μαρτίου ημέρα Σάββατο και ώρα 8π.μ. στον ιερό ναό Αγίου Ελευθερίου νεκροταφείου Κρεμαστής 40ήμερο μνημόσυνο υπέρ αναπαύσεως της ψυχής του λατρευτού μας συζύγου, πατέρα, παππού και θείου

ΙΩΑΝΝΗ ΚΟΝΤΟΜΑΝΩΛΗ

Η σύζυγος Δέσποινα.
Τα παιδιά, τα αδέλφια, τα ανήψια, τα εγγόνια και οι λοιποί συγγενείς

2257-13/3



Τελούμε την 14 Μαρτίου ημέρα Σάββατο και ώρα 8π.μ. στον ιερό ναό Αγίου Παντελήμονα 7ετές μνημόσυνο υπέρ αναπαύσεως της ψυχής της λατρευτής μας συζύγου, μητέρας, αδελφής και θείας

ΚΥΡΙΑΚΗΣ ΣΤΑΥΡΑΚΟΠΟΥΛΟΥ

Ο σύζυγος Γιώργος.
Τα παιδιά Μάρκος, Βασίλης, Ελευθέριος.
Τα αδέλφια, τα ανήψια και οι λοιποί συγγενείς

3529-13/3

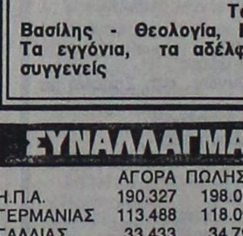

Τελούμε την 14 Μαρτίου ημέρα Σάββατο και ώρα 8π.μ. στον ιερό ναό Ταξιαρχών νεκροταφείου πόλεως Ρόδου 40ήμερο μνημόσυνο υπέρ αναπαύσεως της ψυχής της πολυαγαπημένης μας συζύγου, μητέρας, γιαγιάς και θείας

ΚΑΤΕΡΙΝΑΣ ΜΟΣΧΟΥ

Ο σύζυγος Δημήτριος.
Τα παιδιά Θεόδωρος, Γιώργος.
Τα εγγόνια, τα αδέλφια, τα ανήψια και οι λοιποί συγγενείς

3554-13/3

Τελούμε την 14 Μαρτίου ημέρα Σάββατο και ώρα 8π.μ. στον ιερό ναό Αγίου Γεωργίου Κάτω 40ήμερο μνημόσυνο υπέρ αναπαύσεως της ψυχής του λατρευτού μας

ΝΙΚΟΛΑΟΥ ΜΟΣΧΟΥ

Η σύζυγος Φωτεινή.
Τα αδέλφια και οι λοιποί συγγενείς

Γ.Ζ.13/3

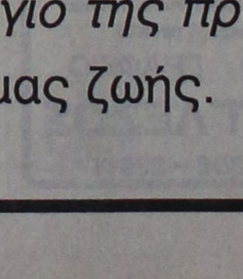

Τελούμε την 14 Μαρτίου ημέρα Σάββατο και ώρα 8.30π.μ. στον ιερό ναό Εισοδίων Θεοτόκου Κοσκινού ετήσιο μνημόσυνο υπέρ αναπαύσεως της ψυχής της λατρευτής μας συζύγου, μητέρας, γιαγιάς, αδελφής και θείας

ΜΑΡΙΑΣ ΟΡΦΑΝΟΥ

Ο σύζυγος Νικόλαος.
Τα παιδιά Σάββας - Τσαμπίκα, Βασίλης - Θεολογία, Κωνσταντίνος - Ευαγγελία.
Τα εγγόνια, τα αδέλφια, τα ανήψια και οι λοιποί συγγενείς

252-13/3

DISCO CLUB PLAYBOY

Η νέα DISCO PLAYBOY με υπερηφάνεια σας παρουσιάζει το καινούργιο της πρόσωπο

Νέα γραμμή, ζωνταντή παρουσία στον κόσμο της νυχτερινής μας ζωής.

Τηλ. 28815

3445-14/3

ΠΕΡΙΛΗΨΗ

Δυνάμει της υπ' αριθμ. 75/1991 αποφάσεως του Πολυμελούς Πρωτοδικείου Ρόδου τροποποιήθηκε η επωνυμία του Συλλόγου Εικαστικών Τεχνών και Καλλιτεχνικής Φωτογραφίας κι αντί αυτής τέθηκε σαν επωνυμία «Σύλλογος Εικαστικών Δωδεκανήσου».

Επίσης προστίθεται ο όρος ότι μέλη του Συλλόγου εγγράφονται άτομα ελληνικής ιθαγένειας και ότι είναι δυνατόν να χαρακτηρισθούν διάφορα μέλη ή καταξιωμένοι καλλιτέχνες της Δωδεκανήσου ως επίτιμα, αρωγά, επιτουρικά και αντεπιστέλλοντα, ανάλογα με την προσφορά τους προς το σύλλογο.

Ρόδος 5-3-1992

Η πληρεξούσια Δικηγόρος

Ειρήνη Γ. Μαρτίνη

ΧΛ12/3

ΠΑΝΕΠΙΣΤΗΜΙΟ ΑΙΓΑΙΟΥ ΤΕΧΝΙΚΗ ΥΠΗΡΕΣΙΑ

ΕΡΓΟ: «ΔΙΑΜΟΡΦΩΣΗ ΑΙΘΟΥΣΑΣ ΠΟΛΛΑΠΛΩΝ ΧΡΗΣΕΩΝ ΣΤΟ ΚΤΙΡΙΟ «Α» ΤΗΣ ΠΡΩΗΝ ΣΧΟΛΗΣ ΧΩΡΟΦΥΛΑΚΗΣ ΡΟΔΟΥ»

ΘΕΣΗ: ΡΟΔΟΣ

ΠΕΡΙΛΗΨΗ ΔΙΑΚΗΡΥΞΗΣ ΔΗΜΟΠΡΑΣΙΑΣ

Το Πανεπιστήμιο Αιγαίου διακηρύσσει ότι εκτίθεται σ' ανοικτή δημοπρασία με σφραγισμένες προσφορές, η ανάδειξη εργοληπτικής επιχείρησης για το έργο «Διαμόρφωση αίθουσας πολλαπλών χρήσεων στο κτίριο «Α» της πρώην Σχολής Χωροφυλακής Ρόδου», με το σύστημα ενιαίου ποσοστού έκπτωσης στις τιμές του τιμολογίου μελέτης, σύμφωνα με τις διατάξεις του Π.Δ. 609/85 «περί κατασκευής των δημοσίων έργων», τις διατάξεις των άρθρων1 - 5 του κεφαλαίου «Α» της απόφασης ΕΔ 2α/01/27/ΦΝ 294/18-3-85 του υπουργού Δημοσίων Εργων και τις διατάξεις του Ν. 1418/84 «Δημόσια έργα και ρυθμίσεις συναφών θεμάτων» συνολικής, κατά τον προϋπολογισμό της μελέτης, δαπάνης 12.000.000 δρχ. (πλέον δαπάνης ΦΠΑ 1.600.000δρχ.) που χρηματοδοτείται από τις πιστώσεις των δημοσίων επενδύσεων (Σ.Α.Ε. 046) ενταγμένο στα Μ.Ο.Π. με τους παρακάτω όρους:

Η δημοπρασία θα γίνει στη Ρόδο στις 31 Μαρτίου 1992, ημέρα Τρίτη και ώρα 12.00 π.μ. (λήξη παραλαβής προσφορών), στα εκεί γραφεία του Πανεπιστημίου Αιγαίου, Λεωφ. Δημοκρατίας.

Στο διαγωνισμό γίνονται δεκτές εργοληπτικές επιχειρήσεις ή κοινοπραξίες εργολαβικών επιχειρήσεων, εγγεγραμμένες στο ΜΕΕΠ Α' τάξης και άνω για έργα οικοδομικά και Α' τάξης και άνω για έργα ηλεκτρομηχανολογικά ή κάτοχοι παλαιών εργοληπτικών πτυχίων που κατατάσσονται αυτοδικαίως στις πιο πάνω τάξεις του ΜΕΕΠ, σύμφωνα με το άρθρο 16 παρ. 9 του Ν. 1418/84, με τις προϋποθέσεις που αναφέρονται στη διακήρυξη δημοπρασίας.

Εγγύηση συμμετοχής 240.000 δρχ. δηλαδή 2% της προϋπολογισμένης δαπάνης του έργου, θα παρέχεται προς το Πανεπιστήμιο Αιγαίου.

Οι ενδιαφερόμενοι μπορούν να λαμβάνουν γνώση της μελέτης του έργου και να παραλαμβάνουν τα συμβατικά τεύχη καθώς και έντυπα, για την συμπλήρωση της προσφοράς τους, κατά τις εργάσιμες ημέρες και ώρα 10 π.μ. μέχρι 14 μ.μ. στα γραφεία της Τεχνικής Υπηρεσίας στην Αθήνα, οδός Βουλγαροκτόνου αρ. 30 ισόγειο (τηλ. 6448.426) και στα γραφεία του Πανεπιστημίου Αιγαίου στη Ρόδο, Λεωφ. Δημοκρατίας, τηλ. 0241 - 37015.

Αθήνα 3 Μαρτίου 1992

Παύλος Σακελλαρίδης

Πρόεδρος

12/3

Εκπαιδευτικές βολές

Ανακοινώνεται ότι από 30 Μαρτίου 1992 μέχρι 2 Απριλίου 1992 και από ώρα 07.00 μέχρι 22.30 θα εκτελούνται βολές βαρέων όπλων πεζικού στο Πεδίο Βολής Κατταβιάς. Επικίνδυνη περιοχή η περικλειόμενη μεταξύ των οδών Κατταβιάς - Πλημμύρι και Κατταβιάς - Πρασονήσι καθώς και η θαλάσσια περιοχή που εκτείνεται σε βάθος 15-20 χιλιομέτρων από την ακτή του πεδίου βολής.

Κατά τις παραπάνω ημερομηνίες και ώρες, απαγορεύεται κάθε κίνηση πεζών, οχημάτων, ποιμνίων, λεμβούχων πλοίων και αεροσκαφών στην παραπάνω περιοχή προς αποφυγή ατυχημάτων. Διευκρινίζεται ότι θα εκτελούνται και νυκτερινές βολές.

ΕΥΧΑΡΙΣΤΗΡΙΟ

Το Δωδεκανησιακό Ιδρυμα Υποτροφιών ευχαριστεί θερμά τις παρακάτω οικογένειες συμπολιτών μας οι οποίες κατέθεσαν διάφορα χρηματικά ποσά υπέρ των ευγενών σκοπών του ιδρύματος, εις μνήμη Δωροθέας Ασπράκη

- Οικογένεια Χρήστου Καραγιάννη δρχ. 10.000
- Οικογένεια Δημητρίου Καραγιάννη δρχ. 10.000
- Οικογένεια Παναγιώτη Καραγιάννη δρχ. 10.000
- Οικογένεια Γεωργίου Π. Καραγιάννη δρχ. 10.000

ΕΛΛΗΝΙΚΗ ΔΗΜΟΚΡΑΤΙΑ
ΔΗΜΟΣ ΡΟΔΟΥ
ΕΠΑΡΧΙΑ ΡΟΔΟΥ
ΝΟΜΟΣ ΔΩΔΕΚΑΝΗΣΟΥ

ΓΝΩΣΤΟΠΟΙΗΣΗ ΓΑΜΟΥ

Γνωστοποιείται, σύμφωνα με το άρθρο 1369 του Αστικού Κώδικα, όπως τροποποιήθηκε με το Ν.1250) 1982, ότι:

Ο Μιχαήλ Παπαμιχαλόπουλος του Γεωργίου και της Σταυρούλας που γεννήθηκε στην Αθήνα του Νομού Αττικής και κατοικεί στη Ρόδο του Νομού Δωδ/σου επαγγέλματος ξενοδ/λος και η Ελίζαμπεθ Ματίνα Κένταμ του Γιαν Κένταμ και της Μαρίας Βιλχελμίνας που γεννήθηκε στο Νίγμεγκεν της Ολανδίας και κατοικεί στη Ρόδο επαγγέλματος Νοσοκόμος πρόκειται να παντρευθούν στο Δημαρχείο Ρόδου.

Ρόδος 4/3/1992

ΟΑντιδήμαρχος

Μιχάλης Μπαλάνος

ΝΟΜΑΡΧΙΑ ΔΩΔΕΚΑΝΗΣΟΥ

ΚΟΙΝΟΤΗΣ ΑΝΤΙΜΑΧΕΙΑΣ

ΠΕΡΙΛΗΨΗ ΔΙΑΚΗΡΥΞΗΣ

Η κοινότητα Αντιμάχειας - Κω προκηρύσσει δημόσιο μειοδοτικό διαγωνισμό με υποβολή σφραγισμένων προσφορών, που θα περιλαμβάνουν ποσοστό ενιαίας έκπτωσης στην τιμή του τιμολογίου της μελέτης, σε ακέραιες μονάδες επί τοις εκατό, χωρίς όριο, για την ανάδειξη εργολάβου για την κατασκευή του έργου «Κατασκευή νηπιαγωγείου» προϋπολογισμού δρχ. 24.000.000 είκοσι τέσσερα εκατομμύρια με χρηματοδότηση Σ.Α.Τ.Α.

Ο διαγωνισμός θα γίνει στα γραφεία της κοινότητας Αντιμάχειας -Κω, στις 23 του μήνα Μάρτη του έτους 1992 ημέρα Δευτέρα και από ώρα 11.00 μέχρι 12.00 ώρα, ενώπιο της αρμόδιας επιτροπής.

Στο Διαγωνισμό γίνονται δεκτοί εργολάβοι που κατέχουν εργολαβικό πτυχίο ανάλογη τάξης για έργα οικοδομικά τάξη Β' καθώς επίσης και εργοληπτικές επιχ/σεις που είναι γραμμένες στο ΜΕΕΠ και κάτοχοι παλαιών εργοληπτικών πτυχίων ΔΕ που κατατάσσονται αυτοδίκαια στις αντίστοιχες κατηγορίες και τάξεις του ΜΕΕΠ.

Εγγύηση συμμετοχής στο διαγωνισμό δρχ. 480.000 τετρακόσες ογδόντα χιλιάδες.

Προθεσμία περατώσεως του έργου ορίζεται (6) έξη μήνες ημερολογιακοί. Σε περίπτωση επανάληψης του διαγωνισμού αυτός θα επαναληφθεί στις 30 Μαρτίου του μήνα Μάρτη του έτους 1992 την ίδια μέρα και κατά τις ίδιες ώρες.

Για περισσότερες πληροφορίες οι ενδιαφερόμενοι μπορούν να απευθύνονται στο γραφείο της κοινότητας τηλ. 51.228 και στο γραφείο ΤΥΔΚ του Επαρχείου Κω τηλ. 22.801.

Αντιμάχεια 10-3-1992

Ο Πρόεδρος της Κοινότητας

Κων/νος Νικ. Παπανικολάου

12/3

Γυναίκα: η κορωνίδα της δημιουργίας

ΜΙΣΗΘΗΚΕ ΑΠΟ ΟΛΟΥΣ ΕΝΩ ΜΑΣ ΓΕΝΝΗΣΕ ΟΛΟΥΣ

Γράφει ο Θεοφάνης Μπογιάννος

Δεν υπάρχει άνθρωπος που να μη γεννήθηκε από κάποια γυναίκα, αλλά δεν υπάρχει και άνθρωπος, πολιτισμός, θρησκεία, πολιτική, κοσμοθεωρία που να μη μίσησε άμεσα ή έμμεσα τη γυναίκα. Ποτέ και κανείς δεν έδωσε στη γυναίκα μια επίζηλη θέση ούτε στην οικογένεια, ούτε στην εκκλησία, ούτε στην πολιτική, ούτε στην κοινωνία, ούτε στη ζωή, ούτε στο τραπέζι.

Οι αρχαίοι πολιτισμοί, Χαλδαίοι, Βαβυλώνιοι, Ασσύριοι, Αιγύπτιοι, Μήδοι και Πέρσες, είχαν ελάχιστη γνώμη για τη γυναίκα και τη ζωή τους. Η γυναίκα στην αρχαιότητα, ακόμη και στην πολιτισμένη Ελλάδα, ήταν ένα σκεύος ηδονής, ένα δρόσισμα του πολεμιστή σε ώρα αναπαύσεως. Στην αρχαία Ελλάδα η γυναίκα είχε από ελάχιστη μέχρι μηδαμινή σχέση με τα κοινά, με τα ανθρώπινα δικαιώματα, με την πολιτική, με τη θρησκεία, με την κοινωνία.

Ελάχιστες γυναίκες της αρχαιότητος αναφέρονται ως προσωπικότητες και άτομα άξια αναφοράς. Στην αρχαία Ελλάδα η γυναίκα δεν έβγαινε από το σπίτι, ήταν η δούλη του σπιτιού που είχε ως σκοπό να γεννά πολίτες και στρατιώτες, αλλά δεν είχε δικαίωμα να ομιλεί για πολιτική και για πόλεμο! Είχε υποχρέωση να ανατρέφει παιδιά, αλλά τον τρόπο ανατροφής και το είδος της τροφής το επέλεγε η ανδροκρατούμενη κοινωνία της εποχής.

Οι Ρωμαίοι διαπίστωσαν πως η γυναίκα δεν ήταν ούτε καν άνθρωπος γι' αυτό και την αποκαλούσαν Res, που σημαίνει αντικείμενο - δεν είχε καμιά εξουσία, κανένα δικαίωμα, καμία γνώμη, ούτε και για τον εαυτό της.

Το Βυζάντιο, θεοκρατικό και παπαδοκρατούμενο, μίσησε θανάσιμα το ωραίο αυτό ον: τη γυναίκα, ένα ον με υψηλό δείκτη νοημοσύνης που υποτιμήθηκε βάναυσα και πολύ για χιλιάδες χρόνια.

Η θρησκεία του Βυζαντίου δεν βρήκε ούτε καλό λόγο να πει για τη γυναίκα, που τη θεωρούσε κατάλληλη μόνο για τα πορνεία, τις οικογενειακές αγκαρίες, για τις ανδρικές σεξουαλικές ενασχολήσεις και για το γυναικωνίτη. Η θρησκεία δεν καταδέχτηκε ποτέ να χειροτονήσει μια γυναίκα ως ιέρεια, γιατί τη θεωρούσε και τη θεωρεί ακάθαρτη και αμαρτωλή. Την ανέβασε στο γυναικωνίτη για να την υποβιβάσει ως άνθρωπο και σκεπτόμενο ον...

Οι πολιτικοί ηγέτες βρήκαν ευχέρεια και αφορμή, από το χαμηλό κοινωνικό και μορφωτικό επίπεδο της γυναίκας για να την εξωβελίσουν από κάθε κοινωνική, πολιτική, θρησκευτική και εργατική δραστηριότητα.

Ακόμη και φιλόσοφοι, μίλησαν ακατάδεχτα για τη γυναίκα, για το ωραίο δημιούργημα της φύσης και του Θεού.

Ελάχιστοι πολιτισμοί καταδέχτηκαν να δώσουν όνομα και να αποδώσουν ικανότητα στο πιο ικανό ον της γης μας!

Ελάχιστες γυναίκες έμειναν στην ιστορία, μόνο και μόνο να δηλώνουν την κατάσταση των γυναικών εκείνης της εποχής. Ποιος παλιός Ροδίτης και άλλος Ελληνας δεν θυμάται την παλιά αγροτική εικόνα του Ελληνα γεωργού που επιστρέφει στο σπίτι του από το χωράφι πάνω στο γαϊδουράκι, ενώ η γυναίκα του τρέχει πίσω του αγκομαχώντας, έγκυος ούσα και φέρουσα ένα ακόμη παιδί στο χέρι και μια αγκαλιά ξύλα για τον κύρη και το νυκοκυριό της...

Ποιος Ελληνας δεν θυμάται πως η ελληνική πολιτεία μόλις το 1952 έδωσε δικαίωμα στη γυναίκα να ψηφίζει και να ψηφίζεται;

Η χορεία των ανδρών οφείλει να αλλάξει τακτική, γνώμη και πολιτική.

Η γυναίκα είναι ίση και καλύτερη μας και της αξίζει ρόλος ανάλογος με του άνδρα της μέσα στην κοινωνία, ως μητέρας, εργαζομένης, επιστήμονος, πολιτικού και σφύζουσας από ζωή και ευφυία ατόμου κοινωνικού...

Συνεργασία ζητά τώρα η Ευρωπαϊκή Κοινότητα με την Τοπική Αυτοδιοίκηση

Ο ευρωβουλευτής του ΠΑΣΟΚ κ. Γιώργος Ρωμαίος έστειλε στην ΤΕΔΚ Δωδεκανήσου το παρακάτω έγγραφο:

«Αγαπητέ δήμαρχε

Ασφαλώς θα γνωρίζετε ότι η Ευρωπαϊκή Κοινότητα προσδίδει ιδιαίτερη σημασία στη συνεργασία με τις περιφέρειες της Ευρώπης και τη συμμετοχή της αιρετής Τοπικής Αυτοδιοίκησης στις διαδικασίες της ευρωπαϊκής ολοκλήρωσης.

Ηδη, με τον κανονισμό των Διαρθρωτικών Ταμείων έχει γίνει το πρώτο θεσμικό βήμα, με την «εταιρική σχέση», για την ενεργό παρουσία της Τοπικής Αυτοδιοίκησης στα περιφερειακά όργανα, τα οποία επεξεργάζονται και επιλέγουν τα έργα που χρηματοδοτούνται από την κοινότητα.

Δυστυχώς, η Τοπική Αυτοδιοίκηση της χώρας μας δεν μπορεί να μετάσχει στο σύνολο των κοινοτικών διαδικασιών, διότι δεν έχει αιρετά περιφερειακά όργανα.

Αυτή η καθυστέρηση αποκτά ιδιαίτερη σημασία μετά την απόφαση στο Μάαστριχτ, για τη θεσμοθέτηση της Επιτροπής των Περιφερειών, ως κοινοτικού συμβουλευτικού οργάνου, διότι είναι ενδεχόμενο να φαλκιδευτεί η εκπροσώπηση των αιρετών εκπροσώπων της ελληνικής περιφέρειας.

Σας επισυνάπτω το σχετικό άρθρο της συνθήκης του Μάαστριχτ, δύο ψηφίσματα της Β' διάσκεψης Ευρωπαϊκού Κοινοβουλίου - Περιφερειών της Κοινότητας και δύο σχετικά άρθρα μου στο Βήμα (ένθετο «Η Ευρώπη των 12»), με την ελπίδα ότι σας ενδιαφέρουν».

Ιβίσκος

ΑΝΑΚΟΙΝΩΣΗ - ΓΝΩΣΤΟΠΟΙΗΣΗ

Η βιοτεχνία ορεκτικών **ΙΒΙΣΚΟΣ** σας γνωστοποιεί ότι μεταφέρθηκε στο **5ο χλμ. Ρόδου - Λίνδου** μετά τη ΡΟΔΟΧΡΩΜ λίγο πριν τ' Ασγούρου.

Εκτός από τα γνωστά μας προϊόντα, τώρα παράγουμε και **ΠΙΤΤΑ για ΣΟΥΒΛΑΚΙ.**

Τα νέας μας τηλέφωνα είναι **65410** και **63471**

17057-7/4

Κυκλοφόρησε το βιβλίο που περιμέναμε:

ΘΕΟΦΑΝΗ ΜΠΟΓΙΑΝΝΟΥ

Συνοπτική ΙΣΤΟΡΙΑ ΤΗΣ ΡΟΔΟΥ



Ολα τα μεγάλα γεγονότα, όλα τα ονόματα, πολιορκίες, ο κολοσσός, οι ιππότες, ο πολιτισμός, ο πληθυσμός των χωριών μας, οι σεισμοί, οι εχθροί, το ανυπέρβλητο μεγαλείο του υπέροχου λαού και σμαραγδένιου νησιού μας με στοιχεία και αριθμούς από το 408πΧ μέχρι σήμερα το 1992.

Ενα βιβλίο απαραίτητο για κάθε Ροδίτη, Δωδεκανήσιο, μαθητή, εκπαιδευτικό, επιστήμονα, για κάθε ροδίτικη οικογένεια και κάθε φιλομαθή άνθρωπο, για κάθε βιβλιοθήκη.

Στα βιβλιοπωλεία, στο συγγραφέα: 32635

ΠΜ-29/3

Πολλές εκδηλώσεις ετοιμάζονται από τον Πολιτιστικό

Πολλές εκδηλώσεις προετοιμάζει ο Πολιτιστικός Οργανισμός του Δήμου για τα Ανθεστήρια και καλεί τους συμπολίτες μας να δηλώσουν συμμετοχή σε μια από αυτές που είναι:

- Αρματα
- Εκθεση φυσικού λουλουδιού
- Εκθεση αποξηραμένου λουλουδιού
- Εκθεση κεραμικών
- Εκθεση εικαστικών
- Διαγωνισμός διακόσμησης προθήκης καταστήματος

Επίσης Ο ΠΟΔΡ καλεί τους πολίτες να του καταθέσουν τις ιδέες τους και για άλλες εκδηλώσεις που να έχουν σχέση με τα άνθη πέρα από αυτές που έχει προκηρύξει. Το κείμενο της προσήγησης του ΠΟΔΡ έχει ως εξής:

« Η αυθόρμητη συμμετοχή πολλών φορέων του πολιτισμού και της τοπικής οικονομίας στις εκδηλώσεις των Ανθεστηρίων 1991 και η υποδοχή που έτυχαν τον περασμένο χρόνο οι εκδηλώσεις αυτές, μας ωθούν στο να τις επαναλάβουμε τον προσεχή Μάη (6' δεκαπενθήμερο 1992).

Η φετινή διοργάνωση πρέπει να ξεπεράσει την προηγούμενη σε συμμετοχές, φαντασία και πρωτοτυπία. Την ευνοϊκή αυτή εξέλιξη εγγυάται η εμπειρία από τα Ανθεστήρια 1991 και η στήριξη που έτυχε από επώνυμους και ανώνυμους κατοίκους της περιοχής μας.

Εκδηλώσεις όπως τα Ανθεστήρια ενσαρκώνουν δημιουργικά παραδοσιακά στοιχεία, συμβάλλουν μακροπρόθεσμα στην οικονομική ανάπτυξη του τόπου (πολιτιστικού τουρισμού, κλπ) και επηρεάζουν θετικά το τόσο ταλαιπωρημένο περιβάλλον.

Πιστεύουμε ότι θα θελήσετε να συμβάλλετε με τη συμμετοχή σας στην επιτυχία των εκδηλώσεων.

Παρακαλούμε, σε περίπτωση που προτίθεστε να πάρετε μέρος, να συμπληρώσετε τη συνημμένη δήλωση συμμετοχής στις εκδηλώσεις «Ανθεστήρια 1992» και να μας την επιστρέψετε το συντομότερο.

Ο πρόεδρος της Επιτροπής Ανθεστηρίων

Νικόλαος Χατζηνικήτας - Αντιδήμαρχος Ρόδου».

ΞΕΝΟΔΟΧΕΙΑΚΑΙ ΕΠΙΧΕΙΡΗΣΕΙΣ «Η ΙΟΝΙΚΗ» Α.Ε.

ΑΥΞΗΣΗ ΜΕΤΟΧΙΚΟΥ ΚΕΦΑΛΑΙΟΥ ΚΑΤΑ ΔΡΧ. 11.646.600.000

ΑΝΑΚΟΙΝΩΣΗ - ΠΡΟΣΚΛΗΣΗ

Προς τους κ.κ. μετόχους.

Σας γνωρίζουμε ότι από την 6η Μαρτίου 1992 ημέρα Παρασκευή αρχίζει η προθεσμία μέσα στην οποία μπορείτε να ασκήσετε το δικαίωμα προτίμησης για τη συμμετοχή σας στην αύξηση του μετοχικού κεφαλαίου της εταιρείας.

Δικαίωμα προτίμησης έχουν οι παλαιοί μέτοχοι με αναλογία πέντε (5) νέων ανωνύμων μετοχών σε δύο (2) παλαιές (ονομαστικές ή ανώνυμες).

Για τους κατόχους ονομαστικών μετοχών, το δικαίωμα ασκείται με την προσκόμιση των ονομαστικών τίτλων, τη συμπλήρωση και υποβολή της αίτησης εγγραφής και την ταυτόχρονη καταβολή των δραχμών 1.000 για κάθε νέα μετοχή.

Για τους κατόχους ανώνυμων μετοχών το δικαίωμα ασκείται με την προσκόμιση της μερισματαπόδειξης αρ. 3, τη συμπλήρωση και υποβολή της αίτησης εγγραφής και την ταυτόχρονη καταβολή των δρχ. 1.000 για κάθε μία νέα μετοχή.

Από την 6η Μαρτίου 1992 η διαπραγμάτευση της ανώνυμης μετοχής στο Χρηματιστήριο Αξιών Αθηνών θα γίνεται χωρίς τη μερισματαπόδειξη αρ. 3.

Οι εγγραφές θα διαρκέσουν μέχρι και την 6η Απριλίου 1992. Από την 6η Απριλίου 1992 η μερισματαπόδειξη Νο 3 δεν θα έχει πλέον καμμιά ισχύ.

Οι τυχόν αδιάθετες μετοχές θα διατεθούν κατά την κρίση του διοικητικού συμβουλίου. Οι παλαιοί μέτοχοι θα μπορούν να εκδηλώσουν κατά την εγγραφή το ενδιαφέρον τους για αγορά επιπλέον μετοχών, από τις τυχόν αδιάθετες, ώστε τούτο να ληφθεί υπόψη από το διοικητικό συμβούλιο της εταιρείας κατά την διάθεση των μετοχών αυτών.

Οι νέες μετοχές θα μετέχουν πλήρως στα κέρδη της χρήσεως 1992.

Οι εγγραφές θα γίνονται από Δευτέρα μέχρι Παρασκευή και από ώρα 09.00 μέχρι 13.00 στα καταστήματα της Ιονικής Τράπεζας. Κατά την εγγραφή είναι απαραίτητη η προσκόμιση δελτίου ταυτότητας του μέτοχου ή και του νόμιμα εξουσιοδοτημένου εκπροσώπου του.

Ο χρόνος παράδοσης των νέων μετοχών θα ανακοινωθεί στον τύπο. Κατά την παράδοση οι δικαιούχοι θα πρέπει απαραίτητα να προσκομίζουν την απόδειξη που έλαβαν όταν έκαναν την εγγραφή.

Λεπτομερή στοιχεία για την εταιρεία, την αύξηση του μετοχικού κεφαλαίου, τις μετοχές κ.λ.π. περιέχονται στο εγκεκριμένο από το Χρηματιστήριο Αξιών Αθηνών ενημερωτικό δελτίο που θα είναι στη διάθεση των μετόχων στα γραφεία της εταιρείας (Βεντήρη 5, 115 28 Αθήνα, τηλ. 7244.790) και σε όλα τα υποκαταστήματα της Ιονικής Τράπεζας.

ΞΕΝΟΔΟΧΕΙΑΚΑΙ ΕΠΙΧΕΙΡΗΣΕΙΣ «Η ΙΟΝΙΚΗ» Α.Ε.

ΤΟ ΔΙΟΙΚΗΤΙΚΟ ΣΥΜΒΟΥΛΙΟ

12/3

ΞΕΝ/ΧΕΙΟ Α' ΚΑΤΗΓΟΡΙΑΣ, ΕΝΤΟΣ ΠΟΛΕΩΣ ΡΟΔΟΥ

ΖΗΤΑ

ΝΑ ΠΡΟΣΛΑΒΕΙ ΝΥΚΤΟΘΥΡΩΡΟ, ΠΟΥ ΝΑ ΓΝΩΡΙΖΕΙ ΤΗΝ ΑΓΓΛΙΚΗ ΓΛΩΣΣΑ ΚΑΙ ΧΕΙΡΙΣΜΟ COMPUTER.

Για πληροφορίες τηλ. 22781 - 4,

ώρες γραφείου

ΧΛ

Α.Σ. ΑΠΟΛΛΩΝ ΚΑΛΥΘΙΩΝ

Η ΛΑΧΕΙΟΦΟΡΟΣ ΑΓΟΡΑ ΤΗΣ ΚΛΗΡΩΣΗΣ 16 ΜΑΡΤΙΟΥ 1992 ΜΕΤΑΦΕΡΕΤΑΙ ΣΤΙΣ 29/6/1992

3540-16/3

Ιταλικά προϊόντα ARISTON

Τα πιο φροντισμένα της αγοράς

ΑΠΛΑ & ΕΝΤΟΙΧΙΖΟΜΕΝΑ

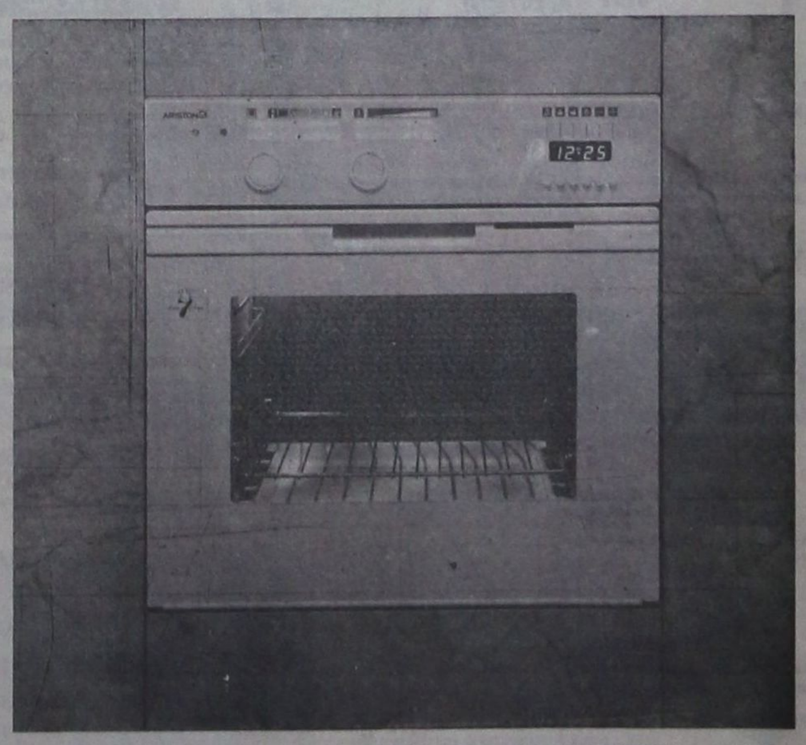

«ARISTON» Η ΤΕΛΕΙΟΤΗΣ ΣΤΗΝ ΚΟΥΖΙΝΑ ΣΑΣ

ΠΩΛΗΣΙΣ ΧΟΝΔΡΙΚΗ - ΛΙΑΝΙΚΗ

ΣΕΡΒΙΣ ΚΑΙ ΑΝΤΑΛΛΑΚΤΙΚΑ ΣΤΗ ΔΙΑΘΕΣΗ ΤΩΝ ΠΕΛΑΤΩΝ

Αδελφοί Στεφάνου

ΤΑΡΠΟΝ ΣΠΡΙΝΓΚΣ 42 ΤΗΛ. 22568

ΠΛΑΤΩΝΟΣ 17-19 ΤΗΛ. 23836

ΔΕΝΔΡΙΝΟΥ - ΧΑΤΖΗΑΓΓΕΛΟΥ γωνία ΤΗΛ. 22695

ΙΑΤΡΙΚΕΣ ΑΝΑΚΟΙΝΩΣΕΙΣ

Ο ΧΕΙΡΟΥΡΓΟΣ ΟΔΟΝΤΙΑΤΡΟΣ

ΝΙΚΟΛΑΟΣ Ι. ΚΑΡΑΜΑΡΙΤΗΣ

ΠανεπιστημίουΣτοματολογίας
IMF Βουκουρεστίου

ΔΕΧΕΤΑΙ ΚΑΘΗΜΕΡΙΝΩΣ
Πρωινές ώρες 9-1
απογευματινές 5-8
Τετάρτη 9-1 και Σάββατο κλειστά

στη νέα διεύθυνση
οδός Θεοδωράκη 20 και Καρπάθου
Μαντράκι
Τηλ. 29579

ΙΑΤΡΙΚΗ ΑΝΑΚΟΙΝΩΣΗ

ΔΗΜΗΤΡΗΣ Γ. ΚΡΗΤΙΚΟΣ

ΙΑΤΡΟΣ

ΕΙΔΙΚΟΣ ΠΝΕΥΜΟΝΟΛΟΓΟΣ

Τ. ΙΑΤΡΟΣ ΠΑΘΟΛΟΓΙΚΗΣ ΚΛΙΝΙΚΗΣ ΝΙΜΤΣ ΚΑΙ ΜΟΝΑΔΟΣ ΕΝΤΑΤΙΚΗΣ ΘΕΡΑΠΕΙΑΣ ΝΟΣΟΚΟΜΕΙΟΥ ΝΟΣΗΜΑΤΩΝ ΘΩΡΑΚΟΣ ΑΘΗΝΩΝ.

- Πλήρης σύγχρονος λειτουργικός έλεγχος πνευμόνων
- Αλλεργικό τεστ για τον έλεγχο του βρογχικού άσθματος
- Ελεγχος καπνιστού

ΔΕΧΕΤΑΙ: Καθημερινώς 9-1 πρωί και 5-8.30 απόγευμα - Σάββατο 9-1.30 κατόπιν ραντεβού
Ταμεία: ΔΗΜΟΣΙΟ - ΤΥΔΚΥ ΤΑΞΥ και ΟΙΚΟΣ ΝΑΥΤΟΥ - ΙΚΑ ΜΟΝΟ ΠΡΩΙ
ΙΑΤΡΕΙΟ: ΗΡΩΩΝ ΠΟΛΥΤΕΧΝΕΙΟΥ 11. ΡΟΔΟΣ. *ΤΗΛ: 32022*

M21

ΙΑΤΡΙΚΗ ΑΝΑΚΟΙΝΩΣΗ

ΧΡΗΣΤΟΣ Π. ΠΑΠΑΚΩΣΤΑΝΤΙΝΟΥ

ΠΑΙΔΙΑΤΡΟΣ

(Τ. Εσωτ. Ιατρός Νοσοκ. Παίδων Αγία Σοφία)

Δέχεται ασφαλισμένους: **ΤΥΔΚΥ, Δημοσίου, ΤΑΞΥ.**
Ωρες ιατρείου καθημ.: 8.30-13.00 / 5.00-8.00
Σάββ.: 8.30-13.00.
Καναδά 82
(Παραπλεύρως Φαρμακείο Κολοκυθά)
τηλ. 30120

M 33

ΕΛΕΝΗ ΒΟΥΛΓΑΡΗ ΣΠΙΝΑΣΑ

ΙΑΤΡΟΣ ΜΙΚΡΟΒΙΟΛΟΓΟΣ
ΔΕΧΕΤΑΙ ΣΤΟ ΜΙΚΡΟΒΙΟΛΟΓΙΚΟ ΕΡΓΑΣΤΗΡΙΟ ΤΗΣ

ΚΑΘΗΜΕΡΙΝΩΣ: 7.30 - 1μ.μ. ΚΑΙ 5-8μ.μ.
ΣΑΒΒΑΤΟ: 7.30 - 1μ.μ.

ΤΑΜΕΙΑ: ΔΗΜΟΣΙΟ, ΤΑΞΥ, ΤΕΒΕ, ΤΥΔΚΥ, ΥΕΘΑ και ΛΙΜΕΝΙΚΟΥ
ΙΕΡΟΥ ΛΟΧΟΥ 13 (1ος όροφος)
Τηλ. 28905 - 28247

Μ.7 ΧΛ.Μ

ΙΑΤΡΙΚΗ ΑΝΑΚΟΙΝΩΣΗ

ΜΙΧΑΗΛ Σ. ΠΟΜΠΟΣ

ΙΑΤΡΟΣ
Ειδικός παθολόγος
Ο μόνος ειδικευμένος ιδιώτης ιατρός στον Αρχάγγελο
Εξετάζει καθημερινά 8-12.30
και 5-8.30 μ.μ.

ΤΑΜΕΙΑ:
ΔΗΜΟΣΙΟ - ΤΥΔΚΥ- ΤΑΞΥ - ΤΕΒΕ - ΙΚΑ
Τηλ. οικίας: 0244 - 22477
Ιατρείου: 0244 - 22806

Μ 6

ΙΑΤΡΙΚΗ ΑΝΑΚΟΙΝΩΣΗ
Η ιατρός

ΜΑΡΙΑ ΚΟΤΣΙΑΝΟΥ-ΑΤΤΙΤΗ

ΔΕΡΜΑΤΟΛΟΓΟΣ - ΑΦΡΟΔΙΣΙΟΛΟΓΟΣ
τ. ιατρός Παν. Κλινικής Νοσ. «Α. ΣΥΓΓΡΟΣ»
Μέλος της ΕυρωπαϊκήςΑκαδημίας Αφροδισιολογίας - Δερματολογίας

ΔΕΧΕΤΑΙ καθημερινά από τις 9.00 έως τις 1 το μεσημέρι και από τις 5.30 έως τις 8 το απόγευμα εκτός από Τετάρτη απόγευμα και Σάββατο.
Ταμεία: Δημόσιο-ΤΥΔΚΥ-ΤΑΞΥ-ΟΙΚΟΣ ΝΑΥΤΟΥ
Ιατρείο Ι. Δραγούμη 23 - Νιοχώρι τηλ. 22278
(Ανωθεν εστιατορίου ΜΟΝ-ΑΜΙ)

Μ 4

ΙΑΤΡΙΚΗ ΑΝΑΚΟΙΝΩΣΗ

ΜΑΡΙΑΣ ΓΕΩΡΓΙΟΣ

Δερματολόγος - Αφροδισιολόγος
τ. ιατρός Παν. Κλινικής Νοσ. «Α. ΣΥΓΓΡΟΣ»
Μέλος SIDE DERMO ESTETICA ΙΤΑΛΙΑΣ
Μέλος Ευρωπαϊκής Ακαδημίας Ε.Α.D.Υ

ΔΕΧΕΤΑΙ καθημερινά από τις 9.00 εως τις 1το μεσημέρι και από τις 5 έως τις 8 το απόγευμα εκτός από Τετάρτη απόγευμα

Ταμεία: ΔΗΜΟΣΙΟ - ΤΥΔΚΥ - ΤΑΞΥ
Ιατρείου: Ιωνος Δραγούμη 5, Νιοχώρι
Τηλ. 35264
(Δίπλα στο ξενοδοχείο Εσπέρια)

M-5-2/12

ΙΑΤΡΙΚΗ ΑΝΑΚΟΙΝΩΣΗ

ΚΩΝ/ΝΟΣ Α. ΧΑΤΖΗΠΑΠΑΣ

ΕΙΔΙΚΟΣ ΠΑΙΔΙΑΤΡΟΣ
Αριστούχος του Πανεπιστημίου Θεσσαλονίκης
Ο ιατρός
δέχεται καθημερινά από 9-1π.μ. και 5-8μ.μ.
και Σάββατο 10-1π.μ.
Δέχεται ασφαλισμένους των ταμείων ΔΗΜΟΣΙΟΥ, ΤΥΔΚΥ, ΤΑΞΥ, ΤΕΒΕ, ΟΙΚΟΥ ΝΑΥΤΟΥ
Ιατρείον: Αμερικής και Ευσταθίου 1
(Πρώην κλινική Ηρακλείδη παραπλεύρως κλινικής Καραγιάννη)
Τηλ. 25722
Οικίας Αγίου Νικολάου 30 Τηλ. 37938, 32316

ΙΑΤΡΙΚΗ ΑΝΑΚΟΙΝΩΣΗ

Ο ιατρός

ΔΗΜΗΤΡΗΣ ΓΕΩΡ. ΓΑΛΑΝΟΣ

Χειρούργος - Ωτορινολαρυγγολόγος

ΔΕΧΕΤΑΙ κάθε μέρα 8-12 και 5-7
και Σάββατο 9-11

Δεκτοί ασφαλισμένοι Ταμείων

Ιατρείον: Ιωνος Δραγούμη 23, Νιοχώρι
Τηλ. 31093
Ανωθεν ειστιατορίου ΜΟΝ-ΑΜΙ

Μ40

ΙΑΤΡΙΚΗ ΑΝΑΚΟΙΝΩΣΗ

ΔΗΜΗΤΡΑ ΙΩΑΝΝΙΔΟΥ - ΜΑΓΑΔΟΥ

ΙΑΤΡΟΣ ΚΥΤΤΑΡΟΛΟΓΟΣ

ΔΕΧΕΤΑΙ καθημερινά 8.30 - 12.30 το πρωί και 5 - 8 το απόγευμα εκτός από Σάββατο

Κυτταρολογική εξέταση κολπικού και τραχηλικού επιχρίσματος (test pap), κυτταρολογικός έλεγχος εκκρίματος μαστού, πτυέλων, ούρων, υγρών (πλευριτικό, ασκιτικό) και παρακεντήσεων (μαστού, θυρεοειδούς, λεμφαδένων, ήπατος)

ΚΕΝΝΕΝΤΥ 55 ΤΗΛ. 26752, 26267
Δεκτοί ασφαλισμένοι ΤΑΜΕΙΩΝ

Μ 15

Δρ. ΜΑΝΩΛΙΚΑΚΗΣ ΓΙΩΡΓΟΣ

ΜΑΙΕΥΤΗΡ – ΧΕΙΡΟΥΡΓΟΣ – ΓΥΝΑΙΚΟΛΟΓΟΣ

Διδάκτωρ Πανεπιστημίου Μονάχου
Πτυχιούχος και ειδικευμένος εις Δ. ΓΕΡΜΑΝΙΑ

- Σύγχρονη παρακολούθηση εγκύου με **ΚΑΡΔΙΟΤΟΚΟΓΡΑΦΟ** με υπέρηχο
- Νέα διαγνωστική μέθοδος με **ΕΝΔΟΚΟΛΠΙΚΟ ΥΠΕΡΗΧΟ**
- Σύγχρονη παρακολούθηση τραχύλου και προκαρκινικός έλεγχος με **ΚΟΛΠΟΣΚΟΠΙΟ**

Ρόδος, Παύλου Μελά 27 Τηλ.Γραφ.33454, Οικία 31907

Δέχεται καθημερινά 9-1π.μ. και 5.8.30 μ.μ.
και Σάββατο 9-1.30 μ.μ.
Ταμεία: Δημοσίου & ΤΑΞΥ

Μ 53

ΙΑΤΡΙΚΗ ΑΝΑΚΟΙΝΩΣΗ
Ο ΓΑΣΤΡΕΝΤΕΡΟΛΟΓΟΣ ΕΝΔΟΣΚΟΠΟΣ

ΝΙΚΟΣ ΤΣ. ΦΡΟΝΑΣ

-Ειδικός στις παθήσεις ήπατος, χοληφόρων, παγκρέατος, οισοφάγου, στομάχου, εντέρων
-Πλήρες ενδοσκοπικό εργαστήριο

ΔΕΧΕΤΑΙ με ραντεβού: πρωί 8.30 - 1 απόγευμα 5 - 8
εκτός Τετάρτης και Σαββάτου 9-12
ΙΑΤΡΕΙΟ: Π. ΜΕΛΑ 46-48, ΤΗΛ. 31259, 20844

M.36

ΙΑΤΡΙΚΗ ΑΝΑΚΟΙΝΩΣΗ

Ο ΠΑΙΔΙΑΤΡΟΣ

ΚΩΝ/ΝΟΣ Π. ΙΩΑΝΝΙΔΗΣ

Τ. Δ/ΝΤΗΣ ΠΑΙΔΙΑΤΡΙΚΗΣ ΚΛΙΝΙΚΗΣ ΓΕΝ. ΝΟΣ/ΜΕΙΟΥ ΡΟΔΟΥ
Δέχεται: ΜΟΝΟ ΜΕ ΡΑΝΤΕΒΟΥ
Καθημερινώς: πρωινές ώρες 9-1μ.μ.
Απογευματινές 4-8μ.μ.
Διεύθυνση:
28ης Οκτωβρίου 62
Τηλ. 24576
έναντι ξενοδοχείου Παυλίδη

Μ.16

ΙΑΤΡΙΚΗ ΑΝΑΚΟΙΝΩΣΗ

Δρ. ΜΗΝΑΣ Ι. ΜΑΣΤΡΟΜΗΝΑΣ

ΧΕΙΡ. ΓΥΝΑΙΚΟΛΟΓΟΣ - ΜΑΙΕΥΤΗΡΑΣ
ΔΙΔΑΚΤΩΡ ΠΑΝΕΠΙΣΤΗΜΙΟΥ ΑΘΗΝΩΝ
τ. Επιμελητής Επιστ. Ερευνητής
Παν/κού Νοσοκομείου HAMMERSMITH ΛΟΝΔΙΝΟΥ
Μέλος Βρεταννικής Εταιρίας Γονιμότητας
Ειδικευμένος σε προβλήματα γονιμότητας και εξωσωματικής γονιμοποίησης - Υπεύθυνος Κέντρου Γονιμότητας του μαιευτηρίου «ΜΗΤΕΡΑ»
Δέχεται με ραντεβού πλην Σαββάτου (5-8 απόγευμα)
ΜΑΙΕΥΤΗΡΙΟ ΜΗΤΕΡΑ, ΜΟΝΑΔΑ ΓΟΝΙΜΟΤΗΤΑΣ-
ΤΗΛ.: 6869812 - 6869829
ΟΙΚΙΑ: Αισώπου 7-9 ΜΑΡΟΥΣΙ, τηλ. 8026640

M64

ΙΑΤΡΙΚΗ ΑΝΑΚΟΙΝΩΣΗ

Δρ. ΜΗΝΑΣ Ι. ΜΑΣΤΡΟΜΗΝΑΣ

ΧΕΙΡ. ΓΥΝΑΙΚΟΛΟΓΟΣ - ΜΑΙΕΥΤΗΡΑΣ
ΔΙΔΑΚΤΩΡ ΠΑΝΕΠΙΣΤΗΜΙΟΥ ΑΘΗΝΩΝ
τ. Επιμελητής Επιστ. Ερευνητής
Παν/κού Νοσοκομείου HAMMERSMITH ΛΟΝΔΙΝΟΥ
Μέλος Βρεταννικής Εταιρίας Γονιμότητας
Ειδικευμένος σε προβλήματα γονιμότητας και εξωσωματικής γονιμοποίησης - Υπεύθυνος Κέντρου Γονιμότητας του μαιευτηρίου «ΜΗΤΕΡΑ»
Δέχεται με ραντεβού πλην Σαββάτου (5-8 απόγευμα)
ΜΑΙΕΥΤΗΡΙΟ ΜΗΤΕΡΑ, ΜΟΝΑΔΑ ΓΟΝΙΜΟΤΗΤΑΣ-
ΤΗΛ.: 6869812 - 6869829
ΟΙΚΙΑ: Αισώπου 7-9 ΜΑΡΟΥΣΙ, τηλ. 8026640

M64

ΙΑΤΡΙΚΗ ΑΝΑΚΟΙΝΩΣΗ

ΜΙΧΑΗΛ Η.ΜΑΚΡΗΣ

ΕΙΔΙΚΟΣ ΚΑΡΔΙΟΛΟΓΟΣ
ΔΙΔΑΚΤΩΡ ΠΑΝΕΠΙΣΤΗΜΙΟΥ ΑΘΗΝΩΝ

ΔΕΧΕΤΑΙ: καθημερινώς: 8.30-13 πρωί
και 5-8.30 απόγευμα.
Σάββατο: 8.30-13 το πρωί
και ασφαλισμένους ΔΗΜΟΣΙΟΥ, ΤΑΞΥ, ΤΥΔΚΥ, ΟΙΚΟΥ ΝΑΥΤΟΥ και λοιπών Ταμείων

Πλήρης καρδιολογικός έλεγχος με σύγχρονες διαγνωστικές μεθόδους

Αλεξάνδρου Διάκου 2-3ος όροφος τηλ. 21.501
(έναντι κήπου ξενοδοχείου «Θέρμαι»)

Μ.25

ΚΑΡΔΙΟΛΟΓΙΚΟ ΙΑΤΡΕΙΟ

ΑΝΑΙΜΑΚΤΩΝ ΔΙΑΓΝΩΣΤΙΚΩΝ ΜΕΘΟΔΩΝ

ΓΕΩΡΓΙΟΣ ΓΕΩΡΓΙΑΔΗΣ

Ειδικός καρδιολόγος
M.S.M.A - SWEDEN τ. Επιμελητής Καρδιολογικής Κλινικής του Πανεπιστημιακού Νοσοκομείου S.O.S. KAROLINSKA I. ΣΤΟΚΧΟΛΜΗΣ - Former Registrar του Πανεπιστημιακού Νοσοκομείου AKADEMISKA UPPSALA - Σουηδίας

ΔΕΧΕΤΑΙ ΚΑΘΕ ΜΕΡΑ 08.30 - 1 και 5-8 μ.μ.
ΣΑΒΒΑΤΟ: ΜΕ ΡΑΝΤΕΒΟΥ
ΠΛΗΡΗΣ ΣΥΓΧΡΟΝΟΣ ΚΑΡΔΙΟΛΟΓΙΚΟΣ ΕΛΕΓΧΟΣ
ΤΑΜΕΙΑ: Τ.Α.Ξ.Υ - ΔΗΜΟΣΙΟΥ - ΤΥΔΚΥ
ΙΑΤΡΕΙΟ: 28ης ΟΚΤΩΒΡΙΟΥ Νο 37 - Τηλ. 36827
(Πλησίον ΠΛΑΤ. ΨΑΡΟΠΟΥΛΑΣ) ΟΙΚΙΑ τηλ. 91175

Μ 9

ΟΡΘΟΔΟΝΤΙΚΟ ΙΑΤΡΕΙΟ



Δρ ΣΤΥΛΙΑΝΟΥ ΠΕΤΑ
ΕΙΔΙΚΟΥ ΟΡΘΟΔΟΝΤΙΚΟΥ

ΔΙΔΑΚΤΩΡ ΠΑΝΕΠΙΣΤΗΜΙΟΥ
TUBINGEN ΓΕΡΜΑΝΙΑΣ
ΕΙΔΙΚΕΥΘΕΙΣ ΕΙΣ ΠΑΝΕΠΙΣΤΗΜΙΑΚΗ ΚΛΙΝΙΚΗ ΜΟΝΑΧΟΥ
ΔΕΧΕΤΑΙ ΔΕΥΤΕΡΑ ΕΩΣ ΠΑΡΑΣΚΕΥΗ
πρωί από 9:00-12:00 & απόγευμα 3:30-8:00

28ης Οκτωβρίου 6, 85100 ΡΟΔΟΣ
Τηλ. (0241) 34776
(πλησίον Ακαδημίας)

Μ 28

ΙΑΤΡΙΚΗ ΑΝΑΚΟΙΝΩΣΗ

ΔΡ ΑΝΑΣΤΑΣΙΟΣ ΣΤ. ΠΕΤΑΣ

ΙΑΤΡΟΣ
ΧΕΙΡΟΥΡΓΟΣ ΟΥΡΟΛΟΓΟΣ
ΔΙΔΑΚΤΩΡ ΠΑΝΕΠΙΣΤΗΜΙΟΥ ΤΥΜΠΙΓΚΕΝ ΔΥΤ. ΓΕΡΜΑΝΙΑΣ
ΕΙΔΙΚΕΥΘΕΙΣ ΕΙΣ UNIVERSITAT TUBINGEN ΚΑΙ ZENTRALKLINIKUM AUGSBURG ΔΥΤ. ΓΕΡΜΑΝΙΑΣ
ΗΠΕΡΗΧΟΙ - ΣΤΕΙΡΟΤΗΣ

ΔΕΧΕΤΑΙ ΚΑΘΗΜΕΡΙΝΑ **8 -1 π.μ. και 5-8 μ.μ.**
εκτός Σαββάτου και Τετάρτης απόγευμα
ΤΑΜΕΙΑ: ΤΑΞΥ- ΔΗΜΟΣΙΟ-ΤΥΔΚΥ
και ΙΚΑ από 08.00 - 11.30π.μ.
28ης ΟΚΤΩΒΡΙΟΥ 4 (1ος όροφος) τηλ. 36096
(πλησίον Αναδημίας)

Μ 29

DR ΑΡΙΣΤΟΤΕΛΗΣ ΜΠΟΓΔΑΝΗΣ

ΓΥΝΑΙΚΟΛΟΓΟΣ ΧΕΙΡΟΥΡΓΟΣ - ΜΑΙΕΥΤΗΡ
ΠΤΥΧ/ΧΟΣ & ΔΙΔΑΚΤΩΡ ΠΑΝΕΠΙΣΤΗΜΙΟΥ MUNCTER ΓΕΡΜΑΝΙΑΣ ΕΙΔ. ΣΤΗΝ ΠΑΝ/ΜΙΑΚΗ FRAUENKLINIK DORTMUND ΓΕΡΜΑΝΙΑΣ

ΥΠΕΡΗΧΟΙ - ΣΤΕΙΡΟΤΗΣ - ΜΑΣΤΟΣ - ΟΓΚΟΛΟΓΙΑ

σύγχρονη παρακολούθηση εγκύου με υπέρηχο καικαρδιοτοκογραφικό

Δέχεται
ΠΡΩΙ: Δευτέρα έως Σάββατο 9-1π.μ.
ΑΠΟΓ.: Δευτέρα έως Παρασκευή 5-8 μ.μ.
ΙΑΤΡΕΙΟ: Ι. Δραγούμη 5Α Ρόδος Τηλ. 20939
Τηλ. Οικίας: 64893

Μ-60

ΙΑΤΡΙΚΗ ΑΝΑΚΟΙΝΩΣΗ

ΙΩΑΝ. ΓΟΥΡΖΟΥΛΙΔΗΣ

ΜΑΙΕΥΤΗΡ – ΧΕΙΡΟΥΡΓΟΣ – ΓΥΝΑΙΚΟΛΟΓΟΣ

ΕΠΙΣΤ/ΚΟΣ ΣΥΝΕΡΓΑΤΗΣ ΝΟΣΟΚΟΜΕΙΟΥ «ΥΓΕΙΑ»
τ. ΔΙΕΥΘΥΝΤΗΣ ΓΕΝ. ΚΡΑΤ. ΝΟΣ/ΜΕΙΟΥ

- *Πλήρης παρακολούθηση εγκύου*
- *Νέα διαγνωστική μέθοδος τραχηλίπδος με κολποσκόπιο*
- *Προβλήματα στειρότητας - γονιμότητας*
- *Σύγχρονος ενδοκολπικός υπερηχοτομογράφος*

ΡΟΔΟΣ: 28ης Οκτωβρίου 23 - 25, 2ος όροφος
Δέχεται: 9 - 1 π.μ. και 5 - 8 μ.μ. (καθημερινά πλην Σαββάτου)
ΤΗΛ. ΙΑΤΡΕΙΟΥ: 35825 - ***& ΟΙΚΙΑΣ:*** 28427

-Δεκτοί ασφαλισμένοι Ταμείων

Μ9

Τα εθνικά μας θέματα συζήτησαν και χτες οι Καραμανλής και Μητσοτάκης

ΑΘΗΝΑ, 11 (ΑΠΕ).-

Συνάντηση διάρκειας 55 λεπτών της ώρας είχαν σήμερα το πρωί ο πρόεδρος της Δημοκρατίας Κων. Καραμανλής και ο πρωθυπουργός Κων. Μητσοτάκης.

Μετά τη συνάντηση ο πρωθυπουργός δήλωσε στους δημοσιογράφους ότι η συνάντηση πραγματοποιήθηκε στο πλαίσιο των τακτικών επαφών του με τον πρόεδρο της Δημοκρατίας και σήμερα τον ενημέρωσε ιδιαίτερα για την πορεία των εθνικών θεμάτων. Οι δύο άνδρες συζήτησαν επίσης και τα εσωτερικά θέματα με επίκεντρο την πορεία της εθνικής οικονομίας.

Απαντώντας σε ερώτηση αν οι «12» της ΕΟΚ συμφώνησαν να αναγνωρίσουν τη λεγόμενη «Δημοκρατία της Μακεδονίας», εκφράζοντας παράλληλα την ευχή να αλλάξει την ονομασία της, ο κ. Μητσοτάκης εξέφρασε την απορία του για την ερώτηση και παρέπεμψε στο σχετικό επίσημο ανακοινωθέν.

Απαντώντας τέλος σε ερώτηση για το ποιά θα είναι η στάση της κυβέρνησης μπροστά στην εμμονή της ΓΣΕΕ για τις απεργίες, ο κ. Μητσοτάκης επανέλαβε ότι η κυβέρνηση έχει ήδη πάρει τις αποφάσεις της και η εισοδηματική πολιτική θα εφαρμοσθεί. «Ο νόμος θα ψηφισθεί αύριο και η εισοδηματική πολιτική θα είναι αυτή που η κυβέρνηση ανήγγειλε» πρόσθεσε.

ΑΚΟΥΣΤΙΚΑ ΒΑΡΗΚΟΪΑΣ

Νέα αφανή και μικροσκοπικά μοντέλα ακουστικών αυτάκια και όλο μέσα στο αυτί για όλες τις παθήσεις και για παιδικές βαρηκοΤες ΑΜΕΡΙΚΑΝΙΚΩΝ και ΕΥΡΩΠΑΤΚΩΝ εργοστασίων θα είναι

στη ΡΟΔΟ:
ΠΕΜΠΤΗ 26 ΜΑΡΤΙΟΥ
επισκ. 8-1 και 5-8
ΠΑΡΑΣΚΕΥΗ 27 ΜΑΡΤΙΟΥ
επισκ. 8-1
ΞΕΝΟΔΟΧΕΙΟΝ «ΔΕΣΠΩ»
ΤΗΛ. 22571

ΕΠΙΣΚΕΨΕΙΣ - ΔΟΚΙΜΕΣ ΔΩΡΕΑΝ - ΕΓΓΥΗΣΗ Η 30ΧΡΟΝΗ ΠΕΙΡΑΜΑΣ.
Χρήστος ΓΑΛΙΩΤΟΣ
Βερανζέρου22-10432
Αθήνα τηλ. 5220747

21/3

ΙΑΤΡΙΚΗ ΑΝΑΚΟΙΝΩΣΗ
Ο ΓΙΑΤΡΟΣ

κ. ΦΙΛΙΠΠΟΣ ΕΜΜ. ΛΙΣΓΟΣ

Ειδικός παθολόγος
θα απουσιάζει στο εξωτερικό μέχρι και Δευτέρα 16-3-92 για να συμμετάσχει στο 1ο Διεθνές Συμπόσιο. «ΗΜΙΚΡΑΝΙΑ - ΚΕΦΑΛΑΛΓΙΑ» στο ΠΑΡΙΣΙ

Θα δέχεται πάλι στο ιατρείο του από Τρίτη πρωί 17-3-92
ΙΑΤΡΕΙΟ: Πελοποννήσου 27 Ρόδος
ΤΗΛ. 34972

3562-15/3

ΙΑΤΡΙΚΗ ΑΝΑΚΟΙΝΩΣΗ
Ο ιατρός

ΙΩΑΝΝΗΣ Ν. ΣΑΜΙΩΤΑΚΗΣ

ΔΙΔΑΚΤΩΡ ΠΑΝ/ΜΙΟΥ ΜΑΣΣΑΛΙΑΣ ΓΑΛΛΙΑΣ
ΕΙΔΙΚΟΣ ΦΥΣΙΚΗΣ ΙΑΤΡΙΚΗΣ (Ορθοπεδικά)
ΠΑΘΗΣΕΩΝ ΣΠΟΝΔΥΛΙΚΗΣ ΣΤΗΛΗΣ
(χειροπρακτική)
δέχεται τους ασφαλισμένους του ΔΗΜΟΣΙΟΥ
ΗΡΩΩΝ ΠΟΛΥΤΕΧΝΕΙΟΥ 11
Ρόδος: Τηλ.: 28258
Οικίας: 34447 - Ρόδος

3428-20/3

ΙΑΤΡΙΚΗ ΑΝΑΚΟΙΝΩΣΗ

ΕΛΕΝΗ ΑΛ. ΣΟΥΛΟΥΝΙΑ

ΙΑΤΡΟΣ ΑΚΤΙΝΟΛΟΓΟΣ

Η γιατρός δέχεται καθημερινά 8.30π.μ. - 1μ.μ. και δμ.μ.-8μ.μ. το ΣΑΒΒΑΤΟ μόνο με ραντεβού 9.00π.μ.-12μ.
για τις εξής εξετάσεις:
ΠΡΟΛΗΠΤΙΚΟΣ ΕΛΕΓΧΟΣ ΜΑΣΤΟΥ με ιδιαίτερα χαμηλή δόση ακτινοβολίας
ΥΠΕΡΗΧΟΤΟΜΟΓΡΑΦΙΕΣ θυρεοειδούς, ήπατος - χοληφόρων, παγκρέατος, σπληνός, νεφρών - ουροδόχου κύστης, έσω γεννητικών οργάνων, μαστού
ΜΕΤΡΗΣΗ ΟΣΤΕΟΠΩΡΩΣΗΣ

Διεύθυνση: 28ης Οκτωβρίου 19-21, όροφος 1
Τηλ.:29304

29304-17/3

ΙΑΤΡΙΚΗ ΑΝΑΚΟΙΝΩΣΗ

Στο Ακτινοδιαγνωστικό Εργαστήριο του

ΣΤΕΦΑΝΟΥ ΣΤΑΥΡΟΥΛΗ

Ιατρού ακτινοδιαγνώστη

λειτουργεί σύγχρονη μονάδα μέτρησης της οστικής πυκνότητας για τη **διάγνωση της οστεοπόρωσης**

Οδός Γ. Ευσταθίου 6 - Τηλ.: 36840

2378-8/3

ΟΡΘΟΔΟΝΤΙΚΟ ΙΑΤΡΕΙΟ

ΗΛΙΑ ΚΑΘΟΠΟΥΛΗ
Ειδικού Ορθοδοντικού



Master Πανεπιστημίου Lund Σουηδίας

ΔΕΧΕΤΑΙ ΔΕΥΤΕΡΑ ΕΩΣ ΠΑΡΑΣΚΕΥΗ
ώρες 03.00 - 09.00 απόγευμα με ραντεβού.

Πίνδου 4 - 85100 Ρόδος τηλ. (0241) 33132

Επιτυχία σημείωσε η έκθεση στατικών μοντέλων

Μεγάλη επιτυχία σημείωσε η 1η έκθεση στατικών μοντέλων που οργάνωσε το Τμήμα αερομοντελισμού της Αερολέσχης Ρόδου στις 7-3-1992 στην αίθουσα εκθέσεων του ξενοδοχείου Grand Hotel, συμβάλοντας έτσι στην εορτή της 44ης επετείου της Ενσωματώσεως της Δωδεκανήσου με τη Μητέρα Ελλάδα.

Την έκθεση ετίμησαν με την παρουσία τους οι εξής επίσημοι:

Ο πρόεδρος της Βουλής των Ελλήνων κ. Αθανάσιος Τσαλδάρης, ο υπουργός Εθνικής Αμύνης κ. Ιωάννης Βαρβιτσιώτης, ο υπουργός Εμπορικής Ναυτιλίας κ. Αριστοτέλης Παυλίδης, ο αρχηγός Πολεμικής Αεροπορίας κ. Σταθιάς, ο βουλευτής Ν.Δ. κ. Αναστάσιος Καραμάριος, ο αερολιμενάρχης ΚΑΡ - Διαγόρα κ. Ηλίας Πετρούλιας, ο σεβασμιώτατος Μητροπολίτης Μιλήτου κ. Απόστολος, ο διοικητής Α.Α. Ρόδου σμήναρχος Νικόλαος Λάππας, ο διευθυντής ΕΟΤ Δωδεκανήσου κ. Ιωάννης Θωμαΐδης, ο αντιδήμαρχος Ρόδου κ. Μιχάλης Μπαλάνος και αργότερα επισκέφθηκε την έκθεση και ο υφυπουργός Αθλητισμού κ. Παπαγεωργόπουλος.

Η εκθεση - διαγωνισμός είχε σκοπό να δώσει την ευκαιρία σε μέλη της Αερολέσχης Ρόδου και μη, ασχέτου ηλικίας και φύλου, να παρουσιάσουν τα στατικά τους μοντέλα και να αναγνωρισθούν έτσι, έμμεσα, οι εργασίες τους σε αντικείμενα που κατατάχθηκαν στις εξής κατηγορίες:

1η Κατηγορία, πλοία πλαστικα, 2η μοτοσικλέτες, 3η αυτοκίνητα, 4η άρματα μάχης, 5η ξύλινα πλοία, 6η διάφορα και 7η αεροπλάνα.

Τους νικητές παρουσίασε ο πρόεδρος της Αερολέσχης κ. Ιωάννης Σταυλάς, στους οποίους απένειμαν διπλώματα ο αερολιμενάρχης ΚΑΡ κ. Η. Πετρούλιας, ο Δ/ντής ΕΟΤ Δωδεκανήσου κ. Ι. Θωμαΐδης και ο διοικητής του ΑΑ Ρόδου σμήναρχος Ν. Λάππας.

Την επιτροπή αξιολογήσεως αποτελούσαν: Πρόεδρος η κ. Γεωργία Κακλιού και μέλη οι κ.κ. Εμμ. Αναστασιάδης, Μερκούριος Αττιτής και Εμμ. Στελλάς.

Σε κάθε κατηγορία επιλέγησαν οι κάτωθι:

1η κατηγορία: 1ος Μάχλης Ηλίας, 2ος Μανωλεδάκης Μιχαήλ, 3ος Διαμαντόπουλος Ι.

2η κατηγορία: 1ος Μάχλης Η., 2ος Καμπούρης Κων, 3ος Κουντούρης Κων/νος.

3η κατηγορία: 1ος Μάχλης Η., 2ος Φούρλης Βασ., 3ος Διαμαντόπουλος Ιωαν.

4η κατηγορία: 1ος Τσελής Τσέλιος, 2ος Χ"Σάββας Δημ., 3ος Αλεξόπουλος Χρής.

5η κατηγορία: 1ος Κονδύλιος Ηλίας, 2ος Ζωάννου Γεώρ. 3ος Μάχλης Ηλίας.

6η κατηγορία: 1ος Κονδύλιος Η., 2ος Φωτάκης Αντών. 3ος Διαμαντόπουλος Ιωάν.

7η κατηγορία: 1ος Κυπριώτης Δημ. 2ος Τζήμας Αχιλ. 3ος Περιβολάρης Μαυρουδής 4ος Αλεξόπουλος Χ., 5ος Βογιατζής Νικόδ. 6ος Φαρμακίδης Νικητ/Φώτης.

Η έκθεση που άφησε τις καλύτερες εντυπώσεις, παρέμεινε ανοικτή όλη την ημέρα του Σαββάτου. Την επεσκέφθηκε δε, πολύς κόσμος. Ιδιαίτερο δίπλωμα απονεμήθηκε στον μικρότερο συμμετέχοντα, Φίλιππο Χατζημιχαήλ.

Σε οριακό σημείο έφτασε η λειτουργία της Τουριστικής

Σύσκεψη θα γίνει αύριο στην ΑΣΤΕΡ για την αντιμετώπιση των προβλημάτων, που αντιμετωπίζει η Σχολή. Για το σκοπό αυτό πρόκειται να έρθει και ο γενικός διευθυντής των Σχολών από την Αθήνα.

Στα πλαίσια της σύσκεψης αυτής, ο σύλλογος των Σπουδαστών της Ανώτερης Σχολής Τουριστικών Επαγγελμάτων Ρόδου, έστειλε στους αρμόδιους το παρακάτω υπόμνημα:

«Κύριοι, επιτρέψτε μας να σας εκθέσουμε τους προβληματισμούς μας για το παρόν και το μέλλον της Σχολής μας, που πηγάζουν από το αδιέξοδο στο οποίο αυτή εξακολουθεί να βρίσκεται.

Ολοι όσοι φοιτούμε σ' αυτή τη Σχολή την επιλέξαμε διότι έχει τη μεγαλύτερη προσφορά και ιστορία στο χώρο του τουρισμού μας.

Η εισαγωγή μας σ' αυτήν γίνεται με γενικές εξετάσεις υπό τη μέριμνα του υπουργείου Παιδείας και Θρησκευμάτων, με ιδιαίτερα υψηλές βάσεις και περιορισμένο αριθμό εισαγομένων.

Παρ' όλα αυτά η πραγματικότητα που αντιμετωπίζουμε σαν σπουδαστές της Α.Σ.Τ.ΕΡ. έχει ως εξής:

1) Η Α.Σ.Τ.Ε.Ρ. διοικητικά υπάγεται στη Σ.Τ.Ε. η οποία βρίσκεται στη δικαιοδοσία του υπουργείου Εθνικής Οικονομίας.

Αποτέλεσμα αυτού είναι η μη ύπαρξη μόνιμου διδακτικού προσωπικού γεγονός που συχνά προκαλεί καθυστέρηση στην έναρξη του έτους, κάτι που δεν συμβαίνει στις Σχολές εκείνες που υπάγονται στο υπουργείο Παιδείας και Θρησκευμάτων.

Η μη νομιμότητα δημιουργεί στους καθηγητές αίσθημα ανασφάλειας που επηρεάζει την ένταση του ενδιαφέροντος τους, την αποδοτικότητα αλλά και την ερευνητική δυνατότητά τους.

2) Κατά τη διάρκεια των σπουδών υποχρεωνόμαστε να κάνουμε πρακτική εξάσκηση τρία καλοκαίρια (9 μήνες), με όρους (μισθολογικούς και ασφαλιστικούς) κατά πολύ υποδεέστερους από αυτούς των Τ.Ε.Ι.

3) Υπάρχει καθεστώς υποχρεωτικής παρακολούθησης των μαθημάτων με επτάωρο καθημερινό πρόγραμμα και όριο απουσιών τις 70!

Υπάρχει ξεχωριστό όριο απουσιών για καθε μάθημα στο οποίο συνυπολογίζονται ακόμη και οι δικαιολογημένες απουσίες.

Με βάση: α. την παραπάνω κατάσταση όπως παρουσιάστηκε

β. τις επικείμενες αλλαγές στο χώρο της Παιδείας

γ. τις συνεχώς εντεινόμενες ανάγκες του τουρισμού για άξια επιτελικά στελέχη και

δ. με δεδομένη την έως τώρα δυναμική παρουσία και προσφορά της Α.Σ.Τ.Ε.Ρ. στο χώρο του τουρισμού, απαιτούμε:

1. Την άμεση ένταξη της Σχολής στο υπουργείο Παιδείας και Θρησκευμάτων.

2. Την ανωτατοποίησή της μετά τη δημιουργία τέταρτου έτους σπουδών και ταυτόχρονη αλλαγή του προγράμματος σπουδών.

Είναι κοινά αποδεκτό ότι έχουμε φτάσει πια σε ένα οριακό σημείο. Εκπροσωπώντας λοιπόν τις ελπίδες της Α.Σ.Τ.Ε.Ρ. για την παροχή δυνατότητας εκπλήρωσης των προσωπικών φιλοδοξιών των σπουδαστών της, αλλά και τη συνέχιση της ουσιαστικής προσφοράς της στον τουρισμό της χώρας, η υλοποίηση των προτάσεών μας είναι επιτακτική.

Ελπίζουμε ότι οι συζητήσεις που πραγματοποιούνται αυτές τις μέρες με κλιμάκιο από την κεντρική διοίκηση των Σ.Τ.Ε. καθώς και η παρουσία του γενικού διευθυντή, κ. Παπαδόπουλου (ο οποίος αναμένεται την Παρασκευή), θα μπορέσουν να αποβούν συμφέρουσες για την Α.Σ.Τ.Ε.Ρ. και τον τόπο.

Με τιμή
Ο πρόεδρος του Δ.Σ.
Μιχαλάκης Βαγγέλης
Η αντιπρόεδρος
Νικολακάκη Αριστέα
Τα μέλη:
Γιανναράκη Χρυσούλα
Παπαδάκης Σταύρος
Παπαδήγκας Γιάννης
Πατακιάς Παναγιώτης
Τσάβαλος Βασίλης».

Παπανδρέου: Οι ΗΠΑ θα αναγνωρίσουν όλα τα γιουγκοσλαβικά κράτη

ΑΘΗΝΑ, 11 (ΑΠΕ)

Δρομολογείται λύση στο θέμα της αναγνώρισης όλων των Δημοκρατιών της Γιουγκοσλαβίας στα ατλαντικά πλέον πλαίσια και υπό την εποπτεία και προεδρία του Αμερικανού υπουργού Εξωτερικών, δήλωσε ο πρόεδρος του ΠΑΣΟΚ κ. Ανδρέας Παπανδρέου στο αεροδρόμιο του Ελληνικού λίγο πριν αναχωρήσει σήμερα το πρωί για τη Μαδρίτη, όπου θα συμμετάσχει στη συνεδρίαση του προεδρείου της σοσιαλιστικής διεθνούς.

PEUGEOT
NEO 106
Τηλ. 23085-27716

Ο κ. Παπανδρέου επικαλέστηκε προηγούμενη δήλωση του και σημείωσε σχετικά με τη σύνοδο συνεργασίας των «12» με το ΝΑΤΟ ότι η σύνοδος αυτή «αφορούσε και θα αφορά τις σχέσεις Ηνωμένων Πολιτειών και Δυτικής Ευρώπης, ΕΟΚ, της ενωμένης Ευρώπης».

«Ηταν ένα πρώτο μεγάλο τεστ για το ποιος κάνει κουμάντο» πρόσθεσε ο αρχηγός της αξιωματικής αντιπολίτευσης.

Ο κ. Παπανδρέου και σε ερώτηση ότι η κυβέρνηση παγώνει των ελληνοτουρικό διάλογο σχολίασε:

«Δεν γνωρίζω λεπτομέρειες αλλά μπορώ να υποθέσω ότι παρά το γεγονός ότι οδηγήθηκε η κυβέρνηση στη σωστή απόφαση να διακόψει το διάλογο, υπάρχουν μεγάλες πιέσεις στην κυβέρνηση από το εξωτερικό να τον συνεχίσει έστω και αν αυτές ευνοούν την Τουρκία και όχι την Ελλάδα».

Ειδικότερα ο κ. Παπανδρέου αναφερόμενος στη σύνοδο του προεδρείου της σοσιαλιστικής διεθνούς παρατήρησε ότι την σύνοδο θα απασχολήσουν πρώτο, ο ρόλος και η μορφή των σοσιαλιστικών κομμάτων αυτή την περίοδο ύστερα από τις εξελίξεις στο χώρο της τέως Σοβιετικής Ενωσης και την πορεία του νεοφιλελευθερισμού και δεύτερον η πολιτική που ακολουθήθηκε από την κοινότητα στα Βαλκάνια την οποία ο ίδιος ο κ. Παπανδρέου θεωρεί μεγάλη αποτυχία και η οποία οδήγησε, όπως είπε, στη διάλυση της Γιουγκοσλαβίας.

«Τις θέσεις τις δικές μας θα τις περάσουμε. Δεν θα είναι ο τόπος να κάνουμε κριτική για την κυβέρνηση γιατί δεν αφορά το ελληνικό κοινό αλλά δεν μπορώ να πω ότι οι χειρισμοί της όλης εξωτερικής πολιτικής ακόμη και του θέματος των Σκοπίων υπήρξαν ατυχέστατοι»

Ο αρχηγός της αξιωματικής αντιπολίτευσης, κατέληξε, ότι η 16η Δεκεμβρίου στις Βρυξέλλες είναι μια κρίσιμη και κακή ημερομηνία για την ελληνική υπόθεση γιατί τότε αποδέχθηκε και η Ελλάδα τον διαμελισμό της Γιουγκοσλαβίας «χωρίς όμως να έχει πάρει ουσιαστικά και ακλόνητα ανταλλάγματα».

Μέτρα για τη διακίνηση των επιβατών

ΑΘΗΝΑ, 11 (ΑΠΕ).-

Το Κεντρικό Λιμεναρχείο Πειραιά, με έγγραφό του προς τους ναυτικούς πράκτορες των επιβατηγών ακτοπλοϊκών πλοίων τους υπενθυμίζει την ανάγκη τήρησης των διατάξεων που αφορούν τις υποχρεώσεις και ευθύνες τους εν όψει της έναρξης της νέας τουριστικής περιόδου.

Στο έγγραφο του Κεντρικού Λιμεναρχείου Πειραιά, τονίζονται μεταξύ άλλων, ότι για την αποφυγή επαναλήψεων στο μέλλον προβλημάτων εξυπηρέτησης επιβατών, που είχαν ανακύψει κατά το παρελθόν, θα πρέπει:

Α. Τα εισιτήρια επιστροφής να εκδίδονται για ορισμένη ημερομηνία και εφόσον έχει εξασφαλισθεί μέσω του υπεύθυνου πράκτορα του λιμένα επιστροφής ή ύπαρξη θέσης.

Β. Ο τύπος των εκδιδομένων εντύπων εισιτηρίων να είναι ο προβλεπόμενος και να μην επιτρέπεται η έκδοση οποιουδήποτε άλλου τύπου αποδείξεων ναύλου.

Γ. Κάθε εισιτήριο πρέπει να είναι ατομικό και ονομαστικό. Ομαδικά εισιτήρια εκδίδονται μόνο για ομάδες πέντε ατόμων και άνω σύμφωνα με τις διατάξεις του αριθμ. 74/69 παραρτήματος κανονισμού λιμένα Πειραιά (ΦΕΚ 104Α/69).

Παρατείνονται οι απεργίες

ΣΥΝΕΧΕΙΑ ΑΠΟ ΤΗ ΣΕΛ. 1

συλλογικά όργανα των ομοσπονδιών για εκτίμηση της κατάστασης και λήψη αποφάσεων. Επίσης εξουσιοδοτήθηκε η εκτελεστική επιτροπή της ΓΣΕΕ να κηρύξει νέα 24ωρη απεργία αν το θεωρήσει σκόπιμο. Οι ομοσπονδίες με ανακοινώσεις του υποστηρίζουν ότι η συμμετοχή των εργαζομένων στην κινητοποίηση υπήρξε και σήμερα μεγάλη. Αντίθετα η Ενωση Ελληνικών Τραπεζών υποστηρίζει ότι τα ποσοστά συμμετοχής ήταν πολύ χαμηλά, ενώ η ΓΕΝΟΠ - ΔΕΗ κατήγγειλε τη διοίκηση της επιχείρησης οτι χρησιμοποίησε απεργοσπαστικό μηχανισμό. Από την πλευρά της η ΔΕΗ τονίζει ότι η ΓΕΝΟΠ διέκοψε τη λειτουργία θερμοηλεκτρικών μονάδων και προσθέτει ότι κινήθηκαν οι διαδικασίες για την επιβολή κυρώσεων. Ο ΟΣΕ υποστηρίζει ότι τα δρομολόγια των τρένων εκτελούνται κανονικά και ότι το ποσοστό συμμετοχής στην απεργία κυμαίνεται στο 27%. Τέλος, η διοίκηση των ΕΛΤΑ αναφέρει οτι το ποσοστό ανέρχεται στο 38% και ότι όλα τα ταχυδρομικά γραφεία λειτουργούν κανονικά. Ο κυβερνητικός εκπρόσωπος προσδιόρισε το μεσημέρι το ποσοστό συμμετοχής στην απεργία στο 32%,. προσθέτοντας ότι οι τράπεζες και οι υπηρεσίες των δημόσιων επιχειρήσεων λειτουργούν κανονικά.

Στο μεταξύ το νομοσχέδιο για το πάγωμα των αυξήσεων στον ευρύτερο δημόσιο τομέα, ψηφίστηκε κατά πλειοψηφία στην επιτροπή οικονομικών υποθέσεων της Βουλής και αύριο εισάγεται στην ολομέλεια του σώματος για συζήτηση και ψήφιση, με τη διαδικασία του κατεπείγοντος.

ΣΤΗ ΡΟΔΟ

Συνεχίστηκε και χτες η απεργία των υπαλλήλων της ΔΟΥ και των Τραπεζών, στην πόλη της Ρόδου.

Και τη χτεσινή ημέρα στη ΔΟΥ Ρόδου (Οικονομική Εφορία και Δημόσιο Ταμείο) από τους 118 υπαλλήλους (σε όλο το νομό) απήργησαν 81.

Στο μεταξύ λόγω της απεργίας της ΔΟΥ έχουν εξαφανιστεί από την αγορά τα χαρτόσημα και έχει δημιουργηθεί σοβαρό πρόβλημα στη διεκπεραίωση πολλών υποθέσεων και εγγράφων από τους συμπολίτες μας.

ΟΙ ΤΡΑΠΕΖΕΣ

Οι περισσότερες τράπεζες στην πόλη μας λειτούργησαν χτες με λίγο προσωπικό.

Τα στοιχεία της απεργίας είναι:

- Τράπεζα Γενική - από τους 17 υπαλλήλους απήργησαν 10
- Εθνική: από τους 100 απήργησαν οι 56
- Ιονική: από τους 41 απήργησαν οι 18
- Ελλάδος: από τους 43 απήργησαν οι 25.

Μέσα στον Ιούνιο θα παραδοθεί η μελέτη για τη νέα μαρίνα

Μέσα στον Ιούνιο θα παραδώσει ο μελετητής τη μελέτη για τη μαρίνα της Ρόδου. Τη δήλωση αυτή έκανε χτες ο πρόεδρος του Λιμενικού Ταμείου Δωδ/σου Νίκος Χαραλάμπης απαντώντας σε σχετική ερώτηση δημοσιογράφου.

Οπως είπε ο κ. Χαραλάμπης για την καθυστέρηση παράδοσης της μελέτης της μαρίνας της Ρόδου, ευθύνεται ο ΕΟΤ. Προχτές το απόγευμα έγινε στο Λιμενικό Ταμείο σύσκεψη στην οποία συζητήθηκαν το θέμα της μαρίνας και η επίσπευση ολοκλήρωσης της μελέτης.

Στην ίδια σύσκεψη συζητήθηκαν ακόμη τα εξής επιμέρους θέματα που αφορούν τη μαρίνα.

- Η θέση του προστατευτικού μώλου, η διαρρύθμιση των χερσαίων χώρων - καρνάγιο.
- Οι επικαλύψεις με το λιμάνι Ακαντιάς που κατασκευάζεται.
- Τα κρηπιδώματα των εξωτερικώνμώλων.

ΠΑΣΧΑ ΣΤΑ ΙΕΡΟΣΟΛΥΜΑ
ΑΝΑΧ. ΡΟΔΟΣ 17/4/92
ΕΠΙΣΤΡΟΦΗ ΡΟΔΟΣ 3/5/92
ΟΠΩΣ ΚΑΘΕ ΧΡΟΝΟ ΕΤΣΙ ΚΑΙ ΦΕΤΟΣ
NINO TOURS
DELTA TOURS
Α. ΠΑΠΑΓΟΥ 4
ΡΟΔΟΣ ΤΗΛ. 34414
X265-16/4

Καλαμάρια STELLA MARIS κονσέρβα 425 γρ. Δρχ. ~~195~~ 170
Καλαμάρια ROK κονσέρβα 425 γρ. Δρχ. ~~199~~ 175

Κανείς δεν είναι πιο φθηνός

Ντολμαδάκια ΠΕΛΕΚΑΝ e.o. 280 γρ. Δρχ. ~~336~~ 285
Κρέμα χεριών ATRIX No. 403, 120 ml. Δρχ. ~~503~~ 450
Κανάτα νερού FRIGOVERRE Ιταλίας 1 λίτρο Δρχ. ~~960~~ 650
Αρακάς κατεψυγμένος FROSA 450 γρ. Δρχ. ~~288~~ 248
Κατεψυγμένο ρολό κοτόπουλου «ΠΑΡΝΑΣΣΟΣ», το κιλό Δρχ. ~~1.823~~ 1.650
Κασέρι τύπου Βουλγαρίας, το κιλό Δρχ. ~~1.195~~ 1.095
Σαμπουάν HERBAL CLAIROL 500 cc. Δρχ. ~~454~~ 424
Τόνος SPAR φυσ. χυμού 185 γρ. Δρχ. ~~250~~ 210
Αφρόλουτρο SPAR 330 γρ. Δρχ. ~~425~~ 340
Αφροντούς SPAR 330 γρ. Δρχ. ~~425~~ 340
Γατοτροφές SPAR 400 γρ. Δρχ. ~~185~~ 145
Σκυλοτροφές SPAR 400 γρ. Δρχ. ~~185~~ 145
Σκυλοτροφές SPAR 800 γρ. Δρχ. ~~310~~ 250

HELLASPAR ΒΕΡΟΠΟΥΛΟΣ
Εκεί που το κέρδος ... δίνει κέφι!
ΡΟΔΟΣ
Περιοχή Αγ. Απόστολοι Τηλ.: 62856
LEO BURNETT



ΕΧΕΤΕ ΠΡΟΒΛΗΜΑ ΜΑΛΛΙΩΝ;
έχουμε όλες τις λύσεις

★ ΠΡΟΛΗΨΗ
★ FUSION. (Φυσικές τρίχες ενωμένες με τις δικές σας)
★ ΜΕΤΑΜΟΣΧΕΥΣΗ (Νέα μαλλιά που μεγαλώνουν κανονικά)
★ ΕΜΦΥΤΕΥΣΗ (Νέες τρίχες μία - μία στο δέρμα)
★ VELCRO (Ημιμόνιμος σύνδεση ξένων μαλλιών)
★ ΠΕΡΟΥΚΕΣ (Γυναικείες - Ανδρικές)
Νέα μαλλιά που μεγαλώνουν κανονικά με μία από τις μεθόδους μας
ΠΡΟΛΗΨΗ & ΠΡΟΣΘΕΤΙΚΗ ΜΑΛΛΙΩΝ
ΤΟ ΠΙΟ ΠΛΗΡΕΣ ΚΕΝΤΡΟ ΤΗΣ ΕΛΛΑΔΑΣ
P P HAIR CLUB
• ΘΕΣΣΑΛΟΝΙΚΗ Μητροπόλεως 24 Τηλ. (031) 272.238, 226.454
• ΡΟΔΟΣ Τηλ. (0241) 93.088
• ΣΕΡΡΕΣ Τηλ. (0321) 65.736
• ΠΤΟΛΕΜΑΙΔΑ Τηλ. (031) 226.454
• ΚΑΒΑΛΑ Τηλ. (051) 231.079
• ΜΙΛΑΝΟ ΤΗΛ. (00392) 61.31.102
9-92/8
manager
X491 19/3

Τουριστική συνεργασία ζητούν και οι Ινδοί με Ροδίτες επιχειρηματίες

Το νομάρχη Δωδεκανήσου επισκέφθηκε χτες ο πρέσβης της Ινδίας στην Ελλάδα κ. Η. Singh ο οποίος πραγματοποιεί επίσημη επίσκεψη στο νησί μας στα πλαίσια οργάνωσης επαφών με τις αρχές και τις παραγωγικές τάξεις του νομού μας.

Ο Ινδός πρέσβης, μετέφερε την επιθυμία ομίλου Ινδού επενδυτών να πραγματοποιήσουν επαφές με τουριστικούς παράγοντες προκειμένου να διερευνηθεί η δυνατότητα δημιουργίας κοινών επιχειρήσεων.

Οπως δηλώθηκε από τη Νομαρχία, ο Ινδός πρέσβης ζήτησε ανταλλαγή πολιτιστικών εκδηλώσεων με πρόταση μεταφοράς της έκθεσης Ινδικού Πολιτισμού, από το Βερολίνο στη Ρόδο, στα πλαίσια και του εορτασμού των 2.400 χρόνων.

Ο νομάρχης Γ. Χαραλαμπόπουλος, υποσχέθηκε πλήρη υποστήριξη στο οργανωτικό πλαίσιο των επαφών και στις προσπάθειες αναβάθμισης διμερών σχέσεων μεταξύ Ινδών και Ροδίων επιχειρηματιών.

ΖΟΡΜΠΑΣ

ΠΑΡΑΣΚΕΥΗ 13/3/1992
ΣΑΒΒΑΤΟ 14/3/1992

ΟΜΟΡΦΕΣ ΛΑΪΚΕΣ ΒΡΑΔΥΕΣ

ΚΡΑΤΗΣΕΙΣ ΤΗΛ. 36430 ΚΛ.

ΣΥΛΛΟΓΟΣ ΗΠΕΙΡΩΤΩΝ ΡΟΔΟΥ «ΤΟ ΣΟΥΛΙ»

ΠΡΟΣΚΛΗΣΗ ΓΕΝΙΚΗΣ ΣΥΝΕΛΕΥΣΕΩΣ

Καλούνται όλα τα μέλη του Συλλόγου μας στη Γενική Συνέλευση που θα γίνει την Κυριακή 15/3/92 και ώρα 10 π.μ. στο Δημοτικό θέατρο Ρόδου με θέματα:

Λογοδοσία Δ. Συμβουλίου

Εκθεση εξελεγκτικής επιτροπής

Ανάδειξη νέου Δ.Σ.

Σε περίπτωση που δεν υπάρχει απαρτία η συνέλευση θα γίνει την επόμενη Κυριακή στο ίδιο μέρος και την ίδια ώρα με τα ίδια θέματα.

Το Δ.Σ.

X301-12/3

ΟΙΚΟΝΟΜΙΚΟ ΕΠΙΜΕΛΗΤΗΡΙΟ ΕΛΛΑΔΑΣ
ΤΜΗΜΑ ΔΩΔΕΚΑΝΗΣΟΥ

ΠΡΟΣΚΛΗΣΗ

Υστερα από την απόφαση της Κεντρικής Διοίκησης του Οικονομικού Επιμελητηρίου για τη διενέργεια εκλογών στις 17 Μαΐου 1992 προς ανάδειξη της αντιπροσωπείας και των τοπικών διοικήσεων των περιφερειακών τμημάτων, μεταξύ των οποίων συγκαταλέγεται και το τμήμα Δωδεκανήσου, καλούμε τους οικονομολόγους της περιφέρειας μας, είτε είναι γραμμένοι, είτε όχι, που επιθυμούν να συμμετάσχουν στις παραπάνω εκλογές, μέχρι τις 22 Μαρτίου 1992, οι μεν πρώτοι να καταβάλουν τις οφειλόμενες συνδρομές τους, οι δε δεύτεροι να υποβάλουν αίτηση εγγραφής με τα προβλεπόμενα δικαιολογητικά.

Οι εγγραφές καθώς και η καταβολή των συνδρομών μπορεί να γίνεται είτε στην Εθνική Τράπεζα (αρμόδιος κ. Φιλήμονα Παπαδημητρίου τηλ: 27.034), είτε στα γραφεία του Επιμελητηρίου (Μεγ. Κωνσταντίνου, 16, τηλ: 27.070) στις απογευματινές ώρες από 5.00 - 8.00, όπου παρέχονται και σχετικές πληροφορίες για το ποσό των οφειλομένων συνδρομών και για τα απαιτούμενα δικαιολογητικά εγγραφής.

Ρόδος 3 Μαρτίου 1992
Από την Τοπική Διοίκηση
Τμήματος Δωδεκανήσου Ο.Ε.Ε.

13/3

ΗΡΘΕ ΚΑΙ ΣΤΗ ΡΟΔΟ ΤΟ ΚΑΘΙΣΜΑ ADJUSTABLE

Αυτό που διαφημίζει το CNN και τ' άλλα δορυφορικά κανάλια.



ADJUSTABLE. Ενα ρυθμιζόμενο κάθισμα ασκήσεων για την καλύτερη τόνωση και βελτίωση των κοιλιακών μυών. Συνοδεύεται από πρόγραμμα ασκήσεων στα ελληνικά.

RHODES SPORT*
Χρήστος Μυστιλιάδης
...πρώτο όνομα στα σπορ
Εθελοντών Δωδεκανησίων 15, τηλ. 21442
*...«μαζί από το 1970».

3433-12/3

ΜΕΖΟΝΕΤΕΣ ΚΑΤΑΣΚΕΥΗΣ ΠΡΑΣΙΝΟΥ

Λύστε το πρόβλημα της στέγης. Στα Τριάντα, 150 μ. από τη θάλασσα, ΠΩΛΟΥΝΤΑΙ δυόροφες μονοκατοικίες σε μπετά, επιφάνεια 200τ.μ. με οικόπεδο 250 και 350 τ.μ., σε φανταστικές τιμές,

Πληροφορίες Θ. Πράσινος, τηλ. 24304 πρωινά και 32980, μετά τις 6μ.μ.

ΧΛ

ΑΘΛΗΤΙΚΗ ΠΡΟΟΔΟΣ

Καλή αρχή, άσχημο τέλος για το Διαγόρα

● Προηγήθηκε στο 2', ισοφαρίστηκε στο 76'
● Η πτωτική πορεία του συνεχίζεται...

ΓΙΑ ΜΙΑ ακόμη φορά ο Διαγόρας δεν κατάφερε να εκμεταλλευτεί την έδρα του και μάλιστα σε μια περίοδο που έχει άφεση ανάγκη βαθμών! Η «κυανέρυθρη» ομάδα της πόλης μας, στα πλαίσια της 22ης «ημέρας» της Β' Εθνικής Κατηγορίας, αναδείχτηκε χτες ισόπαλη 1-1 με τη Νάουσα, στο Εθνικό Στάδιο. Μετά το αποτέλεσμα αυτό, ο Διαγόρας δυσκόλεψε ακόμη περισσότερο τη θέση του, αφού παρέμεινε κάτω από τη διαχωριστική γραμμή, ανάμεσα δηλαδή στις ομάδες που κινδυνεύουν με υποβιβασμό.

Ο Διαγόρας ήταν σε γενικές γραμμές καλός, χωρίς όμως εκείνο το στοιχείο με το οποίο θα μπορούσε να «τρομάξει» τον αντίπαλό του, κλείνοντάς τον στα καρέ του. Ηταν κινητικός, είχε περισσότερη ώρα την μπάλα στην κατοχή του, όμως με τον ανορθόδοξο τρόπο ανάπτυξής του, δεν μπόρεσε να σπάσει την αντίπαλη άμυνα, παρά μόνο μια φορά στο 2', οπότε και σκόραρε. Από την άλλη πλευρά, η Νάουσα με αμυντικές προθέσεις και πρσσάροντας στο χώρο του κέντρου, άρεσε σαν ομάδα. Ηταν πολύ γρήγορη, χωρίς όμως σωστές τελικές επιλογές. Εκμεταλλεύτηκε μια αδράνεια των αμυντικών του Διαγόρα, πέτυχε ένα γκολ και πήρε αυτό που ήθελε στη Ρόδο. Το βαθμό της ισοπαλίας!

ΤΑ ΓΚΟΛ

2' : Οι Καμπούρης, Κωνσταντουρας και Τεκιάσκι συνδυάστηκαν ωραία. Ο τελευταίος μέσα στην περιοχή πέρασε τον τερματοφύλακα Βουρδουγιάννη, έκανε πλασέ, για να αποκρούσει τη μπάλα πάνω στη γραμμή ο Πασχάλης, χωρίς όμως επιτυχία, αφού ο επόπτης Ξανθόπουλος έτρεξε προς τη σέντρα, δείχνοντας το διαιτητή να μετρήσει το γκολ.

76' : Ο Βουρδουγιάννης εκτέλεσε βολέ, που με τη βοήθεια του ισχυρού ανέμου, έστειλε τη μπάλα να σκάσει μεταξύ κέντρου και μεγάλης περιοχής του Διαγόρα. Αυτή ...έσκασε στο έδαφος, πήρε νέο ύψος, πέρασε πάνω από τους αμυντικούς κι έφτασε στον αμαρκάριστο Κυζερίδη, που με ψύχραιμο πλασέ ..νίκησε τον Καραγιάννη, που έβγαινε από την εστία του, κι έγραψε το τελικό 1-1.

ΟΙ ΑΛΛΕΣ ΦΑΣΕΙΣ

Στο 56' ο Τρούπκος με μακρινό πλασέ, έστειλε τη μπάλα να περάσει πάνω από τα δοκάρια του Καραγιάννη. Στο 65' ο Τσιάρτας με απευθείας κτύπημα φάουλ από διαγώνια θέση, ανάγκασε τον τερματοφύλακα του Διαγόρα Καραγιάννη να απουκρούσει πολύ δύσκολα σε κόρνερ. Στο 89' ο Τσιβρινής με μακρινό πλασέ πέρασε τη μπάλα πάνω από τον Βουρδουγιάννη, όμως στη γραμμή ακριβώς ο Χατζηδάκης με κεφαλιά απέκρουσε σωτήρια. Στη φάση αυτή, οι «κυανέρυθροι» διαμαρτυρήθηκαν έντονα προς τον επόπτη Μιχαλίτση, υποστηρίζοντας ότι η μπάλα είχε περάσει τη γραμμή του τέρματος.

Διακρίθηκαν από το Διαγόρα οι Ιακωβίδης, Ρουτζιέρης, Καραγιάννης και Κρητικός. Από την ομάδα της Νάουσας άρεσαν οι Τσιάρτας (10), Κυζερίδης (7), Μάρκου (6) και Τρούπκος (8).

● Ο Καβαλιώτης διαιτητής κ. Κυριακούδης, σε γενικές γραμμές ήταν καλός. Εδειξε κίτρινη κάρτα στους Καραγιάννη (10'), Τεκιάσκι (17'), Βασιλαράκη (34'), Φασίδη (66'), Ρουτζιέρη (70') και Καμπούρη (89'). Με λάθη οι επόπτες Μιχαλίτσης και Ξανθόπουλος.

ΔΙΑΓΟΡΑΣ: Καραγιάννης, Ρουτζιέρης, Μπούρδας. Βασιλαράκης (43' λ.τ. Τσιβρινής), Ιακωβίδης, Κουρουκερέζης, Κωνστάντουρας (71' Ράιος), Σωτηρόπουλος, Καμπούρης, Τεκιάσκι, Κρητικός.

ΝΑΟΥΣΑ: Βουρδουγιάννης, Θεοδωρίδης, Φασίδης, Ιακωβίδης, Βόσδου, Μάρκου, Κυζερίδης (80' Κουρογιωργάκης), Τρούπκος, Αλεξιάδης, Τσιάρτας, Πασχάλης (59' Χατζηδάκης).

● Στα υπόλοιπα παιχνίδια της 22ης αγωνιστικής «ημέρας», είχαμε τα αποτελέσματα:

Εδεσσαϊκός - Καβάλα 6-0
Καλαμαριά - Δόξα Βυρ. 1-0
Χαραυγιακός - Καστοριά 0-1
Ολυμπιακός Β. - Λεβαδειακός 1-0
Γιαννιτσά - Ρέθυμνο 1-0
Παναργειακός - Γιάννινα 3-1
Ατρόμητος Αθ. - Αιγάλεω 3-1
Ιωνικός - Τρίκαλα 2-0

Η ΒΑΘΜΟΛΟΓΙΑ
(Σε 22 αγώνες)

Καλαμαριά	33-9	33
Ιωνικός	30-15	29
Εδεσσαϊκός	28-14	28
Νάουσα	32-24	27
Ολυμπιακός Β.	21-17	25
Λεβαδειακός	23-21	24
Δόξα Βυρ.	24-22	21
Ρέθυμνο	20-19	22
Ατρόμητου Αθ.	17-18	22
Παναργειακός	22-24	22
Καβάλα	21-28	22
Αιγάλεω	23-30	21
Χαραυγιακός	14-18	21
Γιαννιτσά	16-21	20
Διαγόρας	16-23	19
Γιάννινα	19-33	16
Καστοριά	17-33	14
Τρίκαλα	13-31	10

Η ΕΠΟΜΕΝΗ ΑΓΩΝΙΣΤΙΚΗ

Καστοριά - Διαγόρας
Καβάλα - Νάουσα
Δόξα Βυρ. - Εδεσσαϊκός
Λεβαδειακός - Καλαμαριά
Ρέθυμνο - Χαραυγιακός
Γιάννινα - Ολυμπιακός Β.
Αιγάλεω - Γιαννιτσά
Τρίκαλα - Παναργειακός
Ιωνικός - Ατρόμητος Αθ.

Παπαοικονόμου: Κάθε παιχνίδι είναι σταθμός για τη «Ρόδο»

Ομιλία με τους ποδοσφαιριστές του είχε χτες το μεσημέρι, πριν από την έναρξη της προπόνησης, ο τεχνικός της «Ρόδου» Κώστας Παπαοικονόμου.

Ο κ. Παπαοικονόμου, αφού ανέλυσε τα λάθη που έγιναν στον αγώνα με τον Ποσειδώνα Ηρακλείου στην Κρήτη, τόνισε ότι από εδώ και μετά, κάθε παιχνίδι για τη «Ρόδο» θα είναι σταθμός, για να επιτευχθεί ο μεγάλος φετινός στόχος της ομάδας, που είναι η παραμονή στη Γ' Εθνική. Για τον λόγο αυτό, ο «πράσινος» προπονητής ζήτησε από τους παίκτες του ακόμη περισσότερη προσοχή στη συνέχεια, τόσο γηπεδική ζωή, όσο κι έξω από αυτή.

Προς το τέλος της χτεσινής κουβέντας, Παπαοικονόμου και παίκτες συζήτησαν το φαινόμενο (αλλοιώς δεν εξηγείται) που έχει παρουσιαστεί φέτος στη «Ρόδο» και που είναι η μη εκμετάλλευση των πολλών ευκαιριών που δημιουργεί στα περισσότερα παιχνίδια η ομάδα. Κάτι τέτοιο έγινε και την Κυριακή στο Ηράκλειο.

● Οι «πράσινοι» προπονήθηκαν χτες νωρίς το απόγευμα και στη συνέχεια είδαν τον αγώνα του Διαγόρα. Σήμερα θα γίνει διπλή προπόνηση, ενώ η προετοιμασία για το κυριακάτικο εντός έδρας αγώνα με τον Πανναυπλιακό θα ολοκληρωθεί αύριο.

● Με πέντε κίτρινες κάρτες είναι «χρεωμένος» ο Γεωργόπουλος.

● Προς το τέλος της χτεσινής προπόνησης, ο Γιάννης Θεοδοσίου έπαθε διάστρεμμα και αποχώρησε. Σήμερα το μεσημέρι, οπότε θα εξεταστεί από το γιατρό, θα φανεί πόσο σοβαρός είναι ο τραυματισμός του.

Νίκησε 3-2 το Χαϊδάρι

Σε αγώνα εξ αναβολής του νοτίου ομίλου της Γ' Εθνικής Κατηγορίας, το Χαϊδάρι κέρδισε στο γήπεδό του τον Παναιτωλικό με 3-2 στο μεγάλο ντέρμπυ κορυφής. Τώρα, σε 22 αγώνες, ο Παναιτωλικός έχει 32 βαθμούς, το Χαϊδάρι 30 και ο Ηλυσιακός 28 βαθμούς.

Η Ακαδημία ποδοσφαίρου

Σήμερα στις 4 μ.μ. στα γραφεία της ΕΠΣΔ, πρόκειται να συνεδριάσει η αρμόδια επιτροπή της Ακαδημίας ποδοσφαίρου, με μοναδικό θέμα την πορεία της το τελευταίο διάστημα.

Αλλα αθλητικά στις σελ. 8 και 11

Σύλληψη Αλβανών

ΑΘΗΝΑ, 11 (ΑΠΕ).- Δέκα Αλβανοί που επέβαιναν σε αλιευτικό συνελήφθησαν σήμερα το μεσημέρι από τους άνδρες της τορπιλακάτου Τυφών, στην περιοχή Κασσιόπης της Βορείου Κερκύρας.

Νίκη του Ιάλυσου χτες στη Νάξο

Σε αγώνα εξ αναβολής του 2ου ομίλου της Δ' Εθνικής Κατηγορίας, ο Ιάλυσος κέρδισε χτες στη Νάξο, τον τοπικό Πανναξιακό με σκορ 3-2.

Για τους νικητές σκόραραν οι Λεντάκης (50'), Αλεξανδρίδης (60') και Κυριαζόπουλος (84'). Για τον Πανναξιακό μείωσαν οι Αγγελής (86') και Γουργιά (89'- πέναλτυ).

Διακρίθηκαν από τους φιλοξενούμενους οι Κληρονόμος και Τσεσμελής. Από τον Ιάλυσο ξεχώρισαν οι Καλούδης και Λεντάκης.

● Η διαιτησία του κ. Μπίρη ήταν πολύ καλή.

ΠΑΝΝΑΞΙΑΚΟΣ: Παπανικολάου, Φραγκίσκος (46' Αγγελής), Βασμάκης, Γουργιάς, Τσεσμελής, Βαθρακοκοίλης, Φλεριανός, Ζορόγκος, Κληρονόμος, Καλαβρός (75' Χασομέρης).

ΙΑΛΥΣΟΣ: Τριγένης, Βωβόπουλος, Καλούδης, Σαχίνης, Μανωλάς, Κρίτσας, Αλεξανδίδης, Καλημέρης (20' Θεοδώρου), Λεντάκης, (82' Κυριαζόπουλος), Γιακουμάκης, Κουφός.

ΖΗΤΕΙΤΑΙ

ΥΠΑΛΛΗΛΟΣ ΓΙΑ ΜΟΝΙΜΗ ΚΑΙ ΣΥΝΕΧΗ ΕΡΓΑΣΙΑ, ΚΑΤΑ ΠΡΟΤΙΜΗΣΗ ΝΑ ΞΕΡΕΙ ΝΑ ΟΔΗΓΕΙ ΑΥΤΟΚΙΝΗΤΟ

Πληρ. τηλ. 24539 - 27356, μετά τις 6μ.μ.

ΠΜ-30/3

Οι διαιτητές Δ' Εθνικής

Ορίστηκαν οι διαιτητές, επόπτες των αγώνων των δωδεκανησιακών ομάδων, του 2ου ομίλου της Δ' Εθνικής Κατηγορίας ποδοσφαίρου, που θα γίνουν το σαββατοκύριακο. Αυτοί είναι οι εξής:

● Διαγόρας Βατ. - Κανάρης Χίου: Τζήνης, Ντόμπροβιτς, Κόδρος (Πειραιώς)

● Ιάλυσος - Παλλεσβιακός: Γρηγορίου, Ραπανάκης, Παπαμικρουλέας (Πειραιώς)

● Αιολικός - Φοίβος: Κουτσογιάννης, Δημάκης, Ζογόπουλος (Αθηνών)

● Ηρακλής Λ. - Α.Ε. Κως: Χατζηφώτης, Ζαχαριάς, Δαμιανάκης (Πειραιώς).

Οι αγώνες Κυπέλλου

Στους πρώτους αγώνες της προημιτελικής φάσης του Κυπέλλου Ελλάδος στο ποδόσφαιρο, που έγιναν χτες, σημειώθηκαν τ' αποτελέσματα:

Δόξα Δρ. - ΠΑΟΚ 2-0
Ολυμπιακός - Παναθηναϊκός 0-0
ΑΕΚ - ΟΦΗ 0-0

● Οι επαναληπτικοί αγώνες έχουν οριστεί να γίνουν την 1η Απριλίου. Το ντέρμπυ Παναθηναϊκού - Ολυμπιακού θα γίνει στις 8 Απριλίου.

- Εξάλλου, η συνάντηση Ποσειδώνα Μηχ. - Ατρομήτου Αθ. θα γίνει στις 18 Μαρτίου (Επαναληπτικός στις 8 Απριλίου)

Εξ αναβολής παιχνίδι

Σε εξ αναβολής αγώνα του 2ου ομίλου της Δ' Εθνικής Κατηγορίας, η Ελλάδα Σύρου θα φιλοξενήσει στο γήπεδο της την Τετάρτη 18 Μαρτίου τον πρωτοπόρο Αιολικό.

Συνδιάσκεψη των ΔΟΝΑ

Ο Πανελλήνιος Σύνδεσμος Αθλητικών Οργανισμών Δήμων που συστάθηκε πρόσφατα και στο διοικητικό συμβούλιο του οποίου συμμετέχει και ο Δημοτικός Οργανισμός Αθλησης και Νεολαίας του Δήμου Ρόδου με τον Μιχάλη Ερωτόκριτο ως ταμία θα παραγματοποιήσει την 2η Πανελλήνια Συνδιάσκεψη που θα φιλοξενηθεί από τους Δήμους Βόλου και Νέας Ιωνίας στις 2 και 3 Μαρτίου.

Νέες τιμές στα υγρά καύσιμα ισχύουν από χτες τα μεσάνυκτα!

ΑΘΗΝΑ, 11 (ΑΠΕ).-

Από το υπουργείο Βιομηχανίας ανακοινώθηκαν τα εξής:

«Από τα μεσάνυχτα χτες ισχύουν οι νέες ανώτατες τιμές καταναλωτή για τα υγρά καύσιμα.

Αυτές διαμορφώνονται ως εξής:

Νέες ανώτατες τιμές		Παλαιές ανώτ. τιμές	Διαφορά
Βενζίνη σούπερ	143,614	144,390	-0,776
» αμόλυβδη	129,608	131,263	-1,475
» απλή	139,665	140,508	-0,940
Ντήζελ κίνησης	100,621	101,621	-1,201
» θέρμανσης	91,688	93,565	-1,877

Για το νομό Δωδεκανήσου οι αντίστοιχες τιμές είναι:

Βενζίνη σούπερ	δρχ/λίτρο	131,90
» απλή	»	128,30
» αμόλυβδη	»	119,40
Πετρέλαιο ντήζελ κίνησης	»	98,90
» ντήζελ θέρμανσης	»	90,30

Για τους νομούς Δωδεκανήσου, νήσου Σαμοθράκης και των νήσων των νομών της Σάμου, της Λέσβου, οι τιμες διαφοροποιήθηκαν από τη λοιπή χώρα σε εφαρμογή φορολογικών διατάξεων.

Σημειώνεται ότι οι ανώτατες τιμές καταναλωτή δεν επηρεάζουν τις τιμές λιανικής, οι οποίες διαμορφώνονται διαφορετικά από εταιρία σε εταιρία βάσει του ανταγωνισμού. Επομένως το πιθανότερο είναι ότι ο καταναλωτής θα βρει χαμηλότερες τιμές στα πρατήρια, από αυτές που αναγράφονται ως ανώτατες παραπάνω.

ΕΥΧΑΡΙΣΤΗΡΙΟ

Οι Σύλλογοι γονέων και κηδεμόνων του 17ου δημοτικού σχολείου και του 19ου νηπιαγωγείου των Αγίων Αποστόλων ευχαριστεί την διεύθυνση του «Minuit Palace» (Μινουιτ Παλλάς), τους τραγουδιστές Αντώνη Ροδίτη, Νίκο Γιαννίκο και όλο τους το επιτελείο και τον Αγαπητό Ροδίτη που συνέδραμε στην επιτυχία της χοροεσπερίδας μας.

Ευχαριστούμε θερμά τα καταστήματα που πλούτισαν την εκδήλωσή μας και ιδιαίτερα τη διεύθυνση των καταστημάτων Αφοί Βερόπουλοι

Με εκτίμηση
οι Σύλλογοι Γονέων
και Κηδεμόνων του 17ου
Δ. Σχολείου και του 19ου Νηπιαγωγείου

3553-12/3

ΝΥΧΤΕΣ ΜΑΓΙΚΕΣ - ΝΥΧΤΕΣ ΟΝΕΙΡΕΜΕΝΕΣ
ΝΥΧΤΕΣ **LOFT**

ARABIAN PARTY

ΤΟ ΣΑΒΒΑΤΟ 14/3
Ζήστε και σεις την μαγική του ατμόσφαιρα
Στο χορό της κοιλιάς η εξωτική **FARAH**
Ελεύθερη είσοδος στους ΑΡΑΒΕΣ

LOFT
Reserve τηλ. 62647 - 24358 - 62093
ADATTO L.T.D.

X300-14/3

ΕΜΠΟΡΙΚΟ ΚΑΙ ΒΙΟΜΗΧΑΝΙΚΟ ΕΠΙΜΕΛΗΤΗΡΙΟ ΔΩΔΕΚΑΝΗΣΟΥ

ΠΡΟΣΚΛΗΣΗ

Το Επιμελητήριο μας οργανώνει στις 13 Μαρτίου 1992 ημέρα Παρασκευή και ώρα 18:00 (αίθουσα Ε.Β.Ε.Δ.) ενημερωτική συνάντηση με θέμα: «Σύσταση και λειτουργία τουριστικού φορέα». Κύριος ομιλητής είναι ο καθηγητής - εμπειρογνώμονας κ. Garbaccio. Συμμετέχουν ακόμη εκπρόσωποι τουριστικών φορέων και επιμελητηρίων της Ν. Ιταλίας.

Στόχος της ενημερωτικής συνάντησης είανι η παρουσίαση της εμπειρίας του τουριστικού φορέα της Ν. Ιταλίας (λειτουργεί με επιτυχία από το 1975) καθώς η μεταφορά τεχνογνωσίας για τη σύσταση τοπικού φορέα προκειμένου να αντιμετωπισθούν σφαιρικά και μακροπρόθεσμα τα προβλήματα της τουριστικής ανάπτυξης της Ρόδου.

Καλούνται οι εκπρόσωποι φορέων, οργανωμένων ομάδων, τουριστικοί επιχειρηματίες και όλοι οι ενδιαφερόμενοι όπως δώσουν το παρόν στη σημαντική αυτή ενημερωτική συνάντηση.

Ρόδος 11 Μαρτίου 1992
Ο Πρόεδρος
ΓεώργιοςΚαραγιάννης

13/3

ΠΑΣΧΑ ΣΤΑ ΙΕΡΟΣΟΛΥΜΑ

ΙΕΡΟ ΠΡΟΣΚΥΝΗΜΑ ΑΓ. ΤΟΠΩΝ
ΜΕΓΑΛΗ 13ΗΜΕΡΗ ΘΡΗΣΚΕΥΤΙΚΗ ΕΚΔΡΟΜΗ

ΑΕΡΟΠΟΡΙΚΩΣ
ΚΑΤ' ΕΥΘΕΙΑ ΑΠΟ ΡΟΔΟ
ΑΠΟ 17/4/ ΕΩΣ 29/4
ΜΟΝΟ ΜΕ 99.000 ΔΡΧ.

και ΑΤΜΟΠΛΟΪΚΩΣ
ΑΠΟ 17/4/ ΕΩΣ 3/5
ΜΟΝΟ ΜΕ 65.000 ΔΡΧ.

Την εκδρομή συνοδεύει ο Πρωτοπρεσβύτερος Παπα - Κυριάκος Μανέττας, θεολόγος και δάσκαλος εφημέριος του ιερού ναϊδρίου Αγίας Ειρήνης και Τριών Ιεραρχών προαυλίουπανεπιστημίουΑιγαίου.

ΠΛΗΡΟΦΟΡΙΕΣ - ΠΡΟΓΡΑΜΜΑΤΑ - ΕΓΓΡΑΦΕΣ
ΠΡΑΚΤΟΡΕΙΟ ΤΑΞΙΔΙΩΝ

ΣΑΒΒΑΣ ΣΑΗΣ

Αλεξ. Διάκου 34 - Τηλ. 37711-31666

M34

Apollinaris lemon

Τηλ. 35802-35551