ΕΤΟΣ ΙΔΡΥΣΗΣ 1949
ΙΔΙΟΚΤΗΤΗΣ-ΔΙΕΥΘΥΝΤΗΣ
ΓΕΩΡΓΙΟΣ ΔΙΑΜΑΝΤΙΔΗΣ
Γραφεία: Μάρκου Μαλλιαράκη 21(ΚΟΒΑ)
Τηλ. Σύνταξης: 27356 Λογ/ρίου: 24539 Fax: 20643

ΠΡΟΟΔΟΣ

Ανεξάρτητη καθημερινή πρωινή εφημερίδα

ΑΡΙΘΜΟΣ ΦΥΛΛΟΥ 12.958, ΤΙΜΗ δρχ. 50

ΡΟΔΟΣ - ΠΑΡΑΣΚΕΥΗ 13 ΜΑΡΤΙΟΥ 1992

RENAULT LEASING
ΓΙΑ
ΕΠΙΧΕΙΡΗΜΑΤΙΕΣ - ΕΠΑΓΓΕΛΜΑΤΙΕΣ
ΕΝΟΙΚΙΑΣΤΕΣ ΑΥΤΟΚΙΝΗΤΩΝ
Εκμεταλλευτείτε τα πλεονεκτήματά του
LEASING
Πληρ. τηλ. 30655 - 33655

Παρά τη μείωση

Οι ίδιες τιμές καυσίμων ισχύουν πάλι στη Ρόδο!

ΣΥΜΦΩΝΙΑ ΒΕΝΖΙΝΟΠΩΛΩΝ

ΟΙ ΙΔΙΕΣ τιμές καυσίμων ισχύουν στο νομό μας, παρά τη μείωση που αποφάσισε το υπουργείο Βιομηχανίας, στις ανώτατες τιμές. Ο μόνος ζημιωμένος για μια ακόμα φορά ο καταναλωτής και κερδισμένοι οι πρατηριούχοι υγρών καυσίμων και οι εταιρίες πετρελαιοειδών.

◆ Συγκεκριμένα οι πρατηριούχοι υγρών καυσίμων καθόρισαν ενιαία τιμή πώλησης και για τη δεύτερη εβδομάδα και οι τιμές έχουν ως εξής:

—Βενζίνη σούπερ 130 δρχ.

ΣΥΝΕΧΕΙΑ ΣΤΗ ΣΕΛ. 8

Από την πλειοψηφία της Βουλής

Πέρασε το ν/διο για τη μηδενική αύξηση!

ΣΕ ΧΑΜΗΛΟΥΣ ΤΟΝΟΥΣ Η ΣΥΖΗΤΗΣΗ

ΑΘΗΝΑ, 12 (ΑΠΕ).- Μετά από συζήτηση 6 ωρών η οποία δεν χαρακτηρίσθηκε από υψηλούς τόνους αντιπαράθεσης, ψηφίσθηκε σήμερα στη Βουλή το επίμαχο νομοσχέδιο για την εισοδηματική πολιτική του 1992 στον ευρύτερο δημόσιο τομέα.

Η συζήτηση έγινε με τη συμμετοχή του πρωθυπουργού Κ. Μητσοτάκη και των πολιτικών αρχηγών εκτός του προέδρου του ΠΑΣΟΚ Α. Παπανδρέου που απουσιάζει στη Μαδρίτη όπου μετέχει στη συνεδρίαση του προεδρείου της Σοσιαλιστικής Διεθνούς και εκπροσωπήθηκε από τον κοινοβουλευτικό εκπρόσωπο του κινήματος Γ. Ποττάκη.

Το νομοσχέδιο ψηφίσθηκε με 149 υπέρ 138 κατά και 1 παρών (Δ. Φαϊκογλου) ύστερα από ονομαστική ψηφοφορία που ζήτησε το ΠΑΣΟΚ από το οποίο απουσίαζαν 7 βουλευτές. Εκτός του κ. Παπανδρέου απουσίαζαν και οι Ν. Ζαμπουνίδης, Γ. Παπανδρέου, Ελ. Βερυβάκης, Ν. Βρετός, Σκανδαλίδης, και Κ. Σημίτης. Οι πέντε τελευταίοι (περισσότεροι από τους οποίους απουσιάζουν στο εξωτερικό) με επιστολή τους προς τον πρόεδρο της Βουλής δήλωσαν ότι καταψηφίζουν το νομοσχέδιο.

ΣΥΝΕΧΕΙΑ ΣΤΗ ΣΕΛ. 11

Θα επανέλθουν στις απεργίες οι εργαζόμενοι

Συνεχίζουν οι καθηγητές

Ελιξε χτες το βράδυ η 24ωρη απεργία που κήρυξε η ΓΣΕΕ, στις επιχειρήσεις κοινής ωφέλειας, ζητώντας να μην «παγώσουν» οι αποδοχές των εργαζομένων σε αυτές, που αποφασίστηκε από την κυβέρνηση.

Απεργοί πραγματοποίησαν συγκέντρωση έξω από τη Βουλή, όπου συζητήθηκε, με τη διαδικασία του κατεπείγοντος το σχετικό νομοσχέδιο.

Η εκτελεστική επιτροπή

ΣΥΝΕΧΕΙΑ ΣΤΗ ΣΕΛ. 8

Για τα λύματα ξενοδοχείων

Νέες εγκαταστάσεις στο βιολογικό μας!

ΧΡΕΙΑΖΟΝΤΑΙ 100 ΕΚ. ΔΡΧ.

Η ΔΕΥΑΡ είναι αποφασισμένη να προχωρήσει στην επέκταση των εγκαταστάσεων του βιολογικού, ώστε να αντιμετωπιστεί το πρόβλημα με τα λύματα των ξενοδοχείων. Αυτό δήλωσε χτες ο δήμαρχος κ. Μάνος Κόκκινος, ύστερα από συνεργασία που είχε με τη νομίατρο κ. Κωλέττη και τον πρόεδρο της Ενωσης Ξενοδόχων κ. Μανώλη Καστελλοριζιό.

◆ Οπως είναι γνωστό, εδώ και αρκετό καιρό έχει δημιουργηθεί πρόβλημα εξ αιτίας της «αδυναμίας» του

ΣΥΝΕΧΕΙΑ ΣΤΗ ΣΕΛ. 8

Η Προεδρία διαψεύδει δημοσιεύματα

ΑΘΗΝΑ, 12 (ΑΠΕ).- «Τα σχόλια που δημοσιεύθηκαν σε μερίδα του Τύπου, σχετικά με τη χθεσινή συνάντηση του Προέδρου της Δημοκρατίας με τον πρωθυπουργό, δεν ανταποκρίνονται στην πραγματικότητα».

Αυτό τονίζεται σε σημερινή ανακοίνωση της Προεδρίας της Δημοκρατίας στην οποία προστίθεται:

«Οι σχέσεις του Προέδρου της Δημοκρατίας με τον πρωθυπουργό, όπως και με ολόκληρη την πολιτική ηγεσία της χώρας, είναι σχέσεις ομαλής συνεργασίας, όπως επιβάλλεται άλλωστε και από τη συνταγματική τάξη».

Σε αγροτική περιοχή

Συνεργείο της ΔΕΗ ξέχασε 67 τεμάχια ...δυναμίτιδας!..

ΚΑΙ ΒΡΑΔΥΚΑΥΣΤΟ ΦΥΤΙΛΙ

ΣΥΝΕΡΓΕΙΟ της ΔΕΗ εγκατέλειψε σε αγροτική περιοχή της Καρπάθου, μεγάλη ποσότητα εκρηκτικών, χωρίς ευτυχώς να πέσει στα χέρια ψαράδων που αλιεύουν παράνομα με δυναμίτιδα. Η ποσότητα εκρηκτικών, βρέθηκε προχθές το απόγευμα από αστυνομικό, ευτυχώς προτού την αρπάξουν.

● Σύμφωνα με το δελτίο συμβάντων του Αστυνομικού Τμήματος Καρπάθου, προχθές το απόγευμα στην αγροτική περιοχή «Καλάμι» της κοινότητας Αρκάσσα, αστυνομικός βρήκε 67 τεμάχια δυναμίτιδας σε ράβδους, μία κουλούρα βραδύκαυστου φυτιλιού, δύο σιδηρόβεργες γειώσεως και δύο κασμάδες. Πιθανότατα, αναφέρει το δελτίο, τα εκρηκτικά να εγκατέλειψε συνεργείο της Δ.Ε.Η.

ΑΝΑΚΡΙΣΕΙΣ - έρευνες, για να διαπιστωθεί ο κάτοχος των εκρηκτικών, κάνει το Αστυνομικό Τμήμα Καρπάθου.

Για τη σύμβαση των 2.400 χρόνων

Εντονες διαφωνίες στις λεπτομέρειες!

ΘΑ ΣΥΖΗΤΗΘΕΙ ΚΑΙ ΠΑΛΙ

ΤΟ ΔΗΜΟΤΙΚΟ συμβούλιο στην προχτεσινή του συνεδρίαση δεν ενέκρινε το σχέδιο της προγραμματικής σύμβασης μεταξύ δήμου Ρόδου - νομαρχίας και ΑΔΕΚΤ, με αντικείμενο τον εορτασμό των 2.400 χρόνων από την ίδρυση της πόλης μας.

◆ Το δημοτικό συμβούλιο έκρινε ότι το σχέδιο της προγραμματικής σύμβασης που προτάθηκε είχε πολλά κενά, ενώ εκφράστηκε η άποψη από αρκετούς δημοτικούς συμβούλους ότι δεν θα έπρεπε να είναι η ΑΔΕΚΤ ο φορέας υλοποίησης του προγράμματος και ότι θα έπρεπε στη σύμβαση να πάρουν μέρος και άλλοι φορείς, όπως ο ΕΟΤ, τα

ΣΥΝΕΧΕΙΑ ΣΤΗ ΣΕΛ. 8

Την Κυριακή συνέλευση στο ΕΚΡόδου

ΓΕΝΙΚΗ συνέλευση πρόκειται να γίνει την ερχόμενη Κυριακή στο Εργατικό Κέντρο της Ρόδου. Η συνέλευση των αντιπροσώπων θα είναι απολογιστική, και θα συζητηθούν παράλληλα θέματα που αφορούν τους εργαζόμενους της περιοχής μας.

Από το δήμαρχο κ. Κόκκινο

Υπαινιγμοί για τη «Γιορτή του Κρασιού»

ΣΚΟΠΙΜΟΤΗΤΕΣ ΣΤΗ ΨΗΦΟΦΟΡΙΑ

ΚΑΘΕ ψήφος είχε και τη δική της σκοπιμότητα στην προχτεσινή συνεδρίαση του δημοτικού συμβουλίου για το θέμα της επαναλειτουργίας στο «Ροδίνι» της Γιορτής του κρασιού.

● Τη δήλωση αυτή έκανε χτες ο δήμαρχος Ρόδου Μάνος Κόκκινος στην καθιερωμένη συνέντευξη Τύπου αποφεύγοντας όμως να δώσει περισσότερες εξηγήσεις για το θέμα αυτό.

Ο κ. Κόκκινος εξέφρασε τη λύπη του για την απόφαση του δημοτικού συμβουλίου να μη δεχθεί την πρότασή του να αναβιώσει η Γιορτή του κρασιού στο πάρκο του Ροδινιού, όπως γινόταν παλιά.

● Ο δήμαρχος δήλωσε ότι το θέμα αυτό θα επανέλθει με νέες προτάσεις και άφησε να εννοηθεί ότι δεν αποκλείεται η Γιορτή του κρασιού να οργανώνεται από

ΣΥΝΕΧΕΙΑ ΣΤΗ ΣΕΛ. 10

Από γιατρό της πόλης μας

Σοβαρή καταγγελία για πλαστοπροσωπία

Και για πλαστογραφία

ΚΑΤΑΓΓΕΛΙΑ στο ΤΕΕ, στο Σύλλογο Τοπογράφων, αλλά και στον Εισαγγελέα, έκανε συμπολίτης μας γιατρός για μια υπόθεση πλαστοπροσωπίας και πλαστογραφίας. Και η καταγγελία αυτή στρέφεται εναντίον άλλου συμπολίτη μας, τον οποίο αποκαλεί «αυτοαποκαλούμενο τοπογράφο» και τον κατηγορεί ότι χρησιμοποιεί σφραγίδα άλλου μηχανικού για τις υποθέσεις του!

◆ Η καταγγελία υπογράφεται από το γιατρό κ. Δημήτρη Γαλανό και αναφέρει τα εξής:

«Αξιότιμοι κύριοι,

Με την παρούσα μου έρχομαι να σας καταγγείλω ένα περιστατικό του οποίου θα πρέπει άμεσα να επιληφθείτε για να προστατέψετε τόσο τον κλάδο σας όσο και τους πολίτες - θύματα διαφόρων αετονύχηδων και «αυτοαποκαλουμένων τοπο-

ΣΥΝΕΧΕΙΑ ΣΤΗ ΣΕΛ. 5

Αλλαγές ιερέων στο νεκροταφείο

ΣΗΜΑΝΤΙΚΕΣ αλλαγές πρόκειται να γίνουν στην υπηρεσία των δημοτικών νεκροταφείων. Αυτό αναφέρουν έγκυρες πληροφορίες, ύστερα από το σχετικό δημοσίευμα της «Προόδου», που αφορούσε τη λειτουργία των νεκροταφείων και τις «λεηλασίες», που γίνονται.

◆ Οι ίδιες πληροφορίες αναφέρουν ότι θα ζητηθεί από τη Μητρόπολη, όπως ο ιερέας στην εκκλησία του Ταξιάρχη εναλλάσσεται συνεχώς, ώστε να μη δημιουργούνται «κατεστημένα» και για να αποφεύγονται διάφορα σχόλια. Προς το σκοπό αυτό πρόκειται να γίνει συνάντηση εκπροσώπου του Δήμου και της Μητρόπολης.

ΑΚΟΜΗ - και επειδή έχουν δημιουργηθεί πολλά και ποικίλα σχόλια - δεν αποκλείεται να πραγματοποιηθούν και σημαντικές αλλαγές στο προσωπικό που εργάζεται στο νεκροταφείο. Με την ευκαιρία θα πρέπει να τονιστεί ότι η δημοτική επιτροπή των νεκροταφείων έχει αποφασίσει, όπως προχωρήσει η εκταφή των νεκρών και για τους τάφους της περιόδου 1963-1973.

Βρέθηκε «φόρμουλα» για το 4%

ΣΥΣΚΕΨΗ έγινε χτες το πρωί μεταξύ εκπροσώπων του Δήμου της Ρόδου και της ΤΕΔΚ Δωδεκανήσου, που αφορούσε το θέμα του δημοτικού φόρου. Σύμφωνα με τις πληροφορίες, κατά τη συνάντηση αυτή βρέθηκε λύση, η οποία αναμένεται να επισημοποιηθεί μάλλον σήμερα.

Οπως είναι γνωστό, οι κοινοτάρχες διαμαρτύρονται γιατί καθυστερούν να πάρουν τα χρήματά τους από το δημοτικό φόρο.

ΖΟΡΜΠΑΣ
ΠΑΡΑΣΚΕΥΗ 13/3/1992
ΣΑΒΒΑΤΟ 14/3/1992
ΟΜΟΡΦΕΣ
ΛΑΪΚΕΣ
ΒΡΑΔΥΕΣ
ΚΡΑΤΗΣΕΙΣ ΤΗΛ. 36430
ΧΛ.

ΙΣΟΛΟΓΙΣΜΟΙ Α.Ε. & Ε.Π.Ε
με πάρα πολύ χαμηλές τιμές

Κύριοι,

Σας υπενθυμίζουμε ότι οι Α.Ε. και Ε.Π.Ε, σύμφωνα με το άρθρο 2 του Ν. 1044/80 **υποχρεούνται να δημοσιεύουν τους Ισολογισμούς και τις Προσκλήσεις σε δύο ημερήσιες εφημερίδες των Αθηνών (ΟΙΚΟΝΟΜΙΚΗ & ΠΟΛΙΤΙΚΗ) καθώς και σε μια ΗΜΕΡΗΣΙΑ ΤΟΠΙΚΗ.**

Η ΠΡΟΟΔΟΣ συμπληρώνοντας μια μακρόχρονη παρουσία στον τόπο μας εξασφάλισε πρόσφατα αποκλειστική συνεργασία με την Εταιρία ΚΡΟΝΟΣ ΕΠΕ (ΚΕΝΤΡΟ ΔΗΜΟΣΙΟΤΗΤΟΣ) που εδρεύει στην Αθήνα η οποία έχει πολύχρονη πείρα στο χώρο των δημοσιεύσεων με έμφαση στη Δημοσίευση Ισολογισμών.

Διαθέτουμε ένα άριστα οργανωμένο τμήμα δημοσιεύσεων που σε συνεργασία με το ειδικευμένο προσωπικό της ΚΡΟΝΟΣ αναλαμβάνει υπεύθυνα τη δημοσίευση του Ισολογισμού σας. Για οποιαδήποτε πληροφορία ή διευκρίνηση είμαστε στη διάθεσή σας.

Με εκτίμηση
ΓΙΩΡΓΟΣ ΔΙΑΜΑΝΤΙΔΗΣ

Τηλέφωνα συνεργασίας

ΚΡΟΝΟΣ ΚΕΝΤΡΟ ΔΗΜΟΣΙΟΤΗΤΑΣ	ΠΡΟΟΔΟΣ
ΤΗΛ. (01)-52.34.041	ΤΗΛ. 27.356 - 24.539
52.36.504 - 52.33.414	FAX 20.643
FAX (01) - 52.39.070	*Κος ΜΑΥΡΟΜΑΤΗΣ*

Για τα αθλητικά έργα

Αγνοήθηκε προκλητικά ο δήμος της Ιαλυσού!

ΝΕΑ ΕΝΤΟΝΗ ΔΙΑΜΑΡΤΥΡΙΑ

ΕΝΤΟΝΑ διαμαρτύρεται ο Δήμος Ιαλυσού γιατί κατά τη σύσκεψη που έγινε την περασμένη Κυριακή, δεν έχει εξαγγελθεί ούτε ένα αθλητικό έργο. Μετά την ανακοίνωση του δημάρχου κ. Κ. Παπαεμμανουήλ, τώρα διαμαρτύρεται και ο πρόεδρος του δημοτικού συμβουλίου κ. Χρήστος Παρασκευάς, με έγγραφο που έστειλε στον υφυπουργό Αθλητισμού κ. Βασ. Παπαγεωργόπουλο.

● Στο έγγραφο αυτό, αναφέρονται τα εξής:

«Κύριε υπουργέ.

Κατά την επίσκεψή σας στη Ρόδο με την ευκαιρία της Ενσωμάτωσης της Δωδ/σου με τη μητέρα Ελλάδα και σε σύσκεψη που πραγματοποιήθηκε στη Νομαρχία Δωδ/σου με θέματα για τον αθλητισμό και την εξαγγελία σειράς αθλητικών έργων στο νησί μας, θέλω να συστήσω την προσοχή σας και να σας πω ότι μ' αυτή μου την επιστολή εκφράζω τα συναισθήματα και τις προσδοκίες όλου του ιαλυσιώτικου λαού, ασχέτως σε όποια πολιτική απόχρωση κι αν ανήκουν.

ΣΥΝΕΧΕΙΑ ΣΤΗ ΣΕΛ. 9

Μεταφορά ασθενούς με περιπολικό

Το Πολεμικό Ναυτικό διέθεσε τις απογευματινές ώρες της Τρίτης το περιπολικό «Στάμου» για την επείγουσα μεταφορά από την Αστυπάλαια στην Κω του ιερέως Σταυλά Ευσέβιου 54 ετών. Στη συνέχεια ο ιερέας διακομίσθηκε με αεροπλάνο σε νοσοκομείο Αθηνών.

Με καταγγελία του Δήμου

Σταμάτησαν τα έργα στο συγκρότημα «Ελλη»

ΠΑΡΕΜΒΑΣΗ ΤΗΣ ΑΡΧΑΙΟΛΟΓΙΑΣ

ΣΤΑΜΑΤΗΣΑΝ τα έργα που γίνονται στο εσωτερικό του κέντρου «Ρόντα» που λειτουργεί στον πρώτο όροφο του «Ελλη». Αυτό έγινε ύστερα από παρέμβαση της Αρχαιολογικής Υπηρεσίας, αφού προηγήθηκε καταγγελία του Δήμου της Ρόδου, που είναι και ο ιδιοκτήτης τουακινήτου.

◆ Για το θέμα αυτό έγιναν δηλώσεις χτες το μεσημέρι από τον ίδιο το δήμαρχο κ. Μάνο Κόκκινο, ο οποίος υποστήριξε ότι η επέμβαση ήταν απαραίτητη γιατί υπήρξαν ορισμένες υπερβάσεις, στις εργασίες, που έχουν σαν

ΣΥΝΕΧΕΙΑ ΣΤΗ ΣΕΛ. 8

Και η κοινότητα Κρεμαστής

«Πνίγηκε» στις ταμπέλες!

✔ΕΝΤΟΝΟΣ ΠΡΟΒΛΗΜΑΤΙΣΜΟΣ ΣΤΟ ΡΟΔΑ

Η ΔΙΟΙΚΟΥΣΑ επιτροπή του ΡΟΔΑ αποφάσισε όπως αναθέσει τη διαφημιστική εκμετάλλευση των λεωφορείων και των στεγάστρων στην εταιρία MASTER, που η προσφορά της κρίθηκε σαν η περισσότερο συμφέρουσα. Ομως, - σύμφωνα και με χτεσινή δήλωση του δημάρχου κ. Κόκκινου - έχει δημιουργηθεί ένα πρόβλημα με την εν λόγω εταιρία.

◆ Και το πρόβλημα αυτό έχει σχέση με τη συμπεριφορά της εταιρίας MASTER, όσον αφορά την κακοποίηση του περιβάλλοντος, από την ανάρτηση δεκάδων τεραστίων πινακίδων στο δρόμο Ρόδου - Αεροδρομίου και ιδιαίτερα στην περιοχή της κοινότητας Κρεμαστή.

ΟΠΩΣ έχει επισημανθεί η εταιρία αυτή (και φυσικά για λογαριασμό των πελατών της) ανήρτησε τεράστιες διαφημιστικές πινακίδες κατά μήκος του δρόμου και μετέτρεψε τη Ρόδο σε εθνική οδό Αθηνών - Λαμίας! Και αυτά όλα συνέβησαν με την ανοχή των υπηρεσιών της νομαρχίας Δωδεκανήσου, αλλά κυρίως της κοινότητας Κρεμαστής, η οποία κυριολεκτικά «πνίγηκε» και «εξαφανίστηκε» κάτω από τις τεράστιες διαφημιστικές ταμπέλες, που ανεξέλεγκτα έχουν τοποθετηθεί.

◆ Οι πληροφορίες αναφέρουν ότι στον ΡΟΔΑ υπάρχει προβληματισμός για την εταιρία αυτή που θα κληθεί τώρα (αν τελικά αναλάβει και τις διαφημίσεις στα λεωφορεία) να προστατεύσει την εμφάνιση και το περιβάλλον της Ρόδου.

ΕΠΙΣΤΗΜΟΝΙΚΟ ΚΕΝΤΡΟ ΥΓΕΙΑΣ και ΟΜΟΡΦΙΑΣ
Μόνο για ΑΝΔΡΕΣ
Τώρα ΑΔΥΝΑΤΙΣΜΑ με υπερσύγχρονα ηλεκτρονικά μηχανήματα
ΞΕΚΟΥΡΑΣΤΑ - ΥΓΙΕΙΝΑ - ΜΟΝΙΜΑ ΑΠΟΤΕΛΕΣΜΑΤΑ
Δενδρινού16 MAN'S CLUB τηλ. 25365 ΧΛ-31/3

ΦΕΤΑ ΔΩΔΩΝΗΣ:
Την καθιέρωσε η ποιότητά της!
ΤΥΡΙΑ ΔΩΔΩΝΗΣ:
Αγνά και γευστικά!
ΔΩΔΩΝΗ
Το όνομα τα λέει όλα!!!
ΑΠΟΚΛ. ΑΝΤΙΠΡ. ΔΩΔ/ΣΟΥ
Θ. ΤΣΟΥΒΑΛΗΣ & ΣΙΑ Ο.Ε.
ΤΗΛ. ΠΑΡΑΓΓ. 30021
X292-13-3

Η ΜΠΥΡΑ ΑΠΟ ΤΗ
ΦΙΝΛΑΝΔΙΑ


Από την O.K. SERVICES ΕΠΕ
Τηλ: 26685, 22351-2

ΕΡΤ1 ΕΡΤ2

ΕΡΤ1	ΕΡΤ2
07.50 ΕΝΑΡΞΗ - ΠΑΡΟΥΣΙΑΣΗ ΠΡΟΓ/ΤΟΣ	13.00 ΕΙΔΗΣΕΙΣ
08.00 ΣΤΗΝ ΤΡΟΧΙΑ ΤΗΣ ΜΕΡΑΣ	13.15 ΠΑΛΙΕΣ ΤΗΛΕΟΠΤΙΚΕΣ ΕΠΙΤΥΧΙΕΣ
10.30 ΤΥΧΗ ΚΑΙ ΓΝΩΣΕΙΣ	14.00 ΡΟΖΑ
11.15 ΡΑΝΤΕΒΟΥ ΣΤΗΝ ΕΛΛΑΔΑ	14.30 ΕΡΩΤΑΣ ΜΕ ΤΗΝ ΠΡΩΤΗΜΑΤΙΑ
12.00 ΝΤΟΝΑ ΜΠΕΪΖΑ	15.00 ΜΑΖΙ ΣΤΙΣ ΤΡΕΙΣ
12.30 ΡΑΝΤΕΒΟΥ ΤΟ ΜΕΣΗΜΕΡΙ	16.00 ΕΡΩΤΕΣ, ΕΡΩΤΕΣ, ΕΡΩΤΕΣ
14.00 ΕΙΔΗΣΕΙΣ	17.00 ΕΙΔΗΣΕΙΣ
14.20 ΚΑΠΙΤΟΛ	17.15 ΟΙ ΜΥΘΟΙ ΤΟΥ ΑΙΣΩΠΟΥ
15.00 ΕΙΔΗΣΕΙΣ	17.40 ΤΟ ΑΝΘΡΩΠΙΝΟ ΣΩΜΑ
15.15 ΤΟΛΜΗ ΚΑΙ ΓΟΗΤΕΙΑ	18.10 ΤΟ ΜΙΚΡΟ ΣΠΙΤΙ ΣΤΟ ΛΙΒΑΔΙ
15.45 ΡΑΝΤΕΒΟΥ ΤΟ ΜΕΣΗΜΕΡΙ	19.00 ΜΑΝΤΑΜ ΣΟΥΣΟΥ
17.00 ΜΑΥΡΗ ΚΑΛΟΝΗ	19.30 ΠΕΡΙΠΛΑΝΗΣΗ ΣΤΗΝ ΑΓΡΙΑ ΦΥΣΗ ΤΗΣ ΑΦΡΙΚΗΣ
17.30 ΠΑΡΑΚΑΜΠΤΗΡΙΟΣ	20.15 ΠΕΡΙΣΣΟΤΕΡΟ ΦΩΣ
18.00 ΕΙΔΗΣΕΙΣ	Πολιτιστική εκπομπή
18.05 Η ΣΚΥΤΑΛΗ ΣΤΗΝ ΤΕΧΝΗ	21.00 Η ΖΩΗ ΤΟΥ ΒΑΓΚΝΕΡ
19.05 ΤΟ ΣΗΡΙΑΛ ΤΩΝ ΣΗΡΙΑΛ	21.30 ΕΙΔΗΣΕΙΣ
Νέος κύκλος εκπομπών	22.00 ΤΑ ΚΑΚΩΣ ΚΕΙΜΕΝΑ
20.00 ΜΑΓΚΑΖΙΝΟ - ΕΙΔΗΣΕΙΣ	Με τον Ζάχο Χατζηφωτίου
21.20 Ο ΚΑΙΡΟΣ	22.10 Ο ΦΟΒΟΣ
21.30 ΑΜΕΙΛΙΚΤΟΣ ΕΚΔΙΚΗΤΗΣ	Αστυνομική σειρά περιπέτειας. Νέος κύκλος
22.20 ΓΕΡΜΑΝΙΚΟ ΠΡΩΤΑΘΛΗΜΑ ΠΟΔΟΣΦΑΙΡΟΥ	22.40 ΕΛΛΗΝΙΚΗ ΤΑΙΝΙΑ Το κάμπανγκ του έρωτα
24.00 ΕΙΔΗΣΕΙΣ	00.05 ΕΙΔΗΣΕΙΣ
00.05 ΠΑΡΑΣΚΗΝΙΟ	00.20 ΣΑΝ ΣΗΜΕΡΑ
	00.30 ΜΕΤΑΜΕΣΟΝΥΚΤΙΕΣ ΠΡΟΒΟΛΕΣ

ΡΑΔΙΟΦΩΝΟ-ΣΤΑΘΜΟΣ ΡΟΔΟΥ

06.00 Εναρξη - ΕΡΑ - 4

07.00 Πρώτη ενημερωτική ζώνη

09.00 ΕΡΑ - 1

10.05 Ελαφρά ελληνικά τραγούδια

10.30 Τα γεγονότα σήμερα (δεύτερη ενημερωτική ζώνη)

12.30 Το ελληνικό τραγούδι μια περιπέτεια

13.30 Αναλυτικό τοπικό δελτίο - ειδήσεις στα αγγλικά

14.00 ΕΡΑ 2 (στον παλμό των γεγονότων)

15.00 Στο ρυθμό της νεολαίας

16.00 Μουσικό μαγκαζίνο (με συμμετοχή ακροατών)

17.00 Σύντομη τοπική ενημέρωση

17.04 Αναδρομές (κάθε Πέμπτη - η σύγχρονη γυναίκα)

18.00 ΕΡΑ 2

21.00 ΕΡΑ 4

24.15 Τέλος του προγράμματος για τα μεσαία.

Τα FM λειτουργούν μέχρι το πρωί

Δωδεκανησιακά εικοσιτετράωρα

Χιούμορ

ΚΑΛΟΣ ΣΥΜΒΟΥΛΟΣ

Δύο φίλοι κουβεντιάζουν:

—Μωρέ Μανωλιό, πολύ μπερδεμένος είμαι...

—Τι έχεις Νικήτα;

—Θέλω να παντρευτώ και είναι δύο οι υποψήφιες. Η μια είναι μεγαλούτσικη, δεν την αγαπάω, μα έχει πολλά λεφτά.

—Και η άλλη;

—Η άλλη είναι είκοσι χρονών την λατρεύω, μα είναι απένταρη. Τι με συμβουλεύεις;

—Να σου πω Νικήτα. Ν' ακούσεις τη φωνή της καρδιάς σου. Να πάρεις τη νέα τη φτωχή...

—Ετσι λέω και εγώ..

—Και δώσε μου τη δεύθυνση της μεγαλούτσικης με τα λεφτά... συμπληρώνει ο Μανώλης.

ΣΥΓΚΙΝΗΣΗ

Η συζήτηση γύρω από τις συγκινήσεις που δίνει η τέχνη:

—Δεν καταλαβαίνω πολλά από γλυπτική, αλλά ένα κεφάλι γυναικός με έκανε να κλάψω κάποτε...

—Ηταν τόσο θλιμμένο;

—Οχι αλλά μου έπεσε στο πόδι!...

ΦΑΡΜΑΚΕΙΑ

Για τα διημερεύοντα και διανυκτερεύοντα φαρμακεία μπορείτε να απευθύνεστε στο τηλ. 107.

ΒΕΝΖΙΝΑΔΙΚΑ

Σήμερα διανυκτερεύει το πρατήριο βενζίνης των Σαλαμαστράκη - Τσαγκαράκη (Λ. Καλιθέας).

Στα πεταχτά

●ΣΚΟΥΡΑΙΝΟΥΝ - και μάλιστα επικίνδυνα - τα πράγματα στη ΔΑΝΕ. Ξέσπασε «αντάρτικο» στην Πάτμο και ετοιμάζονται διαδηλώσεις εναντίον της ΔΑΝΕ με κυρίαρχο σύνθημα: «τέρμα στο μονοπώλιο». Που θα πάει η κατάσταση αυτή, κανένας δεν μπορεί να το ξέρει. Πάντως, η υπόθεση αρχίζει να ...βρωμάει! Να περιμένουμε εξελίξεις;

● ΓΡΑΨΑΜΕ τις προάλλες για την απαράδεκτη κατάσταση που έχει δημιουργηθεί κατά μήκος του δρόμου Ρόδου - Αεροδρομίου, ιδιαίτερα στην Κρεμαστή, σχετικά με τις διαφημιστικές ταμπέλες. Κανένας δεν έδειξε το παραμικρό ενδιαφέρον. Τώρα μαθαίνουμε ότι η εταιρία που έφτιαξε τις ταμπέλες αυτές, ανέλαβε και τη διαφήμιση στα λεωφορεία του ΡΟΔΑ!.. Αλήθεια, τι συμβαίνει;

●ΠΟΛΥΣ λόγος γίνεται τις μέρες αυτές σχετικά με το «κλειστό» που εξήγγειλε ο υφυπουργός Αθλητισμού. Μεταξύ Ιαλυσού και Κρεμαστής, επιλέχτηκε τελικά η δεύτερη. Και ο λόγος ήταν απλός: Η Ιαλυσός είχε «πράσινο» δήμαρχο και η Κρεμαστή «γαλάζιο» κοινοτάρχη. Ολα τα άλλα, είναι ...δικαιολογίες!

●ΜΠΟΡΕΙ κανένας να μας πει τι συμβαίνει τον τελευταίο καιρό με τις πετρελαιοκηλίδες; Κάθε μέρα έχουμε και από ...μία! Και το ατύχημα είναι ότι δεν εντοπίζονται οι δράστες των ρυπάνσεων, ώστε να υποστούν και τις συνέπειες! Πάντως, το φαινόμενο είναι ανησυχητικό και θα πρέπει να απασχολήσει όλους τους αρμόδιους. Γιατί, μπορεί να πάθουμε και καμιά ανεπανόρθωτη ζημιά!

●ΣΟΒΑΡΟ και πολύ λεπτό το θέμα με τις εκταφές στο Νεκροταφείο. Είναι μια υπόθεση, που θέλει λεπτούς χειρισμούς. Για να ξεπεραστούν ορισμένα προβλήματα, πρέπει να βοηθήσει και η Εκκλησία. Εχει χρέος γιατί έχει και αρμοδιότητα!

●ΜΠΟΡΕΙ κανένας να μας εξηγήσει που βρίσκονται τόσοι πολλοί αλλοδαποί, που εργάζονται εδώ χωρίς την απαραίτητη άδεια; Μέχρι και Ουκρανοί έχουν εντοπιστεί. Αύριο θα ...πλακώσουν και οι Σκοπιανοί, οπότε δεν μας ...σώζει κανένας!

Ειδήσεις από τα παλιά

ΠΡΟΟΔΟΣ
25 ΙΟΥΝΙΟΥ 1952

ΤΟΥΡΚΟΙ ΤΟΥΡΙΣΤΑΙ

Χθες την 3ην μ.μ. αφίχθησαν εκ Μαρμαριτσίου της Μικράς Ασίας, δι' ενός ΘΟΑ το οποίον απεστάλη ειδικώς εκ Ρόδου, 27 Τούρκοι τουρίσται, μεταξύ των οποίων και δύο δημοσιογράφοι εκ Σμύρνης. Οι αφιχθέντες θα παραμείνουν εις την πόλιν μας επί τρεις ημέρας, κατά την διάρκειαν δε της παραμονής των θα επισκεφθούν τα διάφορα αξιοθέατα.

Οι εν λόγω τουρίστιαι ταξιδεύουν άνευ διαβατηρίων και μόνο βάσει καταστάσεως, η επίσκεψις δε αποτελεί την πρώτην επαφήν μετά την υπογραφείσαν ελληνοτουρκικήν συμφωνίαν.

ΤΗΛΕΦΩΝΙΚΟΙ ΘΑΛΑΜΟΙ

Κατόπιν συνεννοήσεως της Τοπικής Επιτροπής Τουρισμού Ρόδου και του ΟΤΕ, απεφασίσθη η κατασκευή τριών τηλεφωνικών θαλάμων διατοκοινόν.

Ο εις εκ των θαλάμων θα τοποθετηθή εις το Μανδράκι, ο έτερος παρά τον Αγιον Φραγκίσκον και ο τρίτος παρά το Νεοχώριον.

ΠΛΗΡΟΦΟΡΙΕΣ ΔΙΑΤΟΥΡΙΣΤΕΣ

Υπό της Εκτελεστικής Επιτροπής της ΤΕΤ απεφασίσθη η λειτουργία εις τον εμπορικόν μας λιμένα και εις το αεροδρόμιον Μαριτσών ειδικών γραφείων τα οποία θα παρέχουν πληροφορίας εις τους τουρίστας τους επισκεπτόμενους την Ρόδον.

Εις τα εν λόγω γραφεία θα τοποθετηθούν ειδικώς εκπαιδευμένοι και γλωσσομαθείς υπάλληλοι.

Ο ΜΑΝΟΣ ΡΟΔΙΟΣ

Αφίχθη προχθές εις την πόλιν μας ο διευθυντής τμήματος ελληνικών εκπομπών της «Φωνής της Αμερικής» κ. Γκρίφιντ. Ο κ. Γκρίφιντ μετέβη χθες εις το χωρίον Γεννάδι και επεσκέφθη την οικογένειαν του συνεργάτου της «Φωνής της Αμερικής» κ. Μάνου Ροδίου (Εμμανουήλ Αθανασιάδη).

ΣΥΓΧΑΡΗΤΗΡΙΑ

Την αγαπημένη μας Βράϊλα Σπυρ. Χαρά που πήρε το πτυχίο της ιατρικής και χειρουργικής σχολής του πανεπιστημίου Bari Ιταλίας και διορίσθη αγροτικός ιατρός στην Πρέβεζα ευχόμεθα θερμά συγχαρητήρια και καλή σταδιοδρομία

Η μητέρα Πολυξένη
τα αδέλφια Αγγελος Κούλα
ταανήψια Στέλλα - Σπυρίδου

3571-13/3

ΚΙΝΗΜΑΤΟΓΡΑΦΟΙ

ΜΕΤΡΟΠΟΛ

ΠΡΟΓΡΑΜΜΑΤΑ
5.30-7.30, 7.30-9.30
9.30-11.30 Τηλ. 28400

Και τώρα ο θρίαμβος της χρονιάς. Η ταινία που περιμένουν μικροί - μεγάλοι με τον μοναδικό μικρό Μακαλέη Κάλκιν (Μόνος στο σπίτι) που ξεπέρασε εισπρακτικά τον Σταλλόνε και τον Σβαρτσενέγκερ. Μαζί για πρώτη φορά η 11χρονη Αννα Κλάμσκυ.

ΤΟ ΚΟΡΙΤΣΙ ΜΟΥ
MY GIRL

Α' Προβολής -Κατάλληλο

Η τρυφερή ιστορία μιας τρυφερής σχέσης. Ανακαλύψτε το γέλιο, ανακαλύψτε ταδάκρυα, ανακαλύψτε την πιο τρυφερή ταινία της χρονιάς

Πρωταγωνιστούν:
ΜΑΚΑΛΕΗ ΚΑΛΚΙΝ
ΑΝΝΑ ΚΛΑΜΣΚΥ

ΠΑΛΛΑΣ

ΠΡΟΓΡΑΜΜΑΤΑ
5.30-7.30, 7.30-9.30
9.30-11.30. Τηλ. 24475

Η ζωή του βασιζόταν στη δύναμη, τη δόξα και την σκληρότητα. Ωσπου μια σφαίρα τα άλλαξε όλα. Το τελευταίο αριστούργημα του ΜΑΪΚΛΕ ΝΙΚΟΛΕ

ΣΧΕΤΙΚΑ ΜΕ ΤΟΝ ΧΕΝΡΥ

Α' Προβολής - Κατάλληλο

Πρωταγωνιστούν:
ΑΝΕΤ ΜΠΕΝΙΚ
ΜΑΪΚΛ ΝΙΛΣΟΝ

TITANIA

ΠΡΟΓΡΑΜΜΑΤΑ
6-9. 9-12 Τηλ. 25876

Είναι εισαγγελέας, θα διακινδυνεύσει τη ζωή του, τη ζωή της οικογένειας του και ότι πολύτιμο έχει για το μόνο πράγμα που θεωρεί ιερό, την αλήθεια. 28 χρόνια μετά τη δολοφονία του Κέννεντυ η ταινία που συνταράσσει τις ΗΠΑ.

J F K
(ΤΖΕΗ) (ΕΦ) (ΚΕΗ)

Το γεγονός της χρονιάς... Υποψήφιο για 8 Οσκαρ.

Πρωταγωνιστούν:
ΚΕΒΙΝ ΚΟΣΤΝΕΡ - ΤΟΜΥ ΛΗ ΤΖΟΟΥΝΣ - ΓΚΑΡΥ ΟΛΤΝΜΑΝ - ΣΙΣΣΥ ΣΠΕΪΣΕΚ - ΤΖΑΚ ΛΕΜΟΝ - ΝΤΟΝΑΛΝΤ ΣΑΔΕΡΛΑΝΤ
Σκηνοθεσία: ΟΛΙΒΕΡ ΣΤΟΟΥΝ

ΔΗΜΟΤΙΚΟ

Τηλ. 20265
ΠΡΟΓΡΑΜΜΑΤΑ
7.30-9.30, 9.30-11.30
ΣΗΜΕΡΑ

Μια ερωμένη πολυτελείας... Ενας πετυχημένος χρηματιστής... Ενας ρεπόρτερ που κυνηγάει την επιτυχία

Η ΑΠΑΤΗΛΗ ΛΑΜΨΗ ΤΗΣ ΜΑΤΑΙΟΔΟΞΙΑΣ

Σκηνοθεσία:
ΜΠΡΑΪΑΝ ΝΤΕ ΠΑΛΜΑ
Πρωταγωνιστούν:
ΜΠΡΟΥΣ ΓΟΥΙΛΙΣ
ΜΕΛΑΝΙ ΓΚΡΙΦΙΘ
ΤΟΜ ΧΑΝΚΣ

Θα έχουμε κάθε Μάιο

Και εβδομάδα περιβάλλοντος

ΤΙ ΘΑ ΠΕΡΙΛΑΜΒΑΝΕΙ

ΟΜΟΦΩΝΑ έγινε αποδεκτή από το δημοτικό συμβούλιο η καθιέρωση κάθε χρόνο και συγκεκριμένα το μήνα Μάιο εβδομάδας περιβάλλοντος.

◆ Στην εισήγησή του ο δήμαρχος μεταξύ των άλλων είπε ότι είναι μια απαραίτητη πρωτοβουλία και τόνισε ότι ο μήνας θα χωρίζεται σε τέσσερις εβδομάδες με ειδικά θέματα όπως: εβδομάδα περιβάλλοντος (4 έως 10 Μαΐου), καθαριότητας (11 έως 17), πρασίνου (18-25) και εκδηλώσεων (25 έως 31) ενώ την Κυριακή 31 Μαΐου θα γίνονται τα ανθεστήρια.

ΟΙ ΕΚΔΗΛΩΣΕΙΣ που θα ενταχθούν στις αντίστοιχες εβδομάδες είναι:

- Ημερίδα για το περιβάλλον της πόλης (κατάσταση - προοπτικές)
- Παρουσίαση των απόψεων και του έργου έγκριτων, μη κυβερνητικών Οργανισμών προστασίας περιβάλλοντος (Πρόσκοποι, HELMERA, GREAN PEACE κ.λ.π.)
- Καθαρισμός κάδων απορριμάτων
- Καθαρισμός αρχαιολογικών χώρων
- Καθαρισμός ακαλύπτων χώρων
- Ελεγχος ηχορύπανσης και αφισορρύπανσης και μέτρα αντιμετώπισής του
- Καθαρισμός πάρκων
- Περισυλλογή άχρηστων αντικειμένων από κοινόχρηστους χώρους
- Ενίσχυση ομάδων μαθητών που ασχολούνται στην περιβαλλοντική εκπαίδευση ώστε να παρουσιάσουν ευρύτερα τη δουλειά τους
- Διαγωνισμός μεταξύ των δημοτικών και γυμνασίων της πόλης (με δύο έπαθλα), για το πληρέστερο φυτολόγιο
- Συνδρομή (τεχνική - υλική) σε φορείς που θα παρουσιάσουν άρματα στα ανθεστήρια
- Ομιλίες σε σχολεία και κοινό
- Ευαισθητοποίηση φορέων και λαού πάνω σε θέματα περιβάλλοντος
- Δενδροφυτεύσεις

Κάθε μία από τις εβομαδιαίες δραστηριότητες θα έχει ειδική επιτροπή προγραμματισμού που θα στελεχώνεται από το δήμαρχο ή αρμόδιο αντιδήμαρχο, εκπροσώπους της πλειοψηφίας και μειοψηφίας του δημοτικού συμβουλίου, υπηρεσιακούς παράγοντες και εκπροσώπους αρμοδίων μαζικών φορέων.

Σαν συντονιστική επιτροπή του μήνα περιβάλλοντος θα είναι:

1) Ο Δήμαρχος
2) Ο αρμόδιος για τα πολιτιστικάΑντιδήμαρχος
3) Ο αρμόδιος για την εμφάνιση της πόλης Αντιδήμαρχος
4) Εκπρόσωποι της μειοψηφίας
5) Ο Διευθυντής Τεχνικών Υπηρεσιών του Δήμου
6) Ο αρμόδιος για προβλήματα περιβάλλοντος τοπικός υπηρεσιακός παράγοντας του Υ.ΠΕ.ΧΩ.ΔΕ.
7) Εκπρόσωπος συλλόγου ΠροστασίαςΠεριβάλλοντος.

ΑΝΑΚΟΙΝΩΣΗ

Χ.Ε.Ν. ΡΟΔΟΥ

Η ομάδα βιβλίου της Χ.Ε.Ν. Ρόδου οργανώνει ένα μορφωτικό κύκλο σε τρεις συναντήσεις.

Το θέμα θα είναι: Δημοτική Δωδεκανησιακή Ποίηση και Τραγούδι , με ομιλητή το δικηγόρο κύριο Μανώλη Μακρή. Ο κύριος Μακρής διακρίνεται για την αγάπη του στους χώρους του πνεύματος και της τέχνης.

Πρώτη συνάντηση στις 16 Μαρτίου ημέρα Δευτέρα και ώρα 6 μ.μ. στο ξενοδοχείο Πλάζα.

Καλούμε τα μελη και φίλους της Χ.Ε.Ν. να συμμετέχουν .

Πληροφορίες στο τηλέφωνο 22.205 Δευτέρα - Τετάρτη - Πέμπτη - Παρασκευή4 - 5 μ.μ.

3575-13,14/3



ΚΡΗΤΙΚΟΥ ΒΑΣΙΛΕΙΑ

Διπλωματούχο Μέντιουμ

Ψυχοερευνήτρια - χαρτομαντεία χειρομαντεία - ειδική στην τράπουλα
ΚΛΕΙΔΙ ΤΟΥ ΤΑΡΩ
Δέχεται κάθε μέρα εκτός ΚΥΡΙΑΚΗΣ από 8-13 και 4-8μ.μ.
ΑΓΙΟΥ ΦΑΝΟΥΡΙΟΥ 26
ΠΑΛΑΙΑ ΠΟΛΗ
3214-23/3

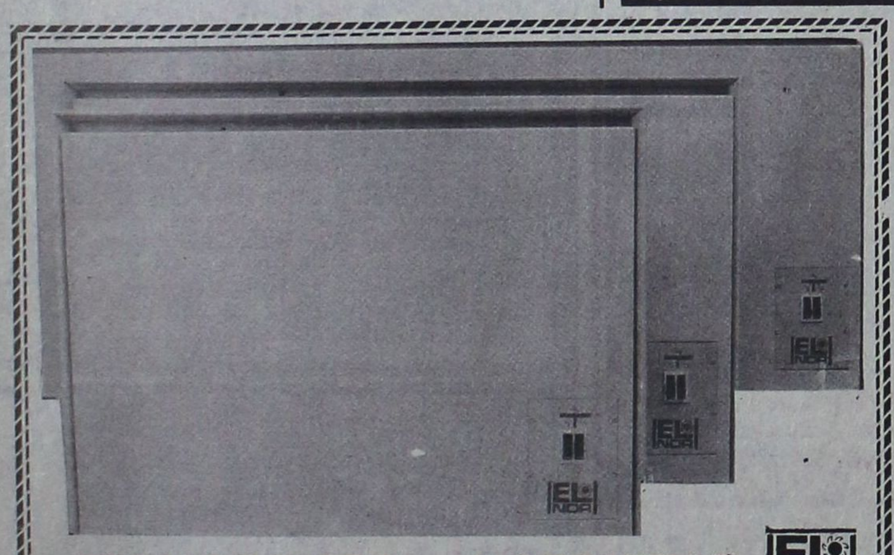

ΘΕΡΜΟΠΟΜΠΟΙ ΝΟΡΒΗΓΙΑΣ
ΟΙΚΟΝΟΜΙΚΗ, ΥΓΙΕΙΝΗ και ΑΘΟΡΥΒΗ ΘΕΡΜΑΝΣΗ
ΜΕΛΕΤΗ και ΕΓΚΑΤΑΣΤΑΣΗ ΔΩΡΕΑΝ
ΑΝΤΙΠΡΟΣΩΠΟΣ ΡΟΔΟΥ
Ν. ΚΑΜΠΟΥΡΑΚΗΣ - Μ ΦΛΑΓΚΟΣ Ο.Ε.
ΑΓ. ΑΝΑΣΤΑΣΙΑΣ 9 ΡΟΔΟΣ ΤΗΛ. 31320 - 20859
Δύο χρόνια εγγύηση
Η.20

SKEVOS'S TRAVEL
«SKEVOS'S» TRAVEL
ΔΡΟΜΟΛΟΓΙΑ ΓΡΑΜΜΩΝ ΣΤΡΙΝΤΖΗ
F/B IONIAN SUN

Α. Γνωρίζουμε εις το επιβατηγό κοινό ότι τα δρομολόγια του F/B «IONIAN SUN» από ΡΟΔΟ έχουν ως εξής:

ΚΑΘΕ ΤΡΙΤΗ: 13.00 ΚΩ - ΚΑΛΥΜΝΟ - ΑΣΤΥΠΑΛΑΙΑ - ΜΥΚΟΝΟ - ΤΗΝΟ - ΑΝΔΡΟ - ΡΑΦΗΝΑ

ΚΑΘΕ ΠΕΜΠΤΗ: 13.00 ΤΗΛΟ - ΝΙΣΥΡΟ - ΚΩ - ΜΥΚΟΝΟ - ΤΗΝΟ - ΑΝΔΡΟ - ΡΑΦΗΝΑ

Το άψογο σέρβις, η ταχύτητα και η συνέπεια αποτελούν ένα ακόμη λόγο για να ταξιδεύετε μαζί μας

Δεχόμεθα επιβάτες και οχήματα

ΚΕΝΤΡΙΚΟ ΠΡΑΚΤΟΡΕΙΟ ΓΡΑΜΜΩΝ ΣΤΡΙΝΤΖΗ
«SKEYOS'S TRAVEL»
ΑΜΕΡΙΚΗΣ 111 ΤΗΛ. 22461 - 22354
85100 ΡΟΔΟΣ
M26

ΑΓΟΡΑΖΩ
ΧΡΥΣΑΦΙΚΑ
ΚΟΣΜΗΜΑΤΑ
ΝΟΜΙΣΜΑΤΑ
ΧΡΥΣΑ ΔΟΝΤΙΑ
ΜΕΤΟΧΕΣ
ΑΝΤΙΚΕΣ
ΩΡΟΛΟΓΙΑ
ΔΑΝΕΙΑ ΕΠΙ ΕΝΕΧΥΡΩ
ΔΗΜ. ΘΕΟΔΩΡΑΚΗ 15
Α' ΟΡΟΦΟΣ
30/11

Φωτολιθογραφική ΡΟΔΟΥ
● Για ό,τι θέλετε να τυπώσετε...
με φροντίδα στη ΛΕΠΤΟΜΕΡΕΙΑ
Παπαστεργίου Σωτήρης
Τηλ.36784
ΠΧ133

Σουλούνιας
Τηλεοράσεις, ραδιομαγνητόφωνα, ψυγεία, κουζίνες, πλυντήρια, σίδερα ατμού, στεγνωτήρες μαλλιών, τοστιέρες, λεμονοστίφτες, μίξερ, μπλέντερ, ηλεκτρ. σκούπες, ηλεκτρικά είδη, φωτιστικά και πολλά χρήσιμα οικιακά είδη στο κατάστημα
Α. ΣΟΥΛΟΥΝΙΑ
28 Οκτωβρίου 14 (Πλατεία Ακαδημίας) Τηλ. 33477
3478 19/3

ΣΩΚΡΑΤΗΣ
ΚΤΙΣΙΜΑΤΑ - ΣΟΒΑΔΕΣ
- Αναλαμβάνω κτισίματα - σοβάδες και οποιαδήποτε οικοδομικά μερεμέτια.
- Διαθέτω έμπειρο τεχνικό προσωπικό απο Αθήνα για μικρές και μεγάλες δουλειές.
ΤΗΛ. 24127
ΤΑΧΕΙΑ ΕΞΥΠΗΡΕΤΗΣΗ
3462 - 11/4

ΟΤΑΝ ΜΙΛΑΜΕ ΓΙΑ!!!
LA PIZZAGIO
DAL 1977 ΤΗΛ. 25581
Η.14

ΑΝΑΚΟΙΝΩΣΗ

Ράδιο Κόσμος 97,3 FM.

Μη χάσετε αυτή την Κυριακή και κάθε Κυριακή το βράδυ στις 23.00 την εκπομπή της Σίσυ Καλτάκη και τη Στέλλα Προύσαλη «*Σεργιάνι στη λαϊκή μουσική*». Το σήμα της εκπομπής το έχει γράψει ο Στάθης Λιαγούρης.

3567-15/3

ΑΠΟ ΤΟΥΡΙΣΤΙΚΟ ΠΡΑΚΤΟΡΕΙΟ ΖΗΤΕΙΤΑΙ

για τη σεζόν 1992, δεσποινίς ή κυρία, με άριστη γνώση της γερμανικής, ώστε να απασχοληθεί για όλη τη σεζόν σαν αρχηγός γκρουπ.

ΠΛΗΡΟΦΟΡΙΕΣ τηλ.: 23066 - 28101, ώρες 9.00-15.00

X264

ΠΩΛΟΥΝΤΑΙ

ΤΑ ΚΑΤΩΘΙ ΔΙΑΜΕΡΙΣΜΑΤΑ:
- 35 τ.μ. γκαρσονιέρα στη Νικηταρά.
- 45 τ.μ. υπό κατασευή Κων. Υδραίου.
- 50 τ.μ. ετοιμοπαράδοτο στη Μιχ. Πετρίδη.
- 50 τ.μ. ετοιμοπαράδοτο στο Βερόπουλο.
- 58 τ.μ. υπό κατασκευή στην Κων. Υδραίου.
- 60 τ.μ. υπό κατασκευή στη Μιχ. Πετρίδη.
- 60 τ.μ. υπό κατασκευή στο Ροδίνι.
- 75 τ.μ. υπό κατασκευή στηνΚων. Υδραίου.
- 75 τ.μ. ισόγειο στην Παν. Ροδίου.
- 76 τ.μ. υπό κατασκευή κοντά στην Αννης Μαρίας.
- 80 τ.μ. γιαπί κοντά στην Αννης Μαρίας.
- 80 τ.μ. ετοιμοπαράδοτο στην Κων. Υδραίου.
- 80 τ.μ. ετοιμοπαράδοτο στην Τσαλδάρη.
- 82 και 85 τ.μ. ετοιμοπαράδοτο κοντά στην Καναδά.
- 84 τ.μ. ετοιμοπαράδοτο στη Δημ. Αναστασιάδη.
- 84 και 87 τ.μ. στην ακτή Μιρούλη.
- 83 ημιτελές μαρμαροσουλά στην Ανάληψη.
- 92 τ.μ. υπο κατασκευή κοντά στην Λεμεσού.
- 96 τ.μ. ημιτελές στην Καλιπάτειρας.
- 90-93 και 95 τ.μ. υπό κατασκευή στη Στ. Κωτιάδη.
- 90 τ.μ. στο Σαν Φραγκίσκο.
- 100 τ.μ. οροφοδιαμέρισμα στους Χαλκίτες.
- 100 τ.μ. υπό κατασκευή στο Ροδίνι.
- 100 τ.μ. μαρμαροσουβά πλησίον Μιχ. Πετρίδη.
- 108 τ.μ. μαρμαροσουβά Ανάληψη.
- 104 τ.μ. ημιυπόγειο στην Αννης Μαρίας.
- 105 τ.μ. έτοιμο υπέρ λουξ στη Μιχ. Πετρίδη.
- 100 τ.μ. υπέρ λουξ στον Αγ. Νικόλα.
- 109 τ.μ. υπό κατασκευή στην Ανάληψη.
- 126 τ.μ. ετοιμοπαράδοτο σε καλή τιμή στον Αγ. Ιωάννη.

και άλλα διαμερίσματα έως 170 τ.μ.

• **Επίσης πωλούνται οικόπεδα και παραλιακές εκτάσεις σ' όλη τη Ρόδο και στα υπόλοιπα Δωδ/σα**

• ΑΝΑΛΑΜΒΑΝΟΥΜΕ ΤΗΝ ΠΩΛΗΣΗ ΤΩΝ ΑΚΙΝΗΤΩΝ ΣΑΣ ΣΤΗ ΡΟΔΟ ΣΤΑ ΔΩΔΕΚΑΝΗΣΑ - ΑΘΗΝΑ - ΠΕΙΡΑΙΑ

ΚΤΗΜΑΤΟΜΕΣΙΤΙΚΟ ΓΡΑΦΕΙΟ

ΡΕΝΑΣ ΒΑΖΟΥΚΟΥ – ΠΑΠΑΘΕΟΔΩΡΟΥ

Πληρ.: κ. Γιάννης Κώτης

Δημ. Θεοδωράκη 3 – τηλ. 22943 – ΡΟΔΟΣ

ώρες γραφείου 8.30π.μ–1μ.μ. και 5–7 απογ.

M.45

Η Δ.Α.Ν.Ε. ΣΗΜΕΡΑ

ΔΡΟΜΟΛΟΓΙΑ
από 16/2 - 15/4/92

1) Ε/Γ - Ο/Γ ΚΑΜΙΡΟΣ
ΚΑΘΕ ΤΕΤΑΡΤΗ-ΠΑΡΑΣΚΕΥΗ ΩΡΑ 12.00
ΚΑΙ ΚΑΘΕ ΚΥΡΙΑΚΗ ΩΡΑ 12.30 ΔΙΑ:
ΚΩ, ΚΑΛΥΜΝΟ, ΛΕΡΟ, ΠΑΤΜΟ, ΠΕΙΡΑΙΑ

2) Ε/Γ - Ο/Γ ΙΑΛΥΣΟΣ
α) Κάθε ΠΕΜΠΤΗ ΩΡΑ 12.00 ΔΙΑ:
ΚΩ, ΚΑΛΥΜΝΟ, ΛΕΡΟ, ΠΑΤΜΟ, ΠΕΙΡΑΙΑ
β) ΚΑΘΕ ΤΡΙΤΗ - ΣΑΒΒΑΤΟ
ΩΡΑ 18.00 EXPRESS ΔΙΑ ΠΕΙΡΑΙΑ

3) Ο/Γ ΛΙΝΔΟΣ
Πληροφορίες για τα ακριβή δρομολόγιά του, στο κεντρικό πρακτορείο Ρόδου

ΑΜΕΡΙΚΗΣ 95. Τηλ.: 30930 - 30942

Παρακαλούνται οι κ.κ. επιβάτες να προμηθεύονται εγκαίρως τα εισιτήριά των από τα κατά τόπους πρακτορεία, καθ' όσον η έκδοσή των επί των πλοίων επιβαρύνεται με 20%

ΑΛΛΑΝΤΟΒΙΟΜΗΧΑΝΙΑ ΑΦΟΙ ΒΟΥΛΓΑΡΗ ΑΕΒΕ

Φίλε καταναλωτή
Κόντρα στις καθημερινές αυξήσεις το πρατήριο της ΑΛΛΑΝΤΟΒΙΟΜΗΧΑΝΙΑΣ ΑΦΟΙ ΒΟΥΛΓΑΡΗ ΑΕΒΕ στο Ζέφυρο, καθορίζει ένα νέο επίπεδο ζωής.
Στηρίζει τον οικογενειακό προϋπολογισμό σου.
Μόνο εμείς μπορούμε γιατί είμαστε παραγωγοί.
Ιδού μερικές από τις τιμές μας.

Ζαμπόν Τοστίνο	720
Χοιρομέρι ΠΙΚ-ΝΙΚ	850
» ΤΣΟΠΕΤ - ΠΟΡΚ	790
Σαλάμι μπύρας	1220
Λουκάνικα χωριατ.	870
Λουκάνικα Hot - Dog	750
Μπέϊκον καπνιστό	1250
Μπριζόλα καπνιστή	1710
Παριζάκια - Παρίζα	850
Πίτσα μεγάλη με ταψί	400
» μεσαία	240
» μικρή	100
Ρώσικη σαλάτα	390
Mayo - Dresing	400
Τζατζίκι	550
Γραβιέρα Ρεθύμνου	1490
Φέτα Λασιθίου	1060

Επίσης σε μας θα βρείτε όλα τα ΚΡΗΤΙΚΑ προϊόντα: Μυζήθρα, Ξυνομυζήθρα, Ανθότυρους, Στακοβούτυρο, Τσικουδιά, Κρασί βαρελίσιο.

ΩΡΑΙ ΛΕΙΤΟΥΡΓΙΑΣ 08-15 ΤΗΛ. 33647

3258-20/3

Οι επαρχιακοί σύμβουλοι καταγγέλουν:

Οι «φιέστες» της Κω!

ΤΑ ΠΑΝΤΑ ΗΤΑΝ ...«ΣΤΗΜΕΝΑ»

ΕΝΤΟΝΑ διαμαρτυρήθηκαν οι επαρχιακοί σύμβουλοι της Κω για τη διαδικασία που ακολουθήθηκε σχετικά με τις συνεδριάσεις για τα προγράμματα της ΕΟΚ που έγιναν στο νησί.

Σε σχετικό υπόμνημα του προς τον Επαρχο του νησιού αναφέρουν τα εξής:

«Κύριε Επαρχε,

Τις τελευταίες μέρες αλλεπάλληλα σημαντικά γεγονότα επιβεβαίωσαν πλήρως αυτό, που από την αρχή της συγκρότησης της σημερινης σύνθεσης του Ε.Σ. είχε αρχίσει να διαφαίνεται. Οτι δηλαδή δεν θέλετε το Ε.Σ. ως το κατ' εξοχήν πολιτικό όργανο δημοκρατικού προγραμματισμού και περιφεριακής ανάπτυξης, της επαρχίας μας, αλλά ως όργανο, που είτε θα επικυρώνει ειλημμένες αποφάσεις υπό την πίεση χρονικών ορίων ή κινδύνου απώλειας πιστώσεων, είτε ως απλό παρατηρητή ή χειροκροτητή δραστηριοτήτων που έχουν καθοριστική σημασία στην παραπέρα ανάπτυξη της επαρχίας μας.

Και για να γίνουμε πιο συγκεκριμένοι.

1) Κληθήκαμε από σας να παραστούμε «στην επίσημη τελετή έναρξης των εργασιών των επιτροπών παρακολούθησης του ΠΕΠ νοτίου Αιγαίου και ΜΟΠ νήσων Αιγαίου στις 18-2-92.

Ο σεβασμός στο θεσμό και η πολιτική βούληση αναβάθμισης του επ. συμβουλίου, επέβαλαν τη σύγκλισή του, πριν από τη συνεδρίαση των επιτροπών αυτών, για να γίνει επί τέλους συζήτηση (όπως κατ' επανάληψη σας έχει ζητηθεί από όλους τους επαρχιακούς συμβούλους) και ανάλυση (όπως εξειδικευμένα έχει ζητήσει ο κ. Δήμαρχος και ο κ. Νομ. Σύμβουλος) για όλα τα έργα της επαρχίας, και να ληφθούν αποφάσεις. Αυτό δεν έγινε και πρέπει να μας εξηγήσετε το γιατί δεν έγινε. Προκαταβολικά δηλώνουμε ότι λόγοι ως οι προαναφερθέντες (πίεση χρόνου κ.λ.π.) δεν μασπείθουν.

2) Οι συνεδριάσεις των επιτροπών παρακολούθησης ΠΕΠ και ΜΟΠ έγιναν «εν κρυπτώ» θα έλεγε κανείς, χωρίς να μπορούν οι εκπρόσωποι της τοπικής κοινωνίας να εκφράσουν άποψη για οποιοδήποτε θέμα. Βεβαίως θα ήταν πρακτικά αδύνατο να εκφραστούν όλοι, όμως θα έπρεπε να είχε γίνει προεργασία δια του επαρ. συμβουλίου (συνεδρίαση με συμμετοχή εκπροσώπων των τοπικών φορέων) και λήψη απόφασης την οποία θα μπορούσαν να εκφράσουν κάποια μέλη του. Και εδώ μπαίνει το ερώτημα: Γιατί κληθήκαμε; Για να παραστήσουμε το ακροατήριο; Για να χειροκροτήσουμε μονόλογους που «εξυμνούσαν επιτυχίες» και πρόσωπα, χωρίς να μπαίνουν καθόλου στην ουσία των έργων; Δηλαδή αυτός είναι ο ρόλος μας, του θεατή, του ακροατή ή του χειροκροτητή;

Με τις σκέψεις αυτές πρέπει να συγχαρούμε και να επαινέσουμε το βουλευτή Δωδ/σου κ. Αναστ. Καραμάριο, ο οποίος δημόσια έθεσε αυτά ακριβώς τα ζητήματα, αναφορικά βέβαια με τη δικήτου ιδιότητα, του εκπροσώπου δηλαδή του εθνικούκοινοβουλίου.

Και το περιεχόμενο, η ουσία, των συνεδριάσεων των επιτροπών αυτών τελικά ποιά ήταν; Ούτε καν ενημέρωση πλήρης των εκπροσώπων της τοπικής κοινωνίας που κλήθηκαν, δεν έγινε. Τι είναι το ΠΕΠ, τα ΜΟΠ, πως ξεκίνησαν, ποιά έργα του δημόσιου και του ιδιωτικού τομέα εντάχθηκαν σε αυτά όλα αυτά τα χρόνια, πόσα χρήματα απορροφήθηκαν κάθε χρονιά υλοποίησης των προγραμμάτων κ.λ.π. Τελικά γιατί έγιναν οι συνεδριάσεις, για να τονιστεί μήπως η απορροφητικότητα των πιστώσεων κατά το 1991, και να διασκεδαστεί η απορροφητικότητα του 1990, επειδή το χρόνο αυτό, το κράτος περί άλλα ετύρβαζε; Ή μήπως για να τονιστεί ότι το 1992 θα είναι η χρονιά της ποιότητας των έργων, (όπως ανέφερε ο γραμματέας της περιφέρειας), άποψη που εμμέσως πλην σαφώς οδηγεί στο συμπέρασμα ότι τα έργα του 1991 δεν ήταν ποιοτικά στην κατασκευή τους και που εν πάσει περιπτώσει δεν δόθηκε σε μας η δυνατότητα να ζητήσουμε να διευκρινιστεί;

Τελικά ποιά η διαφορά να συνεδριάζουν οι επιτροπές στην Κω ή να συνεδριάζουν στις έδρες των περιφερειών, όταν οι συνεδριάσεις στην Κω, γίνονται με αυτό τον τρόπο;

3) Ακολούθησε στις 19-2-92 η συνεδρίαση στην Κω του νομ. συμβουλίου. Ανάλογες ακριβώς παρατηρήσεις ισχύουν και σ' αυτή την περίπτωση. Καμιά προετοιμασία του επαρχ. συμβουλίου για να εκμεταλλευτούμε τη συνεδρίαση του ΝΣ στην έδρα της επαρχίαςμας.

4) Αποκορύφωμα της προσπάθειας παράκαμψης του επ. συμβουλίου ήταν η διαδικασία που επιχειρήθηκε να ακολουθηθεί για την υποβολή προτάσεων της επαρχίας μας, όσν αφορά τα έργα που θα πρέπει να ενταχθούν στο ειδικό πρόγραμμα ανάπτυξης των νησιών του Αιγαίου και της Θράκης, που εκπόνησε η διακομματική επιτροπή της Βουλής. Ηταν εντελώς απαράδεκτη η κλήση μεμονωμένα μάλιστα, του δημάρχου, των κοινοταρχών και του νομ. συμβουλίου, να υποβάλουν ο καθένας τις προσωπικές τους προτάσεις. Και βεβαίως κανένα από τα μέλη τουλάχιστον του επ. συμβουλίου δεν έπρεπε να συνεργήσει σε αυτή τη διαδικασία.

Τελικά πρέπει να ξεκαθαριστεί τι ρόλο επιφυλάσσετε ως εκπρόσωπος της κυβέρνησης στην επαρχία, στο επ. συμβούλιο, και να αποδειχθεί στην πράξη η πολιτική σας βούληση, αν είναι διαφορετική από την μέχρι σήμερα διαφανείσα. Βεβαιως η καταξίωση του ρόλου του επ. συμβουλίου δεν εξαρτάται μόνο από σας. Εξαρτάται κύρια από τα ίδια του τα μέλη. Και ως μέλη του επ. συμβουλίου είμαστε αποφασισμένοι να καταξιώσουμε το επ. συμβούλιο ως το κατά εξοχήν πολιτικό όργανο. Δημοκρατικού προγραμματισμού και ανάπτυξης της επαρχίας μας.

Οι επαρχιακοί σύμβουλοι

Χατζηγιακουμής Βασίλης

Χατζηκαλύμνιος Γιάννης

Καΐσερλης Κων/νος

Παπανικολάου Κων/νος

Κιαπόκας Κων/νος



ΠΑΣΧΑ ΣΤΑ ΙΕΡΟΣΟΛΥΜΑ

ΑΝΑΧ. ΡΟΔΟΣ 17/4/92
ΕΠΙΣΤΡΟΦΗ ΡΟΔΟΣ 3/5/92
ΟΠΩΣ ΚΑΘΕ ΧΡΟΝΟ ΕΤΣΙ ΚΑΙ ΦΕΤΟΣ
NINO TOURS
DELTA TOURS
Α. ΠΑΠΑΓΟΥ 4
ΡΟΔΟΣ ΤΗΛ. 34414

X265-16/4

ΑΝΑΚΟΙΝΩΣΗ

Ο Πολιτιστικός Σύλλογος Δημυλιάς «Το Φουντουκλί» ανακοινώνει ότι ο αριθμός 229 κέρδισε το μοτοποδήλατο της λαχειαγοράς του. Παρακαλείται ο κάτοχος του αριθμού να επικοινωνήσει με το Σύλλογο εντός 40 ημερών

Ευχαριστούμε

3550-13/3

ΠΩΛΟΥΝΤΑΙ

ΑΠΟ ΙΔΙΟΚΤΗΤΗ δύο οικόπεδα 10 και 15 στρεμμάτων - εφαπτόμενα της λεωφόρου Ρόδου - Λίνδου, αμέσως μετά το Φαληράκι. Σίγουρη επένδυση. **Τηλ. 24589**

ΜΠ-31/3

ΖΗΤΕΙΤΑΙ

ΑΝΤΙΠΡΟΣΩΠΕΙΑ ΕΞΩΛΕΜΒΙΩΝ, ΖΗΤΑ ΠΕΠΕΙΡΑΜΕΝΟ ΤΕΧΝΙΤΗ ΝΑ ΑΝΑΛΑΒΕΙ ΤΟ ΣΥΝΕΡΓΕΙΟ

Πληρ. τηλ. 23085 - 62511, 8-14 μ.μ.

2325-19/3

ΠΩΛΟΥΝΤΑΙ ΑΠΟ ΤΗΝ «Α. ΑΤΣΙΔΗΣ ΚΑΙ ΣΙΑ» Ο.Ε.

1. Διαμερίσματα σχεδόν ετοιμοπαράδοτα (τριάρια και τεσσάρια) από 76 τ.μ. έως 117 τ.μ. στην οδό Γαριβάλδη.

Τα παραπάνω διαμερίσματα προσφέρονται με εντοιχισμένες κουζίνες γερμανικής προελεύσεως, εργοστασίου ALNO, και με κεντρικές και εσωτερικές πόρτες γερμανικής προελεύσεως οίκου FINK.

Επίσης στα δάπεδα (σαλόνι - τραπεζαρία, κουζίνα και διάδρομοι) έχουν τοποθετηθεί γρανίτες ιταλικής προελεύσεως εργοστασίου MARAZZI.

Η οικοδομή έχει υδραυλικό ασανσέρ και μία θέση γκαράζ για κάθε διαμέρισμα.

2. Διαμερίσματα υπό κατασκευήν από 60 τ.μ. έως 144 τ.μ. στην οδό Παρισίων στο Ροδίνι.

Η κατασκευή των διαμερισμάτων αυτών θα είναι η ιδια με εκείνα της οδού Γαριβάλδη.

- Μεζονέτα 100 τ.μ. στην οδό Παρισίων στο Ροδίνι.

ΠΛΗΡΟΦΟΡΙΕΣ:
ΑΝΑΣΤΑΣΙΟΣ ΑΤΣΙΔΗΣ
Γραφείο: Στεφ. Καζούλη 74
Τηλ. 28616-37848 - Οικίας: 63510-61865

M5

PACOLOR

Φωτογραφικές εργασίες Βιντεοσκοπήσεις και slides

Η πολύχρονη πείρα μας εγγύηση της εργασίας

ΝΙΚΗΤΑΣ ΠΑΧΟΣ
Γ. ΕΝΤΑΘΙΟΥ 11
ΤΗΛ. 26893 - 27782

ΠΜ-31/3

ΣΥΝΕΡΓΕΙΟ ΑΥΤΟΚΙΝΗΤΩΝ 4αα

Ζυγοσταθμίσεις - Σέρβις
Ανάλυση καυσαερίων
Ηλεκτρονικές ρυθμίσεις
Επισκευές
Ελεγχος ΚΤΕΟ

ΑΥΤΟ ΤΟ ΞΕΡΕΤΕ;

ΚΑΘΑΡΙΖΟΥΜΕ ΠΛΗΡΩΣ

Βαλβίδες ● Θυρίδες ● Μπιστόνια ● Μπεκ ● Θάλαμο καύσης ● Καταλύτες ● Καρμπυρατέρ Τούρμπο ● Ιντζέξιον ● Τρόμπαπετρελαίου

ΕΣΕΙΣ ΕΞΑΣΦΑΛΙΖΕΤΕ

Αριστη τροφοδοσία 100%. Οικονομία στα καύσιμα 30%. Αμεσο ξεκαρβούνιασμα. Μείωση ρύπων και καπνού 70%. Αύξηση της υποδύναμης 25%. Παράταση της ζωής του κινητήρα και των ανταλλακτικών έως 3 φορές. Μοναδική λύση στο πρόβλημα καθαρισμού του καρμπυρατέρ - Injection και των καταλυτών.

Και όλα αυτά σε μισή ώρα χωρίς να λυθεί η μηχανή σας με κόστος λιγότερο από ενός σέρβις χάρη στα νέα μας ειδικά μηχανήματα.

ΚΑΛΑΦΑΤΑΣ ΜΙΧΑΗΛ
Τελχινών 6 (Καρακόνερο) - Τηλ. 65510

Ειδικευμένος στο Ινστιτούτο Ερευνών Μηχανολογίας

2496.26/5

ΤΡΙΧΟΠΤΩΣΗ;

ΜΥΘΟΣ ΚΑΙ ΠΡΑΓΜΑΤΙΚΟΤΗΤΑ

ΤΟ DHI MEDICAL GROUP ΔΙΟΡΓΑΝΩΝΕΙ ΕΝΗΜ/ΚΑ ΣΕΜΙΝΑΡΙΑ

ΙΟΥΝΙΟΣ ΣΤΗΝ ΑΘΗΝΑ
ΙΟΥΛΙΟΣ ΣΤΗ ΘΕΣΣΑΛΟΝΙΚΗ
ΑΥΓΟΥΣΤΟΣ ΣΤΗ ΡΟΔΟ

Τα Σεμινάρια απευθύνονται στο κοινό που ενδιαφέρεται να πληροφορηθεί για τις ***επιστημονικές λύσεις*** *στο πρόβλημα της τριχόπτωσης*

ΟΡΓΑΝΩΣΗ - ΠΑΡΟΥΣΙΑΣΗ:

dhi Medical Group

Πληροφορίες, προσκλήσεις στα τηλέφωνα:
ΑΘΗΝΑ: (01) 3609952 - 3609955
ΘΕΣΣΑΛΟΝΙΚΗ: (031) 232905
ΡΟΔΟΣ: (0241) **26623** (3-8 μ.μ.)

ΔΙΑΚΟΓΕΩΡΓΙΟΥ ΚΑΛΛΙΣΤΟΣ

ΚΑΤΑΣΚΕΥΑΣΤΗΣ - ΙΔΙΟΚΤΗΤΗΣ
ΠΩΛΟΥΝΤΑΙ ΤΑ ΚΑΤΩΘΙ ΑΚΙΝΗΤΑ

1) Σε γωνιακή οικοδομή των τεσσάρων διαμερισμάτων μόνο, επί της Στεφ,. Καζούλη και Γαριβάλδη πωλούνται. Αυθημερόν παράδοση.

α) Τρία διαμερίσματα τεσσάρια γωνιακά των 130-160τ.μ. με εντοιχισμένες κουζίνες - ντουλάπες - δύο μπάνια - διπλά τζάμια - μπαλκόνια μεγάλα, η οικοδομήέχει υδραυλικό ασανσέρ.

β) Γκαρσονιέρα ισόγεια στο Αραπάκι 47τ.μ. επί της οδού Παρθενόπης

γ) Διαμέρισμα 130 τ.μ. στο Αραπάκι πολυτελούς κατασκευής

δ) Πωλείται οικόπεδο στην Παστίδα 330τ.μ. δίπλα από το ΕστιατόριοΓέφυρα

2) Κτήματα στη Λαχανιά, παραλιακά των 4-10-15 στρεμμάτων. Επίσης κτήμα 52 στρεμ. παραλιακό κατάλληλο για αθλητικό κέντρο και ξενοδοχειακή μονάδα.

3) Ζητείται οικόπεδο προς ΑΝΤΙΠΑΡΟΧΗ εντός πόλεως.

Δέχομαι ανταλλαγές ακινήτων
Γίνονται ευκολίες πληρωμής - δάνεια δεκτά.
Προτάσεις δέχομαι και είναι δεκτοί όλοι οι μεσίτες.

Πληρ.:ΔΙΑΚΟΓΕΩΡΓΙΟΥΚΑΛΛΙΣΤΟΣ
Τηλ. 29318, 29188, 63959
Διευθ.: Κων/νου Τσαλδάρη 28 Αγία Τριάδα.



ΒΙΟΠΛΑΖ
ΒΙΟΤΕΧΝΙΑ ΚΑΤΑΣΚΕΥΗΣ ΚΑΙ ΕΠΙΣΚΕΥΗΣ ΕΙΔΩΝ
ΠΛΑΖ – ΠΙΣΙΝΑΣ
ΤΑΠΕΤΣΑΡΙΕΣ - ΤΕΝΤΕΣ - ΚΟΥΝΙΕΣ - ΜΕΤΑΛΛΙΚΑ ΕΙΔΗ
Π. & Κ. ΝΙΚΟΛΑΟΥ Ε.Π.Ε.
ΕΡΓΟΣΤΑΣΙΟ - ΕΚΘΕΣΗ
6ο ΧΙΛΙΟΜΕΤΡΟ ΡΟΔΟΥ - ΛΙΝΔΟΥ
ΠΕΡΙΟΧΗ ΤΣΑΪΡΙ, ΡΟΔΟΣ 85100
ΤΗΛ.: 0241 62981 - 2 FAX: 0241 62983

2756-20/3

ΠΡΟΤΥΠΟ ΚΕΝΤΡΟ ΤΗΛΕΦΩΝΙΑΣ

- **ΤΗΛΕΦΩΝΙΚΑ ΚΕΝΤΡΑ** ξενοδοχειακού και επιχειρησιακού τύπου ψηφιακά - ηλεκτρονικά - αυτόματα
- **ΤΗΛΕΦΩΝΙΚΕΣ ΣΥΣΚΕΥΕΣ** Απλές - δίγραμμες - DISPLAY - αντίκες επιτραπέζιες - τοίχου
- **ΦΡΑΓΕΣ ΥΠΕΡΑΣΤΙΚΩΝ ΤΗΛΕΦΩΝΗΜΑΤΩΝ**
- **TELEFAX**
- **ΤΗΛΕΦΩΝΙΚΑ ΚΕΝΤΡΑ** ιατρών - δικηγόρων - επιχειρήσεων - επαύλεων
- **ΑΥΤΟΜΑΤΟΙ ΑΠΑΝΤΗΤΕΣ - ΑΠΛΟΙ ΚΑΙ ΤΗΛΕΧΕΙΡΙΖΟΜΕΝΟΙ**
- **ΤΗΛΕΦΩΝΙΚΟΙ ΘΑΛΑΜΟΙ**
- **ΚΑΤΑΓΡΑΦΙΚΑ ΜΙΑΣ ΓΡΑΜΜΗΣ ΟΤΕ**

Ηλεκτρονικοί αυτόματοι μεταφραστές TRANSLATORS 2 έως 14 γλωσσών

Ελληνικά - αγγλικά - γερμανικά - γαλλικά - ιταλικά - ισπανικά - πορτογαλικά - δανέζικα - φινλανδικά - νορβηγικά - σουηδικά - ολλανδικά - τουρκικά - σερβοκροατικά
Ιδανικό δώρο για τουριστικά στελέχη - υπαλλήλους - επιχειρηματίες - ταξιδιώτες - φοιτητές - πράκτορες - ξενοδόχους.

Διαρκής έκθεση - γραφεία - σέρβις: **ΠΑΝΓ. ΡΟΔΙΟΥ 87** (πίσω από τον Αγιο Ιωάννη) - ☎ 25672.

ΑΦΟΙ ΣΚΟΡΔΗ 31/3 17074

Καλλιτεχνική ΠΡΟΟΔΟΣ

ΓΡΑΦΕΙ Ο ΓΙΩΡΓΟΣ ΜΑΡΤΙΝΗΣ

ΤΟ ΒΙΒΛΙΟ

«ΡΟΔΟΣ 2.400 ΧΡΟΝΙΑ» ΤΟΥ ΚΥΡΙΑΚΟΥ Ι. ΦΙΝΑ

«Ρόδος 2.400 χρόνια (408 π.Χ. - 1992 μ.Χ.)», του Κυριάκου Ι. Φίνα, εκδ. Εμπορικού και Βιομηχανικού Επιμελητηρίου Δωδεκανήσου, τύποις «Τέχνη», σχ. 17 Χ 24, σελ. 136, με εξώφυλλο ιλλουστρασιόν, όπου απεικονίζονται το έμβλημα των εορτών των 2.400 χρόνων με κεφαλή ηλίου και κυκλοτερώς το ρητό «Αβρόν αδουλώτου φέγγος ελευθερίας» - έργο Βαγγέλη Παυλίδη - και ο χάρτης της νήσου Ρόδου στο οποσθόφυλλο.

Το βιβλίο αυτό είναι μια σύνθεση συμπυκνωμένης ιστορίας από τον Κυριάκο Φίνα, σε συνδυασμό με στοιχεία για την οικονομία της Ρόδου δια μέσου των αιώνων και με μελέτη για την παιδεία στη Ρόδο στα χρόνια της Τουρκοκρατίας και Ιταλοκρατίας.

Υπάρχουν επίσης πλούσια βιβλιογραφία, βιογραφικά στοιχεία του Κ.Φ., κρίσεις για τα διάφορα οικονομικού χαρακτήρα έργα του και μια μεγάλη σειρά φωτογραφιών κατά το πλείστο ιστορικού χαρακτήρα, που συνδυάζονται με τα κείμενα.

Στο βιβλίο ατίθενται ποιήματα των Δημ. Παπαϊγνατίου, με τίτλο «Ρόδος», σε 15σύλλαβο υμνητικό, Κ. Ν. Κωνσταντινίδη με τίτλο «Λίνδος» (σονέττο), των ομηρικών στίχων για τον Τληπόλεμο με μετάφραση Ιακ. Πολυλά, Στεφάνου Δάφνη με τίτλο «Ο θρίαμβος του Διαγόρα», πάλι Κ. Ν. Κωνσταντινίδη με τίτλο «Κάμιρος»,ομοίως Κ. Ν. Κωνσταντινίδη με τίτλο «Στην Αφροδίτη της Ρόδου», κ.λ.π.

Το κυριότερο έργο του Κυριάκου Φίνα, είναι μια επιτομή της ιστορίας της Ρόδου με πολύ γενικότητα, όπου παρεμβάλλονται και πληροφορίες για την οικονομία. Και με ένα τρισέλιδο επίλογο - συμπεράσματα, επεξηγεί τις σχέσεις των διαφόρων ιστορικών στιγμών με τα οικονομικά φαινόμενα του τόπου μας, ξεκινώντας από τα πρωτοελληνικά φύλλα και φθάνοντας μέχρι των ημερών μας.

Για την εποχή μας τονίζει ότι «Με μέτρα εθνικής και οικονομικοκοινωνικής σκοπιμότητας, σημειώθηκε ευνοϊκή επίδραση στην ανοδική πορεία όλων των παραγωγικών δραστηριοτήτων από το 1974 μέχρι σήμερα και οι ευρείες συναλλαγές που πραγματοποιούνται με το εξωτερικό εκτός από την επινοητικότητα και το επιχειρηματικό πνεύμα των ασχολουμένων με το εμπόριο, τον τουρισμό κ.λ.π. οφείλονται και στο ενδιαφέρον όλων των μεταπελευθερωτικών κυβερνήσεων.

Ο πρόεδρος του Ε. Β. Επιμελητηρίου κ. Γιώργος Καραγιάννης, σε πρόλογό του τονίζει μεταξύ άλλων και τα εξής:

«Γιορτάζουμε εφέτος τα 2.400 χρόνια από την ίδρυση της πρωτεύουσας της Δωδεκανήσου. Ενας σημαντικός σταθμός στη μακραίωνη ιστορία της Ρόδου, που μαζί με τα άλλα Αιγαιοπελαγίτικα νησιά, έδωκαν στην ανθρωπότητα τον Αιγαίο πολιτισμό, ο οποίος διαδραμάτσε καθοριστικό ρόλο και στην εξάπλωση του Ελληνισμού.

Η Ρόδος εξάλλου, τόσο πριν από την ίδρυση της πρωτεύουσας, το 408 π.Χ. με τις τρεις ονομαστές αρχαίες πόλεις της, τη Λίνδο, την Ιαλυσό και την Κάμιρο, όσο και μετά, επί εκατονταετηρίδες, κυριαρχούσε και οικονομικά στη Μεσόγειο. Η εξάπλωση της ροδιακής οικονομικής δραστηριότητας με την ίδρυση πολυάριθμων και εύρωστων αποικιών, τη ναυτιλία, το διαμετακομιστικό εμπόριο και τη βιοτεχνική της επίδοση, κατατάσσουν το νησί μεταξύ των πρώτων πόλεων της Αρχαίας Ελλάδος, που είχαν καθοριστικές πρωτοβουλίες στη διαμόρφωση, εκτός των άλλων και μιας υγιούς και δίκαιης οικονομικοκοινωνικής δομής, στον τότε γνωστό αρχαίο κόσμο.

Κατά πλέον έντονο τρόπο, στους Ελληνιστικούς χρόνους, η Ρόδος, με την Αλεξάνδρεια, την Αντιόχεια και την Πέργαμο, κράτησαν τα σκήπτρα και αξιοποίησαν προς όφελος τους ελληνισμού και την εκπολιτιστική εκστρατεία, που πραγματοποίησε με επιτυχία ο Μακεδόνας ο Μεγάλος Αλέξανδρος. Και ο οποίος, στη διαδρομή του, διέδωσε τον ελληνικό πολιτισμό στην Ανατολή μέχρι τον Ινδό ποταμό, με κοσμοϊστορικές προεκτάσεις.

Στη συνέχεια και μετά τη Ρωμαϊκή και Βυζαντινή παρουσία και παρ' όλες τις σκληρές κατοχικές περιπέτειες 636 χρόνων, από το 1309 μέχρι το 1945, η Ρόδος κράτησε σταθερά την αξιοπρέπειά της, με βάση τον Ελληνισμό και την Ορθοξονία.

Σήμερα, ύστερα από 45 χρόνια ελεύθερου εθνικού βίου, αφού ληφθούν υπ' όψη ορισμένα δεδομένα και τηρηθούν οι απαραίτητες αναλογίες, έχει να παρουσιάσει, εκ νέου, αξιοπρόσεκτη οικονομική και πνευματική πρόοδο, αντάξια του παρελθόντος

ΠΑΣΧΑ ΣΤΑ ΙΕΡΟΣΟΛΥΜΑ
ΜΕΓΑΛΗ ΠΑΣΧΑΛΙΝΗ ΚΡΟΥΑΖΙΕΡΑ
ΣΤΟΥΣ ΑΓΙΟΥΣ ΤΟΠΟΥΣ
ΜΕ ΤΟ ΠΟΛΥΤΕΛΕΣ

F/B SILVER PALOMA

23-28/4/1992

Μεγάλη Πασχαλινή κρουαζιέρα διοργανώνουμε στους Αγίους Τόπους με το γνωστό σε όλους F/B SILVER PALOMA το οποίο θα παραμείνει στην Χάιφα επί διήμερον.

Αναχώρηση Μ. Πέμπτη ώρα 16.00
Επιστροφή Λαμπρή Τρίτη ώρα 09.00

Είναι μια ευκαιρία να γιορτάσετε το Αγιο Πάσχα στα μέρη που έζησε και μαρτύρησε ο Χριστός.
Οι τιμές της κρουαζιέρας που περιλαμβάνουν ατμοπλοϊκό εισιτήριο με παραμονή στην αντίστοιχο θέση, πλήρη διατροφή, φόρους και δύο εκδρομές στους Αγίους Τόπους Α) Εκδρομή στα Ιεροσόλυμα το Μ. Σάββατο και Β) εκδρομή στη Ναζαρέτ την Κυριακή του Πάσχα έχουν ως εξής:

ΚΑΤΗΓΟΡΙΑ	ΕΝΗΛΙΚΕΣ	ΠΑΙΔΙΑ 2-12 ΕΤΩΝ
DL Λουξ 2/4κλινες εξωτερικές ντους - WC	105.000	78.000
F2 2κλινες εξωτερικές με ντους - WC	95.000	71.000
F4 4 κλινες εξωτερικές με ντους - WC	90.000	65.000
E2/4 2/4κλινες εσωτερ. με ντους - WC	83.000	62.000
L2/4 2/4κλινες εσωτερ. με νιπτήρα.	65.000	49.000

Τόσο κατά την μετάβαση όσοι και κατά την επιστροφή το πλοίο θα παραμείνει στη Λεμεσσό όπου θα έχετε το χρόνο να ψωνίσετε φθηνά από τα γνωστά αφορολόγητα καταστήματα

Θέσεις περιορισμένες - εγγραφείτε αμέσως
ΠΛΗΡΟΦΟΡΙΕΣ - ΕΙΣΙΤΗΡΙΑ
ΕΡΥΘΡΑ ΘΑΛΑΣΣΑ
Δ. ΘΕΟΔΩΡΑΚΗ 13 ΡΟΔΟΣ- ΤΗΛ. 27721-22460
ΧΛ



ΕΚΚΛΗΣΗ ΒΟΗΘΕΙΑΣ

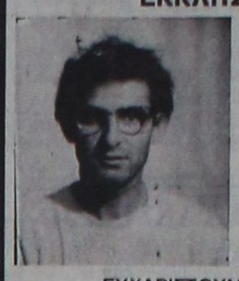

Ο εικονιζόμενος ΧΑΤΖΗΔΑΚΗΣ ΔΗΜΗΤΡΙΟΣ έχει ανάγκη να μεταβεί στην Αμερική για εγχείρηση στο αριστερό μάτι. Επειδή δεν έχει χρήματα παρακαλεί όποιον θέλει να τονβοηθήσει.
Με τη βοήθεια σας δίνεται το φως σε έναν 20χρονο νέο και τον βγάζετε από την κοινωνική απραξία και αφάνεια. Στην ΙΟΝΙΚΗ ΤΡΑΠΕΖΑ υπάρχει λογαριασμός υπ' αρ. 27410006, ο οποίος ανοίχτηκε για αυτόντοσκοπό.
ΕΥΧΑΡΙΣΤΟΥΜΕ ΓΙΑ ΤΗΝ ΚΑΤΑΝΟΗΣΗ

ΓΔ-7/2

Οικογενειακή ταβέρνα

«Σαλονικιός»

Μετά από επιμελή εργασία εννέα μηνών μπορούμε να πούμε ότι είμαστε μοναδικοί στο είδος μας.

Δοκιμάζοντας τους πικάντικους ελληνικούς μεζέδες μας και την οικογενειακή μας ατμόσφαιρα θα πεισθούν και οι πιο δύσκολοι μεζεδοφαγάδες.

Γαρδούμπες, λουκάνικα χωριάτικα, σκορδοτύρι, γλώσσα άτακτη, κοντοσούβλι, «κάτσε καλά», ρεβύδια, σουπιές αχνιστές, κατσίκι στα κάρβουνα, μοσχαροκεφαλή, πιταρούδια, φέτα, σπετσοφάϊ, μυαλά λεμονάτα, ρεβυθοκεφτέδες, ποικιλία σούβλας.

Ολα στα κάρβουνα.

Η αίθουσα χωρητικότητας 350 ατόμων διατίθεται για κάθε κοινωνική σας εκδήλωση.

Τιμές προσιτές

Ρεζερβέ: 0244 - 44348, 44089
Διασταύρωση Λάρδος - Πεύκοι

3546-15/3

Σκανδιναβία

Τακτικές πτήσεις για:
ΚΟΠΕΓΧΑΓΗ - ΣΤΟΚΧΟΛΜΗ - ΕΛΣΙΝΚΙ

Ρωτήστε σήμερα τον ταξιδιωτικό σας πράκτορα ή την *AUSTRIAN AIRLINES*

Η ΦΙΛΙΚΗ ΠΤΗΣΗ Η-3

Ρόδος, Γενικός Πράκτορας
«ΖΑΝΕΤΟΣ ΤΡΑVEL»
Τηλ. 20832, 22470, 24757

ΠΡΑΚΤΟΡΕΙΟ ΤΑΞΙΔΙΩΝ ΤΟΥΡΙΣΜΟΥ

VISA TRAVEL CLUB

Σε συνεργασία με τις μεγαλύτερες αεροπορικές εταιρίες σας προσφέρουμε

	Απλή μετάβ.	Μετ' επιστρ.
● ΝΕΑ ΥΟΡΚΗ	72.000	106.000
● ΑΥΣΤΡΑΛΙΑ	138.000	259.000
● ΛΟΝΔΙΝΟ	38.500	57.000
● ΕΛΣΙΝΚΙ	51.000	72.000
● ΚΟΠΕΓΧΑΓΗ	40.000	60.000
● ΣΤΟΚΧΟΛΜΗ	42.000	65.000
● ΦΡΑΝΚΦΟΥΡΤΗ	36.500	57.000
● ΑΜΣΤΕΡΝΤΑΜ	38.000	50.000
● ΡΙΟ	150.000	222.000

Μόνο τα φουγά σετούν σο φθηνά!

VISA TRAVEL CLUB & ΦΙΛΙΠΠΟΣ
Μανδηλαρά 8 τηλ. 33282, 31562
ΣΙΓΟΥΡΙΑ - ΕΓΓΥΗΣΗ Η 52

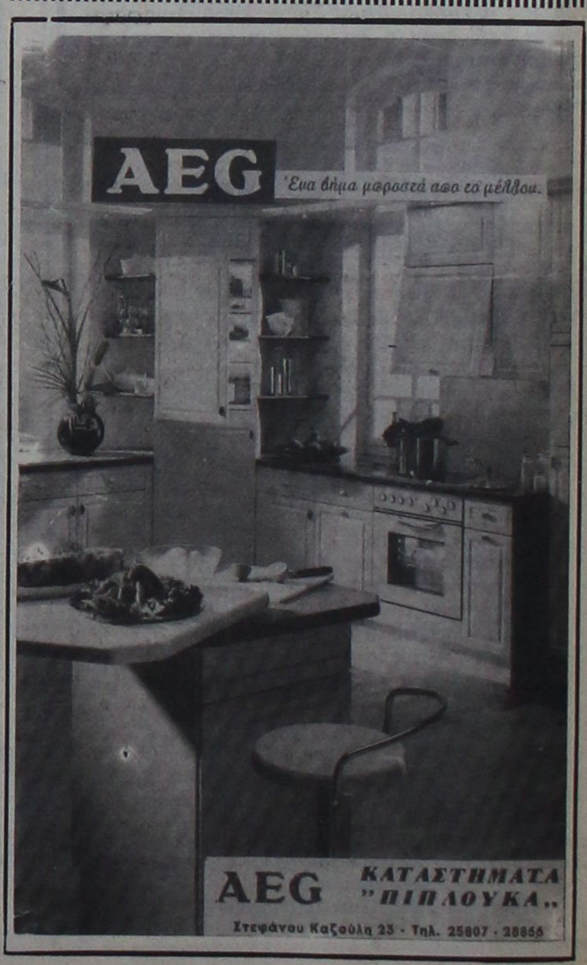

Εγιναν τον περασμένο μήνα

Αθρόες συλλήψεις και στο λιμάνι!

ΑΦΟΡΟΥΣΑΝ ΛΑΘΡΟΜΕΤΑΝΑΣΤΕΣ

ΠΛΟΥΣΙΑ υπήρξε η δραστηριότητα των υπηρεσιών του Κεντρικού Λιμεναρχείου Ρόδου, τον περασμένο μήνα, παρά το γεγονός ότι βρισκόμαστε στη χειμερινή περίοδο και η κίνηση είναι σημαντικά περιορισμένη.

◆ Σύμφωνα με επίσημα στοιχεία για το μήνα Φεβρουάριο 1992, η δραστηριότητα του Λιμεναρχείου Ρόδου έχει ως εξής:

Βεβαιώθηκαν 14 παραβάσεις, εκδόθηκαν 34 αποφάσεις επιβολής προστίμων για αλιευτικές παραβάσεις, γενικών και ειδικών κανονισμών λιμένα, ασφάλειας της ναυσιπλοΐας και επιβλήθηκαν χρηματικά πρόστιμα 473.000 δρχ. Διατέθηκαν 65 έντυπα του ΝΑΤ σε συναλλασομένους με το Λιμεναρχείο και εισπράχθηκαν 430.500 δρχ.

ΣΤΟ ΧΩΡΟ του εμπορικού λιμανιού, συνελήφθησαν 40 αλλοδαποί που βρίσκονταν παράνομα στη χώρα μας. Οι περισσότεροι από αυτούς ήταν Αλβανοί, οι οποίοι παραδόθηκαν στο γραφείο Αλλοδαπών της Υποδιεύθυνσης Ασφάλειας Ρόδου και στη συνέχεια απελάθησαν.

◆ Από το γραφείο Επιθεωρήσεως Εμπορικών Πλοίων, διενεργήθηκαν 14 επιθεωρήσεις πλοίων, ενώ από το γραφείο Αλιείας, εκδόθηκαν 15 ατομικές ερασιτεχνικές άδειες και έγιναν 8 λεμβολογήσεις σκαφών.

ΤΕΛΟΣ σύμφωνα με τα στατιστικά στοιχεία, με τα ακτοπλοϊκά πλοία αποβιβάστηκαν 7150 επιβάτες και επιβιβάστηκαν 8103, ενώ με κρουαζιερόπλοια ήρθαν 536 τουρίστες και με τα τουρκικά ημερόπλοια αποβιβάστηκαν 296 επιβάτες και επιβιβάστηκαν 288, έναντι 173 και 184 επιβατών αντίστοιχα το 1991.

PEUGEOT
ΝΕΟ 106
Τηλ. 23085-27716

Εντονες αντιδράσεις από παντού

Αναψε μεγάλες φωτιές η πώληση της ΑΓΕΤ–Ηρακλής

ΑΝΔΡΕΑΣ: Θα επανεξετάσουμε το θέμα

ΜΑΔΡΙΤΗ, 12 (ΑΠΕ).-

Το ΠΑΣΟΚ μάλις αναλάβει τη διακυβέρνηση της χώρας θα ανοίξει εξ υπαρχής το θέμα της πώλησης της «ΑΓΕΤ - Ηρακλής», δήλωσε ο πρόεδρος του ΠΑΣΟΚ Ανδρέας Παπανδρέου εδώ στη Μαδρίτη, όπου βρίσκεται για να λάβει μέρος στις εργασίες του προεδρίου της Σοσιαλιστικής Διεθνούς.

Ο κ. Παπανδρέου είπε ότι είχε τονίσει από καιρό ότι η «ΑΓΕΤ» είναι η πρώτη βιομηχανία τσιμέντων στην Ευρώπη και είναι και κερδοφόρα και συναλλαγματοφόρα και υπενθύμισε ότι είχε προειδοποιήσει τόσο την κυβέρνηση όσο και τους αγοραστές ότι το ΠΑΣΟΚ θα ανοίξει το θέμα εκ νέου όταν γίνει κυβέρνηση. Αποκαλύφθηκε όμως, είπε, η έλλειψη κάθε ευθιξίας τόσο του κ. Μητσοτάκη όσο και των υπουργών που εμπλέκονται στην αδιαφανή διαδικασία της πώλησης και κατέληξε λέγοντας «θα πρέπει επιτέλους να καταλάβει και ο κ. Μητσοτάκης και η κυβέρνησή του ότι η χώρα δεν είναι τιμάριό τους».

Οι εργασίες του προέδρου της Σοσιαλιστικής Διεθνούς στις οποίες θα λάβει μέρος ο κ. Παπανδρέου αρχίζουν αύριο και με θέμα «Ο δημοκρατικός σοσιαλισμός σε ένα κόσμο που αλλάζει».

Αύριο το βράδυ ο πρωθυπουργός της Ισπανίας Φελίππε Γκονζάλες θα παραθέσει δείπνο εργασίας προς τιμή των σοσιαλιστών ηγετών. Μοναδικό θέμα της συζήτησης στο δείπνο θα είναι οι εξελίξεις στα Βαλκάνια και εισηγητής θα είναι ο κ. Παπανδρέου.

Ο ΣΥΝΑΣΠΙΣΜΟΣ

Ο Συνασπισμός επαναλαμβάνει την αντίθεσή του στην πώληση της τσιμεντοβιομηχανίας ΑΓΕΤ - «Ηρακλής» και υποστηρίζει με σημερινή ανακοίνωσή του ότι «η αιφνιδιαστική πώληση της τσιμεντοβιομηχανίας δημιουργεί πελώριο πολιτικό θέμα για την κυβέρνηση».

Παράλληλα καλεί την κυβέρνηση «την ύστατη στιγμή να μην επικυρώσει μια πώληση που επιφέρει βαρύτατο πλήγμα στην εθνική οικονομία».

Τέλος, από το Συνασπισμό κατηγορούνται οι πολιτικές δυνάμεις που απέρριψαν την πρότασή του για συντονισμό δράσης της αντιπολίτευσης «προκειμένου να μπει φραγμός στις ανεξέλεγκτες ιδιωτικοποιήσεις επιχειρήσεως ιδιαζούσης εθνικής σημασίας».

ΑΘΗΝΑ, 12 (ΑΠΕ).-

Είναι άγνωστο αν το θέμα μεταβίβασης της εταιρίας ΑΓΕΤ - «Ηρακλής» θα έρθει προς συζήτηση στη Βουλή, δήλωσε ο κυβερνητικός εκπρόσωπος Βύρων Πολύδωρας απαντώντας σε σχετική ερώτηση.

Ο κυβερνητικός εκπρόσωπος, παρέπεμψε στη χθεσινοβραδυνή δήλωση του υπουργού Εθνικής Οικονομίας Στέφανου Μάνου και επεσήμανε ότι όλα τα στοιχεία θα δοθούν στη δημοσιότητα και θα τεθούν σε δημόσιο έλεγχο.

Συζήτηση για την ίδρυση τουριστικού φορέα με τη συνεργασία Ιταλών

Το Εμπορικό και Βιομηχανικό Επιμελητήριο Δωδεκανήσου οργανώνει σήμερα Παρασκευή 13 Μαρτίου και ώρα 18.00 στην αίθουσα συνεδριάσεων του ΕΒΕΔ, ενημερωτική συνάντηση με θέμα «Σύσταση και λειτουργία τουριστικού φορέα» με εισηγητή τον εμπειρογνώμονα καθηγητή κύριο GARBACCIO. Συμμετέχουν ακόμη εκπρόσωποι τουριστικών φορέων της Ν. Ιταλίας. Σκοπός της συνάντησης είναι η προκεχωρημένη και εμπεριστατωμένη ενημέρωση των φορέων των τουριστικών επιχειρηματιών και όλων των ενδιαφερομένων προκειμένου να δημιουργηθεί τοπικός φορέας και να αντιμετωπισθούν έτσι τα προβλήματα της τουριστικής ανάπτυξης της Ρόδου.

Αξίζει να σημειωθεί ότι ο τουριστικός φορέας της Ν. Ιταλίας λειτουργεί με επιτυχία από το 1975. Οι τουριστικοί φορείς της Νότιας Ιταλίας διαθέτουν ένα οργανωμένο δίκτυο γραφείων στη Φρανκφουρτη, Ζυρίχη, Λονδίνο, Νέα Υόρκη, Λος Αντζελες που ερευνούν και προωθούν το τουριστικό προϊόν στις αγορές των αντιστοίχων χωρών. Παράλληλα με το Ινστιτούτο Υποστήριξης και Ανάπτυξης της Ν. Ιταλίας (μη κερδοσκοπικού χαρακτήρα) παρέχουν κάθε υποστήριξη τεχνική/χρηματοϋοτική στους τουριστικούς επιχειρηματίες, συντονίζει τη συμμετοχή των τουριστικών περιοχών στις διάφορες εκθέσεις, κ.α.

Καταγγελία για πλαστοπροσωπία

ΣΥΝΕΧΕΙΑ ΑΠΟ ΤΗ ΣΕΛ. 1

γράφων». Στις 21/2/92 και κατά τη διάρκεια εκτελουμένων έργων οικοδομής με νόμιμη άδεια, στο από το 1982 περιμαντρωμένο οικόπεδο μου, το Ειρηνοδικείο μου επέβαλε ασφαλιστικά μέτρα με γνώμονα μια ψευδή καταμέτρηση και δήθεν καταπάτηση από μέρους μας, γειτονικού οικοπέδου. Η μέτρηση έγινε από τον κ. Μαντικό Ν. έχοντας τίτλο «Εμπειρικού - Τοπογράφου» και μάλιστα στο σχεδιάγραμμα υπήρχε και η σφραγίδα του μηχανικού Σαββόπουλου με την υπογραφή του πλαστογραφημένη, όπως απεφάνθη και το αρμόδιο γραφείο της Πολεοδομίας που τηρεί αρχείο των πραγματικών υπογραφών των μηχανικών.

Η δήθεν μέτρηση από τον κ. Μαντικό έγινε σε κλάσματα χρόνου (όπως μαρτυρεί η γείτονας (κ. Σταυροπούλου) που τον είδε για 5 λεπτά)., την στιγμή που ο κ. Αγιακάτσικας χρειάσθηκε το 1982 για να οριοθετήσει αρκετές ώρες, ο κ. Λεγάκης που του ανετέθη δυσκολεύτηκε και ο κ. Μαρουλάκης Χρυσ. δεν μπόρεσε να βγάλει συμπέρασμα παρ' ότι ασχολήθηκε για 15 μέρες κατ' εντολήν του αντιδίκου μου το 1990!!! Δεδομένου ότι σε τηλεφωνικές μας επικοινωνίες ο κ. Μαντικός μου δήλωσε ότι είναι... τοπογράφος και εντός των ...ημερών παίρνει το πτυχίο του παρακαλώ να ενεργήσετε αν είναι μέλος σας για τα δέοντα, καθώς και για τον κ. Σαββόπουλο που αφειδώς μοιράζει τη σφραγίδα του, γενόμενος συμμέτοχος του αδικήματος της πλαστογραφίας, που γίνονται αιτία ταλαιπωρίας μου και χρηματικών δαπανών. Το Ειρηνοδικείο ανεκάλεσε τα ασφαλιστικά, μια και κατάλαβε την όλη κατάσταση. Ηδη ενημέρωσα το αρμόδιο πολεοδομικό τμήμα, το Σύλλογο Τοπογράφων, τον αρμόδιο Εισαγγελέα που θα επιληφθεί σύντομα της καταγγελίας μου. Το ίδιο κρούσμα από τον ανωτέρω κύριο συνέβη και πριν 2-3 χρόνια, καθώς και σε άλλα άτομα. Παρακαλώ, να ειδοποιηθεί ο εν λόγω κ. Μαντικός για τα γεγονότα και τις συνέπειες που απορρέουν από αυτά.

Μετά τιμής
Δημ. Γαλανός
Χειρ. Ωτορινολαρυγγολόγος
Δραγούμη 23 - Ρόδος
Τηλ. 31093

Σας επισυνάπτω το «σχεδιάγραμμα» του κ. Μαντικού και τις 2 υπογραφές του μηχανικού κ. Σαββόπουλου γνήσια και πλαστογραφημένη.»

Διάλεξη στο Πανεπιστήμιο του Αιγαίου

Ανακοινώνεται ότι, το Σάββατο 14/3/92 και ώρα 10.00-14.00, στην αίθουσα Διαλέξεων των Παιδαγωγικών Τμημάτων, θα πραγματοποιηθεί σεμινάριο από το διδάσκοντα του Πανεπιστημίου Θεσσαλίας, κ. Μανόλη Φιλιππάκη, ειδικά μετεκπαιδευμένο στην Αγγλία, με θέμα: «Μουσικοδραματική πράξη» (μουσική, κίνηση, θεατρική δράση, χρώμα, επικοινωνία, χαλάρωση, χαρά, διασκέδαση, συνθέτουν το οκτάπτυχο της εισαγωγικής προσέγγισης στη «Μουσικοδραματική Πράξη» που θα δοθεί από το σεμινάριο).

Μετά τις ετήσιες κρίσεις

Πιθανές αλλαγές στα αστυνομικά τμήματα

ΠΟΙΟΙ ΠΡΟΑΓΟΝΤΑΙ

ΑΛΛΑΓΕΣ στις διοικήσεις των Αστυνομικών Τμημάτων του νομού μας, αναμένονται μέσα στο μήνα που διανύουμε, αφού ολοκληρωθούν οι ετήσιες κρίσεις στην Ελληνική Αστυνομία.

● Οπως είναι γνωστό, αναμένεται να προαχθούν, ο αστυνομικός υποδιευθυντής κ. Δημήτρης Τζαννετάκος, στο βαθμό του αστυνομικού διευθυντή, ο αστυνόμος Α' κ. Παύλος Ρούμπης στο βαθμό του αστυνομικού υποδιευθυντή, ο αστυνόμος Β' κ. Χρήστος Χρήστου στο βαθμό του αστυνόμου Α και ο υπαστυνόμος Α, Ναπολέων Βλάσης στο βαθμό του αστυνόμου Β.

ΜΕΤΑ τις αναμενόμενες προαγωγές στο βαθμό του αστυνομικού υποδιευθυντή, θα υπηρετούν στο νομό μας, οι κ.κ. Νίκος Δακουράς, Κώστας Σωφρονάς, Γιάννης Γεωργακόπουλος και Παύλος Ρούμπης, ενώ ο συνωστισμός θα είναι στους αστυνόμους Α, όπου θα υπηρετούν οι: Δημήτρης Καμουτσής, Σταύρος Παναγιωτακόπουλος, Σπύρος Κόκκαλης, Τάσος Μαρινάκης, Νίκος Κρινής, Αντώνης Μαρινόπουλος, Γιώργος Γιάννες, Βασίλης Χατζημαργαρίτης και Χρήστος Χρήστου.

● Σύμφωνα με έγκυρες δημοσιογραφικές πληροφορίες θα γίνουν αλλαγές στις διοικήσεις των αστυνομικών τμημάτων μέχρι το τέλος Μαρτίου και μάλιστα σε ευρεία έκταση.

Απολαύστε Coca-Cola
RB ΡΟΔΙΑΚΗ

ΡΟΔΙΑΚΗ ΠΟΤΟΠΟΙΪΑ Α.Ε.
ΖΗΤΟΥΝΤΑΙ

ΓΙΑ ΤΙΣ ΝΕΕΣ ΥΠΕΡΣΥΓΧΡΟΝΕΣ ΕΓΚΑΤΑΣΤΑΣΕΙΣ ΤΗΣ ΕΤΑΙΡΙΑΣ ΣΤΗΝ ΠΕΡΙΟΧΗ ΜΑΡΙΤΣΩΝ:

α.- ΒΟΗΘΟΣ ΗΛΕΚΤΡΟΛΟΓΟΥ ΜΕ Ή ΧΩΡΙΣ ΠΡΟΫΠΗΡΕΣΙΑ

β.- ΝΕΟΣ Ή ΝΕΑ ΜΕ ΓΝΩΣΕΙΣ ΧΗΜΙΚΟΥ ΕΡΓΑΣΤΗΡΙΟΥ, ΑΠΟΦΟΙΤΟΣ ΤΕΙ (ΤΕΧΝΟΛΟΓΟΣ ΤΡΟΦΙΜΩΝ) ΓΙΑ ΝΑ ΑΠΑΣΧΟΛΗΘΕΙ ΣΤΟ ΤΜΗΜΑ ΠΟΙΟΤΙΚΟΥ ΕΛΕΓΧΟΥ.

Η ΕΤΑΙΡΙΑ ΠΡΟΣΦΕΡΕΙ ΑΡΙΣΤΕΣ ΠΡΟΟΠΤΙΚΕΣ ΕΞΕΛΙΞΗΣ ΚΑΙ ΣΥΝΕΧΗ ΕΚΠΑΙΔΕΥΣΗ ΤΟΥ ΠΡΟΣΩΠΙΚΟΥ ΤΗΣ

ΤΗΛΕΦΩΝΕΙΣΤΕ ΓΙΑ ΠΛΗΡΟΦΟΡΙΕΣ ΚΑΙ ΡΑΝΤΕΒΟΥ ΣΤΑ ΤΗΛΕΦΩΝΑ: 47666-47667-62046, 62080, Δευτέρα - Παρασκευή, 7.30-15.30

X277-13/3

RODOS PALACE HOTEL
*****

Μια από τις μεγαλύτερες και πολυτελέστερες ξενοδοχειακές μονάδες της χώρας ζητεί να επανδρώσει με εξειδικευμένα στελέχη τις κάτωθι θέσεις τόσο για το υπάρχον συγκρότημα, όσο και για τη νέα της πτέρυγα με το καινούριο ΣυνεδριακόΚέντρο.

1. Διευθυντής Τροφίμων και Ποτών (Food & Bevereage Manager)
2. Προϊστάμενος Εκδηλώσεων και Συνεδρίων (Benqueting and Conference Manager)
3. Βοηθός Διευθυντού Μάρκετινγ και Πωλήσεων (Assistant Sales and Marketing Manager)
4. Σεφ Επικεφαλής Κεντρικής Κουζίνας (Executive Chef)
5. Μαιτρ επικεφαλής όλου του ξενοδοχείου (Maitr D' Hotel)
6. Υπεύθυνος Κρατήσεων (Reservations Manager)
7. Υπάλληλοι Υποδοχής (Receptionists) Ημερήσιος - Νυχτερινός
8. Στέλεχος Ανιμασιόν (Entertainment Manager)
9. Γραμματεύς Διευθύνσεως με πολύ καλές γνώσεις δακτυλογραφίας- στενογραφίας, ελληνικής και ξένης και ει δυνατόν Η/Υ.

Θα προτιμηθούν υποψήφιοι που είναι απόφοιτοι ξενοδοχειακών σχολών, γλωσσομαθείς (Αγγλικά - Γερμανικά) με ανάλογη προϋπηρεσία σε παρόμοιες ξενοδοχειακές μονάδες.

Παρακαλούνται οι υποψήφιοι όπως αποστείλουν το βιογραφικό τους σημείωμα, τις αιτούμενες αποδοχές τους, καθώς και μία πρόσφατη φωτογραφία στην παρακάτω διεύθυνση:

Ξενοδοχείο Ρόδος Παλάς
Λεωφόρος Τριαντών Ιξιά Τ.Θ. 121
Ρόδος 85100
Υπ' όψη κ. Γ. Μπαρμπούτη
Τηλεφ. 0241 / 25222 / 25258 - FAX: 0241 / 25350

Για όλες τις αιτήσεις θα τηρηθεί απόλυτη εχεμύθεια

Ζητούνται επίσης οι κάτωθι ειδικότητες!

—Σερβιτόροι - βοηθοί με ανάλογη προϋπηρεσία και γνώσεις ξένων γλωσσών.
—Κομμώτρια, για το κομμωτήριο του Ξενοδοχείου (με ανάλογη πείρα ομιλούσα ξένες γλώσσες)
—Μακετίστας - Γραφίστας

Πληροφορίες στο 25388 8π.μ.-3μ.μ. καθημερινά

XA

Interail/TRAVEL

6ΗΜΕΡΟ ΙΕΡΟ ΠΡΟΣΚΥΝΗΜΑ
ΣΤΙΣ ΜΟΝΕΣ: ΠΑΝΑΓΙΑΣ ΜΑΛΕΒΗΣ
ΑΓ. ΠΑΤΑΠΙΟΥ, ΕΥΑΓΓΕΛΙΣΤΡΙΑΣ, ΧΡΥΣΟΒΑΛΑΝΤΟΥ κ.α.
21/3/92 έως 27/3/92

Μετά από συνεννόηση με τις μονές οι οποίες ευπρόσδεκτα άνοιξαν τις αγκάλες τους για να μας φιλοξενήσουν, σας καλούμε να μας ακολουθήσετε στο ιερό προσκύνημα στα θαυματουργά και πανέμορφα μοναστήρια μας.

Το πρόγραμμα περιλαμβάνει:
* 4ήμερη περιήγηση με πολυτελή πούλμαν στι μονές
* 1 διανυκτέρευση στο ξενοδοχείο President cat. A. superior στην Αθήνα με πρωινό
* Τα εισιτήρια προς και από το λιμάνι του Πειραιά σε καμπίνες Β΄ θέσεως
* Τα trausfer: ξεν/χείο - λιμάνι - ξεν/χείο

ΤΙΜΗ ΣΥΜΜΕΤΟΧΗΣ 32.000

Την ευθύνη για τη διοργάνωση έχει το γραφείο γενικού τουρισμού

Interail Travel

Πληροφορίες - δηλώσεις συμμετοχής στο τηλέφωνο25639
Διεύθυνση: ΚΕΝΝΕΝΤΥ 38

ΕΡΓΑΣΤΗΡΙΟ ΕΛΕΥΘΕΡΩΝ ΣΠΟΥΔΩΝ
PROGRAM
ΗΛΕΚΤΡΟΝΙΚΩΝ ΥΠΟΛΟΓΙΣΤΩΝ

ΜΑΝΩΛΗΣ Ι. ΣΟΦΙΛΛΑΣ
ΚΟΔΡΙΚΤΩΝΟΣ 89 - ΤΗΛ. 23368 - ΡΟΔΟΣ

Πληροφορούμε όλους τους μαθητές μας και όλους τους ενδιαφερόμενους για μαθήματα ηλεκτρονικών υπολογιστών ότι οι εγγραφές για την καινούργια σχολική περίοδο άρχισαν. Τα μαθήματα αρχίζουν στις 2 Σεπτεμβρίου ημέρα Δευτέρα. Για περισσότερες πληροφορίες τηλεφωνήστε στο τηλέφωνο 0241-23368.

ΔΙΔΑΣΚΟΝΤΑΙ
- Εκμάθηση πληκτρολογίου
- Θεωρία και πρακτικές εφαρμογές του ηλεκτρονικού υπολογιστή
- Εντολές λειτουργικού συστήματος DOS και πρακτική εξάσκηση
- Κειμενογράφηση με σύγχρονους κειμενογράφους αμερικανικών και ελληνικών προδιαγραφών
- Σχεδίαση με σύγχρονα αμερικανικά πακέττα
- Αρχές και θεωρεία προγραμματισμού
- Προγραμματισμός με BASIC, PASCAL, COBOL, dBASE,LOTUS
- Εφαρμογές για λογιστικά, συμβολαιογραφικά, δικηγορικά, ιατρικά γραφεία, καθώς και για καταστήματα, αποθήκες και ξενοδοχεία.
- Εκμάθηση των WINDOWS και πρακτική εφαρμογή

Αναλαμβάνουμε την εκπαίδευση των ατόμων ανεξαρτήτου ηλικίας και γνώσεων.
Λειτουργούν ειδικά τμήματα για παιδιά ηλικίας 8 μέχρι 12 χρόνων.
Διδάσκει πτυχιούχος των αμερικανικανικών πανεπιστημίων UNIVERSITY OF BALTIMORE και BOWIE STATE UNIVERSITY

ΠΑΡΑΡΤΗΜΑ ΑΦΑΝΤΟΥ
PROGRAM
Πληροφορίες στο τηλέφωνο 0241-23368

ΠΩΛΟΥΝΤΑΙ
ΓΡΑΦΕΙΑ - ΚΑΤΑΣΤΗΜΑΤΑ

Επαγγελματίες! αποκτήστε μια για πάντα τη δική σας επαγγελματική στέγη, αγοράζοντας από τα κάτωθι ακίνητα, κατασκευής Θ.Β. Πράσινου.

1) Κεντρικό κατάστημα των 89τ.μ. ύψους πέντε μέτρων, επί της οδού Αλεξάνδρου Διάκου.

2) Γραφεία πολυτελείας διαφόρων διαστάσεων όπως, των 38τ.μ. των 45τ.μ., και των 80τ.μ., επί της οδού Αλεξάνδρου Διάκου.

3) Κατάστημα των 76τ.μ. με δωρεάν αποθήκη επί της Παπαλουκά.

4) Καταστήματα των 78, των 127, και των 132 τ.μ., στην οδό Σκεύου Ζερβού.

5) Αποθήκη των 240τ.μ. για βιοτεχνία, επί της λεωφόρου Τριαντών.

ΠΛΗΡΟΦΟΡΙΕΣ
Θ. ΠΡΑΣΙΝΟΣ, τηλ. 24304

ΟΙΚΟΔΟΜΙΚΕΣ ΕΠΙΧΕΙΡΗΣΕΙΣ
"Θ.Β. ΠΡΑΣΙΝΟΥ"
ΕΘ. ΔΩΔΕΚΑΝΗΣΙΩΝ 4 ΤΗΛ .24304 & 32980 ΡΟΔΟΣ

ΜΙΑ ΟΨΗ ΤΟΥ ΝΕΟΥ ΚΟΛΟΣΟΥ ΤΗΣ ΡΟΔΟΥ ΣΤΗΝ ΠΛΑΤΕΙΑ ΦΩΚΙΑΛΗ

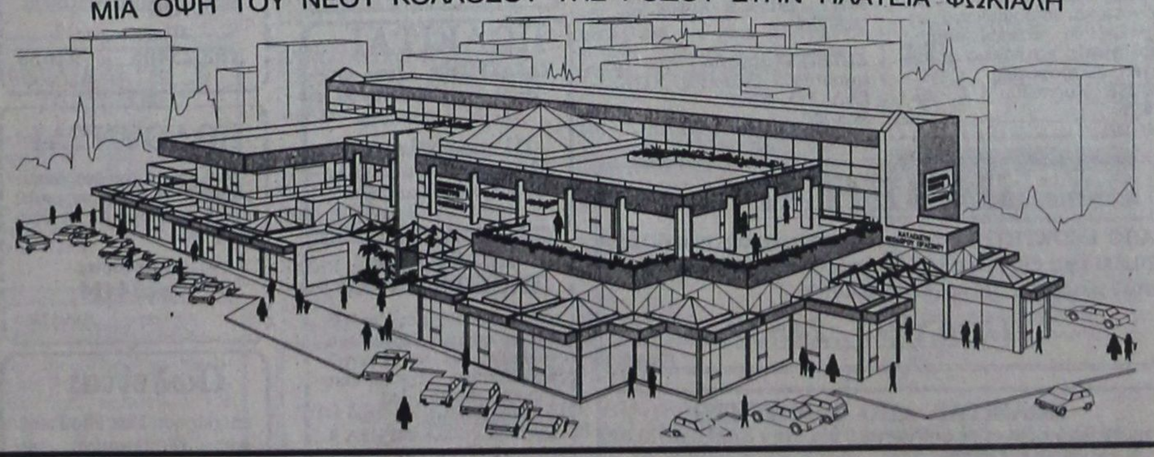

ΤΡΙΟΡΟΦΟ ΕΜΠΟΡΙΚΟ ΚΕΝΤΡΟ
ΚΑΤΑΣΚΕΥΗ ΘΕΟΔΩΡΟΥ ΠΡΑΣΙΝΟΥ

* ΕΞΗΝΤΑ ΠΟΛΥΤΕΛΗ ΚΑΤΑΣΤΗΜΑΤΑ
* ΑΝΕΤΟΙ ΚΟΙΝΟΧΡΗΣΤΟΙ ΧΩΡΟΙ
* ΓΥΑΛΙΝΕΣ ΠΥΡΑΜΙΔΕΣ ΣΤΙΣ ΟΡΟΦΕΣ
* ΔΥΟ ΚΕΝΤΡΙΚΕΣ ΕΙΣΟΔΟΙ
* ΓΥΑΛΙΝΟ ΑΣΑΝΣΕΡ
* ΦΩΤΕΙΝΑ ΣΙΝΤΡΙΒΑΝΙΑ κ.λ.π.

Τώρα μπορείτε κι εσείς να αγοράσετε ένα κατάστημα από το Νέο Κολοσσό της Ρόδου, το μεγαλύτερο και ωραιότερο Εμπορικό Κέντρο στην Ελλάδα!

Βρίσκεται στην Πλατεία Φώκιαλη, στην πιό κατοικημένη περιοχή της πόλεως Ρόδου.

Αυτό που έλειπε από την πόλη μας, γίνεται πραγματικότητα!

Προλάβετε να αγοράσετε!

Ukako

ΝΑΥΤΙΛΙΑΚΗ ΕΤΑΙΡΕΙΑ ΛΕΣΒΟΥ Α.Ε
F/B ΑΓΙΟΣ ΡΑΦΑΗΛ

Γνωρίζουμε στο επιβατικό κοινό, ότι τα δρομολόγια του F/B ΑΓΙΟΣ ΡΑΦΑΗΛ έχουν ως εξής:

ΚΑΘΕ ΔΕΥΤΕΡΑ ΩΡΑ 1200 ΓΙΑ ΚΩ - ΚΑΛΥΜΝΟ - ΛΕΡΟ - ΠΑΤΜΟ- ΠΕΙΡΑΙΑ

ΚΑΘΕ ΣΑΒΒΑΤΟ ΩΡΑ 12.00 ΓΙΑ ΣΥΜΗ - ΚΩ - ΚΑΛΥΜΝΟ - ΛΕΡΟ - ΠΑΤΜΟ- ΠΕΙΡΑΙΑ

Το δρομολόγιο της άγονης γραμμής ΡΟΔΟΥ - ΜΥΤΙΛΗΝΗΣ - ΚΑΒΑΛΑΣ διακόπτεται έως 1/3/92

ΠΛΗΡΟΦΟΡΙΕΣ - ΕΙΣΙΤΗΡΙΑ
ΕΡΥΘΡΑ ΘΑΛΑΣΣΑ
Δ. ΘΕΟΔΩΡΑΚΗ 13 ΡΟΔΟΣ· ΤΗΛ. 27721-22460

ΠΡΟΟΔΟΣ ΜΙΚΡΕΣ ΑΓΓΕΛΙΕΣ ΠΡΟΟΔΟΣ ΜΙΚΡΕΣ ΑΓΓΕΛΙΕΣ ΠΡΟΟΔΟΣ ΜΙΚΡΕΣ ΑΓΓΕΛΙΕΣ

ζητήσεις

ΖΗΤΕΙΤΑΙ αγρόκτημα προς αγορά σε απόσταση έως 12 χλμ. από την πόλη της Ρόδου. Τηλ. 29390 από 17.00-21.00
3513-25/3

ΞΕΝΟΔΟΧΕΙΟ Α' ΚΑΤΗΓΟΡΙΑΣ εντός πόλως Ρόδου
ΖΗΤΑ
να προσλάβει μια δυναμική και έμπειρη
ΙΔΙΑΙΤΕΡΑ ΓΡΑΜΜΑΤΕΑ,
η οποία θα αναλάβει τη λειτουργία του γραφείου του διευθύνοντος συμβούλου

Το επαγγελματικό «profile» της ιδανικής υποψήφιας, όπως αυτό καθαρίζεται από τις απαιτήσεις της θέσης, σκιαγραφείται ως εξής:

- Υψηλό επίπεδο γνώσεων γραμματικής υποστήριξης και ικανότητα επικοινωνίας στην ελληνική και αγγλική γλώσσα. Θα συνεκτιμηθεί η γνώση μιας ακόμη ξένης γλώσσας.

- Εμπειρία 2-5 έτη σε ανάλογη θέση

- Δυνατότητα να εργάζεται αποτελεσματικά με PC.

- Ηλικία 25-35 ετών

Η προσωπικότητα, οι γνώσεις και η εμπειρία θα καθορίσουν το πακέτο αμοιβής.

Εφόσον πιστεύετε ότι ανταποκρίνεσθε στις απαιτήσεις της θέσης αποστείλατε το βιογραφικό σας σημείωμα - με πλήρη εμπιστευτικότητα.

Τ.Θ. 85, ΡΟΔΟΣ
X281

I AM LOOKING FOR WORK!

I AM A 32 YEAR OLD DANISH FEMALE, WHO WOULD LIKE TO WORK IN A RECEPTION AT A HOTEL IN RHODOS TOWN.

I HAVE 3 1/2 YEARS EXPERIENCE FROM DENMARK AND 2 SEASONS FROM HERE. I SPEAK SCANDINAVIAN, ENGLISH AND GERMAN.

B. CHRISTENSEN, ORFANIDOY 42, 85100 RHODOS.
3418-13/3

ΖΗΤΕΙΤΑΙ

ΔΥΝΑΜΙΚΗ δεσποινίς ή νεαρή κυρία για προώθηση διαφημιστικού υλικού για την τουριστική αγορά.

Θα προτιμηθούν οι υποψήφιες που έχουν ανάλογη προϋπηρεσία για μόνιμη - μερική απασχόληση.

ΡΑΝΤΕΒΟΥ - ΣΥΝΕΝΤΕΥΞΗ ΣΤΟ
Τηλ. 22251-54, Ζητάτε το 410, 1-6μ.μ.
T17048-14/3

ΖΗΤΟΥΝΤΑΙ πεπειραμένες πωλήτριες για κατάστημα τουριστικών ειδών. Τηλ. 62653 - 23900
3390-18/3

ΖΗΤΕΙΤΑΙ γυναίκα για 3ωρη εργασία (συγύρισμα σπιτιού). Πληροφορίες στο τηλ. 26002 (9-12π.μ.)
246-14/3

ΖΗΤΕΙΤΑΙ έμπειρη αισθητικός με άδεια εξασκήσεως επαγγέλματος για να συνεργαστεί με αισθητικό στη δημιουργία ινστιτούτου ομορφιάς. Μόνο σοβαρές προτάσεις. Τηλ. 63774, 9-2 πρωί και 5-7, κ. Νίκη
2301-15/3

ΑΠΟ ΞΕΝΟΔΟΧΕΙΟ στη Λίνδο και ξενοδοχείο στην Ιξιά, ζητούνται υπάλληλοι όλων των ειδικοτήτων. Πληροφορίες τηλ. 34691
3541-15/3

Η ΑΝΤΙΠΡΟΣΩΠΕΙΑ Κλωστών «ΠΕΤΑΛΟΥΔΑΣ» και ραπτομηχανών «JUKI», ζητεί πωλήτρια 18-25 ετών με απολυτήριο λυκείου για μόνιμη εργασία. Ωρες εργασίας πρωινές - απογευματινές. Πληροφορίες οδός Δωδ/κής Νεολαίας 14, παραπλεύρως κινηματογράφος Παλλάς, κ. Καράβας
3538-22/3

ΖΗΤΕΙΤΑΙ πωλήτρια για τουριστικό κατάστημα, στην οδό Μανδηλαρά 14. Πληροφορίες τηλ. 34386
3519-20/3

ΖΗΤΟΥΝΤΑΙ από σοβαρή βιοτεχνία γαζώτριες - τηγκελούδες - κοπτοραπτούδες. Τηλ. 20973 - 25939
3516-19/3

ΖΗΤΕΙΤΑΙ δεσποινίς για να εργασθεί σε καθαριστήριο. Πληροφορίες τηλ. 29713
2531-19/3

ΖΗΤΕΙΤΑΙ ξενοδοχείο προς αγορά 200 κλινών, περιοχή Τριάντα - Κρεμαστής. Τηλ. 28068 και 32062
X286

ΖΗΤΕΙΤΑΙ πωλήτρια για μπουτίκ. Μισθός πολύ καλός SILVERADO, Εθνάρχου Μακαρίου 19, πλατεία Κύπρου - Μαντράκι. Πληροφορίες εντός
3485-17/3

ΖΗΤΟΥΝΤΑΙ κυρίες και δεσποινίδες για σνακ - μπαρ. Τηλ. 24134 - 31629
3477-17/3

ΖΗΤΕΙΤΑΙ κοπέλα για να φροντίζει μικρό παιδί 3 1/2 ετών, εντός καταστήματος. Τηλ. 28610, απογευματινές ώρες
3456-15/3

ΖΗΤΕΙΤΑΙ φινλανδόφωνη πωλήτρια για να εργασθεί σε κατάστημα δερμάτινων ενδυμάτων, με καλές αποδοχές. Τηλ. 27055
3471-15/3

ΖΗΤΟΥΝΤΑΙ οδηγοί Β' και Γ' κατηγορίας. Τηλ. 30029 - 24506
M14-18/3

ΖΗΤΕΙΤΑΙ μάγειρας και βοηθός μαγείρου για εστιατόριο στην Παλιά Πόλη. Τηλ 23182, από 10-1π.μ.
3425-12/3

ΖΗΤΟΥΝΤΑΙ από εμπορική εταιρία τροφίμων, οδηγός για διανομές και υπάλληλος να εργασθεί μέσα στο κατάστημα. Πληροφορίες τηλ. 30451 - 33977
T.17054-22/2

ΖΗΤΟΥΝΤΑΙ σερβιτόρες για pub. Πληροφορίες pub Luna d' oro, Γ. Ευσταθίου 7, κ. Αντώνη και μετά την 18η ώρα
3443-14/3

ΖΗΤΕΙΤΑΙ ντήλερ, κοπέλα για διάθεση φο - μπιζού. Προϊόντα μεγάλης κατανάλωσης. Προσφέρονται μεγάλα ποσοστά και εγγύηση πολύχρονης συνεργασίας. Δίδεται και η αντιπροσώπευση των προϊόντων για όλη την Ελλάδα. Πληροφορίες τηλ. 65952 πρωί και 61536 απόγευμα
3410-14/3

ΖΗΤΟΥΝΤΑΙ πωλητές και πωλήτριες, από τα καταστήματα Αφοι Πάππου ΑΕΒΕΕ. Πληροφορίες τηλ. 24286 - 20127
X287-21/3

ΖΗΤΕΙΤΑΙ συνεταίρος για FAST FOOD στην Παλιά Πόλη, πλατεία Εβραίων Μαρτύρων, με εξασφαλισμένη πελατεία. Πληροφορίες τηλ. 62054
3408-14/3

ΖΗΤΕΙΤΑΙ

ΟΙΚΙΑΚΗ ΒΟΗΘΟΣ ΜΕ ΠΡΟΫΠΗΡΕΣΙΑ, ΓΙΑ ΝΑ ΕΡΓΑΣΤΕΙ ΣΕ ΣΠΙΤΙ.
ΜΙΣΘΟΣ ΙΚΑΝΟΠΟΙΗΤΙΚΟΣ
ΣΥΣΤΑΣΕΙΣ ΑΠΑΡΑΙΤΗΤΕΣ
Πληροφορίες στο
τηλ.26490
ΧΛ 273

ΑΠΟ ΤΗΝ ΠΟΤΟΠΟΙΪΑ ΑΙΓΑΙΟΝ

ΖΗΤΟΥΝΤΑΙ

1) οδηγός πωλητής να αναλάβει το τμήμα πωλήσεων - μάρκετινγκ. Απαραίτητο δίπλωμα επαγγελματικό και με όρεξη για δουλειά. Να γνωρίζει καλά τους δρόμους και τις περιοχές της Ρόδου.

Προσφέρουμε πενθήμερη εργασία, μισθό, ποσοστά επί των πωλήσεων και πριμ.

2) νέος με μηχανάκι για εσωτερικές και εξωτερικές δουλειές.

ΠΛΗΡΟΦΟΡΙΕΣ ΣΤΑ ΤΗΛ.: 65952 - 62535
3410-14/3

ΖΗΤΕΙΤΑΙ

ΟΔΗΓΟΣ ΠΩΛΗΤΗΣ για εταιρία τροφίμων και ποτών

ΜΙΣΘΟΣ ΚΑΙ ΠΟΣΟΣΤΑ
Πληρ. 35802
250-21/3

ΖΗΤΕΙΤΑΙ

υπάλληλος για RENT A CAR.

Προϋπηρεσία απαραίτητη
Τηλ. 35367 - 35141
248-18/3

ΖΗΤΕΙΤΑΙ

πωλήτρια για κατάστημα αργυροχρυσοχοΐας, γνωρίζουσα γερμανικά - αγγλικά.

Πληρ. ΙΠΠΟΔΑΜΟΥ 6, Π. ΠΟΛΗ, τηλ. 34556
3578-21/3

ΖΗΤΕΙΤΑΙ

νέος ή νέα που να ομιλεί γερμανικά ή αγγλιά για να εργασθεί σε κατάστημα δερματίνων ειδών στην Ιαλυσό.

Τηλ. 22631, 08.00-14.00
3586-21/3

ΖΗΤΟΥΝΤΑΙ οδηγοί πωλητές, παρά επιχείρησης διακίνησης αναψυκτικών. Τηλ. 64486
3422-13/3

ΖΗΤΟΥΝΤΑΙ κοπέλες για να εργασθούν σε καφετέρια ή μπαρ. Περιοχή Λίνδου - Λάρδου. Πληροφορίες τηλ. 0244, 44080 - 44004, κ. Γιώργο
3421-14/3

ΑΠΟ ΑΝΤΙΠΡΟΣΩΠΕΙΑ ποτών, ζητούνται οδηγοί, με άδεια επαγγελματική, Γ' Κατηγορίας. Δίνονται μισθός και ποσοστά - πριμ. Πληροφορίες τηλ. 64044, ώρες 8-1μ.μ.
ΠΜ-14/3

ΖΗΤΟΥΝΤΑΙ δεσποινίς ή κυρία, για να εργασθούν στην πιτσαρία Ελ Φούγγο στο Φαληράκι. Να ομιλούν τα γερμανικά και λίγο αγγλικά. Τηλ. 85654, απόγευμα
3413-14/3

ΖΗΤΟΥΝΤΑΙ πωλήτριες για εμπορικό κατάστημα, γνωρίζουσα την αγγλική γλώσσα. Πληροφορίες τηλ. 27672 - 25694
3407-14/3

ΖΗΤΕΙΤΑΙ βοηθός σερβιτόρου και έμπειρη μπουφετζού. Τηλ. 62182
3563-20/3

ΖΗΤΕΙΤΑΙ νέος άνευ στρατιωτικών υποχρεώσεων και με γνώσεις ηλεκτρονικών για να εργαστεί και να εκπαιδευτεί ως τεχνικός σε ηλεκτρονικούς υπολογιστές και ταμειακές μηχανές. Πληροφορίες : CASIO HOUSE, Καρπάθου 3 Γ, τηλ. 32815
3544-18/3

ΖΗΤΟΥΝΤΑΙ

ΕΡΓΑΤΕΣ
Πληροφορίες στα
τηλ. 62647 - 37830 - 24358
247-16/3

ΖΗΤΟΥΝΤΑΙ

ΓΥΝΑΙΚΕΣ για ντήλερ για πίνακες ζωγραφικής

Πληροφορίες στα
τηλ. 64520, κ. Αντώνη
3520-19/3

ΖΗΤΕΙΤΑΙ

Μάγειρας για εστιατόριο στην Ιξιά

Τηλ. 30119, 9π.μ-5μ.μ.
3522-28/3

ΖΗΤΕΙΤΑΙ

δεσποινίς ή κυρία για να εργασθεί σε Φωτοαντιγραφικό Κέντρο ΙΝΣΤΑΝΤ, με γνώσεις αγγλικών και γραφομηχανής.

Πληρ. τηλ. 35578,
9-1, 5-8, κ. Παναγιώτη
T.17070-18/3

ΜΕΓΑΛΗ ΕΙΣΑΓΩΓΙΚΗ ΕΤΑΙΡΙΑ ζητά κοπέλα που να ομιλεί και να γράφει αγγλικά και να γνωρίζει γραφομηχανή, για να εργασθεί στο εισαγωγικό τμήμα. Προϋπηρεσία θα εκτιμηθεί. Τηλ. 36205, 37857
2326-20/3

ΖΕΥΓΟΣ ΑΓΓΛΩΝ που εργάζονται μονίμως σε σοβαρή εταιρία της Ρόδου, ζητεί: Διαμέρισμα επιπλωμένο δύο (2) υπνοδωματίων, και αν είναι δυνατό στην περιοχή Κόβα. Τηλ. 22717
3570-21/3

ΖΗΤΕΙΤΑΙ πλασιέ για αποθήκη τουριστικών ειδών - παιχνιδιών, με ποσοστά. Δωδεκάμηνη απασχόληση. Πληροφορίες τηλ. 34293
3576-21/3

ΖΗΤΕΙΤΑΙ σερβιτόρος για εστιατόριο στο Γεννάδι, για απογευματινή απασχόληση, να μιλάει αγγλικά. Τηλ. 62025, 3-5μ.μ.
3577-22/3

ΠΡΟΣΟΧΗ: Εταιρία ενοικιάσεως αυτοκινήτων και μοτο/των με πενταετή λειτουργία στην πόλη της Ρόδου, ζητεί συνεταίρο που θα αναλάβει το τμήμα των μοτοποδηλάτων - μοτοσικλετών. Προσφέρονται: Δωρεάν συστέγαση σε ιδιόκτητο άνετο γραφείο - κατάστημα εντός τουριστικής περιοχής (μεταξύ ξενοδοχείων περιοχής Ψαροπούλας), με ιδιαίτερη τουριστική κίνηση. Δεν μας ενδιαφέρει αν ο ενδιαφερόμενος είναι άπειρος στο αντικείμενο, διότι υπάρχει ήδη αξιόλογο δίκτυο πωλήσεων και ανάλογη εμπειρία.
Επίσης πωλείται **HONDA CBR 1000 F,** αμεταχείριστη.
Τηλέφωνα για συνεννόηση: 94777 - 29157, κ. Κούση
3568-20/3

ΖΗΤΕΙΤΑΙ εργάτης για το εργοστάσιο Γάλακτος ΑΓΝΟΓΑΛ. Τηλ. 62682
3555-20/3

ΖΗΤΩ δυάρι ή μικρό παλαιό σπίτι στη Ρόδο - Ιαλυσό - Κρεμαστή. Διαθέτω 3.000.000 - 3.500.000. Τηλεφωνείστε στο 28522 ή 031/ 284176 - 613333, κ. Χίρτογλου
X299-20/3

ΖΗΤΕΙΤΑΙ

από την ΤΟΥΟΤΑ ΡΟΔΟΥ, λογιστής με πείρα σε Γ' Κατηγορίας βιβλία.

Πληροφορίες στα
τηλ. 29693 - 30414
X253

ΖΗΤΟΥΝΤΑΙ

υπάλληλοι να εργαστούν στο σούπερ μάρκετ του ξενοδοχείου Μετροπόλιταν Καψής. Απαραίτητο να μιλάνε τουλάχιστο αγγλικά
Τηλ. 25015 - 21323
X295

ΖΗΤΟΥΝΤΑΙ

ΚΗΠΟΥΡΟΙ ΜΕ ΠΕΙΡΑ

ΞΕΝΟΔΟΧΕΙΟ ΚΟΛΟΣΣΟΣ
τηλ. 85502
T 17009-15/3

ΖΗΤΕΙΤΑΙ

(ΕΠΕΝΔΥΣΗ ΚΟΝΤΑ ΣΤΗΝ ΠΛΑΤΕΙΑ ΑΚΑΔΗΜΙΑΣ)

1) Συνεργάτης σε τουριστικό πρακτορείο, γενικού τουρισμού

2) Συνεργάτης σε σούπερ μάρκετ (με άδειες παντοπωλείου - ποτών, ζαχαρωδών προϊόντων - φρούτων - σιγαρέττων)

3) Συνεργάτης σε αναψυκτήριο

Τα ως άνω είναι επί της 28ης Οκτωβρίου, αρ. 26
Πληρ. τηλ. 28372 - 27458
3466-22/3

πωλήσεις

ΠΩΛΟΥΝΤΑΙ

καρέκλες μπαμπού εισαγωγής ΝΕΠΑΛ σε τιμή ευκαιρίας, λόγω αλλαγής ντεκόρ. Επίσης 2 ενισχυτές Τέκνιξ 2X70 WATT.
Πληροφορίες τηλ. 22659
3430-14/3

ΠΩΛΕΙΤΑΙ

ΕΜΠΟΡΙΚΗ ΕΠΙΧΕΙΡΗΣΗ, με είδη πρώτης ανάγκης - ευρείας κατανάλωσης, σε πυκνοκατοικημένη περιοχή, λόγω υγείας.
Πληροφορίες τηλ. 34918
3530-19/3

ΠΩΛΕΙΤΑΙ

μπαρ, πλήρως εξοπλισμένο σε τιμή ευκαιρίας και με ευκολίες πληρωμής στον Αρχάγγελο.
Πληροφορίες τηλ.
0244 - 22241, 6-10μ.μ.
3270-15/3

ΠΩΛΕΙΤΑΙ

ΚΑΤΑΣΤΗΜΑ (το ακίνητο) στο Μαντράκι, 20τ.μ. με πατάρι
Πληροφορίες τηλ. 29308 - 23913, κ. Βασίλη Εγγλέζο, Ν. Πλαστήρα 9
M13-14/3

ΠΩΛΟΥΝΤΑΙ (ΕΝΟΙΚΙΑΖΟΝΤΑΙ)

χώροι επί της Κέννεντυ 35-45τ.μ., σύνολο 238τ.μ., κατάλληλοι και για επαγγελματική στέγη (τεχνικά, δικηγορικά γραφεία, κλπ)
Πληροφορίες κ. Βασ. Εγγλέζο, Ν. ΠΛΑΣΤΗΡΑ 9, 29308 - 23913
M13-22/3

ΠΩΛΕΙΤΑΙ

ΟΙΚΟΠΕΔΟ ΣΤ' ΑΣΓΟΥΡΟΥ, 2.250 τ.μ., άρτιο και οικοδομήσιμο

Πληροφορίες κ. Βασ. Εγγλέζο, Ν. ΠΛΑΣΤΗΡΑ 9, 29308 - 23913
M13-22/3

ΠΩΛΕΙΤΑΙ KAWASAKI GRZ 1000 RX NINJA, εκτελωνισμένο από Αμερική, μαύρο σε τέλεια κατάσταση. Μοναδική ευκαιρία, λόγω σπουδών. Δεκτός κάθε έλεγχος. Τηλ. 23119 και 34597, κ. Γιώργο. Καθημερινά, 3-7 το απόγευμα
X221

ΠΩΛΕΙΤΑΙ μονοκατοικία 108τ.μ., σε οικόπεδο 150τ.μ., 12.500.000 δρχ. σε κεντρικό δρόμο. Πληροφορίες από 9-12π.μ. και 5-7μ.μ., τηλ. 23815 - 34532
3559-20/3

ΠΩΛΕΙΤΑΙ στην Ιαλυσό ισόγειο διαμέρισμα τριών υπνοδωματίων, μια αποθήκη και κήπο, μέχρι μαρμαροσοβά, από ιδιοκτήτη. Τηλ. 91086, 1-4 το απόγευμα
3545-25/3

ΠΩΛΕΙΤΑΙ COMPUTER AMSTRAD 6128 PLUS (καινούριο), jotsick - βιβλία - 10 δισκέτες, μόνο 100.000 δρχ. Επίσης tuner που μετατρέπει την οθόνη σε έγχρωμη τηλεόραση, 10.000 δρχ. Πληροφορίες τηλ. 33016
3527-19/3

ΠΩΛΕΙΤΑΙ επιχείρηση ειδών δώρων, οικιακά, μπιζού, σε καλή τιμή, στην οδό Στέλιου Κωτιάδη 20. Πληροφορίες τηλ. 62338, 14-17μ.μ.
3536-19/3

ΠΩΛΕΙΤΑΙ εστιατορικός εξοπλισμός, πλήρες, λόγω εξώσεως, σε τιμή ευκαιρίας. Πληροφορίες τηλ. 47735, απογευματινές ώρες
3515-19/3

ΠΩΛΕΙΤΑΙ κεντρικό οβελιστήριο ή επιχείρηση, λόγω φόρτου εργασιών του επιχειρηματία, επί της οδού Ορφανίδου αριθμ. 48. Τηλεφωνείτε εργάσιμες ώρες, στα τηλέφωνα 35648 και 30571
3523-19/3

ΠΩΛΕΙΤΑΙ μία τραπεζαρία μοντέρνα με ξύλο, το κάθισμα με μαξιλάρι, με έξι καρέκλες. Οδός Μαλώνας 9, Ανάληψη. Τηλ. 65068
3510-19/3

ΠΩΛΟΥΝΤΑΙ: α) μεζονέτα διόροφη με υπόγειο στην περιοχή Ιξιάς. Τιμή 15.000.000 δρχ., β) ψυγείο 2 1/2 μέτρων, διόροφο,επαγγελματικό, 50.000 δρχ. Τηλ. 35720, ώρες καταστήματος
3499-18/3

ΠΩΛΕΙΤΑΙ ψαροταβέρνα σε καλή τοποθεσία στην Π. Πόλη, από ιδιοκτήτη. Τηλ. 33978
3500-18/3

ΠΩΛΟΥΝΤΑΙ: α) Στο Πέδι Σύμης, πάνω στο κύμα, διόροφη οικία ανακαινισμένη, β) οικοδομή στο λιμάνι της Σύμης. Τηλ. 28068 - 32062
X286

ΠΩΛΟΥΝΤΑΙ: α) δύο εξωλέμβιες μηχανές, 6 ίπποι, καινούριες, β) δύο Σουζούκι 15 ίπποι, γ) 2 ΥΑΜΑΗΑ 20 ίππων, ελαφρώς μεταχειρισμένα. Λογικές τιμές. Τηλ. 85377, 6-8μ.μ.
3484-17/3

ΠΩΛΟΥΝΤΑΙ

1) διαμερίσματα λουξ κατασκευής σε μικρή πολυκατοικία των 47, 60, 110, 120, 135, 150, περιοχή στάση Παρασκευά, Ιαλυσός
2) οικόπεδο επί της οδού Πασταλουκά (γωνιακό) 455τ.μ. με κάλυψη 1,60 (δηλαδή 720τ.μ.)
3) παραλιακό κτήμα 3.000τ.μ. με άδεια οικοδομής για 130 κλίνες, περιοχή Ιαλυσού, δίπλα στην «Καλύβα». Είναι Α.Ε.
Πληροφορίες τηλ. 23213
3174-20/3

ΠΩΛΕΙΤΑΙ

ΑΠΟ ΙΔΙΟΚΤΗΤΗ κατάστημα 28τ.μ. με υπόγειο και πατάρι, στην οδό Σοφοκλή Βενιζέλου 58.

ΜΕΣΙΤΕΣ ΑΠΟΚΛΕΙΟΝΤΑΙ
Πληροφορίες
τηλ.23406 - 92658
2314-16/3

ΠΩΛΟΥΝΤΑΙ

από ιδιοκτήτη δύο διαμερίσματα (μπετά) σε πολύ μικρή οικοδομή με πανοραμική θέα.

Πληροφορίες
τηλ.34414
3161-17/3

Πωλείται

επιχείρηση Fast Food πλήρως εξοπλισμένη για άμεση εκμετάλλευση, στο κέντρο της πόλης.
Τηλ. 28543 (ώρες καταστημάτων)
3534-19/3

ΜΕΓΑΛΗ ΕΥΚΑΙΡΙΑ
ΠΩΛΟΥΝΤΑΙ:

φούρνος για πίτσα δίπορτος. Ψυγείο τετράπορτο - συντήρηση, φούρνος πετρελαίου διπλός, μπελ μαρί.

Ολα μαζί μόνο 95.000
Πληροφορίες τηλ. 32574 - 20958
3580-21/3

ΠΩΛΟΥΝΤΑΙ από ιδιοκτήτη

διαμερίσματα σε μαρμαροσοβά ή τελειωμένα των 108τ.μ., επί της οδού Θεσσαλονίκης.
Επίσης διαμέρισμα των 85τ.μ., τελειωμένο στην οδό Ενόπλων Δυνάμεων.
Μαγαζί επί της λεωφόρου Ρόδου Ασγούρου, απέναντι από το Ροδοχρώμ, 230τ.μ., κατάλληλο για βιοτεχνικό ή εκθεσιακό χώρο.
Επίσης διαμέρισμα επί της Αγίου Ιωάννου, λουξ κατασκευής, ετοιμοπαράδοτο των 150τ.μ. με δυνατότητα τροποποιήσεως του πίνακα οικοδομής σε 115 τ.μ. και 35τ.μ.
Πληροφορίες τηλ.: 20949 - 32195 - 37735
3473-5/4

ΠΩΛΗΣΕΙΣ

ΚΕΝΤΡΙΚΟ ξενοδοχείο της πόλεως, εκποιεί έπιπλα σαλονιού (πολυθρόνες - καναπέδες - τραπεζάκια) και καρέκλες εστιατορίου σε άριστη κατάσταση και συμφέρουσες τιμές, λόγω ανακαινήσεως.
Πληροφορίες τηλ. 24091, ώρες 9-13 και **22363,** ώρες 19-21
ΠΜ-15/3

ΠΩΛΕΙΤΑΙ

κρεοπωλείο, με εξασφαλισμένη πελατεία.

Περιοχή Ανάληψη
Τηλ. 64905
3532-18/3

ΠΩΛΟΥΝΤΑΙ

διαμερίσματα των 100τ.μ. και 55τ.μ., λουξ κατασκευής στην οδό Θεμ. Σοφούλη, δίπλα στον ΟΑΕΔ.
Πληροφορίες τηλ.: 64040 - 29367
3573-17/4

ΠΩΛΕΙΤΑΙ

ΓΚΑΡΣΟΝΙΕΡΑ επιπλωμένη 41τ.μ., στην Ανάληψη, με πρόσοψη στο δρόμο, σε τιμή ευκαιρίας.
ΠΛΗΡΟΦΟΡΙΕΣ τηλ. 23506
3566-20/3

ΠΩΛΕΙΤΑΙ εξοπλισμός σούπερ μάρκετ και εστιατορίου. Τηλ. 24109
M59-18/3

ΓΕΝΝΑΔΙ, 18 στρ. κοντά στον κεντρικό δρόμο, επίπεδο, καθαρό, πωλείται λόγω ανάγκης, 10.500.000 δρχ. Η καλύτερη επένδυση. Πληροφορίες 9-12π.μ. και 5-7μ.μ., τηλ. 23815 - 34532
3450-15/3

ΠΩΛΟΥΝΤΑΙ καρέκλες : 1) παμπού,2) σκηνοθέτη, 3) καφετέριας σε τιμή ευκαιρίας από ιδιώτη , λόγω ανακαίνισης μαγαζιών. Τηλ. 0244 / 44080 - 44004, κ. Γιώργο
3421-14/3

ΠΩΛΟΥΝΤΑΙ: 1) δ/τα, μαιζονέτες, καταστήματα, διαφόρων διαστάσεων (περιοχές Ροδίνι - Ιαλυσό). Πληροφορίες τηλ. 28068 - 32062
MX286-31/3

ΠΩΛΕΙΤΑΙ Ή ΕΝΟΙΚΙΑΖΕΤΑΙ αποθήκη 240τ.μ., εντός Ρόδου, υπόγεια με φως - νερό - μπάνιο. Τηλ. 32985
3404-14/3

ΠΩΛΟΥΝΤΑΙ ντέξιον και μεταλλικά ράφια μεταχειρισμένα, σε καλή κατάσταση. Τηλ. 65920
3400-13/3

ΠΩΛΕΙΤΑΙ τριόροφη οικία ή ανεξάρτητα κάθε όροφος, στους Δασκάλους. Πληροφορίες τηλ. 28068 - 32062
MX286-31/3

ΠΩΛΕΙΤΑΙ ή ενοικιάζεται: α) μπαρ στην περιοχή Ζέφυρος 120τ.μ. πλήρως εξοπλισμένο και β) πωλείται ψησταριά, ψυγείο επαγγελματικό , φούσκα, πατατιέρα. Πληροφορίες τηλ. 92055
3392-17/3

ΑΓΡΟΣ 2.300 τ.μ., με ωραία θέα στην κοινότητα Κοσκινού, φως, νερό, τηλέφωνο, πράσινο. Τηλ. 27082 - 26476
M22-13/3

ΠΩΛΕΙΤΑΙ οικόπεδο στην Αγία Ελεούσα 2 1/2 στρέμματα με δύο κτίσματα. Το ένα είναι παλιό, 50τ.μ., κατάλληλο για κατάστημα και με αυλή, πρώην καφενείο. Το άλλο είναι 40τ.μ., καινούριο, ατελείωτο, φτιαγμένο για στούντιο. Πωλείται και το μισό οικόπεδο με το ένα κτίσμα. Εχει περίπου 80 δέντρα καρποφόρα, με άδεια οικοδομής 167τ.μ., και με μεγαλύτερη κάλυψη. Γίνεται και ανταλλαγή. Βρίσκεται στην πλατεία. Τηλ. 63886, κ. Αλαφάκη Τάσο
3361-17/3

ΠΩΛΕΙΤΑΙ από ιδιοκτήτη μονοκατοικία, 230τ.μ., με οικόπεδο 1.600τ.μ., ημιτελής, στην περιοχή Τρεις, έναντι εστιατορίου Κιούπια. Πληροφορίες τηλ. 64336
3294-14/3

ΠΩΛΕΙΤΑΙ μονοκατοικία σε τιμή ευκαιρίας στη Σορωνή. Τηλ. 28068- 32062
MX286-31/3

ΠΩΛΟΥΝΤΑΙ σπίτι διόροφο, μια κατοικία με αυλή και δύο βεράντες στο Παραδείσι. Πληροφορίες τηλ. 91631, κ. Κούλα Ροδίτου
3187-17/3

ΠΩΛΕΙΤΑΙ 4.500 τ.μ. αγρός επί της επαρχιακής οδού Σορωνής - Ρόδου. Τηλ. 26476 - 27082
M22-15/3

ΝΕΟΦΥΤΟΥ

Πωλούνται

ΜΟΝΟ ΑΠΟ ΤΟ ΓΡΑΦΕΙΟ ΜΑΣ

1) Μαγαζί 173 τ.μ. γωνιακό σε πολύ καλή τοποθεσία, τιμήκαταπληκτική

2) Μαγαζί 41 τ.μ. επί της Βενετοκλέων και με υπόγειο, τιμή πολύ καλή.

3) Μαγαζί 63 τ.μ. σε πολύ καλή τοποθεσία, τιμή ευκαιρίας

4) Διαμέρισμα ετοιμοπαράδοτο 155 τ.μ., γωνιακό με τεράστιες βεράντες σε πολυκατοικία μόνο 4 διαμ.

5) Διαμέρισμα 4 κυρίων δωματίων ρετιρέ και με τζάκι επί της Παύλου Μελά

6) Κτήμα 4 στρ. με φανταστική θέα στην Καλλιθέα

7) Ετοιμοπαράδοτα διαμερίσματα λουξ κατασκευής 78 και 92 τ.μ. με ιδιωτικό πάρκιγκ

8) Οικόπεδο 1000 τ.μ. σε πολύ καλή τοποθεσία

9) Κτήμα 6 και 9 στρεμ. στα Κολύμπια, φανταστική τιμή

10) Κτήματα στις Φάνες, Παραδείσι, Παστίδα

11) Βίλλα στο Γεννάδι και οικόπεδα Λάρδο, Πεύκους, Κιοτάρι, Κατταβιά κ.λ.π.

12) Αποθήκες, μαγαζιά, επιχειρήσεις κ.λ.π.

Γ. ΝΕΟΦΥΤΟΥ
ΟΔΟΣ ΔΗΜ. ΘΕΟΔΩΡΑΚΗ 40
2ος όροφος - τηλ. 20989

ΠΩΛΕΙΤΑΙ

ΑΠΟ ΙΔΙΟΚΤΗΤΗ, κτήμα με φανταστική θέα, για βίλες - 20.000 τ.μ., 150 μέτρα από τη λεωφόρο Ρόδου - Φαληράκι, στο 7 χιλιόμετρο. Περιοχή προνομιούχα.
Πληρ.τηλ. 24539
ΠΜ-3/10

ΠΩΛΕΙΤΑΙ ΑΠΟ ΙΔΙΟΚΤΗΤΗ
οικοπεδική έκταση με φανταστική θέα στην Καλλιθέα, 31.000 τ.μ. - σίγουρη επένδυση.
ΠΛΗΡΟΦΟΡΙΕΣ
Τηλ. 24539
23575 (βράδυ)
ΠΜ

ΠΡΟΛΑΒΕΤΕ ΝΑ ΑΓΟΡΑΣΕΤΕ!

ΠΩΛΟΥΝΤΑΙ τελειωμένα τεσσάρια διαμερίσματα των 120 και 123τ.μ. με τη γνωστή κατασκευή Θ. Πράσινου. Γερά εμφανή μπετά, μεγάλος υδραυλικός ανελκυστήρας, άψογη λειτουργική διαρρύθμιση, ηχομόνωση στους τοίχους και στα δάπεδα, τριφασική ηλεκτρική εγκατάσταση, πλακάκια πολυτελείας, εντοιχιζόμενες ντουλάπες στα υπνοδωμάτια, πάντα με τα καλύτερα υλικά.

ΠΛΗΡΟΦΟΡΙΕΣ
Θ. ΠΡΑΣΙΝΟΣ, τηλ. 24304 M 31

Ροδιακή Κτηματική

ΚΤΗΜΑΤΟΜΕΣΙΤΙΚΟ ΓΡΑΦΕΙΟ

ΠΩΛΗΣΕΙΣ ΑΚΙΝΗΤΩΝ

ΟΙΚΟΔΟΜΕΣ

Α' ΔΙΑΜΕΡΙΣΜΑΤΑ: 1. Κ. Υδραίου 140τ.μ. 2. Στ. Καζούλη 80-125τ.μ. 3. Ροδίνι 93-125-139 τ.μ. 4. Παρ. Στ. Κωτιάδη 95τ.μ. 5. 2. Μ. Πετρίδη 71-81-106τ.μ. 6. Νιοχώρι 42-58-84τ.μ. 7. Τριάντα 82-101

Β' ΜΟΝΟΚΑΤΟΙΚΙΕΣ - ΜΕΖΟΝΕΤΕΣ: 1. Ροδίνι 210τ.μ. 2. Ιξιά 235τ.μ. 3. Παλιά Πόλη 180-188τ.μ. 4.Αγ. Αναστασία 80τ.μ. 5. Κοσκινού έπαυλη 275τ.μ. 6. Σπίτια παραδοσιακά στη Λίνδο - Γεννάδι - Κάλαθο - Τριάντα - Σορωνή 7. Γεννάδι έπαυλη 150τ.μ. 8. Φάνες διόροφη οικοδομή 200τ.μ.

Γ' ΚΑΡΑ-ΓΙΑΠΙ: 1. Νιοχώρι οροφοδιαμέρισμα 265τ.μ. 2. Τριάντα 167τ.μ. 3. Ανάληψη 82τ.μ.

Δ' ΚΑΤΑΣΤΗΜΑΤΑ: 1. Μαντράκι 33-85τ.μ. κεντρικά 2. Σωκράτους 12τ.μ. 3. Καναδά 160τ.μ. 4. Κορδικτώνος 64τ.μ. 5. Μ. Πετρίδη 63τ.μ. 6. Γρίβα 42τ.μ. 7. Ολυμπιακή 100τ.μ. 8. Φαληράκι 20τ.μ.

Ε' ΓΡΑΦΕΙΑ: Μαντράκι 30-60-77-90τ.μ.

ΣΤ' ΚΤΙΡΙΑ:1. Στο Μαντράκι 200-600τ.μ. 2. Ακαδημία 960τ.μ. 3. Νιοχώρι 310τ.μ. 4. Αννης Μαρίας 552 τ.μ. 5. Λεωφ. Καλ

ΠΡΟΟΔΟΣ ΜΙΚΡΕΣ ΑΓΓΕΛΙΕΣ ΠΡΟΟΔΟΣ ΜΙΚΡΕΣ ΑΓΓΕΛΙΕΣ ΠΡΟΟΔΟΣ ΜΙΚΡΕΣ ΑΓΓΕΛΙΕΣ

ΚΙΟΤΑΡΙ, έκταση 4.000 τ.μ. άρτια και οικοδομήσιμη, δίπλα στη λεωφόρο, καθαρή, πωλείται 3.000.000 δρχ. Πληροφορίες 9-12π.μ. και 5-7μ.μ., τηλ. 23815 - 34532
3450-15/3

ΚΙΟΤΑΡΙ, έκταση 2.500τ.μ., επίπεδο , καθαρό, φως - νερό, πωλείται 2.500.000 δρχ. Πληροφορίες 9-12π.μ. και 5-7μ.μ., τηλ. 23815 - 34532
3450-15/3

ΜΕΓΑΛΗ ΕΥΚΑΙΡΙΑ!
ΠΩΛΟΥΝΤΑΙ σαλόνι, σκρίνιο, και μπουφές (όλα αυτά μόνο 200.000 δρχ.). Επίσης οικόπεδο, τοποθεσία Σεραφίν Αρχαγγέλου, 720τ.μ., καθαρό, κάλυψη 80%, σε καλή τιμή, χωρίς μεσίτη. Τηλ. 24383 - 35318, ώρες καταστημάτων και 24038, οικία
3449-14/3

ΠΩΛΟΥΝΤΑΙ οικόπεδα και αγροκτήματα στις περιοχές Γενναδί, Ιαλυσό, Φαληράκι, Αφάντου. Πληροφορίες τηλ. 28068- 32062
MX286-31/3

ΠΩΛΕΙΤΑΙ διαμέρισμα τριάρι με οικόπεδο στην περιοχή Χατζηαγγέλου, από ιδιοκτήτη. Τηλ. 29362
3438-19/3

ΠΩΛΕΙΤΑΙ οροφοδιαμέρισμα για επαγγελματική στέγη στον Α' όροφο στο Μαντράκι, επί της Καρπάθου. Πληροφορίες τηλ. 92300. Γίνονται δεκτές μόνο σοβαρές προτάσεις
3409-14/3

ΠΩΛΟΥΝΤΑΙ: 1) ξεμονταριστής Ιταλίας, για όλες τις διαστάσεις ελαστικών, 2) γρύλλος Ιταλίας αεροϋδραυλικός 40 τόννων, αμεταχείριστα σε τιμή ευκαιρίας, λόγω αλλαγής επαγγέλματος. Πληροφορίες τηλ. 34827
3423-14/3

ΠΩΛΟΥΝΤΑΙ επιχειρήσεις μπαρ από ιδιώτη στην περιοχή Λίνδου - Λάρδου, λόγω φόρτου εργασίας. Μόνο σοβαρές προτάσεις. Τηλ. 0244 / 44080 - 44004, κ. Γιώργο
3421-14/3

ΕΝΟΙΚΙΑΣΕΙΣ

ΕΝΟΙΚΙΑΖΕΤΑΙ στο κέντρο της πόλης (κοντά στην Ακαδημία), ανεξάρτητο, ισόγειο, επιπλωμένο διαμέρισμα 2 δωματίων (40.000 το μήνα). Πληροφορίες τηλ. 33016. Επίσης ένα δωμάτιο επιπλωμένο
3527-19/3

ΣΤΟ ΦΑΛΗΡΑΚΙ
ΕΝΟΙΚΙΑΖΟΝΤΑΙ
ΚΑΤΑΣΤΗΜΑΤΑ
Πληροφορίες τηλ. 30328, ώρες καταστημάτων και 25283, βραδινές ώρες
3579-21/3

ΕΝΟΙΚΙΑΖΕΤΑΙ - ΠΩΛΕΙΤΑΙ
Στην παραλία Ιαλυσού, δέκα μέτρα από την αμμουδιά, ενοικιάζεται (πωλείται), μονοκατοικία, αποτελούμενη από έξη δωμάτια και λοιπούς βοηθητικούς χώρους, με μεγάλο κήπο, βεράντες, με 40 μέτρα πρόσοψη προς τη θάλασσα, κατάλληλη για επαγγελματική χρήση.
ΠΛΗΡΟΦΟΡΙΕΣ
Τηλ. 28372- 27458
3399-13/3

ΕΝΟΙΚΙΑΖΕΤΑΙ
VILLA παραδοσιακή 150τ.μ. με δύο υπόγεια, βεράντες, τεράστιο κήπο, χώρο για πάρκινγκ, επί της λεωφόρου Τριαντών, λίγο πριν τα φανάρια, για επαγγελματική χρήση. (ζαχαροπλαστείο, πιάνο μπαρ, εστιατόριο,κ.λ.π.)
Πληροφορίες
Τηλ. 27196
X293-19/3

ΕΝΟΙΚΙΑΖΕΤΑΙ
FAST FOOD - οβελιστήριο, πλήρως εξοπλισμένο, σε κεντρικό σημείο της Παλιάς Πόλης (πλατεία Δημοτικών Λουτρών)
Πληροφορίες τηλ. 32884
2447-14/3

ΕΝΟΙΚΙΑΖΕΤΑΙ καινούρια γκαρσονιέρα 35τ.μ. στην Ανάληψη. Πληροφορίες στα τηλ. 36418 - 85694 - 65978
3585-31/3

ΕΝΟΙΚΙΑΖΕΤΑΙ διαμέρισμα μπροστά στην πλατεία 7 Βαγιές, ενός υπνοδωματίου, σαλόνι, κουζίνα. Τηλ. 85223
3581-21/3

ΕΝΟΙΚΙΑΖΕΤΑΙ διαμέρισμα 2 υπνοδωματίων, κλπ., στην Ταρσού, δίπλα στον Ικαρο. Πληροφορίες τηλ. 64128
257-26/3

ΕΝΟΙΚΙΑΖΟΝΤΑΙ επιπλωμένα δωμάτια με λουτρό, επί της οδού Β. Νικηταρά, περιοχή Αγίου Νικολάου. Πληροφορίες τηλ. 26664
3572-21/3

ΕΝΟΙΚΙΑΖΕΤΑΙ διαμέρισμα 100τ.μ., επιπλωμένο και με τηλέφωνο, στο β' όροφο πολυκατοικίας, στην οδό Βενετοκλέων. Τηλ. 01 - 8047912
3564-20/3

ΕΝΟΙΚΙΑΖΕΤΑΙ επιπλωμένο λουξ διαμέρισμα 60τ.μ., ενός υπνοδωματίου, κουζίνας, σαλόνι και WC, ηλιόλουστο με μεγάλες βεράντες επί της οδού Βενετοκλέων 111. Τηλ. 25728 - **ΕΠΙΣΗΣ** ενοικιάζεται επιπλωμένη VILLA και με τηλέφωνο στην περιοχή Βουνάρα Ιαλυσού. Πληροφορίες τηλ. 25728
3560-20/3

ΕΝΟΙΚΙΑΖΕΤΑΙ σπίτι 100τ.μ., με τρια υπνοδωμάτια, σαλόνι, 2 διαδρόμους, κουζίνα, κλπ, α' όροφος τοποθεσία Ροδίνι. Πληροφορίες τηλ. 61534
3547-18/3

ΕΝΟΙΚΙΑΖΕΤΑΙ κατάστημα 56τ.μ., στη Μιχαήλ Πετρίδη. Πληροφορίες τηλ. 94408
3548-18/3

ΣΤΗΝ ΠΛΑΤΕΙΑ ΦΩΚΙΑΛΗ, σε α' όροφο ενοικιάζεται γραφείο 60τ.μ. κατάλληλο για γραφείο, ιατρείο, μικροβιολογικό εργαστήριο, κλπ. Πληροφορίες ώρες γραφείου στα τηλέφωνα 43659 - 62105
X304

ΕΝΟΙΚΙΑΖΟΝΤΑΙ επιπλωμένα δωμάτια με ατομικό μπάνιο WC, ανά ημέρα ή μήνα ή εξάμηνο, επί της οδού Λεμεσού 35. Επίσης διαμέρισμα ενός υπνοδωματίου, σαλόνι κουζίνα και μπάνιο με ξεχωριστή ανεξάρτητη είσοδο. Τηλ. 24759 - 22994
3551-21/3

ΕΝΟΙΚΙΑΖΕΤΑΙ
κατάστημα 35τ.μ., στην πλατεία Αγίου Ιωάννου 171 (ακριβώς στην πλατεία), για οποιαδήποτε χρήση
ΠΛΗΡΟΦΟΡΙΕΣ
Τηλ. 27863
3507-19/3

ΕΝΟΙΚΙΑΖΕΤΑΙ
κατάστημα σε τουριστική περιοχή της Ρόδου (Ψαρόπουλα), 45τ.μ. καινούριο, στην οδό Παρροδιακού Συλλόγου 14. Πληροφορίες τηλ. 23085
ΠΛΗΡΟΦΟΡΙΕΣ
Τηλ. 23085
ΠΧ-14/3

ΕΝΟΙΚΙΑΖΕΤΑΙ
ισόγειο δυάρι διαμέρισμα στους Δασκάλους, οδός Νησίδος Ρω.
Πληροφορίες τηλ. 28616 - 37848 - 63510
M5-18/3

ΕΝΟΙΚΙΑΖΟΝΤΑΙ
καταστήματα πλησίον Ακαδημίας.
Πληροφορίες τηλ. 23046 - 01/9829384
3565-20/3

ΕΝΟΙΚΙΑΖΕΤΑΙ
ΕΠΙΧΕΙΡΗΣΗ ΚΟΜΜΩΤΗΡΙΟΥ, 44τ.μ. ΣΤΗ ΨΑΡΟΠΟΥΛΑ
Πληροφορίες τηλ. 29308 - 23913, κ. Βασίλη Εγγλέζο, Ν. ΠΛΑΣΤΗΡΑ 9
M13-22/3

ΕΝΟΙΚΙΑΖΕΤΑΙ Ή ΠΩΛΕΙΤΑΙ
επιχείρηση αναψυκτήριο - παρασκευαστήριο, με πλήρη εξοπλισμό, στο Φαληράκι
ΠΛΗΡΟΦΟΡΙΕΣ
Τηλ. 22692, κ. Γιώργο, 10π.μ.-12μ.μ.
3385-18/3

ΕΝΟΙΚΙΑΖΕΤΑΙ
στην τουριστικότερη περιοχή της Ρόδου (Είκοσι Μαγαζιά), Ιξιά, κατάστημα για οποιαδήποτε χρήση.
Πληροφορίες τηλ. 20958 - 32574
3580-21/3

ΕΝΟΙΚΙΑΖΟΝΤΑΙ ή πωλούνται 9 στρέμματα στην Κω, με αίθουσα 600τ.μ., 150μ. από τη θάλασσα. Τηλ. 0242 23224
3372-15/3

ΕΝΟΙΚΙΑΖΕΤΑΙ δυάρι με τηλέφωνο επί της Κολοκοτρώνη. Πληροφορίες τηλ. 35342, μετά τις 5.30
3351-13/3

ΕΝΟΙΚΙΑΖΕΤΑΙ για επαγγελματική χρήση, ισόγειος χώρος 60τ.μ., με δυο δωμάτια σε πρώτο όροφο, με τηλέφωνο, στην πλατεία Ψαροπούλας, επί της Ορφανίδου, αριθμός 4. Τηλ. 34447 - 28258
3106-18/3

ΕΝΟΙΚΙΑΖΟΝΤΑΙ
ΟΡΟΦΟΙ Ή ΓΡΑΦΕΙΑ ΣΤΗΝ ΟΙΚΟΔΟΜΗ ΠΟΥ ΒΡΙΣΚΕΤΑΙ ΕΠΙ ΤΗΣ ΟΔΟΥ ΑΝΝΗΣ ΜΑΡΙΑΣ ΚΑΙ ΣΕ ΕΠΑΦΗ ΜΕ ΤΟ ΥΠΟΚΑΤΑΣΤΗΜΑ ΤΗΣ ΕΘΝΙΚΗΣ ΤΡΑΠΕΖΑΣ. ΟΙ ΕΝΔΙΑΦΕΡΟΜΕΝΟΙ ΜΠΟΡΟΥΝ ΝΑ ΥΠΟΔΕΙΞΟΥΝ ΔΙΚΗ ΤΟΥΣ ΔΙΑΡΡΥΘΜΙΣΗ ΠΡΙΝ ΚΤΙΣΘΕΙ Η ΟΙΚΟΔΟΜΗ ΕΣΩΤΕΡΙΚΑ
Πληροφορίες τηλ. 24078 και 22578
3569-20/3

ΕΝΟΙΚΙΑΖΕΤΑΙ διαμέρισμα λουξ, δύο υπνοδωματίων, σαλόνι, κλπ., στην Ιξιά, 80τ.μ. Πληροφορίες τηλ. 37711 - 20423, κ. Σάββα
M34

ΕΝΟΙΚΙΑΖΕΤΑΙ γραφείο λουξ, επί της Εθνάρχου Μακαρίου 31 (πλατεία Κύπρου), με τηλέφωνο και τέλεξ. Ενδείκνυται για τουριστικό γραφείο, ιατρείο, δικηγορικό γραφείο. Πληροφορίες τηλ. 26745, 28741
3543-22/3

ΕΝΟΙΚΙΑΖΕΤΑΙ διαμέρισμα στην Ιαλυσό, τριών υπνοδωματίων, κλπ., σε πρώτο όροφο. Πληροφορίες τηλ. 94629
3539-19/3

ΕΝΟΙΚΙΑΖΕΤΑΙ διαμέρισμα επιπλωμένο με 3 υπνοδωμάτια, κατάλληλο για σπουδαστές. Πληροφορίες τηλ. 64241 - 26777, μόνο απόγευμα
3535-19/3

ΕΝΟΙΚΙΑΖΕΤΑΙ διαμέρισμα 100τ.μ., με 3 υπνοδωμάτια και λοιπούς βοηθητικούς χώρους, στην οδό Σιαννών (Ανάληψη). Πληροφορίες τηλ. 63096 - 25375
3514-19/3

ΕΝΟΙΚΙΑΖΟΝΤΑΙ επιπλωμένες γκαρσονιέρες με ατομική είσοδο και μπάνιο για απεριόριστο χρόνο, επί της οδού Ιαλυσού 11β, στην Ανάληψη. Πληροφορίες όλο το 24ωρο, στο τηλέφωνο 63095
3524-19/3

ΕΝΟΙΚΙΑΖΕΤΑΙ γκαρσονιέρα με πολυκουζινάκι, στην οδό Στέλιου Κωτιάδη 42. Πληροφορίες τηλ. 65817
3225-19/3

ΕΝΟΙΚΙΑΖΕΤΑΙ διαμέρισμα 3 υπνοδωματίων, κουζίνας, σαλόνι, λουτρού, 120τ.μ., με ανεξάρτητη είσοδο, οδός Δενδρινού (κοντά στις 7 Βαγιές). Πληροφορίες τηλ. 27266, 25195, 31427
3526-19/3

ΕΝΟΙΚΙΑΖΕΤΑΙ κατάστημα στην Κρεμαστή, 120τ.μ. Πληροφορίες τηλ. 93273
3528-19/3

ΕΝΟΙΚΙΑΖΕΤΑΙ διαμέρισμα λουξ, τριάρι, 90τ.μ., με πρόσοψη επί της Άννης Μαρίας, α' ορόφου, επιπλωμένο ή μη. Πληροφορίες τηλ. 63082, 4-10μ.μ.
3509-19/3

ΕΝΟΙΚΙΑΖΕΤΑΙ ανεξάρτητο επιπλωμένο δωμάτιο με πολυκουζινάκι, σε ήσυχη περιοχή, πλησίον Μιχ. Πετρίδη. Πληροφορίες τηλ. 34363
2254-18/3

ΕΝΟΙΚΙΑΖΕΤΑΙ διαμέρισμα τεσσάρι, με τηλέφωνο, οδός Γενναδίου 1. Τηλ. 36109 - 37771, 1-6μ.μ.
3506-18/3

ΕΝΟΙΚΙΑΖΕΤΑΙ αποθήκη ισόγεια, μπορεί να χρησιμοποιηθεί και για επαγγελματικό χώρο, στ' Ασγούρου. Τηλ. 94408
3504-18/3

ΕΝΟΙΚΙΑΖΕΤΑΙ δωμάτιο με μπάνιο. Τηλ. 20081
3493-17/3

ΕΝΟΙΚΙΑΖΟΝΤΑΙ τριάρι, β' όροφος και μικρό ημιυπόγειο δυάρι. Τηλ. 63926
3487-17/3

ΕΝΟΙΚΙΑΖΕΤΑΙ μαγαζί δίπλα από το Καλυψώ, στο Φαληράκι σε καινούρια οικοδομή, 40τ.μ. Τηλ. 85360
3480-17/3

ΕΝΟΙΚΙΑΖΕΤΑΙ δυάρι διαμέρισμα στο Ροδίνι. Τηλ. 37952
3479-17/3

ΕΝΟΙΚΙΑΖΟΝΤΑΙ δύο σωμάτια ανεξάρτητα, το καθένα με ατομικό μπάνιο, είσοδο και αυλή, στο Καρακάνερο, επιπλωμένα. Τηλ. 34239 - 61191
3463-15/3

ΕΝΟΙΚΙΑΖΕΤΑΙ αποθήκη 80τ.μ., στα Ασγούρου. Πληροφορίες τηλ. 65221
3452-13/3

ΕΝΟΙΚΙΑΖΟΝΤΑΙ επιπλωμένα δωμάτια με ατομικό μπάνιο, πολυκουζινάκι, ηλιακό θερμοσίφωνα, στην περιοχή Ιξιά, Τριών Ιεραρχών. Πληροφορίες τηλ. 37137
3451-13/3

ΕΝΟΙΚΙΑΖΕΤΑΙ κατάστημα κατάλληλο για σνακ - μπαρ πλήρως εξοπλισμένο, επί της λεωφόρου Ιαλυσού 41. Τηλ. 93844 - 92712
3454-13/3

ΕΝΟΙΚΙΑΖΕΤΑΙ διαμέρισμα δύο δωματίων, κουζίνας, χωλ και WC, στον 3ο όροφο πολυκατοικίας στη λεωφόρο Κρεμαστής, αρ. 2. Πληροφορίες τηλ. 33835 ή 20518, ώρες γραφείου
3457-15/3

ΕΝΟΙΚΙΑΖΕΤΑΙ διαμέρισμα επιπλωμένο ή μη, επί της οδού Άννης Μαρίας, αρ. 84, αποτελούμενο από δύο δωμάτια, σαλόνι, χωλ, κουζίνας, αποθήκης και λουτροκαμπινέ. Πληροφορίες τηλ. 23427 ή 24940, οδός Άννης Μαρίας, αρ. 84, έναντι ανθοπωλείου Μπακαλούμα
3472-13/3

ΕΝΟΙΚΙΑΖΕΤΑΙ κατάστημα στην Π. Πόλη, επί της Πολυδώρου, 40τ.μ., με τον εξοπλισμό. Πληροφορίες τηλ. 27055
3471-15/3

ΕΝΟΙΚΙΑΖΕΤΑΙ μπαρ - εστιατόριο ή για άλλη χρήση στην Παλιά Πόλη, Πυθαγόρα 9. Πληροφορίες τηλ. 61430, 8-10π.μ. και 8-11μ.μ.
2310-15/3

ΕΝΟΙΚΙΑΖΕΤΑΙ επιχείρηση εστιατορίου - ψαροταβέρνας, στην Παλιά Πόλη. Τηλ. 27082 - 26476
M22-18/3

ΕΝΟΙΚΙΑΖΕΤΑΙ μεγάλο εστιατόριο στο χωριό Λίνδος. Επίσης ενοικιάζεται αίθουσα στη Λίνδο, κατάλληλη για πρακτορείο, σούπερ μάρκετ, για κάβα ποτών και τουριστικό. Πληροφορίες στα τηλ.: Ρόδος 28854 - 34057 - 21233 και Πεύκους 0244/44462
2310-16/3

ΕΝΟΙΚΙΑΖΕΤΑΙ επιπλωμένη γκαρσονιέρα, οδός Μόσχας 9. Τηλ. 31798
3477-17/3

ΕΝΟΙΚΙΑΖΕΤΑΙ γκαρσονιέρα ενός δωματίου, κουζίνας, WC, με ηλιακό θερμοσίφωνα, χωρίς επιβάρυνση κοινοχρήστων και νερού, στην περιοχή Δασκάλων. Πληροφορίες Αρχάγγελος τηλ. 0244 /22273, ώρες γράφειου, και Ρόδος 36707, υπόλοιπες ώρες
3476-15/3

ΕΝΟΙΚΙΑΖΟΝΤΑΙ: α) το κοκτέιλ - μπαρ ROTTERDAM στην Ιξιά, στα Είκοσι Μαγαζιά και β) σνακ - μπαρ στο Ελλη. Τηλ. 29736 - 24172
3458-22/3

ΕΝΟΙΚΙΑΖΕΤΑΙ κατάστημα 75τ.μ. με μεγάλη αυλή, επί της παρόδου Κων/νου Τσαλδάρη, αριθ. 8. Τηλ. 25607
3467-15/3

ΕΝΟΙΚΙΑΖΟΝΤΑΙ δωμάτια (στούντιος), πλήρως επιπλωμένα στην Ευριδίκης 17, κοντά στην Ιξιά. Τηλ. 94317
3469-15/3

ΕΝΟΙΚΙΑΖΕΤΑΙ κατάστημα για οποιαδήποτε χρήση, 50τ.μ., επί της οδού Κωνσταντινίδη 2, τέρμα Καναδά, Ζέφυρος. Τηλ. 34711 - 30705
3470-15/3

ΕΝΟΙΚΙΑΖΕΤΑΙ επιχείρηση μπαρ ή εστιατόριο, κλπ, οδός Πυθαγόρα 9. Τηλ. 61430, 8-10π.μ. και 8-11μ.μ.
3460-15/3

ΕΝΟΙΚΙΑΖΟΝΤΑΙ δύο μονόκλινα δωμάτια με το μπάνιο τους και ένα δίκλινο. Τηλ. 21862, 9π.μ.
X290-18/3

ΖΗΤΕΙΤΑΙ
ΑΠΟ ΤΟΥΡΙΣΤΙΚΟ ΓΡΑΦΕΙΟ, ΥΠΑΛΛΗΛΟΣ ΟΜΙΛΟΥΣΑ ΤΗΝ ΤΟΥΡΚΙΚΗ ΚΑΙ ΑΓΓΛΙΚΗ
ΠΑΡΑΚΑΛΩ αποστείλατε βιογραφικό σημείωμα στη θυρίδα 84, του κεντρικού Ταχυδρομείου
X296-15/3

ΕΥΚΑΙΡΙΑ
ΠΩΛΟΥΝΤΑΙ ΔΙΑΜΕΡΙΣΜΑΤΑ από ιδιοκτήτη πλησίον πλατείας Αγίου Νικολάου:
α) ΙΣΟΓΕΙΟ, 75τ.μ., 12.000.000 δρχ.
β) Α' ΟΡΟΦΟΣ, 80τ.μ., 13.000.000 δρχ.
ΑΥΤΟΚΙΝΗΤΟ OPEL ASCONA, 1.300c.c., 1985, σε άριστη κατάσταση γερμανικών προδιαγραφών, καινούρια λάστιχα, καλύμματα, ραδιοκασετόφωνο.
ΤΙΜΗ ΛΟΓΙΚΗ - ΕΥΚΟΛΙΕΣ
ΠΛΗΡΟΦΟΡΙΕΣ κ. ΠΕΤΡΟ, τηλ. 63289 - 20917
3502-18/3

ΠΩΛΕΙΤΑΙ
μηχανή APRILLIA AF 1, REPLICA 50c.c., μοντέλο '90 σε άριστη κατάσταση.
ΠΛΗΡΟΦΟΡΙΕΣ τηλ. 29668, από ώρα 20.00-μέχρι 22.00
T.17082-20/3

ΠΡΟΣΟΧΗ ΕΥΚΑΙΡΙΑ:
Αγοράζω το μεταχειρισμένο αυτοκίνητό σου αμέσως και μετρητοίς.
Τηλ. 33244,
κ. Παγκάλης Γεώργιος
230-30/4

ΑΓΟΡΑΖΟΥΜΕ Ή ΑΝΤΑΛΛΑΣΣΟΥΜΕ
το παλιό σας αυτοκίνητο με ένα ΤΟΥΟΤΑ
ΤΖΙΩΡΑΣ - ΤΣΟΥΜΠΛΕΚΑΣ Ο.Ε
ΤΗΛ: 29693 - 30414
X253

ΠΩΛΕΙΤΑΙ
GOLF GTI 16 V, Foul EXTRA.
Πληροφορίες τηλ. 61115, 9-4μ.μ.
3512-18/3

ΑΥΤΟΚΙΝΗΤΑ ΤΑΒΕΡΝΑΡΗΣ Ο.Ε
ΠΩΛΟΥΝΤΑΙ
UNO FIAT 87' 900c.c.
IBIZA 86' 1.000 c.c.
DEDRA LANCIA 1.600 c.c.
FORD ESCORD 1600c.c.
MERCEDES 105/4, 200c.c.
ΛΕΩΦΟΡΟΣ ΛΙΝΔΟΥ
Τηλ. 65070 - 61542
2258-21/3

ΖΗΤΕΙΤΑΙ αυτοκίνητο για απόσυρση, με ανταλλαγή ASCONA 1200. Πληροφορίες 24498
3558-20/3

ΠΩΛΕΙΤΑΙ FIAT TIPO 25 μηνών, 1100 c.c. D.G.T. Τηλ. 65441
3557-20/3

ΠΩΛΕΙΤΑΙ αυτοκίνητο FIAT UNO 45 S, μοντέλο 90, με πολλά εξτρά. Τηλ. 28197
3556-20/3

ΠΩΛΕΙΤΑΙ αυτοκίνητο φορτηγό Μερσεντές κλούβα, με αναβατόριο, κατάλληλο για τρόφιμα , για ψωμί, μεταφορές, με σύστημα φόρτωσης. Τηλ. 51908 - 56204
3521-19/3

ΠΩΛΕΙΤΑΙ αυτοκίνητο κλούβα, προς διάλυση, σε καλή κατάσταση, μάρκας HONDA. Τιμή 70.000 δρχ. Τηλ. 25733, κ. Σαράντη
3475-15/3

ΠΩΛΟΥΝΤΑΙ δύο αυτοκίνητα Αουτομπιάνκι και ένα Σιτροέν και διαθέτουμε αυτοκίνητα για απόσυρση σε άριστη κατάσταση. Τηλ. 92077
3434-14/3

ΠΩΛΕΙΤΑΙ Aprilia 125 σε άριστη κατάσταση με εξάτμιση Arrow, λόγω αναχώρησης. Περισσότερες πληροφορίες στο τηλ. 24493, Γιώργος Κασιώτης
3432-14/3

ΧΑΡΙΖΟΝΤΑΙ σε ζωόφιλους 5 κουτάβια, 1 χάσκι και 4 μιξ. Τηλ. 31880, απογευματινές ώρες
3402-14/3

ΣΥΝΕΡΓΕΙΑ ΚΑΘΑΡΙΣΜΩΝ Ε.Ο.Κ.
Καθαρίζουμε:
- ΚΛΙΜΑΚΟΣΤΑΣΙΑ ΠΟΛΥΚΑΤΟΙΚΙΩΝ
- ΕΠΑΓΓΕΛΜΑΤΙΚΟΥΣ ΧΩΡΟΥΣ
- ΚΕΝΑ ΔΙΑΜΕΡΙΣΜΑΤΑ
Τηλ. 24585
T.16982-2/4

ΗΛΕΚΤΡΟΛΟΓΟΣ
ΑΝΑΛΑΜΒΑΝΕΙ ΗΛΕΚΤΡΟΛΟΓΙΚΕΣ ΕΓΚΑΤΑΣΤΑΣΕΙΣ - ΕΡΓΑΣΙΕΣ ΚΑΙ ΒΛΑΒΕΣ
ΖΑΧΑΡΙΟΥ ΓΙΩΡΓΟΣ
ΜΑΡΚΟΥ ΜΠΟΤΣΑΡΗ 17
Τηλ. 34533
3290-24/3

ΥΔΡΑΥΛΙΚΟΣ
ΑΝΑΛΑΜΒΑΝΕΙ πάσης φύσεως υδραυλικές εργασίες, μικρές και μεγάλες. Εγκαταστάσεις, αποφράξεις, συντήρηση ξενοδοχείων, κλπ. Εγκαταστάσεις με σύστημα αυτόματου ποτισμού.
Εργασία εγγυημένη ταχεία εξυπηρέτηση
Δημήτρης
Πληροφορίες τηλ. 36559 και 31990
3109-20/3

ΕΠΙΣΚΕΥΑΖΟΝΤΑΙ
ΟΙΚΙΑΚΕΣΣΥΣΚΕΥΕΣ
ΨΥΓΕΙΑ - ΠΛΥΝΤΗΡΙΑ
ΗΛΕΚ.ΚΟΥΖΙΝΕΣ
και ΗΛΙΑΚΑ
ΘΕΡΜΟΣΙΦΩΝΑ
ΤΙΜΕΣ ΛΟΓΙΚΕΣ
ΕΡΓΑΣΙΑ ΕΓΓΥΗΜΕΝΗ
Τηλ. 65073 - 27971
Θανάσης και Δημήτρης
3244-25/3

ΑΠΟΦΡΑΞΕΙΣ ΚΑΘΑΡΙΣΜΟΙ ΑΠΟΧΕΤΕΥΣΕΩΝ
Αναλαμβάνουμε τον καθαρισμό αποχετεύσεων πολυκατοικιών και ξενοδοχείων, με ειδικό ηλεκ/το μηχάνημα.
ΟΙ ΑΠΟΧΕΤΕΥΣΕΙΣ ΓΙΝΟΝΤΑΙ ΣΑΝ ΝΑ ΤΙΣ ΠΕΡΑΣΑΤΕ ΣΗΜΕΡΑ.
● **ΕΡΓΑΣΙΑ ΕΓΓΥΗΜΕΝΗ**
ΤΗΛ. 36559 - 31990
όλο το 24ωρο
3109-20/3

ΥΔΡΑΥΛΙΚΟΣ
ΑΝΑΛΑΜΒΑΝΩ ΠΑΣΗΣ ΦΥΣΕΩΣ ΕΡΓΑΣΙΕΣ.
ΕΓΚΑΤΑΣΤΑΣΕΙΣ, ΑΠΟΦΡΑΞΕΙΣ, ΣΥΝΤΗΡΗΣΕΙΣ, ΤΥΧΟΝ ΒΛΑΒΕΣ, ΚΛΠ.
ΤΑΧΕΙΑ ΕΞΥΠΗΡΕΤΗΣΗ
Τηλ. 36886 - 33287
κ. Αγαπητό
3208-25/3

ΥΔΡΑΥΛΙΚΕΣ ΕΡΓΑΣΙΕΣ - ΠΑΣΗΣ ΦΥΣΕΩΣ ΑΠΟΦΡΑΞΕΙΣ
ΜΕ ΤΟ ΠΙΟ ΣΥΓΧΡΟΝΟ ΑΠΟΦΡΑΚΤΙΚΟ ΗΛΕΚΤΡΙΚΟ ΜΗΧΑΝΗΜΑ. ΤΕΛΕΙΟ ΚΑΘΑΡΙΣΜΑ.
Τηλ. 22104
κ. Γιώργο.
3549-25/3

μαθήματα

ΜΑΘΗΜΑΤΙΚΑ
ΜΑΘΗΜΑΤΙΚΟΣ παραδίδει ιδιαίτερα μαθήματα σε μαθητές γυμνασίου - λυκείου.
Εργασία υπεύθυνη - μεθοδική.
Πληροφορίες τηλ. 22166
3031-7/4

ΑΡΙΣΤΟΥΧΟΣ ΜΑΡΑΣΛΕΙΟΥ ΠΑΙΔ. ΑΚΑΔΗΜΙΑΣ, ΔΙΠΛΩΜΑΤΟΥΧΟΣ ΛΟΝΔΙΝΟΥ ΣΤΗΝ ΠΑΙΔΟΨΥΧΟΛΟΓΙΑ
ΔΥΣΛΕΞΙΑ
ΔΥΣΟΡΘΟΓΡΑΦΙΑ
ΔΥΣΚΑΛΚΟΥΛΙΑ
Βοηθώ αποτελεσματικά παιδιά (6-16 ετών), με ειδικές μαθησιακές δυσκολίες.
Πληροφορίες τηλ. 25722, 9-1π.μ. και 5-8μ.μ.
3446-14/3

διάφορα

ΖΗΤΟΥΝΤΑΙ
ΤΗΛΕΦΩΝΑ ΣΤΗΝ ΠΟΛΗ ΤΗΣ ΡΟΔΟΥ ΚΑΙ ΣΤΟ ΦΑΛΗΡΑΚΙ ΓΙΑ ΑΓΟΡΑ
ΠΛΗΡΟΦΟΡΙΕΣ τηλ.: 24358 - 33267
X285-17/3

ΖΗΤΕΙΤΑΙ
ΔΙΕΥΘΥΝΤΗΣ ΠΩΛΗΣΕΩΝ
Παρά της Α.Ε.Β.Ε Υιοί ΑΝΤ. ΑΓΙΑΚΑΤΣΙΚΑ «ΜΑ.ΠΟ.ΛΕ», ζητείται διευθυντής πωλήσεων με ανάλογη μόρφωση.
Απαραίτητες προϋποθέσεις:
α) Απολυτήριο Στρατού
β) Δίπλωμα οδηγήσεως αυτοκινήτου.
Πληροφορίες στα τηλέφωνά μας Νο 23950 και 27346, ώρες 8.30-15.00 καθημερινώς
ΕΚ ΤΗΣ ΔΙΕΥΘΥΝΣΕΩΣ
2317-13/3

αυτοκίνητα

ΠΩΛΕΙΤΑΙ αυτοκίνητο HONDA CRX - VTEC με 6.000 χιλιόμετρα σε πραγματικά άριστη κατάσταση. Μπορείτε να το δείτε στην αντιπροσωπεία της HONDA.
3444-14/3

ΠΩΛΕΙΤΑΙ φορτηγό MERCEDES 1932, ανατρεπόμενο, μεταλλική καρότσα, σε καλή κατάσταση, ελαστικά καινούρια. Βαγόνι συρόμενο τριαξονικό. Πωλούνται μαζί ή χωριστά σε τιμή ευκαιρίας, λόγω αγοράς μεγαλύτερου. Πληροφορίες τηλ. 34827
3423-14/3

ΠΩΛΕΙΤΑΙ αυτοκίνητο RENO 9 - 1400 c.c., σε υπεράριστη κατάσταση. Τιμή 1.500.000. Γίνονται ευκολίες πληρωμής. Πληροφορίες τηλ. 31810
246-14/3

ΑΓΟΡΑΖΟΥΜΕ το παλιό μεταχειρισμένο αυτοκίνητό σας για κυκλοφορία ή απόσυρση, σε οποιαδήποτε κατάσταση τους μετρητοίς. Πληροφορίες κ. Δημήτρη, τηλ. 62171 - 65171
X248

ΚΤΗΜΑΤΑ ΤΑ ΚΑΤΩΘΙ ΑΚΙΝΗΤΑ
- 500 τ.μ. στα Τριάντα εντός οικισμού
- 5.200 τ.μ. αγρόκτημα στην Καταβιά με 1.900.000
- 75 τ.μ. γιαπί διαμέρισμα στην Αταβύρου
- 30.5 γκαρσονιέρες επί της Νισηταρά
- Μαζονέτες υπό κατασκευή στη Φιλέρημο 240 τ.μ. σε οικ. 1.400τ.μ.
- 5.600 τ.μ. (αγρόκτημα στην Κάμειρο Σκάλα)
- 5 Studios κοντά στην Santa Maria
- 438 τ.μ. οικόπεδο στα Τριάντα
- 115 τ.μ. αποθήκη στην Πειραιώς
- Μονοκατοικία στα Τριάντα σε 800 τ.μ. οικόπεδο
- 48 τ.μ. κατάστημα επί της Σοφ. Βενιζέλου (100 Μαγαζιά)
- Μονοκατοικία 120 τ.μ. στα Ασγούρου σε μπετά σε 1.000 τ.μ. οικόπεδο με 11.000.000
- 50 τ.μ. δυάρι στου Βερόπουλου καινούργιο με 7.500.000
- Εμπορικό κέντρο με ξενοδοχείο στα Τριάντα
- Μαγαζιά - διαμερίσματα υπό κατασκευή στην Κ. Υδραίου
- ΑΠΟΘΗΚΗ κοντά στη Μιχ. Πετρίδη, με 7.000.000
- ΑΠΟΘΗΚΕΣ επί της Γρηγορίου Ε'
- ΜΑΓΑΖΙ 63τ.μ. επί της Μιχ. Πετρίδη, με 15.000.000
- ΔΙΑΜΕΡΙΣΜΑ μεταχειρισμένο , πάροδος Λαέρμων
- ΟΙΚΟΠΕΔΟ στη Λέρο, 500τ.μ.
- ΟΡΟΦΟΣ με άδεια οικοδομής 130τ.μ. κοντά στο γυμνάσιο
- ΣΤΟ ΜΑΣΤΙΧΑΡΙ ΚΩ, 24 στρεμ. στο κύμα με 10.000 το τ.μ.
- 170 τ.μ. στην Κέννεντυ με 25.000.000 (διαμέρισμ

Ευρωπαϊκό έτος για την υγιεινή και ασφάλεια στην εργασία το 1992

ΑΘΗΝΑ, 12 (ΑΠΕ).-

Κάθε χρόνο στα κράτη - μέλη της Ευρωπαϊκής Κοινότητας, 10 εκατομμύρια εργαζόμενοι γίνονται θύματα επαγγελματικών ασθενειών ή εργατικών ατυχημάτων. Το πρόβλημα αυτό βεβαίως αφορά και τους ίδιους και τους στενούς συγγενείς και όλους. Στις επιχειρήσεις τα συμφέροντα που διακυβεύονται είναι σημαντικά, τα ατυχήματα και οι ασθένειες επηρεάζουν την παραγωγικότητα, την ανταγωνιστικότητα και την ποιότητα του κοινωνικού διαλόγου.

Το ανθρώπινο κόστος είναι ανησυχητικό, όπως αποδεικνύουν και οι πρόσφατες στατιστικές της κοινότητας, ενώ το ποσό των σχετικών αποζημιώσεων ανέρχεται σε 20 δις περίπου.

Η κοινότητα θέλοντας να ευαισθητοποιήσει την κοινή γνώμη υπέρ της αυξημένης προστασίας της ασφάλειας και της υγείας κατά την εργασία, ονόμασε το 1992 ως «ευρωπαϊκό έτος για την ασφάλεια, την υγιεινή και την υγεία στο χώρο εργασίας».

Κύριος στόχος του έτους που κηρύχθηκε επίσημα σήμερα στη Λισσαβώνα είναι η προώθηση της συνεργασίας στις σημαντικότατες προσπάθειες που ήδη έχουν αναληφθεί από τα κράτη μέλη για τη μείωση των κινδύνων και τη βελτίωση της ποιότητας ζωής κατά την εργασία στην κοινότητα.

Εξάλλου, μεταξύ των 2.000 περίπου σχεδίων που έχουν προταθεί στις εθνικές επιτροπές, περίπου 320 επιλέχθηκαν και συγχρηματοδότηση από την κομισιόν ύστερα από γνωμοδότηση της Διευθύνουσας Συμβουλευτικής Επιτροπής που θεσπίστηκε με απόφαση του συμβουλίου υπουργών της κοινότητας. Στα πλαίσια του ευρωπαϊκού έτους θα πραγματοποιηθούν και άλλες ενέργειες. Τον προσεχή Οκτώβριο θα πραγματοποιηθεί στη Θεσσαλονίκη ένα οπτικοακουστικό φεστιβάλ για τα θέματα της εκστρατείας στα πλαίσια του έτους.

Επίσης όπως αναφέρει σχετικά ανακοίνωση του γραφείου της επιτροπής στην Ελλάδα, δημιουργήθηκε σε κοινοτικό επίπεδο ένα λογότυπο που προσδιορίζει τις ενέργειες του ευρωπαϊκού έτους και περιλαμβάνει συγχρόνως την έννοια του εργαζομένου ανθρώπου και της προστασίας στους κόλπους της κοινότητας. Επελέγησαν τέσσερα θέματα επειδή παρουσιάζουν ενδιαφέρον και συνάφεια που είναι κοινά για το σύνολο των κρατών μελών και την πλειοψηφία των επαγγελματικών κλάδων. Τα θέματα αυτά είναι ο καθαρός αέρας στο χώρο εργασίας, ασφάλεια κατά την εργασία, ευεξία κατά την εργασία, καταπολέμηση του θορύβου και των δονήσεων.

Ας σημειωθεί τέλος ότι σύμφωνα με δημοσκόπηση του ευρωβαρόμετρου - δημοσκοπήσεις που γίνονται για λογαριασμό της ευρωπαϊκής επιτροπής - το 94% των επαγγελματικά ενεργών Ευρωπαίων είναι υπέρ της κοινής νομοθεσίας των δώδεκα σε θέματα υγείας και ασφάλειας, το 53% θεωρούν ότι η βελτίωση της ασφάλειας μπορεί να βελτιώσει την αποτελεσματικότητά τους, το 42% των εργαζομένων πιστεύουν ότι η υγεία τους επηρεάζεται ή θα μπορούσε να επηρεάζεται από την εργασία τους και τέλος το 40% πιστεύουν ότι διατρέχουν κίνδυνο εργατικού ατυχήματος.

Η κυβέρνηση διαψεύδει φήμες ότι πρόκειται να παραιτηθεί ο Σαμαράς

ΑΘΗΝΑ, 12 (ΑΠΕ).-

Η ελληνική κυβέρνηση δεν έχει αλλάξει στάση ως προς τις θέσεις της για την αναγνώριση της Δημοκρατίας των Σκοπίων ούτε υπάρχει θέμα παραίτησης του υπουργού Εξωτερικών Αντώνη Σαμαρά.

Αυτό δήλωσε ο κυβερνητικός εκπρόσωπος Βύρων Πολύδωρας απαντώντας σε ερώτηση ότι σύμφωνα με φημολογίες προερχόμενες από κύκλους της ΕΟΚ η Ελλάδα έχει αλλάξει στάση σχετικά με την αναγνώριση της Δημοκρατίας των Σκοπίων, ότι υπάρχει διάσταση απόψεων στους κόλπους της κυβέρνησης και ότι υπάρχει θέμα παραίτησης του κ. Σαμαρά.

Ο κ. Πολύδωρας παρέπεμψε τους δημοσιογράφους στις δηλώσεις τόσο του πρωθυπουργού Κωνσταντίνου Μητσοτάκη όσο και στις δηλώσεις του υπουργού Εξωτερικών Αντώνη Σαμαρά, σύμφωνα με τις οποίες η αναγνώριση των δημοκρατιών της Γιουγκοσλαβίας θα γίνει με την τήρηση των όρων που έθεσε η Ευρωπαϊκή κοινότητα, στις 16 Δεκεμβρίου 1991 οι οποίες είναι και θέσεις της Ελλάδας.

Η φημολογία που παρουσιάστηκε σε σημερινά Μαζικά Μέσα Ενημέρωσης, συνέχισε ο κυβερνητικός εκπρόσωπος, είναι χωρίς έρεισμα και αβάσιμη και όχι καλών προθέσεων.

Σε άλλη ερώτηση αν και ο πρωθυπουργός συμφωνεί ότι δεν υπάρχει θέμα παραίτησης του κ. Σαμαρά, ο κυβερνητικός εκπρόσωπος είπε: «Και ο πρωθυπουργός και οι πάντες».

Αναβλήθηκε η συζήτηση για τη χορήγηση αδειών ηλεκτρονικών σε μαγαζιά

ΣΟΒΑΡΟΣ προβληματισμός υπήρξε στην προχτεσινή συνεδρίαση του δημοτικού συμβουλίου για το θέμα της χορήγησης ή μη αδειών σε υφιστάμενα καταστήματα για τη λειτουργία και χρησιμοποίηση εντός αυτών τεχνικών ηλεκτρονικώνπαιχνιδιών.

◆ Από τις δέκα άδειες που έπρεπε να εξετάσει το δημοτικό συμβούλιο, οι επτά αφορούσαν έγκριση για χρήση ηλεκτρονικών - τεχνικών παιχνιδιών και μάλιστα το ένα από τα καταστήματαήτανοβελιστηρίο!..

ΕΝΩ άρχισε η εξέταση του θέματος για κάθε περίπτωση επί μέρους κι αφού εγκρίθηκε η πρώτη άδεια (Κων/νου Λιάγκα για άδεια ίδρυσης καταστήματος καφενείου - οβελιστηρίου με χρήση ηλεκτρονικών παιχνιδιών, δύο δημοτικοί σύμβουλοι (Γ. Μιχαηλίδης, Γ. Μηνατής) έθεσαν τον προβληματισμό εάν το δημ. συμβούλιο στο οποίο με τελευταία διάταξη νόμου δόθηκε η αρμοδιότητα χορήγησης αδειών για ηλεκτρονικά παιχνίδια, θα έπρεπε με ελαφράν την καρδίαν να εγκρίνει τέτοιες άδειες όταν η νεολαία μας χρειάζεται προστασία και άλλου είδους διεξόδους.

◆ Ακολούθησε έντονη συζήτηση και με πρόταση του προέδρου του δημ. συμβουλίου Φώτη Κωστόπουλου το θέμα αναβλήθηκε για να εξετασθεί με προσοχή. Πρέπει να σημειωθεί ότι την αρμοδιότητα χορήγηση τέτοιων αδειών μέχρι τώρα είχε η Αστυνομία.

ΑΝΑΚΟΙΝΩΣΗ

Ο Πολιτιστικός Σύλλογος Γυναικών Ρόδου ανακοινώνει ότι καλεί τα μέλη του και όλες τις φίλες του Σύλλόγου να εορτάστουν μαζί την Ημέρα της Γυναίκας στο Γκραντ Οτέλ, την Κυριακή 15 τρεχ. στις 6 μ.μ. Την εκδήλωση αυτήν θα τιμήσει ως εκπρόσωπος της κ. Λάμψα, η αντιπρόεδρος την Πανελλήνιας Επιτροπής Ισότητας και εκπρόσωπος στο Συμβούλιο της Ευρώπης κ. Σάντριους που θα μιλήσει με θέμα «Η αναπτυξιακή πρωτοβουλία γυναικών». Η είσοδος θα είναι ελεύθερη.

Εκ του Δ. Συμβουλίου

Χ293-6/3

ΖΗΤΕΙΤΑΙ

ΑΠΟ ΜΕΓΑΛΗ ΞΕΝΟΔΟΧΕΙΑΚΗ ΜΟΝΑΔΑ ζητείται σιδεράς για μόνιμη απασχόληση.

Πληροφορίες τηλ. 62484, ώρες 08.00 έως 14.00 και απόγευμα ώρες καταστημάτων, τηλ. 26402

ΧΛ-21/3

ΖΗΤΕΙΤΑΙ

ΕΤΑΙΡΙΑ ΖΗΤΑ ΓΙΑ ΕΝΟΙΚΙΑΣΗ, 30 ΕΠΙΠΛΩΜΕΝΑ ΔΙΑΜΕΡΙΣΜΑΤΑ ΜΕΤΑΞΥ ΠΑΡΑΔΕΙΣΙΟΥ ΚΑΙ ΡΟΔΟΥ ΓΙΑ ΤΟΥΣ ΥΠΑΛΛΗΛΟΥΣ ΤΗΣ

Πληροφορίες τηλ. 30241 – 93821

ΧΛ-21/3

ΞΕΝΟΔΟΧΕΙΟ Α' ΚΑΤΗΓΟΡΙΑΣ, ΕΝΤΟΣ ΠΟΛΕΩΣ ΡΟΔΟΥ

ΖΗΤΑ

να προσλάβει γραμματέα με γνώσεις γραφομηχανής – τέλεξ και να είναι γνώστρια της ελληνικής – αγγλικής γλώσσας

Πληροφορίες τηλ. 22781 – 4, κ. Αναστασία

ΧΛ-21/3

Θα επανέλθουν στις απεργίες

ΣΥΝΕΧΕΙΑ ΑΠΟ ΤΗ ΣΕΛ. 1

της ΓΣΕΕ έχει εξουσιοδοτηθεί να κηρύξει και νέα 24ωρη απεργία «σαν προειδοποίηση στην κυβέρνηση ότι η απόφαση της αυτή, δεν θα περάσει στην πράξη».

Πλην όμως, οι διαφορετικές εκτιμήσεις μεταξύ των προεδρίων των ομοσπονδιών των εργαζομένων στις ΔΕΚΟ, για το χρόνο κήρυξης της απεργίας, δεν επέτρεψε χτες να ληφθεί σχετική απόφαση.

Ετσι σήμερα κανονικά θα λειτουργήσουν οι τράπεζες και οι λοιπές επιχειρήσεις του δημόσιου τομέα.

Από την πλευρά των συνδικαλιστικών οργανώσεων τονίζεται ότι η απεργία σημείωσε επιτυχία και πως στις επόμενες μέρες θα γίνουν συσκέψεις για το συντονισμό νέωνκινητοποιήσεων.

Αντίθετα με ανακοινώσεις τους οι διοικήσεις της ΔΕΗ, ΟΤΕ, ΟΣΕ, ΕΛ.ΤΑ και διαφόρων τραπεζών υποστηρίζουν πως η προσέλευση εργαζομένων στις εργασίες τους ήταν σχεδόν κανονική.

ΣΤΗ ΡΟΔΟ

Συνεχίστηκε και χτες η απεργία στη ΔΟΥ Ρόδου με τη συμμετοχή 47 υπαλλήλων στην απεργία. Σύμφωνα με τα στοιχεία της υπηρεσίας, από τους 64 εργαζόμενους εργάσθηκαν οι 16 και απήργησαν οι 47, ενώ ένας ήταν αδειούχος. Και τη χτεσινή μέρα, έγιναν παραλαβές φορολογικών δηλώσεων.

ΣΤΟ ΤΑΧΥΔΡΟΜΕΙΟ

Απήργησαν και χτες οι ταχυδρομικοί υπάλληλοι της Ρόδου και συγκεκριμένα από τους 65 εργαζόμενους, απήργησαν οι 41, εργάσθηκαν 15, ενώ εννέα ήταν σε άδεια.

Σύμφωνα με τα στοιχεία της Β/θμιας Εκπαίδευσης Δωδ/σου σε σύνολο 587 καθηγητών απήργησαν οι 307 ήτοι ποσοστό απεργίας 52,29%. Εργάσθηκαν 280, ποσοστό εργαζομένων 47,71%.

Σταμάτησαν τα έργα

ΣΥΝΕΧΕΙΑ ΑΠΟ ΤΗ ΣΕΛ. 1

αποτέλεσμα να αλλοιώνεται το περιβάλλον και η μορφή του παραδοσιακού κτιρίου.

ΑΚΟΜΗ ο κ. δήμαρχος είπε ότι το θέμα θα πάει στη δημαρχιακή επιτροπή (προφανώς μαζί με το θέμα της αξιοποίηση των δημοτικών ακινήτων) οπότε θα παρθούν οριστικές αποφάσεις.

◆ Παράλληλα, ο κ. Κόκκινος έκανε και ένα υπαινιγμό (όσον αφορά τον εκμισθωτικό χαρακτήρα) για το εν λόγω κέντρο, που φαίνεται ότι και το ζήτημα αυτό εξετάζεται από τη δημοτική αρχή.



Πέρασε ένας χρόνος που έφυγε από κοντά μας η αγαπημένη μας και αξέχαστη σύζυγος, μητέρα, γιαγιά και θεία

ΑΝΝΑ Σ. ΣΤΕΦΑΝΑΚΗ

και τελούμε μνημόσυνο την 15 Μαρτίου ημέρα Κυριακή και ώρα 8π.μ. στον ιερό ναό Ταξιαρχών Ρόδου υπέρ αναπαύσεως της ψυχής της.

Ο σύζυγος Στέλιος.
Τα παιδιά Μερία, Αντώνης, Σεβαστή, Κώστας, Παντελής, Ειρήνη, Ελένη, Γιάννης και όλα τα λατρευτά της εγγόνια.

3574-14/3

Τελούμε την 15 Μαρτίου ημέρα Κυριακή και ώρα 9π.μ. στον ιερό ναό Ταξιαρχών νεκροταφείου πόλεως Ρόδου 9ήμερο μνημόσυνο υπέρ αναπαύσεως της ψυχής της πολυαγαπημένης μας συζύγου, μητέρας, αδελφής και θείας

ΔΩΡΟΘΕΑΣ Γ. ΑΣΠΡΑΚΗ

Ο σύζυγος, τα παιδιά, τα εγγόνια και οι λοιποί συγγενείς

3584-14/3

ΕΥΧΑΡΙΣΤΗΡΙΟ ΠΕΝΘΟΥΣ

Θεωρούμε υποχρέωσή μας να ευχαριστήσουμε και δημόσια όλους εσάς που μας συμπαρασταθήκατε στο βαρύ μας πένθος για το θάνατο της λατρευτής μας αδελφής και θείας

ΗΛΕΚΤΡΑΣ ΜΑΝΩΛΟΥΚΟΥ

Η αδελφή της Δωροθέα Μόσχου Κλαδίτη, τα ανήψια της.

2260-13/3

Τελούμε την 14 Μαρτίου ημέρα Σάββατο και ώρα 8.30π.μ. στον ιερό ναό Αγίας Ειρήνης Ορφανοτροφείου Θηλέων 9ήμερο μνημόσυνο υπέρ αναπαύσεως της ψυχής της πολυαγαπημένης μας μητέρας, γιαγιάς και θείας

ΜΑΡΙΑΣ ΙΩΑΝΝΗ ΠΑΠΑΔΑΚΗ

Τα παιδιά Κορνηλία - Δημήτρης Δημητριάδης, Στάθης - Νίκη Παπαδάκη.
Τα εγγόνια, τα ανήψια και οι λοιποί συγγενείς

2328-13/3

Οι τιμές των καυσίμων

ΣΥΝΕΧΕΙΑ ΑΠΟ ΤΗ ΣΕΛ. 1

τολίτρο

—Βενζίνη απλή 127 δρχ. το λίτρο

—Βενζίνη αμόλυβδη 117 δρχ. το λίτρο

—Ντήζελ κίνησης 94 δρχ. τολίτρο

ΟΙ ΑΝΩΤΑΤΕΣ τιμές λιανικής πώλησης των καυσίμων στο νομό μας μετά την προχθεσινή απόφαση του υπουργείου Βιομηχανίας καθορίστηκαν ως εξής:

—Βενζίνη σούπερ 131,90 δρχ. το λίτρο (από 132,74 δρχ.)

—Βενζίνη απλή 128,30 δρχ. το λίτρο (από 129,27 δρχ.)

—Βενζίνη αμόλυβδη 119,40 δρχ. το λίτρο (από 120,72 δρχ.)

—Ντήζελ κίνησης 98,90 δρχ. το λίτρο (από 100,27 δρχ.)

◆ Ο καταναλωτής τελικά δεν θα βρει χαμηλότερες τιμές στα πρατήρια από αυτές που πρατηριούχοι μας αποφάσισαν, ενώ πιθανότατα τα σαββατοκύριακα και τις αργίες να πληρώνει και τις ανώτατες τιμές που καθορίζει ο υπουργείο Βιομηχανίας. Εντός των ημερών οι πρατηριούχοι μας θα αποφασίσουν για τις τιμές που θα ισχύουν τις αργίες.

Η σύμβαση των 2.400 χρόνων

ΣΥΝΕΧΕΙΑ ΑΠΟ ΤΗ ΣΕΛ. 1

υπουργεία Πολιτισμού και Προεδρίας κ.λ.π., ώστε οι εκδηλώσεις αυτές να έχουν τουλάχιστον πανελλήνια εμβέλεια και όχι να περιοριστούν μεταξύ δήμου και νομαρχίας.

ΥΠΗΡΞΕ ακόμη κριτική από άλλους δημοτικούς συμβούλους ότι οι επιτροπές που ορίστηκαν από το δημοτικό συμβούλιο αγνοήθηκαν και ότι χωρίς να ενημερώνεται το δημοτικό συμβούλιο, αναλαμβάνονται πρωτοβουλίες από τη γραμματεία που έχει ορισθεί χωρίς να ενημερωθεί κανείς.

◆ Ο αρμόδιος αντιδήμαρχος Μιχ. Μπαλάνος δέχθηκε να αποσυρθεί το σχέδιο για να τροποποιηθεί, ενώ έγινε τελικά αποδεκτή πρόταση του δημάρχου Μ. Κόκκινου να συναντηθούν σύντομα ο ίδιος με τους επικεφαλής των παρατάξεων του δημ. συμβουλίου για να ασχοληθούν με το θέμα και να βρουν τη «χρυσή τομή».

Εγκαταστάσεις στο βιολογικό

ΣΥΝΕΧΕΙΑ ΑΠΟ ΤΗ ΣΕΛ. 1

βιολογικού να παραλαμβάνει και τα λύματα των ξενοδοχείων, οπότε τους καλοκαιρινούς μήνες η κατάσταση θα γίνει αφόρητη, αφού έχει κλείσει η «χαβούζα».

ΟΠΩΣ δήλωσε ο κ. Κόκκινος, αποφασίστηκε να γίνουν οι εγκαταστάσεις αυτές που υπολογίζεται το κόστος να φτάσει τα 100 εκατομμύρια δραχμές. Ομως θα γίνουν διαβήματα προς τη νομαρχία Δωδεκανήσου για να εξασφαλιστούν οι απαραίτητες πιστώσεις, ώστε να γίνουν τα έργα αυτά στις εγκαταστάσεις του βιολογικού καθαρισμού.

◆ Κατά συνέπεια, είναι πλέον θέμα της νομαρχίας για να διατεθούν τα χρήματα, ώστε να γίνουν τα πρόσθετα έργα. Να σημειωθεί ότι τώρα στο βιολογικό συγκεντρώνονται τα λύματα σχεδόν ολόκληρου του νησιού.

ΜΝΗΜΟΣΥΝΑ

Τελούμε την 14 Μαρτίου ημέρα Σάββατο και ώρα 8π.μ. στον ιερό ναό Αγίας Ειρήνης Ορφανοτροφείου Θηλέων ετήσιο μνημόσυνο υπέρ αναπαύσεως της ψυχής του λατρευτού μας συζύγου, υιού, αδελφού και θείου

ΣΑΒΒΑ ΕΥΣΤ. ΔΙΑΚΟΑΝΑΣΤΑΣΙΟΥ

Η σύζυγος Παρασκευή.
Η μητέρα Τσαμπίκα.
Τα αδέλφια Σοφία, Εμμανουήλ - Μάρθα.
Τα ανήψια και οι λοιποί συγγενείς

3582-13/3



Τελούμε την Κυριακή 15 Μαρτίου και ώρα 8.30π.μ. στον ιερό ναό Αγίου Φανουρίου 3μηνο μνημόσυνο υπέρ αναπαύσεως της ψυχής του αγαπημένου μας συζύγου, πατέρα, παππού και θείου

ΝΙΚΗΤΑ ΚΑΤΣΙΛΗ

Η σύζυγος Μαρία.
Τα παιδιά Νικόλαος, Γεώργιος, Ιωάννης - Τασούλα, Παντελής - Σωτηρία, Ευαγγέλης, Ευδοκία, Τσαμπίκα, Φανούρης.
Τα εγγόνια, τα ανήψια και οι λοιποί συγγενείς

2261-14/3



Τελούμε την 14 Μαρτίου ημέρα Σάββατο και ώρα 8π.μ. στον ιερό ναό Αγίου Ελευθερίου νεκροταφείου Κρεμαστής 40ήμερο μνημόσυνο υπέρ αναπαύσεως της ψυχής του λατρευτού μας συζύγου, πατέρα, παππού και θείου

ΙΩΑΝΝΗ ΚΟΝΤΟΜΑΝΩΛΗ

Η σύζυγος Δέσποινα.
Τα παιδιά, τα αδέλφια, τα ανήψια, τα εγγόνια και οι λοιποί συγγενείς

2257-13/3



Τελούμε την 14 Μαρτίου ημέρα Σάββατο και ώρα 8π.μ. στον ιερό ναό Αγίου Παντελεήμονα 7ετές μνημόσυνο υπέρ αναπαύσεως της ψυχής της λατρευτής μας συζύγου, μητέρας, αδελφής και θείας

ΚΥΡΙΑΚΗΣ ΣΤΑΥΡΑΚΟΠΟΥΛΟΥ

Ο σύζυγος Γιώργος.
Τα παιδιά Μάρκος, Βασίλης, Ελευθέριος.
Τα αδέλφια, τα ανήψια και οι λοιποί συγγενείς

3529-13/3



Τελούμε την 14 Μαρτίου ημέρα Σάββατο και ώρα 8π.μ. στον ιερό ναό Ταξιαρχών νεκροταφείου πόλεως Ρόδου 40ήμερο μνημόσυνο υπέρ αναπαύσεως της ψυχής της πολυαγαπημένης μας συζύγου, μητέρας, γιαγιάς και θείας

ΚΑΤΕΡΙΝΑΣ ΜΟΣΧΟΥ

Ο σύζυγος Δημήτριος.
Τα παιδιά Θεόδωρος, Γιώργος.
Τα εγγόνια, τα αδέλφια, τα ανήψια και οι λοιποί συγγενείς

3554-13/3

Τελούμε την 14 Μαρτίου ημέρα Σάββατο και ώρα 8π.μ. στον ιερό ναό Αγίου Γεωργίου Κάτω 40ήμερο μνημόσυνο υπέρ αναπαύσεως της ψυχής του λατρευτού μας

ΝΙΚΟΛΑΟΥ ΜΟΣΧΟΥ

Η σύζυγος Φωτεινή.
Τα αδέλφια και οι λοιποί συγγενείς

Γ.Ζ.13/3



Τελούμε την 14 Μαρτίου ημέρα Σάββατο και ώρα 8.30π.μ. στον ιερό ναό Εισοδίων Θεοτόκου Κοσκινού ετήσιο μνημόσυνο υπέρ αναπαύσεως της ψυχής της λατρευτής μας συζύγου, μητέρας, γιαγιάς, αδελφής και θείας

ΜΑΡΙΑΣ ΟΡΦΑΝΟΥ

Ο σύζυγος Νικόλαος.
Τα παιδιά Σάββας - Τσαμπίκα, Βασίλης - Θεολογία, Κωνσταντίνος - Ευαγγελία.
Τα εγγόνια, τα αδέλφια, τα ανήψια και οι λοιποί συγγενείς

252-13/3

ΕΥΧΑΡΙΣΤΗΡΙΟ ΠΕΝΘΟΥΣ

Θεωρούμε υποχρέωσή μας να ευχαριστήσουμε όλους που με κάθε τρόπο συμπαραστάθηκαν στο βαρύ μας πένθος για το θάνατο της πολυαγαπημένης μας κορούλας ΜΑΡΙΕΤΤΑΣ

Οι γονείς
Παντελής και Δέσποινα Γιαννιού

3583-13/3

DISCO CLUB PLAYBOY

Η νέα DISCO PLAYBOY με υπερηφάνεια σας παρουσιάζει το καινούργιο της πρόσωπο

Νέα γραμμή, ζωνταντή παρουσία στον κόσμο της νυχτερινής μας ζωής.

Τηλ. 28815

3445-14/3

ΠΑΝΕΠΙΣΤΗΜΙΟ ΑΙΓΑΙΟΥ
ΤΕΧΝΙΚΗ ΥΠΗΡΕΣΙΑ
ΕΡΓΟ: «ΔΙΑΜΟΡΦΩΣΗ ΑΙΘΟΥΣΑΣ ΠΟΛΛΑΠΛΩΝ ΧΡΗΣΕΩΝ ΣΤΟ ΚΤΙΡΙΟ «Α» ΤΗΣ ΠΡΩΗΝ ΣΧΟΛΗΣ ΧΩΡΟΦΥΛΑΚΗΣ ΡΟΔΟΥ»
ΘΕΣΗ: ΡΟΔΟΣ

ΠΕΡΙΛΗΨΗ ΔΙΑΚΗΡΥΞΗΣ ΔΗΜΟΠΡΑΣΙΑΣ

Το Πανεπιστήμιο Αιγαίου διακηρύσσει ότι εκτίθεται σ' ανοικτή δημοπρασία με σφραγισμένες προσφορές, η ανάδειξη εργοληπτικής επιχείρησης για το έργο «Διαμόρφωση αίθουσας πολλαπλών χρήσεων στο κτίριο «Α» της πρώην Σχολής Χωροφυλακής Ρόδου», με το σύστημα ενιαίου ποσοστού έκπτωσης στις τιμές του τιμολογίου μελέτης, σύμφωνα με τις διατάξεις του Π.Δ. 609/85 «περί κατασκευής των δημοσίων έργων», τις διατάξεις των άρθρων1 - 5 του κεφαλαίου «Α» της απόφασης ΕΔ 2α/01/27/ΦΝ 294/ 18-3-85 του υπουργού Δημοσίων Εργων και τις διατάξεις του Ν. 1418/84 «Δημόσια έργα και ρυθμίσεις συναφών θεμάτων» συνολικής, κατά τον προϋπολογισμό της μελέτης, δαπάνης 12.000.000 δρχ. (πλέον δαπάνης ΦΠΑ 1.600.000δρχ.) που χρηματοδοτείται από τις πιστώσεις των δημοσίων επενδύσεων (Σ.Α.Ε. 046) ενταγμένο στα Μ.Ο.Π. με τους παρακάτω όρους:

Η δημοπρασία θα γίνει στη Ρόδο στις 31 Μαρτίου 1992, ημέρα Τρίτη και ώρα 12.00 π.μ. (λήξη παραλαβής προσφορών), στα εκεί γραφεία του Πανεπιστημίου Αιγαίου, Λεωφ. Δημοκρατίας.

Στο διαγωνισμό γίνονται δεκτές εργοληπτικές επιχειρήσεις ή κοινοπραξίες εργολαβικών επιχειρήσεων, εγγεγραμμένες στο ΜΕΕΠ Α' τάξης και άνω για έργα οικοδομικά και Α' τάξης και άνω για έργα ηλεκτρομηχανολογικά ή κάτοχοι παλαιών εργοληπτικών πτυχίων που κατατάσσονται αυτοδικαίως στις πιο πάνω τάξεις του ΜΕΕΠ, σύμφωνα με το άρθρο 16 παρ. 9 του Ν. 1418/84, με τις προϋποθέσεις που αναφέρονται στη διακήρυξη δημοπρασίας.

Εγγύηση συμμετοχής 240.000 δρχ. δηλαδή 2% της προϋπολογισμένης δαπάνης του έργου, θα παρέχεται προς το Πανεπιστήμιο Αιγαίου.

Οι ενδιαφερόμενοι μπορούν να λαμβάνουν γνώση της μελέτης του έργου και να παραλαμβάνουν τα συμβατικά τεύχη καθώς και έντυπα, για την συμπλήρωση της προσφοράς τους, κατά τις εργάσιμες ημέρες από ώρα 10 π.μ. μέχρι 14 μ.μ. στα γραφεία της Τεχνικής Υπηρεσίας στην Αθήνα, οδός Βουλγαροκτόνου αρ. 30 ισόγειο (τηλ. 6448.426) και στα γραφεία του Πανεπιστημίου Αιγαίου στη Ρόδο, Λεωφ. Δημοκρατίας, τηλ. 0241 - 37015.

Αθήνα 3 Μαρτίου 1992
Παύλος Σακελλαρίδης
Πρόεδρος
13/3

ΕΛΛΗΝΙΚΗ ΔΗΜΟΚΡΑΤΙΑ
ΔΗΜΟΣ ΡΟΔΟΥ
ΕΠΑΡΧΙΑ ΡΟΔΟΥ
ΝΟΜΟΣ ΔΩΔΕΚΑΝΗΣΟΥ

ΓΝΩΣΤΟΠΟΙΗΣΗ ΓΑΜΟΥ

Γνωστοποιείται, σύμφωνα με το άρθρο 1369 του Αστικού Κώδικα, όπως τροποποιήθηκε με το Ν.1250) 1982, ότι:

Ο Γεώργιος Γαλιάτσος του Χρίστου και της Γεωργίας που γεννήθηκε στην Κόρινθο του Νομού Κορινθίας και κατοικεί στη Ρόδο του Νομού Δωδ/σου επαγγέλματος τραγουδιστής και η Αντωνία Γούγου του Ηλία και της Μαρίας που γεννήθηκε στη Ξυλόπολι του Νομού Θεσ/κης και κατοικεί στη Ρόδο επαγγέλματος τραγουδίστρια πρόκειται να παντρευθούν στο Δημαρχείο Ρόδου.

Ρόδος 12/3/1992
ΟΑντιδήμαρχος
Μιχάλης Μπαλάνος
2327-13/3

ΡΟΔΙΑΚΗ ΛΕΣΧΗ

ΨΗΦΙΣΜΑ

Η Ροδιακή Λέσχη εξέδωσε το παρακάτω ψήφισμα για το θέμα της Μακεδονίας και τη στάση των Σκοπίων.

Το Διοικητικό Συμβούλιο της Ροδιακής Λέσχης κατά την συνεδρίασή της 10-3-1992 και ύστερα από διαλογική συζήτηση μεταξύ των μελών για το θέμα της Μακεδονίας και τη στάση των Σκοπίων, αποφάσισε ομόφωνα την έκδοση του παρακάτω ψηφίσματος.

1) Εκφράζουμε την έντονη αποδοκιμασία μας για την απαράδεκτη, ανιστόριτη και ανθελληνική στάση των Σκοπίων, για την Ελληνικότητα της Μακεδονίας και τη διαστρέβλωση της ελληνικής ιστορίας.

2) Οι Σκοπιανοί, ένα μωσαϊκό λαών, βοηθούμενοι από ισχυρούς παράγοντες ξεσηκώθηκαν σε βάρος της χώρας μας, σφετεριζόμενοι το ιερό όνομα της Μακεδονίας μας.

3) Από τα βάθη των αιώνων η Μακεδονία μας ήταν είναι και θα είναι Ελληνική, ακλόνητη στην πίστη και στα αιώνια ιδανικά, υπερήφανη και μεγάλη, κράτησε και κρατά ψηλά το λάβαρο της Ελλάδος.

4) Ο μεγάλος Ελληνας στρατηλάτης Αλέξανδρος ήταν Μακεδόνας. Επίσης τέκνο της Μακεδονίας ήταν και ο σοφός δάσκαλος του ο Αριστοτέλης, ο γίγαντας εκείνος του ελληνικού πνεύματος.

5) Οι Μακεδόνες είναι γνήσιοι και δυναμικοί Ελληνες και έμειναν πιστοί και ασάλευτοι μέσα στις θύελλες των μεγάλων γεγονότων της ιστορίας του Εθνους μας.

Τα μέλη της Ροδιακής Λέσχης, ο λαός της Ρόδου και κατ' επέκταση της Δωδεκανήσου, ως αναπόσπαστο τμήμα του Ελληνικού Εθνους, διακηρύσσει ότι αισθανόμαστε ιδιαίτερη την υποχρέωση, ακρίτες του Αιγαίου, να συμπαρασταθούμε στη σημερινή κρισιμότητα στο πλευρό των αδελφών μας Μακεδόνων και να καλέσει όλους τους Ελληνες σε πανεθνικό συναγερμό.

Η Μακεδονία είναι Ελλάδα και η Ελλάδα Μακεδονία. Εκεί επάνω στα ψηλά Μακεδονικά βουνά κτυπά η καρδιά του Ελληνισμού. Εκεί επάνω συγκεντρώνονται οι πόθοι μας και εκφράζονται οι προσδοκίες της φυλής μας.

Να κοινοποιηθεί το ψήφισμα στον κ. Δήμαρχο Θεσσαλονίκης, στη Νομαρχία Δωδ/σου, στον κ. Δήμαρχο Ρόδου και στα τοπικά μέσα ενημέρωσης (τύπο, ραδιόφωνα και τηλεοπτικούς σταθμούς).

Για το Διοικητικό Συμβούλιο
Ο Πρόεδρος
Δρ. Σάββας Καραγιάννης
Ο Γεν. Γραμματέας
Ζαχαρίας Καρυδάκης
13/3

ΟΔΔΥ
Δ/ΝΣΗ ΠΩΛΗΣΕΩΝ
ΤΜΗΜΑ ΠΩΛ. ΥΛΙΚΩΝ
ΑΡΜ. Κ. ΚΟΜΕΣΣΑΡΙΟΣ
ΤΗΛ: 3244.231

ΑΝΑΚΟΙΝΩΣΗ ΔΗΜΟΠΡΑΣΙΑΣ

Ο Οργανισμός Διαχείρισης Δημοσίου Υλικού - ΟΔΔΥ - αρμόδιος κατά τον νόμο για την εκποίηση πραγμάτων του δημοσίου και ΝΠΔ και ΙΔ

Προκηρύσσει

δημόσιο πλειοδοτικό διαγωνισμό με ενσφράγιστες προσφορές για την εκποίηση δύο πλοίων με την ονομασία Πατρίτσια και Κόντι Μίνι. Τα πλοία ευρίσκονται το πρώτο στο Ηράκλειο Κρήτης και το δεύτερο στη Ρόδο.

Η δημοπρασία θα διεξαχθεί την 23-3-92 από ορισμένη επιτροπή του ΟΔΔΥ στα κεντρικά γραφεία Σταδίου 60 - 8ος όροφος και ώρα 2 - 3 μ.μ.

Περισσότερα στοιχεία και λεπτομέρειες της προκηρυσσόμενης δημοπρασίας αναφέρονται στη διακήρυξη την οποία οι ενδιαφερόμενοι μπορούν να προμηθευτούν από τα κεντρικά γραφεία του ΟΔΔΥ Σταδίου 60 - 8ος όροφος γραφείο 23, τηλ. 3244.231.

13/3

Ρόδος και Δωδεκάνησα στα 1821

ΤΙ ΠΡΟΣΦΕΡΑΝ ΟΙ ΔΩΔΕΚΑΝΗΣΙΟΙ ΣΤΟΝ ΑΓΩΝΑ

Γράφει ο Θεοφάνης Μπογιάννος

Ο ιστορικός που ασχολείται ενεργά με τον αγώνα των Δωδεκανησίων, σε όλους τους αιώνες και ιδίως κατά τη Μεγάλη Ελληνική Επανάσταση, μένει ενεός από το θάρρος των νησιωτών μας.

Πολύ πριν από την έναρξη του αγώνα της Εθνικής παλιγγενεσίας οι Ελληνες της διασποράς, μυημένοι στη Φιλική Εταιρεία, έρχονταν στη Ρόδο ως έμποροι και καλόγεροι και κατηχούσαν του προεστούς και τους ιερωμένους.

Η Ρόδος και τα υπόλοιπα Δωδεκάνησα διαδραμάτισαν πρωτεύοντα ρόλο, στο επαναστατικό κίνημα. Σε όλα τα χωριά της Ρόδου και σε όλα τα νησιά μας υπήρχαν πυρήνες μυημένοι στο εθνικό κάλεσμα. Σε όλα τα νησιά υπήρχαν καράβια και πληρώματα που έντεχνα και κρυφά, προετοιμάζονταν για τον υπέρ πάντων αγώνα των Δωδεκανησίων.

Η Φιλική Εταιρεία, είχε σε κάθε χωριό και νησί, ομάδα αποφασισμένων Ελλήνων Δωδεκανησίων, που ετοίμαζαν κρυφά το λαό και τον ενημέρωναν για τον αγώνα της λευτεριάς.

Ενας μάλιστα από τους



Φιλικούς, ο Μανωλάκης Ξάνθος, ήταν από τη Δωδεκάνησο, από το ιερό νησί, που τόσα και τόσα πρόσφερε αργότερα στον αγώνα του 1821: Πάτμο.

Στη Ρόδο και στην Κω, η οθωμανική παρουσία ήταν μεγάλη και το κίνημα είχε μύριες όσες δυσκολίες, αλλά οι νησιώτες το είχαν πάρει απόφαση: τώρα θα γινόταν το μεγάλο τουφεκίδι για Ελλάδα και λευτεριά.

Ροδίτες, Τηλιακοί, Κασιώτες, Καλύμνιοι, Χαλκήτες, Μεγιστείς, Συμιακοί, Λεριοί, Λειψιώτες, Κώοι και Νισύριοι μεταλαμβάνουν το μεγάλο μήνυμα και ορκίζονται για την ένδοξη θανή και τελική νίκη.

Αλλά ας δούμε τι έκανε ένα - ένα κάθε νησί μας, για να μετρήσουμε το απροσμέτρητο μεγαλειό της ψυχής και της πατριδολατρείας.

Οι Χαλκήτες, μεγαλόψυχοι και ενημερωμένοι για τον μεγάλο αγώνα, παρόλο που βρίσκονται πολύ κοντά στα κανόνια και στα χατζάρια των Οθωμανών, ετοιμάζονται και ορκίζονται Ελλάδα και φως λευτεριάς. Οταν φτάνουν τα κασιώτικα καράβια στη Χάλκη και ζητούν τρόφιμα και νερό, οι Χαλκήτες τους εφοδιάζουν με ότι βρέθηκε πάνω στο νησί: τρόφιμα, ζώα, ναύτες, νερό, μαχαίρια και εικονίσματα της Παναγιάς..

Οι ανυπότακτοι Μεγιστείς, δηλαδή οι Καστελλορίζιοι, παρόλο που βρίσκονται μια δρασκελιά απόσταση από την αντικρυνή Μικρά Ασία, όπου έδρευε ο εχθρός, ξεσηκώνονται και ξεσηκώνουν .α παιδιά, τις γυναίκες και τους γέροντες, οπλίζοντας τον πληθυσμό με αξίνες και λάμες, με μαχαίρια και καράβια. Εξοπλίζουν λιγοστά καράβια και τα ρίχνουν στη θάλασσα για τον υπέρ πάντων αγώνα. Με τα καράβια τους αυτά δίνουν μάχες και συλλαμβάνουν εχθρικά πλοία που τα φέρνουν στο Καστελλόριζο και τα εντάσουν στα ελληνικά πλοία.

Στη Νίσυρο, στο νησί Γυαλί, φτάνει ο Μιαούλης και βρίσκει νερό στο νησί και πληρώματα για τα καράβια του. Μέχρι σήμερα υπάρχει στο νησί Γυαλί το πασίγνωστο πηγάδι του Μιαούλη.

Αλλά δεν υστέρησαν και οι Καλύμνιοι. Μαζεύουν χρήματα, τρόφιμα και όπλα και τα δίνουν στον ελληνικό στόλο του Μιαούλη.

Αγνοήθηκε η Ιαλυσός

ΣΥΝΕΧΕΙΑ ΑΠΟ ΤΗ ΣΕΛ. 1

Κύριε υπουργέ.

Ως υπουργός Αθλητισμού έπρεπε να γνωρίζετε ότι η Ιαλυσός έχει ιστορία πάνω από 3.500 χρόνια! Είναι η πατρίδα που γέννησε τόσους Ολυμπιονίκες: Διαγόρα - Ευκλή - Δαμάγητο - Ακουσίλαο, κ.α. Είναι η πατρίδα της Καλλιπάτειρας, της μοναδικής γυναίκας που επέτρεψαν οι ελλανοδίκες να παρακολουθήσει ολυμπιακούς αγώνες! Το όνομά τους έχει μείνει αθάνατο όσα χρόνια κι αν πέρασαν, όσοι βάρβαροι κι αν κατάκτησαν την πατρίδα μας. Την ιστορία κανείς δεν μπορεί να την αλλάξει, κανείς δεν μπορεί να την αλλοιώσει! Την περίοδο εκείνη κύριε υπουργέ, όταν γινόντουσαν οι αγώνες στην αρχαία Ολυμπία, έπαυαν οι πόλεμοι, οι εχθρότητες και οι αντιπαλότητες. Σήμερα δυστυχώς στη σύγχρονη Ελλάδα αυτά έχουν πάψει να ισχύουν και όταν καταπατείται το δίκαιο η χώρα μας δεν μπορεί να πάει μπροστά, είτε πρόκειται για αθλητισμό, είτε πρόκειται για οικονομία, είτε για εξωτερική πολιτική!

Ποιός ο σεβασμός που υπάρχει σήμερα στην ιστορία;Κανένας!

Και δεν έρχομαι με την επιστολή μου αυτή να χρεώσω μόνο σε σας όλα τα δεινά για τον αθλητισμό της πόλης μας. Απευθύνομαι σε όλες τις κυβερνήσεις από την Ενσωμάτωση της Δωδ/σου μέχρι σήμερα! Τι πρόσφερε η πολιτεία για τον αθλητισμό της πόλης μας; Τίποτα, ούτε μια δραχμή! Το μοναδικό στάδιο που υπάρχει στην πόλη μας με το γήπεδο ποδοσφαίρου, το ανοικτό μπάσκετ και το βόλεϋ, έχει γίνει με χρήματα του δήμου μας και ευεργεσίες συμπολιτών μας.

Τη στιγμή που η πολιτεία έχει επενδύσει δεκάδες δισεκατομμύρια για την ιδιωτική πρωτοβουλία της τελευταίας δεκαετίας, ποιά η μέριμνα της πολιτείας για την υποδομή της πόλης μας; Μηδενική!

Σήμερα κύριε υπουργέ που σας προσφέρθηκε δωρεάν οικόπεδο αξίας πάνω από 50.000.000 δρχ. και 40.000.000 δρχ. από το δήμο για την ανέγερση κλειστού γυμναστηρίου εσείς την απορρίψατε! Μπορείτε να μας εξηγήσετε τους λόγους; Τι κρύβεται πίσω από όλη αυτή την ιστορία;

Σήμερα ο Δήμος μας έχει δεκαπέντε χιλιάδες μόνιμους κατοίκους (!) και με τα 20.000 κρεβάτια που διαθέτει, τους τουριστικούς μήνες γίνεται μια πόλη των 35.000 κατοίκων. Η ομάδα του μπάσκετ του δήμου μας φέτος στέφεται πρωταθλήτρια Δωδ/σου και από τη νέα αθλητική χρονιά θα αγωνίζεται στην Γ' Εθνική. Που θα αγωνιζόμαστε κύριε υπουργέ; Στη Ρόδο ή στην κοινότητα Κρεμαστής; Λίγος σεβασμός ως προς την ιστορία της Ιαλυσού και τις σύγχρονες ανάγκες της πόλης μας από μέρους της πολιτείας δεν θα έβλαπτε! Πιστεύω άλλωστε ότι σαραντατέσσερα χρόνια Ενσωμάτωσης με τη μητέρα Ελλάδα είναι πολλά για να δοθεί έστω και μια δραχμή για την Ιαλυσό».

ΣΥΝΑΛΛΑΓΜΑ

	ΑΓΟΡΑ	ΠΩΛΗΣΗ
Η.Π.Α.	189.711	197.415
ΓΕΡΜΑΝΙΑΣ	113.551	118.162
ΓΑΛΛΙΑΣ	33.431	34.788
ΑΓΓΛΙΑΣ	325.227	338.434
ΕΛΒΕΤΙΑΣ	125.341	130.431
ΒΕΛΓΙΟΥ	5.490	5.714
ΟΛΛΑΝΔΙΑΣ	100.372	104.468
ΙΤΑΛΙΑΣ	15.151	15.767
ΔΑΝΙΑΣ	28.987	30.176
ΙΡΛΑΝΔΙΑΣ	299.978	312.285
ΑΥΣΤΡΙΑΣ	16.137	16.793
ΣΟΥΗΔΙΑΣ	30.547	31.820
ΝΟΡΒΗΓΙΑΣ	28.822	29.998
ΚΑΝΑΔΑ	157.365	163.821
ΑΥΣΤΡΑΛΙΑΣ	141.882	147.703
ΙΑΠΩΝΙΑΣ	140.147	145.896
ΚΥΠΡΟΥ	401.996	418.404
ΙΣΠΑΝΙΑΣ	1.788	1.860
ΠΟΡΤΟΓΑΛΙΑΣ	1.286	1.340
ΦΙΝΛΑΝΔΙΑΣ	40.570	42.260

ΕΛΛΗΝΙΚΗ ΔΗΜΟΚΡΑΤΙΑ
ΝΟΜΑΡΧΙΑ ΔΩΔΕΚΑΝΗΣΟΥ
ΔΗΜΟΣ ΙΑΛΥΣΟΥ 85101
ΡΟΔΟΣ

ΑΝΑΚΟΙΝΩΣΗ

Το Δημοτικό Συμβούλιο με την υπ' αριθμ. 134/87 απόφασή του και για την εξοικονόμηση χώρου ταφής στο νεκροταφείο, έκρινε σκόπιμο να προβεί στην εκταφή παλαιών τάφων κατά χρονολογική σειρά.

Παρακαλούμε τους συγγενείς των παρακάτω νεκρών: 1) Σάββα Γεωργαλλή που πέθανε το 1975, 2) Αννας Κώστα που πέθανε το 1975 να έλθουν στο δημοτικό γραφείο εντός πέντε ημερών για την περισυλλογή των οστών και να προσκομίσουν κελύφιο (θήκη) στον υπάλληλο του νεκροταφείου, για να εναποτεθούν τα οστά στο οστεοφυλάκιο, προς φύλαξη.

Ο Δήμαρχος
Κωνσταντίνος Παπαεμμανουήλ
13/3

ΠΩΛΟΥΝΤΑΙ

1) Πωλούνται διαμερίσματα λουξ κατασκευής με υδραυλικό ασανσέρ στην ωραιότερη θέση της Ρόδου επί της οδού Σάββα Παυλίδη δίπλα αεροπορίας Σαν Φραγκίσκου, μέτρων τετραγων. 90 και 115.

2) Καταστήματα 57τ.μ., 55τ.μ. - 54τ.μ. - 49τ.μ.

Διαμερίσματα 120 - 109 - 34 επί της οδού Αθηνών και Θεσ/κης.

3) Οροφοδιαμερίσματα των 132τ.μ. με υδραυλικό ασανσέρ τεσσάρων ορόφων επί της οδού Θεσ/κης.

4) Διαμερίσματα 126τ.μ. αποπερατωμένα επί της οδού Αγ. Ιωάννου.

5) Καταστήματα προς ενοικίαση και πώληση μετρ. 100 και 110τ.μ,. επί της οδού Ηρακλείου και Γράμμου.

6) Αποθήκη 210τ.μ. επί της οδού Παν. Ροδίου και Λευκωσίας.

7) Κτήμα5.500τ.μ. απέναντι από Ατσιπά.

8) Κτήμα 4.000τ.μ. πριν το γκολφ Αφάντου

9) Κτήμα 6.000τ.μ. πριν τη γέφυρα Κολύμπια

10)Και σε διάφορες περιοχές της Ρόδου

ΕΥΘΥΜΙΟΣ ΠΑΝ. ΣΑΡΡΗΣ

Εθελοντών Δωδεκανησίων 2, 2ος όροφος, γραφ. 1
Πλατεία Κύπρου, τηλ. 34329 - 25500, 9-1 και 5-9

ΞΕΝ/ΧΕΙΟ Α' ΚΑΤΗΓΟΡΙΑΣ, ΕΝΤΟΣ ΠΟΛΕΩΣ ΡΟΔΟΥ

ΖΗΤΑ

ΝΑ ΠΡΟΣΛΑΒΕΙ ΝΥΚΤΟΘΥΡΩΡΟ, ΠΟΥ ΝΑ ΓΝΩΡΙΖΕΙ ΤΗΝ ΑΓΓΛΙΚΗ ΓΛΩΣΣΑ ΚΑΙ ΧΕΙΡΙΣΜΟ COMPUTER.

Για πληροφορίες τηλ. 22781 - 4,
ώρες γραφείου
ΧΛ

Α.Σ. ΑΠΟΛΛΩΝ ΚΑΛΥΘΙΩΝ

Η ΛΑΧΕΙΟΦΟΡΟΣ ΑΓΟΡΑ ΤΗΣ ΚΛΗΡΩΣΗΣ 16 ΜΑΡΤΙΟΥ 1992 ΜΕΤΑΦΕΡΕΤΑΙ ΣΤΙΣ 29/6/1992

3540-16/3

ΠΩΛΟΥΝΤΑΙ ΑΠΟ ΙΔΙΟΚΤΗΤΗ

δύο οικόπεδα εφαπτόμενα επί της λεωφόρου Φαληρακίου των 10 και 15 στρεμμάτων.

ΣΙΓΟΥΡΗ ΕΠΕΝΔΥΣΗ

ΠΛΗΡΟΦΟΡΙΕΣ
Τηλ. 24539 , πρωϊνές ώρες

ΠΜ-30/3

ΠΡΟΣΦΟΡΑ

ΕΚΔΡΟΜΗ ΠΡΟΣ ΤΟΥΣ ΑΓΙΟΥΣ ΤΟΠΟΥΣ

Μεγάλη Εβδομάδα στα ΙΕΡΟΣΟΛΥΜΑ - ΒΗΘΛΕΕΜ-ΝΑΖΑΡΕΤ-ΤΙΒΕΡΙΑΣ-ΙΟΡΔΑΝΗΣ ΠΟΤΑΜΟΣ

Αεροπορικώς
Κατ' ευθείαν ΡΟΔΟ - ΤΕΛ ΑΒΙΒ - ΡΟΔΟΣ
Ολα πληρωμένα

Το αεροπορικό εισιτήριο, η διαμονή σε ξενοδοχείο στην Ιερουσαλήμ με πρωινό και ένα γεύμα και όλες οι ξεναγήσεις όπως το πρόγραμμα.

ΜΟΝΟ ΜΕ 95.000 ΔΡΧ.

Αναχώρηση: 18/4/92
Επιστροφή: 25/4/92 απόγευμα μετά το Αγιο Φως.

NINO TOURS
DELTA TOURS

ΑΛ. ΠΑΠΑΓΟΥ 4 ΡΟΔΟΣ ΤΗΛ: 34414

X265-18/4

Τβίσκος

ΑΝΑΚΟΙΝΩΣΗ - ΓΝΩΣΤΟΠΟΙΗΣΗ

Η βιοτεχνία ορεκτικών **ΙΒΙΣΚΟΣ** σας γνωστοποιεί ότι μεταφέρθηκε στο **5ο χλμ. Ρόδου - Λίνδου** μετά τη ΡΟΔΟΧΡΩΜ λίγο πριν τ' Ασγούρου.

Εκτός από τα γνωστά μας προϊόντα, τώρα παράγουμε και **ΠΙΤΤΑ για ΣΟΥΒΛΑΚΙ.**

Τα νέας μας τηλέφωνα είναι **65410** και **63471**

17057-7/4

Κυκλοφόρησε το βιβλίο που περιμέναμε:

ΘΕΟΦΑΝΗ ΜΠΟΓΙΑΝΝΟΥ
Συνοπτική ΙΣΤΟΡΙΑ ΤΗΣ ΡΟΔΟΥ



Ολα τα μεγάλα γεγονότα, όλα τα ονόματα, πολιορκίες, ο κολοσσός, οι ιππότες, ο πολιτισμός, ο πληθυσμός των χωριών μας, οι σεισμοί, οι εχθροί, το ανυπέρβλητο μεγαλείο του υπέροχου λαού και σμαραγδένιου νησιού μας με στοιχεία και αριθμούς από το 408πΧ μέχρι σήμερα το 1992.
Ενα βιβλίο απαραίτητο για κάθε Ροδίτη, Δωδεκανήσιο, μαθητή, εκπαιδευτικό, επιστήμονα, για κάθε ροδίτικη οικογένεια και κάθε φιλομαθή άνθρωπο, για κάθε βιβλιοθήκη.

Στα βιβλιοπωλεία, στο συγγραφέα: 32635

ΠΜ-29/3

Ιταλικά προϊόντα ARISTON
Τα πιο φροντισμένα της αγοράς
ΑΠΛΑ & ΕΝΤΟΙΧΙΖΟΜΕΝΑ

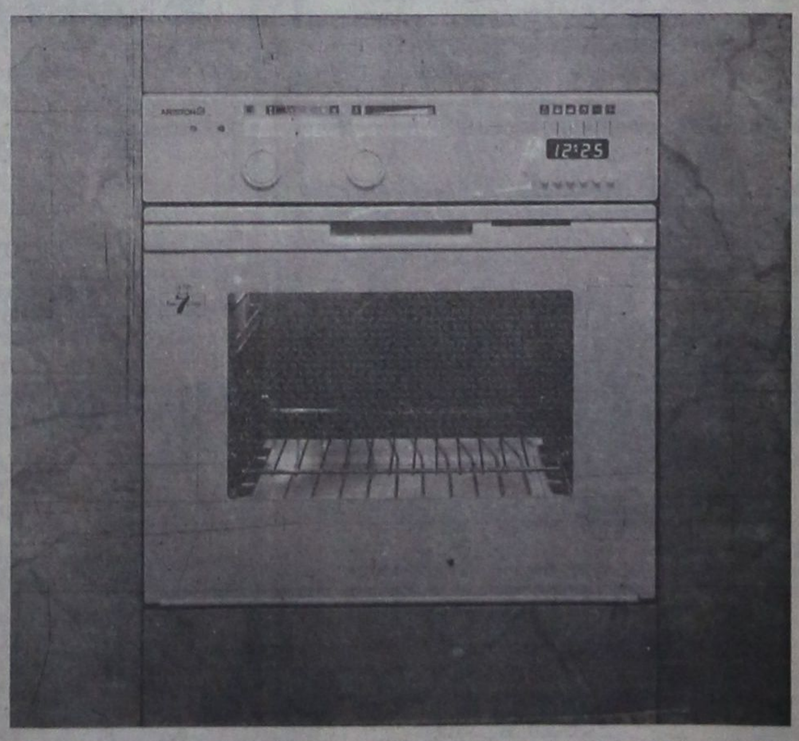

«ARISTON» Η ΤΕΛΕΙΟΤΗΣ ΣΤΗΝ ΚΟΥΖΙΝΑ ΣΑΣ

ΠΩΛΗΣΕΙΣ ΧΟΝΔΡΙΚΗ - ΛΙΑΝΙΚΗ
ΣΕΡΒΙΣ ΚΑΙ ΑΝΤΑΛΛΑΚΤΙΚΑ ΣΤΗ ΔΙΑΘΕΣΗ ΤΩΝ ΠΕΛΑΤΩΝ

Αδελφοί Στεφάνου

ΤΑΡΠΟΝ ΣΠΡΙΝΓΚΣ 42 ΤΗΛ. 22568
ΠΛΑΤΩΝΟΣ 17-19 ΤΗΛ. 23836
ΔΕΝΔΡΙΝΟΥ - ΧΑΤΖΗΑΓΓΕΛΟΥ γωνία ΤΗΛ. -22695

ΙΑΤΡΙΚΕΣ ΑΝΑΚΟΙΝΩΣΕΙΣ

Ο ΧΕΙΡΟΥΡΓΟΣ ΟΔΟΝΤΙΑΤΡΟΣ

ΝΙΚΟΛΑΟΣ Ι. ΚΑΡΑΜΑΡΙΤΗΣ

ΠανεπιστημίουΣτοματολογίας
IMF Βουκουρεστίου

ΔΕΧΕΤΑΙ ΚΑΘΗΜΕΡΙΝΩΣ
Πρωινές ώρες 9-1
απογευματινές 5-8
Τετάρτη 9-1 και Σάββατο κλειστά

στη νέα διεύθυνση
οδός Θεοδωράκη 20 και Καρπάθου
Μαντράκι
Τηλ. 29579

Μ 56

ΙΑΤΡΙΚΗ ΑΝΑΚΟΙΝΩΣΗ

ΔΗΜΗΤΡΗΣ Γ. ΚΡΗΤΙΚΟΣ

ΙΑΤΡΟΣ
ΕΙΔΙΚΟΣ ΠΝΕΥΜΟΝΟΛΟΓΟΣ

Τ. ΙΑΤΡΟΣ ΠΑΘΟΛΟΓΙΚΗΣ ΚΛΙΝΙΚΗΣ ΝΙΜΤΣ ΚΑΙ ΜΟΝΑΔΟΣ ΕΝΤΑΤΙΚΗΣ ΘΕΡΑΠΕΙΑΣ ΝΟΣΟΚΟΜΕΙΟΥ ΝΟΣΗΜΑΤΩΝ ΘΩΡΑΚΟΣ ΑΘΗΝΩΝ.
- Πλήρης σύγχρονος λειτουργικός έλεγχος πνευμόνων
- Αλλεργικό τεστ για τον έλεγχο του βρογχικού άσθματος
- Ελεγχος καπνιστού

ΔΕΧΕΤΑΙ: Καθημερινώς 9-1 πρωΐ και 5-8.30 απόγευμα - Σάββατο 9-1.30 κατόπιν ραντεβού
Ταμεία: ΔΗΜΟΣΙΟ - ΤΥΔΚΥ ΤΑΞΥ και ΟΙΚΟΣ ΝΑΥΤΟΥ - ΙΚΑ ΜΟΝΟ ΠΡΩΙ
ΙΑΤΡΕΙΟ: ΗΡΩΩΝ ΠΟΛΥΤΕΧΝΕΙΟΥ 11. ΡΟΔΟΣ. *ΤΗΛ: 32022*

Μ21

ΙΑΤΡΙΚΗ ΑΝΑΚΟΙΝΩΣΗ

ΧΡΗΣΤΟΣ Π. ΠΑΠΑΚΩΣΤΑΝΤΙΝΟΥ

ΠΑΙΔΙΑΤΡΟΣ

(Τ. Εσωτ. Ιατρός Νοσοκ. Παίδων Αγία Σοφία)

Δέχεται ασφαλισμένους: **ΤΥΔΚΥ, Δημοσίου, ΤΑΞΥ.**
Ωρες ιατρείου καθημ.: 8.30-13.00 / 5.00-8.00
Σάββ.: 8.30-13.00.
Καναδά 82
(Παραπλεύρως Φαρμακείο Κολοκυθά)
τηλ. 30120

Μ 33

ΕΛΕΝΗ ΒΟΥΛΓΑΡΗ ΣΠΙΝΑΣΑ

ΙΑΤΡΟΣ ΜΙΚΡΟΒΙΟΛΟΓΟΣ
ΔΕΧΕΤΑΙ ΣΤΟ ΜΙΚΡΟΒΙΟΛΟΓΙΚΟ ΕΡΓΑΣΤΗΡΙΟ ΤΗΣ

ΚΑΘΗΜΕΡΙΝΩΣ: 7.30 - 1μ.μ. ΚΑΙ 5-8μ.μ.
ΣΑΒΒΑΤΟ: 7.30 - 1μ.μ.

ΤΑΜΕΙΑ: ΔΗΜΟΣΙΟ, ΤΑΞΥ, ΤΕΒΕ, ΤΥΔΚΥ, ΥΕΘΑ και ΛΙΜΕΝΙΚΟΥ
ΙΕΡΟΥ ΛΟΧΟΥ 13 (1ος όροφος)
Τηλ. 28905 - 28247

Μ 7

ΙΑΤΡΙΚΗ ΑΝΑΚΟΙΝΩΣΗ

ΜΙΧΑΗΛ Σ. ΠΟΜΠΟΣ

ΙΑΤΡΟΣ
Ειδικός παθολόγος
Ο μόνος ειδικευμένος ιδιώτης ιατρός στον Αρχάγγελο
Εξετάζει καθημερινά 8-12.30
και 5-8.30 μ.μ.

ΤΑΜΕΙΑ:
ΔΗΜΟΣΙΟ - ΤΥΔΚΥ- ΤΑΞΥ - ΤΕΒΕ - ΙΚΑ
Τηλ. οικίας: 0244 - 22477
Ιατρείου: 0244 - 22806

Μ 6

ΙΑΤΡΙΚΗ ΑΝΑΚΟΙΝΩΣΗ
Η ιατρός

ΜΑΡΙΑ ΚΟΤΣΙΑΝΟΥ-ΑΤΤΙΤΗ

ΔΕΡΜΑΤΟΛΟΓΟΣ - ΑΦΡΟΔΙΣΙΟΛΟΓΟΣ
τ. ιατρός Παν. Κλινικής Νοσ. «Α. ΣΥΓΓΡΟΣ»
Μέλος της Ευρωπαϊκής Ακαδημίας Αφροδισιολογίας - Δερματολογίας
ΔΕΧΕΤΑΙ καθημερινά από τις 9.00 έως τις 1 το μεσημέρι και από τις 5.30 έως τις 8 το απόγευμα εκτός από Τετάρτη απόγευμα και Σάββατο.
Ταμεία: Δημόσιο-ΤΥΔΚΥ-ΤΑΞΥ-ΟΙΚΟΣ ΝΑΥΤΟΥ
Ιατρείο Ι. Δραγούμη 23 - Νιοχώρι τηλ. 22278
(Ανωθεν εστιατορίου ΜΟΝ-ΑΜΙ)

Μ 4

ΙΑΤΡΙΚΗ ΑΝΑΚΟΙΝΩΣΗ

ΜΑΡΙΑΣ ΓΕΩΡΓΙΟΣ

Δερματολόγος - Αφροδισιολόγος
τ. ιατρός Παν. Κλινικής Νοσ. «Α. ΣΥΓΓΡΟΣ»
Μέλος SIDE DERMO ESTETICA ΙΤΑΛΙΑΣ
Μέλος Ευρωπαϊκής Ακαδημίας E.A.D.Y
ΔΕΧΕΤΑΙ καθημερινά από τις 9.00 εως τις 1το μεσημέρι και από τις 5 έως τις 8 το απόγευμα εκτός από Τετάρτη απόγευμα
Ταμεία: ΔΗΜΟΣΙΟ - ΤΥΔΚΥ - ΤΑΞΥ
Ιατρείου: Ιωνος Δραγούμη 5, Νιοχώρι
Τηλ. 35264
(Δίπλα στο ξενοδοχείο Εσπέρια)

Μ-5-2/12

ΙΑΤΡΙΚΗ ΑΝΑΚΟΙΝΩΣΗ

ΚΩΝ/ΝΟΣ Α. ΧΑΤΖΗΠΑΠΑΣ

ΕΙΔΙΚΟΣ ΠΑΙΔΙΑΤΡΟΣ
Αριστούχος του Πανεπιστημίου Θεσσαλονίκης
Ο ιατρός
δέχεται καθημερινά από 9-1π.μ. και 5-8μ.μ.
και Σάββατο 10-1π.μ.
Δέχεται ασφαλισμένους των ταμείων ΔΗΜΟΣΙΟΥ, ΤΥΔΚΥ, ΤΑΞΥ, ΤΕΒΕ, ΟΙΚΟΥ ΝΑΥΤΟΥ
Ιατρείον: Αμερικής και Ευσταθίου 1
(Πρώην κλινική Ηρακλείδη παραπλεύρως κλινικής Καραγιάννη)
Τηλ. 25722
Οικίας Αγίου Νικολάου 30 Τηλ. 37938, 32316

2399 103

ΙΑΤΡΙΚΗ ΑΝΑΚΟΙΝΩΣΗ

Ο ιατρός

ΔΗΜΗΤΡΗΣ ΓΕΩΡ. ΓΑΛΑΝΟΣ

Χειρούργος - Ωτορινολαρυγγολόγος
ΔΕΧΕΤΑΙ κάθε μέρα 8-12 και 5-7 και Σάββατο 9-11
Δεκτοί ασφαλισμένοι Ταμείων
Ιατρείον: Ιωνος Δραγούμη 23, Νιοχώρι
Τηλ. 31093
Ανωθεν ειστιατορίου ΜΟΝ-ΑΜΙ

Μ 40

ΙΑΤΡΙΚΗ ΑΝΑΚΟΙΝΩΣΗ

ΔΗΜΗΤΡΑ ΙΩΑΝΝΙΔΟΥ - ΜΑΓΑΛΟΥ

ΙΑΤΡΟΣ ΚΥΤΤΑΡΟΛΟΓΟΣ
ΔΕΧΕΤΑΙ καθημερινά 8.30 - 12.30 το πρωί και 5 - 8 το απόγευμα εκτός από Σάββατο
Κυτταρολογική εξέταση κολπικού και τραχηλικού επιχρίσματος (test pap), κυτταρολογικός έλεγχος εκκρίματος μαστού, πτυέλων, ούρων, υγρών (πλευριτικό, ασκιτικό) και παρακεντήσεων (μαστού, θυρεοειδούς, λεμφαδένων, ήπατος)
KENNENTY 55 ΤΗΛ. 26752, 26267
Δεκτοί ασφαλισμένοι ΤΑΜΕΙΩΝ

Μ 15

Δρ. ΜΑΝΩΛΙΚΑΚΗΣ ΓΙΩΡΓΟΣ

ΜΑΙΕΥΤΗΡ – ΧΕΙΡΟΥΡΓΟΣ – ΓΥΝΑΙΚΟΛΟΓΟΣ

Διδάκτωρ Πανεπιστημίου Μονάχου
Πτυχιούχος και ειδικευμένος εις Δ. ΓΕΡΜΑΝΙΑ
- Σύγχρονη παρακολούθηση εγκύου με **ΚΑΡΔΙΟΤΟΚΟΓΡΑΦΟ** με υπέρηχο
- Νέα διαγνωστική μέθοδος με **ΕΝΔΟΚΟΛΠΙΚΟ ΥΠΕΡΗΧΟ**
- Σύγχρονη παρακολούθηση τραχύλου και προκαρκινικός έλεγχος με **ΚΟΛΠΟΣΚΟΠΙΟ**

Ρόδος, Παύλου Μελά 27 Τηλ.Γραφ.33454, Οικία 31907
Δέχεται καθημερινά 9-1π.μ. και 5.8.30 μ.μ.
και Σάββατο 9-1.30 μ.μ.
Ταμεία: Δημοσίου & ΤΑΞΥ

Μ 53

ΙΑΤΡΙΚΗ ΑΝΑΚΟΙΝΩΣΗ
Ο ΓΑΣΤΡΕΝΤΕΡΟΛΟΓΟΣ ΕΝΔΟΣΚΟΠΟΣ

ΝΙΚΟΣ ΤΣ. ΦΡΟΝΑΣ

-Ειδικός στις παθήσεις ήπατος, χοληφόρων, παγκρέατος, οισοφάγου, στομάχου, εντέρων
-Πλήρες ενδοσκοπικό εργαστήριο

ΔΕΧΕΤΑΙ με ραντεβού: πρωί 8.30 - 1 απόγευμα 5 - 8 εκτός Τετάρτης και Σαββάτου 9-12
ΙΑΤΡΕΙΟ: Π. ΜΕΛΑ 46-48, ΤΗΛ. 31259, 20844

Μ.36

ΙΑΤΡΙΚΗ ΑΝΑΚΟΙΝΩΣΗ
Ο ΠΑΙΔΙΑΤΡΟΣ

ΚΩΝ/ΝΟΣ Π. ΙΩΑΝΝΙΔΗΣ

Τ. Δ/ΝΤΗΣ ΠΑΙΔΙΑΤΡΙΚΗΣ ΚΛΙΝΙΚΗΣ ΓΕΝ. ΝΟΣ/ΜΕΙΟΥ ΡΟΔΟΥ
Δέχεται: ΜΟΝΟ ΜΕ ΡΑΝΤΕΒΟΥ
Καθημερινώς: πρωινές ώρες 9-1μ.μ.
Απογευματινές 4-8μ.μ.
Διεύθυνση:
28ης Οκτωβρίου 62
Τηλ. 24576
έναντι ξενοδοχείου Παυλίδη

Μ 16

ΙΑΤΡΙΚΗ ΑΝΑΚΟΙΝΩΣΗ

Δρ. ΜΗΝΑΣ Ι. ΜΑΣΤΡΟΜΗΝΑΣ

ΧΕΙΡ. ΓΥΝΑΙΚΟΛΟΓΟΣ - ΜΑΙΕΥΤΗΡΑΣ
ΔΙΔΑΚΤΩΡ ΠΑΝΕΠΙΣΤΗΜΙΟΥ ΑΘΗΝΩΝ
τ. Επιμελητής Επιστ. Ερευνητής
Παν/κού Νοσοκομείου HAMMERSMITH ΛΟΝΔΙΝΟΥ
Μέλος Βρεταννικής Εταιρίας Γονιμότητας
Ειδικευμένος σε προβλήματα γονιμότητας και εξωσωματικής γονιμοποίησης - Υπεύθυνος Κέντρου Γονιμότητας του μαιευτηρίου «ΜΗΤΕΡΑ»
Δέχεται με ραντεβού πλην Σαββάτου (5-8 απόγευμα)
ΜΑΙΕΥΤΗΡΙΟ ΜΗΤΕΡΑ, ΜΟΝΑΔΑ ΓΟΝΙΜΟΤΗΤΑΣ-ΤΗΛ.: 6869812 - 6869829
ΟΙΚΙΑ: Αισώπου 7-9 ΜΑΡΟΥΣΙ, τηλ. 8026640

M64

ΙΑΤΡΙΚΗ ΑΝΑΚΟΙΝΩΣΗ
Ο ιατρός

ΜΑΡΙΑΣ ΓΕΩΡΓΙΟΣ

Δερματολόγος - Αφροδισιολόγος
τ. ιατρός Παν. Κλινικής Νοσ. «Α. ΣΥΓΓΡΟΣ»
Μέλος SIDE DERMO ESTETICA ΙΤΑΛΙΑΣ
Μέλος Ευρωπαϊκής Ακαδημίας E.A.D.Y
ΔΕΧΕΤΑΙ καθημερινά από τις 9.00 εως τις 1το μεσημέρι και από τις 5 έως τις 8 το απόγευμα εκτός από Τετάρτη απόγευμα
Ταμεία: ΔΗΜΟΣΙΟ - ΤΥΔΚΥ - ΤΑΞΥ
Ιατρείου: Ιωνος Δραγούμη 5, Νιοχώρι
Τηλ. 35264
(Δίπλα στο ξενοδοχείο Εσπέρια)

M-5-2/12

ΙΑΤΡΙΚΗ ΑΝΑΚΟΙΝΩΣΗ
ο ιατρός

ΜΙΧΑΗΛ Η.ΜΑΚΡΗΣ

ΕΙΔΙΚΟΣ ΚΑΡΔΙΟΛΟΓΟΣ
ΔΙΔΑΚΤΩΡ ΠΑΝΕΠΙΣΤΗΜΙΟΥ ΑΘΗΝΩΝ

ΔΕΧΕΤΑΙ: καθημερινώς: 8.30-13 πρωί και 5-8.30 απόγευμα.
Σάββατο: 8.30-13 το πρωί
και ασφαλισμένους ΔΗΜΟΣΙΟΥ, ΤΑΞΥ, ΤΥΔΚΥ, ΟΙΚΟΥ ΝΑΥΤΟΥ και λοιπών Ταμείων

Πλήρης καρδιολογικός έλεγχος με σύγχρονες διαγνωστικές μεθόδους

Αλεξάνδρου Διάκου 2-3ος όροφος τηλ. 21.501
(έναντι κήπου ξενοδοχείου «Θέρμαι»)

Μ. 25

ΚΑΡΔΙΟΛΟΓΙΚΟ ΙΑΤΡΕΙΟ

ΑΝΑΙΜΑΚΤΩΝ ΔΙΑΓΝΩΣΤΙΚΩΝ ΜΕΘΟΔΩΝ

ΓΕΩΡΓΙΟΣ ΓΕΩΡΓΙΑΔΗΣ

Ειδικός καρδιολόγος
M.S.M.A - SWEDEN τ. Επιμελητής Καρδιολογικής Κλινικής του Πανεπιστημιακού Νοσοκομείου S.O.S. KAROLINSKA I. ΣΤΟΚΧΟΛΜΗΣ - Former Registrar του Πανεπιστημιακού Νοσοκομείου AKADEMISKA UPPSALA - Σουηδίας

ΔΕΧΕΤΑΙ ΚΑΘΕ ΜΕΡΑ 08.30 - 1 και 5-8 μ.μ.
ΣΑΒΒΑΤΟ: ΜΕ ΡΑΝΤΕΒΟΥ
ΠΛΗΡΗΣ ΣΥΓΧΡΟΝΟΣ ΚΑΡΔΙΟΛΟΓΙΚΟΣ ΕΛΕΓΧΟΣ
ΤΑΜΕΙΑ: Τ.Α.Ξ.Υ - ΔΗΜΟΣΙΟΥ - ΤΥΔΚΥ
ΙΑΤΡΕΙΟ: 28ης ΟΚΤΩΒΡΙΟΥ No 37 - Τηλ. 36827
(Πλησίον ΠΛΑΤ. ΨΑΡΟΠΟΥΛΑΣ) ΟΙΚΙΑ τηλ. 91175

Μ 9

ΟΡΘΟΔΟΝΤΙΚΟ ΙΑΤΡΕΙΟ



Δρ ΣΤΥΛΙΑΝΟΥ ΠΕΤΑ
ΕΙΔΙΚΟΥ ΟΡΘΟΔΟΝΤΙΚΟΥ

ΔΙΔΑΚΤΩΡ ΠΑΝΕΠΙΣΤΗΜΙΟΥ
TUBINGEN ΓΕΡΜΑΝΙΑΣ
ΕΙΔΙΚΕΥΘΕΙΣ ΕΙΣ ΠΑΝΕΠΙΣΤΗΜΙΑΚΗ ΚΛΙΝΙΚΗ ΜΟΝΑΧΟΥ
ΔΕΧΕΤΑΙ ΔΕΥΤΕΡΑ ΕΩΣ ΠΑΡΑΣΚΕΥΗ
πρωί από 9:00-12:00 & απόγευμα 3:30-8:00

28ης Οκτωβρίου 6, 85100 ΡΟΔΟΣ
Τηλ. (0241) 34776
(πλησίον Ακαδημίας)

Μ 28

ΙΑΤΡΙΚΗ ΑΝΑΚΟΙΝΩΣΗ

Δρ ΑΝΑΣΤΑΣΙΟΣ ΣΤ. ΠΕΤΑΣ

ΙΑΤΡΟΣ
ΧΕΙΡΟΥΡΓΟΣ ΟΥΡΟΛΟΓΟΣ
ΔΙΔΑΚΤΩΡ ΠΑΝΕΠΙΣΤΗΜΙΟΥ ΤΥΜΠΙΓΚΕΝ ΔΥΤ. ΓΕΡΜΑΝΙΑΣ
ΕΙΔΙΚΕΥΘΕΙΣ ΕΙΣ UNIVERSITAT TUBINGEN ΚΑΙ ZENTRALKLINIKUM AUGSBURG ΔΥΤ. ΓΕΡΜΑΝΙΑΣ
ΗΠΕΡΗΧΟΙ - ΣΤΕΙΡΟΤΗΣ
ΔΕΧΕΤΑΙ ΚΑΘΗΜΕΡΙΝΑ **8 -1 π.μ. και 5-8 μ.μ.** εκτός Σαββάτου και Τετάρτης απόγευμα
ΤΑΜΕΙΑ: ΤΑΞΥ- ΔΗΜΟΣΙΟ-ΤΥΔΚΥ , και ΙΚΑ από 08.00 - 11.30π.μ.
28ης ΟΚΤΩΒΡΙΟΥ 4 (1ος όροφος) τηλ. 36096
(πλησίον Ακαδημίας)

Μ 29

DR ΑΡΙΣΤΟΤΕΛΗΣ ΜΠΟΓΔΑΝΗΣ

ΓΥΝΑΙΚΟΛΟΓΟΣ ΧΕΙΡΟΥΡΓΟΣ - ΜΑΙΕΥΤΗΡ
ΠΤΥΧ/ΧΟΣ & ΔΙΔΑΚΤΩΡ ΠΑΝΕΠΙΣΤΗΜΙΟΥ MUNCTER ΓΕΡΜΑΝΙΑΣ ΕΙΔ. ΣΤΗΝ ΠΑΝ/ΜΙΑΚΗ FRAUENKLINIK DORTMUND ΓΕΡΜΑΝΙΑΣ

ΥΠΕΡΗΧΟΙ - ΣΤΕΙΡΟΤΗΣ - ΜΑΣΤΟΣ - ΟΓΚΟΛΟΓΙΑ

σύγχρονη παρακολούθηση εγκύου με υπέρηχο και καρδιοτοκογραφικό

Δέχεται
ΠΡΩΙ: Δευτέρα έως Σάββατο 9-1π.μ.
ΑΠΟΓ.: Δευτέρα έως Παρασκευή 5-8 μ.μ.
ΙΑΤΡΕΙΟ: Ι. Δραγούμη 5Α Ρόδος Τηλ. 20939
Τηλ. Οικίας: 64893

Μ. 60

ΙΑΤΡΙΚΗ ΑΝΑΚΟΙΝΩΣΗ

ΙΩΑΝ. ΓΟΥΡΖΟΥΛΙΔΗΣ

ΜΑΙΕΥΤΗΡ – ΧΕΙΡΟΥΡΓΟΣ – ΓΥΝΑΙΚΟΛΟΓΟΣ

ΕΠΙΣΤ/ΚΟΣ ΣΥΝΕΡΓΑΤΗΣ ΝΟΣΟΚΟΜΕΙΟΥ «ΥΓΕΙΑ»
τ. ΔΙΕΥΘΥΝΤΗΣ ΓΕΝ. ΚΡΑΤ. ΝΟΣ/ΜΕΙΟΥ
- *Πλήρης παρακολούθηση εγκύου*
- *Νέα διαγνωστική μέθοδος τραχηλίπδος με κολποσκόπιο*
- *Προβλήματα στειρότητας - γονιμότητας*
- *Σύγχρονος ενδοκολπικός υπερηχοτομογράφος*

ΡΟΔΟΣ: 28ης Οκτωβρίου 23 - 25, 2ος όροφος
Δέχεται: 9 - 1 π.μ. και 5 - 8 μ.μ. (καθημερινά πλην Σαββάτου)
ΤΗΛ. ΙΑΤΡΕΙΟΥ: 35825 - & ***ΟΙΚΙΑΣ:*** 28427
-Δεκτοί ασφαλισμένοι Ταμείων

Μ9

Η «Γιορτή του Κρασιού»

ΣΥΝΕΧΕΙΑ ΑΠΟ ΤΗ ΣΕΛ. 1

τον Πολιτιστικό Οργανισμό του Δήμου ή την ΑΔΕΚΤ.

ΤΟ ΔΗΜΟΤΙΚΟ συμβούλιο Ρόδου στην προχτεσινή συνεδρίασή του, απέρριψε κατά πλειοψηφία την πρόταση του δημάρχου για το θέμα αυτό χωρίς όμως τα επιχειρήματα των δημοτικών συμβούλων που τάχθηκαν κατά να είναι τεκμηριωμένα.

● Πολλοί υποστήριξαν ότι αν αναβιώσει η γιορτή θα υπάρξει «ηθορύπανση»(!) και ηχορύπανση στην περιοχή, ότι θα καταστραφεί το πάρκο του Ροδινιού και ότι θα γεμίσουν οι δρόμοι της πόλης μας μεθυσμένους!

ΟΡΙΣΜΕΝΟΙ σύμβουλοι τάχθηκαν υπέρ της πρότασης του δημάρχου, χαρακτηρίζοντάς την σαν μια αξιόλογη πρωτοβουλία.

ΕΝΩΣΗ ΠΟΛΥΤΕΚΝΩΝ ΔΩΔ/ΣΟΥ
ΓΡΑΦΕΙΟ: ΝΕΑ ΑΓΟΡΑ 31-1ΟΣ ΟΡΟΦΟΣ

ΠΡΟΣΚΛΗΣΗ ΓΕΝΙΚΗΣ ΣΥΝΕΥΛΕΣΗΣ

Καλούνται όλα τα μέλη της Ενώσεως μας στη γενική συνέλευση που θα γίνει την Κυριακή 15-3-92 και ώρα 9 π.μ. στο γραφείο μας Νέας Αγοράς αρ. 31 1ος όροφος.

Με θέματα:
1) Λογοδοσία δ. συμβουλίου
2) Εγκριση απολογισμού 1992
4) Εκθεση εξελεγκτικής επιτροπής.

Σε περίπτωση που δεν υπάρχει απαρτία η συνέλευση θα γίνει την επόμενη Κυριακή στο ίδιο μέρος και την ίδια ώρα με τα ίδια θέματα.

Ο Πρόεδρος
Αντ.Πιννίκας
Ο Γραμματέας
Πανορμ. Ζαχαριάδης

13/3

ΑΚΟΥΣΤΙΚΑ ΒΑΡΗΚΟΪΑΣ

Νέα αφανή και μικροσκοπικά μοντέλα ακουστικών αυτάκια και όλο μέσα στο αυτί για όλες τις παθήσεις και για παιδικές βαρηκοΐες ΑΜΕΡΙΚΑΝΙΚΩΝ και ΕΥΡΩΠΑΤΚΩΝ εργοστασίων θα είναι

στη ΡΟΔΟ:
ΠΕΜΠΤΗ 26 ΜΑΡΤΙΟΥ
επισκ. 8-1 και 5-8
ΠΑΡΑΣΚΕΥΗ 27 ΜΑΡΤΙΟΥ
επισκ. 8-1
ΞΕΝΟΔΟΧΕΙΟΝ «ΔΕΣΠΩ»
ΤΗΛ. 22571

ΕΠΙΣΚΕΨΕΙΣ - ΔΟΚΙΜΕΣ ΔΩΡΕΑΝ - ΕΓΓΥΗΣΗ Η 30ΧΡΟΝΗ ΠΕΙΡΑΜΑΣ.
Χρήστος ΓΑΛΙΩΤΟΣ
Βερανζέρου 22-10432
Αθήνα τηλ. 5220747

21/3

ΙΑΤΡΙΚΗ ΑΝΑΚΟΙΝΩΣΗ
Ο ΓΙΑΤΡΟΣ

Χ. ΦΙΛΙΠΠΟΣ ΕΜΜ. ΛΙΣΓΟΣ

Ειδικός παθολόγος
θα απουσιάζει στο εξωτερικό μέχρι και Δευτέρα 16-3-92 για να συμμετάσχει στο 1ο Διεθνές Συμπόσιο. «ΗΜΙΚΡΑΝΙΑ - ΚΕΦΑΛΑΛΓΙΑ» στο ΠΑΡΙΣΙ

Θα δέχεται πάλι στο ιατρείο του από Τρίτη πρωί 17-3-92
ΙΑΤΡΕΙΟ: Πελοποννήσου 27 Ρόδος
ΤΗΛ. 34972

3562-15/3

ΙΑΤΡΙΚΗ ΑΝΑΚΟΙΝΩΣΗ
Ο ιατρός

ΙΩΑΝΝΗΣ Ν. ΣΑΜΙΩΤΑΚΗΣ

ΔΙΔΑΚΤΩΡ ΠΑΝ/ΜΙΟΥ ΜΑΣΣΑΛΙΑΣ ΓΑΛΛΙΑΣ
ΕΙΔΙΚΟΣ ΦΥΣΙΚΗΣ ΙΑΤΡΙΚΗΣ (Ορθοπεδικά)
ΠΑΘΗΣΕΩΝ ΣΠΟΝΔΥΛΙΚΗΣ ΣΤΗΛΗΣ
(χειροπρακτική)
δέχεται τους ασφαλισμένους του ΔΗΜΟΣΙΟΥ
ΗΡΩΩΝ ΠΟΛΥΤΕΧΝΕΙΟΥ 11
Ρόδος: Τηλ.: 28258
Οικίας: 34447 - Ρόδος

3428-20/3

ΙΑΤΡΙΚΗ ΑΝΑΚΟΙΝΩΣΗ

ΕΛΕΝΗ ΑΛ. ΣΟΥΛΟΥΝΙΑ

ΙΑΤΡΟΣ ΑΚΤΙΝΟΛΟΓΟΣ
Η γιατρός δέχεται καθημερινά 8.30π.μ. - 1μ.μ. και 5μ.μ.-8μ.μ. το ΣΑΒΒΑΤΟ μόνο με ραντεβού 9.00π.μ.-12μ.
για τις εξής εξετάσεις:
ΠΡΟΛΗΠΤΙΚΟΣ ΕΛΕΓΧΟΣ ΜΑΣΤΟΥ με ιδιαίτερα χαμηλή δόση ακτινοβολίας
ΥΠΕΡΗΧΟΤΟΜΟΓΡΑΦΙΕΣ θυρεοειδούς, ήπατος - χοληφόρων, παγκρέατος, σπληνός, νεφρών - ουροδόχου κύστης, έσω γεννητικών οργάνων, μαστού
ΜΕΤΡΗΣΗ ΟΣΤΕΟΠΩΡΩΣΗΣ
Διεύθυνση: 28ης Οκτωβρίου 19-21, όροφος 1
Τηλ.:29304

29304-17/3

ΙΑΤΡΙΚΗ ΑΝΑΚΟΙΝΩΣΗ

Στο Ακτινοδιαγνωστικό Εργαστήριο του

ΣΤΕΦΑΝΟΥ ΣΤΑΥΡΟΥΛΗ

Ιατρού ακτινοδιαγνώστη
λειτουργεί σύγχρονη μονάδα μέτρησης της οστικής πυκνότητας για τη **διάγνωση της οστεοπόρωσης**
Οδός Γ. Ευσταθίου 6 - Τηλ.: 36840

2378-8/3

ΟΡΘΟΔΟΝΤΙΚΟ ΙΑΤΡΕΙΟ

ΗΛΙΑ ΚΑΘΟΠΟΥΛΗ
Ειδικού Ορθοδοντικού



Master Πανεπιστημίου Lund Σουηδίας

ΔΕΧΕΤΑΙ ΔΕΥΤΕΡΑ ΕΩΣ ΠΑΡΑΣΚΕΥΗ
ώρες 03.00 - 09.00 απόγευμα με ραντεβού.

Πίνδου 4 - 85100 Ρόδος τηλ. (0241) 33132

Παρουσιάστηκε στην Αμερική και έφθασε στην Ευρώπη

Η χρόνια κόπωση είναι η ασθένεια της εποχής μας

Ποιά είναι τα συνήθη συμπτώματά της

ΝΕΑ ΥΟΡΚΗ. (Ιδ. Υπηρ.).– Η χρόνια κόπωση είναι ένα «φαινόμενο» πολύ διαδεδομένο, τόσο σαν «κατάσταση» ή σύμπτωμα, όσο και σαν «ασθένεια» με όλη τη σημασία του όρου. Το «σύνδρομο χρόνιας κόπωσης», είναι πλέον χαρακτηρισμένο ως νόσημα που παρουσιάζεται με πολλές διαφορετικές ονομασίες και δεν είναι λίγα μια απλή «υπερκόπωση» όπως συμβαίνει με πολλές περιπτώσεις ανθρώπων που εργάζονται εντατικά, αλλά κάτι διαφορετικό, που έχει προκαλέσει ανησυχίες και κινητοποίηση, τόσο στις Ηνωμένες Πολιτείες όπου πρωτοεμφανίστηκε με επικίνδυνη μορφή, όσο και στην Ευρώπη που ήδη έχει φτάσει «και πλήττει πολλά άτομα.

Ως «αμερικανική νόσος» έγινε γνωστή στην Ευρώπη, με διάφορες μορφές εκτός από αυτήν που στις Ηνωμένες Πολιτείες έχει πλήξει μέχρι τώρα ένα μέσο όρο τριών έως τεσσάρων εκατομμυρίων ατόμων. Οπως αναφέρεται σε ανταπόκριση του τελευταίου καιρού, αρμόδιοι του κέντρου ελέγχου ασθενειών που εδρεύει στην Ατλάντα των Ηνωμένων Πολιτειών (Γεωργία), λένε ότι παίρνουν μέχρι και 2.000 κλήσεις μηνιαίως σχετικές με την ασθένεια αυτή, που αποκαλείται «νόσος της δεκαετίας του 1990». Για να αντιληφθεί ο κόσμος περί τίνος πρόκειται, οι Αμερικάνοι γιατροί εξέθεσαν διάφορα στοιχεία και πληροφορίες στο περιοδικό «Νιούσγουηκ», παραθέτοντας ένα κλασικό παράδειγμα, της Νάνσυ Κάιζερ, η οποία επί 16 χρόνια, από το 1974, σε ηλικία 38 ετών τότε, δεν μπορούσε να ανακαλύψει τι ακριβώς της συνέβαινε. Φυσιολογικό άτομο, γοικοκυρά, με επίδοση στο γκολφ και το κολύμπι, χωρίς άγχος, άρχισε ξαφνικά να αισθάνεται σαν να πέθαινε. Αδυνάτιζε συνεχώς, ένιωθε απερίγραπτη κούραση και εξάντληση, ενώ πάθαινε συχνές ουρολοιμώξεις. Εχανε τη μνήμη της και περιερχόταν σε μια κατάσταση τελείως ανεξήγητη. Υστερα από ταλαιπωρία επτά ετών υποβλήθηκε σε υστεροκτομή, χωρίς όμως να θελτιωθεί η κατάστασή της. Αμέτρητοι γιατροί την είχαν παρακολουθήσει, αλλά κανένας δεν μπορούσε να βρει την αιτία της αρρώστιας της. Ούτε και οι ψυχίατροι στους οποίους κατέφυγε, μπόρεσαν να κάνουν τίποτε.

Το «Νιούσγουηκ» γράφει: «Αφού ως το 1987 την είχαν δει 212 γιατροί διαφορετικών ειδικοτήτων και άλλοι «ειδικοί», είχε θεωρηθεί ότι ήταν «καταδικασμένη» σε αργό θάνατο. Η μνήμη της είχε πέσει στο μηδέν σχεδόν, όπως και ο δείκτης νοημοσύνης, ενώ συχνά δεν μπορούσε ούτε να σταθεί στα πόδια της. Κάποτε βρέθηκε ένας ειδικός, πεπειραμένος σε παρόμοια συμπτώματα και τελικά, ύστερα από πολλούς πειραματισμούς, ένα φάρμακο κατά του έρητζ, το «Αμπλιγκέν, τη βοήθησε να αντιμετωπίσει τη θλιβερή κατάστασή της –χωρίς να είναι ασθενής ούτε καν φορέας του έρητζ. Σήμερα ζει σχεδόν φυσιολογικά, αλλά το πρόβλημα της νόσου παραμένει και γίνεται όλο και μεγαλύτερο».

Η σωματική κόπωση είναι διαφόρων ειδών και ας μη τη συγχέουμε με την «αμερικανική νόσο», που χαρακτηρίζεται και ως «σύνδρομο φθοράς». Στις Ηνωμένες Πολιτείες το μαρτύριο πολλών ανθρώπων που πάσχουν από την ίδια «συμπτωματολογία» –ή παρόμοια– με αυτήν της κυρίας Κάιζερ, αποτελεί σημαντικό ιατρικό και κοινωνικό ζήτημα.

Η αρρώστια είναι «πολυώνυμη», σε όλον τον κόσμο. Στον Καναδά και τη Βρετανία λέγεται μυαλγική εγκεφαλομυελίτιδα. Στην Ιαπωνία ονομάζεται ήπιο σύνδρομο φυσικής κυτταροκτονίας. Στις Ηνωμένες Πολιτείες το αποκαλούν άνοσο δυσλειτουργικό σύνδρομο χρόνιας κόπωσης –και για περισσότερη συντομία σύνδρομο χρόνιας κόπωσης. Το χαρακτηριστικό της πάθησης είναι ότι δεν οδηγεί –αυτή καθαυτή– στον θάνατο, αλλά μεταβάλλει έναν υγιή οργανισμό σε ασθενή, οπότε μπορεί να κινδυνεύσει από άλλες ασθένειες πολύ ευκολότερα από έναν υγιή άνθρωπο. Μια τέτοια κατάσταση, στην οποία συνήθη συμπτώματα όπως πυρετοί, οιδήματα του λεμφαδένα, νυχτερινοί ιδρώτες, διάρροια, αρθρόπονοι, μυαλγίες, δημιουργούν έντονο ψυχολογικό στρες και πανικό, είναι επόμενο ο ασθενής να έχει και ψυχικές επιπτώσεις πολύ σοβαρές.

Κάπου εδώ μπαίνει στη μέση η νευρασθένεια, που είναι η πιο αξιοσημείωτη ψυχιατρική διάγνωση. Η κλινική περιγραφή περιλαμβάνει πολλές δεκάδες συμπτώματα και σημεία αρχίζοντας από τη σωματική και διανοητική εξάντληση και περιλαμβάνοντας μυικούς πόνους, πονοκεφάλους, ευερεθιστότητα, ναυτία κλπ. Διαφωνίες μεταξύ των ψυχιάτρων διαφορετικών εθνικοτήτων φαίνεται να έχουν ως πυρήνα τον διαγνωστικό ορισμό της ασθένειας. Αλλοι τονίζουν τα σωματικά συμπτώματά της και άλλοι τα ψυχολογικά.

Σε μια έρευνα για τη νόσο αυτή αναφέρεται ότι στην ασθένεια CFS παρατηρήθηκε εσκεμμένη απόκρυψη των σχετικών συγκινησιακών δυσχερειών: Η ψυχική διαταραχή δεν γίνεται αποδεκτή από τον ασθενή, ούτε αναγνωρίζεται από τον γιατρό.

Αυτό σημαίνει ότι η νόσος θεωρείται απλώς σωματική διαταραχή, ακόμη και αν η πλειονότητα των ασθενών γνωρίζει βελτίωση μόνο με αντικαταθλιπτικά φάρμακα. Ο Πιέρ Πισό, Γάλλος ψυχίατρος λέει ότι η νόσος θα εξαπλωθεί στην Ευρώπη, αλλά εκεί θα λέγεται απλώς «κατάθλιψη» –μια μορφή της ίσως– και θα αντιμετωπίζεται με ανάπαυση και βιταμίνες.

«Στις αρχές της δεκαετίας του 1970 –αναφέρεται– ένας Αμερικανός ψυχίατρος άρχισε να ορίζει τα οξέα επεισόδια του άγχους ως «επιθέσεις πανικού» που θα μπορούσαν να θεραπευθούν με αντικαταθλιπτικά φάρμακα. Από τότε, παρά την αυξανόμενη διεθνή συναίνεση ότι οι «επιθέσεις πανικού» που ορίστηκαν εκ νέου ως «διαταραχές πανικού», παίζουν κεντρικό ρόλο στο άγχος, υπάρχει ακόμη μεγάλη διάσταση μεταξύ των χωρών στη διάγνωση του άγχους. Οι «διαταραχές πανικού» διαγιγνώσκονται ακόμη πολύ συχνά στις Ηνωμένες Πολιτείες, ίσως επειδή εκεί έχουν γίνει περισσότερες σχετικές μελέτες, όπως λέει ο δρ. Μέλβιν Σαπσίν, ιατρικός διευθυντής της αμερικανικής ψυχιατρικής εταιρίας. Προβλέπει όμως ότι η διάγνωση αυτή θα εξαπλωθεί σύντομα στην Ευρώπη. Αλλες χώρες, όπως η Γαλλία, έχουν ακόμη σχετικά λίγες περιπτώσεις «διαταραχών πανικού». Για το άγχος οι Γάλλοι προτιμούν τον όρο «σπασμοφιλία», που δίνει βάρος στους σπασμούς των μυών, οι οποίοι συχνά ακολουθούν το άγχος και προκαλούν δυσκολίες στην αναπνοή. Η διάγνωση που συνήθως γίνεται από τον γενικό γιατρό, αυξήθηκε σε συχνότητα κατά πέντε φορές μέσα στην τελευταία δεκαετία».

Πολλά από τα θύματα της ασθένειας «με τα πολλά ονόματα» υποφέρουν από ψυχολογικές μεταπτώσεις ή εμφανίζουν αδικαιολόγητο πανικό και οι περισσότεροι πάσχοντες αναπτύσσουν ήπιας μορφής άνοια. Οι διαταραχές του ύπνου είναι κοινό σύμπτωμα, όπως και οι διαταραχές της όρασης. Μερικοί ασθενείς χάνουν τα μαλλιά ή τα «δακτυλικά αποτυπώματά» τους, ή αναπτύσσουν ακμή για πρώτη φορά. Και μολονότι η ασθένεια εξαφανίζεται ύστερα από μερικούς μαρτυρικούς μήνες, δεν αποκλείεται να παραμείνει επί χρόνια ή να υποχωρήσει μόνο για να επανεμφανιστεί. Και το σπουδαίο είναι, όπως γράφει το Νιούσγουηκ, ότι «κανένας ακόμη δεν μπορεί με βεβαιότητα να πει περί τίνος ακριβώς πρόκειται».

ΑΝΑΖΗΤΗΣΕΤΕ ΤΟΝ ΠΑΡΑΓΟΝΤΑ Χ

«Δεν μπορούμε να πούμε αν πρόκειται για μια νόσο ή πολλές, μια αιτία ή περισσότερες. Τίποτε δεν είναι ξεκαθαρισμένο –το θέβαιο είναι ότι κάτι συμβαίνει, αλλά τί; Δεν έχουμε προς το παρόν τουλάχιστον καμιά βεβαιότητα», λέει ο δρ. Ουώλτερ Γκαν, ερευνητής του κέντρου ελέγχου ασθενειών της Ατλάντα και επικεφαλής μιας ερευνητικής ομάδας που εξετάζει το φαινόμενο σε τέσσερις μεγάλες αμερικανικές πόλεις.

Για υποψήφιους προπονητές

Από την ΕΠΣΔ ανακοινώνεται, ότι όσοι υπέβαλαν τα δικαιολογητικά τους για τη σχολή προπονητών ποδοσφαίρου, να είναι έτοιμοι να παρακολουθήσουν τα πρακτικά και θεωρητικά μαθήματα στις 16-3-92 στην αίθουσα του ΔΟΝΑ.

Μπάσκετ

Πρεμιέρα έχουμε σήμερα στο τοπικό πρωτάθλημα μπάσκετ της κατηγορίας κορασίδων. Θα παίξουν:

● Γηπ. Διαγόρα (5μ.μ.): Διαγόρας - ΑΣ Ρόδος (Κάππας, Τσ.Χατζηνικολάου)

● Γηπ. Παστίδας (6.30μ.μ.): Αγ. Νικόλαος - Φοίβος (ΠίσσαςΧριστοδούλου)

- Στα πλαίσια του παιδικού πρωταθλήματος (όμιλος Ρόδου), είχαμε προχτές τ' αποτελέσματα:

Αγ. Νικόλαος - Κολοσσός 19-58

Δωριέας - ΑΣ Ρόδος 57-68

Κυριακή παίζουν Ιάλυσος και Διαγόρας Β.

Την Κυριακή (στις 3.30μ.μ.) θα γίνουν στη Ρόδο, οι αγώνες του Ιάλυσου και του Διαγόρα Βατίου, για το 2ο όμιλο της Δ΄ Εθνικής Κατηγορίας. Ο Ιάλυσος θ' αγωνιστεί στο γήπεδό του με τον Παλλεσβιακό και ο Διαγόρας Βατίου, στις Φάνες, με τον Κανάρη Χίου.

Το παιχνίδι του Φοίβου με τον Αιολικό στη Μυτιλήνη, θα γίνει την ίδια ημέρα στις 2.45μ.μ. ενώ η Α.Ε Κως θα φιλοξενηθεί αύριο στις 2.30μ.μ. στη Λήμνο, από τον τοπικό Ηρακλή.

Επιτυχία ιστιοπλόων του Ν.Ο.Ρ.

Από το Ναυτικό Ομιλο Ρόδου, λάβαμε χτες το παρακάτω δελτίο τύπου:

«Την έκτη θέση έλαβε το πλήρωμα του Ναυτικού Ομίλου Ρόδου (Μανώλης Πιστόλας, κυβερνήτης και Ανδρέας Ρώσσος, πλήρωμα) στην τελική 3αθμολογία των ιστιοπλοϊκών αγώνων πρόκρισης σκαφών 4.20, που έληξαν στο Φάληρο στις 11-3-92. Οι αγώνες έγιναν για να προκριθούν τα πληρώματα που θα εκπροσωπήσουν την Ελλάδα στο Παγκόσμιο Πρωτάθλημα Νεότητος 1992 που θα γίνει στην Πορτογαλία τον προσεχή Απρίλιο. Οι αγώνες έγιναν στο πλαίσιο του Πρωταθλήματος «Eurolymp» με δύσκολες καιρικές συνθήκες και πολλές ζημιές στα σκάφη. Ο Ν.Ο.Ρ. συμμετέσχε με το μοναδικό ιστιοπλοϊκό σκάφος 4.20 που διαθέτει και είναι της περασμένης δεκαετίας. Τα πληρώματα που έλαβαν μέρος στους αγώνες έτρεξαν με σκάφη σύχρονων προδιαγραφών, έτσι η έκτη θέση του Ν.Ο.Ρ. θεωρήθηκε πολύ σημαντική και έκπληξη για τους εαπαζοντες.»

ΣΥΝΕΧΕΙΑ ΑΠΟ ΤΗ ΣΕΛ. 1

Από τη Ν.Δ. απουσίαζαν οι Ν. Νικολόπουλος, Ι. Τραγάκης και Γ. Ράλλης, ενώ απουσίαζε και ο ανεξάρτητος βουλευτής Ροδόπης Σαδίκ.

Στις ομιλίες τους ο πρωθυπουργός και οι πολιτικοί αρχηγοί είπαν:

Ο ΠΡΩΘΥΠΟΥΡΓΟΣ

Η εισοδηματική πολιτική δεν αφορά τους συνταξιούχους και τους εργαζόμενους στον ιδιωτικό τομέα που είναι και η μεγαλύτερη της οικονομίας μας - επανέλαβε στην παρέμβασή του ο πρωθυπουργός και υπενθύμισε ότι οι εργαζόμενοι στον ιδιωτικό τομέα θα λάβουν εφέτος 12%.

Η κυβέρνηση συνέχισε όχι μόνο δεν παίρνει τίποτε από τη μεγάλη ομάδα των εργαζόμενων στο δημόσιο τομέα αλλά με τις φορολογικές ελαφρύνσεις τους προσφέρει κάτι που ούτε οι ίδιοι το περίμεναν. Οι αυξήσεις στο δημόσιο από την ωρίμανση και τα επιδόματα φθάνει στο 8,5%. Αν προστεθεί σε αυτή η ελάφρυνση από τις φοροαπαλλαγές που κατά μέσο όρο ανέρχεται σε 7,5% τότε η αύξηση του διαθέσιμου εισοδήματος των εργαζομένων στο δημόσιο θα είναι για φέτος τουλάχιστον 15%.

Αναφερόμενος ειδικά στους τραπεζικούς ο κ. Κ. Μητσοτάκης παρατήρησε ότι η αύξηση του εισοδήματός τους θα ανέλθει τουλάχιστον σε 17% και διευκρίνησε ότι οι φορολογικές ελαφρύνσεις είναι 10.25% και ακόμη 7% οι αυξήσεις από την ωρίμανση και τα επιδόματα.

Η μείωση του εισοδήματος των εργαζομένων δεν ξεπερνά σήμερα το 3% με την πολιτική που ασκείται ενώ με το σταθεροποιητικό πρόγραμμα του ΠΑΣΟΚ το 1985 η αντίστοιχη μείωση ήταν 14% τόνισε και διαβεβαίωσε ότι δεν πρόκειται να υπάρξει περαιτέρω μείωση στο εισόδημα των εργαζομένων «παρά τις πιέσεις της ΕΟΚ για μεγαλύτερη μείωση», είπε χαρακτηριστικά.

Κάνοντας έναν απολογισμό της οικονομικής πολιτικής της κυβέρνησης ο πρωθυπουργός δήλωσε μεταξύ άλλων ότι:

- Το ισοζύγιο εξωτερικών πληρωμών προχωρεί ικανοποιητικά

- Ο τιμάριθμος θα είναι στο τέλος του χρόνου 12% έως 13% όσο δηλαδή είχε προβλέψει η κυβέρνηση.

Το συμφέρον όλων των κομμάτων επιβάλλει να μην καταρρεύσει η οικονομία, είπε ο πρωθυπουργός και υπογράμμισε ότι οι εν εξελίξει απεργίες «φυλλορροούν».

Ο υπουργός Εθνικής Οικονομίας Στ. Μάνος περιέγραψε με δραματικούς τόνους την κατάσταση της οικονομίας σήμερα - παραθέτοντας και τα σχετικά στοιχεία - η οποία, όπως είπε, επιβάλει τη λήψη σκληρών μέτρων και κάλεσε τους εργαζομένους να επιστρέψουν στις δουλειές τους, τονίζοντας ότι η κοινωνία δεν μπορεί να σηκώσει άλλο το βάρος του δημόσιου τομέα.

Σύμφωνα με τα στοιχεία που έδωσε ο κ. Μάνος το εξωτερικό χρέος ανήλθε πλέον σε 12,5 τρις δρχ. και όπως είπε, το χρέος αυτό εξυπηρετείται με επιτόκια που φθάνουν τα 2,7 τρις δρχ. Η χρονιά, πρόσθεσε, ξεκινά με δεδομένο ότι θα εισπαρχθούν 4,7 τρις ενώ μόνο για τόκους και μισθούς θα απαιτηθούν 4,8 τρις δρχ.

Μεγάλο μέρος της ομιλίας του ο υπουργός Εθνικής Οικονομίας το αφιέρωσε στην ανάπτυξη των στόχων της ελληνικής οικονομίας.

Αναφερόμενος στην αναγκαιότητα να επιβληθεί με νομοθετική ρύθμιση η εισοδηματική πολιτική, επεσήμανε την αδυναμία των ΔΕΚΟ να τηρήσουν την

Πέρασε το νομοσχέδιο

εισοδηματική πολιτική, αφού αντί να αυξήσει τις αμοιβές κατά 6,2% , επέτρεψαν αυξήσεις που ξεπέρασαν το 15%.

Ισχυροποιώντας τα λεγόμενα του ο κ. Μάνος έφερε το παράδειγμα του ΟΣΕ, ο οποίος ενώ εισπράττει 17,5 δις δρχ. και ξοδεύει 47,5 δις δρχ. εδώσε αυξήσεις της τάξεως του 20% «Είναι δυνατό να μην αντιδράσουμε σ αυτά;», κατέληξε ο υπουργός εθνικής οικονομίας.

Ο κ. Γ. ΠΟΤΤΑΚΗΣ

Εντονα επικριτικός ήταν στην ομιλία του ο κοινοβουλευτικός εκπρόσωπος του ΠΑΣΟΚ Γ. Ποττάκης, ο οποίος κατηγόρησε την κυβέρνηση ότι αποδιαρθρώνει την κοινωνία, μειώνει δραματικά το εισόδημα των εργαζομένων καθώς και ότι δεν μπορεί να οδηγήσει τη χώρα σε ισότιμη συμμετοχή στην ενωμένη Ευρώπη.

Για να επιτευχθεί ο στόχος της ισότιμης συμμετοχής της χώρας στην ευρωπαϊκή ενοποίηση, τόνισε «πρέπει ο λαός να είναι σε εγρήγορση, τη δουλειά της μιας εβδομάδας να την κάνει σε μια μέρα, να μπορεί να ενθουσιάζεται, να μπορεί να συγκεντρώνεται στη Θεσσαλονίκη και να διαδηλώνει για τα εθνικά δίκαια».

Είναι λάθος να πιστεύει κανείς, πρόσθεσε ο κ. Ποττάκης ότι μπορεί να σταθεροποιήσει την οικονομία, όταν αποσταθεροποιεί την κοινωνία.

Ο κοινοβουλευτικός εκπρόσωπος του ΠΑΣΟΚ κατηγόρησε επίσης την κυβέρνηση ότι:

- Επιχειρεί να σκορπίσει τον πανικό φέρνοντας το Ν/Σ με τη διαδικασία του κατεπείγοντος.

- Προσπαθεί - δια του κατεπείγοντος να αποφύγει το διάλογο και να κλείσει γρήγορα - γρήγορα το θέμα, φοβούμενη τη δυναμική τωνκινητοποιήσεων.

- Καταργεί τις συλλογικές διαπραγματεύσεις

- Καταργεί το διάλογο στο κοινοβούλιο και επιχειρεί τη φίμωση και των βουλευτών της συμπολίτευσης

-Εξαιρεί τους εργαζομένους από την αύξηση του εθνικού πλούτου.

- Παρεμβαίνει βίαια στη διοίκηση και προωθεί τους «γαλαζόφρονες» σε θέσεις και βαθμούς, ώστε να πάρουν αυτοί τα διάφορα επιδόματα (ωρίμανση, κλπ)

- Δίνει ανακριβή στοιχεία για την οικονομία

- Εχει ως μοναδικό στόχο της οικονομικής της πολιτικής της αναδιανομή του εθνικού εισοδήματος

- Τροποποίησε τη φορολογική νομοθεσία σε βάρος τωνεργαζομένων

Απαντώντας στο λεχθέν από τον πρωθυπουργό, ότι κάθε δημόσιος υπάλληλος στοιχοίζει στους φορολογούμενους 3,1 εκατ. δρχ. ο κ. Ποττάκης είπε ότι το πρόβλημα δεν είναι οι δημόσιοι υπάλληλοι και αναρωτήθηκε τι στοιχίζει περισσότερο στη χώρα: «μερικοί δημόσιοι υπάλληλοι ή μια ανίκανη κυβέρνηση;».

Τέλος αναφερόμενος στο θέμα της πώλησης της ΑΓΕΤ - Ηρακλής και στο δημόσιο έπαινο του πρωθυπουργού προς τον απόντα πρόεδρο του ΠΑΣΟΚ ο κ. Ποττάκης, επανέλαβε ότι το κόμμα της αξιωματικής αντιπολίτευσης δεν αναγνωρίζει τη σχετική πράξη και ως κυβέρνηση θα την ελέγξει σε βάθος. Απηύθυνε επίσης, προς τον πρωθυπουργό και τον υπουργό Εθνικής Οικονομίας, ποιό θα ήταν το τίμημα για την ΑΓΕΤ, αν δεν παρενέβαινε δημόσια ο πρόεδρος του ΠΑΣΟΚ.

Η κ. Μ. ΔΑΜΑΝΑΚΗ

Στην κατάργηση, όπως υποστήριξε, των συλλογικών διαπραγματεύσεων - οι οποίες καθιερώθηκαν με νόμο που ψήφισε και η ίδια η ΝΔ - εστίασε την κριτική της η πρόεδρος του ΣΥΝ Μ. Δαμανάκη η οποία ζήτησε από την κυβέρνηση να εξηγήσει γιατί προβαίνει σε αυτή την πράξη.

Η κ. Δαμανάκη υποστήριξε ότι η κυβέρνηση αντιγράφει τις χειρότερες στιγμές του ΠΑΣΟΚ, «επί τα χείρω» και μίλησε για αποτυχία της οικονομικής πολιτικής της κυβέρνησης, αφού όπως είπε, δύο χρόνια λιτότητας οδήγησαν σε αύξηση ελλειμμάτων και πληθωρισμού. Πρόσθεσε ότι σήμερα καλούμαστε να εγκρίνουμε άλλα δύο χρόνια λιτότητας και αναρωτήθηκε που θα οδηγήσει αυτό.

Κατά την πρόεδρο του ΣΥΝ ο πρωθυπουργός επιβεβαίωσε την κατάργηση των συλλογικών διαπραγματεύσεων. Η κ. Δαμανάκη διαπίστωσε στο θέμα αυτό διάσταση απόψεων μεταξύ πρωθυπουργού και υπουργού Εθνικής Οικονομίας. Ο πρωθυπουργός, είπε η κ. Δαμανάκη, υποστήριξε ότι ο συλλογικές διαπραγματεύσεις καταργούνται για ένα χρόνο ενώ ο κ. Μάνος υποστήριξε ότι οι ελεύθερες συλλογικές διαπραγματεύσεις, στο δημόσιο τομέα, δεν έχουν νόημα.

Για την πώληση της ΑΓΕΤ- Ηρακλής, η πρόεδρος του ΣΥΝ είπε ότι δεν επείσθη από τους λόγους του πρωθυπουργού και υποστήριξε ότι η εταιρία πουλήθηκε κάτω από την πραγματική της τιμή με αδιαφανείς διαδικασίες και ζήτησε να δοθούν στη δημοσιότητα όλα τα στοιχεία.

Εξαιρετικά δύσκολη η κατάσταση στην ελληνική οικονομία

ΑΘΗΝΑ, 12 (ΑΠΕ)

Ο κυβερνητικός εκπρόσωπος Βύρων Πολύδωρας απαντώντας σε ερώτηση για την κατάσταση της οικονομίας εξέφρασε τη γνώμη ότι θα πρέπει όλοι να συμφωνήσουμε στη διαπίστωση ότι η κατάσταση της οικονομίας είναι εξαιρετικά δύσκολη.

Αυτό όμως δεν αναιρεί τις επιτυχίες που έχουν επιτελεστεί στο θέμα της οικονομίας είπε ούτε και πρέπει να οδηγήσει σε πανικό. Οι προβλέψεις του προϋπολογισμού για το 1992 πρέπει να υλοποιηθούν και για να υλοποιηθούν η κυβέρνηση αναγκάζεται να καταφύγει στη νομοθετική ρύθμιση για την εισοδηματική πολιτική.

Εξάλλου αποτελεί πρόοδο, είπε ο εκπρόσωπος, η διαμόρφωση του πληθωρισμού, γιατί ενώ τον Φεβρουάριο πέρυσι ήταν 22,3% φέτος είναι τον ίδιο μήνα 18,2% ενώ το ισοζύγιο πληρωμών είναι θετικό.

Παράλληλα συνεχίζεται η μάχη των ελλειμμάτων.

Σχετικά τώρα με τη στάση του κ. Ανδριανόπουλου που ρωτήθηκε ο Κ. Πολύδωρας είπε ότι ο κ. Ανδριανόπουλος δεν αντέλεξε ούτε στο υπουργικό συμβούλιο ούτε στην κυβερνητική επιτροπή για την ουσία των μέτρων, επιφύλαξη μόνο διατύπωσε σχετικά με τη διαδικασία της διαιτησίας. Πάντως είπε ο εκπρόσωπος για τη νομοθετική ρύθμιση της εισοδηματικής πολιτικής το επιχείρημα που υπερίσχυσε είναι να μην καλλιεργούνται προσδοκίες.

ΑΝΑΚΟΙΝΩΣΗ

ΤΟ ΕΡΓΑΣΤΗΡΙΟ ΦΥΣΙΚΟΘΕΡΑΠΕΙΑΣ

ΓΕΩΡΓΙΟΥ Μ. ΧΑΡΤΕΡΟΥ

Μεταφέρθηκε στην οδό ΝΙΚΟΥ ΚΑΖΑΝΤΖΑΚΗ 21 (ανάμεσα Στέλιου Κωτιάδη και Τσαλδάρη)

ΔΕΧΕΤΑΙ
κάθε μέρα από 9-1 και 5-8
Εκτός Σαββάτου

Δεκτοί ασφαλισμένοι όλων των Ταμείων

Τηλ. εργαστηρίου 35275
" οικίας 52132

M39

ΕΛΛΗΝΙΚΗ ΔΗΜΟΚΡΑΤΙΑ
ΥΠΟΥΡΓΕΙΟ ΥΓΕΙΑΣ ΠΡΟΝΟΙΑΣ ΚΑΙ ΚΟΙΝ. ΑΣΦΑΛ.
ΝΟΜΑΡΧ. ΓΕΝΙΚΟ ΝΟΣΟΚΟΜΕΙΟ ΡΟΔΟΥ

ΕΥΧΑΡΙΣΤΗΡΙΟ

Ο Πρόεδρος και το Διοικητικό Συμβούλιο του Νομαρχιακού Γενικού Νοσοκομείου Ρόδου ευχαριστεί θερμά τη Λέσχη Λάϊονς Ρόδου για τη δωρεά ενός ηλεκτρονικού πιεσομέτρου με στατώ αξίας 700.600 δρχ. για τις ανάγκες της Νεφρολογικής Κλινικής του Νοσοκομείου

Εκ του Νομαρχιακού
Γενικού Νοσοκομείου Ρόδου

13/3



ΕΧΕΤΕ ΠΡΟΒΛΗΜΑ ΜΑΛΛΙΩΝ;
έχουμε όλες τις λύσεις



★ **ΠΡΟΛΗΨΗ**
★ **FUSION.** (Φυσικές τρίχες ενωμένες με τις δικές σας)
★ **ΜΕΤΑΜΟΣΧΕΥΣΗ** (Νέα μαλλιά που μεγαλώνουν κανονικά)
★ **ΕΜΦΥΤΕΥΣΗ** (Νέες τρίχες μία - μία στο δέρμα)
★ **VELCRO** (Ημιμόνιμος σύνδεση ξένων μαλλιών)
★ **ΠΕΡΟΥΚΕΣ** (Γυναικείες - Ανδρικές)

Νέα μαλλιά που μεγαλώνουν κανονικά με μία από τις μεθόδους μας

manager

ΠΡΟΛΗΨΗ & ΠΡΟΣΘΕΤΙΚΗ ΜΑΛΛΙΩΝ
ΤΟ ΠΙΟ ΠΛΗΡΕΣ ΚΕΝΤΡΟ ΤΗΣ ΕΛΛΑΔΑΣ

P P HAIR CLUB

- **ΘΕΣΣΑΛΟΝΙΚΗ** Μητροπόλεως 24 Τηλ. (031) 272.238, 226.454
- **ΡΟΔΟΣ** Τηλ. (0241) 93.088
- **ΣΕΡΡΕΣ** Τηλ. (0321) 65.736
- **ΠΤΟΛΕΜΑΙΔΑ** Τηλ. (031) 226.454
- **ΚΑΒΑΛΑ** Τηλ. (051) 231.079
- **ΜΙΛΑΝΟ** ΤΗΛ. (00392) 61.31.102

Ορκωτός λογιστής θα κάνει έλεγχο στην ΕΠΣΔ

Τον ζήτησε η ίδια από την ΕΠΟ

Το διοικητικό συμβούλιο της ΕΠΣΔ, στην τελευταία συνεδρίασή του, αποφάσισε τα εξής:

— Να ζητήσει από την ΕΠΟ, τον ορισμό ορκωτού λογιστή, για το διαχειριστικό έλεγχο του ταμείου της ΕΠΣΔ.

— Τη Μικτή της παίδων, για τον αγώνα της στη Μυτιλήνη στις 18-3-92, να τη συνοδεύουν τα μέλη του δ.σ, κ.κ. Καμπαστάνας, Παπαγεωργίου και Χατζηγεωργίου, ένας προπονητής και ένας δημοσιογράφος.

— Την απαλλαγή του σωματείου Διγενή και των παραγόντων Ηλ. Αλαχούζου και Τσαμπ. Λουτσιού, ενώ στον παράγοντα Εμ. Ηλιάδη, στέρηση εισόδου στους αγωνιστικούς χώρους μέχρι το τέλος της περιόδου.

— Την έγγραφη επίπληξη του Ορφέα και την απαλλαγή των παραγόντων του.

— Την έγγραφη επίπληξη στο σωματείο Ολύμπικ και 10.000 δρχ. χρηματικό πρόστιμο και στον παράγοντα Φώτη Τρικοίλη, απαγόρευση εισόδου στους αγωνιστικούς χώρους, μέχρι το τέλος της περιόδου.

Η κλήρωση του Ιάλυσου

Από το τμήμα μπάσκετ του Ιάλυσου ανακοινώθηκε χτες, ότι ο λαχνός 1915 κερδίζει τα δώρα της λαχειοαγοράς.

ΔΕΝ ΕΟΡΤΑΖΕΙ

● Ο κ. Θεόδωρος Πράσινος δεν εορτάζει και δεν θα δεχθεί επισκέψεις.

ΝΥΧΤΕΣ ΜΑΓΙΚΕΣ - ΝΥΧΤΕΣ ΟΝΕΙΡΕΜΕΝΕΣ
ΝΥΧΤΕΣ LOFT
ARABIAN PARTY
ΤΟ ΣΑΒΒΑΤΟ 14/3
Ζήστε και σεις την μαγική του ατμόσφαιρα
Στο χορό της κοιλιάς η εξωτική FARAH
Ελεύθερη είσοδος στους ΑΡΑΒΕΣ
LOFT
Reserve τηλ. '62647 - 24358 - 62093
ADATTO L.T.D.
X300-14/3

ΟΙΚΟΝΟΜΙΚΟ ΕΠΙΜΕΛΗΤΗΡΙΟ ΕΛΛΑΔΑΣ
ΤΜΗΜΑ ΔΩΔΕΚΑΝΗΣΟΥ

ΠΡΟΣΚΛΗΣΗ

Υστερα από την απόφαση της Κεντρικής Διοίκησης του Οικονομικού Επιμελητηρίου για τη διενέργεια εκλογών στις 17 Μαΐου 1992 προς ανάδειξη της αντιπροσωπείας και των τοπικών διοικήσεων των περιφερειακών τμημάτων, μεταξύ των οποίων συγκαταλέγεται και το τμήμα Δωδεκανήσου, καλούμε τους οικονομολόγους της περιφέρειας μας, είτε είναι γραμμένοι, είτε όχι, που επιθυμούν να συμμετάσχουν στις παραπάνω εκλογές, μέχρι τις 22 Μαρτίου 1992, οι μεν πρώτοι να καταβάλουν τις οφειλόμενες συνδρομές τους, οι δε δεύτεροι να υποβάλουν αίτηση εγγραφής με τα προβλεπόμενα δικαιολογητικά.

Οι εγγραφές καθώς και η καταβολή των συνδρομών μπορεί να γίνεται είτε στην Εθνική Τράπεζα (αρμόδιος κ. Φιλήμονα Παπαδημητρίου τηλ: 27.034), είτε στα γραφεία του Επιμελητηρίου (Μεγ. Κωνσταντίνου, 16, τηλ: 27.070) στις απογευματινές ώρες από 5.00 - 8.00, όπου παρέχονται και σχετικές πληροφορίες για το ποσό των οφειλομένων συνδρομών και για τα απαιτούμενα δικαιολογητικά εγγραφής.

Ρόδος 3 Μαρτίου 1992
Από την Τοπική Διοίκηση
Τμήματος Δωδεκανήσου Ο.Ε.Ε.

13/3

SUPER MARKET ATLAS
Η ΠΡΟΣΦΟΡΑ ΜΑΣ

Κερδίστε τώρα
κάνοντας τα ψώνια σας σε μας.
ΓΙΑ ΚΑΘΕ ΑΓΟΡΑ 10.000 ΔΡΧ.
σας προσφέρουμε 1 λαχνό 5 αριθμών
Δωρεάν
ΤΗΝ ALFA ROMEO 33 την κερδίζει ο πρώτος αριθμός του λαϊκού λαχείου που κληρώνεται στις 30 Μαρτίου '92
Άνευ πινακίδων
SUPER MARKET ATLAS
ΙΑΛΥΣΟΣ - ΚΡΕΜΑΣΤΗ
☎ 93460

ΜΕΖΟΝΕΤΕΣ ΚΑΤΑΣΚΕΥΗΣ ΠΡΑΣΙΝΟΥ
Λύστε το πρόβλημα της στέγης. Στα Τριάντα, 150 μ. από τη θάλασσα, ΠΩΛΟΥΝΤΑΙ δυόροφες μονοκατοικίες σε μπετά, επιφάνεια 200τ.μ. με οικόπεδο 250 και 350 τ.μ., σε φανταστικές τιμές,
Πληροφορίες Θ. Πράσινος, τηλ. 24304 πρωινά και 32980, μετά τις 6μμ
ΧΛ

ΑΘΛΗΤΙΚΗ ΠΡΟΟΔΟΣ

Κωνσταντίνου: Θέλουμε ακόμα 15 με 16 βαθμούς

«Δεν χάθηκε τίποτε ακόμη. Θα παλαίψουμε μέχρι το τέλος για τη σωτηρία μας». Αυτά δήλωσε ο τεχνικός του Διαγόρα Βασίλης Κωνσταντίνου, ύστερα από την ισοπαλία που έφερε προχτές η ομάδα του με τη Νάουσα (1-1) στο Εθνικό μας Στάδιο.

Ο κ. Κωνσταντίνου είπε επίσης, μεταξύ άλλων, ότι:

«Δεν κερδίσαμε τη Νάουσα από καθαρά θέμα ατυχίας. Εμεινα ευχαριστημένος από τους παίκτες μου, που είχαν μεγάλο πάθος και αρκετή δύναμη. Η διαιτησία ήταν και πάλι απαράδεκτη».

● Σε ερώτηση που του έγινε «τι χρειάζεται ο Διαγόρας από εδώ και στο εξής, για να καταφέρει να παραμείνει στην κατηγορία», ο «κυανέρυθρος» προπονητής απάντησε: «Στην πραγματικότητα χρειαζόμαστε 15 με 16 βαθμούς, στα υπόλοιπα παιχνίδια που απομένουν.



Δεν είναι απαισιόδοξος ο κ. Κωνσταντίνου

Από αυτούς τους 11 ή 12 θα πρέπει να τους πάρουμε στην έδρα μας και τους 3 ή 4 εκτός Ρόδου.

Επίσης, χρειαζόμαστε να παραμείνουμε ενωμένοι όλοι μαζί, για να αντιμετωπίζουμε από κοινού τα μεγάλα εμπόδια. Εάν οργανωθούμε και παλαίψουμε σωστά θα τα καταφέρουμε».

● Με αρκετά προβλήματα ο Διαγόρας συνεχίζει την προετοιμασία του, για το μεθαυριανό αγώνα του εκτός έδρας με την Καστοριά. Ο Πεταυράκης συνεχίζει να έχει ψύξη στα πλευρά, ο Δ. Αθανασίου πρόβλημα στο γόνατο και ο Λατίφης υποφέρει ακόμη με το πόδι του (διάστρεμμα). Ο Βασιλαράκης, που κτύπησε στο προχτεσινό παιχνίδι στην ωμοπλάτη, έβγαλε ακτίνες που δεν δείχνουν κάτι, όμως συνεχίζει να νιώθει έντονους πόνους, που τον αναγκάζουν να βγάλει νέες ακτίνες.

Στη σημερινή προπόνηση θα φανεί τελικά ποιοί θα αποκλειστούν και ποιοί όχι. Σίγουρος απόντας στην Καστοριά θα είναι ο Βασίλης Αθανασίου, που εξακολουθεί να είναι τιμωρημένος.

ΔΕΝ ΕΓΙΝΑΝ ΔΕΚΤΕΣ ΟΙ ΠΑΡΑΙΤΗΣΕΙΣ

Από τη διοίκηση της ΠΑΕ Διαγόρας εκδόθηκε χτες η παρακάτω ανακοίνωση:

«Το δ.σ. της ΠΑΕ Διαγόρας ασχολήθηκε σχετικά με τις παραιτήσεις των μελών κ.κ. Λευτέρη Μαυρουδή και Δημήτρη Τσοπανάκη και μετά από σύμφωνη γνώμη των μελών του Δ.Σ. αποφάσισε να μην τις κάνει αποδεκτές. Παράλληλα αναγνωρίζοντας τις προσπάθειες και τη θετική συμβολή των ανωτέρων σε όλες τις εκδηλώσεις της ΠΑΕ Διαγόρας, τους παρεκάλεσε να αναθεωρήσουν την απόφασή τους και να συνεχίσουν τη θετική τους προσφορά αγωνιζόμενοι από τις θέσεις τους στο Δ.Σ.»

Ρόδος: Χωρίς Θεοδοσίου, Βαταμίδη την Κυριακή!

Η ατυχία χτύπησε ξανά το Γιάννη Θεοδοσίου! Ο ποδοσφαιριστής, που μέχρι σήμερα έχει ταλαιπωρηθεί αφάνταστα από τραυματισμούς, είναι από χτες και πάλι στον κατάλογο των τραυματιών της «πράσινης» ομάδας. Ο Θεοδοσίου, κάνοντας προχτές προπόνηση στο βοηθητικό γήπεδο, έπαθε διάστρεμμα, που όπως γνωμάτευσαν οι γιατροί είναι σοβαρό. Ετσι, ο «πράσινος» χαφ, για μια ακόμη Κυριακή δεν θα μπορέσει να προσφέρει τις πολύτιμες υπηρεσίες του, αφού θα περιοριστεί σε αποθεραπευτικό πρόγραμμα.

● Την Κυριακή η «Ρόδος», που υποδέχεται τον Πανναυπλιακό, θα στερηθεί και το Σίμο Βαταμίδη, που είναι και πάλι τιμωρημένος.

● Για το κρίσιμο παιχνίδι της «Ρόδου» με την ομάδα του Ναυπλίου, ο «πράσινος» τεχνικός Κώστας Παπαοικονόμου δήλωσε χτες: «Το πρωτάθλημα βαδίζει προς το τέλος και γίνεται ακόμη πιο δύσκολο, αφού οι περισσότερες ομάδες παλεύουν για τη σωτηρία τους. Στην ίδια κατηγορία είμαστε κι εμείς, όπως και ο κυριακάτικος αντίπαλός μας. Πρέπει να είμαστε πολύ προσεκτικοί σε όλες μας τις κινήσεις, στηριζόμενοι πάντα στο καλό ποδόσφαιρο που παίζουμε.»

ΤΑ ΠΡΩΤΑΘΛΗΜΑΤΑ ΤΗΣ ΕΠΣΔ

● Το πρόγραμμα όλων των αγώνων

Η ΕΠΣΔ ανακοίνωσε το πρόγραμμα των αγώνων των πρωταθλημάτων της, που θα γίνουν αύριο και μεθαύριο. Αυτό είναι το εξής:

A' ΚΑΤΗΓΟΡΙΑ
(22η αγωνιστική)
Σάββατο 14-3-92

● Καλυθιές (3.30): Απόλλων Καλ. - Ορφέας (Κ. Κώστας)

● Μαριτσά (3.30): Ηρακλής - Αρης (Σ. Μακρής)

● Απόλλωνα (3.30): Απόλλων Απ. - Ακουσίλαος (Αλαφάκης)

● Κέφαλος (3.30): Νικαγόρας - Ανταγόρας (Παπαδημήτρης)

● Ιαλυσός (3.30): Δόξα - Ψ. ΑΕΡΑ (Κυπραίος)

● Κάλυμνος (3.30): Ολύμπικ - Διγενής (Φραγκίνης)

Κυριακή 15-3-92

● Κοσκινού (9.15): Δωριέας - Καλυμνιακός (Διακονικολάου)

● Ιαλυσός (9.15): Α.Ε. Κατταβιάς - Α.Ο. Πυλίου (Χατζηκαλημέρης)

Β' ΚΑΤΗΓΟΡΙΑ
Δυτικός όμιλος
(19η αγωνιστική)
Κυριακή 15-3-92

● Απέρι (9): Ποσειδών Καρπ. - Νηρέας

Ανατολικός
(22η αγωνιστική)
Σάββατο 14-3-92

● Απολακκιά (3.30): Ασπίδα - Απολ. - Αναγέννηση Ρ. (Σ. Σαββίδης)

Κυριακή 15-3-92

● Κοσκινού (12): Ευαγόρας - ΑΕΠ (Διακονικολάου)

● Αρχίπολη (3.30): Εθνικός - Ασκληπειό (Αλαφάκης)

● Πυλώνα (3.30): Θύελλα Πυλ. - Κλεόβουλος (Χατζημανώλης)

● Αρχάγγελος (3.30): Αρχάγγελος - Ροδιακός (Κορφιάτης)

● Μάσσαρι (3.30): Αστέρας Μασ. - Ηρακλής Λαρδ. (Πορτοχαλάς)

Γ' ΚΑΤΗΓΟΡΙΑ
Α' όμιλος
(13η αγωνιστική)
Σάββατο 14-3-92

● Κοσκινού (3.30): Κάστρο - Ομόνοια Γεν. (Παπαεμμανουήλ)

Κυριακή 15-3-92

● Καλυθιές (11): ΟΦ Ιστρίου - Α.Ο.Ψαράδων (Κακιός)

● Μάσσαρι (11): Πολύστρατος - Ολυμπιακός Ρ. (Σκούμπρος)

Β' όμιλος
(12η αγωνιστική)
Σάββατο 14-3-92

● Παραδείσι (11.30): Α.Ο Σύμης - Δαμάγητος (Σταματίου)

Κυριακή 15-3-92

● Ιαλυσός (12): ΠΑΟ Ρόδου - Πλατάνια (Χατζηκαλημέρης)

● Κοσκινού (3.30): Ροδίνι - Αιγέας (Λιάς)

Γ' ΚΑΤΗΓΟΡΙΑ
(12η αγωνιστική)
Κυριακή 15-3-92

● Λέρος (11): Ολυμπιακός Λ. - Ξάνθος (Καρπαπάκης)

● Βαθύ (11.15): Βαθύ - ΠΑΟ Κω (Κατέρης)

● Νίσυρος (11.30): Πολυβώτης - Ασκληπειός Κω (Χαρτοφύλλης)

ΠΑΙΔΙΚΟ
Κυριακή 15-3-92

● Απόλλωνα (11.30): Απόλλων Απ. - Ηρακλής Μαρ.

ΒΟΛΕΫ Γ' ΕΘΝΙΚΗ

Το σχολικό πρωτάθλημα, όπως και το καρναβάλι της Πάτρας, το προηγούμενο σαββατοκύριακο, είχαν σαν αποτέλεσμα να μη γίνουν όλα τα παιχνίδια της 16ης αγωνιστικής, του πρωταθλήματος βόλεϋ της Γ' Εθνικής Κατηγορίας (Β' όμιλος - νότου). Σε αυτά που διεξήχθησαν, είχαμε τ' αποτελέσματα:

Διαγόρας - Γαλάτσι 0-3

Μεσσηνιακός - Πανιώνιος 0-3

Ε.Α. Πατρών - Ν. Πέραμος 1-3

—Η βαθμολογία διαμορφώθηκε τώρα ως εξής:

Αγία Παρασκευή	(14)	39-13	27
Γ.Ε.Μεσσηνίας	(13)	38-13	25
Ολυμπιάδα Π.	(12)	30-14	21
Γαλάτσι	(14)	32-24	21
Ε.Α.Πατρών	(14)	26-26	21
Πανιώνιος	(14)	24-25	21
Διαγόρας	(14)	24-29	20
Μεσσηνιακός	(14)	15-33	18
Νέα Πέραμος	(13)	20-31	17
Κηφισιά	(12)	17-28	16
Ερμής Π.	(12)	7-36	12

Η ΕΠΟΜΕΝΗ ΑΓΩΝΙΣΤΙΚΗ
Ολυμπιάδα Π. - Διαγόρας
Αγ. Παρασκευή - Γ.Ε. Μεσσηνίας
Πανιώνιος - Κηφισιά
Γαλάτσι - Ε.Α. Πατρών
Ν. Πέραμος - Ερμής Π.

● Ρεπό έχει ο Μεσσηνιακός

Η Σύνοδος των υπουργών Αθλητισμού

Η Εκτελεστική και Οργανωτική Επιτροπή της Συνόδου των υπουργών Αθλητισμού, των μελών - χωρών του Συμβουλίου της Ευρώπης, αποφάσισε κατά την τελευταία συνεδρίασή της, να γίνει παρουσίασή της στις 9 Απριλίου σε κεντρικό ξενοδοχείο της Αθήνας, στους πρέσβεις των χωρών - μελών του Συμβουλίου. Επίσης, στο συνέδριο της Διεθνούς Ενωσης Αθλητικών Συντακτών, που θα γίνει στην Ουγγαρία τα τέλη Απριλίου.

Υστερα από εισήγηση του προέδρου του ΠΣΑΤ κ. Πέτρου Λινάρδου, θα πραγματοποιηθεί στη Ρόδο, κατά τη διάρκεια της Συνόδου (12-16 Μαΐου), έκθεση ελληνικού αθλητικού γραμματοσήμου.

Ενα μήνα εκτός αγώνων ο Γ. Χειμωνέτος

Ο πρωταθλητής της ποδηλασίας και ρέκορντμαν των 200 και 1000 μέτρων, Γιώργος Χειμωνέτος, που την περασμένη Τρίτη τραυματίστηκε μετά από πτώση στο βιράζ και έσπασε την κλείδα του αριστερού ώμου του, θα μείνει εκτός αγώνων για ένα μήνα περίπου.

Ο Ροδίτης αθλητής, άρχισε εντατικό πρόγραμμα θεραπείας και πιστεύει ότι θα ξεπεράσει το πρόβλημα τραυματισμού και θα κερδίσει το χαμένο έδαφος, ώστε να θέσει και πάλι υποψηφιότητα για την ομάδα που θα πάρει μέρος στην Ολυμπιάδα της Βαρκελώνης.

Τιμωρίες ποδοσφαιριστών

Από την Επιτροπή Πρωταθλήματος της ΕΠΣΔ, τιμωρήθηκαν οι παρακάτω ποδοσφαιριστές: Ηλ. Κρητικός (Αναγέννησης Ρ.) με 7 αγωνιστικές, Ε. Παπανδρέου (Ασπίδας Απολ.) με 6, Μιχ. Ορφανός (Μεσαναργού) με 5, Γ. Λαός (Ευκλή) και Αν. Κώτης (Καλαβαρδών) με μία αγωνιστική.

● Καλούνται σε έγγραφη απολογία έως τις 17-3-92, τα σωματεία Κλεάνθης και Μεσαναγρός.

Φιλικό ματς

Σε φιλικό αγώνα που έγινε σε βοηθητικό γήπεδο του Ολυμπιακού Σταδίου της Αθήνας, οι ερασιτέχνες του Παναθηναϊκού κέρδισαν την Εθνική Νέων με 1-0. Με τα χρώματα της Εθνικής έπαιξε και ο Αγαπητός Αμπελάς του Διαγόρα Βατίου.

Αλλα αθλητικά στη σελίδα 11

ΖΗΤΕΙΤΑΙ
ΥΠΑΛΛΗΛΟΣ ΓΙΑ ΜΟΝΙΜΗ ΚΑΙ ΣΥΝΕΧΗ ΕΡΓΑΣΙΑ, ΚΑΤΑ ΠΡΟΤΙΜΗΣΗ ΝΑ ΞΕΡΕΙ ΝΑ ΟΔΗΓΕΙ ΑΥΤΟΚΙΝΗΤΟ
Πληρ. τηλ. 24539 - 27356, μετά τις 6μ.μ.
ΠΜ-30/3

Ευχές του νομάρχη για την έναρξη της τουριστικής σαιζόν

ΔΗΜΙΟΥΡΓΙΚΗ και προσοδοφόρα εύχεται να είναι η φετεινή τουριστική χρονιά σε όλους τους συντελεστές του τουριστικού τομέα, ο νομάρχης Γ. Χαραλαμπόπουλος ενόψει της νέας τουριστικής περιόδου.

◆ Σε χτεσινή ανακοίνωση του κ. Χαραλαμπόπουλου, αναφέρονται τα εξής:

«Με το άνοιγμα της αυλαίας της νέας τουριστικής περιόδου, θέλω να απευθυνθώ σε όλους τους συντελεστές του τουριστικού τομέα και να ευχηθώ δημιουργική και προσοδοφόρα χρονιά.

Ο τουρισμός ως κατ' εξοχήν δραστηριότητα δημιουργίας απασχόλησης και εθνικού πλούτου στα Δωδεκάνησα, διαμορφώνει αποφασιστικά όλα τα οικονομικά μεγέθη και αποτελεί το βαρόμετρο ανάπτυξης και προόδου της περιοχής μας.

Ως εκ τούτου επιβάλλεται η κοινή προσπάθεια για τη συνεχή αναβάθμιση των παρεχομένων υπηρεσιών, το σεβασμό του περιβάλλοντος και την ανάδειξη μέσα από τη συμπεριφορά μας, της πολιτιστικής και εθνικής μας ταυτότητας.

Η κυβέρνηση με τη χρηματοδότηση βασικών έργων υποδομής, πρωτοστατεί στην προσπάθεια βελτίωσης και ανταγωνιστικότητα της δωδεκανησιακής τουριστικής αγοράς.

Είμαι σίγουρος ότι παράλληλα, η έμπνευση, ο δυναμισμός και η αποτελεσματικότητα της ιδιωτικής πρωτοβουλίας και οι προσπάθειες του επίσης πρωταρχικού συντελεστή του τουριστικού θαύματος - των εργαζομένων - θα συμβάλουν στην κοινή επιδίωξη αναβάθμισης του τουρισμού και στη διατήρηση της Ρόδου, στην πρώτη θέση ως τουριστικού κέντρου της Ανατολικής Μεσογείου.»

ΔΗΜΟΣ ΡΟΔΟΥ

ΠΟΛΙΤΙΣΤΙΚΟΣ ΟΡΓΑΝΙΣΜΟΣ
ΣΥΝΑΝΤΗΣΗ ΣΠΟΥΔΑΣΤΩΝ
ΜΟΥΣΙΚΗΣ ΚΑΤΩΤΕΡΑ

Συμμετέχουν τα Ωδεία:

1) Εθνικό Ωδείο
2) Ελληνικό Ωδείο
3) Εργαστήρι Κλασικής Μουσικής ΠΟΔΡ
4) Μουσική Σχολή Δωδ/κού Ομίλου
5) Αττικό Ωδείο
6) Πειραματικό Εργαστήρι Μουσικής κ. Ρ. Κάσδαγλη

Σάββατο 14 Μαρτίου 1992, ώρα 4.30μ.μ.
ΕΙΣΟΔΟΣ ΕΛΕΥΘΕΡΗ
14/3

ΕΜΠΟΡΙΚΟ ΚΑΙ ΒΙΟΜΗΧΑΝΙΚΟ ΕΠΙΜΕΛΗΤΗΡΙΟ ΔΩΔΕΚΑΝΗΣΟΥ

ΠΡΟΣΚΛΗΣΗ

Το Επιμελητήριο μας οργανώνει στις 13 Μαρτίου 1992 ημέρα Παρασκευή και ώρα 18:00 (αίθουσα Ε.Β.Ε.Δ.) ενημερωτική συνάντηση με θέμα: «Σύσταση και λειτουργία τουριστικού φορέα». Κύριος ομιλητής είναι ο καθηγητής - εμπειρογνώμονας κ. Garbaccio. Συμμετέχουν ακόμη εκπρόσωποι τουριστικών φορέων και επιμελητηρίων της Ν. Ιταλίας.

Στόχος της ενημερωτικής συνάντησης είανι η παρουσίαση της εμπειρίας του τουριστικού φορέα της Ν. Ιταλίας (λειτουργεί με επιτυχία από το 1975) καθώς η μεταφορά τεχνογνωσίας για τη σύσταση τοπικού φορέα προκειμένου να αντιμετωπισθούν σφαιρικά και μακροπρόθεσμα τα προβλήματα της τουριστικής ανάπτυξης της Ρόδου.

Καλούνται οι εκπρόσωποι φορέων, οργανωμένων ομάδων, τουριστικοί επιχειρηματίες και όλοι οι ενδιαφερόμενοι όπως δώσουν το παρόν στη σημαντική αυτή ενημερωτική συνάντηση.

Ρόδος 11 Μαρτίου 1992
Ο Πρόεδρος
ΓεώργιοςΚαραγιάννης.

13/3

ΠΑΣΧΑ
ΣΤΑ ΙΕΡΟΣΟΛΥΜΑ
ΙΕΡΟ ΠΡΟΣΚΥΝΗΜΑ ΑΓ. ΤΟΠΩΝ
ΜΕΓΑΛΗ 13ΗΜΕΡΗ ΘΡΗΣΚΕΥΤΙΚΗ ΕΚΔΡΟΜΗ
ΑΕΡΟΠΟΡΙΚΩΣ
ΚΑΤ' ΕΥΘΕΙΑ ΑΠΟ ΡΟΔΟ
ΑΠΟ 17/4/ ΕΩΣ 29/4
ΜΟΝΟ ΜΕ 99.000 ΔΡΧ.
και ΑΤΜΟΠΛΟΪΚΩΣ
ΑΠΟ 17/4/ ΕΩΣ 3/5
ΜΟΝΟ ΜΕ 65.000 ΔΡΧ.
Την εκδρομή συνοδεύει ο Πρωτοπρεσβύτερος Παπα - Κυριάκος Μανέττας, θεολόγος και δάσκαλος εφημέριος του ιερού ναϊδρίου Αγίας Ειρήνης και Τριών Ιεραρχών προαυλίουπανεπιστημίουΑιγαίου.
ΠΛΗΡΟΦΟΡΙΕΣ - ΠΡΟΓΡΑΜΜΑΤΑ - ΕΓΓΡΑΦΕΣ
ΠΡΑΚΤΟΡΕΙΟ ΤΑΞΙΔΙΩΝ
ΣΑΒΒΑΣ ΣΑΗΣ
Αλεξ. Διάκου 34 - Τηλ. 37711-31666
Μ34

Apollinaris lemon
Τηλ. 35802-35551