ΕΤΟΣ ΙΔΡΥΣΗΣ 1949
ΙΔΙΟΚΤΗΤΗΣ-ΔΙΕΥΘΥΝΤΗΣ
ΓΕΩΡΓΙΟΣ ΔΙΑΜΑΝΤΙΔΗΣ
Γραφεία: Μάρκου Μαλλιαράκη 21(ΚΟΒΑ)
Τηλ. Σύνταξης: 27356
Τηλ. Λογ/ρίου: 24539 Fax: 20643

ΠΡΟΟΔΟΣ

Ανεξάρτητη καθημερινή πρωινή εφημερίδα

ΑΡΙΘΜΟΣ ΦΥΛΛΟΥ 12.960, ΤΙΜΗ δρχ. 50

ΡΟΔΟΣ - ΚΥΡΙΑΚΗ 15 ΜΑΡΤΙΟΥ 1992

RENAULT LEASING
ΓΙΑ
ΕΠΙΧΕΙΡΗΜΑΤΙΕΣ - ΕΠΑΓΓΕΛΜΑΤΙΕΣ
ΕΝΟΙΚΙΑΣΤΕΣ ΑΥΤΟΚΙΝΗΤΩΝ
Εκμεταλλευτείτε τα πλεονεκτήματά του
LEASING
Πληρ. τηλ. 30655 - 33655

Λόγω των πολλαπλών προβλημάτων

Δεινή η κατάσταση των εργαζομένων και στο νησί μας

✓ ΣΗΜΕΡΑ Η ΣΥΝΕΛΕΥΣΗ ΤΟΥ ΕΡΓ. ΚΕΝΤΡΟΥ

ΤΗ ΔΕΙΝΗ κατάσταση στην οποία βρίσκονται σήμερα οι εργαζόμενοι της περιοχής μας, πρόκειται να παρουσιάσει σήμερα το Εργατικό Κέντρο Ρόδου στη διάρκεια της ετήσιας γενικής συνέλευσης των αντιπροσώπων που θα γίνει στις 9 το πρωί.

◆ Τόσο ο πρόεδρος κ. Δημήτρης Μοσχογιάννης, όσο και ο γενικός γραμματέας κ. Γιάννης Σαρικάς, στις εισηγήσεις τους πρόκειται να αναπτύξουν τα ιδιαίτερα προβλήματα των εργαζομένων της περιοχής μας, τονίζοντας μάλιστα ότι όλοι κάνουν δύο και τρεις δουλειές για να τα βγάλουν πέρα, λόγω των οικονομικών δυσχερειών και της πανάκριβης ζωής.

ΜΑΛΙΣΤΑ στην εισηγητική έκθεση για τα τοπικά προβλήματα αναφέρονται τα εξής:

«Είναι γνωστά τα ιδιαίτερα προβλήματα που απασχολούν τους εργαζόμενους της περιοχής μας, τα οποία είναι αποτέλεσμα της θέσης και του χαρακτήρα της και ακόμα του τρόπου και της μορφής ανάπτυξής της.

Ο νησιώτικος και παραμεθόριος χαρακτήρας της περιοχής δημιουργεί από μόνος του προβλήματα με επιπτώσεις οικονομικές και κοινωνικές.

ΣΥΝΕΧΕΙΑ ΣΤΗ ΣΕΛ. 5

Ετοιμη η ΔΑΝΕ για την αγορά νέου πλοίου

ΓΙΑ ΤΗΝ ΑΓΟΝΗ ΓΡΑΜΜΗ

ΣΕ ΚΑΛΟ δρόμο βρίσκονται οι διαπραγματεύσεις για την αγορά από τη ΔΑΝΕ ενός νέου πλοίου για τη σύνδεση της γραμμής των μικρών νησιών της Δωδεκανήσου με τη Ρόδο και τον Πειραιά. Μάλιστα σήμερα πρόκειται να υπάρξει συνάντηση του συμβουλίου της ΔΑΝΕ με το δήμαρχο κ. Μάνο Κόκκινο (σαν πρόεδρο της ΤΕΔΚΔ) ώστε να τακτοποιηθούν ορισμένα θέματα που έχουν σχέση με την

ΣΥΝΕΧΕΙΑ ΣΤΗ ΣΕΛ. 5

Δεν έβρεξε ούτε φέτος

Οικονομία στο νερό για να μην έχουμε πρόβλημα το καλοκαίρι

ΑΜΕΣΗ Η ΑΝΑΓΚΗ ΛΗΨΗΣ ΜΕΤΡΩΝ

ΣΟΒΑΡΟ πρόβλημα λειψυδρίας θα έχουμε φέτος στη Ρόδο και σε όλη τη Δωδεκάνησο εξ αιτίας της ανομβρίας που είχαμε όλο το χειμώνα.

◆ Τη δήλωση αυτή έκανε ο εκπρόσωπος της υπηρεσίας Εγγείων Βελτιώσεων Θ. Φαντίδης, ο οποίος είπε ότι θα πρέπει να περιμένουμε ένα «άνυδρο καλοκαίρι» και θα πρέπει να παρθούν άμεσα μέτρα για την αντιμετώπιση του προβλήματος.

ΟΠΩΣ είπε ο κ. Φαντίδης στη βόρεια Ρόδου φέτος το χειμώνα οι βροχές που έπεσαν ήταν λιγότερες από αυτές που έπεσαν στη νότια Ρόδο, αλλά σε όλο το νησί και σε σχέση με πέρσι, οι βροχοπτώσεις ήταν πολύ λιγότερες.

◆ Αυτό είχε σαν αποτέλεσμα η στάθμη του νερού στις δεξαμενές ύδρευσης να είναι χαμηλή και θα πρέπει φέτος το καλοκαίρι για να μην είναι αισθητό το πρόβλημα να γίνει αυστηρή οικονομία, να αποφευχθεί η

ΣΥΝΕΧΕΙΑ ΣΤΗ ΣΕΛ. 5

Σε σύσκεψη στην Αθήνα

Θέμα οβερμπούκινγκ συζητούν μεθαύριο οι ξενοδόχοι μας

✓ ΥΠΑΡΧΕΙ ΕΝΤΟΝΟ ΠΡΟΒΛΗΜΑ

ΣΗΜΑΝΤΙΚΑ θέματα πρόκειται να συζητηθούν σε ειδική συνεδρίαση που πρόκειται να πραγματοποιηθεί στην Πανελλήνια Ομοσπονδία Ξενοδόχων, που θα γίνει την ερχόμενη Τρίτη στην Αθήνα. Και το κυριότερο θέμα θα είναι η εξέταση του ζητήματος του όβερμπούκινγκ, που αν δεν αντιμετωπιστεί έγκαιρα είναι δυνατόν να προκαλέσει ανυπέρβλητα προβλήματα στον τουρισμό της χώρασμας.

◆ Στη συνεδρίαση πρόκειται να παραστεί και ο πρόεδρος της Ενωσης Ξενοδόχων Ρόδου κ. Εμμ. Καστελλοριζιός, ο οποίος θα είναι και αντιπρόεδρος της Ομοσπονδίας.

ΑΛΛΑ θέματα που θα συζητηθούν στη μεθαυριανή συνεδρίαση θα είναι ακόμη η τιμολογιακή πολιτική για το 1993, αλλά και θέματα που αφορούν τα φορλογικά των ξενοδοχείων.

◆ Τέλος η Ομοσπονδία των Ξενοδόχων θα εξετάσει και θα συζητήσει τα αποτελέσματα των τουριστικών εκθέσεων που έγιναν και γίνονται στο εξωτερικό.

Εκλεψαν μηχάνημα

ΜΗΧΑΝΗΜΑ βαφής, αξίας 200.000 δρχ. αφαίρεσαν από είσοδο πολυκατοικίας στην Ιαλυσό, άγνωστοι δράστες προχθές το βράδυ.

Το μηχάνημα ήταν του 35χρονου ελαιοχρωματιστή Νικολάου Σκυλλά και η καταγγελία έγινε στο Αστυνομικό Τμήμα Ιαλυσού, που κάνει έρευνες - ανακρίσεις για τον εντοπισμό των δραστών.

Τα άπειρα παιδιά που οδηγούν στρατιωτικά αυτοκίνητα

Να αφήσουν το τιμόνι!..

✓ΣΥΓΚΙΝΗΣΗ ΓΙΑ ΤΟ ΘΑΝΑΤΟ ΤΟΥ ΥΠΑΛΛΗΛΟΥ ΤΗΣ ΔΕΥΑΡ

ΣΥΓΚΙΝΗΣΗ προκάλεσε στο νησί μας, η θλιβερή είδηση του τραγικού θανάτου του 31χρονου Γεωργίου Κουκιαΐνη, πατέρα τεσσάρων ανήλικων παιδιών, που σκοτώθηκε σε τροχαίο ατύχημα προχθές το μεσημέρι. Σύμφωνα με όσα έγιναν γνωστά, ο νεαρός στρατιώτης, οδηγός του μοιραίου στρατιωτικού αυτοκινήτου, ισχυρίζεται ότι δεν αντιλήφθηκε τη δίκυκλη μοτοσικλέτα και γι' αυτό παραβίασε την πινακίδα STOP.

◆ Η μοτοσικλέτα προσέκρουσε με σφοδρότητα τους πίσω δεξιούς τροχούς του στρατιωτικού αυτοκινήτου και ο άτυχος εργάτης της ΔΕΥΑΡ, κτύπησε με το κεφάλι στα σίδερα της καρότσας, με αποτέλεσμα να υποστεί βαριά κρανιοεγκεφαλική κάκωση και να αιμορραγεί από στόμα και αυτιά. Πιο τυχερός στάθηκε ο συνεπιβάτης, ο οποίος τραυματίστηκε βέβαια και αυτός σοβαρά, αλλά διέφυγε τον κίνδυνο.

ΜΗΠΩΣ θα έπρεπε οι νεαροί στρατιώτες, που δεν διαθέτουν μεγάλη πείρα στην οδήγηση να αποφεύγουν να οδηγούν μεγάλα στρατιωτικά αυτοκίνητα μέσα στην πόλη; Η σορός του άτυχου 31χρονου, επρόκειτο να μεταφερθεί στο νησί μας από την πρωτεύουσα, αργά χθες το βράδυ, προκειμένου σήμερα το απόγευμα να γίνει η κηδεία του.

◆ Ο Κουκιαΐνης είχε προσληφθεί στη ΔΕΥΑΡ πριν από έξη μήνες.

Αναβλήθηκε η επίσκεψη του Σημίτη

ΟΠΩΣ έγινε γνωστό, αναβλήθηκε η επίσκεψη του βουλευτή του ΠΑΣΟΚ κ. Κώστα Σημίτη, η οποία επρόκειτο να γίνει τις αρχές Απριλίου, προκειμένου να μιλήσει σε εκδήλωση στο πανεπιστήμιο Αιγαίου και σε κομματική συγκέντρωση.

Η αναβολή της επίσκεψης έγινε γιατί στις αρχές Απριλίου, διεξάγονται οι εκλογές στη β' Αθηνών.

Ξεχάστηκε κιόλας το νέο νοσοκομείο;

Διάβασα στις εφημερίδες τις αποφάσεις της επιτροπής πρωτοβουλίας ανέγερσης του νέου νοσοκομείου, μετά την πρώτη της συνεδρίαση και μάλλον πτωχές και άτολμες μου φάνηκαν, διατί δεν γίνεται καμιά απόπειρα να χτυπηθούν οι πόρτες και μάλιστα διεκδικητικά των πραγματικάαρμοδίων.

Ολοι εμείς που θεωρούμε αναγκαία την ανέγερση του νέου νοσοκομείου, χρεώνουμε την επιτροπή με λίγη ακόμα πίστωση χρόνου και αναμένουμε μέσα στις αμέσως επόμενες εβδομάδες, την εκδήλωση πρωτοβουλιών, προς τη σωστή κατεύθυνση που δεν είναι άλλη, παρά η απαίτηση από τις κεντρικές υπηρεσίες της υλοποίησης των υπεοχημένων προς το ροδιακό λαό, δηλαδή της άμεσης έναρξης των εργασιών ανέγερσης του νέου νοσοσιομείου.

Κυρ. Σ.Παπασάββας

ΕΠΙΣΤΗΜΟΝΙΚΟ ΚΕΝΤΡΟ ΥΓΕΙΑΣ και ΟΜΟΡΦΙΑΣ
Μόνο για ΑΝΔΡΕΣ
Τώρα ΑΔΥΝΑΤΙΣΜΑ με υπερσύγχρονα ηλεκτρονικά μηχανήματα
ΞΕΚΟΥΡΑΣΤΑ - ΥΓΙΕΙΝΑ - ΜΟΝΙΜΑ ΑΠΟΤΕΛΕΣΜΑΤΑ
Δενδρινού16 MAN'S CLUB τηλ. 25365

Μπαρ, καφετέριες κ.λ.π.

Ολοι θέλουν άδεια για ηλεκτρονικά!..

ΔΕΚΑΔΕΣ ΑΙΤΗΣΕΙΣ ΣΤΟ ΔΗΜΟ

ΔΕΚΑΔΕΣ αιτήσεις από συμπολίτες μας έχουν κατατεθεί στο Δήμο Ρόδου οι οποίες αφορούν την έκδοση αδειών για τη λειτουργία ηλεκτρονικών παιχνιδιών!

◆ Οπως έγινε γνωστό, εκτός από τις αιτήσεις οι οποίες εξετάσθηκαν στην τελευταία συνεδρίαση του δημ. συμβουλίου (το θέμα αναβλήθηκε), στην αρμόδια υπηρεσία του Δήμου έχουν κατατεθεί αρκετές άλλες, οι οποίες επίσης θα εξετασθούν από το δημοτικό συμβούλιο.

ΑΥΤΟ δείχνει ότι τα περισ-

ΣΥΝΕΧΕΙΑ ΣΤΗ ΣΕΛ. 5

Για το θέμα της μουσικής

Κρίσιμη εβδομάδα για τα ...μπαράκια

ΣΥΣΚΕΨΗ ΣΤΗ ΝΟΜΑΡΧΙΑ

ΤΗΝ ΠΡΟΣΕΧΗ εβδομάδα (Δευτέρα ή Τρίτη) θα εξετάσει το θέμα της έκδοσης αδειών για λειτουργία μουσικής στα μπαράκια της πόλης μας, ο νομάρχης Γ. Χαραλαμπόπουλος.

◆ Οπως έγινε γνωστό, ο νομάρχης θα έχει συνάντηση με τη νομίατρο κ. Κωλέτη και με άλλους εκπροσώπους υπηρεσιών (Αστυνομία κ.λ.π.) για να συζητήσει το θέμα της μουσικής στα μπαρ, κατά τη θερινή περίοδο, ένα θέμα, το οποίο συζητήθηκε αλλά εξακολουθεί να εκκρεμεί.

ΑΠΟ την πλευρά του ο

ΣΥΝΕΧΕΙΑ ΣΤΗ ΣΕΛ. 5

Με τις φετεινές τιμές

Σε απόγνωση και οι ελαιοπαραγωγοί

ΤΟ ΘΕΜΑ ΣΤΗ ΒΟΥΛΗ

ΑΥΡΙΟ Δευτέρα (16/3/92), στην ολομέλεια της Βουλής θ' αναπτύξει τα σοβαρά προβλήματα που αντιμετωπίζουν φέτος οι ελαιοπαραγωγοί, ο βουλευτής Δωδεκανήσου του ΠΑΣΟΚ Κοσμάς Σφυρίου.

◆ Ο κ. Σφυρίου θα μιλήσει κατά τη συζήτηση σχετικής επερώτησης βουλευτών του ΠΑΣΟΚ, με την οποία επικρίνεται η πολιτική της κυβέρνησης της ΝΔ στο ζήτημα της συγκέντρωσης και εμπορίας του λαδιού. Μιας πολιτικής, η οποία:

—Ανεβάζει σε δυσβάστακτα επίπεδα τις τιμές του

ΣΥΝΕΧΕΙΑ ΣΤΗ ΣΕΛ. 9

Αρχισαν οι αφίξεις μαθητών λυκείων!

ΑΡΧΙΣΑΝ από χτες οι αφίξεις μαθητών και μαθητριών από διάφορα λύκεια της χώρας για ολιγοήμερες διακοπές στο νησί μας. Ομως, ο αριθμός των επισκεπτών είναι τις μέρες αυτές πολύ μικρός, αλλά τις προσεχείς μέρες προβλέπεται να αυξηθεί σημαντικά.

◆ Σύμφωνα με τις εκτιμήσεις των τουριστικών πρακτόρων του νησιού μας, οι μαζικές αφίξεις των μαθητών και μαθητριών θα αρχίσουν στις 21 Μαρτίου και θα συνεχιστούν μέχρι τα τέλη του μηνός Απριλίου.

ΘΑ ΠΡΕΠΕΙ να σημειωθεί ότι για φέτος αναμένεται ότι ο αριθμός των μαθητών και μαθητριών των λυκείων μας θα είναι τεράστιος και μεγαλύτερος από κάθε άλλη χρονιά.

Κυρίως λόγω των έργων

Εντονο κυκλοφοριακό πρόβλημα στην πόλη

Να συντομεύει η αποπεράτωση

ΣΟΒΑΡΑ κυκλοφοριακά προβλήματα χθες και προχθές στο κέντρο της πόλης και στην περιοχή Κόβα γεγονός που προδικάζει ότι, το καλοκαίρι θα υποφέρουμε.

◆ Συγκεκριμένα προχθές το πρωί, λόγω της προηγηθείσας απεργίας στις Τράπεζες, το συναλλασσόμενο κοινό αναγκάστηκε να κάνει

ΣΥΝΕΧΕΙΑ ΣΤΗ ΣΕΛ. 9

Εγιναν και πάλι χτες

Μπλόκα στους δρόμους από τους τροχονόμους

ΑΘΡΟΕΣ ΟΙ ΠΑΡΑΒΑΣΕΙΣ

ΔΕΚΑΔΕΣ παραβάσεις το πρωί, λόγω της προηγηθείσας απεργίας στις Τράπεζες, το συναλλασσόμενο κοινό αναγκάστηκε να κάνει το πρωί, λόγω της προηγηθείσας απεργίας στις Τράπεζες, το συναλλασσόμενο κοινό αναγκάστηκε να κάνει το πρωί, λόγω της προηγηθείσας απεργίας στις Τράπεζες, το συναλλασσόμενο κοινό αναγκάστηκε να κάνει του Κώδικα Οδικής Κυκλοφορίας, βεβαίωσαν χθες οι τροχονόμοι, που έστησαν τα «ραντάρ» στα «πενηντάρια» της εθνικής οδού Ρόδου - Λίνδου.

◆ Συγκεκριμένα πρωί - πρωί χθες, οι τροχονόμοι βγήκαν ...σεργιάνι και τα μολύβια τους πήραν

ΣΥΝΕΧΕΙΑ ΣΤΗ ΣΕΛ. 5

ΦΕΤΑ ΔΩΔΩΝΗΣ:
Την καθιέρωσε η ποιότητά της!
ΤΥΡΙΑ ΔΩΔΩΝΗΣ:
Αγνά και γευστικά!
ΔΩΔΩΝΗ
Το όνομα τα λέει όλα!!!
ΑΠΟΚΛ. ΑΝΤΙΠΡ. ΔΩΔ/ΣΟΥ
Θ. ΤΣΟΥΒΑΛΗΣ & ΣΙΑ Ο.Ε.
ΤΗΛ. ΠΑΡΑΓΓ. 30021
X292-13-3

ΙΣΟΛΟΓΙΣΜΟΙ Α.Ε. & Ε.Π.Ε
με πάρα πολύ χαμηλές τιμές
Κύριοι,
Σας υπενθυμίζουμε ότι οι Α.Ε. και Ε.Π.Ε, σύμφωνα με το άρθρο 2 του Ν. 1044/80 **υποχρεούνται να δημοσιεύουν τους Ισολογισμούς και τις Προσκλήσεις σε δύο ημερήσιες εφημερίδες των Αθηνών (ΟΙΚΟΝΟΜΙΚΗ & ΠΟΛΙΤΙΚΗ) καθώς και σε μια ΗΜΕΡΗΣΙΑ ΤΟΠΙΚΗ.**
Η ΠΡΟΟΔΟΣ συμπληρώνοντας μια μακρόχρονη παρουσία στον τόπο μας εξασφάλισε πρόσφατα αποκλειστική συνεργασία με την Εταιρία ΚΡΟΝΟΣ ΕΠΕ (ΚΕΝΤΡΟ ΔΗΜΟΣΙΟΤΗΤΟΣ) που εδρεύει στην Αθήνα η οποία έχει πολύχρονη πείρα στο χώρο των δημοσιεύσεων με έμφαση στη Δημοσίευση Ισολογισμών.
Διαθέτουμε ένα άριστα οργανωμένο τμήμα δημοσιεύσεων που σε συνεργασία με το ειδικευμένο προσωπικό της ΚΡΟΝΟΣ αναλαμβάνει υπεύθυνα τη δημοσίευση του Ισολογισμού σας. Για οποιαδήποτε πληροφορία ή διευκρίνηση είμαστε στη διάθεσή σας.
Με εκτίμηση
ΓΙΩΡΓΟΣ ΔΙΑΜΑΝΤΙΔΗΣ
Τηλέφωνα συνεργασίας
ΚΡΟΝΟΣ ΚΕΝΤΡΟ ΔΗΜΟΣΙΟΤΗΤΑΣ
ΤΗΛ. (01)-52.34.041
52.36.504 - 52.33.414
FAX (01) - 52.39.070
ΠΡΟΟΔΟΣ
ΤΗΛ. 27.356 - 24.539
FAX 20.643
Κος ΜΑΥΡΟΜΑΤΗΣ

«Στο σφυρί» ένα δελφίνι!



ΣΤΟ ΣΦΥΡΙ ένα βαλσαμωμένο δελφίνι!... Το βγάζει ο γνωστός πολύτεκνος ψαράς (και φωτογράφος) από την Κάμειρο Σκάλα Βασίλειος Δημ. Καραγιάννης, προκειμένου να συγκεντρώσει τα απαραίτητα χρήματα για να μεταβεί στην Αθήνα, επειδή έχει πρόβλημα με το κυκλοφοριακό.

◆ Τιμή «εκκίνησης» της δημοπρασίας είναι το ποσό των 150.000 δρχ. και όποιος δώσει τα πιο πολλά θα πάρει και το βαλσαμωμένο δελφίνι. Πληροφορίες και προσφορές στο τηλέφωνο 0246/31310.

ΤΟ ΔΕΛΦΙΝΙ αυτό βρέθηκε τον περασμένο μήνα στην περιοχή της Καμείρου Σκάλας σε ημιθανή κατάσταση, αλλά παρά τις προσπάθειες που καταβλήθηκαν δεν μπόρεσαν να το κρατήσουν στη ζωή.

◆ Ετσι ανέλαβε να το ταριχεύσει ο κ. Γιάννης Μαχαίρας, που είναι ο καλύτερος τεχνίτης στη Ρόδο, ύστερα από εμπειρία που απέκτησε στο Υδροβιολογικό Ινστιτούτο του νησιού μας.

Σ' ένα ερείπιο γεννήθηκαν 25.000 παιδιά!



Σ' ένα πραγματικό ερείπιο, στη μαιευτική κλινική του νοσοκομείου μας γεννήθηκαν 25.000 παιδιά στα τελευταία 30 χρόνια! Η κτιριακή υποδομή της κονικής είναι πανάθλια. Η εργολαβία για την ανακαίνισή της «πάγωσε» ανεξήγητα! Οι γιατροί και το προσωπικό καταβάλλουν υπέρανθρωπες προσπάθειες. Ποιός θα δώσει λύση; Λεπτομέρειες στην 3η σελίδα.

Η ΜΠΥΡΑ ΑΠΟ ΤΗ ΦΙΝΛΑΝΔΙΑ


Από την O.K. SERVICES ΕΠΕ
Τηλ: 26685, 22351-2

ΕΡΤ1 ΕΡΤ2

ΕΡΤ1	ΕΡΤ2
08.25 ΕΝΑΡΞΗ - ΠΑΡΟΥΣΙΑ-ΣΗ ΠΡΟΓΡΑΜΜΑΤΟΣ	09.30 ΤΟ ΜΑΓΙΚΟ ΜΟΛΥΒΙ
8.30 ΘΕΙΑ ΛΕΙΤΟΥΡΓΙΑ	09.45 ΠΑΙΖΟΥΜΕ
10.30 ΑΓΡΟΤΙΚΗ ΕΚΠΟΜΠΗ	10.30 ΧΡΥΣΕΣ ΣΥΝΤΑΓΕΣ
11.00 ΤΟΛΜΗ ΚΑΙ ΓΟΗΤΕΙΑ	11.00 ΚΗΠΟΥΡΙΚΗ ...ΚΑΙ ΑΛΛΑ
12.45 ΠΡΟΦΙΑ Με το δημοσιογράφο Πάνο Παναγωτόπουλο	11.30 ΔΗΜΟΤΙΚΗ ΜΟΥΣΙΚΗ ΚΑΙ ΤΡΑΓΟΥΔΙΑ
13.45 ΕΛΛΗΝΙΚΗ ΤΑΙΝΙΑ Η Μπέττυ παντρεύεται	12.00 ΤΟ ΚΑΛΕΣΜΑ ΤΟΥ ΑΛΜΥΡΟΥΝΕΡΟΥ Ντοκιμαντέρ: Μαθήματα οικολογίας
14.00 ΕΙΔΗΣΕΙΣ	12.30 ΜΟΥΣΙΚΟ ΠΡΟΓΡΑΜΜΑ ΜΕ ΤΟΝ ΑΡΙΣΤΕΙΔΗ ΜΙΧΟ
14.10 ΕΛΛΗΝΙΚΗ ΤΑΙΝΙΑ συνέχεια	13.00 ΕΙΔΗΣΕΙΣ
15.30 ΜΕΣΑ ΚΑΙ ΕΞΩ ΑΠΟ ΤΑ ΓΗΠΕΔΑ	13.10 ΠΡΙΝ ΑΠΟ ΤΗ ΣΕΝΤΡΑ
17.00 ΕΛΛΗΝΙΚΗ ΤΑΙΝΙΑ Ο μοναχογιός μου ο αγαθιάρης	14.00 ΚΥΡΙΑΚΗ ΕΤ ...2 ΩΡΕΣ ΜΑΖΙ Ψυχαγωγική εκπομπή με την Τιτίκα Στασινοπούλου
18.00 ΕΙΔΗΣΕΙΣ	15.00 ΕΙΔΗΣΕΙΣ
18.05 ΕΛΛΗΝΙΚΗ ΤΑΙΝΙΑ συνέχεια	15.05 ΚΥΡΙΑΚΗ ...2 ΩΡΕΣ ΜΑΖΙ (συνέχεια)
16.45 ΤΥΧΗ ΚΑΙ ΓΝΩΣΕΙΣ	16.00 ΑΡΤΟΥΡΟ ΤΟΣΚΑΝΙΝΙ
20.00 ΑΘΛΗΤΙΚΗ ΚΥΡΙΑΚΗ	17.00 ΕΙΔΗΣΕΙΣ
21.00 ΜΑΓΚΑΖΙΝΟ ΕΙΔΗΣΕΙΣ	17.10 ΤΟ ΣΥΜΠΑΝ ΚΑΙ ΤΑ ΜΥΣΤΙΚΑΤΟΥ
21.20 Ο ΚΑΙΡΟΣ	18.00 ΠΟΔΟΣΦΑΙΡΟ
21.30 ΕΛΛΗΝΙΚΗ ΤΑΙΝΙΑ Το τραγούδι της επιστροφής	19.15 ΚΥΡΙΑΚΗ ΣΤΑ ΓΗΠΕΔΑ
23.00 ΟΔΟΣ ΙΠΠΟΚΡΑΤΟΥΣ	20.00 ΙΣΤΟΡΙΕΣ ΜΕ ΑΠΡΟΟΠΤΟ ΤΕΛΟΣ
23.30 ΣΤΕΝΕΣ ΕΠΑΦΕΣ ΤΡΥΠΙΟΥΤΟΙΧΟΥ	21.00 ΜΙΑ ΑΠΙΘΑΝΗ ΓΙΑΓΙΑ
24.00 ΕΙΔΗΣΕΙΣ	21.30 ΕΙΔΗΣΕΙΣ
00.05 ΕΥΡΩΠΑΪΚΟ ΠΡΩΤΑΘΛΗΜΑ ΚΛΕΙΣΤΟΥ ΣΤΙΒΟΥ	22.00 ΕΠΙΚΙΝΔΥΝΕΣ ΣΧΕΣΕΙΣ
00.35 ΕΠΙΘΕΩΡΗΤΗΣ ΚΟΛΟΜΠΟ Αστυνομική σειρά με χιούμορ αγωνία και πολλά απρόοπτα.	22.30 ΕΛΛΗΝΙΚΗ ΤΑΙΝΙΑ Ο επαναστάτης πρέπει να πεθάνει
	00.10 ΕΙΔΗΣΕΙΣ
	00.25 ΣΑΝ ΣΗΜΕΡΑ
	00.35 ΞΕΝΗ ΤΑΙΝΙΑ Ο Αμλετ πηγαίνει για δουλειές

ΡΑΔΙΟΦΩΝΟ-ΣΤΑΘΜΟΣ ΡΟΔΟΥ

06.00 Εναρξη - ΕΡΑ - 4
07.00 Πρώτη ενημερωτική ζώνη
09.00 ΕΡΑ - 1
10.05 Ελαφρά ελληνικά τραγούδια
10.30 Τα γεγονότα σήμερα (δεύτερη ενημερωτική ζώνη)
12.30 Το ελληνικό τραγούδι μια περιπέτεια
13.30 Αναλυτικό τοπικό δελτίο - ειδήσεις στα αγγλικά
14.00 ΕΡΑ 2 (στον παλμό των γεγονότων)
15.00 Στο ρυθμό της νεολαίας
16.00 Μουσικό μαγκαζίνο (με συμμετοχή ακροατών)
17.00 Σύντομη τοπική ενημέρωση
17.04 Αναδρομές (κάθε Πέμπτη - η σύγχρονη γυναίκα)
18.00 ΕΡΑ 2
21.00 ΕΡΑ 4
24.15 Τέλος του προγράμματος για τα μεσαία.

Τα FM λειτουργούν μέχρι το πρωί

Δωδεκαημερικά εικοσιτετράωρα

Χιούμορ

ΤΟΝ ΦΩΤΙΣΕ

Ενας ξένος φθάνει σ' ένα από τα Δωδεκάνησα. Εκεί περιδιαβάζει στους ήσυχους γραφικούς δρόμους και εξετάζει τα οικοδομήματα με περιέργεια.

Επειτα σταματώντας μπροστά σ' ένα μικρό μαγαζί, ρωτά τη γυναίκα που κάθεται στο κατώφλι.

—Μπορείτε να μου πείτε κυρία αν έχουν γεννηθή πολλοί μεγάλοι άνδρες στο νησί μας.

—Α, όχι κύριε, του απαντά η απλή γυναίκα. Εδώ γεννιούνται όλοι μικρά παιδιά.

ΑΓΝΟΙΑ

—Δεν μου λες γκαρσόν, τι είναι αυτό που βρήκα μέσα στη σούπα μου;

—Αχ, λυπάμαι κύριε, αλλά δεν μπορώ να σας πω. Ποτέ μου δεν κατώρθωσα να ξεχωρίσω το ένα έντομο από το άλλο.

Ο ΠΟΛΥΑΣΧΟΛΟΣ

Ο πολυάσχολος προϊστάμενος στην υπάλληλό του.

—Καίτη που είναι το μολύβι μου; Που το άφησα;

—Το έχετε στο αυτό σας κύριε προϊστάμενε.

—Αφού το ξέρεις πως πνίγομαι στη δουλειά, έτσι σκέτα μου το λες για να ψάχνω; Σε ποιό αυτό; Στο δεξί ή το αριστερό;

ΦΑΡΜΑΚΕΙΑ

Για τα διημερεύοντα και διανυκτερεύοντα φαρμακεία μπορείτε να απευθύνεστε στο τηλ. 107.

ΒΕΝΖΙΝΑΔΙΚΑ

Σήμερα διανυκτερεύει το πρατήριο βενζίνης του Σαρικά (Αννης Μαρίας)

Αύριο διανυκτερεύει το πρατήριο βενζίνης του Κουγκρά (Λ. Ιαλυσού - Κρεμαστής)

Στα πεταχτά

● Η ΙΣΤΟΡΙΑ είναι όντως τραγική! Ενας πατέρας τεσσάρων παιδιών έχασε προχτές τη ζωή του σε τροχαίο ατύχημα, σε ένα από τα κεντρικά σημεία της πόλης. Είναι πράγματι συγκλονιστικό!.. Μήπως, όμως και κάποια φανταράκια θα πρέπει να οδηγούν πιο προσεχτικά; Ελέγχονται από πουθενά; Οταν πιάνουν το παράβαστο μόνι όλαα αυτά τα παιδάκια, έχουν καμιά εμπειρία; ή όποιον πάρει ο...Χάρος;

● ΣΕ ανύποπτο χρόνο είχαμε μιλήσει για το παιχνίδι που θα παιχτεί για τα 2.400 χρόνια. Ηδη, το παιχνίδι άρχισε να φαίνεται ξεκάθαρα και στο τέλος ο Δήμος πρόκειται να βγει στη ζητιανιά , για να συγκεντρώσει πέντε δεκάρες για να κάνει καμιά εκδήλωση! Να το θυμάστε αυτό. Αυτό θα γίνει στο τέλος. Εκτός και εάν επικρατήσουν ωρωμότερες σκέψεις!..

● ΕΙΝΑΙ ΚΑΙΡΟΣ να μπει οριστικό τέλος και στο πρόβλημα του βιολογικού γιατί αν θα αρχίσει η τουριστική σαιζόν και δεν έχει βρεθεί λύση, είναι ενδεχόμενο να πνιγούμε στο σκ..... Και το θέμα αυτό δεν σηκώνει πολλά παζάρια. Δεν αφορά μόνο το Δήμο, αλλά ολόκληρο το νησί. Και έτσι πρέπει να το δουν οι αρμόδιοι!

● ΣΥΜΠΑΘΕΣΤΑΤΟΣ ο δήμαρχος του Μπράιτον, που τις μέρες αυτές βρίσκεται στο νησί μας. Και ο άνθρωπος δεν ενδιαφέρεται μόνο για να δει τα αξιοθέατα. Θέλει να δει και διάφορα θέματα που αφορούν τη λειτουργία του Δήμου, ιδιαίτερα στο θέμα της καθαριότητας. Γιατί και το Μπράιτον είναι τουριστική πόλη και αντιμέτωπίζει πρόβλημα σκουπιδιών.

● ΠΑΕΙ, χάσαμε τη διάσκεψη Κορυφής της ΕΟΚ, όταν το 1993 θα έχει η Ελλάδα την προεδρία της Κοινότητας. Μας την πήρε η Κέρκυρα, που σίγουρα διαθέτει ισχυρότερα κυβερνητικά «μέσα» και πήρε τη δουλειά! Εμείς τα ...θαλασσώσαμε! Και φυσικά, πατώσαμε! (Αλλωστε και οι εποχές έχουν αλλάξει, όπως φυσικά και οι ...συμπάθειες).

● ΕΙΝΑΙ ΠΡΑΓΜΑΤΙΚΑ σημαντικό το συνέδριο της Αρχαιολογίας. Και θα πρέπει να ενισχυθεί παντοιοτρόπως, ώστε να έχει μεγάλη συμμετοχή και φυσικά μεγάλη επιτυχία. Εχουν να ειπωθούν πολλά στο συνέδριο αυτό, που είναι ιδιαίτερα χρήσιμα για τη δύσκολη περίοδο, που διανύουμε.

ΑΝΑΚΟΙΝΩΣΗ

Ο Πολιτιστικός Σύλλογος Γυναικών Ρόδου ανακοινώνει ότι καλεί τα μέλη του και όλες τις φίλες του Σύλλόγου να εορτάστουν μαζί την Ημέρα της Γυναίκας στο Γκραντ Οτέλ, την Κυριακή 15 τρεχ. στις 6 μ.μ. Την εκδήλωση αυτήν θα τιμήσει ως εκπρόσωπος της κ. Λάμψα, η αντιπρόεδρος την Πανελλήνιας Επιτροπής Ισότητας και εκπρόσωπος στο Συμβούλιο της Ευρώπης κ. Σάντριους που θα μιλήσει με θέμα «Η αναπτυξιακή πρωτοβουλία γυναικών». Η είσοδος θα είναι ελεύθερη.

Εκ του Δ. Συμβουλίου

X293-6/3

Ειδήσεις από τα παλιά

ΠΡΟΟΔΟΣ
28 ΙΟΥΝΙΟΥ 1952

Η ΦΙΛΑΡΜΟΝΙΚΗ

Πληροφορούμεθα ότι κατόπιν νεωτέρας αποφάσεως η μπάντα της φιλαρμονικής του Δήμου θα παιανίζη κατά τας Κυριακάς και εορτάς εις το Μανδράκι. Εις την μπάντα θά μετάσχουν περί τα 25 όργανα. Επίσης έγινε πρότασις όπως χορηγηθή αυτοκίνητον ίνα η Φιλαρμονική μεταβαίνει ωρισμένας Κυριακάς εις τα χωριά προς ψυχαγωγίαν και των αγροτόνμας.

ΑΤΥΧΗΜΑ

Προχθές την μεσημβρίαν ενώ ο Ηλίας Χατζηγεωργίου ετών 17 εκ Τηλου εκολύμβα εις την παραλίαν του «Κόβα» και προ των εκεί δύο κέντρων, προσέκρουσε χωρίς να το αντιληφθή επί ενός τεμαχίου σιδήρου ευρισκομένου εις τον πυθμένα της θαλάσσης. Ο Χατζηγεωργίου ετραυματίσθη εις την προκάρδιον χώραν και μετεφέρθη εις το Κρατικόν Νοσοκομείον όπου και του παρεσχέθη ιατρική περίθαλψις.

ΕΚΑΗ ΜΕ ΓΚΑΖΙΕΡΑ

Την πρωίαν της παρελθούσης Τετάρτης εσημειώθη ατύχημα εις αλιέα υπό τας ακολούθους συνθήκας. Ο Θεμιστοκλής Κρανίδης αλιεύς ησχολείτο την πρωίαν προχθές Τετάρτην, με την θέρμανσιν της μηχανής ενός αλιευτικού πλοιαρίου εις Γεννάδι, χρησιμοποιώντας γκαζιέραν. Αιφνιδίως όμως η βενζίνη της γκαζιέρας ανεφλέγη με αποτέλεσμα να υποστή ούτος εγκαύματά β' βαθμού εις τας χείρας και το πρόσωπόν. Ο Κρανίδης μετεφέρθη εις το Κρατικόν Νοσοκομείον. Η κατάστασις του δεν εμπνέει ανησυχίας.

ΕΛΛΗΝΟΤΟΥΡΚΙΚΑ

Δι εγκυκλίου του το υπουργείον Βιομηχανίας τονίζει ότι πρέπει να καταβληθή πάσα δυνατή προσπάθεια δια την συμμετοχήν περισσοτέρων εμπορο-βιομηχάνων εις την προσεχή έκθεσιν της Σμύρνης ήτις θα διαρκέση από 20 Αυγούστου μέχρι 20 Σεπτεμβρίου δια να διαφημισθούν εις το εξωτερικόν αι προϊόντι της Βιομηχανίας μας και να συσφιχθούν περισσότερον αι σχέσεις μεταξύ Ελλάδος και Τουρκίας.

ΗΟΙΚΟΚΥΡΙΚΗ

Αύριον Κυριακήν και περί ώραν 10π.μ. θα λάβη χώραν τελετή εν τη Οικοκυρική Σχολή Ρόδου επί τη λήξει των μαθημάτων και θα γίνουν τα εγκαίνια της Χειροτεχνικής εκθέσεως. Εις την εορτήν εκλήθησαν να παραστούν απάσαι αι αρχαί της πόλεως.

Ο γιατρός Δ. Γαλανός απαντά για το θέμα των τοπογραφήσεων

Από το γιατρό κ. Δημ. Γαλανό πήραμε και δημοσιεύουμε την παρακάτω επιστολή:

«Κύριε διευθυντά

Θα ήθελα να απαντήσω στο σημερινό δημοσιευμά σας που αφορά τον όνομά μου σε σχόλιο της εφημερίδας σας. Αρχικά θα ήθελα να ξεκαθαρίσω τη θέση μου λέγοντας πως η δημοσιότητα σε τόσο σοβαρά θέματα δεν αρμόζει στο χαρακτήρα μου και στην προσωπικότητά μου ως επιστήμονα, και το ότι η καταγγελία μου στο ΤΕΕ και στο Σύλλογο Τοπογράφων έγινε σε προσωπικό επίπεδο θέλοντας να διασφαλίσω τα συμφέροντά μου που εθίγοντο άμεσα από κάποιο σχεδιάγραμμα ανθρώπου που δεν είχε τίτλο τοπογράφου όπως με κεφαλαία γράμματα αναφέρετε. Και η καταγγελία στους δύο συλλογικούς φορείς (και όχι στις δύο εφημερίδες) έγινε για να αποδειχθεί η αλήθεια. Η απάντηση βέβαια ως καταπέλτης της έκτακτης συνέλευσης των τοπογράφων ήταν πως ο κ. Μαντικός δεν αναγνωρίζεται από το σύλλογο γιατί απλά ...δεν είναι τοπογράφος. Για δε τον κ. Σαββόπουλο που εθίγη από το δημοσίευμα και τη διαρροή της καταγγελίας η ευθύνη που του κατελογίσθη ήταν το θέμα της υπογραφής του, δίπλα στη σφραγίδα του κ. Μαντικού. Βέβαια αυτού του γεγονότος θα επιληφθεί το ΤΕΕ και η καταγγελία μου δεν είχε χαρακτήρα τιμωρίας αλλά νουθεσίας και εκτίμησης της υπευθυνότητας των υπογραφών που μπαίνουν σε διάφορα έγγραφα που φθάνουν στα δικαστήρια ως αποδεικτικά στοιχεία.

Ιστορικά σας αναφέρω ότι το οικόπεδο που μετά τόσα χρόνια προσπαθούν να αμφισβητήσουν αγοράσθηκε το 1982. Οριοθετήθηκε αμέσως από τοπογράφο κ. Αγιακάτσικα και μπήκε μαντρότοιχος και που μέχρι το 1986 δεν αμφισβητήθηκε από τον αντίδικο. Το 1986 κατά τη κεια οικοδομικών εργασιών ενοχληθήκαμε με την προσπάθεια για ασφαλιστικά μέτρα του αντιδίκου, κάτι που δεν πέτυχε. Το σχεδιάγραμμα πάλι ήταν του κ. Μαντικού. Και με δική μου δαπάνη ορίστηκε τοπογράφος για αμφισβητούμενα όρια και δεν απεδείχθη κάτι τέτοιο. Από το 1986 που έγινε η πρώτη οικοδομή μέχρι το 1992 που πάλι με νόμιμη άδεια ξεκίνησε μια μικρή οικοδομή γκαράζ - ιατρείο, ουδέποτε ενοχλήθηκαμε, μέχρι που πριν λίγες μέρες ο αντίδικος πάλι με σχεδιάγραμμα του κ. Μαντικού ξεκίνησε δικαστικό αγώνα. Είναι παράξενο βέβαια γιατί η οικοδομή κτίζεται στα όρια του μαντρότοιχου που υπάρχει από το 1982 και βεβαιώνεται με φωτογραφικό υλικό που βρίσκεται εις χείρας του κ. Ειρηνοδίκου Ρόδου, καθώς και με μαρτυρίες των γετόνων. Ο αντίδικος βέβαια μένει στην ίδια περιοχή με μας, περνά τρεις φορές ημερησίως και μας ενοχλεί αμφισβητώντας τα όρια ...κάθε 6 χρόνια! Περίεργο το γεγονός πως μόνον σχεδιαγράμματα από τον κ. Μαντικό φέρνει για τις αγωγές, ενώ στη Ρόδο υπάρχουν αρκετοί επιστήμονες - τοπογράφοι. Βέβαια το γεγονός ότι κτίζουμε σε ξένο οικόπεδο είναι εύκολο να διαπιστωθεί από μια επιτόπιο επίσκεψη, και σε τηλεφωνική συνομιλία με τον κ. Σαββόπουλο (με τον οποίο δεν έχω καμιά άλλη διαφορά) παρεδέχθη πως είναι μια κακώς διατυπωμένη έκφραση στην επιστολή του. Και πάλι λυπάμαι που το θέμα έλαβε δημοσιότητα (χωρίς βέβαια υπαιτιότητά μου). Αναμένεται βεβαίως η απόφαση του Δικαστηρίου μια και ο κ. Μαντικός αγωνιά καθώς και το ΤΕΕ για το μηχανικό, και τότε θα φανεί ποιόν διακατέχει ο πανικός εν όψει των αποφάσεων.

Με εκτίμηση
Δ. Γαλανός»

ΚΙΝΗΜΑΤΟΓΡΑΦΟΙ

ΜΕΤΡΟΠΟΛ

ΠΡΟΓΡΑΜΜΑΤΑ
5.30-7.30, 7.30-9.30
9.30-11.30 Τηλ. 28400

Και τώρα ο θρίαμβος της χρονιάς. Η ταινία που περιμένουν μικροί - μεγάλοι με τον μοναδικό μικρό Μακαλέη Κάλκιν (Μόνος στο σπίτι) που ξεπέρασε εισπρακτικά τον Σταλλόνε και τον Σβαρτσενέγκερ. Μαζί για πρώτη φορά η 11χρονη Αννα Κλάμσκυ.

ΤΟ ΚΟΡΙΤΣΙ ΜΟΥ
MY GIRL
Α' Προβολής - Κατάλληλο

Η τρυφερή ιστορία μιας τρυφερής σχέσης. Ανακαλύψτε το γέλιο, ανακαλύψτε ταδάκρυα, ανακαλύψτε την πιο τρυφερή ταινία της χρονιάς

Πρωταγωνιστούν:
ΜΑΚΑΛΕΗ ΚΑΛΚΙΝ
ΑΝΝΑ ΚΛΑΜΣΚΥ

ΠΑΛΛΑΣ

ΠΡΟΓΡΑΜΜΑΤΑ
5.30-7.30, 7.30-9.30
9.30-11.30. Τηλ. 24475

Η ζωή του βασιζόταν στη δύναμη, τη δόξα και την σκληρότητα. Ωσπου μια σφαίρα τα άλλαξε όλα. Το τελευταίο αριστούργημα του ΜΑΪΚΛΕ ΝΙΚΟΛΕ

ΣΧΕΤΙΚΑ ΜΕ ΤΟΝ ΧΕΝΡΥ

Α' Προβολής - Κατάλληλο

Πρωταγωνιστούν:
ΑΝΕΤ ΜΠΕΝΙΚ
ΜΑΪΚΛ ΝΙΛΣΟΝ

ΤΙΤΑΝΙΑ

ΠΡΟΓΡΑΜΜΑΤΑ
6-9. 9-12 Τηλ. 25876

Είναι εισαγγελέας, θα διακινδυνεύσει τη ζωή του, τη ζωή της οικογένειας του και ότι πολύτιμο έχει για το μόνο πράγμα που θεωρεί ιερό, την αλήθεια. 28 χρόνια μετά τη δολοφονία του Κέννεντυ η ταινία που συνταράσσει τις ΗΠΑ.

J F K
(ΤΖΕΗ) (ΕΦ) (ΚΕΗ)

Το γεγονός της χρονιάς... Υποψήφιο για 8 Οσκαρ.

Πρωταγωνιστούν :
ΚΕΒΙΝ ΚΟΣΤΝΕΡ - ΤΟΜΥ ΛΗ ΤΖΟΥΝΣ - ΓΚΑΡΥ ΟΛΤΝΜΑΝ - ΣΙΣΣΥ ΣΠΕΪΣΕΚ - ΤΖΑΚ ΛΕΜΟΝ - ΝΤΟΝΑΛΝΤ ΣΑΔΕΡΛΑΝΤ
Σκηνοθεσία: ΟΛΙΒΕΡ ΣΤΟΟΥΝ

ΔΗΜΟΤΙΚΟ

Τηλ. 20265
ΠΡΟΓΡΑΜΜΑΤΑ
7.30-9.30, 9.30-11.30
ΣΗΜΕΡΑ

Μια ερωμένη πολυτελείας... Ενας πετυχημένος χρηματιστής... Ενας ρεπόρτερ που κυνηγάει την επιτυχία

Η ΑΠΑΤΗΛΗ ΛΑΜΨΗ ΤΗΣ ΜΑΤΑΙΟΔΟΞΙΑΣ

Σκηνοθεσία:
ΜΠΡΑΪΑΝ ΝΤΕ ΠΑΛΜΑ
Πρωταγωνιστούν:
ΜΠΡΟΥΣ ΓΟΥΙΛΙΣ
ΜΕΛΑΝΙ ΓΚΡΙΦΙΘ
ΤΟΜ ΧΑΝΚΣ

Α.Σ. ΑΠΟΛΛΩΝ ΚΑΛΥΘΙΩΝ
Η ΛΑΧΕΙΟΦΟΡΟΣ ΑΓΟΡΑ ΤΗΣ ΚΛΗΡΩΣΗΣ 16 ΜΑΡΤΙΟΥ 1992 ΜΕΤΑΦΕΡΕΤΑΙ ΣΤΙΣ 29/6/1992
3540-16/3

ΞΕΝ/ΧΕΙΟ Α' ΚΑΤΗΓΟΡΙΑΣ, ΕΝΤΟΣ ΠΟΛΕΩΣ ΡΟΔΟΥ
ΖΗΤΑ
ΝΑ ΠΡΟΣΛΑΒΕΙ ΝΥΚΤΟΘΥΡΩΡΟ, ΠΟΥ ΝΑ ΓΝΩΡΙΖΕΙ ΤΗΝ ΑΓΓΛΙΚΗ ΓΛΩΣΣΑ ΚΑΙ ΧΕΙΡΙΣΜΟ COMPUTER.
Για πληροφορίες τηλ. 22781 - 4,
ώρες γραφείου
ΧΛ

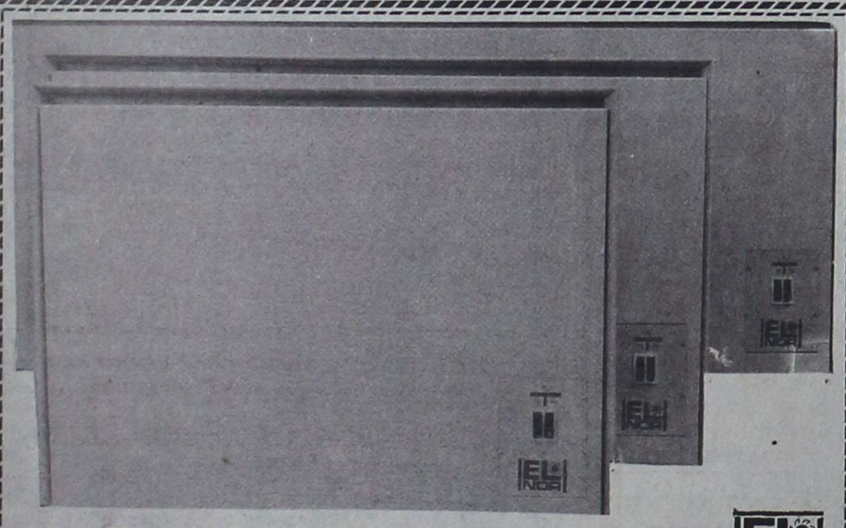
ΘΕΡΜΟΠΟΜΠΟΙ ΝΟΡΒΗΓΙΑΣ
ΟΙΚΟΝΟΜΙΚΗ, ΥΓΙΕΙΝΗ και ΑΘΟΡΥΒΗ ΘΕΡΜΑΝΣΗ
ΜΕΛΕΤΗ και ΕΓΚΑΤΑΣΤΑΣΗ ΔΩΡΕΑΝ
ΑΝΤΙΠΡΟΣΩΠΟΣ ΡΟΔΟΥ
Ν. ΚΑΜΠΟΥΡΑΚΗΣ - Μ ΦΛΑΓΚΟΣ Ο.Ε.
ΑΓ. ΑΝΑΣΤΑΣΙΑΣ 9 ΡΟΔΟΣ ΤΗΛ. 31320 - 20859
Δύο χρόνια εγγύηση
Η.20

SKEVOS'S TRAVEL
«SKEVOS'S» TRAVEL
ΔΡΟΜΟΛΟΓΙΑ ΓΡΑΜΜΩΝ ΣΤΡΙΝΤΖΗ
F/B IONIAN SUN

Α. Γνωρίζουμε εις το επιβατηγό κοινό ότι τα δρομολόγια του F/B «IONIAN SUN» από ΡΟΔΟ έχουν ως εξής:

ΚΑΘΕ ΤΡΙΤΗ: 13.00 ΚΩ - ΚΑΛΥΜΝΟ - ΑΣΤΥΠΑΛΑΙΑ - ΜΥΚΟΝΟ - ΤΗΝΟ - ΑΝΔΡΟ - ΡΑΦΗΝΑ

ΚΑΘΕ ΠΕΜΠΤΗ: 13.00 ΤΗΛΟ - ΝΙΣΥΡΟ - ΚΩ - ΜΥΚΟΝΟ - ΤΗΝΟ - ΑΝΔΡΟ - ΡΑΦΗΝΑ

Το άψογο σέρβις, η ταχύτητα και η συνέπεια αποτελούν ένα ακόμη λόγο για να ταξιδεύετε μαζί μας

Δεχόμεθα επιβάτες και οχήματα

ΚΕΝΤΡΙΚΟ ΠΡΑΚΤΟΡΕΙΟ ΓΡΑΜΜΩΝ ΣΤΡΙΝΤΖΗ
«SKEYOS'S TRAVEL»
ΑΜΕΡΙΚΗΣ 111 ΤΗΛ. 22461 - 22354
85100 ΡΟΔΟΣ
M26

ΑΓΟΡΑΖΩ
ΧΡΥΣΑΦΙΚΑ ΚΟΣΜΗΜΑΤΑ
ΝΟΜΙΣΜΑΤΑ
ΧΡΥΣΑ ΔΟΝΤΙΑ
ΜΕΤΟΧΕΣ
ΑΝΤΙΚΕΣ
ΩΡΟΛΟΓΙΑ
ΔΑΝΕΙΑ ΕΠΙ ΕΝΕΧΥΡΩ
ΔΗΜ. ΘΕΟΔΩΡΑΚΗ 15
Α' ΟΡΟΦΟΣ
30/11

Φωτολιθογραφική ΡΟΔΟΥ
● Για ό,τι θέλετε να τυπώσετε...
με φροντίδα στη ΛΕΠΤΟΜΕΡΕΙΑ
Παπαστεργίου Σωτήρης
Τηλ.36784
ΠΧ133

Σουλούνιας
Τηλεοράσεις, ραδιομαγνητόφωνα, ψυγεία, κουζίνες, πλυντήρια, σίδερα ατμού, στεγνωτήρες μαλλιών, τοστιέρες, λεμονοστίφτες, μίξερ, μπλέντερ, ηλεκτρ. σκούπες, ηλεκτρικά είδη, φωτιστικά και πολλά χρήσιμα οικιακά είδη στο κατάστημα
Α. ΣΟΥΛΟΥΝΙΑ
28 Οκτωβρίου 14 (Πλατεία Ακαδημίας) Τηλ. 33477
3478 19/3

ΣΩΚΡΑΤΗΣ
ΚΤΙΣΙΜΑΤΑ - ΣΟΒΑΔΕΣ
- Αναλαμβάνω κτισίματα - σοβάδες και οποιεσδήποτε οικοδομικά μερεμέτια.
- Διαθέτω έμπειρο τεχνικό προσωπικό απο Αθήνα για μικρές και μεγάλες δουλειές.
ΤΗΛ. 24127
ΤΑΧΕΙΑ ΕΞΥΠΗΡΕΤΗΣΗ
3462 - 11/4

ΟΤΑΝ ΜΙΛΑΜΕ ΓΙΑ!!!
LA PIZZAGIO
DAL 1977 ΤΗΛ. 25581
Η.14

Βοήθεια ζητά η Φιλοζωική της Ρόδου!

ΠΟΥ είναι οι προσπάθειες και η καλή θέληση όλων να βοηθήσουν τον αγώνα μας;

◆ Το ερώτημα αυτό θέτει σε όλο το ροδιακό λαό ο Σύλλογος Φιλοζωικής Ρόδου και ζητά από τους συμπολίτες μας να καταγγέλλουν επώνυμα περιστατικά κακοποίησης ζώων.

ΤΟ ΚΕΙΜΕΝΟ της επιστολής του Συλλόγου Φιλοζωικής έχει ως εξής:

«Αναφερόμενοι στο άρθρο της εφημερίδας σας της 3ης Μαρτίου 1992, σχετικά με την κακοποίηση των ζώων στο νησί μας, θα θέλαμε να δώσουμε κάποιες απαντήσεις αλλά να θέσουμε και κάποιες ερωτήσεις.

Καταλαβαίνουμε το λόγο που αναγκάζει την αναγνώστρια να κρατήσει την ανωνυμία της, γιατί δυστυχώς και εμείς σαν μέλη του Συλλόγου Φιλοζωικής αντιμετωπίζουμε σχεδόν καθημερινά τις αντιδράσεις μερικών συμπολιτών μας.

Αυτό που δεν μπορούμε να καταλάβουμε είναι γιατί η κυρία αυτή έπρεπε να περιμένει 2 χρόνια για να καταγγείλει αυτά τα περιστατικά.

Με αυτή την ευκαιρία θα θέλαμε να της προτείνουμε να έρθει σε επαφή μαζί μας ώστε να μας δώσει τα απαραίτητα στοιχεία τα οποία θα καταθέσουμε στις αρμόδιες αρχές.

Τέτοιες πράξεις βίας «ανθρώπων» προς τα ζώα υπάρχουν πολλές. Δυστυχώς οι περισσότερες δεν βγαίνουν στη δημοσιότητα, ούτε καν αναφέρονται στο Σύλλογο Φιλοζωικής.

Ο Σύλλογος αυτός είναι μη κερδοσκοπικός και αποτελείται από 6 εθελοντικά εργαζόμενα σε αυτόν άτομα και από μερικούς συνδρομητές.

Οι δυνατότητες και οι δραστηριότητες μας λοιπόν είναι περιορισμένες. Και πάλι προσπαθούμε να κάνουμε ότι μπορούμε για τα ζώα ειδικά τα αδέσποτα και τους ζωόφιλους.

Ενα μεγάλο βήμα ήταν ότι καταθέσαμε τα απαιτούμενα χαρτιά στη Νομαρχία Δωδεκανήσου για την ανέγερση ενός κυνοκομείου και περιμένουμε και ελπίζουμε στην υποστήριξη από το Σχέδιο Περιφερειακής Ανάπτυξης (ΣΠΑ).

Εμείς πιστεύουμε ότι η κοινωνία μας πρέπει να ευαισθητοποιηθεί για την προστασία των ζώων και για την κακοποίηση τους.

Λυπούμαστε πολύ που πρέπει να αναφέρουμε ότι βοήθεια και δωρήματα προσφέρονται ως επί των πλείστον από αλλοδαπούς.

Θέλουμε λοιπόν να κάνουμε μια έκκληση στον κόσμο της Ρόδου να μη διστάζει να ζητήσει τη συμπαράσταση και τη βοήθεια μας.

Είναι πράγματι πολύ εύκολο για κάποιους να κάνουν κριτική χωρίς να γνωρίζουν την προσπάθεια που χρειάζεται και το ανθρώπινο δυναμικό για να λυθούν όλα αυτά τα προβλήματα.

Που είναι οι προσπάθειες και η καλή θέληση όλων να βοηθήσουν στον αγώνα μας;»

Στη Μαιευτική Κλινική του νοσοκομείου μας

Σε ένα σωστό ερείπιο είδαν το φως της ζωής 25.000 παιδιά

Τόσα γεννήθηκαν τα τελευταία 30 χρόνια

Υπεράνθρωπες προσπάθειες καταβάλλουν οι γιατροί

ΕΙΝΑΙ δύσκολο να πιστέψει κανείς ότι σε ένα κτίριο το οποίο θυμίζει κατοχικές φυλακές, μέσα στα 30 τελευταία χρόνια, έχουν γεννηθεί 25 περίπου χιλιάδες παιδιά, αγόρια - κορίτσια!

Ομως, αυτό αποτελεί μια πραγματικότητα η οποία προκαλεί όσους γνωρίζουν το χάλι από πλευράς κτιριακών εγκαταστάσεων και υποδομής που επικρατεί στη μαιευτική κλινική του νοσοκομείου μας, περί της ο λόγος.

Είναι φανερό πως οι «τρομακτικοί» αυτοί αριθμοί των γεννήσεων που ίσως αποτελούν πανελλήνιο ρεκόρ για μια μαιευτική κλινική επαρχιακού νοσοκομείου, δημιουργούν μια σοβαρή αντίθεση σε σχέση με την υποδομή που έχουν στη διάθεσή τους οι γιατροί οι οποίοι φέρνουν στη ζωή καθημερινά, γύρω στα πέντε με έξη παιδιά!

Οι «μαγικοί» αυτοί αριθμοί ακόμη ομολογούν, ότι το κοινό της Ρόδου, εμπιστεύεται την κλινική του νοσοκομείου μας και κατ' επέκταση τους γιατρούς της, στις πολύ δύσκολες ώρες του τοκετού.

Ομως, το ασυνείδητο κράτος αντί να σκύψει πάνω σ' αυτή την πραγματικότητα και αντί να εκτιμήσει τα όσα γίνονται στο χώρο αυτό ενισχύοντας τη διοίκηση του νοσοκομείου με το ποσό που χρειάζεται για να βελτιωθεί η απαράδεκτη κατάσταση των εγκαταστάσεων της κλινικής, εδώ και αρκετά χρόνια υπόσχεται ότι η κλινική θα ανακαινισθεί χωρίς όμως αυτό να υλοποιείται.

Το πλέον παράδοξο είναι - όπως ομολογούν οι γιατροί - ότι έχει ήδη κατακυρωθεί σε συγκεκριμένο εργολάβο η εκτέλεση του έργου έναντι προϋπολογισμού 200 και πλέον εκατομμυρίων, αλλά μέχρι τώρα δεν έχει ξεκινήσει καμιά διαδικασία, δεν έχει μπει ούτε ένα πετραδάκι για την ανακαίνιση της σημερινής γηρασμένης μαιευτικής κλινικής, Αυτό είναι βέβαια και το πικρό παράπονο των γιατρών της κλινικής από το διευθυντή της Χρήστο Καραγιάννη μέχρι τον τελευταίο νοσοκόμο, οι οποίοι καταβάλουν υπεράνθρωπες προσπάθειες σε 24ωρη βάση φορώντας μόνιμα την πράσινη μπλούζα του χειρουργείου έχοντας μια στοιχειώδη υποδομή, για να ανταπεξέλθουν στις βαριές τους υποχρεώσεις.



Στην ίδια «παράμετρο» κινείται και η διοίκηση του ιδρύματος, ενώ ο πρόεδρος του Γεώργιος Τσοπανάκης απείλησε ότι αν δεν διαταθούν τα χρήματα υπάρχει περίπτωση να παραιτηθεί.

ΟΙ ΕΣΩΤΕΡΙΚΟΙ ΧΩΡΟΙ

Μια μόνο ματιά στους εσωτερικούς χώρους της κλινικής φτάνει για να διαπιστώσει κανείς ποιά είναι η πραγματικότητα.

Ενα κτίριο με έντονα τα σημάδια του γήρατος... Σοβάδες ξεφτισμένοι, παμπάλαια κουφώματα, πλαστικό χρώμα στους τοίχους για να καλύπτει την αθλιότητα, πανάρχαιες τουαλέτες, στιβαγμένοι γιατροί σε ένα γραφείο που «συνορεύει» με την αίθουσα τοκετών, ενώ στο χώρο του υπερηχογράφου όπου οι υποψήφιες μητέρες ξαπλώνουν για να εξετασθούν από το γιατρό την ίδια ώρα ένας νοσοκόμος, ένας γιατρός ή μια μαία αλλάζουν ρούχα (ντύνονται ή γδύνονται) ενώ κάποιος άλλος την ίδια ώρα πάει να πάρει κάποιο φάρμακο αφού στο ίδιο δωμάτιο που είναι 1,5Χ3., λειτουργεί και (φαρμακαποθήκη)!

Αν προχωρήσει κανείς προς το χώρο που εξετάζονται οι υποψήφιες μητέρες θα δει εκεί πολλές από αυτές να περιμένουν στην «ουρά» συνοδευόμενες από συζύγους ή συγγενείς τους για να τους δει ο «εφημερεύων» γιατρός ο οποίος μέχρι εκείνη την ώρα έχει φέρει στη ζωή από την προηγούμενη νύχτα 3 έως 4 παιδιά (!) ενώ ενδιάμεσα έχει κληθεί να «πεταχτεί» μέχρι το χειρουργείο, ή «να πάει να κάνει μια γέννα».

Τα δύο από τα δέκα δωμάτια που διαθέτει η κλινική έχουν μέσα νιπτήρες για νερό (και αυτά με εγκαταστάσεις «εναέριες» που έγιναν τελευταία) ενώ οι τουαλέτες είναι δύο κοινόχρηστες.

Η μαιευτική κλινική του νοσοκομείου μας έχει 32 κλίνες, δέκα δωμάτια, έχει ένα υπερηχογράφο, δύο καρδιοτοκογράφους, έχει εξωτερικό ιατρείο, αίθουσα χειρουργείου (τοκετών), ενώ λειτουργεί τμήμα πρόωρων τοκετών, με τέσσερις θερμοκοιτίδες μόνιμες και τέσσερις για αερομεταφορές και τμήμα οικογενειακού προγραμματισμού.

Αυτή την περίοδο εργάζονται έξη γιατροί από τους οποίους ο ένας είναι ο διευθυντής Χρήστος Καραγιάννης, οι επιμελητές Α' Γιώργος Σισσαμωτός και Ψαράς, ένας επιμελητής Β' και δύο γιατροίειδικευμένοι.

Προϊσταμένη είναι η μαία Γλυκερία Μαρουλάκη και υπάρχουν ακόμη άλλες εννέα μαίες και πέντε αδελφέςνοσοκόμες.

ΤΙ ΛΕΕΙ Ο ΔΙΕΥΘΥΝΤΗΣ

Ο διευθυντής της κλινικής Χρήστος Καραγιάννης ο οποίος υπηρετεί στο ευαίσθητο αυτό πόστο γύρω στα 30 χρόνια και έχει κάνει γύρω στις 25.000 τοκετούς (!) λέει:

«Ποιός είπε ότι υπάρχει πρόβλημα υπογεννητικότητας στη Ρόδο; Αυτό δεν είναι σωστό. Αντίθετα από τα στοιχεία των γεννήσεων στην κλινική μας προκύπτει ότι οι γεννήσεις αυξάνονται συνεχώς.

Από τα ίδια στοιχεία προκύπτει το πόσο εργάζονται οι γιατροί και το προσωπικό της κλινικής μας χωρίς τα απαραίτητα μέσα καθώς επίσης την εμπιστοσύνη που δείχνει ο ροδιακός λαός στην κλινική μας.

Θα πρέπει όμως άμεσα να ανακαινισθεί το κτίριο, να εγκατασταθούν τα απαραίτητα μέσα και η υποδομή για να μπορεί η κλινική, οι γιατροί και το προσωπικό της να βρουν το σωστό ρυθμό τους για καλύτερη προσφορά στο κοινό, στον κόσμο. Οι συνθήκες σήμερα είναι πανάθλιες και η καθυστέρηση της εξέλιξης της εργολαβίας απαράδεκτη και ανεξήγητη.

Ο κ. ΣΙΣΑΜΩΤΟΣ

Ο πρώτος τη τάξει μετά τον κ. Καραγιάννη ο επιμελητής Α' Γιώργος Σισαμωτός υπηρετεί στην κλινική γύρω στα 13 χρόνια και έχει στο ενεργητικό του ένα αξιόλογο νούμερο τοκετών (οκτώ χιλιάδες!) λέει: «Πράγματι οι συνθήκες εδώ δεν είναι αυτές που πρέπει. Θα πρέπει η κλινική να ανακαινισθεί και να εξοπλισθεί ανάλογα. Με τις σημερινές συνθήκες είναι δύσκολο να δουλέψουμε ανθρώπινα. Πολλές φορές είμασταν στο πόδι 48 ώρες!».

Στη μαιευτική κλινική του νοσοκομείου μας, γίνονται κάθε χρόνο από χίλιες έως χίλιες διακόσιες γεννήσεις! Το 20% περίπου είναι καισαρικές τομές.

Κανείς δεν μπορεί να αμφισβητήσει αυτά τα θεαματικά νούμερα. Κανείς δεν μπορεί να αμφισβητήσει τις υπεράνθρωπες προσπάθειες που καταβάλλει το προσωπικό όλων των κλάδων της κλινικής. Κανείς δεν μπορεί να αμφισβητήσει την πανάθλια κυριακή κατάσταση της κλινικής.

Δεν απομένει οι αρμόδιοι, να ευαισθητοποιηθούν και να δρομολογήσουν την ανακαίνισή της. Αν αυτό δεν γίνει το συντομότερο θα είναι ντροπή για όλους μας.

Αυτή η υπόθεση έχει πρώτη προτεραιότητα. Ολοι το καταλαβαίνουν, όλοι το γνωρίζουν, αλλά δυστυχώς όλοι αδρανούν.

Ο ροδιακός λαός απαιτεί αυτή η κλινική να πάρει τη θέση που της αξίζει. Η υπομονή του εξαντλήθηκε.

ΑΝΑΚΟΙΝΩΣΗ

Ο Α.Σ. Απόλλων Καλυθιών γνωστοποιεί ότι η λαχειοαγορά της 16/3/92 μετατέθηκε για τις 29/6/92

354-15/3

ΑΝΑΚΟΙΝΩΣΗ

Ράδιο Κόσμος 97,3 FM.

Μη χάσετε αυτή την Κυριακή και κάθε Κυριακή το βράδυ στις 23.00 την εκπομπή της Σίσυ Καλτάκη και τη Στέλλα Προύσαλη «*Σεργιάνι στη λαϊκή μουσική*». Το σήμα της εκπομπής το έχει γράψει ο Στάθης Λιαγούρης.

3567-15/3

ΔΙΑΚΟΓΕΩΡΓΙΟΥ ΚΑΛΛΙΣΤΟΣ

ΚΑΤΑΣΚΕΥΑΣΤΗΣ - ΙΔΙΟΚΤΗΤΗΣ ΠΩΛΟΥΝΤΑΙ ΤΑ ΚΑΤΩΘΙ ΑΚΙΝΗΤΑ

1) Σε γωνιακή οικοδομή των τεσσάρων διαμερισμάτων μόνο, επί της Στεφ,. Καζούλη και Γαριβάλδη πωλούνται. Αυθημερόν παράδοση.

α) Τρία διαμερίσματα τεσσάρια γωνιακά των 130-160τ.μ. με εντοιχισμένες κουζίνες - ντουλάπες - δύο μπάνια - διπλά τζάμια - μπαλκόνια μεγάλα, η οικοδομήέχει υδραυλικό ασανσέρ.

β) Γκαρσονιέρα ισόγεια στο Αραπάκι 47τ.μ. επί της οδού Παρθενόπης

γ) Διαμέρισμα 130 τ.μ. στο Αραπάκι πολυτελούς κατασκευής

δ) Πωλείται οικόπεδο στην Παστίδα 330τ.μ. δίπλα από το ΕστιατόριοΈφυρα

2) Κτήματα στη Λαχανιά, παραλιακά των 4-10-15 στρεμμάτων. Επίσης κτήμα 52 στρεμ. παραλιακό κατάλληλο για αθλητικό κέντρο και ξενοδοχειακή μονάδα.

3) Ζητείται οικόπεδο προς ΑΝΤΙΠΑΡΟΧΗ εντός πόλεως.

Δέχομαι ανταλλαγές ακινήτων

Γίνονται ευκολίες πληρωμής - δάνεια δεκτά.

Προτάσεις δέχομαι και είναι δεκτοί όλοι οι μεσίτες.

Πληρ.:ΔΙΑΚΟΓΕΩΡΓΙΟΥΚΑΛΛΙΣΤΟΣ

Τηλ. 29318, 29188, 63959

Διευθ.: Κων/νου Τσαλδάρη 28 Αγία Τριάδα.

M11

Η Δ.Α.Ν.Ε. ΣΗΜΕΡΑ

ΔΡΟΜΟΛΟΓΙΑ από 16/2 - 15/4/92

1) Ε/Γ - Ο/Γ ΚΑΜΙΡΟΣ
ΚΑΘΕ ΤΕΤΑΡΤΗ-ΠΑΡΑΣΚΕΥΗ ΩΡΑ 12.00
ΚΑΙ ΚΑΘΕ ΚΥΡΙΑΚΗ ΩΡΑ 12.30 ΔΙΑ:
ΚΩ, ΚΑΛΥΜΝΟ, ΛΕΡΟ, ΠΑΤΜΟ, ΠΕΙΡΑΙΑ

2) Ε/Γ - Ο/Γ ΙΑΛΥΣΟΣ
α) Κάθε ΠΕΜΠΤΗ ΩΡΑ 12.00 ΔΙΑ:
ΚΩ, ΚΑΛΥΜΝΟ, ΛΕΡΟ, ΠΑΤΜΟ, ΠΕΙΡΑΙΑ
β) ΚΑΘΕ ΤΡΙΤΗ - ΣΑΒΒΑΤΟ
ΩΡΑ 18.00 EXPRESS ΔΙΑ ΠΕΙΡΑΙΑ

3) Ο/Γ ΛΙΝΔΟΣ
Πληροφορίες για τα ακριβή δρομολόγιά του, στο κεντρικό πρακτορείο Ρόδου
ΑΜΕΡΙΚΗΣ 95. Τηλ.: 30930 - 30942

Παρακαλούνται οι κ.κ. επιβάτες να προμηθεύονται εγκαίρως τα εισιτήρια των από τα κατά τόπους πρακτορεία, καθ' όσον η έκδοσή των επί των πλοίων επιβαρύνεται με 20%

ΑΛΛΑΝΤΟΒΙΟΜΗΧΑΝΙΑ
Αφοί ΒΟΥΛΓΑΡΗ ΑΕΒΕ

Φίλε καταναλωτή
Κόντρα στις καθημερινές αυξήσεις το πρατήριο της ΑΛΛΑΝΤΟΒΙΟΜΗΧΑΝΙΑΣ ΑΦΟΙ ΒΟΥΛΓΑΡΗ ΑΕΒΕ στο Ζέφυρο, καθορίζει ένα νέο επίπεδο ζωής.
Στηρίζει τον οικογενειακό προϋπολογισμό σου.
Μόνο εμείς μπορούμε γιατί είμαστε παραγωγοί.
Ιδού μερικές από τις τιμές μας.

Ζαμπόν Τοστίνο	720
Χοιρομέρι ΠΙΚ-ΝΙΚ	850
» ΤΣΟΠΕΤ - ΠΟΡΚ	790
Σαλάμι μπύρας	1220
Λουκάνικα χωριατ.	870
Λουκάνικα Hot - Dog	750
Μπέϊκον καπνιστό	1250
Μπριζόλα καπνιστή	1710
Παριζάκια - Παρίζα	850
Πίτσα μεγάλη με ταψί	400
» μεσαία	240
» μικρή	100
Ρώσικη σαλάτα	390
Mayo - Dresing	400
Τζατζίκι	550
Γραβιέρα Ρεθύμνου	1490
Φέτα Λασιθίου	1060

Επίσης σε μας θα βρείτε όλα τα ΚΡΗΤΙΚΑ προϊόντα: Μυζήθρα, Ξυνομυζήθρα, Ανθότυρους, Στακοβούτυρο, Τσικουδιά, Κρασί βαρελίσιο.

ΩΡΑΙ ΛΕΙΤΟΥΡΓΙΑΣ 08-15 ΤΗΛ. 33647

3258-20/3

PACOLOR

Φωτογραφικές εργασίες Βιντεοσκοπήσεις και slides

Η πολύχρονη πείρα μας εγγύηση της εργασίας

ΝΙΚΗΤΑΣ ΠΑΧΟΣ
Γ. ΕΝΤΑΘΙΟΥ 11
ΤΗΛ. 26893 - 27782

ΠΜ-31/3

ΠΩΛΟΥΝΤΑΙ ΑΠΟ ΤΗΝ «Α. ΑΤΣΙΔΗΣ ΚΑΙ ΣΙΑ» Ο.Ε.

1. Διαμερίσματα σχεδόν ετοιμοπαράδοτα (τριάρια και τεσσάρια) από 76τ.μ. έως 117τ.μ. στην οδό Γαριβάλδη.

Τα παραπάνω διαμερίσματα προσφέρονται με εντοιχισμένες κουζίνες γερμανικής προελεύσεως, εργοστασίου ALNO, και με κεντρικές και εσωτερικές πόρτες γερμανικής προελεύσεως οίκου FINK.

Επίσης στα δάπεδα (σαλόνι - τραπεζαρία, κουζίνα και διάδρομοι) έχουν τοποθετηθεί γρανίτες ιταλικής προελεύσεως εργοστασίαουMARAZZI.

Η οικοδομή έχει υδραυλικό ασανσέρ και μία θέση γκαράζ για κάθε διαμέρισμα.

2. Διαμερίσματα υπό κατασκευήν από 60τ.μ. έως 144 τ.μ. στην οδό Παρισίων στο Ροδίνι.

Η κατασκευή των διαμερισμάτων αυτών θα είναι η ιδια με εκείνα της οδού Γαριβάλδη.

- Μεζονέτα 100τ.μ. στην οδό Παρισίων στο Ροδίνι.

ΠΛΗΡΟΦΟΡΙΕΣ:
ΑΝΑΣΤΑΣΙΟΣΑΤΣΙΔΗΣ
Γραφείο: Στεφ. Καζούλη 74
Τηλ. 28616-37848 - Οικίας: 63510-61865

M5

ΣΥΝΕΡΓΕΙΟ ΑΥΤΟΚΙΝΤΩΝ 4αααα

Ζυγοσταθμίσεις - Σέρβις
Ανάλυση καυσαερίων
Ηλεκτρονικές ρυθμίσεις
Επισκευές
Ελεγχος ΚΤΕΟ

ΑΥΤΟ ΤΟ ΞΕΡΕΤΕ;

ΚΑΘΑΡΙΖΟΥΜΕ ΠΛΗΡΩΣ ΜΕ ΒΙΟΧΗΜΙΚΟ ΚΑΘΑΡΙΣΜΟ

Βαλβίδες ● Θυρίδες ● Μπιστόνια ● Μπεκ ● Θάλαμο καύσης ● Καταλύτες ● Καρμπυρατέρ Τούρμπο ● Ιντζέξιον ● Τρόμπα πετρελαίου

Και όλα αυτά σε μία ώρα χωρίς να λυθεί η μηχανή σας με κόστος λιγότερο από ενός σέρβις χάρη στα νέα μας ειδικά μηχανήματα.

Σαμπουάν. Θωρακίζει τη λαμαρίνα του χρώματος και του δίνει απίθανη γυαλάδα.

Θωρακίστε το κιβώτιο ταχυτήτων, το διαφορικό και τη μηχανή με το επαναστατικό υγρό που το χρησιμοποιεί ήδη η NASA για 140.000 χιλιόμετρα.

Σώστε το πολύτιμο αυτοκίνητό σας

ΚΑΛΑΦΑΤΑΣ ΜΙΧΑΗΛ
Τελχινών 6 (Καρακόνερο) - Τηλ. 65510

Ειδικευμένος στο Ινστιτούτο Ερευνών Μηχανολογίας 1476 26/4

Με πρωτοβουλία της Αδελφότητας Ρόδου

Το έθιμο της «καμουζέλας» αναβίωσαν οι Ολυμπίτες!..

ΜΕΓΑΛΗ ΣΥΓΚΙΝΗΣΗ ΣΤΗΝ ΠΑΡΟΙΚΙΑ

ΕΝΑ ΠΟΛΥ παλιό έθιμο της καμουζέλας αναβίωσε φέτος στην παροικία Ολυμπιτών της Ρόδου με πρωτοβουλία της Αδελφότητας «Η Βρυκούς» και προκάλεσε ιδιαίτερη συγκίνηση κυρίως στους γηραιότερους, των οποίων οι μνήμες γύρισαν αρκετά χρόνια πίσω στην ακριτική Ελυμπο και έκανε τους νεώτερους να δουν και να θαυμάσουν κάτι που δεν ήξεραν.

Με πρωτοβουλία λοιπόν του Δ.Σ. της Αδελφότητας μια ομάδα από νέους της παροικίας συνοδευμένοι από τα μέλη του Δ.Σ. Μανώλη Γ. Διακογεωργίου και Βασίλη Βασίλα ντύθηκαν με τις παραδοσιακές στολές των τσολιάδων και των γυναικών της Ελύμπου (όπως παλιά) και με την παρουσία του «γέρου» και της «γριάς» και του «γιατρού» για τις ...δύσκολες ώρες, επισκέφθηκαν αρκετά σπίτια κυρίως ηλικιωμένων μελών της παροικίας.

Ολοι τους φόρεσαν τις παραδοσιακές «μουρούνες» όπως τις φιλοτεχνούσαν παλιά στην Ελυμπο και με τη συνοδεία της τσαμπούνας, της λύρας και του λαούτου, με τον «καμουζελιάρικο» σκοπό, χόρεψαν, τραγούδησαν, και ήρθαν στο κέφι, μέσα στα σπίτια και τις αυλές όσων επισκέφθηκαν!

Κοινή ήταν η παραδοχή, ότι ήταν κάτι πολύ συγκινητικό, κάτι πολύ ωραίο. Πολλά δάκρυα κύλησαν, πολλές καρδιές χτύπησαν και πολλές μνήμες γύρισαν πίσω στους παλιούς καλούς καιρούς.

Οταν ο «καμουζελιάρικος» χορός τελείωνε και τα κεράσματα συνεχιζόντουσαν οι «ουραγοί» του χορού, ο «γέρος» και η «γριά» έκαναν το δικό τους «νεπέτι».

Ο «γέρος» μη μπορώντας να παρακολουθήσει τους ρυθμούς και τα «τσαλίμια» των «κάτασπρων» φουστανελάδων, έπεφτε καταγής, ανήμπορος να σηκωθεί, ενώ η «γριά» του φώναζε για το κακό που την βρήκε και καλούσε το γιατρό να τη βοηθήσει. Ο γιατρός με προθυμία, έπαιρνε τη «σύριγγα» και τα θαυματουργά «χαπάκια» και έκανε το γέρο να ξανανιώσει και τη γριά να ησυχάσει! Η ίδια «παράσταση» με περισσότερο κέφι επαναλαμβανόταν σε κάθε σπίτι όπου η ομάδα της «Βρυκούς» επισκέφθηκε.





Η ομάδα έκανε την παρουσία της το βράδυ της «Καθαρής Δευτέρας» στο «Ολυμπίτικο Σπίτι» όπου καταχειροκροτήθηκε και προκάλεσε μεγάλη ευθυμία, αλλά και συγκίνηση, ενώ έγινε αφορμή να «φουντώσει» το κέφι σε όλους τους παρευρισκόμενους εκεί.

Ηταν πράγματι μια όμορφη πρωτοβουλία η οποία θα πρέπει να επαναλαμβάνεται κάθε χρόνο. Αξίζουν συγχαρητήρια στο Δ.Σ. της «Βρυκούς», αφού μόνο έτσι μπορεί να υπάρχει ελπίδα για τη διατήρηση των ηθών και των εθίμων της Ελύμπου τους δύσκολους αυτούς καιρούς που περνάμε σαν κοινωνία, σαν λαός.

Οι άνθρωποι που σήκωσαν το βάρος αυτής της προσπάθειας ήταν:

Τσολιάδες: Νίκος Α. Χαρτοφύλακας, Μιχάλης Μιχαλής, Νίκος Γ. Αναστασιάδης, Αντώνης Γ. Διακογεωργίου

Κόρες: Ηλίας Γ. Διακογεωργίου, Αντώνης Κ. Διακογεωργίου, Νίκος Κ. Τσαπούκης

Γέρος: Νίκος Γ. Διακογεωργίου

Γριά: Μανώλης Γ. Κανάκης

Γιατρός: Σταύρος Γ. Διακογεωργίου

Οργανοπαίκτες: Μανώλης Λεντάκης (λύρα), Γιάννης Μπαλασκάς (τσαμπούνα), Γιάννης Γ. Νικήτας (λαούτο). Τις «μουρούνες» φιλοτέχνησε ο Βασίλης Χατζηβασίλης.

ΓΙΑΝΝΗΣ Γ. ΜΗΝΑΤΣΗΣ

ΜΕΓΑΛΟ ΑΘΛΗΤΙΚΟ ΓΕΓΟΝΟΣ

στις 24-3-92 (παραμονή του Ευαγγελισμού) και ώρα 8.30μ.μ. στο «Φαληράκι Μπητς»

Η ομάδα της «Ρόδου» εορτάζει τα 2.400 χρόνια της πόλης της Ρόδου.

Τραγουδούν: Θ. Αδαμαντίδης, Παλόμα και Αντ. Ροδίτης.

ΦΙΛΟΙ ΦΙΛΑΘΛΟΙ ΤΗΣ ΡΟΔΟΥ

Σας περιμένουμε όλους να τιμήσετε με την παρουσία σας την εκδήλωση - χοροεσπερίδα της ομάδας μας, στο μεγαλύτερο αθλητικό γεγονός της χρονιάς.

Τιμή πρόσκλησης: 5.000 δρχ.

◆ Στην τιμή περιλαμβάνονται: Πλούσιο μενού και μια φιάλη κρασί (ανά 4 άτομα)

◆ Θα υπάρχει μεγάλη και πλούσια λαχειοαγορά.

Για την αγορά προσκλήσεων στα τηλέφωνα 31325 (κ. Ριζόπουλο), 29318, 29188 (κ. Διακογεωργίου) και 23234 (κ. Κατσικαντής). Ρεζερβέ στο 85301

ΔΙΑΣΚΕΔΑΣΤΕ ΚΑΙ ΓΛΕΝΤΗΣΤΕ ΜΕ ΤΑ ΕΛΑΦΙΑ ΤΗΣ ΡΟΔΟΥ!

ΧΛ-24/3

ΠΑΣΧΑ ΣΤΑ ΙΕΡΟΣΟΛΥΜΑ

ΜΕΓΑΛΗ ΠΑΣΧΑΛΙΝΗ ΚΡΟΥΑΖΙΕΡΑ ΣΤΟΥΣ ΑΓΙΟΥΣ ΤΟΠΟΥΣ ΜΕ ΤΟ ΠΟΛΥΤΕΛΕΣ

F/B SILVER PALOMA

23-28/4/1992

Μεγάλη Πασχαλινή κρουαζιέρα διοργανώνουμε στους Αγίους Τόπους με το γνωστό σε όλους F/B SILVER PALOMA το οποίο θα παραμείνει στην Χάιφα επί διήμερον.

Αναχώρηση Μ. Πέμπτη ώρα 16.00
Επιστροφή Λαμπρή Τρίτη ώρα 09.00

Είναι μια ευκαιρία να γιορτάσετε το Αγιο Πάσχα στα μέρη που έζησε και μαρτύρησε ο Χριστός.

Οι τιμές της κρουαζιέρας που περιλαμβάνουν ατομοπλοϊκό εισιτήριο με παραμονή στην αντίστοιχο θέση, πλήρη διατροφή, φόρους και δύο εκδρομές στους Αγίους Τόπους Α) Εκδρομή στα Ιεροσόλυμα το Μ. Σάββατο και Β) εκδρομή στη Ναζαρέτ την Κυριακή του Πάσχα έχουν ως εξής:

ΚΑΤΗΓΟΡΙΑ	ΕΝΗΛΙΚΕΣ	ΠΑΙΔΙΑ 2-12 ΕΤΩΝ
DL Λουξ 2/4κλινες εξωτερικές ντους - WC	105.000	78.000
F2 2κλινες εξωτερικές με ντους - WC	95.000	71.000
F4 4 κλινες εξωτερικές με ντους - WC	90.000	65.000
E2/4 2/4κλινες εσωτερ. με ντους - WC	83.000	62.000
L2/4 2/4κλινες εσωτερ. με νιπτήρα.	65.000	49.000

Τόσο κατά την μετάβαση όσοι και κατά την επιστροφή το πλοίο θα παραμείνει στη Λεμεσσό όπου θα έχετε το χρόνο να ψωνίσετε φθηνά από τα γνωστά αφορολόγητα καταστήματα

Θέσεις περιορισμένες - εγγραφείτε αμέσως

ΠΛΗΡΟΦΟΡΙΕΣ - ΕΙΣΙΤΗΡΙΑ

ΕΡΥΘΡΑ ΘΑΛΑΣΣΑ

Δ. ΘΕΟΔΩΡΑΚΗ 13 ΡΟΔΟΣ- ΤΗΛ. 27721-22460

ΧΛ



ΒΙΟΠΛΑΖ

ΒΙΟΤΕΧΝΙΑ ΚΑΤΑΣΚΕΥΗΣ ΚΑΙ ΕΠΙΣΚΕΥΗΣ ΕΙΔΩΝ ΠΛΑΖ – ΠΙΣΙΝΑΣ

ΤΑΠΕΤΣΑΡΙΕΣ - ΤΕΝΤΕΣ - ΚΟΥΝΙΕΣ - ΜΕΤΑΛΛΙΚΑ ΕΙΔΗ

Π. & Κ. ΝΙΚΟΛΑΟΥ Ε.Π.Ε.

ΕΡΓΟΣΤΑΣΙΟ - ΕΚΘΕΣΗ
6ο ΧΙΛΙΟΜΕΤΡΟ ΡΟΔΟΥ - ΛΙΝΔΟΥ
ΠΕΡΙΟΧΗ ΤΣΑΪΡΙ, ΡΟΔΟΣ 85100
ΤΗΛ.: 0241 62981 - 2 FAX: 0241 62983

2756-20/3

ΠΡΟΤΥΠΟ ΚΕΝΤΡΟ ΤΗΛΕΦΩΝΙΑΣ

- ☎ ΤΗΛΕΦΩΝΙΚΑ ΚΕΝΤΡΑ ξενοδοχειακού και επιχειρησιακού τύπου ψηφιακά - ηλεκτρονικά - αυτόματα
- ☎ ΤΗΛΕΦΩΝΙΚΕΣ ΣΥΣΚΕΥΕΣ Απλές - δίγραμμες - DISPLAY - αντίκες επιτραπέζιες - τοίχου
- ☎ ΦΡΑΓΕΣ ΥΠΕΡΑΣΤΙΚΩΝ ΤΗΛΕΦΩΝΗΜΑΤΩΝ
- ☎ TELEFAX
- ☎ ΤΗΛΕΦΩΝΙΚΑ ΚΕΝΤΡΑ ιατρών - δικηγόρων - επιχειρήσεων - επαύλεων
- ☎ ΑΥΤΟΜΑΤΟΙ ΑΠΑΝΤΗΤΕΣ - ΑΠΛΟΙ ΚΑΙ ΤΗΛΕΧΕΙΡΙΖΟΜΕΝΟΙ
- ☎ ΤΗΛΕΦΩΝΙΚΟΙ ΘΑΛΑΜΟΙ
- ☎ ΚΑΤΑΓΡΑΦΙΚΑ ΜΙΑΣ ΓΡΑΜΜΗΣ ΟΤΕ

Ηλεκτρονικοί αυτόματοι μεταφραστές TRANSLATORS 2 έως 14 γλωσσών

Ελληνικά - αγγλικά - γερμανικά - γαλλικά - ιταλικά - ισπανικά - πορτογαλικά - δανέζικα - φινλανδικά - νορβηγικά - σουηδικά - ολλανδικά - τουρκικά - σερβοκροατικά

Ιδανικό δώρο για τουριστικά στελέχη - υπαλλήλους - επιχειρηματίες - ταξιδιώτες - φοιτητές - πράκτορες - ξενοδόχους.

Διαρκής έκθεση - γραφεία - σέρβις: ΠΑΝΓ. ΡΟΔΙΟΥ 87 (πίσω από τον Αγιο Ιωάννη) - ☎ 25672.

ΑΦΟΙ ΣΚΟΡΔΗ 31/3 17074

Καλλιτεχνική ΠΡΟΟΔΟΣ

ΓΡΑΦΕΙ Ο ΓΙΩΡΓΟΣ ΜΑΡΤΙΝΗΣ

ΤΟ ΒΙΒΛΙΟ

ΠΟΛΥΤΙΜΗ ΜΕΛΕΤΗ ΓΙΑ ΤΑ 9.000 ΝΗΣΙΑ ΜΑΣ

Με τίτλο «Το Αρχιπέλαγος των Διαποντίων» κυκλοφόρησε η νέα μελέτη του νησιολόγου Γεωργίου Κ. Γιαγκάκη, που ενδιαφέρει και τα Δωδεκάνησα.

Τα Αρχιπέλαγος των Διαποντίων είναι το εγγύτερο σημείο επαφής της χώρας μας με το χώρο της Ευρωπαϊκής Κοινότητος: ο συνδετικός κρίκος του απομακρυσμένου δωδέκατου με λοιπά ένδεκα μέλη της. Κείμενο στο στενό του Οτράντο, νοτιοδυτικά των αλβανικών ακτών, βορειοδυτικά της Κέρκυρας και ανατολικά των νότιων ιταλικών ακτών, ελέγχει την είσοδο στην Αδριατική θάλασσα, της οποίας σχηματίζει το προς νότο όριο.

Αποτελείται από 153 νησαία εδάφη, μεγαλύτερα από τα οποία είναι οι Οθωνοί, η Ερείκουσα, το Μαθράκι και το Διάπλο, τα οποία συγκροτούν και τα ομώνυμα πολύνησα.

Το Βορειοδυτικότερο μεγάλο νησί, οι Οθωνοί, απέχει 11,5 ν. μίλια από την κοντινότερη ακτή της Κέρκυρας και 43 ν.μ. από την Ακρα Οτράντο της Ιταλίας, ενώ το βορειότερο, η Ερείκουσα, 6 ν.μ. από την Κέρκυρα και 15 ν.μ. από τις εγγύτερες αλβανικές ακτές.

Στην εισαγωγή του βιβλίου εξηγείται με σαφήνεια η σημασία του Αρχιπελάγους των Διαποντίων όχι μόνο από στρατηγικής απόψεως αλλά και για τη διατήρηση των κυριαρχικών διακιωμάτων της χώρας μας στο νότιο τμήμα της Αδριατικής θάλασσας.

Στη συνέχεια παρατίθενται αναλυτικοί πίνακες των νησαίων εδαφών μας που σχηματίζουν αυτό το καίριας σημασίας για τη χώρα μας αργιπέλαγος και σκιαγραφούνται συνοπτικά, σε ξεχωριστά κεφάλαια, τα μεγάλα νησιά του με γεωφυσικά, ιστορικά και άλλα στοιχεία, ενώ παρατίθεται και η πληθυσμιακή κατά νησί εξέλιξη από της προσαρτήσεως στην Ελλάδα (1864) μέχρι σήμερα και επισημαίνονται η δημογραφική αφαίμαξή τους και η ανάγκη λήψεως μέτρων για την καταπολέμηση αυτής. Σήμερα στα Διαπόντια κατοικούν λιγότεροι από 600 νησιώτες, ενώ περισσότεροι από 3.000 που κατάγονται από αυτά ευημερούν στη Νέα Υόρκη, κυρίως, αλλα και στην Κέρκυρα και στην Αθήνα με το όραμα να επιστρέψουν στο νησί τους.

Το βιβλίο κυκλοφόρησε σε μοναδική έκδοση 158 αριθμημένων αντιτύπων, εκτός εμπορικού κυκλώματος (προσφέρεται δωρεάν, όπως και οι λοιπές νησιολογικές μελέτες του συγγραφέως) κυρίως σε δημόσιες και δημοτικές βιβλιοθήκες, στις δημόσιες αρχές και σε ερευνητές, κοσμείται δε με έργα των ζωγράφων Αντώνιου Καλλέγια, Γεωργίου Μιχαήλ και Κατερίνας Λάσκαρι, που φιλοτεχνήθηκαν ειδικώς για να περιληφθούν στις σελίδες του.

Μια λεπτομέρεια: Λόγω της ευρύτερης σημασίας του περιεχομένου του βιβλίου, που αναφέρεται και στα κυριαρχικά δικαιώματα της Ελλάδος σε ένα χώρο που αγνοούν πολλοί Ελληνες ότι αυτά υφίστανται, κυκλοφόρησαν και αναμνηστικά της εκδόσεώς του (κάρτες της αλληγορίας της Ερείκουσας και αριθμημένα αντίγραφα πίνακος του Αγίου Νικολάου του Διάπολο), που θα προωθηθούν σε δημόσιες και δημοτικές βιβλιοθήκες όλης της χώρας και στα ναυτικά μουσεία.

Εξ άλλου ιδιαίτερη σημασία έχει η άποψη του συγγραφέα ότι «κάθε νησαίο έδαφος όσο μικρές διαστάσεις και αν έχει, είναι νησί και δικαιούται σε κάθε περίπτωση αιγιαλίτιδος ζώνης (χωρικών υδάτων) και συνορεύουσας ζώνης και υπό προϋποθέσεις και υφαλοκρηπίδος και αποκλειστικής οικονομικής ζώνης.»

Προτείνεται μεταξύ άλλων η ονοματοθεσία των ανωνύμων νησαίων εδαφών και η σήμανση γενικώς όλων και ακατοίκητων που υπερβαίνουν τις 9.000.

ΣΥΝΑΝΤΗΣΗ ΜΟΥΣΙΚΗΣ

Χθες το απόγευμα πραγματοποιήθηκε η Συνάντηση σπουδαστών Μουσικής (κατωτέρων τμημάτων) με πρωτοβουλία του ΠΟΔΡ. Στη Συνάντηση έλαβαν μέρος σπουδαστές του Εθνικού, Ελληνικού και Αττικού Ωδείων, της Μουσικής σχολής του δωδεκανησιακού ομίλου, του Εργαστηρίου Κλασσικής Μουσικής, του ΠΟΔΡ και του Πειραματικού Εργαστηρίου Μουσικής της κ. Ρ. Κάσδαγλη.

ΕΚΚΛΗΣΗ ΒΟΗΘΕΙΑΣ



Ο εικονιζόμενος ΧΑΤΖΗΔΑΚΗΣ ΔΗΜΗΤΡΙΟΣ έχει ανάγκη να μεταβεί στην Αμερική για εγχείρηση στο αριστερό μάτι. Επειδή δεν έχει χρήματα παρακαλεί όποιον θέλει να τον βοηθήσει.

Με τη βοήθεια σας δίνεται το φως σε έναν 20χρονο νέο και τον βγάζετε από την κοινωνική απραξία και αφάνεια. Στην ΙΟΝΙΚΗ ΤΡΑΠΕΖΑ υπάρχει λογαριασμός υπ' αρ. 27410006, ο οποίος ανοίχτηκε για αυτόν το σκοπό.

ΕΥΧΑΡΙΣΤΟΥΜΕ ΓΙΑ ΤΗΝ ΚΑΤΑΝΟΗΣΗ

ΓΔ-7/2

Οικογενειακή ταβέρνα

«Σαλονικιός»

Μετά από επιμελή εργασία εννέα μηνών μπορούμε να πούμε ότι είμαστε μοναδικοί στο είδος μας.

Δοκιμάζοντας τους πικάντικους ελληνικούς μεζέδες μας και την οικογενειακή μας ατμόσφαιρα θα πεισθούν και οι πιο δύσκολοι μεζεδοφαγάδες.

Γαρδούμπες, λουκάνικα χωριάτικα, σκορδοτύρι, γλώσσα άτακτη, κοντοσούβλι, «κάτσε καλά», ρεβύδια, σουπιές αχνιστές, κατσίκι στα κάρβουνα, μοσχαροκεφαλή, πιταρούδια, φέτα, σπετσοφάϊ, μυαλά λεμονάτα, ρεβυθοκεφτέδες, ποικιλία σούβλας.

Ολα στα κάρβουνα.

Η αίθουσα χωρητικότητας 350 ατόμων διατίθεται για κάθε κοινωνική σας εκδήλωση.

Τιμές προσιτές

Ρεζερβέ: 0244 - 44348, 44089
Διασταύρωση Λάρδος - Πεύκοι

3546-15/3

Σκανδιναβία

Τακτικές πτήσεις για: ΚΟΠΕΓΧΑΓΗ - ΣΤΟΚΧΟΛΜΗ - ΕΛΣΙΝΚΙ

Ρωτήστε σήμερα τον ταξιδιωτικό σας πράκτορα ή την AUSTRIAN AIRLINES

Η ΦΙΛΙΚΗ ΠΤΗΣΗ

Η-3

Ρόδος, Γενικός Πράκτορας «ΖΑΝΕΤΟΣ TRAVEL» Τηλ. 20832, 22470, 24757

ΠΡΑΚΤΟΡΕΙΟ ΤΑΞΙΔΙΩΝ ΤΟΥΡΙΣΜΟΥ

VISA TRAVEL CLUB

Σε συνεργασία με τις μεγαλύτερες αεροπορικές εταιρίες σας προσφέρουμε

	Απλή μετάβ.	Μετ' επιστρ.
● ΝΕΑ ΥΟΡΚΗ	72.000	106.000
● ΑΥΣΤΡΑΛΙΑ	138.000	259.000
● ΛΟΝΔΙΝΟ	38.500	57.000
● ΕΛΣΙΝΚΙ	51.000	72.000
● ΚΟΠΕΓΧΑΓΗ	40.000	60.000
● ΣΤΟΚΧΟΛΜΗ	42.000	65.000
● ΦΡΑΝΚΦΟΥΡΤΗ	36.500	57.000
● ΑΜΣΤΕΡΝΤΑΜ	38.000	50.000
● ΡΙΟ	150.000	222.000

Μόνο τα σογιά σετούν σιο φθηνά!

VISA TRAVEL CLUB & ΦΙΛΙΠΠΟΣ

Μανδηλαρά 8 τηλ. 33282, 31562
ΣΙΓΟΥΡΙΑ - ΕΓΓΥΗΣΗ

Η 52

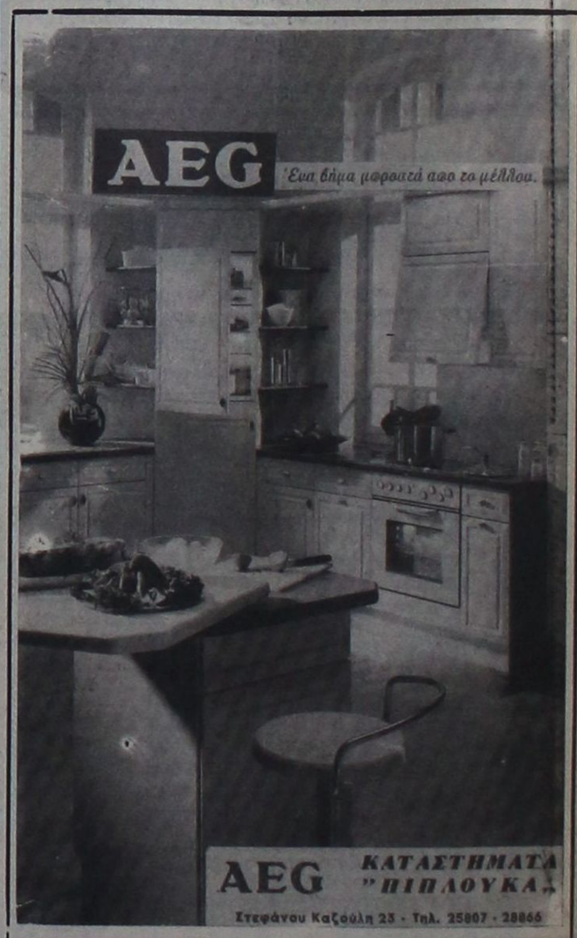

Κ.Α.Ϊ.Ρ. ΡΟΔΟΣ ΑΕ.

Σε λίγες μέρες κάτι καινούριο

Μπλόκα στους δρόμους

ΣΥΝΕΧΕΙΑ ΑΠΟ ΤΗ ΣΕΛ. 1

«φωτιά» καθώς οι περισσότεροι οδηγοί ήταν παραβάτες του ΚΟΚ. Παρά την προειδοποίηση των άλλων οδηγών, μέ το άναμμα των φώτων, οι τροχονόμοι «τσίμπησαν» αρκετούς και μοίρασαν δεκάδες χρηματικά πρόστιμα, ενώ για παραβάσεις που βεβαιώθηκαν σε βαθμό πλημμελήματος θα χρεωθούν οι παραβάτες με το «πόιντ - σύστεμ».

ΣΥΜΦΩΝΑ με όσα έγιναν γνωστά, οι περισσότερες παραβάσεις αφορούσαν, παραβίαση του ορίου ταχύτητας, οδήγηση χωρίς άδεια, μη χρήση ζώνης ασφαλείας και κράνους, παραβίαση διπλής διαχωριστικής γραμμής κ.α.

◆ Οι έλεγχοι στο εθνικό δίκτυο, από πλευράς Τροχαίας, έχουν καθιερωθεί κάθε Σάββατο πρωί και ίσως θα έπρεπε να γίνονται καθημερινά, γιατί το αίμα ρέει στην άσφαλτο άφθονο κυρίως τους καλοκαιρινούς μήνες.

Το θέμα των μπαρ

ΣΥΝΕΧΕΙΑ ΑΠΟ ΤΗ ΣΕΛ. 1

Σύλλογος ιδιοκτητών μπαρ επιμένει στην άποψη ότι σε μια τουριστική πόλη όπως είναι η Ρόδος, δεν πρέπει να υπάρχουν τέτοιες αναστολές και σκοπεύει εάν δεν υπογραφεί η απόφαση από το νομάρχη, να προχωρήσει σε κινητοποιήσεις.

◆ Πέρσι είχε τακτοποιηθεί το θέμα αυτό, χωρίς ιδιαίτερα προβλήματα. Δεν αποκλείεται το Δ.Σ. του Συλλόγου να επισκεφθεί τη Δευτέρα τον κ. Χαραλαμπόπουλο για το θέμα αυτό.

Αδειες για ηλεκτρονικά

ΣΥΝΕΧΕΙΑ ΑΠΟ ΤΗ ΣΕΛ. 1

σότερα μπαράκια και καφετέριες της Ρόδου, κάνουν χρήση τέτοιων μηχανημάτων, τα οποία ανήκουν στην κατηγορία των τυχερών παιχνιδιών. Το δημοτικό συμβούλιο στο οποίο τελευταία μεταβιβάστηκε η αρμοδιότητα χορήγησης αδειών, ανέβαλε το θέμα με τον προβληματισμό εάν το δημοτικό συμβούλιο θα μπορούσε να δώσει τέτοιες άδειες.

◆ Στο μεταξύ όπως έγινε γνωστό, πολλοί σύλλογοι και κάτοικοι συνοικιών της Ρόδου ετοιμάζουν να στείλουν έγγραφα στο Δήμο και θα ζητούν να μη χορηγηθούν τέτοιες άδειες για την προστασία της νεολαίας και των μικρών παιδιών, τα οποία συχνάζουν σε τέτοιου είδους στέκια.

Η κατάσταση των εργαζομένων

ΣΥΝΕΧΕΙΑ ΑΠΟ ΤΗ ΣΕΛ. 1

Οι συγκοινωνιακές αδυναμίες επαφής με το κέντρο, το κόστος μεταφοράς αγαθών και προσώπων, επιβαρύνουν ιδιαίτερα το εργατικό εισόδημα.

Δυσχεραίνουν δε ιδιαίτερα τους συντρόφους μας από άλλες περιοχές, οι οποίοι αναγκάζονται για διάφορους λόγους να εργασθούν στη δική μας.

Ακόμα ο τρόπος και ο χαρακτήρας ανάπτυξης της περιοχής, το είδος της, διαμορφώνουν προβλήματα, πέρα από τα γνωστά που ισχύουν γενικά, άλλης μορφής, όπως η εποχιακή ένταση της δουλειάς για τη μεγαλύτερη δυνατόν συσσώρευση πόρων επιβίωσης, που οδηγεί τους εργαζόμενους σε κοινωνική αποδιάρθρωση.

Διπλή και τριπλή βάρδια, δεύτερη ή τρίτη δουλειά, απασχόληση όλων των μελών της οικογένειας, είναι χαρακτηριστικά στοιχεία που διακρίνουν πολλούς εργαζόμενους για μια περίοδο.

Για να ακολουθήσει μια μεγάλη περίοδος ανεργίας, που οδηγεί στις ουρές του ΟΑΕΔ για τα επιδόματα φτώχειας ή στα χωράφια για κάποια αγροτική μικροπαραγωγή που θα ανακουφίσει τη γηνοικογένεια.

Ετσι γεννιούνται τα φαινόμενα κοινωνικής αποξένωσης, αδρανοποίησης και παθητικής στάσης στις επιθέσεις της εργοδοσίας, που αξιοποιεί τα δεδομένα αυτά και ενισχύει τη διαπραγματική θέση της και βέβαια όχι μόνο αυτή.

Τέλος βλέπουμε σαν κατάληξη των παραπάνω, όχι μόνο ωστόσο από τους λόγους αυτούς, την απομαζικοποίηση των σωματείων και το ξέκομμά τους από τους εργαζόμενους.

Οι άλλοι εργαζόμενοι παρ' ότι έχουν σταθερή δουλειά όλο το χρόνο, δέχονται τις αρνητικές επιδράσεις αυτής της έντονης εποχιακής δραστηριοποίησης με άλλο τρόπο, όπως «μαύρη εργασία» κ.λ.π.

Γίνεται φανερό και το έχουμε επαναδιατυπώσει, ότι πρέπει σοβαρά να ασχοληθούμε με το αναπτυξιακό μέλλον της περιοχής μας στα πλαίσια ενός συνολικού προοδευτικού περιφερειακού σχεδιασμού.

Επιδιώκουμε σε συνεργασία με άλλες οργανώσεις και επιστημονικούς φορείς την πραγματοποίηση ενός συνεδρίου που θα βάλει τους αναπτυξιακούς, εκείνους άξονες που έχει ανάγκη η περιοχή.

Φυσικά, λόγω των συγκριτικών πλεονεκτημάτων της περιοχής μας στο κέντρο τους, δεν μπορούν αυτοί να έχουν άλλο τομέα πέρα από τον τουρισμό.

Στην πορεία αυτή επιδιώκουμε τα ιδιαίτερα προβλήματα των εργαζομένων που δημιουργούν οι υπάρχουσες συνθήκες να αντιμετωπισθούν με ειδικό τρόπο, όπως προτείναμε στο νομαρχιακό συμβούλιο, το οποίο υιοθέτησε μερικές από τις προτάσεις που διατυπώσαμε.

Τις προτάσεις μας ακόμα για τα ιδιαίτερα προβλήματα τις καταθέσαμε και στη διακομματική επιτροπή της Βουλής, η οποία τις απεδέχθει καταρχήν και τις προώθησε για νομοθετική ρύθμιση στον κοινοβουλευτικό αγώνα.

Μέσα σε αυτές περιλαμβάνουμε εισοδηματικές ρυθμίσεις στις εργασιακές σχέσεις, ειδικές, κοινωνικοασφαλιστικές παροχές, την ανέγερση νέου νοσοκομείου, συγκοινωνιακές διευκολύνσεις και ελαφρύνσεις, προγράμματα στέγης, πολιτικά προγράμματα, την αξιοποίηση της δημόσιας περιουσίας.»

Οικονομία στο νερό

ΣΥΝΕΧΕΙΑ ΑΠΟ ΤΗ ΣΕΛ. 1

αλόγιστη σπατάλη και στην ύδρευση και στην άρδευση.

ΤΕΛΟΣ ο ίδιος είπε, ότι δεν αποκλείεται να προταθεί και ένα έσχατο μέτρο της περαιτέρω αύξησης της τιμής του νερού.

Ανακοίνωση της ΠΑΣΚΕ για τις κινητοποιήσεις στις επιχειρήσεις

Από την ΠΑΣΚΕ ΟΤΕ της Ρόδου εκδόθηκε χτες η παρακάτω ανακοίνωση σχετικά με τις απεργιακές κινητοποιήσεις:

«Συναδέλφισες - Συνάδελφοι

Τα τελευταία δύο χρόνια γινόμαστε καθημερινά δέκτες μιας πολιτικής τόσο σε παγκόσμιο επίπεδο όσο και στην πατρίδα μας που έχει να κάνει με τη λογική της κοινωνίας των 2/3, δηλαδή η πολιτική της μονόπλευρης λιτότητας του κέρδους για τους λίγους και τη δυστυχία για τους πολλούς. Μιας πολιτικής που βάζει στη γωνία τον παράγοντα «άνθρωπο», και προωθεί τη συστηματική, ψυχική και σωματική του εξόντωση. Καθημερινά βομβαρδιζόμαστε από ειδήσεις οι οποίες κάθε άλλο παρά ευχάριστες για την πατρίδα μας είναι. Η δημιουργία της περιβόητης νέας τάξης πραγμάτων προκαλεί μόνο κοινωνικές, θρησκευτικές και εθνικιστικές εντάσεις. Είναι γεγονός ότι καθημερινά κινδυνεύουν τα σύνορά μας, χαλκιδεύεται η ιστορία μας και αμφισβητείται η εθνική μας υπόσταση. Αυτά που συμβαίνουν γύρω μας έχουν ως μόνο κίνητρο τις μπίζνες και το άνομο κέρδος από τις αγορές που θα δημιουργήσει η νέα τάξη πραγμάτων. Ετσι ισοπεδώνοντας τις ανθρώπινες και ηθικές αξίες δημιουργούν κοινωνικές εντάσεις και εστίες πολέμου προκειμένου να φθάσουν στο στόχο τους. Στο εσωτερικό της χώρας μας υπάρχει μια κυβέρνηση η οποία πιστά δεμένη στις αρχές και τη λογική του θατσερισμού οδηγεί τον ελληνικό λαό σε πολιτικές που έχουν παγκόσμια απορριφθεί. Η σημερινή κυβέρνηση για να κερδίσει τις εκλογές εγγυήθηκε ανάμεσα στα άλλα το εισόδημα των εργαζομένων το οποίο στη συνέχεια κατακρεούργησε εμπαίζοντας έτσι τους εργαζόμενους με ερμηνείες του τύπου ότι 0+0=14% αύξηση στο εισόδημά του. Κατηγόρησε την προηγούμενη κυβέρνηση για σκάνδαλα τα οποία στην πραγματικότητα ήταν ανύπαρκτα ενώ καθημερινά βλέπουμε μεγάλα και υπαρκτά σκάνδαλα τα οποία συνειδητά δημιουργεί (ΟΤΕ, ΔΕΗ, ΑΓΕΤ, Ναυπηγεία, κλπ.), τα οποία μάλιστα προβάλει σαν επιτυχία της πολιτικής της. Κατηγορεί τους εργαζόμενους στις ΔΕΚΟ ότι είναι ρετιρέ και τον ελληνικό λαό για πεζοδρόμιο. Προβάλει σαν επιτυχία της πολιτικής της τον αυταρχισμό, την αυθαιρεσία και εν ονόματι της ΕΟΚ αφαιρεί όλες τις κατακτήσεις των εργαζομένων.

Συναδέλφισες, Συνάδελφοι

Απευθυνόμαστε σε όλους εσάς που δεν συμφωνείτε με αυτά που συμβαίνουν γύρω μας και σας καλούμε να αντισταθείτε στις λογικές που ισοπεδώνουν τον εργαζόμενο, λέγοντας ότι αυτός φταίει για όλα.

Να αντισταθείτε σ' αυτούς που λένε ότι ο ΟΤΕ δεν μπορεί, να αναπτύξει την κινητή τηλεφωνία και προωθούν το ξεπούλημά του μέσα από αδιαφανείς διαδικασίες.

Σε όσους προβάλουν σαν κατακτήσεις τις απολύσεις, την ανεργία και το ξεπούλημα το οποίο προωθούν σαν το μοναδικό γιατροσόφι για την ελληνική οικονομία. Σας καλούμε να αγωνιστείτε μαζί μας για μια άλλη πολιτική προοπτική η οποία είναι η άλλη πρόταση για την ανάπτυξη και τον εκσυγχρονισμό με κέντρο τον άνθρωπο εργαζόμενο για την ανάπτυξη προς όφελος του κοινωνικού συνόλου και των εργαζομένων και όχι των λίγων κερδοσκόπων αεριτζήδων και μεσαζόντων. Για μια πολιτική που θα επιτρέπει ελεύθερες συμβάσεις εργασίας και δεν θα επιτρέπει το ξεπούλημα των στρατηγικής σημασίας επιχειρήσεων του δημοσίου τομέα.

Συναδέλφισες, συνάδελφοι όλοι μαζί να αγωνιστούμε για να πάρουμε τις τύχες στα χέρια μας, γιατί εμείς είμαστε οι μόνοι αρμόδιοι για την τύχη των παιδιών μας, τη δικά μας και της χώρας μας».

Η αγορά νέου πλοίου

ΣΥΝΕΧΕΙΑ ΑΠΟ ΤΗ ΣΕΛ. 1

αγορά του πλοίου.

◆ Το θέμα συζητήθηκε κατά τη χτεσινή συνεδρίαση της διοίκησης της ΔΑΝΕ, αλλά δεν ανακοινώθηκαν περισσότερες λεπτομέρειες σχετικά με την αγορά του νέου οχηματαγωγού πλοίου για την άγονη γραμμή.

ΕΠΙΣΗΣ ανακοινώθηκε από τη ΔΑΝΕ ότι προχωρούν οι εργασίες επισκευής και διαρρύθμισης του οχηματαγωγού «Πάτμος» και προβλέπεται να αρχίσει δρομολόγια από την 1η Ιουλίου.

◆ Τέλος από τη ΔΑΝΕ αποφασίσθηκε όπως οργανωθεί εκδρομή στην Πάτμο με το οχηματαγωγό «Ρόδος» τις ημέρες του Πάσχα.

ΠΑΣΧΑ ΣΤΑ ΙΕΡΟΣΟΛΥΜΑ

ΑΝΑΧ. ΡΟΔΟΣ 17/4/92
ΕΠΙΣΤΡΟΦΗ ΡΟΔΟΣ 3/5/92
ΟΠΩΣ ΚΑΘΕ ΧΡΟΝΟ ΕΤΣΙ ΚΑΙ ΦΕΤΟΣ
NINO TOURS
DELTA TOURS
Α. ΠΑΠΑΓΟΥ 4
ΡΟΔΟΣ ΤΗΛ. 34414
X265-16/4

ΠΩΛΟΥΝΤΑΙ

1) Πωλούνται διαμερίσματα λουξ κατασκευής με υδραυλικό ασανσέρ στην ωραιότερη θέση της Ρόδου επί της οδού Σάββα Παυλίδη δίπλα αεροπορίας Σαν Φραγκίσκου, μέτρων τετραγων. 90 και 115.
2) Καταστήματα 57τ.μ., 55τ.μ. - 54τ.μ. - 49τ.μ.
Διαμερίσματα 120 - 109 - 34 επί της οδού Αθηνών και Θεσ/κης.
3) Οροφοδιαμερίσματα των 132τ.μ. με υδραυλικό ασανσέρ τεσσάρων ορόφων επί της οδού Θεσ/κης.
4) Διαμερίσματα 126τ.μ. αποπερατωμένα επί της οδού Αγ. Ιωάννου.
5) Καταστήματα προς ενοικίαση και πώληση μετρ. 100 και 110τ.μ,. επί της οδού Ηρακλείου και Γράμμου.
6) Αποθήκη 210τ.μ. επί της οδού Παν. Ροδίου και Λευκωσίας.
7) Κτήμα5.500τ.μ. απέναντι από Ατσιπά.
8) Κτήμα 4.000τ.μ. πριν το γκολφ Αφάντου
9) Κτήμα 6.000τ.μ. πριν τη γέφυρα Κολύμπια
10)Και σε διάφορες περιοχές της Ρόδου
ΕΥΘΥΜΙΟΣ ΠΑΝ. ΣΑΡΡΗΣ
Εθελοντών Δωδεκανησίων 2, 2ος όροφος, γραφ. 1
Πλατεία Κύπρου, τηλ. 34329 - 25500, 9-1 και 5-9
M36

Inte rail/ TRAVEL
6ΗΜΕΡΟ ΙΕΡΟ ΠΡΟΣΚΥΝΗΜΑ
ΣΤΙΣ ΜΟΝΕΣ: ΠΑΝΑΓΙΑΣ ΜΑΛΕΒΗΣ ΑΓ. ΠΑΤΑΠΙΟΥ, ΕΥΑΓΓΕΛΙΣΤΡΙΑΣ, ΧΡΥΣΟΒΑΛΑΝΤΟΥ κ.α.
21/3/92 έως 27/3/92
Μετά από συνεννόηση με τις μονές οι οποίες ευπρόσδεκτα άνοιξαν τις αγκάλες τους για να μας φιλοξενήσουν, σας καλούμε να μας ακολουθήσετε στο ιερό προσκύνημα στα θαυματουργά και πανέμορφα μοναστήρια μας.
Το πρόγραμμα περιλαμβάνει:
* 4ήμερη περιήγηση με πολυτελή πούλμαν στι μονές
* 1 διανυκτέρευση στο ξενοδοχείο President cat. A. superior στην Αθήνα με πρωινό
* Τα εισιτήρια προς και από το λιμάνι του Πειραιά σε καμπίνες Β΄ θέσεως
* Τα trausfer: ξεν/χείο - λιμάνι - ξεν/χείο
ΤΙΜΗ ΣΥΜΜΕΤΟΧΗΣ 32.000
Την ευθύνη για τη διοργάνωση έχει το γραφείο γενικού τουρισμού
Interail Travel
Πληροφορίες - δηλώσεις συμμετοχής στο τηλέφωνο25639
Διεύθυνση: KENNENTY 38

ΖΗΤΕΙΤΑΙ
ΑΠΟ ΜΕΓΑΛΗ ΞΕΝΟΛΟΧΕΙΑΚΗ ΜΟΝΑΔΑ ζητείται σιδεράς για μόνιμη απασχόληση.
Πληροφορίες τηλ. 62484, ώρες 08.00 έως 14.00 και απόγευμα ώρες καταστημάτων, τηλ. 26402
X306-21/3

ΖΗΤΕΙΤΑΙ
ΕΤΑΙΡΙΑ ΖΗΤΑ ΓΙΑ ΕΝΟΙΚΙΑΣΗ, 30 ΕΠΙΠΛΩΜΕΝΑ ΔΙΑΜΕΡΙΣΜΑΤΑ ΜΕΤΑΞΥ ΠΑΡΑΔΕΙΣΙΟΥ ΚΑΙ ΡΟΔΟΥ ΓΙΑ ΤΟΥΣ ΥΠΑΛΛΗΛΟΥΣ ΤΗΣ
Πληροφορίες τηλ. 93821, εσωτ. 607
X307-21/3

ΞΕΝΟΔΟΧΕΙΟ Α' ΚΑΤΗΓΟΡΙΑΣ, ΕΝΤΟΣ ΠΟΛΕΩΣ ΡΟΔΟΥ
ΖΗΤΑ
να προσλάβει γραμματέα με γνώσεις γραφομηχανής – τέλεξ και να είναι γνώστρια της ελληνικής – αγγλικής γλώσσας
Πληροφορίες τηλ. 22781 – 4, κ. Αναστασία
X308-21/3

ΑΚΟΥΣΤΙΚΑ ΒΑΡΗΚΟΪΑΣ
Νέα αφανή και μικροσκοπικά μοντέλα ακουστικών αυτάκια και όλο μέσα στο αυτί για όλες τις παθήσεις και για παιδικές βαρηκοΐες ΑΜΕΡΙΚΑΝΙΚΩΝ και ΕΥΡΩΠΑΤΚΩΝ εργοστασίων θα είναι
στη ΡΟΔΟ:
ΠΕΜΠΤΗ 26 ΜΑΡΤΙΟΥ επισκ. 8-1 και 5-8
ΠΑΡΑΣΚΕΥΗ 27 ΜΑΡΤΙΟΥ επισκ. 8-1
ΞΕΝΟΔΟΧΕΙΟΝ «ΔΕΣΠΩ» ΤΗΛ. 22571
ΕΠΙΣΚΕΨΕΙΣ - ΔΟΚΙΜΕΣ ΔΩΡΕΑΝ - ΕΓΓΥΗΣΗ 30ΧΡΟΝΗ ΠΕΙΡΑΜΑΣ.
Χρήστος ΓΑΛΙΩΤΟΣ
Βερανζέρου 22-10432
Αθήνα τηλ. 5220747
21/3

RODOS PALACE HOTEL
*****
Μια από τις μεγαλύτερες και πολυτελέστερες ξενοδοχειακές μονάδες της χώρας ζητεί να επανδρώσει με εξειδικευμένα στελέχη τις κάτωθι θέσεις τόσο για το υπάρχον συγκρότημα, όσο και για τη νέα της πτέρυγα με το καινούριο ΣυνεδριακόΚέντρο.
1. Διευθυντής Τροφίμων και Ποτών (Food & Bevereage Manager)
2. Προϊστάμενος Εκδηλώσεων και Συνεδρίων (Benqueting and Conference Manager)
3. Βοηθός Διευθυντού Μάρκετινγ και Πωλήσεων (Assistant Sales and Marketing Manager)
4. Σεφ Επικεφαλής Κεντρικής Κουζίνας (Executive Chef)
5. Μαιτρ επικεφαλής όλου του ξενοδοχείου (Maitr D' Hotel)
6. Υπεύθυνος Κρατήσεων (Reservations Manager)
7. Υπάλληλοι Υποδοχής (Receptionists) Ημερήσιος - Νυχτερινός
8. Στέλεχος Ανιμασιόν (Entertainment Manager)
9. Γραμματεύς Διευθύνσεως με πολύ καλές γνώσεις δακτυλογραφίας- στενογραφίας, ελληνικής και ξένης και ει δυνατόν Η/Υ.
Θα προτιμηθούν υποψήφιοι που είναι απόφοιτοι ξενοδοχειακών σχολών, γλωσσομαθείς (Αγγλικά - Γερμανικά) με ανάλογη προϋπηρεσία σε παρόμοιες ξενοδοχειακές μονάδες.
Παρακαλούνται οι υποψήφιοι όπως αποστείλουν το βιογραφικό τους σημείωμα, τις αιτούμενες αποδοχές τους, καθώς και μία πρόσφατη φωτογραφία στην παρακάτω διεύθυνση:
Ξενοδοχείο Ρόδος Παλάς
Λεωφόρος Τριαντών Ιξιά Τ.Θ. 121
Ρόδος 85100
Υπ' όψη κ. Γ. Μπαρμπούτη
Τηλεφ. 0241 / 25222 / 25258 - FAX: 0241 / 25350
Για όλες τις αιτήσεις θα τηρηθεί απόλυτη εχεμύθεια
Ζητούνται επίσης οι κάτωθι ειδικότητες!
—Σερβιτόροι - βοηθοί με ανάλογη προϋπηρεσία και γνώσεις ξένων γλωσσών.
—Κομμώτρια, για το κομμωτήριο του ξενοδοχείου (με ανάλογη πείρα ομιλούσα ξένες γλώσσες)
—Μακετίστας - Γραφίστας
Πληροφορίες στο 25388 8π.μ.-3μ.μ. καθημερινά
XΛ

ΕΡΓΑΣΤΗΡΙΟ ΕΛΕΥΘΕΡΩΝ ΣΠΟΥΔΩΝ
PROGRAM
ΗΛΕΚΤΡΟΝΙΚΩΝ ΥΠΟΛΟΓΙΣΤΩΝ
ΜΑΝΩΛΗΣ Ι. ΣΟΦΙΛΛΑΣ
ΚΟΔΡΙΚΤΩΝΟΣ 89 - ΤΗΛ. 23368 - ΡΟΔΟΣ
Πληροφορούμε όλους τους μαθητές μας και όλους τους ενδιαφερόμενους για μαθήματα ηλεκτρονικών υπολογιστών ότι οι εγγραφές για την καινούργια σχολική περίοδο άρχισαν. Τα μαθήματα αρχίζουν στις 2 Σεπτεμβρίου ημέρα Δευτέρα. Για περισσότερες πληροφορίες τηλεφωνήστε στο τηλέφωνο 0241-23368.
ΔΙΔΑΣΚΟΝΤΑΙ
● Εκμάθηση πληκτρολογίου
● Θεωρία και πρακτικές εφαρμογές του ηλεκτρονικού υπολογιστή
● Εντολές λειτουργικού συστήματος DOS και πρακτική εξάσκηση
● Κειμενογράφηση με σύγχρονους κειμενογράφους αμερικανικών και ελληνικών προδιαγραφών
● Σχεδίαση με σύγχρονα αμερικανικά πακέττα
● Αρχές και θεωρεία προγραμματισμού
● Προγραμματισμός με BASIC, PASCAL, COBOL, dBASE,LOTUS
● Εφαρμογές για λογιστικά, συμβολαιογραφικά, δικηγορικά, ιατρικά γραφεία, καθώς και για καταστήματα, αποθήκες και ξενοδοχεία.
● Εκμάθηση των WINDOWS και πρακτική εφαρμογή
Αναλαμβάνουμε την εκπαίδευση των ατόμων ανεξαρτήτου ηλικίας και γνώσεων.
Λειτουργούν ειδικά τμήματα για παιδιά ηλικίας 8 μέχρι 12 χρόνων.
Διδάσκει πτυχιούχος των αμερικανικανικών πανεπιστημίων UNIVERSITY OF BALTIMORE και BOWIE STATE UNIVERSITY
ΠΑΡΑΡΤΗΜΑ ΑΦΑΝΤΟΥ
PROGRAM
Πληροφορίες στο τηλέφωνο 0241-23368
H32

PEUGEOT
ΝΕΟ 106
Τηλ. 23085-27716

ΠΩΛΟΥΝΤΑΙ
ΓΡΑΦΕΙΑ - ΚΑΤΑΣΤΗΜΑΤΑ
Επαγγελματίες! αποκτήστε μια για πάντα τη δική σας επαγγελματική στέγη, αγοράζοντας από τα κάτωθι ακίνητα, κατασκευής Θ.Β. Πράσινου.
1) Κεντρικό κατάστημα των 89τ.μ. ύψους πέντε μέτρων, επί της οδού Αλεξάνδρου Διάκου.
2) Γραφεία πολυτελείας διαφόρων διαστάσεων όπως, των 38τ.μ των 45τ.μ., και των 80τ.μ., επί της οδού Αλεξάνδρου Διάκου.
3) Κατάστημα των 76τ.μ. με δωρεάν αποθήκη επί της Παπαλουκά.
4) Καταστήματα των 78, των 127, και των 132 τ.μ., στην οδό Σκύλου Ζερβού.
5) Αποθήκη των 240τ.μ. για βιοτεχνία, επί της λεωφόρου Τριαντών.
ΠΛΗΡΟΦΟΡΙΕΣ
Θ. ΠΡΑΣΙΝΟΣ, τηλ. 24304
M13

ΟΙΚΟΔΟΜΙΚΕΣ ΕΠΙΧΕΙΡΗΣΕΙΣ
"Θ.Β. ΠΡΑΣΙΝΟΥ"
ΕΘ. ΔΩΔΕΚΑΝΗΣΙΩΝ 4 ΤΗΛ .24304 & 32980 ΡΟΔΟΣ
ΜΙΑ ΟΨΗ ΤΟΥ ΝΕΟΥ ΚΟΛΟΣΟΥ ΤΗΣ ΡΟΔΟΥ ΣΤΗΝ ΠΛΑΤΕΙΑ ΦΩΚΙΑΛΗ
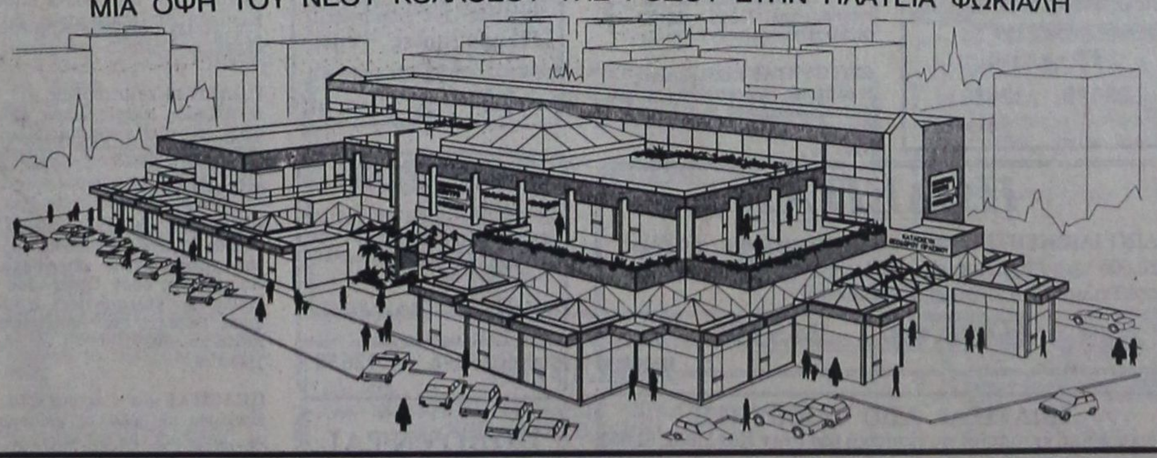
ΤΡΙΟΡΟΦΟ ΕΜΠΟΡΙΚΟ ΚΕΝΤΡΟ
ΚΑΤΑΣΚΕΥΗ ΘΕΟΔΩΡΟΥ ΠΡΑΣΙΝΟΥ
* ΕΞΗΝΤΑ ΠΟΛΥΤΕΛΗ ΚΑΤΑΣΤΗΜΑΤΑ
* ΓΥΑΛΙΝΕΣ ΠΥΡΑΜΙΔΕΣ ΣΤΙΣ ΟΡΟΦΕΣ
* ΓΥΑΛΙΝΟ ΑΣΑΝΣΕΡ
* ΑΝΕΤΟΙ ΚΟΙΝΟΧΡΗΣΤΟΙ ΧΩΡΟΙ
* ΔΥΟ ΚΕΝΤΡΙΚΕΣ ΕΙΣΟΔΟΙ
* ΦΩΤΕΙΝΑ ΣΙΝΤΡΙΒΑΝΙΑ κ.λ.π.
Τώρα μπορείτε κι εσείς να αγοράσετε ένα κατάστημα από το Νέο Κολοσσό της Ρόδου, το μεγαλύτερο και ωραιότερο Εμπορικό Κέντρο στην Ελλάδα!
Βρίσκεται στην Πλατεία Φώκιαλη, στην πιό κατοικημένη περιοχή της πόλεως Ρόδου.
Αυτό που έλειπε από την πόλη μας, γίνεται πραγματικότητα!
Προλάβετε να αγοράσετε!
Ukako

ΝΑΥΤΙΛΙΑΚΗ ΕΤΑΙΡΕΙΑ ΛΕΣΒΟΥ Α.Ε
F/B ΑΓΙΟΣ ΡΑΦΑΗΛ
Γνωρίζουμε στο επιβατικό κοινό, ότι τα δρομολόγια του F/B ΑΓΙΟΣ ΡΑΦΑΗΛ έχουν ως εξής:
ΚΑΘΕ ΔΕΥΤΕΡΑ ΩΡΑ 1200 ΓΙΑ ΚΩ - ΚΑΛΥΜΝΟ - ΛΕΡΟ - ΠΑΤΜΟ- ΠΕΙΡΑΙΑ
ΚΑΘΕ ΣΑΒΒΑΤΟ ΩΡΑ 12.00 ΓΙΑ ΣΥΜΗ - ΚΩ - ΚΑΛΥΜΝΟ - ΛΕΡΟ - ΠΑΤΜΟ- ΠΕΙΡΑΙΑ
Το δρομολόγιο της άγονης γραμμής ΡΟΔΟΥ - ΜΥΤΙΛΗΝΗΣ - ΚΑΒΑΛΑΣ διακόπτεται έως 1/3/92
ΠΛΗΡΟΦΟΡΙΕΣ - ΕΙΣΙΤΗΡΙΑ
ΕΡΥΘΡΑ ΘΑΛΑΣΣΑ
Δ. ΘΕΟΔΩΡΑΚΗ 13 ΡΟΔΟΣ- ΤΗΛ. 27721-22460
M2

ΠΡΟΟΔΟΣ ΜΙΚΡΕΣ ΑΓΓΕΛΙΕΣ ΠΡΟΟΔΟΣ ΜΙΚΡΕΣ ΑΓΓΕΛΙΕΣ ΠΡΟΟΔΟΣ ΜΙΚΡΕΣ ΑΓΓΕΛΙΕΣ

ζητήσεις

ΖΗΤΟΥΝΤΑΙ
ΕΡΓΑΤΕΣ
Πληροφορίες στα
τηλ. 62647 - 37830 - 24358
247-16/3

ΖΗΤΟΥΝΤΑΙ
ΓΥΝΑΙΚΕΣ για ντήλερ για πίνακες ζωγραφικής
Πληροφορίες στα
τηλ. 64520, κ. Αντώνη
3520-19/3

ΖΗΤΕΙΤΑΙ
Μάγειρας για εστιατόριο στην Ιξιά
Τηλ. 30119, 9π.μ-5μ.μ.
3522-28/3

ΖΗΤΕΙΤΑΙ
ΟΔΗΓΟΣ ΠΩΛΗΤΗΣ για εταιρία τροφίμων και ποτών
ΜΙΣΘΟΣ ΚΑΙ ΠΟΣΟΣΤΑ
Πληρ. 35802
250-21/3

ΖΗΤΕΙΤΑΙ
δεσποινίς ή κυρία για να εργασθεί σε Φωτοαντιγραφικό Κέντρο ΙΝΣΤΑΝΤ, με γνώσεις αγγλικών και γραφομηχανής.
Πληρ. τηλ. 35578,
9-1, 5-8, κ. Παναγιώτη
Τ.17070-18/3

ΖΗΤΟΥΝΤΑΙ
2 μάγειροι και κορίτσια για να εργασθούν σε εστιατόριο πολυτελείας στο Φαληράκι.
Τηλ. 32755, 10-1π.μ. και 7-11μ.μ.
3616-24/3

ΖΗΤΕΙΤΑΙ φύλακας από τα λατομεία «ΦΑΙΣΤΟΣ» ΑΕ στην περιοχή Κοσκινού. Πληροφορίες τηλ. 22186 - 36256 - 22968
3607-20/3

ΖΗΤΕΙΤΑΙ από κατάστημα δερματίνων ειδών πωλήτρια με γνώση γερμανικής ή αγγλικής γλώσσας. Μισθός ικανοποιητικός. Πληροφορίες τηλ. 35420, από 10π.μ. - 2μ.μ.
3599-22/3

ΖΗΤΟΥΝΤΑΙ: α) για το ξενοδοχείο ΚΑΡΑΒΕΛ 2 καμαριέρες, β) για το εστιατόριο σνακ μπαρ COCONUT, σερβιτόροι, βοηθοί σερβιτόροι, λαντζιέρα. Επίσης βοηθός μαγείρου (δεύτερη δουλειά). Πληροφορίες 9-14 καθημερινά στη λεωφόρο Ιαλυσού 101, απέναντι από το Μίρα Μάρε και στα τηλέφωνα 21843 και 34880
3588-22/3

ΖΗΤΟΥΝΤΑΙ οδηγοί με δίπλωμα Β' και Γ' κατηγορίας για διακίνηση εμπορευμάτων. Πληροφορίες τηλ. 62752 - 62850
3594-22/3

ΖΗΤΕΙΤΑΙ υπάλληλος για να εργαστεί σε βουλκανιζατέρ. Τηλ. 64025 - 35367
3593-22/3

ΖΗΤΕΙΤΑΙ εργάτης για το εργοστάσιο Γάλακτος ΑΓΝΟ-ΓΑΛ. Τηλ. 62682
3555-20/3

ΖΗΤΩ δυάρι ή μικρό παλαιό σπίτι στη Ρόδο - Ιαλυσό - Κρεμαστή. Διαθέτω 3.000.000 - 3.500.000. Τηλεφωνείστε στο 28522 ή 031/ 284176 - 613333, κ. Χίρτογλου
Χ299-20/3

ΑΠΟ ΞΕΝΟΔΟΧΕΙΟ στη Λίνδο και ξενοδοχείο στην Ιξιά, ζητούνται υπάλληλοι όλων των ειδικοτήτων. Πληροφορίες τηλ. 34691
3541-15/3

Η ΑΝΤΙΠΡΟΣΩΠΕΙΑ Κλωστών «ΠΕΤΑΛΟΥΔΑΣ» και ραπτομηχανών «JUKI», ζητεί πωλήτρια 18-25 ετών με απολυτήριο λυκείου για μόνιμη εργασία. Ωρες εργασίας πρωινές - απογευματινές. Πληροφορίες οδός Δωδ/κής Νεολαίας 14, παραπλεύρως κινηματογράφος Παλλάς, κ. Καράβας
3538-22/3

ΖΗΤΕΙΤΑΙ πωλήτρια για τουριστικό κατάστημα, στην οδό Μανδηλαρά 14. Πληροφορίες τηλ. 34386
3519-20/3

ΖΗΤΟΥΝΤΑΙ από σοβαρή βιοτεχνία ζαζώτριες - τηγκελούδες - κοπτοραπτούδες. Τηλ. 20973 - 25939
3516-19/3

ΖΗΤΕΙΤΑΙ δεσποινίς για να εργασθεί σε καθαριστήριο. Πληροφορίες τηλ. 29713
2531-19/3

ΖΗΤΕΙΤΑΙ ξενοδοχείο προς αγορά 200 κλινών, περιοχή Τριάντα - Κρεμαστής. Τηλ. 28068 και 32062
Χ286

ΖΗΤΕΙΤΑΙ πωλήτρια για μπουτίκ. Μισθός πολύ καλός SILVERADO, Εθνάρχου Μακαρίου 19, πλατεία Κύπρου - Μαντράκι. Πληροφορίες εντός
3485-17/3

ΖΗΤΟΥΝΤΑΙ κυρίες και δεσποινίδες για σνακ - μπαρ. Τηλ. 24134 - 31629
3477-17/3

ΖΗΤΕΙΤΑΙ κοπέλα για να φροντίζει μικρό παιδί 3 1/2 ετών, εντός καταστήματος. Τηλ. 28610, απογευματινές ώρες
3456-15/3

ΖΗΤΕΙΤΑΙ φινλανδόφωνη πωλήτρια για να εργασθεί σε κατάστημα δερμάτινων ενδυμάτων, με καλές αποδοχές. Τηλ. 27055
3471-15/3

ΖΗΤΕΙΤΑΙ γραμματέας από σοβαρή αντιπροσωπεία υπολογιστών για μόνιμη απασχόληση. Προσόντα: καλός χειρισμός υπολογιστή (δεν ενδιαφέρει η γνώση του προγραμματισμού), καλή γνώση της αγγλικής γλώσσας, υπευθυνότητα και το σημαντικότερο, διάθεση για συνεχή μάθηση. Πληροφορίες τηλ. 33474
Τ.17090-21/3

ΜΕΓΑΛΗ ΕΙΣΑΓΩΓΙΚΗ ΕΤΑΙΡΙΑ ζητά κοπέλα που να ομιλεί και να γράφει αγγλικά και να γνωρίζει γραφομηχανή, για να εργασθεί στο εισαγωγικό τμήμα. Προϋπηρεσία θα εκτιμηθεί. Τηλ. 36205, 37857
2326-20/3

ΖΕΥΓΟΣ ΑΓΓΛΩΝ που εργάζονται μονίμως σε σοβαρή εταιρία της Ρόδου, ζητεί: Διαμέρισμα επιπλωμένο δύο (2) υπνοδωματίων, και αν είναι δυνατό στην περιοχή Κόβα. Τηλ. 22717
3570-21/3

ΖΗΤΕΙΤΑΙ πλασιέ για αποθήκη τουριστικών ειδών - παιχνιδιών, με ποσοστά. Δωδεκάμηνη απασχόληση. Πληροφορίες τηλ. 34293
3576-21/3

ΝΕΟΦΥΤΟΥ

Πωλούνται
ΜΟΝΟ ΑΠΟ ΤΟ ΓΡΑΦΕΙΟ ΜΑΣ

1) Μαγαζί 173 τ.μ. γωνιακό σε πολύ καλή τοποθεσία, τιμήκαταπληκτική
2) Μαγαζί 41 τ.μ. επί της Βενετοκλέων και με υπόγειο, τιμή πολύ καλή.
3) Μαγαζί 63 τ.μ. σε πολύ καλή τοποθεσία, τιμή ευκαιρίας
4) Διαμέρισμα ετοιμοπαράδοτο 155 τ.μ., γωνιακό με τεράστιες βεράντες σε πολυκατοικία μόνο 4 διαμ.
5) Διαμέρισμα 4 κυρίων δωματίων ρετιρέ και με τζάκι επί της Παύλου Μελά
6) Κτήμα 4 στρ. με φανταστική θέα στην Καλλιθέα
7) Ετοιμοπαράδοτα διαμερίσματα λουξ κατασκευής 78 και 92 τ.μ. με ιδιωτικό πάρκιγκ
8) Οικόπεδο 1000 τ.μ. σε πολύ καλή τοποθεσία
9) Κτήμα 6 και 9 στρεμ. στα Κολύμπια, φανταστική τιμή
10) Κτήματα στις Φάνες, Παραδείσι, Παστίδα
11) Βίλλα στο Γεννάδι και οικόπεδα Λάρδο, Πεύκους, Κιοτάρι, Κατταβιά κ.λ.π.
12) Αποθήκες, μαγαζιά, επιχειρήσεις κ.λ.π.

Γ. ΝΕΟΦΥΤΟΥ
ΟΔΟΣ ΔΗΜ. ΘΕΟΔΩΡΑΚΗ 40
2ος όροφος - τηλ. 20989

ΖΗΤΕΙΤΑΙ
ΟΙΚΙΑΚΗ ΒΟΗΘΟΣ ΜΕ ΠΡΟΫΠΗΡΕΣΙΑ, ΓΙΑ ΝΑ ΕΡΓΑΣΤΕΙ ΣΕ ΣΠΙΤΙ.
ΜΙΣΘΟΣ ΙΚΑΝΟΠΟΙΗΤΙΚΟΣ
ΣΥΣΤΑΣΕΙΣ ΑΠΑΡΑΙΤΗΤΕΣ
Πληροφορίες στο
τηλ.26490
ΧΛ 273

ΑΠΟ ΤΗΝ ΠΟΤΟΠΟΙΪΑ ΑΙΓΑΙΟΝ

ΖΗΤΟΥΝΤΑΙ
1) οδηγός πωλητής να αναλάβει το τμήμα πωλήσεων - μάρκετινγκ. Απαραίτητο δίπλωμα επαγγελματικό και με όρεξη για δουλειά. Να γνωρίζει καλά τους δρόμους και τις περιοχές της Ρόδου.

Προσφέρουμε πενθήμερη εργασία, μισθό, ποσοστά επί των πωλήσεων και πριμ.

2) νέος με μηχανάκι για εσωτερικές και εξωτερικές δουλειές.

ΠΛΗΡΟΦΟΡΙΕΣ ΣΤΑ ΤΗΛ.: 65952 - 62535
3410-14/3

ΖΗΤΕΙΤΑΙ
υπάλληλος για RENT A CAR.
Προϋπηρεσία απαραίτητη
Τηλ. 35367 - 35141
248-18/3

ΖΗΤΕΙΤΑΙ
πωλήτρια για κατάστημα αργυροχρυσοχοΐας, γνωρίζουσα γερμανικά - αγγλικά.
Πληρ. ΙΠΠΟΔΑΜΟΥ 6, Π. ΠΟΛΗ, τηλ. 34556
3578-21/3

ΖΗΤΕΙΤΑΙ
νέος ή νέα που να ομιλεί γερμανικά ή αγγλιά για να εργασθεί σε κατάστημα δερματίνων ειδών στην Ιαλυσό.
Τηλ. 22631, 08.00-14.00
3586-21/3

ΖΗΤΕΙΤΑΙ
από την ΤΟΥΟΤΑ ΡΟΔΟΥ, λογιστής με πείρα σε Γ' Κατηγορίας βιβλία.
Πληροφορίες στα
τηλ. 29693 - 30414
Χ253

ΖΗΤΟΥΝΤΑΙ
ΚΗΠΟΥΡΟΙΜΕ ΠΕΙΡΑ
ΞΕΝΟΔΟΧΕΙΟ ΚΟΛΟΣΣΟΣ
τηλ. 85502
Τ 17009-15/3

ΖΗΤΕΙΤΑΙ
(ΕΠΕΝΔΥΣΗ ΚΟΝΤΑ ΣΤΗΝ ΠΛΑΤΕΙΑ ΑΚΑΔΗΜΙΑΣ)

1) Συνεργάτης σε τουριστικό πρακτορείο, γενικού τουρισμού

2) Συνεργάτης σε σούπερ μάρκετ (με άδειες παντοπωλείου - ποτών, ζαχαρωδών προϊόντων - φρούτων - σιγαρέττων)

3) Συνεργάτης σε αναψυκτήριο

Τα ως άνω είναι επί της 28ης Οκτωβρίου, αρ. 26
Πληρ. τηλ.
28372 - 27458
3466-22/3

ΖΗΤΕΙΤΑΙ σερβιτόρος για εστιατόριο στο Γεννάδι, για απογευματινή απασχόληση, να μιλάει αγγλικά. Τηλ. 62025, 3-5μ.μ.
3577-22/3

ΠΡΟΣΟΧΗ: Εταιρία ενοικιάσεως αυτοκινήτων και μοτο/των με πενταετή λειτουργία στην πόλη της Ρόδου, ζητεί συνεταίρο που θα αναλάβει το τμήμα των μοτοποδηλάτων - μοτοσικλετών. Προσφέρονται: Δωρεάν συστέγαση σε ιδιόκτητο άνετο γραφείο - κατάστημα εντός τουριστικής περιοχής (μεταξύ ξενοδοχείων περιοχής Ψαροπούλας), με ιδιαίτερη τουριστική κίνηση. Δεν μας ενδιαφέρει αν ο ενδιαφερόμενος είναι άπειρος στο αντικείμενο, διότι υπάρχει ήδη αξιόλογο δίκτυο πωλήσεων και ανάλογη εμπειρία.
Επίσης πωλείται **HONDA CBR 1000 F,** αμεταχείριστη.
Τηλέφωνα για συνεννόηση: 94777 - 29157, κ. Κούση
3568-20/3

ΖΗΤΕΙΤΑΙ βοηθός σερβιτόρου και έμπειρη μπουφετζού. Τηλ. 62182
3563-20/3

ΖΗΤΕΙΤΑΙ νέος άνευ στρατιωτικών υποχρεώσεων και με γνώσεις ηλεκτρονικών για να εργαστεί και να εκπαιδευτεί ως τεχνικός σε ηλεκτρονικούς υπολογιστές και ταμειακές μηχανές. Πληροφορίες : CASIO HOUSE, Καποδίστρια 3 Γ, τηλ. 32815
3544-18/3

ΖΗΤΟΥΝΤΑΙ
υπάλληλοι να εργαστούν στο σούπερ μάρκετ του ξενοδοχείου Μετροπόλιταν Καψής. Απαραίτητο να μιλάνε τουλάχιστο αγγλικά
Τηλ. 25015 - 21323
Χ295

ΖΗΤΕΙΤΑΙ δεσποινίς που να γνωρίζει γερμανικά για να εργασθεί σε εμπορικό κατάστημα στο Φαληράκι. Πληροφορίες τηλ. 62514
2263-22/3

ΖΗΤΟΥΝΤΑΙ οικόπεδα και αγροκτήματα προς αγορά, κατά προτίμηση στις περιοχές Τριάντα - Κοσκινού - Τσαΐρι - Παστίδα - Κρεμαστή - Σορωνή - Γεννάδι - Ασγούρου. Επίσης ζητούνται παλιές οικίες προς αγορά. Πληροφορίες τηλ. 28068 και 32062
Μ62

ΖΗΤΕΙΤΑΙ μάγειρας για εστιατόριο στην Παλιά Πόλη. Μόνο σοβαρές προτάσεις. Πληροφορίες τηλ. 29745 - 34209
3611-21/3

ΖΗΤΕΙΤΑΙ γυναίκα για πρωινή εργασία σε ΠΙΤΑΡΙΑ στη Ψαροπούλα. Πληροφορίες τηλ. 34896 - 47352
3609-21/3

ΖΗΤΕΙΤΑΙ ηλεκτρολόγος/ συντηρητής προκειμένου να εργασθεί στο εργοτάξιο της ανώνυμης εταιρίας «ΓΕΝΙΚΗ ΤΕΧΝΙΚΗ ΑΕ», στο Γεννάδι. Πληροφορίες τηλ. 22186-22968-36256
3607-20/3

ΖΗΤΟΥΝΤΑΙ οδηγοί Β' και Γ' κατηγορίας. Τηλ. 30029 24506
Μ14-18/3

ΖΗΤΟΥΝΤΑΙ από εμπορική εταιρία τροφίμων , οδηγός για διανομές και υπάλληλος να εργασθεί μέσα στο κατάστημα. Πληροφορίες τηλ. 30451 - 33977
Τ.17054-22/2

ΖΗΤΟΥΝΤΑΙ πωλητές και πωλήτριες, από τα καταστήματα Αφοι Πάππου ΑΕΒΕΕ. Πληροφορίες τηλ. 24286 - 20127
Χ287-21/3

ΖΗΤΟΥΝΤΑΙ πεπειραμένες πωλήτριες για κατάστημα τουριστικών ειδών. Τηλ. 62653 - 23900
3390-18/3

ΠΩΛΕΙΤΑΙ
ΑΠΟ ΙΔΙΟΚΤΗΤΗ, κτήμα με φανταστική θέα, για βίλες - 20.000 τ.μ., 150 μέτρα από τη λεωφόρο Ρόδου - Φαληράκι, στο 7 χιλιόμετρο. Περιοχή προνομούχα.
Πληρ.τηλ. 24539
ΠΜ 2010

ΠΩΛΕΙΤΑΙ ΑΠΟ ΙΔΙΟΚΤΗΤΗ
οικοπεδική έκταση με φανταστική θέα στην Καλλιθέα, 31.000 τ.μ. - σίγουρη επένδυση.
ΠΛΗΡΟΦΟΡΙΕΣ
Τηλ. 24539
23575 (βράδυ)
ΠΜ

ΠΡΟΛΑΒΕΤΕ ΝΑ ΑΓΟΡΑΣΕΤΕ!
ΠΩΛΟΥΝΤΑΙ τελειωμένα τεσσάρια διαμερίσματα των 120 και 123τ.μ. με τη γνωστή κατασκευή **Θ. Πράσινου.** Γερά εμφανή μπετά, μεγάλος υδραυλικός ανελκυστήρας, άφογη λειτουργική διαρρύθμιση, ηχομόνωση στους τοίχους και στα δάπεδα, τριφασική ηλεκτρική εγκατάσταση, πλακάκια πολυτελείας, εντοιχιζόμενες ντουλάπες στα υπνοδωμάτια, πάντα με τα καλύτερα υλικά.
ΠΛΗΡΟΦΟΡΙΕΣ
Θ. ΠΡΑΣΙΝΟΣ, τηλ. 24304 Μ 31

πωλήσεις

ΠΩΛΕΙΤΑΙ ημιτελής μονοκατοικία, με 1600μ. οικόπεδο στην Ιαλυσό. Πληροφορίες τηλ. 28068 - 32062
Μ62

ΠΩΛΕΙΤΑΙ στο Γεννάδι αγρόκτημα 4.200τ. μ. στην τιμή των 2.500.000 δρχ. Επίσης πωλούνται και άλλα αγροτεμάχια σε τιμές ευκαιρίας. Πληροφορίες τηλ. 28068 - 32062
Μ62

ΠΩΛΕΙΤΑΙ κτήμα 1500τ.μ., στη Λαχανιά επί της λεωφόρου, άρτιο και οικοδομήσιμο, δίπλα στη θάλασσα και απέναντι από αυτό, 2.500 τ.μ. επίσης άρτιο και οικοδομήσιμο. Πληροφορίες τηλ. 65710, 61859, Κώστας Κωνσταντινίδης.
Τ.17101-31/3

ΠΩΛΕΙΤΑΙ διαμέρισμα 84τ.μ. (2ος όροφος) επί της Κένεντυ. Πληροφορίες 27082 - 26476
Μ22-25/3

ΠΩΛΕΙΤΑΙ αγρόκτημα 4 στρ. άρτιο, στη νήσο ΚΕΑ Κυκλάδων, 200μ. από τη θάλασσα και εντός οικισμού, κατάλληλο για οποιαδήποτε χρήση. Φως, νερό, αποχέτευση. Επίσης συζητείται και περίπτωση ανταλλαγής με διαμέρισμα. Πληροφορίες τηλ. 29313
3603-22/3

ΠΩΛΕΙΤΑΙ σκάφος καμπινάτο Πάνθηρ της Α. ΕΛΛΑΣ, μηχανή disel Volvo Peula 140 HP, ραδιομαγνητόφωνο - βυθόμετρο, σε άριστη κατάσταση. Τηλ. 0244/44285 ημέρα και 0244/44213 βράδυ
3608-21/3

ΑΠΟ ΙΔΙΟΚΤΗΤΗ πωλείται κτήμα 2.500 τ.μ με 10 ελαιόδεντρα μετά το Γκολφ στ' Αφάντου, κοντά στη θάλασσα, σε τιμή ευκαιρίας. Πληροφορίες τηλ. 24896
3590-20/3

ΠΩΛΟΥΝΤΑΙ από ιδιώτη οικόπεδα των 1.000, 2.000, 4.000τ.μ., στ' Ασγούρου με άδεια οικοδομής. Πληροφορίες τηλ. 34848
3591-22/3

ΑΠΟ ΙΔΙΩΤΗ πωλούνται αποθήκες και καταστήματα, διαφόρων διαστάσεων στο Ροδίνι και σε απόσταση 150μ. από την εθνική οδό. Πληροφορίες τηλ. 36579
3591-22/3

ΑΠΟ ΙΔΙΩΤΗ πωλείται κτήμα 2.000 ή 4.000 τ.μ., με άδεια οικοδομής στα Κοσκινού, με πανοραμική θέα. Πληροφορίες τηλ. 34848
3591-22/3

ΠΩΛΟΥΝΤΑΙ
1) διαμερίσματα λουξ κατασκευής σε μικρή πολυκατοικία των 47, 60, 110, 120, 135, 150, περιοχή στάση Παρασκευά, Ιαλυσός
2) οικόπεδο επί της οδού Παπαλουκά (γωνιακό) 455τ.μ. με κάλυψη 1,60 (δηλαδή 720τ.μ.)
3) παραλιακό κτήμα 3.000τ.μ. με άδεια οικοδομής για 130 κλίνες, περιοχή Ιαλυσού, δίπλα στην «Καλύβα». Είναι Α.Ε.
Πληροφορίες τηλ.
23213
3174-20/3

ΠΩΛΕΙΤΑΙ
ΑΠΟ ΙΔΙΟΚΤΗΤΗ κατάστημα 28τ.μ. με υπόγειο και πατάρι, στην οδό Σοφοκλή Βενιζέλου 58.
ΜΕΣΙΤΕΣ ΑΠΟΚΛΕΙΟΝΤΑΙ
Πληροφορίες
τηλ.23406 - 92658
2314-16/3

ΠΩΛΟΥΝΤΑΙ
από ιδιοκτήτη δύο διαμερίσματα (μπετά) σε πολύ μικρή οικοδομή με πανοραμική θέα.
Πληροφορίες
τηλ.34414
3161-17/3

Πωλείται
επιχείρηση Fast Food πλήρως εξοπλισμένη για άμεση εκμετάλλευση, στο κέντρο της πόλης.
Τηλ. 28543 (ώρες καταστημάτων)
3534-19/3

ΠΩΛΟΥΝΤΑΙ από ιδιοκτήτη
διαμερίσματα σε μαρμαροσοβά ή τελειωμένα των 108τ.μ., επί της οδού Θεσσαλονίκης.
Επίσης διαμέρισμα των 85τ.μ., τελειωμένο στην οδό Ενόπλων Δυνάμεων.
Μαγαζί επί της λεωφόρου Ρόδου Ασγούρου, απέναντι από το Ροδοχρώμ, 230τ.μ., κατάλληλο για βιοτεχνικό ή εκθεσιακό χώρο.
Επίσης διαμέρισμα επί της Αγίου Ιωάννου, λουξ κατασκευής, ετοιμοπαράδοτο των 150τ.μ. με δυνατότητα τροποποιήσεως του πίνακα οικοδομής σε 115 τ.μ. και 35τ.μ.
Πληροφορίες τηλ.: 20949 - 32195 - 37735
3473-5/4

ΠΩΛΗΣΕΙΣ
ΚΕΝΤΡΙΚΟ ξενοδοχείο της πόλεως, εκποιεί έπιπλα σαλονιού (πολυθρόνες - καναπέδες - τραπεζάκια) και καρέκλες εστιατορίου σε άριστη κατάσταση και συμφέρουσες τιμές, λόγω ανακαινήσεως.
Πληροφορίες τηλ.
24091, ώρες 9-13 και
22363, ώρες 19-21
ΠΜ-15/3

ΠΩΛΕΙΤΑΙ
κρεοπωλείο, με εξασφαλισμένη πελατεία.
Περιοχή Ανάληψη
Τηλ. 64905
3532-18/3

ΠΩΛΟΥΝΤΑΙ
διαμερίσματα των 100τ.μ. και 55τ.μ., λουξ κατασκευής στην οδό Θεμ. Σοφούλη, δίπλα στον ΟΑΕΔ.
Πληροφορίες τηλ.
64040 - 29367
3573-17/4

ΠΩΛΕΙΤΑΙ
ΓΚΑΡΣΟΝΙΕΡΑ επιπλωμένη 41τ.μ., στην Ανάληψη, με πρόσοψη στο δρόμο, σε τιμή ευκαιρίας.
ΠΛΗΡΟΦΟΡΙΕΣ
τηλ. 23506
3566-20/3

ΠΩΛΟΥΝΤΑΙ από ιδιώτη, οικόπεδα των 2 ή 4 στρεμμάτων, κατάλληλα για βιοτεχνικά κτίρια στο Ροδίνι, δίπλα στην εθνική οδό. Πληροφορίες τηλ. 36579
3591-22/3

ΠΩΛΕΙΤΑΙ μονοκατοικία 108τ.μ., σε οικόπεδο 150τ.μ., 12.500.000 δρχ. σε κεντρικό δρόμο. Πληροφορίες από 9-12π.μ. και 5-7μ.μ., τηλ. 23815 - 34532
3559-20/3

ΠΩΛΕΙΤΑΙ στην Ιαλυσό ισόγειο διαμέρισμα τριών υπνοδωματίων, μια αποθήκη και κήπο, μέχρι μαρμαροσοβά, από ιδιοκτήτη. Τηλ. 91086, 1-4 το απόγευμα
3545-25/3

ΠΩΛΕΙΤΑΙ COMPUTER AMSTRAD 6128 PLUS (καινούριο), Jotsick - βιβλία - 10 δισκέτες, μόνο 100.000 δρχ. Επίσης tuner που μετατρέπει την οθόνη σε έγχρωμη τηλεόραση, 10.000 δρχ. Πληροφορίες τηλ. 33016
3527-19/3

ΠΩΛΕΙΤΑΙ επιχείρηση ειδών δώρων , οικιακά, μπιζού, σε καλή τιμή, στην οδό Στέλιου Κωτιάδη 20. Πληροφορίες τηλ. 62338, 14-17μ.μ.
3536-19/3

ΠΩΛΕΙΤΑΙ εστιατορικός εξοπλισμός, πλήρες, λόγω εξώσεως, σε τιμή ευκαιρίας. Πληροφορίες τηλ. 47735, απογευματινές ώρες
3515-19/3

ΠΩΛΕΙΤΑΙ κεντρικό οβελιστήριο ή επιχείρηση, λόγω φόρτου εργασιών του επιχειρηματία, επί της οδού Ορφανίδου αριθμ. 48. Τηλεφωνείτε εργάσιμες ώρες, στα τηλέφωνα 35648 και 30571
3523-19/3

ΠΩΛΕΙΤΑΙ μία τραπεζαρία μοντέρνα με ξύλο, το κάθισμα με μαξιλάρι, με έξι καρέκλες. Οδός Μαλώνας 9, Ανάληψη. Τηλ. 65068
3510-19/3

ΠΩΛΟΥΝΤΑΙ: α) μεζονέτα διόροφη με υπόγειο στην περιοχή Ιξιάς. Τιμή 15.000.000 δρχ., β) ψυγείο 2 1/2 μέτρων, διόροφο,επαγγελματικό, 50.000 δρχ. Τηλ. 35720, ώρες καταστήματος
3499-18/3

ΠΩΛΕΙΤΑΙ ψαροταβέρνα σε καλή τοποθεσία στην Π. Πόλη, από ιδιοκτήτη. Τηλ. 33978
3500-18/3

ΠΩΛΟΥΝΤΑΙ: α) Στο Πέδι Σύμης, πάνω στο κύμα, διόροφη οικία ανακαινισμένη, β) οικοδομή στο λιμάνι της Σύμης. Τηλ. 28068 - 32062
Χ286

ΠΩΛΟΥΝΤΑΙ: α) δύο εξωλέμβιες μηχανές, 6 ίπποι, καινούριες, β) δύο Σουζούκι 15 ίπποι, γ) 2 ΥΑΜΑΗΑ 20 ίππων, ελαφρώς μεταχειρισμένα. Λογικές τιμές. Τηλ. 85377, 6-8μ.μ.
3484-17/3

ΠΩΛΕΙΤΑΙ εξοπλισμός σούπερ μάρκετ και εστιατορίου. Τηλ. 24109
Μ59-18/3

ΓΕΝΝΑΔΙ, 18 στρ. κοντά στον κεντρικό δρόμο, επίπεδο, καθαρό, πωλείται λόγω ανάγκης, 10.500.000 δρχ. Η καλύτερη επένδυση. Πληροφορίες 9-12π.μ. και 5-7μ.μ., τηλ. 23815 - 34532
3450-15/3

ΠΩΛΕΙΤΑΙ 4.500 τ.μ. αγρός επί της επαρχιακής οδού Σορωνής - Ρόδου. Τηλ. 26476 - 27082
Μ22-15/3

ΚΙΟΤΑΡΙ, έκταση 4.000 τ.μ. άρτια και οικοδομήσιμη, δίπλα στη λεωφόρο, καθαρή, πωλείται 3.000.000 δρχ. Πληροφορίες 9-12π.μ. και 5-7μ.μ., τηλ. 23815 - 34532
3450-15/3

ΚΙΟΤΑΡΙ, έκταση 2.500τ.μ., επίπεδο , καθαρό, φως - νερό, πωλείται 2.500.000 δρχ. Πληροφορίες 9-12π.μ. και 5-7μ.μ., τηλ. 23815 - 34532
3450-15/3

ΠΩΛΟΥΝΤΑΙ οικόπεδα και αγροκτήματα στις περιοχές Γεννάδι, Ιαλυσό, Φαληράκι, Αφάντου. Πληροφορίες τηλ. 28068- 32062
ΜΧ286-31/3

ΠΩΛΕΙΤΑΙ διαμέρισμα τριάρι με οικόπεδο στην περιοχή Χατζηαγγέλου, από ιδιοκτήτη. Τηλ. 29362
3438-19/3

ΠΩΛΟΥΝΤΑΙ: 1) δ/τα, μαιζονέτες, καταστήματα, διαφόρων διαστάσεων (περιοχές Ροδίνι - Ιαλυσό). Πληροφορίες τηλ. 28068 - 32062
ΜΧ286-31/3

ΠΩΛΕΙΤΑΙ τριόροφη οικία ή ανεξάρτητα κάθε όροφος, στους Δασκάλους. Πληροφορίες τηλ. 28068 - 32062
ΜΧ286-31/3

ΠΩΛΕΙΤΑΙ ή ενοικιάζεται: α) μπαρ στην περιοχή Ζέφυρος 120τ.μ. πλήρως εξοπλισμένο και β) πωλείται ψησταριά, ψυγείο επαγγελματικό , φούσκα, πατατιέρα. Πληροφορίες τηλ. 92055
3392-17/3

ΠΩΛΕΙΤΑΙ
ΕΜΠΟΡΙΚΗ ΕΠΙΧΕΙΡΗΣΗ, με είδη πρώτης ανάγκης - ευρείας κατανάλωσης, σε πυκνοκατοικημένη περιοχή, λόγω υγείας.
Πληροφορίες τηλ.
34918
3530-19/3

ΠΩΛΕΙΤΑΙ
ΜΕΓΑΛΗ ΕΥΚΑΙΡΙΑ
ΠΩΛΟΥΝΤΑΙ:
φούρνος για πίτσα δίπορτος. Ψυγείο τετράπορτο - συντήρηση, φούρνος πετρελαίου διπλός, μπελ μαρί.
Ολα μαζί μόνο 95.000
Πληροφορίες τηλ.
32574 - 20958
3580-21/3

ΠΩΛΕΙΤΑΙ
μπαρ, πλήρως εξοπλισμένο σε τιμή ευκαιρίας και με ευκολίες πληρωμής στον Αρχάγγελο.
Πληροφορίες τηλ.
0244 - 22241, 6-10μ.μ.
3270-15/3

ΠΩΛΟΥΝΤΑΙ
ΝΤΕΞΙΟΝ ΚΑΙ ΜΕΤΑΛΛΙΚΑ ΡΑΦΙΑ ΣΕ ΤΙΜΗ ΕΥΚΑΙΡΙΑΣ
Πληροφορίες τηλ.
65920
3614-23/3

ΠΩΛΟΥΝΤΑΙ (ΕΝΟΙΚΙΑΖΟΝΤΑΙ)
χώροι επί της Κέννεντυ 35-45τ.μ., σύνολο 238τ.μ., κατάλληλοι και για επαγγελματική στέγη (τεχνικά, δικηγορικά γραφεία, κλπ)
Πληροφορίες κ. Βασ. Εγγλέζο, Ν. ΠΛΑΣΤΗΡΑ 9, 29308 - 23913
Μ13-22/3

ΠΩΛΕΙΤΑΙ
ΟΙΚΟΠΕΔΟ ΣΤ' ΑΣΓΟΥΡΟΥ, 2.250 τ.μ., άρτιο και οικοδομήσιμο
Πληροφορίες κ. Βασ. Εγγλέζο, Ν. ΠΛΑΣΤΗΡΑ 9, 29308 - 23913
Μ13-22/3

ΠΩΛΕΙΤΑΙ οικόπεδο στην Αγία Ελεούσα 2 1/2 στρέμματα με δύο κτίσματα. Το ένα είναι παλιό, 50τ.μ., κατάλληλο για κατάστημα και με αυλή, πρώην καφενείο. Το άλλο είναι 40τ.μ., καινούριο, ατελείωτο, φτιαγμένο για στούντιο. Πωλείται και το μισό οικόπεδο με το ένα κτίσμα. Εχει περίπου 80 δέντρα καρποφόρα, με άδεια οικοδομής 167τ.μ., και με μεγαλύτερη κάλυψη. Γίνεται και ανταλλαγή. Βρίσκεται στην πλατεία. Τηλ. 63886, κ. Αλαφάκη Τάσο
3361-17/3

ΠΩΛΟΥΝΤΑΙ σπίτι διόροφο, μια κατοικία με αυλή και δύο βεράντες στο Παραδείσι. Πληροφορίες τηλ. 91631, κ. Κούλα Ροδίτου
3187-17/3

Ροδιακή Κτηματική
ΚΤΗΜΑΤΟΜΕΣΙΤΙΚΟ ΓΡΑΦΕΙΟ

ΠΩΛΗΣΕΙΣ ΑΚΙΝΗΤΩΝ

ΟΙΚΟΔΟΜΕΣ

Α' ΔΙΑΜΕΡΙΣΜΑΤΑ: 1. Κ. Υδραίου 140τ.μ. 2. Στ. Καζούλη 80-125τ.μ. 3. Ροδίνι 93-125-139 τ.μ. 4. Παρ. Στ. Κωπάδη 95τ.μ. 5. 2. Μ. Πετρίδη 71-81-106τ.μ. 6. Νιοχώρι 42-58-84τ.μ. 7. Τριάντα 82-101

Β' ΜΟΝΟΚΑΤΟΙΚΙΕΣ - ΜΕΖΟΝΕΤΕΣ: 1. Ροδίνι 210τ.μ. 2. Ιξιά 235τ.μ. 3. Παλιά Πόλη 180-188τ.μ. 4. Αγ. Αναστασία 80τ.μ. 5. Κοσκινού έπαυλη 275τ.μ. 6. Σπίτια παραδοσιακά στη Λίνδο - Γεννάδι - Κάλαθο - Τριάντα - Σορωνή 7. Γεννάδι έπαυλη 150τ.μ. 8. Φάνες διόροφη οικοδομή 200τ.μ.

Γ' ΚΑΡΑ-ΓΙΑΠΙ: 1. Νιοχώρι οροφοδιαμέρισμα 265τ.μ. 2. Τριάντα 167τ.μ. 3. Ανάληψη 82τ.μ.

Δ' ΚΑΤΑΣΤΗΜΑΤΑ: 1. Μαντράκι 33-85τ.μ. κεντρικά 2. Σωκράτους 12τ.μ. 3. Καναδά 160τ.μ. 4. Κορδικτώνος 64τ.μ. 5. Μ. Πετρίδη 63τ.μ. 6. Γρίβα 42τ.μ. 7. Ολυμπιακή 100τ.μ. 8. Φαληράκι 20τ.μ.

Ε' ΓΡΑΦΕΙΑ: Μαντράκι 30-60-77-90τ.μ.

**ΣΤ'

ΠΡΟΟΔΟΣ ΜΙΚΡΕΣ ΑΓΓΕΛΙΕΣ ΠΡΟΟΔΟΣ ΜΙΚΡΕΣ ΑΓΓΕΛΙΕΣ ΠΡΟΟΔΟΣ ΜΙΚΡΕΣ ΑΓΓΕΛΙΕΣ

ΠΩΛΕΙΤΑΙ μονοκατοικία σε τιμή ευκαιρίας στη Σορωνή. Τηλ. 28068- 32062
MX286-31/3

ΠΩΛΕΙΤΑΙ KAWASAKI GRZ 1000 RX NINJA, εκτελωνισμένο από Αμερική, μαύρο σε τέλεια κατάσταση. Μοναδική ευκαιρία, λόγω σπουδών. Δεκτός κάθε έλεγχος. Τηλ. 23119 και 34597, κ. Γιώργο. Καθημερινά, 3-7 το απόγευμα
X221

ενοικιάσεις

ΕΝΟΙΚΙΑΖΕΤΑΙ

κατάστημα 35τ.μ., στην πλατεία Αγίου Ιωάννου 171 (ακριβώς στην πλατεία), για οποιαδήποτε χρήση
ΠΛΗΡΟΦΟΡΙΕΣ
Τηλ. 27863
3507-19/3

ΕΝΟΙΚΙΑΖΕΤΑΙ

ισόγειο δυάρι διαμέρισμα στους Δασκάλους, οδός Νησίδος Ρω.
Πληροφορίες τηλ.
28616 - 37848 - 63510
M5-18/3

ΕΝΟΙΚΙΑΖΟΝΤΑΙ

καταστήματα πλησίον Ακαδημίας.
Πληροφορίες τηλ.
23046 - 01/9829384
3565-20/3

ΕΝΟΙΚΙΑΖΕΤΑΙ

ΕΠΙΧΕΙΡΗΣΗ ΚΟΜΜΩΤΗΡΙΟΥ, 44τ.μ. ΣΤΗ ΨΑΡΟΠΟΥΛΑ
Πληροφορίες τηλ. 29308 - 23913, κ. Βασίλη Εγγλέζο, Ν. ΠΛΑΣΤΗΡΑ 9
M13-22/3

ΕΝΟΙΚΙΑΖΕΤΑΙ Ή ΠΩΛΕΙΤΑΙ

επιχείρηση αναψυκτήριο - παρασκευαστήριο, με πλήρη εξοπλισμό, στο Φαληράκι
ΠΛΗΡΟΦΟΡΙΕΣ
Τηλ. 22692, κ. Γιώργο, 10π.μ.-12μ.μ.
3385-18/3

ΕΝΟΙΚΙΑΖΕΤΑΙ

ΚΑΤΑΣΤΗΜΑ, ΕΝΑΝΤΙ ΜΙΡΑ - ΜΑΡΕ, 90τ.μ.
Πληροφορίες τηλ. 21714 - 22307
X309-8/4

ΕΝΟΙΚΙΑΖΕΤΑΙ Ή ΠΩΛΕΙΤΑΙ

ΕΠΙΧΕΙΡΗΣΗ RESTAURANT, πλήρως εξοπλισμένο 130 καθισμάτων, σε κεντρικό σημείο, με πελατεία ξένους και Ελληνες.
Ανοικτό και το χειμώνα, πολύ γνωστό και ως διανυκτερεύον
ΠΛΗΡΟΦΟΡΙΕΣ
Τηλ. 37168, κ. Κώστα
3605-21/3

ΕΝΟΙΚΙΑΖΕΤΑΙ

VILLA παραδοσιακή 150τ.μ. με δύο υπόγεια, βεράντες, τεράστιο κήπο, χώρο για πάρκινγκ, επί της λεωφόρου Τριαντών, λίγο πριν τα φανάρια, για επαγγελματική χρήση. (ζαχαροπλαστείο, πιάνο μπαρ, εστιατόριο,κ.λ.π.)
Πληροφορίες
Τηλ. 27196
X293-19/3

ΕΝΟΙΚΙΑΖΕΤΑΙ

κατάστημα επιφάνειας 40τ.μ., με WC και υπόγειο 50τ.μ., στην τουριστική περιοχή Νεοχωρίου, πλησίον του ξενοδοχείου ALEXIA.
Πληροφορίες τηλ. 33798
3613-31/3

ΕΝΟΙΚΙΑΖΟΝΤΑΙ

ΟΡΟΦΟΙ Ή ΓΡΑΦΕΙΑ ΣΤΗΝ ΟΙΚΟΔΟΜΗ ΠΟΥ ΒΡΙΣΚΕΤΑΙ ΕΠΙ ΤΗΣ ΟΔΟΥ ΑΝΝΗΣ ΜΑΡΙΑΣ ΚΑΙ ΣΕ ΕΠΑΦΗ ΜΕ ΤΟ ΥΠΟΚΑΤΑΣΤΗΜΑ ΤΗΣ ΕΘΝΙΚΗΣ ΤΡΑΠΕΖΑΣ. ΟΙ ΕΝΔΙΑΦΕΡΟΜΕΝΟΙ ΜΠΟΡΟΥΝ ΝΑ ΥΠΟΔΕΙΞΟΥΝ ΔΙΚΗ ΤΟΥΣ ΔΙΑΡΡΥΘΜΙΣΗ ΠΡΙΝ ΚΤΙΣΘΕΙ Η ΟΙΚΟΔΟΜΗ ΕΣΩΤΕΡΙΚΑ
Πληροφορίες τηλ. 24078 και 22578
3569-20/3

ΕΝΟΙΚΙΑΖΕΤΑΙ

στην τουριστικότερη περιοχή της Ρόδου (Είκοσι Μαγαζιά), Ιξιά, κατάστημα για οποιαδήποτε χρήση.
Πληροφορίες τηλ. 20958 - 32574
3580-21/3

ΣΤΟ ΦΑΛΗΡΑΚΙ ΕΝΟΙΚΙΑΖΟΝΤΑΙ ΚΑΤΑΣΤΗΜΑΤΑ

Πληροφορίες τηλ. 30328, ώρες καταστημάτων και 25283, βραδινές ώρες
3579-21/3

ΣΤΗΝ ΠΛΑΤΕΙΑ ΦΩΚΙΑΛΗ, σε α' όροφο ενοικιάζεται γραφείο 60τ.μ. κατάλληλο για γραφείο, ιατρείο, μικροβιολογικό εργαστήριο, κλπ. Πληροφορίες ώρες γραφείου στα τηλέφωνα 43659 - 62105
X304

ΕΝΟΙΚΙΑΖΟΝΤΑΙ επιπλωμένα δωμάτια με ατομικό μπάνιο WC, ανά ημέρα ή μήνα ή εξάμηνο, επί της οδού Λεμεσού 35. Επίσης διαμέρισμα ενός υπνοδωματίου, σαλόνι κουζίνα και μπάνιο με ξεχωριστή ανεξάρτητη είσοδο. Τηλ. 24759 - 22994
3551-21/3

ΕΝΟΙΚΙΑΖΕΤΑΙ στο κέντρο της πόλης (κοντά στην Ακαδημία), ανεξάρτητο, ισόγειο, επιπλωμένο διαμέρισμα 2 δωματίων (40.000 το μήνα). Πληροφορίες τηλ. 33016. Επίσης ένα δωμάτιο επιπλωμένο
3527-19/3

ΕΝΟΙΚΙΑΖΕΤΑΙ γραφείο λουξ, επί της Εθνάρχου Μακαρίου 31 (πλατεία Κύπρου), με τηλέφωνο και τέλεξ. Ενδείκνυται για τουριστικό γραφείο, ιατρείο, δικηγορικό γραφείο. Πληροφορίες τηλ. 26745, 28741
3543-22/3

ΕΝΟΙΚΙΑΖΕΤΑΙ διαμέρισμα στην Ιαλυσό, τριών υπνοδωματίων. κλπ., σε πρώτο όροφο. Πληροφορίες τηλ. 94629
3539-19/3

ΕΝΟΙΚΙΑΖΕΤΑΙ διαμέρισμα επιπλωμένο με 3 υπνοδωμάτια, κατάλληλο για σπουδαστές. Πληροφορίες τηλ. 64241 - 26777, μόνο απόγευμα
3535-19/3

ΕΝΟΙΚΙΑΖΕΤΑΙ διαμέρισμα 100τ.μ., με 3 υπνοδωμάτια και λοιπούς βοηθητικούς χώρους, στην οδό Σιαννών (Ανάληψη). Πληροφορίες τηλ. 63096 - 25375
3514-19/3

ΕΝΟΙΚΙΑΖΟΝΤΑΙ επιπλωμένες γκαρσονιέρες με ατομική είσοδο και μπάνιο για απεριόριστο χρόνο, επί της οδού Ιαλυσού 11β, στην Ανάληψη. Πληροφορίες όλο το 24ωρο, στο τηλέφωνο 63095
3524-19/3

ΕΝΟΙΚΙΑΖΕΤΑΙ γκαρσονιέρα με πολυκουζινάκι, στην οδό Στέλιου Κωτιάδη 42. Πληροφορίες τηλ. 65817
3225-19/3

ΕΝΟΙΚΙΑΖΕΤΑΙ διαμέρισμα 3 υπνοδωματίων, κουζίνας, σαλόνι, λουτρού, 120τ.μ., με ανεξάρτητη είσοδο, οδός Δενδρινού (κοντά στις 7 Βαγιές). Πληροφορίες τηλ. 27266, 25195, 31427
3526-19/3

ΕΝΟΙΚΙΑΖΕΤΑΙ

στην τουριστικότερη περιοχή της Ρόδου (Είκοσι Μαγαζιά), Ιξιά, κατάστημα για οποιαδήποτε χρήση.
Πληροφορίες τηλ. 20958 - 32574
3580-21/3

ΣΤΟ ΦΑΛΗΡΑΚΙ ΕΝΟΙΚΙΑΖΟΝΤΑΙ ΚΑΤΑΣΤΗΜΑΤΑ

Πληροφορίες τηλ. 30328, ώρες καταστημάτων και 25283, βραδινές ώρες
3579-21/3

ΕΝΟΙΚΙΑΖΕΤΑΙ ημιυπόγεια αποθήκη 80τ.μ., στην οδό Ευκλή, στο Καναμάτ Ρόδου. πληροφορίες τηλ. 65337 και 65225
2259-22/3

ΕΝΟΙΚΙΑΖΕΤΑΙ πλήρως επιπλωμένο διαμέρισμα. επί της οδού Θεμ. Σοφούλη - Ρόδος. Τηλ. 64040
2329-21/3

ΕΝΟΙΚΙΑΖΕΤΑΙ στην ΙΞΙΑ (λεωφόρος Ρόδου Τριαντών), δυάρι ισόγειο διαμέρισμα, πλήρως επιπλωμένο (διαθέτει και ψυγείο), εντελώς ανεξάρτητο. Πληροφορίες τηλ. 31352 - 24636
3595-22/3

ΕΝΟΙΚΙΑΖΟΝΤΑΙ επιπλωμένες γκαρσονιέρες, στην οδό Αθηνών 15. Πληροφορίες τηλ. 63632
3587-22/3

ΕΝΟΙΚΙΑΖΟΝΤΑΙ: α) κατάστημα 60τ.μ., για οποιαδήποτε χρήση επί της Αννης Μαρίας 9 και β) κατάστημα 60τ.μ. επί της λεωφόρου Σορωνής. Τηλ. 32783-26575
3589-22/3

ΕΝΟΙΚΙΑΖΕΤΑΙ καινούρια γκαρσονιέρα 35τ.μ. στην Ανάληψη. Πληροφορίες στα τηλ. 36418 - 85694 - 65978
3585-31/3

ΕΝΟΙΚΙΑΖΕΤΑΙ διαμέρισμα μπροστά στην πλατεία 7 Βαγιές, ενός υπνοδωματίου, σαλόνι, κουζίνα. Τηλ. 85223
3581-21/3

ΕΝΟΙΚΙΑΖΕΤΑΙ διαμέρισμα 2 υπνοδωματίων, κλπ., στην Ταρσού, δίπλα στον Ικαρο. Πληροφορίες τηλ. 64128
257-26/3

ΕΝΟΙΚΙΑΖΕΤΑΙ κατάστημα στην Κρεμαστή, 120τ.μ. Πληροφορίες τηλ. 93273
3528-19/3

ΕΝΟΙΚΙΑΖΕΤΑΙ ανεξάρτητο επιπλωμένο δωμάτιο με πολυκουζινάκι, σε ήσυχη περιοχή, πλησίον Μιχ. Πετρίδη. Πληροφορίες τηλ. 34363
2254-18/3

ΕΝΟΙΚΙΑΖΕΤΑΙ διαμέρισμα τεσσάρι, με τηλέφωνο, οδός Γενναδίου 1. Τηλ. 36109 - 37771, 1-6μ.μ.
3506-18/3

ΕΝΟΙΚΙΑΖΕΤΑΙ αποθήκη ισόγεια, μπορεί να χρησιμοποιηθεί και για επαγγελματικό χώρο, στ' Ασγούρου. Τηλ. 94408
3504-18/3

ΕΝΟΙΚΙΑΖΕΤΑΙ δωμάτιο με μπάνιο. Τηλ. 20081
3493-17/3

ΕΝΟΙΚΙΑΖΟΝΤΑΙ τριάρι, β' όροφος και μικρό ημιυπόγειο δυάρι. Τηλ. 63926
3487-17/3

ΕΝΟΙΚΙΑΖΕΤΑΙ μαγαζί δίπλα από το Καλυψώ, στο Φαληράκι σε καινούρια οικοδομή, 40τ.μ. Τηλ. 85360
3480-17/3

ΕΝΟΙΚΙΑΖΕΤΑΙ δυάρι διαμέρισμα στο Ροδίνι. Τηλ. 37952
3479-17/3

ΕΝΟΙΚΙΑΖΕΤΑΙ επιπλωμέ -νη γκαρσονιέρα, οδός Μόσχας 9. Τηλ. 31798
3477-17/3

ΕΝΟΙΚΙΑΖΕΤΑΙ γκαρσονιέρα ενός δωματίου, κουζίνας, WC, με ηλιακό θερμοσίφωνα, χωρίς επιβάρυνση κοινοχρήστων και νερού, στην περιοχή Δασκάλων. Πληροφορίες Αρχάγγελος τηλ. 0244 /22273, ώρες γράφειου, και Ρόδος 36707, υπόλοιπες ώρες
3476-15/3

ΕΝΟΙΚΙΑΖΟΝΤΑΙ: α) το κοκτέιλ - μπαρ ROTTERDAM στην Ιξιά, στα Είκοσι Μαγαζιά και β) σνακ - μπαρ στο Ελλη. Τηλ. 29736 - 24172
3458-22/3

ΕΝΟΙΚΙΑΖΕΤΑΙ κατάστημα 75τ.μ. με μεγάλη αυλή, επί της παρόδου Κων/νου Τσαλδάρη, αριθ. 8. Τηλ. 25607
3467-15/3

ΕΝΟΙΚΙΑΖΟΝΤΑΙ δωμάτια (στούντιος), πλήρως επιπλωμένα στην Ευριδίκης 17, κοντά στην Ιξιά. Τηλ. 94317
3469-15/3

ΕΝΟΙΚΙΑΖΕΤΑΙ κατάστημα για οποιαδήποτε χρήση, 50τ.μ., επί της οδού Κωνσταντινίδη 2, τέρμα Καναδά, Ζέφυρος. Τηλ. 34711 - 30705
3470 15/3

ΕΝΟΙΚΙΑΖΟΝΤΑΙ επιπλωμένα δωμάτια με λουτρό, επί της οδού Β. Νικηταρά, περιοχή Αγίου Νικολάου. Πληροφορίες τηλ. 26664
3572-21/3

ΕΝΟΙΚΙΑΖΕΤΑΙ διαμέρισμα 100τ.μ., επιπλωμένο και με τηλέφωνο, στο β' όροφο πολυκατοικίας, στην οδό Βενετοκλέων. Τηλ. 01 - 8047912
3564-20/3

ΕΝΟΙΚΙΑΖΕΤΑΙ επιπλωμένο λουξ διαμέρισμα 60τ.μ., ενός υπνοδωματίου, κουζίνας, σαλόνι και WC, ηλιόλουστο με μεγάλες βεράντες επί της οδού Βενετοκλέων 111. Τηλ. 25728 - **ΕΠΙΣΗΣ** ενοικιάζεται επιπλωμένη VILLA και με τηλέφωνο στην περιοχή Βουνάρα Ιαλυσού. Πληροφορίες τηλ. 25728
3560-20/3

ΕΝΟΙΚΙΑΖΕΤΑΙ κατάστημα 56τ.μ., στη Μιχαήλ Πετρίδη. Πληροφορίες τηλ. 94408
3548-18/3

ΕΝΟΙΚΙΑΖΕΤΑΙ επιχείρηση μπαρ ή εστιατόριο, κλπ, οδός Πυθαγόρα 9. Τηλ. 61430, 8-10π.μ. και 8-11μ.μ.
3460-15/3

ΕΝΟΙΚΙΑΖΟΝΤΑΙ δύο μονόκλινα δωμάτια με το μπάνιο τους και ένα δίκλινο. Τηλ. 21862, 9π.μ.
X290-18/3

ΕΝΟΙΚΙΑΖΟΝΤΑΙ δύο σωμάτια ανεξάρτητα, το καθένα με ατομικό μπάνιο, είσοδο και αυλή, στο Καρακόνερο, επιπλωμένα. Τηλ. 34239 - 61191
3463-15/3

ΕΝΟΙΚΙΑΖΕΤΑΙ διαμέρισμα δύο δωματίων, κουζίνας, χωλ και WC, στον 3ο όροφο πολυκατοικίας στη λεωφόρο Κρεμαστής, αρ. 2. Πληροφορίες τηλ. 33835 ή 20518, ώρες γραφείου
3457-15/3

ΕΝΟΙΚΙΑΖΕΤΑΙ κατάστημα στην Π. Πόλη, επί της Πολυδώρου, 40τ.μ., με τον εξοπλισμό. Πληροφορίες τηλ. 27055
3471-15/3

ΕΝΟΙΚΙΑΖΕΤΑΙ μπαρ - εστιατόριο ή για άλλη χρήση στην Παλιά Πόλη, Πυθαγόρα 9. Πληροφορίες τηλ. 61430, 8-10π.μ. και 8-11μ.μ.
2310-15/3

ΕΝΟΙΚΙΑΖΕΤΑΙ επιχείρηση εστιατορίου - ψαροταβέρνας, στην Παλιά Πόλη. Τηλ. 27082 - 26476
M22-18/3

ΕΝΟΙΚΙΑΖΕΤΑΙ μεγάλο εστιατόριο στο χωριό Λίνδος. Επίσης ενοικιάζεται αίθουσα στη Λίνδο, κατάλληλη για πρακτορείο, σούπερ μάρκετ, για κάβα ποτών και τουριστικό. Πληροφορίες στα τηλ.: Ρόδος 28854 - 34057 - 21233 και Πεύκους 0244/44462
2310-16/3

ΕΝΟΙΚΙΑΖΕΤΑΙ διαμέρισμα δύαρι ρετιρέ. Τηλ. 34850, 5μ.μ.
3436-15/3

ΕΝΟΙΚΙΑΖΕΤΑΙ γκαρσονιέρα επιπλωμένη μέχρι τέλος Ιουνίου. Τηλ. 29452
3438-19/3

ΕΝΟΙΚΙΑΖΟΝΤΑΙ ή πωλούνται 9 στρέμματα στην Κω, με αίθουσα 600τ.μ., 150μ. από τη θάλασσα. Τηλ. 0242 23224
3372-15/3

ΕΝΟΙΚΙΑΖΕΤΑΙ για επαγγελματική χρήση, ισόγειος χώρος 60τ.μ., με δυο δωμάτια σε πρώτο όροφο, με τηλέφωνο, στην πλατεία Ψαροπούλας, επί της Οφανίδου, αριθμός 4. Τηλ. 34447 - 28258
3106-18/3

ΕΝΟΙΚΙΑΖΕΤΑΙ διαμέρισμα λουξ, δύο υπνοδωματίων, σαλόνι, κλπ., στην Ιξιά, 80τ.μ. Πληροφορίες τηλ. 37711 - 20423, κ. Σάββα
M34

αυτοκίνητα

ΑΥΤΟΚΙΝΗΤΑ ΤΑΒΕΡΝΑΡΗΣ Ο.Ε ΠΩΛΟΥΝΤΑΙ

UNO FIAT 87' 900c.c.

IBIZA 86' 1.000 c.c.

DEDRA LANCIA 1.600 c.c.

FORD ESCORD 1600c.c.

MERCEDES 105/4, 200c.c.

ΛΕΩΦΟΡΟΣ ΛΙΝΔΟΥ
Τηλ. 65070 - 61542
2258-23/3

ΠΩΛΕΙΤΑΙ

GOLF GTI 16 V, Foul EXTRA.
Πληροφορίες τηλ. 61115, 9-4μ.μ.
3512-18/3

ΠΩΛΕΙΤΑΙ αυτοκίνητο μάρκας ASCONA 1800 c.c. ιντέξιον, σε τιμή ευκαιρίας. Τηλ. 28068
M62-31/3

ΠΩΛΕΙΤΑΙ FIAT TIPO, με φουλ εξτρά, ζαντολάστιχα, συρόμενη ηλεκτρική οροφή, σε τιμή ευκαιρίας. Μόνο σοβαρές προτάσεις. Τηλ. 61727
3597-22/3

ΠΩΛΟΥΝΤΑΙ κλούβα Τρασπόρτερ και Μερσεντές 814, σε άριστη κατάσταση. Πληροφορίες τηλ. 20075
3600-22/3

ΠΩΛΕΙΤΑΙ JEEP Romagate σε άριστη κατάσταση. Πληροφορίες 0244/44285 ημέρα και 0244/44213 βράδυ
3608-21/3

ΠΩΛΕΙΤΑΙ προς απόσυρση αυτοκίνητο FIAT 131 MIRA FIORI. Πληροφορίες τηλ. 35211, ώρες 8.30-1.00μ.μ.
3604-22/3

ΖΗΤΕΙΤΑΙ αυτοκίνητο για απόσυρση, με ανταλλαγή ASCONA 1200. Πληροφορίες 24498
3558-20/3

ΠΩΛΕΙΤΑΙ αυτοκίνητο FIAT UNO 45 S, μοντέλο 90, με πολλά εξτρά. Τηλ. 28197
3556-20/3

ΠΩΛΕΙΤΑΙ αυτοκίνητο φορτηγό Μερσεντές κλούβα, με αναβατόριο, κατάλληλο για τρόφιμα , για ψωμί, μεταφορές, με σύστημα φόρτωσης. Τηλ. 51908 - 56204
3521-19/3

ΠΩΛΕΙΤΑΙ αυτοκίνητο κλούβα, προς διάλυση, σε καλή κατάσταση, μάρκας HONDA. Τιμή 70.000 δρχ. Τηλ. 25733, κ. Σαράντη
3475-15/3

ΑΓΟΡΑΖΟΥΜΕ το παλιό μεταχειρισμένο αυτοκίνητό σας για κυκλοφορία ή απόσυρση, σε οποιαδήποτε κατάσταση τοις μετρητοίς. Πληροφορίες κ. Δημήτρη, τηλ. 62171 - 65171
X248

μαθήματα

ΜΑΘΗΜΑΤΙΚΑ

ΜΑΘΗΜΑΤΙΚΟΣ παραδίδει ιδιαίτερα μαθήματα σε μαθητές γυμνασίου - λυκείου.
Εργασία υπεύθυνη - μεθοδική.
Πληροφορίες τηλ.
22166
3031-7/4

διάφορα

ΥΔΡΑΥΛΙΚΟΣ

ΑΝΑΛΑΜΒΑΝΩ ΠΑΣΗΣ ΦΥΣΕΩΣ ΕΡΓΑΣΙΕΣ.
ΕΓΚΑΤΑΣΤΑΣΕΙΣ, ΑΠΟΦΡΑΞΕΙΣ, ΣΥΝΤΗΡΗΣΕΙΣ, ΤΥΧΟΝ ΒΛΑΒΕΣ, ΚΛΠ.
ΤΑΧΕΙΑ ΕΞΥΠΗΡΕΤΗΣΗ
Τηλ. 36886 - 33287
κ. Αγαπητό
3208-25/3

ΗΛΕΚΤΡΟΛΟΓΟΣ

ΑΝΑΛΑΜΒΑΝΕΙ ΗΛΕΚΤΡΟΛΟΓΙΚΕΣ ΕΓΚΑΤΑΣΤΑΣΕΙΣ - ΕΡΓΑΣΙΕΣ ΚΑΙ ΒΛΑΒΕΣ
ΖΑΧΑΡΙΟΥ ΓΙΩΡΓΟΣ
ΜΑΡΚΟΥ ΜΠΟΤΣΑΡΗ 17
Τηλ. 34533
3290-24/3

ΠΩΛΟΥΝΤΑΙ

καρέκλες μπαμπού εισαγωγής ΝΕΙΠΑΛ σε τιμή ευκαιρίας, λόγω αλλαγής ντεκόρ. Επίσης 2 ενισχυτές Τέκνιξ 2X70 WATT.
Πληροφορίες τηλ. 22659
3430-14/3

ΕΠΙΣΚΕΥΑΖΟΝΤΑΙ

ΟΙΚΙΑΚΕΣΣΥΣΚΕΥΕΣ
ΨΥΓΕΙΑ - ΠΛΥΝΤΗΡΙΑ
ΗΛΕΚ.ΚΟΥΖΙΝΕΣ
και ΗΛΙΑΚΑ
ΘΕΡΜΟΣΙΦΩΝΑ
ΤΙΜΕΣ ΛΟΓΙΚΕΣ
ΕΡΓΑΣΙΑ ΕΓΓΥΗΜΕΝΗ
Τηλ. **65073 - 27971**
Θανάσης και Δημήτρης
3244-25/3

ΑΠΟΦΡΑΞΕΙΣ ΚΑΘΑΡΙΣΜΟΙ ΑΠΟΧΕΤΕΥΣΕΩΝ

Αναλαμβάνουμε τον καθαρισμό αποχετεύσεων πολυκατοικιών και ξενοδοχείων, με ειδικό ηλεκ/το μηχάνημα.
ΟΙ ΑΠΟΧΕΤΕΥΣΕΙΣ ΓΙΝΟΝΤΑΙ ΣΑΝ ΝΑ ΤΙΣ ΠΕΡΑΣΑΤΕ ΣΗΜΕΡΑ.
● **ΕΡΓΑΣΙΑ ΕΓΓΥΗΜΕΝΗ**
ΤΗΛ. 36559 - 31990
όλο το 24ωρο
3109-20/3

ΥΔΡΑΥΛΙΚΕΣ ΕΡΓΑΣΙΕΣ - ΠΑΣΗΣ ΦΥΣΕΩΣ ΑΠΟΦΡΑΞΕΙΣ

ΜΕ ΤΟ ΠΙΟ ΣΥΓΧΡΟΝΟ ΑΠΟΦΡΑΚΤΙΚΟ ΗΛΕΚΤΡΙΚΟ ΜΗΧΑΝΗΜΑ. ΤΕΛΕΙΟ ΚΑΘΑΡΙΣΜΑ.
Τηλ. 22104
κ. Γιώργο.
3549-25/3

ΣΥΝΕΡΓΕΙΑ ΚΑΘΑΡΙΣΜΩΝ Ε.Ο.Κ.

Καθαρίζουμε:
- ΚΛΙΜΑΚΟΣΤΑΣΙΑ
ΠΟΛΥΚΑΤΟΙΚΙΩΝ
- ΕΠΑΓΓΕΛΜΑΤΙΚΟΥΣ ΧΩΡΟΥΣ
- ΚΕΝΑ ΔΙΑΜΕΡΙΣΜΑΤΑ

Τηλ. 24585
T.16982-2/4

ΥΔΡΑΥΛΙΚΟΣ

ΑΝΑΛΑΜΒΑΝΕΙ πάσης φύσεως υδραυλικές εργασίες, μικρές και μεγάλες. Εγκαταστάσεις, αποφράξεις, συντήρηση ξενοδοχείων, κλπ. Εγκαταστάσεις με σύστημα αυτόματου ποτισμού.
Εργασία εγγυημένη ταχεία εξυπηρέτηση
Δημήτρης
Πληροφορίες τηλ. 36559 και 31990
3109-20/3

ΠΩΛΟΥΝΤΑΙ

καρέκλες μπαμπού εισαγωγής ΝΕΙΠΑΛ σε τιμή ευκαιρίας, λόγω αλλαγής ντεκόρ. Επίσης 2 ενισχυτές Τέκνιξ 2X70 WATT.
Πληροφορίες τηλ. 22659
3430-14/3

ΖΗΤΕΙΤΑΙ

ΑΝΤΙΠΡΟΣΩΠΕΙΑ ΕΞΩΛΕΜΒΙΩΝ, ΖΗΤΑ ΠΕΠΕΙΡΑΜΕΝΟ ΤΕΧΝΙΤΗ ΝΑ ΑΝΑΛΑΒΕΙ ΤΟ ΣΥΝΕΡΓΕΙΟ
Πληρ. τηλ. 23085 - 62511, 8-14 μ.μ.
2325-19/3

ΑΠΟ ΤΟΥΡΙΣΤΙΚΟ ΠΡΑΚΤΟΡΕΙΟ ΖΗΤΕΙΤΑΙ

για τη σεζόν 1992, δεσποινίς ή κυρία, με άριστη γνώση της γερμανικής, ώστε να απασχοληθεί για όλη τη σεζόν σαν αρχηγός γκρουπ.
ΠΛΗΡΟΦΟΡΙΕΣ τηλ.: 23066 - 28101, ώρες 9.00-15.00
X264

ΠΩΛΟΥΝΤΑΙ
τα κάτωθι ακίνητα

- 500 τ.μ. στα Τριάντα εντός οικισμού
- 5.200 τ.μ. αγρόκτημα στην Καταβιά με 1.900.000
- 75 τ.μ. γιαπί διαμέρισμα στην Αταβύρου
- 30.5 γκαρσονιέρες επί της Νικηταρά
- Μαζονέτες υπό κατασκευή στη Φιλέρημο 240 τ.μ. σε οικ. 1.400τ.μ.
- 5.600 τ.μ. (αγρόκτημα στην Κάμειρο Σκάλα)
- 5 Studios κοντά στην Santa Maria
- 438 τ.μ. οικόπεδο στα Τριάντα
- 115 τ.μ. αποθήκη στην Πειραιώς
- Μονοκατοικία στα Τριάντα σε 800 τ.μ. οικόπεδο
- 48 τ.μ. κατάστημα επί της Σοφ. Βενιζέλου (100 Μαγαζιά)
- Μονοκατοικία 120 τ.μ. στα Ασγούρου σε μπετά σε 1.000 τ.μ. οικόπεδο με 11.000.000
- 50 τ.μ. δυάρι στου Βερόπουλου καινούργιο με 7.500.000
- Εμπορικό κέντρο με ξενοδοχείο στα Τριάντα
- Μαγαζιά - διαμερίσματα υπό κατασκευή στην Κ. Υδραίου
- ΑΠΟΘΗΚΗ κοντά στη Μιχ. Πετρίδη, με 7.000.000
- ΑΠΟΘΗΚΕΣ επί της Γρηγορίου Ε'
- ΜΑΓΑΖΙ 63τ.μ. επί της Μιχ. Πετρίδη, με 15.000.000
- ΔΙΑΜΕΡΙΣΜΑ μεταχειρισμένο , πάροδος Λαέρμων
- ΟΙΚΟΠΕΔΟ στη Λέρο, 500τ.μ.
- ΟΡΟΦΟΣ με άδεια οικοδομής 130τ.μ. κοντά στο γυμνάσιο
- ΣΤΟ ΜΑΣΤΙΧΑΡΙ ΚΩ, 24 στρεμ. στο κύμα με 10.000 το τ.μ.
- 170 τ.μ. στην Κέννεντυ με 25.000.000 (διαμέρισμα)
- 40 τ.μ. στην Κέννεντυ με 5.500.000 (διαμέρισμα)
- 100τ.μ., στην Κέννεντυ επιπλωμένο για άμεση κατοίκηση
- 24 στρ. στο Γεννάδι με άδεια για ξενοδ. 325 κλινών
- 150 τ.μ., μονοκατοικία στην Παλιά Πόλη κοντά σε πλατεία
- 380τ.μ., στη Σορωνή, κτίζεις 240τ.μ., με 3.800.000
- 500 τ.μ., εξ αδιαιρέτου οικόπεδο στο Ροδίνι με 9.000.000
- 6 στούντιος στα Τριάντα
- 80 τ.μ., διαμέρισμα στο Ροδίνι με 11.000.000
- 85 τ.μ., στην Ανάληψη με 11.500.000

- 48 τ.μ. διαμέρισμα στην Ιξιά
- 65 τ.μ., με αυλή στα Τριάντα
- 2.000 τ.μ. στα Μαριτσά εντός οικισμού
- 53 στρ. στην Παστίδα με 500 δρχ. το μέτρο
- ΕΝΟΙΚΙΑΖΕΤΑΙ ξενοδοχείο 35 κλινών στη Σορωνή με μπαρ και εστιατόριο
- ΟΙΚΟΠΕΔΟ 400 τ.μ. κοντά στην οδό Ατταβύρου
- ΟΙΚΟΠΕΔΟ 100 τ.μ., στο Ροδίνι οικοδομήσιμο
- ΔΙΑΜΕΡΙΣΜΑ καραγιαπί 160 τ.μ., στη Φανερωμένη (ισόγειο)
- ΟΙΚΟΠΕΔΟ 713 τ.μ., στους Καθηγητές
- 166 τ.μ. ισόγειο με 25 μ. υπόγειο στη Σωτήρος
- 62 τ.μ., στην πλατεία Αγ. Νικολάου (μαγαζί)
- 1000 μ. οικόπεδο κοντά στο ΚΤΕΟ Ρόδου
- ΜΟΝΟΚΑΤΟΙΚΙΑ 90 τ.μ. σε 1000 μ. οικόπεδο και ετοιμοπαράδοτη
- 100 τ.μ. στην Ιξιά με αυλή
- 117 τ.μ. - 165 τ.μ. στ' Ασγούρου
- 10 διαμερίσματα στη Σύμη 1ης κατηγορίας (ξενοδοχείο)- 45 κλίνες στην Κάρπαθο (ξενοδοχείο)
- ΜΕΓΑΡΟ 152 τ.μ., σε οικόπεδο, 568 τ.μ. στο Σαν Φραντζίσκο
- 100 κλίνες στα Κολύμπια ημιτελές
- 100 κλίνες εντός πόλεως (ξενοδοχείο)
- 90 κλίνες εντός πόλεως (ξενοδοχείο)

ΣΗΜΕΙΩΣΗ : Ζητούνται προς πώληση ΟΙΚΟΠΕΔΑ – ΚΤΗΜΑΤΑ – ΔΙΑΜΕΡΙΣΜΑΤΑ –ΜΟΝΟΚΑΤΟΙΚΙΕΣ – ΓΡΑΦΕΙΑ – ΚΑΤΑΣΤΗΜΑΤΑ – ΞΕΝΟΔΟΧΕΙΑ

Πολλές περιπτώσεις που θα ικανοποιήσουν τον πιο απαιτητικό αγοραστή μικρό ή μεγάλο

ΚΤΗΜΑΤΟΜΕΣΙΤΙΚΟ ΓΡΑΦΕΙΟ
ΒΑΣΙΛΕΙΟΣ ΕΓΓΛΕΖΟΣ
Ν. Πλαστήρα 9, τηλ. 29308 – 23913

ΝΑ Η ΕΥΚΑΙΡΙΑ!

ΣΕ ΤΙΜΗ ΠΡΟΣΦΟΡΑΣ, πωλείται εξοπλισμός εστιατορίου
ΠΛΗΡΟΦΟΡΙΕΣ ΤΗΛ. 85159
3602-25/3

ΖΗΤΕΙΤΑΙ

ΑΠΟ ΤΟΥΡΙΣΤΙΚΟ ΓΡΑΦΕΙΟ, ΥΠΑΛΗΛΟΣ ΟΜΙΛΟΥΣΑ ΤΗΝ ΤΟΥΡΚΙΚΗ ΚΑΙ ΑΓΓΛΙΚΗ
ΠΑΡΑΚΑΛΩ αποστείλατε βιογραφικό σημείωμα στη θυρίδα 84, του κεντρικού Ταχυδρομείου
X296-15/3

ΕΥΚΑΙΡΙΑ

ΠΩΛΟΥΝΤΑΙ ΔΙΑΜΕΡΙΣΜΑΤΑ από ιδιοκτήτη πλησίον πλατείας Αγίου Νικολάου:

α) ΙΣΟΓΕΙΟ, 75τ.μ., 12.000.000 δρχ.

β) Α' ΟΡΟΦΟΣ, 80τ.μ., 13.000.000 δρχ.

ΑΥΤΟΚΙΝΗΤΟ OPEL ASCONA, 1.300c.c., 1985, σε άριστη κατάσταση γερμανικών προδιαγραφών, καινούρια λάστιχα, καλύμματα, ραδιοκασετόφωνο.

ΤΙΜΗ ΛΟΓΙΚΗ - ΕΥΚΟΛΙΕΣ
ΠΛΗΡΟΦΟΡΙΕΣ κ. ΠΕΤΡΟ, τηλ. 63289 - 20917
3502-18/3

ΝΑ Η ΕΥΚΑΙΡΙΑ!

ΣΕ ΤΙΜΗ ΠΡΟΣΦΟΡΑΣ, πωλείται εξοπλισμός εστιατορίου
**ΠΛΗΡΟΦΟΡΙΕΣ ΤΗΛ

Ο μεγάλος εχθρός της υγείας μας

Το πολύ αλάτι ανεβάζει την αρτηριακή πίεση

Καλύτερα να κάνετε δίαιτα παρά χρήση φαρμάκων

ΠΑΡΙΣΙ, (Ιδιαιτ. Υπηρ.).– Από μελέτες που έχουν γίνει, διαπιστώθηκε ότι ο μέσος κάτοικος των χωρών της βιομηχανικής Δύσης, καταναλώνει καθημερινά 10-20 γραμμάρια αλάτι, δηλαδή 4-8 κουταλάκια του γλυκού. Οι ανάγκες όμως του οργανισμού μας σε αλάτι δεν ξεπερνούν τα 2.000 μικρογραμμάρια (μιλιγκράμ) καθημερινά. Η παγκόσμια οργάνωση υγείας συνιστά την κατανάλωση 3-8 το πολύ γραμμαρίων καθημερινά, δηλαδή μία με μιάμιση κουταλιά του γλυκού.

Το περισσότερο από όσο χρειάζεται ο οργανισμός αλάτι, δεν είναι απλώς «περιττό» αλλά και επικίνδυνο, με συμμετοχή πολύ σοβαρή –εκτός των άλλων– στην αύξηση της αρτηριακής πίεσης. Η υπέρταση εξακολουθεί να είναι ένα από τα ιατρικά προβλήματα της εποχής μας –όπως ήταν ανέκαθεν, παρ' ό,τι νέες έρευνες έχουν επισημάνει περισσότερα στοιχεία για τις αιτίες που προκαλούν την υπέρταση, από την οποία σύμφωνα με τους τελευταίους υπολογισμούς υποφέρουν ο ένας στους εφτά κατοίκους των βιομηχανικών χωρών. Ξέροντας ότι πρόκειται για μία «ύπουλη» πάθηση καλό είναι να προσέχουμε ορισμένα πράγματα, που εξάλλου είναι και κατανοητά, όπως λόγου χάρη το ότι πρέπει να παρακολουθούμε όλοι τακτικά την πίεσή μας, ή να αποφεύγουμε την κατανάλωση αλατιού, ή ακόμη να στραφούμε συστηματικά στη σωματική άσκηση, που βοηθάει τον οργανισμό να μειώσει την υπέρταση.

Οι επιστήμονες ανάζητούν τα αίτια που προκαλούν την υπέρταση στις διαταραχές των φυσιολογικών μηχανισμών, που ευθύνονται για τη διατήρηση ενός σταθερού ομαλού επιπέδου της αρτηριακής πίεσης –όπως λένε Σοβιετικοί επιστήμονες. Αλλά οι αντιλήψεις άλλαξαν όσον αφορά την ουσία της υπέρτασης. Εμφανίστηκαν νέα στοιχεία που έδειξαν ότι αυτή η πάθηση πρέπει να πηγάζει μάλλον από τις βαθύτερες αλλαγές μέσα στους ιστούς του ανθρώπινου σώματος, από τις μεταβολές που παρουσιάζονται στις μεμβράνες των κυττάρων. Αυτή η άποψη που ήταν τελείως άγνωστη ως τώρα, προβλήθηκε στη Σοβιετική Ένωση, αφού τα στοιχεία που ερευνήθηκαν συγκεντρώθηκαν στο κεντρικό εργαστήριο επιστημονικών ερευνών του υπουργείου υγείας στη Μόσχα. Στο επίσημο περιοδικό του ινστιτούτου ιατρικών ερευνών αναφέρεται ότι οι επιστήμονες επεσήμαναν βλάβες στις κυτταρικές μεμβράνες των υπερτασικών ασθενών που «οδηγούν στην ανατροπή της κανονικής ποσότητας του ελεύθερου ιονισμένου ασβεστίου που πρέπει να περιέχεται στα κύτταρα και επομένως στην αλλαγή της αλληλεπίδρασης των κυττάρων με τις ορμόνες και τις νευρικές απολήξεις». Αποδείχθηκε ότι οι μεμβρανικές βλάβες δεν περιορίζονται σε ένα - κάποιο είδος κυττάρων αλλά είναι διαδεδομένες ευρύτατα στους ιστούς του σώματος του υπερτασικού ατόμου». Για τους μη ειδικούς όλα αυτά θέβαια ηχούν κάπως περίεργα, αλλά η επιστημονική αλήθεια είναι ότι ανακαλύφθηκε ένας άλλος τρόπος για να ανιχνευθούν οι βασικότερες αιτίες που προκαλούν την υπέρταση.

«ΚΟΛΥΜΠΙ» ΤΩΝ ΙΣΤΩΝ

Επανερχόμαστε στο θέμα του αλατιού για να τονίσουμε, ότι ανεξάρτητα από τις οποιεσδήποτε άλλες αιτίες που μπορεί να προκαλούν υπέρταση και οι οποίες αναζητούνται από τους [illegible] επιστήμονες, η υπερβολική χρήση αλατιού είναι αποδεδειγμένα πρόξενος υπέρτασης. Το αλάτι, ή χλωριούχο νάτριο όπως είναι η επιστημονική του ονομασία, αποτελεί ένα από τα απαραίτητα στοιχεία του οργανισμού. Μαζί με την ένωση του χλωρίου, που το συγοδέει, και το κάλιο, είναι τα τρία ορυκτά –οι ηλεκτρολύτες όπως λέγονται– που εξισορροπούν τα οξέα και τις βάσεις στα υγρά που περιέχουν τα κύτταρά μας. Η ισορροπία αυτή είναι πολύ σημαντική και αν διαταραχθεί σταματούν εντελώς βασικές λειτουργίες του οργανισμού, όπως ο μεταβολισμός. Οι ιστοί μας «κολυμπούν» μέσα σε αλατισμένο νερό. Το ποσοστό του αλατιού που περιέχεται στο νερό είναι αυστηρώς προκαθορισμένο. Αν λοιπόν φαμε υπεραλατισμένες τροφές, τροφοδοτήσουμε δηλαδή τον οργανισμό μας με επιπλέον αλάτι, αμέσως διψάμε και αναζητάμε νερό για να αραιώσουμε το αλάτι που πήραμε. Τα νεφρά μας είναι αυτά που φροντίζουν να αποβάλλουν με τα ούρα το επί πλέον νάτριο. Αν όμως – όπως συχνά συμβαίνει– τα νεφρά δεν καταφέρνουν να απαλλάξουν τον οργανισμό από όλο το περιττό νάτριο, τότε ο οργανισμός συγκρατεί περισσότερο νερό, με συνέπεια να αυξάνεται η ποσότητα του αίματος. Το επί πλέον αίμα πρέπει να περάσει από τα ίδια αγγεία και τότε η πίεση του αίματος ανεβαίνει.

ΣΕ ΑΛΑΤΙΣΜΕΝΟ ΝΕΡΟ

Τα νέα δεδομένα βρίσκονται στο στάδιο της έρευνας και το μέλλον θα δείξει κατά πόσο πράγματι ανακαλύψαμε τις «ρίζες» της υπέρτασης.

Ωστόσο, όλα όσα ξέρουμε για την πάθηση αυτή που είναι τόσο διαδεδομένη ώστε πάρα πολλοί άνθρωποι είναι υπερτασικοί χωρίς να το έχουν ανακαλύψει, είναι σημαντικά και κάθε άνθρωπος μπορεί να προστατευθεί από αυτή με κατάλληλη διατροφική αγωγή, σωματική άσκηση, φαρμακευτική αντιμετώπιση. Και σε μία εποχή που η προμήθεια ενός πιεσόμετρου είναι προσιτή από κάθε οικογένεια, αυτό το πολύτιμο όργανο ελέγχου της αρτηριακής πίεσης πρέπει να γίνει απαραίτητο μέρος του «οικιακού εξοπλισμού» μας.

ΠΟΛΛΟΙ «ΕΛΑΦΡΟΙ» ΥΠΕΡΤΑΣΙΚΟΙ

Ο ανθρώπινος οργανισμός δεν προμηθεύεται το αλάτι που έχει ανάγκη μόνο από την ποσότητα που προσθέτουμε στα φαγητά.

Πολλές τροφές που καταναλώνουμε περιέχουν ήδη αλάτι: το ψωμί, τα τυριά, οι κονσέρβες, οι έτοιμες σούπες σε φακελάκια, πολλά άλλα κατεργασμένα τρόφιμα, καθώς επίσης και ορισμένα λαχανικά στη φυσική τους κατάσταση, όπως είναι το σπανάκι, το σέλινο, τα παντζάρια και οι αγκινάρες, περιέχουν μεγάλη ποσότητα χλωριούχου νατρίου.

Τα παιδιά χρειάζονται λιγότερο αλάτι από τους ενήλικες. Είναι λάθος λοιπόν να ετοιμάζουμε το φαγητό του μωρού προσθέτοντας αλάτι για να το κάνουμε νόστιμο, σύμφωνα με τα δικά μας γούστα. Η ανάγκη για αλάτι που θα κάνει το φαγητό πιό νόστιμο είναι επίκτητη –και καταντά ένα είδος εξάρτησης. Οπως παρατηρούν οι ειδικοί, ένας που δεν έχει φάει αλάτι ποτέ, όταν το δοκιμάσει θα το βρει ενοχλητικό. Ο οργανισμός όμως διαθέτει μηχανισμούς προσαρμογής και γρήγορα θα συνηθίσει τη νέα ουσία. Το ζήτημα είναι ότι από πολύ μικρή ηλικία, πολλά παιδιά προετοιμάζονται για υπέρταση, εξαιτίας της μεγάλης κατανάλωσης αλατιού που τους επιβάλλουν οι μεγάλοι.

Είναι παρατηρημένο ότι σε περιπτώσεις αύξησης της αρτηριακής πίεσης, η μείωση κατανάλωσης αλατιού «ρίχνει» αμέσως την πίεση στα φυσιολογικά πολλές φορές επίπεδα χωρίς τη λήψη φαρμάκων. Δεν πρέπει θέβαια να περιμένει κανένας να του «ανεβεί η πίεση» για να σκεφτεί να περιορίσει την κατανάλωση αλατιού - αυτό πρέπει να γίνει «τρόπος ζωής», όπως η εν γένει διατροφή, που πρέπει να είναι ισορροπημένη και κατάλληλη. Υπάρχουν πολλοί άνθρωποι -πολύ μεγαλύτερος αριθμός από όσο φαντάζεται κανένας- που δεν έχουν διαπιστωμένη υπέρταση, αλλά είναι «ελαφροί υπερτασικοί», όπως αποκαλούνται. Αλλοι από αυτούς ξέρουν την κατάσταση και προφυλάγουν τον εαυτό τους, ενώ άλλοι αγνοούν ότι η πίεσή τους είναι κάπως μεγαλύτερη από το κανονικό, ή και αν το γνωρίζουν δεν δίνουν σημασία γιατί ο δείκτης δεν ξεπέρασε τα «όρια συναγερμού». Συνιστάται στους «ελαφρούς υπερτασικούς» να ελέγχουν τακτικά την πίεσή τους. Η πιο σωστή θεραπεία όταν θα διαπιστώσουν το πρόβλημα, είναι αυτή που γίνεται χωρίς φάρμακα. Το κυρίαρχο στην περίπτωση αυτή είναι να ακολουθεί κανένας μια καθορισμένη διαιτητική αγωγή σε μόνιμη βάση - κάτι που δεν είναι τόσο δύσκολο όσο φαίνεται, όταν μάλιστα πρόκειται για την αντιμετώπιση της υπέρτασης, η οποία έτσι κι αλλιώς είναι επικίνδυνη όταν δεν αντιμετωπίζεται σωστά. Παράλληλα με τη διαιτητική αγωγή, απαραίτητη είναι και η αφιέρωση μικρού χρόνου κάθε μέρα για λίγη αλλά ουσιαστική σωματική άσκηση - όλοι οι ειδικοί γιατροί μπορούν να υποδείξουν στον καθένα ορισμένα κατάλληλα και εύκολα προγράμματα.

ΘΑ ΑΝΑΖΗΤΗΣΟΥΜΕ ΚΑΙ ΝΕΑ ΦΑΡΜΑΚΑ

Αν κανένας παρουσιάσει αύξηση της πίεσης -την οποία παρακολουθεί τακτικά και ξέρει τα στάνταρντ επίπεδα του οργανισμού του- δεν πρέπει να ανησυχήσει πριν διαπιστώσει αν πρόκειται για μόνιμη κατάσταση ή για τελείως περιστασιακή αύξηση λόγω διαφόρων ψυχολογικών κυρίως παραγόντων που επιδρούν στον οργανισμό, πολλές φορές και σε συνδυασμό με σωματικούς ή εξωτερικούς παράγοντες.

Οταν το αυξημένο επίπεδο εξακολουθεί να διατηρείται και ύστερα από δύο, τρεις ή περισσότερες μετρήσεις της πίεσης, τότε «υπάρχει πρόβλημα».

Η πιο «εύκολη» θα έλεγε κανένας, λύση στο πρόβλημα της υπέρτασης, είναι τα φάρμακα, ιδιαίτερα για όσους δεν μπορούν να ακολουθήσουν -ή δεν καταβάλλουν προσπάθεια σ' αυτό- κατάλληλη διατροφή και σωματική άσκηση. Αλλά σε συνδυασμό και με τη φαρμακευτική αντιμετώπιση της υπέρτασης, η δίαιτα επιβάλλεται ιδιαίτερα σε παχύσαρκα άτομα και περισσότερο όταν πρόκειται για χρόνια υπέρταση, την οποία τα φάρμακα απλώς «ρυθμίζουν» χωρίς να θεραπεύουν εντελώς. Το επιστημονικό οπλοστάσιο είναι εξοπλισμένο εδώ και πολλά χρόνια με μια σειρά αποτελεσματικά φάρμακα, που καλύπτουν ολόκληρο σχεδόν το φάσμα των περιπτώσεων.

Οι επιστήμονες λένε τώρα ότι εμφανίζεται η δυνατότητα αναζήτησης και νέων φαρμάκων για την υπέρταση. Αυτό είναι διαπίστωση του Σοβιετικού καθηγητή Γιουβενάλι Ποστνόφ, ύστερα από τις μελέτες και έρευνες για τα αίτια της υπέρτασης στις μεμβράνες των κυττάρων. Οι έρευνες αποσαφήνισαν την ουσία των μεμβρανικών βλαβών. Λόγου χάρη προέκυψαν στοιχεία σχετικά με διαταραχές της λειτουργίας των μεγάλων λευκωματωδών μορίων που είναι ένθετα στις μεμβράνες.

ΜΝΗΜΟΣΥΝΑ



Τελούμε την 16 Μαρτίου ημέρα Δευτέρα και ώρα 8π.μ. στον ιερό ναό Ταξιαρχών νεκροταφείου 9ήμερο μνημόσυνο υπέρ αναπαύσεως της ψυχής του λατρευτού μας συζύγου, πατέρα και παππού

ΜΕΡΚΟΥΡΙΟΥ ΜΟΣΤΡΗ

Η σύζυγος Διαμαντίτσα.
Τα παιδιά Σταύρος - Ευδοξία.
Τα εγγόνια και οι λοιποί συγγενείς.

3598-15/3



Τελούμε την 15 Μαρτίου ημέρα Κυριακή και ώρα 8π.μ. στον ιερό ναό Αγίων Σαράντα Διμυλιάς 4ετές μνημόσυνο υπέρ αναπαύσεως της ψυχής του λατρευτού μας συζύγου, πατέρα, αδελφού, παππού και θείου

ΜΙΧΑΗΛ ΚΕΦΑΛΑ

Η σύζυγος Σταματία.
Τα παιδιά Γιώργος - Μαίρη, Αγαπητός - Αικατερίνη, Αντώνης - Λίτσα, Κυριάκος - Αννα.
Τα αδέλφια, τα εγγόνια, τα ανήψια και οι λοιποί συγγενείς

3610-15/3

Τελούμε την 17 Μαρτίου ημέρα Τρίτη και ώρα 8.30π.μ. στον ιερό ναό Ταξιαρχών 9ήμερο μνημόσυνο υπέρ αναπαύσεως της ψυχής της λατρευτής μας συζύγου, μητέρας και γιαγιάς

ΕΛΕΝΗΣ ΖΑΓΟΡΙΑΝΟΥ

Ο σύζυγος Νικόλαος.
Τα παιδιά Ειρήνη, Φώτης - Ελευθερία, Κική - Νίκος, Μαρία, Μαρία - Παναγιώτης, Ντίνα, Μιχάλης - Σούλα, Νίκος - Αναστασία.
Τα εγγόνια και οι λοιποί συγγενείς

3615-15/3

ΕΧΕΤΕ ΠΡΟΒΛΗΜΑ ΜΑΛΛΙΩΝ;
έχουμε όλες τις λύσεις



★ **ΠΡΟΛΗΨΗ**
★ **FUSION.** (Φυσικές τρίχες ενωμένες με τις δικές σας)
★ **ΜΕΤΑΜΟΣΧΕΥΣΗ** (Νέα μαλλιά που μεγαλώνουν κανονικά)
★ **ΕΜΦΥΤΕΥΣΗ** (Νέες τρίχες μία - μία στο δέρμα)
★ **VELCRO** (Ημιμόνιμος σύνδεση ξένων μαλλιών)
★ **ΠΕΡΟΥΚΕΣ** (Γυναικείες - Ανδρικές)

manager

Νέα μαλλιά που μεγαλώνουν κανονικά με μία από τις μεθόδους μας

ΠΡΟΛΗΨΗ & ΠΡΟΣΘΕΤΙΚΗ ΜΑΛΛΙΩΝ
ΤΟ ΠΙΟ ΠΛΗΡΕΣ ΚΕΝΤΡΟ ΤΗΣ ΕΛΛΑΔΑΣ

PP HAIR CLUB

- ΘΕΣΣΑΛΟΝΙΚΗ Μητροπόλεως 24 Τηλ. (031) 272.238, 226.454
- ΡΟΔΟΣ Τηλ. (0241) 93.088
- ΣΕΡΡΕΣ Τηλ. (0321) 65.736
- ΠΤΟΛΕΜΑΙΔΑ Τηλ. (031) 226.454
- ΚΑΒΑΛΑ Τηλ. (051) 231.079
- ΜΙΛΑΝΟ ΤΗΛ. (00392) 61.31.102

9-22/8 X191 19/3

ΠΩΛΟΥΝΤΑΙ

ΑΠΟ ΙΔΙΟΚΤΗΤΗ δύο οικόπεδα 10 και 15 στρεμμάτων - εφαπτόμενα της λεωφόρου Ρόδου - Λίνδου, αμέσως μετά το Φαληράκι. Σίγουρη επένδυση. **Τηλ. 24589**

ΜΠ-31/3

ARKADIA LINES S.A

F/B SILVER PALOMA

Γνωρίζουμε στο επιβατικό κοινό, ότι τα θερινά δρομολόγια του F/B SILVER PALOMA έχουν ως εξής:
ΚΑΘΕ **ΠΑΡΑΣΚΕΥΗ** ΩΡΑ **16.00**
ΓΙΑ ΛΕΜΕΣΣΟ - ΧΑΪΦΑ
ΚΑΘΕ **ΤΡΙΤΗ** ΩΡΑ **15.00**
ΓΙΑ ΠΕΙΡΑΙΑ (ΑΝΕΥ ΕΠΙΒΑΤΩΝ/ΟΧΗΜΑΤΩΝ)
Δεχόμαστε επιβάτες και οχήματα για Κύπρο - Ισραήλ

ΠΛΗΡΟΦΟΡΙΕΣ - ΕΙΣΙΤΗΡΙΑ
ΠΡΑΚΤΟΡΕΙΟ ΕΡΥΘΡΑ ΘΑΛΑΣΣΑ
Δ. ΘΕΟΔΩΡΑΚΗ 13 ΡΟΔΟΣ- ΤΗΛ. 27721-22460-22683

M2

Νέα ΜΕΓΑΛΗ ΠΡΟΣΦΟΡΑ
ΣΤΟ HELLASPAR ΒΕΡΟΠΟΥΛΟΣ:
ΔΩΡΕΑΝ ΠΛΥΣΙΜΟ ΤΟΥ ΑΥΤΟΚΙΝΗΤΟΥ ΣΑΣ



LEO BURNETT

Τώρα, εκτός από τη Μεγάλη Ποικιλία • το Ευχάριστο περιβάλλον • την Εξαιρετική Ποιότητα • τις Καταπληκτικές Τιμές, έχετε έναν ακόμη λόγο να κάνετε τα ψώνια σας στο πιο κεφάτο κατάστημα της Ρόδου. Γιατί τώρα, για κάθε αγορά σας πάνω από 15.000 δρχ., το μήνα Μάρτιο, το HELLASPAR ΒΕΡΟΠΟΥΛΟΣ σας προσφέρει ένα κουπόνι-δώρο με το οποίο δικαιούσθε, εντελώς δωρεάν, ένα αυτόματο πλύσιμο του αυτοκινήτου σας στο πρατήριο της ΤΕΧΑCO του Αλ. Γκινάκη, Αυστραλίας 58, Ρόδος.

HELLASPAR
ΒΕΡΟΠΟΥΛΟΣ
Εκεί που το κέρδος ... δίνει κέφι!
ΠΕΡΙΟΧΗ ΑΓΙΟΙ ΑΠΟΣΤΟΛΟΙ

Αντίδραση βενζινοπωλών για την ίδρυση πρατηρίων μέσα στα ξενοδοχεία!

ΣΟΒΑΡΑ αντιδρούν οι βενζινοπώλες της Ρόδου εξ αιτίας της επέκτασης της λειτουργίας «πρατηρίων βενζίνης» σε αρκετά ξενοδοχεία του νησιού μας.

◆ Οπως υποστηρίζουν οι βενζινοπώλες της Ρόδου, το κακό με αυτές τις περιπτώσεις έχει παραγίνει, αφού τα περισσότερα ξενοδοχεία λειτουργούν τέτοια «πρατήρια» χωρίς τις νόμιμες διαδικασίες και με σοβαρούς κινδύνους ασφαλείας.

ΤΟ ΘΕΜΑ αυτό - λένε οι ίδιοι - δημιουργεί αθέμιτο ανταγωνισμό σε βάρος τους και θα το θέσουν στο νομάρχη και στις αρμόδιες υπηρεσίες για να επιληφθούν.

◆ Οπως έγινε γνωστό, τα «πρατήρια» στα ξενοδοχεία και στις μεγάλες επιχειρήσεις εξυπηρετούν τις δικές τους ανάγκες και εφοδιάζουν τα αυτοκίνητά τους ή τα μηχανήματα που λειτουργούν με καύσιμα (καυστήρες κ.λ.π.) και βέβαια δεν κάνουν εμπορία.

◆ Αρμόδια υπηρεσία για την έκδοση τέτοιων αδειών είναι το Γραφείο Συγκοινωνιών, το οποίο είναι αρμόδιο και για τους ελέγχους.

Σε απόγνωση οι ελαιοπαραγωγοί

ΣΥΝΕΧΕΙΑ ΑΠΟ ΤΗ ΣΕΛ. 1

λαδιού που πληρώνει ο καταναλωτής (Το 1991 κυμάνθηκαν από 1.150 έως 1.230 δρχ. το λίτρο).

—Συμπιέζει ασφυκτικά τις τιμές που παίρνουν οι παραγωγοί (Το 1991 διαμορφώνονταν γύρω στις 510 - 520 δρχ. το λίτρο για την οξύτητα 1).

—Διευκολύνει τον πλουτισμό των κερδοσκόπων εις βάρος τόσο των καταναλωτών, όσο και των παραγωγών.

—Δεν χρηματοδοτεί επαρκώς τις συνεταιριστικές οργανώσεις, ώστε να προχωρήσουν σε συγκέντρωση του λαδιού, με αποτέλεσμα μεγάλες ποσότητες να μένουν αδιάθετες ή να πέφτουν σαν «ώριμα φρούτα» στα χέρια κερδοσκόπων - και

—Επιτρέπει τη νόθευση του ελληνικού λαδιού με εισαγόμενο κατώτερης ποιότητας, το οποίο «βαπτίζεται» ελληνικό, διατίθεται στη ντόπια αγορά, αλλά και επανεξάγεται ως δήθεν ελληνικό λάδι.

ΣΧΕΤΙΚΑ με αυτά τα προβλήματα των ελαιοπαραγωγών που αφορούν και τους Ροδίτες αγρότες, ο κ. Σφυρίου κατέθεσε χθες αναφορά στη Βουλή στηριγμένη στα υπομνήματα διαμαρτυρίας των συνεταιρ. των χωριών της Ρόδου.

Πρέπει να είναι εγκεκριμένες από το Υπ. Οικονομικών και CASIO



Ο νόμος απαιτεί: για να έχει μια ταμειακή μηχανή την έγκριση του Υπ. Οικονομικών πρέπει να διαθέτει ειδική φορολογική μνήμη και δυνατότητα ελληνικής εκτύπωσης.

Η CASIO προσφέρει: τη σωστή λειτουργία και υποστήριξη της ταμειακής μηχανής για 7 χρόνια τουλάχιστον, την υπεροχή, την αξιοπιστία, την ποιότητα CASIO και τη μακροχρόνια πείρα της αγοράς. Γιατί η CASIO είναι πιο απαιτητική από το νόμο.

ΤΑΜΕΙΑΚΕΣ ΜΗΧΑΝΕΣ
CASIO 3900 CR
Με το νόμο... της αγοράς

Γενικός αντιπρόσωπος Δωδεκανήσου
Ν. ΜΑΓΓΙΩΡΟΣ Ε.Π.Ε.
ΕΜΠΟΡΟΤΕΧΝΙΚΕΣ ΕΠΙΧΕΙΡΗΣΕΙΣ
Καρπάθου 3Γ — Ρόδος 85100, τηλ. 32815—33909

Πως είδαν την ελληνική Επανάσταση οι δημιουργοί της

ΕΙΣΑΙ ΔΩΔΕΚΑΝΗΣΙΟΣ, ΜΑΘΕ ΓΙΑ ΤΟΝ ΑΓΩΝΑ ΤΟΥ 1821

Γράφει ο Θεοφάνης Μπογιάννος

Μοιάζει αγίασμα στην καρδιά και στα χείλη του σημερινού μελετητή, η σκέψη και γραφή του Ελληνα μαχητή του 1821. Υπάρχουν αγωνιστές του 1821, που όχι μόνο πολέμησαν τον Αγαρηνό κατακτητή του λαού και του τόπου μας, αλλά έγραψαν και απομνημονεύματα για τη ζωή και τη δράση, για τις σκέψεις και τις μύχιες επιθυμίες των ανθρώπων του 1821.

Τότε στα 1821, όταν εξερράγη η Μεγάλη Ελληνική Επανάσταση, όλα τα Δωδεκάνησα, πλην Κω και Ρόδου, σήκωσαν πυγμή και αμφίστομο δαμασκηνό ενάντια στον εχθρό...

Απομνημονεύματα για το 1821 έγραψαν αρκετοί πολέμαρχοι και λόγιοι του 1821, όπως ο Κολοκοτρώνης, ο Μακρυγιάννης και ο Φωτάκος. Ο Φωτάκος, του οποίου τη γνώμη θα αναφέρουμε, ήταν υπαρχηγός και μυστικοσύμβουλος του Κολοκοτρώνη...

Ιδού τι γράφει στο πρόλογο του βιβλίου του: Απομνημονεύματα, ο Φωτάκος, για τους Ελληνες, την Ελλάδα, την επανάσταση και το δίκαιο της πατρίδος μας.

«Η ελληνική επανάστασις δεν είναι δυνατόν να γραφή καθώς έγινε, διότι δεν μοιάζει με καμίαν άλλην επανάστασιν άλλου έθνους γενομένην δια την ελευθερίαν του. Το πατροπαράδοτον υπέρτης ελευθερίας αίσθημα των Ελλήνων, ερίζωσεν εις τας καρδίας τόσον, ώστε έγινε πάθος φυσικόν κατά των τυράννων των...»

Αλλά και στις επόμενες σελίδες, ο Φωτάκος, ο μαχητής αυτός της ελευθερίας και δημιουργός της ελληνικής επαναστάσεως, γράφει χαρακτηριστικά για την εποχή και τη σκέψη της εποχής του.

«Οι Ελληνες πάντοτε εσυλλογίζοντο πως να αποκτήσουν της ελευθερίαν των, μάλιστα μετά την αποτυχίαν της επαναστάσεως της Πελοποννήσου κατά το 1769 και ύστερον εσκέπτοντο πως και δια ποίου τρόπου να οργανώσουν το έθνος προς επανάστασιν κατά του τυράννου...»



ΔΩΔΕΚΑΝΗΣΙΟΠΟΥΛΟ ΤΟΥ 1992
Σκέφτεται ελληνικά και φιλελεύθερα, το μέλλον της Ελλάδος στη σκέψη και στα χέρια του...
ΦΩΤΟ: ΑΝΤ. ΠΑΧΟΣ

Οποιος μελετήσει ενδελεχώς τα απομνημονεύματα των δημιουργών του 1821, βγάζει αβίαστο συμπέρασμα, πως ο λαός και ο κατώτερος κλήρος, ήταν άρρηκτα δεμένοι μεταξύ τους, κάτω από τα χνώτα του εχθρού. Οι κοτσαμπάσηδες, οι ανώτατοι αρχιερείς, οι πατριάρχες, οι αγάδες, οι τσιφλικάδες δεν ήθελαν επανάσταση. Αλλά την ήθελε ο λαός και ο ανώνυμος κληρικός, ο καλόγερος που σφυρηλατούσε στις καρδιές των ραγιάδων την ιδέα της λευτεριάς, την ιδέα της Ελλάδος, την σκέψη της Επανάστασης. Οι κοτσαμπάσηδες, οι αγάδες, οι τσιφλικάδες, τα έβρισκαν με τον εχθρό και δεν νοιάζονταν καθόλου για το πλήθος, όπως γράφει χαρακτηριστικά ο Φωτάκος. Μόνο ο ανώνυμος κλέφτης, ο αρματωλός, ο γεωργός, ο βοσκός, που υφίστατο τα δεινά της δουλειάς, είχε ορκιστεί στο εθνος και στο Θεό: Αγαρηνός μη μείνει στο Μωριά, μηδέ στον κόσμο όλο...

Ετσι άρχισε η μεγάλη ελληνική επανάσταση, με τη Φιλική Εταιρεία, με τον λαό να ορκίζεται: καλό βόλι και τίμιο θάνατο, παρά σαράντα χρόνια σκλαβιά και φυλακή. Σήμερα, όλοι οι Ελληνες, ελεύθεροι και δημοκρατικά φρονούντες, τιμούμε τη μνήμη, τον αγώνα, το αίμα, το όνομα και την ιερή απόφαση του αγωνιστή να μας χαρίσει μια Ελλάδα τρομερή στους εχθρούς και σεβαστή εις τους φίλους της.

PEUGEOT
NEO 106
Τηλ. 23085-27716

Το κυκλοφοριακό στην πόλη

ΣΥΝΕΧΕΙΑ ΑΠΟ ΤΗ ΣΕΛ. 1

συναλλαγές εν όψει του σαββατοκύριακου, με αποτέλεσμα να δημιουργηθεί στο κέντρο της πόλης κυκλοφοριακή συμφόρηση. Το μεγαλύτερο πρόβλημα αντιμετωπίζεται κυρίως στην οδό Αβέρωφ και στη λεωφόρο Ελευθερίας, στο σημείο των σηματοδοτών.

ΠΡΟΤΟΥ αρχίσει η τουριστική περίοδος, είναι σκόπιμο, να γίνουν όποιες αλλαγές έχουν αποφασιστεί για το κυκλοφοριακό στο Μαντράκι, γιατί το καλοκαίρι προβλέπεται «θερμό».

◆ Επίσης μεγάλο πρόβλημα έχει δημιουργηθεί στην περιοχή Κόβα από το κλείσιμο της οδού Βύρωνος. Εκτοντάδες μέτρα η «ουρά» των αυτοκινήτων από την Καναδά προς την Παλιά Πόλη και από την Εβραίων Μαρτύρων προς την Αυστραλίας. Τα έργα του αποχετευτικού θα πρέπει να ολοκληρωθούν το συντομότερο δυνατό, γιατί αρκετά ταλαιπώρησαν το ροδιακό λαό.



ΠΩΛΟΥΝΤΑΙ ΑΠΟ ΙΔΙΟΚΤΗΤΗ
δύο οικόπεδα εφαπτόμενα επί της λεωφόρου Φαληρακίου των 10 και 15 στρεμμάτων.
ΣΙΓΟΥΡΗ ΕΠΕΝΔΥΣΗ
ΠΛΗΡΟΦΟΡΙΕΣ
Τηλ. 24539, πρωϊνές ώρες
ΠΜ-30/3

ΠΡΟΣΦΟΡΑ
ΕΚΔΡΟΜΗ ΠΡΟΣ ΤΟΥΣ ΑΓΙΟΥΣ ΤΟΠΟΥΣ
Μεγάλη Εβδομάδα στα ΙΕΡΟΣΟΛΥΜΑ-ΒΗΘΛΕΕΜ-ΝΑΖΑΡΕΤ-ΤΙΒΕΡΙΑΣ-ΙΟΡΔΑΝΗΣ ΠΟΤΑΜΟΣ
Αεροπορικώς
Κατ' ευθείαν ΡΟΔΟ - ΤΕΛ ΑΒΙΒ - ΡΟΔΟΣ
Ολα πληρωμένα
Το αεροπορικό εισιτήριο, η διαμονή σε ξενοδοχείο στην Ιερουσαλήμ με πρωινό και ένα γεύμα και όλες οι ξεναγήσεις όπως το πρόγραμμα.
ΜΟΝΟ ΜΕ 95.000 ΔΡΧ.
Αναχώρηση: 18/4/92
Επιστροφή: 25/4/92 απόγευμα μετά το Αγιο Φως.
NINO TOURS
DELTA TOURS
ΑΛ. ΠΑΠΑΓΟΥ 4 ΡΟΔΟΣ ΤΗΛ: 34414
X265-16/4

Ιβίσκος
ΑΝΑΚΟΙΝΩΣΗ - ΓΝΩΣΤΟΠΟΙΗΣΗ
Η βιοτεχνία ορεκτικών ΙΒΙΣΚΟΣ σας γνωστοποιεί ότι μεταφέρθηκε στο 5ο χλμ. Ρόδου - Λίνδου μετά τη ΡΟΔΟΧΡΩΜ λίγο πριν τ' Ασγούρου.
Εκτός από τα γνωστά μας προϊόντα, τώρα παράγουμε και ΠΙΤΤΑ για ΣΟΥΒΛΑΚΙ.
Τα νέας μας τηλέφωνα είναι 65410 και 63471
17057-7/4

Κυκλοφόρησε το βιβλίο που περιμέναμε:
ΘΕΟΦΑΝΗ ΜΠΟΓΙΑΝΝΟΥ
Συνοπτική ΙΣΤΟΡΙΑ ΤΗΣ ΡΟΔΟΥ



Ολα τα μεγάλα γεγονότα, όλα τα ονόματα, πολιορκίες, ο κολοσσός, οι ιππότες, ο πολιτισμός, ο πληθυσμός των χωριών μας, οι σεισμοί, οι εχθροί, το ανυπέρβλητο μεγαλείο του υπέροχου λαού και σμαραγδένιου νησιού μας με στοιχεία και αριθμούς από το 408πΧ μέχρι σήμερα το 1992.
Ενα βιβλίο απαραίτητο για κάθε Ροδίτη, Δωδεκανήσιο, μαθητή, εκπαιδευτικό, επιστήμονα, για κάθε ροδίτικη οικογένεια και κάθε φιλομαθή άνθρωπο, για κάθε βιβλιοθήκη.
Στα βιβλιοπωλεία, στο συγγραφέα: 32635
ΠΜ-29/3

Ιταλικά προϊόντα ARISTON
Τα πιο φροντισμένα της αγοράς

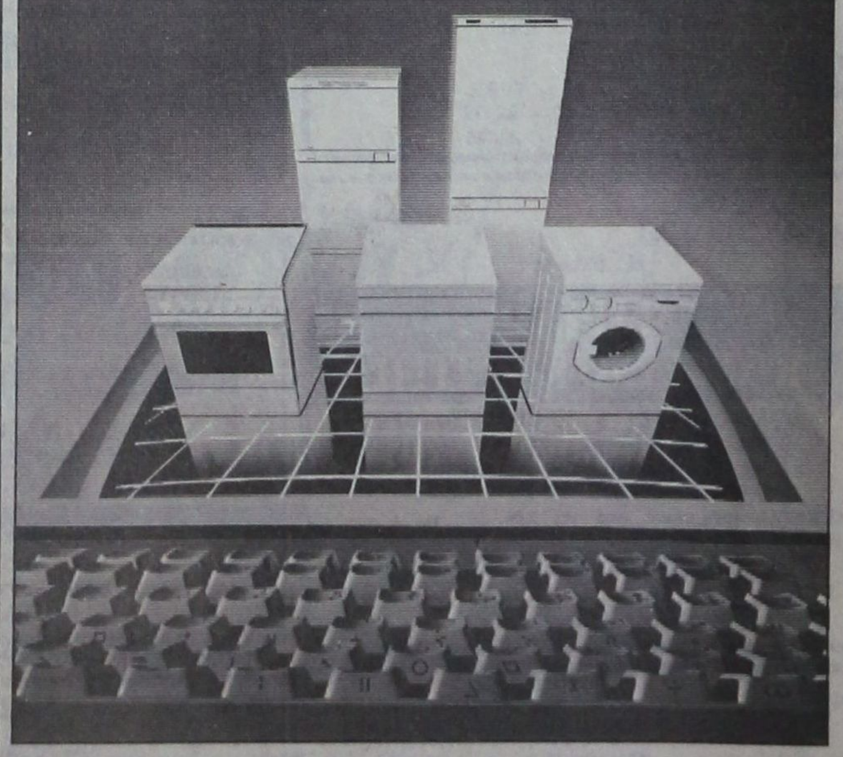

ΠΩΛΗΣΙΣ ΧΟΝΔΡΙΚΗ - ΛΙΑΝΙΚΗ
ΣΕΡΒΙΣ ΚΑΙ ΑΝΤΑΛΛΑΚΤΙΚΑ
ΣΤΗ ΔΙΑΘΕΣΗ ΤΩΝ ΠΕΛΑΤΩΝ
Αδελφοί Στεφάνου
ΤΑΡΠΟΝ ΣΠΡΙΝΓΚΣ 42 ΤΗΛ. 22568
ΠΛΑΤΩΝΟΣ 17-19 ΤΗΛ. 23836
ΔΕΝΔΡΙΝΟΥ - ΧΑΤΖΗΑΓΓΕΛΟΥ γωνία ΤΗΛ. -22568

ΙΑΤΡΙΚΕΣ ΑΝΑΚΟΙΝΩΣΕΙΣ

Ο ΧΕΙΡΟΥΡΓΟΣ ΟΔΟΝΤΙΑΤΡΟΣ

ΝΙΚΟΛΑΟΣ Ι. ΚΑΡΑΜΑΡΙΤΗΣ

ΠανεπιστημίουΣτοματολογίας
IMF Βουκουρεστίου

ΔΕΧΕΤΑΙ ΚΑΘΗΜΕΡΙΝΩΣ
Πρωινές ώρες 9-1
απογευματινές 5-8
Τετάρτη 9-1 και Σάββατο κλειστά

στη νέα διεύθυνση
οδός Θεοδωράκη 20 και Καρπάθου
Μαντράκι
Τηλ. 29579

Μ 55

ΙΑΤΡΙΚΗ ΑΝΑΚΟΙΝΩΣΗ

ΔΗΜΗΤΡΗΣ Γ. ΚΡΗΤΙΚΟΣ

ΙΑΤΡΟΣ
ΕΙΔΙΚΟΣ ΠΝΕΥΜΟΝΟΛΟΓΟΣ

Τ. ΙΑΤΡΟΣ ΠΑΘΟΛΟΓΙΚΗΣ ΚΛΙΝΙΚΗΣ ΝΙΜΤΣ ΚΑΙ ΜΟΝΑΔΟΣ ΕΝΤΑΤΙΚΗΣ ΘΕΡΑΠΕΙΑΣ ΝΟΣΟΚΟΜΕΙΟΥ ΝΟΣΗΜΑΤΩΝ ΘΩΡΑΚΟΣ ΑΘΗΝΩΝ.
- Πλήρης σύγχρονος λειτουργικός έλεγχος πνευμόνων
- Αλλεργικό τεστ για τον έλεγχο του βρογχικού άσθματος
- Ελεγχος καπνιστού

ΔΕΧΕΤΑΙ: Καθημερινώς 9-1 πρωΐ και 5-8.30 απόγευμα - Σάββατο 9-1.30 κατόπιν ραντεβού
Ταμεία: ΔΗΜΟΣΙΟ - ΤΥΔΚΥ ΤΑΞΥ και ΟΙΚΟΣ ΝΑΥΤΟΥ - ΙΚΑ ΜΟΝΟ ΠΡΩΙ
ΙΑΤΡΕΙΟ: ΗΡΩΩΝ ΠΟΛΥΤΕΧΝΕΙΟΥ 11. ΡΟΔΟΣ. *ΤΗΛ: 32022*

M21

ΙΑΤΡΙΚΗ ΑΝΑΚΟΙΝΩΣΗ

ΧΡΗΣΤΟΣ Π. ΠΑΠΑΚΩΣΤΑΝΤΙΝΟΥ

ΠΑΙΔΙΑΤΡΟΣ

(Τ. Εσωτ. Ιατρός Νοσοκ. Παίδων Αγία Σοφία)

Δέχεται ασφαλισμένους:ΤΥΔΚΥ, Δημοσίου, ΤΑΞΥ.
Ωρες ιατρείου καθημ.: 8.30-13.00 / 5.00-8.00
Σάββ.: 8.30-13.00.
Καναδά 82
(Παραπλεύρως Φαρμακείο Κολοκυθά)
τηλ. 30120

Μ 83

ΕΛΕΝΗ ΒΟΥΛΓΑΡΗ ΣΠΙΝΑΣΑ

ΙΑΤΡΟΣ ΜΙΚΡΟΒΙΟΛΟΓΟΣ
ΔΕΧΕΤΑΙ ΣΤΟ ΜΙΚΡΟΒΙΟΛΟΓΙΚΟ ΕΡΓΑΣΤΗΡΙΟ ΤΗΣ

ΚΑΘΗΜΕΡΙΝΩΣ: 7.30 - 1μ.μ. ΚΑΙ 5-8μ.μ.
ΣΑΒΒΑΤΟ: 7.30 - 1μ.μ.

ΤΑΜΕΙΑ: ΔΗΜΟΣΙΟ, ΤΑΞΥ, ΤΕΒΕ, ΤΥΔΚΥ, ΥΕΘΑ και ΛΙΜΕΝΙΚΟΥ
ΙΕΡΟΥ ΛΟΧΟΥ 13 (1ος όροφος)
Τηλ. 28905 - 28247

Μ 47 ΧΛΜ

ΙΑΤΡΙΚΗ ΑΝΑΚΟΙΝΩΣΗ

ΜΙΧΑΗΛ Σ. ΠΟΜΠΟΣ

ΙΑΤΡΟΣ
Ειδικός παθολόγος
Ο μόνος ειδικευμένος ιδιώτης ιατρός στον Αρχάγγελο
Εξετάζει καθημερινά 8-12.30 και 5-8.30 μ.μ.

ΤΑΜΕΙΑ:
ΔΗΜΟΣΙΟ - ΤΥΔΚΥ- ΤΑΞΥ - ΤΕΒΕ - ΙΚΑ
Τηλ. οικίας: 0244 - 22477
Ιατρείου: 0244 - 22806

Μ 6

ΙΑΤΡΙΚΗ ΑΝΑΚΟΙΝΩΣΗ
Η ιατρός

ΜΑΡΙΑ ΚΟΤΣΙΑΝΟΥ-ΑΤΤΙΤΗ

ΔΕΡΜΑΤΟΛΟΓΟΣ - ΑΦΡΟΔΙΣΙΟΛΟΓΟΣ
τ. ιατρός Παν. Κλινικής Νοσ. «Α. ΣΥΓΓΡΟΣ»
Μέλος της ΕυρωπαϊκήςΑκαδημίας Αφροδισιολογίας - Δερματολογίας

ΔΕΧΕΤΑΙ καθημερινά από τις 9.00 έως τις 1 το μεσημέρι και από τις 5.30 έως τις 8 το απόγευμα εκτός από Τετάρτη απόγευμα και Σάββατο.
Ταμεία: Δημόσιο-ΤΥΔΚΥ-ΤΑΞΥ-ΟΙΚΟΣ ΝΑΥΤΟΥ
Ιατρείο Ι. Δραγούμη 23 - Νιοχώρι τηλ. 22278
(Ανωθεν εστιατορίου MON-AMI)

Μ 4

ΙΑΤΡΙΚΗ ΑΝΑΚΟΙΝΩΣΗ

ΜΑΡΙΑΣ ΓΕΩΡΓΙΟΣ

Δερματολόγος - Αφροδισιολόγος
τ. ιατρός Παν. Κλινικής Νοσ. «Α. ΣΥΓΓΡΟΣ»
Μέλος SIDE DERMO ESTETICA ITALIAΣ
Μέλος Ευρωπαϊκής Ακαδημίας E.A.D.Y

ΔΕΧΕΤΑΙ καθημερινά από τις 9.00 εως τις 1το μεσημέρι και από τις 5 έως τις 8 το απόγευμα εκτός από Τετάρτη απόγευμα
Ταμεία: ΔΗΜΟΣΙΟ - ΤΥΔΚΥ - ΤΑΞΥ
Ιατρείου: Ιωνος Δραγούμη 5, Νιοχώρι
Τηλ. 35264
(Δίπλα στο ξενοδοχείο Εσπέρια)

M-5-2/12

ΙΑΤΡΙΚΗ ΑΝΑΚΟΙΝΩΣΗ

ΚΩΝ/ΝΟΣ Α. ΧΑΤΖΗΠΑΠΑΣ

ΕΙΔΙΚΟΣ ΠΑΙΔΙΑΤΡΟΣ
Αριστούχος του Πανεπιστημίου Θεσσαλονίκης
Ο ιατρός
δέχεται καθημερινά από 9-1π.μ. και 5-8μ.μ.
και Σάββατο 10-1π.μ.
Δέχεται ασφαλισμένους των ταμείων ΔΗΜΟΣΙΟΥ, ΤΥΔΚΥ, ΤΑΞΥ, ΤΕΒΕ, ΟΙΚΟΥ ΝΑΥΤΟΥ
Ιατρείον: Αμερικής και Ευσταθίου 1
(Πρώην κλινική Ηρακλείδη παραπλεύρως κλινικής Καραγιάννη)
Τηλ. 25722
Οικίας Αγίου Νικολάου 30 Τηλ. 37938, 32316

2393 1/3 2.10.10/2

ΙΑΤΡΙΚΗ ΑΝΑΚΟΙΝΩΣΗ

Ο ιατρός

ΔΗΜΗΤΡΗΣ ΓΕΩΡ. ΓΑΛΑΝΟΣ

Χειρούργος - Ωτορινολαρυγγολόγος
ΔΕΧΕΤΑΙ κάθε μέρα 8-12 και 5-7 και Σάββατο 9-11
Δεκτοί ασφαλισμένοι Ταμείων
Ιατρείον: Ιωνος Δραγούμη 23, Νιοχώρι
Τηλ. 31093
Ανωθεν εστιατορίου MON-AMI

Μ 40

ΙΑΤΡΙΚΗ ΑΝΑΚΟΙΝΩΣΗ

ΔΗΜΗΤΡΑ ΙΩΑΝΝΙΔΟΥ - ΜΑΓΑΛΟΥ

ΙΑΤΡΟΣ ΚΥΤΤΑΡΟΛΟΓΟΣ
ΔΕΧΕΤΑΙ καθημερινά 8.30 - 12.30 το πρωί και 5 - 8 το απόγευμα εκτός από Σάββατο
Κυτταρολογική εξέταση κολπικού και τραχηλικού επιχρίσματος (test pap), κυτταρολογικός έλεγχος εκκρίματος μαστού, πτυέλων, ούρων, υγρών (πλευριτικό, ασκιτικό) και παρακεντήσεων (μαστού, θυρεοειδούς, λεμφαδένων, ήπατος)
KENNENTY 55 ΤΗΛ. 26752, 26267
Δεκτοί ασφαλισμένοι ΤΑΜΕΙΩΝ

Μ 15

Δρ. ΜΑΝΩΛΙΚΑΚΗΣ ΓΙΩΡΓΟΣ

ΜΑΙΕΥΤΗΡ – ΧΕΙΡΟΥΡΓΟΣ – ΓΥΝΑΙΚΟΛΟΓΟΣ

Διδάκτωρ Πανεπιστημίου Μονάχου
Πτυχιούχος και ειδικευμένος εις Δ. ΓΕΡΜΑΝΙΑ
•Σύγχρονη παρακολούθηση εγκύου με **ΚΑΡΔΙΟΤΟΚΟΓΡΑΦΟ** με υπέρηχο
•Νέα διαγνωστική μέθοδος με **ΕΝΔΟΚΟΛΠΙΚΟ ΥΠΕΡΗΧΟ**
•Σύγχρονη παρακολούθηση τραχύλου και προκαρκινικός έλεγχος με **ΚΟΛΠΟΣΚΟΠΙΟ**
Ρόδος, Παύλου Μελά 27 Τηλ.Γραφ.33454, Οικία 31907
Δέχεται καθημερινά 9-1π.μ. και 5.8.30 μ.μ. και Σάββατο 9-1.30 μ.μ.
Ταμεία: Δημοσίου & ΤΑΞΥ

Μ 53

ΙΑΤΡΙΚΗ ΑΝΑΚΟΙΝΩΣΗ
Ο ΓΑΣΤΡΕΝΤΕΡΟΛΟΓΟΣ ΕΝΔΟΣΚΟΠΟΣ

ΝΙΚΟΣ ΤΣ. ΦΡΟΝΑΣ

-Ειδικός στις παθήσεις ήπατος, χοληφόρων, παγκρέατος, οισοφάγου, στομάχου, εντέρων
-Πλήρες ενδοσκοπικό εργαστήριο
ΔΕΧΕΤΑΙ με ραντεβού: πρωί 8.30 - 1 απόγευμα 5 - 8 εκτός Τετάρτης και Σαββάτου 9-12
ΙΑΤΡΕΙΟ: Π. ΜΕΛΑ 46-48, ΤΗΛ. 31259, 20844

M.36

ΙΑΤΡΙΚΗ ΑΝΑΚΟΙΝΩΣΗ
Ο ΠΑΙΔΙΑΤΡΟΣ

ΚΩΝ/ΝΟΣ Π. ΙΩΑΝΝΙΔΗΣ

Τ. Δ/ΝΤΗΣ ΠΑΙΔΙΑΤΡΙΚΗΣ ΚΛΙΝΙΚΗΣ ΓΕΝ. ΝΟΣ/ΜΕΙΟΥ ΡΟΔΟΥ
Δέχεται: ΜΟΝΟ ΜΕ ΡΑΝΤΕΒΟΥ
Καθημερινώς: πρωινές ώρες 9-1μ.μ.
Απογευματινές 4-8μ.μ.
Διεύθυνση:
28ης Οκτωβρίου 62
Τηλ. 24576
έναντι ξενοδοχείου Παυλίδη

Μ.16

ΙΑΤΡΙΚΗ ΑΝΑΚΟΙΝΩΣΗ

Δρ. ΜΗΝΑΣ Ι. ΜΑΣΤΡΟΜΗΝΑΣ

ΧΕΙΡ. ΓΥΝΑΙΚΟΛΟΓΟΣ - ΜΑΙΕΥΤΗΡΑΣ
ΔΙΔΑΚΤΩΡ ΠΑΝΕΠΙΣΤΗΜΙΟΥ ΑΘΗΝΩΝ
τ. Επιμελητής Επιστ. Ερευνητής Παν/κού Νοσοκομείου HAMMERSMITH ΛΟΝΔΙΝΟΥ
Μέλος Βρεταννικής Εταιρίας Γονιμότητας
Ειδικευμένος σε προβλήματα γονιμότητας και εξωσωματικής γονιμοποίησης - Υπεύθυνος Κέντρου Γονιμότητας του μαιευτηρίου «ΜΗΤΕΡΑ»
Δέχεται με ραντεβού πλην Σαββάτου (5-8 απόγευμα)
ΜΑΙΕΥΤΗΡΙΟ ΜΗΤΕΡΑ, ΜΟΝΑΔΑ ΓΟΝΙΜΟΤΗΤΑΣ-ΤΗΛ.: 6869812 - 6869829
ΟΙΚΙΑ: Αισώπου 7-9 ΜΑΡΟΥΣΙ, τηλ. 8026640

M64

ΙΑΤΡΙΚΗ ΑΝΑΚΟΙΝΩΣΗ
Ο ιατρός

ΜΑΡΙΑΣ ΓΕΩΡΓΙΟΣ

Δερματολόγος - Αφροδισιολόγος
τ. ιατρός Παν. Κλινικής Νοσ. «Α. ΣΥΓΓΡΟΣ»
Μέλος SIDE DERMO ESTETICA ITALIAΣ
Μέλος Ευρωπαϊκής Ακαδημίας E.A.D.Y

ΔΕΧΕΤΑΙ καθημερινά από τις 9.00 εως τις 1το μεσημέρι και από τις 5 έως τις 8 το απόγευμα εκτός από Τετάρτη απόγευμα
Ταμεία: ΔΗΜΟΣΙΟ - ΤΥΔΚΥ - ΤΑΞΥ
Ιατρείου: Ιωνος Δραγούμη 5, Νιοχώρι
Τηλ. 35264
(Δίπλα στο ξενοδοχείο Εσπέρια)

M-5-2/12

ΙΑΤΡΙΚΗ ΑΝΑΚΟΙΝΩΣΗ
ο ιατρός

ΜΙΧΑΗΛ Η.ΜΑΚΡΗΣ

ΕΙΔΙΚΟΣ ΚΑΡΔΙΟΛΟΓΟΣ
ΔΙΔΑΚΤΩΡ ΠΑΝΕΠΙΣΤΗΜΙΟΥ ΑΘΗΝΩΝ

ΔΕΧΕΤΑΙ: καθημερινώς: 8.30-13 πρωί και 5-8.30 απόγευμα.
Σάββατο: 8.30-13 το πρωί
και ασφαλισμένους ΔΗΜΟΣΙΟΥ, ΤΑΞΥ, ΤΥΔΚΥ, ΟΙΚΟΥ ΝΑΥΤΟΥ και λοιπών Ταμείων
Πλήρης καρδιολογικός έλεγχος με σύγχρονες διαγνωστικές μεθόδους
Αλεξάνδρου Διάκου 2-3ος όροφος τηλ. 21.501
(έναντι κήπου ξενοδοχείου «Θέρμαι»)

Μ. 25 Μ25

ΚΑΡΔΙΟΛΟΓΙΚΟ ΙΑΤΡΕΙΟ

ΑΝΑΙΜΑΚΤΩΝ ΔΙΑΓΝΩΣΤΙΚΩΝ ΜΕΘΟΔΩΝ

ΓΕΩΡΓΙΟΣ ΓΕΩΡΓΙΑΔΗΣ

Ειδικός καρδιολόγος
M.S.M.A - SWEDEN τ. Επιμελητής Καρδιολογικής Κλινικής του Πανεπιστημιακού Νοσοκομείου S.O.S. KAROLINSKA I. ΣΤΟΚΧΟΛΜΗΣ - Former Registrar του Πανεπιστημιακού Νοσοκομείου AKADEMISKA UPPSALA - Σουηδίας
ΔΕΧΕΤΑΙ ΚΑΘΕΜΕΡΑ 08.30 - 1 και 5-8 μ.μ.
ΣΑΒΒΑΤΟ: ΜΕ ΡΑΝΤΕΒΟΥ
ΠΛΗΡΗΣ ΣΥΓΧΡΟΝΟΣ ΚΑΡΔΙΟΛΟΓΙΚΟΣ ΕΛΕΓΧΟΣ
ΤΑΜΕΙΑ: Τ.Α.Ξ.Υ - ΔΗΜΟΣΙΟΥ - ΤΥΔΚΥ
ΙΑΤΡΕΙΟ: 28ης ΟΚΤΩΒΡΙΟΥ Νο 37 - Τηλ. 36827
(Πλησίον ΠΛΑΤ. ΨΑΡΟΠΟΥΛΑΣ) ΟΙΚΙΑ τηλ. 91175

Μ 9

ΟΡΘΟΔΟΝΤΙΚΟ ΙΑΤΡΕΙΟ



ΔΡ ΣΤΥΛΙΑΝΟΥ ΠΕΤΑ
ΕΙΔΙΚΟΥ ΟΡΘΟΔΟΝΤΙΚΟΥ

ΔΙΔΑΚΤΩΡ ΠΑΝΕΠΙΣΤΗΜΙΟΥ
TUBINGEN ΓΕΡΜΑΝΙΑΣ
ΕΙΔΙΚΕΥΘΕΙΣ ΕΙΣ ΠΑΝΕΠΙΣΤΗΜΙΑΚΗ ΚΛΙΝΙΚΗ ΜΟΝΑΧΟΥ
ΔΕΧΕΤΑΙ ΔΕΥΤΕΡΑ ΕΩΣ ΠΑΡΑΣΚΕΥΗ
πρωί από 9:00-12:00 & απόγευμα 3:30-8:00

28ης Οκτωβρίου 6, 85100 ΡΟΔΟΣ
Τηλ. (0241) 34776
(πλησίον Ακαδημίας)

Μ 28

ΙΑΤΡΙΚΗ ΑΝΑΚΟΙΝΩΣΗ

Δρ ΑΝΑΣΤΑΣΙΟΣ ΣΤ. ΠΕΤΑΣ

ΙΑΤΡΟΣ
ΧΕΙΡΟΥΡΓΟΣ ΟΥΡΟΛΟΓΟΣ
ΔΙΔΑΚΤΩΡ ΠΑΝΕΠΙΣΤΗΜΙΟΥ ΤΥΜΠΙΓΚΕΝ ΔΥΤ. ΓΕΡΜΑΝΙΑΣ
ΕΙΔΙΚΕΥΘΕΙΣ ΕΙΣ UNIVERSITAT TUBINGEN ΚΑΙ ZENTRALKLINIKUM AUGSBURG ΔΥΤ. ΓΕΡΜΑΝΙΑΣ
ΗΠΕΡΗΧΟΙ - ΣΤΕΙΡΟΤΗΣ
ΔΕΧΕΤΑΙ ΚΑΘΗΜΕΡΙΝΑ **8 -1 π.μ. και 5-8 μ.μ.** εκτός Σαββάτου και Τετάρτης απόγευμα
ΤΑΜΕΙΑ: ΤΑΞΥ- ΔΗΜΟΣΙΟ-ΤΥΔΚΥ, και ΙΚΑ από 08.00 - 11.30π.μ.
28ης ΟΚΤΩΒΡΙΟΥ 4 (1ος όροφος) τηλ. 36096
(πλησίον Ακαδημίας)

Μ 29

DR ΑΡΙΣΤΟΤΕΛΗΣ ΜΠΟΓΔΑΝΗΣ

ΓΥΝΑΙΚΟΛΟΓΟΣ ΧΕΙΡΟΥΡΓΟΣ - ΜΑΙΕΥΤΗΡ
ΠΤΥΧ/ΧΟΣ & ΔΙΔΑΚΤΩΡ ΠΑΝΕΠΙΣΤΗΜΙΟΥ MUNCTER ΓΕΡΜΑΝΙΑΣ ΕΙΔ. ΣΤΗΝ ΠΑΝ/ΜΙΑΚΗ FRAUENKLINIK DORTMUND ΓΕΡΜΑΝΙΑΣ
ΥΠΕΡΗΧΟΙ - ΣΤΕΙΡΟΤΗΣ - ΜΑΣΤΟΣ - ΟΓΚΟΛΟΓΙΑ
σύγχρονη παρακολούθηση εγκύου με υπέρηχο καικαρδιοτοκογραφικό

Δέχεται
ΠΡΩΙ: Δευτέρα έως Σάββατο 9-1π.μ.
ΑΠΟΓ.: Δευτέρα έως Παρασκευή 5-8 μ.μ.
ΙΑΤΡΕΙΟ: Ι. Δραγούμη 5Α Ρόδος Τηλ. 20939
Τηλ. Οικίας: 64893

Μ. 60

ΙΑΤΡΙΚΗ ΑΝΑΚΟΙΝΩΣΗ

ΙΩΑΝ. ΓΟΥΡΖΟΥΛΙΔΗΣ

ΜΑΙΕΥΤΗΡ – ΧΕΙΡΟΥΡΓΟΣ – ΓΥΝΑΙΚΟΛΟΓΟΣ

ΕΠΙΣΤ/ΚΟΣ ΣΥΝΕΡΓΑΤΗΣ ΝΟΣΟΚΟΜΕΙΟΥ «ΥΓΕΙΑ»
τ. ΔΙΕΥΘΥΝΤΗΣ ΓΕΝ. ΚΡΑΤ. ΝΟΣ/ΜΕΙΟΥ
- ***Πλήρης παρακολούθηση εγκύου***
- ***Νέα διαγνωστική μέθοδος τραχηλίπδος με κολποσκόπιο***
- ***Προβλήματα στειρότητας - γονιμότητας***
- ***Σύγχρονος ενδοκολπικός υπερηχοτομογράφος***

ΡΟΔΟΣ: 28ης Οκτωβρίου 23 - 25, 2ος όροφος
Δέχεται: 9 - 1 π.μ. και 5 - 8 μ.μ. (καθημερινά πλην Σαββάτου)
ΤΗΛ. ΙΑΤΡΕΙΟΥ: **35825** - & ***ΟΙΚΙΑΣ:*** **28427**
-Δεκτοί ασφαλισμένοι Ταμείων

Μ9

Ο Δήμος Καλύμνου μπορεί να χρηματοδοτήσει τη συγγραφή της ιστορίας του «Συντάγματος»

Ο Δήμος Καλύμνου είναι πρόθυμος να χρηματοδοτήσει μια προσπάθεια για τη συγγραφή της ιστορίας του «Συντάγματος των Δωδεκανησίων». Αυτό αναφέρει σε επιστολή του προς το αναγνωστήριο «Αι Μούσαι» ο δήμαρχος κ. Μιχ. Ζατρης.

Ειδικότερα, ο κ. Ζατρης στην επιστολή του αναφέρει τα εξής:

«Με νωπές τις άριστες και πάλι εντυπώσεις από τη χθεσινή γιορτή σας για την ετέτειο της 7ης Μαρτίου, αισθάνομαι την υποχρέωση να σας ευχαριστήσω και να σας συγχαρώ.

Αποδεικνύεται περίτρανα ότι η κάθε σας εκδήλωση κερδίζει όχι μόνο τις εντυπώσεις, αλλά και τους επαίνους, ακόμα και από τους πιο απαιτητικούς και αυστηρούς κριτές.

Τόσο η κυρία διάλεξη, όσο και η αναφορά στα σημερινάεθνικά μας θέματα, με προεξάρχον το θέμα της Ελληνικότητας της Μακεδονίας, αλλά και το υπόλοιπο πρόγραμμα τόνισαν την εθνική μας ευαισθησία και τις υποχρεώσεις όλων μας για εγρήγορση και συμμετοχή.

Συνεπαρμένος έτσι από το κλίμα που επεκράτησε και εκτιμώντας τη μεθοδικότητα, την οργάνωση και τα αποτελέσματα των προσπαθειών σας, θα μπορούσα να ρίξω μια ιδέα και να υποβάλω μια παράκληση.

Αναφερόμασθε κάθε λίγο στο «Σύνταγμα των Δωδεκανησίων», στους νέους της Δωδεκανήσου που εθελοντικά κατετάγησαν στον ελληνικό στρατό το 1940 για να πολεμήσουν εναντίον των Ιταλών κατακτητών της πατρίδας τους από το 1912. Δεν γνωρίζω εάν ποτέ έγινε μια συστηματική καταγραφή και αναφορά όλων αυτών. Σίγουρα μια τέτοια εργασία, χρήσιμη και αναγκαία, θα αποτελέσει το καλύτερο μνημόσυνο γι' αυτούς που δεν ζουν και μια καθυστερημένη αναγνώριση όσων ζουν 50χρόνια αργότερα.

Θα άξιζε τον κόπο να αναζητηθούν από στοιχεία των γενικών επιτελείων, εάν υπάρχουν, από μαρτυρίες τρίτων και από άλλα στοιχεία (σύλλογοι - σωματεία Δωδεκανησίων) όλοι αυτοί που απετέλεσαν το ένδοξο «Σύστημα τωνΔωδεκανησίων».

Με εκτίμηση Μιχαήλ Ζατρης
Δήμαρχος

Υ.Γ. Ο Δήμος μας προσφέρεται να χρηματοδοτήσει όλη αυτή την εργασία
Ο ίδιος».

ΑΝΑΚΟΙΝΩΣΗ

ΤΟ ΕΡΓΑΣΤΗΡΙΟ ΦΥΣΙΚΟΘΕΡΑΠΕΙΑΣ

ΓΕΩΡΓΙΟΥ Μ. ΚΑΡΤΕΡΟΥ

Μεταφέρθηκε στην οδό ΝΙΚΟΥ ΚΑΖΑΝΤΖΑΚΗ 21
(ανάμεσα Στέλιου Κωτιάδη και Τσαλδάρη)

ΔΕΧΕΤΑΙ
κάθε μέρα από 9-1 και 5-8
Εκτός Σαββάτου
Δεκτοί ασφαλισμένοι όλων των Ταμείων

Τηλ. εργαστηρίου 35275
" οικίας 52132

M39

ΙΑΤΡΙΚΗ ΑΝΑΚΟΙΝΩΣΗ
Ο ΓΙΑΤΡΟΣ

Κ. ΦΙΛΙΠΠΟΣ ΕΜΜ. ΛΙΣΓΟΣ

Ειδικός παθολόγος
θα απουσιάζει στο εξωτερικό μέχρι και Δευτέρα 16-3-92 για να συμμετάσχει στο 1ο Διεθνές Συμπόσιο.
«ΗΜΙΚΡΑΝΙΑ - ΚΕΦΑΛΑΛΓΙΑ» στο ΠΑΡΙΣΙ

Θα δέχεται πάλι στο ιατρείο του από Τρίτη πρωί 17-3-92
ΙΑΤΡΕΙΟ: Πελοποννήσου 27 Ρόδος
ΤΗΛ. 34972

3562-15/3

ΙΑΤΡΙΚΗ ΑΝΑΚΟΙΝΩΣΗ
Ο ιατρός

ΙΩΑΝΝΗΣ Ν. ΣΑΜΙΩΤΑΚΗΣ

ΔΙΔΑΚΤΩΡ ΠΑΝ/ΜΙΟΥ ΜΑΣΣΑΛΙΑΣ ΓΑΛΛΙΑΣ
ΕΙΔΙΚΟΣ ΦΥΣΙΚΗΣ ΙΑΤΡΙΚΗΣ (Ορθοπεδικά)
ΠΑΘΗΣΕΩΝ ΣΠΟΝΔΥΛΙΚΗΣ ΣΤΗΛΗΣ
(χειροπρακτική)
δέχεται τους ασφαλισμένους του ΔΗΜΟΣΙΟΥ
ΗΡΩΩΝ ΠΟΛΥΤΕΧΝΕΙΟΥ 11
Ρόδος: Τηλ.: 28258
Οικίας: 34447 - Ρόδος

3428-20/3

ΙΑΤΡΙΚΗ ΑΝΑΚΟΙΝΩΣΗ

ΕΛΕΝΗ ΑΛ. ΣΟΥΛΟΥΝΙΑ

ΙΑΤΡΟΣ ΑΚΤΙΝΟΛΟΓΟΣ
Η γιατρός δέχεται καθημερινά 8.30π.μ. - 1μ.μ. και 5μ.μ.-8μ.μ. το ΣΑΒΒΑΤΟ μόνο με ραντεβού 9.00π.μ.-12μ.
για τις εξής εξετάσεις:
ΠΡΟΛΗΠΤΙΚΟΣ ΕΛΕΓΧΟΣ ΜΑΣΤΟΥ με ιδιαίτερα χαμηλή δόση ακτινοβολίας
ΥΠΕΡΗΧΟΤΟΜΟΓΡΑΦΙΕΣ θυρεοειδούς, ήπατος - χοληφόρων, παγκρέατος, σπληνός, νεφρών - ουροδόχου κύστης, έσω γεννητικών οργάνων, μαστού
ΜΕΤΡΗΣΗ ΟΣΤΕΟΠΩΡΩΣΗΣ
Διεύθυνση: 28ης Οκτωβρίου 19-21, όροφος 1
Τηλ.:29304

29304-17/3

ΙΑΤΡΙΚΗ ΑΝΑΚΟΙΝΩΣΗ

Στο Ακτινοδιαγνωστικό Εργαστήριο του

ΣΤΕΦΑΝΟΥ ΣΤΑΥΡΟΥΛΗ

Ιατρού ακτινοδιαγνώστη
λειτουργεί σύγχρονη μονάδα μέτρησης της οστικής πυκνότητας για τη **διάγνωση της οστεοπόρωσης**
Οδός Γ. Ευσταθίου 6 - Τηλ.: 36840

2378-8/3

ΟΡΘΟΔΟΝΤΙΚΟ ΙΑΤΡΕΙΟ

ΗΛΙΑ ΚΑΘΟΠΟΥΛΗ
Ειδικού Ορθοδοντικού



Master Πανεπιστημίου Lund Σουηδίας

ΔΕΧΕΤΑΙ ΔΕΥΤΕΡΑ ΕΩΣ ΠΑΡΑΣΚΕΥΗ
ώρες 03.00 - 09.00 απόγευμα με ραντεβού.

Πίνδου 4 - 85100 Ρόδος τηλ. (0241) 33132

3-23 6/4

ΘΥΜΑΣΤΕ ΤΟ ΜΑΪΟ ΤΟΥ 1990;

Η KLIMATAIR θυμάται πολύ καλά το Μάιο του 1990. Τότε, ήρθαμε αυτοπροσώπως κι αυτοδύναμοι στη Ρόδο, κοντά σας.

Η KLIMATAIR, πρώτη και μεγάλη στο αύριο, είναι ο αποκλειστικός αντιπρόσωπος στην Ελλάδα των JAPAN'S No 1 κλιματιστικών μηχανημάτων DAIKIN.
Η Ρόδος είναι η πρώτη και η μόνη περιοχή της Ελλάδας όπου η KLIMATAIR έχει δικό της κατάστημα.
Ροδίτες, η KLIMATAIR έχει να σας πει ένα πολύ μεγάλο και ειλικρινές ΕΥΧΑΡΙΣΤΟΥΜΕ.

Ευχαριστούμε γιατί δείξατε την εμπιστοσύνη σας σε εμάς και ήρθατε σε επαφή μαζί μας. Πιστεύουμε πως σας δικαιώσαμε.

Ευχαριστούμε γιατί είχατε κι έχετε απαιτήσεις για την μία και καλύτερη λύση κάθε κλιματιστικού σας προβλήματος.

Ευχαριστούμε όλους τους πελάτες μας, από αυτούς που αγόρασαν το μικρότερο κλιματιστικό μέχρι αυτούς που αγόρασαν τεράστια κλιματιστικά συστήματα.

Είμαστε έτοιμοι για να δώσουμε κλιματιστικές λύσεις σε κάθε σημερινή και μελλοντική σας ανάγκη. Η πρωτοπορία DAIKIN/KLIMATAIR έχει στη διάθεσή σας συστήματα κλιματισμού μελλοντικής τεχνολογίας.
Δυο χρόνια είμαστε μαζί σας. Θα συνεχίσουμε να έχουμε τα καλύτερα μηχανήματα και την πιο φιλική εξυπηρέτηση, το πιο γρήγορο service, τις πιο πλήρεις λύσεις, θα συνεχίσουμε να...

σας Ευχαριστούμε!

ΑΠΟΚΛΕΙΣΤΙΚΟΣ ΑΝΤΙΠΡΟΣΩΠΟΣ ΕΛΛΑΔΑΣ

- **ΑΘΗΝΑ:** KLIMATAIR A.E., Λ. Συγγρού 168, 176 71 ΚΑΛΛΙΘΕΑ, ΑΘΗΝΑ, ΤΗΛ.: 95.85.832-3, 95.92.021, TLX: 219997 SEP GR, FAX: (01) 95.80.993
- **ΡΟΔΟΣ:** KLIMATAIR A.E., ΑΝΝΗΣ ΜΑΡΙΑΣ 72, 85 100 ΡΟΔΟΣ, ΤΗΛ.: (0241) 36.520, 37.866

DAIKIN
KLIMATAIR
Πρώτη και μεγάλη ... στο αύριο

21/3

Μια άλλη άποψη για το Γυμναστήριο

Επιστολή του προέδρου της Δ.Ε. του Ε.Α.Κ Καρακόνερου

Ο δικηγόρος Νικόλαος Γ. Παπανικήτας και πρόεδρος της Διοικούσας Επιτροπής του Ε.Α.Κ. Καρακόνερου, μας έστειλε την παρακάτω επιστολή - απάντηση στο δήμαρχο της Ιαλυσού:

«Τα του Καίσαρος τω Καίσαρι».

Αναφέρομαι στο δημοσίευμα με τίτλο «Επιστολή για το κλειστό Ιαλυσού», που δημοσιεύθηκε με ημερομηνία 13-3-92 και έχω να απαντήσω τα εξής:

Σαν πρόεδρος της Διοικούσας Επιτροπής του ΕΑΚ Καρακόνερου Ρόδου, ήμουνα παρών στη σύσκεψη που έγινε στις 8-3-92 στη Νομαρχία για εξέταση των αθλητικών θεμάτων και τη δρομολόγηση των έργων (αθλητικών) που πρέπει άμεσα να αρχίσουν να υλοποιούνται.

Σαν άνθρωπος μ' αρέσει η ειλικρίνεια και η ντομπροσύνη, γι αυτό απονέμοντας τα του Καίσαρος τω Καίσαρι και τα του Θεού στο Θεό, πρέπει να πω ότι το δημοσίευμα είναι τουλάχιστον άδικο, και εξηγούμαι γιατί.

Είναι επαινετή η προσπάθεια κάθε δημάρχου ή και κοινοτάρχη να βρίσκει τρόπο για να καλυψθούν οι αθλητικές ανάγκες του δήμου ή της κοινότητας και τέτοια είναι και η συγκεκριμένη πρόταση του Δήμου Ιαλυσού για κλειστό γυμναστήριο στοΔήμο.

Οταν όμως έρχεται το 'κράτος, η κυβέρνηση και χορηγεί 45.000.000 για χλοοτάπητα στο γήπεδο ποδοσφαίρου του Δήμου Ιαλυσού και κάνει την επιλογή να κάνει άμεσα κλειστό γυμναστήριο στην Κρεμαστή, όπου θα αθλούνται τα παιδιά των γύρω κοινοτήτων (Παραδείσι - Μαριτσά - Κρεμαστή - Παστίδα και Ιαλυσός) και εντάσσει το κλειστό γυμναστήριο της Ιαλυσού σε δεύτερη φάση, δηλαδή δεν το απέρριψε, είναι άδικο τότε κ. δήμαρχε να κάνουμε πολιτική.

Ο κ. υφυπουργός ντόμπρα εξήγησε ότι τα εξαγγελθέντα έργα θα αρχίσουν άμεσα, τα άλλα σε β' φάση, που διεφάνει ότι αυτή η φάση προγραμματίζεται για το τέλος του έτους.

Και δεσμεύτηκε γι αυτό γιατί σαν αθλητής με περγαμηνές ξέρει να τηρεί το λόγο, κάτι άλλωστε που θα δείξει ο χρόνος.

Και είναι άδικο το δημοσίευμα γιατί όχι μόνο δεν αναφέρεται στα 45.000.000 δρχ. για το γήπεδο Ιαλυσού, αλλά γιατί δημιουργεί το ερώτημα γιατί αυτή η πράγματι επαινετή προσφορά δεν γινότανε κ. δήμαρχε επί της προηγουμένης θητεία σας και επί κυβερνήσεως ΠΑΣΟΚ;

Επειδή λοιπόν στα αθλητικά καλό θάτανε η πολιτική να μην εμπλέκεται, πιστεύω ότι είναι άδικο το δημοσίευμά σας, γιατί η επιλογή να γίνει κλειστό στην κοινότητα Κρεμαστής και θα εξυπηρετεί τη νεολαία 4-5 κοινοτήτων είναι πιό σωστή και πιό επαινετή από το να αθλούνται μόνο τα παιδιά του δήμου Ιαλυσού.

Ευγενέστατα
Νίκος Παπανικήτας».

Τοπικό μπάσκετ

Στα πλαίσια των τοπικών πρωταθλημάτων μπάσκετ, θα γίνουν σήμερα τα παιχνίδια:

ΠΑΙΔΙΚΟ
(όμιλος Ρόδου)

● «Κλειστό» Ρόδου (11.30π.μ.): Ιβίσκος - Ηρακλής (Μυροφόρος, Σαβ. Χατζηνικολάου)

ΕΦΗΒΙΚΟ

● «Κλειστό Ρόδου (9.30 π.μ.): ΑΣ Ρόδος - Ιπποκράτης (Καραχανής,Βιτζηλαίος)

● 1ο Δημ. Σχολείο (9.30μ.μ.): Ζέφυρος - Αναταγόρας (Ροϊλίδου,Κάππας)

- Εξάλλου, στα προχτεσινά παιχνίδια της πρεμιέρας του πρωταθλήματος κορασίδων, είχαμε:

Αγ. Νικόλαος - Φοίβος 26-29
Διαγόρας - ΑΣ Ρόδου 38-24

Συνεργασία Μητσοτάκη με υπουργούς

ΑΘΗΝΑ, 14 (ΑΠΕ).-

Ο πρωθυπουργός κ. Κωνσταντίνος Μητσοτάκης είχε σήμερα το μεσημέρι στο Μέγαρο Μαξίμου συνεργασία με τους: Αντιπρόεδρο της Κυβέρνησης κ. Τζαννή Τζαννετάκη, υπουργό Εξωτερικών κ. Αντώνη Σαμαρά, υπουργό Εθνικής Αμυνας κ. Ιωάννη Βαρβιτσιώτη, υφυπουργό Εξωτερικών κα Βιργινία Τσουδερού, αρχηγό ΓΕΕΘΑ κ. Ιωάννη Βερυβάκη και διοικητή της ΕΥΠ κ. Παν. Μπάλο, με θέμα την εξέταση της κατάστασης όπως αυτή διαγράφεται σήμερα στη Βαλκανική.

Το ματς στην TV

Τον αγώνα Ολυμπιακού Πειρ. - Ηρακλή, για το επαγγελματικό ποδοσφαιρικό πρωτάθλημα της Α' Εθνικής Κατηγορίας, θα δείξει σήμερα στις 5.40 μ.μ. σε μαγνητοσκόπηση η ΕΤ 2.

SUPERMARKET
ATLAS
Η ΠΡΟΣΦΟΡΑ ΜΑΣ

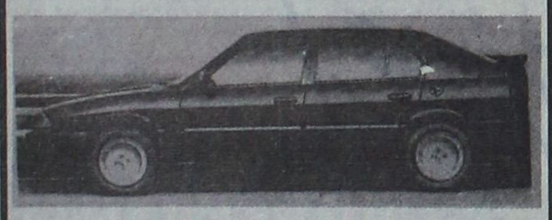

Κερδίστε τώρα
κάνοντας τα ψώνια σας σε μας.
ΓΙΑ ΚΑΘΕ ΑΓΟΡΑ 10.000 ΔΡΧ.
σας προσφέρουμε 1 λαχνό 5 αριθμών
Δωρεάν
ΤΗΝ ALFA ROMEO 33 την κερδίζει ο
πρώτος αριθμός του λαϊκού λαχείου
που κληρώνεται στις 30 Μαρτίου '92
Άνευ πινακίδων
SUPER MARKET ATLAS
ΙΑΛΥΣΟΣ - ΚΡΕΜΑΣΤΗ
☎ 93460

ΜΕΖΟΝΕΤΕΣ ΚΑΤΑΣΚΕΥΗΣ ΠΡΑΣΙΝΟΥ

Λύστε το πρόβλημα της στέγης. Στα Τριάντα, 150 μ. από τη θάλασσα, ΠΩΛΟΥΝΤΑΙ δυόροφες μονοκατοικίες σε μπετά, επιφάνεια 200τ.μ. με οικόπεδο 250 και 350 τ.μ., σε φανταστικές τιμές,

Πληροφορίες Θ. Πράσινος, τηλ. 24304 πρωινά και 32980, μετά τις 6μ.μ.

ΧΛ

ΑΘΛΗΤΙΚΗ ΠΡΟΟΔΟΣ

Η «Ρόδος» σήμερα στο Εθνικό Στάδιο

Κόντρα στην παράδοση και τον Πανναυπλιακό!

Στόχος φυσικά οι δύο βαθμοί της νίκης

ΤΟΝ Πανναυπλιακό υποδέχεται σήμερα στις 3.15 μ.μ. η «Ρόδος» στο Εθνικό μας Στάδιο. Η σημερινή συνάντηση των «πρασίνων» της πόλης μας, θεωρείται η κρισιμότερη της φετινής περιόδου, εντός έδρας, αφού εκτός του ότι καλούνται να αντιμετωπίσουν μια ομάδα της ίδιας κατηγορίας της, που παλεύει για τη σωτηρία, θα πρέπει να αντιμετωπίσουν και μια κακή παράδοση. Μια παράδοση που φέρνει τη «Ρόδο» να μην κερδίζει ποτέ τον Πανναυπλιακό τα τελευταία χρόνια!

● Οι παίκτες όμως του Κώστα Παπαοικονόμου έχουν λάβει το μήνυμα. Και αυτό είναι, ότι σήμερα νικήτρια από το Εθνικό Στάδιο, απέναντι σε Πανναυπλιακό και παράδοση, θα πρέπει να βγει η «Ρόδος»! Μόνο έτσι θα έχει κάνει ακόμη ένα βήμα, για την εξασφάλιση της παραμονής της στην Γ' Εθνική.

● Σήμερα η «Ρόδος» θα παραταχθεί με τους Κεφαλά, Γεωργόπουλο, Χατζηπέτρο, Παπαϊωάννου, Οικονόμου, Φούρναρη, Γαλανό, Σαλπιγκτίδη, Μαγγιανάκη, Κοτσομύτη και Πολυχρονίου.

- Στον πάγκο θα καθήσουν οι Σωτηράκης, Διακοφιλιππτής, Κυπριώτης, Πλαβούκος και Παπαδόπουλος.

● Τον αγώνα θα διευθύνει ο Πειραιώτης κ. Λιόλιος, με επόπτες τους κ.κ. Ξύδα και Φαβέλη.

● Το υπόλοιπο πρόγραμμα της 23ης αγωνιστικής, του νοτίου ομίλου της Γ' Εθνικής, είναι το εξής:

Πανηλειακός - ΕΑΝ
Πανελευσινιακός - Παναιτωλικός
Θριαμβος - Μεσολόγγι
Σπάρτη - Πρέβεζα
Προοδευτική - Καλαμάτα
Καλλιθέα - Χαϊδάρι
Ηλυσιακός - Φωστήρας
Πάτρα - Ποσειδών Ηρ.

Ντέρμπυ ουραχών στην Καστοριά!

Ο Διαγόρας θέλει τουλάχιστον να μη χάσει

Με πολλά προβλήματα, αλλά γνώστης της κρισιμότητας του αγώνα που δίνει, ο Διαγόρας αντιμετωπίζει στις 3.15 μ.μ. στην Καστοριά, την ομώνυμη τοπική ομάδα.

Το παιχνίδι χαρακτηρίζεται «ντέρμπυ σωτηρίας», αφού και οι δύο ομάδες θ' αγωνιστούν με στόχο τη νίκη, στην προσπάθεια που κάνουν να γλιτώσουν τον υποβιβασμό.

Ο Διαγόρας από τη μία, εάν δεν κερδίσει, θα επιδιώξει να μη χάσει τουλάχιστον, για να μπορέσει έτσι να παραμείνει κοντά στο γκρουπ των ομάδων που μάχονται για την παραμονή και βρίσκονται από πάνω του.

Από την άλλη, η γηπεδούχος Καστοριά, με τη νίκη της εκτός έδρας επί του Χαραυγιακού, «ζέστανε» τις ελπίδες της για σωτηρία και για να τις κρατήσει ζωντανές, θα πρέπει σήμερα να κερδίσει το Διαγόρα.

● Ο «κυανέρυθρος» τεχνικός Βασίλης Κωνσταντίνου σκέφτεται να ξεκινήσει τους: Καραγιάννη (τερματοφύλακας), Ρουτζιέρη, Μπούρδα, Ιακωβίδη, Τσιβρινή (άμυνα), Κουρουνκερέζη, Ράϊο, Σωτηρόπουλο, Τεκιάσκι (μεσαία γραμμή) Καμπούρη και Κρητικό (επίθεση).

Στον πάγκο θα καθήσουν οι Κωνστάντουρας, Παπανικολάου, Πεταυράκης, Αλεξανδρίδης και Ζαχαριάς.

● Διαιτητής του παιχνιδιού θα είναι ο κ. Πάσχος από τη Λάρισα, μ' επόπτες τους κ.κ. Αλαμπούρνα και Σιάρκο, από τον ίδιο σύνδεσμο.

● Στους άλλους αγώνες της 23ης αγωνιστικής, θα παίξουν:

Καβάλα - Νάουσα
Δόξα Βυρ. - Εδεσσαϊκός
Λεβαδειακός - Καλαμαριά
Ρέθυμνο - Χαραυγιακός
Γιάννινα - Ολυμπιακός Β.
Αιγάλεω - Γιαννιτσά
Τρίκαλα - Παναργειακός
Ιωνικός - Ατρόμητος ΑΘ

Δύο αγώνες Δ' Εθνικής στο νησί!

Ιάλυσος - Παλλεσβιακός

Με τα παιχνίδια της 26ης «ημέρας», συνεχίζεται σήμερα το πρωτάθλημα στο δεύτερο όμιλο της Δ' Εθνικής Κατηγορίας. Θα παίξουν:

Αιολικός - Φοίβος
Ιάλυσος - Παλλεσβιακός
Διαγόρας Βατ. - Κανάρης
Αναγέννηση Σ. - Πανναξιακός
Σύρος - Βαρβασιακός
Πανθηραϊκός - Αιγέας Πλ.
Παγχιακός - Ελλάς Συρ.
Ρεπό έχει ο Απόλλων Καρλ.

Ο ΙΑΛΥΣΟΣ

Χωρίς τους τιμωρημένους (από τη διοίκηση) Σιδηρόπουλο και Καστανάκη, αλλά με το Βαγέλη Ράϊο, που αποθεραπεύτηκε, ο Ιάλυσος υποδέχεται σήμερα στις 3.30 μ.μ. στο γήπεδό του τον Παλλεσβιακό. Στόχος της ομάδας του Γιώργου Τανίδη θα είναι η κατάκτηση των δύο βαθμών της νίκης, κάτι που θα αφήσει ικανοποιημένους τους φιλάθλους της Ιαλυσού.

● Διαιτητής του αγώνα θα είναι ο Πειραιώτης κ. Γρηγορίου, με επόπτες τους κ.κ. Ραπανάκη και Παπαμικρουλέα, από τον ίδιο σύνδεσμο.

● Δεν θα γίνει η προγραμματισμένη για σήμερα το πρωί γενική συνέλευση του ΓΑΣ Ιάλυσος, όπου κύριο θέμα ήταν οι αρχαιρεσίες γι' ανάδειξη νέας διοίκησης. Σύμφωνα με πληροφορίες, η γ.σ. θα γίνει στα τέλη του τρέχοντος μηνός.

● Μεγάλη και πλούσια χοροεσπερίδα ετοιμάζει ο Ιάλυσος για τις 29 Μαρτίου. Θα γίνει στο ξενοδοχείο «Καψής» με γνωστούς - έτσι λέγεται - Ελληνες καλλιτέχνες, όπως ο Αγγελος Διονυσίου, ο Γιώργος Γερολυμάτος και πολλοί άλλοι.

Διαγόρας Β. - Κανάρης

Ο ΔΙΑΓΟΡΑΣ ΒΑΤ.

Με στόχο τη νίκη και τη συνέχιση της καλής φετινής του πορείας, ο Διαγόρας Βατίου φιλοξενεί σήμερα στις 3.30 μ.μ. στις Φάνες τον αδύναμο και ουραγό Κανάρη Χίου.

Ο τεχνικός των «κυανέρυθρων» Ηλίας Αλεξιάδης δεν θα έχει στη διάθεσή του τους Παντίδο (τιμωρημένος), Δημητρίου και Χατζηγεωργίου (απέχει). Για το παιχνίδι έχει καλέσει στο γήπεδο όλους τους άλλους παίκτες του.

● Τον αγώνα θα διευθύνει ο Πειραιώτης κ. Τζίνης, μ' επόπτες τους κ.κ. Ντόμπροβιτς και Κόδρο.

Ο ΦΟΙΒΟΣ

Με μοναδικό πρόβλημα τον Καραγεωργίου, του οποίου η συμμετοχή θεωρείται αμφίβολη, αφού είναι ελαφρά τραυματίας, ο Φοίβος Κρεμαστής αντιμετωπίζει σήμερα στις 2.45 μ.μ. στο γήπεδο της Μυτιλήνης τον ισχυρό και πρωτοπόρο Αιολικό. Για την ομάδα του Κώστα Λεπτοκαρύδη, ο αγώνας θεωρείται ο δυσκολότερος που καλείται να δώσει τη φετινή περίοδο. Παρ' όλα αυτά, το ηθικό όλων είναι αρκετά ανεβασμένο, κι ένα θετικό αποτέλεσμα δεν θα μπορούσε να θεωρηθεί καθόλου έκπληξη.

Ετοιμοι ν' αγωνιστούν είναι οι Μιχαήλ, Κήπουλας, Τσαγγάρης, Τσιμέττας, Σταύρου, Δελαπόρτας, Ζούνης, Ορφανίδης, Πολιάς, Μουρές, Κατσαμάκης, Κλαδάκης, Κρητικός, Μαλλωτρας και Τσιβίτης.

Διαιτητής θα είναι ο Αθηναίος κ. Κουτσογιάννης, μ' επόπτες τους κ.κ. Δημάκη και Ζαγόπουλο.

Πορφύρας - Κολοσσός τ' απόγευμα

Με τον Πορφύρα στο κλειστό «Παπαστράτειο» γυμναστήριο του Πειραιά, αγωνίζεται σήμερα στις 4 μ.μ. ο Κολοσσός, στα πλαίσια της 18ης «ημέρας» του πρωταθλήματος της Γ' Εθνικής Κατηγορίας (Β' όμιλος - νότου).

Ο κάουτς του Κολοσσού Βαγγέλης Φρύδας, δεν θα έχει στη διάθεσή του τον άρρωστο Γιάννη Αρφαρά, ενώ θα στηριχθεί στους : Δαίκουλα, Κουγιό, Μαρκάκη, Μπέρδη, Γκόνο, Καλαποδάκη, Γεωργάκη, Κουάντα, Φωτεινό, Χαριτάτο και Καλλιγά.

● Το υπόλοιπο πρόγραμμα:

Ηλιούπολη - Κύδων
ΑΓΕΧ - Αμπελόκηποι
Αθηναϊκός - ΟΦΗ
Ζωγράφου - ΓΕΗ
Κάδμος - Αίολος.

Οι χτεσινοί αγώνες Α' Κατηγορίας

Για το πρωτάθλημα ποδοσφαίρου της Α' Κατηγορίας Δωδεκανήσου (22η αγωνιστική), σημειώθηκαν χτες τα παρακάτω αποτελέσματα:

Απόλλων Καλ. - Ορφέας 2-1
Ηρακλής Μ. - Αρης 7-2
Απόλλων Απ. - Ακουσίλαος 1-0
Δόξα Ψ. - ΑΕΡΑ 1-1
Ολύμπιακ - Διγενής 1-3
Νικαγόρας - Ανταγόρας 1-1

ΚΗΔΕΙΑ

Το λατρευτό μας σύζυγο, πατέρα, γιό, αδελφό και θείο

ΓΕΩΡΓΙΟ ΚΟΥΚΙΑΪΝΗ
(Ετών 31)

θανόντα κηδεύουμε σήμερα Κυριακή 15 Μαρτίου 1992 και ώρα 3μ.μ. από τον ιερό ναό Αγ. Ιωάννου.

Η σύζυγος Μαρία.
Τα παιδιά Βασούλα, Πιπίνα, Ελίνα, Γιώργος.
Οι γονείς Εμμανουήλ - Πιπίνα.
Τα πεθερικά Νικόλαος - Βασιλεία Κωνσταντάκη.
Τα αδέλφια, τα ανήψια και οι λοιποί συγγενείς.

Στην Πάτρα η ομάδα βόλεϋ του Διαγόρα

Στην Πάτρα, με την τοπική Ολυμπιάδα, αγωνίζεται σήμερα στις 10.30 π.μ. ο Διαγόρας, για τη 17η αγωνιστική του πρωταθλήματος βόλεϋ της Γ' Εθνικής (Β' όμιλος - νότου).

Ο Παναγιώτης Βακόντιος θα στηριχθεί στους Γρηγοριάδη, Σκαρτσίλη, Χατζημανώλη, Συκαμιώτη, Μαμαλίγκα, Δημητρούλη και Γεράκη.

Αμφίβολη είναι η συμμετοχή του Δικαστόπουλου που είναι τραυματίας, ενώ δεν θα παίξουν οι Ουζέλ, Αυγέρης, και Νικηταράς.

●Στους άλλους αγώνες της 17ης «ημέρας θα παίξουν:

Αγ. Παρασκευή - Γ.Ε. Μεσσηνίας
Πανιώνιος - Κηφισιά
Γαλάτσι - Ε.Α. Πατρών
Ερμής Π. - Ν. Πέραμος

● Ρεπό έχει ο Μεσσηνιακός

ΣΥΓΧΑΡΗΤΗΡΙΑ

Τον Αλέκο Μπεκιάρη του Γεωργίου που επάξια πήρε το πτυχίο του πολιτικού μηχανικού από το πανεπιστήμιο Ξάνθης θερμά συγχαίρουμε και του ευχόμεθα καλή σταδιοδρομία.

Η Οικογένεια
Ελευθ. Κονισσή

3612-15/3

ΖΗΤΕΙΤΑΙ

ΥΠΑΛΛΗΛΟΣ ΓΙΑ ΜΟΝΙΜΗ ΚΑΙ ΣΥΝΕΧΗ ΕΡΓΑΣΙΑ, ΚΑΤΑ ΠΡΟΤΙΜΗΣΗ ΝΑ ΞΕΡΕΙ ΝΑ ΟΔΗΓΕΙ ΑΥΤΟΚΙΝΗΤΟ

Πληρ. τηλ. 24539 - 27356, μετά τις 6μ.μ.

ΠΜ-30/3

Αμερικανικά πλοία στον Περσικό Κόλπο για να «πιέσουν» τον Σαντάμ

ΟΥΑΣΙΝΓΚΤΟΝ, 14 (ΑΠΕ)

Ενα χρόνο μετά τον πόλεμο με το Ιράκ, ένα αμερικανικό αεροπλανοφόρο εισήλθε στον Κόλπο για να ασκήσει πίεση στην κυβέρνηση του Σανταμ Χουσεΐν προκειμένου αυτή να συμμορφωθεί με τις συμφωνίες για κατάπαυση του πυρός.

Το «Αμέρικα» με δυο πολεμικά πλοία και δύο πλοία ανεφοδιασμού, εισήλθαν στην θαλάσσια περιοχή του Κόλπου στο τέλος της εβδομάδας αυτής, δήλωσαν Αμερικανοί αξιωματούχοι.

«Το Αμέρικα επέστρεψε στον Κόλπο και αυτό είναι ένα σαφές μήνυμα προς τον Ιρακινό Πρόεδρο», δήλωσε κυβερνητικός αξιωματούχος, που ζήτησε να μην αναφερθεί το όνοματου.

Ο αξιωματούχος αρνήθηκε να κάνει σχόλια για τα σχέδια που υπάρχουν, αλλά είπε πως »το Ιράκ είχε αγνοήσει την παρουσία αεροπλανοφόρων και τις κινήσεις στρατευμάτων στην περιοχή πριν ξεσπάσει ο πόλεμος και πλήρωσε γι' αυτό».

Το μήνυμα για το Ιράκ είναι ότι πρέπει να συμμορφωθεί με τις αποφάσεις των Ηνωμένων Εθνών και να καταστρέψει τα όπλα μαζικής καταστροφής που διαθέτει, διαφορετικά θα αντιμετωπίσει «σοβαρές συνέπειες», όπως έχει επισημάνει το Συμβούλιο Ασφαλείας.

Προειδοποίηση προς το Ιράκ για να συμμορφωθεί απηύθυνε αυτή την εβδομάδα ο πρόεδρος Μπους, ενώ ο Βρετανός πρωθυπουργός Τζων Μέητζορ υποσχέθηκε υποστήριξη σε ενδεχόμενηστρατιωτικήδράση.

Σε χθεσινή έκθεση του Κογκρέσου υποστηρίζεται πως το Ιράκ έχει μέχρι τώρα συμμορφωθεί μόνο σε ένα από τους τέσσερεις βασικούς όρους που περιέχονταιστις αποφάσεις του Συμβουλίου Ασφαλείας του ΟΗΕ.

Ανεστάλη προσωρινά η έκδοση της γνωστής εφημερίδας «Πράβντα»

ΜΟΣΧΑ, 14 (ΑΠΕ)

Την προσωρινή αναστολή της έκδοσης της για οικονομικούς λόγους αναγγέλει στο σημερινό της φύλλο η εφημερίδα «Πράβντα», τονίζοντας ότι τη γονάτισαν «γιατί δεν άλλαξε ιδέες στο παζάρι των πολιτικών παθών.»

«Ορισμένοι πολιτικοί νομίζουν πως μπορούν να διαγράψουν 80 χρόνια ιστορίας της Πράβντα από την ιστορία», γράφει σε πρωτοσέλιδο κύριο άρθρο της η εφημερίδα κάτω από τον τίτλο «η διαδήλωση επετράπη, η Πράβντα εξαφανίζεται».

Η δημαρχία της Μόσχας επέτρεψε τελικά προχτές την πραγματοποίηση διαδήλωσης των λεγόμενων συντηρητικών κομμουνιστών στις 17 Μαρτίου.

«Ας μην περιμένουν πως θα υψώσουμε τη λευκή σημαία της παράδοσης, χρώμα μας είναι η σημαία της ζωής: θα στερηθείτε την Πράβντα για λίγο καιρό, αλλά το θέσαιο είναι πως θα επανεκδοθούμε», τονίζεται στο κύριο άρθρο.

Δίπλα στο κείμενο υπάρχουν οι φωτογραφίες ενός εργάτη, μιας αίθουσας νοσοκομείου και του τυπογραφείου της Πράβντα, με μια κοινή λεζάντα: «χωρίς δουλειά, χωρίς φάρμακα, χωρίς εφημερίδα».

Η εφημερίδα υπενθυμίζεται ότι ιδρύθηκε το 1912 από τον Λένιν και η έκδοση της είχε αναστολεί 13 φορές πριν από το 1917 και μια ακόμη φορά μια εβδομάδα μετά το πραξικόπημα του περασμένου Αυγούστου εκτός από το κύριο άρθρο, στην πρώτη σελίδα δημοσιεύονται και σχόλια δυτικών δημοσιογράφων στη Μόσχα που τάσσονται υπέρ του πλουραλισμού στων τύπο.

Οι ποδοσφαιρικοί αγώνες

Οι σημερινοί αγώνες των τοπικών πρωταθλημάτων ποδοσφαίρου είναι οι εξής:

Α' ΚΑΤΗΓΟΡΙΑ
(22η αγωνιστική)

● Κοσκινού (9.15): Δωριέας - Καλυμνιακός: Καλαθενός, Μοσχούς, Κιόττου.

● Ιαλυσός (9.15): Α.Ε. Κατταβιάς - Α.Ο. Πυλίου: Κουράνος, Χάλαντας, Σακελλαρίδης.

Β' ΚΑΤΗΓΟΡΙΑ
Δυτικός όμιλος

(εξ αναβολής)

● Απέρι (9): Ποσειδών Καρπ. - Νηρέας: Φραγκίνης, Κουρής, Ζανεττής.

● Κοσκινού (12): Ευαγόρας - ΑΕΠ: Αρβανιτάκης, Ταράλης, Χρυσανθής.

● Αρχίπολη (3.30): Εθνικός - Ασκληπειό: Μίχας, Λάμπρου, Ανάστασου.

● Πυλώνα (3.30): Θύελλα Πυλ. - Κλεόβουλος: Στέργου, Παπανικολάου, Τσαγγάρης.

● Αρχάγγελος (3.30): Αρχάγγελος - Ροδιακός: Κουγιός, Σταματάκης, Ορφανός.

● Μάσσαρι (3.30): Αστέρας Μασ. - Ηρακλής Λαρδ.: Κατταβενός, Κάζας, Κιόττου.

Γ' ΚΑΤΗΓΟΡΙΑ
Α' όμιλος
(13η αγωνιστική)

● Καλυθιές (11): ΟΦ Ιστρίου - Α.Ο.Ψαράδων: Λάμπρου, Λουλουδάκης, Κάπρος.

● Μάσσαρι (11): Πολύστρατος - Ολυμπιακός Ρ.: Πηδιάκης, Παπανικολάου, Στέργου.

Β' όμιλος
(12η αγωνιστική)

● Ιαλυσός (12): ΠΑΟ Ρόδου - Πλατάνια: Φωτίου, Χάλαντας, Σακελλαρίδης.

● Κοσκινού (3.30): Ροδίνι - Αιγέας: Σιδηρόπουλος, Φωτίου, Κουρής.

Ομιλος νήσων
(7η αγωνιστική)

● Βαθύ (11.15): Βαθύ - ΠΑΟ Κω: Μαραβέλιας, Κωνσταντάρας, Διαμαντής.

● Λέρος (11): Ολυμπιακός Λ. - Ξάνθος: Καστής, Ζαχαρίου, Μαυρουδής.

● Νίσυρος (11.30): Πολυβώτης - Ασκληπειός Κω: Μαύρος, Φανάρας, Χαρτοφύλλης.

ΠΑΙΔΙΚΟ

● Απόλλωνα (11.30): Απόλλων Απ. - Ηρακλής Μαρ.: Κόντζος.

ΠΑΣΧΑ
ΣΤΑ ΙΕΡΟΣΟΛΥΜΑ
ΙΕΡΟ ΠΡΟΣΚΥΝΗΜΑ ΑΓ. ΤΟΠΩΝ
ΜΕΓΑΛΗ 13ΗΜΕΡΗ ΘΡΗΣΚΕΥΤΙΚΗ ΕΚΔΡΟΜΗ
ΑΕΡΟΠΟΡΙΚΩΣ
ΚΑΤ' ΕΥΘΕΙΑ ΑΠΟ ΡΟΔΟ
ΑΠΟ 17/4/ ΕΩΣ 29/4
ΜΟΝΟ ΜΕ 99.000 ΔΡΧ.
και ΑΤΜΟΠΛΟΪΚΩΣ
ΑΠΟ 17/4/ ΕΩΣ 3/5
ΜΟΝΟ ΜΕ 65.000 ΔΡΧ.
Την εκδρομή συνοδεύει ο Πρωτοπρεσβύτερος Παπα - Κυριάκος Μανέττας, θεολόγος και δάσκαλος εφημέριος του ιερού ναϊδρίου Αγίας Ειρήνης και Τριών Ιεραρχών προαυλίουπανεπιστημίουΑιγαίου.
ΠΛΗΡΟΦΟΡΙΕΣ - ΠΡΟΓΡΑΜΜΑΤΑ - ΕΓΓΡΑΦΕΣ
ΠΡΑΚΤΟΡΕΙΟ ΤΑΞΙΔΙΩΝ
ΣΑΒΒΑΣ ΣΑΗΣ
Αλεξ. Διάκου 34 - Τηλ. 37711-31666
Μ34

Apollinaris Lemon
Τηλ. 35802-35551