ΕΤΟΣ ΙΔΡΥΣΗΣ 1949
ΙΔΙΟΚΤΗΤΗΣ-ΔΙΕΥΘΥΝΤΗΣ
ΓΕΩΡΓΙΟΣ ΔΙΑΜΑΝΤΙΔΗΣ
Γραφεία: Μάρκου Μαλλιαράκη 21(ΚΟΒΑ)
Τηλ. Σύνταξης: 27356
Λογ/ ρίου: 24539
Fax: 20643

ΠΡΟΟΔΟΣ

Ανεξάρτητη καθημερινή πρωινή εφημερίδα

ΑΡΙΘΜΟΣ ΦΥΛΛΟΥ 12.961, ΤΙΜΗ δρχ. 50

ΡΟΔΟΣ - ΤΡΙΤΗ 17 ΜΑΡΤΙΟΥ 1992

RENAULT LEASING
ΓΙΑ
ΕΠΙΧΕΙΡΗΜΑΤΙΕΣ - ΕΠΑΓΓΕΛΜΑΤΙΕΣ
ΕΝΟΙΚΙΑΣΤΕΣ ΑΥΤΟΚΙΝΗΤΩΝ
Εκμεταλλευτείτε τα πλεονεκτήματά του
LEASING
Πληρ. τηλ. 30655 - 33655

Για την άγονη γραμμή

Επιφυλακτική η ΤΕΔΚΔ για το νέο πλοίο

ΟΧΙ ΣΤΗ ΘΥΓΑΤΡΙΚΗ

ΕΠΙΦΥΛΑΞΕΙΣ διατυπώνονται από μέρους μελών της ΤΕΔΚΔ σχετικά με το θέμα της αγοράς νέου πλοίου από τη ΔΑΝΕ για τις ανάγκες των μικρών νησιών. Και οι επιφυλάξεις αυτές δεν προέρχονται από τη σκοπιμότητα της αγοράς του πλοίου, αλλά από το φορέαα που θα είναι ο πλοιοκτήτης.

◆ Δηλαδή διατυπώνεται η άποψη ότι δεν θα πρέπει

ΣΥΝΕΧΕΙΑ ΣΤΗ ΣΕΛ. 8

«Ανοχύρωτο» είναι το νησί μας

Παρέλυσαν τα πάντα από τη βροχόπτωση

✓ ΒΛΑΒΗ ΣΤΑ ΤΗΛΕΦΩΝΑ – ΠΛΗΜΜΥΡΙΣΑΝ ΟΙ ΔΡΟΜΟΙ

ΠΡΟΒΛΗΜΑΤΑ προκάλεσε χθες το πρωί η κακοκαιρία που επικρατούσε στο νησί μας. Η δυνατή βροχόπτωση προκάλεσε προβλήματα στις συγκοινωνίες, αφού το οδικό δίκτυο είναι ευάλωτο ακόμα και στις πρώτες



στάλες της βροχής, ενώ ένας κεραυνός που ...έπεσε γύρω στις 1.25 το μεσημέρι, στο κέντρο της πόλης, προκάλεσε αναστάτωση και έθεσε σε λειτουργία το σύστημα αναγγελίας πυρκαγιάς του υποκαταστήματος της Ιονικής Τράπεζας και προβλήματα στις τηλεπικοινωνίες του νησιού μας.

◆ Συγκεκριμένα, ισχυρή βροχόπτωση προκάλεσε τρομερά προβλήματα στο «άρρωστο» οδικό δίκτυο.. Οι λακκούβες που «χάσκουν» σε όλο το μήκος και πλάτος του οδοστρώματος, του εθνικού και επαρχιακού δικτύου μας, γέμισαν νερά, ενώ σε πολλά σημεία είχαν σχηματιστεί λίμνες.

ΔΕΚΑΔΕΣ αυτοκίνητα ακινητοποιήθηκαν στις λίμνες των δρόμων, ενώ οι νέες συνοικίες της πόλης Ανάληψη, Καναμάτ, Ροδίνι, είχαν σοβαρά προβλήματα από λάσπες, πέτρες και άχρηστα αντικείμενα που παρασύρθηκαν από τα βρόχινα νερά και συσσωρεύθηκαν στα οδοστρώματα.

◆ Βέβαια για τις καλλιέργειες, οι βροχοπτώσεις ήταν ευεργετικές και οι αγρότες μας έδειχναν ικανοποιημένοι.

ΕΝΑΣ κεραυνός που έπεσε το μεσημέρι στο κέντρο της πόλης, προκάλεσε αναστάτωση. Εθεσε σε λειτουργία σύστημα συναγερμού φωτιάς της Ιονικής Τράπεζας, με αποτέλεσμα να κινητοποιηθεί η Πυροσβεστική Υπηρεσία.

◆ Επίσης σε κολώνα της ΔΕΗ κοντά στο κτίριο της Ιονικής Τράπεζας, άρχισαν να σπινθηρίζουν τα ηλεκτροφόρα καλώδια, με αποτέλε-

ΣΥΝΕΧΕΙΑ ΣΤΗ ΣΕΛ. 3

Απεργούν οι τελωνειακοί

Ισως μείνουμε από καύσιμα

Δεν γίνονται εκτελωνισμοί

ΑΡΧΙΖΟΥΝ από σήμερα απεργία οι τελωνειακοί υπάλληλοι όλης της χώρας διεκδικώντας διάφορα αιτήματα, μεταξύ των οποίων και την είσπραξη του ΦΠΑ από τα τελωνεία.

◆ Οπως έγινε γνωστό, στην απεργία θα πάρουν μέρος και οι τελωνειακοί υπάλληλοι της Ρόδου οπότε από σήμερα δεν θα γίνονται στα τελωνεία συναλλαγές.

ΕΚΠΡΟΣΩΠΟΣ των εργαζομένων στο Τελωνείο Ρόδου, δήλωσε ότι η απεργία αναμένεται να έχει επιτυχία και ότι θα είναι πενθήμερης διάρκειας. Οπως είπε ο ίδιος, εάν δεν ικανοποιηθούν τα αιτήματά τους θα συνεχισθούν πενθήμερες επαναληπτικές απεργίες.

◆ Πρέπει να σημειωθεί ότι πριν ένα περίπου μήνα οι τελωνειακοί είχαν εξαγ-

ΣΥΝΕΧΕΙΑ ΣΤΗ ΣΕΛ. 8

Συνεχίζονται οι εισαγωγές

Σκόρδα και μήλα έφερε το πλοίο από την Τουρκία

✓ ΔΕΝ ΓΙΝΕΤΑΙ ΕΛΕΓΧΟΣ

ΠΟΤΕ επιτέλους θα ευαισθητοποιηθούν οι αρμόδιες υπηρεσίες ελέγχου της αγοράς, για το θέμα των ενδεικτικών πινακίδων στα φρούτα εισαγωγής; Τι γίνεται με το τμήμα Αγορανομίας και τη Διεύθυνση Εμπορίου; Οι έλεγχοι ήταν μόνο για μία μέρα;

◆ Τα παραπάνω ερωτήματα απασχολούν σοβαρά τους καταναλωτές του νησιού μας, οι οποίοι εύλογα διαμαρτύρονται για την αδιαφορία των αρμοδίων υπηρεσιών, να πραγματοποιήσουν ελέγχους στη Λαχαναγορά και επιβάλλουν στους χονδρεμπόρους να αναγράφουν στα τιμολόγια πώλησης τη χώρα προέλευσης των προϊόντων και να ελέγχουν τα οπωροπωλεία για την τοποθέτηση ενδεικτικών πινακίδων.

ΧΘΕΣ το απόγευμα κατέπλευσε στο λιμάνι μας το τουρκικό ημερόπλοιο «ENGIN TOURS» φορτωμένο με σκόρδα και μήλα! Ενώ οι υπηρεσίες του Τελωνείου είχαν κλείσει τα προϊόντα φορτώθηκαν σε φορτηγό αυτοκίνητο και μεταφέρθηκαν στις αποθήκες του χονδρεμπόρου, για να μην καθυστερήσει ο απόπλους του ημερόπλοιου.

Λόγω της απεργίας

Δεν λειτούργησαν τα δημοτικά σχολεία

ΚΛΕΙΣΤΑ ΚΑΙ ΣΗΜΕΡΑ

ΚΛΕΙΣΤΑ ήταν χτες τα περισσότερα δημοτικά σχολεία και νηπιαγωγεία, εξ αιτίας της 48ωρης απεργίας που κήρυξε η Πανελλήνια Ομοσπονδία του Κλάδου για τις 16 και 17 Μαρτίου.

◆ Στην απεργία πήραν μέρος οι δάσκαλοι και οι νηπιαγωγοί της Ρόδου σε ποσοστό 70% όπως δήλωσε ο πρόεδρος του Συλλόγου Δασκάλων Ρόδου, ενώ από τη Δ/σνη Α/βθμιας Εκπαίδευσης τα ποσοστά της απεργίας όπως ανακοινώθηκε, κυμάνθηκαν γύρω στους

ΣΥΝΕΧΕΙΑ ΣΤΗ ΣΕΛ. 8

Πρόταση του Ζίγδη

Ο κ. Ζίγδης, πρόεδρος της Ε.ΔΗ.Κ και του πολιτιστικού ιδρύματος Δωδεκανήσου «Κλεόβουλος ο Λίνδιος» απέστειλε στον κ. Μ. Κόκκινο, δήμαρχο Ρόδου και πρόεδρο της ΤΕΔΚΔ το ακόλουθο τηλεγράφημα:

«Λόγω εξελίξεων σχετικών με «Δημοκρατία Σκοπίων» νομίζουμε ότι επιβάλλεται και δήμαρχοι Δωδεκανήσου οργανώσουν συλλαλητήρια και άλλες εκδηλώσεις για συμπαράσταση στο εθνικό αυτό θέμα.»

Πήρε τα πάνω του ο τουρισμός μας!

ΠΗΡΕ τα πάνω της η τουριστική κίνηση τη Ρόδο. Σύμφωνα με χτεσινή ανακοίνωση του γραφείου ΕΟΤ Δωδεκανήσου τις μέρες αυτές φιλοξενούνται 1.119 τουρίστες, από τους οποίους οι 713 αλλοδαποί και οι 406 Ελληνες. Πέρυσι την ίδια εποχή, ο αριθμός των επισκεπτών ήταν 1.068, από τους οποίους οι 305 αλλοδαποί και οι 763 Ελληνες, ενώ το 1990 οι επισκέπτες ήταν 1.286 (495 αλλοαποί - 799 Ελληνες).

◆ Σύμφωνα με τις εκτιμήσεις των τουριστικών παραγόντων η κίνηση στο νησί μας προβλέπεται να σημειώσει περαιτέρω αύξηση. Αλλωστε από το ερχόμενο σαββατοκύριακο πρόκειται να αρχίσουν και οι αφίξεις των μαθητών και των μαθητριών από τα διάφορα λύκεια της χώρας μας. Μάλιστα το ερχόμενο σαββατοκύριακο αναμένεται ότι θα ανοίξουν και ορισμένα ξενοδοχεία του νησιού μας.

Ρώσικο τουριστικό

ΡΩΣΙΚΟ κρουαζιερόπλοιο, με 420 επιβάτες «τράνζιτ» κατέπλευσε χθες το μεσημέρι στο λιμάνι μας. Βέβαια ο καιρός που επικρατούσε στο νησί μας, δεν επέτρεψε στους τουρίστες να το επισκεφθούν και παρέμειναν στο πλοίο. Μέχρι χθες είχαν δηλωθεί στο Κεντρικό Λιμεναρχείο Ρόδου πολύ λίγοι κατάπλοι κρουαζιεροπλοίων, για τους αμέσως επόμενους μήνες, γεγονός που προδικάζει μειωμένη κίνηση και φέτος.. Βέβαια είναι λίγο νωρίς ακόμα αλλά ...η καλή μέρα από το πρωί φαίνεται.

Θα συζητηθεί απόψε

Θέμα δημοτικού φόρου στο ΕΒΕΔ

ΚΑΙ ΤΟΥ ΦΟΡΕΑ ΤΟΥΡΙΣΜΟΥ

ΤΟ ΘΕΜΑ το δημοτικού φόρου πρόκειται να συζητηθεί στην αποψινή συνεδρίαση της διοικητικής επιτροπής του ΕΒΕΔ. Σύμφωνα με τις πληροφοίρες, ο πρόεδρος του ΕΒΕΔ θα ενημερώσει τα άλλα μέλη σχετικά με τις πρόσφατες εξελίξεις και τη συνάντηση που έγινε με τους αρμόδιους του Δήμου.

Στη σημερινή συνεδρίαση πρόκειται να συζητηθούν και τα εξής θέματα της ημερήσιας διάταξης:

1. Ενημέρωση για τη «σύσταση και λειτουργία τουριστικού φορέα», από τον Ιταλό εμπειρογνώμονα καθηγητή κ. Garbaccio (Ινστιτούτο για την ανάπτυξη της Ν. Ιταλίας) και D. Palubo, πρόεδρο του τουριστικού φορέα της Καλαβρίας.

2. Εβδομάδα της Ευρωπαϊκής Επιχείρησης (23-27 Μαρτίου 1992). Εκδηλώσεις: στην Κω (24/3/92) και 26/3/92 στη Ρόδο: Εισιγητής: Jamar της γενικής διεύθυνσης 23 της Commission.

3. Συμμετοχή στο σεμινάριο του BC-NET για τους

ΣΥΝΕΧΕΙΑ ΣΤΗ ΣΕΛ. 8

Κίνδυνος ατυχήματος από τα βρόχινα νερά!

ΚΑΘΕ ΦΟΡΑ που βρέχει - και όχι βέβαια κατακλυσμιαία - μεγάλα τμήματα του εθνικού δρόμου Ρόδου - Κρεμαστής μεταβάλλονται σε απέραντες λιμνοθάλασσες και ο κίνδυνος πρόκλησης ατυχήματος ελλοχεύει...

◆ Το φαινόμενο δεν είναι νέο. Ωστόσο, κανείς δεν συγκινείται και η κατάσταση παραμένει η ίδια. Τα «σημεία» αυτά είναι γνωστά. Και είναι απορίας άξιο, γιατί κανείς δεν ενδιαφέρεται, ούτως ώστε να φεύγουν τα βρόχινα νερά στο τμήμα, που βρίσκεται απέναντι από το «Μίρα - Μάρε» αλλά και στην Κρεμαστή κοντά στην εκκλησία.

ΑΠ' Ο,ΤΙ λένε οι διερχόμενοι καθημερινά από την περιοχή, η αιτία του κακού είναι ο «εγκλωβισμός» των νερών που δεν βρίσκουν διέξοδο, καθώς και τα τσιμεντένια αυλάκια που έχουν αποφράξει από σκουπίδια και λάσπες.

◆ Για να δούμε θα συγκινηθούν μετά απ' αυτό το μικρό σημείωμά μας οι αρμόδιοι;

Τσιγγάνες από σπίτια

Βούτηξαν χρυσά με την ...απασχόληση!

ΓΡΙΕΣ ΓΥΝΑΙΚΕΣ ΤΑ ΘΥΜΑΤΑ

ΕΠΙΔΡΟΜΗ σε σπίτια γης πόλης μας, πραγματοποίησαν χθες το πρωί, νεαρές τσιγγάνες και με τη γνωστή μέθοδο της απασχόλησης «σούφρωσαν» χρυσά κοσμήματα και χρήματα από νοικοκυρές.

◆ Συγκεκριμένα χθες το πρωί, οι τσιγγανοπούλες πήραω τους δρόμους και σε όσα σπίτια υπήρχαν ηλικιωμένες νοικοκυρές, τους απέσπασαν χρήματα και κοσμήματα, άλλοτε με τη μέθοδο της απασχόλησης και άλλοτε με την υπόσχεση να λύσουν τα μάγια. Εκτός από κοσμήματα και χρήματα οι τσιγγάνες απαιτούσαν από τις νοικοκυρές και τρόφιμα για την παροχή υπηρεσιών τους για τα μάγια.

ΝΟΙΚΟΚΥΡΕΣ που έπεσαν θύματα των τσιγγάνων, επισκέφθηκαν τον αξιωματικό υπηρεσίας της Υποδιεύθυνσης Ασφάλειας και κατήγγειλαν τις τσιγγάνες, χθες το μεσημέρι, αλλά παρά τις έρευνες δεν εντοπίστηκαν.

◆ Θα πρέπει να σημειωθεί ότι τις τελευταίες μέρες, δεκάδες τσιγγάνοι έρ-

ΣΥΝΕΧΕΙΑ ΣΤΗ ΣΕΛ. 8

Ολες οι παρατάξεις

«Τα βρήκαν» στο Δήμο Ρόδου για τα 2.400 χρόνια

ΕΤΟΙΜΟ ΤΟ ΠΡΟΓΡΑΜΜΑ

ΑΠΟΦΑΣΙΣΜΕΝΟΣ να προχωρήσει (πέρα από οποιεσδήποτε δυσκολίες) είναι ο Δήμος της Ρόδου, για να υλοποιήσει το πρόγραμμα των εκδηλώσεων για τα 2.400 χρόνια. Αυτό φάνηκε από τη χτεσινή σύσκεψη που έγινε το πρωί στο δημαχείο με τη συμμετοχή του δημάρχου κ. Μάνου Κόκκινου, του αντιδημάρχου κ. Μιχ. Μπαλάνου και των επικεφαλής των δημοτικών παρατάξεων Αντ. Γεωργιάδη,

ΣΥΝΕΧΕΙΑ ΣΤΗ ΣΕΛ. 8

Για τα έργα στο βιολογικό

Θα πληρώσουν και οι κοινότητές μας

Για τα λύματα των ξενοδοχείων

ΚΑΙ ΟΙ τουριστικές κοινότητες της Ρόδου πρόκειται να μετάσχουν στη δαπάνη για την εκτέλεση των συμπληρωματικών έργων στο εργοστάσιο του βιολογικού καθαρισμού. Αυτό αποφασίστηκε κατά τη διάρκεια σύσκεψης που έγινε χτες στη νομαρχία με τη συμμετοχή του νομάρχη κ. Χαραλαμπόπουλου, του δημάρχου κ. Κόκκινου, του προέδρου της Ενωσης Ξενοδόχων κ.

ΣΥΝΕΧΕΙΑ ΣΤΗ ΣΕΛ. 8

Στον τουριστικό τομέα

Συνεργασία Ρόδου με το Μπράιτον

ΤΙΜΗΘΗΚΕ Ο ΔΗΜΑΡΧΟΣ ΤΟΥ

ΕΙΔΙΚΗ εκδήλωση έγινε χτες το μεσημέρι στο Δήμο Ρόδου προς τιμήν του δημάρχου του Μπράιτον κ. Τζόσε Τάουσεντ, ο οποίος φιλοξενείται τις μέρες αυτές στην πόλη μας. Τον κ. Τάουσεντ καλωσόρισε ο πρόεδρος του δημοτικού συμβουλίου κ. Φώτης Κωστόπουλος και στη συνέχεια ο δήμαρχος κ. Μάνος Κόκκινος, ο οποίος αναφέρθηκε στους δεσμούς φιλίας μεταξύ των δύο λαών και στη σημερινή κοινή πορεία τους στην Ενωμένη Ευρώπη.

◆ Στην απάντησή του ο δήμαρχος του Μπράιτον εξέφρασε τις ευχαριστίες του για την υποδοχή τόσο στη Ρόδο, όσο και στη Σύμη και

ΣΥΝΕΧΕΙΑ ΣΤΗ ΣΕΛ. 3

Τραυματισμός 62χρονης

Σε τροχαίο ατύχημα στην εθνική οδό Ρόδου - Καμείρου, επιβατικό αυτοκίνητο, παρέσυρε και τραυμάτισε σοβαρά 62χρονη που εισήλθε χωρίς έλεγχο στο οδόστρωμα.

Συγκεκριμένα χθες στις 10.30 το πρωί, στο 8ο χιλιόμετρο της εθνικής οδού Ρόδου - Καμείρου, επιβατηγό αυτοκίνητο που οδηγούσε ο Νικόλαος Πεταυράκης, 61 χρόνων, παρέσυρε, τραυμάτισε σοβαρά την 62χρονη Σοφία Τζωρτζή, που διέσχιζε κάθετα το οδόστρωμα. Η 62χρονη μεταφέρθηκε και νοσηλεύεται στο νοσοκομείο της πόλης μας.

Ανακρίσεις κάνει η ΤροχαίαΡόδου.

ΕΥΧΑΡΙΣΤΗΡΙΟ ΠΕΝΘΟΥΣ

Μέσα στη μεγάλη μας θλίψη για τον άδικο χαμό του αγαπημένου μας συζύγου, πατέρα, αδελφού, τέκνου

ΓΕΩΡΓΙΟΥ ΚΟΥΚΙΑΪΝΗ

(Ετών 31)

που τόσο άδικα τον κτύπησε η μοίρα, αφού η εγκληματική αδιαφορία ενός νεαρού στρατιώτη οδηγού, μας δημιούργησε καημό και πόνο, που κανένας γλυκός λόγος ούτε φάρμακο μπορεί να απαλύνει, οφείλουμε σ' αυτές τις δραματικές στιγμές που περνάμε να ευχαριστήσουμε δημόσια το δήμαρχο Ρόδου κ. Μάνο Κόκκινο, για την αμέριστη συμπαράστασή του και το ενδιαφέρον του καθώς και για τη βοήθεια που μας παρέσχε. Πραγματικά δεν υπάρχουν λόγια, ούτε λέξεις για να περιγράψουμε το ενδιαφέρον του και τη συμπόνια του.

Σε τέτοιες στιγμές του εκφράζουμε όλες τις ευχαριστίες και την ευγνωμοσύνη μας και ότι αυτό δεν θα το ξεχάσουμε ποτέ, γιατί πραγματικά στις δύσκολες στιγμές σου ανακαλύπτεις τον άνθρωπο και μάλιστα αυτόν που σε αγαπά πραγματικά, χωρίς ιδιοτέλεια.

Η οικογένεια, οι γονείς και τα αδέλφια του αδικοχαμένου Γιώργου

3637-17/3

ΙΣΟΛΟΓΙΣΜΟΙ Α.Ε. & Ε.Π.Ε
με πάρα πολύ χαμηλές τιμές

Κύριοι,

Σας υπενθυμίζουμε ότι οι Α.Ε. και Ε.Π.Ε, σύμφωνα με το άρθρο 2 του Ν. 1044/80 **υποχρεούνται να δημοσιεύουν τους Ισολογισμούς και τις Προσκλήσεις σε δύο ημερήσιες εφημερίδες των Αθηνών (ΟΙΚΟΝΟΜΙΚΗ & ΠΟΛΙΤΙΚΗ) καθώς και σε μια ΗΜΕΡΗΣΙΑ ΤΟΠΙΚΗ.**

Η ΠΡΟΟΔΟΣ συμπληρώνοντας μια μακρόχρονη παρουσία στον τόπο μας εξασφάλισε πρόσφατα αποκλειστική συνεργασία με την Εταιρία ΚΡΟΝΟΣ ΕΠΕ (ΚΕΝΤΡΟ ΔΗΜΟΣΙΟΤΗΤΟΣ) που εδρεύει στην Αθήνα η οποία έχει πολύχρονη πείρα στο χώρο των δημοσιεύσεων με έμφαση στη Δημοσίευση Ισολογισμών.

Διαθέτουμε ένα άριστα οργανωμένο τμήμα δημοσιεύσεων που σε συνεργασία με το ειδικευμένο προσωπικό της ΚΡΟΝΟΣ αναλαμβάνει υπεύθυνα τη δημοσίευση του Ισολογισμού σας. Για οποιαδήποτε πληροφορία ή διευκρίνηση είμαστε στη διάθεσή σας.

Με εκτίμηση
ΓΙΩΡΓΟΣ ΔΙΑΜΑΝΤΙΔΗΣ

Τηλέφωνα συνεργασίας

ΚΡΟΝΟΣ ΚΕΝΤΡΟ ΔΗΜΟΣΙΟΤΗΤΑΣ
ΤΗΛ. (01)-52.34.041
52.36.504 - 52.33.414
FAX (01) - 52.39.070

ΠΡΟΟΔΟΣ
ΤΗΛ. 27.356 - 24.539
FAX 20.643
Κος ΜΑΥΡΟΜΑΤΗΣ

ΕΠΙΣΤΗΜΟΝΙΚΟ ΚΕΝΤΡΟ ΥΓΕΙΑΣ και ΟΜΟΡΦΙΑΣ
Μόνο για ΑΝΔΡΕΣ
Τώρα ΑΔΥΝΑΤΙΣΜΑ με υπερσύγχρονα ηλεκτρονικά μηχανήματα
ΞΕΚΟΥΡΑΣΤΑ - ΥΓΙΕΙΝΑ - ΜΟΝΙΜΑ ΑΠΟΤΕΛΕΣΜΑΤΑ
Δενδρινού 16 MAN'S CLUB τηλ. 25365 χ305

ΦΕΤΑ ΔΩΔΩΝΗΣ:
Την καθιέρωσε η ποιότητά της!
ΤΥΡΙΑ ΔΩΔΩΝΗΣ:
Αγνά και γευστικά!
ΔΩΔΩΝΗ
Το όνομα τα λέει όλα!!!
ΑΠΟΚΛ. ΑΝΤΙΠΡ. ΔΩΔ/ΣΟΥ
Θ. ΤΣΟΥΒΑΛΗΣ & ΣΙΑ Ο.Ε.
ΤΗΛ. ΠΑΡΑΓΓ. 30021
X292-13-3

Η ΜΠΥΡΑ ΑΠΟ ΤΗ
ΦΙΝΛΑΝΔΙΑ



Από την O.K. SERVICES ΕΠΕ
Τηλ: 26685, 22351-2

ΕΤ1 ΕΡΤ — ΕΤ2 ΕΡΤ

07.55 ΕΝΑΡΞΗ
08.00 ΣΤΗΝ ΤΡΟΧΙΑ ΤΗΣ ΜΕΡΑΣ
10.30 ΤΥΧΗ ΚΑΙ ΓΝΩΣΕΙΣ
11.15 ΤΑ ΧΑΜΟΓΕΛΑ ΤΗΣ ΤΥΧΗΣ
12.00 ΝΤΟΝΑ ΜΠΕΪΖΑ
12.30 ΡΑΝΤΕΒΟΥ ΤΟ ΜΕΣΗΜΕΡΙ
14.00 ΕΙΔΗΣΕΙΣ
14.20 ΚΑΠΙΤΟΛ
15.15 ΤΟΛΜΗ ΚΑΙ ΓΟΗΤΕΙΑ
15.45 ΕΙΔΗΣΕΙΣ
16.05 ΡΑΝΤΕΒΟΥ ΤΟ ΜΕΣΗΜΕΡΙ
17.00 ΜΑΥΡΗ ΚΑΛΛΟΝΗ
17.30 ΛΟΥΚΙ - ΛΟΥΚ
18.00 ΕΙΔΗΣΕΙΣ
18.05 Ο ΠΟΛΙΤΙΣΜΟΣ ΣΗΜΕΡΑ - ΕΚΤΑΚΤΗ ΕΚΔΟΣΗ
18.30 ΕΛΛΑΔΑ - ΕΟΚ
19.00 ΤΑ ΜΕΓΑΛΑ ΤΑΞΙΔΙΑ
20.00 ΜΑΓΚΑΖΙΝΟ - ΕΙΔΗΣΕΙΣ
20.55 ΙΣΟΒΙΤΗΣ
21.20 Ο ΚΑΙΡΟΣ
21.30 ΑΓΩΝΑΣ ΜΠΑΣΚΕΤ ΠΑΟΚ - Ρεάλ Μαδρίτης
23.00 ΚΙΝΗΜΑΤΟΓΡΑΦΙΚΗ ΛΕΣΧΗ (Γομνοί στον ήλιο)
24.00 ΕΙΔΗΣΕΙΣ
00.05 ΚΙΝΗΜΑΤΟΓΡΑΦΙΚΗ ΛΕΣΧΗ (Συνέχεια)

12.55 ΕΝΑΡΞΗ ΑΝΑΓΓΕΛΙΑ ΠΡΟΓΡΑΜΜΑΤΟΣ
13.15 ΣΕΙΡΑ (Ε)
14.00 ΡΟΖΑ
14.30 ΕΡΩΤΑΣ ΜΕ ΤΗΝ ΠΡΩΤΗ ΜΑΤΙΑ
15.00 ΜΑΖΙ ΣΤΙΣ 3
16.00 ΕΡΩΤΕΣ, ΕΡΩΤΕΣ, ΕΡΩΤΕΣ
17.00 ΕΙΔΗΣΕΙΣ
17.15 ΕΛΛΗΝΙΚΟΙ ΘΗΣΑΥΡΟΙ
17.30 ΕΚΠΟΜΠΗ ΥΠΟΥΡΓΕΙΟΥ ΕΘΝΙΚΗΣ ΑΜΥΝΑΣ
18.10 ΤΟ ΜΙΚΡΟ ΣΠΙΤΙ ΣΤΟ ΛΙΒΑΔΙ
19.00 ΜΑΝΤΑΜ ΣΟΥΣΟΥ
19.30 Ο ΑΓΝΩΣΤΟΣ ΚΟΣΜΟΣ ΤΟΥ ΚΟΥΣΤΩ
20.20 ΜΟΝΟΓΡΑΜΜΑ
21.00 ΟΙ ΚΑΘΡΕΦΤΕΣ
21.30 ΕΙΔΗΣΕΙΣ
22.00 Η ΑΚΑΔΗΜΑΪΚΗ ΕΚΦΡΑΣΗ ΣΤΗ ΜΑΚΕΔΟΝΙΑ
22.30 ΕΜΕΙΣ ΚΑΙ ΟΙ ΑΛΛΟΙ
23.00 ΤΟΜΕΣ
24.00 ΕΙΔΗΣΕΙΣ
00.15 ΣΑΝ ΣΗΜΕΡΑ
00.20 Ο ΠΟΛΕΜΟΣ ΤΩΝ ΚΟΣΜΩΝ

ΡΑΔΙΟΦΩΝΟ-ΣΤΑΘΜΟΣ ΡΟΔΟΥ

06.00 Εναρξη - ΕΡΑ - 4
07.00 Πρώτη ενημερωτική ζώνη
09.00 ΕΡΑ - 1
10.05 Ελαφρά ελληνικά τραγούδια
10.30 Τα γεγονότα σήμερα (δεύτερη ενημερωτική ζώνη)
12.30 Το ελληνικό τραγούδι μια περιπέτεια
13.30 Αναλυτικό τοπικό δελτίο - ειδήσεις στα αγγλικά
14.00 ΕΡΑ 2 (στον παλμό των νεογνών)
15.00 Στο ρυθμό της νεολαίας
16.00 Μουσικό μαγκαζίνο (με συμμετοχή ακροατών)
17.00 Σύντομη τοπική ενημέρωση
17.04 Αναδρομές (χάθε Πέμπτη - η σύγχρονη γυναίκα)
18.00 ΕΡΑ 2
21.00 ΕΡΑ 4
24.15 Τέλος του προγράμματος για τα μεσαία.
Τα FM λειτουργούν μέχρι το πρωί

Δωδεκανησιακά εικοσιτετράωρα

Χιούμορ

ΔΕΝ ΥΠΑΡΧΟΥΝ ΚΡΟΚΟΔΕΙΛΟΙ

Στις εκβολές του ποταμού Κογκό ένας νεαρός Γάλλος που μόλις έφθασε εκεί, ετοιμάζεται να ριχτεί στη θάλασσα για να κολυμπήσει. Πριν πέσει όμως ρωτά έναν ιθαγενή:

—Μήπως υπάρχουν κροκόδειλοι εδώ.

—Οχι κύριε.

Ο νεαρός Γάλλος πέφτει στη θάλασσα και αρχίζει να κολυμπά. Μόλις όμως απομακρύνεται λιγάκι από την ακτή φωνάζει στον ιθαγενή.

—Δεν μου λες, είσαι σίγουρος ότι δεν υπάρχουν κροκόδειλοι;

—Και βέβαια, κύριε... Δεν έρχονται από δώ, γιατί φοβούνται μην τους φάνε οι καρχαρίες.

ΟΤΑΝ Η ΠΕΘΕΡΑ ΑΠΕΙΛΕΙ ΕΠΙΣΚΕΨΗ

Η σύζυγος: Γιώργο, έλαβα ένα γράμμα από τη μαμά μου. Μου γράφει ότι θα έρθει να περάσει μαζί μας το καλοκαίρι. Τι λες;

Ο σύζυγος: Τίποτε. Οι μεγάλες θλίψεις είναι σιωπηλές!..

ΦΑΡΜΑΚΕΙΑ

Για τα διημερεύοντα και διανυκτερεύοντα φαρμακεία μπορείτε να απευθύνεστε στο τηλ. 107.

ΒΕΝΖΙΝΑΔΙΚΑ

Σήμερα διανυκτερεύει το πρατήριο βενζίνης του Γκινάκη (Αυστραλίας).

Στα πειαχτά

● *ΜΑ υπήρχε καμιά αμφιβολία, ότι κάποιοι θα ήθελαν να πάει πίσω (ή να κουκουλωθεί) η υπόθεση του νοσοκομείου; Η υπόθεση ήταν ....«φως φανάρι». Και αν μερικοί δεν δραστηριοποιηθούν έντονα, τότε η υπόθεση αυτή είναι χαμένη από χέρι! Είναι βλέπετε, η σύνθεση της επιτροπής τέτοια!...*

● *ΔΥΣΚΟΛΗ - πολύ δύσκολη - προβλέπεται ότι θα είναι και η εβδομάδα αυτή, από πλευράς απεργιακών κινητοποιήσεων. Αργότερα, είναι ενδεχόμενο τα πράγματα να γίνουν ακόμη χειρότερα, αφού - σύμφωνα με όλες τις ενδείξεις - οι απεργίες θα φουντώσουν. Και είναι ακόμη η ...αρχή!*

● *ΣΕ ΛΙΓΕΣ μέρες πρόκειται να πλημμυρίσει το νησί μας από τους μαθητές και τις μαθήτριες. Και επειδή οι μαθητές θα είναι πολλοί, σίγουρα θα έχουμε και κάποια παρατράγουδα. Θα έχουμε ακόμη και επεισόδια. Γι αυτό, δεν πρέπει να γκρινιάζουμε κιόλας, γιατί όλοι κάναμε ...«κρα» για να πάρουμε το μαθητικό τουρισμό!..*

● *ΜΕΤΑ από πολλές συζητήσεις η ΔΑΝΕ φέρεται αποφασισμένη να προχωρήσει στην αγορά ενός ακόμη πλοίου για την άγονη γραμμή. Φαίνεται ότι αν δεν αγόραζε το πλοίο, σίγουρα κάποια άλλη εταιρία, θα ερχόταν για να δρομολογήσει πλοίο χωρίς να μπορεί να πει κανένας τίποτα! Ετσι, τώρα, σπεύδει να προλάβει χειρότερες καταστάσεις.*

● *ΜΑ ΥΠΗΡΧΕ καμιά αμφιβολία ότι η κατάσταση των εργαζομένων (από οικονομικής πλευράς) έχει φτάσει στο χειρότερο επίπεδο. Από τη μια μεριά οι μισθοί και τα ημερομίσθια είναι καθηλωμένα και από την άλλη οι τιμές των διαφόρων ειδών στα ...ύψη! Κατά συνέπεια, είναι δυνατόν να αποφευχθεί η ...έκρηξη;*

Κάποια πράγματα αποκάλυψε η «Πρόοδος» σχετικά με τις διαδικασίες για τα 2.400 χρόνια και τον πόλεμο που ασκείται και θα ασκηθεί στο Δήμο και αμέσως έσπευσαν όλοι να ...θάψουν τη δημοτική αρχή. Μέχρι και πιστόλια - όπως λένε - θα βγουν μεταξύ των μελών της πλειοψηφίας! Η και ακόμη για κάποιες κομματικές παρεμβάσεις και τα τοιαύτα γνωστά. Δυστυχώς, θα διαψευστούν.

Επιδήσεις στο μαγαζί

ΠΡΟΟΔΟΣ
27 ΙΟΥΝΙΟΥ 1952
ΜΙΑ ΣΧΟΛΙΚΗ ΕΟΡΤΗ

Βρέθηκα προ ημερών κατόπιν μιας ευγενούς φιλικής πρόσκλησης εις την σχολικήν εορτήν του 1ου Δημοτικού Σχολείου της πόλεως Ρόδου, δηλ. της παλαιας 1ης Αστικής Σχολής, η οποία ήτο το ένα από τα εθνικά προπύργιά μας κατά τους χρόνους της σκλαβιάς.

Διευθυντής του 1ου Δημοτ. Σχολείου είναι ο κ. Ι. Αποστόλου, παλαίμαχος εκπαιδευτικός αγωνιστής και τελευταίος διευθυντής της καταργηθείσης 1ης Αστικής Σχολής επι των Ιταλών.

Η συγκίνησις μου ήτο μεγάλη. Παρακολούθησα τότε από πολύ κοντά την εθνικήν δράσιν των εκπαιδευτικών μας στα σχολεία μας και πολλοί δεσμοί με συνδέουν με τους καλούς αυτούς αγωνιστάς, οι οποίοι ριψοκινδυνεύοντες ενώπιον των κατακτητών επετέλουν πλην ελαχίστων με αξιοπρέπειαν το εθνικόν καθήκον.

Ο μικρόκοσμος ο μαθητικός της κυρίως ελεύθερης εποχής με τας απαγγελίας του, τους διαλόγους και τα ποιήματα του γεμάτα εθνικόν παλμόν μας παρείχε την βεβαιότητα ότι η συντελουμένη σχολή αγωγή χάρις εις τον κ. Ι. Αποστόλου και τους εκλεκτούς συνεργάτας του είναι τελεία και ότι βασίζεται επάνω στες αρχές της χριστιανικής ηθικής και των ελληνικών παραδόσεων. Οι νεαροί βλαστοί ανεπόλουν ως αν ησαν ζώντες τότε το φασιστικόν δράμα και τας πιέσεις των ξένων κατακτητών και μας έπειθαν, ότι αγαπούν υπεράνω όλων την ελευθερία και την πατρίδα. Το εθνικό φρόνημα των παιδιών υπέροχον και η ατμόσφαιρα γεμάτη από συγκινήσεις και άδολες παιδικές εκδηλώσεις και ωμορφιές.

Η προσφώνησις του κ. Ι. Αποστόλου προς τους παρισταμένους γονείς των παιδιών γεμάτη από συγκινήσεις και άδολες παιδικές εκδηλώσεις και ομορφιές. Γεμάτη από πολύτιμα διδάγματα ως προς το ζήτημα της οικογενειακής αγωγής και την ιστορίαν της σχολής.

Εχω λόγους να πιστεύω ότι και εις τα άλλα εκπαιδευτήριάμας καταβάλλεται η ιδία φιλότιμος προσπάθεια, ώστε η νέα γενεά απηλλαγμένη από τα στίγματα της σκλαβιάς και της μεταπολεμικής ηθικής καταπτώσεως χάρις εις τους μόχθους των ευσυνείδητων εκπαιδευτικών μας θα αναδειχθή αντάξια των ωραίων παραδόσεων της μεγάλης μας πατρίδος. Εχομεν ανάγκην από ελευθέρους ανθρώπους και χρηστούς πολίτας για να εκλείψη η σημερινή ηθική αποσύνθεσις.

Β. ΤΣΑΒΑΡΗΣ

ΕΚΚΛΗΣΗ ΒΟΗΘΕΙΑΣ



Ο εικονιζόμενος ΧΑΤΖΗΔΑΚΗΣ ΔΗΜΗΤΡΙΟΣ έχει ανάγκη να μεταβεί στην Αμερική για εγχείρηση στο αριστερό μάτι. Επειδή δεν έχει χρήματα παρακαλεί όποιον θέλει να τον βοηθήσει.

Με τη βοήθεια σας δίνεται το φως σε έναν 20χρονο νέο και τον βγάζετε από την κοινωνική απραξία και αφάνεια. Στην ΙΟΝΙΚΗ ΤΡΑΠΕΖΑ υπάρχει λογαριασμός υπ' αρ. 27410006, ο οποίος ανοίχτηκε για αυτόν το σκοπό.

ΕΥΧΑΡΙΣΤΟΥΜΕ ΓΙΑ ΤΗΝ ΚΑΤΑΝΟΗΣΗ

ΓΔ-7/2

Ο Δήμος καταρτίζει τους στρατολογικούς πίνακες του 1997

Το γραφείο του Δημοτολογίου του Δήμου μας ανακοινώνει ότι καταρτίζονται οι στρατολογικοί πίνακες γι αυτούς που γεννήθηκαν το έτος 1976, ανήκουν στην Κλάση 1997, και είναι γραμμένοι στα Μητρώα Αρρένων του Δήμου Ρόδου.

Καλούνται οι ενδιαφερόμενοι ή οι γονείς των να περάσουν από το αρμόδιο γραφείο Μητρώων και Στρατολογίας του Δήμου για να συμπληρώσουν υπεύθυνη δήλωση ως προς τη διεύθυνση κατοικίας, τηλέφωνο και γραμματικές γνώσεις, προσκομίζοντας και το δελτίο ταυτότητος.

Για τους γονείς οι οποίοι δεν μπορούν να προσέλθουν στο Δήμο Ρόδου, παρακαλούμε να τηλεφωνούν στα τηλέφωνα 25527 και 24444 όλες τις εργάσιμες ημέρες και ώρες.

Διευκρινίζουμε ότι υπάρχει τακτή προθεσμία μέχρι 10 Μαρτίου 1992 το αργότερο και παρακαλούνται όσοι δεν έχουν τακτοποιήσει την εκκρεμότητά τους να το κάνουν οπωσδήποτε το συντομότερο δυνατό.

ΠΑΣΧΑ ΣΤΑ ΙΕΡΟΣΟΛΥΜΑ
ΑΝΑΧ. ΡΟΔΟΣ 17/4/92
ΕΠΙΣΤΡΟΦΗ ΡΟΔΟΣ 3/5/92
ΟΠΩΣ ΚΑΘΕ ΧΡΟΝΟ ΕΤΣΙ ΚΑΙ ΦΕΤΟΣ
NINO TOURS
DELTA TOURS
Α. ΠΑΠΑΓΟΥ 4
ΡΟΔΟΣ ΤΗΛ. 34414
X265-16/4

ΔΙΑΚΟΓΕΩΡΓΙΟΥ ΚΑΛΛΙΣΤΟΣ
ΚΑΤΑΣΚΕΥΑΣΤΗΣ - ΙΔΙΟΚΤΗΤΗΣ
ΠΩΛΟΥΝΤΑΙ ΤΑ ΚΑΤΩΘΙ ΑΚΙΝΗΤΑ
1) Σε γωνιακή οικοδομή των τεσσάρων διαμερισμάτων μόνο, επί της Στεφ. Καζούλη και Γαριβάλδη πωλούνται. Αυθημερόν παράδοση.
α) Τρία διαμερίσματα τεσσάρια γωνιακά των 130-160τ.μ. με εντοιχισμένες κουζίνες - ντουλάπες - δύο μπάνια - διπλά τζάμια - μπαλκόνια μεγάλα, η οικοδομή έχει υδραυλικό ασανσέρ.
β) Γκαρσονιέρα ισόγεια στο Αραπάκι 47τ.μ. επί της οδού Παρθενόπης
γ) Διαμέρισμα 130 τ.μ. στο Αραπάκι πολυτελούς κατασκευής
δ) Πωλείται οικόπεδο στην Παστίδα 330τ.μ. δίπλα από το Εσπατόριο Έφυρα
2) Κτήματα στη Λαχανιά, παραλιακά των 4-10-15 στρεμμάτων. Επίσης κτήμα 52 στρεμ. παραλιακό κατάλληλο για αθλητικό κέντρο και ξενοδοχειακή μονάδα.
3) Ζητείται οικόπεδο προς ΑΝΤΙΠΑΡΟΧΗ εντός πόλεως.
Δέχομαι ανταλλαγές ακινήτων
Γίνονται ευκολίες πληρωμής - δάνεια δεκτά.
Προτάσεις δέχομαι και είναι δεκτοί όλοι οι μεσίτες.
Πληρ.: ΔΙΑΚΟΓΕΩΡΓΙΟΥ ΚΑΛΛΙΣΤΟΣ
Τηλ. 29318, 29188, 63959
Διευθ.: Κων/νου Τσαλδάρη 28 Αγία Τριάδα.
Μ11

ΞΕΝ/ΧΕΙΟ Α' ΚΑΤΗΓΟΡΙΑΣ, ΕΝΤΟΣ ΠΟΛΕΩΣ ΡΟΔΟΥ
ΖΗΤΑ
ΝΑ ΠΡΟΣΛΑΒΕΙ ΝΥΚΤΟΘΥΡΩΡΟ, ΠΟΥ ΝΑ ΓΝΩΡΙΖΕΙ ΤΗΝ ΑΓΓΛΙΚΗ ΓΛΩΣΣΑ ΚΑΙ ΧΕΙΡΙΣΜΟ COMPUTER.
Για πληροφορίες τηλ. 22781 - 4,
ώρες γραφείου
Χ 139 ΧΛ



ΚΡΗΤΙΚΟΥ ΒΑΣΙΛΕΙΑ
Διπλωματούχο Μέντιουμ
Ψυχοερευνήτρια - χαρτομαντεία χειρομαντεία - ειδική στην τράπουλα
ΚΛΕΙΔΙ ΤΟΥ ΤΑΡΩ
Δέχεται κάθε μέρα εκτός ΚΥΡΙΑΚΗΣ από 8-13 και 4-8μ.μ.
ΑΓΙΟΥ ΦΑΝΟΥΡΙΟΥ 26 ΠΑΛΑΙΑ ΠΟΛΗ
3214-23/3

ΚΙΝΗΜΑΤΟΓΡΑΦΟΙ

ΜΕΤΡΟΠΟΛ
ΠΡΟΓΡΑΜΜΑΤΑ
5.30-7.30, 7.30-9.30
9.30-11.30 Τηλ. 28400
Από τον ΜΑΙΚΛ ΑΠΤΕΝΤ σκηνοθέτη του ΓΟΡΙΛΕΣ ΣΤΗΝ ΟΜΙΧΛΗ. Μια καταπληκτική ταινία που δεν πρέπει να χάσετε. Θα μιλήσει στα κατάβαθα της ψυχής σας
ΔΙΚΑΣΤΙΚΗ ΠΛΑΝΗ
CLASS ACTION
Α' Προβολής - Από 13 ετών
Πατέρας κατά κόρης, στο πιο συγκλονιστικό δικαστικό θρίλερ της χρονιάς
Πρωταγωνιστούν:
ΤΖΙΝ ΧΑΚΜΑΝ
ΜΑΙΡΗ ΕΛΙΖΑΜΠΕΘ
ΜΑΣΤΑΝΤΟΝΙΟ

ΠΑΛΛΑΣ
ΠΡΟΓΡΑΜΜΑΤΑ
5.30-7.30, 7.30-9.30
9.30-11.30. Τηλ. 24475
Ενα εκπληκτικό θρίλλερ που ζωντανεύει στην οθόνη βασισμένο στο πολύκροτο μπεστσέλλερ του ΤΖΩΝ ΛΕ ΚΑΡΕ
ΡΩΣΙΚΗ ΕΣΤΙΑ
THERUSSIA HOUSE
Α' Προβολής - Κατάλληλο από 13 ετών
Πρωταγωνιστούν:
ΡΟΥ ΣΑΪΝΤΕΡ
ΤΖΕΗΜΣ ΦΟΞ
ΤΖΩΝ ΜΑΧΟΝΕΝ

TITANIA
ΠΡΟΓΡΑΜΜΑΤΑ
5.30-7.30-9.30 Τηλ. 25876
3 γιάπηδες τα κάνουν μπάχαλα... Η άγρια δύση επιτέλους ελευθερώνεται. Η πρώτη κωμωδία της χρονιάς χαλάει κόσμο σε ΗΠΑ - Ευρώπη.
ΤΙ ΕΚΑΝΕΣ ΜΠΑΜΠΑ ΣΤΗΝ ΑΓΡΙΑ ΔΥΣΗ
CITY SUICKERS
Πρωταγωνιστούν:
ΜΠΙΛΥ ΚΡΥΣΤΑ (Οταν ο Χάρυ γνώρισε τη Σάλυ)
ΝΤΑΝΙΕΛ ΣΤΕΡΝ (Μόνος στο σπίτι)
ΜΠΡΟΥΝΟ ΚΙΡΜΠΥ
Εγχρωμο - Κατάλληλο

ΔΗΜΟΤΙΚΟ
Τηλ. 20265
ΠΡΟΓΡΑΜΜΑΤΑ
7.30-9.30, 9.30-11.30
ΣΗΜΕΡΑ
Μετά τα εκθαμβωτικά «Μαύρα μάτια» ο ΝΙΚΜΤΑ ΜΙΧΑΛΚΟΦ, χαϊδεύει και πάλι τις συναισθηματικές μας χορδές.
ΟΥΡΓΚΑ Η ΓΗ ΤΟΥ ΕΡΩΤΑ
Εκει που συναντάς μόνο ευτυχισμένους ανθρώπους....
Σενάριο - Σκηνοθεσία:
Ν. ΜΙΧΑΛΚΟΦ
Παίζουν:
ΜΠΑΓΙΑΕΡΤΟΥ
ΓΚΟΣΤΟΥΚΙΝ
ΜΠΑΤΕΜΑ

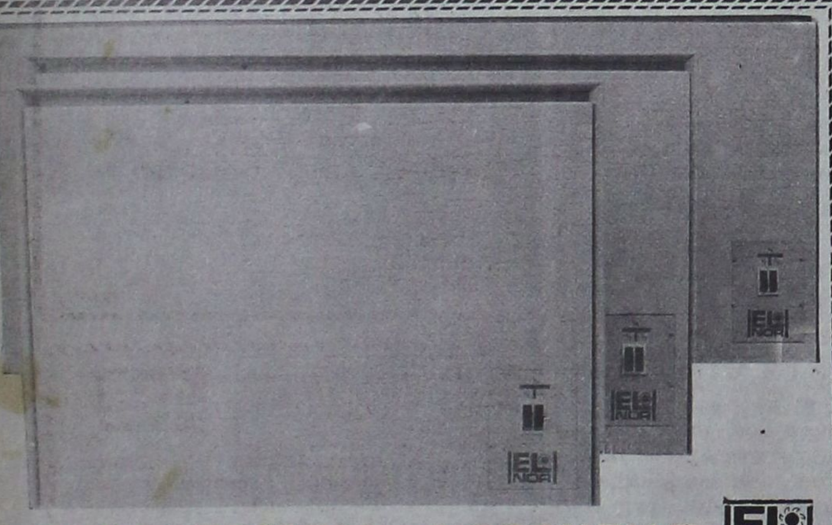

ΘΕΡΜΟΠΟΜΠΟΙ ΝΟΡΒΗΓΙΑΣ
ΟΙΚΟΝΟΜΙΚΗ, ΥΓΙΕΙΝΗ και ΑΘΟΡΥΒΗ ΘΕΡΜΑΝΣΗ
ΜΕΛΕΤΗ και ΕΓΚΑΤΑΣΤΑΣΗ ΔΩΡΕΑΝ
ΑΝΤΙΠΡΟΣΩΠΟΣ ΡΟΔΟΥ
Ν. ΚΑΜΠΟΥΡΑΚΗΣ - Μ ΦΛΑΓΚΟΣ Ο.Ε.
ΑΓ. ΑΝΑΣΤΑΣΙΑΣ 9 ΡΟΔΟΣ ΤΗΛ. 31320 - 20859
Δύο χρόνια εγγύηση
Η.20

SKEVOS'S TRAVEL
«SKEVOS'S» TRAVEL
ΔΡΟΜΟΛΟΓΙΑ ΓΡΑΜΜΩΝ ΣΤΡΙΝΤΖΗ
F/B IONIAN SUN
Α. Γνωρίζουμε εις το επιβατηγό κοινό ότι τα δρομολόγια του F/B «IONIAN SUN» από ΡΟΔΟ έχουν ως εξής:
ΚΑΘΕ ΤΡΙΤΗ: 13.00 ΚΩ - ΚΑΛΥΜΝΟ - ΑΣΤΥΠΑΛΑΙΑ - ΜΥΚΟΝΟ - ΤΗΝΟ - ΑΝΔΡΟ - ΡΑΦΗΝΑ
ΚΑΘΕ ΠΕΜΠΤΗ: 13.00 ΤΗΛΟ - ΝΙΣΥΡΟ - ΚΩ - ΜΥΚΟΝΟ - ΤΗΝΟ - ΑΝΔΡΟ - ΡΑΦΗΝΑ
Το άψογο σέρβις, η ταχύτητα και η συνέπεια αποτελούν ένα ακόμη λόγο για να ταξιδεύετε μαζί μας
Δεχόμεθα επιβάτες και οχήματα
ΚΕΝΤΡΙΚΟ ΠΡΑΚΤΟΡΕΙΟ ΓΡΑΜΜΩΝ ΣΤΡΙΝΤΖΗ
«SKEYOS'S TRAVEL»
ΑΜΕΡΙΚΗΣ 111 ΤΗΛ. 22461 - 22354
85100 ΡΟΔΟΣ
M26

ΑΓΟΡΑΖΩ
ΧΡΥΣΑΦΙΚΑ ΚΟΣΜΗΜΑΤΑ
ΝΟΜΙΣΜΑΤΑ
ΧΡΥΣΑ ΔΟΝΤΙΑ
ΜΕΤΟΧΕΣ
ΑΝΤΙΚΕΣ ΩΡΟΛΟΓΙΑ
ΔΑΝΕΙΑ ΕΠΙ ΕΝΕΧΥΡΩ
ΔΗΜ. ΘΕΟΔΩΡΑΚΗ 15 Α' ΟΡΟΦΟΣ
30/11

Φωτολιθογραφική ΡΟΔΟΥ
● Για ό,τι θέλετε να τυπώσετε...
με φροντίδα στη ΛΕΠΤΟΜΕΡΕΙΑ
Παπαστεργίου Σωτήρης
Τηλ. 36784
ΠΧ133

Σουλούνιας
Τηλεοράσεις, ραδιομαγνητόφωνα, ψυγεία, κουζίνες, πλυντήρια, σίδερα ατμού, στεγνωτήρες μαλλιών, τοστιέρες, λεμονοστίφτες, μίξερ, μπλέντερ, ηλεκτρ. σκούπες, ηλεκτρικά είδη, φωτιστικά και πολλά χρήσιμα οικιακά είδη στο κατάστημα
Α. ΣΟΥΛΟΥΝΙΑ
28 Οκτωβρίου 14 (Πλατεία Ακαδημίας) Τηλ. 33477
3478 19/3

ΣΩΚΡΑΤΗΣ
ΚΤΙΣΙΜΑΤΑ - ΣΟΒΑΔΕΣ
- Αναλαμβάνω κτισίματα - σοβάδες και οποιεσδήποτε οικοδομικά μερεμέτια.
- Διαθέτω έμπειρο τεχνικό προσωπικό απο Αθήνα για μικρές και μεγάλες δουλειές.
ΤΗΛ. 24127
ΤΑΧΕΙΑ ΕΞΥΠΗΡΕΤΗΣΗ
3462 - 11/4

ΟΤΑΝ ΜΙΛΑΜΕ ΓΙΑ!!!
LA PIZZAGIO
DAL 1977 ΤΗΛ. 25581
Η.14

Διαμαρτυρία για την εκμίσθωση κυλικείου σε δημοτικό σχολείο

Σχετικά με τη μίσθωση του κυλικείου στο 17ο δημοτικό σχολείο η κ. Σοφία Ι. Παραγυιού, έστειλε στην «Πρόοδο» την παρακάτω επιστολή:

«Αγαπητή «Πρόοδος»

Από τις αρχές Νοεμβρίου 1991, με αίτησή μου έχω ζητήσει από τη σχολική επιτροπή του 17ου δημοτικού σχολείου (Αγιοι Απόστολοι) να μου χορηγήσει αντίγραφο του πρακτικού διενέργειας του διαγωνισμού της 15ης -10-1991 για την εκμίσθωση του κυλικείου του εν λόγω σχολείου στον οποίο είχα λάβει μέρος.

Για ενημέρωση των αναγνωστών σου, αγαπητή «Πρόοδος», ο πλειοδότης είχε προσφέρει το ποσό των 8.000 δρχ, ανά μαθητή για καθένα σχολικό έτος, δηλαδή 1.800.000 δρχ. περίπου, το οποίο, σύμφωνα με το νόμο ΦΕΚ 58/14-2-91 πρέπει να εισπραχθεί σε δυο ισόποσες δόσεις, η πρώτη το Δεκέμβριο και η δεύτερη τον Απρίλιο.

Πέρασαν περισσότεροι από 4 μήνες και δεν πήρα απάντηση. Γιατί άραγε; Μήπως οι νόμοι δεν είναι υποχρεωτικοί και για την εν λόγω σχολική επιτροπή;

Κλείνοντας, έχει την καλοσύνη η σχολική επιτροπή να πληροφορήσει τους πολυπληθείς αναγνώστες σου, αγαπητή «Πρόοδος», αν υπογράφτηκε η σχετική σύμβαση και αν έχουν εισπραχθεί από τον πλειοδότη οι εννιακόσιες χιλιάδες περίπου που έπρεπε να δώσει στη σχολική επιτροπή το Δεκέμβριο 1991.

Ρόδος 10-3-92
Σοφία Ι. Παραγυιού
Στ. Κωτιάδη 8».

Αρχισε διαδικασία επαναπροσλήψεων στα ξενοδοχεία μας

Αρχισε από τον ΟΑΕΔ Ρόδου, η διαδικασία επαναπρόσληψης των ξενοδοχοϋπαλλήλων της πόλης μας, ενώ παράλληλα γίνεται και η διαδικασία της διακοπής των επιδομάτων ανεργίας. Οπως έγινε γνωστό τις ημέρες αυτές θα υπάρξει μεγάλη κίνηση στην υπηρεσία αυτή, η οποία θα χρειασθεί ενίσχυση με πρόσθετο προσωπικό.

Ηδη γίνεται προσπάθεια για την πρόσληψη τριών εκτάκτων για να βοηθήσουν την κατάσταση.

Πάντως από δω και στο εξής θα αρχίσει να ανοίγει το ένα ξενοδοχείο μετά το άλλο και μέχρι τις 15 Απριλίου προβλέπεται να έχουν λειτουργήσει τα περισσότερα και βέβαια να έχει προσληφθεί το μεγαλύτερο ποσοστό των ξενοδοχοϋπαλλήλων της Ρόδου.

Τέλος πρέπει να σημειωθεί ότι ο φόβος που είχε εκφρασθεί ότι φέτος δεν θα γινόταν η πρόσληψη όλου του προσωπικού στα ξενοδοχεία, φαίνεται να μην υπάρχει πλέον.

Η Δ.Α.Ν.Ε. ΣΗΜΕΡΑ

ΔΡΟΜΟΛΟΓΙΑ
από 16/2 - 15/4/92

1) Ε/Γ - Ο/Γ ΚΑΜΙΡΟΣ
ΚΑΘΕ ΤΕΤΑΡΤΗ-ΠΑΡΑΣΚΕΥΗ ΩΡΑ 12.00
ΚΑΙ ΚΑΘΕ ΚΥΡΙΑΚΗ ΩΡΑ 12.30 ΔΙΑ:
ΚΩ, ΚΑΛΥΜΝΟ, ΛΕΡΟ, ΠΑΤΜΟ, ΠΕΙΡΑΙΑ

2) Ε/Γ - Ο/Γ ΙΑΛΥΣΟΣ
α) Κάθε ΠΕΜΠΤΗ ΩΡΑ 12.00 ΔΙΑ:
ΚΩ, ΚΑΛΥΜΝΟ, ΛΕΡΟ, ΠΑΤΜΟ, ΠΕΙΡΑΙΑ
β) ΚΑΘΕ ΤΡΙΤΗ - ΣΑΒΒΑΤΟ
ΩΡΑ 18.00 EXPRESS ΔΙΑ ΠΕΙΡΑΙΑ

3) Ο/Γ ΛΙΝΔΟΣ
Πληροφορίες για τα ακριβή δρομολόγιά του, στο κεντρικό πρακτορείο Ρόδου

ΑΜΕΡΙΚΗΣ 95. Τηλ.: 30930 - 30942

Παρακαλούνται οι κ.κ. επιβάτες να προμηθεύονται εγκαίρως τα εισιτήρια των από τα κατά τόπους πρακτορεία, καθ' όσον η έκδοσή των επί των πλοίων επιβαρύνεται με 20%

ΑΛΛΑΝΤΟΒΙΟΜΗΧΑΝΙΑ
ΑΦΟΙ ΒΟΥΛΓΑΡΗ ΑΕΒΕ

Φίλε καταναλωτή
Κόντρα στις καθημερινές αυξήσεις το πρατήριο της ΑΛΛΑΝΤΟΒΙΟΜΗΧΑΝΙΑΣ ΑΦΟΙ ΒΟΥΛΓΑΡΗ ΑΕΒΕ στο Ζέφυρο, καθορίζει ένα νέο επίπεδο ζωής.
Στηρίζει τον οικογενειακό προϋπολογισμό σου.
Μόνο εμείς μπορούμε γιατί είμαστε παραγωγοί.
Ιδού μερικές από τις τιμές μας.

Ζαμπόν Τοστίνο	720
Χοιρομέρι ΠΙΚ-ΝΙΚ	850
» ΤΣΟΠΕΤ - ΠΟΡΚ	790
Σαλάμι μπύρας	1220
Λουκάνικα χωριατ.	870
Λουκάνικα Hot - Dog	750
Μπέϊκον καπνιστό	1250
Μπριζόλα καπνιστή	1710
Παριζάκια - Παρίζα	850
Πίτσα μεγάλη με ταψί	400
» μεσαία	240
» μικρή	100
Ρώσικη σαλάτα	390
Mayo - Dresing	400
Τζατζίκι	550
Γραβιέρα Ρεθύμνου	1490
Φέτα Λασιθίου	1060

Επίσης σε μας θα βρείτε όλα τα ΚΡΗΤΙΚΑ προϊόντα: Μυζήθρα, Ξυνομυζήθρα, Ανθότυρους, Στακοβούτυρο, Τσικουδιά, Κρασί βαρελίσιο.
ΩΡΑΙ ΛΕΙΤΟΥΡΓΙΑΣ 08-15 ΤΗΛ. 33647
3258-20/3

Εκ μέρους της Ελληνικής Βουλής

Ομιλία του Σκανδαλίδη στο συλλαλητήριο της Ν. Υόρκης

ΜΙΚΡΟΨΥΧΕΣ ΣΚΟΠΙΜΟΤΗΤΕΣ ΤΗΣ ΕΡΤ

Τον ΟΗΕ θα επισκεφθεί σήμερα, τελευταία μέρα της παρουσίας του στη Νέα Υόρκη ο βουλευτής και μέλος του Ε.Γ. του ΠΑΣΟΚ Κώστας Σκανδαλίδης, όπου θα συναντηθεί με τους Ελληνες επιστήμονες που εργάζονται εκεί και θα έχει ιδιαίτερη συνάντηση - συζήτηση με τον κ. Μουσούρη που ως γνωστόν κατέχει εξέχουσα θέση στα Ηνωμένα Εθνη.

Με την ευκαιρία της αναχώρησής του από τη Νέα Υόρκη έκανε την ακόλουθη δήλωση:

«Νοιώθω συγκλονισμένος από τις 13 μέρες ενός ταξιδιού που με έκανε πιο αισιόδοξο για την πορεία του ελληνισμού.

Η ομογένεια αγκαλιάζει τους Ελληνες πολιτικούς ανεξάρτητα από το κομματικό τους χώρο και έχει τεράστιο σεβασμό στο εθνικό κοινοβούλιο. Η απαράδεκτη επιστολή του προεδρείου της Ομοσπονδίας Ελληνικών Σωματείων Νέας Υόρκης, βρίσκει αντιμέτωπο ολόκληρο τον ελληνισμό της Αμερικής και θίγει το κύρος του εθνικού κοινοβουλίου. Αντίθετα με το πνεύμα και το γράμμα της επιστολής, οι ομογενείς απαιτούν συστηματική επαφή με διακομματικές επιτροπές ώστε να υπάρχει δυνατότητα αντιμετώπισης των εθνικών θεμάτων και όχι τις προσωπικές επαφές των πολιτικών με την ομογένεια. Η 25η Μαρτίου είναι κορυφαία πανεθνική εκδήλωση και η υποβάθμιση της διακομματικής εκπροσώπησης της Βουλής ιδιαίτερα εφέτος αποτελεί πλήγμα για τον ελληνισμό της Αμερικής. Οι Ελληνες βουλευτές όχι μόνο είναι επιθυμητοί αλλά και η παρουσία τους, αν εντάσσεται στα γνωστά εθνικά πλαίσια, δίνει άλλο νόημα και δυναμική στον αγώνα που σήμερα έγινε τόσο δύσκολος και στην αναγκαία εθνική αφύπνιση.

Θεωρώ την παρουσία μου στο συλλαλητήριο της Νέας Υόρκης αξέχαστη εμπειρία. Αποτελεί κατά τη γνώμη μου συνέχεια της εκδήλωσης της Θεσσαλονίκης που αποδεικνύει ότι μετά την Ελλάδα και ο ελληνισμός της Αμερικής δίνει το παρών και στέλνει μήνυμα σε κάθε κατεύθυνση. Είναι δυστύχημα ότι αυτό το τόσο σοβαρό μήνυμα το λαμβάνουν αργά ορισμένοι από την κατεστημένη ηγεσία του ελληνισμού.

Τέλος διαμαρτύρομαι έντονα γιατί τα κρατικά μέσα ενημέρωσης, προφανώς με άνωθεν εντολή, αγνόησαν παντελώς και την παρουσία ακόμη του μοναδικού μέλους της Ελληνικής Βουλής στο μεγάλο συλλαλητήριο. Παρουσία που συνοδεύτηκε με πατριωτικό χαιρετισμό εκ μέρους της εθνικής αντιπροσωπείας. Αυτό αποτελεί προσβολή όχι στο πρόσωπό μου, αλλά στο σύνολο του ελληνικού πολιτικούκόσμου.

Δυστυχώς κάποιοι παίζουν ακόμη τα παιχνίδια των σκοπιμοτήτων, του μικρο-



κομματισμού και του διαχωρισμού των Ελλήνων».

ΕΚΔΗΛΩΣΕΙΣ

Με ιδιαίτερη λαμπρότητα έγινε την Κυριακή στη Βαλτιμόρη η γιορτή της Ενσωμάτωσης της Δωδεκανήσου με την Ελλάδα.

Τις εκδηλώσεις οργάνωσαν τα Δωδεκανησιακά σωματεία (Ρόδιοι - Καρπάθιοι - Χαλκίτες).

Με μεγάλη δοξολογία που έγινε στον ιερό ναό του Αγ. Νικολάου και στη συνέχεια με πανηγυρικές εκδηλώσεις που έγιναν με χορούς, απαγγελίες ποιημάτων, παραδοσιακά δωδεκανησιακά γλυκά, περισσότεροι από 600 Δωδεκανήσιοι έζησαν για έξη ολόκληρες ώρες.

Τον πανηγυρικό της ημέρας εκφώνησε ο βουλευτής Δωδεκανήσου Κώστας Σκανδαλίδης που μίλησε για τον πολιτισμό και την ελληνικότητα του Αιγαίου στη διάρκεια των αιώνων με συγκεκριμένα ιστορικά ντοκουμέντα και στοιχεία.

Και τόνισε ότι «η τουρκική απειλή βρίσκει απέναντί της εκτός από ένα ενωμένο έθνος, ικανό να αμυνθεί, την αρμονδία, την ιστορία, την ταυτότητα και τον πολιτισμό των νησιών μας».

Και κατέληξε:

«Ιδιαίτερα σήμερα απαιτούνται τέσσερις προϋποθέσεις για να επιβιώσουμε απέναντι στους παλιούς και νέους κινδύνους που μας απειλούν.

Ενότητα γιατί μόνο με αυτή μπορούμε να απαντήσουμε.

Γνώση γιατί σήμερα η γνώση είναι δύναμη.

Μνήμη γιατί μόνο με συνείδηση της ιστορίας του ένας λαός μπορεί να προχωρήσει.

Και δουλειά γιατί μόνο η καθολική προσπάθεια και κινητοποίηση στους ίδιους στόχους αποτελεί εγγύηση».

Στις εκδηλώσεις παρευρέθηκε και μίλησε ο πρόεδρος της Δωδεκανησιακής Ομοσπονδίας Νέας Υόρκης κ. Δημ. Μαυρομιχάλης, ο οποίος προσκάλεσε τα χορευτικά συγκροτήματα της Καρπάθου και της Ρόδου στη Νέα Υόρκη, στις 2 Μαίου στο μεγάλο χορό των Δωδεκανησίων.

Εξ άλλου το Σάββατο το βράδυ έγινε και άλλη εκδήλωση - ομιλία με θέμα «η ανάπτυξη της Δωδεκανήσου και του Αιγαίου» με ομιλητή τον Κώστα Σκανδαλίδη.

Επακολούθησε συζήτηση σε συγκεκριμένα προβλήματα και θέματα των Δωδεκανήσων.

Μια αξέχαστη βραδυά έγινε προχθές Κυριακή στο ιδιόκτητο σπίτι του συλλόγου «Αγ. Ιωάννης ο Θεολόγος» της Νισύρου στη Νέα Υόρκη.

Με συμμετοχή εκατοντάδων Νισυρίων ομογενών που πραγματοποιούσαν ταυτόχρονα τη γενική τους συνέλευση και παρουσία του βουλευτή Δωδεκανήσου Κώστα Σκανδαλίδη, συζητήθηκαν αρχικά όλα τα προβλήματα του νησιού.

«Δεν θέλω να υποσχεθεώ τίποτα γιατί ξέρω ότι κουραστήκατε από υποσχέσεις και ευχές που δεν γίνονται πράξη» τόνισε ο κ. Σκανδαλίδης. Και συνέχισε: «Το μόνο που υπόσχομαι είναι ο κοινός μας αγώνας για τους κοινούς στόχους που δεν μπορεί να είναι άλλοι από την ευημερία και την ανάπτυξη των νησιών μας. Τώρα υπάρχει η συγκεκριμένη πρόταση της Βουλής που δείχνει το δρόμο. Ας τον ακολουθήσουμε».

Ακολούθησε ένα πλούσιο γλέντι με τραγούδι και φαγητό.

Οπως είναι γνωστό την προηγούμενη Κυριακή με μεγάλη λαμπρότητα γιορτάστηκε και εδώ στη Νέα Υόρκη η Ενσωμάτωση της Δωδεκανήσου με δοξολογία στον ιερό ναό Αγ. Δημητρίου (Αστόρια) όπου χοροστάτησε ο μητροπολίτης Μελόης και εκδήλωση στην κοινοτική αίθουσα.

Παρευρέθηκαν και χαιρέτισαν ο γενικός πρόξενος της Ελλάδας κ. Δούκας, ο πρόξενος Κύπρου κ. Κωνσταντίνου, πρόεδροι των Ομοσπονδιών Μείζονος Ν. Υόρκης, Παμμακεδονικής, Παγκρήτιας, πανηπειρωτικής, οι πρόεδροι όλων των δωδεκανησιακών σωματείων. Χόρεψε το χορευτικό της δωδεκανησιακής νεολαίας.

Ο πρόεδρος της Δωδεκανήσιας Ομοσπονδίας που ήταν και ο φορέας οργάνωσης των εκδηλώσεων Δημ. Μαυρομιχάλης, απηύθυνε χαιρετισμό.

Ο ομιλητής της ημέρας ήταν ο βουλευτής Δωδ/σου Κώστας Σκανδαλίδης που αναφέρθηκε ιστορικά στους αγώνες των Δωδεκανησίων και συνέδεσε πάνω στην ταυτότητα Ελληνας - Αιγαιοπελαγίτης - Δωδεκανήσιος την ιστορική και πολιτιστική ταυτότητα της περιοχής.

Δηλώσεις Κούβελα για τις νέες προσλήψεις που θα γίνουν στο Δημόσιο

ΑΘΗΝΑ, 16 (ΑΠΕ).-

Με στόχο την εξοικονόμηση δαπανών καθώς και στην ευταξία στο υπουργείο Προεδρίας ο αρμόδιος υπουργός κ. Σωτήρης Κούβελας έκανε γνωστό ότι θα γίνει ορθολογική επανατοποθέτηση αναφορικά με τις διάφορες υπηρεσίες και τους υπαλλήλους και ότι θα πάψει το υπουργείο Προεδρίας να αποτελεί «αποδέκτη αποσπάσεων».

Οπως εξήγησε ο κ. Κούβελας, στο υπουργείο Προεδρίας τουλάχιστον το εν τρίτον του προσωπικού προέρχεται από αποσπάσεις από διάφορα άλλα υπουργεία και υπηρεσίες.

Ειδικότερα οι υπάλληλοι που βρίσκονται με απόσπαση στο υπουργείο Προεδρίας θα επιστρέψουν στις υπηρεσίες τους και η κάθε διεύθυνση θα συγκεντρώσει τους δικούς της υπαλλήλους. Οι διάφορες διευθύνσεις, όπως «μετάταξης», «νέων μέτρων», «μηχανοργάνω-σης» θα ενισχυθούν με προσωπικό από τις δυνάμεις του υπουργείου, ενώ θα γίνει και ξεκαθάρισμα με στόχο να μην απασχολείται το προσωπικό σε παράλληλες δραστηριότητες.

Επίσης αποφασίσθηκε η στέγαση του εθνικού ραδιοτηλεοπτικού συμβουλίου στο Ζάππειο, καθώς και η μόνιμη στέγαση του Σώματος Ελεγκτών Δημόσιας Διοίκησης στο κτίριο της συμβολής των οδών Αμερικής και Πανεπιστημίου, όπου ένας όροφος του θα παραχωρηθεί για την στέγαση της βιβλιοθήκης της ΕΣΗΕΑ.

Το συνεργείο επισκευής οχημάτων του υπουργείου Προεδρίας που βρίσκεται στην οδό Αχαρνών, απόδεσμεύεται και παραδίδεται στον Οργανισμό Σχολικών Κτιρίων προκειμένου να κτισθεί σχολικό συγκρότημα. Το συνεργείο αυτοκινήτων θα μεταστεγασθεί μάλλον στο στρατόπεδο στο Γουδί.

Συνεργασία με το Μπράιτον

ΣΥΝΕΧΕΙΑ ΑΠΟ ΤΗ ΣΕΛ. 1

υπογράμμισε ότι η φιλοξενία παρέμεινε η ίδια όπως και πριν από 50 χρόνια, όταν επισκέφθηκε τα νησιά μας.

Ο κ. ΤΑΟΥΣΕΝΤ μίλησε για το ρόλο της Τοπικής Αυτοδιοίκησης (που στη Βρεταννία δεν είναι τόσο ανεξάρτητος) και αναφέρθηκε στην τουριστική συνεργασία μεταξύ των δύο πόλεων. Μάλιστα ο κ. Τάουσεντ είπε ότι θα έρθει στη Ρόδο η υπεύθυνη των συνεδρίων για να δώσει πληροφορίες σχετικά με το συνεδριακό κέντρο.

◆ Στην εκδήλωση παρέστησαν όλα τα μέλη της δημοτικής πλειοψηφίας και οι τρεις επικεφαλείς της δημοτικης μειοψηφίας.

Παρέλυσαν τα πάντα

ΣΥΝΕΧΕΙΑ ΑΠΟ ΤΗ ΣΕΛ. 1

σμα να προσκληθεί αναστάτωση και να επέμβει η Πυροσεβστική Υπηρεσία που είχε ήδη φθάσει στην περιοχή, λόγω του συναγερμού που είχε τεθεί σε λειτουργία.

ΠΡΟΒΛΗΜΑΤΑ προκλήθηκαν στις τηλεφωνικές γραμμές και η επικοινωνία γινόταν με δυσκολία μεταξύ Ρόδου - Κω και Ρόδου - Αρχαγγέλου.

◆ Σε αεροπορικές και θαλάσσιες συγκοινωνίες δεν προκλήθηκαν ευτυχώς προβλήματα.

ΣΥΜΦΩΝΑ με προβλέψεις της ΕΜΥ και σήμερα θα έχουμε βροχές και πιθανότατα ισχυρούς βόρειους ανέμους, που ίσως να δημιουργήσουν προβλήματα στις θαλάσσιεςσυγκοινωνίες.

ΕΚΚΛΗΣΗ ΓΙΑ ΒΟΗΘΕΙΑ

Ονομάζομαι Τσακίρης Παναγιώτης του Βασίλη.
Γεννήθηκα το 1982 και κατοικώ στον Αρχάγγελο.
Πάσχω από μεσογειακή αναιμία.
Στις 15 Απριλίου 1992 θα κάμω μεταμόσχευση νωτιαίου μυελού στην Ιταλία.
Χρειάζομαι 15.000.000 δρχ. για την επέμβαση.
Είμαι από φτωχή εργατική οικογένεια.
Το τηλέφωνο του σπιτιού μου είναι 0244/22090

ΚΑΝΩ ΕΚΚΛΗΣΗ

Σε όλους τους ανθρώπους να με βοηθήσουν να ζήσω.
Με τη δική σου βοήθεια θα μου χαρίσεις την ελπίδα να μεγαλώσω και να ζήσω όπως όλα τα άλλα παιδιά του κόσμου.
Οσοι θέλετε να με βοηθήσετε καταθέσετε τη βοήθειά σας στο λογαριασμό με αριθμό 1771 θυρίδας Αγροτικής Τράπεζας Αρχαγγέλου.
ΜΠ-25/3

Η επιτροπή για τις ακτές πρόκειται να εξετάσει νέες αιτήσεις για ομπρελάδες

Σήμερα στις 11 το πρωί θα συνεδριάσει η επιτροπή ακτών, προκειμένου να εξετάσει διάφορα θέματα

Μεταξύ άλλων είναι και αυτό της χορήγησης αδειών στους ομπρελάδες της πόλης μας.

Οπως έγινε γνωστό, καμία νέα άδεια δεν πρόκειται να δοθεί από την επιτροπή φέτος εκτός και αν κάποιοι έχουν απωχηρήσει από το επάγγελμα, οπότε μπορεί να αναπληρωθούν οι θέσεις τους με νέους.

Πάντως αιτήσεις έχουν υποβάλει στην επιτροπή συμπολίτες μας οι οποίοι δεν ήταν ομπρελάδες.

Η επιτροπή θα ασχοληθεί ακόμη με το θέμα των έργων και της καθαριότητας στις παραλίες μας κάτι που έπρεπε ήδη να έχει αρχίσει, αφού οι πρώτοι τουρίστες έκαναν ήδη «χρήση» των ακάθαρτων παραλιών μας.

Τέλος σημειώνεται ότι η επιτροπή στην τελευταία της συνεδρίαση, αποφάσισε την αύξηση της τιμής του εισιτηρίου χρήσης ομπρέλας και καρέκλας στο ποσό των 500 δρχ.

Η προθεσμία υποβολής των αιτήσεων για τις ομπρέλες, έληξε χτες στις 2 το μεσημέρι.

Συνεδριάζει σήμερα το διοικητικό συμβούλιο του Πολιτιστικού μας

Σήμερα στις 1.30 το μεσημέρι, θα συνεδριάσει το Δ.Σ. του Πολιτιστικού Οργανισμού του Δήμου Ρόδου, προκειμένου να εξετάσει διάφορα θέματα της αρμοδιότητάς του.

Τα θέματα που θα συζητηθούν είναι:

1) Ενημέρωση
2) Καθορισμός προγράμματος 25/3/92
3) Ψήφιση πίστωσης για εκδηλώσεις ωδείων
4) Προτάσεις για εκδηλώσεις κι ανάγκες εργαστηρίων
5) Πρόταση Στέργου Χατζηνικολάου για συγκρότηση χορωδίας εκκλησιαστικής μουσικής
6) Αίτηση Λυκείου Ελληνίδων Ρόδου για κάλυψη εξόδων κουρδίσματος πιάνου
7) Πρόσληψη ωρομίσθιου προσωπικού
8) Δημιουργία Δημοτικού Ωδείου
9) Προγραμματισμός εκδηλώσεων 1992
10) Μετάκληση Χορωδίας Δήμου Αγλαντζιάς.

Σκανδιναβία

Τακτικές πτήσεις για:
ΚΟΠΕΓΧΑΓΗ - ΣΤΟΚΧΟΛΜΗ - ΕΛΣΙΝΚΙ

Ρωτήστε σήμερα τον ταξιδιωτικό σας πράκτορα ή την
AUSTRIAN AIRLINES
Η ΦΙΛΙΚΗ ΠΤΗΣΗ
Κ-3
Ρόδος, Γενικός Πράκτορας «ΖΑΝΕΤΟΣ ΤΡΑΝΕΛ» Τηλ. 20832, 22470, 24757

PACOLOR

Φωτογραφικές εργασίες Βιντεοσκοπήσεις και slides

Η πολύχρονη πείρα μας εγγύηση της εργασίας

ΝΙΚΗΤΑΣ ΠΑΧΟΣ
Γ. ΕΝΤΑΘΙΟΥ 11
ΤΗΛ. 26893 - 27782
ΠΜ-31/3

ΣΥΝΕΡΓΕΙΟ ΑΥΤΟΚΙΝΤΩΝ 4αα

Ζυγοσταθμίσεις - Σέρβις
Ανάλυση καυσαερίων
Ηλεκτρονικές ρυθμίσεις
Επισκευές
Ελεγχος ΚΤΕΟ

ΑΥΤΟ ΤΟ ΞΕΡΕΤΕ;
ΚΑΘΑΡΙΖΟΥΜΕ ΠΛΗΡΩΣ ΜΕ ΒΙΟΧΗΜΙΚΟ ΚΑΘΑΡΙΣΜΟ
Βαλβίδες ● Θυρίδες ● Μπιστόνια ● Μπεκ ● Θάλαμο καύσης ● Καταλύτες ● Καρμπυρατέρ Τούρμπο ● Ιντζέξιον ● Τρόμπα πετρελαίου

Και όλα αυτά σε μία ώρα χωρίς να λυθεί η μηχανή σας με κόστος λιγότερο από ενός σέρβις χάρη στα νέα μας ειδικά μηχανήματα.

Σαμπουάν. Θωρακίζει τη λαμαρίνα του χρώματος και του δίνει απίθανη γυαλάδα.
Θωρακίστε το κιβώτιο ταχυτήτων, το διαφορικό και τη μηχανή με το επαναστατικό υγρό που το χρησιμοποιεί ήδη η NASA για 140.000 χιλιόμετρα.
Σώστε το πολύτιμο αυτοκίνητό σας

ΚΑΛΑΦΑΤΑΣ ΜΙΧΑΗΛ
Τελχινών 6 (Καρακόνερο) - Τηλ. 65510
Ειδικευμένος στο Ινστιτούτο Ερευνών Μηχανολογίας 2496 26/4

ΜΕΓΑΛΟ ΛΟΥΛΟΥΔΙΟ ΓΕΓΟΝΟΣ

στις 24-3-92 (παραμονή του Ευαγγελισμού) και ώρα 8.30μ.μ. στο «Φαληράκι Μπητς»

Η ομάδα της «Ρόδου» εορτάζει τα 2.400 χρόνια της πόλης της Ρόδου.

Τραγουδούν: Θ. Αδαμαντίδης, Παλόμα και Αντ. Ροδίτης.

ΦΙΛΟΙ ΦΙΛΑΘΛΟΙ ΤΗΣ ΡΟΔΟΥ

Σας περιμένουμε όλους να τιμήσετε με την παρουσία σας την εκδήλωση - χοροεσπερίδα της ομάδας μας, στο μεγαλύτερο αθλητικό γεγονός της χρονιάς.

Τιμή πρόσκλησης: 5.000 δρχ.

◆ Στην τιμή περιλαμβάνονται: Πλούσιο μενού και μια φιάλη χρασί (ανά 4 άτομα)

◆ Θα υπάρχει μεγάλη και πλούσια λαχειοαγορά.

☞Για την αγορά προσκλήσεων στα τηλέφωνα 31325 (κ. Ριζόπουλο), 29318, 29188 (κ. Διακογεωργίου) και 23234 (κ. Κατσικαντής). Ρεζερβέ στο 85301

ΔΙΑΣΚΕΔΑΣΤΕ ΚΑΙ ΓΛΕΝΤΗΣΤΕ ΜΕ ΤΑ ΕΛΑΦΙΑ ΤΗΣ ΡΟΔΟΥ! χ 3/1 24/3

ΠΑΣΧΑ ΣΤΑ ΙΕΡΟΣΟΛΥΜΑ

ΜΕΓΑΛΗ ΠΑΣΧΑΛΙΝΗ ΚΡΟΥΑΖΙΕΡΑ ΣΤΟΥΣ ΑΓΙΟΥΣ ΤΟΠΟΥΣ ΜΕ ΤΟ ΠΟΛΥΤΕΛΕΣ

F/B SILVER PALOMA

23-28/4/1992

Μεγάλη Πασχαλινή κρουαζιέρα διοργανώνουμε στους Αγίους Τόπους με το γνωστό σε όλους F/B SILVER PALOMA το οποίο θα παραμείνει στην Χάιφα επί διήμερον.

Αναχώρηση Μ. Πέμπτη ώρα 16.00
Επιστροφή Λαμπρή Τρίτη ώρα 09.00

Είναι μια ευκαιρία να γιορτάσετε το Αγιο Πάσχα στα μέρη που έζησε και μαρτύρησε ο Χριστός.

Οι τιμές της κρουαζιέρας που περιλαμβάνουν ατμοπλοϊκό εισιτήριο με παραμονή στην αντίστοιχο θέση, πλήρη διατροφή, φόρους και δύο εκδρομές στους Αγίους Τόπους Α) Εκδρομή στα Ιεροσόλυμα το Μ. Σάββατο και Β) εκδρομή στη Ναζαρέτ την Κυριακή του Πάσχα έχουν ως εξής:

ΚΑΤΗΓΟΡΙΑ	ΕΝΗΛΙΚΕΣ	ΠΑΙΔΙΑ 2-12 ΕΤΩΝ
DL Λουξ 2/4κλινες εξωτερικές ντους - WC	105.000	78.000
F2 2κλινες εξωτερικές με ντους - WC	95.000	71.000
F4 4 κλινες εξωτερικές με ντους - WC	90.000	65.000
E2/4 2/4κλινες εσωτερ. με ντους - WC	83.000	62.000
L2/4 2/4κλινες εσωτερ. με νιπτήρα.	65.000	49.000

Τόσο κατά την μετάβαση όσοι και κατά την επιστροφή το πλοίο θα παραμείνει στη Λεμεσσό όπου θα έχετε το χρόνο να ψωνίσετε φθηνά από τα γνωστά αφορολόγητα καταστήματα

Θέσεις περιορισμένες - εγγραφείτε αμέσως

ΠΛΗΡΟΦΟΡΙΕΣ - ΕΙΣΙΤΗΡΙΑ

ΕΡΥΘΡΑ ΘΑΛΑΣΣΑ

Δ. ΘΕΟΔΩΡΑΚΗ 13 ΡΟΔΟΣ- ΤΗΛ. 27721-22460 χλ



ΒΙΟΠΛΑΖ

ΒΙΟΤΕΧΝΙΑ ΚΑΤΑΣΚΕΥΗΣ ΚΑΙ ΕΠΙΣΚΕΥΗΣ ΕΙΔΩΝ ΠΛΑΖ – ΠΙΣΙΝΑΣ

ΤΑΠΕΤΣΑΡΙΕΣ - ΤΕΝΤΕΣ - ΚΟΥΝΙΕΣ - ΜΕΤΑΛΛΙΚΑ ΕΙΔΗ

Π. & Κ. ΝΙΚΟΛΑΟΥ Ε.Π.Ε.

ΕΡΓΟΣΤΑΣΙΟ - ΕΚΘΕΣΗ
6ο ΧΙΛΙΟΜΕΤΡΟ ΡΟΔΟΥ - ΛΙΝΔΟΥ
ΠΕΡΙΟΧΗ ΤΣΑΪΡΙ, ΡΟΔΟΣ 85100
ΤΗΛ.: 0241 62981 - 2 FAX: 0241 62983

2756-20/3

ΠΡΟΤΥΠΟ ΚΕΝΤΡΟ ΤΗΛΕΦΩΝΙΑΣ

☎ ΤΗΛΕΦΩΝΙΚΑ ΚΕΝΤΡΑ ξενοδοχειακού και επιχειρησιακού τύπου ψηφιακά - ηλεκτρονικά - αυτόματα

☎ ΤΗΛΕΦΩΝΙΚΕΣ ΣΥΣΚΕΥΕΣ Απλές - δίγραμμες - DISPLAY - αντίκες επιτραπέζιες - τοίχου

☎ ΦΡΑΓΕΣ ΥΠΕΡΑΣΤΙΚΩΝ ΤΗΛΕΦΩΝΗΜΑΤΩΝ

☎ TELEFAX

☎ ΤΗΛΕΦΩΝΙΚΑ ΚΕΝΤΡΑ ιατρών - δικηγόρων - επιχειρήσεων - επαύλεων

☎ ΑΥΤΟΜΑΤΟΙ ΑΠΑΝΤΗΤΕΣ - ΑΠΛΟΙ ΚΑΙ ΤΗΛΕΧΕΙΡΙΖΟΜΕΝΟΙ

☎ ΤΗΛΕΦΩΝΙΚΟΙ ΘΑΛΑΜΟΙ

☎ ΚΑΤΑΓΡΑΦΙΚΑ ΜΙΑΣ ΓΡΑΜΜΗΣ ΟΤΕ

Ηλεκτρονικοί αυτόματοι μεταφραστές TRANSLATORS 2 έως 14 γλωσσών

Ελληνικά - αγγλικά - γερμανικά - γαλλικά - ιταλικά - ισπανικά - πορτογαλικά - δανέζικα - φινλανδικά - νορβηγικά - σουηδικά - ολλανδικά - τουρκικά - σερβοκροατικά
Ιδανικό δώρο για τουριστικά στελέχη - υπαλλήλους - επιχειρηματίες - ταξιδιώτες - φοιτητές - πράκτορες - ξενοδόχους.

Διαρκής έκθεση - γραφεία - σέρβις: ΠΑΝΓ. ΡΟΔΙΟΥ 87 (πίσω από τον Αγιο Ιωάννη) - ☎ 25672.

ΑΦΟΙ ΣΚΟΡΔΗ 31/3 17074

Καλλιτεχνική ΠΡΟΟΔΟΣ

ΓΡΑΦΕΙ Ο ΓΙΩΡΓΟΣ ΜΑΡΤΙΝΗΣ

ΜΕ ΜΙΣΘΩΜΕΝΟ ΑΕΡΟΠΛΑΝΑΚΙ ΗΛΘΕ ΜΕΣΩ ΚΩ Η ΟΜΙΛΗΤΡΙΑ ΤΟΥ ΠΟΛΙΤΙΣΤΙΚΟΥ ΑΠΟ ΤΗΝ ΑΘΗΝΑ

Μετά από περιπετειώδη προσπάθεια, επιτεύχθηκε η άφιξη προχθές στη Ρόδο της αντιπροέδρου της Πανελλήνιας Επιτροπής Ισότητας των δύο φύλων, κ. Σάντριους, η οποία ήταν προγραμματισμένη βασική ομιλήτρια, κατά τον εορτασμό της Ημέρας της Γυναίκας που είχε οργανώσει ο Πολιτιστικός Σύλλογος Γυναικών Ρόδου στο Γκραντ Οτέλ.

Συγκεκριμένα, η κ. Σάντριους έφθασε προχθές το πρωί στο αεροδρόμιο στην Αθήνα, αλλά όταν ανεζήτησε τη θέση της που είχε κρατηθεί από τον ΠΣΓΡ, την επληροφόρησαν ότι τη διέθεσαν σε μετανάστες που επέστρεφαν για Ρόδο και ότι δεν μπορούσε να γίνει τίποτε.

Φυσικά, το προεδρείο του ΠΣΓΡ αναστατώθηκε, διεμαρτυρήθη έντονα προς την Ολυμπιακή για την απαράδεκτη αυτή συμπεριφορά προς μια VIP και προς μια οργανωμένη από ημερών εκδήλωση. Πέραν αυτού, με ενέργειες επιτεύχθηκε να μεταφερθεί το μεσημέρι η κ. Σάντριους στην Κω, με την κανονική γραμμή και στη συνέχεια, με μισθωμένο αεροπλανάκι, στη Ρόδο, για να βρεθεί τελικά στο Γκραντ Οτέλ και να μιλήσει.

Κατά τα άλλα, το πρόγραμμα του ΠΣΓΡ εφαρμόσθηκε με πλήρη επιτυχία και παράλληλα προς την ομιλία υπήρξε και καλλιτεχνική παρουσία.

Σε προσφώνηση προς τη συγκέντρωση, εκ μέρους του προεδρείου, τονίσθηκαν τα εξής:

«Αγαπητές μας φίλες,

Γι' άλλη μια φορά βρισκόμαστε όλες μαζί, εδώ στο γνώριμο αυτό χώρο, για να γιορτάσουμε την Ημέρα της Γυναίκας. Και πειθαρχώντας στην πρόσκληση του προεδρείου και του διοικητικού συμβουλίου μας, διαπιστώνεται ότι η προσέλευσή μας είναι γι' άλλη μια φορά εντυπωσιακή.

Ευχαριστούμε για την προσέλευση.

Προσέλευση που δεν εκφράζει μονάχα τη συναδελφικότητα και την πίστη στο έργο του Συλλόγου, αλλά αντανακλά και προς το πρόσωπο της σημερινής μας ομιλήτριας, της κ. Μαρίας Σάντριους, αντιπροέδρου της Πανελλήνιας Επιτροπής Ισότητας της Γυναίκας, που μαζί με την πρόεδρο κ. Λάμψα, εκπροσωπούν επάξια και δυναμικά τις γυναικείες δραστηριότητες στην πατρίδαμας.

Καλωσωρίζουμε εκ μέρους του συνόλου την κ. Σάντριους, καλωσωρίζουμε από της πλευράς του προεδρείου όλες τις κυρίες και δεσποινίδες που προσήλθαν στην αποψινή εκδήλωση και ευχόμαστε «Χρόνια πολλά» για την εορταζόμενη Ημέρα, με ευχές για επιτυχία στα έργα μας.

ΘΑ ΤΡΑΓΟΥΔΗΣΕΙ Ο Δ. ΠΑΠΑΪΓΝΑΤΙΟΥ

Ο Δημήτρης Παπαϊγνατίου θα τραγουδήσει από σκηνής διάφορα παλαιά τραγούδια, καθώς και δημοτικά, μετά από πολυετή απουσία από παρόμοιες εκδηλώσεις.

Η εμφάνιση του Δημ. Παπαϊγνατίου, που είναι και μέλος της Λογοτεχνικής Συντροφιάς θα γίνει σε εκδήλωση του Λυκείου Ελληίδων Ρόδου, στις 23 τρέχοντος και θα το συνοδεύσει στο πιάνο η κόρη του, που είναι καθηγήτρια πιάνου στη Μουσική Σχολή Δωδεκανησιακού Ομίλου.

Η ΜΟΥΣΙΚΗ ΣΥΝΑΝΤΗΣΗ

Με επιτυχία πραγματοποιήθηκε το περασμένο Σάββατο η Συνάντηση Σπουδαστών Μουσικής που είχε οργανώσει ο Πολιτιστικός Οργανισμός του Δήμου Ρόδου στο Δημοτικό θέατρο, με συμμετοχή μαθητών κατωτέρων τάξεων των Εθνικού Αττικού και Ελληνικού Ωδείου, της Μουσικής Σχολής του Δωδ. Ομίλου, του Πειραματικού Εργαστηριού Μουσικής και του Εργαστηριού Κιθάρας του ΠΟΔΡ.

Κατά τη συνάντηση ερμηνεύθηκαν μεταξύ άλλων έργα Χάϋντ, Μπαχ, Παγκανίνι, Μότζαρτ, Ταρρέγκα, Μπετόβεν, Σαιν Σανς και άλλων.

Τα διάφορα έργα ερμήνευσαν οι Τσαμπίκα Χατζηδιάκου, Λευκή Μπελάλη, Γεώργ. Σιώκος, Ιωάν. Μαρουλάκης, Κατερ. Κωνσταντινίδου, Ευτυχ. Νικολάου, Ξανθίππη Βαρβάρη, Βιργ. Αγγέλου, Μιράντα Λαού, Τασ. Χατζηλιαμής, Στεφ. Μελλίνης, Μιχ. Αγγελούδης, Μικές Δουλαπτσής, Δημ. Φιλίππου, Φωτ. Λάτσου, Νατάσα Ρήγα, Κώστας Συμιακός, Κωνστ. Αναπολιτάνος, Ιω. Σπανός, Νικ. Μπρουζάκης, Σαβ. Πεταλάς, Χρήστος Αγόρος, Κική Γιορδαμνή, Σαπφώ Σταυρίδη, Μαρίκα Αλεξανδρίδη, Σούλα Σαλαμαστράκη, Ελευθερία Κέντρου, Σοφία Βουτσά, Κατερ. Παπαθεοδώρου, Αννα Μηναδάκη, Κατερίνα Ψαρρού, Ελίντα Κοντούζογλου, Μαν. Χατζημανώλας, Ευθ. Καλημεράκης,

Μαρία Τσίκκη, Γεώργ. Κατσιμπράκης, Ιωάννα Χατζηδιάκου, Βαγγελ. Βενιού, Σάμης Φιλίππου, Πέτρος Μαυρονικόλας, Λία Χατζηδιάκου, Φιλιώ Μαργαρίτη, Βασ. Κλούβα, Κυριακή Σκέντζου, Γεώργ. Θεοδοσίου, Βασιλική και Καθολική Δεστούνη, Ελένη Ροδίτη, Θεοδοσία Ντόκου, Καθολική Καλαγρή, Θέκλα Κόκκαλη, Χριστίνα Συρίμη, Εύη Οικονομίδου, Δημήτρης Τζανετής, Φωτεινή Μοσχή, Κούλα Βαλσάμη, Ιωάν. Ιωσήφ, Ξανθ. Σύρμου, Καρ. Βασιλαράς και Λεωνίδας Σακελλαρίδης.

Ολα αυτά τα παιδιά είναι μαθητές και μαθήτριες των καθηγητών κ. Δ. Γεωργά, Β. Αλεβίζου, Γ. Διακοσάββα, Κ. Σταυρίδη - Χατζάτογλου, Γ. Κατσιμπρή, Π. Κουβαρά, Ρ. Κάσδαγλη, Ι. Χατζή, Σ. Θωμαΐδου, Ν. Κασσιώτη, Τ. Βενετοκλή, Σ. Εμμανουήλ - Μανωλίτση, Γ. Γιακουμάκη, Α. Μαυρή και Ξένης Εμνερ - Παπαχαλκίτου.

ΠΟΛΙΤΙΣΤΙΚΕΣ ΑΝΤΑΛΛΑΓΕΣ

Με τις άοκνες προσπάθειες της προέδρου του κ. Χρυσούλας Καϊλή, το Διεθνές Κέντρο Πολιτιστικών Ανταλλαγών, που εδρεύει στην πόλη μας, ολοκληρώνει τις διαδικασίες για την υλοποίηση του προγράμματός του.

Η πρώτη σημαντική δραστηριότητα του Κέντρου ήταν η συμμετοχή της προέδρου του στη σύσκεψη που έγινε πρόσφατα στην Κρήτη, με σκοπό να καταρτισθεί το πρόγραμμα πολιτιστικών ανταλλαγών περιόδου 92 - 94 μεταξύ Κύπρου, Δωδεκανήσου, Κρήτης, Κυκλάδων, Επτανήσου και ελληνικών παροικιών του εξωτερικού.

Οπως είναι γνωστό, το Κέντρο στοχεύει κυρίως στη διοργάνωση σημαντικών εκδηλώσεων στη Ρόδο και Ελλάδα με τη συμμετοχή καλλιτεχνικών συγκροτημάτων διεθνούς κύρους, εμπλουτίζοντας ποιοτικά τις πολιτιστικές δραστηριότητες δήμου και νομαρχίας, φορείς με τους οποίους θα έχει στενή συνεργασία.

Επίσης στοχεύει και στα εξής:

Διοργάνωση σεμιναρίων, συνεδρίων, συμποσίων, με διεθνή συμμετοχή προσωπικοτήτων, στη Δωδεκάνησο, διοργάνωση εκθέσεων, έκδοση εντύπων και φορέων ήχου, δημιουργία εργαστηρίων λόγου και τέχνης για την ανίχνευση χαρισματικών νέων ανθρώπων στους οποίους θα δίδεται η δυνατότητα να αξιοποιήσουν και να αναδείξουν το ταλέντο τους.

Μετάφραση έργων ταλαντούχων νέων συγγραφέων και ποιητών και προώθηση με κάθε τρόπο του βιβλίου τους σε διεθνείς βιβλιοθήκες και ιδιώτες φίλους του καλού βιβλίου.

Σύντομα θα συνεδριάσει η διοικούσα επιτροπή του Κέντρου η οποία και θα ανακοινώσει το πρόγραμμα δραστηριοτήτων του προσεχούς εξαμήνου.

Πρόταση ομογενούς καλλιτέχνη για να εκθέσει στη Ρόδο

Ο δωδεκανησιακής καταγωγής ζωγράφος και γλύπτης Διονύσης Ζαχαρίου «DION» έστειλε στο Δήμο της Ρόδου, την παρακάτω επιστολή:

«Κύριοι

Εχω την τιμή να σας γνωστοποιήσω την επιθυμία μου να συμβάλω κι εγώ στη γενική προσπάθεια για τον πανηγυρικό εορτασμό των 2.400 χρόνων από την ίδρυση της πόλης Ρόδου, εκθέτοντας ένα μέρος του εικαστικού μου έργου σε ειδικό εκθεσιακό χώρο υψηλής ασφάλειας, κατά προτίμηση σε κεντρική αίθουσα του Καστέλλο, δεδομένου ότι τα προς έκθεση έργα μου είναι πολύ μεγάλης αξίας σε διεθνή κλίμακα.

Εχω επίσης την επιθυμία και τη διάθεση να δημιουργήσω ένα μεγάλο πίνακα που θα αναφέρεται στην ιστορική - πολιτιστική διαδρομή της πόλης Ρόδου από της ιδρύσεώς της.

Επειδή ένα τέτοιο έργο απαιτεί χρονικό διάστημα οκτώ μηνών τουλάχιστον, για μελέτη και εκτέλεση, επιθυμώ να έχω την απάντησή σας, όσο το δυνατό συντομότερα.

Σας γνωρίζω ακόμα πως την περίοδο αυτή και για ορισμένα χρονικά διαστήματα θα βρίσκομαι στη Ρόδο με σκοπό την οργάνωση ατομικών εκθέσεων των έργων μου σε όλες τις πρωτεύουσες της Ευρώπης και της Σκανδιναβίας.

Το έργο που προτίθεμαι να δημιουργήσω για τη Ρόδο θα εκτεθεί μαζί με άλλα έργα μου σε όλες τις εθνικές πινακοθήκες των κρατών που θα εκθέσω και στη συνέχεια θα εκτεθεί στην Αμερική και στονΚαναδά.

Με τον τρόπο αυτό πιστεύω πως θα συμβάλω κι εγώ στον τόσο σημαντικό για το έθνος μας ελληνισμό, εορτασμό της ιδιαίτερης πατρίδας μου, της Ρόδου, με την οποία διατηρώ πολύ στενούς συναισθηματικούς δεσμούς παρά τη μακρόχρονη διαμονή μου στον Καναδά και στις Η.Π.Α. Είμαι κι εγώ Δωδεκανήσιος Συμιακο - Ροδίτης, αγαπώ με πάθος την πατρίδα μου και αυτή η προσφορά μου αποτελεί ένδειξη αγάπης και εθνικής υπερηφάνειας προς τον τόπο που γεννήθηκα, έναν τόπο που έχει να παρουσιάσει σε όλο τον κόσμο ένα αξιοθαύμαστο πολιτισμό που φέρει την σφραγίδα του αρχαίου ελληνικού πολιτισμού και της ελληνικής πολιτιστικής παράδοσης.

Η προσφορά μου αυτή δεν αποτελεί εμπορική η διαφημιστική προσπάθεια με ιδιοτελείς σκοπούς και σ' αυτόν τον τομέα θα σας πληροφορήσει με κάθε λεπτομέρεια ο αρμόδιος και υπεύθυνος επί των δημοσίων μου σχέσεων καθηγητής φιλόλογος Τρικοίλης Ιωάννης, ο οποίος έχει τη δυνατότητα και τις πληροφορίες εκείνες για το έργο μου και τη διεθνή δραστηριότητά μου, για να σας ενημερώσει λεπτομερέστατα σε ο,τιδήποτε.

Το έργο μου για τη Ρόδο μετά την έκθεση της Ρόδου, θα εκτίθεται για αρκετά χρόνια στις μεγαλύτερες εθνικές πινακοθήκες του κόσμου και θα αποτελέσει αναπόσπαστο μέρος των συλλογών μου στις εκάστοτε εκθέσεις μου ανά τον κόσμο».

ΣΥΓΧΑΡΗΤΗΡΙΑ

Θερμότατα συγχαίρουμε την αγαπημένη μας ανηψιά Τασία Παλαιολόγου που αποφοίτησε από το πανεπιστήμιο Θεσσαλονίκης τμήμα χημικό και της ευχόμαστε καλή σταδιοδρομία

Οι θείοι της
Ευάγγελος και Ευδοξία Σπανού

3628-17/3

ΠΡΑΚΤΟΡΕΙΟ ΤΑΞΙΔΙΩΝ ΤΟΥΡΙΣΜΟΥ

VISA TRAVEL CLUB

Σε συνεργασία με τις μεγαλύτερες αεροπορικές εταιρίες σας προσφέρουμε

	Απλή μετάβ.	Μετ' επιστρ.
● ΝΕΑ ΥΟΡΚΗ	72.000	106.000
● ΑΥΣΤΡΑΛΙΑ	138.000	259.000
● ΛΟΝΔΙΝΟ	38.500	57.000
● ΕΛΣΙΝΚΙ	51.000	72.000
● ΚΟΠΕΓΧΑΓΗ	40.000	60.000
● ΣΤΟΚΧΟΛΜΗ	42.000	65.000
● ΦΡΑΝΚΦΟΥΡΤΗ	36.500	57.000
● ΑΜΣΤΕΡΝΤΑΜ	38.000	50.000
● ΡΙΟ	150.000	222.000

Μόνο τα σουμά σετούν σιο φθηνά!

VISA TRAVEL CLUB & ΦΙΛΙΠΠΟΣ

Μανδηλαρά 8 τηλ. 33282, 31562
ΣΙΓΟΥΡΙΑ - ΕΓΓΥΗΣΗ Η 52

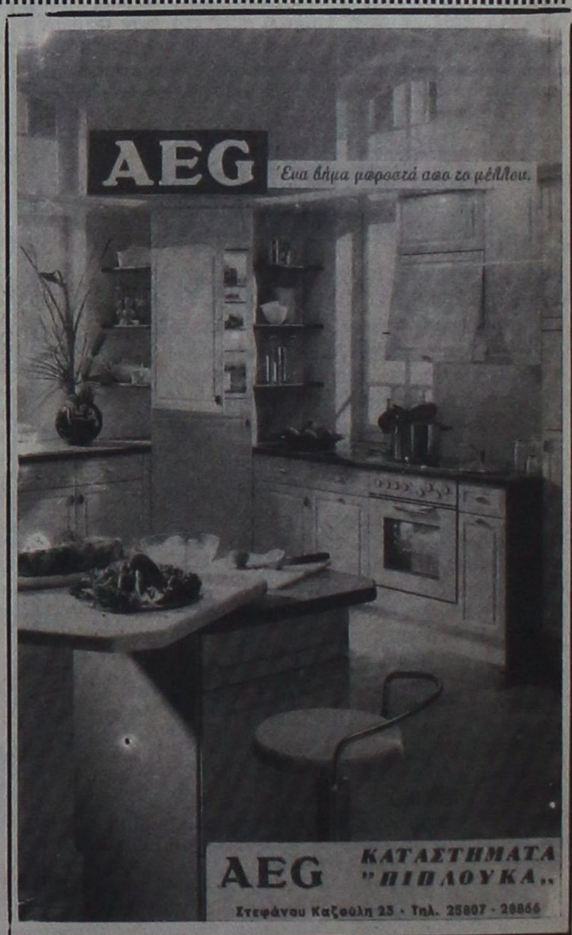

Κ.Α.Ϊ.Ρ. ΡΟΔΟΣ ΑΕ.

Σε λίγες μέρες κάτι καινούριο

ΠΩΛΟΥΝΤΑΙ

ΑΠΟ ΙΔΙΟΚΤΗΤΗ δύο οικόπεδα 10 και 15 στρεμμάτων - εφαπτόμενα της λεωφόρου Ρόδου - Λίνδου, αμέσως μετά το Φαληράκι. Σίγουρη επένδυση. **Τηλ. 24589**

ΜΠ-31/3

Πρέπει να είναι εγκεκριμένες από το Υπ. Οικονομικών και CASIO



Ο νόμος απαιτεί για να έχει μια ταμειακή μηχανή την έγκριση του Υπ. Οικονομικών αρέσει να διαθέτει ειδική φορολογική μνήμη και δυνατότητα ελληνικής εκτύπωσης.

Η CASIO προσφέρει τη σωστή λειτουργία και υποστήριξη, τις ταμειακές μηχανές για 7 χρόνια τουλάχιστον, την υπεροχή, την αξιοπιστία, την ασφάλεια CASIO και τη μακρόχρονη πείρα της αγοράς. Γιατί η CASIO είναι πιο απαιτητική από το νόμο.

ΤΑΜΕΙΑΚΕΣ ΜΗΧΑΝΕΣ

CASIO 3900 CR

Με το νόμο... της αγοράς

Γενικός αντιπρόσωπος Δωδεκανήσου

Ν. ΜΑΓΓΙΩΡΟΣ Ε.Π.Ε.

ΕΜΠΟΡΟΤΕΧΝΙΚΕΣ ΕΠΙΧ)ΣΕΙΣ

Καρπάθου 3Γ — Ρόδος 85100, τηλ. 32815—33909

Inter rail/ TRAVEL

6ΗΜΕΡΟ ΙΕΡΟ ΠΡΟΣΚΥΝΗΜΑ ΣΤΙΣ ΜΟΝΕΣ: ΠΑΝΑΓΙΑΣ ΜΑΛΕΒΗΣ ΑΓ. ΠΑΤΑΠΙΟΥ, ΕΥΑΓΓΕΛΙΣΤΡΙΑΣ, ΧΡΥΣΟΒΑΛΑΝΤΟΥ κ.α.

21/3/92 έως 27/3/92

Μετά από συνεννόηση με τις μονές οι οποίες ευπρόσδεκτα άνοιξαν τις αγκάλες τους για να μας φιλοξενήσουν, σας καλούμε να μας ακολουθήσετε στο ιερό προσκύνημα στα θαυματουργά και πανέμορφα μοναστήρια μας.

Το πρόγραμμα περιλαμβάνει:

* 4ήμερη περιήγηση με πολυτελή πούλμαν στι μονές
* 1 διανυκτέρευση στο ξενοδοχείο President cat. A. superior στην Αθήνα με πρωινό
* Τα εισιτήρια προς και από το λιμάνι του Πειραιά σε καμπίνες Β΄ θέσεως
* Τα trausfer: ξεν/χείο - λιμάνι - ξεν/χείο

ΤΙΜΗ ΣΥΜΜΕΤΟΧΗΣ 32.000

Την ευθύνη για τη διοργάνωση έχει το γραφείο γενικού τουρισμού

Interail Travel

Πληροφορίες - δηλώσεις συμμετοχής στο τηλέφωνο25639
Διεύθυνση: ΚΕΝΝΕΝΤΥ 38

ΕΡΓΑΣΤΗΡΙΟ ΕΛΕΥΘΕΡΩΝ ΣΠΟΥΔΩΝ

PROGRAM

ΗΛΕΚΤΡΟΝΙΚΩΝ ΥΠΟΛΟΓΙΣΤΩΝ

ΜΑΝΩΛΗΣ Ι. ΣΟΦΙΛΛΑΣ

ΚΟΔΡΙΚΤΩΝΟΣ 89 - ΤΗΛ. 23368 - ΡΟΔΟΣ

Πληροφορούμε όλους τους μαθητές μας και όλους τους ενδιαφερόμενους για μαθήματα ηλεκτρονικών υπολογιστών ότι οι εγγραφές για την καινούργια σχολική περίοδο άρχισαν. Τα μαθήματα αρχίζουν στις 2 Σεπτεμβρίου ημέρα Δευτέρα. Για περισσότερες πληροφορίες τηλεφωνήστε στο τηλέφωνο 0241-23368.

ΔΙΔΑΣΚΟΝΤΑΙ

- Εκμάθηση πληκτρολογίου
- Θεωρία και πρακτικές εφαρμογές του ηλεκτρονικού υπολογιστή
- Εντολές λειτουργικού συστήματος DOS και πρακτική εξάσκηση
- Κειμενογράφηση με σύγχρονους κειμενογράφους αμερικανικών και ελληνικών προδιαγραφών
- Σχεδίαση με σύγχρονα αμερικανικά πακέττα
- Αρχές και θεωρεία προγραμματισμού
- Προγραμματισμός με BASIC, PASCAL, COBOL, dBASE,LOTUS
- Εφαρμογές για λογιστικά, συμβολαιογραφικά, δικηγορικά, ιατρικά γραφεία, καθώς και για καταστήματα, αποθήκες και ξενοδοχεία.
- Εκμάθηση των WINDOWS και πρακτική εφαρμογή

Αναλαμβάνουμε την εκπαίδευση των ατόμων ανεξαρτήτου ηλικίας και γνώσεων.
Λειτουργούν ειδικά τμήματα για παιδιά ηλικίας 8 μέχρι 12 χρόνων.
Διδάσκει πτυχιούχος των αμερικανικανικών πανεπιστημίων UNIVERSITY OF BALTIMORE και BOWIE STATE UNIVERSITY

Μ32

ΠΑΡΑΡΤΗΜΑ ΑΦΑΝΤΟΥ - PROGRAM

Πληροφορίες στο τηλέφωνο 0241-23368

ΠΩΛΟΥΝΤΑΙ ΓΡΑΦΕΙΑ - ΚΑΤΑΣΤΗΜΑΤΑ

Επαγγελματίες! αποκτήστε μια για πάντα τη δική σας επαγγελματική στέγη, αγοράζοντας από τα κάτωθι ακίνητα, κατασκευή Θ.Β. Πράσινου.

1) Κεντρικό κατάστημα των 89τ.μ. ύψους πέντε μέτρων, επί της οδού Αλεξάνδρου Διάκου.

2) Γραφεία πολυτελείας διαφόρων διαστάσεων όπως, των 38τ.μ. των 45τ.μ., και των 80τ.μ., επί της οδού Αλεξάνδρου Διάκου.

3) Κατάστημα των 76τ.μ. με δωρεάν αποθήκη επί της Παπαλουκά.

4) Καταστήματα των 78, των 127, και των 132 τ.μ., στην οδό Σκεύου Ζερβού.

5) Αποθήκη των 240τ.μ. για βιοτεχνία, επί της λεωφόρου Τριαντών.

ΠΛΗΡΟΦΟΡΙΕΣ
Θ. ΠΡΑΣΙΝΟΣ, τηλ. 24304

Μ13

Πολλαπλασιάζει τα προβλήματα

Η βιομηχανική ανάπτυξη καταστρέφει το περιβάλλον

Θύμα της καταστροφής η υγεία των ανθρώπων

ΠΑΡΙΣΙ, (Ιδ. Υπηρ.).– Η σχέση βιομηχανικής ανάπτυξης και περιβάλλοντος ήταν, είναι και θα εξακολουθήσει να είναι άμεση. Το πρόβλημα είναι ότι δεν είναι και ισορροπημένη. Καμία αμφιβολία δεν χωρεί ότι η ανισότητα στη σχέση αυτή αποβαίνει κατά τεκμήριο σε βάρος του περιβάλλοντος.

Οι ανησυχίες που διατύπωναν εδώ και πολλά χρόνια - ολόκληρες δεκαετίες- οι επιστήμονες και άλλοι ειδικοί, για την υπέρμετρη και κακοελεγχόμενη βιομηχανική που «πνίγει» το περιβάλλον, όχι μόνο εξακολουθούν να ισχύουν, αλλά είναι σήμερα εντονότερες.

Ορισμένοι υποστηρίζουν ότι δεν πρέπει να ανησυχούμε πολύ για το μέλλον, δεδομένου ότι σε κάθε ιστορική εποχή υπήρχαν πάντα τέτοιες δυσκολίες και «καταστροφή» της ποιότητας ζωής, αλλά πάντα οι δυσκολίες ξεπεράστηκαν και η κατάσταση εξισορροπήθηκε. Οι σημερινοί «απαισιόδοξοι» εν τούτοις, επισημαίνουν ότι τα στοιχεία που έχουν συσσωρευτεί στην πλευρά της αρνητικής πορείας της «ανάπτυξης» και άλλων παραμέτρων, είναι τόσο πολλά και τόσο διαφορετικά από άλλοτε, ώστε δεν αφήνουν ελπίδες για μια νέα εξισορρόπηση. Η βιομηχανική ανάπτυξη, με το τεράστιο ρεύμα της «τεχνολογίας» δεν είναι κάτι που ήρθε μόνο του- αλλά έγινε, γίνεται και θα γίνεται, για να εξυπηρετήσει ανάγκες του ανθρώπου, να του βελτιώσει -υποτίθεται- τις συνθήκες ζωής μέσα σε ένα περιβάλλον κατάλληλο και «φιλικό». Τα προβλήματα όμως που δημιουργήθηκαν από τη βιομηχανική ανάπτυξη άρχισαν από ένα σημείο και μετά να στρέφονται εναντίον του ίδιου του ανθρώπου.

Οι υπερασπιστές της βιομηχανικής ανάπτυξης λένε ότι στις ανθρώπινες υποθέσεις, οι αυθόρμητοι αυτοδιορθωτικοί μηχανισμοί της φύσης ενισχύονται από σκόπιμες παρεμβάσεις της κοινωνίας. «Οι άνθρωποι -λένε- δεν παραμένουν συνήθως απαθείς όταν συνειδητοποιούν καταστάσεις μη αρεστές σ' αυτούς. Βέβαια, οι κοινωνικές παρεμβάσεις δεν έχουν πάντοτε τη σφαγίδα της σοφίας. Όμως δεν υπάρχει αμφιβολία ότι με τις παρεμβάσεις αλλάζει πραγματικά η πορεία πολλών καταστάσεων, με το αποτέλεσμα να μην υπάρχει καμία απολύτως σιγουριά στις προγνώσεις για το μέλλον. Έχει αποδειχθεί ότι σε κάθε περίπτωση που υπάρχει η δυνατότητα να υποκινηθεί το ενδιαφέρον του κοινού, οι εξελίξεις μπορούν όχι μόνο να αλλάξουν πορεία, αλλά και να αντιστραφούν τελείως. Στα ανθρώπινα πράγματα το πεπρωμένο δεν έχει αναγκαστική ισχύ». Θα μπορούσε κανένας να κάνει πολλές παρατηρήσεις πάνω σ' αυτή την άποψη, η οποία πραγματικά μπορεί να ισχύσει σε ορισμένες περιπτώσεις. Αλλά πως μπορεί κανένας να μιλήσει με αισιοδοξία όταν ήδη άνθρωποι χάνουν τη ζωή τους από τη μόλυνση του περιβάλλοντος και το ίδιο το περιβάλλον καταστρέφεται ανεπανόρθωτα πάνω σε έναν πλανήτη που ήδη «ασφυκτιά» από το βάρος του υπερπληθυσμού;

ΣΤΟ ΕΠΙΚΕΝΤΡΟ Ο ΑΝΘΡΩΠΟΣ

Πριν από μια και πλέον δεκαετία ο Ρενέ Ντυμπώ έγραφε: «Κατά την πρώτη περίοδο της ευφορίας που ακολούθησε τη βιομηχανική επανάσταση, όλοι σχεδόν πίστευαν ότι το κυριότερο αποτέλεσμα της βιομηχανικής ανάπτυξης θα ήταν η βελτίωση της ζωής και ότι η γη ήταν τόσο μεγάλη και τόσο πλούσια σε πρώτες ύλες ώστε μπορούσε να τροφοδοτήσει μια απεριόριστη ανάπτυξη της ανθρώπινης φυλής και των φιλοδοξιών της.

Για ορισμένη περίοδο θεωρείτο σχεδόν θέβαιο ως άρθρο πίστης ότι στο τέλος του 20ου αιώνα θα είχαν τεθεί οι βάσεις για μια τεχνολογική ουτοπία. Όμως η νοοτροπία του κόσμου έχει πολύ αλλάξει από τότε. Με οδύνη συνειδητοποιούμε ότι δεν μπορούμε να αφήσουμε τον παγκόσμιο πληθυσμό να ξεπεράσει ένα ορισμένο όριο χωρίς τραγικες συνέπειες».

Και όμως, ο παγκόσμιος πληθυσμός εξακολουθεί να αυξάνει πολύ πέρα από τις επιθυμητές προβλέψεις. Η ατμόσφαιρα μολύνεται πολύ περισσότερο από όσο μπορεί να «αντέξει» η φυσική κατάσταση του περιβάλλοντος. Τα οικοσυστήματα έχουν κλονιστεί δραματικά, ενώ η ραδιενέργεια πλανάται στον αέρα, εισχωρεί στις θάλασσες και τα ποτάμια. Τα τοξικά απόθλητα καταλύζουν τον πλανήτη, ενώ τα προστατευτικά συστήματα της φύσης έναντι της ηλιακής ακτινοβολίας και άλλων «εχθρών» αρχίζουν και αυτά να καταστρέφονται. Τα δάση αποψιλώνονται, το πόσιμο νερό λιγοστεύει. Ο άνθρωπος στρέφεται εναντίον του εαυτού του. Άλλοτε ήταν σεβαστό το δόγμα ότι στο επίκεντρο κάθε προσπάθειας για καλυτέρευση των συνθηκών ζωής -ποιος δεν το θέλει αυτό;- βρίσκεται ο άνθρωπος. Σήμερα, όχι, δεν είναι.

Το 1933 είχε πραγματοποιηθεί στο Σικάγο μια παγκόσμια έκθεση αφιερωμένη στη συμβολή της τεχνολογίας στην ευημερία του ανθρώπου. Οι οργανωτές πίστευαν, όπως ήταν τότε της μόδας, ότι η πρόοδος ήταν συνώνυμη με τη βιομηχανική ανάπτυξη. Ετσι εξέφρασαν το απλοϊκό «πιστεύω» τους σε ένα μικρό οδηγό που ετοίμασαν τότε για την έκθεση:

«Η επιστήμη βρίσκει, η βιομηχανία εφαρμόζει, ο άνθρωπος συμμορφώνεται. Τα άτομα, οι ομάδες, οι φυλές ολόκληρες ευθυγραμμίζονται με την επιστήμη και τη βιομηχανία». Οι αρχές αυτές έχουν πράγματι ιστορική σημασία. Εξασφαλίζουν ένα σημείο αναφοράς, από το οποίο μπορούμε να κρίνουμε την αλλαγή νοοτροπίας που έχει επέλθει μέσα στα τελευταία πενήντα χρόνια. Οι απολογητές ενός καλύτερου περιβάλλοντος αντιστρέφουν τη σειρά των αρχών που διέπει τη νοοτροπία των συντακτών του οδηγού της έκθεσης του Σικάγου το 1933. Οι υπέρμαχοι της προστασίας του περιβάλλοντος πιστεύουν ότι η τεχνολογία μπορεί να συνεχίσει την εξελικτική της πορεία μόνο «κατά τα μέτρο που συμμορφώνεται στις ανάγκες και προσδοκίες του ανθρώπου, όχι το αντίθετο. Αυτό θα ήταν το ιδανικό - αλλά συμβαίνει και πάλι το αντίθετο. Η ανάπτυξη είναι που εξαναγκάζει τον άνθρωπο να «συμμορφώνεται» με τη δική της πορεία. Ο άνθρωπος δεν είναι πια στο επίκεντρο... απλώς ακολουθεί και μάλιστα προς ζημίαν του και χωρίς να μπορεί να κάνει πολλά πράγματα για αποκατάσταση των παλαιών ισορροπιών ανάμεσα σ' αυτόν και τη φύση.

Η ΝΕΑ ΣΤΑΣΗ ΤΩΝ ΕΙΔΙΚΩΝ

Ο Ντυμπώ έγραφε πριν από πολλά χρόνια ότι η εκστρατεία για τη δημιουργία ενός καλύτερου περιβάλλοντος είχε αρχίσει να αποδίδει από τη στιγμή που συνειδητοποιήθηκε ο πραγματικός κίνδυνος καταστροφών που δεν θα μπορουσαν ποτε να αποκατασταθούν.

Μια από τις ευεργετικές συνέπειες -τόνιζε- της εκστρατείας αυτής, ήταν η υποκίνηση σειράς ερευνών που θα βοηθούσαν στην παρεμπόδιση, ή τουλάχιστον στον περιορισμό και την ταχεία διόρθωση των ζημιών που επέφερε στο φυσικό περιβάλλον της γης η βιομηχανική ανάπτυξη.

Και συνέχιζε: «Παρόλο το δυσχερές της εφαρμογής της, η νομοθεσία που τώρα επιβάλλει σε κάθε νέα βιομηχανία να υποβάλει δήλωση «περιβαλλοντικών αντικτύπων» πριν πάρει άδεια για την ανέγερση των εργοστασίων της, αποτελεί το πρώτο θήμα προς τη σωστή κατεύθυνση, το οποίο ασφαλώς θα ακολουθήσουν και άλλα στο μέλλον. Είναι θέβαια δύσκολο, αν όχι αδύνατο, να προβλέψει κανένας απόλυτα τον αντίκτυπο που θα έχει μια νέα βιομηχανική εγκατάσταση στο ανθρώπινο και το φυσικό περιβάλλον. Είναι όμως θέβαιο ότι μεγάλο μέρος της ζημιάς που έγινε στο παρελθόν θα μπορούσε να είχε αποτραπεί αν η συνείδηση των περιβαλλοντικών κινδύνων είχε αναπτυχθεί το ίδιο πλατιά όσο σήμερα».

Οι αισιόδοξοι της περασμένης μόλις δεκαετίας, αρχίζουν πάντως τώρα να απογοητεύονται διαπιστώνοντας ότι τα εμπόδια για την εφαρμογή των μέτρων και της πολιτικής που καθόριζε η παλαιότερη εκστρατεία για ισορροπία βιομηχανικής ανάπτυξης και περιβάλλοντος, είναι περισσότερο από κάθε άλλη φορά, τη στιγμή που η καταστροφή του περιβάλλοντος είναι επίσης μεγαλύτερη από όλες τις προβλέψεις. Σαν ένα χαρακτηριστικό στοιχείο προβάλλεται η άρνηση της αμερικανικής κυβέρνησης να συναινέσει στη διεθνή κινητοποίηση για περιορισμό των χημικών ουσιών που εκπέμπονται από τις βιομηχανίες και συντελούν στην καταστροφή του στρώματος όζοντος. Ο λόγος είναι ότι έχουν υπερισχύσει τα οικονομικά συμφέροντα των μεγάλων πολυεθνικών, που δεν φαίνεται νά ενδιαφέρονται και τόσο για την «ποιότητα ζωής» των ανθρώπων του πλανήτη.

Οι ειδικοί πάντως, έχουν μια άλλη στάση τώρα απέναντι στο πρόθλημα και θλέπουν ότι δεν ωφελεί να αρκείται κανένας σε αισιόδοξες προοπτικές με θάση το ιστορικό παρελθόν και τις αντιδράσεις των κοινωνιών και της ίδιας της φύσης. Οι κοινωνίες ίσως να αντιδρούν, αλλά η φύση δεν έχει πολλά περιθώρια.

«Η στάση της κοινωνίας -έγραφε ο Ντυμπώ- απέναντι σε ορισμένες νέες εφευρέσεις ή τεχνολογικές μεθόδους μπορεί να αλλάξει ριζικά ακόμη και πριν αυτές οι εφευρέσεις ή νέες τεχνολογίες γίνουν πραγματικότητα. Ισως το πιο ενδιαφέρον στοιχείο της νέας τάσης που διαμορφώνεται γύρω από τα θέματα αυτά είναι οι ενδείξεις ότι έχει επέλθει μια πλήρης μεταστροφή των αντιλήψεων για τον ρόλο του ατόμου στην τεχνολογική κοινωνία... Ενα από τα χαρακτηριστικά των καιρών μας, φανερό σε όλους σχεδόν τους τομείς της ανθρώπινης προσπάθειας, είναι η ταχύτητα με την οποία μπορούν να ληφθούν μέτρα για την επιβολή μιας νέας αντίληψης στην κοινωνία, από τη στιγμή που η κοινή γνώμη αποκτήσει συνείδηση των πιθανών κινδύνων από τη μη λήψη τους. Είναι αξιοπαρατήρητο ότι η πορεία μιας τάσης επηρεάζεται πάντοτε περισσότερο από τις αντιλήψεις της κοινής γνώμης, παρά από τις επίσημες εντολές. Αυτό είναι αποτέλεσμα της αυξημένης ευαισθησίας της κοινής γνώμης, ευαισθησίας στην οποία έχουν εύκολη πρόσβαση οι ομάδες των ανησυχούντων πολιτών και τα μέσα μαζικής ενημέρωσης, που δίνουν στις ομάδες αυτές τη δυνατότητα να ακουστούν».

> Η βιομηχανική ανάπτυξη ανέκαθεν εθεωρείτο επιθυμητή λόγω της συμβολής της στην υγεία, την ευημερία, τη χαρά ή απλώς την πρόοδο για χάρη της προόδου. Μέχρι πριν κάποιες εποχές, η ευτυχία του ανθρώπου ταυτιζόταν με αυτή την ποσοτική αύξηση.

Τα πράγματα όμως εδώ και αρκετά χρόνια άρχισαν να αλλάζουν. Οι σύγχρονες κοινωνίες ολοένα περισσότερο αμφισβητούν το επιθυμητό ορισμένων έργων, τα οποία είναι μεν τεχνολογικώς εφικτά και οικονομικώς προσοδοφόρα, αλλά έχουν συγχρόνως κακούς αντίκτυπους στο περιβάλλον και την κοινωνία.

Μέσα στα πλαίσια αυτά αναπτύχθηκαν και διάφορα «αντιτεχνολογικά» κινήματα. Είναι όμως φανερό ότι οι διαμαρτυρίες έχουν ατονήσει εδώ και πολύ καιρό, τουλάχιστον όσον αφορά την ανάπτυξη βιομηχανιών που συμβάλλουν στη βελτίωση της ζωής. Είναι επίσης φανερό ότι οι διαμαρτυρίες ενάντια σε ορισμένους τύπους τεχνολογίας θα συνεχιστούν --χωρίς θέβαια να ξέρουμε τα αποτελέσματα. Λόγου χάρη η πυρηνική ενέργεια που εκτός από κινδύνους ατυχημάτων ευθύνεται και για τη «σιωπηρή διαρροή» ραδιενέργειας σε όλα τα σημεία του πλανήτη, δεν είναι καθόλου θέβαιο ότι θα καταργηθεί επειδή το ζητούν ορισμένες ομάδες διαδηλωτών εδώ κι εκεί. Τα όρια και οι διαμαρτυρίες -όπως σημείωνε και ο Ντυμπώ- πηγάζουν από ένα πόθο για ποιοτική αλλαγή και όχι από μια επιθυμία απόρριψης της ίδιας της τεχνολογίας. Οι μορφές που υπόκεινται στη διαδικασία της αγάπτυξης θρίσκονται συνεχώς σε κατάσταση εξέλιξης, όπως ακριθώς και όλες οι άλλες εκδηλώσεις της ζωής. Ενα από τα αξιόλογα αποτελέσματα της εκστρατείας εκείνων που κατηγορούνται από άλλους ως παράφρονες και αντιτεχνολόγοι, είναι ότι το προνόμιο της ζωής σε ένα καλό περιβάλλον θεωρείται ολοένα περισσότερο σαν «απαράγραπτο δικαίωμα»

PEUGEOT

ΝΕΟ 106

Τηλ. 23085-27716

ΖΗΤΕΙΤΑΙ

ΕΤΑΙΡΙΑ ΖΗΤΑ ΓΙΑ ΕΝΟΙΚΙΑΣΗ, 30 ΕΠΙΠΛΩΜΕΝΑ ΔΙΑΜΕΡΙΣΜΑΤΑ ΜΕΤΑΞΥ ΠΑΡΑΔΕΙΣΙΟΥ ΚΑΙ ΡΟΔΟΥ ΓΙΑ ΤΟΥΣ ΥΠΑΛΛΗΛΟΥΣ ΤΗΣ

Πληροφορίες τηλ. 93821 , εσωτ. 607

Χ307-21/3

ΞΕΝΟΔΟΧΕΙΟ Α' ΚΑΤΗΓΟΡΙΑΣ, ΕΝΤΟΣ ΠΟΛΕΩΣ ΡΟΔΟΥ

ΖΗΤΑ

να προσλάβει γραμματέα με γνώσεις γραφομηχανής – τέλεξ και να είναι γνώστρια της ελληνικής – αγγλικής γλώσσας

Πληροφορίες τηλ. 22781 – 4, κ. Αναστασία

Χ308-21/3

ARKADIA LINES S.A

F/B SILVER PALOMA

Γνωρίζουμε στο επιβατικό κοινό, ότι τα θερινά δρομολόγια του F/B SILVER PALOMA έχουν ως εξής:

ΚΑΘΕ **ΠΑΡΑΣΚΕΥΗ** ΩΡΑ **16.00**
ΓΙΑ ΛΕΜΕΣΣΟ - ΧΑΪΦΑ
ΚΑΘΕ **ΤΡΙΤΗ** ΩΡΑ **15.00**
ΓΙΑ ΠΕΙΡΑΙΑ (ΑΝΕΥ ΕΠΙΒΑΤΩΝ/ΟΧΗΜΑΤΩΝ)

Δεχόμαστε επιβάτες και οχήματα για Κύπρο - Ισραήλ

ΠΛΗΡΟΦΟΡΙΕΣ - ΕΙΣΙΤΗΡΙΑ
ΠΡΑΚΤΟΡΕΙΟ ΕΡΥΘΡΑ ΘΑΛΑΣΣΑ
Δ. ΘΕΟΔΩΡΑΚΗ 13 ΡΟΔΟΣ- ΤΗΛ. 27721-22460-22683

Μ2

ΠΩΛΟΥΝΤΑΙ

1) Πωλούνται διαμερίσματα λουξ κατασκευής με υδραυλικό ασανσέρ στην ωραιότερη θέση της Ρόδου επί της οδού Σάββα Παυλίδη δίπλα αεροπορίας Σαν Φραγκίσκου, μέτρων τετραγων. 90 και 115.

2) Καταστήματα 57τ.μ., 55τ.μ. - 54τ.μ. - 49τ.μ.
Διαμερίσματα 120 - 109 - 34 επί της οδού Αθηνών και Θεσ/κης.

3) Οροφοδιαμερίσματα των 132τ.μ. με υδραυλικό ασανσέρ τεσσάρων ορόφων επί της οδού Θεσ/κης.

4) Διαμερίσματα 126τ.μ. αποπερατωμένα επί της οδού Αγ. Ιωάννου.

5) Καταστήματα προς ενοικίαση και πώληση μετρ. 100 και 110τ.μ,. επί της οδού Ηρακλείου και Γράμμου.

6) Αποθήκη 210τ.μ. επί της οδού Παν. Ροδίου και Λευκωσίας.

7) Κτήμα5.500τ.μ. απέναντι από Ατσιπά.

8) Κτήμα 4.000τ.μ. πριν το γκολφ Αφάντου

9) Κτήμα 6.000τ.μ. πριν τη γέφυρα Κολύμπια

10)Και σε διάφορες περιοχές της Ρόδου

ΕΥΘΥΜΙΟΣ ΠΑΝ. ΣΑΡΡΗΣ

Εθελοντών Δωδεκανησίων 2, 2ος όροφος, γραφ. 1
Πλατεία Κύπρου, τηλ. 34329 - 25500, 9-1 και 5-9

Μ35

RODOS PALACE HOTEL
*****

Μια από τις μεγαλύτερες και πολυτελέστερες ξενοδοχειακές μονάδες της χώρας ζητεί να επανδρώσει με εξειδικευμένα στελέχη τις κάτωθι θέσεις τόσο για το υπάρχον συγκρότημα, όσο και για τη νέα της πτέρυγα με το καινούριο ΣυνεδριακόΚέντρο.

1. Διευθυντής Τροφίμων και Ποτών (Food & Bevereage Manager)
2. Προϊστάμενος Εκδηλώσεων και Συνεδρίων (Benqueting and Conference Manager)
3. Βοηθός Διευθυντού Μάρκετινγ και Πωλήσεων (Assistant Sales and Marketing Manager)
4. Σεφ Επικεφαλής Κεντρικής Κουζίνας (Executive Chef)
5. Μαιτρ επικεφαλής όλου του ξενοδοχείου (Maitr D' Hotel)
6. Υπεύθυνος Κρατήσεων (Reservations Manager)
7. Υπάλληλοι Υποδοχής (Receptionists) Ημερήσιος - Νυχτερινός
8. Στέλεχος Ανιμασιόν (Entertainment Manager)
9. Γραμματεύς Διευθύνσεως με πολύ καλές γνώσεις δακτυλογραφίας- στενογραφίας, ελληνικής και ξένης και ει δυνατόν Η/Υ.

Θα προτιμηθούν υποψήφιοι που είναι απόφοιτοι ξενοδοχειακών σχολών, γλωσσομαθείς (Αγγλικά - Γερμανικά) με ανάλογη προϋπηρεσία σε παρόμοιες ξενοδοχειακές μονάδες.

Παρακαλούνται οι υποψήφιοι όπως αποστείλουν το βιογραφικό τους σημείωμα, τις αιτούμενες αποδοχές τους, καθώς και μία πρόσφατη φωτογραφία στην παρακάτω διεύθυνση:

Ξενοδοχείο Ρόδος Παλάς
Λεωφόρος Τριαντών Ιξιά Τ.Θ. 121
Ρόδος 85100
Υπ' όψη κ. Γ. Μπαρμπούτη
Τηλεφ. 0241 / 25222 / 25258 - FAX: 0241 / 25350

Για όλες τις αιτήσεις θα τηρηθεί απόλυτη εχεμύθεια

Ζητούνται επίσης οι κάτωθι ειδικότητες!

—Σερβιτόροι - βοηθοί με ανάλογη προϋπηρεσία και γνώσεις ξένωνγλωσσών.
—Κομμώτρια, για το κομμωτήριο του ξενοδοχείου (με ανάλογη πείρα ομιλούσα ξένες γλώσσες)
—Μακετίστας - Γραφίστας

Πληροφορίες στο 25388 8π.μ.-3μ.μ. καθημερινά

ΧΛ

ΟΙΚΟΔΟΜΙΚΕΣ ΕΠΙΧΕΙΡΗΣΕΙΣ "Θ.Β. ΠΡΑΣΙΝΟΥ"

ΕΘ. ΔΩΔΕΚΑΝΗΣΙΩΝ 4 ΤΗΛ .24304 & 32980 ΡΟΔΟΣ

ΜΙΑ ΟΨΗ ΤΟΥ ΝΕΟΥ ΚΟΛΟΣΟΥ ΤΗΣ ΡΟΔΟΥ ΣΤΗΝ ΠΛΑΤΕΙΑ ΦΩΚΙΑΛΗ

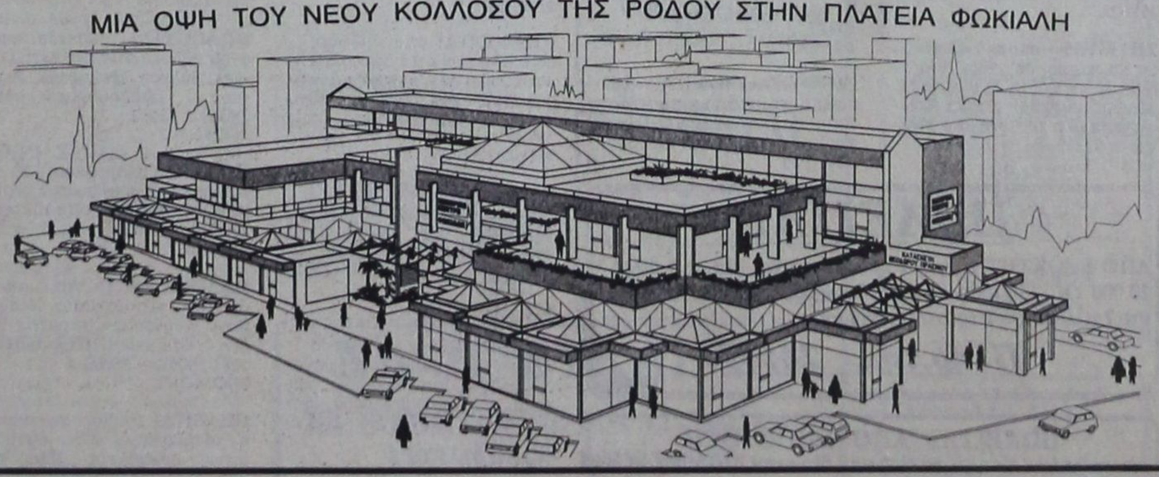

ΤΡΙΟΡΟΦΟ ΕΜΠΟΡΙΚΟ ΚΕΝΤΡΟ
ΚΑΤΑΣΚΕΥΗ ΘΕΟΔΩΡΟΥ ΠΡΑΣΙΝΟΥ

* ΕΞΗΝΤΑ ΠΟΛΥΤΕΛΗ ΚΑΤΑΣΤΗΜΑΤΑ
* ΑΝΕΤΟΙ ΚΟΙΝΟΧΡΗΣΤΟΙ ΧΩΡΟΙ
* ΓΥΑΛΙΝΕΣ ΠΥΡΑΜΙΔΕΣ ΣΤΙΣ ΟΡΟΦΕΣ
* ΔΥΟ ΚΕΝΤΡΙΚΕΣ ΕΙΣΟΔΟΙ
* ΓΥΑΛΙΝΟ ΑΣΑΝΣΕΡ
* ΦΩΤΕΙΝΑ ΣΙΝΤΡΙΒΑΝΙΑ κ.λ.π.

Τώρα μπορείτε κι εσείς να αγοράσετε ένα κατάστημα από το Νέο Κολοσσό της Ρόδου, το μεγαλύτερο και ωραιότερο Εμπορικό Κέντρο στην Ελλάδα!

Βρίσκεται στην Πλατεία Φώκιαλη, στην πιό κατοικημένη περιοχή της πόλεως Ρόδου.

Αυτό που έλειπε από την πόλη μας, γίνεται πραγματικότητα!

Προλάβετε να αγοράσετε!

Ukako

Μ31

ΝΑΥΤΙΛΙΑΚΗ ΕΤΑΙΡΕΙΑ ΛΕΣΒΟΥ Α.Ε

F/B ΑΓΙΟΣ ΡΑΦΑΗΛ

Γνωρίζουμε στο επιβατικό κοινό, ότι τα δρομολόγια του F/B ΑΓΙΟΣ ΡΑΦΑΗΛ έχουν ως εξής:

ΚΑΘΕ ΔΕΥΤΕΡΑ ΩΡΑ 1200 ΓΙΑ ΚΩ - ΚΑΛΥΜΝΟ - ΛΕΡΟ - ΠΑΤΜΟ- ΠΕΙΡΑΙΑ

ΚΑΘΕ ΣΑΒΒΑΤΟ ΩΡΑ 12.00 ΓΙΑ ΣΥΜΗ - ΚΩ - ΚΑΛΥΜΝΟ - ΛΕΡΟ - ΠΑΤΜΟ- ΠΕΙΡΑΙΑ

Το δρομολόγιο της άγονης γραμμής ΡΟΔΟΥ - ΜΥΤΙΛΗΝΗΣ - ΚΑΒΑΛΑΣ διακόπτεται έως 1/3/92

ΠΛΗΡΟΦΟΡΙΕΣ - ΕΙΣΙΤΗΡΙΑ
ΕΡΥΘΡΑ ΘΑΛΑΣΣΑ
Δ. ΘΕΟΔΩΡΑΚΗ 13 ΡΟΔΟΣ- ΤΗΛ. 27721-22460

Μ2

ΠΡΟΟΔΟΣ ΜΙΚΡΕΣ ΑΓΓΕΛΙΕΣ ΠΡΟΟΔΟΣ ΜΙΚΡΕΣ ΑΓΓΕΛΙΕΣ ΠΡΟΟΔΟΣ ΜΙΚΡΕΣ ΑΓΓΕΛΙΕΣ

ζητήσεις

ΖΗΤΟΥΝΤΑΙ

ΟΔΗΓΟΙ - ΠΩΛΗΤΕΣ, μεδίπλωμα Γ' Κατηγορίας
Πληροφορίες στα
τηλ. 61749 - 65700 -22355
3632-27/3

ΖΗΤΕΙΤΑΙ

ΟΙΚΙΑΚΗ ΒΟΗΘΟΣ ΜΕ ΠΡΟΥΠΗΡΕΣΙΑ, ΓΙΑ ΝΑ ΕΡΓΑΣΤΕΙ ΣΕ ΣΠΙΤΙ.
ΜΙΣΘΟΣ ΙΚΑΝΟΠΟΙΗΤΙΚΟΣ
ΣΥΣΤΑΣΕΙΣ ΑΠΑΡΑΙΤΗΤΕΣ
Πληροφορίες στο
τηλ.26490
ΧΛ 273

ΖΗΤΕΙΤΑΙ

ΟΔΗΓΟΣ ΠΩΛΗΤΗΣ με δίπλωμα Γ' Κατηγορίας από εταιρία παραγωγής και διανομής άρτου
ΜΙΣΘΟΣ ΚΑΙ ΠΟΣΟΣΤΑ
Πληρ. 32481
3623-25/3

ΖΗΤΟΥΝΤΑΙ

ΥΠΑΛΛΗΛΟΙ ΟΛΩΝ ΤΩΝ ΕΙΔΙΚΟΤΗΤΩΝ ΑΠΟ ΤΟ
ΞΕΝΟΔΟΧΕΙΟ ΚΟΛΟΣΣΟΣ
τηλ. 85524
Χ314-25/3

ΖΗΤΕΙΤΑΙ

υπάλληλος για RENT A CAR.
Προϋπηρεσία απαραίτητη
Τηλ. 35367 - 35141
248-18/3

ΖΗΤΕΙΤΑΙ

πωλήτρια για κατάστημα αργυροχρυσοχοΐας, γνωρίζουσα γερμανικά - αγγλικά.
Πληρ. ΙΠΠΟΔΑΜΟΥ 6, Π. ΠΟΛΗ, τηλ. 34556
3578-21/3

ΖΗΤΕΙΤΑΙ

νέος ή νέα που να ομιλεί γερμανικά ή αγγλιά για να εργασθεί σε κατάστημα δερματίνων ειδών στην Ιαλυσό.
Τηλ. 22631, 08.00-14.00
3586-21/3

ΖΗΤΕΙΤΑΙ

ΟΔΗΓΟΣ ΠΩΛΗΤΗΣ για εταιρία τροφίμων και ποτών
ΜΙΣΘΟΣ ΚΑΙ ΠΟΣΟΣΤΑ
Πληρ. 35802
250-21/3

ΖΗΤΕΙΤΑΙ

δεσποινίς ή κυρία για να εργασθεί σε Φωτοαντιγραφικό Κέντρο ΙΝΣΤΑΝΤ, με γνώσεις αγγλικών και γραφομηχανής.
Πληρ. τηλ.. 35578, 9-1, 5-8, κ. Παναγιώτη
Τ.17070-18/3

ΖΗΤΕΙΤΑΙ

ΠΡΟΣΟΧΗ: Εταιρία ενοικιάσεως αυτοκινήτων και μοτο/των με πενταετή λειτουργία στην πόλη της Ρόδου, ζητεί συνεταίρο που θα αναλάβει το τμήμα των μοτοποδηλάτων - μοτοσικλετών. Προσφέρονται: Δωρεάν συστέγαση σε ιδιόκτητο άνετο γραφείο - κατάστημα εντός τουριστικής περιοχής (μεταξύ ξενοδοχείων περιοχής Ψαροπούλας), με ιδιαίτερη τουριστική κίνηση. Δεν μας ενδιαφέρει αν ο ενδιαφερόμενος είναι άπειρος στο αντικείμενο, διότι υπάρχει ήδη αξιόλογο δίκτυο πωλήσεων και ανάλογη εμπειρία.
Επίσης πωλείται HONDA CBR 1000 F, αμεταχείριστη.
Τηλέφωνα για συνεννόηση: 94777 - 29157, κ. Κούση
3568-20/3

ΖΗΤΕΙΤΑΙ βοηθός σερβιτόρου και έμπειρη μπουφετζού. Τηλ. 62182
3563-20/3

ΖΗΤΕΙΤΑΙ νέος άνευ στρατιωτικών υποχρεώσεων και με γνώσεις ηλεκτρονικών για να εργαστεί και να εκπαιδευτεί ως τεχνικός σε ηλεκτρονικούς υπολογιστές και ταμειακές μηχανές. Πληροφορίες : CASIO HOUSE, Καρπάθου 3 Γ, τηλ. 32815
3544-18/3

ΖΗΤΕΙΤΑΙ εργάτης για το εργοστάσιο Γάλακτος ΑΓΝΟΓΑΛ. Τηλ. 62682
3555-20/3

ΖΗΤΩ δυάρι ή μικρό παλαιό σπίτι στη Ρόδο - Ιαλυσό - Κρεμαστή. Διαθέτω 3.000.000 - 3.500.000. Τηλεφωνείστε στο 28522 ή 031/ 284176 - 613333, κ. Χίρτογλου
Χ299-20/3

Η ΑΝΤΙΠΡΟΣΩΠΕΙΑ Κλωστών «ΠΕΤΑΛΟΥΔΑΣ» και ραπτομηχανών «JUKI», ζητεί πωλήτρια 18-25 ετών με απολυτήριο λυκείου για μόνιμη εργασία. Ώρες εργασίας πρωινές - απογευματινές. Πληροφορίες οδός Δωδ/κής Νεολαίας 14, παραπλεύρως κινηματογράφος Παλλάς, κ. Καράβας
3538-22/3

ΖΗΤΕΙΤΑΙ πωλήτρια για τουριστικό κατάστημα, στην οδό Μανδηλαρά 14. Πληροφορίες τηλ. 34386
3519-20/3

ΖΗΤΟΥΝΤΑΙ από σοβαρή βιοτεχνία γαζώτριες - τηγκελούδες - κοπτοραπτούδες. Τηλ. 20973 - 25939
3516-19/3

ΖΗΤΕΙΤΑΙ δεσποινίς για να εργασθεί σε καθαριστήριο. Πληροφορίες τηλ. 29713
2531-19/3

ΖΗΤΕΙΤΑΙ ξενοδοχείο προς αγορά 200 κλινών, περιοχή Τριάντα - Κρεμαστής. Τηλ. 28068 και 32062
Χ286

ΖΗΤΕΙΤΑΙ

(ΕΠΕΝΔΥΣΗ ΚΟΝΤΑ ΣΤΗΝ ΠΛΑΤΕΙΑ ΑΚΑΔΗΜΙΑΣ)

1) Συνεργάτης σε τουριστικό πρακτορείο, γενικού τουρισμού

2) Συνεργάτης σε σούπερ μάρκετ (με άδειες παντοπωλείου - ποτών, ζαχαρωδών προϊόντων - φρούτων - σιγαρέττων)

3) Συνεργάτης σε αναψυκτήριο

Τα ως άνω είναι επί της 28ης Οκτωβρίου, αρ. 26
Πληρ. τηλ.
28372 - 27458
3466-22/3

ΖΗΤΕΙΤΑΙ

ΠΩΛΗΤΡΙΕΣ για τα καταστήματα υποδημάτων ΤΣΑΚΙΡΗΣ ΜΑΛΛΑΣ, Ταρπόν Σπρινγκς 12 και ΑΣΠΑ ΦΡΑΓΚΟΥ, Αλεξάνδρου Διάκου 32.
Πληροφορίες στα
τηλ. 32995 - 23541
3634-25/3

ΖΗΤΕΙΤΑΙ μάγειρος για εστιατόριο εντός πόλεως. Πληροφορίες τηλ. 24642, όλες τις ώρες
3617-25/3

ΖΗΤΕΙΤΑΙ οικιακή βοηθός ως εσωτερική σε ανδρόγυνο με δίδυμα αγοράκια τριών ετών. Μισθός ικανοποιητικός. Τηλεφωνείτε όλο το πρωί στο τηλέφωνο 92215
3633-25/3

ΖΗΤΕΙΤΑΙ

από την ΤΟΥΟΤΑ ΡΟΔΟΥ, λογιστής με πείρα σε Γ' Κατηγορίας βιβλία.
Πληροφορίες στα
τηλ. 29693 - 30414
Χ253

ΖΗΤΟΥΝΤΑΙ

υπάλληλοι να εργαστούν στο σούπερ μάρκετ του ξενοδοχείου Μετροπόλιταν Καψής. Απαραίτητο να μιλάνε τουλάχιστο αγγλικά
Τηλ. 25015 - 21323
Χ295

ΖΗΤΟΥΝΤΑΙ: α) για το ξενοδοχείο ΚΑΡΑΒΕΛ 2 καμαριέρες, β) για το εστιατόριο σνακ μπαρ COCONUT, σερβιτόροι, βοηθοί σερβιτόροι, λαντζιέρα. Επίσης βοηθός μαγείρου (δεύτερη δουλειά). Πληροφορίες 9-14 καθημερινά στη λεωφόρο Ιαλυσού 101, απέναντι από το Μίρα Μάρε και στα τηλέφωνα 21843 και 34880
3588-22/3

ΖΗΤΟΥΝΤΑΙ οδηγοί με δίπλωμα Β' και Γ' κατηγορίας για διακίνηση εμπορευμάτων. Πληροφορίες τηλ. 62752 - 62850
3594-22/3

ΖΗΤΕΙΤΑΙ υπάλληλος για να εργαστεί σε βουλκανιζατέρ. Τηλ. 64025 - 35367
3593-22/3

ΖΗΤΕΙΤΑΙ γραμματέας από σοβαρή αντιπροσωπεία υπολογιστών για μόνιμη απασχόληση. Προσόντα: καλός χειρισμός υπολογιστή (δεν ενδιαφέρει η γνώση του προγραμματισμού), καλή γνώση της αγγλικής γλώσσας, υπευθυνότητα και το σημαντικότερο, διάθεση για συνεχή μάθηση. Πληροφορίες τηλ. 33474
Τ.17090-21/3

ΜΕΓΑΛΗ ΕΙΣΑΓΩΓΙΚΗ ΕΤΑΙΡΙΑ ζητά κοπέλα που να ομιλεί και να γράφει αγγλικά και να γνωρίζει γραφομηχανή, για να εργασθεί στο εισαγωγικό τμήμα. Προϋπηρεσία θα εκτιμηθεί. Τηλ. 36205, 37857
2326-20/3

ΖΕΥΓΟΣ ΑΓΓΛΩΝ που εργάζονται μονίμως σε σοβαρή εταιρία της Ρόδου, ζητεί: Διαμέρισμα επιπλωμένο δύο (2) υπνοδωματίων, και αν είναι δυνατό στην περιοχή Κόβα. Τηλ. 22717
3570-21/3

ΖΗΤΕΙΤΑΙ πλασιέ για αποθήκη τουριστικών ειδών - παιχνιδιών, με ποσοστά. Δωδεκάμηνη απασχόληση. Πληροφορίες τηλ. 34293
3576-21/3

ΖΗΤΕΙΤΑΙ σερβιτόρος για εστιατόριο στο Γεννάδι, για απογευματινή απασχόληση, να μιλάει αγγλικά. Τηλ. 62025, 3-5μ.μ.
3577-22/3

ΖΗΤΟΥΝΤΑΙ

2 μάγειροι και κορίτσια για να εργασθούν σε εστιατόριο πολυτελείας στο Φαληράκι.
Τηλ. 32755, 10-1π.μ. και 7-11μ.μ.
3616-24/3

ΖΗΤΟΥΝΤΑΙ από εμπορική εταιρία τροφίμων , οδηγός για διανομές και υπάλληλος να εργασθεί μέσα στο κατάστημα. Πληροφορίες τηλ. 30451 - 33977
Τ.17054-22/2

ΖΗΤΟΥΝΤΑΙ πωλητές και πωλήτριες, από τα καταστήματα Αφοι Πάππου ΛΕΒΕΕ. Πληροφορίες τηλ. 24286 - 20127
Χ287-21/3

ΖΗΤΕΙΤΑΙ δια κεραμικά, γνωρίζουσα ΡΙΓΑ - ΦΙΛΕ ΤΟ - ΦΑΣΕΣ. Τηλ. 51785 - 51486
3629-25/3

ΖΗΤΟΥΝΤΑΙ ελαιοχρωματιστές, μάστοροι και βοηθοί με ΙΚΑ. Πληροφορίες τηλ. 37082, κ. Σταύρο, 6-8μ.μ.
3619-25/3

ΖΗΤΕΙΤΑΙ δεσποινίς που να γνωρίζει γερμανικά για να εργασθεί σε εμπορικό κατάστημα στο Φαληράκι. Πληροφορίες τηλ. 62514
2263-22/3

ΖΗΤΟΥΝΤΑΙ οικόπεδα και αγροκτήματα προς αγορά, κατά προτίμηση στις περιοχές Τριάντα - Κοσκινού - Τσαΐρι - Παστίδα - Κρεμαστή - Σορωνή - Γεννάδι - Ασγούρου. Επίσης ζητούνται παλιές οικίες προς αγορά. Πληροφορίες τηλ. 28068 και 32062
Μ62

ΖΗΤΕΙΤΑΙ μάγειρας για εστιατόριο στην Παλιά Πόλη. Μόνο σοβαρές προτάσεις. Πληροφορίες τηλ. 29745 - 34209
3611-21/3

ΖΗΤΕΙΤΑΙ γυναίκα για πρωινή εργασία σε ΠΙΤΑΡΙΑ στη Ψαροπούλα. Πληροφορίες τηλ. 34896 - 47352
3609-21/3

ΖΗΤΕΙΤΑΙ ηλεκτρολόγος/συντηρητής προκειμένου να εργασθεί στο εργοτάξιο της ανώνυμης εταιρίας «ΓΕΝΙΚΗ ΤΕΧΝΙΚΗ ΑΕ», στο Γεννάδι. Πληροφορίες τηλ. 22186-22968-36256
3607-20/3

ΖΗΤΕΙΤΑΙ φύλακας από τα λατομεία «ΦΑΙΣΤΟΣ» ΑΕ στην περιοχή Κοσκινού. Πληροφορίες τηλ. 22186 - 36256 - 22968
3607-20/3

ΖΗΤΕΙΤΑΙ από κατάστημα δερματίνων ειδών πωλήτρια με γνώση γερμανικής ή αγγλικής γλώσσας. Μισθός ικανοποιητικός. Πληροφορίες τηλ. 35420, από 10π.μ. - 2μ.μ.
3592-22/3

ΖΗΤΟΥΝΤΑΙ

ΕΡΓΑΤΕΣ
Πληροφορίες στα
τηλ. 62647 - 37830 - 24358
247-16/3

ΖΗΤΟΥΝΤΑΙ

ΓΥΝΑΙΚΕΣ ντήλερ για πίνακες ζωγραφικής
Πληροφορίες στα
τηλ. 64520, κ. Αντώνη
3520-19/3

ΖΗΤΕΙΤΑΙ

Μάγειρας για εστιατόριο στην Ιξιά
Τηλ. 30119, 9π.μ-5μ.μ.
3522-23/3

ΖΗΤΟΥΝΤΑΙ

ΠΩΛΗΤΡΙΕΣ για τα καταστήματα υποδημάτων ΤΣΑΚΙΡΗΣ ΜΑΛΛΑΣ, Ταρπόν Σπρινγκς 12 και ΑΣΠΑ ΦΡΑΓΚΟΥ, Αλεξάνδρου Διάκου 32.
Πληροφορίες στα
τηλ. 32995 - 23541
3634-25/3

ΖΗΤΕΙΤΑΙ μάγειρος για εστιατόριο εντός πόλεως. Πληροφορίες τηλ. 24642, όλες τις ώρες
3617-25/3

ΖΗΤΕΙΤΑΙ οικιακή βοηθός ως εσωτερική σε ανδρόγυνο με δίδυμα αγοράκια τριών ετών. Μισθός ικανοποιητικός. Τηλεφωνείτε όλο το πρωί στο τηλέφωνο 92215
3633-25/3

ΖΗΤΕΙΤΑΙ πωλήτρια για μπουτίκ. Μισθός πολύ καλός SILVERADO, Εθνάρχου Μακαρίου 19, πλατεία Κύπρου - Μαντράκι. Πληροφορίες εντός
3485-17/3

ΖΗΤΟΥΝΤΑΙ κυρίες και δεσποινίδες για σνακ - μπαρ. Τηλ. 24134 - 31629
3477-17/3

ΖΗΤΟΥΝΤΑΙ οδηγοί Β' και Γ' κατηγορίας. Τηλ. 30029 - 24506
Μ14-18/3

ΖΗΤΟΥΝΤΑΙ πεπειραμένες πωλήτριες για κατάστημα τουριστικών ειδών. Τηλ. 62653 - 23900
3390-18/3

ΖΗΤΕΙΤΑΙ αγρόκτημα προς αγορά σε απόσταση έως 12 χλμ. από την πόλη της Ρόδου. Τηλ. 29390 από 17.00-21.00
3513-25/3

πωλήσεις

ΠΩΛΕΙΤΑΙ

ΕΜΠΟΡΙΚΗ ΕΠΙΧΕΙΡΗΣΗ, με είδη πρώτης ανάγκης - ευρείας κατανάλωσης, σε πυκνοκατοικημένη περιοχή, λόγω υγείας.
Πληροφορίες τηλ.
34918
3530-19/3

ΠΩΛΕΙΤΑΙ

σούπερ - μάρκετ παραλιακό, σε περιοχή ξενοδοχείων στην Ιαλυσό, με το εμπόρευμα.
Πληροφορίες τηλ.
91904-92195,
3627-25/3

ΠΩΛΟΥΝΤΑΙ

ΝΤΕΣΙΟΝ ΚΑΙ ΜΕΤΑΛΛΙΚΑ ΡΑΦΙΑ ΣΕ ΤΙΜΗ ΕΥΚΑΙΡΙΑΣ
Πληροφορίες τηλ.
65920
3614-23/3

ΠΩΛΟΥΝΤΑΙ (ΕΝΟΙΚΙΑΖΟΝΤΑΙ)

χώροι επί της Κέννεντυ 35-45τ.μ., σύνολο 238τ.μ., κατάλληλοι και για επαγγελματική στέγη (τεχνικά, δικηγορικά γραφεία, κλπ)
Πληροφορίες κ. Βασ. Εγγλέζο, Ν. ΠΛΑΣΤΗΡΑ 9, 29308 - 23913
Μ13-22/3

ΑΠΟ ΙΔΙΟΚΤΗΤΗ πωλείται κτήμα 2.500 τ.μ. με 10 ελαιόδεντρα μετά το Γκολφ στ' Αφάντου, κοντά στη θάλασσα, σε τιμή ευκαιρίας. Πληροφορίες τηλ. 24896
3590-20/3

ΠΩΛΟΥΝΤΑΙ από ιδιώτη οικόπεδα των 1.000, 2.000, 4.000τ.μ., στ' Ασγούρου με άδεια οικοδομής. Πληροφορίες τηλ. 34848
3591-22/3

ΑΠΟ ΙΔΙΩΤΗ πωλούνται αποθήκες και καταστήματα, διαφόρων διαστάσεων στο Ροδίνι και σε απόσταση 150μ. από την εθνική οδό. Πληροφορίες τηλ. 36579
3591-22/3

ΑΠΟ ΙΔΙΩΤΗ πωλείται κτήμα 2.000 ή 4.000 τ.μ., με άδεια οικοδομής στα Κοσκινού, με πανοραμική θέα. Πληροφορίες τηλ. 34848
3591-22/3

ΠΩΛΟΥΝΤΑΙ από ιδιώτη, οικόπεδα των 2 ή 4 στρεμμάτων, κατάλληλα για βιοτεχνικά κτίρια στο Ροδίνι, δίπλα στην εθνική οδό. Πληροφορίες τηλ. 36579
3591-22/3

ΠΩΛΕΙΤΑΙ μονοκατοικία 108τ.μ., σε οικόπεδο 150τ.μ., 12.500.000 δρχ. σε κεντρικό δρόμο. Πληροφορίες από 9-12π.μ. και 5-7μ.μ., τηλ. 23815 - 34532
3559-20/3

ΠΩΛΕΙΤΑΙ στην Ιαλυσό ισόγειο διαμέρισμα τριών υπνοδωματίων, μια αποθήκη και κήπο, μέχρι μαρμαροσοβά, από ιδιοκτήτη. Τηλ. 91086, 1-4 το απόγευμα
3545-25/3

ΠΩΛΕΙΤΑΙ COMPUTER AMSTRAD 6128 PLUS (καινούριο), joisick - βιβλία - 10 δισκέτες, μόνο 100.000 δρχ. Επίσης tuner που μετατρέπει την οθόνη σε έγχρωμη τηλεόραση, 10.000 δρχ. Πληροφορίες τηλ. 33016
3527-19/3

ΠΩΛΕΙΤΑΙ επιχείρηση ειδών δώρων , οικιακά, μπιζού, σε καλή τιμή, στην οδό Στέλιου Κωτιάδη 20. Πληροφορίες τηλ. 62338, 14-17μ.μ.
3536-19/3

ΠΩΛΕΙΤΑΙ εστιατορικός εξοπλισμός, πλήρες, λόγω εξώσεως, σε τιμή ευκαιρίας. Πληροφορίες τηλ. 47735, απογευματινές ώρες
3515-19/3

ΠΩΛΟΥΝΤΑΙ από ιδιοκτήτη

διαμερίσματα σε μαρμαροσοβά ή τελειωμένα των 108τ.μ., επί της οδού Θεσσαλονίκης.
Επίσης διαμέρισμα των 85τ.μ., τελειωμένο στην οδό Ενόπλων Δυνάμεων.
Μαγαζί επί της λεωφόρου Ρόδου Ασγούρου, απέναντι από το Ροδοχώμι, 230τ.μ., κατάλληλο για βιοτεχνικό ή εκθεσιακό χώρο.
Επίσης διαμέρισμα επί της Αγίου Ιωάννου, λουξ κατασκευής, ετοιμοπαράδοτο των 150τ.μ. με δυνατότητα τροποποιήσεως του πίνακα οικοδομής σε 115 τ.μ. και 35τ.μ.
Πληροφορίες τηλ.:
20949 - 32195 - 37735
3473-5/4

ΠΩΛΕΙΤΑΙ

κρεοπωλείο, με εξασφαλισμένη πελατεία.
Περιοχή Ανάληψη
Τηλ. 64905
3532-18/3

ΠΩΛΟΥΝΤΑΙ

διαμερίσματα των 100τ.μ. και 55τ.μ., λουξ κατασκευής στην οδό Θεμ. Σοφούλη, δίπλα στον ΟΑΕΔ.
Πληροφορίες τηλ.
64040 - 29367
3573-17/4

ΠΩΛΕΙΤΑΙ

ΓΚΑΡΣΟΝΙΕΡΑ επιπλωμένη 41τ.μ., στην Ανάληψη, με πρόσοψη στο δρόμο, σε τιμή ευκαιρίας.
ΠΛΗΡΟΦΟΡΙΕΣ
τηλ. 23506
3566-20/3

ΠΩΛΕΙΤΑΙ

ΟΙΚΟΠΕΔΟ ΣΤ' ΑΣΓΟΥΡΟΥ, 2.250 τ.μ., άρτιο και οικοδομήσιμο
Πληροφορίες κ. Βασ. Εγγλέζο, Ν. ΠΛΑΣΤΗΡΑ 9, 29308 - 23913
Μ13-22/3

ΠΩΛΕΙΤΑΙ μία τραπεζαρία μοντέρνα με ξύλο, το κάθισμα με μαξιλάρι, με έξι καρέκλες. Οδός Μαλώνας 9, Ανάληψη. Τηλ. 65068
3510-19/3

ΠΩΛΟΥΝΤΑΙ: α) μεζονέτα διόροφη με υπόγειο στην περιοχή Ιξιάς. Τιμή 15.000.000 δρχ., β) ψυγείο 2 1/2 μέτρων, διόροφο,επαγγελματικό, 50.000 δρχ. Τηλ. 35720, ώρες καταστήματος
3499-18/3

ΠΩΛΕΙΤΑΙ ψαροταβέρνα σε καλή τοποθεσία στην Π. Πόλη, από ιδιοκτήτη. Τηλ. 33978
3500-18/3

ΠΩΛΟΥΝΤΑΙ: α) Στο Πέδι Σύμης, πάνω στο κύμα, διόροφη οικία ανακαινισμένη, β) οικοδομή στο λιμάνι της Σύμης. Τηλ. 28068 - 32062
Χ286

ΠΩΛΟΥΝΤΑΙ: α) δύο εξωλέμβιες μηχανές, 6 ίπποι, καινούριες, β) δύο Σουζούκι 15 ίπποι, γ) 2 ΥΑΜΑΠΑ 20 ίππων, ελαφρώς μεταχειρισμένα. Λογικές τιμές. Τηλ. 85377, 6-8μ.μ.
3484-17/3

ΠΩΛΕΙΤΑΙ εξοπλισμός σούπερ μάρκετ και εστιατορίου. Τηλ. 24109
Μ59-18/3

ΠΩΛΟΥΝΤΑΙ οικόπεδα και αγροκτήματα στις περιοχές Γενάδι, Ιαλυσό, Φαληράκι, Αφάντου. Πληροφορίες τηλ. 28068- 32062
ΜΧ286-31/3

ΠΩΛΕΙΤΑΙ διαμέρισμα τριάρι με οικόπεδο στην περιοχή Χατζηαγγέλου, από ιδιοκτήτη. Τηλ. 29362
3438-19/3

ΠΩΛΟΥΝΤΑΙ: 1) δ/τα, μαιξονέτες, καταστήματα, διαφόρων διαστάσεων (περιοχές Ροδίνι - Ιαλυσό). Πληροφορίες τηλ. 28068 - 32062
ΜΧ286-31/3

ΠΩΛΕΙΤΑΙ τριόροφη οικία ή ανεξάρτητα κάθε όροφος, στους Δασκάλους. Πληροφορίες τηλ. 28068 - 32062
ΜΧ286-31/3

ΠΩΛΕΙΤΑΙ ή ενοικιάζεται: α) μπαρ στην περιοχή Ζέφυρος 120τ.μ. πλήρως εξοπλισμένο και β) πωλείται ψησταριά, ψυγείο επαγγελματικό , φούσκα, πατατιέρα. Πληροφορίες τηλ. 92055
3592-17/3

Πωλείται

επιχείρηση Fast Food πλήρως εξοπλισμένη για άμεση εκμετάλλευση, στο κέντρο της πόλης.
Τηλ. 28543 (ώρες καταστημάτων)
3534-19/3

ΠΩΛΟΥΝΤΑΙ

1) διαμερίσματα λουξ κατασκευής σε μικρή πολυκατοικία των 47, 60, 110, 120, 135, 150, περιοχή στάση Παρασκευά, Ιαλυσός
2) οικόπεδο επί της οδού Παπαλουκά (γωνιακό) 455τ.μ. με κάλυψη 1,60 (δηλαδή 720τ.μ.)
3) παραλιακό κτήμα 3.000τ.μ. με άδεια οικοδομής για 130 κλίνες, περιοχή Ιαλυσού, δίπλα στην «Καλύβα». Είναι Α.Ε.
Πληροφορίες τηλ.
23213
3174-20/3

ΠΩΛΕΙΤΑΙ

ΑΠΟ ΙΔΙΟΚΤΗΤΗ κατάστημα 28τ.μ. με υπόγειο και πατάρι, στην οδό Σοφοκλή Βενιζέλου 58.
ΜΕΣΙΤΕΣ ΑΠΟΚΛΕΙΟΝΤΑΙ
Πληροφορίες
τηλ..23406 - 92658
2314-16/3

ΠΩΛΟΥΝΤΑΙ

από ιδιοκτήτη δύο διαμερίσματα (μπετά) σε πολύ μικρή οικοδομή με πανοραμική θέα.
Πληροφορίες
τηλ..34414
3161-17/3

ΠΩΛΕΙΤΑΙ αγρόκτημα 4 στρ. άρτιο, στη νήσο ΚΕΑ Κυκλάδων, 200μ. από τη θάλασσα και εντός οικισμού, κατάλληλο για οποιαδήποτε χρήση. Φως, νερό, αποχέτευση. Επίσης συζητείται και περίπτωση ανταλλαγής με διαμέρισμα. Πληροφορίες τηλ. 29313
3603-22/3

ΜΕΓΑΛΗ ΕΥΚΑΙΡΙΑ: ΠΩΛΟΥΝΤΑΙ: σαλόνι, σκρίνιο. Ολα μαζί με 150.000 δρχ. Επίσης ένα οικόπεδο στον Αρχάγγελο 720τ.μ., 80% κάλυψη, καθαρό, χωρίς μεσίτη. Τηλ. 24038 οικία και 35318 - 24383 κατάστημα
3618-25/3

ΠΩΛΕΙΤΑΙ τροχόσπιτο 3 μέτρων, σε άριστη κατάσταση και σε καλή τιμή, 450.000. Γίνονται ευκολίες πληρωμής. Τηλ. 33708
3630-25/3

ΠΩΛΟΥΝΤΑΙ: α) διαμέρισμα 80τ.μ., στην οδό Τσαλδάρη, ελεύθερο σε καταπληκτική τιμή, β) σε πάροδο της Αλεξ. Διάκου, 85τ.μ. ελεύθερο σε τιμή ευκαιρίας και με ωραία θέα, γ) 88τ.μ. στις 7 Βαγιές, ελεύθερο σε τιμή ευκαιρίας. Δάνεια δεκτά, ευκολίες πληρωμής. Πληροφορίες τηλ. 65300 - 63834, κ. Βρατσάλη
3631-25/3

ΠΩΛΟΥΝΤΑΙ

1) διαμερίσματα λουξ κατασκευής σε μικρή πολυκατοικία των 47, 60, 110, 120, 135, 150, περιοχή στάση Παρασκευά, Ιαλυσός
2) οικόπεδο επί της οδού Παπαλουκά (γωνιακό) 455τ.μ. με κάλυψη 1,60 (δηλαδή 720τ.μ.)
3) παραλιακό κτήμα 3.000τ.μ. με άδεια οικοδομής για 130 κλίνες, περιοχή Ιαλυσού, δίπλα στην «Καλύβα». Είναι Α.Ε.
Πληροφορίες τηλ.
23213
3174-20/3

ΠΩΛΕΙΤΑΙ

ΑΠΟ ΙΔΙΟΚΤΗΤΗ κατάστημα 28τ.μ. με υπόγειο και πατάρι, στην οδό Σοφοκλή Βενιζέλου 58.
ΜΕΣΙΤΕΣ ΑΠΟΚΛΕΙΟΝΤΑΙ
Πληροφορίες
τηλ..23406 - 92658
2314-16/3

ΠΩΛΟΥΝΤΑΙ

από ιδιοκτήτη δύο διαμερίσματα (μπετά) σε πολύ μικρή οικοδομή με πανοραμική θέα.
Πληροφορίες
τηλ..34414
3161-17/3

ΜΕΓΑΛΗ ΕΥΚΑΙΡΙΑ
ΠΩΛΟΥΝΤΑΙ:
φούρνος για πίτσα δίπορτος. Ψυγείο τετράπορτο - συντήρηση, φούρνος πετρελαίου διπλός, μπελ μαρί.
Ολα μαζί μόνο 95.000
Πληροφορίες τηλ.
32574 - 20958
3580-21/3

ΠΩΛΕΙΤΑΙ οικόπεδο στην Αγία Ελεούσα 2 1/2 στρέμματα με δύο κτίσματα. Το ένα είναι παλιό, 50τ.μ., κατάλληλο για κατάστημα και με αυλή, πρώην καφενείο. Το άλλο είναι 40τ.μ., καινούριο, ατελείωτο, φτιαγμένο για στούντιο. Πωλείται και το μισό οικόπεδο με το ένα κτίσμα. Εχει περίπου 80 δέντρα καρποφόρα, με άδεια οικοδομής 167τ.μ., και με μεγαλύτερη κάλυψη. Γίνεται και ανταλλαγή. Βρίσκεται στην πλατεία. Τηλ. 63886, κ. Αλαφάκη Τάσο
3361-17/3

ΠΩΛΕΙΤΑΙ μονοκατοικία σε τιμή ευκαιρίας στη Σορωνή. Τηλ. 28068- 32062
ΜΧ286-31/3

ΠΩΛΟΥΝΤΑΙ σπίτι διόροφο, μια κατοικία με αυλή και δύο βεράντες στο Παραδείσι. Πληροφορίες τηλ. 91631, κ. Κούλα Ροδίτου
3187-17/3

ΠΩΛΕΙΤΑΙ KAWASAKI GRZ 1000 RX NINJA, εκτελωνισμένο από Αμερική, μαύρο σε τέλεια κατάσταση. Μοναδική ευκαιρία, λόγω σπουδών. Δεκτός κάθε έλεγχος. Τηλ. 23119 και 34597, κ. Γιώργο. Καθημερινά, 3-7 το απόγευμα
Χ221

ΠΩΛΕΙΤΑΙ κεντρικό οβελιστήριο ή επιχείρηση, λόγω φόρτου εργασιών του επιχειρηματία, επί της οδού Ορφανίδου αριθμ. 48. Τηλεφωνείτε εργάσιμες ώρες, στα τηλέφωνα 35648 και 30571
3523-19/3

ΠΩΛΕΙΤΑΙ σκάφος καμπινάτο Πάνθηρ της Λ. ΕΛΛΑΣ, μηχανή disel Volvo Penta 140 HP, ραδιομαγνητόφωνο - βυθόμετρο, σε άριστη κατάσταση. Τηλ. 0244/44285 ημέρα και 0244/44213 βράδυ
3608-21/3

ΠΩΛΕΙΤΑΙ στο Γεννάδι αγρόκτημα 4.200τ. μ. στην τιμή των 2.500.000 δρχ. Επίσης πωλούνται και άλλα αγροτεμάχια σε τιμές ευκαιρίας. Πληροφορίες τηλ. 28068 - 32062
Μ62

ΠΩΛΕΙΤΑΙ κτήμα 1500τ.μ., στη Λαχανιά επί της λεωφόρου, άρτιο και οικοδομήσιμο, δίπλα στη θάλασσα και απέναντι από αυτό, 2.500 τ.μ. επίσης άρτιο και οικοδομήσιμο. Πληροφορίες τηλ. 65710, 61859, Κώστας Κωνσταντινίδης.
Τ.17101-31/3

ΝΕΟΦΥΤΟΥ

Πωλούνται

ΜΟΝΟ ΑΠΟ ΤΟ ΓΡΑΦΕΙΟ ΜΑΣ

1) Μαγαζί 173 τ.μ. γωνιακό σε πολύ καλή τοποθεσία, τιμήκαταπληκτική

2) Μαγαζί 41 τ.μ. επί της Βενετοκλέων και με υπόγειο, τιμή πολύ καλή.

3) Μαγαζί 63 τ.μ. σε πολύ καλή τοποθεσία, τιμή ευκαιρίας

4) Διαμέρισμα ετοιμοπαράδοτο 155 τ.μ., γωνιακό με τεράστιες βεράντες σε πολυκατοικία μόνο 4 διαμ.

5) Διαμέρισμα 4 κυρίων δωματίων ρετιρέ και με τζάκι επί της Παύλου Μελά

6) Κτήμα 4 στρ. με φανταστική θέα στην Καλλιθέα

7) Ετοιμοπαράδοτα διαμερίσματα λουξ κατασκευής 78 και 92 τ.μ. με ιδιωτικό πάρκιγκ

8) Οικόπεδο 1000 τ.μ. σε πολύ καλή τοποθεσία

9) Κτήμα 6 και 9 στρεμ. στα Κολύμπια, φανταστική τιμή

10) Κτήματα στιςΦάνες, Παραδείσι, Παστίδα

11) Βίλλα στο Γεννάδι και οικόπεδα Λάρδο, Πεύκους, Κιοτάρι, Κατταβιά κ.λ.π.

12) Αποθήκες, μαγαζιά, επιχειρήσεις κ.λ.π.

Γ. ΝΕΟΦΥΤΟΥ
ΟΔΟΣ ΔΗΜ. ΘΕΟΔΩΡΑΚΗ 40
2ος όροφος - τηλ. 20989

ΠΩΛΕΙΤΑΙ

ΑΠΟ ΙΔΙΟΚΤΗΤΗ, κτήμα με φανταστική θέα, για βίλες - 20.000 τ.μ., 150 μέτρα από τη λεωφόρο Ρόδου - Φαληράκι, στο 7 χιλιόμετρο. Περιοχή προνομιούχα.

Πληρ.τηλ. 24539

ΠΜ 30/10

ΠΩΛΕΙΤΑΙ ΑΠΟ ΙΔΙΟΚΤΗΤΗ

οικοπεδική έκταση με φανταστική θέα στην Καλλιθέα, 31.000 τ.μ. - σίγουρη επένδυση.

ΠΛΗΡΟΦΟΡΙΕΣ
Τηλ. 24539
23575 (βράδυ)

ΠΜ

ΠΡΟΛΑΒΕΤΕ ΝΑ ΑΓΟΡΑΣΕΤΕ!

ΠΩΛΟΥΝΤΑΙ τελειωμένα τεσσάρια διαμερίσματα των 120 και 123τ.μ. με τη γνωστή κατασκευή Θ. Πράσινου. Γερά εμφανή μπετά, μεγάλος υδραυλικός ανελκυστήρας, άψογη λειτουργική διαρρύθμιση, ηχομόνωση στους τοίχους και στα δάπεδα, τριφασική ηλεκτρική εγκατάσταση, πλακάκια πολυτελείας, εντοιχιζόμενες ντουλάπες στα υπνοδωμάτια, πάντα με τα καλύτερα υλικά.

ΠΛΗΡΟΦΟΡΙΕΣ
Θ. ΠΡΑΣΙΝΟΣ, τηλ. 24304

ΠΡΟΟΔΟΣ ΜΙΚΡΕΣ ΑΓΓΕΛΙΕΣ ΠΡΟΟΔΟΣ ΜΙΚΡΕΣ ΑΓΓΕΛΙΕΣ ΠΡΟΟΔΟΣ ΜΙΚΡΕΣ ΑΓΓΕΛΙΕΣ

ΠΩΛΕΙΤΑΙ ημιτελής μονοκατοικία, με 1600μ. οικόπεδο στην Ιαλυσό. Πληροφορίες τηλ. 28068 - 32062
M62

ΠΩΛΕΙΤΑΙ διαμέρισμα 84τ.μ. (2ος όροφος) επί της Κέννεντυ. Πληροφορίες 27032 - 26476
M22-25/3

ενοικιάσεις

ΣΤΟ ΦΑΛΗΡΑΚΙ
ΕΝΟΙΚΙΑΖΟΝΤΑΙ
ΚΑΤΑΣΤΗΜΑΤΑ
Πληροφορίες τηλ. 30328, ώρες καταστημάτων και 25283, βραδινές ώρες
3579-21/3

ΕΝΟΙΚΙΑΖΕΤΑΙ Ή ΠΩΛΕΙΤΑΙ
ΕΠΙΧΕΙΡΗΣΗ RESTAURANT, πλήρως εξοπλισμένο 130 καθισμάτων, σε κεντρικό σημείο, με πελατεία ξένους και Ελληνες.

Ανοικτό και το χειμώνα, πολύ γνωστό και ως διανυκτερεύον

ΠΛΗΡΟΦΟΡΙΕΣ
Τηλ. 37168, κ. Κώστα
3605-21/3

ΕΝΟΙΚΙΑΖΕΤΑΙ
VILLA παραδοσιακή 150τ.μ. με δύο υπόγεια, βεράντες, τεράστιο κήπο, χώρο για πάρκινγκ, επί της λεωφόρου Τριαντών, λίγο πριν τα φανάρια, για επαγγελματική χρήση. (ζαχαροπλαστείο, πιάνο μπαρ, εστιατόριο,κ.λ.π.)

Πληροφορίες
Τηλ. 27196
X293-19/3

ΕΝΟΙΚΙΑΖΕΤΑΙ
κατάστημα επιφάνειας 40τ.μ., με WC και υπόγειο 50τ.μ., στην τουριστική περιοχή Νεοχωρίου, πλησίον του ξενοδοχείου ALEXIA.

Πληροφορίες τηλ. 33798
3613-31/3

ΕΝΟΙΚΙΑΖΟΝΤΑΙ: α) το κοκτέιλ - μπαρ ROTTERDAM στην Ιξιά, στα Είκοσι Μαγαζιά και β) σνακ - μπαρ στο Ελληνικό. Τηλ. 29736 - 24172
3458-22/3

ΕΝΟΙΚΙΑΖΟΝΤΑΙ δύο μονόκλινα δωμάτια με το μπάνιο τους και ένα δίκλινο. Τηλ. 21862, 9π.μ.
X290-18/3

ΕΝΟΙΚΙΑΖΕΤΑΙ επιχείρηση εστιατορίου - ψαροταβέρνας, στην Παλιά Πόλη. Τηλ. 27082 - 26476
M22-18/3

ΕΝΟΙΚΙΑΖΕΤΑΙ μεγάλο εστιατόριο στο χωριό Λίνδος. Επίσης ενοικιάζεται αίθουσα στη Λίνδο, κατάλληλη για πρακτορείο, σούπερ μάρκετ, για κάβα ποτών και τουριστικό. Πληροφορίες στα τηλ.: Ρόδος 28854 - 34057 - 21233 και Πεύκους 0244/44462
2310-16/3

ΕΝΟΙΚΙΑΖΕΤΑΙ γκαρσονιέρα επιπλωμένη μέχρι τέλος Ιουνίου. Τηλ. 29452
3438-19/3

ΕΝΟΙΚΙΑΖΕΤΑΙ για επαγγελματική χρήση, ισόγειος χώρος 60τ.μ., με δυο δωμάτια σε πρώτο όροφο, με τηλέφωνο, στην πλατεία Ψαροπούλας, επί της Ορφανίδου, αριθμός 4. Τηλ. 34447 - 28258
3106-18/3

ΕΝΟΙΚΙΑΖΕΤΑΙ διαμέρισμα λουξ, δύο υπνοδωματίων, σαλόνι, κλπ., στην Ιξιά, 80τ.μ. Πληροφορίες τηλ. 37711 - 20423, κ. Σάββα
M54

ΕΝΟΙΚΙΑΖΕΤΑΙ
στην οδό Ευριπίδου 12, κατάστημα 30τ.μ., αποτελούμενο από ισόγειο, 1ο και 2ο όροφο.

Πληροφορίες τηλ., 34707, ώρες 1-5μ.μ.
3625-25/3

ΕΝΟΙΚΙΑΖΕΤΑΙ διαμέρισμα 100τ.μ., με 3 υπνοδωμάτια και λοιπούς βοηθητικούς χώρους, στην οδό Σιαννών (Ανάληψη). Πληροφορίες τηλ. 63096 - 25375
3514-19/3

ΕΝΟΙΚΙΑΖΟΝΤΑΙ επιπλωμένες γκαρσονιέρες με ατομική είσοδο και μπάνιο για απεριόριστο χρόνο, επί της οδού Ιαλυσού 11β, στην Ανάληψη. Πληροφορίες όλο το 24ωρο, στο τηλέφωνο 63095
3524-19/3

ΕΝΟΙΚΙΑΖΕΤΑΙ
κατάστημα 35τ.μ., στην πλατεία Αγίου Ιωάννου 171 (ακριβώς στην πλατεία), για οποιαδήποτε χρήση

ΠΛΗΡΟΦΟΡΙΕΣ
Τηλ. 27863
3507-19/3

ΕΝΟΙΚΙΑΖΕΤΑΙ
ισόγειο δυάρι διαμέρισμα στους Δασκάλους, οδός Νησίδος Ρω.

Πληροφορίες τηλ.
28616 - 37848 - 63510
M5-18/3

ΕΝΟΙΚΙΑΖΟΝΤΑΙ
καταστήματα πλησίον Ακαδημίας.

Πληροφορίες τηλ.
23046 - 01/9829384
3565-20/3

ΕΝΟΙΚΙΑΖΕΤΑΙ
ΕΠΙΧΕΙΡΗΣΗ ΚΟΜΜΩΤΗΡΙΟΥ, 44τ.μ. ΣΤΗ ΨΑΡΟΠΟΥΛΑ

Πληροφορίες τηλ. 29308 - 23913, κ. Βασίλη Εγγλέζο, Ν. ΠΛΑΣΤΗΡΑ 9
M13-22/3

ΕΝΟΙΚΙΑΖΕΤΑΙ Ή ΠΩΛΕΙΤΑΙ
επιχείρηση αναψυκτήριο - παρασκευαστήριο, με πλήρη εξοπλισμό, στο Φαληράκι

ΠΛΗΡΟΦΟΡΙΕΣ
Τηλ. 22692, κ. Γιώργο, 10π.μ.-12μ.μ.
3385-18/3

ΕΝΟΙΚΙΑΖΕΤΑΙ
στην τουριστικότερη περιοχή της Ρόδου (Είκοσι Μαγαζιά), Ιξιά, κατάστημα για οποιαδήποτε χρήση.

Πληροφορίες τηλ.
20958 - 32574
3580-21/3

ΕΝΟΙΚΙΑΖΕΤΑΙ
ΚΑΤΑΣΤΗΜΑ, ΕΝΑΝΤΙ ΜΙΡΑ - ΜΑΡΕ, 90τ.μ.

Πληροφορίες τηλ.
21714 - 22307
X309-8/4

ΕΝΟΙΚΙΑΖΟΝΤΑΙ επιπλωμένα δωμάτια με λουτρό, επί της οδού Β. Νικηταρά, περιοχή Αγίου Νικολάου. Πληροφορίες τηλ. 26664
3572-21/3

ΕΝΟΙΚΙΑΖΕΤΑΙ διαμέρισμα 100τ.μ., επιπλωμένο και με τηλέφωνο, στο β' όροφο πολυκατοικίας, στην οδό Βενετοκλέων. Τηλ. 01 - 8047912
3564-20/3

ΕΝΟΙΚΙΑΖΕΤΑΙ επιπλωμένο λουξ διαμέρισμα 60τ.μ., ενός υπνοδωματίου, κουζίνας, σαλόνι και WC, ηλιόλουστο με μεγάλες βεράντες επί της οδού Βενετοκλέων 111. Τηλ. 25728 - ΕΠΙΣΗΣ ενοικιάζεται επιπλωμένη VILLA και με τηλέφωνο στην περιοχή Βουνάρα Ιαλυσού. Πληροφορίες τηλ. 25728
3560-20/3

ΕΝΟΙΚΙΑΖΕΤΑΙ κατάστημα 56τ.μ., στη Μιχαήλ Πετρίδη. Πληροφορίες τηλ. 94408
3548-18/3

ΣΤΗΝ ΠΛΑΤΕΙΑ ΦΩΚΙΑ
ΛΗ, σε α' όροφο ενοικιάζεται γραφείο 60τ.μ. κατάλληλο για γραφείο, ιατρείο, μικροβιολογικό εργαστήριο, κλπ. Πληροφορίες ώρες γραφείου στα τηλέφωνα 43659 - 62105
X304

ΕΝΟΙΚΙΑΖΟΝΤΑΙ επιπλωμένα δωμάτια με ατομικό μπάνιο WC, ανά ημέρα ή μήνα ή εξάμηνο, επί της οδού Λεμεσού 35. Επίσης διαμέρισμα ενός υπνοδωματίου, σαλόνι κουζίνα και μπάνιο με ξεχωριστή ανεξάρτητη είσοδο. Τηλ. 24759 - 22994
3551-21/3

ΕΝΟΙΚΙΑΖΕΤΑΙ στο κέντρο της πόλης (κοντά στην Ακαδημία), ανεξάρτητο, ισόγειο, επιπλωμένο διαμέρισμα 2 δωματίων (40.000 το μήνα). Πληροφορίες τηλ. 33016. Επίσης ένα δωμάτιο επιπλωμένο
3527-19/3

ΕΝΟΙΚΙΑΖΕΤΑΙ γραφείο λουξ, επί της Εθνάρχου Μακαρίου 31 (πλατεία Κύπρου), με τηλέφωνο και τέλεξ. Ενδείκνυται για τουριστικό γραφείο, ιατρείο, δικηγορικό γραφείο. Πληροφορίες τηλ. 26745, 28741
3543-22/3

ΕΝΟΙΚΙΑΖΕΤΑΙ διαμέρισμα στην Ιαλυσό, τριών υπνοδωματίων, κλπ., σε πρώτο όροφο. Πληροφορίες τηλ. 94629
3539-19/3

ΕΝΟΙΚΙΑΖΕΤΑΙ διαμέρισμα επιπλωμένο με 3 υπνοδωμάτια, κατάλληλο για σπουδαστές. Πληροφορίες τηλ. 64241 - 26777, μόνο απόγευμα
3535-19/3

ΕΝΟΙΚΙΑΖΕΤΑΙ διαμέρισμα ανεξάρτητο, επιπλωμένο στο Αραπάκι, Θ. Σοφούλη, 22Β, με δυο υπνοδωμάτια. Τηλ. 20574, μετά τις 3.15 το απόγευμα
3626-25/3

ΕΝΟΙΚΙΑΖΟΝΤΑΙ δωμάτια επιπλωμένα, με μπάνιο στην Παλιά Πόλη. Πληροφορίες τηλ. 28024, μετά τις 3 μ.μ.
3620-31/3

ΕΝΟΙΚΙΑΖΕΤΑΙ διαμέρισμα τριών (3) υπνοδωματίων, στην οδό Μητροπόλεως 2, απέναντι από τη λέσχη Διαγόρα. Πληροφορίες τηλ. 37468, από 15.00-22.00
2264-24/3

ΕΝΟΙΚΙΑΖΕΤΑΙ στην οδό Κοδριγκτώνος 49, στον α' όροφο, πάνω από το κατάστημα ηλεκτρικών ειδών Καβάδα, διαμέρισμα 2άρι. Πληροφορίες εντός και τηλ. 21125, κ. Περίδη Γεώργιο
3622-25/3

ΕΝΟΙΚΙΑΖΕΤΑΙ ημιυπόγεια αποθήκη 80τ.μ., στην οδό Ευκλή, στο Καναμάτ Ρόδου. πληροφορίες τηλ. 65337 και 65225
2259-22/3

ΕΝΟΙΚΙΑΖΕΤΑΙ πλήρως επιπλωμένο διαμέρισμα, επί της οδού Θεμ. Σοφούλη - Ρόδος. Τηλ. 64040
2329-21/3

ΕΝΟΙΚΙΑΖΕΤΑΙ στην ΙΞΙΑ (λεωφόρος Ρόδου Τριαντών), δυάρι ισόγειο διαμέρισμα, πλήρως επιπλωμένο (διαθέτει και ψυγείο), εντελώς ανεξάρτητο. Πληροφορίες τηλ. 31352 - 24636
3595-22/3

ΕΝΟΙΚΙΑΖΟΝΤΑΙ επιπλωμένες γκαρσονιέρες, στην οδό Αθηνών 15. Πληροφορίες τηλ. 63632
3587-22/3

ΕΝΟΙΚΙΑΖΟΝΤΑΙ: α) κατάστημα 60τ.μ., για οποιαδήποτε χρήση επί της Αννης Μαρίας 9 και β) κατάστημα 60τ.μ. επί της λεωφόρου Σορωνής. Τηλ. 32783-26575
3589-22/3

ΕΝΟΙΚΙΑΖΕΤΑΙ καινούρια γκαρσονιέρα 35τ.μ. στην Ανάληψη. Πληροφορίες στα τηλ. 36418 - 85694 - 65978
3585-31/3

ΕΝΟΙΚΙΑΖΕΤΑΙ διαμέρισμα μπροστά στην πλατεία 7 Βαγιές, ενός υπνοδωματίου, σαλόνι, κουζίνα. Τηλ.. 85223
3581-21/3

ΕΝΟΙΚΙΑΖΕΤΑΙ διαμέρισμα 2 υπνοδωματίων, κλπ., στην Ταρσού, δίπλα στον Ικαρο. Πληροφορίες τηλ. 64128
257-26/3

ΕΝΟΙΚΙΑΖΟΝΤΑΙ
ΟΡΟΦΟΙ Ή ΓΡΑΦΕΙΑ ΣΤΗΝ ΟΙΚΟΔΟΜΗ ΠΟΥ ΒΡΙΣΚΕΤΑΙ ΕΠΙ ΤΗΣ ΟΔΟΥ ΑΝΝΗΣ ΜΑΡΙΑΣ ΚΑΙ ΣΕ ΕΠΑΦΗ ΜΕ ΤΟ ΥΠΟΚΑΤΑΣΤΗΜΑ ΤΗΣ ΕΘΝΙΚΗΣ ΤΡΑΠΕΖΑΣ. ΟΙ ΕΝΔΙΑΦΕΡΟΜΕΝΟΙ ΜΠΟΡΟΥΝ ΝΑ ΥΠΟΔΕΙΞΟΥΝ ΔΙΚΗ ΤΟΥΣ ΔΙΑΡΡΥΘΜΙΣΗ ΠΡΙΝ ΚΤΙΣΘΕΙ Η ΟΙΚΟΔΟΜΗ ΕΣΩΤΕΡΙΚΑ

Πληροφορίες τηλ.
24078 και 22578
3569-20/3

ΕΝΟΙΚΙΑΖΕΤΑΙ γκαρσονιέρα με πολυκουζινάκι, στην οδό Στέλιου Κωτιάδη 42. Πληροφορίες τηλ. 65817
3225-19/3

ΕΝΟΙΚΙΑΖΕΤΑΙ διαμέρισμα 3 υπνοδωματίων, κουζίνας, σαλόνι, λουτρού, 120τ.μ., με ανεξάρτητη είσοδο, οδός Δενδρινού (κοντά στις 7 Βαγιές). Πληροφορίες τηλ. 27266, 25195, 31427
3526-19/3

ΕΝΟΙΚΙΑΖΕΤΑΙ κατάστημα στην Κρεμαστή, 120τ.μ. Πληροφορίες τηλ. 93273
3528-19/3

ΕΝΟΙΚΙΑΖΕΤΑΙ ανεξάρτητο επιπλωμένο δωμάτιο με πολυκουζινάκι, σε ήσυχη περιοχή, πλησίον Μιχ. Πετρίδη. Πληροφορίες τηλ. 34363
2254-18/3

ΕΝΟΙΚΙΑΖΕΤΑΙ διαμέρισμα τεσσάρι, με τηλέφωνο, οδός Γενναδίου 1. Τηλ. 36109 - 37771, 1-6μ.μ.
3506-18/3

ΕΝΟΙΚΙΑΖΕΤΑΙ αποθήκη ισόγεια, μπορεί να χρησιμοποιηθεί και για επαγγελματικό χώρο, στ' Ασγούρου. Τηλ. 94408
3504-18/3

ΕΝΟΙΚΙΑΖΕΤΑΙ δωμάτιο με μπάνιο. Τηλ. 20081
3493-17/3

ΕΝΟΙΚΙΑΖΟΝΤΑΙ τριάρι, β' όροφος και μικρό ημιυπόγειο δυάρι. Τηλ. 63926
3487-17/3

ΕΝΟΙΚΙΑΖΕΤΑΙ μαγαζί δίπλα από το Καλυψώ, στο Φαληράκι σε καινούρια οικοδομή, 40τ.μ. Τηλ. 85360
3480-17/3

ΕΝΟΙΚΙΑΖΕΤΑΙ δυάρι διαμέρισμα στο Ροδίνι. Τηλ. 37952
3479-17/3

ΕΝΟΙΚΙΑΖΕΤΑΙ επιπλωμένη γκαρσονιέρα, οδός Μόσχας 9. Τηλ. 31798
3477-17/3

μαθήματα

ΜΑΘΗΜΑΤΙΚΑ
ΜΑΘΗΜΑΤΙΚΟΣ παραδίδει ιδιαίτερα μαθήματα σε μαθητές γυμνασίου - λυκείου.

Εργασία υπεύθυνη - μεθοδική.

Πληροφορίες τηλ.
22166
3031-7/4

αυτοκίνητα

ΠΩΛΕΙΤΑΙ προς απόσυρση αυτοκίνητο FIAT 131 MIRA FIORI. Πληροφορίες τηλ. 35211, ώρες 8.30-1.00μ.μ.
3604-22/3

ΖΗΤΕΙΤΑΙ αυτοκίνητο για απόσυρση, με ανταλλαγή ASCONA 1200. Πληροφορίες 24498
3558-20/3

ΠΩΛΕΙΤΑΙ αυτοκίνητο FIAT UNO 45 S, μοντέλο 90, με πολλά εξτρά. Τηλ. 28197
3556-20/3

ΠΩΛΕΙΤΑΙ αυτοκίνητο φορτηγό Μερσεντές κλούβα, με αναβατόριο, κατάλληλο για τρόφιμα, για ψωμί, μεταφορές, με σύστημα φόρτωσης. Τηλ. 51908 - 56204
3521-19/3

ΑΓΟΡΑΖΟΥΜΕ το παλιό μεταχειρισμένο αυτοκίνητό σας για κυκλοφορία ή απόσυρση, σε οποιαδήποτε κατάσταση τοις μετρητοίς. Πληροφορίες κ. Δημήτρη, τηλ. 62171 - 65171
X248

ΠΩΛΕΙΤΑΙ
μηχανή APRILLIA AF 1, REPLICA 50c.c., μοντέλο '90 σε άριστη κατάσταση.
ΠΛΗΡΟΦΟΡΙΕΣ τηλ. 29668, από ώρα 20.00- μέχρι 22.00
T.17082-20/3

ΠΡΟΣΟΧΗ ΕΥΚΑΙΡΙΑ:
Αγοράζω το μεταχειρισμένο αυτοκίνητό σου αμέσως και μετρητοίς.

Τηλ. 33244,
κ. Παγκάλης Γεώργιος
230-30/4

ΠΩΛΕΙΤΑΙ
GOLF GTI 16 V, Foul EXTRA.

Πληροφορίες τηλ. 61115, 9-4μ.μ.
3512-18/3

ΝΑ Η ΕΥΚΑΙΡΙΑ!
ΣΕ ΤΙΜΗ ΠΡΟΣΦΟΡΑΣ, πωλείται εξοπλισμός εστιατορίου
ΠΛΗΡΟΦΟΡΙΕΣ ΤΗΛ. 85159
3602-25/3

ΕΥΚΑΙΡΙΑ
ΠΩΛΟΥΝΤΑΙ ΔΙΑΜΕΡΙΣΜΑΤΑ από ιδιοκτήτη πλησίον πλατείας Αγίου Νικολάου:

α) ΙΣΟΓΕΙΟ, 75τ.μ., 12.000.000 δρχ.

β) Α' ΟΡΟΦΟΣ, 80τ.μ., 13.000.000 δρχ.

ΑΥΤΟΚΙΝΗΤΟ OPEL ASCONA, 1.300c.c., 1985, σε άριστη κατάσταση γερμανικών προδιαγραφών, καινούρια λάστιχα, καλύμματα, ραδιοκασετόφωνο.

ΤΙΜΗ ΛΟΓΙΚΗ - ΕΥΚΟΛΙΕΣ
ΠΛΗΡΟΦΟΡΙΕΣ κ. ΠΕΤΡΟ, τηλ. 63289 - 20917
3502-18/3

ΛΥΤΟΚΙΝΗΤΑ ΤΑΒΕΡΝΑΡΗΣ Ο.Ε
ΠΩΛΟΥΝΤΑΙ
UNO FIAT 87' 900c.c.
IBIZA 86' 1.000 c.c.
DEDRA LANCIA 1.600 c.c.
FORD ESCORD 1600c.c.
MERCEDES 105/4, 200c.c.
ΛΕΩΦΟΡΟΣ ΛΙΝΔΟΥ
Τηλ. 65070 - 61542
2258-23/3

ΠΩΛΕΙΤΑΙ μηχανάκι μάρκα HONDA, τύπου M.B. 50c.c., σε τιμή ευκαιρίας των 85.000 δρχ. Τηλ. 35808
3636-25/3

ΠΩΛΟΥΝΤΑΙ παπάκια και μοτοποδήλατα σε άριστη κατάσταση. Πληροφορίες Ιωάννου Καζούλη 23, κοντά στη Σάντα Μαρία. Τηλ. 37420
3635-25/3

ΠΩΛΕΙΤΑΙ αυτοκίνητο μάρκας ASCONA 1800 c.c. ιντέξιον, σε τιμή ευκαιρίας. Τηλ. 28068
M62-31/3

ΠΩΛΕΙΤΑΙ FIAT TIPO, με φουλ εξτρά, ζαντολάστιχα, συρόμενη ηλεκτρική οροφή, σε τιμή ευκαιρίας. Μόνο σοβαρές προτάσεις. Τηλ. 61727
3597-22/3

ΠΩΛΟΥΝΤΑΙ κλούβα Τρασπόρτερ και Μερσεντές 814, σε άριστη κατάσταση. Πληροφορίες τηλ. 20075
3600-22/3

ΠΩΛΕΙΤΑΙ JEEP Romagate σε άριστη κατάσταση. Πληροφορίες 0244/44285 ημέρα και 0244/44213 βράδυ
3608-21/3

ΑΓΟΡΑΖΟΥΜΕ Ή ΑΝΤΑΛΛΑΣΣΟΥΜΕ
το παλιό σας αυτοκίνητο με ένα ΤΟΥΟΤΑ
ΤΖΙΩΡΑΣ - ΤΣΟΥΜΠΛΕΚΑΣ Ο.Ε
ΤΗΛ: 29693 - 30414
X253

διάφορα

ΕΠΙΣΚΕΥΑΖΟΝΤΑΙ
ΟΙΚΙΑΚΕΣΣΥΣΚΕΥΕΣ
ΨΥΓΕΙΑ - ΠΛΥΝΤΗΡΙΑ
ΗΛΕΚ.ΚΟΥΖΙΝΕΣ
και ΗΛΙΑΚΑ
ΘΕΡΜΟΣΙΦΩΝΑ
ΤΙΜΕΣ ΛΟΓΙΚΕΣ
ΕΡΓΑΣΙΑ ΕΓΓΥΗΜΕΝΗ
Τηλ. 65073 - 27971
Θανάσης και Δημήτρης
3244-25/3

ΑΠΟΦΡΑΞΕΙΣ ΚΑΘΑΡΙΣΜΟΙ ΑΠΟΧΕΤΕΥΣΕΩΝ
Αναλαμβάνουμε τον καθαρισμό αποχετεύσεων πολυκατοικιών και ξενοδοχείων, με ειδικό ηλεκ/το μηχάνημα.

ΟΙ ΑΠΟΧΕΤΕΥΣΕΙΣ ΓΙΝΟΝΤΑΙ ΣΑΝ ΝΑ ΤΙΣ ΠΕΡΑΣΑΤΕ ΣΗΜΕΡΑ.

● ΕΡΓΑΣΙΑ ΕΓΓΥΗΜΕΝΗ
ΤΗΛ. 36559 - 31990
όλο το 24ωρο
3109-20/3

ΥΔΡΑΥΛΙΚΕΣ
ΕΡΓΑΣΙΕΣ - ΠΑΣΗΣ ΦΥΣΕΩΣ ΑΠΟΦΡΑΞΕΙΣ
ΜΕ ΤΟ ΠΙΟ ΣΥΓΧΡΟΝΟ ΑΠΟΦΡΑΚΤΙΚΟ ΗΛΕΚΤΡΙΚΟ ΜΗΧΑΝΗΜΑ. ΤΕΛΕΙΟ ΚΑΘΑΡΙΣΜΑ.
Τηλ. 22104
κ. Γιώργο.
3549-25/3

ΥΔΡΑΥΛΙΚΟΣ
ΑΝΑΛΑΜΒΑΝΩ ΠΑΣΗΣ ΦΥΣΕΩΣ ΕΡΓΑΣΙΕΣ.
ΕΓΚΑΤΑΣΤΑΣΕΙΣ, ΑΠΟΦΡΑΞΕΙΣ, ΣΥΝΤΗΡΗΣΕΙΣ, ΤΥΧΟΝ ΒΛΑΒΕΣ, ΚΛΠ.
ΤΑΧΕΙΑ ΕΞΥΠΗΡΕΤΗΣΗ
Τηλ. 36886 - 33287
κ. Αγαπητό
3208-25/3

ΗΛΕΚΤΡΟΛΟΓΟΣ
ΑΝΑΛΑΜΒΑΝΕΙ ΗΛΕΚΤΡΟΛΟΓΙΚΕΣ ΕΓΚΑΤΑΣΤΑΣΕΙΣ - ΕΡΓΑΣΙΕΣ ΚΑΙ ΒΛΑΒΕΣ
ΖΑΧΑΡΙΟΥ ΓΙΩΡΓΟΣ
ΜΑΡΚΟΥ ΜΠΟΤΣΑΡΗ 17
Τηλ.. 34533
3290-24/3

ΥΔΡΑΥΛΙΚΟΣ
ΑΝΑΛΑΜΒΑΝΕΙ πάσης φύσεως υδραυλικές εργασίες, μικρές και μεγάλες. Εγκαταστάσεις, αποφράξεις, συντήρηση ξενοδοχείων, κλπ. Εγκαταστάσεις με σύστημα αυτόματου ποτισμού.
Εργασία εγγυημένη ταχεία εξυπηρέτηση
Δημήτρης
Πληροφορίες τηλ. 36559 και 31990
3109-20/3

ΣΥΝΕΡΓΕΙΑ ΚΑΘΑΡΙΣΜΩΝ Ε.Ο.Κ.
Καθαρίζουμε:
- ΚΛΙΜΑΚΟΣΤΑΣΙΑ ΠΟΛΥΚΑΤΟΙΚΙΩΝ
- ΕΠΑΓΓΕΛΜΑΤΙΚΟΥΣ ΧΩΡΟΥΣ
- ΚΕΝΑ ΔΙΑΜΕΡΙΣΜΑΤΑ
Τηλ. 24585
T.16982-2/4

ΖΗΤΕΙΤΑΙ
ΑΠΟ ΜΕΓΑΛΗ ΞΕΝΟΔΟΧΕΙΑΚΗ ΜΟΝΑΔΑ
ζητείται σιδεράς για μόνιμη απασχόληση.
Πληροφορίες τηλ. 62484, ώρες 08.00 έως 14.00 και απόγευμα ώρες καταστημάτων, τηλ. 28402
X306-21/3

ΠΩΛΟΥΝΤΑΙ ΑΠΟ ΤΗΝ «Α. ΑΤΣΙΔΗΣ ΚΑΙ ΣΙΑ» Ο.Ε.
1. Διαμερίσματα σχεδόν ετοιμοπαράδοτα (τριάρια και τεσσάρια) από 76τ.μ. έως 117τ.μ. στην οδό Γαριβάλδη.
Τα παραπάνω διαμερίσματα προσφέρονται με εντοιχισμένες κουζίνες γερμανικής προελεύσεως, εργοστασίου ALNO, και με κεντρικές και εσωτερικές πόρτες γερμανικής προελεύσεως οίκου FINK.
Επίσης στα δάπεδα (σαλόνι - τραπεζαρία, κουζίνα και διάδρομοι) έχουν τοποθετηθεί γρανίτες ιταλικής προελεύσεως εργοστασίου MARAZZI.
Η οικοδομή έχει υδραυλικό ασανσέρ και μία θέση γκαράζ για κάθε διαμέρισμα.
2. Διαμερίσματα υπό κατασκευήν από 60τ.μ. έως 144 τ.μ. στην οδό Παρισίων στο Ροδίνι.
Η κατασκευή των διαμερισμάτων αυτών θα είναι η ιδια με εκείνα της οδού Γαριβάλδη.
- Μεζονέτα 100τ.μ. στην οδό Παρισίων στο Ροδίνι.

ΠΛΗΡΟΦΟΡΙΕΣ:
ΑΝΑΣΤΑΣΙΟΣ ΑΤΣΙΔΗΣ
Γραφείο: Στεφ. Καζούλη 74
Τηλ. 28616-37848 - Οικίας: 63510-61865
M5

ΑΠΟ ΤΟΥΡΙΣΤΙΚΟ ΠΡΑΚΤΟΡΕΙΟ ΖΗΤΕΙΤΑΙ
για τη σεζόν 1992, δεσποινίς ή κυρία, με άριστη γνώση της γερμανικής, ώστε να απασχοληθεί για όλη τη σεζόν σαν αρχηγός γκρουπ.
ΠΛΗΡΟΦΟΡΙΕΣ τηλ.: 23066 - 28101, ώρες 9.00-15.00
X264

ΠΩΛΟΥΝΤΑΙ τα κάτωθι ακίνητα
- 500 τ.μ. στα Τριάντα εντός οικισμού
- 5.200 τ.μ. αγρόκτημα στην Καταβιά με 1.900.000
- 75 τ.μ. γιαπί διαμέρισμα στην Αταβύρου
- 30.5 γκαρσονιέρες επί της Νικηταρά
- Μαζονέτες υπό κατασκευή στη Φιλέρημο 240 τ.μ. σε οικ. 1.400τ.μ.
- 5.600 τ.μ. (αγρόκτημα στην Κάμειρο Σκάλα)
- 5 Studios κοντά στην Santa Maria
- 438 τ.μ. οικόπεδο στα Τριάντα
- 115 τ.μ. αποθήκη στην Πειραιώς
- Μονοκατοικία στα Τριάντα σε 800 τ.μ. οικόπεδο
- 48 τ.μ. κατάστημα επί της Σοφ. Βενιζέλου (100 Μαγαζιά)
- Μονοκατοικία 120 τ.μ. στα Ασγούρου σε μπετά σε 1.000 τ.μ. οικόπεδο με 11.000.000
- 50 τ.μ. δυάρι στου Βερόπουλου καινούργιο με 7.500.000
- Εμπορικό κέντρο με ξενοδοχείο στα Τριάντα
- Μαγαζιά - διαμερίσματα υπό κατασκευή στην Κ. Υδραίου
- ΑΠΟΘΗΚΗ κοντά στη Μιχ. Πετρίδη, με 7.000.000
- ΑΠΟΘΗΚΕΣ επί της Γρηγορίου Ε'
- ΜΑΓΑΖΙ 63τ.μ. επί της Μιχ. Πετρίδη, με 15.000.000
- ΔΙΑΜΕΡΙΣΜΑ μεταχειρισμένο, πάροδος Λαέρμων
- ΟΙΚΟΠΕΔΟ στη Λέρο, 500τ.μ.
- ΟΡΟΦΟΣ με άδεια οικοδομής 130τ.μ. κοντά στο γυμνάσιο
- ΣΤΟ ΜΑΣΤΙΧΑΡΙ ΚΩ, 24 στρεμ. στο κύμα με 10.000 το τ.μ.
- 170 τ.μ. στην Κέννεντυ με 25.000.000 (διαμέρισμα)
- 40 τ.μ. στην Κέννεντυ με 5.500.000 (διαμέρισμα)
- 100τ.μ., στην Κέννεντυ επιπλωμένο για άμεση κατοίκηση
- 24 στρ. στο Γεννάδι με άδεια για ξενοδ. 325 κλινών
- 150 τ.μ., μονοκατοικία στην Παλιά Πόλη κοντά σε πλατεία
- 380τ.μ., στη Σορωνή, κτίζεις 240τ.μ., με 3.800.000
- 500 τ.μ., εξ αδιαιρέτου οικόπεδο στο Ροδίνι με 9.000.000
- 6 στούντιος στα Τριάντα
- 80 τ.μ., διαμέρισμα στο Ροδίνι με 11.000.000
- 85 τ.μ., στην Ανάληψη με 11.500.000

- 48 τ.μ. διαμέρισμα στην Ιξιά
- 65 τ.μ., με αυλή στα Τριάντα
- 2.000 τ.μ. στα Μαριτσά εντός οικισμού
- 53 στρ. στην Παστίδα με 500 δρχ. το μέτρο
- ΕΝΟΙΚΙΑΖΕΤΑΙ ξενοδοχείο 35 κλινών στη Σορωνή με μπαρ και εστιατόριο
- ΟΙΚΟΠΕΔΟ 400 τ.μ. κοντά στην οδό Ατταβύρου
- ΟΙΚΟΠΕΔΟ 100 τ.μ., στο Ροδίνι οικοδομήσιμο
- ΔΙΑΜΕΡΙΣΜΑ καραγιαπί 160 τ.μ., στη Φανερωμένη (ισόγειο)
- ΟΙΚΟΠΕΔΟ 713 τ.μ., στους Καθηγητές
- 166 τ.μ. ισόγειο με 25 μ. υπόγειο στη Σωτήρος
- 62 τ.μ., στην πλατεία Αγ. Νικολάου (μαγαζί)
- 1000 μ. οικόπεδο κοντά στο ΚΤΕΟ Ρόδου
- ΜΟΝΟΚΑΤΟΙΚΙΑ 90 τ.μ. σε 1000 μ. οικόπεδο και ετοιμοπαράδοτη
- 100 τ.μ. στην Ιξιά με αυλή
- 117 τ.μ. - 165 τ.μ. στ' Ασγούρου
- 10 διαμερίσματα στη Σύμη 1ης κατηγορίας (ξενοδοχείο)-45 κλίνες στην Κάρπαθο (ξενοδοχείο)
- ΜΕΓΑΡΟ 152 τ.μ., σε οικόπεδο, 568 τ.μ. στο Σαν Φραντζίσκο
- 100 κλίνες στα Κολύμπια ημιτελές
- 100 κλίνες εντός πόλεως (ξενοδοχείο)
- 90 κλίνες εντός πόλεως (ξενοδοχείο)

ΣΗΜΕΙΩΣΗ: Ζητούνται προς πώληση ΟΙΚΟΠΕΔΑ - ΚΤΗΜΑΤΑ - ΔΙΑΜΕΡΙΣΜΑΤΑ - ΜΟΝΟΚΑΤΟΙΚΙΕΣ - ΓΡΑΦΕΙΑ - ΚΑΤΑΣΤΗΜΑΤΑ - ΞΕΝΟΔΟΧΕΙΑ

Πολλές περιπτώσεις που θα ικανοποιήσουν τον πιο απαιτητικό αγοραστή μικρό ή μεγάλο

ΚΤΗΜΑΤΟΜΕΣΙΤΙΚΟ ΓΡΑΦΕΙΟ
ΒΑΣΙΛΕΙΟΣ ΕΓΓΛΕΖΟΣ
Ν. Πλαστήρα 9, τηλ. 29308 - 23913

ΠΩΛΟΥΝΤΑΙ
ΤΑ ΚΑΤΩΘΙ ΔΙΑΜΕΡΙΣΜΑΤΑ:
- 35 τ.μ. γκαρσονιέρα στη Νικηταρά.
- 45 τ.μ. υπό κατασκευή Κων. Υδραίου.
- 50 τ.μ. ετοιμοπαράδοτο στη Μιχ. Πετρίδη.
- 50 τ.μ. ετοιμοπαράδοτο στο Βερόπουλο.
- 58 τ.μ. υπό κατασκευή στην Κων. Υδραίου.
- 60 τ.μ. υπό κατασκευή στη Μιχ. Πετρίδη.
- 60 τ.μ. υπό κατασκευή στο Ροδίνι.
- 75 τ.μ. υπό κατασκευή στηνΚων. Υδραίου.
- 75 τ.μ. ισόγειο στην Παν. Ροδίου.
- 76 τ.μ. υπό κατασκευή κοντά στην Αννης Μαρίας.
- 80 τ.μ. γιαπί κοντά στην Αννης Μαρίας.
- 80 τ.μ. ετοιμοπαράδοτο στην Κων. Υδραίου.
- 80 τ.μ. ετοιμοπαράδοτο στην Τσαλδάρη.
- 82 και 85 τ.μ. ετοιμοπαράδοτο κοντά στην Κανα

Θα πληρώσουν και οι κοινότητες

ΣΥΝΕΧΕΙΑ ΑΠΟ ΤΗ ΣΕΛ. 1

Καστελλοριζιού,εκπροσώπου της ΔΕΥΑΡ και κοινοταρχών.

◆ Βασικό θέμα της σύσκεψης ήταν το πρόβλημα με τα λύματα των ξενοδοχείων, όπως αυτό αναπτύχθηκε και στην ανάλογη σύσκεψη που έγινε την περασμένη εβδομάδα.

ΟΠΩΣ είναι γνωστό, στη σύσκεψη της περασμένης εβδομάδας είχε αποφασιστεί η κατασκευή συμπληρωματικών έργων, στο βιολογικό που το κόστος τους θα έφτανε τα 100 εκατ. δρχ.

◆ Και επειδή η ΔΕΥΑΡ δεν μπορεί να καλύψει όλο αυτό το κόστος, προτάθηκε να συμμετάσχει και η νομαρχία ή και οι κοινότητες, που διαθέτουν τουριστικές μονάδες.

ΣΤΗ ΧΤΕΣΙΝΗ σύσκεψη αποφασίστηκε όπως ποσοστό 65% από το έργο αυτό καλυφθεί από τα ΣΠΑ και το υπόλοιπο από τις κοινότητες. Το ανάλογο ποσοστό παραχρατείται από το φόρο εισοδήματος.

Θα πρέπει να σημειωθεί ότι η ΔΕΥΑΡ δεν πρόκειται να ξεκινήσει το (συμπληρωματικό) έργο αν δεν πάρει τις αποφάσεις των κοινοτικών συμβουλίων για συμμετοχή τους στην κατασκευή του έργου. Υπολογίζεται ότι το συμπληρωματικό έργο χρειάζεται τέσσερις μήνες για να ολοκληρωθεί.

Δεν λειτούργησαν τα δημοτικά

ΣΥΝΕΧΕΙΑ ΑΠΟ ΤΗ ΣΕΛ. 1

60%.

ΣΕ ΠΟΛΛΑ δημοτικά σχολεία και νηπιαγωγεία δουλεψαν ορισμένοι δάσκαλοι με αποτέλεσμα να παρουσιασθεί το φαινόμενο, να λειτουργήσουν μόνο κάποιες τάξεις.

◆ Η απεργία θα συνεχισθεί και σήμερα και αναμένεται να κυμανθεί στα ίδια τερίπου επίπεδα.

PEUGEOT
ΝΕΟ 106
Τηλ. 23085-27716

Η απεργία τελωνειακών

ΣΥΝΕΧΕΙΑ ΑΠΟ ΤΗ ΣΕΛ. 1

γείλει απεργία, αλλά την ανέστειλαν.

ΓΙΑ ΤΙΣ ΑΠΕΡΓΙΕΣ αυτές έχουν ενημερωθεί και οι εταιρίες πετρελαιοειδών δεδομένου ότι είναι πιθανόν να υπάρξουν προβλήματα κατά τον εκτελωνισμό των καυσίμων. Και εάν συνεχισθούν οι απεργίες το σίγουρο είναι ότι θα υπάρξει πρόβλημα με τα καύσιμα.

Βούτηξαν τα χρυσά

ΣΥΝΕΧΕΙΑ ΑΠΟ ΤΗ ΣΕΛ. 1

χονται στο νησί μας οικογενειακώς και ετοιμάζουν τσαντηρομαχαλά στην περιοχή Καναμάτ. Προτού μας έρθουν ...καραβάνια, θα πρέπει να οργανωθεί επιχείρηση «αποτσιγγανοποίησης» της Ρόδου, γιατί η τουριστική κίνηση αρχίζει και το κακό θα παραγίνει.

Ο δημοτικός φόρος

ΣΥΝΕΧΕΙΑ ΑΠΟ ΤΗ ΣΕΛ. 1

Έλληνες συμβούλους: Αθήνα 25/6/1992.

4. Νομοθεσία περί επιμελητηρίων.

5. Διαμόρφωση εισόδου του επιμελητηριακού μεγάρου.

6. Παραρτήματα για τα προγράμματα Καλύμνου και Κω.

7. Ενημέρωση για τα προγράμματα Eytoform και Force από την Lexgroup (κυρία Κ. Σαπουτζάκη).

8. Ενημέρωση για πορεία δημοτικούφόρου.

9. Επικύρωση διαγωνισμού προμήθειας κομπιούτερς και φωτοαντιγραφικού μηχανήματος.

ΔΗΜΟΣ ΡΟΔΟΥ
ΑΝΑΚΟΙΝΩΣΗ

Ο Δήμαρχος Ρόδου ανακοινώνει ότι:

Καταρτίζονται οι στρατολογικοί πίνακες γι' αυτούς που γεννήθηκαν το έτος 1976, ανήκουν στην κλάση 1997, και είναι γραμμένοι στα μητρώα αρρένων του Δήμου Ρόδου.

Παρακαλούνται οι ενδιαφερόμενοι ή οι γονείς των να περάσουν από το αρμόδιο γραφείο μητρώων και στρατολογίας του Δήμου μας, για να συμπληρώσουν υπεύθυνη δήλωση ως προς τη διεύθυνση κατοικίας, τηλέφωνο και γραμματικές γνώσεις, προσκομίζοντας και το δελτίο ταυτότητος.

Για τους γονείς οι οποίοι δεν μπορούν να προσέλθουν στο Δήμο Ρόδου, παρακαλούμε να τηλεφωνούν στα τηλέφωνα 25.527 - 24.444 όλες τις εργάσιμες ημέρες και ώρες.

Διευκρινίζουμε ότι υπάρχει τακτή προθεσμία μέχρι 10 Μαρτίου 1992 το αργότερο.

Ο Δήμαρχος Ρόδου
Μάνος Κόκκινος

17/3

Οι εκδηλώσεις για τα 2.400 χρόνια

ΣΥΝΕΧΕΙΑ ΑΠΟ ΤΗ ΣΕΛ. 1

Σάββα Καραγιάννη και Δημ. Βενετοκλή.

◆ Σε δηλώσεις του ο κ. Μπαλάνος, χαρακτήρισε τη σύσκεψη πολύ θετική και είπε ότι θα επαναληφθεί στις 8 το βράδυ της ερχόμενης Πέμπτης, οπότε και θα καταλήξουν σε οριστικές αποφάσεις.

ΚΑΤΑ τη χτεσινή σύσκεψη έγινε ανταλλαγή απόψεων, ιδιαίτερα όσον αφορά το θέμα της προγραμματικής σύμβασης και το πρόγραμμα των εκδηλώσεων. Και όπως είπε ο κ. Μπαλάνος, το πρόγραμμα είναι έτοιμο και αφού γίνουν ορισμένες τροποποιήσεις την Πέμπτη, θα τεθεί υπόψη της ολομέλειας της επιτροπής και στη συνέχεια στο δημοτικό συμβούλιο.

◆ Πάντως ο κ. Μπαλάνος εξέφρασε την πικρία του για τις διαστάσεις που πήρε το θέμα της προγραμματικής σύμβασης (ιδιαίτερα από την πλευρά της μειοψηφίας), αφήνοντας να εννοηθεί ότι επρόκειτο για ένα τυπικό θέμα, ενώ παράλληλα υπογράμμισε ότι δεν υπάρχει καμιά διάθεση «καπελλώματος», ενώ αντίθετα, είπε, ότι ο Δήμος επιδιώκει τη μεγαλύτερη δυνατή συναίνεση, ώστε να επιτύχουν οι εκδηλώσεις.

ΑΚΟΜΗ τόνισε ότι ο νομάρχης ήταν σύμφωνος για την προγραμματική σύμβαση με το Δήμο και την ΑΔΕΚΤ και πιθανόν να διαφωνεί στη σύνταξη της σύμβασης, όσον αφορά το διαχειριστικό της μέρος.

◆ Τέλος ο κ. Μπαλάνος ευχαρίστησε όλους όσους αφιλοκερδώς, ασχολήθηκαν τόσες πολλές ώρες για τη σύνταξη του προγράμματος. και αυτοί είναι οι: Νίκος Νικολάου, Δημ. Μοσχογιάννης, Μιχ. Σκανδαλίδης, Κυρ. Αρχοντάκης, Νικ. Καράμπελας, Μαν. Μακρής και Γ. Κουμέντος.

Επιφυλακτική η ΤΕΔΚΔ

ΣΥΝΕΧΕΙΑ ΑΠΟ ΤΗ ΣΕΛ. 1

να ιδρυθεί θυγατρική εταιρία της ΔΑΝΕ, η οποία θα είναι η πλοιοκτήτρια, αλλά το νέο πλοίο να περιληφθεί στο στόλο της ΔΑΝΕ.

ΑΚΟΜΗ διατυπώνουν την άποψη ότι για την αγορά του νέου πλοίου θα πρέπει να μετάσχουν μεμονωμένα οι δήμοι, που επιθυμούν να συνδεθούν στα δρομολόγια της άγονης γραμμής.

◆ Στο μεταξύ έγινε γνωστό ότι προχτές συναντήθηκαν ο δήμαρχος (και πρόεδρος της ΤΕΔΚΔ) κ. Μάνος Κόκκινος με το διευθυντή της ΔΑΝΕ κ. Μαν. Γεωργάκη και συζήτησαν το θέμα, εν όψει και της συνεδρίασης της διοικούσας επιτροπής της ΤΕΔΚΔ που θα πραγματοποιηθεί το πρωί της ερχόμενης Πέμπτης.

ΠΛΗΡΟΦΟΡΙΕΣ αναφέρουν ότι το νέο πλοίο (που σκοπεύει ν' αγοράσει η ΔΑΝΕ) ανήκει στην εταιρία «Στρίντζη» και κοστίζει περίπου 250 εκατ. δρχ.

◆ Στο μεταξύ τα θέματα που θα συζητήσει μεθαύριο η ΤΕΔΚΔ είναι τα εξής:

1. Συζήτηση της πρότασης της ΔΑΝΕ για την αντιμετώπιση του συγκοινωνιακού προβλήματος στις άγονες γραμμές των μικρών νησιών της Δωδ/σου.

2. Κινητές βιβλιοθήκες.

3. Σύμβαση για την ανάθεση εκπόνησης μελέτης της Αναπ. Εταιρίας της ΤΕΔΚΔ στην ΑΝ.ΔΗ.Π Α.Ε.

Δωρεά εις μνήμη

Εις μνήμη Μαρίας Παπαδάκη ο κ. και η κ. Δημήτρη Αναστασιάδη κατάθεσαν στο ταμείο της Λέσχης Λαϊονές Ρόδου, ποσόν 5.000 δρχ. για τους φιλανθρωπικούς σκοπούς της λέσχης. Επίσης και η οικογένεια Ν. Παηγύρη 10.000 δρχ. εις μνήμη Μαρίας Παπαδάκη και Ν. Βαρδέλη.

ΜΝΗΜΟΣΥΝΑ



Τελούμε την 18 Μαρτίου ημέρα Τετάρτη και ώρα 8π.μ. στον ιερό ναό Αγίου Νικολάου πόλεως Ρόδου 40ήμερο μνημόσυνο υπέρ αναπαύσεως της ψυχής της πολυαγαπημένης μας μητέρας και γιαγιάς

ΜΑΡΙΑΣ ΛΑΖΑΡΑΚΗ

Τα παιδιά Δημήτρης - Σωτηρία, Θάλεια - Σεραφείμ.
Τα εγγόνια και οι λοιποί συγγενείς

ΠΜ-17/3



Τελούμε την 18 Μαρτίου ημέρα Τετάρτη και ώρα 8π.μ. στον ιερό ναό Ταξιαρχών ετήσιο μνημόσυνο υπέρ αναπαύσεως της ψυχής της πολυαγαπημένης μας μητέρας και γιαγιάς

ΜΑΡΙΑΣ ΣΑΡΛΗ

Τα παιδιά Νίκος - Αννα, Αννα - Παύλος, Δικαία - Αλμπέρτος.
Τα εγγόνια και οι λοιποί συγγενείς

3624-17/3



Τελούμε την 21 Μαρτίου ημέρα Σάββατο και ώρα 8.30π.μ. στον ιερό ναό Ταξιαρχών νεκροταφείου πόλεως Ρόδου 3μηνο μνημόσυνο υπέρ αναπαύσεως της ψυχής του πολυαγαπημένου μας και αξέχαστου συζύγου, πατέρα, αδελφού, παππού και θείου

ΖΑΦΕΙΡΙΟΥ Ι. ΚΑΛΥΜΝΙΟΥ

Η σύζυγος Ειρήνη.
Τα παιδιά Πόπη, Θανάσης - Μαρίκα, Ποσειδώνας - Ιωάννα.
Η αδελφή Αννα, τα εγγόνια, τα ανήψια και οι λοιποί συγγενείς

2332-20/3

ΕΠΙΔΕΙΞΗ ΜΟΔΑΣ ΥΨΗΛΗΣ ΡΑΠΤΙΚΗΣ

Η Λέσχη Lions Heliοussa σε συνεργασία με τον Οίκο Υψηλής Ραπτικής Μανώλη Περατικού και το Σαλόνι της κ. Χρυσούλας Καλλή οργανώνουν στις 28 Μαρτίου ημέρα Σάββατο μεγάλη επίδειξη μόδας (Collection Ανοιξη - Καλοκαίρι 1992).

Τα φορέματα θα παρουσιάσουν τα διασημότερα μανεκέν των Αθηνών.

Το περασμένο φθινόπωρο ο γνωστός Οίκος κατέπληξε με πρωτοφανή επιτυχία τις εκατοντάδες γυναίκες της Ρόδου με τα τέλεια μοντέλλα του.

Τα έσοδα θα διατεθούν για τους ανθρωπιστικούς σκοπούς της Λέσχης.

Η επίδειξη θα γίνει στο Melody Palace στις 28 Μαρτίου και ώρα 6 μ.μ.

17/3

ΕΧΕΤΕ ΠΡΟΒΛΗΜΑ ΜΑΛΛΙΩΝ;
έχουμε όλες τις λύσεις

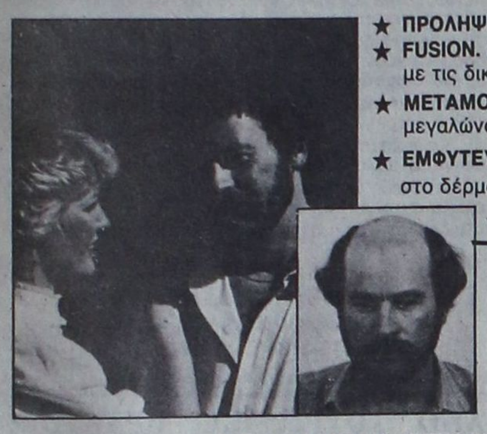

★ ΠΡΟΛΗΨΗ
★ FUSION. (Φυσικές τρίχες ενωμένες με τις δικές σας)
★ ΜΕΤΑΜΟΣΧΕΥΣΗ (Νέα μαλλιά που μεγαλώνουν κανονικά)
★ ΕΜΦΥΤΕΥΣΗ (Νέες τρίχες μία - μία στο δέρμα)
★ VELCRO (Ημιμόνιμος σύνδεση ξένων μαλλιών)
★ ΠΕΡΟΥΚΕΣ (Γυναικείες - Ανδρικές)

Νέα μαλλιά που μεγαλώνουν κανονικά με μία από τις μεθόδους μας

manager

ΠΡΟΛΗΨΗ & ΠΡΟΣΘΕΤΙΚΗ ΜΑΛΛΙΩΝ
ΤΟ ΠΙΟ ΠΛΗΡΕΣ ΚΕΝΤΡΟ ΤΗΣ ΕΛΛΑΔΑΣ

P P HAIR CLUB

• ΘΕΣΣΑΛΟΝΙΚΗ Μητροπόλεως 24 Τηλ. (031) 272.238, 226.454
• ΡΟΔΟΣ Τηλ. (0241) 93.088
• ΣΕΡΡΕΣ Τηλ. (0321) 65.736
• ΠΤΟΛΕΜΑΪΔΑ Τηλ. (031) 226.454
• ΚΑΒΑΛΑ Τηλ. (051) 231.079
• ΜΙΛΑΝΟ ΤΗΛ. (00392) 61.31.102

9-22/8

x191 19/3

Νέα ΜΕΓΑΛΗ ΠΡΟΣΦΟΡΑ
ΣΤΟ HELLASPAR ΒΕΡΟΠΟΥΛΟΣ:
ΔΩΡΕΑΝ ΠΛΥΣΙΜΟ ΤΟΥ ΑΥΤΟΚΙΝΗΤΟΥ ΣΑΣ



LEO BURNETT

Τώρα, εκτός από τη Μεγάλη Ποικιλία • το Ευχάριστο περιβάλλον • την Εξαιρετική Ποιότητα • τις Καταπληκτικές Τιμές, έχετε έναν ακόμη λόγο να κάνετε τα ψώνια σας στο πιο κεφάτο κατάστημα της Ρόδου. Γιατί τώρα, για κάθε αγορά σας πάνω από 15.000 δρχ., το μήνα Μάρτιο, το HELLASPAR ΒΕΡΟΠΟΥΛΟΣ σας προσφέρει ένα κουπόνι-δώρο με το οποίο δικαιούσθε, εντελώς δωρεάν, ένα αυτόματο πλύσιμο του αυτοκινήτου σας στο πρατήριο της ΤΕΧΑCO του Αλ. Γκινάκη, Αυστραλίας 58, Ρόδος.

HELLASPAR ΒΕΡΟΠΟΥΛΟΣ
Εκεί που το κέρδος ... δίνει κέφι!
ΠΕΡΙΟΧΗ ΑΓΙΟΙ ΑΠΟΣΤΟΛΟΙ

Ροδίτες επιχειρηματίες σε Τράπεζα Πληροφοριών για εξαγωγές στην Ευρώπη

Στα πλαίσια της συνεχούς ενημέρωσης το Εμπορικό και Βιομηχανικό Επιμελητήριο Δωδεκανήσου πληροφορεί τις επιχειρήσεις του νομού μας ότι:

Τράπεζα Πληροφοριών ευρωπαϊκών εξαγωγικών επιχειρήσεων με την επωνυμία A-Z INTERNATIONAL πρόκειται να δημιουργηθεί στη Γαλλία. Η εν λόγω Τράπεζα Πληροφοριών θα απευθύνεται στους Ευρωπαίους αγοραστές - εισαγωγείς. Η πρόσβαση στην «Τράπεζα» θα γίνεται με MINITEL στη Γαλλία ή με ηλεκτρονικό υπολογιστή από τους ενδιαφερόμενους Ευρωπαίουφισαγωγείς.

Οσες επιχειρήσεις του νομού μας εξάγουν προϊόντα στις ευρωπαϊκές αγορές, καθώς και οι επιχειρήσεις που επιθυμούν να αναπτύξουν εξαγωγική δραστηριότητα μπορούν να καταχωρηθούν δωρεάν στην Τράπεζα Πληροφοριών «A-Z INTERNATIONAL».

Αιτήσεις για την κατοχύρωση στην A-Z INTERNATIONAL οι ενδιαφερόμενοι επιχειρηματίες μπορούν να ζητήσουν από το ΕΒΕΔ: Τμήμα ΕΟΚ - Διεθνών Σχέσεων κ. Ουζουνίδη Ηλία, τηλ. (0241) 22281.

Θα προχωρήσουν οι εργασίες για την αποκατάσταση του κτιρίου του Ναυαρχείου

Με την αρ. 571/91, απόφαση του δημοτικού συμβουλίου ψηφίστηκε το τεχνικό πρόγραμμα του έτους 1992 που στο τμήμα Μεσαιωνική Πόλη, έχει ενταχθεί η εκτέλεση του έργου Β' φάση εργασιών αποκατάστασης Ναυαρχείου με πίστωση 10.000.000.

Με βάση τα προηγούμενα, το γραφείο Μεσαιωνικής Πόλης προχώρησε στη σύνταξη μελέτης Β' φάση εργασιών αποκατάστασης Ναυαρχείου και προϋπολογισμό 60.000.000, όπου προβλέπονται οι εξής εργασίες: Εκσκαφή για ενίσχυση θεμελίων, καθαίρεσης πρόσθετων τοίχων και επιχρισμάτων. Ενίσχυση θεμελίων, επισκευή λιθοδομών, κατασκευή ξύλινων οροφών, νέων κουφωμάτων με παράλληλη συντήρηση παλιών ξύλινων τμημάτων, αρμολόγημα εμφανών λιθοδομών, επιχρίσματα, πλακόστρωση δαπέδων, ελαιοχρωματισμοί, μόνωση δώματος, ηλεκτρολογική - υδραυλική εγκατάσταση.

Για το 1992 προβλέπεται να εκτελεσθεί μέρος των παραπάνω εργασιών ύψους 10.000.000 δρχ.

Ζητείται από το δημοτικό συμβούλιο:

α) Η έγκριση της μελέτης και ο τρόπος εκτέλεσης με αυτεπιστασία

β) Η διάθεση της πίστωσης των 10.000.000 σε βάρος του κωδικού 75.151.1.46.

ΔΕΗ

ΑΝΑΚΟΙΝΩΣΗ

Ειδοποιούνται οι κάτοικοι των παρακάτω περιοχών ότι για να εκτελεστούν απαραίτητες τεχνικές εργασίες της ΔΕΗ θα γίνει διακοπή στις 18-3-92 ημέρα Τετάρτη ως εξής: Από 08.00 έως 13.00

Στην περιοχή: Φαληρακίου.

Αν οι εργασίες τελειώσουν ενωρίτερα το ρεύμα θα ξαναδοθεί πριν από το χρόνο λήξης της διακοπής που αναφέρουμε πιο πάνω.

Γι' αυτό το λόγο οι ηλεκτρικές εγκ/σεις και τα δίκτυα της ΔΕΗ θα πρέπει να θεωρούνται ότι έχουν συνέχεια ρεύμα.

Ετσι για λόγους ασφαλείας, απαγορεύεται η προσέγγιση σε αγωγούς ή άλλα στοιχεία του δικτύου και αν βρίσκονται καταγής, γιατί υπάρχει σοβαρός κίνδυνος ατυχήματος.

ΑΠΟ ΤΗ ΔΕΗ

17/3

Το 1821, η Επανάσταση και οι Δωδεκανήσιοι

« ΕΙΜΑΣΤΕ ΕΤΟΙΜΟΙ ΓΙΑ ΤΟΝ ΑΓΩΝΑ: Η ΤΑΝ Η ΕΠΙ ΤΑΣ...»

Γράφει ο Θεοφάνης Μπογιάννος

Η Μεγάλη Ελληνική Επανάσταση βρήκε τους Δωδεκανήσιους και τη Δωδεκάνησο σε μεγάλο αναβρασμό. Ολοι περίμεναν την τελική απόφαση για θανή και ελευθερία. Οι Κασιώτες, ανυπότακτοι και δούλοι αδούλωτοι των Αγαρηνών, είπαν το μεγάλο ναι και κίνησαν στις θάλασσες, να ματωθούν και να φέρουν πίσω στην ιστορική Κάσο το όνομα και το χρώμα της λευτεριάς.

Μέχρι το Μισίρι, τη Μπαρμαριά, την Οντέσσα, τη Βενετία, έφταναν τα αδούλωτα καράβια των Κασιωτών, για να φέρουν πίσω στη σκλαβωμένη χώρα, το μήνυμα της λευτεριάς και το ελληνικό χρώμα στην κοινωνία των σκλάβων.

Το ιδιο και στη Λέρο. όπου οι Λεριώτες, μυημένοι και αποφασισμένοι για όλα, έδιωξαν τους Αγαρηνούς που φρουρούσαν το καταπράσινο νησάκι και πήραν πάλες και γιαταγάνια, ώστε να μη επιστρέψει ξανά στη Δύση, ο ανατολίτης δυνάστης...

Στο ιερό νησί της Δωδεκανήσου, στην πανώρια και επαναστατημένη Πάτμο, οι Πάτμιοι σηκώθηκαν όρθιοι και σήκωσαν χέρι οπλισμένο και ελληνικό. Εκεί ζούσε ο Πατριάρχης Αλεξανδρείας Θεόφιλος Παγκώστας, γιατί εκεί είχε γεννηθεί. Ο Πατριάρχης με τους ιερωμένους, σηκώθηκαν και μίλησαν στο λαό για Ελλάδα και επανάσταση. Αξίζει να σημειωθεί πως ο Πατριάρχης Παγκώστας, ήταν ενεργό μέλος της Φιλικής Εταιρείας, αφού ο Μανωλάκης Ξάνθος, ήταν επίσης μέλος και ιδρυτής αυτού του κρυφού επαναστατικού κινήματος.

Ο Πατριάρχης πρότεινε και οι Πάτμιοι δέχτηκαν να ξεσηκωθούν και να ματωθούν για την Ελλάδα και την επανάσταση. Το κίνημα απέτυχε, αλλά ο αγώνας και οι θυσίες δεν πήγαν χαμένες.

Σε όλα τα Δωδεκάνησα υπήρχε αναβρασμός και γενικός ξεσηκωμός. Οπου υπήρχαν εχθρικές φρουρές, αφοπλίστηκαν και διώχτηκαν. Μετά από εκατοντάδες χρόνια σκλαβιάς και ατίμωσης, τα ελληνικώτατα Δωδεκάνησα, ξαναζούσαν ελεύθερα και επαναστατημένα, έστω και για λίγες ώρες, για λίγες μέρες, για λίγους μήνες.

μύχιες προσευχές των Ελλήνων Δωδεκανησίων.

Χωρίς τους αγώνες του λαού μας, χωρίς αίματα και καρδιοχτύπια, χωρίς μάχες και απόφαση για θυσίες και ολοκαυτώματα, η ελευθερία δεν θα ερχόταν στα Δωδεκάνησα. Αν σήμερα ζούμε σε δημοκρατική χώρα, με θεσμούς και νόμους, με λευτεριά και περιουσία, με ισοτιμία και κοινωνική ευρυθμία, τούτο δεν είναι δώρο των δυνατών της Ευρώπης, αλλά αποτέλεσμα των αγώνων του λαού μας και του Εθνους μας. Οι δυνατοί της Ευρώπης, φρονούν ιδιοτελώς πάντοτε, πρώτα βλέπουν τα κρατικά τους συμφέροντα και μετά τις επιθυμίες, τις μάχες και τους αγώνες τωνσκλαβωμένων.

Τη λευτεριά του 1821, κανείς δε μας τη χάρισε. Την κερδίσαμε με το σπαθί μας, με το κοντάρι και το ξίφος, με την πάλα και τη λάμα, με τις ναυμαχίες και τις φονικές μάχες, με τις στερήσεις και την παλικαριά μας. Δώσαμε αίμα και πήραμε ελευθερία. Εμείς που διδάξαμε την οικουμένη τι είναι δίκαιο και ανθρωπιστικό, τι είναι ωραίο, ζήσαμε τη σκλαβιά μέχρι το μεδούλι μας...



Μέρες γιορτής, ώρες μουσικής, ώρες Ελλάδος

Τελικά, όταν η Ελλάδα ελευθερώθηκε και έγινε κράτος, τα Δωδεκάνησα παρέμειναν σε ξένη εξουσία, γιατί οι ισχυροί της γης μας έδοξαν άλλως... Επρεπε να περάσουν πολλά χρόνια ακόμη, να φτάσουμε στα 1948, μέχρι να δικαιωθούν τα αιτήματα, οι αγώνες, οι αγωνίες και οι

Εντυπωσιασμένος έμεινε ο πρέσβης της Δανίας από τις ομορφιές της Ρόδου

Ο πρεσβευτής της Δανίας κ. Γκιόργκεν Ρέιμερς έστειλε στο δήμαρχο Ρόδου κ. Μάνο Κόκκινο την παρακάτω επιστολή:

«Αγαπητέ κύριε δήμαρχε

Για άλλη μια φορά, η σύζυγός μου, η κ. Ζή Διαλεισμά και εγώ προσωπικά, θα θέλαμε να σας ευχαριστήσουμε για τη θερμή φιλοξενία σας κατά τη διάρκεια της διαμονής μας στο υπέροχο νησί σας.

Θέλουμε επίσης να σας ευχαριστήσουμε θερμά για την προσφορά στην εβδομάδα Δανέζικου Κινηματογράφου, τόσο τη δική σας όσο και των υπολοίπων συνεργατών σας.

Η προσπάθεια και συμμετοχή σας όχι μόνο κατά την προετοιμασία της εκδήλωσης αλλά και κατά τη διάρκειά της αποτέλεσαν σημαντικούς παράγοντες για το πολύ ωραίο αποτέλεσμα, για το οποίο σας συγχαίρουμε, ελπίζοντας να μας δοθεί η ευκαιρία να βρεθούμε ξανά μαζί και να θαυμάσουμε για άλλη μια φορά το νησί σας, με τη διοργάνωση και άλλης πολιτιστικής εκδήλωσης.

Για άλλη μια φορά θέλω να σας πω πόσο μας εντυπωσίασε η προσπάθεια του Δήμου Ρόδου για τη συντήρηση των αξιολογοτάτων μνημείων της πόλης και φυσικά τη διατήρηση και βελτίωση των παρεχομένων στους πολίτες και τουρίστες υπηρεσιών.

Δωρεά σε μνήμη

Το Δωδεκανησιακό Ιδρυμα Υποτροφιών, ευχαριστεί θερμά την οικογένεια του συμπολίτη μας Βασ. Μηνατζη, η οποία κατέθεσε για τους ευγενείς σκοπούς του Ιδρύματος, το ποσό των 20.000 δρχ., εις μνήμη Δωροθέας Γ.Α. Ασπράκη και Μαρίας Ι. Παπαδάκη.

ΠΩΛΟΥΝΤΑΙ ΑΠΟ ΙΔΙΟΚΤΗΤΗ

δύο οικόπεδα εφαπτόμενα επί της λεωφόρου Φαληρακίου των 10 και 15 στρεμμάτων.

ΣΙΓΟΥΡΗ ΕΠΕΝΔΥΣΗ

ΠΛΗΡΟΦΟΡΙΕΣ

Τηλ. 24539 , πρωϊνές ώρες

ΠΜ-30

ΠΡΟΣΦΟΡΑ

ΕΚΔΡΟΜΗ ΠΡΟΣ ΤΟΥΣ ΑΓΙΟΥΣ ΤΟΠΟΥΣ

Μεγάλη Εβδομάδα στα ΙΕΡΟΣΟΛΥΜΑ-ΒΗΘΛΕΕΜ-ΝΑΖΑΡΕΤ-ΤΙΒΕΡΙΑΣ-ΙΟΡΔΑΝΗΣ ΠΟΤΑΜΟΣ

Αεροπορικώς

Κατ' ευθείαν ΡΟΔΟ - ΤΕΛ ΑΒΙΒ - ΡΟΔΟΣ

Ολα πληρωμένα

Το αεροπορικό εισιτήριο, η διαμονή σε ξενοδοχείο στην Ιερουσαλήμ με πρωινό και ένα γεύμα και όλες οι ξεναγήσεις όπως το πρόγραμμα.

ΜΟΝΟ ΜΕ 95.000 ΔΡΧ.

Αναχώρηση: 18/4/92

Επιστροφή: 25/4/92 απόγευμα μετά το Αγιο Φως.

NINO TOURS DELTA TOURS

ΑΛ. ΠΑΠΑΓΟΥ 4 ΡΟΔΟΣ ΤΗΛ: 34414

X265-16/4

Ιβίσκος

ΑΝΑΚΟΙΝΩΣΗ - ΓΝΩΣΤΟΠΟΙΗΣΗ

Η βιοτεχνία ορεκτικών **ΙΒΙΣΚΟΣ** σας γνωστοποιεί ότι μεταφέρθηκε στο **5ο χλμ. Ρόδου - Λίνδου** μετά τη ΡΟΔΟΧΡΩΜ λίγο πριν τ' Ασγούρου.

Εκτός από τα γνωστά μας προϊόντα, τώρα παράγουμε και **ΠΙΤΤΑ για ΣΟΥΒΛΑΚΙ.**

Τα νέας μας τηλέφωνα είναι **65410** και **63471**

17057-7/4

Κυκλοφόρησε το βιβλίο που περιμέναμε:

ΘΕΟΦΑΝΗ ΜΠΟΓΙΑΝΝΟΥ

Συνοπτική ΙΣΤΟΡΙΑ ΤΗΣ ΡΟΔΟΥ



Ολα τα μεγάλα γεγονότα, όλα τα ονόματα, πολιορκίες, ο κοσμοσσός, οι ισπότες, ο πολιτισμός, ο πληθυσμός των χωριών μας, οι σεισμοί, οι εχθροί, το ανυπέρβλητο μεγαλείο του υπέροχου λαού και σμαραγδένιου νησιού μας με στοιχεία και αριθμούς από το 408π.Χ μέχρι σήμερα το 1992.

Ενα βιβλίο απαραίτητο για κάθε Ροδίτη, Δωδεκανήσιο, μαθητή, εκπαιδευτικό, επιστήμονα, για κάθε ροδίτικη οικογένεια και κάθε φιλομαθή άνθρωπο, για κάθε βιβλιοθήκη.

Στα βιβλιοπωλεία, στο συγγραφέα: 32635

ΠΜ-29/1



ΑΚΟΥΣΤΙΚΑ ΒΑΡΗΚΟΪΑΣ

Νέα αφανή και μικροσκοπικά μοντέλα ακουστικών αυτάκια και όλο μέσα στο αυτί για όλες τις παθήσεις και για παιδικές βαρηκοΐες ΑΜΕΡΙΚΑΝΙΚΩΝ και ΕΥΡΩΠΑΤΚΩΝ εργοστασίων θα είναι

στη ΡΟΔΟ:
ΠΕΜΠΤΗ 26 ΜΑΡΤΙΟΥ
επισκ. 8-1 και 5-8
ΠΑΡΑΣΚΕΥΗ 27 ΜΑΡΤΙΟΥ
επισκ. 8-1
ΞΕΝΟΔΟΧΕΙΟΝ «ΑΕΣΠΩ»
ΤΗΛ. 22571

ΕΠΙΣΚΕΨΕΙΣ - ΔΟΚΙΜΕΣ ΔΩΡΕΑΝ - ΕΓΓΥΗΣΗ Η 30ΧΡΟΝΗ ΠΕΙΡΑΜΑΣ.

Χρήστος ΓΑΛΙΩΤΟΣ
Βερανζέρου 22-10432
Αθήνα τηλ. 5220747

21/3

Ιταλικά προϊόντα ARISTON

Τα πιο φροντισμένα της αγοράς

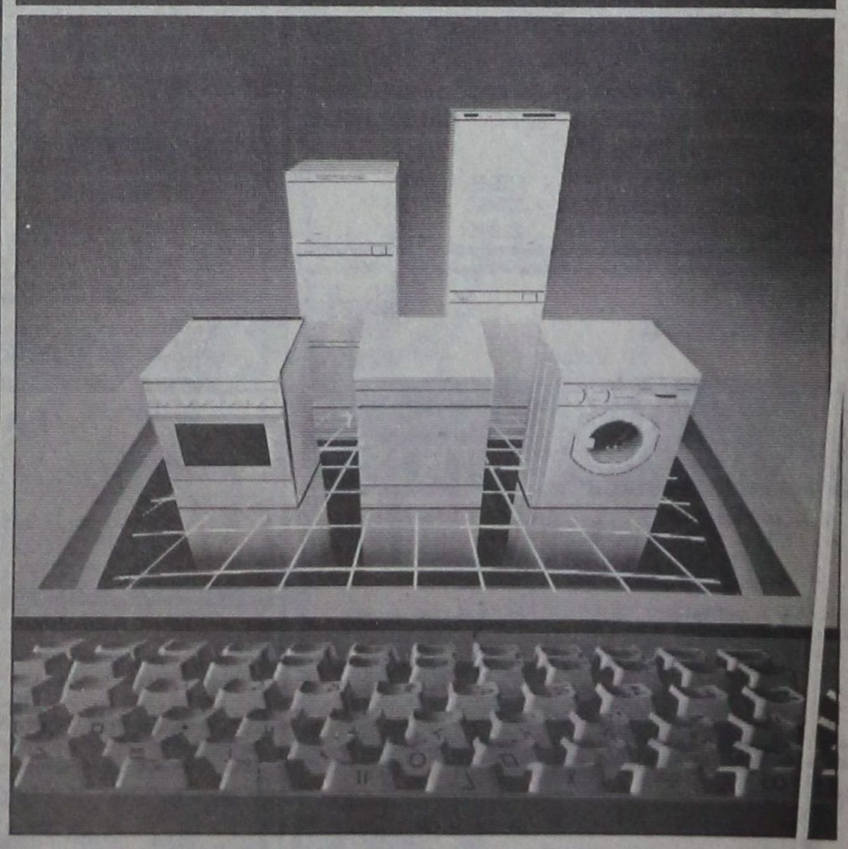

ΠΩΛΗΣΙΣ ΧΟΝΔΡΙΚΗ - ΛΙΑΝΙΚΗ
ΣΕΡΒΙΣ ΚΑΙ ΑΝΤΑΛΛΑΚΤΙΚΑ ΣΤΗ ΔΙΑΘΕΣΗ ΤΩΝ ΠΕΛΑΤΩΝ

Αδελφοί Στεφάνου

ΤΑΡΠΟΝ ΣΠΡΙΝΓΚΣ 42 ΤΗΛ. 22568
ΠΛΑΤΩΝΟΣ 17-19 ΤΗΛ. 23836
ΔΕΝΔΡΙΝΟΥ - ΧΑΤΖΗΑΓΓΕΛΟΥ γωνία ΤΗΛ. -22568

ΙΑΤΡΙΚΕΣ ΑΝΑΚΟΙΝΩΣΕΙΣ

Ο ΧΕΙΡΟΥΡΓΟΣ ΟΔΟΝΤΙΑΤΡΟΣ

ΝΙΚΟΛΑΟΣ Ι. ΚΑΡΑΜΑΡΙΤΗΣ

ΠανεπιστημίουΣτοματολογίας
IMF Βουκουρεστίου

ΔΕΧΕΤΑΙ ΚΑΘΗΜΕΡΙΝΩΣ
Πρωινές ώρες 9-1
απογευματινές 5-8
Τετάρτη 9-1 και Σάββατο κλειστά

στη νέα διεύθυνση
οδός Θεοδωράκη 20 και Καρπάθου
Μαντράκι
Τηλ. 29579

ΙΑΤΡΙΚΗ ΑΝΑΚΟΙΝΩΣΗ

ΔΗΜΗΤΡΗΣ Γ. ΚΡΗΤΙΚΟΣ

ΙΑΤΡΟΣ
ΕΙΔΙΚΟΣ ΠΝΕΥΜΟΝΟΛΟΓΟΣ

Τ. ΙΑΤΡΟΣ ΠΑΘΟΛΟΓΙΚΗΣ ΚΛΙΝΙΚΗΣ ΝΙΜΤΣ ΚΑΙ ΜΟΝΑΔΟΣ ΕΝΤΑΤΙΚΗΣ ΘΕΡΑΠΕΙΑΣ ΝΟΣΟΚΟΜΕΙΟΥ ΝΟΣΗΜΑΤΩΝ ΘΩΡΑΚΟΣ ΑΘΗΝΩΝ.

- Πλήρης σύγχρονος λειτουργικός έλεγχος πνευμόνων
- Αλλεργικό τεστ για τον έλεγχο του βρογχικού άσθματος
- Ελεγχος καπνιστού

ΔΕΧΕΤΑΙ: Καθημερινώς 9-1 πρωί και 5-8.30 απόγευμα - Σάββατο 9-1.30 κατόπιν ραντεβού
Ταμεία: ΔΗΜΟΣΙΟ - ΤΥΔΚΥ ΤΑΞΥ και ΟΙΚΟΣ ΝΑΥΤΟΥ - ΙΚΑ ΜΟΝΟ ΠΡΩΙ
ΙΑΤΡΕΙΟ: ΗΡΩΩΝ ΠΟΛΥΤΕΧΝΕΙΟΥ 11. ΡΟΔΟΣ. *ΤΗΛ: 32022*

M21

ΙΑΤΡΙΚΗ ΑΝΑΚΟΙΝΩΣΗ

ΧΡΗΣΤΟΣ Π. ΠΑΠΑΚΩΣΤΑΝΤΙΝΟΥ

ΠΑΙΔΙΑΤΡΟΣ

(Τ. Εσωτ. Ιατρός Νοσοκ. Παίδων Αγία Σοφία)

Δέχεται ασφαλισμένους: ΤΥΔΚΥ, Δημοσίου, ΤΑΞΥ.
Ωρες ιατρείου καθημ.: 8.30-13.00 / 5.00-8.00
Σάββ.: 8.30-13.00.
Καναδά 82
(Παραπλεύρως Φαρμακείο Κολοκυθά)
τηλ. 30120

M 33

ΕΛΕΝΗ ΒΟΥΛΓΑΡΗ ΣΠΙΝΑΣΑ

ΙΑΤΡΟΣ ΜΙΚΡΟΒΙΟΛΟΓΟΣ
ΔΕΧΕΤΑΙ ΣΤΟ ΜΙΚΡΟΒΙΟΛΟΓΙΚΟ ΕΡΓΑΣΤΗΡΙΟ ΤΗΣ

ΚΑΘΗΜΕΡΙΝΩΣ: 7.30 - 1μ.μ. ΚΑΙ 5-8μ.μ.
ΣΑΒΒΑΤΟ: 7.30 - 1μ.μ.

ΤΑΜΕΙΑ: ΔΗΜΟΣΙΟ, ΤΑΞΥ, ΤΕΒΕ, ΤΥΔΚΥ, ΥΕΘΑ και ΛΙΜΕΝΙΚΟΥ
ΙΕΡΟΥ ΛΟΧΟΥ 13 (1ος όροφος)
Τηλ. 28905 - 28247

M 7 ΧΛΜ

ΙΑΤΡΙΚΗ ΑΝΑΚΟΙΝΩΣΗ

ΜΙΧΑΗΛ Σ. ΠΟΜΠΟΣ

ΙΑΤΡΟΣ
Ειδικός παθολόγος
Ο μόνος ειδικευμένος ιδιώτης ιατρός στον Αρχάγγελο
Εξετάζει καθημερινά 8-12.30 και 5-8.30 μ.μ.

ΤΑΜΕΙΑ:
ΔΗΜΟΣΙΟ - ΤΥΔΚΥ- ΤΑΞΥ - ΤΕΒΕ - ΙΚΑ
Τηλ. οικίας: 0244 - 22477
Ιατρείου: 0244 - 22806

M 6

ΙΑΤΡΙΚΗ ΑΝΑΚΟΙΝΩΣΗ
Η ιατρός

ΜΑΡΙΑ ΚΟΤΣΙΑΝΟΥ-ΑΤΤΙΤΗ

ΔΕΡΜΑΤΟΛΟΓΟΣ - ΑΦΡΟΔΙΣΙΟΛΟΓΟΣ
τ. ιατρός Παν. Κλινικής Νοσ. «Α. ΣΥΓΓΡΟΣ»
Μέλος της ΕυρωπαϊκήςΑκαδημίας Αφροδισιολοχίας - Δερματολοχίας

ΔΕΧΕΤΑΙ καθημερινά από τις 9.00 έως τις 1 το μεσημέρι και από τις 5.30 έως τις 8 το απόγευμα εκτός από Τετάρτη απόγευμα και Σάββατο.
Ταμεία: Δημόσιο-ΤΥΔΚΥ-ΤΑΞΥ-ΟΙΚΟΣ ΝΑΥΤΟΥ
Ιατρείο Ι. Δραγούμη 23 - Νιοχώρι τηλ. 22278
(Ανωθεν εστιατορίου MON-AMI)

M 4

ΙΑΤΡΙΚΗ ΑΝΑΚΟΙΝΩΣΗ
Ο ιατρός

ΜΑΡΙΑΣ ΓΕΩΡΓΙΟΣ

Δερματολόγος - Αφροδισιολόγος
τ. ιατρός Παν. Κλινικής Νοσ. «Α. ΣΥΓΓΡΟΣ»
Μέλος SIDE DERMO ESTETICA ΙΤΑΛΙΑΣ
Μέλος Ευρωπαϊκής Ακαδημίας E.A.D.Y

ΔΕΧΕΤΑΙ καθημερινά από τις 9.00 εως τις 1το μεσημέρι και από τις 5 έως τις 8 το απόγευμα εκτός από Τετάρτη απόγευμα
Ταμεία: ΔΗΜΟΣΙΟ - ΤΥΔΚΥ - ΤΑΞΥ
Ιατρείου: Ιωνος Δραγούμη 5, Νιοχώρι
Τηλ. 35264
(Δίπλα στο ξενοδοχείο Εσπέρια)

M-5-2/12

ΙΑΤΡΙΚΗ ΑΝΑΚΟΙΝΩΣΗ

ΚΩΝ/ΝΟΣ Α. ΧΑΤΖΗΠΑΠΑΣ

ΕΙΔΙΚΟΣ ΠΑΙΔΙΑΤΡΟΣ
Αριστούχος του Πανεπιστημίου Θεσσαλονίκης
Ο ιατρός
δέχεται καθημερινά από 9-1π.μ. και 5-8μ.μ.
και Σάββατο 10-1π.μ.
Δέχεται ασφαλισμένους των ταμείων ΔΗΜΟΣΙΟΥ, ΤΥΔΚΥ, ΤΑΞΥ, ΤΕΒΕ, ΟΙΚΟΥ ΝΑΥΤΟΥ
Ιατρείον: Αμερικής και Ευσταθίου 1
(Πρώην κλινική Ηρακλείδη παραπλεύρως κλινικής Καραγιάννη)
Τηλ. 25722
Οικίας Αγίου Νικολάου 30 Τηλ. 37938, 32316

ΙΑΤΡΙΚΗ ΑΝΑΚΟΙΝΩΣΗ
Ο ιατρός

ΔΗΜΗΤΡΑ ΙΩΑΝΝΙΔΟΥ - ΜΑΓΑΛΟΥ

ΙΑΤΡΟΣ ΚΥΤΤΑΡΟΛΟΓΟΣ
ΔΕΧΕΤΑΙ καθημερινά 8.30 - 12.30 το πρωί και 5 - 8 το απόγευμα εκτός από Σάββατο
Κυτταρολογική εξέταση κολπικού και τραχηλικού επιχρίσματος (test pap), κυτταρολογικός έλεγχος εκκρίματος μαστού, πτυέλων, ούρων, υγρών (πλευριτικό, ασκιτικό) και παρακεντήσεων (μαστού, θυρεοειδούς, λεμφαδένων, ήπατος)
ΚΕΝΝΕΝΤΥ 55 ΤΗΛ. 26752, 26267
Δεκτοί ασφαλισμένοι ΤΑΜΕΙΩΝ

M 15

ΙΑΤΡΙΚΗ ΑΝΑΚΟΙΝΩΣΗ

Δρ. ΜΑΝΩΛΙΚΑΚΗΣ ΓΙΩΡΓΟΣ

ΜΑΙΕΥΤΗΡ – ΧΕΙΡΟΥΡΓΟΣ – ΓΥΝΑΙΚΟΛΟΓΟΣ

Διδάκτωρ Πανεπιστημίου Μονάχου
Πτυχιούχος και ειδικευμένος εις Δ. ΓΕΡΜΑΝΙΑ
- Σύγχρονη παρακολούθηση εγκύου με **ΚΑΡΔΙΟΤΟΚΟΓΡΑΦΟ** με υπέρηχο
- Νέα διαγνωστική μέθοδος με **ΕΝΔΟΚΟΛΠΙΚΟ ΥΠΕΡΗΧΟ**
- Σύγχρονη παρακολούθηση τραχύλου και προκαρκινικός έλεγχος με **ΚΟΛΠΟΣΚΟΠΙΟ**

Ρόδος, Παύλου Μελά 27 Τηλ.Γραφ.33454, Οικία 31907
Δέχεται καθημερινά 9-1π.μ. και 5.8.30 μ.μ. και Σάββατο 9-1.30 μ.μ.
Ταμεία: Δημοσίου & ΤΑΞΥ

M 53

ΙΑΤΡΙΚΗ ΑΝΑΚΟΙΝΩΣΗ
Ο ΓΑΣΤΡΕΝΤΕΡΟΛΟΓΟΣ ΕΝΔΟΣΚΟΠΟΣ

ΝΙΚΟΣ ΤΣ. ΦΡΟΝΑΣ

-Ειδικός στις παθήσεις ήπατος, χοληφόρων, παγκρέατος, οισοφάγου, στομάχου, εντέρων
-Πλήρες ενδοσκοπικό εργαστήριο

ΔΕΧΕΤΑΙ με ραντεβού: πρωί 8.30 - 1 απόγευμα 5 - 8 εκτός Τετάρτης και Σαββάτου 9-12
ΙΑΤΡΕΙΟ: Π. ΜΕΛΑ 46-48, ΤΗΛ. 31259, 20844

M.36

ΙΑΤΡΙΚΗ ΑΝΑΚΟΙΝΩΣΗ
Ο ΠΑΙΔΙΑΤΡΟΣ

ΚΩΝ/ΝΟΣ Π. ΙΩΑΝΝΙΔΗΣ

Τ. Δ/ΝΤΗΣ ΠΑΙΔΙΑΤΡΙΚΗΣ ΚΛΙΝΙΚΗΣ ΓΕΝ. ΝΟΣ/ΜΕΙΟΥ ΡΟΔΟΥ
Δέχεται: ΜΟΝΟ ΜΕ ΡΑΝΤΕΒΟΥ
Καθημερινώς: πρωινές ώρες 9-1μ.μ.
Απογευματινές 4-8μ.μ.
Διεύθυνση:
28ης Οκτωβρίου 62
Τηλ. 24576
έναντι ξενοδοχείου Παυλίδη

M 16

ΙΑΤΡΙΚΗ ΑΝΑΚΟΙΝΩΣΗ

Δρ. ΜΗΝΑΣ Ι. ΜΑΣΤΡΟΜΗΝΑΣ

ΧΕΙΡ. ΓΥΝΑΙΚΟΛΟΓΟΣ - ΜΑΙΕΥΤΗΡΑΣ
ΔΙΔΑΚΤΩΡ ΠΑΝΕΠΙΣΤΗΜΙΟΥ ΑΘΗΝΩΝ
τ. Επιμελητής Επιστ. Ερευνητής
Παν/κού Νοσοκομείου HAMMERSMITH ΛΟΝΔΙΝΟΥ
Μέλος Βρεταννικής Εταιρίας Γονιμότητας
Ειδικευμένος σε προβλήματα γονιμότητας και εξωσωματικής γονιμοποίησης - Υπεύθυνος Κέντρου Γονιμότητας του μαιευτηρίου «ΜΗΤΕΡΑ»
Δέχεται με ραντεβού πλην Σαββάτου (5-8 απόγευμα)
ΜΑΙΕΥΤΗΡΙΟ ΜΗΤΕΡΑ, ΜΟΝΑΔΑ ΓΟΝΙΜΟΤΗΤΑΣ-
ΤΗΛ.: 6869812 - 6869829
ΟΙΚΙΑ: Αισώπου 7-9 ΜΑΡΟΥΣΙ, τηλ. 8026640

M64

ΙΑΤΡΙΚΗ ΑΝΑΚΟΙΝΩΣΗ
Ο ιατρός

ΜΙΧΑΗΛ Η.ΜΑΚΡΗΣ

ΕΙΔΙΚΟΣ ΚΑΡΔΙΟΛΟΓΟΣ
ΔΙΔΑΚΤΩΡ ΠΑΝΕΠΙΣΤΗΜΙΟΥ ΑΘΗΝΩΝ

ΔΕΧΕΤΑΙ: καθημερινώς: 8.30-13 πρωί και 5-8.30 απόγευμα.
Σάββατο: 8.30-13 το πρωί
και ασφαλισμένους ΔΗΜΟΣΙΟΥ, ΤΑΞΥ, ΤΥΔΚΥ, ΟΙΚΟΥ ΝΑΥΤΟΥ και λοιπών Ταμείων
Πλήρης καρδιολογικός έλεγχος με σύγχρονες διαγνωστικές μεθόδους
Αλεξάνδρου Διάκου 2-3ος όροφος τηλ. 21.501
(έναντι κήπου ξενοδοχείου «Θέρμαι»)

M.25

ΚΑΡΔΙΟΛΟΓΙΚΟ ΙΑΤΡΕΙΟ

ΓΕΩΡΓΙΟΣ ΓΕΩΡΓΙΑΔΗΣ

ΑΝΑΙΜΑΚΤΩΝ ΔΙΑΓΝΩΣΤΙΚΩΝ ΜΕΘΟΔΩΝ

Ειδικός καρδιολόγος
M.S.M.A - SWEDEN τ. Επιμελητής Καρδιολογικής Κλινικής του Πανεπιστημιακού Νοσοκομείου S.O.S. KAROLINSKA I. ΣΤΟΚΧΟΛΜΗΣ - Former Registrar του Πανεπιστημιακού Νοσοκομείου AKADEMISKA UPPSALA - Σουηδίας

ΔΕΧΕΤΑΙ ΚΑΘΕ ΜΕΡΑ 08.30 - 1 και 5 - 8 μ.μ.
ΣΑΒΒΑΤΟ: ΜΕ ΡΑΝΤΕΒΟΥ
ΠΛΗΡΗΣ ΣΥΓΧΡΟΝΟΣ ΚΑΡΔΙΟΛΟΓΙΚΟΣ ΕΛΕΓΧΟΣ
ΤΑΜΕΙΑ: Τ.Α.Ξ.Υ - ΔΗΜΟΣΙΟΥ - ΤΥΔΚΥ
ΙΑΤΡΕΙΟ: 28ης ΟΚΤΩΒΡΙΟΥ No 37 - Τηλ. 36827
(Πλησίον ΠΛΑΤ. ΨΑΡΟΠΟΥΛΑΣ) ΟΙΚΙΑ τηλ. 91175

M 9

ΟΡΘΟΔΟΝΤΙΚΟ ΙΑΤΡΕΙΟ



Δρ ΣΤΥΛΙΑΝΟΥ ΠΕΤΑ
ΕΙΔΙΚΟΥ ΟΡΘΟΔΟΝΤΙΚΟΥ

ΔΙΔΑΚΤΩΡ ΠΑΝΕΠΙΣΤΗΜΙΟΥ
TUBINGEN ΓΕΡΜΑΝΙΑΣ
ΕΙΔΙΚΕΥΘΕΙΣ ΕΙΣ ΠΑΝΕΠΙΣΤΗΜΙΑΚΗ ΚΛΙΝΙΚΗ ΜΟΝΑΧΟΥ
ΔΕΧΕΤΑΙ ΔΕΥΤΕΡΑ ΕΩΣ ΠΑΡΑΣΚΕΥΗ
πρωί από 9:00-12:00 & απόγευμα 3:30-8:00

28ης Οκτωβρίου 6, 85100 ΡΟΔΟΣ
Τηλ. (0241) 34776
(πλησίον Ακαδημίας)

M 28

ΙΑΤΡΙΚΗ ΑΝΑΚΟΙΝΩΣΗ

Δρ ΑΝΑΣΤΑΣΙΟΣ ΣΤ. ΠΕΤΑΣ

ΙΑΤΡΟΣ
ΧΕΙΡΟΥΡΓΟΣ ΟΥΡΟΛΟΓΟΣ
ΔΙΔΑΚΤΩΡ ΠΑΝΕΠΙΣΤΗΜΙΟΥ ΤΥΜΠΙΓΚΕΝ ΔΥΤ. ΓΕΡΜΑΝΙΑΣ
ΕΙΔΙΚΕΥΘΕΙΣ ΕΙΣ UNIVERSITAT TUBINGEN ΚΑΙ ZENTRALKLINIKUM AUGSBURG ΔΥΤ. ΓΕΡΜΑΝΙΑΣ
ΗΠΕΡΗΧΟΙ - ΣΤΕΙΡΟΤΗΣ
ΔΕΧΕΤΑΙ ΚΑΘΗΜΕΡΙΝΑ 8 -1 π.μ. και 5-8 μ.μ. εκτός Σαββάτου και Τετάρτης απόγευμα
ΤΑΜΕΙΑ: ΤΑΞΥ- ΔΗΜΟΣΙΟ-ΤΥΔΚΥ, και ΙΚΑ από 08.00 - 11.30π.μ.
28ης ΟΚΤΩΒΡΙΟΥ 4 (1ος όροφος) τηλ. 36096
(πλησίον Ακαδημίας)

M 29

DR ΑΡΙΣΤΟΤΕΛΗΣ ΜΠΟΓΔΑΝΗΣ

ΓΥΝΑΙΚΟΛΟΓΟΣ ΧΕΙΡΟΥΡΓΟΣ - ΜΑΙΕΥΤΗΡ
ΠΤΥΧ/ΧΟΣ & ΔΙΔΑΚΤΩΡ ΠΑΝΕΠΙΣΤΗΜΙΟΥ MUNCTER ΓΕΡΜΑΝΙΑΣ ΕΙΔ. ΣΤΗΝ ΠΑΝ/ΜΙΑΚΗ FRAUENKLINIK DORTMUND ΓΕΡΜΑΝΙΑΣ

ΥΠΕΡΗΧΟΙ - ΣΤΕΙΡΟΤΗΣ - ΜΑΣΤΟΣ - ΟΓΚΟΛΟΓΙΑ

σύγχρονη παρακολούθηση εγκύου με υπέρηχο καικαρδιοτοκογραφικό

Δέχεται
ΠΡΩΙ: Δευτέρα έως Σάββατο 9-1π.μ.
ΑΠΟΓ.: Δευτέρα έως Παρασκευή 5-8 μ.μ.
ΙΑΤΡΕΙΟ: Ι. Δραγούμη 5Α Ρόδος Τηλ. 20939
Τηλ. Οικίας: 64893

M.60

ΙΑΤΡΙΚΗ ΑΝΑΚΟΙΝΩΣΗ

ΙΩΑΝ. ΓΟΥΡΖΟΥΛΙΔΗΣ

ΜΑΙΕΥΤΗΡ – ΧΕΙΡΟΥΡΓΟΣ – ΓΥΝΑΙΚΟΛΟΓΟΣ

ΕΠΙΣΤ/ΚΟΣ ΣΥΝΕΡΓΑΤΗΣ ΝΟΣΟΚΟΜΕΙΟΥ «ΥΓΕΙΑ»
τ. ΔΙΕΥΘΥΝΤΗΣ ΓΕΝ. ΚΡΑΤ. ΝΟΣ/ΜΕΙΟΥ

- *Πλήρης παρακολούθηση εγκύου*
- *Νέα διαγνωστική μέθοδος τραχηλίτιδος με κολποσκόπιο*
- *Προβλήματα στειρότητας - γονιμότητας*
- *Σύγχρονος ενδοκολπικός υπερηχοτομογράφος*

ΡΟΔΟΣ: 28ης Οκτωβρίου 23 - 25, 2ος όροφος
Δέχεται: 9 - 1 π.μ. και 5 - 8 μ.μ. (καθημερινά πλην Σαββάτου)
ΤΗΛ. ΙΑΤΡΕΙΟΥ: 35825 - & ΟΙΚΙΑΣ: 28427

-Δεκτοί ασφαλισμένοι Ταμείων

M9

Συμπαράσταση στο δάσκαλο που ξυλοκοπήθηκε άγρια και έχασε το μάτι του

Το Δ.Σ. του Πολιτιστικού Συλλόγου «Ο Αίθωνας» στη συνεδρίαση της 14/3/92 αποφάσισε ομόφωνα την έκδοση και δημοσίευση ψηφίσματος με το εξής περιεχόμενο:

«Ο Πολιτιστικός Σύλλογος Αρχαγγέλου «Ο Αίθωνας» καταδικάζει με αγανάκτηση και αποτροπιασμό την εγκληματική ενέργεια η οποία έγινε άδικα, σε βάρος του δασκάλου κ. Νικολάου Αφαντενού, τη νύχτα της Καθαρής Δευτέρας.

Η ενέργεια αυτή τραυμάτισε καίρια όχι μόνο το συγκεκριμένο άνθρωπο αλλά το ήθος και τον πολιτισμό όλων των Αρχαγγελιτών.

Συμπαραστεκόμενοι στον κ. Νικόλαο Αφαντενό, ο οποίος μάλιστα είναι μέλος, πολύτιμος συνεργάτης και υπεύθυνος του τμήματος χορωδίας του Συλλόγου μας, αναστέλλουμε επ' αόριστο μέρος των δραστηριοτήτωνμας.

Για το Δ.Σ.
Ο πρόεδρος
ΑντώνηςΚοντός».

ΑΝΑΚΟΙΝΩΣΗ
ΦΥΣΙΚΟΘΕΡΑΠΕΙΑ
ΕΡΓΑΣΤΗΡΙΟ ΦΥΣ/ΠΕΙΑΣ

ΠΑΝΑΓΙΩΤΗ Χ. ΛΑΟΥΔΙΚΟΥ

- Λειτουργούν σύγχρονα μηχανήματα διαδυναμικών και διασταυρούμενων ρευμάτων, υπερήχων, διαθερμίας, βραχέων και μικροκυμάτων.
- Εφαρμογή προγραμμάτων κινησιοθεραπείας, αποκατάστασης αθλητικών κακώσεων, ορθοπεδικών και νευρολογικών παθήσεων

Δέχεται 10-1 και 5-8 Σαββατο 9-12
Δεκτοί ασφαλισμένοι ταμείων ΤΑΞΥ, ΤΥΔΚΥ, ΔΗΜΟΣΙΟΥκ.α.
Φυσικοθεραπευτήριο: Ακροπόλεως 6 Ιαλυσός (Πλησίον γηπέδου, παραπλεύρως αγροτικού ιατρείου!!)
Τηλέφωνο για ραντεβού 52208, οικ. 51083

3638-16/5

ΑΝΑΚΟΙΝΩΣΗ
ΤΟ ΕΡΓΑΣΤΗΡΙΟ ΦΥΣΙΚΟΘΕΡΑΠΕΙΑΣ

ΓΕΩΡΓΙΟΥ Μ. ΧΑΡΤΕΡΟΥ

Μεταφέρθηκε στην οδό ΝΙΚΟΥ ΚΑΖΑΝΤΖΑΚΗ 21
(ανάμεσα Στέλιου Κωτιάδη και Τσαλαδάρη)

ΔΕΧΕΤΑΙ
κάθε μέρα από 9-1 και 5-8
Εκτός Σαββάτου
Δεκτοί ασφαλισμένοι όλων των Ταμείων

Τηλ. εργαστηρίου 35275
" οικίας 52132

M39

ΙΑΤΡΙΚΗ ΑΝΑΚΟΙΝΩΣΗ
Ο ιατρός

ΙΩΑΝΝΗΣ Ν. ΣΑΜΙΩΤΑΚΗΣ

ΔΙΔΑΚΤΩΡ ΠΑΝ/ΜΙΟΥ ΜΑΣΣΑΛΙΑΣ ΓΑΛΛΙΑΣ
ΕΙΔΙΚΟΣ ΦΥΣΙΚΗΣ ΙΑΤΡΙΚΗΣ (Ορθοπεδικά)
ΠΑΘΗΣΕΩΝ ΣΠΟΝΔΥΛΙΚΗΣ ΣΤΗΛΗΣ
(χειροπρακτική)
δέχεται τους ασφαλισμένους του ΔΗΜΟΣΙΟΥ
ΗΡΩΩΝ ΠΟΛΥΤΕΧΝΕΙΟΥ 11
Ρόδος: Τηλ.: 28258
Οικίας: 34447 - Ρόδος

3428-20/3

ΙΑΤΡΙΚΗ ΑΝΑΚΟΙΝΩΣΗ

ΕΛΕΝΗ ΑΛ. ΣΟΥΛΟΥΝΙΑ

ΙΑΤΡΟΣ ΑΚΤΙΝΟΛΟΓΟΣ
Η γιατρός δέχεται καθημερινά 8.30π.μ. - 1μ.μ. και 5μ.μ.-8μ.μ. το ΣΑΒΒΑΤΟ μόνο με ραντεβού 9.00π.μ.-12μ.
για τις εξής εξετάσεις:
ΠΡΟΛΗΠΤΙΚΟΣ ΕΛΕΓΧΟΣ ΜΑΣΤΟΥ με ιδιαίτερα χαμηλή δόση ακτινοβολίας
ΥΠΕΡΗΧΟΤΟΜΟΓΡΑΦΙΕΣ θυρεοειδούς, ήπατος - χοληφόρων, παγκρέατος, σπληνός, νεφρών - ουροδόχου κύστης, έσω γεννητικών οργάνων, μαστού
ΜΕΤΡΗΣΗ ΟΣΤΕΟΠΩΡΩΣΗΣ
Διεύθυνση: 28ης Οκτωβρίου 19-21, όροφος 1
Τηλ.:29304

29304-17/3

ΙΑΤΡΙΚΗ ΑΝΑΚΟΙΝΩΣΗ
Στο Ακτινοδιαγνωστικό Εργαστήριο του

ΣΤΕΦΑΝΟΥ ΣΤΑΥΡΟΥΛΗ

Ιατρού ακτινοδιαγνώστη
λειτουργεί σύγχρονη μονάδα μέτρησης της οστικής πυκνότητας για τη **διάγνωση της οστεοπόρωσης**
Οδός Γ. Ευσταθίου 6 - Τηλ.: 36840

2378-8/3

ΟΡΘΟΔΟΝΤΙΚΟ ΙΑΤΡΕΙΟ

ΗΛΙΑ ΚΑΘΟΠΟΥΛΗ
Ειδικού Ορθοδοντικού



Master Πανεπιστημίου Lund Σουηδίας

ΔΕΧΕΤΑΙ ΔΕΥΤΕΡΑ ΕΩΣ ΠΑΡΑΣΚΕΥΗ
ώρες 03.00 - 09.00 απόγευμα με ραντεβού.

Πίνδου 4 - 85100 Ρόδος τηλ. (0241) 33132

ΘΥΜΑΣΤΕ ΤΟ ΜΑΪΟ ΤΟΥ 1990;

Η KLIMATAIR θυμάται πολύ καλά το Μάιο του 1990. Τότε, ήρθαμε αυτοπροσώπως κι αυτοδύναμοι στη Ρόδο, κοντά σας.

Η KLIMATAIR, πρώτη και μεγάλη στο αύριο, είναι ο αποκλειστικός αντιπρόσωπος στην Ελλάδα των JAPAN'S No 1 κλιματιστικών μηχανημάτων DAIKIN.
Η Ρόδος είναι η πρώτη και η μόνη περιοχή της Ελλάδας όπου η KLIMATAIR έχει δικό της κατάστημα.
Ροδίτες, η KLIMATAIR έχει να σας πει ένα πολύ μεγάλο και ειλικρινές ΕΥΧΑΡΙΣΤΟΥΜΕ.

Ευχαριστούμε γιατί δείξατε την εμπιστοσύνη σας σε εμάς και ήρθατε σε επαφή μαζί μας. Πιστεύουμε πως σας δικαιώσαμε.

Ευχαριστούμε γιατί είχατε κι έχετε απαιτήσεις για την μία και καλύτερη λύση κάθε κλιματιστικού σας προβλήματος.

Ευχαριστούμε όλους τους πελάτες μας, από αυτούς που αγόρασαν το μικρότερο κλιματιστικό μέχρι αυτούς που αγόρασαν τεράστια κλιματιστικά συστήματα.

Είμαστε έτοιμοι για να δώσουμε κλιματιστικές λύσεις σε κάθε σημερινή και μελλοντική σας ανάγκη. Η πρωτοπορία DAIKIN/KLIMATAIR έχει στη διάθεσή σας συστήματα κλιματισμού μελλοντικής τεχνολογίας.
Δυο χρόνια είμαστε μαζί σας. Θα συνεχίσουμε να έχουμε τα καλύτερα μηχανήματα και την πιο φιλική εξυπηρέτηση, το πιο γρήγορο service, τις πιο πλήρεις λύσεις, θα συνεχίσουμε να...

σας Ευχαριστούμε!

ΑΠΟΚΛΕΙΣΤΙΚΟΣ ΑΝΤΙΠΡΟΣΩΠΟΣ ΕΛΛΑΔΑΣ

- **ΑΘΗΝΑ:** KLIMATAIR A.E., Λ. Συγγρού 168, 176 71 ΚΑΛΛΙΘΕΑ, ΑΘΗΝΑ, ΤΗΛ.: 95.85.832-3, 95.92.021, TLX: 219997 SEP GR, FAX: (01) 95.80.993
- **ΡΟΔΟΣ:** KLIMATAIR A.E., ΑΝΝΗΣ ΜΑΡΙΑΣ 72, 85 100 ΡΟΔΟΣ, ΤΗΛ.: (0241) 36.520, 37.866

DAIKIN
KLIMATAIR
Πρώτη και μεγάλη ... στο αύριο

21/3

Εκδήλωση στις 24 Μαρτίου για να τιμηθούν τα μέλη του Δωδεκανησιακού Θεάτρου

Μεγάλο ενδιαφέρον παρουσιάζει η εορταστική εκδήλωση που οργανώνει ο Οργανισμός Δωδεκανησιακού Θεάτρου την Τρίτη 24 Μαρτίου στις 9μ.μ. στο κέντρο«Ροδίνι».

Οπως είναι γνωστό σ' αυτή την εκδήλωση θα τιμηθούν από τον Ο.ΔΩ.ΘΕ. τα μέλη των διοικητικών συμβουλίων του από το 1976 μέχρι σήμερα που είναι οι: Φαρμακίδης Νίκος, Χατζημιχάλης Ιάκωβος, Κουτσούκος Εμμανουήλ, Παρασός Παράσχος, Παπαθανάσης Μιχαήλ, Μπαλάνος Μιχαήλ, Ανδριωτάκης Γιώργος, Τσιμπιδάκης Θεόδωρος, Χατζηκωνσταντίνου Γιώργος, Βογιατζιδάκης Νίκος, Σταυρής Σταύρος, Παπανδρέου Μαίρη, Αναπολιτάνος Αθανάσιος, Βασιλαράς Νίκος, Καρυδάκης Γιώργος, Καρυδάκης Ζαχαρίας, Βλάχος Βλάσης, Χρήστου Στέλλα, Παπαθεοδώρου Αρης, Παρασκευά Λίτσα, Καίτη Δρόσου, Μπέρδης Μιχ., Μανουσάκη Ν. Μανούσος Στάθης.

Επίσης οι ερασιτέχνες ηθοποιοί που συμμετείχαν στο «Τρεχαντήρι»: Μαυράκη Ιρις, Αγκάς Μιχάλης, Ψαρού Φρόσω, Βούης Μιχάλης, Λαζαρίδου Θάλεια, Λαζαρίδης Λάκης, Χατζηνικολάκη Εφη, Νικηφοράκη Νίκη, Λάμπης Αντώνης, Καβαλιέρος Μανώλης, Μηνάς Νίκος, Καραναστάσης Θανάσης, Χρούσης Στέργος.

Θα τιμηθεί επίσης ο δικηγόρος Γεώργιος Βρούχος ο οποίος ήταν ο εμπνευστής της δημιουργίας του Δωδεκανησιακού Θεάτρου.

Επίσης θα τιμηθούν διάφοροι φορείς που κατά καιρούς προσέφεραν και προσφέρουν την ηθική και υλική συμπαράστασή τους στον Ο.ΔΩ.ΘΕ. όπως το Εργατικό Κέντρο Ρόδου, η Ενωση Ξενοδόχων, ο Δικηγορικός Σύλλογος, η Δ.Α.Ν.Ε. και ο πλοιοκτήτης Γεράσιμος Αγούδημος.

Η τιμητική επιτροπή αποτελείται από τους κ.κ. Αυγουστάκη Σταύρο ιατρό, Μηνά Κώστα καθηγητή, Παπαϊωάννου Μανώλη δικηγόρο, Μπόνη Ευθύμιο δικηγόρο, Νίκο Κούρκουλο ηθοποιό, Γιάννη Καλατζόπουλο ηθοποιό και Ζαχαρία Αγγελάκο ηθοποιό.

Μετά την τελετή θα ακολουθήσει χοροεσπερίδα με πλούσιο μενού, με την ορχήστρα της Ελένης Καρανάση, τραγούδι με τον Αγαπητό, Λάκη Κουρκούλη, Σταύρο Χαρτοφίλη, κ.α. Το πρόγραμμα θα παρουσιάσει ο ηθοποιός Μανώλης Δεστούνης με τη συμμετοχή ηθοποιών του Ο.ΔΩ.ΘΕ σε θεατρικά νούμερα.

115 εκατομ. δραχμές ο προϋπολογισμός του δημοτικού θεάτρου

Εκατόν έντεκα εκατομμύρια δραχμές, είναι ο προϋπολογισμός του Δημοτικού Θεάτρου Ρόδου για το 1992.

Στο σκέλος των εσόδων προϋπολογίζονται τα εξής: Από πωλήσεις εισιτηρίων και προγραμμάτων από πέντε θεατρικά έργα, 20 εκατομ., έσοδα από την παραχώρηση του Εθνικού Θεάτρου ένα εκατομ., έσοδα από διαφημίσεις 500.000 δρχ., επιχορήγηση από Δήμο Ρόδου 60 εκατομ. και το υπουργείο Πολιτισμού 30 εκατομ. δρχ.

Το μεγαλύτερο μέρος των εξόδων, αφορά:

- Αμοιβές σκηνοθετών, μουσικών, χορογράφων, κλπ. 15 εκατ. δρχ., διαφημίσεις πέντε εκατομ., αποδοχές διοικητικού προσωπικού 15 εκατομμύρια, αμοιβές 15 ηθοποιών για τα έργα που θα παιχθούν 40 εκατομ. δρχ. (180.000 ο καθένας μέσος όρος επί 14 μήνες), σκηνικά 6 εκατομ. δρχ., κοστούμια 5,5 εκατομ. και άλλα.

Το ΔΗΠΕΘΕ φέτος φιλοδοξεί τα έργα που θα ανεβάσει να προσελκύσουν το κοινό και να κάνει ανάλογες εισπράξεις.

SUPERMARKET ATLAS

Η ΠΡΟΣΦΟΡΑ ΜΑΣ

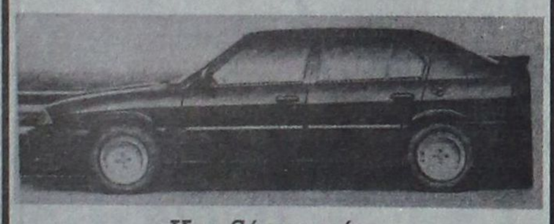

Κερδίστε τώρα

κάνοντας τα ψώνια σας σε μας.

ΓΙΑ ΚΑΘΕ ΑΓΟΡΑ 10.000 ΔΡΧ. σας προσφέρουμε 1 λαχνό 5 αριθμών Δωρεάν

ΤΗΝ ALFA ROMEO 33 **την κερδίζει ο πρώτος αριθμός του λαϊκού λαχείου που κληρώνεται στις 30 Μαρτίου '92**

Άνευ πινακίδων

SUPER MARKET ATLAS

ΙΑΛΥΣΟΣ - ΚΡΕΜΑΣΤΗ

☎ 93460

ΜΕΖΟΝΕΤΕΣ ΚΑΤΑΣΚΕΥΗΣ ΠΡΑΣΙΝΟΥ

Λύστε το πρόβλημα της στέγης. Στα Τριάντα, 150 μ. από τη θάλασσα, ΠΩΛΟΥΝΤΑΙ δυόροφες μονοκατοικίες σε μπετά, επιφάνεια 200τ.μ. με οικόπεδο 250 και 350 τ.μ., σε φανταστικές τιμές,

Πληροφορίες Θ. Πράσινος, τηλ. 24304 πρωινά και 32980, μετά τις 5μμ.

ΧΛ

ΑΘΛΗΤΙΚΗ ΠΡΟΟΔΟΣ

Ενισχύονται πάλι οι ελπίδες του Διαγόρα

ΑΣΦΑΛΩΣ επιτυχία χαρακτηρίστηκε ο βαθμός της ισοπαλίας, που πήρε ο Διαγόρας, την Κυριακή στην Καστοριά (1-1) από την ομώνυμη τοπική ομάδα. Και αυτό μπορεί να αιτιολογηθεί με πολλούς τρόπους. Κατ' αρχήν, επιτεύχθηκε στο ένα τέταρτο, ο στόχος των «κυανέρυθρων» στα παιχνίδια εκτός έδρας, που είναι η συγκομιδή τεσσάρων βαθμών μέχρι το τέλος. Ο βαθμός πάρθηκε από μια ομάδα που ήθελε πάσει θυσία τη νίκη, για να ελπίζει και αυτή στην παραμονή. Μάλιστα, είχε κάνει μεγάλη εκστρατεία σε όλο το νομό της Καστοριάς, για το σκοπό αυτό. Τέλος, το θετικό αυτο αποτέλεσμα μακριά από τη Ρόδο, αυτή την πολύ κρίσιμη περίοδο του πρωταθλήματος, απέδειξε ότι ο Διαγόρας έχει όλες τις δυνάμεις να παλαίψει και να κερδίσει την παραμονή του στη Β' Εθνική, με το σπαθί του και μόνο!



Τρεις κάρτες συμπλήρωσε ο Γιώργος Ράιος

Στη μάχη που δίνουν οι «κυανέρυθροι» όμως, θα πρέπει να συμπαρασταθούν και όλοι οι φιλαθλοι του νησιού. Θα πρέπει να ενθαρρύνουν όλες τις προσπάθειες που κάνουν, για να προστατέψουν την ιστορία του Διαγόρα.

ΤΗΝ Κυριακή, ο Διαγόρας θα υποδεχθεί στο Εθνικό Στάδιο της πόλης το Ρέθυμνο, με μοναδικό στόχο τη νίκη. Η ομάδα της πόλης μας θα στερηθεί των υπηρεσιών του Γιώργου Ράϊου, που με την κίτρινη κάρτα, την οποία αντίκρυσε στην Καστοριά, συμπλήρωσε τις τρεις. Αντίθετα, στην αγωνιστική δράση επιστρέφει ο έμπειρος Βασίλης Αθανασίου, που εξέτισε την ποινή του.

● Μέσα στην εβδομάδα θα φανεί εάν θα μπορέσουν να είναι έτοιμοι οι τραυματίες Δ. Αθανασίου, Βασιλαράκης και Λατίφης.

Στη «Ρόδο», ενώ μετράνε τώρα τα ...κουκιά

«Φάρμακο» για το γκολ ψάχνει ο Παπαοικονόμου

«Η ήττα με τον Πανναυλιακό στο Εθνικό Στάδιο, μας έκανε ακόμη περισσότερο δύσκολα τα πράγματα, για την υπόθεση παραμονή μας στην Κατηγορία! Από εδώ και μέχρι το τέλος, στα υπόλοιπα 11 παιχνίδια που απομένουν - 5 εντός και 6 εκτός - χρειαζόμαστε το λιγότερο 13 με 14 βαθμούς. Πιστεύω ότι με την κατάκτηση των βαθμών αυτών, ο στόχος της παραμονής μας στην Γ' Εθνική θα επιτευχθεί». Αυτά δήλωσε χτες ο τεχνικός της «Ρόδου» Κώστας Παπαοικονόμου, μετά την ήττα που γνώρισε προχτές η ομάδα του από τον Πανναυπλιακό με 2-1.

Ο κ. Παπαοικονόμου, δίχως ακόμη να ...χωνέψει όσα έγιναν, αλλά και όσα συνέβησαν την Κυριακή στον αγώνα είπε επίσης, αγανακτισμένος και στεναχωρημένος, τα εξής: «Σίγουρα μέχρι τώρα έχουμε πάρει τον τίτλο της πιο άτυχης ομάδας της κατηγορίας. Τέτοια συνεχόμενη ατυχία σε ομάδα δεν έχω δει ποτέ μου. Παίζουμε καλό ποδόσφαιρο, δημιουργούμε ευκαιρίες, κι όμως χάνουμε τελικά. Εχουμε σίγουρα πρόβλημα στην επίτευξη γκολ, αλλά όχι κι έτσι».

● Χτες προπονήθηκαν στο «βοηθητικό» όσοι δεν έπαιξαν την Κυριακή. Σήμερα, θα προπονηθούν όλοι οι «πράσινοι» δύο φορές, ενώ από αύριο έως την Παρασκευή, θα γίνεται μόνο μια προπόνηση.

● Την Κυριακή, οπότε η «Ρόδος» θα αγωνιστεί με την Καλαμάτα εκτός έδρας, επιστρέφει εκτός απροόπτου, ο Σίμος Βαταμίδης, που εξέτισε την ποινή του.

ΒΟΛΕΫ Γ' ΕΘΝΙΚΗ

Με αναβολές, συνεχίστηκε και πάλι το σαββατοκύριακο, το πρωτάθλημα βόλεϋ της Γ' Εθνικής Κατηγορίας (Β' όμιλος - νότου), λόγω των σχολικών πρωταθλημάτων, που διεξάγονται αυτή την περίοδο. Πιο συγκεκριμένα, δεν έγιναν οι αγώνες Αγ. Παρασκευής - Γ.Ε. Μεσσηνίας και Πανιωνίου - Κηφισιάς.

Στα παιχνίδια της 17ης αγωνιστικής, που διεξήχθηκαν, είχαμε τα αποτελέσματα:

Ολυμπιάδα - Διαγόρας 3-1

Γαλάτσι - Ε.Α. Πατρών 3-1

Ν. Πέραμος - Ερμής Π. 3-0

● Ρεπό είχε ο Μεσσηνιακός

Η ΒΑΘΜΟΛΟΓΙΑ

Αγ.Παρασκευή	(15)	42-13	29
Γ.Ε.Μεσσηνίας	(13)	38-13	25
Ολυμπιάδα	(13)	33-15	23
Γαλάτσι	(15)	35-25	23
Ε.Α Πατρών	(15)	27-29	22
Διαγόρας	(15)	25-32	21
Πανιώνιος	(14)	24-25	21
Νέα Πέραμος	(14)	23-31	19
Μεσσηνιακός	(14)	15-33	18
Κηφισιά	(12)	17-28	16
Ερμής Π.	(14)	7-42	13

● Την ερχόμενη αγωνιστική ο Διαγόρας θα αντιμετωπίσει το Σάββατο στις 6μ.μ. στο κλειστό γυμναστήριο της πόλης μας, την ομάδα του Πανιωνίου.

Δεν ανήκουν στη ΔΕΗ τα εκρηκτικά που βρέθηκαν στην Κάρπαθο

Σχετικά με τα εκρηκτικά στην Κάρπαθο, από τη ΔΕΗ πήραμε και δημοσιεύουμε την παρακάτω επιστολή:

«Σε απάντηση δημοσιεύματος της εφημερίδας σας της 13-3-92 σας γνωρίζουμε τα εξής:

Τα συνεργεία της ΔΕΗ δεν χρησιμοποιούν εκρηκτικά στην εκτέλεση των έργων.

Το 85% των έργων της ΔΕΗ στην περιοχή μας γίνονται από συνεργεία εργολάβων. Στην Κάρπαθο τα έργα της ΔΕΗ που κατασκευάσθηκαν τον τελευταίο μήνα έγιναν από την εταιρία ΕΒΙΝΤΑ Α.Ε. που είναι υπεύθυνη για τη χρησιμοποίηση ενδεχομένως και εκρηκτικών σε μικρές ποσότητες.

Δεν είναι γνωστό ακόμα αν τα εκρηκτικά που βρέθηκαν ανήκαν στην εταιρία ΕΒΙΝΤΑ Α.Ε. επειδή οι ανακρίσεις συνεχίζονται.

Με εκτίμηση
Ε. Χαραλάμπους
Δ/ντής περιοχής Ρόδου».

ALTER EGO - BAR

Ανακοίνωση

Οι μουσικές ιδιαιτερότητες συνεχίζονται. Για τις επόμενες ΤΡΙΤΕΣ θα ακούσετε:

Τρίτη 17/3: Γυναικεία φωνή (σήμερα)

Τρίτη 24/3: Μουσική κινηματογράφου, ελληνικού και ξένου

Δημπεράκη 36 και πλατεία Καλλιγά. Τηλ. 32629

2330-17/3

Χαρτζιλίκι για τους 13άρηδες

Χιλιάδες 13άρια βρέθηκαν κατά τη χτεσινή διαλογή του κυριακάτικου δελτίου ΠΡΟ-ΠΟ. Συγκεκριμένα, βρέθηκαν 3.101 στήλες με 13 επιτυχίες (που παίρνουν από 66.835 δρχ.), 53.272 στήλες με 12 επιτυχίες (που η καθεμιά παίρνει από 3.205 δρχ.) και 380.085 στήλες με 11 επιτυχίες, που κερδίζουν από 365 δρχ.

Προειδοποίηση των Διαιτητών

Από το Σύνδεσμο Διαιτητών Ποδοσφαίρου Δωδεκανήσου ανακοινώθηκε χτες, ότι τα σωματεία που ζήτησαν Ροδίτες διαιτητές για τους αγώνες τους στα νησιά, θα πρέπει να φροντίσουν μέχρι αύριο για την οικονομική οφειλή τους, που δέχθηκαν να επιβαρυνθούν. Διαφορετικά - όπως τονίζεται - δεν θα τους ορίζουν διαιτητές στα προσεχή παιχνίδιατους.

Ενα 13άρι στο αγγλικό!

Από το πρακτορείο του Γιώργου Βουτσινά ανακοινώθηκε χτες, ότι στον τελευταίο διαγωνισμό του ΠΡΟ - ΠΟ με αγγλικούς αγώνες, ένας συμπολίτης μας κέρδισε το ποσό των δέκα εκατομμυρίων δρχ. Ο τυχερός έπαιξε ένα σύστημα μεταβλητό αξίας 8.640 δρχ. και «έβγαλε» ένα 13άρι, 9 12άρια και 34 11άρια. Το τυχερό δελτίο φέρει αριθμό ταινίας 180 Ε. 2977.

Ρεάλ - ΠΑΟΚ στην τηλεόραση

Η Ελληνική Τηλεόραση 1 θα μεταδώσει ζωντανά σήμερα στις 9.30 μ.μ. από τη Νάντ της Γαλλίας, τον τελικό του Κυπέλλου Κυπελλούχων Ευρώπης στο μπάσκετ, όπου αντίπαλοι θα είναι ο ΠΑΟΚ και η Ρεάλ Μαδρίτης.

Μπάσκετ εφήβων

Στα πλαίσια του εφηβικού πρωταθλήματος μπάσκετ, ο Ιάλυσος θ' αντιμετωπίσει σήμερα στις 5 μ.μ. στο γήπεδό του τον Ηρακλή Μαριτσών.

Σκάκι

Τα αποτελέσματα της δεύτερης ημέρας του τουρνουά σκάκι που διοργανώνει ο Δ.Ο.Ν.Α. με την επωνυμία «44η επέτειος από την Ενσωμάτωση της Δωδεκανήσου» είναι τα παρακάτω: Γιώργος Φλοσκάκης - Οδυσσέας Καραγιάννης 2-0, Αννα Χατζηνικολάου - Νίκος Χατζηνικολάου 1-1, Δημήτρης Παπαδάκης - Γιώργος Καραγιάννης 2-0, Γιάννης Θεουλάκης - Μανόλης Τσιμέτας 0-2, Μαργωμένος Μανόλης - Γαβαλάς Φώτης 0-2, Λεβέντης Μιχάλης - Σαββαΐδης Ανέστης 1-1, Αντωνίου Αλέξανδρος - Σφυρίου Παναγιώτης 2-0, Αντωνίου Αντώνης - Χατζηϊωάννου Μιχάλης 1-1 και Παπακωνσταντίνου Σάββας - Αντωνίου Ανδρέας 2-0.

ΟΙΚΟΝΟΜΙΚΟ ΕΠΙΜΕΛΗΤΗΡΙΟ ΕΛΛΑΔΑΣ

ΤΜΗΜΑ ΔΩΔΕΚΑΝΗΣΟΥ

ΠΡΟΣΚΛΗΣΗ

Υστερα από την απόφαση της Κεντρικής Διοίκησης του Οικονομικού Επιμελητηρίου για τη διενέργεια εκλογών στις 17 Μαΐου 1992 προς ανάδειξη της αντιπροσωπείας και των τοπικών διοικήσεων των περιφερειακών τμημάτων, μεταξύ των οποίων συγκαταλέγεται και το τμήμα Δωδεκανήσου, καλούμε τους οικονομολόγους της περιφέρειας μας, είτε είναι γραμμένοι, είτε όχι, που επιθυμούν να συμμετάσχουν στις παραπάνω εκλογές, μέχρι τις 22 Μαρτίου 1992, οι μεν πρώτοι να καταβάλουν τις οφειλόμενες συνδρομές τους, οι δε δεύτεροι να υποβάλουν αίτηση εγγραφής με τα προβλεπόμενα δικαιολογητικά.

Οι εγγραφές καθώς και η καταβολή των συνδρομών μπορεί να γίνεται είτε στην Εθνική Τράπεζα (αρμόδιος κ. Φιλήμονα Παπαδημητρίου τηλ: 27.034), είτε στα γραφεία του Επιμελητηρίου (Μεγ. Κωνσταντίνου, 16, τηλ: 27.070) στις απογευματινές ώρες από 5.00 - 8.00, όπου παρέχονται και σχετικές πληροφορίες για το ποσό των οφειλομένων συνδρομών και για τα απαιτούμενα δικαιολογητικά εγγραφής.

Ρόδος 3 Μαρτίου 1992

Από την Τοπική Διοίκηση
Τμήματος Δωδεκανήσου Ο.Ε.Ε.

Χ.313-18/3

Από ροδολάτρη Ιταλό συγγραφέα

Ποιητική συλλογή Ροδίτισσας μεταφράστηκε στα ιταλικά

Πρόκειται για τη Φανή Ευσταθίου

Ο γνωστός ροδολάτρης και συγγραφέας κ. Νικόλα Σκορτσέλλι που ζει στη Ρώμη, μετέφρασε στα ιταλικά, όλη την ποιητική συλλογή του βιβλίου της Ροδίτισσας νέας και αξιόλογης ποιήτριας Φανής Ευσταθίου - Κυριακίδου «Παράθυρο στο Φως» με τίτλο στα ιταλικά «FINESTRA SULLA LUCE» (Φινέστρα Σούλα Λούτσε).

Ο συγγραφέας που έχει εκδόσει αυτή τη μεταφραστική δουλειά του, την προορίζει για όλους τους πρώην μαθητές των ιταλικών σχολείων της Ρόδου.

Το βιβλίο μετέφρασε αφού διάβασε το ποίημα «Κολλεβαλέντσια» που του άρεσε και το οποίο δημοσίευσε στο περιοδικό STELLA DI RODI.

Να σημειωθεί ότι την προλόγηση του βιβλίου στα ελληνικά έγραψε ο Γιώργος Μαρτίνης. Ο συγγραφέας που είναι και γιατρός, γεννήθηκε και πέρασε τα παιδικά του χρόνια στη Ρόδο που υπεραγαπά και επισκέπτεται απαραίτητα κάθε καλοκαίρι.

Οπως αναφέρει ο κ. Σκορτσέλλι, τα ποιήματα της Φ. Ευσταθίου χαρακτηρίζονται από πολύ λυρισμό.

Παραθέτουμε ένα απόσπασμα από το ποίημα «Νοσταλγίες»:.....

Dentro il mio cuore ho te,
San Francesco «poverelo di Dio»;
anche se sei un santo
dell' occidente, per me sei
un santo dei miei anni
giovaniti quando sotto il
tuo sgurdo sereno vedevo la
vita come un paradiso.

Που στα ελληνικά είναι:....

Μεσ' την καρδιά μου σε έχω Αγιε Φραγκίσκο «φτωχούλη του Θεού»
κι ας είσαι ένας άγιος της Δύσης
Για μένα είσαι ο άγιος των παιδικών μου χρόνων,
που κάτω από το στοργικό σου βλέμμα
έβλεπα παράδεισο τη ζωή.

Θυμίζουμε ότι ο κ. Σκορτσέλλι έχει γράψει στα ιταλικά τη ζωή του Αγίου Φανουρίου της Ρόδου, ενώ ετοιμάζει και άλλο βιβλίο σχετικά με τη Ρόδο

ΑΝΔΡΙΑΝΟΣ ΛΥΜΠΕΡΟΠΟΥΛΟΣ

Δεν αποκλείεται να γίνει και νέα συνάντηση των τεσσάρων πολιτικών αρχηγών

ΑΘΗΝΑ, 16 (ΑΠΕ).-

Δεν γνωρίζω αν επίκειται νέα σύσκεψη των πολιτικών αρχηγών, υπό την προεδρία του προέδρου της Δημοκρατίας κ. Καραμανλή, δήλωσε ο κυβερνητικός εκπρόσωπος Β. Πολύδωρας απαντώντας σε σχετικό ερώτημα των δημοσιογράφων.

Θα το δούμε, πρόσθεσε ο κ. Πολύδωρας ενώ στο ερώτημα αν για την κυβέρνηση συντρέχουν λόγοι ώστε να συγκληθεί μια τέτοια σύσκεψη δήλωσε ότι δεν είναι έτοιμος να απαντήσει και ότι αυτό θα φανεί...

Σημείωσε, πάντως, με αφορμή σχετική παρατήρηση των δημοσιογράφων ότι η κυβέρνηση είχε συμφωνήσει με τη διατύπωση της ανακοινώσεως της Προεδρίας της Δημοκρατίας, μετά την πρώτη σύσκεψη των αρχηγών, ότι αν παραστεί ανάγκη οι αρχηγοί θα συνέλθουν εκ νέου.

ΛΑΪΚΟ ΛΑΧΕΙΟ

ΑΘΗΝΑ, 16-

Στη σημερινή (χτεσινή) κλήρωση του Λαϊκού Λαχείου κέρδισαν οι παρακάτω αριθμοί:

Τρίδυμος λαχνός σειρά 7η με αριθμό 41420 κερδίζει 97.244.000δρχ.

Τρίδυμος, σειρά 7η ο αριθμός 41423 κερδίζει 41.822.000 δρχ.

Τρίδυμος, σειρά 7η ο αριθμός 41417 κερδίζει 41.822.000 δρχ.

Σ'όλες τις άλλες σειρές:

41420	8.000.000 δρχ
41423	500.000 "
41417	500.000 "
1317	3.000.000 δρχ
17233	1.000.000 "

Από 300.000 δρχ. κερδίζουν οι αριθμοί:

8464 33360 57290 64177 71543

Από 200.000 δρχ. κερδίζουν οι αριθμοί:

4218 13226 23978 29317 36144 46015 50393 52112 68394 76850

Τέλος από 3.200 δρχ. κερδίζουν όλοι οι αριθμοί που λήγουν στο μηδέν (0).

Οι υπόλοιποι 102 αριθμοί κερδίζουν από 80.000 δρχ.

ΣΥΛΛΟΓΟΣ ΠΕΛΟΠΟΝΝΗΣΙΩΝ «Ο ΜΩΡΗΑΣ»

ΠΡΟΣΚΛΗΣΗ

Συμπατριώτες Πελοποννήσιοι και φίλοι Ροδίτες ελάτε στην χοροεσπερίδα μας στις 21 Μαρτίου το βράδυ στις 8.30 στο ξενοδοχείο Ρόδος Μπητς για να απολαύσετε μια αξέχαστη βραδιά.

Εχουμε ωραίο μενού, πλούσια δώρα και καλλιτεχνικό πρόγραμμα που θα σας δώσει κέφι και χορό με κλαρίνα και τραγούδια.

Ας μη λείψει κανείς. Σας περιμένουμε.

Κρατήσεις στα τηλεφ. 85.471 - 85.771 από 8.30 μέχρι 2 μ.μ.

Το Διοικ. Συμβούλιο

3621-19/3

ΠΑΣΧΑ ΣΤΑ ΙΕΡΟΣΟΛΥΜΑ

ΙΕΡΟ ΠΡΟΣΚΥΝΗΜΑ ΑΓ. ΤΟΠΩΝ

ΜΕΓΑΛΗ 13ΗΜΕΡΗ ΘΡΗΣΚΕΥΤΙΚΗ ΕΚΔΡΟΜΗ

ΑΕΡΟΠΟΡΙΚΩΣ

ΚΑΤ' ΕΥΘΕΙΑ ΑΠΟ ΡΟΔΟ ΑΠΟ 17/4/ ΕΩΣ 29/4 ΜΟΝΟ ΜΕ 99.000 ΔΡΧ.

και ΑΤΜΟΠΛΟΪΚΩΣ

ΑΠΟ 17/4/ ΕΩΣ 3/5 ΜΟΝΟ ΜΕ 65.000 ΔΡΧ.

Την εκδρομή συνοδεύει ο Πρωτοπρεσβύτερος Παπα - Κυριάκος Μανέττας, θεολόγος και δάσκαλος εφημέριος του ιερού ναϊδρίου Αγίας Ειρήνης και Τριών Ιεραρχών προαυλίου πανεπιστημίου Αιγαίου.

ΠΛΗΡΟΦΟΡΙΕΣ - ΠΡΟΓΡΑΜΜΑΤΑ - ΕΓΓΡΑΦΕΣ

ΠΡΑΚΤΟΡΕΙΟ ΤΑΞΙΔΙΩΝ

ΣΑΒΒΑΣ ΣΑΗΣ

Αλεξ. Διάκου 34 - Τηλ. 37711-31666

M34

Apollinaris Lemon

Τηλ. 35802-35551