ΕΤΟΣ ΙΔΡΥΣΗΣ 1949
ΙΔΙΟΚΤΗΤΗΣ-ΔΙΕΥΘΥΝΤΗΣ
ΓΕΩΡΓΙΟΣ ΔΙΑΜΑΝΤΙΔΗΣ
Γραφεία: Μάρκου Μαλλιαράκη 21(ΚΟΒΑ)
Τηλ. Σύνταξης: 27356 Λογ/ρίου: 24539 Fax: 20643

ΠΡΟΟΔΟΣ

Ανεξάρτητη καθημερινή πρωινή εφημερίδα

ΑΡΙΘΜΟΣ ΦΥΛΛΟΥ 12.962, ΤΙΜΗ δρχ. 50

ΡΟΔΟΣ - ΤΕΤΑΡΤΗ 18 ΜΑΡΤΙΟΥ 1992

RENAULT LEASING
ΓΙΑ
ΕΠΙΧΕΙΡΗΜΑΤΙΕΣ - ΕΠΑΓΓΕΛΜΑΤΙΕΣ
ΕΝΟΙΚΙΑΣΤΕΣ ΑΥΤΟΚΙΝΗΤΩΝ
Εκμεταλλευτείτε τα πλεονεκτήματά του
LEASING
Πληρ. τηλ. 30655 - 33655

Μεθόδευση από Ελληνα μεγαλοεφοπλιστή

Ανοίγει η γραμμή Τουρκίας μέσω του...Καστελλορίζου!

Εντονη διαμαρτυρία από τον Εμπορικό Σύλλογο

ΚΑΙ ΜΕΣΩ... Καστελλορίζου καταβάλλεται προσπάθεια για να ανοίξει η γραμμή Ρόδου - Τουρκίας. Ετσι, σύμφωνα με τις πληροφορίες, η εφοπλιστική εταιρία Ποταμιάνου σκοπεύει να δρομολογήσει ένα πλοίο που θα ξεκινά από τη Ρόδο (μέρα παρά μέρα) με προορισμό το Καστελλόριζο.

◆ Στο Καστελλόριζο, θα παραμένει μία ώρα και στη συνέχεια θα κατευθύνεται στην απέναντι τουρκική πόλη Αντίφυλλο, που είναι και ο τελικός προορισμός. Ουσιαστικά δηλαδή πρόκειται για ένα εύσχημο τρόπο για να ανοίξει η γραμμή, δεδομένου ότι το πλοίο του Ποταμιάνου θα έχει σαν έδρα το λιμάνι της Ρόδου και θα μαζεύει τους τουρίστες για τις εκδρομές αυτές.

ΣΤΗ ΜΕΘΟΔΕΥΣΗ αυτή αντιδρά ήδη έντονα ο Εμπορικός Σύλλογος της Ρόδου, με παραστάσεις προς τις διάφορες υπηρεσίες και τους αρμόδιους, που τους καλεί να τηρήσουν αποφασιστική στάση, όπως και κατά το παρελθόν. Σχετικά με το θέμα αυτό, από τον Εμπορικό Σύλλογο εκδόθηκε η παρακάτω ανακοίνωση:

«Με το πρόσχημα της δήθεν εξυπηρέτησης της γραμμής Ρόδου - Καστελλορίζου επιχειρείται να δρομολογηθεί πλοίο 800!!! θέσεων με παραμονή μιας ώρας στο Καστελλόριζο και κατόπιν μετάβαση στην Αντίφυλλο.

Ο Εμπορικός Σύλλογος Ρόδου αντιτίθεται σε τέτοιου είδους μεθοδεύσεις και καλεί τους αρμοδίους να τηρήσουν αποφασιστική στάση όπως έπραξαν και στο παρελθόν.

Το τοπικό συμφέρον και η γενικότερη κατάσταση, πιστεύουμε ότι επιβάλει προσεκτική αντιμετώπιση προσπαθειών τέτοιου χαρακτήρος.»

Στο σκοτάδι η μισή Ρόδος για πολλές ώρες

Σοβαρή βλάβη στο υπόγειο δίκτυο της ΔΕΗ στην πόλη

Δεν έχει καμιά σχέση με τις βροχοπτώσεις

ΤΕΡΑΣΤΙΑ προβλήματα δημιουργήθηκαν προχτές το βράδυ στο μεγαλύτερο μέρος της πόλης, εξ αιτίας της πολύωρης διακοπής του ηλεκτρικού ρεύματος. Και όμως... Η διακοπή του ηλεκτρικού ρεύματος δεν είχε καμιά σχέση - όπως τονίζεται από τη ΔΕΗ - με τη σφοδρή κακοκαιρία που επικρατούσε εκείνη την ώρα και τις ραγδαίες βροχοπτώσεις που είχαν προηγηθεί.

◆ Συγκεκριμένα, στις 9.45 το βράδυ σημειώθηκε διακοπή του ηλεκτρικού ρεύματος, που κάλυψε τις περιοχές Αγίου Νικολάου, Μητροπόλεως, Κόβα, Αγίου Ιωάννου, Αγίων Αναργύρων, Μόντε Σμιθ κ.λ.π. Και όπως ανακοινώθηκε από τη ΔΕΗ, η διακοπή προήλθε από βλάβη στο υπόγειο δίκτυο από το Ροδίνι μέχρι το εργοστάσιο της περιοχής του Αγίου Νικολάου.

ΘΑ ΠΡΕΠΕΙ να σημειωθεί ότι το υπόλοιπο τμήμα της πόλης και όλα τα χωριά δεν είχαν κανένα πρόβλημα και η ηλεκτροδότηση γινόταν κανονικά. Μόλις διαπιστώθηκε η βλάβη, έσπευσαν τα συνεργεία της ΔΕΗ, όχι για να την αποκαταστήσουν, αλλά να φροντίσουν να ηλεκτροδοτήσουν την πόλη από άλλες γραμμές.

◆ Ετσι μετά από πάροδο 1,5 ώρας άρχισε η σταδιακή ηλεκτροδότηση της πόλης, αλλά έκτοτε σημειώθηκαν πολλές άλλες διακοπές και τελικά, γύρω στα μεσάνυχτα, οριστικοποιήθηκε η κατάσταση.

ΝΑ ΣΗΜΕΙΩΘΕΙ ότι σε όλο αυτό το διάστημα δεν υπήρχε εικόνα στις τηλεοράσεις, γιατί δεν λειτουργούσαν οι αναμεταδότες στο Μόντε Σμιθ. Πάντως, όπως τονίστηκε από τη ΔΕΗ, αν δεν επικρατούσε η κακοκαιρία τότε η αποκατάσταση της βλάβης θα γινόταν πιο γρήγορα.

◆ Από χτες τα συνεργεία της ΔΕΗ άρχισαν τις εργασίες για να διαπιστώσουν το σημείο στο υπόγειο δίκτυο, όπου σημειώθηκε η βλάβη, ώστε να την αποκαταστήσουν οριστικά.

Για το θέμα του προϋπολογισμού

Τελεσίγραφο στο Δήμο της Ρόδου από τη νομαρχία

ΖΗΤΕΙΤΑΙ ΚΑΙ ΕΓΓΥΗΣΗ ΤΗΣ ΤΕΔΚΔ

ΤΟ ΘΕΜΑ του προϋπολογισμού του Δήμου της Ρόδου, ίσως αποτελέσει και την αφορμή για τη «ρήξη» με τη νομαρχία Δωδεκανήσου. Και αυτό γιατί - σύμφωνα με τις έγκυρες πληροφορίες - ο νομάρχης κ. Χαραλαμπόπουλος έστειλε «τελεσίγραφο», όπως μέχρι σήμερα ο Δήμος διαβιβάσει στη νομαρχία απόφαση με τις υπογραφές των μελών της ΤΕΔΚΔ, ότι συμφωνούν στο θέμα της ρύθμισης του δημοτικούφόρου.

◆ Σύμφωνα με τις πληροφορίες (και αφού είχαν προηγηθεί οι σχετικές συζητήσεις) ο δήμαρχος κ. Κόκκινος είχε

ΣΥΝΕΧΕΙΑ ΣΤΗ ΣΕΛ. 8

Δολοφόνησαν στρατιώτη στη σκοπιά

ΑΦΑΝΤΟΙ ΟΙ ΔΡΑΣΤΕΣ

ΑΘΗΝΑ, 17 (ΑΠΕ).- Αγνωστοι, γύρω στη μία μετά τα μεσάνυχτα πυροβόλησαν θανάσιμα τον στρατιώτη - σκοπό Αντώνη Φαμελό 25 ετών, στην πύλη του στρατόπεδου «Αντισυνταγματάρχης Ρόκας» στη Μάνδρα Αττικής.

Ο στρατιώτης μεταφέρθηκε αμέσως στο «401» στρατιωτικό νοσοκομείο, αλλά στο μεταξύ είχε υποκύψει στα τραύματά του.

Από το Γενικό Επιτελείο Στρατού εξεδόθη η εξής ανακοίνωση για την τρομοκρατική ενέργεια:

«Σήμερα την 01.00 ώρα, όχημα τύπου «VW» σταμάτησε έμπροσθεν της πύλης του στρατοπέδου «Αντ/χου Ρόκα» στη Μάνδρα Αττικής. Απεβιβάσθηκαν δύο άτομα, τα οποία επυροβόλησαν με 4 βολές τον στρατιώτη σκοπό, τον ετραυμάτισαν,

ΣΥΝΕΧΕΙΑ ΣΤΗ ΣΕΛ. 8

Μετά από πολυήμερη ανομβρία

Επεσε βροχή με το «τσουβάλι» και χτες στη Ρόδο!..

ΠΡΟΒΛΗΜΑΤΑ ΣΤΑ ΤΗΛΕΦΩΝΑ

ΑΝΟΙΞΑΝ οι κρουνοί του ουρανού και μετέτρεψαν τη Ρόδο σε μια απέραντη λιμνοθάλασσα! Παρά το γεγονός ότι η νεροποντή ήταν μεγάλη σε ένταση και διάρκεια και οι δρόμοι είχαν μετατραπεί σε ποτάμια, ευτυχώς δεν πλημμύρισαν υπόγεια σπίτια και καταστήματα.

● Συγκεκριμένα ισχυρή νεροποντή, προχθές το βράδυ και χθες το πρωί, που έπεσε σε ολόκληρο σχεδόν το νησί προκάλεσε τα γνωστά προβλήματα.

Οι δρόμοι μετατράπηκαν σε ποτάμια, παρασύροντας λάσπες, ξύλα, πέτρες και ό,τι άχρηστα αντικείμενα υπήρχαν. Οι νέες συνοικίες,

ΣΥΝΕΧΕΙΑ ΣΤΗ ΣΕΛ. 8

Για τις πινακίδες

Εντολή για ελέγχους και σε οπωροπωλεία

ΘΑ ΥΠΟΒΛΗΘΟΥΝ ΜΗΝΥΣΕΙΣ

ΑΥΣΤΗΡΕΣ εντολές, δόθηκαν χθες από τον αστυνομικό διευθυντή Δωδεκανήσου κ. Δημήτρη Τζαννετάκο, στην Αγορανομία, για τη διενέργεια ελέγχων, στην Κεντρική Λαχαναγορά, στις λαϊκές αγορές, αλλά και σε οπωροπωλεία του νησιού, για το θέμα των ενδεικτικών πινακίδων που να αναφέρουν τη χώρα προέλευσης των προϊόντων.

◆ Ηδη προχθές αστυνο-

ΣΥΝΕΧΕΙΑ ΣΤΗ ΣΕΛ. 8

Μέσα στα ελληνικά νερά

Οι Ιταλοί ψαρεύουν παράνομα ξιφίες!..

ΔΕΝ ΤΟΥΣ ΕΝΟΧΛΕΙ ΚΑΝΕΝΑΣ

ΟΡΓΩΝΟΥΝ τις θάλασσές μας τα ιταλικά ξιφιάδικα και ψαρεύουν παράνομα, εκμεταλλευόμενα την έλλειψη αστυνόμευσης των πελάγων μας. Μάλιστα συνοδεύονται από πλοία ψυγεία, στα οπία τοποθετούνται τα αλιεύματα!

◆ Συγκεκριμένα δεκάδες ξιφιάδικα, από την Ιταλία βρίσκονται στη θαλάσσια πε-

ΣΥΝΕΧΕΙΑ ΣΤΗ ΣΕΛ. 8

Θάνατος 20χρονου

ΝΕΚΡΟΣ στο κρεβάτι του, βρέθηκε χθες τα ξημερώματα, από τη μητέρα του, ο 20χρονος Ιωάννης Καραγιάννης στην περιοχή «Μέγκαβλη». Σύμφωνα με τη νεκροψία - νεκροτομή, ο θάνατος του 20χρονου, οφείλεται σε έμφραγμα του μυοκαρδίου. Ανακρίσεις κάνει το Αστυνομικό Τμήμα Ρόδου.

Από την επιτροπή του Δήμου

64 άδειες για τους ομπρελάδες στις πλαζ

ΚΑΙ 17 ΣΕ ΕΚΚΡΕΜΟΤΗΤΑ

ΕΞΗΝΤΑ ΤΕΣΣΕΡΙΣ άδειες για ενοικίαση ομπρελών και καθισμάτων στις παραλίες της πόλης μας χορήγησε σε αντίστοιχους ενδιαφερόμενους, η επιτροπή ακτών στη χτεσινή της συνεδρίαση.

◆ Η επιτροπή αποφάσισε

ΣΥΝΕΧΕΙΑ ΣΤΗ ΣΕΛ. 8

Σύλληψη Αλβανών

ΔΥΟ Αλβανούς λαθρομετανάστες «τσίμπησαν» χθες το πρωί οι λιμενικοί την ώρα που αποβιβαζόντουσαν από το πλοίου «Ιαλυσός».

Οι λαθρομετανάστες, παραδόθηκαν στο γραφείο Αλλοδαπών της Υποδιεύθυνσης Ασφάλειας Ρόδου, προκειμένου να προωθηθούν στα φυλάκια Ηπείρου για να απελαθούν.

ΕΟΚικό φεστιβάλ τραγουδιού στη Ρόδο

Ο ΔΗΜΟΣ της Ρόδου ενδιαφέρεται όπως οργανωθεί στην πόλη μας το φεστιβάλ τραγουδιού των χωρών - μελών της ΕΟΚ. Το φεστιβάλ αυτό έγινε πέρυσι για πρώτη φορά στην Κέρκυρα, αλλά φέτος οι Κερκυραίοι «δεν το θέλουν», γιατί υπήρξαν κάποιοι καυγάδες και διαμάχες!

◆ Σύμφωνα με τις πληροφορίες, την ιδέα για την οργάνωση του φεστιβάλ στη Ρόδο, έδωσε στο Δήμο ο γνωστός μουσικοσυνθέτης Γιώργος Κατσαρός, ο οποίος είναι κερκυραϊκής καταγωγής.

ΤΟ ΘΕΜΑ μελετάται από το Δήμο και η απάντηση πρόκειται να δοθεί σύντομα. Πάντως, η οργάνωση του φεστιβάλ, προγραμματίζεται για το φθινόπωρο και δεν έχει καμιά σχέση με το φεστιβάλ της «Γιουροβίζιον» που γίνεται κάθε Μάϊο.

Ομιλία του υπουργού Δικαιοσύνης

Ο Υπουργός Δικαιοσύνης Μιχάλης Παπακωνσταντίνου απεδέχθη σχετική πρόσκληση του Δικηγορικού Συλλόγου Ρόδου και στις 4 Απριλίου θα μιλήσει στο Εθνικό Θέατρο στις 7μ.μ. με θέμα: «Η Μακεδονία μετά το μακεδονικό αγώνα».

Νέες κινητοποιήσεις

Απήργησαν χτες και όλοι οι τελωνειακοί

ΕΛΗΞΕ Η ΑΠΕΡΓΙΑ ΤΩΝ ΔΑΣΚΑΛΩΝ

ΣΥΝΕΧΙΣΤΗΚΕ και χτες για δεύτερη μέρα στη Ρόδο, η απεργία των δασκάλων και των νηπιαγωγών ενώ χτες για πρώτη μέρα απήργησαν και οι τελωνειακοί.

◆ Σύμφωνα με τα στοιχεία που έγιναν γνωστά, η απεργία των δασκάλων και των νηπιαγωγών κυμάνθηκε στα ίδια με τα προχτεσινά

ΣΥΝΕΧΕΙΑ ΣΤΗ ΣΕΛ. 8

ΕΠΙΣΤΗΜΟΝΙΚΟ ΚΕΝΤΡΟ ΥΓΕΙΑΣ και ΟΜΟΡΦΙΑΣ
Μόνο για ΑΝΔΡΕΣ
Τώρα ΑΔΥΝΑΤΙΣΜΑ με υπερσύγχρονα ηλεκτρονικά μηχανήματα
ΞΕΚΟΥΡΑΣΤΑ - ΥΓΙΕΙΝΑ - ΜΟΝΙΜΑ ΑΠΟΤΕΛΕΣΜΑΤΑ
Δενδρινού16 MAN'S CLUB τηλ.25365

ΙΣΟΛΟΓΙΣΜΟΙ Α.Ε. & Ε.Π.Ε
με πάρα πολύ χαμηλές τιμές

Κύριοι,
Σας υπενθυμίζουμε ότι οι Α.Ε. και Ε.Π.Ε, σύμφωνα με το άρθρο 2 του Ν. 1044/80 **υποχρεούνται να δημοσιεύουν τους Ισολογισμούς και τις Προσκλήσεις σε δύο ημερήσιες εφημερίδες των Αθηνών (ΟΙΚΟΝΟΜΙΚΗ & ΠΟΛΙΤΙΚΗ) καθώς και σε μια ΗΜΕΡΗΣΙΑ ΤΟΠΙΚΗ.**
Η ΠΡΟΟΔΟΣ συμπληρώνοντας μια μακρόχρονη παρουσία στον τόπο μας εξασφάλισε πρόσφατα αποκλειστική συνεργασία με την Εταιρία ΚΡΟΝΟΣ ΕΠΕ (ΚΕΝΤΡΟ ΔΗΜΟΣΙΟΤΗΤΟΣ) που εδρεύει στην Αθήνα η οποία έχει πολύχρονη πείρα στο χώρο των δημοσιεύσεων με έμφαση στη Δημοσίευση Ισολογισμών.
Διαθέτουμε ένα άριστα οργανωμένο τμήμα δημοσιεύσεων που σε συνεργασία με το ειδικευμένο προσωπικό της ΚΡΟΝΟΣ αναλαμβάνει υπεύθυνα τη δημοσίευση του Ισολογισμού σας. Για οποιαδήποτε πληροφορία ή διευκρίνηση είμαστε στη διάθεσή σας.

Με εκτίμηση
ΓΙΩΡΓΟΣ ΔΙΑΜΑΝΤΙΔΗΣ

Τηλέφωνα συνεργασίας

ΚΡΟΝΟΣ ΚΕΝΤΡΟ ΔΗΜΟΣΙΟΤΗΤΑΣ	ΠΡΟΟΔΟΣ
ΤΗΛ. (01)-52.34.041	ΤΗΛ. 27.356 - 24.539
52.36.504 - 52.33.414	FAX 20.643
FAX (01) - 52.39.070	*Κος ΜΑΥΡΟΜΑΤΗΣ*

Από τις αστυνομικές αρχές

Ετοιμος ο φάκελος για τις κεραίες

ΔΙΑΒΙΒΑΖΕΤΑΙ ΣΤΟΝ ΕΙΣΑΓΓΕΛΕΑ

ΤΗΝ ΕΡΧΟΜΕΝΗ Δευτέρα, θα διαβιβαστεί στον Εισαγγελέα Πρωτοδικών Ρόδου κ. Γιώργο Χατζίκο, ο φάκελος της προκαταρκτικής εξέτασης, που διενήργησε η Υποδιεύθυνση Ασφάλειας, για την τοποθέτηση κεραιών τηλεοπτικών και ραδιοφωνι-

ΣΥΝΕΧΕΙΑ ΣΤΗ ΣΕΛ. 8

Γι αυτούς που θα προσληφθούν

Που θα βρεθούν τόσες καρέκλες;

ΛΑΘΟΣ Η ΚΑΛΥΨΗ ΤΩΝ ΚΕΝΩΝ

ΠΟΥ θα βρεθούν καθίσματα για να «καθίσουν» αυτοί που θα προσληφθούν στη Νομαρχία Δωδεκανήσου; Αυτό ερωτά με επιστολή του στην «Πρόοδο» ο δικηγόρος κ. Γ. Παντελίδης. Το κείμενο της επιστολής έχει ως εξής:

«Αξιότιμε κύριε Διευθυντή,

Διαβάζοντας σε τίτλο σημερινής τοπικής εφημερίδας ότι με απόφαση του κ. Υπουργού Προεδρίας θα γίνουν 55 προσλήψεις προς στιγμήν αναθάρρησα και είπα «επί τέλους» θα επανδρωθούν το Κτηματολόγιο Ρόδου, η Γραμματεία των Δικαστηρίων και το Πολεοδομικό Γραφείο Ρόδου.

Αγανάκτηση όμως με κατέλαβε όταν διάβασα στο κείμενο ότι θα διορισθούν στη Διεύθυνση Εσωτερικών της Νομαρχίας Δωδεκανήσου 8 υπάλληλοι πανεπιστημιακής εκπαίδευσης, 1 πολιτικός μηχανικός, 5 τεχνολογικής

ΣΥΝΕΧΕΙΑ ΣΤΗ ΣΕΛ. 8

Τεράστια ποσά για εγχειρήσεις στο εξωτερικό

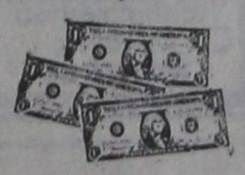

Τεράστια είναι τα ποσά που ξοδεύονται κάθε χρόνο από τα ασφαλιστικά ταμεία της Ρόδου για εγχειρήσεις ασφαλισμένων τους στο εξωτερικό. Το ΙΚΑ πλήρωσε το 1991 ποσό 150 εκατομ. δρχ. Τη δεκαετία που πέρασε, υπολογίζεται ότι ξοδεύτηκε ένα δις! Κάποιοι μιλούν για κυκλώματα! Λεπτομέρειες στην 3η σελίδα!

Σοβαρά άρρωστη είναι η φώκια!

Σοβαρά άρρωστη είναι η φώκια που βρίσκεται στο Ενυδρείο της Ρόδου. Μάλιστα τις προάλλες ήρθε στο νησί μας μια Ολλανδέζα βιολόγος, η οποία εξέτασε τη φώκια, ενώ παράλληλα έγινε και ακτινογραφία από το γιατρό κ. Γ. Αμαλο, που πήγε με φορητό μηχάνημα στο Ενυδρείο.

◆ Τα αποτελέσματα της εξέτασης εστάλησαν στην Ολλανδία προκειμένου να ερευνηθούν και να διαπιστωθούν τα αίτια της ασθένειας της φώκιας, που είναι ηλικίας 20 χρονών.

ΣΥΜΦΩΝΑ με τις πληροφορίες, η φώκια εδώ και αρκετό καιρό έχει αρχίσει να αδυνατίζει και να χάνει βάρος. Δεν αποκλείεται αι να έχει προσβληθεί από κάποια μορφή καρκίνου ή κάποια άλλη σοβαρή ασθένεια.

Η ΜΠΥΡΑ ΑΠΟ ΤΗ ΦΙΝΛΑΝΔΙΑ



Από την O.K. SERVICES ΕΠΕ
Τηλ: 26685, 22351-2

ΕΤ1 ΕΡΤ — ΕΤ2 ΕΡΤ

07.50 ΕΝΑΡΞΗ - ΠΑΡΟΥΣΙΑΣΗ ΠΡΟΓΡΑΜΜΑΤΟΣ
08.00 ΣΤΗΝ ΤΡΟΧΙΑ ΤΗΣ ΜΕΡΑΣ
10.30 ΤΥΧΗ ΚΑΙ ΓΝΩΣΕΙΣ
11.15 ΡΑΝΤΕΒΟΥ ΣΤΗΝ ΕΛΛΑΔΑ
12.00 ΝΤΟΝΑ ΜΠΕΪΖΑ
12.30 ΡΑΝΤΕΒΟΥ ΤΟ ΜΕΣΗΜΕΡΙ
14.00 ΕΙΔΗΣΕΙΣ
14.20 ΚΑΠΙΤΟΛ
15.15 ΤΟΔΜΗ ΚΑΙ ΓΟΗΤΕΙΑ
15.45 ΡΑΝΤΕΒΟΥ ΤΟ ΜΕΣΗΜΕΡΙ
16.00 Η ΜΑΓΕΙΡΙΚΗ ΤΕΧΝΗ
17.00 ΜΑΓΚΑΪΒΕΡ
18.00 ΕΙΔΗΣΕΙΣ
18.05 ΤΥΧΗ ΚΑΙ ΓΝΩΣΕΙΣ
19.00 ΓΡΗΓΟΡΗΣ ΞΕΝΟΠΟΥΛΟΣ
20.00 ΜΑΓΚΑΖΙΝΟ - ΕΙΔΗΣΕΙΣ
21.20 Ο ΚΑΙΡΟΣ
21.30 ΕΛΛΑΣ - ΠΑΛΛΑΣ
22.00 ΕΛΛΗΝΙΚΗ ΤΑΙΝΙΑ
23.30 ΑΘΛΗΤΙΚΗ ΤΕΤΑΡΤΗ
24.00 ΕΙΔΗΣΕΙΣ
00.05 Ο ΑΛΦΡΕΝΤ ΧΙΤΣΚΟΚ ΠΑΡΟΥΣΙΑΖΕΙ
00.30 ΣΤΑ ΑΔΥΤΑ ΤΗΣ ΨΥΧΗΣ ΚΑΙ ΤΗΣ ΦΑΝΤΑΣΙΑΣ - Ο ΑΡΘΟΥΡ ΚΛΑΡΚ ΠΑΡΟΥΣΙΑΖΕΙ

13.00 ΕΙΔΗΣΕΙΣ
13.15 ΣΕΙΡΑ (Ε)
14.00 ΡΟΖΑ
14.30 ΕΡΩΤΕΣ ΜΕ ΤΗΝ ΠΡΩΤΗ ΜΑΤΙΑ
15.00 ΜΑΖΙ ΣΤΙΣ ΤΡΕΙΣ
16.00 ΕΡΩΤΕΣ, ΕΡΩΤΕΣ, ΕΡΩΤΕΣ
17.00 ΕΙΔΗΣΕΙΣ
17.15 ΣΑΡΔΟ
17.40 ΑΚΟΥ ΝΑ ΔΕΙΣ
18.10 ΤΟ ΜΙΚΡΟ ΣΠΙΤΙ ΣΤΟ ΛΙΒΑΔΙ
19.00 ΜΑΝΤΑΜ ΣΟΥΣΟΥ
19.30 Ο ΑΓΝΩΣΤΟΣ ΚΟΣΜΟΣ ΤΟΥ ΚΟΥΣΤΟ
Σειρά ντοκιμαντέρ
20.15 ΣΤΑΡ ΚΑΛΑΜΠ
21.00 ΑΣΤΥΝΟΜΙΚΟ ΤΜΗΜΑ ΑΝΑΤΟΛΙΚΟΥ ΛΟΝΔΙΝΟΥ
Αστυ νομική ταινία
21.30 ΕΙΔΗΣΕΙΣ
22.00 ΞΕΝΗ ΤΑΙΝΙΑ
«1990»
22.30 ΚΛΗΡΩΣΗ ΛΟΤΤΟ
22.40 ΞΕΝΗ ΤΑΙΝΙΑ
(συνέχεια)
24.00 ΕΙΔΗΣΕΙΣ
01.05 ΣΑΝ ΣΗΜΕΡΑ

ΡΑΔΙΟΦΩΝΟ-ΣΤΑΘΜΟΣ ΡΟΔΟΥ

06.00 Εναρξη - ΕΡΑ - 4
07.00 Πρώτη ενημερωτική ζώνη
09.00 ΕΡΑ - 1
10.05 Ελαφρά ελληνικά τραγούδια
10.30 Τα γεγονότα σήμερα(δεύτερηενημερωτική ζώνη)
12.30 Το ελληνικό τραγούδιμιαπεριπέτεια
13.30 Αναλυτικό τοπικό δελτίο - ειδήσεις στα αγγλικά
14.00 ΕΡΑ 2 (στον παλμό τωνγεγονότων)
15.00 Στο ρυθμό της νεολαίας
16.00 Μουσικό μαγκαζίνο (με συμμετοχή ακροατών)
17.00 Σύντομη τοπική ενημέρωση
17.04 Αναδρομές (κάθε Πέμπτη - η σύγχρονη γυναίκα)
18.00 ΕΡΑ 2
21.00 ΕΡΑ 4
24.15 Τέλος του προγράμματος για τα μεσαία.
Τα FMλειτουργούνμέχριτο πρωί

Δωδεκαημερίατικά εικοσιτετράωρα

Χιούμορ

Η ΤΡΑΓΩΔΙΑ

Ενας περιηγητής περνούσε με την κούρσα του έξω από μια καλύβα, σ' ένα απομακρυσμένο χωριό της Ρόδου και συγκινήθηκε από το θέαμα που είδε: Εξω στο δρόμο, να είναι πεταγμένα όπως όπως όλα τα φτωχικά έπιπλα του μικρού σπιτιού και επάνω σε έναν μπόγο με ρούχα να κάθεται και να τα φυλάει μια γριά γυναίκα.

Ο περιηγητής κατέβηκε από το αυτοκίνητό του, πλησίασε τη δυστυχισμένη γυναίκα και της έδωσε είκοσι χιλιάδες.

—Πες μου κυρά, τη ρώτησε κατόπιν. Τι τραγωδία συμβαίνει σπίτι σου;

—Ο άνδρας μου ασπρίζει το δωμάτιο, απήντησε ήσυχα η γριά.

ΔΗΜΟΣΙΟΓΡΑΦΙΚΑ

Κάποιος πολιτικός της περασμένης γενεάς συνάντησε τον διευθυντή μιας αντιπολιτευομένης εφημερίδας στο δρόμο και τον ρώτησε:

—Είναι αλήθεια ότι η εφημερίδα σας έγραψε προχθές ότι είμαι απατεών και παλιάνθρωπος;

—Οχι! Δεν γράψαμε τέτοιο πράγμα.

—Πως όχι; Εμένα με βεβαίωσαν ότι το γράψατε!..

—Αδύνατον σας λέω. Ουδέποτε η εφημερίδα μου δημοσιεύει γνωστές ειδήσεις!..

ΦΑΡΜΑΚΕΙΑ

Για τα διημερεύοντα και διανυκτερεύοντα φαρμακεία μπορείτε να απευθύνεστε στο τηλ. 107.

ΒΕΝΖΙΝΑΔΙΚΑ

Σήμερα διανυκτερεύει το πρατήριο βενζίνης του Χατζημανώλη (Ασγούρου).

Στα πεταχτά

●ΜΕΡΙΚΕΣ σταγόνες έπεσαν το μεσημέρι της περασμένης Δευτέρας και το αποτέλεσμα ήταν να παραλύσουν τα πάντα! Είναι ένα φαινόμενο, που θα πρέπει να το δούμε όλοι με περισσότερη προσοχή και ενδιαφέρον. Γιατί, αν καμιά φορά συμβεί κάτι πιο σοβαρό, τότε σίγουρα θα ...καταστραφούμε! Μήπως ήρθε η ώρα να ασχοληθούμε στα σοβαρά και με τα θέματα αυτά;

Ο ΔΗΜΟΣ θα πρέπει να διαφυλάξει τις εκδηλώσεις για τα 2.400 χρόνια. Γιατί, κάποιοι άρχισαν να καπηλεύονται την επέτειο! Μέχρι και ποδοσφαιρική χορεσπερίδα ετοιμάζεται την ερχόμενη εβδομάδα «με την ευκαιρία των 2.400 χρόνων». Σα δεν ντρεπόμαστε!..

● ΦΑΙΝΕΤΑΙ ότι το κλίμα της συναίνεσης, της συνεργασίας και όλων των άλλων «διαδικασιών» σύντομα θα πάει ...περίπατο! Τα πράγματα μέρα με τη μέρα, αρχίζουν να χειροτερεύουν, παρά το γεγονός ότι τα χαμόγελα εξακολουθούν να είναι ...πλατειά. Κάποιοι επιθυμούν μια «κόντρα». Και αφού τη θέλουν, θα την ...έχουν!

●ΤΟΣΑ απλά δεν είναι τα θέματα που έχουν σχέση με την αγορά του νέου πλοίου από τη ΔΑΝΕ. Ολα δείχνουν ότι η ΤΕΔΚΔ δεν είναι διατεθειμένη τόσο εύκολα να ανοίξει τα ταμεία της και να πληρώνει. Πάντως κατάπληξη προκαλεί το γεγονός ότι με πολύ ευκολία βρέθηκε για αγορά το πλοίο και μάλιστα από εταιρία που ήταν η κατ' εξοχήν ...ανταγωνίστρια της ΔΑΝΕ!

●Ο ΔΗΧΑΡΧΟΣ του Μπράιτον πήγε στη Σύμη, αλλά δε συνάντησε τους παλιούς του φίλους. Δεν το θέλησε και ο ίδιος. Μάλιστα δε, στην ομιλία του στο Δήμο είπε ότι: «θέλει να θυμάται τα πρόσωπα, όπως ήταν τότε ...». Είναι μια άποψη, που δεν μπορεί κανένας να διαφωνεί!

●ΕΔΩ ο κόσμος χαλάει και αυτοί το ...χαβά τους! Και αναφερόμαστε στους δύο εμπόρους, που συνεχίζουν ανενόχλητοι και ασυγκίνητοι να εισάγουν από τις απέναντι ακτές μήλα και ...σκόρδα. Να δούμε ακόμη τι θα μας φέρουν; Αύριο, ίσως και ...χανουμάκια!..

ΕΚΚΛΗΣΗ ΒΟΗΘΕΙΑΣ



Ο εικονιζόμενος ΧΑΤΖΗΔΑΚΗΣ ΔΗΜΗΤΡΙΟΣ έχει ανάγκη να μεταβεί στην Αμερική για εγχείρηση στο αριστερό μάτι. Επειδή δεν έχει χρήματα παρακαλεί όποιον θέλει να τον βοηθήσει.
Με τη βοήθεια σας δίνεται το φως σε έναν 20χρονο νέο και τον βγάζετε από την κοινωνική απραξία και αφάνεια. Στην ΙΟΝΙΚΗ ΤΡΑΠΕΖΑ υπάρχει λογαριασμός υπ' αρ. 27410006, ο οποίος ανοίχτηκε για αυτόν το σκοπό.
ΕΥΧΑΡΙΣΤΟΥΜΕ ΓΙΑ ΤΗΝ ΚΑΤΑΝΟΗΣΗ
ΓΔ-7/2

Εισέρχεται στο παρελθόν

ΠΡΟΟΔΟΣ
28 ΙΟΥΝΙΟΥ 1952
ΠΑΡΑΓΡΑΦΟΙ

- Αύριον των Αποστόλων Πέτρου και Παύλου θα τελεσθή εις τον ιερόν ναόν του Ευαγγελισμού επίσημος Δοξολογία επί τη ονομαστική εορτή της Α.Μ του Βασιλέως.
- Η πόλις θα σημαιοστολισθή και την νύκτα θα φωταγωγηθούν το μέγαρος της Κεντρικής Αγοράς και το Δημαρχείον.
- Αύριον εξ άλλου θα ψαλή ο Μέγας Εσπερινός εις τον ναόν του Αποστόλου Παύλου εις Λίνδον, χοροστατούντος του Σεβασμιωτάτου Μητροπολίτου κ. Σπυρίδωνος.
- Με ενθουσιώδεις εντυπώσεις ανεχώρησαν προχθές οι πρώτοι Τούρκοι εκδρομείς που ήλθαν εις την Ρόδον χωρίς διαβατήρια.
-Ολοι εξέφρασαν την ικανοποίησίν των και εξεδήλωσαν την επιθυμίαν να επισκεφθούν και πάλι την πόλην μας.
- Δροσερότατο βοριαδάκι πνέει από διημέρου με τάσιν να συνεχισθή.
- Ετσι οι Ρόδιοι αποζημιώνονται δια τα κυνικά καύματα των περασμένων ημερών.
-Εν πάσει περιπτώσει το βοριαδάκι μεταβάλλεται την νύκτα εις ...χειμωνικόν με αποτέλεσμα να φοβούνται πολλοί το ύπαιθρον.
- Συνεχίζεται η απογραφή των Εφέδρων ει το δημαρχείονμας.
-Ως ανεκοινώθη η απογραφή λήγει εις το τέλος του μηνός, οι δε μην απογραφέντες έφεδροι θα υποστούν τας συνεπείας του νόμου.
- Με χαράν επληροφορήθησαν οι φιλαθλοι την απόφασιν του «Δωριέως» να οργανώση εκδρομήν εις την Σμύρνην.
-Τας σχετικάς προεργασίας ανέλαβεν ο συνεργάτης μας κ. Γαβριήλ Μίσιος.
- Εις την εκδρομήν κατά πάσαν πιθανότητα θα μετάσχουν πολλοί Ρόδιοι.

ΚΙΝΗΜΑΤΟΓΡΑΦΟΙ

ΜΕΤΡΟΠΟΛ
ΠΡΟΓΡΑΜΜΑΤΑ
5.30-7.30, 7.30-9.30
9.30-11.30 Τηλ. 28400
Από τον ΜΑΙΚΛ ΑΠΤΕΝΤ σκηνοθέτη του ΓΟΡΙΛΕΣ ΣΤΗΝ ΟΜΙΧΛΗ. Μια καταπληκτική ταινία που δεν πρέπει να χάσετε. Θα μιλήσει στα κατάβαθα της ψυχής σας
ΔΙΚΑΣΤΙΚΗ ΠΛΑΝΗ
CLASS ACTION
Α' Προβολής - Από 13 ετών
Πατέρας κατά κόρης, στο πιο συγκλονιστικό δικαστικό θρίλλερ της χρονιάς
Πρωταγωνιστούν:
ΤΖΗΝ ΧΑΚΜΑΝ
ΜΑΙΡΗ ΕΛΙΖΑΜΠΕΘ ΜΑΣΤΑΝΤΟΝΙΟ

ΠΑΛΛΑΣ
ΠΡΟΓΡΑΜΜΑΤΑ
5.30-7.30, 7.30-9.30
9.30-11.30. Τηλ. 24475
Ενα εκπληκτικό θρίλλερ που ζωντανεύει στην οθόνη βασισμένο στο πολύκροτο μπεστ σέλλερ του ΤΖΩΝ ΛΕ ΚΑΡΕ
ΡΩΣΙΚΗ ΕΣΤΙΑ
THERUSSIA HOUSE
Α' Προβολής - Κατάλληλο από 13 ετών
Πρωταγωνιστούν:
ΣΩΝ ΚΟΝΕΡΥ
ΜΙΣΕΛ ΦΑΪΦΕΡ
ΡΟΥ ΣΤΑΝΤΕΡ

ΤΙΤΑΝΙΑ
ΠΡΟΓΡΑΜΜΑΤΑ
5.30-7.30-9.30 Τηλ. 25876
3 γιάπηδες τα κάνουν μπάχαλα... Η άγρια δύση επιτέλους ελευθερώνεται. Η πρώτη κωμωδία της χρονιάς χαλάει κόσμο σε ΗΠΑ - Ευρώπη.
ΤΙ ΕΚΑΝΕΣ ΜΠΑΜΠΑ ΣΤΗΝ ΑΓΡΙΑ ΔΥΣΗ
CITY SUICKERS
Πρωταγωνιστούν:
ΜΠΙΛΥ ΚΡΥΣΤΑ (Οταν ο Χάρυ γνώρισε τη Σάλυ)
ΝΤΑΝΙΕΛ ΣΤΕΡΝ (Μόνος στο σπίτι)
ΜΠΡΟΥΝΟ ΚΙΡΜΠΥ
Εγχρωμο - Κατάλληλο

ΔΗΜΟΤΙΚΟ
Τηλ. 20265
ΠΡΟΓΡΑΜΜΑΤΑ
7.30-9.30, 9.30-11.30
ΣΗΜΕΡΑ
Μετά τα εκθαμβωτικά «Μαύρα μάτια» ο ΝΙΚΜΤΑ ΜΙΧΑΛΚΟΦ, χαϊδεύει και πάλι τις συναισθηματικές μας χορδές.
ΟΥΡΓΚΑ
Η ΓΗ ΤΟΥ ΕΡΩΤΑ
Εκει που συναντάς μόνο ευτυχισμένους ανθρώπους....
Σενάριο - Σκηνοθεσία:
Ν. ΜΙΧΑΛΚΟΦ
Παίζουν:
ΜΠΑΓΙΑΕΡΤΟΥ
ΓΚΟΣΤΟΥΚΙΝ
ΜΠΑΤΕΜΑ

ΑΝΑΚΟΙΝΩΣΗ

Ειδοποιούνται οι κάτοικοι των παρακάτω περιοχών ότι για να εκτελεστούν απαραίτητες τεχνικές εργασίες της ΔΕΗ θα γίνει διακοπή στις 19-3-92 ημέρα Πέμπτη ως εξής: Από 08.00 έως 11.00 στις οδούς:

Στοκχόλμης - Κυρά της Ρω - Λονδίνου - Ρώμης - Μόσχας - Παρισίων - Μαδρίτης - περιοχή Ηλιούπολη - Ανάληψη (Μπετα Βερδελή) - Μήδεια - Κρητικά μέχρι και το Ξενοδοχείο Ωκεανίς.

Αν οι εργασίες τελειώσουν ενωρίτερα το ρεύμα θα ξαναδοθεί πριν από το χρόνο λήξης της διακοπής που αναφέρουμε πιο πάνω.

Γι' αυτό το λόγο οι ηλεκτρικές εγκ/σεις και τα δίκτυα της ΔΕΗ θα πρέπει να θεωρούνται ότι έχουν συνέχεια ρεύμα.

Ετσι για λόγους ασφαλείας, απαγορεύεται η προσέγγιση σε αγωγούς ή άλλα στοιχεία του δικτύου και αν βρίσκονται καταγής, γιατί υπάρχει σοβαρός κίνδυνος ατυχήματος.

ΑΠΟ ΤΗ ΔΕΗ

ΠΑΣΧΑ ΣΤΑ ΙΕΡΟΣΟΛΥΜΑ
ΑΝΑΧ. ΡΟΔΟΣ 17/4/92
ΕΠΙΣΤΡΟΦΗ ΡΟΔΟΣ 3/5/92
ΟΠΩΣ ΚΑΘΕ ΧΡΟΝΟ ΕΤΣΙ ΚΑΙ ΦΕΤΟΣ
NINO TOURS
DELTA TOURS
Α. ΠΑΠΑΓΟΥ 4
ΡΟΔΟΣ ΤΗΛ. 34414
X265-18/4

ΔΙΑΚΟΓΕΩΡΓΙΟΥ ΚΑΛΛΙΣΤΟΣ
ΚΑΤΑΣΚΕΥΑΣΤΗΣ - ΙΔΙΟΚΤΗΤΗΣ
ΠΩΛΟΥΝΤΑΙ ΤΑ ΚΑΤΩΘΙ ΑΚΙΝΗΤΑ
1) Σε γωνιακή οικοδομή των τεσσάρων διαμερισμάτων μόνο, επί της Στεφ,. Καζούλη και Γαριβάλδη πωλούνται. Αυθημερόν παράδοση.
α) Τρία διαμερίσματα τεσσάρια γωνιακά των 130-160τ.μ. με εντοιχισμένες κουζίνες - ντουλάπες - δύο μπάνια - διπλά τζάμια - μπαλκόνια μεγάλα, η οικοδομήέχει υδραυλικό ασανσέρ.
β) Γκαρσονιέρα ισόγεια στο Αραπάκι 47τ.μ. επί της οδού Παρθενόπης
γ) Διαμέρισμα 130 τ.μ. στο Αραπάκι πολυτελούς κατασκευής
δ) Πωλείται οικόπεδο στην Παστίδα 330τ.μ. δίπλα από το ΕσπατόριοΓέφυρα
2) Κτήματα στη Λαχανιά, παραλιακά των 4-10-15 στρεμμάτων. Επίσης κτήμα 52 στρεμ. παραλιακό κατάλληλο για αθλητικό κέντρο και ξενοδοχειακή μονάδα.
3) Ζητείται οικόπεδο προς ΑΝΤΙΠΑΡΟΧΗ εντός πόλεως.
Δέχομαι ανταλλαγές ακινήτων
Γίνονται ευκολίες πληρωμής - δάνεια δεκτά.
Προτάσεις δέχομαι και είναι δεκτοί όλοι οι μεσίτες.
Πληρ.: ΔΙΑΚΟΓΕΩΡΓΙΟΥΚΑΛΛΙΣΤΟΣ
Τηλ. 29318, 29188, 63959
Διευθ.: Κων/νου Τσαλδάρη 28 Αγία Τριάδα.
Μ11

ΞΕΝ/ΧΕΙΟ Α' ΚΑΤΗΓΟΡΙΑΣ, ΕΝΤΟΣ ΠΟΛΕΩΣ ΡΟΔΟΥ
ΖΗΤΑ
ΝΑ ΠΡΟΣΛΑΒΕΙ ΝΥΚΤΟΘΥΡΩΡΟ, ΠΟΥ ΝΑ ΓΝΩΡΙΖΕΙ ΤΗΝ ΑΓΓΛΙΚΗ ΓΛΩΣΣΑ ΚΑΙ ΧΕΙΡΙΣΜΟ COMPUTER.
Για πληροφορίες τηλ. 22781 - 4,
ώρες γραφείου
Χ198 ΧΛ

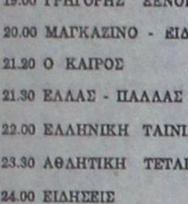

ΚΡΗΤΙΚΟΥ ΒΑΣΙΛΕΙΑ
Διπλωματούχο Μέντιουμ
Ψυχοερευνήτρια - χαρτομαντεία χειρομαντεία - ειδική στην τράπουλα
ΚΛΕΙΔΙ ΤΟΥ ΤΑΡΩ
Δέχεται κάθε μέρα εκτός ΚΥΡΙΑΚΗΣ από 8-13 και 4-8μ.μ.
ΑΓΙΟΥ ΦΑΝΟΥΡΙΟΥ 26
ΠΑΛΑΙΑ ΠΟΛΗ
3214-23/3

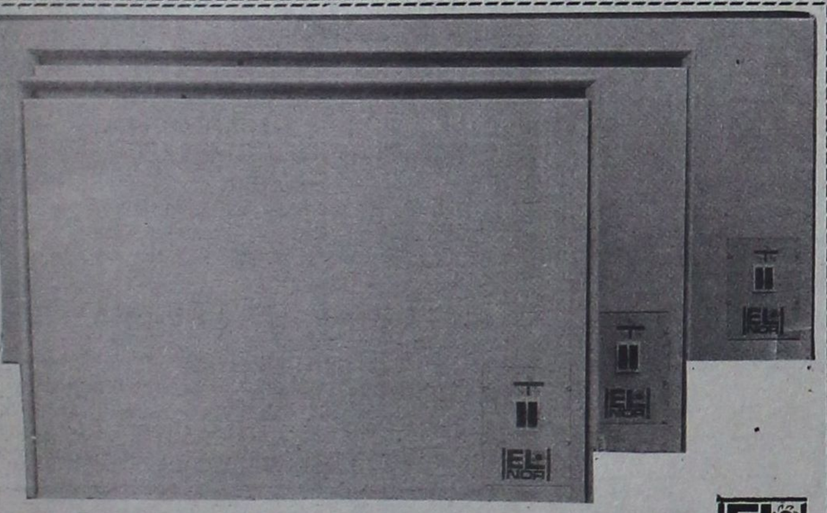

ΘΕΡΜΟΠΟΜΠΟΙ ΝΟΡΒΗΓΙΑΣ
ΟΙΚΟΝΟΜΙΚΗ, ΥΓΙΕΙΝΗ και ΑΘΟΡΥΒΗ ΘΕΡΜΑΝΣΗ
ΜΕΛΕΤΗ και ΕΓΚΑΤΑΣΤΑΣΗ ΔΩΡΕΑΝ
ΑΝΤΙΠΡΟΣΩΠΟΣ ΡΟΔΟΥ
Ν. ΚΑΜΠΟΥΡΑΚΗΣ - Μ ΦΛΑΓΚΟΣ Ο.Ε.
ΑΓ. ΑΝΑΣΤΑΣΙΑΣ 9 ΡΟΔΟΣ ΤΗΛ. 31320 - 20859
Δύο χρόνια εγγύηση
Η.20

SKEVOS'S TRAVEL
«SKEYOS'S» TRAVEL
ΔΡΟΜΟΛΟΓΙΑ ΓΡΑΜΜΩΝ ΣΤΡΙΝΤΖΗ F/B IONIAN SUN
Α. Γνωρίζουμε εις το επιβατηγό κοινό ότι τα δρομολόγια του F/B «IONIAN SUN» από ΡΟΔΟ έχουν ως εξής:
ΚΑΘΕ ΤΡΙΤΗ: 13.00 ΚΩ - ΚΑΛΥΜΝΟ - ΑΣΤΥΠΑΛΑΙΑ - ΜΥΚΟΝΟ - ΤΗΝΟ - ΑΝΔΡΟ - ΡΑΦΗΝΑ
ΚΑΘΕ ΠΕΜΠΤΗ: 13.00 ΤΗΛΟ - ΝΙΣΥΡΟ - ΚΩ - ΜΥΚΟΝΟ - ΤΗΝΟ - ΑΝΔΡΟ - ΡΑΦΗΝΑ
Το άψογο σέρβις, η ταχύτητα και η συνέπεια αποτελούν ένα ακόμη λόγο για να ταξιδεύετε μαζί μας
Δεχόμεθα επιβάτες και οχήματα
ΚΕΝΤΡΙΚΟ ΠΡΑΚΤΟΡΕΙΟ ΓΡΑΜΜΩΝ ΣΤΡΙΝΤΖΗ
«SKEYOS'S TRAVEL»
ΑΜΕΡΙΚΗΣ 111 ΤΗΛ. 22461 - 22354
85100 ΡΟΔΟΣ
M26

ΑΓΟΡΑΖΩ
ΧΡΥΣΑΦΙΚΑ ΚΟΣΜΗΜΑΤΑ
ΝΟΜΙΣΜΑΤΑ
ΧΡΥΣΑ ΔΟΝΤΙΑ
ΜΕΤΟΧΕΣ
ΑΝΤΙΚΕΣ ΩΡΟΛΟΓΙΑ
ΔΑΝΕΙΑ ΕΠΙ ΕΝΕΧΥΡΩ
ΔΗΜ. ΘΕΟΔΩΡΑΚΗ 15
Α' ΟΡΟΦΟΣ
30/11

Φωτολιθογραφική ΡΟΔΟΥ
● Για ό,τι θέλετε να τυπώσετε...
με φροντίδα στη ΛΕΠΤΟΜΕΡΕΙΑ
Παπαστεργίου Σωτήρης
Τηλ.36784
ΠΧ133

Σουλούνιας
Τηλεοράσεις, ραδιομαγνητόφωνα, ψυγεία, κουζίνες, πλυντήρια, σίδερα ατμού, στεγνωτήρες μαλλιών, τοστιέρες, λεμονοστίφτες, μίξερ, μπλέντερ, ηλεκτρ. σκούπες, ηλεκτρικά είδη, φωτιστικά και πολλά χρήσιμα οικιακά είδη στο κατάστημα
Α. ΣΟΥΛΟΥΝΙΑ
28 Οκτωβρίου 14 (Πλατεία Ακαδημίας) Τηλ. 33477
3478 19/3

ΣΩΚΡΑΤΗΣ
ΚΤΙΣΙΜΑΤΑ - ΣΟΒΑΔΕΣ
- Αναλαμβάνω κτισίματα - σοβάδες και οποιεσδήποτε οικοδομικά μερεμέτια.
- Διαθέτω έμπειρο τεχνικό προσωπικό απο Αθήνα για μικρές και μεγάλες δουλειές.
ΤΗΛ. 24127
ΤΑΧΕΙΑ ΕΞΥΠΗΡΕΤΗΣΗ
3462 - 11/4

ΟΤΑΝ ΜΙΛΑΜΕ ΓΙΑ!!!
LA PIZZAGIO
DAL 1977 ΤΗΛ. 25581
Η.14

Αρχίζουν οι συναντήσεις των μαθητών διαφόρων ωδείων της πόλης μας

Ο Πολιτιστικός Οργανισμός του Δήμου Ρόδου, διοργανώνει τις συναντήσεις των μαθητών των Ωδείων της πόλης μας που το πρόγραμμά τους είναι:

Σάββατο 21-3-92: Δημοτικό Θέατρο στις 4.30 μ.μ. (Μέση)

Σάββατο 29-3-92: Εθνικό θέατρο στις 11 το πρωί (Α' Ανωτέρα)

Σάββατο 4-4-92: Δημοτικό Θέατρο στις 4.30 το απόγευμα (προκαταρκτική)

Πέμπτη 30-4-92: Εθνικό Θέατρο στις 6 το απόγευμα (Β' Ανωτέρα)

Στις εκδηλώσεις παίρνουν μέρος το Ελληνικό Ωδείο, η Μουσική Σχολή Δωδ/κού Ομίλου, Εθνικό Ωδείο, Αττικό Ωδείο, Πειραματικό Εργαστήρι Μουσικής και το Μουσικό Εργαστήρι του ΠΟΔΡ.

Το πρώτο μέρος των πέντε αυτών μουσικών εκδηλώσεων έγινε το περασμένο Σάββατο και πήραν μέρος 60 παιδιά που έπαιξαν κλασικά κομμάτια για πιάνο, κιθάρα και βιολί.

Συζητείται η υποψηφιότητα του Δήμου για το μνημείο αφιερωμένο στην Ελευθερία

Ο αντιδήμαρχος Νικόλαος Χατζηνικήτας, θα εκπροσωπήσει το Δήμο Ρόδου στη συνάντηση που θα γίνει στις Βρυξέλλες στις 18 και 19 Μαρτίου και που αφορά το διαγωνισμό για την επιλογή του χώρου σε μια ευρωπαϊκή χώρα όπου θα στηθεί το ευρωπαϊκό μνημείο αφιερωμένο στην ελευθερία.

Ο σχετικός διαγωνισμός έγινε στο τέλος του 1990 και ο Δήμος Ρόδου έδωσε συμμετοχή δίνοντας και όλες τις τεχνικές λεπτομέρειες, καθώς επίσης και τρεις άλλες πόλεις, την Αθήνα, το Ρέθυμνο και το Μεσολόγγι.

Στο διαγωνισμό παίρνουν μέρος επίσης και 47 άλλες πόλεις των χωρών της ΕΟΚ.

Επίσκεψη σε χώρους όπου μπορούν να γίνουν πολλές εκδηλώσεις

Ο δήμαρχος Μάνος Κόκκινος μαζί με τον αντιδήμαρχο Νικόλαο Χατζηνικήτα, υπεύθυνο για τα πολιτιστικά θέματα, επισκέφθηκαν χτες το πρωί περιοχές στο Ροδίνι, στο Νηρέα, στη Ροδιακή Επαυλη και στην Παλιά Πόλη για να δουν όλους τους διαθέσιμους χώρους που ανήκουν στο Δήμο και που μπορούν να διατεθούν για τις πολιτιστικές ανάγκες του ΠΟΔΡ και των εργαστηρίων που λειτουργεί.

Πρόθεση του Δήμου είναι όπως δήλωσε ο δήμαρχος, το άνοιγμα των οριζόντων της πνευματικής και πολιτιστικής ανάπτυξης της πόλης μας και ιδιαίτερα της νεολαίας. Αυτό σημαίνει διάθεση μεγαλύτερων χώρων και οπωσδήποτε καλύτερη οργάνωση.

Η Δ.Α.Ν.Ε. ΣΗΜΕΡΑ

ΔΡΟΜΟΛΟΓΙΑ από 16/2 - 15/4/92

1) Ε/Γ - Ο/Γ ΚΑΜΙΡΟΣ
ΚΑΘΕ ΤΕΤΑΡΤΗ-ΠΑΡΑΣΚΕΥΗ ΩΡΑ 12.00
ΚΑΙ ΚΑΘΕ ΚΥΡΙΑΚΗ ΩΡΑ 12.30 ΔΙΑ:
ΚΩ, ΚΑΛΥΜΝΟ, ΛΕΡΟ, ΠΑΤΜΟ, ΠΕΙΡΑΙΑ

2) Ε/Γ - Ο/Γ ΙΑΛΥΣΟΣ
α) Κάθε ΠΕΜΠΤΗ ΩΡΑ 12.00 ΔΙΑ:
ΚΩ, ΚΑΛΥΜΝΟ, ΛΕΡΟ, ΠΑΤΜΟ, ΠΕΙΡΑΙΑ
β) ΚΑΘΕ ΤΡΙΤΗ - ΣΑΒΒΑΤΟ
ΩΡΑ 18.00 EXPRESS ΔΙΑ ΠΕΙΡΑΙΑ

3) Ο/Γ ΛΙΝΔΟΣ
Πληροφορίες για τα ακριβή δρομολόγιά του, στο κεντρικό πρακτορείο Ρόδου

ΑΜΕΡΙΚΗΣ 95. Τηλ.: 30930 - 30942

Παρακαλούνται οι κ.κ. επιβάτες να προμηθεύονται εγκαίρως τα εισιτήρια των από τα κατά τόπους πρακτορεία, καθ' όσον η έκδοσή των επί των πλοίων επιβαρύνεται με 20%

ΑΛΛΑΝΤΟΒΙΟΜΗΧΑΝΙΑ Αφοι ΒΟΥΛΓΑΡΗ

Φίλε καταναλωτή
Κόντρα στις καθημερινές αυξήσεις το πρατήριο της ΑΛΛΑΝΤΟΒΙΟΜΗΧΑΝΙΑΣ ΑΦΟΙ ΒΟΥΛΓΑΡΗ ΑΕΒΕ στο Ζέφυρο, καθορίζει ένα νέο επίπεδο ζωής.
Στηρίζει τον οικογενειακό προϋπολογισμό σου.
Μόνο εμείς μπορούμε γιατί είμαστε παραγωγοί.
Ιδού μερικές από τις τιμές μας.

Ζαμπόν Τοστίνο	720
Χοιρομέρι ΠΙΚ-ΝΙΚ	850
» ΤΣΟΠΕΤ - ΠΟΡΚ	790
Σαλάμι μπύρας	1220
Λουκάνικα χωριατ.	870
Λουκάνικα Hot - Dog	750
Μπέϊκον καπνιστό	1250
Μπριζόλα καπνιστή	1710
Παριζάκια - Παρίζα	850
Πίτσα μεγάλη με ταψί	400
» μεσαία	240
» μικρή	100
Ρώσικη σαλάτα	390
Mayo - Dresing	400
Τζατζίκι	550
Γραβιέρα Ρεθύμνου	1490
ΦέταΛασιθίου	1060

Επίσης σε μας θα βρείτε όλα τα ΚΡΗΤΙΚΑ προϊόντα: Μυζήθρα, Ξυνομυζήθρα, Ανθότυρους, Στακοβούτυρο, Τσικουδιά, Κρασί βαρελίσιο.
ΩΡΑΙ ΛΕΙΤΟΥΡΓΙΑΣ 08-15 ΤΗΛ. 33647
3258-20/3

150 εκατομ. πλήρωσε το ΙΚΑ το 1991

Τεράστια ποσά ξοδεύονται για εγχειρήσεις στο εξωτερικό

Ενα δισεκατομμύριο την τελευταία 10ετία!

Κάποιοι μιλούν για «κυκλώματα»

Τεράστια είναι τα ποσά που ξοδεύονται κάθε χρόνο προκειμένου ασθενείς συμπολίτες μας ασφαλισμένοι του ΙΚΑ αλλά και άλλων ταμείων, να πάνε στο εξωτερικό για να υποβληθούν σε κάποια εγχείρηση.

Το σοβαρό αυτό θέμα το οποίο φαίνεται ότι κρύβει και άλλες «πτυχές» έχει προβληματίσει και απασχολήσει έντονα τους αρμόδιους του Εργατικού Κέντρου Ρόδου, οι οποίοι κάνουν περισυλλογή κάποιων στοιχείων τα οποία θα αξιολογήσουν και θα κάνουν ανάλογες ενέργειες για τη «θεραπεία» και την καταστολή αυτού του φαινομένου.

ΤΟ ΙΚΑ

Οπως δήλωσε εκπρόσωπος του Εργατικού Κέντρου Ρόδου και συγκεκριμένα ο κ. Περικλής Μαντάλης, το ΙΚΑ Ρόδου, σύμφωνα με τα στοιχεία που έγιναν γνωστά, το 1991 ξόδεψε μόνο για το σκοπό αυτό, το ποσό των 150 εκατομμυρίων δραχμών! Το ποσό αυτό, όπως είπε ο κ. Μαντάλης, θεωρείται ιδιαίτερα μεγάλο και φανερώνει την τάση που υπάρχει τόσο από τους ασθενείς όσο και από τους γιατρούς, να δικαιολογούν τέτοιου είδους ταξίδια στο εξωτερικό, προκειμένου κάποιοι ασφαλισμένοι να κάνουνεγχείρηση.

Με ένα πρόχειρο υπολογισμό που έγινε, τα τελευταία 10 χρόνια υπολογίζεται ότι το ΙΚΑ Ρόδου έχει δαπανήσει πάνω από ένα δισεκατομμύριο δραχμές για τέτοιες περιπτώσεις ενώ αν στο ποσό αυτό προστεθούν τα έξοδα που κάνουν τα άλλα ταμεία (ΤΑΞΥ, ΤΕΒΕ, κλπ) τότε μπορούμε να μιλάμε για ένα νούμερο«αστρονομικό».

ΟΙ ΑΣΘΕΝΕΙΣ

Μόνιμη είναι η συνήθεια των ασφαλισμένων ασθενών αλλά και των συγγενών τους να προτιμούν το εξωτερικό κυρίως για μεγάλες και δύσκολες εγχειρήσεις κυρίως αυτές που αφορούν την καρδιά και τον καρκίνο.

Τέτοιες εγχειρήσεις γίνονται σχεδόν στα περισσότερα νοσοκομεία και ιατρικά κέντρα (δημόσια και ιδιωτικά) της Αθήνας ή της Θεσσαλονίκης, αλλά ο κόσμος προτιμά να πηγαίνει «για μεγαλύτερη ασφάλεια» στο εξωτερικό.

Υπάρχουν στην Αθήνα μέχρι γραφεία τα οποία έχουν τη δυνατότητα να παραλάβουν τον ασθενή, να του βγάλουν ακόμα και τα εισιτήρια του, να τον στείλουν σε συγκεκριμένο νοσοκομείο του εξωτερικού - κυρίως της Ευρώπης - να τρέξουν για όλες τις διαδικασίες και να του έχουν και διερμηνέα στο νοσοκομείο που θα κάνουν την εγχείρηση! Ολα αυτά βέβαια - υποστηρίζει ο ίδιος παράγωνεκτελούνται έναντι μη ευκαταφρόνητων ποσών τα οποία εισπράττουν τα γραφεία αυτά για τον κόπο τους., εκμεταλλευόμενα την άγνοια και τον πόνο του κόσμου.



ΚΥΚΛΩΜΑΤΑ

Διάχυτες είναι οι φήμες - ενώ έμμεσα ομολογείται και από ασθενείς ή από συγγενείς τους οι οποίοι έχουν περάσει τέτοιες δύσκολες εμπειρίες- ότι κυρίως στην Αθήνα λειτουργούν κυκλώματα τα οποία προωθούν τέτοιες «λύσεις» με τοαζημίωτο.

Σε ερώτησή μας εάν τέτοια κυκλώματα υπάρχουν και στη Ρόδο αρμόδιος για το θέμα είπε: «Πιστεύω πως σε τέτοιου είδους καταστάσεις δεν είναι ανακατεμένοι γιατροί. Υπάρχουν όμως κάποιοι άλλοι οι οποίοι διατηρούν «επαφές» με κάποιους «οργανωμένους κύκλους» των Αθηνών για την προώθηση ασθενών σε νοσοκομεία και γιατρούς του εξωτερικού».

Τέτοια γραφεία πρέπει να έχουν «επαφές» και με κάποιους στη Ρόδο, οι οποίοι ενδιαφέρονται για τέτοιες περιπτώσεις και στέλνουν «πελάτες».

ΤΟ ΕΡΓΑΤΙΚΟ ΚΕΝΤΡΟ

Ολη αυτή η διαδικασία είναι γνωστή σε πολύ κόσμο και βέβαια στο Εργατικό Κέντρο το οποίο όπως προαναφέρθηκε, μαζεύει στοιχεία και πραγματοποιεί σχετική έρευνα.

ΤΙ ΛΕΝΕ ΟΙ ΑΣΘΕΝΕΙΣ

Ασθενείς ή συγγενείς τους οι οποίοι πέρασαν τέτοιες «διαδικασίες» ομολογούν ότι όλα αυτά κοστίζουν ακριβά, και τα περισσότερα καλύπτονται από τα ταμεία των ασφαλισμένων με αποτέλεσμα να γίνεται έτσι μια επίσημη εξαγωγή συναλλάγματος.

Κοινή επίσης είναι η ομολογία πολλών από αυτούς,



ότι στα περισσότερα νοσοκομεία του εξωτερικού υπάρχουν γιατροί που δεν έχουν να ζηλέψουν τίποτε οι Ελληνες συνάδελφοί τους, ενώ ορισμένοι από τους κορυφαίους ξένους επιστήμονες «απορούν γιατί οι ασθενείς άφησαν τους Ελληνες γιατρούς που είναι άριστοι και πήγαν στο εξωτερικό».

ΣΤΟ ΙΚΑ

Τον τελευταίο καιρό πάντως - και μετά την εδώ επίσκεψη του υφυπουργού κ. Σιούφα- δόθηκε εντολή να ελεγχθούν όλες αυτές οι περιπτώσεις και να μην είναι ανεξέλεγκτη η αποστολή ασθενών στο εξωτερικό, κυρίως όταν το πρόβλημά τους αντιμετωπίζεται στην Ελλάδα στον ίδιο, ίσως και καλύτερο βαθμό.

Σε πολλούς δρόμους

Αθλια η κατάσταση με τις λακκούβες

Καθυστερεί το αποχετευτικό

ΑΘΛΙΑ εικόνα παρουσιάζουν οι δρόμοι της πόλης μας από τα σκαψίματα για το αποχετευτικό. Οι τελευταίες βροχοπτώσεις, επιδείνωσαν, περισσότερο την κατάσταση, με αποτέλεσμα να ταλαιπωρείται το κοινό.

◆ Το πρόβλημα αυτό, έχει κατ' επανάληψη απασχολήσει την «Π», αλλά το τελευταίο διήμερο, η κατάσταση έγινε απελπιστική, λόγω των βροχών.

Η ΠΕΡΙΟΧΗ Κόβα, στο σημείο που βρίσκονται οι φωτεινοί σηματοδότες και συγκεκριμένα στο κόμβο των οδών Καναδά - Αυστραλίας - Βύρωνος, η κατάσταση είναι τραγική. Ολα τα αυτοκίνητα αναγκάζονται να ...βουτήξουν σε λακκούβα 20 εκατοστών, με αποτέλεσμα κάποια ζημιά ή ακόμα να προκαλέσουν και τροχαίο ατύχημα, αφού πολλές φορές φρενάρουν απότομα για να αποφύγουν τα χαντάκια.

◆ Βέβαια προβλήματα έχουν και οι οδοί Βενετοκλέων, Ερνεστ Μπέβιν, Δημοκρατίας και Κορδιγκτώνος σε ένα τμήμα, αλλά όχι στην ίδια έκταση με την περιοχή Κόβα.

Θέμα ακινήτων και «Ακταίον» συζητά δημαρχιακή επιτροπή

Με τρία σημαντικά θέματα θα ασχοληθεί η δημαρχιακή επιτροπή η οποία θα συνεδριάσει την Παρασκευή στις 12.30 το μεσημέρι, στο Δήμο Ρόδου.

Οπως έγινε γνωστό, η δημαρχιακή επιτροπή θα εξετάσει το θέμα των περιπτέρων το οποίο είχε αναβληθεί από προηγούμενη συνεδρίαση, θα συζητήσει την εισήγηση της επιτροπής που είχε ορισθεί, για την αξιοποίηση της ακίνητης δημοτικής περιουσίας και τέλος το θέμα της απαλλοτρίωσης του«Ακταίον»

Για το δεύτερο θέμα η επιτροπή θα αξιολογήσει τις προτάσεις της επιτροπής και θα κάνει τη δική της εισήγηση προς το δημοτικό συμβούλιο, το οποίο θα πάρει την οριστική απόφαση.

Οπως είναι γνωστό η πρόταση της επιτροπής αναφέρει την πώληση κάποιων ακινήτων του Δήμου, την ιδιόχρηση άλλων και την αξιοποίησή της με άλλους τρόπους.

Για το θέμα της απαλλοτρίωσης του «Ακταίον» την τελική, επίσης, απόφαση θα πάρει το δημοτικό συμβούλιο, ενώ ο Δήμος κάνει παράλληλες ενέργειες προς τον ΕΟΤ να ανατρέψει την απόφαση που πήρε και να το παραχωρήσει στο Δήμο Ρόδου.

Θέμα ωραρίου πρόκειται να συζητήσουν την προσεχή Παρασκευή οι φαρμακοποιοί

Γενική συνέλευση θα πραγματοποιήσουν την Παρασκευή στις 8.30 το βράδυ στο Εμπορικό και Βιομηχανικό Επιμελητήριο, οι φαρμακοποιοί της Ρόδου.

Οπως έγινε γνωστό, τα θέματα που θα απασχολήσουν τη γενική συνέλευση, είναι ο απολογισμός του έτους 1991, αλλά κυρίως το θέμα της απόφασης για την κλιμάκωση του αγώνα των φαρμακοποιών ώστε να μην εφαρμοσθεί στη Ρόδο το ελεύθερωράριο.

Οπως δήλωσε χτες ο πρόεδρος του Συλλόγου Φαρμακοποιών Ρόδου, Πέτρος Λαρδόπουλος η γενική συνέλευση θα πάρει απόφαση για ποιά μέτρα θα παρθούν ώστε να γίνουν κινητοποιήσεις προκειμένου να μην υπογραφεί από το νομάρχη η απόφαση για τα ελεύθερα ωράρια στα φαρμακεία.

«Δεν πρόκειται - είπε ο ίδιος - να επιτρέψουμε στη μειοψηφία των μελών μας να εφαρμόσει ένα μέτρο που θα είναι καταστροφικό για όλους μας».

Εάν δεν υπάρξει απαρτία, η συνέλευση θα γίνει την Κυριακή στις 11 το πρωί, στον ίδιο χώρο.

ΟΙΚΟΔΟΜΙΚΕΣ ΕΠΙΧΕΙΡΗΣΕΙΣ "Θ.Β. ΠΡΑΣΙΝΟΥ"
ΕΘ. ΔΩΔΕΚΑΝΗΣΙΩΝ 4 ΤΗΛ .24304 & 32980 ΡΟΔΟΣ

ΜΙΑ ΟΨΗ ΤΟΥ ΝΕΟΥ ΚΟΛΟΣΣΟΥ ΤΗΣ ΡΟΔΟΥ ΣΤΗΝ ΠΛΑΤΕΙΑ ΦΩΚΙΑΛΗ

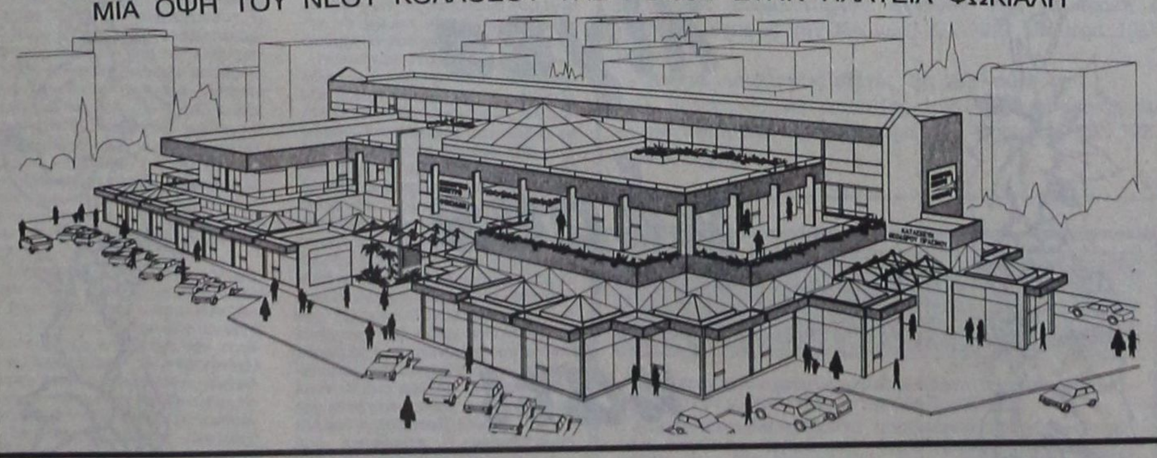

ΤΡΙΟΡΟΦΟ ΕΜΠΟΡΙΚΟ ΚΕΝΤΡΟ
ΚΑΤΑΣΚΕΥΗ ΘΕΟΔΩΡΟΥ ΠΡΑΣΙΝΟΥ

* ΕΞΗΝΤΑ ΠΟΛΥΤΕΛΗ ΚΑΤΑΣΤΗΜΑΤΑ
* ΓΥΑΛΙΝΕΣ ΠΥΡΑΜΙΔΕΣ ΣΤΙΣ ΟΡΟΦΕΣ
* ΓΥΑΛΙΝΟ ΑΣΑΝΣΕΡ
* ΑΝΕΤΟΙ ΚΟΙΝΟΧΡΗΣΤΟΙ ΧΩΡΟΙ
* ΔΥΟ ΚΕΝΤΡΙΚΕΣ ΕΙΣΟΔΟΙ
* ΦΩΤΕΙΝΑ ΣΙΝΤΡΙΒΑΝΙΑ κ.λ.π.

Τώρα μπορείτε κι εσείς να αγοράσετε ένα κατάστημα από το Νέο Κολοσσό της Ρόδου, το μεγαλύτερο και ωραιότερο Εμπορικό Κέντρο στην Ελλάδα!
Βρίσκεται στην Πλατεία Φώκιαλη, στην πιό κατοικημένη περιοχή της πόλεως Ρόδου.
Αυτό που έλειπε από την πόλη μας, γίνεται πραγματικότητα!

Προλάβετε να αγοράσετε!

Ukako

Σκανδιναβία

Τακτικές πτήσεις για:
ΚΟΠΕΓΧΑΓΗ - ΣΤΟΚΧΟΛΜΗ - ΕΛΣΙΝΚΙ

Ρωτήστε σήμερα τον ταξιδιωτικό σας πράκτορα ή την
AUSTRIAN AIRLINES
Η ΦΙΛΙΚΗ ΠΤΗΣΗ

Η-3

Ρόδος, Γενικός Πράκτορας «ΖΑΝΕΤΟΣ TRAVEL» Τηλ. 20832, 22470, 24757

PACOLOR

Φωτογραφικές εργασίες
Βιντεοσκοπήσεις
και slides

Η πολύχρονη πείρα μας εγγύηση της εργασίας

ΝΙΚΗΤΑΣ ΠΑΧΟΣ
Γ. ΕΝΤΑΘΙΟΥ 11
ΤΗΛ. 26893 - 27782

ΠΜ-31/3

ΜΕΓΑΛΟ ΑΘΛΗΤΙΚΟ ΓΕΓΟΝΟΣ

στις 24-3-92 (παραμονή του Ευαγγελισμού) και ώρα 8.30μ.μ. στο «Φαληράκι Μπητς»

Η ομάδα της «Ρόδου» εορτάζει τα 2.400 χρόνια της πόλης της Ρόδου.

Τραγουδούν: Θ. Αδαμαντίδης, Παλόμα και Αντ. Ροδίτης.

ΦΙΛΟΙ ΦΙΛΑΘΛΟΙ ΤΗΣ ΡΟΔΟΥ

Σας περιμένουμε όλους να τιμήσετε με την παρουσία σας την εκδήλωση - χοροεσπερίδα της ομάδας μας, στο μεγαλύτερο αθλητικό γεγονός της χρονιάς.

Τιμή πρόσκλησης: 5.000 δρχ.

◆ Στην τιμή περιλαμβάνονται: Πλούσιο μενού και μια φιάλη κρασί (ανά 4 άτομα)

◆ Θα υπάρχει μεγάλη και πλούσια λαχειοαγορά.

Για την αγορά προσκλήσεων στα τηλέφωνα 31325 (κ. Ριζόπουλο), 29318, 29188 (κ. Διακογεωργίου) και 23234 (κ. Κατσικαντής). Ρεζερβέ στο 85301

ΔΙΑΣΚΕΔΑΣΤΕ ΚΑΙ ΓΛΕΝΤΗΣΤΕ ΜΕ ΤΑ ΕΛΑΦΙΑ ΤΗΣ ΡΟΔΟΥ! χ.31/ 24/3

ΠΑΣΧΑ ΣΤΑ ΙΕΡΟΣΟΛΥΜΑ

ΜΕΓΑΛΗ ΠΑΣΧΑΛΙΝΗ ΚΡΟΥΑΖΙΕΡΑ ΣΤΟΥΣ ΑΓΙΟΥΣ ΤΟΠΟΥΣ ΜΕ ΤΟ ΠΟΛΥΤΕΛΕΣ

F/B SILVER PALOMA

23-28/4/1992

Μεγάλη Πασχαλινή κρουαζιέρα διοργανώνουμε στους Αγίους Τόπους με το γνωστό σε όλους F/B SILVER PALOMA το οποίο θα παραμείνει στην Χάιφα επί διήμερον.

Αναχώρηση Μ. Πέμπτη ώρα 16.00

Επιστροφή Λαμπρή Τρίτη ώρα 09.00

Είναι μια ευκαιρία να γιορτάσετε το Αγιο Πάσχα στα μέρη που έζησε και μαρτύρησε ο Χριστός.

Οι τιμές της κρουαζιέρας που περιλαμβάνουν ατμοπλοϊκό εισιτήριο με παραμονή στην αντίστοιχο θέση, πλήρη διατροφή, φόρους και δύο εκδρομές στους Αγίους Τόπους Α) Εκδρομή στα Ιεροσόλυμα το Μ. Σάββατο και Β) εκδρομή στη Ναζαρέτ την Κυριακή του Πάσχα έχουν ως εξής:

ΚΑΤΗΓΟΡΙΑ	ΕΝΗΛΙΚΕΣ	ΠΑΙΔΙΑ 2-12 ΕΤΩΝ
DL Λουξ 2/4κλινες εξωτερικές ντους - WC	105.000	78.000
F2 2κλινες εξωτερικές με ντους - WC	95.000	71.000
F4 4 κλινες εξωτερικές με ντους - WC	90.000	65.000
E2/4 2/4κλινες εσωτερ. με ντους - WC	83.000	62.000
L2/4 2/4κλινες εσωτερ. με νιπτήρα.	65.000	49.000

Τόσο κατά την μετάβαση όσοι και κατά την επιστροφή το πλοίο θα παραμείνει στη Λεμεσσό όπου θα έχετε το χρόνο να ψωνίσετε φθηνά από τα γνωστά αφορολόγητα καταστήματα

Θέσεις περιορισμένες - εγγραφείτε αμέσως

ΠΛΗΡΟΦΟΡΙΕΣ - ΕΙΣΙΤΗΡΙΑ

ΕΡΥΘΡΑ ΘΑΛΑΣΣΑ

Δ. ΘΕΟΔΩΡΑΚΗ 13 ΡΟΔΟΣ- ΤΗΛ. 27721-22460

χλ



ΒΙΟΠΛΑΖ

ΒΙΟΤΕΧΝΙΑ ΚΑΤΑΣΚΕΥΗΣ ΚΑΙ ΕΠΙΣΚΕΥΗΣ ΕΙΔΩΝ ΠΛΑΖ – ΠΙΣΙΝΑΣ

ΤΑΠΕΤΣΑΡΙΕΣ - ΤΕΝΤΕΣ - ΚΟΥΝΙΕΣ - ΜΕΤΑΛΛΙΚΑ ΕΙΔΗ

Π. & Κ. ΝΙΚΟΛΑΟΥ Ε.Π.Ε.

ΕΡΓΟΣΤΑΣΙΟ - ΕΚΘΕΣΗ

6ο ΧΙΛΙΟΜΕΤΡΟ ΡΟΔΟΥ - ΛΙΝΔΟΥ

ΠΕΡΙΟΧΗ ΤΣΑΪΡΙ, ΡΟΔΟΣ 85100

ΤΗΛ.: 0241 62981 - 2 FAX: 0241 62983

2756-20/3

ΠΡΟΤΥΠΟ ΚΕΝΤΡΟ ΤΗΛΕΦΩΝΙΑΣ

- ΤΗΛΕΦΩΝΙΚΑ ΚΕΝΤΡΑ ξενοδοχειακού και επιχειρησιακού τύπου ψηφιακά - ηλεκτρονικά - αυτόματα
- ΤΗΛΕΦΩΝΙΚΕΣ ΣΥΣΚΕΥΕΣ Απλές - δίγραμμες - DISPLAY - αντίκες επιτραπέζιες - τοίχου
- ΦΡΑΓΕΣ ΥΠΕΡΑΣΤΙΚΩΝ ΤΗΛΕΦΩΝΗΜΑΤΩΝ
- TELEFAX
- ΤΗΛΕΦΩΝΙΚΑ ΚΕΝΤΡΑ ιατρών - δικηγόρων - επιχειρήσεων - επαύλεων
- ΑΥΤΟΜΑΤΟΙ ΑΠΑΝΤΗΤΕΣ - ΑΠΛΟΙ ΚΑΙ ΤΗΛΕΧΕΙΡΙΖΟΜΕΝΟΙ
- ΤΗΛΕΦΩΝΙΚΟΙ ΘΑΛΑΜΟΙ
- ΚΑΤΑΓΡΑΦΙΚΑ ΜΙΑΣ ΓΡΑΜΜΗΣ ΟΤΕ

Ηλεκτρονικοί αυτόματοι μεταφραστές TRANSLATORS 2 έως 14 γλωσσών

Ελληνικά - αγγλικά - γερμανικά - γαλλικά - ιταλικά - ισπανικά - πορτογαλικά - δανέζικα - φινλανδικά - νορβηγικά - σουηδικά - ολλανδικά - τουρκικά - σερβοκροατικά

Ιδανικό δώρο για τουριστικά στελέχη - υπαλλήλους - επιχειρηματίες - ταξιδιώτες - φοιτητές - πράκτορες - ξενοδόχους.

Διαρκής έκθεση - γραφεία - σέρβις: ΠΑΝΓ. ΡΟΔΙΟΥ 87 (πίσω από τον Αγιο Ιωάννη) - ☎ 25672.

ΑΦΟΙ ΣΚΟΡΔΗ 3/13 17074

Καλλιτεχνική ΠΡΟΟΔΟΣ

ΓΡΑΦΕΙ Ο ΓΙΩΡΓΟΣ ΜΑΡΤΙΝΗΣ

ΟΙ ΕΚΔΗΛΩΣΕΙΣ ΠΟΥ ΕΓΙΝΑΝ ΚΑΙ ΤΑ ΒΙΒΛΙΑ ΠΟΥ ΕΚΔΟΘΗΚΑΝ ΤΟ ΠΡΩΤΟ ΤΡΙΜΗΝΟ ΤΟΥ '92

Αξιόλογο ήταν το περασμένο τρίμηνο από πλευράς καλλιτεχνικών και πνευματικών εκδηλώσεων στη Ρόδο.

Ομιλίες έγιναν από τους: Κυριάκο Φίνα με θέμα «Η παιδεία στη Ρόδο στα χρόνια της τουρκοκρατίας και ιταλοκρατίας» και του ίδιου με θέμα «Η ροδίτικη οικονομία δια μέσου των αιώνων», Κώστα Φωτίου με θέμα «Οι σύλλογοι των ομογενών, ο εθνικός ρόλος τους και η συμβολή τους στην ενσωμάτωση», Ιω. Βολανάκη στη ΧΕΝ με θέμα «Ελληνικότητα της Μακεδονίας», Νίκο Νάνο στις Ελληνίδες Οδηγούς με θέμα «Μακεδονία», Φώτη Βαρέλη με οργανωτή τη Ροδιακή Λέσχη και θέμα «Τέχνη του λόγου», Μαν. Μακρή με θέμα «Παρουσίαση των δωδεκανησιακών χρονικών», για λογαριασμό της Στέγης Γραμμάτων και Τεχνών, Νικ. Φρόντζο με θέμα την ποίηση και Γ. Παπαντωνάκη με θέμα τον Ελύτη στη Λογοτεχνική Συντροφιά.

Το ΔΗΠΕΘΕ Ρόδου, μετά το «Οδυσσεβάχ» ετοιμάζει το «Υπηρέτης δυο Αφεντάδων» του Γκολντόνι, ενώ ενδιάμεσα οργάνωσε δυο βραδυές στο Εθνικό αφιερωμένες στον Νικηφ. Βρεττάκο και στον Γιώργο Σεφέρη.

Συναυλίες δόθηκαν: της Παιδικής - Νεανικής Χορωδίας στον Αγ. Φραγκίσκο με τον μαέστρο Γιώργο Σακελλαρίδη, των Ωδείων της Ρόδου, του Εθνικού Ωδείου με το συγκρότημα Μουσικής δωματίου των Πολυμένοφ, Αλεξάντροβνα και Σάμπο, της Δημοτικής φιλαρμονικής με τη μπάντα της 95 ΑΔΤΕΑ, των Γ. Σπάθα και Βασ. Λέκκα στο Εθνικό με οργανωτή τον ΠΟΔΡ, της Χορωδίας του Εθν., Ωδείου, ενώ αναγγέλθηκε εμφάνιση χορωδίας του Συλλόγου Αναπτύξεως Ρόδου. Συναυλία έδωσε η Σχολή Δωδ. Ομίλου με 30 βιολιά.

Τρεις Ροδίτες ηθοποιοί έλαβαν μέρος στις εκδηλώσεις του ΔΗΠΗΘΕ: Οι Σουζάννα Καρδούλια, ο Μιχάλης Αγκάς και ο Νίκος Μεϊντανής.

Η Ερασιτεχνική θεατρική ομάδα, με υπεύθυνο σκηνοθέτη τον Βάσο Ανδρονίδη, προχωρεί στη Λέρο από επιτυχία σε επιτυχία.

Εκθέσεις έγιναν: Γελοιογραφίας του Βαγγ. Παυλίδη στο βιβλιοπωλείο «Δέντρο», ζωγραφικών έργων Βλάση Φρισύρα στη Δημοτ. Πινακοθήκη καιαφρικανικής χειροτεχνίας της Ακτής Ελεφαντοστού με φροντίδα της εκπροσώπου τουρισμού κ. Χρυσ. Καϊλή.

Σεμινάρια πιάνου οργανώθηκαν από τον ΠΟΔΡ με τον πιανίστα Αχιλ. Κολάση και χορού με τον Ιβάν Μαϊνταντσέφσκυ από τη σχολή Ελλης Παρασκευά.

Ο Σύλλογος Αναπτύξεως Ρόδου οργάνωσε παραδοσιακό γλέντι στις Φάνες και στ' Απόλλωνα με παράλληλη δενδροφύτευση.

Ανεβλήθη το Συνέδριο της ΕΡΜΕ που θα γινόταν με διεθνή συμμετοχή και προβλέπεται να γίνει το 1993.

Η Λογοτεχνική Συντροφιά εώρτασε την επέτειο της Ενσωματώσεως και την Ημέρα της Γυναίκας με ομιλίες Σπ. Κατσούρη και Εφης Καρπαθίου.

Εωρτάσθηκε η 44η επέτειος της Ενσωματώσεως στο Εθνικό θέατρο με χορούς, τραγούδια και μουσική από συγκροτήματα και ομάδες των παροικιακών συλλόγων.

ΒΙΒΛΙΑ:

Τραγούδια και σποποί της Καλύμνου, του Γ. Χατζηθεοδώρου, που τιμήθηκε με έπαινο της Ακαδημίας.

Προσκλήσεις αυτογνωσίας του Μιλτ. Λογοθέτη.

Μαργαρίτα Ζωγράφου, μυθιστόρημα Γεωργίας Τσουρουνάκη.

Χαϊ - κου, ποίηση Παντελή Ευθυμίου.

Ιστορία της Ρόδου, 1900, V. Gelder, από το Σύλλογο Προστασίας Πολιτιστικής Κληρονομιάς.

Ρόδος 240 συναπτές δεκαετίες, ιστορία, Θεοφάνη Μπογιάννου.

Λεηλάτης της ευτυχίας, μυθιστόρημα Κώστα Καντά.

Τέλενδος, το βραχοπαίδι της Καλύμνου, Γ. Γιαγκάκη.

Λαϊκά παραμύθια της Κρήτης, Β! τόμος, Μαριάνθης Αρφαρά - Μελισσουργάκη.

Φιλολογική Πρωτοχρονιά 1992, με Δωδ/κή συμμετοχή των Γιάννη Μαγκλή, Γιώργου Μαρτίνη.

Θέματα περιβάλλοντος στη Δωδεκάνησο του Δ. Οικονομίδη.

Συμιακό ημερολόγιο, με πολλή λογοτεχνική ύλη, φροντίδι Κ. Αγαπητίδη και Συμαϊκού Συλλόγου Αθηνών

Ημερολόγιο Κασιωτών, φροντίδι δημοτικής βιβλιοθήκης Κάσου.

Περιοδικό Σύμη, 3ο τεύχος, Επιμέλεια Κ. Κοντού.

Περιοδικό Αιθώνας, του Πολιτ. Συλλόγου Αρχαγγέλου.

Περικοπή αποδοχών όσων υπαλλήλων του Δήμου απουσιάζουν αδικαιολόγητα

Θα περικόπτονται οι αποδοχές των υπαλλήλων του Δήμου, που απουσιάζουν αδικαιολόγητα από την υπηρεσία τους, και δεν θα αφαιρούνται από τις ημέρες κανονικής άδειας. Αυτό αναφέρεται σε εγκύκλιο του δημάρχου κ. Μάνου Κόκκινου προς όλους τους εργαζόμενους, που το πλήρες κείμενό της έχει ως εξής:

«Σύμφωνα με τις διατάξεις της παρ. 3 του άρθρου 111 του νόμου 1188/1981, οι αδικαιολόγητες απουσίες που έχουν γίνει μέσα στο ημερολογιακό έτος αφαιρούνται από την κανονική άδεια του έτουςαυτού.

Επειδή όμως παρατηρήθηκε καταστρατήγηση των διατάξεων αυτών από ορισμένους εργαζόμενους με αποτέλεσμα οι αδικαιολόγητες απουσίες μέσα στο ημερολογιακό έτος να ξεπερνούν τις ημέρες της κανονικής άδειας, σας κάνουμε γνωστό ότι από τώρα και στο εξής για τις αδικαιολόγητες απουσίες θα περικόπτονται οι ανάλογες αποδοχές στο τέλος κάθε μήνα.

Οι προϊστάμενοι των υπηρεσιών στους οποίους κοινοποιείται το παρόν έγγραφο, πρέπει στο τέλος κάθε μήνα να υποβάλλουν στο γραφείο προσωπικού καταστάσεις στις οποίες θα φαίνονται οι αδικαιολόγητες απουσίες που ο κάθε εργαζόμενος έχει πραγματοποιήσει μέσα στο μήνα».

ΕΚΚΛΗΣΗ ΓΙΑ ΒΟΗΘΕΙΑ

Ονομάζομαι Τσακίρης Παναγιώτης του Βασίλη.
Γεννήθηκα το 1982 και κατοικώ στον Αρχάγγελο.
Πάσχω από μεσογειακή αναιμία.
Στις 15 Απριλίου 1992 θα κάμω μεταμόσχευση νωπαίου μυελού στην Ιταλία.
Χρειάζομαι 15.000.000 δρχ. για την επέμβαση.
Είμαι από φτωχή εργατική οικογένεια.
Το τηλέφωνο του σπιτιού μου είναι 0244/22090

ΚΑΝΩ ΕΚΚΛΗΣΗ

Σε όλους τους ανθρώπους να με βοηθήσουν να ζήσω.
Με τη δική σου βοήθεια θα μου χαρίσεις την ελπίδα να μεγαλώσω και να ζήσω όπως όλα τα άλλα παιδιά του κόσμου.
Οσοι θέλετε να με βοηθήσετε καταθέσετε τη βοήθειά σας στο λογαριασμό με αριθμό 1771 θυρίδας Αγροτικής Τράπεζας Αρχαγγέλου.

ΜΠ-25/3

ΣΥΓΧΑΡΗΤΗΡΙΑ

Θερμότατα συγχαίρουμε τον εξαίρετο νέο επιστήμονα φίλο μας Ευάγγελο Α. Αγγέλου, που πήρε το πτυχίο της ιατρικής. Του ευχόμεθα καλή σταδιοδρομία.

Οικογένεια
Παράσχου Καϊλλή

253-18/3

ΠΡΑΚΤΟΡΕΙΟ ΤΑΞΙΔΙΩΝ ΤΟΥΡΙΣΜΟΥ

VISA TRAVEL CLUB

Σε συνεργασία με τις μεγαλύτερες αεροπορικές εταιρίες σας προσφέρουμε

	Απλή μετάβ.	Μετ' επιστρ.
● ΝΕΑ ΥΟΡΚΗ	72.000	106.000
● ΑΥΣΤΡΑΛΙΑ	138.000	259.000
● ΛΟΝΔΙΝΟ	38.500	57.000
● ΕΛΣΙΝΚΙ	51.000	72.000
● ΚΟΠΕΓΧΑΓΗ	40.000	60.000
● ΣΤΟΚΧΟΛΜΗ	42.000	65.000
● ΦΡΑΝΚΦΟΥΡΤΗ	36.500	57.000
● ΑΜΣΤΕΡΝΤΑΜ	38.000	50.000
● ΡΙΟ	150.000	222.000

Μόνο τα σουμά σετούν απο ρθηνά!

VISA TRAVEL CLUB & ΦΙΛΙΠΠΟΣ

Μανδηλαρά 8 τηλ. 33282, 31562

ΣΙΓΟΥΡΙΑ - ΕΓΓΥΗΣΗ

λ: 52

Κ.Α.Ϊ.Ρ. ΡΟΔΟΣ ΑΕ.

Σε λίγες μέρες κάτι καινούριο

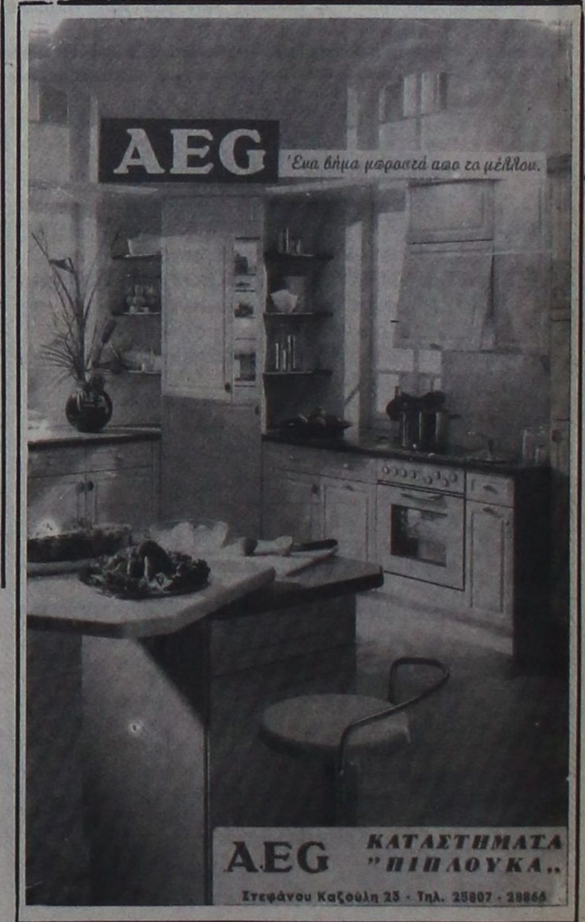

ΠΩΛΟΥΝΤΑΙ

ΑΠΟ ΙΔΙΟΚΤΗΤΗ δύο οικόπεδα 10 και 15 στρεμμάτων - εφαπτόμενα της λεωφόρου Ρόδου - Λίνδου, αμέσως μετά το Φαληράκι. Σίγουρη επένδυση. **Τηλ. 24589**

ΜΠ-31/3

Πρέπει να είναι εγκεκριμένες από το Υπ. Οικονομικών και CASIO



Ο νόμος απαιτεί για να έχει μια ταμειακή μηχανή την έγκριση του Υπ. Οικονομικών πρέπει να διαθέτει ειδική φορολογική μνήμη και δυνατότητα ελληνικής εκτύπωσης.

Η CASIO προσφέρει τη σωστή λειτουργία και υποστήριξη της ταμειακής μηχανής για 7 χρόνια τουλάχιστον, την υπεροχή, την οξιοπιστία, την ποιότητα CASIO και τη μακρόχρονη πείρα της αγοράς. Γιατί η CASIO είναι πιο απαιτητική από το νόμο.

ΤΑΜΕΙΑΚΕΣ ΜΗΧΑΝΕΣ
CASIO® 3900 CR
Με το νόμο... της αγοράς

Γενικός αντιπρόσωπος Δωδεκανήσου
Ν. ΜΑΓΓΙΩΡΟΣ Ε.Π.Ε.
ΕΜΠΟΡΟΤΕΧΝΙΚΕΣ ΕΠΙΧ)ΣΕΙΣ
Καρπάθου 3Γ — Ρόδος 85100, τηλ. 32815—33909

Interail/TRAVEL

6ΗΜΕΡΟ ΙΕΡΟ ΠΡΟΣΚΥΝΗΜΑ ΣΤΙΣ ΜΟΝΕΣ: ΠΑΝΑΓΙΑΣ ΜΑΛΕΒΗΣ ΑΓ. ΠΑΤΑΠΙΟΥ, ΕΥΑΓΓΕΛΙΣΤΡΙΑΣ, ΧΡΥΣΟΒΑΛΑΝΤΟΥ κ.α.

21/3/92 έως 27/3/92

Μετά από συνεννόηση με τις μονές οι οποίες ευπρόσδεκτα άνοιξαν τις αγκάλες τους για να μας φιλοξενήσουν, σας καλούμε να μας ακολουθήσετε στο ιερό προσκύνημα στα θαυματουργά και πανέμορφα μοναστήρια μας.

Το πρόγραμμα περιλαμβάνει:
* 4ήμερη περιήγηση με πολυτελή πούλμαν στι μονές
* 1 διανυκτέρευση στο ξενοδοχείο President cat. A. superior στην Αθήνα με πρωινό
* Τα εισιτήρια προς και από το λιμάνι του Πειραιά σε καμπίνεςΒ΄θέσεως
* Τα trausfer: ξεν/χείο - λιμάνι - ξεν/χείο

ΤΙΜΗ ΣΥΜΜΕΤΟΧΗΣ 32.000

Την ευθύνη για τη διοργάνωση έχει το γραφείο γενικού τουρισμού

Interail Travel

Πληροφορίες - δηλώσεις συμμετοχής στο τηλέφωνο25639
Διεύθυνση: KENNENTY 38

ΕΡΓΑΣΤΗΡΙΟ ΕΛΕΥΘΕΡΩΝ ΣΠΟΥΔΩΝ PROGRAM
ΗΛΕΚΤΡΟΝΙΚΩΝ ΥΠΟΛΟΓΙΣΤΩΝ

ΜΑΝΩΛΗΣ Ι. ΣΟΦΙΛΛΑΣ
ΚΟΔΡΙΚΤΩΝΟΣ 89 - ΤΗΛ. 23368 - ΡΟΔΟΣ

Πληροφορούμε όλους τους μαθητές μας και όλους τους ενδιαφερόμενους για μαθήματα ηλεκτρονικών υπολογιστών ότι οι εγγραφές για την καινούργια σχολική περίοδο άρχισαν. Τα μαθήματα αρχίζουν στις 2 Σεπτεμβρίου ημέρα Δευτέρα. Για περισσότερες πληροφορίες τηλεφωνήστε στο τηλέφωνο 0241-23368.

ΔΙΔΑΣΚΟΝΤΑΙ
- Εκμάθηση πληκτρολογίου
- Θεωρία και πρακτικές εφαρμογές του ηλεκτρονικού υπολογιστή
- Εντολές λειτουργικού συστήματος DOS και πρακτική εξάσκηση
- Κειμενογράφηση με σύγχρονους κειμενογράφους αμερικανικών και ελληνικών προδιαγραφών
- Σχεδίαση με σύγχρονα αμερικανικά πακέττα
- Αρχές και θεωρεία προγραμματισμού
- Προγραμματισμός με BASIC, PASCAL, COBOL, dBASE,LOTUS
- Εφαρμογές για λογιστικά, συμβολαιογραφικά, δικηγορικά, ιατρικά γραφεία, καθώς και για καταστήματα, αποθήκες και ξενοδοχεία.
- Εκμάθηση των WINDOWS και πρακτική εφαρμογή

Αναλαμβάνουμε την εκπαίδευση των ατόμων ανεξαρτήτου ηλικίας και γνώσεων.
Λειτουργούν ειδικά τμήματα για παιδιά ηλικίας 8 μέχρι 12 χρόνων.
Διδάσκει πτυχιούχος των αμερικανικανικών πανεπιστημίων UNIVERSITY OF BALTIMORE και BOWIE STATE UNIVERSITY

Μ32

ΠΑΡΑΡΤΗΜΑ ΑΦΑΝΤΟΥ PROGRAM
Πληροφορίες στο τηλέφωνο 0241-23368

ΠΩΛΟΥΝΤΑΙ ΓΡΑΦΕΙΑ - ΚΑΤΑΣΤΗΜΑΤΑ

Επαγγελματίες! αποκτήστε μια για πάντα τη δική σας επαγγελματική στέγη, αγοράζοντας από τα κάτωθι ακίνητα, κατασκευής Θ.Β. Πράσινου.

1) Κεντρικό κατάστημα των 89τ.μ. ύψους πέντε μέτρων, επί της οδού Αλεξάνδρου Διάκου.

2) Γραφεία πολυτελείας διαφόρων διαστάσεων όπως, των 38τ.μ. των 45τ.μ., και των 80τ.μ., επί της οδού Αλεξάνδρου Διάκου.

3) Κατάστημα των 76τ.μ. με δωρεάν αποθήκη επί της Παπαλουκά.

4) Καταστήματα των 78, των 127, και των 132 τ.μ., στην οδό Σερβίου Ζερβού.

5) Αποθήκη των 240τ.μ. για βιοτεχνία, επί της λεωφόρου Τριαντών.

ΠΛΗΡΟΦΟΡΙΕΣ
Θ. ΠΡΑΣΙΝΟΣ, τηλ. 24304

Μ13

Τεράστιο πρόβλημα για την ΕΟΚ

Κύματα προσφύγων από Ανατολή στη Δύση

Εχουν ήδη πλημμυρίσει οι χώρες της Δυτικής Ευρώπης

ΠΑΡΙΣΙ, (Ιδιαιτ. Υπηρ.).– Ενα μεγαλύτερο γεγονός είναι επόμενο να επισκιάζει ένα μεγάλο γεγονός. Ετσι, ο πόλεμος του Περσικού κόλπου επεσκίασε κάθε άλλο θέμα της ανθρωπότητας αυτή την εποχή.

Ομως το πρόβλημα των προσφύγων από την Ανατολική Ευρώπη στη Δύση δεν είναι από εκείνα που μπορούν να φύγουν από την επικαιρότητα. Στη Βιέννη συγκλήθηκε υπουργική διάσκεψη με συμμετοχή υπουργών από 35 χώρες Δύσης και Ανατολής, με πρωτοβουλία του συμβουλίου της Ευρώπης.

Εκεί αναφέρθηκε ότι η κατάρρευση των οικονομιών των κρατών της Ανατολικής Ευρώπης, σε συνδυασμό με [illegible] το διαμελισμό της Σοβιετικής Ενωσης, θα μπορούσε να οδηγήσει σε ένα πρωτοφανές κύμα μετανάστευσης, το μεγαλύτερο από την εποχή του Β' Παγκοσμίου πολέμου, με ένα αριθμό πολλών εκατομμυρίων προσφύγων. Η προοπτική αυτή δεν είναι καθόλου υποθετική. Ηδη και χωρίς την «διάλυση» της Σοβιετικής Ενωσης, το κύμα των προσφύγων από την Ανατολή στη Δύση είναι εξαιρετικά διογκωμένο, προκαλώντας ιδιαίτερα προβλήματα, αφού συνοδεύεται και από παράλληλο και ταυτόχρονο κύμα μεταναστών - προσφύγων από τον Τρίτο κόσμο.

Ο τρόπος χειρισμού του ζητήματος, το οποίο, κατά την «Γκαρντιάν», ονομάζουν «παλιρροϊκό κύμα» προσφύγων από την Ανατολική και Κεντρική Ευρώπη σε χώρες της Κοινότητας ακόμη και τις μικρές όπως είναι η Ελλάδα, έχει προκαλέσει μεγάλη αμηχανία και σύγχυση στην ΕΟΚ. Στη διάσκεψη της Βιέννης αναφέρθηκαν ορισμένα στοιχεία που παρουσιάζουν ιδιαίτερο ενδιαφέρον. Η γενική γραμματέας του συμβουλίου της Ευρώπης Κατρίν Λαλιμιέρ σε δηλώσεις της είπε ότι η πρσοπτική της αντιμετώπισης του θέματος των προσφύγων των ανατολικοευρωπαϊκών χωρών απαιτεί μια μακροχρόνια στρατηγική που θα πρέπει να καταστρωθεί από όλες τις κυβερνήσεις. Η προειδοποίηση αυτή σημαίνει πολύ απλά ότι το πρόβλημα θα «τραβήξει σε μάκρος» χωρίς να είναι δυνατό να δοθούν από τώρα οι ενδεδειγμένες λύσεις, παρά μόνο από κάθε κυβέρνηση χωριστά μέχρι να σχεδιαστεί και εφαρμοστεί κοινή προσφυγική στρατηγική.

ΠΡΕΠΕΙ ΝΑ ΜΕΙΝΟΥΝ ΣΤΑ ΜΕΡΗ ΤΟΥΣ

Σε ποια βάση, με ποιους όρους και με ποιες προοπτικές θα γίνει δυνατό να χαραχθεί μια κοινή στρατηγική, ακόμη δεν είναι γνωστό. Οσο περνάει πάντως ο καιρός, το κύμα των προσφύγων θα εντείνεται καθώς οι συνθήκες ζωής στις ανατολικές χώρες θα επιδεινώνονται.

Σύμφωνα με τα λεγόμενα του Ζαν Σενέ, διευθυντή του ινστιτούτου δημογραφικών μελετών της Γαλλίας, η ανεργία σε πολλές χώρες θα αυξηθεί και θα επηρεάσει το 50% των εφήβων και των νέων μέχρι 25 ετών, ενώ άλλα 40 εκατομμύρια άτομα θα επηρεάζονταν από την ανεργία και στη Σοβιετική Ενωση.

Ο κ. Σενέ αναφέρθηκε – στη διάσκεψη της Βιέννης – ιδιαίτερα στο θέμα της Πολωνίας η οποία το 1995 είναι πολύ πιθανό να έχει 6 εκατομμύρια άνεργους σε σύνολο πληθυσμού 39 εκατομμυρίων κατοίκων. Το ίδιο ισχύει και για τη Ρουμανία, η οποία μέχρι αυτή τη χρονολογία θα βρεθεί αντιμέτωπη με 4 εκατομμύρια άνεργους, κυρίως νέους, σε ένα σύνολο πληθυσμού 21 εκατομμυρίων ανθρώπων. Αλλά ενώ από τη μια μεριά εντείνεται το πρόβλημα «υποδοχής και αποκατάστασης» τόσων προσφύγων στις δυτικές χώρες, από την άλλη αναζητούνται κάποιες πολιτικές που θα αναχαιτίσουν το κύμα φυγής από τις ανατολικοευρωπαϊκές χώρες και από την Σοβιετική Ενωση. Η Κατρίν Λαλιμιέρ απηύθυνε έκκληση επείγοντος χαρακτήρα στα μέλη του συμβουλίου της Ευρώπης και στις κυβερνήσεις των χωρών της Ανατολικής Ευρώπης από τις οποίες ζήτησε να λάβουν μέτρα που θα μετριάσουν τη φυγή των κατοίκων τους προς τη Δύση. Αυτό μπορεί να επιτευχθεί μόνο αν οι κυβερνήσεις των ανατολικοευρωπαϊκών κρατών θεσπίσουν κίνητρα

Πως μπορούν όμως να δημιουργηθούν τέτοια κίνητρα, τη στιγμή που οι οικονομίες των ανατολικών χωρών, μηδέ της Σοβιετικής Ενωσης εξαιρουμένης αντιμετώπισαν τεράστια προβλήματα; Οι «Φαϊνάνσιαλ Τάιμς» σε ένα σχόλιό τους αναφέρουν ότι ορισμένες κυβερνήσεις πιστεύουν ότι οι εντονότεροι εμποροκοί δεσμοί μεταξύ Δύσης - Ανατολής καθώς και οι μεταξύ τους οικονομική συνεργασία θα μπορούσε να δημιουργήσει κίνητρα στις ανατολικές χώρες χωρίς να περιορίσει τη δίψα για μετανάστευση στη Δύση. Εκτός αυτού – τονίζεται – το θέμα της μετανάστευσης είναι ανάγκη μέσω ενός συντονισμού να αντιμετωπιστεί με εποικοδομητικό τρόπο ώστε να προλάβουν την παράνομη εργασία εκ μέρους ατόμων που δεν έχουν πλήρη εργασιακή κάλυψη. Σε ένα άλλο σχόλιο αναφέρεται ότι πρόβλημα των μεταναστών και των προσφύγων μπορεί να γίνει το υπ' αριθμό ένα κοινωνικό και οικονομικό πρόβλημα της Ευρώπης χωρίς σύνορα. «Η έξαρση των εθνικιστικών τάσεων, η οικονομική κρίση, η αστάθεια στις χώρες της πρώην σοσιαλιστικής Ευρώπης θα οδηγήσουν σε μαζικές μετακινήσεις πληθυσμών. Το ίδιο αποτέλεσμα εξάλλου αναμένεται να έχει και η κορύφωση της κρίσης και του πολέμου στη Μέση Ανατολή». Είναι λοιπόν θέβαιο ότι οι εξελίξεις στην Ευρώπη και σε άλλες περιοχές που γειτονεύουν με τη γηραιά ήπειρο, δημιουργούν ήδη ένα τεράστιο ζήτημα του οποίου την αντιμετώπιση ακόμη δεν βλέπει κανένας...

ΤΟ ΚΥΜΑ ΘΑ ΘΕΡΙΕΨΕΙ ΤΑ ΕΠΟΜΕΝΑ ΧΡΟΝΙΑ

Δεν είναι υπερβολή να λεχθεί ότι η Ευρώπη άρχισε ήδη να κατακλύζεται από μετανάστες και πρόσφυγες «από όλες τις πλευρές». Στην έκθεσή του ο Ζαν Σενέ αναφέρει ότι η Ευρώπη, λόγω της ιστορίας και της γεωγραφίας της, θα είναι ο φυσικός και κύριος εταίρος του πρώην ανατολικού μπλοκ.

«Αν μάλιστα λάβουμε υπόψη μας την επιδείνωση της οικονομικής κρίσης και τις ολοένα αυξανόμενες πολιτικές εντάσεις στις ανατολικές χώρες, θα πρέπει να αναμένουμε κάποια πρώτα άτακτα κύματα μεταναστών προς τη Δυτική Ευρώπη», τονίζεται.

Ο κ. Σενέ χωρίζει το πρόβλημα σε τρεις «ενότητες» μετανάστευσης: 1) Μετανάστευση εθνοτήτων ή μετακίνηση της διασποράς. 2) Μετανάστευση λόγω εθνικιστικών διαμαχών και αποσύνθεσης της Σοβιετικής Ενωσης. 3) Μετανάστευση με στόχο την αναζήτηση οικονομικής διεξόδου. Η πρώτη περίπτωση αφορά κυρίως τη μετακίνηση τριών φυλών: Γερμανών, Εβραίων και Αρμενίων. Οι πληθυσμοί γερμανικής καταγωγής που απομένουν στην Ανατσλική Ευρώπη –Πολωνία, πρώην Ανατολική Γερμανία– και στη Σοβιετική Ενωση ανέρχονται σε 3 εκατομμύρια. Η εβραϊκή φυλή έχει περιοριστεί –λόγω της πολιτικής της εξόντωσης από τους ναζί– σε μικρά ποσοστά σε διάφορες χώρες. Στη Ρωσία αριθμεί ενάμισι εκατομμύριο, με φθίνουσα τάση. Η αρμενική φυλή είναι ένας ακόμη πληθυσμός που θα μπορούσε να μεταναστεύσει μαζικά. Ο αριθμός των Αρμενίων που ζουν σήμερα στη Σοβιετική Ενωση είναι γύρω στα 3,5 εκατομμύρια, από τα οποία τα 3/5 ζουν στη Σοβιετική Αρμενία. Οι υπόλοιποι ζουν στο Αζερμπαϊτζάν και στη Γεωργία. Από τις τελευταίες αυτές μειονότητες θα μπορούσε να ξεκινήσει ένα σημαντικό κύμα μεταναστών, όπως αναφέρει ο Σενέ. Εν πάση περιπτώσει, το κύμα των μεταναστών και προσφύγων προς τη Δυτική Ευρώπη αναμένεται να θεριέψει τα επόμενα χρόνια –αυτή η επισήμανση της έκθεσης Σενέ είναι ένα «κλειδί» για τις ενέργειες που πρέπει να γίνουν από τώρα ώστε να αντιμετωπιστεί σωστά το πρόβλημα.

Η μετανάστευση και «προσφυγιά» λόγω των εθνικιστικών διαμαχών εξετάζεται επίσης από την έκθεση. Στη Βουλγαρία λόγου χάρη, ο τουρκόφωνος πληθυσμός που φτάνει τις 600-700 χιλιάδες σήμερα «θα μπορούσε να εκδιωχθεί ύστερα από μια έκρηξη ξενοφοβίας στην περιοχή». Με τον ίδιο τρόπο, ο πληθυσμός των τσιγγάνων, που είναι ιδιαίτερα σημαντικός και σε ανάπτυξη στην περιοχή της Κεντρικής και Ανατολικής κυρίως Ευρώπης, θα μπορούσε πολύ πιθανό να γίνει θύμα μιας ρατσιστικής έξαρσης. Τονίζεται, επίσης, ο κίνδυνος της νέας πολιτικής και εδαφικής ανακατανομής που μπορεί να προκύψει στις χώρες που αποτελούνται από πολλές και διαφορετικές εθνότητες, όπως η Γιουγκοσλαβία και η Σοβιετική Ενωση. Και τέλος, αναφέρεται η μετανάστευση μαζικού χαρακτήρα με στόχο την οικονομική διέξοδο και την αναζήτηση «καλύτερης τύχης».

ΟΙ ΠΡΟΒΛΗΜΑΤΙΣΜΟΙ ΤΗΣ ΚΟΙΝΟΤΗΤΑΣ

Στην έκθεση του Ζαν Σενέ αναφέρεται ακόμη ότι «η νέα μεταναστευτική κίνηση μπορεί να αποτελέσει μια ευκαιρία ανάπτυξης, τόσο για τις οικονομίες των χωρών υποδοχής όσο και για εκείνες των χωρών της αποδημίας, στις οποίες μπορεί να εγγυηθεί λόγου χάρη τη συσσώρευση ισχυρού συναλλάγματος, αλλά και νέες γνώσεις, απαραίτητες στην οικονομική αποκατάσταση και ευημερία.

»Αρκεί να υπάρξουν και κάποιες πιο μακροπρόθεσμες προσπάθειες αξιοποίησης και εκμετάλλευσης των ευκαιριών αυτών».

Για να επιτευχθεί όμως αυτό είναι απαραίτητο να εξελιχθεί η μετανάστευση ομαλά και η απορρόφηση των προσφύγων να γίνεται με βάση προδιαγραφές και σχέδια στηριζόμενα σε μια ανάλογη «φιλοσοφία». Προς το παρόν όμως, όλη αυτή η ιστορία του κύματος της μετανάστευσης που έχει αυξητικές τάσεις και οι προβλέψεις λένε ότι θα ενταθεί περισσότερο στο μέλλον, δημιουργεί προβληματισμούς στη Δυτική Ευρώπη, πράγμα που φαίνεται πολύ καθαρά στα πλαίσια της Ευρωπαϊκής Οικονομικής Κοινότητας.

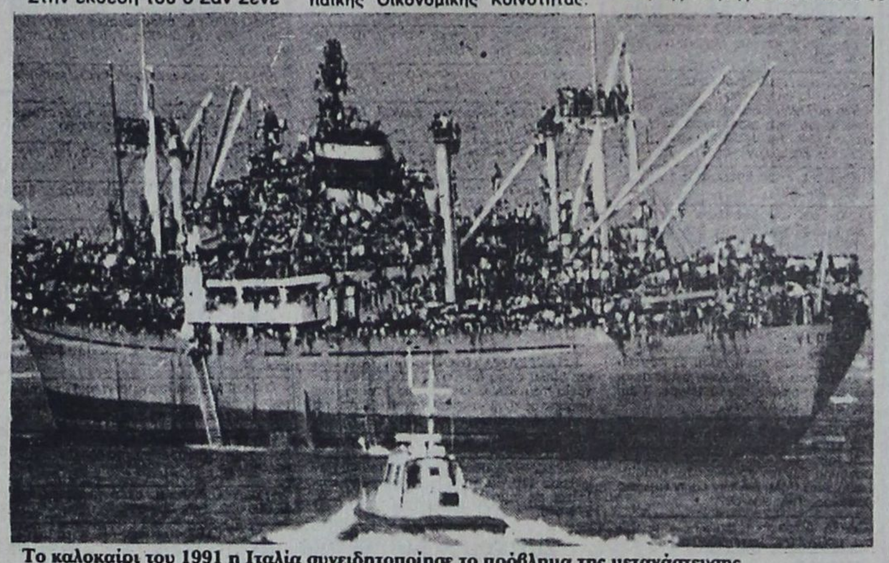

Το καλοκαίρι του 1991 η Ιταλία συνειδητοποίησε το πρόβλημα της μετανάστευσης

Από αρκετό καιρό τώρα, η προοπτική κατάργησης του ελέγχου στα σύνορα με τη δημιουργία της ενιαίας Ευρώπης, έχει διαδώσει δικαίως την αντίληψη ότι θ' ανοίξει τις πύλες στη διακίνηση απροσδιόριστου αριθμού Ευρωπαίων και μη στο εσωτερικό της Κοινότητας.

Οι αρμόδιοι της Κοινότητας έχουν πάρει ως δεδομένο ότι το πρόβλημα θα είναι μεγάλο και επιδιώκουν να προχωρήσουν στη θεσμοθέτηση συμβάσεων που θα καθορίζουν αυστηρές διαδικασίες για τη διακίνηση μεταναστών και προσφύγων. Παράλληλα διαφαίνεται και η επιθυμία –πολύ σωστή και απαραίτητη– εναρμόνισης των διαδικασιών αναγνώρισης της ιδιότητας του «πρόσφυγα» σε μια γενική κοινοτική θεώρηση ώστε να μην υπάρχει πια «ποικιλία» όρων γύρω από την προσφυγική ιδιότητα σε κάθε χώρα. Τον Ιούνιο 1990 κι ενώ το κύμα μεταναστών από την Ανατολική Ευρώπη ήταν ήδη ορατό, υπογράφηκε στο Δουβλίνο η σύμβαση περί καθορισμού του κράτους που είναι υπεύθυνο για την εξέταση αίτησης ασύλου, η οποία υποβάλλεται σε ένα από τα κράτη - μέλη της Κοινότητας. Η σύμβαση αυτή υπογράφηκε από τους υπουργούς της Κοινότητας που είναι υπεύθυνοι για τη μετανάστευση. Αυτή η διαδικασία θα έχει σαν απoτέλεσμα να μην «περιπλανώνται» οι πρόσφυγες που ζητούν άσυλο και να πάψει η στέρηση της προστασίας τους –προστασία που προβλέπεται από τη σύμβαση της Γενεύης και το πρωτόκολλο του 1967.

Τί συμβαίνει μέχρι τώρα; Ο ίδιος αλλοδαπός υποβάλλει πολλαπλές αιτήσεις ασύλου σε πολλά κράτη με συνέπεια τον πολλαπλασιασμό των διαδικασιών εξέτασης.

Επίσης, υπάρχουν αλλοδαποί που ζητώντας χορήγηση ασύλου έχουν μετακινηθεί διαδοχικά σε διάφορες χώρες και τελικά κανένα κράτος δεν αναγνωρίζει ότι είναι υπεύθυνο να εξετάσει την αίτηση.

Για να πάψει αυτή η «περιπέτεια» και να δοθεί στους ενδιαφερόμενους η εγγύηση ότι η αίτησή τους θα εξεταστεί από ένα κράτος - μέλος της Κοινότητας, η σύμβαση ορίζει την αρχή της υπευθυνότητας ενός μόνο κράτους - μέλους για την εξέταση της αίτησης ασύλου. Αυτό θέβαια είναι ένα μέρος μόνο της πολιτικής για τη διακίνηση ατόμων στο εσωτερικό της Κοινότητας, προερχόμενων από τα «εξωτερικά σύνορα» και με την ιδιότητα του «πολιτικού πρόσφυγα». Το πρόβλημα όμως της ελεύθερης διακίνησης σε ευρύτερο φάσμα ανθρώπων υπάρχουν αντιθέσεις ιδίως στο αν θα πρέπει να επιτρέπεται η ελεύθερη διακίνηση μόνο των πολιτών των χωρών της Κοινότητας μέσα στον κοινοτικό χώρο, ή και των ατόμων που έρχονται εκτός Κοινότητας.

Κάτι που εμφανίζεται σαν προοπτική εφικτή –και επιβαλλόμενη ίσως– είναι η μετανάστευση από την Ανατολή... στην Ανατολή. Το επισημαίνει στην έκθεσή του ο Ζαν Σενέ αναφερόμενος στο θέμα της Ουγγαρίας –της «πρώτης χώρας που άνοιξε τα σύνορά της χωρίς να κινδυνεύσει από μία ανθρώπινη αιμορραγία». Στην έκθεση σημειώνεται: «Η πραγματική διαφάνεια στον πολιτικό λόγο, οι ουσιαστικές μεταρρυθμίσεις στην οικονομία και η εγκατάλειψη της «ξύλινης γλώσσας», κατάφεραν πράγματι –όχι χωρίς κόπο– να δώσουν καρπούς. Κι έτσι η αναγκαία συναίνεση για την ενεργοποίηση όλων των δυνάμεων και την πραγματική αποκατάσταση, μοιάζει να έχει κερδηθεί. Δεν είναι μάλιστα διόλου απίθανο η χώρα αυτή να γίνει με τη σειρά της, όπως και οι υπόλοιπες της Κεντρικής Ευρώπης, τόπος υποδοχής του ρεύματος της μετανάστευσης –από τους ίδιους τους απόδημους Ανατολικοευρωπαίους ή από οποιαδήποτε άλλη χώρα».

ΑΔΕΛΦΟΤΗΤΑ ΚΡΗΤΩΝ ΡΟΔΟΥ «Ο ΨΗΛΟΡΕΙΤΗΣ»

ΠΡΟΣΚΛΗΣΗ

Το Διοικητικό Συμβούλιο της Αδελφότητας Κρητών Ρόδου «Ο Ψηλορείτης» καλεί όλα τα μέλη της σε έκτακτη γενική συνέλευση που θα γίνει στην αίθουσα του Εμπορικού Επιμελητηρίου Δωδ/σου Γρ. Λαμπράκη 6 Ρόδος Β' όροφος την Κυριακή 22.3.1992 και ώρα 10.00 με θέμα:

- Αγορά ιδιόκτητης στέγης της Αδελφότητας -

Σε περίπτωση μη απαρτίας η γενική συνέλευση θα πραγματοποιηθεί την ίδια ώρα της Κυριακής 29.3.1922 στον ίδιο χώρο.

18/3

ΠΩΛΟΥΝΤΑΙ ΑΠΟ ΤΗΝ «Α. ΑΤΣΙΔΗΣ ΚΑΙ ΣΙΑ» Ο.Ε.

1. Διαμερίσματα σχεδόν ετοιμοπαράδοτα (τριάρια και τεσσάρια) από 76τ.μ. έως 117τ.μ. στην οδό Γαριβάλδη.

Τα παραπάνω διαμερίσματα προσφέρονται με εντοιχισμένες κουζίνες γερμανικής προελεύσεως, εργοστασίου ALNO, και με κεντρικές και εσωτερικές πόρτες γερμανικής προελεύσεως οίκου FINK.

Επίσης στα δάπεδα (σαλόνι - τραπεζαρία, κουζίνα και διάδρομοι) έχουν τοποθετηθεί γρανίτες ιταλικής προελεύσεως εργοστασίαουMARAZZI.

Η οικοδομή έχει υδραυλικό ασανσέρ και μία θέση γκαράζ για κάθε διαμέρισμα.

2. Διαμερίσματα υπό κατασκευήν από 60τ.μ. έως 144 τ.μ. στην οδό Παρισίων στο Ροδίνι.

Η κατασκευή των διαμερισμάτων αυτών θα είναι η ιδια με εκείνα της οδού Γαριβάλδη.

- Μεζονέτα 100τ.μ. στην οδό Παρισίων στο Ροδίνι.

ΠΛΗΡΟΦΟΡΙΕΣ:
ΑΝΑΣΤΑΣΙΟΣΑΤΣΙΔΗΣ
Γραφείο: Στεφ. Καζούλη 74
Τηλ. 28616-37848 - Οικίας: 63510-61865

Μ5

ΖΗΤΕΙΤΑΙ

ΕΤΑΙΡΙΑ ΖΗΤΑ ΓΙΑ ΕΝΟΙΚΙΑΣΗ, 30 ΕΠΙΠΛΩΜΕΝΑ ΔΙΑΜΕΡΙΣΜΑΤΑ ΜΕΤΑΞΥ ΠΑΡΑΔΕΙΣΙΟΥ ΚΑΙ ΡΟΔΟΥ ΓΙΑ ΤΟΥΣ ΥΠΑΛΛΗΛΟΥΣ ΤΗΣ

Πληροφορίες τηλ. 93821 , εσωτ. 607

Χ307-21/3

ΞΕΝΟΔΟΧΕΙΟ Α' ΚΑΤΗΓΟΡΙΑΣ, ΕΝΤΟΣ ΠΟΛΕΩΣ ΡΟΔΟΥ

ΖΗΤΑ

να προσλάβει γραμματέα με γνώσεις γραφομηχανής – τέλεξ και να είναι γνώστρια της ελληνικής – αγγλικής γλώσσας

Πληροφορίες τηλ. 22781 – 4, κ. Αναστασία

Χ308-21/3

ARKADIA LINES S.A

F/B SILVER PALOMA

Γνωρίζουμε στο επιβατικό κοινό, ότι τα θερινά δρομολόγια του F/B SILVER PALOMA έχουν ως εξής:
ΚΑΘΕ **ΠΑΡΑΣΚΕΥΗ** ΩΡΑ **16.00**
ΓΙΑ ΛΕΜΕΣΣΟ - ΧΑΪΦΑ
ΚΑΘΕ **ΤΡΙΤΗ** ΩΡΑ **15.00**
ΓΙΑ ΠΕΙΡΑΙΑ (ΑΝΕΥ ΕΠΙΒΑΤΩΝ/ΟΧΗΜΑΤΩΝ)
Δεχόμαστε επιβάτες και οχήματα για Κύπρο - Ισραήλ

ΠΛΗΡΟΦΟΡΙΕΣ - ΕΙΣΙΤΗΡΙΑ
ΠΡΑΚΤΟΡΕΙΟ ΕΡΥΘΡΑ ΘΑΛΑΣΣΑ
Δ. ΘΕΟΔΩΡΑΚΗ 13 ΡΟΔΟΣ- ΤΗΛ. 27721-22460-22683

M2

ΠΩΛΟΥΝΤΑΙ

1) Πωλούνται διαμερίσματα λουξ κατασκευής με υδραυλικό ασανσέρ στην ωραιότερη θέση της Ρόδου επί της οδού Σάββα Παυλίδη δίπλα αεροπορίας Σαν Φραγκίσκου, μέτρων τετραγων. 90 και 115.

2) Καταστήματα 57τ.μ., 55τ.μ. - 54τ.μ. - 49τ.μ.
Διαμερίσματα 120 - 109 - 34 επί της οδού Αθηνών και Θεσ/κης.

3) Οροφοδιαμερίσματα των 132τ.μ. με υδραυλικό ασανσέρ τεσσάρων ορόφων επί της οδού Θεσ/κης.

4) Διαμερίσματα 126τ.μ. αποπερατωμένα επί της οδού Αγ. Ιωάννου.

5) Καταστήματα προς ενοικίαση και πώληση μετρ. 100 και 110τ.μ,. επί της οδού Ηρακλείου και Γράμμου.

6) Αποθήκη 210τ.μ. επί της οδού Παν. Ροδίου και Λευκωσίας.

7) Κτήμα5.500τ.μ. απέναντι από Ατσιπά.

8) Κτήμα 4.000τ.μ. πριν το γκολφ Αφάντου

9) Κτήμα 6.000τ.μ. πριν τη γέφυρα Κολύμπια

10)Και σε διάφορες περιοχές της Ρόδου

ΕΥΘΥΜΙΟΣ ΠΑΝ. ΣΑΡΡΗΣ
Εθελοντών Δωδεκανησίων 2, 2ος όροφος, γραφ. 1
Πλατεία Κύπρου, τηλ. 34329 - 25500, 9-1 και 5-9

M6

RODOS PALACE HOTEL
*****

Μια από τις μεγαλύτερες και πολυτελέστερες ξενοδοχειακές μονάδες της χώρας ζητεί να επανδρώσει με εξειδικευμένα στελέχη τις κάτωθι θέσεις τόσο για το υπάρχον συγκρότημα, όσο και για τη νέα της πτέρυγα με το καινούριο ΣυνεδριακόΚέντρο.

1. Διευθυντής Τροφίμων και Ποτών (Food & Bevereage Manager)
2. Προϊστάμενος Εκδηλώσεων και Συνεδρίων (Benqueting and Conference Manager)
3. Βοηθός Διευθυντού Μάρκετινγ και Πωλήσεων (Assistant Sales and Marketing Manager)
4. Σεφ Επικεφαλής Κεντρικής Κουζίνας (Executive Chef)
5. Μαιτρ επικεφαλής όλου του ξενοδοχείου (Maitr D' Hotel)
6. Υπεύθυνος Κρατήσεων (Reservations Manager)
7. Υπάλληλοι Υποδοχής (Receptionists) Ημερήσιος - Νυχτερινός
8. Στέλεχος Ανιμασιόν (Entertainment Manager)
9. Γραμματεύς Διευθύνσεως με πολύ καλές γνώσεις δακτυλογραφίας- στενογραφίας, ελληνικής και ξένης και ει δυνατόν Η/Υ.

Θα προτιμηθούν υποψήφιοι που είναι απόφοιτοι ξενοδοχειακών σχολών, γλωσσομαθείς (Αγγλικά - Γερμανικά) με ανάλογη προϋπηρεσία σε παρόμοιες ξενοδοχειακές μονάδες.

Παρακαλούνται οι υποψήφιοι όπως αποστείλουν το βιογραφικό τους σημείωμα, τις αιτούμενες αποδοχές τους, καθώς και μία πρόσφατη φωτογραφία στην παρακάτω διεύθυνση:

Ξενοδοχείο Ρόδος Παλάς
Λεωφόρος Τριαντών Ιξιά Τ.Θ. 121
Ρόδος 85100
Υπ' όψη κ. Γ. Μπαρμπούτη
Τηλεφ. 0241 / 25222 / 25258 - FAX: 0241 / 25350

Για όλες τις αιτήσεις θα τηρηθεί απόλυτη εχεμύθεια

Ζητούνται επίσης οι κάτωθι ειδικότητες!
—Σερβιτόροι - βοηθοί με ανάλογη προϋπηρεσία και γνώσεις ξένωνγλωσσών.
—Κομμώτρια, για το κομμωτήριο του ξενοδοχείου (με ανάλογη πείρα ομιλούσα ξένες γλώσσες)
—Μακετίστας - Γραφίστας
Πληροφορίες στο 25388 8π.μ.-3μ.μ. καθημερινά

ΧΛ

ΝΑΥΤΙΛΙΑΚΗ ΕΤΑΙΡΕΙΑ ΛΕΣΒΟΥ Α.Ε

F/B ΑΓΙΟΣ ΡΑΦΑΗΛ

Γνωρίζουμε στο επιβατικό κοινό, ότι τα δρομολόγια του F/B ΑΓΙΟΣ ΡΑΦΑΗΛ έχουν ως εξής:
ΚΑΘΕ **ΔΕΥΤΕΡΑ ΩΡΑ 1200** ΓΙΑ ΚΩ - ΚΑΛΥΜΝΟ - ΛΕΡΟ - ΠΑΤΜΟ- ΠΕΙΡΑΙΑ
ΚΑΘΕ **ΣΑΒΒΑΤΟ ΩΡΑ 12.00** ΓΙΑ ΣΥΜΗ - ΚΩ - ΚΑΛΥΜΝΟ - ΛΕΡΟ - ΠΑΤΜΟ- ΠΕΙΡΑΙΑ

Το δρομολόγιο της άγονης γραμμής ΡΟΔΟΥ - ΜΥΤΙΛΗΝΗΣ - ΚΑΒΑΛΑΣ διακόπτεται έως 1/3/92

ΠΛΗΡΟΦΟΡΙΕΣ - ΕΙΣΙΤΗΡΙΑ
ΕΡΥΘΡΑ ΘΑΛΑΣΣΑ
Δ. ΘΕΟΔΩΡΑΚΗ 13 ΡΟΔΟΣ- ΤΗΛ. 27721-22460

Μ2

ΠΡΟΟΔΟΣ ΜΙΚΡΕΣ ΑΓΓΕΛΙΕΣ ΠΡΟΟΔΟΣ ΜΙΚΡΕΣ ΑΓΓΕΛΙΕΣ ΠΡΟΟΔΟΣ ΜΙΚΡΕΣ ΑΓΓΕΛΙΕΣ

ζητήσεις

ΖΗΤΕΙΤΑΙ μάγειρας για εστιατόριο στην Παλιά Πόλη. Μόνο σοβαρές προτάσεις. Πληροφορίες τηλ. 29745 - 34209
3611-21/3

ΖΗΤΕΙΤΑΙ γυναίκα για πρωινή εργασία σε ΠΙΤΑΡΙΑ στη Ψαροπούλα. Πληροφορίες τηλ. 34896 - 47352
3609-21/3

ΖΗΤΕΙΤΑΙ ηλεκτρολόγος/ συντηρητής προκειμένου να εργασθεί στο εργοτάξιο της ανώνυμης εταιρίας «ΓΕΝΙΚΗ ΤΕΧΝΙΚΗ ΑΕ», στο Γεννάδι. Πληροφορίες τηλ. 22186-22968-36256
3607-20/3

ΖΗΤΕΙΤΑΙ φύλακας από τα λατομεία «ΦΑΙΣΤΟΣ» ΑΕ στην περιοχή Κοσκινού. Πληροφορίες τηλ. 22186 - 36256 - 22968
3607-20/3

ΖΗΤΕΙΤΑΙ από κατάστημα δερματίνων ειδών πωλήτρια με γνώση γερμανικής ή αγγλικής γλώσσας. Μισθός ικανοποιητικός. Πληροφορίες τηλ. 35420, από 10π.μ. - 2μ.μ.
3599-22/3

ΖΗΤΟΥΝΤΑΙ: α) για το ξενοδοχείο ΚΑΡΑΒΕΛ 2 καμαριέρες, β) για το εστιατόριο σνακ μπαρ COCONUT, σερβιτόροι, βοηθοί σερβιτόροι, λαντζιέρα. Επίσης βοηθός μαγείρου (δεύτερη δουλειά). Πληροφορίες 9-14 καθημερινά στη λεωφόρο Ιαλυσού 101, απέναντι από το Μίρα Μάρε και στα τηλέφωνα 21843 και 34880
3588-22/3

ΖΗΤΟΥΝΤΑΙ οδηγοί με δίπλωμα Β' και Γ κατηγορίας για διακίνηση εμπορευμάτων. Πληροφορίες τηλ. 62752 - 62850
3594-22/3

ΖΗΤΕΙΤΑΙ υπάλληλος για να εργαστεί σε βουλκανιζατέρ. Τηλ. 64025 - 35367
3593-22/3

ΖΗΤΕΙΤΑΙ γραμματέας από σοβαρή αντιπροσωπεία υπολογιστών για μόνιμη απασχόληση. Προσόντα: καλός χειρισμός υπολογιστή (δεν ενδιαφέρει η γνώση του προγραμματισμού), καλή γνώση της αγγλικής γλώσσας, υπευθυνότητα και το σημαντικότερο, διάθεση για συνεχή μάθηση. Πληροφορίες τηλ. 33474
Τ.17090-21/3

ΖΗΤΕΙΤΑΙ

από την ΤΟΥΟΤΑ ΡΟΔΟΥ, λογιστής με πείρα σε Γ Κατηγορίας βιβλία.

Πληροφορίες στα

τηλ. 29693 - 30414

Χ253

ΖΗΤΕΙΤΑΙ

(ΕΠΕΝΔΥΣΗ ΚΟΝΤΑ ΣΤΗΝ ΠΛΑΤΕΙΑ ΑΚΑΔΗΜΙΑΣ)

1) Συνεργάτης σε τουριστικό πρακτορείο, γενικού τουρισμού

2) Συνεργάτης σε σούπερ μάρκετ (με άδειες παντοπωλείου - ποτών, ζαχαρώδών προϊόντων - φρούτων - σιγαρέττων)

3) Συνεργάτης σε αναψυκτήριο

Τα ως άνω είναι επί της 28ης Οκτωβρίου, αρ. 26

Πληρ. τηλ.

28372 - 27458

3466-22/3

ΖΗΤΟΥΝΤΑΙ

ΟΔΗΓΟΙ - ΠΩΛΗΤΕΣ, μεδίπλωμα Γ' Κατηγορίας

Πληροφορίες στα

τηλ. 61749 - 65700 -22355

3632-27/3

ΖΗΤΕΙΤΑΙ

ΟΙΚΙΑΚΗ ΒΟΗΘΟΣ ΜΕ ΠΡΟΫΠΗΡΕΣΙΑ, ΓΙΑ ΝΑ ΕΡΓΑΣΤΕΙ ΣΕ ΣΠΙΤΙ.

ΜΙΣΘΟΣ ΙΚΑΝΟΠΟΙΗΤΙΚΟΣ

ΣΥΣΤΑΣΕΙΣ ΑΠΑΡΑΙΤΗΤΕΣ

Πληροφορίες στο

τηλ.26490

ΧΛ 273

ΖΗΤΕΙΤΑΙ

ΟΔΗΓΟΣ ΠΩΛΗΤΗΣ με δίπλωμα Γ' Κατηγορίας από εταιρία παραγωγής και διανομής ποτών

ΜΙΣΘΟΣ ΚΑΙ ΠΟΣΟΣΤΑ

Πληρ. 32481

3623-25/3

ΖΗΤΟΥΝΤΑΙ

ΥΠΑΛΛΗΛΟΙ ΟΛΩΝ ΤΩΝ ΕΙΔΙΚΟΤΗΤΩΝ ΑΠΟ ΤΟ

ΞΕΝΟΔΟΧΕΙΟ ΚΟΛΟΣΣΟΣ

τηλ. 85524

Χ314-25/3

ΖΗΤΕΙΤΑΙ

υπάλληλος για RENT A CAR.

Προϋπηρεσία απαραίτητη

Τηλ. 35367 - 35141

248-18/3

ΖΗΤΕΙΤΑΙ

πωλήτρια για κατάστημα αργυροχρυσοχοΐας, γνωρίζουσα γερμανικά - αγγλικά.

Πληρ. ΙΠΠΟΔΑΜΟΥ 6, Π. ΠΟΛΗ, τηλ. 34556

3578-21/3

ΖΗΤΕΙΤΑΙ

νέος ή νέα που να ομιλεί γερμανικά ή αγγλιά για να εργασθεί σε κατάστημα δερματίνων ειδών στην Ιαλυσό.

Τηλ. 22631, 08.00-14.00

3586-21/3

ΖΗΤΟΥΝΤΑΙ

ΠΩΛΗΤΡΙΕΣ για τα καταστήματα υποδημάτων ΤΣΑΚΙΡΗΣ ΜΑΛΛΑΣ, Ταρπόν Σπρινγκς 12 και ΑΣΠΑ ΦΡΑΓΚΟΥ, Αλεξάνδρου Διάκου 32.

Πληροφορίες στα

τηλ. 32995 - 23541

ΖΗΤΟΥΝΤΑΙ

Παρά της εταιρίας ΔΕΛΤΑ, ζητούνται οδηγοί - πωλητές, με δίπλωμα γ' κατηγορίας.

Πληροφορίες

τηλ. 29868, κ. Επιφάνη

2266-25/3

ΖΗΤΕΙΤΑΙ μάγειρας για εστιατόριο στο Φαληράκι. Πληροφορίες τηλ. 85158 ή 85082, όλες τις ώρες
3648-27/3

ΑΠΟ ΤΟ ΞΕΝ/ΧΕΙΟ COLUMBIA Α' τάξεως, στο Φαληράκι, ΖΗΤΕΙΤΑΙ : α) βοηθός μπαρ, άνδρας ή γυναίκα, β) βοηθοί σερβιτόρων άνδρες ή γυναίκες, γ) καμαριέρες. Για πληροφορίες στα τηλέφωνα καθημερινώς 85610 - 85794
Χ315-24/3

ΖΗΤΕΙΤΑΙ νεαρός υπάλληλος για πρακτορείο. Τηλ. 27108
Μ46

ΖΗΤΕΙΤΑΙ για το κατάστημα Dimis - Παπανικολάου 27, δίπλα στο ξενοδοχείο Σεβαλιέρ, πωλήτρια ή πωλητής από τη Σκανδιναβία, ή από Ρόδο φθάνει να μιλούν τουλάχιστον μια σκανδιναβική γλώσσα, Μισθός ικανοποιητικός. Πληροφορίες τηλ. 29812 ή 61644, μετά τις 10 το πρωί
3656-27/3

BABYSITTER WANTED EXPERIENCED TO MIND BOY 5 YEARS OF AGE 3 EVENINGS 2 p.m. - 9p.m. 1 DAY 8.30 am - 2.30p.m. ENQUIRIES ON ...HOME 64938, WORK 29043
3644-27/3

ΖΗΤΕΙΤΑΙ μάγειρος για εστιατόριο εντός πόλεως. Πληροφορίες τηλ. 24642, όλες τις ώρες
3617-25/3

ΖΗΤΕΙΤΑΙ οικιακή βοηθός ως εσωτερική σε ανδρόγυνο με δίδυμα αγοράκια τριών ετών. Μισθός ικανοποιητικός. Τηλεφωνείτε όλο το πρωί στο τηλέφωνο 92215
3633-25/3

ΖΗΤΕΙΤΑΙ δια κεραμικά, γνωρίζουσα ΡΙΓΑ - ΦΙΛΕ ΤΟ - ΦΑΣΕΣ. Τηλ. 51785 - 51486
3629-25/3

ΖΗΤΟΥΝΤΑΙ ελαιοχρωματιστές, μάστοροι και βοηθοί με ΙΚΑ. Πληροφορίες τηλ. 37082, κ. Σταύρο, 6-8μ.μ.
3619-25/3

ΖΗΤΕΙΤΑΙ δεσποινίς που να γνωρίζει γερμανικά για να εργασθεί σε εμπορικό κατάστημα στο Φαληράκι. Πληροφορίες τηλ. 62514
2263-22/3

ΖΗΤΟΥΝΤΑΙ οικόπεδα και αγροκτήματα προς αγορά, κατά προτίμηση στις περιοχές Τριάντα - Κοσκινού - Τσαΐρι - Παστίδα - Κρεμαστή - Σορωνή - Γεννάδι - Ασγούρου. Επίσης ζητούνται παλιές οικίες προς αγορά. Πληροφορίες τηλ. 28068 και 32062
Μ62

ΖΗΤΟΥΝΤΑΙ

υπάλληλοι να εργαστούν στο σούπερ μάρκετ του ξενοδοχείου Μετροπόλιταν Καψής. Απαραίτητο να μιλάνε τουλάχιστο αγγλικά

Τηλ. 25015 - 21323

Χ295

ΖΗΤΟΥΝΤΑΙ από εμπορική εταιρία τροφίμων , οδηγός για διανομές και υπάλληλος να εργασθεί μέσα στο κατάστημα. Πληροφορίες τηλ. 30451 - 33977
Τ.17054-22/2

ΖΗΤΟΥΝΤΑΙ πωλητές και πωλήτριες, από τα καταστήματα Αφοι Πάππου ΑΕΒΕΕ. Πληροφορίες τηλ. 24286 - 20127
Χ287-21/3

ΖΗΤΟΥΝΤΑΙ πεπειραμένες πωλήτριες για κατάστημα τουριστικών ειδών. Τηλ. 62653 - 23900
3390-18/3

ΖΗΤΕΙΤΑΙ αγρόκτημα προς αγορά σε απόσταση έως 12 χλμ. από την πόλη της Ρόδου. Τηλ. 29390 από 17.00-21.00
3513-25/3

ΖΗΤΟΥΝΤΑΙ

ΕΡΓΑΤΕΣ

Πληροφορίες στα

τηλ. 62647 - 37830 - 24358

247-16/3

ΖΗΤΟΥΝΤΑΙ

ΓΥΝΑΙΚΕΣ ντήλερ για πίνακες ζωγραφικής

Πληροφορίες στα

τηλ. 64520, κ. Αντώνη

3520-19/3

ΖΗΤΕΙΤΑΙ

Μάγειρας για εστιατόριο στην Ιξιά

Τηλ. 30119, 9π.μ-5μ.μ.

3522-28/3

ΖΗΤΕΙΤΑΙ

ΟΔΗΓΟΣ ΠΩΛΗΤΗΣ για εταιρία τροφίμων και ποτών

ΜΙΣΘΟΣ ΚΑΙ ΠΟΣΟΣΤΑ

Πληρ. 35802

250-21/3

ΜΕΓΑΛΗ ΕΙΣΑΓΩΓΙΚΗ ΕΤΑΙΡΙΑ ζητά κοπέλα που να ομιλεί και να γράφει αγγλικά και να γνωρίζει γραφομηχανή, για να εργασθεί στο εισαγωγικό τμήμα. Προϋπηρεσία θα εκτιμηθεί. Τηλ. 36205, 37857
2326-20/3

ΖΕΥΓΟΣ ΑΓΓΛΩΝ που εργάζονται μονίμως σε σοβαρή εταιρία της Ρόδου, ζητεί: Διαμέρισμα επιπλωμένο δύο (2) υπνοδωματίων, και αν είναι δυνατό στην περιοχή Κόβα. Τηλ. 22717
3570-21/3

ΖΗΤΕΙΤΑΙ πλασιέ για αποθήκη τουριστικών ειδών - παιχνιδιών, με ποσοστά. Δωδεκάμηνη απασχόληση. Πληροφορίες τηλ. 34293
3576-21/3

ΖΗΤΕΙΤΑΙ σερβιτόρος για εστιατόριο στο Γεννάδι, για απογευματινή απασχόληση, να μιλάει αγγλικά. Τηλ. 62025, 3-5μ.μ.
3577-22/3

ΠΡΟΣΟΧΗ: Εταιρία ενοικιάσεως αυτοκινήτων και μοτο/των με πενταετή λειτουργία στην πόλη της Ρόδου, ζητεί συνεταίρο που θα αναλάβει το τμήμα των μοτοποδηλάτων - μοτοσικλετών. Προσφέρονται: Δωρεάν συστέγαση σε ιδιόκτητο άνετο γραφείο - κατάστημα εντός τουριστικής περιοχής (μεταξύ ξενοδοχείων περιοχής Ψαροπούλας), με ιδιαίτερη τουριστική κίνηση. Δεν μας ενδιαφέρει αν ο ενδιαφερόμενος είναι άπειρος στο αντικείμενο, διότι υπάρχει ήδη αξιόλογο δίκτυο πωλήσεων και ανάλογη εμπειρία.
Επίσης πωλείται HONDA CBR 1000 F, αμεταχείριστη.
Τηλέφωνα για συνεννόηση: 94777 - 29157, κ. Κούση
3568-20/3

ΖΗΤΕΙΤΑΙ βοηθός σερβιτόρου και έμπειρη μπουφετζού. Τηλ. 62182
3563-20/3

ΖΗΤΕΙΤΑΙ νέος άνευ στρατιωτικών υποχρεώσεων και με γνώσεις ηλεκτρονικών για να εργαστεί και να εκπαιδευτεί ως τεχνικός σε ηλεκτρονικούς υπολογιστές και ταμειακές μηχανές. Πληροφορίες : CASIO HOUSE, Καρπάθου 3 Γ, τηλ. 32815
3544-18/3

ΖΗΤΕΙΤΑΙ εργάτης για το εργοστάσιο Γάλακτος ΑΓΝΟΓΑΛ. Τηλ. 62682
3555-20/3

Η ΑΝΤΙΠΡΟΣΩΠΕΙΑ Κλωστών «ΠΕΤΑΛΟΥΔΑΣ» και ραπτομηχανών «JUKI», ζητεί πωλήτρια 18-25 ετών με απολυτήριο λυκείου για μόνιμη εργασία. Ωρες εργασίας πρωινές - απογευματινές. Πληροφορίες οδός Δωδ/κής Νεολαίας 14, παραπλεύρως κινηματογράφος Παλλάς, κ. Καράβας
3538-22/3

ΖΗΤΕΙΤΑΙ πωλήτρια για τουριστικό κατάστημα, στην οδό Μανδηλαρά 14. Πληροφορίες τηλ. 34386
3519-20/3

ΖΗΤΟΥΝΤΑΙ από σοβαρή βιοτεχνία ζαζώτριες - τηγκελούδες - κοπτοραπτούδες. Τηλ. 20973 - 25939
3516-19/3

ΖΗΤΕΙΤΑΙ δεσποινίς για να εργασθεί σε καθαριστήριο. Πληροφορίες τηλ. 29713
2531-19/3

ΖΗΤΕΙΤΑΙ ξενοδοχείο προς αγορά 200 κλινών, περιοχή Τριάντα - Κρεμαστής. Τηλ. 28068 και 32062
Χ286

ΖΗΤΟΥΝΤΑΙ οδηγοί Β' και Γ' κατηγορίας. Τηλ. 30029 - 24506
Μ14-18/3

ΖΗΤΕΙΤΑΙ

δεσποινίς ή κυρία για να εργασθεί σε Φωτοαντιγραφικό Κέντρο ΙΝΣΤΑΝΤ, με γνώσεις αγγλικών και γραφομηχανής.

Πληρ. τηλ. 35578,

9-1, 5-8, κ. Παναγιώτη

Τ.17070-18/3

ΖΗΤΟΥΝΤΑΙ

2 μάγειροι και κορίτσια για να εργασθούν σε εστιατόριο πολυτελείας στο Φαληράκι.

Τηλ. 32755, 10-1π.μ και 7-11μ.μ.

3616-24/3

ΖΗΤΕΙΤΑΙ

ΠΩΛΗΤΡΙΑ ΠΕΠΕΙΡΑΜΕΝΗ ΓΙΑ ΤΟΥΡΙΣΤΙΚΟ ΚΑΤΑΣΤΗΜΑ ΣΤΗΝ ΠΑΛΙΑ ΠΟΛΗ.

Πληρ. τηλ. 85523 - 34785, από 08.30-18.00 και **28832** από 18.00-21.00

ΧΛ-27/3

ΖΗΤΩ δυάρι ή μικρό παλαιό σπίτι στη Ρόδο - Ιαλυσό - Κρεμαστή. Διαθέτω 3.000.000 - 3.500.000. Τηλεφωνείστε στο 28522 ή 031/ 284176 - 613333, κ. Χίρτογλου
Χ299-20/3

πωλήσεις

ΠΩΛΟΥΝΤΑΙ

1) διαμερίσματα λουξ κατασκευής σε μικρή πολυκατοικία των 47, 60, 110, 120, 135, 150, περιοχή στάση Παρασκευά, Ιαλυσός
2) οικόπεδο επί της οδού Παπαλουκά (γωνιακό) 455τ.μ. με κάλυψη 1,60 (δηλαδή 720τ.μ.)
3) παραλιακό κτήμα 3.000τ.μ. με άδεια οικοδομής για 130 κλίνες, περιοχή Ιαλυσού, δίπλα στην «Καλύβα». Είναι Α.Ε.

Πληροφορίες τηλ.

23213

3174-20/3

Πωλείται

επιχείρηση Fast Food πλήρως εξοπλισμένη για άμεση εκμετάλλευση, στο κέντρο της πόλης.

Τηλ. 28543 (ώρες καταστημάτων)

3534-19/3

ΠΩΛΕΙΤΑΙ στο Γεννάδι αγρόκτημα 4.200τ. μ. στην τιμή των 2.500.000 δρχ. Επίσης πωλούνται και άλλα αγροτεμάχια σε τιμές ευκαιρίας. Πληροφορίες τηλ. 28068 - 32062
Μ62

ΠΩΛΕΙΤΑΙ κτήμα 1500τ.μ., στη Λαχανιά επί της λεωφόρου, άρτιο και οικοδομήσιμο, δίπλα στη θάλασσα και απέναντι από αυτό, 2.500 τ.μ. επίσης άρτιο και οικοδομήσιμο. Πληροφορίες τηλ. 65710, 61859, Κώστας Κωνσταντινίδης.
Τ.17101-31/3

ΠΩΛΕΙΤΑΙ διαμέρισμα 84τ.μ. (2ος όροφος) επί της Κέννεντυ. Πληροφορίες 27082 - 26476
Μ22-25/3

ΠΩΛΕΙΤΑΙ αγρόκτημα 4 στρ. άρτιο, στη νήσο ΚΕΑ Κυκλάδων, 200μ. από τη θάλασσα και εντός οικισμού, κατάλληλο για οποιαδήποτε χρήση. Φως, νερό, αποχέτευση. Επίσης συζητείται και περίπτωση ανταλλαγής με διαμέρισμα. Πληροφορίες τηλ. 29313
3603-22/3

ΠΩΛΟΥΝΤΑΙ

από ιδιοκτήτη

διαμερίσματα σε μαρμαροσοβά ή τελειωμένα των 108τ.μ., επί της οδού Θεσσαλονίκης.
Επίσης διαμέρισμα των 85τ.μ., τελειωμένο στην οδό Ενόπλων Δυνάμεων.
Μαγαζί επί της λεωφόρου Ρόδου Ασγούρου, απέναντι από το Ροδοχρώμ, 230τ.μ., κατάλληλο για βιοτεχνικό ή εκθεσιακό χώρο.
Επίσης διαμέρισμα επί της Αγίου Ιωάννου, λουξ κατασκευής, ετοιμοπαράδοτο των 150τ.μ. με δυνατότητα τροποποιήσεως του πίνακα οικοδομής σε 115 τ.μ. και 35τ.μ.

Πληροφορίες τηλ.: 20949 - 32195 - 37735

3473-5/4

ΠΩΛΕΙΤΑΙ

κρεοπωλείο, με εξασφαλισμένη πελατεία.

Περιοχή Ανάληψη

Τηλ. 64905

3532-18/3

ΠΩΛΟΥΝΤΑΙ

διαμερίσματα των 100τ.μ. και 55τ.μ., λουξ κατασκευής στην οδό Θεμ. Σοφούλη, δίπλα στον ΟΑΕΔ.

Πληροφορίες τηλ.

64040 - 29367

3573-17/4

ΠΩΛΕΙΤΑΙ

ΓΚΑΡΣΟΝΙΕΡΑ επιπλωμένη 41τ.μ., στην Ανάληψη, με πρόσοψη στο δρόμο, σε τιμή ευκαιρίας.

ΠΛΗΡΟΦΟΡΙΕΣ

τηλ. 23506

3566-20/3

ΠΩΛΕΙΤΑΙ

ΟΙΚΟΠΕΔΟ ΣΤ' ΑΣΓΟΥΡΟΥ, 2.250 τ.μ., άρτιο και οικοδομήσιμο

Πληροφορίες κ. Βασ. Εγγλέζο, Ν. ΠΛΑΣΤΗΡΑ 9, 29308 - 23913

Μ13-22/3

ΠΩΛΕΙΤΑΙ μηχανή εσπρέσσο, ιταλική, μάρκας PAVONI - ενός μηνός, λόγω αναχώρησης. Τηλ. 31262 καθημερινώς από 8-2μ.μ.
3647-27/3

ΠΩΛΕΙΤΑΙ Φαστ - φουντ - ψησταριά, λόγω φόρτου εργασίας. Τηλ. 62989, μετά τις 5 το απόγευμα
3655-21/3

ΜΕΓΑΛΗ ΕΥΚΑΙΡΙΑ:
ΠΩΛΟΥΝΤΑΙ: σαλόνι, σκρίνιο. Ολα μαζί με 150.000 δρχ. Επίσης ένα οικόπεδο στον Αρχάγγελο 720τ.μ., 80% κάλυψη, καθαρό, χωρίς μεσίτη. Τηλ. 24038 οικία και 35318 - 24383 κατάστημα
3618-25/3

ΠΩΛΕΙΤΑΙ τροχόσπιτο 3 μέτρων, σε άριστη κατάσταση και σε καλή τιμή, 450.000. Γίνονται ευκολίες πληρωμής. Τηλ. 33708
3630-25/3

ΠΩΛΟΥΝΤΑΙ: α) διαμέρισμα 80τ.μ., στην οδό Τσαλδάρη, ελεύθερο σε καταπληκτική τιμή, β) σε πάροδο της Αλεξ. Διάκου, 85τ.μ. ελεύθερο σε τιμή ευκαιρίας και με ωραία θέα, γ) 88τ.μ. στις 7 Βαγιές, ελεύθερο σε τιμή ευκαιρίας. Δάνεια δεκτά, ευκολίες πληρωμής. Πληροφορίες τηλ. 65300 - 63834, κ. Βρατσάλη
3631-25/3

ΠΩΛΕΙΤΑΙ ημιτελής μονοκατοικία, με 1600μ. οικόπεδο στην Ιαλυσό. Πληροφορίες τηλ. 28068 - 32062
Μ62

ΜΕΓΑΛΗ ΕΥΚΑΙΡΙΑ

ΠΩΛΟΥΝΤΑΙ:

φούρνος για πίτσα δίπορτος. Ψυγείο τετράπορτο - συντήρηση, φούρνος πετρελαίου διπλός, μπελ μαρί.

Ολα μαζί μόνο 95.000

Πληροφορίες τηλ.

32574 - 20958

3580-21/3

ΠΩΛΕΙΤΑΙ σκάφος καμπινάτο Πάνθηρ της Α. ΕΛΛΑΣ, μηχανή disel Volvo Peula 140 HP, ραδιομαγνητόφωνο - βυθόμετρο, σε άριστη κατάσταση. Τηλ. 0244/44285 ημέρα και 0244/ 44213 βράδυ
3608-21/3

ΑΠΟ ΙΔΙΟΚΤΗΤΗ πωλείται κτήμα 2.500 τ.μ. με 10 ελαιόδεντρα μετά το Γκολφ στ' Αφάντου, κοντά στη θάλασσα, σε τιμή ευκαιρίας. Πληροφορίες τηλ. 24896
3590-20/3

ΠΩΛΟΥΝΤΑΙ από ιδιώτη οικόπεδα των 1.000, 2.000, 4.000τ.μ., στ' Ασγούρου με άδεια οικοδομής. Πληροφορίες τηλ. 34848
3591-22/3

ΑΠΟ ΙΔΙΩΤΗ πωλούνται αποθήκες και καταστήματα, διαφόρων διαστάσεων στο Ροδίνι και σε απόσταση 150μ. από την εθνική οδό. Πληροφορίες τηλ. 36579
3591-22/3

ΑΠΟ ΙΔΙΩΤΗ πωλείται κτήμα 2.000 ή 4.000 τ.μ., με άδεια οικοδομής στα Κοσκινού, με πανοραμική θέα. Πληροφορίες τηλ. 34848
3591-22/3

ΠΩΛΟΥΝΤΑΙ από ιδιώτη, οικόπεδα των 2 ή 4 στρεμμάτων, κατάλληλα για βιοτεχνικά κτίρια στο Ροδίνι, δίπλα στην εθνική οδό. Πληροφορίες τηλ. 36579
3591-22/3

ΠΩΛΕΙΤΑΙ μονοκατοικία 108τ.μ., σε οικόπεδο 150τ.μ., 12.500.000 δρχ. σε κεντρικό δρόμο. Πληροφορίες από 9-12π.μ. και 5-7μ.μ., τηλ. 23815 - 34532
3559-20/3

ΠΩΛΕΙΤΑΙ στην Ιαλυσό ισόγειο διαμέρισμα τριών υπνοδωματίων, μια αποθήκη και κήπο, μέχρι μαρμαροσοβά, από ιδιοκτήτη. Τηλ. 91086, 1-4 το απόγευμα
3545-25/3

ΠΩΛΕΙΤΑΙ COMPUTER AMSTRAD 6128 PLUS (καινούριο), jotsick - βιβλία - 10 δισκέτες, μόνο 100.000 δρχ. Επίσης tuner που μετατρέπει την οθόνη σε έγχρωμη τηλεόραση, 10.000 δρχ. Πληροφορίες τηλ. 33016
3527-19/3

ΠΩΛΕΙΤΑΙ επιχείρηση ειδών δώρων , οικιακά, μπιζού, σε καλή τιμή, στην οδό Στέλιου Κωτιάδη 20. Πληροφορίες τηλ. 62338, 14-17μ.μ.
3536-19/3

ΠΩΛΕΙΤΑΙ εστιατορικός εξοπλισμός, πλήρες, λόγω εξώσεως, σε τιμή ευκαιρίας. Πληροφορίες τηλ.. 47735, απογευματινές ώρες
3515-19/3

ΠΩΛΕΙΤΑΙ

ΕΜΠΟΡΙΚΗ ΕΠΙΧΕΙΡΗΣΗ, με είδη πρώτης ανάγκης - ευρείας κατανάλωσης, σε πυκνοκατοικημένη περιοχή, λόγω υγείας.

Πληροφορίες τηλ.

34918

3530-19/3

ΠΩΛΟΥΝΤΑΙ (ΕΝΟΙΚΙΑΖΟΝΤΑΙ)

χώροι επί της Κέννεντυ 35-45τ.μ., σύνολο 238τ.μ., κατάλληλοι και για επαγγελματική στέγη (τεχνικά, δικηγορικά γραφεία, κλπ)

Πληροφορίες κ. Βασ. Εγγλέζο, Ν. ΠΛΑΣΤΗΡΑ 9, 29308 - 23913

Μ13-22/3

ΠΩΛΕΙΤΑΙ

σούπερ - μάρκετ παραλιακό, σε περιοχή ξενοδοχείων στην Ιαλυσό, με το εμπόρευμα.

Πληροφορίες τηλ.

91904-92195,

3627-25/3

ΠΩΛΟΥΝΤΑΙ

ΝΤΕΞΙΟΝ ΚΑΙ ΜΕΤΑΛΛΙΚΑ ΡΑΦΙΑ ΣΕ ΤΙΜΗ ΕΥΚΑΙΡΙΑΣ

Πληροφορίες τηλ. 35345

3614-23/3

ΠΩΛΕΙΤΑΙ κεντρικό οβελιστήριο ή επιχείρηση, λόγω φόρτου εργασιών του επιχειρηματία, επί της οδού Ορφανίδου αριθμ. 48. Τηλεφωνείτε εργάσιμες ώρες, στα τηλέφωνα 35648 και 30571
3523-19/3

ΠΩΛΕΙΤΑΙ μία τραπεζαρία μοντέρνα με ξύλο, το κάθισμα με μαξιλάρι, με έξι καρέκλες. Οδός Μαλώνας 9, Ανάληψη. Τηλ. 65068
3510-19/3

ΠΩΛΟΥΝΤΑΙ: α) μεζονέτα διόροφη με υπόγειο στην περιοχή Ιξιάς. Τιμή 15.000.000 δρχ., β) ψυγείο 2 1/2 μέτρων, διόροφο,επαγγελματικό, 50.000 δρχ. Τηλ. 35720, ώρες καταστήματος
3499-18/3

ΠΩΛΕΙΤΑΙ ψαροταβέρνα σε καλή τοποθεσία στην Π. Πόλη, από ιδιοκτήτη. Τηλ. 33978
3500-18/3

ΠΩΛΟΥΝΤΑΙ: α) Στο Πέδι Σύμης, πάνω στο κύμα, διόροφη οικία ανακαινισμένη, β) οικοδομή στο λιμάνι της Σύμης. Τηλ. 28068 - 32062
Χ286

ΠΩΛΕΙΤΑΙ εξοπλισμός σούπερ μάρκετ και εστιατορίου Τηλ. 24109
Μ59-18/3

ΠΩΛΟΥΝΤΑΙ οικόπεδα και αγροκτήματα στις περιοχές Γεννάδι, Ιαλυσό, Φαληράκι, Αφάντου. Πληροφορίες τηλ 28068- 32062
ΜΧ286-31/3

ΠΩΛΕΙΤΑΙ διαμέρισμα τριάρι με οικόπεδο στην περιοχή Χατζηαγγέλου, από ιδιοκτήτη. Τηλ. 29362
3438-19/3

ΠΩΛΟΥΝΤΑΙ: 1) δ/τα, μαιζονέτες, καταστήματα, διαφόρων διαστάσεων (περιοχές Ροδίνι - Ιαλυσό). Πληροφορίες τηλ. 28068 - 32062
ΜΧ286-31/3

ΠΩΛΕΙΤΑΙ τριόροφη οικία ή ανεξάρτητα κάθε όροφος, στους Δασκάλους. Πληροφορίες τηλ. 28068 - 32062
ΜΧ286-31/3

ΝΕΟΦΥΤΟΥ

Πωλούνται

ΜΟΝΟ ΑΠΟ ΤΟ ΓΡΑΦΕΙΟ ΜΑΣ

1) Μαγαζί 173 τ.μ. γωνιακό σε πολύ καλή τοποθεσία, τιμήκαταπληκτική

2) Μαγαζί 41 τ.μ. επί της Βενετοκλέων και με υπόγειο, τιμή πολύ καλή.

3) Μαγαζί 63 τ.μ. σε πολύ καλή τοποθεσία, τιμή ευκαιρίας

4) Διαμέρισμα ετοιμοπαράδοτο 155 τ.μ., γωνιακό με τεράστιες βεράντες σε πολυκατοικία μόνο 4 διαμ.

5) Διαμέρισμα 4 κυρίων δωματίων ρετιρέ και με τζάκι επί της Παύλου Μελά

6) Κτήμα 4 στρ. με φανταστική θέα στην Καλλιθέα

7) Ετοιμοπαράδοτα διαμερίσματα λουξ κατασκευής 78 και 92 τ.μ. με ιδιωτικό πάρκιγκ

8) Οικόπεδο 1000 τ.μ. σε πολύ καλή τοποθεσία

9) Κτήμα 6 και 9 στρεμ. στα Κολύμπια, φανταστική τιμή

10) Κτήματα στιςΦάνες, Παραδείσι, Παστίδα

11) Βίλλα στο Γεννάδι και οικόπεδα. Λάρδο, Πεύκους, Κιοτάρι, Κατταβιά κ.λ.π.

12) Αποθήκες, μαγαζιά, επιχειρήσεις κ.λ.π.

Γ. ΝΕΟΦΥΤΟΥ

ΟΔΟΣ ΔΗΜ. ΘΕΟΔΩΡΑΚΗ 40

2ος όροφος - τηλ. 20989

ΠΩΛΕΙΤΑΙ

ΑΠΟ ΙΔΙΟΚΤΗΤΗ, κτήμα με φανταστική θέα, για βίλες - 20.000 τ.μ., 150 μέτρα από τη λεωφόρο Ρόδου - Φαληράκι, στο 7 χιλιόμετρο. Περιοχή προνομούχα.

Πληρ.τηλ. 24539

ΠΜ2010

ΠΩΛΕΙΤΑΙ ΑΠΟ ΙΔΙΟΚΤΗΤΗ

οικοπεδική έκταση με φανταστική θέα στην Καλλιθέα, 31.000 τ.μ. - σίγουρη επένδυση.

ΠΛΗΡΟΦΟΡΙΕΣ
Τηλ. 24539
23575 (βράδυ)

ΠΜ

ΠΡΟΛΑΒΕΤΕ ΝΑ ΑΓΟΡΑΣΕΤΕ!

ΠΩΛΟΥΝΤΑΙ τελειωμένα τεσσάρια διαμερίσματα των 120 και 123τ.μ. με τη γνωστή κατασκευή Θ. Πράσινου. Γερά εμφανή μπετά, μεγάλος υδραυλικός ανελκυστήρας, άφογη λειτουργική διαρρύθμιση, ηχομόνωση στους τοίχους και στα δάπεδα, τριφασική ηλεκτρική εγκατάσταση, πλακάκια πολυτελείας, εντοιχιζόμενες ντουλάπες στα υπνοδωμάτια, πάντα με τα καλύτερα υλικά.

ΠΛΗΡΟΦΟΡΙΕΣ
Θ. ΠΡΑΣΙΝΟΣ, τηλ. 24304 Μ 31

Ροδιακή Κτηματική

ΚΤΗΜΑΤΟΜΕΣΙΤΙΚΟ ΓΡΑΦΕΙΟ

ΠΩΛΗΣΕΙΣ ΑΚΙΝΗΤΩΝ

ΟΙΚΟΔΟΜΕΣ

Α' ΔΙΑΜΕΡΙΣΜΑΤΑ: 1. Κ. Υδραίου 140τ.μ. 2. Στ. Καζούλη 80-125τ.μ. 3. Ροδίνι 93-125-139 τ.μ. 4. Παρ. Στ. Κωτιάδη 95τ.μ. 5. 2. Μ. Πετρίδη 71-81-106τ.μ. 6. Νιοχώρι 42-58-84τ.μ. 7. Τριάντα 82-101

Β' ΜΟΝΟΚΑΤΟΙΚΙΕΣ - ΜΕΖΟΝΕΤΕΣ: 1. Ροδίνι 210τ.μ. 2. Ιξιά 235τ.μ. 3. Παλιά Πόλη 180-188τ.μ. 4. Αγ. Αναστασία 80τ.μ. 5. Κοσκινού έπαυλη 275τ.μ. 6. Σπίτια παραδοσιακά στη Λίνδο - Γεννάδι - Κάλαθο - Τριάντα - Σορωνή 7. Γεννάδι έπαυλη 150τ.μ. 8. Φάνες διόροφη οικοδομή 200τ.μ.

Γ' ΚΑΡΑ-ΓΙΑΠΙ: 1. Νιοχώρι οροφοδιαμέρισμα 265τ.μ. 2. Τριάντα 167τ.μ. 3. Ανάληψη 82τ.μ.

Δ' ΚΑΤΑΣΤΗΜΑΤΑ: 1. Μαντράκι 33-85τ.μ. κεντρικά 2. Σωκράτους 12τ.μ. 3. Καναδά 160τ.μ. 4. Κορδικτώ

ΠΡΟΟΔΟΣ ΜΙΚΡΕΣ ΑΓΓΕΛΙΕΣ ΠΡΟΟΔΟΣ ΜΙΚΡΕΣ ΑΓΓΕΛΙΕΣ ΠΡΟΟΔΟΣ ΜΙΚΡΕΣ ΑΓΓΕΛΙΕΣ

ΠΩΛΟΥΝΤΑΙ

ΚΑΤΑΣΤΗΜΑΤΑ ΕΤΟΙΜΟΠΑΡΑΔΟΤΑ ΣΤΑ ΚΟΛΥΜΠΙΑ.

Πληροφορίες τηλ. 27060 - 94356

3652-27/3

ΠΩΛΕΙΤΑΙ μονοκατοικία σε τιμή ευκαιρίας στη Σορωνή. Τηλ. 28068- 32062
MX286-31/3

ΠΩΛΕΙΤΑΙ KAWASAKI GRZ 1000 RX NINJA, εκτελωνισμένο από Αμερική, μαύρο σε τέλεια κατάσταση. Μοναδική ευκαιρία, λόγω σπουδών. Δεκτός κάθε έλεγχος. Τηλ. 23119 και 34597, κ. Γιώργο. Καθημερινά, 3-7 το απόγευμα
X221

ενοικιάσεις

ΕΝΟΙΚΙΑΖΕΤΑΙ

κατάστημα 35τ.μ., στην πλατεία Αγίου Ιωάννου 171 (ακριβώς στην πλατεία), για οποιαδήποτε χρήση

ΠΛΗΡΟΦΟΡΙΕΣ Τηλ. 27863

3507-19/3

ΕΝΟΙΚΙΑΖΕΤΑΙ

ισόγειο δυάρι διαμέρισμα στους Δασκάλους, οδός Νησίδος Ρω.

Πληροφορίες τηλ. 28616 - 37848 - 63510

M5-18/3

ΕΝΟΙΚΙΑΖΟΝΤΑΙ

καταστήματα πλησίον Ακαδημίας.

Πληροφορίες τηλ. 23046 - 01/9829384

3565-20/3

ΕΝΟΙΚΙΑΖΕΤΑΙ

ΕΠΙΧΕΙΡΗΣΗ ΚΟΜΜΩΤΗΡΙΟΥ, 44τ.μ. ΣΤΗ ΨΑΡΟΠΟΥΛΑ

Πληροφορίες τηλ. 29308 - 23913, κ. Βασίλη Εγγλέζο, Ν. ΠΛΑΣΤΗΡΑ 9

M13-22/3

ΕΝΟΙΚΙΑΖΕΤΑΙ επιπλωμέ-νο λουξ διαμέρισμα 60τ.μ., ενός υπνοδωματίου, κουζίνας, σαλόνι και WC, ηλιόλουστο με μεγάλες βεράντες επί της οδού Βενετοκλέων 111. Τηλ. 25728 - **ΕΠΙΣΗΣ** ενοικιάζεται επιπλωμένη VILLA και με τηλέφωνο στην περιοχή Βουνάρα Ιαλυσού. Πληροφορίες τηλ. 25728
3560-20/3

ΕΝΟΙΚΙΑΖΕΤΑΙ κατάστημα 56τ.μ., στη Μιχαήλ Πετρίδη. Πληροφορίες τηλ. 94408
3548-18/3

ΣΤΗΝ ΠΛΑΤΕΙΑ ΦΩΚΙΑ ΛΗ, σε α' όροφο ενοικιάζεται γραφείο 60τ.μ. κατάλληλο για γραφείο, ιατρείο, μικροβιολογικό εργαστήριο, κλπ. Πληροφορίες ώρες γραφείου στα τηλέφωνα 43659 - 62105
X304

ΕΝΟΙΚΙΑΖΟΝΤΑΙ επιπλωμένα δωμάτια με ατομικό μπάνιο WC, ανά ημέρα ή μήνα ή εξάμηνο, επί της οδού Λεμεσού 35. Επίσης διαμέρισμα ενός υπνοδωματίου, σαλόνι κουζίνα και μπάνιο με ξεχωριστή ανεξάρτητη είσοδο. Τηλ. 24759 - 22994
3551-21/3

ΕΝΟΙΚΙΑΖΕΤΑΙ στο κέντρο της πόλης (κοντά στην Ακαδημία), ανεξάρτητο, ισόγειο, επιπλωμένο διαμέρισμα 2 δωματίων (40.000 το μήνα). Πληροφορίες τηλ. 33016. Επίσης ένα δωμάτιο επιπλωμένο
3527-19/3

ΕΝΟΙΚΙΑΖΕΤΑΙ γραφείο λουξ, επί της Εθνάρχου Μακαρίου 31 (πλατεία Κύπρου), με τηλέφωνο και τέλεξ. Ενδείκνυται για τουριστικό γραφείο, ιατρείο, δικηγορικό γραφείο. Πληροφορίες τηλ. 26745, 28741
3543-22/3

ΕΝΟΙΚΙΑΖΕΤΑΙ διαμέρισμα στην Ιαλυσό, τριών υπνοδωματίων, κλπ., σε πρώτο όροφο. Πληροφορίες τηλ. 94629
3539-19/3

ΕΝΟΙΚΙΑΖΕΤΑΙ διαμέρισμα επιπλωμένο με 3 υπνοδωμάτια, κατάλληλο για σπουδαστές. Πληροφορίες τηλ. 64241 - 26777, μόνο απόγευμα
3535-19/3

ΕΝΟΙΚΙΑΖΕΤΑΙ διαμέρισμα 100τ.μ., με 3 υπνοδωμάτια και λοιπούς βοηθητικούς χώρους, στην οδό Σιαννών (Ανάληψη). Πληροφορίες τηλ. 63096 - 25375
3514-19/3

ΣΤΟ ΦΑΛΗΡΑΚΙ ΕΝΟΙΚΙΑΖΟΝΤΑΙ ΚΑΤΑΣΤΗΜΑΤΑ

Πληροφορίες τηλ. 30328, ώρες καταστημάτων και 25283, βραδινές ώρες
3579-21/3

ΕΝΟΙΚΙΑΖΕΤΑΙ 'Η ΠΩΛΕΙΤΑΙ

ΕΠΙΧΕΙΡΗΣΗ RESTAURANT, πλήρως εξοπλισμένο 130 καθισμάτων, σε κεντρικό σημείο, με πελατεία ξένους και Ελληνες.

Ανοικτό και το χειμώνα, πολύ γνωστό και ως διανυκτερεύον

ΠΛΗΡΟΦΟΡΙΕΣ Τηλ. 37168, κ. Κώστα

3605-21/3

ΕΝΟΙΚΙΑΖΕΤΑΙ

VILLA παραδοσιακή 150τ.μ. με δύο υπόγεια, βεράντες, τεράστιο κήπο, χώρο για πάρκινγκ, επί της λεωφόρου Τριαντών, λίγο πριν τα φανάρια, για επαγγελματική χρήση. (ζαχαροπλαστείο, πιάνο μπαρ, εστιατόριο,κ.λ.π.)

Πληροφορίες Τηλ. 27196

X293-19/3

ΕΝΟΙΚΙΑΖΕΤΑΙ

κατάστημα επιφάνειας 40τ.μ., με WC και υπόγειο 50τ.μ., στην τουριστική περιοχή Νεοχωρίου, πλησίον του ξενοδοχείου ALEXIA.

Πληροφορίες τηλ. 33798

3613-31/3

ΕΝΟΙΚΙΑΖΟΝΤΑΙ

ΟΡΟΦΟΙ Ή ΓΡΑΦΕΙΑ ΣΤΗΝ ΟΙΚΟΔΟΜΗ ΠΟΥ ΒΡΙΣΚΕΤΑΙ ΕΠΙ ΤΗΣ ΟΔΟΥ ΑΝΝΗΣ ΜΑΡΙΑΣ ΚΑΙ ΣΕ ΕΠΑΦΗ ΜΕ ΤΟ ΥΠΟΚΑΤΑΣΤΗΜΑ ΤΗΣ ΕΘΝΙΚΗΣ ΤΡΑΠΕΖΑΣ. ΟΙ ΕΝΔΙΑΦΕΡΟΜΕΝΟΙ ΜΠΟΡΟΥΝ ΝΑ ΥΠΟΔΕΙΞΟΥΝ ΔΙΚΗ ΤΟΥΣ ΔΙΑΡΡΥΘΜΙΣΗ ΠΡΙΝ ΚΤΙΣΘΕΙ Η ΟΙΚΟΔΟΜΗ ΕΣΩΤΕΡΙΚΑ

Πληροφορίες τηλ. 24078 και 22578

3569-20/3

ΕΝΟΙΚΙΑΖΟΝΤΑΙ δωμάτια επιπλωμένα, με μπάνιο στην Παλιά Πόλη. Πληροφορίες τηλ. 28024, μετά τις 3 μ.μ.
3620-31/3

ΕΝΟΙΚΙΑΖΕΤΑΙ διαμέρισμα τριών (3) υπνοδωματίων, στην οδό Μητροπόλεως 2, απέναντι από τη λέσχη Διαγόρα. Πληροφορίες τηλ. 37468, από 15.00-22.00
2264-24/3

ΕΝΟΙΚΙΑΖΕΤΑΙ στην οδό Κοδριγκτώνος 49, στον α' όροφο, πάνω από το κατάστημα ηλεκτρικών ειδών Καβάδα, διαμέρισμα 2άρι. Πληροφορίες εντός και τηλ. 21125, κ. Περίδη Γεώργιο
3622-25/3

ΕΝΟΙΚΙΑΖΕΤΑΙ ημιυπόγεια αποθήκη 80τ.μ., στην οδό Ευκλή, στο Καναμάτ Ρόδου. πληροφορίες τηλ. 65337 και 65225
2259-22/3

ΕΝΟΙΚΙΑΖΕΤΑΙ πλήρως επιπλωμένο διαμέρισμα, επί της οδού Θεμ. Σοφούλη - Ρόδος. Τηλ. 64040
2329-21/3

ΕΝΟΙΚΙΑΖΕΤΑΙ στην ΙΞΙΑ (λεωφόρος Ρόδου Τριαντών), δυάρι ισόγειο διαμέρισμα, πλήρως επιπλωμένο (διαθέτει και ψυγείο), εντελώς ανεξάρτητο. Πληροφορίες τηλ. 31352 - 24636
3595-22/3

ΕΝΟΙΚΙΑΖΟΝΤΑΙ επιπλωμένες γκαρσονιέρες, στην οδό Αθηνών 15. Πληροφορίες τηλ. 63632
3587-22/3

ΕΝΟΙΚΙΑΖΟΝΤΑΙ: α) κατάστημα 60τ.μ., για οποιαδήποτε χρήση επί της Αννης Μαρίας 9 και β) κατάστημα 60τ.μ. επί της λεωφόρου Σορωνής. Τηλ. 32783-26575
3589-22/3

ΕΝΟΙΚΙΑΖΕΤΑΙ καινούρια γκαρσονιέρα 35τ.μ. στην Ανάληψη. Πληροφορίες στα τηλ. 36418 - 85694 - 65978
3585-31/3

ΕΝΟΙΚΙΑΖΕΤΑΙ διαμέρισμα μπροστά στην πλατεία 7 Βαγιές, ενός υπνοδωματίου, σαλόνι, κουζίνα. Τηλ. 85223
3581-21/3

ΕΝΟΙΚΙΑΖΕΤΑΙ διαμέρισμα 2 υπνοδωματίων, κλπ., στην Ταρσού, δίπλα στον Ικαρο. Πληροφορίες τηλ.. 64128
257-26/3

ΕΝΟΙΚΙΑΖΟΝΤΑΙ επιπλωμένα δωμάτια με λουτρό, επί της οδού Β. Νικηταρά, περιοχή Αγίου Νικολάου. Πληροφορίες τηλ.. 26664
3572-21/3

ΕΝΟΙΚΙΑΖΕΤΑΙ διαμέρισμα 100τ.μ., επιπλωμένο και με τηλέφωνο, στο β' όροφο πολυκατοικίας, στην οδό Βενετοκλέων. Τηλ. 01 - 8047912
3564-20/3

ΕΝΟΙΚΙΑΖΕΤΑΙ: διαμέρισμα 2άρι στην Κολονιάλε. Πληροφορίες τηλ. 94356, 9-3 και 6-11
3652-27/3

ΕΝΟΙΚΙΑΖΕΤΑΙ κατάστημα σε κεντρική τοποθεσία της Ρόδου, ανάμεσα σε δύο ξενοδοχεία, κατάλληλο για ενοικιάσεις αυτοκινήτων ή μοτοποδηλάτων ή και για άλλη χρήση. Το κατάστημα ενοικιάζεται χωρίς αέρα. Πληροφορίες τηλ. 26279 - 64037
3646-27/3

ΕΝΟΙΚΙΑΖΕΤΑΙ εργαστήριο κατασκευής κολονακιών, σε διάφορα μεγέθη για μπαλκόνια και βεράντες, καθώς και γλάστρες σε διάφορα μεγέθη, βαριές και ελαφριές. Επίσης αγαλματίδια για διακόσμηση σε διάφορους χώρους εξωτερικούς και εσωτερικούς. Αναγνωρισμένο σε όλη τη Δωδεκάνησο και με εξασφαλισμένη πελατεία. Μην χάσετε την ευκαιρία. Τιμή 150.000 δρχ. Πληροφορίες Μιχαήλ Πετρίδη 168 καθημερινώς και τηλ. 35681 - 22702 Ρόδος
3645-27/3

ΕΝΟΙΚΙΑΖΕΤΑΙ κατάστημα εντός ξενοδοχείου στο Φαληράκι, κατάλληλο για κομμωτήριο ή οποιαδήποτε άλλη χρήση. Για πληροφορίες καθημερινώς στα τηλ. 85610 ή 85794
X315-24/3

ΕΝΟΙΚΙΑΖΕΤΑΙ ισόγειο επιπλωμένο διαμέρισμα ενός υπνοδωματίου, κουζινοκαθιστικού, λουτρού, μεγάλες βεράντες και ξεχωριστή είσοδο στη Ρόδο και επί της εθνικής οδού Ρόδου - Λίνδου, απέναντι από το καινούριο ΙΚΑ. Πληροφορίες τηλ. 34902
3658-5/4

ΕΝΟΙΚΙΑΖΟΝΤΑΙ: α) σε πολύ καλή τοποθεσία στο Καρακόνερο διαμέρισμα, τηλ. 29812 και β) γκαρσονιέρα επιπλωμένη , τηλ. 61640 Φιλερήμου 15
3656-27/3

ΕΝΟΙΚΙΑΖΕΤΑΙ κατάστημα κατάλληλο για σνακ - μπαρ - εστιατόριο ή για οποιαδήποτε άλλη χρήση, επί της λεωφόρου Ιαλυσού 41. Τηλ. 93844 - 92712
3640-24/3

ΕΝΟΙΚΙΑΖΕΤΑΙ διαμέρισμα τριών μεγάλων δωματίων με βοηθητικούς χώρους επί της παρόδου Αγ. Αναστασίας. Τηλ. 65113,κ. Λευτέρη 5μ.μ.
3642-27/3

ΕΝΟΙΚΙΑΖΕΤΑΙ διαμέρισμα ανεξάρτητο, επιπλωμένο στο Αραπάκι, Θ. Σοφούλη, 22Β, με δυο υπνοδωμάτια. Τηλ. 20574, μετά τις 3.15 το απόγευμα
3626-25/3

ΕΝΟΙΚΙΑΖΕΤΑΙ Ή ΠΩΛΕΙΤΑΙ

επιχείρηση αναψυκτήριο - παρασκευαστήριο, με πλήρη εξοπλισμό, στο Φαληράκι

ΠΛΗΡΟΦΟΡΙΕΣ

Τηλ. 22692, κ. Γιώργο, 10π.μ.-12μ.μ.

3385-18/3

ΕΝΟΙΚΙΑΖΕΤΑΙ

στην τουριστικότερη περιοχή της Ρόδου (Είκοσι Μαγαζιά), Ιξιά, κατάστημα για οποιαδήποτε χρήση.

Πληροφορίες τηλ. 20958 - 32574

3580-21/3

ΕΝΟΙΚΙΑΖΕΤΑΙ

ΚΑΤΑΣΤΗΜΑ, ΕΝΑΝΤΙ ΜΙΡΑ - ΜΑΡΕ, 90τ.μ.

Πληροφορίες τηλ. 21714 - 22307

X309-8/4

ΕΝΟΙΚΙΑΖΕΤΑΙ γκαρσονιέρα επιπλωμένη μέχρι τέλος Ιουνίου. Τηλ. 29452
3438-19/3

ΕΝΟΙΚΙΑΖΟΝΤΑΙ

καταστήματα, διαφόρων διαστάσεων, για οποιαδήποτε χρήση: εστιατόριο εξοπλισμένο, μπαρ εξοπλισμένο.

Περιοχή Ντορέττα - Θεολόγου

Πληροφορίες Τηλ. 41081 - 41597

2333-27/3

ΕΝΟΙΚΙΑΖΕΤΑΙ

αποθήκη ισόγειος 250τ.μ., με τριφασικό ρεύμα.

Επίσης πωλείται αποθήκη ισόγειος 300τ.μ., στην περιοχή Ασγούρου.

Πληροφορίες τηλ. 20369, κ. Γιώργο, ώρες βραδυνές

2265-25/3

ΕΝΟΙΚΙΑΖΕΤΑΙ

στην οδό Ευριπίδου 12, κατάστημα 30τ.μ., αποτελούμενο από ισόγειο, 1ο και 2ο όροφο.

Πληροφορίες τηλ. 34707, ώρες 1-5μ.μ.

3625-25/3

ΕΝΟΙΚΙΑΖΕΤΑΙ για επαγγελματική χρήση, ισόγειος χώρος 60τ.μ., με δυο δωμάτια σε πρώτο όροφο, με τηλέφωνο, στην πλατεία Ψαροπούλας, επί της Ορφανίδου, αριθμός 4. Τηλ. 34447 - 28258
3106-18/3

ΕΝΟΙΚΙΑΖΕΤΑΙ διαμέρισμα λουξ, δύο υπνοδωματίων, σαλόνι, κλπ., στην Ιξιά, 80τ.μ. Πληροφορίες τηλ. 37711 - 20423, κ. Σάββα
M34

ΕΝΟΙΚΙΑΖΕΤΑΙ γκαρσονιέρα με πολυκουζινάκι, στην οδό Στέλιου Κωτιάδη 42. Πληροφορίες τηλ. 65817
3225-19/3

ΕΝΟΙΚΙΑΖΕΤΑΙ διαμέρισμα 3 υπνοδωματίων, κουζίνας, σαλόνι, λουτρού, 120τ.μ., με ανεξάρτητη εισοδο, οδός Δενδρινού (κοντά στις 7 Βαγιές). Πληροφορίες τηλ. 27266, 25195, 31427
3526-19/3

ΕΝΟΙΚΙΑΖΕΤΑΙ κατάστημα στην Κρεμαστή, 120τ.μ. Πληροφορίες τηλ. 93273
3528-19/3

ΕΝΟΙΚΙΑΖΕΤΑΙ ανεξάρτητο επιπλωμένο δωμάτιο με πολυκουζινάκι, σε ήσυχη περιοχή, πλησίον Μιχ. Πετρίδη. Πληροφορίες τηλ. 34363
2254-18/3

ΕΝΟΙΚΙΑΖΕΤΑΙ διαμέρισμα τεσσάρι, με τηλέφωνο, οδός Γενναδίου 1. Τηλ. 36109 - 37771, 1-6μ.μ.
3506-18/3

ΕΝΟΙΚΙΑΖΕΤΑΙ αποθήκη ισόγεια, μπορεί να χρησιμοποιηθεί και για επαγγελματικό χώρο, στ' Ασγούρου. Τηλ. 94408
3504-18/3

ΕΝΟΙΚΙΑΖΟΝΤΑΙ: α) το κοκτέιλ - μπαρ ROTTERDAM στην Ιξιά, στα Είκοσι Μαγαζιά και β) σνακ - μπαρ στο Ελλη. Τηλ. 29736 - 24172
3458-22/3

ΕΝΟΙΚΙΑΖΟΝΤΑΙ δύο μονόκλινα δωμάτια με το μπάνιο τους και ένα δίκλινο. Τηλ. 21862, 9π.μ.
X290-18/3

ΕΝΟΙΚΙΑΖΕΤΑΙ επιχείρηση εστιατορίου - ψαροταβέρνας, στην Παλιά Πόλη. Τηλ. 27082 - 26476
M22-18/3

ΕΝΟΙΚΙΑΖΕΤΑΙ μεγάλο εστιατόριο στο χωριό Λίνδος. Επίσης ενοικιάζεται αίθουσα στη Λίνδο, κατάλληλη για πρακτορείο, σούπερ μάρκετ, για κάβα ποτών και τουριστικό. Πληροφορίες στα τηλ.: Ρόδος 28854 - 34057 - 21233 και Πεύκους 0244/44462
2310-16/3

ΕΝΟΙΚΙΑΖΟΝΤΑΙ επιπλωμένες γκαρσονιέρες με ατομική είσοδο και μπάνιο για απεριόριστο χρόνο, επί της οδού Ιαλυσού 11β, στην Ανάληψη. Πληροφορίες όλο το 24ωρο, στο τηλέφωνο 63095
3524-19/3

μαθήματα

ΜΑΘΗΜΑΤΙΚΑ

ΜΑΘΗΜΑΤΙΚΟΣ παραδίδει ιδιαίτερα μαθήματα σε μαθητές γυμνασίου - λυκείου.

Εργασία υπεύθυνη - μεθοδική.

Πληροφορίες τηλ. 22166

3031-7/4

αυτοκίνητα

ΠΩΛΕΙΤΑΙ

μηχανή APRILLIA AF 1, REPLICA 50c.c., μοντέλο '90 σε άριστη κατάσταση.

ΠΛΗΡΟΦΟΡΙΕΣ τηλ. 29668, από ώρα 20.00-μέχρι 22.00

T.17082-20/3

ΠΡΟΣΟΧΗ ΕΥΚΑΙΡΙΑ:

Αγοράζω το μεταχειρισμένο αυτοκίνητό σου αμέσως και μετρητοίς.

Τηλ. 33244, κ. Παγκάλης Γεώργιος

230-30/4

ΑΓΟΡΑΖΟΥΜΕ Ή ΑΝΤΑΛΛΑΣΣΟΥΜΕ

το παλιό σας αυτοκίνητο με ένα ΤΟΥΟΤΑ

ΤΖΙΩΡΑΣ - ΤΣΟΥΜΠΛΕΚΑΣ Ο.Ε

ΤΗΛ: 29693 - 30414

X253

ΠΩΛΕΙΤΑΙ

GOLF GTI 16 V, Foul EXTRA.

Πληροφορίες τηλ. 61115, 9-4μ.μ.

3512-18/3

ΑΥΤΟΚΙΝΗΤΑ ΤΑΒΕΡΝΑΡΗΣ Ο.Ε

ΠΩΛΟΥΝΤΑΙ

UNO FIAT 87' 900c.c.

IBIZA 86' 1.000 c.c.

DEDRA LANCIA 1.600 c.c.

FORD ESCORD 1600c.c.

MERCEDES 105/4, 200c.c.

ΛΕΩΦΟΡΟΣ ΛΙΝΔΟΥ

Τηλ. 65070 - 61542

2258-23/3

ΠΩΛΕΙΤΑΙ

αυτοκίνητο μάρκας **BMW 518,** ευρωπαϊκών προδιαγραφών, σε άριστη κατάσταση με πολλά εξτρά.

Πληροφορίες στα τηλ. 34574-37025

3654-24/3

ΠΩΛΕΙΤΑΙ μηχανάκι μάρκα HONDA, τύπου M.B. 50c.c., σε τιμή ευκαιρίας των 85.000 δρχ. Τηλ. 35808
3636-25/3

ΠΩΛΟΥΝΤΑΙ παπάκια και μοτοποδήλατα σε άριστη κατάσταση. Πληροφορίες Ιωάννου Καζούλη 23, κοντά στη Σάντα Μαρία. Τηλ. 37420
3635-25/3

ΠΩΛΕΙΤΑΙ αυτοκίνητο μάρκας ASCONA 1800 c.c. ιντέξιον, σε τιμή ευκαιρίας. Τηλ. 28068
M62-31/3

ΠΩΛΕΙΤΑΙ FIAT TIPO, με φουλ εξτρά, ζαντολάστιχα, συρόμενη ηλεκτρική οροφή, σε τιμή ευκαιρίας. Μόνο σοβαρές προτάσεις. Τηλ. 61727
3597-22/3

ΠΩΛΟΥΝΤΑΙ κλούβα Τρασπόρτερ και Μερσεντές 814, σε άριστη κατάσταση. Πληροφορίες τηλ. 20075
3600-22/3

ΠΩΛΕΙΤΑΙ JEEP Romagate σε άριστη κατάσταση. Πληροφορίες 0244/44285 ημέρα και 0244/44213 βράδυ
3608-21/3

ΠΩΛΕΙΤΑΙ προς απόσυρση αυτοκίνητο FIAT 131 MIRA FIORI. Πληροφορίες τηλ. 35211, ώρες 8.30-1.00μ.μ.
3604-22/3

ΖΗΤΕΙΤΑΙ αυτοκίνητο για απόσυρση, με ανταλλαγή ASCONA 1200. Πληροφορίες 24498
3558-20/3

ΠΩΛΕΙΤΑΙ αυτοκίνητο FIAT UNO 45 S, μοντέλο 90, με πολλά εξτρά. Τηλ. 28197
3556-20/3

ΠΩΛΕΙΤΑΙ αυτοκίνητο φορτηγό Μερσεντές κλούβα, με αναβατόριο, κατάλληλο για τρόφιμα , για ψωμί, μεταφορές, με σύστημα φόρτωσης. Τηλ. 51908 - 56204
3521-19/3

ΑΓΟΡΑΖΟΥΜΕ το παλιό μεταχειρισμένο αυτοκίνητό σας για κυκλοφορία ή απόσυρση, σε οποιαδήποτε κατάσταση τοις μετρητοίς. Πληροφορίες κ. Δημήτρη, τηλ. 62171 - 65171
X248

διάφορα

ΥΔΡΑΥΛΙΚΟΣ

ΑΝΑΛΑΜΒΑΝΕΙ πάσης φύσεως υδραυλικές εργασίες, μικρές και μεγάλες. Εγκαταστάσεις, αποφράξεις, συντήρηση ξενοδοχείων, κλπ. Εγκαταστάσεις με σύστημα αυτόματου ποτισμού.

Εργασία εγγυημένη ταχεία εξυπηρέτηση

Δημήτρης

Πληροφορίες τηλ. 36559 και 31990

3109-20/3

ΣΥΝΕΡΓΕΙΑ ΚΑΘΑΡΙΣΜΩΝ Ε.Ο.Κ.

Καθαρίζουμε:

- ΚΛΙΜΑΚΟΣΤΑΣΙΑ ΠΟΛΥΚΑΤΟΙΚΙΩΝ
- ΕΠΑΓΓΕΛΜΑΤΙΚΟΥΣ ΧΩΡΟΥΣ
- ΚΕΝΑ ΔΙΑΜΕΡΙΣΜΑΤΑ

Τηλ. 24585

T.16982-2/4

ΥΔΡΑΥΛΙΚΑ-ΚΑΛΟΡΙΦΕΡ

ΚΑΤΑΣΚΕΥΕΣ - ΕΠΙΣΚΕΥΕΣ - ΣΥΝΤΗΡΗΣΕΙΣ

Γιάννης - ο - Ατλάσης.

Τηλ. 29898 - 37845

3657-5/3

ΕΠΙΣΚΕΥΑΖΟΝΤΑΙ

ΟΙΚΙΑΚΕΣΣΥΣΚΕΥΕΣ ΨΥΓΕΙΑ - ΠΛΥΝΤΗΡΙΑ ΗΛΕΚ.ΚΟΥΖΙΝΕΣ και ΗΛΙΑΚΑ ΘΕΡΜΟΣΙΦΩΝΑ

ΤΙΜΕΣ ΛΟΓΙΚΕΣ

ΕΡΓΑΣΙΑ ΕΓΓΥΗΜΕΝΗ

Τηλ. **65073 - 27971**

Θανάσης και Δημήτρης

3244-25/3

ΑΠΟΦΡΑΞΕΙΣ ΚΑΘΑΡΙΣΜΟΙ ΑΠΟΧΕΤΕΥΣΕΩΝ

Αναλαμβάνουμε τον καθαρισμό αποχετεύσεων πολυκατοικιών και ξενοδοχείων, με ειδικό ηλεκ/το μηχάνημα.

ΟΙ ΑΠΟΧΕΤΕΥΣΕΙΣ ΓΙΝΟΝΤΑΙ ΣΑΝ ΝΑ ΤΙΣ ΠΕΡΑΣΑΤΕ ΣΗΜΕΡΑ.

● **ΕΡΓΑΣΙΑ ΕΓΓΥΗΜΕΝΗ**

ΤΗΛ. 36559 - 31990

όλο το 24ωρο

3109-20/3

ΥΔΡΑΥΛΙΚΕΣ ΕΡΓΑΣΙΕΣ - ΠΑΣΗΣ ΦΥΣΕΩΣ ΑΠΟΦΡΑΞΕΙΣ

ΜΕ ΤΟ ΠΙΟ ΣΥΓΧΡΟΝΟ ΑΠΟΦΡΑΚΤΙΚΟ ΗΛΕΚΤΡΙΚΟ ΜΗΧΑΝΗΜΑ. ΤΕΛΕΙΟ ΚΑΘΑΡΙΣΜΑ.

Τηλ. 22104 κ. Γιώργο.

3549-25/3

ΥΔΡΑΥΛΙΚΟΣ

ΑΝΑΛΑΜΒΑΝΩ ΠΑΣΗΣ ΦΥΣΕΩΣ ΕΡΓΑΣΙΕΣ.

ΕΓΚΑΤΑΣΤΑΣΕΙΣ, ΑΠΟΦΡΑΞΕΙΣ, ΣΥΝΤΗΡΗΣΕΙΣ, ΤΥΧΟΝ ΒΛΑΒΕΣ, ΚΛΠ.

ΤΑΧΕΙΑ ΕΞΥΠΗΡΕΤΗΣΗ

Τηλ.. 36886 - 33287

κ. Αγαπητό

32.08-25/3

ΗΛΕΚΤΡΟΛΟΓΟΣ

ΑΝΑΛΑΜΒΑΝΕΙ ΗΛΕΚΤΡΟΛΟΓΙΚΕΣ ΕΓΚΑΤΑΣΤΑΣΕΙΣ - ΕΡΓΑΣΙΕΣ ΚΑΙ ΒΛΑΒΕΣ

ΖΑΧΑΡΙΟΥ ΓΙΩΡΓΟΣ

ΜΑΡΚΟΥ ΜΠΟΤΣΑΡΗ 17

Τηλ. 34533

3290-24/3

ΠΩΛΟΥΝΤΑΙ τα κάτωθι ακίνητα

- 500 τ.μ. στα Τριάντα εντός οικισμού
- 5.200 τ.μ. αγρόκτημα στην Καταβιά με 1.900.000
- 75 τ.μ. γιαπί διαμέρισμα στην Αταβύρου
- 30.5 γκαρσονιέρες επί της Νικηταρά
- Μαζονέτες υπό κατασκευή στη Φιλέρημο 240 τ.μ. σε οικ. 1.400τ.μ.
- 5.600 τ.μ. (αγρόκτημα στην Κάμειρο Σκάλα)
- 5 Studios κοντά στην Santa Maria
- 438 τ.μ. οικόπεδο στα Τριάντα
- 115 τ.μ. αποθήκη στην Πειραιώς
- Μονοκατοικία στα Τριάντα σε 800 τ.μ. οικόπεδο
- 48 τ.μ. κατάστημα επί της Σοφ. Βενιζέλου (100 Μαγαζιά)
- Μονοκατοικία 120 τ.μ. στα Ασγούρου σε μπετά σε 1.000 τ.μ. οικόπεδο με 11.000.000
- 50 τ.μ. δυάρι στου Βερόπουλου καινούργιο με 7.500.000
- Εμπορικό κέντρο με ξενοδοχείο στα Τριάντα
- Μαγαζιά - διαμερίσματα υπό κατασκευή στην Κ. Υδραίου
- ΑΠΟΘΗΚΗ κοντά στη Μιχ. Πετρίδη, με 7.000.000
- ΑΠΟΘΗΚΕΣ επί της Γρηγορίου Ε'
- ΜΑΓΑΖΙ 63τ.μ. επί της Μιχ. Πετρίδη, με 15.000.000
- ΔΙΑΜΕΡΙΣΜΑ μεταχειρισμένο , πάροδος Λαέρμων
- ΟΙΚΟΠΕΔΟ στη Λέρο, 500τ.μ.
- ΟΡΟΦΟΣ με άδεια οικοδομής 130τ.μ. κοντά στο γυμνάσιο
- ΣΤΟ ΜΑΣΤΙΧΑΡΙ ΚΩ, 24 στρεμ. στο κύμα με 10.000 το τ.μ.
- 170 τ.μ. στην Κέννεντυ με 25.000.000 (διαμέρισμα)
- 40 τ.μ. στην Κέννεντυ με 5.500.000 (διαμέρισμα)
- 100τ.μ., στην Κέννεντυ επιπλωμένο για άμεση κατοίκηση
- 24 στρ. στο Γεννάδι με άδεια για ξενοδ. 325 κλινών
- 150 τ.μ., μονοκατοικία στην Παλιά Πόλη κοντά σε πλατεία
- 380τ.μ., στη Σορωνή, κτίζεις 240τ.μ., με 3.800.000
- 500 τ.μ., εξ αδιαιρέτου οικόπεδο στο Ροδίνι με 9.000.000
- 6 στούντιος στα Τριάντα
- 80 τ.μ., διαμέρισμα στο Ροδίνι με 11.000.000
- 85 τ.μ., στην Ανάληψη με 11.500.000

- 48 τ.μ. διαμέρισμα στην Ιξιά
- 65 τ.μ., με αυλή στα Τριάντα
- 2.000 τ.μ. στα Μαριτσά εντός οικισμού
- 53 στρ. στην Παστίδα με 500 δρχ. το μέτρο
- ΕΝΟΙΚΙΑΖΕΤΑΙ ξενοδοχείο 35 κλινών στη Σορωνή με μπαρ και εστιατόριο
- ΟΙΚΟΠΕΔΟ 400 τ.μ. κοντά στην οδό Ατταβύρου
- ΟΙΚΟΠΕΔΟ 100 τ.μ., στο Ροδίνι οικοδομήσιμο
- ΔΙΑΜΕΡΙΣΜΑ καραγιαπί 160 τ.μ., στη Φανερωμένη (ισόγειο)
- ΟΙΚΟΠΕΔΟ 713 τ.μ., στους Καθηγητές
- 166 τ.μ. ισόγειο με 25 μ. υπόγειο στη Σωτήρος
- 62 τ.μ., στην πλατεία Αγ. Νικολάου (μαγαζί)
- 1000 μ. οικόπεδο κοντά στο ΚΤΕΟ Ρόδου
- ΜΟΝΟΚΑΤΟΙΚΙΑ 90 τ.μ. σε 1000 μ. οικόπεδο και ετοιμοπαράδοτη
- 100 τ.μ. στην Ιξιά με αυλή
- 117 τ.μ. - 165 τ.μ. στ' Ασγούρου
- 10 διαμερίσματα στη Σύμη 1ης κατηγορίας (ξενοδοχείο)- 45 κλίνες στην Κάρπαθο (ξενοδοχείο)
- ΜΕΓΑΡΟ 152 τ.μ., σε οικόπεδο, 568 τ.μ. στο Σαν Φραντζίσκο
- 100 κλίνες στα Κολύμπια ημιτελές
- 100 κλίνες εντός πόλεως (ξενοδοχείο)
- 90 κλίνες εντός πόλεως (ξενοδοχείο)

ΣΗΜΕΙΩΣΗ : Ζητούνται προς πώληση ΟΙΚΟΠΕΔΑ – ΚΤΗΜΑΤΑ – ΔΙΑΜΕΡΙΣΜΑΤΑ –ΜΟΝΟΚΑΤΟΙΚΙΕΣ – ΓΡΑΦΕΙΑ – ΚΑΤΑΣΤΗΜΑΤΑ – ΞΕΝΟΔΟΧΕΙΑ

Πολλές περιπτώσεις που θα ικανοποιήσουν τον πιο απαιτητικό αγοραστή μικρό ή μεγάλο

ΚΤΗΜΑΤΟΜΕΣΙΤΙΚΟ ΓΡΑΦΕΙΟ

ΒΑΣΙΛΕΙΟΣ ΕΓΓΛΕΖΟΣ

Ν. Πλαστήρα 9, τηλ. 29308 – 23913

ΠΩΛΟΥΝΤΑΙ

ΤΑ ΚΑΤΩΘΙ ΔΙΑΜΕΡΙΣΜΑΤΑ:

- 35 τ.μ. γκαρσονιέρα στη Νικηταρά.
- 45 τ.μ. υπό κατασκευή Κων. Υδραίου.
- 50 τ.μ. ετοιμοπαράδοτο στη Μιχ. Πετρίδη.
- 50 τ.μ. ετοιμοπαράδοτο στο Βερόπουλο.
- 58 τ.μ. υπό κατασκευή στην Κων. Υδραίου.
- 60 τ.μ. υπό κατασκευή στη Μιχ. Πετρίδη.
- 60 τ.μ. υπό κατασκευή στο Ροδίνι.
- 75 τ.μ. υπό κατασκευή στηνΚων. Υδραίου.
- 75 τ.μ. ισόγειο στην Παν. Ροδίου.
- 76 τ.μ. υπό κατασκευή κοντά στην Αννης Μαρίας.
- 80 τ.

Αναβολή των ταξιδιών του υπουργού Σαμαρά σε χώρες του εξωτερικού

ΑΘΗΝΑ, 17 (ΑΠΕ).-

Ο υπουργός Εξωτερικών Αντώνης Σαμαράς, δήλωσε σήμερα ότι λόγω της ευαίσθητης περιόδου για τα εθνικά θέματα ανέβαλε τις υποχρεώσεις του στο εξωτερικό.

Με αφορμή ερώτηση εάν η αναβολή της επίσημης επίσκεψης του στη Φινλανδία έχει σχέση με τις φήμες για παραίτησή του ν. Σαμαράς είπε: «Φαντάζομαι ότι κάθε φορά που θα ανακινείται το θέμα δεν θα είμαι υποχρεωμένος να διαψεύδω». Και πρόσθεσε: «Τα ευαίσθητα εθνικά θέματα, ιδιαίτερα στα Βαλκάνια απαιτούν λεπτούς χειρισμούς. Δεν είναι σκόπιμο να απουσιάσω από την Αθήνα».

Ο Ελληνας υπουργός και ο Ρουμάνος συνάδελφος του κ. Αντριαν Ναστάζι που επισκέπτεται επίσημα την Αθήνα παρεβρέθησαν σήμερα το απόγευμα στην έναρξη του συνεδρίου για την κρίση στη Βαλκανική που οργανώνει το Ινστιτούτο Διεθνών Σχέσεων του Παντείου Πανεπιστημίου.

Σε ερώτηση για το θέμα της αναγνώρισης των Σκοπίων ο Ρουμάνος υπουργός σημείωσε ότι η κατάσταση είναι εξαιρετικά τεταμένη στα Βαλκάνια και εμείς δεν πρόκειται να ρίξουμε λάδι στη φωτιά. Θα αναμείνουμε επίσης, την απόφαση της ΕΟΚ, πρόσθεσε. Για τις συνομιλίες τους οι δύο υπουργοί είπαν ότι θα υπογράψουν σειρά συμφωνιών και θα εξετάσουν όλο το φάσμα των προβλημάτων της Βαλκανικής όπου μας ενώνουν οι κοινές απόψεις, είπαν.

Η σύσκεψη των αρχηγών

«Εφόσον αναληφθεί πρωτοβουλία για νέα συνάντηση αρχηγών κομμάτων βεβαίως θα συμμετάσχουμε», δήλωσε σήμερα η πρόεδρος του Συνασπισμού κ. Μαρία Δαμανάκη.

Η πρόεδρος του Συνασπισμού αναφέρει στη δήλωσή της ότι οι χειρισμοί στα εθνικά θέματα που έγιναν μετά την πρώτη σύσκεψη των αρχηγών των κομμάτων έγιναν ερήμην της αντιπολίτευσης και η κυβέρνηση έχει την αποκλειστική ευθύνη γι αυτούς.

Για το ενδεχόμενο μιας νέας σύσκεψης η κ. Δαμανάκη είπε ότι οι συναντήσεις αυτές δεν μπορεί να είναι ευκαιριακές και αποσπασματικές. Θα είναι, πρόσθεσε, πιο ουσιαστικές αν συνδεθούν με μόνιμο και συστηματικό διάλογο για τα εθνικά θέματα. Τότε, κατέληξε, οι συναντήσεις αυτές μπορούν να παίξουν πραγματικά το ρόλο τους

Παράταση προθεσμιών για δηλώσεις

Από το υπουργείο Οικονομικών ανακοινώθηκε ότι παρατείνονται οι παρακάτω ημερομηνίες υποβολής φορολογικής δηλώσεως.

Α) Μέχρι 24 Μαρτίου 1992 η προθεσμία για την υποβολή της εκκαθαριστικής δήλωσης ΦΠΑ έτους 1991, για τους υπόχρεους που τηρούν βιβλία Α' και Β' κατηγορίας του ΚΦΣ, η οποία έληγε στις 15/3/92 και παρατάθηκε μέχρι 18/3/92 και

Β) Μέχρι 17 Απριλίου 1992, η προθεσμία υποβολής συγκεντρωτικών καταστάσεων του ΚΦΣ που λήγει στις 20 Μαρτίου 1992.

Η παράταση των παραπάνω προθεσμιών κρίθηκε απολύτως αναγκαία για την ελάφρυνση των ΔΟΥ και των επιχειρήσεων από το φόρτο εργασίας υποβολής και ελέγχου μεγάλου αριθμού δηλώσεων και συγκεντρωτικών καταστάσεων που δεν έχουν υποβληθεί ακόμη, τονίζεται σε ανακοίνωση του υπουργείου Οικονομικών.

Δολοφόνησαν στρατιώτη

ΣΥΝΕΧΕΙΑ ΑΠΟ ΤΗ ΣΕΛ. 1

τον αφήρεσαν το τουφέκιο Μ1 και στη συνέχεια επεβιβάσθηκαν του οχήματος και εξηφανίσθησαν.

Η προστρέξασα περίπολος του στρατοπέδου δεν πρόφθασε να αντιδράσει.

Ο στρατιώτης μεταφέρθηκε ταχέως στο «401 ΓΝΣ», όπου και εξέπνευσε κατά το χρόνο της αφίξεως.

Επί τόπου για την εξέταση του επεισοδίου μετέβησαν οι αρμόδιοι των στρατιωτικών και αστυνομικών αρχών».

Ο υπουργός Δημόσιας Τάξεως, κ. Θεόδωρος Αναγνωστόπουλος κατά τη σημερινή συνάντησή του με τους δημοσιογράφους, αφού ανέφερε γενικά τις συνθήκες της δολοφονίας του στρατιώτη σκοπού του στρατοπέδου «Ρόκα», είπε ότι δεν έχει εξακριβωθεί ακόμη αν οι δράστες της δολοφονίας είναι τρομοκράτες ή κοινοί κακοποιοί. Ισως, πρόσθεσε, από την εξέταση των βλημάτων και από την προανάκριση να προκύψουν στοιχεία από τα οποία οι αρχές Ασφαλείας θα οδηγηθούν στην εξακρίβωση του χώρου των δραστών.

Η κυβέρνηση καταδίκασε και εξέφρασε τον αποτροπιασμό της για τη δολοφονία του στρατιώτη, σήμερα το πρωί στη Μάνδρα Αττικής και τις τρεις βομβιστικές ενέργειες που σημειώθηκαν τα ξημερώματα στην Αθήνα.

Ο κυβερνητικός εκπρόσωπος Β. Πολύδωρας δήλωσε ότι από μια πρώτη εκτίμηση δεν φαίνεται να συνδέονται οι βομβιστικές ενέργειες με τη δολοφονία του στρατιώτη. Τόνισε δε ότι οι τρεις βομβιστικές ενέργειες στρέφονται κατά των δύο μεγάλων εθνικών επιδιώξεων, που είναι η Ευρώπη και η εξυγίανση της εθνικής οικονομίας, μέσω και των αποκρατικοποιήσεων.

Ο κ. Πολύδωρας τόνισε ότι οι βόμβες στα αυτοκίνητα στελεχών της ΕΟΚ δίνουν το δικαίωμα να σκεφθούμε ότι οι βομβιστές στρέφονται κατά της Ενωμένης Ευρώπης, η δε βόμβα στην Εθνική Τράπεζα ότι ο στόχος είναι η πολιτική των αποκρατικοποιήσεων.

Η κυβέρνηση, υπογράμμισε ο εκπρόσωπος, δηλώνει ότι θα προχωρήσει απτόητη στις μεγάλες εθνικο - πολιτικές της επιδιώξεις που είναι η Ενωμένη Ευρώπη και η εξυγίναση της εθνικής οικονομίας.

Μήνυμα Καραμανλή

ΑΘΗΝΑ, 17 (ΑΠΕ)

Ο Πρόεδρος της Δημοκρατίας κ. Καραμανλής απέστειλε προς τον Πρόεδρο της Τουρκίας κ. Οζάλ μήνυμα συμπάθειας για τα θύματα από το σεισμό που έπληξε τη χώρα του.

Ανάλογο μήνυμα έστειλε και ο πρωθυπουργός κ. Μητσοτάκης προς τον Τούρκο ομόλογό του κ. Ντεμιρέλ.

PEUGEOT
ΝΕΟ 106
Τηλ. 23085-27716

Η απεργία τελωνειακών

ΣΥΝΕΧΕΙΑ ΑΠΟ ΤΗ ΣΕΛ. 1

επίπεδα και συγκεκριμένα γύρω στο 70%.

ΧΤΕΣ σε πολλά σχολεία παρατηρήθηκε το φαινόμενο κάποιοι δάσκαλοι, οι οποίοι απήργησαν προχτές να πάνε στις τάξεις τους να δουλέψουν, αλλά δεν υπήρχαν μαθητές!

ΤΟ ΤΕΛΩΝΕΙΟ

Καμία συναλλαγή δεν πραγματοποιήθηκε χτες στο Τελωνείο της Ρόδου, αφού απήργησαν όλοι οι υπάλληλοι. Οπως δηλώθηκε, η απεργία σημείωσε μεγάλη επιτυχία, ενώ όπως είναι γνωστό, θα συνεχισθεί και σήμερα μέχρι και τη Δευτέρα.

◆ Τέλος δεν ξεκαθαρίστηκε εάν θα απεργήσουν ξανά την Παρασκευή οι εφοριακοί υπάλληλοι.

Τελεσίγραφο στο Δήμο

ΣΥΝΕΧΕΙΑ ΑΠΟ ΤΗ ΣΕΛ. 1

στείλει την περασμένη εβδομάδα έγγραφο στο νομάρχη με το οποίο αναφερόταν σε όλα τα σημεία των «διαφωνιών» για τον προϋπολογισμό, όπως επίσης και τη διαβεβαίωση ότι υπήρξε συμφωνία με την ΤΕΔΚΔ για το θέμα των οφειλών του δημοτικού φόρου.

ΠΑΡΟΛΑ αυτά ο κ. Χαραλαμπόπουλος, φαίνεται ότι δεν θεωρεί «φερέγγυο» το Δήμο και έτσι ζητά και την επίσημη διαβεβαίωση της ΤΕΔΚΔ (παρά το γεγονός ότι ο δήμαρχος είναι και πρόεδρος της).

◆ Πως πρόκειται να απαντήσει ο Δήμος στο έγγραφο του νομάρχη, δεν είχε γίνει γνωστό μέχρι αργά χτες το μεσημέρι. Πάντως, στο Δήμο επικρατούσε απογοήτευση και νευρικότητα.

ΕΧΕΤΕ ΠΡΟΒΛΗΜΑ ΜΑΛΛΙΩΝ;
έχουμε όλες τις λύσεις



★ ΠΡΟΛΗΨΗ
★ FUSION. (Φυσικές τρίχες ενωμένες με τις δικές σας)
★ ΜΕΤΑΜΟΣΧΕΥΣΗ (Νέα μαλλιά που μεγαλώνουν κανονικά)
★ ΕΜΦΥΤΕΥΣΗ (Νέες τρίχες μία - μία στο δέρμα)
★ VELCRO (Ημιμόνιμος σύνδεση ξένων μαλλιών)
★ ΠΕΡΟΥΚΕΣ (Γυναικείες - Ανδρικές)

Νέα μαλλιά που μεγαλώνουν κανονικά με μία από τις μεθόδους μας

ΠΡΟΛΗΨΗ & ΠΡΟΣΘΕΤΙΚΗ ΜΑΛΛΙΩΝ
ΤΟ ΠΙΟ ΠΛΗΡΕΣ ΚΕΝΤΡΟ ΤΗΣ ΕΛΛΑΔΑΣ

P P HAIR CLUB

• ΘΕΣΣΑΛΟΝΙΚΗ Μητροπόλεως 24 Τηλ. (031) 272.238, 226.454
• ΡΟΔΟΣ Τηλ. (0241) 93.088
• ΣΕΡΡΕΣ Τηλ. (0321) 65.736
• ΠΤΟΛΕΜΑΙΔΑ Τηλ. (031) 226.454
• ΚΑΒΑΛΑ Τηλ. (051) 231.079
• ΜΙΛΑΝΟ ΤΗΛ. (00392) 61.31.102

manager
9-22/8
ΧΑΡΙ 19/3



Για τους επαγγελματίες

Είμαστε στην ευχάριστη θέση να σας γνωρίσουμε ότι διαθέτουμε ετοιμοπαράδοτα αυτ/τα για επαγγελματίες με 24μηνο διακανονισμό, 2 χρόνια μηχανική εγγύηση, 20% προκαταβολή και δυνατότητα LEASING.

CITROËN

ΔΗΜ. ΒΡΟΥΛΗΣ
ΤΗΛ. 62171, 65171
FAX 65175

ΧΛ-31/3

ΕΥΧΑΡΙΣΤΗΡΙΟ ΠΕΝΘΟΥΣ

Θεωρούμε υποχρέωση μας να ευχαριστήσουμε όλους εκείνους, συγγενείς και φίλους, που μας συμπαρασταθήκανε στο βαρύ πένθος μας για τον ξαφνικό θάνατο του λατρευτού μας συζύγου και πατέρα Κωνσταντίνου Μαυρομούστακου.

Η σύζυγος Θαρρεινή
Τα τέκνα Γιώργος - Αγαπητός Μαυρομούστακο

2335-19/3

Βροχή με το «τσουβάλι»

ΣΥΝΕΧΕΙΑ ΑΠΟ ΤΗ ΣΕΛ. 1

όπως κάθε φορά που βρέχει δυνατά- αντιμετώπισαν τα περισσότερα προβλήματα.

● Η κίνηση πεζών και αυτοκινήτων στους δρόμους των συνοικιών αυτών ήταν σχεδόν αδύνατη, καθώς, αποχετευτικό δίκτυο ομβρίων υδάτων δεν υπάρχει. Δεκάδες αυτοκίνητα ακινητοποιήθηκαν στις λίμνες, λόγω ηλεκτρολογικών προβλημάτων, από την εισροή υδάτων στα καλώδια.

ΣΤΙΣ ΠΕΡΙΟΧΕΣ που υπάρχει αποχετευτικό δίκτυο, δεν προκλήθηκαν προβλήματα γιατί λειτούργησε ικανοποιητικά και οι υπόνομοι απορρόφησαν τον κύριο όγκο των βρόχινων υδάτων.

● Θα ήταν παράλειψη να μην αναφερθούμε σε αντιπλημμυρικά έργα που έγιναν από το Δήμο, τα οποία δεν φαίνονται αλλά χθες και προχθές, λειτούργησαν ικανοποιητικά και αποφύγανε με τις πλημμύρες.

ΤΑ ΠΡΟΒΛΗΜΑΤΑ στις τηλεπικοινωνίες από τον προχθεσινό κεραυνό και τις δυνατές βροχοπτώσεις συνεχίστηκαν και χθες. Επίσης δεν λειτούργησαν τα συστήματα «ON LINE» των Τραπεζών της περιοχής Μαντρακιού με αποτέλεσμα οι συναλλαγές να γίνουν με μεγάλη δυσκολία.

● Σημαντικά ήταν τα προβλήματα στο εθνικό και επαρχιακό οδικό δίκτυο. Οι τεχνικές υπηρεσίες, θα πρέπει να φροντίσουν για την εκτέλεση των εργασιών κατά μήκος του οδοστρώματος, δεξιά και αριστερά για τη διάνοιξη αυλακιών, ώστε να απομακρύνονται τα νερά και να μη λιμνάζουν.

ΒΕΒΑΙΑ εκτός από τα προβλήματα θα πρέπει να επισημανθεί και η ωφελιμότητα των βροχών στη γεωργία αλλά και στην αύξηση των υδάτινων αποθεμάτων του νησιού μας.

Οι άδειες σε ομπρελάδες

ΣΥΝΕΧΕΙΑ ΑΠΟ ΤΗ ΣΕΛ. 1

σε πρώτη φάση να μη χορηγήσει άδειες σε 17 ομπρελάδες που είχαν άδεια και παλαιότερα για συγκεκριμένους λόγους.

ΟΙ ΠΕΡΙΣΣΟΤΕΡΟΙ από τους 17 είναι γονείς μικρών παιδιών, τα οποία κατεβαίνουν μαζί τους στις παραλίες και έχει δημιουργηθεί μια κακή εικόνα.

◆ Η επιτροπή αποφάσισε αύριο στις 10 το πρωί, να καλέσει και τους 17 να τους ζητήσει να τηρήσουν κάποιους όρους που θα θέσει, οπότε εάν υπάρξει συμφωνία θα προχωρήσει στη χορήγηση των αδειών, ενώ σε αντίθετη περίπτωση δεν θα τους δώσει άδεια.

Η ΕΠΙΤΡΟΠΗ ακόμη αποφάσισε να επιτρέψει στους ομπρελάδες να μπορούν να δουλεύουν σε περίπτωση που κωλύεται αυτός που έχει την άδεια, συγγενής τους, πρώτου βαθμού ενώ απέκλεισε τις περιπτώσεις μεταβίβασης των αδειών σε συγγενείς όταν συμπληρωθεί το όριο ηλικίας.

◆ Ακόμη θα γίνει έλεγχος εάν και κατά πόσο οι αιτούμενοι άδειες είναι δημότες Ρόδου.

ΤΑ ΟΝΟΜΑΤΑ όσων πήραν άδειες είναι:

Τεζάρη Καθολική
ΜπότσηΘεοδοσία
ΣαντορινιούΕυστρατία
Πατρού Σωτηρία
Πανίδη Αννα
Κουλουμπράκη Δωροθέα
Καλαετζή Μαρία
ΜακεντούδηΣωτηρία
Σύββα Βασιλεία
Μαυρομάτη Θεμελίνα
Σιάμπολη Ελένη
Καζατζίδη Παρασκευή
Κακούλης Φώτης
Σαράντης Σταύρος
Συαλίνα Αλεξάνδρα
Ξυαλίνα Σεβαστή
Παπασταμάτη Βασιλική
ΧρυσοπούλουΑναστασία
Καλαφατά Μαρίνα
Ροδίτης Νικόλαος
Λούπη Καθολική
Διακολαμπριανού Λάμπρος
Τσουκάλη Δέσποινα
Μανιάς Ιορδάνης
Κωστάκη Παρασκευή
Ξυαλίνας Σταύρος
Μίγκλης Ελευθέριος
ΜαυρουδήΑικατερίνη
Τσουκάλη Ροδόπη
Γόμπου Τσαμπίκα
Ξυαλίνα Αννα
Κριζά Αννα
Χατζημανώλη Αγγελική
Κουλουμπράκης Γεώργιος
Καρεκλάς Κυριάκος
Σακελάρης Κυριάκος
Αστυπαλίτης Μιχαήλ
Αμπελά Μαρία
Χρυσανθάκη Αικατερίνη
Παμπάλη Καλλιόπη
Χατζαντώνη Ειρήνη
ΛοΐζουΣεβαστή
Σαΐτη Ειρήνη
Σκιαθίτης Ελευθέριος
Μουστάκα Αναστασία
Ζαλάχας Κων/νος
ΑποκούραστουΑγγελική
Καρίδη Ιωάννα
Μαλλιαράκη Νίκη
Τσαγκάρης Αναστάσιος
ΛοΐζουΜιχαλίτσα
Μαθιού Ευαγγελίστρια του Κλεάνθη
Μαθιού Ευαγγελίστρια του Βασιλείου
Μαθιού Χαριστούλα
Ιωάννου Ανδρέας
Κιαλίδη Παρασκευή
Παρδακά Κερστίν
Κομινάτου Τσαμπίκα
Κυπραίος Αντώνης
Σακελάρη Στεργούλα
Μόσχου Μαρίνα
Μαυρουδή Ειρήνη
Μοσχούς Παρασκευή.

Ελεγχοι σε οπωροπωλεία

ΣΥΝΕΧΕΙΑ ΑΠΟ ΤΗ ΣΕΛ. 1

μικοί της Αγορανομίας άρχισαν ελέγχους στα οπωροπωλεία και σήμερα θα επισκεφθούν την Κεντρική Λαχαναγορά και τη Λαϊκή Αγορά. Βάρος θα δοθεί στην Κεντρική Λαχαναγορά για να διαπιστωθεί αν οι χονδρέμποροι αναγράφουν στα τιμολόγια πώλησης τη χώρα προέλευσης.

ΕΓΚΥΡΕΣ πληροφορίες αναφέρουν ότι οι χονδρέμποροι αποφεύγουν να αναγράφουν τη χώρα προέλευσης στα τιμολόγια πώλησης, γιατί οι οπωροπώλες αρνούνται να αγοράσουν προϊόντα Τουρκίας, επειδή οι καταναλωτές τα μποϊκοτάρουν και μένουν απούλητα.

◆ Ελπίζουμε σήμερα και ο νομάρχης κ. Χαραλαμπόπουλος να ευαισθητοποιηθεί και να καλέσει τον προϊστάμενο της Διεύθυνσης Εμπορίου και να συστήσει την εντατικοποίηση των ελέγχων. Η αδιαφορία κάποτε πρέπει να σταματήσει.

ΣΥΝΑΛΛΑΓΜΑ

	ΑΓΟΡΑ	ΠΩΛΗΣΗ
Η.Π.Α.	188.652	196.313
ΓΕΡΜΑΝΙΑΣ	113.925	118.551
ΓΑΛΛΙΑΣ	33.539	34.901
ΑΓΓΛΙΑΣ	325.789	339.019
ΕΛΒΕΤΙΑΣ	125.637	130.739
ΒΕΛΓΙΟΥ	5.506	5.731
ΟΛΛΑΝΔΙΑΣ	100.675	104.785
ΙΤΑΛΙΑΣ	15.138	15.753
ΔΑΝΙΑΣ	29.045	30.237
ΙΡΛΑΝΔΙΑΣ	300.739	313.077
ΑΥΣΤΡΙΑΣ	16.189	16.087
ΣΟΥΗΔΙΑΣ	30.614	31.890
ΝΟΡΒΗΓΙΑΣ	28.871	30.049
ΚΑΝΑΔΑ	155.951	162.349
ΑΥΣΤΡΑΛΙΑΣ	141.196	146.988
ΙΑΠΩΝΙΑΣ	139.732	145.465
ΚΥΠΡΟΥ	401.820	418.220
ΙΣΠΑΝΙΑΣ	1.795	1.868
ΠΟΡΤΟΓΑΛΙΑΣ	1.290	1.344
ΦΙΝΛΑΝΔΙΑΣ	40.656	42.350

ΜΝΗΜΟΣΥΝΑ



Τελούμε την 21 Μαρτίου ημέρα Σάββατο και ώρα 7.30π.μ. στο κοιμητήριο Ιαλυσού (ιερό ναό Ταξιαρχών) 9μηνο μνημόσυνο υπέρ αναπαύσεως της ψυχής της λατρευτής μας κόρης, αδελφής και ανηψιάς

ΧΡΥΣΟΒΑΛΑΝΤΟΥ ΠΑΠΑΓΟΥΡΑ
(Ετών 17)

Οι τεθλιμμένοι γονείς Μιχαήλ και Ειρήνη.
Τα αδέλφια Μένη, Εμμανουήλ, Δημήτρης, παππούς Δημήτρης και οι λοιποί συγγενείς.

3643-20/3



Τελούμε την 19 Μαρτίου ημέρα Πέμπτη και ώρα 8π.μ. στον ιερό ναό Ταξιαρχών ετήσιο μνημόσυνο υπέρ αναπαύσεως της ψυχής του λατρευτού μας πατέρα και παππού

ΠΑΝΑΓΙΩΤΗ ΜΑΣΤΡΟΜΙΧΑΛΗ

Τα παιδιά Ελεονώρα, Γεώργιος - Μαρίκα Μαστρομιχάλη, Ειρήνη - Μιχαήλ Κύρη, Ιωάννης - Χρύσα, Ζυμπουλιά - Μάνος Οικονομίδου, Αποστόλης - Ανδρούλα, Αντώνιος - Χριστίνα.
Τα εγγόνια, τα ανήψια και οι λοιποί συγγενείς.

3592-18/3



Τελούμε την 21 Μαρτίου ημέρα Σάββατο και ώρα 8.30π.μ. στον ιερό ναό Ταξιαρχών νεκροταφείου πόλεως Ρόδου 3μηνο μνημόσυνο υπέρ αναπαύσεως της ψυχής του πολυαγαπημένου μας και αξέχαστου συζύγου, πατέρα, αδελφού, παππού και θείου

ΖΑΦΕΙΡΙΟΥ Ι. ΚΑΛΥΜΝΙΟΥ

Η σύζυγος Ειρήνη.
Τα παιδιά Πόπη, Θανάσης - Μαρίκα, Ποσειδώνας - Ιωάννα.
Η αδελφή Αννα, τα εγγόνια, τα ανήψια και οι λοιποί συγγενείς

2332-20/3

Ο φάκελος για τις κεραίες

ΣΥΝΕΧΕΙΑ ΑΠΟ ΤΗ ΣΕΛ. 1

κών σταθμών σε ταράτσες πολυκατοικιών της πόλης μας.

◆ Σύμφωνα με όσα έγιναν γνωστά, οι καταθέσεις ολοκληρώνονται μέσα στην εβδομάδα που διανύουμε και από τη Δευτέρα, ο φάκελος παραδίδεται στον Εισαγγελέα. Στο φάκελο θα υπάρχει και το πόρισμα της Πολεοδομίας, που ήδη έχει κατατεθεί στο νομάρχη κ. Χαραλαμπόπουλο και σύμφωνα με το οποίο οι κεραίες έχουν εγκατασταθεί παράνομα,.

ΘΑ ΠΡΕΠΕΙ να σημειωθεί ότι, προχθές στη Θεσσαλονίκη, ξηλώθηκαν οι κεραίες ραδιοφωνικών σταθμών, που ήταν παράνομα τοποθετημένες. Στη Θεσσαλονίκη κάτοικοι των γύρων σπιτιών από ραδιοφωνικούς σταθμούς, υπέβαλαν μήνυση στην Εισαγγελία, επικαλούμενοι προβλήματα παρεμβολών στις τηλεοπτικές συσκευές τους καθώς και υγείας από την ακτινοβολία που εκπέμπουν οι κεραίες εκπομπής. Η Εισαγγελία Θεσσαλονίκης, έδωσε 40ήμερη προθεσμία στους ιδιοκτήτες των ραδιοσταθμών προκειμένου να αποσύρουν τις κεραίες.

◆ Μετά την παρέλευση της προθεσμίας, με εντολή της Εισαγγελίας, άρχισε το ξήλωμα των κεραιών και ολοκληρώθηκε προχθές.

Η ΑΠΟΦΑΣΗ της Εισαγγελίας Ρόδου, αναμένεται να είναι ανάλογη της Εισαγγελίας της Θεσσαλονίκης και θα γνωστοποιηθεί στους ενδιαφερόμενους εγγράφως.

◆ Τέλος θα πρέπει να σημειωθεί ότι και από το Τμήμα Συγκοινωνιών, θα εκδοθεί πόρισμα - ύστερα από εντολή του κ. Χαραλαμπόπουλου - σχετικά με την ισχύ των πομπών και τις συχνότητες στις οποίες εκπέμπουν οι ραδιοφωνικοι σταθμοί.

Που θα βρεθούν τόσες καρέκλες;

ΣΥΝΕΧΕΙΑ ΑΠΟ ΤΗ ΣΕΛ. 1

εκπαίδευσης, 4 τεχνολογικών εφαρμογών, 3 κλητήρες και 4 καθαρίστριες.

Τέτοιες ενέργειες είναι που προκαλούν το αμυντικό κλίμα της φοροδιαφυγής και της φοροαποφυγής. Αντί να καλυφθούν τα κενά της Νομαρχίας Δωδεκανήσου με πάταξη της γραφειοκρατίας, δημιουργούνται κενά με την πρόβλεψη οργανικών θέσεων.

Μπορεί ο αρμόδιος που εισηγήθηκε την παραπάνω απόφαση να διαφωτίσει τους φορολογουμένους που θα βρεθούν γραφεία για να στεγάσουν, γραφεία και καθίσματα για να «καθίσουν» αυτοί που θα προσληφθούν σύμφωνα με την υπουργική αυτή απόφαση;

Ο κ. Πρόεδρος της Δημοκρατίας μας,όταν δεν ήτο Πρόεδρος είχε χαρακτηρίσει φρενοκομείο τη δημόσια ζωή του τόπου μας, τώρα όμως το κακό παράγινε.

Μήπως είναι καιρός να «συνδικαλισθούν» οι φορολογούμενοι για να μπορούν να κηρύξουν «απεργία» κατά των φόρων και των «εισφορών» τη στιγμή κατά την οποία αντί να καταργηθεί η κρατική κραιπάλη με την πάταξη της γραφειοκρατίας, επιχειρείται βάναυση επέμβαση στη δικονομία απονομής της πολιτικής δικαιοσύνης, η οποία αν νομοθετηθεί θα οδηγήσει την απονομή της δικαιοσύνης στο κοινώς λεγόμενο «άρπα κόλα;»

Ψαρεύουν παράνομα

ΣΥΝΕΧΕΙΑ ΑΠΟ ΤΗ ΣΕΛ. 1

ριοχή μας και ψαρεύουν ανενόχλητα. Χθες το πρωί, ένα από αυτά, που «τόλμησε» να καταπλεύει στο λιμάνι μας, για να ανεφοδιαστεί με καύσιμα, έγινε αντιληπτό από λιμενικούς που πραγματοποίησαν έλεγχο και διαπίστωσαν ότι, θα έπρεπε να ψαρεύει σε απόσταση μόνο 20 ναυτικών μιλίων από τις ιταλικές ακτές. Αυτά όμως έρχονται ακόμα και μέσα στα λιμάνια μας, αφού διαπίστωσαν ότι δεν υπάρχει κάποιος έλεγχος.

ΑΠΟ το Λιμεναρχείο Ρόδου επιβλήθηκε στον κυβερνήτη του ιταλικού αλιευτικού, χρηματικό πρόστιμο 30.000 δρχ. Ο Ιταλός πλήρωσε το πρόστιμο, ανεφοδιάσε το σκάφος του με καύσιμα και απέπλευσε για να συνεχίσει την αλίευση ξιφιών.

◆ Βέβαια εδώ θα πρέπει να επισημάνουμε ότι τα πλωτά σκάφη που διαθέτει το Λιμεναρχείο μας επαρκούν να καλύψουν στοιχειώδεις ανάγκες του, τα ιταλικά ξιφιάδικα θα κυνηγούν;

Επιμορφωτικό σεμινάριο για τις «ιχθυοκαλλιέργειες» θα γίνει στην Κάλυμνο

Το παράρτημα ΕΛ.ΚΕ.ΠΑ. Αιγαίου διοργανώνει επιμορφωτικό σεμινάριο με θέμα «ιχθυοκαλλιέργειες» για ενδιαφερόμενους που επιθυμούν να εξειδικεύσουν τις γνώσεις τους, στην Κάλυμνο από 30/3/92 έως 17/5/92.

Στόχος αυτού του προγράμματος είναι η επιμόρφωση ατόμων που έχουν ήδη γνώσεις στις ιχθυοκαλλιέργειες, αλλά για την πρόσληψη τους σε μονάδες, απαιτούνται εμπειρίες και εξειδίκευση, τα οποία θα επιχειρηθεί να αποκτήσουν με το παραπάνω σεμινάριο.

Ετσι, στα μαθήματα θα αναπτυχθούν θέματα πάνω στην καθημερινή διαχείριση των μονάδων, στις νέες τεχνολογίες και μέσα που έχουν αναπτυχθεί στο καίριο θέμα των ποιοτικών ελέγχων για την σωστή προμήθεια γόνου, στη σύνταξη περιβαλλοντικών μελετών που είναι υποχρεωμένες να υποβάλουν όλες οι μονάδες (παλιές και καινούργιες), στα προβλήματα διάθεσης των παραγομένων ποσοτήτων ψαριών κ.λ.π. Εισηγητές θα είναι καθηγητές εκπαιδευτικών ιδρυμάτων, ανώτεροι κρατικοί υπάλληλοι, στελέχη επιχειρήσεων, μελετητικών γραφείων και επιστημονικών φορέων.

Το σεμινάριο διάρκειας 180 περίπου ωρών, θα είναι επιδοτούμενο, θα διεξαχθεί στην Κάλυμνο από τέλη Μαρτίου μέχρι μέσα Μαΐου και μπορούν να το παρακολουθήσουν 20 άτομα (το απολυτήριο λυκείου συνοδευόμενο από εμπειρία στο θέμα είναι η ελάχιστη απαίτηση επιπέδου γνώσεων). Το πρόγραμμα περιλαμβάνει θεωρητικές εισηγήσεις και εκπαιδευτικές εκδρομές.

Οι ενδιαφερόμενοι από άλλα νησιά των Κυκλάδων και της Δωδεκανήσου να παρακολουθήσουν το πρόγραμμα θα φιλοξενηθούν στην Κάλυμνο με επιβάρυνση του ΕΛ.ΚΕ.ΠΑ.

Οι ενδιαφερόμενοι για περισσότερες πληροφορίες παρακαλούνται να επικοινωνήσουν με τον κ. Βασίλη Νιάνιο στο παράρτημα ΕΛ.ΚΕ.ΠΑ. Αιγαίου τηλ. 0251-22711 ή τον κ. Ιερεμία Ταβλάριο στο τμήμα αλιείας του Επαρχείου Καλύμνου τηλ. 0243-22782 όπου και θα δηλώσουν τη συμμετοχή τους μέχρι τις 27-3-1992.

Ακρον άωτον παιδείας, ήθους και ανθρωπιάς

ΜΑΘΗΤΕΣ, ΔΑΣΚΑΛΟΙ ΚΑΙ ΓΟΝΕΙΣ ΒΟΗΘΟΥΝ ΑΝΑΞΙΟΠΑΘΕΙΣ

Γράφει ο Θεοφάνης Μπογιάννος

Ο σοφός Πυθαγόρας βροντοφωνεί ανά τους αιώνες: άνθρωπε, επιδείκνυσο μεν εν τοις λόγοις α φρονείς, αλλά εν τοις έργοις α ποιεις...

Αλλά και ο άλλος μεγάλος σοφός της αρχαιότητος Πιτακκός αναφωνεί για τον άνθρωπο και την ανθρωπιά: Λόγοι μεν το πνεύμα, έργα δε καρδία ανθρώπων δείκνυσι...

Ο άνθρωπος που έχει πλήρη συναίσθηση των κοινωνικών υποχρεώσεων του, επινοεί τρόπους σαφείς και ηθικούς για να προσφέρει στην κοινωνία και στον εαυτό του το πρέπον και το δίκαιον.

Η εφημερίδα μας, ευαίσθητη στα κοινωνικά δρώμενα της Ρόδου, παρακολουθεί την πνευματική ανέλιξη της μαθητιώσας νεολαίας, αλλά και την κοινωνική συνεισφορά και συνείδηση των Ροδίων πολιτών.

Αυτές τις μέρες μια πράξη πρυτανεύει στα στόματα των Ροδίων: η αγαθοεργός και άκρως ιδεατή πράξη των μαθητών του 14ου Δημοτικού Σχολείου, πόλεως Ρόδου.

Με την αγαστή παρότρυνση των εξαίρετων δασκάλων τους, την αινέσιμη συνδρομή και συνταντίληψη των γονέων και κηδεμόνων τους, συνέλεξαν αισθήματα και χρήματα για πάσχοντα συνάθρωπο μας.

Ολοι οι μικροί και αξιέπαινοι μαθητές και μαθήτριες, συνεισέφεραν από το παιδικό βαλλάντιο τους για να ενισχυθεί η κοινωνική ευρωστία και η σωματική υγεία ενός συμπολίτη μας.

Τα 140 παιδιά του γνωστού αυτού σχολείου, μάζεψαν χρήματα και τα πρόσφεραν ανιδιοτελώς και χωρίς επίδειξη στον πάσχοντα συμπολίτη μας Δημήτριο Χατζηδάκη που έχει ανάγκη άμεσης νοσηλείας στο εξωτερικό.

Συγχαίροντας τους υπέροχους μαθητές, δασκάλους και γονείς του 14ου δημοτικού σχολείου, Μανουσάκη Ιωάννη, Νικόλα Παπαεμμανουήλ, Νάκα Ιωάννη, Τσιρακάκη Εμμανουήλ, Ζωή Κατζικάκη και Μαρία Καλατζή, ευελπιστούμε στη συνδρομή και των Ροδίων συμπολιτών μας.

Οποιος ευαίσθητος Ροδίτης προτίθεται να βοηθήσει υλικά και ηθικά, το Δημήτρη Χατζηδάκη που χρειάζεται άμεση εγχείρηση στο εξωτερικό με πολλά έξοδα, παρακαλείται να στείλει την αγάπη του στον αριθμό 24410006, της Ιονικής Τράπεζας Ρόδου.

Δραστήριοι Σύλλογοι και ευαίσθητα μέλη όπως ο Πολιτιστικός Σύλλογος Γενναδίου, Σύλλογος Αγάπης, Σύλλογος Ηλιούσα, προτίθενται να κάνουν έργα τα λόγια τους για τη διάσωση του άποροι συμπολίτη μας.

Το μεν χρυσίον εν πυρ δοκιμάζομεν, τους φίλους εν κινδύνω, τους ανθρώπους εν ανάγκη του πλησίον μας. Ολοι ας δείξουμε ένα αντίδωρο ανθρωπιάς για να γιατρευτεί ο συνάνθρωπος μας. Ολοι για τον ένα και ο ένας για τον άλλο.

Η ηθική της ιδέας και η ιδέα της ηθικής. Ενας Ροδίτης φιλόσοφος αναφωνεί: αν όλοι οι άνθρωποι τρώγαμε μια κουταλιά λιγότερο από ότι δικαιούμαστε και αν δουλεύαμε πέντε λεπτά περισσότερο από ότι υποχρεούμαστε, η γη μας θα γέμιζε αγαθά και ανθρωπιά και οι άνθρωποι θα τρώγαμε με χρυσά κουτάλια...

Οσο υπάρχουν μαθητές, δάσκαλοι και γονείς, φιλάνθρωποι, θα ζει και το ήθος.

Παγκύπριο συλλαλητήριο γίνεται σήμερα για την ελληνικότητα της Μακεδονίας

Από το Σύλλογο Κυπρίων της Ρόδου, εκδόθηκε χτες η παρακάτω ανακοίνωση:

«Διεξάγεται σήμερα στην Κύπρο, Παγκύπριο συλλαλητήριο υπέρ της από αιώνων ελληνικότητας της Μακεδονίας.

Ο σύλλογός μας χαιρετίζει και διακηρύττει μαζί με τους συμπατριώτες μας ότι:

α) Η Μακεδονία ήταν, είναι και θα είναι ελληνική, διατηρώντας την ιστορία της και τα ιδανικά, του μεγάλου τέκνου της του Μεγαλέξανδρου.

β) Αποδοκιμάζουμε, την ανθελληνική στάση των Σκοπίων και όλων των ισχυρών υποστηρικτών τους, που προσπαθούν να διαστρεβλώσουν και να παραχαράξουν, ιστορία αιώνων, σφαιτεριζόμενοι το όνομα της Μακεδονίας μας.

γ) Σαν Ελληνες Κύπριοι, που ζήσαμε και ζούμε κατοχικές μπότες, που γνωρίσαμε πισώπλατα κτυπήματα υποτιθεμένων φίλων, διακηρύττουμε, ότι, η ψυχή του ελληνισμού της Κύπρου, συναντάται με τη ψυχή του ελληνισμού της Μακεδονίας, της Θράκης και της Αλβανίας και διαλαλεί στην ανθρωπότητα ότι η Ελλάδα θα φυλάξει την ιστορία της και τα χώματά της».

ΑΚΟΥΣΤΙΚΑ ΒΑΡΗΚΟΪΑΣ

Νέα αφανή και μικροσκοπικά μοντέλα ακουστικών αυτάκια και όλο μέσα στο αυτί για όλες τις παθήσεις και για παιδικές βαρηκοΐες ΑΜΕΡΙΚΑΝΙΚΩΝ και ΕΥΡΩΠΑΤΚΩΝ εργοστασίων θα είναι

στη ΡΟΔΟ:
ΠΕΜΠΤΗ 26 ΜΑΡΤΙΟΥ
επισκ. 8-1 και 5-8
ΠΑΡΑΣΚΕΥΗ 27 ΜΑΡΤΙΟΥ
επισκ. 8-1
ΞΕΝΟΔΟΧΕΙΟΝ «ΔΕΣΠΩ»
ΤΗΛ. 22571

ΕΠΙΣΚΕΨΕΙΣ - ΔΟΚΙΜΕΣ ΔΩΡΕΑΝ - ΕΓΓΥΗΣΗ 30ΧΡΟΝΗ ΠΕΙΡΑΜΑΣ.
Χρήστος ΓΑΛΙΩΤΟΣ
Βερανζέρου 22-10432
Αθήνα τηλ. 5220747
21/3

Συγχαρητήρια επιστολή του περιφερειάρχη στο ραδιοσταθμό της Ρόδου

Ο γενικός γραμματέας της Περιφέρειας Νοτίου Αιγαίου κ. Διονύσης Χρυσοφώτης έστειλε στο ραδιοφωνικό σταθμό της Ρόδου, την παρακάτω συγχαρητήρια επιστολή:

«Κύριε διευθυντά

Με κάποια καθυστέρηση λόγω των καταλήψεων που μας στερούν τη δυνατότητα άσκησης του έργου μας από τα γραφεία της Περιφέρειας Νοτίου Αιγαίου, θέλω να σας ευχαριστήσω εσάς προσωπικά και όλο το προσωπικό του σταθμού σας για την πρωτοβουλία αλλά και τον τρόπο με τον οποίο καλύφθηκαν οι εργασίες της Επιτροπής Παρακολούθησης των προγραμμάτων ΠΕΠ - ΜΟΠ στην Κω, αλλά και για τον επιτυχή τρόπο με τον οποίο πάντοτε καλύπτετε τα θέματα της περιφέρειάς μας και τη σωστή ενημέρωση που παρέχετε στους ακροατές σας για τις προσπάθειες που καταβάλλονται για την ανάπτυξη των νησιών του Αιγαίου μας».

ΣΥΓΧΑΡΗΤΗΡΙΑ

Στην αγαπημένη μας κόρη και αδελφή Αναστασία Παλαιολόγου που πήρε το πτυχίο χημικού από το πανεπιστήμιο Θεσ/νίκης ευχόμεθα καλή σταδιοδρομία.

Η οικογένειά της

3653-18/3

ΑΠΟ ΤΟΥΡΙΣΤΙΚΟ ΠΡΑΚΤΟΡΕΙΟ ΖΗΤΕΙΤΑΙ

για τη σεζόν 1992, δεσποινίς ή κυρία, με άριστη γνώση της γερμανικής, ώστε να απασχοληθεί για όλη τη σεζόν σαν αρχηγός γκρουπ.

ΠΛΗΡΟΦΟΡΙΕΣ τηλ.: 23066 - 28101, ώρες 9.00-15.00

X264

Σεμινάριο για τις σύγχρονες τεχνολογίες στην υπηρεσία δημοτών

Η Πανελλήνια Ομοσπονδία Εργαζομένων στους Οργανισμούς Τοπικής Αυτοδιοίκησης, διοργάνωσε στην Αθήνα, διημερίδα από τις 13 έως 14 του μηνός με θέμα την καθαριότητα: «Σύγχρονες τεχνολογίες στην υπηρεσία δημοτών και εργαζομένων».

Από την πλευρά της Ρόδου πήγαν στην Αθήνα και παρακολούθησαν τη διημερίδα οι Λευτέρης Αυγερινός και Κυριάκος Χονδρός, πρόεδρος και γενικός γραμματέας του Συλλόγου Υπαλλήλων του Δήμου Ρόδου αντίστοιχα.

Κατά την πρώτη μέρα του συνεδρίου παραβρέθηκαν και χαιρέτισαν υπουργοί, εκπρόσωποι κομμάτων, βουλευτές και νομάρχες, ενώ και τις δύο μέρες παρακολούθησαν και μίλησαν δήμαρχοι, αντιδήμαρχοι και ανώτερα στελέχη της Τοπικής Αυτοδιοίκησης και συνδικαλιστές.

Κατ' αρχήν πρέπει να τονισθεί ότι τόσο οι εισηγήσεις όσο και οι παρεμβάσεις ήταν σε πολύ υψηλό επίπεδο και αρκετοί μάλιστα από τους ομιλητές μετέφεραν εμπειρίες από χώρες της Ευρωπαϊκής Κοινότητας.

Τονίσθηκαν ιδιαίτερα:

οι σύγχρονες εξελίξεις στην καθαριότητα και η πείρα των άλλων χωρών, η κατάσταση στη χώρα μας - Αίτια, επιπτώσεις στο αστικό και ευρύτερο περιβάλλον και προοπτικές

Θίχτηκε ακόμα:

- η ρύπανση του ευρύτερου και εργασιακού περιβάλλοντος από τη διαχείριση των απορριμμάτων
- τα εργονομικά προβλήματα των εργαζομένων στην καθαριότητα και η αντιμετώπισή τους

Ακόμα έγιναν αναλύσεις:

- για τους κινδύνους για την υγεία και τα μέτρα πρόληψής τους και τέλος η κοινωνική διάσταση του προβλήματος της καθαριότητας.

Ακούσθηκαν αντίθετες απόψεις πάνω στο θέμα των ιδιωτικοποιήσεων και τέλος το οικονομικό πλαίσιο, αφού οι μεν δήμαρχοι που μίλησαν έβλεπαν τα θέματα από τη δική τους πλευρά, οι δε εργαζόμενοι από τη δική τους επίσης μεριά.

ΕΛΛΗΝΙΚΗ ΔΗΜΟΚΡΑΤΙΑ
ΔΗΜΟΣ ΡΟΔΟΥ
ΕΠΑΡΧΙΑ ΡΟΔΟΥ
ΝΟΜΟΣ ΔΩΔΕΚΑΝΗΣΟΥ

ΓΝΩΣΤΟΠΟΙΗΣΗ ΓΑΜΟΥ

Γνωστοποιείται, σύμφωνα με το άρθρο 1369 του Αστικού Κώδικα, όπως τροποποιήθηκε με το Ν.1250) 1982, ότι:

Η Ιωάννα Φιλιππάκη του Εμμανουήλ και της Ειρήνης που γεννήθηκε στο Αρκαλοχώριο του Νομού Ηρακλείου και κατοικεί στη Ρόδο του Νομού Δωδ/σου επαγγέλματος στρατιωτικός και ο Παναγιώτης Γκριτζάκης του Ιωάννη και της Ιωάννας που γεννήθηκε στη Λαμία του Νομού Φθιωτίδας και κατοικεί στη Λαμία επαγγέλματος στρατιωτικός πρόκειται να παντρευθούν στο Δημαρχείο Ρόδου.

Ρόδος 17/3/1992
Ο Αντιδήμαρχος
Μιχάλης Μπαλάνος

ΠΩΛΟΥΝΤΑΙ ΑΠΟ ΙΔΙΟΚΤΗΤΗ

δύο οικόπεδα εφαπτόμενα επί της λεωφόρου Φαληρακίου των 10 και 15 στρεμμάτων.

ΣΙΓΟΥΡΗ ΕΠΕΝΔΥΣΗ

ΠΛΗΡΟΦΟΡΙΕΣ
Τηλ. 24539 , πρωϊνές ώρες

ΠΜ-30/3

ΠΡΟΣΦΟΡΑ

ΕΚΔΡΟΜΗ ΠΡΟΣ ΤΟΥΣ ΑΓΙΟΥΣ ΤΟΠΟΥΣ

Μεγάλη Εβδομάδα στα ΙΕΡΟΣΟΛΥΜΑ-ΒΗΘΛΕΕΜ-ΝΑΖΑΡΕΤ-ΤΙΒΕΡΙΑΣ-ΙΟΡΔΑΝΗΣ ΠΟΤΑΜΟΣ

Αεροπορικώς
Κατ' ευθείαν ΡΟΔΟ - ΤΕΛ ΑΒΙΒ - ΡΟΔΟΣ
Ολα πληρωμένα

Το αεροπορικό εισιτήριο, η διαμονή σε ξενοδοχείο στην Ιερουσαλήμ με πρωινό και ένα γεύμα και όλες οι ξεναγήσεις όπως το πρόγραμμα.

ΜΟΝΟ ΜΕ 95.000 ΔΡΧ.

Αναχώρηση: 18/4/92
Επιστροφή: 25/4/92 απόγευμα μετά το Αγιο Φως.

NINO TOURS
DELTA TOURS

ΑΛ. ΠΑΠΑΓΟΥ 4 ΡΟΔΟΣ ΤΗΛ: 34414

X265-16/4

Ιβίσκος

ΑΝΑΚΟΙΝΩΣΗ - ΓΝΩΣΤΟΠΟΙΗΣΗ

Η βιοτεχνία ορεκτικών **ΙΒΙΣΚΟΣ** σας γνωστοποιεί ότι μεταφέρθηκε στο **5ο χλμ. Ρόδου - Λίνδου** μετά τη ΡΟΔΟΧΡΩΜ λίγο πριν τ' Ασγούρου.

Εκτός από τα γνωστά μας προϊόντα, τώρα παράγουμε και **ΠΙΤΤΑ για ΣΟΥΒΛΑΚΙ.**

Τα νέας μας τηλέφωνα είναι **65410** και **63471**

17057-7/4

Κυκλοφόρησε το βιβλίο που περιμέναμε:

ΘΕΟΦΑΝΗ ΜΠΟΓΙΑΝΝΟΥ
Συνοπτική ΙΣΤΟΡΙΑ ΤΗΣ ΡΟΔΟΥ



Ολα τα μεγάλα γεγονότα, όλα τα ονόματα, πολιορκίες, ο κολοσσός, οι ιππότες, ο πολιτισμός, ο πληθυσμός των χωριών μας, οι σεισμοί, οι εχθροί, το ανυπέρβλητο μεγαλείο του υπέροχου λαού και σμαραγδένιου νησιού μας με στοιχεία και αριθμούς από το 408πΧ μέχρι σήμερα το 1992.
Ενα βιβλίο απαραίτητο για κάθε Ροδίτη, Δωδεκανήσιο, μαθητή, εκπαιδευτικό, επιστήμονα, για κάθε ροδίτικη οικογένεια και κάθε φιλομαθή άνθρωπο, για κάθε βιβλιοθήκη.
Στα βιβλιοπωλεία, στο συγγραφέα: 32635

ΠΜ-29/3



Ιταλικά προϊόντα ARISTON
Τα πιο φροντισμένα της αγοράς

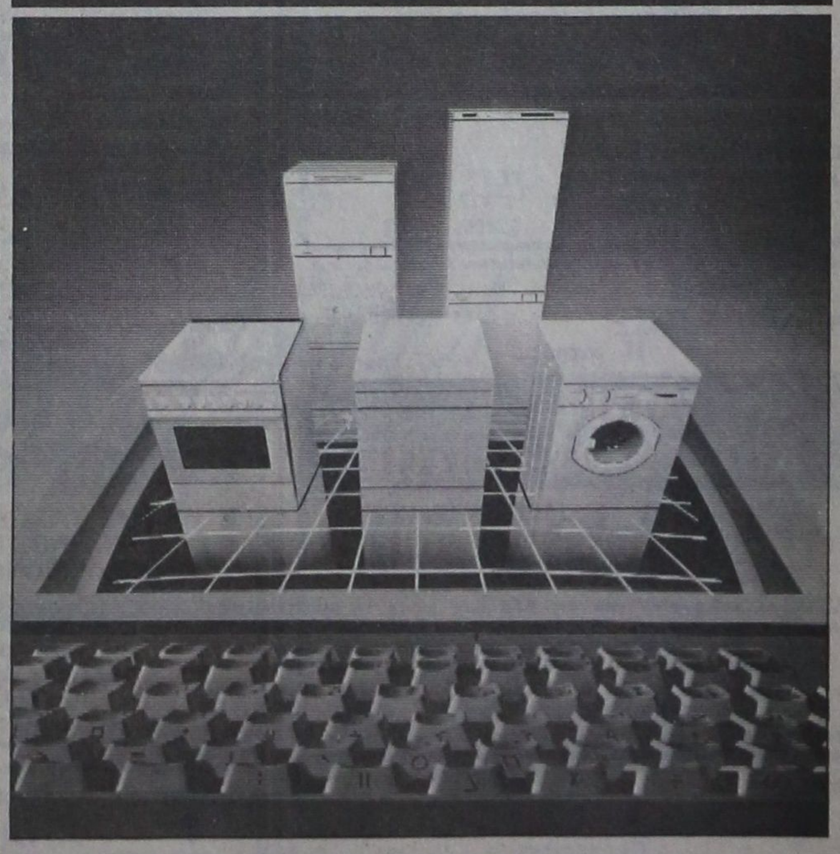

ΠΩΛΗΣΙΣ ΧΟΝΔΡΙΚΗ - ΛΙΑΝΙΚΗ
ΣΕΡΒΙΣ ΚΑΙ ΑΝΤΑΛΛΑΚΤΙΚΑ
ΣΤΗ ΔΙΑΘΕΣΗ ΤΩΝ ΠΕΛΑΤΩΝ

Αδελφοί Στεφάνου

ΤΑΡΠΟΝ ΣΠΡΙΝΓΚΣ 42 ΤΗΛ. 22568
ΠΛΑΤΩΝΟΣ 17-19 ΤΗΛ. 23836
ΔΕΝΔΡΙΝΟΥ - ΧΑΤΖΗΑΓΓΕΛΟΥ γωνία ΤΗΛ. -22568

ΙΑΤΡΙΚΕΣ ΑΝΑΚΟΙΝΩΣΕΙΣ

Ο ΧΕΙΡΟΥΡΓΟΣ ΟΔΟΝΤΙΑΤΡΟΣ

ΝΙΚΟΛΑΟΣ Ι. ΚΑΡΑΜΑΡΙΤΗΣ

Πανεπιστημίου Στοματολογίας
IMF Βουκουρεστίου

ΔΕΧΕΤΑΙ ΚΑΘΗΜΕΡΙΝΩΣ
Πρωινές ώρες 9-1
απογευματινές 5-8
Τετάρτη 9-1 και Σάββατο κλειστά

στη νέα διεύθυνση
οδός Θεοδωράκη 20 και Καρπάθου
Μαντράκι
Τηλ. 29579

Η 50

ΙΑΤΡΙΚΗ ΑΝΑΚΟΙΝΩΣΗ

ΔΗΜΗΤΡΗΣ Γ. ΚΡΗΤΙΚΟΣ

ΙΑΤΡΟΣ
ΕΙΔΙΚΟΣ ΠΝΕΥΜΟΝΟΛΟΓΟΣ

Τ. ΙΑΤΡΟΣ ΠΑΘΟΛΟΓΙΚΗΣ ΚΛΙΝΙΚΗΣ ΝΙΜΤΣ ΚΑΙ ΜΟΝΑΔΟΣ ΕΝΤΑΤΙΚΗΣ ΘΕΡΑΠΕΙΑΣ ΝΟΣΟΚΟΜΕΙΟΥ ΝΟΣΗΜΑΤΩΝ ΘΩΡΑΚΟΣ ΑΘΗΝΩΝ.

- Πλήρης σύγχρονος λειτουργικός έλεγχος πνευμόνων
- Αλλεργικό τεστ για τον έλεγχο του βρογχικού άσθματος
- Ελεγχος καπνιστού

ΔΕΧΕΤΑΙ: Καθημερινώς 9-1 πρωί και 5-8.30 απόγευμα - Σάββατο 9-1.30 κατόπιν ραντεβού
Ταμεία: ΔΗΜΟΣΙΟ - ΤΥΔΚΥ ΤΑΞΥ και ΟΙΚΟΣ ΝΑΥΤΟΥ - ΙΚΑ ΜΟΝΟ ΠΡΩΙ
ΙΑΤΡΕΙΟ: ΗΡΩΩΝ ΠΟΛΥΤΕΧΝΕΙΟΥ 11. ΡΟΔΟΣ. *ΤΗΛ: 32022*

Μ21

ΙΑΤΡΙΚΗ ΑΝΑΚΟΙΝΩΣΗ

ΧΡΗΣΤΟΣ Π. ΠΑΠΑΚΩΣΤΑΝΤΙΝΟΥ

ΠΑΙΔΙΑΤΡΟΣ

(Τ. Εσωτ. Ιατρός Νοσοκ. Παίδων Αγία Σοφία)

Δέχεται ασφαλισμένους: ΤΥΔΚΥ, Δημοσίου, ΤΑΞΥ.
Ωρες ιατρείου καθημ.: 8.30-13.00 / 5.00-8.00
Σάββ.: 8.30-13.00.
Καναδά 82
(Παραπλεύρως Φαρμακείο Κολοκυθά)
τηλ. 30120

Μ 33

ΕΛΕΝΗ ΒΟΥΛΓΑΡΗ ΣΠΙΝΑΣΑ

ΙΑΤΡΟΣ ΜΙΚΡΟΒΙΟΛΟΓΟΣ
ΔΕΧΕΤΑΙ ΣΤΟ ΜΙΚΡΟΒΙΟΛΟΓΙΚΟ ΕΡΓΑΣΤΗΡΙΟ ΤΗΣ

ΚΑΘΗΜΕΡΙΝΩΣ: 7.30 - 1μ.μ. ΚΑΙ 5-8μ.μ.
ΣΑΒΒΑΤΟ: 7.30 - 1μ.μ.

ΤΑΜΕΙΑ: ΔΗΜΟΣΙΟ, ΤΑΞΥ, ΤΕΒΕ, ΤΥΔΚΥ, ΥΕΘΑ και ΛΙΜΕΝΙΚΟΥ
ΙΕΡΟΥ ΛΟΧΟΥ 13 (1ος όροφος)
Τηλ. 28905 - 28247

Μ 7 ΧΛΜ

ΙΑΤΡΙΚΗ ΑΝΑΚΟΙΝΩΣΗ

ΜΙΧΑΗΛ Σ. ΠΟΜΠΟΣ

ΙΑΤΡΟΣ
Ειδικός παθολόγος
Ο μόνος ειδικευμένος ιδιώτης ιατρός στον Αρχάγγελο
Εξετάζει καθημερινά 8-12.30 και 5-8.30 μ.μ.

ΤΑΜΕΙΑ:
ΔΗΜΟΣΙΟ - ΤΥΔΚΥ- ΤΑΞΥ - ΤΕΒΕ - ΙΚΑ
Τηλ. οικίας: 0244 - 22477
Ιατρείου: 0244 - 22806

Μ 6

ΙΑΤΡΙΚΗ ΑΝΑΚΟΙΝΩΣΗ
Η ιατρός

ΜΑΡΙΑ ΚΟΤΣΙΑΝΟΥ-ΑΤΤΙΤΗ

ΔΕΡΜΑΤΟΛΟΓΟΣ - ΑΦΡΟΔΙΣΙΟΛΟΓΟΣ
τ. ιατρός Παν. Κλινικής Νοσ. «Α. ΣΥΓΓΡΟΣ»
Μέλος της Ευρωπαϊκής Ακαδημίας Αφροδισιολογίας - Δερματολογίας
ΔΕΧΕΤΑΙ καθημερινά από τις 9.00 έως τ.; 1 το μεσημέρι και από τις 5.30 έως τις 8 το απόγευμα εκτός από Τετάρτη απόγευμα και Σάββατο.
Ταμεία: Δημόσιο-ΤΥΔΚΥ-ΤΑΞΥ-ΟΙΚΟΣ ΝΑΥΤΟΥ
Ιατρείο Ι. Δραγούμη 23 - Νιοχώρι τηλ. 22278
(Ανωθεν εστιατορίου ΜΟΝ-AMI)

Η 4

ΙΑΤΡΙΚΗ ΑΝΑΚΟΙΝΩΣΗ

ΜΑΡΙΑΣ ΓΕΩΡΓΙΟΣ

Δερματολόγος - Αφροδισιολόγος
τ. ιατρός Παν. Κλινικής Νοσ. «Α. ΣΥΓΓΡΟΣ»
Μέλος SIDE DERMO ESTETICA ΙΤΑΛΙΑΣ
Μέλος Ευρωπαϊκής Ακαδημίας Ε.Α.Δ.Υ
ΔΕΧΕΤΑΙ καθημερινά από τις 9.00 εως τις 1το μεσημέρι και από τις 5 έως τις 8 το απόγευμα εκτός από Τετάρτη απόγευμα
Ταμεία: ΔΗΜΟΣΙΟ - ΤΥΔΚΥ - ΤΑΞΥ
Ιατρείου: Ιωνος Δραγούμη 5, Νιοχώρι
Τηλ. 35264
(Δίπλα στο ξενοδοχείο Εσπέρια)

Μ-5-2/12

ΙΑΤΡΙΚΗ ΑΝΑΚΟΙΝΩΣΗ

ΚΩΝ/ΝΟΣ Α. ΧΑΤΖΗΠΑΠΑΣ

ΕΙΔΙΚΟΣ ΠΑΙΔΙΑΤΡΟΣ
Αριστούχος του Πανεπιστημίου Θεσσαλονίκης
Ο ιατρός
δέχεται καθημερινά από 9-1π.μ. και 5-8μ.μ.
και Σάββατο 10-1π.μ.
Δέχεται ασφαλισμένους των ταμείων ΔΗΜΟΣΙΟΥ, ΤΥΔΚΥ, ΤΑΞΥ, ΤΕΒΕ, ΟΙΚΟΥ ΝΑΥΤΟΥ
Ιατρείον: Αμερικής και Ευσταθίου 1
(Πρώην κλινική Ηρακλείδη παραπλεύρως κλινικής Καραγιάννη)
Τηλ. 25722
Οικίας Αγίου Νικολάου 30 Τηλ. 37938, 32316

ΙΑΤΡΙΚΗ ΑΝΑΚΟΙΝΩΣΗ

Ο ιατρός

ΔΗΜΗΤΡΗΣ ΓΕΩΡ. ΓΑΛΑΝΟΣ

Χειρούργος - Ωτορινολαρυγγολόγος
ΔΕΧΕΤΑΙ κάθε μέρα 8-12 και 5-7 και Σάββατο 9-11
Δεκτοί ασφαλισμένοι Ταμείων
Ιατρείον: Ιωνος Δραγούμη 23, Νιοχώρι
Τηλ. 31093
Ανωθεν ειστιατορίου ΜΟΝ-AMI

Μ40

ΙΑΤΡΙΚΗ ΑΝΑΚΟΙΝΩΣΗ

ΔΗΜΗΤΡΑ ΙΩΑΝΝΙΔΟΥ - ΜΑΓΑΛΟΥ

ΙΑΤΡΟΣ ΚΥΤΤΑΡΟΛΟΓΟΣ
ΔΕΧΕΤΑΙ καθημερινά 8.30 - 12.30 το πρωί και 5 - 8 το απόγευμα εκτός από Σάββατο
Κυτταρολογική εξέταση κολπικού και τραχηλικού επιχρίσματος (test pap), κυτταρολογικός έλεγχος εκκρίματος μαστού, πτυέλων, ούρων, υγρών (πλευριτικό, ασκιτικό) και παρακεντήσεων (μαστού, θυρεοειδούς, λεμφαδένων, ήπατος)
KENNENTY 55 ΤΗΛ. 26752, 26267
Δεκτοί ασφαλισμένοι ΤΑΜΕΙΩΝ

Μ 15

Δρ. ΜΑΝΩΛΙΚΑΚΗΣ ΓΙΩΡΓΟΣ

ΜΑΙΕΥΤΗΡ – ΧΕΙΡΟΥΡΓΟΣ – ΓΥΝΑΙΚΟΛΟΓΟΣ

Διδάκτωρ Πανεπιστημίου Μονάχου
Πτυχιούχος και ειδικευμένος εις Δ. ΓΕΡΜΑΝΙΑ
- Σύγχρονη παρακολούθηση εγκύου με ΚΑΡΔΙΟΤΟΚΟΓΡΑΦΟ με υπέρηχο
- Νέα διαγνωστική μέθοδος με ΕΝΔΟΚΟΛΠΙΚΟ ΥΠΕΡΗΧΟ
- Σύγχρονη παρακολούθηση τραχύλου και προκαρκινικός έλεγχος με ΚΟΛΠΟΣΚΟΠΙΟ

Ρόδος, Παύλου Μελά 27 Τηλ.Γραφ.33454, Οικία 31907
Δέχεται καθημερινά 9-1π.μ. και 5.8.30 μ.μ. και Σάββατο 9-1.30 μ.μ.
Ταμεία: Δημοσίου & ΤΑΞΥ

Μ 53

ΙΑΤΡΙΚΗ ΑΝΑΚΟΙΝΩΣΗ
Ο ΓΑΣΤΡΕΝΤΕΡΟΛΟΓΟΣ ΕΝΔΟΣΚΟΠΟΣ

ΝΙΚΟΣ ΤΣ. ΦΡΟΝΑΣ

-Ειδικός στις παθήσεις ήπατος, χοληφόρων, παγκρέατος, οισοφάγου, στομάχου, εντέρων
-Πλήρες ενδοσκοπικό εργαστήριο
ΔΕΧΕΤΑΙ με ραντεβού: πρωί 8.30 - 1 απόγευμα 5 - 8 εκτός Τετάρτης και Σαββάτου 9-12
ΙΑΤΡΕΙΟ: Π. ΜΕΛΑ 46-48, ΤΗΛ. 31259, 20844

Μ.36

ΙΑΤΡΙΚΗ ΑΝΑΚΟΙΝΩΣΗ

Ο ΠΑΙΔΙΑΤΡΟΣ

ΚΩΝ/ΝΟΣ Π. ΙΩΑΝΝΙΔΗΣ

Τ. Δ/ΝΤΗΣ ΠΑΙΔΙΑΤΡΙΚΗΣ ΚΛΙΝΙΚΗΣ ΓΕΝ. ΝΟΣ/ΜΕΙΟΥ ΡΟΔΟΥ
Δέχεται: ΜΟΝΟ ΜΕ ΡΑΝΤΕΒΟΥ
Καθημερινώς: πρωινές ώρες 9-1μ.μ.
Απογευματινές 4-8μ.μ.
Διεύθυνση:
28ης Οκτωβρίου 62
Τηλ. 24576
έναντι ξενοδοχείου Παυλίδη

Μ 16

ΙΑΤΡΙΚΗ ΑΝΑΚΟΙΝΩΣΗ

Δρ. ΜΗΝΑΣ Ι. ΜΑΣΤΡΟΜΗΝΑΣ

ΧΕΙΡ. ΓΥΝΑΙΚΟΛΟΓΟΣ - ΜΑΙΕΥΤΗΡΑΣ
ΔΙΔΑΚΤΩΡ ΠΑΝΕΠΙΣΤΗΜΙΟΥ ΑΘΗΝΩΝ
τ. Επιμελητής Επιστ. Ερευνητής Παν/κού Νοσοκομείου HAMMERSMITH ΛΟΝΔΙΝΟΥ
Μέλος Βρεταννικής Εταιρίας Γονιμότητας
Ειδικευμένος σε προβλήματα γονιμότητας και εξωσωματικής γονιμοποίησης - Υπεύθυνος Κέντρου Γονιμότητας του μαιευτηρίου «ΜΗΤΕΡΑ»
Δέχεται με ραντεβού πλην Σαββάτου (5-8 απόγευμα)
ΜΑΙΕΥΤΗΡΙΟ ΜΗΤΕΡΑ, ΜΟΝΑΔΑ ΓΟΝΙΜΟΤΗΤΑΣ-ΤΗΛ.: 6869812 - 6869829
ΟΙΚΙΑ: Αισώπου 7-9 ΜΑΡΟΥΣΙ, τηλ. 8026640

Μ64

ΙΑΤΡΙΚΗ ΑΝΑΚΟΙΝΩΣΗ

ΚΑΡΔΙΟΛΟΓΙΚΟ ΙΑΤΡΕΙΟ

ΑΝΑΙΜΑΚΤΩΝ ΔΙΑΓΝΩΣΤΙΚΩΝ ΜΕΘΟΔΩΝ

ΓΕΩΡΓΙΟΣ ΓΕΩΡΓΙΑΔΗΣ

Ειδικός καρδιολόγος
M.S.M.A - SWEDEN τ. Επιμελητής Καρδιολογικής Κλινικής του Πανεπιστημιακού Νοσοκομείου S.O.S. KAROLINSKA I. ΣΤΟΚΧΟΛΜΗΣ - Former Registrar του Πανεπιστημιακού Νοσοκομείου AKADEMISKA UPPSALA - Σουηδίας
ΔΕΧΕΤΑΙ ΚΑΘΕΜΕΡΑ 08.30 - 1 και 5-8 μ.μ.
ΣΑΒΒΑΤΟ: ΜΕ ΡΑΝΤΕΒΟΥ
ΠΛΗΡΗΣ ΣΥΓΧΡΟΝΟΣ ΚΑΡΔΙΟΛΟΓΙΚΟΣ ΕΛΕΓΧΟΣ
ΤΑΜΕΙΑ: Τ.Α.Ξ.Υ - ΔΗΜΟΣΙΟΥ - ΤΥΔΚΥ
ΙΑΤΡΕΙΟ: 28ης ΟΚΤΩΒΡΙΟΥ Νο 37 - Τηλ. 36827
(Πλησίον ΠΛΑΤ. ΨΑΡΟΠΟΥΛΑΣ) ΟΙΚΙΑ τηλ. 91175

Μ 9

ΟΡΘΟΔΟΝΤΙΚΟ ΙΑΤΡΕΙΟ



Δρ ΣΤΥΛΙΑΝΟΥ ΠΕΤΑ
ΕΙΔΙΚΟΥ ΟΡΘΟΔΟΝΤΙΚΟΥ

ΔΙΔΑΚΤΩΡ ΠΑΝΕΠΙΣΤΗΜΙΟΥ
TUBINGEN ΓΕΡΜΑΝΙΑΣ
ΕΙΔΙΚΕΥΘΕΙΣ ΕΙΣ ΠΑΝΕΠΙΣΤΗΜΙΑΚΗ ΚΛΙΝΙΚΗ ΜΟΝΑΧΟΥ
ΔΕΧΕΤΑΙ ΔΕΥΤΕΡΑ ΕΩΣ ΠΑΡΑΣΚΕΥΗ
πρωί από 9:00-12:00 & απόγευμα 3:30-8:00
28ης Οκτωβρίου 6, 85100 ΡΟΔΟΣ
Τηλ. (0241) 34776
(πλησίον Ακαδημίας)

Μ 27

ΙΑΤΡΙΚΗ ΑΝΑΚΟΙΝΩΣΗ

Δρ **ΑΝΑΣΤΑΣΙΟΣ ΣΤ. ΠΕΤΑΣ**

ΙΑΤΡΟΣ
ΧΕΙΡΟΥΡΓΟΣ ΟΥΡΟΛΟΓΟΣ
ΔΙΔΑΚΤΩΡ ΠΑΝΕΠΙΣΤΗΜΙΟΥ ΤΥΜΠΙΓΚΕΝ ΔΥΤ. ΓΕΡΜΑΝΙΑΣ
ΕΙΔΙΚΕΥΘΕΙΣ ΕΙΣ UNIVERSITAT TUBINGEN ΚΑΙ ZENTRALKLINIKUM AUGSBURG ΔΥΤ. ΓΕΡΜΑΝΙΑΣ
ΗΠΕΡΗΧΟΙ - ΣΤΕΙΡΟΤΗΣ
ΔΕΧΕΤΑΙ ΚΑΘΗΜΕΡΙΝΑ 8 -1 π.μ. και 5-8 μ.μ. εκτός Σαββάτου και Τετάρτης απόγευμα
ΤΑΜΕΙΑ: ΤΑΞΥ- ΔΗΜΟΣΙΟ-ΤΥΔΚΥ, και ΙΚΑ από 08.00 - 11.30π.μ.
28ης ΟΚΤΩΒΡΙΟΥ 4 (1ος όροφος) τηλ. 36096
(πλησίον Ακαδημίας)

Μ 29

DR ΑΡΙΣΤΟΤΕΛΗΣ ΜΠΟΓΔΑΝΗΣ

ΓΥΝΑΙΚΟΛΟΓΟΣ ΧΕΙΡΟΥΡΓΟΣ - ΜΑΙΕΥΤΗΡ
ΠΤΥΧ/ΧΟΣ & ΔΙΔΑΚΤΩΡ ΠΑΝΕΠΙΣΤΗΜΙΟΥ MUNCTER ΓΕΡΜΑΝΙΑΣ ΕΙΔ. ΣΤΗΝ ΠΑΝ/ΜΙΑΚΗ FRAUENKLINIK DORTMUND ΓΕΡΜΑΝΙΑΣ
ΥΠΕΡΗΧΟΙ - ΣΤΕΙΡΟΤΗΣ - ΜΑΣΤΟΣ - ΟΓΚΟΛΟΓΙΑ
σύγχρονη παρακολούθηση εγκύου με υπέρηχο καικαρδιοτοκογραφικό
Δέχεται
ΠΡΩΙ: Δευτέρα έως Σάββατο 9-1π.μ.
ΑΠΟΓ.: Δευτέρα έως Παρασκευή 5-8 μ.μ.
ΙΑΤΡΕΙΟ: Ι. Δραγούμη 5Α Ρόδος Τηλ. 20939
Τηλ. Οικίας: 64893

Μ. 60

ΙΑΤΡΙΚΗ ΑΝΑΚΟΙΝΩΣΗ

ΙΩΑΝ. ΓΟΥΡΖΟΥΛΙΔΗΣ

ΜΑΙΕΥΤΗΡ – ΧΕΙΡΟΥΡΓΟΣ – ΓΥΝΑΙΚΟΛΟΓΟΣ

ΕΠΙΣΤ/ΚΟΣ ΣΥΝΕΡΓΑΤΗΣ ΝΟΣΟΚΟΜΕΙΟΥ «ΥΓΕΙΑ»
τ. ΔΙΕΥΘΥΝΤΗΣ ΓΕΝ. ΚΡΑΤ. ΝΟΣ/ΜΕΙΟΥ
- *Πλήρης παρακολούθηση εγκύου*
- *Νέα διαγνωστική μέθοδος τραχηλίπδος με κολποσκόπιο*
- *Προβλήματα στειρότητας - γονιμότητας*
- *Σύγχρονος ενδοκολπικός υπερηχοτομογράφος*

ΡΟΔΟΣ: 28ης Οκτωβρίου 23 - 25, 2ος όροφος
Δέχεται: 9 - 1 π.μ. και 5 - 8 μ.μ. (καθημερινά πλην Σαββάτου)
ΤΗΛ. ΙΑΤΡΕΙΟΥ: 35825 - & *ΟΙΚΙΑΣ:* 28427
-Δεκτοί ασφαλισμένοι Ταμείων

Μ9

Ετοιμο το φορολογικό νομοσχέδιο που αφορά όλους τους δικηγόρους

ΑΘΗΝΑ, 17 (ΑΠΕ).-

Ο υπουργός Δικαιοσύνης κ. Μιχαήλ Παπακωνσταντίνου δήλωσε σήμερα στους δημοσιογράφους ότι διαβιβάσθηκε και μελετάται το νομοσχέδιο - που έχει καταρτισθεί από το υπουργείο Οικονομικών και περιλαμβάνει, μεταξύ άλλων και ρυθμίσεις για τους δικηγόρους.

Την ερχόμενη Παρασκευή θα έχουμε συνάντηση με τον υπουργό Οικονομικών κ. Ιωάννη Παλαιοκρασσά για να ανταλλάξουμε απόψεις για το νομοσχέδιο αυτό, που θα «εξοπλισθεί» με ποινικές κυρώσεις, είπε ο κ. Παπακωνσταντίνου, διευκρινίζοντας ότι δεν συμμετείχαν εκπρόσωποι του υπουργείου Δικαιοσύνης στην κατάρτισή του.

Απαντώντας σε ερώτηση, πως σχολιάζει τη ρύθμιση του νομοσχεδίου που προβλέπει αμοιβή σε ποσοστό για όσους καταγγέλουν φορολογικές παραβάσεις, ο υπουργός Δικαιοσύνης αρνήθηκε να προβεί σε σχόλια, λέγοντας ότι δεν έχει μελετήσει το νομοσχέδιο.

ΚΩΝ/ΝΟΣ ΑΡ.ΚΟΥΤΣΟΠΟΥΛΟΣ

ΧΕΙΡΟΥΡΓΟΣ
Τ. ΙΑΤΡΟΣ Β' ΧΕΙΡΟΥΡΓΙΚΗΣ ΚΛΙΝΙΚΗΣ ΝΟΣ «ΕΥΑΓΓΕΛΙΣΜΟΣ»
ΔΕΧΕΤΑΙ ΚΑΘΗΜΕΡΙΝΑ:
9-1πρωί & 5-8.30 απόγευμα
ΣΑΒΒΑΤΟ: 9-1
Δεκτοί ασφαλισμένοι ταμείων ΙΚΑ - ΤΑΞΥ - ΤΥΔΚΥ - ΔΗΜΟΣΙΟ
28η ΟΚΤΩΒΡΙΟΥ 23-25
ΑΝΩΘΕΝ «MOCASSINO» 85100 ΡΟΔΟΣ
ΤΗΛ. ΙΑΤΡΕΙΟΥ 34435 - ΟΙΚΙΑΣ: 35490, 23328

254-28/3

ΑΝΑΚΟΙΝΩΣΗ
ΦΥΣΙΚΟΘΕΡΑΠΕΙΑ
ΕΡΓΑΣΤΗΡΙΟ ΦΥΣ/ΠΕΙΑΣ

ΠΑΝΑΓΙΩΤΗ Χ. ΛΑΟΥΔΙΚΟΥ

- Λειτουργούν σύγχρονα μηχανήματα διαδυναμικών και διασταυρούμενων ρευμάτων, υπερήχων, διαθερμίας, βραχέων και μικροκυμάτων.
- Εφαρμογή προγραμμάτων κινησιοθεραπείας, αποκατάστασης αθλητικών κακώσεων, ορθοπεδικών και νευρολογικών παθήσεων

Δέχεται 10-1 και 5-8 Σαββατο 9-12
Δεκτοί ασφαλισμένοι ταμείων ΤΑΞΥ, ΤΥΔΚΥ, ΔΗΜΟΣΙΟΥκ.α.
Φυσικοθεραπευτήριο: Ακροπόλεως 6 Ιαλυσός (Πλησίον γηπέδου, παραπλεύρως αγροτικού ιατρείου!!)
Τηλέφωνο για ραντεβού 52208, οικ. 51083

3638-16/5

ΑΝΑΚΟΙΝΩΣΗ

ΤΟ ΕΡΓΑΣΤΗΡΙΟ ΦΥΣΙΚΟΘΕΡΑΠΕΙΑΣ

ΓΕΩΡΓΙΟΥ Μ. ΧΑΡΤΕΡΟΥ

Μεταφέρθηκε στην οδό ΝΙΚΟΥ ΚΑΖΑΝΤΖΑΚΗ 21
(ανάμεσα Στέλιου Κωτιάδη και Τσιλαδάρη)
ΔΕΧΕΤΑΙ
κάθε μέρα από 9-1 και 5-8
Εκτός Σαββάτου
Δεκτοί ασφαλισμένοι όλων των Ταμείων
Τηλ. εργαστηρίου 35275
" οικίας 52132

Μ39

ΙΑΤΡΙΚΗ ΑΝΑΚΟΙΝΩΣΗ

Ο ιατρός

ΙΩΑΝΝΗΣ Ν. ΣΑΜΙΩΤΑΚΗΣ

ΔΙΔΑΚΤΩΡ ΠΑΝ/ΜΙΟΥ ΜΑΣΣΑΛΙΑΣ ΓΑΛΛΙΑΣ
ΕΙΔΙΚΟΣ ΦΥΣΙΚΗΣ ΙΑΤΡΙΚΗΣ (Ορθοπεδικά)
ΠΑΘΗΣΕΩΝ ΣΠΟΝΔΥΛΙΚΗΣ ΣΤΗΛΗΣ (χειροπρακτική)
δέχεται τους ασφαλισμένους του ΔΗΜΟΣΙΟΥ
ΗΡΩΩΝ ΠΟΛΥΤΕΧΝΕΙΟΥ 11
Ρόδος: Τηλ.: 28258
Οικίας: 34447 - Ρόδος

3428-20/3

ΙΑΤΡΙΚΗ ΑΝΑΚΟΙΝΩΣΗ

Στο Ακτινοδιαγνωστικό Εργαστήριο του

ΣΤΕΦΑΝΟΥ ΣΤΑΥΡΟΥΛΗ

Ιατρού ακτινοδιαγνώστη

λειτουργεί σύγχρονη μονάδα μέτρησης της οστικής πυκνότητας για τη **διάγνωση της οστεοπόρωσης**

Οδός Γ. Ευσταθίου 6 - Τηλ.: 36840

2378-8/3

ΟΡΘΟΔΟΝΤΙΚΟ ΙΑΤΡΕΙΟ

ΗΛΙΑ ΚΑΘΟΠΟΥΛΗ
Ειδικού Ορθοδοντικού



Master Πανεπιστημίου Lund Σουηδίας

ΔΕΧΕΤΑΙ ΔΕΥΤΕΡΑ ΕΩΣ ΠΑΡΑΣΚΕΥΗ
ώρες 03.00 - 09.00 απόγευμα με ραντεβού.

Πίνδου 4 - 85100 Ρόδος τηλ. (0241) 33132

ΘΥΜΑΣΤΕ ΤΟ ΜΑΪΟ ΤΟΥ 1990;

Η KLIMATAIR θυμάται πολύ καλά το Μάιο του 1990. Τότε, ήρθαμε αυτοπροσώπως κι αυτοδύναμοι στη Ρόδο, κοντά σας.

Η KLIMATAIR, πρώτη και μεγάλη στο αύριο, είναι ο αποκλειστικός αντιπρόσωπος στην Ελλάδα των JAPAN'S No 1 κλιματιστικών μηχανημάτων DAIKIN.
Η Ρόδος είναι η πρώτη και η μόνη περιοχή της Ελλάδας όπου η KLIMATAIR έχει δικό της κατάστημα.
Ροδίτες, η KLIMATAIR έχει να σας πει ένα πολύ μεγάλο και ειλικρινές ΕΥΧΑΡΙΣΤΟΥΜΕ.

Ευχαριστούμε γιατί δείξατε την εμπιστοσύνη σας σε εμάς και ήρθατε σε επαφή μαζί μας. Πιστεύουμε πως σας δικαιώσαμε.

Ευχαριστούμε γιατί είχατε κι έχετε απαιτήσεις για την μία και καλύτερη λύση κάθε κλιματιστικού σας προβλήματος.

Ευχαριστούμε όλους τους πελάτες μας, από αυτούς που αγόρασαν το μικρότερο κλιματιστικό μέχρι αυτούς που αγόρασαν τεράστια κλιματιστικά συστήματα.

Είμαστε έτοιμοι για να δώσουμε κλιματιστικές λύσεις σε κάθε σημερινή και μελλοντική σας ανάγκη. Η πρωτοπορία DAIKIN/KLIMATAIR έχει στη διάθεσή σας συστήματα κλιματισμού μελλοντικής τεχνολογίας.
Δυο χρόνια είμαστε μαζί σας. Θα συνεχίσουμε να έχουμε τα καλύτερα μηχανήματα και την πιο φιλική εξυπηρέτηση, το πιο γρήγορο service, τις πιο πλήρεις λύσεις, θα συνεχίσουμε να...

σας Ευχαριστούμε!

ΑΠΟΚΛΕΙΣΤΙΚΟΣ ΑΝΤΙΠΡΟΣΩΠΟΣ ΕΛΛΑΔΑΣ

- **ΑΘΗΝΑ:** KLIMATAIR A.E., Λ. Συγγρού 168, 176 71 ΚΑΛΛΙΘΕΑ, ΑΘΗΝΑ, ΤΗΛ.: 95.85.832-3, 95.92.021, TLX: 219997 SEP GR, FAX: (01) 95.80.993
- **ΡΟΔΟΣ:** KLIMATAIR A.E., ΑΝΝΗΣ ΜΑΡΙΑΣ 72, 85 100 ΡΟΔΟΣ, ΤΗΛ.: (0241) 36.520, 37.866

DAIKIN
KLIMATAIR
Πρώτη και μεγάλη ... στο αύριο

21/3

Αυστηροί έλεγχοι στα πρατήρια καυσίμων από το υπουργείο Εμπορίου

ΑΘΗΝΑ, 17 (ΑΠΕ).-

Το υπουργείο Εμπορίου για την ορθή εφαρμογή της πολιτικής του υγιούς ανταγωνισμού και της προστασίας του καταναλωτή, διενεργεί αυστηρούς ελέγχους στα πρατήρια υγρών καυσίμων καταγράφοντας όσα δεν έχουν συμμορφωθεί με την απόφαση του υφυπουργού Εμπορίου και Βιομηχανίας Βασ. Μαντζώρη, σύμφωνα με την οποία υποχρεούνται να έχουν αναρτήσει στην επιφανέστερη θέση του πρατηρίου, πινακίδες που να αναγράφουν τις τιμές όλων των τύπων βενζίνης και ντήζελ.

Η αρμόδια υπηρεσία του υπουργείου Εμπορίου, διενήργησε σήμερα 46 ελέγχους πρατηρίων υγρών καυσίμων στην περιοχή Αθηνών και διαπιστώθηκε ότι 21 από αυτά δεν είχαν αναρτήσει καθόλου πινακίδες, 20 είχαν τοποθετήσει προσωρινές πινακίδες, ενώ 4 πρατήρια είχαν πινακίδες σύμφωνα με τη σχετική αγορανομική διάταξη.

Ο πίνακας των παραβατών διαβιβάσθηκε ήδη από το υπουργείο Εμπορίου στους αρμόδιους νομάρχες οι οποίοι είναι και αρμόδιοι για την επιβολή προστίμων.

Επίσης έχουν δοθεί εντολές στους νομάρχες όλης της χώρας να εντείνουν τους ελέγχους ως προς την εφαρμογή της σχετικής αγορανομικής διάταξης, ενώ συνεχίζονται οι έλεγχοι στην περιοχή της Αθήνας.

Τέλος, σημειώνεται ότι σε ένα πρατήριο διαπιστώθηκε υπέρβαση της ανώτατης τιμής στο ντήζελ κίνησης. Οι παραβάτες θα τιμωρηθούν σύμφωνα με το νόμο ο οποίος επιβάλλει πρόστιμο που κυμαίνεται από 50.000 δραχμές έως 10 εκατομμύρια.

Την ερχόμενη Πέμπτη θα γίνει συνάντηση Καραμανλή - Μητσοτάκη

ΑΘΗΝΑ, 17 (ΑΠΕ).-

Την Πέμπτη το πρωί ο πρωθυπουργός κ. Μητσοτάκης θα γίνει δεκτός από τον Πρόεδρο της Δημοκρατίας κ. Καραμανλή, ανεκοίνωσε σήμερα ο κυβερνητικός εκπρόσωπος Β. Πολύδωρας.

Θεωρείται βέβαιο ότι στη συνάντηση Καραμανλή - Μητσοτάκη θα συζητηθούν οι τρέχουσες πολιτικές εξελίξεις στο εσωτερικό, αλλά και τα εθνικά θέματα, με αιχμή το Κυπριακό και το ζήτημα των Σκοπίων. Αλλωστε μιαν ώρα αργότερα ο κ. Καραμανλής θα συναντηθεί με τον πρόεδρο της Κυπριακής Δημοκρατίας Γιώργο Βασιλείου, ενώ στις 6 Απριλίου θα συζητηθεί στο συμβούλιο υπουργών Εξωτερικών της ΕΟΚ το θέμα της αναγνωρίσεως των γιουγκοσλαβικών δημοκρατιών.

Εξάλλου, ο κυβερνητικός εκπρόσωπος Β. Πολύδωρας απαντώντας σε σχετικό ερώτημα των δημοσιογράφων επανέλαβε ότι δεν γνωρίζει αν υπάρχει κυβερνητική πρόθεση να συγκληθεί εκ νέου σύσκεψη των πολιτικών αρχηγών υπό τον Πρόεδρο της Δημοκρατίας για το θέμα τωνΣκοπίων.

Ο κυβερνητικός εκπρόσωπος ανεκοίνωσε επίσης ότι αύριο το μεσημέρι θα συνεδριάσει το υπουργικό συμβούλιο στη δεύτερη ανά μήνα τακτική του συνεδρίαση.

Υπενθυμίζεται τέλος ότι την Παρασκευή θα πραγματοποιηθεί προ ημερησίας διατάξεως συζήτηση στη Βουλή για το ζήτημα της πωλήσεως της εταιρίας «ΑΓΕΤ - Ηρακλής», οπότε και θα εκκαθαρισθούν τα θέματα που έχουν ανακύψει, δήλωσε ο κυβερνητικός εκπρόσωπος απαντώντας σε ερωτήσεις των δημοσιογράφων.

Παιδικό μπάσκετ

Για το τοπικό παιδικό πρωτάθλημα του μπάσκετ (όμιλος Ρόδου), ο Φοίβος φιλοξενεί σήμερα στις 6.30 μ.μ. στο γήπεδο της Κρεμαστής τον Αγ. Νικόλαο.

ΕΥΧΑΡΙΣΤΗΡΙΟ

Θερμότατα θέλουμε να ευχαριστήσουμε όλους όσους με οποιοδήποτε τρόπο συμμετείχαν στο βαρύ μας πένθος για την απώλεια του πολυαγαπημένου μας παιδιού Βασίλη Οικονόμου. Ιδιαιτέρως ευχαριστούμε τον Δήμαρχο κ. Μάνο Κόκκινο

Οικογένεια Μιχάλη Οικονόμου

2334-18/3

SUPERMARKET ATLAS

Η ΠΡΟΣΦΟΡΑ ΜΑΣ



Κερδίστε τώρα
κάνοντας τα ψώνια σας σε μας.
ΓΙΑ ΚΑΘΕ ΑΓΟΡΑ 10.000 ΔΡΧ.
σας προσφέρουμε 1 λαχνό 5 αριθμών
Δωρεάν
ΤΗΝ ALFA ROMEO 33 την κερδίζει ο πρώτος αριθμός του λαϊκού λαχείου που κληρώνεται στις 30 Μαρτίου '92
Άνευ πινακίδων

SUPER MARKET ATLAS
ΙΑΛΥΣΟΣ - ΚΡΕΜΑΣΤΗ
☎ 93460

ΜΕΖΟΝΕΤΕΣ ΚΑΤΑΣΚΕΥΗΣ ΠΡΑΣΙΝΟΥ

Λύστε το πρόβλημα της στέγης . Στα Τριάντα, 150 μ. από τη θάλασσα, ΠΩΛΟΥΝΤΑΙ δυόροφες μονοκατοικίες σε μπετά, επιφάνεια 200τ.μ. με οικόπεδο 250 και 350 τ.μ., σε φανταστικές τιμές,

Πληροφορίες Θ. Πράσινος, τηλ. 24304 πρωινά και 32980, μετά τις 6μμ.

ΧΛ

ΑΘΛΗΤΙΚΗ ΠΡΟΟΔΟΣ

ΔΙΑΓΟΡΑΣ: Προπόνηση χωρίς τον Κωνσταντίνου!

ΣΤΟ πάρκο που βρίσκεται απέναντι από το Πανεπιστήμιο Αιγαίου, γυμνάστηκαν χτες οι ποδοσφαιριστές του Διαγόρα, λόγω της ακαταλληλότητας του βοηθητικού γηπέδου του Εθνικού Σταδίου (από τις βροχοπτώσεις).

Οι «κυανέρυθροι» έκαναν ασκήσεις φυσικής κατάστασης, υπό τις οδηγίες του γυμναστή της ομάδας Μιχάλη Μικιόζου μιας και ο τεχνικός Βασίλης Κωνσταντίνου, επιστρέφει σήμερα από την πρωτεύουσα , όπου παρέμεινε μετά τον αγώνα της Καστοριάς.

Από τη χτεσινή προπόνηση, έλειπαν τρεις παίκτες. Ο Δημήτρης Αθανασίου, που συνεχίζει να είναι τραυματίας στο γόνατο, ο Νίκος Αλεξανδρίδης που είναι αδειούχος στην Αθήνα, για τα μαθήματά του στα ΤΕΦΑΑ και ο Χρήστος Βελής, που εξακολουθεί να είναι άρρωστος.

Αντίθετα, κανονικά έλαβαν μέρος οι Λατίφης, Κωστάκης και Βασιλαράκης, που ήσαν την προηγούμενη εβδομάδα τραυματίες. Ο τελευταίος αισθάνεται ακόμη κάποιους πόνους στον ώμο του, παρά το γεγονός ότι στις νέες ακτίνες που έβγαλε, δείχνει να μην έχει κάτι το σοβαρό.

● Δύο μήνες αναβολή πήρε από το στρατό, ο διεθνής αμυντικός του Διαγόρα Πέτρος Ρουτζιέρης, που παρουσιαζόταν σήμερα στο κέντρο εκπαιδεύσεως της Θήβας.

● Ο Αθηναίος διαιτητής Γιώργος Σπανέας, ορίστηκε να διευθύνει το παιχνίδι του Διαγόρα με το Ρέθυμνο, στο Εθνικό μας Στάδιο. Επόπτες θα είναι οι κ.κ. Μπακούρος και Ορφανίδης, από τον ίδιο σύνδεσμο.

Ρόδος: Ισως «φιλικό» σήμερα με το Διαχόρα Β.

Ούτε και αυτή την Κυριακή θα μπορέσει να βοηθήσει την ομάδα του ο Γιάννης Θεοδοσίου. Ο παίκτης της «Ρόδου» που στα μέσα της προηγούμενης εβδομάδας έπαθε διάστρεμμα, κατά τη διάρκεια της προπόνησης, συνεχίζει να αισθάνεται έντονες ενοχλήσεις και εξακολουθεί να κάνει ειδικό αποθεραπευτικό πρόγραμμα.

Σήμερα, η «Ρόδος» έχει προγραμματίσει να δώσει φιλικό αγώνα στις 3.30 μ.μ. στο Εθνικό Στάδιο της πόλης μας με το Διαγόρα Βατίου. Οι βροχοπτώσεις όμως των τελευταίων ημερών, κάνουν αμφίβολη τη διεξαγωγή του, καθώς η διοίκηση του Σταδίου είναι άγνωστο εάν θα παραχωρήσει το γήπεδο, τ' οποίο χτες έκρινε ακατάλληλο.

Εάν τελικά δεν δοθεί άδεια από τη διοίκηση του Σταδίου, το φιλικό θα ματαιωθεί, αφού ο τεχνικός της «Ρόδου» κ. Παπαοικονόμου δεν θέλει να γίνει σε ξερό γήπεδο.

● Για τεχνικούς λόγους δεν θα γίνει στις 24 Μαρτίου στο «Φαληράκι Μπητς» η μεγάλη χοροεσπερίδα της «Ρόδου». Η εκδήλωση θα γίνει σε νέα ημερομηνία που θα αποφασίσει η Διοικούσα Επιτροπή της ομάδας.

● Διαιτητής του κυριακάτικου αγώνα της «Ρόδου» με την Καλαμάτα εκτός έδρας, ορίστηκε ο Κορίνθιος κ. Κοτσώνης, μ' επόπτες τους κ.κ. Παπακωνσταντίνου και Λόντο.

Ηρακλής Μαριτσών: Παραίτηση στο μπάσκετ

Με αφορμή το μηδενισμό του Ηρακλή Μαριτσών στον αγώνα με τον Ιβίσκο, για το παιδικό πρωτάθλημα μπάσκετ, το διοικητικό συμβούλιο της ομάδας των Μαριτσών, με σχετικό «φαξ» που έστειλε στην Τ.Ε. Καλαθοσφαίρας, κάνει γνωστό ότι παραιτείται από τη συνέχεια των πρωταθλημάτων, τόσο του παιδικού όσο και του εφηβικού. Το «φαξ» αναφέρει τα εξής:

«Για μια ακόμη φορά δείξατε το μένος σας εναντίον του συλλόγουμας.

Δεν είναι δυνατό με τέτοια νοοτροπία και ανευθυνότητα να προάγετε και να αναπτύξετε το άθλημα του μπάσκετ και ιδίαστα χωριά.

Με τις ασυλλόγιστες και εκτός πραγματικότητας αποφάσεις σας, βάζετε ταφόπετρα στην ανάπτυξη του αθλήματος.

Για ενημέρωση των φίλων του αθλήματος και του αναγνωστικού κοινού παραθέτουμε εν συντομία το τελευταίο κτύπημα της περιβόητης ΕπιτροπήςΜπάσκετ.

Με το έγγραφο μας Α.Π. 31/12-3-1992 ώρα 18, 17 (φαξ) ζητήσαμε την αναβολή του αγώνα παιδικού πρωταθλήματος της 15-3-1992 ώρα 11, Ιβίσκος - Ηρακλής. Ο λόγος ήταν ότι την ίδια ημέρα και ώρα 11.30 είχε οριστεί από την Ε.Π.Σ.Δ. ο αγώνας παιδικού πρωταθλήματος ποδοσφαίρου Απόλλωνος Απολλώνων - Ηρακλή Μαριτσών. Ηταν αυτονόητο ότι την ίδια μέρα και ώρα δεν ήτο δυνατό να γίνουν και οι δύο αγώνες. Ο βασικός λόγος ήταν ότι το σύνολο των καλαθοσφαιριστών του συλλόγου μας τυγχάνουν να είναι και ποδοσφαιριστές που συμμετέχουν στο παιδικό πρωτάθλημα.

Στις 12-3-1992 ώρα 18, ο πρόεδρος του σωματείου μας, τηλεφωνικώς, ζήτησε την αναβολή του αγώνα μπάσκετ και εν συνεχεία εστάλη το παραπάνω φαξ. Η απάντηση στο τηλέφωνο του «σκληρού» κ. Αραπούδη ήταν «μηδενίζεστε». Η συνέχεια γνωστή, μη αναβολή αγώνα και μηδενισμός του σωματείου μας.

Στους υγιώς σκεπτόμενους φιλάθλους αφήνουμε τα δικά τους συμπεράσματα για τις δικτατορικές αποφάσεις που αποβαίνουν σε βάρος του πρωταθλήματος.

Ο σύλλογος μας, επειδή δεν θέλει να συμμετάσχει σε παρωδίες πρωταθλημάτων παραιτείται της συνέχειας του πρωταθλήματος εφήβων και παίδων.

Ζητούμε συγνώμη από τα φίλα σωματεία. Ο κόμπος έφτασε στο κτένι. Για μας δεν υπήρχε άλλη λύση.

Ξεκινήσαμε με φιλοδοξίες και όνειρα για το άθλημα του μπάσκετ. Με τέτοιες αποφάσεις όμως, δεν μπορούμε να συνεχίσουμε.

Παραιτούμεθα κύριοι, ίσως με τη διεξαγωγή φιλικών αγώνων με τους γείτονες μας καλλιεργήσουμε και αναπτύξουμε σε βάθος καλύτερα το άθλημα του μπάσκετ.

Ο πρόεδρος Αγάς Παναγιώτης

Ο γραμματέας Παπαδημήτρης Τσμπίκος».

Αγώνες κάρτινγκ την Κυριακή

Το πρωί της Κυριακής θα γίνει στην πίστα του «Τσαΐρι» ο δεύτερος αγώνας κάρτινγκ, που διοργανώνει ο Α.Ο. Ερμής. Χτες, οπότε έληξαν οι συμμετοχές, ο αριθμός των οδηγών έφτασε τους 14.

Ο Αιολικός

Σε αγώνα εξ αναβολής του 2ου ομίλου της Δ' Εθνικής Κατηγορίας, ο πρωτοπόρος Αιολικός Μυτιλήνης αγωνίζεται σήμερα στις 3.30 μ.μ. στη Σύρο, με την τοπική και αδύναμη Ελλάδα.

Προσφορά αίματος από τον «Υγείας»

Από τον ΓΑΣ Ρόδου «Η Υγεία», εκδόθηκε χτες το παρακάτω δελτίο Τύπου:

«Το διοικητικό συμβούλιο του ΓΑΣ Ρόδου «Η Υγεία», τα μέλη και οι φίλοι του, θα βρεθούν για μια ακόμη φορά κοντά στα παιδιά που έχουν το πρόβλημα της μεσογειακής αναιμίας.

Ραντεβού, λοιπόν, όλοι για το σκοπό αυτό, στο τμήμα αιμοδοσίας του Νοσοκομείου μας σήμερα Τετάρτη και αύριο Πέμπτη στις 4μ.μ.

Οι παλιοί και νέοι αιμοδότες του «Υγείας» θα νιώσουν για μια ακόμα φορά τη χαρά της ζωής, που μπορούν να δώσουν στους μικρούς μας συμπολίτες.

Δώσε και εσύ αναγνώστη λίγο αίμα σ' αυτά τα μικρά και αθώα παιδιά. Γιατί μόνο εσύ μπορείς!

Σίγουρα ξέρεις ότι η επιστήμη σε πήρε στο φεγγάρι. Ομως, λίγο αίμα μόνο εσύ μπορείς να δώσεις και να πάρεις. Πληροφορίες τηλ. 62597 κυρ. Καστρουνή.»

Στη Μυτιλήνη σήμερα η ομάδα παίδων της Ε.Π.Σ.Δ.

Τον τρίτο της αγώνα, στα πλαίσια του 8ου ομίλου του πρωταθλήματος των Μικτών ποδοσφαιρικών Ενώσεων της χώρας, δίνει σήμερα στις 2.15 μ.μ. η Μικτή παίδων της ΕΠΣΔ. Αντιμετωπίζει στη Μυτιλήνη την αντίστοιχη ομάδα της ΕΠΣ Λέσβου, την οποία είχε κερδίσει στις 12 Φεβρουαρίου στο γήπεδο Καλυθιών με 4-1.

Ο τεχνικός της Μικτής Δωδεκανήσου Γιάννης Παυλίδης θα στηριχθεί στους Μαγκλή, Αγγελή, Χατζηγεωργίου, Μαλλιάκα, Χάσταλη, Μαθιό Τ., Κατσίρη, Χατζημιχάλη, Ζορζόπη, Αλεβιζόπουλο, Τρούλη, Ισκά, Στρατή, Καραχανή, Νικολή και Κάζα.

● Ρεπό την 4η αγωνιστική έχει η Μικτή της Χίου.

● Στη βαθμολογία (σε 2 αγώνες), η ΕΠΣΔ είναι πρώτη με 3 βαθμούς (5-2), δεύτερη η ΕΠΣΔ Λέσβου με 2 (3-4) και τρίτη η ΕΠΣ Χίου με ένα βαθμό (1-3).

ΟΙΚΟΝΟΜΙΚΟ ΕΠΙΜΕΛΗΤΗΡΙΟ ΕΛΛΑΔΑΣ
ΤΜΗΜΑ ΔΩΔΕΚΑΝΗΣΟΥ

ΠΡΟΣΚΛΗΣΗ

Υστερα από την απόφαση της Κεντρικής Διοίκησης του Οικονομικού Επιμελητηρίου για τη διενέργεια εκλογών στις 17 Μαΐου 1992 προς ανάδειξη της αντιπροσωπείας και των τοπικών διοικήσεων των περιφερειακών τμημάτων, μεταξύ των οποίων συγκαταλέγεται και το τμήμα Δωδεκανήσου, καλούμε τους οικονομολόγους της περιφέρειας μας, είτε είναι γραμμένοι, είτε όχι, που επιθυμούν να συμμετάσχουν στις παραπάνω εκλογές, μέχρι τις 22 Μαρτίου 1992, οι μεν πρώτοι να καταβάλουν τις οφειλόμενες συνδρομές τους, οι δε δεύτεροι να υποβάλουν αίτηση εγγραφής με τα προβλεπόμενα δικαιολογητικά.

Οι εγγραφές καθώς και η καταβολή των συνδρομών μπορεί να γίνεται είτε στην Εθνική Τράπεζα (αρμόδιος κ. Φιλήμονα Παπαδημητρίου τηλ: 27.034), είτε στα γραφεία του Επιμελητηρίου (Μεγ. Κωνσταντίνου, 16, τηλ: 27.070) στις απογευματινές ώρες από 5.00 - 8.00, όπου παρέχονται και σχετικές πληροφορίες για το ποσό των οφειλομένων συνδρομών και για τα απαιτούμενα δικαιολογητικά εγγραφής.

Ρόδος 3 Μαρτίου 1992
Από την Τοπική Διοίκηση
Τμήματος Δωδεκανήσου Ο.Ε.Ε.

Χ.313-18/3

ΜΠΑΣΚΕΤ Γ' ΕΘΝΙΚΗ

Στα παιχνίδια της 18ης αγωνιστικής, του πρωταθλήματος μπάσκετ της Γ' Εθνικής Κατηγορίας (Β' όμιλος - νότου), σημειώθηκαν τ' αποτελέσματα:

Πορφύρας - Κολοσσός 85-84
Κάδμος - Αίολος 65-77
Αθηναϊκός - ΟΦΗ 81-71
Αμπελόκηποι - ΑΓΕΧ 103-79
Ζωγράφου - ΓΕΗ 106-77
Ηλιούπολη - Κύδων 97-77

Η ΒΑΘΜΟΛΟΓΙΑ
(Σε 18 αγώνες)

Αμπελόκηποι	1778-1540	34
Ηλιούπολη	1567-1456	31
Κολοσσός	1560-1391	30
Αίολος	1500-1425	29
ΑΓΕΧ	1492-1408	28
Πορφύρας	1507-1425	28
Ζωγράφου	1509-1508	27
Αθηναϊκός	1405-1473	25
ΓΕΗ	1399-1578	25
ΟΦΗ	1379-1494	24
Κάδμος	1422-1603	22
Κύδων	1281-1498	21

ΕΠΟΜΕΝΗ ΑΓΩΝΙΣΤΙΚΗ

Κολοσσός-Κάδμος
Αίολος-Αθηναϊκός
ΟΦΗ-Αμπελόκηποι
Κύδων-ΑΓΕΧ
ΓΕΗ-Πορφύρας
Ηλιούπολη-Ζωγράφου

Το πρόγραμμα των εκδηλώσεων του καλοκαιριού

ΣΥΝΕΔΡΙΑΣΕ χτες το διοικητικό συμβούλιο του Πολιτιστικού Οργανισμού του Δήμου Ρόδου και ασχολήθηκε με διάφορα θέματα της αρμοδιότητάς του.

Μεταξύ των θεμάτων ήταν και ο καταρτισμός του προγράμματος εκδηλώσεων το 1992, χωρίς όμως να παρθεί απόφαση.

Η πρόταση που έγινε για τις εκδηλώσεις χωρίς να είναι η οριστική είναι: (μέσα στην παρένθεση είναι το κόστος κάθε εκδήλωσης χωρίς το ΦΠΑ και τις διαφημίσεις).

1. Ελληνική μουσική - ροκ
α) Ελένη Δήμου (2.500.000)
β) Πρωτοψάλτη (3.500.000)
γ) Φεστιβάλ ροκ (5.500.000)
2. Κλασική μουσική
α) Ασημακόπουλος (385.000)
β) Ροζίτσα Μπανόβα (200.000)
γ) Φεστιβάλ Αναγεννησιακής μουσικής (7.500.000)
3. Χορευτικά
α) Χορογραφικές μινιατούρες (2.500.000)
Εξοδα φιλοξενίας 45 ατόμων (400.000)
4. Διάφορα
α) Συναυλίες Ιουλίου (1.500.000)
β) Σεμινάρια Α. Κολάση (1.300.000)
γ) Ανθεστήρια (5.000.000)
δ) Παιδική Νεανική Χορωδία (4.000.000)
ε) Μικτή Νεανική Χορωδία (1.500.000)
στ) Παιδική Θεατρική Σκηνή (3.000.000)
ζ) Χορευτικό (1.500.000)
η) Διάφορα Εργαστηρίων (500.000)
θ) Εκδηλώσεις που έγιναν (500.000)
ι) Πανδωδεκανησιακή (6.000.000)

Ο συνολικός προϋπολογισμός είναι 47 εκατομ. δρχ.

Την Κυριακή Φοίβος - Ιάλυσος

Την Κυριακή το απόγευμα θα γίνει στο τοπικό ντέρμπυ Δ' Εθνικής ανάμεσα στο Φοίβο και τον Ιάλυσο, στο γήπεδο Κρεμαστής. Το ντέρμπυ θα διευθύνουν διαιτητές από άλλη περιοχή. Πάντως, ο Ιάλυσος πρότεινε να διαιτητεύσουν Ροδίτες. Ομως η πρότασή του δεν έγινε αποδεκτή από τη διοίκηση του Φοίβου.

Μετάδοση από τη Σόφια

Σε ζωντανή μετάδοση από τη Σόφια της Βουλγαρίας, το ιδιωτικό τηλεοπτικό κανάλι ANTENNA, πρόκειται να δείξει σήμερα στις 9 μ.μ. τον αγώνα Ερυθρού Αστέρα - Παναθηναϊκού, στα πλαίσια του Κυπέλλου Πρωταθλητριών Ευρώπης στο ποδόσφαιρο.

Ματς Κυπέλλου

Σε αγώνα της προημιτελικής φάσης του Κυπέλλου Ελλάδος στο ποδόσφαιρο, ο Ποσειδώνας Μηχανιώνας φιλοξενεί σήμερα στο γήπεδό του τον Ατρόμητο Αθηνών.

Το φορολογικό νομοσχέδιο

ΑΘΗΝΑ, 17 (ΑΠΕ).-

Δεν υπάρχουν ειλημμένες αποφάσεις, αλλά σκέψεις και προτάσεις προς μελέτη σχετικά με το φορολογικό νομοσχέδιο, δήλωσε σήμερα ο κυβερνητικός εκπρόσωπος Β. Πολύδωρας σχολιάζοντας σχετικά δημοσιεύματα.

Ο κ. Β. Πολύδωρας είπε ότι οι σκέψεις, οι ιδέες και οι προτάσεις που υπάρχουν έχουν τεθεί υπόψη της κυβερνήσεως προς μελέτη και αποσκοπούν στην πάταξη της φοροδιαφυγής, που θα αποτελέσει και ιδιαίτερο κεφάλαιο στο φορολογικό νομοσχέδιο.

Ο εκπρόσωπος διευκρίνισε ότι υπάρχει πράγματι σκέψη να δοθεί κάποιο πριμ στους εφοριακούς υπαλλήλους εφόσον εντοπίζουν φοροδιαφυγή, αλλά πρόσθεσε ότι δεν έχει ληφθεί απόφαση. Είναι απλώς, είπε, σκέψεις προς μελέτη.

Ο κ. Πολύδωρας δήλωσε τέλος ότι δεν υπάρχει κατ' αρχήν σκέψη για πριμοδότηση πολιτών που θα καταγγέλουν (και θα αποδεικνύεται) περιπτώσεις φοροδιαφυγής.

ΣΥΛΛΟΓΟΣ ΠΕΛΟΠΟΝΝΗΣΙΩΝ
«Ο ΜΩΡΙΑΣ»

ΠΡΟΣΚΛΗΣΗ

Συμπατριώτες Πελοποννήσιοι και φίλοι Ροδίτες ελάτε στην χοροεσπερίδα μας στις 21 Μαρτίου το βράδυ στις 8.30 στο ξενοδοχείο Ρόδος Μπητς για να απολαύσετε μια αξέχαστη βραδιά.

Εχουμε ωραίο μενού, πλούσια δώρα και καλλιτεχνικό πρόγραμμα που θα σας δώσει κέφι και χορό με κλαρίνα και τραγούδια.

Ας μη λείψει κανείς. Σας περιμένουμε.

Κρατήσεις στα τηλεφ. 85.471 - 85.771 από 8.30 μέχρι 2 μ.μ.

ΤοΔιοικ.Συμβούλιο

3621-19/3

ΠΑΣΧΑ ΣΤΑ ΙΕΡΟΣΟΛΥΜΑ

ΙΕΡΟ ΠΡΟΣΚΥΝΗΜΑ ΑΓ. ΤΟΠΩΝ
ΜΕΓΑΛΗ 13ΗΜΕΡΗ ΘΡΗΣΚΕΥΤΙΚΗ ΕΚΔΡΟΜΗ
ΑΕΡΟΠΟΡΙΚΩΣ
ΚΑΤ' ΕΥΘΕΙΑ ΑΠΟ ΡΟΔΟ
ΑΠΟ 17/4/ ΕΩΣ 29/4
ΜΟΝΟ ΜΕ 99.000 ΔΡΧ.
και ΑΤΜΟΠΛΟΪΚΩΣ
ΑΠΟ 17/4/ ΕΩΣ 3/5
ΜΟΝΟ ΜΕ 65.000 ΔΡΧ.

Την εκδρομή συνοδεύει ο Πρωτοπρεσβύτερος Παπα - Κυριάκος Μανέττας, θεολόγος και δάσκαλος εφημέριος του ιερού ναϋδρίου Αγίας Ειρήνης και Τριών Ιεραρχών προαυλίουπανεπιστημίουΑιγαίου.

ΠΛΗΡΟΦΟΡΙΕΣ - ΠΡΟΓΡΑΜΜΑΤΑ - ΕΓΓΡΑΦΕΣ
ΠΡΑΚΤΟΡΕΙΟ ΤΑΞΙΔΙΩΝ
ΣΑΒΒΑΣ ΣΑΗΣ
Αλεξ. Διάκου 34 - Τηλ. 37711-31666

M34

Apollinaris Lemon
Τηλ. 35802-35551