ΕΤΟΣ ΙΔΡΥΣΗΣ 1949
ΙΔΙΟΚΤΗΤΗΣ-ΔΙΕΥΘΥΝΤΗΣ
ΓΕΩΡΓΙΟΣ ΔΙΑΜΑΝΤΙΔΗΣ
Γραφεία: Μάρκου Μαλλιαράκη 21(ΚΟΒΑ)
Τηλ. Σύνταξης: 27356
Λογ/ρίου: 24539
Fax: 20643

ΠΡΟΟΔΟΣ

Ανεξάρτητη καθημερινή πρωινή εφημερίδα

ΑΡΙΘΜΟΣ ΦΥΛΛΟΥ 12.964, ΤΙΜΗ δρχ. 50

ΡΟΔΟΣ - ΠΑΡΑΣΚΕΥΗ 20 ΜΑΡΤΙΟΥ 1992

RENAULT LEASING
ΓΙΑ
ΕΠΙΧΕΙΡΗΜΑΤΙΕΣ - ΕΠΑΓΓΕΛΜΑΤΙΕΣ
ΕΝΟΙΚΙΑΣΤΕΣ ΑΥΤΟΚΙΝΗΤΩΝ
Εκμεταλλευτείτε τα πλεονεκτήματά του
LEASING
Πληρ. τηλ. 30655 - 33655

Καμιά νέα άδεια για το Μαρμαρίς

ΔΕΝ ΠΡΟΚΕΙΤΑΙ το υπουργείο Εμπορικής Ναυτιλίας να δώσει νέες άδειες για ημερήσιες εκδρομές από τη Ρόδο προς την απέναντι πόλη Μαρμαρίς της Τουρκίας. Αυτό αναφέρουν χτεσινές έγκυρες πληροφορίες, σύμφωνα με τις οποίες στο υπουργείο Εμπορικής Ναυτιλίας εκκρεμούν πολλές αιτήσεις για ταξίδια προς το Μαρμαρίς. Να σημειωθεί ότι όλες οι αιτήσεις έχουν υποβληθεί από ναυτιλιακά γραφεία του Πειραιά.

◆ Οπως είναι γνωστό, πέρυσι είχαν δοθεί άδειες σε τέσσερα πλοία για ημερήσιες εκδρομές από τη Ρόδο προς το Μαρμαρίς για μεταφορά μέχρι 49 άτομα σε κάθε ταξίδι. Τα πλοία αυτά ήταν το «Λίνδος», «Φλάιν Πρινς», «Αμούρ» και «Τόταλ Σκοπ». Παραμένει άγνωστο αν και εφέτος πρόκειται να επαναλάβουν τα δρομολόγια τους απο τη Ρόδο στο Μαρμαρίς.

Σε εφαρμογή μεγάλο κοινοτικό πρόγραμμα

Επιμόρφωση 30 ντόπιων!

ΚΥΡΙΩΣ ΣΕ ΘΕΜΑΤΑ ΤΟΥ ΤΟΥΡΙΣΜΟΥ

ΜΙΑ ΣΗΜΑΝΤΙΚΗ προσπάθεια για την επιμόρφωση ντόπιων σε τουριστικές, κυρίως, δραστηριότητες ξεκινά το Εμπορικό και Βιομηχανικό Επιμελητήριο Δωδεκανήσου σε συνεργασία με την εταιρία LEX GROUP, συμμετέχοντας στο πρόγραμμα «Γιουροφόρμ» της ΕΟΚ. Το πρόγραμμα αυτό ανέπτυξαν χτες το μεσημέρι σε κοινή συνέντευξη τύπου, ο πρόεδρος του ΕΒΕΔ κ. Γ. Καραγιάννης και οι εκπρόσωποι της εταιρίας Σαπουντζάκη και Καραχοντζίτης.

◆ Σύμφωνα με αυτό, προβλέπεται η επιμόρφωση από δέκα στελεχών σε τρεις τομείς που έχουν απόλυτη σχέση με τη Ρόδο. Και οι τομείς αυτοί είναι: ο συνεδριακός τουρισμός, ο αθλητικός τουρισμός και οι διεθνείς σχέσεις. Ειδικότερα για το πρόγραμμα των διεθνών σχέσεων, τονίστηκε ότι θα πρόκειται για πρόγραμμα - πιλότο στην Ελλάδα. Μέσα στον προσεχή Μάιο πρόκειται να γίνει η προκήρυξη για τις 30 θέσεις αυτών που ενδιαφέρονται για επιμόρφωση σ' ένα από τα προγράμματα και όπως τονίστηκε χαρακτηριστικά θα ισχύσει απαραιτήτως η εντοπιότητα.

ΤΟ ΕΚΠΑΙΔΕΥΤΙΚΟ πρόγραμμα θα είναι διάρκειας τριών ετών, με 300 ώρες μάθημα το χρόνο. Περιττό να τονιστεί ότι οι εκπαιδευόμενοι θα πληρωθούν κιόλας, όπως συμβαίνει στα ΕΟΚικά προγράμματα.

◆ Ακόμη τα σχέδια του ΕΒΕΔ είναι η οργάνωση τριών προγραμμάτων και πρωτοβουλιών που εντάσσονται στις δραστηριότητες του για επιμόρφωση. Ειδικότερα: ετοιμάζεται ένα πρόγραμμα εκπαίδευσης εργαζομένων, που θα είναι πιλότος για ολόκληρη την ΕΟΚ. Το πρόγραμμα αυτό θα αφορά εκπαίδευση στον τουρισμό και οι εκπαιδευόμενοι θα αποκτήσουν «το διαβατήριο των εργαζομένων».

ΕΠΙΣΗΣ το ΕΒΕΔ, σε συνεργασια με τους Ιταλούς ετοιμάζεται για την κυκλοφορία κασέτας με τις πολιτιστικές ομορφιές της Ρόδου (στα πλαίσια των 2.400 χρόνων) και στην εφαρμογή προγράμματος για την προστασία του περιβάλλοντος (σε συνεργασία με τους τουρ - οπερέιτορς).

Κοινοπραξία από τα ημερόπλοια!

ΚΟΙΝΟΠΡΑΞΙΑ δημιούργησαν οι ιδιοκτήτες των ημεροπλοίων που εκτελούν κάθε καλοκαίρι εκδρομές από τη Ρόδο προς τη Σύμη - Πανορμίτη. Στην κοινοπραξία μετέχουν όλοι οι ιδιοκτήτες, οι οποίοι μάλιστα καθόρισαν και ενιαία τιμή εισιτηρίου (3.000 δρχ.) για τις εκδρομές. Οπως έγινε γνωστό στην κοινοπραξία μετέχουν τα πλοία «Σύμη Ι» και «Σύμη ΙΙ», «Κολοσσός», «Εξπρές» και «Νικόλαος». Να σημειωθεί ότι πέρυσι η τιμή του εισιτηρίου ήταν 2.500 δρχ.

◆ Οι πληροφορίες αναφέρουν ότι η απόφαση αυτή έχει ενοχλήσει τους τουριστικούς πράκτορες, οι οποίοι μάλιστα, έστειλαν επιστολή και διαμαρτύρονται για την αύξηση της τιμής του εισιτηρίου των εκδρομών. Να σημειωθείότι οι εκδρομές προς τη Σύμη, άρχισαν από την περασμένη εβδομάδα, αλλά από τις αρχές Απριλίου αναμένεται ότι η κίνηση πρόκειται να αυξηθεί σημαντικά.

Χωρίς βενζίνη τα περισσότερα πρατήρια της Ρόδου

Μείναμε από καύσιμα!

✓ΧΕΙΡΟΤΕΡΕΥΕΙ ΑΠΟ ΣΗΜΕΡΑ Η ΚΑΤΑΣΤΑΣΗ

ΑΠΟ ΧΘΕΣ το μεσημέρι, άρχισε να μένει η αγορά του νησιού μας από καύσιμα και είναι ορατός πλέον ο κίνδυνος ότι σήμερα θα «στεγνώσουμε» καθώς οι τελωνειακοί συνεχίζουν την απεργία.

◆ Συγκεκριμένα οι οδηγοί των οχημάτων έσπευσαν χθες να γεμίσουν τα ρεζερβουάρ, με αποτέλεσμα σε όλα τα πρατήρια υγρών καυσίμων να σχηματιστούν ατέλειωτες ουρές και τα περισσότερα να μείνουν από σούπερ βενζίνη. Πετρέλαιο κίνησης και αμόλυβδη περίσσεψε.

ΣΗΜΕΡΑ αναμένεται το πρόβλημα να είναι ακόμα μεγαλύτερο και αν συνεχισθεί το ίδιο «αμόκ», ίσως τα πρατήρια υγρών καυσίμων να «στεγνώσουν» από πρωί - πρωί. Οι εταιρίες διαθέτουν επαρκή αποθέματα για τον ανεφοδιασμό των πρατηρίων αλλά αδυνατούν να τα τροφοδοτήσουν καθώς οι δεξαμενές είναι σφραγισμένες από το Τελωνείο Ρόδου. Μάλιστα το πρωί της περασμένης Δευτέρας, εταιρίες υγρών καυσίμων εκτελώνισαν μεγάλες ποσότητες βενζίνης σούπερ και αμόλυβδης, αλλά επειδή οι εγκαταστάσεις θεωρούνται χώρος αποταμίευσης, δεν μπορούν να εφοδιάσουν τα πρατήρια.

◆ Θα πρέπει να σημειωθεί ότι κατ' εξαίρεση, γίνεται εφοδιασμός των πλοίων της ακτοπλοΐας, των αεροσκαφών της Ολυμπιακής αεροπορίας, των

ΣΥΝΕΧΕΙΑ ΣΤΗ ΣΕΛ. 5

Λόγω της απεργίας των τελωνειακών

Εφυγε πλοίο χωρίς να γίνει εκφόρτωση των εμπορευμάτων!

ΠΑΕΙ ΓΙΑ ΚΩΝΣΤΑΝΤΙΝΟΥΠΟΛΗ

ΟΙ ΤΕΛΩΝΕΙΑΚΟΙ «απείλησαν» κυβερνήτη φορτηγού πλοίου μεταφοράς «κοντέινερς» με σύλληψη αν εκφορτώσει εμπορεύματα στην αποβάθρα του λιμανιού με αποτέλεσμα να προτιμήσει να συνεχίσει το ταξίδι του και να αποφύγει την ταλαιπωρία!

◆ Σύμφωνα με όσα έγιναν γνωστά, χθες το πρωί κατέπλευσε στο λιμάνι μας το πλοίο «KARAMAN», αλλά οι απεργοί τελωνειακοί, απαγόρευσαν στον πλοίαρχο να εκφορτώσει «κοντέινερς» που περιείχαν εμπορεύματα. Διαφορετικά θα προχωρούσαν στη σύλληψή του, γιατί θεωρείται τελωνειακή παράβαση η εκφόρτωση υποκείμενου φορτίου χωρίς ειδική άδεια.

ΟΙ ΠΑΡΑΛΗΠΤΕΣ των εμπορευμάτων και ο τοπικός

ΣΥΝΕΧΕΙΑ ΣΤΗ ΣΕΛ. 5

Η κυρία Μαρίτσα Καβαρινού

Δώρισε στο Δήμο παραδοσιακό σπίτι

Θα χρησιμοποιηθεί για παιδιά

ΜΙΑ σημαντική δωρεά στο Δήμο Ρόδου έκανε συμπολίτισσά μας, αποδεικνύοντας ότι στους δύσκολους καιρούς που περνάμε, δεν χάθηκαν οι άνθρωποι που νοιάζονται ακόμη για τα κοινά και έχουν υψηλά ιδανικά.

Πρόκειται για την κυρία Μαρίτσα χήρα Νικολάου Καβαρινού, η οποία δώρισε στο Δήμο της Ρόδου ένα διόροφο παραδοσιακό σπίτι που βρίσκεται στη γωνία των δρόμων 28ης Οκτωβρίου και Ιωνος Δραγούμη, συνολικού εμβαδού 500 τ.μ. (με τον κήπο) του οποίου η αξία ξεπερνά τα 100 εκατ. δραχμές.

Η ΜΕΓΑΛΗ δωρήτρια κα Καβαρινού, έθεσε σαν όρο το κτίριο αυτό να χρησιμοποιηθεί ως βρεφονηπιακός σταθ-

ΣΥΝΕΧΕΙΑ ΣΤΗ ΣΕΛ. 8

Λόγω της απεργίας

Και νέα παράταση για τις δηλώσεις

ΜΕΧΡΙ ΤΗΝ ΤΡΙΤΗ ΟΙ ΜΙΣΘΩΤΟΙ

ΑΠΟ το υπουργείο Οικονομικών ανακοινώθηκε ότι παρατείνονται οι προθεσμίες υποβολής των φορολογικών δηλώσεων μισθωτών και συνταξιούχων (που λήγουν σήμερα), μέχρι την Τρίτη 24 Μαρτίου 1992 και υποβολής των περιοδικών (Α' διμήνου) δηλώσεων ΦΠΑ, για όσους τηρούν βιβλία Β' κατηγορίας του ΚΦΣ που λήγει σήμερα μέχρι τις 24 Μαρτίου 1992.

ΣΥΝΕΧΕΙΑ ΣΤΗ ΣΕΛ. 5

Εγγραφο στους αρμόδιους

Οι Καστελλοριζιοί θέλουν το δρομολόγιο!

ΑΙΧΜΕΣ ΚΑΤΑ ΤΩΝ ΕΜΠΟΡΩΝ

ΤΟ ΔΗΜΟΤΙΚΟ συμβούλιο του Καστελλορίζου και οι κάτοικοι του νησιού θέλουν να δρομολογηθεί το πλοίο από τη Ρόδο και να κάνει και προσεγγίσεις στην Αντίφυλο. Αυτό προκύπτει από χτεσινή ανακοίνωση (με ειδικό περιεχόμενο) που διαβιβάστηκε στον πρωθυπουργό και τους αρμόδιους υπουργούς. Η ανακοίνωση, (που υπογράφεται απο το δημοτικό συμβούλιο και κατοίκους) και έχει για τίτλο

ΣΥΝΕΧΕΙΑ ΣΤΗ ΣΕΛ. 8

Συζητείται σήμερα το θέμα της ΔΑΝΕ

ΣΗΜΕΡΑ το πρωί πρόκειται να γίνει συζήτηση της ΤΕΔΚΔωδεκανήσου για το θέμα της αγοράς του νέου πλοίου απο τη ΔΑΝΕ. Η συζήτηση δεν έγινε χτες, επειδή λόγω του καιρού δεν μπόρεσαν να έρθουν οι περισσότεροι δήμαρχοι των νησιών.

Το άνοιγμα για τη γραμμή προς Τουρκία

ΤΟ ΘΕΜΑ του ανοίγματος της γραμμής Ρόδου - Τουρκίας θα συζητηθεί σε προσεχή συνεδρίαση του δημοτικού συμβουλίου. Το θέμα αυτό έθεσε στην προχτεσινη συνεδρίαση ο κ. Σάββας Καραγιάννης και ζήτησε να πάρει θέση το δημοτικό συμβούλιο, καθώς επίσης και για το θέμα της εισαγωγής φρούτων από την Τουρκία.

☆ Μεγάλη συμμετοχή στις δημοπρασίες

ΕΞΗ προσφορές υπήρξαν κατά τη χτεσινή δημοπρασία (που έγινε στη νομαρχία) για την ασφαλτόστρωση του δρόμου Ρόδου - Καλλιθέας, προϋπολογισμού δαπάνης 150 εκατ. δραχμών. Η μεγαλύτερη έκπτωση (15,21%) δόθηκε από την κυρία Αικατερίνη Δρόσου, ενώ στη δημοπρασία πήραν μέρος και οι: Π. Μαλλιωτάκης, Αρ. Ευσταθίου, Γενικής Τεχνική, Χρήστος Γιαννακόπουλος και Αγαπητός Στεφάνου.

◆ Πάντως, μεγάλο ενδιαφέρον παρουσιάζει η σημερινή δημοπρασία στη νομαρχία Δωδεκανήσου και αφορά την περίφραξη του αερολιμένος του Παραδεισίου, προϋπολογισμού δαπάνης 220 εκατομμυρίων δραχμών. Σύμφωνα με τις πληροφορίες, στο διαγωνισμό πρόκειται να πάρουν μέρος πολλοί εργολάβοι, δεδομένου ότι έχουν ζητήσει τεύχη 33 ενδιαφερόμενοι!

Σύλληψη Ρουμανίδων χορευτριών

ΠΕΝΤΕ Ρουμανίδες χορεύτριες «τσίμπησαν» προχθές το βράδυ οι αστυνομικοί του γραφείου Αλλοδαπών της Υποδιεύθυνσης Ασφάλειας Ρόδου, γιατί παρέμειναν παράνομα στο νησί μας.

Οι αλλοδαπές δούλευαν σε νυχτερινό κέντρο της πόλης μας αλλά το καλλιτεχνικό γραφείο της Αθήνας είχε εξασφαλίσει άδεια εργασίας για άλλη περιοχή της χώρας και όχι για τη Ρόδο.

ΣΗΜΕΡΑ θα προωθηθούν στην Υποδιεύθυνση Αλλοδαπών Αττικής για να απελαθούν.

Μετά τις δηλώσεις δημάρχου

«Κόντρες» στο Δήμο για τη Γιορτή Κρασιού

ΔΟΘΗΚΑΝ «ΕΞΗΓΗΣΕΙΣ»

«ΑΝ ΕΘΙΞΑ κάποιον από τους συναδέλους με τις δηλώσεις που έκανα για τη ψηφοφορία της γιορτής του κρασιού, δεν έχω λόγο να μην ανακαλέσω. Ομως δεν είχα σκοπό να θίξω κανέναν. Το να κάνω όμως κάποιες δηλώσεις, είναι δικαίωμά μου.»

◆ Τα παραπάνω μεταξύ άλλων δήλωσε στην προχτεσινή συνεδρίαση του δημοτι-

ΣΥΝΕΧΕΙΑ ΣΤΗ ΣΕΛ. 8

ΖΟΡΜΠΑΣ
ΠΑΡΑΣΚΕΥΗ 20/3/1992
ΣΑΒΒΑΤΟ 21/3/1992
ΟΜΟΡΦΕΣ ΛΑΪΚΕΣ ΒΡΑΔΥΕΣ
ΚΡΑΤΗΣΕΙΣ ΤΗΛ. 36430
M60

ΤΟ ΕΣΤΙΑΤΟΡΙΟ
ΦΛΩΡΑ
που βρίσκεται στο 18ο χλμ. εθν. οδού Αφάντου - Ρόδου - Λίνδου
ανοίγει το Σάββατο 21/3
και σας περιμένει με τα ντόπια κρέατα (αρνάκι, κατσικάκι) με άλλα διάφορα σπεσιαλιτέ και το χωριάτικο ψωμί
Τηλ. 51825
3685-21/3

UNITED COLORS OF BENETTON
Στην ανάγκη για προσωπική ταυτότητα στο ανδρικό ντύσιμο δημιουργήσαμε για σας το Κατάστημα
"BENETTON UOMO"
Θα χαρούμε πολύ να μας τιμήσετε με την παρουσία σας στα εγγαίνια που θα γίνουν το Σάββατο 21 Μαρτίου και ώρα 7:00 μ.μ.
BENETTON UOMO
Πλαστήρα 7 • ΤΗΛ: 31330
ΡΟΔΟΣ
ΧΑ. 21/3

Δόθηκε τελικά η έγκριση

Ελιξε το «σήριαλ» με τον προϋπολογισμό

ΕΓΙΝΑΝ ΤΡΟΠΟΠΟΙΗΣΕΙΣ

ΕΛΗΞΕ το «σήριαλ» με τον προϋπολογισμό του Δήμου Ρόδου αφού χτες το μεσημέρι, ο νομάρχης Γ. Χαραλαμπόπουλος υπέγραψε την έγκριση του μετά την τροποποίηση κάποιων στοιχείων που έπρεπε να βελτιωθούν.

◆ Οπως δήλωσε το μεσημέρι ο δήμαρχος Μ. Κόκκινος, ο κ. Νομάρχης υπέγραψε τον προϋπολογισμό

ΣΥΝΕΧΕΙΑ ΣΤΗ ΣΕΛ. 10

Προαγωγή Τζαννετάκου

ΠΡΟΗΧΘΗ χθες το πρωί, με απόφαση του Ανώτατου Συμβουλίου Κρίσεως της Ελληνικής Αστυνομίας, στο βαθμό του Αστυνομικού Διευθυντή ο κ. Δημήτρης Τζαννετάκος.

Εντος των ημερών θα πραγματοποιηθούν οι κρίσεις και στους άλλους βαθμούς της Ελληνικής Αστυνομίας και μόλις ολοκληρωθούν θα ακολουθήσουν οι αλλαγές στις διοικήσεις των Αστυνομικών Τμημάτων του νομού μας.

Παγκόσμιο συνέδριο στο Μέγαρο Ιπποτών

ΠΡΑΓΜΑΤΟΠΟΙΕΙΤΑΙ την ερχόμενη Πέμπτη και Παρασκευή (26 και 27 Μαρτίου) το παγκόσμιο συνέδριο της γνωστής ελβετικής φίρμας ρολογιών SWATCH. Το συνέδριο αυτό πραγματοποιείται στις αίθουσες του Μεγάρου των Ιπποτών και θα πάρουν μέρος 35 άτομα από διάφορες χώρες.

◆ Οπως έγινε γνωστό, οι σύνεδροι θα συζητήσουν θέματα προώθησης των προϊόντων της εταιρίας, ενώ θα παρουσιαστούν και τα νέα μοντέλα. Κατά τη διάρκεια του συνεδρίου πρόκειται να γίνουν και διάφορες εκδηλώσεις.

ΕΠΙΣΗΣ στην οδό Σωκράτους πρόκειται να λειτουργήσει κατάστημα που θα πουλά μόνο τα προϊόντα της SWATCH.

Για πολλοστή φορά

Στα δικαστήρια πάλι πράκτορες -ξεναγοί!

ΖΗΤΟΥΝ ΑΥΞΗΣΗ 80%

ΣΤΑ ΔΙΚΑΣΤΗΡΙΑ κατέφυγαν και πάλι οι ξεναγοί της Ρόδου και στρέφονται εναντίον των τουριστικών πρακτόρων. Και ζητούν άδεια, αμοιβή άδειας και επίδομα αδείας, ενώ παράλληλα ζητουν αύξηση 80% στις αμοιβές του 1991. Αυτό αναφέρεται σε χτεσινή ανακοίνωση της Ενωσης Τουριστικών Πρακτόρων Ρόδου, όπου αναπτύσσεται και το ιστορικό ολόκληρης της υπόθεσης της διαμάχης με τους ξεναγούς.

Η ανακοίνωση των πρακτόρων έχει ως εξής:

«1) Οι ξεναγοί το 1985 κατέφυγαν στα δικαστήρια για να αποδείξουν το εξαρτημένο ή μη της εργασίας των, παρά τις εκκλήσεις μας να αφήσουν το θέμα να λυθεί από το σωματείο των Αθηνών ή της Κρήτης που οι ξεναγοί είναι περισσότεροι. Οι εκκλήσεις μας δεν έγιναν αποδεκτές και μας έσυραν σταδικαστήρια.

ΣΥΝΕΧΕΙΑ ΣΤΗ ΣΕΛ. 8

ΕΠΙΣΤΗΜΟΝΙΚΟ ΚΕΝΤΡΟ ΥΓΕΙΑΣ και ΟΜΟΡΦΙΑΣ
Μόνο για ΑΝΔΡΕΣ
Τώρα ΑΔΥΝΑΤΙΣΜΑ με υπερσύγχρονα ηλεκτρονικά μηχανήματα
ΞΕΚΟΥΡΑΣΤΑ - ΥΓΙΕΙΝΑ - ΜΟΝΙΜΑ ΑΠΟΤΕΛΕΣΜΑΤΑ
Δενδρινού 16 MAN'S CLUB τηλ. 25365

Η ΜΠΥΡΑ ΑΠΟ ΤΗ ΦΙΝΛΑΝΔΙΑ


Από την O.K. SERVICES ΕΠΕ
Τηλ: 26685, 22351-2

ΕΡΤ1

07.50 ΕΝΑΡΞΗ - ΠΑΡΟΥΣΙΑΣΗ ΠΡΟΓ/ΤΟΣ
08.00 ΣΤΗΝ ΤΡΟΧΙΑ ΤΗΣ ΜΕΡΑΣ
10.30 ΤΥΧΗ ΚΑΙ ΓΝΩΣΕΙΣ
11.15 ΤΑ ΧΑΜΟΓΕΛΑ ΤΗΣ ΤΥΧΗΣ
12.00 ΝΤΟΝΑ ΜΠΕΪΖΑ
12.30 ΡΑΝΤΕΒΟΥ ΤΟ ΜΕΣΗΜΕΡΙ
14.00 ΕΙΔΗΣΕΙΣ
14.20 ΚΑΠΠΟΛ
15.00 ΕΙΔΗΣΕΙΣ
15.15 ΤΟΑΜΗ ΚΑΙ ΓΟΗΤΕΙΑ
15.45 ΡΑΝΤΕΒΟΥ ΤΟ ΜΕΣΗΜΕΡΙ
16.50 ΕΝΔΟΣΚΟΠΗΣΕΙΣ
17.00 ΜΑΥΡΗ ΚΑΛΟΝΗ
17.30 ΠΑΡΑΚΑΜΠΤΗΡΙΟΣ
18.00 ΕΙΔΗΣΕΙΣ
18.05 Η ΣΚΥΤΑΛΗ ΣΤΗΝ ΤΕΧΝΗ
19.05 ΤΟ ΣΗΡΙΑΛ ΤΩΝ ΣΗΡΙΑΛ
20.00 ΕΙΔΗΣΕΙΣ ΚΑΙ ΕΠΑΦΕΣ
21.20 Ο ΚΑΙΡΟΣ
20.25 Ο ΙΣΟΒΙΤΗΣ
21.30 ΑΜΕΙΛΙΚΤΟΣ ΕΚΔΙΚΗΤΗΣ
22.25 ΓΕΡΜΑΝΙΚΟ ΠΡΩΤΑΘΛΗΜΑ ΠΟΔΟΣΦΑΙΡΟΥ
24.00 ΕΙΔΗΣΕΙΣ
00.05 ΝΤΟΚΟΥΜΕΝΤΟ

ΕΡΤ2

13.00 ΕΙΔΗΣΕΙΣ
13.15 ΠΑΛΙΕΣ ΤΗΛΕΟΠΤΙΚΕΣ ΕΠΙΤΥΧΙΕΣ
14.00 ΡΟΖΑ
14.30 ΕΡΩΤΑΣ ΜΕ ΤΗΝ ΠΡΩΤΗ ΜΑΤΙΑ
15.00 ΜΑΖΙ ΣΤΙΣ ΤΡΕΙΣ
16.00 ΕΡΩΤΕΣ, ΕΡΩΤΕΣ, ΕΡΩΤΕΣ
17.00 ΕΙΔΗΣΕΙΣ
17.15 ΟΙ ΜΥΘΟΙ ΤΟΥ ΑΙΣΩΠΟΥ
17.40 ΤΟ ΑΝΘΡΩΠΙΝΟ ΣΩΜΑ
18.10 ΤΟ ΜΙΚΡΟ ΣΠΙΤΙ ΣΤΟ ΛΙΒΑΔΙ
19.00 ΜΑΝΤΑΜ ΣΟΥΣΟΥ
19.30 ΠΕΡΙΠΛΑΝΗΣΗ ΣΤΗΝ ΑΓΡΙΑ ΦΥΣΗ ΤΗΣ ΑΦΡΙΚΗΣ
20.15 ΠΕΡΙΣΣΟΤΕΡΟ ΦΩΣ
Πολιτιστική εκπομπή
21.00 Η ΖΩΗ ΤΟΥ ΒΑΓΚΝΕΡ
21.30 ΕΙΔΗΣΕΙΣ
22.00 ΤΑ ΚΑΚΩΣ ΚΕΙΜΕΝΑ
Με τον Ζάχο Χατζηφωτίου
22.10 Ο ΦΟΒΟΣ
Αστυνομική σειρά περιπέτειας. Νέος κύκλος
22.40 ΕΛΛΗΝΙΚΗ ΤΑΙΝΙΑ
Ο μάγκας με τα πράσινα
00.05 ΕΙΔΗΣΕΙΣ
00.20 ΣΑΝ ΣΗΜΕΡΑ
00.30 ΜΕΤΑΜΕΣΟΝΥΚΤΙΕΣ ΠΡΟΒΟΛΕΣ

ΡΑΔΙΟΦΩΝΟ-ΣΤΑΘΜΟΣ ΡΟΔΟΥ

06.00 Εναρξη - ΕΡΑ - 4
07.00 Πρώτη ενημερωτική ζώνη
09.00 ΕΡΑ - 1
10.05 Ελαφρά ελληνικά τραγούδια
10.30 Τα γεγονότα σήμερα(δεύτερηενημερωτική ζώνη)
12.30 Το ελληνικό τραγούδιμιαπεριπέτεια
13.30 Αναλυτικό τοπικό δελτίο - ειδήσεις στα αγγλικά
14.00 ΕΡΑ 2 (στον παλμό τωνγεγονότων)
15.00 Στο ρυθμό της νεολαίας
16.00 Μουσικό μαγκαζίνο (με συμμετοχή ακροατών)
17.00 Σύντομη τοπική ενημέρωση
17.04 Αναδρομές (κάθε Πέμπτη - η σύγχρονη γυναίκα)
18.00 ΕΡΑ 2
21.00 ΕΡΑ 4
24.15 Τέλος του προγράμματος για τα μεσαία.

Τα FMλειτουργούνμέχρι το πρωί

δωδεκαημεριαία εικοσιτετράωρα

Χιούμορ

ΧΑΖΟΜΑΡΑ

Σε κάποιο σπίτι προσλαμβάνεται μια καινούρια υπηρέτρια, μάλλον χαζοκόριτσο. Ενα βράδυ η κυρία της της δίνει εντολή.

—Ακουσε Καθολική. Αύριο το πρωί δεν θα με ξυπνήσεις, αν δε με ζητήσει κανείς. Κατάλαβες;

—Κατάλαβα κυρία.

Την επομένη το πρωί η Καθολική ξυπνά την κυρά της στις οκτώ.

—Με ζήτησε κανείς; Ρώτησε η κυρία.

—Οχι κυρία. Ηθελα να σας πω ότι δεν είναι ανάγκη να ξυπνήσετε γιατί δεν φάνηκε κανείς να σας ζητήσει!

ΠΡΟΝΟΗΤΙΚΟΤΗΤΣ

—Μα γιατί πίνεις συνέχεια κρασί, καϋμένε!.. Πιές και λιγάκι νερό!..

—Αδύνατον!.. Ο γιατρός μου είπε πως έχω σιδερένιο στομάχι και φοβάμαι μη μουσκουριάσει!

ΦΑΡΜΑΚΕΙΑ

Για τα διημερεύοντα και διανυκτερεύοντα φαρμακεία μπορείτε να απευθύνεστε στο τηλ. 107.

ΒΕΝΖΙΝΑΔΙΚΑ

Σήμερα διανυκτερεύει το πρατήριο βενζίνης των ΑΦΩΝ Τζωρτζή (2ο χλμ. Λ. Ρόδου - Λίνδου)

Στα πειαχτά

●ΑΚΟΜΗ δεν έχουμε μπει στη σαιζόν και όμως τα προβλήματα στο κυκλοφοριακό της πόλης μας, είναι ιδιαιτέρως έντονα. Βέβαια, είναι άσχημη και η κατάσταση των δρόμων, αλλά καθώς θα προχωρά η σαιζόν και θα έρχονται οι ξένοι, τα πράγματα θα γίνουν ανυπόφορα. Είναι βέβαια και η απουσία της Τροχαίας, που χειροτερεύει τα πράγματα, αλλά αμφιβάλει κανένας ότι το καλοκαίρι η Ρόδος θα είναι ανυπόφορη;

> ● ΤΟ ΕΚΑΝΕ πάλι το ...θαύμα της η Ολυμπιακή. Καθιέρωσε, έστω και εκδρομικό, χαμηλότερο εισιτήριο για την Κωνσταντινούπολη παρά για τη Ρόδο. Που σημαίνει ότι προτιμά οι Ελληνες τουρίστες να πηγαίνουν για εκδρομές στην Τουρκία, παρά να έρχονται στο νησί μας. Αυτό θα πει ... «εθνικός αερομεταφορέας».

●ΥΠΑΡΧΟΥΝ κάποιοι κλασικοί τεμπελχανάδες, που περιφέρονται ασκόπως ολόκληρη την ημέρα από γραφείο σε γραφείο του Δήμου και μια το παίζουν ...συνδικαλιστές και την άλλη υπάλληλοι. Επειδή, αυτοί πληρώνονται τζάμπα από το Δήμο, καλό θα είναι ο δήμαρχος να τους στείλει να δουλέψουν, τουλάχιστο στην ...καθαριότητα!

●ΜΙΑ ΕΠΙΤΡΟΠΗ έφτιαξε μια μελέτη για την ανάπλαση της περιοχής των Κρητικών. Οι προτάσεις που υποβλήθηκαν ήταν απλές και χωρίς μεγάλο κόστος! Κατά συνέπεια θα πρέπει σύντομα κάποιος να πληρώσει τα 10 εκατ. δρχ. για να γίνουν τα απαραίτητα έργα. Τουλάχιστον να φτιαχτεί η βιτρίνα! Γιατί είναι και ...ντροπή!

●ΔΕΝ ΒΛΕΠΟΥΜΕ να γίνεται τίποτα το σημαντικό με τις τεράστιες πινακίδες που έχουν στηθεί σε διάφορα σημεία του νησιού μας. Οι αρμόδιοι εξακολουθούν να παραμένουν ασυγκίνητοι, παρά το γεγονός ότι κοντεύει να αλλάξει κυριολεκτικά όψη η Ρόδος. Και το ερώτημα είναι απλό: Δεν υπάρχει νόμος; Ποιός είναι υπεύθυνος για την εφαρμογή του;

●ΚΑΠΟΙΑ δραστηριοποίηση των υπηρεσιών, φαίνεται ότι γίνεται τις μέρες αυτές σχετικά με τα «συμβαίνοντα» στην αγορά μας. Ελεγχοι γίνονται, αλλά εμείς δεν βλέπουμε τίποτα να γίνεται με τις ...πινακίδες. Σε κανένα μαγαζί δεν υπάρχει πινακίδα που να αναφέρει και τη χώρα προέλευσης των προϊόντων!

ΕΚΚΛΗΣΗ ΒΟΗΘΕΙΑΣ



Ο εικονιζόμενος ΧΑΤΖΗΔΑΚΗΣ ΔΗΜΗΤΡΙΟΣ έχει ανάγκη να μεταβεί στην Αμερική για εγχείρηση στο αριστερό μάτι. Επειδή δεν έχει χρήματα παρακαλεί όποιον θέλει να τον βοηθήσει.
Με τη βοήθεια σας δίνεται το φως σε έναν 20χρονο νέο και τον βγάζετε από την κοινωνική απραξία και αφάνεια. Στην ΙΟΝΙΚΗ ΤΡΑΠΕΖΑ υπάρχει λογαριασμός υπ' αρ. 27410006, ο οποίος ανοίχτηκε για αυτόν το σκοπό.
ΕΥΧΑΡΙΣΤΟΥΜΕ ΓΙΑ ΤΗΝ ΚΑΤΑΝΟΗΣΗ

ΓΔ-7/2

Ειδήσεις από τα πολύ παλιά

ΠΡΟΟΔΟΣ
1 ΙΟΥΛΙΟΥ 1952
ΣΥΝΕΔΡΙΟΝ ΔΗΜΩΝ - ΚΟΙΝΟΤΗΤΩΝ

Χθες την 10 πρωινήν ήρχισε τας εργασίας του το συνέδριον των Δημάρχων και κοινοταρχών της Ρόδου εις το Δημοτικόν Θέατρον.
Του συνεδρίου μετέχουν επίσης οι κοινοτάρχαι των νήσων Τήλου - Χάλκης και Σύμης. Εις το συνέδριον παρέστησαν ο Γενικός Διοικητής κ. Γεωργάκης, ο Σεβασμιώτατος Μητροπολίτης Ρόδου κ. Σπυρίδων, ο βουλευτής κ. Κωτιάδης, ο γεν. γραμ. της Γενικής Διοικήσεως κ. Παναγιωτόπουλος και οι Διευθυνταί διαφόρων Υπηρεσιών.
Κατ' αρχάς ετελέσθη αγιασμός μεθ' ο ο κ. Γεωργάκης εκήρυξε την έναρξιν των εργασιών του συνεδρίου, επί πολλοίς μεταξύ των άλλων ότι πρέπει οι Δήμαρχοι και Κοινοτάρχαι να εμποδίσουν την μετανάστευσιν των κατοίκων και να αναπτύσσουν πρωτοβουλία εις το έργον των. Εν συνεχεία ωμίλησαν ο γ. γραμματεύς της Γ. Διοικήσεως κ. Παναγιωτόπουλος, ο βουλευτής κ. Κωτιάδης και ο Δντής των Εσωτερικών της Γ. Διοικήσεως κ. Τζαβιδόπουλος.

ΠΕΡΙΦΑΝΗΣ ΝΙΚΗ ΡΟΔΙΟΥ

Κατά τηλεγράφημα εκ Γαλλίας προς τον Ναυτικόν Ομιλον Ρόδου ο Ρόδιος αθλητής του ΝΟΡ Νικόλαος Χαζηγιακουμής πρωταθλητής Ελλάδος εις το αγώνισμα κανόε «Σένιορς» ανδρών 2000 μέτρων ετερμάτισε πρώτος κατά τους αγώνας πρωταθλήματος Ευρώπης οι οποίοι ετελέσθησαν εις Κάννας την παρελθούσαν Κυριακήν. Ως γνωστόν ο Χατζηγιακουμής αντιπροσώπευσε την Ελλάδα και ηγωνίσθη με τα χρώματα του ΝΟΡ. Επίσης εις τους ιδίους αγώνας την δευτέραν θέσιν εις το αγώνισμα κάνοε Σένιορς γυναικών κατέλαβε η Δις Τσουμπριάνη του Ομίλου Ερετών.

Η ΟΙΚΟΚΥΡΙΚΗ

Προχθές Κυριακήν 11.30 Ωλαβε χώραν επιβλητική τελετή εν τη Οικοκυρική Σχολή επί τη λήξει των μαθημάτων και εγένοντο τα εγκαίνια της χειροτεχνίας. Εις την τελετήν παρέστησαν ο Σεβασμιώτατος Μητροπολίτης Ρόδου κ. Σπυρίδων, ο γ. γραμ. της Γεν. Δ/σεως κ. Παναγιωτόπουλος, ο δ/ντής Παιδείας κ. Μπαντούνας και πλήθος κόσμου.
Κατ' αρχάς ωμίλησεν η διευθύνουσα δις Λαμπίρη ήτις δι' ολίγων λέξεων ανεφέρθη εις το επιτελεσθέν έργον ακολούθως δε ωμίλησαν ο Σεβασμιώτατος Μητροπολίτης κ. Σπυρίδων και ο Επιθεωρητής κ. Μπαντούνας οίτινες και εξήραν την υψηλήν αποστολήν της Σχολής.
Εν συνεχεία έγινε η απονομή των βραβείων εις τας αριστευσάσας μαθητρίας Χρυσαφίνα και Στυλιανή Παπαβασιλείου εξ Αρχαγγέλου δια την τρίτην τάξιν, εις την εκ Βάτι Δέσποινα Σεβαστή δια την δευτέραν και εις τας δίδας Βυσταθίου και Τριανταφύλλου εκ Μάσαρι δια την πρώτην τάξιν. Ακολούθως εγένοντο τα εγκαίνια της εκθέσεως χειροτεχνίας ήτις παρουσίασε πλούσια και εκλεκτά έργα και απέσπασε τα συγχαρητήρια των επισήμων. Η έκθεσις θα συνεχισθή μέχρι σήμερον το απόγευμα.

ΠΩΛΟΥΝΤΑΙ

ΑΠΟ ΙΔΙΟΚΤΗΤΗ δύο οικόπεδα 10 και 15 στρεμμάτων - εφαπτόμενα της λεωφόρου Ρόδου - Λίνδου, αμέσως μετά το Φαληράκι. Σίγουρη επένδυση. Τηλ. 24589
ΜΠ-31/3

ΑΠΟ ΤΟΥΡΙΣΤΙΚΟ ΠΡΑΚΤΟΡΕΙΟ ΖΗΤΕΙΤΑΙ
για τη σεζόν 1992, δεσποινίς ή κυρία, με άριστη γνώση της γερμανικής, ώστε να απασχοληθεί για όλη τη σεζόν σαν αρχηγός γκρουπ.
ΠΛΗΡΟΦΟΡΙΕΣ τηλ.: 23066 - 28101, ώρες 9.00-15.00
Χ264

ΠΑΣΧΑ ΣΤΑ ΙΕΡΟΣΟΛΥΜΑ
ΑΝΑΧ. ΡΟΔΟΣ 17/4/92
ΕΠΙΣΤΡΟΦΗ ΡΟΔΟΣ 3/5/92
ΟΠΩΣ ΚΑΘΕ ΧΡΟΝΟ ΕΤΣΙ ΚΑΙ ΦΕΤΟΣ
NINO TOURS
DELTA TOURS
Α. ΠΑΠΑΓΟΥ 4
ΡΟΔΟΣ ΤΗΛ. 34414
Χ265-18/4

ΔΙΑΚΟΓΕΩΡΓΙΟΥ ΚΑΛΛΙΣΤΟΣ
ΚΑΤΑΣΚΕΥΑΣΤΗΣ - ΙΔΙΟΚΤΗΤΗΣ
ΠΩΛΟΥΝΤΑΙ ΤΑ ΚΑΤΩΘΙ ΑΚΙΝΗΤΑ
1) Σε γωνιακή οικοδομή των τεσσάρων διαμερισμάτων μόνο, επί της Στεφ,. Καζούλη και Γαριβάλδη πωλούνται. Αυθημερόν παράδοση.
α) Τρία διαμερίσματα τεσσάρια γωνιακά των 130-160τ.μ. με εντοιχισμένες κουζίνες - ντουλάπες - δύο μπάνια - διπλά τζάμια - μπαλκόνια μεγάλα, η οικοδομή έχει υδραυλικό ασανσέρ.
β) Γκαρσονιέρα ισόγεια στο Αραπάκι 47τ.μ. επί της οδού Παρθενόπης
γ) Διαμέρισμα 130 τ.μ. στο Αραπάκι πολυτελούς κατασκευής
δ) Πωλείται οικόπεδο στην Παστίδα 330τ.μ. δίπλα από το Εσπατόριο Γέφυρα
2) Κτήματα στη Λαχανιά, παραλιακά των 4-10-15 στρεμμάτων. Επίσης κτήμα 52 στρεμ. παραλιακό κατάλληλο για αθλητικό κέντρο και ξενοδοχειακή μονάδα.
3) Ζητείται οικόπεδο προς ΑΝΤΙΠΑΡΟΧΗ εντός πόλεως.
Δέχομαι ανταλλαγές ακινήτων
Γίνονται ευκολίες πληρωμής - δάνεια δεκτά.
Προτάσεις δέχομαι και είναι δεκτοί όλοι οι μεσίτες.
Πληρ.: ΔΙΑΚΟΓΕΩΡΓΙΟΥ ΚΑΛΛΙΣΤΟΣ
Τηλ. 29318, 29188, 63959
Διευθ.: Κων/νου Τσαλδάρη 28 Αγία Τριάδα.
Μ11

ΞΕΝ/ΧΕΙΟ Α' ΚΑΤΗΓΟΡΙΑΣ, ΕΝΤΟΣ ΠΟΛΕΩΣ ΡΟΔΟΥ
ΖΗΤΑ
ΝΑ ΠΡΟΣΛΑΒΕΙ ΝΥΚΤΟΘΥΡΩΡΟ, ΠΟΥ ΝΑ ΓΝΩΡΙΖΕΙ ΤΗΝ ΑΓΓΛΙΚΗ ΓΛΩΣΣΑ ΚΑΙ ΧΕΙΡΙΣΜΟ COMPUTER.
Για πληροφορίες τηλ. 22781 - 4,
ώρες γραφείου
Χ295 ΧΛ

ΚΡΗΤΙΚΟΥ ΒΑΣΙΛΕΙΑ

Διπλωματούχο Μέντιουμ
Ψυχοερευνήτρια - χαρτομαντεία χειρομαντεία - ειδική στην τράπουλα
ΚΛΕΙΔΙ ΤΟΥ ΤΑΡΩ
Δέχεται κάθε μέρα εκτός ΚΥΡΙΑΚΗΣ από 8-13 και 4-8μ.μ.
ΑΓΙΟΥ ΦΑΝΟΥΡΙΟΥ 26
ΠΑΛΑΙΑ ΠΟΛΗ
3214-23/3

ΜΕΤΡΟΠΟΛ
ΠΡΟΓΡΑΜΜΑΤΑ
5.30-7.30, 7.30-9.30
9.30-11.30 Τηλ. 28400
Μετά τις επιτυχίες, ο νόμος του πάθους, γυναίκες στα πρόθυρα νευρικής κρίσης και ΔΕΣΕ ΜΕ. Ο ΑΛΜΟΔΟΒΑΡ παρουσιάζει τώρα την καλύτερη ταινία του.
ΨΗΛΑ ΤΑΚΟΥΝΙΑ
HIGH HEELS
Α' Προβολής - Από 13 ετών
Μια ταινία ερωτική - κωμική μα και δραματική. Μάνα, κόρη ερωμένη και ο κοινός εραστής. Ενας συνδυασμός που σκοτώνει.
Πρωταγωνιστούν:
ΒΙΚΤΩΡΙΑ ΑΜΠΡΙΛ
ΜΑΡΙΖΑ ΠΑΡΕΝΤΕΣ
ΜΙΓΚΟΥΕΛ ΜΠΟΖΕ

ΠΑΛΛΑΣ
ΠΡΟΓΡΑΜΜΑΤΑ
5.30-7.30, 7.30-9.30
9.30-11.30. Τηλ. 24475
Ενα εκπληκτικό θρίλλερ που ζωντανεύει στην οθόνη βασισμένο στο πολύκροτο μπεστ σέλλερ του ΤΖΩΝ ΛΕ ΚΑΡΕ
ΡΩΣΙΚΗ ΕΣΤΙΑ
THERUSSIA HOUSE
Α' Προβολής - Κατάλληλο από 13 ετών
Πρωταγωνιστούν:
ΣΩΝ ΚΟΝΕΡΥ
ΜΙΣΕΛ ΦΑΪΦΕΡ
ΡΟΥ ΣΤΑΝΤΕΡ

TITANIA
ΠΡΟΓΡΑΜΜΑΤΑ
5.30-7.30-9.30 Τηλ. 25876
3 γιάπηδες τα κάνουν μπάχαλα... Η άγρια δύση επιτέλους ελευθερώνεται. Η πρώτη κωμωδία της χρονιάς χαλάει κόσμο σε ΗΠΑ - Ευρώπη.
ΤΙ ΕΚΑΝΕΣ ΜΠΑΜΠΑ ΣΤΗΝ ΑΓΡΙΑ ΔΥΣΗ
CITY SUICKERS
Πρωταγωνιστούν:
ΜΠΙΛΥ ΚΡΥΣΤΑ (Οταν ο Χάρυ γνώρισε τη Σάλυ)
ΝΤΑΝΙΕΛ ΣΤΕΡΝ (Μόνος στο σπίτι)
ΜΠΡΟΥΝΟ ΚΙΡΜΠΥ
Εγχρωμο - Κατάλληλο

ΔΗΜΟΤΙΚΟ
Τηλ. 20265
ΠΡΟΓΡΑΜΜΑΤΑ
7.30-9.30, 9.30-11.30
ΣΗΜΕΡΑ
Παγιδευμένοι σε ένα τρένο... Για να επιζήσουν υπάρχει μόνο ένα στενό περιθώριο
ΦΡΕΝΗΡΗΣ ΑΠΟΔΡΑΣΗ
Μια περιπέτεια σκηνοθετημένη από τον ΠΗΤΕΡ ΧΑΪΜΣ
Πρωταγωνιστούν:
ΤΖΗΝ ΧΑΚΜΑΝ
ΑΝ ΑΡΤΣΕΡ

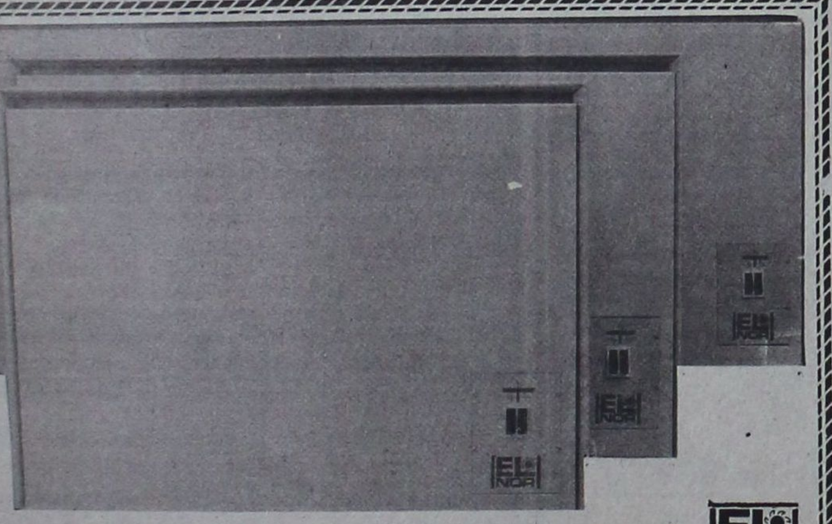
ΘΕΡΜΟΠΟΜΠΟΙ ΝΟΡΒΗΓΙΑΣ
ΟΙΚΟΝΟΜΙΚΗ, ΥΓΙΕΙΝΗ και ΑΘΟΡΥΒΗ ΘΕΡΜΑΝΣΗ
ΜΕΛΕΤΗ και ΕΓΚΑΤΑΣΤΑΣΗ ΔΩΡΕΑΝ
ΑΝΤΙΠΡΟΣΩΠΟΣ ΡΟΔΟΥ
Ν. ΚΑΜΠΟΥΡΑΚΗΣ - Μ ΦΛΑΓΚΟΣ Ο.Ε.
ΑΓ. ΑΝΑΣΤΑΣΙΑΣ 9 ΡΟΔΟΣ ΤΗΛ. 31320 - 20859
Δύο χρόνια εγγύηση
ΕΛ NOR
Η.20

SKEVOS'S TRAVEL
«SKEVOS'S» TRAVEL
ΔΡΟΜΟΛΟΓΙΑ ΓΡΑΜΜΩΝ ΣΤΡΙΝΤΖΗ F/B IONIAN SUN
Α. Γνωρίζουμε εις το επιβατηγό κοινό ότι τα δρομολόγια του F/B «IONIAN SUN» από ΡΟΔΟ έχουν ως εξής:
ΚΑΘΕ ΤΡΙΤΗ: 13.00 ΚΩ - ΚΑΛΥΜΝΟ - ΑΣΤΥΠΑΛΑΙΑ - ΜΥΚΟΝΟ - ΤΗΝΟ - ΑΝΔΡΟ - ΡΑΦΗΝΑ
ΚΑΘΕ ΠΕΜΠΤΗ: 13.00 ΤΗΛΟ - ΝΙΣΥΡΟ - ΚΩ - ΜΥΚΟΝΟ - ΤΗΝΟ - ΑΝΔΡΟ - ΡΑΦΗΝΑ
Το άψογο σέρβις, η ταχύτητα και η συνέπεια αποτελούν ένα ακόμη λόγο για να ταξιδεύετε μαζί μας
Δεχόμεθα επιβάτες και οχήματα
ΚΕΝΤΡΙΚΟ ΠΡΑΚΤΟΡΕΙΟ ΓΡΑΜΜΩΝ ΣΤΡΙΝΤΖΗ
«SKEYOS'S TRAVEL»
ΑΜΕΡΙΚΗΣ 111 ΤΗΛ. 22461 - 22354
85100 ΡΟΔΟΣ
Μ26

ΑΓΟΡΑΖΩ
ΧΡΥΣΑΦΙΚΑ ΚΟΣΜΗΜΑΤΑ
ΝΟΜΙΣΜΑΤΑ
ΧΡΥΣΑ ΔΟΝΤΙΑ
ΜΕΤΟΧΕΣ
ΑΝΤΙΚΕΣ ΩΡΟΛΟΓΙΑ
ΔΑΝΕΙΑ ΕΠΙ ΕΝΕΧΥΡΩ
ΔΗΜ. ΘΕΟΔΩΡΑΚΗ 15 Α' ΟΡΟΦΟΣ
30/11

Φωτολιθογραφική ΡΟΔΟΥ
● Για ό,τι θέλετε να τυπώσετε...
με φροντίδα στη ΛΕΠΤΟΜΕΡΕΙΑ
Παπαστεργίου Σωτήρης
Τηλ.36784
ΠΧ133

Σουλούνιας
Τηλεοράσεις, ραδιομαγνητόφωνα, ψυγεία, κουζίνες, πλυντήρια, σίδερα ατμού, στεγνωτήρες μαλλιών, τοστιέρες, λεμονοστίφτες, μίξερ, μπλέντερ, ηλεκτρ. σκούπες, ηλεκτρικά είδη, φωτιστικά και πολλά χρήσιμα οικιακά είδη στο κατάστημα
Α. ΣΟΥΛΟΥΝΙΑ
28 Οκτωβρίου 14 (Πλατεία Ακαδημίας) Τηλ. 33477
3478 19/3

ΣΩΚΡΑΤΗΣ
ΚΤΙΣΙΜΑΤΑ - ΣΟΒΑΔΕΣ
- Αναλαμβάνω κτισίματα - σοβάδες και οποιεσδήποτε οικοδομικά μερεμέτια.
- Διαθέτω έμπειρο τεχνικό προσωπικό απο Αθήνα για μικρές και μεγάλες δουλειές.
ΤΗΛ. 24127
ΤΑΧΕΙΑ ΕΞΥΠΗΡΕΤΗΣΗ
3462 - 11/4

ΟΤΑΝ ΜΙΛΑΜΕ ΓΙΑ!!!
LA PIZZAGIO
DAL 1977 ΤΗΛ. 25581
Η.14

ΚΙΝΗΜΑΤΟΓΡΑΦΟΙ

Εντονη συζήτηση για την αγορά από το Δήμο των έντεκα κομπιούτερς

ΕΝΤΟΝΗ συζήτηση έγινε στην προχτεσινή συνεδρίαση του δημοτικού συμβουλίου για το θέμα της προμήθειας των έντεκα ηλεκτρονικών υπολογιστών και των έξη εκτυπωτών για τη μηχανοργάνωση του Δήμου.

Το θέμα ζήτησε να συζητηθεί σαν επείγον ο εισηγητής και μέλος της δημαρχιακής επιτροπής Τιμόθεος Παρασκευάς, ο οποίος είπε ότι θα πρέπει να γίνει η προμήθεια των υπολογιστών το συντομότερο για να προχωρήσει η μηχανοργάνωση του Δήμου, η οποία έχει καθυστερήσει πολύ.

Ο κ. Παρασκευάς ανέλυσε τη διαδικασία που έγινε και είπε ότι η τεχνική επιτροπή βαθμολόγησε σχεδόν το ίδιο τις εταιρίες Γ. Ν. Μπρουζάκη (IBM) και «Τέλεματ» αλλά η δημαρχιακή επιτροπή προέκρινε την εταιρία Μπρουζάκη, επειδή είχε το ίδιο κεντρικό σύστημα και τους περιφερειακούς υπολογιστές και εκτυπωτές.

Ακολούθησε συζήτηση και από ορισμένους δημ. συμβούλους ζητήθηκε να γίνει γνωστό εάν είχαν υποβληθεί ενστάσεις.

Ο δήμαρχος είπε ότι ένσταση είχε υποβληθεί από την «Τέλεματ» και ότι ήταν εκπρόθεσμη.

Το δημοτικό συμβούλιο ενέκρινε την αγορά των υπολογιστών από τον κ. Μπρουζάκη, ενώ λευκό ψήφισαν οι Σ. Καραγιάννης, Φ. Τσιμπιδάκη, Μ. Χατζηνικόλας και Δ. Παρασός.

ΚΕΝΤΡΟ ΚΟΠΤΙΚΗΣ ΑΠΤΙΚΗΣ

«Burda Rodou»

Ελάτε να ΜΑΘΕΤΕ να ΡΑΒΕΤΕ ΓΡΗΓΟΡΑ, ΕΥΚΟΛΑ και ΤΕΛΕΙΑ
Μέσα σε δύο μήνες θα ράβετε με τα πατρόν BURDA

Την κάθε ενδιαφερόμενη την καθοδηγούμε σωστά και υπεύθυνα σε όλα τα μυστικά του ραψίματος.

Τηλεφωνήστε μας σήμερα ή περάστε από το κέντρο μας να μάθετε για το πρόγραμμά μας.

Εγγραφές κάθε μέρα και για όλο το χειμώνα.

Παράλληλα με τη σχολή μας λειτουργεί και το κατάστημα «BURDA MODEN» με όλα τα υλικά ραπτικής.

Καπιτονέ - φόδρες, βατελίνες - μοντέρνα κουμπιά και αξεσουάρ - υφάσματα κοτλέ - τζιν - στρετς - γούνα συνθετική - πατρόν, - περιοδικά BURDA.

Ειρήνη Παπαδοπούλου
Στέλιου Κωτιάδη 29 Τηλ. 20723, 20491

2340 18/4

Η Δ.Α.Ν.Ε. ΣΗΜΕΡΑ

ΔΡΟΜΟΛΟΓΙΑ
από 16/2 - 15/4/92

1) Ε/Γ - Ο/Γ ΚΑΜΙΡΟΣ
ΚΑΘΕ ΤΕΤΑΡΤΗ-ΠΑΡΑΣΚΕΥΗ ΩΡΑ 12.00
ΚΑΙ ΚΑΘΕ ΚΥΡΙΑΚΗ ΩΡΑ 12.30 ΔΙΑ:
ΚΩ, ΚΑΛΥΜΝΟ, ΛΕΡΟ, ΠΑΤΜΟ, ΠΕΙΡΑΙΑ

2) Ε/Γ - Ο/Γ ΙΑΛΥΣΟΣ
α) Κάθε ΠΕΜΠΤΗ ΩΡΑ 12.00 ΔΙΑ:
ΚΩ, ΚΑΛΥΜΝΟ, ΛΕΡΟ, ΠΑΤΜΟ, ΠΕΙΡΑΙΑ
β) ΚΑΘΕ ΤΡΙΤΗ - ΣΑΒΒΑΤΟ
ΩΡΑ 18.00 EXPRESS ΔΙΑ ΠΕΙΡΑΙΑ

3) Ο/Γ ΛΙΝΔΟΣ
Πληροφορίες για τα ακριβή δρομολόγιά του, στο κεντρικό πρακτορείο Ρόδου
ΑΜΕΡΙΚΗΣ 95. Τηλ.: 30930 - 30942

Παρακαλούνται οι κ.κ. επιβάτες να προμηθεύονται εγκαίρως τα εισιτήρια των από τα κατά τόπους πρακτορεία, καθ' όσον η έκδοσή των επί των πλοίων επιβαρύνεται με 20%

ΑΛΛΑΝΤΟΒΙΟΜΗΧΑΝΙΑ ΑΦΟΙ ΒΟΥΛΓΑΡΗ

Φίλε καταναλωτή
Κόντρα στις καθημερινές αυξήσεις το πρατήριο της ΑΛΛΑΝΤΟΒΙΟΜΗΧΑΝΙΑΣ ΑΦΟΙ ΒΟΥΛΓΑΡΗ ΑΕΒΕ στο Ζέφυρο, καθορίζει ένα νέο επίπεδο ζωής.
Στηρίζει τον οικογενειακό προϋπολογισμό σου.
Μόνο εμείς μπορούμε γιατί είμαστε παραγωγοί.
Ιδού μερικές από τις τιμές μας.

Ζαμπόν Τοστίνο	720
Χοιρομέρι ΠΙΚ-ΝΙΚ	850
» ΤΣΟΠΕΤ - ΠΟΡΚ	790
Σαλάμι μπύρας	1220
Λουκάνικα χωριατ.	870
Λουκάνικα Hot - Dog	750
Μπέϊκον καπνιστό	1250
Μπριζόλα καπνιστή	1710
Παριζάκια - Παρίζα	850
Πίτσα μεγάλη με ταψί	400
» μεσαία	240
» μικρή	100
Ρώσικη σαλάτα	390
Mayo - Dresing	400
Τζατζίκι	550
Γραβιέρα Ρεθύμνου	1490
Φέτα Λασιθίου	1060

Επίσης σε μας θα βρείτε όλα τα ΚΡΗΤΙΚΑ προϊόντα: Μυζήθρα, Ξυνομυζήθρα, Ανθότυρους, Στακοβούτυρο, Τσικουδιά, Κρασί βαρελίσιο.
ΩΡΑΙ ΛΕΙΤΟΥΡΓΙΑΣ 08-15 ΤΗΛ. 33647

3258-20/3

Από όλους τους φορείς του νησιού

Μάχη κατά των ναρκωτικών ξεκίνησε τώρα στην Κω

Διαγωνισμός έκφρασης και δημιουργίας

Υπό την αιγίδα του προέδρου της Επιτροπής Προστασίας Ανηλίκων εισαγγελέα Πρωτοδικών Κω κ. Γιάννη Τζαγκουρνή, προκηρύχτηκε από τη δημοτική τηλεόραση της Κω, διαγωνισμός κατά των ναρκωτικών. Σχετικά με το διαγωνισμό αυτό, εκδόθηκε η παρακάτω ανακοίνωση:

«Η δημοτική τηλεόραση, στα πλαίσια της δικής της συμβολής, στον αγώνα κατά των ναρκωτικών, προκηρύσσει στην Κω, τη Νίσυρο και την Κάλυμνο, διαγωνισμό ελεύθερης έκφρασης και δημιουργίας γύρω από την προσπάθεια πρόληψης και καταστολής της μάστιγας των ναρκωτικών.

Ενδεικτικά, θα γίνουν δεκτές συμμετοχές, όπως, εκθέσεις ιδεών, ποιήματα, πεζά, μουσικές συνθέσεις, σκίτσα, ζωγραφιές, χαραχτικά, ξυλόγλυπτα, κατασκευές, λογότυπα, αφίσες και γενικά κάθε τι που θα κριθεί ως θετική προσφορά - συμβολή στον αγώνα κατά των ναρκωτικών.

Κάθε συμμετοχή, θα κατατεθεί σφραγισμένη σε φάκελο ή λευκό χαρτί μαζί με «καρτ - βιζίτ» σφραγισμένο, στο οποίο θα περιέχεται η πλήρης ταυτότητα του δημιουργού, και παραλαμβανόμενα (δημιουργία και «καρτ βιζίτ») θα παίρνουν τον ίδιο αύξοντα αριθμό συμμετοχής.

Δικαίωμα συμμετοχής, έχουν όλοι οι κάτοικοι της Κω, της Νισύρου και Καλύμνου, «ομαδοποιημένοι» στις παρακάτω κατηγορίες:

1. Το Γενικό Λύκειο Κω, το ΤΕΛ Κω και το Λύκειο Αντιμάχειας.
2. Το Α' Γυμνάσιο Κω και το Β' Γυμνάσιο Κω
3. Τα Γυμνάσια Ζηπαρίου, Αντιμάχειας και Κεφάλου.
4. Οι εξωσχολικοί κάθε ηλικίας
5. Οι αξιωματικοί και οι άνδρες της 80 ΑΔΤΕΑ.
6. Οι κρατούμενοι των φυλακών της Κω.
7. Οι πολίτες της γειτονικής Καλύμνου
8. Οι πολίτες της γειτονικής Νισύρου.

Σε κάθε μία από τις παραπάνω ενότητες, θα δοθούν τρία βραβεία.

Στο πρώτο 100.000 δρχ., στο δεύτερο 70.000 δρχ και στο τρίτο 50.000 δρχ. Συνολικά θα διανεμηθούν 1.760.000 δραχμές, προσφορά πολιτών και επιχειρήσεων της περιοχής.

Οι προς κρίση δημιουργίες, πρέπει να κατατεθούν, το αργότερο μέχρι 30 Απριλίου. Οι μαθητές στους δ/ντές των σχολείων τους, οι εξωσχολικοί στα γραφεία του Πνευματικού Κέντρου στον κ. Μηνά Χατζηαντωνίου, οι άνδρες των ΤΕΑ στη δ/νση της 80 ΑΔΤΕΑ, οι κρατούμενοι στη δ/νση φυλακών, οι πολίτες της Καλύμνου στο Δήμο Καλύμνου (αντιδήμαρχο κ. Γιώργο Ψαρά) και της Νισύρου στο Δήμο Μανδρακίου (δήμαρχο κ. Ηλία Διακομιχάλη).

Οι δημιουργίες, θα κριθούν από ειδική προς τούτο επιτροπή και μέσα στο μήνα Μάιο, σε μεγάλη ειδική εκδήλωση στον Ορφέα, θα εκτεθούν τα έργα και θα επιδοθούν οι επιταγές στους νικητές.

Οι δημιουργίες και τα έργα που θα βραβευθούν, θα προβληθούν και θα δημοσιευθούν (εάν είναι γραπτά) από τα Μέσα Μαζικής Επικοινωνίας και θα αναρτηθούν σε περίοπτο δημόσιο χώρο, εάν είναι καλλιτεχνικές δημιουργίες.

Με την πεποίθηση ότι ο αριθμός των συμμετοχών και η ποιότητά τους θα συμβάλουν τα μέγιστα στο στόχο της πρόληψης των ναρκωτικών.

Για την Εταιρία Προστασίας Ανηλίκων, Ιωάννης Τσαγκουρνής, εισαγγελέας Πρωτοδικών Κω

Για τη δημοτική τηλεόραση, Μιλτιάδης Φάκκος, πρόεδρος του ΔΗ.ΡΑ.Σ. Κω

Για το συντονισμό, Γιάννης Ιωαννίδης, δημοσιογράφος».

Ετσι διατηρείται η ελληνικότητα

Αναβίωση εθίμων από τους Καρπάθιους της Αμερικής

Αξέχαστες βραδιές στο Νιού Τζέρσεϋ

Πεντακόσιοι Καρπάθιοι και άλλοι ομογενείς πέρασαν μια αξέχαστη βραδιά στο SWHTUTZEN PARK στο NORTH BERGEN, NJ. το Σάββατο βράδυ της 29ης Φεβρουαρίου 1992. Η Καρπαθιακή Ενωση Νέων για τρίτη φορά παρουσίασε το «τρίψιμο του πιπεριού» που έχει τις ρίζες του στις τελετές και λατρευτικές πομπές των Διονυσίων των αρχαίων Ελλήνων. Η απόδοση του εθίμου έγινε όπως εορταζόταν στην Κάρπαθο τον περασμένο αιώνα.

Μεταξύ άλλων παρευρήθηκαν και οι πρόεδροι των εξής καρπαθιακών συλλόγων και ομογενειακών οργανισμών.

- Ιατρός Μιχαήλ Γεργατσούλης (Παν. Καρπ. Ιδρυμα)
- Δικηγόρος Αντώνης Γιούντικος (Καρπ. Ομοσπονδίας)
- Αλέκος Μικροπανδρεμένος (Ομόνοια Απεριτών)
- Μανώλης Κόσσαρης (αντιπρόεδρος Αγ. Παντελεήμων - Οθειτών)
- Νίκος Τσαμπουνιέρης (Υπαπαντή - Αρκασιωτών)
- Κωνσταντίνος Χαψής (Ζωοδόχος Πηγή - Ολυμπιτών)
- Σοφία Καλαφάτη (Καρπ. Ενωση Νέων)
- Πέτριος Λιτός (γραμματέας Αγ. Ανάργυροι Βολαδιωτών)
- Πόπη Κριτσιώτη (ΚΕΠΑ - Τμήμα NEW JERSEY)
- Γιώργος Καλυμνίου (Δωδεκανησιακή Νεολαία)
- Πωλ Γκίνης (Ελληνικός Πολιτιστικός Ομιλος)
- Πρεσβυτέρα Τσάκαλλος (HELENIC DANCERS).

Το πρόγραμμα άρχισε με συνεστίαση. Προσφέρθηκε πιλάφι, κρέας κοκκινιστό, ψωμί και σαλάτα, όπως στους γάμους και στα πανηγύρια της Καρπάθου. Ακόμη και το σερβίρισμα έγινε σύμφωνα με το καρπάθικο έθιμο. Μια σειρά από πενήντα νέους και νέες και από χέρι σε χέρι μετέφεραν τα πιάτα από την κουζίνα μέχρι και στην τελευταία άκρη της πελώριας αίθουσας.

Τα φαγητά μαγείρεψαν οι Ηλίας Διάκος και Νίκος Καραγεώργης στο Putts Huts Restaurant, υπεύθυνος για το σερβίρισμα ήταν ο Αντώνης Χατζημιχάλης.

Τα φαγητά ήταν προσφορά των εξής καρπαθιακών DINNERS, RESTAURANT και επιχειρήσεων:

SOMERSET, STERLING HOUSE, MARK TWAIN, GOLDEN STAR, NEVADA, STATE LINE, DAKOTA, MIDDLESSEX, MILBURK, GALAXY, AL'S, MATHEW, FAMILY, FELIX # 9 και MERTONA PRODUCE.

Για γλύκισμα προσερέρθηκαν τα πατροπαράδοτα «πουγκιά», που έφτιαξαν οι κυρίες: Χρυσούλα Λιτού, Αλεξάνδρα Ζαβόλα, Σοφία Καραμηνά, Ευδοξία Μικροπανδρεμένου, Ευαγγελία Βέργη και Ειρήνη Γεργατσούλη.

Το πρόγραμμα παρουσίασε ο Νίκος Αντιμισιάρης. Ο δε Μανώλης Κασσώτης ανεφέρθη στο ιστορικό του εθίμου.

Καρπάθικη λαϊκή ορχήστρα

Ολη τη νύχτα έπαιζε η καρπάθικη λαϊκή ορχήστρα των Μηνά (λύρα) και Κωνσταντίνου (λαούτο), Παπαμηνά, Μιχάλη Σακέλη (λαούτο), Γιάννη Τσαμπουνιέρη (λύρα), Μιχάλη Ταλαράντα (λαούτο), Ηλία Διάκου (λύρα) και Μιχάλη Σαρρή (λύρα). Οι τρεις πρώτοι ήλθαν από τη Βαλτιμόρη.

Γύρω στις 11 εισήλθαν στην αίθουσα εν πομπή οι καμουζέλες (μασκαράδες). Προηγείτο ο Τσαμπαλάς (Γιάγκος Μικροπανδρεμένος) που είχε κρεμάσει στο λαιμό του αρκετά τσαμπάλια (κουδούνια ζώων). Ακολουθούσαν ο γέρος (Βαγγέλης Δ. Γεργατσούλης), το μωρό (Γιώργος Σκευοφύλακας), ο γιατρός (Νίκος Ανδρεάδης), ο αράπης (Γιώργος Καραμηνάς), ο Εβραίος (Νίκος Χανιώτης) που παρίστανε το γυρολόγο έμπορο, ο διαολοκαλόγηρος (Αντώνης Χατζημιχάλης), ο φωτογράφος (Ηλίας Διάκος) και η καμήλα (Θεμιστοκλής Νισσύριος, Μηνάς Παπαδάκης και Κωνσταντίνος Καβουκλής).

Πίσω από αυτούς ακολουθούν ο κατήγορος (Νικήτας Καβουκλής), ο αγάς (Νίκος Πελεχρίνης) και τρεις κοπέλες δύο λευκές (Θανάσης Πελεχρίνης και Ηλίας Πειλίδης) και μία Αφρικάνα (Γιώργος Χανιώτης), που περπατούν προκλητικά, και τις προσέχουν δύο αρναούτηδες (Νικήτας Αλεξιάδης και Μανώλης Διακομανώλης) δηλαδή Τούρκοι αστυνομικοί. Η πομπή κλείνει με τον Καδή (Μανώλη Κασσώτη) δηλαδή Τούρκο δικαστή που προσπαθεί να φέρει κάποια τάξη. Μόλις η πομπή φθάνει στο κέντρο της αίθουσας, αρχίζει να τραγουδάει τα πολύ τολμηρά δίστοιχα που αρχίζουν από σκωπτικά και για να γίνουν στο τέλος βωμολοχικά.

Στο σημείο αυτό γίνεται μεγάλη φασαρία. Ενας από τους θεατές κατηγορείται ότι επετέθη με άσχημες διαθέσεις σε μια από τις κοπέλες. Επεμβαίνουν οι αρναούτηδες, συλλαμβάνουν το δράστη και τον φέρνουν ενώπιον του Καδή για να γίνει το δικαστήριο.

Η παθούσα κλαίγοντας περιγράφει το βιασμό της, ο γιατρός επιβεβαιώνει την πράξη, ο κατηγορούμενος απολογείται δεχόμενος την ενοχή του, ο κατήγορος ζητά την καταδίκη του και ο Καδής βρίσκει ένοχο τον κατηγορούμενο, του επιβάλει πρόστιμο, το οποίο πληρώνει με την ευχή και «του χρόνου» και τότε αφήνεται ελεύθερος από τους αρναούτηδες. Ο διάλογος που διεξάγεται είναι ως επί το πλείστον έμμετρος. Η διαδικασία αυτή επαναλαμβάνεται αρκετές φορές και με άλλους κατηγορούμενους, και με διάφορες παραλλαγές ώστε να παρουσιάζουν πρωτοτυπία.

ΠΩΣ ΤΟ ΤΡΙΒΟΥΝ ΤΟ ΠΙΠΕΡΙ

Ενώ έπαιζαν τα καρπάθικα όργανα, τραγουδούσε ο Νίκος Πελεχρίνης «πως το τρίβουν το πιπέρι του δια (β) όλου οι καλο (γ) έροι» και το κέφι έφθασε στο κατακόρυφο. Πολλοί έπιασαν στο χορό και με τις καμουζέλες χόρευαν ανάλογα με το περιεχόμενο των τραγουδιών. Ο Καδής με ένα μαστίγιο κτυπούσε αυτούς που δεν εχόρευαν σύμφωνα με το τραγούδι.

Το γλέντι συνεχίστηκε με καρπάθικους λαϊκούς χορούς μέχρι τις πρωινές ώρες. Θερμά συγχαρητήρια στην Καρπαθιακή Νεολαία για την επιτυχία τη εκδήλωσης και για την προσήλωσή τους στα καρπάθικα έθιμα.

Η ΚΕΝ προγραμματίζει να παρουσιάσει τον Ιούνιο ένα άλλο καρπάθικο έθιμο τον Κλήδωνα.

ΕΜΜ. ΚΑΣΣΩΤΗΣ

PEUGEOT
ΝΕΟ 106
Τηλ. 23085-27716

Ευχαριστήρια επιστολή του νομάρχη προς τη διεύθυνση της ΕΡΤ

Ευχαριστήρια επιστολή για την τηλεοπτική κάλυψη των εκδηλώσεων της 7ης Μαρτίου, έστειλε ο νομάρχης Δωδ/σου Γ. Χαραλαμπόπουλος, στο γενικό διευθυντή της Ελληνικής Τηλεόρασης κ. Μιχ. Δημητρίου.

Το περιεχόμενο της επιστολής έχει ως εξής:

«Κύριε γενικέ

Με την ολοκλήρωση των εορταστικών εκδηλώσεων της 44ης επετείου της Ενσωμάτωσης της Δωδεκανήσου με τη μητέρα Ελλάδα, αισθάνομαι την υποχρέωση - δερμηνεύοντας και το κοινό αίσθημα όλου του λαού της Δωδεκανήσου - να σας ευχαριστήσω για την αποφασιστική συμβολή σας στην πραγματοποίηση της τηλεοπτικής κάλυψης των εκδηλώσεων και την προβολή της ακριτικής περιοχής μας.

Η πρωτοβουλία της Ε.Τ. για παραγωγές και κάλυψη σειράς εκδηλώσεων στην περιφέρεια, καταξιώνει τη θέση της σε εθνικό φορέα ενημέρωσης και ισόρροπης ανάδειξης της εθνικής και πολιτιστικής φυσιογνωμίας όλου του ελλαδικού χώρου.

Ιδιαιτέρως θέλουμε να εκφράσουμε τις ευχαριστίες μας, στους εξαίρετους συνεργάτες σας κ.κ. Παναγιώτη Μυλωνά και Βασ. Κυνηγόπουλο, καθώς και σε όλους τους τεχνικούς συντελεστές της παρουσίασης, για την πολύτιμη συνδρομή τους στην άρτια οργάνωση των εκδηλώσεων, οι οποίες χαρακτηρίστηκαν τόσο από τα Μέσα Μαζικής Ενημέρωσης, όσο και από τους επίσημους προσκεκλημένους μας ως παραστάσεις άρτιες και υψηλής ποιοτικής στάθμης».

ΑΑ ΡΟΔΟΥ
ΤΜΗΜΑ ΕΓΚΑΤΑΣΤΑΣΕΩΝ
ΕΡΓΟ: ΚΑΤΑΣΚΕΥΗ ΚΑΙ ΠΕΡΙΦΡΑΞΗ ΠΕΡΙΟΧΗΣ ΕΚΠΑΙΔΕΥΣΗΣ ΣΚΥΛΩΝ

ΠΕΡΙΛΗΨΗ ΔΙΑΚΗΡΥΞΗΣ ΕΡΓΟΥ

1. Το ΑΑ Ρόδου ανακοινώνει ότι προχωρήσει επαναληπτικό δημόσιο μειοδοτικό διαγωνισμό με, προφορικές προσφορές δια ενιαίου ποσοστού έκπτωσης επί τοις εκατό, σε ακέραιες μονάδες επί των τιμών του εγκεκριμένου προϋπολογισμού της Υπηρεσίας, που θα γίνει στις 24 του μήνα Μαρτίου ημέρα Τρίτη και ώρα 12 μ.μ. στο ΘΑΑ ΙΙ για το έργο Κατασκευή και περίφραξη περιοχής εκπαίδευσης σκύλων.

2. Ο διαγωνισμός υπόκειται στην έγκριση του Δ/τη του ΑΑ Ρόδου και η αξία του έργου είναι 1.250.000 (με Φ.Π.Α.).

3. Δεκτοί στο διαγωνισμό:

α. Εργοληπτικές επιχειρήσεις γραμμένες στο ΜΕΕΠ Α' τάξης και άνω για έργα οικοδομικά καθώς και κάτοχοι σε ισχύ παλαιών εργοληπτικών πτυχίων Δ.Ε. που κατατάσσονται αυτοδίκαια στις αντίστοιχες κατηγορίες και τάξεις του ΜΕΕΠ, με την παραγρ. 9 του άρθρου 16 του Νόμου 1418/84

β. Επιχειρήσεις γραμμένες στα νομ/κα μητρώα για έργα οικοδομικά

4. Εχοντας τις νόμιμες προϋποθέσεις συμμετοχής, οι ενδιαφερόμενοι πρέπει να υποβάλλουν:

α. Επικυρωμένο φωτοαντίγραφο του εργοληπτικού πτυχίου.

β. Υπεύθυνη δήλωση Ν. 105/69 για το σύνολο των εν ενεργεία έργων σύμφωνα με την υπ. απόφαση Ε2α/01/ΦΝ 294/18-3-85, σε εφαρμογή του άρθρου 16 παράγρ. 7 του Ν. 1418/84.

γ. Εγγύηση συμμετοχής εκ δρχ. 25.000 (2%επί της αξίας έργου)

δ. Βεβαίωση της επαγγελματικής οργάνωσης περί καταβολής εισφορών.

5. Οι ενδιαφερόμενοι για συμμετοχή στο διαγωνισμό μπορούν να λάβουν γνώση όλων των σχετικών στοιχείων του διαγωνισμού και να προμηθευτούν τεύχος της μελέτης του έργου, κάθε εργάσιμη μέρα από 8:00 ως 13:00, από το Γρ. Εγκαταστάσεων του ΑΑ Ρόδου. Πληροφορίες στο τηλ. 47.033 - 91.849.

6. Η αγορά τεύχους της μελέτης αποτελεί προϋπόθεση συμμετοχής στο διαγωνισμό. Τιμή τεύχους 2.500 δρχ.

7. Η παρούσα διακήρυξη να δημοσιευθεί την Παρασκευή 20-3-92

Ρόδος 16/3/92

Από τη Διοίκηση του ΑΑ Ρόδου

20/3

ΕΛΛΗΝΙΚΗ ΔΗΜΟΚΡΑΤΙΑ
ΝΟΜΑΡΧΙΑ ΔΩΔΕΚΑΝΗΣΟΥ
ΓΡΑΜΜ. ΝΟΜ/ΚΟΥ ΣΥΜ/ΛΙΟΥ

ΑΝΑΚΟΙΝΩΣΗ

Με το υπ'αριθ. πρωτ. 11717 έγγραφο του ΥΠΕΧΩΔΕ, Γενική Δ/νση Περ/ντος, μας κοινοποιήθηκε μελέτη περιβαλλοντικών επιπτώσεων (ΜΠΕ) της Ο.Ε. Αφοί Μαστρογιαννάκη & Σία - λατομεία Εμπωνα για εκμετάλλευση λατομικού χώρου αδρανών υλικών έκτασης 38.659 στρ. στη θέση Καμίνια - Μάρμαρα περιοχής κοινότητας Εμπωνας Ρόδου Ν. Δωδ/σου.

Καλούμε κάθε ενδιαφερόμενο να υποβάλει σύμφωνα με την κοινή υπουργική απόφαση 75308/5512/1990 (ΦΕΚ 691/Β) τις έγγραφες παρατηρήσεις του ως προς το περιεχόμενο της μελέτης, μέσα σε προθεσμία δέκα πέντε ημερών από την ημερομηνία δημοσίευσης της παρούσας στον τοπικό τύπο.

Η πλήρης μελέτη βρίσκεται στη Γραμματεία Νομ/κού Συμ/λίου (γραφ. Γραμματείας Δ/νσης Τεχνικών Υπηρεσιών κ. Διακαντώνη τηλ. 22.238) όπου μπορεί κάθε ενδιαφερόμενος να λάβει γνώση της μελέτης.

Ο Νομάρχης
Γ. Χαραλαμπόπουλος

20/3

ΔΗΜΟΣΙΑ ΕΠΙΧΕΙΡΗΣΗ ΗΛΕΚΤΡΙΣΜΟΥ Α.Ε.

ΑΝΑΚΟΙΝΩΣΗ

Η Δημόσια Επιχείρηση Ηλεκτρισμού Α.Ε. ανακοινώνει ότι θα γίνουν εργασίες συντήρησης στο δίκτυο μέσης τάσης στις παρακάτω περιοχές:

Τετάρτη 25/3/92 από 8.00 π.μ. μέχρι 13.00 μ.μ.
Ρόδος: Ανω Πόλη, Κανάκειο, Ιπποκράτειο, Ν. Μαρμαρά, Ν. Ελβετία, Ν. Σμύρνη, Ν. Ιωνία, Ν. Αμισός, Ν. Ιεροσόλυμα

Μέσω ...Καστελλορίζου

Οχι στο δρομολόγιο προς τον Αντίφυλο

ΖΗΤΕΙΤΑΙ ΕΠΕΜΒΑΣΗ ΤΟΥ ΥΕΝ

ΚΑΙ Η ΠΑΓΚΟΜΙΑ Καστελλοριζιακή Αδελφότητα διαφωνεί με τη δρομολόγηση του πλοίου «Μυστράλ» της εταιρίας Ποταμιάνου για το Κας της Τουρκίας, μέσω του Καστελλόριζου. Και με έγγραφο προς τον υπουργό Εμπορικής Ναυτιλίας κ. Αρ. Παυλίδη ζητά να μην εγκριθεί το δρομολόγιο αυτό.

Ειδικότερα, το έγγραφο αυτό αναφέρει τα εξής:

«Κύριε υπουργέ

Μόλις πληροφορηθήκαμε τη δρομολόγηση του ανωτέρω πλοίου παρά της ΗΠΕΙΡΩΤΙΚΗ ΛΑΪΝΣ στη γραμμή Ρόδου - Καστελλόριζου - Κας - Ρόδου για τη θερινή περίοδο και επιθυμούμε μέσω εσάς να συγχαρούμε την εφοπλιστική εταιρία για την ωραία ιδέα να συμπεριλάβει το ακριτικό και ένδοξο νησί μας στα τουριστικά προγράμματα, και εσάς για τη συνεχιζόμενη συμπαράσταση σε συνεργασία μαζί μας για την ανάπτυξή του, που τόση εθνική σημασία έχει για την πατρίδα μας, επεκτείνοντας τα σύνορά μας κατά 72 μίλια, και της Ευρώπης γενικότερα.

Κύριε υπουργέ

Από τα αναλυτικά προγράμματα που κυκλοφόρησε η ανωτέρω εταιρία, παρατηρήσαμε ότι το Καστελλόριζο δυστυχώς το έχει ως λιμάνι διελεύσεως του πλοίου της και μόνο, αφού διαθέτει παραμονή στο νησί μας μόνο μία ώρα ήτοι την ώρα που θα αποβιβάζεται ο τελευταίος επιβάτης, ο πρώτος κατελθών θα πρέπει να επιβιβάζεται, και προβλέπεται παραμονή στο Κας από ώρα 13.15 μέχρι 17.45 επιβίβαση και αναχώρηση 18.30.

Είναι απαράδεκτο σε εμάς να δεχθούμε την προσέγγιση στο Καστελλόριζο για την τουριστική ανάπτυξη του Κας όπως προκύπτει, δικαιολογώντας μια τέτοια γραμμή - κρουαζιέρα με υποβιβασμό ενός ένδοξου και μεγάλης εθνικής σημασίας νησάκι που χρήζει κάθε συμπαράστασης και που έχει τόσα αξιόλογα μέρη να επιδείξει στον επισκέπτη: περίφημο σπήλαιο με σταλακτίτες - σταλαγμίτες, Μουσείο, βυζαντινούς ναούς και τη γραφικότητά του με τα σπίτια και καφενεδάκια του γύρω στην παραλία. Παρακαλούμε λοιπόν την προσωπική σας παρέμβαση για την τροποποίηση του προγράμματος ή ακόμη και την ακύρωση μιας τέτοιας ενέργειας που θα είναι πλέον όχι για την ανάπτυξη του νησιού μας και την επίδειξη στους επισκέπτες μας των τόσων ωραίων ιστορικών και αξιόλογων μνημείων, αλλά μόνο για εκμετάλλευση επιχειρηματική σε βάρος μας.

Το αίτημά μας πιστεύουμε ότι είναι δικαιολογημένο κ. υπουργέ και δεν αμφιβάλλουμε ότι θα το κατανοήσουν και οι ενδιαφερόμενοι εφοπλιστές σαν Ελληνες, εθνικά σκεπτόμενοι ειδικά σήμερα στο χώρο αυτό που λέγεται Αιγαίο.

Παράλληλα κ. υπουργέ, παρακαλούμε και τη δική σας ενεργοποίηση στο παλαιό αίτημά μας όπως το Καστελλόριζο γίνει και λιμάνι εισόδου - εξόδου - διαβατηριακός έλεγχος - για την εξυπηρέτηση όχι μόνο της γραμμής αυτής που ως γνωστό απαιτείται, αλλά και τη διευκόλυνση των κότερων και άλλων ελληνικών και ξένων μικροσκαφών που έρχονται από Ισραήλ - Κύπρο ή αντιθέτως που δημιουργούνται ως τελευταίο λιμάνι εξόδου ή εισόδου στην ελληνική επικράτεια.

Σας ευχαριστούμε κ. υπουργέ για τη συμπαράστασή σας και συνεργασία σας για το ακριτικό μας Καστελλόριζο το ένδοξο νησί της Κυράς της Ρω.

Π.Α Καϋλλής πρόεδρος και Στεφ. Σκοπελίτης, γενικός γραμματέας».

Καλλιτεχνική ΠΡΟΟΔΟΣ

ΓΡΑΦΕΙ Ο ΓΙΩΡΓΟΣ ΜΑΡΤΙΝΗΣ

ΣΥΓΚΕΝΤΡΩΝΟΝΤΑΙ ΠΡΟΤΑΣΕΙΣ ΚΑΙ ΝΕΕΣ ΙΔΕΕΣ ΓΙΑ ΤΑ ΑΝΘΕΣΤΗΡΙΑ 1992 ΠΟΥ ΘΑ ΓΙΝΟΥΝ ΤΟΝ ΜΑΪΟ

Σε σύντομο χρονικό διάστημα θα κατατεθούν προτάσεις από διαφόρους φορείς της Ρόδου, για τα «Ανθεστήρια 1992», σύμφωνα με όσα συζητήθηκαν σε προχθεσινή σύσκεψη στο δημαρχείο, στην οποία έλαβαν μέρος πάνω από τριάντα εκπρόσωποι πολιτιστικών συλλόγων και άλλων φορέων.

Οι προτάσεις αυτές θα έχουν ως αντικείμενο νέες ιδέες για εφαρμογή, πέραν των γνωστών εκδηλώσεων, για τις οποίες εξ άλλου υπήρξε ζωηρό ενδιαφέρον.

Στη σύσκεψη παρευρέθηκαν και όλα τα μέλη της Οργανωτικής Επιτροπής των περασμένων ανθεστηρίων, με επικεφαλής τον αντιδήμαρχο κ. Χατζηνικήτα, ως αρμόδιο επί των πολιτιστικών (κυρίες Αννα Χαρίτου, Λη Μηναΐδου και κ.κ. Ευάγ. Σπανίδης και Σάββας Γιαννίκης), ενώ αναμένεται ότι στις διάφορες επιτροπές θα κληθούν να προσφέρουν τις υπηρεσίες τους και άλλοι συμπολίτες.

Τα ανθεστήρια 1992 θα πραγματοποιηθούν κατά το 2ο δεκαπενθήμερο του Μαΐου.

ΣΥΓΧΑΡΗΤΗΡΙΑ ΑΠΟ ΤΗΝ Ε.Ξ.Ρ.

Με έγγραφό της η Ενωση Ξενοδόχων Ρόδου προς το δήμαρχο κ. Κόκκινο, τον συνεχάρη για την ποιότητα του εορτασμού της επετείου της Ενσωματώσεως, ιδίως δε για την άρτια διοργάνωση και από της ΕΤ-1 μετάδοση ολοκλήρου του προγράμματος των εορταστικών εκδηλώσεων, που απετέλεσαν και μια πρώτης τάξεως διαφήμιση του νησιού μας για το εσωτερικό.

ΟΙ ΙΣΤΟΡΙΕΣ ΤΟΥ ΚΟΥΜΙΣΤΙΟΥ

Με τον τίτλο «Ιστορίες του Κουμιστιού», εκυκλοφόρησε βιβλίο του Γεωργίου Τοπούζη, με σατυρικά αφηγήματα από τη ζωή της Σύμης και τη ζωή των Συμιακών της Ρόδου, με κεντρικό πρόσωπο το Κουμιστιό, μια Συμιακιά της Ρόδου, που γεννημένη στη Σύμη, είχε διατηρήσει ένα πλήρες συμιακό λεξιλόγιο, με πολλές σκαμπρόζικες λέξεις. Τα διηγήματα αυτά του Γεωργίου Τοπούζη είχαν δημοσιευθεί σε τοπικές εφημερίδες πριν από δύο περίπου δεκαετίες και άρεσαν εξαιρετικά.

Το εξώφυλλο του βιβλίου είναι σύνθεση του διάσημου Συμιακού γλύπτη Κώστα Βαλσάμη, ενώ τη φροντίδα της εκδόσεως είχε ο παλαιός μαθητής και φίλος του Τοπούζη, ο Κώστας Αγαπητίδης, με τη συνεργασία και της κόρης του συγγραφέα Χρυσάνθης.

Το 1982 είχε κυκλοφορήσει σε βιβλίο και η σειρά του Γεώργίου Τοπούζη με τίτλο «Στα καντιρίμια του Αλέμηνα», με λαογραφικά σατυρικά του Συμιακού λαού.

Τα βιβλία αυτά διατίθενται από τα γραφεία του κοινωνικού συλλόγου Συμαίων «Πανορμίτης», Κολοκοτρώνη 82, Πειραιά.

ΠΟΛΙΤΙΣΤΙΚΑ ΣΤΗΝ ΚΑΛΥΜΝΟ

Κατά πληροφορίες από την Κάλυμνο, το πολιτιστικό σωματείο ΑΡΓΩ πραγματοποιεί σε συνεργασία με το δήμο και σε συνδυασμό με πολιτιστικές εκδηλώσεις, διάφορες δενδροφυτευτικές εξορμήσεις σε όλο το νησί.

Στα πλαίσια ανεπτυγμένων προσπαθειών για τη διαφώτιση του λαού, σε σχέση με τις διάφορες αιρέσεις, η Μητρόπολη Ρόδου ξεκινάει από της 25ης τρέχοντος, μέχρι και της 28ης σειρά ομιλιών με τον πρωτοπρεσβύτερο Αντώνιο Αλεβιζόπουλο, υπεύθυνο του αντιαιρετικού αγώνος της Αρχιεπισκοπής Αθηνών. Την 24η τρέχ. ο ίδιος θα δώσει συνέντευξη τύπου σε ξενοδοχείο της πόλεως, ενώ θα μιλήσει σε δημόσιες συγκεντρώσεις την 25η το βράδυ στο ναό του Ευαγγελισμού, την 26η σε διάφορα λύκεια και γυμνάσια, την 27η στο λύκειο και γυμνάσιο Ιαλυσού και την 28η στην αίθουσα συνεδρίων της Μητροπόλεως. Τα βράδυα της 26ης Μαρτίου και της 27ης θα κηρύξει στους ναούς Αγίας Ειρήνης του ιδρύματος Θηλέων Ρόδου και της Κοιμήσεως στην Ιαλυσό, αντίστοιχα.

ΝΕΟ ΒΙΒΛΙΟ ΔΗΜ. ΠΑΠΑΪΩΑΝΝΟΥ

Εκυκλοφόρησε βιβλίο του κ. Δημήτρη Δ. Παπαϊωάννου με τίτλο «μειονότητες, πρόσφυγες, ανταλλάξιμοι». Η έκδοση έγινε στη Ρόδο, το Φεβρουάριο 1992 και καλύπτει ευρύτατο φάσμα μελετητικών στοιχείων, ενώ την προλογίζει ο Πατριάρχης Αλεξανδρείας Παρθένιος.

ΕΚΚΛΗΣΗ ΓΙΑ ΒΟΗΘΕΙΑ

Ονομάζομαι Τσακίρης Παναγιώτης του Βασίλη.
Γεννήθηκα το 1982 και κατοικώ στον Αρχάγγελο.
Πάσχω από μεσογειακή αναιμία.
Στις 15 Απριλίου 1992 θα κάμω μεταμόσχευση νωτιαίου μυελού στην Ιταλία.
Χρειάζομαι 15.000.000 δρχ. για την επέμβαση.
Είμαι από φτωχή εργατική οικογένεια.
Το τηλέφωνο του σπιτιού μου είναι 0244/22090

ΚΑΝΩ ΕΚΚΛΗΣΗ

Σε όλους τους ανθρώπους να με βοηθήσουν να ζήσω.
Με τη δική σου βοήθεια θα μου χαρίσεις την ελπίδα να μεγαλώσω και να ζήσω όπως όλα τα άλλα παιδιά του κόσμου.
Οσοι θέλετε να με βοηθήσετε καταθέσετε τη βοήθειά σας στο λογαριασμό με αριθμό 1771 θυρίδας Αγροτικής Τράπεζας Αρχαγγέλου. ΜΠ-25/3

ΓΕΡΜΑΝΙΚΗ ΑΓΟΡΑ

Νέες παραλαβές

Πλατεία ΙΠΠΟΚΡΑΤΟΥΣ 20
Π. Πόλη στο συντριβάνι
πάνω από το σούπερ μάρκετ του Νικόλαου Σαρρή
Χ317

ΠΩΛΟΥΝΤΑΙ

1) Πωλούνται διαμερίσματα λουξ κατασκευής με υδραυλικό ασανσέρ στην ωραιότερη θέση της Ρόδου επί της οδού Σάββα Παυλίδη δίπλα αεροπορίας Σαν Φραγκίσκου, μέτρων τετραγων. 90 και 115.
2) Καταστήματα 57τ.μ., 55τ.μ. - 54τ.μ. - 49τ.μ.
Διαμερίσματα 120 - 109 - 34 επί της οδού Αθηνών και Θεσ/κης.
3) Οροφοδιαμερίσματα των 132τ.μ. με υδραυλικό ασανσέρ τεσσάρων ορόφων επί της οδού Θεσ/κης.
4) Διαμερίσματα 126τ.μ. αποπερατωμένα επί της οδού Αγ. Ιωάννου.
5) Καταστήματα προς ενοικίαση και πώληση μετρ. 100 και 110τ.μ,. επί της οδού Ηρακλείου και Γράμμου.
6) Αποθήκη 210τ.μ. επί της οδού Παν. Ροδίου και Λευκωσίας.
7) Κτήμα5.500τ.μ. απέναντι από Ατσιπά.
8) Κτήμα 4.000τ.μ. πριν το γκολφ Αφάντου
9) Κτήμα 6.000τ.μ. πριν τη γέφυρα Κολύμπια
10)Και σε διάφορες περιοχές της Ρόδου

ΕΥΘΥΜΙΟΣ ΠΑΝ. ΣΑΡΡΗΣ

Εθελοντών Δωδεκανησίων 2, 2ος όροφος, γραφ. 1
Πλατεία Κύπρου, τηλ. 34329 - 25500, 9-1 και 5-9
Μ35

ΠΡΑΚΤΟΡΕΙΟ ΤΑΞΙΔΙΩΝ ΤΟΥΡΙΣΜΟΥ

VISA TRAVEL CLUB

Σε συνεργασία με τις μεγαλύτερες αεροπορικές εταιρίες σας προσφέρουμε

	Απλή μετάβ.	Μετ' επιστρ.
● ΝΕΑ ΥΟΡΚΗ	72.000	106.000
● ΑΥΣΤΡΑΛΙΑ	138.000	259.000
● ΛΟΝΔΙΝΟ	38.500	57.000
● ΕΛΣΙΝΚΙ	51.000	72.000
● ΚΟΠΕΓΧΑΓΗ	40.000	60.000
● ΣΤΟΚΧΟΛΜΗ	42.000	65.000
● ΦΡΑΝΚΦΟΥΡΤΗ	36.500	57.000
● ΑΜΣΤΕΡΝΤΑΜ	38.000	50.000
● ΡΙΟ	150.000	222.000

Μόνο τα σουμά αυτούν σιο φθηνά!

VISA TRAVEL CLUB & ΦΙΛΙΠΠΟΣ
Μανδηλαρά 8 τηλ. 33282, 31562
ΣΙΓΟΥΡΙΑ - ΕΓΓΥΗΣΗ
Η 52

ΠΑΣΧΑ ΣΤΑ ΙΕΡΟΣΟΛΥΜΑ

ΜΕΓΑΛΗ ΠΑΣΧΑΛΙΝΗ ΚΡΟΥΑΖΙΕΡΑ
ΣΤΟΥΣ ΑΓΙΟΥΣ ΤΟΠΟΥΣ
ΜΕ ΤΟ ΠΟΛΥΤΕΛΕΣ

F/B SILVER PALOMA

23-28/4/1992

Μεγάλη Πασχαλινή κρουαζιέρα διοργανώνουμε στους Αγίους Τόπους με το γνωστό σε όλους F/B SILVER PALOMA το οποίο θα παραμείνει στην Χάιφα επί διήμερον.
Αναχώρηση Μ. Πέμπτη ώρα 16.00
Επιστροφή Λαμπρή Τρίτη ώρα 09.00
Είναι μια ευκαιρία να γιορτάσετε το Αγιο Πάσχα στα μέρη που έζησε και μαρτύρησε ο Χριστός.
Οι τιμές της κρουαζιέρας που περιλαμβάνουν ατμοπλοϊκό εισιτήριο με παραμονή στην αντίστοιχο θέση, πλήρη διατροφή, φόρους και δύο εκδρομές στους Αγίους Τόπους Α) Εκδρομή στα Ιεροσόλυμα το Μ. Σάββατο και Β) εκδρομή στη Ναζαρέτ την Κυριακή του Πάσχα έχουν ως εξής:

ΚΑΤΗΓΟΡΙΑ	ΕΝΗΛΙΚΕΣ	ΠΑΙΔΙΑ 2-12 ΕΤΩΝ
DL Λουξ 2/4κλινες εξωτερικές ντους - WC	105.000	78.000
F2 2κλινες εξωτερικές με ντους - WC	95.000	71.000
F4 4 κλινες εξωτερικές με ντους - WC	90.000	65.000
E2/4 2/4κλινες εσωτερ. με ντους - WC	83.000	62.000
L2/4 2/4κλινες εσωτερ. με νιπτήρα.	65.000	49.000

Τόσο κατά την μετάβαση όσοι και κατά την επιστροφή το πλοίο θα παραμείνει στη Λεμεσσό όπου θα έχετε το χρόνο να ψωνίσετε φθηνά από τα γνωστά αφορολόγητα καταστήματα
Θέσεις περιορισμένες - εγγραφείτε αμέσως
ΠΛΗΡΟΦΟΡΙΕΣ - ΕΙΣΙΤΗΡΙΑ
ΕΡΥΘΡΑ ΘΑΛΑΣΣΑ
Δ. ΘΕΟΔΩΡΑΚΗ 13 ΡΟΔΟΣ- ΤΗΛ. 27721-22460
ΧΛ

ΠΡΟΤΥΠΟ ΚΕΝΤΡΟ ΤΗΛΕΦΩΝΙΑΣ

- ☎ ΤΗΛΕΦΩΝΙΚΑ ΚΕΝΤΡΑ ξενοδοχειακού και επιχειρησιακού τύπου ψηφιακά - ηλεκτρονικά - αυτόματα
- ☎ ΤΗΛΕΦΩΝΙΚΕΣ ΣΥΣΚΕΥΕΣ Απλές - δίγραμμες - DISPLAY - αντίκες επιτραπέζιες - τοίχου
- ☎ ΦΡΑΓΕΣ ΥΠΕΡΑΣΤΙΚΩΝ ΤΗΛΕΦΩΝΗΜΑΤΩΝ
- ☎ TELEFAX
- ☎ ΤΗΛΕΦΩΝΙΚΑ ΚΕΝΤΡΑ ιατρών - δικηγόρων - επιχειρήσεων - επαύλεων
- ☎ ΑΥΤΟΜΑΤΟΙ ΑΠΑΝΤΗΤΕΣ - ΑΠΛΟΙ ΚΑΙ ΤΗΛΕΧΕΙΡΙΖΟΜΕΝΟΙ
- ☎ ΤΗΛΕΦΩΝΙΚΟΙ ΘΑΛΑΜΟΙ
- ☎ ΚΑΤΑΓΡΑΦΙΚΑ ΜΙΑΣ ΓΡΑΜΜΗΣ ΟΤΕ

Ηλεκτρονικοί αυτόματοι μεταφραστές TRANSLATORS 2 έως 14 γλωσσών

Ελληνικά - αγγλικά - γερμανικά - γαλλικά - ιταλικά - ισπανικά - πορτογαλικά - δανέζικα - φινλανδικά - νορβηγικά - σουηδικά - ολλανδικά - τουρκικά - σερβοκροατικά
Ιδανικό δώρο για τουριστικά στελέχη - υπαλλήλους - επιχειρηματίες - ταξιδιώτες - φοιτητές - πράκτορες - ξενοδόχους.

Διαρκής έκθεση - γραφεία - σέρβις: ΠΑΝΓ. ΡΟΔΙΟΥ 87 (πίσω από τον Αγιο Ιωάννη) - ☎ 25672.
ΑΦΟΙ ΣΚΟΡΔΗ 31/3 17034

Κ.Α.Ϊ.Ρ. ΡΟΔΟΣ ΑΕ.

Σε λίγες μέρες κάτι καινούριο



inter rail/ TRAVEL

ΠΑΣΧΑ ΣΤΗΝ ΚΡΗΤΗ

8ΗΜΕΡΗ ΕΚΔΡΟΜΗ
22/4/92 έως 29/4/92

ΗΡΑΚΛΕΙΟ - ΧΕΡΣΟΝΗΣΟΣ - ΜΑΛΙΑ - ΑΡΧΑΝΕΣ - ΜΥΡΤΙΕΣ - ΑΓ. ΝΙΚΟΛΑΟ - ΙΕΡΑΠΕΤΡΑ - ΣΗΤΕΙΑ - ΒΑΙ- ΜΑΤΑΛΑ - ΦΑΙΣΤΟΣ - ΑΓ. ΓΑΛΗΝΗ - ΡΕΘΥΜΝΟ - ΑΡΚΑΔΙ - ΧΑΝΙΑ - ΤΑΦΟΙ ΒΕΝΙΖΕΛΟΥ - ΜΟΥΣΕΙΟ ΚΑΖΑΝΤΖΑΚΗ - ΚΝΩΣΟΣ

Ελάτε να θαυμάσουμε τις ομορφιές της Κρήτης τώρα το Πάσχα. Μοναδική ευκαιρία περιήγησης σε όλη την Κρήτη.

Η τιμή περιλαμβάνει:
- *Εισιτήρια Ρόδο - Ηράκλειο - Ρόδο με το F/B «Milena» σε καμπίνες β΄ θέσεως.*
- *7 Διανυκτερεύσεις στο ξενοδοχείο «Aerabella» με πρωινό.*
- *Ολες οι μεταφορές με πολυτελές πούλμαν*
- *Συνοδός του γραφείου μας.*

ΤΙΜΗ ΕΚΔΡΟΜΗΣ 64.000
ΕΙΔΙΚΕΣ ΤΙΜΕΣ ΓΙΑ ΠΑΙΔΙΑ

Για αναλυτικό πρόγραμμα εκδρομής και κάθε άλλη πληροφορία, απευθυνθείτε στο γραφείο γενικού τουρισμού

Interail Travel

Β. ΘΕΟΧΑΡΙΔΟΥ - Ι. ΜΑΡΚΑΚΗΣ Ο.Ε.
Διεύθυνση: KENNENTY 38 - Τηλ. 25639

Interail Travel
και πάμε μαζί απ' άκρη σ' άκρη

Μείναμε από καύσιμα

ΣΥΝΕΧΕΙΑ ΑΠΟ ΤΗ ΣΕΛ. 1

λεωφορείων ΡΟΔΑ και ΚΤΕΥΛ και των νοσοκομειακώναυτοκινήτων.

ΣΤΟ ΝΗΣΙ ΜΑΣ βρίσκεται το δεξαμενόπλοιο «Βασίλης» φορτωμένο με σούπερ βενζίνη και ντήζελ, αλλά δεν μπορεί να εκφορτώσει και θα παραμείνει μέχρι να λήξει η απεργία των τελωνειακών, μεθαύριο Σάββατο.

◆ Οπως είναι γνωστό, αίτημα των τελωνειακών είναι, να συνεχίσουν αυτοί και όχι οι εφοριακοί την επιβολή και την είσπραξη του ΦΠΑ στο ενδοκοινοτικόεμπόριο.

ΤΕΛΟΣ θα πρέπει να σημειωθεί ότι από το τμήμα Αγορανομίας και τη Διεύθυνση Εμπορίου έχουν ληφθεί δείγματα τα οποία θα αποσταλούν για εξέταση στο Γενικό Χημείο του Κράτους.

ΣΤΗΝ ΑΘΗΝΑ

ΑΘΗΝΑ, 19 (ΑΠΕ).-

Σε τρία μόνο πρατήρια διαπιστώθηκε, μετά από τους ελέγχους που διενήργησε το υπουργείο Εμπορίου, νόθευση βενζίνης και ειδικότερα ανάμειξη αμόλυβδης με σούπερ.

Εξάλλου τόσο η Ομοσπονδία Βενζινοπωλών Ελλάδος όσο και οι αρμόδιες υπηρεσίες του υπουργείου Εμπορίου, κατέληξαν σήμερα στη διαπίστωση ότι σε πολλά πρατήρια δεν υπάρχουν πλέον καύσιμα.

Οπως είναι γνωστό, τα πρατήρια βενζίνης διαθέτουν αποθηκευτικούς χώρους (υπόγειες δεξαμενές) που η χωρητικότητά τους καλύπτει τις ανάγκες τους για 2 ή 3 ημέρες.

Σύμφωνα με τον σχετικό νόμο προβλέπεται σε κάθε εγκατάσταση διυλιστηρίων, η Εταιριών Πετρελαίου να υπάρχει τελωνειακή υπηρεσία, η οποία θα ελέγχει τις ποσότητες των καυσίμων που προορίζονται για τα πρατήρια, εφόσον η τελωνειακή αυτή υπηρεσία δεν λειτουργεί για οποιοδήποτε λόγο, είναι επόμενο να διακόπτεται και ο ανεφοδιασμός των πρατηρίων με καύσιμα.

Σύμφωνα με τις εκτιμήσεις της Ομοσπονδίας Βενζινοπωλών Ελλάδας, σήμερα το ποσοστό των πρατηρίων που δεν έχουν πλέον καύσιμα αγγίζει το 70% σε όλη τη χώρα, ενώ για την Κρήτη το 98% των πρατηρίων δεν έχουν πλέον καύσιμα (σύμφωνα πάντα με την Ομοσπονδία Βενζινοπωλών Κρήτης).

Πρόσκληση της Μ. Μητσοτάκη στο συμπόσιο για τα άτομα με ειδικές ανάγκες

Από το γραφείο Τύπου της Νομαρχίας εκδόθηκε η παρακάτωανακοίνωση:

«Ο Νομάρχης Δωδεκανήσου κ. Γεώργιος Χαραλαμπόπουλος, δέχτηκε σε συνεργασία με εκπροσώπους του Συλλόγου Ατόμων με ειδικές ανάγκες, με τους οποίους συζήτησε εκτός των γενικοτέρων θεμάτων που απασχολούν το Σύλλογο, την οργάνωση του διεπιστημονικού συμποσίου ατόμων με ειδικές ανάγκες, που θα πραγματοποιηθεί στη Ρόδο από 8-10 Μαΐου 1992, σε συνεργασία με το Πανεπιστήμιο Αιγαίου, το Δήμο Ρόδου και την Ενωση Ξενοδόχων.

Ο κ. νομάρχης υπεσχέθη πλήρη οικονομική και λειτουργική κάλυψη του συμποσίου, ανακοίνωσε δε ότι έχουν προσκληθεί εκ μέρους της Νομαρχίας για τιμητική παρουσία στις εργασίες του συμποσίου η κ. Μαρίκα Μητσοτάκη, ο κ. Antohy Kennedy Shiver, ο υπουργός Παιδείας κ. Σουφλιάς, ο υπουργός Υγείας Πρόνοιας κ. Σούρλας και ο γ. γραμματέας του υπουργείου κ. Πιερουτσάκος».

Θα τιμηθεί ο συγγραφέας Α. Σαμαράκης

ΟΜΟΦΩΝΑ αποφάσισε το δημοτικό συμβούλιο να τιμήσει με το χρυσό μετάλλιο της πόλης μας τον γνωστό διακεκριμένο Ελληνα συγγραφέα και φίλο της Ρόδου, Αντώνη Σαμαράκη.

Τη σχετική εισήγηση έκανε ο αντιδήμαρχος Κ. Σκανδαλίδης, ο οποίος είπε ότι η απονομή θα γίνει στις 25 Μαρτίου με την ευκαιρία της εθνικής μας επετείου και εξήρε το έργο και την προσφορά του Αντώνη Σαμαράκη σκιαγραφόντας το έργο και την προσωπικότητά του.

Ο κ. Σαμαράκης επρόκειτο να πραγματοποιήσει ομιλία, αλλά για λόγους υγείας αυτό θα γίνει αργότερα.

Εγκρίθηκε ο προϋπολογισμός του θεάτρου

Το δημοτικό συμβούλιο Ρόδου, ενέκρινε στην πρόχτεσινή του συνεδρίαση τον προϋπολογισμό του Δημοτικού Περιφερειακού Θεάτρου του 1992, ύψους 111 εκατομμυρίων δραχμών.

ΣΥΝΑΛΛΑΓΜΑ

	ΑΓΟΡΑ	ΠΩΛΗΣΗ
Η.Π.Α.	189.342	197.031
ΓΕΡΜΑΝΙΑΣ	113.984	118.613
ΓΑΛΛΙΑΣ	33.565	34.928
ΑΓΓΛΙΑΣ	325.680	338.906
ΕΛΒΕΤΙΑΣ	125.946	131.061
ΒΕΛΓΙΟΥ	5.507	5.731
ΟΛΛΑΝΔΙΑΣ	100.693	104.803
ΙΤΑΛΙΑΣ	15.138	15.753
ΔΑΝΙΑΣ	29.031	30.22
ΙΡΛΑΝΔΙΑΣ	300.739	313.077
ΑΥΣΤΡΙΑΣ	16.197	16.855
ΣΟΥΗΔΙΑΣ	30.588	31.862
ΝΟΡΒΗΓΙΑΣ	28.875	30.053
ΚΑΝΑΔΑ	156.926	163.364
ΑΥΣΤΡΑΛΙΑΣ	142.350	148.190
ΙΑΠΩΝΙΑΣ	141.165	146.957

ΣΩΚΡΑΤΗΣ
ΚΤΙΣΙΜΑΤΑ - ΣΟΒΑΔΕΣ
- Αναλαμβάνω κτισίματα - σοβάδες και οποιεσδήποτε οικοδομικά μερεμέτια.
- Διαθέτω έμπειρο τεχνικό προσωπικό απο Αθήνα για μικρές και μεγάλες δουλειές.
ΤΗΛ. 24127
ΤΑΧΕΙΑ ΕΞΥΠΗΡΕΤΗΣΗ
3462- 11/4

ΛΥΚΕΙΟΝ ΕΛΛΗΝΙΔΩΝ ΡΟΔΟΥ
«ΕΡΓΑΝΗ ΑΘΗΝΑ»

ΠΡΟΣΚΛΗΣΗ

Προσκαλούμε το κοινό της Ρόδου τη Δευτέρα 23 Μαρτίου, ώρα 6.30 μ.μ. στο Εθνικό θέατρο σε πανηγυρική εκδήλωση αφιερωμένη στην επέτειο της 25ης Μαρτίου. Η εκδήλωση περιλαμβάνει αναφορά - ομιλία της φιλολόγου κ. Μαριέττας Σουσούδη για τον εθνικό ποιητή Διονύσιο Σολωμό, δημοτικά τραγούδια από τον οδοντίατρο κ. Δημήτρη Παπαϊγνατίου με συνοδεία στο πιάνο από την κ. Κυριακή Παπαϊγνατίου - Σαλαμαστράκη και δωδεκανησιακά με συνοδεία τοπικών οργάνων καθώς και παραδοσιακούς χορούς από τις χορευτικές ομάδες του λυκείου.

Η είσοδος θα είναι ελεύθερη.

3667-22/3

ΝΑΥΤΙΛΙΑΚΗ ΕΤΑΙΡΕΙΑ ΛΕΣΒΟΥ Α.Ε
F/B ΑΓΙΟΣ ΡΑΦΑΗΛ

Γνωρίζουμε στο επιβατικό κοινό, ότι το δρομολόγιο του ΑΓΙΟΣ ΡΑΦΑΗΛ του Σαββάτου 21/3/1992 για Σύμη, Κω, Κάλυμνο, Λέρο, Πάτμο, Πειραιά θα παραμείνει εκτάκτως ανεκτέλεστο.

ΠΛΗΡΟΦΟΡΙΕΣ
ΕΡΥΘΡΑ ΘΑΛΑΣΣΑ
Δ. ΘΕΟΔΩΡΑΚΗ 13 ΡΟΔΟΣ- ΤΗΛ. 27721-22460-22683
20/3

Συγκροτήθηκε σε σώμα το νέο διοικητικό συμβούλιο της ΧΕΝ Ρόδου

Μετά τη γενική συνέλευση της ΧΕΝ Ρόδου, στις 25/2/92 συνήλθε το διοικητικό συμβούλιο και καταρτίσθηκε σε σώμα ως εξής:

Πρόεδρος: Ηρωνία Ρένα

Αντιπρόεδρος: Μπονιάτη Δέσπω - Ρηγάκου Ξένια

Γραμματέας: Μαγγιωράκου Ειρήνη

Βοηθός γραμματέα: Σωτηράκη Τσαμπίκα

Ταμίας: Καρεκλά Στάσα

Βοηθός ταμία: Δεληγιάννη Δέσπω

Εφορος εκδηλώσεων: Φιλίππου Μαρία

Υπεύθυνες δημοσίων σχέσεων και Τύπου: Πρωτοπαπά Αννα και Σωτηράκη Τσαμπίκα.

Μέλη - Συμβουλίου: Νικολάου Πέλα

Ρουσσέτου Μπιλιά

Τσιμέττα Νίνα

Εξελεγκτική Επιτροπή: Κακούλα Τιτίκα, Πράντη Χρυσούλα.

ΕΥΧΑΡΙΣΤΗΡΙΟ

Ευχαριστούμε θερμά το προσωπικό της Σχολής Τουριστικών Επαγγελμάτων για την προσφορά τους σε αίμα στην κόρη μας Παρασκευή Αναγνώστου καθώς και στον ιερέα Αγ. Γεωργίου Ανω Τσαβαρή Βασίλειο που ενδιαφέρθηκε για την ανακοίνωση να βρεθούν οι δότες.

Η οικογένειά της

3663-20/3

ΝΑ Η ΕΥΚΑΙΡΙΑ!

ΣΕ ΤΙΜΗ ΠΡΟΣΦΟΡΑΣ, πωλείται εξοπλισμός εστιατορίου

ΠΛΗΡΟΦΟΡΙΕΣ ΤΗΛ. 85159

3602-25/3

Παράταση στις δηλώσεις

ΣΥΝΕΧΕΙΑ ΑΠΟ ΤΗ ΣΕΛ. 1

◆ Εξ άλλου απήργησαν τελικά χτες οι εφοριακοί υπάλληλοι Ρόδου ενώ σήμερα, σύμφωνα με δήλωση του προϊστάμενου της ΔΟΥ κ. Χατζηαντωνίου, η Εφορία θα λειτουργήσει κανονικά (πρωί και απόγευμα).

ΚΑΤΑ τη χτεσινή μέρα, στην απεργία πήραν μέρος 47 υπάλληλοι, ενώ εργάστηκαν οι 25 (ποσοστό συμμετοχής στην απεργία, 70%).

◆ Στο μεταξύ, τις υπηρεσίες της ΔΟΥ επισκέφθηκε χτες ο νομάρχης Γ. Χαραλαμπόπουλος. Για το θέμα αυτό από το γραφείο Τύπου της Νομαρχίας, εκδόθηκε η παρακάτωανακοίνωση:

«Ο νομάρχης Δωδεκανήσου κ. Γεώργιος Χαραλαμπόπουλος συνοδευόμενος από τον προϊστάμενο της Οικον. Εφοράις, επισκέφθηκε τις υπηρεσίες της Οικον. Εφορίας Κατά την επίσκεψή του διεπίστωσε ότι παρά την απεργία των υπαλλήλων στην Οικ. Εφορία Ρόδου, υπάρχουν και λειτουργούν κανονικά τα παρακάτω συνεργεία προς εξυπηρέτηση του κοινού:

Συνεργείο παραλαβής Δηλώσεων Φορολογίας Εισοδήματος εντός του κτιρίου της Οικ. Εφορίας.

Συνεργείο παραλαβής εκκαθαριστικών Δηλώσεων ΦΠΑ.

Γίνονται θεωρήσεις Κώδικα Φορολογικών Στοιχείων και παραλαβής Συγκεντρωτικών Καταστάσεων Τιμολογίων. Λειτουργεί το τμήμα Αυτοκινήτων και τα τμήματα Κεφαλαίου.

Το κοινό λοιπόν μπορεί να προσέρχεται κανονικά κατά τις εργάσιμες ώρες προς τακτοποίηση των υποθέσεών του.»

Η απεργία τελωνειακών

ΣΥΝΕΧΕΙΑ ΑΠΟ ΤΗ ΣΕΛ. 1

πράκτορας ζήτησαν την επέμβαση του εισαγγελέα μέσω του συνηγόρου τους, αλλά ο πλοίαρχος προτίμησε ευγενικά να συνεχίσει το δρομολόγιό του μέχρι την Κωνσταντινούπολη και να επιστρέψει στο νησί μας, αφού λήξει η απεργία των τελωνειακών.

◆ Προβλήματα λόγω της απεργίας των τελωνειακών θα προκληθούν και τις επόμενες μέρες.

ΝΑΥΤΙΛΙΑΚΗ ΕΤΑΙΡΕΙΑ ΛΕΣΒΟΥ Α.Ε
F/B ΑΓΙΟΣ ΡΑΦΑΗΛ

Γνωρίζουμε στο επιβατικό κοινό, ότι τα δρομολόγια του F/B ΑΓΙΟΣ ΡΑΦΑΗΛ έχουν ως εξής:

ΚΑΘΕ ΔΕΥΤΕΡΑ ΩΡΑ 1200 ΓΙΑ ΚΩ - ΚΑΛΥΜΝΟ - ΛΕΡΟ - ΠΑΤΜΟ- ΠΕΙΡΑΙΑ

ΚΑΘΕ ΣΑΒΒΑΤΟ ΩΡΑ 12.00 ΓΙΑ ΣΥΜΗ - ΚΩ - ΚΑΛΥΜΝΟ - ΛΕΡΟ - ΠΑΤΜΟ- ΠΕΙΡΑΙΑ

Το δρομολόγιο της άγονης γραμμής ΡΟΔΟΥ - ΜΥΤΙΛΗΝΗΣ - ΚΑΒΑΛΑΣ διακόπτεται έως 1/3/92

ΠΛΗΡΟΦΟΡΙΕΣ - ΕΙΣΙΤΗΡΙΑ
ΕΡΥΘΡΑ ΘΑΛΑΣΣΑ
Δ. ΘΕΟΔΩΡΑΚΗ 13 ΡΟΔΟΣ- ΤΗΛ. 27721-22460

ΠΟΛΙΤΙΣΤΙΚΗ - ΠΕΡΙΗΓΗΤΙΚΗ ΛΕΣΧΗ ΑΛΚΥΩΝ

Μεγάλη χοροεσπερίδα στο MELODY PALACE 24/3/1992 και ώρα 9μ.μ. παραμονή εθνικής γιορτής, πραγματοποιεί η πολιτιστική - περιηγητική λέσχη «ΑΛΚΥΩΝ», για τα μέλη της και τους φίλους της.

Επίσημος προσκεκλημένος ο διάσημος και διεθνούς ακτινοβολίας ζωγράφος και γλύπτης DION, ο οποίος ως μέλος του συλλόγου θα προσφέρει στη λαχειοαγορά πολυθραυεμένο έργο του στον Καναδά και Αμερική, σε λιθογραφία, με αφιέρωση και υπογραφή του καλλιτέχνη. Το αυθεντικό έργο - άγαλμα, βρίσκεται στην κεντρική πλατεία του Τορόντο.

Τα έσοδα θα διατεθούν για αγορά ειδικής ηλεκτρικής καρέκλας για μεταγγίσεις αίματος στα παιδιά που πάσχουν από μεσογειακή αναιμία στη Ρόδο. Ηδη ο Σύλλογος προσφέρει 300.000 δρχ. για το σκοπό αυτό από άλλη εκδήλωσή του.

Τιμή κατ' άτομο 3.500 δρχ. με φαγητό, ποτό (μισό μπουκάλι)φρούτα.

Προσκλήσεις στα τηλέφωνα: 33559 και 33657. Θέσεις περιορισμένες. Ρεζερβέ MELODY PALACE 93777.

3665-21/3

Πρέπει να είναι εγκεκριμένες από το Υπ. Οικονομικών και

CASIO



Ο χρόνος απαιτεί...
για να έχει μια ταμειακή μηχανή την έγκριση του Υπ. Οικονομικών πρέπει να διαθέτει ειδική φορολογική μνήμη και δυνατότητα ελληνικής εκτύπωσης

Η CASIO προσφέρει
τη σωστή λειτουργία και υποστήριξη της ταμειακής μηχανής για 7 χρόνια τουλάχιστον, την υπεροχή, την αξιοπιστία, την ποιότητα CASIO και τη μακρόχρονα πείρα της αγοράς. Γιατί η CASIO είναι πιο απαιτητική από το νόμο.

ΤΑΜΕΙΑΚΕΣ ΜΗΧΑΝΕΣ
CASIO 3900 CR
Με το νόμο... της αγοράς

Γενικός αντιπρόσωπος Δωδεκανήσου
Ν. ΜΑΓΓΙΩΡΟΣ Ε.Π.Ε.
ΕΜΠΟΡΟΤΕΧΝΙΚΕΣ ΕΠΙΧΕΙΡΗΣΕΙΣ
Καρπάθου 3Γ — Ρόδος 85100, τηλ. 32815—33909

ΕΡΓΑΣΤΗΡΙΟ ΕΛΕΥΘΕΡΩΝ ΣΠΟΥΔΩΝ
PROGRAM
ΗΛΕΚΤΡΟΝΙΚΩΝ ΥΠΟΛΟΓΙΣΤΩΝ

ΜΑΝΩΛΗΣ Ι. ΣΟΦΙΛΛΑΣ
ΚΟΔΡΙΚΤΩΝΟΣ 89 - ΤΗΛ. 23368 - ΡΟΔΟΣ

Πληροφορούμε όλους τους μαθητές μας και όλους τους ενδιαφερόμενους για μαθήματα ηλεκτρονικών υπολογιστών ότι οι εγγραφές για την καινούργια σχολική περίοδο άρχισαν. Τα μαθήματα αρχίζουν στις 2 Σεπτεμβρίου ημέρα Δευτέρα. Για περισσότερες πληροφορίες τηλεφωνήστε στο τηλέφωνο 0241-23368.

ΔΙΔΑΣΚΟΝΤΑΙ
- Εκμάθηση πληκτρολογίου
- Θεωρία και πρακτικές εφαρμογές του ηλεκτρονικού υπολογιστή
- Εντολές λειτουργικού συστήματος DOS και πρακτική εξάσκηση
- Κειμενογράφηση με σύγχρονους κειμενογράφους αμερικανικών και ελληνικών προδιαγραφών
- Σχεδίαση με σύγχρονα αμερικανικά πακέττα
- Αρχές και θεωρεία προγραμματισμού
- Προγραμματισμός με BASIC, PASCAL, COBOL, dBASE,LOTUS
- Εφαρμογές για λογιστικά, συμβολαιογραφικά, δικηγορικά, ιατρικά γραφεία, καθώς και για καταστήματα, αποθήκες και ξενοδοχεία.
- Εκμάθηση των WINDOWS και πρακτική εφαρμογή

Αναλαμβάνουμε την εκπαίδευση των ατόμων ανεξαρτήτου ηλικίας και γνώσεων.
Λειτουργούν ειδικά τμήματα για παιδιά ηλικίας 8 μέχρι 12 χρόνων.
Διδάσκει πτυχιούχος των αμερικανικανικών πανεπιστημίων UNIVERSITY OF BALTIMORE και BOWIE STATE UNIVERSITY

ΠΑΡΑΡΤΗΜΑ ΑΦΑΝΤΟΥ
PROGRAM
Πληροφορίες στο τηλέφωνο 0241-23368

ΠΩΛΟΥΝΤΑΙ
ΓΡΑΦΕΙΑ - ΚΑΤΑΣΤΗΜΑΤΑ

Επαγγελματίες! αποκτήστε μια για πάντα τη δική σας επαγγελματική στέγη, αγοράζοντας από τα κάτωθι ακίνητα, κατασκευής Θ.Β. Πράσινου.

1) Κεντρικό κατάστημα των 89τ.μ. ύψους πέντε μέτρων, επί της οδού Αλεξάνδρου Διάκου.

2) Γραφεία πολυτελείας διαφόρων διαστάσεων όπως, των 38τ.μ των 45τ.μ., και των 80τ.μ., επί της οδού Αλεξάνδρου Διάκου.

3) Κατάστημα των 76τ.μ. με δωρεάν αποθήκη επί της Παπαλουκά.

4) Καταστήματα των 78, των 127, και των 132 τ.μ., στην οδό Σκύρου Ζερβού.

5) Αποθήκη των 240τ.μ. για βιοτεχνία, επί της λεωφόρου Τριάντων.

ΠΛΗΡΟΦΟΡΙΕΣ
Θ. ΠΡΑΣΙΝΟΣ, τηλ. 24304

ΜΕΓΑΛΗ ΔΗΜΟΠΡΑΣΙΑ
με *Εργα Τέχνης & ΧΕΙΡΟΠΟΙΗΤΑ ΧΑΛΙΑ*
ΞΕΝΟΔΟΧΕΙΟ GRAND HOTEL
Εναρξη την Παρασκευή 27 Μαρτίου
ΩΡΑ 9.00 ΤΟ ΒΡΑΔΥ
ΕΙΣΟΔΟΣ ΕΛΕΥΘΕΡΗ
GALLERY MIRARAKI
ΤΗΛ. 6914098 - 6916663
ΧΛ-4/4

ΑΚΟΥΣΤΙΚΑ ΒΑΡΗΚΟΪΑΣ

Νέα αφανή και μικροσκοπικά μοντέλα ακουστικών αυτάκια και όλο μέσα στο αυτί για όλες τις παθήσεις και για παιδικές βαρηκοΐες ΑΜΕΡΙΚΑΝΙΚΩΝ και ΕΥΡΩΠΑΤΚΩΝ εργοστασίων θα είναι

στη ΡΟΔΟ:
ΠΕΜΠΤΗ 26 ΜΑΡΤΙΟΥ
επισκ. 8-1 και 5-8
ΠΑΡΑΣΚΕΥΗ 27 ΜΑΡΤΙΟΥ
επισκ. 8-1
ΞΕΝΟΔΟΧΕΙΟΝ «ΔΕΣΠΩ»
ΤΗΛ. 22571

ΕΠΙΣΚΕΨΕΙΣ - ΔΟΚΙΜΕΣ ΔΩΡΕΑΝ - ΕΓΓΥΗΣΗ 30ΧΡΟΝΗ ΠΕΙΡΑΜΑΣ.
Χρήστος ΓΑΛΙΩΤΟΣ
Βερανζέρου 22-10432
Αθήνα τηλ. 5220747
21/3

ΠΡΟΣΚΛΗΣΗ

Η λέσχη Lions Ηλιούσα Ρόδος σε συνεργασία με τον οίκο υψηλής ραπτικής Μανώλη Περάτικου που αντιπροσωπεύεται στη Ρόδο από την κ. Χρυσούλα Καγλλή, οργανώνουν επίδειξη μόδας (Collection Ανοιξη - Καλοκαίρι 1992) στο Music Hall Melody Palace στις 28 Μαρτίου, ημέρα Σάββατο και ώρα 6:00. Τα έσοδα θα διατεθούν για τους ανθρωπιστικούς σκοπούς της λέσχης μας. Θα προσφερθεί cocktail.

Προσκλήσεις στα τηλέφωνα 37.052 - 23.803.

Τιμή: 1.500

Το Διοικητικό Συμβούλιο

28/3

ΖΗΤΕΙΤΑΙ

ΕΤΑΙΡΙΑ ΖΗΤΑ ΓΙΑ ΕΝΟΙΚΙΑΣΗ, 30 ΕΠΙΠΛΩΜΕΝΑ ΔΙΑΜΕΡΙΣΜΑΤΑ ΜΕΤΑΞΥ ΠΑΡΑΔΕΙΣΙΟΥ ΚΑΙ ΡΟΔΟΥ ΓΙΑ ΤΟΥΣ ΥΠΑΛΛΗΛΟΥΣ ΤΗΣ

Πληροφορίες τηλ. 93821 , εσωτ. 607

X307-21/3

ΞΕΝΟΔΟΧΕΙΟ Α' ΚΑΤΗΓΟΡΙΑΣ, ΕΝΤΟΣ ΠΟΛΕΩΣ ΡΟΔΟΥ

ΖΗΤΑ

να προσλάβει γραμματέα με γνώσεις γραφομηχανής – τέλεξ και να είναι γνώστρια της ελληνικής – αγγλικής γλώσσας

Πληροφορίες τηλ. 22781 – 4, κ. Αναστασία

X308-21/3

ΠΡΟΟΔΟΣ ΜΙΚΡΕΣ ΑΓΓΕΛΙΕΣ ΠΡΟΟΔΟΣ ΜΙΚΡΕΣ ΑΓΓΕΛΙΕΣ ΠΡΟΟΔΟΣ ΜΙΚΡΕΣ ΑΓΓΕΛΙΕΣ

ζητήσεις

ΖΗΤΟΥΝΤΑΙ

υπάλληλοι να εργαστούν στο σούπερ μάρκετ του ξενοδοχείου Μετροπόλιταν Καψής. Απαραίτητο να μιλάνε τουλάχιστο αγγλικά

Τηλ. 25015 - 21323

X295

ΖΗΤΕΙΤΑΙ

(ΕΠΕΝΔΥΣΗ ΚΟΝΤΑ ΣΤΗΝ ΠΛΑΤΕΙΑ ΑΚΑΔΗΜΙΑΣ)

1) Συνεργάτης σε τουριστικό πρακτορείο, γενικού τουρισμού

2) Συνεργάτης σε σούπερ μάρκετ (με άδειες παντοπωλείου - ποτών, ζαχαρωδών προϊόντων - φρούτων - σιγαρέττων)

3) Συνεργάτης σε αναψυκτήριο

Τα ως άνω είναι επί της 28ης Οκτωβρίου, αρ. 26

Πληρ. τηλ.

28372 - 27458

3466-22/3

ΖΗΤΟΥΝΤΑΙ πωλητές και πωλήτριες, από τα καταστήματα Αφοι Πάππου ΑΕΒΕΕ. Πληροφορίες τηλ. 24286 - 20127

X287-21/3

ΖΗΤΕΙΤΑΙ αγρόκτημα προς αγορά σε απόσταση έως 12 χλμ. από την πόλη της Ρόδου. Τηλ. 29390 από 17.00-21.00

3513-25/3

ΖΗΤΕΙΤΑΙ

σερβιτόρος επί της υποδοχής πελατών (όχι «χαμάκι») για να εργασθεί σε σοβαρό εστιατόριο (CASTELLO HOUSE), στην Παλιά Πόλη.

Προϋπόθεση να είναι γνώστης ξένων γλωσσών.

Πληροφορίες στα

τηλ. 23616 - 28195

2270-28/3

ΖΗΤΕΙΤΑΙ

από την ΤΟΥΟΤΑ ΡΟΔΟΥ, λογιστής με πείρα σε Γ' Κατηγορίας βιβλία.

Πληροφορίες στα

τηλ. 29693 - 30414

X253

ΖΗΤΟΥΝΤΑΙ

ΠΩΛΗΤΡΙΕΣ για τα καταστήματα υποδημάτων ΤΣΑΚΙΡΗΣ ΜΑΛΛΑΣ, Ταρπόν Σπρινγκς 12 και ΑΣΠΑ ΦΡΑΓΚΟΥ, Αλεξάνδρου Διάκου 32.

Πληροφορίες στα

τηλ. 32995 - 23541

3634-25/3

ΖΗΤΟΥΝΤΑΙ

Παρά της εταιρίας ΔΕΛΤΑ, ζητούνται οδηγοί - πωλητές, με δίπλωμα γ' κατηγορίας.

Πληροφορίες

τηλ. 29868, κ. Επιφάνη

2266-25/3

ΠΡΟΣΟΧΗ: Εταιρία ενοικιάσεως αυτοκινήτων και μοτο/των με πενταετή λειτουργία στην πόλη της Ρόδου, ζητεί συνεταίρο που θα αναλάβει το τμήμα των μοτοποδηλάτων - μοτοσικλετών. Προσφέρονται: Δωρεάν συστέγαση σε ιδιόκτητο άνετο γραφείο - κατάστημα εντός τουριστικής περιοχής (μεταξύ ξενοδοχείων περιοχής Ψαροπούλας), με ιδιαίτερη τουριστική κίνηση. Δεν μας ενδιαφέρει αν ο ενδιαφερόμενος είναι άπειρος στο αντικείμενο, διότι υπάρχει ήδη αξιόλογο δίκτυο πωλήσεων και ανάλογη εμπειρία.
Επίσης πωλείται **HONDA CBR 1000 F,** αμεταχείριστη.
Τηλέφωνα για συνεννόηση: 94777 - 29157, κ. Κούση

3568-20/3

ΖΗΤΕΙΤΑΙ βοηθός σερβιτόρου και έμπειρη μπουφετζού. Τηλ. 62182

3563-20/3

ΖΗΤΕΙΤΑΙ εργάτης για το εργοστάσιο Γάλακτος ΑΓΝΟ-ΓΑΛ. Τηλ. 62682

3555-20/3

ΖΗΤΩ δυάρι ή μικρό παλαιό σπίτι στη Ρόδο - Ιαλυσό - Κρεμαστή. Διαθέτω 3.000.000 - 3.500.000. Τηλεφωνείστε στο 28522 ή 031/ 284176 - 613333, κ. Χίρτογλου

X299-20/3

Η ΑΝΤΙΠΡΟΣΩΠΕΙΑ Κλωστών «ΠΕΤΑΛΟΥΔΑΣ» και ραπτομηχανών «JUKI», ζητεί πωλήτρια 18-25 ετών με απολυτήριο λυκείου για μόνιμη εργασία. Ωρες εργασίας πρωινές - απογευματινές. Πληροφορίες οδός Δωδ/κής Νεολαίας 14, παραπλεύρως κινηματογράφος Παλλάς, κ. Καράβας

3538-22/3

ΖΗΤΕΙΤΑΙ πωλήτρια για τουριστικό κατάστημα, στην οδό Μανδηλαρά 14. Πληροφορίες τηλ. 34386

3519-20/3

ΖΗΤΕΙΤΑΙ ξενοδοχείο προς αγορά 200 κλινών, περιοχή Τριάντα - Κρεμαστής. Τηλ. 28068 και 32062

X286

ΖΗΤΟΥΝΤΑΙ από εμπορική εταιρία τροφίμων, οδηγός για διανομές και υπάλληλος να εργασθεί μέσα στο κατάστημα. Πληροφορίες τηλ. 30451 - 33977

T.17054-22/2

ΖΗΤΕΙΤΑΙ

ΟΙΚΙΑΚΗ ΒΟΗΘΟΣ ΜΕ ΠΡΟΫΠΗΡΕΣΙΑ, ΓΙΑ ΝΑ ΕΡΓΑΣΤΕΙ ΣΕ ΣΠΙΤΙ.

ΜΙΣΘΟΣ ΙΚΑΝΟΠΟΙΗΤΙΚΟΣ

ΣΥΣΤΑΣΕΙΣ ΑΠΑΡΑΙΤΗΤΕΣ

Πληροφορίες στο

τηλ.26490

ΧΛ 273

ΖΗΤΟΥΝΤΑΙ

ΥΠΑΛΛΗΛΟΙ ΟΛΩΝ ΤΩΝ ΕΙΔΙΚΟΤΗΤΩΝ ΑΠΟ ΤΟ

ΞΕΝΟΔΟΧΕΙΟ ΚΟΛΟΣΣΟΣ

τηλ. 85524

X314-25/3

ΖΗΤΕΙΤΑΙ

ΟΔΗΓΟΣ ΠΩΛΗΤΗΣ με δίπλωμα Γ' Κατηγορίας από εταιρία παραγωγής και διανομής ποτών

ΜΙΣΘΟΣ ΚΑΙ ΠΟΣΟΣΤΑ

Πληρ. 32481

3623-25/3

ΖΗΤΟΥΝΤΑΙ

παρά βιοτεχνίας, γαζώτριες και κοπτοράπτριες

Πληροφορίες

τηλ.21097

3695-29/3

ΖΗΤΕΙΤΑΙ

Μάγειρας για εστιατόριο στην Ιξιά

Τηλ. 30119, 9π.μ-5μ.μ.

3522-28/3

ΖΗΤΕΙΤΑΙ

ΟΔΗΓΟΣ ΠΩΛΗΤΗΣ για εταιρία τροφίμων και ποτών

ΜΙΣΘΟΣ ΚΑΙ ΠΟΣΟΣΤΑ

Πληρ. 35802

250-21/3

ΖΗΤΕΙΤΑΙ

σχετικά μικρή μονοκατοικία **προς ενοικίαση** στην πόλη της Ρόδου ή στις πέριξ περιοχές (έως Κρεμαστή ή Κοσκινού), κατά προτίμηση επιπλωμένη.

Πληρ. τηλ. 36570

10-12π.μ., και **93950,**

5-7μ.μ., κ. Αγγελόπουλο

3664-28/3

ΖΗΤΟΥΝΤΑΙ

2 μάγειροι και κορίτσια για να εργασθούν σε εστιατόριο πολυτελείας στο Φαληράκι.

Τηλ. 32755, 10-1π.μ. και 7-11μ.μ.

3616-24/3

ΖΗΤΕΙΤΑΙ

ΠΩΛΗΤΡΙΑ ΠΕΠΕΙΡΑΜΕΝΗ ΓΙΑ ΤΟΥΡΙΣΤΙΚΟ ΚΑΤΑΣΤΗΜΑ ΣΤΗΝ ΠΑΛΙΑ ΠΟΛΗ.

Πληρ. τηλ. 85523 - 34785, από 08.30-18.00 και **28832** από 18.00-21.00

X316-27/3

ΖΗΤΕΙΤΑΙ κοπέλα για να βοηθάει νοικοκυρά στις δουλειές του σπιτιού. Μισθός ικανοποιητικός. Τηλ. 23155

3672-28/3

ΖΗΤΕΙΤΑΙ καμαριέρα για STUDIOS στο Φαληράκι, 3-4 ημέρες την εβδομάδα. Να έχει προϋπηρεσία. Πληροφορίες τηλ. 85541 - 85882

3661-28/3

ΖΗΤΕΙΤΑΙ σοβαρή κοπέλα για να εργαστεί σε κατάστημα τουριστικό με ρούχα, γνωρίζουσα καλά την αγγλική γλώσσα. Τηλ. 20128

3660-28/3

ΖΗΤΕΙΤΑΙ επαγγελματική κουζίνα με γκάζι. Τηλ. 23053

3666-28/3

ΖΗΤΕΙΤΑΙ νέος για πρακτορείο με γνώσεις αγγλικής. Πληροφορίες τηλ. 27108

253-22/3

ΖΗΤΕΙΤΑΙ μάγειρας για εστιατόριο στο Φαληράκι. Πληροφορίες τηλ. 85158 ή 85082, όλες τις ώρες

3648-27/3

ΑΠΟ ΤΟ ΞΕΝ/ΧΕΙΟ COLUMBIA Α' τάξεως, στο Φαληράκι, ΖΗΤΕΙΤΑΙ : α) βοηθός μπαρ, άνδρας ή γυναίκα, β) βοηθοί σερβιτόρων άνδρες ή γυναίκες, γ) καμαριέρες. Για πληροφορίες στα τηλέφωνα καθημερινώς 85610 - 85794

X315-24/3

ΖΗΤΕΙΤΑΙ νεαρός υπάλληλος για πρακτορείο. Τηλ. 27108

M46

ΖΗΤΕΙΤΑΙ για το κατάστημα Dimis - Παπανικολάου 27, δίπλα στο ξενοδοχείο Σεβαλιέρ, πωλήτρια ή πωλητής από τη Σκανδιναβία, ή από Ρόδο φθάνει να μιλούν τουλάχιστον μια σκανδιναβική γλώσσα. Μισθός ικανοποιητικός. Πληροφορίες τηλ. 29812 ή 61644, μετά τις 10 το πρωί

3656-27/3

BABYSITTER WANTED
EXPERIENCED TO MIND BOY 5 YEARS OF AGE 3 EVENINGS 2 p.m. - 9p.m. 1 DAY 8.30 am - 2.30p.m. ENQUIRIES ON ...HOME 64938, WORK 29043

3644-27/3

ΖΗΤΕΙΤΑΙ μάγειρος για εστιατόριο εντός πόλεως. Πληροφορίες τηλ. 24642, όλες τις ώρες

3617-25/3

ΖΗΤΕΙΤΑΙ οικιακή βοηθός ως εσωτερική σε ανδρόγυνο με δίδυμα αγοράκια τριών ετών. Μισθός ικανοποιητικός. Τηλεφωνείτε όλο το πρωί στο τηλέφωνο 92215

3633-25/3

ΖΗΤΕΙΤΑΙ δια κεραμικά, γνωρίζουσα ΡΙΓΑ - ΦΙΛΕ ΤΟ - ΦΑΣΕΣ. Τηλ. 51785 - 51486

3629-25/3

ΖΗΤΟΥΝΤΑΙ ελαιοχρωματιστές, μάστοροι και βοηθοί με ΙΚΑ. Πληροφορίες τηλ. 37082, κ. Σταύρο, 6-8μ.μ.

3619-25/3

ΖΗΤΕΙΤΑΙ δεσποινίς που να γνωρίζει γερμανικά για να εργασθεί σε εμπορικό κατάστημα στο Φαληράκι. Πληροφορίες τηλ. 62514

2263-22/3

ΖΗΤΟΥΝΤΑΙ οικόπεδα και αγροκτήματα προς αγορά, κατά προτίμηση στις περιοχές Τριάντα - Κοσκινού - Τσαΐρι - Παστίδα - Κρεμαστή - Σορωνή - Γεννάδι - Ασγούρου. Επίσης ζητούνται παλιές οικίες προς αγορά. Πληροφορίες τηλ. 28068 και 32062

M62

ΖΗΤΕΙΤΑΙ μάγειρας για εστιατόριο στην Παλιά Πόλη. Μόνο σοβαρές προτάσεις. Πληροφορίες τηλ. 29745 - 34209

3611-21/3

ΖΗΤΕΙΤΑΙ γυναίκα για πρωινή εργασία σε ΠΙΤΑΡΙΑ στη Ψαροπούλα. Πληροφορίες τηλ. 34896 - 47352

3609-21/3

ΖΗΤΕΙΤΑΙ ηλεκτρολόγος/συντηρητής προκειμένου να εργασθεί στο εργοτάξιο της ανώνυμης εταιρίας «ΓΕΝΙΚΗ ΤΕΧΝΙΚΗ ΑΕ», στο Γεννάδι. Πληροφορίες τηλ. 22186-22968-36256

3607-20/3

ΖΗΤΕΙΤΑΙ

υπάλληλος να εργαστεί σε χρυσοχοείο.
Απαραίτητο να γνωρίζει γερμανικά - αγγλικά

Τηλ. 21180, ώρες καταστημάτων

3676-29/3

ΖΗΤΕΙΤΑΙ

πωλήτρια για κατάστημα αργυροχρυσοχοΐας, γνωρίζουσα γερμανικά - αγγλικά.

Πληρ. ΙΠΠΟΔΑΜΟΥ 6, Π. ΠΟΛΗ, τηλ. 34556

3578-21/3

ΖΗΤΕΙΤΑΙ

νέος ή νέα που να ομιλεί γερμανικά ή αγγλιά για να εργασθεί σε κατάστημα δερματίνων ειδών στην Ιαλυσό.

Τηλ. 22631, 08.00-14.00

3586-21/3

ΖΗΤΕΙΤΑΙ φύλακας από τα λατομεία «ΦΑΙΣΤΟΣ» ΑΕ στην περιοχή Κοσκινού. Πληροφορίες τηλ. 22186 - 36256 - 22968

3607-20/3

ΖΗΤΟΥΝΤΑΙ

ΟΔΗΓΟΙ - ΠΩΛΗΤΕΣ, με δίπλωμα Γ' Κατηγορίας

Πληροφορίες στα

τηλ. 61749 - 65700 -22355

3632-27/3

ΖΗΤΟΥΝΤΑΙ πωλήτριες. Πληροφορίες στα τηλέφωνα 32125 και 34105

3702-29/3

ΖΗΤΕΙΤΑΙ από περιοδικό εμφανίσιμο και δραστήριο άτομο. Υψηλές αποδοχές. Τηλ. 22251 (εσ. 405)

3703-29/3

ΖΗΤΟΥΝΤΑΙ κυρίες και δεσποινίδες για σνακ - μπαρ. Τηλ. 24134 - 31629

3684-29/3

ΖΗΤΕΙΤΑΙ λογιστής έμπειρος ανωτάτης σχολής για ολόκληρο ή μειωμένο ωράριο σε μηχανογράφηση. Αμοιβή πολύ ικανοποιητική. Πληροφορίες τηλ. 24377

T.17115-29/3

ΖΗΤΕΙΤΑΙ οικιακή βοηθός, περιοχή Τριαντών. Τηλ. 27965

X318

ΖΗΤΕΙΤΑΙ από κατάστημα δερματίνων ειδών πωλήτρια με γνώση γερμανικής ή αγγλικής γλώσσας. Μισθός ικανοποιητικός. Πληροφορίες τηλ. 35420, από 10π.μ. - 2μ.μ.

3599-22/3

ΖΗΤΟΥΝΤΑΙ: α) για το ξενοδοχείο ΚΑΡΑΒΕΛ 2 καμαριέρες, β) για το εστιατόριο σνακ μπαρ COCONUT, σερβιτόροι, βοηθοί σερβιτόροι, λαντζιέρα. Επίσης βοηθός μαγείρου (δεύτερη δουλειά). Πληροφορίες 9-14 καθημερινά στη λεωφόρο Ιαλυσού 101, απέναντι από το Μίρα Μάρε και στα τηλέφωνα 21843 και 34880

3588-22/3

ΖΗΤΟΥΝΤΑΙ οδηγοί με δίπλωμα Β' και Γ' κατηγορίας για διακίνηση εμπορευμάτων. Πληροφορίες τηλ. 62752 - 62850

3594-22/3

ΖΗΤΕΙΤΑΙ υπάλληλος για να εργαστεί σε βουλκανιζατέρ. Τηλ. 64025 - 35367

3593-22/3

ΖΗΤΕΙΤΑΙ γραμματέας από σοβαρή αντιπροσωπεία υπολογιστών για μόνιμη απασχόληση. Προσόντα: καλός χειρισμός υπολογιστή (δεν ενδιαφέρει η γνώση του προγραμματισμού), καλή γνώση της αγγλικής γλώσσας, υπευθυνότητα και το σημαντικότερο, διάθεση για συνεχή μάθηση. Πληροφορίες τηλ. 33474

T.17090-21/3

ΜΕΓΑΛΗ ΕΙΣΑΓΩΓΙΚΗ ΕΤΑΙΡΙΑ ζητά κοπέλα που να ομιλεί και να γράφει αγγλικά και να γνωρίζει γραφομηχανή, για να εργασθεί στο εισαγωγικό τμήμα. Προϋπηρεσία θα εκτιμηθεί. Τηλ. 36205, 37857

2326-20/3

ΖΕΥΓΟΣ ΑΓΓΛΩΝ που εργάζονται μονίμως σε σοβαρή εταιρία της Ρόδου, ζητεί: Διαμέρισμα επιπλωμένο δύο (2) υπνοδωματίων, και αν είναι δυνατό στην περιοχή Κόβα. Τηλ. 22717

3570-21/3

ΖΗΤΕΙΤΑΙ πλασιέ για αποθήκη τουριστικών ειδών - παιχνιδιών, με ποσοστά. Δωδεκάμηνη απασχόληση. Πληροφορίες τηλ. 34293

3576-21/3

ΖΗΤΕΙΤΑΙ σερβιτόρος για εστιατόριο στο Γεννάδι, για απογευματινή απασχόληση, να μιλάει αγγλικά. Τηλ. 62025, 3-5μ.μ.

3577-22/3

πωλήσεις

ΠΩΛΕΙΤΑΙ

ΟΙΚΟΠΕΔΟ ΣΤ' ΑΣΓΟΥΡΟΥ, 2.250 τ.μ., άρτιο και οικοδομήσιμο

Πληροφορίες κ. Βασ. Εγγλέζο, Ν. ΠΛΑΣΤΗΡΑ 9, 29308 - 23913

M13-22/3

ΠΩΛΟΥΝΤΑΙ

ΚΑΤΑΣΤΗΜΑΤΑ ΕΤΟΙΜΟΠΑΡΑΔΟΤΑ ΣΤΑ ΚΟΛΥΜΠΙΑ

Πληροφορίες τηλ. 27060 - 94356

3652-27/3

ΠΩΛΕΙΤΑΙ

σούπερ - μάρκετ παραλιακό, σε περιοχή ξενοδοχείων στην Ιαλυσό, με το εμπόρευμα.

Πληροφορίες τηλ. 91904-92195,

3627-25/3

ΠΩΛΟΥΝΤΑΙ

ΝΤΕΞΙΟΝ ΚΑΙ ΜΕΤΑΛΛΙΚΑ ΡΑΦΙΑ ΣΕ ΤΙΜΗ ΕΥΚΑΙΡΙΑΣ

Πληροφορίες τηλ. 35345

3614-23/3

ΠΩΛΟΥΝΤΑΙ (ΕΝΟΙΚΙΑΖΟΝΤΑΙ)

χώροι επί της Κέννεντυ 35-45τ.μ., σύνολο 238τ.μ., κατάλληλοι και για επαγγελματική στέγη (τεχνικά, δικηγορικά γραφεία, κλπ)

Πληροφορίες κ. Βασ. Εγγλέζο, Ν. ΠΛΑΣΤΗΡΑ 9, 29308 - 23913

M13-22/3

ΑΠΟ ΙΔΙΩΤΗ πωλούνται αποθήκες και καταστήματα, διαφόρων διαστάσεων στο Ροδίνι και σε απόσταση 150μ. από την εθνική οδό. Πληροφορίες τηλ. 36579

3591-22/3

ΑΠΟ ΙΔΙΩΤΗ πωλείται κτήμα 2.000 ή 4.000 τ.μ., με άδεια οικοδομής στα Κοσκινού, με πανοραμική θέα. Πληροφορίες τηλ. 34848

3591-22/3

ΠΩΛΟΥΝΤΑΙ από ιδιώτη, οικόπεδα των 2 ή 4 στρεμμάτων, κατάλληλα για βιοτεχνικά κτίρια στο Ροδίνι, δίπλα στην εθνική οδό. Πληροφορίες τηλ. 36579

3591-22/3

ΠΩΛΕΙΤΑΙ μονοκατοικία 108τ.μ., σε οικόπεδο 150τ.μ., 12.500.000 δρχ. σε κεντρικό δρόμο. Πληροφορίες από 9-12π.μ. και 5-7μ.μ., τηλ. 23815 - 34532

3559-20/3

ΠΩΛΕΙΤΑΙ στην Ιαλυσό ισόγειο διαμέρισμα τριών υπνοδωματίων, μία αποθήκη και κήπο, μέχρι μαρμαροσοβά, από ιδιοκτήτη. Τηλ. 91086, 1-4 το απόγευμα

3545-25/3

ΠΩΛΟΥΝΤΑΙ: α) Στο Πέδι Σύμης, πάνω στο κύμα, διόροφη οικία ανακαινισμένη, β) οικοδομή στο λιμάνι της Σύμης. Τηλ. 28068 - 32062

X286

ΠΩΛΟΥΝΤΑΙ οικόπεδα και αγροκτήματα στις περιοχές Γεννάδι, Ιαλυσό, Φαληράκι, Αφάντου. Πληροφορίες τηλ. 28068- 32062

MX286-31/3

ΠΩΛΟΥΝΤΑΙ: 1) δ/τα, μαιζονέτες, καταστήματα, διαφόρων διαστάσεων (περιοχές Ροδίνι - Ιαλυσό). Πληροφορίες τηλ. 28068 - 32062

MX286-31/3

ΠΩΛΕΙΤΑΙ τριόροφη οικία ή ανεξάρτητα κάθε όροφος, στους Δασκάλους. Πληροφορίες τηλ. 28068 - 32062

MX286-31/3

ΠΩΛΕΙΤΑΙ μονοκατοικία σε τιμή ευκαιρίας στη Σορωνή. Τηλ. 28068- 32062

MX286-31/3

ΠΩΛΕΙΤΑΙ KAWASAKI GRZ 1000 RX NINJA, εκτελωνισμένο από Αμερική, μαύρο σε τέλεια κατάσταση. Μοναδική ευκαιρία, λόγω σπουδών. Δεκτός κάθε έλεγχος. Τηλ. 23119 και 34597, κ. Γιώργο. Καθημερινά, 3-7 το απόγευμα

X221

ΠΩΛΕΙΤΑΙ Η ΕΝΟΙΚΙΑΖΕΤΑΙ κεντρικό γραφείο στον Αρχάγγελο. Τηλ. 33282

M52-5/4

ΠΩΛΟΥΝΤΑΙ βίντεο, τηλεόραση, ψυγείο, τραπεζαρία, σιφωνιέρα και πλυντήριο. Τηλ. 32452, 12-3μ.μ.

3692-24/3

ΠΩΛΕΙΤΑΙ οικόπεδο από ιδιοκτήτη στο Γεννάδι, άρτιο και οικοδομήσιμο, επί της εθνικής οδού Γεννάδι - Κατταβιάς. Τηλ.. 37102

3690-29/3

ROLEX ολόχρυσο 18 κ., ελαφρώς μεταχειρισμένο, πωλείται. Τηλ.. 33576

3704-29/3

ΠΩΛΕΙΤΑΙ ντραμς, μάρκας «ROGERS» και 2 ROTOTOM REMO, σε άριστη κατάσταση και τιμή ευκαιρίας. Πληροφορίες τηλ. 37687 - 32090 - 25420, νυκτερινό κέντρο, STORK

2336-28/3

ΠΩΛΟΥΝΤΑΙ δύο μεγάλοι φούρνοι για πίτσα. Τιμή 100.000 δρχ. ο ένας και ένα φούρνο που κρατάει το φαγητό ζεστό . Τιμή 50.000 δρχ. Πληροφορίες τηλ. 23053

3666-28/3

ΠΩΛΕΙΤΑΙ επιχείρηση Fast Food, πλήρως εξοπλισμένη στο Φαληράκι πάνω από τη δισκοθήκη «SET». Πληροφορίες τηλ. 51076

2267-27/3

ΠΩΛΕΙΤΑΙ μηχανή εσπρέσσο, ιταλική, μάρκας PAVONI - ενός μηνός, λόγω αναχώρησης. Τηλ. 31262 καθημερινώς από 8-2μ.μ.

3647-27/3

ΠΩΛΕΙΤΑΙ Φαστ - φουντ - ψησταριά, λόγω φόρτου εργασίας. Τηλ. 62989, μετά τις 5 το απόγευμα

3655-21/3

ΜΕΓΑΛΗ ΕΥΚΑΙΡΙΑ: ΠΩΛΟΥΝΤΑΙ: σαλόνι, σκρίνιο. Ολα μαζί με 150.000 δρχ. Επίσης ένα οικόπεδο στον Αρχάγγελο 720τ.μ., 80% κάλυψη, καθαρό, χωρίς μεσίτη. Τηλ. 24038 οικία και 35318 - 24383 κατάστημα

3618-25/3

ΠΩΛΕΙΤΑΙ τροχόσπιτο 3 μέτρων, σε άριστη κατάσταση και σε καλή τιμή, 450.000. Γίνονται ευκολίες πληρωμής. Τηλ. 33708

3630-25/3

ΑΠΟ ΙΔΙΟΚΤΗΤΗ πωλείται κτήμα 2.500 τ.μ. με 10 ελαιόδεντρα μετά το Γκολφ στ' Αφάντου, κοντά στη θάλασσα, σε τιμή ευκαιρίας. Πληροφορίες τηλ. 24896

3590-20/3

ΠΩΛΟΥΝΤΑΙ από ιδιώτη οικόπεδα των 1.000, 2.000, 4.000τ.μ., στ' Ασγούρου με άδεια οικοδομής. Πληροφορίες τηλ. 34848

3591-22/3

ΠΩΛΟΥΝΤΑΙ από ιδιοκτήτη

διαμερίσματα σε μαρμαροσοβά ή τελειωμένα των 108τ.μ., επί της οδού Θεσσαλονίκης.
Επίσης διαμέρισμα των 85τ.μ., τελειωμένο στην οδό Ενόπλων Δυνάμεων.
Μαγαζί επί της λεωφόρου Ρόδου Ασγούρου, απέναντι από το Ροδοχρώμ, 230τ.μ., κατάλληλο για βιοτεχνικό ή εκθεσιακό χώρο.
Επίσης διαμέρισμα επί της Αγίου Ιωάννου, λουξ κατασκευής, ετοιμοπαράδοτο των 150τ.μ. με δυνατότητα τροποποιήσεως του πίνακα οικοδομής σε 115 τ.μ. και 35τ.μ.

Πληροφορίες τηλ.: 20949 - 32195 - 37735

3473-5/4

ΠΩΛΟΥΝΤΑΙ

διαμερίσματα των 100τ.μ. και 55τ.μ., λουξ κατασκευής στην οδό Θεμ. Σοφούλη, δίπλα στον ΟΑΕΔ.

Πληροφορίες τηλ. 64040 - 29367

3573-17/4

ΠΩΛΕΙΤΑΙ

ΓΚΑΡΣΟΝΙΕΡΑ επιπλωμένη 41τ.μ., στην Ανάληψη, με πρόσοψη στο δρόμο, σε τιμή ευκαιρίας.

ΠΛΗΡΟΦΟΡΙΕΣ τηλ. 23506

3566-20/3

ΠΩΛΟΥΝΤΑΙ: α) διαμέρισμα 80τ.μ., στην οδό Τσαλδάρη, ελεύθερο σε καταπληκτική τιμή, β) σε πάροδο της Αλεξ. Διάκου, 85τ.μ. ελεύθερο σε τιμή ευκαιρίας και με ωραία θέα, γ) 88τ.μ. στις 7 Βαγιές, ελεύθερο σε τιμή ευκαιρίας. Δάνεια δεκτά, ευκολίες πληρωμής. Πληροφορίες τηλ. 65300 - 63834, κ. Βρατσάλη

3631-25/3

ΠΩΛΕΙΤΑΙ ημιτελής μονοκατοικία, με 1600μ. οικόπεδο στην Ιαλυσό. Πληροφορίες τηλ. 28068 - 32062

M62

ΠΩΛΕΙΤΑΙ στο Γεννάδι αγρόκτημα 4.200τ. μ. στην τιμή των 2.500.000 δρχ. Επίσης πωλούνται και άλλα αγροτεμάχια σε τιμές ευκαιρίας. Πληροφορίες τηλ. 28068 - 32062

M62

ΠΩΛΕΙΤΑΙ κτήμα 1500τ.μ., στη Λαχανιά επί της λεωφόρου, άρτιο και οικοδομήσιμο, δίπλα στη θάλασσα και απέναντι από αυτό, 2.500 τ.μ. επίσης άρτιο και οικοδομήσιμο. Πληροφορίες τηλ. 65710, 61859, Κώστας Κωνσταντινίδης.

T.17101-31/3

ΠΩΛΕΙΤΑΙ διαμέρισμα 84τ.μ. (2ος όροφος) επί της Κέννεντυ. Πληροφορίες 27082 - 26476

M22-25/3

Ροδιακή Κτηματική

ΚΤΗΜΑΤΟΜΕΣΙΤΙΚΟ ΓΡΑΦΕΙΟ

ΠΩΛΗΣΕΙΣ ΑΚΙΝΗΤΩΝ

ΟΙΚΟΔΟΜΕΣ

Α' ΔΙΑΜΕΡΙΣΜΑΤΑ: 1. Κ. Υδραίου 140τ.μ. 2. Στ. Καζούλη 80-125τ.μ. 3. Ροδίνι 93-125-139 τ.μ. 4. Παρ. Στ. Κωπάδη 95τ.μ. 5. 2. Μ. Πετρίδη 71-81-106τ.μ. 6. Νιοχώρι 42-58-84τ.μ. 7. Τριάντα 82-101

Β' ΜΟΝΟΚΑΤΟΙΚΙΕΣ - ΜΕΖΟΝΕΤΕΣ: 1. Ροδίνι 210τ.μ. 2. Ιξιά 235τ.μ. 3. Παλιά Πόλη 180-188τ.μ. 4.Αγ. Αναστασία 80τ.μ. 5. Κοσκινού έπαυλη 275τ.μ. 6. Σπίτια παραδοσιακά στη Λίνδο - Γεννάδι - Κάλαθο - Τριάντα - Σορωνή 7. Γεννάδι έπαυλη 150τ.μ. 8. Φάνες διόροφη οικοδομή 200τ.μ.

Γ' ΚΑΡΑ-ΓΙΑΠΙ: 1. Νιοχώρι οροφοδιαμέρισμα 265τ.μ. 2. Τριάντα 167τ.μ. 3. Ανάληψη 82τ.μ.

Δ' ΚΑΤΑΣΤΗΜΑΤΑ: 1. Μαντράκι 33-85τ.μ. κεντρικά 2. Σωκράτους 12τ.μ. 3. Καναδά 160τ.μ. 4. Κορδικτώνος 64τ.μ. 5. Μ. Πετρίδη 63τ.μ. 6. Γρίβα 42τ.μ. 7. Ολυμπιακή 100τ.μ. 8. Φαληράκι 20τ.μ.

Ε' ΓΡΑΦΕΙΑ: Μαντράκι 30-60-77-90τ.μ.

ΣΤ' ΚΤΙΡΙΑ:1. Στο Μαντράκι 200-600τ.μ. 2. Ακαδημία 960τ.μ. 3. Νιοχώρι 310τ.μ. 4. Αννης Μαρίας 552 τ.μ. 5. Λεωφ. Καλλιθέας 600 τ.μ. 6. Αλ. Διάκου 540 τ.μ.

Ζ' ΞΕΝΟΔΟΧΕΙΑ: 1. Στην πόλη 70-150 κλ. 2. Τριάντα 36-110 κλ. 3 Ιξιά 62 κλ. 4. Κολύμπια 80 κλ. 5. Λίνδο 62 - 78 - 119 κλ. - Γεννάδι 50 κλ.

ΟΙΚΟΠΕΔΑ

Α'ΕΝΤΟΣ ΣΧΕΔΙΟΥ: 1. Κ. Υδραίου 349-400-500 τ.μ. 2. Ζέφυρο 880τ.μ. 3. Μ. Πετρίδη 1.630τ.μ. 4. Οδός Λίνδου 400-860τ.μ. 5. Ροδίνι 250τ.μ.

Β' ΕΚΤΟΣ ΣΧΕΔΙΟΥ: 1. Ροδίνι 2.200-4.000τ.μ. (Λεωφ.) 2.Τσαΐρι 4.000 τ.μ. (Λεωφ.) 3. Τσαΐρι 9.000-18.000 τ.μ. 4.Καναμάτ 47.000τ.μ. 5. Ιξιά 2.000-4.000 τ.μ. 6. Τριάντα 4.000-7.500τ.μ. 7. Κοσκινού στα Καβουράκια 5.000-10.000τ.μ. 8. Λίνδο: α. Ψαρτό 8.060-21.000τ.μ. β. Κράνα 2.000 τ.μ. γ. Πεύκοι 5.000 - 6.300τ.μ. 9. Κάλαθο 3.000 τ.μ. (Λεωφ.) 10. Λάρδο 9.400-12.000-33.000τ.μ.

Γ' ΟΙΚΟΠΕΔΑ ΠΑΡΑΛΙΑΚΑ: 1. Τριάντα 7.120τ.μ. 2. Θολό 30.000 τ.μ. 3. Αφάντου 13.000 τ.μ. 4. Λίνδο α: Ψαρτό 2.920τ.μ. β. Βληχά 7.400-9.000-16.000τ.μ. γ. Πεύκοι 4.400-8.000τ.μ. 5. Γεννάδι 24.000-29.400-45.400τ.μ.

Δ' ΕΝΤΟΣ ΟΙΚΙΣΜΟΥ: 1. Κρεμαστή 191-500-775-1.000τ.μ. 2. Παστίδα 1.000τ.μ. 3. Αφάντου 430τ.μ. κεντρικό 4. Κάλαθο 258-350-520-1.550-2.000.2.600τ.μ. 5. Πυλώνα 400τ.μ. κεντρικό

ΑΝΑΛΑΜΒΑΝΟΥΜΕ ΕΠΙΣΗΣ Μ 35 ΑΓΟΡΕΣ - ΠΩΛΗΣΕΙΣ ΑΚΙΝΗΤΩΝ ΑΘΗΝΩΝ

ΑΝΕΣΤΗΣ ΣΑΒΒΑΪΔΗΣ

Τηλ. 26281·32616·23804
Εθελον. δωδεπανησίων 29

ΝΕΟΦΥΤΟΥ

Πωλούνται

ΜΟΝΟ ΑΠΟ ΤΟ ΓΡΑΦΕΙΟ ΜΑΣ

1) Μαγαζί 173 τ.μ. γωνιακό σε πολύ καλή τοποθεσία, τιμή καταπληκτική

2) Μαγαζί 41 τ.μ. επί της Βενετοκλέων και με υπόγειο, τιμή πολύ καλή.

3) Μαγαζί 63 τ.μ. σε πολύ καλή τοποθεσία, τιμή ευκαιρίας

4) Διαμέρισμα ετοιμοπαράδοτο 155 τ.μ., γωνιακό με τεράστιες βεράντες σε πολυκατοικία μόνο 4 διαμ.

5) Διαμέρισμα 4 κυρίων δωματίων ρετιρέ και με τζάκι επί της Παύλου Μελά

6) Κτήμα 4 στρ. με φανταστική θέα στην Καλλιθέα

7) Ετοιμοπαράδοτα διαμερίσματα λουξ κατασκευής 78 και 92 τ.μ. με ιδιωτικό πάρκιγκ

8) Οικόπεδο 1000 τ.μ. σε πολύ καλή τοποθεσία

9) Κτήμα 6 και 9 στρεμ. στα Κολύμπια, φανταστική τιμή

10) Κτήματα στις Φάνες, Παραδείσι, Παστίδα

11

ΠΡΟΟΔΟΣ ΜΙΚΡΕΣ ΑΓΓΕΛΙΕΣ ΠΡΟΟΔΟΣ ΜΙΚΡΕΣ ΑΓΓΕΛΙΕΣ ΠΡΟΟΔΟΣ ΜΙΚΡΕΣ ΑΓΓΕΛΙΕΣ

ΠΩΛΟΥΝΤΑΙ

1) διαμερίσματα λουξ κατασκευής σε μικρή πολυκατοικία των 47, 60, 110, 120, 135, 150, περιοχή στάση Παρασκευά, Ιαλυσός
2) οικόπεδο επί της οδού Παπαλουκά (γωνιακό) 455τ.μ. με κάλυψη 1,60 (δηλαδή 720τ.μ.)
3) παραλιακό κτήμα 3.000τ.μ. με άδεια οικοδομής για 130 κλίνες, περιοχή Ιαλυσού, δίπλα στην «Καλύβα». Είναι Α.Ε.

Πληροφορίες τηλ. 23213

3174-20/3

ΜΕΓΑΛΗ ΕΥΚΑΙΡΙΑ

ΠΩΛΟΥΝΤΑΙ:

φούρνος για πίτσα δίπορτος. Ψυγείο τετράπορτο - συντήρηση, φούρνος πετρελαίου διπλός, μπελ μαρί.

Ολα μαζί μόνο 95.000

Πληροφορίες τηλ. 32574 - 20958

3580-21/3

ΠΩΛΕΙΤΑΙ αγρόκτημα 4 στρ. άρτιο, στη νήσο ΚΕΑ Κυκλάδων, 200μ. από τη θάλασσα και εντός οικισμού, κατάλληλο για οποιαδήποτε χρήση. Φως, νερό, αποχέτευση. Επίσης συζητείται και περίπτωση ανταλλαγής με διαμέρισμα. Πληροφορίες τηλ. 29313
3603-22/3

ΠΩΛΕΙΤΑΙ σκάφος καμπινάτο Πάνθηρ της Α. ΕΛΛΑΣ, μηχανή disel Volvo Peula 140 HP, ραδιομαγνητόφωνο - βυθόμετρο, σε άριστη κατάσταση. Τηλ. 0244/44285 ημέρα και 0244/44213 βράδυ
3608-21/3

ενοικιάσεις

ΕΝΟΙΚΙΑΖΟΝΤΑΙ: α) το κοκτέιλ - μπαρ ROTTERDAM στην Ιξιά, στα Είκοσι Μαγαζιά και β) σνακ - μπαρ στο Ελλη. Τηλ. 29736 - 24172
3458-22/3

ΕΝΟΙΚΙΑΖΕΤΑΙ διαμέρισμα λουξ, δύο υπνοδωματίων, σαλόνι, κλπ., στην Ιξιά, 80τ.μ. Πληροφορίες τηλ. 37711 - 20423, κ. Σάββα
M34

ΕΝΟΙΚΙΑΖΕΤΑΙ κατάστημα εντός ξενοδοχείου στο Φαληράκι, κατάλληλο για κομμωτήριο ή οποιαδήποτε άλλη χρήση. Για πληροφορίες καθημερινώς στα τηλ. 85610 ή 85794
X315-24/3

ΕΝΟΙΚΙΑΖΕΤΑΙ ισόγειο επιπλωμένο διαμέρισμα ενός υπνοδωματίου, κουζινοκαθιστικού, λουτρού, μεγάλες βεράντες και ξεχωριστή είσοδο στη Ρόδο και επί της εθνικής οδού Ρόδου - Λίνδου, απέναντι από το καινούριο ΙΚΑ. Πληροφορίες τηλ. 34902
3658-5/4

ΕΝΟΙΚΙΑΖΟΝΤΑΙ: α) σε πολύ καλή τοποθεσία στο Καρακόνερο διαμέρισμα, τηλ. 29812 και β) γκαρσονιέρα επιπλωμένη , τηλ. 61640 Φιλερήμου 15
3656-27/3

ΕΝΟΙΚΙΑΖΕΤΑΙ κατάστημα κατάλληλο για σνακ - μπαρ - εστιατόριο ή για οποιαδήποτε άλλη χρήση, επί της λεωφόρου Ιαλυσού 41. Τηλ. 93844 - 92712
3640-24/3

ΕΝΟΙΚΙΑΖΕΤΑΙ διαμέρισμα τριών μεγάλων δωματίων με βοηθητικούς χώρους επί της παρόδου Αγ. Αναστασίας. Τηλ. 65113,κ. Λευτέρη 5μ.μ.
3642-27/3

ΕΝΟΙΚΙΑΖΕΤΑΙ διαμέρισμα ανεξάρτητο, επιπλωμένο στο Αραπάκι, Θ. Σοφούλη, 22Β, με δυο υπνοδωμάτια. Τηλ. 20574, μετά τις 3.15 το απόγευμα
3626-25/3

ΕΝΟΙΚΙΑΖΟΝΤΑΙ δωμάτια επιπλωμένα, με μπάνιο στην Παλιά Πόλη. Πληροφορίες τηλ. 28024, μετά τις 3 μ.μ.
3620-31/3

ΕΝΟΙΚΙΑΖΕΤΑΙ διαμέρισμα τριών (3) υπνοδωματίων, στην οδό Μητροπόλεως 2, απέναντι από τη λέσχη Διαγόρα. Πληροφορίες τηλ. 37468, από 15.00-22.00
2264-24/3

ΕΝΟΙΚΙΑΖΕΤΑΙ στην οδό Κοδριγκτώνος 49, στον α' όροφο, πάνω από το κατάστημα ηλεκτρικών ειδών Καβάδα, διαμέρισμα 2άρι. Πληροφορίες εντός και τηλ. 21125, κ. Περίδη Γεώργιο
3622-25/3

ΕΝΟΙΚΙΑΖΕΤΑΙ ημιυπόγεια αποθήκη 80τ.μ., στην οδό Ευκλή, στο Καναμάτ Ρόδου. πληροφορίες τηλ. 65337 και 65225
2259-22/3

ΣΤΟ ΦΑΛΗΡΑΚΙ ΕΝΟΙΚΙΑΖΟΝΤΑΙ ΚΑΤΑΣΤΗΜΑΤΑ

Πληροφορίες τηλ. 30328, ώρες καταστημάτων και 25283, βραδινές ώρες
3579-21/3

ΕΝΟΙΚΙΑΖΕΤΑΙ 'Η ΠΩΛΕΙΤΑΙ

ΕΠΙΧΕΙΡΗΣΗ RESTAURANT, πλήρως εξοπλισμένο 130 καθισμάτων, σε κεντρικό σημείο, με πελατεία ξένους και Ελληνες.

Ανοικτό και το χειμώνα, πολύ γνωστό και ως διανυκτερεύον

ΠΛΗΡΟΦΟΡΙΕΣ

Τηλ. 37168, κ. Κώστα

3605-21/3

ΕΝΟΙΚΙΑΖΕΤΑΙ

κατάστημα επιφάνειας 40τ.μ., με WC και υπόγειο 50τ.μ., στην τουριστική περιοχή Νεοχωρίου, πλησίον του ξενοδοχείου ALEXIA.

Πληροφορίες τηλ. 33798

3613-31/3

ΕΝΟΙΚΙΑΖΟΝΤΑΙ

ΟΡΟΦΟΙ Ή ΓΡΑΦΕΙΑ ΣΤΗΝ ΟΙΚΟΔΟΜΗ ΠΟΥ ΒΡΙΣΚΕΤΑΙ ΕΠΙ ΤΗΣ ΟΔΟΥ ΑΝΝΗΣ ΜΑΡΙΑΣ ΚΑΙ ΣΕ ΕΠΑΦΗ ΜΕ ΤΟ ΥΠΟΚΑΤΑΣΤΗΜΑ ΤΗΣ ΕΘΝΙΚΗΣ ΤΡΑΠΕΖΑΣ. ΟΙ ΕΝΔΙΑΦΕΡΟΜΕΝΟΙ ΜΠΟΡΟΥΝ ΝΑ ΥΠΟΔΕΙΞΟΥΝ ΔΙΚΗ ΤΟΥΣ ΔΙΑΡΡΥΘΜΙΣΗ ΠΡΙΝ ΚΤΙΣΘΕΙ Η ΟΙΚΟΔΟΜΗ ΕΣΩΤΕΡΙΚΑ

Πληροφορίες τηλ. 24078 και 22578

3569-20/3

ΕΝΟΙΚΙΑΖΕΤΑΙ

αποθήκη ισόγειος 250τ.μ., με τριφασικό ρεύμα.

Επίσης πωλείται αποθήκη ισόγειος 300τ.μ., στην περιοχή Ασγούρου.

Πληροφορίες τηλ. 20369, κ. Γιώργο, ώρες βραδυνές

2265-25/3

ΕΝΟΙΚΙΑΖΕΤΑΙ μονοκατοικία με μεγάλη αυλή στην Αγ. Αναστασία. Τηλ. 25737
M52-5/4

ΕΝΟΙΚΙΑΖΟΝΤΑΙ δωμάτια επιπλωμένα με ηλιακό θερμοσίφωνο, με πολυκουζινάκι, οδός Τριών Ιεραρχών, Ιαλυσός. Τηλ. 37137
3698-29/3

ΕΝΟΙΚΙΑΖΕΤΑΙ κατάστημα, γωνιακό 48τ.μ., και WC, στο Φαληράκι, επί της επαρχιακής οδού Ρόδου - Καλλιθέας (έναντι ξενοδ. Sun Palace). Πληροφορίες στο τηλ. 34001 (ώρες 09.00-14.00 και 17.00-20.00)
3693-29/3

ΕΝΟΙΚΙΑΖΕΤΑΙ κατάστημα, γωνιακό, 33 τ.μ., με υπόγειο 30τ.μ. και πατάρι 16τ.μ. και WC, εντός στοάς στα Εκατό Μαγαζιά (οδός Σοφ. Βενιζέλου 33). Πληροφορίες στο τηλ. 34001 (ώρες 09.00-14.00 και 17.00-20.00)
3693-29/3

ΕΝΟΙΚΙΑΖΕΤΑΙ διαμέρισμα 140τ.μ., επί της οδού Κοδριγκτώνος 19 π, πολυτελούς κατασκευής με κεντρική θέρμανση. Πληροφορίες στο τηλ. 22064, ώρες 11.00-15.30
3673-22/3

ΕΝΟΙΚΙΑΖΕΤΑΙ διαμέρισμα στην Μ. Κων/νου. Τηλ. 37958
3663-28/3

ΕΝΟΙΚΙΑΖΕΤΑΙ γκαρσονιέρα επιπλωμένη και ένα δυάρι, επιπλωμένο επί της Σοφούλη 86-88. Τηλ. 30170
3669-28/3

ΕΝΟΙΚΙΑΖΕΤΑΙ: διαμέρισμα 2άρι στην Κολονιάλε. Πληροφορίες τηλ. 94356, 9-3 και 6-11
3652-27/3

ΕΝΟΙΚΙΑΖΕΤΑΙ κατάστημα σε κεντρική τοποθεσία της Ρόδου, ανάμεσα σε δύο ξενοδοχεία, κατάλληλο για ενοικιάσεις αυτοκινήτων ή μοτοποδηλάτων ή και για άλλη χρήση. Το κατάστημα ενοικιάζεται χωρίς αέρα. Πληροφορίες τηλ. 26279 - 64037
3646-27/3

ΕΝΟΙΚΙΑΖΕΤΑΙ εργαστήριο κατασκευής κολονακιών, σε διάφορα μεγέθη για μπαλκόνια και βεράντες, καθώς και γλάστρες σε διάφορα μεγέθη, βαριές και ελαφριές. Επίσης αγαλματίδια για διακόσμηση σε διάφορους χώρους εξωτερικούς και εσωτερικούς. Αναγνωρισμένο σε όλη τη Δωδεκάνησο και με εξασφαλισμένη πελατεία. Μην χάσετε την ευκαιρία. Τιμή 150.000 δρχ. Πληροφορίες Μιχαήλ Πετρίδη 168 καθημερινώς και τηλ. 35681 - 22702 Ρόδος
3645-27/3

ΕΝΟΙΚΙΑΖΕΤΑΙ πλήρως επιπλωμένο διαμέρισμα, επί της οδού Θεμ. Σοφούλη - Ρόδος. Τηλ. 64040
2329-21/3

ΕΝΟΙΚΙΑΖΕΤΑΙ στην ΙΞΙΑ (λεωφόρος Ρόδου Τριαντών), δυάρι ισόγειο διαμέρισμα, πλήρως επιπλωμένο (διαθέτει και ψυγείο), εντελώς ανεξάρτητο. Πληροφορίες τηλ. 31352 - 24636
3595-22/3

ΕΝΟΙΚΙΑΖΟΝΤΑΙ επιπλωμένες γκαρσονιέρες, στην οδό Αθηνών 15. Πληροφορίες τηλ. 63632
3587-22/3

ΕΝΟΙΚΙΑΖΟΝΤΑΙ: α) κατάστημα 60τ.μ., για οποιαδήποτε χρήση επί της Αννης Μαρίας 9 και β) κατάστημα 60τ.μ. επί της λεωφόρου Σορωνής. Τηλ. 32783-26575
3589-22/3

ΕΝΟΙΚΙΑΖΕΤΑΙ καινούρια γκαρσονιέρα 35τ.μ. στην Ανάληψη. Πληροφορίες στα τηλ. 36418 - 85694 - 65978
3585-31/3

ΕΝΟΙΚΙΑΖΕΤΑΙ διαμέρισμα μπροστά στην πλατεία 7 Βαγιές, ενός υπνοδωματίου, σαλόνι, κουζίνα. Τηλ. 85223
3581-21/3

ΕΝΟΙΚΙΑΖΕΤΑΙ διαμέρισμα 2 υπνοδωματίων, κλπ., στην Ταρσού, δίπλα στον Ικαρο. Πληροφορίες τηλ. 64128
257-26/3

ΕΝΟΙΚΙΑΖΟΝΤΑΙ επιπλωμένα δωμάτια με λουτρό, επί της οδού Β. Νικηταρά, περιοχή Αγίου Νικολάου. Πληροφορίες τηλ. 26664
3572-21/3

ΕΝΟΙΚΙΑΖΕΤΑΙ διαμέρισμα 100τ.μ., επιπλωμένο και με τηλέφωνο, στο β' όροφο πολυκατοικίας, στην οδό Βενετοκλέων. Τηλ. 01 - 8047912
3564-20/3

ΕΝΟΙΚΙΑΖΕΤΑΙ επιπλωμένο λουξ διαμέρισμα 60τ.μ., ενός υπνοδωματίου, κουζίνας, σαλόνι και WC, ηλιόλουστο με μεγάλες βεράντες επί της οδού Βενετοκλέων 111. Τηλ. 25728 - **ΕΠΙΣΗΣ** ενοικιάζεται επιπλωμένη VILLA και με τηλέφωνο στην περιοχή Βουνάρα Ιαλυσού. Πληροφορίες τηλ. 25728
3560-20/3

ΣΤΗΝ ΠΛΑΤΕΙΑ ΦΩΚΙΑ ΛΗ, σε α' όροφο ενοικιάζεται γραφείο 60τ.μ. κατάλληλο για γραφείο, ιατρείο, μικροβιολογικό εργαστήριο, κλπ. Πληροφορίες ώρες γραφείου στα τηλέφωνα 43659 - 62105
X304

ΕΝΟΙΚΙΑΖΟΝΤΑΙ επιπλωμένα δωμάτια με ατομικό μπάνιο WC, ανά ημέρα ή μήνα ή εξάμηνο, επί της οδού Λεμεσού 35. Επίσης διαμέρισμα ενός υπνοδωματίου, σαλόνι κουζίνα και μπάνιο με ξεχωριστή ανεξάρτητη είσοδο. Τηλ. 24759 - 22994
3551-21/3

ΕΝΟΙΚΙΑΖΕΤΑΙ γραφείο λουξ, επί της Εθνάρχου Μακαρίου 31 (πλατεία Κύπρου), με τηλέφωνο και τέλεξ. Ενδείκνυται για τουριστικό γραφείο, ιατρείο, δικηγορικό γραφείο. Πληροφορίες τηλ. 26745, 28741
3543-22/3

ΕΝΟΙΚΙΑΖΟΝΤΑΙ

καταστήματα πλησίον Ακαδημίας.

Πληροφορίες τηλ. 23046 - 01/9829384

3565-20/3

ΕΝΟΙΚΙΑΖΕΤΑΙ

ΕΠΙΧΕΙΡΗΣΗ ΚΟΜΜΩΤΗΡΙΟΥ, 44τ.μ. ΣΤΗ ΨΑΡΟΠΟΥΛΑ

Πληροφορίες τηλ. 29308 - 23913, κ. Βασίλη Εγγλέζο, Ν. ΠΛΑΣΤΗΡΑ 9

M13-22/3

ΕΝΟΙΚΙΑΖΕΤΑΙ

στην τουριστικότερη περιοχή της Ρόδου (Είκοσι Μαγαζιά), Ιξιά, κατάστημα για οποιαδήποτε χρήση.

Πληροφορίες τηλ. 20958 - 32574

3580-21/3

ΕΝΟΙΚΙΑΖΕΤΑΙ

ΚΑΤΑΣΤΗΜΑ, ΕΝΑΝΤΙ ΜΙΡΑ - ΜΑΡΕ, 90τ.μ.

Πληροφορίες τηλ. 21714 - 22307

X309-8/4

ΕΝΟΙΚΙΑΖΕΤΑΙ

στην οδό Ευριπίδου 12, κατάστημα 30τ.μ., αποτελούμενο από ισόγειο, 1ο και 2ο όροφο.

Πληροφορίες τηλ. 34707, ώρες 1-5μ.μ.

3625-25/3

ΕΝΟΙΚΙΑΖΟΝΤΑΙ

καταστήματα, διαφόρων διαστάσεων, για οποιαδήποτε χρήση: εστιατόριο εξοπλισμένο, μπαρ εξοπλισμένο.

Περιοχή Ντορέττα - Θεολόγου

Πληροφορίες

Τηλ. 41081 - 41597

2333-27/3

μαθήματα

ΦΥΣΙΚΟΜΑΘΗΜΑΤΙΚΟΣ καθηγήτρια, με άριστη μεταδοτικότητα, αναλαμβάνει υπεύθυνα μαθητές γυμνασίου - λυκείου δ' δέσμης. Αποτελεσματική βοήθεια αδύνατων μαθητών. Πληροφορίες τηλ. 64795
3671-28/3

ΜΑΘΗΜΑΤΙΚΑ

ΜΑΘΗΜΑΤΙΚΟΣ παραδίδει ιδιαίτερα μαθήματα σε μαθητές γυμνασίου - λυκείου.

Εργασία υπεύθυνη - μεθοδική.

Πληροφορίες τηλ. 22166

3031-7/4

αυτοκίνητα

ΠΩΛΕΙΤΑΙ

μηχανή APRILLIA AF 1, REPLICA 50c.c., μοντέλο '90 σε άριστη κατάσταση.

ΠΛΗΡΟΦΟΡΙΕΣ τηλ. 29668, από ώρα 20.00-μέχρι 22.00

T.17082-20/3

ΠΡΟΣΟΧΗ ΕΥΚΑΙΡΙΑ:

Αγοράζω το μεταχειρισμένο αυτοκίνητό σου αμέσως και μετρητοίς.

Τηλ. 33244,
κ. Παγκάλης Γεώργιος

230-30/4

ΑΓΟΡΑΖΟΥΜΕ Η ΑΝΤΑΛΛΑΣΣΟΥΜΕ

το παλιό σας αυτοκίνητο με ένα ΤΟΥΟΤΑ

ΤΖΙΩΡΑΣ - ΤΣΟΥΜΠΛΕΚΑΣ Ο.Ε

ΤΗΛ: 29693 - 30414

X253

ΑΥΤΟΚΙΝΗΤΑ ΤΑΒΕΡΝΑΡΗΣ Ο.Ε

ΠΩΛΟΥΝΤΑΙ

UNO FIAT 87' 900c.c.

IBIZA 86' 1.000 c.c.

DEDRA LANCIA 1.600 c.c.

FORD ESCORD 1600c.c.

MERCEDES 105/4, 200c.c.

ΛΕΩΦΟΡΟΣ ΛΙΝΔΟΥ

Τηλ. 65070 - 61542

2258-23/3

ΠΩΛΕΙΤΑΙ

αυτοκίνητο μάρκας **BMW 518,** ευρωπαϊκών προδιαγραφών, σε άριστη κατάσταση με πολλά εξτρά.

Πληροφορίες στα τηλ. 34574-37025

3654-24/3

ΑΓΟΡΑΖΟΥΜΕ το παλιό μεταχειρισμένο αυτοκίνητό σας για κυκλοφορία ή απόσυρση, σε οποιαδήποτε κατάσταση τοις μετρητοίς. Πληροφορίες κ. Δημήτρη, τηλ. 62171 - 65171
X248

ΠΩΛΕΙΤΑΙ ALFA ROMEO, μοντέλο 86, με 59.000χλμ., σε άριστη κατάσταση, κόκκινο, με φυμέ τζάμια, ηλεκτρικά παράθυρα, ηλεκτρικές κλειδαριές, διασκόφρενα μπρος πίσω, στερεοφωνικό PIONEER και πολλά ακόμα εξτρά. Τηλ. 35787, 8.00-2.00 και 35808, 2.00-23.00
3700-29/3

ΠΩΛΕΙΤΑΙ αυτοκίνητο φορτηγό Μερσεντές, πίσω κλειστό, κατάλληλο για μεταφορές τροφίμων και άλλα με αναβατόριο φορτώσεως. Τηλ. 56204-51908
3691-29/3

ΠΩΛΕΙΤΑΙ μηχανάκι μάρκα HONDA, τύπου M.B. 50c.c., σε τιμή ευκαιρίας των 85.000 δρχ. Τηλ. 35808
3636-25/3

ΠΩΛΟΥΝΤΑΙ παπάκια και μοτοποδήλατα σε άριστη κατάσταση. Πληροφορίες Ιωάννου Καζούλη 23, κοντά στη Σάντα Μαρία. Τηλ. 37420
3635-25/3

ΠΩΛΕΙΤΑΙ αυτοκίνητο μάρκας ASCONA 1800 c.c. ιντέξιον, σε τιμή ευκαιρίας. Τηλ. 28068
M62-31/3

ΠΩΛΕΙΤΑΙ FIAT TIPO, με φουλ εξτρά, ζαντολάστιχα, συρόμενη ηλεκτρική οροφή, σε τιμή ευκαιρίας. Μόνο σοβαρές προτάσεις. Τηλ. 61727
3597-22/3

ΠΩΛΟΥΝΤΑΙ κλούβα Τρασπόρτερ και Μερσεντές 814, σε άριστη κατάσταση. Πληροφορίες τηλ. 20075
3600-22/3

ΠΩΛΕΙΤΑΙ JEEP Romagate σε άριστη κατάσταση. Πληροφορίες 0244/44285 ημέρα και 0244/44213 βράδυ
3608-21/3

ΠΩΛΕΙΤΑΙ προς απόσυρση αυτοκίνητο FIAT 131 MIRA FIORI. Πληροφορίες τηλ. 35211, ώρες 8.30-1.00μ.μ.
3604-22/3

ΖΗΤΕΙΤΑΙ αυτοκίνητο για απόσυρση, με ανταλλαγή ASCONA 1200. Πληροφορίες 24498
3558-20/3

ΠΩΛΕΙΤΑΙ αυτοκίνητο FIAT UNO 45 S, μοντέλο 90, με πολλά εξτρά. Τηλ. 28197
3556-20/3

διάφορα

ΣΥΝΕΡΓΕΙΑ ΚΑΘΑΡΙΣΜΩΝ Ε.Ο.Κ.

Καθαρίζουμε:

- ΚΛΙΜΑΚΟΣΤΑΣΙΑ ΠΟΛΥΚΑΤΟΙΚΙΩΝ
- ΕΠΑΓΓΕΛΜΑΤΙΚΟΥΣ ΧΩΡΟΥΣ
- ΚΕΝΑ ΔΙΑΜΕΡΙΣΜΑΤΑ

Τηλ. 24585

T.16982-2/4

ΗΛΕΚΤΡΟΛΟΓΟΣ

ΑΝΑΛΑΜΒΑΝΕΙ ΗΛΕΚΤΡΟΛΟΓΙΚΕΣ ΕΓΚΑΤΑΣΤΑΣΕΙΣ - ΕΡΓΑΣΙΕΣ ΚΑΙ ΒΛΑΒΕΣ

ΖΑΧΑΡΙΟΥ ΓΙΩΡΓΟΣ

ΜΑΡΚΟΥ ΜΠΟΤΣΑΡΗ 17

Τηλ. 34533

3290-24/3

ΥΔΡΑΥΛΙΚΑ-ΚΑΛΟΡΙΦΕΡ

ΚΑΤΑΣΚΕΥΕΣ - ΕΠΙΣΚΕΥΕΣ - ΣΥΝΤΗΡΗΣΕΙΣ

Γιάννης - ο - Ατλάσης.

Τηλ. 29898 - 37845

3657-5/3

ΑΝΑΛΑΜΒΑΝΟΥΜΕ

★ ΚΤΙΣΜΑΤΑ
★ ΣΟΒΑΤΙΣΜΑΤΑ
★ ΠΛΑΚΑΚΙΑ
★ ΜΑΡΜΑΡΑ
★ ΓΥΑΛΙΣΜΑΤΑ ΜΑΡΜΑΡΩΝ ΚΑΙ ΜΩΣΑΪΚΩΝ

ΤΑΧΕΙΑ ΕΞΥΠΗΡΕΤΗΣΗ

ΤΙΜΕΣ ΛΟΓΙΚΕΣ

***ΤΗΛ. 36310 - 62584,* ώρες 10-1 και 5-9μ.μ.**

3699-7/4

ΥΔΡΑΥΛΙΚΟΣ

ΑΝΑΛΑΜΒΑΝΕΙ πάσης φύσεως υδραυλικές εργασίες, μικρές και μεγάλες. Εγκαταστάσεις, αποφράξεις, συντήρηση ξενοδοχείων, κλπ. Εγκαταστάσεις με σύστημα αυτόματου ποτισμού.

Εργασία εγγυημένη ταχεία εξυπηρέτηση

Δημήτρης

Πληροφορίες τηλ. 36559 και 31990

3109-20/3

ΕΠΙΣΚΕΥΑΖΟΝΤΑΙ

ΟΙΚΙΑΚΕΣΣΥΣΚΕΥΕΣ ΨΥΓΕΙΑ - ΠΛΥΝΤΗΡΙΑ ΗΛΕΚ.ΚΟΥΖΙΝΕΣ και ΗΛΙΑΚΑ ΘΕΡΜΟΣΙΦΩΝΑ

ΤΙΜΕΣ ΛΟΓΙΚΕΣ

ΕΡΓΑΣΙΑ ΕΓΓΥΗΜΕΝΗ

Τηλ. 65073 - 27971

Θανάσης και Δημήτρης

3244-25/3

ΑΠΟΦΡΑΞΕΙΣ ΚΑΘΑΡΙΣΜΟΙ ΑΠΟΧΕΤΕΥΣΕΩΝ

Αναλαμβάνουμε τον καθαρισμό αποχετεύσεων πολυκατοικιών και ξενοδοχείων, με ειδικό ηλεκτρο μηχάνημα.

ΟΙ ΑΠΟΧΕΤΕΥΣΕΙΣ ΓΙΝΟΝΤΑΙ ΣΑΝ ΝΑ ΤΙΣ ΠΕΡΑΣΑΤΕ ΣΗΜΕΡΑ.

● **ΕΡΓΑΣΙΑ ΕΓΓΥΗΜΕΝΗ**

ΤΗΛ. 36559 - 31990

όλο το 24ωρο

3109-20/3

ΜΠΕΪΜΠΥ - ΣΙΤΕΡ, έμπειρη και υπεύθυνη, κρατάει παιδάκια σε δικό της όμορφο περιβάλλον. Τηλ. 23155
3672-28/3

ΥΔΡΑΥΛΙΚΕΣ ΕΡΓΑΣΙΕΣ - ΠΑΣΗΣ ΦΥΣΕΩΣ ΑΠΟΦΡΑΞΕΙΣ

ΜΕ ΤΟ ΠΙΟ ΣΥΓΧΡΟΝΟ ΑΠΟΦΡΑΚΤΙΚΟ ΗΛΕΚΤΡΙΚΟ ΜΗΧΑΝΗΜΑ. ΤΕΛΕΙΟ ΚΑΘΑΡΙΣΜΑ.

Τηλ. 22104
κ. Γιώργο.

3549-25/3

ΥΔΡΑΥΛΙΚΟΣ

ΑΝΑΛΑΜΒΑΝΩ ΠΑΣΗΣ ΦΥΣΕΩΣ ΕΡΓΑΣΙΕΣ.

ΕΓΚΑΤΑΣΤΑΣΕΙΣ, ΑΠΟΦΡΑΞΕΙΣ, ΣΥΝΤΗΡΗΣΕΙΣ, ΤΥΧΟΝ ΒΛΑΒΕΣ, ΚΛΠ.

ΤΑΧΕΙΑ ΕΞΥΠΗΡΕΤΗΣΗ

Τηλ. 36886 - 33287
κ. Αγαπητό

3208-25/3

ARKADIA LINES S.A

F/B SILVER PALOMA

Γνωρίζουμε στο επιβατικό κοινό, ότι τα θερινά δρομολόγια του F/B SILVER PALOMA έχουν ως εξής:

ΚΑΘΕ **ΠΑΡΑΣΚΕΥΗ ΩΡΑ 16.00**
ΓΙΑ ΛΕΜΕΣΣΟ - ΧΑΪΦΑ
ΚΑΘΕ **ΤΡΙΤΗ ΩΡΑ 15.00**
ΓΙΑ ΠΕΙΡΑΙΑ (ΑΝΕΥ ΕΠΙΒΑΤΩΝ/ΟΧΗΜΑΤΩΝ)

Δεχόμαστε επιβάτες και οχήματα για Κύπρο - Ισραήλ

ΠΛΗΡΟΦΟΡΙΕΣ - ΕΙΣΙΤΗΡΙΑ

ΠΡΑΚΤΟΡΕΙΟ ΕΡΥΘΡΑ ΘΑΛΑΣΣΑ

Δ. ΘΕΟΔΩΡΑΚΗ 13 ΡΟΔΟΣ- ΤΗΛ. 27721-22460-22683

M2

ΖΗΤΕΙΤΑΙ

ΑΠΟ ΜΕΓΑΛΗ ΞΕΝΟΔΟΧΕΙΑΚΗ ΜΟΝΑΔΑ

ζητείται σιδεράς για μόνιμη απασχόληση.

Πληροφορίες τηλ. 62484, ώρες **08.00 έως 14.00 και απόγευμα ώρες καταστημάτων, τηλ. 26402**

X306-21/3

ΠΩΛΟΥΝΤΑΙ ΑΠΟ ΤΗΝ «Α. ΑΤΣΙΔΗΣ ΚΑΙ ΣΙΑ» Ο.Ε.

1. Διαμερίσματα σχεδόν ετοιμοπαράδοτα (τριάρια και τεσσάρια) από 76τ.μ. έως 117τ.μ. στην οδό Γαριβάλδη.

Τα παραπάνω διαμερίσματα προσφέρονται με εντοιχισμένες κουζίνες γερμανικής προελεύσεως, εργοστασίου ALNO, και με κεντρικές και εσωτερικές πόρτες γερμανικής προελεύσεως οίκου FINK.

Επίσης στα δάπεδα (σαλόνι - τραπεζαρία, κουζίνα και διάδρομοι) έχουν τοποθετηθεί γρανίτες ιταλικής προελεύσεως εργοστασίου MARAZZI.

Η οικοδομή έχει υδραυλικό ασανσέρ και μία θέση γκαράζ για κάθε διαμέρισμα.

2. Διαμερίσματα υπό κατασκευήν από 60τ.μ. έως 144 τ.μ. στην οδό Παρισίων στο Ροδίνι.

Η κατασκευή των διαμερισμάτων αυτών θα είναι η ιδια με εκείνα της οδού Γαριβάλδη.

- Μεζονέτα 100τ.μ. στην οδό Παρισίων στο Ροδίνι.

ΠΛΗΡΟΦΟΡΙΕΣ:

ΑΝΑΣΤΑΣΙΟΣΑΤΣΙΔΗΣ

Γραφείο: Στεφ. Καζούλη 74

Τηλ. 28616-37848 - Οικίας: 63510-61865

M5

ΠΩΛΟΥΝΤΑΙ

τα κάτωθι ακίνητα

- 500 τ.μ. στα Τριάντα εντός οικισμού
- 5.200 τ.μ. αγρόκτημα στην Καταβιά με 1.900.000
- 75 τ.μ. γιαπί διαμέρισμα στην Αταβύρου
- 30.5 γκαρσονιέρες επί της Νικηταρά
- Μαζονέτες υπό κατασκευή στη Φιλέρημο 240 τ.μ. σε οικ. 1.400τ.μ.
- 5.600 τ.μ. (αγρόκτημα στην Κάμειρο Σκάλα)
- 5 Studios κοντά στην Santa Maria
- 438 τ.μ. οικόπεδο στα Τριάντα
- 115 τ.μ. αποθήκη στην Πειραιώς
- Μονοκατοικία στα Τριάντα σε 800 τ.μ. οικόπεδο
- 48 τ.μ. κατάστημα επί της Σοφ. Βενιζέλου (100 Μαγαζιά)
- Μονοκατοικία 120 τ.μ. στα Ασγούρου σε μπετά σε 1.000 τ.μ. οικόπεδο με 11.000.000
- 50 τ.μ. δυάρι στου Βερόπουλου καινούργιο με 7.500.000
- Εμπορικό κέντρο με ξενοδοχείο στα Τριάντα
- Μαγαζιά - διαμερίσματα υπό κατασκευή στην Κ. Υδραίου
- ΑΠΟΘΗΚΗ κοντά στη Μιχ. Πετρίδη, με 7.000.000
- ΑΠΟΘΗΚΕΣ επί της Γρηγορίου Ε'
- ΜΑΓΑΖΙ 63τ.μ. επί της Μιχ. Πετρίδη, με 15.000.000
- ΔΙΑΜΕΡΙΣΜΑ μεταχειρισμένο , πάροδος Λαέρμων
- ΟΙΚΟΠΕΔΟ στη Λέρο, 500τ.μ.
- ΟΡΟΦΟΣ με άδεια οικοδομής 130τ.μ. κοντά στο γυμνάσιο
- ΣΤΟ ΜΑΣΤΙΧΑΡΙ ΚΩ, 24 στρεμ. στο κύμα με 10.000 το τ.μ.
- 170 τ.μ. στην Κένναντυ με 25.000.000 (διαμέρισμα)
- 40 τ.μ. στην Κένναντυ με 5.500.000 (διαμέρισμα)
- 100τ.μ., στην Κένναντυ επιπλωμένο για άμεση κατοίκηση
- 24 στρ. στο Γεννάδι με άδεια για ξενοδ. 325 κλινών
- 150 τ.μ., μονοκατοικία στην Παλιά Πόλη κοντά σε πλατεία
- 380τ.μ., στη Σορωνή, κτίζεις 240τ.μ., με 3.800.000
- 500 τ.μ., εξ αδιαιρέτου οικόπεδο στο Ροδίνι με 9.000.000
- 6 στούντιος στα Τριάντα
- 80 τ.μ., διαμέρισμα στο Ροδίνι με 11.000.000
- 85 τ.μ., στην Ανάληψη με 11.500.000

- 48 τ.μ. διαμέρισμα στην Ιξιά
- 65 τ.μ., με αυλή στα Τριάντα
- 2.000 τ.μ. στα Μαριτσά εντός οικισμού
- 53 στρ. στην Παστίδα με 500 δρχ. το μέτρο
- ΕΝΟΙΚΙΑΖΕΤΑΙ ξενοδοχείο 35 κλινών στη Σορωνή με μπαρ και εστιατόριο
- ΟΙΚΟΠΕΔΟ 400 τ.μ. κοντά στην οδό Ατταβύρου
- ΟΙΚΟΠΕΔΟ 100 τ.μ., στο Ροδίνι οικοδομήσιμο
- ΔΙΑΜΕΡΙΣΜΑ καραγιαπί 160 τ.μ., στη Φανερωμένη (ισόγειο)
- ΟΙΚΟΠΕΔΟ 713 τ.μ., στους Καθηγητές
- 166 τ.μ. ισόγειο με 25 μ. υπόγειο στη Σωτήρος
- 62 τ.μ., στην πλατεία Αγ. Νικολάου (μαγαζί)
- 1000 μ. οικόπεδο κοντά στο ΚΤΕΟ Ρόδου
- ΜΟΝΟΚΑΤΟΙΚΙΑ 90 τ.μ. σε 1000 μ. οικόπεδο και ετοιμοπαράδοτη
- 100 τ.μ. στην Ιξιά με αυλή
- 117 τ.μ. - 165 τ.μ. στ' Ασγούρου
- 10 διαμερίσματα στη Σύμη 1ης κατηγορίας (ξενοδοχείο)- 45 κλίνες στην Κάρπαθο (ξενοδοχείο)
- ΜΕΓΑΡΟ 152 τ.μ., σε οικόπεδο, 568 τ.μ. στο Σαν Φραντζίσκο
- 100 κλίνες στα Κολύμπια ημιτελές
- 100 κλίνες εντός πόλεως (ξενοδοχείο)
- 90 κλίνες εντός πόλεως (ξενοδοχείο)

**ΣΗΜΕΙΩΣΗ : Ζητούνται προς πώληση ΟΙΚΟΠΕΔΑ – ΚΤΗΜΑΤΑ – ΔΙΑΜΕΡΙΣΜΑΤΑ –ΜΟΝΟΚΑΤΟ

Στα δικαστήρια οι ξεναγοί

ΣΥΝΕΧΕΙΑ ΑΠΟ ΤΗ ΣΕΛ. 1

2) Το 1989 το Εφετείο Δωδ/σου με την 99/89 απόφασή του, αποφάσισε ότι η εργασία των ξεναγών δεν είναι εξαρτημένη.

3) Οι ξεναγοί κατέφυγαν στον Αρειο Πάγο, που με την 1365/1990 απόφασή του απεφάνθη ότι η εργασία των ξεναγών είναι εξαρτημένη και παρέπεμψε να επαναδικαστεί η υπόθεση στο Εφετείο Αθηνών.

4) Το Εφετείο Αθηνών με την 6142/1991 απόφασή του δέχεται ότι η εργασία των ξεναγών είναι εξαρτημένη. Δέχεται μερικώς την απόφαση του Εφετείου Δωδεκανήσου και αποφασίζει ότι οι ξεναγοί δεν δικαιούνται:

- Αδεια
- Αμοιβή αδείας
- Επίδομα αδείας

5) Οι ξεναγοί δυστυχώς δεν αποδέχονται στο σύνολό της την απόφαση του Εφετείου Αθηνών και σύρουν τους συνεργάτες τους τουριστικούς πράκτορες ξανά στα δικαστήρια, για να αρχίσουμε πάλι από την αρχή τους δικαστικούς αγώνες. Δέον να σημειωθεί ότι ο δικηγόρος των ξεναγών ανέλαβε εργολαβικά την υπόθεση και προσπαθεί με πιέσεις να λάβει την αμοιβή του. Ολες οι αποφάσεις που μέχρι σήμερα έχουν βγει κατά τουριστικών γραφείων ήταν «ερήμην» και έχουν εφεσιβληθεί.

Δηλαδή ενώ οι τουριστικοί πράκτορες βρίσκονταν στην Ευρώπη για να προωθήσουν και να διαφημίσουν τη Ρόδο, ο δικηγόρος των ξεναγών επωφελούμενος την απουσία των εφρόντισε να δικάσει ερήμην τους σκαπανείς του τουρισμού.

6) Εκτός των παραπάνω οι ξεναγοί σήμερα ζητούν αύξηση 80% στις αμοιβές του 1991.

Δηλαδή ημερήσια αμοιβή με ένα αρχαιολογικό χώρο δρχ. 44.335 και αν είναι Κυριακή δρχ. 77.586, συμπεριλαμβανομένων των εισφορών και του δώρου Χριστουγέννων.

Αυτά όλα, γιατί ο ΕΟΤ τους έχει κατοχυρώσει, μονοπωλιακά, χωρίς να φροντίσει την προστασία του καταναλωτή.

α) Καθορισμός αμοιβής ξεναγών

β) Ιδρυση Σχολής Ξεναγών

7) Η Ενωση Τουριστικών Γραφείων Ρόδου αντιπρότεινε αύξηση στις αμοιβές τους κατά 25%, συμπεριλαμβανομένου του δώρου Χριστουγέννων ή Πάσχα.»

«Κόντρες» στο Δήμο

ΣΥΝΕΧΕΙΑ ΑΠΟ ΤΗ ΣΕΛ. 1

κού συμβουλίου ο δήμαρχος Ρόδου Μάνος Κόκκινος, όταν ο δημοτικός σύμβουλος της μειοψηφίας Γ. Τσοπανάκης του ζήτησε να δώσει εξηγήσεις για τις δηλώσεις που έκανε και να ανακαλέσει.

Ο κ. ΤΣΟΠΑΝΑΚΗΣ είπε ότι ο δήμαρχος δεν έχει το δικαίωμα να σχολιάζει την ψήφο οποιουδήποτε δημοτικού συμβούλου και να μιλά για σκοπιμότητες και τόνισε ότι κάθε σύμβουλος έχει δικαίωμα να εκφράζει ελεύθερα τις απόψεις του και να ψηφίζει όπως εκείνος νομίζει.

◆ Ο δήμαρχος είπε ότι τιμά όλους τους δημ. συμβούλους, δεν είχε σκοπό να θίξει κανέναν με τα όσα είπε, αλλά ξαφνιάστηκε όπως όλος ο κόσμος όταν απορρίφθηκε η πρόταση για την αναβίωση της γιορτής του κρασιού.

«Εγώ, είπε, εξέφρασα κατ' αρχήν την πικρία μου και είπα ότι κάθε ψήφος έχει τη δική του ταυτότητα. Είχα κάθε λόγο να εκφράσω την πικρία μου και να πω ότι κάθε ψήφος είχε τη δική του ερμηνεία και λέω και σήμερα ότι μπορεί να υπάρχουν κάποιες σκοπιμότητες χωρίς να θέλω να θίξω κανέναν.»

Ο κ. ΤΣΟΠΑΝΑΚΗΣ τόνισε ότι ο δήμαρχος επανέλαβε ουσιαστικά τις δηλώσεις του και τόνισε ότι υπάρχει αναφαίρετο δικαίωμα της διαφωνίας με τις προτάσεις του δημάρχου και αυτό δεν σημαίνει ότι εξυπηρετούνται οποιαδήποτε συμφέροντα.

Θέλουν το δρομολόγιο

ΣΥΝΕΧΕΙΑ ΑΠΟ ΤΗ ΣΕΛ. 1

«εδώ ακριτικό Καστελλόριζο - η Ευρώπη αρχίζει εδώ - Ευτυχεται», το δε πλήρες κείμενο έχει ως εξής:

«Παραθέτουμε παράφραση ή μάλλον την ανομολόγητη αλήθεια στις δημοσιεύσεις του ροδιακού τύπου της 18-3 σχετικά με το Καστελλόριζο. Την αλήθεια όπως έπρεπε να γραφεί αν κάποια κατάρα μας υποχρέωνε να γράφουμε και να λέμε αυτά που πράγματι σκεπτόμαστε και πιστεύουμε.

Σύμφωνα με πληροφορίες η εφοπλιστική εταιρία Ποταμιάνου μετά από έντονες πιέσεις και παραστάσεις από το Καστελλόριζο βρήκε τον τρόπο βάζοντας σαν καραμέλλα την Τουρκία να προσελκύσει τουρίστες στο Καστελλόριζο που δεν έχει να προσφέρει τίποτα στο μονοήμερο τουρίστα της κρουαζιέρας.

Ετσι σκοπεύει να δρομολογήσει ένα κρουαζιερόπλοιο που θα κάνει ημερήσιες κρουαζιέρες Ρόδο - Καστελλόριζο - Τουρκία - Καστελλόριζο - Ρόδο. Στο Καστελλόριζο θα παραμείνει 3 ώρες και στη συνέχεια θα κατευθύνεται στην απέναντι τουρκική πόλη Αντίφυλο με τις τόσες πολλές και άγνωστες ελληνικές αρχαιότητες και εκκλησίες (Αγ. Νικόλαος Μύρων κ.λ.π.).

Ο πονηρός εφοπλιστής όχι μόνο θα δείχνει στους ξένους τουρίστες την ελληνικότητα της απέναντι ακτής, αλλά άκουσον - άκουσον θα δίνει το δικαίωμα στον τουρίστα να κάνει την κρουαζιέρα σε δύο σκέλη. Το ένα Ρόδο - Καστελλόριζο με παραμονή στο Καστελλόριζο μέχρι το επόμενο δρομολόγιο και συνέχιση της κρουαζιέρας.

Για να πετύχει τα ανομολόγητα σχέδιά του προσφέρει τη δυνατότητα και μεταφοράς μόνο για το Καστελλόριζο.

Ουσιαστικά δηλαδή πρόκειται για ένα εύσχημο τρόπο να ανοίξει η τουριστική αγορά του Καστελλορίζου σε βάρος του ψωμιού των παιδιών μας, δεδομένου ότι το πλοίο θα έχει σαν έδρα το λιμάνι της Ρόδου και θα μαζεύει τους τουρίστες για την εκδρομή αυτή. Με ποιό δικαίωμα θα βλέπουν οι τουρίστες ότι υπάρχουν και άλλα μέρη εκτός από τη Ρόδο. Και αν θέλουν σώνει και καλά να πάνε Τουρκία ας πάνε από Ρόδο με τα δικά μας καράβια. Ετσι πάλι θα τους τα πάρουμε.

Στη μεθόδευση αυτή αντιδρά ο Εμπορικός Σύλλογος Ρόδου με παραστάσεις προς τις διάφορες υπηρεσίες και τους αρμόδιους που τους καλεί να τηρήσουν αποφασιστική στάση όπως και κατό το παρελθόν. Να προασπίσουν τα συμφέροντα των Ροδιτών που κινδυνεύουν απο τ Καστελλόριζο.

Στο σχετικό τηλεγράφημα του - προειδοποίηση, ο Εμπορικός Σύλλογος καταλήγει:

Το τοπικό συμφέρον και η γενικώτερη κατάσταση πιστεύουμε ότι επιβάλει προσεκτική αντιμετώπιση προσπαθειών τέτοιου χαρακτήρος.

Επικροτούμε και αντιστρέφουμε το τελευταίο.

Ναι. Το τοπικό συμφέρον και η γενικότερη κατάσταση του Καστελλορίζου επιβάλει προσεκτική αντιμετώπιση προσπαθειών τέτοιου χαρακτήρα σαν τις προσπάθειες του Εμπορικού Συλλόγου Ρόδου.

Δεν διαμαρτυρήθηκε ποτέ για τα φρούτα και λαχανικά που πάνε στη Ρόδο από Τουρκία. Ούτε για τα καράβια ελληνικά και τουρκικά που πηγαινοέρχονται από Ρόδο. Και όχι μόνο. Από Ρόδο έως Αλεξανδρούπολη συμβαίνει αυτό. Το Καστελλόριζο τους μάρανε;

Ετσι φαίνεται. Από την απελευθέρωση μέχρι σήμερα κανείς τους δεν έκανε μία επένδυση, μία προσπάθεια για την ανάπτυξη του Καστελλορίζου, που έστω και για συμφέρον (επιχειρηματίες, φιλάνθρωποι δεν υπάρχουν) προάγει το Καστελλόριζο. Τέτοια διαφήμιση δεν πληρώνεται με τίποτα. Εστω και να ήταν το μόνο όφελος.

Ας προσέξουν οι αρμόδιοι πριν η κατάσταση ξεφύγει από τα χέρια τους.

Το Καστελλόριζο θέλει να ζήσει και θα ζήσει.»

Δώρισε ένα σπίτι

ΣΥΝΕΧΕΙΑ ΑΠΟ ΤΗ ΣΕΛ. 1

μός του Δήμου ή για οποιαδήποτε άλλη χρηση που έχει σχέση με τα παιδιά, χωρίς να αλλάξει η σημερινή παραδοσιακή του μορφή και εμφάνιση.

◆ Μεταξύ των άλλων όρων που τέθηκαν είναι:

- Το κτίριο να είναι αναπαλλοτρίωτο στο διηνεκές.
- Να συντηρείται μαζί με τον κήπο και να μην αλλάξει μορφή.
- Στο Δ.Σ. να μετέχουν ο Δήμαρχος, εκπρόσωποι της Μητρόπολης, του Δικαστηρίου και οι Βασίλης Τσιμπιδάκης, Φ. Τσιμπιδάκη και Καίτη Κούφη, οι οποίοι συντέλεσαν ώστε να γίνει αυτή η δωρεά.

ΟΛΟΙ οι δημοτικοί σύμβουλοι και ο δήμαρχος ευχαρίστησαν την κ. Καβαρινού για τη μεγάλη της προσφορά και αποφασίστηκε να τιμηθεί σε ειδική τελετή με το χρυσό μετάλλιο της πόλης μας.

◆ Οπως δήλωσε ο δήμαρχος το συμβόλαιο θα συνταχθεί σύντομα και θα τεθεί υπό την έγκριση του δημ. συμβουλίου.

ΝΟΜΑΡΧΙΑ ΔΩΔΕΚΑΝΗΣΟΥ
ΔΗΜΟΣ ΙΑΛΥΣΟΥ
«ΕΞΟΦΛΗΣΗ ΟΦΕΙΛΩΝ ΑΠΟ ΤΕΛΗ ΥΔΡΕΥΣΗΣ»

Παρακαλούνται όλοι οι καταναλωτές νερού της περιοχής του Δήμου Ιαλυσού να φροντίσουν για την εξόφληση των οφειλών τους από τέλη ύδρευσης το αργότερο έως 31 Μαρτίου. Μετά την παρέλευση της πιο πάνω προθεσμίας η Υπηρεσία Υδρευσης θα προβεί στη διακοπή των ανεξόφλητων παροχών, μ' αποτέλεσμα την πρόσθετη επιβάρυνση των καταναλωτών με νέα τέλη επανασύνδεσης. Για την αποφυγή των παραπάνω δυσάρεστων καταστάσεων παρακαλούνται οι οφειλέτες να τακτοποιήσουν τις οφειλές τους. Εξόφληση των τελών ύδρευσης μπορεί να γίνει καθημερινά στο Δημόσιο Ταμείο Ρόδου, γραφείο Κοινοτικών Εσόδων.

Ο Δήμαρχος Ιαλυσού
Κωνσταντίνος Παπαεμμανουήλ

20/3



Για τους επαγγελματίες

Είμαστε στην ευχάριστη θέση να σας γνωρίσουμε ότι διαθέτουμε ετοιμοπαράδοτα αυτ/τα για επαγγελματίες με 24μηνο διακανονισμό, 2 χρόνια μηχανική εγγύηση, 20% προκαταβολή και δυνατότητα LEASING.

ΔΗΜ. ΒΡΟΥΛΗΣ
ΤΗΛ. 62171, 65171
FAX 65175

ΧΛ-31/3



Τελούμε την 21 Μαρτίου ημέρα Σάββατο και ώρα 8π.μ. στον ιερό ναό Ταξιαρχών 9ήμερο μνημόσυνο υπέρ αναπαύσεως της ψυχής του λατρευτού μας συζύγου, πατέρα, υιού και αδελφού

ΓΕΩΡΓΙΟΥ ΚΟΥΚΙΑΪΝΗ

Οι γονείς Δέσποινα - Μανώλης.
Η σύζυγος Μαρία.
Τα παιδιά Βασούλα, Πιπίτσα, Θεμελίνα, Γιώργος.
Τα πεθερικά Βασιλεία - Νικόλαος.
Τα αδέλφια και οι λοιποί συγγενείς

20/3



Τελούμε την 22 Μαρτίου ημέρα Κυριακή και ώρα 8.30π.μ. στον ιερό ναό Αγίου Δημητρίου παλαιού νεκροταφείου 40ήμερο μνημόσυνο υπέρ αναπαύσεως της ψυχής του λατρευτού μας συζύγου, πατέρα και αδελφού

ΚΩΝ/ΝΟΥ ΓΙΑΝΝΑΡΑ

Η σύζυγος Σεβαστή.
Τα παιδιά Τάσος - Μαίρη, Λίτσα - Βαγγέλης.
Οι αδελφές Ελλη, Αγγέλα, Τζούλια - Μιχάλης.
Τα ανήψια, τα εγγόνια και οι λοιποί συγγενείς

3686-21/3



Τελούμε την 21 Μαρτίου ημέρα Σάββατο και ώρα 8.15π.μ. στον ιερό ναό Αγίας Ειρήνης Ορφανοτροφείου Θηλέων 3μηνο μνημόσυνο υπέρ αναπαύσεως της ψυχής του λατρευτού μας συζύγου και πατέρα

ΕΥΑΓΓΕΛΟΥ ΚΑΝΟΝΑΡΧΟΥ

Η σύζυγος Κική.
Ο υιός Παναγιώτης.

ΧΛ-20/3



Τελούμε την 22 Μαρτίου ημέρα Κυριακή και ώρα 8.30π.μ. στον ιερό ναό Ταξιαρχών νεκροταφείου 3μηνο μνημόσυνο υπέρ αναπαύσεως της ψυχής της λατρευτής μας συζύγου, μητέρας, θείας και αδελφής

ΑΡΓΥΡΩΣ ΑΝΑΣΤΑΣΙΑΔΟΥ
το γένος Βαλσάμη

Ο σύζυγος Κων/νος.
Τα παιδιά Κική - Ηλίας, Αντώνης και οι λοιποί συγγενείς.

3688-21/3



Τελούμε την 22 Μαρτίου ημέρα Κυριακή και ώρα 8π.μ. στον ιερό ναό Ταξιαρχών 40ήμερο μνημόσυνο υπέρ αναπαύσεως της ψυχής του λατρευτού μας

ΓΕΩΡΓΙΟΥ ΚΥΠΡΑΙΟΥ

Η σύζυγος Σοφία.
Τα παιδιά Θεόδωρος.
Η μητέρα Χαριτωμένη.
Τα αδέλφια Φώτης και Φωτεινή.
Τα ανήψια Χαριτωμένη και Θοδωρής και οι λοιποί συγγενείς

3680-21/3

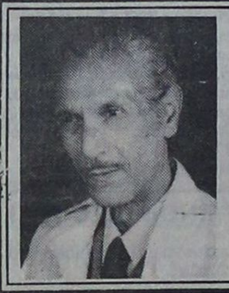

Την Κυριακή 22 Μαρτίου στην εκκλησία των Εισοδίων Νεοχωρίου η οικογένεια ΒΡΑΤΣΑΛΗ μετά τη Θεία Λειτουργία θα τελέσει μνημόσυνο για τα έξη χρόνια από το θάνατο του αειμνήστου

ΑΝΤΩΝΗ ΒΡΑΤΣΑΛΗ

ΓΖ-22/3

Με τη συμπλήρωση 40 ημερών από το θάνατο του πολυαγαπημένου μας συζύγου, πατέρα, υιού και αδελφού

ΕΜΜΑΝΟΥΗΛ ΚΑΝΝΑΗ
Δασκάλου

τελούμε μνημόσυνο την Κυριακή 22 Μαρτίου και ώρα 8.30π.μ. στον ιερό ναό Ταξιαρχών νεκροταφείου Ρόδου.
Η σύζυγος, τα παιδιά, η μητέρα και οι λοιποί συγγενείς.

3696-21/3

Τελούμε την 21 Μαρτίου ημέρα Σάββατο και ώρα 8π.μ. στον ιερό ναό Αγίου Δημητρίου Ρόδου 9ήμερο μνημόσυνο υπέρ αναπαύσεως της ψυχής της αλησμόνητης μητέρας, γιαγιάς και αδελφής

ΑΝΔΡΟΝΙΚΗΣ ΚΑΚΑΚΙΟΥ

Τα παιδιά, τα εγγόνια και η αδελφή.

2338-20/3

ΕΥΧΑΡΙΣΤΗΡΙΟ ΠΕΝΘΟΥΣ

Θεωρούμε υποχρέωσή μας να ευχαριστήσουμε όλους εκείνους συγγενείς και φίλους που μας συμπαραστάθηκαν στο βαρύ μας πένθος για το θάνατο του λατρευτού μας συζύγου, πατέρα και παππού

ΓΕΩΡΓΙΟΥ Ν. ΚΑΜΠΟΥΡΑΚΗ

Η σύζυγος Κυριακή.
Τα τέκνα Βασιλική και Αριστείδης Κανέλης, Στέλιος και Μαρία Καμπουράκη, Αντώνης και Ρούλα Καμπουράκη, Νίκος και Μαριέττα Καμπουράκη, Αυγουστίνα και Γιώργος Ρουσάκης και τα εγγόνια.

3694-20/3

ΕΥΧΑΡΙΣΤΗΡΙΟ
προς το Νοσοκομείο Ρόδου
Β' Παθολογική

Ευχαριστούμε τους γιατρούς Κυριάκο Παπασάββα, Χρήστο Ευθυμίου και το υπόλοιπο προσωπικό του νοσοκομείου για την προσπάθεια που κατέβαλαν στις τελευταίες ημέρες της ζωής του πατέρα μας.

Η σύζυγος και τα παιδιά

3694-20/3

ΜΝΗΜΟΣΥΝΑ



Τελούμε την 21 Μαρτίου ημέρα Σάββατο και ώρα 7.30π.μ. στο κοιμητήριο Ιαλυσού (ιερό ναό Ταξιαρχών) 9μηνο μνημόσυνο υπέρ αναπαύσεως της ψυχής της λατρευτής μας κόρης, αδελφής και ανηψιάς

ΧΡΥΣΟΒΑΛΑΝΤΟΥ ΠΑΠΑΓΟΥΡΑ
(Ετών 17)

Οι τεθλιμμένοι γονείς Μιχαήλ και Ειρήνη.
Τα αδέλφια Μένη, Εμμανουήλ, Δημήτρης, παππούς Δημήτρης και οι λοιποί συγγενείς.

3643-20/3



Τελούμε την 21 Μαρτίου ημέρα Σάββατο και ώρα 8π.μ. στον ιερό ναό Αγίου Νικολάου 2ετές μνημόσυνο υπέρ αναπαύσεως της ψυχής του λατρευτού μας συζύγου, πατέρα, αδελφού και παππού

ΧΑΡΑΛΑΜΠΟΥ ΣΩΤΗΡΙΟΥ

Η σύζυγος Κρυστάλλω.
Τα παιδιά Σωτήρης - Βάσω, Κυριάκος, Γιώργος, Πέτρος, Ευαγγελία - Γιάννης Καμπουράκη.
Η αδελφή, τα εγγόνια και οι λοιποί συγγενείς

2337-20/3



Τελούμε την 21 Μαρτίου ημέρα Σάββατο και ώρα 8.30π.μ. στον ιερό ναό Ταξιαρχών νεκροταφείου πόλεως Ρόδου 3μηνο μνημόσυνο υπέρ αναπαύσεως της ψυχής του πολυαγαπημένου μας και αξέχαστου συζύγου, πατέρα, αδελφού, παππού και θείου

ΖΑΦΕΙΡΙΟΥ Ι. ΚΑΛΥΜΝΙΟΥ

Η σύζυγος Ειρήνη.
Τα παιδιά Πόπη, Θανάσης - Μαρίκα, Ποσειδώνας - Ιωάννα.
Η αδελφή Αννα, τα εγγόνια, τα ανήψια και οι λοιποί συγγενείς

2332-20/3

Τελούμε την 21 Μαρτίου ημέρα Σάββατο και ώρα 8.00π.μ. στον ιερό ναό Ταξιαρχών νεκροταφείου Ρόδου 3μηνο μνημόσυνο υπέρ αναπαύσεως της ψυχής του πολυαγαπημένου μας συζύγου, πατέρα και παππού

ΜΗΝΑ Κ. ΚΩΣΤΑΚΗ

Η σύζυγος Μαγγαφούλλα.
Τα παιδιά Ανεζούλλα - Βασίλης, Μαρία - Γιάννης, Αντώνης - Ελένη και Κοσμάς.
Τα εγγόνια και οι λοιποί συγγενείς.

2269-20/3

Τελούμε την 21 Μαρτίου ημέρα Σάββατο και ώρα 8π.μ. στον ιερό ναό Αγίας Ειρήνης Ορφανοτροφείου Θηλέων 9μηνο μνημόσυνο υπέρ αναπαύσεως της ψυχής του πολυαγαπημένου μας συζύγου, πατέρα, παππού και θείου

ΓΕΩΡΓΙΟΥ ΕΥΘ. ΜΠΟΝΗ

Η σύζυγος Ειρήνη.
Τα παιδιά, τα εγγόνια, τα αδέλφια, τα ανήψια και οι λοιποί συγγενείς.

3662-20/3

Τελούμε την 21 Μαρτίου ημέρα Σάββατο στον ιερό ναό Αγίας Ειρήνης Ορφανοτροφείου Θηλέων 3μηνο μνημόσυνο υπέρ αναπαύσεως της ψυχής του λατρευτού μας συζύγου, πατέρα, παππού και αδελφού

ΙΩΑΝΝΗ ΓΑΝΩΤΑΚΗ

Η σύζυγος Ασημίνα.
Τα παιδιά Ελένη- Κώστας, Μάλαμα.
Τα εγγόνια και τα αδέλφια.

2268-20/3

Τελούμε την 21 Μαρτίου ημέρα Σάββατο και ώρα 8π.μ. στον ιερό ναό Αγίου Γεωργίου Κάτω 9ήμερο μνημόσυνο υπέρ αναπαύσεως της ψυχής της πολυαγαπημένης μας μητέρας, γιαγιάς, αδελφής και θείας

ΕΙΡΗΝΗΣ ΔΕΔΕ

Τα παιδιά Εφη - Σπύρος, Δημήτρης.
Τα εγγόνια, τα ανήψια, η αδελφή και οι λοιποί συγγενείς

2341-20/3



Τελούμε την 22 Μαρτίου ημέρα Κυριακή και ώρα 8π.μ. στον ιερό ναό Ταξιαρχών 4ετές μνημόσυνο υπέρ αναπαύσεως της ψυχής του λατρευτού μας συζύγου, πατέρα και παππού

ΝΙΚΟΛΑΟΥ ΜΑΡΚΟΝΙΟΥ

Η σύζυγος Δούκισσα.
Τα παιδιά Νικήτας, Νίκη, Χαριτωμένη, Τάσος, Φωτεινή - Κώστας και οι λοιποί συγγενείς

3659-21/3

Το Σάββατο 21 Μαρτίου 1992 που συμπληρώνονται 5 χρόνια από το θάνατο του λατρευτού μας συζύγου, πατέρα και παππού

ΚΩΣΤΗ Β. ΖΑΧΑΡΙΟΥ

τελουμε στις 8.30π.μ. στον ιερό ναό της Αγίας Ειρήνης Ορφανοτροφείου Θηλέων μνημόσυνο για την ανάπαυση της ψυχής του και καλούμε όσους τιμούν τη μνήμη του να ενώσουν τις δεήσεις τους με τις δικές μας.
Η σύζυγος Μαρία Ζαχαρίου.
Τα παιδιά Ελένη και Γεράσιμος Μαμαλίγκας, Αννα και Κυριάκος Στεφάνου.
Τα εγγόνια Μαρία, Γιώργος, Κωνσταντίνα.

3705-20/3

Σειρά ομιλιών από τη Μητρόπολη για τη δράση των αιρετικών

Σειρά ομιλιών με θέμα τις αιρέσεις, διοργανώνει η Μητρόπολη Ρόδου για την ενημέρωση των πιστών από τις 25 έως τις 28 Μαρτίου.

Για το περιεχόμενο των ομιλιών και το χώρο και το χρόνο που θα γίνουν από την Ιερή Μητρόπολη, εκδόθηκε η παρακάτω ανακοίνωση:

«Η Ιερά Μητρόπολις Ρόδου, εις τα πλαίσια ενημερώσης των πιστών δια τις αιρέσεις, οργανώνει σειρά ομιλιών από 25 έως 28 Μαρτίου 1992 με ομιλητή των πρωτοπρεσβύτερο π. Αντώνιο Αλεβιζόπουλο - υπεύθυνο του ανταιρετικού αγώνος της Αρχιεπισκοπής Αθηνών.

ΠΡΟΓΡΑΜΜΑ

24 Μαρτίου άφιξη εξ Αθηνών του Π. Αλεβιζόπουλου - Συνέντευξη Τύπου υπό π. Αλεβιζόπουλου, ξενοδοχείο Πλάζα, ώρα 7 μ.μ.

25 Μαρτίου: Ομιλία στον ιερό ναό του Ευαγγελισμού. Θέμα: Οι αιρέσεις σήμερα, ώρα 6-8. Θα ακολουθήσει συζήτηση

26 Μαρτίου: Ομιλίες - λύκεια και γυμνάσια - βάσει σχετικού προγράμματος Β' Εκπαιδεύσεως.

Εσπέρας - ομιλία ιερό ναό Αγίας Ειρήνης Θηλέων Ρόδου. Θέμα: Περί αιρέσεων, ώρα 6-8 μ.μ.

27 Μαρτίου: Ομιλία - λύκειο - γυμνάσιο Ιαλυσού. Εσπέρας, κήρυγμα ιερό ναό Κοιμήσεως Θεοτόκου Ιαλυσού, ώρα 7μ.μ.

28 Μαρτίου: Ο Π. Αλεβιζόπουλος θα δεχθεί πιστούς στην αίθουσα συνεδρίων των γραφείων της ιεράς Μητροπόλεως για συζήτηση περί των αιρέσεων, ώρα 10π.μ.».

Σκανδιναβία

Τακτικές πτήσεις για:
ΚΟΠΕΓΧΑΓΗ - ΣΤΟΚΧΟΛΜΗ - ΕΛΣΙΝΚΙ

Ρωτήστε σήμερα τον ταξιδιωτικό σας πράκτορα ή την
AUSTRIAN AIRLINES
Η ΦΙΛΙΚΗ ΠΤΗΣΗ Κ·3

Ρόδος, Γενικός Πράκτορας «ΖΑΝΕΤΟΣ ΤΡΑVEL» Τηλ. 20832, 22470, 24757

ΜΑΛΛΙΑ;

Γιατί να ζεις χωρίς αυτά;



ΑΝΤΙΚΑΤΑΣΤΗΣΤΕ ΤΑ ΧΑΜΕΝΑ ΜΑΛΛΙΑ

Το κέντρο Προληψης - Μεταμοσχευσης και Προσθετικης μαλλιων εφαρμοζοντας τα τελευταια επιστημονικα επιτευγματα ειναι σε θεση να δωσει λυση σε οποιοδηποτε προβλημα μαλλιων.

Ενα «γεματο» με μαλλια κεφαλι σας δειχνει:
ΠΙΟ ΕΜΦΑΝΙΣΙΜΟ, και ΣΑΣ ΚΑΝΕΙ ΝΑ ΝΙΩΘΕΤΕ ΠΙΟ ΑΝΕΤΑ
Η ελλειψη μαλλιων παλια ηταν προβλημα ΤΩΡΑ ΟΧΙ.

ΓΙΑ ΑΝΔΡΕΣ ΚΑΙ ΓΥΝΑΙΚΕΣ

PMP HAIR CLUB
• ΡΟΔΟΣ: (0241) 93.088
• ΘΕΣΣΑΛΟΝΙΚΗ: (031): 272.238, 226.454
• ΑΘΗΝΑ • ΠΤΟΛΕΜΑΙΔΑ
• ΚΑΒΑΛΑ • ΣΕΡΡΕΣ • ΜΙΛΑΝΟ

ΠΡΩΔΗΨΗ · ΜΕΤΑΜΟΣΧΕΥΣΗ · ΠΡΟΣΘΕΤΙΚΗ ΜΑΛΛΙΩΝ

Ετσι πολέμησαν το 1821, οι Ελληνες Δωδεκανήσιοι

ΟΙ ΑΓΩΝΙΕΣ ΤΩΝ ΝΗΣΙΩΝ ΚΑΙ ΟΙ ΑΓΩΝΕΣ ΤΩΝ ΝΗΣΙΩΤΩΝ

Γράφει ο Θεοφάνης Μπογιάννος

Η Ρόδος και τα υπόλοιπα Δωδεκάνησα, ελληνικά και χριστιανικά, επί αιώνες, έχουν τιμητική θέση στον Αγώνα του 1821. Δεν υπάρχει νησί της Δωδεκανήσου που να μη ματώθηκε για το Ευδαίμον και το Ελεύθερο του λαού και του τόπου μας. Ακόμη δεν έχει γραφεί η μεγάλη δωδεκανησιακή ιστορία, όπου θα ανιστορούνται τα ανυπέβλητα ελληνικά μεγαλεία του υπέροχου λαού και του ιστορικού τόπου μας.

Η ιδέα της Ελλάδας και του πολιτισμού, έχει ρίζες βαθιές στα Δωδεκάνησα. Πάνω από τρεις χιλιάδες χρόνια οι Δωδεκανήσιοι, μιλούν, σκέπτονται, γράφουν και δημιουργούν ελληνικά και πανανθρωπινα.

Οταν ήρθε το κάλεσμα του χρόνου στα 1821, οι Δωδεκανήσιοι φώναξαν ελληνικά το παρόν στο προσκλητήριο της Ελλάδος.

Ολα τα νησιά πήραν μέρος στον αγώνα και πρόσφεραν, ανάλογα με τις δυνάμεις τους, σημαντικές και τελεσφόρες υπηρεσίες στη μεγάλη ελληνική επανάσταση.

Οι ιστορικοί αναφέρουν και τα αρχεία της Δωδεκανήσου υποδεικνύουν πως οι Δωδεκανήσιοι, έδωσαν καρδιά και αγώνες, αγωνία και μαχαιριές για τον πολιτισμό και τη λευτεριά μας.

Ιδού τι αναφέρουν τα στοιχεία, οι αριθμοί, τα αρχεία και οι αδιάψευστες μαρτυρίες για τη συμμετοχή του λαού μας στο εθνικό κάλεσμα.

Πρώτοι ξεσηκώθηκαν οι Συμιακοί που είχαν εκατοντάδες σκάφες έτοιμες με παλικάρια έτοιμα με ένα νεύμα να κονταροχτυπηθούν με τον Αγαρηνό δυνάστη. Τα καράβια των Συμιακών, που έτρεφαν στο νησί, πάνω από 30.000 Συμιακούς και έφταναν στις εσχατιές του ελληνικώτατου Αιγαίου, για να φέρουν πλούτο και αγαθά στο νησί του ωραίου Νιρέα, τώρα εξοπλίζονται και ετοιμάζονται για τον ιερό σκοπό του Εθνους και της θρησκείας. Ο Σουκιούρ Μπέης, δυνάστης των Ελλήνων της Δωδεκανήσου και παλαιός εξωμότης τους απειλεί πως θα τους φέρει στη Ρόδο να τους ρίξει στα σίδερα, μικρούς και μεγάλους. Οι Συμιακοί, χλευάζοντας τον πασά, στέλνουν μήνυμα στους Ελληνες της Πελοποννήσου και ορκίζονται Ελλάδα και λευτεριά...



Εθνική γιορτή, δωδεκανησιακή νεολαία και λεβεντιά

Ο Μητροπολίτης της Ρόδου Αγάπιος, που έχει παρεξηγηθεί από μερικούς ιστορικούς, συλλαμβάνεται και φυλακίζεται. Ηταν από τους πρώτους που μυήθηκε στη Φιλική Εταιρεία και αυτός που μύησε δεκάδες Ελλήνων χριστιανών στη Φιλική Εταιρεία.

Αλλά ένας Ελληνας προδότης, ο Ασημάκης, μυημένος και αυτός στο κίνημα του 1821 και στη Φιλική Εταιρεία, προδίδει τους Φιλικούς και πολλοί συλλαμβάνονται, φυλακίζονται, δέρνονται αλύπητα και ρίχνονται στα μπουντρούμια του Ζιντανιού, δηλαδή του σημερινού Καστέλλου που τότε ήταν φυλακή...

Ολα τα νησιά, δίνουν το μεγάλο παρόν στο εθνικό προσκλητήριο. Η Σύμη, στις 4 Μαΐου 1823, όχι μόνο μετέχει στην ελληνική επανάσταση του 1821, αλλά ανακηρύσσει το νησί ελεύθερο και ελληνικό, παρόλο που κινδύνευε να υποστεί γενικό φονικό από το Σουκιούρ Μπέη, τον πασά της Ρόδου που μισούσε θανάσιμα τη θρησκεία των Ελλήνων, τον πολιτισμό της Ευρώπης και τη λεβεντιά των Δωδεκανησίων.

Τον Ιούνιο του 1821, τρία καράβια έμπλεα Μεγιστέων και ελληνικού φρονήματος, με αρχηγούς τους καπετάν Γιάννη, καπετάν Διαμαντάρα και Χατζηστάθη Ζεμπιλά, νικούν τους Αγαρηνούς στον κόλπο της αντικρυνής Ατάλειας.

Χορηγήθηκαν άδειες από την επιτροπή στους 17 ομπρελάδες

Συνεδρίασε χτες το πρωί η Επιτροπή Ακτών και εξέτασε τις 17 περιπτώσεις χορήγησης αδειών σε ομπρελάδες, οι οποίοι δημιουργούν πρόβλημα με το να κατεβάζουν στα πόστα που δουλεύουν στις παραλίες τα μικρά τους παιδιά.

Η επιτροπή είδε ένα - ένα από τους 17 ενδιαφερόμενους και τους έκανε συστάσεις να αποφεύγουν τέτοιου είδους ενέργειες, οι οποίες δημιουργούν άσχημη εικόνα στις παραλίες.

Και οι 17 υποσχέθηκαν ότι θα τηρήσουν τις οδηγίες και τις εντολές της επιτροπής, οπότε τους χορηγήθηκαν οι άδειες.

Τα ονόματα των 17 είναι: Ανθούλα Γαλουζή, Νίκα Μαρία, Μαρία Μανιά, Μαρία Μερλίγκα, Ανδρονίκη Γαλουζή, Μαρία Πετρά, Γεωργία Σφυρίου, Μαρία Σαλονικιού, Βασίλης Καλανδράνης, Σεβαστή Ξύπα, Σταύρος Τσουκάλης, Ευσταθία Χρυσοπούλου, Ειρήνη Σαρρή, Ειρήνη Κανελλοπούλου, Γεωργία Μανίκαρου, Μαρία Μαχλή, Νικ. Δράπανος.

Η επιτροπή δεν ασχολήθηκε με τις νέες αιτήσεις ενώ αποφάσισε την 1η Απριλίου να γίνει γενική συνέλευση των μελών της επιτροπής για να δοθούν στους ομπρελάδες σχετικές οδηγίες.

ΚΡΑΤΙΚΟ ΘΕΡΑΠΕΥΤΗΡΙΟ ΚΕΝΤΡΟ ΥΓΕΙΑΣ ΛΕΡΟΥ
ΟΙΚΟΝΟΜΙΚΕΣ ΥΠΗΡΕΣΙΕΣ
ΓΡΑΦΕΙΟ ΠΡΟΜΗΘΕΙΩΝ

Το Κρατικό Θεραπευτήριο - Κέντρο Υγείας Λέρου, ύστερα από την αριθμ. 12/12-3-92 απόφασή του

Προκηρύσσει

τους παρακάτω δημόσιους μειοδοτικούς διαγωνισμούς που θα γίνουν στην αίθουσα συνεδριάσεων του τμήματος Λακκίου του Θεραπευτηρίου, με σφραγισμένες προσφορές, ως εξής:

Την 15η Απριλίου 1992 ημέρα Τετάρτη και ώρες:

1) 9:00 - 9:15 Κρέατα φρέσκα (τακτικός χορηγητής με σταθερή τιμή για 6 μήνες)
2) 9:00 - 9:45 Ελαιόλαδο (εφ' άπαξ προμήθεια 5.000 KG)
3) 10:00 - 10:15 Σπορέλαιο (εφ' άπαξ προμήθεια 15.000 KG)
4) 10:30 - 10:45 Κομπόστες (εφ' άπαξ προμήθεια 3.000 KG)
5) 11:00 - 11:15 Γάλα εβαπορέ (εφ' άπαξ προμήθεια 48.000 κυτία)
6) 11:30 - 11:45 Τοματοπολτός (εφ' άπαξ προμήθεια 2.000 KG)
7) 12:00 - 12:15 Μαρμελάδα (τακτικός χορηγητής με σταθερή τιμή για 6 μήνες)

Οι διαγωνισμοί θα γίνουν σύμφωνα με τους όρους και προδιαγραφές της σχετικής διακήρυξης του Θεραπευτηρίου, τις οποίες οι ενδιαφερόμενοι μπορούν να παίρνουν από το γραφείο προμηθειών τηλ. - FAX: 0247 - 23.019.

Ο Αντιπρόεδρος του Δ/κου Σ/λιου
Βασίλειος Κων/νος

20/3



ΠΩΛΟΥΝΤΑΙ ΑΠΟ ΙΔΙΟΚΤΗΤΗ
δύο οικόπεδα εφαπτόμενα επί της λεωφόρου Φαληρακίου των 10 και 15 στρεμμάτων.
ΣΙΓΟΥΡΗ ΕΠΕΝΔΥΣΗ
ΠΛΗΡΟΦΟΡΙΕΣ
Τηλ. 24539, πρωϊνές ώρες
ΠΜ-30/3

ΠΡΟΣΦΟΡΑ

ΕΚΔΡΟΜΗ ΠΡΟΣ ΤΟΥΣ ΑΓΙΟΥΣ ΤΟΠΟΥΣ

Μεγάλη Εβδομάδα στα ΙΕΡΟΣΟΛΥΜΑ-ΒΗΘΛΕΕΜ-ΝΑΖΑΡΕΤ-ΤΙΒΕΡΙΑΣ-ΙΟΡΔΑΝΗΣ ΠΟΤΑΜΟΣ

Αεροπορικώς
Κατ' ευθείαν ΡΟΔΟ - ΤΕΛ ΑΒΙΒ - ΡΟΔΟΣ
Ολα πληρωμένα

Το αεροπορικό εισιτήριο, η διαμονή σε ξενοδοχείο στην Ιερουσαλήμ με πρωινό και ένα γεύμα και όλες οι ξεναγήσεις όπως το πρόγραμμα.

ΜΟΝΟ ΜΕ 95.000 ΔΡΧ.

Αναχώρηση: 18/4/92
Επιστροφή: 25/4/92 απόγευμα μετά το Αγιο Φως.

NINO TOURS DELTA TOURS

ΑΛ. ΠΑΠΑΓΟΥ 4 ΡΟΔΟΣ ΤΗΛ: 34414
X265-16/4

Ιβισκος

ΑΝΑΚΟΙΝΩΣΗ - ΓΝΩΣΤΟΠΟΙΗΣΗ

Η βιοτεχνία ορεκτικών **ΙΒΙΣΚΟΣ** σας γνωστοποιεί ότι μεταφέρθηκε στο **5ο χλμ. Ρόδου - Λίνδου** μετά τη ΡΟΔΟΧΡΩΜ λίγο πριν τ' Ασγούρου.

Εκτός από τα γνωστά μας προϊόντα, τώρα παράγουμε και **ΠΙΤΤΑ για ΣΟΥΒΛΑΚΙ.**

Τα νέας μας τηλέφωνα είναι **65410** και **63471**
17057-7/4

Κυκλοφόρησε το βιβλίο που περιμέναμε:

ΘΕΟΦΑΝΗ ΜΠΟΓΙΑΝΝΟΥ
Συνοπτική ΙΣΤΟΡΙΑ ΤΗΣ ΡΟΔΟΥ



Ολα τα μεγάλα γεγονότα, όλα τα ονόματα, πολιορκίες, ο κολοσσός, οι υπότες, ο πολιτισμός, ο πληθυσμός των χωριών μας, οι σεισμοί, οι εχθροί, το ανυπέρβλητο μεγαλείο του υπέροχου λαού και σμαραγδένιου νησιού μας με στοιχεία και αριθμούς από το 408πΧ μέχρι σήμερα το 1992.
Ενα βιβλίο απαραίτητο για κάθε Ροδίτη, Δωδεκανήσιο, μαθητή, εκπαιδευτικό, επιστήμονα, για κάθε ροδίτικη οικογένεια και κάθε φιλομαθή άνθρωπο, για κάθε βιβλιοθήκη.

Στα βιβλιοπωλεία, στο συγγραφέα: 32635
ΠΜ-29/3

Ιταλικά προϊόντα ARISTON
Τα πιο φροντισμένα της αγοράς

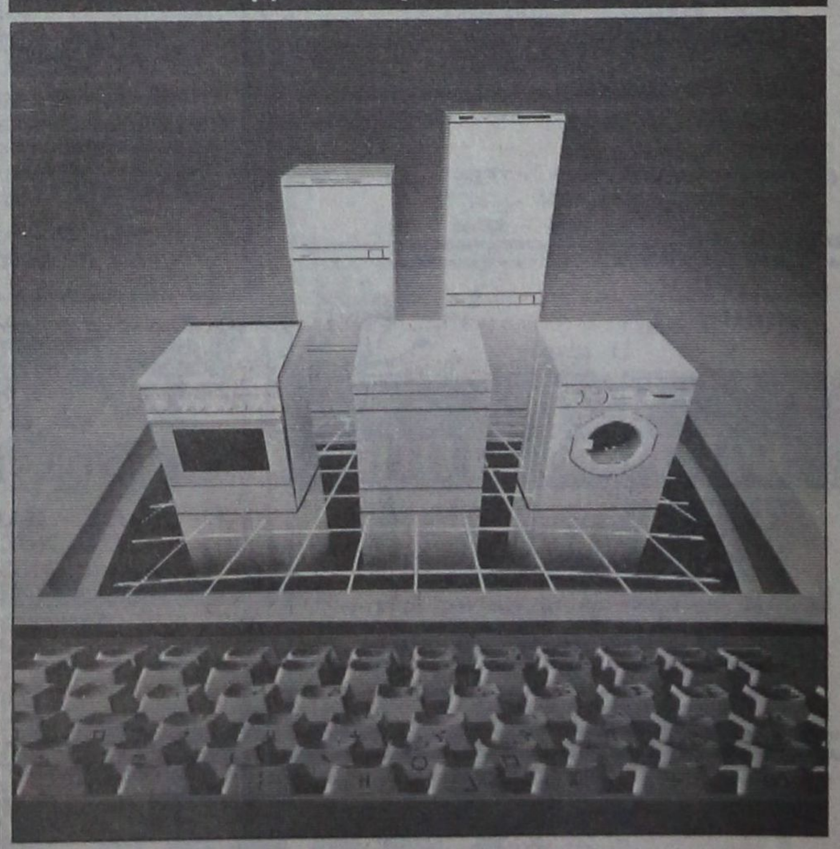

ΠΩΛΗΣΕΙΣ ΧΟΝΔΡΙΚΗ - ΛΙΑΝΙΚΗ
ΣΕΡΒΙΣ ΚΑΙ ΑΝΤΑΛΛΑΚΤΙΚΑ ΣΤΗ ΔΙΑΘΕΣΗ ΤΩΝ ΠΕΛΑΤΩΝ

Αδελφοί Στεφάνου

ΤΑΡΠΟΝ ΣΠΡΙΝΓΚΣ 42 ΤΗΛ. 22568
ΠΛΑΤΩΝΟΣ 17-19 ΤΗΛ. 23836
ΔΕΝΔΡΙΝΟΥ - ΧΑΤΖΗΑΓΓΕΛΟΥ γωνία ΤΗΛ. -22568

ΙΑΤΡΙΚΕΣ ΑΝΑΚΟΙΝΩΣΕΙΣ

Ο ΧΕΙΡΟΥΡΓΟΣ ΟΔΟΝΤΙΑΤΡΟΣ

ΝΙΚΟΛΑΟΣ Ι. ΚΑΡΑΜΑΡΙΤΗΣ

ΠανεπιστημίουΣτοματολογίας
IMF Βουκουρεστίου

ΔΕΧΕΤΑΙ ΚΑΘΗΜΕΡΙΝΩΣ
Πρωινές ώρες 9-1
απογευματινές 5-8
Τετάρτη 9-1 και Σάββατο κλειστά

στη νέα διεύθυνση
οδός Θεοδωράκη 20 και Καρπάθου
Μαντράκι
Τηλ. 29579 Μ 50

ΙΑΤΡΙΚΗ ΑΝΑΚΟΙΝΩΣΗ

ΔΗΜΗΤΡΗΣ Γ. ΚΡΗΤΙΚΟΣ

ΙΑΤΡΟΣ

ΕΙΔΙΚΟΣ ΠΝΕΥΜΟΝΟΛΟΓΟΣ

Τ. ΙΑΤΡΟΣ ΠΑΘΟΛΟΓΙΚΗΣ ΚΛΙΝΙΚΗΣ ΝΙΜΤΣ ΚΑΙ ΜΟΝΑΔΟΣ ΕΝΤΑΤΙΚΗΣ ΘΕΡΑΠΕΙΑΣ ΝΟΣΟΚΟΜΕΙΟΥ ΝΟΣΗΜΑΤΩΝ ΘΩΡΑΚΟΣ ΑΘΗΝΩΝ.
- Πλήρης σύγχρονος λειτουργικός έλεγχος πνευμόνων
- Αλλεργικό τεστ για τον έλεγχο του βρογχικού άσθματος
- Ελεγχος καπνιστού

ΔΕΧΕΤΑΙ: Καθημερινώς 9-1 πρωΐ και 5-8.30 απόγευμα - Σάββατο 9-1.30 κατόπιν ραντεβού
Ταμεία: ΔΗΜΟΣΙΟ - ΤΥΔΚΥ ΤΑΞΥ και ΟΙΚΟΣ ΝΑΥΤΟΥ - ΙΚΑ ΜΟΝΟ ΠΡΩΙ
ΙΑΤΡΕΙΟ: ΗΡΩΩΝ ΠΟΛΥΤΕΧΝΕΙΟΥ 11. ΡΟΔΟΣ. ΤΗΛ: 32022
M21

ΙΑΤΡΙΚΗ ΑΝΑΚΟΙΝΩΣΗ

ΧΡΗΣΤΟΣ Π. ΠΑΠΑΚΩΣΤΑΝΤΙΝΟΥ

ΠΑΙΔΙΑΤΡΟΣ

(Τ. Εσωτ. Ιατρός Νοσοκ. Παίδων Αγία Σοφία)

Δέχεται ασφαλισμένους: ΤΥΔΚΥ, Δημοσίου, ΤΑΞΥ.
Ωρες ιατρείου καθημ.: 8.30-13.00 / 5.00-8.00
Σάββ.: 8.30-13.00.
Καναδά 82
(Παραπλεύρως Φαρμακείο Κολοκυθά)
τηλ. 30120

Μ 33

ΕΛΕΝΗ ΒΟΥΛΓΑΡΗ ΣΠΙΝΑΣΑ

ΙΑΤΡΟΣ ΜΙΚΡΟΒΙΟΛΟΓΟΣ
ΔΕΧΕΤΑΙ ΣΤΟ ΜΙΚΡΟΒΙΟΛΟΓΙΚΟ ΕΡΓΑΣΤΗΡΙΟ ΤΗΣ

ΚΑΘΗΜΕΡΙΝΩΣ: 7.30 - 1μ.μ. ΚΑΙ 5-8μ.μ.
ΣΑΒΒΑΤΟ: 7.30 - 1μ.μ.

ΤΑΜΕΙΑ: ΔΗΜΟΣΙΟ, ΤΑΞΥ, ΤΕΒΕ, ΤΥΔΚΥ, ΥΕΘΑ και ΛΙΜΕΝΙΚΟΥ
ΙΕΡΟΥ ΛΟΧΟΥ 13 (1ος όροφος)
Τηλ. 28905 - 28247

Μ 7 ΧΛΜ

ΙΑΤΡΙΚΗ ΑΝΑΚΟΙΝΩΣΗ

ΜΙΧΑΗΛ Σ. ΠΟΜΠΟΣ

ΙΑΤΡΟΣ
Ειδικός παθολόγος
Ο μόνος ειδικευμένος ιδιώτης ιατρός στον Αρχάγγελο
Εξετάζει καθημερινά 8-12.30
και 5-8.30 μ.μ.

ΤΑΜΕΙΑ:
ΔΗΜΟΣΙΟ - ΤΥΔΚΥ- ΤΑΞΥ - ΤΕΒΕ - ΙΚΑ
Τηλ. οικίας: 0244 - 22477
Ιατρείου: 0244 - 22806 Μ 6

ΙΑΤΡΙΚΗ ΑΝΑΚΟΙΝΩΣΗ
Η ιατρός

ΜΑΡΙΑ ΚΟΤΣΙΑΝΟΥ-ΑΤΤΙΤΗ

ΔΕΡΜΑΤΟΛΟΓΟΣ - ΑΦΡΟΔΙΣΙΟΛΟΓΟΣ
τ. ιατρός Παν. Κλινικής Νοσ. «Α. ΣΥΓΓΡΟΣ»
Μέλος της Ευρωπαϊκής Ακαδημίας Αφροδισιολογίας - Δερματολογίας
ΔΕΧΕΤΑΙ καθημερινά από τις 9.00 έως τις 1 το μεσημέρι και από τις 5.30 έως τις 8 το απόγευμα εκτός από Τετάρτη απόγευμα και Σάββατο.
Ταμεία: Δημόσιο-ΤΥΔΚΥ-ΤΑΞΥ-ΟΙΚΟΣ ΝΑΥΤΟΥ
Ιατρείο Ι. Δραγούμη 23 - Νιοχώρι τηλ. 22278
(Ανωθεν εστιατορίου ΜΟΝ-AMI) Μ 4

ΙΑΤΡΙΚΗ ΑΝΑΚΟΙΝΩΣΗ

ΜΑΡΙΑΣ ΓΕΩΡΓΙΟΣ

Δερματολόγος - Αφροδισιολόγος
τ. ιατρός Παν. Κλινικής Νοσ. «Α. ΣΥΓΓΡΟΣ»
Μέλος SIDE DERMO ESTETICA ΙΤΑΛΙΑΣ
Μέλος Ευρωπαϊκής Ακαδημίας Ε.Α.Δ.Υ
ΔΕΧΕΤΑΙ καθημερινά από τις 9.00 εως τις 1το μεσημέρι και από τις 5 έως τις 8 το απόγευμα εκτός από Τετάρτη απόγευμα
Ταμεία: ΔΗΜΟΣΙΟ - ΤΥΔΚΥ - ΤΑΞΥ
Ιατρείου: Ιωνος Δραγούμη 5, Νιοχώρι
Τηλ. 35264
(Δίπλα στο ξενοδοχείο Εσπέρια)
Μ-5-2/03

ΙΑΤΡΙΚΗ ΑΝΑΚΟΙΝΩΣΗ

ΚΩΝ/ΝΟΣ Α. ΧΑΤΖΗΠΑΠΑΣ

ΕΙΔΙΚΟΣ ΠΑΙΔΙΑΤΡΟΣ
Αριστούχος του Πανεπιστημίου Θεσσαλονίκης
Ο ιατρός
δέχεται καθημερινά από 9-1π.μ. και 5-8μ.μ.
και Σάββατο 10-1π.μ.
Δέχεται ασφαλισμένους των ταμείων ΔΗΜΟΣΙΟΥ, ΤΥΔΚΥ, ΤΑΞΥ, ΤΕΒΕ, ΟΙΚΟΥ ΝΑΥΤΟΥ
Ιατρείον: Αμερικής και Ευσταθίου 1
(Πρώην κλινική Ηρακλείδη παραπλεύρως κλινικής Καραγιάννη)
Τηλ. 25722
Οικίας. Αγίου Νικολάου 30 Τηλ. 37938, 32316

ΙΑΤΡΙΚΗ ΑΝΑΚΟΙΝΩΣΗ

Ο ιατρός

ΔΗΜΗΤΡΑ ΙΩΑΝΝΙΔΟΥ - ΜΑΓΑΛΟΥ

ΙΑΤΡΟΣ ΚΥΤΤΑΡΟΛΟΓΟΣ

ΔΕΧΕΤΑΙ καθημερινά 8.30 - 12.30 το πρωί και 5 - 8 το απόγευμα εκτός από Σάββατο

Κυτταρολογική εξέταση κολπικού και τραχηλικού επιχρίσματος (test pap), κυτταρολογικός έλεγχος εκκρίματος μαστού, πτυέλων, ούρων, υγρών (πλευριτικό, ασκιτικό) και παρακεντήσεων (μαστού, θυρεοειδούς, λεμφαδένων, ήπατος)

ΚΕΝΝΕΝΤΥ 55 ΤΗΛ. 26752, 26267
Δεκτοί ασφαλισμένοι ΤΑΜΕΙΩΝ Μ 15

Δρ. ΜΑΝΩΛΙΚΑΚΗΣ ΓΙΩΡΓΟΣ

ΜΑΙΕΥΤΗΡ – ΧΕΙΡΟΥΡΓΟΣ – ΓΥΝΑΙΚΟΛΟΓΟΣ

Διδάκτωρ Πανεπιστημίου Μονάχου
Πτυχιούχος και ειδικευμένος εις Δ. ΓΕΡΜΑΝΙΑ
- Σύγχρονη παρακολούθηση εγκύου με **ΚΑΡΔΙΟΤΟΚΟΓΡΑΦΟ** με υπέρηχο
- Νέα διαγνωστική μέθοδος με **ΕΝΔΟΚΟΛΠΙΚΟ ΥΠΕΡΗΧΟ**
- Σύγχρονη παρακολούθηση τραχύλου και προκαρκινικός έλεγχος με **ΚΟΛΠΟΣΚΟΠΙΟ**

Ρόδος, Παύλου Μελά 27 Τηλ.Γραφ.33454, Οικία 31907

Δέχεται καθημερινά 9-1π.μ. και 5.8.30 μ.μ.
και Σάββατο 9-1.30 μ.μ.
Ταμεία: Δημοσίου & ΤΑΞΥ
Μ 53

ΙΑΤΡΙΚΗ ΑΝΑΚΟΙΝΩΣΗ
Ο ΓΑΣΤΡΕΝΤΕΡΟΛΟΓΟΣ ΕΝΔΟΣΚΟΠΟΣ

ΝΙΚΟΣ ΤΣ. ΦΡΟΝΑΣ

-Ειδικός στις παθήσεις ήπατος, χοληφόρων, παγκρέατος, οισοφάγου, στομάχου, εντέρων
-Πλήρες ενδοσκοπικό εργαστήριο

ΔΕΧΕΤΑΙ με ραντεβού: πρωί 8.30 - 1 απόγευμα 5 - 8
εκτός Τετάρτης και Σαββάτου 9-12
ΙΑΤΡΕΙΟ: Π. ΜΕΛΑ 46-48, ΤΗΛ. 31259, 20844
Μ.36

ΙΑΤΡΙΚΗ ΑΝΑΚΟΙΝΩΣΗ
Ο ΠΑΙΔΙΑΤΡΟΣ

ΚΩΝ/ΝΟΣ Π. ΙΩΑΝΝΙΔΗΣ

Τ. Δ/ΝΤΗΣ ΠΑΙΔΙΑΤΡΙΚΗΣ ΚΛΙΝΙΚΗΣ ΓΕΝ. ΝΟΣ/ΜΕΙΟΥ ΡΟΔΟΥ
Δέχεται: ΜΟΝΟ ΜΕ ΡΑΝΤΕΒΟΥ
Καθημερινώς: πρωινές ώρες 9-1μ.μ.
Απογευματινές 4-8μ.μ.
Διεύθυνση:
28ης Οκτωβρίου 62
Τηλ. 24576
έναντι ξενοδοχείου Παυλίδη Μ.16

ΙΑΤΡΙΚΗ ΑΝΑΚΟΙΝΩΣΗ

Δρ. ΜΗΝΑΣ Ι. ΜΑΣΤΡΟΜΗΝΑΣ

ΧΕΙΡ. ΓΥΝΑΙΚΟΛΟΓΟΣ - ΜΑΙΕΥΤΗΡΑΣ
ΔΙΔΑΚΤΩΡ ΠΑΝΕΠΙΣΤΗΜΙΟΥ ΑΘΗΝΩΝ
τ. Επιμελητής Επιστ. Ερευνητής
Παν/κού Νοσοκομείου HAMMERSMITH ΛΟΝΔΙΝΟΥ
Μέλος Βρεταννικής Εταιρίας Γονιμότητας
Ειδικευμένος σε προβλήματα γονιμότητας και εξωσωματικής γονιμοποίησης - Υπεύθυνος Κέντρου Γονιμότητας του μαιευτηρίου «ΜΗΤΕΡΑ»
Δέχεται με ραντεβού πλην Σαββάτου (5-8 απόγευμα)
ΜΑΙΕΥΤΗΡΙΟ ΜΗΤΕΡΑ, ΜΟΝΑΔΑ ΓΟΝΙΜΟΤΗΤΑΣ-
ΤΗΛ.: 6869812 - 6869829
ΟΙΚΙΑ: Αισώπου 7-9 ΜΑΡΟΥΣΙ, τηλ. 8026640
Μ64

ΙΑΤΡΙΚΗ ΑΝΑΚΟΙΝΩΣΗ
Ο ιατρός

ΜΙΧΑΗΛ Η.ΜΑΚΡΗΣ

ΕΙΔΙΚΟΣ ΚΑΡΔΙΟΛΟΓΟΣ
ΔΙΔΑΚΤΩΡ ΠΑΝΕΠΙΣΤΗΜΙΟΥ ΑΘΗΝΩΝ

ΔΕΧΕΤΑΙ: καθημερινώς: 8.30-13 πρωί και 5-8.30 απόγευμα.
Σάββατο: 8.30-13 το πρωί
και ασφαλισμένους ΔΗΜΟΣΙΟΥ, ΤΑΞΥ, ΤΥΔΚΥ, ΟΙΚΟΥ ΝΑΥΤΟΥ και λοιπών Ταμείων

Πλήρης καρδιολογικός έλεγχος με σύγχρονες διαγνωστικές μεθόδους

Αλεξάνδρου Διάκου 2-3ος όροφος τηλ. 21.501
(έναντι κήπου ξενοδοχείου «Θέρμαι»)
Μ.25 Μ25

ΚΑΡΔΙΟΛΟΓΙΚΟ ΙΑΤΡΕΙΟ

ΑΝΑΙΜΑΚΤΩΝ ΔΙΑΓΝΩΣΤΙΚΩΝ ΜΕΘΟΔΩΝ

ΓΕΩΡΓΙΟΣ ΓΕΩΡΓΙΑΔΗΣ

Ειδικός καρδιολόγος
M.S.M.A - SWEDEN τ. Επιμελητής Καρδιολογικής Κλινικής του Πανεπιστημιακού Νοσοκομείου S.O.S. KAROLINSKA I. ΣΤΟΚΧΟΛΜΗΣ - Former Registrar του Πανεπιστημιακού Νοσοκομείου AKADEMISKA UPPSALA - Σουηδίας

ΔΕΧΕΤΑΙ ΚΑΘΕ ΜΕΡΑ 08.30 - 1 και 5-8 μ.μ.
ΣΑΒΒΑΤΟ: ΜΕ ΡΑΝΤΕΒΟΥ
ΠΛΗΡΗΣ ΣΥΓΧΡΟΝΟΣ ΚΑΡΔΙΟΛΟΓΙΚΟΣ ΕΛΕΓΧΟΣ
ΤΑΜΕΙΑ: Τ.Α.Ξ.Υ - ΔΗΜΟΣΙΟΥ - ΤΥΔΚΥ
ΙΑΤΡΕΙΟ: 28ης ΟΚΤΩΒΡΙΟΥ Νο 37 - Τηλ. 36827
(Πλησίον ΠΛΑΤ. ΨΑΡΟΠΟΥΛΑΣ) ΟΙΚΙΑ τηλ. 91175 Μ 9

ΟΡΘΟΔΟΝΤΙΚΟ ΙΑΤΡΕΙΟ



ΔΡ ΣΤΥΛΙΑΝΟΥ ΠΕΤΑ
ΕΙΔΙΚΟΥ ΟΡΘΟΔΟΝΤΙΚΟΥ

ΔΙΔΑΚΤΩΡ ΠΑΝΕΠΙΣΤΗΜΙΟΥ
TUBINGEN ΓΕΡΜΑΝΙΑΣ
ΕΙΔΙΚΕΥΘΕΙΣ ΕΙΣ ΠΑΝΕΠΙΣΤΗΜΙΑΚΗ ΚΛΙΝΙΚΗ ΜΟΝΑΧΟΥ
ΔΕΧΕΤΑΙ ΔΕΥΤΕΡΑ ΕΩΣ ΠΑΡΑΣΚΕΥΗ
πρωί από 9:00-12:00 & απόγευμα 3:30-8:00

28ης Οκτωβρίου 6, 85100 ΡΟΔΟΣ
Τηλ. (0241) 34776
(πλησίον Ακαδημίας) Μ 28

ΙΑΤΡΙΚΗ ΑΝΑΚΟΙΝΩΣΗ

ΔΡ **ΑΝΑΣΤΑΣΙΟΣ ΣΤ. ΠΕΤΑΣ**

ΙΑΤΡΟΣ
ΧΕΙΡΟΥΡΓΟΣ ΟΥΡΟΛΟΓΟΣ
ΔΙΔΑΚΤΩΡ ΠΑΝΕΠΙΣΤΗΜΙΟΥ ΤΥΜΠΙΓΚΕΝ ΔΥΤ. ΓΕΡΜΑΝΙΑΣ
ΕΙΔΙΚΕΥΘΕΙΣ ΕΙΣ UNIVERSITAT TUBINGEN ΚΑΙ ZENTRALKLINIKUM AUGSBURG ΔΥΤ. ΓΕΡΜΑΝΙΑΣ
ΗΠΕΡΗΧΟΙ - ΣΤΕΙΡΟΤΗΣ
ΔΕΧΕΤΑΙ ΚΑΘΗΜΕΡΙΝΑ **8 -1 π.μ. και 5-8 μ.μ.** εκτός Σαββάτου και Τετάρτης απόγευμα
ΤΑΜΕΙΑ: ΤΑΞΥ- ΔΗΜΟΣΙΟ-ΤΥΔΚΥ, και ΙΚΑ από 08.00 - 11.30π.μ.
28ης ΟΚΤΩΒΡΙΟΥ 4 (1ος όροφος) τηλ. 36096
(πλησίον Ακαδημίας)
Μ 29

DR ΑΡΙΣΤΟΤΕΛΗΣ ΜΠΟΓΔΑΝΗΣ

ΓΥΝΑΙΚΟΛΟΓΟΣ ΧΕΙΡΟΥΡΓΟΣ - ΜΑΙΕΥΤΗΡ
ΠΤΥΧ/ΧΟΣ & ΔΙΔΑΚΤΩΡ ΠΑΝΕΠΙΣΤΗΜΙΟΥ MUNCTER ΓΕΡΜΑΝΙΑΣ ΕΙΔ. ΣΤΗΝ ΠΑΝ/ΜΙΑΚΗ FRAUENKLINIK DORTMUND ΓΕΡΜΑΝΙΑΣ

ΥΠΕΡΗΧΟΙ - ΣΤΕΙΡΟΤΗΣ - ΜΑΣΤΟΣ - ΟΓΚΟΛΟΓΙΑ

σύγχρονη παρακολούθηση εγκύου με υπέρηχο καικαρδιοτοκογραφικό

Δέχεται
ΠΡΩΙ: Δευτέρα έως Σάββατο 9-1π.μ.
ΑΠΟΓ.: Δευτέρα έως Παρασκευή 5-8 μ.μ.
ΙΑΤΡΕΙΟ: Ι. Δραγούμη 5Α Ρόδος Τηλ. 20939
Τηλ. Οικίας: 64893
Μ.60

ΙΑΤΡΙΚΗ ΑΝΑΚΟΙΝΩΣΗ

ΙΩΑΝ. ΓΟΥΡΖΟΥΛΙΔΗΣ

ΜΑΙΕΥΤΗΡ – ΧΕΙΡΟΥΡΓΟΣ – ΓΥΝΑΙΚΟΛΟΓΟΣ

ΕΠΙΣΤ/ΚΟΣ ΣΥΝΕΡΓΑΤΗΣ ΝΟΣΟΚΟΜΕΙΟΥ «ΥΓΕΙΑ»
τ. ΔΙΕΥΘΥΝΤΗΣ ΓΕΝ. ΚΡΑΤ. ΝΟΣ/ΜΕΙΟΥ
- *Πλήρης παρακολούθηση εγκύου*
- *Νέα διαγνωστική μέθοδος τραχηλίπδος με κολποσκόπιο*
- *Προβλήματα στειρότητας - γονιμότητας*
- *Σύγχρονος ενδοκολπικός υπερηχοτομογράφος*

ΡΟΔΟΣ: 28ης Οκτωβρίου 23 - 25, 2ος όροφος
Δέχεται: 9 - 1 π.μ. και 5 - 8 μ.μ. (καθημερινά πλην Σαββάτου)
ΤΗΛ. ΙΑΤΡΕΙΟΥ: 35825 - & ΟΙΚΙΑΣ: 28427
-Δεκτοί ασφαλισμένοι Ταμείων
Μ7

Το «σήριαλ» με τον προϋπολογισμό

ΣΥΝΕΧΕΙΑ ΑΠΟ ΤΗ ΣΕΛ. 1

ύστερα από επικοινωνία και επικοδομητικό διάλογο που υπήρξε και τόνισε ότι «όλα τα προβλήματα μπορούν να ξεπερασθούν εάν υπάρχει τέτοιο πνεύμα».

ΤΩΡΑ, συνέχισε ο δήμαρχος, θα πρέπει όλοι μας να προωθήσουμε τα θέματα του Δήμου και κυρίως το τεχνικό πρόγραμμα.

◆ Μετά τις τροποποιήσεις που έγιναν και συγκεκριμένα αφαιρέθηκαν 200 εκατ. από τα τεχνικά έργα και προστέθηκαν στην απόδοση του δημ. φόρου στους ΟΤΑ της Ρόδου (από 250 εκατ. έγιναν 450 εκατομ) και τα έσοδα από την αξιοποίηση των ακινήτων προσδιορίσθηκαν στα 627 εκατομ., ο προϋπολογισμός διαμορφώθηκε ως εξής:

Εσοδα: 5.830.660.000 δρχ. έξοδα 5.803.063.826, αποθεματικό 27.596.172. Τα έσοδα αναλύονται ως εξής: Εκτακτα 1.741.070.000 δρχ., τακτικά 4.009.590.000 δρχ. και χρηματικό υπόλοιπο 80 εκατομ. δρχ.

ΣΤΟ ΜΕΤΑΞΥ στην προχτεσινή συνεδρίαση του δημ. συμβουλίου η μειοψηφία κατηγόρησε τη δημοτική αρχή, ότι απέκρυψε τις διαδικασίες που έγιναν για το θέμα του προϋπολογισμού και την κατηγόρησε ότι αυτή ευθύνεται για την καθυστέρηση της έγκρισής του.

◆ Ακόμη, από την πλευρά της μειοψηφίας υποστηρίχθηκε ότι δεν μπορεί να γίνει καμία τροποποίηση του προϋπολογισμού, εάν αυτό δεν το αποφασίσει το δημ. συμβούλιο.

Ο ΔΗΜΑΡΧΟΣ είπε ότι δεν ευσταθούν οι κατηγορίες και τόνισε ότι έπρεπε να υπάρξει κλίμα συναινετικό για να μπορέσει ο νομάρχης να ξεπεράσει ορισμένα τυπικά θέματα.

ΚΩΝ/ΝΟΣ ΑΡ.ΚΟΥΤΣΟΠΟΥΛΟΣ

ΧΕΙΡΟΥΡΓΟΣ
Τ. ΙΑΤΡΟΣ Β' ΧΕΙΡΟΥΡΓΙΚΗΣ ΚΛΙΝΙΚΗΣ ΝΟΣ «ΕΥΑΓΓΕΛΙΣΜΟΣ»

ΔΕΧΕΤΑΙ ΚΑΘΗΜΕΡΙΝΑ:
9-1πρωί & 5-8.30 απόγευμα
ΣΑΒΒΑΤΟ: 9-1
Δεκτοί ασφαλισμένοι ταμείων ΙΚΑ - ΤΑΞΥ - ΤΥΔΚΥ - ΔΗΜΟΣΙΟ
28η ΟΚΤΩΒΡΙΟΥ 23-25
ΑΝΩΘΕΝ «MOCASSINO» 85100 ΡΟΔΟΣ
ΤΗΛ. ΙΑΤΡΕΙΟΥ 34435 - ΟΙΚΙΑΣ: 35490, 23328
254-28/3

ΑΝΑΚΟΙΝΩΣΗ
ΦΥΣΙΚΟΘΕΡΑΠΕΙΑ
ΕΡΓΑΣΤΗΡΙΟ ΦΥΣ/ΠΕΙΑΣ

ΠΑΝΑΓΙΩΤΗ Χ. ΛΑΟΥΔΙΚΟΥ

- Λειτουργούν σύγχρονα μηχανήματα διαδυναμικών και διασταυρούμενων ρευμάτων, υπερήχων, διαθερμίας, βραχέων και μικροκυμάτων.
- Εφαρμογή προγραμμάτων κινησιοθεραπείας, αποκατάστασης αθλητικών κακώσεων, ορθοπεδικών και νευρολογικών παθήσεων

Δέχεται 10-1 και 5-8 Σαββατο 9-12
Δεκτοί ασφαλισμένοι ταμείων ΤΑΞΥ, ΤΥΔΚΥ, ΔΗΜΟΣΙΟΥ κ.α.
Φυσικοθεραπευτήριο: Ακροπόλεως 6 Ιαλυσός (Πλησίον γηπέδου, παραπλεύρως αγροτικού ιατρείου!!)
Τηλέφωνο για ραντεβού 52208, οικ. 51083
3638-16/5

ΑΝΑΚΟΙΝΩΣΗ

ΤΟ ΕΡΓΑΣΤΗΡΙΟ ΦΥΣΙΚΟΘΕΡΑΠΕΙΑΣ

ΓΕΩΡΓΙΟΥ Μ. ΧΑΡΤΕΡΟΥ

Μεταφέρθηκε στην οδό ΝΙΚΟΥ ΚΑΖΑΝΤΖΑΚΗ 21
(ανάμεσα Στέλιου Κωτιάδη και Τσαλαδάρη)

ΔΕΧΕΤΑΙ
κάθε μέρα από 9-1 και 5-8
Εκτός Σαββάτου
Δεκτοί ασφαλισμένοι όλων των Ταμείων

Τηλ. εργαστηρίου 35275
" οικίας 52132
M39

ΙΑΤΡΙΚΗ ΑΝΑΚΟΙΝΩΣΗ
Ο ιατρός

ΙΩΑΝΝΗΣ Ν. ΣΑΜΙΩΤΑΚΗΣ

ΔΙΔΑΚΤΩΡ ΠΑΝ/ΜΙΟΥ ΜΑΣΣΑΛΙΑΣ ΓΑΛΛΙΑΣ
ΕΙΔΙΚΟΣ ΦΥΣΙΚΗΣ ΙΑΤΡΙΚΗΣ (Ορθοπεδικά)
ΠΑΘΗΣΕΩΝ ΣΠΟΝΔΥΛΙΚΗΣ ΣΤΗΛΗΣ
(χειροπρακτική)
δέχεται τους ασφαλισμένους του ΔΗΜΟΣΙΟΥ
ΗΡΩΩΝ ΠΟΛΥΤΕΧΝΕΙΟΥ 11
Ρόδος: Τηλ.: 28258
Οικίας: 34447 - Ρόδος
3428-20/3

ΙΑΤΡΙΚΗ ΑΝΑΚΟΙΝΩΣΗ

Στο Ακτινοδιαγνωστικό Εργαστήριο του

ΣΤΕΦΑΝΟΥ ΣΤΑΥΡΟΥΛΗ

Ιατρού ακτινοδιαγνώστη

λειτουργεί σύγχρονη μονάδα μέτρησης της οστικής πυκνότητας για τη **διάγνωση της οστεοπόρωσης**

Οδός Γ. Ευσταθίου 6 - Τηλ.: 36840
2378-8/3

ΟΡΘΟΔΟΝΤΙΚΟ ΙΑΤΡΕΙΟ

ΗΛΙΑ ΚΑΘΟΠΟΥΛΗ
Ειδικού Ορθοδοντικού



Master Πανεπιστημίου Lund Σουηδίας

ΔΕΧΕΤΑΙ ΔΕΥΤΕΡΑ ΕΩΣ ΠΑΡΑΣΚΕΥΗ
ώρες 03.00 - 09.00 απόγευμα με ραντεβού.

Πίνδου 4 - 85100 Ρόδος τηλ. (0241) 33132

ΘΥΜΑΣΤΕ ΤΟ ΜΑΪΟ ΤΟΥ 1990;

Η KLIMATAIR θυμάται πολύ καλά το Μάιο του 1990. Τότε, ήρθαμε αυτοπροσώπως κι αυτοδύναμοι στη Ρόδο, κοντά σας.

Η KLIMATAIR, πρώτη και μεγάλη στο αύριο, είναι ο αποκλειστικός αντιπρόσωπος στην Ελλάδα των JAPAN'S No 1 κλιματιστικών μηχανημάτων DAIKIN.
Η Ρόδος είναι η πρώτη και η μόνη περιοχή της Ελλάδας όπου η KLIMATAIR έχει δικό της κατάστημα.
Ροδίτες, η KLIMATAIR έχει να σας πει ένα πολύ μεγάλο και ειλικρινές ΕΥΧΑΡΙΣΤΟΥΜΕ.

Ευχαριστούμε γιατί δείξατε την εμπιστοσύνη σας σε εμάς και ήρθατε σε επαφή μαζί μας. Πιστεύουμε πως σας δικαιώσαμε.

Ευχαριστούμε γιατί είχατε κι έχετε απαιτήσεις για την μία και καλύτερη λύση κάθε κλιματιστικού σας προβλήματος.

Ευχαριστούμε όλους τους πελάτες μας, από αυτούς που αγόρασαν το μικρότερο κλιματιστικό μέχρι αυτούς που αγόρασαν τεράστια κλιματιστικά συστήματα.

Είμαστε έτοιμοι για να δώσουμε κλιματιστικές λύσεις σε κάθε σημερινή και μελλοντική σας ανάγκη. Η πρωτοπορία DAIKIN/KLIMATAIR έχει στη διάθεσή σας συστήματα κλιματισμού μελλοντικής τεχνολογίας.
Δυο χρόνια είμαστε μαζί σας. Θα συνεχίσουμε να έχουμε τα καλύτερα μηχανήματα και την πιο φιλική εξυπηρέτηση, το πιο γρήγορο service, τις πιο πλήρεις λύσεις, θα συνεχίσουμε να...

σας Ευχαριστούμε!

ΑΠΟΚΛΕΙΣΤΙΚΟΣ ΑΝΤΙΠΡΟΣΩΠΟΣ ΕΛΛΑΔΑΣ

- **ΑΘΗΝΑ:** KLIMATAIR A.E., Λ. Συγγρού 168, 176 71 ΚΑΛΛΙΘΕΑ, ΑΘΗΝΑ, ΤΗΛ.: 95.85.832-3, 95.92.021, TLX: 219997 SEP GR, FAX: (01) 95.80.993
- **ΡΟΔΟΣ:** KLIMATAIR A.E., ΑΝΝΗΣ ΜΑΡΙΑΣ 72, 85 100 ΡΟΔΟΣ, ΤΗΛ.: (0241) 36.520, 37.866

DAIKIN
KLIMATAIR
Πρώτη και μεγάλη ... στο αύριο

21/3

Αυτοκίνητο πολυτελείας πρόκειται να αγοράσει ο Δήμος της Ρόδου

«ΝΑΙ» είπε κατ' αρχήν το δημοτικό συμβούλιο Ρόδου στην προχτεσινή του συνεδρίαση για την αγορά από το Δήμο, ενός «αξιοπρεπούς» αυτοκινήτου για το δήμαρχο.

Το σώμα παραδέχθηκε ότι θα πρέπει ένας Δήμος σαν τη Ρόδο να διαθέτει ένα αυτοκίνητο με το οποίο θα κυκλοφορεί ο δήμαρχος και κυρίως να μεταφέρει υψηλούς επισκέπτες, όταν έρχονται στην πόλη μας.

Ζητήθηκε να γίνει εμπεριστατωμένη μελέτη και εισήγηση ώστε στην προσεχή συνεδρίαση του δημ. συμβουλίου να εγκριθεί το θέμα.

Σάλος για τις κασέτες που κατατέθηκαν από τον «Σκάι» στον Εισαγγελέα

ΑΘΗΝΑ, 19 (ΑΠΕ).-

Εντολή στον υπουργό Δικαιοσύνης Μ. Παπακωνσταντίνου να ερευνήσει την υπόθεση των κασετών που κατέθεσαν στον εισαγγελέα οι δικηγόροι του επιχειρηματία Ι. Αλαφούζου, έδωσε σήμερα ο πρωθυπουργός Κ. Μητσοτάκης.

Ο πρωθυπουργός απαντώντας σε σχετική ερώτηση, μετά τη συνάντησή του με τον Πρόεδρο της Δημοκρατίας, διευκρίνισε ότι δεν νομίζει ότι γίνεται αναφορά (στις κασέτες) συνεργάτη του στην κυβέρνηση και ξεκαθάρισε ότι ο κ. Μπρατσιώτης (που αναφέρεται) είναι σύμβουλος του υπουργείου Εθνικής Οικονομίας για τα θέματα αποκρατικοποίησης και ότι δεν ανήκει στο πρωθυπουργικό περιβάλλον, ούτε είναι συνεργάτης του.

Ο κ. Μητσοτάκης τόνισε ότι έδωσε εντολή στον υπουργό της Δικαιοσύνης, ως αρμόδιου υπουργού, να προχωρήσει στην αντιμετώπιση αυτής της θλιβερής υπόθεσης, με την αυστηρά εφαρμογή του νόμου.

Ακόμη ο πρωθυπουργός υπογράμμισε ότι η κυβέρνηση δεν είναι διατεθειμένη σε καμιά περίπτωση να ανεχθεί να εισαχθεί ο νόμος της ζούγκλας στον πολιτικό μας βίο και μάλιστα στην υπηρεσία θολών οικονομικών και άλλων συμφερόντων.

(Ο κ. Μητσοτάκης διευκρίνισε ότι δεν συζήτησε με τον Πρόεδρο της Δημοκρατίας θέματα απεργιών ή άλλα εσωτερικά θέματα).

Στο μεταξύ ο κυβερνητικός εκπρόσωπος Β. Πολύδωρας απαντώντας σε δημοσιογραφικά ερωτήματα είπε ότι δεν έχει να δηλώσει τίποτε περισσότερο από όσα είπε ο πρωθυπουργός εξερχόμενος του Προεδρικού Μεγάρου. Ο εκπρόσωπος δήλωσε πως δεν πρόκειται να παρακολουθήσει - όταν του ετέθησαν σχετικά ερωτήματα - το υλικό αυτής της αθλιότητας (σ.σ. εννοεί τις κασέτες) και υπογράμμισε ότι όλη η υπόθεση, περιεχόμενο των κασετών, μοντάζ, υποκλοπές, πλαστογραφία, κλπ. θα ερευνηθεί από τη Δικαιοσύνη.

Ακόμη ο κ. Πολύδωρας αποσαφήνισε ότι ο δικηγόρος κ. Μπρατσιώτης, που αναφέρεται στις κασέτες δεν είναι νομικός σύμβουλος του πρωθυπουργού.

ΑΔΕΛΦΟΤΗΤΑ ΚΡΗΤΩΝ ΡΟΔΟΥ «Ο ΨΗΛΟΡΕΙΤΗΣ»

ΠΡΟΣΚΛΗΣΗ

Η Αδελφότητα Κρητών Ρόδου «Ο Ψηλορείτης» καλεί όλους τους Κρητικούς και τους φίλους της Αδελφότητας όπως παραστούν στην επιμημόσυνη δέηση στη μνήμη του Ελευθέριου Βενιζέλου που θα τελεσθεί την Κυριακή 22-3-1992 και ώρα 09.30 στον Ιερό Ναό Ευαγγελισμού Ρόδου

20/3

SUPERMARKET ATLAS

Η ΠΡΟΣΦΟΡΑ ΜΑΣ



Κερδίστε τώρα
κάνοντας τα ψώνια σας σε μας.
ΓΙΑ ΚΑΘΕ ΑΓΟΡΑ 10.000 ΔΡΧ.
σας προσφέρουμε 1 λαχνό 5 αριθμών Δωρεάν
ΤΗΝ ALFA ROMEO 33 την κερδίζει ο πρώτος αριθμός του λαϊκού λαχείου που κληρώνεται στις 30 Μαρτίου '92
Άνευ πινακίδων

SUPER MARKET ATLAS
ΙΑΛΥΣΟΣ - ΚΡΕΜΑΣΤΗ
☎ 93460

ΜΕΖΟΝΕΤΕΣ ΚΑΤΑΣΚΕΥΗΣ ΠΡΑΣΙΝΟΥ

Λύστε το πρόβλημα της στέγης . Στα Τριάντα, 150 μ. από τη θάλασσα, ΠΩΛΟΥΝΤΑΙ δυόροφες μονοκατοικίες σε μπετά, επιφάνεια 200τ.μ. με οικόπεδο 250 και 350 τ.μ., σε φανταστικές τιμές,

Πληροφορίες Θ. Πράσινος, τηλ. 24304 πρωινά και 32980, μετά τις 5μμ.

ΧΛ

ΑΘΛΗΤΙΚΗ ΠΡΟΟΔΟΣ

Κωνσταντίνου: Οχι πια λόγια, αλλά... βαθμοί

Συζήτηση για το «οικονομικό» των παικτών

Συνάντηση με το μέλος της διοίκησης κ. Βασίλη Μητσοστέργιο, είχαν χτες το απόγευμα οι ποδοσφαιριστές της ΠΑΕ Διαγόρας. Οι «κυανέρυθροι» ενημέρωσαν τον κ. Μητσοστέργιο, για την απόφαση που πήραν και που είναι να απέχουν από τις προπονήσεις και τα φιλικά παιχνίδια, εάν έως τη Δευτέρα δεν δοθούν 100.000 δρχ. στον καθένα, από το σύνολο των χρημάτων (περίπου 300.000 δρχ.), που τους οφείλεται από τα πριμ Ιανουαρίου - Φεβρουαρίου.

Ο κ. Μητσοστέργιος είπε στους ποδοσφαιριστές ότι το διοικητικό συμβούλιο της ΠΑΕ θα συνεδριάσει αύριο, οπότε και θα συζητηθεί το θέμα τους.

Ούτε και αυτή την Κυριακή πρόκειται ν' αγωνιστεί ο Ηλίας Βασιλαράκης. Ο ψηλόσωμος παίκτης, παρά τη θέλησή του, δεν κατάφερε να ξεπεράσει το πρόβλημα του τραυματισμού του και αποκλείστηκε από τον προπονητή του.

● Οι «κυανέρυθροι» γυμνάστηκαν χτες πίσω από τις εστίες του Εθνικού Σταδίου. Στην προπόνηση πήρε κανονικά μέρος ο Βελής, που τον τελευταίο καιρό ήταν άρρωστος.

● Μόνος του συνεχίζει να προπονείται (τρέξιμο και βάρη) ο Δημήτρης Αθανασίου, που ως γνωστόν έχει πρόβλημα με το γόνατο.

Αναφερόμενος στο κυριακάτικο παιχνίδι του πρωταθλήματος με το Ρέθυμνο στο Εθνικό μας Στάδιο, ο τεχνικός του Διαγόρα Βασίλης Κωνσταντίνου, δήλωσε χτες: «Από εδώ και στο εξής δεν υπάρχουν λόγια για τα παιχνίδια. Χρειαζόμαστε μόνο έργα».

ΡΟΔΟΣ: Αναμένονται δύο αλλαχές στην 11άδα

Ο Σίμος Βαταμίδης στην επίθεση και ένας των Σωτηράκη, Σαλπιγκτίδη, Διακοφιλιππή στη μεσαία γραμμή, θα είναι σύμφωνα με τις ενδείξεις, τα νέα πρόσωπα της «Ρόδου» στο πολύ δύσκολο εκτός έδρας αγώνα του πρωταθλήματος με την Καλαμάτα.

Στις άλλες θέσεις πρόκειται ν' αγωνιστούν οι Κεφαλάς (τερματοφύλακας), Γεωργόπουλος, Χατζηπέτρος, Παπαϊωάννου, Οικονόμου (άμυνα), Φούρναρης, Γαλανός, Κυπριώτης (μεσαίοι) και Πολυχρονίου (επίθεση)

● Χτες οι «πράσινοι» προπονήθηκαν πίσω από τις εστίες του Εθνικού Σταδίου. Σήμερα, καρού επιτρέποντος, με την ολοκλήρωση της προετοιμασίας τους, θα προσπαθήσουν να μπουν στο κύριως γήπεδο, με σκοπό να κάνουν σωστά, την τακτική που θ' ακολουθήσουν την Κυριακή.

Σχετικά με το δύσκολο έργο της «Ρόδου» στη Καλαμάτα, ο τεχνικός της Κώστας Παπαοικονόμου, είπε: «Μέχρι το τέλος, για μας κάθε παιχνίδι είναι οριακό. Πάμε με στόχο να πάρουμε ένα θετικό αποτέλεσμα. Πιστεύω ότι έχουμε ξεπεράσει το σοκ της ήττας από τον Πανναυπλιακό στην έδρα μας».

Οι αγώνες Δ' Εθνικής

Στις 3.30μ.μ. θα ξεκινήσει την Κυριακή το πολύ μεγάλο τοπικό ντέρμπυ, του 2ου ομίλου της Δ' Εθνικής Κατηγορίας, στο γήπεδο Κρεμαστής, ανάμεσα στο Φοίβο και τον Ιάλυσο. Παρατηρητές θα είναι οι κ.κ. Αρβανιτάκης - Κυπραίος.

Ο Διαγόρας Βατίου θα παίξει την ίδια ημέρα στις 2μ.μ. στη Μυτιλήνη, με τον ισχυρό Αιγέα Πλωμαρίου, ενώ μισή ώρα νωρίτερα, η Α.Ε. Κως θα φιλοξενήσει στην έδρα της τον Πανθηραϊκό (Περεζούς).

Κολοσσός -Κάδμος

Την Κυριακή στις 6μ.μ., στο κλειστό γυμναστήριο της πόλης μας, ο Κολοσσός θα υποδεχθεί τον Κάδμο Θηβών, στα πλαίσια της 19ης αγωνιστικής, του πρωταθλήματος μπάσκετ της Γ' Εθνικής Κατηγορίας (Β' Ομιλος - νότου).

Καλή εμφάνιση του «Υγείας»

Σπουδαία εμφάνιση πραγματοποίησαν οι αθλητές - τριες του ΓΑΣ Ρόδου «Η Υγεία» στο Διασυλλογικό πρωτάθλημα σύνθετων αγωνισμάτων στίβου, που έγινε στις 14 και 15 Μαρτίου στο στάδιο «Καραϊσκάκη». Τα αποτελέσματα τους ήταν τα εξής:

● Νεκτάριος Γιαλλουράκης, 1ος στο δέκαθλο εφήβων

● Φερενίκη Μιχαηλίδου, 4η στο έπταθλο γυναικών

● Ειρήνη Καστρουνή, 4η στο έπταθλο νεανίδων

● Μαρία Σταυρίδου, 4η στο πένταθλο κορασίδων

● Μιχάλης Λαός, 5ος στο δέκαθλο ανδρών

● ΕιρήνηΦαρμακίδου, 6ος στο έπταθλο νεανίδων.

Γ'ια τα παιδιά της Ακαδημίας

Από την αρμόδια επιτροπή της Ακαδημίας της ΕΠΣΔ, ανακοινώθηκε ότι σήμερα το απόγευμα στην αίθουσα του ΔΟΝΑ, δεν θα γίνουν τα θεωρητικά μαθήματα στα μικρά παιδιά, αφού η αίθουσα θα λειτουργήσει σαν σχολή προπονητών.

Τουρνουά τένις βετεράνων

Ελληξε το πρώτο τουρνουά τένις «βετεράνων» που διοργάνωσε φέτος στο Καρακόνερο, ο Ροδιακός Ομιλος Αντισφαιρίσεως. Στους τελικούς σημειώθηκαν τ' αποτελέσματα.

● Τελικός μονού: Βαλάκης - Γιώρτσος 2-0 σετ (6-0, 6-4)

● Τελικός διπλού: Γιώρτσος, Καστελοριζός - Γλυνός, Γαβριηλίδης 2-0 σετ (6-0, 6-3).

Το πρόγραμμα αγώνων του σαββατοκύριακου

Από την Επιτροπή Πρωταθλήματος της ΕΠΣΔ ανακοινώθηκε το πρόγραμμα των αγώνων των πρωταθλημάτων της, που θα γίνουν αύριο και μεθαύριο. Αυτό είναι το εξής:

Α' ΚΑΤΗΓΟΡΙΑ
(23η αγωνιστική)
Σάββατο 21-3-92

● Κρεμαστή (3.30): Ορφέας - Αρης (Παμπάκας)

● Κάλυμνος (3.30): Καλυμνιακός - Απόλλων Καλ. (Κατέρης)

● Φάνες (3.30): Ακουσίλαος - Ηρακλής Μαρ. (Αλαφάκης)

● Κως (3.30): Ανταγόρας - Δωριέας (Παπαδημήτρης)

● Αφάντου (3.30): ΑΕΡΑ - Απόλλων Απολ. (Κορφιάτης)

● Ιαλυσός (3.30): Α.Ε. Κατταβιάς - Δόξα Ψίνθου (Κυπραίος)

Κυριακή 22-3-92

● Κοσκινού (9.15): Διγενής - Νικαγόρας (Διακονικολάου)

● Πυλί (12): Α.Ο. Πυλίου - Ολύμπικ (Κιαπόκας)

Β' ΚΑΤΗΓΟΡΙΑ
Δυτικός όμιλος
(19η αγωνιστική)
Σάββατο 21-3-92

● Παραδείσι (3): Κλεάνθης - Ποσειδών Καρπ. (Καμπαστάνας)

● Σάλακος (3.30): Ασπίδα Σαλ. - Αναγέννηση Εμπ. (Χατζημανώλης)

Κυριακή 22-3-92

● Κοσκινού (11.30): Νηρέας - Ευκλής (Παπαεμμανουήλ)

● Φάνες (11.30): Καλαβάρδα - Αγ. Ισίδωρος (Μακρής Σαβ.)

● Διμυλιά (11.30): Ατρόμητος Δ. - Αστέρας Παστ. (Αλαφάκης)

Γ' ΚΑΤΗΓΟΡΙΑ
Α' όμιλος
(14η αγωνιστική)
Σάββατο 21-3-92

● Μάσσαρι (3.30): Ομόνοια Γεν. - Ολυμπιακός Ρ. (Κρητικός)

Κυριακή 22-3-92

● Καλυθιές (3.30): Ψαράδες - Κάστρο (Κακιός)

● Μαλώνα (3.30): Αγ. Γεώργιος - Πολύστρατος (Πορτο καλάς)

Β' όμιλος
(13η αγωνιστική)
Σάββατο 21-3-92

● Πλατάνια (11.30): Πλατάνια - Α.Ο. Σύμης (Πάλλας)

Κυριακή 22-3-92

● Καλυθιές (10.30): Αιγέας - Δαμάγητος (Κακιός)

● Ιαλυσός (10.30): ΠΑΟ Ρόδου - Δήμητρα (Χατζηκαλημέρης)

Γ' όμιλος
(8η αγωνιστική)
Σάββατο 21-3-92

● Πάτμος (11): Ξάνθος - ΠΑΟ Κω (Μελιανός)

Κυριακή 22-3-92

● Λέρος (12): Ολυμπιακός Λ. - Ασκληπειό (Καρπαθάκης)

ΠΑΙΔΙΚΟ
Σάββατο 21-3-92

● Κοσκινού (2): Διαγόρας - Ρόδος

● Κοσκινού (3.30): Ευαγόρας - ΠΑΟ Ρόδου

Κυριακή 22-3-92

● Ιαλυσός (1): Ιάλυσος - Ηρακλής Μαρ.

● Καλυθιές (1): Απόλλων Καλ. - Δόξα Ψ.

Θα τιμηθούν οι υπουργοί Αθλητισμού

Ειδική εκδήλωση θα γίνει στο Δήμο Ρόδου, προκειμένου να τιμηθούν οι υπουργοί Αθλητισμού της Ευρώπης που θα πάρουν μέρος στη συνδιάσκεψη που θα γίνει το Μάιο.

Τη δήλωση αυτή έκανε στην προχτεσινή συνεδρίαση του δημοτικού συμβουλίου ο δήμαρχος κ. Μάνος Κόκκινος ο οποίος παράλληλα είπε ότι υπάρχει σκέψη να γίνει και η αναπαράσταση του θριάμβου του Διαγόρα.

Μπάσκετ

Συνεχίζεται σήμερα το τοπικό πρωτάθλημα μπάσκετ της κατηγορίας κορασίδων. Θα διεξαχθούν τα εξής παιχνίδια:

● Γηπ. Κρεμαστής (5.30): Φοίβος - ΑΣ. Ρόδος

● Γηπ. Διαγόρα (6.30): Διαγόρας - Αγ. Νικόλαος

—Προχτές, για το παιδικό πρωτάθλημα (όμιλος Ρόδου), ο Φοίβος κέρδισε στο γήπεδό του τον Αγ. Νικόλαο με 95-35.

ΖΗΤΕΙΤΑΙ νέος για μόνιμη και συνεχή εργασία για να εργασθεί στο καλλιτεχνικό τμήμα Computer και μοντάζ της ΠΡΟΟΔΟΥ.
Πληρ. 27356 απογευματινές ώρες
ΜΠ-31/3

Κολυμβητική ημερίδα του ΝΟΡ

Συνεχίζοντας την κοινωνικοαθλητική του δραστηριότητα ο Ναυτικός Ομιλος Ρόδου πραγματοποιεί αύριο Σάββατο ώρα 6-8 μ.μ., στο χώρο της πισίνας του Grand Hotel εσωτερική κολυμβητική ημερίδα της προαγωνιστικής ομάδος κολύμβησης και συγκέντρωση γονέων και αθλητών, όπου θα ενημερωθούν από τον αθλητίατρο κ. Ιωάννη Καζουλλάκη σε ζητήματα διατροφής και αθλητικών μετρησεων για παιδιά αγωνιστικών κατηγοριών.

Η ημερίδα κολύμβησης της προαγωνιστικής ομάδας θα αποτελέσει κριτήριο για τη συμμετοχή των κολυμβητών του ΝΟΡ στους Περιφερειακούς χειμερινούς αγώνες που θα γίνουν στο Ηράκλειο στις 28-29/3/92.

Απορρίφθηκαν έξη αιτήσεις για ηλεκτρονικά παιχνίδια σε καταστήματα της πόλης

Το δημοτικό συμβούλιο, μετά από μαραθώνια συζήτηση, απέρριψε κατά πλειοψηφία στην προχτεσινή του συνεδρίαση αιτήσεις έξη συμπολιτών μας για την άδεια λειτουργίας ηλεκτρονικών παιχνιδιών στα καταστήματά τους.

Κατά τη συζήτηση που έγινε, υπήρξε ένταση, αφού οι περισσότεροι δημοτικοί σύμβουλοι υποστήριξαν ότι θα ήταν εξωφρενικό το δημοτικό συμβούλιο να δώσει τέτοιου είδους άδειες σε καταστήματα τα οποία κατά το πλείστον είναι για τη νεολαία ψυχοφθόρα και πνευματοκτόνα και την παγιδεύουν προσφέροντας και «άλλου είδους» πράγματα.

Ο εισηγητής του θέματος Τ. Παρασκευάς, είπε ότι θα πρέπει να δοθούν οι άδειες διότι οι αιτούντες πληρούν τις προϋποθέσεις, ενώ στη συνέχεια έγινε πρόταση αναβολής του θέματος για να διευκρινίσει ο νομικός σύμβουλος εάν ο Δήμος έχει την αρμοδιότητα χορήγησης τέτοιων αδειών ή όχι.

Η πρόταση μπήκε σε ψηφοφορία και απορρίφθηκε, οπότε συνεχίσθηκε η συζήτηση του θέματος.

Μετά τις τοποθετήσεις των δημοτικών συμβούλων, έγινε ψηφοφορία και απορρίφθηκαν και οι έξη αιτήσεις. Υπέρ της χορήγησης των αδειών ψήφισαν οι Τ. Παρασκευάς, Ν. Τσαταλιός, Μιχ. Μπαλάνος, Βεν. Χιωτάκη, ΓιώργοςΤσοπανάκης.

Κατά ψήφισαν οι: Δ. Παρασός, Φ. Σπανάκη, Κ. Σκανδαλίδης, Γ. Μηνατσής, Ε. Γλεντή, Σ. Καραγιάννης, Φ. Τσιμπιδάκη, Μ. Χατζηνικόλας. Λευκό ψήφισαν οι:

Γ. Τσιγάρος, Μ. Παγκάς, Φ. Κωστόπουλος.

Το δημοτικό συμβούλιο στη συνέχεια ενέκρινε τη χορήγηση αδειών στους εξής συμπολίτες μας που αφορούσαν άλλες υποθέσεις:

- Παλαιολόγου - Παυλίδη και Παντελή Καλημέρη (υφιστάμενο κατάστημα)
- Σεβαστής Κακούλη, Σταμάτη Αθανασίου, Τόβε Ελίζαμπεθ, Βεστβέκεν (υφιστάμενο κατάστημα).

Οι αιτήσεις που απορρίφθηκαν για τα ηλεκτρονικά παιχνίδια είναι:

Κων/νου Λιάγκα, Κων/νου Καστρουνή, Φίλιππου Θυρή, Γιώργου Κατσαρά, Μιχ. Κρητικού, Σοφίας Διακομανώλη.

ΔΗΜΟΣ ΡΟΔΟΥ

ΠΟΛΙΤΙΣΤΙΚΟΣ ΟΡΓΑΝΙΣΜΟΣ
ΣΥΝΑΝΤΗΣΗ
ΣΠΟΥΔΑΣΤΩΝ ΜΟΥΣΙΚΗΣ
ΥΠΟΛΟΙΠΑ ΤΜΗΜΑΤΑ ΚΑΤΩΤΕΡΑΣ ΜΕΣΗ

Συμμετέχουν τα Ωδεία:
1) Ελληνικό Ωδείο
2) Εργαστήρι Κλασικής Κιθάρας ΠΟΔΡ
3) Μουσική Σχολή Δωδ/κού Ομίλου
4) Αττικό Ωδείο
5) Εθνικό Ωδείο

Σάββατο 21 Μαρτίου 1992, ώρα 4.30μ.μ.
ΔΗΜΟΤΙΚΟ ΘΕΑΤΡΟ
ΕΙΣΟΔΟΣ ΕΛΕΥΘΕΡΗ
21/3

Εστιατόριο MONSIENORE
Στους πρόποδες του Φιλέρημου

Σας εύχεται καλή σαιζόν
και σας πληροφορεί ότι επαναλειτουργεί
κανονικά από ΠΑΡΑΣΚΕΥΗ 20 ΜΑΡΤΙΟΥ
καθημερινά εκτός Κυριακής
με τη νέα κουζίνα από ελληνικές
και λατινικές σπεσιαλιτέ

Κρατήσεις τηλ. 94646
17114-22/3

ΠΑΣΧΑ ΣΤΑ ΙΕΡΟΣΟΛΥΜΑ
ΙΕΡΟ ΠΡΟΣΚΥΝΗΜΑ ΑΓ. ΤΟΠΩΝ
ΜΕΓΑΛΗ 13ΗΜΕΡΗ ΘΡΗΣΚΕΥΤΙΚΗ ΕΚΔΡΟΜΗ
ΑΕΡΟΠΟΡΙΚΩΣ
ΚΑΤ' ΕΥΘΕΙΑ ΑΠΟ ΡΟΔΟ
ΑΠΟ 17/4/ ΕΩΣ 29/4
ΜΟΝΟ ΜΕ 99.000 ΔΡΧ.
και ΑΤΜΟΠΛΟΪΚΩΣ
ΑΠΟ 17/4/ ΕΩΣ 3/5
ΜΟΝΟ ΜΕ 65.000 ΔΡΧ.
Την εκδρομή συνοδεύει ο Πρωτοπρεσβύτερος Παπα - Κυριάκος Μανέττας, θεολόγος και δάσκαλος εφημέριος του ιερού ναϊδρίου Αγίας Ειρήνης και Τριών Ιεραρχών προαυλίουπανεπιστημίουΑιγαίου.
ΠΛΗΡΟΦΟΡΙΕΣ - ΠΡΟΓΡΑΜΜΑΤΑ - ΕΓΓΡΑΦΕΣ
ΠΡΑΚΤΟΡΕΙΟ ΤΑΞΙΔΙΩΝ
ΣΑΒΒΑΣ ΣΑΗΣ
Αλεξ. Διάκου 34 - Τηλ. 37711-31666
Μ34

Apollinaris Lemon
Τηλ. 35802-35551