ΕΤΟΣ ΙΔΡΥΣΗΣ 1949
ΙΔΙΟΚΤΗΤΗΣ-ΔΙΕΥΘΥΝΤΗΣ
ΓΕΩΡΓΙΟΣ ΔΙΑΜΑΝΤΙΔΗΣ
Γραφεία: Μάρκου Μαλλιαράκη 21(ΚΟΒΑ)
Τηλ. Σύνταξης: 27356
Λογ/ρίου: 24539
Fax: 20643

ΠΡΟΟΔΟΣ

Ανεξάρτητη καθημερινή πρωινή εφημερίδα

ΑΡΙΘΜΟΣ ΦΥΛΛΟΥ 12.965, ΤΙΜΗ δρχ. 50

ΡΟΔΟΣ - ΣΑΒΒΑΤΟ 21 ΜΑΡΤΙΟΥ 1992

RENAULT LEASING
ΓΙΑ
ΕΠΙΧΕΙΡΗΜΑΤΙΕΣ - ΕΠΑΓΓΕΛΜΑΤΙΕΣ
ΕΝΟΙΚΙΑΣΤΕΣ ΑΥΤΟΚΙΝΗΤΩΝ
Εκμεταλλευτείτε τα πλεονεκτήματά του
LEASING
Πληρ. τηλ. 30655 - 33655

Δεν συμφωνεί στη σύσταση θυγατρικής

Η ΤΕΔΚΔ απέρριψε τις προτάσεις της Ναυτιλιακής

✓ ΠΑΜΠΑΛΑΙΟ ΤΟ «ΚΕΦΑΛΗΝΙΑ»

Η ΤΟΠΙΚΗ Ενωση Δήμων και Κοινοτήτων Δωδεκανήσου απέρριψε την πρόταση της ΔΑΝΕ για τη σύσταση θυγατρικής εταιρίας για την αγορά νέου πλοίου προκειμένου να εξυπηρετηθούν τα μικρά νησιά. Η απόφαση αυτή πάρθηκε κατά την χτεσινή συνεδρίαση της ΤΕΔΚΔ με τη συμμετοχή και δημάρχων διαφόρων νησιών.

◆Αντίθετα, η ΤΕΔΚΔ αποφάσισε όπως στηρίξει τα δρομολόγια του «Νήσος Κάλυμνος», και με την επιχορήγηση από το υπουργείο Αιγαίου (κατά 50 εκατ δρχ. το χρόνο) θα λυθεί το πρόβλημα της εσωτερικής επικοινωνίας.

ΠΑΡΑΛΛΗΛΑ η ΤΕΔΚΔ θα ζητήσει από το υπουργείο Ναυτιλίας τη δρομολόγηση πλοίου για να εκτελεί δύο δρομολόγια την εβδομάδα και που θα προσεγγίζει τα μικρά νησιά, δηλαδή ακόμη ένα πλοίο σαν το «Ιόνιαν Σαν».

◆Οπως έγινε γνωστό, η ΤΕΔΚΔ θεώρησε ότι η σύσταση θυγατρικής εταιρίας είναι «μια επικίνδυνη υπόθεση», γιατί αν το νέο πλοίο δεν δουλέψει, τότε θα κληθεί η εταιρία (δηλαδή κυρίως οι δήμοι) να πληρώσουν τις ζημιές και φυσικά μια τέτοια δυνατότητα δεν την έχουν.

ΑΚΟΜΗ υποστηρίχθηκε ότι το πλοίο «Κεφαληνία» που προγραμματίζει να αγοράσει η ΔΑΝΕ είναι παμπάλαιο (έτος κατασκευής 1965) και η ταχύτητα του μικρή (15 μίλια), ενώ η τιμή αγοράς θεωρήθηκε ακριβή.

◆Δηλώσεις για το θέμα αυτό έκαναν χτες τόσο ο πρόεδρος της ΤΕΔΚΔ κ. Μάνος Κόκκινος,

ΣΥΝΕΧΕΙΑ ΣΤΗ ΣΕΛ. 8

Πρωτοφανές:

Αγνόησαν και πάλι τα νησιά του Αιγαίου

Δεν προτάθηκε επιδότηση των θαλασσίων μεταφορών

ΑΥΤΟ είναι πράγματι πρωτοφανές! Ενώ γίνονται τόσες προσπάθειες για την ανάπτυξη των νησιών, μάλιστα δε έχει συσταθεί διακομματική επιτροπή που υπέβαλε και σχετικό πόρισμα στη Βουλή, εν τούτοις έρχεται το ΥΠΕΧΩΔΕ και αγνοεί τις προτάσεις του (για το δεύτερο πακέτο Ντελόρ) την επιδότηση των θαλάσσιων μεταφορών στο Αιγαίο!

● Η αποκάλυψη αυτή έγινε από το Εμπορικό και Βιομηχανικό Επιμελητήριο Δωδεκανήσου, το οποίο με χτεσινό έγγραφό του προς τα άλλα επιμελητήρια του Αιγαίου (Σάμου, Χίου, Μυτιλήνης και Κυκλάδων) τα προσκαλεί σε έκτακτη συνάντηση στην

ΣΥΝΕΧΕΙΑ ΣΤΗ ΣΕΛ. 8

Σε όσα πρόλαβαν να εφοδιαστούν

«Μάχες» χτες στα πρατήρια για ένα λίτρο βενζίνης!

ΘΑ ΣΥΝΕΧΙΣΤΕΙ Η ΕΛΛΕΙΨΗ

ΧΑΜΟΣ χθες το μεσημέρι στα πρατήρια υγρών καυσίμων του νησιού μας, όταν οι εταιρίες, τα εφοδίασαν με λίγη



ποσότητα βενζίνης σούπερ! Οι οδηγοί των διαφόρων οχημάτων, έσπευσαν αστραπιαία να εφοδιαστούν με βενζίνη, με αποτέλεσμα να δημιουργηθούν ουρές, στα περισσότερα πρατήρια και σε διάστημα λίγω ωρών να «στεγνώσουν» από καύσιμα, αρκετά από αυτά.

◆ Συγκεκριμένα, χθες στις 11 το πρωί, ένας από τους τρεις επιστρατευμένους τελωνειακούς, πήγε στις εγκαταστάσεις πετρελαιοειδών και εφοσε το «οκέυ» στις εταιρίες, να εφοδιάσουν μέχρι τις 2.30 το απόγευμα τα πρατήρια τους με βενζίνη, που είχαν εκτελωνίσει από την περασμένη Δευτέρα και βρισκόταν στις δεξαμενές. Γύρω στις 12.30 το μεσημέρι, τα πρώτα βυτιοφόρα οχήματα των εταιριών υγρών καυσίμων, είχαν εφο-

ΣΥΝΕΧΕΙΑ ΣΤΗ ΣΕΛ. 3

Για το έργο στο αεροδρόμιο

Ρεκόρ συμμετοχών σε δημοπρασία!..

ΑΘΗΝΑΙΟΣ ΠΗΡΕ ΤΗ ΔΟΥΛΕΙΑ

ΡΕΚΟΡ συμμετοχών (και εκπτώσεων) στη χτεσινή δημοπρασία για το έργο της περίφραξης του αεροδρομίου της Ρόδου, προϋπολογισμού δαπάνης 160 εκατ. δρχ. Συγκεκριμένα, στη δημοπρασία που έγινε στη νομαρχία Δωδεκανήσου πήραν μέρος 18 εργολάβοι, μεταξύ των οποίων και αρκετοί Αθηναίοι!

◆ Μάλιστα δε τελευταίος μειοδότης αναδείχθηκε ο Αθηναίος εργολάβος κ. Ψυλλίδης (που εμφανίστηκε για πρώτη φορά στη Ρόδο), ο οποίος πρόσφερε έκπτωση

ΣΥΝΕΧΕΙΑ ΣΤΗ ΣΕΛ. 8

Το «Μυστράλ» μόνο για Καστελλόριζο

ΤΟ ΘΕΜΑ του πλοίου προς το Καστελλόριζο, φαίνεται ότι έληξε. Σύμφωνα με τις πληροφορίες το πλοίο του Ποταμιάνου «Μυστράλ» πρόκειται να αρχίσει δρομολόγια κάθε μέρα από τη Ρόδο προς το Καστελλόριζο, χωρίς να πραγματοποιεί προσεγγίσεις στις απέναντι ακτές της Αντιφύλου. Το θέμα ρυθμίστηκε ύστερα και από συνάντηση του υπουργού Ναυτιλίας κ. Παυλίδη και του εφοπλιστή κ. Ποταμιάνου.

◆ Στο μεταξύ ο ευρισκόμενος στη Ρόδο δήμαρχος του Καστελλορίζου κ. Νικ. Καραβελάντζης εξέφρασε την απορία του για τις αντιρρήσεις που διατυπώθηκαν από τη Ρόδο για τη δρομολόγηση του πλοίου και τόνισε ότι τώρα πια δεν υπάρχει κανένα πρόβλημα.

ΕΙΠΕ ακόμη ότι η καθημερινή δρομολόγηση πλοίου στη γραμμή Ρόδου - Καστελλορίζου θα δώσει πνοή στο ακριτικό νησί και θα το βγάλει απο την απομόνωση.

Συγκέντρωση στη Ρόδο για τη Μακεδονία

ΑΝΟΙΚΤΗ συγκέντρωση για τη Μακεδονία πρόκειται να γίνει στη Ρόδο. Αυτό δήλωσε χτες ο δήμαρχος κ. Μάνος Κόκκινος, ο οποίος είπε ότι η ΤΕΔΚΔ έκανε αποδεκτή την πρόταση του προέδρου της ΕΔΗΚ κ. Γιάννη Ζίγδη για την πραγματοποίηση της εκδήλωσης αυτής.

Η εκδήλωση θα οργανωθεί από την ΤΕΔΚ σε ημερομηνία που δεν έχει καθοριστεί ακόμη και κατ' αυτήν πρόκειται να μιλήσει ο κ. Ζίγδης, ενώ χαιρετισμό θα απευθύνει και ο πρόεδρος της ΤΕΔΚΔ κ. Μάνος Κόκκινος.

Ανείσπρακτα 180 εκ. και 45 εκ. δρχ. σε επιταγές από το δημοτικό φόρο

Σχετικά με το θέμα του δημοτικού φόρου και τις εισπράξεις ο αρμόδιος αντιδήμαρχος κ. Κώστας Σκανδαλίδης έστειλε στην ΤΕΔΚΔ το παρακάτω έγγραφο:

«Υστερα και από τη συνάντηση που είχαμε μαζί σας στις 12 τρέχοντος, σας γνωρίζουμε τα ακόλουθα:

- Μέχρι σήμερα έχουμε αποδώσει στις κοινότητες του νησιού μας δημοτικό φόρο μέχρι και το Μάρτιο 1991.

- Η υποχρέωση του δήμου προς τις κοινότητες για το διάστημα από Απρίλιο 1991 έως και Σεπτέμβριο 1991 (σημ. οι μήνες από Οκτώβριο και μετέπειτα, δεν έχουν κλείσει ταμειακά από τις υπηρεσίες του δημοτικού φόρου) ανέρχεται στο ποσό των δρχ. 373.799.446.

- Η κατανομή για τους παραπάνω μήνες έχει γίνει από τη νομαρχία μέχρι και τον Ιούνιο 1991.

Με την ευκαιρία αυτή, θέλουμε να σας γνωρίσουμε ότι ο δήμος ως διαχειριστής του δημοτικού φόρου αντιμετωπίζει σοβαρά εισπρακτικά προβλήματα. Να σημειώσετε παρακαλούμε ότι αυτή τη στιγμή ευρίσκονται στα χέρια των εισπρακτόρων μας, ανείσπρακτα διπλότυπα των ετών 1983 έως και 1991 που υπερβαίνουν το ποσό των 180.000.000 δρχ. όπως επίσης και μεταχρονολογημένες επιταγές στο ταμείο του δημοτικού φόρου ποσού περίπου 45.000.000 δρχ. με ημερομηνίες είσπραξης μέχρι και Αυγούστου 1992.

- Τέλος θέλουμε να σας διαβεβαιώσουμε ότι πρόθεση μας είναι να σας αποδώσουμε μέχρι τις 31.3.92 το δημοτικό φόρο του Απριλίου 1991 και μέχρι 10.4.92 του Μαΐου 1991.»

Φυτοφάρμακα σε φρούτα και λαχανικά!

Φορτωμένα με φυτοφάρμακα, είναι τα φρούτα και τα λαχανικά που παράγονται στη Ρόδο. «Ποτίζονται» και με ορμόνες. Ρεκόρ πώλησης φυτοφαρμάκων στη Ρόδο. Ολα αυτά είναι καρκινογόνα. Δεν γίνεται κανένας έλεγχος. Σοβαρές ευθύνες των αρμοδίων. Μεγάλη ανησυχία των καταναλωτών. Λεπτομέρειες στην 3η σελίδα.

Οδηγίες στους ομπρελάδες

Την 1η Απριλίου η Επιτροπή Ακτών του Δήμου Ρόδου θα συναντηθεί με τους 81 ομπρελάδες (16 άνδρες, 65 γυναίκες) που πήραν τη σχετική άδεια. Η συνάντηση θα γίνει στο Δημοτικό Θέατρο στις 11 το πρωί και θα τους δοθούν οδηγίες για τις υποχρεώσεις τους απέναντι στους ξένους και ντόπιους λουομένους.

Εκτονώνεται η κατάσταση

Πληρώνουν κανονικά οι έμποροι στην Κω

Η ΤΕΔΚΔ στο πλευρό του Δήμου

ΕΚΤΟΝΩΝΕΤΑΙ η κατάσταση στην Κω μετά τη σθεναρή απόφαση του Δήμου να μην επιτρέπει την έξοδο εμπορευμάτων από το λιμάνι, εάν προηγουμένως οι έμποροι δεν πληρώνουν τον αναλογούντα δημοτικό φόρο. Μετά την ένταση των τελευταίων ημερών, οι περισσότεροι έμποροι άρχισαν να πληρώνουν το φόρο και έτσι ομαλοποιείται η κατάσταση.

◆ Στο μεταξύ, στις ενέργειες του Δήμου της Κω, τίθεται αλληλέγγυος και η ΤΕΔΚΔ Δωδεκανήσου, σχετική δε δήλωση έκανε χτες ο δήμαρχος Ρόδου κ. Μάνος Κόκκινος. Πάντως, δεν αποκλείεται να συσταθεί και στην Κω επιτροπή που θα συζητήσει το θέμα.

ΕΞ ΑΛΛΟΥ ο δήμαρχος της Κω κ. Κώστας Καΐσερ-

ΣΥΝΕΧΕΙΑ ΣΤΗ ΣΕΛ. 8

Πρόκειται να προσληφθούν

Σαράντα ένα άτομα για το ίδρυμα «Αγιος Ανδρέας»

ΠΟΙΕΣ ΕΙΝΑΙ ΟΙ ΘΕΣΣΕΙΣ

ΣΑΡΑΝΤΑΕΝΑ άτομα θα προσληφθούν στο ίδρυμα «Αγιος Ανδρέας» (στο Παραδείσι) ύστερα από απόφαση που υπέγραψε ο υπουργός Υγείας κ. Σούρλας και επικυρώθηκε με προεδρικό διάταγμα.

● Τη δήλωση αυτή έκανε χτες ο νομάρχης Γ. Χαραλαμπόπουλος, ο οποίος είπε ότι οι θέσεις αυτές είχαν ζητηθεί από τη Νομαρχία και ικανοποιήθηκε ένα σημαντικό αίτημα, το οποίο θα θέσει σε

ΣΥΝΕΧΕΙΑ ΣΤΗ ΣΕΛ. 8

Μαζί με την εθνική μας γιορτή

Η φωνή της πηγής Νύμφης στη Σάλακο

ΝΕΟ ΒΙΒΛΙΟ ΤΟΥ Φ. ΒΑΡΕΛΗ

Εφέτος η Σάλακος μαζί με τη μνήμη της 25ης Μαρτίου σαν θρησκευτικής και εθνικής εορτής και με την άλλη μνήμη των γενεθλίων της πόλης μας Ρόδου, θα γιορτάσει και ένα γεγονός ζωντανό.

Θα κάμει σαν πρώτη πράξη, τα εγκαίνια της υλοποίησης ενός ονείρου.

Ολοι ξέρουμε ότι στη Σάλακο υπάρχει μια πηγή που λέγεται Νύμφη. Ομως έχουν μείνει πολύ λίγοι που θυμούνται πως ήταν κάποτε το τοπίο και τι ήταν η πηγή

ΣΥΝΕΧΕΙΑ ΣΤΗ ΣΕΛ. 8

Ετοιμο το πρόγραμμα για τα 2.400

ΠΡΑΓΜΑΤΟΠΟΙΗΘΗΚΕ προχτές το βράδυ και η δεύτερη συνάντηση του δημάρχου κ. Κόκκινου, του αντιδημάρχου κ. Μ. Μπαλάνου και των επικεφαλής της μειψοφηίας Αντ. Γεωργιάδη και Σάββα Καραγιάννη (ο κ. Βενετοκλής ήταν ασθενής) κατά τη διάρκεια της οποίας συζητήθηκαν διάφορα θέματα που αφορούν την οργάνωση των εκδηλώσεων των 2.400 χρόνων.

Οπως δήλωσε ο κ. Κόκκινος, το πρόγραμμα έχει σχεδόν οριστικοποιηθεί και σύντομα πρόκειται να τεθεί υπόψη του δημοτικού συμβουλίου για έγκριση. Πάντως, ο κ. Κόκκινος είπε ότι δεν έχει καθοριστεί ακόμη η ημερομηνία για την έναρξη των εορτών και με ποιά εκδήλωση.

Μέσα σε πέντε ημέρες

Ξηλώνονται όλες οι γιγαντοαφίσσες

ΕΝΤΟΛΕΣ ΑΠΟ ΤΗ ΝΟΜΑΡΧΙΑ

ΣΕ ΔΙΑΣΤΗΜΑ πέντε ημερών, θα πρέπει οι τρεις εταιρίες που «φύτευσαν» σ' ολόκληρο το νησί τις διαφημιστικές γιγαντοαφίσσες να τις ξηλώσουν, διαφορετικά η Διεύθυνση Τεχνικών Υπηρεσιών της Νομαρχίας θα συγκροτήσει συνεργεία για την απομάκρυνσή τους.

◆ Τα παραπάνω, αναφέρονται σε επιστολή της Διεύθυνσης Τεχνικών Υπηρεσιών της Νομαρχίας Δωδεκανήσου, που διαβιβάστηκε στις εταιρίες «Master», «Alma», και «Αιγαίον» και κοινο-

ΣΥΝΕΧΕΙΑ ΣΤΗ ΣΕΛ. 8

ΑΝΑΚΟΙΝΩΣΗ

Το νεοκλεγέν Δ. Συμβούλιο του Ροδιακού Συλλόγου Ιδιοκτητών Μπαρ (ΡΟΣΙΜ) καταρτίστηκε σε σώμα ως εξής:

Πρόεδρος: Παπανικήτας Νικήτας
Αντιπρόεδρος: Παπανικόλας Βασίλης
Γραμματέας: Ιατρίδης Μιχαήλ
Ταμίας: Λουκαράς Φώτης
Σύμβουλος: Κόκκινος Κων/νος
Σύμβουλος: Χριστοφής Δημήτρης
Δημόσιες Σχέσεις: Κασαπίδης Σπύρος

Επί ευκαιρία πληροφορούμε τα μέλη μας ότι πάρθηκαν σοβαρές αποφάσεις όχι μόνο για την προάσπιση των επαγγελματικών συμφερόντων μας, αλλά και για την αναβάθμιση του ρόλου του σωματείου στα κοινά της τουριστικής υπόθεσης του νησιού μας. Οι λεπτομέρειες των αποφάσεων θα σας ανακοινωθούν προφορικά από τον πρόεδρο σε προσωπικές επαφές που θα κάνει μέχρι το τέλος Μαρτίου 92.

Για το Δ.Σ.

Ο Πρόεδρος
Παπανικήτας Νίκ.

Ο Γραμματέας
Ιατρίδης Μιχ.

Χ. 321-21/3

ΖΟΡΜΠΑΣ
ΠΑΡΑΣΚΕΥΗ 20/3/1992
ΣΑΒΒΑΤΟ 21/3/1992
ΟΜΟΡΦΕΣ ΛΑΪΚΕΣ ΒΡΑΔΥΕΣ
ΚΡΑΤΗΣΕΙΣ ΤΗΛ. 36430
Μ60

ΤΟ ΕΣΤΙΑΤΟΡΙΟ
ΦΛΩΡΑ
που βρίσκεται στο 18ο χλμ. εθν. οδού Αφάντου - Ρόδου - Λίνδου
ανοίγει το Σάββατο 21/3
και σας περιμένει με τα ντόπια κρέατα (αρνάκι, κατσικάκι) με άλλα διάφορα σπεσιαλιτέ και το χωριάτικο ψωμί
Τηλ. 51825
3685-21/3

UNITED COLORS OF BENETTON
Στην ανάγκη για προσωπική ταυτότητα στο ανδρικό ντύσιμο δημιουργήσαμε για σας το Κατάστημα
"BENETTON UOMO"
Θα χαρούμε πολύ να μας τιμήσετε με την παρουσία σας στα εγγαίνια που θα γίνουν το Σάββατο 21 Μαρτίου και ώρα 7:00 μ.μ.
BENETTON UOMO
Πλαστήρα 7 • ΤΗΛ: 31330
ΡΟΔΟΣ
ΧΑ - 21/3

ΤΩΡΑ ΚΑΙ ΣΤΗ ΡΟΔΟ
WMF
Villeroy & Boch
1874
HUTSCHENREUTHER
Thomas
ΣΤΟ ΝΕΟ ΚΑΤΑΣΤΗΜΑ ΣΤΗ ΡΟΔΟ, ΑΜΜΟΧΩΣΤΟΥ 11
Παρουσίαση
38 ΕΙΔΙΚΑ ΚΑΤΑΣΤΗΜΑΤΑ
3196 2/3

ΕΠΙΣΤΗΜΟΝΙΚΟ ΚΕΝΤΡΟ ΥΓΕΙΑΣ και ΟΜΟΡΦΙΑΣ
Μόνο για ΑΝΔΡΕΣ
Τώρα ΑΔΥΝΑΤΙΣΜΑ με υπερσύγχρονα ηλεκτρονικά μηχανήματα
ΞΕΚΟΥΡΑΣΤΑ - ΥΓΙΕΙΝΑ - ΜΟΝΙΜΑ ΑΠΟΤΕΛΕΣΜΑΤΑ
Δενδρινού 16 MAN'S CLUB τηλ. 25365 χ305

Η ΜΠΥΡΑ ΑΠΟ ΤΗ ΦΙΝΛΑΝΔΙΑ


Από την O.K. SERVICES ΕΠΕ
Τηλ: 26685, 22351-2

ΕΤ1 ΕΡΤ — ΕΤ2 ΕΡΤ

07.50 ΕΝΑΡΞΗ - ΠΑΡΟΥΣΙΑΣΗ ΠΡΟΓΡΑΜΜΑΤΟΣ
8.00 ΕΚΠΑΙΔΕΥΤΙΚΗ ΤΗΛΕΟΡΑΣΗ
9.30 ΠΑΙΔΙΚΟ ΠΡΟΓΡΑΜΜΑ
11.15 ΜΕΤΑΛ - ΜΑΝΙΑ
12.45 ΑΦΙΕΡΩΜΑ ΣΤΟΝ ΛΑΜΠΡΟ ΚΩΝΣΤΑΝΤΑΡΑ
13.20 ΚΛΑΣΙΚΕΣ ΙΣΤΟΡΙΕΣ
Οι δύο μονομάχοι
14.00 ΕΙΔΗΣΕΙΣ
14.10 ΚΛΑΣΙΚΕΣ ΙΣΤΟΡΙΕΣ ΣΥΝΕΧΕΙΑ
15.15 ΠΟΔΟΣΦΑΙΡΟ
Πανιώνιος - Απόλλων Αθηνών
17.05 ΜΑΓΚΑΪΒΕΡ
18.00 ΕΙΔΗΣΕΙΣ
18.05 ΛΟΓΩ ΤΙΜΗΣ
19.00 ΤΥΧΗ ΚΑΙ ΓΝΩΣΕΙΣ
19.45 ΜΑΡΤΥΡΙΕΣ ΚΑΙ ΒΙΟΓΡΑΦΙΕΣ - ΟΣΟ ΥΠΑΡΧΕΙ ΦΩΣ
20.30 ΜΑΓΚΑΖΙΝΟ
21.00 ΕΙΔΗΣΕΙΣ
21.25 Ο ΚΑΙΡΟΣ
21.30 Η ΠΕΡΙΠΕΤΕΙΑ ΤΟΥ ΣΑΒΒΑΤΟΥ
Το παιχνίδι του Σαββάτου
23.15 ΕΛΛΗΝΙΚΗ ΤΑΙΝΙΑ
Καυτές διακοπές
24.00 ΕΙΔΗΣΕΙΣ
00.05 ΕΛΛΗΝΙΚΗ ΤΑΙΝΙΑ ΣΥΝΕΧΕΙΑ
00.45 ΘΡΙΛΕΡ ΜΕΣΑ ΣΤΗ ΝΥΧΤΑ
Ο δράκουλας ξαναχτυπά

11.00 ΔΟΝ ΚΙΧΩΤΗΣ
11.30 ΤΑ ΜΥΣΤΙΚΑ ΤΗΣ ΦΥΣΗΣ
12.00 ΕΛΛΗΝΙΔΑ ΜΗΤΕΡΑ
12.15 Ο ΤΑΞΙΤΖΗΣ
13.00 ΕΙΔΗΣΕΙΣ
13.15 ΙΣΤΟΡΙΕΣ ΜΕ ΑΠΡΟΟΠΤΟ ΤΕΛΟΣ
14.00 ΣΑΚΑ ΖΟΥΛΟΥ
15.00 ΕΙΔΗΣΕΙΣ
15.05 ΣΤΙΓΜΕΣ ΤΗΣ ΕΒΔΟΜΗΣΤΕΧΝΗΣ
16.45 ΜΟΥΣΙΚΟ ΠΡΟΓΡΑΜΜΑ
17.00 ΕΙΔΗΣΕΙΣ
17.10 ΑΝΑΣΚΟΠΗΣΗ ΤΗΣ ΕΒΔΟΜΑΔΑΣ
18.00 ΟΡΚΙΣΤΕΙΤΕ ΠΑΡΑΚΑΛΩ
18.30 ΑΘΛΗΤΙΚΟΙ ΠΑΛΜΟΙ
20.00 Η ΕΤ 2 ΣΤΗ ΒΟΥΛΗ
21.30 ΕΙΔΗΣΕΙΣ
22.00 ΠΟΛΕΜΟΣ ΚΑΙ ΕΙΡΗΝΗ
23.00 ΤΟ ΜΙΝΟΡΕ ΤΗΣ ΚΑΡΔΙΑΣ
23.30 ΕΛΛΗΝΙΚΗ ΤΑΙΝΙΑ
Οσο υπάρχουν κόπανοι
00.35 ΕΙΔΗΣΕΙΣ
00.50 ΣΑΝ ΣΗΜΕΡΑ
01.20 ΞΕΝΗ ΤΑΙΝΙΑ

ΡΑΔΙΟΦΩΝΟ-ΣΤΑΘΜΟΣ ΡΟΔΟΥ

06.00 Εναρξη - ΕΡΑ - 4
07.00 Πρώτη ενημερωτική ζώνη
09.00 ΕΡΑ - 1
10.05 Ελαφρά ελληνικά τραγούδια
10.30 Τα γεγονότα σήμερα(δεύτερηενημερωτική ζώνη)
12.30 Το ελληνικό τραγούδιμιαπεριπέτεια
13.30 Αναλυτικό τοπικό δελτίο - ειδήσεις στα αγγλικά
14.00 ΕΡΑ 2 (στον παλμό τωνγεγονότων)
15.00 Στο ρυθμό της νεολαίας
16.00 Μουσικό μαγκαζίνο (με συμμετοχή ακροατών)
17.00 Σύντομη τοπική ενημέρωση
17.04 Αναδρομές (κάθε Πέμπτη - η σύγχρονη γυναίκα)
18.00 ΕΡΑ 2
21.00 ΕΡΑ 4
24.15 Τέλος του προγράμματος για τα μεσαία.
Τα FMλειτουργούνμέχριτο πρωί

Δωδεκαημερίδα εικοσιτετράωρα

Χιούμορ

ΕΚΕΙΝΗ ΜΟΝΟ

—Δεν μου λες, Μαρία, θα κάνεις πάντα του κεφαλιού σου; Δεν κατάλαβες επί τέλους ποιός διατάζει εδώ μέσα; Εγώ ή εσύ;

—Ούτε σεις, ούτε εγώ, κύριε, αλλά μόνον η κυρία.

ΜΟΝΤΕΡΝΑ ΚΟΡΙΤΣΙΑ

Μια πολύ ηλικιωμένη κυρία ερωτά μια μικρούλα δώδεκα ετών, αλλά αρκετά ξεπεταγμένη:

—Τι θα κάνεις όταν θα έχεις την ηλικία μου;

—Θα προσπαθώ να μη φαίνεται!..

ΚΟΥΒΕΝΤΕΣ ΓΥΝΑΙΚΕΙΕΣ

—Αγκάλιασέ με, δάγκωσέ με, χώσε τα νύχια σου στο δέρμα μου. Κάνε μου ό,τι σκεφθεί ο νους σου... μόνο σημάδια μη μου κάνεις.

ΦΑΡΜΑΚΕΙΑ

Για τα διημερεύοντα και διανυκτερεύοντα φαρμακεία μπορείτε να απευθύνεστε στο τηλ. 107.

ΒΕΝΖΙΝΑΔΙΚΑ

Σήμερα διανυκτερεύει το πρατήριο βενζίνης του Κεφαλά (Κρεμαστή)

Στα πεταχτά

●ΕΙΝΑΙ ασφαλώς πολύ σημαντική η πρωτοβουλία του ΕΒΕΔ για να οργανώσει τα εκπαιδευτικά αυτά προγράμματα για την επιμόρφωση ντόπιων στελεχών, ώστε να μπορέσουν αργότερα να προωθήσουν κάποια ζητήματα, που είναι πολύ σοβαρά για την περιοχή μας. Ελπίζουμε ότι η επιλογή των «30» να γίνει με αξιοκρατικά κριτήρια και να μην προτιμηθούν πάλι «κάτι δικά μας παιδιά»..

● ΑΥΤΗ η υπόθεση με το δημοτικό προϋπολογισμό κατήντησε μια «θεατρική παράσταση» που βέβαια είχε ...χάπυ εντ! Ξεκίνησε από πολλές «κόντρες» (και αρκετά υπονοούμενα) και που κατέληξε; Σε αγκαλιές και ...φιλιά! Και στην ουσία δεν άλλαξε τίποτα! Ολα, λοιπόν, αυτά δεν θα μπορούσαν να αποφευχθούν;

●ΔΕΝ ΥΠΑΡΧΕΙ καμιά αμφιβολία ότι θα πρέπει να χειροκροτηθεί η δωρεά της κυρίας Μαρίτσας Νικ. Καβαρινού, να παραχωρήσει το σπίτι της στο Δήμο της Ρόδου. Σε μια εποχή που τα πάντα έχουν ισοπεδωθεί και όλα λειτουργούν με το νόμο του συμφέροντος, η δωρεά ενός σπιτιού μεγάλης αξίας και για συγκεκριμένους κοινωφελείς σκοπούς, θα πρέπει να εκτιμηθεί δεόντως. Και καλά θα κάνει ο Δήμος, να τιμήσει τη γυναίκα αυτή.

●ΤΟ ΘΕΜΑ της γραμμής Καστελλορίζου πρέπει να εξεταστεί με μεγάλη προσοχή. Δεν είναι τόσο απλό. Γιατί έχει και κάποιες «θετικές» πλευρές. Μόνο, δηλαδή, η γραμμή αυτή να μην πάρει ...μάκρος και αρχίσει και ταξιδεύει και προς άλλες πόλεις, οπότε τα πράγματα παίρνουν μια άλλη τροπή. Αυτό, λοιπόν, θα πρέπει να προσεχθεί!..

●ΠΑΕΙ, τον ...χάνουμε! Ακούγεται, λοιπόν, ότι ο περιφερειάρχης Αιγαίου (Χρυσοφώτης, το όνομά του) ετοιμάζει τις βαλίτσες του. Πάει, λένε, για περιφερειάρχης στην Ηπειρο, που είναι πιο κοντά στην ιδιαίτερη πατρίδα του, την Κέρκυρα! Ποιός, θα πάει στη Σύρο; Ακόμη δεν έγινε γνωστό το όνομά του!..

●ΟΙ ΑΠΕΡΓΙΑΚΕΣ κινητοποιήσεις των τελευταίων ημερών ήταν από τις πιο «σκληρές». Κυριολεκτικά τις «κατάλαβε» ο κόσμος. Ιδιαίτερα με τα υγρά καύσιμα που η έλλειψή τους δημιούργησε πολλά προβλήματα. Αρχίζουν, λοιπόν, τα δύσκολα με τις απεργίες!..

ΕΚΚΛΗΣΗ ΒΟΗΘΕΙΑΣ

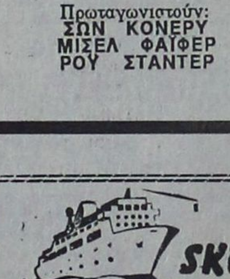

Ο εικονιζόμενος ΧΑΤΖΗΔΑΚΗΣ ΔΗΜΗΤΡΙΟΣ έχει ανάγκη να μεταβεί στην Αμερική για εγχείρηση στο αριστερό μάτι. Επειδή δεν έχει χρήματα παρακαλεί όποιον θέλει να τον βοηθήσει.
Με τη βοήθεια σας δίνεται το φως σε έναν 20χρονο νέο και τον βγάζετε από την κοινωνική απραξία και αφάνεια. Στην ΙΟΝΙΚΗ ΤΡΑΠΕΖΑ υπάρχει λογαριασμός υπ' αρ. 27410006, ο οποίος ανοίχτηκε για αυτόν το σκοπό.
ΕΥΧΑΡΙΣΤΟΥΜΕ ΓΙΑ ΤΗΝ ΚΑΤΑΝΟΗΣΗ
ΓΔ-7/2

Ειδήσεις από το παρελθόν

ΠΡΟΟΔΟΣ
2 ΙΟΥΛΙΟΥ 1952

Ο ΝΑΥΤΙΚΟΣ ΟΜΙΛΟΣ ΡΟΔΟΥ

Η τελευταία μεγάλη νίκη της Ελλάδας την οποία εκέρδισε ο Ναυτικός Ομιλος Ρόδου στους αγώνες πρωταθλήματος της Ευρώπης στις Κάννες της Γαλλίας με τον πρωταθλητή Χατζηγιακουμή και οι συνεχείς περίλαμπρες νίκες των αθλητών του Ναυτικού Ομίλου Ρόδου, η ανάδειξις Ροδίων πανελληνιονικών και η ανάθεσις εις αθλητάς του ΝΟΡ να αντιπροσωπεύσουν την Ελλάδα στους διεθνείς αγρούς στίβους, μας άθησαν να κάνουμε μίαν έρευναν γύρω από το ναυτικό τούτο φυτώριο της νήσου μας.

Η ιστορία του ΝΟΡ χρονολογείται από το 1923. Η έδρα του ήτο εις το παλαιόν Λιμεναρχείον όπου η σημερινή Τράπεζα της Ελλάδας. Την αφετηρίαν του ναυτικού αθλητισμού στη Ρόδο εχάραξε ο εκ Σύμης ιδεώδης περί τα ναυτικά συμπολίτης μας κ. Ζαχαριάδης, νυν ελεγκτής καταμετρήσεως σκαφών παρά του Λιμεναρχείου Ρόδου.

Ιταλόπαιδες αστοί δεν υπήρχον ακόμη τότε πολλοί. Υπήρχον όμως οι στρατιώτες των ιταλικών ταγμάτων και οι υπό εξέλιξιν στασιοποιούμενοι Ιταλοί υπάλληλοι της κυβερνήσεως του Μάριο Λάγκο.

Οταν μετά το 1947 ήρχισε στη Ρόδο η νέα εποχή του γενικού αθλητισμού μας με επικεφαλής τον Δωριέα την «Πρόοδον (Νεοχωρίου), τον αναδιοργανούμενον Διαγόρα, τα Ελληνόπουλα ήρχισαν να εισδύουν εις τον ναυτικόν Ομίλον να δημιουργούν ιδικά των πληρώματα και να διαπρέπουν. Από τις αραχνιασμένες γωνιές του αθλητικού μου αρχείου ξεφαίνονται αι φυσιογνωμίαι των αρίστων κωπηλατών και ιστιοπλόων τότε Παναγιώτη Μουζουράκη, ράπτου, Ιωάννη Κ. Παντελίδη οδοντιάτρου, Μιχαήλ Λεβεντέρη στειρωτού, Ευθυμίου Τουτσόγλου, Ιωάννη Λάνα και οι οποίοι διαπρέπουν με επικεφαλής τον ακαταπόνητον προπονητή και διαμορφωτήν Ζαχαριάδην.

Ο Ομιλος κατ' αρχήν ονομάσθη αναγκαστικά «Τσίρκολο ναούτικο ντι Ρόδι» (Ναυτικός Ομιλος Ρόδου) μετά δε την ανέγερσιν των κτιρίων του ονομάσθη «Μαρεκιάρο» Χάρις στο κύρος του Διοικητικού του Συμβουλίου και της απολύτου σοβαρότητος του συνόλου των Ελλήνων μελών του και του τρόπου της διοικήσεως και διαχειρήσεώς του, ο όμιλος επροικοδοτήθη από τον Μάριο Λάγκο με το νυν κτίριον του ομίλου, το Κέντρο Ελλην, ολόκληρον το παρεμβαλλόμεον κτίριον και με κρατικήν επιχορήγηση αδροτάτην. Είχε κινητήν περιουσίαν αξιόλογον από εφόδια τεχνικά, εξαρτήσεως, λέμβους προπονήσεων και αγώνων, τετρακόπους, δικόπους, χελώνας, κώττερα αγώνων και βοηθητικά ψαρικής. Αγρυπνος φύλαξ και συντηρητής της περιουσίας του Ομίλου ήτο ο ακαταμάχητος κλητής τούτου Δημήτριος Β. Μαντικός. Εκεί νυχθημερόν ο Μαντικός με τα παιδιά του αφιερώνει τους κόπους και τον ιδρώτα των δια τον Ομιλον, την περιουσίαν του και την προαγωγήν των αθλητών μας.

ΠΩΛΟΥΝΤΑΙ

ΑΠΟ ΙΔΙΟΚΤΗΤΗ δύο οικόπεδα 10 και 15 στρεμμάτων - εφαπτόμενα της λεωφόρου Ρόδου - Λίνδου, αμέσως μετά το Φαληράκι. Σίγουρη επένδυση. Τηλ. 24589
ΜΠ-31/3

ΑΠΟ ΤΟΥΡΙΣΤΙΚΟ ΠΡΑΚΤΟΡΕΙΟ ΖΗΤΕΙΤΑΙ
για τη σεζόν 1992, δεσποινίς ή κυρία, με άριστη γνώση της γερμανικής, ώστε να απασχοληθεί για όλη τη σεζόν σαν αρχηγός γκρουπ.
ΠΛΗΡΟΦΟΡΙΕΣ τηλ.: 23066 - 28101, ώρες 9.00-15.00
Χ264

ΠΑΣΧΑ ΣΤΑ ΙΕΡΟΣΟΛΥΜΑ
ΑΝΑΧ. ΡΟΔΟΣ 17/4/92
ΕΠΙΣΤΡΟΦΗ ΡΟΔΟΣ 3/5/92
ΟΠΩΣ ΚΑΘΕ ΧΡΟΝΟ ΕΤΣΙ ΚΑΙ ΦΕΤΟΣ
NINO TOURS
DELTA TOURS
Α. ΠΑΠΑΓΟΥ 4
ΡΟΔΟΣ ΤΗΛ. 34414
Χ265-16/4

ΔΙΑΚΟΓΕΩΡΓΙΟΥ ΚΑΛΛΙΣΤΟΣ
ΚΑΤΑΣΚΕΥΑΣΤΗΣ - ΙΔΙΟΚΤΗΤΗΣ
ΠΩΛΟΥΝΤΑΙ ΤΑ ΚΑΤΩΘΙ ΑΚΙΝΗΤΑ
1) Σε γωνιακή οικοδομή των τεσσάρων διαμερισμάτων μόνο, επί της Στεφ,. Καζούλη και Γαριβάλδη πωλούνται. Αυθημερόν παράδοση.
α) Τρία διαμερίσματα τεσσάρια γωνιακά των 130-160τ.μ. με εντοιχισμένες κουζίνες - ντουλάπες - δύο μπάνια - διπλά τζάμια - μπαλκόνια μεγάλα, η οικοδομήέχει υδραυλικό ασανσέρ.
β) Γκαρσονιέρα ισόγεια στο Αραπάκι 47τ.μ. επί της οδού Παρθενόπης
γ) Διαμέρισμα 130 τ.μ. στο Αραπάκι πολυτελούς κατασκευής
δ) Πωλείται οικόπεδο στην Παστίδα 330τ.μ. δίπλα από το ΕσπατόριοΓέφυρα
2) Κτήματα στη Λαχανιά, παραλιακά των 4-10-15 στρεμμάτων. Επίσης κτήμα 52 στρεμ. παραλιακό κατάλληλο για αθλητικό κέντρο και ξενοδοχειακή μονάδα.
3) Ζητείται οικόπεδο προς ΑΝΤΙΠΑΡΟΧΗ εντός πόλεως.
Δέχομαι ανταλλαγές ακινήτων
Γίνονται ευκολίες πληρωμής - δάνεια δεκτά.
Προτάσεις δέχομαι και είναι δεκτοί όλοι οι μεσίτες.
Πληρ.:ΔΙΑΚΟΓΕΩΡΓΙΟΥΚΑΛΛΙΣΤΟΣ
Τηλ. 29318, 29188, 63959
Διευθ.: Κων/νου Τσαλδάρη 28 Αγία Τριάδα.
Μ11

ΞΕΝ/ΧΕΙΟ Α' ΚΑΤΗΓΟΡΙΑΣ, ΕΝΤΟΣ ΠΟΛΕΩΣ ΡΟΔΟΥ
ΖΗΤΑ
ΝΑ ΠΡΟΣΛΑΒΕΙ ΝΥΚΤΟΘΥΡΩΡΟ, ΠΟΥ ΝΑ ΓΝΩΡΙΖΕΙ ΤΗΝ ΑΓΓΛΙΚΗ ΓΛΩΣΣΑ ΚΑΙ ΧΕΙΡΙΣΜΟ COMPUTER.
Για πληροφορίες τηλ. 22781 - 4,
ώρες γραφείου
Χ238 ΧΛ

ΚΡΗΤΙΚΟΥ ΒΑΣΙΛΕΙΑ

Διπλωματούχο Μέντιουμ
Ψυχοερευνήτρια - χαρτομαντεία χειρομαντεία - ειδική στην τράπουλα
ΚΛΕΙΔΙ ΤΟΥ ΤΑΡΩ
Δέχεται κάθε μέρα εκτός ΚΥΡΙΑΚΗΣ από 8-13 και 4-8μ.μ.
ΑΓΙΟΥ ΦΑΝΟΥΡΙΟΥ 26
ΠΑΛΑΙΑ ΠΟΛΗ
3214-23/3

ΜΕΤΡΟΠΟΛ
ΠΡΟΓΡΑΜΜΑΤΑ
5.30-7.30, 7.30-9.30
9.30-11.30 Τηλ. 28400
Μετά τις επιτυχίες, ο νόμος του πάθους, γυναίκες στα πρόθυρα νευρικής κρίσης και ΔΕΣΕ ΜΕ. Ο ΑΛΜΟΔΟΒΑΡ παρουσιάζει τώρα την καλύτερη ταινία του.
ΨΗΛΑ ΤΑΚΟΥΝΙΑ
HIGH HEELS
Α' Προβολής -Από 13 ετών
Μια ταινία ερωτική - κωμική μα και δραματική. Μάνα, κόρη ερωμένη και ο κοινός εραστής. Ενας συνδυασμός που σκοτώνει.
Πρωταγωνιστούν:
ΒΙΚΤΩΡΙΑ ΑΜΠΡΙΛ
ΜΑΡΙΖΑ ΠΑΡΕΝΤΕΣ
ΜΙΓΚΟΥΕΛ ΜΠΟΖΕ

ΠΑΛΛΑΣ
ΠΡΟΓΡΑΜΜΑΤΑ
5.30-7.30, 7.30-9.30
9.30-11.30. Τηλ. 24475
Ενα εκπληκτικό θρίλλερ που ζωντανεύει στην οθόνη βασισμένο στο πολύκροτο μπεστ σέλλερ του ΤΖΩΝ ΛΕ ΚΑΡΕ
ΡΩΣΙΚΗ ΕΣΤΙΑ
THERUSSIA HOUSE
Α' Προβολής - Κατάλληλο από 13 ετών
Πρωταγωνιστούν:
ΣΩΝ ΚΟΝΕΡΥ
ΜΙΣΕΛ ΦΑΙΦΕΡ
ΡΟΥ ΣΤΑΝΤΕΡ

ΤΙΤΑΝΙΑ
ΠΡΟΓΡΑΜΜΑΤΑ
5.30-7.30, 7.30-9.30
9.30-11.30 Τηλ. 25876
3 γιάπηδες τα κάνουν μπάχαλα... Η άγρια δύση επιτέλους ελευθερώνεται. Η πρώτη κωμωδία της χρονιάς χαλάει κόσμο σε ΗΠΑ - Ευρώπη.
ΤΙ ΕΚΑΝΕΣ ΜΠΑΜΠΑ ΣΤΗΝ ΑΓΡΙΑ ΔΥΣΗ
CITY SUICKERS
Πρωταγωνιστούν :
ΜΠΙΛΥ ΚΡΥΣΤΑ (Οταν ο Χάρυ γνώρισε τη Σάλυ)
ΝΤΑΝΙΕΛ ΣΤΕΡΝ (Μόνος στο σπίτι)
ΜΠΡΟΥΝΟ ΚΙΡΜΠΥ
Εγχρωμο - Κατάλληλο

ΔΗΜΟΤΙΚΟ
Τηλ. 20265
ΠΡΟΓΡΑΜΜΑΤΑ
7.30-9.30, 9.30-11.30
ΣΗΜΕΡΑ
Παγιδευμένοι σε ένα τρένο... Για να επιζήσουν υπάρχει μόνο ένα στενό περιθώριο
ΦΡΕΝΗΡΗΣ ΑΠΟΔΡΑΣΗ
Μια περιπέτεια σκηνοθετημένη από τον ΠΗΤΕΡ ΧΑΪΜΣ
Πρωταγωνιστούν:
ΤΖΗΝ ΧΑΚΜΑΝ
ΑΝ ΑΡΤΣΕΡ

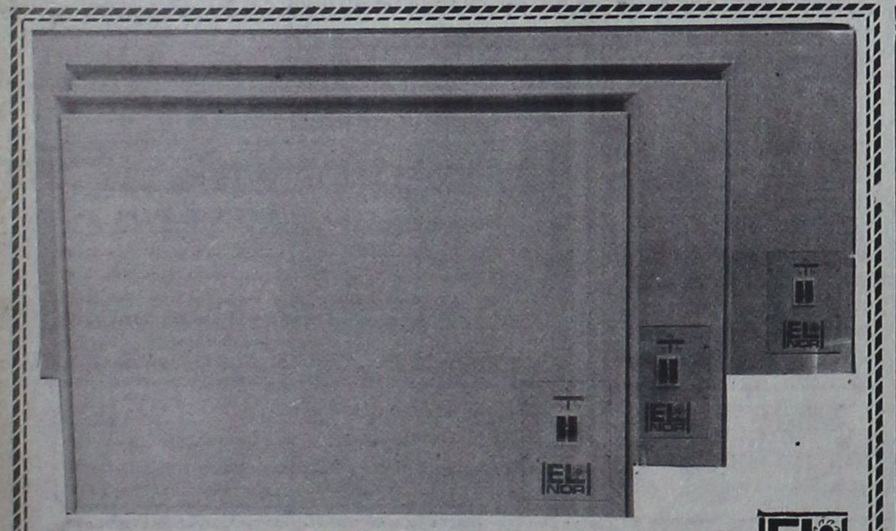
ΘΕΡΜΟΠΟΜΠΟΙ ΝΟΡΒΗΓΙΑΣ
ΟΙΚΟΝΟΜΙΚΗ, ΥΓΙΕΙΝΗ και ΑΘΟΡΥΒΗ ΘΕΡΜΑΝΣΗ
ΜΕΛΕΤΗ και ΕΓΚΑΤΑΣΤΑΣΗ ΔΩΡΕΑΝ
ΑΝΤΙΠΡΟΣΩΠΟΣ ΡΟΔΟΥ
Ν. ΚΑΜΠΟΥΡΑΚΗΣ - Μ ΦΛΑΓΚΟΣ Ο.Ε.
ΑΓ. ΑΝΑΣΤΑΣΙΑΣ 9 ΡΟΔΟΣ ΤΗΛ. 31320 - 20859
Δύο χρόνια εγγύηση
Η.20

SKEVOS'S TRAVEL
«SKEVOS'S» TRAVEL
ΔΡΟΜΟΛΟΓΙΑ ΓΡΑΜΜΩΝ ΣΤΡΙΝΤΖΗ F/B IONIAN SUN
Α. Γνωρίζουμε εις το επιβατηγό κοινό ότι τα δρομολόγια του F/B «IONIAN SUN» από ΡΟΔΟ έχουν ως εξής:
ΚΑΘΕ ΤΡΙΤΗ: 13.00 ΚΩ - ΚΑΛΥΜΝΟ - ΑΣΤΥΠΑΛΑΙΑ - ΜΥΚΟΝΟ - ΤΗΝΟ - ΑΝΔΡΟ - ΡΑΦΗΝΑ
ΚΑΘΕ ΠΕΜΠΤΗ: 13.00 ΤΗΛΟ - ΝΙΣΥΡΟ - ΚΩ - ΜΥΚΟΝΟ - ΤΗΝΟ - ΑΝΔΡΟ - ΡΑΦΗΝΑ
Το άψογο σέρβις, η ταχύτητα και η συνέπεια αποτελούν ένα ακόμη λόγο για να ταξιδεύετε μαζί μας
Δεχόμεθα επιβάτες και οχήματα
ΚΕΝΤΡΙΚΟ ΠΡΑΚΤΟΡΕΙΟ ΓΡΑΜΜΩΝ ΣΤΡΙΝΤΖΗ
«SKEYOS'S TRAVEL»
ΑΜΕΡΙΚΗΣ 111 ΤΗΛ. 22461 - 22354
85100 ΡΟΔΟΣ
M26

ΑΓΟΡΑΖΩ
ΧΡΥΣΑΦΙΚΑ
ΚΟΣΜΗΜΑΤΑ
ΝΟΜΙΣΜΑΤΑ
ΧΡΥΣΑ ΔΟΝΤΙΑ
ΜΕΤΟΧΕΣ
ΑΝΤΙΚΕΣ
ΩΡΟΛΟΓΙΑ
ΔΑΝΕΙΑ ΕΠΙ ΕΝΕΧΥΡΩ
ΔΗΜ. ΘΕΟΔΩΡΑΚΗ 15
Α' ΟΡΟΦΟΣ
30/11

Φωτολιθογραφική ΡΟΔΟΥ
● Για ό,τι θέλετε να τυπώσετε...
με φροντίδα στη ΛΕΠΤΟΜΕΡΕΙΑ
Παπαστεργίου Σωτήρης
Τηλ.36784
ΠΧ133

Σουλούνιας
Τηλεοράσεις, ραδιομαγνητόφωνα, ψυγεία, κουζίνες, πλυντήρια, σίδερα ατμού, στεγνωτήρες μαλλιών, τοστιέρες, λεμονοστίφτες, μίξερ, μπλέντερ, ηλεκτρ. σκούπες, ηλεκτρικά είδη, φωτιστικά και πολλά χρήσιμα οικιακά είδη στο κατάστημα
Α. ΣΟΥΛΟΥΝΙΑ
28 Οκτωβρίου 14 (Πλατεία Ακαδημίας) Τηλ. 33477
3731 2211

ΣΩΚΡΑΤΗΣ
ΚΤΙΣΙΜΑΤΑ - ΣΟΒΑΔΕΣ
- Αναλαμβάνω κτισίματα - σοβάδες και οποιεσδήποτε οικοδομικά μερεμέτια.
- Διαθέτω έμπειρο τεχνικό προσωπικό απο Αθήνα για μικρές και μεγάλες δουλειές.
ΤΗΛ. 24127
ΤΑΧΕΙΑ ΕΞΥΠΗΡΕΤΗΣΗ
3462 - 11/4

ΟΤΑΝ ΜΙΛΑΜΕ ΓΙΑ!!!
LA PIZZAGIO
DAL 1977 ΤΗΛ. 25581
Η.14

ΚΙΝΗΜΑΤΟΓΡΑΦΟΙ

Ψεύδη και συκοφαντίες οι ισχυρισμοί των πρακτόρων λένε τώρα οι ξεναγοί

Ψεύδη και συκοφαντίες θεωρούν οι ξεναγοί όσα ισχυρίστηκαν οι τουριστικοί πράκτορες στη χτεσινή ανακοίνωσή τους για τις προσφυγές στα δικαστήρια. Σχετικά το σωματείο των ξεναγών εξέδωσε την παρακάτω ανακοίνωση:

«Βρισκόμενοι σε διαπραγματεύσεις με το Σωματείο Τουριστικών Πρακτόρων Ρόδου για τη Συλλογική Σύμβαση Εργασίας 1992 με έκπληξη διαβάσαμε στον τοπικό Τύπο οξύτατη ανακοίνωση της εργοδοτικής πλευράς, με την οποία πυροδοτούνται εκ νέου οι σχέσεις των δύο πλευρών.

Είναι άξιο απορίας που αποσκοπούν οι συντάκτες της παραπάνω ανακοίνωσης όταν οι διαπραγματεύσεις βρίσκονται σε πολύ λεπτό τελικό σημείο όχι μόνο για τη νέα Σ..Σ.Ε. αλλά και μεταξύ των δικηγόρων των δύο πλευρών για συμβιβασμό των εκκρεμών δικών για τον τελευταίο μάλιστα ύστερα από επιμονή της πλευράς των πρακτόρων οι οποίοι με τον παραπάνω τρόπο κατορθώνουν συνεχείς αναβολές εκδίκασης των υποθέσεων.

Δυστυχώς όμως φαίνεται ότι οι συντάκτες της ανακοίνωσης νομίζουν ότι με ψεύδη και συκοφαντίες μπορούν να εξυπηρετήσουν τα συμφέροντα των πρακτόρων, σπιλώνοντας υπολήψεις τίμιων λειτουργών της Δικαιοσύνης για δικές τους παραλείψεις και αμέλειες που καμιά απολύτως σχέση δεν έχουν με ταξίδια των εναγομένων στο εξωτερικό παραλλάσσοντας το σκεπτικό της 6142/91 απόφασης του Εφετείου Αθηνών, καθώς επίσης μη διευκρινίζοντας ότι στις αιτούμενες αυξήσεις συμπεριλμβάνονται όλα τα επιδόματα, δώρα και λοιπές μισθολογικές παροχές που ορίζει η εργατική νομοθεσία.

Αραγε θυμούνται οι συντάκτες της ανακοίνωσης τις ενώπιον δικαστηρίων και λοιπών αρχών δημόσιες δεσμεύσεις του σωματείου και των μελών τους ότι μόλις κριθεί ότι η φύση της εργασίας των ξεναγών είναι εξαρτημένη αμέσως θα καταβάλλουν τα οφειλόμενα εκκρεμή δικαστικώς επιδόματα;

Ομως από την πλευρά μας για μια ακόμη φορά καλούμε τους τουριστικούς πράκτορες να απομονώσουν κάθε είδους ακρότητες, αυθαιρεσίες, συκοφαντίες και υστεροβουλίες και αντίθετα με πνεύμα νομιμότητας, καλής πίστης και συνεργασίας να συμβαδίσουμε για την πρόοδο του ροδιακού τουρισμού και το αμοιβαίο όφελος, δεδομένου ότι τα μεγάλα λόγια είναι όπως πάντα κούφια και σκαπανείς της ροδιακής οικονομίας είμαστε όλοι μας».

Οσα παράγονται στο νησί μας

Φορτωμένα με φυτοφάρμακα τα φρούτα και τα λαχανικά!

«Ποτίζονται» και με ορμόνες!

«Ποτισμένα» με δηλητήρια είναι όλα τα λαχανικά και τα φρούτα που κόβουν από τα θερμοκήπιά τους οι παραγωγοί της Ρόδου και τα διαθέτουν καθημερινά στη λαχαναγορά της πόλης μας, στις λαϊκές αγορές και σε διάφορα οπωροπαντοπωλεία!

Η τραγική αυτή διαπίστωση προκύπτει από τις μαρτυρίες πολλών συμπολιτών μας καταναλωτών αλλά και από την έμμεση ομολογία των εκπροσώπων των αρμόδιων υπηρεσιών ότι δεν γίνονται οι προβλεπόμενοι από το νόμο έλεγχοι!

Σύμφωνα με τα στοιχεία που έγιναν γνωστά, όλα σχεδόν τα προϊόντα, φρούτα, λαχανικά, ζαρζαβατικά που παράγονται σε διάφορες περιοχές του νησιού μας, είναι «φορτωμένα» και «ποτισμένα» με δυνατά φυτοφάρμακα και με ορμόνες για την προστασία τους από τις διάφορες αρρώστιες και για την πρόωρη ωρίμανσή τους!

Αυτό σημαίνει ότι όλα αυτά τα προϊόντα, «κουβαλούν» μαζί τους τον καρκίνο και τα οποία δυστυχώς καταναλώνονται από τους συμπολίτες μας καταναλωτές οι οποίοι δεν μπορούν να κάνουν τίποτε, ενώ οι περισσότεροι δεν γνωρίζουν το μέγεθος του προβλήματος.

ΤΑ ΦΥΤΟΦΑΡΜΑΚΑ

Ρεκόρ πωλήσεων σημειώνουν τα φυτοφάρμακα στα διάφορα καταστήματα της πόλης μας και στη Γεωργοένωση! Οπως έγινε γνωστό οι παραγωγοί μας προμηθεύονται τέτοιου είδους φυτοφάρμακα τα περισσότερα από τα οποία έχουν σαν κύρια βάση στη σύνθεσή τους το «αρσενικό» το οποίο είναι δηλητήριο.

Τα φυτοφάρμακα τα οποία είναι αντιβιοτικά στην ουσία, χρησιμοποιούνται για την καταπολέμηση ασθενειών στα προϊόντα που παράγονται.

Πολλοί όμως από τους παραγωγούς ρίχνουν αυτά τα φυτοφάρμακα στα προϊόντα τους και στη συνέχεια τα κόβουν πριν περάσει ο νόμιμος χρόνος προκειμένου να τα διοχετεύσουν στην αγορά και να εκμεταλλευθούν τις υψηλές τιμές της ημέρας.

Ετσι τα προϊόντα αυτά είναι γεμάτα με μπλε και άσπρους κόκκους, που είναι τα κατάλοιπα των φυτοφαρμάκων - δηλητηρίων και τα οποία βέβαια όσο και να ξεπλυθούν, τελικά καταλήγουν στα στομάχια και στους ανθρώπινους οργανισμούς προκαλώντας αποδεδειγμένα σοβαρές βλάβες που έχουν σχέση με τον καρκίνο.

ΕΝΕΣΕΙΣ

Αλλος τρόπος με τον οποίο κάποιοι παραγωγοί κάνουν τα προϊόντα τους να ωριμάζουν γρηγορότερα είναι οι ενέσεις που τους κάνουν με διάφορες ορμόνες οι οποίες επίσης είναι ιδιαίτερα βλαβερές για τον άνθρωπο!

ΟΙ ΕΛΕΓΧΟΙ

Συντάκτης της εφημερίδας μας επισκέφθηκε το Χημείο της Ρόδου και ζήτησε να μάθει εάν γίνονται έλεγχοι στους παραγωγούς και στα προϊόντα τους για την καταστολή τέτοιων καταστάσεων. Η απάντηση που δόθηκε ήταν ότι το Χημείο δεν κάνει ελέγχους σε φυτικά τρόφιμα,

Δεν γίνεται κανένας έλεγχος

γωγοί!

Ετσι προκύπτει το συμπέρασμα, ότι οι παραγωγοί, εντελώς ανεξέλεγκτοι και ενεργώντας μόνο με τη συνείδησή τους χρησιμοποιούν για την καλλιέργεια των προϊόντων τους ουσίες και φάρμακα που είναι ιδιαίτερα επικίνδυνα για τη δημόσια υγεία όχι τόσο για τη σύνθεσή τους, αλλά για τον τρόπο χρήσης τους!

Το ερώτημα που τίθεται είναι ποιός είναι ο αρμόδιος για να προστατέψει την υγεία των Ροδίων καταναλωτών και να δώσει τέρμα στο θέμα αυτό, παίρνοντας κάποια μέτρα και διενεργώντας κάποιους ελέγχους;

Οπως καταγγέλουν συμπολίτες μας οι παραφουσκωμένες ντομάτες, τα καταπράσινα κολοκυθάκια, οι μεγάλες πιπεριές και τα «αφράτα» μήλα τα οποία όμως έχουν χαρακτηριστικό γνώρισμα την ανοστιά, είναι ποτισμένα με τέτοια δηλητήρια κι εμείς δυστυχώς τα τρώμε χωρίς να λέμε κουβέντα και τα μοσχοπληρώνουμε.

Θα πρέπει σίγουρα, το θέμα αυτό να προκαλέσει την παρέμβαση του νομάρχη αλλά και του εισαγγελέα ώστε να λειτουργήσει ο κρατικός μηχανισμός που πρέπει να κάνει τους ελέγχους, ειδ' άλλως να είμαστε έτοιμοι να ακούσουμε ότι η Ρόδος έχει μεγάλο δείκτη στους ασθενείς που έχουν προσβληθεί από καρκίνο, η παρουσία του οποίου μπορεί να οφείλεται και στην κατανάλωση τέτοιων προϊόντων που διατίθενται στην αγορά ανεξέλεγκτα.



Η Δ/ΝΣΗ ΓΕΩΡΓΙΑΣ

Σύμφωνα με τα όσα έγιναν γνωστά από την έρευνά μας, η Δ/νση Γεωργίας λόγω έλλειψης προσωπικού και των κατάλληλων οργάνων δεν προβαίνει σε τακτικούς ελέγχους για να προλάβει τις παραβάσεις που κάνουν οι παρα-

Ειδική σύσκεψη για θέματα καταπολέμησης των ναρκωτικών στη Ρόδο

Σύσκεψη θα γίνει τη μεταπροσεχή Κυριακή στη Νομαρχία Δωδεκανήσου με τη συμμετοχή των καθηγητών Παν/μίου και των γιατρών που αποτελούν το κλιμάκιο που θα πάει στο Καστελλόριζο (μετά την επιστροφή τους από το νησί) και με την παρουσία της επιτροπής για την καταπολέμηση των ναρκωτικών στη Ρόδο.

Οπως δήλωσε χτες ο νομάρχης Γ. Χαραλαμπόπουλος θέμα θα είναι η καταπολέμηση των ναρκωτικών και στη σύσκεψη θα κληθούν να πάρουν μέρος οι κοινοτάρχες των τουριστικών κοινοτήτων της Ρόδου, υπηρεσιών του νομού και ο Δικηγορικός Σύλλογος Ρόδου.

«Μάχες» στα πρατήρια

ΣΥΝΕΧΕΙΑ ΑΠΟ ΤΗ ΣΕΛ. 1

διάσει τα πρατήρια και σε χρόνο ρεκόρ άρχισαν να σχηματίζονται ουρές αυτοκινήτων για να βάλουν μια στάλα στα ρεζερβουάρ.

ΒΕΒΑΙΑ το πρόβλημα, αναμένεται να συνεχιστεί και τις επόμενες μέρες αφού οι τελωνειακοί συνεχίζουν την απεργία και η μερική επιστράτευση τους δεν μπορεί να καλύψει τις λειτουργικές ανάγκες της υπηρεσίας τους, γιατί δεν είναι μόνο ο εκτελωνισμός των καυσίμων. Χθες ο ένας από τους τρεις επιστρατευμένους τελωνειακούς ασχολήθηκε με τον εκτελωνισμό κρεάτων.

◆ Στα πρατήρια της πόλης, το πρόβλημα είναι πιο έντονο, ενώ στα μακρυνά χωριά, υπάρχει βενζίνη. Μεγαλύτερη έλλειψη παρουσιάζεται στη βενζίνη σούπερ και στο ντήζελ, ενώ αμόλυβδη και κοινή βενζίνη διαθέτουν τα περισσότερα πρατήρια.

Ο ΝΟΜΑΡΧΗΣ

Για το θέμα της απεργίας των τελωνειακών ο νομάρχης Γ. Χαραλαμπόπουλος, έκανε χτες τις παρακάτω δηλώσεις:

«Από την απεργία των τελωνειακών δημιουργήθηκαν ορισμένα προβλήματα που έχουν σχέση με τον τελωνισμό ευπαθών προϊόντων, κυρίως νωπών κρεάτων και ψαριών που ήταν σε αυτοκίνητα ψυγεία και δεν μπορούσαν να εκτελωνιστούν γιατί καλώς ή κακώς στη λίστα που είχε η Ομοσπονδία Τελωνειακών που είχε δώσει στην εδώ επιτροπή των απεργών, στο προσωπικό ασφαλείας των απεργών δεν περιείχε τον τελωνισμό αυτών των ειδών.

Επίσης θέμα με τα καύσιμα που από σήμερα το μεσημέρι, θα αντιμετωπίζαμε οξύ πρόβλημα εφοδιασμού των αυτοκινήτων.

Στο ευρύτερο πλαίσιο η κυβέρνηση βλέποντας αυτή τη δυσκολία και με την εισαγωγή αγαθών με τον τελωνισμό ευπαθών προϊόντων, αλλά και λόγω του κινδύνου διακίνησης ναρκωτικών και άλλων ειδών, ο πρωθυπουργός υπέγραψε απόφαση για επιστράτευση του αναγκαίου προσωπικού και μεταβίβασε αυτή την αρμοδιότητα στους νομάρχες.

Σύμφωνα με το νόμο 17 του 1973 περί κατάστασης εκτάκτων αναγκών, έγινε σύσκεψη χτες το βράδυ με υπηρεσιακούς παράγοντες και με το διευθυντή του Τελωνείου και αποφάσισα να επιστρατεύσω τρεις υπαλλήλους σε όλη τη Δωδ/σο, οι οποίοι υπηρετούν στη Ρόδο, αφού το πρόβλημα υπήρχε μόνο στο Ρόδο.

Οι τρεις υπάλληλοι δούλεψαν από τις 7 το πρωί, έγινε ο εκτελωνισμός των ψυγείων το πρωί και τελείωσε 10 το πρωί και ένας υπάλληλος πήγε στις αποθήκες των εταιριών, αποσφράγισε τις αποθήκες καυσίμων και πήραν τα πρατήρια καύσιμα σε ικανή ποσότητα ώστε να μην υπάρξει πρόβλημα μέχρι τη Δευτέρα.

Θα παρακολουθούμε από κοντά τις εξελίξεις και θα ενεργήσουμε ανάλογα.»

25 Μαρτίου ο τελικός Κυπέλλου της ΕΠΣΔ

Το αίτημα της Α.Ε. Κως για αναβολή του τελικού του Κυπέλλου Ερασιτεχνών ζώνης Δωδεκανήσου (μεταξύ της και του Διαγόρα Βατίου στο Εθνικό Στάδιο) στις 25 Μαρτίου, λόγω στενότητας του χρόνου, απέρριψε στην τελευταία συνεδρίασή του το διοικητικό συμβούλιο της ΕΠΣΔ.

Το αίτημα απορρίφθηκε, αφού η κλήρωση του β' γύρου του Κυπέλλου Ερασιτεχνών στην ΕΠΟ, θα γίνει στις 26 Μαρτίου, μια ημέρα μετά τον τελικό, ενώ ο πρώτος αγώνας θα γίνει στις 8 Απριλίου.

Για τον τελικό του Κυπέλλου, το δ.σ. της «Ενωσης» αποφάσισε, επίσης:

● Να δεξιωθεί το βράδυ της 24ης Μαρτίου, τους εκπροσώπους των δύο ομάδων, τους διαιτητές του αγώνα, όπως και τα μέλη του Συνδέσμου Διαιτητών Δωδεκανήσου.

● Τέλος, ενέκρινε το αίτημα του ραδιοφωνικού σταθμού της Ρόδου της Ε.ΡΑ, για μετάδοση του τελικού.

ΟΙ ΔΙΑΙΤΗΤΕΣ

Ο Μιχάλης Καλαθενός θα είναι ο διαιτητής του τελικού της 25ης Μαρτίου. Επόπτες του θα είναι οι Στέλιος Κατταβενός και Δημήτρης Σταματάκης.

Οι αγώνες ποδοσφαίρου

Οι σημερινοί αγώνες των τοπικών πρωταθλημάτων ποδοσφαίρου είναι οι εξής:

Α' ΚΑΤΗΓΟΡΙΑ

(23η αγωνιστική)

● Κρεμαστή (3.30): Ορφέας - Αρης: Χρυσανθής, Μίχας, Τσαγγάρης

● Κάλυμνος (3.30): Καλυμνιακός - Απόλλων Καλ.: Μιχαλάκης, Σιδηρόπουλος, Ζανεττής

● Φάνες (3.30): Ακουσίλαος - Ηρακλής Μαρ.: Βασιλαράκης, Ερωτόκριτος, Χάλαντας

● Κως (3.30): Ανταγόρας - Δωριέας: Παπανικολάου, Μαύρος, Ντουντούκης

● Αφάντου (3.30): ΑΕΡΑ - Απόλλων Απολ.: Κουγιός, Λουλουδάκης, Καματερός

● Ιαλυσός (3.30): Α.Ε. Κατταβιάς - Δόξα Ψίνθου: Στέργου, Σπάρταλης, Μόσχος

Β' ΚΑΤΗΓΟΡΙΑ

Δυτικός όμιλος

(19η αγωνιστική)

● Παραδείσι (3): Κλεάνθης - Ποσειδών Καρπ.: Καρίκης, Καττα-βενός, Κουράνος

● Σάλακος (3.30): Ασπίδα Σαλ. - Αναγέννηση Εμπ.: Φωτίου, Σαββάκης, Ανάστασου

Γ' ΚΑΤΗΓΟΡΙΑ

Α' όμιλος

(14η αγωνιστική)

● Μάσσαρι (3.30): Ομόνοια Γεν. - Ολυμπιακός Ρ.: Μαυρουδάκης, Ορφανός, Κιόττου

Β' όμιλος

(13η αγωνιστική)

● Πλατάνια (11.30): Πλατάνια - Α.Ο. Σύμης: Τσαγγάρης, Φραγκίνης, Λάμπρου

Γ' όμιλος

(8η αγωνιστική)

● Πάτμος (11): Ξάνθος - ΠΑΟ Κω: Σταματάκης, Ζαχαρίου, Καστής

ΠΑΙΔΙΚΟ

● Κοσκινού (2): Διαγόρας - Ρόδος: Κόντζος, Χατζίκος, Χατζημάρκος

● Κοσκινού (3.30): Ευαγόρας - ΠΑΟ Ρόδου: Καλαθενός

Τιμωρίες ποδοσφαιριστών

Από την Επιτροπή Πρωταθλήματος της ΕΠΣΔ, τιμωρήθηκαν οι παρακάτω ποδοσφαιριστές: Σ. Παπαβασιλείου (Ασκληπειού), Α. Πέθακας (Ασκληπειού) με 5 αγωνιστικές, Γ. Κοιλιάς (ΑΕΡΑ) με 4, Κελές Ογλού με 2, Εμμ. Σαράντης (Ευαγόρα), Μ. Κωνστάντουρας (Αρη), Κ. Βασιλώττος (Ηρακλή Μαριτσών), Σ. Πότσος (Δαμάγητου), Ε. Πλαστρούγγης (Ασκληπειού) και Χ. Γαϊτάνος (Ασκληπειού) με μια αγωνιστική.

● Καλούνται σ' έγγραφο απολογία το σωματείο Αρης και ο εκπρόσωπος του ίδου σωματείου Γαβ. Γιακουμάκης.

Ματς στην TV

Σε ζωντανή μετάδοση η ελληνική τηλεόραση 1, θα δείξει σήμερα στις 3.15μ.μ. τον αγώνα Πανιώνιου - Απόλλωνα Αθηνών, για το επαγγελματικό ποδοσφαιρικό πρωτάθλημα της Α' Εθνικής Κατηγορίας.

Σεισμός στη Μήλο

ΑΘΗΝΑ, 20 (ΑΠΕ).- Από το Γεωδυναμικό Ινστιτούτο του Αστεροσκοπείου Αθηνών και το Εργαστήριο Γεωφυσικής του Πανεπιστημίου Θεσσαλονίκης ανακοινώθηκε ότι οι σεισμογράφοι τους ανέγραψαν στις 07.37 ισχυρή σεισμική δόνηση μεγέθους 5,2 της κλίμακας Ρίχτερ που προερχόταν από απόσταση 170 χιλιομέτρων νοτιοδυτικά της Αθήνας. Το επίκεντρο της δόνησης ορίζεται στο θαλάσσιο χώρο ανατολικά της Μήλου.

Σύμφωνα με τις αστυνομικές αρχές του νησιού, από το σεισμό προκλήθηκαν κατολισθήσεις στην ανατολική και νοτιοανατολική πλευρά της Μήλου, όπου βρίσκονται και τα ορυχεία Βαρυτίνης.

Η Αστυνομία δήλωσε ότι κλιμάκιο θα μεταβεί στην πληγείσα περιοχή για να εκτιμήσει την έκταση των ζημιών.

Αποφάσεις της ΕΠΣΔ

Το διοικητικό συμβούλιο της ΕΠΣΔ αποφάσισε, στην τελευταία συνεδρίασή του, τα εξής:

● Να καλέσει στο προσεχές συμβούλιο τον πρόεδρο της Α.Ε. Μεσαναγρού, για εξηγήσεις και διευκρινήσεις, σε όσα αναφέρει στην έγγραφη απολογία του, για τον αγώνα Κλεάνθη - Μεσαναγρού.

● Την οικονομική ενίσχυση, λογω αποκλεισμού στα νησιά, των σωματείων: ΑΕΡΑ, Ακουσιλάου, Απόλλωνος Καλ., Ανταγόρα από 100.000 δρχ. και Α.Ο Σύμης από 50.000 δρχ.

● Επίσης αποφάσισε την οικονομική ενίσχυση του τραυματία ποδοσφαιριστή του Αρη και της Μικτής νέων της ΕΠΣΔ Κώστα Παπανικολάου, με ποσό 100.000 δρχ.

● Ενέκρινε την πρόταση της επιτροπής της Ακαδημίας ποδοσφαίρου, για μετάβαση ομάδων της στην Κρήτη, για συμμετοχή σε τουρνουά από 18 έως 22 Απριλίου.

● Τέλος, ενέκρινε το αίτημα της κοινότητας Μαριτσών για τη διεξαγωγή του αγώνα της Μικτής παίδων με την αντίστοιχη ομάδα της Χίου στις 15 Απριλίου, στο γήπεδο του Ηρακλή Μαρ.

ΕΥΧΑΡΙΣΤΗΡΙΟ

Θεωρώ υποχρέωση μου να εκφράσω δημόσια τις ευχαριστίες μου στον εξαίρετο επιστήμονα και εκλεκτό άνθρωπο ιατρό κ. Κ. Παπασσάβα, καθώς και στους άξιους συνεργάτες του για τις ιατρικές υπηρεσίες που μου προσέφεραν κατά τη διάρκεια της νοσηλείας μου στο Νοσοκομείο Ρόδου.

Επίσης εκφράζω την ευγνωμοσύνη μου σε όλους όσους είχαν την καλωσύνη να με επισκεφθούν και να μου συμπαρασταθούν κατά τη διάρκεια της δοκιμασίας μου.

Κυριακούλα Λουκά - Διμέλλη
Αθήνα

3720-213

ΚΕΝΤΡΟ ΚΟΠΤΙΚΗΣ ΑΠΤΙΚΗΣ
«Burda Rodou»

Ελάτε να ΜΑΘΕΤΕ να ΡΑΒΕΤΕ ΓΡΗΓΟΡΑ, ΕΥΚΟΛΑ και ΤΕΛΕΙΑ
Μέσα σε δύο μήνες θα ράβετε με τα πατρόν BURDA

Την κάθε ενδιαφερόμενη την καθοδηγούμε σωστά και υπεύθυνα σε όλα τα μυστικά του ραψίματος.

Τηλεφωνήστε μας σήμερα ή περάστε από το κέντρο μας να μάθετε για το πρόγραμμά μας.

Εγγραφές κάθε μέρα και για όλο το χειμώνα.

Παράλληλα με τη σχολή μας λειτουργεί και το κατάστημα «BURDA MODEN» με όλα τα υλικά ραπτικής.

Καπιτονέ - φόδρες, βατελίνες - μοντέρνα κουμπιά και αξεσουάρ - υφάσματα κοτλέ - τζιν - στρετς - γούνα συνθετική - πατρόν, - περιοδικά BURDA.

Ειρήνη Παπαδοπούλου
Στέλιου Κωτιάδη 29 Τηλ. 20723, 20491

2340 15/4

Η Δ.Α.Ν.Ε. ΣΗΜΕΡΑ

ΔΡΟΜΟΛΟΓΙΑ
από 16/2 - 15/4/92

1) Ε/Γ - Ο/Γ ΚΑΜΙΡΟΣ
ΚΑΘΕ ΤΕΤΑΡΤΗ-ΠΑΡΑΣΚΕΥΗ ΩΡΑ 12.00
ΚΑΙ ΚΑΘΕ ΚΥΡΙΑΚΗ ΩΡΑ 12.30 ΔΙΑ:
ΚΩ, ΚΑΛΥΜΝΟ, ΛΕΡΟ, ΠΑΤΜΟ, ΠΕΙΡΑΙΑ

2) Ε/Γ - Ο/Γ ΙΑΛΥΣΟΣ
α) Κάθε ΠΕΜΠΤΗ ΩΡΑ 12.00 ΔΙΑ:
ΚΩ, ΚΑΛΥΜΝΟ, ΛΕΡΟ, ΠΑΤΜΟ, ΠΕΙΡΑΙΑ
β) ΚΑΘΕ ΤΡΙΤΗ - ΣΑΒΒΑΤΟ
ΩΡΑ 18.00 EXPRESS ΔΙΑ ΠΕΙΡΑΙΑ

3) Ο/Γ ΛΙΝΔΟΣ
Πληροφορίες για τα ακριβή δρομολόγιά του, στο κεντρικό πρακτορείο Ρόδου
ΑΜΕΡΙΚΗΣ 95. Τηλ.: 30930 - 30942

Παρακαλούνται οι κ.κ. επιβάτες να προμηθεύονται εγκαίρως τα εισιτήρια των από τα κατά τόπους πρακτορεία, καθ' όσον η έκδοσή των επί των πλοίων επιβαρύνεται με 20%

PEUGEOT
NEO 106
Τηλ. 23085-27716

ΠΡΟΣΚΛΗΣΗ

ΛΕΣΧΗ LIONESS ΡΟΔΟΥ

Με χαρά σας περιμένουμε στο «Grand Hotel» το Σάββατο 4 Απριλίου 1992 και ώρα 6 το απόγευμα στην επίδειξη της Ανοιξιάτικης Κολεξιόν που διοργανώνει η Λέσχη μας σε συνεργασία με τα καταστήματα Le Shop (Μπουτίκ Γυναικείων), Forum (Ανδρικά), Baby House (Παιδικά), Φράγκου Ασπα (Υποδήματα)

Τα έσοδα από την εκδήλωση θα διατεθούν για τις ανάγκες του Νεφρολογικού Τμήματος του Νοσοκομείου μας

Θα προσφερθούν δωτήματα και αναψυκτικό

Χ.Λ.-22,25,28/3 - 2,3,4/4

PACOLOR

Φωτογραφικές εργασίες
Βιντεοσκοπήσεις
και slides

Η πολύχρονη πείρα μας εγγύηση της εργασίας

ΝΙΚΗΤΑΣ ΠΑΧΟΣ
Γ. ΕΝΤΑΘΙΟΥ 11
ΤΗΛ. 26893 - 27782

ΠΜ-31/3

Η Ουνέσκο συμμερίζεται τις ανησυχίες της Ρόδου για το Ντουμπρόβνικ

Από τη μόνιμη αντιπροσωπεία της Ελλάδος στην Ουνέσκο, εστάλη στο Δήμο της Ρόδου το παρακάτω έγγραφο:

«Εν συνεχεία της επιστολής σας της 13ης Δεκεμβρίου 1992, η οποία αναφέρεται στην απόφαση του δημοτικού συμβουλίου της πόλεως Ρόδου για την προστασία των Μνημείων Παγκοσμίου Κληρονομιάς, σας αποστέλλουμε την απάντηση της αρμοδίας υποδιευθύντριας του τομέως Πολιτισμού κ. Lyhdel v. Prott.

Η επιστολή αυτή επιθυμεί να διαβεβαιώσει το δημοτικό συμβούλιο ότι ο γενικός διευθυντής της Ουνέσκο έχει από την πρώτη στιγμή της εμπολέμου καταστάσεως επικοινωνήσει με τις αντιμαχόμενες ομάδες και έχει κάνει επανειλλημένως δημόσιες εκκλήσεις για την κατάπαυση του πυρός. Για ενημέρωσή σας επισυνάπτονται αντίγραφα των σχετικών δελτίων Τύπου που εξέδωσε η Ουνέσκο.

Εις εφαρμογήν της συνθήκης της Χάγης περί προστασίας της πολιτιστικής ιδιοκτησίας κατά την περίπτωση ενόπλου συρράξεως (1954), η Ουνέσκο διοργάνωσε δύο αποστολές από δύο ομάδες παρατηρητών από την 27/11/91 ως την 22/12/91 στην Παλιά Πόλη του Ντουμπρόβνικ και από την 17/1/92 και για περίπου ένα μήνα για την καταγραφή και εκτίμηση των ζημιών ύστερα από το βομβαρδισμό του Δεκεμβρίου 1991.

Τέλος, ο γενικός διευθυντής της Ουνέσκο, επιθυμεί να διαβεβαιώσει το δημοτικό συμβούλιο Ρόδου, ότι συμμερίζεται τις ανησυχίες του και πράττει ό,τι εμπίπτει στις αρμοδιότητές του για να συμβάλει στην ειρήνευση της περιοχής και τη διατήρηση της Παγκοσμίου Πολιτιστικής Κληρονομιάς, τμήμα της οποίας αποτελεί και ηΠαλιά Πόλη του Ντουμπρόβνικ.

Δημήτριος Κ. Αργυριάδης
Μόνιμος αντιπρόσωπος».

Οικογενειακή ταβέρνα

«Σαλονικιός»

Μετά από επιμελή εργασία εννέα μηνών μπορούμε να πούμε ότι είμαστε μοναδικοί στο είδος μας.

Δοκιμάζοντας τους πικάντικους ελληνικούς μεζέδες μας και την οικογενειακή μας ατμόσφαιρα θα πεισθούν και οι πιο δύσκολοι μεζεδοφαγάδες.

Γαρδούμπες, λουκάνικα χωριάτικα, σκορδοτύρι, γλώσσα άτακτη, κοντοσούβλι, «κάτσε καλά», ρεβύδια, σουπιές αχνιστές, κατσίκι στα κάρβουνα, μοσχαροκεφαλή, πιταρούδια, φέτα, σπετσοφάϊ, μυαλά λεμονάτα, ρεβυθοκεφτέδες, ποικιλία σούβλας.

Ολα στα κάρβουνα.

Η αίθουσα χωρητικότητας 350 ατόμων διατίθεται για κάθε κοινωνική σας εκδήλωση.

Τιμές προσιτές

Ρεζερβέ: 0244 - 44348, 44089
Διασταύρωση Λάρδος - Πεύκοι

3708-22/3

ΠΑΣΧΑ ΣΤΑ ΙΕΡΟΣΟΛΥΜΑ

ΜΕΓΑΛΗ ΠΑΣΧΑΛΙΝΗ ΚΡΟΥΑΖΙΕΡΑ
ΣΤΟΥΣ ΑΓΙΟΥΣ ΤΟΠΟΥΣ
ΜΕ ΤΟ ΠΟΛΥΤΕΛΕΣ

F/B SILVER PALOMA

23-28/4/1992

Μεγάλη Πασχαλινή κρουαζιέρα διοργανώνουμε στους Αγίους Τόπους με το γνωστό σε όλους F/B SILVER PALOMA το οποίο θα παραμείνει στην Χάιφα επί διήμερον.

Αναχώρηση Μ. Πέμπτη ώρα 16.00
Επιστροφή Λαμπρή Τρίτη ώρα 09.00

Είναι μια ευκαιρία να γιορτάσετε το Αγιο Πάσχα στα μέρη που έζησε και μαρτύρησε ο Χριστός.

Οι τιμές της κρουαζιέρας που περιλαμβάνουν ατμοπλοϊκό εισιτήριο με παραμονή στην αντίστοιχο θέση, πλήρη διατροφή, φόρους και δύο εκδρομές στους Αγίους Τόπους Α) Εκδρομή στα Ιεροσόλυμα το Μ. Σάββατο και Β) εκδρομή στη Ναζαρέτ την Κυριακή του Πάσχα έχουν ως εξής:

ΚΑΤΗΓΟΡΙΑ	ΕΝΗΛΙΚΕΣ	ΠΑΙΔΙΑ 2-12 ΕΤΩΝ
DL Λουξ 2/4κλινες εξωτερικές ντους - WC	105.000	78.000
F2 2κλινες εξωτερικές με ντους - WC	95.000	71.000
F4 4 κλινες εξωτερικές με ντους - WC	90.000	65.000
E2/4 2/4κλινες εσωτερ. με ντους - WC	83.000	62.000
L2/4 2/4κλινες εσωτερ. με νιπτήρα.	65.000	49.000

Τόσο κατά την μετάβαση όσοι και κατά την επιστροφή το πλοίο θα παραμείνει στη Λεμεσσό όπου θα έχετε το χρόνο να ψωνίσετε φθηνά από τα γνωστά αφορολόγητα καταστήματα

Θέσεις περιορισμένες - εγγραφείτε αμέσως

ΠΛΗΡΟΦΟΡΙΕΣ - ΕΙΣΙΤΗΡΙΑ
ΕΡΥΘΡΑ ΘΑΛΑΣΣΑ
Δ. ΘΕΟΔΩΡΑΚΗ 13 ΡΟΔΟΣ- ΤΗΛ. 27721-22460

ΧΛ

ΠΡΟΤΥΠΟ ΚΕΝΤΡΟ ΤΗΛΕΦΩΝΙΑΣ

- ☎ ΤΗΛΕΦΩΝΙΚΑ ΚΕΝΤΡΑ ξενοδοχειακού και επιχειρησιακού τύπου ψηφιακά - ηλεκτρονικά - αυτόματα
- ☎ ΤΗΛΕΦΩΝΙΚΕΣ ΣΥΣΚΕΥΕΣ Απλές - δίγραμμες - DISPLAY - αντίκες επιτραπέζιες - τοίχου
- ☎ ΦΡΑΓΕΣ ΥΠΕΡΑΣΤΙΚΩΝ ΤΗΛΕΦΩΝΗΜΑΤΩΝ
- ☎ TELEFAX
- ☎ ΤΗΛΕΦΩΝΙΚΑ ΚΕΝΤΡΑ ιατρών - δικηγόρων - επιχειρήσεων - επαύλεων
- ☎ ΑΥΤΟΜΑΤΟΙ ΑΠΑΝΤΗΤΕΣ - ΑΠΛΟΙ ΚΑΙ ΤΗΛΕΧΕΙΡΙΖΟΜΕΝΟΙ
- ☎ ΤΗΛΕΦΩΝΙΚΟΙ ΘΑΛΑΜΟΙ
- ☎ ΚΑΤΑΓΡΑΦΙΚΑ ΜΙΑΣ ΓΡΑΜΜΗΣ ΟΤΕ

Ηλεκτρονικοί αυτόματοι μεταφραστές TRANSLATORS 2 έως 14 γλωσσών

Ελληνικά - αγγλικά - γερμανικά - γαλλικά - ιταλικά - ισπανικά - πορτογαλικά - δανέζικα - φινλανδικά - νορβηγικά - σουηδικά - ολλανδικά - τουρκικά - σερβοκροατικά
Ιδανικό δώρο για τουριστικά στελέχη - υπαλλήλους - επιχειρηματίες - ταξιδιώτες - φοιτητές - πράκτορες - ξενοδόχους.

Διαρκής έκθεση - γραφεία - σέρβις: ΠΑΝΓ. ΡΟΔΙΟΥ 87 (πίσω από τον Αγιο Ιωάννη) - ☎ 25672.

ΑΦΟΙ ΣΚΟΡΔΗ 31/3 17074

Καλλιτεχνική ΠΡΟΟΔΟΣ

ΓΡΑΦΕΙ Ο ΓΙΩΡΓΟΣ ΜΑΡΤΙΝΗΣ

ΕΦΥΓΕ ΚΑΙ Ο ΜΟΥΣΚΟΥΡΑΚΗΣ, ΕΝΑΣ ΑΚΟΜΗ ΑΠ' ΤΟΥΣ ΣΥΝΤΗΡΗΤΕΣ ΤΩΝ ΜΟΥΣΙΚΩΝ ΠΑΡΑΔΟΣΕΩΝ

Ηταν ο ένας από τους τρεις σημαντικούς στη Χάλκη, με ένα μουσικό όργανο σπάνιο και με καλοπροαίρετη διάθεση πάντοτε, για όλους και για όλες, αλλά το πιο πολύ για τα νιάτα εκείνης της εποχής, που τους έκανε τα χατήρια παίζοντας πότε πότε και κανένα χορό που ξέφευγε από την παράδοση (τους λεγόμενους τότε «κολλητούς» - ταγκό, ρούμπα κ.λ.π.).

Ο ίδιος έπαιζε από μικρός το μουσικό όργανο που ο ίδιος το έλεγε «μαντόλα» και που ήτανε κάτι σαν μαντολίνο, αλλά χωρίς το πομπέ ηχείο. Με αυτό συνώδευε τους λυράρηδες Νίκο Παλαιό και «Ρούτσουνο», συναπαρτίζοντας μαζί τους ένα κεφάτο τρίο, που ιδιαίτερα στα πανηγύρια της Παναγιάς και του Αη Γιάννη του Αλάργα διατηρούσε αμείωτη την παράδοση, με χορούς σούστας, αυγής, βλάχας και κρητικού.

Πρόκειται για τον αείμνηστο τώρα Μερκούριο Μοστρή, τον λεγόμενο Μουσκουράκη, που έφυγε πριν λίγες ημέρες, ένας ακόμη από την παλαιά φρουρά των μουσικών και οργανοπαικτών του τόπου μας, που κράτησαν από τα πρώτα μεταπελευθερωτικά χρόνια άσβεστη την παράδοση της μουσικής των νησιών μας.

Οσα και αν λεχθούν για τους τρεις αειμνήστους αυτούς μουσικούς της Χάλκης, που κάτω από το πελώριο κυπαρίσσι του Αη Γιάννη κρατούσανε ολόκληρη τη βραδυά μέχρι που έβγαινε ο ήλιος, δυνατή την ιδιόμορφη μουσικοχορευτική πανδαισία, όσα και αν γραφούν θα είναι λίγα. Μάταια οι εκπρόσωποι της εκκλησίας, προσπαθούσανε να απαγορεύσουνε τους χορούς και τα τραγούδια τότε, στον περίβολο του ναού. Εκεί ξέσπαγε η θέληση των σκλάβων, παλαιότερα, για ελευθερία, εκεί διαχεόταν το άρωμα της έμφυτης στιχουργικής ικανότητας των κατοίκων, εκεί επιδεικνύονταν η λεβεντιά κι η ομορφιά, χωρίς κακίες, βρωμιές και πονηριές.

Οπως αναφέρθηκε όμως, ο Μουσκουράκης, ήτανε εκείνος που προσπαθούσε στις δεκαετίες του πενήντα και του εξήντα να συνδυάσει για την νεολαία μερικούς σκοπούς για μοντέρνους τότε χορούς, που πολύ δύσκολα, προσπαθούσανε να συνοδεύσουνε κι οι λύρες, αν και βασικά η μαντόλα ήτανε εκείνη που έδινε τον τόνο.

Αργότερα, οι ανάγκες της ζωής φέρανε τον Μουσκουράκη στη Ρόδο, όπου εγκαταστάθηκε μόνιμα - χωρίς να παραλείπει ωστόσο να πηγαίνει τα καλοκαίρια, τις Κυριακές και τις γιορτές στη Χάλκη, για να προσφέρει τις υπηρεσίες του.

Εδώ στη Ρόδο, δεν παρέλειπε, σε όποιες ευκαιρίες παρουσιάζονταν, να προβάλει τη χαλκήτικη μουσική από το ραδιοφωνικό σταθμό της Ρόδου, σε ειδικές εκπομπές που διοργανώνονταν, σε συνδυασμό με νεώτερους λυράρηδες, είτε και ντόπιους λαουτιέρηδες, με τραγουδίστριες την αείμνηστη Αντωνία Παγκά - Αργυράκη, τη Φουντουκλιά Ροδίτου και άλλες καλλίφωνες Χαλκητοπούλες της τότε εποχής.

Ο ίδιος πολλές φορές, όταν ενθουσιαζόταν από το στυλ της εκπομπής, άρχιζε να τραγουδάει και να παρουσιάζει άγνωστες μαντινάδες, που τις είχε απομνημονεύσει κατά τη διάρκεια της οργανοπαικτικής θητείας του. Συχνά δάκρυζε, καθώς τον κυρίευε η νοσταλγία. Και καθώς ήτανε έντονα πατριώτης καλός, δεν παρέλειπε, όταν του το ζητούσαν παλαιότερα οι υπεύθυνοι των χαλκήτικων συλλόγων της Ρόδου, να συμμετέχει στις χοροεσπερίδες τους, είτε σε ειδικές εκπομπές, είτε σε οικογενειακά και φιλικά γλέντια, είτε και σε παρουσίαση των χαλκήτικων καλάντων, μαζί με νεαρούς και νεαρές που ντύνονταν με παραδοσιακές στολές.

Υπήρξαν και περιπτώσεις που ο αείμνηστος Μουσκουράκης Μοστρής ταξείδευε και στην Αθήνα, προσκαλεσένος των εκεί συλλόγων Χαλκητών, για να δώσει με τη μαντόλα του το δικό του κέφι στις χοροεσπερίδες που γίνονταν εκεί.

Ηδη, ο Μουσκουράκης έφυγε σχεδόν χωρίς να το μάθουν οι συμπατριώτες του. Ενα πρωϊνό, δεν εμφανίσθηκε στο χαλκήτικο καφενείο, του «Ανάργυρου». Και μόνο όταν πέρασαν οι μέρες, συνειδητοποιήθηκε το γεγονός και διαδόθηκε η πληροφορία.

Ας είναι αιωνία η μνήμη του. Και σίγουρα η προσφορά του, απλή κι ανθρώπινη, βοήθησε στο να έλθουν πιο «εδώ», κάποιες παραδόσεις και κάποια έθιμα.

ΕΚΚΛΗΣΗ ΓΙΑ ΒΟΗΘΕΙΑ

Ονομάζομαι Τσακίρης Παναγιώτης του Βασίλη.
Γεννήθηκα το 1982 και κατοικώ στον Αρχάγγελο.
Πάσχω από μεσογειακή αναιμία.
Στις 15 Απριλίου 1992 θα κάμω μεταμόσχευση νωπαίου μυελού στην Ιταλία.
Χρειάζομαι 15.000.000 δρχ. για την επέμβαση.
Είμαι από φτωχή εργατική οικογένεια.
Το τηλέφωνο του σπιτιού μου είναι 0244/22090

ΚΑΝΩ ΕΚΚΛΗΣΗ

Σε όλους τους ανθρώπους να με βοηθήσουν να ζήσω.
Με τη δική σου βοήθεια θα μου χαρίσεις την ελπίδα να μεγαλώσω και να ζήσω όπως όλα τα άλλα παιδιά του κόσμου.
Οσοι θέλετε να με βοηθήσετε καταθέσετε τη βοήθειά σας στο λογαριασμό με αριθμό 1771 θυρίδας Αγροτικής Τράπεζας Αρχαγγέλου.

ΜΠ-25/3

ΓΕΡΜΑΝΙΚΗ ΑΓΟΡΑ

Νέες παραλαβές

Πλατεία ΙΠΠΟΚΡΑΤΟΥΣ 20
Π. Πόλη στο συντριβάνι
πάνω από το σούπερ μάρκετ του Νικόλαου Σαρρή

Χ317

ΠΩΛΟΥΝΤΑΙ

1) Πωλούνται διαμερίσματα λουξ κατασκευής με υδραυλικό ασανσέρ στην ωραιότερη θέση της Ρόδου επί της οδού Σάββα Παυλίδη δίπλα αεροπορίας Σαν Φραγκίσκου, μέτρων τετραγων. 90 και 115.
2) Καταστήματα 57τ.μ., 55τ.μ. - 54τ.μ. - 49τ.μ.
Διαμερίσματα 120 - 109 - 34 επί της οδού Αθηνών και Θεσ/κης.
3) Οροφοδιαμερίσματα των 132τ.μ. με υδραυλικό ασανσέρ τεσσάρων ορόφων επί της οδού Θεσ/κης.
4) Διαμερίσματα 126τ.μ. αποπερατωμένα επί της οδού Αγ. Ιωάννου.
5) Καταστήματα προς ενοικίαση και πώληση μετρ. 100 και 110τ.μ,. επί της οδού Ηρακλείου και Γράμμου.
6) Αποθήκη 210τ.μ. επί της οδού Παν. Ροδίου και Λευκωσίας.
7) Κτήμα5.500τ.μ. απέναντι από Ατσιπά.
8) Κτήμα 4.000τ.μ. πριν το γκολφ Αφάντου
9) Κτήμα 6.000τ.μ. πριν τη γέφυρα Κολύμπια
10)Και σε διάφορες περιοχές της Ρόδου

ΕΥΘΥΜΙΟΣ ΠΑΝ. ΣΑΡΡΗΣ

Εθελοντών Δωδεκανησίων 2, 2ος όροφος, γραφ. 1
Πλατεία Κύπρου, τηλ. 34329 - 25500, 9-1 και 5-9

Μ35

ΠΡΑΚΤΟΡΕΙΟ ΤΑΞΙΔΙΩΝ ΤΟΥΡΙΣΜΟΥ

VISA TRAVEL CLUB

Σε συνεργασία με τις μεγαλύτερες αεροπορικές εταιρίες σας προσφέρουμε

	Απλή μετάβ.	Μετ' επιστρ.
● ΝΕΑ ΥΟΡΚΗ	72.000	106.000
● ΑΥΣΤΡΑΛΙΑ	138.000	259.000
● ΛΟΝΔΙΝΟ	38.500	57.000
● ΕΛΣΙΝΚΙ	51.000	72.000
● ΚΟΠΕΓΧΑΓΗ	40.000	60.000
● ΣΤΟΚΧΟΛΜΗ	42.000	65.000
● ΦΡΑΝΚΦΟΥΡΤΗ	36.500	57.000
● ΑΜΣΤΕΡΝΤΑΜ	38.000	50.000
● ΡΙΟ	150.000	222.000

Μόνο τα σουμά αετούν σιο φθηνά!

VISA TRAVEL CLUB & ΦΙΛΙΠΠΟΣ
Μανδηλαρά 8 τηλ. 33282, 31562
ΣΙΓΟΥΡΙΑ - ΕΓΓΥΗΣΗ

Η 52

Κ.Α.Ϊ.Ρ. ΡΟΔΟΣ ΑΕ.

Σε λίγες μέρες κάτι καινούριο

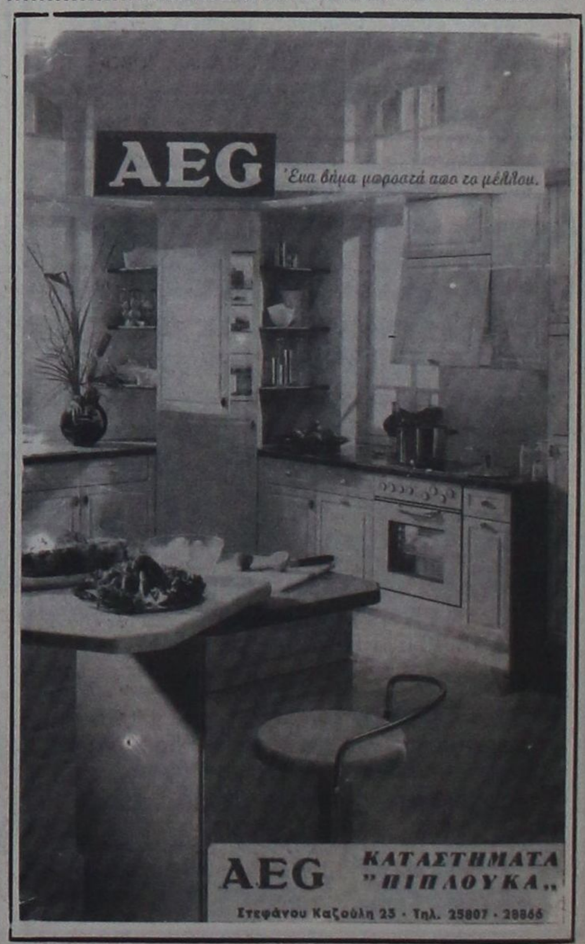

Interail/TRAVEL

ΠΑΣΧΑ ΣΤΗΝ ΚΡΗΤΗ

8ΗΜΕΡΗ ΕΚΔΡΟΜΗ
22/4/92 έως 29/4/92

ΗΡΑΚΛΕΙΟ - ΧΕΡΣΟΝΗΣΟΣ - ΜΑΛΙΑ - ΑΡΧΑΝΕΣ - ΜΥΡΤΙΕΣ - ΑΓ. ΝΙΚΟΛΑΟ - ΙΕΡΑΠΕΤΡΑ - ΣΗΤΕΙΑ - ΒΑΙ- ΜΑΤΑΛΑ - ΦΑΙΣΤΟΣ - ΑΓ. ΓΑΛΗΝΗ - ΡΕΘΥΜΝΟ - ΑΡΚΑΔΙ - ΧΑΝΙΑ - ΤΑΦΟΙ ΒΕΝΙΖΕΛΟΥ - ΜΟΥΣΕΙΟ ΚΑΖΑΝΤΖΑΚΗ - ΚΝΩΣΟΣ

Ελάτε να θαυμάσουμε τις ομορφιές της Κρήτης τώρα το Πάσχα. Μοναδική ευκαιρία περιήγησης σε όλη την Κρήτη.

Η τιμή περιλαμβάνει:
- *Εισιτήρια Ρόδο - Ηράκλειο - Ρόδο με το F/B «Milena» σε καμπίνες β΄θέσεως.*
- *7 Διανυκτερεύσεις στο ξενοδοχείο «Aerabella» με πρωινό.*
- *Όλες οι μεταφορές με πολυτελές πούλμαν*
- *Συνοδός του γραφείου μας.*

ΤΙΜΗ ΕΚΔΡΟΜΗΣ 64.000
ΕΙΔΙΚΕΣ ΤΙΜΕΣ ΓΙΑ ΠΑΙΔΙΑ

Για αναλυτικό πρόγραμμα εκδρομής και κάθε άλλη πληροφορία, απευθυνθείτε στο γραφείο γενικού τουρισμού

Interail Travel

Β. ΘΕΟΧΑΡΙΔΟΥ - Ι. ΜΑΡΚΑΚΗΣ Ο.Ε.
Διεύθυνση: ΚΕΝΝΕΝΤΥ 38 - Τηλ. 25639

Interail Travel
και πάμε μαζί απ' άκρη σ' άκρη 4/7

Πρέπει να είναι
εγκεκριμένες από το Υπ. Οικονομικών και
CASIO



Ο νόμος ορίζει:
για να έχει μια ταμειακή μηχανή την έγκριση του Υπ. Οικονομικών πρέπει να διαθέτει ειδική φορολογική μνήμη και δυνατότητα ελληνικής εκτύπωσης.

Η CASIO προσφέρει
τη σωστή λειτουργία και υποστήριξη της ταμειακής μηχανής για 7 χρόνια τουλάχιστον, την υπεροχή, την αξιοπιστία, την ποιότητα CASIO και τη μακρόχρονη πείρα της αγοράς. Γιατί η CASIO είναι πιο απαιτητική από το νόμο.

ΤΑΜΕΙΑΚΕΣ ΜΗΧΑΝΕΣ
CASIO® 3900 CR
Με το νόμο... της αγοράς

Γενικός αντιπρόσωπος Δωδεκανήσου
Ν. ΜΑΓΓΙΩΡΟΣ Ε.Π.Ε.
ΕΜΠΟΡΟΤΕΧΝΙΚΕΣ ΕΠΙΧΕΙΡΗΣΕΙΣ
Καρπάθου 3Γ — Ρόδος 85100, τηλ. 32815—33909

ΕΡΓΑΣΤΗΡΙΟ ΕΛΕΥΘΕΡΩΝ ΣΠΟΥΔΩΝ
PROGRAM
ΗΛΕΚΤΡΟΝΙΚΩΝ ΥΠΟΛΟΓΙΣΤΩΝ

ΜΑΝΩΛΗΣ Ι. ΣΟΦΙΛΛΑΣ
ΚΟΔΡΙΚΤΩΝΟΣ 89 - ΤΗΛ. 23368 - ΡΟΔΟΣ

Πληροφορούμε όλους τους μαθητές μας και όλους τους ενδιαφερόμενους για μαθήματα ηλεκτρονικών υπολογιστών ότι οι εγγραφές για την καινούργια σχολική περίοδο άρχισαν. Τα μαθήματα αρχίζουν στις 2 Σεπτεμβρίου ημέρα Δευτέρα. Για περισσότερες πληροφορίες τηλεφωνήστε στο τηλέφωνο 0241-23368.

ΔΙΔΑΣΚΟΝΤΑΙ
- Εκμάθηση πληκτρολογίου
- Θεωρία και πρακτικές εφαρμογές του ηλεκτρονικού υπολογιστή
- Εντολές λειτουργικού συστήματος DOS και πρακτική εξάσκηση
- Κειμενογράφηση με σύγχρονους κειμενογράφους αμερικανικών και ελληνικών προδιαγραφών
- Σχεδίαση με σύγχρονα αμερικανικά πακέττα
- Αρχές και θεωρεία προγραμματισμού
- Προγραμματισμός με BASIC, PASCAL, COBOL, dBASE,LOTUS
- Εφαρμογές για λογιστικά, συμβολαιογραφικά, δικηγορικά, ιατρικά γραφεία, καθώς και για καταστήματα, αποθήκες και ξενοδοχεία.
- Εκμάθηση των WINDOWS και πρακτική εφαρμογή

Αναλαμβάνουμε την εκπαίδευση των ατόμων ανεξαρτήτου ηλικίας και γνώσεων.
Λειτουργούν ειδικά τμήματα για παιδιά ηλικίας 8 μέχρι 12 χρόνων.
Διδάσκει πτυχιούχος των αμερικανικανικών πανεπιστημίων UNIVERSITY OF BALTIMORE και BOWIE STATE UNIVERSITY

ΠΑΡΑΡΤΗΜΑ ΑΦΑΝΤΟΥ
PROGRAM
Πληροφορίες στο τηλέφωνο 0241-23368

ΠΩΛΟΥΝΤΑΙ
ΓΡΑΦΕΙΑ - ΚΑΤΑΣΤΗΜΑΤΑ

Επαγγελματίες! αποκτήστε μια για πάντα τη δική σας επαγγελματική στέγη, αγοράζοντας από τα κάτωθι ακίνητα, κατασκευής Θ.Β. Πράσινου.

1) Κεντρικό κατάστημα των 89τ.μ. ύψους πέντε μέτρων, επί της οδού Αλεξάνδρου Διάκου.

2) Γραφεία πολυτελείας διαφόρων διαστάσεων όπως, των 38τ.μ των 45τ.μ., και των 80τ.μ., επί της οδού Αλεξάνδρου Διάκου.

3) Κατάστημα των 76τ.μ. με δωρεάν αποθήκη επί της Παπαλουκά.

4) Καταστήματα των 78, των 127, και των 132 τ.μ., στην οδό Σκεύου Ζερβού.

5) Αποθήκη των 240τ.μ. για βιοτεχνία, επί της λεωφόρου Τριαντών.

ΠΛΗΡΟΦΟΡΙΕΣ
Θ. ΠΡΑΣΙΝΟΣ, τηλ. 24304
M 13

Διχασμένες οι γνώμες των εμπειρογνωμόνων

Το πρόβλημα του υπερπληθυσμού προκαλεί μεγάλες ανησυχίες

Αμφισβητείται το μέτρο του περιορισμού των γεννήσεων

ΝΕΑ ΥΟΡΚΗ, (Ιδ. Υπηρ.).– Το μεγάλο «πρόβλημα υπερπληθυσμού» του πλανήτη μας, εξακολουθεί να είναι έντονο και οξύ, προκαλώντας τις ανησυχίες των μελλοντολόγων (πρόκειται για επιστήμονες που μελετούν τις προοπτικές του μέλλοντος και όχι... αστρολόγους) για τις συνέπειες της εξακολουθητικής συσσώρευσης ανθρώπων «πέρα από τον αριθμό των οποίον η γη αντέχει».

Από το 1968 ο πληθυσμός του πλανήτη αυξήθηκε κατά ένα δισεκατομμύριο ψυχές και σήμερα, σύμφωνα με τους υπολογισμού ο παγκόσμιος πληθυσμός αυξάνει κατά 250.000 άτομα ημερησίως.

Ο ανεπτυγμένος κόσμος και ο αναπτυσσόμενος –ή Τρίτος– είναι δύο διαφρετικά πληθυσμιακά δεδομένα. Ενώ στον ανεπτυγμένο κόσμο οι ρυθμοί αύξησης είναι πολύ μικροί και σε πολλές περιπτώσεις –ιδιαίτερα στις ευρωπαϊκές χώρες– μηδενικοί μέχρι και αρνητικοί, στον Τρίτο Κόσμο συμβαίνει το αντίθετο. Εκεί οι γεννήσεις είναι πολύ περισσότερες παρά το ότι και οι θάνατοι είναι συγκριτικά και αναλογικά πολύ περισσότεροι από όσο στον ανεπτυγμένο κόσμο. Το πρόβλημα του υπερπληθυσμού λοιπόν, σε παγκόσμιο επίπεδο, προέρχεται από τον Τρίτο Κόσμο και επομένως και τα δεινά που κατά τους ειδικούς συσσωρεύει η πληθυσμιακή αύξηση της γης. Ας δούμε όπως ενδεικτικά τις δύο όψεις του νομίσματος. οι δημογράφοι συμφωνούσαν άλλοτε κατά πάγιο τρόπο ότι η συνεχής αύξηση του πληθυσμού είναι θλαπτική και πρέπει να αναχαιτιστεί. Εδώ και μερικά χρόνια όμως εμφανίζεται ολοένα και πιο σαφώς η αντίθετη άποψη, ότι δηλαδή η πληθυσμιακή αύξηση δεν σημαίνει κατ' ανάγκη και αρνητικές συνέπειες δεινά και καταστροφές. Είναι προφανές ότι αναπτύσσεται μια αντιπαράθεση ειδικών εμπειρογνωμόνων γύρω από το αν η αύξηση του παγκοσμίου πληθυσμού είναι θλαπτική ή όχι. Διεθνείς οργανισμοί όπως ο ΟΗΕ και κοινωνιολόγοι μελετητές των προβλημάτων ιδιαίτερα του Τρίτου Κόσμου, προσωπικότητες και άλλοι από πάρα πολλά χρόνια επισημαίνουν τους κινδύνους του υπερπληθυσμού και είναι γνωστό ότι έχουν αναληφθεί εκστρατείες ελέγχου των γεννήσεων για αναχαίτιση του φαινομένου. Εκείνοι που πιστεύουν ότι δεν υπάρει καθόλου πρόβλημα από τη διόγκωση του πληθυσμού επειδή οι πολλαπλασιαζόμενοι άνθρωποι συμβάλλουν την ευημερία της χώρας τους, αφού είναι όχι μόνο καταναλωτές αλλά και παραγωγοί, κοροϊδεύουν τις προσπάθειες που καταβάλλουν οι Ηνωμένες Πολιτείες και άλλες και άλλες πλούσιες χώρες για να περάσουν στις φτωχότερες το μήνυμα ότι ο ρυθμός της πληθυσμιακής τους αύξησης θα έπρεπε να περιοριστεί.

ΟΙ ΑΜΦΙΣΒΗΤΗΣΕΙΣ ΕΙΝΑΙ ΕΝΤΟΝΕΣ

Που στηρίζουν τις απόψεις τους για «μη καταστροφική»

αύξηση του πληθυσμού της γης οι εμπειρογνώμονες που δεν δέχονται ότι υπάρχει ιδιαίτερο πρόβλημα;

Προβάλλουν τον ισχυρισμό ότι η πασότητα των πλουτοπαραγωγικών πόρων δεν είναι καθορισμένη αλλά εξαρτάται από την ευρηματικότητα του ανθρώπου. Και λένε ότι τα δεδομένα της ιστορίας φανερώνουν ότι «οι φυσικοί πόροι πολλαπλασιάζονται σε αναλογία προς τη διόγκωση του πληθυσμού – και παρά αυτήν».

Ετσι λοιπόν, τα ερωτήματα είναι: Αληθεύει ότι η αύξηση του πληθυσμού επιφέρει την εξάντληση πολύτιμων πλουτοπαραγωγικών πηγών όπως η καλλιεργήσιμη γη, τα ορυκτά και το κεφάλαιο; Η μήπως παρουσιάζεται προτιμότερη να θεωρούμε τα παιδιά και τους μετανάστες καλή επένδυση, γιατί προσφέρουν τελικά περισσότερα στον τόπο από όσα του παίρνουν; Ενας Αμερικανός ειδικός αναλυτής ο Τζόναθαν Λίμπερσον –ερευνητής του συμβουλίου πληθυσμού της Νέας Υόρκης– γράφει: «Ανάλογα με τη θέση που παίρνει κανένας στα ερωτήματα αυτά το επιλεγόμενο πληθυσμιακό πρόβλημα μπορεί να θεωρηθεί είτε εξαιρετικά πιεστικό, είτε και ανύπαρκτο. Κατά τη μια άποψη η κατάσταση είναι τόσο σοβαρή ώστε απαιτεί παρέμβαση του κράτους για τον περιορισμό των γεννήσεων σε πολλές περιοχές της γης. Κατά μια άλλη άποψη δεν υπάρχει καθόλου πρόβλημα. Η δεύτερη αυτή άποψη πάντως, τη οποία υποστηρίζουν προσωπικότητες όπως ο καθηγητής οικονομικών στο πανεπιστήμιο Μαίρυλαντ, Τζούλιαν Σάιμον, έχει γίνει το αντικείμενο έντονων αμφισβητήσεων, καθώς η «πληθυσμιακή έκρηξη» έχει προκαλέσει αγωνία στο γενικό κοινό λόγω και των «σφιχτών» μέτρων που παίρνονται σε χώρες του Τρίτου Κόσμου εδώ και πάνω από 25 χρόνια για τον περιοσμό των γεννήσεων. Πολλά κράτη δημιούργησαν προγράμματα περιορισμού της πληθυσμιακής αύξησης, που παρέχουν πληροφορίες και υπηρεσίες στα νέα ζευγάρια έτσι ώστε να μπορούν αυτά να περιορίσουν το μέγεθος της οικογένειας σύμφωνα με τις επιθυμίες τους. Αλλα κράτη έχουν προχωρήσει περισσότερο ενθαρρύνοντας τον περιοσμό των γεννήσεων μέσα από ειδικά προγράμματα της τηλεόρσης και του ραδιοφώνου ή μεσα από οικονομικά κίνητρα.

ΑΝΤΙΔΕΟΝΤΟΛΟΓΙΚΑ ΤΑ ΠΡΟΓΡΑΜΜΑΤΑ

Στις Ηνωμένες Πολιτείες κατά τη διάρκεια των προεδριών Τζόνσον και Νίξον «το δέος που προκαλούσε ο πολλαπλασιασμός του πληθυσμού συνδεόταν με μια σειρά από εξαιρετικά διαδεδομένους κοινωνικούς προβληματισμούς γύρω από θέματα όπως η προστασία του περιβάλλοντος και η συντήρηση των πόρων του πλανήτη», όπως σημειώνει ο Λίμπερσον.

Τις σχετικές ανησυχίες μάλιστα έμοιαζε να συμμερίζονται πανίσχυροι οργανισμοί όπως το αμερικανικό δημόσιο ή η παγκόσμια Τράπεζα.

Κατά την πρώτη παγκόσμια συνδιάσκεψη για τον πληθυσμό, στο Βουκουρέστι το 1974, η αμερικανική αντιπροσωπεία ηγείτο των αντιπροσώπων εκείνων που θεωρούσαν την αύξηση του πληθυσμού ως απειλή για την οικονομική ανάπτυξη και τη βελτίωση του βιοτικού επιπέδου γενικότερα. Εδώ και μερικά χρόνια όμως, η εκ μέρους του Σάιμον θετική προσέγγιση στο θέμα αυτό έτυχε όχι μόνο μεγάλης δημοσιότητας αλλά εύμενούς αποδοχής. Ο Λίμπερσον γράφει: «Η έκταση που οι απόψεις του Σάιμον βρήκαν απήχηση στους υποστηρικτές της κυβέρνησης Ρήγκαν φαίνεται από το γεγονός ότι οι τελεταίοι διακήρυξαν το δικαίωμα κάθε οικογένειας να βαδίζει τον δρόμο της μέσα στη ζωή μακριά από κρατικές παρεμβάσεις. Τα ίδια άτομα αντιτίθενται στη νομιμοποίηση των εκτρώσεων και υποστηρίζουν ότι το κράτος δεν δικαιούται να προπαγανδίζει υπέρ του περιορισμού των γεννήσεων και ότι έργο του πρέπει να είναι η υπερκέραση της πληθυσμιακής αύξησης με την αύξηση της παραγωγής μέσω της δημιουργίας ευνοϊκών συνθηκών για τη διαρκή οικονομική ανάπτυξη. Αντιστρέφοντας έτσι τελείως την πολιτική του 1974, η αμερικανική αντιπροσωπεία στην δεύτερη παγκόσμια διάσκεψη για τον πληθυσμό στο Μεξικό το 1984, υποστήριξε ότι δεν υπάρχει παγκόσμιο πρόβλημα πληθυσμού και ότι οι διάφορες κυβερνήσεις χρησιμοποίησαν αντιδεοντολογικά προγράμματα για να παρεμποδίσουν τις προσπάθειες των ανθρώπων να δημιουργήσουν μια καλύτερη ζωή για τον εαυτό τους. Η ελεύθερη επιχείρηση και η οικονομική ανάπτυξη, ισχυρίστηκε η αμερικανική αντιπροσωπεία, θα μπορέσουν να αντιμετωπίσουν εύστοχα τις πιέσεις από την εύξηση του πληθυσμού. Ομως πρέπει να σημειωθεί ότι το γεγονός πως η θετική προσέγγιση στο πληθυσμιακό θέμα επισκίασε προς το παρόν την αρνητική, δεν σημαίνει νίκη. Πολλοί δημογράφοι που έχουν μελετήσει σε βάθος τα θέματα αυτά ισχυρίζονται ότι και οι δύο απόψεις είναι εσφαλμένες».

Ο ΡΥΘΜΟΣ ΜΕΙΩΣΗΣ ΕΙΝΑΙ ΑΝΙΣΟΜΕΡΗΣ

Ακόμη και αν η αύξηση του πληθυσμού είναι τόσο μεγάλη ώστε να παρουσιάζεται κίνδυνος πραγματικής έλλειψης πόρων, δεν θα πρέπει να ανησυχούμε, συμφωνα με τις απόψεις των θεωρούντων ανύπαρκτο το πρόβλημα του υπερπληθυσμού.

Κι αυτό διότι «δεν υπάρχει η παραμικρή απόδειξη ότι σημειώθηκε ποτέ μια τέτοια σοβαρή έλειψη πόρων κατά τη διάρκεια της ιστορικής διαδρομής της ανθρωπότητας». Αντίθετα, η ιστορία φανετώνει μια τάση συνεχούς διόγκωσης των διαθεσίμων πόρων «έτσι που καθώς ο πληθυσμός αυξάνεται, οι διαθέσιμοι πόροι στο σύνολό τους αυξάνονται ακόμη περισσότερο –με αποτέλεσμα να πέφτουν οι τιμές.

Μήπως όμως υπάρχει κάποιο όριο πέρα από το οποίο οι συσχετισμοί αυτοί και οι ισορροπίες ανατρέπονται; Ο πληθυσμός μπορεί να αυξάνεται εσαεί –δεν είναι καθόλου δύσκολο– ενώ οι πόροι του πλανήτη μάλλον δεν θα μπορούν από κάποιο όριο και μετά, να ανταποκριθούν στις αυξανόμενες ραγδαία και πιεστικά ανάγκες. Η εκστρατεία, πάντως, κατά της αύξησης του πληθυσμού κυρίως στον αναπτυσσόμενο κόσμο, συνεχίζεται παρ' όλες τις «αισιόδοξες» απόψεις του Σάιμον και των ομοϊδεατών του. Ομως είναι γεγονός ότι η μείωση του ρυθμού αύξησης του πληθυσμού δεν κατανέμεται ισομερώς στον κόσμο, όπως σημειώνει και ο Λίμπερσον, ο οποίος συνεχίζει:

«Στις λιγότερο ανεπτυγμένες περιοχές της Λατινικής Αμερικής, της Ασίας και της Αφρικής, υπάρχουν σήμερα γύρω στους 3,6 δισεκατομμύρια άνθρωποι. Ο πληθυσμός εκεί αυξάνεται με ρυθμό μεγαλύτερο του 2%. Και όπως παρατηρήθηκε ήδη τα τευταία χρόνια, τα περισσότερα άτομα στις χώρες αυτές δεν ζουν σε συνθήκες που προάγουν την ευρηματικότητα, ή τουλάχιστον την αξιοποίησή της. Ως παράδειγμα περιοχής για την οποία ο αυξανόμενος πληθυσμός μπορεί να λεχθεί ότι δημιουργεί πραγματικό πρόβλημα είναι δυνατό να θεωρηθούν οι νοτίως της Σαχάρας ζώρες της Αφρικής. Σε ολόκληρη αυτή την περιοχή η κατανάλωση τροφίμων είναι ανεπαρκής, οι λοιμοί διαδεδόμενοι και η αναμενόμενη διάρκεια ζωής χαμηλή. Η Αφρική κατοικείται από τους φτωχότερους ανθρώπους της υφηλίου και ο μέσος Αφρικανός είναι σήμερα φτωχότερος από ό,τι ήταν πριν από 30 χρόνια. Η μαύρη ήπειρος έχει επίσης τον ταχύτερο αυξανόμενο πληθυσμό της γης. Πριν εκπνεύσει η τρέχουσα χιλιετία –δηλαδή σε εννιά ακόμη χρόνια– αναμένεται ότι οι αφρικανικές χώρες θα προσθέτουν 13 άτομα στον πληθυσμό τους για κάθε ένα άτομο που θα προσθέτει η Ευρώπη. Κάτω από τέτοιες συνθήκες λοιπόν, είναι παράλογο να ισχυριστεί κανένας ότι δεν υπάρχει λόγος ανησυχίας για τον όγκο του πληθυσμού; Τα παιδιά που γενιούνται στην περιοχή αυτή του κόσμου δεν μπορούν να αποτελέσουν την πρώτη ύλη που θα εξασφαλίσει την άνοδο του βιοτικού επιπέδου του πληθυσμού και θα τον απαλλάξει από το φάσμα της πείνας».

Η ΑΝΙΚΑΝΟΤΗΤΑ ΤΩΝ ΑΠΟΛΟΓΗΤΩΝ

Η ανεξέλεγκτη αύξηση του παγκόσμιου πληθυσμού είναι έτσι κι άλλιως ένα πρόβλημα, έστω και αν θεωρητικά μπορεί να ξεπεραστεί από τους ίδιους τους ανθρώπους και την αύξηση της παραγωγικής δύναμής τους –όπως υποστηρίζουν πολλοί.

Πως μπορεί λοιπόν να αντιμετωπιστεί το πρόβλημα σε όλες τις παραμέτρους του; Κατά τον Λίμπερσον έχει δίκιο ο Σάιμον όταν λέει ότι τόσο ο χαρακτηρισμός της τάσης για αύξηση του πληθυσμού ως «προβλήματος» όσο και η πολιτική που υιοθετείται για την αντιμετώπισή της άπτονται «του συστήματος των αξιών μα».

Δεν μπορεί δηλαδή να απαοφανθεί με απολύτως αντικειμενικό τρόπο ότι κάποιος ρυθμός αύξησης του πληθυσμού είναι υπερβολικός ή χαμηλός, ή εν πάση περιπτώσει ότι απειλείται η ανθρώπινη ευημερία. Οι απόψεις αυτές είναι αξιοκρατικές και απηχούν μια ηθική τοποθέτηση. Είναι επίσης γεγονός ότι πολλοί θεωρούν δικαιολογημένη την εκ μέρους των κυβερνήσεων λήψη μέτρων για την ανάσχεση της αύξησης του πληθυσμού –αν η αύξηση αυτή θεωρηθεί ότι δημιουργεί σοβαρό πρόβλημα. Εν τούτοις πολλά νεαρά ζευγάρια δεν προβλέπουν τις συνέπειες της αναπαραγωγικής τους δραστηριότητας για το σύνολο της κοινωνίας. Οι κυβερνήσεις δικαιολογούνται ίσως όταν παρεμβαίνουν στο θέμα αυτό, επειδή στις περισσότερες σύγχρονες κοινωνίες, οι γονείς δεν επωμίζονται αποκλειστικά τη δαπάνη για τη μέριμνα των παιδιών, αλλά συμμετέχει και το κράτος –αλλού περισσότερο και αλλού λιγότερο. «Υπάρχει συνεπώς ένα χάσμα ανάμεσα στα πλεονεκτήματα από την απόκτηση παιδιών για τους γονείς και την ωφέλεια που έχει από την εμφάνιση των παιδιών η κοινωνία μελλοντικά», αναφέρει ο Λίμπερσον και συνεχίζει: «Πολλοί καταδικάζουν τις προσπάθειες της αμερικανικής κυβέρνησης να πεισθούν μερικές από τις φτωχότερες χώρες να λάβουν μέτρα για τον περιορισμό της αύξησης του πληθυσμού, χαρακτηρίζοντές τες «ηθικά αδικαιολόγητες» ή «καταναγκαστικές». Οι κατηγορίες αυτές πάσχουν από την ανικανότητα των απολογητών τους να διακρίνουν ορισμένα θεμελιώδη πράγματα... Πρέπει να έχει γίνει σαφές ότι υπάρχουν όντως σοβαρά προβλήματα από την υπέρμετρη διόγκωση του πληθυσμού σε πολλές περιοχές του πλανήτη και ότι δεν είναι κατ' αρχήν ανήθικο για τις Ηνωμένες Πολιτείες –και άλλες ανεπτυγμένες χώρες– να υποστηρίζουν τη λήψη σχετικών μέτρων... Το θέβαιο είναι ότι οι άνθρωποι αποκτούν λιγότερα παιδιά όταν διαπιστώνουν ότι αυτό τους συμφέρει. Ο τρόπος της ζωής τους και οι αναπαραγωγικές τους συνήθιες μπορεί τότε να γίνουν το αντικείμενο μίμησης και από τους άλλους οδηγώντας έτσι σε γενικό περιορισμό της γονιμότητας». Το θέμα είναι όμως ότι αυτό συμβαίνει στον ανεπτυγμένο κόσμο, γενικώς, αλλά όχι στον Τρίτο Κόσμο, εκεί όπου η πληθυσμιακή έκρηξη σημειώνεται σε μόνιμη βάση.



ΑΚΟΥΣΤΙΚΑ ΒΑΡΗΚΟΪΑΣ

Νέα αφανή και μικροσκοπικά μοντέλα ακουστικών αυτάκια και όλο μέσα στο αυτί για όλες τις παθήσεις και για παιδικές βαρηκοΐες ΑΜΕΡΙΚΑΝΙΚΩΝ και ΕΥΡΩΠΑΤΚΩΝ εργοστασίων θα είναι

στη ΡΟΔΟ:
ΠΕΜΠΤΗ 26 ΜΑΡΤΙΟΥ
επισκ. 8-1 και 5-8
ΠΑΡΑΣΚΕΥΗ 27 ΜΑΡΤΙΟΥ
επισκ. 8-1
ΞΕΝΟΔΟΧΕΙΟΝ «ΔΕΣΠΩ»
ΤΗΛ. 22571

ΕΠΙΣΚΕΨΕΙΣ - ΔΟΚΙΜΕΣ ΔΩΡΕΑΝ - ΕΓΓΥΗΣΗ Η 30ΧΡΟΝΗ ΠΕΙΡΑΜΑΣ.
Χρήστος ΓΑΛΙΩΤΟΣ
Βερανζέρου22-10432
Αθήνα τηλ. 5220747
21/3

ΝΑ Η ΕΥΚΑΙΡΙΑ!
ΣΕ ΤΙΜΗ ΠΡΟΣΦΟΡΑΣ, πωλείται
εξοπλισμός εστιατορίου
ΠΛΗΡΟΦΟΡΙΕΣ ΤΗΛ. 85159
3602-25/3

ΣΩΚΡΑΤΗΣ
ΚΤΙΣΙΜΑΤΑ - ΣΟΒΑΔΕΣ
- Αναλαμβάνω κτισίματα - σοβάδες και οποιεσδήποτε οικοδομικά μερεμέτια.
- Διαθέτω έμπειρο τεχνικό προσωπικό απο Αθήνα για μικρές και μεγάλες δουλειές.
ΤΗΛ. 24127
ΤΑΧΕΙΑ ΕΞΥΠΗΡΕΤΗΣΗ
3463- 11/4

ΛΥΚΕΙΟΝ ΕΛΛΗΝΙΔΩΝ ΡΟΔΟΥ
«ΕΡΓΑΝΗ ΑΘΗΝΑ»

ΠΡΟΣΚΛΗΣΗ

Προσκαλούμε το κοινό της Ρόδου τη Δευτέρα 23 Μαρτίου, ώρα 6.30 μ.μ. στο Εθνικό θέατρο σε πανηγυρική εκδήλωση αφιερωμένη στην επέτειο της 25ης Μαρτίου. Η εκδήλωση περιλαμβάνει αναφορά - ομιλία της φιλολόγου κ. Μαριέττας Σουσούδη για τον εθνικό ποιητή Διονύσιο Σολωμό, δημοτικά τραγούδια από τον οδοντίατρο κ. Δημήτρη Παπαϊγνατίου με συνοδεία στο πιάνο από την κ. Κυριακή Παπαϊγνατίου - Σαλαμαστράκη και δωδεκανησιακά με συνοδεία τοπικών οργάνων καθώς και παραδοσιακούς χορούς από τις χορευτικές ομάδες του λυκείου.

Η είσοδος θα είναι ελεύθερη.

3667-22/3

ΝΑΥΤΙΛΙΑΚΗ ΕΤΑΙΡΕΙΑ ΛΕΣΒΟΥ Α.Ε
F/B ΑΓΙΟΣ ΡΑΦΑΗΛ

Γνωρίζουμε στο επιβατικό κοινό, ότι το δρομολόγιο του ΑΓΙΟΣ ΡΑΦΑΗΛ του Σαββάτου 21/3/1992 για Σύμη, Κω, Κάλυμνο, Λέρο, Πάτμο, Πειραιά θα παραμείνει εκτάκτως ανεκτέλεστο.

ΠΛΗΡΟΦΟΡΙΕΣ
ΕΡΥΘΡΑ ΘΑΛΑΣΣΑ
Δ. ΘΕΟΔΩΡΑΚΗ 13 ΡΟΔΟΣ- ΤΗΛ. 27721-22460-22683
20/3

ΝΑΥΤΙΛΙΑΚΗ ΕΤΑΙΡΕΙΑ ΛΕΣΒΟΥ Α.Ε
F/B ΑΓΙΟΣ ΡΑΦΑΗΛ

Γνωρίζουμε στο επιβατικό κοινό, ότι τα δρομολόγια του F/B ΑΓΙΟΣ ΡΑΦΑΗΛ έχουν ως εξής:

ΚΑΘΕ ΔΕΥΤΕΡΑ ΩΡΑ 1200 ΓΙΑ ΚΩ - ΚΑΛΥΜΝΟ - ΛΕΡΟ - ΠΑΤΜΟ- ΠΕΙΡΑΙΑ

ΚΑΘΕ ΣΑΒΒΑΤΟ ΩΡΑ 12.00 ΓΙΑ ΣΥΜΗ - ΚΩ - ΚΑΛΥΜΝΟ - ΛΕΡΟ - ΠΑΤΜΟ- ΠΕΙΡΑΙΑ

Το δρομολόγιο της άγονης γραμμής ΡΟΔΟΥ - ΜΥΤΙΛΗΝΗΣ - ΚΑΒΑΛΑΣ διακόπτεται έως 1/3/92

ΠΛΗΡΟΦΟΡΙΕΣ - ΕΙΣΙΤΗΡΙΑ
ΕΡΥΘΡΑ ΘΑΛΑΣΣΑ
Δ. ΘΕΟΔΩΡΑΚΗ 13 ΡΟΔΟΣ- ΤΗΛ. 27721-22460
Με

ΠΟΛΙΤΙΣΤΙΚΗ - ΠΕΡΙΗΓΗΤΙΚΗ ΛΕΣΧΗ
ΑΛΚΥΩΝ

Μεγάλη χοροεσπερίδα στο MELODY PALACE 24/3/1992 και ώρα 9μ.μ. παραμονή εθνικής γιορτής, πραγματοποιεί η πολιτιστική - περιηγητική λέσχη «ΑΛΚΥΩΝ», για τα μέλη της και τους φίλους της.

Επίσημος προσκεκλημένος ο διάσημος και διεθνούς ακτινοβολίας ζωγράφος και γλύπτης DION, ο οποίος ως μέλος του συλλόγου θα προσφέρει στη λαχειοαγορά πολυβραβευμένο έργο του στον Καναδά και Αμερική, σε λιθογραφία, με αφιέρωση και υπογραφή του καλλιτέχνη. Το αυθεντικό έργο - άγαλμα, βρίσκεται στην κεντρική πλατεία του Τορόντο.

Τα έσοδα θα διατεθούν για αγορά ειδικής ηλεκτρικής καρέκλας για μεταγγίσεις αίματος στα παιδιά που πάσχουν από μεσογειακή αναιμία στη Ρόδο. Ηδη ο Σύλλογος προσφέρει 300.000 δρχ. για το σκοπό αυτό από άλλη εκδήλωσή του.

Τιμή κατ' άτομο 3.500 δρχ. με φαγητό, ποτό (μισό μπουκάλι)φρούτα.

Προσκλήσεις στα τηλέφωνα: 33559 και 33657. Θέσεις περιοσισμένες. Ρεζερβέ MELODY PALACE 93777.

3665-21/3

ΠΡΟΣΚΛΗΣΗ

Η λέσχη Lions Ηλιούσα Ρόδος σε συνεργασία με τον οίκο υψηλής ραπτικής Μανώλη Περάτικου που αντιπροσωπεύεται στη Ρόδο από την κ. Χρυσούλα Καλλή, οργανώνουν επίδειξη μόδας (Collection Ανοιξη - Καλοκαίρι 1992) στο Music Hall Melody Palace στις 28 Μαρτίου, ημέρα Σάββατο και ώρα 6:00. Τα έσοδα θα διατεθούν για τους ανθρωπιστικούς σκοπούς της λέσχης μας. Θα προσφερθεί cocktail.

Προσκλήσεις στα τηλέφωνα 37.052 - 23.803.

Τιμή: 1.500

Το Διοικητικό Συμβούλιο

28/3

ΖΗΤΕΙΤΑΙ

ΕΤΑΙΡΙΑ ΖΗΤΑ ΓΙΑ ΕΝΟΙΚΙΑΣΗ, 30 ΕΠΙΠΛΩΜΕΝΑ ΔΙΑΜΕΡΙΣΜΑΤΑ ΜΕΤΑΞΥ ΠΑΡΑΔΕΙΣΙΟΥ ΚΑΙ ΡΟΔΟΥ ΓΙΑ ΤΟΥΣ ΥΠΑΛΛΗΛΟΥΣ ΤΗΣ

Πληροφορίες τηλ. 93821 , εσωτ. 607

X307-21/3

ΞΕΝΟΔΟΧΕΙΟ Α' ΚΑΤΗΓΟΡΙΑΣ, ΕΝΤΟΣ ΠΟΛΕΩΣ ΡΟΔΟΥ

ΖΗΤΑ

να προσλάβει γραμματέα με γνώσεις γραφομηχανής – τέλεξ και να είναι γνώστρια της ελληνικής – αγγλικής γλώσσας

Πληροφορίες τηλ. 22781 – 4, κ. Αναστασία

X308-21/3

☞ ΠΡΟΟΔΟΣ MIKRES ΑΓΓΕΛΙΕΣ ΠΡΟΟΔΟΣ MIKRES ΑΓΓΕΛΙΕΣ ΠΡΟΟΔΟΣ MIKRES ΑΓΓΕΛΙΕΣ

Ζητήσεις

ΖΗΤΕΙΤΑΙ

σχετικά μικρή μονοκατοικία προς ενοικίαση στην πόλη της Ρόδου ή στις πέριξ περιοχές (έως Κρεμαστή ή Κοσκινού), κατά προτίμηση επιπλωμένη.

Πληρ. τηλ. 36570
10-12π.μ., και **93950,**
5-7μ.μ., κ. Αγγελόπουλο
3664-28/3

ΕΝΟΙΚΙΑΖΕΤΑΙ

ΕΠΙΧΕΙΡΗΣΗ ΚΟΜΜΩΤΗΡΙΟΥ, 44τ.μ. ΣΤΗ ΨΑΡΟΠΟΥΛΑ

Πληροφορίες τηλ. 29308 - 23913, κ. Βασίλη Εγγλέζο, Ν. ΠΛΑΣΤΗΡΑ 9
M13-22/3

ΕΝΟΙΚΙΑΖΟΝΤΑΙ

καταστήματα, διαφόρων διαστάσεων, για οποιαδήποτε χρήση: εστιατόριο εξοπλισμένο, μπαρ εξοπλισμένο.

Περιοχή Ντορέττα - Θεολόγου

Πληροφορίες
Τηλ. 41081 - 41597
2333-27/3

ΕΝΟΙΚΙΑΖΕΤΑΙ

στην τουριστικότερη περιοχή της Ρόδου (Είκοσι Μαγαζιά), Ιξιά, κατάστημα για οποιαδήποτε χρήση.

Πληροφορίες τηλ. 20958 - 32574
3580-21/3

ΕΝΟΙΚΙΑΖΕΤΑΙ

ΚΑΤΑΣΤΗΜΑ, ΕΝΑΝΤΙ ΜΙΡΑ - ΜΑΡΕ, 90τ.μ.

Πληροφορίες τηλ. 21714 - 22307
X309-8/4

ΕΝΟΙΚΙΑΖΕΤΑΙ

στην οδό Ευριπίδου 12, κατάστημα 30τ.μ., αποτελούμενο από ισόγειο, 1ο και 2ο όροφο.

Πληροφορίες τηλ. 34707, ώρες 1-5μ.μ.
3625-25/3

ΖΗΤΕΙΤΑΙ

υπάλληλος να εργαστεί σε χρυσοχοείο.
Απαραίτητο να γνωρίζει γερμανικά - αγγλικά

Τηλ. 21180, ώρες καταστημάτων
3676-29/3

ΖΗΤΕΙΤΑΙ

πωλήτρια για κατάστημα αργυροχρυσοχοΐας, γνωρίζουσα γερμανικά - αγγλικά.

Πληρ. ΙΠΠΟΔΑΜΟΥ 6, Π. ΠΟΛΗ, τηλ. 34556
3578-21/3

ΖΗΤΕΙΤΑΙ

νέος ή νέα που να ομιλεί γερμανικά ή αγγλιά για να εργασθεί σε κατάστημα δερματινων ειδών στην Ιαλυσό.

Τηλ. 22631, 08.00-14.00
3586-21/3

ΖΗΤΟΥΝΤΑΙ

παρά βιοτεχνίας, γαζώτριες και κοπτοράπτριες

Πληροφορίες
τηλ.21097
3695-29/3

ΖΗΤΕΙΤΑΙ

Μάγειρας για εστιατόριο στην Ιξιά

Τηλ. 30119, 9π.μ-5μ.μ.
3522-28/3

ΖΗΤΕΙΤΑΙ

ΟΔΗΓΟΣ ΠΩΛΗΤΗΣ για εταιρία τροφίμων και ποτών

ΜΙΣΘΟΣ ΚΑΙ ΠΟΣΟΣΤΑ
Πληρ. 35802
250-21/3

ΖΗΤΟΥΝΤΑΙ

2 μάγειροι και κορίτσια για να εργασθούν σε εστιατόριο πολυτελείας στο Φαληράκι.

Τηλ. 32755, 10-1π.μ. και 7-11μ.μ.
3616-24/3

ΖΗΤΕΙΤΑΙ

ΠΩΛΗΤΡΙΑ ΠΕΠΕΙΡΑΜΕΝΗ ΓΙΑ ΤΟΥΡΙΣΤΙΚΟ ΚΑΤΑΣΤΗΜΑ ΣΤΗΝ ΠΑΛΙΑ ΠΟΛΗ.

Πληρ. τηλ. 85523 - 34785, από 08.30-18.00 και **28832** από 18.00-21.00
X316-27/3

ΖΗΤΕΙΤΑΙ

σερβιτόρος επί της υποδοχής πελατών (όχι «χαμάκι») για να εργασθεί σε σοβαρό εστιατόριο (CASTELLO HOUSE), στην Παλιά Πόλη.

Προϋπόθεση να είναι γνώστης ξένων γλωσσών.

Πληροφορίες στα
τηλ. 23616 - 28195
2270-28/3

ΖΗΤΕΙΤΑΙ

από την ΤΟΥΟΤΑ ΡΟΔΟΥ, λογιστής με πείρα σε Γ Κατηγορίας βιβλία.

Πληροφορίες στα
τηλ. 29693 - 30414
X253

ΖΗΤΟΥΝΤΑΙ

ΠΩΛΗΤΡΙΕΣ για τα καταστήματα υποδημάτων ΤΣΑΚΙΡΗΣ ΜΑΛΛΑΣ, Ταρπόν Σπρινγκς 12 και ΑΣΠΑ ΦΡΑΓΚΟΥ, Αλεξάνδρου Διάκου 32.

Πληροφορίες στα
τηλ. 32995 - 23541
3634-25/3

ΖΗΤΟΥΝΤΑΙ

υπάλληλοι να εργαστούν στο σούπερ μάρκετ του ξενοδοχείου Μετροπόλιταν Καψής. Απαραίτητο να μιλάνε τουλάχιστο αγγλικά

Τηλ. 25015 - 21323
X295

ΖΗΤΕΙΤΑΙ

ΖΗΤΕΙΤΑΙ επαγγελματική κουζίνα με γκάζι. Τηλ. 23053
3666-28/3

ΖΗΤΕΙΤΑΙ νέος για πρακτορείο με γνώσεις αγγλικής. Πληροφορίες τηλ. 27108
253-22/3

ΖΗΤΕΙΤΑΙ μάγειρας για εστιατόριο στο Φαληράκι. Πληροφορίες τηλ. 85158 ή 85082, όλες τις ώρες
3648-27/3

ΑΠΟ ΤΟ ΞΕΝ/ΧΕΙΟ COLUMBIA Α' τάξεως, στο Φαληράκι, ΖΗΤΕΙΤΑΙ : α) βοηθός μπαρ, άνδρας ή γυναίκα, β) βοηθοί σερβιτόρων άνδρες ή γυναίκες, γ) καμαριέρες. Για πληροφορίες στα τηλέφωνα καθημερινώς 85610 - 85794
X315-24/3

ΖΗΤΕΙΤΑΙ νεαρός υπάλληλος για πρακτορείο. Τηλ. 27108
M46

ΖΗΤΕΙΤΑΙ για το κατάστημα Dimis - Παπανικολάου 27, δίπλα στο ξενοδοχείο Σεβαλιέρ, πωλήτρια ή πωλητής από τη Σκανδιναβία, ή από Ρόδο φθάνει να μιλούν τουλάχιστον μια σκανδιναβική γλώσσα, Μισθός ικανοποιητικός. Πληροφορίες τηλ. 29812 ή 61644, μετά τις 10 το πρωί
3656-27/3

BABYSITTER WANTED
EXPERIENCED TO MIND BOY 5 YEARS OF AGE 3 EVENINGS 2 p.m. - 9p.m. I DAY 8.30 am - 2.30p.m. ENQUIRIES ON ...HOME 64938, WORK 29043
3644-27/3

ΖΗΤΕΙΤΑΙ μάγειρος για εστιατόριο εντός πόλεως. Πληροφορίες τηλ. 24642, όλες τις ώρες
3617-25/3

ΖΗΤΕΙΤΑΙ οικιακή βοηθός ως εσωτερική σε ανδρόγυνο με δίδυμα αγοράκια τριών ετών. Μισθός ικανοποιητικός. Τηλεφωνείτε όλο το πρωί στο τηλέφωνο 92215
3633-25/3

ΖΗΤΕΙΤΑΙ δια κεραμικά, γνωρίζουσα ΡΙΓΑ - ΦΙΛΕ ΤΟ - ΦΑΣΕΣ. Τηλ. 51785 - 51486
3629-25/3

ΖΗΤΟΥΝΤΑΙ ελαιοχρωματιστές, μάστοροι και βοηθοί με ΙΚΑ. Πληροφορίες τηλ. 37082, κ. Σταύρο, 6-8μ.μ.
3619-25/3

ΖΗΤΕΙΤΑΙ δεσποινίς που να γνωρίζει γερμανικά για να εργασθεί σε εμπορικό κατάστημα στο Φαληράκι. Πληροφορίες τηλ. 62514
2263-22/3

ΖΗΤΟΥΝΤΑΙ οδηγοί με δίπλωμα Β' και Γ' κατηγορίας για διακίνηση εμπορευμάτων. Πληροφορίες τηλ. 62752 - 62850
3594-22/3

ΖΗΤΕΙΤΑΙ υπάλληλος για να εργαστεί σε βουλκανιζατέρ. Τηλ. 64025 - 35367
3593-22/3

ΖΗΤΕΙΤΑΙ γραμματέας από σοβαρή αντιπροσωπεία υπολογιστών για μόνιμη απασχόληση. Προσόντα: καλός χειρισμός υπολογιστή (δεν ενδιαφέρει η γνώση του προγραμματισμού), καλή γνώση της αγγλικής γλώσσας, υπευθυνότητα και το σημαντικότερο, διάθεση για συνεχή μάθηση. Πληροφορίες τηλ. 33474
T.17090-21/3

ΖΕΥΓΟΣ ΑΓΓΛΩΝ που εργάζονται μονίμως σε σοβαρή εταιρία της Ρόδου, ζητεί: Διαμέρισμα επιπλωμένο δύο (2) υπνοδωματίων, και αν είναι δυνατό στην περιοχή Κόβα. Τηλ. 22717
3570-21/3

ΖΗΤΕΙΤΑΙ πλασιέ για αποθήκη τουριστικών ειδών - παιχνιδιών, με ποσοστά. Δωδεκάμηνη απασχόληση. Πληροφορίες τηλ. 34293
3576-21/3

ΣΤΟ ΦΑΛΗΡΑΚΙ ΕΝΟΙΚΙΑΖΟΝΤΑΙ ΚΑΤΑΣΤΗΜΑΤΑ

Πληροφορίες τηλ. 30328, ώρες καταστημάτων και 25283, βραδινές ώρες
3579-21/3

ΕΝΟΙΚΙΑΖΕΤΑΙ Ή ΠΩΛΕΙΤΑΙ

ΕΠΙΧΕΙΡΗΣΗ RESTAURANT, πλήρως εξοπλισμένο 130 καθισμάτων, σε κεντρικό σημείο, με πελατεία ξένους και Ελληνες.

Ανοικτό και το χειμώνα, πολύ γνωστό και ως διανυκτερεύον

ΠΛΗΡΟΦΟΡΙΕΣ
Τηλ. 37168, κ. Κώστα
3605-21/3

ΕΝΟΙΚΙΑΖΕΤΑΙ

κατάστημα επιφάνειας 40τ.μ., με WC και υπόγειο 50τ.μ., στην τουριστική περιοχή Νεοχωρίου, πλησίον του ξενοδοχείου ALEXIA.

Πληροφορίες τηλ. 33798
3613-31/3

ΕΝΟΙΚΙΑΖΕΤΑΙ

αποθήκη ισόγειος 250τ.μ., με τριφασικό ρεύμα.

Επίσης πωλείται αποθήκη ισόγειος 300τ.μ., στην περιοχή Ασγούρου.

Πληροφορίες τηλ. 20369, κ. Γιώργο, ώρες βραδυνές
2265-25/3

ΖΗΤΟΥΝΤΑΙ οικόπεδα και αγροκτήματα προς αγορά, κατά προτίμηση στις περιοχές Τριάντα - Κοσκινού - Τσαΐρι - Παστίδα - Κρεμαστή - Σορωνή - Γεννάδι - Ασγούρου. Επίσης ζητούνται παλιές οικίες προς αγορά. Πληροφορίες τηλ. 28068 και 32062
M62

ΖΗΤΕΙΤΑΙ μάγειρας για εστιατόριο στην Παλιά Πόλη. Μόνο σοβαρές προτάσεις. Πληροφορίες τηλ. 29745 - 34209
3611-21/3

ΖΗΤΕΙΤΑΙ γυναίκα για πρωινή εργασία σε ΠΙΤΑΡΙΑ στη Ψαροπούλα. Πληροφορίες τηλ. 34896 - 47352
3609-21/3

ΖΗΤΕΙΤΑΙ από κατάστημα δερματίνων ειδών πωλήτρια με γνώση γερμανικής ή αγγλικής γλώσσας. Μισθός ικανοποιητικός. Πληροφορίες τηλ. 35420, από 10π.μ. - 2μ.μ.
3599-22/3

ΖΗΤΟΥΝΤΑΙ: α) για το ξενοδοχείο ΚΑΡΑΒΕΛ 2 καμαριέρες, β) για το εστιατόριο σνακ μπαρ COCONUT, σερβιτόροι, βοηθοί σερβιτόροι, λαντζιέρα. Επίσης βοηθός μαγείρου (δεύτερη δουλειά). Πληροφορίες 9-14 καθημερινά στη λεωφόρο Ιαλυσού 101, απέναντι από το Μίρα Μάρε και στα τηλέφωνα 21843 και 34880
3588-22/3

ΖΗΤΟΥΝΤΑΙ από εμπορική εταιρία τροφίμων , οδηγός για διανομές και υπάλληλος να εργασθεί μέσα στο κατάστημα. Πληροφορίες τηλ. 30451 - 33977
T.17054-22/2

ΖΗΤΟΥΝΤΑΙ πωλητές και πωλήτριες, από τα καταστήματα Αφοι Πάππου ΑΕΒΕΕ. Πληροφορίες τηλ. 24286 - 20127
X287-21/3

ΖΗΤΕΙΤΑΙ αγρόκτημα προς αγορά σε απόσταση έως 12 χλμ. από την πόλη της Ρόδου. Τηλ. 29390 από 17.00-21.00
3513-25/3

ΔΙΕΘΝΗΣ εταιρία ενοικιάσεως αυτοκινήτων, ζητεί προσωπικό με προσόντα δίπλωμα οδήγησης και τουλάχιστον αγγλικά. Γ. Λεόντος 38, έναντι ξενοδοχείου Αθηνά, τηλ. 35239
3723-31/3

ΖΗΤΕΙΤΑΙ δεσποινίς για μόνιμη εργασία. Τηλ. 29713
3721-31/3

ΖΗΤΟΥΝΤΑΙ από την ΚΛΙΜΑΤΕΞ ΕΠΕ, βοηθοί μαστόροι, συγκολλητές και λαμαρινάδες για εγκαταστάσεις κλιματισμού. Τηλ. 61069, πρωινές ώρες και 24318, βραδινές ώρες
T.17127-31/3

ΕΛΛΗΝΟΓΕΡΜΑΝΙΔΑ
26 ετών με πείρα στο σέρβις εστιατορίων και μπαρ, με άπταιστα γερμανικά και καλά αγγλικά, ζητά ανάλογη εργασία. Πληροφορίες τηλ. 31996, ώρες 5-8μ.μ.
2343-31/3

ΖΗΤΕΙΤΑΙ λαντζιέρα για απογευματινή απασχόληση 6-10 το βράδυ. Τηλ. 22120
3709-28/3

ΖΗΤΟΥΝΤΑΙ πωλήτριες. Πληροφορίες στα τηλέφωνα 32125 και 34105
3702-29/3

ΖΗΤΕΙΤΑΙ από περιοδικό εμφανίσιμο και δραστήριο άτομο. Υψηλές αποδοχές. Τηλ. 22251 (εσ. 405)
3703-29/3

ΖΗΤΟΥΝΤΑΙ κυρίες και δεσποινίδες για σνακ - μπαρ. Τηλ. 24134 - 31629
3684-29/3

ΖΗΤΕΙΤΑΙ λογιστής έμπειρος ανωτάτης σχολής για ολόκληρο ή μειωμένο ωράριο σε μηχανογράφηση. Αμοιβή πολύ ικανοποιητική. Πληροφορίες τηλ. 24377
T.17115-29/3

ΖΗΤΕΙΤΑΙ οικιακή βοηθός , περιοχή Τριαντών. Τηλ. 27965
X318

ΖΗΤΕΙΤΑΙ κοπέλα για να βοηθάει νοικοκυρά στις δουλειές του σπιτιού. Μισθός ικανοποιητικός. Τηλ. 23155
3672-28/3

ΖΗΤΕΙΤΑΙ καμαριέρα για STUDIOS στο Φαληράκι, 3-4 ημέρες την εβδομάδα. Να έχει προϋπηρεσία. Πληροφορίες τηλ. 85541 - 85882
3661-28/3

ΖΗΤΕΙΤΑΙ σοβαρή κοπέλα για να εργαστεί σε κατάστημα τουριστικό με ρούχα, γνωρίζουσα καλά την αγγλική γλώσσα. Τηλ. 20128
3660-28/3

ΖΗΤΕΙΤΑΙ

(ΕΠΕΝΔΥΣΗ ΚΟΝΤΑ ΣΤΗΝ ΠΛΑΤΕΙΑ ΑΚΑΔΗΜΙΑΣ)

1) Συνεργάτης σε τουριστικό πρακτορείο, γενικού τουρισμού

2) Συνεργάτης σε σούπερ μάρκετ (με άδειες παντοπωλείου - ποτών, ζαχαρωδών προϊόντων - φρούτων - σιγαρέττων)

3) Συνεργάτης σε αναψυκτήριο

Τα ως άνω είναι επί της 28ης Οκτωβρίου, αρ. 26

Πληρ. τηλ.
28372 - 27458
3466-22/3

ΖΗΤΟΥΝΤΑΙ

Παρά της εταιρίας ΔΕΛΤΑ, ζητούνται οδηγοί - πωλητές, με δίπλωμα γ' κατηγορίας.

Πληροφορίες
τηλ. 29868, κ. Επιφάνη
2266-25/3

ΖΗΤΕΙΤΑΙ σερβιτόρος για εστιατόριο στο Γεννάδι, για απογευματινή απασχόληση, να μιλάει αγγλικά. Τηλ. 62025, 3-5μ.μ.
3577-22/3

ΖΗΤΟΥΝΤΑΙ

ΟΔΗΓΟΙ - ΠΩΛΗΤΕΣ, με δίπλωμα Γ΄ Κατηγορίας

Πληροφορίες στα
τηλ. 61749 - 65700 -22355
3632-27/3

ΖΗΤΕΙΤΑΙ

ΟΙΚΙΑΚΗ ΒΟΗΘΟΣ ΜΕ ΠΡΟΥΠΗΡΕΣΙΑ, ΓΙΑ ΝΑ ΕΡΓΑΣΤΕΙ ΣΕ ΣΠΙΤΙ.

ΜΙΣΘΟΣ ΙΚΑΝΟΠΟΙΗΤΙΚΟΣ

ΣΥΣΤΑΣΕΙΣ ΑΠΑΡΑΙΤΗΤΕΣ

Πληροφορίες στο
τηλ.26490
X 273

ΖΗΤΕΙΤΑΙ

ΟΔΗΓΟΣ ΠΩΛΗΤΗΣ με δίπλωμα Γ' Κατηγορίας από εταιρία παραγωγής και διανομής ποτών

ΜΙΣΘΟΣ ΚΑΙ ΠΟΣΟΣΤΑ
Πληρ. 32481
3623-25/3

ΖΗΤΟΥΝΤΑΙ

ΥΠΑΛΛΗΛΟΙ ΟΛΩΝ ΤΩΝ ΕΙΔΙΚΟΤΗΤΩΝ ΑΠΟ ΤΟ

ΞΕΝΟΔΟΧΕΙΟ ΚΟΛΟΣΣΟΣ
τηλ. 85524
X314-25/3

ΠΡΟΣΟΧΗ: Εταιρία ενοικιάσεως αυτοκινήτων και μοτο/των με πενταετή λειτουργία στην πόλη της Ρόδου, ζητεί συνεταίρο που θα αναλάβει το τμήμα των μοτοποδηλάτων - μοτοσικλετών. Προσφέρονται: Δωρεάν συστέγαση σε ιδιόκτητο άνετο γραφείο - κατάστημα εντός τουριστικής περιοχής (μεταξύ ξενοδοχείων περιοχής Ψαροπούλας), με ιδιαίτερη τουριστική κίνηση. Δεν μας ενδιαφέρει αν ο ενδιαφερόμενος είναι άπειρος στο αντικείμενο, διότι υπάρχει ήδη αξιόλογο δίκτυο πωλήσεων και ανάλογη εμπειρία.
Επίσης πωλείται HONDA CBR 1000 F, αμεταχείριστη.
Τηλέφωνα για συνεννόηση: 94777 - 29157, κ. Κούση
3568-20/3

ΖΗΤΕΙΤΑΙ βοηθός σερβιτόρου και έμπειρη μπουφετζού. Τηλ. 62182
3563-20/3

ΖΗΤΕΙΤΑΙ εργάτης για το εργοστάσιο Γάλακτος ΑΙΝΟΓΑΛ. Τηλ. 62682
3555-20/3

Η ΑΝΤΙΠΡΟΣΩΠΕΙΑ Κλωστών «ΠΕΤΑΛΟΥΔΑΣ» και ραπτομηχανών «JUKI», ζητεί πωλήτρια 18-25 ετών με απολυτήριο λυκείου για μόνιμη εργασία. Ωρες εργασίας πρωινές - απογευματινές. Πληροφορίες οδός Δωδ/κής Νεολαίας 14, παραπλεύρως κινηματογράφος Παλλάς, κ. Καράβας
3538-22/3

ΖΗΤΕΙΤΑΙ πωλήτρια για τουριστικό κατάστημα, στην οδό Μανδηλαρά 14. Πληροφορίες τηλ. 34386
3519-20/3

ΖΗΤΕΙΤΑΙ ξενοδοχείο προς αγορά 200 κλινών, περιοχή Τριάντα - Κρεμαστής. Τηλ. 28068 και 32062
X286

πωλήσεις

ΠΩΛΟΥΝΤΑΙ βίντεο, τηλεόραση, ψυγείο, τραπεζαρία, σιφωνιέρα και πλυντήριο. Τηλ. 32452, 12-3μ.μ.
3692-24/3

ΠΩΛΕΙΤΑΙ οικόπεδο από ιδιοκτήτη στο Γεννάδι, άρτιο και οικοδομήσιμο, επί της εθνικής οδού Γεννάδι - Κατταβιάς. Τηλ. 37102
3690-29/3

ROLEX ολόχρυσο 18 κ., ελαφρώς μεταχειρισμένο, πωλείται. Τηλ. 33576
3704-29/3

ΠΩΛΕΙΤΑΙ επαγγελματικό ψυγείο με βιτρίνα σε άριστη κατάσταση κατάλληλο για μπαρ, καφετέριες, σούπερ μάρκετ, κλπ, οδός Παναγιώτου Ρόδιου 5. Τηλ.. 28589
3724-31/3

ΠΩΛΕΙΤΑΙ επιχείρηση σνακ μπαρ, εντός πόλως με εξασφαλισμένη πελατεία, όλο το χρόνο, κ. Μανώλη. Τηλ. 34618
3725-8/4

ΕΥΚΑΙΡΙΕΣ: 1) Σε μπετά 240τ.μ., δυόροφο κτίριο, κατάλληλο για οποιαδήποτε χρήση, επί της εθνικής οδού Ρόδου - Λίνδου στο Φαληράκι (απέναντι από το κάμπινγκ), με οικόπεδο 1 στρέμμα, σε τιμή ευκαιρίας.
2) Μεζονέτα τριόροφη 145τ.μ., πανοραμική θέα, σε 1370 τ.μ. οικόπεδο, στ' Ασγούρου και πισίνα, παράδοση με κλειδί στο χέρι εντός 40 ημερών σε τιμή που ξαφνιάζει.
3) 21 χωράφια στην Κατταβιά για επένδυση, συνολικής έκτασης 60 στρεμμάτων σε τιμές προς δεκαετίας.
4) Παραλιακά οικόπεδα και οικίες επί θαλάσσης στη Λαχανιά Ρόδου, μόνο για απαιτητικούς που ζητούν την τελειότητα.
5) Χωράφια σε όλη τη Δωδεκάνησο, από 50 δρχ. το μέτρο.
6) Αυτοκίνητο μάρκας OPEL ASCONA18 i σε τιμή ευκαιρίας. Πληροφορίες τηλ. 31510-28436
3728-31/3

ΠΩΛΕΙΤΑΙ καφέ μπαρ πιτσαρία σε κεντρικό σημείο της πόλης με εγγυημένη πελατεία και σε λογική τιμή. Τηλ. 21187
3718-31/3

ΠΩΛΕΙΤΑΙ στο Κιοτάρι οικόπεδο 1.280τ.μ. επίπεδο, καθαρό προς 1.600.000 δρχ. Πληροφορίες τηλ. 23815 - 34536 ώρες 9-12 και 5-7μ.μ.

ΠΩΛΕΙΤΑΙ στο Κιοτάρι, οικόπεδο επί της λεωφόρου 360τ.μ., με φως, νερό, τηλέφωνο, καθαρό επίπεδο με 1.200.000 δρχ. Πληροφορίες τηλ. 23815 - 34532, ώρες 9-12 και 5-7μ.μ.
3711-31/3

ΠΩΛΕΙΤΑΙ έκταση στο Κιοτάρι, δίπλα στη θάλασσα, 2.390 τ.μ., 6.500.000 δρχ. Πληροφορίες 9-12 και 5-7, τηλ. 23815 - 34532
3711-31/3

ΠΩΛΕΙΤΑΙ Ή ΕΝΟΙΚΙΑΖΕΤΑΙ κεντρικό γραφείο στον Αρχάγγελο. Τηλ. 33282
M52-5/4

ΠΩΛΕΙΤΑΙ μονοκατοικία σε τιμή ευκαιρίας στη Σορωνή. Τηλ. 28068- 32062
MX286-31/3

ΠΩΛΕΙΤΑΙ KAWASAKI GRZ 1000 RX NINJA, εκτελωνισμένο από Αμερική, μαύρο σε τέλεια κατάσταση. Μοναδική ευκαιρία, λόγω σπουδών. Δεκτός κάθε έλεγχος. Τηλ. 23119 και 34597, κ. Γιώργο. Καθημερινά, 3-7 το απόγευμα
X221

ΠΩΛΟΥΝΤΑΙ από ιδιοκτήτη

διαμερίσματα σε μαρμαροσοβά ή τελειωμένα των 108τ.μ., επί της οδού Θεσσαλονίκης.
Επίσης διαμέρισμα των 85τ.μ., τελειωμένο στην οδό Ενόπλων Δυνάμεων.
Μαγαζί επί της λεωφόρου Ρόδου Ασγούρου, απέναντι από το Ροδοχρώμ, 230τ.μ., κατάλληλο για βιοτεχνικό ή εκθεσιακό χώρο.
Επίσης διαμέρισμα επί της Αγίου Ιωάννου, λουξ κατασκευής, ετοιμοπαράδοτο των 150τ.μ. με δυνατότητα τροποποιήσεως του πίνακα οικοδομής σε 115 τ.μ. και 35τ.μ.

Πληροφορίες τηλ.: 20949 - 32195 - 37735
3473-5/4

ΠΩΛΟΥΝΤΑΙ

διαμερίσματα των 100τ.μ. και 55τ.μ., λουξ κατασκευής στην οδό Θεμ. Σοφούλη, δίπλα στον ΟΑΕΔ.

Πληροφορίες τηλ.
64040 - 29367
3573-17/4

ΠΩΛΕΙΤΑΙ

RESTURANT στην Κω, μαγαζότοπος, άρτια εξοπλισμένος. Μεγάλο σαλόνι, γωνιακό. ΕΥΚΑΙΡΙΑ

ΠΛΗΡΟΦΟΡΙΕΣ
τηλ.0242/25418
3719-8/4

ΠΩΛΕΙΤΑΙ

ΗΜΙΤΕΛΕΣ ξενοδοχείο, 100 κλινών στα Κολύμπια, (τελειωμένος και ο μαρμαροσοβάς), σε τιμή εκτάκτου ευκαιρίας.

Πληροφορίες τηλ. 22255, ώρες καταστημάτων και 32822, όλες τις ώρες.
3726-1/4

ΠΩΛΕΙΤΑΙ

ΟΡΟΦΟΔΙΑΜΕΡΙΣΜΑ 88τ.μ., κοντά στην Τσαλδάρη, καινούριο με το κλειδί στο χέρι σε τιμή ευκαιρίας.

Πληροφορίες κ. Βασ. Εγγλέζο, Ν. ΠΛΑΣΤΗΡΑ 9, 29308 - 23913, ώρες γραφείου
M13-2/4

ΠΩΛΕΙΤΑΙ

ΟΙΚΟΠΕΔΟ ΣΤ' ΑΣΓΟΥΡΟΥ, 2.250 τ.μ., άρτιο και οικοδομήσιμο

Πληροφορίες κ. Βασ. Εγγλέζο, Ν. ΠΛΑΣΤΗΡΑ 9, 29308 - 23913
M13-22/3

ΝΕΟΦΥΤΟΥ

Πωλούνται

ΜΟΝΟ ΑΠΟ ΤΟ ΓΡΑΦΕΙΟ ΜΑΣ

1) Μαγαζί 173 τ.μ. γωνιακό σε πολύ καλή τοποθεσία, τιμή καταπληκτική

2) Μαγαζί 41 τ.μ. επί της Βενετοκλέων και με υπόγειο, τιμή πολύ καλή.

3) Μαγαζί 63 τ.μ. σε πολύ καλή τοποθεσία, τιμή ευκαιρίας

4) Διαμέρισμα ετοιμοπαράδοτο 155 τ.μ., γωνιακό με τεράστιες βεράντες σε πολυκατοικία μόνο 4 διαμ.

5) Διαμέρισμα 4 κυρίων δωματίων ρετιρέ και με τζάκι επί της Παύλου Μελά

6) Κτήμα 4 στρ. με φανταστική θέα στην Καλλιθέα

7) Ετοιμοπαράδοτα διαμερίσματα λουξ κατασκευής 78 και 92 τ.μ. με ιδιωτικό πάρκινγκ

8) Οικόπεδο 1000 τ.μ. σε πολύ καλή τοποθεσία

9) Κτήμα 6 και 9 στρεμ. στα Κολύμπια, φανταστική τιμή

10) Κτήματα στις Φάνες, Παραδείσι, Παστίδα

11) Βίλλα στο Γεννάδι και οικόπεδα Λάρδο, Πεύκους, Κιοτάρι, Κατταβιά κ.λ.π.

12) Αποθήκες, μαγαζιά, επιχειρήσεις κ.λ.π.

Γ. ΝΕΟΦΥΤΟΥ
ΟΔΟΣ ΔΗΜ. ΘΕΟΔΩΡΑΚΗ 40
2ος όροφος - τηλ. 20989

ΠΩΛΕΙΤΑΙ

ΑΠΟ ΙΔΙΟΚΤΗΤΗ, κτήμα με φανταστική θέα, για βίλες - 20.000 τ.μ., 150 μέτρα από τη λεωφόρο Ρόδου - Φαληράκι, στο 7 χιλιόμετρο. Περιοχή προνομιούχα.

Πληρ.τηλ. 24539

ΠΜ 3910

ΠΩΛΕΙΤΑΙ ΑΠΟ ΙΔΙΟΚΤΗΤΗ

οικοπεδική έκταση με φανταστική θέα στην Καλλιθέα, 31.000 τ.μ. - σίγουρη επένδυση.

ΠΛΗΡΟΦΟΡΙΕΣ
Τηλ. 24539
23575 (βράδυ)

ΠΜ

ΠΡΟΛΑΒΕΤΕ ΝΑ ΑΓΟΡΑΣΕΤΕ!

ΠΩΛΟΥΝΤΑΙ τελειωμένα τεσσάρια διαμερίσματα των 120 και 123τ.μ. με τη γνωστή κατασκευή Θ. Πράσινου. Γερά εμφανή μπετά, μεγάλος υδραυλικός ανελκυστήρας, άψογη λειτουργική διαρρύθμιση, ηχομόνωση στους τοίχους και στα δάπεδα, τριφασική ηλεκτρική εγκατάσταση, πλακάκια πολυτελείας, εντοιχιζόμενες ντουλάπες στα υπνοδωμάτια, πάντα με τα καλύτερα υλικά.

ΠΛΗΡΟΦΟΡΙΕΣ
Θ. ΠΡΑΣΙΝΟΣ, τηλ. 24304 M 31

ΑΠΟ ΤΕΧΝΙΚΗ ΕΜΠΟΡΙΚΗ ΕΤΑΙΡΙΑ ΖΗΤΕΙΤΑΙ

γραμματέας με γνώσεις αγγλικής και γραφομηχανής.

Γνώσεις κομπιούτερ και λογιστικής, θα εκτιμηθούν ιδιαίτερα.

ΠΛΗΡΟΦΟΡΙΕΣ τηλ.: 33969-37502
T.17111-28/3

ΖΗΤΕΙΤΑΙ

ΑΠΟ ΤΕΧΝΙΚΗ ΕΤΑΙΡΙΑ,

ψυκτικός και βοηθός ψυκτικού για μόνιμη απασχόληση.

Μισθός αναλόγως προσόντων.

ΠΛΗΡΟΦΟΡΙΕΣ τηλ.: 33969-37502
T.17111-28/3

Ροδιακή Κτηματική

ΚΤΗΜΑΤΟΜΕΣΙΤΙΚΟ ΓΡΑΦΕΙΟ

ΠΩΛΗΣΕΙΣ ΑΚΙΝΗΤΩΝ

ΟΙΚΟΔΟΜΕΣ

Α' ΔΙΑΜΕΡΙΣΜΑΤΑ: 1. Κ. Υδραίου 140τ.μ. 2. Στ. Καζούλη 80-125τ.μ. 3. Ροδίνι 93-125-139 τ.μ. 4. Παρ. Στ. Κωπάδη 95τ.μ. 5. 2. Μ. Πετρίδη 71-81-106τ.μ. 6. Νιοχώρι 42-58-84τ.μ. 7. Τριάντα 82-101

Β' ΜΟΝΟΚΑΤΟΙΚΙΕΣ - ΜΕΖΟΝΕΤΕΣ: 1. Ροδίνι 210τ.μ. 2. Ιξιά 235τ.μ. 3. Παλιά Πόλη 180-188τ.μ. 4. Αγ. Αναστασία 80τ.μ. 5. Κοσκινού έπαυλη 275τ.μ. 6. Σπίτια παραδοσιακά στη Λίνδο - Γεννάδι - Κάλαθο - Τριάντα - Σορωνή 7. Γεννάδι έπαυλη 150τ.μ. 8. Φάνες διόροφη οικοδομή 200τ.μ.

Γ' ΚΑΡΑ-ΓΙΑΠΙ: 1. Νιοχώρι οροφοδιαμέρισμα 265τ.μ. 2. Τριάντα 167τ.μ. 3. Ανάληψη 82τ.μ.

Δ' ΚΑΤΑΣΤΗΜΑΤΑ: 1. Μαντράκι 33-85τ.μ. κεντρικά 2. Σωκράτους 12τ.μ. 3. Καναδά 160τ.μ. 4. Κορδικτώνος 64τ.μ. 5. Μ. Πετρίδη 63τ.μ. 6. Γρίβα 42τ.μ. 7. Ολυμπιακή 100τ.μ. 8. Φαληράκι 20τ.μ.

Ε' ΓΡΑΦΕΙΑ: Μαντράκι 30-60-77-90τ.μ.

ΣΤ' ΚΤΙΡΙΑ: 1. Στο Μαντράκι 200-600τ.μ. 2. Ακαδημία 960τ.μ. 3. Νιοχώρι 310τ.μ. 4. Αννης Μαρίας 552 τ.μ. 5. Λεωφ. Καλλιθέας 600 τ.μ. 6. Αλ. Διάκου 540 τ.μ.

Ζ' ΞΕΝΟΔΟΧΕΙΑ: 1. Στην πόλη 70-150 κλ. 2. Τριάντα 36-110 κλ. 3 Ιξιά 62 κλ. 4. Κολύμπια 80 κλ. 5. Λίνδο 62 - 78 - 119 κλ. - Γεννάδι 50 κλ.

ΟΙΚΟΠΕΔΑ

Α' ΕΝΤΟΣ ΣΧΕΔΙΟΥ: 1. Κ. Υδραίου 349-400-500 τ.μ. 2. Ζέφυρο 880τ.μ. 3. Μ. Πετρίδη 1.630τ.μ. 4. Οδός Λίνδου 400-860τ.μ. 5. Ροδίνι 250τ.μ.

Β' ΕΚΤΟΣ ΣΧΕΔΙΟΥ: 1. Ροδίνι 2.200-4.000τ.μ. (Λεωφ.) 2. Τσαΐρι 4.000 τ.μ. (Λεωφ.) 3. Τσαΐρι 9.000-18.000 τ.μ. 4. Καναμάτ 47.000τ.μ. 5. Ιξ

ΠΡΟΟΔΟΣ ΜΙΚΡΕΣ ΑΓΓΕΛΙΕΣ ΠΡΟΟΔΟΣ ΜΙΚΡΕΣ ΑΓΓΕΛΙΕΣ ΠΡΟΟΔΟΣ ΜΙΚΡΕΣ ΑΓΓΕΛΙΕΣ

ΠΩΛΟΥΝΤΑΙ

1) διαμερίσματα λουξ κατασκευής σε μικρή πολυκατοικία των 47, 60, 110, 120, 135, 150, περιοχή στάση Παρασκευά, Ιαλυσός
2) οικόπεδο επί της οδού Παπαλουκά (γωνιακό) 455τ.μ. με κάλυψη 1,60 (δηλαδή 720τ.μ.)
3) παραλιακό κτήμα 3.000τ.μ. με άδεια οικοδομής για 130 κλίνες, περιοχή Ιαλυσού, δίπλα στην «Καλύβα». Είναι Α.Ε.

Πληροφορίες τηλ. 23213

3174-20/3

ΜΕΓΑΛΗ ΕΥΚΑΙΡΙΑ

ΠΩΛΟΥΝΤΑΙ:

φούρνος για πίτσα δίπορτος. Ψυγείο τετράπορτο - συντήρηση, φούρνος πετρελαίου διπλός, μπελ μαρί.

Ολα μαζί μόνο 95.000

Πληροφορίες τηλ. 32574 - 20958

3580-21/3

ΠΩΛΕΙΤΑΙ σκάφος καμπινάτο Πάνθηρ της Α. ΕΛΛΑΣ, μηχανή disel Volvo Peula 140 HP, ραδιομαγνητόφωνο - βυθόμετρο, σε άριστη κατάσταση. Τηλ 0244/44285 ημέρα και 0244, 44213 βράδυ
3608-21/3

ΠΩΛΟΥΝΤΑΙ από ιδιώτη οικόπεδα των 1.000, 2.000, 4.000τ.μ., στ' Ασγούρου με άδεια οικοδομής. Πληροφορίες τηλ. 34848
3591-22/3

ΑΠΟ ΙΔΙΩΤΗ πωλούνται αποθήκες και καταστήματα, διαφόρων διαστάσεων στο Ροδίνι και σε απόσταση 150μ. από την εθνική οδό. Πληροφορίες τηλ. 36579
3591-22/3

ΑΠΟ ΙΔΙΩΤΗ πωλείται κτήμα 2.000 ή 4.000 τ.μ., με άδεια οικοδομής στα Κοσκινού, με πανοραμική θέα. Πληροφορίες τηλ. 34848
3591-22/3

ΠΩΛΟΥΝΤΑΙ από ιδιώτη, οικόπεδα των 2 ή 4 στρεμμάτων, κατάλληλα για βιοτεχνικά κτίρια στο Ροδίνι, δίπλα στην εθνική οδό. Πληροφορίες τηλ. 36579
3591-22/3

ΠΩΛΕΙΤΑΙ στην Ιαλυσό ισόγειο διαμέρισμα τριών υπνοδωματίων, μια αποθήκη και κήπο, μέχρι μαρμαροσοβά, από ιδιοκτήτη. Τηλ. 91086, 1-4 το απόγευμα
3545-25/3

ΠΩΛΟΥΝΤΑΙ: α) Στο Πέδι Σύμης, πάνω στο κύμα, διόροφη οικία ανακαινισμένη, β) οικοδομή στο λιμάνι της Σύμης. Τηλ. 28068 - 32062
X286

ΠΩΛΟΥΝΤΑΙ οικόπεδα και αγροκτήματα στις περιοχές Γενναδί, Ιαλυσό, Φαληράκι, Αφάντου. Πληροφορίες τηλ. 28068- 32062
MX286-31/3

ΠΩΛΟΥΝΤΑΙ: 1) δ/τα, μαιζονέτες, καταστήματα, διαφόρων διαστάσεων (περιοχές Ροδίνι - Ιαλυσό). Πληροφορίες τηλ. 28068 - 32062
MX286-31/3

ΠΩΛΕΙΤΑΙ τριόροφη οικία ή ανεξάρτητα κάθε όροφος, στους Δασκάλους. Πληροφορίες τηλ. 28068 - 32062
MX286-31/3

ΠΩΛΕΙΤΑΙ

διαμέρισμα κοντά στην Αννης Μαρίας, 90τ.μ., εξοπλισμένο, ετοιμοπαράδοτο.

Πληροφορίες κ. Βασ. Εγγλέζο, Ν. ΠΛΑΣΤΗΡΑ 9, 29308 - 23913, ώρ.ς γραφείου

M13-2/4

ΠΩΛΕΙΤΑΙ

ΕΠΙΧΕΙΡΗΣΗ ΣΤΟ ΜΑΝΤΡΑΚΙ

Πληροφορίες κ. Βασ. Εγγλέζο, Ν. ΠΛΑΣΤΗΡΑ 9, 29308 - 23913, ώρες γραφείου

M13-2/4

ΠΩΛΕΙΤΑΙ επιχείρηση Fast Food, πλήρως εξοπλισμένη στο Φαληράκι πάνω από τη δισκοθήκη «SET». Πληροφορίες τηλ. 51076
2267-27/3

ΠΩΛΕΙΤΑΙ μηχανή espresso, ιταλική, μάρκας PAVONI - ενός μηνός, λόγω αναχώρησης. Τηλ. 31262 καθημερινώς από 8-2μ.μ.
3647-27/3

ΠΩΛΕΙΤΑΙ Φαστ - φουντ - ψησταριά, λόγω φόρτου εργασίας. Τηλ. 62989, μετά τις 5 το απόγευμα
3655-21/3

ΠΩΛΟΥΝΤΑΙ

ΚΑΤΑΣΤΗΜΑΤΑ ΕΤΟΙΜΟΠΑΡΑΔΟΤΑ ΣΤΑ ΚΟΛΥΜΠΙΑ.

Πληροφορίες τηλ. 27060 - 94356

3652-27/3

ΠΩΛΕΙΤΑΙ

σούπερ - μάρκετ παραλιακό, σε περιοχή ξενοδοχείων στην Ιαλυσό, με το εμπόρευμα.

Πληροφορίες τηλ. 91904-92195,

3627-25/3

ΠΩΛΟΥΝΤΑΙ

ΝΤΕΣΙΟΝ ΚΑΙ ΜΕΤΑΛΛΙΚΑ ΡΑΦΙΑ ΣΕ ΤΙΜΗ ΕΥΚΑΙΡΙΑΣ

Πληροφορίες τηλ. 35345

3614-23/3

ΠΩΛΟΥΝΤΑΙ (ΕΝΟΙΚΙΑΖΟΝΤΑΙ)

χώροι επί της Κέννεντυ 35-45τ.μ., σύνολο 238τ.μ., κατάλληλοι και για επαγγελματική στέγη (τεχνικά, δικηγορικά γραφεία, κλπ)

Πληροφορίες κ. Βασ. Εγγλέζο, Ν. ΠΛΑΣΤΗΡΑ 9, 29308 - 23913

M13-22/3

ΠΩΛΕΙΤΑΙ ημιτελής μονοκατοικία, με 1600μ. οικόπεδο στην Ιαλυσό. Πληροφορίες τηλ. 28068 - 32062
M62

ΠΩΛΕΙΤΑΙ στο Γεννάδι αγρόκτημα 4.200τ. μ. στην τιμή των 2.500.000 δρχ. Επίσης πωλούνται και άλλα αγροτεμάχια σε τιμές ευκαιρίας. Πληροφορίες τηλ. 28068 - 32062
M62

ΠΩΛΕΙΤΑΙ κτήμα 1500τ.μ., στη Λαχανιά επί της λεωφόρου, άρτιο και οικοδομήσιμο, δίπλα στη θάλασσα και απέναντι από αυτό, 2.500 τ.μ. επίσης άρτιο και οικοδομήσιμο. Πληροφορίες τηλ. 65710, 61859, Κώστας Κωνσταντινίδης.
T.17101-31/3

ΠΩΛΕΙΤΑΙ διαμέρισμα 84τ.μ. (2ος όροφος) επί της Κέννεντυ. Πληροφορίες 27082 - 26476
M22-25/3

ΠΩΛΕΙΤΑΙ αγρόκτημα 4 στρ. άρτιο, στη νήσο ΚΕΑ Κυκλάδων, 200μ. από τη θάλασσα και εντός οικισμού, κατάλληλο για οποιαδήποτε χρήση. Φως, νερό, αποχέτευση. Επίσης συζητείται και περίπτωση ανταλλαγής με διαμέρισμα. Πληροφορίες τηλ. 29313
3603-22/3

ΜΕΓΑΛΗ ΕΥΚΑΙΡΙΑ:
ΠΩΛΟΥΝΤΑΙ: σαλόνι, σκρίνιο. Ολα μαζί με 150.000 δρχ. Επίσης ένα οικόπεδο στον Αρχάγγελο 720τ.μ., 80% κάλυψη, καθαρό, χωρίς μεσίτη. Τηλ. 24038 οικία και 35318 - 24383 κατάστημα
3618-25/3

ΠΩΛΕΙΤΑΙ τροχόσπιτο 3 μέτρων, σε άριστη κατάσταση και σε καλή τιμή, 450.000. Γίνονται ευκολίες πληρωμής. Τηλ. 33708
3630-25/3

ΠΩΛΟΥΝΤΑΙ: α) διαμέρισμα 80τ.μ., στην οδό Τσαλδάρη, ελεύθερο σε καταπληκτική τιμή, β) σε πάροδο της Αλεξ. Διάκου, 85τ.μ. ελεύθερο σε τιμή ευκαιρίας και με ωραία θέα, γ) 88τ.μ. στις 7 Βαγιές, ελεύθερο σε τιμή ευκαιρίας. Δάνεια δεκτά, ευκολίες πληρωμής. Πληροφορίες τηλ. 65300 - 63834, κ. Βρατσάλη
3631-25/3

ΠΩΛΕΙΤΑΙ ντραμς, μάρκας «ROGERS» και 2 ROTOTOM REMO, σε άριστη κατάσταση και τιμή ευκαιρίας. Πληροφορίες τηλ. 37687 - 32090 - 25420, νυκτερινό κέντρο, STORK
2336-28/3

ΠΩΛΟΥΝΤΑΙ δύο μεγάλοι φούρνοι για πίτσα. Τιμή 100.000 δρχ. ο ένας και ένα φούρνο που κρατάει το φαγητό ζεστό . Τιμή 50.000 δρχ. Πληροφορίες τηλ. 23053
3666-28/3

ενοικιάσεις

ΣΤΗΝ ΠΛΑΤΕΙΑ ΦΩΚΙΑ
ΛΗ, σε α' όροφο ενοικιάζεται γραφείο 60τ.μ. κατάλληλο για γραφείο, ιατρείο, μικροβιολογικό εργαστήριο, κλπ. Πληροφορίες ώρες γραφείου στα τηλέφωνα 43659 - 62105
X304

ΕΝΟΙΚΙΑΖΟΝΤΑΙ επιπλωμένα δωμάτια με ατομικό μπάνιο WC, ανά ημέρα ή μήνα ή εξάμηνο, επί της οδού Λεμεσού 35. Επίσης διαμέρισμα ενός υπνοδωματίου, σαλόνι κουζίνα και μπάνιο με ξεχωριστή ανεξάρτητη είσοδο. Τηλ. 24759 - 22994
3551-21/3

ΕΝΟΙΚΙΑΖΕΤΑΙ γραφείο λουξ, επί της Εθνάρχου Μακαρίου 31 (πλατεία Κύπρου), με τηλέφωνο και τέλεξ. Ενδείκνυται για τουριστικό γραφείο, ιατρείο, δικηγορικό γραφείο. Πληροφορίες τηλ. 26745, 28741
3543-22/3

ΕΝΟΙΚΙΑΖΟΝΤΑΙ: α) το κοκτέιλ - μπαρ ROTTERDAM στην Ιξιά, στα Είκοσι Μαγαζιά και β) σναι - μπαρ στο Ελλη. Τηλ. 29736 - 24172
3458-22/3

ΕΝΟΙΚΙΑΖΕΤΑΙ διαμέρισμα λουξ, δύο υπνοδωματίων, σαλόνι, κλπ., στην Ιξιά, 80τ.μ Πληροφορίες τηλ. 37711 - 20423, κ. Σάββα
M34

ΕΝΟΙΚΙΑΖΕΤΑΙ κατάστημα κατάλληλο για σναι - μπαρ - εστιατόριο ή για οποιαδήποτε άλλη χρήση, επί της λεωφόρου Ιαλυσού 41. Τηλ. 93844 - 92712
3640-24/3

ΕΝΟΙΚΙΑΖΕΤΑΙ διαμέρισμα τριών μεγάλων δωματίων με βοηθητικούς χώρους επί της παρόδου Αγ. Αναστασίας. Τηλ. 65113,κ. Λευτέρη 5μ.μ.
3642-27/3

ΕΝΟΙΚΙΑΖΕΤΑΙ διαμέρισμα ανεξάρτητο, επιπλωμένο στο Αραπάκι, Θ. Σοφούλη, 22Β, με δυο υπνοδωμάτια. Τηλ. 20574, μετά τις 3.15 το απόγευμα
3626-25/3

ΕΝΟΙΚΙΑΖΟΝΤΑΙ δωμάτια επιπλωμένα, με μπάνιο στην Παλιά Πόλη. Πληροφορίες τηλ. 28024, μετά τις 3 μ.μ.
3620-31/3

ΕΝΟΙΚΙΑΖΕΤΑΙ διαμέρισμα τριών (3) υπνοδωματίων, στην οδό Μητροπόλεως 2, απέναντι από τη λέσχη Διαγόρα. Πληροφορίες τηλ. 37468, από 15.00-22.00
2264-24/3

ΕΝΟΙΚΙΑΖΕΤΑΙ στην οδό Κοδριγκτώνος 49, στον α' όροφο, πάνω από το κατάστημα ηλεκτρικών ειδών Καβάδα, διαμέρισμα 2άρι. Πληροφορίες εντός και τηλ. 21125, κ. Περίδη Γεώργιο
3622-25/3

ΕΝΟΙΚΙΑΖΕΤΑΙ ημιυπόγεια αποθήκη 80τ.μ., στην οδό Ευκλή, στο Καναμάτ Ρόδου. πληροφορίες τηλ. 65337 και 65225
2259-22/3

ΕΝΟΙΚΙΑΖΕΤΑΙ πλήρως επιπλωμένο διαμέρισμα, επί της οδού Θεμ. Σοφούλη - Ρόδος. Τηλ. 64040
2329-21/3

ΕΝΟΙΚΙΑΖΕΤΑΙ στην ΙΞΙΑ (λεωφόρος Ρόδου Τριαντών), δύαρι ισόγειο διαμέρισμα, πλήρως επιπλωμένο (διαθέτει και ψυγείο), εντελώς ανεξάρτητο. Πληροφορίες τηλ. 31352 - 24636
3595-22/3

ΕΝΟΙΚΙΑΖΟΝΤΑΙ επιπλωμένες γκαρσονιέρες, στην οδό Αθηνών 15. Πληροφορίες τηλ. 63632
3587-22/3

ΕΝΟΙΚΙΑΖΟΝΤΑΙ: α) κατάστημα 60τ.μ., για οποιαδήποτε χρήση επί της Αννης Μαρίας 9 και β) κατάστημα 60τ.μ. επί της λεωφόρου Σορωνής. Τηλ. 32783-26575
3589-22/3

ΕΝΟΙΚΙΑΖΕΤΑΙ καινούρια γκαρσονιέρα 35τ.μ. στην Ανάληψη. Πληροφορίες στα τηλ. 36418 - 85694 - 65978
3585-31/3

ΕΝΟΙΚΙΑΖΕΤΑΙ διαμέρισμα μπροστά στην πλατεία 7 Βαγιές, ενός υπνοδωματίου, σαλόνι, κουζίνα. Τηλ. 85223
3581-21/3

ΕΝΟΙΚΙΑΖΕΤΑΙ διαμέρισμα 2 υπνοδωματίων, κλπ., στην Ταρσού, δίπλα στον Ικαρο. Πληροφορίες τηλ. 64128
257-26/3

ΕΝΟΙΚΙΑΖΟΝΤΑΙ επιπλωμένα δωμάτια με λουτρό, επί της οδού Β. Νικηταρά, περιοχή Αγίου Νικολάου. Πληροφορίες τηλ. 26664
3572-21/3

ΕΝΟΙΚΙΑΖΕΤΑΙ σε δυόροφη οικοδομή διαμέρισμα τριάρι, στην Κρεμαστή. Πληροφορίες τηλ. 91538
3729-31/3

ΕΝΟΙΚΙΑΖΟΝΤΑΙ στην Ιξιά γκαρσονιέρα και στούντιο επιπλωμένα και εξοπλισμένα (ηλιακός θερμοσίφωνας - ψυγείο, κλπ). Πληροφορίες τηλ. 23683 από 3μ.μ.-10μ.μ.
3713-2/4

ΕΝΟΙΚΙΑΖΕΤΑΙ διαμέρισμα τριών υπνοδωματίων στην Ανάληψη, 100τ.μ. Πληροφορίες τηλ. 25375 - 63096
3706-28/3

ΕΝΟΙΚΙΑΖΟΝΤΑΙ επιπλωμένα δωμάτια και δυάρι επιπλωμένο ή μη. Πληροφορίες τηλ. 35812, 9-2 ή 23175 μετά τις 5
3707-29/3

ΕΝΟΙΚΙΑΖΕΤΑΙ διαμέρισμα 80τ.μ. έναντι Μίρα Μάρε. Πληροφορίες τηλ. 29816
3710-29/3

ΣΤΟ ΧΩΡΙΟ ΑΡΧΑΓΓΕΛΟΣ, ενοικιάζω διαμέρισμα και δωμάτια ανεξάρτητα, όλα επιπλωμένα, με πολυκουζινάκι, ηλιακό θερμοσίφωνα, πολυτελής κατασκευή και επίπλωση. Ρόδος 22120 - 61258.
Flats and rooms for rent. Furnished, clean, not expensive. Vilage Arhangelos. Call Rhodes 22120, for information, office hours.
3709-28/3

ΕΝΟΙΚΙΑΖΕΤΑΙ διαμέρισμα 140τ.μ., επί της οδού Κοδριγκτώνος 19 π, πολυτελούς κατασκευής με κεντρική θέρμανση. Πληροφορίες στο τηλ. 22064, ώρες 11.00-15.30
3673-22/3

ΕΝΟΙΚΙΑΖΕΤΑΙ διαμέρισμα στην Μ. Κων/νου. Τηλ. 37958
3663-28/3

ΕΝΟΙΚΙΑΖΕΤΑΙ γκαρσονιέρα επιπλωμένη και ένα δυάρι, επιπλωμένο επί της Σοφούλη 86-88. Τηλ. 30170
3669-28/3

ΕΝΟΙΚΙΑΖΕΤΑΙ: διαμέρισμα 2άρι στην Κολοναίλε. Πληροφορίες τηλ. 94356, 9-3 και 6-11
3652-27/3

ΕΝΟΙΚΙΑΖΕΤΑΙ κατάστημα σε κεντρική τοποθεσία της Ρόδου, ανάμεσα σε δύο ξενοδοχεία, κατάλληλο για ενοικιάσεις αυτοκινήτων ή μοτοποδηλάτων ή και για άλλη χρήση. Το κατάστημα ενοικιάζεται χωρίς αέρα. Πληροφορίες τηλ. 26279 - 64037
3646-27/3

ΕΝΟΙΚΙΑΖΕΤΑΙ εργαστήριο κατασκευής κολονακιών, σε διάφορα μεγέθη για μπαλκόνια και βεράντες, καθώς και γλάστρες σε διάφορα μεγέθη, βαρίες και ελαφριές. Επίσης αγαλματίδια για διακόσμηση σε διάφορους χώρους εξωτερικούς και εσωτερικούς. Αναγνωρισμένο σε όλη τη Δωδεκάνησο και με εξασφαλισμένη πελατεία. Μην χάσετε την ευκαιρία. Τιμή 150.000 δρχ. Πληροφορίες Μιχαήλ Πετρίδη 168 καθημερινώς και τηλ. 35681 - 22702 Ρόδος
3645-27/3

ΕΝΟΙΚΙΑΖΕΤΑΙ κατάστημα εντός ξενοδοχείου στο Φαληράκι, κατάλληλο για κομμωτήριο ή οποιαδήποτε άλλη χρήση. Για πληροφορίες καθημερινώς στα τηλ. 85610 ή 85794
X315-24/3

ΕΝΟΙΚΙΑΖΕΤΑΙ ισόγειο επιπλωμένο διαμέρισμα ενός υπνοδωματίου, κουζινοκαθιστικού, λουτρού, μεγάλες βεράντες και ξεχωριστή είσοδο στη Ρόδο και επί της εθνικής οδού Ρόδου - Λίνδου, απέναντι από το καινούριο ΙΚΑ. Πληροφορίες τηλ. 34902
3658-5/4

ΕΝΟΙΚΙΑΖΟΝΤΑΙ: α) σε πολύ καλή τοποθεσία στο Καρακόνερο διαμέρισμα, τηλ. 29812 και β) γκαρσονιέρα επιπλωμένη , τηλ. 61640 Φιλερήμου 15
3656-27/3

ΕΝΟΙΚΙΑΖΕΤΑΙ διαμέρισμα ισόγειο, δυάρι, κατά προτίμηση σε 2 άτομα ή ζευγάρι, στην Ερνεστ Μπέβιν. Τηλ. 27645
3715-30/3

ΕΝΟΙΚΙΑΖΕΤΑΙ μονοκατοικία με μεγάλη αυλή στην Αγ. Αναστασία. Τηλ. 25737
M52-5/4

ΕΝΟΙΚΙΑΖΟΝΤΑΙ δωμάτια επιπλωμένα με ηλιακό θερμοσίφωνο, με πολυκουζινάκι, οδός Τριών Ιεραρχών, Ιαλυσός. Τηλ. 37137
3698-29/3

ΕΝΟΙΚΙΑΖΕΤΑΙ κατάστημα, γωνιακό 48τ.μ., και WC, στο Φαληράκι, επί της επαρχιακής οδού Ρόδου - Καλλιθέας (έναντι ξενοδ. Sun Palace). Πληροφορίες στο τηλ. 34001 (ώρες 09.00-14.00 και 17.00-20.00)
3693-29/3

ΕΝΟΙΚΙΑΖΕΤΑΙ κατάστημα, γωνιακό, 33 τ.μ., με υπόγειο 30τ.μ. και πατάρι 16τ.μ. και WC, εντός στοάς στα Εκατό Μαγαζιά (οδός Σοφ. Βενιζέλου 33). Πληροφορίες στο τηλ. 34001 (ώρες 09.00-14.00 και 17.00-20.00)
3693-29/3

μαθήματα

ΜΑΘΗΜΑΤΙΚΑ

ΜΑΘΗΜΑΤΙΚΟΣ παραδίδει ιδιαίτερα μαθήματα σε μαθητές γυμνασίου - λυκείου.

Εργασία υπεύθυνη - μεθοδική.

Πληροφορίες τηλ. 22166

3031-7/4

ΠΤΥΧΙΟΥΧΟΣ παραδίδει μαθήματα πιάνου και θεωρητικών. Τηλ. 23534
3727-31/3

ΦΥΣΙΚΟΜΑΘΗΜΑΤΙΚΟΣ καθηγήτρια, με άριστη μεταδοτικότητα, αναλαμβάνει υπεύθυνα μαθητές γυμνασίου - λυκείου δ' δέσμης. Αποτελεσματική βοήθεια αδύνατων μαθητών. Πληροφορίες τηλ. 64795
3671-28/3

αυτοκίνητα

ΠΡΟΣΟΧΗ ΕΥΚΑΙΡΙΑ:

Αγοράζω το μεταχειρισμένο αυτοκίνητό σου αμέσως και μετρητοίς.

Τηλ. 33244,
κ. Παγκάλης Γεώργιος

230-30/4

ΑΓΟΡΑΖΟΥΜΕ Η ΑΝΤΑΛΛΑΣΣΟΥΜΕ

το παλιό σας αυτοκίνητο με ένα ΤΟΥΟΤΑ

ΤΖΙΩΡΑΣ - ΤΣΟΥΜΠΛΕΚΑΣ Ο.Ε

ΤΗΛ: 29693 - 30414

X253

ΑΥΤΟΚΙΝΗΤΑ ΤΑΒΕΡΝΑΡΗΣ Ο.Ε

ΠΩΛΟΥΝΤΑΙ

UNO FIAT 87' 900c.c.

IBIZA 86' 1.000 c.c.

DEDRA LANCIA 1.600 c.c.

FORD ESCORD 1600c.c.

MERCEDES 105/4, 200c.c.

ΛΕΩΦΟΡΟΣ ΛΙΝΔΟΥ

Τηλ. 65070 - 61542

2258-23/3

ΠΩΛΕΙΤΑΙ

αυτοκίνητο μάρκας **BMW 518**, ευρωπαϊκών προδιαγραφών, σε άριστη κατάσταση με πολλά εξτρά.

Πληροφορίες στα τηλ. 34574-37025

3654-24/3

ΠΩΛΕΙΤΑΙ ALFA ROMEO, μοντέλο 86, με 59.000χλμ., σε άριστη κατάσταση, κόκκινο, με φυμέ τζάμια, ηλεκτρικά παράθυρα, ηλεκτρικές κλειδαριές, δισκόφρενα μπρος πίσω, στερεοφωνικό PIONEER και πολλά ακόμα εξτρά. Τηλ. 35787, 8.00-2.00 και 35808, 2.00-23.00
3700-29/3

ΠΩΛΕΙΤΑΙ αυτοκίνητο φορτηγό Μερσεντές, πίσω κλειστό, κατάλληλο για μεταφορές τροφίμων και άλλα με αναβατόριο φορτώσεως. Τηλ. 56204-51908
3691-29/3

ΠΩΛΕΙΤΑΙ μηχανάκι μάρκα HONDA, τύπου M.B. 50c.c., σε τιμή ευκαιρίας των 85.000 δρχ. Τηλ. 35808
3636-25/3

ΠΩΛΟΥΝΤΑΙ παπάκια και μοτοποδήλατα σε άριστη κατάσταση. Πληροφορίες Ιωάννου Καζούλη 23, κοντά στη Σάντα Μαρία. Τηλ. 37420
3635-25/3

ΠΩΛΕΙΤΑΙ αυτοκίνητο μάρκας ASCONA 1800 c.c. ιντέξιον, σε τιμή ευκαιρίας. Τηλ. 28068
M62-31/3

ΠΩΛΕΙΤΑΙ FIAT TIPO, με φουλ εξτρά, ζαντολάστιχα, συρόμενη ηλεκτρική οροφή, σε τιμή ευκαιρίας. Μόνο σοβαρές προτάσεις. Τηλ. 61727
3597-22/3

ΠΩΛΟΥΝΤΑΙ κλούβα Τραπόρτερ και Μερσεντές 814, σε άριστη κατάσταση. Πληροφορίες τηλ. 20075
3600-22/3

ΠΩΛΕΙΤΑΙ JEEP Romagate σε άριστη κατάσταση. Πληροφορίες 0244/44285 ημέρα και 0244/44213 βράδυ
3608-21/3

ΠΩΛΕΙΤΑΙ προς απόσυρση αυτοκίνητο FIAT 131 MIRA FIORI. Πληροφορίες τηλ. 35211, ώρες 8.30-1.00μ.μ.
3604-22/3

ΑΓΟΡΑΖΟΥΜΕ το παλιό μεταχειρισμένο αυτοκίνητό σας για κυκλοφορία ή απόσυρση, σε οποιαδήποτε κατάσταση τοις μετρητοίς. Πληροφορίες κ. Δημήτρη, τηλ. 62171 - 65171 X248

ΖΗΤΕΙΤΑΙ αυτοκίνητο για απόσυρση, με ανταλλαγή ASCONA 1200. Πληροφορίες 24498
3558-20/3

ΠΩΛΕΙΤΑΙ αυτοκίνητο FIAT UNO 45 S, μοντέλο 90, με πολλά εξτρά. Τηλ. 28197
3556-20/3

διάφορα

ΜΠΕΫΜΠΥ - ΣΙΤΕΡ, έμπειρη και υπεύθυνη, κρατάει παιδάκια σε δικό της όμορφο περιβάλλον. Τηλ. 23155
3672-28/3

ΕΠΙΣΚΕΥΑΖΟΝΤΑΙ
ΟΙΚΙΑΚΕΣΣΥΣΚΕΥΕΣ
ΨΥΓΕΙΑ - ΠΛΥΝΤΗΡΙΑ
ΗΛΕΚ.ΚΟΥΖΙΝΕΣ
και ΗΛΙΑΚΑ
ΘΕΡΜΟΣΙΦΩΝΑ
ΤΙΜΕΣ ΛΟΓΙΚΕΣ
ΕΡΓΑΣΙΑ ΕΓΓΥΗΜΕΝΗ
Τηλ. **65073 - 27971**
Θανάσης και Δημήτρης
3244-25/3

ΥΔΡΑΥΛΙΚΕΣ ΕΡΓΑΣΙΕΣ - ΠΑΣΗΣ ΦΥΣΕΩΣ ΑΠΟΦΡΑΞΕΙΣ

ΜΕ ΤΟ ΠΙΟ ΣΥΓΧΡΟΝΟ ΑΠΟΦΡΑΚΤΙΚΟ ΗΛΕΚΤΡΙΚΟ ΜΗΧΑΝΗΜΑ. ΤΕΛΕΙΟ ΚΑΘΑΡΙΣΜΑ.

Τηλ. 22104 κ. Γιώργο.

3549-25/3

ΥΔΡΑΥΛΙΚΟΣ

ΑΝΑΛΑΜΒΑΝΩ ΠΑΣΗΣ ΦΥΣΕΩΣ ΕΡΓΑΣΙΕΣ.

ΕΓΚΑΤΑΣΤΑΣΕΙΣ, ΑΠΟΦΡΑΞΕΙΣ, ΣΥΝΤΗΡΗΣΕΙΣ, ΤΥΧΟΝ ΒΛΑΒΕΣ, ΚΛΠ.

ΤΑΧΕΙΑ ΕΞΥΠΗΡΕΤΗΣΗ

Τηλ. 36886 - 33287

κ. Αγαπητό

3208-25/3

ΣΥΝΕΡΓΕΙΑ ΚΑΘΑΡΙΣΜΩΝ Ε.Ο.Κ.

Καθαρίζουμε:

- ΚΛΙΜΑΚΟΣΤΑΣΙΑ ΠΟΛΥΚΑΤΟΙΚΙΩΝ
- ΕΠΑΓΓΕΛΜΑΤΙΚΟΥΣ ΧΩΡΟΥΣ
- ΚΕΝΑ ΔΙΑΜΕΡΙΣΜΑΤΑ

Τηλ. 24585

T.16982-2/4

ΗΛΕΚΤΡΟΛΟΓΟΣ

ΑΝΑΛΑΜΒΑΝΕΙ ΗΛΕΚΤΡΟΛΟΓΙΚΕΣ ΕΓΚΑΤΑΣΤΑΣΕΙΣ - ΕΡΓΑΣΙΕΣ ΚΑΙ ΒΛΑΒΕΣ

ΖΑΧΑΡΙΟΥ ΓΙΩΡΓΟΣ

ΜΑΡΚΟΥ ΜΠΟΤΣΑΡΗ 17

Τηλ. 34533

3290-24/3

ΑΝΑΛΑΜΒΑΝΟΥΜΕ

★ ΚΤΙΣΙΜΑΤΑ
★ ΣΟΒΑΤΙΣΜΑΤΑ
★ ΠΛΑΚΑΚΙΑ
★ ΜΑΡΜΑΡΑ
★ ΓΥΑΛΙΣΜΑΤΑ ΜΑΡΜΑΡΩΝ ΚΑΙ ΜΩΣΑΪΚΩΝ

ΤΑΧΕΙΑ ΕΞΥΠΗΡΕΤΗΣΗ
ΤΙΜΕΣ ΛΟΓΙΚΕΣ

ΤΗΛ. 36310 - 62584, ώρες 10-1 και 5-9μ.μ.

3699-7/4

ΥΔΡΑΥΛΙΚΑ-ΚΑΛΟΡΙΦΕΡ

ΚΑΤΑΣΚΕΥΕΣ - ΕΠΙΣΚΕΥΕΣ - ΣΥΝΤΗΡΗΣΕΙΣ

Γιάννης - ο - Ατλάσης.

Τηλ. 29898 - 37845

3657-5/3

ΠΩΛΟΥΝΤΑΙ ΑΠΟ ΤΗΝ «Α. ΑΤΣΙΔΗΣ ΚΑΙ ΣΙΑ» Ο.Ε.

1. Διαμερίσματα σχεδόν ετοιμοπαράδοτα (τριάρια και τεσσάρια) από 76τ.μ. έως 117τ.μ. στην οδό Γαριβάλδη.

Τα παραπάνω διαμερίσματα προσφέρονται με εντοιχισμένες κουζίνες γερμανικής προελεύσεως, εργοστασίου ALNO, και με κεντρικές και εσωτερικές πόρτες γερμανικής προελεύσεως οίκου FINK.

Επίσης στα δάπεδα (σαλόνι - τραπεζαρία, κουζίνα και διάδρομοι) έχουν τοποθετηθεί γρανίτες ιταλικής προελεύσεως εργοστασίαουMARAZZI.

Η οικοδομή έχει υδραυλικό ασανσέρ και μία θέση γκαράζ για κάθε διαμέρισμα.

2. Διαμερίσματα υπό κατασκευήν από 60τ.μ. έως 144 τ.μ. στην οδό Παρισίων στο Ροδίνι.

Η κατασκευή των διαμερισμάτων αυτών θα είναι η ιδια με εκείνα της οδού Γαριβάλδη.

- Μεζονέτα 100τ.μ. στην οδό Παρισίων στο Ροδίνι.

ΠΛΗΡΟΦΟΡΙΕΣ:
ΑΝΑΣΤΑΣΙΟΣΑΤΣΙΔΗΣ
Γραφείο: Στεφ. Καζούλη 74
Τηλ. 28616-37848 - Οικίας: 63510-61865

M5

ΠΩΛΟΥΝΤΑΙ
τα κάτωθι ακίνητα

- 500 τ.μ. στα Τριάντα εντός οικισμού
- 5.200 τ.μ. αγρόκτημα στην Καταβιά με 1.900.000
- 75 τ.μ. γιαπί διαμέρισμα στην Αταβύρου
- 30.5 γκαρσονιέρες επί της Νικηταρά
- Μαζονέτες υπό κατασκευή στη Φιλέρημο 240 τ.μ. σε οικ. 1.400τ.μ.
- 5.600 τ.μ. (αγρόκτημα στην Κάμειρο Σκάλα)
- 5 Studios κοντά στην Santa Maria
- 438 τ.μ. οικόπεδο στα Τριάντα
- 115 τ.μ. αποθήκη στην Πειραιώς
- Μονοκατοικία στα Τριάντα σε 800 τ.μ. οικόπεδο
- 48 τ.μ. κατάστημα επί της Σοφ. Βενιζέλου (100 Μαγαζιά)
- Μονοκατοικία 120 τ.μ. στα Ασγούρου σε μπετά σε 1.000 τ.μ. οικόπεδο με 11.000.000
- 50 τ.μ. δυάρι στου Βερόπουλου καινούργιο με 7.500.000
- Εμπορικό κέντρο με ξενοδοχείο στα Τριάντα
- Μαγαζιά - διαμερίσματα υπό κατασκευή στην Κ. Υδραίου
- ΑΠΟΘΗΚΗ κοντά στη Μιχ. Πετρίδη, με 7.000.000
- ΑΠΟΘΗΚΕΣ επί της Γρηγορίου Ε'
- ΜΑΓΑΖΙ 63τ.μ. επί της Μιχ. Πετρίδη, με 15.000.000
- ΔΙΑΜΕΡΙΣΜΑ μεταχειρισμένο , πάροδος Λαέρμων
- ΟΙΚΟΠΕΔΟ στη Λέρο, 500τ.μ.
- ΟΡΟΦΟΣ με άδεια οικοδομής 130τ.μ. κοντά στο γυμνάσιο
- ΣΤΟ ΜΑΣΤΙΧΑΡΙ ΚΩ, 24 στρεμ. στο κύμα με 10.000 το τ.μ.
- 170 τ.μ. στην Κέννεντυ με 25.000.000 (διαμέρισμα)
- 40 τ.μ. στην Κέννεντυ με 5.500.000 (διαμέρισμα)
- 100τ.μ., στην Κέννεντυ επιπλωμένο για άμεση κατοίκηση
- 24 στρ. στο Γεννάδι με άδεια για ξενοδ. 325 κλινών
- 150 τ.μ., μονοκατοικία στην Παλιά Πόλη κοντά σε πλατεία
- 380τ.μ., στη Σορωνή, κτίζεις 240τ.μ., με 3.800.000
- 500 τ.μ., εξ αδιαιρέτου οικόπεδο στο Ροδίνι με 9.000.000
- 6 στούντιος στα Τριάντα
- 80 τ.μ., διαμέρισμα στο Ροδίνι με 11.000.000
- 85 τ.μ., στην Ανάληψη με 11.500.000

- 48 τ.μ. διαμέρισμα στην Ιξιά
- 65 τ.μ., με αυλή στα Τριάντα
- 2.000 τ.μ. στα Μαριτσά εντός οικισμού
- 53 στρ. στην Παστίδα με 500 δρχ. το μέτρο
- ΕΝΟΙΚΙΑΖΕΤΑΙ ξενοδοχείο 35 κλινών στη Σορωνή με μπαρ και εστιατόριο
- ΟΙΚΟΠΕΔΟ 400 τ.μ. κοντά στην οδό Ατ

Αγνόησαν και πάλι τα νησιά

ΣΥΝΕΧΕΙΑ ΑΠΟ ΤΗ ΣΕΛ. 1

Αθήνα, ώστε να αντιμετωπιστεί το τεράστιο πρόβλημα που έχει δημιουργηθεί.

ΟΠΩΣ ΑΠΟΚΑΛΥΠΤΕΙ το ΕΒΕΔ, στις προτάσεις που υπέβαλε το ΥΠΕΧΩΔΕ προτείνεται η εκτέλεση μόνο οδικών έργων και σε καμιά περίπτωση η επιδότηση των θαλασσίων μεταφορών, που είναι το βασικότερο αίτημα των περιοχών του Αιγαίου.

● Ειδικότερα, στο έγγραφο του ΕΒΕΔ προς τα άλλα επιμελητήρια αναφέρονται τα εξής:

« Ενας από τους βασικότερους παράγοντες που δρουν ανασταλτικά σε κάθε προσπάθεια ανάπτυξης των νησιών του Αιγαίου, είναι ως γνωστό, οι δυσχέρειες στις μεταφορές και το υψηλό κόστος τους, που προέρχεται από έλλειψη κυρίως της κατάλληλης και επαρκούς υποδομής στον τομέα αυτό.

Επιβάλλεται λοιπόν η διαμόρφωση μιας νέας γενναίας πολιτικής στις μεταφορές ειδικά για τα νησιά μας, μέσα στα πλαίσια της ενοποιημένης Ευρώπης, δεδομένου μάλιστα ότι αποτελούν τα νοτιοανατολικά σύνορά της.

Είναι ευκαιρία πιστεύουμε σήμερα με τις δυνατότητες και τους ορίζοντες που διανοίγει η συμφωνία του MAASTRICHT και στον τομέα αυτό, με τη δημιουργία του Ταμείου Συνοχής που θα καλύπτει τα θέματα του περιβάλλοντος και των υποδομών στις μεταφορές, στα πλαίσια της κοινωνικής και οικονομικής συνοχής της Ευρωπαϊκής Κοινότητας, να ξεκινήσουμε, τα επιμελητήρια που καλύπτουν τις νησιωτικές περιοχές της χώρας μας, κοινή προσπάθεια, ώστε να επιδιωχθεί και να μεθοδευθεί η επίλυση σοβαρών προβλημάτων που αντιμετωπίζουμε στις μεταφορές μέσα από την πολιτική της ενοποιημένης Ευρώπης.

Ηδη απ' ό,τι πληροφορούμαστε βρίσκεται σε εξέλιξη η υλοποίηση του 2ου πακέτου Ντελόρ και για το σκοπό αυτό η αρμόδια επιτροπή διαπραγμάτευσης του πακέτου αυτού συγκεντρώνει προτάσεις από όλα τα υπουργεία για τα προγράμματα που επιθυμούν να χρηματοδοτήσουν κατά την πενταετία 1993 - 1997, με τη σκέψη ότι οι κοινοτικοί πόροι της περιόδου αυτής θα είναι τουλάχιστο διπλάσιοι της αμέσως προηγούμενης.

Δυστυχώς όμως για μια ακόμη φορά διαπιστώνουμε ότι στις σχετικές προτάσεις του ΥΠΕΧΩΔΕ για τη βελτίωση της υποδομής των μεταφορών δεν περιλαμβάνεται ο ευαίσθητος χώρος του Αιγαίου που αποτελεί γεωγραφικά τη μισή Ελλάδα, και ο οποίος λόγω της ιδιομορφίας του, αντιμετωπίζει σοβαρότατα προβλήματα στις θαλάσσιες μεταφορές και τις επικοινωνίες, αλλά αντίθετα ρίχνεται όλο το βάρος σε έργα οδικών μεταφορών ύψους 2 τρις δραχμών, όπως προκύπτει από τις προτάσεις του ΥΠΕΧΩΔΕ φωτοτυπία των οποίων σας επισυνάπτουμε.

Υστερα λοιπόν από τον απαράδεκτο παραμερισμό των περιοχών μας, επιβάλλεται, εφ' όσον συμφωνείτε, να συναντηθούμε στην Αθήνα, σε σύντομο χρόνο, και σε ημερομηνία που θα καθορίσουμε μετά από σχετική συνεννόηση, ώστε να διαμορφώσουμε και να υποβάλλουμε στους αρμόδιους κυβερνητικούς φορείς, έγκαιρα, συγκεκριμένες σχετικές προτάσεις, τις οποίες επίμονα να στηρίξουμε με όλα τα θεμιτά μέσα.

Αναμένουμε σε όσο το δυνατό συντομότερο χρόνο τις δικές σας απόψεις».

ΣΥΝΑΛΛΑΓΜΑ

	ΑΓΟΡΑ	ΠΩΛΗΣΗ
Η.Π.Α.	191.238	199.004
ΓΕΡΜΑΝΙΑΣ	114.014	118.644
ΓΑΛΛΙΑΣ	33.603	34.968
ΑΓΓΛΙΑΣ	326.232	339.480
ΕΛΒΕΤΙΑΣ	125.763	130.870
ΒΕΛΓΙΟΥ	5.511	5.736
ΟΛΛΑΝΔΙΑΣ	100.777	104.891
ΙΤΑΛΙΑΣ	15.170	15.787
ΔΑΝΙΑΣ	29.077	30.270
ΙΡΛΑΝΔΙΑΣ	300.787	313.128
ΑΥΣΤΡΙΑΣ	16.199	16.857
ΣΟΥΗΔΙΑΣ	30.634	31.910
ΝΟΡΒΗΓΙΑΣ	28.900	30.080
ΚΑΝΑΔΑ	157.706	164.176
ΑΥΣΤΡΑΛΙΑΣ	143.674	149.568
ΙΑΠΩΝΙΑΣ	141.039	146.825
ΚΥΠΡΟΥ	402.976	419.424
ΙΣΠΑΝΙΑΣ	231.958	241.426
ΠΟΡΤΟΓΑΛΙΑΣ	1.761	1.835
ΦΙΝΛΑΝΔΙΑΣ	1.290	1.344

Η φωνή της πηγής

ΣΥΝΕΧΕΙΑ ΑΠΟ ΤΗ ΣΕΛ. 1

αυτή σαν ομορφιά, σαν λειτουργική ανάγκη της ζωής μας, σαν μύθος και σαν βιολογικός τόπος.

Και πριν προχωρήσουμε ας πούμε από που πήρε τόνομα Νύμφη.

Στην αρχαία Ελλάδα, τα πιο παλιά χρόνια, οι Νύμφες ήταν θεές που σύμφωνα με τον τόπο είχαν άλλο όνομα. Ετσι οι Νύμφες των πηγών λεγόντουσαν Ναϊάδες.

Οι Νύμφες της θάλασσας λέγονταν Νηρηίδες (Νεράιδες)

Οι Νύμφες των βουνών (ορέων) Ορεστιάδες

Οι Νύμφες των δασών (δρυς) Δρυάδες, Αμαδρυάδες.

Οι Νύμφες των λειβαδιών (λειμώνων) Λειμωνιάδες και άλλες αλλιώς.

Αργότερα κάθε πηγή λεγότανε Νύμφη.

Αυτή η πηγή, αυτή η Νύμφη σήμερα είναι ένας τάφος. Ενας υπόγειος θολωτός τάφος. Οι ξένοι, κατακτητές σαν ξένοι, με έναν τρόπο εντελώς ανορθόδοξο την έκαμαν Υδραγωγείο για τη πόλη. Αντί δηλαδή να κάμουν εκείνο που γίνεται σ' όλο τον κόσμο, να αφήσουν την πηγή όπως ήταν και σε κάποιο πρόσφορο μέρος να δέσουν σε λίμνη το νερό (όπως στις 7 Πηγές), ν' αποθηκεύεται δηλαδή πρώτα, αυτοί την πήραν κατευθείαν!! Για νάχουν δηλαδή παρθένο νερό ή μήπως για κάποιους άλλους σκοπούς σκοτεινούς;

Την κλείσανε λοιπόν και σφραγίσανε τον τάφο της με την επιγραφή (στη γλώσσα τους) Υδραγωγείο της Ρόδου έτος XVII (17) μετά φασισμό!!

Πέρασε μισός αιώνας από τότε. Και εφέτος στις 25 του Μάρτη η Σάλακος θα εγκαινιάσει το ξεκίνημα μιας νέας ζωής αυτής της Νύμφης. Εχει γίνει σχέδιο ν' αφεθεί λίγο νερό για να τρέχει μια κρήνη. Κάτωθέ της μια λιμνούλα. Υστερα το νερό προς τη χαράδρα με τις παταλούδες (γιατί έχει η Σάλακος πεταλούδες!) Στον τόπο της κρήνης είναι (τ' απομεινάρια των παλιών) δύο νέα, μεγάλα τώρα, πλατάνια.

Αυτό, το από καιρό όνειρο, το μεταφέρει η Σάλακος σε πραγματικότητα. Το νιώθει σαν χρέος προς τη Νύμφη, προς το τοπίο, προς την Ιστορία. Γιατί η Ρόδος είναι η Νύμφη του Ηλίου και η πηγή αυτή φέρει τ' όνομά της. Είναι λοιπόν η ανάστασή της, εθνική ανάσταση και ηθική προσταγή.

Ανάμεσα στους πρωτεργάτες μιας τέτοιας έμπνευσης, ο συγχωριανός μας Φώτης Βαρέλης που όλο του το πνευματικό έργο δονείται από την αγάπη της φύσης, δωρίζει σήμερα το τελευταίο του βιβλίο «Οταν οι άνθρωποι μονολογούνε». Οι εισπράξεις από την πώλησή του θα διατεθούν στο ξεκίνημα του σκοπού τούτου. Δωρεά έλαβον, λέει ο ίδιος, δωρεάν δίδωμι.

Η σεμνή γιορτή θα γίνει την 25ης Μαρτίου, 5μ.μ., στο κοινοτικό κατάστημα της Σαλάκου. Και είμαστε βέβαιοι ότι με την πράξη μας αυτή γιορτάζουμε μια λατρεία προγονική, σύγχρονη και μελλοντική, για έναν τόπο που τον αισθανόμαστε σαν το πιο σταθερό σημείο που θα συναντιέται πάντα η ιστορία μας.

Από την Κοινότητα
Σαλάκου

Ξηλώνονται οι γιγαντοαφίσσες

ΣΥΝΕΧΕΙΑ ΑΠΟ ΤΗ ΣΕΛ. 1

ποιήθηκε στο νομάρχη και στο Δήμο Ρόδου.

ΤΟ ΚΑΚΟ με τις διαφημιστικές γιγαντοαφίσσες, έχει πάρει ανησυχητικές διαστάσεις και θα πρέπει να σταματήσει. Ελπίζουμε να υλοποιηθεί η απόφαση «αποκαθήλωσης» εντός πέντε ημερών και να μην έχει την τύχη της περσινής απόφασης, που «μούχλιασε» σε κάτι συρτάρια και δεν βρέθηκε!..

◆ Η επιστολή προς τις διαφημιστικές εταιρίες, την οποία δημοσιεύουμε για την ιστορία έχει ως εξής:

«Παρακαλούμε όπως εντός πέντε (5) ημερών από λήψεως της παρούσης, απομακρύνετε όλες τις διαφημιστικές πινακίδες που έχετε τοποθετήσει στο εθνικό επαρχιακό δίκτυο της νήσου Ρόδου και των οποίων η θέσις αντίκειται με τα αναφερόμενα στις διάφορες εγκυκλίους που σας αποστέλλουμε σε φωτοαντίγραφο. Παρελθούσης απράκτου της πιο πάνω προθεσμίας συγκροτήσουμε δικά μας συνεργεία για την απομάκρυνσή των...»

ΣΥΜΦΩΝΑ με την επιστολή την 25η Μαρτίου δεν θα υπάρχουν πινακίδες. Οψόμεθα!..

Οι έμποροι της Κω

ΣΥΝΕΧΕΙΑ ΑΠΟ ΤΗΝ ΣΕΛ. 1

λης έστειλε στην ΤΕΔΚΔ το παρακάτω έγγραφο:

«Ο δήμος Κω, προκειμένου να διασφαλίσει τα συμφέροντά του και τα συμφέροντα των κοινοτήτων, όσον αφορά το δημοτικό φόρο, κυρίως από τους εμπόρους που τον αμφισβητούν, πήρε τις πιο κάτω αποφάσεις:

1. Δεν διαπραγματεύεται με κανένα τρόπο την εφαρμογή του Νόμου δεδομένου ότι ούτε η ελληνική κυβέρνηση τον κατήργησε μέχρι σήμερα, ούτε και υπάρχει οδηγία της ΕΟΚ που να τον καταργεί.

2. Ο Δήμος μας έχει επιλέξει την με κάθε νόμιμο τρόπο είσπραξη των οφειλών του δημοτικού φόρου, που είναι η παρακράτηση των εμπορευμάτων και η καταβολή του στο λιμάνι.»

ΔΕΗ

ΑΝΑΚΟΙΝΩΣΗ

Ειδοποιούνται οι κάτοικοι των παρακάτω περιοχών ότι για να εκτελεστούν απαραίτητες τεχνικές εργασίες της ΔΕΗ θα γίνει διακοπή στις 22-3-92 ημέρα Κυριακή ως εξής: Από 08.00 έως 14.00 στις περιοχές:

Ροδίνι - Φανερωμένη - Χαλκίτες - Καρακόνερο - οδοί Καναδά - Νικηταρά - Χαρ. Μόσχου - Αγ. Νικολάου - Δαμασκηνού - Αγ. Αναστασίας - τμήμα Μητροπόλεως - Π. Πατρών Γερμανών - Στ. Καζούλη - τμήμα Κ. Παλαιολόγου - Δενδρινού - Κωνσταντινίδη - Κλ. Πέπερ - Χρ. Τσιγάντε - Γρηγορίου Ε' - Δ. Σολωμού - Σαραντάπορου - Χατζηαγγέλου - τμήμα Κορδιγκτώνος και πάροδοι αυτών.

Αν οι εργασίες τελειώσουν ενωρίτερα το ρεύμα θα ξαναδοθεί πριν από το χρόνο λήξης της διακοπής που αναφέρουμε πιο πάνω.

Γι' αυτό το λόγο οι ηλεκτρικές εγκ/σεις και τα δίκτυα της ΔΕΗ θα πρέπει να θεωρούνται ότι έχουν συνέχεια ρεύμα.

Ετσι για λόγους ασφαλείας, απαγορεύεται η προσέγγιση σε αγωγούς ή άλλα στοιχεία του δικτύου και αν βρίσκονται καταγής, γιατί υπάρχει σοβαρός κίνδυνος ατυχήματος.

ΑΠΟ ΤΗ ΔΕΗ

21/3



Για τους επαγγελματίες

Είμαστε στην ευχάριστη θέση να σας γνωρίσουμε ότι διαθέτουμε ετοιμοπαράδοτα αυτ/τα για επαγγελματίες με 24μηνο διακανονισμό, 2 χρόνια μηχανική εγγύηση, 20% προκαταβολή και δυνατότητα LEASING.

ΔΗΜ. ΒΡΟΥΛΗΣ
ΤΗΛ. 62171, 65171
FAX 65175

ΧΛ-31/3

Τελούμε την 22 Μαρτίου ημέρα Κυριακή και ώρα 8.30π.μ. στον ιερό ναό Αγίου Γεωργίου Κάτω 40ήμερο μνημόσυνο υπέρ αναπαύσεως της ψυχής της λατρευτής μας

ΣΤΑΜΑΤΙΑΣ ΠΟΛΙΤΗ
το γένος ΜΠΟΝΗ

Οι αδελφές, τα ανήψια και οι λοιποί συγγενείς

255-21/3



Τελούμε την 23 Μαρτίου ημέρα Δευτέρα και ώρα 8π.μ. στον ιερό ναό Ταξιαρχών νεκροταφείου 5ετές μνημόσυνο υπέρ αναπαύσεως της ψυχής της λατρευτής μας κόρης και αδελφής

ΚΟΝΤΕΣΑΣ ΟΙΚΟΝΟΜΟΥ

Οι γονείς Νικόλαος - Χριστίνα.
Τα αδέλφια Ζαχαρίας - Ανδριάνα.
Οι θείοι - θείες, τα εξαδέλφια και οι λοιποί συγγενείς

3714-22/3

Η ΤΕΔΚΔ απέρριψε τις προτάσεις

ΣΥΝΕΧΕΙΑ ΑΠΟ ΤΗ ΣΕΛ. 1

όσο και ο δήμαρχος Νισύρου κ. Ηλίας Διακομιχάλης, ως εκπρόσωπος των μικρών νησιών.

ΤΟ ΠΡΑΚΤΙΚΟ της χτεσινής συνεδρίασης της ΤΕΔΚΔ αναφέρει συγκεκριμένα τα εξής:

«Αφού έγινε ενημέρωση τοι προέδρου της ΔΕ της ΤΕΔΚΔ προς τους παραπάνω εκπροσώπους δημάρχους των μικρών νησιών σε ότι αφορά το συγκοινωνιακό πρόβλημα από της ύπαρξής του μέχρι σήμερα και καθώς επίσης και η ενημέρωση του Δημάρχου Καλύμνου για τις δυνατότητες εξυπηρέτησης των μικρών νησιών από το πλοίο «Νήσος Κάλυμνος» και συγκεκριμένα ότι έχει τη δυνατότητα μετά από τις επισκευές που πραγματοποιεί αυτό το διάστημα, να προσεγγίζει όλα τα μικρά νησιά τις Δωδ/σου δύο φορές την εβδομάδα, με την προϋπόθεση ότι, θα καλυφθούν τα λειτουργικά του έξοδα, που είναι περίπου 5.000.00 δρχ. το μήνα και πιστεύει ότι είναι καλύτερη η ανταπόκριση με μεγαλύτερα καράβια, παρά με το συγκεκριμένο που προτείνει η ΔΑΝΕ.

Στη συνέχεια αφού τους παραθέτει τα τεχνικά χαρακτηριστικά του πλοίου «Νήσος Κάλυμνος», ο πρόεδρος της ΔΕ της ΤΕΔΚΔ κ. Μάνος Κόκκινος δήμαρχος Ρόδου, προτείνει να τοποθετηθούν επί του θέματος αυτού, όλοι οι παριστάμενοι δήμαρχοι εκπρόσωποι των μικρών νησιών και να αποφασίσουν σχετικά.

Οι παρακάτω δήμαρχοι εκπρόσωποι των μικρών νησιών της Δωδ/σου μετά από τις τοποθετήσεις του προέδρου της ΤΕΔΚΔ κ. Μάνου Κόκκινου, δημάρχου Ρόδου και του δημάρχου Καλυμνίων κ. Μιχαήλ Ζαΐρη.

Ομόφωνα αποφασίζουν

Α) Από την μέχρι σήμερα λειτουργία του πλοίου «Νήσος Κάλυμνος», διαπιστώθηκε ότι μπορεί να καλύψει όλες τις ανάγκες της εσωτερικής γραμμής Δωδ/σου δύο φορές την εβδομάδα, με την προϋπόθεση ότι έχει υποχρέωση το υπουργείο Αιγαίου, να επιδοτήσει τις γραμμές 1) Κάλυμνος - Λέρος - Λειψοί - Αγαθονήσι - Σάμος

2) Ρόδος - Χάλκη - Κάρπαθος - Κάσος

3) Να διατηρηθούν ως επιδοτούμενες οι γραμμές Κάλυμνος - Αστυπάλαια και Ρόδος - Καστελλόριζο

Για την καλύτερη εξυπηρέτηση των νησιών της Δωδ/σου να εξασφαλισθούν ανταποκρίσεις των μεγάλων πλοίων με το «Νήσος Κάλυμνος» για ορισμένα από τα νησιά μας.

Β) Απορρίπτει την πρόταση της ΔΑΝΕ για θυγατρική εταιρία και συγκεκριμένα για την προμήθεια του πλοίου «Κεφαληνία» μη δυνάμενο να εξυπηρετήσει τη σύνδεση της Δωδ/σου με τον Πειραιά και

Γ) Να ζητηθεί απο το υπουργείο Εμπορικής Ναυτιλίας η παραμονή των σημερινών ακτοπλοϊκών δρομολογίων και η προσθήκη ενός ακόμα δρομολογίου, από Πειραιά με προορισμό: Αστυπάλαια - Νίσυρο - Τήλο - Σύμη - Ρόδο - Καστελλόριζο και επιστροφή καθώς και η σύνδεση από Πειραιά προς Κάσο, Κάρπαθο, Ρόδο.

Οι παρευθρεέντες:

1) Μάνος Κόκκινος πρόεδρος της ΔΕ της ΤΕΔΚΔ Δήμαρχο Ρόδου

2) Μιχαήλ Ζαΐρης δήμαρχος Καλυμνίων

3) Ηλίας Διακομιχάλης δήμαρχος Μανδρακίου μέλος της ΔΕ της ΤΕΔΚΔ

4) Ελευθέριος Λαθουράκης δήμαρχος Χάλκης

5) Νικόλαος Καραβελατζής δήμαρχος Καστελλορίζου

6) Γιάννης Μαριεττής πρόεδρος κοινότητας Φανών (αντιπρόεδρος της ΔΕ της ΤΕΔΚΔ)

7) Στέφανος Δημητράς πρόεδρος κοιν/τας Σορωνής

8) Βασίλειος Σταυριανός πρόεδρος κοιν/τας Παραδεισίου, μέλος της ΔΕ της ΤΕΔΚΔ

9) Πέτρος Μανωλάκης πρόεδρος κοιν/τας Εμπωνα, γραμματέας ΔΕ της ΤΕΔΚΔ

10) Ηλίας Λαρδόπουλος πρόεδρος κοιν/τας Λιβαδίων Τήλου

11) Βαλσαμίδης πρόεδρος Δημοτικού Συμβουλίου Κάσου.

41 άτομα για το Αγ. Ανδρέας

ΣΥΝΕΧΕΙΑ ΑΠΟ ΤΗ ΣΕΛ. 1

λειτουργία ένα ίδρυμα που τόσο έχει ανάγκη η Ρόδος.

ΟΠΩΣ, είπε ο νομάρχης, σύντομα θα συνεδριάσει το Δ.Σ. του Ιδρύματος για να ετοιμάσει την προκήρυξη, η οποία θα δημοσιευθεί. Μέσα σε 20 μέρες οι ενδιαφερόμενοι θα υποβάλουν τα δικαιολογητικά τους και θα γίνει η επιλογή βάσει των προσόντων τους.

● Οι ειδικότητες που ζητούνται είναι:

Ενας διοικητικός - οικονομικός Π.Ε., ένα ψυχολόγος, ένας ιατρός παθολόγος ή γενικής ιατρικής, ένας φυσιατρικός, ένας κοινωνικός λειτουργός, ένας εργοθεραπείας, ένας φυσιοθεραπείας, ένας νοσηλευτικής Τ.Ε., δύο διοικητικοί - λογιστικού ΜΕ., 5 βοηθοί νοσοκόμοι, 4 επιμελητές κοινωνικής πρόνοιας, δύο κλάδου Δ.Ε. τεχνικού (ηλεκτρολόγος και οδηγός αυτοκινήτου), ένας μάγειρας, 7 βοηθητικού υγειονομικού (πέντε πρακτικές νοσοκόμες, δύο επιμελητές θαλαμηπόλων), 9 βοηθητικού καθαριότητας, 3 βοηθοί μαγειρείων δύο φύλακες - νυχτοθυρωροί.

ARKADIA LINES S.A

F/B SILVER PALOMA

Γνωρίζουμε στο επιβατικό κοινό, ότι τα θερινά δρομολόγια του F/B SILVER PALOMA έχουν ως εξής:
ΚΑΘΕ **ΠΑΡΑΣΚΕΥΗ ΩΡΑ 16.00**
ΓΙΑ ΛΕΜΕΣΣΟ - ΧΑΪΦΑ
ΚΑΘΕ **ΤΡΙΤΗ ΩΡΑ 15.00**
ΓΙΑ ΠΕΙΡΑΙΑ (ΑΝΕΥ ΕΠΙΒΑΤΩΝ/ΟΧΗΜΑΤΩΝ)
Δεχόμαστε επιβάτες και οχήματα για Κύπρο - Ισραήλ

ΠΛΗΡΟΦΟΡΙΕΣ - ΕΙΣΙΤΗΡΙΑ
ΠΡΑΚΤΟΡΕΙΟ ΕΡΥΘΡΑ ΘΑΛΑΣΣΑ
Δ. ΘΕΟΔΩΡΑΚΗ 13 ΡΟΔΟΣ- ΤΗΛ. 27721-22460-22683

M2

ΜΝΗΜΟΣΥΝΑ



Τελούμε την 22 Μαρτίου ημέρα Κυριακή και ώρα 8.30π.μ. στον ιερό ναό Αγίου Δημητρίου παλαιού νεκροταφείου 40ήμερο μνημόσυνο υπέρ αναπαύσεως της ψυχής του λατρευτού μας συζύγου, πατέρα και αδελφού

ΚΩΝ/ΝΟΥ ΓΙΑΝΝΑΡΑ

Η σύζυγος Σεβαστή.
Τα παιδιά Τάσος - Μαίρη, Λίτσα - Βαγγέλης.
Οι αδελφές Ελλη, Αγγέλα, Τζούλια - Μιχάλης.
Τα ανήψια, τα εγγόνια και οι λοιποί συγγενείς

3686-21/3



Τελούμε την 22 Μαρτίου ημέρα Κυριακή και ώρα 8.30π.μ. στον ιερό ναό Ταξιαρχών νεκροταφείου 3μηνο μνημόσυνο υπέρ αναπαύσεως της ψυχής της λατρευτής μας συζύγου, μητέρας, θείας και αδελφής

ΑΡΓΥΡΩ ΑΝΑΣΤΑΣΙΑΔΟΥ
το γένος Βαλσάμη

Ο σύζυγος Κων/νος.
Τα παιδιά Κική - Ηλίας, Αντώνης και οι λοιποί συγγενείς.

3688-21/3



Τελούμε την 22 Μαρτίου ημέρα Κυριακή και ώρα 8π.μ. στον ιερό ναό Ταξιαρχών 40ήμερο μνημόσυνο υπέρ αναπαύσεως της ψυχής του λατρευτού μας

ΓΕΩΡΓΙΟΥ ΚΥΠΡΑΙΟΥ

Η σύζυγος Σοφία.
Τα παιδιά Θεόδωρος.
Η μητέρα Χαριτωμένη.
Τα αδέλφια Φώτης και Φωτεινή.
Τα ανήψια Χαριτωμένη και Θοδωρής και οι λοιποί συγγενείς

3680-21/3



Την Κυριακή 22 Μαρτίου στην εκκλησία των Εισοδίων Νεοχωρίου η οικογένεια ΒΡΑΤΣΑΛΗ μετά τη Θεία Λειτουργία θα τελέσει μνημόσυνο για τα έξη χρόνια από το θάνατο του αειμνήστου

ΑΝΤΩΝΗ ΒΡΑΤΣΑΛΗ

ΓΖ-22/3

Με τη συμπλήρωση 40 ημερών από το θάνατο του πολυαγαπημένου μας συζύγου, πατέρα, υιού και αδελφού

ΕΜΜΑΝΟΥΗΛ ΚΑΝΝΑΗ
Δασκάλου

τελούμε μνημόσυνο την Κυριακή 22 Μαρτίου και ώρα 8.30π.μ. στον ιερό ναό Ταξιαρχών νεκροταφείου Ρόδου.
Η σύζυγος, τα παιδιά, η μητέρα και οι λοιποί συγγενείς.

3696-21/3



Τελούμε την 22 Μαρτίου ημέρα Κυριακή και ώρα 8π.μ. στον ιερό ναό Ταξιαρχών 4ετές μνημόσυνο υπέρ αναπαύσεως της ψυχής του λατρευτού μας συζύγου, πατέρα και παππού

ΝΙΚΟΛΑΟΥ ΜΑΡΚΟΝΙΟΥ

Η σύζυγος Δούκισσα.
Τα παιδιά Νικήτας, Νίκη, Χαριτωμένη, Τάσος, Φωτεινή - Κώστας και οι λοιποί συγγενείς

3659-21/3



Τελούμε την 22 Μαρτίου ημέρα Κυριακή και ώρα 8.30π.μ. στον ιερό ναό Αποστόλου Θωμά Μονολίθου 6μηνο μνημόσυνο υπέρ αναπαύσεως της ψυχής του πολυαγαπημένου μας και αξέχαστου συζύγου, πατέρα, αδελφού, παππού και θείου

ΠΑΝΑΓΙΩΤΗ ΠΟΥΛΛΗ

Η σύζυγος Αικατερίνη.
Τα παιδιά Δημήτρης - Αναστασία, Μιχάλης - Ειρήνη, Θανάσης - Χρυσούλα.
Τα αδέλφια, τα εγγόνια, τα ανήψια και οι λοιποί συγγενείς

3717-21/3

Ρεκόρ συμμετοχών σε δημοπρασία

ΣΥΝΕΧΕΙΑ ΑΠΟ ΤΗ ΣΕΛ. 1

53%!

ΟΜΩΣ το χτεσινό φαινόμενο δείχνει ακόμη τη μεγάλη κρίση που μαστίζει τους εργολάβους, δεδομένου ότι την περίοδο αυτή δεν εκτελούνται δημόσια έργα στην περιοχή της Δωδεκανήσου. Οι προσφορές που έγιναν στη χτεσινή δημοπρασία είναι οι εξής:

—Δρόσου Αικ. 121.560.000
—Τσακάτος 99.865.000
—Αποστολής Κλ. 89.150.000
—Παπαμιχαήλ 104.771.000
—Κοφινάκος Κ. 97.264.000
—Τσουκαλάς Κ. 106.960.000
—Γενική Τεχνική 78.329.000
—Καλιουδάκης Δημ. 86.310.000
—Τσάμπρας 117.621.000
—Βαμβουρέλης Β. 117.564.000
—ΜΑΡΙΝΑ Α.Ε.Β 77.058.000
—Ψυλλίδης Γ. 63.453.000
—ΚΟΝΤΣΤΡΥΤΕΛ 71.647.000
—Εγγλέζος - Χαραλάμπους 104.287.000
—Κεφαληνος 85.258.000
—Ρουκουνάκης Α. 98.495.000
—ΑΤΟΜΟΝΒ 97.159.000
—Στεφάνου Αγ. 117.000.000

PEUGEOT
ΝΕΟ 106
Τηλ. 23085-27716

Εξώκειλε στο Κιοττάρι

Επιχείρηση για τη διάσωση μιας δελφινοφάλαινας

✓Την οδήγησαν στο πέλαγος

ΟΡΓΑΝΩΜΕΝΗ επιχείρηση, πραγματοποίησαν λιμενικοί και κάτοικοι της νότιας Ρόδου, για να... ρίξουν στη θάλασσα μια δελφινοφάλαινα που «εξώκειλε» στην παραλία Κιοττάρι.

◆Συγκεκριμένα, προχθές το απόγευμα, κάτοικοι της περιοχής Κιοττάρι, εντόπισαν στην αμμουδιά μια δελφινοφάλαινα ζωντανή. Ενημέρωσαν αμέσως το Κεντρικό Λιμεναρχείο Ρόδου και οργανώθηκε επιχείρηση διάσωσης της δελφινοφάλαινας, που είχε μήκος 5 μέτρα και βάρος 700 κιλά.

ΠΡΑΓΜΑΤΙ κάτοικοι της περιοχής και λιμενικοί, έσυραν τη δελφινοφάλαινα στη θάλασσα. Αφού ...συνήλθε από την περιπέτειά της, κολύμπησε για τα βαθιά... χαιρετώντας αυτούς που τη βοήθησαν κι ανοίχτηκε στο πέλαγος.

◆Θα πρέπει να σημειωθεί ότι, στην επιχείρηση διάσωσης, πήραν μέρος και επιστήμονες του Υδροβιολογικού Κέντρου Ρόδου, οι οποίοι και εξέτασαν το θαλάσσιο κήτος, το οποίο όπως διαπίστωσαν έχαιρε υγείας.

ΖΗΤΕΙΤΑΙ

ΑΠΟ ΜΕΓΑΛΗ ΞΕΝΟΔΟΧΕΙΑΚΗ ΜΟΝΑΔΑ
ζητείται σιδεράς για μόν.μη απασχόληση.

Πληροφορίες τηλ. 62484, ώρες 08.00 έως 14.00 και απόγευμα ώρες καταστημάτων, τηλ. 28402

Χ306-21/3

ΝΑΥΤΙΛΙΑΚΗ ΕΤΑΙΡΕΙΑ ΛΕΣΒΟΥ Α.Ε

F/B ΑΓΙΟΣ ΡΑΦΑΗΛ

Γνωρίζουμε στο επιβατικό κοινό, ότι τα δρομολόγια του F/B ΑΓΙΟΣ ΡΑΦΑΗΛ έχουν ως εξής:

ΚΑΘΕ **ΔΕΥΤΕΡΑ ΩΡΑ 10.00** ΓΙΑ ΚΩ - ΚΑΛΥΜΝΟ - ΛΕΡΟ - ΠΑΤΜΟ- ΣΑΜΟ - ΧΙΟ - ΜΥΤΙΛΗΝΗ - ΛΗΜΝΟ - ΚΑΒΑΛΑ

ΚΑΘΕ **ΠΕΜΠΤΗ ΩΡΑ 11.00** ΓΙΑ ΚΩ - ΚΑΛΥΜΝΟ - ΛΕΡΟ - ΠΑΤΜΟ- ΠΕΙΡΑΙΑ

ΚΑΘΕ **ΣΑΒΒΑΤΟ ΩΡΑ 11.00** ΓΙΑ ΣΥΜΗ - ΚΩ - ΚΑΛΥΜΝΟ - ΛΕΡΟ - ΠΑΤΜΟ- ΠΕΙΡΑΙΑ

ΠΛΗΡΟΦΟΡΙΕΣ - ΕΙΣΙΤΗΡΙΑ
ΕΡΥΘΡΑ ΘΑΛΑΣΣΑ
Δ. ΘΕΟΔΩΡΑΚΗ 13 ΡΟΔΟΣ- ΤΗΛ. 27721-22460-22683
ΧΛ

Σκανδιναβία

Τακτικές πτήσεις για:
ΚΟΠΕΓΧΑΓΗ - ΣΤΟΚΧΟΛΜΗ - ΕΛΣΙΝΚΙ

Ρωτήστε σήμερα τον ταξιδιωτικό σας πράκτορα ή την
AUSTRIAN AIRLINES

Η ΦΙΛΙΚΗ ΠΤΗΣΗ Η·3

Ρόδος, Γενικός Πράκτορας
«ΖΑΝΕΤΟΣ ΤΡΑVEL»
Τηλ. 20832, 22470, 24757

Οι ήρωες πολεμούν σαν Δωδεκανήσιοι

ΕΙΝΑΙ ΠΡΟΝΟΜΙΟ ΝΑ ΕΙΣΑΙ ΔΩΔΕΚΑΝΗΣΙΟΣ ΕΛΛΗΝΑΣ

Γράφει ο Θεοφάνης Μπογιάννος

Αυτές τις ιερές στιγμές, που αναπολούμε και ανιστορούμε το μεγαλείο και τους αγώνες, την αγωνία και το κλέος, τις αιματοχυσίες και τα ένδοξα κατορθώματα της Μεγάλης Ελληνικής Επανάστασης, είναι πρέπον και δίκαιον να αποτίσουμε φόρο τιμής και μνήμης στους γνωστούς και άγνωστους Δωδεκανήσιους που ματώθηκαν για Ελλάδα και λευτεριά του λαού και του τόπου μας.

Οταν έρθει η καλή η στιγμή και γεννηθεί στα Δωδεκάνησα ο μεγάλος ιστορικός, θα εκπλαγεί από το πλήθος των ιστορικών δρώμενων του λαού μας και το μαχητικό και ελληνικό πνεύμα του υπέροχου Δωδεκανήσιου.

Είναι καθολική η συμμετοχή των Δωδεκανησίων στον ιερό αγώνα του 1821. Οπως αναφέρουν αξιόπιστες πηγές της ιστορίας, κανένα νησί του ακριτικού και ελληνικώτατου τόπου μας δεν υστέρησε στις προς την πατρίδα υπηρεσίες του.

Ολα τα νησιά ορκίστηκαν στου Χριστού την πίστη την αγία και στης Δωδεκανήσου την ελευθερία. Ποιος ιστορικός, αλλά και σημερινός Δωδεκανήσιος μπορεί και δικαιούται να ξεχάσει τον αγώνα των Καρπαθίων που στις 4 Μαΐου 1823, έριξαν στη θάλασσα τις εχθρικές φρουρές του νησιού και ορκίστηκαν: Ελευθερία ή θάνατος. Ποιος Ελληνας, ποιος ιστορικός, ποιος άνθρωπος της Ευρώπης μπορεί καιδικαιούται να λησμονήσει του Καλύμνιους, που έδωσαν αγώνα και αίμα στη ναυμαχία του Γέροντα για να ελευθερωθεί η Ελλάδα και το φως της Ευρώπης; Αραγε, υπάρχει άνθρωπος που δεν συγκινήθηκε από τις θυσίες των Αστυπαλαιωτών, όταν το Μάϊο του 1823, καταργούν τη σουλτανική κυριαρχία, διώχνουν από το ηρωικό νησί τους τους Σαρακηνούς εχθρούς και θεωρούν το νησάκι τους ελεύθερο από τα χνώτα και τα πατήματα του Αγαρηνού...

Η ίδια η πόλη και το νησί της Ρόδου είχε μύριες όσες δυσκολίες και θανάσιμους εναγκαλισμούς. Τρεις χιλιάδες στρατιώτες του εχθρού με το μαχαίρι στο στόμα και το μάτι στο πρόσωπο του πασά για να πάρουν νεύμα φόνου, είναι έτοιμοι να αιματοκυλίσουν το ροδιακό λαό. Οι Ροδίτες κλείονται από νωρίς στα σπίτια τους ενώ εκατοντάδες φυλακίζονται. Οι εχθροί μέσα στη Ρόδο είναι τόσο εξαγριωμένοι, ώστε στις πρώτες μέρες της επανάστασης του 1821, συλλαμβάνουν τον ίδιο τον πασά της Ρόδου, τον ανεκτικό Γιουσούφ, επειδή κατά τη γνώμη τους είναι φιλέλληνας και άνθρωπος της Ευρώπης.



Η ΜΑΘΗΤΙΩΣΑ ΝΕΟΛΑΙΑ ΤΗΣ ΡΟΔΟΥ
Η ελπίδα και το φως της ακριτικής Δωδεκανήσου μας

Οι Ροδίτες κρυφά και έντεχνα, στέλνουν μηνύματα στους επαναστατημένους Ελληνες της Πελοποννήσου για τις θέσεις, τις οχυρώσεις, τα τρόφιμα, τα όπλα και το στόλο του εχθρού. Επαναστατημένοι Ελληνες Ροδίτες, όπως ο Εμμανουήλ Καστρίσιος, ο Ρόδιος και ο Αθανάσιος Καζούλης, μαζεύουν κρυφά χρήματα, πυριτιδα, όπλα, μαχαίρια, εικόνες, ζώα και παντοειδή βοήθεια και τα στέλουν όπου υπάρχουν Ελληνες και μάχες, όπου υπάρχουν στρατιώτες του Χριστού και της ελευθερίας, όπου υπάρχουν άνθρωποι που σκοτώνονται για να γεννηθεί η λευτεριά κι η ανθρωπιά...

Στις 11 Μαΐου 1821, οι Κώοι αρπάζουν μαχαίρι αμφίστομο και επαναστατούν. Δώδεκα χιλιάδες οι Αγαρηνοί, έξη χιλιάδες οι Ελληνες Κώοι. Μάχες σώμα με σώμα, φονικό, μακελειό και οδυρμός, οι μωγές και κατάρες, προσευχές στον Αλλάχ και στο Χριστό. Οι Κώοι νικώνται και η επανάσταση συνεχίζεται αλλού.

Ομιλία στο ΕΒΕΔ για την πολιτική της Ευρωπαϊκής Κοινότητας στις επιχειρήσεις

Στα πλαίσια της Ευρωπαϊκής Εβδομάδας για τις επιχειρήσεις (23-27/3/1992) το Εμπορικό και Βιομηχανικό Επιμελητήριο Δωδεκανήσου, ως μέλος των κοινοτικών δικτύων επιχειρηματικής συνεργασίας (BC - NET: BUSINESS COOPERATION NETWORK και Γ.Π.Ε.: Γραφείο Προσέγγισης Επιχειρήσεων) και σε συνεργασία με τη γενική διεύθυνση 23 της επιτροπής των Ευρωπαϊκών Κοινοτήτων οργανώνει την 26/3 ημέρα Πέμπτη και ώρα 20.00 στην αίθουσα του ΕΒΕΔ ενημερωτική εκδήλωση με θέμα: Η πολιτική της Ευρωπαϊκής Κοινότητας για τις επιχειρήσεις. Κοινοτικά προγράμματα, χρηματοδότησης και πληροφόρησης των επιχειρήσεων.

Ομιλητής της εκδήλωσης θα είναι ο κ. J. Jamar, στέλεχος της γενικής διεύθυνσης 23, της Επιτροπής των Ευρωπαϊκών Κοινοτήτων.

Το θέμα που θα αναπτυχθεί παρουσιάζει ιδιαίτερο ενδιαφέρον για τον κάθε επιχειρηματία (ξενοδόχο, πράκτορα, βιοτέχνη, έμπορο, κ.α.).

Η απόσυρση αλιευτικών σκαφών

Κατόπιν τηλετυπικής εντολής της δ/νσης Θαλάσσιας Αλιείας του υπουργείου Γεωργίας, που απευθύνεται σε όλες τις περιφερειακές Υπηρεσίες Αλιείας, διευκρινίζεται ότι για την απόσυρση των αλιευτικών σκαφών, απαραίτητο πρόσθετο δικαιολογητικό είναι το πιστοποιητικό καταμέτρησης του σκάφους.

Υστερα από τα παραπάνω, παρακαλούνται οι ενδιαφερόμενοι πλοιοκτήτες (αυτοί που έχουν υποβάλει αίτηση απόσυρσης του σκάφους τους και αυτοί που θα υποβάλουν) να προσκομίσουν στην Εποπτεία Αλιείας ή στο Τμήμα Αλιείας Καλύμνου το πιστοποιητικό καταμέτρησης του σκάφους τους.

Για περισσότερες πληροφορίες οι ενδιαφερόμενοι θα απευθύνονται ή στην Εποπτεία Αλιείας Δωδ/σου τηλέφωνο 29946 ή στο Τμήμα Αλιείας Καλύμνου τηλέφωνο 22782.

Το νομαρχιακό συμβούλιο

Την προσεχή Πέμπτη θα συνεδριάσει το Νομαρχιακό Συμβούλιο Δωδεκανήσου, προκειμένου μεταξύ των άλλων να εξετάσει το πρόγραμμα για την ανάπτυξη τουΑιγαίου.

ΠΩΛΟΥΝΤΑΙ ΑΠΟ ΙΔΙΟΚΤΗΤΗ
δύο οικόπεδα εφαπτόμενα επί της λεωφόρου Φαληρακίου των 10 και 15 στρεμμάτων.
ΣΙΓΟΥΡΗ ΕΠΕΝΔΥΣΗ
ΠΛΗΡΟΦΟΡΙΕΣ
Τηλ. 24539 , πρωϊνές ώρες
ΠΜ-30

ΠΡΟΣΦΟΡΑ

ΕΚΔΡΟΜΗ ΠΡΟΣ ΤΟΥΣ ΑΓΙΟΥΣ ΤΟΠΟΥΣ

Μεγάλη Εβδομάδα στα ΙΕΡΟΣΟΛΥΜΑ-ΒΗΘΛΕΕΜ-ΝΑΖΑΡΕΤ-ΤΙΒΕΡΙΑΣ-ΙΟΡΔΑΝΗΣ ΠΟΤΑΜΟΣ

Αεροπορικώς
Κατ' ευθείαν ΡΟΔΟ - ΤΕΛ ΑΒΙΒ - ΡΟΔΟΣ
Ολα πληρωμένα
Το αεροπορικό εισιτήριο, η διαμονή σε ξενοδοχείο στην Ιερουσαλήμ με πρωινό και ένα γεύμα και όλες οι ξεναγήσεις όπως το πρόγραμμα.
ΜΟΝΟ ΜΕ 95.000 ΔΡΧ.
Αναχώρηση: 18/4/92
Επιστροφή: 25/4/92 απόγευμα μετά το Αγιο Φως.
NINO TOURS
DELTA TOURS
ΑΛ. ΠΑΠΑΓΟΥ 4 ΡΟΔΟΣ ΤΗΛ: 34414
Χ265-16/4

Βίσκος
ΑΝΑΚΟΙΝΩΣΗ - ΓΝΩΣΤΟΠΟΙΗΣΗ
Η βιοτεχνία ορεκτικών **ΙΒΙΣΚΟΣ** σας γνωστοποιεί ότι μεταφέρθηκε στο **5ο χλμ. Ρόδου - Λίνδου** μετά τη ΡΟΔΟΧΡΩΜ λίγο πριν τ' Ασγούρου.
Εκτός από τα γνωστά μας προϊόντα, τώρα παράγουμε και **ΠΙΤΤΑ για ΣΟΥΒΛΑΚΙ.**
Τα νέας μας τηλέφωνα είναι **65410** και **63471**
17057-7/4

Κυκλοφόρησε το βιβλίο που περιμέναμε:
ΘΕΟΦΑΝΗ ΜΠΟΓΙΑΝΝΟΥ
Συνοπτική ΙΣΤΟΡΙΑ ΤΗΣ ΡΟΔΟΥ



Ολα τα μεγάλα γεγονότα, όλα τα ονόματα, πολιορκίες, ο κολοσσός, οι ιππότες, ο πολιτισμός, ο πληθυσμός των χωριών μας, οι σεισμοί, οι εχθροί, το ανυπέρβλητο μεγαλείο του υπέροχου λαού και σμαραγδένιου νησιού μας με στοιχεία και αριθμούς από το 408πΧ μέχρι σήμερα το 1992.
Ενα βιβλίο απαραίτητο για κάθε Ροδίτη, Δωδεκανήσιο, μαθητή, εκπαιδευτικό, επιστήμονα, για κάθε ροδίτικη οικογένεια και κάθε φιλομαθή άνθρωπο, για κάθε βιβλιοθήκη.
Στα βιβλιοπωλεία, στο συγγραφέα: 32635
ΠΜ-29/3

ΟΙΚΟΔΟΜΙΚΕΣ ΕΠΙΧΕΙΡΗΣΕΙΣ
"Θ.Β. ΠΡΑΣΙΝΟΥ"
ΕΘ. ΔΩΔΕΚΑΝΗΣΙΩΝ 4 ΤΗΛ .24304 & 32980 ΡΟΔΟΣ

ΜΙΑ ΟΨΗ ΤΟΥ ΝΕΟΥ ΚΟΛΟΣΣΟΥ ΤΗΣ ΡΟΔΟΥ ΣΤΗΝ ΠΛΑΤΕΙΑ ΦΩΚΙΑΛΗ

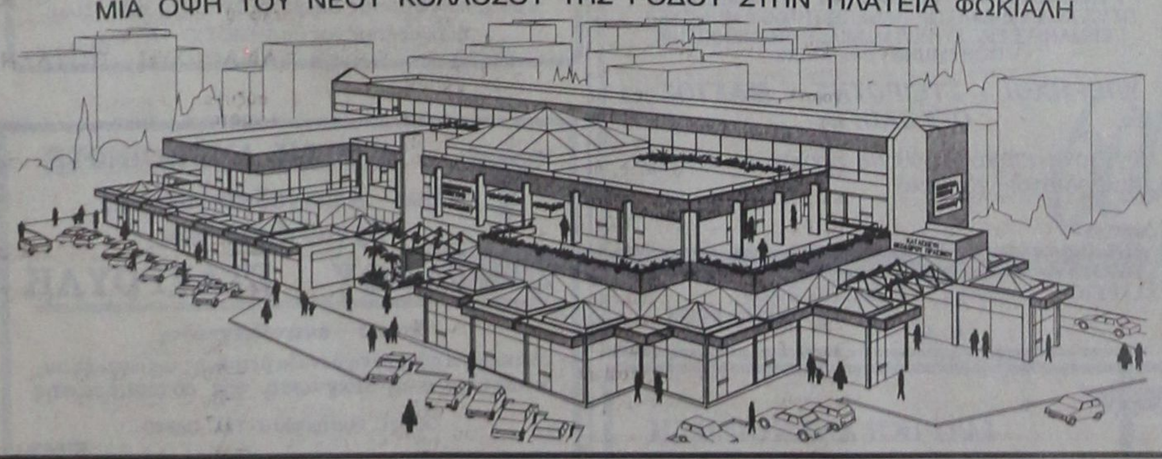

ΤΡΙΟΡΟΦΟ ΕΜΠΟΡΙΚΟ ΚΕΝΤΡΟ
ΚΑΤΑΣΚΕΥΗ ΘΕΟΔΩΡΟΥ ΠΡΑΣΙΝΟΥ

* ΕΞΗΝΤΑ ΠΟΛΥΤΕΛΗ ΚΑΤΑΣΤΗΜΑΤΑ
* ΑΝΕΤΟΙ ΚΟΙΝΟΧΡΗΣΤΟΙ ΧΩΡΟΙ
* ΓΥΑΛΙΝΕΣ ΠΥΡΑΜΙΔΕΣ ΣΤΙΣ ΟΡΟΦΕΣ
* ΔΥΟ ΚΕΝΤΡΙΚΕΣ ΕΙΣΟΔΟΙ
* ΓΥΑΛΙΝΟ ΑΣΑΝΣΕΡ
* ΦΩΤΕΙΝΑ ΣΙΝΤΡΙΒΑΝΙΑ κ.λ.π.

Τώρα μπορείτε κι εσείς να αγοράσετε ένα κατάστημα από το Νέο Κολοσσό της Ρόδου, το μεγαλύτερο και ωραιότερο Εμπορικό Κέντρο στην Ελλάδα!
Βρίσκεται στην Πλατεία Φώκιαλη, στην πιό κατοικημένη περιοχή της πόλεως Ρόδου.
Αυτό που έλειπε από την πόλη μας, γίνεται πραγματικότητα!
Προλάβετε να αγοράσετε!
JKOKO

Ιταλικά προϊόντα ARISTON
Τα πιο φροντισμένα της αγοράς

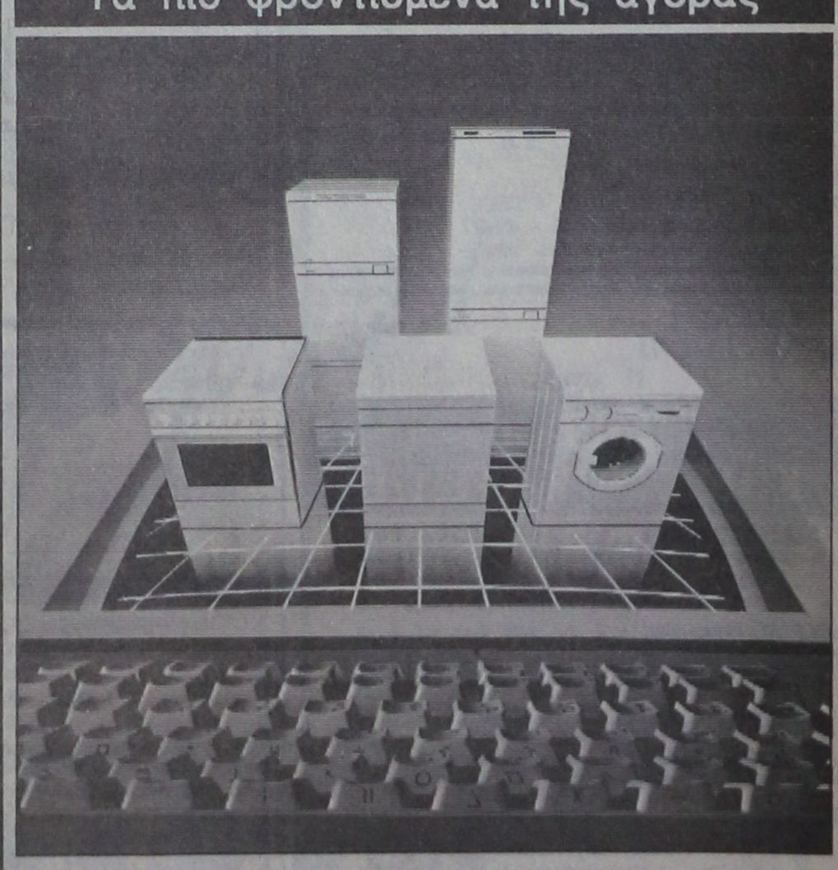

ΠΩΛΗΣΙΣ ΧΟΝΔΡΙΚΗ - ΛΙΑΝΙΚΗ
ΣΕΡΒΙΣ ΚΑΙ ΑΝΤΑΛΛΑΚΤΙΚΑ
ΣΤΗ ΔΙΑΘΕΣΗ ΤΩΝ ΠΕΛΑΤΩΝ
Αδελφοί Στεφάνου
ΤΑΡΠΟΝ ΣΠΡΙΝΓΚΣ 42 ΤΗΛ. 22568
ΠΛΑΤΩΝΟΣ 17-19ΤΗΛ. 23836
ΔΕΝΔΡΙΝΟΥ - ΧΑΤΖΗΑΓΓΕΛΟΥ γωνία ΤΗΛ. -22568

ΙΑΤΡΙΚΕΣ ΑΝΑΚΟΙΝΩΣΕΙΣ

Ο ΧΕΙΡΟΥΡΓΟΣ ΟΔΟΝΤΙΑΤΡΟΣ

ΝΙΚΟΛΑΟΣ Ι. ΚΑΡΑΜΑΡΙΤΗΣ

ΠανεπιστημίουΣτοματολογίας
IMF Βοικουρεστίου

ΔΕΧΕΤΑΙ ΚΑΘΗΜΕΡΙΝΩΣ
Πρωινές ώρες 9-1
απογευματινές 5-8
Τετάρτη 9-1 και Σάββατο κλειστά

στη νέα διεύθυνση
οδός Θεοδωράκη 20 και Καρπάθου
Μαντράκι
Τηλ. 29579

ΙΑΤΡΙΚΗ ΑΝΑΚΟΙΝΩΣΗ

ΔΗΜΗΤΡΗΣ Γ. ΚΡΗΤΙΚΟΣ

ΙΑΤΡΟΣ
ΕΙΔΙΚΟΣ ΠΝΕΥΜΟΝΟΛΟΓΟΣ

Τ. ΙΑΤΡΟΣ ΠΑΘΟΛΟΓΙΚΗΣ ΚΛΙΝΙΚΗΣ ΝΙΜΤΣ ΚΑΙ ΜΟΝΑΔΟΣ ΕΝΤΑΤΙΚΗΣ ΘΕΡΑΠΕΙΑΣ ΝΟΣΟΚΟΜΕΙΟΥ ΝΟΣΗΜΑΤΩΝ ΘΩΡΑΚΟΣ ΑΘΗΝΩΝ.

- Πλήρης σύγχρονος λειτουργικός έλεγχος πνευμόνων
- Αλλεργικό τεστ για τον έλεγχο του βρογχικού άσθματος
- Ελεγχος καπνιστού

ΔΕΧΕΤΑΙ: Καθημερινώς 9-1 πρωΐ και 5-8.30 απόγευμα - Σάββατο 9-1.30 κατόπιν ραντεβού
Ταμεία: ΔΗΜΟΣΙΟ - ΤΥΔΚΥ ΤΑΞΥ και ΟΙΚΟΣ ΝΑΥΤΟΥ - ΙΚΑ ΜΟΝΟ ΠΡΩΙ
ΙΑΤΡΕΙΟ: ΗΡΩΩΝ ΠΟΛΥΤΕΧΝΕΙΟΥ 11. ΡΟΔΟΣ. *ΤΗΛ: 32022*

M21

ΙΑΤΡΙΚΗ ΑΝΑΚΟΙΝΩΣΗ

ΧΡΗΣΤΟΣ Π. ΠΑΠΑΚΩΣΤΑΝΤΙΝΟΥ

ΠΑΙΔΙΑΤΡΟΣ

(Τ. Εσωτ. Ιατρός Νοσοκ. Παίδων Αγία Σοφία)

Δέχεται ασφαλισμένους: ΤΥΔΚΥ, Δημοσίου, ΤΑΞΥ.
Ωρες ιατρείου καθημ.: 8.30-13.00 / 5.00-8.00
Σάββ.: 8.30-13.00.
Καναδά 82
(Παραπλεύρως Φαρμακείο Κολοκυθά)
τηλ. 30120

ΕΛΕΝΗ ΒΟΥΛΓΑΡΗ ΣΠΙΝΑΣΑ

ΙΑΤΡΟΣ ΜΙΚΡΟΒΙΟΛΟΓΟΣ
ΔΕΧΕΤΑΙ ΣΤΟ ΜΙΚΡΟΒΙΟΛΟΓΙΚΟ ΕΡΓΑΣΤΗΡΙΟ ΤΗΣ

ΚΑΘΗΜΕΡΙΝΩΣ: 7.30 - 1μ.μ. ΚΑΙ 5-8μ.μ.
ΣΑΒΒΑΤΟ: 7.30 - 1μ.μ.

ΤΑΜΕΙΑ: ΔΗΜΟΣΙΟ, ΤΑΞΥ, ΤΕΒΕ, ΤΥΔΚΥ, ΥΕΘΑ και ΛΙΜΕΝΙΚΟΥ
ΙΕΡΟΥ ΛΟΧΟΥ 13 (1ος όροφος)
Τηλ. 28905 - 28247

ΙΑΤΡΙΚΗ ΑΝΑΚΟΙΝΩΣΗ

ΜΙΧΑΗΛ Σ. ΠΟΜΠΟΣ

ΙΑΤΡΟΣ
Ειδικός παθολόγος
Ο μόνος ειδικευμένος ιδιώτης ιατρός στον Αρχάγγελο
Εξετάζει καθημερινά 8-12.30 και 5-8.30 μ.μ.

ΤΑΜΕΙΑ:
ΔΗΜΟΣΙΟ - ΤΥΔΚΥ- ΤΑΞΥ - ΤΕΒΕ - ΙΚΑ
Τηλ. οικίας: 0244 - 22477
Ιατρείου: 0244 - 22806

ΙΑΤΡΙΚΗ ΑΝΑΚΟΙΝΩΣΗ
Η ιατρός

ΜΑΡΙΑ ΚΟΤΣΙΑΝΟΥ-ΑΤΤΙΤΗ

ΔΕΡΜΑΤΟΛΟΓΟΣ - ΑΦΡΟΔΙΣΙΟΛΟΓΟΣ
τ. ιατρός Παν. Κλινικής Νοσ. «Α. ΣΥΓΓΡΟΣ»
Μέλος της ΕυρωπαϊκήςΑκαδημίας Αφροδισιολογίας - Δερματολογίας

ΔΕΧΕΤΑΙ καθημερινά από τις 9.00 έως τις 1 το μεσημέρι και από τις 5.30 έως τις 8 το απόγευμα εκτός από Τετάρτη απόγευμα και Σάββατο.
Ταμεία: Δημόσιο-ΤΥΔΚΥ-ΤΑΞΥ-ΟΙΚΟΣ ΝΑΥΤΟΥ
Ιατρείο Ι. Δραγούμη 23 - Νιοχώρι τηλ. 22278
(Ανωθεν εστιατορίου ΜΟΝ-AMI)

ΙΑΤΡΙΚΗ ΑΝΑΚΟΙΝΩΣΗ
Ο ιατρός

ΜΑΡΙΑΣ ΓΕΩΡΓΙΟΣ

Δερματολόγος - Αφροδισιολόγος
τ. ιατρός Παν. Κλινικής Νοσ. «Α. ΣΥΓΓΡΟΣ»
Μέλος SIDE DERMO ESTETICA ΙΤΑΛΙΑΣ
Μέλος Ευρωπαϊκής Ακαδημίας Ε.Α.Δ.Υ

ΔΕΧΕΤΑΙ καθημερινά από τις 9.00 εως τις 1το μεσημέρι και από τις 5 έως τις 8 το απόγευμα εκτός από Τετάρτη απόγευμα

Ταμεία: ΔΗΜΟΣΙΟ - ΤΥΔΚΥ - ΤΑΞΥ
Ιατρείου: Ιωνος Δραγούμη 5, Νιοχώρι
Τηλ. 35264
(Δίπλα στο ξενοδοχείο Εσπέρια)

ΙΑΤΡΙΚΗ ΑΝΑΚΟΙΝΩΣΗ

ΚΩΝ/ΝΟΣ Α. ΧΑΤΖΗΠΑΠΑΣ

ΕΙΔΙΚΟΣ ΠΑΙΔΙΑΤΡΟΣ
Αριστούχος του Πανεπιστημίου Θεσσαλονίκης
Ο ιατρός
δέχεται καθημερινά από 9-1π.μ. και 5-8μ.μ.
και Σάββατο 10-1π.μ.
Δέχεται ασφαλισμένους των ταμείων ΔΗΜΟΣΙΟΥ, ΤΥΔΚΥ, ΤΑΞΥ, ΤΕΒΕ, ΟΙΚΟΥ ΝΑΥΤΟΥ
Ιατρείον: Αμερικής και Ευσταθίου 1
(Πρώην κλινική Ηρακλείδη παραπλεύρως κλινικής Καραγιάννη)
Τηλ. 25722
Οικίας Αγίου Νικολάου 30 Τηλ. 37938, 32316

ΙΑΤΡΙΚΗ ΑΝΑΚΟΙΝΩΣΗ

Ο ιατρός

ΔΗΜΗΤΡΗΣ ΓΕΩΡ. ΓΑΛΑΝΟΣ

Χειρούργος - Ωτορινολαρυγγολόγος
ΔΕΧΕΤΑΙ κάθε μέρα 8-12 και 5-7 και Σάββατο 9-11
Δεκτοί ασφαλισμένοι Ταμείων
Ιατρείον: Ιωνος Δραγούμη 23, Νιοχώρι
Τηλ. 31093
Ανωθεν ειστιατορίου MON-AMI

ΙΑΤΡΙΚΗ ΑΝΑΚΟΙΝΩΣΗ

ΔΗΜΗΤΡΑ ΙΩΑΝΝΙΔΟΥ - ΜΑΓΑΛΟΥ

ΙΑΤΡΟΣ ΚΥΤΤΑΡΟΛΟΓΟΣ

ΔΕΧΕΤΑΙ καθημερινά 8.30 - 12.30 το πρωί και 5 - 8 το απόγευμα εκτός από Σάββατο

Κυτταρολογική εξέταση κολπικού και τραχηλικού επιχρίσματος (test pap), κυτταρολογικός έλεγχος εκκρίματος μαστού, πτυέλων, ούρων, υγρών (πλευριτικό, ασκιτικό) και παρακεντήσεων (μαστού, θυρεοειδούς, λεμφαδένων, ήπατος)

KENNENTY 55 ΤΗΛ. 26752, 26267
Δεκτοί ασφαλισμένοι ΤΑΜΕΙΩΝ

Δρ. ΜΑΝΩΛΙΚΑΚΗΣ ΓΙΩΡΓΟΣ

ΜΑΙΕΥΤΗΡ – ΧΕΙΡΟΥΡΓΟΣ – ΓΥΝΑΙΚΟΛΟΓΟΣ

Διδάκτωρ Πανεπιστημίου Μονάχου
Πτυχιούχος και ειδικευμένος εις Δ. ΓΕΡΜΑΝΙΑ
- Σύγχρονη παρακολούθηση εγκύου με **ΚΑΡΔΙΟΤΟΚΟΓΡΑΦΟ** με υπέρηχο
- Νέα διαγνωστική μέθοδος με **ΕΝΔΟΚΟΛΠΙΚΟ ΥΠΕΡΗΧΟ**
- Σύγχρονη παρακολούθηση τραχύλου και προκαρκινικός έλεγχος με **ΚΟΛΠΟΣΚΟΠΙΟ**

Ρόδος, Παύλου Μελά 27 Τηλ.Γραφ.33454, Οικία 31907
Δέχεται καθημερινά 9-1π.μ. και 5.8.30 μ.μ.
και Σάββατο 9-1.30 μ.μ.
Ταμεία: Δημοσίου & ΤΑΞΥ

ΙΑΤΡΙΚΗ ΑΝΑΚΟΙΝΩΣΗ
Ο ΓΑΣΤΡΕΝΤΕΡΟΛΟΓΟΣ ΕΝΔΟΣΚΟΠΟΣ

ΝΙΚΟΣ ΤΣ. ΦΡΟΝΑΣ

-Ειδικός στις παθήσεις ήπατος, χοληφόρων, παγκρέατος, οισοφάγου, στομάχου, εντέρων
-Πλήρες ενδοσκοπικό εργαστήριο

ΔΕΧΕΤΑΙ με ραντεβού: πρωί 8.30 - 1 απόγευμα 5 - 8 εκτός Τετάρτης και Σαββάτου 9-12
ΙΑΤΡΕΙΟ: Π. ΜΕΛΑ 46-48, ΤΗΛ. 31259, 20844

M.36

ΙΑΤΡΙΚΗ ΑΝΑΚΟΙΝΩΣΗ

Ο ΠΑΙΔΙΑΤΡΟΣ

ΚΩΝ/ΝΟΣ Π. ΙΩΑΝΝΙΔΗΣ

Τ. Δ/ΝΤΗΣ ΠΑΙΔΙΑΤΡΙΚΗΣ ΚΛΙΝΙΚΗΣ ΓΕΝ. ΝΟΣ/ΜΕΙΟΥ ΡΟΔΟΥ
Δέχεται: ΜΟΝΟ ΜΕ ΡΑΝΤΕΒΟΥ
Καθημερινώς: πρωινές ώρες 9-1μ.μ.
Απογευματινές 4-8μ.μ.
Διεύθυνση:
28ης Οκτωβρίου 62
Τηλ. 24576
έναντι ξενοδοχείου Παυλίδη

ΙΑΤΡΙΚΗ ΑΝΑΚΟΙΝΩΣΗ

Δρ. ΜΗΝΑΣ Ι. ΜΑΣΤΡΟΜΗΝΑΣ

ΧΕΙΡ. ΓΥΝΑΙΚΟΛΟΓΟΣ - ΜΑΙΕΥΤΗΡΑΣ
ΔΙΔΑΚΤΩΡ ΠΑΝΕΠΙΣΤΗΜΙΟΥ ΑΘΗΝΩΝ
τ. Επιμελητής Επιστ. Ερευνητής
Παν/κού Νοσοκομείου HAMMERSMITH ΛΟΝΔΙΝΟΥ
Μέλος Βρεταννικής Εταιρίας Γονιμότητας
Ειδικευμένος σε προβλήματα γονιμότητας και εξωσωματικής γονιμοποίησης - Υπεύθυνος Κέντρου Γονιμότητας του μαιευτηρίου «ΜΗΤΕΡΑ»
Δέχεται με ραντεβού πλην Σαββάτου (5-8 απόγευμα)
ΜΑΙΕΥΤΗΡΙΟ ΜΗΤΕΡΑ, ΜΟΝΑΔΑ ΓΟΝΙΜΟΤΗΤΑΣ-ΤΗΛ.: 6869812 - 6869829
ΟΙΚΙΑ: Αισώπου 7-9 ΜΑΡΟΥΣΙ, τηλ. 8026640

M64

ΙΑΤΡΙΚΗ ΑΝΑΚΟΙΝΩΣΗ
ο ιατρός

ΜΙΧΑΗΛ Η.ΜΑΚΡΗΣ

ΕΙΔΙΚΟΣ ΚΑΡΔΙΟΛΟΓΟΣ
ΔΙΔΑΚΤΩΡ ΠΑΝΕΠΙΣΤΗΜΙΟΥ ΑΘΗΝΩΝ

ΔΕΧΕΤΑΙ: καθημερινώς: 8.30-13 πρωί και 5-8.30 απόγευμα.
Σάββατο: 8.30-13 το πρωί
και ασφαλισμένους ΔΗΜΟΣΙΟΥ, ΤΑΞΥ, ΤΥΔΚΥ, ΟΙΚΟΥ ΝΑΥΤΟΥ και λοιπών Ταμείων

Πλήρης καρδιολογικός έλεγχος με σύγχρονες διαγνωστικές μεθόδους

Αλεξάνδρου Διάκου 2-3ος όροφος τηλ. 21501
(έναντι νότιου ξενοδοχείου «Θέρμαι»)

ΚΑΡΔΙΟΛΟΓΙΚΟ ΙΑΤΡΕΙΟ

ΑΝΑΙΜΑΚΤΩΝ ΔΙΑΓΝΩΣΤΙΚΩΝ ΜΕΘΟΔΩΝ

ΓΕΩΡΓΙΟΣ ΓΕΩΡΓΙΑΔΗΣ

Ειδικός καρδιολόγος
M.S.M.A - SWEDEN τ. Επιμελητής Καρδιολογικής Κλινικής του Πανεπιστημιακού Νοσοκομείου S.O.S. KAROLINSKA I. ΣΤΟΚΧΟΛΜΗΣ - Former Registrar του Πανεπιστημιακού Νοσοκομείου AKADEMISKA UPPSALA - Σουηδίας

ΔΕΧΕΤΑΙ ΚΑΘΕΜΕΡΑ 08.30 - 1 και 5-8 μ.μ.
ΣΑΒΒΑΤΟ: ΜΕ ΡΑΝΤΕΒΟΥ
ΠΛΗΡΗΣ ΣΥΓΧΡΟΝΟΣ ΚΑΡΔΙΟΛΟΓΙΚΟΣ ΕΛΕΓΧΟΣ
ΤΑΜΕΙΑ: Τ.Α.Ξ.Υ - ΔΗΜΟΣΙΟΥ - ΤΥΔΚΥ
ΙΑΤΡΕΙΟ: 28ης ΟΚΤΩΒΡΙΟΥ No 37 - Τηλ. 36827
(Πλησίον ΠΛΑΤ. ΨΑΡΟΠΟΥΛΑΣ) ΟΙΚΙΑ τηλ. 91175

ΟΡΘΟΔΟΝΤΙΚΟ ΙΑΤΡΕΙΟ



ΔΡ ΣΤΥΛΙΑΝΟΥ ΠΕΤΑ
ΕΙΔΙΚΟΥ ΟΡΘΟΔΟΝΤΙΚΟΥ

ΔΙΔΑΚΤΩΡ ΠΑΝΕΠΙΣΤΗΜΙΟΥ
TUBINGEN ΓΕΡΜΑΝΙΑΣ
ΕΙΔΙΚΕΥΘΕΙΣ ΕΙΣ ΠΑΝΕΠΙΣΤΗΜΙΑΚΗ ΚΛΙΝΙΚΗ ΜΟΝΑΧΟΥ
ΔΕΧΕΤΑΙ ΔΕΥΤΕΡΑ ΕΩΣ ΠΑΡΑΣΚΕΥΗ
πρωί από 9:00-12:00 & απόγευμα 3:30-8:00

28ης Οκτωβρίου 6, 85100 ΡΟΔΟΣ
Τηλ. (0241) 34776
(πλησίον Ακαδημίας)

ΙΑΤΡΙΚΗ ΑΝΑΚΟΙΝΩΣΗ

ΔΡ ΑΝΑΣΤΑΣΙΟΣ ΣΤ. ΠΕΤΑΣ

ΙΑΤΡΟΣ
ΧΕΙΡΟΥΡΓΟΣ ΟΥΡΟΛΟΓΟΣ
ΔΙΔΑΚΤΩΡ ΠΑΝΕΠΙΣΤΗΜΙΟΥ ΤΥΜΠΙΓΚΕΝ ΔΥΤ. ΓΕΡΜΑΝΙΑΣ
ΕΙΔΙΚΕΥΘΕΙΣ ΕΙΣ UNIVERSITAT TUBINGEN ΚΑΙ ZENTRALKLINIKUM AUGSBURG ΔΥΤ. ΓΕΡΜΑΝΙΑΣ
ΗΠΕΡΗΧΟΙ - ΣΤΕΙΡΟΤΗΣ

ΔΕΧΕΤΑΙ ΚΑΘΗΜΕΡΙΝΑ **8 -1 π.μ. και 5-8 μ.μ.**
εκτός Σαββάτου και Τετάρτης απόγευμα
ΤΑΜΕΙΑ: ΤΑΞΥ- ΔΗΜΟΣΙΟ-ΤΥΔΚΥ ,
και ΙΚΑ από 08.00 - 11.30π.μ.
28ης ΟΚΤΩΒΡΙΟΥ 4 (1ος όροφος) τηλ. 36096
(πλησίον Ακαδημίας)

DR ΑΡΙΣΤΟΤΕΛΗΣ ΜΠΟΓΔΑΝΗΣ

ΓΥΝΑΙΚΟΛΟΓΟΣ ΧΕΙΡΟΥΡΓΟΣ - ΜΑΙΕΥΤΗΡ
ΠΤΥΧ/ΧΟΣ & ΔΙΔΑΚΤΩΡ ΠΑΝΕΠΙΣΤΗΜΙΟΥ MUNCTER ΓΕΡΜΑΝΙΑΣ ΕΙΔ. ΣΤΗΝ ΠΑΝ/ΜΙΑΚΗ FRAUENKLINIK DORTMUND ΓΕΡΜΑΝΙΑΣ

ΥΠΕΡΗΧΟΙ - ΣΤΕΙΡΟΤΗΣ - ΜΑΣΤΟΣ - ΟΓΚΟΛΟΓΙΑ

σύγχρονη παρακολούθηση εγκύου με υπέρηχο καικαρδιοτοκογραφικό

Δέχεται
ΠΡΩΙ: Δευτέρα έως Σάββατο 9-1π.μ.
ΑΠΟΓ.: Δευτέρα έως Παρασκευή 5-8 μ.μ.
ΙΑΤΡΕΙΟ: Ι. Δραγούμη 5Α Ρόδος Τηλ. 20939
Τηλ. Οικίας: 64893

ΙΑΤΡΙΚΗ ΑΝΑΚΟΙΝΩΣΗ

ΙΩΑΝ. ΓΟΥΡΖΟΥΛΙΔΗΣ

ΜΑΙΕΥΤΗΡ – ΧΕΙΡΟΥΡΓΟΣ – ΓΥΝΑΙΚΟΛΟΓΟΣ

ΕΠΙΣΤ/ΚΟΣ ΣΥΝΕΡΓΑΤΗΣ ΝΟΣΟΚΟΜΕΙΟΥ «ΥΓΕΙΑ»
τ. ΔΙΕΥΘΥΝΤΗΣ ΓΕΝ. ΚΡΑΤ. ΝΟΣ/ΜΕΙΟΥ

- ***Πλήρης παρακολούθηση εγκύου***
- ***Νέα διαγνωστική μέθοδος τραχηλίπδος με κολποσκόπιο***
- ***Προβλήματα στειρότητας - γονιμότητας***
- ***Σύγχρονος ενδοκολπικός υπερηχοτομογράφος***

ΡΟΔΟΣ: 28ης Οκτωβρίου 23 - 25, 2ος όροφος
Δέχεται: 9 - 1 π.μ. και 5 - 8 μ.μ. (καθημερινά πλην Σαββάτου)
ΤΗΛ. ΙΑΤΡΕΙΟΥ: **35825** - ***ΟΙΚΙΑΣ:*** **28427**
-Δεκτοί ασφαλισμένοι Ταμείων

ΙΑΤΡΙΚΗ ΑΝΑΚΟΙΝΩΣΗ

ΕΛΕΝΗ ΑΛ. ΣΟΥΛΟΥΝΙΑ

ΙΑΤΡΟΣ ΑΚΤΙΝΟΛΟΓΟΣ

Η γιατρός δέχεται καθημερινά 8.30π.μ. - 1μ.μ. και 5μ.μ.-8μ.μ. το ΣΑΒΒΑΤΟ μόνο με ραντεβού 9.00π.μ.-12μ.
για τις εξής εξετάσεις:
ΠΡΟΛΗΠΤΙΚΟΣ ΕΛΕΓΧΟΣ ΜΑΣΤΟΥ με ιδιαίτερα χαμηλή δόση ακτινοβολίας
ΥΠΕΡΗΧΟΤΟΜΟΓΡΑΦΙΕΣ θυρεοειδούς, ήπατος - χοληφόρων, παγκρέατος, σπληνός, νεφρών - ουροδόχου κύστης, έσω γεννητικών οργάνων, μαστού
ΜΕΤΡΗΣΗ ΟΣΤΕΟΠΩΡΩΣΗΣ
Διεύθυνση: 28ης Οκτωβρίου 19-21, όροφος 1
Τηλ.:29304

ΚΩΝ/ΝΟΣ ΑΡ.ΚΟΥΤΣΟΠΟΥΛΟΣ

ΧΕΙΡΟΥΡΓΟΣ
Τ. ΙΑΤΡΟΣ Β' ΧΕΙΡΟΥΡΓΙΚΗΣ ΚΛΙΝΙΚΗΣ ΝΟΣ «ΕΥΑΓΓΕΛΙΣΜΟΣ»

ΔΕΧΕΤΑΙ ΚΑΘΗΜΕΡΙΝΑ:
9-1πρωί & 5-8.30 απόγευμα
ΣΑΒΒΑΤΟ: 9-1
Δεκτοί ασφαλισμένοι ταμείων ΙΚΑ - ΤΑΞΥ - ΤΥΔΚΥ - ΔΗΜΟΣΙΟ

28η ΟΚΤΩΒΡΙΟΥ 23-25
ΑΝΩΘΕΝ «MOCASSINO» 85100 ΡΟΔΟΣ
ΤΗΛ. ΙΑΤΡΕΙΟΥ 34435 - ΟΙΚΙΑΣ: 35490, 23328

254-28/3

ΑΝΑΚΟΙΝΩΣΗ
ΦΥΣΙΚΟΘΕΡΑΠΕΙΑ
ΕΡΓΑΣΤΗΡΙΟ ΦΥΣ/ΠΕΙΑΣ

ΠΑΝΑΓΙΩΤΗ Χ. ΛΑΟΥΔΙΚΟΥ

- Λειτουργούν σύγχρονα μηχανήματα διαδυναμικών και διασταυρούμενων ρευμάτων, υπερήχων, διαθερμίας, βραχέων και μικροκυμάτων.
- Εφαρμογή προγραμμάτων κινησιοθεραπείας, αποκατάστασης αθλητικών κακώσεων, ορθοπεδικών και νευρολογικών παθήσεων

Δέχεται 10-1 και 5-8 Σαββατο 9-12
Δεκτοί ασφαλισμένοι ταμείων ΤΑΞΥ, ΤΥΔΚΥ, ΔΗΜΟΣΙΟΥ κ.α.
Φυσικοθεραπευτήριο: Ακροπόλεως 6 Ιαλυσός (Πλησίον γηπέδου, παραπλεύρως αγροτικού ιατρείου!!)
Τηλέφωνο για ραντεβού 52208, οικ. 51083

3638-16/5

ΑΝΑΚΟΙΝΩΣΗ

ΤΟ ΕΡΓΑΣΤΗΡΙΟ ΦΥΣΙΚΟΘΕΡΑΠΕΙΑΣ

ΓΕΩΡΓΙΟΥ Μ. ΧΑΡΤΕΡΟΥ

Μεταφέρθηκε στην οδό ΝΙΚΟΥ ΚΑΖΑΝΤΖΑΚΗ 21
(ανάμεσα Στέλιου Κωτιάδη και Τσαλαδάρη)

ΔΕΧΕΤΑΙ
κάθε μέρα από 9-1 και 5-8
Εκτός Σαββάτου
Δεκτοί ασφαλισμένοι όλων των Ταμείων

Τηλ. εργαστηρίου 35275
" οικίας 52132

M39

ΚΩΝΣΤΑΝΤΙΝΟΣ Ν. ΤΟΛΙΚΑΣ

ΝΕΥΡΟΛΟΓΟΣ - ΨΥΧΙΑΤΡΟΣ

ΙΕΡΟΥ ΛΟΧΟΥ 16 (απέναντι απο την Ολυμπιακή)
Τηλ. 21560

ΕΡΓΑΣΤΗΡΙΑ ΗΛΕΚΤΡΟΕΓΚΕΦΑΛΟΓΡΑΦΙΑΣ ΧΑΡΤΟΓΡΑΦΗΣΗΣ ΕΓΚΕΦΑΛΟΥ
Ανάλυση - επεξεργασία Η.Ε.Γ. και έγχρωμη χαρτογράφηση του εγκεφάλου με υπερσύγχρονο ηλεκτρονικό αναλυτή (Computer EEG Analyzer)

Καθημερινά (εκτός Σαββάτου) 9-12 π.μ. και 5-8μ.μ.
Συμβεβλημένος με ΔΗΜΟΣΙΟ-ΤΑΞΥ

17126-21/4

ΙΑΤΡΙΚΗ ΑΝΑΚΟΙΝΩΣΗ

Στο Ακτινοδιαγνωστικό Εργαστήριο του

ΣΤΕΦΑΝΟΥ ΣΤΑΥΡΟΥΛΗ

Ιατρού ακτινοδιαγνώστη

λειτουργεί σύγχρονη μονάδα μέτρησης της οστικής πυκνότητας για τη **διάγνωση της οστεοπόρωσης**

Οδός Γ. Ευσταθίου 6 - Τηλ.: 36840

2378-8/3

ΟΡΘΟΔΟΝΤΙΚΟ ΙΑΤΡΕΙΟ

ΗΛΙΑ ΚΑΘΟΠΟΥΛΗ
Ειδικού Ορθοδοντικού



Master Πανεπιστημίου Lund Σουηδίας

ΔΕΧΕΤΑΙ ΔΕΥΤΕΡΑ ΕΩΣ ΠΑΡΑΣΚΕΥΗ
ώρες 03.00 - 09.00 απόγευμα με ραντεβού.

Πίνδου 4 - 85100 Ρόδος τηλ. (0241) 33132

ΘΥΜΑΣΤΕ ΤΟ ΜΑΪΟ ΤΟΥ 1990;

Η KLIMATAIR θυμάται πολύ καλά το Μάιο του 1990. Τότε, ήρθαμε αυτοπροσώπως κι αυτοδύναμοι στη Ρόδο, κοντά σας.

Η KLIMATAIR, πρώτη και μεγάλη στο αύριο, είναι ο αποκλειστικός αντιπρόσωπος στην Ελλάδα των JAPAN'S No 1 κλιματιστικών μηχανημάτων DAIKIN.
Η Ρόδος είναι η πρώτη και η μόνη περιοχή της Ελλάδας όπου η KLIMATAIR έχει δικό της κατάστημα.
Ροδίτες, η KLIMATAIR έχει να σας πει ένα πολύ μεγάλο και ειλικρινές ΕΥΧΑΡΙΣΤΟΥΜΕ.

Ευχαριστούμε γιατί δείξατε την εμπιστοσύνη σας σε εμάς και ήρθατε σε επαφή μαζί μας. Πιστεύουμε πως σας δικαιώσαμε.

Ευχαριστούμε γιατί είχατε κι έχετε απαιτήσεις για την μία και καλύτερη λύση κάθε κλιματιστικού σας προβλήματος.

Ευχαριστούμε όλους τους πελάτες μας, από αυτούς που αγόρασαν το μικρότερο κλιματιστικό μέχρι αυτούς που αγόρασαν τεράστια κλιματιστικά συστήματα.

Είμαστε έτοιμοι για να δώσουμε κλιματιστικές λύσεις σε κάθε σημερινή και μελλοντική σας ανάγκη. Η πρωτοπορία DAIKIN/KLIMATAIR έχει στη διάθεσή σας συστήματα κλιματισμού μελλοντικής τεχνολογίας.
Δυο χρόνια είμαστε μαζί σας. Θα συνεχίσουμε να έχουμε τα καλύτερα μηχανήματα και την πιο φιλική εξυπηρέτηση, το πιο γρήγορο service, τις πιο πλήρεις λύσεις, θα συνεχίσουμε να...

σας Ευχαριστούμε!

ΑΠΟΚΛΕΙΣΤΙΚΟΣ ΑΝΤΙΠΡΟΣΩΠΟΣ ΕΛΛΑΔΑΣ

- **ΑΘΗΝΑ:** KLIMATAIR A.E., Λ. Συγγρού 168, 176 71 ΚΑΛΛΙΘΕΑ, ΑΘΗΝΑ, ΤΗΛ.: 95.85.832-3, 95.92.021, TLX: 219997 SEP GR, FAX: (01) 95.80.993
- **ΡΟΔΟΣ:** KLIMATAIR A.E., ΑΝΝΗΣ ΜΑΡΙΑΣ 72, 85 100 ΡΟΔΟΣ, ΤΗΛ.: (0241) 36.520, 37.866

DAIKIN
KLIMATAIR
Πρώτη και μεγάλη ... στο αύριο

21/3

Κλιμάκιο ιατρών θα πάει στο Καστελλόριζο το σαββατοκύριακο

Στο Καστελλόριζο θα πάνε το άλλο σαββατοκύριακο ο υπουργός Αιγαίου Γ. Μισαηλίδης, ο γενικός γραμματέας του υπουργείου, ο νομάρχης Γ. Χαραλαμπόπουλος και θα κληθούν επίσης ο υπουργός Ε. Ν. Αριστοτέλης Παυλίδης και οι βουλευτές του νομού.

Σκοπός της επίσκεψης των παραπάνω κυβερνητικών παραγόντων στο ακριτικό νησί είναι να συνοδέψουν κλιμάκιο γιατρών για να κάνει εξετάσεις στους κατοίκους σύμφωνα με το πρόγραμμα του υπουργείου Αιγαίου.

Οπως δήλωσε χτες ο νομάρχης Γ. Χαραλαμπόπουλος, δεν αποκλείεται να συνδυασθεί η επίσκεψη στο νησί με τα εγκαίνια της μονάδας αφαλάτωσης η οποία ήδη έχει τεθεί σε λειτουργία.

Για τη μεταφορά των γιατρών και των εκπροσώπων της κυβέρνησης θα γίνουν δύο πτήσεις με το «Ντορνιέ» στο νησί το Σάββατο, ενώ η επιστροφή θα γίνει την Κυριακή το απόγευμα.

Θα εξετασθούν και τα προβλήματα που απασχολούν το νησί και τα οποία συζητήθηκαν σε σύσκεψη που έγινε χτες στη Νομαρχία, με τη συμμετοχή του δημάρχου του Καστελλόριζου κ. Καραβελατζή.

Ορισμένα από αυτά είναι τα 40 σπίτια που γίνονται στο νησί, για τα οποία ακόμη δεν έχει υπογραφεί απόφαση χρηματοδότησης από το υπουργείο, το θέμα της ύδρευσης (διατέθηκαν ήδη 70 εκατ.) και το έργο δημοπρατήθηκε, το θέμα της εξοικονόμησης οικοπέδων του Δημοσίου και παραχώρησής τους σε ανθρώπους του νησιού που ζουν εκεί και δεν έχουν οικόπεδο, ή ξενιτεμένοι που θέλουν να επιστρέψουν και θα κινηθεί η διαδικασία παραχώρησης έκτασης που θα προτείνει το δημ. συμβούλιο, θα γίνει κτηματολογικό διάγραμμα και θα τεμαχισθούν οικόπεδα, για να κτισθούν σπίτια από τους ενδιαφερόμενους.

Φεύγουν μόνοι τους από τη Ρόδο οι Αλβανοί που ήρθαν λαθραία!...

Προσπαθούν να επιστρέψουν στην Αθήνα μόνοι τους οι Αλβανοί λαθρομετανάστες, που ζήτησαν καλύτερη τύχη στο νησί μας, μετά τους ελέγχους των διαφόρων αστυνομικών υπηρεσιών. Βέβαια σημαντική είναι η συμβολή στην επιχείρηση «σκούπα» των Αλβανών και του Λιμεναρχείου Ρόδου.

Χθες το πρωΐ, οι λιμενικοί εντόπισαν στο χώρο του λιμανιού τρεις Αλβανούς λαθρομετανάστες, να περιφέρονται άσκοπα. Τους συνέλαβαν και τους παρέδωσαν στο γραφείο Αλλοδαπών της Υποδιεύθυνσης Ασφάλειας, για τα περαιτέρω.

Μέχρι χθες οι λιμενικοί, είχαν συλλάβει στο νησί μας συνολικά 76 Αλβανούς λαθρομετανάστες τους οποίους παρέδωσαν στην Αστυνομία.

Οι Αλβανοί, βλέποντας ότι οι αστυνομικές υπηρεσίες συνεχίζουν τους ελέγχους αναγκάζονται να εγκαταλείψουν το νησί μας, προτού συλληφθούν, αλλά ατυχώς γι' αυτούς, οι λιμενικοί μπήκαν για τα καλά στο... κυνήγι με αποτέλεσμα να μην μπορούν να αποφύγουν τη σύλληψη.

Σύμφωνα με εκτιμήσεις της Αστυνομίας στο νησί μας βρίσκονται περίπου 100 Αλβανοί λαθρομετανάστες οι οποίοι εργάζονται παράνομα σε οικοδομές.

SUPERMARKET ATLAS

Η ΠΡΟΣΦΟΡΑ ΜΑΣ

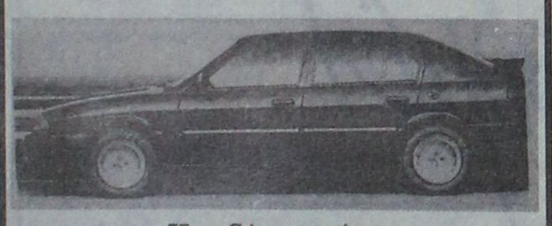

Κερδίστε τώρα
κάνοντας τα ψώνια σας σε μας.
ΓΙΑ ΚΑΘΕ ΑΓΟΡΑ 10.000 ΔΡΧ.
σας προσφέρουμε 1 λαχνό 5 αριθμών
Δωρεάν
ΤΗΝ ALFA ROMEO 33 την κερδίζει ο πρώτος αριθμός του λαϊκού λαχείου που κληρώνεται στις 30 Μαρτίου '92
Άνευ πινακίδων

SUPER MARKET ATLAS
ΙΑΛΥΣΟΣ - ΚΡΕΜΑΣΤΗ
☎ 93460

ΜΕΖΟΝΕΤΕΣ ΚΑΤΑΣΚΕΥΗΣ ΠΡΑΣΙΝΟΥ

Λύστε το πρόβλημα της στέγης. Στα Τριάντα, 150 μ. από τη θάλασσα, ΠΩΛΟΥΝΤΑΙ δυόροφες μονοκατοικίες σε μπετά, επιφάνεια 200τ.μ. με οικόπεδο 250 και 350 τ.μ., σε φανταστικές τιμές,

Πληροφορίες Θ. Πράσινος, τηλ. 24304 πρωινά και 32980, μετά τις 5μ.μ.

ΧΛ

ΑΘΛΗΤΙΚΗ ΠΡΟΟΔΟΣ

Ρόδος: Υγηλό πριμ στους παίκτες της

Η αποστολή στην Καλαμάτα

Το ποσό των 165.000 δρχ. πρόκειται να πάρει σαν πριμ κάθε ποδοσφαιριστής της «Ρόδου», εάν καταφέρουν να κερδίσουν αύριο στην Καλαμάτα, την ομώνυμη τοπική ομάδα! Το παραπάνω ποσό αναλύεται ως εξής: 60.000 δρχ. το κανονικό πριμ για νίκη εκτός έδρας και 105.000 δρχ. σαν πριμ από χρήματα που θα δώσουν επιπλέον, η Διοικούσα Επιτροπή και ορισμένοι φίλαθλοι της ομάδας. Ενας απ' αυτούς είναι ο κ. Κλεάνθης Καζακόπουλος, που προσφέρει για νίκη της «Ρόδου» αύριο, το ποσό των 500.000 δρχ.!

Αγωνιστικά, η «Ρόδος» ολοκλήρωσε χτες την προετοιμασία της. Τα ονόματα των «16» παικτών, που ανακοίνωσε ο τεχνικός Κώστας Παπαοικονόμου μετά το τέλος της προπόνησης, είναι τα εξής:

- Τερματοφύλακας: Κεφαλάς, Πλαβούκος
- Αμυντικοί: Γεωργόπουλος, Χατζηπέτρος, Παπαϊωάννου, Οικονόμου, Γιαννουκάς.
- Μεσαίοι: Φούρναρης, Σαλπιγκτίδης, Κυπριώτης, Γαλανός, Κοτσομύτης, Διακοφιλιππής.
- Επιθετικοί: Βαταμίδης, Πολυχρονίου, Μαγγιανάκης

Από την αποστολή αποκλείστηκαν οι Σωτηράκης, Παπαδόπουλος, Κρητικός, Θεοδοσίου, Μπαζίνας, Παπαγρηγορίου και Μπιλιάς.

- Η «Ρόδος» θ' αναχωρήσει σήμερα το μεσημέρι για την πρωτεύουσα (με πτήση της Ολυμπιακής) και από εκεί οδικώς, θα μεταβεί στην Καλαμάτα.

Ημερίδα του ΝΟΡ

Στην πισίνα του ξενοδοχείου «Γκραντ Οτέλ», ο Ναυτικός Ομιλος Ρόδου διοργανώνει σήμερα στις 6.μ.μ., εσωτερική κολυμβητική ημερίδα της προαγωνιστικής ομάδας, που θ' αποτελέσει κριτήριο για συμμετοχή των κολυμβητών στους Περιφερειακούς χειμερινούς αγώνες (Ηράκλειο 28 - 29 Μαρτίου).

Κατά τη διάρκεια της ημερίδας, ο αθλητίατρος Γιάννης Καζουλάκης, θα κάνει ενημέρωση σε αθλητές και γονείς, για το ζήτημα της διατροφής και αθλητικών μετρήσεων.

Αγώνες βόλεϋ μαθητών -καθηγητών

Την Τρίτη 24 Μαρτίου, παραμονή της επετείου της 25ης Μαρτίου, στις 12.30μ.μ. θα διεξαχθεί αγώνας βόλεϋ, μεταξύ της μεικτής ομάδας των μαθητών της πόλεως Ρόδου και της μεικτής ομάδας καθηγητών φυσικής αγωγής.

Τα έσοδα του αγώνα θα διατεθούν για την ενίσχυση των παιδιών που πάσχουν από μεσογειακήαναιμία.

Ο αγώνας θα γίνει στο κλειστό γυμναστήριο της πόλης μας και η είσοδος θα είναι 100 δρχ.

Η λαχειοαγορά του Απόλλωνα Απ.

Από το διοικητικό συμβούλιο του Απόλλωνα Απολλώνων, ανακοινώθηκε ότι ο αριθμός 2902 της λαχειοαγοράς του, κερδίζει μια ηλεκτρική σκούπα. Πληροφορίες στο τηλέφωνο 27.031 (κ. Χατζησάββας).

Στο βόλεϋ Διαγόρας - Πανιώνιος

Στα πλαίσια του πρωταθλήματος βόλεϋ της Γ' Εθνικής Κατηγορίας, ο Διαγόρας φιλοξενεί σήμερα στις 6 μ.μ., στο κλειστό γυμναστήριο της πόλης μας, τον Πανιώνιο.

Στη διάθεση του τεχνικού Παναγιώτη Βακόντιου, είναι οι εξής «κυανέρυθροι»:

Γρηγοριάδης, Μαμαλίγκας, Σκαρτσίλης, Συκαμιώτης, Χατζημανώλης, Αυγέρης, Γεράκης, Δημητρίου, Νικηταράς και Δικαστόπουλος. Ο τελευταίος προέρχεται από τραυματισμό. Απόντας θα είναι οι Ουζέλ (στρατευμένος) και Λαζαράκης (απέχει).

ΑΓΓΕΛΙΑ ΘΑΝΑΤΟΥ

Η Αννα χήρα Ιωάννου Καραϊτιανού, το γένος Εμμανουήλ Παπαδοπούλου εκ Πυλών Καρπάθου, απεβίωσε χτες και θα ταφεί τη Δευτέρα στην Αθήνα. Η κηδεία θα γίνει στις 4μ.μ. εκ του ιερού ναού Αγίου Γεωργίου και Κοιμητηρίου Καισαριανής. Τα παιδιά Σπύρος - Μαίρη Παγουροπούλου, Νίκος, Στέφανος - Ειρήνη Μαγγιοράκου, Γιώργος - Αφροδίτη Χατζηδημητρίου. Τα εγγόνια Γιάννης, Αννα Κλαίρη, Μανόλης, Αννα Πελαγία, Ευδοξία και Αννα.

Η διοίκηση της ΠΑΕ Διαγόρας συζητά σήμερα το «οικονομικό»

Την προετοιμασία του για τον αυριανό αγώνα του πρωταθλήματος στο Εθνικό μας Στάδιο με το Ρέθυμνο, ολοκλήρωσε χτες το απόγευμα ο Διαγόρας.

Λίγο μετά το τέλος της προπόνησης, ο «κυανέρυθρος» τεχνικός Βασίλης Κωνσταντίνου, ανακοίνωσε τα ονόματα των 16 ποδοσφαιριστών, στους οποίους και θα στηριχθεί. Αυτοί είναι οι εξής: Καραγιάννης, Αλεξανδρίδης (τερματοφύλακες), Τσιβρινής, Μπούρδας, Ρουτζιέρης, Ιακωβίδης (αμυντικοί), Κουρουκερέζης, Β. Αθανασίου, Σωτηρόπουλος, Τεκιάσκι, Κωνστάντουρας, Παπανικολάου (μεσαίοι), Καμπούρης, Πεταυράκης, Κρητικός, Λατίφης (επιθετικοί).

●Για διάφορους λόγους, αποκλείστηκαν οι: Δ. Αθανασίου, Ράιος, Βασιλαράκης, Βελής, Κωστάκης, Ζαχαρίας, Κάππος. Πλάτσης και Γιαννιός.

● Σήμερα το απόγευμα, παρουσία του προέδρου της ΠΑΕ Διαγόρας κ. Αντώνη Γεωργιάδη, πρόκειται να συνεδριάσει το διοικητικό συμβούλιο της εταιρίας. Στη συνεδρίαση, εκτός των άλλων θεμάτων, θα συζητηθεί η απόφαση που έχουν πάρει οι παίκτες να κατέβουν σε απεργία από την Τρίτη, εάν μέχρι τη Δευτέρα δεν τους δοθούν από 100.000 δρχ. έναντι του συνολικού ποσού των πριμ Ιανουαρίου, Φεβρουαρίου.

● Στην Εθνική Ελπίδων, για φιλικό αγώνα με την αντίστοιχη ομάδα της Κύπρου στη Λάρνακα στις 24 Μαρτίου προσκλήθηκε ο γκολκήπερ του Διαγόρα Νίκος Αλεξανδρίδης.

● Με «φαξ» που έστειλε στην ΠΑΕ Διαγόρας, ο νέος πρόεδρος της ΕΑΡ κ. Γιάννης Χαλκιαδάκης, στέλνει τους θερμούς του χαιρετισμούς στον πρόεδρο του Διαγόρα κ. Γεωργιάδη και παράλληλα εύχεται ο αυριανός αγώνας μεταξύ των δύο ομάδων, να γίνει σε αθλητικά πλαίσια, με στόχο να κερδίσει η αθλητική ιδέα. Το φαξ αναφέρει συγκεκριμένα τα εξής:

«Κύριε πρόεδρε

Με την ευκαιρία της αυριανής παρουσίας της ΕΑΡ στην όμορφη Ρόδο, με τη οποία έχει στενούς δεσμούς η Κρήτη, επιθυμώ να προπέμψω τους θερμούς συναδελφικούς χαιρετισμούς μου. Με ιδιαίτερη χαρά σας κάνω γνωστό ότι θα συνοδεύσω την ομάδα του Ρεθύμνου στην πόλη σας - την οποία επισκέπτομαι συχνά και διατηρώ πολλούς καλούς φίλους - ανάμεσα τους οποίους είναι ο ο σύμβουλός σας κ. Δ. Τσοπανάκης - και ελπίζω ότι θα έχω την ευκαιρία της γνωριμίας σας.

Για τον αγώνα που θα δώσει την Κυριακή η ΕΑΡ με αντίπαλο το Διαγόρα, ελπίζω βάσιμα ότι χάρις στη δική σας συμβολή - και των Ροδίων φιλάθλων - θα διεξαχθεί σε αυστηρά αθλητικά πλαίσια, προκειμένου να βγει από το γήπεδο της πόλης σας κερδισμένη η ομάδα που θα παίξει καλύτερα και μαζί με αυτήν η αθλητική ιδέα».

Το πρόγραμμα του μπάσκετ

Στα πλαίσια του τοπικού εφηβικού πρωταθλήματος μπάσκετ, θα γίνουν σήμερα το απόγευμα τα εξής παιχνίδια:

Σήμερα 21-3-92

ΠΑΙΔΙΚΟ

(Ομιλος Ρόδου)

- «Κλειστό» Ρόδου (10.30π.μ.): ΑΣ Ρόδος - Σύμη (Ροϊλίδου - Χριστοδούλου)
- «Κλειστό» Ρόδου (8μ.μ.): Ιβίσκος - Φοίβος (Πλέγας - Τσ. Χατζηνικολάου)

ΕΦΗΒΙΚΟ

- «Κλειστό» Κω (7μ.μ.): Ανταγόρας - Ιπποκράτης (Καραχανής - Βιτζηλαίος)

ΑΥΡΙΟ 22-3-1992

ΠΑΙΔΙΚΟ

(Ομιλος Ρόδου)

- «Κλειστό» Ρόδου (11.30π.μ.): Ιβίσκος - Δωριέας (Κάππας - Σαβ. Χατζηνικολάου)

ΚΟΡΑΣΙΔΩΝ

- «Κλειστό» Ρόδου (10π.μ.): ΑΣ Ρόδος - Αγ. Νικόλαος (Καραχανής - Κολιαβασίλης)

Ατυχη η Σταυριά στο Βέλγιο

Ατυχη στάθηκε η αθλήτρια του «Ζυγού» Τασία Σταυριά στο διεθνές τουρνουά τζούντο γυναικών, που έγινε στο Αρλόν του Βελγίου και που συμμετείχε με τα χρώμματα της Εθνικής γυναικών.

Η Σταυριά στην κατηγορία των 48 κιλών, τραυματίστηκε στον α' γύρο (έπαθε ρήξη συνδέσμων στην ωμοπλάτη), αντιμετωπίζοντας μια Γαλλίδα αθλήτρια.

Οι γιατροί που εξέτασαν τη Σταυριά, της σύστησαν ένα μήνα θεραπεία και ξεκούραση. Το γεγονός αυτό κάνει αμφίβολη τη συμμετοχή της αθλήτριας στο φετεινό Πανελλήνιο Πρωτάθλημα γυναικών, τ' οποίο θα διεξαχθεί στη Ρόδο στις 18 και 19 Απριλίου.

Αλλα αθλητικά στη σελίδα 3

Η συνέλευση του ΣΕΓΑΣ

Στην Πάτρα διεξάγεται σήμερα, η ετήσια γενική συνέλευση του ΣΕΓΑΣ, με κύριο θέμα, τις αρχαιρεσίες για ανάδειξη νέας διοίκησης. Από το νομό Δωδεκανήσου δικαίωμα ψήφου έχουν οι σύλλογοι ΑΣ Ρόδος, ΠΑΟ Διαγόρας, ΓΑΣ Υγείας, ΑΣ Ιπποκράτης, ΑΣ Καζώνης και ΑΣ Λέρου.

ΕΝΔΙΑΦΕΡΟΝ ΣΕΜΙΝΑΡΙΟ ΤΗΣ ΕΕΔΕ

(Ελληνικής Εταιρείας Διοικήσεως Επιχειρήσεων)

Με θέμα: «Δημόσιες σχέσεις & ποιότητα εξυπηρέτησης κλειδί επιτυχίας των ξεν/κών επιχειρήσεων»

Αφορά τις δημόσιες σχέσεις που συστηματικά αναπτύσσουμε και αποτελούν το κλειδί επικοινωνίας στις όποιες συναλλαγές μας και την ποιότητα των υπηρεσιών μας που προβάλλουν το κύρος και την εικόνα των ξενοδοχείων μας μέσα και έξω από τον ελληνικό χώρο.

28 - 29 Μαρτίου 1992 στο ξεν/χείο Plaza (Σάββατο - Κυριακή)

Πληροφορίες και συμμετοχή: κ. Αντα Καραγιάννη ώρες 9.00 - 13.00 τηλ: 26.962, FAX: 36.880

Θα τηρηθεί αυστηρή σειρά προτεραιότητας

Χ.Λ.-21/3

ΖΗΤΕΙΤΑΙ νέος για μόνιμη και συνεχή εργασία για να εργασθεί στο καλλιτεχνικό τμήμα Computer και μοντάζ της ΠΡΟΟΔΟΥ.

Πληρ. 27356 απογευματινές ώρες

ΜΠ-31/3

ΚΗΔΕΙΑ

Τη λατρευτή μας σύζυγο, μητέρα, αδελφή και θεία



ΚΑΤΙΝΑ ΜΑΥΡΙΚΙΟΥ
(Ετών 61)

θανούσα κηδεύουμε σήμερα Σάββατο 21 Μαρτίου 1992 και ώρα 15.00μ.μ. από τον ιερό ναό Κοίμησης Θεοτόκου Αφάντου.
Ο σύζυγος Κώστας.
Ο υιός Γιώργος.
Τα αδέλφια, τα ανήψια και οι λοιποί συγγενείς.

2343-21/3

Οι διαιτητές - επόπτες των αυριανών αγώνων

Οι διαιτητές επόπτες των αυριανών αγώνων των πρωταθλημάτων της ΕΠΣΔ, είναι οι εξής:

● Κοσκινού (9.15): Διγενής - Νικαγόρας: Κουράνος, Κατταβενός, Κάζας

● Πυλί (12): Α.Ο. Πυλίου - Ολύμπικ: Καστής, Μαύρος, Χαρτοφύλλης

Β' ΚΑΤΗΓΟΡΙΑ

Δυτικός όμιλος

(19η αγωνιστική)

● Κοσκινού (11.30): Νηρέας - Ευκλής: Σακελλαρίδης, Ανάστασου, Λάμπρου

● Φάνες (11.30): Καλαβάρδα - Αγ. Ισίδωρος: Χατζηνικόλας, Στέργου, Καστρουνής

● Δημυλιά (11.30): Ατρόμητος Δ. - Αστέρας Παστ.: Καματερός, Βασιλαράκης, Ορφανός

Γ' ΚΑΤΗΓΟΡΙΑ

Α' όμιλος

(14η αγωνιστική)

● Καλυθιές (3.30): Ψαράδες - Κάστρο: Ζανεττής, Χρυσανθής, Λάμπρου

● Μαλώνα (3.30): Αγ. Γεώργιος - Πολύστρατος: Σιδηρόπουλος, Κάζας, Σακελλαρίδης

Β' όμιλος

(13η αγωνιστική)

● Καλυθιές (10.30): Αιγέας - Δαμάγητος: Κιότου, Σπάρταλης, Φραγκίνης

● Ιαλυσός (10.30): ΠΑΟ Ρόδου - Δήμητρα: Ταράλης, Καρίκης, Μαυρουδάκης

Γ' όμιλος

(8η αγωνιστική)

● Λέρος (12): Ολυμπιακός Λ. - Ασκληπειό: Φανάρας, Κωσταντάρας, Μαυρουδής

ΠΑΙΔΙΚΟ

● Ιαλυσός (1): Ιάλυσος - Ηρακλής Μαρ.: Ανάστασου, Χατζημάρκος, Γένης

● Καλυθιές (1): Απόλλων Καλ. - Δόξα Ψ.: Χάλαντας, Φραγκίνης, Χατζίκος.

ΤΑΒΕΡΝΑ ΚΑΛΥΒΑ

ΑΝΟΙΞΑΜΕ

ΤΟ ΣΑΒΒΑΤΟ 21/3/92
και σας περιμένουμε με
τα εκλεκτά μας φαζητά (ψάρια - κρέατα)
στην παραλία Ιαλυσού μεσημέρι - βράδυ
Τηλ. Ρεζερβέ: 93051

3687-25/3

ΔΗΜΟΣ ΡΟΔΟΥ

ΠΟΛΙΤΙΣΤΙΚΟΣ ΟΡΓΑΝΙΣΜΟΣ
ΣΥΝΑΝΤΗΣΗ
ΣΠΟΥΔΑΣΤΩΝ ΜΟΥΣΙΚΗΣ
ΥΠΟΛΟΙΠΑ ΤΜΗΜΑΤΑ ΚΑΤΩΤΕΡΑΣ ΜΕΣΗ

Συμμετέχουν τα Ωδεία:
1) Ελληνικό Ωδείο
2) Εργαστήρι Κλασικής Κιθάρας ΠΟΔΡ
3) Μουσική Σχολή Δωδ/κού Ομίλου
4) Αττικό Ωδείο
5) Εθνικό Ωδείο

Σάββατο 21 Μαρτίου 1992, ώρα 4.30μ.μ.
ΔΗΜΟΤΙΚΟ ΘΕΑΤΡΟ
ΕΙΣΟΔΟΣ ΕΛΕΥΘΕΡΗ

21/3

Εστιατόριο MONSIENORE
Στους πρόποδες του Φιλέρημου

Σας εύχεται καλή σαιζόν
και σας πληροφορεί ότι επαναλειτουργεί κανονικά από ΠΑΡΑΣΚΕΥΗ 20 ΜΑΡΤΙΟΥ καθημερινά εκτός Κυριακής με τη νέα κουζίνα από ελληνικές και λατινικές σπεσιαλιτέ

Κρατήσεις τηλ. 94646

17114-22/3

ΠΑΣΧΑ ΣΤΑ ΙΕΡΟΣΟΛΥΜΑ

ΙΕΡΟ ΠΡΟΣΚΥΝΗΜΑ ΑΓ. ΤΟΠΩΝ
ΜΕΓΑΛΗ 13ΗΜΕΡΗ ΘΡΗΣΚΕΥΤΙΚΗ ΕΚΔΡΟΜΗ

ΑΕΡΟΠΟΡΙΚΩΣ

ΚΑΤ' ΕΥΘΕΙΑ ΑΠΟ ΡΟΔΟ
ΑΠΟ 17/4/ ΕΩΣ 29/4
ΜΟΝΟ ΜΕ 99.000 ΔΡΧ.

και ΑΤΜΟΠΛΟΪΚΩΣ

ΑΠΟ 17/4/ ΕΩΣ 3/5
ΜΟΝΟ ΜΕ 65.000 ΔΡΧ.

Την εκδρομή συνοδεύει ο Πρωτοπρεσβύτερος Παπα - Κυριάκος Μανέττας, θεολόγος και δάσκαλος εφημέριος του ιερού ναϊδρίου Αγίας Ειρήνης και Τριών Ιεραρχών προαυλίουπανεπιστημίουΑιγαίου.

ΠΛΗΡΟΦΟΡΙΕΣ - ΠΡΟΓΡΑΜΜΑΤΑ - ΕΓΓΡΑΦΕΣ
ΠΡΑΚΤΟΡΕΙΟ ΤΑΞΙΔΙΩΝ

ΣΑΒΒΑΣ ΣΑΗΣ

Αλεξ. Διάκου 34 - Τηλ. 37711-31666

M34

Apollinaris Lemon

Τηλ. 35802-35551