ΕΤΟΣ ΙΔΡΥΣΗΣ 1949
ΙΔΙΟΚΤΗΤΗΣ-ΔΙΕΥΘΥΝΤΗΣ
ΓΕΩΡΓΙΟΣ ΔΙΑΜΑΝΤΙΔΗΣ
Γραφεία: Μάρκου Μαλλιαράκη 21(ΚΟΒΑ)
Τηλ. Σύνταξης: 27356 Λογ/ ρίου: 24539 Fax: 20643

ΠΡΟΟΔΟΣ

Ανεξάρτητη καθημερινή πρωινή εφημερίδα

RENAULT LEASING
ΓΙΑ
ΕΠΙΧΕΙΡΗΜΑΤΙΕΣ - ΕΠΑΓΓΕΛΜΑΤΙΕΣ
ΕΝΟΙΚΙΑΣΤΕΣ ΑΥΤΟΚΙΝΗΤΩΝ
Εκμεταλλευτείτε τα πλεονεκτήματά του
LEASING
Πληρ. τηλ. 30655 - 33655

ΑΡΙΘΜΟΣ ΦΥΛΛΟΥ 12.966, ΤΙΜΗ δρχ. 50
ΡΟΔΟΣ - ΚΥΡΙΑΚΗ 22 ΜΑΡΤΙΟΥ 1992

Δεν θα αγοράσει το πλοίο η ΔΑΝΕ

ΤΟ ΘΕΜΑ για τη ΔΑΝΕ έχει λήξει. Και φυσικά δεν πρόκειται να προχωρήσει στην αγορά του νέου οχηματαγωγού - όπως είχε αποφασισθεί - δεδομένου ότι η Τοπική Ενωση Δήμων και Κοινοτήτων Δωδεκανήσου, έχει αντίθετη άποψη, όσον αφορά τη σύσταση θυγατρικής εταιρίας. Αυτό έγινε γνωστό χτες από κύκλους της Ναυτιλιακής Εταιρίας, μετά τις πρόσφατες εξελιξεις πάνω στο θέμα.

◆ Πάντως, οριστική απόφαση πρόκειται να πάρει η ΔΑΝΕ στη συνεδριαση του διοικητικού της συμβουλίου, που θα γίνει το ερχόμενο Σάββατο. Ετσι, τώρα η υπόθεση αυτή βρίσκεται στα χέρια του υπουργού Ναυτιλίας, που καλείται να δώσει άδεια και για άλλο πλοίο στη γραμμή Πειραιά - Δωδεκανήσου. Οπως επίσης καλείται να συνηγορήσει στην επιχορήγηση του πλοίου «Νήσος Κάλυμνος» για την πραγματοποίηση δύο ακόμη δρομολογίων την εβδομάδα στην άγονη γραμμή Δωδεκανήσου.

Από τώρα παίρνονται μέτρα στη Ρόδο

Τέρμα στο χουλιγκανισμό από Βρεταννούς τουρίστες

ΥΠΟΧΡΕΩΤΙΚΟ ΤΟ ΚΡΑΝΟΣ ΣΤΟΥΣ ΟΔΗΓΟΥΣ

ΠΡΟΣΕΚΤΙΚΟΤΕΡΟΙ θα είναι φέτος στη συμπεριφορά τους οι Βρεταννοί τουρίστες, που θα επισκεφθούν το νησί μας. Μάλιστα, για να πετύχει αυτό, από τώρα έχουν δοθεί αυστηρές εντολές και οδηγίες προς όλους τους Βρεταννούς ώστε η συμπεριφορά τους να είναι άψογη και να αποφεύγονται τα επεισόδια.

◆ Τα θέματα αυτά εξετάσθηκαν και κατά την επίσκεψη την περασμένη εβδομάδα του γενικού προξένου της Βρεταννίας στην Αθήνα κ. Ρόμπερτ Καλσόου, ο οποίος είχε επαφές και με τους τοπικούς παράγοντες. Με την ευκαιρία θα πρέπει να τονιστεί ότι πέρυσι η κατάσταση ήταν πολύ καλύτερη και οι επισκέπτες από τη Βρεταννία δημιούργησαν τα λιγότερα επεισόδια.

ΣΥΜΦΩΝΑ με τις πληροφορίες, έχουν δοθεί για φέτος εντολές σε όλους τους Βρεταννούς που επισκέπτονται τη Ρόδο (και γενικότερα την Ελλάδα) όταν χρησιμοποιούν δίκυκλα μοτοποδήλατα ή μοτοσικλέτες, να φορούν οπωσδήποτε κράνη. Γιατί, έχει διαπιστωθεί ότι οι περισσότεροι τραυματισμοί οφείλονται στο γεγονός ότι οι οδηγοί των δικύκλων δεν φορούσαν κράνος.

◆ Θα πρέπει να σημειωθεί ότι πέρυσι - όπως και τα προηγούμενα χρόνια - πολλοί Βρεταννοί που οδηγούσαν μοτοσικλέτες ή μοτοποδήλατα, βρήκαν το θάνατο.

ΟΛΑ αυτά τα θέματα συζήτησε ο πρόξενος κ. Καλσόου με τις τοπικές αρχές, ώστε η φετεινή τουριστική σαιζόν να είναι αναίμακτη.

Γραφείο στο ΠΑΣΟΚ για τις εκλογές β' Αθήνας

ΓΡΑΦΕΙΟ για τους ψηφοφόρους της β' περιφέρειας Αθηνών έχει οργανωθεί και στη Ρόδο από τη νομαρχιακή επιτροπή του ΠΑΣΟΚ. Σκοπός του γραφείου είναι η παροχή διευκολύνσεων και εξυπηρετήσεων στους ψηφοφόρους της β' Αθήνας, που διαμένουν στη Ρόδο, ώστε να μεταβούν στην Αθήνα στις 5 Απριλίου και να ψηφίσουν στη συμπληρωματική εκλογή.

◆ Το γραφείο λειτουργεί καθημερινά (μετά τις 6 το απόγευμα) στο κτίριο της νομαρχιακής επιτροπής του ΠΑΣΟΚ, στην περιοχή του Αγίου Φραγκίσκου, όπου οι ετεροδημότες θα παίρνουν κάθε πληροφορία. Σχετική ανακοίνωση του ΠΑΣΟΚ αναφέρει ότι οι ψηφοφόροι της β' Αθήνας, θα πρέπει να σπεύσουν το συντομώτερο στα γραφεία του ΠΑΣΟΚ για να εξυπηρετηθούν στη μετακίνησή τους.

ΘΑ ΠΡΕΠΕΙ να σημειωθεί ότι η συμμετοχή στη ψηφοφορία της 5ης Απριλίου (όπως επίσης και σε κάθε ψηφοφορία) είναι υποχρεωτική.

Ανήκαν σε θυγατρική της ΑΓΕΤ- Ηρακλής

Η «Καλτσεστρούτσι» ανέλαβε και τα λατομεία Νισύρου!..

ΕΝΤΟΝΗ ΑΝΗΣΥΧΙΑ ΣΤΟ ΝΗΣΙ

ΕΝΤΟΝΗ ανησυχία επικρατεί στη Νίσυρο, για το μέλλον των λατομείων κισσήρεως (ελαφρόπετρας). Και αυτό γιατί, την εκμετάλλευση των λατομείων είχε η εταιρία «Λάβα» Α.Ε. που είναι θυγατρική της ΑΓΕΤ - Ηρακλής και τώρα αναλαμβάνει η «Καλτσεστρούτσι» και κανένας δεν μπορεί να ξέρει ποιές είναι οι εξελίξεις.

◆ Τις ανησυχίες αυτές διατύπωσε χτες και ο δήμαρχος της Νισύρου κ. Ηλίας Διακομιχάλης, ο οποίος δήλωσε ότι ανέθεσε την υπόθεση στο δικηγόρο Αθηνών κ. Γ. Νικητιάδη, να εξετάσει το θέμα και να προστατεύσει τα συμφέροντα του νησιού. Μάλιστα δε, έχει ασκηθεί και εξώδικο κατά της εταιρίας, δεδομένου ότι στη Νίσυρο ανησυχούν όχι μόνο για την τύχη των εργαζομένων στα λατομεία, αλλά και για το ποσοστό που εισπράττει ο Δήμος από την εξόρυξη της ελαφρόπετρας.

ΣΥΝΕΧΕΙΑ ΣΤΗ ΣΕΛ. 8

Κινδυνεύουμε να μείνουμε από καύσιμα

ΑΝΗΣΥΧΙΑ ΣΤΗ ΡΟΔΟ

ΑΒΕΒΑΙΗ είναι η κατάσταση, σχετικά με τον εφοδιασμό των πρατηρίων υγρών καυσίμων και όλα θα εξαρτηθούν από τη συνέχιση ή μη της απεργίας των τελωνειακών υπαλλήλων. Κατ' άλλους, η απεργία ...έσπασε και κατ' άλλους θα συνεχι-

ΣΥΝΕΧΕΙΑ ΣΤΗ ΣΕΛ. 8

Θα παραμείνει στην ίδια αίθουσα

Το «Γκραντ Οτέλ» κέρδισε τελικά το Καζίνο Ρόδου!

«Πουλήθηκε» η υπόθεση του «Ρόδων»;

ΣΤΟ ξενοδοχείο «Γκραντ Οτέλ» θα παραμείνει τελικά το Καζίνο της Ρόδου! Η πληροφορία αυτή προέρχεται από την κεντρική υπηρεσία του ΑΣΤΕΡΑ, εκπρόσωπος του οποίου διαβεβαίωσε ότι το Καζίνο δεν πρόκειται να μεταφερθεί σε κανέναν άλλο χώρο και βέβαια ούτε στο ξενοδοχείο «των Ρόδων» αλλά θα παραμείνει και θα συνεχίσει τη λειτουργία του στο ξενοδοχείο «Γκραντ Οτέλ»!

◆ Το θέμα αυτό συζητήθηκε και συναποφασίστηκε σε πρόσφατη συνάντηση που είχαν, ο πρόεδρος του ΑΣΤΕΡΑ κ. Αγγλος και ο γενικός γραμματέας του ΕΟΤ κ. Πυλαρινός.

ΟΙ ΙΔΙΕΣ πληροφορίες αναφέρουν ότι μετά την απόφαση αυτή, δόθηκε ήδη εντολή, να ανακαινισθεί ο σημερινός χώρος του Καζίνου και συγκεκριμένα να αλλάξει η μοκέτα στο δάπεδο, οι κουρτίνες, να τοποθετηθεί κλιματισμός στην αίθουσα και να αλλάξει

ΣΥΝΕΧΕΙΑ ΣΤΗ ΣΕΛ. 8

Στις 11 ή 18 Απριλίου

Συνδιάσκεψη της Ν.Δ. στο νησί μας

ΓΙΑ ΤΑ ΔΥΟ ΧΡΟΝΙΑ ΕΞΟΥΣΙΑΣ

ΤΗΝ ΕΠΕΤΕΙΟ για τη συμπλήρωση δύο χρόνων στη διακυβέρνηση της χωρας από τη Νέα Δημοκρατία, θα γιορτάσει η Νομαρχιακή Επιτροπή της Νέας Δημοκρατίας Δωδ/σου με την πραγματοποίηση Νομαρχιακής Συνδυάσκεψης, η οποία

ΣΥΝΕΧΕΙΑ ΣΤΗ ΣΕΛ. 8

Ζητά επειγόντως η Αθήνα

Στοιχεία για το οβερμπούκινγκ!

ΣΥΣΚΕΨΗ ΣΤΙΣ 11 ΑΠΡΙΛΙΟΥ

ΣΥΣΚΕΨΗ πρόκειται να πραγματοποιηθεί στις 11 Απριλίου στην Αθήνα, προκειμένου να συζητηθεί το θέμα του οβερμπούκινγκ, το οποίο παίρνει τρομακτικές διαστάσεις. Ετσι, η Πανελλήνια Ομοσπονδία Ξενοδόχων, κάλεσε τις οκτώ μεγαλύτερες ενώσεις (μεταξύ των οποίων και της Ρόδου) να στείλουν επειγόντως εμπιστευτικά στοιχεία για την πορεία των κρατήσεων.

◆ Ειδικότερα, σε τέλεξ που έφτασε χτες στην Ενωση Ξενοδόχων Ρόδου, αναφέρονται τα εξής:

«Στη συνέχεια του εγγράφου του ΕΟΤ 508298/20-3-92, που σας κοινοποιήθηκε, παρακαλούμε να συγκεντρώσετε και να μας αποστείλετε εμπιστευτικά τα στοιχεία της πορείας των κρατήσεων των ξενοδοχείων της περιοχής σας. Επισημαίνουμε, ότι, τα στοιχεία αυτά θα χρησιμο-

ΣΥΝΕΧΕΙΑ ΣΤΗ ΣΕΛ. 8

Στους τρεις νεαρούς ο ένας έχει αεροβόλο!

Στους τρεις νεαρούς ο ένας έχει αεροβόλο στην πόλη μας! Κυνηγάνε ανεξέλεγκτα μέσα σε κατοικημένες περιοχές. Δεν γίνεται κανένας έλεγχος. Υπάρχει κίνδυνος για σοβαρά ατυχήματα. Σκοτώνουν γάτες και σκύλους! Ποιός θα ασχοληθεί με το θέμα; Λεπτομέρειες στην 3η σελίδα.

Στα διάφορα τμήματα

Θα γίνουν αλλαγές στην Αστυνομία μας

«ΑΝΑΝΕΩΣΗ» ΠΡΟΪΣΤΑΜΕΝΩΝ

ΣΟΒΑΡΕΣ αλλαγές, στις διοικήσεις των Αστυνομικών Τμημάτων της Αστυνομικής Διεύθυνσης Δωδεκανήσου, αναμένονται στις αμέσως επόμενες ημέρες, αφού ολοκληρωθούν και οι ετήσιες κρίσεις των αξιωματικών της Ελληνικής Αστυνομίας.

◆ Σύμφωνα με έγκυρες δημοσιογραφικές πληροφορίες, με εισήγηση της Αστυνομικής Διεύθυνσης, θα πραγματοποιηθούν αλλαγές στις διοικήσεις των διαφόρων τμημάτων, για δύο βασικούς λόγους. Πρώτο, γιατί υπάρχουν διοικητές που υπηρετούν στην ίδια υπηρε-

ΣΥΝΕΧΕΙΑ ΣΤΗ ΣΕΛ. 8

Από το Δήμο της Ρόδου

Ετοιμη η μέτρηση όλων των μαγαζιών

ΓΙΑ ΤΑ ΝΕΑ ΕΝΟΙΚΙΑ

ΟΛΟΚΛΗΡΩΘΗΚΕ η διαδικασία επιμέτρησης όλων των καταστημάτων και των ακινήτων του Δήμου, όπου αυτά βρίσκονται μέσα στα όρια της πόλης μας.

◆ Τα αποτελέσματα της μέτρησης των χώρων, όλων των ακινήτων παραδόθηκαν στον αρμόδιο επί των οικονομικών αντιδήμαρχο Κώστα Σκανδαλίδη, ο οποίος θα ετο-

ΣΥΝΕΧΕΙΑ ΣΤΗ ΣΕΛ. 8

Για το θέμα των αμοιβών

Οξύνεται η κόντρα πρακτόρων - ξεναγών

Η ΥΠΟΘΕΣΗ ΣΤΑ ΔΙΚΑΣΤΗΡΙΑ

Η ΚΟΝΤΡΑ μεταξύ ξεναγών, και τουριστικών πρακτόρων, στο θέμα της αμοιβής των πρώτων, έχει συνέχεια, καθώς οι δεύτεροι αρνούνται να ικανοποιήσουν τα αιτήματά τους για αύξηση στις αμοιβές τους κατά 80% και με επιστολή τους, τους συνιστούν πιο λογικές προτάσεις ώστε να μην υπάρχουν προβλήματα.

Επίσης οι τουριστικοί πράκτορες, ισχυρίζονται ότι αν ένας ξεναγός εργαστεί μια μέρα σε γύρο του νησιού, με επίσκεψη στη «Φιλέρημο» ή στις «Πεταλούδες» θα πρέπει σύμφωνα με τις απαιτήσεις τους να πάρουν μεροκάματο μόνο 44.585 δρχ.

Η ΕΠΙΣΤΟΛΗ της Ενωσης Τουριστικών Γραφείων

ΣΥΝΕΧΕΙΑ ΣΤΗ ΣΕΛ. 8

Ομιλία στη Ρόδο για τη Μακεδονία

Στις εκδηλώσεις για τον εορτασμό της Εθνικής Επετείου της 25-3-92 την Κυβέρνηση θα εκπροσωπήσει ο υπουργός Δικαιοσύνης κ. Μιχάλης Παπακωνσταντίνου.

Ο κ. Υπουργός της Δικαιοσύνης αποδέχθηκε και πρόσκληση του Δικηγορικού Συλλόγου Ρόδου να ομιλήσει σε εκδήλωση που θα γίνει την 25-3-92 και ώρα 7μ.μ. στο Εθνικό Θέατρο Ρόδου με θέμα: «Η Μακεδονία μετά τον Μακεδονικό Αγώνα».

Η νομαρχία Δωδεκανήσου με απόφασή της εντάσσει στο πρόγραμμα των εκδηλώσεων της 25ης Μαρτίου και την ανωτέρω ομιλία του κ. Υπουργού Δικαιοσύνης.

Μεταφέρονται από αύριο

Στο «Νηρέα» οι τεχνικές υπηρεσίες του Δήμου μας

ΘΑ ΥΠΑΡΞΕΙ ΜΕΓΑΛΗ ΑΝΕΣΗ

ΑΥΡΙΟ θα μεταφερεθούν οι τεχνικές υπηρεσίες του Δήμου Ρόδου στο κτίριο όπου άλλοτε στεγαζόταν η Σχολή Εμπορικού Ναυτικού, στην περιοχή του «Νηρέα».

◆ Οπως έγινε γνωστό, στο συγκεκριμένο χώρο, έγιναν οι απαραίτητες παρεμβάσεις για να υπάρξει η απαιτούμενη υποδομή, και από αύριο το πρωί, θα αρχίσει η μετακόμιση της υπηρεσίας αυτής.

ΣΥΝΕΧΕΙΑ ΣΤΗ ΣΕΛ. 8

Οι αποθήκες λιπασμάτων

ΜΟΝΟ δύο φορές την εβδομάδα, κάθε Τρίτη και Παρασκευή, από τις 7.30 το πρωί μέχρι τις 2.30 το απόγευμα θα παραμένουν ανοικτές οι αποθήκες λιπασμάτων στην περιοχή «Κολονιάλε» από την 1η Απριλίου μέχρι και τις 30 Σεπτεμβρίου 1992, λόγω της μειωμένης κίνησης που παρουσιάζεται κάθε χρόνο την περίοδο αυτή.

ΑΠΟ την Ενωση Αγροτικών Συνεταιρισμών Δωδεκανήσου, κοινοποιήθηκε σχετική επιστολή, στους αγροτικούς συνεταιρισμούς των χωριών μας, για ενημέρωση των καλλιεργητών του νησιού μας.

Το πέμπτο πλοίο της ΔΑΝΕ

1η Ιουλίου ξεκινά το οχηματαγωγό «Πάτμος»

ΣΥΝΕΧΙΖΟΝΤΑΙ ΟΙ ΕΠΙΣΚΕΥΕΣ

ΤΟ ΠΡΩΤΟ του δρομολόγιο θα πραγματοποιήσει σίγουρα στην 1η Ιουλίου το νέο πλοίο της ΔΑΝΕ «Πάτμος» το οποίο επισκευάζεται στο Πέραμα.

◆ Οπως δήλωσε εκπρόσωπος της ΔΑΝΕ, στο εσωτερικό του πλοίου, γίνεται αυτή την περίοδο «οργασμός δουλειάς», αφού συνεργεία όλων των ειδικοτήτων δουλεύουν πυρετωδώς.

ΑΥΤΟ το διάστημα, είπε ο ίδιος, γίνονται και διαμορφώνονται οι καμπίνες και τα σαλόνια του πλοίου, τα πατώματα, οι σκάλες και όλες οι άλλεςεργασίες.

◆ Θα είχαν προχωρήσει περισσότεροι οι εργασίες, δήλωσε ο εκπρόσωπος της ΔΑΝΕ αν δεν είχαν προηγηθεί οι απεργίες και τόνισε ότι παρ' όλα αυτά την 1η Ιουλίου το πλοίο θα αρχίσει τα δρομολόγιά του.

ΤΕΛΟΣ επεσήμανε, ότι η

ΣΥΝΕΧΕΙΑ ΣΤΗ ΣΕΛ. 8

Αυτοκτόνησε με μια σφαίρα στο κεφάλι

ΟΙΚΟΔΟΜΟΣ στην Κω, αυτοκτόνησε χθες τα ξημερώματα, χρησιμοποιώντας το κυνηγετικό του όπλο. Πρόκειται για τον 33χρονο Γεώργιο Μοναχά, οικοδόμο από το Ασφενδιού Κω.

◆ Σύμφωνα με το δελτίο συμβάντων του Αστυνομικού Τμήματος Κω, ο 33χρονος, ο οποίος αντιμετώπιζε προφανώς ψυχολογικά προβλήματα, χθες τα ξημερώματα, πήρε το κυνηγετικό του όπλο και σε απόσταση 150 μέτρων από το σπίτι του, στο οποίο έμενε μόνος του, αυτοκτόνησε με μια σφαίρα στοκεφάλι.

ΔΙΑΤΑΧΘΗΚΕ η διενέργειεα νεκροψίας - νεκροτομής. Ανακρίσεις κάνει το Αστυνομικό Τμήμα Κω.

Διαβάστε σήμερα στην 5η σελίδα πως μπορούν να κάνουν παιδί τα ζευγάρια που είναι στείρα

ΕΠΙΣΤΗΜΟΝΙΚΟ ΚΕΝΤΡΟ ΥΓΕΙΑΣ και ΟΜΟΡΦΙΑΣ
Μόνο για ΑΝΔΡΕΣ
Τώρα ΑΔΥΝΑΤΙΣΜΑ με υπερσύγχρονα ηλεκτρονικά μηχανήματα
ΞΕΚΟΥΡΑΣΤΑ - ΥΓΙΕΙΝΑ - ΜΟΝΙΜΑ ΑΠΟΤΕΛΕΣΜΑΤΑ
Δενδρινού 16 MAN'S CLUB τηλ. 25365

ΤΩΡΑ ΚΑΙ ΣΤΗ ΡΟΔΟ
WMF
Villeroy & Boch
Thomas
ΣΤΟ ΝΕΟ ΚΑΤΑΣΤΗΜΑ ΣΤΗ ΡΟΔΟ. ΑΜΜΟΧΩΣΤΟΥ 11
Παρουσίαση
38 ΕΙΔΙΚΑ ΚΑΤΑΣΤΗΜΑΤΑ

Η ΜΠΥΡΑ ΑΠΟ ΤΗ ΦΙΝΛΑΝΔΙΑ


Από την O.K. SERVICES ΕΠΕ
Τηλ: 26685, 22351-2

ΕΡΤ1 ΕΡΤ2

08.25 ΕΝΑΡΞΗ - ΠΑΡΟΥΣΙΑΣΗ ΠΡΟΓΡΑΜΜΑΤΟΣ
8.30 ΘΕΙΑ ΛΕΙΤΟΥΡΓΙΑ
10.30 ΑΓΡΟΤΙΚΗ ΕΚΠΟΜΠΗ
11.00 ΤΟΛΜΗ ΚΑΙ ΓΟΗΤΕΙΑ
12.45 ΠΡΟΦΙΛ
Με το δημοσιογράφο Πάνο Παναγιωτόπουλο
13.45 ΕΛΛΗΝΙΚΗ ΤΑΙΝΙΑ
Γιατί γεννήθηκα φτωχή
14.00 ΕΙΔΗΣΕΙΣ
14.10 ΕΛΛΗΝΙΚΗ ΤΑΙΝΙΑ
συνέχεια
15.30 ΜΕΣΑ ΚΑΙ ΕΞΩ ΑΠΟ ΤΑ ΓΗΠΕΔΑ
17.00 ΕΛΛΗΝΙΚΗ ΤΑΙΝΙΑ
Ο κύριος σταθμάρχης
18.00 ΕΙΔΗΣΕΙΣ
18.05 ΕΛΛΗΝΙΚΗ ΤΑΙΝΙΑ
συνέχεια
16.45 ΤΥΧΗ ΚΑΙ ΓΝΩΣΕΙΣ
20.00 ΑΘΛΗΤΙΚΗ ΚΥΡΙΑΚΗ
21.00 ΜΑΓΚΑΖΙΝΟ
ΕΙΔΗΣΕΙΣ
21.20 Ο ΚΑΙΡΟΣ
21.30 ΕΛΛΗΝΙΚΗ ΤΑΙΝΙΑ
Μετά την αμαρτία
23.00 ΟΔΟΣ ΙΠΠΟΚΡΑΤΟΥΣ
Ελληνική κωμική σειρά
23.30 ΣΤΕΝΕΣ ΕΠΑΦΕΣ ΤΡΥΠΙΟΥΤΟΙΧΟΥ
Ελληνική κωμική σειρά
24.00 ΕΙΔΗΣΕΙΣ
00.05 ΕΠΙΘΕΩΡΗΤΗΣ ΚΟΛΟΜΠΟ
Η ζούγκλα του θερμοκηπίου
Αστυνομική σειρά με χιούμορ αγωνία και πολλά απρόοπτα.

09.30 ΤΟ ΜΑΓΙΚΟ ΜΟΛΥΒΙ
09.45 ΠΑΙΖΟΥΜΕ
10.30 ΧΡΥΣΕΣ ΣΥΝΤΑΓΕΣ
11.00 ΚΗΠΟΥΡΙΚΗ ...ΚΑΙ ΑΛΛΑ
11.30 ΔΗΜΟΤΙΚΗ ΜΟΥΣΙΚΗ ΚΑΙ ΤΡΑΓΟΥΔΙΑ
12.00 ΤΟ ΚΑΛΕΣΜΑ ΤΟΥ ΑΛΜΥΡΟΥΝΕΡΟΥ
Ντοκιμαντέρ: Μαθήματα οικολογίας
12.30 ΜΟΥΣΙΚΟ ΠΡΟΓΡΑΜΜΑ ΜΕ ΤΟΝ ΑΡΙΣΤΕΙΔΗ ΜΙΧΟ
13.00 ΕΙΔΗΣΕΙΣ
13.10 ΠΡΙΝ ΑΠΟ ΤΗ ΣΕΝΤΡΑ
14.00 ΚΥΡΙΑΚΗ ΕΤ ...2 ΩΡΕΣ ΜΑΖΙ
Ψυχαγωγική εκπομπή με την Τιτίκα Στασινοπούλου
15.00 ΕΙΔΗΣΕΙΣ
15.05 ΚΥΡΙΑΚΗ ...2 ΩΡΕΣ ΜΑΖΙ (συνέχεια)
16.00 ΑΡΤΟΥΡΟ ΤΟΣΚΑΝΙΝΙ
17.00 ΕΙΔΗΣΕΙΣ
17.10 ΤΟ ΣΥΜΠΑΝ ΚΑΙ ΤΑ ΜΥΣΤΙΚΑΤΟΥ
17.40 ΠΟΔΟΣΦΑΙΡΟ
19.10 ΚΥΡΙΑΚΗ ΣΤΑ ΓΗΠΕΔΑ
1940 ΟΡΚΙΣΤΕΙΤΕ ΠΑΡΑΚΑΛΩ
2010 ΑΛΒΑΝΙΚΑ: ΒΗΜΑΤΑ ΣΤΗΝ ΕΛΕΥΘΕΡΙΑ
21.00 ΜΙΑ ΑΠΙΘΑΝΗ ΓΙΑΓΙΑ
21.30 ΕΙΔΗΣΕΙΣ
22.00 ΕΠΙΚΙΝΔΥΝΕΣ ΣΧΕΣΕΙΣ
22.30 ΕΛΛΗΝΙΚΗ ΤΑΙΝΙΑ
Το μεγάλο κόλπο
00.10 ΕΙΔΗΣΕΙΣ
00.25 ΣΑΝ ΣΗΜΕΡΑ
00.20 ΞΕΝΗ ΤΑΙΝΙΑ

ΡΑΔΙΟΦΩΝΟ-ΣΤΑΘΜΟΣ ΡΟΔΟΥ

06.00 Εναρξη - ΕΡΑ - 4
07.00 Πρώτη ενημερωτική ζώνη
09.00 ΕΡΑ - 1
10.05 Ελαφρά ελληνικά τραγούδια
10.30 Τα γεγονότα σήμερα (δεύτερη ενημερωτική ζώνη)
12.30 Το ελληνικό τραγούδι μια περιπέτεια
13.30 Αναλυτικό τοπικό δελτίο - ειδήσεις στα αγγλικά
14.00 ΕΡΑ 2 (στον παλμό των γεγονότων)
15.00 Στο ρυθμό της νεολαίας
16.00 Μουσικό μαγκαζίνο (με συμμετοχή ακροατών)
17.00 Σύντομη τοπική ενημέρωση
17.04 Αναδρομές (κάθε Πέμπτη - η σύγχρονη γυναίκα)
18.00 ΕΡΑ 2
21.00 ΕΡΑ 4
24.15 Τέλος του προγράμματος για τα μεσαία.

Τα FM λειτουργούν μέχρι το πρωί



ΚΡΗΤΙΚΟΥ ΒΑΣΙΛΕΙΑ
Διπλωματούχο Μέντιουμ
Ψυχοερευνήτρια - χαρτομαντεία χειρομαντεία - ειδική στην τράπουλα
ΚΛΕΙΔΙ ΤΟΥ ΤΑΡΩ
Δέχεται κάθε μέρα εκτός ΚΥΡΙΑΚΗΣ από 8-13 και 4-8μ.μ.
ΑΓΙΟΥ ΦΑΝΟΥΡΙΟΥ 26
ΠΑΛΑΙΑ ΠΟΛΗ
3214-23/3

Δωδεκαημερο εικοσιτετράωρο

Χιούμορ

ΕΜΕΙΝΕ ΝΗΣΤΙΚΟΣ

Ο Θωμάς εργάζεται σε ένα μεγάλο αγρόκτημα. Το βράδυ πάει στην ταβέρνα του γειτονικού χωριού και διηγείται τα βάσανά του στο φίλο του Παντελή, που εργάζεται σε ένα άλλο αγρόκτημα.

—Δεν μπορείς να φανταστείς τι ανυπόφορο που είναι το αφεντικό. Σήμερα το μεσημέρι, την ώρα που τρώγαμε, ήρθε κι αυτός και κάθησε μαζί μας. Για μια στιγμή γυρίζει και μου λέει: «Ξέρεις πόσα πιάτα φασολάδα έφαγα; «Οχι!» του λέω εγώ. «Οκτώ!» μου απαντά εκείνος. «Και ένα ολόκληρο ψωμί και δεκατέσσερα κρεμμύδια». Μόλις μου τα είπε αυτά τα λόγια, θύμωσα τόσο πολύ που σηκώθηκα από το τραπέζι και πήγα στη δουλειά νηστικός!

Ο ΣΥΖΥΓΟΣ ΣΤΗ ΣΥΖΥΓΟ

Θα σου πω κάτι για τους συγγενείς σου. Αγαπώ την πεθερά σου καλύτερα από τη δική μου.

ΦΑΡΜΑΚΕΙΑ

Για τα διημερεύοντα και διανυκτερεύοντα φαρμακεία μπορείτε να απευθύνεστε στο τηλ. 107.

ΒΕΝΖΙΝΑΔΙΚΑ

Σήμερα διανυκτερεύει το πρατήριο βενζίνης του Σταυριανάκη (Σταθμός Ταξί)
Αύριο διανυκτερεύει το πρατήριο βενζίνης του Ριζόπουλου (Πλ. Κόβα)

Στα πεταχτά

●ΤΟ ΠΟΣΟ απαραίτητα είναι τα υγρά καύσιμα στη σημερινή εποχή φάνηκε από την πρόσφατη απεργία των τελωνειακών. Η απεργία αυτή είχε σαν αποτέλεσμα να δημιουργήσει έλλειψη στα πρατήρια και έτσι ...παρέλυσαν τα πάντα! Σκεφτείτε, τι έχει να γίνει αν η απεργία αυτή κρατήσει παραπάνω και συνεχιστεί η έλλειψη!..

● ΟΛΟΙ ωρύονται ότι δεν γίνονται προσλήψεις στο Δημόσιο!.. Ομως, εμείς καθημερινά βλέπουμε και νέα πρόσωπα στη Νομαρχία, κυρίως κοπέλες! (Στις άλλες υπηρεσίες δεν ξέρουμε τι συμβαίνει). Τι κάνουν όλες αυτές οι κοπέλες; Μήπως βοηθούν ...εθελοντικά το έργο της Νομαρχίας; Μια απορία εκφράζουμε και τίποτα παραπάνω!!

●ΗΤΑΝ επόμενο: Και το έχει γράψει τις προάλλες η εφημερίδα μας. Οπ δηλαδή η ΤΕΔΚΔ δεν επρόκειτο να συμμετάσχει στη θυγατρική εταιρία της ΔΑΝΕ για την αγορά του πλοίου! Να πούμε ακόμη όπ πολλοί δήμαρχοι ήταν «έξω φρενών» με την πρόταση. (Και έτσι τώρα όλες οι ελπίδες στρέφονται προς ΥΕΝ για δρομολόγηση πλοίου και άλλης εταιρίας).

●ΑΚΑΤΑΝΟΗΤΗ είναι η ενέργεια κάποιων εμπόρων στην Κω, οι οποίοι αρνούνται να πληρώσουν το δημοτικό φόρο. Και φυσικά η αντίδραση του Δήμου ήταν ακαριαία και - όπως δείχνουν τα πράγματα - έχει εποδώσει! Ποιοί, τέλος πάντων, συμβουλεύουν τους εμπόρους να προβαίνουν σε τέτοιες ενέργειες; Δεν καταλαβαίνουν ότι κάνουν ζημιά;

●ΦΑΙΝΕΤΑΙ ότι τα πορίσματα της διακομματικής επιτροπής, κάποιοι καρεκλοκένταυροι του ΥΠΕΧΩΔΕ τα έγραψαν στα παλιά τους τα υποδήματα. Αλλιώς δεν εξηγείται το γεγονός ότι στο πακέτο Ντελόρ δεν έχει συμπεριληφθεί η πρόταση για την επιδότηση των μεταφορών. Τι έχουν να δουν ακόμη τα μάτια μας!..

●ΘΑ ΤΟ επαναλάβουμε μια ακόμη φορά: Τι θα γίνει με τους δρόμους στο κέντρο της πόλης; Η κατάσταση αρχίζει να γίνεται πια και επικίνδυνη, ύστερα μάλιστα, από τις πρόσφατες βροχοπτώσεις. Μήπως ήρθε η ώρα για να πάρει ο Δήμος, πιο αποφασιστικά μέτρα; Και ας μη ξεχνάμε: η τουριστική κίνηση άρχισε...

ΕΚΚΛΗΣΗ ΒΟΗΘΕΙΑΣ



Ο εικονιζόμενος ΧΑΤΖΗΔΑΚΗΣ ΔΗΜΗΤΡΙΟΣ έχει ανάγκη να μεταβεί στην Αμερική για εγχείρηση στο αριστερό μάτι. Επειδή δεν έχει χρήματα παρακαλεί όποιον θέλει να τον βοηθήσει.
Με τη βοήθεια σας δίνεται το φως σε έναν 20χρονο νέο και τον βγάζετε από την κοινωνική απραξία και αφάνεια. Στην ΙΟΝΙΚΗ ΤΡΑΠΕΖΑ υπάρχει λογαριασμός υπ' αρ. 27410006, ο οποίος ανοίχτηκε για αυτόν το σκοπό.
ΕΥΧΑΡΙΣΤΟΥΜΕ ΓΙΑ ΤΗΝ ΚΑΤΑΝΟΗΣΗ
ΓΔ-7/2

Επιδήσεις από το παρελθόν

ΠΡΟΟΔΟΣ
2 ΙΟΥΛΙΟΥ 1952

Ο ΑΡΙΣΤΕΥΣΑΝΤΕΣ ΤΟΥ ΒΕΝΕΤΟΚΛΕΙΟΥ

Την παρελθούσαν Δευτέραν εξεδόθησαν τα αποτελέσματα των Πρωτευσάντων μαθητών του Βενετοκλείου Γυμνασίου, τα οποία έχουν ως εξής:

Εκ της πρώτης τάξεως αρίστευσαν οι Κωνσταντινίδης Μηνάς, Μπαντούνας Βασίλειος, Νικολάου Νικόλας και Παταχριστοδούλου Ιωάννης.

Εκ της δευτέρας τάξεως ουδείς αρίστευσεν.

Εκ της Γ' τάξεως αρίστευσαν οι Ζόπας Κωνσταντίνος και Πανηγύρης Κρίτων.

Εκ της τετάρτης οι Μάγκος Νικόλαος και Φάκκας Ιωάννης.

Εκ της πέμπτης οι Ντάκας Στέφανος και Κόκκινος Εμμανουήλ και εκ της Εκτης Τάξεως του πρακτικού τμήματος πρώτος ο Καρίκης Ιωάννης με βαθμόν 18 9/11 άριστα, δεύτερος Μαρίας Εμμανουήλ με 17 10/11 και τρίτος ο Ράμος Πανορμίτης με 16 6/11 λίαν καλώς.

Εκ της έκτης τάξεως του κλασσικού πρώτος ανεδείχθη ο Ηρωνίας Ιωάννης δια βαθμού 18 3/11 και δεύτεροι ο Τέτης Νικόλαος και Κόκκινος Τιμολέων με βαθμόν 17 2/11.

ΕΡΓΑΤΙΚΑ

Ο ενταύθα ευρισκόμενος Γενικός Γραμματεύς της συνομοσπονδίας εργατών Ελλάδος κ. Μακρής επεσκέφθη προχθές μετά του προέδρου του Εργατικού Κέντρου κ. Λαμπριανού και του αντιπροέδρου κ. Ευστρατίου διάφορα εργοστάσια και την Καπνοβιομηχανία και εξήτασε εκ του πλησίον την ζωήν των εργατών μας. Περί την μεσημβρίαν προήδρευσε του συμβουλίου του ΙΚΑ και επελήφθη πολλών εργατικών ζητημάτων. Το απόγευμα ο κ. Μακρής εδέχθη επιτροπάς όλων των εργατοϋπαλληλικών σωματείων μετά των οποίων συνεργάσθη και συνεσκέφθη παρόντος και του ζητήματος της υγειονομικής περιθάλψεως των ησφαλισμένων.

Καθ' α πληροφορούμεθα το επίμαχον ζήτημα του καθορισμού των ασφαλίστρων των εργαζομένων βαίνει προς διευθέτησιν κατά τρόπον εναρμονίζοντα τας σχέσεις εργοδοτών και εργαζομένων. Σήμερον ο κ. Μακρής θα συνεχίση τας επαφάς του μετά των διαφόρων εργατικών στελεχών και θα συνεργασθή εκ νέου με τον πρόεδρον, τον αντιπρόεδρον και τα λοιπά μέλη της διοικήσεως του εργατικού κέντρου επί διαφόρων ζωτικών εργατικών ζητημάτων. Ο κ. Μακρής θα αναχωρήση αύριον επιστρέφων εις Αθήνας.

ΚΙΝΗΜΑΤΟΓΡΑΦΟΙ

ΜΕΤΡΟΠΟΛ

ΠΡΟΓΡΑΜΜΑΤΑ
5.30-7.30, 7.30-9.30
9.30-11.30 Τηλ. 28400
Μετά τις επιτυχίες, ο νόμος του πάθους, γυναίκες στα πρόθυρα νευρικής κρίσης και ΔΕΣΕ ΜΕ. Ο ΑΛΜΟΔΟΒΑΡ παρουσιάζει τώρα την καλύτερη ταινία του.
ΨΗΛΑ ΤΑΚΟΥΝΙΑ
HIGH HEELS
Α' Προβολής - Από 13 ετών
Μια ταινία ερωτική - κωμική μα και δραματική. Μάνα, κόρη ερωμένη και ο κοινός εραστής. Ενας συνδυασμός που σκοτώνει.
Πρωταγωνιστούν:
ΒΙΚΤΩΡΙΑ ΑΜΠΡΙΛ
ΜΑΡΙΖΑ ΠΑΡΕΝΤΕΣ
ΜΙΓΚΟΥΕΛ ΜΠΟΖΕ

ΠΑΛΛΑΣ

ΠΡΟΓΡΑΜΜΑΤΑ
5.30-7.30, 7.30-9.30
9.30-11.30. Τηλ. 24475
Ενα εκπληκτικό θρίλλερ που ζωντανεύει στην οθόνη βασισμένο στο πολύκροτο μπεστ σέλλερ του ΤΖΩΝ ΛΕ ΚΑΡΕ
ΡΩΣΙΚΗ ΕΣΤΙΑ
THERUSSIA HOUSE
Α' Προβολής - Κατάλληλο από 13 ετών
Πρωταγωνιστούν:
ΣΩΝ ΚΟΝΕΡΥ
ΜΙΣΕΛ ΦΑΪΦΕΡ
ΡΟΥ ΣΤΑΝΤΕΡ

ΤΙΤΑΝΙΑ

ΠΡΟΓΡΑΜΜΑΤΑ
5.30-7.30, 7.30-9.30
9.30-11.30 Τηλ. 25876
3 γιάπηδες τα κάνουν μπάχαλα... Η άγρια δύση επιτέλους ελευθερώνεται. Η πρώτη κωμωδία της χρονιάς χαλάει κόσμο σε ΗΠΑ - Ευρώπη.
ΤΙ ΕΚΑΝΕΣ ΜΠΑΜΠΑ ΣΤΗΝ ΑΓΡΙΑ ΔΥΣΗ
CITY SUICKERS
Πρωταγωνιστούν:
ΜΠΙΛΥ ΚΡΥΣΤΑ (Οταν ο Χάρυ γνώρισε τη Σάλυ)
ΝΤΑΝΙΕΛ ΣΤΕΡΝ (Μόνος στο σπίτι)
ΜΠΡΟΥΝΟ ΚΙΡΜΠΥ
Εγχρωμο - Κατάλληλο

ΔΗΜΟΤΙΚΟ

Τηλ. 20265
ΠΡΟΓΡΑΜΜΑΤΑ
7.30-9.30, 9.30-11.30
ΣΗΜΕΡΑ
Παγιδευμένοι σε ένα τρένο... Για να επιζήσουν υπάρχει μόνο ένα στενό περιθώριο
ΦΡΕΝΗΡΗΣ ΑΠΟΔΡΑΣΗ
Μια περιπέτεια σκηνοθετημένη από τον ΠΗΤΕΡ ΧΑΪΜΣ
Πρωταγωνιστούν:
ΤΖΗΝ ΧΑΚΜΑΝ
ΑΝ ΑΡΤΣΕΡ

ΠΩΛΟΥΝΤΑΙ
ΑΠΟ ΙΔΙΟΚΤΗΤΗ δύο οικόπεδα 10 και 15 στρεμμάτων - εφαπτόμενα της λεωφόρου Ρόδου - Λίνδου, αμέσως μετά το Φαληράκι. Σίγουρη επένδυση. Τηλ. 24589
ΜΠ-31/3

ΑΠΟ ΤΟΥΡΙΣΤΙΚΟ ΠΡΑΚΤΟΡΕΙΟ ΖΗΤΕΙΤΑΙ
για τη σεζόν 1992, δεσποινίς ή κυρία, με άριστη γνώση της γερμανικής, ώστε να απασχοληθεί για όλη τη σεζόν σαν αρχηγός γκρουπ.
ΠΛΗΡΟΦΟΡΙΕΣ τηλ.: 23066 - 28101, ώρες 9.00-15.00
Χ264

ΠΑΣΧΑ ΣΤΑ ΙΕΡΟΣΟΛΥΜΑ
ΑΝΑΧ. ΡΟΔΟΣ 17/4/92
ΕΠΙΣΤΡΟΦΗ ΡΟΔΟΣ 3/5/92
ΟΠΩΣ ΚΑΘΕ ΧΡΟΝΟ ΕΤΣΙ ΚΑΙ ΦΕΤΟΣ
NINO TOURS
DELTA TOURS
Α. ΠΑΠΑΓΟΥ 4
ΡΟΔΟΣ ΤΗΛ. 34414
Χ265-18/4

ΔΙΑΚΟΓΕΩΡΓΙΟΥ ΚΑΛΛΙΣΤΟΣ
ΚΑΤΑΣΚΕΥΑΣΤΗΣ - ΙΔΙΟΚΤΗΤΗΣ
ΠΩΛΟΥΝΤΑΙ ΤΑ ΚΑΤΩΘΙ ΑΚΙΝΗΤΑ
1) Σε γωνιακή οικοδομή των τεσσάρων διαμερισμάτων μόνο, επί της Στεφ,. Καζούλη και Γαριβάλδη πωλούνται. Αυθημερόν παράδοση.
α) Τρία διαμερίσματα τεσσάρια γωνιακά των 130-160τ.μ. με εντοιχισμένες κουζίνες - ντουλάπες - δύο μπάνια - διπλά τζάμια - μπαλκόνια μεγάλα, η οικοδομή έχει υδραυλικό ασανσέρ.
β) Γκαρσονιέρα ισόγεια στο Αραπάκι 47τ.μ. επί της οδού Παρθενόπης
γ) Διαμέρισμα 130 τ.μ. στο Αραπάκι πολυτελούς κατασκευής
δ) Πωλείται οικόπεδο στην Παστίδα 330τ.μ. δίπλα από το ΕστιατόριοΓέφυρα
2) Κτήματα στη Λαχανιά, παραλιακά των 4-10-15 στρεμμάτων. Επίσης κτήμα 52 στρεμ. παραλιακό κατάλληλο για αθλητικό κέντρο και ξενοδοχειακή μονάδα.
3) Ζητείται οικόπεδο προς ΑΝΤΙΠΑΡΟΧΗ εντός πόλεως.
Δέχομαι ανταλλαγές ακινήτων
Γίνονται ευκολίες πληρωμής - δάνεια δεκτά.
Προτάσεις δέχομαι και είναι δεκτοί όλοι οι μεσίτες.
Πληρ.: ΔΙΑΚΟΓΕΩΡΓΙΟΥ ΚΑΛΛΙΣΤΟΣ
Τηλ. 29318, 29188, 63959
Διευθ.: Κων/νου Τσαλδάρη 28 Αγία Τριάδα.
Μ11

ΞΕΝ/ΧΕΙΟ Α' ΚΑΤΗΓΟΡΙΑΣ, ΕΝΤΟΣ ΠΟΛΕΩΣ ΡΟΔΟΥ
ΖΗΤΑ
ΝΑ ΠΡΟΣΛΑΒΕΙ ΝΥΚΤΟΘΥΡΩΡΟ, ΠΟΥ ΝΑ ΓΝΩΡΙΖΕΙ ΤΗΝ ΑΓΓΛΙΚΗ ΓΛΩΣΣΑ ΚΑΙ ΧΕΙΡΙΣΜΟ COMPUTER.
Για πληροφορίες τηλ. 22781 - 4,
ώρες γραφείου
Χ295 ΧΛ

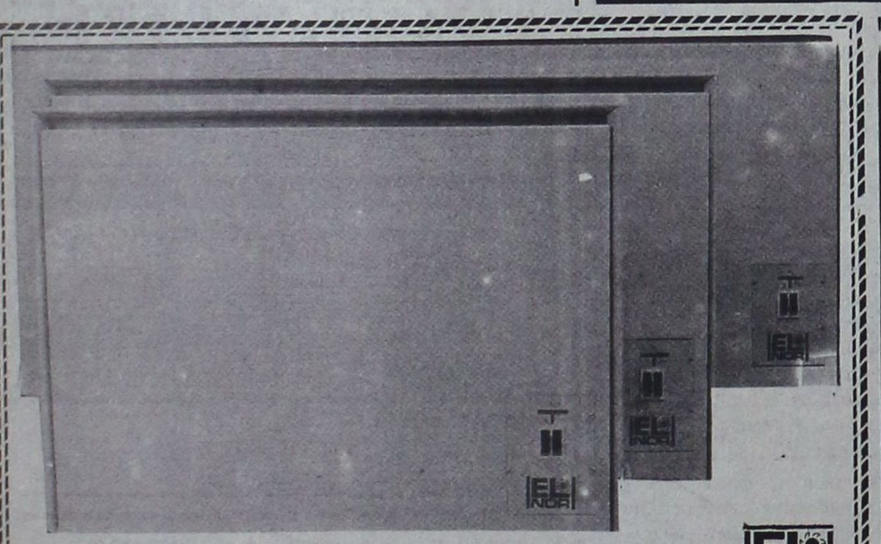

ΘΕΡΜΟΠΟΜΠΟΙ ΝΟΡΒΗΓΙΑΣ
ΟΙΚΟΝΟΜΙΚΗ, ΥΓΙΕΙΝΗ και ΑΘΟΡΥΒΗ ΘΕΡΜΑΝΣΗ
ΜΕΛΕΤΗ και ΕΓΚΑΤΑΣΤΑΣΗ ΔΩΡΕΑΝ
ΑΝΤΙΠΡΟΣΩΠΟΣ ΡΟΔΟΥ
Ν. ΚΑΜΠΟΥΡΑΚΗΣ - Μ ΦΛΑΓΚΟΣ Ο.Ε.
ΑΓ. ΑΝΑΣΤΑΣΙΑΣ 9 ΡΟΔΟΣ ΤΗΛ. 31320 - 20859
Δύο χρόνια εγγύηση
Η.20

SKEVOS'S TRAVEL
«SKEVOS'S» TRAVEL
ΔΡΟΜΟΛΟΓΙΑ ΓΡΑΜΜΩΝ ΣΤΡΙΝΤΖΗ F/B IONIAN SUN
Α. Γνωρίζουμε εις το επιβατηγό κοινό ότι τα δρομολόγια του F/B «IONIAN SUN» από ΡΟΔΟ έχουν ως εξής:
ΚΑΘΕ ΤΡΙΤΗ: 13.00 ΚΩ - ΚΑΛΥΜΝΟ - ΑΣΤΥΠΑΛΑΙΑ - ΜΥΚΟΝΟ - ΤΗΝΟ - ΑΝΔΡΟ - ΡΑΦΗΝΑ
ΚΑΘΕ ΠΕΜΠΤΗ: 13.00 ΤΗΛΟ - ΝΙΣΥΡΟ - ΚΩ - ΜΥΚΟΝΟ - ΤΗΝΟ - ΑΝΔΡΟ - ΡΑΦΗΝΑ
Το άψογο σέρβις, η ταχύτητα και η συνέπεια αποτελούν ένα ακόμη λόγο για να ταξιδεύετε μαζί μας
Δεχόμεθα επιβάτες και οχήματα
ΚΕΝΤΡΙΚΟ ΠΡΑΚΤΟΡΕΙΟ ΓΡΑΜΜΩΝ ΣΤΡΙΝΤΖΗ
«SKEYOS'S TRAVEL»
ΑΜΕΡΙΚΗΣ 111 ΤΗΛ. 22461 - 22354
85100 ΡΟΔΟΣ
M26

ΑΓΟΡΑΖΩ
ΧΡΥΣΑΦΙΚΑ
ΚΟΣΜΗΜΑΤΑ
ΝΟΜΙΣΜΑΤΑ
ΧΡΥΣΑ ΔΟΝΤΙΑ
ΜΕΤΟΧΕΣ
ΑΝΤΙΚΕΣ
ΩΡΟΛΟΓΙΑ
ΔΑΝΕΙΑ ΕΠΙ ΕΝΕΧΥΡΩ
ΔΗΜ. ΘΕΟΔΩΡΑΚΗ 15
Α' ΟΡΟΦΟΣ
30/11

Φωτολιθογραφική ΡΟΔΟΥ
● Για ό,τι θέλετε να τυπώσετε...
με φροντίδα στη ΛΕΠΤΟΜΕΡΕΙΑ
Παπαστεργίου Σωτήρης
Τηλ. 36784
ΠΧ133

Σουλούνιας
Τηλεοράσεις, ραδιομαγνητόφωνα, ψυγεία, κουζίνες, πλυντήρια, σίδερα ατμού, στεγνωτήρες μαλλιών, τοστιέρες, λεμονοστίφτες, μίξερ, μπλέντερ, ηλεκτρ. σκούπες, ηλεκτρικά είδη, φωτιστικά και πολλά χρήσιμα οικιακά είδη στο κατάστημα
Α. ΣΟΥΛΟΥΝΙΑ
28 Οκτωβρίου 14 (Πλατεία Ακαδημίας) Τηλ. 33477
373/ 27/1

ΣΩΚΡΑΤΗΣ
ΚΤΙΣΙΜΑΤΑ - ΣΟΒΑΔΕΣ
- Αναλαμβάνω κτισματα - σοβάδες και οποιεδήποτε οικοδομικά μερεμέτια.
- Διαθέτω έμπειρο τεχνικό προσωπικό απο Αθήνα για μικρές και μεγάλες δουλειές.
ΤΗΛ. 24127
ΤΑΧΕΙΑ ΕΞΥΠΗΡΕΤΗΣΗ
3462 - 11/4

ΟΤΑΝ ΜΙΛΑΜΕ ΓΙΑ!!!
LA PIZZAGIO
DAL 1977 ΤΗΛ. 25581
Η.14

Στο Λονδίνο από χτες ο υπουργός Εμπορικής Ναυτιλίας κ. Α. Παυλίδης

Χτες ο υπουργός Εμπορικής Ναυτιλίας κ. Αριστοτέλης Α. Παυλίδης μετέβει στο Λονδίνο όπου σήμερα θα εκπροσωπήσει την Ελληνική Κυβέρνηση στον Εορτασμό της Εθνικής επετείου και θα εκφωνήσει τον πανηγυρικό της ημέρας στο Ναό της Αγίας Σοφίας.

Εν συνεχεία την επόμενη θα συναντήσει τα μέλη της Ελληνικής Επιτροπής Ναυτιλιακής Συνεργασίας Λονδίνου (Committee) καθώς επίσης και εκπροσώπους της Ενώσεως Ελλήνων Εφοπλιστών οι οποίοι μετέβησαν στο Λονδίνο για να μετάσχουν κοινής συνεδριάσεως με τα μέλη του Committee.

Κατά τη συνάντηση αυτή θα συζητηθούν τα απασχολούντα την Ελληνική Ναυτιλία θέματα βάσει των συνθηκών που έχουν διαμορφωθεί σήμερα στο Διεθνή Ναυτιλιακό χώρο. Επίσης θα συναντηθεί με τον Γενικό Γραμματέα του Διεθνούς Ναυτιλιακού Οργανισμού (I.M.O.) κ. O' Neill προκειμένου να εξετασθούν θέματα αναφερόμενα στην ασφάλεια ναυσιπλοΐας και στην προστασία του θαλασσίου περιβάλλοντος.

Το απόγευμα της ίδιας ημέρας προς τιμήν του κ. Παυλίδη η Ελληνική Επιτροπή Ναυτιλιακής Συνεργασίας Λονδίνου οργανώνει δεξίωση στο μέγαρο Baltic Exchange.

Το υπουργό Εμπορικής Ναυτιλίας θα συνοδεύσουν ο αρχηγός ΛΣ Αντιναύαρχος Ν. Χασιώτης και ο υπαρχηγός ΛΣ υποναύαρχος Δ. Μπαγδατόπουλος.

Ο κ. Παυλίδης επιστρέφει 24/3 προκειμένου να συμμετάσχει στις εορταστικές εκδηλώσεις της εθνικής παλιγγενεσίας μετά το πέρας των οποίων αναχωρεί για τις Βρυξέλλες όπου θα μετάσχει στο Συμβούλιο Υπουργών Ναυτιλίας της Ε.Ο.Κ. (26 - 27 Μαρτίου)

Μετά την επάνοδο του ο κ. υπουργός Εμπορικής Ναυτιλίας μετά του υπουργού Αιγαίου θα επισκεφθούν το Καστελόριζο 28 - 29 Μαρτίου.

ΠΡΑΚΤΟΡΕΙΟ «ΚΑΣΤΡΟ»

ΠΑΣΧΑ ΣΤΗΝ ΚΥΠΡΟ

ΑΕΡΟΠΟΡΙΚΩΣ
ΚΑΤ' ΕΥΘΕΙΑ ΑΠΟ ΡΟΔΟ
Αναχώρηση: 25/4/92 ώρα 18.40
Επιστροφή: 2/5/92 ώρα 20.40

ΑΠΟΛΑΥΣΤΕ ΜΑΖΙ ΜΑΣ ΜΙΑ ΥΠΕΡΟΧΗ ΕΒΔΟΜΑΔΑ ΣΤΗΝ ΚΥΠΡΟ, ΜΕ ΞΕΝΟΔΟΧΕΙΑ, ΕΚΔΡΟΜΕΣ, ΞΕΝΑΓΗΣΕΙΣ, ΔΙΑΣΚΕΔΑΣΗ ΚΑΙ ΦΘΗΝΑ ΑΦΟΡΟΛΟΓΗΤΑ ΨΩΝΙΑ.

Δηλώστε αμέσως συμμετοχή
Για πληροφορίες - εγγραφές - προγράμματα
ΚΥΡΙΑΚΟΣ Μ. ΜΑΧΑΙΡΑΚΗΣ
ΠΡΑΚΤΟΡΕΙΟ ΚΑΣΤΡΟ
Κεντρικό: Γρηγορίου Λαμπράκη 39
Υποκ/μα: Αμερικής 49
Τηλ. 21008, 31671, 31778
ΧΛ

ΚΕΝΤΡΟ ΚΟΠΤΙΚΗΣ ΑΠΤΙΚΗΣ
«Burda Rodou»

Ελάτε να ΜΑΘΕΤΕ να ΡΑΒΕΤΕ ΓΡΗΓΟΡΑ, ΕΥΚΟΛΑ και ΤΕΛΕΙΑ
Μέσα σε δύο μήνες θα ράβετε με τα πατρόν BURDA

Την κάθε ενδιαφερόμενη την καθοδηγούμε σωστά και υπεύθυνα σε όλα τα μυστικά του ραψίματος.

Τηλεφωνήστε μας σήμερα ή περάστε από το κέντρο μας να μάθετε για το πρόγραμμά μας.

Εγγραφές κάθε μέρα και για όλο το χειμώνα.

Παράλληλα με τη σχολή μας λειτουργεί και το κατάστημα «BURDA MODEN» με όλα τα υλικά ραπτικής.

Καπιτονέ - φόδρες, βατελίνες - μοντέρνα κουμπιά και αξεσουάρ - υφάσματα κοτλέ - τζιν - στρετς - γούνα συνθετική - πατρόν, - περιοδικά BURDA.

Ειρήνη Παπαδοπούλου
Στέλιου Κωτιάδη 29 Τηλ. 20723, 20491
2340 18/V

Η Δ.Α.Ν.Ε. ΣΗΜΕΡΑ

ΔΡΟΜΟΛΟΓΙΑ από 16/2 - 15/4/92

1) Ε/Γ - Ο/Γ ΚΑΜΙΡΟΣ
ΚΑΘΕ ΤΕΤΑΡΤΗ-ΠΑΡΑΣΚΕΥΗ ΩΡΑ 12.00
ΚΑΙ ΚΑΘΕ ΚΥΡΙΑΚΗ ΩΡΑ 12.30 ΔΙΑ:
ΚΩ, ΚΑΛΥΜΝΟ, ΛΕΡΟ, ΠΑΤΜΟ, ΠΕΙΡΑΙΑ

2) Ε/Γ - Ο/Γ ΙΑΛΥΣΟΣ
α) Κάθε ΠΕΜΠΤΗ ΩΡΑ 12.00 ΔΙΑ:
ΚΩ, ΚΑΛΥΜΝΟ, ΛΕΡΟ, ΠΑΤΜΟ, ΠΕΙΡΑΙΑ
β) ΚΑΘΕ ΤΡΙΤΗ - ΣΑΒΒΑΤΟ
ΩΡΑ 18.00 EXPRESS ΔΙΑ ΠΕΙΡΑΙΑ

3) Ο/Γ ΛΙΝΔΟΣ
Πληροφορίες για τα ακριβή δρομολόγιά του, στο κεντρικό πρακτορείο Ρόδου

ΑΜΕΡΙΚΗΣ 95. Τηλ.: 30930 - 30942

Παρακαλούνται οι κ.κ. επιβάτες να προμηθεύονται εγκαίρως τα εισιτήρια των από τα κατά τόπους πρακτορεία, καθ' όσον η έκδοσή των επί των πλοίων επιβαρύνεται με 20%

Σοβαρό πρόβλημα υπάρχει στην πόλη μας

Στους τρεις νεαρούς ο ένας έχει αεροβόλο!

Κίνδυνος για σοβαρά ατυχήματα!

Σχεδόν σε κάθε σπίτι, υπάρχει και ένα αεροβόλο στη Ρόδο, το οποίο χρησιμοποιείται από παιδιά ηλικίας από 10 έως 18 χρόνων!

Η διαπίστωση αυτή πραγματικά δημιουργεί ένα τεράστιο θέμα, αφού σύμφωνα με στοιχεία που έγιναν γνωστά όλα αυτά τα αεροβόλα όπλα χρησιμοποιούνται για κυνήγι μικρών πουλιών μέσα στην πόλη και σε πυκνοκατοικημένες περιοχές.

Το σοβαρό αυτό θέμα απασχολεί πάρα πολλούς γονείς των παιδιών που έχουν σαν χόμπυ το κυνήγι των πουλιών με τέτοια όπλα αλλά και πολύ κόσμο που καθημερινά κινδυνεύει να δεχθεί τα σκάγια των νεαρών που πολλές φορές στρέφουν τις κάνες των αεροβόλων εκούσια ή ακούσια εναντίον τους ή στα τζάμια των σπιτιών τους!

Δυστυχώς,, ο αριθμός τέτοιων όπλων τα οποία πολύ κακώς χαρακτηρίζονται ακίνδυνα και «αθώα» δεν είναι εύκολο να καταμετρηθεί, αφού σχεδόν στους τρεις νεαρούς της πόλης μας, ο ένας από αυτούς έχει «φλόμπερ» και αεροβόλο! Οπως δήλωσαν γονείς μικρών παιδιών στην «Πρόοδο» κυρίως τα αγόρια τους κρύβουν ή καμιά φορά κλέβουν χρήματα από το ταμείο του σπιτιού, για να πάνε να αγοράσουν τέτοια «παιχνίδια» για να κυνηγήσουν πουλάκια.

Παρά τις προσπάθειες που καταβάλλουν πολλοί γονείς τα παιδιά δεν πείθονται και αποκτούν τα αεροβόλα με αποτέλεσμα πολλές φορές να κινδυνεύουν οι ζωές τους, οι ζωές των φίλων τους αλλά και ανέμελων περαστικών.

ΤΟ ΚΡΑΤΟΣ

Για τη χρήση τέτοιων όπλων χρειάζεται άδεια, χρειάζονται προϋποθέσεις όπως ορισμένη ηλικία, ειδικοί χώροι που μπορεί να χρησιμοποιούνται για κυνήγι και πολλά άλλα τα οποία δυστυχώς τις περισσότερες φορές δεν τηρούνται.

Το κράτος έχει σχετικό νόμο, αλλά όπως όλοι οι νόμοι έχουν τα «παραθυράκια» τους έτσι κι αυτός.

Αυτό έχει σαν αποτέλεσμα κάθε πιτσιρικάς που θέλει να ικανοποιήσει το χόμπυ του, πάει αγοράζει ένα όπλο αεροβόλο και αρχίζει να πυροβολεί ανεξέλεγκτα μέσα στην πόλη.

ΕΛΕΓΧΟΙ

Δυστυχώς δεν γίνονται ούτε οι απαραίτητοι και επιβεβλημένοι έλεγχοι ώστε να αφαιρούνται και να κατάσχονται τέτοια όπλα όταν βρεθούν στα χέρια νεαρών, χωρίς άδεια, ή όταν αυτοί κυνηγάνε σε περιοχές γεμάτες κόσμο.

ΜΕΣΑ ΣΤΗΝ ΠΟΛΗ

Οι περισσότεροι από τους νεαρούς οι οποίοι κάνουν χρήση τέτοιων αεροβόλων, κυνηγούν πουλάκια μέσα στην πόλη, στις γειτονιές, ανάμεσα σε ανθρώπους και μικρά παιδιά τα οποία παίζουν και κινούνται ανέμελα.

Δεν γίνεται κανένας έλεγχος

Δεκάδες είναι οι καταγγελίες συμπολιτών μας, οι οποίοι είναι μάρτυρες τέτοιων περιστατικών και οι οποίοι σε σύσταση που έκαναν στους νεαρούς βρήκαν το μπελά τους και παρ' ολίγο να «φάνε» και σκάγια από τα όπλα τους.

ΟΛΟΙ ΑΝΑΡΜΟΔΙΟΙ

Οπως δηλώνουν οι ίδιοι, πολλές φορές κατήγγειλαν τέτοια περιστατικά στην Αστυνομία, στο Δασαρχείο και σε άλλες υπηρεσίες, αλλά όλοι δήλωσαν αναρμόδιοι, με αποτέλεσμα το κακό να συνεχίζεται και οι νεαροί να κυνηγάνε ανενόχλητοι μέσα στην πόλη.

ΑΤΥΧΗΜΑΤΑ

Πολλά είναι τα ατυχήματα που έχουν συμβεί κατά καιρούς στην πόλη μας αλλά και στο νησί μας εξ αιτίας αυτής της συνήθειας των νεαρών οι οποίοι δεν λένε να συμμορφωθούν.

Δύο περιπτώσεις είχαμε στη Ρόδο, όπου δύο νεαρά παιδιά έχασαν το ένα τους μάτι, όταν τα σκάγια από τα αεροβόλα των φίλων τους χτύπησαν, ενώ είχαμε επίσης τραυματισμούς άλλων στο πρόσωπο και σε άλλα σημεία του σώματος.

ΣΕ ΣΠΙΤΙΑ

Σύμφωνα με άλλες καταγγελίες πολλοί νεαροί για να κάνουν πλάκα ή για άλλους λόγους στρέφουν τις κάνες τους σε παράθυρα σπιτιών (δύο περιστατικά έχουν συμβεί στην Ανάληψη όπου έγιναν «κόσκινο» τα τζάμια μιας κουζίνας και μας κρεβατοκάμαρας) και έχουν δημιουργηθεί σοβαρά προβλήματα.

ΣΕ ΖΩΑ

Η μανία των νεαρών με τα αεροβόλα, πολλές φορές ξεσπάει όταν δεν μπορούν να «χτυπήσουν» πουλάκια σε αθώα ζώα, όπως γάτες, σκύλους και σε κότες!

Οπως καταγγέλουν συμπολίτες μας πολλές φορές παρατηρείται αυτό το απαράδεκτο φαινόμενο και κανείς δεν παρεμβαίνει!

ΝΑ ΠΑΡΘΟΥΝ ΜΕΤΡΑ

Θα πρέπει - και αυτή είναι η έκκληση που κάνουν πολλοί συμπολίτες μας - με τη βοήθεια του Κυνηγετικού Συλλόγου Ρόδου και της Αστυνομίας, να γίνουν αυστηροί έλεγχοι, να κληθούν όλοι οι νεαροί που έχουν τέτοια όπλα, δηλωμένα ή μη, να καταμετρηθούν, να δοθούν οδηγίες για τη χρήση και τους χώρους που μπορούν να κυνηγούν. Τέλος να συλλαμβάνονται όσοι κυνηγούν σε κατοικημένες περιοχές και να κατάσχονται τα όπλα τους. Μόνο έτσι θα σωθούν κάποιες ζωές και θα προληφθούν και άλλα ατυχήματα.

Μαζί με την εθνική μας γιορτή

Η φωνή της πηγής Νύμφης στη Σάλακο

ΝΕΟ ΒΙΒΛΙΟ ΤΟΥ Φ. ΒΑΡΕΛΗ

Εφέτος η Σάλακος μαζί με τη μνήμη της 25ης Μαρτίου σαν θρησκευτικής και εθνικής εορτής και με την άλλη μνήμη των γενεθλίων της πόλης μας Ρόδου, θα γιορτάσει και ένα γεγονός ζωντανό.

Θα κάμει σαν πρώτη πράξη, τα εγκαίνια της υλοποίησης ενός ονείρου.

Ολοι ξέρουμε ότι στη Σάλακο υπάρχει μια πηγή που λέγεται Νύμφη. Ομως έχουν μείνει πολύ λίγοι που θυμούνται πως ήταν κάποτε το τοπίο και τι ήταν η πηγή αυτή σαν ομορφιά, σαν λειτουργική ανάγκη της ζωής μας, σαν μύθος και σαν βιολογικός τόπος.

Και πριν προχωρήσουμε ας πούμε από που πήρε τόνομα Νύμφη.

Στην αρχαία Ελλάδα, τα πιο παλιά χρόνια, οι Νύμφες ήταν θεές που σύμφωνα με τον τόπο είχαν άλλο όνομα. Ετσι οι Νύμφες των πηγών λεγόντουσαν Ναϊάδες.

Οι Νύμφες της θάλασσας λέγονταν Νηρηίδες (Νεράιδες)

Οι Νύμφες των βουνών (ορέων) Ορεστιάδες

Οι Νύμφες των δασών (δρυς) Δρυάδες, Αμαδρυάδες.

Οι Νύμφες των λειβαδιών (λειμώνων) Λειμωνιάδες και άλλες αλλιώς.

Αργότερα κάθε πηγή λεγότανε Νύμφη.

Αυτή η πηγή, αυτή η Νύμφη σήμερα είναι ένας τάφος. Ενας υπόγειος θολωτός τάφος. Οι ξένοι, κατακτητές σαν ξένοι, με έναν τρόπο εντελώς ανορθόδοξο την έκαμαν Υδραγωγείο για τη πόλη. Αντί δηλαδή να κάμουν εκείνο που γίνεται σ' όλο τον κόσμο, να αφήσουν την πηγή όπως ήταν και σε κάποιο πρόσφορο μέρος να δέσουν σε λίμνη το νερό (όπως στις 7 Πηγές), ν' αποθηκεύεται δηλαδή πρώτα, αυτοί την πήραν κατευθείαν!! Για νάχουν δηλαδή παρθένο νερό ή μήπως για κάποιους άλλους σκοπούς σκοτεινούς;

Την κλείσανε λοιπόν και σφραγίσανε τον τάφο της με την επιγραφή (στη γλώσσα τους) Υδραγωγείο της Ρόδου έτος XVII (17) μετά φασισμό!!

Πέρασε μισός αιώνας από τότε. Και εφέτος στις 25 του Μαρτη η Σάλακος θα εγκαινιάσει το ξεκίνημα μιας νέας ζωής αυτής της Νύμφης. Εχει γίνει σχέδιο ν' αφεθεί λίγο νερό για να τρέχει μια κρήνη. Κάτωθέ της μια λιμνούλα. Υστερα το νερό προς τη χαράδρα με τις παταλούδες (γιατί έχει η Σάλακος πεταλούδες!) Στον τόπο της κρήνης είναι (τ' απομεινάρια των παλιών) δύο νέα, μεγάλα τώρα, πλατάνια.

Αυτό, το από καιρο ονειρο, το μεταφέρει η Σάλακος σε πραγματικότητα. Το νιώθει σαν χρέος προς τη Νύμφη, προς το τοπίο, προς την Ιστορία. Γιατί η Ρόδος είναι η Νύμφη του Ηλίου και η πηγή αυτή φέρει τ' όνομά της. Είναι λοιπόν η ανάστασή της, εθνική ανάσταση και ηθική προστασγή.

Ανάμεσα στους πρωτεργάτες μιας τέτοιας έμπνευσης, ο συγχωριανός μας Φώτης Βαρέλης που όλο του το πνευματικό έργο δονείται από την αγάπη της φύσης, δωρίζει σήμερα το τελευταίο του βιβλίο «Οταν οι άνθρωποι μονολογούνε». Οι εισπράξεις από την πώλησή του θα διατεθούν στο ξεκίνημα του σκοπού τούτου. Δωρεά έλαβον, λέει ο ίδιος, δωρεάν δίδωμι.

Η σεμνή γιορτή θα γίνει την 25ης Μαρτίου, 5μ.μ., στο κοινοτικό κατάστημα της Σαλάκου. Και είμαστε βέβαιοι ότι με την πράξη μας αυτή γιορτάζουμε μια λατρεία προγονική, σύγχρονη και μελλοντική, για έναν τόπο που τον αισθανόμαστε σαν το πιο σταθερό σημείο που θα συναντιέται πάντα η ιστορία μας.

Από την Κοινότητα Σαλάκου

Η Ελλάδα είναι ενωμένη και ισχυρή, τονίζει ο πρωθυπουργός κ. Μητσοτάκης

ΛΑΡΙΣΑ, 21 (ΑΠΕ).-

«Η Ελλάς είναι ενωμένη και ισχυρή. Δεν απειλεί κανένα αλλά και δεν φοβάται κανένα. Επιδιώκουμε σταθερά την ειρήνη και σχέσεις συνεργασίας, οι πάντες όμως θα πρέπει να γνωρίζουν και τη δύναμη μας και την αταλάντευτη αποφασιστικότητα με την οποία υπερασπίζουμε τα συμφέροντα του έθνους». Αυτό τόνισε ο πρωθυπουργός κ. Κωνσταντίνος Μητσοτάκης στην ομιλία του στη λέσχη Αξιωματικών στην 1η στρατιά.

Στη συνέχεια, ο κ. πρωθυπουργός ανέφερε ότι παρά τις δυσκολίες τις οποίες διέρχεται η χώρα μας αυτή την περίοδο είμαστε με διαφορά το κράτος με το υψηλότερο επίπεδο οικονομικής ανάπτυξης στα Βαλκάνια. Ο πληθυσμός μας είναι 99% ομοιογενής με την εξαίρεση της μικρής σε αριθμό μουσουλμανικής μειονότητας, καμιά άλλη μειονότητα δεν υφίσταται στην Ελλάδα. Διαθέτουμε πολιτική σταθερότητα και μακρά δημοκρατική παράδοση. Ανήκουμε σε ισχυρούς διεθνείς οργανισμούς όπως η ΕΟΚ, το ΝΑΤΟ, και σύντομα θα ανήκουμε και στη Δυτικοευρωπαϊκή Ενωση.

Πρώτο μέλημα της κυβερνήσεως αποτελεί σήμερα η μαχητική ικανότητα και η ετοιμότητα των Ενόπλων μας Δυνάμεων, υπογράμμισε ο πρωθυπουργός σε άλλο σημείο της ομιλίας του. Επιδίωξη μας είναι να βελτιώσουμε την εκπαίδευση, την πειθαρχία και το ηθικό του στρατεύματος και να επιβάλουμε παντού κλίμα αξιοκρατίας. Να ενισχύσουμε τον εξοπλισμό των Ενόπλων Δυνάμεων με σύγχρονα όπλα και τεχνικά μέσα να φροντίσουμε για την αποτελεσματική οργάνωση και τον ευέλικτο σχεδιασμό που διασφαλίζουν ότι θα αξιοποιηθούν πλήρως όλα τα μέσα που διαθέτουν οι Ενοπλες Δυνάμεις, εάν ποτέ εκδηλωθεί η οποιαδήποτε απειλή και τέλος, να διασφαλίσουμε κλίμα αμοιβαίας εμπιστοσύνης μεταξύ λαού και Ενόπλων Δυνάμεων . Στη συνέχεια , ο πρωθυπουργός, έκανε απολογισμό του έργου της κυβερνήσεως στα τελευταία δύο χρόνια στο χώρο των Ενόπλων Δυνάμεων.

Στα πλαίσια, αυτά είπε ο πρωθυπουργός ελήφθη σειρά μέτρων για τα κέντρα εκπαίδευσης των νεοσυλλέκτων. Τα προγράμματα εφαρμόζονται αυστηρά και εφαρμόζονται αυστηρότατες εντολές για ίση και χωρίς διακρίσεις μεταχείριση όλων των νεοσυλλέκτων για την υλοποίηση δε, αυτής της πολιτικής, εδόθησαν προσωπικά από τον πρωθυπουργό ρητές εντολές στην πολιτική και στρατιωτική ηγεσία για να μην υπάρχουν καμιά εύνοια ή διάκριση. Πολύ σημαντικό έργο έχει επίσης, επιτευχθεί στην εμπέδωση της αξιοκρατίας στις Ενοπλες Δυνάμεις, με την αποφασιστική καταπολέμηση των πλαγίων μέσων σε όλα τα επίπεδα. Στα πλαίσια αυτά, είπε ο πρωθυπουργός, οι σχολές των μονίμων υπαξιωματικών εντάσσονται στο σύστημα των πανελληνίων εξετάσεων. Καθιερώθηκε το σύστημα των μεταθέσεων των στελεχών για την προσεχή πενταετία. Καθιερώθηκε επίσης, ο διαχωρισμός της διάρκειας της θητείας ανάλογα με την περιοχή που υπηρετεί ο στρατεύσιμος, είναι ένα δίκαιο μέτρο, τόνισε ο πρωθυπουργός, που έχει ήδη ενεργήσει αποτρεπτικά στη χρήση πλαγίων μέσων για την υπηρέτηση σε ευμενείς φρουρές. Ειδικότερα για τους στρατεύσιμους έγιναν σημαντικές προσπάθειες για τη βελτίωση των συνθηκών διαβίωσής τους και τη ψυχαγωγία τους ιδιαίτερα στις ακριτικές περιοχές.

Ο πρωθυπουργός χαρακτήρισε ιδιαίτερα σοβαρό πρόβλημα το θέμα της στέγασης των στελεχών των Ενόπλων Δυνάμεων. Ωστόσο παρά το αδιέξοδο στο οποίο έχουν περιέλθει τα οικιστικά προγράμματα του ΑΟΟΑ, με προσωπική μου απόφαση, είπε ο πρωθυπουργός, το στρατόπεδο της Μαλακάσας παραχωρείται στον Οικιστικό Οργανισμό των Αξιωματικών.

Ενα άλλο φλέγον θέμα είναι το οικονομικό το οποίο θεωρείται για την κυβέρνηση ως πρώτης προτεραιότητας και θα το αντιμετωπίσει μόλις οι συνθήκες της οικονομίας το επιτρέψουν.

Η πολιτική της κυβέρνησης για τις Ενοπλες Δυνάμεις στηρίζεται στη σημερινή παγκόσμια αντίληψη που απαιτεί στρατούς μικρότερους αριθμητικά, ευέλικτους και σύγχρονα εξοπλισμένους και εκπαιδευμένους. Προς την κατεύθυνση αυτή, συνέχισε ο πρωθυπουργός, η κυβέρνηση έχει κάνει σημαντικά βήματα. Προχωρούν οι αλλαγές στη δομή και οργάνωση των Ενόπλων Δυνάμεων. Μειώθηκε η θητεία των στρατεύσιμων και ταυτόχρονα αναπτύσσεται ο θεσμός της πενταετούς υποχρεώσεως ώστε να γίνεται κατά τον καλύτερο δυνατό τρόπο η αξιοποίηση των σύγχρονων όπλων που διαθέτουν οι Ενοπλες Δυνάμεις μας.

Στο πλαίσιο του εξοπλισμού των Ενόπλων Δυνάμεων, είπε ο πρωθυπουργός:

- Υπεγράφη η σύμβαση για την προμήθεια επιθετικών ελικοπτέρων «Απάτσι» και για τον εκσυγχρονισμό των ελικοπτέρων «Σινούκ».

- Αποκτήθηκε δωρεάν αμυντικό υλικό από την πρώην ανατολική Γερμανία αξίας 7 δισεκατομμυρίων δραχμών και πυρομαχικά από την Ολλανδία αξίας 3 δις δραχμών.

- Εχει προγραμματιστεί η προμήθεια πολλαπλών εκτοξεύσεων, πυραύλων και πυροβόλων, εκσυγχρονισμός του αρματικού δυναμικού και την είσοδο 950 αρμάτων νεώτερων γενεών καθώς και άλλα εξοπλιστικά προγράμματα.

PEUGEOT
NEO 106
Τηλ. 23085-27716

ΑΝΑΚΟΙΝΩΣΗ

Ειδοποιούνται οι κάτοικοι των παρακάτω περιοχών ότι για να εκτελεστούν απαραίτητες τεχνικές εργασίες της ΔΕΗ θα γίνει διακοπή στις 24-3-92 ημέρα Τρίτη ως εξής: Από 07.30 έως 11.30

Στην περιοχή Φαληρακίου

Αν οι εργασίες τελειώσουν ενωρίτερα το ρεύμα θα ξαναδοθεί πριν από το χρόνο λήξης της διακοπής που αναφέρουμε πιο πάνω.

Γι' αυτό το λόγο οι ηλεκτρικές εγκ/σεις και τα δίκτυα της ΔΕΗ θα πρέπει να θεωρούνται ότι έχουν συνέχεια ρεύμα.

Ετσι για λόγους ασφαλείας, απαγορεύεται η προσέγγιση σε αγωγούς ή άλλα στοιχεία του δικτύου και αν βρίσκονται καταγής, γιατί υπάρχει βαρύς κίνδυνος ατυχήματος.

ΑΠΟ ΤΗ ΔΕΗ

22/3

PACOLOR
Φωτογραφικές εργασίες Βιντεοσκοπήσεις και slides

Η πολύχρονη πείρα μας εγγύηση της εργασίας

ΝΙΚΗΤΑΣ ΠΑΧΟΣ
Γ. ΕΝΤΑΘΙΟΥ 11
ΤΗΛ. 26893 - 27782
ΠΜ-31/3

Μια υπέροχη κωμωδία θα παρουσιάσει σύντομα το δημοτικό θέατρο

Συνεχίζονται με εντατικό ρυθμό οι πρόβες του ΔΗ.ΠΕ.ΘΕ. Ρόδου που θα παρουσιάσει στο τέλος του μήνα την υπέροχη κωμωδία του Κάρλο Γκολντόνι «Υπηρέτης δύοαφεντάδων».

Ο «Υπηρέτης δύο αφεντάδων» θα ανέβει στη σκηνή του Εθνικού Θεάτρου σε σκηνοθεσία Νίκου Χατζηπαπά, σε σκηνικά - κοστούμια Αντώνη Κυριακούλη, η μουσική είναι γραμμένη από το Γιώργο Μπουντουβή ενώ οι χορογραφίες είναι της Ελλης Παρασκευά. Παίζουν οι ηθοποιοί: Μιχάλης Αγκάς, Αντώνης Αλεξίου, Μαρίνα Γαζετά, Βασιλική Δέλιου, Ευάγγελος Ζερβόπουλος, Σουζάνα Καρδούλια, Χάρης Λογγαράκης, Νίκος Μεϊτανής, Κωστής Παπαϊωάννου και Γιώργος Στριφτάρης. Στην παράσταση συμμετέχουν ακόμη η Ολγα Αθανίτου, η Ξένια Ζαχαριάδου, η Μένη Κατσαρά και η Νανέτ Ρουζιέρο.

Πρέπει να σημειώσουμε ότι ο «Υπηρέτης δύο αφεντάδων» είναι μια υπέροχη κωμωδία εποχής με την οποία το ΔΗ.ΠΕ. ΘΕ Ρόδου, φιλοδοξεί να αγκαλιάσει όλο το ροδίτικο θεατρόφιλο κοινό και να παρουσιάσει μια παράσταση αξιώσεως δοσμένη με μεράκι από όλους τους συντελεστές της.

Επίσης διατίθενται και εισιτήρια από την Εργατική Εστία.

ΠΡΟΣΚΛΗΣΗ

Η λέσχη Lions Ηλιούσα Ρόδος σε συνεργασία με τον οίκο υψηλής ραπτικής Μανώλη Περάτικου που αντιπροσωπεύεται στη Ρόδο από την κ. Χρυσούλα Καϊλλή, οργανώνουν επίδειξη μόδας (Collection Ανοιξη - Καλοκαίρι 1992) στο Music Hall Melody Palace στις 28 Μαρτίου, ημέρα Σάββατο και ώρα 6:00. Τα έσοδα θα διατεθούν για τους ανθρωπιστικούς σκοπούς της λέσχης μας. Θα προσφερθεί cocktail.

Προσκλήσεις στα τηλέφωνα 37.052 - 23.803.

Τιμή: 1.500

Το Διοικητικό Συμβούλιο

28/3

Οικογενειακή ταβέρνα

«Σαλονικιός»

Μετά από επιμελή εργασία εννέα μηνών μπορούμε να πούμε ότι είμαστε μοναδικοί στο είδος μας.

Δοκιμάζοντας τους πικάντικους ελληνικούς μεζέδες μας και την οικογενειακή μας ατμόσφαιρα θα πειστούν και οι πιο δύσκολοι μεζεδοφαγάδες.

Γαρδούμπες, λουκάνικα χωριάτικα, σκορδοτύρι, γλώσσα άτακτη, κοντοσούβλι, «κάτσε καλά», ρεβύδια, σουπιές αχνιστές, κατσίκι στα κάρβουνα, μοσχαροκεφαλή, πιταρούδια, φέτα, σπετσοφάϊ, μυαλά λεμονάτα, ρεβυθοκεφτέδες, ποικιλία σούβλας.

Ολα στα κάρβουνα.

Η αίθουσα χωρητικότητας 350 ατόμων διατίθεται για κάθε κοινωνική σας εκδήλωση.

Τιμές προσιτές

Ρεζερβέ: 0244 - 44348, 44089
Διασταύρωση Λάρδος - Πεύκοι

3708-22/3

ΠΑΣΧΑ ΣΤΑ ΙΕΡΟΣΟΛΥΜΑ
ΜΕΓΑΛΗ ΠΑΣΧΑΛΙΝΗ ΚΡΟΥΑΖΙΕΡΑ
ΣΤΟΥΣ ΑΓΙΟΥΣ ΤΟΠΟΥΣ
ΜΕ ΤΟ ΠΟΛΥΤΕΛΕΣ

F/B SILVER PALOMA

23-28/4/1992

Μεγάλη Πασχαλινή κρουαζιέρα διοργανώνουμε στους Αγίους Τόπους με το γνωστό σε όλους F/B SILVER PALOMA το οποίο θα παραμείνει στην Χάιφα επί διήμερον.

Αναχώρηση Μ. Πέμπτη ώρα 16.00
Επιστροφή Λαμπρή Τρίτη ώρα 09.00

Είναι μια ευκαιρία να γιορτάσετε το Αγιο Πάσχα στα μέρη που έζησε και μαρτύρησε ο Χριστός.
Οι τιμές της κρουαζιέρας που περιλαμβάνουν ατμοπλοϊκό εισιτήριο με παραμονή στην αντίστοιχο θέση, πλήρη διατροφή, φόρους και δύο εκδρομές στους Αγίους Τόπους Α) Εκδρομή στα Ιεροσόλυμα το Μ. Σάββατο και Β) εκδρομή στη Ναζαρέτ την Κυριακή του Πάσχα έχουν ως εξής:

ΚΑΤΗΓΟΡΙΑ	ΕΝΗΛΙΚΕΣ	ΠΑΙΔΙΑ 2-12 ΕΤΩΝ
DL Λουξ 2/4κλινες εξωτερικές ντους - WC	105.000	78.000
F2 2κλινες εξωτερικές με ντους - WC	95.000	71.000
F4 4 κλινες εξωτερικές με ντους - WC	90.000	65.000
E2/4 2/4κλινες εσωτερ. με ντους - WC	83.000	62.000
L2/4 2/4κλινες εσωτερ. με νιπτήρα.	65.000	49.000

Τόσο κατά την μετάβαση όσοι και κατά την επιστροφή το πλοίο θα παραμείνει στη Λεμεσσό όπου θα έχετε το χρόνο να ψωνίσετε φθηνά από τα γνωστά αφορολόγητα καταστήματα

Θέσεις περιορισμένες - εγγραφείτε αμέσως

ΠΛΗΡΟΦΟΡΙΕΣ - ΕΙΣΙΤΗΡΙΑ
ΕΡΥΘΡΑ ΘΑΛΑΣΣΑ
Δ. ΘΕΟΔΩΡΑΚΗ 13 ΡΟΔΟΣ- ΤΗΛ. 27721-22460

ΧΛ

ΠΡΟΤΥΠΟ ΚΕΝΤΡΟ ΤΗΛΕΦΩΝΙΑΣ

- ΤΗΛΕΦΩΝΙΚΑ ΚΕΝΤΡΑ ξενοδοχειακού και επιχειρησιακού τύπου ψηφιακά - ηλεκτρονικά - αυτόματα
- ΤΗΛΕΦΩΝΙΚΕΣ ΣΥΣΚΕΥΕΣ Απλές - δίγραμμες - DISPLAY - αντίκες επιτραπέζιες - τοίχου
- ΦΡΑΓΕΣ ΥΠΕΡΑΣΤΙΚΩΝ ΤΗΛΕΦΩΝΗΜΑΤΩΝ
- TELEFAX
- ΤΗΛΕΦΩΝΙΚΑ ΚΕΝΤΡΑ ιατρών - δικηγόρων - επιχειρήσεων - επαύλεων
- ΑΥΤΟΜΑΤΟΙ ΑΠΑΝΤΗΤΕΣ - ΑΠΛΟΙ ΚΑΙ ΤΗΛΕΧΕΙΡΙΖΟΜΕΝΟΙ
- ΤΗΛΕΦΩΝΙΚΟΙ ΘΑΛΑΜΟΙ
- ΚΑΤΑΓΡΑΦΙΚΑ ΜΙΑΣ ΓΡΑΜΜΗΣ ΟΤΕ

Ηλεκτρονικοί αυτόματοι μεταφραστές TRANSLATORS 2 έως 14 γλωσσών

Ελληνικά - αγγλικά - γερμανικά - γαλλικά - ιταλικά - ισπανικά - πορτογαλικά - δανέζικα - φινλανδικά - νορβηγικά - σουηδικά - ολλανδικά - τουρκικά - σερβοκροατικά
Ιδανικό δώρο για τουριστικά στελέχη - υπαλλήλους - επιχειρηματίες - ταξιδιώτες - φοιτητές - πράκτορες - ξενοδόχους.

Διαρκής έκθεση - γραφεία - σέρβις: ΠΑΝΓ. ΡΟΔΙΟΥ 87 (πίσω από τον Αγιο Ιωάννη) - ☎ 25672.

ΑΦΟΙ ΣΚΟΡΔΗ 31/3 1703γ

Καλλιτεχνική ΠΡΟΟΔΟΣ

ΓΡΑΦΕΙ Ο ΓΙΩΡΓΟΣ ΜΑΡΤΙΝΗΣ

ΜΙΑ ΕΠΙΘΕΩΡΗΣΗ ΚΑΙ ΜΙΑ ΚΩΜΩΔΙΑ ΕΤΟΙΜΑΖΟΥΝ ΤΑ ΤΟΠΙΚΑ ΘΕΑΤΡΑ ΡΟΔΟΥ

Με μια επιθεώρηση και με μια κωμωδία, τα δυο θεατρικά συγκροτήματα της Ρόδου ετοιμάζονται να καλύψουν το τομέα τους για τους ερχόμενους μήνες, ενώ η παιδική ερασιτεχνική σκηνή του ΠΟΔΡ δεν έχει αναγγείλει ακόμη το έργο που θα παρουσιάσει.

Πιο συγκεκριμένα, το Δημοτικό Περιφερειακό Θέατρο, αναγγέλει για το τέλος του μήνα τη γνωστή κωμωδία του Κάρλο Γκολντόνι «Υπηρέτης δυο αφεντάδων». Επίσης ο θίασος του ΟΔΩΘΕ, προετοιμάζεται για μια διασκεδαστική επιθεώρηση, που αμέσως μετά θ' ακολουθηθεί από κλασσικό έργο κατά το φθινόπωρο, χωρίς όμως να αποκλείονται και εκπλήξεις.

Στο μεταξύ, με ανακοίνωση του το ΔΗΠΕΘΕ εγνωστοποίησε ότι ο «Υπηρέτης δυο αφεντάδων» θα ανεβεί στη σκηνή του Εθνικού θεάτρου σε σκηνοθεσία Νίκου Χατζηπαπά, με σκηνικά - κοστούμια Αντώνη Κυριακούλη, με μουσική Γιώργου Μπουντουβή και χορογραφίες Ελλης Παρασκευά. Στο έργο θα παίξουν οι Μιχάλης Αγκάς, Αντώνης Αλεξίου, Μαρ. Γαζετά, Βασ. Δέλιου, Ευάγ. Ζερβόπουλος, Σουζάνα Καρδούλια, Χ. Λογγαράκης, Νίκος Μεϊτανής, Κ. Παπαϊωάννου και Γεώργ. Στριφτάρης. Επίσης θα παίξουν οι νεαρές Ολγα Αθανίτου, Ξένια Ζαχαριάδου, Μένη Κατσαρά και Νανέτ Ρουζιέρο.

Αξίζει να σημειωθεί ότι για εφέτος ο προϋπολογισμός του ΔΗΠΗΘΕ είναι σε ύψος άνω των 110 εκ. δρχ. ενώ υπάρχουν και περυσινά υπόλοιπα.

ΜΙΑ ΛΙΘΟΓΡΑΦΙΑ ΓΙΑ ΤΗΝ «ΑΛΚΥΟΝΗ»

Μια λιθογραφία του Δωδεκανήσιου ζωγράφου Ντιόν θα προσφερθεί σε λαχειοαγορά που οργανώνει κατά τη διάρκεια χοροεσπερίδας η Πολιτιστική Περιηγητική Λέσχη «Αλκυών» της Ρόδου, το βράδυ της 24 τρεχ. στο κέντρο «Μέλλοντυ». Τα έσοδα της εκδηλώσεως αυτής θα διατεθούν για την αγορά ειδικού ηλεκτρικού καθίσματος για τα παιδιά που πάσχουν από μεσογειακή αναιμία

ΘΑ ΔΙΔΑΣΚΕΤΑΙ ΚΑΙ ΜΟΥΣΙΚΗ

Προκήρυξη για την πρόσληψη καθηγητών και καθηγητριών μουσικής προκηρύχθηκε από το Υπουργείο Παιδείας, για τη λειτουργία μαθημάτων στα σχολεία Μέσης Εκπαιδεύσεως. Περισσότερες πληροφορίες παρέχονται από την Επιθεώρηση.

ΠΟΛΙΤΙΣΤΙΚΗ ΑΙΘΟΥΣΑ ΣΤΗ ΜΕΓΙΣΤΗ

Εγκρίθηκε από το Συμβούλιο του Νομαρχιακού Ταμείου η προώθηση εργασιών συντηρήσεως και επισκευής αιθούσης πολιτιστικών εκδηλώσεων του δήμου Μεγίστης.

ΜΙΑ ΕΚΔΟΣΗ ΓΙΑ ΤΗΝ ΠΑΤΜΟ

Η Ιερά Μονή Πάτμου εξέδωσε πρόσφατα και κυκλοφορεί την ιστορηματική βιογραφία του προστάτη της Πάτμου Αγίου Ιωάννου του Θεολόγου, με τίτλο «Στα ίχνη του μαθητή της αγάπης». Το βιβλίο αυτό, με πολύχρωμη στο εξώφυλλο αναπαράσταση εικόνας της αναστάσεως, εγράφη από τον Πάτμιο Ζήσιμο Βιρβίλη, γνωστό λόγιο με μεγάλη προσφορά.

Η έκδοση έγινε με την ενεργό συμπαράσταση του Αγίου Καθηγουμένου της Πάτμου επισκόπου Τράλλεων κ. Ισιδώρου.

ΖΩΓΡΑΦΙΚΗ ΣΤΟ ΣΥΔΝΕΥ

Εκθεση ζωγραφικής, σχεδίων και φωτογραφίας πραγματοποιήθηκε με πολλή επιτυχία στο Σύδνεϋ της Αυστραλίας, με πρωτοβουλία διαφόρων καλλιτεχνιών συμαϊκής καταγωγής, που πέρυσι είχαν την ευτυχία να ζήσουν το καλοκαίρι στη Σύμη και να ασχοληθούν με τη ζωγραφική και τη φωτογράφιση. Τα έργα των, που προκάλεσαν ζωηρό ενδιαφέρον, είχαν σαν θέματα διάφορα τοπία της Σύμης.

ΠΙΝΑΚΙΔΕΣ ΓΙΑ ΤΟΥΣ ΔΡΟΜΟΥΣ

Μια ωραία προσπάθεια αναγγέλεται από την Κω, όπου ο εκεί δήμος παρήγγειλε και παρέλαβε καλλιτεχνικές και καλαίσθητες πινακίδες για ονομασίες οδών και για αρίθμηση σπιτιών. Συνολικά παρελήφθησαν 1.400 πινακίδες οδών και 9.000 αριθμοί σπιτιών.

ΑΦΙΕΡΩΜΑ

Σε ειδική έκδοση του ποιητή Δημήτρη Τσινικόπουλου, γνωστού φιλορρόδιου, μεταξύ άλλων κριτικών σχολίων για την ποιητική ερωτική συλλογή του «Σύφλογο», περιλαμβάνεται και σημείωμα που είχε δημοσιευθεί στην «Πρόοδο». Το σημείωμα αυτό δημοσιεύεται σε εξέχουσα θέση της εκδόσεως αυτής.

ΟΙ ΜΟΥΣΙΚΕΣ ΣΥΝΑΝΤΗΣΕΙΣ

Πραγματοποιήθηκε χθες το βράδυ στο Δημοτικό θέατρο η δεύτερη εκδήλωση της σειράς των συναντήσεων των μαθητών και μαθητριών κατωτέρων τάξεων και μέσων, των ωδείων και των σχολών και εργαστηρίων της Ρόδου.

Οι συναντήσεις αυτές θα συνεχισθούν και τον Απρίλιο.

Κ.Α.Ϊ.Ρ. ΡΟΔΟΣ ΑΕ.

Σε λίγες μέρες κάτι καινούριο

ΕΚΚΛΗΣΗ ΓΙΑ ΒΟΗΘΕΙΑ

Ονομάζομαι Τσακίρης Παναγιώτης του Βασίλη.
Γεννήθηκα το 1982 και κατοικώ στον Αρχάγγελο.
Πάσχω από μεσογειακή αναιμία.
Στις 15 Απριλίου 1992 θα κάμω μεταμόσχευση νωτιαίου μυελού στην Ιταλία.
Χρειάζομαι 15.000.000 δρχ. για την επέμβαση.
Είμαι από φτωχή εργατική οικογένεια.
Το τηλέφωνο του σπιτιού μου είναι 0244/22090

ΚΑΝΩ ΕΚΚΛΗΣΗ

Σε όλους τους ανθρώπους να με βοηθήσουν να ζήσω.
Με τη δική σου βοήθεια θα μου χαρίσεις την ελπίδα να μεγαλώσω και να ζήσω όπως όλα τα άλλα παιδιά του κόσμου.
Οσοι θέλετε να με βοηθήσετε καταθέσετε τη βοήθειά σας στο λογαριασμό με αριθμό 1771 θυρίδας Αγροτικής Τράπεζας Αρχαγγέλου.

ΜΠ-25/3

ΓΕΡΜΑΝΙΚΗ ΑΓΟΡΑ

Νέες παραλαβές

Πλατεία ΙΠΠΟΚΡΑΤΟΥΣ 20
Π. Πόλη στο συντριβάνι
πάνω από το σούπερ μάρκετ του Νικόλαου Σαρρή

Χ317

ΠΩΛΟΥΝΤΑΙ

1) Πωλούνται διαμερίσματα λουξ κατασκευής με υδραυλικό ασανσέρ στην ωραιότερη θέση της Ρόδου επί της οδού Σάββα Παυλίδη δίπλα αεροπορίας Σαν Φραγκίσκου, μέτρων τετραγων. 90 και 115.
2) Καταστήματα 57τ.μ., 55τ.μ. - 54τ.μ. - 49τ.μ.
Διαμερίσματα 120 - 109 - 34 επί της οδού Αθηνών και Θεσ/κης.
3) Οροφοδιαμερίσματα των 132τ.μ. με υδραυλικό ασανσέρ τεσσάρων ορόφων επί της οδού Θεσ/κης.
4) Διαμερίσματα 126τ.μ. αποπερατωμένα επί της οδού Αγ. Ιωάννου.
5) Καταστήματα προς ενοικίαση και πώληση μετρ. 100 και 110τ.μ,. επί της οδού Ηρακλείου και Γράμμου.
6) Αποθήκη 210τ.μ. επί της οδού Παν. Ροδίου και Λευκωσίας.
7) Κτήμα5.500τ.μ. απέναντι από Ατσιπά.
8) Κτήμα 4.000τ.μ. πριν το γκολφ Αφάντου
9) Κτήμα 6.000τ.μ. πριν τη γέφυρα Κολύμπια
10) Και σε διάφορες περιοχές της Ρόδου

ΕΥΘΥΜΙΟΣ ΠΑΝ. ΣΑΡΡΗΣ

Εθελοντών Δωδεκανησίων 2, 2ος όροφος, γραφ. 1
Πλατεία Κύπρου, τηλ. 34329 - 25500, 9-1 και 5-9

Μ35

ΠΡΑΚΤΟΡΕΙΟ ΤΑΞΙΔΙΩΝ ΤΟΥΡΙΣΜΟΥ

VISA TRAVEL CLUB

Σε συνεργασία με τις μεγαλύτερες αεροπορικές εταιρίες σας προσφέρουμε

	Απλή μετάβ.	Μετ' επιστρ.
● ΝΕΑ ΥΟΡΚΗ	72.000	106.000
● ΑΥΣΤΡΑΛΙΑ	138.000	259.000
● ΛΟΝΔΙΝΟ	38.500	57.000
● ΕΛΣΙΝΚΙ	51.000	72.000
● ΚΟΠΕΓΧΑΓΗ	40.000	60.000
● ΣΤΟΚΧΟΛΜΗ	42.000	65.000
● ΦΡΑΝΚΦΟΥΡΤΗ	36.500	57.000
● ΑΜΣΤΕΡΝΤΑΜ	38.000	50.000
● ΡΙΟ	150.000	222.000

Μόνο τα σουμά σετούν στο φθηνά!

VISA TRAVEL CLUB & ΦΙΛΙΠΠΟΣ

Μανδηλαρά 8 τηλ. 33282, 31562
ΣΙΓΟΥΡΙΑ - ΕΓΓΥΗΣΗ

Η 52

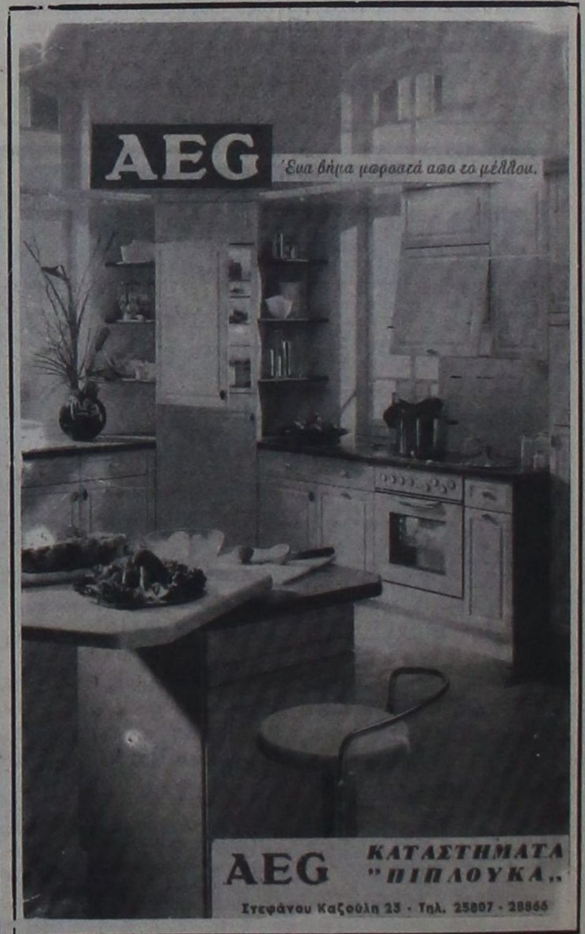

Interail/TRAVEL

ΠΑΣΧΑ ΣΤΗΝ ΚΡΗΤΗ

8ΗΜΕΡΗ ΕΚΔΡΟΜΗ
22/4/92 έως 29/4/92

ΗΡΑΚΛΕΙΟ - ΧΕΡΣΟΝΗΣΟΣ - ΜΑΛΙΑ - ΑΡΧΑΝΕΣ - ΜΥΡΤΙΕΣ - ΑΓ. ΝΙΚΟΛΑΟ - ΙΕΡΑΠΕΤΡΑ - ΣΗΤΕΙΑ - ΒΑΙ- ΜΑΤΑΛΑ - ΦΑΙΣΤΟΣ - ΑΓ. ΓΑΛΗΝΗ - ΡΕΘΥΜΝΟ - ΑΡΚΑΔΙ - ΧΑΝΙΑ - ΤΑΦΟΙ ΒΕΝΙΖΕΛΟΥ - ΜΟΥΣΕΙΟ ΚΑΖΑΝΤΖΑΚΗ - ΚΝΩΣΟΣ

Ελάτε να θαυμάσουμε τις ομορφιές της Κρήτης τώρα το Πάσχα. Μοναδική ευκαιρία περιήγησης σε όλη την Κρήτη.

Η τιμή περιλαμβάνει:
- Εισιτήρια Ρόδο - Ηράκλειο - Ρόδο με το F/B «Milena» σε καμπίνες β΄θέσεως.
- 7 Διανυκτερεύσεις στο ξενοδοχείο «Aerabella» με πρωινό.
- Όλες οι μεταφορές με πολυτελές πούλμαν
- Συνοδός του γραφείου μας.

ΤΙΜΗ ΕΚΔΡΟΜΗΣ 64.000
ΕΙΔΙΚΕΣ ΤΙΜΕΣ ΓΙΑ ΠΑΙΔΙΑ

Για αναλυτικό πρόγραμμα εκδρομής και κάθε άλλη πληροφορία, απευθυνθείτε στο γραφείο γενικού τουρισμού

Interail Travel

Β. ΘΕΟΧΑΡΙΔΟΥ - Ι. ΜΑΡΚΑΚΗΣ Ο.Ε.
Διεύθυνση: ΚΕΝΝΕΝΤΥ 38 - Τηλ. 25639

Interail Travel
και πάμε μαζί απ' άκρη σ' άκρη

Πρέπει να είναι
εγκεκριμένες από το Υπ. Οικονομικών και
CASIO



Ο νόμος απαιτεί
για να έχει μια ταμειακή μηχανή την έγκριση του Υπ. Οικονομικών πρέπει να διαθέτει ειδική φορολογική μνήμη και δυνατότητα ελληνικής εκτύπωσης.

Η CASIO προσφέρει
τη σωστή λειτουργία και υποστήριξη της ταμειακής μηχανής για 7 χρόνια τουλάχιστον, την υπεροχή, την αξιοπιστία, την ποιότητα CASIO και τη μακρόχρονη πείρα της αγοράς. Γιατί η CASIO είναι πιο απαιτητική από το νόμο.

ΤΑΜΕΙΑΚΕΣ ΜΗΧΑΝΕΣ
CASIO 3900 CR
Με το νόμο... της αγοράς

Γενικός αντιπρόσωπος Δωδεκανήσου
Ν. ΜΑΓΓΙΩΡΟΣ Ε.Π.Ε.
ΕΜΠΟΡΟΤΕΧΝΙΚΕΣ ΕΠΙΧΕΙΡΗΣΕΙΣ
Καρπάθου 3Γ — Ρόδος 85100, τηλ. 32815—33909

ΕΡΓΑΣΤΗΡΙΟ ΕΛΕΥΘΕΡΩΝ ΣΠΟΥΔΩΝ
PROGRAM
ΗΛΕΚΤΡΟΝΙΚΩΝ ΥΠΟΛΟΓΙΣΤΩΝ

ΜΑΝΩΛΗΣ Ι. ΣΟΦΙΛΛΑΣ
ΚΟΔΡΙΚΤΩΝΟΣ 89 - ΤΗΛ. 23368 - ΡΟΔΟΣ

Πληροφορούμε όλους τους μαθητές μας και όλους τους ενδιαφερόμενους για μαθήματα ηλεκτρονικών υπολογιστών ότι οι εγγραφές για την καινούργια σχολική περίοδο άρχισαν. Τα μαθήματα αρχίζουν στις 2 Σεπτεμβρίου ημέρα Δευτέρα. Για περισσότερες πληροφορίες τηλεφωνήστε στο τηλέφωνο 0241-23368.

ΔΙΔΑΣΚΟΝΤΑΙ
- Εκμάθηση πληκτρολογίου
- Θεωρία και πρακτικές εφαρμογές του ηλεκτρονικού υπολογιστή
- Εντολές λειτουργικού συστήματος DOS και πρακτική εξάσκηση
- Κειμενογράφηση με σύγχρονους κειμενογράφους αμερικανικών και ελληνικών προδιαγραφών
- Σχεδίαση με σύγχρονα αμερικανικά πακέττα
- Αρχές και θεωρεία προγραμματισμού
- Προγραμματισμός με BASIC, PASCAL, COBOL, dBASE,LOTUS
- Εφαρμογές για λογιστικά, συμβολαιογραφικά, δικηγορικά, ιατρικά γραφεία, καθώς και για καταστήματα, αποθήκες και ξενοδοχεία.
- Εκμάθηση των WINDOWS και πρακτική εφαρμογή

Αναλαμβάνουμε την εκπαίδευση των ατόμων ανεξαρτήτου ηλικίας και γνώσεων.
Λειτουργούν ειδικά τμήματα για παιδιά ηλικίας 8 μέχρι 12 χρόνων.
Διδάσκει πτυχιούχος των αμερικανικών πανεπιστημίων UNIVERSITY OF BALTIMORE και BOWIE STATE UNIVERSITY

ΠΑΡΑΡΤΗΜΑ ΑΦΑΝΤΟΥ
PROGRAM
Πληροφορίες στο τηλέφωνο 0241-23368

ΠΩΛΟΥΝΤΑΙ
ΓΡΑΦΕΙΑ - ΚΑΤΑΣΤΗΜΑΤΑ

Επαγγελματίες! αποκτήστε μια για πάντα τη δική σας επαγγελματική στέγη, αγοράζοντας από τα κάτωθι ακίνητα, κατασκευής Θ.Β. Πράσινου.

1) Κεντρικό κατάστημα των 89τ.μ. ύψους πέντε μέτρων, επί της οδού Αλεξάνδρου Διάκου.

2) Γραφεία πολυτελείας διαφόρων διαστάσεων όπως, των 38τ.μ των 45τ.μ., και των 80τ.μ., επί της οδού Αλεξάνδρου Διάκου.

3) Κατάστημα των 76τ.μ. με δωρεάν αποθήκη επί της Παπαλουκά.

4) Καταστήματα των 78, των 127, και των 132 τ.μ., στην οδό Σκιάθου Ζερβού.

5) Αποθήκη των 240τ.μ. για βιοτεχνία, επί της λεωφόρου Τριάντων.

ΠΛΗΡΟΦΟΡΙΕΣ
Θ. ΠΡΑΣΙΝΟΣ, τηλ. 24304

Με την πρόοδο της ιατρικής

Ολες οι γυναίκες μπορούν να αποκτήσουν ένα παιδί!

Η ΕΞΩΣΩΜΑΤΙΚΗ ΓΟΝΙΜΟΠΟΙΗΣΗ

Μητρότητα. Μια λέξη που κρύβει στο άκουσμά της τόσες συγκινήσεις. Κάτι που όλες οι γυναίκες επιθυμούν. Να μπορέσουν να αποκτήσουν ένα παιδί, να το αγκαλιάσουν, να ακούσουν το κλάμα του, να ξενυχτήσουν πάνω από το προσκεφάλι του, να το καμαρώσουν και να το βοηθήσουν στα πρώτα του δειλά βήματα. Ευλογημένες και συνάμα τυχερές αυτές που μπορούν. Αλλά τι γίνεται μ' αυτές που ποτέ δεν θα πιάσουν παιδιά στα χέρια τους;

Παλιά δεν υπήρχε καμιά ελπίδα, δεν γινόταν τίποτα. Οι στείρες ήταν «καταραμένες» από το Θεό «τιμωρημένες», σύμφωνα με τα λεγόμενα των καιρών εκείνων.

Τώρα όμως τα πράγματα άλλαξαν. Η στειρότητα δεν είναι πια άλυτο πρόβλημα. Παραμένει μεν πρόβλημα αλλά όχι χωρίς λύση όπως θα δείτε.

Σήμερα η στειρότητα αντιμετωπίζεται με την εξωσωματική γονιμοποίηση. Μια μέθοδο αποτελεσματική και ανώδυνη για τη γυναίκα.

Αρχισε να πρωτοεμφανίζεται στην Ελλάδα από το 1985. Το πρώτο παιδί που γεννήθηκε με αυτή τη μέθοδο το 1979 στην Αγγλία ήταν ένα πανέμορφο κοριτσάκι, η Λουΐζα Μπράουν, που ζει και μεγαλώνει φυσιολογικά όπως τα άλλα παιδιά που γεννήθηκαν με φυσικό τρόπο.

Σήμερα υπολογίζεται ότι με τη μέθοδο αυτή γεννήθηκαν 15.000 παιδιά σε όλο τον κόσμο.

Πριν όμως πούμε περισσότερα για την εξωσωματική γονιμοποίηση θα πρέπει πρώτα να δώσουμε τον όρο της στείρωσης και να πούμε λίγα λόγια γι αυτή.

Στείρωση είναι μια κατάσταση που σημαίνει ότι ένα ζευγάρι μετά από μεγάλο χρονικό διάστημα κανονικών επαφών δεν μπορούν να επιτύχουν εγκυμοσύνη. Τα αίτια της στείρωσης είναι τα ίδια για τον άνδρα και τη γυναίκα. Αν μιλήσουμε με ποσοστά θα δούμε ότι τις περισσότερες φορές είναι 50-50, οι ευθύνες του ζευγαριού.

Η στείρωση σύμφωνα με τους υπεύθυνους γιατρούς προλαμβάνεται.

Η λάθος ατομική υγιεινή της γυναίκας, περισσότερο, είναι σημαντικός παράγων για τη δημιουργία στείρωσης και θα εξηγήσουμε το γιατί. Οι γυναίκες θα πρέπει να αποφεύγουν τις φλεγμονές που μπορούν να προκαλέσουν μολύνσεις στο γεννητικό σύστημα και που έχουν σαν τελικό αποτέλεσμα την απόφραξη των σαλπίγγων.

Και πρέπει να πούμε αν και οι περισσότεροι το γνωρίζεται ότι οι σάλπιγγες είναι οι αγωγοί που ενώνουν τις ωοθήκες με τη μήτρα, μέσα στις οποίες γίνεται η μεταφορά του εμβρύου, για να φτάσει τελικά στη μήτρα.

Ολες οι φλεγμονές που ωφείλονται κύρια σε έντονη σεξουαλική ζωή και σε συχνές εναλλαγές ερωτικών συντρόφων, έχουν σαν αποτέλεσμα τη βλάβη των σαλπίγγων. Επίσης η μη χρήση αντισυλληπτικών μεθόδων και οι εκτρώσεις είναι και αυτές ένα αίτιο στείρωσης. Στους άνδρες επίσης αίτιο είναι οι διάφορες φλεγμονές στο γεννητικό σύστημα.

Η ΗΛΙΚΙΑ

Αν θελήσουμε να μιλήσουμε τώρα και για την πιο κατάλληλη ηλικία που μπορεί η γυναίκα να κάνει εξωσωματική γονιμοποίηση, εδώ οι γνώμες διίστανται.

Πάντως οι περισσότεροι γιατροί υποστηρίζουν ότι πρέπει να γίνεται μέχρι τα 35 χρόνια της γυναίκας. Κίνδυνοι στην εξωσωματική γονιμοποίηση δεν υπάρχουν.

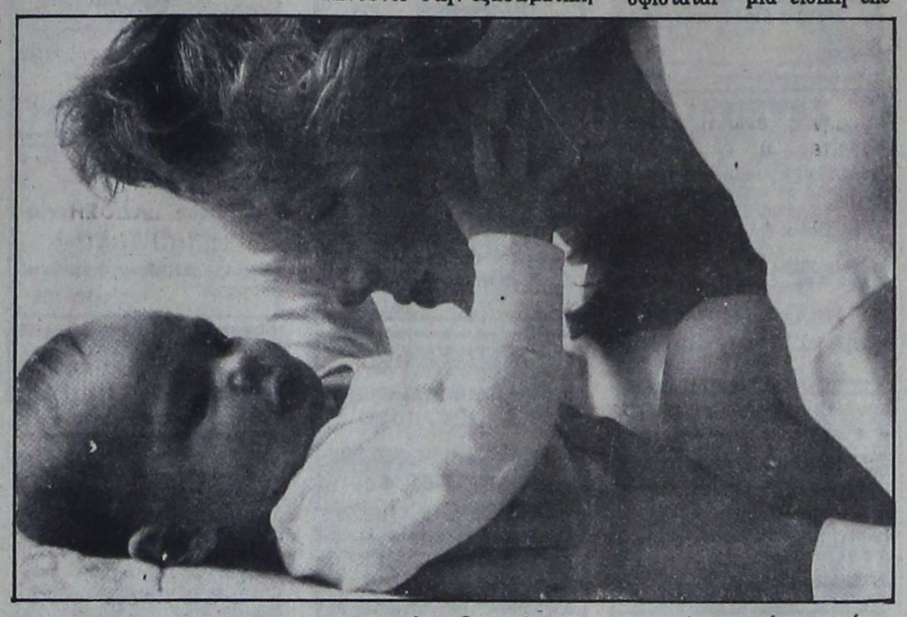

Αν μπορούμε να πούμε κίνδυνο την απογοήτευση, τότε υπάρχει μόνο αυτός στην όλη διαδικασία της εξωσωματικής γονιμοποίησης.

Εννοούμε την απογοήτευση της γυναίκας που για κάποιο πολύ σοβαρό λόγο, παρ' όλες τις προσπάθειες των γιατρών για εξωσωματική γονιμοποίηση, δεν τα καταφέρει να τεκνοποιήσει.

Να περάσουμε όμως τώρα και να πούμε λίγα λόγια για το πως γίνεται η εξωσωματική γονιμοποίηση:

- Πρώτα - πρώτα γίνεται ένας στοιχειώδης έλεγχος στο ζευγάρι για να βρεθεί ότι αυτή η λύση δηλ. της εξωσωματικής γονιμοποίησης είναι η μοναδική.

Μετά ξεκινάει η γυναίκα να παίρνει φάρμακα με μορφή ενέσεων, που σαν στόχο έχουν να διεγείρουν τις ωοθήκες για να παράγουν πολλά - πολλά ωάρια. Στη συνέχεια μετά περίπου από 2 εβδομάδες που η γυναίκα θα έχει δημιουργήσει πολλά ωάρια, με μια πάρα πολύ λεπτή και μη τραυματική μέθοδο με την βοήθεια υπερήχων, προωθείται μέσα στον κόλπο μια πάρα πολύ λεπτή βελόνα, στις ωοθήκες από τις οποίες ο γιατρός παίρνει τα ωάρια.

Την ίδια μέρα ο σύζυγος δίνει το σπέρμα το οποίο υφίσταται μια ειδική επεξεργασία και τότε το σπέρμα μαζί με τα ωάρια τοποθετούνται μέσα σε ειδικούς δοκιμαστικούς σωλήνες με ειδικά καλλιεργητικά υλικά και μετά από 2 μέρες έχει γίνει η γονιμοποίηση, έχουν δημιουργηθεί τα έμβρυα. Αυτά μετά αξιολογούνται και στη συνέχεια τοποθετούνται πίσω στη μήτρα μέχρι 3 έμβρυα. Τοποθετούνται 3 γιατί έχει διαπιστωθεί πως αν τοποθετηθούν λιγότερα οι πιθανότητες εγκυμοσύνης πέφτουν ελαφρώς.

Στην Αγγλία τελευταία όμως δεν τοποθετούν περισσότερα από 2 έμβρυα και αυτό γιατί μια 3δυμη κύηση έχει πολλούς κινδύνους για τη μητέρα, αλλά υπάρχει και πιθανότητα αποβολής.

ΠΟΣΟ ΚΟΣΤΙΖΕΙ

Εύστοχο ερώτημα μετά από όλα αυτά που αναφέραμε είναι το πόσο κοστίζει σήμερα η εξωσωματική γονιμοποίηση.

Κοστίζει λοιπόν περίπου 200.000 - 300.000 δρχ. χωρίς να συμπεριλαμβάνονται τα φάρμακα τα οποία έχουν μεγάλο κόστος αλλά ορισμένα ταμεία τα δικαιολογούν με κάποιο ποσοστό συμμετοχής.

Βλέπουμε λοιπόν κλείνοντας το θέμα της στειρότητας και της εξωσωματικής γονιμοποίησης ότι σήμερα τα περισσότερα προβλήματα έχουν και τη λύση τους χάρις στη ραγδαία εξέλιξη της επιστήμης.

Τολμήστε λοιπόν όσοι από σας έχετε το πρόβλημα της στειρότητας με το οποίο σήμερα ασχοληθήκαμε, να πάρετε περισσότερες πληροφορίες σχετικά με την εξωσωματικήγονιμοποίηση.

Η εφημερίδα έχει το όνομα ειδικού γιατρού που βρίσκεται στην Αθήνα και εργάζεται εκεί και τηλέφωνα που μπορείτε να επικοινωνήσετε μαζί του για περισσότερες πληροφορίες. Το όνομα και η διεύθυνση του γιατρού είναι:

Dr. ΜΗΝΑΣ ΜΑΣΤΡΟΜΗΝΑΣ, γυναικολόγος, διδάκτωρ Πανεπιστημίου Αθηνών, ειδικευμένος σε προβλήματα γονιμότητας. Μέλος της βρετανικής εταιρίας γονιμότητας. Τηλ. 8026640 σπίτι και 6851800, ιατρείο.

ΜΑΡΙΑ ΓΙΑΚΡΑ

ΜΕΓΑΛΗ ΔΗΜΟΠΡΑΣΙΑ
με Εργα Τέχνης
& ΧΕΙΡΟΠΟΙΗΤΑ ΧΑΛΙΑ
ΞΕΝΟΔΟΧΕΙΟ GRAND HOTEL
Εναρξη την Παρασκευή 27 Μαρτίου
ΧΛ-4/4
ΩΡΑ 9.00 ΤΟ ΒΡΑΔΥ
ΕΙΣΟΔΟΣ ΕΛΕΥΘΕΡΗ
GALLERY MIRARAKI
ΤΗΛ. 6914098 - 6916663

PEUGEOT
NEO 106
ΤΗΛ. 23.085 - 27.716

Χάνεται πολύτιμος χρόνος στο Δημόσιο από τις συναλλαγές

Ο κ. Σάββας Φύλλης, τέως κοινοτάρχης Μαριτσών, έστειλε στην «Πρόοδο» την παρακάτω επιστολή:

«Κύριε Διευθυντά

Είναι μεγάλη η ταλαιπωρία των πολιτών καθημερινά στις διάφορες δημόσιες υπηρεσίες. Ιδιαίτερα τις ημέρες αυτές ο συνωστισμός στην Εφορεία και στο Δημόσιο Ταμείο ξεπερνά κάθε όριο αντοχής. Οι ουρές των πολιτών που περιμένουν στη σειρά να εξυπηρετηθούν φθάνουν μέχρι έξω και από μια πρόχειρη καταμέτρηση στο Δημόσιο Ταμείο υπήρχαν εκεί 150 άτομα και άλλα τόσα στην Εφορεία.

Εάν τώρα προστεθούν και αυτοί που περιμένουν να πληρώσουν στον ΟΤΕ και τη ΔΕΗ τότε η εικόνα γίνεται απαράδεκτη. Εκτός της ταλαιπωρίας των πολιτών, χάνονται και χιλιάδες ώρες καθημερινά και αυξάνεται ο φόρτος εργασίας των υπαλλήλων. Η Κυβέρνηση παρά τις υποσχέσεις της δεν κατόρθωσε ακόμα να οργανώσει τις δημόσιες υπηρεσίες για να εξυπηρετείται καλύτερα ο πολίτης. Επειτα από τη τεχνολογική εξέλιξη της εποχής μας είναι απαράδεκτη η κατάσταση που παρατηρίται και ο πηρετείται με το ταχυδρομείο. Οι φορολογικές δηλώσεις στέλλονται ταχυδρομικά και οι πληρωμές στο Δημόσιο Ταμείο για τέλη φόρου, ΟΤΕ, ΔΕΗ και σε άλλους οργανισμούς γίνονται με ειδικές τραπεζιτικές επιταγές που φροντίζει να έχει ο κάθε πολίτης για να εξυπηρετεί τις ανάγκες του αυτές. Οι οργανισμοί (ΟΤΕ, ΔΕΗ και άλλοι) με τους λογαριασμούς που στέλλουν στους καταναλωτές και υπόχρεους εσωκλείουν και άλλο φάκελο με τη διεύθυνσή τους στον οποίο ο καταναλωτής βάζει την τραπεζιτική επιταγή όπου αναγράφει το ωφειλόμενο ποσό και το στέλλει με το ταχυδρομείο. Με τον τρόπον αυτό 1ο) Δεν ταλαιπωρείται ο πολίτης, 2ο) δεν χάνεται χρόνος που είναι χρήμα, 3ο) μειώνεται η απασχόληση και ο αριθμός των δημοσίων υπαλλήλων 4ο) με τις ειδικές καταθέσεις των πολιτών για να αποκτίσουν βιβλιάριο επιταγών για τις ανάγκες τους αυτές, οι τράπεζες θα αποκτήσουν σημαντικά κεφάλαια που σήμερα αναγκαστικά κρατούνται στα συρτάρια των πολιτών και 5ο) θα μειωθεί η κυκλοφορία του χαρτονομίσματος με τις ανάλογες οικονομικές επιπτώσεις. Κίνδυνος για ακάλυπτες επιταγές δεν μπορεί να υπάρχει διότι οι συναλλαγές θα γίνονται με το δημόσιο και τους οργανισμούς του. Είναι άραγε τόσο δύσκολο να εφαρμοστούν αυτά και στη χώρα μας;»

Δηλώσεις του Ζίγδη για την πώληση της εταιρείας ΑΓΕΤ - Ηρακλής

Ο Πρόεδρος της ΕΔΗΚ κ. Ι. Ζίγδης έκανε τις ακόλουθες δηλώσεις:

«Η Ελλάδα όπως είναι γνωστό, είναι η ολιγότερο ανταγωνιστική χώρα από τις 12 της ΕΟΚ. Είναι, επομένως, μοιραίο, όταν θα αρχίσει να λειτουργεί η Ενιαία Ευρωπαϊκή Αγορά, την 1.1.1993, ένας μεγάλος αριθμός των παραγωγικών κλάδων να υποχρεωθεί να κλείσει κι ένας εξίσου μεγάλος αριθμός εργαζομένων να υποχρεωθεί να μεταναστεύσει σε άλλες χώρες της ΕΟΚ ή και μακρύτερα, για να εξασφαλίσει το ψωμί του.

Από μελέτες οργάνου του ΣΕΒ υποστηρίζεται ότι μόνον το 40% της σημερινής βιομηχανίας είναι ανταγωνιστικό, ενώ το υπόλοιπο στερείται της δυνατότητας επιβίωσης. Η «ΑΓΕΤ Ηρακλής» είναιμία από τις δυναμικότερες μονάδες της ελληνικής βιομηχανίας. Η πώλησή της, επομένως, σε άλλο κράτος της ΕΟΚ εξασθενεί σημαντικά όχι μονο τη βιομηχανία, αλλά και τη βιωσιμότητα ολόκληρης της οικονομίας μας.

Η Ελλάδα, όμως, δεν έχει μόνο το μειονέκτημα αυτό. Εχει ταυτόχρονα τα μεγαλύτερα δημόσια ελλείμματα, το μεγαλύτερο δημόσιο χρέος κι ένα γιγαντιαίο πληθωρισμό, που δεν μπορεί να συγκριθεί με καμίας άλλης χώρας της ΕΟΚ.

Η κυβέρνηση για να αντιμετωπίσει τα προβλήματα αυτά, ζήτησε δάνειο από την ΕΟΚ, το οποίο και πήρε, με την προϋπόθεση ότι μ' αυτό θα θεράπευε τις τέσσερεις παραπάνω πληγές! Δεν τήρησε, όμως, τις υποσχέσεις της και γι' αυτό η ΕΟΚ αρνείται να της δώσει τη δεύτερη δόση του δανείου.

Ο κ. Μητσοτάκης, όμως δεν απελπίζεται εύκολα! Πιστεύει ότι πουλώντας την «ΑΓΕΤ - Ηρακλής» σε ξένους θα μπορέσει να ικανοποιήσει τις αξιώσεις της ΕΟΚ, για να πάρει τη δεύτερη δόση κι έτσι να παραμείνει ανενόχλητος στην εξουσία!...

Προφανώς, βρισκόμαστε μπροστά σε μια κωμικοτραγική κατάσταση. Κι αναρωτιόμαστε, πως ο τόσον «ευφάνταστος» πρωθυπουργός μας δεν σκέφθηκε άλλες μεθόδους για την επιβίωση της κυβέρνησής του.

Πράγματι, θα μπορούσε να πουλήσει π.χ. τον Παρθενώνα, για να συλλέξει πολύ μεγαλύτερα ποσά και να παραμείνει επικεφαλής της... «ικανότερης» κυβέρνησης του μεταπολέμου επ' άπειρον.

Η χτεσινή συνεδρίαση της Βουλής θα μείνει ιστορική! Γιατί δείχνει πόσο χαμηλά έπεσε η λειτουργία του κοινοβουλευτικού πολιτεύματος στη χώρα μας, αλλά και πόσο σκοτεινό διαγράφεται το μέλλον της.»

ΛΥΚΕΙΟΝ ΕΛΛΗΝΙΔΩΝ ΡΟΔΟΥ
«ΕΡΓΑΝΗ ΑΘΗΝΑ»
ΠΡΟΣΚΛΗΣΗ

Προσκαλούμε το κοινό της Ρόδου τη Δευτέρα 23 Μαρτίου, ώρα 6.30 μ.μ. στο Εθνικό θέατρο σε πανηγυρική εκδήλωση αφιερωμένη στην επέτειο της 25ης Μαρτίου. Η εκδήλωση περιλαμβάνει αναφορά - ομιλία της φιλολόγου κ. Μαριέττας Σουσούδη για τον εθνικό ποιητή Διονύσιο Σολωμό, δημοτικά τραγούδια από τον οδοντίατρο κ. Δημήτρη Παπαϊγνατίου με συνοδεία στο πιάνο από την κ. Κυριακή Παπαϊγνατίου - Σαλαμαστράκη και δωδεκανησιακά με συνοδεία τοπικών οργάνων καθώς και παραδοσιακούς χορούς από τις χορευτικές ομάδες του λυκείου.

Η είσοδος θα είναι ελεύθερη.

3667-22/3

ΝΑ Η ΕΥΚΑΙΡΙΑ!
ΣΕ ΤΙΜΗ ΠΡΟΣΦΟΡΑΣ, πωλείται εξοπλισμός εστιατορίου
ΠΛΗΡΟΦΟΡΙΕΣ ΤΗΛ. 85159
3602-25/3

ΠΡΟΟΔΟΣ ΜΙΚΡΕΣ ΑΓΓΕΛΙΕΣ ΠΡΟΟΔΟΣ ΜΙΚΡΕΣ ΑΓΓΕΛΙΕΣ ΠΡΟΟΔΟΣ ΜΙΚΡΕΣ ΑΓΓΕΛΙΕΣ

ζητήσεις

ΖΗΤΕΙΤΑΙ αγρόκτημα προς αγορά σε απόσταση έως 12 χλμ. από την πόλη της Ρόδου. Τηλ. 29390 από 17.00-21.00
3513-25/3

ΖΗΤΕΙΤΑΙ νέος με λογιστικές γνώσεις και ξένης γλώσσας. Επίσης νέα ως εσωτερική βοηθός, και νέος ή νέα που να ομιλεί γερμανικά, για να εργασθούν σε σοβαρή επιχείρηση. Τηλ. 32232 και 34088, κ. Δημήτρης
3738-1/4

ΔΙΕΘΝΗΣ εταιρία ενοικιάσεως αυτοκινήτων, ζητεί προσωπικό με προσόντα δίπλωμα οδήγησης και τουλάχιστον αγγλικά. Γ. Λεόντος 38, έναντι ξενοδοχείου Αθηνά, τηλ. 35239
3723-31/3

ΖΗΤΕΙΤΑΙ δεσποινίς για μόνιμη εργασία. Τηλ. 29713
3721-31/3

ΖΗΤΟΥΝΤΑΙ από την ΚΛΙΜΑΤΕΞ ΕΠΕ, βοηθοί μαστόροι, συγκολλητές και λαμαρινάδες για εγκαταστάσεις κλιματισμού. Τηλ. 61069, πρωινές ώρες και 24318, βραδινές ώρες
Τ.17127-31/3

ΕΛΛΗΝΟΓΕΡΜΑΝΙΑ
26 ετών με πείρα στο σέρβις εστιατορίων και μπαρ, με άπταιστα γερμανικά και καλά αγγλικά, ζητά ανάλογη εργασία. Πληροφορίες τηλ. 31996, ώρες 5-8μ.μ.
2343-31/3

ΖΗΤΕΙΤΑΙ λαντζιέρα για απογευματινή απασχόληση 6-10 το βράδυ. Τηλ. 22120
3709-28/3

ΖΗΤΟΥΝΤΑΙ πωλήτριες. Πληροφορίες στα τηλέφωνα 32125 και 34105
3702-29/3

ΖΗΤΕΙΤΑΙ από περιοδικό εμφανίσιμο και δραστήριο άτομο. Υψηλές αποδοχές. Τηλ. 22251 (εσ. 405)
3703-29/3

ΖΗΤΟΥΝΤΑΙ κυρίες και δεσποινίδες για σνακ - μπαρ. Τηλ. 24134 - 31629
3684-29/3

ΖΗΤΕΙΤΑΙ λογιστής έμπειρος ανωτάτης σχολής για ολόκληρο ή μειωμένο ωράριο σε μηχανογράφηση. Αμοιβή πολύ ικανοποιητική. Πληροφορίες τηλ. 24377
Τ.17115-29/3

ΖΗΤΕΙΤΑΙ οικιακή βοηθός, περιοχή Τριαντών. Τηλ. 27965
Χ318

ΖΗΤΕΙΤΑΙ κοπέλα για να βοηθάει νοικοκυρά στις δουλειές του σπιτιού. Μισθός ικανοποιητικός. Τηλ. 23155
3672-28/3

ΖΗΤΕΙΤΑΙ καμαριέρα για STUDIOS στο Φαληράκι, 3-4 ημέρες την εβδομάδα. Να έχει προϋπηρεσία. Πληροφορίες τηλ. 85541 - 85882
3661-28/3

ΖΗΤΕΙΤΑΙ σοβαρή κοπέλα για να εργαστεί σε κατάστημα τουριστικό με ρούχα, γνωρίζουσα καλά την αγγλική γλώσσα. Τηλ. 20128
3660-28/3

ΖΗΤΕΙΤΑΙ επαγγελματική κουζίνα με γκάζι. Τηλ. 23053
3666-28/3

ΖΗΤΕΙΤΑΙ νέος για πρακτορείο με γνώσεις αγγλικής. Πληροφορίες τηλ. 27108
253-22/3

ΖΗΤΕΙΤΑΙ μάγειρας για εστιατόριο στο Φαληράκι. Πληροφορίες τηλ. 85158 ή 85082, όλες τις ώρες
3648-27/3

ΖΗΤΕΙΤΑΙ δεσποινίς που να γνωρίζει γερμανικά για να εργασθεί σε εμπορικό κατάστημα στο Φαληράκι. Πληροφορίες τηλ. 62514
2263-22/3

ΖΗΤΟΥΝΤΑΙ οικόπεδα και αγροκτήματα προς αγορά, κατά προτίμηση στις περιοχές Τριάντα - Κοσκινού - Τσαΐρι - Παστίδα - Κρεμαστή - Σορωνή - Γεννάδι - Ασγούρου. Επίσης ζητούνται παλιές οικίες προς αγορά. Πληροφορίες τηλ. 28068 και 32062
Μ62

ΖΗΤΕΙΤΑΙ από κατάστημα δερματίνων ειδών πωλήτρια με γνώση γερμανικής ή αγγλικής γλώσσας. Μισθός ικανοποιητικός. Πληροφορίες τηλ. 35420, από 10π.μ. - 2μ.μ.
3599-22/3

ΖΗΤΟΥΝΤΑΙ: α) για το ξενοδοχείο ΚΑΡΑΒΕΛ 2 καμαριέρες, β) για το εστιατόριο snax μπαρ COCONUT, σερβιτόροι, βοηθοί σερβιτόροι, λαντζιέρα. Επίσης βοηθός μαγείρου (δεύτερη δουλειά). Πληροφορίες 9-14 καθημερινά στη λεωφόρο Ιαλυσού 101, απέναντι από το Μίρα Μάρε και στα τηλέφωνα 21843 και 34880
3588-22/3

ΖΗΤΟΥΝΤΑΙ οδηγοί με δίπλωμα Β' και Γ' κατηγορίας για διανέμηση εμπορευμάτων. Πληροφορίες τηλ. 62752 - 62850
3594-22/3

ΖΗΤΕΙΤΑΙ υπάλληλος για να εργαστεί σε βουλκανιζατέρ. Τηλ. 64025 - 35367
3593-22/3

ΖΗΤΕΙΤΑΙ σερβιτόρος για εστιατόριο στο Γεννάδι, για απογευματινή απασχόληση, να μιλάει αγγλικά. Τηλ. 62025, 3-5μ.μ.
3577-22/3

Η ΑΝΤΙΠΡΟΣΩΠΕΙΑ Κλωστών «ΠΕΤΑΛΟΥΔΑΣ» και ραπτομηχανών «JUKI», ζητεί πωλήτρια 18-25 ετών με απολυτήριο λυκείου για μόνιμη εργασία. Ωρες εργασίας πρωινές - απογευματινές. Πληροφορίες οδός Δωδ/κής Νεολαίας 14, παραπλεύρως κινηματογράφος Παλλάς, κ. Καράβας
3538-22/3

ΖΗΤΕΙΤΑΙ ξενοδοχείο προς αγορά 200 κλινών, περιοχή Τριάντα - Κρεμαστής. Τηλ. 28068 και 32062
Χ286

ΖΗΤΟΥΝΤΑΙ από εμπορική εταιρία τροφίμων, οδηγός για διανομές και υπάλληλος να εργασθεί μέσα στο κατάστημα. Πληροφορίες τηλ. 30451 - 33977
Τ.17054-22/2

BABYSITTER WANTED
EXPERIENCED TO MIND BOY 5 YEARS OF AGE 3 EVENINGS 2 p.m. - 9p.m. I DAY 8.30 am - 2.30p.m. ENQUIRIES ON ...HOME 64938, WORK 29043
3644-27/3

ΖΗΤΕΙΤΑΙ μάγειρος για εστιατόριο εντός πόλεως. Πληροφορίες, τηλ. 24642, όλες τις ώρες
3617-25/3

ΖΗΤΕΙΤΑΙ οικιακή βοηθός ως εσωτερική σε ανδρόγυνο με δίδυμα αγοράκια τριών ετών. Μισθός ικανοποιητικός. Τηλεφωνείτε όλο το πρωί στο τηλέφωνο 92215
3633-25/3

ΖΗΤΕΙΤΑΙ δια κεραμικά, γνωρίζουσα ΡΙΓΑ - ΦΙΛΕ ΤΟ - ΦΑΣΕΣ. Τηλ. 51785 - 51486
3629-25/3

ΖΗΤΟΥΝΤΑΙ ελαιοχρωματιστές, μάστοροι και βοηθοί με ΙΚΑ. Πληροφορίες τηλ. 37082, κ. Σταύρο, 6-8μ.μ.
3619-25/3

ΑΠΟ ΤΟ ΞΕΝ/ΧΕΙΟ COLUMBIA Α' τάξεως, στις Φαληράκι, ΖΗΤΕΙΤΑΙ : α) βοηθός μπαρ, άνδρας ή γυναίκα, β) βοηθοί σερβιτόρων άνδρες ή γυναίκες, γ) καμαριέρες. Για πληροφορίες στα τηλέφωνα καθημερινώς 85610 - 85794
Χ315-24/3

ΖΗΤΕΙΤΑΙ νεαρός ιπτάλληλος για πρακτορείο. Τηλ. 27108
Μ46

ΖΗΤΕΙΤΑΙ για το κατάστημα Dimis - Παπανικολάου 27, δίπλα στο ξενοδοχείο Σεβαλιέρ, πωλήτρια ή πωλητής από τη Σκανδιναβία, ή από Ρόδο φθάνει να μιλούν τουλάχιστον μια σκανδιναβική γλώσσα. Μισθός ικανοποιητικός. Πληροφορίες τηλ. 29812 ή 61644, μετά τις 10 το πρωί
3656-27/3

ΖΗΤΕΙΤΑΙ

σερβιτόρος επί της υποδοχής πελατών (όχι «καμάκι») για να εργασθεί σε σοβαρό εστιατόριο (CASTELLO HOUSE), στην Παλιά Πόλη.

Προϋπόθεση να είναι γνώστης ξένων γλωσσών.

Πληροφορίες στα
τηλ. 23616 - 28195
2270-28/3

ΖΗΤΕΙΤΑΙ

από την ΤΟΥΟΤΑ ΡΟΔΟΥ, λογιστής με πείρα σε Γ' Κατηγορίας βιβλία.

Πληροφορίες στα
τηλ. 29693 - 30414
Χ253

ΖΗΤΟΥΝΤΑΙ

ΠΩΛΗΤΡΙΕΣ για τα καταστήματα υποδημάτων ΤΣΑΚΙΡΗΣ ΜΑΛΛΑΣ, Ταρπόν Σπρινγκς 12 και ΑΣΠΑ ΦΡΑΓΚΟΥ, Αλεξάνδρου Διάκου 32.

Πληροφορίες στα
τηλ. 32995 - 23541
3634-25/3

ΖΗΤΟΥΝΤΑΙ

Παρά της εταιρίας ΔΕΛΤΑ, ζητούνται οδηγοί - πωλητές, με δίπλωμα γ' κατηγορίας.

Πληροφορίες
τηλ. 29868, κ. Επιφάνη
2266-25/3

ΖΗΤΕΙΤΑΙ

ΟΔΗΓΟΣ ΠΩΛΗΤΗΣ για εταιρία τροφίμων και ποτών

ΜΙΣΘΟΣ ΚΑΙ ΠΟΣΟΣΤΑ
Πληρ. 35802
250-21/3

ΖΗΤΟΥΝΤΑΙ

2 μάγειροι και κορίτσια για να εργασθούν σε εστιατόριο πολυτελείας στο Φαληράκι.

Τηλ. 32755, 10-1π.μ. και 7-11μ.μ.
3616-24/3

ΖΗΤΕΙΤΑΙ

ΠΩΛΗΤΡΙΑ ΠΕΠΕΙΡΑΜΕΝΗ ΓΙΑ ΤΟΥΡΙΣΤΙΚΟ ΚΑΤΑΣΤΗΜΑ ΣΤΗΝ ΠΑΛΙΑ ΠΟΛΗ.

Πληρ. τηλ. 85523 - 34785, από 08.30-18.00 και **28832** από 18.00-21.00
Χ316-27/3

ΖΗΤΟΥΝΤΑΙ

ΟΔΗΓΟΙ - ΠΩΛΗΤΕΣ, με δίπλωμα Γ' Κατηγορίας

Πληροφορίες στα
τηλ. 61749 - 65700 -22355
3632-27/3

ΖΗΤΕΙΤΑΙ

ΟΙΚΙΑΚΗ ΒΟΗΘΟΣ ΜΕ ΠΡΟΫΠΗΡΕΣΙΑ, ΓΙΑ ΝΑ ΕΡΓΑΣΤΕΙ ΣΕ ΣΠΙΤΙ.

ΜΙΣΘΟΣ ΙΚΑΝΟΠΟΙΗΤΙΚΟΣ

ΣΥΣΤΑΣΕΙΣ ΑΠΑΡΑΙΤΗΤΕΣ

Πληροφορίες στο
τηλ.26490
Χ 273

ΖΗΤΕΙΤΑΙ

ΟΔΗΓΟΣ ΠΩΛΗΤΗΣ με δίπλωμα Γ' Κατηγορίας από εταιρία παραγωγής και διανομής ποτών

ΜΙΣΘΟΣ ΚΑΙ ΠΟΣΟΣΤΑ
Πληρ. 32481
3623-25/3

ΖΗΤΟΥΝΤΑΙ

ΥΠΑΛΛΗΛΟΙ ΟΛΩΝ ΤΩΝ ΕΙΔΙΚΟΤΗΤΩΝ ΑΠΟ ΤΟ

ΞΕΝΟΔΟΧΕΙΟ ΚΟΛΟΣΣΟΣ
τηλ. 85524
Χ314-25/3

ΖΗΤΕΙΤΑΙ

υπάλληλος να εργαστεί σε χρυσοχοείο.
Απαραίτητο να γνωρίζει γερμανικά - αγγλικά

Τηλ. 21180, ώρες καταστημάτων
3676-29/3

ΖΗΤΑΜΕ

πωλήτρια για κατάστημα ετοίμων ενδυμάτων.
Μισθός ικανοποιητικός.

Πληρ. τηλ. 29611
2343-31/3

ΖΗΤΕΙΤΑΙ

νέος ή νέα που να ομιλεί γερμανικά ή αγγλιά για να εργασθεί σε κατάστημα δερματίνων ειδών στην Ιαλυσό.

Τηλ. 22631, 08.00-14.00
3586-21/3

ΖΗΤΟΥΝΤΑΙ

υπάλληλοι να εργαστούν στο σούπερ μάρκετ του ξενοδοχείου Μετροπόλιταν Καψής. Απαραίτητο να μιλάνε τουλάχιστο αγγλικά

Τηλ. 25015 - 21323
Χ295

ΖΗΤΕΙΤΑΙ

(ΕΠΕΝΔΥΣΗ ΚΟΝΤΑ ΣΤΗΝ ΠΛΑΤΕΙΑ ΑΚΑΔΗΜΙΑΣ)

1) Συνεργάτης σε τουριστικό πρακτορείο, γενικού τουρισμού

2) Συνεργάτης σε σούπερ μάρκετ (με άδειες παντοπωλείου - ποτών, ζαχαρωδών προϊόντων - φρούτων - σιγαρέττων)

3) Συνεργάτης σε αναψυκτήριο

Τα ως άνω είναι επί της 28ης Οκτωβρίου, αρ. 26

Πληρ. τηλ.
28372 - 27458
3466-22/3

ΑΠΟ ΤΗΝ ΠΟΤΟΠΟΙΪΑ ΑΙΓΑΙΟΝ

ΖΗΤΟΥΝΤΑΙ

1) οδηγός πωλητής

Μισθός, ποσοστά, πρμ

2) νέος με μηχανάκι για εσωτερικές και εξωτερικές δουλειές.

ΠΛΗΡΟΦΟΡΙΕΣ ΣΤΑ ΤΗΛ.: 65952, πρωί- 61536 απόγευμα και 61536, Σάββατο - Κυριακή
2272-31/3

ΖΗΤΟΥΝΤΑΙ

παρά βιοτεχνίας, γαζώτριες και κοπτοράπτριες

Πληροφορίες
τηλ.21097
3695-29/3

ΖΗΤΕΙΤΑΙ

Μάγειρας για εστιατόριο στην Ιξιά

Τηλ. 30119, 9π.μ-5μ.μ.
3522-28/3

πωλήσεις

ΠΩΛΕΙΤΑΙ επαγγελματικό ψυγείο με βιτρίνα σε άριστη κατάσταση κατάλληλο για μπαρ, καφετέριες, σούπερ μάρκετ, κλπ, οδός Παναγιώτου Ροδίου 5. Τηλ. 28589
3724-31/3

ΠΩΛΕΙΤΑΙ επιχείρηση σνακ μπαρ, εντός πόλως με εξασφαλισμένη πελατεία, όλο το χρόνο, κ. Μανώλη. Τηλ. 34618
3725-8/4

ΕΥΚΑΙΡΙΕΣ: 1) Σε μπετά 240τ.μ., δυόροφο κτίριο, κατάλληλο για οποιαδήποτε χρήση, επί της εθνικής οδού Ρόδου - Λίνδου στο Φαληράκι (απέναντι από το κάμπινγκ), με οικόπεδο 1 στρέμμα, σε τιμή ευκαιρίας.
2) Μεζονέτα τριόροφη 145τ.μ., πανοραμική θέα, σε 1370 τ.μ. οικόπεδο, στ' Ασγούρου και πισίνα, παράδοση με κλειδί στο χέρι εντός 40 ημερών σε τιμή που ξαφνιάζει.
3) 21 χωράφια στην Κατταβιά για επένδυση, συνολικής έκτασης 60 στρεμμάτων σε τιμές προς δεκαετίας.
4) Παραλιακά οικόπεδα και οικίες επί θαλάσσης στη Λαχανιά Ρόδου, μόνο για απαιτητικούς που ζητούν την τελειότητα.
5) Χωράφια σε όλη τη Δωδεκάνησο, από 50 δρχ. το μέτρο.
6) Αυτοκίνητο μάρκας OPEL ASCONA18 i σε τιμή ευκαιρίας. Πληροφορίες τηλ. 31510-28436
3728-31/3

ΠΩΛΕΙΤΑΙ καφέ μπαρ πιτσαρία σε κεντρικό σημείο της πόλης με εγγυημένη πελατεία και σε λογική τιμή. Τηλ. 21187
3718-31/3

ΠΩΛΕΙΤΑΙ στο Κιοτάρι οικόπεδο 1.280τ.μ. επίπεδο, καθαρό προς 1.600.000 δρχ. Πληροφορίες τηλ. 23815 - 34536 ώρες 9-12 και 5-7μ.μ.

ΠΩΛΕΙΤΑΙ στο Κιοτάρι, οικόπεδο επί της λεωφόρου 360τ.μ., με φως, νερό, τηλέφωνο, καθαρό επίπεδο με 1.200.000 δρχ. Πληροφορίες τηλ. 23815 - 34532, ώρες 9-12 και 5-7μ.μ.
3711-31/3

ΠΩΛΕΙΤΑΙ έκταση στο Κιοτάρι, δίπλα στη θάλασσα, 2.390 τ.μ., 6.500.000 δρχ. Πληροφορίες 9-12 και 5-7, τηλ. 23815 - 34532
3711-31/3

ΠΩΛΕΙΤΑΙ Ή ΕΝΟΙΚΙΑΖΕΤΑΙ κεντρικό γραφείο στον Αρχάγγελο. Τηλ. 33282
Μ52-5/4

ΠΩΛΟΥΝΤΑΙ: Στη λεωφόρο Λίνδου, έναντι Ροδοχρώμ (Ασγούρου) πωλούνται: Ενα κατάστημα 160τ.μ., μία αποθήκη 235τ.μ., μια αίθουσα βιοτεχνική 250τ.μ., καθώς και ολόκληρος όροφος 750τ.μ., κατάλληλος για οποιαδήποτε εργασία. Ολα τα ανωτέρω με μεγάλες αυλές. Γίνονται και ανταλλαγές με οικόπεδα και κτήματα. Πληροφορίες κ. Νίκο Καργάκο, τηλ. 32287 - 24616
3736-8/4

ΠΩΛΕΙΤΑΙ 2300τ.μ. αγρός, στην κοινότητα Κοσκινού. Τηλ. 27082 - 26476
Μ22-3/4

ΠΩΛΟΥΝΤΑΙ διόροφες μονοκατοικίες στα μπετά στην περιοχή Αγία Παρασκευή του Δήμου Ιαλυσού. Τηλ. 27082 - 26476
Μ22-3/4

ΠΩΛΕΙΤΑΙ 1.000τ.μ. αγρός άρτιος και οικοδομήσιμος στους πρόποδες Φιλερήμου. Τιμή ευκαιρίας. Τηλ. 27082 - 26476
Μ22-3/4

ΠΩΛΕΙΤΑΙ 7.000 τ.μ. αγρός κοντά στη διασταύρωση Καντυλί - Παστίδα. Τιμή σούπερ ευκαιρίας, 10.000.000 δρχ. Τηλ. 27082 - 26476
Μ22-3/4

ΠΩΛΕΙΤΑΙ 3.000τ.μ. αγρός με πρόσοψη στον επαρχιακό δρόμο Ασγούρου - Τρεις. Δρχ. 11.000.000. Τηλ. 27082 - 26476
Μ22-3/4

ΠΩΛΕΙΤΑΙ 100τ.μ. 4άρι διαμέρισμα στο Ροδίνι. Τηλ. 27082 - 26476
Μ22-3/4

ΠΩΛΕΙΤΑΙ 110 τ.μ. 4άρι διαμέρισμα στην Ιαλυσό. Τηλ. 27082 - 26476
Μ22-3/4

ΠΩΛΕΙΤΑΙ 114τ.μ., 4άρι διαμέρισμα πλησίον Στ. Κωτιάδη. Τηλ. 27082 - 26476
Μ22-3/4

ΠΩΛΕΙΤΑΙ 1.700 τ.μ. αγρός, άρτιος και οικοδομήσιμος στην κοινότητα Κρεμαστής. Τηλ. 27082 - 26476
Μ22-3/4

ΠΩΛΟΥΝΤΑΙ 3άρια σε κολώνες, πλησίον της οδού Στ. Κωτιάδη. Τηλ. 27082 - 26476
Μ22-3/4

ΠΩΛΕΙΤΑΙ 2άρι (35τ.μ.) στην περιοχή Τζένιο. Τηλ. 27082 - 26476
Μ22-3/4

ΠΩΛΕΙΤΑΙ 4άρι (120τ.μ.) διαμέρισμα, ισόγειο με αυλή, πλησίον Α. Μαρίας. Τηλ. 27082 - 26476
Μ22-3/4

ΠΩΛΟΥΝΤΑΙ βίντεο, τηλεόραση, ψυγείο, τραπεζαρία, σιφωνιέρα και πλυντήριο. Τηλ. 32452, 12-3μ.μ.
3692-24/3

ΠΩΛΟΥΝΤΑΙ: 1) δ/τα, μαιζονέτες, καταστήματα, διαφόρων διαστάσεων (περιοχές Ροδίνι - Ιαλυσό). Πληροφορίες τηλ. 28068 - 32062
ΜΧ286-31/3

ΠΩΛΕΙΤΑΙ τριόροφη οικία ή ανεξάρτητα κάθε όροφος, στους Δασκάλους. Πληροφορίες τηλ. 28068 - 32062
ΜΧ286-31/3

ΠΩΛΕΙΤΑΙ μονοκατοικία σε τιμή ευκαιρίας στη Σορωνή. Τηλ. 28068- 32062
ΜΧ286-31/3

ΠΩΛΕΙΤΑΙ KAWASAKI GRZ 1000 RX NINJA, εκτελωνισμένο από Αμερική, μαύρο σε τέλεια κατάσταση. Μοναδική ευκαιρία, λόγω σπουδών. Δεκτός κάθε έλεγχος. Τηλ. 23119 και 34597, κ. Γιώργο. Καθημερινά, 3-7 το απόγευμα
Χ221

ΠΩΛΕΙΤΑΙ ημιτελής μονοκατοικία, με 1600μ. οικόπεδο στην Ιαλυσό. Πληροφορίες τηλ. 28068 - 32062
Μ62

ΠΩΛΟΥΝΤΑΙ από ιδιοκτήτη

διαμερίσματα σε μαρμαροσοβά ή τελειωμένα των 108τ.μ., επί της οδού Θεσσαλονίκης.
Επίσης διαμέρισμα των 85τ.μ., τελειωμένο στην οδό Ενόπλων Δυνάμεων.
Μαγαζί επί της λεωφόρου Ρόδου Ασγούρου, απέναντι από το Ροδοχρώμ, 230τ.μ., κατάλληλο για βιοτεχνικό ή εκθεσιακό χώρο.
Επίσης διαμέρισμα επί της Αγίου Ιωάννου, λουξ κατασκευής, ετοιμοπαράδοτο των 150τ.μ. με δυνατότητα τροποποιήσεως του πίνακα οικοδομής σε 115 τ.μ. και 35τ.μ.

Πληροφορίες τηλ.:
20949 - 32195 - 37735
3473-5/4

ΠΩΛΟΥΝΤΑΙ

διαμερίσματα των 100τ.μ. και 55τ.μ., λουξ κατασκευής στην οδό Θεμ. Σοφούλη, δίπλα στον ΟΑΕΔ.

Πληροφορίες τηλ.
64040 - 29367
3573-17/4

ΠΩΛΕΙΤΑΙ

RESTURANT στην Κω, μαγαζότοπος, άρτια εξοπλισμένος. Μεγάλο σαλόνι, γωνιακό. ΕΥΚΑΙΡΙΑ

ΠΛΗΡΟΦΟΡΙΕΣ
τηλ.0242/25418
3719-8/4

ΠΩΛΕΙΤΑΙ

ΗΜΙΤΕΛΕΣ ξενοδοχείο, 100 κλινών στα Κολύμπια, (τελειωμένος και ο μαρμαροσοβάς), σε τιμή εκτάκτου ευκαιρίας.

Πληροφορίες τηλ. 22255, ώρες καταστημάτων και 32822, όλες τις ώρες.
3726-1/4

ΠΩΛΕΙΤΑΙ

ΟΡΟΦΟΔΙΑΜΕΡΙΣΜΑ 88τ.μ., κοντά στην Τσαλδάρη, καινούριο με το κλειδί στο χέρι σε τιμή ευκαιρίας.

Πληροφορίες κ. Βασ. Εγγλέζο, Ν. ΠΛΑΣΤΗΡΑ 9, 29308 - 23913, ώρες γραφείου
Μ13-2/4

ROLEX ολόχρυσο 18 κ., ελαφρώς μεταχειρισμένο, πωλείται Τηλ. 33576
3704-29/3

ΠΩΛΕΙΤΑΙ ντραμς, μάρκας «ROGERS» και 2 ROTOTOM REMO, σε άριστη κατάσταση και τιμή ευκαιρίας. Πληροφορίες τηλ. 37687 - 32090 - 25420, νυκτερινό κέντρο, STORK
2336-28/3

ΠΩΛΕΙΤΑΙ διαμέρισμα 84τ.μ. (2ος όροφος) επί της Κένεντυ. Πληροφορίες 27082 - 26476
Μ22-25/3

ΠΩΛΕΙΤΑΙ αγρόκτημα 4 στρ. άρτιο, στη νήσο ΚΕΑ Κυκλάδων, 200μ. από τη θάλασσα και εντός οικισμού, κατάλληλο για οποιαδήποτε χρήση. Φως, νερό, αποχέτευση. Επίσης συζητείται και περίπτωση ανταλλαγής με διαμέρισμα. Πληροφορίες τηλ. 29313
3603-22/3

ΠΩΛΟΥΝΤΑΙ από ιδιώτη οικόπεδα των 1.000, 2.000, 4.000τ.μ., στ' Ασγούρου με άδεια οικοδομής. Πληροφορίες τηλ. 34848
3591-22/3

ΑΠΟ ΙΔΙΩΤΗ πωλούνται αποθήκες και καταστήματα, διαφόρων διαστάσεων στο Ροδίνι και σε απόσταση 150μ. από την εθνική οδό. Πληροφορίες τηλ. 36579
3591-22/3

ΑΠΟ ΙΔΙΩΤΗ πωλείται κτήμα 2.000 ή 4.000 τ.μ., με άδεια οικοδομής στα Κοσκινού, με πανοραμική θέα. Πληροφορίες τηλ. 34848
3591-22/3

ΠΩΛΟΥΝΤΑΙ από ιδιώτη, οικόπεδα των 2 ή 4 στρεμμάτων, κατάλληλα για βιοτεχνικά κτίρια στο Ροδίνι, δίπλα στην εθνική οδό. Πληροφορίες τηλ. 36579
3591-22/3

ΠΩΛΕΙΤΑΙ στην Ιαλυσό ισόγειο διαμέρισμα τριών υπνοδωματίων, μια αποθήκη και κήπο, μέχρι μαρμαροσοβά, από ιδιοκτήτη. Τηλ. 91086, 1-4 το απόγευμα
3545-25/3

ΠΩΛΟΥΝΤΑΙ

ΚΑΤΑΣΤΗΜΑΤΑ ΕΤΟΙΜΟΠΑΡΑΔΟΤΑ ΣΤΑ ΚΟΛΥΜΠΙΑ.

Πληροφορίες τηλ.
27060 - 94356
3652-27/3

ΠΩΛΕΙΤΑΙ

σούπερ - μάρκετ παραλιακό, σε περιοχή ξενοδοχείων στην Ιαλυσό, με το εμπόρευμα.

Πληροφορίες τηλ.
91904-92195,
3627-25/3

ΠΩΛΟΥΝΤΑΙ

ΝΤΕΣΙΟΝ ΚΑΙ ΜΕΤΑΛΛΙΚΑ ΡΑΦΙΑ ΣΕ ΤΙΜΗ ΕΥΚΑΙΡΙΑΣ

Πληροφορίες τηλ. 35345
3614-23/3

ΠΩΛΕΙΤΑΙ

ΑΠΟ ΙΔΙΟΚΤΗΤΗ, κτήμα με φανταστική θέα, για βίλες - 20.000 τ.μ., 150 μέτρα από τη λεωφόρο Ρόδου - Φαληράκι, στο 7 χιλιόμετρο. Περιοχή προνομιούχα.

Πληρ.τηλ. 24539
ΠΜ2010

ΠΩΛΕΙΤΑΙ ΑΠΟ ΙΔΙΟΚΤΗΤΗ

οικοπεδική έκταση με φανταστική θέα στην Καλλιθέα, 31.000 τ.μ. - σίγουρη επένδυση.

ΠΛΗΡΟΦΟΡΙΕΣ
Τηλ. 24539
23575 (βράδυ)
ΠΜ

ΠΡΟΛΑΒΕΤΕ ΝΑ ΑΓΟΡΑΣΕΤΕ!

ΠΩΛΟΥΝΤΑΙ τελειωμένα τεσσάρια διαμερίσματα των 120 και 123τ.μ. με τη γνωστή κατασκευή Θ. Πράσινου. Γερά εμφανή μπετά, μεγάλος υδραυλικός ανελκυστήρας, άψογη λειτουργική διαρρύθμιση, ηχομόνωση στους τοίχους και στα δάπεδα, τριφασική ηλεκτρική εγκατάσταση, πλακάκια πολυτελείας, εντοιχιζόμενες ντουλάπες στα υπνοδωμάτια, πάντα με τα καλύτερα υλικά.

ΠΛΗΡΟΦΟΡΙΕΣ
Θ. ΠΡΑΣΙΝΟΣ, τηλ. 24304 Μ 31

ΝΕΟΦΥΤΟΥ

Πωλούνται

ΜΟΝΟ ΑΠΟ ΤΟ ΓΡΑΦΕΙΟ ΜΑΣ

1) Μαγαζί 173 τ.μ. γωνιακό σε πολύ καλή τοποθεσία, τιμή ριαταπληκτική

2) Μαγαζί 41 τ.μ. επί της Βενετοκλέων και με υπόγειο, τιμή πολύ καλή.

3) Μαγαζί 63 τ.μ. σε πολύ καλή τοποθεσία, τιμή ευκαιρίας

4) Διαμέρισμα ετοιμοπαράδοτο 155 τ.μ., γωνιακό με τεράστιες βεράντες σε πολυκατοικία μόνο 4 διαμ.

5) Διαμέρισμα 4 κυρίων δωματίων ρετιρέ και με τζάκι επί της Παύλου Μελά

6) Κτήμα 4 στρ. με φανταστική θέα στην Καλλιθέα

7) Ετοιμοπαράδοτα διαμερίσματα λουξ κατασκευής 78 και 92 τ.μ. με ιδιωτικό πάρκιγκ

8) Οικόπεδο 1000 τ.μ. σε πολύ καλή τοποθεσία

9) Κτήμα 6 και 9 στρεμ. στα Κολύμπια, φανταστική τιμή

10) Κτήματα στις Φάνες, Παραδείσι, Παστίδα

11) Βίλλα στο Γεννάδι και οικόπεδα Λάρδο, Πεύκους, Κιοτάρι, Κατταβιά κ.λ.π.

12) Αποθήκες, μαγαζιά, επιχειρήσεις κ.λ.π.

Γ. ΝΕΟΦΥΤΟΥ
ΟΔΟΣ ΔΗΜ. ΘΕΟΔΩΡΑΚΗ 40
2ος όροφος - τηλ. 20989

EXPRESS SERVICE ΡΟΔΟΥ

ΖΗΤΕΙΤΑΙ

ΔΕΣΠΟΙΝΙΣ ΓΙΑ ΤΗ ΓΡΑΜΜΑΤΕΙΑ.

ΑΠΑΡΑΙΤΗΤΑ: ΑΓΓΛΙΚΑ - COMPUTER.

Πληροφορίες 9-4, τηλ. 154, 32170
Τ.17132-31/3

ΑΠΟ ΤΕΧΝΙΚΗ ΕΜΠΟΡΙΚΗ ΕΤΑΙΡΙΑ

ΖΗΤΕΙΤΑΙ

γραμματέας με γνώσεις αγγλικής και γραφομηχανής.

Γνώσεις κομπιούτερ και λογιστικής, θα εκτιμηθούν ιδιαίτερα.

ΠΛΗΡΟΦΟΡΙΕΣ τηλ.: 33969-37502
Τ.17111-28/3

ΖΗΤΕΙΤΑΙ

ΑΠΟ ΤΕΧΝΙΚΗ ΕΤΑΙΡΙΑ,

ψυκτικός και βοηθός ψυκτικού για μόνιμη απασχόληση.

Μισθός αναλόγως προσόντων.

ΠΛΗΡΟΦΟΡΙΕΣ τηλ.: 33969-37502
Τ.17111-28/3

Ροδιακή Κτηματική

ΚΤΗΜΑΤΟΜΕΣΙΤΙΚΟ ΓΡΑΦΕΙΟ

ΠΩΛΗΣΕΙΣ ΑΚΙΝΗΤΩΝ

ΟΙΚΟΔΟΜΕΣ

Α' ΔΙΑΜΕΡΙΣΜΑΤΑ: 1. Κ. Υδραίου 140τ.μ. 2. Στ. Καζούλη 80-125τ.μ. 3. Ροδίνι 93-125-139 τ.μ. 4. Παρ. Στ. Κωτιάδη 95τ.μ. 5. 2. Μ. Πετρίδη 71-81-106τ.μ. 6. Νιοχώρι 42-58-84τ.μ. 7. Τριάντα 82-101

Β' ΜΟΝΟΚΑΤΟΙΚΙΕΣ - ΜΕΖΟΝΕΤΕΣ: 1. Ροδίνι 210τ.μ. 2. Ιξιά 235τ.μ. 3. Παλιά Πόλη 180-188τ.μ. 4. Αγ. Αναστασία 80τ.μ. 5. Κοσκινού έπαυλη 275τ.μ. 6. Σπίτια παραδοσιακά στη Λίνδο - Γεννάδι - Κάλαθο - Τριάντα - Σορωνή 7. Γεννάδι έπαυλη 150τ.μ. 8. Φάνες διόροφη οικοδομή 200τ.μ.

Γ' ΚΑΡΑ-ΓΙΑΠΙ: 1. Νιοχώρι οροφοδιαμέρισμα 265τ.μ. 2. Τριάντα 167τ.μ. 3. Ανάληψη 82τ.μ.

Δ' ΚΑΤΑΣΤΗΜΑΤΑ: 1. Μαντράκι 33-85τ.μ. κεντρικά 2. Σωκράτους 12τ.μ. 3. Καναδά 160τ.μ. 4. Κορδικτώνος 64τ.μ. 5. Μ. Πετρίδη 63τ.μ. 6. Γρίβα 42τ.μ. 7. Ολυμπιακή 100τ.μ. 8. Φαληράκι 20τ.μ.

Ε' ΓΡΑΦΕΙΑ: Μαντράκι 30-60-77-90τ.μ.

ΣΤ' ΚΤΙΡΙΑ: 1. Στο Μαντράκι 200-600τ.μ. 2. Ακαδημία 960τ.μ. 3. Νιοχώρι 310τ.μ. 4. Αννης Μαρίας 552 τ.μ. 5. Λεωφ. Καλλιθέας 600 τ.μ. 6. Αλ. Διάκου 540 τ.μ.

Ζ' ΞΕΝΟΔΟΧΕΙΑ: 1. Στην πόλη 70-150 κλ. 2. Τριάντα 36

ΠΡΟΟΔΟΣ ΜΙΚΡΕΣ ΑΓΓΕΛΙΕΣ ΠΡΟΟΔΟΣ ΜΙΚΡΕΣ ΑΓΓΕΛΙΕΣ ΠΡΟΟΔΟΣ ΜΙΚΡΕΣ ΑΓΓΕΛΙΕΣ

ΠΩΛΟΥΝΤΑΙ (ΕΝΟΙΚΙΑΖΟΝΤΑΙ)

χώροι επί της Κέννεντυ 35-45τ.μ., σύνολο 238τ.μ., κατάλληλοι και για επαγγελματική στέγη (τεχνικά, δικηγορικά γραφεία, κλπ)

Πληροφορίες κ. Βασ. Εγγλέζο, Ν. ΠΛΑΣΤΗΡΑ 9, 29308 - 23913

M13-22/3

ΠΩΛΕΙΤΑΙ

ΟΙΚΟΠΕΔΟ ΣΤ' ΑΣΓΟΥΡΟΥ: 2.250 τ.μ., άρτιο και οικοδομήσιμο

Πληροφορίες κ. Βασ. Εγγλέζο, Ν. ΠΛΑΣΤΗΡΑ 9, 29308 - 23913

M13-22/3

ΠΩΛΕΙΤΑΙ

διαμέρισμα κοντά στην Αννης Μαρίας, 90τ.μ., εξοπλισμένο, ετοιμοπαράδοτο.

Πληροφορίες κ. Βασ. Εγγλέζο, Ν. ΠΛΑΣΤΗΡΑ 9, 29308 - 23913, ώρες γραφείου

M13-2/4

ΠΩΛΕΙΤΑΙ

ΕΠΙΧΕΙΡΗΣΗ ΣΤΟ ΜΑΝΤΡΑΚΙ

Πληροφορίες κ. Βασ. Εγγλέζο, Ν. ΠΛΑΣΤΗΡΑ 9, 29308 - 23913, ώρες γραφείου

M13-2/4

ΠΩΛΟΥΝΤΑΙ: α) Στο Πέδι Σύμης, πάνω στο κύμα, διόροφη οικία ανακαινισμένη, β) οικοδομή στο λιμάνι της Σύμης. Τηλ. 28068 - 32062
X286

ΠΩΛΟΥΝΤΑΙ οικόπεδα και αγροκτήματα στις περιοχές Γεννάδι, Ιαλυσό, Φαληράκι, Αφάντου. Πληροφορίες τηλ. 28068- 32062
MX286-31/3

ΠΩΛΕΙΤΑΙ κτήμα 1500τ.μ., στη Λαχανιά επί της λεωφόρου, άρτιο και οικοδομήσιμο, δίπλα στη θάλασσα και απέναντι από αυτό, 2.500 τ.μ. επίσης άρτιο και οικοδομήσιμο. Πληροφορίες τηλ. 65710, 61859, Κώστας Κωνσταντινίδης.
T.17101-31/3

ΠΩΛΟΥΝΤΑΙ δύο μεγάλοι φούρνοι για πίτσα. Τιμή 100.000 δρχ. ο ένας και ένα φούρνο που κρατάει το φαγητό ζεστό . Τιμή 50.000 δρχ. Πληροφορίες τηλ. 23053
3666-28/3

ΠΩΛΕΙΤΑΙ επιχείρηση Fast Food, πλήρως εξοπλισμένη στο Φαληράκι πάνω από τη δισκοθήκη «SET». Πληροφορίες τηλ. 51076
2267-27/3

ΠΩΛΕΙΤΑΙ μηχανή εσπρέσσο, ιταλική, μάρκας PAVONI - ενός μηνός, λόγω αναχώρησης. Τηλ. 31262 καθημερινώς από 8-2μ.μ.
3647-27/3

ΜΕΓΑΛΗ ΕΥΚΑΙΡΙΑ: ΠΩΛΟΥΝΤΑΙ: σαλόνι, σκρίνιο. Ολα μαζί με 150.000 δρχ. Επίσης ένα οικόπεδο στον Αρχάγγελο 720τ.μ., 80% κάλυψη, καθαρό, χωρίς μεσίτη. Τηλ. 24038 οικία και 35318 - 24383 κατάστημα
3618-25/3

ΠΩΛΕΙΤΑΙ τροχόσπιτο 3 μέτρων, σε άριστη κατάσταση και σε καλή τιμή, 450.000. Γίνονται ευκολίες πληρωμής. Τηλ. 33708
3630-25/3

ΠΩΛΟΥΝΤΑΙ: α) διαμέρισμα 80τ.μ., στην οδό Τσαλδάρη, ελεύθερο σε καταπληκτική τιμή, β) σε πάροδο της Αλεξ. Διάκου, 85τ.μ. ελεύθερο σε τιμή ευκαιρίας και με ωραία θέα, γ) 88τ.μ. στις 7 Βαγιές, ελεύθερο σε τιμή ευκαιρίας. Δάνεια δεκτά, ευκολίες πληρωμής. Πληροφορίες τηλ. 65300 - 63834, κ. Βρατσάλη
3631-25/3

ΠΩΛΕΙΤΑΙ στο Γεννάδι αγρόκτημα 4.200τ. μ. στην τιμή των 2.500.000 δρχ. Επίσης πωλούνται και άλλα αγροτεμάχια σε τιμές ευκαιρίας. Πληροφορίες τηλ. 28068 - 32062
M62

ΠΩΛΕΙΤΑΙ οικόπεδο από ιδιοκτήτη στο Γεννάδι, άρτιο και οικοδομήσιμο, επί της εθνικής οδού Γεννάδι - Κατταβιάς Τηλ. 37102
3690-29/3

ενοικιάσεις

ΕΝΟΙΚΙΑΖΟΝΤΑΙ: α) σε πολύ καλή τοποθεσία στο Καρακόνερο διαμέρισμα, τηλ. 29812 και β) γκαρσονιέρα επιπλωμένη , τηλ. 61640 Φιλερήμου 15
3656-27/3

ΖΗΤΕΙΤΑΙ

σχετικά μικρή μονοκατοικία **προς ενοικίαση** στην πόλη της Ρόδου ή στις πέριξ περιοχές (έως Κρεμαστή ή Κοσκινού), κατά προτίμηση επιπλωμένη.

Πληρ. τηλ. 36570 10-12π.μ., και **93950,** 5-7μ.μ., κ. Αγγελόπουλο

3664-28/3

ΕΝΟΙΚΙΑΖΕΤΑΙ

ΕΠΙΧΕΙΡΗΣΗ ΚΟΜΜΩΤΗΡΙΟΥ, 44τ.μ. ΣΤΗ ΨΑΡΟΠΟΥΛΑ

Πληροφορίες τηλ. 29308 - 23913, κ. Βασίλη Εγγλέζο, Ν. ΠΛΑΣΤΗΡΑ 9

M13-22/3

ΕΝΟΙΚΙΑΖΟΝΤΑΙ

καταστήματα, διαφόρων διαστάσεων, για οποιαδήποτε χρήση: εστιατόριο εξοπλισμένο, μπαρ εξοπλισμένο.

Περιοχή Ντορέττα - Θεολόγου

Πληροφορίες

Τηλ. 41081 - 41597

2333-27/3

ΕΝΟΙΚΙΑΖΕΤΑΙ

στην τουριστικότερη περιοχή της Ρόδου (Είκοσι Μαγαζιά), Ιξιά, κατάστημα για οποιαδήποτε χρήση.

Πληροφορίες τηλ. 20958 - 32574

3580-21/3

ΕΝΟΙΚΙΑΖΕΤΑΙ

ΚΑΤΑΣΤΗΜΑ, ΕΝΑΝΤΙ ΜΙΡΑ - ΜΑΡΕ, 90τ.μ.

Πληροφορίες τηλ. 21714 - 22307

X309-8/4

ΕΝΟΙΚΙΑΖΕΤΑΙ

στην οδό Ευριπίδου 12, κατάστημα 30τ.μ., αποτελούμενο από ισόγειο, 1ο και 2ο όροφο.

Πληροφορίες τηλ. 34707, ώρες 1-5μ.μ.

3625-25/3

ΕΝΟΙΚΙΑΖΕΤΑΙ καινούρια γκαρσονιέρα 35τ.μ. στην Ανάληψη. Πληροφορίες στα τηλ. 36418 - 85694 - 65978
3585-31/3

ΕΝΟΙΚΙΑΖΕΤΑΙ διαμέρισμα 2 υπνοδωματίων, κλπ., στην Ταρσού, δίπλα στον Ικαρο. Πληροφορίες τηλ. 64128
257-26/3

ΣΤΗΝ ΠΛΑΤΕΙΑ ΦΩΚΙΑ ΛΗ, σε α' όροφο ενοικιάζεται γραφείο 60τ.μ. κατάλληλο για γραφείο, ιατρείο, μικροβιολογικό εργαστήριο, κλπ. Πληροφορίες ώρες γραφείου στα τηλέφωνα 43659 - 62105
X304

ΕΝΟΙΚΙΑΖΕΤΑΙ γραφείο λουξ, επί της Εθνάρχου Μακαρίου 31 (πλατεία Κύπρου), με τηλέφωνο και τέλεξ. Ενδείκνυται για τουριστικό γραφείο, ιατρείο, δικηγορικό γραφείο. Πληροφορίες τηλ. 26745, 28741
3543-22/3

ΕΝΟΙΚΙΑΖΟΝΤΑΙ: α) το κοκτέιλ - μπαρ ROTTERDAM στην Ιξιά, στα Είκοσι Μαγαζιά και β) σνακ - μπαρ στο Ελλη. Τηλ. 29736 - 24172
3458-22/3

ΕΝΟΙΚΙΑΖΕΤΑΙ διαμέρισμα λουξ, δύο υπνοδωματίων, σαλόνι, κλπ., στην Ιξιά, 80τ.μ. Πληροφορίες τηλ. 37711 - 20423, κ. Σάββα
M34

ΕΝΟΙΚΙΑΖΕΤΑΙ στην οδό Κοδριγκτώνος 49, στον α' όροφο, πάνω από το κατάστημα ηλεκτρικών ειδών Καβάδα, διαμέρισμα 2άρι. Πληροφορίες εντός και τηλ. 21125, κ. Περίδη Γεώργιο
3622-25/3

ΕΝΟΙΚΙΑΖΕΤΑΙ ημιυπόγεια αποθήκη 80τ.μ., στην οδό Ευκλή, στο Καναμάτ Ρόδου. πληροφορίες τηλ. 65337 και 65225
2259-22/3

ΕΝΟΙΚΙΑΖΕΤΑΙ στην ΙΞΙΑ (λεωφόρος Ρόδου Τριαντών), δυάρι ισόγειο διαμέρισμα, πλήρως επιπλωμένο (διαθέτει και ψυγείο), εντελώς ανεξάρτητο. Πληροφορίες τηλ. 31352 - 24636
3595-22/3

ΕΝΟΙΚΙΑΖΟΝΤΑΙ επιπλωμένες γκαρσονιέρες, στην οδό Αθηνών 15. Πληροφορίες τηλ. 63632
3587-22/3

ΕΝΟΙΚΙΑΖΟΝΤΑΙ: α) κατάστημα 60τ.μ., για οποιαδήποτε χρήση επί της Αννης Μαρίας 9 και β) κατάστημα 60τ.μ. επί της λεωφόρου Σορωνής. Τηλ. 32783-26575
3589-22/3

ΕΝΟΙΚΙΑΖΕΤΑΙ επιπλωμένο σπίτι στην Π. Πόλη στην Ομήρου 71. Πληροφορίες τηλ. 34251, και ώρες 8-10π.μ. και 5-7μ.μ.
3732-3/4

ΣΤΟ ΧΩΡΙΟ ΑΡΧΑΓΓΕΛΟΣ, ενοικιάζω διαμέρισμα και δωμάτια ανεξάρτητα, όλα επιπλωμένα, με πολυκουζινάκι, ηλιακό θερμοσίφωνα, πολυτελής κατασκευή και επίπλωση. Ρόδος 22120 - 61258.
Flats and rooms for rent. Furnished, clean, not expensive. Vilage Arhangelos. Call Rhodes 22120, for information, office hours.
3709-28/3

ΕΝΟΙΚΙΑΖΕΤΑΙ σε δυόροφη οικοδομή διαμέρισμα τριάρι, στην Κρεμαστή. Πληροφορίες τηλ. 91538
3729-31/3

ΕΝΟΙΚΙΑΖΟΝΤΑΙ στην Ιξιά γκαρσονιέρα και στούντιο επιπλωμένα και εξοπλισμένα (ηλιακός θερμοσίφωνας - ψυγείο, κλπ). Πληροφορίες τηλ. 23683 από 3μ.μ.-10μ.μ.
3713-2/4

ΕΝΟΙΚΙΑΖΕΤΑΙ διαμέρισμα τριών υπνοδωματίων στην Ανάληψη, 100τ.μ. Πληροφορίες τηλ. 25375 - 63096
3706-28/3

ΕΝΟΙΚΙΑΖΟΝΤΑΙ επιπλωμένα δωμάτια και δυάρι επιπλωμένο ή μη. Πληροφορίες τηλ. 35812, 9-2 ή 23175 μετά τις 5
3707-29/3

ΕΝΟΙΚΙΑΖΕΤΑΙ διαμέρισμα 80τ.μ. έναντι Μίρα Μάρε. Πληροφορίες τηλ. 29816
3710-29/3

ΕΝΟΙΚΙΑΖΕΤΑΙ διαμέρισμα ισόγειο, δυάρι, κατά προτίμηση σε 2 άτομα ή ζευγάρι, στην Ερνεστ Μπέβιν. Τηλ. 27645
3715-30/3

ΕΝΟΙΚΙΑΖΕΤΑΙ μονοκατοικία με μεγάλη αυλή στην Αγ. Αναστασία. Τηλ. 25737
M52-5/4

ΕΝΟΙΚΙΑΖΟΝΤΑΙ δωμάτια επιπλωμένα με ηλιακό θερμοσίφωνο, με πολυκουζινάκι, οδός Τριών Ιεραρχών, Ιαλυσός. Τηλ. 37137
3698-29/3

ΕΝΟΙΚΙΑΖΕΤΑΙ κατάστημα, γωνιακό 48τ.μ., και WC, στο Φαληράκι, επί της επαρχιακής οδού Ρόδου - Καλλιθέας (έναντι ξενοδ. Sun Palace). Πληροφορίες στο τηλ. 34001 (ώρες 09.00-14.00 και 17.00-20.00)
3693-29/3

ΣΤΟ ΦΑΛΗΡΑΚΙ ΕΝΟΙΚΙΑΖΟΝΤΑΙ ΚΑΤΑΣΤΗΜΑΤΑ

Πληροφορίες τηλ. 30328, ώρες καταστημάτων και 25283, βραδινές ώρες

3579-21/3

ΕΝΟΙΚΙΑΖΕΤΑΙ 'Η ΠΩΛΕΙΤΑΙ

ΕΠΙΧΕΙΡΗΣΗ RESTAURANT, πλήρως εξοπλισμένο 130 καθισμάτων, σε κεντρικό σημείο, με πελατεία ξένους και Ελληνες.

Ανοικτό και το χειμώνα, πολύ γνωστό και ως διανυκτερεύον

ΠΛΗΡΟΦΟΡΙΕΣ

Τηλ. 37168, κ. Κώστα

3605-21/3

ΕΝΟΙΚΙΑΖΕΤΑΙ

κατάστημα επιφάνειας 40τ.μ., με WC και υπόγειο 50τ.μ., στην τουριστική περιοχή Νεοχωρίου, πλησίον του ξενοδοχείου ALEXIA.

Πληροφορίες τηλ. 33798

3613-31/3

ΕΝΟΙΚΙΑΖΕΤΑΙ

αποθήκη ισόγειος 250τ.μ., με τριφασικό ρεύμα.

Επίσης πωλείται αποθήκη ισόγειος 300τ.μ., στην περιοχή Ασγούρου.

Πληροφορίες τηλ. 20369, κ. Γιώργο, ώρες βραδυνές

2265-25/3

ΕΝΟΙΚΙΑΖΕΤΑΙ κατάστημα κατάλληλο για σνακ - μπαρ - εστιατόριο ή για οποιαδήποτε άλλη χρήση, επί της λεωφόρου Ιαλυσού 41. Τηλ. 93844 - 92712
3640-24/3

ΕΝΟΙΚΙΑΖΕΤΑΙ διαμέρισμα τριών μεγάλων δωματίων με βοηθητικούς χώρους επί της παρόδου Αγ. Αναστασίας. Τηλ. 65113,κ. Λευτέρη 5μ.μ.
3642-27/3

ΕΝΟΙΚΙΑΖΕΤΑΙ διαμέρισμα ανεξάρτητο, επιπλωμένο στο Αραπάκι, Θ. Σοφούλη, 22Β, με δυο υπνοδωμάτια. Τηλ. 20574, μετά τις 3.15 το απόγευμα
3626-25/3

ΕΝΟΙΚΙΑΖΕΤΑΙ καταστημα, γωνιακό, 33 τ.μ., με υπόγειο 30τ.μ. και πατάρι 16τ.μ. και WC, εντός στοάς στα Εκατό Μαγαζιά (οδός Σοφ. Βενιζέλου 33). Πληροφορίες στο τηλ. 34001 (ώρες 09.00-14.00 και 17.00-20.00)
3693-29/3

ΕΝΟΙΚΙΑΖΕΤΑΙ διαμέρισμα 140τ.μ., επί της οδού Κοδριγκτώνος 19 π, πολυτελούς κατασκευής με κεντρική θέρμανση. Πληροφορίες στο τηλ. 22064, ώρες 11.00-15.30
3673-22/3

ΕΝΟΙΚΙΑΖΕΤΑΙ διαμέρισμα στην Μ. Κων/νου. Τηλ. 37958
3663-28/3

ΕΝΟΙΚΙΑΖΕΤΑΙ γκαρσονιέρα επιπλωμένη και ένα δυάρι, επιπλωμένο επί της Σοφούλη 86-88. Τηλ. 30170
3669-28/3

ΕΝΟΙΚΙΑΖΕΤΑΙ: διαμέρισμα 2άρι στην Κολοναλέ. Πληροφορίες τηλ. 94356, 9-3 και 6-11
3652-27/3

ΕΝΟΙΚΙΑΖΕΤΑΙ κατάστημα σε κεντρική τοποθεσία της Ρόδου, ανάμεσα σε δύο ξενοδοχεία, κατάλληλο για ενοικιάσεις αυτοκινήτων ή μοτοποδηλάτων ή και για άλλη χρήση. Το κατάστημα ενοικιάζεται χωρίς αέρα. Πληροφορίες τηλ. 26279 - 64037
3646-27/3

ΕΝΟΙΚΙΑΖΕΤΑΙ εργαστήριο κατασκευής κολονακιών, σε διάφορα μεγέθη για μπαλκόνια και βεράντες, καθώς και γλάστρες σε διάφορα μεγέθη, βαριές και ελαφριές. Επίσης αγαλματίδια για διακόσμηση σε διάφορους χώρους εξωτερικούς και εσωτερικούς. Αναγνωρισμένο σε όλη τη Δωδεκάνησο και με εξασφαλισμένη πελατεία. Μην χάσετε την ευκαιρία. Τιμή 150.000 δρχ. Πληροφορίες Μιχαήλ Πετρίδη 168 καθημερινώς και τηλ. 35681 - 22702 Ρόδος
3645-27/3

ΕΝΟΙΚΙΑΖΕΤΑΙ κατάστημα εντός ξενοδοχείου στο Φαληράκι, κατάλληλο για κομμωτήριο ή οποιαδήποτε άλλη χρήση. Για πληροφορίες καθημερινώς στα τηλ. 85610 ή 85794
X315-24/3

ΕΝΟΙΚΙΑΖΕΤΑΙ ισόγειο επιπλωμένο διαμέρισμα ενός υπνοδωματίου, κουζινοκαθιστικού, λουτρού, μεγάλες βεράντες και ξεχωριστή είσοδο στη Ρόδο και επί της εθνικής οδού Ρόδου - Λίνδου, απέναντι από το καινούριο ΙΚΑ. Πληροφορίες τηλ. 34902
3658-5/4

ΕΝΟΙΚΙΑΖΟΝΤΑΙ δωμάτια επιπλωμένα, με μπάνιο στην Παλιά Πόλη. Πληροφορίες τηλ. 28024, μετά τις 3 μ.μ.
3620-31/3

ΕΝΟΙΚΙΑΖΕΤΑΙ διαμέρισμα τριών (3) υπνοδωματίων, στην οδό Μητροπόλεως 2, απέναντι από τη λέσχη Διαγόρα. Πληροφορίες τηλ. 37468, από 15.00-22.00
2264-24/3

μαθήματα

ΠΤΥΧΙΟΥΧΟΣ παραδίδει μαθήματα πιάνου και θεωρητικών. Τηλ. 23534
3727-31/3

ΦΥΣΙΚΟΜΑΘΗΜΑΤΙΚΟΣ καθηγήτρια, με άριστη μεταδοτικότητα, αναλαμβάνει υπεύθυνα μαθητές γυμνασίου - λυκείου δ' δέσμης. Αποτελεσματική βοήθεια αδύνατων μαθητών. Πληροφορίες τηλ. 64795
3671-28/3

ΜΑΘΗΜΑΤΙΚΑ

ΜΑΘΗΜΑΤΙΚΟΣ παραδίδει ιδιαίτερα μαθήματα σε μαθητές γυμνασίου - λυκείου.

Εργασία υπεύθυνη - μεθοδική.

Πληροφορίες τηλ. 22166

3031-7/4

αυτοκίνητα

ΠΩΛΕΙΤΑΙ προς απόσυρση αυτοκίνητο FIAT 131 MIRA FIORI. Πληροφορίες τηλ. 35211, ώρες 8.30-1.00μ.μ.
3604-22/3

ΑΓΟΡΑΖΟΥΜΕ το παλιό μεταχειρισμένο αυτοκίνητό σας για κυκλοφορία ή απόσυρση, σε οποιαδήποτε κατάσταση τοις μετρητοίς. Πληροφορίες κ. Δημήτρη, τηλ. 62171 - 65171
X248

ΠΡΟΣΟΧΗ ΕΥΚΑΙΡΙΑ:

Αγοράζω το μεταχειρισμένο αυτοκίνητό σου αμέσως και μετρητοίς.

Τηλ. 33244, κ. Παγκάλης Γεώργιος

230-30/4

ΑΓΟΡΑΖΟΥΜΕ Η ΑΝΤΑΛΛΑΣΣΟΥΜΕ

το παλιό σας αυτοκίνητο με ένα ΤΟΥΟΤΑ

ΤΖΙΩΡΑΣ - ΤΣΟΥΜΠΛΕΚΑΣ Ο.Ε

ΤΗΛ: 29693 - 30414

X253

ΑΥΤΟΚΙΝΗΤΑ ΤΑΒΕΡΝΑΡΗΣ Ο.Ε ΠΩΛΟΥΝΤΑΙ

UNO FIAT 87' 900c.c.

IBIZA 86' 1.000 c.c.

DEDRA LANCIA 1.600 c.c.

FORD ESCORD 1600c.c.

MERCEDES 105/4, 200c.c.

ΛΕΩΦΟΡΟΣ ΛΙΝΔΟΥ

Τηλ. 65070 - 61542

2258-23/3

ΠΩΛΕΙΤΑΙ

αυτοκίνητο μάρκας **BMW 518,** ευρωπαϊκών προδιαγραφών, σε άριστη κατάσταση με πολλά εξτρά.

Πληροφορίες στα τηλ. 34574-37025

3654-24/3

ΠΩΛΕΙΤΑΙ MERCEDES 200 (115 τύπος), σε άριστη κατάσταση ως έχει στην τιμή δρχ. 2.500.000. Τηλ. 22460 - 27108
256-31/3

ΠΩΛΕΙΤΑΙ ALFA ROMEO, μοντέλο 86, με 59.000χλμ., σε άριστη κατάσταση, κόκκινο, με φυμέ τζάμια, ηλεκτρικά παράθυρα, ηλεκτρικές κλειδαριές, διοκόφρενα μπρος πίσω, στερεοφωνικό PIONEER και πολλά ακόμα εξτρά. Τηλ. 35787, 8.00-2.00 και 35808, 2.00-23.00
3700-29/3

ΠΩΛΕΙΤΑΙ αυτοκίνητο φορτηγό Μερσεντές, πίσω κλειστό, κατάλληλο για μεταφορές τροφίμων και άλλα με αναβατόριο φορτώσεως. Τηλ. 56204-51908
3691-29/3

ΠΩΛΕΙΤΑΙ μηχανάκι μάρκα HONDA, τύπου M.B. 50c.c., σε τιμή ευκαιρίας των 85.000 δρχ. Τηλ. 35808
3636-25/3

ΠΩΛΟΥΝΤΑΙ παπάκια και μοτοποδήλατα σε άριστη κατάσταση. Πληροφορίες Ιωάννου Καζούλη 23, κοντά στη Σάντα Μαρία. Τηλ. 37420
3635-25/3

ΠΩΛΕΙΤΑΙ αυτοκίνητο μάρκας ASCONA 1800 c.c. ιντέξιον, σε τιμή ευκαιρίας. Τηλ. 28068
M62-31/3

ΠΩΛΕΙΤΑΙ FIAT TIPO, με φουλ εξτρά, ζαντολάστιχα, συρόμενη ηλεκτρική οροφή, σε τιμή ευκαιρίας. Μόνο σοβαρές προτάσεις. Τηλ. 61727
3597-22/3

ΠΩΛΟΥΝΤΑΙ κλούβα Τραπόρτερ και Μερσεντές 814, σε άριστη κατάσταση. Πληροφορίες τηλ. 20075
3600-22/3

διάφορα

ΥΔΡΑΥΛΙΚΕΣ ΕΡΓΑΣΙΕΣ - ΠΑΣΗΣ ΦΥΣΕΩΣ ΑΠΟΦΡΑΞΕΙΣ

ΜΕ ΤΟ ΠΙΟ ΣΥΓΧΡΟΝΟ ΑΠΟΦΡΑΚΤΙΚΟ ΗΛΕΚΤΡΙΚΟ ΜΗΧΑΝΗΜΑ. ΤΕΛΕΙΟ ΚΑΘΑΡΙΣΜΑ.

Τηλ. 22104 κ. Γιώργο.

3549-25/3

ΥΔΡΑΥΛΙΚΟΣ

ΑΝΑΛΑΜΒΑΝΩ ΠΑΣΗΣ ΦΥΣΕΩΣ ΕΡΓΑΣΙΕΣ.

ΕΓΚΑΤΑΣΤΑΣΕΙΣ, ΑΠΟΦΡΑΞΕΙΣ, ΣΥΝΤΗΡΗΣΕΙΣ, ΤΥΧΟΝ ΒΛΑΒΕΣ, ΚΛΠ.

ΤΑΧΕΙΑ ΕΞΥΠΗΡΕΤΗΣΗ

Τηλ. 36886 - 33287

κ. Αγαπητό

3208-25/3

ΝΑ Η ΕΥΚΑΙΡΙΑ!

ΣΕ ΤΙΜΗ ΠΡΟΣΦΟΡΑΣ, πωλείται εξοπλισμός εστιατορίου

ΠΛΗΡΟΦΟΡΙΕΣ ΤΗΛ. 85159

3602-25/3

ΜΠΕΪΜΠΥ - ΣΙΤΕΡ, έμπειρη και υπεύθυνη, κρατάει παιδάκια σε δικό της όμορφο περιβάλλον. Τηλ. 23155
3672-28/3

ΑΝΑΛΑΜΒΑΝΟΥΜΕ

★ ΚΤΙΣΙΜΑΤΑ
★ ΣΟΒΑΤΙΣΜΑΤΑ
★ ΠΛΑΚΑΚΙΑ
★ ΜΑΡΜΑΡΑ
★ ΓΥΑΛΙΣΜΑΤΑ ΜΑΡΜΑΡΩΝ ΚΑΙ ΜΩΣΑΪΚΩΝ

ΤΑΧΕΙΑ ΕΞΥΠΗΡΕΤΗΣΗ ΤΙΜΕΣ ΛΟΓΙΚΕΣ

ΤΗΛ. 36310 - 62584, **ώρες 10-1 και 5-9μ.μ.**

3699-7/4

ΣΥΝΕΡΓΕΙΑ ΚΑΘΑΡΙΣΜΩΝ Ε.Ο.Κ.

Καθαρίζουμε:

- ΚΛΙΜΑΚΟΣΤΑΣΙΑ ΠΟΛΥΚΑΤΟΙΚΙΩΝ
- ΕΠΑΓΓΕΛΜΑΤΙΚΟΥΣ ΧΩΡΟΥΣ
- ΚΕΝΑ ΔΙΑΜΕΡΙΣΜΑΤΑ

Τηλ. 24585

T.16982-2/4

ΕΠΙΣΚΕΥΑΖΟΝΤΑΙ

ΟΙΚΙΑΚΕΣΣΥΣΚΕΥΕΣ ΨΥΓΕΙΑ - ΠΛΥΝΤΗΡΙΑ ΗΛΕΚ.ΚΟΥΖΙΝΕΣ και ΗΛΙΑΚΑ ΘΕΡΜΟΣΙΦΩΝΑ

ΤΙΜΕΣ ΛΟΓΙΚΕΣ

ΕΡΓΑΣΙΑ ΕΓΓΥΗΜΕΝΗ

Τηλ. **65073 - 27971**

Θανάσης και Δημήτρης

3244-25/3

ΗΛΕΚΤΡΟΛΟΓΟΣ

ΑΝΑΛΑΜΒΑΝΕΙ ΗΛΕΚΤΡΟΛΟΓΙΚΕΣ ΕΓΚΑΤΑΣΤΑΣΕΙΣ - ΕΡΓΑΣΙΕΣ ΚΑΙ ΒΛΑΒΕΣ

ΖΑΧΑΡΙΟΥ ΓΙΩΡΓΟΣ

ΜΑΡΚΟΥ ΜΠΟΤΣΑΡΗ 17

Τηλ. 34533

3290-24/3

ΥΔΡΑΥΛΙΚΑ-ΚΑΛΟΡΙΦΕΡ

ΚΑΤΑΣΚΕΥΕΣ - ΕΠΙΣΚΕΥΕΣ - ΣΥΝΤΗΡΗΣΕΙΣ

Γιάννης - ο - Ατλάσης.

Τηλ. 29898 - 37845

3657-5/3

ΖΗΤΕΙΤΑΙ

ΕΤΑΙΡΙΑ ΖΗΤΑ ΓΙΑ ΕΝΟΙΚΙΑΣΗ, 30 ΕΠΙΠΛΩΜΕΝΑ ΔΙΑΜΕΡΙΣΜΑΤΑ ΜΕΤΑΞΥ ΠΑΡΑΔΕΙΣΙΟΥ ΚΑΙ ΡΟΔΟΥ ΓΙΑ ΤΟΥΣ ΥΠΑΛΛΗΛΟΥΣ ΤΗΣ

Πληροφορίες τηλ. 93821 , εσωτ. 607

X307-21/3

ΞΕΝΟΔΟΧΕΙΟ Α' ΚΑΤΗΓΟΡΙΑΣ, ΕΝΤΟΣ ΠΟΛΕΩΣ ΡΟΔΟΥ

ΖΗΤΑ

να προσλάβει γραμματέα με γνώσεις γραφομηχανής – τέλεξ και να είναι γνώστρια της ελληνικής – αγγλικής γλώσσας

Πληροφορίες τηλ. 22781 – 4, κ. Αναστασία

X308-21/3

ΠΩΛΟΥΝΤΑΙ ΑΠΟ ΤΗΝ «Α. ΑΤΣΙΔΗΣ ΚΑΙ ΣΙΑ» Ο.Ε.

1. Διαμερίσματα σχεδόν ετοιμοπαράδοτα (τριάρια και τεσσάρια) από 76τ.μ. έως 117τ.μ. στην οδό Γαριβάλδη.

Τα παραπάνω διαμερίσματα προσφέρονται με εντοιχισμένες κουζίνες γερμανικής προελεύσεως, εργοστασίου ALNO, και με κεντρικές και εσωτερικές πόρτες γερμανικής προελεύσεως οίκου FINK.

Επίσης στα δάπεδα (σαλόνι - τραπεζαρία, κουζίνα και διάδρομοι) έχουν τοποθετηθεί γρανίτες ιταλικής προελεύσεως εργοστασίου MARAZZI.

Η οικοδομή έχει υδραυλικό ασανσέρ και μία θέση γκαράζ για κάθε διαμέρισμα.

2. Διαμερίσματα υπό κατασκευήν από 60τ.μ. έως 144 τ.μ. στην οδό Παρισίων στο Ροδίνι.

Η κατασκευή των διαμερισμάτων αυτών θα είναι η ιδια με εκείνα της οδού Γαριβάλδη.

- Μεζονέτα 100τ.μ. στην οδό Παρισίων στο Ροδίνι.

ΠΛΗΡΟΦΟΡΙΕΣ:
ΑΝΑΣΤΑΣΙΟΣ ΑΤΣΙΔΗΣ
Γραφείο: Στεφ. Καζούλη 74
Τηλ. 28616-37848 - Οικίας: 63510-61865

M5

ΠΩΛΟΥΝΤΑΙ

τα κάτωθι ακίνητα

- 500 τ.μ. στα Τριάντα εντός οικισμού
- 5.200 τ.μ. αγρόκτημα στην Καταβιά με 1.900.000
- 75 τ.μ. γιαπί διαμέρισμα στην Αταβύρου
- 30.5 γκαρσονιέρες επί της Νικηταρά
- Μαζονέτες υπό κατασκευή στη Φιλέρημο 240 τ.μ. σε οικ. 1.400τ.μ.
- 5.600 τ.μ. (αγρόκτημα στην Κάμειρο Σκάλα)
- 5 Studios κοντά στην Santa Maria
- 438 τ.μ. οικόπεδο στα Τριάντα
- 115 τ.μ. αποθήκη στην Πειραιώς
- Μονοκατοικία στα Τριάντα σε 800 τ.μ. οικόπεδο
- 48 τ.μ. κατάστημα επί της Σοφ. Βενιζέλου (100 Μαγαζιά)
- Μονοκατοικία 120 τ.μ. στα Ασγούρου σε μπετά σε 1.000 τ.μ. οικόπεδο με 11.000.000
- 50 τ.μ. δυάρι στου Βερόπουλου καινούργιο με 7.500.000
- Εμπορικό κέντρο με ξενοδοχείο στα Τριάντα
- Μαγαζιά - διαμερίσματα υπό κατασκευή στην Κ. Υδραίου
- ΑΠΟΘΗΚΗ κοντά στη Μιχ. Πετρίδη, με 7.000.000
- ΑΠΟΘΗΚΕΣ επί της Γρηγορίου Ε'
- ΜΑΓΑΖΙ 63τ.μ. επί της Μιχ. Πετρίδη, με 15.000.000
- ΔΙΑΜΕΡΙΣΜΑ μεταχειρισμένο , πάροδος Λαέρμων
- ΟΙΚΟΠΕΔΟ στη Λέρο, 500τ.μ.
- ΟΡΟΦΟΣ με άδεια οικοδομής 130τ.μ. κοντά στο γυμνάσιο
- ΣΤΟ ΜΑΣΤΙΧΑΡΙ ΚΩ, 24 στρεμ. στο κύμα με 10.000 το τ.μ.
- 170 τ.μ. στην Κέννεντυ με 25.000.000 (διαμέρισμα)
- 40 τ.μ. στην Κέννεντυ με 5.500.000 (διαμέρισμα)
- 100τ.μ., στην Κέννεντυ επιπλωμένο για άμεση κατοίκηση
- 24 στρ. στο Γεννάδι με άδεια για ξενοδ. 325 κλινών
- 150 τ.μ., μονοκατοικία στην Παλιά Πόλη κοντά σε πλατεία
- 380τ.μ., στη Σορωνή, κτίζεις 240τ.μ., με 3.800.000
- 500 τ.μ., εξ αδιαιρέτου οικόπεδο στο Ροδίνι με 9.000.000
- 6 στούντιος στα Τριάντα
- 80 τ.μ., διαμέρισμα στο Ροδίνι με 11.000.000
- 85 τ.μ., στην Ανάληψη με 11.500.000

- 48 τ.μ. διαμέρισμα στην Ιξιά
- 65 τ.μ., με αυλή στα Τριάντα
- 2.000 τ.μ. στα Μαριτσά εντός οικισμού
- 53 στρ. στην Παστίδα με 500 δρχ. το μέτρο
- ΕΝΟΙΚΙΑΖΕΤΑΙ ξενοδοχείο 35 κλινών στη Σορωνή με μπαρ και εστιατόριο
- ΟΙΚΟΠΕΔΟ 400 τ.μ. κοντά στην οδό Ατταβύρου
- ΟΙΚΟΠΕΔΟ 100 τ.μ., στο Ροδίνι οικοδομήσιμο
- ΔΙΑΜΕΡΙΣΜΑ καραγιαπί 160 τ.μ., στη Φανερωμένη (ισόγειο)
- ΟΙΚΟΠΕΔΟ 713 τ.μ., στους Καθηγητές
- 166 τ.μ. ισόγειο με 25 μ. υπόγειο στη Σωτήρος
- 62 τ.μ., στην πλατεία Αγ. Νικολάου (μαγαζί)
- 1000 μ. οικόπεδο κοντά στο ΚΤΕΟ Ρόδου
- ΜΟΝΟΚΑΤΟΙΚΙΑ 90 τ.μ. σε 1000 μ. οικόπεδο και ετοιμοπαράδοτη
- 100 τ.μ. στην Ιξιά με αυλή
- 117 τ.μ. - 165 τ.μ. στ' Ασγούρου
- 10 διαμερίσματα στη Σύμη 1ης κατηγορίας (ξενοδοχείο)- 45 κλίνες στην Κάρπαθο (ξεν

Θα μείνουμε από καύσιμα

ΣΥΝΕΧΕΙΑ ΑΠΟ ΤΗ ΣΕΛ. 1

στεί και την ερχόμενη εβδομάδα, μ' αποτέλεσμα να επικρατεί σύγχιση και οι οδηγοί να αναγκάζονται καθημερινά να γεμίζουν τα ρεζερβουάρ των οχημάτων τους.

● Χθες το πρωί, επιστρατευμένοι τελωνειακοί, πήγαν στις εγκαταστάσεις πετρελαιοειδών και έδωσαν το «οκέι» στις εταιρίες, για ένα τρίωρο περίπου, να εφοδιάσουν τα πρατήριά τους με βενζίνη, τα οποία είχαν «στεγνώσει» αφού οι οδηγοί, λόγω της αβεβαιότητας που επικρατεί ως προς τη συνέχιση ή μη της απεργίας γεμίζουν ακόμα και δοχεία με βενζίνη. Τα περισσότερα πρατήρια στην πόλη, εφοδιάστηκαν, αλλά της υπαίθρου έμειναν από καύσιμα, αφού τα βυτιοφόρα αυτοκίνητα, λόγω του περιορισμένου χρόνου που λειτούργησαν οι εγκαταστάσεις, προτίμησαν να εκτελέσουν περισσότερα δρομολόγια σε κοντινές αποστάσεις.

● Αύριο το πρωί, αν λήξει η απεργία των τελωνειακών υπαλλήλων, θα τροφοδοτηθούν από τις εταιρίες τα πρατήρια υγρών καυσίμων της υπαίθρου κατά προτίμηση.

ΠΑΝΤΩΣ αν η απεργία λήξει αύριο, δεν πρόκειται να υπάρξει πρόβλημα γιατί αποθέματα υγρών καυσίμων υπάρχουν αρκετά στις εγκαταστάσεις πετρελαιοειδών του νησιούμας.

ΜΕΧΡΙ το μεσημέρι, σε ποσοστό 80%, τα πρατήρια υγρών καυσίμων είχαν «στεγνώσει» από βενζίνη σούπερ και ντήζελ. Για αμόλυβδη βενζίνη και κοινή, η κατάσταση ήταν ελαφρώς καλύτερη.

● Αν οι οδηγοί δείξουν περισσότερη ψυχραιμία και αυτοσυγκράτηση και ο εφοδιασμός των οχημάτων τους γίνεται κανονικά, χωρίς πανικό, δεν θα υπάρξει πρόβλημα, γιατί πιστεύεται ότι και με ένα επιστρατευμένο τελωνειακό, μπορεί να εξυπηρετηθεί η κατάσταση, υπό ομαλές συνθήκες.

ΣΥΜΦΩΝΑ με πληροφορίες, η απεργία λήγει σήμερα, γιατί όπως ισχυρίζονται οι τελωνειακοί δεν έχει κανένα νόημα να απεργούν λόγω της πολιτικής επιστράτευσης και απειλούν να κατέλθουν σε «λευκή» απεργία.

Συνδιάσκεψη της ΝΔ

ΣΥΝΕΧΕΙΑ ΑΠΟ ΤΗ ΣΕΛ. 1

Θα γίνει κατά πάσα πιθανότητα στις 11 ή 18 Απριλίου στο ξενοδοχείο «Ρόδος Μπέη».

◆ Την απόφαση αυτή πήρε στην προχτεσινή της συνεδρίαση η Νομαρχιακή Επιτροπή Δωδ/σου της ΝΔ η οποία καθόρισε τους στόχους και το περιεχόμενο της συνδιάσκεψης.

ΣΤΗ ΣΥΝΔΥΑΣΚΕΨΗ θα κληθούν να πάρουν μέρος κυβερνητικά και ανώτερα κομματικά στελέχη της ΝΔ, τα οποία θα αναπτύξουν όλους τους τομείς της πολιτικής της κυβέρνησης και τους στόχους για τα δύο επόμενα χρόνια, τους στόχους του συνεδρίου που θα γίνει στη Ρόδο το Νοέμβριο, ενώ ακόμη θα πάρουν μέρος οι βουλευτές Δωδ/σου της ΝΔ και όλα τα μέλη των τοπικών επιτροπών του κόμματος στο νομό, οι έπαρχοι, τα μέλη των ΕΚΟ και άλλα στελέχηοργανωμένα.

◆ Για την πληρέστερη ενημέρωση του κοινού, η νομαρχιακή επιτροπή θα δώσει συνέντευξη τύπου την προσεχή Πέμπτη 26 Μαρτίου στις 11 το πρωί στο ξενοδοχείο «Γκραντ Οτέλ», ενώ μέλη της νομαρχιακής επιτροπής θα επισκεφθούν στις κοινότητες της Ρόδου όλες τις τοπικές επιτροπές για να τις ενημερώσουν.

Οι υπηρεσίες του Δήμου

ΣΥΝΕΧΕΙΑ ΑΠΟ ΤΗ ΣΕΛ. 1

ΣΤΟ ΝΕΟ χώρο, όπως δήλωσε ο εκπρόσωπος της υπηρεσίας, θα υπάρξει μεγαλύτερη άνεση από ό,τι υπάρχει σήμερα στα γραφεία των Τεχνικών Υπηρεσιών του Δήμου, η οποία θα βοηθήσει στην ανετότερη απόδοση των υπαλλήλων, αλλά και στην καλύτερη εξυπηρέτηση του πολίτη. Για την ενημέρωση του κοινού θα εκδοθεί σχετική ανακοίνωση από το Δήμο Ρόδου, προκειμένου να γνωρίζει που είναι και θα λειτουργούν στο εξής οι τεχνικές υπηρεσίες.

◆ Σίγουρα τον πρώτο καιρό, θα παραμείνει κάποιος εκπρόσωπος της υπηρεσίας στο Δήμο σαν «σύνδεσμος» έως ότου δρομολογηθεί η δουλειά στο νέο χώρο.

ΤΕΛΟΣ δεν έγινε γνωστό ποιά θα είναι η χρήση των γραφείων στο Δήμο όπου στεγαζόταν μέχρι τώρα η Τεχνική Υπηρεσία.

Στοιχεία για το οβερμπούκινγκ

ΣΥΝΕΧΕΙΑ ΑΠΟ ΤΗ ΣΕΛ. 1

ποιηθούν μεταξύ άλλων (όπως π.χ. τα μεγέθη των εγκεκριμένων πτήσεων CHARTERS ανά αερολιμένα) προκειμένου να επιτευχθεί μια ρεαλιστική προσέγγιση του μεγέθους των τυχόν γενομένων υπερκρατήσεων και να ληφθούν έγκαιρα μέτρα αντιμετώπισης του αντίστοιχουπροβλήματος.

Σημειώνουμε, ότι στα στοιχεία αυτά είναι σκόπιμο να περιληφθεί κάθε διαθέσιμη λεπτομέρεια π.χ. όχι μόνο μέσο ποσοστό κρατήσεων, αλλά και ποσοστό ανά ξενοδοχείο κ.λ.π.»

Σε όλες τις ανατολικές χώρες

Οι μυστικές υπηρεσίες έχουν «ξεδοντιαστεί»

Η άλλοτε πανίσχυρη Κα Γκε Μπε έχει διαλυθεί

ΠΑΡΙΣΙ, (Ιδ. Υπηρ.).– Κοντά στις αλλαγές που συντελούνται στον κόσμο ύστερα από την κατάρρευση του κομμουνιστικού μπλοκ και τις εξελίξεις που δρομολόγησε ο πόλεμος στον Περσικό κόλπο όσον αφορά την νέα τάξη, μεγάλο θέμα είναι και αυτό που αναφέρεται στις μυστικές υπηρεσίες. Ορισμένοι αναλυτές αφού μνημονεύουν τον «παλιό καλό καιρό» της κατασκοπίας, παραλληλίζουν την παρακμή των μυστικών υπηρεσιών των πρώην κομμουνιστικών χωρών της Ανατολικής Ευρώπης αλλά και την «κατεδάφιση» της σοβιετικής Κα Γκε Μπε με ανάλογη παρακμή της αμερικανικής CIA.

Είναι λάθος. Διότι οι αμερικανικές μυστικές υπηρεσίες δεν έχουν θιγεί κατά κανένα τρόπο, τόσο οργανωτικά, διοικητικά και «επιχειρησιακά» όσο και «ηθικά». Οι Ηνωμένες Πολιτείες εξακολουθούν να στηρίζουν στις πληροφορίες και τις ενέργειες των μυστικών υπηρεσιών τους τον σχεδιασμό της εξωτερικής πολιτικής τους, κάτι που δεν γίνεται πλέον με τη Σοβιετική Ενωση και την Κα Γκε Μπε τήν άλλοτε πανίσχυρη και φοβερή μυστική υπηρεσία που έχει «ξεδοντιαστεί» τελείως σήμερα. Ο «κόσμος των κατασκόπων» του Ανατολικού μπλοκ έχει ουσιαστικά διαλυθεί. Στο μέλλον θέβαια και αναλόγως με τις εξελίξεις στις χώρες αυτές, οι μυστικές υπηρεσίες θα αναδιοργανωθούν και θα παίξουν το ρόλο που συνήθως παίζουν όλες οι μυστικές υπηρεσίες όλων των χωρών. Δεν πρόκειται όμως πλέον να είναι αυτό που ήσαν άλλοτε. Το ίδιο και η Κα Γκε Μπε, που υπέστη τις μεγαλύτερες «ταπεινώσεις» σε αντίθεση με την αμερικανική ομόλογό της την CIA η οποία εξακολουθεί να διατηρεί την «αίγλη και το κύρος» της.

Οι κατάσκοποι κάποτε διακινδύνευαν ακόμη και τη ζωή τους για να αποκτήσουν διάφορα στοιχεία. Είναι «κατάντημα» –για τους φιλότιμους πράκτορες και τα στελέχη των μυστικών υπηρεσιών– να βλέπουν τώρα αυτά τα στοιχεία, τις πληροφορίες, τις φωτογραφίες, που αφορούν ακόμη και τον σοβιετικό στρατό, να εκδίδονται σε βιβλία από Δυτικούς εκδότες. Ο Μόις Φέντερ, εκδότης του αμερικανικού σμίλου «Στρατιωτικό βιβλίο» λέει: «Αν οι Σοβιετικοί γνώριζαν πριν από πέντε ή έξι χρόνια ότι κάποιος είχε τέτοιο υλικό στα χέρια του, θα έστελναν πίσω του τους πράκτορές τους. Τώρα μας βοηθούν να τα εκδώσουμε και να τα κυκλοφορήσουμε στη Δύση». Σε ένα σχετικό ρεπορτάζ των «Τάιμς Νέας Υόρκης» αναφέρεται: «Τα βιβλία περιγράφουν με κάθε λεπτομέρεια από τις μεθόδους στρατιωτικής εκπαίδευσης στη Σοβιετική Ενωση μέχρι τα πιο σύγχρονα σοβιετικά υποβρύχια και αεροσκάφη και οι εκδότες πιστεύουν ότι οι πωλήσεις τους θα φτάσουν σε ύψη-ρεκόρ. Μέρος των πληροφοριών προέρχεται από ανεπίσημες σοβιετικές πηγές και ένα άλλο μέρος από ανώτατες πηγές του στρατού και της αντικατασκοπίας στην Ανατολική Ευρώπη. Τα περισσότερα στοιχεία όμως δόθηκαν από Σοβιετικούς αξιωματούχους που για πολιτικούς ή οικονομικούς λόγους προσφέρουν πρόθυμα στους Δυτικούς εκδότες στοιχεία και φωτογραφίες που μέχρι τώρα εκρατούντο μυστικά».

ΕΔΩ ΗΤΑΝ Ο ΟΡΟΦΟΣ ΤΩΝ ΕΠΙΚΕΦΑΛΗΣ

Η αποκάλυψη απορρήτων μυστικών από Σοβιετικούς ή άλλους αξιωματούχους του κομμουνιστικού κόσμου στη Δύση, είναι ένα τμήμα της θεαματικής «αλλαγής» που παρατηρείται σε ολόκληρο το δίκτυο των μυστικών υπηρεσιών του ανατολικού κόσμου.

Μια άλλη πτυχή της αλλαγής –για πολλούς ακόμη απίστευτη– είναι το άνοιγμα της Λουμπιάνκα στους ξένους, τους Δυτικούς, δημοσιογράφους. Η Λουμπιάνκα είναι το αρχηγείο - φυλακή της Κα Γκε Μπε στη Μόσχα. Από το 1918 το όνομά της και μόνο προκαλούσε ρίγη τρόμου στους Σοβιετικούς, αλλά και σε όλους εκείνους που για κάποιο λόγο στέκονταν εμπόδιο στο σκοτεινό δρόμο της πανίσχυρης υπηρεσίας.

Για πρώτη φορά Δυτικοί δημοσιογράφοι πέρασαν στα «άδυτα» της Κα Γκε Μπε τον περασμένο Δεκέμβριο και ήσαν συντάκτες του ιταλικού περιοδικού «Επόκα». Ακολούθησαν επισκέψεις και άλλων Δυτικών δημοσιογράφων, με «ξεναγό» έναν συνταγματάρχη. Στον τέταρτο όροφο του κτιρίου ο συνταγματάρχης δείχνει τον χώρο όπου σήμερα υπάρχει ένα γραφείο τύπου. Και εξηγεί: «Εδώ ήταν ο όροφος των επικεφαλής. Στην αίθουσα αυτή πραγματοποιούντο οι συσκέψεις των διευθυντικών στελεχών. Γι' αυτό θλέπετε και τους κρυστάλλινους πολυέλαιους τα χαλιά και την όμορφη μαρκετερί στους τοίχους».

Στο ρεπορτάζ της «Επόκα» για την επίσκεψη των συντακτών της στο αρχηγείο της Κα Γκε Μπε αναφερόταν: «Σήμερα, Δεκέμβριος του 1990 το να μπει κανένας στο κτιριακό συγκρότημα που περιβάλλει την πλατεία Λουμπιάνκα είναι πολύ δύσκολο. Σήμερα, στο έκτο έτος της εποχής Γκορμπατσώφ με την εξωτερική σοβιετική αυτοκρατορία διαλυμένη και την εσωτερική σε αναβρασμό, αυτό το κτίριο παραμένει πάντα το σύμβολο της σταλινικής φρίκης και της ισχύος της επιτροπής. Οποιος μπαίνει σε ένα από τα τρία κεντρικά κτίρια έχει την αίσθηση ότι περνάει κάποια σύνορα. Για πρώτη φορά μπορέσαμε να μπούμε σε εκείνο που ήταν το γραφείο των αρχηγών της KGB μέχρι τον θάνατο του Αντρόπωφ, να φωτογραφήσει τον στρατηγό-διευθυντή των διεθνών σχέσεων της επιτροπής, να δει έναν αεροπειρατή στη φυλακή της KGB στο Λένινγκραντ, να παρακολουθήσει μια ανάκριση και –μοναδικό– να επισκεφθεί στο δάσος Λεβασιόφσκαγια - Πουστόσι ένα τεράστιο ομαδικό τάφο στον οποίο ανάμεσα στο 1938 και 54 ετάφησαν πάνω από 40.000 θύματα του σταλινισμού και της ίδιας της KGB».

Μια άλλη περίπτωση ήταν η επίσκεψη γυναικών δημοσιογράφων από τη Δύση στο αρχηγείο της επιτροπής κρατικής ασφαλείας – όπως επισήμως η KGB. Οι γυναίκες δημοσιογράφοι από πολλές χώρες είχαν και μια συζήτηση με τον τότε αρχηγό της υπηρεσίας τον Βλαντιμίρ Κριούτσκωφ, που κράτησε περίπου τέσσερις ώρες. Η ουσία των απαντήσεων του αρχηγού της Κα Γκε Μπε στις ερωτήσεις που του υποβλήθηκαν, είναι ότι οι αξιωματούχοι της επιτροπής συνειδητοποιούν ότι ακόμη πολλοί πολίτες δυσπιστούν προς αυτούς. Γι' αυτό με σκληρή δουλειά στα πλαίσια της περεστρόικα ο αρχηγός της Κα Γκε Μπε δήλωσε ότι τα σώματα ασφαλείας είναι υποχρεωμένα να προστατεύουν το σύνταγμα ενώ παλαιά σφάλματά της αναγνωρίστηκαν ανοιχτά και τίμια. Αυτά αναφέρονται όχι μόνο στην περίοδο του Στάλιν αλλά και στο πρόσφατο παρελθόν, στο οποίο περιλαμβάνονται ενέργειες εναντίον των αντιφρονούντων. Ο αρχηγός της Κα Γκε Μπε τόνισε την προσπάθεια να καταπολεμηθεί το οργανωμένο έγκλημα και μίλησε για τις προοπτικές διεύρυνσης των επαφών με δυτικές ειδικές υπηρεσίες για την καταπολέμηση του λαθρεμπορίου ναρκωτικών. Θα έλεγε κανένας ότι η Κα Γκε Μπε δεν υπήρξε ποτέ η φοβερή και τρομερή, πανίσχυρη πολιτική αστυνομία των ηγεσιών του Κρεμλίνου σε όλες τις εποχές. Ο Κριούτσκωφ θέβαια δεν έμεινε για πολύ στην αρχηγία της υπηρεσίας. Πήρε το μέρος των πραξικοπηματιών τον Αύγουστο και –φυσικά– αυτό ήταν το τέλος του στην Κα Γκε Μπε. Αλλά και το νέο «αφεντικό», ο Βαντίμ Μπακάτιν, περίπου έτσι θέλει να παρουσιάσει την υπηρεσία του...

Η ΑΠΟΚΕΝΤΡΩΣΗ ΚΑΙ Η ΑΝΕΡΓΙΑ

Η Κα Γκε Μπε έχει την ιστορία της, σκοτεινή, εγκληματική πολλές φορές, συνδεδεμένη με τη χειρότερη περίοδο του σταλινισμού. Το να μετατραπεί σε μια «υπηρεσία κοινωνικών παροχών» δεν είναι εύκολη δουλειά, ούτε σε τελευταία ανάλυση είναι αυτός ο στόχος της σοβιετικής εξουσίας υπό οποιεσδήποτε συνθήκες.

Οταν η αμερικανική CIA διατηρεί όλες τις δυνάμεις της και εκσυγχρονίζεται διαρκώς, θα είναι αφέλεια να πιστέψει κανένας ότι η Κα Γκε Μπε θα πάψει να παίζει τον ρόλο που παίζουν όλες οι ανάλογες υπηρεσίες στον κόσμο...

Ποια μορφή θα έχει στο μέλλον ο «πόλεμος των κατασκόπων», είναι μια άλλη υπόθεση, αλλά όπως και να είνσι, αυτόν τον πόλεμο θα τον κάνουν λιγότεροι πράκτορες τουλάχιστον από πλευράς Σοβιετικής Ενωσης. Και σημαντική συμβολή σ' αυτή την εξέλιξη θα έχει η «αποκέντρωση» της ίδιας της Κα Γκε Μπε, όχι εξ ιδίας πρωτοβουλίας αλλά αναγκαστικά, με δεδομένη την οργάνωση αναλόγων υπηρεσιών σε επίπεδο δημοκρατιών. Πολύ απλά μπορεί να πει κανένας ότι οι μυστικές υπηρεσίες των επιμέρους δημοκρατιών θα είναι τελείως χωριστές μεταξύ τους. Αν αναλογιστούμε ότι από τους 800.000 κατασκόπους της Κα Γκε Μπε -χωρίς να υπολογίσουμε τους πληροφοριοδότες και τους αγγελιοφόρους- περίπου οι 100.000 θα βρεθούν στον δρόμο, μπορούμε να μιλήσουμε για «κατασκοπευτική ανεργία» που κάθε άλλο παρά αμελητέα είναι. Το ίδιο άλλωστε συμβαίνει ήδη στις περισσότερες από τις πρώην κομμουνιστικές χώρες της Ανατολικής Ευρώπης, όπου οι μυστικές υπηρεσίες περιορίστηκαν σημαντικά σε αριθμό «προσωπικού» - τουλάχιστον σ' αυτή τη μεταβατική περίοδο που γίνεται προσπάθεια εξυγίανσης και αλλαγής νοοτροπίας στον τομέα της κατασκοπίας.

Η εξυγίανση των μυστικών υπηρεσιών στις πρώην ανατολικές χώρες είναι αισθητή και μπορούμε να πούμε ότι ο εξωραϊσμός τους είναι ουσιαστικός. Το ίδιο ισχύει και για την Κα Γκε Μπε, στην οποία σημαντικό βήμα προς την εξυγίανση ήταν αυτό που είχε γίνει πριν από το πραξικόπημα του Αυγούστου και ήταν η κατάργηση του πέμπτου διευθυντηρίου, του τμήματος που ήταν επιφορτισμένο με τη δίωξη αντιφρονούντων. Το διευθυντήριο αυτό αντικαταστάθηκε από μια υπηρεσία «για την προστασία των συνταγματικών δικαιωμάτων». Μετά το αποτυχημένο πραξικόπημα, η Κα Γκε Μπε άλλαξε «εν μια νυκτί» και πολλά άλλα πράγματα στις διάφορες δαιδαλώδεις υπηρεσίες της.

Οι γνώμες και απόψεις για το μέλλον της κατασκοπίας διεθνώς είναι πολλές και διάφορες, αλλά σε ορισμένα σημεία παρατηρείται μια σύμπτωση γνωμών που εκφράζει την πραγματικότητα. Σήμερα οι ειδικοί σε όλον τον κόσμο συμφωνούν πάνω σε ένα δεδομένο: η κατάρρευση του κομμουνιστικού συστήματος στην Ανατολή, η αποσύνθεση της σοβιετικής αυτοκρατορίας, ο τερματισμός του ψυχρού πολέμου, επιφέρουν τον κατακερματισμό των μεγάλων μυστικών υπηρεσιών. Και όχι μόνο αυτό, αλλά και αποτελούν αιτίες για να πλημμυρίσει η αγορά με δεκάδες χιλιάδες άνεργους πράκτορες. Πολλοί από αυτούς θα διαπραγματευθούν τις υπηρεσίες τους σε άλλα «πόστα» πολιτικών χώρων από την άκρα Δεξιά ως την άκρα Αριστερά και παράλληλα θα προσφέρουν τις γνώσεις τους -ως ειδήμονες- σε οργανώσεις όπως οι πολυεθνικές του χρήματος. Οι εκτιμήσεις των ειδικών είναι ότι οι πολυεθνικές του χρήματος δεν θα δυσκολευτούν καθόλου να προσλάβουν από τις στρατιές των ανέργων κατασκόπων τους καλύτερους στις παρακολουθήσεις, στην αποκρυπτογράφηση, στην προπαγάνδα, στην παραπληροφόρηση, στην ταξική εξάρτηση, αλλά και στα σαμποτάζ, τις ψευδοαπόπειρες, τις επιχειρήσεις κομάντος και τις δολοφονίες. Ετσι, η ανεργία των πρακτόρων θα περιοριστεί ίσως, αλλά το «εγκληματικό πάνθεον» θα ενισχυθεί σημαντικά - και μάλιστα με εκπαιδευμένους «ειδικούς».

Θανατηφόρο ατύχημα

ΑΘΗΝΑ, 21 (ΑΠΕ).- Τραγικό θάνατο βρήκε 23χρονος ανθυποσμηναγός όταν η μοτοσικλέτα στην οποία επέβαινε, συγκρούστηκε στη συμβολή της Λ. Αλεξάνδρας με την Βασιλίσσης Σοφίας με ΙΧ αυτοκίνητο. Νεκρός είναι ο Αναστάσιος Φράγκος, 23 ετών, που υπηρετούσε την 111 πτέρυγα μάχης, στην Αγχίαλο Βόλου.

Τα λατομεία της Νισύρου

ΣΥΝΕΧΕΙΑ ΑΠΟ ΤΗ ΣΕΛ. 1

ΘΑ ΠΡΕΠΕΙ να σημειωθεί ότι ο Δήμος Νισύρου εισπράττει περίπου 120 έως 140 εκατ. δραχμές το χρόνο από την εταιρία που εκμεταλλεύεται το λατομείο στο Γυαλί. «Δεν μπορούμε να ξέρουμε τι θα γίνει τώρα που η «Καλτσεστρούτσι» που αναλαμβάνει τα λατομεία της ελαφρόπετρας, λέει ο δήμαρχος. Μέχρι τώρα μπορούσαμε και ελέγχαμε την κατάσταση. Το θέμα είναι πολύ σοβαρό και ζωτικό για τη Νίσυρο. Συζητούμε όλα τα δεδομένα».

◆ Τα λατομεία της Νισύρου, είναι ιδιοκτησίας του Δήμου, και η εκμετάλλευση και εμπορία της ελαφρόπετρας είχε δοθεί στην εταιρία «Λάβα» Α.Ε., αλλά με την πώληση της ΑΓΕΤ - Ηρακλής, η εκμετάλλευση περιέρχεται στην «Καλτσεστρούτσι». Υπογραμμίζεται ότι η ελαφρόπετρα είναι ένα πολύτιμο προϊόν για τις μονώσεις στα κτίρια, αλλά τώρα η κίσσηρης της Νισύρου εξάγεται κυρίως στις Ηνωμένες Πολιτείες και χρησιμοποιείται στο «ξάσπρισμα» των τζην - παντελονιών!

Αλλαγές στην Αστυνομία

ΣΥΝΕΧΕΙΑ ΑΠΟ ΤΗ ΣΕΛ. 1

σία πέντε και έξη χρόνια και δεύτερο γιατί θα πρέπει να προωθηθούν και υποδιοικητές που έχουν αναπτύξει αξιόλογηδραστηριότητα.

Οι ΙΔΙΕΣ πληροφορίες αναφέρουν ότι, αλλάγές θα γίνουν στις διοικήσεις των Αστυνομικων Τμημάτων Αρχαγγέλου, Ρόδου, Αερολιμένος και Τροχαίας. Επίσης αλλαγές θα γίνουν σε επιτελικά γραφεία και αστυνομικούς σταθμούς κοινοτήτων.

Στο Γκραντ Οτέλ το Καζίνο Ρόδου

ΣΥΝΕΧΕΙΑ ΑΠΟ ΤΗ ΣΕΛ. 1

ακόμη όλη σχεδόν η επίπλωση.

◆ Μετά την παραπάνω εξέλιξη, θεωρείται βέβαιο ότι θα αντιδράσει ο Δήμος Ρόδου, ο οποίος είχε τη διαβεβαίωση του ΕΟΤ ότι έβλεπε με καλό μάτι τη μεταφορά του Καζίνου στο ξενοδοχείο «Των Ρόδων» και το οποίο αποτελούσε το βασικό μέσο για την επιβίωση της επιχείρησης.

ARKADIA LINES S.A

F/B SILVER PALOMA

Γνωρίζουμε στο επιβατικό κοινό, ότι τα θερινά δρομολόγια του F/B SILVER PALOMA έχουν ως εξής:
ΚΑΘΕ ΠΑΡΑΣΚΕΥΗ ΩΡΑ 16.00
ΓΙΑ ΛΕΜΕΣΣΟ - ΧΑΪΦΑ
ΚΑΘΕ ΤΡΙΤΗ ΩΡΑ 15.00
ΓΙΑ ΠΕΙΡΑΙΑ (ΑΝΕΥ ΕΠΙΒΑΤΩΝ/ΟΧΗΜΑΤΩΝ)
Δεχόμαστε επιβάτες και οχήματα για Κύπρο - Ισραήλ

ΠΛΗΡΟΦΟΡΙΕΣ - ΕΙΣΙΤΗΡΙΑ
ΠΡΑΚΤΟΡΕΙΟ ΕΡΥΘΡΑ ΘΑΛΑΣΣΑ
Δ. ΘΕΟΔΩΡΑΚΗ 13 ΡΟΔΟΣ- ΤΗΛ. 27721-22460-22683
M2



Για τους επαγγελματίες

Είμαστε στην ευχάριστη θέση να σας γνωρίσουμε ότι διαθέτουμε ετοιμοπαράδοτα αυτ/τα για επαγγελματίες με 24μηνο διακανονισμό, 2 χρόνια μηχανική εγγύηση, 20% προκαταβολή και δυνατότητα LEASING.

ΔΗΜ. ΒΡΟΥΛΗΣ
ΤΗΛ. 62171, 65171
FAX 65175

ΧΛ-31/3

ΜΝΗΜΟΣΥΝΑ



Τελούμε την 23 Μαρτίου ημέρα Δευτέρα και ώρα 8π.μ. στον ιερό ναό Ταξιαρχών νεκροταφείου 5ετές μνημόσυνο υπέρ αναπαύσεως της ψυχής της λατρευτής μας κόρης και αδελφής

ΚΟΝΤΕΣΑΣ ΟΙΚΟΝΟΜΟΥ

Οι γονείς Νικόλαος - Χριστίνα.
Τα αδέλφια Ζαχαρίας - Ανδριάνα.
Οι θείοι - θείες, τα εξαδέλφια και οι λοιποί συγγενείς

3714-22/3



Τελούμε την 24 Μαρτίου ημέρα Τρίτη και ώρα 8π.μ. στον ιερό ναό Ταξιαρχών θήμερο μνημόσυνο υπέρ αναπαύσεως της ψυχής του λατρευτού μας υιού και αδελφού

ΙΩΑΝΝΟΥ ΚΑΡΑΓΙΑΝΝΗ

Οι γονείς Αννα και Γεώργιος.
Τα αδέλφια Νεκτάριος και Μιχάλης και οι λοιποί συγγενείς

3735-22/3



Τελούμε την 25 Μαρτίου ημέρα Τετάρτη και ώρα 5μ.μ. στον ιερό ναό Αγίας Αικατερίνης Καλαθαρδών 40ήμερο μνημόσυνο υπέρ αναπαύσεως της ψυχής του λατρευτού μας συζύγου, πατέρα και παππού

ΣΤΕΡΓΟΥ ΛΑΜΠΡΙΑΝΟΥ

Η σύζυγος Μαρία.
Σμαράγδη, Κατερίνα - Σέβα, Μιχάλης.
Τα εγγόνια και οι λοιποί συγγενείς

3722-25/3

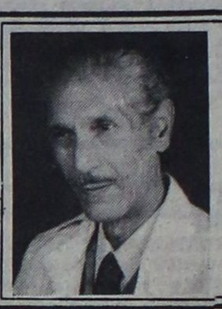

Την Κυριακή 22 Μαρτίου στην εκκλησία των Εισοδίων Νεοχωρίου η οικογένεια ΒΡΑΤΣΑΛΗ μετά τη Θεία Λειτουργία θα τελέσει μνημόσυνο για τα έξη χρόνια από το θάνατο του αειμνήστου

ΑΝΤΩΝΗ ΒΡΑΤΣΑΛΗ

ΓΖ-22/3

Οξύνεται η κόντρα

ΣΥΝΕΧΕΙΑ ΑΠΟ ΤΗ ΣΕΛ. 1

προς το Σωματείο Ξεναγών, έχει ως εξής:

«Κύριοι

Ειλικρινώς εξεπλάγημεν με την επιστολή σας της 3-3-92 υπ' αριθμ. 116 με την οποία ζητάτε αύξηση στις αμοιβές σας 80%. Σε αντίθεση με την επιστολή σας της 10-2-92 υπ' αριθ. 114 που ζητάτε αύξηση 30%.

Δηλαδή αν ένας ξεναγός θα εργασθεί μια μέρα σε γύρο του νησιού με Πεταλούδες ή γύρος του νησιού με Φιλέρημο, θα πρέπει κατά τα λεγόμενά σας να μας κοστίσει δρχ. 44.585.

Αυτό το ημερομίσθιο δεν υπάρχει όχι μόνο στην Ελλάδα, αλλά ούτε σε κανένα κράτος του κόσμου.

Επικαλείσθε κατά κόρον ότι είσθε μισθωτοί. Εφ' όσον το πιστεύετε, πρέπει να μπείτε στο καλούπι του μισθωτού.

Ο χαρακτηρισμός της σχέσης εξαρτημένης εργασίας αυτοδίκαια δημιουργεί τις προϋποθέσεις εφαρμογής της εργατικής νομοθεσίας.

Δεν μπορείτε επομένως να ζητάτε αμοιβές ελεύθερου επαγγελματία (ημερομίσθιο δρχ. 44.585) ή κλίμακα αμοιβών διαφοροποιημένη για κάθε ξενάγηση.

Το ωρομίσθιό σας ή το ημερομίσθιό σας ή ο μισθός σας πρέπει να είναι ενιαίος για κάθε ημέρα της εργασίας σας.

Δεν είναι δυνατό να ζητάτε αμοιβές ελεύθερου επαγγελματία και να διαλαλείται ότι είσθε μισθωτοί.

Οσον αφορά την απόφαση υπ' αριθμ. 6142/91 του εφετείου Αθηνών που επιδικάστηκε με εντολή του Αρείου Πάγου, εμείς τη δεχόμαστε στο σύνολό της και όχι μερικώς.

Δηλαδή ότι η εργασία σας είναι εξαρτημένη αλλά δεν δικαιούσθε επιδόματος αδείας και άδεια.

Αν και εσείς είσθε διατεθημένοι να τη δεχθείτε, τότε δεν υπάρχει καμιά διαφορά μεταξύ σας στο θέμα αυτό.

Στο θέμα των αμοιβών σας, οι απαιτήσεις σας πρέπει να είναι λογικές και να συμβαδίζουν με τις επικρατούσες συνθήκες αύξησης αμοιβών των άλλων εργαζομένων.

Το κράτος σας έχει δώσει προνόμια που δεν έχουν οι άλλοι εργαζόμενοι. Αυτό θα πρέπει να το εκτιμάτε και να μη δημιουργείτε προβλήματα ζητούντες σκανδαλώδη ποσοστά αύξησης των αμοιβών σας.

Αναμένουμε επομένως τις λογικές σας προτάσεις ώστε να μπορέσουμε να τις ικανοποιήσουμε».

Η μέτρηση των μαγαζιών

ΣΥΝΕΧΕΙΑ ΑΠΟ ΤΗ ΣΕΛ. 1

ιμάσει μέσα στις προσεχείς ημέρες τον κατάλογο με τις νέες διαστάσεις των καταστημάτων με βάσει τις οποίες και σύμφωνα με την αντικειμενική αξία, θα υπολογίσει τα νέα ενοίκια όλων των καταστημάτων.

ΟΠΩΣ δήλωσε ο κ. Σκανδαλίδης η λίστα με τα νέα ενοίκια όλων των καταστημάτων θα δοθεί στους ενοικιαστές των καταστημάτων να τα μελετήσουν και να εκφράσουν τις απόψεις τους.

◆ Θεωρείται πολύ πιθανό, ότι το θέμα των ενοικίων θα συζητηθεί στην προσεχή συνεδρίαση του δημοτικού συμβουλίου.

ΤΕΛΟΣ πρέπει να σημειωθεί ότι μετά τις μετρήσεις που έγιναν, βρέθηκαν διαφορές στις διαστάσεις πολλών ακινήτων και καταστημάτων και συγκεκριμένα πολλά καταστήματα ήταν δηλωμένα με πολύ λιγότερα μέτρα, από όσα είναι στην πραγματικότητα.

Από 1ης Ιουλίου το «Πάτμος»

ΣΥΝΕΧΕΙΑ ΑΠΟ ΤΗ ΣΕΛ. 1

ανακαίνιση και οι τροποποιητικές εργασίες που θα κάνουν στο «Πάτμος» θα κοστίσουν γύρω στα 3 δισεκατομμύρια δραχμές.

Καλούνται οι ξενοδόχοι να παραστούν στο σεμινάριο για τις δημόσιες σχέσεις

Η Ενωση Ξενοδόχων Ρόδου, ενημερώνει τα μέλη της σχετικά με τη διεξαγωγή σεμιναρίου με θέμα: Δημόσιες σχέσεις και ποιότητα εξυπηρέτησης - Κλειδί επιτυχίας των ξενοδοχειακών επιχειρήσεων.

Το σεμινάριο οργανώνεται από την ΕΕΔΕ (Ελληνική Εταιρία Διοικήσεως Επιχειρήσεων) και είναι διάρκειας 18 ωρών.

Αφορά τις δημόσιες σχέσεις που συστηματικά αναπτύσσουμε και αποτελούν το κλειδί επικοινωνίας στις όποιες συναλλαγές μας και την ποιότητα των υπηρεσιών μας που προβάλλουν το κύρος και την εικόνα των ξενοδοχείων μας μέσα και έξω από τον ελληνικό χώρο.

Το σεμινάριο απευθύνεται σε ξενοδόχους, διευθυντές ξενοδοχείων και στελέχη που έχουν επαφή με πελάτες και σε υπεύθυνους δημοσίων σχέσεων ώστε να μετύχουν συλλογικά, καλύτερες επικοινωνιακές σχέσεις με τις διάφορες ομάδες κοινού που αναγκαία συνδέεται η μονάδα.

Επειδή η επιβίωση κάθε τουριστικής δραστηριότητας είναι στενά συνδεδεμένη με την ποιότητα των υπηρεσιών μας, θεωρούμε το παραπάνω σεμινάριο απαραίτητο να το παρακολουθήσουν όσο γίνεται περισσότερα στελέχη επιχειρήσεων.

Το σεμινάριο θα πραγματοποιηθεί 28-29 Μαρτίου 1992 στο ξενοδοχείο PLAZA. Για περισσότερες πληροφορίες μπορείτε να απευθύνεστε στην κ. Αντα Καραγιάννη, τηλ.: 26962, FAX: 36880.

ΖΗΤΕΙΤΑΙ

ΑΠΟ ΜΕΓΑΛΗ ΞΕΝΟΔΟΧΕΙΑΚΗ ΜΟΝΑΔΑ ζητείται σιδεράς για μόνιμη απασχόληση.

Πληροφορίες τηλ. 62484, ώρες 08.00 έως 14.00 και απόγευμα ώρες καταστημάτων, τηλ. 26402

X306-21/3

ΝΑΥΤΙΛΙΑΚΗ ΕΤΑΙΡΕΙΑ ΛΕΣΒΟΥ Α.Ε

F/B ΑΓΙΟΣ ΡΑΦΑΗΛ

Γνωρίζουμε στο επιβατικό κοινό, ότι τα δρομολόγια του F/B ΑΓΙΟΣ ΡΑΦΑΗΛ έχουν ως εξής:

ΚΑΘΕ **ΔΕΥΤΕΡΑ ΩΡΑ 10.00** ΓΙΑ ΚΩ - ΚΑΛΥΜΝΟ - ΛΕΡΟ - ΠΑΤΜΟ- ΣΑΜΟ - ΧΙΟ - ΜΥΤΗΛΙΝΗ - ΛΗΜΝΟ - ΚΑΒΑΛΑ

ΚΑΘΕ **ΠΕΜΠΤΗ ΩΡΑ 11.00** ΓΙΑ ΚΩ - ΚΑΛΥΜΝΟ - ΛΕΡΟ - ΠΑΤΜΟ- ΠΕΙΡΑΙΑ

ΚΑΘΕ **ΣΑΒΒΑΤΟ ΩΡΑ 11.00** ΓΙΑ ΣΥΜΗ - ΚΩ - ΚΑΛΥΜΝΟ - ΛΕΡΟ - ΠΑΤΜΟ- ΠΕΙΡΑΙΑ

ΠΛΗΡΟΦΟΡΙΕΣ - ΕΙΣΙΤΗΡΙΑ

ΕΡΥΘΡΑ ΘΑΛΑΣΣΑ

Δ. ΘΕΟΔΩΡΑΚΗ 13 ΡΟΔΟΣ- ΤΗΛ. 27721-22460-22683

ΧΛ

Σκανδιναβία

Τακτικές πτήσεις για:

ΚΟΠΕΓΧΑΓΗ - ΣΤΟΚΧΟΛΜΗ - ΕΛΣΙΝΚΙ

Ρωτήστε σήμερα τον ταξιδιωτικό σας πράκτορα ή την

AUSTRIAN AIRLINES

Η ΦΙΛΙΚΗ ΠΤΗΣΗ

Μ-3

Ρόδος, Γενικός Πράκτορας «ΖΑΝΕΤΟΣ ΤΡΑVEL» Τηλ. 20832, 22470, 24757

Πολιτιστικά δρώμενα Ροδίων και Δωδεκανησίων

ΤΕΧΝΕΣ - ΓΡΑΜΜΑΤΑ - ΚΟΙΝΩΝΙΑ - ΠΟΛΙΤΙΣΜΟΣ

Γράφει ο Θεοφάνης Μπογιάννος

Υπάρχουν στη Ρόδο πολλοί σύλλογοι, φορείς, οργανώσεις και ενώσεις που υπηρετούν με γνώση και γνώσεις τα πολιτιστικά και τον πολιτισμό μας.

Τι είναι όμως πολιτισμός και πολιτιστικά δρώμενα ενός τόπου και ενός λαού, που τόση ευστοχία, σύνεση και συνέχεια επιτελούν οι σύλλογοι της Ρόδου.

Πολιτισμός είναι και λέγεται το σύνολο των επιτευγμάτων του ανθρώπινου πνεύματος. Ο,τι γεννά και διαδίδει, ό,τι ακτινοβολεί ο νους και η ψυχή του ανθρώπου. Πολιτισμός είναι και λέγεται ό,τι προάγει την τεχνική, καλλιτεχνική οικονομική και επιστημονική θέση του ανθρώπου, του λαού και του τόπου.

Οτιδήποτε καλλιεργεί τον άνθρωπο και τα ιδανικά του, ό,τι αποσκοπεί στη σύσφιξη δεσμών και θέσεων, χειραψιών και απόψεων των ανθρώπων.

Μέσα στην πόλη και το νησί της Ρόδου υπάρχουν πολλοί πολιτιστικοί σύλλογοι που συνεισφέρουν τις μικρές προσπάθειες τους στην ευόδωση ενός κοινωνικού σκοπού και στόχου.

Από όλα τα Δωδεκάνησα υπάρχουν στην πόλη μας σύλλογοι και ενώσεις, αδελφότητες και σωματεία, που έχουν καταστατικό και πρόγραμμα την προβολή των λαογραφικών, ιστορικών, αρχαιολογικών και



καλλιτεχνικών θέσεων των νησιών μας.

Οι Κώοι, οι Λεριοί, οι Καρπάθιοι, οι Χαλκήτες, οι Πάτμοι, οι Αστυπαλαιείς, οι Κασιώτες, οι Τηλιακοί, οι Νισύριοι, Συμιακοί, Καλύμνιοι και Μεγιστείς, έχουν ιδρύσει δραστήριους συλλόγους που προσφέρουν πολλές και καλές υπηρεσίες στον πολιτισμό του τόπου μας.

Πολλοί σύλλογοι, έχουν προσλάβει δασκάλους χορών και μουσικούς που διδάσκουν στα νέα παιδιά, τα τραγούδια, τους χορούς, τα ήθη και έθιμα των περασμένων γενεών. Ηθη και έθιμα που μας κράτησαν Ελληνες και πολιτισμένους, μέσα στην ανήλια βάθη της σκλαβιάς και της κοινωνικής παρακμής.

Η λαογραφία που με τόση σύνεση και γνώση, διαιωνίζουν οι πολιτιστικοί σύλλογοι της Ρόδου, ήταν κάποτε η ραχοκοκκαλιά του λαού και του ακριτικού τόπου μας. Η γιαγιά μετέδιδε με το χέρι και το στόμα, τη διήγηση και τη λαϊκή διδαχή, τι ήταν παραδοσιακό και ελληνικό, ωραίο και ανθρώπινο, κοινωνικό και διατηρητέο.

Πίσω από τα λαογραφικά δρώμενα του λαού και του τόπου μας, υποθρώσκει η πνευματική ανάσα του λαού μας. Η γλώσσα, η αρχιτεκτονική, η υφαντική, η αγγειοπλαστική, το κέντημα, η ιστορία μας, η αναπνοή και η απαντοχή του λαού μας θα είχε εκφυλιστεί και αλλοτριωθεί, θα είχε σβήσει και λησμονηθεί αν δεν υπήρχε η παράδοση και η λαογραφία, η λαϊκή διήγηση, τα έθιμα και δρώμενα του ανώνυμου λαού.

Στις μέρες μας ένας δραστήριος σύλλογος, με πλήθος λαογραφικών, κοινωνικών, καλλιτεχνικών, εκδηλώσεων, είναι η Αλκυών. Πρόκειται για ένα ακμαίο σύλλογο που φρονεί κοινωνικά και ενεργεί συστηματικά. Ενα πλήθος καλλιτεχνικών εκδηλώσεων ομιλιών, εκδρομών, συνεστιάσεων και κοινωνικής προσφοράς, είναι το αποτέλεσμα ομιλιών, εκδρομών, συνεστιάσεων και κοινωνικής προσφοράς, είναι το αποτέλεσμα της δραστηριότητος του. Τα μέλη, έγκριτα άτομα της ροδιακής κοινωνίας, προσφέρουν με σύνεση, γνώση και γνώσεις, την καλλιτεχνική προσφορά τους στο ροδιακό κοινό.

Καθηγητής της Ιατρικής στη Ρόδο

Βρίσκεται στο νησί μας και διαμένει στο Γκραντ Οτέλ για ολιγοήμερες διακοπές ο καθηγητής της ιατρικής Σάββας ΘεοδώρουΔοντάς.

Διδάσκει παθολογία στο πανεπιστήμιο Connecticot των ΗΠΑ. Γεννήθηκε στην Αμερική, οι δε γονείς του κατάγονται από το Αφάντου Ρόδου. Η μητέρα του είναι Μαριέττα το γένος Σάββα Παπασάββα.

Στη Ρόδο έχει δύο θείους τον Σταμάτη Παπασάββα και τον ιατρόν Κυριάκο Παπασάββα, στ' Αφάντου έχει ένα θείο τον Αντώνη Δοντά, ένας από τους εξαδέλφους του είναι ο ιατρός ΓεώργιοςΠαπασάββας.

Εκκενώθηκαν τα γραφεία κόμματος στην Αγγλία γιατί είχε τοποθετηθεί βόμβα

ΛΟΝΔΙΝΟ, 21 (ΑΠΕ).-

Η αστυνομία εκκένωσε σήμερα τα κεντρικά γραφεία του συντηρητικού κόμματος στο Λονδίνο με την υποψία ότι έχει τοποθετηθεί βόμβα στοκτίριο.

Ο πρωθυπουργός Τζων Μέητζορ και ο υπουργός Οικονομικών Νόρμαν Λαμόντ ήταν μεταξύ αυτών που βρίσκονταν εκείνη την ώρα στα γραφεία του κόμματος, ενώ αναβλήθηκε για αργότερα η προγραμματισμένη για σήμερα συνέντευξη Τύπου.

Ο Ιρλανδικός Δημοκρατικός Στρατός (IPA) έχει διατυπώσει την απειλή ότι θα δημιουργήσει προβλήματα για να διακοπεί η προεκλογική εκστρατεία για τις εκλογές της 9ης Απριλίου.

Ο υπεύθυνος ενημέρωσης του συντηρητικού κόμματος Σάουν Γουντουαρντ δήλωσε ότι «όπως μας ενημέρωσε η υπηρεσία Ασφάλειας έως ότου ολοκληρωθούν οι έρευνες δεν είναι ασφαλές να επιστρέψουμε στα κεντρικά γραφεία».

Κατασχέθηκαν 704 κιλά κοκαΐνης

ΣΑΝ ΧΟΣΕ, 21 (ΑΠΕ).

Η Αστυνομία της Κόστα Ρίκα κατάσχεσε 704 κιλά κοκαΐνης τα οποία επρόκειτο να εξαχθούν στις Ηνωμένες Πολιτείες από τους Κολομβιανούς λαθρεμπόρους ναρκωτικών, ανέφεραν χθες επίσημες πηγές στο Σαν Χοσέ.

Τα ναρκωτικά βρέθηκαν μέσα σε τριάντα δέματα στιβαγμένα μέσα σε μια σπηλιά στην περιοχή Κουαχινικίλ στις ακτές του Ειρηνικού, μετά από μια επιχείρηση που εξαπέλυσε η Αστυνομία τις τελευταίες τρεις εβδομάδες, ανέφεραν οι ίδιες πηγές.

Δύο Κολομβιανοί που συνελήφθησαν κοντά στην περιοχή μέσα σε βάρκα, που πιθανώς είχε χρησιμοποιηθεί για τη μεταφορά της κοκαΐνης, αφέθηκαν ελεύθεροι λόγω έλλειψης αποδείξεων και απελάθηκαν.

Εκτέλεση 40χρονου γιατί πλήρωσε δολοφόνους για να σκοτώσουν τη σύζυγό του

ΑΤΜΟΡ - ΑΛΑΜΠΑΜΑ, 21 (ΑΠΕ).-

«Ενας άνδρας από την Αλαμπάμα που είχε πείσει την έγκυο γυναίκα του να δανειοθεί χρήματα και στη συνέχεια με τα χρήματα αυτά προσέλαβε δολοφόνους για να τη σκοτώσουν,» εκτελέσθηκε χθες στην Πολιτεία της Αλαμπάμα, με ηλεκτρική καρέκλα, ανακαίνωσαν αξιωματούχοι των φυλακών.

Ο Λάρυ Τζην Χιβ, 40 χρόνων εκτελέσθηκε στην κρατική φυλακή Χόλμα της Νότιας Αλαμπάμα.

Ο Χηθ καταδικάσθηκε το 1981 για τη δολοφονία της 21χρονης συζύγου του Ρεβέκας, η οποία όταν δολοφονήθηκε ήταν στον ένατο μήνα κύησης.

Οι εισαγγελείς απέδειξαν στους ενόρκους, ότι ο Χηθ προσέλαβε δύο άνδρες να σκοτώσουν τη γυναίκα του έτσι ώστε να παντρευτεί μία άλλη.

Η σύζυγος του Χηθ απήχθη από τους δύο από τους σπίτι της στο Φοίνιξ της Αλαμπάμα και το διάτρητο από τις σφαίρες σώμα της βρέθηκε πεταμένο κοντά στα σύνορα με την πολιτεία της Τζώρτζια.

Οι εισαγγελείς πρόσθεσαν ότι ο Χηθ είχε πείσει τη νεαρή σύζυγό του να συνυπογράψει την αίτηση για ένα δάνειο δύο χιλιάδων δολλαρίων, χρήματα που στη συνέχεια χρησιμοποίησε για να πληρώσει τους φολοφόνους της.

ΠΩΛΟΥΝΤΑΙ ΑΠΟ ΙΔΙΟΚΤΗΤΗ

δύο οικόπεδα εφαπτόμενα επί της λεωφόρου Φαληρακίου των 10 και 15 στρεμμάτων.

ΣΙΓΟΥΡΗ ΕΠΕΝΔΥΣΗ

ΠΛΗΡΟΦΟΡΙΕΣ

Τηλ. 24539 , πρωϊνές ώρες

ΠΜ-30

Βίσκος

ΑΝΑΚΟΙΝΩΣΗ - ΓΝΩΣΤΟΠΟΙΗΣΗ

Η βιοτεχνία ορεκτικών **ΙΒΙΣΚΟΣ** σας γνωστοποιεί ότι μεταφέρθηκε στο **5ο χλμ. Ρόδου - Λίνδου** μετά τη ΡΟΔΟΧΡΩΜ λίγο πριν τ' Ασγούρου.

Εκτός από τα γνωστά μας προϊόντα, τώρα παράγουμε και **ΠΙΤΤΑ για ΣΟΥΒΛΑΚΙ.**

Τα νέας μας τηλέφωνα είναι **65410** και **63471**

17057-7/4

Κυκλοφόρησε το βιβλίο που περιμέναμε:

ΘΕΟΦΑΝΗ ΜΠΟΓΙΑΝΝΟΥ

Συνοπτική ΙΣΤΟΡΙΑ ΤΗΣ ΡΟΔΟΥ



Ολα τα μεγάλα γεγονότα, όλα τα ονόματα, πολιορκίες, ο κολοσσός, οι ιππότες, ο πολιτισμός, ο πληθυσμός των χωριών μας, οι σεισμοί, οι εχθροί, το ανυπέρβλητο μεγαλείο του υπέροχου λαού και σμαραγδένιου νησιού μας με στοιχεία κα[illegible]ούς από το 408πΧ μέχρι σήμερα το 1992.

Ενα βιβλίο απαραίτητο για κάθε Ροδίτη, Δωδεκανήσιο, μαθητή, εκπαιδευτικό, επιστήμονα, για κάθε ροδίτικη οικογένεια και κάθε φιλομαθή άνθρωπο, για κάθε βιβλιοθήκη.

Στα βιβλιοπωλεία, στο συγγραφέα: 32635

ΠΜ-29/3

ΟΙΚΟΔΟΜΙΚΕΣ ΕΠΙΧΕΙΡΗΣΕΙΣ "Θ.Β. ΠΡΑΣΙΝΟΥ"

ΕΘ. ΔΩΔΕΚΑΝΗΣΙΩΝ 4 ΤΗΛ .24304 & 32980 ΡΟΔΟΣ

ΜΙΑ ΟΨΗ ΤΟΥ ΝΕΟΥ ΚΟΛΟΣΟΥ ΤΗΣ ΡΟΔΟΥ ΣΤΗΝ ΠΛΑΤΕΙΑ ΦΩΚΙΑΛΗ

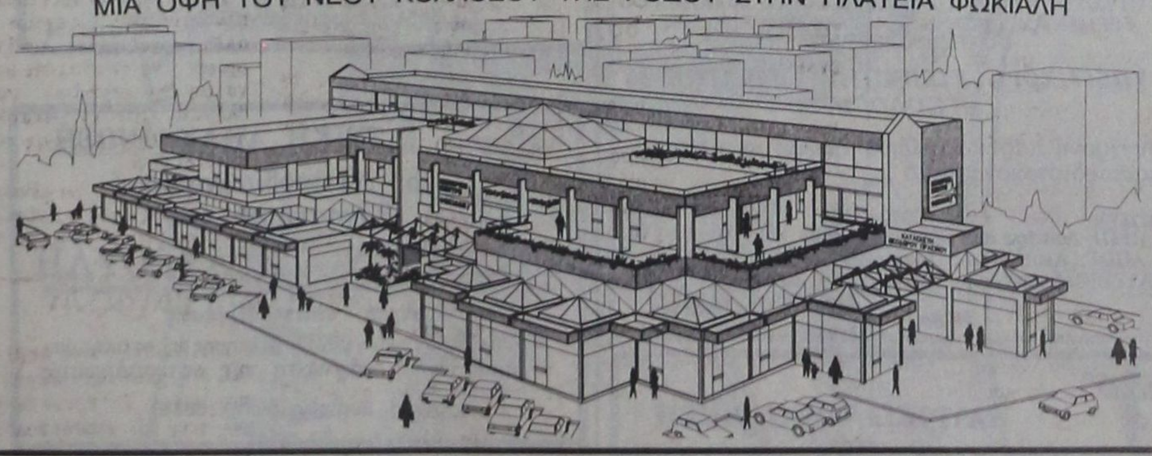

ΤΡΙΟΡΟΦΟ ΕΜΠΟΡΙΚΟ ΚΕΝΤΡΟ

ΚΑΤΑΣΚΕΥΗ ΘΕΟΔΩΡΟΥ ΠΡΑΣΙΝΟΥ

* ΕΞΗΝΤΑ ΠΟΛΥΤΕΛΗ ΚΑΤΑΣΤΗΜΑΤΑ
* ΑΝΕΤΟΙ ΚΟΙΝΟΧΡΗΣΤΟΙ ΧΩΡΟΙ
* ΓΥΑΛΙΝΕΣ ΠΥΡΑΜΙΔΕΣ ΣΤΙΣ ΟΡΟΦΕΣ
* ΔΥΟ ΚΕΝΤΡΙΚΕΣ ΕΙΣΟΔΟΙ
* ΓΥΑΛΙΝΟ ΑΣΑΝΣΕΡ
* ΦΩΤΕΙΝΑ ΣΙΝΤΡΙΒΑΝΙΑ κ.λ.π.

Τώρα μπορείτε κι εσείς να αγοράσετε ένα κατάστημα από το Νέο Κολοσσό της Ρόδου, το μεγαλύτερο και ωραιότερο Εμπορικό Κέντρο στην Ελλάδα!

Βρίσκεται στην Πλατεία Φώκιαλη, στην πιό κατοικημένη περιοχή της πόλεως Ρόδου.

Αυτό που έλειπε από την πόλη μας, γίνεται πραγματικότητα!

Προλάβετε να αγοράσετε!

ikako

Μ 21

Ιταλικά προϊόντα ARISTON

Τα πιο φροντισμένα της αγοράς

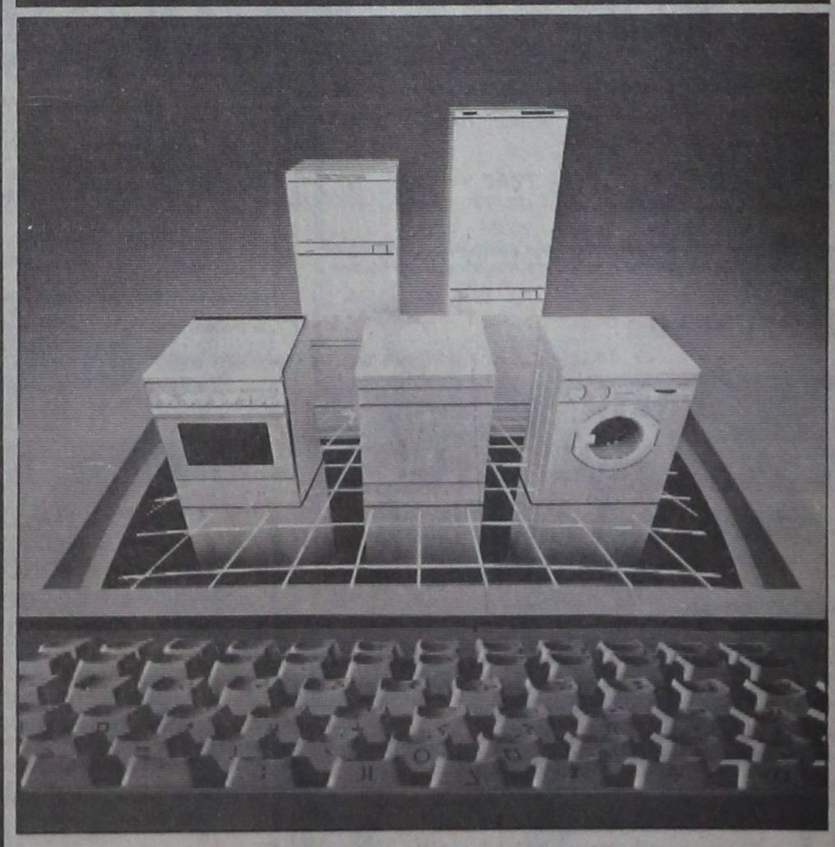

ΠΩΛΗΣΙΣ ΧΟΝΔΡΙΚΗ - ΛΙΑΝΙΚΗ

ΣΕΡΒΙΣ ΚΑΙ ΑΝΤΑΛΛΑΚΤΙΚΑ

ΣΤΗ ΔΙΑΘΕΣΗ ΤΩΝ ΠΕΛΑΤΩΝ

Αδελφοί Στεφάνου

ΤΑΡΠΟΝ ΣΠΡΙΝΓΚΣ 42 ΤΗΛ. 22568

ΠΛΑΤΩΝΟΣ 17-19ΤΗΛ. 23836

ΔΕΝΔΡΙΝΟΥ - ΧΑΤΖΗΑΓΓΕΛΟΥ γωνία ΤΗΛ. -22568

ΙΑΤΡΙΚΕΣ ΑΝΑΚΟΙΝΩΣΕΙΣ

Ο ΧΕΙΡΟΥΡΓΟΣ ΟΔΟΝΤΙΑΤΡΟΣ

ΝΙΚΟΛΑΟΣ Ι. ΚΑΡΑΜΑΡΙΤΗΣ

ΠανεπιστημίουΣτοματολογίας
IMF Βουκουρεστίου

ΔΕΧΕΤΑΙ ΚΑΘΗΜΕΡΙΝΩΣ
Πρωινές ώρες 9-1
απογευματινές 5-8
Τετάρτη 9-1 και Σάββατο κλειστά

στη νέα διεύθυνση
οδός Θεοδωράκη 20 και Καρπάθου
Μαντράκι
Τηλ. 29579

Μ 56

ΙΑΤΡΙΚΗ ΑΝΑΚΟΙΝΩΣΗ

ΔΗΜΗΤΡΗΣ Γ. ΚΡΗΤΙΚΟΣ

ΙΑΤΡΟΣ
ΕΙΔΙΚΟΣ ΠΝΕΥΜΟΝΟΛΟΓΟΣ

Τ. ΙΑΤΡΟΣ ΠΑΘΟΛΟΓΙΚΗΣ ΚΛΙΝΙΚΗΣ ΝΙΜΤΣ ΚΑΙ ΜΟΝΑΔΟΣ ΕΝΤΑΤΙΚΗΣ ΘΕΡΑΠΕΙΑΣ ΝΟΣΟΚΟΜΕΙΟΥ ΝΟΣΗΜΑΤΩΝ ΘΩΡΑΚΟΣ ΑΘΗΝΩΝ.
- Πλήρης σύγχρονος λειτουργικός έλεγχος πνευμόνων
- Αλλεργικό τεστ για τον έλεγχο του βρογχικού άσθματος
- Ελεγχος καπνιστού

ΔΕΧΕΤΑΙ: Καθημερινώς 9-1 πρωΐ και 5-8.30 απόγευμα - Σάββατο 9-1.30 κατόπιν ραντεβού
Ταμεία: ΔΗΜΟΣΙΟ - ΤΥΔΚΥ ΤΑΞΥ και ΟΙΚΟΣ ΝΑΥΤΟΥ - ΙΚΑ ΜΟΝΟ ΠΡΩΙ
ΙΑΤΡΕΙΟ: ΗΡΩΩΝ ΠΟΛΥΤΕΧΝΕΙΟΥ 11. ΡΟΔΟΣ. *ΤΗΛ: 32022*

Μ21

ΙΑΤΡΙΚΗ ΑΝΑΚΟΙΝΩΣΗ

ΧΡΗΣΤΟΣ Π. ΠΑΠΑΚΩΣΤΑΝΤΙΝΟΥ

ΠΑΙΔΙΑΤΡΟΣ

(Τ. Εσωτ. Ιατρός Νοσοκ. Παίδων Αγία Σοφία)

Δέχεται ασφαλισμένους: ΤΥΔΚΥ, Δημοσίου, ΤΑΞΥ.
Ωρες ιατρείου καθημ.: 8.30-13.00 / 5.00-8.00
Σάββ.: 8.30-13.00.
Καναδά 82
(Παραπλεύρως Φαρμακείο Κολοκυθά)
τηλ. 30120

Μ 83

ΕΛΕΝΗ ΒΟΥΛΓΑΡΗ ΣΠΙΝΑΣΑ

ΙΑΤΡΟΣ ΜΙΚΡΟΒΙΟΛΟΓΟΣ
ΔΕΧΕΤΑΙ ΣΤΟ ΜΙΚΡΟΒΙΟΛΟΓΙΚΟ ΕΡΓΑΣΤΗΡΙΟ ΤΗΣ

ΚΑΘΗΜΕΡΙΝΩΣ: 7.30 - 1μ.μ. ΚΑΙ 5-8μ.μ.
ΣΑΒΒΑΤΟ: 7.30 - 1μ.μ.

ΤΑΜΕΙΑ: ΔΗΜΟΣΙΟ, ΤΑΞΥ, ΤΕΒΕ, ΤΥΔΚΥ, ΥΕΘΑ και ΛΙΜΕΝΙΚΟΥ
ΙΕΡΟΥ ΛΟΧΟΥ 13 (1ος όροφος)
Τηλ. 28905 - 28247

Μ 7 ΧΛΜ

ΙΑΤΡΙΚΗ ΑΝΑΚΟΙΝΩΣΗ

ΜΙΧΑΗΛ Σ. ΠΟΜΠΟΣ

ΙΑΤΡΟΣ
Ειδικός παθολόγος
Ο μόνος ειδικευμένος ιδιώτης ιατρός στον Αρχάγγελο
Εξετάζει καθημερινά 8-12.30 και 5-8.30 μ.μ.

ΤΑΜΕΙΑ:
ΔΗΜΟΣΙΟ - ΤΥΔΚΥ- ΤΑΞΥ - ΤΕΒΕ - ΙΚΑ
Τηλ. οικίας: 0244 - 22477
Ιατρείου: 0244 - 22806

Μ 6

ΙΑΤΡΙΚΗ ΑΝΑΚΟΙΝΩΣΗ
Η ιατρός

ΜΑΡΙΑ ΚΟΤΣΙΑΝΟΥ-ΑΤΤΙΤΗ

ΔΕΡΜΑΤΟΛΟΓΟΣ - ΑΦΡΟΔΙΣΙΟΛΟΓΟΣ
τ. ιατρός Παν. Κλινικής Νοσ. «Α. ΣΥΓΓΡΟΣ»
Μέλος της ΕυρωπαϊκήςΑκαδημίας Αφροδισιολογίας - Δερματολογίας

ΔΕΧΕΤΑΙ καθημερινά από τις 9.00 έως τις 1 το μεσημέρι και από τις 5.30 έως τις 8 το απόγευμα εκτός από Τετάρτη απόγευμα και Σάββατο.
Ταμεία: Δημόσιο-ΤΥΔΚΥ-ΤΑΞΥ-ΟΙΚΟΣ ΝΑΥΤΟΥ
Ιατρείο Ι. Δραγούμη 23 - Νιοχώρι τηλ. 22278
(Ανωθεν εστιατορίου ΜΟΝ-AMI)

Μ 4

ΙΑΤΡΙΚΗ ΑΝΑΚΟΙΝΩΣΗ

ΜΑΡΙΑΣ ΓΕΩΡΓΙΟΣ

Δερματολόγος - Αφροδισιολόγος
τ. ιατρός Παν. Κλινικής Νοσ. «Α. ΣΥΓΓΡΟΣ»
Μέλος SIDEDERMO ESTETICA ΙΤΑΛΙΑΣ
Μέλος Ευρωπαϊκής Ακαδημίας E.A.D.Y

ΔΕΧΕΤΑΙ καθημερινά από τις 9.00 εως τις 1το μεσημέρι και από τις 5 έως τις 8 το απόγευμα εκτός από Τετάρτη απόγευμα

Ταμεία: ΔΗΜΟΣΙΟ - ΤΥΔΚΥ - ΤΑΞΥ
Ιατρείου: Ιωνος Δραγούμη 5, Νιοχώρι
Τηλ. 35264
(Δίπλα στο ξενοδοχείο Εσπέρια)

Μ-5-2/12

ΙΑΤΡΙΚΗ ΑΝΑΚΟΙΝΩΣΗ

ΚΩΝ/ΝΟΣ Α. ΧΑΤΖΗΠΑΠΑΣ

ΕΙΔΙΚΟΣ ΠΑΙΔΙΑΤΡΟΣ
Αριστούχος του Πανεπιστημίου Θεσσαλονίκης
Ο ιατρός
δέχεται καθημερινά από 9-1π.μ. και 5-8μ.μ.
και Σάββατο 10-1π.μ.
Δέχεται ασφαλισμένους των ταμείων ΔΗΜΟΣΙΟΥ, ΤΥΔΚΥ, ΤΑΞΥ, ΤΕΒΕ, ΟΙΚΟΥ ΝΑΥΤΟΥ
Ιατρείον: Αμερικής και Ευσταθίου 1
(Πρώην κλινική Ηρακλείδη παραπλεύρως κλινικής Καραγιάννη)
Τηλ. 25722
Οικίας Αγίου Νικολάου 30 Τηλ. 37938, 32316

ΙΑΤΡΙΚΗ ΑΝΑΚΟΙΝΩΣΗ
Ο ιατρός

ΔΗΜΗΤΡΑ ΙΩΑΝΝΙΔΟΥ - ΜΑΓΑΛΟΥ

ΙΑΤΡΟΣ ΚΥΤΤΑΡΟΛΟΓΟΣ
ΔΕΧΕΤΑΙ καθημερινά 8.30 - 12.30 το πρωί και 5 - 8 το απόγευμα εκτός από Σάββατο
Κυτταρολογική εξέταση κολπικού και τραχηλικού επιχρίσματος (test pap), κυτταρολογικός έλεγχος εκκρίματος μαστού, πτυέλων, ούρων, υγρών (πλευριτικό, ασκιτικό) και παρακεντήσεων (μαστού, θυρεοειδούς, λεμφαδένων, ήπατος)
KENNENTY 55 ΤΗΛ. 26752, 26267
Δεκτοί ασφαλισμένοι ΤΑΜΕΙΩΝ

Μ 15

ΙΑΤΡΙΚΗ ΑΝΑΚΟΙΝΩΣΗ
Ο ιατρός

ΔΗΜΗΤΡΗΣ ΓΕΩΡ. ΓΑΛΑΝΟΣ

Χειρούργος - Ωτορινολαρυγγολόγος
ΔΕΧΕΤΑΙ κάθε μέρα 8-12 και 5-7 και Σάββατο 9-11
Δεκτοί ασφαλισμένοι Ταμείων
Ιατρείον: Ιωνος Δραγούμη 23, Νιοχώρι
Τηλ. 31093
Ανωθεν εισιτατορίου ΜΟΝ-AMI

Μ10

Δρ. ΜΑΝΩΛΙΚΑΚΗΣ ΓΙΩΡΓΟΣ

ΜΑΙΕΥΤΗΡ – ΧΕΙΡΟΥΡΓΟΣ – ΓΥΝΑΙΚΟΛΟΓΟΣ

Διδάκτωρ Πανεπιστημίου Μονάχου
Πτυχιούχος και ειδικευμένος εις Δ. ΓΕΡΜΑΝΙΑ
- Σύγχρονη παρακολούθηση εγκύου με **ΚΑΡΔΙΟΤΟΚΟΓΡΑΦΟ** με υπέρηχο
- Νέα διαγνωστική μέθοδος με **ΕΝΔΟΚΟΛΠΙΚΟ ΥΠΕΡΗΧΟ**
- Σύγχρονη παρακολούθηση τραχύλου και προκαρκινικός έλεγχος με **ΚΟΛΠΟΣΚΟΠΙΟ**

Ρόδος, Παύλου Μελά 27 Τηλ.Γραφ.33454, Οικία 31907
Δέχεται καθημερινά 9-1π.μ. και 5.8.30 μ.μ. και Σάββατο 9-1.30 μ.μ.
Ταμεία: Δημοσίου & ΤΑΞΥ

Μ 53

ΙΑΤΡΙΚΗ ΑΝΑΚΟΙΝΩΣΗ
Ο ΓΑΣΤΡΕΝΤΕΡΟΛΟΓΟΣ ΕΝΔΟΣΚΟΠΟΣ

ΝΙΚΟΣ ΤΣ. ΦΡΟΝΑΣ

-Ειδικός στις παθήσεις ήπατος, χοληφόρων, παγκρέατος, οισοφάγου, στομάχου, εντέρων
-Πλήρες ενδοσκοπικό εργαστήριο

ΔΕΧΕΤΑΙ με ραντεβού: πρωί 8.30 - 1 απόγευμα 5 - 8 εκτός Τετάρτης και Σαββάτου 9-12
ΙΑΤΡΕΙΟ: Π. ΜΕΛΑ 46-48, ΤΗΛ. 31259, 20844

Μ.36

ΙΑΤΡΙΚΗ ΑΝΑΚΟΙΝΩΣΗ
Ο ΠΑΙΔΙΑΤΡΟΣ

ΚΩΝ/ΝΟΣ Π. ΙΩΑΝΝΙΔΗΣ

Τ. Δ/ΝΤΗΣ ΠΑΙΔΙΑΤΡΙΚΗΣ ΚΛΙΝΙΚΗΣ ΓΕΝ. ΝΟΣ/ΜΕΙΟΥ ΡΟΔΟΥ
Δέχεται: ΜΟΝΟ ΜΕ ΡΑΝΤΕΒΟΥ
Καθημερινώς: πρωινές ώρες 9-1μ.μ.
Απογευματινές 4-8μ.μ.
Διεύθυνση:
28ης Οκτωβρίου 62
Τηλ. 24576
έναντι ξενοδοχείου Παυλίδη

Μ.16

ΙΑΤΡΙΚΗ ΑΝΑΚΟΙΝΩΣΗ

Δρ. ΜΗΝΑΣ Ι. ΜΑΣΤΡΟΜΗΝΑΣ

ΧΕΙΡ. ΓΥΝΑΙΚΟΛΟΓΟΣ - ΜΑΙΕΥΤΗΡΑΣ
ΔΙΔΑΚΤΩΡ ΠΑΝΕΠΙΣΤΗΜΙΟΥ ΑΘΗΝΩΝ
τ. Επιμελητής Επιστ. Ερευνητής
Παν/κού Νοσοκομείου HAMMERSMITH ΛΟΝΔΙΝΟΥ
Μέλος Βρεταννικής Εταιρίας Γονιμότητας
Ειδικευμένος σε προβλήματα γονιμότητας και εξωσωματικής γονιμοποίησης - Υπεύθυνος Κέντρου Γονιμότητας του μαιευτηρίου «ΜΗΤΕΡΑ»
Δέχεται με ραντεβού πλην Σαββάτου (5-8 απόγευμα)
ΜΑΙΕΥΤΗΡΙΟ ΜΗΤΕΡΑ, ΜΟΝΑΔΑ ΓΟΝΙΜΟΤΗΤΑΣ-
ΤΗΛ.: 6869812 - 6869829
ΟΙΚΙΑ: Αισώπου 7-9 ΜΑΡΟΥΣΙ, τηλ. 8026640

Μ64

ΙΑΤΡΙΚΗ ΑΝΑΚΟΙΝΩΣΗ

ΚΑΡΔΙΟΛΟΓΙΚΟ ΙΑΤΡΕΙΟ

ΑΝΑΙΜΑΚΤΩΝ ΔΙΑΓΝΩΣΤΙΚΩΝ ΜΕΘΟΔΩΝ

ΓΕΩΡΓΙΟΣ ΓΕΩΡΓΙΑΔΗΣ

Ειδικός καρδιολόγος
M.S.M.A - SWEDEN τ. Επιμελητής Καρδιολογικής Κλινικής του Πανεπιστημιακού Νοσοκομείου S.O.S. KAROLINSKA Ι. ΣΤΟΚΧΟΛΜΗΣ - Former Registrar του Πανεπιστημιακού Νοσοκομείου AKADEMISKA UPPSALA - Σουηδίας

ΔΕΧΕΤΑΙ ΚΑΘΕ ΜΕΡΑ 08.30 - 1 και 5-8 μ.μ.
ΣΑΒΒΑΤΟ: ΜΕ ΡΑΝΤΕΒΟΥ
ΠΛΗΡΗΣ ΣΥΓΧΡΟΝΟΣ ΚΑΡΔΙΟΛΟΓΙΚΟΣ ΕΛΕΓΧΟΣ
ΤΑΜΕΙΑ: Τ.Α.Ξ.Υ - ΔΗΜΟΣΙΟΥ - ΤΥΔΚΥ
ΙΑΤΡΕΙΟ: 28ης ΟΚΤΩΒΡΙΟΥ No 37, Τηλ. 36827
(Πλησίον ΠΛΑΤ. ΨΑΡΟΠΟΥΛΑΣ) ΟΙΚΙΑ τηλ. 91175

Μ 9

ΟΡΘΟΔΟΝΤΙΚΟ ΙΑΤΡΕΙΟ



ΔΡ ΣΤΥΛΙΑΝΟΥ ΠΕΤΑ
ΕΙΔΙΚΟΥ ΟΡΘΟΔΟΝΤΙΚΟΥ

ΔΙΔΑΚΤΩΡ ΠΑΝΕΠΙΣΤΗΜΙΟΥ
TUBINGEN ΓΕΡΜΑΝΙΑΣ
ΕΙΔΙΚΕΥΘΕΙΣ ΕΙΣ ΠΑΝΕΠΙΣΤΗΜΙΑΚΗ ΚΛΙΝΙΚΗ ΜΟΝΑΧΟΥ
ΔΕΧΕΤΑΙ ΔΕΥΤΕΡΑ ΕΩΣ ΠΑΡΑΣΚΕΥΗ
πρωί από 9:00-12:00 & απόγευμα 3:30-8:00

28ης Οκτωβρίου 6, 85100 ΡΟΔΟΣ
Τηλ. (0241) 34776
(πλησίον Ακαδημίας)

Μ 28

ΙΑΤΡΙΚΗ ΑΝΑΚΟΙΝΩΣΗ

Δρ ΑΝΑΣΤΑΣΙΟΣ ΣΤ. ΠΕΤΑΣ

ΙΑΤΡΟΣ
ΧΕΙΡΟΥΡΓΟΣ ΟΥΡΟΛΟΓΟΣ
ΔΙΔΑΚΤΩΡ ΠΑΝΕΠΙΣΤΗΜΙΟΥ ΤΥΜΠΙΓΚΕΝ ΔΥΤ. ΓΕΡΜΑΝΙΑΣ
ΕΙΔΙΚΕΥΘΕΙΣ ΕΙΣ UNIVERSITAT TUBINGEN ΚΑΙ ZENTRALKLINIKUM AUGSBURG ΔΥΤ. ΓΕΡΜΑΝΙΑΣ
ΗΠΕΡΗΧΟΙ - ΣΤΕΙΡΟΤΗΣ

ΔΕΧΕΤΑΙ ΚΑΘΗΜΕΡΙΝΑ **8 -1 π.μ. και 5-8 μ.μ.**
εκτός Σαββάτου και Τετάρτης απόγευμα
ΤΑΜΕΙΑ: ΤΑΞΥ- ΔΗΜΟΣΙΟ-ΤΥΔΚΥ
και ΙΚΑ από 08.00 - 11.30π.μ.
28ης ΟΚΤΩΒΡΙΟΥ 4 (1ος όροφος) τηλ. 36096
(πλησίον Ακαδημίας)

Μ 29

ΙΑΤΡΙΚΗ ΑΝΑΚΟΙΝΩΣΗ

DR ΑΡΙΣΤΟΤΕΛΗΣ ΜΠΟΓΔΑΝΗΣ

ΓΥΝΑΙΚΟΛΟΓΟΣ ΧΕΙΡΟΥΡΓΟΣ - ΜΑΙΕΥΤΗΡ
ΠΤΥΧ/ΧΟΣ & ΔΙΔΑΚΤΩΡ ΠΑΝΕΠΙΣΤΗΜΙΟΥ MUNCTER ΓΕΡΜΑΝΙΑΣ ΕΙΔ. ΣΤΗΝ ΠΑΝ/ΜΙΑΚΗ FRAUENKLINIK DORTMUND ΓΕΡΜΑΝΙΑΣ

ΥΠΕΡΗΧΟΙ - ΣΤΕΙΡΟΤΗΣ - ΜΑΣΤΟΣ - ΟΓΚΟΛΟΓΙΑ

σύγχρονη παρακολούθηση εγκύου με υπέρηχο καικαρδιοτοκογραφικό

Δέχεται
ΠΡΩΙ: Δευτέρα έως Σάββατο 9-1π.μ.
ΑΠΟΓ.: Δευτέρα έως Παρασκευή 5-8 μ.μ.
ΙΑΤΡΕΙΟ: Ι. Δραγούμη 5Α Ρόδος Τηλ. 20939
Τηλ. Οικίας: 64893

Μ.60

ΙΑΤΡΙΚΗ ΑΝΑΚΟΙΝΩΣΗ

ΙΩΑΝ. ΓΟΥΡΖΟΥΛΙΔΗΣ

ΜΑΙΕΥΤΗΡ – ΧΕΙΡΟΥΡΓΟΣ – ΓΥΝΑΙΚΟΛΟΓΟΣ

ΕΠΙΣΤ/ΚΟΣ ΣΥΝΕΡΓΑΤΗΣ ΝΟΣΟΚΟΜΕΙΟΥ «ΥΓΕΙΑ»
τ. ΔΙΕΥΘΥΝΤΗΣ ΓΕΝ. ΚΡΑΤ. ΝΟΣ/ΜΕΙΟΥ
- ***Πλήρης παρακολούθηση εγκύου***
- ***Νέα διαγνωστική μέθοδος τραχηλίπιδος με κολποσκόπιο***
- ***Προβλήματα στειρότητας - γονιμότητας***
- ***Σύγχρονος ενδοκολπικός υπερηχοτομογράφος***

ΡΟΔΟΣ: 28ης Οκτωβρίου 23 - 25, 2ος όροφος
Δέχεται: 9 - 1 π.μ. και 5 - 8 μ.μ. (καθημερινά πλην Σαββάτου)
ΤΗΛ. ΙΑΤΡΕΙΟΥ: 35825 & ΟΙΚΙΑΣ: 28427
-Δεκτοί ασφαλισμένοι Ταμείων

Μ9

ΙΑΤΡΙΚΗ ΑΝΑΚΟΙΝΩΣΗ

ΙΑΤΡΟΣ ΑΚΤΙΝΟΛΟΓΟΣ

ΕΛΕΝΗ ΑΛ. ΣΟΥΛΟΥΝΙΑ

Η γιατρός δέχεται καθημερινά 8.30π.μ. - 1μ.μ. και 5μ.μ.-8μ.μ. το ΣΑΒΒΑΤΟ μόνο με ραντεβού 9.00π.μ.-12μ.
για τις εξής εξετάσεις:
ΠΡΟΛΗΠΤΙΚΟΣ ΕΛΕΓΧΟΣ ΜΑΣΤΟΥ με ιδιαίτερα χαμηλή δόση ακτινοβολίας
ΥΠΕΡΗΧΟΤΟΜΟΓΡΑΦΙΕΣ θυρεοειδούς, ήματος - χοληφόρων, παγκρέατος, σπληνός, νεφρών - ουροδόχου κύστης, έσω γεννητικών οργάνων, μαστού
ΜΕΤΡΗΣΗ ΟΣΤΕΟΠΩΡΩΣΗΣ
Διεύθυνση: 28ης Οκτωβρίου 19-21, όροφος 1
Τηλ.:29304

ΚΩΝ/ΝΟΣ ΑΡ.ΚΟΥΤΣΟΠΟΥΛΟΣ

ΧΕΙΡΟΥΡΓΟΣ
Τ. ΙΑΤΡΟΣ Β' ΧΕΙΡΟΥΡΓΙΚΗΣ ΚΛΙΝΙΚΗΣ ΝΟΣ «ΕΥΑΓΓΕΛΙΣΜΟΣ»

ΔΕΧΕΤΑΙ ΚΑΘΗΜΕΡΙΝΑ:
9-1πρωί & 5-8.30 απόγευμα
ΣΑΒΒΑΤΟ: 9-1
Δεκτοί ασφαλισμένοι ταμείων ΙΚΑ - ΤΑΞΥ - ΤΥΔΚΥ - ΔΗΜΟΣΙΟ

28η ΟΚΤΩΒΡΙΟΥ 23-25
ΑΝΩΘΕΝ «MOCASSINO» 85100 ΡΟΔΟΣ
ΤΗΛ. ΙΑΤΡΕΙΟΥ 34435 - ΟΙΚΙΑΣ: 35490, 23328

254-28/3

ΑΝΑΚΟΙΝΩΣΗ
ΦΥΣΙΚΟΘΕΡΑΠΕΙΑ
ΕΡΓΑΣΤΗΡΙΟ ΦΥΣ/ΠΕΙΑΣ

ΠΑΝΑΓΙΩΤΗ Χ. ΛΑΟΥΔΙΚΟΥ

- Λειτουργούν σύγχρονα μηχανήματα διαδυναμικών και διασταυρούμενων ρευμάτων, υπερήχων, διαθερμίας, βραχέων και μικροκυμάτων.
- Εφαρμογή προγραμμάτων κινησιοθεραπείας, αποκατάστασης αθλητικών κακώσεων, ορθοπεδικών και νευρολογικών παθήσεων

Δέχεται 10-1 και 5-8 Σαββατο 9-12
Δεκτοί ασφαλισμένοι ταμείων ΤΑΞΥ, ΤΥΔΚΥ, ΔΗΜΟΣΙΟΥ κ.α.
Φυσικοθεραπευτήριο: Ακροπόλεως 6 Ιαλυσός (Πλησίον γηπέδου, παραπλεύρως αγροτικού ιατρείου!!)
Τηλέφωνο για ραντεβού 52208, οικ. 51083

3638-16/5

ΑΝΑΚΟΙΝΩΣΗ
ΤΟ ΕΡΓΑΣΤΗΡΙΟ ΦΥΣΙΚΟΘΕΡΑΠΕΙΑΣ

ΓΕΩΡΓΙΟΥ Μ. ΧΑΡΤΕΡΟΥ

Μεταφέρθηκε στην οδό ΝΙΚΟΥ ΚΑΖΑΝΤΖΑΚΗ 21
(ανάμεσα Στέλιου Κωτιάδη και Τσαλδάρη)

ΔΕΧΕΤΑΙ
κάθε μέρα από 9-1 και 5-8
Εκτός Σαββάτου
Δεκτοί ασφαλισμένοι όλων των Ταμείων

Τηλ. εργαστηρίου 35275
" οικίας 52132

Μ39

ΚΩΝΣΤΑΝΤΙΝΟΣ Ν. ΤΟΛΙΚΑΣ

ΝΕΥΡΟΛΟΓΟΣ - ΨΥΧΙΑΤΡΟΣ

ΙΕΡΟΥ ΛΟΧΟΥ 16 (απέναντι απο την Ολυμπιακή)
Τηλ. 21560

ΕΡΓΑΣΤΗΡΙΑ ΗΛΕΚΤΡΟΕΓΚΕΦΑΛΟΓΡΑΦΙΑΣ ΧΑΡΤΟΓΡΑΦΗΣΗΣ ΕΓΚΕΦΑΛΟΥ
Ανάλυση - επεξεργασία Η.Ε.Γ. και έγχρωμη χαρτογράφηση του εγκεφάλου με υπερσύγχρονο ηλεκτρονικό αναλυτή (Computer EEG Analyzer)

Καθημερινά (εκτός Σαββάτου) 9-12 π.μ. και 5-8μ.μ.
Συμβεβλημένος με ΔΗΜΟΣΙΟ-ΤΑΞΥ

17126-21/4

ΙΑΤΡΙΚΗ ΑΝΑΚΟΙΝΩΣΗ

Στο Ακτινοδιαγνωστικό Εργαστήριο του

ΣΤΕΦΑΝΟΥ ΣΤΑΥΡΟΥΛΗ

Ιατρού ακτινοδιαγνώστη

λειτουργεί σύγχρονη μονάδα μέτρησης της οστικής πυκνότητας για τη **διάγνωση της οστεοπόρωσης**

Οδός Γ. Ευσταθίου 6 - Τηλ.: 36840

2378-8/3

ΟΡΘΟΔΟΝΤΙΚΟ ΙΑΤΡΕΙΟ

ΗΛΙΑ ΚΑΘΟΠΟΥΛΗ
Ειδικού Ορθοδοντικού



Master Πανεπιστημίου Lund Σουηδίας

ΔΕΧΕΤΑΙ ΔΕΥΤΕΡΑ ΕΩΣ ΠΑΡΑΣΚΕΥΗ
ώρες 03.00 - 09.00 απόγευμα με ραντεβού.

Πίνδου 4 - 85100 Ρόδος τηλ. (0241) 33132

Με το διαιτολόγιο των φυσικών ινών

Πως θα αδυνατίσετε χωρίς συνέπειες στην υγεία σας

Συνδυασμοί διατροφής και ινών με θερμίδες

ΠΑΡΙΣΙ, (Ιδιαιτ. Υπηρ.).– Στη δεκαετία του 1980 το «σύστημα διατροφής» φυσικών ινών είχε διαδοθεί ευρύτατα σε πολλές χώρες, ιδιαίτερα στις Ηνωμένες Πολιτείες, όπου είχε γίνει «μόδα» κατά μια έννοια. Οι διαιτολόγοι έκτοτε συνιστούν ανεπιφύλακτα την «διατροφική αγωγή» των φυτικών ινών, αν όχι σαν αυτοτελές σύστημα –που καταλήγει στην φυτοφαγία που δεν θεωρείται απολύτως ασφαλής τρόπος αποκλειστικής διατροφής –πάντως σαν σημαντικό τμήμα του διαιτολογίου.

Η δίαιτα φυτικών ινών στηρίζεται σε τροφές που είναι πλούσιες σε φυτικές ίνες και σαν αποστολή έχει το οδυνάτισμα όταν γίνεται συστηματικά με ένα σχετικό πρόγραμμα σαν βάση, αλλά και τη διατήρηση του επιθυμητού βάρους και της ισορροπημένης υγείας όταν ακολουθείται σαν μόνιμος τρόπος διατροφής –σε συνδυασμό με ένα κανονικό διαιτολόγιο. Δύο πλεονεκτήματα της δίαιτας φυτικών ινών παραδέχονται οι διαιτολόγοι και ερευνητές. Το ένα είναι ότι χάνει κανένας βάρος πολύ γρήγορα από ό,τι με άλλη δίαιτα γιατί μια μεγάλη ποσότητα από τις θερμίδες που καταναλίσκει δεν χωνεύονται. Και το άλλο είναι ότι τρώγοντας φαγητά με υψηλό περιεχόμενο σε φυτικές ίνες έχετε μια πλήρη υγιεινή τροφή. Τα συμπεράσματα αυτά δεν είναι αυθαίρετα, προέρχονται από έρευνα επιστημόνων του δυτικού κόσμου που κράτησαν δέκα χρόνια μέχρις ότου «λανσαριστεί» η δίαιτα και άλλα τόσα για παρακολούθηση των αποτελεσμάτων και συνεπειών της.

Οι ερευνητές ξεκίνησαν εξετάζοντας τη σχέση που έχει η διατροφή με διάφορες ασθένειες, συνήθεις στον ανεπτυγμένο δυτικό κόσμο, αλλά σπάνιες στις αναπτυσσόμενες χώρες. Προσπάθησαν λοιπόν να βρουν για ποιό λόγο οι καρκίνοι, τα καρδιαγγειακά νοσήματα, ο διαβήτης κλπ. που βασανίζουν τους πληθυσμούς των δυτικών κοινωνιών, είναι πολύ λιγότερες ή και σπανίζουν στις φτωχές χώρες. Και ανακάλυψαν ότι οι λαοί της «κοινωνίας της αφθονίας» τρώνε όλα τα δημητριακά, τη ζάχαρη, το άμυλο, κατεργασμένα, ενώ οι αναπτυσσόμενοι λαοί περιλαμβάνουν στη διατροφή τους υψηλό ποσοστό φυτικών ινών σε φυσική κατάσταση. Συγχρόνως ανακάλυψαν ότι οι κάτοικοι των υπό ανάπτυξη χωρών χρησιμοποιώντας τροφές πλούσιες σε δυτικές ίνες κατάφεραν να μην παχαίνουν. Και αυτό συμβαίνει όχι μόνο στις χώρες όπου υπάρχει έλλειψη τροφίμων, αλλά ακόμη και στις κοινωνίες που έχουν πλήρη τροφή οι άνθρωποι δεν παχαίνουν αν το διαιτολόγιό τους περιλαμβάνει σε μεγάλο ποσοστό δημητριακά, φρούτα και λαχανικά πλούσια σε φυτικές ίνες. Το εύρημα αυτό έκανε τους επιστήμονες να αντιμετωπίσουν με εντελώς νέο τρόπο το θέμα των φυτικών ινών και να αναρωτηθούν: Γιατί δεν παίρνουν βάρος οι άνθρωποι που τρώνε μεγάλες ποσότητες φυτικών ινών, ακόμα και όταν διατρέφονται κανονικά; Μήπως οι θερμίδες που περιέχονται σε ένα τέτοιο διαιτολόγιο χωνεύονται ή χρησιμοποιούνται με διαφορετικό τρόπο από τον οργανισμό;

ΝΑ ΤΟ ΜΥΣΤΙΚΟ ΤΟΥ ΑΔΥΝΑΤΙΣΜΑΤΟΣ

Η απάντηση στην οποία κατέληξαν οι ερευνητές ήταν καταφατική. Τί είναι όμως οι φυτικές ίνες; Πρόκειται για ουσίες που περιέχονται στις φυτικές τροφές, αντίθετα από τις ζωικές.

Τα δημητριακά, τα φρούτα, τα λαχανικά έχουν φυτικές ίνες, αλλά το καθένα σε διαφορετική ποσότητα. Η αξία πάντως αυτών των φυτικών ινών εξαρτάται κατά κύριο λόγο από τον βαθμό της κατεργασίας τους. Διότι η κατεργασία καταστρέφει τις φυτικές ίνες.

Οι έρευνες έχουν δείξει ότι οι φυτικές ίνες που προσλαμβάνονται με τη διατροφή παίζουν σημαντικό ρόλο σε πολλές φυσιολογικές διεργασίες. Αρχικά ως φυτικές ίνες εθεωρούντο τα υπολείμματα των κυτταρικών τοιχωμάτων των φυτών, τα οποία δεν υδρολύονται από τα πεπτικά ένζυμα του ανθρώπου. Πρόκειται δηλαδή για ουσίες όπως η κυτταρίνη και η ημικυτταρίνη, που δεν χωνεύονται από τον άνθρωπο. Αυτό ακριβώς –υποστηρίζουν οι επιστήμονες– είναι και το μυστικό του αδυνατίσματος, γιατί οι τροφές που δεν χωνεύονται δεν προσφέρουν θερμίδες, ή λίπος στον οργανισμό. Είναι γνωστό σε όλους εδώ και πολλά χρόνια ότι το πίτουρο έχει υψηλή ποσότητα φυτικών ινών. Αποτελείται κυρίως από ουσίες των κυτταρικών τοιχωμάτων των σιτηρών και περιέχει 40–50% φυτικές ίνες, περισσότερες δηλαδή από οποιαδήποτε άλλη τροφή. Το πίτουρο είναι ένα υποπροϊόν που προέρχεται από την παραγωγή λευκού αλεύρου, το οποίο με την κατεργασία χάνει εντελώς τις φυτικές ίνες του. Το ίδιο συμβαίνει και με την κατεργασμένη ζάχαρη. Αντίθετα το πίτουρο διατηρεί όλες τις ίνες του.

Θα έλεγε κανένας ότι είναι αρκετό να τρώμε πιτυρούχο ψωμί για να πάρει ο οργανισμός μας όλες τις φυτικές ίνες που του χρειάζονται. Κάτι τέτοιο όμως δεν είναι σωστό. Το πίτουρο είναι μια βαριά ουσία και δεν μπορούμε να καναταλώσουμε μεγάλη ποσότητα ημερησίως χωρίς να κάνουμε άνοστο το φαγητό μας. Γι' αυτό ακριβώς η δίαιτα των φυτικών ινών περιλαμβάνει μια ποικιλία τροφών με τέτοιες ίνες, που οι ποσότητές τους ποικίλουν. Διαφορετική είναι επίσης η περιεκτικότητά τους. Τα φρούτα λόγου χάρη, που έχουν ως κύριο συστατικό το νερό, προσφέρουν φυτικές ίνες σε αραιωμένη μορφή. Αντίθετα το κάρδαμο περιέχει διπλάσιες φυτικές ίνες από ένα μήλο. Υπολογίζεται ότι η ημερήσια ποσότητα φυτικών ινών που χρειάζεται ο ανθρώπινος οργανισμός χωρίς να θυσιάζει την ευχαρίστηση που του προσφέρουν τα γεύματα, είναι 35–50 γραμμάρια.

ΒΑΣΙΚΟΙ ΚΑΝΟΝΕΣ ΓΙΑ ΤΟΝ ΚΑΘΕΝΑ

Υπολογίζεται ότι ακόμα και το άτομο που κάνει μικρή χρήση φυτικών ινών παίρνει από αυτές μια ποσότητα 20 γραμμαρίων την ημέρα.

Η δίαιτα υπολογίζει σε 35-50 γραμμάρια την καθημερινή ποσότητα φυτικών ινών. Με τα 35 γραμμάρια παίρνουμε 1.000 θερμίδες και με τα 50 παίρνουμε 1.500. Από ποιές όμως τροφές θα πάρουμε αυτές τις φυτικές ίνες που θα μας βοηθήσουν στο αδυνάτισμα;

Το πιτυρούχο ψωμί, τα μπιζέλια, τα ξερά σύκα, το σπανάκι, οι σκέτες πατάτες, που τρώγονται μάλιστα μαζί με τα φλούδια, τα φασόλια γίγοντες, τα αμύγδαλα, τα δαμάσκηνα, τα μανιτάρια, τα πορτοκάλια, το ρύζι, τα αχλάδια, τα φυστίκια, τα κρεμμύδια, οι τομάτες, είναι τρόφιμα πλούσια σε φυτικές ίνες. Η δίαιτα περιλαμβάνει ορισμένους βασικούς κανόνες που πρέπει ο καθένας να ακολουθήσει για να χάσει το περιττό πάχος του. 1) Καθορίστε την ημερήσια ποσότητα των θερμίδων σε 1.000 - 1.500. 2) Υπολογίστε σε 35-50 γραμμάρια ημερήσια ποσότητα των φυτικών ινών που θα περιλάβετε στην τροφή σας. 3) Πίνετε μισό λίτρο αποβουτυρωμένο γάλα την ημέρα. Σας προσφέρει 100 θερμίδες. Μην πίνετε ποτά που έχουν θερμίδες. 4) Περιλάβετε στο διαιτολόγιό σας δύο φρέσκα φρούτα. Από αυτά θα πάρετε άλλες 100 θερμίδες και 5 γραμμάρια φυτικές ίνες. Ασχετα πάντως από τα φαγητά που θα διαλέξετε, καλό –και κατά τους ειδικούς απαραίτητο– είναι ένα ειδικό πιάτο, που προσφέρει 15 γραμμάρια ίνες και 200 θερμίδες. Κατά βάση το πιάτο αυτό αποτελείται από δημητριακά. Περιλαμβάνει επίσης ίνες φρούτων. Με το δείγμα αυτό μπορείτε να ετοιμάσετε μια ποσότητα για οκτώ ημέρες και να την φυλάξετε στο ψυγείο. Στο μίγμα αυτό αν θέλετε προσθέστε μικρή ποσότητα από το γάλα που πίνετε καθημερινά.

Για όσους δεν τα καταφέρνουν να μετρούν σχολαστικά τις θερμίδες, τις φυτικές ίνες και όλα τα σχετικά με τα συστατικά των τροφών που περιλαμβάνει η δίαιτα, συνιστάται η προσφυγή σε έναν διαιτολόγο που θα καθορίσει με σχετική ακρίβεια έναν κατάλογο τροφών και τις ποσότητες που πρέπει να παίρνει κανένας σε καθημερινή βάση. Υπάρχουν διάφοροι συνδυασμοί τροφών πλούσιων σε φυτικές ίνες που μπορούμε να κάνουμε. Λόγου χάρη ένα πλούσιο σε ίνες ημερήσιο διαιτολόγιο μπορεί να περιλαμβάνει ένα μπωλ γεμάτο «νιφάδες πίτουρου», μια μπανάνα, δυό φέτες ψωμί με πολλές ίνες, μια μερίδα λαχανικά, μια μερίδα καρότα, μια μερίδα καλαμπάκι, ένα μήλο· μια μερίδα κατέργαστο (καφέ) ρύζι και ένα φρατζολάκι ψωμί από σιτάρι ολικής αλέσεως.

Το πίτουρο μπορεί να αντικατασταθεί με δύο μερίδες το λιγότερο ψωμί ολικής αλέσεως και τρεις μερίδες φρούτων και λαχανικών. Χιλιάδες χρόνια πριν, οι άνθρωποι καταλάβαιναν τουλάχιστον 50 γραμμάρια φυτικών ινών την ημέρα. Εμείς σήμερα τρώμε πολύ λιγότερες και αυτό πρέπει να αλλάξει. Η διαφορά δεν έγκειται μόσο στο αδυνάτισμα που μπορεί κανένας να πετύχει, αλλά και στην καλύτερη ισορροπία του οργανισμού, πράγμα που είναι ασφαλώς σημαντικότερο από αυτό το αδυνάτισμα.

Οι θερμίδες είναι μονάδες ενέργειας. Τις παίρνουμε με τη διατροφή μας και τις χρησιμοποιούμε για τις λειτουργίες του σώματος. Η περιεκτικότητα σε θερμίδες των διαφόρων τροφών είναι φυσικά διαφορετική. Πολύ συχνά κυρίως στη Δύση οι άνθρωποι παίρνουν με τη διατροφή τους περισσότερες θερμίδες από όσες χρειάζεται ο οργανισμός τους για την παραγωγή ενέργειας. Ενα ποσοστό αυτού του περισσεύματος αποθηκεύεται στο σώμα σαν λίπος. Κι έτσι παχαίνουν οι άνθρωποι. Ο μόνος τρόπος για να ελέγχει κανένας την κατάσταση και να χάσει βάρος είναι να εφοδιάζει το σώμα του με λιγότερες θερμίδες από όσες χρειάζεται για τις λειτουργίες του και να το αναγκάζει έτσι να χρησιμοποιεί το αποθηκευμένο λίπος. Γι' αυτό όλες οι δίαιτες πριν από αυτή των φυτικών ινών, βασίζονται στον περιορισμό θερμίδων.

Η νέα δίαιτα όμως στηρίζεται στη σχέση φυτικών ινών και θερμίδων και επιτυγχάνει μ' αυτόν τον συνδυασμό πιο ταχύ και σίγουρο αποτέλεσμα. Οι επιστήμονες λένε ότι το αδυνάτισμα ποικίλει από άτομο σε άτομο. Ακόμη και με την ίδια δίαιτα, το βάρος που χάνεται μέσα σε ορισμένο χρόνο δεν είναι το αυτό. Εξαρτάται από πολλούς παράγοντες, από το περιττό λίπος που έχουν και κυρίως από την ενέργεια που καταναλίσκουν. Η δίαιτα φυτικών ινών προσφέρει μια ποικιλία τροφών ώστε να ικανοποιεί και τη γεύση και συγχρόνως να γεμίζει το στομάχι, για να μη μας αφήνει να νιώθουμε το συναίσθημα της πείνας. Κι αυτό συμβαίνει επειδή οι πλούσιες σε φυτικές ίνες τροφές δημιουργούν στο στομάχι μια μάζα που απορροφά και συγκρατεί το νερό σαν σπόγγος. Πράγμα που σημαίνει ότι οι τροφές αυτές φουσκώνουν και καταλαμβάνουν στο στομάχι μεγαλύτερο όγκο από κάθε άλλη τροφή. Εχοντας λοιπόν γεμάτο το στομάχι δεν αισθανόμαστε πείνα. Γι' αυτόν ακριβώς τον λόγο ένα από τα κύρια συστατικά των φυτικών ινών, η κυτταρίνη, χρησιμοποιείται συχνά για να βοηθήσει στο αδυνάτισμα. Πολλά από τα χάπια που συνιστώνται για να κόβουν την όρεξη περιέχουν κυρίως κυτταρίνη. Με τη διαφορά ότι δεν μπορεί κανένας να πάρει πολλά από αυτά τα χάπια για να δημιουργήσει στο στομάχι του μια μπάλα που θα καταφέρνει να κορέσει την όρεξή του.

Με την προσθήκη 20 γραμμαρίων κυτταρίνης στο καθημερινό διαιτολόγιο ενός ανθρώπου περιορίζεται αυτόματα η κατανάλωση θερμίδων γιατί η κυτταρίνη του κόβει την όρεξη και τον κάνει να τρώει λιγότερο.

Σημαντικό είναι επίσης ότι οι τροφές με πολλές φυτικές ίνες μένουν περισσότερη ώρα στο στομάχι από τις άλλες, γιατί τα γαστρικά υγρά, που βοηθούν στη χώνευση, έχουν να κάνουν πιο δύσκολο έργο από το συνηθισμένο για να βρουν τον δρόμο μέσα από τα κυτταρικά τοιχώματα. Ετσι έχουμε δύο αποτελέσματα ευεργετικά για το αδυνάτισμα: 1) Η τροφή μένει περισσότερο στο στομάχι και χωνεύεται δυσκολότερα. 2) Τα κυτταρικά τοιχώματα δεν χωνεύονται και δεν προσφέρουν θερμίδες. Υπάρχει όμως και κάτι άλλο: Ορισμένες ουσίες που έχουν πολλές θερμίδες, όταν αναμιχθούν με τα κυτταρικά τοιχώματα των φυτικών ινών δεν χωνεύονται αλλά αποβάλλονται με τα περιττώματα. Πόσες θερμίδες όμως πρέπει να παίρνει ένα άτομο εφαρμόζοντας την συγκεκριμένη δίαιτα: Οι ειδικοί λένε ότι οι άνδρες πρέπει να περιορίζονται στις 1.000 θερμίδες όταν είναι κανονικής διάπλασης και θέλουν να αδυνατίσουν πιο γρήγορα, ενώ οι γυναίκες πρέπει να περιορίζονται στις 1.000 θερμίδες αν είναι λιγότερο από 66 κιλά. Στις 1.000 - 1.500 θερμίδες την ημέρα μπορούν να παίρνουν όσοι θέλουν να χάσουν σχετικώς γρήγορα βάρος και είναι άνδρες και μάλιστα παχύσαρκοι, ή αν ξεκινούν για πρώτη φορά την προσπάθεια για αδυνάτισμα.

Αποχραφή στο νομό όλων των ατόμων με ειδικές ανάχκες

Την προσεχή Παρασκευή θα γίνει στη Νομαρχία Δωδεκανήσου συνάντηση όλων των επιτροπών που έχουν ορισθεί για την απογραφή των ατόμων με ειδικές ανάγκες του νησιού μας.

Οπως δήλωσε χτες ο νομάρχης Γ. Χαραλαμπόπουλος, η απογραφή γίνεται κατά κοινότητα, ενώ εκείνη την ημέρα θα έρθει στη Ρόδο η εκπρόσωπος του υπουργείου Υγείας κυρία Μιχαήλ για να δώσει οδηγίες στις επιτροπές.

Θα παραστούν ακόμη οι έπαρχοι του νομού, για να ενημερωθούν και να κάνουν την ίδια απογραφή στις έδρες τους.

Την ερχόμενη Παρασκευή θα γίνει η συνεδρίαση της δημαρχιακής επιτροπής

Την ερχόμενη Παρασκευή πρόκειται να συνεδριάσει η δημαρχιακή επιτροπή η οποία θα εξετάσει τα θέματα που αφορούν τα δημόσια κτήματα και την απαλλοτρίωση του «Ακταίον». Η συνεδρίαση είχε προγραμματιστεί για χτες, αλλά ελλείψει απαρτίας, θα γίνει την ερχόμενη Παρασκευή.

Χτες, όμως, έγινε συνεδρίαση του «ΚΥΣΥΜ» του Δήμου (δήμαρχος, αντιδήμαρχοι και πρόεδρος του δημοτικού συμβουλίου) κατά τη διάρκεια της οποίας εξετάστηκαν τα δύο παραπάνω θέματα και εγκρίθηκαν οι χειρισμοί, όσον αφορά τα κτήματα και το «Ακταίον».

Επίσης, το «ΚΥΣΥΜ» συζήτησε και θέματα που αφορούν τη λειτουργικότητα των υπηρεσιών του Δήμου.

Ο υπουργός Δικαιοσύνης θα έρθει στη Ρόδο για τη γιορτή της 25 Μαρτίου

Ο ΥΠΟΥΡΓΟΣ Δικαιοσύνης κ. Παπακωνσταντίνου, θα εκπροσωπήσει την κυβέρνηση στις εκδηλώσεις της 25ης Μαρτίου.

Οπως δήλωσε χτες ο νομάρχης Γ. Χαραλαμπόπουλος, ο κ. Παπακωνσταντίνου θα έρθει στη Ρόδο την Τρίτη βράδυ 24 Μαρτίου ή την Τετάρτη πρωί.

Δεν αποκλείεται, είπε ο κ. Χαραλαμπόπουλος, ο κ. Παπακωνσταντίνου, να μιλήσει για τη Μακεδονία την Τετάρτη το απόγευμα, αντί στις 4 Απριλίου όπως είχε προγραμματισθεί από το Δικηγορικό Σύλλογο, ο οποίος του έκανε πρόσκληση.

ΠΡΟΣΚΛΗΣΗ

ΛΕΣΧΗ LIONESS ΡΟΔΟΥ

Με χαρά σας περιμένουμε στο «Grand Hotel» το Σάββατο 4 Απριλίου 1992 και ώρα 6 το απόγευμα στην επίδειξη της Ανοιξιάτικης Κολεξιόν που διοργανώνει η Λέσχη μας σε συνεργασία με τα καταστήματα Le Shop (Μπουτίκ Γυναικείων), Forum (Ανδρικά), Baby House (Παιδικά), Φράγκου Ασπα (Υποδήματα)

Τα έσοδα από την εκδήλωση θα διατεθούν για τις ανάγκες του Νεφρολογικού Τμήματος του Νοσοκομείου μας

Θα προσφερθούν δωρήματα και αναψυκτικό

Χ.Λ.-22,25,28/3 - 2,3,4/4

Νέα ΜΕΓΑΛΗ ΠΡΟΣΦΟΡΑ ΣΤΟ HELLASPAR ΒΕΡΟΠΟΥΛΟΣ: ΔΩΡΕΑΝ ΠΛΥΣΙΜΟ ΤΟΥ ΑΥΤΟΚΙΝΗΤΟΥ ΣΑΣ



Τώρα, εκτός από τη Μεγάλη Ποικιλία • το Ευχάριστο περιβάλλον • την Εξαιρετική Ποιότητα • τις Καταπληκτικές Τιμές, έχετε έναν ακόμη λόγο να κάνετε τα ψώνια σας στο πιο κεφάτο κατάστημα της Ρόδου. Γιατί τώρα, για κάθε αγορά σας πάνω από 15.000 δρχ., το μήνα Μάρτιο, το HELLASPAR ΒΕΡΟΠΟΥΛΟΣ σας προσφέρει ένα κουπόνι-δώρο με το οποίο δικαιούσθε, εντελώς δωρεάν, ένα αυτόματο πλύσιμο του αυτοκινήτου σας στο πρατήριο της ΤΕΧΑCO του Αλ. Γκινάκη, Αυστραλίας 58, Ρόδος.



HELLASPAR ΒΕΡΟΠΟΥΛΟΣ

Εκεί που το κέρδος ... δίνει κέφι!

ΠΕΡΙΟΧΗ ΑΓΙΟΙ ΑΠΟΣΤΟΛΟΙ

LEO BURNETT

Πρόγραμμα αγώνων

Τα σημερινά παιχνίδια των τοπικών πρωταθλημάτων ποδοσφαίρου, είναι τα εξής:

● Κοσκινού (9.15): Διγενής - Νικαγόρας: Κουράνος, Κατταβενός, Κάζας

● Πυλί (12): Α.Ο. Πυλίου - Ολύμπιακ: Καστής, Μαύρος, Χαρτοφύλλης

Β' ΚΑΤΗΓΟΡΙΑ

Δυτικός όμιλος

(19η αγωνιστική)

● Κοσκινού (11.30): Νηρέας - Ευκλής: Σακελλαρίδης, Ανάστασου, Λάμπρου

● Φάνες (11.30): Καλαβάρδα - Αγ. Ισίδωρος: Χατζηνικόλας, Στέργου, Καστρουνής

● Δημυλιά (11.30): Ατρόμητος Δ. - Αστέρας Παστ.: Καματερός, Βασιλαράκης, Ορφανός

Γ' ΚΑΤΗΓΟΡΙΑ

Α' όμιλος

(14η αγωνιστική)

● Καλυθιές (3.30): Ψαράδες - Κάστρο: Ζανεττής, Χρυσανθής, Λάμπρου

● Μαλώνα (3.30): Αγ. Γεώργιος - Πολύστρατος: Σιδηρόπουλος, Κάζας, Σακελλαρίδης

Β' όμιλος

(13η αγωνιστική)

● Καλυθιές (10.30): Αιγέας - Δαμάγητος: Κιόττου, Σπάρταλης, Φραγκίνης

● Ιαλυσός (10.30): ΠΑΟ Ρόδου - Δήμητρα: Ταράλης, Καρίκης, Μαρουδάκης

Γ' όμιλος

(8η αγωνιστική)

● Λέρος (12): Ολυμπιακός Λ. - Ασκληπειό: Φανάρας, Κωσταντάρας, Μαυρουδής

ΠΑΙΔΙΚΟ

● Ιαλυσός (1): Ιάλυσος - Ηρακλής Μαρ.: Ανάστασου, Χατζημάρκος, Γένης

● Καλυθιές (1): Απόλλων Καλ. - Δόξα Ψ.: Χάλαντας, Φραγκίνης, Χατζίκος.

ΠΟΛΙΤΙΣΤΙΚΗ - ΠΕΡΙΗΓΗΤΙΚΗ ΛΕΣΧΗ ΑΛΚΥΩΝ

Μεγάλη χορεσπερίδα στο MELODY PALACE 24/3/1992 και ώρα 9μ.μ. παραμονή εθνικής γιορτής, πραγματοποιεί η πολιτιστική - περιηγητική λέσχη «ΑΛΚΥΩΝ», για τα μέλη της και τους φίλους της.

Επίσημος προσκεκλημένος ο διάσημος και διεθνούς ακτινοβολίας ζωγράφος κτι γλύπτης DION, ο οποίος ως μέλος του συλλόγου θα προσφέρει στη λαχειοαγορά πολυβραβευμένο έργο του στον Καναδά και Αμερική, σε λιθογραφία, με αφιέρωση και υπογραφή του καλλιτέχνη. Το αυθεντικό έργο - άγαλμα, βρίσκεται στην κεντρική πλατεία του Τορόντο.

Τα έσοδα θα διατεθούν για αγορά ειδικής ηλεκτρικής καρέκλας για μεταγγίσεις αίματος στα παιδιά που πάσχουν από μεσογειακή αναιμία στη Ρόδο. Ηδη ο Σύλλογος προσφέρει 300.000 δρχ. για το σκοπό αυτό από άλλη εκδήλωσή του.

Τιμή κατ' άτομο 3.500 δρχ. με φαγητό, ποτό (μισό μπουκάλι)φρούτα.

Προσκλήσεις στα τηλέφωνα: 33559 και 33657. Θέσεις περιορισμένες. Ρεζερβέ MELODY PALACE 93777

3647-22/3

Εστιατόριο MONSIGNORE

Στους πρόποδες του Φιλέρημου

Σας εύχεται καλή σαιζόν
και σας πληροφορεί ότι επαναλειτουργεί
κανονικά από ΠΑΡΑΣΚΕΥΗ 20 ΜΑΡΤΙΟΥ
καθημερινά εκτός Κυριακής
με τη νέα κουζίνα από ελληνικές
και λατινικές σπεσιαλιτέ

Κρατήσεις τηλ. 94646

17114-22/3

SUPERMARKET ATLAS

Η ΠΡΟΣΦΟΡΑ ΜΑΣ

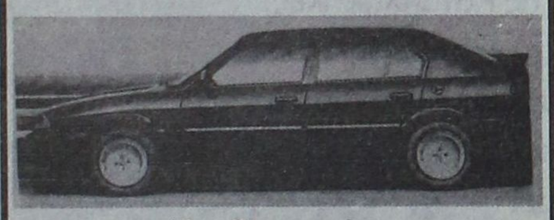

Κερδίστε τώρα
κάνοντας τα ψώνια σας σε μας.
ΓΙΑ ΚΑΘΕ ΑΓΟΡΑ 10.000 ΔΡΧ.
σας προσφέρουμε 1 λαχνό 5 αριθμών
Δωρεάν
ΤΗΝ ALFA ROMEO 33 την κερδίζει ο πρώτος αριθμός του λαϊκού λαχείου που κληρώνεται στις 30 Μαρτίου '92
Άνευ πινακίδων

SUPER MARKET ATLAS
ΙΑΛΥΣΟΣ - ΚΡΕΜΑΣΤΗ
☎ 93460

ΜΕΖΟΝΕΤΕΣ ΚΑΤΑΣΚΕΥΗΣ ΠΡΑΣΙΝΟΥ

Λύστε το πρόβλημα της στέγης. Στα Τριάντα, 150 μ. από τη θάλασσα, **ΠΩΛΟΥΝΤΑΙ** δυόροφες μονοκατοικίες σε μπετά, επιφάνεια 200τ.μ. με οικόπεδο 250 και 350 τ.μ., σε φανταστικές τιμές,

Πληροφορίες Θ. Πράσινος, τηλ. 24304 πρωινά και 32980, μετά τις 6μ.μ.

ΧΛ

ΑΘΛΗΤΙΚΗ ΠΡΟΟΔΟΣ

Νίκη ...ΕΑΡινή θέλει ο Διαγόρας

ΕΝΑ αρκετά κρίσιμο παιχνίδι, με τεράστια βαθμολογική σημασία, δίνει σήμερα στις 3.15μ.μ. η ομάδα του Διαγόρα. Υποδέχεται στο Εθνικό Στάδιο της πόλης μας το Ρεθυμνιακό.

Οι «κυανέρυθροι» του Βασίλη Κωνσταντίνου στην προσπάθεια που κάνουν να παραμείνουν στη Β' Εθνική Κατηγορία, έχουν σαν στόχο τους δύο βαθμούς της νίκης, με τους οποίους και θα μπορούν να ελπίζουν στη δύσκολη συνέχεια. Η παραμικρή απώλεια σήμερα, ίσως σταθεί μοιραία γι' αυτούς.

Ο Διαγόρας ενδέχεται να ξεκινήσει τον αγώνα με τους: Καραγιάννης (τερματοφύλακας), Τσιβρινή, Μπούρδα, Ροντζιέρη, Ιακωβίδη (άμυνα), Κυρουκερέζη, Β. Αθανασίου, Σωτηρόπουλο, Τεκιάσκι (μεσαία), Καμπούρη, Πεταυράκη (επίθεση).

● Στον πάγκο θα καθήσουν οι Κωνστάντουρας, Λατίφης, Παπανικολάου, Αλεξανδρίδης και Κρητικός.

● Διαιτητής του αγώνα θα είναι ο Αθηναίος κ. Σπανέας, με επόπτες τους κ.κ. Μπακούρο και Ορφανίδη, από τον Ιδιοσύνδεσμο.

● Το υπόλοιπο πρόγραμμα της 24ης αγωνιστικής, είναι το εξής:

Δόξα Βυρ,. - Καβάλα
Νάουσα - Καστοριά
Εδεσσαϊκός - Λεβαδειακός
Καλαμαριά - Γιάννινα
Χαραυγιακός - Αιγάλεω
Ολυμπιακός Β. - Τρίκαλα
Γιαννιτσά - Ιωνικός
Παναργειακός - Ατρόμητος Αθ.

Ντέρμπυ στην Κρεμαστή!

Σήμερα: Φοίβος - Ιάλυσος

Με το μεγάλο ροδίτικο ντέρμπυ Φοίβου - Ιάλυσου, που θα γίνει σήμερα στις 3.30 μ.μ. στο γήπεδο Κρεμαστής, συνεχίζεται το πρωτάθλημα του 2ου ομίλου της Δ' Κατηγορίας.

- Στους άλλους αγώνες της 27ης «ημέρας», θα παίξουν:

Αιγέας Πλ. - Διαγόρας Βατ.

Α.Ε. Κως - Πανθηραϊκός

Πανναξιακός - Βαρβασιακός

Κανάρης - Αναγέννηση Σ.

Παλλεσβιακός - Σύρος

Ελλάς Σ. - Αιολικός

Παγχιακός - Απόλλων Καρλ.

● Ρεπό έχει ο Ηρακλής Λήμνου.

Ο ΦΟΙΒΟΣ

Με απόντες τους τραυματίες Σάββα Ορφανίδη, Μοναξιό, Πίτση και τον στρατευμένο Κρητικό, η ομάδα του Κώστα Λεπτοκαρύδη, θα επιδιώξει σήμερα να πετύχει μια νέα εντός έδρας νίκη στο φετινό πρωτάθλημα απέναντι στην ισχυρή γειτονική ομάδα του Ιάλυσου.

Ετοιμοι ν' αγωνιστούν είναι οι Μιχαήλ, Κήπουλας, Τσαγγάρης, Τσιμέττας, Σταύρου, Τσιβίτης, Κλαδάκης, Ζούνης, Καραγεωργίου, Πολιάς, Δελαπόρτας, Κασταμάκης, Τρούλης, Μουρές και Μαλλώτρας

Ο ΙΑΛΥΣΟΣ

Η ομάδα του Γιώργου Τανίδη θα πάει σήμερα στην Κρεμαστή, με στόχο ακόμα και τη νίκη (περισσότερο γοήτρου), χωρίς τους Γιαλό (ανέτοιμος), Καλημέρη (τραυματίας) και Μαυρομμάτη (στρατεύτηκε). Αντίθετα, στην 16άδα συμπεριλαμβάνονται οι Σιδηρόπουλος και Καστανάκης, των οποίων η τιμωρία της διοίκησης, για πειθαρχικό παράπτωμα, έληξε.

Οι υπόλοιποι είναι οι εξής: Τριγένης, Βωβόπουλος, Θεοδώρου, Σαχίνης, Μανωλάς, Καλούδης, Κρίτσκας, Γιακουμάκης, Αλεξανδρίδης, Ράϊος, Κουφός, Λεντάκης και Κυριαζόπουλος.

● Διαιτητής του ντέρμπυ θα είναι ο Αθηναίος κ. Περράκης, μ' επόπτες τους κ.κ. Κοκορομύτη και Κουτλάκη, από τον ίδιο σύνδεσμο.

● Στον αγώνα του πρώτου γύρου, οι ομάδες είχαν αναδειχτεί ισόπαλες 1-1. Είχε προηγηθεί ο Ιάλυσος με το Λεντάκη, για να ισοφαρίσει ο Φοίβος με τον Πολιά.

Ο ΔΙΑΓΟΡΑΣ Β.

Με αρκετές ελλείψεις στη σύνθεσή του θ' αγωνιστεί σήμερα στις 2 μ.μ. στη Μυτιλήνη, κόντρα στον ισχυρό Αιγέα Πλωμαρίου, ο Διαγόρας Βατίου.

Από την ομάδα του Ηλία Αλεξιάδη θ' απουσιάσουν οι Σ. Καμπούρης (τιμωρημένος), Χατζησταμάτης, Παπαδόπουλος (στρατεύτηκαν) Ι. Καμπούρης, Δημητρίου και Χατζηγεωργίου.

Τον αγώνα θα διευθύνει ο Αθηναίος διαιτητής κ. Παπαδάκης, μ' επόπτες τους κ.κ. Σιότροπο και Σύψα, από τον ίδιο σύνδεσμο.

Σε αναζήτηση βαθμού η «Ρόδος» στην Καλαμάτα

Στην Καλαμάτα, κόντρα στην ομώνυμη τοπική αμάδα, θ' αγωνιστεί σήμερα στις 3.15 μ.μ. η «Ρόδος».

Στο στρατόπεδο των «πρασίνων» επικρατεί μεγάλη αισιοδοξία για ένα θετικό αποτέλεσμα, με το οποίο θα καλύψουν, έστω κατά το ήμισυ, την απώλεια της προηγούμενης αγωνιστικής, που προήλθε από την εντός έδρας ήττα με τον Πανναυπλιακό (2-1)

Ο τεχνικός της «Ρόδου» Κώστας Παπαοικονόμου σκέφτεται να ξεκινήσει τους: Κεφαλά (τερματοφύλακας), Γεωργόπουλο, Χατζηπέτρο, Παπαϊωάννου, Οικονόμου (στην άμυνα), Φούρναρη, Γαλανό, Σαλπιγκτίδη, Κυπριώτη (στη μεσαία γραμμή) και Βαταμίδη, Πολυχρονίου (στην επίθεση).

● Στον πάγκο θα καθήσουν οι Κοτσομύτης, Γιαννουκάς, Διακοφιλιππής, Πλαβούκος και Μαγγιανάκης.

Τον αγώνα θα διευθύνει ο διαιτητής κ. Κοτσώνης από την Κόρινθο, μ' επόπτες τους κ.κ. Παπακωνσταντίνου και Λόντο.

Στους άλλους αγώνες της 24ης αγωνιστικής, του νοτίου ομίλου της Γ' Εθνικής Κατηγορίας, θα παίξουν:

Πανελευσινιακός - Πανηλειακός

ΕΑΝ - Θριαμβος

Παναιτωλικός - Σπάρτη

Μεσολόγγι - Προοδευτική

Πρέβεζα - Καλλιθέα

Χαϊδάρι - Ηλυσιακός

Πανναυπλιακός - Πάτρα

Φωστήρας - Ποσειδών Ηρ.

Κολοσσός -Κάδμος τ' απόγευμα

Στά πλαίσια της 19ης αγωνιστικής του πρωταθλήματος μπάσκετ της Γ' Εθνικής Κατηγορίας, ο Κολοσσός, θα υποδεχθεί σήμερα στις 6μ.μ., στο κλειστό γυμναστήριο της πόλης μας, τον Κάδμο Θηβών.

Από την ομάδα του Κολοσσού θ' απουσιάσει ο Αρφαράς, που είναι τραυματίας, ενώ ετοιμοι ν' αγωνιστούν είναι οι Διάκουλας, Κουγιός, Μπέρδης, Γκόνος, Καλαποδάκης, Κουάντας, Γεωργάκης, Χαριτάτος, Φωτεινός, Καλλιγάς και Μαρινάκης.

Το υπόλοιπο πρόγραμμα είναι το εξής:

Αίολος - Αθηναϊκός
ΟΦΗ - Αμπελόκηποι
Κύδων - ΑΓΕΧ
ΓΕΗ - Πορφύρας
Ηλιούπολη - Ζωγράφου

Αγώνες πεζοπορίας

Αγώνες πεζοπορίας 5 και 10 χιλιομέτρων, διοργανώνουν σήμερα, ο Δημοτικός Οργανισμός Νεολαίας και Αθλησης και ο ΓΑΣ Ρόδου «Υγεία». Οσοι επιθυμούν να πάρουν μέρος θα υπάρχει λεωφορείο στην πλατεία Ελευθερίας (μπροστά από το Δημαρχείο) που θα ξεκινήσει στις 10 το πρωΐ για Σορωνή. Η εκκίνηση της πεζοπορίας θα δοθεί στις 11 π.μ. από τη Σορωνή και ο τερματισμός γι' αυτούς που θέλουν να διανύσουν 5 χλμ. θα γίνει στον Αγιο Σουλά. Για όσους θέλουν να βαδίσουν άλλα 5 χλμ. η διαδρομή θα είναι μέσα στο δασύλιο του Αγιου Σουλα. Η επιστροφή θα γίνει στις 4 μ.μ. από τον Αγιο Σουλά με το λεωφορείο. Μπορούν να δηλώσουν συμμετοχή στην πεζοπορία και αυτοί που θα μετακινηθούν με το δικό τους μέσο προς τη Σορωνή.

Πρωταθλήματα μπάσκετ

Για τα τοπικά πρωταθλήματα μπάσκετ, θα διεξαχθούν σήμερα οι συναντήσεις:

ΠΑΙΔΙΚΟ

(Ομιλος Ρόδου)

● «Κλειστό» Ρόδου (11.30π.μ.): Ιβίσκος - Δωριέας (Κάππας - Σαβ, Χατζηνικολάου)

ΚΟΡΑΣΙΔΩΝ

● «Κλειστό» Ρόδου (10π.μ.): ΑΣ Ρόδος - Αγ. Νικόλαος (Καραχανής - Κολιαβασίλης)

ΑΠΩΛΕΙΑ

Απωλέσθη πορτοφόλι έξω από το Super Market OLYMPIC με χρήματα και με 2 κάρτες.
α) ΙΩΝΙΚΗ VISA αριθμ. λογ. 4552 583 579 269 10/1/92 και
β) ΕΜΠΟΡΟΚΑΡΤΑ VISA υπ' αριθμ. 4960-910 237107
Ο ευρών αμοιφθήσεται.
Παρακαλούνται οι κ.κ. καταστηματάρχες και έμποροι όπως προσέξουν τα στοιχεία των παραπάνω καρτών και να ειδοποιήσουν τον κάτοχό τους Τηλ. 34251 - 21613

3737-31/3

Αγώνας κάρτινγκ

Ο δεύτερος αγώνας «κάρτινγκ» του τοπικού πρωταθλήματος, που διοργανώνει ο Α.Α.Ο Ρόδου «Ερμής», διεξάγεται σήμερα στις 10.30 π.μ. στην ιδιωτική πίστα της περιοχής «Τσαΐρι». Στον αγώνα θα πάρουν μέρος 14 οδηγοί.

Θα ξαναγίνει ο αγώνας

Δεκτή έκανε η Πειθαρχική Επιτροπή της ΕΠΟ, την ένσταση της Α.Ε. Κως, για κακή διεξαγωγή του παιχνιδιού με την Ελλάδα Σύρου, εκτός έδρας και διατάσσει την επανάληψή του.

Σημειώνεται ότι στον αγώνα αυτό, η Α.Ε. Κως είχε ηττηθεί με 1-0.

Οι χτεσινοί αγώνες Α' Κατηγορίας

Στα χτεσινά παιχνίδια της 23ης αγων. ημέρας του πρωταθλήματος της Α' Ερασιτεχνικής Κατηγορίας σημειώθηκαν τα παρακάτω αποτελέσματα:

Ορφέας - Αρης 2-1
Καλυμνιακός - Απόλλων Κ. 1-1
Α.Ε. Κατταβιάς - Δόξα Ψ. 2-0
Ακουσίλαος - Ηρακλής Μ. 5-0
Ανταγόρας - Δωριέας 2-0
ΑΕΡΑ - Απόλλων Απ. 0-0

ΠΑΟ - Ηρακλής στην τηλεόραση

Σε μαγνητοσκόπηση η ΕΤ- 2, θα δείξει σήμερα στις 5.30 μ.μ., τον αγώνα Παναθηναϊκού - Ηρακλή, για το ποδοσφαιρικό πρωτάθλημα της Α' Εθνικής Κατηγορίας.

ΚΗΔΕΙΑ

Το λατρευτό μας σύζυγο, πατέρα, παππού, αδελφό και θείο
ΠΑΝΑΓΙΩΤΗ Ν. ΤΡΙΑΤΑΦΥΛΛΟΥ
(Ετών 68)
θανόντα κηδεύουμε σήμερα Κυριακή 22 Μαρτίου 1992 και ώρα 4μ.μ. από τον ιερό ναό Αγίου Ιωάννου πόλεως Ρόδου.
Η σύζυγος Χρυσούλα. Τα παιδιά Νίκος - Τσαμπίκα, Γιάννης,.

Τα εγγόνια, τα αδέλφια, τα ανήψια και οι λοιποί συγγενείς.

Θ-22/3

ΖΗΤΕΙΤΑΙ νέος για μόνιμη και συνεχή εργασία για να εργασθεί στο καλλιτεχνικό τμήμα Computer και μοντάζ της ΠΡΟΟΔΟΥ.
Πληρ. 27356 απογευματινές ώρες

ΜΠ-31/3

Που θα φτάσετε κύριοι της ΕΠΣΔ

Επιστολή του Γ. Παπαδημήτρη

Με επιστολή του, ο Γιώργος Παπαδημήτρης αναφέρεται στη διαμάχη που ξέσπασε μεταξύ των μελών της διοίκησης της ΕΠΣΔ και ζητά να πρυτανεύσει η λογική. Στην επιστολή του, ο κ. Παπαδημήτρης γράφει:

«Σαν απλός φίλαθλος, αλλά και παλιός παράγοντας της «Ενωσης» και σωματείων, με λύπη μου καθημερινά σχεδόν διαβάζω στο τοπικό τύπο διενέξεις - καταγγελίεςκαι τελευταία προσωπικές συκοφαντικές αιχμές, ανθρώπων που από το Μάη του 1989 μέχρι και πρόσφατα ήταν ενωμένοι για το καλό του δωδεκανησιακού ποδοσφαίρου. Θέλω να ομολογήσω ότι την τελευταία τριετία πέτυχαν πάρα πολλά για το χώρο του αθλητισμού στη Δωδ/σο.

Κύριοι της ΕΠΣΔ, πέστε ξεκάθαρα στον κόσμο τι συνέβη, από την ημέρα που πήρατε την πρώτη ομόφωνη απόφαση και οι ένδεκα να γίνουν εκλογές. Τι άλλαξε και η αρραγής διοικητική σύμπνοια διελύθη σαν χάρτινος πύργος; Εχετε υποχρέωση στα 76 σωματεία αλλά και στον αθλητικό κόσμο να μιλήσετε ξεκάθαρα, ανδρίκια, τι είναι τέλος πάντων, το οφίτσια, οι καρέκλες, οι προσωπικές φιλοδοξίες; Ηταν μια κατάσταση που υπόβοσκε και με το πάμε για εκλογές (αλήθεια κάποτε έπρεπε να γίνουν και οι εκλογές) και ξαφνικά έγινε πυροτέχνημα σε βάρος τελικά των σωματείων και του αθλητισμού.

Δεν θέλω να κάνω το μετά Χριστό προφήτη, διότι πράγματι οι προβλέψεις μου βγήκαν αληθινές. Είχα πει τότε, επιβάλλετο οι εκλογές να γίνουν την πρώτη ημερομηνία που είχαν ορισθεί. Καλώς η κακώς, δεν εισακούσθηκα, τα αποτελέσματα είναι γνωστά, τα διαβάζουμε. Κύριοι πιο το νόημα και πια τα θετικά ή αρνητικά αποτελέσματα αν οι εκλογές γίνονταν τότε που είχαν ορισθεί. Δυστυχώς φτάσαμε στα γνωστά αρνητικά αποτελέσματα, διασυρμός και μόνο διασυρμός, τίποτε άλλο. Η ευθύνη βαρύνει κατά ένα μεγάλο ποσοστό και ας με συγχωρήσουν οι φίλοι μου, αυτούς που αθέτησαν την πρώτη τους απόφαση και υπογραφή.

Θέλω να πιστεύω ότι μέχρι το ζεστό Ιούλιο θα μπει κάποιο φρένο. Θα πρυτανεύσει η λογική και θα σταματήσουν όλες αυτές οι ζοφερές καταστάσεις, που για πρώτη φορά εισήλθαν στη αθλητική ζωή του τόπου μας.

Αγαπητοί φίλοι της Ενωσης και οι ένδεκα του Δ.Σ. όλοι είσθε φίλοι του αθλητισμού και κατέχετε εξέχουσες θέσεις στην κοινωνία μας, σταματήστε επί τέλους και λογικευθείτε. Τα σωματεία σε τι φταίνε; Τα πρωταθλήματα είναι σε εξέλιξη, χρειάζεται προσοχή και υπευθυνότητα, θα χάσετε την εμπιστοσύνη του. Σοβαρευθείτε...»

29-3-92
ΓΙΑ ΠΡΩΤΗ ΦΟΡΑ ΣΤΗ ΡΟΔΟ
ΚΟΣΜΙΚΟ ΓΕΓΟΝΟΣ

Μια ανεπανάληπτη βραδιά στο ξενοδοχείο «ΚΑΨΗΣ»
Τραγουδούν για σας σε πληρες πρόγραμμα:
ΑΓΓΕΛΟΣ ΔΙΟΝΥΣΙΟΥ
ΚΑΙΤΗ ΓΑΡΜΠΗ
ΑΝΝΟΥΛΑ ΒΑΣΙΛΕΙΟΥ
ΝΙΚΟΣ ΚΡΗΤΙΚΟΣ
ΧΑΡΟΥΛΑ ΠΙΡΠΑ
ΓΕΩΡΓΙΟΣ ΓΕΡΟΛΥΜΑΤΟΣ
Με την ορχήστρα του ΣΠΥΡΟΥ ΠΑΠΑΒΑΣΙΛΕΙΟΥ
ΧΡΗΣΤΟΣΖΕΡΒΑΣ
ΧΡΗΣΤΟΣΝΟΜΙΚΟΣ
Πληροφορίες: Τηλ. 30292
Κρατήσεις: Ξενοδοχείο «ΚΑΨΗΣ» τηλ. 25015

2273-22/3

ΤΑΒΕΡΝΑ ΚΑΛΥΒΑ
ΑΝΟΙΞΑΜΕ
ΤΟ ΣΑΒΒΑΤΟ 21/3/92
και σας περιμένουμε με
τα εκλεκτά μας φαγητά (ψάρια - κρέατα)
στην παραλία Ιαλυσού μεσημέρι - βράδυ
Τηλ. Ρεζερβέ: 93051

3687-25/3

ΠΑΣΧΑ ΣΤΑ ΙΕΡΟΣΟΛΥΜΑ
ΙΕΡΟ ΠΡΟΣΚΥΝΗΜΑ ΑΓ. ΤΟΠΩΝ
ΜΕΓΑΛΗ 13ΗΜΕΡΗ ΘΡΗΣΚΕΥΤΙΚΗ ΕΚΔΡΟΜΗ
ΑΕΡΟΠΟΡΙΚΩΣ
ΚΑΤ' ΕΥΘΕΙΑ ΑΠΟ ΡΟΔΟ
ΑΠΟ 17/4/ ΕΩΣ 29/4
ΜΟΝΟ ΜΕ 99.000 ΔΡΧ.
και ΑΤΜΟΠΛΟΪΚΩΣ
ΑΠΟ 17/4/ ΕΩΣ 3/5
ΜΟΝΟ ΜΕ 65.000 ΔΡΧ.
Την εκδρομή συνοδεύει ο Πρωτοπρεσβύτερος Παπα - Κυριάκος Μανέττας, θεολόγος και δάσκαλος εφημέριος του ιερού ναϊδρίου Αγίας Ειρήνης και Τριών Ιεραρχών προαυλίουπανεπιστημίουΑιγαίου.
ΠΛΗΡΟΦΟΡΙΕΣ - ΠΡΟΓΡΑΜΜΑΤΑ - ΕΓΓΡΑΦΕΣ
ΠΡΑΚΤΟΡΕΙΟ ΤΑΞΙΔΙΩΝ
ΣΑΒΒΑΣ ΣΑΗΣ
Αλεξ. Διάκου 34 - Τηλ. 37711-31666

M34

Apollinaris lemon
Τηλ. 35802-35551