ΕΤΟΣ ΙΔΡΥΣΗΣ 1949
ΙΔΙΟΚΤΗΤΗΣ-ΔΙΕΥΘΥΝΤΗΣ
ΓΕΩΡΓΙΟΣ ΔΙΑΜΑΝΤΙΔΗΣ
Γραφεία: Μάρκου Μαλλιαράκη 21(ΚΟΒΑ)
Τηλ. Σύνταξης: 27356 Λογ/ρίου: 24539 Fax: 20643

ΠΡΟΟΔΟΣ

Ανεξάρτητη καθημερινή πρωινή εφημερίδα

ΑΡΙΘΜΟΣ ΦΥΛΛΟΥ 12.967, ΤΙΜΗ δρχ. 50

ΡΟΔΟΣ -ΤΡΙΤΗ 24 ΜΑΡΤΙΟΥ 1992

RENAULT LEASING
ΓΙΑ
ΕΠΙΧΕΙΡΗΜΑΤΙΕΣ - ΕΠΑΓΓΕΛΜΑΤΙΕΣ
ΕΝΟΙΚΙΑΣΤΕΣ ΑΥΤΟΚΙΝΗΤΩΝ
Εκμεταλλευτείτε τα πλεονεκτήματά του
LEASING
Πληρ. τηλ. 30655 - 33655

Για τη στάση της ηγεσίας του ΕΟΤ

Πικρία στο Δήμο για τις εξελίξεις με το Καζίνο!

✓ ΣΥΝΕΡΧΕΤΑΙ ΤΟ ΣΥΜΒΟΥΛΙΟ ΤΗΣ ΕΤΑΙΡΙΑΣ

ΚΑΝΕΝΑΣ δεν είναι σε θέση στον ΕΟΤ να δώσει ακριβείς πληροφορίες για την υπόθεση του Καζίνου της Ρόδου και αν τελικά (ή όχι) θα παραμείνει στο «Γκραντ Οτέλ». Οπως ήταν φυσικό, η πληροφορία που δημοσίευσε την Κυριακή η «Πρόοδος» προκάλεσε έντονη ανησυχία στο Δήμο της Ρόδου.

◆ Γιατί, μέχρι τώρα ο Δήμος είχε διαβεβαιώσεις από διάφορους παράγοντες του ΕΟΤ (και κυρίως από τους γραμματείς κ.κ. Γιατράκο και Πυλαρινό) ότι η μεταστέγαση του Καζίνου θα γινόταν στο ξενοδοχείο «Των Ρόδων».

ΟΜΩΣ τα γεγονότα αρχίζουν να διαψεύδουν σιγά - σιγά τις υποσχέσεις. Συγκεκριμένα, (και σύμφωνα με έγκυρες πληροφορίες μας)

ΣΥΝΕΧΕΙΑ ΣΤΗ ΣΕΛ. 8



Στο δημοτικό συμβούλιο

Σύσκεψη των μελών της πλειοψηφίας

ΕΞΕΤΑΖΕΤΑΙ ΘΕΜΑ «ΣΥΝΟΧΗΣ»

ΠΡΑΓΜΑΤΟΠΟΙΗΘΗΚΕ χτες το βράδυ η σύσκεψη των μελών της πλειοψηφίας του δημοτικού συμβουλίου, κατά τη διάρκεια της οποίας εξετάστηκαν διάφορα θέματα. Η σύσκεψη της πλειοψηφίας, έγινε ύστερα από πολύ καιρό, μάλιστα δε και για το σκοπό αυτό διατυπώθηκαν και ορισμένα παράπονα από δημοτικούς συμβούλους.

◆ Η απόφαση για τη σύγκληση της πλειοψηφίας αποφασίσθηκε κατά τη σύσκεψη του «ΚΥΣΥΜ» του Δήμου (δήμαρχος, αντιδήμαρχοι και πρόεδρος του δημοτικού συμβουλίου), δεδομένου ότι - όπως προαναφέρθηκε - δεν πραγματοποιήθηκε εδώ και αρκετό καιρό. Μάλιστα το «ΚΥΣΥΜ» αποφάσισε όπως η πλειοψηφία του δημοτικού συμβουλίου συνεδριάζει τουλάχιστον δύο φορές το μήνα.



ΤΑ ΘΕΜΑΤΑ που επρόκειτο να απασχολήσουν χτες το βράδυ την πλειοψηφία του δημοτικού συμβουλίου ήταν πολλά. Μάλιστα, (όπως αναφέρουν έγκυρες πληροφορίες) επρόκειτο να συζητηθούν και θέματα που έχουν σχέση με τη «συνοχή» της πλειοψηφίας, στις συνεδριάσεις του δημοτικού συμβουλίου.

◆ Ειδικότερα, έχει επισημανθεί ότι πολλά «προβλήματα» και μια άσχημη μαρχοι και πρόεδρος του δημοτικού συμβουλίου), δεδομένου ότι - όπως προαναφέρθηκε - δεν πραγματοποιήθηκε εδώ και αρκετό καιρό. Μάλιστα το «ΚΥΣΥΜ» αποφάσισε όπως η πλειοψηφία του δημοτικού συμβουλίου συνεδριάζει τουλάχιστον δύο φορές το μήνα.

ΣΥΝΕΧΕΙΑ ΣΤΗ ΣΕΛ. 8

Επιτρέπεται η είσοδος στο Καζίνο

ΑΝΟΙΚΤΟ θα παραμείνει το Καζίνο της Ρόδου σήμερα και αύριο για τους ντόπιους. Οπως συμβαίνει πάντα σε κάθε εθνική επέτειο ή ανάλογη εορτή, χορηγείται η σχετική άδεια και επιτρέπεται η είσοδος των ντόπιων στο Καζίνο για να δοκιμάσουν την τύχη τους στη ρουλέτα και το μπλακ - τζακ.

Πως δόθηκαν οι εκτάσεις στην Κατταβιά;

Σοβαρές καταγγελίες

ΚΑΤΑΓΓΕΛΙΕΣ για την κατάσταση που έχει δημιουργηθεί σχετικά με τις καταλήψεις δημοσίων κτημάτων στην περιοχή της Κατταβιάς. Προέρχονται από τον κ. Κοσμά Πιπίνο, ο οποίος με επιστολή του προς την «Πρόοδο» αναφέρει ότι:

- οι μισοί στην Κατταβιά έγιναν εκατομμυριούχοι από

ΣΥΝΕΧΕΙΑ ΣΤΗ ΣΕΛ. 8

Για το Καζίνο της Ρόδου

Να φέρουμε παίκτες από τη Βόρειο Ελλάδα

Αν βοηθήσει η Ολυμπιακή

ΜΙΑ ΟΥΣΙΑΣΤΙΚΗ πρόταση για να διευκολυνθεί ο εσωτερικός τουρισμός από τη μια πλευρά και για να περιοριστούν τα ταξίδια των Βορειοελλαδιτών τα Καζίνα των Σκοπίων από την άλλη, έκαν η Ενωση Ξενοδόχων Ρόδου. Με χτεσινό έγγραφο της προς τη διοίκηση της Ολυμπιακής Αεροπορίας, ζητά όπως η τιμή του αεροπορικού εισιτηρίου στη γραμμή Θεσσαλονίκης - Ρόδου - Θεσσαλονίκης, να είναι η ίδια και όταν ο επιβάτης ταξιδεύει μέσω Αθηνών.

◆ Με τον τρόπο αυτό αναμένεται ότι θα διακινηθούν προς τη Ρόδο πολλοί παίκτες του Καζίνου, αφού θα είναι δυνατόν να εξυπηρετηθούν (μέσω Αθηνών) και τα σαββατοκύριακα.

ΤΟ ΕΓΓΡΑΦΟ της Ενωσης Ξενοδόχων (που υπογράφεται από τον πρόεδρο κ. Μανώλη Καστελλοριζιό και το γεν. γραμματέα κ. Λευτ. Βογιατζή) προς την Ολυμπιακή Αεροπορία αναφέρει τα εξής:

«Ασφαλώς θα σας είναι γνωστό ότι οι κυριότεροι πελάτες του Καζίνου των Σκο-

ΣΥΝΕΧΕΙΑ ΣΤΗ ΣΕΛ. 8

Ομαλοποιείται η κατάσταση

Υπάρχουν καύσιμα στα πρατήρια της Ρόδου

ΔΟΥΛΕΥΟΥΝ ΟΙ ΤΕΛΩΝΕΙΑΚΟΙ

ΑΡΧΙΣΕ από χτες η ομαλοποίηση στην αγορά της Ρόδου σχετικά με τη διάθεση υγρών καυσίμων από τα πρατήρια. Και σύμφωνα με τις εκτιμήσεις από σήμερα δεν πρόκειται να υπάρξει κανένα απολύτως πρόβλημα (εκτός απροόπτου).

◆ Συγκεκριμένα, μέχρι χτες το μεσημέρι υπήρξε ένα μικρό πρόβλημα στον εφοδιασμό των πρατηρίων με υγρά καύσιμα, αλλά νωρίς το απόγευμα η κατάσταση ομαλοποιήθηκε.

ΟΙ ΠΕΡΑΙΤΕΡΩ εξελίξεις εξαρτώνται από το εάν θα απεργήσουν ή όχι οι τελωνειακοί. Χτες πάντως εργάστηκαν κανονικά όλοι οι τελωνειακοί υπάλληλοι της Ρόδου, αλλά κανένας δεν μπορεί να γνωρίζει πως θα εξελιχθούν τα πράγματα τις προσεχείς μέρες.

◆ Γιατί, είναι ενδεχόμενο να επαναλάβουν την απεργία τους οι τελωνειακοί ή και ακόμα να κηρύξουν «λευκή απεργία», οπότε δεν αποκλείεται να υπάρξουν και πάλι προβλήματα με τον εφοδιασμό της αγοράς μας με υγρά καύσιμα.

ΤΟ ΣΙΓΟΥΡΟ είναι ότι για μερικές μέρες τουλάχιστον, θα υπάρξουν καύσιμα στα πρατήρια της Ρόδου.

1.487 οι τουρίστες τώρα στο νησί μας

ΝΕΑ ΑΥΞΗΣΗ σημείωσε η τουριστική κίνηση τις μέρες αυτές στη Ρόδο. Αυτό προκύπτει από τα χτεσινά στοιχεία του ΕΟΤ σύμφωνα με τα οποία τώρα ο αριθμός των επισκεπτών είναι 1.487 από τους οποίους οι 1.015 αλλοδαποί και οι 472 Ελληνες. Πέρυσι την ίδια εποχή ο αριθμός των επισκεπτών ήταν 3.433, από τους οποίους οι 2.236 αλλοδαποί και οι 1.197 Ελληνες, ενώ το 1990 ήταν 1.355 (971 αλλοδαποί και οι 384 Ελληνες).

◆ Τις προσεχείς μέρες αναμένεται αύξηση της τουριστικής κίνησης δεδομένου ότι (όπως αναφέρεται και σε άλλες στήλες) αρχίζουν οι μαζικές αφίξεις των μαθητών και μαθητριών από τα διάφορα λύκεια της χώρας. Επίσης η αύξηση αναμένεται και από την κίνηση των ξένων τουριστών.

Ενώ έφτασαν ήδη οι πρώτοι

Την Πέμπτη αρχίζουν οι μαζικές αφίξεις μαθητών στη Ρόδο!..

30.000 ΘΑ ΕΡΘΟΥΝ ΕΦΕΤΟΣ

ΑΡΧΙΣΑΝ από προχτές - και με τις καλύτερες προϋποθέσεις - οι αφίξεις των μαθητών και μαθητριών διαφόρων λυκείων της χώρας για τις πενθήμερες διακοπές τους. Ο αριθμός τώρα είναι μικρός, αλλά από την Πέμπτη αρχίζουν οι μαζικές αφίξεις, που θα κορυφωθούν το ερχόμενο σαββατοκύριακο. Μόνο την Πέμπτη, αναμένεται ότι ο αριθμός των επισκεπτών θα ξεπεράσει τους χίλιους.

◆ Σύμφωνα με τις εκτιμήσεις των τουριστικών παραγόντων, υπολογίζεται ότι φέτος πρόκειται να επισκεφθούν τη Ρόδο πάνω από 30.000 μαθητές και μαθήτριες από διάφορα λύκεια. Ο αριθμός αυτός είναι σχεδόν διπλάσιος από πέρυσι, δεδομένου ότι το 1991, λόγω του πολέμου στον Περσικό Κόλπο, η Ρόδος ήταν στις «επικίνδυνες» περιοχές και έτσι δεν προτιμήθηκε από τους μαθητές.

ΟΙ ΜΑΘΗΤΙΚΕΣ εκδρο-

ΣΥΝΕΧΕΙΑ ΣΤΗ ΣΕΛ. 8

Οι φαρμακοποιοί της Ρόδου

Θα σταματήσουν και οι διανυκτερεύσεις

ΑΝ ΠΑΡΑΤΑΘΕΙ ΤΟ ΩΡΑΡΙΟ

ΑΠΟ ΤΙΣ 15 Απριλίου τα φαρμακεία της Δωδεκανήσου θα σταματήσουν να εφημερεύουν και να διανυκτερεύουν, εφόσον ο νομάρχης υπογράψει απόφαση με την οποία θα επιτρέπεται η λειτουργία ορισμένων φαρμακείων πέραν από' τις κανονικές μέρες και ώρες.

◆ Αυτό αναφέρεται σε χτεσινή ανακοίνωση του συλλόγου των φαρμακοποιών, ύστερα από τη γενική συνέλευση που πραγματοποίησαν το πρωί της περασμένης Κυριακής και τις αποφάσεις που πήραν. Το κείμενο της ανακοίνωσης έχει ως εξής:

«Τα φαρμακεία της Δωδεκανήσου από 15-4-92 σταματούν να εφημερεύουν και διανυκτερεύσουν, εφ' όσον ο νομάρχης υπογράψει απόφαση με την οποία επιτρέπεται η λειτουργία ορισμένων φαρμακείων πέρα από τις κανονικές ώρες και μέρες. Η απόφαση του νομάρχη είναι αναιτιολόγητη και δεν αντι-

ΣΥΝΕΧΕΙΑ ΣΤΗ ΣΕΛ. 8

Σε δρόμους της πόλης

Δεν πέρασαν όλες οι ονοματοθεσίες

7ης Μαρτίου η πλατεία Δημαρχείου

ΣΧΕΔΟΝ έχει ολοκληρωθεί η διαδικασία στην επιτροπή των ονοματοθεσιών, για την εξέταση των νέων αιτήσεων για ονόματα στους δρόμους της πόλης. Και υπολογίζεται ότι σε μια από τις προσεχείς συνεδριάσεις θα έρθει η ολοκληρωμένη πρόταση στο δημοτικό συμβούλιο, για να παρθεί η οριστική απόφαση.

◆ Σύμφωνα με τις πληροφορίες η επιτροπή ενέκρινε τις αιτήσεις για να δοθούν ονόματα σε εκπαιδευτικούς (Κωνσταντάκη, Παπαμανώλη, Αποστόλου

ΣΥΝΕΧΕΙΑ ΣΤΗ ΣΕΛ. 8

Επιμνημόσυνη δέηση για τον Ελ. Βενιζέλο

Η Αδελφότητα Κρητών Ρόδου «Ο Ψηλορείτης» τέλεσε την Κυριακή 22-3-1992 επιμνημόσυνη δέηση στον ιερό ναό Ευαγγελισμού Ρόδου στη μνήμη του Ελευθερίου Βενιζέλου (56 χρόνια από το θάνατό του).

Σ' αυτή παραβρέθηκαν μέλη και φίλοι της Αδελφότητας, ενώ ο πρόεδρός της Αλέκος Παπαδάκη κατέθεσε στεφάνι στην προτομή του Εθνάρχη.

Υποχρεωτική είναι η ανάρτηση σημαίας

ΟΛΕΣ οι υπηρεσίες, τα καταστήματα, αλλά και τα σπίτια θα πρέπει να αναρτήσουν την ελληνική σημαία, κατά την επέτειο της 25ης Μαρτίου. Αυτό αναφέρεται σε χτεσινή ανακοίνωση της νομαρχίας Δωδεκανήσου στην οποία υπογραμμίζεται ότι η ανάρτηση της σημαίας είναι υποχρεωτική, αλλά ειδικά εφέτος ενδείκνυται για λόγους εθνικούς και ιστορικούς.

◆ Οι εορταστικές εκδηλώσεις για την 25η Μαρτίου άρχισαν από χτες και θα κορυφωθούν αύριο. Η σημερινή μέρα είναι αφιερωμένη στη μαθητώσα νεολαία με εκδηλώσεις που θα γίνουν στα σχολεία.

ΣΤΙΣ 12 το μεσημέρι πρόκειται να γίνει κατάθεση στεφανιών στα μνημεία του παπά και του δασκάλου και στις προτομές του Ελευθερίου Βενιζέλου, Στεφάνου Καζούλη και Γ. Ευσταθίου.

Από τη Μητρόπολη Ρόδου

Ξεκινά η «μάχη» και κατά των αιρετικών

ΕΡΧΕΤΑΙ ΕΙΔΙΚΟΣ ΑΠΟ ΤΗΝ ΑΘΗΝΑ

Φτάνει σήμερα στις 4 το απόγευμα, από την Αθήνα, ο διαπρεπής κληρικός πατήρ Αντώνιος Αλεβιζόπουλος, ειδικός επί των αιρέσεων της Ιεράς Αρχιεπισκοπής Αθηνών. Είναι θεολόγος κληρικός και έχει δύο διδακτορικές διατριβές θεολογίας και κοινωνιολογίας. Είναι συγγραφέας πολλών βιβλίων, τυγχάνει διεθνούς φήμης και πνευματικής ακτινοβολίας, αφού οργανώνει σεμινάρια και διαλέξεις σε όλο τον κόσμο.

Η Ιερά Μητρόπολη Ρόδου κατάρτισε πρόγραμμα ειδικό

ΣΥΝΕΧΕΙΑ ΣΤΗ ΣΕΛ. 8

Μετά τις τελευταίες εξελίξεις

Ενταση στην Κω για το δημοτικό φόρο!

ΟΙ ΘΕΣΕΙΣ ΤΩΝ ΚΟΙΝΟΤΗΤΩΝ

ΚΑΙ ΟΙ ΠΕΝΤΕ κοινοτάρχες της Κω εντάσσονται ανεπιφύλακτα υπέρ της διατήρησης του δημοτικού φόρου και ζητούν το τέλος αυτό να καταβάλλεται στο λιμάνι πριν την παραλαβή του εμπορεύματος. Τα παραπάνω τονίζουν σε κοινή ανακοίνωσή τους, ύστερα από το θέμα που δημιουργήθηκε τις τελευταίες μέρες στην Κω, όπου ο Δήμος του νησιού, έχει μπλοκάρει στο λιμάνι όλα τα εμπορεύματα των εισαγωγέων που αρνούνται να πληρώσουν το δημοτικό φόρο.

◆ Η κοινή ανακοίνωση των πέντε κοινοταρχών, έχει ως εξής:

«Εμείς οι πέντε κοινοτάρχες του νησιού, που συγκεντρωθήκαμε σήμερα στις 19 του Μάρτη στο κοινοτικό κατάστημα Ασφενδιού, για να συζητήσουμε σχετικά με τα προβλήματα που παρουσιάζονται στο θέμα του δημοτικού φόρου κατανάλωσης, έχουμε να παρατηρήσουμε και να διατυπώσουμε προς κάθε κατεύθυνση τα εξής:

Λυπούμεθα πάρα πολύ για τον πόλεμο που γίνεται ενά-

ΣΥΝΕΧΕΙΑ ΣΤΗ ΣΕΛ. 8

Συγκέντρωση για τη Μακεδονία στην Κω

ΜΕΓΑΛΗ συγκέντρωση για τη Μακεδονία θα πραγματοποιηθεί σήμερα στις 12.30 το μεσημέρι στην Κω. Η συγκέντρωση πραγματοποιείται με πρωτοβουλία της Τοπικής Αυτοδιοίκησης και όλων των φορέων του νησιού. Ομιλητής της συγκέντρωσης θα είναι ο καθηγητής - ιστορικός κ. Βασ. Χατζηβασιλείου, ενώ χαιρετισμούς πρόκειται να αναπτύξουν και οι εκπρόσωποι των φορέων. Στην Κω πρόκειται να μεταβεί σήμερα το μεσημέρι ο βουλευτής κ. Κ. Σκανδαλίδης.

◆ Στο μεταξύ δεν έχει καθοριστεί ακόμη ημερομηνία για την πραγματοποίηση ανάλογης εκδήλωσης και στη Ρόδο, που θα οργανωθεί από την ΤΕΔΚΔ και με ομιλητή τον πρόεδρο της ΕΔΗΚ κ. Ι. Ζίγδη.

Με πολύ φθηνές τιμές

Για τον Ισολογισμό σας απευθυνθείτε

Εφημερίδα ΠΡΟΟΔΟΣ
ΓΡΑΦΕΙΑ ΡΟΔΟΥ
Πρωί: 24.539
Απόγευμα: 27.356 - 23.390
FAX: 20.643
Κος ΜΑΥΡΟΜΑΤΗΣ

ΚΡΟΝΟΣ ΕΠΕ
Κέντρο Δημοσιότητας
ΓΡΑΦΕΙΑ ΑΘΗΝΩΝ
ΤΗΛ.: 52.33.414 - 52.33.291
52.36.584 - 52.36.504
FAX: 52.39.070
Κος ΓΕΩΡΓΑΚΟΠΟΥΛΟΣ

- Δωρεάν στοιχειθεσία Ισολογισμών
- Διατηρούμε Αρχείο Πολιτικών & Οικονομικών εφημερίδων
- Καθώς επίσης & Φ.Ε.Κ. - Δ.Α.Ε.

ΤΩΡΑ ΚΑΙ ΣΤΗ ΡΟΔΟ
WMF
Villeroy & Boch
HUTSCHENREUTHER
Thomas
ΣΤΟ ΝΕΟ ΚΑΤΑΣΤΗΜΑ ΣΤΗ ΡΟΔΟ. ΑΜΜΟΧΩΣΤΟΥ 11
Παρουσίαση
ΕΙΔΙΚΑ ΚΑΤΑΣΤΗΜΑΤΑ

ZUM
ZUM ....αρετε τις βραδιές σας
10/4/92
DAY
OPENING
3748-15/4

ΕΠΙΣΤΗΜΟΝΙΚΟ ΚΕΝΤΡΟ ΥΓΕΙΑΣ και ΟΜΟΡΦΙΑΣ
Μόνο για ΑΝΔΡΕΣ
Τώρα ΑΔΥΝΑΤΙΣΜΑ με υπερσύγχρονα ηλεκτρονικά μηχανήματα
ΞΕΚΟΥΡΑΣΤΑ - ΥΓΙΕΙΝΑ - ΜΟΝΙΜΑ ΑΠΟΤΕΛΕΣΜΑΤΑ
Δενδρινού 16 MAN'S CLUB τηλ. 25365

Η ΜΠΥΡΑ ΑΠΟ ΤΗ ΦΙΝΛΑΝΔΙΑ


Από την O.K. SERVICES ΕΠΕ
Τηλ: 26685, 22351-2

ΕΡΤ1 ΕΡΤ2

07.55 ΕΝΑΡΞΗ
08.00 ΣΤΗΝ ΤΡΟΧΙΑ ΤΗΣ ΜΕΡΑΣ
10.30 ΤΥΧΗ ΚΑΙ ΓΝΩΣΕΙΣ
11.15 ΤΑ ΧΑΜΟΓΕΛΑ ΤΗΣ ΤΥΧΗΣ
12.00 ΝΤΟΝΑ ΜΠΕΪΖΑ
12.30 ΡΑΝΤΕΒΟΥ ΤΟ ΜΕΣΗΜΕΡΙ
14.00 ΕΙΔΗΣΕΙΣ
14.20 ΚΑΠΙΤΟΛ
15.15 ΤΟΛΜΗ ΚΑΙ ΓΟΗΤΕΙΑ
15.45 ΕΙΔΗΣΕΙΣ
16.05: ΡΑΝΤΕΒΟΥ ΤΟ ΜΕΣΗΜΕΡΙ
17.00 ΜΑΥΡΗ ΚΑΛΛΟΝΗ
17.30 ΛΟΥΚΙ - ΛΟΥΚ
18.00 ΕΙΔΗΣΕΙΣ
18.05 Ο ΠΟΛΙΤΙΣΜΟΣ ΣΗΜΕΡΑ - ΕΚΤΑΚΤΗ ΕΚΔΟΣΗ
18.30 ΕΛΛΑΔΑ - ΕΟΚ
19.00 ΤΑ ΜΕΓΑΛΑ ΤΑΞΙΔΙΑ
20.00 ΜΑΓΚΑΖΙΝΟ - ΕΙΔΗΣΕΙΣ
20.55 ΙΣΟΒΙΤΗΣ
21.20 Ο ΚΑΙΡΟΣ
21.30 ΑΓΩΝΑΣ
23.00 ΚΙΝΗΜΑΤΟΓΡΑΦΙΚΗ ΛΕΣΧΗ
24.00 ΕΙΔΗΣΕΙΣ
00.05 ΚΙΝΗΜΑΤΟΓΡΑΦΙΚΗ ΛΕΣΧΗ (Συνέχεια)

12.55 ΕΝΑΡΞΗ ΑΝΑΓΓΕΛΙΑ ΠΡΟΓΡΑΜΜΑΤΟΣ
13.15 ΣΕΙΡΑ (Ε)
14.00 ΡΟΖΑ
14.30 ΕΡΩΤΑΣ ΜΕ ΤΗΝ ΠΡΩΤΗ ΜΑΤΙΑ
15.00 ΜΑΖΙ ΣΤΙΣ 3
16.00 ΕΡΩΤΕΣ, ΕΡΩΤΕΣ, ΕΡΩΤΕΣ
17.00 ΕΙΔΗΣΕΙΣ
17.15 ΕΛΛΗΝΙΚΟΙ ΘΗΣΑΥΡΟΙ
17.30 ΕΚΠΟΜΠΗ ΥΠΟΥΡΓΕΙΟΥ ΕΘΝΙΚΗΣ ΑΜΥΝΑΣ
18.10 ΤΟ ΜΙΚΡΟ ΣΠΙΤΙ ΣΤΟ ΑΙΒΑΔΙ
19.00 ΜΑΝΤΑΜ ΣΟΥΣΟΥ
19.30 Ο ΑΓΝΩΣΤΟΣ ΚΟΣΜΟΣ ΤΟΥ ΚΟΥΣΤΩ
20.20 ΜΟΝΟΓΡΑΜΜΑ
21.00 ΟΙ ΚΑΘΡΕΦΤΕΣ
21.30 ΕΙΔΗΣΕΙΣ
22.00 Η ΑΚΑΔΗΜΑΪΚΗ ΕΚΦΡΑΣΗ ΣΤΗ ΜΑΚΕΔΟΝΙΑ
22.30 ΕΜΕΙΣ ΚΑΙ ΟΙ ΑΛΛΟΙ
23.00 ΤΟΜΕΣ
24.00 ΕΙΔΗΣΕΙΣ
00.15 ΣΑΝ ΣΗΜΕΡΑ
00.20 Ο ΠΟΛΕΜΟΣ ΤΩΝ ΚΟΣΜΩΝ

ΡΑΔΙΟΦΩΝΟ-ΣΤΑΘΜΟΣ ΡΟΔΟΥ

06.00 Εναρξη - ΕΡΑ - 4
07.00 Πρώτη ενημερωτική ζώνη
09.00 ΕΡΑ - 1
10.05 Ελαφρά ελληνικά τραγούδια
10.30 Τα γεγονότα σήμερα(δεύτερηενημερωτική ζώνη)
12.30 Το ελληνικό τραγούδιμιαπεριπέτεια
13.30 Αναλυτικό τοπικό δελτίο - ειδήσεις στα αγγλικά
14.00 ΕΡΑ 2 (στον παλμό τωνγεγονότων)
15.00 Στο ρυθμό της νεολαίας
16.00 Μουσικό μαγκαζίνο (με συμμετοχή ακροατών)
17.00 Σύντομη τοπική ενημέρωση
17.04 Αναδρομές (κάθε Πέμπτη - η σύγχρονη γυναίκα)
18.00 ΕΡΑ 2
21.00 ΕΡΑ 4
24.15 Τέλος του προγράμματος για τα μεσαία.

Τα FM λειτουργούν μέχρι το πρωί

δωδεκαημερα εικοσιτετράωρα

Χιούμορ

ΑΔΙΚΑΙΟΛΟΓΗΤΕΣ ΦΗΜΕΣ

Πατέρας και γιός φιλονικούσαν επάνω στο αιώνιο θέμα όπου διαφωνούν συνήθως οι νέοι που είναι τυφλά ερωτευμένοι και οι γονείς που σκέπτονται την καλή αποκατάσταση των παιδιών τους.

—Επιμένω παιδί μου, έλεγε ο πατέρας, ότι δεν σου αξίζει η νέα. Σκέψου την υπόληψη της οικογένειάς μας. Εχω ακούσει πολλά εις βάρος της.

—Κι εγώ επιμένω, έλεγε ο νέος ότι όσα έχετε ακούσει δεν είναι παρά κουτσομπολιά και ζηλειες.

Ο πατέρας εντούτοις εσκέφθη να τακτοποιήσει πρακτικώτερα την υπόθεση. Πήγε και επισκέφθηκε την υποψήφια νύφη του και της επρότεινε ένα γενναίο ποσόν εις αντάλλαγμα της οριστικής διακοπής των σχέσεών της με τον γιό του.

Εκείνη δέχθηκε έπειτα από σχετική βεβαίως αντίσταση. Αλλά μόλις τσίμπησε το παχυλότατο τσεκ, έτρεξε, έβγαλε από ένα συρτάρι μια ντουζίνα φωτογραφίες και δείχνοντάς τις στον παρ' ολίγο πεθερό της τον ερώτησε.

—Και τώρα αν έχετε την καλωσύνη, δείξτε μου ποιός απ' όλους αυτούς είναι ο γιός σας.

ΦΑΡΜΑΚΕΙΑ

Για τα διημερεύοντα και διανυκτερεύοντα φαρμακεία μπορείτε να απευθύνεστε στο τηλ. 107.

ΒΕΝΖΙΝΑΔΙΚΑ

Σήμερα διανυκτερεύει το πρατήριο βενζίνης του Σταυριανάκη (Ψαροπούλα).

Στα πεταχτά

● *ΑΡΧΙΖΟΥΝ τώρα και τα ...μαζεύουν! Αφού επί πολύ καιρό (πολλοί και διάφοροι) φωνασκούσαν και μιλούσαν για «κομπίνες» και άλλα τοιαύτα, τώρα «κάνουν πίσω». Και ο λόγος είναι απλός: Ακόμη και οι «δικοί» τους, που έκαναν τους ελέγχους, δεν βρήκαν τίποτα! Τους έμεινε η ...κακία!*

● *ΓΙΑ ΝΑ είναι καλή η ΤΕΔΚΑ, θα έπρεπε να είχε δεχθεί να συμμετάσχει σε μια εταιρία, να βάλει χρήματα και να αγοράσει ένα παμπάλαιο πλοίο για να γίνονται τα δρομολόγια προς τα μικρά νησιά! Και επειδή η ΤΕΔΚΑ είπε όχι στην πρόταση αυτή, άρχισε να δέχεται πυρά από παντού. Δυστυχώς, για κάποιους, θα υπάρχει και κάποια οργάνωση, που δεν θα λέει πάντα ...ναι!*

● *ΕΙΝΑΙ δικαιολογημένη η ανησυχία που επικρατεί τις μέρες αυτές στη Νίσυρο, Γιατί έχουν ειπωθεί και γραφεί τόσα πολλά πράγματα για την «Καλτσεστρούτσι», που οι κάτοικοι του νησιού άρχισαν να ...τρέμουν. Γιατί, δεν ξέρουν τι μπορεί να συμβεί από τη μια μέρα στην άλλη. Μπορεί να ...σηκωθεί και να φύγει ολόκληρο το λατομείο!*

● *ΜΑΚΑΡΙ να μπορούσε να εφαρμοστεί ο νόμος για τα κράνη! Γιατί, αν όλοι φορούσαν κράνη, τα θανατηφόρα ατυχήματα θα ήταν πολύ λιγότερα, από όσα συμβαίνουν τα τελευταία χρόνια στο νησί μας. Οι Βρεταννοί ξεκίνησαν μια προσπάθεια ενημέρωσης των τουριστών τους. Μακάρι να το έκαναν και οι άλλοι!..*

● *ΤΟ ΠΕΝΘΗΜΕΡΟ λήγει σήμερα για τις πινακίδες. Αν βρείτε μια γιγαντοαφίσσα (απ' αυτές που έχουν τοποθετηθεί στους εθνικούς δρόμους) να έχει αφαιρεθεί, να μας το ...σφυρίξετε! Γιατί, όλες οι διαφημιστικές πινακίδες εξακολουθούν να ζουν και να βασιλεύουν!..*

● *ΔΕΝ είναι η πρώτη φορά. Και άλλες φορές δόθηκαν υποσχέσεις και δεν υλοποιήθηκαν. Σιγά, τώρα που θα έδιναν το Καζίνο στο Δήμο. Εδώ υπάρχει ολόκληρη στρατιά «ημετέρων» που περιμένουν στην ...ουρά για να πάρουν. Και ο Δήμος; Θα εισπράττει απλώς ...υποσχέσεις και χαμόγελα!*

ΕΚΚΛΗΣΗ ΒΟΗΘΕΙΑΣ



Ο εικονιζόμενος ΧΑΤΖΗΔΑΚΗΣ ΔΗΜΗΤΡΙΟΣ έχει ανάγκη να μεταβεί στην Αμερική για εγχείρηση στο αριστερό μάτι. Επειδή δεν έχει χρήματα παρακαλεί όποιον θέλει να τον βοηθήσει.

Με τη βοήθεια σας δίνεται το φως σε έναν 20χρονο νέο και τον βγάζετε από την κοινωνική απραξία και αφάνεια. Στην ΙΟΝΙΚΗ ΤΡΑΠΕΖΑ υπάρχει λογαριασμός υπ' αρ. 27410006, ο οποίος ανοίχτηκε για αυτόν το σκοπό.

ΕΥΧΑΡΙΣΤΟΥΜΕ ΓΙΑ ΤΗΝ ΚΑΤΑΝΟΗΣΗ

ΓΔ-7/2

Ειδήσεις από το παρελθόν...

ΠΡΟΟΔΟΣ
3 ΙΟΥΛΙΟΥ 1952

Η ΓΡΑΜΜΗ ΡΟΔΟΥ - ΑΛΕΞΑΝΔΡΕΙΑΣ

Ο υπουργός της Εμπορικής Ναυτιλίας κ. Κρασαδάκης, εις απαντησιν σχετικού τηλεγραφήματος του Γενικού Διοικητού κ. Γεωργάκη ενγώρισε χθες δι' επιστολής του προς τον κ. Γενικόν Διοικητήν ότι αναμένει την εις Αθηνας επάνοδον του κ. Νομικού προς τον οποίον υπεβλήθη παράκλησις όπως δρομολογήσει εν σκάφος, εις την γραμμήν Ρόδου - Αλεξάνδρειας. Ο κ. Κρασαδάκης υπογραμμίζει εν συνεχεία ότι ελπίζει να επιλυθή ευνοϊκώς το όλον ζήτημα και ότι ο κ. Νομικός θα δεχθή να εξυπηρετήση την ανωτέρω γραμμήν.

Η ΝΑΥΤΙΚΗ ΕΒΔΟΜΑΣ

Πυρετωδώς συνεχίζονται αι προετοιμασίαι υπό του ΝΟΡ και της Οργανωτικής Επιτροπής δια τους αγώνας και τας εορτάς της Ναυτικής εβδομάδος.

Εξ άλλου αποπερατώθησαν αι εργασίαι επισκευής του κολυμβητηρίου του ΝΟΡ ο δε Δήμος Ρόδου εχορήγησεν εις τον Ναυτικόν Ομιλον το ποσόν των 5 εκατομμυρίων δραχμών το οποίον θα διατεθή εις τας προεργασίας και την τέλεσιν των Παναυτικών αγώνων.

ΔΗΛΗΤΗΡΙΑΣΙΣ

Μετεφέρθησαν προχθές εν κακή καταστάσει εις το Κρατικόν Νοσοκομείον οι Μιχαήλ Πονήρης ετών 33, Μαρία Πονήρη, Γαρυφαλιά Νικολέττου ετών 47, Γεώργιος Μαγριπλής ετών 15 και Μαρία Μαυρομάτη ετών 3, οίτινες είχαν υποστεί οξείαν δηλητηρίασιν εκ παγωτών. Εις τούτους παρεσχέθησαν αι πρώται βοήθειαι, ήδη δε ευρίσκονται εκτός κινδύνου,. Σχετικών ανακρίσεων επελήφθη η αρμοδία αστυνομική Αρχή,.

Ως εγνώσθη τα παγωτά είχον προσφερθή εις κέντρον της Παλαιάς Αγοράς.

ΠΩΛΟΥΝΤΑΙ

ΑΠΟ ΙΔΙΟΚΤΗΤΗ δύο οικόπεδα 10 και 15 στρεμμάτων - εφαπτόμενα της λεωφόρου Ρόδου - Λίνδου, αμέσως μετά το Φαληράκι. Σίγουρη επένδυση. Τηλ. 24589

ΜΠ-31/3

ΑΠΟ ΤΟΥΡΙΣΤΙΚΟ ΠΡΑΚΤΟΡΕΙΟ ΖΗΤΕΙΤΑΙ

για τη σεζόν 1992, δεσποινίς ή κυρία, με άριστη γνώση της γερμανικής, ώστε να απασχοληθεί για όλη τη σεζόν σαν αρχηγός γκρουπ.

ΠΛΗΡΟΦΟΡΙΕΣ τηλ.: 23066 - 28101, ώρες 9.00-15.00

Χ264

ΠΑΣΧΑ ΣΤΑ ΙΕΡΟΣΟΛΥΜΑ

ΑΝΑΧ. ΡΟΔΟΣ 17/4/92
ΕΠΙΣΤΡΟΦΗ ΡΟΔΟΣ 3/5/92
ΟΠΩΣ ΚΑΘΕ ΧΡΟΝΟ ΕΤΣΙ ΚΑΙ ΦΕΤΟΣ
NINO TOURS
DELTA TOURS
Α. ΠΑΠΑΓΟΥ 4
ΡΟΔΟΣ ΤΗΛ. 34414

Χ265-16/4

ΔΙΑΚΟΓΕΩΡΓΙΟΥ ΚΑΛΛΙΣΤΟΣ

ΚΑΤΑΣΚΕΥΑΣΤΗΣ - ΙΔΙΟΚΤΗΤΗΣ
ΠΩΛΟΥΝΤΑΙ ΤΑ ΚΑΤΩΘΙ ΑΚΙΝΗΤΑ

1) Σε γωνιακή οικοδομή των τεσσάρων διαμερισμάτων μόνο, επί της Στεφ,. Καζούλη και Γαριβάλδη πωλούνται. Αυθημερόν παράδοση.

α) Τρία διαμερίσματα τεσσάρια γωνιακά των 130-160τ.μ. με εντοιχισμένες κουζίνες - ντουλάπες - δύο μπάνια - διπλά τζάμια - μπαλκόνια μεγάλα, η οικοδομή έχει υδραυλικό ασανσέρ.

β) Γκαρσονιέρα ισόγεια στο Αραπάκι 47τ.μ. επί της οδού Παρθενόπης

γ) Διαμέρισμα 130 τ.μ. στο Αραπάκι πολυτελούς κατασκευής

δ) Πωλείται οικόπεδο στην Παστίδα 330τ.μ. δίπλα από το ΕσπατόριοΓέφυρα

2) Κτήματα στη Λαχανιά, παραλιακά των 4-10-15 στρεμμάτων. Επίσης κτήμα 52 στρεμ. παραλιακό κατάλληλο για αθλητικό κέντρο και ξενοδοχειακή μονάδα.

3) Ζητείται οικόπεδο προς ΑΝΤΙΠΑΡΟΧΗ εντός πόλεως.

Δέχομαι ανταλλαγές ακινήτων
Γίνονται ευκολίες πληρωμής - δάνεια δεκτά.
Προτάσεις δέχομαι και είναι δεκτοί όλοι οι μεσίτες.

Πληρ.:ΔΙΑΚΟΓΕΩΡΓΙΟΥΚΑΛΛΙΣΤΟΣ
Τηλ. 29318, 29188, 63959
Διευθ.: Κων/νου Τσαλδάρη 28 Αγία Τριάδα.

Μ11

ΞΕΝ/ΧΕΙΟ Α' ΚΑΤΗΓΟΡΙΑΣ, ΕΝΤΟΣ ΠΟΛΕΩΣ ΡΟΔΟΥ

ΖΗΤΑ

ΝΑ ΠΡΟΣΛΑΒΕΙ ΝΥΚΤΟΘΥΡΩΡΟ, ΠΟΥ ΝΑ ΓΝΩΡΙΖΕΙ ΤΗΝ ΑΓΓΛΙΚΗ ΓΛΩΣΣΑ ΚΑΙ ΧΕΙΡΙΣΜΟ COMPUTER.

Για πληροφορίες τηλ. 22781 - 4, ώρες γραφείου

Χ298 ΧΛ

ΚΙΝΗΜΑΤΟΓΡΑΦΟΙ

ΜΕΤΡΟΠΟΛ

ΠΡΟΓΡΑΜΜΑΤΑ
5.30-7.30, 7.30-9.30
9.30-11.30 Τηλ. 28400

Σύμφωνα με ένα ινδιάνικο μύθο για να γίνει το αγόρι άνδρας πρέπει να φθάσει ένα ελάφι. Από το μύθο αυτό και το τραγούδι HIGHWAY PATROLMAN. Ο Σων Πεν εντυπωσιάζει με αυτή την μεγάλη επιτυχία

Ο ΙΝΔΙΑΝΟΣ ΔΡΟΜΕΑΣ
THE INDIAN RUNNER

Α' Προβολής -Ακατάλληλο
Υπάρχουν μόνο δύο είδη ανθρώπων στο κόσμο. Ηρωες και παράνομοι

Πρωταγωνιστούν:
ΤΣΑΡΛΣ ΜΠΡΟΝΣΟΝ
ΝΤΕΗΒΙΝΤ ΜΟΡΣ

ΤΗΝ ΠΕΜΠΤΗ: ΤΟ ΜΕΤΕΩΡΟ ΒΗΜΑ ΤΟΥ ΠΕΛΑΡΓΟΥ

ΠΑΛΛΑΣ

ΠΡΟΓΡΑΜΜΑΤΑ
5.30-7.30, 7.30-9.30
9.30-11.30. Τηλ. 24475

Εκείνος δεν είναι ιππότης με το άλογο. Εκείνη δεν είναι η πριγκίπισσα... Ομως ποιός λέει ότι η ζωή είναι παραμύθι.

ΦΡΑΝΚ ΚΑΙ ΤΖΩΝΝΥ
FRANK AND JOHNNY

Α' Προβολής - Κατάλληλο

Πρωταγωνιστούν:
ΑΛ ΠΑΤΣΙΝΟ
ΜΙΣΕΛ ΦΑΙΦΕΡ

TITANIA

ΠΡΟΓΡΑΜΜΑΤΑ
5.30-7.30, 7.30-9.30
9.30-11.30 Τηλ. 25876

Η Γουώρνερ Μπρος παρουσιάζει το τέρας των πολεμικών τεχνών ΝΤΟΛΦ ΛΟΥΝΤΚΕΝ και σε πρώτη εμφάνιση ο ΜΠΡΑΝΤΟ ΛΗ γιος του θρυλικού Μπρους Λη σε μια εκπληκτική περιπέτεια.

ΣΚΛΗΡΗ ΑΝΑΜΕΤΡΗΣΗ ΣΤΟ ΜΙΚΡΟ ΤΟΚΥΟ
SHOWDOWN IN LITTLE TOKYO

Πρωταγωνιστούν :
ΝΤΟΛΦ ΛΟΥΝΤΓΚΡΕΝ (Ρόκυ)
ΜΠΡΑΝΤΟ ΛΗ (γος του Μπρους Λη)

ΔΗΜΟΤΙΚΟ

Τηλ. 20265
ΠΡΟΓΡΑΜΜΑΤΑ
7.30-9.30, 9.30-11.30

Εκείνοι έκλεβαν τράπεζες. Εκείνη έκλεψε τις καρδιές τους. Ενα παράξενο τρίο. Θα σας κάνει να πεθάνετε στα γέλια.

ΟΙ 3 ΦΥΓΑΔΕΣ

Πρωταγωνιστούν:
ΝΙΚ ΝΟΛΤΕ
ΜΑΡΤΙΝ ΣΟΡΤ
και η μικρή
ΣΑΡΑ ΡΟΟΥΛΑΝΤ



ΚΡΗΤΙΚΟΥ ΒΑΣΙΛΕΙΑ

Διπλωματούχο Μέντιουμ

Ψυχοερευνήτρια - χαρτομαντεία χειρομαντεία - ειδική στην τράπουλα
ΚΛΕΙΔΙ ΤΟΥ ΤΑΡΩ
Δέχεται κάθε μέρα εκτός ΚΥΡΙΑΚΗΣ από 8-13 και 4-8μ.μ.
ΑΓΙΟΥ ΦΑΝΟΥΡΙΟΥ 26
ΠΑΛΑΙΑ ΠΟΛΗ

32[illegible]-2/4

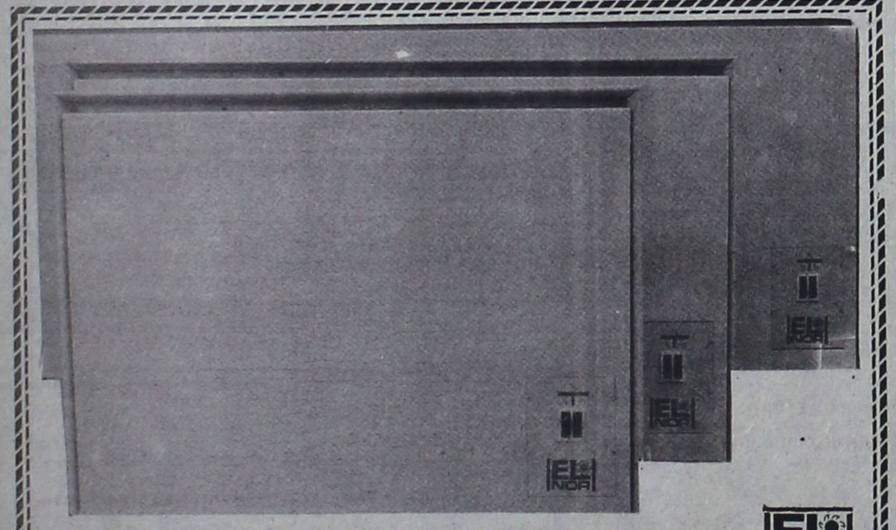

ΘΕΡΜΟΠΟΜΠΟΙ ΝΟΡΒΗΓΙΑΣ

ΟΙΚΟΝΟΜΙΚΗ, ΥΓΙΕΙΝΗ και ΑΘΟΡΥΒΗ ΘΕΡΜΑΝΣΗ
ΜΕΛΕΤΗ και ΕΓΚΑΤΑΣΤΑΣΗ ΔΩΡΕΑΝ
ΑΝΤΙΠΡΟΣΩΠΟΣ ΡΟΔΟΥ
Ν. ΚΑΜΠΟΥΡΑΚΗΣ - Μ ΦΛΑΓΚΟΣ Ο.Ε.
ΑΓ. ΑΝΑΣΤΑΣΙΑΣ 9 ΡΟΔΟΣ ΤΗΛ. 31320 - 20859
Δύο χρόνια εγγύηση

Η.20

SKEVOS'S TRAVEL

«SKEYOS'S» TRAVEL

ΔΡΟΜΟΛΟΓΙΑ ΓΡΑΜΜΩΝ ΣΤΡΙΝΤΖΗ F/B IONIAN SUN

Α. Γνωρίζουμε εις το επιβατηγό κοινό ότι τα δρομολόγια του F/B «IONIAN SUN» από ΡΟΔΟ έχουν ως εξής:

ΚΑΘΕ ΤΡΙΤΗ: 13.00 ΚΩ - ΚΑΛΥΜΝΟ - ΑΣΤΥΠΑΛΑΙΑ - ΜΥΚΟΝΟ - ΤΗΝΟ - ΑΝΔΡΟ - ΡΑΦΗΝΑ

ΚΑΘΕ ΠΕΜΠΤΗ: 13.00 ΤΗΛΟ - ΝΙΣΥΡΟ - ΚΩ - ΜΥΚΟΝΟ - ΤΗΝΟ - ΑΝΔΡΟ - ΡΑΦΗΝΑ

Το άψογο σέρβις, η ταχύτητα και η συνέπεια αποτελούν ένα ακόμη λόγο για να ταξιδεύετε μαζί μας

Δεχόμεθα επιβάτες και οχήματα

ΚΕΝΤΡΙΚΟ ΠΡΑΚΤΟΡΕΙΟ ΓΡΑΜΜΩΝ ΣΤΡΙΝΤΖΗ
«SKEYOS'S TRAVEL»
ΑΜΕΡΙΚΗΣ 111 ΤΗΛ. 22461 - 22354
85100 ΡΟΔΟΣ

M26

ΑΓΟΡΑΖΩ

ΧΡΥΣΑΦΙΚΑ ΚΟΣΜΗΜΑΤΑ
ΝΟΜΙΣΜΑΤΑ
ΧΡΥΣΑ ΔΟΝΤΙΑ
ΜΕΤΟΧΕΣ
ΑΝΤΙΚΕΣ
ΩΡΟΛΟΓΙΑ

ΔΑΝΕΙΑ ΕΠΙ ΕΝΕΧΥΡΩ

ΔΗΜ. ΘΕΟΔΩΡΑΚΗ 15
Α' ΟΡΟΦΟΣ

30/11

Φωτολιθογραφική ΡΟΔΟΥ

● Για ό,τι θέλετε να τυπώσετε...

με φροντίδα στη ΛΕΠΤΟΜΕΡΕΙΑ

Παπαστεργίου Σωτήρης
Τηλ.36784

ΠΧ133

Σουλούνιας

Τηλεοράσεις, ραδιομαγνητόφωνα, ψυγεία, κουζίνες, πλυντήρια, σίδερα ατμού, στεγνωτήρες μαλλιών, τοστιέρες, λεμονοστίφτες, μίξερ, μπλέντερ, ηλεκτρ. σκούπες, ηλεκτρικά είδη, φωτιστικά και πολλά χρήσιμα οικιακά είδη στο κατάστημα

Α. ΣΟΥΛΟΥΝΙΑ
28 Οκτωβρίου 14 (Πλατεία Ακαδημίας) Τηλ. 33477

3731 27/1

ΣΩΚΡΑΤΗΣ

ΚΤΙΣΙΜΑΤΑ - ΣΟΒΑΔΕΣ

- Αναλαμβάνω κτισίματα - σοβάδες και οποιεσδήποτε οικοδομικά μερεμέτια.
- Διαθέτω έμπειρο τεχνικό προσωπικό απο Αθήνα για μικρές και μεγάλες δουλειές.

ΤΗΛ. 24127

ΤΑΧΕΙΑ ΕΞΥΠΗΡΕΤΗΣΗ

3462 - 11/4

ΟΤΑΝ ΜΙΛΑΜΕ ΓΙΑ!!!

LA PIZZAGIO

DAL 1977 ΤΗΛ. 25581

Η.14

Η κυβέρνηση αποφεύγει να δώσει συνέχεια στο θέμα του Μπρατσιώτη

ΑΘΗΝΑ, 23 (ΑΠΕ).-

Ο κυβερνητικός εκπρόσωπος Β. Πολύδωρας απαντώντας σε σχετική ερώτηση είπε ότι δεν τον απασχολεί και ως εκ τούτου δεν θέλει να δώσει καμιά συνέχεια στο θέμα που είχε ανακύψει με το νομικό σύμβουλο του υπουργείου Εθνικής Οικονομίας κ. Γ. Μπρατσιώτη.

Στην ερώτηση ότι ο διοικητής της Εθνικής Τραπέζης υπαινίχθηκε ότι ο κ. Μπρατσιώτης δεν έχει σύμβαση με το Δημόσιο, ο εκπρόσωπος είπε ότι δεν ασχολείται με το θέμα, ότι δεν θέλει να δώσει συνέχεια, ότι στο βαθμό που ήταν υποχρεωμένος να απαντήσει έχει απαντήσει και επανέλαβε ότι ο εν λόγω δικηγόρος είναι νομικός σύμβουλος της διυπουργικής επιτροπής στο υπουργείο Εθνικής Οικονομίας, για θέματα αποκρατικοποιήσεως.

Εξάλλου, απαντώντας σε ερώτημα σχετικά με τα περιουσιακά στοιχεία της «ΑΓΕΤ - Ηρακλής», ο εκπρόσωπος είπε ότι το θέμα έχει καλυφθεί με τη συζήτηση στη Βουλή και ανακοίνωσε ότι όλα τα στοιχεία της συμβάσεως που θα υπογραφεί θα δοθούν στη δημοσιότητα, μετά την υπογραφή. Δέχθηκε όμως, ότι μερικά στοιχεία που αφορούν τη νομική πράξη της υπογραφής δεν έχουν δημοσιοποιηθεί, αλλά πρόσθεσε, ότι τα πάντα θα δοθούν, στη συνέχεια, στη δημοσιότητα.

Δημόσιες υπηρεσίες και εμπορικά καταστήματα είναι κλειστά αύριο

Η 25η Μαρτίου είναι αργία και ως εκ τούτου απαγορεύεται η απασχόληση των εργαζομένων και η λειτουργία των καταστημάτων, των βιομηχανιών και βιοτεχνικών επιχειρήσεων ως και των λοιπών εργασιών, εκτός από εκείνες που κατ' εξαίρεση λειτουργούν κατά τις Κυριακές και αργίες.

Αυτό σημειώνεται σε ανακοίνωση του υπουργού Εργασίας στην οποία διευκρινίζεται:

- Οι εργαζόμενοι που αμείβονται με ημερομίσθιο, εάν δεν απασχοληθούν την ημέρα αυτή, λόγω της αργίας, δικαιούνται το ημερομίσθιό τους χωρίς προσαύξηση.

- Εάν εργασθούν δικαιούνται το ημερομίσθιό τους προσαυξημένο κατά 75%.

- Οι εργαζόμενοι που αμείβονται με μηνιαίο μισθό, οι οποίοι απασχολούνται κατά τις Κυριακές και τις αργίες, εάν απασχοληθούν εκείνη την ημέρα δικαιούνται να λάβουν μόνο προσαύξηση 75% επί του 1/25 του μηνιαίου μισθού τους. Εκείνοι όμως που δεν απασχολούνται κατά τις Κυριακές και τις αργίες, εάν απασχοληθούν εκτάκτως κατά την ημέρα αυτή (ύστερα από άδεια της αρμόδιας αρχής) δικαιούνται να λάβουν, επί πλέον του κανονικού τους μισθού και 1/25 αυτού προσαυξημένο κατά 75%.

ΙΕΡΑ ΜΗΤΡΟΠΟΛΗ ΡΟΔΟΥ

ΠΡΟΣΚΛΗΣΗ

Η Ιερά Μητρόπολη Ρόδου οργανώνει την 28ην Μαρτίου 1992 ημέρα Σάββατο και ώρα 6ην μ.μ. στην αίθουσα ΔΟΝΑ πλάϊ στο ΡΟΔΑ ειδική εκδήλωση με πλούσιο εκκλησιαστικό πρόγραμμα με εκτέλεση ύμνων από την εκκλ. χορωδία Αγ. Γεωργίου άνω, υπέρ του

Πατριαρχείου Ρωσίας

Θα μιλήσουν ο πατήρ Βασίλειος Μαντικός θεολόγος

Ιατρός Κομνηνός Κουλτινιός

Εν τη Ιερά Μητροπόλει Ρόδου

Εντολή Σεβασμιώτατου Μητροπολίτου

Ο Πρωτοσύγκελος

Αρχιμ. Παΐσιος Αραβαντινός

24/3

ΚΕΝΤΡΟ ΚΟΠΤΙΚΗΣ ΑΠΤΙΚΗΣ

«Burda Rodou»

Ελάτε να ΜΑΘΕΤΕ να ΡΑΒΕΤΕ ΓΡΗΓΟΡΑ, ΕΥΚΟΛΑ και ΤΕΛΕΙΑ

Μέσα σε δύο μήνες θα ράβετε με τα πατρόν BURDA

Την κάθε ενδιαφερόμενη την καθοδηγούμε σωστά και υπεύθυνα σε όλα τα μυστικά του ραψίματος.

Τηλεφωνήστε μας σήμερα ή περάστε από το κέντρο μας να μάθετε για το πρόγραμμά μας.

Εγγραφές κάθε μέρα και για όλο το χειμώνα.

Παράλληλα με τη σχολή μας λειτουργεί και το κατάστημα «BURDA MODEN» με όλα τα υλικά ραπτικής.

Καπιτονέ - φόδρες, βατελίνες - μοντέρνα κουμπιά και αξεσουάρ - υφάσματα κοτλέ - τζιν - στρετς - γούνα συνθετική - πατρόν, - περιοδικά BURDA.

Ειρήνη Παπαδοπούλου

Στέλιου Κωτιάδη 29 Τηλ. 20723, 20491

2340 18/V

ΠΡΑΚΤΟΡΕΙΟ «ΚΑΣΤΡΟ»

ΠΑΣΧΑ ΣΤΗΝ ΚΥΠΡΟ

ΑΕΡΟΠΟΡΙΚΩΣ

ΚΑΤ' ΕΥΘΕΙΑ ΑΠΟ ΡΟΔΟ

Αναχώρηση: 25/4/92 ώρα 18.40

Επιστροφή: 2/5/92 ώρα 20.40

ΑΠΟΛΑΥΣΤΕ ΜΑΖΙ ΜΑΣ ΜΙΑ ΥΠΕΡΟΧΗ ΕΒΔΟΜΑΔΑ ΣΤΗΝ ΚΥΠΡΟ, ΜΕ ΞΕΝΟΔΟΧΕΙΑ, ΕΚΔΡΟΜΕΣ, ΞΕΝΑΓΗΣΕΙΣ, ΔΙΑΣΚΕΔΑΣΗ ΚΑΙ ΦΘΗΝΑ ΑΦΟΡΟΛΟΓΗΤΑ ΨΩΝΙΑ.

Δηλώστε αμέσως συμμετοχή

Για πληροφορίες - εγγραφές - προγράμματα

ΚΥΡΙΑΚΟΣ Μ. ΜΑΧΑΙΡΑΚΗΣ

ΠΡΑΚΤΟΡΕΙΟ ΚΑΣΤΡΟ

Κεντρικό: Γρηγορίου Λαμπράκη 39

Υποκ/μα: Αμερικής 49

Τηλ. 21008, 31671, 31778

ΧΛ

ΕΝΑ ΘΕΜΑ ΠΟΥ ΟΙ ΓΟΝΕΙΣ ΟΦΕΙΛΟΥΝ ΝΑ ΤΟ ΠΡΟΣΕΞΟΥΝ

Βλάφτει τα παιδιά η πολλή τηλεόραση

Δεν πρέπει να βλέπουν πάνω από 1 ώρα το 24ωρο

Επηρεάζονται πολύ από τις σκηνές βίας

Αφορμή γι αυτά που γράφω μου έδωσε μια συζήτηση που έγινε σε κάποιο σχολείο της πόλης μας σχετικά με το παιδί και την τηλεόραση. Σκοπός μου είναι να δείξω το τι κακό μπορεί να κάνει η αλόγιστη χρήση της τηλεόρασης από τα παιδιά και η ανοχή των γονιών πάνω σ' αυτό το θέμα. Θα ξεκινήσω με ένα περιστατικό που σίγουρα τότε που έγινε συγκλόνισε όσους το διάβασαν στις εφημερίδες:

- Πήρε ένα σεντόνι, το έδεσε στο μονόζυγο της πόρτας του δωματίου του, ανέβηκε σε ένα μπαούλο κι άρχισε να μιμείται τον ηθοποιό μιας τηλεοπτικής ταινίας. Το τέλος όμως του μικρού πρωταγωνιστή ήταν τραγικό. Το μπαούλο γλίστρησε από τα πόδια του και ο μικρός απαγχονίστηκε! Αυτό συνέβη στην Αθήνα, κάποιο σαββατόβραδο με θύμα ένα 13χρονο παιδί, που χάθηκε τόσο άδικα στην προσπάθειά του να ταυτιστεί με το «λαμπερό» ήρωα που ξεπήδησε από τη μικρή οθόνη του σπιτιού του.

Και όπως όλοι μας γνωρίζουμε δεν είναι η μοναδική περίπτωση. Και άλλοι μικροί προσπάθησαν να «πετάξουν» όπως ο σούπερμαν (αγαπημένος ήρωας των παιδιών, μικρών και μεγάλων) ή να μιμηθούν τους υπερφυσικούς και εξωπραγματικούς τηλεοπτικούς ήρωες. Μετά από αυτά τα τραγικά περιστατικά το ερώτημα που τίθεται είναι: Πόσο δυνατή είναι ή μπορεί να γίνει η σχέση των παιδιών με την τηλεόραση;

Να πάρουμε τα πράγματα με τη σειρά.

Το παιχνίδι έξω από το σπίτι είναι η αγαπημένη απασχόληση των παιδιών που είναι κάτω από 14χρονών. Τη δεύτερη θέση στις προτιμήσεις τους έχει η τηλεόραση, που τις περισσότερες φορές περνά στην πρώτη θέση όταν ο καιρός είναι κακός ή όταν δεν υπάρχουν στη γειτονιά φίλοι.

Επειδή λοιπόν τα παιδιά των «τσιμεντουπόλεων» δεν έχουν πολλές ευκαιρίες για υπαίθρια παιχνίδια την πρώτη θέση, στον ελεύθερο χρόνο τους έχει η τηλεόραση.

Μια ερώτηση που κάναμε στα παιδιά είναι: «Τι προτιμάτε να βλέπετε στην τηλεόραση»; Και η απάντηση - ομόφωνη . Μα βέβαια έργα με πλούσια δράση, γοργή εξέλιξη, βίαιες σκηνές και πολλές φορές σκληρές (αίματα, βιασμούς). Αστραφτερή λοιπόν, ελκυστική, πάντα διαθέσιμη και δωρεάν η τηλεόραση έχει την πρώτη θέση στα σαλόνια μας, με τα παιδιά απέναντί της να τη χαζεύουν ασταμάτητα για ώρες.

Σε ερώτηση μητέρας αν η τηλεόραση αποτελεί πρόβλημα γι αυτή, απάντησε. «Ναι είναι πρόβλημα αλλά δεν μπορώ να κάνω τίποτα. Εφτασα στο σημείο να κλειδώνω το σαλόνι αλλά και πάλι χωρίς αποτέλεσμα. Ο γιος μου μόλις το έκανα αυτό έφευγε και πήγαινε στους παπούδες του, στον κάτω όροφο, για να δει τηλεόραση».

Υπάρχουν όμως και γονείς που είναι χαρούμενοι που τα παιδιά τους κάθονται στην τηλεόραση: «Οταν κάθεται στην τηλεόραση ξέρω τουλάχιστον ότι δεν γυρνά στους δρόμους και δεν κάνει σκανταλιές» ή «βρίσκω χρόνο όταν κάθεται στην τηλεόραση ήσυχα, να κάνω και εγώ τις δουλειές μου». Εχουν λοιπόν δίκιο όσοι λένε ότι η τηλεόραση είναι μια βολική μπέιμπυ - σίτερ. Να δούμε όμως τι υποστηρίζουν οι μελετητές. Υποστηρίζουν λοιπόν σαν ειδικοί ότι η υπερβολική δόση, τα ακατάλληλα προγράμματα και ο λάθος τρόπος για να βλέπουμε τηλεόραση είναι οι τρεις παράγοντες που κάνουν τη «μικρή οθόνη» βλαβερή, για τη ψυχική μας υγεία.

Εχουν μάλιστα καθορίσει και το μέγιστο επιτρεπτό χρόνο για κάθε ηλικία.

Ενα παιδί προσχολικής ηλικίας δεν πρέπει να βλέπει πάνω από σαράντα λεπτά την ημέρα, ενώ στη σχολική ηλικία δεν πρέπει να υπερβαίνει τη μία ώρα και 10 λεπτά. Η πραγματικότητα όμως δεν είναι αυτή.

Τα παιδιά της χώρας μας βλέπουν κατά μέσο όρο τρισήμιση ώρες την ημέρα τηλεόραση, υπερβολικός χρόνος αν και απέχει ακόμη πολύ από τις έξι που έχουν καταγραφεί στις ΗΠΑ.

Ερευνες έχουν δείξει ότι τα παιδιά που πάνε σχολείο, αν αφεθούν ελεύθερα, θα μπορούσαν να περάσουν τόσες ώρες μπρος στην τηλεόραση, όσες και στο σχολείο. Ωστόσο η απόλυτη ελευθερία από την πλευρά των γονιών ή η απόλυτη απαγόρευση, είναι μέθοδοι λάθος που μπορεί να έχουν άσχημες συνέπειες. Γιατί απαγορεύοντάς τη τελείως υπάρχει κίνδυνος να τη μετατρέψουμε σε «αποδιοπομπαίο τράγο» χωρίς να μπορέσουμε να μάθουμε στα παιδιά μας να ζουν μ' αυτή, μια που είναι αναπόφευκτο στοιχείο του περιβάλλοντός τους. Πρέπει λοιπόν με σωστό τρόπο να μάθουμε στα παιδιά τη λογική χρήση της τηλεόρασης γιατί αν η τηλεόραση χρησιμοποιηθεί σωστά, μπορεί να γίνει τρόπος διδασκαλίας πολύ χρήσιμος για τα παιδιά.

Να πούμε τώρα τι πρέπει να κάνουν οι γονείς που έχουν παιδιά προσχολικής ηλικίας και τι οι γονείς με παιδιά σχολικής ηλικίας.

Ας πάρουμε πρώτα την προσχολική ηλικία. Εύλογο ερώτημα των γονιών είναι: «Τι είδους εκπομπές θα πρέπει να βλέπει ένα μικρό παιδί; » Υπάρχουν ενδείξεις που υποδηλώνουν ότι τα παιδιά της προσχολικής ηλικίας μαθαίνουν ένα πλήθος διαφορετικών τύπων συμπεριφοράς από την τηλεόραση - συμπεριφοράς τόσο επιθυμητής όσο και ανεπιθύμητης. Τα παιδιά μπορούν να μάθουν από την τηλεόραση ότι η επιθετικότητα αποτελεί αποδεκτό τρόπο διευθέτησης διαφορών, αλλά μπορούν να μάθουν επίσης ότι τις περισσότερες φορές και η συνεργασία εκτιμάται, θαυμάζεται και ανταμείβεται.

- Μερικά παιδιά προσχολικής ηλικίας δυσκολεύονται να διακρίνουν το φανταστικό από το αληθινό, ειδικά όταν πρόκειται για τη μικρή οθόνη.

Ορισμένα αντιδρούν με ένα έντονο φόβο και μεγάλη ανησυχία, στα προγράμματα που παρουσιάζουν βία ή σκηνές τρόμου και αγωνίας.

Είναι λοιπόν σκόπιμο και σωστό να παρακολουθούμε το περιεχόμενο, τα μηνύματα, το στυλ των εκπομπών που βλέπει το παιδί. Αξίζει πιστεύουμε τον κόπο να βρίσκουμε ευχάριστα προγράμματα και να προσφέρουμε στα μικρά ευχάριστες ώρες και όχι δυσάρεστες.

Αλλο ερώτημα που θέτουν οι γονείς με παιδιά στην προσχολική ηλικία είναι: «Πόση ώρα είναι αρκετή για ένα μικρό παιδί;» Την απάντηση δίνει ένα άλλο ερώτημα: «Θα μπορούσε να κάνει κάτι άλλο;»

Αν οι γονείς είναι απασχολημένοι και δεν μπορούν να ασχοληθούν με το παιδί, τότε είναι πιθανόν η τηλεόραση να αποτελεί μια λογική απασχόληση. Αν όμως το παιδί μπορεί να ασχοληθεί με δημιουργικό παιχνίδι, να παίξει έξω ή να βοηθήσει σε απλές δουλειές, είναι καλύτερα να κλείσουμε την τηλεόραση.

Να πούμε όμως και λίγα λόγια τελειώνοντας για τα παιδιά της σχολικής ηλικίας.

Καλό είναι να μην τα αφήνουμε ποτέ μόνα τους για πολλές ώρες στην τηλεόραση. Είπαμε τι ζημιές μπορεί να προκαλέσει αυτό. Καλό είναι επίσης για τα παιδιά αυτής της ηλικίας να μην βλέπουν τηλεόραση κατά τη διάρκεια του φαγητού και πριν πάνε για ύπνο. Γιατί στο τραπέζι είναι προτιμότερο να μιλάμε με τα παιδιά για διάφορα ευχάριστα θέματα, όσο για τον ύπνο δεν πρέπει να διεγείρονται προτού κοιμηθούν.

Ποτέ δεν πρέπει επίσης να τους λέμε: «Αν δεν είσαι καλό παιδί δεν θα δεις απόψε τηλεόραση», «αν είσαι θα σε αφήσω λίγο παραπάνω απόψε». Δεν πρέπει η τηλεόραση να γίνεται μέσο επιβράβευσης ή τιμωρίας. Αυτό είναι τραγικό λάθος. Ωραίο είναι να σχολιάζουμε μαζί με τα παιδιά κάποιο φιλμ που είδαμε και να τα αφήσουμε να το κριτικάρουν και να λένε τη γνώμη τους, όποια κι αν είναι αυτή.

Επικίνδυνη λοιπόν η τηλεόραση ή όχι;

Αυτό το αφήνουμε στη δική σας κρίση. Εμείς αναφέραμε τα υπέρ και τα κατά. Τις ωφέλειες της τηλεόρασης αλλά και τις «βλαβερές» συνέπειες που μπορεί να έχει για ένα παιδί η αλόγιστη χρήση της. Σκεφθείτε λοιπόν πριν κάνετε ο,τιδήποτε. «Παν μέτρον άριστον», έλεγαν και οι αρχαίοι μας πρόγονοι και σίγουρα δεν είχαν άδικο.

ΜΑΡΙΑ ΓΙΑΚΡΑ

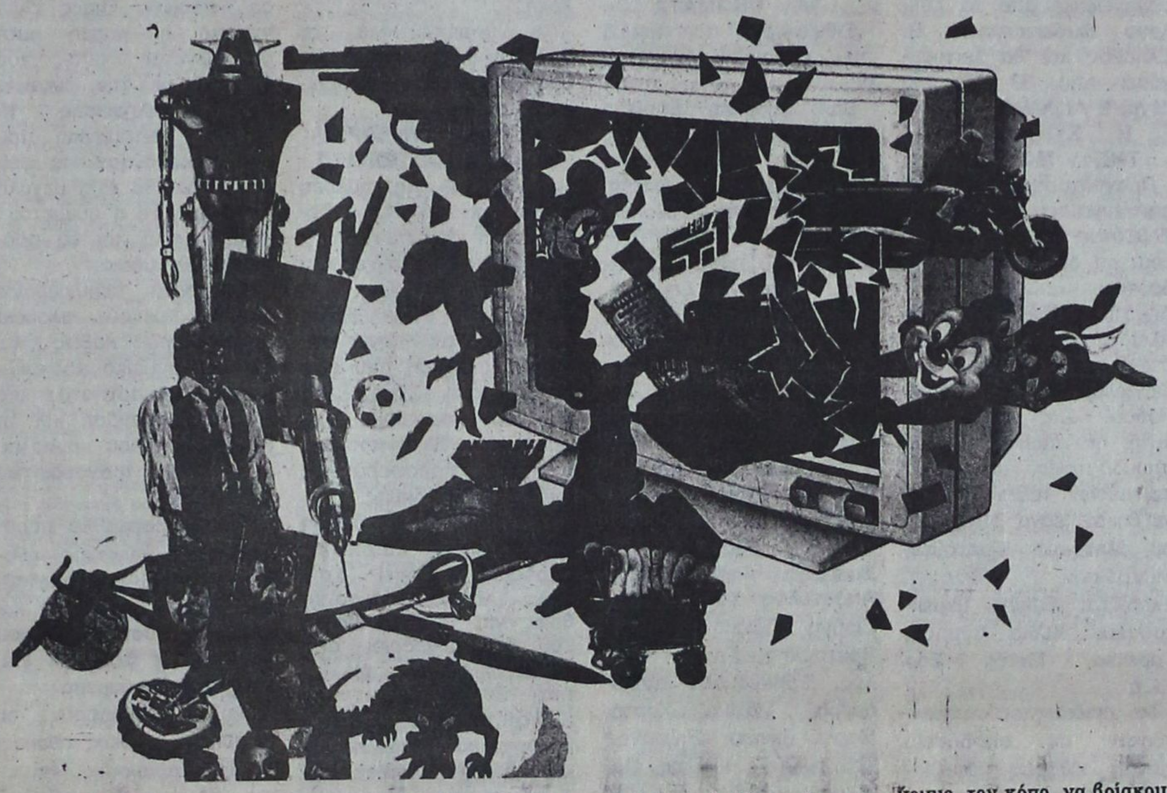

Δύο βουλευτές εκλέγει η ελληνική μειονότητα στην αλβανική Βουλή

ΤΙΡΑΝΑ, 23 (ΑΠΕ).-

Η ελληνική μειονότητα της Αλβανίας εκλέγει δύο βουλευτές για τη νέα αλβανική Βουλή. Τον κ. Κωνσταντίνο Μακαριάδη που μέχρι τις 10.30 τοπική ώρα, συγκεντρώνει ποσοστό 65% και τον κ. Θωμά Μητσού στους Αγίους Σαράντα που συγκεντρώνει ποσοστό 94%.

Σύμφωνα με ανεπιβεβαίωτες πληροφορίες υπάρχει το ενδεχόμενο στη Χειμάρα να περάσει στο δεύτερο γύρο μειονοτικός υποψήφιος.

Ο κ. Μακαριάδης πριν λίγο προέβη σε τηλεφωνική δήλωση προς του Ελληνες δημοσιογράφους που βρίσκονται στα Τίρανα. Η δήλωση του κ. Μακαριάδη έχει ως εξής:

« Η νίκη είναι όλων μας. Ολων των Ελλήνων της περιοχής κάτι που όλοι προωθούσαμε και έγινε πραγματικότητα. Από εδώ και πέρα όλοι μαζί όλα όσα επιδιώκουμε να φθάσουμε να γίνουν κάποτε πραγματικότητα το προωθούμε και εργαζόμαστε σκληρά. Θα δώσουμε τη δική μας συμβολή σε όλη τη διαδικασία εκδημοκρατισμού της Αλβανίας. Θα είμαστε πρωτοπόροι με το παράδειγμα και την παρουσία μας εκφράζοντας τα δημοκρατικά συναισθήματά μας».

Σε ερώτηση ποιό είναι το μήνυμά τους προς τον ελληνικό λαό είπε:

«Ευχαριστούμε για όλα τον ελληνικό λαό. Αισθανόμαστε τον εαυτό μας κοντά του. Εγινε μια καλή αρχή τελευταία που ανοίχθηκαν κατά κάποιο τρόπο τα σύνορα. Ευχόμαστε να τον έχουμε πάντα στο πλευρό μας γιατί μόνο έτσι ο ελληνισμός της Αλβανίας θα έχει ένα σίγουρο μέλλον».

ΕΚΑΨΑΝ ΤΟ ΣΠΙΤΙ ΕΛΛΗΝΑ

Το σπίτι του προέδρου της Κοινότητας της Κακαβιάς Δημητρίου Γάτσου έκαψαν χθες το βράδυ άγνωστοι. Μέχρι στιγμής δεν υπάρχει καμιά πληροφορία για τα αίτια που προκάλεσαν το επεισόδιο. Σύμφωνα όμως με πληροφορίες εντάσσεται στο κλίμα που έχει δημιουργηθεί το τελευταίο διάστημα στην περιοχή με τη μειονότητα. Επίσης στο ίδιο χωριό άγνωστοι πυροβόλησαν την επιτροπή που μετέφερε την κάλπη προς το Αργυρόκαστρο, αλλά τελικά δεν κατάφεραν να αποσπάσουν την κάλπη.

Εξάλλου, χθες αργά το απόγευμα Αλβανοί αστυνομικοί εμπόδισαν τον βουλευτή Αλέξη Παπαδόπουλο και το δημοσιογράφο Σταύρο Λυγερό να επισκεφθούν τους Αγιους Σαράντα και τους εξανάγκασαν να επιστρέψουν στο Αργυρόκαστρο.

Η Ρόδος υπέγραψε τη διακήρυξη για τις ενωμένες πόλεις

Επέστρεψε από τις Βρυξέλλες ο αντιδήμαρχος Νικόλαος Χατζηνικήτας, όπιος είχε μεταβεί εκεί στις 18 και 19 Μαρτίου για να πάρει μέρος στην πρώτη συνάντηση των εκπροσώπων των πόλεων που έχουν θέσει υποψηφιότητα για το μνημείο της Ελευθερίας. Εκτός από τη Ρόδο στη συνάντηση αυτή η Ελλάδα εκπροσωπηθηκε και από τις πόλεις Δράμα, Μεσσολόγγι, Μουριές Κρήτης, Δήμο Παπάγου, Πύλου, Δήμο Περιστερίου και Κέρκυρας, ενώ υπήρχαν και εκπρόσωποι από άλλες 47 ευρωπαϊκές πόλεις.

Οσοι πήραν μέρος υπέγραψαν και τη διακήρυξη των ενωμένων πόλεων για την Ευρώπη και την Ελευθερία και απεφάσισαν επίσης ότι μία δεύτερη συνάντησή τους να συγκροτήσουν μαι πανευρωπαϊκή επιτροπή η οποία θα περιέχει από όλες τις πόλεις που έχουν δηλώσει υποψηφιότητα για να εξετάσει την καταληλλότητα τους για την ανέργεση του ευρωπαϊκού μνημείου προς την ελευθερία.

ARKADIA LINES S.A

F/B SILVER PALOMA

Γνωρίζουμε στο επιβατικό κοινό, ότι τα θερινά δρομολόγια του F/B SILVER PALOMA έχουν ως εξής:

ΚΑΘΕ **ΠΑΡΑΣΚΕΥΗ** ΩΡΑ **16.00**

ΓΙΑ ΛΕΜΕΣΣΟ - ΧΑΪΦΑ

ΚΑΘΕ **ΤΡΙΤΗ** ΩΡΑ **15.00**

ΓΙΑ ΠΕΙΡΑΙΑ (ΑΝΕΥ ΕΠΙΒΑΤΩΝ/ΟΧΗΜΑΤΩΝ)

Δεχόμαστε επιβάτες και οχήματα για Κύπρο - Ισραήλ

ΠΛΗΡΟΦΟΡΙΕΣ - ΕΙΣΙΤΗΡΙΑ

ΠΡΑΚΤΟΡΕΙΟ ΕΡΥΘΡΑ ΘΑΛΑΣΣΑ

Δ. ΘΕΟΔΩΡΑΚΗ 13 ΡΟΔΟΣ- ΤΗΛ. 27721-22460-22683

M2

PACOLOR

Φωτογραφικές εργασίες

Βιντεοσκοπήσεις

και slides

Η πολύχρονη πείρα μας εγγύηση της εργασίας

ΝΙΚΗΤΑΣ ΠΑΧΟΣ

Γ. ΕΝΤΑΘΙΟΥ 11

ΤΗΛ. 26893 - 27782

ΠΜ-31/3

PEUGEOT

NEO 106

Τηλ. 23085-27716

Περισσότερη ευπρέπεια και λιγότερα σχόλια από τους ραδιοσταθμούς

Από τη Χριστίνα Ευαγγέλου, πήραμε και δημοσιεύουμε την παρακάτω επιστολή:

«Κύριε Διευθυντά,

Πιστεύω ότι με το γράμμα - διαμαρτυρία που ακολουθεί παρακάτω, συμφωνούν πολλοί Ρόδιοι συμπολίτες μας. Δεν είναι πολλά χρόνια από τότε που άρχισαν να ιδρύονται οι ιδιωτικοί ραδιοφωνικοί σταθμοί στο νησί μας με μεγάλη επιτυχία, μπορώ να πω.

Είναι γεγονός αναμφισβήτητο ότι όλο το νησί απέκτησε ένα ακόμα μέσο μαζικής ενημέρωσης το οποίο ριζώθηκε μέσα στη ζωή όλων. Παρατηρείται όμως έντονα, στις μέρες μας το εξής φαινόμενο. Στους περισσότερους σταθμούς που είναι - ας το παραδεχτούμε υπεράριθμοι, έχουν προσφληθεί άτομα τα οποία αυτοαποκαλούνται «δημοσιογράφοι», από τα λεγόμενα των οποίων συμπεραίνεται ότι δεν έχουν καμία επαφή, ούτε με τα χαρτιά τους, ούτε με το talk ή control room, αλλά κυρίως ομιλούν με τέτοια ανευθυνότητα η οποία απελπιστικά υποχρεώνει τους ακροατές να αισθάνονται του ίδιου επιπέδου.

Αστοχα σχόλια, επίμονα μονόπλευρα μηνύματα, χιούμορ χαμηλού επιπέδου και εκφράσεις που προσβάλλουν τη νοημοσύνη του απλού ακροατή, είναι μερικά από τα στοιχεία που χαρακτηρίζουν τους παραπάνω «δημοσιογράφους». Θα ήταν φρόνιμο να υπάρξει περισσότερη ευπρέπεια και λιγότερα έξυπνα σχόλια γιατί σε τελευταία ανάλυση καλό ραδιόφωνο δε σημαίνει σε 1 ώρα, 2 λεπτά τραγούδι και 58 λεπτά προσωπικά άστοχα σχόλια των ευφυών, πίσω από τα μικρόφωνα.

Ελπίζω ότι η δημοσιογραφική αλληλεγγύη των δημοσιογράφων των εφημερίδων και των ραδιοφωνικών σταθμών να είναι τέτοιου επιπέδου ώστε να μην αποκρυφθεί η παρούσα διαμαρτυρία και να δημοσιευθεί στην εφημερίδα σας. Ευχαριστώ για τη φιλοξενία.»

ΨΗΦΙΣΜΑ Τ.Ε.Σ ΡΟΔΟΥ

ΓΕΝΙΚΗ ΣΥΝΕΛΕΥΣΗ ΕΡΓΑΖΟΜΕΝΩΝ ΠΕΡΙΟΧΗΣ ΡΟΔΟΥ (28-2-92)

Εμείς οι εργαζόμενοι στη ΔΕΗ Ρόδου, εκφράζουμε την αγανάκτησή μας για την καπήλευση του ονόματος της Μακεδονίας από κράτη μωσαϊκά εθνικοτήτων και ανύπαρκτα, όπως τα Σκόπια.

Καταγγέλουμε προς κάθε κατεύθυνση, όλους αυτούς που υποκινούν και πατρονάρουν τέτοιες ενέργειες, εκφράζοντας ταυτόχρονα την έντονη αποδοκιμασία και τον αποτροπιασμό για την παραχάραξη της ιστορίας!...

Καλούμε όλους να συμβάλουν εμπράκτως (κυρίως οι χώρες της κοινότητας), δια τη διατήρηση της ειρήνης στη τόσο ευναίσθητη περιοχή των Βαλκανίων.

Το Τ.Ε.Σ. Ρόδου

Ο Πρόεδρος	Ο Γεν. Γραμματέας	Τα Μέλη Δ.Σ.
Αντ. Κωστάκης	Αθαν. Ζυγούρας	Ηλίας Μπούκλας
		Εμ. Βαλσαμούλης

24/3

ΠΑΣΧΑ ΣΤΑ ΙΕΡΟΣΟΛΥΜΑ

ΜΕΓΑΛΗ ΠΑΣΧΑΛΙΝΗ ΚΡΟΥΑΖΙΕΡΑ ΣΤΟΥΣ ΑΓΙΟΥΣ ΤΟΠΟΥΣ ΜΕ ΤΟ ΠΟΛΥΤΕΛΕΣ

F/B SILVER PALOMA

23-28/4/1992

Μεγάλη Πασχαλινή κρουαζιέρα διοργανώνουμε στους Αγίους Τόπους με το γνωστό σε όλους F/B SILVER PALOMA το οποίο θα παραμείνει στην Χάιφα επί διήμερον.

Αναχώρηση Μ. Πέμπτη ώρα 16.00
Επιστροφή Λαμπρή Τρίτη ώρα 09.00

Είναι μια ευκαιρία να γιορτάσετε το Αγιο Πάσχα στα μέρη που έζησε και μαρτύρησε ο Χριστός.
Οι τιμές της κρουαζιέρας που περιλαμβάνουν ατμοπλοϊκό εισιτήριο με παραμονή στην αντίστοιχο θέση, πλήρη διατροφή, φόρους και δύο εκδρομές στους Αγίους Τόπους Α) Εκδρομή στα Ιεροσόλυμα το Μ. Σάββατο και Β) εκδρομή στη Ναζαρέτ την Κυριακή του Πάσχα έχουν ως εξής:

ΚΑΤΗΓΟΡΙΑ	ΕΝΗΛΙΚΕΣ	ΠΑΙΔΙΑ 2-12 ΕΤΩΝ
DL Λουξ 2/4κλινες εξωτερικές ντους - WC	105.000	78.000
F2 2κλινες εξωτερικές με ντους - WC	95.000	71.000
F4 4 κλινες εξωτερικές με ντους - WC	90.000	65.000
E2/4 2/4κλινες εσωτερ. με ντους - WC	83.000	62.000
L2/4 2/4κλινες εσωτερ. με νιπτήρα.	65.000	49.000

Τόσο κατά την μετάβαση όσοι και κατά την επιστροφή το πλοίο θα παραμείνει στη Λεμεσσό όπου θα έχετε το χρόνο να ψωνίσετε φθηνά από τα γνωστά αφορολόγητα καταστήματα

Θέσεις περιορισμένες - εγγραφείτε αμέσως

ΠΛΗΡΟΦΟΡΙΕΣ - ΕΙΣΙΤΗΡΙΑ

ΕΡΥΘΡΑ ΘΑΛΑΣΣΑ

Δ. ΘΕΟΔΩΡΑΚΗ 13 ΡΟΔΟΣ- ΤΗΛ. 27721-22460

ΧΛ

ΠΡΟΤΥΠΟ ΚΕΝΤΡΟ ΤΗΛΕΦΩΝΙΑΣ

- ☎ ΤΗΛΕΦΩΝΙΚΑ ΚΕΝΤΡΑ ξενοδοχειακού και επιχειρησιακού τύπου ψηφιακά - ηλεκτρονικά - αυτόματα
- ☎ ΤΗΛΕΦΩΝΙΚΕΣ ΣΥΣΚΕΥΕΣ Απλές - δίγραμμες - DISPLAY - αντίκες επιτραπέζιες - τοίχου
- ☎ ΦΡΑΓΕΣ ΥΠΕΡΑΣΤΙΚΩΝ ΤΗΛΕΦΩΝΗΜΑΤΩΝ
- ☎ TELEFAX
- ☎ ΤΗΛΕΦΩΝΙΚΑ ΚΕΝΤΡΑ ιατρών - δικηγόρων - επιχειρήσεων - επαύλεων
- ☎ ΑΥΤΟΜΑΤΟΙ ΑΠΑΝΤΗΤΕΣ - ΑΠΛΟΙ ΚΑΙ ΤΗΛΕΧΕΙΡΙΖΟΜΕΝΟΙ
- ☎ ΤΗΛΕΦΩΝΙΚΟΙ ΘΑΛΑΜΟΙ
- ☎ ΚΑΤΑΓΡΑΦΙΚΑ ΜΙΑΣ ΓΡΑΜΜΗΣ ΟΤΕ

Ηλεκτρονικοί αυτόματοι μεταφραστές TRANSLATORS 2 έως 14 γλωσσών

Ελληνικά - αγγλικά - γερμανικά - γαλλικά - ιταλικά - ισπανικά - πορτογαλικά - δανέζικα - φινλανδικά - νορβηγικά - σουηδικά - ολλανδικά - τουρκικά - σερβοκροατικά
Ιδανικό δώρο για τουριστικά στελέχη - υπαλλήλους - επιχειρηματίες - ταξιδιώτες - φοιτητές - πράκτορες - ξενοδόχους.

Διαρκής έκθεση - γραφεία - σέρβις: **ΠΑΝΓ. ΡΟΔΙΟΥ 87** (πίσω από τον Αγιο Ιωάννη) - ☎ 25672.

ΑΦΟΙ ΣΚΟΡΔΗ 31/3 17074

Καλλιτεχνική ΠΡΟΟΔΟΣ

ΓΡΑΦΕΙ Ο ΓΙΩΡΓΟΣ ΜΑΡΤΙΝΗΣ

ΕΚΘΕΣΗ ΜΕ ΝΤΟΚΟΥΜΕΝΤΑ ΣΤΗ ΘΕΣΣΑΛΟΝΙΚΗ ΑΠΟ ΤΟ ΣΥΛΛΟΓΟ ΤΩΝ ΕΚΕΙ ΔΩΔΕΚΑΝΗΣΙΩΝ

Εκθεση με φωτογραφίες και με ντοκουμέντα, σε σχέση με την πρόοδο και την εξέλιξη της Δωδεκανήσου από την Ενσωμάτωση μέχρι σήμερα, θα παρουσιάσουν στη Θεσσαλονίκη, σε αίθουσα του εκεί Δήμου, οι Δωδεκανήσιοι της Βορείου Ελλάδος.

Η έκθεση αυτή, που θα περιλαμβάνει και έργα ιστορικού περιεχομένου οργανώθηκε από το Σύλλογο Δωδεκανησίων Β. Ελλάδος και θα λειτουργήσει από 27 Μαρτίου μέχρι 2 Απριλίου.

Η ΣΥΝΑΝΤΗΣΗ ΤΗΣ ΜΟΥΣΙΚΗΣ

Πραγματοποιήθηκε το απόγευμα του περασμένου Σαββάτου με επιτυχία η δεύτερη συνάντηση σπουδαστών μουσικής στο Δημοτικό θέατρο, στα πλαίσια των διοργανώσεων του Πολιτιστικού Οργανισμού του Δήμου Ρόδου. Στη συνάντηση αυτή, με σπουδαστές και σπουδάστριες κατωτέρων και μέσων τάξεων, ερμηνεύθηκαν έργα Ντεμπυσσύ, Μότσαρτ, Μπετόβεν, Μέντελσον, Βέμπερ, Σκαρλάτι, Σοπέν, Εκμεκτσόγλου, Λίλλα Λόμπος, Ταρέγκα, Μπαχ, Σορ κ.λ.π.

Τα παιδιά που εμφανίσθηκαν σε αποδόσεις πιάνου, κιθάρας και βιολού, ήταν των τάξεων κ. Α. Μιχαλάκη, Δ. Δελαπόρτα, Ν. Κασιώτη, Σ. Θωμαΐδου, Ι. Χατζή, Κ. Καστρουνή, Κουβαρά, Β. Καταβενάκη, Εμ. Μανωλίτση, Ξ. Εμνερ - Παπαχαλκίτου, Κ. Σταυρίδη - Χατζάτογλου, Γ. Γιακουμάκη, Τ. Βενετοκλή, Γ. Διακοσάββα, από τα Εθνικό, Ελληνικό και Αττικό Ωδείο, από τη Μουσική Σχολή του Δωδεκανησιακού Ομίλου και από το εργαστήρι κιθάρας του ΠΟΔΡ.

ΤΑ ΟΝΟΜΑΤΑ

Ειδικότερα, τα παιδιά που εμφανίσθηκαν ήταν οι:

Βαλ. Βαβούλη, Βασίλης Μηνάς, Ελίνα Κούση, Χαριτωμ. Καραβελλάκη, Ειρ. Κατσουράκη, Κατερ. Διακογεωργάκη, Πολυξ. Ζαχαριάδου, Τώνια Καμπουράκη, Βιβή Σταυριανού, Δέσποινα Δημητρά, Τσαμπίκος Κουδούνης, Μαρία - Μαριάνθη Λεμονάκη, Αντώνης Καΐκης, Γεώργ. Καλτέκης, Σεβαστ. Βασιλαρά, Βίκυ Μουρούζη, Μιχαήλ Μαντικός, Δέσποινα Κοντούζουγλου, Πόπη Εμμανουήλ, Αντώνης Ψαράς, Χάρης Μαυρονικόλας, Σωτήρης Φαρμακίδης, Απόστολος Χατζηκάλφας, Ειρήνη Πηδιάκη, Αντώνης Βρατσάλης, Γεώργ. Γουλάς, Εμμανουέλα Διακοσάββα, Ματίνα Χαστά, Μαρία Βενιού, Στέφανος Κούκουλας, Μιχάλης Παπαναγιώτης, Κλειώ Λάππα, Σώτια Κορναροπούλου, Φωτεινή Α. Γιαννά, Μαρία Σαρικά, Γεώργ. Χατζηνικόλας, Γεώργ. Λόγγος και Σεβαστή Τσαγάρη.

ΕΚΘΕΣΗ ΜΑΣΚΑΣ

Την 28η Μαρτίου θα γίνει στη Ροδιακή Επαυλη, με συνεργασία πανεπιστημίου του Αιγαίου και Πολιτιστικού Οργανισμού του Δήμου Ρόδου, «Εκθεση καλλιτεχνικής μάσκας - ζωγραφικής της Αγγελικής Κουρμουλάκη.

Τη χορηγία για τη διοργάνωση αυτή έχει αναλάβει γνωστή ασφαλιστική εταιρεία.

ΤΟ 5ο ΣΥΝΕΔΡΙΟ ΤΗΣ ΔΙΑΣΠΟΡΑΣ

Ανακινείται τις ημέρες αυτές και πάλι το ενδεχόμενο πραγματοποιήσεως του 5ου συνεδρίου των Δωδεκανησίων της διασποράς στην Τήλο, σύμφωνα με την κατ' αρχήν απόφαση που είχε ληφθεί στη Σύμη κατά το 4ο συνέδριο, το οποίο είχε θέσει προϋπόθεση την προσφορά της ανάλογης υποδομής.

Ηδη, αφού απεδείχθη πέρυσι ότι η κατάλληλη υποδομή υπάρχει στην Τήλο, γίνονται προσπάθειες για τη διοργάνωση του 5ου συνεδρίου από το Δήμο Ρόδου, την Τοπική Ενωση Δήμων και Κοινοτήτων, το Εμποροβιομηχανικό Επιμελητήριο και τις Ομοσπονδίες Δωδεκανησιακών Σωματείων Αθηνών και Αμερικής στην Τήλο, όχι όμως το 1992, ως αρχικά είχε ορισθεί, αλλά το 1993, που θα είναι και το πρώτο έτος της πλήρους λειτουργίας της Ηνωμένης Ευρώπης, μέλος της οποίας είναι και η Ελλάς.

ΤΙΜΗΤΙΚΗ ΒΡΑΔΥΑ

Με μεγάλο ενδιαφέρον αναμένεται η αποψινή γιορτή του Οργανισμού Δωδεκανησιακού Θεάτρου που θα δοθεί στην αίθουσα «Ροδίνι». Οπως είναι γνωστό η γιορτή αυτή οργανώνεται από τον ΟΔΩΘΕ με την ευκαιρία της συμπλήρωσης 15 χρόνων λειτουργίας του στα Δωδεκάνησα και φαίνεται πως θα έχει μεγάλη επιτυχία γιατί η συμμετοχή είναι μεγάλη και το πρόγραμμα θαυμάσιο.

Η γιορτή περιλαμβάνει πλούσιο μενού, πλούσια λαχειοαγορά καθώς και πλούσιο μουσικό πρόγραμμα με την ορχήστρα της Ελένης Καρανάση και τη συμμετοχή του συνόλου σχεδόν των τραγουδιστών της Ρόδου.

Το πρόγραμμα θα παρουσιάσει ο γνωστός ηθοποιός Μανώλης Δεστούνης με τη συμμετοχή και άλλων ηθοποιών του ΟΔΩΘΕ με θεατρικά επιθεωρησιακά νούμερα.

Θα τραγουδήσουν οι: Αγαπητός, Τάκης Βούης, Ελένη Καρανάση, Μαυράκη, Ιρις, Μαρκιανάκης Παν., Λάκης Κουρκούλης, Νάνσυ.

Κ.Α.Ϊ.Ρ. ΡΟΔΟΣ ΑΕ.

Σε λίγες μέρες κάτι καινούριο

ΕΚΚΛΗΣΗ ΓΙΑ ΒΟΗΘΕΙΑ

Ονομάζομαι Τσακίρης Παναγιώτης του Βασίλη.
Γεννήθηκα το 1982 και κατοικώ στον Αρχάγγελο.
Πάσχω από μεσογειακή αναιμία.
Στις 15 Απριλίου 1992 θα κάμω μεταμόσχευση νωτιαίου μυελού στην Ιταλία.
Χρειάζομαι 15.000.000 δρχ. για την επέμβαση.
Είμαι από φτωχή εργατική οικογένεια.
Το τηλέφωνο του σπιτιού μου είναι 0244/22090

ΚΑΝΩ ΕΚΚΛΗΣΗ

Σε όλους τους ανθρώπους να με βοηθήσουν να ζήσω.
Με τη δική σου βοήθεια θα μου χαρίσεις την ελπίδα να μεγαλώσω και να ζήσω όπως όλα τα άλλα παιδιά του κόσμου.
Οσοι θέλετε να με βοηθήσετε καταθέσετε τη βοήθειά σας στο λογαριασμό με αριθμό 1771 θυρίδας Αγροτικής Τράπεζας Αρχαγγέλου.

ΜΠ-25/3

ΓΕΡΜΑΝΙΚΗ ΑΓΟΡΑ

Νέες παραλαβές

Πλατεία ΙΠΠΟΚΡΑΤΟΥΣ 20
Π. Πόλη στο συντριβάνι
πάνω από το σούπερ μάρκετ του Νικόλαου Σαρρή

Χ317

ΠΩΛΟΥΝΤΑΙ

1) Πωλούνται διαμερίσματα λουξ κατασκευής με υδραυλικό ασανσέρ στην ωραιότερη θέση της Ρόδου επί της οδού Σάββα Παυλίδη δίπλα αεροπορίας Σαν Φραγκίσκου, μέτρων τετραγων. 90 και 115.
2) Καταστήματα 57τ.μ., 55τ.μ. - 54τ.μ. - 49τ.μ.
Διαμερίσματα 120 - 109 - 34 επί της οδού Αθηνών και Θεσ/κης.
3) Οροφοδιαμερίσματα των 132τ.μ. με υδραυλικό ασανσέρ τεσσάρων ορόφων επί της οδού Θεσ/κης.
4) Διαμερίσματα 126τ.μ. αποπερατωμένα επί της οδού Αγ. Ιωάννου.
5) Καταστήματα προς ενοικίαση και πώληση μετρ. 100 και 110τ.μ,. επί της οδού Ηρακλείου και Γράμμου.
6) Αποθήκη 210τ.μ. επί της οδού Παν. Ροδίου και Λευκωσίας.
7) Κτήμα5.500τ.μ. απέναντι από Ατσιπά.
8) Κτήμα 4.000τ.μ. πριν το γκολφ Αφάντου
9) Κτήμα 6.000τ.μ. πριν τη γέφυρα Κολύμπια
10) Και σε διάφορες περιοχές της Ρόδου

ΕΥΘΥΜΙΟΣ ΠΑΝ. ΣΑΡΡΗΣ

Εθελοντών Δωδεκανησίων 2, 2ος όροφος, γραφ. 1
Πλατεία Κύπρου, τηλ. 34329 - 25500, 9-1 και 5-9

Μ35

ΠΡΑΚΤΟΡΕΙΟ ΤΑΞΙΔΙΩΝ ΤΟΥΡΙΣΜΟΥ

VISA TRAVEL CLUB

Σε συνεργασία με τις μεγαλύτερες αεροπορικές εταιρίες σας προσφέρουμε

	Απλή μετάβ.	Μετ' επιστρ.
● ΝΕΑ ΥΟΡΚΗ	72.000	106.000
● ΑΥΣΤΡΑΛΙΑ	138.000	259.000
● ΛΟΝΔΙΝΟ	38.500	57.000
● ΕΛΣΙΝΚΙ	51.000	72.000
● ΚΟΠΕΓΧΑΓΗ	40.000	60.000
● ΣΤΟΚΧΟΛΜΗ	42.000	65.000
● ΦΡΑΝΚΦΟΥΡΤΗ	36.500	57.000
● ΑΜΣΤΕΡΝΤΑΜ	38.000	50.000
● ΡΙΟ	150.000	222.000

Μόνο τα σουγιά σετούν σιο φθηνά!

VISA TRAVEL CLUB & ΦΙΛΙΠΠΟΣ

Μανδηλαρά 8 τηλ. 33282, 31562
ΣΙΓΟΥΡΙΑ - ΕΓΓΥΗΣΗ

Η 52

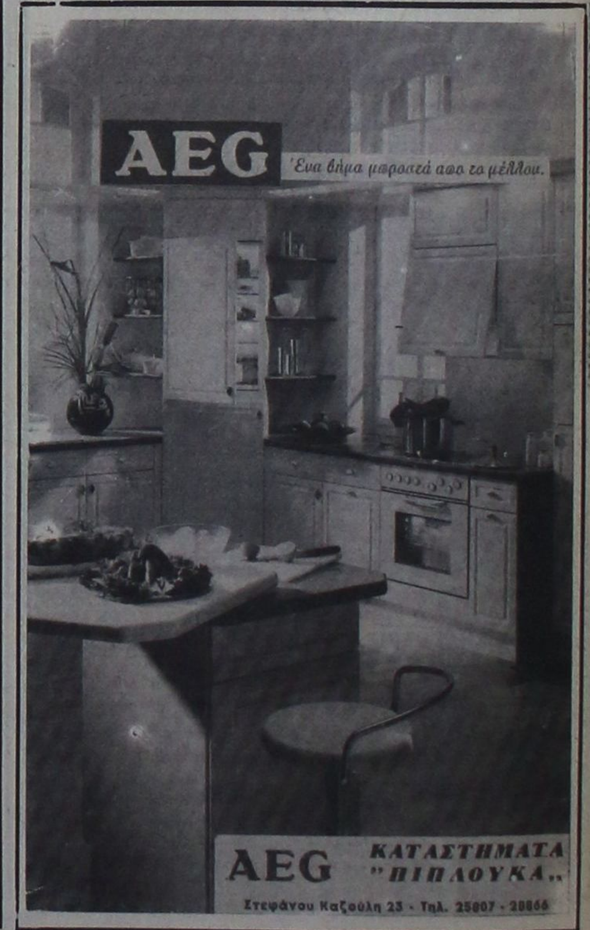

Interail/TRAVEL

ΠΑΣΧΑ ΣΤΗΝ ΚΡΗΤΗ

8ΗΜΕΡΗ ΕΚΔΡΟΜΗ

22/4/92 έως 29/4/92

ΗΡΑΚΛΕΙΟ - ΧΕΡΣΟΝΗΣΟΣ - ΜΑΛΙΑ - ΑΡΧΑΝΕΣ - ΜΥΡΤΙΕΣ - ΑΓ. ΝΙΚΟΛΑΟ - ΙΕΡΑΠΕΤΡΑ - ΣΗΤΕΙΑ - ΒΑΙ- ΜΑΤΑΛΑ - ΦΑΙΣΤΟΣ - ΑΓ. ΓΑΛΗΝΗ - ΡΕΘΥΜΝΟ - ΑΡΚΑΔΙ - ΧΑΝΙΑ - ΤΑΦΟΙ ΒΕΝΙΖΕΛΟΥ - ΜΟΥΣΕΙΟ ΚΑΖΑΝΤΖΑΚΗ - ΚΝΩΣΟΣ

Ελάτε να θαυμάσουμε τις ομορφιές της Κρήτης τώρα το Πάσχα. Μοναδική ευκαιρία περιήγησης σε όλη την Κρήτη.

Η τιμή περιλαμβάνει:
- *Εισιτήρια Ρόδο - Ηράκλειο - Ρόδο με το F/B «Milena» σε καμπίνες β΄ θέσεως.*
- *7 Διανυκτερεύσεις στο ξενοδοχείο «Aerabella» με πρωινό.*
- *Όλες οι μεταφορές με πολυτελές πούλμαν*
- *Συνοδός του γραφείου μας.*

ΤΙΜΗ ΕΚΔΡΟΜΗΣ 64.000
ΕΙΔΙΚΕΣ ΤΙΜΕΣ ΓΙΑ ΠΑΙΔΙΑ

Για αναλυτικό πρόγραμμα εκδρομής και κάθε άλλη πληροφορία, απευθυνθείτε στο γραφείο γενικού τουρισμού

Interail Travel

Β. ΘΕΟΧΑΡΙΔΟΥ - Ι. ΜΑΡΚΑΚΗΣ Ο.Ε.
Διεύθυνση: ΚΕΝΝΕΝΤΥ 38 - Τηλ. 25639

Interail Travel

και πάμε μαζί απ' άκρη σ' άκρη Η 17

Πρέπει να είναι

εγκεκριμένες από το Υπ. Οικονομικών και

CASIO



Ο νόμος απαιτεί

για να έχει μια ταμειακή μηχανή την έγκριση του Υπ. Οικονομικών πρέπει να διαθέτει ειδική φορολογική μνήμη και δυνατότητα ελληνικής εκτύπωσης.

Η CASIO προσφέρει

τη σωστή λειτουργία και υποστήριξη της ταμειακής μηχανής για 7 χρόνια τουλάχιστον, την υπεροχή, την αξιοπιστία, την ποιότητα CASIO και τη μακροχρόνια πείρα της αγοράς. Γιατί η CASIO είναι πιο απαιτητική από το νόμο.

ΤΑΜΕΙΑΚΕΣ ΜΗΧΑΝΕΣ

CASIO ® 3900 CR

Με το νόμο... της αγοράς

Γενικός αντιπρόσωπος Δωδεκανήσου
Ν. ΜΑΓΓΙΩΡΟΣ Ε.Π.Ε.
ΕΜΠΟΡΟΤΕΧΝΙΚΕΣ ΕΠΙΧ)ΣΕΙΣ
Καρπάθου 3Γ — Ρόδος 85100, τηλ. 32815—33909

ΕΡΓΑΣΤΗΡΙΟ ΕΛΕΥΘΕΡΩΝ ΣΠΟΥΔΩΝ

PROGRAM

ΗΛΕΚΤΡΟΝΙΚΩΝ ΥΠΟΛΟΓΙΣΤΩΝ

ΜΑΝΩΛΗΣ Ι. ΣΟΦΙΛΛΑΣ
ΚΟΔΡΙΚΤΩΝΟΣ 89 - ΤΗΛ. 23368 - ΡΟΔΟΣ

Πληροφορούμε όλους τους μαθητές μας και όλους τους ενδιαφερόμενους για μαθήματα ηλεκτρονικών υπολογιστών ότι οι εγγραφές για την καινούργια σχολική περίοδο άρχισαν. Τα μαθήματα αρχίζουν στις 2 Σεπτεμβρίου ημέρα Δευτέρα. Για περισσότερες πληροφορίες τηλεφωνήστε στο τηλέφωνο 0241-23368.

ΔΙΔΑΣΚΟΝΤΑΙ

- Εκμάθηση πληκτρολογίου
- Θεωρία και πρακτικές εφαρμογές του ηλεκτρονικού υπολογιστή
- Εντολές λειτουργικού συστήματος DOS και πρακτική εξάσκηση
- Κειμενογράφηση με σύγχρονους κειμενογράφους αμερικανικών και ελληνικών προδιαγραφών
- Σχεδίαση με σύγχρονα αμερικανικά πακέττα
- Αρχές και θεωρεία προγραμματισμού
- Προγραμματισμός με BASIC, PASCAL, COBOL, dBASE,LOTUS
- Εφαρμογές για λογιστικά, συμβολαιογραφικά, δικηγορικά, ιατρικά γραφεία, καθώς και για καταστήματα, αποθήκες και ξενοδοχεία.
- Εκμάθηση των WINDOWS και πρακτική εφαρμογή

Αναλαμβάνουμε την εκπαίδευση των ατόμων ανεξαρτήτου ηλικίας και γνώσεων.
Λειτουργούν ειδικά τμήματα για παιδιά ηλικίας 8 μέχρι 12 χρόνων.
Διδάσκει πτυχιούχος των αμερικανικανικών πανεπιστημίων UNIVERSITY OF BALTIMORE και BOWIE STATE UNIVERSITY

Η 32

ΠΑΡΑΡΤΗΜΑ ΑΦΑΝΤΟΥ - PROGRAM
Πληροφορίες στο τηλέφωνο 0241-23368

ΠΩΛΟΥΝΤΑΙ

ΓΡΑΦΕΙΑ - ΚΑΤΑΣΤΗΜΑΤΑ

Επαγγελματίες! αποκτήστε μια για πάντα τη δική σας επαγγελματική στέγη, αγοράζοντας από τα κάτωθι ακίνητα, κατασκευή Θ.Β. Πράσινου.

1) Κεντρικό κατάστημα των 89τ.μ. ύψους πέντε μέτρων, επί της οδού Αλεξάνδρου Διάκου.

2) Γραφεία πολυτελείας διαφόρων διαστάσεων όπως, των 38τ.μ. των 45τ.μ., και των 80τ.μ., επί της οδού Αλεξάνδρου Διάκου.

3) Κατάστημα των 76τ.μ. με δωρεάν αποθήκη επί της Παπαλουκά.

4) Καταστήματα των 78, των 127, και των 132 τ.μ., στην οδό Σκεύου Ζερβού.

5) Αποθήκη των 240τ.μ. για βιοτεχνία, επί της λεωφόρου Τριάντων.

ΠΛΗΡΟΦΟΡΙΕΣ
Θ. ΠΡΑΣΙΝΟΣ, τηλ. 24304

Μ 13

Κυκλοφορούν σε όλη την οικουμένη

Φάρμακα — μαϊμούδες εξαιρετικά επικίνδυνα

Πως ενεργούν τα γνήσια και πως τα νοθευμένα

ΠΑΡΙΣΙ, (Ιδιαιτ. Υπηρ.).– Πριν από λίγο καιρό στον διεθνή τύπο δημοσιεύθηκε μία είδηση που προφανώς δεν έτυχε της ανάλογης σημασίας: Πλαστά φάρμακα που μοιάζουν με τα γνήσια, αλλά που μπορούν να σκοτώσουν τους ασθενείς, κυκλοφορούν σε νοσοκομεία και σε φαρμακεία από τη νοτιοδυτική Ασία ως την Ευρωπη.

Πρώτο το αμερικανικό περιοδικό «Νιούσγουικ» έφερε στο φως της δημοσιότητας την εκπληκτική αυτή αποκάλυψη - καταγγελία, προσθέτοντας ότι «πολλοί άνθρωποι, κυρίως στις χώρες του Τρίτου Κόσμου, έχουν ήδη πέσει θύματα της φαρμακοπειρατείας».

Εχουν υπάρξει και στο παρελθόν καταγγελίες για νοθευμένα ή «ψεύτικα» φάρμακα, που λόγω της φύσης της χρήσης τους μπορούν να αποβούν μοιραία για τη ζωή των ανθρώπων και εν πάση περιπτώσει μόνο ωφέλιμα για την υγεία δεν είναι. Η νέα καταγγελία που ήρθε να προκαλέσει προβληματισμούς στον επιστημονικό κόσμο κυρίως –αλλά σε μικρή σχετικά κλίμακα– θέτει για άλλη μία φορά το θέμα των φαρμάκων σε ευρύτερο πλαίσιο. Υπάρχει κίνδυνος να «πλαστογραφηθούν» και νέα φάρμακα, αυτά που οι ερευνητές αποκαλούν σήμερα «φάρμακα του 21ου αιώνα»; Κανένας δεν μπορεί να το αποκλείσει.

Ο φόβος της νοθείας των φαρμάκων μπορεί να ανακόψει την έρευνα για νέα φάρμακα; Ασφαλώς όχι. Ομως θα πρέπει να ληφεί μέριμνα αντιμετώπισης των παρανόμων δικτύων παραγωγής «πλαστών» φαρμάκων τα οποία «μιμούνται» τα γνήσια μόνο στη συσκευασία και την εμφάνιση. Με αφορμή πάντως –και αφετερία– το θέμα της παραγωγής νοθευμένων ή πλαστών φαρμάκων, προχωρούν οι αναλυτές σε ένα ερώτημα που αποτελεί και πεδίο έρευνας των επιστημόνων: Τα κανονικά φάρμακα, είναι κατάλληλα για όλους τους ανθρώπους οι οποίοι πάσχουν από την ίδια ασθένεια και τους συνιστάται μία φαρμακευτική αγωγή;

Πνεται ήδη λόγος από φαρμακολόγους –ιδιαίτερα στις Ηνωμένες Πολιτείες όπου η έρευνα σ' αυτόν τον τομέα είναι πολύ πιό προχωρημένη από όσο σε άλλες χώρες– για την «εξατομικευμένη ιατρική» όσον αφορά τη θεραπεία με φάρμακα. Σε μία ανταπόκριση από το Σαν Φραντσίσκο αναφέρεται: «Πολλοί επιστήμονες υποστηρίζουν ότι βρισκόμαστε στην αρχή μιάς νέας εποχής, της εποχής της εξατομικευμένης ιατρικής, που βασίζεται στη διαπίστωση ότι κανένας άνθρωπος –και επομένως κανένας ασθενής– δεν είναι ακριβώς ίδιος με κάποιον άλλο. Οι υπέρμαχοι αυτής της θεωρίας επισημαίνουν ότι η μεγαλύτερη απόδειξη της μοναδικότητας του ανθρώπου προέρχεται από το γεγονός ότι καθένας μας αντιδρά με διαφορετικό τρόπο στη δράση των φαρμάκων».

Μπορούμε να σημειώσουμε εδώ ότι στην καθημερινή ζωή τους πολλοί άνθρωποι έχουν πράγματι διαπιστώσει ότι το συγκεκριμένο φάρμακο που παίρνει κάποιος για μία συγκεκριμένη ασθένεια, δεν έχει το ίδιο θεραπευτικό αποτέλεσμα σε έναν άλλον άνθρωπο, που το πήρε για την ίδια πάθηση, με τις ίδιες προδιαγραφές - δοσολογία, διάρκεια θεραπείας κ.λ.π. ιδιαίτερα σε περιπτώσεις που ένας θεραπευμένος χάρη σε συγκεκριμένη φαρακοθεραπεία την «συνιστά» σε κάποιον φίλο του ή δικό του άνθρωπο, τα αποτελέσματα είναι όσο διαφοτετικά ώστε συχνά δημιουργείται η εντύπωση ότι έχουμε να κάνουμε –στη δεύτερη περίπτωση– με «πλαστό» ή νοθευμένο φάρμακο που «δεν κάνει τίποτε». αφείστε που μπορεί να αποδειχθεί και ότι προκαλεί παρενέργειες ανεπιθύμητες ή και σοβαρές. Κάθε φάρμακο –όπως λένε οι ερευνητές– συνοδεύεται από μία σταθερή δοσολογία που μας δίνεται με τις οδηγίες χρήσης. Οι οδηγίες αυτές μας πληροφορούν πόση ποσότητα φαρμάκου πρέπει να πάρουμε και πότε να το παίρνουμε. Οι γιατροί βασίζονται συνήθως σ' αυτές τις οδηγίες όταν χορηγούν για πρώτη φορά ένα φάρμακο στον ασθενή τους. Σε ορισμένες περιπτώσεις όμως αυτές οι τυποποιημένες δόσεις προκαλούν απροσδόκητες αντιδράσεις στον οργανισμό μας...

ΕΞΑΙΡΕΤΙΚΑ ΣΠΟΥΔΑΙΟΣ Ο ΡΟΛΟΣ ΤΟΥ ΑΙΜΑΤΟΣ

Στο ιατρικό κολέγιο της Πενσυλβανίας στις Ηνωμένες Πολιτείες διεξάγονται μακροχρόνιες έρευνες γύρω από το θέμα της επίδρασης των φαρμάκων και μία γενική διαπίστωση των επιστημόνων που μετέχουν στις έρευνες είναι ότι σε εκατό ανθρώπους στους οποίους χορηγείται «τυπική» δόση φαρμάκου για την ίδια πάθηση και με τους ίδιους ακριβώς όρους, τα αναμενόμενα αποτελέσματα θα έχουν λιγότεροι από τους πενήντα.

Γιατί αυτό; Διότι το ένα τρίτο περίπου των ασθενών δεν θα απορροφήσει» αρκετή ποσότητα από το φάρμακο, ενώ ένα άλλο τρίτο περίπου θα απορροφήσει περισσότερη από όση χρειάζεται στην πραγματικότητα. Το ποσοστό των εξατομικευμένων διαφορών εξαρτάται από το πόσο άρρωστος είναι κανένας και από το πόσο τοξικό είναι το φάρμακο που παίρνει. Και δεν μιλάμε βέβαια για περίπτωση που το φάρμακο είναι πλαστό ή νοθευμένο. Λόγου χάριν για φάρμακα που χορηγούνται χωρίς συνταγή και η χρήση τους είναι απλή και κατανοητή από τον καθένα όπως ασπιρίνη, οι αντιδράσεις σε ατομικό επίπεδο μπορεί να είναι απαλλαγή ή όχι από έναν πονοκέφαλο ή κάτι παρόμοιο. Αλλά για άλλα φάρμακα, όπως τα αντικαρκινικά ή τα φάρμακα για τις καρδιοπάθειες, τα αποτελέσματα μπορεί να είναι καταστρεπτικά.

Υστερα από την «παραδοσιακή» παρακολούθηση εκ μέρους των γιατρών, των παρενεργειών που παρουσίαζε ένας ασθενής ως δείκτη της ενέργειας ενός φαρμάκου, η επιστημονική πρόοδος στις δεκαετίες του 1960 και του 1970 οδήγησε στην ανάπτυξη πολύπλοκων τέστ που μετρούν και εξετάζουν τη συγκέντρωση του φαρμάκου στο αίμα. Η σημασία αυτών των τεστ είναι πλέον κατανοητή: το αίμα παίζει εξαιρετικά σπουδαίο ρόλο στα τέσσερα στάδια που «διανοΰουν» τα φάρμακα μέχρις ότου ολοκληρώσουν τη δράση τους μέσα στον οργανισμό μας. Ποιά είναι τα τέσσερα αυτά στάδια;

Πρώτα το φάρμακο απορροφάται στο κυκλοφορικό σύστημα. Τα φάρμακα που χορηγούνται με ένεση φτάνουν μέσως στο αίμα, ενώ τα χάπια φτάνουν στο αίμα από το στομάχι με τη διαδικασία της πέψης. Το δεύτερο στάδιο είναι αυτό, όταν το φάρμακο μέσω της ροής του αίματος μεταφέρεται στα σημεία του σώματος που πάσχουν. Το τρίτο στάδιο είναι αυτό κατά το οποίο το φάρμακο επιτελεί τον σκοπό του: θεραπεύει μία φλεγμονή, κατεβάζει τον πυρετό, μειώνει τα επίπεδα χοληστερίνης στο αίμα, ρυθμίζει την καρδιακή λειτουργία, ανακουφίζει από έναν πόνο κ.λ.π. Τέλος, αφού ολοκληρώσει την αποστολή του το φάρμακο, τα κατάλοιπά του οδηγούνται στην αποβολή από τον οργανισμό. Ο τρόπος που μεταβολίζεται το φάρμακο στον οργανισμό δεν είναι ίδιος με τον τρόπο μεταβολισμού της τροφής. Αν δηλαδή μεταβολίζεται γρήγορα η τροφή που καταναλώνεται από έναν οργανισμό, δεν σημαίνει υποχρεωτικά ότι ο ίδιος οργανισμός μεταβολίζει γρήγορα και τα φάρμακα. Οι δύο αυτές διεργασίες εξαρτώνται από διαφορετικά όργανα και διαφορετικές χημικές αντιδράσεις. Και βέβαια όλα αυτά αφορούν φάρμακα γνήσια και όχι πλαστά ή νοθευμένα που μπορούν να προκαλέσουν τελείως διαφορετικές αντιδράσεις και να οδηγήσουν σε αρνητικά αποτελέσματα.

ΟΤΑΝ ΑΔΡΑΝΕΙ ΚΑΠΟΙΟ ΓΟΝΙΔΙΟ

Η παραγωγή ενζύμων που βοηθούν τη δράση των φαρμακευτικών ουσιών, συνήθως από το συκώτι ή τα νεφρά, αποτελούν τον βασικό παράγοντα στον μεταβολισμό των φαρμάκων. Ορισμένα ένζυμα διευκολύνουν την ενεργοποίηση του φαρμάκου στον οργανισμό ενώ άλλα διασπούν το φάρμακο για να μπορέσει να αποβληθεί. Πολλά και διαφορετικά ένζυμα συμβάλλουν στη δράση ενός μόνο φαρμάκου.

Οπως λένε οι Αμερικανοί ερευνητές της Πενσυλβανίας, χωρίς τη συνεργασία κάποιων ενζύμων ορισμένα νέα φάρμακα είναι άχρηστα, όπως λόγου χάρη το φάρμακο «ασυκλοβίρ» που χορηγείται κατά του έρπητα και παραμένει ανενεργό χωρίς τη συνεργασία ορισμένων ενζύμων του οργανισμού. Τα περισσότερα φάρμακα ωστόσο είναι «αυτοδύναμα» και ενεργούν μόνα τους, χωρίς τη βοήθεια «ενισχύσεων». Αλλά και αυτά τα φάρμακα χρειάζονται τη βοήθεια ενζύμων κατά το στάδιο της αποβολής από τον οργανισμό. Φάρμακα νοθευμένα ή πλαστά, ακόμη και όταν φτάσουν στο τελικό στάδι χωρίς να έχουν προκαλέσει ζημιά στον οργανισμό, δεν «συνεργάζονται» με τα ένζυμα και παραμένουν στο σώμα, όπου με τον καιρό οι όποιες δεαστικές ουσίες συσσωρεύονται και μετατρέπονται σε τοξικές, με πολύ άσχημα αποτελέσματα, όπως αντιλαμβάνεται ο καθένας, αφού μια και μόνο δόση μιας τέτοιας ουσίας θα μπορούσε να προκαλέσει ανεπανόρθωτες ίσως βλάβες.

Μετά από μια χειρουργική επέμβαση - εύκολη ή δύσκολη - ορισμένοι ασθενείς θγαίνουν από το χειρουργείο σε κωματώδη κατάσταση, ανίκανοι δηλαδή να επικοινωνήσουν ή να αντιδράσουν σε ο,τιδήποτε. Οταν δεν πρόκειται για ιατρικό λάθος, το πρόβλημα προέρχεται από την αδράνεια ενός γονιδίου. Οταν ένα γονίδιο είναι ελαττωματικό - όπως συμβαίνει σε έναν στους 2.000 ανθρώπους - τότε παράγει μια ελαττωματική μορφή του ένζυμου που χρειάζεται για να διασπάσει το αναισθητικό φάρμακο. Τότε το φάρμακο συσσωρεύεται στο αίμα, φθάνοντας γρήγορα σε επίπεδα που παραλύουν ζωτικές λειτουργίες του οργανισμου. Πρόκειται για τις καταστάσεις ανθρώπων που αποκαλούνται «φυτά». Και εύκολα αντιλαμβάνεται κανένας πόσο πιο επικίνδυνη είναι η περίπτωση χορήγησης «πλαστού» αναισθητικού φαρμάκου λόγου χάρη. Είναι και αυτή η σκέψη ένας λόγος για παγκόσμια κινητοποίηση εναντίον των παραγωγών πλαστών και νοθευμένων φαρμάκων ύστερα από τις τελευταίες τεκμηριωμένες καταγγελίες.

Οι επιστήμονες γνωρίζουν σήμερα ότι η κληρονομικότητα συνδέεται και με την αντίδραση μας στα φάρμακα. Με βάση αυτή τη γνώση, μπορεί στο μέλλον οι γιατροί να είναι σε θέση να κάνουν απλά γενετικά τεστ για να εντοπίζουν την κατάλληλη δόση φαρμάκου για κάθε άνθρωπο, ώστε η αντίδραση του τελευταίου στο συγκεκριμένο φάρμακο να είναι πάντοτε επιθυμητή. Απαιτούνται όμως μακροχρόνιες μελέτες ώσπου να ανακαλύψουν οι επιστήμονες τα γενετικά αίτια σε ασυνήθιστες φαρμακευτικές αντιδράσεις. Ενας από τους ερευνητές, ο δρ. Ουίλλιαμ Εβανς, καθηγητής φαρμακολογίας στο πανεπιστήμιο του Τέννεση, στη Μέμφιδα, λέει: «Είναι πολύ πιθανό να μπορούσε μέσα στην προσεχή δεκαετία να γνωρίζουμε εκ των προτέρων, παίρνοντας λίγο αίμα από τον ασθενή, πως αυτός θα αντιδράσει από τη λήψη ορισμένων φαρμάκων. Σήμερα μπορούμε να μετρήσουμε απειροελάχιστες ποσότητες εκατό περίπου χημικών ουσιών στο αίμα μας. Το αίμα μπορεί επίσης να ελεγχθεί για ένζυμα που παίρνουν μέρος στον μεταβολισμό δίνοντας έτσι μια εικόνα του ποσό καλά λειτουργεί το συκώτι ή τα νεφρά. Η πληροφορία αυτή αποτελεί βάση για να προβλέπουμε πως μπορεί να αντιδράσει ο ασθενής σε ορισμένα φάρμακα».

Τα τεστ αίματος για την αντίδραση των φαρμάκων δεν είναι τέλεια, όπως λένε οι ειδικοί. Δίνουν απλώς μια καλή ιδέα για το τι συμβαίνει στο αίμα. Από κει και πέρα όμως πρέπει να υπολογίσουμε τι μπορεί να συμβαίνει και στα άλλα σημεία του σώματος. Και μερικές φορές οι υπολογισμοί των επιστημόνων δεν είναι σωστοί, όπως παραδεχεται ο δρ. Ουώλτερ Γουλφ, του τμήματος φαρμακολογίας του πανεπιστημίου Νότιας Καλιφόρνιας.

Το όνειρο των περισσοτέρων είναι να μπορούν να παρακολουθούν την πορεία των φαρμάκων μέσα στο αίμα. Ετσι, θα είναι σε θέση να εντοπίζουν αμέσως και εγκαίρως τα πλαστά φάρμακα που έχουν διοχετευθεί - αφού και ο ίδιος ο γιατρός ή ο φαρμακοποιός δεν είναι σε θέση να διακρίνουν ποιο φάρμακο είναι γνήσιο και ποιό όχι. Επανερχόμαστε έτσι στις καταγγελίες του «Νιούσγουικ» για τα πλαστά φάρμακα που σκοτώνουν». Το περιοδικό σημειώνει: «Ποιοί είναι οι απατεώνες; Αλλοι είναι «χημικοί» στη Νοτιοδυτική Ασία, άλλοι κατασκευαστές προϊόντων υψηλής τεχνολογίας σε χώρες όπως η Αργεντινή και ορισμένες ευρωπαϊκές, που χρησιμοποιούν χημικές ουσίες οι οποίες κυκλοφορούν ελεύθερα στο εμπόριο. Συχνά, το σημείο προέλευσης είναι μια χώρα που δεν αναγνωρίζει τις διεθνείς «πατέντες» φαρμάκων - η Ινδία λόγου χάρη ή η Ταϊλάνδη. Από εκεί ένα «πλήρες» σκεύασμα ή τα βασικά χημικά συστατικά του στέλνονται οπουδήποτε μέσω των κυκλωμάτων μεσαζόντων...».

Μερικές απο τις χαρακτηριστικές περιπτώσεις που αναφέρονται στο δημοσίευμα - καταγγελία του περιοδικού: Στη Νιγηρία 109 παιδιά πέθαναν από νεφρική ανεπάρκεια αφού τους χορηγήθηκε ένα βιομηχανικό διαλυτικό ύγρό. Τα νοσοκομεία το είχαν αναμίξει με ένα παυσίπονο σιρόπι, πιστεύοντας ότι ήταν μια φαρμακευτική χημική ουσία που παρασκευάστηκε στην Ολλανδία - έτσι έδειχναν οι ψεύτικες ενδείξεις. Στο Μεξικό οι αρχές προέθησαν σε κατάσχεση 15.000 πλαστών φαρμάκων για τα εγκαύματα. Πολλά περιείχαν πριονίδι, καφέ ή ακαθαρσίες και προκάλεσαν σοβαρής μορφής δερματικές μολύνσεις. Στη Βιρμανία πολλοί αγρότες πέθαναν αφού πήραν ένα πλαστό φάρμακο που υποτίθεται ότι καταπολεμά τον ελονοσιακό πυρετό. Στην Ευρώπη νοσοκομεία και φαρμακεία απέσυραν εκατομμύρια μπουκαλάκια ενός φαρμάκου για την καρδιά, ορισμένα από τα οποία περιείχαν ουσίες κατά το ήμισι δραστικές σε σχέση με τις γνήσιες. Το πρόβλημα είναι ίσως μεγαλύτερο από όσο φαίνεται και οι τελευταίες πληροφορίες αναφέρουν ότι η διεθνής οργάνωση υγείας έχει συστήσει κινητοποίηση όλων των σχετικών υπηρεσιών.

ΜΕΓΑΛΗ ΔΗΜΟΠΡΑΣΙΑ

με **Εργα Τέχνης**

& ΧΕΙΡΟΠΟΙΗΤΑ ΧΑΛΙΑ

ΞΕΝΟΔΟΧΕΙΟ **GRAND HOTEL**

Εναρξη την Παρασκευή 27 Μαρτίου

ΧΛ-4/4

ΩΡΑ 9.00 ΤΟ ΒΡΑΔΥ
ΕΙΣΟΔΟΣ ΕΛΕΥΘΕΡΗ

GALLERY MIRARAKI

ΤΗΛ. 6914098 - 6916663

PEUGEOT

ΝΕΟ 106

ΤΗΛ. 23.085 - 27.716

Δεν υπογράφτηκε χτες η σύμβαση για την πώληση της ΑΓΕΤ-Ηρακλής

ΑΘΗΝΑ, 23 (ΑΠΕ).-

Μέχρι το τέλος της εβδομάδας αναμένεται ότι θα έχει ολοκληρωθεί και από τυπικής πλευράς η υπογραφή της συμφωνίας για την πώληση της ΑΓΕΤ, διευκρίνησε σήμερα ο υπουργός Βιομηχανίας κ. Ανδρέας Ανδριανόπουλος.

Απαντώντας σε ερωτήσεις δημοσιογράφων ο κ. Ανδριανόπουλος ανέφερε ότι ήδη ολοκληρώνεται η σχετική διαδικασία και τόνισε ότι προϋπόθεση για την ολοκλήρωση της συμφωνίας είναι η καταβολή προκαταβολικά του τιμήματος.

Αναφορικά με το θέμα αυτό από πλευράς ΟΑΕ τονιζόταν ότι κατά την υπογραφή της τελικής συμφωνίας, δεδομένου ότι ήδη σήμερα θα υπάρχει το σχετικό προσύμφωνο η προϋπόθεση για την καταβολή του τιμήματος θα είναι η προσκόμιση εγγυητικής επιστολής για το σύνολο του τιμήματος.

Είκοσι κομματικοί σχηματισμοί θα πάρουν μέρος στις εκλογές

ΑΘΗΝΑ, 23 (ΑΠΕ).-

Είκοσι κομματικοί σχηματισμοί ανακηρύχθηκαν με απόφαση του Α' Τμήματος του Αρείου Πάγου και θα πάρουν μέρος στις εκλογές της 5ης Απριλίου στη Β' Περιφέρεια Αθηνών, για την ανάδειξη ευρωβουλευτή.

Οι κομματικοί σχηματισμοί που θα πάρουν μέρος είναι:

- ΠΑΣΟΚ
- Οικολογική Ενωση
- Κόμμα Εθνικών Αγωνιστών
- «Αυτοσεβασμός»
- «Εργάτης Μαχητής Ανεξαρτήτων»
- «Ενωση, Κεντρώων και Οικολόγων»
- «Πολιτικό Ανεξάρτητο Κόμμα Βεργίνα 1990»
- Λευκό
- «Κόμμα Ανθρωπίνων Δικαιωμάτων»
- «Κόμμα Υπεύθυνων Πολιτών»
- «Ελληνική Ενότητα»
- Οικολόγοι Ελλάδας»
- «Κόμμα Ανθρωπιάς - Ειρήνης»
- «Αγωνιστικό Σοσιαλιστικό Κόμμα Ελλάδας»
- «Δημοκρατικό Κόμμα»
- «Κεντροδημοκρατικό κόμμα Ελλάδας».
- «Δημοκρατικό Κόμμα»
- «Κεντροδημοκρατικό Κόμμα Ελλάδας»
- «Εθνικό Κόμμα - ΕΠΕΝ»
- «Οικολόγοι Εναλλακτικοί»
- «Νέοι πολιτικοί (ΝΠ)» και
- «Τοξότης»

Και δεύτερη ισχυρή σεισμική δόνηση συγκλόνισε και πάλι χτες το πρωί τη Μήλο

ΑΘΗΝΑ, 23 (ΑΠΕ).-

Από το Γεωδυναμικό Ινστιτούτο Αστεροσκοπείου Αθηνών και το Εργαστήριο Γεωφυσικής του Πανεπιστημίου Θεσσαλονίκης ανακοινώνεται ότι οι σεισμογράφοι τους ανέγραψαν στις 08.50 σήμερα το πρωί δεύτερη σεισμική δόνηση μεγέθους 4,8 βαθμών της κλίμακας Ρίχτερ προερχόμενης από απόσταση 150 χιλιομέτρων νοτιοανατολικά των Αθηνών και το επίκεντρο του σεισμού εντοπίζεται στη νήσο Μήλο.

Υπενθυμίζεται στις 07.04 ώρα σήμερα το πρωί σημειώθηκε μια πρώτη σεισμική δόνηση μεγέθους 4,6 βαθμών της κλίμακας Ρίχτερ με επίκεντρο τον ίδιο εστιακό χώρο.

Σε επικοινωνία που είχε το Αθηναϊκό Πρακτορείο Ειδήσεων με τις αστυνομικές αρχές της Μήλου λίγο μετά τις 9 οι δονήσεις έγιναν αρκετά αισθητές αλλά δεν είχαν αναφερθεί ζημιές.

Το πρωί της περασμένης Παρασκευής 20 Μαρτίου στις 07.37 είχε σημειωθεί ισχυρή σεισμική δόνηση μεγέθους 5,2 βαθμών της κλίμακας Ρίχτερ που προερχόταν από τον υποθαλάσσιο χώρο ανατολικά της Μήλου και είχαν σημειωθεί ζημιές σε παλιά σπίτια και κατολισθήσεις.

19 άτομα σκοτώθηκαν σε πτώση αεροπλάνου στο αεροδρόμιο Ν. Υόρκης

ΝΕΑ ΥΟΡΚΗ, 23 (ΑΠΕ)

Δεκαεννέα άτομα σκοτώθηκαν, τέσσερα αγνοούνται και είκοσι οκτώ τραυματίσθηκαν από τη συντριβή αεροσκάφους της αεροπορικής εταιρείας U. S. AIR κατά την απογείωση του, στη διάρκεια χιονοθύελλας στο αεροδρόμιο Λα Γκουαρντία της Νέας Υόρκης.

Αξιωματούχοι του αεροδρομίου δήλωσαν ότι το αεροσκάφος ένα Φόκερ 28, με προορισμό το Κλήβελαντ, στο οποίο επέβαιναν 47 επιβάτες και τέσσερα μέλη πλήρωμα τυλίχθηκε στις φλόγες και στη συνέχεια έπεσε στα νερά του Φλάσινγκ Μπέη, του όρμου που βρίσκεται στο τέλος του διαδρόμου απογείωσης, παγιδεύοντας τους επιβάτες.

Σύμφωνα με δήλωση του δημάρχου της Νέας Υόρκης Ντένβιντ Ντίνκινς, οι τέσσερεις αγνοούμενοι έχουν παγιδευθεί μέσα στην άτρακτο του αεροσκάφους.

Οι περισσότεροι από τους τραυματίες έχουν αναπνευστικά προβλήματα από την εισπνοή καπνού. Οι τραυματίες μεταφέρθηκαν σε διάφορα νοσοκομεία της Νέας Υόρκης αλλά πολύ σοβαρή είναι η κατάσταση τριών ατόμων που έχουν μεταφερθεί στο νοσοκομείο Ελμχερστ στο Κουίνς.

Οπως δήλωσαν αυτόπτες μάρτυρες, το αεροπλάνο κατά την απογείωση του έγειρε στο πλάι, το αριστερό φτερό άρχισε να τρίβεται στο έδαφος και το αεροπλάνο ντεραπάρισε αρκετές φορές πριν πέσει στα νερά του Φλάσινγκ Μπέη..



Ο εκπρόσωπος της λιμενικής αστυνομίας Μαρκ Μαρτσέζ δήλωσε ότι το αεροπλάνο είχε τυλιχθεί στις φλόγες πριν συντριβεί.

Μετά το δυστύχημα έκλεισε το αεροδρόμιο Λα Γκουαρντία.

ΠΡΟΟΔΟΣ ΜΙΚΡΕΣ ΑΓΓΕΛΙΕΣ ΠΡΟΟΔΟΣ ΜΙΚΡΕΣ ΑΓΓΕΛΙΕΣ ΠΡΟΟΔΟΣ ΜΙΚΡΕΣ ΑΓΓΕΛΙΕΣ

ζητήσεις

ΖΗΤΟΥΝΤΑΙ

υπάλληλοι να εργαστούν στο σούπερ μάρκετ του ξενοδοχείου Μετροπόλιταν Καψής. Απαραίτητο να μιλάνε τουλάχιστο αγγλικά

Τηλ. 25015 - 21323

X295

ΖΗΤΟΥΝΤΑΙ

παρά βιοτεχνίας, γαζώτριες και κοπτοράπτριες

Πληροφορίες

τηλ.21097

3695-29/3

ΖΗΤΕΙΤΑΙ

Μάγειρας για εστιατόριο στην Ιξιά

Τηλ. 30119, 9π.μ-5μ.μ.

3522-28/3

ΖΗΤΟΥΝΤΑΙ

ΝΕΕΣ ΕΜΦΑΝΙΣΙΜΕΣ ΓΙΑ ΕΡΓΑΣΙΑ ΣΕ ΚΑΦΕΤΕΡΙΑ

ΜΙΣΘΟΣ ΠΟΛΥ ΚΑΛΟΣ - ΣΥΝΕΧΕΣΩΡΑΡΙΟ

Πληρ. 23412 - 28861, κ. Βασίλη

3753-2/4

ΖΗΤΟΥΝΤΑΙ

2 μάγειροι και κορίτσια για να εργασθούν σε εστιατόριο πολιτελείας στο Φαληράκι.

Τηλ. 32755, 10-1π.μ και 7-11μ.μ

3743-2/4

ΖΗΤΕΙΤΑΙ

ΠΩΛΗΤΡΙΑ ΠΕΠΕΙΡΑΜΕΝΗ ΓΙΑ ΤΟΥΡΙΣΤΙΚΟ ΚΑΤΑΣΤΗΜΑ ΣΤΗΝ ΠΑΛΙΑ ΠΟΛΗ.

Πληρ. τηλ. 85523 - 34785, από 08.30-18.00 και **28832** από 18.00-21.00

X316-27/3

ΖΗΤΕΙΤΑΙ μάγειρος για εστιατόριο εντός πόλεως. Πληροφορίες τηλ. 24642, όλες τις ώρες

3617-25/3

ΖΗΤΕΙΤΑΙ οικιακή βοηθός ως εσωτερική σε ανδρόγυνο με δίδυμα αγοράκια τριών ετών. Μισθός ικανοποιητικός. Τηλεφωνείτε όλο το πρωί στο τηλέφωνο 92215

3633-25/3

ΖΗΤΕΙΤΑΙ δια κεραμικά, γνωρίζουσα ΡΙΓΑ - ΦΙΛΕ ΤΟ - ΦΑΣΕΣ. Τηλ. 51785 - 51486

3629-25/3

ΖΗΤΟΥΝΤΑΙ ελαιοχρωματιστές, μάστοροι και βοηθοί με ΙΚΑ. Πληροφορίες τηλ. 37082, κ. Σταύρο, 6-8μ.μ.

3619-25/3

ΖΗΤΟΥΝΤΑΙ οικόπεδα και αγροκτήματα προς αγορά, κατά προτίμηση στις περιοχές Τριάντα - Κοσκινού - Τσαΐρι - Παστίδα - Κρεμαστή - Σορωνή - Γεννάδι - Ασγούρου. Επίσης ζητούνται παλιές οικίες προς αγορά. Πληροφορίες τηλ. 28068 και 32062

M62

ΖΗΤΕΙΤΑΙ ξενοδοχείο προς αγορά 200 κλινών, περιοχή Τριάντα - Κρεμαστής. Τηλ. 28068 και 32062

X286

ΖΗΤΕΙΤΑΙ για μόνιμη και συνεχή εργασία λαντζιέρα ή λαντζιέρης σε καφετέρια - ζαχαροπλαστείο, βραδυνές ώρες. Πληροφορίες τηλ. 22932

3755-2/4

ΖΗΤΟΥΝΤΑΙ: α) ψησταριέρης, β) γκαρσόνα, γ) ψησταριέρης για γύρο, για να εργαστούν στη ψησταριά του Μ. Λουϊζίδη. Πληροφορίες εντός από 10-2, τηλ. 27754

3739-3/4

ΖΗΤΕΙΤΑΙ μάγειρας για απογευματινή εργασία 3-11μ.μ., σε εστιατόριο στο Φαληράκι. Πληροφορίες τηλ. 26889 πρωινές ώρες και 85340 - 85883 απογευματινές ώρες

3745-2/4

ΖΗΤΕΙΤΑΙ μπέιμπυ - σίτερ. Τηλ. 28047, 8μ.μ., κ. Τζένη

3751-2/4

ΖΗΤΕΙΤΑΙ νέος με λογιστικές γνώσεις και ξένης γλώσσας. Επίσης νέα ως εσωτερική βοηθός, και νέος ή νέα που να ομιλεί γερμανικά, για να εργασθούν σε σοβαρή επιχείρηση. Τηλ. 32232 και 34088, κ. Δημήτρης

3738-1/4

ΔΙΕΘΝΗΣ εταιρία ενοικιάσεως αυτοκινήτων, ζητεί προσωπικό με προσόντα δίπλωμα οδήγησης και τουλάχιστον αγγλικά. Γ. Λεόντος 38, έναντι ξενοδοχείου Αθηνά, τηλ. 35239

3723-31/3

ΖΗΤΕΙΤΑΙ δεσποινίς για μόνιμη εργασία. Τηλ. 29713

3721-31/3

ΖΗΤΟΥΝΤΑΙ από την ΚΛΙΜΑΤΕΞ ΕΠΕ, βοηθοί μαστόροι, συγκολλητές και λαμαρινάδες για εγκαταστάσεις κλιματισμού. Τηλ. 61069, πρωινές ώρες και 24318, βραδινές ώρες

T.17127-31/3

ΕΛΛΗΝΟΓΕΡΜΑΝΙΔΑ

26 ετών με πείρα στο σέρβις εστιατορίων και μπαρ, με άπταιστα γερμανικά και καλά αγγλικά, ζητά ανάλογη εργασία. Πληροφορίες τηλ. 31996, ώρες 5-8μ.μ.

2343-31/3

ΖΗΤΕΙΤΑΙ λαντζιέρα για απογευματινή απασχόληση 6-10 το βράδυ. Τηλ. 22120

3709-28/3

ΖΗΤΟΥΝΤΑΙ πωλήτριες. Πληροφορίες στα τηλέφωνα 32125 και 34105

3702-29/3

ΖΗΤΕΙΤΑΙ από περιοδικό εμφανίσιμο και δραστήριο άτομο. Υψηλές αποδοχές. Τηλ. 22251 (εσ. 405)

3703-29/3

ΖΗΤΟΥΝΤΑΙ

ΟΔΗΓΟΙ - ΠΩΛΗΤΕΣ, μεδίπλωμαΓ΄Κατηγορίας

Πληροφορίες στα

τηλ. 61749 - 65700 -22355

3632-27/3

ΖΗΤΕΙΤΑΙ

ΟΔΗΓΟΣ ΠΩΛΗΤΗΣ με δίπλωμα Γ' Κατηγορίας από εταιρία παραγωγής και διανομής ποτών

ΜΙΣΘΟΣ ΚΑΙ ΠΟΣΟΣΤΑ

Πληρ. 32481

3623-25/3

ΖΗΤΟΥΝΤΑΙ

ΥΠΑΛΛΗΛΟΙ ΟΛΩΝ ΤΩΝ ΕΙΔΙΚΟΤΗΤΩΝ ΑΠΟ ΤΟ

ΞΕΝΟΔΟΧΕΙΟ ΚΟΛΟΣΣΟΣ

τηλ. 85524

X314-25/3

ΑΠΟ ΤΗΝ ΠΟΤΟΠΟΙΪΑ ΑΙΓΑΙΟΝ

ΖΗΤΟΥΝΤΑΙ

1) οδηγός πωλητής

Μισθός, ποσοστά, πριμ

2) νέος με μηχανάκι για εσωτερικές και εξωτερικές δουλειές.

ΠΛΗΡΟΦΟΡΙΕΣ ΣΤΑ ΤΗΛ.: 65952 , πρωί- 61536 απόγευμα και 61536, Σάββατο - Κυριακή

2272-31/3

ΖΗΤΕΙΤΑΙ

σερβιτόρος επί της υποδοχής πελατών (όχι «καμάκι») για να εργασθεί σε σοβαρό εστιατόριο (CASTELLO HOUSE), στην Παλιά Πόλη.

Προϋπόθεση να είναι γνώστης ξένων γλωσσών.

Πληροφορίες στα

τηλ. 23616 - 28195

2270-28/3

ΖΗΤΕΙΤΑΙ

από την ΤΟΥΟΤΑ ΡΟΔΟΥ, λογιστής με πείρα σε Γ Κατηγορίας βιβλία.

Πληροφορίες στα

τηλ. 29693 - 30414

X253

ΖΗΤΟΥΝΤΑΙ

ΠΩΛΗΤΡΙΕΣ για τα καταστήματα υποδημάτων ΤΣΑΚΙΡΗΣ ΜΑΛΛΑΣ, Ταρπόν Σπρινγκς 12 και ΑΣΠΑ ΦΡΑΓΚΟΥ, Αλεξάνδρου Διάκου 32.

Πληροφορίες στα

τηλ. 32995 - 23541

3634-25/3

ΖΗΤΟΥΝΤΑΙ

Παρά της εταιρίας ΔΕΛΤΑ, ζητούνται οδηγοί - πωλητές, με δίπλωμα γ' κατηγορίας.

Πληροφορίες

τηλ. 29868, κ. Επιφάνη

2266-25/3

ΖΗΤΟΥΝΤΑΙ από εμπορική εταιρία τροφίμων , οδηγός για διανομές και υπάλληλος να εργασθεί μέσα στο κατάστημα. Πληροφορίες τηλ. 30451 - 33977

T.17054-22/2

ΖΗΤΕΙΤΑΙ αγρόκτημα προς αγορά σε απόσταση έως 12 χλμ. από την πόλη της Ρόδου. Τηλ. 29390 από 17.00-21.00

3513-25/3

ΖΗΤΕΙΤΑΙ καμαριέρα για STUDIOS στο Φαληράκι, 3-4 ημέρες την εβδομάδα. Να έχει προϋπηρεσία. Πληροφορίες τηλ. 85541 - 85882

3661-28/3

ΖΗΤΕΙΤΑΙ σοβαρή κοπέλα για να εργαστεί σε κατάστημα τουριστικό με ρούχα, γνωρίζουσα καλά την αγγλική γλώσσα. Τηλ. 20128

3660-28/3

ΖΗΤΕΙΤΑΙ επαγγελματική κουζίνα με γκάζι. Τηλ. 23053

3666-28/3

ΖΗΤΕΙΤΑΙ μάγειρας για εστιατόριο στο Φαληράκι. Πληροφορίες τηλ. 85158 ή 85082, όλες τις ώρες

3648-27/3

ΑΠΟ ΤΟ ΞΕΝ/ΧΕΙΟ COLUMBIA Α' τάξεως, στο Φαληράκι, ΖΗΤΕΙΤΑΙ : α) βοηθός μπαρ, άνδρας ή γυναίκα, β) βοηθοί σερβιτόρων άνδρες ή γυναίκες, γ) καμαριέρες. Για πληροφορίες στα τηλέφωνα καθημερινώς 85610 - 85794

X315-24/3

ΖΗΤΟΥΝΤΑΙ κυρίες και δεσποινίδες για σνακ - μπαρ. Τηλ. 24134 - 31629

3684-29/3

ΖΗΤΕΙΤΑΙ λογιστής έμπειρος ανωτάτης σχολής για ολόκληρο ή μειωμένο ωράριο σε μηχανογράφηση. Αμοιβή πολύ ικανοποιητική. Πληροφορίες τηλ. 24377

T.17115-29/3

ΖΗΤΕΙΤΑΙ οικιακή βοηθός , περιοχή Τριαντών. Τηλ. 27965

X318

ΖΗΤΕΙΤΑΙ κοπέλα για να βοηθάει νοικοκυρά στις δουλειές του σπιτιού. Μισθός ικανοποιητικός. Τηλ. 23155

3672-28/3

ΖΗΤΕΙΤΑΙ

υπάλληλος να εργαστεί σε χρυσοχοείο.

Απαραίτητο να γνωρίζει γερμανικά - αγγλικά

Τηλ. 21180, ώρες καταστημάτων

3676-29/3

ΖΗΤΑΜΕ

πωλήτρια για κατάστημα ετοίμων ενδυμάτων.

Μισθός ικανοποιητικός.

Πληρ. τηλ. 29611

2343-31/3

ΖΗΤΕΙΤΑΙ νεαρός υπάλληλος για πρακτορείο. Τηλ. 27108

M46

ΖΗΤΕΙΤΑΙ για το κατάστημα Dimis - Παπανικολάου 27, δίπλα στο ξενοδοχείο Σεβαλιέρ, πωλήτρια ή πωλητής από τη Σκανδιναβία, ή από Ρόδο φθάνει να μιλούν τουλάχιστον μια σκανδιναβική γλώσσα, Μισθός ικανοποιητικός. Πληροφορίες τηλ. 29812 ή 61644, μετά τις 10 το πρωί

3656-27/3

BABYSITTER WANTED EXPERIENCED TO MIND BOY 5 YEARS OF AGE 3 EVENINGS 2 p.m. - 9p.m. I DAY 8.30 am - 2.30p.m. ENQUIRIES ON ...HOME 64938, WORK 29043

3644-27/3

πωλήσεις

ΠΩΛΕΙΤΑΙ στρογγυλή τραπεζαρία καφέ, πλήρης, τιμή 80.000 δρχ. Πληροφορίες τηλ. 61907 - 61581

3744-2/4

ΠΩΛΟΥΝΤΑΙ: Στη λεωφόρο Λίνδου, έναντι Ροδοχρώμ (Ασγούρου) πωλούνται: Ένα κατάστημα 160τ.μ., μία αποθήκη 235τ.μ., μια αίθουσα βιοτεχνική 250τ.μ., καθώς και ολόκληρος όροφος 750τ.μ., κατάλληλος για οποιαδήποτε εργασία. Όλα τα ανωτέρω με μεγάλες αυλές. Γίνονται και ανταλλαγές με οικόπεδα και κτήματα. Πληροφορίες κ. Νίκο Καργάκο, τηλ. 32287 - 24616

3736-8/4

ΠΩΛΕΙΤΑΙ 2300τ.μ. αγρός, στην κοινότητα Κοσκινού. Τηλ. 27082 - 26476

M22-3/4

ΠΩΛΟΥΝΤΑΙ διόροφες μονοκατοικίες στα μπετά στην περιοχή Αγία Παρασκευή του Δήμου Ιαλυσού. Τηλ. 27082 - 26476

M22-3/4

ΠΩΛΕΙΤΑΙ 1.000τ.μ. αγρός άρτιος και οικοδομήσιμος στους πρόποδες Φιλερήμου. Τιμή ευκαιρίας. Τηλ. 27082 - 26476

M22-3/4

ΠΩΛΕΙΤΑΙ 7.000 τ.μ. αγρός κοντά στη διασταύρωση Καν-δυλί - Παστίδα. Τιμή σούπερ ευκαιρίας, 10.000.000 δρχ. Τηλ. 27082 - 26476

M22-3/4

ΠΩΛΟΥΝΤΑΙ

ΚΑΤΑΣΤΗΜΑΤΑ ΕΤΟΙΜΟΠΑΡΑΔΟΤΑ ΣΤΑ ΚΟΛΥΜΠΙΑ.

Πληροφορίες τηλ. 27060 - 94356

3652-27/3

ΠΩΛΕΙΤΑΙ

σούπερ - μάρκετ παραλιακό, σε περιοχή ξενοδοχείων στην Ιαλυσό, με το εμπόρευμα.

Πληροφορίες τηλ. 91904-92195,

3627-25/3

ΠΩΛΟΥΝΤΑΙ

ΝΤΕΣΙΟΝ ΚΑΙ ΜΕΤΑΛΛΙΚΑ ΡΑΦΙΑ ΣΕ ΤΙΜΗ ΕΥΚΑΙΡΙΑΣ

Πληροφορίες τηλ. 35345

3614-23/3

ΠΩΛΕΙΤΑΙ Ή ΕΝΟΙΚΙΑΖΕΤΑΙ

ΑΠΟ ΙΔΙΟΚΤΗΤΗ αναψυκτήριο πλήρως εξοπλισμένο με πελατεία εξασφαλισμένη στο κέντρο του χωριού Γεννάδι, λόγω αναχωρήσεως του ιδιοκτήτη.

Πληροφορίες τηλ.

27118 ή 22398 απόγευμα

X324-2/4

ΠΩΛΕΙΤΑΙ

ΠΛΗΡΗΣ ΕΞΟΠΛΙΣΜΟΣ για συνεργείο αυτοκινήτων. Όλα μαζί ή μεμονωμένα εργαλεία.

Πληροφορίες τηλ.

65977, πρωινές ώρες **κ. Κονδύλη**

3752-2/4

ΠΩΛΕΙΤΑΙ

διαμέρισμα κοντά στην Αννης Μαρίας, 90τ.μ., εξοπλισμένο, ετοιμοπαράδοτο.

Πληροφορίες κ. Βασ. Εγγλέζο, Ν. ΠΛΑΣΤΗΡΑ 9, 29308 - 23913, ώρες γραφείου

M13-2/4

ΠΩΛΕΙΤΑΙ

ΕΠΙΧΕΙΡΗΣΗ ΣΤΟ ΜΑΝΤΡΑΚΙ

Πληροφορίες κ. Βασ. Εγγλέζο, Ν. ΠΛΑΣΤΗΡΑ 9, 29308 - 23913, ώρες γραφείου

M13-2/4

ΠΩΛΟΥΝΤΑΙ τα κάτωθι είδη: 1) VIDEO VHS με τηλεκοντρόλ 85.000, 12 μήνες εγγύηση, 2) VIDEO χωρίς τηλεκοντρόλ, 75.000, 12 μήνες εγγύηση, 3) PANASONIC VIDEO κάμερα 190.000, 4) μηχανή κοπής αλλαντικών 70.000 δρχ., 5) αποχυμωτής 50.000 δρχ., 6) πατατιέρα (για τηγάνισμα) μονή καινούρια 30.000 δρχ, 7) μηχανή καφέ φίλτρο επαγγελματική τρεις εστίες 38.000 δρχ, 8) ψυγείο 3 πόρτες (πάγκος) 35.000 δρχ. Τηλ. 22658

3737-2/4

ΠΩΛΕΙΤΑΙ 3.000τ.μ. αγρός με πρόσοψη στον επαρχιακό δρόμο Ασγούρου - Τρεις. Δρχ. 11.000.000. Τηλ. 27082 - 26476

M22-3/4

ΠΩΛΕΙΤΑΙ 100τ.μ. 4άρι διαμέρισμα στο Ροδίνι.Τηλ. 27082 - 26476

M22-3/4

ΠΩΛΕΙΤΑΙ 110 τ.μ. 4άρι διαμέρισμα στην Ιαλυσό. Τηλ. 27082 - 26476

M22-3/4

ΠΩΛΕΙΤΑΙ μονοκατοικία σε τιμή ευκαιρίας στη Σορωνή. Τηλ. 28068- 32062

MX286-31/3

ΠΩΛΕΙΤΑΙ ΚΑWASAKI GRZ 1000 RX NINJA, εκτελωνισμένο από Αμερική, μαύρο σε τέλεια κατάσταση. Μοναδική ευκαιρία, λόγω σπουδών. Δεκτός κάθε έλεγχος. Τηλ. 23119 και 34597, κ. Γιώργο. Καθημερινά, 3-7 το απόγευμα

X221

ΠΩΛΕΙΤΑΙ στο Κιοτάρι, οικόπεδο επί της λεωφόρου 360τ.μ., με φως, νερό, τηλέφωνο, καθαρό επίπεδο με 1.200.000 δρχ. Πληροφορίες τηλ. 23815 - 34532, ώρες 9-12 και 5-7μ.μ.

3711-31/3

ΠΩΛΕΙΤΑΙ έκταση στο Κιοτάρι, δίπλα στη θάλασσα, 2.390 τ.μ., 6.500.000 δρχ. Πληροφορίες 9-12 και 5-7, τηλ. 23815 - 34532

3711-31/3

ΠΩΛΕΙΤΑΙ Ή ΕΝΟΙΚΙΑΖΕΤΑΙ κεντρικό γραφείο στον Αρχάγγελο. Τηλ. 33282

M52-5/4

ΠΩΛΟΥΝΤΑΙ βίντεο, τηλεόραση, ψυγείο, τραπεζαρία, σιφωνιέρα και πλυντήριο. Τηλ. 32452, 12-3μ.μ.

3692-24/3

ΠΩΛΕΙΤΑΙ οικόπεδο από ιδιοκτήτη στο Γεννάδι, άρτιο και οικοδομήσιμο, επί της εθνικής οδού Γεννάδι - Κατταβιάς. Τηλ. 37102

3690-29/3

ROLEX ολόχρυσο 18 κ., ελαφρώς μεταχειρισμένο, πωλείται. Τηλ. 33576

3704-29/3

ΠΩΛΕΙΤΑΙ ντραμς, μάρκας «ROGERS» και 2 ROTOTOM REMO, σε άριστη κατάσταση και τιμή ευκαιρίας. Πληροφορίες τηλ. 37687 - 32090 - 25420, νυκτερινό κέντρο, STORK

2336-28/3

ΠΩΛΟΥΝΤΑΙ δύο μεγάλοι φούρνοι για πίτσα. Τιμή 100.000 δρχ. ο ένας και ένα φούρνο που κρατάει το φαγητό ζεστό . Τιμή 50.000 δρχ. Πληροφορίες τηλ. 23053

3666-28/3

ΠΩΛΕΙΤΑΙ επιχείρηση Fast Food, πλήρως εξοπλισμένη στο Φαληράκι πάνω από τη δισκοθήκη «SET». Πληροφορίες τηλ. 51076

2267-27/3

ΠΩΛΕΙΤΑΙ μηχανή εσπρέσσο, ιταλική, μάρκας PAVONI - ενός μηνός, λόγω αναχώρησης. Τηλ. 31262 καθημερινώς από 8-2μ.μ.

3647-27/3

ΜΕΓΑΛΗ ΕΥΚΑΙΡΙΑ: ΠΩΛΟΥΝΤΑΙ: σαλόνι, σκρίνιο. Όλα μαζί με 150.000 δρχ. Επίσης ένα οικόπεδο στον Αρχάγγελο 720τ.μ., 80% κάλυψη, καθαρό, χωρίς μεσίτη. Τηλ. 24038 οικία και 35318 - 24383 κατάστημα

3618-25/3

ΠΩΛΟΥΝΤΑΙ: α) Στο Πέδι Σύμης, πάνω στο κύμα, διόροφη οικία ανακαινισμένη, β) οικοδομή στο λιμάνι της Σύμης. Τηλ. 28068 - 32062

X286

ΠΩΛΟΥΝΤΑΙ οικόπεδα και αγροκτήματα στις περιοχές Γεννάδι, Ιαλυσό, Φαληράκι, Αφάντου. Πληροφορίες τηλ. 28068- 32062

MX286-31/3

ΠΩΛΟΥΝΤΑΙ: 1) δ/τα, μαιζονέτες, καταστήματα, διαφόρων διαστάσεων (περιοχές Ροδίνι - Ιαλυσό). Πληροφορίες τηλ. 28068 - 32062

MX286-31/3

ΠΩΛΕΙΤΑΙ τριόροφη οικία ή ανεξάρτητα κάθε όροφος, στους Δασκάλους. Πληροφορίες τηλ. 28068 - 32062

MX286-31/3

ΠΩΛΟΥΝΤΑΙ από ιδιοκτήτη

διαμερίσματα σε μαρμαροσοβά ή τελειωμένα των 108τ.μ., επί της οδού Θεσσαλονίκης.

Επίσης διαμέρισμα των 85τ.μ., τελειωμένο στην οδό Ενόπλων Δυνάμεων.

Μαγαζί επί της λεωφόρου Ρόδου Ασγούρου, απέναντι από το Ροδοχρώμ, 230τ.μ., κατάλληλο για βιοτεχνικό ή εκθεσιακό χώρο.

Επίσης διαμέρισμα επί της Αγίου Ιωάννου, λουξ κατασκευής, ετοιμοπαράδοτο των 150τ.μ. με δυνατότητα τροποποιήσεως του πίνακα οικοδομής σε 115 τ.μ. και 35τ.μ.

Πληροφορίες τηλ.: 20949 - 32195 - 37735

3473-5/4

ΠΩΛΟΥΝΤΑΙ

διαμερίσματα των 100τ.μ. και 55τ.μ., λουξ κατασκευής στην οδό Θεμ. Σοφούλη, δίπλα στον ΟΑΕΔ.

Πληροφορίες τηλ.. 64040 - 29367

3573-17/4

ΠΩΛΕΙΤΑΙ

RESTURANT στην Κω, μαγαζότοπος, άρτια εξοπλισμένος. Μεγάλο σαλόνι, γωνιακό. ΕΥΚΑΙΡΙΑ

ΠΛΗΡΟΦΟΡΙΕΣ τηλ.0242/25418

3719-8/4

ΠΩΛΕΙΤΑΙ

ΗΜΙΤΕΛΕΣ ξενοδοχείο, 100 κλινών στα Κολύμπια, (τελειωμένος και ο μαρμαροσοβάς), σε τιμή εκτάκτου ευκαιρίας.

Πληροφορίες τηλ. 22255, ώρες καταστημάτων και 32822, όλες τις ώρες.

3726-1/4

ΠΩΛΕΙΤΑΙ

ΟΡΟΦΟΔΙΑΜΕΡΙΣΜΑ 88τ.μ., κοντά στην Τσαλδάρη, καινούριο με το κλειδί στο χέρι σε τιμή ευκαιρίας.

Πληροφορίες κ. Βασ. Εγγλέζο, Ν. ΠΛΑΣΤΗΡΑ 9, 29308 - 23913, ώρες γραφείου

M13-2/4

ΠΩΛΕΙΤΑΙ διαμέρισμα 84τ.μ. (2ος όροφος) επί της Κένναντυ. Πληροφορίες 27082 - 26476

M22-25/3

ΠΩΛΕΙΤΑΙ στην Ιαλυσό ισόγειο διαμέρισμα τριών υπνοδωματίων, μια αποθήκη και κήπο, μέχρι μαρμαροσοβά, από ιδιοκτήτη. Τηλ. 91086, 1-4 το απόγευμα

3545-25/3

ΠΩΛΕΙΤΑΙ 114τ.μ., 4άρι διαμέρισμα πλησίον Στ. Κωτιάδη. Τηλ. 27082 - 26476

M22-3/4

ΠΩΛΕΙΤΑΙ 1.700 τ.μ. αγρός, άρτιος και οικοδομήσιμος στην κοινότητα Κρεμαστής. Τηλ. 27082 - 26476

M22-3/4

ΠΩΛΟΥΝΤΑΙ 3άρια σε κολώνες, πλησίον της οδού Στ Κωτιάδη. Τηλ. 27082 - 26476

M22-3/4

ΠΩΛΕΙΤΑΙ 2άρι (35τ.μ.) στην περιοχή Τζένιο. Τηλ 27082 - 26476

M22-3/4

ΠΩΛΕΙΤΑΙ 4άρι (120τ.μ.) διαμέρισμα, ισόγειο με αυλή πλησίον Α. Μαρίας. Τηλ. 27082 - 26476

M22-3/4

ΠΩΛΕΙΤΑΙ επαγγελματικό ψυγείο με βιτρίνα σε άριστη κατάσταση κατάλληλο για μπαρ, καφετέριες, σούπερ μάρκετ, κλπ, οδός Παναγιώτου Ροδίου 5. Τηλ. 28589

3724-31/3

ΠΩΛΕΙΤΑΙ επιχείρηση σνακ μπαρ, εντός πόλως με εξασφαλισμένη πελατεία, όλο το χρόνο, κ. Μανώλη. Τηλ. 34618

3725-8/4

ΕΥΚΑΙΡΙΕΣ: 1) Σε μπετά 240τ.μ., δυόροφο κτίριο, κατάλληλο για οποιαδήποτε χρήση, επί της εθνικής οδού Ρόδου - Λίνδου στο Φαληράκι (απέναντι από το κάμπινγκ), με οικόπεδο 1 στρέμμα, σε τιμή ευκαιρίας.

2) Μεζονέτα τριόροφη 145τ.μ., πανοραμική θέα, σε 1370 τ.μ. οικόπεδο, στ' Ασγούρου και πισίνα, παράδοση με κλειδί στο χέρι εντός 40 ημερών σε τιμή που ξαφνιάζει.

3) 21 χωράφια στην Κατταβιά για επένδυση, συνολικής έκτασης 60 στρεμμάτων σε τιμές προς δεκαετίας.

4) Παραλιακά οικόπεδα και οικίες επί θαλάσσης στη Λαχανιά Ρόδου, μόνο για απαιτητικούς που ζητούν την τελειότητα.

5) Χωράφια σε όλη τη Δωδεκάνησο, από 50 δρχ. το μέτρο.

6) Αυτοκίνητο μάρκας OPEL ASCONA18 i σε τιμή ευκαιρίας. Πληροφορίες τηλ. 31510-28436

3728-31/3

ΠΩΛΕΙΤΑΙ καφέ μπαρ πιτσαρία σε κεντρικό σημείο της πόλης με εγγυημένη πελατεία και σε λογική τιμή. Τηλ. 21187

3718-31/3

ΠΩΛΕΙΤΑΙ στο Κιοτάρι οικόπεδο 1.280τ.μ. επίπεδο, καθαρό προς 1.600.000 δρχ. Πληροφορίες τηλ. 23815 - 34536 ώρες 9-12 και 5-7μ.μ.

ΠΩΛΕΙΤΑΙ κτήμα 1500τ.μ., στη Λαχανιά επί της λεωφόρου, άρτιο και οικοδομήσιμο, δίπλα στη θάλασσα και απέναντι από αυτό, 2.500 τ.μ. επίσης άρτιο και οικοδομήσιμο. Πληροφορίες τηλ. 65710, 61859, Κώστας Κωνσταντινίδης.

T.17101-31/3

ΝΕΟΦΥΤΟΥ

Πωλούνται

ΜΟΝΟ ΑΠΟ ΤΟ ΓΡΑΦΕΙΟ ΜΑΣ

1) Μαγαζί 173 τ.μ. γωνιακό σε πολύ καλή τοποθεσία, τιμήκαταπληκτική

2) Μαγαζί 41 τ.μ. επί της Βενετοκλέων και με υπόγειο, τιμή πολύ καλή.

3) Μαγαζί 63 τ.μ. σε πολύ καλή τοποθεσία, τιμή ευκαιρίας

4) Διαμέρισμα ετοιμοπαράδοτο 155 τ.μ., γωνιακό με τεράστιες βεράντες σε πολυκατοικία μόνο 4 διαμ.

5) Διαμέρισμα 4 κυρίων δωματίων ρετιρέ και με τζάκι επί της Παύλου Μελά

6) Κτήμα 4 στρ. με φανταστική θέα στην Καλλιθέα

7) Ετοιμοπαράδοτα διαμερίσματα λουξ κατασκευής 78 και 92 τ.μ. με ιδιωτικό πάρκιγκ

8) Οικόπεδο 1000 τ.μ. σε πολύ καλή τοποθεσία

9) Κτήμα 6 και 9 στρεμ. στα Κολύμπια, φανταστική τιμή

10) Κτήματα στις Φάνες, Παραδείσι, Παστίδα

11) Βίλλα στο Γεννάδι και οικόπεδα Λάρδο, Πεύκους, Κιοτάρι, Κατταβιά κ.λ.π.

12) Αποθήκες, μαγαζιά, επιχειρήσεις κ.λ.π.

Γ. ΝΕΟΦΥΤΟΥ

ΟΔΟΣ ΔΗΜ. ΘΕΟΔΩΡΑΚΗ 40

2ος όροφος - τηλ. 20989

ΠΩΛΕΙΤΑΙ

ΑΠΟ ΙΔΙΟΚΤΗΤΗ, κτήμα με φανταστική θέα, για βίλες - 20.000 τ.μ., 150 μέτρα από τη λεωφόρο Ρόδου - Φαληράκι, στο 7 χιλιόμετρο. Περιοχή προνομιούχα.

Πληρ.τηλ. 24539

ΠΜ 30/10

ΠΩΛΕΙΤΑΙ ΑΠΟ ΙΔΙΟΚΤΗΤΗ

οικοπεδική έκταση με φανταστική θέα στην Καλλιθέα, 31.000 τ.μ. - σίγουρη επένδυση.

ΠΛΗΡΟΦΟΡΙΕΣ

Τηλ. 24539

23575 (βράδυ)

ΠΜ

ΠΡΟΛΑΒΕΤΕ ΝΑ ΑΓΟΡΑΣΕΤΕ!

ΠΩΛΟΥΝΤΑΙ τελειωμένα τσοσάρια διαμερίσματα των 120 και 123τ.μ. με τη γνωστή κατασκευή Θ. Πράσινου. Γερά εμφανή μπετά, μεγάλος υδραυλικός ανελκυστήρας, άψογη λειτουργική διαρρύθμιση, ηχομόνωση στους τοίχους και στα δάπεδα, τριφασική ηλεκτρική εγκατάσταση, πλακάκια πολυτελείας, εντοιχιζόμενες ντουλάπες στα υπνοδωμάτια, πάντα με τα καλύτερα υλικά.

ΠΛΗΡΟΦΟΡΙΕΣ

Θ. ΠΡΑΣΙΝΟΣ, τηλ. 24304 Μ 31

EXPRESS SERVICE ΡΟΔΟΥ

ΖΗΤΕΙΤΑΙ

ΔΕΣΠΟΙΝΙΣ ΓΙΑ ΤΗ ΓΡΑΜΜΑΤΕΙΑ.

ΑΠΑΡΑΙΤΗΤΑ: ΑΓΓΛΙΚΑ - COMPUTER.

Πληροφορίες 9-4, τηλ. 154, 32170

T.17132-31/3

ΑΠΟ ΤΕΧΝΙΚΗ ΕΜΠΟΡΙΚΗ ΕΤΑΙΡΙΑ

ΖΗΤΕΙΤΑΙ

γραμματέας με γνώσεις αγγλικής και γραφομηχανής.

Γνώσεις κομπιούτερ και λογιστικής, θα εκτιμηθούν ιδιαίτερα.

ΠΛΗΡΟΦΟΡΙΕΣ τηλ.: 33969-37502

T.17111-28/3

ΖΗΤΕΙΤΑΙ

ΑΠΟ ΤΕΧΝΙΚΗ ΕΤΑΙΡΙΑ,

ψυκτικός και βοηθός ψυκτικού για μόνιμη απασχόληση.

Μισθός αναλόγως προσόντων.

ΠΛΗΡΟΦΟΡΙΕΣ τηλ.: 33969-37502

T.17111-28/3

Ροδιακή Κτηματική

ΚΤΗΜΑΤΟΜΕΣΙΤΙΚΟ ΓΡΑΦΕΙΟ

ΠΩΛΗΣΕΙΣ ΑΚΙΝΗΤΩΝ

ΟΙΚΟΔΟΜΕΣ

Α' ΔΙΑΜΕΡΙΣΜΑΤΑ: 1. Κ. Υδραίου 140τ.μ. 2. Στ. Καζούλη 80-125τ.μ. 3. Ροδίνι 93-125-139 τ.μ. 4. Παρ. Στ. Κωτιάδη 95τ.μ. 5. 2. Μ. Πετρίδη 71-81-106τ.μ. 6. Νιοχώρι 42-58-84τ.μ. 7. Τριάντα 82-101

Β' ΜΟΝΟΚΑΤΟΙΚΙΕΣ - ΜΕΖΟΝΕΤΕΣ: 1. Ροδίνι 210τ.μ. 2. Ιξιά 235τ.μ. 3. Παλιά Πόλη 180-188τ.μ. 4. Αγ. Αναστασία 80τ.μ. 5. Κοσκινού έπαυλη 275τ.μ. 6. Σπίτια παραδοσιακά στη Λίνδο - Γεννάδι - Κάλαθο - Τριάντα - Σορωνή 7. Γεννάδι έπαυλη 150τ.μ. 8. Φάνες διόροφη οικοδομή 200τ.μ.

Γ' ΚΑΡΑ-ΓΙΑΠΙ: 1. Νιοχώρι οροφοδιαμέρισμα 265τ.μ. 2. Τριάντα 167τ.μ. 3. Ανάληψη 82τ.μ.

Δ' ΚΑΤΑΣΤΗΜΑΤΑ: 1. Μαντράκι 33-85τ.μ. κεντρικά 2. Σωκράτους 12τ.μ. 3. Καναδά 160τ.μ. 4. Κορδικτώνος 64τ.μ. 5. Μ. Πετρίδη 63τ.μ. 6. Γρίβα 42τ.μ. 7. Ολυμπιακή 100τ.μ. 8. Φαληράκι 20τ.μ.

Ε' ΓΡΑΦΕΙΑ: Μαντράκι 30-60-77-90τ.μ.

ΣΤ' ΚΤΙΡΙΑ: 1. Στο Μαντράκι 200-600τ.μ. 2. Ακαδημία 960τ.μ. 3. Νιοχώρι 310τ.μ. 4. Αννης Μαρίας 552 τ.μ. 5. Λεωφ. Καλλιθέ

ΠΡΟΟΔΟΣ ΜΙΚΡΕΣ ΑΓΓΕΛΙΕΣ ΠΡΟΟΔΟΣ ΜΙΚΡΕΣ ΑΓΓΕΛΙΕΣ ΠΡΟΟΔΟΣ ΜΙΚΡΕΣ ΑΓΓΕΛΙΕΣ

ΠΩΛΕΙΤΑΙ τροχόσπιτο 3 μέτρων, σε άριστη κατάσταση και σε καλή τιμή, 450.000. Γίνονται ευκολίες πληρωμής. Τηλ. 33708
3630-25/3

ΠΩΛΟΥΝΤΑΙ: α) διαμέρισμα 80τ.μ., στην οδό Τσαλδάρη, ελεύθερο σε καταπληκτική τιμή, β) σε πάροδο της Αλεξ. Διάκου, 85τ.μ. ελεύθερο σε τιμή ευκαιρίας και με ωραία θέα, γ) 88τ.μ. στις 7 Βαγιές, ελεύθερο σε τιμή ευκαιρίας. Δάνεια δεκτά, ευκολίες πληρωμής. Πληροφορίες τηλ. 65300 - 63834, κ. Βρατσάλη
3631-25/3

ΠΩΛΕΙΤΑΙ ημιτελής μονοκατοικία, με 1600μ. οικόπεδο στην Ιαλυσό. Πληροφορίες τηλ. 28068 - 32062
M62

ΠΩΛΕΙΤΑΙ στο Γεννάδι αγρόκτημα 4.200τ. μ. στην τιμή των 2.500.000 δρχ. Επίσης πωλούνται και άλλα αγροτεμάχια σε τιμές ευκαιρίας. Πληροφορίες τηλ. 28068 - 32062
M62

ενοικιάσεις

ΕΝΟΙΚΙΑΖΕΤΑΙ

κατάστημα επιφάνειας 40τ.μ., με WC και υπόγειο 50τ.μ., στην τουριστική περιοχή Νεοχωρίου, πλησίον του ξενοδοχείου ALEXIA.

Πληροφορίες τηλ. 33798
3613-31/3

ΕΝΟΙΚΙΑΖΕΤΑΙ

αποθήκη ισόγειος 250τ.μ., με τριφασικό ρεύμα.

Επίσης πωλείται αποθήκη ισόγειος 300τ.μ., στην περιοχή Ασγούρου.

Πληροφορίες τηλ. 20369, κ. Γιώργο, ώρες βραδυνές
2265-25/3

ΕΝΟΙΚΙΑΖΟΝΤΑΙ

επιπλωμένες γκαρσονιέρες, στην οδό Αθηνών 15.

Πληροφορίες τηλ. 63632
3587-22/3

ΕΝΟΙΚΙΑΖΕΤΑΙ κατάστημα εντός ξενοδοχείου στο Φαληράκι, κατάλληλο για κομμωτήριο ή οποιαδήποτε άλλη χρήση. Για πληροφορίες καθημερινώς στα τηλ. 85610 ή 85794
X315-24/3

ΕΝΟΙΚΙΑΖΕΤΑΙ ισόγειο επιπλωμένο διαμέρισμα ενός υπνοδωματίου, κουζινοκαθιστικού, λουτρού, μεγάλες βεράντες και ξεχωριστή είσοδο στη Ρόδο και επί της εθνικής οδού Ρόδου - Λίνδου, απέναντι από το καινούριο ΙΚΑ. Πληροφορίες τηλ. 34902
3658-5/4

ΕΝΟΙΚΙΑΖΟΝΤΑΙ: α) σε πολύ καλή τοποθεσία στο Καρακόνερο διαμέρισμα, τηλ. 29812 και β) γκαρσονιέρα επιπλωμένη , τηλ. 61640 Φιλερήμου 15
3656-27/3

ΕΝΟΙΚΙΑΖΕΤΑΙ κατάστημα κατάλληλο για σνακ - μπαρ - εστιατόριο ή για οποιαδήποτε άλλη χρήση, επί της λεωφόρου Ιαλυσού 41. Τηλ. 93844 - 92712
3640-24/3

ΕΝΟΙΚΙΑΖΕΤΑΙ διαμέρισμα τριών μεγάλων δωματίων με βοηθητικούς χώρους επί της παρόδου Αγ. Αναστασίας. Τηλ. 65113,κ. Λευτέρη 5μ.μ.
3642-27/3

ΕΝΟΙΚΙΑΖΕΤΑΙ διαμέρισμα ανεξάρτητο, επιπλωμένο στο Αραπάκι, Θ. Σοφούλη, 22Β, με δυο υπνοδωμάτια. Τηλ. 20574, μετά τις 3.15 το απόγευμα
3626-25/3

ΕΝΟΙΚΙΑΖΟΝΤΑΙ δωμάτια επιπλωμένα, με μπάνιο στην Παλιά Πόλη. Πληροφορίες τηλ. 28024, μετά τις 3 μ.μ.
3620-31/3

ΕΝΟΙΚΙΑΖΕΤΑΙ διαμέρισμα τριών (3) υπνοδωματίων, στην οδό Μητροπόλεως 2, απέναντι από τη λέσχη Διαγόρα. Πληροφορίες τηλ. 37468, από 15.00-22.00
2264-24/3

ΕΝΟΙΚΙΑΖΕΤΑΙ στην οδό Κοδριγκτώνος 49, στον α' όροφο, πάνω από το κατάστημα ηλεκτρικών ειδών Καβάδα, διαμέρισμα 2άρι. Πληροφορίες εντός και τηλ. 21125, κ. Περίδη Γεώργιο
3622-25/3

ΕΝΟΙΚΙΑΖΕΤΑΙ καινούρια γκαρσονιέρα 35τ.μ. στην Ανάληψη. Πληροφορίες στα τηλ. 36418 - 85694 - 65978
3585-31/3

ΖΗΤΕΙΤΑΙ

σχετικά μικρή μονοκατοικία **προς ενοικίαση** στην πόλη της Ρόδου ή στις πέριξ περιοχές (έως Κρεμαστή ή Κοσκινού), κατά προτίμηση επιπλωμένη.

Πληρ. τηλ. 36570
10-12π.μ., και **93950,**
5-7μ.μ., κ. Αγγελόπουλο
3664-28/3

ΕΝΟΙΚΙΑΖΟΝΤΑΙ

καταστήματα, διαφόρων διαστάσεων, για οποιαδήποτε χρήση: εστιατόριο εξοπλισμένο, μπαρ εξοπλισμένο.

Περιοχή Ντορέττα - Θεολόγου

Πληροφορίες

Τηλ. 41081 - 41597
2333-27/3

ΕΝΟΙΚΙΑΖΕΤΑΙ

ΚΑΤΑΣΤΗΜΑ, ΕΝΑΝΤΙ ΜΙΡΑ - ΜΑΡΕ, 90τ.μ.

Πληροφορίες τηλ. 21714 - 22307
X309-8/4

ΕΝΟΙΚΙΑΖΕΤΑΙ

στην οδό Ευριπίδου 12, κατάστημα 30τ.μ., αποτελούμενο από ισόγειο, 1ο και 2ο όροφο.

Πληροφορίες τηλ. 34707, ώρες 1-5μ.μ.
3625-25/3

ΣΤΟ ΦΑΛΗΡΑΚΙ ΕΝΟΙΚΙΑΖΟΝΤΑΙ ΚΑΤΑΣΤΗΜΑΤΑ

Πληροφορίες τηλ. 30328, ώρες καταστημάτων και 25283, βραδινές ώρες
3742-2/4

ΕΝΟΙΚΙΑΖΕΤΑΙ διαμέρισμα 2 υπνοδωματίων, κλπ., στην Ταρσού, δίπλα στον Ικαρο. Πληροφορίες τηλ. 64128
257-26/3

ΣΤΗΝ ΠΛΑΤΕΙΑ ΦΩΚΙΑ ΛΗ, σε α' όροφο ενοικιάζεται γραφείο 60τ.μ. κατάλληλο για γραφείο, ιατρείο, μικροβιολογικό εργαστήριο, κλπ. Πληροφορίες ώρες γραφείου στα τηλέφωνα 43659 - 62105
X304

ΕΝΟΙΚΙΑΖΕΤΑΙ γκαρσονιέρα στην περιοχή Αραπάκι. Πληροφορίες τηλ. 23673
3756-2/4

ΕΝΟΙΚΙΑΖΕΤΑΙ επιπλωμένο σπίτι στην Π. Πόλη στην Ομήρου 71. Πληροφορίες τηλ. 34251, και ώρες 8-10π.μ. και 5-7μ.μ.
3732-3/4

ΣΤΟ ΧΩΡΙΟ ΑΡΧΑΓΓΕΛΟΣ, ενοικιάζω διαμέρισμα και δωμάτια ανεξάρτητα, όλα επιπλωμένα, με πολυκουζινάκι, ηλιακό θερμοσίφωνα, πολυτελής κατασκευή και επίπλωση. Ρόδος 22120 - 61258.
Flats and rooms for rent. Furnished, clean, not expensive. Vilage Arhangelos. Call Rhodes 22120, for information, office hours.
3709-28/3

ΕΝΟΙΚΙΑΖΕΤΑΙ σε δυόροφη οικοδομή διαμέρισμα τριάρι, στην Κρεμαστή. Πληροφορίες τηλ. 91538
3729-31/3

ΕΝΟΙΚΙΑΖΟΝΤΑΙ στην Ιξιά γκαρσονιέρα και στούντιο επιπλωμένα και εξοπλισμένα (ηλιακός θερμοσίφωνας - ψυγείο, κλπ). Πληροφορίες τηλ. 23683 από 3μ.μ.-10μ.μ.
3713-2/4

ΕΝΟΙΚΙΑΖΕΤΑΙ διαμέρισμα τριών υπνοδωματίων στην Ανάληψη, 100τ.μ. Πληροφορίες τηλ. 25375 - 63096
3706-28/3

ΕΝΟΙΚΙΑΖΟΝΤΑΙ επιπλωμένα δωμάτια και δυάρι επιπλωμένο ή μη. Πληροφορίες τηλ. 35812, 9-2 ή 23175 μετά τις 5
3707-29/3

ΕΝΟΙΚΙΑΖΟΝΤΑΙ δωμάτια επιπλωμένα με ηλιακό θερμοσίφωνο, με πολυκουζινάκι, οδός Τριών Ιεραρχών, Ιαλυσός. Τηλ. 37137
3698-29/3

ΕΝΟΙΚΙΑΖΕΤΑΙ κατάστημα, γωνιακό 48τ.μ., και WC, στο Φαληράκι, επί της επαρχιακής οδού Ρόδου - Καλλιθέας (έναντι ξενοδ. Sun Palace). Πληροφορίες στο τηλ. 34001 (ώρες 09.00-14.00 και 17.00-20.00)
3693-29/3

ΕΝΟΙΚΙΑΖΕΤΑΙ κατάστημα, γωνιακό, 33 τ.μ., με υπόγειο 30τ.μ. και πατάρι 16τ.μ. και WC, εντός στοάς στα Εκατό Μαγαζιά (οδός Σοφ. Βενιζέλου 33). Πληροφορίες στο τηλ. 34001 (ώρες 09.00-14.00 και 17.00-20.00)
3693-29/3

ΕΝΟΙΚΙΑΖΕΤΑΙ διαμέρισμα 140τ.μ., επί της οδού Κοδριγκτώνος 19 π, πολυτελούς κατασκευής με κεντρική θέρμανση. Πληροφορίες στο τηλ. 22064, ώρες 11.00-15.30
3673-22/3

ΕΝΟΙΚΙΑΖΕΤΑΙ διαμέρισμα στην Μ. Κων/νου. Τηλ. 37958
3663-28/3

ΕΝΟΙΚΙΑΖΕΤΑΙ γκαρσονιέρα επιπλωμένη και ένα δυάρι, επιπλωμένο επί της Σοφούλη 86-88. Τηλ. 30170
3669-28/3

ΕΝΟΙΚΙΑΖΕΤΑΙ: διαμέρισμα 2άρι στην Κολονιάλε. Πληροφορίες τηλ. 94356, 9-3 και 6-11
3652-27/3

ΕΝΟΙΚΙΑΖΕΤΑΙ κατάστημα σε κεντρική τοποθεσία της Ρόδου, ανάμεσα σε δύο ξενοδοχεία, κατάλληλο για ενοικιάσεις αυτοκινήτων ή μοτοποδηλάτων ή και για άλλη χρήση. Το κατάστημα ενοικιάζεται χωρίς αέρα. Πληροφορίες τηλ. 26279 - 64037
3646-27/3

ΕΝΟΙΚΙΑΖΕΤΑΙ εργαστήριο κατασκευής κολονακιών, σε διάφορα μεγέθη για μπαλκόνια και βεράντες, καθώς και γλάστρες σε διάφορα μεγέθη, βαριές και ελαφριές. Επίσης αγαλματίδια για διακόσμηση σε διάφορους χώρους εξωτερικούς και εσωτερικούς. Αναγνωρισμένο σε όλη τη Δωδεκάνησο και με εξασφαλισμένη πελατεία. Μην χάσετε την ευκαιρία. Τιμή 150.000 δρχ. Πληροφορίες Μιχαήλ Πετρίδη 168 καθημερινώς και τηλ. 35681 - 22702 Ρόδος
3645 2/4

ΕΝΟΙΚΙΑΖΕΤΑΙ διαμέρισμα 1ου ορόφου τετρακατοικίας, με πανοραμική θέα στα Κοσκινού, 3 κυρίων δωματίων, κλπ βοηθητικών χώρων. Πληροφορίες τηλ. 22255, ώρες καταστημάτων και 32822, όλες τις ώρες
3758-2/4

ΕΝΟΙΚΙΑΖΕΤΑΙ διαμέρισμα 80τ.μ. έναντι Μίρα Μάρε. Πληροφορίες τηλ. 29816
3710-29/3

ΕΝΟΙΚΙΑΖΕΤΑΙ διαμέρισμα ισόγειο, δυάρι, κατά προτίμηση σε 2 άτομα ή ζευγάρι, στην Ερνεστ Μπέβιν. Τηλ. 27645
3715-30/3

ΕΝΟΙΚΙΑΖΕΤΑΙ μονοκατοικία με μεγάλη αυλή στην Αγ. Αναστασία. Τηλ. 25737
M52-5/4

αυτοκίνητα

ΠΡΟΣΟΧΗ ΕΥΚΑΙΡΙΑ:

Αγοράζω το μεταχειρισμένο αυτοκίνητό σου αμέσως και μετρητοίς.

Τηλ. 33244,
κ. Παγκάλης Γεώργιος
230-30/4

ΑΓΟΡΑΖΟΥΜΕ Ή ΑΝΤΑΛΛΑΣΣΟΥΜΕ

το παλιό σας αυτοκίνητο με ένα TOYOTA

ΤΖΙΩΡΑΣ - ΤΣΟΥΜΠΛΕΚΑΣ Ο.Ε

ΤΗΛ: 29693 - 30414
X253

ΖΗΤΕΙΤΑΙ

ΕΤΑΙΡΙΑ ΖΗΤΑ ΓΙΑ ΕΝΟΙΚΙΑΣΗ, 30 ΕΠΙΠΛΩΜΕΝΑ ΔΙΑΜΕΡΙΣΜΑΤΑ ΜΕΤΑΞΥ ΠΑΡΑΔΕΙΣΙΟΥ ΚΑΙ ΡΟΔΟΥ ΓΙΑ ΤΟΥΣ ΥΠΑΛΛΗΛΟΥΣ ΤΗΣ

Πληροφορίες τηλ. 93821 , εσωτ. 607
X307-21/3

ΞΕΝΟΔΟΧΕΙΟ Α' ΚΑΤΗΓΟΡΙΑΣ, ΕΝΤΟΣ ΠΟΛΕΩΣ ΡΟΔΟΥ

ΖΗΤΑ

να προσλάβει γραμματέα με γνώσεις γραφομηχανής – τέλεξ και να είναι γνώστρια της ελληνικής – αγγλικής γλώσσας

Πληροφορίες τηλ. 22781 – 4, κ. Αναστασία
X308-21/3

ΑΥΤΟΚΙΝΗΤΑ ΤΑΒΕΡΝΑΡΗΣ Ο.Ε

ΠΩΛΟΥΝΤΑΙ

UNO FIAT 87' 900c.c.

IBIZA 86' 1.000 c.c.

DEDRA LANCIA 1.600 c.c.

FORD ESCORD 1600c.c.

MERCEDES 105/4, 200c.c.

ΔΕΞΦΟΡΟΣ ΛΙΝΔΟΥ

Τηλ. 65070 - 61542
2258-23/3

ΠΩΛΕΙΤΑΙ

αυτοκίνητο μάρκας **BMW 518,** ευρωπαϊκών προδιαγραφών, σε άριστη κατάσταση με πολλά εξτρά.

Πληροφορίες στα τηλ. 34574-37025
3654-24/3

ΠΩΛΕΙΤΑΙ VW κλούβα, μοντέλο 79, 1600cm. Τιμή 580.000 δρχ. Τηλ. 26036
3751-2/4

ΠΩΛΕΙΤΑΙ MERCEDES 200 (115 τύπος), σε άριστη κατάσταση ως έχει στην τιμή δρχ. 2.500.000. Τηλ. 22460 - 27108
256-31/3

ΠΩΛΕΙΤΑΙ ALFA ROMEO, μοντέλο 86, με 59.000χλμ., σε άριστη κατάσταση, κόκκινο, με φυμέ τζάμια, ηλεκτρικά παράθυρα, ηλεκτρικές κλειδαριές, δισκόφρενα μπρος πίσω, στερεοφωνικό PIONEER και πολλά ακόμα εξτρά. Τηλ. 35787, 8.00-2.00 και 35808, 2.00-23.00
3700-29/3

ΠΩΛΕΙΤΑΙ αυτοκίνητο φορτηγό Μερσεντές, πίσω κλειστό, κατάλληλο για μεταφορές τροφίμων και άλλα με αναβατόριο φορτώσεως. Τηλ. 56204-51908
3691-29/3

ΠΩΛΕΙΤΑΙ μηχανάκι μάρκα HONDA, τύπου M.B. 50c.c., σε τιμή ευκαιρίας των 85.000 δρχ. Τηλ. 35808
3636-25/3

ΠΩΛΟΥΝΤΑΙ παπάκια και μοτοποδήλατα σε άριστη κατάσταση. Πληροφορίες Ιωάννου Καζούλη 23, κοντά στη Σάντα Μαρία. Τηλ. 37420
3635-25/3

ΠΩΛΕΙΤΑΙ αυτοκίνητο μάρκας ASCONA 1800 c.c. ιντέξιον, σε τιμή ευκαιρίας. Τηλ. 28068
M62-31/3

ΑΓΟΡΑΖΟΥΜΕ το παλιό μεταχειρισμένο αυτοκίνητό σας για κυκλοφορία ή απόσυρση, σε οποιαδήποτε κατάσταση τοις μετρητοίς. Πληροφορίες κ. Δημήτρη, τηλ. 62171 - 65171
X248

μαθήματα

ΠΤΥΧΙΟΥΧΟΣ παραδίδει μαθήματα πιάνου και θεωρητικών. Τηλ. 23534
3727-31/3

ΦΥΣΙΚΟΜΑΘΗΜΑΤΙΚΟΣ καθηγήτρια, με άριστη μεταδοτικότητα, αναλαμβάνει υπεύθυνα μαθητές γυμνασίου - λυκείου δ' δέσμης. Αποτελεσματική βοήθεια αδύνατων μαθητών. Πληροφορίες τηλ. 64795
3671-28/3

ΜΑΘΗΜΑΤΙΚΑ

ΜΑΘΗΜΑΤΙΚΟΣ παραδίδει ιδιαίτερα μαθήματα σε μαθητές γυμνασίου - λυκείου.

Εργασία υπεύθυνη - μεθοδική.

Πληροφορίες τηλ. 22166
3031-7/4

διάφορα

ΜΠΕΫΜΠΥ - ΣΙΤΕΡ, έμπειρη και υπεύθυνη, κρατάει παιδάκια σε δικό της όμορφο περιβάλλον. Τηλ. 23155
3672-28/3

WIR SUCHEN mach Deutsch sprechende Damen als Hydrofoils Begleiters zu arbeiten. Fuer weitere informationen, tel.nr. 63932
3747-2/4

ΣΥΝΕΡΓΕΙΑ ΚΑΘΑΡΙΣΜΩΝ Ε.Ο.Κ.

Καθαρίζουμε:

- ΚΛΙΜΑΚΟΣΤΑΣΙΑ ΠΟΛΥΚΑΤΟΙΚΙΩΝ
- ΕΠΑΓΓΕΛΜΑΤΙΚΟΥΣ ΧΩΡΟΥΣ
- ΚΕΝΑ ΔΙΑΜΕΡΙΣΜΑΤΑ

Τηλ. 24585
T.16982-2/4

ΗΛΕΚΤΡΟΛΟΓΟΣ

ΑΝΑΛΑΜΒΑΝΕΙ ΗΛΕΚΤΡΟΛΟΓΙΚΕΣ ΕΓΚΑΤΑΣΤΑΣΕΙΣ - ΕΡΓΑΣΙΕΣ ΚΑΙ ΒΛΑΒΕΣ

ΖΑΧΑΡΙΟΥ ΓΙΩΡΓΟΣ

ΜΑΡΚΟΥ ΜΠΟΤΣΑΡΗ 17

Τηλ. 34533
3290-24/3

ΥΔΡΑΥΛΙΚΑ-ΚΑΛΟΡΙΦΕΡ

ΚΑΤΑΣΚΕΥΕΣ - ΕΠΙΣΚΕΥΕΣ - ΣΥΝΤΗΡΗΣΕΙΣ

Γιάννης - ο - Ατλάσης.

Τηλ. 29898 - 37845
3657-5/3

ΑΝΑΛΑΜΒΑΝΟΥΜΕ

★ ΚΤΙΣΜΑΤΑ
★ ΣΟΒΑΤΙΣΜΑΤΑ
★ ΠΛΑΚΑΚΙΑ
★ ΜΑΡΜΑΡΑ
★ ΓΥΑΛΙΣΜΑΤΑ ΜΑΡΜΑΡΩΝ ΚΑΙ ΜΩΣΑΪΚΩΝ

ΤΑΧΕΙΑ ΕΞΥΠΗΡΕΤΗΣΗ
ΤΙΜΕΣ ΛΟΓΙΚΕΣ

ΤΗΛ. 36310 - 62584, **ώρες 10-1 και 5-9μ.μ.**
3699-7/4

ΕΠΙΣΚΕΥΑΖΟΝΤΑΙ

ΟΙΚΙΑΚΕΣΣΥΣΚΕΥΕΣ
ΨΥΓΕΙΑ - ΠΛΥΝΤΗΡΙΑ
ΗΛΕΚ.ΚΟΥΖΙΝΕΣ
και ΗΛΙΑΚΑ
ΘΕΡΜΟΣΙΦΩΝΑ

ΤΙΜΕΣ ΛΟΓΙΚΕΣ

ΕΡΓΑΣΙΑ ΕΓΓΥΗΜΕΝΗ

Τηλ. **65073 - 27971**
Θανάσης και Δημήτρης
3244-25/3

ΥΔΡΑΥΛΙΚΕΣ ΕΡΓΑΣΙΕΣ - ΠΑΣΗΣ ΦΥΣΕΩΣ ΑΠΟΦΡΑΞΕΙΣ

ΜΕ ΤΟ ΠΙΟ ΣΥΓΧΡΟΝΟ ΑΠΟΦΡΑΚΤΙΚΟ ΗΛΕΚΤΡΙΚΟ ΜΗΧΑΝΗΜΑ. ΤΕΛΕΙΟ ΚΑΘΑΡΙΣΜΑ.

Τηλ. 22104
κ. Γιώργο.
3549-25/3

ΥΔΡΑΥΛΙΚΟΣ

ΑΝΑΛΑΜΒΑΝΩ ΠΑΣΗΣ ΦΥΣΕΩΣ ΕΡΓΑΣΙΕΣ.

ΕΓΚΑΤΑΣΤΑΣΕΙΣ, ΑΠΟΦΡΑΞΕΙΣ, ΣΥΝΤΗΡΗΣΕΙΣ, ΤΥΧΟΝ ΒΛΑΒΕΣ, ΚΛΠ.

ΤΑΧΕΙΑ ΕΞΥΠΗΡΕΤΗΣΗ

Τηλ. 36886 - 33287
κ. Αγαπητό
3208-25/3

ΕΝΟΙΚΙΑΖΕΤΑΙ δυάρι ημιϋπόγειο στην οδό Καναδά 37.
Πληροφορείς τηλεφωνο 36345 - 32093
2345-2/4

ΝΑ Η ΕΥΚΑΙΡΙΑ!

ΣΕ ΤΙΜΗ ΠΡΟΣΦΟΡΑΣ, πωλείται εξοπλισμός εστιατορίου

ΠΛΗΡΟΦΟΡΙΕΣ ΤΗΛ. 85159
3602-25/3

ΝΑ Η ΕΥΚΑΙΡΙΑ!

ΣΕ ΤΙΜΗ ΠΡΟΣΦΟΡΑΣ, πωλείται εξοπλισμός εστιατορίου

ΠΛΗΡΟΦΟΡΙΕΣ ΤΗΛ. 85159
3602-25/3

ΖΗΤΕΙΤΑΙ

ΑΠΟ ΜΕΓΑΛΗ ΞΕΝΟΛΟΧΕΙΑΚΗ ΜΟΝΑΔΑ ζητείται σιδεράς για μόνιμη απασχόληση.

Πληροφορίες τηλ. 62484, ώρες 08.00 έως 14.00 και απόγευμα ώρες καταστημάτων, τηλ. **28402**
X306-21/3

ΝΑΥΤΙΛΙΑΚΗ ΕΤΑΙΡΕΙΑ ΛΕΣΒΟΥ Α.Ε

F/B ΑΓΙΟΣ ΡΑΦΑΗΛ

Γνωρίζουμε στο επιβατικό κοινό, ότι τα δρομολόγια του F/B ΑΓΙΟΣ ΡΑΦΑΗΛ έχουν ως εξής:

ΚΑΘΕ ΔΕΥΤΕΡΑ ΩΡΑ 10.00 ΓΙΑ ΚΩ - ΚΑΛΥΜΝΟ - ΛΕΡΟ - ΠΑΤΜΟ- ΣΑΜΟ - ΧΙΟ - ΜΥΤΙΛΙΝΗ - ΛΗΜΝΟ - ΚΑΒΑΛΑ

ΚΑΘΕ ΠΕΜΠΤΗ ΩΡΑ 11.00 ΓΙΑ ΚΩ - ΚΑΛΥΜΝΟ - ΛΕΡΟ - ΠΑΤΜΟ- ΠΕΙΡΑΙΑ

ΚΑΘΕ ΣΑΒΒΑΤΟ ΩΡΑ 11.00 ΓΙΑ ΣΥΜΗ - ΚΩ - ΚΑΛΥΜΝΟ - ΛΕΡΟ - ΠΑΤΜΟ- ΠΕΙΡΑΙΑ

ΠΛΗΡΟΦΟΡΙΕΣ - ΕΙΣΙΤΗΡΙΑ
ΕΡΥΘΡΑ ΘΑΛΑΣΣΑ
Δ. ΘΕΟΔΩΡΑΚΗ 13 ΡΟΔΟΣ- ΤΗΛ. 27721-22460-22683
ΧΛ

Σκανδιναβία

Τακτικές πτήσεις για:
ΚΟΠΕΓΧΑΓΗ - ΣΤΟΚΧΟΛΜΗ - ΕΛΣΙΝΚΙ

Ρωτήστε σήμερα τον ταξιδιωτικό σας πράκτορα ή την *AUSTRIAN AIRLINES*

Η ΦΙΛΙΚΗ ΠΤΗΣΗ

Η-3

Ρόδος, Γενικός Πράκτορας «ΖΑΝΕΤΟΣ TRAVEL» Τηλ. 20832, 22470, 24757

ΠΩΛΟΥΝΤΑΙ ΑΠΟ ΙΔΙΟΚΤΗΤΗ

δύο οικόπεδα εφαπτόμενα επί της λεωφόρου Φαληρακίου των 10 και 15 στρεμμάτων.

ΣΙΓΟΥΡΗ ΕΠΕΝΔΥΣΗ

ΠΛΗΡΟΦΟΡΙΕΣ
Τηλ. 24539 , πρωϊνές ώρες
ΠΜ-30

ΠΩΛΟΥΝΤΑΙ ΑΠΟ ΤΗΝ «Α. ΑΤΣΙΔΗΣ ΚΑΙ ΣΙΑ» Ο.Ε.

1. Διαμερίσματα σχεδόν ετοιμοπαράδοτα (τριάρια και τεσσάρια) από 76τ.μ. έως 117τ.μ. στην οδό Γαριβάλδη.

Τα παραπάνω διαμερίσματα προσφέρονται με εντοιχισμένες κουζίνες γερμανικής προελεύσεως, εργοστασίου ALNO, και με κεντρικές και εσωτερικές πόρτες γερμανικής προελεύσεως οίκου FINK.

Επίσης στα δάπεδα (σαλόνι - τραπεζαρία, κουζίνα και διάδρομοι) έχουν τοποθετηθεί γρανίτες ιταλικής προελεύσεως εργοστασίου MARAZZI.

Η οικοδομή έχει υδραυλικό ασανσέρ και μία θέση γκαράζ για κάθε διαμέρισμα.

2. Διαμερίσματα υπό κατασκευήν από 60τ.μ. έως 144 τ.μ. στην οδό Παρισίων στο Ροδίνι.

Η κατασκευή των διαμερισμάτων αυτών θα είναι η ιδια με εκείνα της οδού Γαριβάλδη.

- Μεζονέτα 100τ.μ. στην οδό Παρισίων στο Ροδίνι.

ΠΛΗΡΟΦΟΡΙΕΣ:
ΑΝΑΣΤΑΣΙΟΣΑΤΣΙΔΗΣ
Γραφείο: Στεφ. Καζούλη 74
Τηλ. 28616-37848 - Οικίας: 63510-61865
M5

ΠΩΛΟΥΝΤΑΙ τα κάτωθι ακίνητα

- 500 τ.μ. στα Τριάντα εντός οικισμού
- 5.200 τ.μ. αγρόκτημα στην Καταβιά με 1.900.000
- 75 τ.μ. γιαπί διαμέρισμα στην Αταβύρου
- 30.5 γκαρσονιέρες επί της Νικηταρά
- Μαζονέτες υπό κατασκευή στη Φιλέρημο 240 τ.μ. σε οικ. 1.400τ.μ.
- 5.600 τ.μ. (αγρόκτημα στην Κάμειρο Σκάλα)
- 5 Studios κοντά στην Santa Maria
- 438 τ.μ. οικόπεδο στα Τριάντα
- 115 τ.μ. αποθήκη στην Πειραιώς
- Μονοκατοικία στα Τριάντα σε 800 τ.μ. οικόπεδο
- 48 τ.μ. κατάστημα επί της Σοφ. Βενιζέλου (100 Μαγαζιά)
- Μονοκατοικία 120 τ.μ. στα Ασγούρου σε μπετά σε 1.000 τ.μ. οικόπεδο με 11.000.000
- 50 τ.μ. δυάρι στου Βερόπουλου καινούργιο με 7.500.000
- Εμπορικό κέντρο με ξενοδοχείο στα Τριάντα
- Μαγαζιά - διαμερίσματα υπό κατασκευή στην Κ. Υδραίου
- ΑΠΟΘΗΚΗ κοντά στη Μιχ. Πετρίδη, με 7.000.000
- ΑΠΟΘΗΚΕΣ επί της Γρηγορίου Ε'
- ΜΑΓΑΖΙ 63τ.μ. επί της Μιχ. Πετρίδη, με 15.000.000
- ΔΙΑΜΕΡΙΣΜΑ μεταχειρισμένο , πάροδος Λαέρμων
- ΟΙΚΟΠΕΔΟ στη Λέρο, 500τ.μ.
- ΟΡΟΦΟΣ με άδεια οικοδομής 130τ.μ. κοντά στο γυμνάσιο
- ΣΤΟ ΜΑΣΤΙΧΑΡΙ ΚΩ, 24 στρεμ. στο κύμα με 10.000 το τ.μ.
- 170 τ.μ. στην Κέννεντυ με 25.000.000 (διαμέρισμα)
- 40 τ.μ. στην Κέννεντυ με 5.500.000 (διαμέρισμα)
- 100τ.μ., στην Κέννεντυ επιπλωμένο για άμεση κατοίκηση
- 24 στρ. στο Γεννάδι με άδεια για ξενοδ. 325 κλινών
- 150 τ.μ., μονοκατοικία στην Παλιά Πόλη κοντά σε πλατεία
- 380τ.μ., στη Σορωνή, κτίζεις 240τ.μ., με 3.800.000
- 500 τ.μ., εξ αδιαιρέτου οικόπεδο στο Ροδίνι με 9.000.000
- 6 στούντιος στα Τριάντα
- 80 τ.μ., διαμέρισμα στο Ροδίνι με 11.000.000
- 85 τ.μ., στην Ανάληψη με 11.500.000

- 48 τ.μ. διαμέρισμα στην Ιξιά
- 65 τ.μ., με αυλή στα Τριάντα
- 2.000 τ.μ. στα Μαριτσά εντός οικισμού
- 53 στρ. στην Παστίδα με 500 δρχ. το μέτρο
- ΕΝΟΙΚΙΑΖΕΤΑΙ ξενοδοχείο 35 κλινών στη Σορωνή με μπαρ και εστιατόριο
- ΟΙΚΟΠΕΔΟ 400 τ.μ. κοντά στην οδό Ατταβύρου
- ΟΙΚΟΠΕΔΟ 100 τ.μ., στο Ροδίνι οικοδομήσιμο
- ΔΙΑΜΕΡΙΣΜΑ καραγιαπί 160 τ.μ., στη Φανερωμένη (ισόγειο)
- ΟΙΚΟΠΕΔΟ 713 τ.μ., στους Καθηγητές
- 166 τ.μ. ισόγειο με 25 μ. υπόγειο στη Σωτήρος
- 62 τ.μ., στην πλατεία Αγ. Νικολάου (μαγαζί)
- 1000 μ. οικόπεδο κοντά στο ΚΤΕΟ Ρόδου
- ΜΟΝΟΚΑΤΟΙΚΙΑ 90 τ.μ. σε 1000 μ. οικόπεδο και ετοιμοπαράδοτη
- 100 τ.μ. στην Ιξιά με αυλή
- 117 τ.μ. - 165 τ.μ. στ' Ασγούρου
- 10 διαμερίσματα στη Σύμη 1ης κατηγορίας (ξενοδοχείο)- 45 κλίνες στην Κάρπαθο (ξενοδοχείο)
- ΜΕΓΑΡΟ 152 τ.μ., σε οικόπεδο, 568 τ.μ. στο Σαν Φραντζίσκο
- 100 κλίνες στα Κολύμπια ημιτελές
- 100 κλίνες εντός πόλεως (ξενοδοχείο)
- 90 κλίνες εντός πόλεως (ξενοδοχείο)

ΣΗΜΕΙΩΣΗ : Ζητούνται προς πώληση ΟΙΚΟΠΕΔΑ – ΚΤΗΜΑΤΑ – ΔΙΑΜΕΡΙΣΜΑΤΑ –ΜΟΝΟΚΑΤΟΙΚΙΕΣ – ΓΡΑΦΕΙΑ – ΚΑΤΑΣΤΗΜΑΤΑ – ΞΕΝΟΔΟΧΕΙΑ

Πολλές περιπτώσεις που θα ικανοποιήσουν τον πιο απαιτητικό αγοραστή μικρό ή μεγάλο

ΚΤΗΜΑΤΟΜΕΣΙΤΙΚΟ ΓΡΑΦΕΙΟ

ΒΑΣΙΛΕΙΟΣ ΕΓΓΛΕΖΟΣ

Ν. Πλαστήρα 9, τηλ. 29308 – 23913

ΠΩΛΟΥΝΤΑΙ

ΤΑ ΚΑΤΩΘΙ ΔΙΑΜΕΡΙΣΜΑΤΑ:

- 35 τ.μ. γκαρσονιέρα στη Νικηταρά.
- 45 τ.μ. υπό κατασευή Κων. Υδραίου.
- 50 τ.μ. ετοιμοπαράδοτο στη Μιχ. Πετρίδη.
- 50 τ.μ. ετοιμοπαράδοτο στο Βερόπουλο.
- 58 τ.μ. υπό κατασκευή στην Κων. Υδραίου.
- 60 τ.μ. υπό κατασκευή στη Μιχ. Πετρίδη.
- 60 τ.μ. υπό κατασκευή στο Ροδίνι.
- 75 τ.μ. υπό κατασκευή στηνΚων. Υδραίου.
- 75 τ.μ. ισόγειο στην Παν. Ροδίου.
- 76 τ.μ. υπό κατασκευή κοντά στην Αννης Μαρίας.
- 80 τ.μ. γιαπί κοντά στην Αννης Μαρίας.
- 80 τ.μ. ετοιμοπαράδοτο στην Κων. Υδραίου.
- 80 τ.μ. ετοιμοπαράδοτο στην Τσαλδάρη.
- 82 και 85 τ.μ. ετοιμοπαράδοτο κοντά στην Καναδά.
- 84 τ.μ. ετοιμοπαράδοτο στη Δημ. Αναστασιάδη.
- 84 και 87 τ.μ. στην ακτή Μιαούλη.
- 83 ημιτελές μαρμαροσουλά στην Ανάληψη.
- 92 τ.μ. υπο κατασκευή κοντά στην Λεμεσού.
- 96 τ.μ. ημιτελές στην Καλιπάτειρας.
- 90-93 και 95 τ.μ. υπό κατασκευή στη Στ. Κωτιάδη.
- 90 τ.μ. στο Σαν Φ

Οι εκτάσεις στην Κατταβιά

ΣΥΝΕΧΕΙΑ ΑΠΟ ΤΗ ΣΕΛ. 1

τα δημόσια κτήματα

- και οι άλλοι μισοί δουλεύουν στο χωριό για να θγάλουνμεροκάματο.

ΑΚΟΜΗ ο κ. Κοσμάς Πιπίνος καλεί το νομάρχη να εξετάσει τους χάρτες της περιοχής και να δει «πως γράφονται οι εκτάσεις», ώστε να καταλάβει πως οι άλλοι έγιναν καταληψίες.

ΕΙΔΙΚΟΤΕΡΑ στην αποκαλυπτική επιστολή του αναφέρει τα εξής:

«Κύριε διευθυντά

Παρακαλώ, όπως δημοσιεύσετε την παρακάτω επιστολή που την απευθύνω στον κ. νομάρχη και στις ενδιαφερόμενες υπηρεσίες.

Ναι, κ. νομάρχη, τολμώ να σας απαντήσω στις πρόσφατες δηλώσεις σας πως δεν έχετε να συζητήσετε τίποτα με τους καταληψίες της Κατταβιάς.

Προχθές κάποια υπηρεσία έστειλε έναν υπάλληλο και έγραφε τα ονόματα των καταληψιών. Μέσα σ΄ αυτούς είμαι κι εγώ.

Τους καταληψίες κ. νομάρχη τους δημιούργησε ο εκάστοτε νομάρχης και οι υπηρεσίες. Πρέπει να είναι κανείς τυφλός και διανοητικά καθυστερημένος για να μη μπορεί να ελέγχει τι γίνεται γύρω του. Δεν μπορεί κ. νομάρχη να έρχονται οι απάτσηδες και οι κουρσάροι να αρπάζουν την πατρική μας γη ή τη γη του Δημοσίου. Που είναι η κοινωνική δικαιοσύνη; Δεν μπορεί μια μερίδα ατόμων να κάνει χρησικτησίες ή να κρατά το χάρτη και να γράφει εκτάσεις του Δημοσίου και να ευημερούν. Οι υπόλοιποι πολίτες τι είναι κ. νομάρχη; μόνο φορολογούμενοι; ψηφοφόροι; οπλίτες των ΤΕΑ; ή πυροσβέστες σε κάθε καλοκαιρινή φωτιά;

Πιάστε τους χάρτες της περιοχής μας να μας εξηγήσετε πως γράφονται όλες αυτές οι εκτάσεις για να σας πούμε κι εμείς γιατί γίναμε καταληψίες.

Δεν μπορεί κύριοι υπεύθυνοι οι μισοί να γίνονται εκατομμυριούχοι και οι άλλοι μισοί να δουλεύουν έντιμα, για να θγάλουν ένα μεροκάματο. Το θέμα είναι καυτό κ. νομάρχη κι ενώ το ξέρετε, μέσα στο χωριό δεν σταματάτε. Μόνο περνάτε απέξω.

Εύχομαι να μη γίνει κάποιο κακό, γιατί τότε θα είσθε υπεύθυνοι όλοι.

Ευχαριστώ
ΚοσμάςΠιπίνος».

Πολύδωρας για πτήση πρωθυπουργού

ΑΘΗΝΑ, 23 (ΑΠΕ).-

Η πτήση που πραγματοποίησε χθες ο πρωθυπουργός κ. Μητσοτάκης με μαχητικό αεροσκάφος της Πολεμικής Αεροπορίας, είναι μια πράξη πολλά σημαίνουσα, δήλωσε ο κυβερνητικός εκπρόσωπος απαντώντας σε σχετική ερώτηση.

Ο εκπρόσωπος δήλωσε ότι η πράξη αυτή υπογραμμίζει τη σημασία που αποδίδει η κυβέρνηση στο αξιόμαχο και το υψηλό φρόνημα των Ενόπλων Δυνάμεων, αποτελεί έμπρακτη εκδήλωση του ενδιαφέροντος της κυβερνήσεως για τις επαγγελματικές συνθήκες των αεροπόρων μας και υποδηλώνει την ενότητα λαού, πολιτείας και Ενόπλων Δυνάμεων που κυριαρχεί ιδιαίτερα αυτές τις μέρες.

ΣΥΝΑΛΛΑΓΜΑ

	ΑΓΟΡΑ	ΠΩΛΗΣΗ
Η.Π.Α.	191.213	198.978
ΓΕΡΜΑΝΙΑΣ	114.118	118.752
ΓΑΛΛΙΑΣ	33.661	35.028
ΑΓΓΛΙΑΣ	326.784	340.054
ΕΛΒΕΤΙΑΣ	125.716	130.821
ΒΕΛΓΙΟΥ	5.520	5.745
ΟΛΛΑΝΔΙΑΣ	100.877	104.995
ΙΤΑΛΙΑΣ	15.191	15.808
ΔΑΝΙΑΣ	29.133	30.328
ΙΡΛΑΝΔΙΑΣ	301.275	313.635
ΑΥΣΤΡΙΑΣ	16.221	16.880
ΣΟΥΗΔΙΑΣ	30.682	31.960
ΝΟΡΒΗΓΙΑΣ	28.955	30.137
ΚΑΝΑΔΑ	157.989	164.471
ΑΥΣΤΡΑΛΙΑΣ	143.744	149.641

Η υπόθεση του Καζίνου

ΣΥΝΕΧΕΙΑ ΑΠΟ ΤΗ ΣΕΛ. 1

χτες το μεσημέρι, ο δήμαρχος κ. Μάνος Κόκκινος επικοινώνησε με το διευθυντή της Υπηρεσίας Εκμεταλλεύσεων του ΕΟΤ κ. Αποστολόπουλο στον οποίο και ανέφερε όσα έγραψε η εφημερίδα μας.

◆ Οπως έγινε γνωστό, ο κ. Αποστολόπουλος, απάντησε ότι «δεν γνωρίζει τίποτα», χωρίς όμως και να αποκλείει η σχετική απόφαση να υπογράφτηκε από τον ίδιο το γενικό γραμματέα του ΕΟΤ κ. Πυλαρινό.

ΠΑΝΤΩΣ ο κ. Αποστολόπουλος, είπε στον κ. Κόκκινο ότι «σύντομα» θα έρθει στη Ρόδο μαζί με τους αρμόδιους των Τεχνικών Υπηρεσιών του ΕΟΤ για να εξετάσει τα διάφορα θέματα.

◆ Στο μεταξύ κατάπληξη προκαλεί το γεγονός ότι ο κ. Πυλαρινός «σιωπά» αλλά και ούτε προγραμματίζει επίσκεψη στη Ρόδο, παρά το γεγονός ότι έχει πολλούς μήνες στη θέση του γενικού γραμματέα ΕΟΤ. (Σίγουρα ακολουθεί και αυτός την τακτική των προκατατόχων του γενικών γραμματέων του ΕΟΤ).

ΕΞ ΑΛΛΟΥ έγινε γνωστό ότι μέσα στην εβδομάδα πρόκειται να συνεδριάσει το διοικητικό συμβούλιο της εταιρίας του «Ρόδων» προκειμένου να εξετάσει και την κατάσταση που έχει δημιουργηθεί.

Τα μέλη της πλειοψηφίας

ΣΥΝΕΧΕΙΑ ΑΠΟ ΤΗ ΣΕΛ. 1

μη εικόνα «προς τα έξω», θα μπορούσε να αποφευχθεί εάν είχε προηγηθεί συνεδρίαση της πλειοψηφίας του δημοτικού συμβουλίου. Η πλειοψηφία συζητά επίσης και θέματα προγραμματισμού στο Δήμο και εξέταση της μέχρι τώρα πορείας του.

Παίκτες από τη Βόρειο Ελλάδα

ΣΥΝΕΧΕΙΑ ΑΠΟ ΤΗ ΣΕΛ. 1

πίων από της ίδρυσής του μέχρι σήμερα είναι Θεσσαλονικείς και γενικά κάτοικοι από το χώρο της Βόρειας Ελλάδας με αποτέλεσμα να διαφεύγει καθημερινά από τη χώρα μας πολύτιμο συνάλλαγμα και να ενισχύεται οικονομικά η οικονομία των Σκοπιανών με τους οποίους έχουμε και ως γνωστό εθνικό πρόβλημα.

Τόσο δε σημαντικά φαίνεται ότι είναι τα οικονομικά οφέλη από τη λειτουργία του Καζίνου αυτού ώστε και η γειτονική Βουλγαρία λίγα χιλιόμετρα από τα ελληνοβουλγαρικά σύνορα να έχει θέσει σε λειτουργία Καζίνο με σκοπό να προσελκύσει μέρος ή και ολόκληρη την πελατεία του Καζίνου των Σκοπίων παρέχοντας μάλιστα και διάφορες διευκολύνσεις και κίνητρα στουςπαίκτες.

Κατόπιν όλων αυτών και επειδή το Καζίνο που έχει προγραμματίσει η κυβέρνηση να εγκαταστήσει στο χώρο της Μακεδονίας δεν προβλέπεται να λειτουργήσει πολύ σύντομα, θεωρούμε σκόπιμο, προκειμένου να προσελκύσουμε παίκτες του Καζίνου από τη Μακεδονία και τη Βόρειο Ελλάδα γενικότερα η τιμή του εισιτηρίου Θεσσαλονίκης - Ροδου - Θεσσαλονίκης να ισχύει και για τη διακίνηση μέσω Αθηνών χωρίς καμία πρόσθετη επιβάρυνση.

Με τον τρόπο αυτό ο κάτοχος εισιτηρίου Θεσσαλονίκης - Ρόδου - Θεσσαλονίκης δεν θα επιβαρύνεται με επί πλέον έξοδα της τιμής του εισιτηρίου επιστροφής και ταυτόχρονα θα έχει την ευχέρεια να παραμείνει στη Ρόδο Σάββατο και Κυριακή και να επιστρέφει στη Θεσσαλονίκη Δευτέρα μέσω Αθηνών.

Είμεθα βέβαιοι εάν υιοθετήσετε την πρότασή μας πάρα πολλοί Μακεδόνες και Βορειοελλαδίτες θα προτιμήσουν να επισκεφθούν τη Ρόδο και τα οφέλη για την Ολυμπιακή και την οικονομία μας θα είναι σημαντικά.»

Οι αφίξεις μαθητών

ΣΥΝΕΧΕΙΑ ΑΠΟ ΤΗ ΣΕΛ. 1

μές θα διαρκέσουν φέτος μέχρι τις 19 Απριλίου, δηλαδή μέχρι την Κυριακή των Βαΐων, αλλά ένας μικρός αριθμός θα έρθει και μετά το Πάσχα. Οι περισσότεροι μαθητές προέρχονται από λύκεια της Αθήνας και της Θεσσαλονίκης.

◆ Οι μαθητές διαμένουν πέντε μέρες στη Ρόδο και όσοι έρχονται με το πλοίο πληρώνουν 40.000 δρχ., όσοι δε έρχονται με το αεροπλάνο πληρώνουν 55.000 δρχ. Στο ποσό αυτό περιλαμβάνεται το εισιτήριο, το ξενοδοχείο, το πρωινό και οι εκδρομές στα αξιοθέατα του νησιού.

ΗΔΗ πολλά ξενοδοχεία ετοιμάζονται τώρα για να ανοίξουν προκειμένου να φιλοξενήσουν αποκλειστικά μαθητές και μαθήτριες. Ο μαθητικός τουρισμός θεωρείται για τη Ρόδο «τονωτική ένεση», δεδομένου ότι οι επισκέπτες της κατηγορίας αυτής δημιουργούν σημαντική κίνηση στην αγορά και ιδιαίτερα στα καταστήματα, μπαρ και νυχτερινά κέντρα και μάλιστα στην αρχή της σαιζόν, όπου ο αριθμός των ξένων επισκεπτών είναι σχετικά περιορισμένος.

◆ Υπολογίζεται ότι στο διάστημα της παραμονής τους στη Ρόδο, οι μαθητές και μαθήτριες, θα ξοδέψουν πάνω από ένα δισ. δραχμές για διασκέδαση και για ψώνια.

Η Δ.Α.Ν.Ε. ΣΗΜΕΡΑ

ΔΡΟΜΟΛΟΓΙΑ
από 16/2 - 15/4/92

1) Ε/Γ - Ο/Γ ΚΑΜΙΡΟΣ
ΚΑΘΕ ΤΕΤΑΡΤΗ-ΠΑΡΑΣΚΕΥΗ ΩΡΑ 12.00
ΚΑΙ ΚΑΘΕ ΚΥΡΙΑΚΗ ΩΡΑ 12.30 ΔΙΑ:
ΚΩ, ΚΑΛΥΜΝΟ, ΛΕΡΟ, ΠΑΤΜΟ, ΠΕΙΡΑΙΑ

2) Ε/Γ - Ο/Γ ΙΑΛΥΣΟΣ
α) Κάθε ΠΕΜΠΤΗ ΩΡΑ 12.00 ΔΙΑ:
ΚΩ, ΚΑΛΥΜΝΟ, ΛΕΡΟ, ΠΑΤΜΟ, ΠΕΙΡΑΙΑ
β) ΚΑΘΕ ΤΡΙΤΗ - ΣΑΒΒΑΤΟ
ΩΡΑ 18.00 EXPRESS ΔΙΑ ΠΕΙΡΑΙΑ

3) Ο/Γ ΛΙΝΔΟΣ
Πληροφορίες για τα ακριβή δρομολόγιά του, στο κεντρικό πρακτορείο Ρόδου

ΑΜΕΡΙΚΗΣ 95. Τηλ.: 30930 - 30942

Παρακαλούνται οι κ.κ. επιβάτες να προμηθεύονται εγκαίρως τα εισιτήριά των από τα κατά τόπους πρακτορεία, καθ' όσον η έκδοσή των επί των πλοίων επιβαρύνεται με 20%



Για τους επαγγελματίες

Είμαστε στην ευχάριστη θέση να σας γνωρίσουμε ότι διαθέτουμε ετοιμοπαράδοτα αυτ/τα για επαγγελματίες με 24μηνο διακανονισμό, 2 χρόνια μηχανική εγγύηση, 20% προκαταβολή και δυνατότητα LEASING.

ΔΗΜ. ΒΡΟΥΛΗΣ
ΤΗΛ. 62171, 65171
FAX 65175

ΧΛ-31/3

Ενταση στην Κω

ΣΥΝΕΧΕΙΑ ΑΠΟ ΤΗ ΣΕΛ. 1

ντια σε αυτό το θεσμό από μερίδα του εμπορικού μας κόσμου.

Ο δημοτικός φόρος κατανάλωσης είναι ένας θεσμός που έχει ζωή διπλάσια και τριπλάσια από πολλούς, από όσους κινούνται για να αμφισβητούν και προσπαθούν με κάθε τρόπο παράνομο να τονκαταστρατηγήσουν.

Εμείς οι εκπρόσωποι των κοινοτήτων της Κω, έχουμε πλήρη επίγνωση των ευθυνών μας και πιστεύουμε ότι υποστηρίζοντας τον θεσμό του δημοτικού φόρου κατανάλωσης υποστηρίζουμε τα συμφέροντα των δημοτών πολιτών μας.

Οταν η Δωδεκάνησος κατελήφθη από τους Ιταλούς επί 25 χρόνια άφησαν να ισχύσουν οι φόροι αυτοί των προσόδων της τοπικής αυτοδιοίκησης και μόλις το 1938 με κυβερνητικό διάταγμα 187 της 28ης Μαΐου και το 132 της 12ης Ιουνίου 1939 ερύθμισαν τους προσόδους των δήμων κατά τρόπο που ίσχυε και στην Ευρώπη.

Τα παραπάνω ιταλικά διατάγματα συνέχισαν να ισχύουν και μετά την απελευθέρωση βάσει του ΝΔ 218 του 1947.

Αυτός ο θεσμός είναι σοβαρά ευεργετικός θεσμός, που διατηρείται στο νομό μας, όπως σοβαρά ευεργετικός θεσμός ήταν και είναι και το δασμολόγιο και κανείς δεν αμφιβάλλει πως οι δύο αυτοί θεσμοί έχουν συμβάλλει αποφασιστικά στην πορεία και στην ανάπτυξη της περιοχής μας.

Δεν έχουμε καμία προκατάληψη και καμία πρόθεση να κατηγορήσουμε με αυτό τους ανθρώπους που έχουν ξεκινήσει αυτή την εκστρατεία ενάντια του θεσμού, θέλουμε μονάχα να τους επιστήσουμε την προσοχή όποιοι και να είναι αυτοί, έμποροι, βιοτέχνες, επαγγελματίες, πως με την εκστρατεία αυτή στρέφονται και ενάντια στα ιδιωτικά συμφέροντα τους γιατί τα ενδιαφέροντα του κλάδου τους δεν θα ήτανε τόσο ηυξημένα όσο είναι σήμερα εάν η πόλη ή το χωριό στο οποίο βρίσκεται ο καθένας τους βρισκότανε σε χειρότερη κατάσταση από αυτή που βρίσκεται σήμερα, γιατί πράγματι θα βρισκότανε, αφού η κρατική μέριμνα δεν μπορεί και δεν προλαβαίνει να αντιμετωπίσει τις τόσες ανάγκες.

Εμείς πιστεύουμε πως το όλο πρόβλημα ξεκίνησε εδώ και μερικά χρόνια με την ανεκτικότητα την οποία επέδειξε η δημοτική αρχή στην αντιμετώπιση του προβλήματος.

Το τέλος θα πρέπει να καταβάλλεται στο λιμάνι πριν την παραλαβή του εμπορεύματος.

Ζητάμε από τη δημοτική αρχή να εφαρμόσει στο ακέραιο το νόμο και κανένα δικαίωμα δεν έχει να διαπραγματεύεται την είσπραξη του δημοτικού φόρου κατανάλωσης με άλλο τρόπο από αυτό που προβλέπει ο σχετικός νόμος, για την προστασία του καταναλωτικού κοινού χάριν του οποίου φροντίζουν δήθεν ορισμένοι. Ας φροντίσουν πράγματι, εφόσον το επιθυμούν με άλλους πιο σοβαρούς και αποτελεσματικούς όπως είναι περιορισμούς. Την κερδοσκοπία της εκμετάλλευσης και η νοθεία να περιοριστούν αυτοί οι τρόποι και τότε πράγματι θα υπάρξει προστασία της κατανάλωσης.

Το παρήγορο σ' όλη αυτή την ιστορία είναι ότι κατακραυγή δεν έρχεται και δεν πρόκειται ποτέ να έλθει από εκείνο που πληρώνει την πραγματικότητα δηλαδή από το λαό, αλλά από τους ενδιάμεσους παράγοντες του λαού.

Οπως επίσης παρήγορο είναι πως οι μεγάλοι και μαζικοί φορείς της περιοχής μας, εργατικά κέντρα, γεωργικοί συν/σμοί, τάσσονται περήφανα και ξεκάθαρα υπέρ του θεσμού του δημοτικού φόρου κατανάλωσης, γιατί έχουν πειστεί και έχουν συνηδειτοποιήσει τα τεράστια οφέλη που έχει προσφέρει και που εξακολουθεί να προσφέρει. Και τυχόν κατάργηση του οι συνέπειες θα ήτανε απρόβλεπτες.

Ο τέως πρόεδρος της Δημοκρατίας Μιχαήλ Στασινόπουλος όταν υπηρετούσε στα Δωδεκάνησα, είχε τους σκοπούς και τα οφέλη του θεσμού και είχε δηλώσει πως ο θεσμός αυτός εάν υπήρχε τρόπος θα επέτρεπε να επεκταθεί σε ολόκληρη την επικράτεια.

Εμείς πάντως δηλώνουμε ότι θα αγωνιστούμε με όσες δυνάμεις διαθέτουμε για να μην αφήσουμε ποτέ να διασαλευθεί η τάξη αυτή του σοβαρότατου θεσμού στην τοπική αυτοδιοίκηση την οποία θέλει μια μερίδα ανθρώπων να διαταράξει και παράλληλα να δηλώσουμε στη δημοτική αρχή της Κω, πως δεν έχει κανένα δικαίωμα να εφαρμόζει το νόμο κατά την κρίση της και θα ταχθούμε στο πλευρό της για την προστασία του θεσμού.

Ο Προεδρεύων
Ο Πρόεδρος της Κοινότητας Πυλίου
Γαληνός Φλάσκος
Οι Πρόεδροι
Κων. Κιαπόκας
Νικ. Χατζηστεφάνου
Κων. Παπανικολάου
Νικ. Ζερβός

«Μάχη» κατά των αιρετικών

ΣΥΝΕΧΕΙΑ ΑΠΟ ΤΗ ΣΕΛ. 1

για την εδώ παραμονή του, που έρχεται επίσημα για πρώτη φορά στο νησί μας.

Συγκεκριμένα ο πατήρ Αντώνιος Αλεβιζόπουλος με επίσημο πρόγραμμα της Ιεράς Μητροπόλεως Ρόδου που κυκλοφόρησε θα παραμείνει στο νησί μας από την Τρίτη 24 Μαρτίου μέχρι και την Κυριακή 29 Μαρτίου, ύστερα από πρόσκληση του Πρωτοπρεσβυτέρου παπα-Κυριάκου Μανέττα, που γνωρίζονται για τον κονό αντιαιρετικό τους αγώνα, στην εκκλησία.

Το πρόγραμμα έχει ως εξής:

—Τρίτη 24 Μαρτίου

7 η ώρα το απόγευμα θα δώσει συνέντευξη τύπου στους δημοσιογράφους και στα τηλεοπτικά, ραδιοφωνικά κανάλια του νησιού μας, στο ξενοδοχείο Πλάζα, όπου θα παραμείνει εκεί.

—Τετάρτη 25 Μαρτίου

Το απόγευμα θα κάνει επίσημη διάλεξη κληρικολαϊκή μέσα στον ναό του Ευαγγελισμού Ρόδου, από τις 6 - 8 το απόγευμα. Θα ακολουθήσει συζήτηση, ερωτήσεις.

—Πέμπτη 26 Μαρτίου.

Το πρωί θα κάνει διάλεξη σε λύκεια της Ρόδου.

Πέμπτη το απόγευμα στο Ορφανοτροφείο Θηλέων Ρόδου θα κάνει ανοικτή διάλεξη το β' μέρος με θέματα τις αιρέσεις (Ιεχωβάδες, μασόνοι, ευαγγελιστές, Ουνία κ.λ.π.) από 6-8 το απόγευμα, θα ακολουθήσει συζήτηση, ελεύθερη.

—Παρασκευή 27 Μαρτίου.

Το πρωί θα επισκεφθεί λύκεια της Ρόδου, την Ανωτέρα Σχολή Τουριστικών Επαγγελμάτων και το Λύκειο του Δήμου Ιαλυσού.

Την Παρασκευή το απόγευμα θα μιλήσει στην Ακολουθία των Χαιρετισμών στην εκκλησία της Ιαλυσού, της Κοίμησης της Θεοτόκου.

—Το Σάββατο θα επισκεφθεί μοναστήρια, αρχαιότητες της Ρόδου, και

—Την Κυριακή 29 Μαρτίου το πρωί στη Θεία Λειτουργία 10 η ώρα, θα μιλήσει στην εκκλησία της Αγίας Ειρήνης - Τριών Ιεραρχών, που βρίσκεται στην αυλή του Πανεπιστημίου Αιγαίου Ρόδου.

Το απόγευμα της ίδιας μέρας θα αναχωρήσει για την Αθήνα.

ΜΝΗΜΟΣΥΝΑ



Τελούμε την 27 Μαρτίου ημέρα Παρασκευή και ώρα 8π.μ. στον ιερό ναό Κοιμήσεως της Θεοτόκου Αφάντου 40ήμερο μνημόσυνο υπέρ αναπαύσεως της ψυχής του λατρευτού μας συζύγου, πατέρα, αδελφού και θείου

ΓΕΩΡΓΙΟΥ ΝΙΚΟΛΗ

Η σύζυγος, τα παιδιά, τα αδέλφια, τα ανήψια και οι λοιποί συγγενείς

3740-25/3



Τελούμε την 27 Μαρτίου ημέρα Παρασκευή και ώρα 8π.μ. στον ιερό ναό Ταξιαρχών νεκροταφείου 8ετές μνημόσυνο υπέρ αναπαύσεως της ψυχής της λατρευτής μας συζύγου, μητέρας, γιαγιάς και θείας

ΘΩΜΑΪΤΣΑΣ ΝΙΚΑΝΔΡΟΥ

Ο σύζυγος Δημήτρης.
Τα παιδιά Χρυσούλα - Παναγιώτης, Βασίλης - Μαρία, Νίκος - Τσαμπίκα.
Τα εγγόνια, τα ανήψια και οι λοιποί συγγενείς

X223-25/3



Τελούμε την 25 Μαρτίου ημέρα Τετάρτη και ώρα 5μ.μ. στον ιερό ναό Αγίας Αικατερίνης Καλαβαρδών 40ήμερο μνημόσυνο υπέρ αναπαύσεως της ψυχής του λατρευτού μας συζύγου, πατέρα και παππού

ΣΤΕΡΓΟΥ ΛΑΜΠΡΙΑΝΟΥ

Η σύζυγος Μαρία.
Τα παιδιά Σταύρος - Σέβα, Σμαράγδη, Κατερίνα - Μιχάλης.
Τα εγγόνια και οι λοιποί συγγενείς

3722-25/3



Τελούμε την 26 Μαρτίου ημέρα Πέμπτη και ώρα 8π.μ. στον ιερό ναό Ταξιαρχών νεκροταφείου 3ετές μνημόσυνο υπέρ αναπαύσεως της ψυχής του λατρευτού μας

ΑΓΑΠΗΤΟΥ ΧΑΤΖΗΠΕΤΡΟΥ

Η σύζυγος Βαρβάρα.
Τα παιδιά Δημήτρης - Ελένη.
Τα αδέλφια Γεώργιος - Αννα, τα ανήψια και οι λοιποί συγγενείς

3741-25/3

Οι διανυκτερεύσεις των φαρμακείων

ΣΥΝΕΧΕΙΑ ΑΠΟ ΤΗ ΣΕΛ. 1

μετωπίζεται όπως πρέπει συνολικά στην περιοχή, με σύμφωνη γνώμη του Φαρ. Συλλόγου και σε συνδυασμό με τα υποχρεωτικώς εφημερεύοντα και διανυκτερεύοντα φαρμακεία.

Ενημερώνουν, γιαυτήν την απόφαση το καταναλωτικό κοινό και όλους τους αρμόδιους και υπεύθυνους φορείς τους οποίους καλούν να αναλάβουν τις ευθύνες τους για τις επιπτώσεις αυτού του μέτρου, στην ικανοποίηση όλων των σοβαρών και έκτακτων περιστατικών παροχής φαρμακευτικής περίθαλψης του πληθυσμού της Δωδεκανήσου.

Οι φαρμακοποιοί της Δωδ/σου:

Καταγγέλουν το νομάρχη για τη μεροληπτική τακτική που ακολουθεί σε βάρος του συνόλου των φαρμακοποιών της Δωδεκανήσου, προκειμένου να εξυπηρετήσει παράλογα συμφέροντα ελαχίστων ατόμων με ειδικές προσβάσεις.

Καθιστούν το νομάρχη μοναδικό υπεύθυνο για την ταλαιπωρία των ασθενών και τις επιπτώσεις της απόφασής τους στην τουριστική, οικονομική, κοινωνική ζωή της ευαίσθητης περιοχής μας.

Οι φαρμακοποιοί της Δωδεκανήσου είναι αποφασισμένοι:

Να αγωνιστούν για την εφαρμογή και αυστηρή τήρηση ανθρώπινου ωραρίου εργασίας όπως ίσχυε μέχρι σήμερα και εξυπηρέτησε απόλυτα το κοινωνικό σύνολο.

Αρνούνται την εξόντωση που επιδιώκει ο νομάρχης εν ονόματι της ελευθερίας της εργασίας, την οποία με την τακτική του μετατρέπει σε επαγγελματική ασυδοσία.

Καλούν σε συμπαράσταση της δημοτικούς και κοινοτικούς φορείς, τους επιστημονικούς και επαγγελματοβιοτεχνικούς συλλόγους, τους τουριστικούς φορείς και τις κομματικές οργανώσεις, να αποτρέψουν τις δυσάρεστες συνέπειες και με την παρέμβασή τους να αποκαταστήσουν την ηρεμία στον ευαίσθητο χώρο της παροχής φαρμακευτικής περίθαλψης.

Οι ονοματοθεσίες στους δρόμους

ΣΥΝΕΧΕΙΑ ΑΠΟ ΤΗ ΣΕΛ. 1

κ.λ.π.), ενώ δεν πέρασε η πρόταση για να δοθούν ονόματα στους διατελέσαντες νομάρχες της Δωδεκανήσου.

ΕΠΙΣΗΣ έγινε δεκτή η πρόταση για να δοθούν ονόματα σε αντιστασιακούς (Φέσσας κ.λ.π.), αλλά δεν έχει παρθεί απόφαση για να δοθούν ονόματα σε διατελέσαντες βουλευτές Δωδεκανήσου.

◆ Τέλος, έγινε δεκτή η πρόταση να δοθούν σε δρόμους τα ονόματα των Κ. Τσάτσου και Π. Κανελλόπουλου.

ΑΚΟΜΗ είναι «ανοιχτό«» το θέμα με την ονομασία της 7ης Μαρτίου. Είναι πολύ πιθανό να δοθεί τελικά στην πλατεία που βρίσκεται μπροστά στο δημαρχείο.

ΙΕΡΑ ΜΗΤΡΟΠΟΛΗ ΡΟΔΟΥ

ΑΝΑΚΟΙΝΩΣΗ

Η Ιερά Μητρόπολη Ρόδου γνωρίζει στο φιλόθρησκο ροδιακό λαό ότι η προγραμματισμένη εκδήλωση για το Σάββατο 28-3-92 θα γίνει στην αίθουσα του ΔΟΝΑ πλάϊ στο ΡΟΔΑ και όχι στο Ροδίνι.

Ευχαριστούμε
Εκ της Ιεράς Μητροπόλεως Ρόδου

24/3

Στις 31 Μαρτίου λήγει η προθεσμία για τους εκλογικούς καταλόγους

Από το γραφείο Δημοτολογίου του Δήμου Ρόδου γίνεται γνωστό ότι:

1. Η τακτική αναθεώρηση για την εγγραφή, μεταγραφή, διόρθωση στοιχείων, κλπ., στους εκλογικούς καταλόγους του έτους 1992 λήγει την 31η Μαρτίου 1992.

2. Σύμφωνα με το νόμο παρέχεται το δικαίωμα ψήφου στους νέους και στις νέες από το 18ο έτος της ηλικίας τους, δηλαδή όσοι γεννήθηκαν μέχρι και του έτους 1974, συμπεριλαμβανομένου ανεξάρτητα από το μήνα που γεννήθηκαν.

3. Επίσης όσοι έκαναν μεταδημότευση στο Δήμο Ρόδου και μέχρι σήμερα δεν υπέβαλαν στη συνέχεια και δικαιολογητικά για τη μεταγραφή τους στο Δήμο Ρόδου, όπου τώρα είναι δημότες και πρέπει να ψηφίζουν. Επίσης όσοι γράφτηκαν σαν αδήλωτοι.

4. Τονίζουμε ιδιαιτέρως την ανάγκη να βιαστούν για την υποβολή των αιτήσεων και των λοιπών κατά νόμο δικαιολογητικών για την εγγραφή τους στους εκλογικούς καταλόγους όσο γίνεται νωρίτερα από τις 31-3-1992 που λήγει η προθεσμία υποβολής τους, προκειμένου να εξασφαλισθεί η έγκαιρη κατάρτιση των εκλογικών καταλόγων.

5. Τα απαραίτητα δικαιολογητικά είναι: α) πιστοποιητικό γέννησης, β) βεβαίωση μόνιμης κατοικίας από την Αστυνομία, γ) δύο φωτογραφίες, δ) αν υπάρχει παλιό εκλογικό βιβλιάριο και το δελτίο της αστυνομικής ταυτότητας.

Οι ενδιαφερόμενοι μπορούν να παίρνουν πληροφορίες όλες τις εργάσιμες ημέρες και ώρες στα τηλέφωνα: 25527 και 24444».

Απονομή διπλωμάτων στους νέους που παρακολούθησαν μαθήματα πληροφορικής

Στη μεγάλη αίθουσα συνεδρίων του Δημοτικού Οργανισμού Νεολαίας και Αθλησης έγινε η τελετή της απονομής των διπλωμάτων σε όσους παρακολούθησαν τα μαθήματα πληροφορικής που διοργάνωσε ο Δήμος Ρόδου για το έτος 1991 και αφορούσαν νέους 18 - 25 ετών.

Τα μαθήματα αυτά που κατά 65% επιχορηγούνται από την ΕΟΚ θα γίνουν και φέτος και θα τα παρακολουθήσουν όπως και πέρυσι 48 νέες και νέοι.

Χτες επίσης πήραν τα πιστοποιητικά παρακολούθησης των μαθημάτων μηχανογράφησης οι 20 υπάλληλοι του Δήμου, που ανήκουν στις Οικονομικές Υπηρεσίες.

Στον αγαπημένο μας φίλο Δημοσθένη Ευάγ. Κασσαβέτη που αραβωνιάστηκε με την εκλεκτή της καρδιάς του Αντζελα Μυριαγκού, του ευχόμαστε κάθε ευτυχία και γρήγορα στέφανα.

Μιχάλης - Κατερίνα

256-24/3

ΕΥΧΑΡΙΣΤΗΡΙΟ

Θεωρώ υποχρέωσή μου να ευχαριστήσω δημόσια τους συμπατριώτες μας γιατρούς κ.κ.

α) Μπελένη Ιωνα πνευμονοχειρούργο

β) Μιχαλάκη Νίλο του Παύλου καρδιολόγο

για το ενδιαφέρον και την άψογη ανθρώπινη συμπεριφορά τους στον άρρωστο αδελφό μου, που σε συνδυασμό με την άρτια επιστημονική τους κατάρτιση, πέτυχαν το καλύτερο δυνατό.

Ενεργώ έτσι γιατί πιστεύω ότι τέτοιοι επιστήμονες - άνθρωποι κοσμούν τον κλάδο που υπηρετούν και γι' αυτό το έργο τους δεν πρέπει να περνά απαρατήρητο.

Κική Συκάλλου - Αλαβέρα

Ρόδος

Γ.Ζ.-24/3

Τι λένε οι ιστορικοί για το 1821 και τη λευτεριά

Η ΣΤΑΣΗ ΤΟΥ ΚΛΗΡΟΥ, ΤΩΝ ΚΟΤΣΑΜΠΑΣΗΔΩΝ ΚΑΙ ΤΩΝ ΚΛΕΦΤΩΝ

Γράφει ο Θεοφάνης Μπογιάννος

Η Μεγάλη Ελληνική Επανάσταση, είναι ένα από τα μεγαλύτερα γεγονότα, πολιτικά, κοινωνικά, πολιτιστικά και εθνικά, της Ευρώπης, του 19ου αιώνα. Στη Ρόδο και στα άλλα Δωδεκάνησα, δεν είχαμε κλέφτες και αρματωλούς, με τη συνήθη έννοια, αλλά είχαμε κλήρο και κοτσαμπάσηδες, αγάδες και πασάδες, που επηρέασαν τη ζωή και τη λευτεριά μας.

Ας ακούσουμε σήμερα, με λίγα λόγια, τι λένε οι ιστορικοί και αυτόπτες μάρτυρες για τον κλήρο, τους κλέφτες και τους κοτσαμπάσηδες του 1821.

Ο ιστορικός Φωτάκος, υπασπιστής του Κολοκοτρώνη, γράφει για τον κλήρο:

«Ο ελληνικός κλήρος ήτο προορισμένος άνωθεν δια να ευρεθή τόσον φιλόπατρις και να σώση ολόκληρον το έθνος μας...» Αλλά ο Φωτάκος μιλώντας για τον κλήρο του 1821, εννοεί μόνο τον απλό καλόγερο, τους ανώνυμους ιερείς και κατώτερο κλήρο, γιατί για τους ανώτατους αρχιερείς και πατριάρχες, γράφει σχετικά:

«Η δε όλη φιλονικία ήτο μόνο εντός του πατριαρχείου, δεν απέβλεπεν εις ουδέν άλλον, παρά μόνον περί του ποιος να γίνη πατριάρχης. Αυτή η φιλοτιμία έφερεν όλην την κίνησιν και όλην την ταραχήν και τη ραδιουργία. Η δε ραδιουργία εκινείτο υπό των Φαναριωτών, διότι αυτοί επιθυμούντες να καθίση εις τον πατριαρχικόν θρόνον ιδικός των άνθρωπος, ανακάτευαν εις την πάλην ταύτην και τους Τούρκους και αυτόν ακόμη το σουλτάνο...»

Για τους κλέφτες και αρματωλούς, ο Φωτάκος γράφει: Φωτάκου, απομνημονεύματα, βιβλίο πρώτο, σελίδα 27: Η αδελφότης των κλεφτών ήτο σποραδική, ευρίσκετο εις τόπους ορεινούς και εκ φύσεως οχυρούς και δύσβατους. Εις αυτήν την ένοπλον δύναμιν οι Ελληνες έδιδον αγογγύστως τροφήν, διότι οι κλέφται, όπου κι αν ευρίσκοντο, ήταν υπόχρεοι να προστατεύουν αυτούς από την τυραννίαν των κατακτητών και εν γένει δια παν άλλα αδίκημα...»

Οι κλέφτες, που πράγματι ήταν κλέφτες, ήταν ο φόβος και ο τρόμος του εχθρού. Ηταν οι ελεύθεροι και φιλελεύθεροι Ελληνες, που μη μπορώντας να ζήσουν κάτω από τη σκλαβιά του Αγαρηνού, έπαιρναν τα όπλα και έβγαιναν στα βουνά. Εκεί, πάνω στα βουνά, ελεύθεροι και Ελληνες, απολάμβαναν τη λευτεριά του ανυπότακτου και βοηθούσαν όλους όσους είχαν αδικηθεί από τον αδίστακτο Αγαρηνό. Εκλειναν τα στενά περάσματα και λήστευαν κάθε εχθρό, ζητώντας χρήματα, τρόφιμα, ζώα, μπαρούτι και καρυοφίλια. Το ίδιο ήταν και οι αρματωλοί. Οι αρματωλοί ήταν σώματα ασφαλείας, αποτελούμενα από Ελληνες και χριστιανούς. Αλλά δεν άντεχαν την καταπίεση των ομοεθνών τους. Ετσι πολλές φορές οι αρματωλοί, γίνονταν κλέφτες και συνεργάζονταν στενά και αδερφικά για τη λευτεριά όλων των Ελληνων.

Οι κοτσαμπάσηδες, όπως λέει ο Φωτάκος δεν ήταν αιρετοί άρχοντες, αλλά πλούσιοι τσιφλικάδες, Ελληνες χριστιανοί, που συνεργάζονταν με τον εχθρό.

Γράφει ο Φωτάκος: «Ολο το συμφέρον εγίνετο για τον κοτσάμπαση και τον Αγαρηνό».

Εμείς οι Ελληνες Δωδεκανήσιοι, αισθανθήκαμε μέχρι το μεδούλι μας την καταπίεση, την αφόρητη σκλαβιά, την ατίμωση και την πείνα.

Προσφέραμε στον αγώνα του 1821, ό,τι μπορούσαμε, παρόλο που είχαμε τον οφθαλμό του Αγαρηνού πάνω στο χέρι, στο κεφάλι και στο σπιτικό μας.

Ως Ελληνες Δωδεκανήσιοι, είμαστε περήφανοι. Πολεμήσαμε για Ελλάδα και λευτεριά, λευτερωθήκαμε για να παραμείνουμε ελεύθεροι, Ελληνες και Ευρωπαίοι.



ΤΣΟΛΙΑΣ, ΦΟΥΣΤΑΝΕΛΑΑ, 1821
Οι Ελληνες διδάσκουν στους λαούς, όταν λιποψυχούνε το τι σημαίνει λευτεριά και πως την αποκτούνε...

Η κυβέρνηση αρνείται να σχολιάσει

ΑΘΗΝΑ, 23 (ΑΠΕ).-

Ο κυβερνητικός εκπρόσωπος απαντώντας σε σχετική ερώτηση είπε ότι δεν έχει να κάνει κανένα σχόλιο για χθεσινές συνεντεύξεις σε αθηναϊκές εφημερίδες του κ. Αθ. Κανελλόπουλου, του κ. Γ. Κεφαλογιάννη και του διοικητού της Τράπεζας Ελλάδος Τίμου Χριστοδούλου.

Τελείωσαν οι απολογίες στη δίκη ΔΕΚΟ

ΑΘΗΝΑ, 23 (ΑΠΕ).-

Στο Τριμελές Εφετείο Κακουργημάτων, με την απολογία του τελευταίου των κατηγορουμένων κ. Αλέξανδρου Ακριβάκη ολοκληρώθηκαν οι απολογίες και αύριο θα αρχίσει να αγορεύει ο εισαγγελέας της Εδρας κ. Γεώργιος Ζορμπάς.

Υπενθυμίζεται ότι κατηγορούμενοι για απιστία και άλλα αδικήματα είναι οι πρώην πρόεδροι, γενικοί διευθυντές και διευθυντικά στελέχη οκτώ ΔΕΚΟ σχετικά με τη γνωστή υπόθεση των καταθέσεων ύψους 15 δις δρχ. των διαθέσιμων των παραπάνω Οργανισμών στην Τράπεζα Κρήτης την περίοδο Ιουλίου - Σεπτεμβρίου 1988.

Η δίκη άρχισε τον περασμένο Οκτώβριο.

ΖΗΤΟΥΝΤΑΙ

Παρά του Γραφείου Γενικού Τουρισμού IALYSOS TRAVEL.

1) Στέλεχος με σχετική πείρα και πολύ καλή γνώση, τουλάχιστον της αγγλικής γλώσσας, για την Υποδιεύθυνση του Γραφείου

2) Λογιστής και βοηθός λογιστού με γνώσεις της αγγλικήςγλώσσας.

3) Υπάλληλοι δια το τμήμα των κρατήσεων. Απαραίτητη πολύ καλή γνώση της αγγλικής γλώσσας.

Μισθοί ανάλογα με τα προσόντα. Γράψετε σύντομο βιογραφικό σημείωμα στη δ/νση: IALYSSOS TRAVEL, Αλεξ. Διάκου 25 - Ρόδος

Τηλ. 31571 - 31577

Οι αιτήσεις θα τηρηθούν εμπιστευτικές

ΧΛ-31/3

ΠΡΟΣΚΛΗΣΗ

Η λέσχη Lions Ηλιούσα Ρόδος σε συνεργασία με τον οίκο υψηλής ραπτικής Μανώλη Περάτικου που αντιπροσωπεύεται στη Ρόδο από την κ. Χρυσούλα Καϊλλή, οργανώνουν επίδειξη μόδας (Collection Ανοιξη - Καλοκαίρι 1992) στο Music Hall Melody Palace στις 28 Μαρτίου, ημέρα Σάββατο και ώρα 6:00. Τα έσοδα θα διατεθούν για τους ανθρωπιστικούς σκοπούς της λέσχης μας. Θα προσφερθεί cocktail.

Προσκλήσεις στα τηλέφωνα 37.052 - 23.803.

Τιμή: 1.500

Το Διοικητικό Συμβούλιο

28/3

Και νέες απεργιακές κινητοποιήσεις από τους καθηγητές

Νέες απεργιακές κινητοποιήσεις εξήγγειλαν χτες οι καθηγητές της ΟΛΜΕ για 8, 9 και 10 Απριλίου.

Ειδικότερα, το δ.σ. της ΟΛΜΕ, συνεδρίασε χτες το πρωί και καθόρισε τις ημερομηνίες των κινητοποιήσεων, ζητώντας ικανοποίηση των αιτημάτων του κλάδου που είναι μεταξύ άλλων: καθορισμός στις 130.000 των καθαρών μηνιαίων αποδοχών των εκπαιδευτικών.

Επίλυση των ασφαλιστικών και συνταξιοδοτικών προβλημάτων και να εκσυγχρονισθούν τα σχολεία και η εκπαίδευση. Παράλληλα οι καθηγητές ζητούν να μην εφαρμοστούν οι ρυθμίσεις που εξήγγειλε πριν από λίγες μέρες ο υπουργός Παιδείας Γιώργος Σουφλιάς, σχετικά με τη μονιμότητα των διευθυντών των σχολείων και των προϊσταμένων εκπαίδευσης.

«Δεν υπάρχει σχέδιο νόμου για το όριο ηλικίας των μητροπολιτών, ούτε πρόκειται να υπάρξει».

Αυτήν την κατηγορηματική δήλωση έκανε ο υπουργός Παιδείας Γιώργος Σουφλιάς απαντώντας σε δημοσιεύματα κυριακάτικων εφημερίδων που ανέφεραν το αντίθετο.

Ιβίσκος

ΑΝΑΚΟΙΝΩΣΗ - ΓΝΩΣΤΟΠΟΙΗΣΗ

Η βιοτεχνία ορεκτικών **ΙΒΙΣΚΟΣ** σας γνωστοποιεί ότι μεταφέρθηκε στο **5ο χλμ. Ρόδου - Λίνδου** μετά τη ΡΟΔΟΧΡΩΜ λίγο πριν τ' Ασγούρου.

Εκτός από τα γνωστά μας προϊόντα, τώρα παράγουμε και **ΠΙΤΤΑ για ΣΟΥΒΛΑΚΙ.**

Τα νέας μας τηλέφωνα είναι **65410** και **63471**

17057-7/4

Κυκλοφόρησε το βιβλίο που περιμέναμε:

ΘΕΟΦΑΝΗ ΜΠΟΓΙΑΝΝΟΥ

Συνοπτική ΙΣΤΟΡΙΑ ΤΗΣ ΡΟΔΟΥ



Ολα τα μεγάλα γεγονότα, όλα τα ονόματα, πολιορκίες, ο κολοσσός, οι ιππότες, ο πολιτισμός, ο πληθυσμός των χωριών μας, οι σεισμοί, οι εχθροί, το ανυπέρβλητο μεγαλείο του υπέροχου λαού και σμαραγδένιου νησιού μας με στοιχεία και αριθμούς από το 408πΧ μέχρι σήμερα το 1992.

Ενα βιβλίο απαραίτητο για κάθε Ροδίτη, Δωδεκανήσιο, μαθητή, εκπαιδευτικό, επιστήμονα, για κάθε ροδίτικη οικογένεια και κάθε φιλομαθή άνθρωπο, για κάθε βιβλιοθήκη.

Στα βιβλιοπωλεία, στο συγγραφέα: 32635

ΠΜ-29/3

ΟΙΚΟΔΟΜΙΚΕΣ ΕΠΙΧΕΙΡΗΣΕΙΣ "Θ.Β. ΠΡΑΣΙΝΟΥ"

ΕΘ. ΔΩΔΕΚΑΝΗΣΙΩΝ 4 ΤΗΛ .24304 & 32980 ΡΟΔΟΣ

ΜΙΑ ΟΨΗ ΤΟΥ ΝΕΟΥ ΚΟΛΟΣΣΟΥ ΤΗΣ ΡΟΔΟΥ ΣΤΗΝ ΠΛΑΤΕΙΑ ΦΩΚΙΑΛΗ

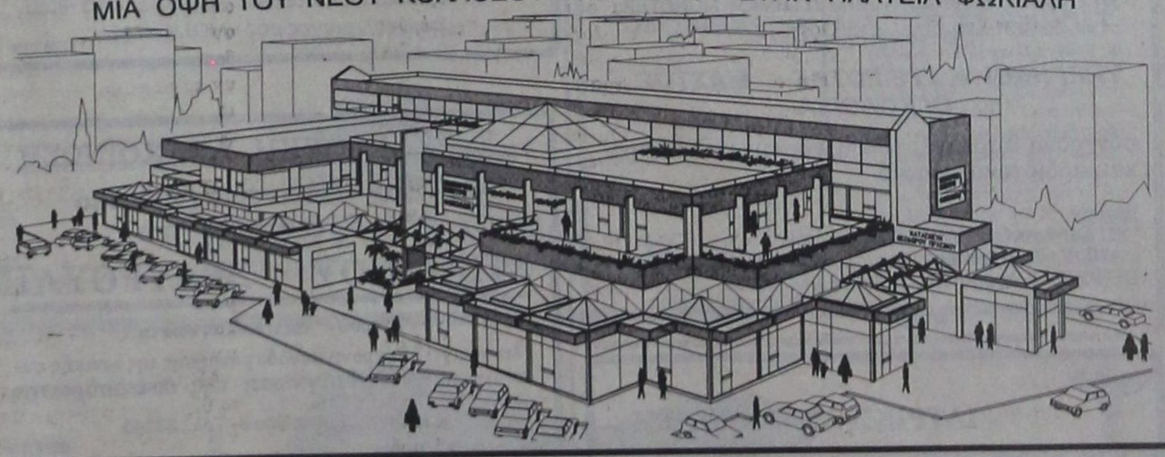

ΤΡΙΟΡΟΦΟ ΕΜΠΟΡΙΚΟ ΚΕΝΤΡΟ

ΚΑΤΑΣΚΕΥΗ ΘΕΟΔΩΡΟΥ ΠΡΑΣΙΝΟΥ

* ΕΞΗΝΤΑ ΠΟΛΥΤΕΛΗ ΚΑΤΑΣΤΗΜΑΤΑ
* ΓΥΑΛΙΝΕΣ ΠΥΡΑΜΙΔΕΣ ΣΤΙΣ ΟΡΟΦΕΣ
* ΓΥΑΛΙΝΟ ΑΣΑΝΣΕΡ
* ΑΝΕΤΟΙ ΚΟΙΝΟΧΡΗΣΤΟΙ ΧΩΡΟΙ
* ΔΥΟ ΚΕΝΤΡΙΚΕΣ ΕΙΣΟΔΟΙ
* ΦΩΤΕΙΝΑ ΣΙΝΤΡΙΒΑΝΙΑ κ.λ.π.

Τώρα μπορείτε κι εσείς να αγοράσετε ένα κατάστημα από το Νέο Κολοσσό της Ρόδου, το μεγαλύτερο και ωραιότερο Εμπορικό Κέντρο στην Ελλάδα!

Βρίσκεται στην Πλατεία Φώκιαλη, στην πιό κατοικημένη περιοχή της πόλεως Ρόδου.

Αυτό που έλειπε από την πόλη μας, γίνεται πραγματικότητα!

Προλάβετε να αγοράσετε!

JKOKO

Ιταλικά προϊόντα ARISTON

Τα πιο φροντισμένα της αγοράς

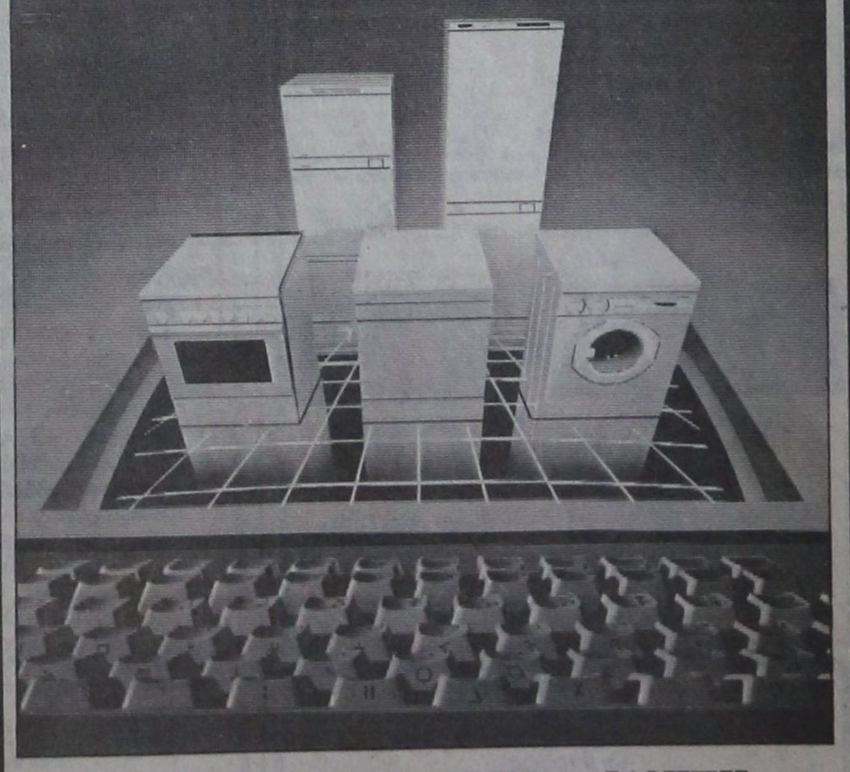

ΠΩΛΗΣΙΣ ΧΟΝΔΡΙΚΗ - ΛΙΑΝΙΚΗ
ΣΕΡΒΙΣ ΚΑΙ ΑΝΤΑΛΛΑΚΤΙΚΑ
ΣΤΗ ΔΙΑΘΕΣΗ ΤΩΝ ΠΕΛΑΤΩΝ

Αδελφοί Στεφάνου

ΤΑΡΠΟΝ ΣΠΡΙΝΓΚΣ 42 ΤΗΛ. 22568
ΠΛΑΤΩΝΟΣ 17-19 ΤΗΛ. 23836
ΔΕΝΔΡΙΝΟΥ - ΧΑΤΖΗΑΓΓΕΛΟΥ γωνία ΤΗΛ. -22568

ΙΑΤΡΙΚΕΣ ΑΝΑΚΟΙΝΩΣΕΙΣ

Ο ΧΕΙΡΟΥΡΓΟΣ ΟΔΟΝΤΙΑΤΡΟΣ

ΝΙΚΟΛΑΟΣ Ι. ΚΑΡΑΜΑΡΙΤΗΣ

Πανεπιστημίου Στοματολογίας
IMF Βουκουρεστίου

ΔΕΧΕΤΑΙ ΚΑΘΗΜΕΡΙΝΩΣ
Πρωινές ώρες 9-1
απογευματινές 5-8
Τετάρτη 9-1 και Σάββατο κλειστά

στη νέα διεύθυνση
οδός Θεοδωράκη 20 και Καρπάθου
Μαντράκι
Τηλ. 29579

Μ 50

ΙΑΤΡΙΚΗ ΑΝΑΚΟΙΝΩΣΗ

ΔΗΜΗΤΡΗΣ Γ. ΚΡΗΤΙΚΟΣ

ΙΑΤΡΟΣ
ΕΙΔΙΚΟΣ ΠΝΕΥΜΟΝΟΛΟΓΟΣ

Τ. ΙΑΤΡΟΣ ΠΑΘΟΛΟΓΙΚΗΣ ΚΛΙΝΙΚΗΣ ΝΙΜΤΣ ΚΑΙ ΜΟΝΑΔΟΣ ΕΝΤΑΤΙΚΗΣ ΘΕΡΑΠΕΙΑΣ ΝΟΣΟΚΟΜΕΙΟΥ ΝΟΣΗΜΑΤΩΝ ΘΩΡΑΚΟΣ ΑΘΗΝΩΝ.

- Πλήρης σύγχρονος λειτουργικός έλεγχος πνευμόνων
- Αλλεργικό τεστ για τον έλεγχο του βρογχικού άσθματος
- Ελεγχος καπνιστού

ΔΕΧΕΤΑΙ: Καθημερινώς 9-1 πρωΐ και 5-8.30 απόγευμα - Σάββατο 9-1.30 κατόπιν ραντεβού

Ταμεία: ΔΗΜΟΣΙΟ - ΤΥΔΚΥ ΤΑΞΥ και ΟΙΚΟΣ ΝΑΥΤΟΥ - ΙΚΑ ΜΟΝΟ ΠΡΩΙ

ΙΑΤΡΕΙΟ: ΗΡΩΩΝ ΠΟΛΥΤΕΧΝΕΙΟΥ 11. ΡΟΔΟΣ. *ΤΗΛ: 32022*

Μ21

ΙΑΤΡΙΚΗ ΑΝΑΚΟΙΝΩΣΗ

ΧΡΗΣΤΟΣ Π. ΠΑΠΑΚΩΣΤΑΝΤΙΝΟΥ

ΠΑΙΔΙΑΤΡΟΣ

(Τ. Εσωτ. Ιατρός Νοσοκ. Παίδων Αγία Σοφία)

Δέχεται ασφαλισμένους: **ΤΥΔΚΥ, Δημοσίου, ΤΑΞΥ.**
Ωρες ιατρείου καθημ.: 8.30-13.00 / 5.00-8.00
Σάββ.: 8.30-13.00.
Καναδά 82
(Παραπλεύρως Φαρμακείο Κολοκυθά)
τηλ. 30120

Μ 33

ΕΛΕΝΗ ΒΟΥΛΓΑΡΗ ΣΠΙΝΑΣΑ

ΙΑΤΡΟΣ ΜΙΚΡΟΒΙΟΛΟΓΟΣ
ΔΕΧΕΤΑΙ ΣΤΟ ΜΙΚΡΟΒΙΟΛΟΓΙΚΟ ΕΡΓΑΣΤΗΡΙΟ ΤΗΣ

ΚΑΘΗΜΕΡΙΝΩΣ: 7.30 - 1μ.μ. ΚΑΙ 5-8μ.μ.
ΣΑΒΒΑΤΟ: 7.30 - 1μ.μ.

ΤΑΜΕΙΑ: ΔΗΜΟΣΙΟ, ΤΑΞΥ, ΤΕΒΕ, ΤΥΔΚΥ, ΥΕΘΑ και ΛΙΜΕΝΙΚΟΥ
ΙΕΡΟΥ ΛΟΧΟΥ 13 (1ος όροφος)
Τηλ. 28905 - 28247

Μ 47 ΧΛ-Μ

ΙΑΤΡΙΚΗ ΑΝΑΚΟΙΝΩΣΗ

ΜΙΧΑΗΛ Σ. ΠΟΜΠΟΣ

ΙΑΤΡΟΣ
Ειδικός παθολόγος
Ο μόνος ειδικευμένος ιδιώτης ιατρός στον Αρχάγγελο
Εξετάζει καθημερινά 8-12.30 και 5-8.30 μ.μ.

ΤΑΜΕΙΑ:
ΔΗΜΟΣΙΟ - ΤΥΔΚΥ- ΤΑΞΥ - ΤΕΒΕ - ΙΚΑ
Τηλ. οικίας: 0244 - 22477
Ιατρείου: 0244 - 22806

Μ 6

ΙΑΤΡΙΚΗ ΑΝΑΚΟΙΝΩΣΗ
Η ιατρός

ΜΑΡΙΑ ΚΟΤΣΙΑΝΟΥ-ΑΤΤΙΤΗ

ΔΕΡΜΑΤΟΛΟΓΟΣ - ΑΦΡΟΔΙΣΙΟΛΟΓΟΣ
τ. ιατρός Παν. Κλινικής Νοσ. «Α. ΣΥΓΓΡΟΣ»
Μέλος της Ευρωπαϊκής Ακαδημίας Αφροδισιολογίας - Δερματολογίας

ΔΕΧΕΤΑΙ καθημερινά από τις 9.00 έως τις 1 το μεσημέρι και από τις 5.30 έως τις 8 το απόγευμα εκτός από Τετάρτη απόγευμα και Σάββατο.
Ταμεία: Δημόσιο-ΤΥΔΚΥ-ΤΑΞΥ-ΟΙΚΟΣ ΝΑΥΤΟΥ
Ιατρείο Ι. Δραγούμη 23 - Νιοχώρι τηλ. 22278
(Ανωθεν εστιατορίου MON-AMI)

Μ 4

ΙΑΤΡΙΚΗ ΑΝΑΚΟΙΝΩΣΗ
Ο ιατρός

ΜΑΡΙΑΣ ΓΕΩΡΓΙΟΣ

Δερματολόγος - Αφροδισιολόγος
τ. ιατρός Παν. Κλινικής Νοσ. «Α. ΣΥΓΓΡΟΣ»
Μέλος SIDE DERMO ESTETICA ΙΤΑΛΙΑΣ
Μέλος Ευρωπαϊκής Ακαδημίας E.A.D.Y

ΔΕΧΕΤΑΙ καθημερινά από τις 9.00 εως τις 1το μεσημέρι και από τις 5 έως τις 8 το απόγευμα εκτός από Τετάρτη απόγευμα

Ταμεία: ΔΗΜΟΣΙΟ - ΤΥΔΚΥ - ΤΑΞΥ
Ιατρείου: Ιωνος Δραγούμη 5, Νιοχώρι
Τηλ. 35264
(Δίπλα στο ξενοδοχείο Εσπέρια)

Μ-5-2/12

ΙΑΤΡΙΚΗ ΑΝΑΚΟΙΝΩΣΗ

ΚΩΝ/ΝΟΣ Α. ΧΑΤΖΗΠΑΠΑΣ

ΕΙΔΙΚΟΣ ΠΑΙΔΙΑΤΡΟΣ
Αριστούχος του Πανεπιστημίου Θεσσαλονίκης
Ο ιατρός
δέχεται καθημερινά από 9-1π.μ. και 5-8μ.μ.
και Σάββατο 10-1π.μ.
Δέχεται ασφαλισμένους των ταμείων ΔΗΜΟΣΙΟΥ, ΤΥΔΚΥ, ΤΑΞΥ, ΤΕΒΕ, ΟΙΚΟΥ ΝΑΥΤΟΥ
Ιατρείον: Αμερικής και Ευσταθίου 1
(Πρώην κλινική Ηρακλείδη παραπλεύρως κλινικής Καραγιάννη)
Τηλ. 25722
Οικίας Αγίου Νικολάου 30 Τηλ. 37938, 32316

ΙΑΤΡΙΚΗ ΑΝΑΚΟΙΝΩΣΗ

Ο ιατρός

ΔΗΜΗΤΡΗΣ ΓΕΩΡ. ΓΑΛΑΝΟΣ

Χειρούργος - Ωτορινολαρυγγολόγος
ΔΕΧΕΤΑΙ κάθε μέρα 8-12 και 5-7 και Σάββατο 9-11
Δεκτοί ασφαλισμένοι Ταμείων
Ιατρείον: Ιωνος Δραγούμη 23, Νιοχώρι
Τηλ. 31093
Ανωθεν εστιατορίου MON-AMI

Μ40

ΙΑΤΡΙΚΗ ΑΝΑΚΟΙΝΩΣΗ

ΔΗΜΗΤΡΑ ΙΩΑΝΝΙΔΟΥ - ΜΑΓΑΛΟΥ

ΙΑΤΡΟΣ ΚΥΤΤΑΡΟΛΟΓΟΣ
ΔΕΧΕΤΑΙ καθημερινά 8.30 - 12.30 το πρωί και 5 - 8 το απόγευμα εκτός από Σάββατο
Κυτταρολογική εξέταση κολπικού και τραχηλικού επιχρίσματος (test pap), κυτταρολογικός έλεγχος εκκρίματος μαστού, πτυέλων, σύρων, υγρών (πλευριτικό, ασκιτικό) και παρακεντήσεων (μαστού, θυρεοειδούς, λεμφαδένων, ήπατος)
KENNENTY 55 ΤΗΛ. 26752, 26267
Δεκτοί ασφαλισμένοι ΤΑΜΕΙΩΝ

Μ 15

Δρ. ΜΑΝΩΛΙΚΑΚΗΣ ΓΙΩΡΓΟΣ

ΜΑΙΕΥΤΗΡ – ΧΕΙΡΟΥΡΓΟΣ – ΓΥΝΑΙΚΟΛΟΓΟΣ

Διδάκτωρ Πανεπιστημίου Μονάχου
Πτυχιούχος και ειδικευμένος εις Δ. ΓΕΡΜΑΝΙΑ

- Σύγχρονη παρακολούθηση εγκύου με **ΚΑΡΔΙΟΤΟΚΟΓΡΑΦΟ** με υπέρηχο
- Νέα διαγνωστική μέθοδος με **ΕΝΔΟΚΟΛΠΙΚΟ ΥΠΕΡΗΧΟ**
- Σύγχρονη παρακολούθηση τραχύλου και προκαρκινικός έλεγχος με **ΚΟΛΠΟΣΚΟΠΙΟ**

Ρόδος, Παύλου Μελά 27 Τηλ.Γραφ.33454, Οικία 31907

Δέχεται καθημερινά 9-1π.μ. και 5.8.30 μ.μ.
και Σάββατο 9-1.30 μ.μ.
Ταμεία: Δημοσίου & ΤΑΞΥ

Μ 53

ΙΑΤΡΙΚΗ ΑΝΑΚΟΙΝΩΣΗ
Ο ΓΑΣΤΡΕΝΤΕΡΟΛΟΓΟΣ ΕΝΔΟΣΚΟΠΟΣ

ΝΙΚΟΣ ΤΣ. ΦΡΟΝΑΣ

-Ειδικός στις παθήσεις ήπατος, χοληφόρων, παγκρέατος, οισοφάγου, στομάχου, εντέρων
-Πλήρες ενδοσκοπικό εργαστήριο

ΔΕΧΕΤΑΙ με ραντεβού: πρωί 8.30 - 1 απόγευμα 5 - 8
εκτός Τετάρτης και Σαββάτου 9-12
ΙΑΤΡΕΙΟ: Π. ΜΕΛΑ 46-48, ΤΗΛ. 31259, 20844

Μ.36

ΙΑΤΡΙΚΗ ΑΝΑΚΟΙΝΩΣΗ

Ο ΠΑΙΔΙΑΤΡΟΣ

ΚΩΝ/ΝΟΣ Π. ΙΩΑΝΝΙΔΗΣ

Τ. Δ/ΝΤΗΣ ΠΑΙΔΙΑΤΡΙΚΗΣ ΚΛΙΝΙΚΗΣ ΓΕΝ. ΝΟΣ/ΜΕΙΟΥ ΡΟΔΟΥ
Δέχεται: ΜΟΝΟ ΜΕ ΡΑΝΤΕΒΟΥ
Καθημερινώς: πρωινές ώρες 9-1μ.μ.
Απογευματινές 4-8μ.μ.
Διεύθυνση:
28ης Οκτωβρίου 62
Τηλ. 24576
έναντι ξενοδοχείου Παυλίδη

Μ 16

ΙΑΤΡΙΚΗ ΑΝΑΚΟΙΝΩΣΗ

Δρ. ΜΗΝΑΣ Ι. ΜΑΣΤΡΟΜΗΝΑΣ

ΧΕΙΡ. ΓΥΝΑΙΚΟΛΟΓΟΣ - ΜΑΙΕΥΤΗΡΑΣ
ΔΙΔΑΚΤΩΡ ΠΑΝΕΠΙΣΤΗΜΙΟΥ ΑΘΗΝΩΝ
τ. Επιμελητής Επιστ. Ερευνητής
Παν/κού Νοσοκομείου HAMMERSMITH ΛΟΝΔΙΝΟΥ
Μέλος Βρεταννικής Εταιρίας Γονιμότητας
Ειδικευμένος σε προβλήματα γονιμότητας και εξωσωματικής γονιμοποίησης - Υπεύθυνος Κέντρου Γονιμότητας του μαιευτηρίου «ΜΗΤΕΡΑ»
Δέχεται με ραντεβού πλην Σαββάτου (5-8 απόγευμα)
ΜΑΙΕΥΤΗΡΙΟ ΜΗΤΕΡΑ, ΜΟΝΑΔΑ ΓΟΝΙΜΟΤΗΤΑΣ-
ΤΗΛ.: 6869812 - 6869829
ΟΙΚΙΑ: Αισώπου 7-9 ΜΑΡΟΥΣΙ, τηλ. 8026640

Μ64

ΙΑΤΡΙΚΗ ΑΝΑΚΟΙΝΩΣΗ

ΙΩΑΝ. ΓΟΥΡΖΟΥΛΙΔΗΣ

ΜΑΙΕΥΤΗΡ – ΧΕΙΡΟΥΡΓΟΣ – ΓΥΝΑΙΚΟΛΟΓΟΣ

ΕΠΙΣΤ/ΚΟΣ ΣΥΝΕΡΓΑΤΗΣ ΝΟΣΟΚΟΜΕΙΟΥ «ΥΓΕΙΑ»
τ. ΔΙΕΥΘΥΝΤΗΣ ΓΕΝ. ΚΡΑΤ. ΝΟΣ/ΜΕΙΟΥ

- ***Πλήρης παρακολούθηση εγκύου***
- ***Νέα διαγνωστική μέθοδος τραχηλίπδος με κολποσκόπιο***
- ***Προβλήματα στειρότητας - γονιμότητας***
- ***Σύγχρονος ενδοκολπικός υπερηχοτομογράφος***

ΡΟΔΟΣ: 28ης Οκτωβρίου 23 - 25, 2ος όροφος
Δέχεται: 9 - 1 π.μ. και 5 - 8 μ.μ. (καθημερινά πλην Σαββάτου)
ΤΗΛ. ΙΑΤΡΕΙΟΥ: **35825** - ***ΟΙΚΙΑΣ:*** **28427**
-Δεκτοί ασφαλισμένοι Ταμείων

Μ7

ΙΑΤΡΙΚΗ ΑΝΑΚΟΙΝΩΣΗ
ο ιατρός

ΜΙΧΑΗΛ Η.ΜΑΚΡΗΣ

ΕΙΔΙΚΟΣ ΚΑΡΔΙΟΛΟΓΟΣ
ΔΙΔΑΚΤΩΡ ΠΑΝΕΠΙΣΤΗΜΙΟΥ ΑΘΗΝΩΝ

ΔΕΧΕΤΑΙ: καθημερινώς: 8.30-13 πρωί
και 5-8.30 απόγευμα.
Σάββατο: 8.30-13 το πρωί
και ασφαλισμένους ΔΗΜΟΣΙΟΥ, ΤΑΞΥ, ΤΥΔΚΥ, ΟΙΚΟΥ ΝΑΥΤΟΥ και λοιπών Ταμείων

Πλήρης καρδιολογικός έλεγχος με σύγχρονες διαγνωστικές μεθόδους

Αλεξάνδρου Διάκου 2-3ος όροφος τηλ. 21.501
(έναντι κήπου ξενοδοχείου «Θέρμαι»)

Μ. 25

ΚΑΡΔΙΟΛΟΓΙΚΟ ΙΑΤΡΕΙΟ

ΓΕΩΡΓΙΟΣ ΓΕΩΡΓΙΑΔΗΣ

Ειδικός καρδιολόγος
M.S.M.A - SWEDEN τ. Επιμελητής Καρδιολογικής Κλινικής του Πανεπιστημιακού Νοσοκομείου S.O.S. KAROLINSKA I. ΣΤΟΚΧΟΛΜΗΣ - Former Registrar του Πανεπιστημιακού Νοσοκομείου AKADEMISKA UPPSALA - Σουηδίας

ΔΕΧΕΤΑΙ ΚΑΘΕΜΕΡΑ 08.30 - 1 και 5-8 μ.μ.
ΣΑΒΒΑΤΟ: ΜΕ ΡΑΝΤΕΒΟΥ
ΠΛΗΡΗΣ ΣΥΓΧΡΟΝΟΣ ΚΑΡΔΙΟΛΟΓΙΚΟΣ ΕΛΕΓΧΟΣ
ΤΑΜΕΙΑ: Τ.Α.Ξ.Υ - ΔΗΜΟΣΙΟΥ - ΤΥΔΚΥ
ΙΑΤΡΕΙΟ: 28ης ΟΚΤΩΒΡΙΟΥ Νο 37 - Τηλ. 36827
(Πλησίον ΠΛΑΤ. ΨΑΡΟΠΟΥΛΑΣ) ΟΙΚΙΑ τηλ. 91175

Μ9

ΟΡΘΟΔΟΝΤΙΚΟ ΙΑΤΡΕΙΟ



Δr ΣΤΥΛΙΑΝΟΥ ΠΕΤΑ
ΕΙΔΙΚΟΥ ΟΡΘΟΔΟΝΤΙΚΟΥ

ΔΙΔΑΚΤΩΡ ΠΑΝΕΠΙΣΤΗΜΙΟΥ
TUBINGEN ΓΕΡΜΑΝΙΑΣ
ΕΙΔΙΚΕΥΘΕΙΣ ΕΙΣ ΠΑΝΕΠΙΣΤΗΜΙΑΚΗ ΚΛΙΝΙΚΗ ΜΟΝΑΧΟΥ
ΔΕΧΕΤΑΙ ΔΕΥΤΕΡΑ ΕΩΣ ΠΑΡΑΣΚΕΥΗ
πρωί από 9:00-12:00 & απόγευμα 3:30-8:00

28ης Οκτωβρίου 6, 85100 ΡΟΔΟΣ
Τηλ. (0241) 34776
(πλησίον Ακαδημίας)

Μ 28

ΙΑΤΡΙΚΗ ΑΝΑΚΟΙΝΩΣΗ

Δr ΑΝΑΣΤΑΣΙΟΣ ΣΤ. ΠΕΤΑΣ

ΙΑΤΡΟΣ
ΧΕΙΡΟΥΡΓΟΣ ΟΥΡΟΛΟΓΟΣ
ΔΙΔΑΚΤΩΡ ΠΑΝΕΠΙΣΤΗΜΙΟΥ ΤΥΜΠΙΓΚΕΝ ΔΥΤ. ΓΕΡΜΑΝΙΑΣ
ΕΙΔΙΚΕΥΘΕΙΣ ΕΙΣ UNIVERSITAT TUBINGEN ΚΑΙ ZENTRALKLINIKUM AUGSBURG ΔΥΤ. ΓΕΡΜΑΝΙΑΣ
ΗΠΕΡΗΧΟΙ - ΣΤΕΙΡΟΤΗΣ

ΔΕΧΕΤΑΙ ΚΑΘΗΜΕΡΙΝΑ **8 -1 π.μ. και 5-8 μ.μ.**
εκτός Σαββάτου και Τετάρτης απόγευμα
ΤΑΜΕΙΑ: ΤΑΞΥ- ΔΗΜΟΣΙΟ-ΤΥΔΚΥ ,
και ΙΚΑ από 08.00 - 11.30π.μ.
28ης ΟΚΤΩΒΡΙΟΥ 4 (1ος όροφος) τηλ. 36096
(πλησίον Ακαδημίας)

Μ 29

DR ΑΡΙΣΤΟΤΕΛΗΣ ΜΠΟΓΔΑΝΗΣ

ΓΥΝΑΙΚΟΛΟΓΟΣ ΧΕΙΡΟΥΡΓΟΣ - ΜΑΙΕΥΤΗΡ
ΠΤΥΧ/ΧΟΣ & ΔΙΔΑΚΤΩΡ ΠΑΝΕΠΙΣΤΗΜΙΟΥ MUNCTER ΓΕΡΜΑΝΙΑΣ ΕΙΔ. ΣΤΗΝ ΠΑΝ/ΜΙΑΚΗ FRAUENKLINIK DORTMUND ΓΕΡΜΑΝΙΑΣ

ΥΠΕΡΗΧΟΙ - ΣΤΕΙΡΟΤΗΣ - ΜΑΣΤΟΣ - ΟΓΚΟΛΟΓΙΑ

σύγχρονη παρακολούθηση εγκύου με υπέρηχο καικαρδιοτοκογραφικό

Δέχεται
ΠΡΩΙ: Δευτέρα έως Σάββατο 9-1π.μ.
ΑΠΟΓ.: Δευτέρα έως Παρασκευή 5-8 μ.μ.
ΙΑΤΡΕΙΟ: Ι. Δραγούμη 5Α Ρόδος Τηλ. 20939
Τηλ. Οικίας: 64893

Μ.50

ΙΑΤΡΙΚΗ ΑΝΑΚΟΙΝΩΣΗ

ΚΩΝ/ΝΟΣ ΑΡ.ΚΟΥΤΣΟΠΟΥΛΟΣ

ΧΕΙΡΟΥΡΓΟΣ
Τ. ΙΑΤΡΟΣ Β' ΧΕΙΡΟΥΡΓΙΚΗΣ ΚΛΙΝΙΚΗΣ ΝΟΣ «ΕΥΑΓΓΕΛΙΣΜΟΣ»

ΔΕΧΕΤΑΙ ΚΑΘΗΜΕΡΙΝΑ:
9-1πρωί & 5-8.30 απόγευμα
ΣΑΒΒΑΤΟ: 9-1
Δεκτοί ασφαλισμένοι ταμείων ΙΚΑ - ΤΑΞΥ - ΤΥΔΚΥ - ΔΗΜΟΣΙΟ

28η ΟΚΤΩΒΡΙΟΥ 23-25
ΑΝΩΘΕΝ «MOCASSINO» 85100 ΡΟΔΟΣ
ΤΗΛ. ΙΑΤΡΕΙΟΥ 34435 - ΟΙΚΙΑΣ: 35490, 23328

254-28/3

ΑΝΑΚΟΙΝΩΣΗ
ΦΥΣΙΚΟΘΕΡΑΠΕΙΑ
ΕΡΓΑΣΤΗΡΙΟ ΦΥΣ/ΠΕΙΑΣ

ΠΑΝΑΓΙΩΤΗ Χ. ΛΑΟΥΔΙΚΟΥ

- Λειτουργούν σύγχρονα μηχανήματα διαδυναμικών και διασταυρούμενων ρευμάτων, υπερήχων, διαθερμίας, βραχέων και μικροκυμάτων.
- Εφαρμογή προγραμμάτων κινησιοθεραπείας, αποκατάστασης αθλητικών κακώσεων, ορθοπεδικών και νευρολογικών παθήσεων

Δέχεται 10-1 και 5-8 Σαββατο 9-12
Δεκτοί ασφαλισμένοι ταμείων ΤΑΞΥ, ΤΥΔΚΥ, ΔΗΜΟΣΙΟΥκ.α.
Φυσικοθεραπευτήριο: Ακροπόλεως 6 Ιαλυσός (Πλησίον γηπέδου, παραπλεύρως αγροτικού ιατρείουII)
Τηλέφωνο για ραντεβού 52208, οικ. 51083

3638-16/5

ΑΝΑΚΟΙΝΩΣΗ

ΤΟ ΕΡΓΑΣΤΗΡΙΟ ΦΥΣΙΚΟΘΕΡΑΠΕΙΑΣ

ΓΕΩΡΓΙΟΥ Μ. ΧΑΡΤΕΡΟΥ

Μεταφέρθηκε στην οδό ΝΙΚΟΥ ΚΑΖΑΝΤΖΑΚΗ 21
(ανάμεσα Στέλιου Κωτιάδη και Τσαλαδάρη)

ΔΕΧΕΤΑΙ
κάθε μέρα από 9-1 και 5-8
Εκτός Σαββάτου
Δεκτοί ασφαλισμένοι όλων των Ταμείων

Τηλ. εργαστηρίου 35275
" οικίας 52132

Μ39

ΚΩΝΣΤΑΝΤΙΝΟΣ Ν. ΤΟΛΙΚΑΣ

ΝΕΥΡΟΛΟΓΟΣ - ΨΥΧΙΑΤΡΟΣ

ΙΕΡΟΥ ΛΟΧΟΥ 16 (απέναντι απο την Ολυμπιακή)
Τηλ. 21560

ΕΡΓΑΣΤΗΡΙΑ ΗΛΕΚΤΡΟΕΓΚΕΦΑΛΟΓΡΑΦΙΑΣ
ΧΑΡΤΟΓΡΑΦΗΣΗΣ ΕΓΚΕΦΑΛΟΥ
Ανάλυση - επεξεργασία Η.Ε.Γ. και έγχρωμη χαρτογράφηση του εγκεφάλου με υπερσύγχρονο ηλεκτρονικό αναλυτή (Computer EEG Analyzer)

Καθημερινά (εκτός Σαββάτου) 9-12 π.μ. και 5-8μ.μ.
Συμβεβλημένος με ΔΗΜΟΣΙΟ-ΤΑΞΥ

17126-21/4

ΙΑΤΡΙΚΗ ΑΝΑΚΟΙΝΩΣΗ

Στο Ακτινοδιαγνωστικό Εργαστήριο του

ΣΤΕΦΑΝΟΥ ΣΤΑΥΡΟΥΛΗ

Ιατρού ακτινοδιαγνώστη

λειτουργεί σύγχρονη μονάδα μέτρησης της οστικής πυκνότητας για τη **διάγνωση της οστεοπόρωσης**

Οδός Γ. Ευσταθίου 6 - Τηλ.: 36840

2378-8/3

ΟΡΘΟΔΟΝΤΙΚΟ ΙΑΤΡΕΙΟ

ΗΛΙΑ ΚΑΘΟΠΟΥΛΗ
Ειδικού Ορθοδοντικού



Master Πανεπιστημίου Lund Σουηδίας

ΔΕΧΕΤΑΙ ΔΕΥΤΕΡΑ ΕΩΣ ΠΑΡΑΣΚΕΥΗ
ώρες 03.00 - 09.00 απόγευμα με ραντεβού.

Πίνδου 4 - 85100 Ρόδος τηλ. (0241) 33132

Για τη δρομολόγηση πλοίου στο Καστελλόριζο

Να μη χαθεί η ευκαιρία!

ΤΙ ΛΕΕΙ Ο ΣΥΝΔΕΣΜΟΣ ΤΗΣ ΡΟΔΟΥ

Υπέρ του ανοίγματος της γραμμής Ρόδου - Τουρκίας (μέσω Καστελλορίζου) τάσσεται ο Σύνδεσμος Καστελλοριζίων της Ρόδου για τη διάσωση και προβολή της πολιτιστικής κληρονομιάς και του φυσικού πλούτου. Σε σχετική ανακοίνωση που εξέδωσε, αναφέρονται τα εξής:

«Θα ήταν στρουθοκαμηλισμός να παρακολουθούμε με κομμένη ανάσα τα σοβαρά προβλήματα που εξακολουθεί να έχει η ιδιαίτερη πατρίδα μας το Καστελλόριζο και μεις να τα παραβλέπουμε ή να περιμένουμε τους άλλους να βγάλουν τα κάστανα από τη φωτιά.

Είναι πασίγνωστο πως ένα τέτοιο πρόβλημα είναι το συγκοινωνιακό, αφού πολλές φορές και για πολλές μέρες το Καστελλόριζο μένει χωρίς τρόφιμα, φάρμακα και άλλα είδη, εξ αιτίας της μη εκτέλεσης δρομολογίου με κάποια πλοία - Θεός φυλάξοι...

Μέχρι σήμερα καμιά ναυτιλιακή εταιρία λαϊκής βάσεως, μα ούτε και ιδιώτης εφοπλιστής δεν πρόσεξαν τη γραμμή του Καστελλορίζου. Χρόνια τώρα το ακριτικό νησί παραμένει ξεκομμένο και απομονωμένο από τη Ρόδο και την υπόλοιπη χώρα.

Μόνο ένα ταχύπλοο μεγάλο με συχνά δρομολόγια θα φέρει την ανάπτυξη και την πρόοδο του Καστελλορίζου, θα το βγάλει από την αφάνεια και το μαρασμό και θα του δώσει νέα πνοή, αναβίωση και ζωντάνια.

Μπροστά σ' αυτή την κατάσταση πληροφορηθήκαμε πως πρόκειται να δρομολογηθεί ένα κρουαζιερόπλοιο που θα εκτελεί τη γραμμή Ρόδο - Καστελλόριζο - Τουρκία - Καστελλόριζο - Ρόδο. Αν συνδεθεί το νησί μας με τη Ρόδο με γρήγορη και τακτική συγκοινωνία, είναι σχεδόν βέβαιο ότι το Καστελλόριζο μπαίνει στην ανάπτυξη και στον τουρισμό, όπως συμβαίνει με άλλα νησιά.

- Αν χαθεί αυτή η ευκαιρία, ποιοί θα είναι εκείνοι που θα βγάλουν το Καστελλόριζο από την κατηγορία των άγονων νησιών του δωδεκανησιακού συμπλέγματος εκτός του αναπτυξιακού - συγκοινωνιακοΰ άξονα;

- Ποιοί είναι αυτοί που θα εμποδίσουν τη στοιχειώδη προϋπόθεση οικονομικής, κοινωνικής και πολιτιστικής ανάπτυξης;

- Η υποτονική ανάπτυξη και η προβληματική του άγονου νησιού μπορεί να αμφισβητηθεί; και υπάρχει μήπως άλλη σημαντικότερη διέξοδος από τον τουρισμό για οικονομική και κοινωνική ανάπτυξη;

Αυτή η ιδιαιτερότητα και προβληματικότητα του νησιωτικού μας χώρου όπου ...δεσπόζει το Καστελλόριζο, αναγνωρίσθηκε και από το πρόγραμμα οικονομικής και κοινωνικής ανάπτυξης και από τα ειδικά προγράμματα που ενισχύονται από τα ταμεία της ΕΟΚ, όπως τα ΜΟΠ και τα ΣΠΑ.

- Ποιοί όμως φορείς μέχρι σήμερα πέτυχαν την άρση της απομόνωσης των νησιών μας; Ποιοί είναι εκείνοι που συνέβαλαν στη συγκράτηση του πληθυσμού, στη δημιουργία ευκαιριών απασχόλησης, στην ενίσχυση της αλιείας, στον εκσυγχρονισμό των μικρών μονάδων τουρισμού;

Ποιοί αναλαμβάνουν την ευθύνη να καταδικάσουν το Καστελλόριζο από την οικονομική και κοινωνική ανάπτυξη μπροστά στις προκλήσεις των καιρών;»

Εθνη, κράτη και λαοί ανακατεμένοι στη γηραιά ήπειρο

Ο χάρτης της Ευρώπης αλλάζει τώρα ραγδαία

Υστερα από λίγα χρόνια δεν θα διακρίνονται τα σημερινά σύνορα

ΠΑΡΙΣΙ, (Ιδ. Υπηρ.).– Ο χάρτης της Ευρώπης –και της ευρύτερης περιοχής της– αλλάζει ραγδαία αυτά τα χρόνια που σίγουρα θα μείνουν ιστορικά για πολλούς λόγους.

Νέα κράτη δημιουργούνται, ενώ παλαιά που είχαν προσαρτηθεί σε μεγάλες δυνάμεις και αποτελούσαν τμήματά τους επανευρίσκουν την οντότητά τους και τον χαρακτήρα του έθνους – που ποτέ δεν είχαν ουσιαστικά χάσει. Για ποιον κόσμο θα μιλάμε σε μερικά ακόμη χρόνια, είναι δύσκολο να προβλέψουμε. Το βέβαιο είναι ότι το «στάτους κβο» των συνόρων που γνωρίζαμε τουλάχιστον από την οκτωβριανή επανάσταση και από το τέλος του δευτέρου παγκοσμίου πολέμου δεν υπάρχει πια.

Ο σημερινός άνθρωπος «παραξενεύεται» με αυτές τις αλλαγές. Για τις γενεές που έζησαν πριν από τον πρώτο παγκόσμιο πόλεμο η πολιτική γεωγραφία του κόσμου στο 1775 θα είχε όψη σχετικώς οικεία. Ο ευρασιατικός χώρος περιλάμβανε τότε μερικά λίγο πολύ εκτεταμένα κράτη που έμοιαζαν με την πραγματικότητα του 1914 – την ιαπωνική, κινέζικη, ρωσική και οθωμανική αυτοκρατορία, καθώς και την αυτοκρατορία των Αψβούργων. Αχανή αποικιακά κράτη υπό την κυριαρχία των Ολλανδών, Ισπανών, Πορτογάλων και Βρετανών εκτείνονταν στη Νότια και Νοτιοανατολική Ασία, σε τμήματα της Αφρικής και στη Βόρεια και Νότια-Αμερική. Στη Δυτική Ευρώπη άρχισαν να εδραιώνονται τα εθνικά κράτη της Ισπανίας, Πορτογαλίας, Γαλλίας, Μεγάλης Βρετανίας, Ολλανδίας, Δανίας και Σουηδίας. Η Γερμανία και η Ιταλία ήσαν κατατεμαχισμένες και αυτό ίσως να θύμιζε στον άνθρωπο των αρχών του εικοστό αιώνα τις συγκεχυμένες πολιτικές καταστάσεις της μεσαιωνικής εποχής, αλλά και εκεί ωστόσο είχαν καταρρεύσει οι παλαιές φεουδαρχικές σχέσεις και στα ερείπιά τους άρχισαν να οικοδομούνται ισχυρότερα και συγκεντρωτικώς διοικούμενα κράτη καθώς και ενισχυμένοι δυναστικοί μηχανισμοί διακυβέρνησης. Το 1775 οι μεθοριακές γραμμές ανάμεσα στα κράτη ήσαν συχνά ακαθόριστες, αχαρτογράφητες ή και αμφισβητούμενες αλλά διακρίνονταν κιόλας καθαρά οι πολιτικές τοποθετήσεις πολλών περιοχών και έτσι χώριζαν διάφορες κατηγορίες πολιτικής οργάνωσης των κρατών.

Ανάμεσά τους υπήρχαν εκτεταμένες αλλά συνεχόμενες αυτοκρατορίες καθώς και αποικιακές αυτοκρατορίες δυτικού τύπου κράτη με ενιαίο εθνικό υπόβαθρο, σύλλογοι όπου δυναστικοί δεσμοί συνέδεαν ομάδες εθνικά διαφοροποιημένες, πυκνοκατοικημένες πόλεις που ήσαν κρατικά αυθυπόστατες, μικροσκοπικά πριγκιπάτα, φυλετικές οργανώσεις με διάρθρωση πότε οφιχτή και πότε χαλαρή και μερικοί λαοί που είχαν προσωρινά υποδουλωθεί και εντάχθεί σε πλατύτερους κρατικούς μηχανισμούς, αλλά που δεν έχασαν ποτέ το αίσθημα της ξεχωριστής εθνικής τους υπόστασης όσο κι αν είχαν ματαιωθεί οι επιδιώξεις τους. Σχετικά με αυτήν την τελευταία κατηγορία θα μπορούσαμε να πούμε ότι «η ιστορία επαναλαμβάνεται» σήμερα – καθώς βλέπουμε τέτοιες χώρες να «αναδεικνύονται» και παλι ανεξάρτητες.

ΔΙΑΦΟΡΕΤΙΚΟΙ ΛΑΟΙ ΜΕ ΚΟΙΝΑ ΟΝΕΙΡΑ

Ανάμεσα στο 1300 και στο 1775 η πιο ενδιαφέρουσα και από ορισμένες απόψεις η πιο σημαντική πολιτική εξέλιξη στην Ευρώπη υπήρξε η διαμόρφωση του εθνικού κράτους, δηλαδή μιας χώρας που στηρίζοταν σε έναν λαό με λίγο πολύ ενοποιημένη γλώσσα, σε πολιτιστικά ομοιογενή πληθυσμό ή σε κυβέρνηση που ήταν αποδεκτή από διάφορες εθνότητες.

Μερικές φορές επρόκειτο για λαό που ήταν ή νόμιζε ότι ήταν, εθνικά σχετικώς ομοιογενής –όπως συνέβαινε λόγου χάρη με τους Μεγαλορώσους του κράτους της Μοσχοβίας με τους Σουηδούς ή τους Πορτογάλους– και τότε ήταν πιο εύκολο να σχηματιστεί κράτος σε βάση συμπαγή.

Αλλες φορές πάλι κοινό ιστορικό υπόστρωμα ή κοινή πολιτιστική παράδοση στη θρησκεία την παιδεία, τη λογοτεχνία, τα έθιμα και τους θεσμούς εξασκούσε μια τέτοια ισχυρή επιρροή ώστε λαοί διαφορετικοί να νιώθουν ενωμένοι σε τρέχοντα ζητήματα και να τρέφουν κοινά όνειρα για τη μοίρα τους. Από την άλλη σε ορισμένες περιπτώσεις συμπαγές γεωγραφικό περιβάλλον και κοινά εμπορικά και αμυντικά συμφέροντα συνένωναν λαούς με πολιτιστικές διαφορές μεταξύ τους όπως συνέβαινε λόγου χάρη στην Ισπανία την Ελβετία ή τη Μεγάλη Βρετανία. Ωστόσο, το συμπαγές του χώρου ή του πολιτισμού δεν ήταν πάντα παράγοντας αποφασιστικός: Η Ιταλία δεν μπόρεσε να σχηματίσει ενιαίο κράτος, μόλο που ήταν γεωγραφικά συμπαγής και οι κάτοικοί της ανήκαν πολιτιστικά στην ίδια οικογένεια. Με την πολιτική τους και την ηγεσία τους ορισμένες δυναστείες κατόρθωσαν να εξασφαλίσουν πολιτική ενότητα σε μερικές περιπτώσεις όπου η διαφορά στις παραδόσεις θα μπορούσε να εμποδίσει την ένωση –όπως έγινε λόγου χάρη στη Γαλλία που την ένωσαν οι δυναστείες των Βαλουά και των Βουρβώνων– με τη Βουργουνδία που εξαφανίστηκε η ίδια αλλά που το ένα της κομμάτι αποτέλεσε τη βάση για τη δημιουργία των κάτω χωρών και με τη Ρωσία στην επεκτατική της περίοδο μετά το 1400.

Η ΜΕΓΑΛΥΤΕΡΗ ΕΝΙΑΙΑ ΧΩΡΑ

Ως τον 15ο αιώνα το πιο μεγάλο μέρος της περιοχής που είναι σήμερα γνωστή ως Ρωσία βρισκόταν υπό την κυριαρχία ενός φυλετικά ανάμικτου ασιατικού λαού που οι ηγέτες του ήσαν Μογγόλοι και που γενικά του έδιναν το όνομα Τάταροι. Το 1380 οι Ρώσοι πρίγκιπες νίκησαν τους Τάταρους. Οι πρίγκιπες της Μοσχοβίας εγκαινίασαν μια πολιτική συστηματικής επέκτασης στα βόρεια και δυτικά προς τη δημοκρατία του Νοβγκορόντ τους Λιθουανούς και τους Πολωνούς και στα ανατολικά προς τους Τάταρους του Καζάν. Μετά το τέλος των βυζαντινών αυτοκρατόρων ο Ιβάν ο Μέγας διεκδίκησε και ο Ιβάν ο Τρομερός πήρε τον τίτλο του «τσαρ» ή «κτζαρ» – δηλαδή του τσάρου. Οι κατακτήσεις των δύο αυτών ηγεμόνων έφεραν μέχρι το 1580 περίου τα σύνορα της Ρωσίας ως την κοιλάδα του Δνείπερου και τον κόλπο της Φινλανδίας στα δυτικά της λευκή θάλασσα στα βόρεια τα Ουράλια όρη και τον ποταμό Ουράλη στα ανατολικά και την Κασπία θάλασσα και τις χώρες κατά μήκος του Εύξεινου στα νότια. Οι κατακτήσεις των τσάρων ενέταξαν άλλες εθνικές ομάδες στην αυτοκρατορία, όπως Λευκορώσους, Ουκρανούς, Εσθονούς, Λιθουανούς, Λετονούς, Καζάκους, Μπασκίρους και νομαδικές φυλές της Σιβηρίας. Στα δυτικά του αναπτυσσομένου ρωσικού κολοσσού εκτείνοταν η μεγαλύτερη κατά τύπους ενιαία ευρωπαϊκή χώρα της εποχής: η ένωση Πολωνών και Λιθουανών. Το 1772 όμως η Πολωνία έπεσε θύμα των τριών πιο ισχυρών γειτόνων της της Ρωσίας της Πρωσίας και της Αυστρίας οι οποίες διαμοιράστηκαν ένα μεγάλο μέρος του πολωνικού εδάφους.

Στο βορειότερο τμήμα της Ευρώπης ζούσαν οι Δανοί, Νορθηγοί και Σουηδοί. Η Σουηδία αναδείχτηκε κατά τον 17ο αιώνα σε μια από τις πιο μεγάλες δυνάμεις της Ευρώπης. Τα πιο αξιοσημείωτα παραδείγματα της ανάπτυξης εθνικού κράτος αποτέλεσαν τρεις μεγάλες χώρες της Δυτικής Ευρώπης, Αγγλία, Γαλλία, Ισπανία και τρεις μικρές, Πορτογαλία, Κάτω Χώρες και Ελβετία. Η Αγγλία δεν υπήρξε δύναμη αποκλειστικά νησιωτική. Είχε κληρονομήσει διεκδικήσεις σε μεγάλες περιοχές της Δυτικής Γαλλίας. Σε μακρά σειρά πολέμων με τη Γαλλία οι Αγγλοι βασιλείς προσπάθησαν να επιβάλουν και ακόμη να επεκτείνουν τις ηπειρωτικές διεκδικήσεις τους. Αλλά μετά τα κατορθώματα της Ζαν ντ'Αρκ της Ορλεάνης οι Αγγλοι άρχισαν να υποχωρούν. Η άνοδος της Γαλλίας συνδεόταν με τις ηπειρωτικές απώλειες της Αγγλίας.

ΑΥΤΟ ΠΟΥ ΣΗΜΕΡΑ ΛΕΓΕΤΑΙ ΙΣΠΑΝΙΑ

Στους αιώνες που ακολούθησαν οι δυνάμεις που απειλούσαν να διασπάσουν την εθνική ενότητα συντρίφθηκαν. Κύρια πηγή κινδύνου της Γαλλίας ήταν η αυστριακή δυναστεία των Αψβούργων, η οποία και αυτή όμως ένιωθε κίνδυνο από την πρόοδο της Γαλλίας.

Η δυναστεία αυτή όχι μόνο κυβερνούσε τα αυστριακά δουκάτα στη Βοημία και την Ουγγαλία αλλά κατείχε επίσης κανονικά τον αυτοκρατορικό τίτλο στην αγία ρωμαϊκή αυτοκρατορία και ως το 1700 συνδεόταν με την Ισπανία με συγγενικούς δυναστικούς δεσμούς.

Τα βορειοανατολικά σύνορα της Γαλλίας προωθήθηκαν σταθερά προς τον Ρήνο σε βάρος των Αψβούργων και της αγίας ρωμαϊκής αυτοκρατορίας. Στις τελευταίες δεκαετίες του 17ου αιώνα η Γαλλία είχε γίνει ενοποιημένο και συγκεντρωτικό κράτος στο οποίο παρόλο που συνεχίζονταν τοπικές αντιθέσεις όλοι ορκίζονταν πίστη στην ίδια βουρβωνική δυναστεία. Σχεδόν αμέσως αφού ελευθερώθηκε από τους Αγγλους κατακτητές της η Γαλλία έκανε εμφάνιση ως μεγάλη δύναμη στις διεθνείς υποθέσεις. Τον 17ο αιώνα υπό την ηγεσία ικανών βασιλέων ή πολιτικών ανδρών σαν τον Ερρίκο Δ' τον Ρισελιέ τον Μαζαρέν και τον Λουδοβίκο ΙΔ' η χώρα κατέκτησε σημαντικές μεθοριακές περιοχές με αδιάκοπες συγκρούσεις.

Ως τον 13ο αιώνα η ιβηρική χερσόνησος βρισκόταν υπό την κυριαρχία των Μαυριτανών. Η Πορτογαλία είχε καταστεί ενιαίο κράτος ενσωματώνοντας τον χώρο που έμελλε να έχει για πάντα στην Ευρώπη. Στη χώρα που τώρα αποκαλείται Ισπανία, η δημιουργία ενοποιημένου έθνους υπήρξε πιο σταδιακή. Μετά τον περιορισμό των μουσουλμανικών κατόχων η υπόλοιπη χώρα παρέμενε συνονθύλευμα αντίζηλων χριστιανικών βασιλείων αλλά όπως συχνά συνέβη και αλλού οι δυναστικές συμμαχίες υπερτήδησαν τελικά την αδυναμία τους να ενωθούν. Η Ισπανία διατήρησε την ενότητά της μόλο που κατά καιρούς διαταράχθηκε από τοπικιστικές τάσεις. Η όλο υπολογισμούς πολιτική των βασιλέων της έκανε την Ισπανία στις αρχές του 16ου αιώνα ισχυρό και ομοιογενές κράτος. Σε συνεχεία πέτυχαν με βασιλικούς γάμους να αποκτήσουν επιπλέον δύο από τις πλουσιότερες περιοχές της Ευρώπης: τις Κάτω Χώρες και τη Βόρεια Ιταλία. Για έναν αιώνα κατοπινοί ισπανικές πολεμικές δυνάμεις όχι μόνο κυριάρχησαν σε μεγάλες εκτάσεις της Ευρώπης αλλά και την προστάτευσαν αποδιώχνοντας τους Τούρκους κατά ξηράν και κατά θάλασσα.

ΕΞΟΥΣΙΑ ΣΕ ΒΑΡΟΣ ΑΠΡΟΘΥΜΩΝ ΛΑΩΝ

Η Ισπανία κατόρθωσε να διατηρήσει την προεξάρχουσα θέση της στην Ιταλία ως τον 18ο αιώνα αλλά στη Βόρεια Ευρώπη όπου εμφανιζόταν ως ο μέγας πρωταγωνιστής του καθολικισμού δεν είχε και τόση επιτυχία. Η αποτυχία να ξαναβάλει υπό έλεγχο τους Ολλανδούς και να εξασφαλίσει κατά θάλασσα υπεροχή απέναντι στους Αγγλους επιτάχυνε την παρακμή του πολιτικού γοήτρου της Ισπανίας.

Οι Ολλανδοί σφυρηλάτησαν μια ανεξάρτητη ομόσπονδη δημοκρατία. Η ολλανδία δημοκρατία έγινε μια πλούσια χώρα ιδιαίτερα από τότε που οι ναυτικοί της ανακάλυψαν και κατέλαβαν μια αχανή αποικιακή αυτοκρατορία. Υπήρξε ίσως η μεγαλύτερη ναυτική δύναμη του 17ου αιώνα ως που τελικά ηττήθηκε από τους Αγγλους και στη συνέχεια παρήκμασε. Ενα άλλο αξιοσημείωτο παράδειγμα έθνους που το απαρτίζουν σχεδόν αυτόνομες ενότητες με μεγάλη ποικιλία συμφερόντων ήταν η ελβετική συνομοσπονδία. Παρά τους πολυάριθμους πολέμους μεταξύ των καντονίων οι οποίοι χαρακτηρίστηκαν από ξεχωριστή θιαιότητα την εποχή της θρησκευτικής μεταρρύθμισης όταν η χώρα διαιρέθηκε σε προτεσταντικά και καθολικά καντόνια η ομοσπονδία διατήρησε τη συνοχή της.

Η συγκεντρωτική πολιτική των δυναστειών μόλο που συχνά προσέκρουσε στην αντίσταση των φεουδαρχών ευγενών και ασκήθηκε συχνά σε βάρος απρόθυμων πληθυσμών υπήρξε πάντως ένας σημαντικός σταθμός στον δρόμο προς τη διαμόρφωση του σύγχρονου λαϊκού εθνικιστικού κινήματος. Σε εποχή πάντως σχετικά πρωτόγονων μεθόδων επικοινωνίας και μεταφορών, οι μεγάλες αυτοκρατορίες παρόλον ότι δημιουργήθηκαν και κυβερνώντο από φιλόδοξους ηγεμόνες ήσαν λόγω της μεγάλης έκτασης και της ετερογενούς σύνθεσης τους γενικώς λιγότερο αποφασιστικές από όσο τα συμπαγή κράτη στη διαμόρφωση εθνικής κρατικής οντότητας. Τα παραπάνω ιστορικά στοιχεία αποτελούν ένα πολύ μικρό «δείγμα» των μετατροπών και αλλαγών στον γεωπολιτικό χάρτη του κόσμου και ιδιαίτερα του ευρωπαϊκού χώρου κατά τους περασμένους αιώνες.

Μαθητές-καθηγητές στο βόλεϊ

Σήμερα στις 12.30μ.μ. στο κλειστό γυμναστήριο της πόλης μας, θα γίνει φιλικός αγώνας βόλεϊ, μεταξύ της μεικτής των μαθητών της πόλεως Ρόδου και της μεικτής των καθηγητών φυσικής αγωγής.

Τα έσοδα του παιχνιδιού θα διατεθούν για την ενίσχυση των παικτών που πάσχουν από μεσογειακή αναιμία. Η τιμή εισόδου είναι 100 δρχ.

Στην Ιταλία ο Αγ. Αμπελάς

Χωρίς τον Αγαπητό Αμπελά στη σύνθεσή του, θ' αγωνιστεί αύριο ο Διαγόρας Βατίου στο Εθνικό μας Στάδιο, κόντρα στην Α.Ε. Κως, για τον τελικό του Κυπέλλου Δωδεκανήσου. Ο νεαρός «κυανέρυθρος» παίκτης προτίμησε να δεχθεί την πρόσκληση του ομοσπονδιακού τεχνικού Στέφανου Πετρίτση, για το φιλικό αγώνα της Εθνικής Νέων, με την αντίστοιχη της Ιταλίας, μεθαύριο 26 Μαρτίου στην Κατάνια.

Πορεία διαμαρτυρίας πραγματοποίησαν χτες οι Κούρδοι στην Αθήνα

ΑΘΗΝΑ, 23 (ΑΠΕ).- Πορεία διαμαρτυρίας για τα επεισόδια στο Ντιαρμπακίρ πραγματοποίησαν 150 περίπου Κούρδοι που ξεκίνησαν από τα προπύλαια πήγαν στην τουρκική πρεσβεία και στη συνέχεια έκαναν καθιστική διαμαρτυρία μπροστά από τα γραφεία της «Νέας Δημοκρατίας» στην πλατεία Ρηγίλης.

Πριν την πορεία των Κούρδων 4-5 μεμονωμένα άτομα κατά την Αστυνομία Κούρδοι πέταξαν πέτρες και έσπασαν τις τζαμαρίες των τουρκικών αερογραμμών στην οδό Φιλελλήνων 19. Κατά τη διάρκεια της πορείας όμως δεν σημειώθηκαν επεισόδια και μόνο έξω από τα γραφεία της «Νέας Δημοκρατίας» χρειάστηκε να επέμβουν οι αστυνομικές δυνάμεις όταν λιθοβολήθηκαν αστυνομικοί.

Τα επεισόδια δεν πήραν διαστάσεις και αφού απωθήθηκαν από τους αστυνομικούς οι Κούρδοι κατευθύνθηκαν προς την Ακαδημία όπου και σταδιακά διαλύθηκαν.

Από τους αστυνομικούς προσήχθησαν τέσσερις Κούρδοι στο Γ' Αστυνομικό Τμήμα και ανακρίνονται.

Εντυπωσιακή αύξηση σημείωσε η δύναμη του Λεπέν στη Γαλλία

ΠΑΡΙΣΙ, 23 (ΑΠΕ).- Η κλασική δεξιά συγκέντρωσε το 33% των ψήφων και οι σοσιαλιστές το 18,3% στις χθεσινές γαλλικές περιφερειακές εκλογές, σύμφωνα με καταμέτρηση που δόθηκε σήμερα στη δημοσιότητα από το γαλλικό υπουργείο Εσωτερικών.

Η παραδοσιακή δεξιά οπισθοχώρησε κατά 6% σε σύγκριση με τις περιφερειακές εκλογές του 1986, οπότε και είχε συγκεντρώσει ποσοστό 39,3% ενώ οι σοσιαλιστές έχουν απώλειες που ξεπερνούν τις δέκα ποσοστιαίες μονάδες (το 1986 είχαν συγκεντρώσει το 29,1% των ψήφων).

Οι κυρίως ευνοημένοι της κυριακάτικης ψηφοφορίας είναι οι Οικολόγοι, που συγκέντρωσαν το 13,9% των ψήφων, ποσοστό που μοιράστηκε στους «πράσινους» του Αντουάν Βέστερ (6,8%) και στη «Γενιά των Οικολόγων» του υπουργού Περιβάλλοντος Μπρις Λαλόντ (7,1%). Το 1986 οι Οικολόγοι είχαν καταφέρει να συγκεντρώσουν μόλις το 2,4% των ψήφων.

Το «Εθνικό Μέτωπο» της άκρας δεξιάς επιβεβαίωσε την εξάπλωσή του σε όλη τη χώρα, κατακτώντας το 13,9% των ψήφων, έναντι του 9,6% που είχε συγκεντρώσει στις εκλογές του 1986.

Οι κομμουνιστές κατέκτησαν το 8% των ψήφων έναντι 10,3% που είχαν πάρει στις προηγούμενες περιφερειακές εκλογές.

Ενώ πριν τη ψηφοφορία υπήρχαν φόβοι ότι θα υπάρξει μεγάλη αποχή (οι δημοσκοπήσεις μιλούσαν για 5%) η αποψή περιορίστηκε λίγο πάνω από το 30% σε σύνολο 37,3 εκατομμυρίων εγγεγραμμένων ψηφοφόρων.

Βραβεύσεις σκακιστών

Στα πλαίσια του τουρνουά σκάκι με την επωνυμία «44 χρόνια από την Ενσωμάτωση της Δωδεκανήσου» που διοργανώνει ο Δ.Ο.Ν.Α. θα βραβευθεί με ειδικό έπαθλο η καλύτερη παρτίδα των ημερών: Δευτέρας 28 και Σαββάτου 27 Μαρτίου.

Οι παρτίδες των ημερών αυτών θα σταλούν στην Ελληνική Σκακιστική Ομοσπονδία, η οποία και θα τις αξιολογήσει.

Είναι κοινή διαπίστωση η οποία βγαίνει από τη μέχρι τώρα πορεία του τουρνουά, ότι υπάρχουν αρκετοί παίκτες με δυναμικότητα πάνω από 2.100.

Με την ευκαιρία σημειώνεται ότι λόγω της επετείου της 25ης Μαρτίου δεν θα γίνουν αγώνες του τουρνουά.

90 άτομα στην πεζοπορία

Επιτυχία σημείωσε η πεζοπορία που συνδιοργάνωσαν προχτές το πρωί ο Δημοτικός Οργανισμός Νεολαίας και Αθλησης (ΔΟΝΑ) και ο Γ.Α.Σ Ρόδου «Υγεία». Σ' αυτή που ήταν δύο κατηγοριών (μία των 5 χλμ. και μία των 10 χλμ.) μετείχαν 90 άτομα κάθε ηλικίας και φύλου.

Για το λόγο αυτό υπήρχε ειδικά ναυλωμένο λεωφορείο του ΡΟΔΑ που μετέφερε μέρος των πεζοπόρων, ενώ οι υπόλοιποι κινήθηκαν με δικό τους μέσο. Ο τερματισμός ήταν στον Αγιο Σουλά γι' αυτούς που βάδισαν 5 χλμ. ενώ οι υπόλοιποι περπάτησαν άλλα 5 χλμ. μέσα στο δασύλλιο της περιοχής.

Στην επιτυχία των εκδήλωσης αυτής συνέβαλε και ο πολύ καλός καιρός.

ΑΚΟΥΣΤΙΚΑ ΒΑΡΗΚΟΪΑΣ

Νέα αφανή και μικροσκοπικά μοντέλα ακουστικών αυτάκια και όλο μέσα στο αυτί για όλες τις παθήσεις και για παιδικές βαρηκοΐες ΑΜΕΡΙΚΑΝΙΚΩΝ και ΕΥΡΩΠΑΤΚΩΝ ερχοστασίων θα είναι

στη ΡΟΔΟ:
ΠΕΜΠΤΗ 26 ΜΑΡΤΙΟΥ
επισκ. 8-1 και 5-8
ΠΑΡΑΣΚΕΥΗ 27 ΜΑΡΤΙΟΥ
επισκ. 8-1
ΞΕΝΟΔΟΧΕΙΟΝ «ΔΕΣΠΩ»
ΤΗΛ. 22571

ΕΠΙΣΚΕΨΕΙΣ - ΔΟΚΙΜΕΣ ΔΩΡΕΑΝ - ΕΓΓΥΗΣΗ Η 30ΧΡΟΝΗ ΠΕΙΡΑΜΑΣ.
Χρήστος ΓΑΛΙΩΤΟΣ
Βερανζέρου 22-10432
Αθήνα τηλ. 5220747
21/3

Η ΤΕΧΝΙΚΗ ΚΑΛΥΨΗ ΕΛΛΑΔΟΣ ΖΗΤΑΕΙ ΑΝΤΙΠΡΟΣΩΠΟ ΣΤΟ ΝΟΜΟ ΣΑΣ

Στα πλαίσια ανάπτυξής της η ΤΕΧΝΙΚΗ ΚΑΛΥΨΗ ΕΛΛΑΔΟΣ αναζητά υπεύθυνους συνεργάτες σε όλη την Ελλάδα ως επίσημους αντιπροσώπους της.
Οι υποψήφιοι θα πρέπει να διαθέτουν επαγγελματική ευσυνειδησία και το κύρος που απαιτεί μια τέτοια συνεργασία. Για περισσότερες πληροφορίες επικοινωνήστε απευθείας με τον κύριο Γιώργο Κουρλετάκη Διεύθυνση MARKETING, Τμήμα Αξιολόγησης στο

τηλέφωνο: 36 46 711

ΤΕΧΝΙΚΗ ΚΑΛΥΨΗ ΕΛΛΑΔΟΣ
Εγγύηση στην ποιότητα εργασίας
302 24/3

STICKY FINGERS
ROCK CLUB RHODES

Για τους φίλους του Rock
Και πάλι κοντά σας από τις 25 Μαρτίου

3759-27/3

Ο Λεπτοκαρύδης μιλάει για το τοπικό ντέρμπυ

Ο Φοίβος Κρεμιαστής ήταν ο μεγάλος χαμένος του τοπικού ντέρμπυ του 2ου ομίλου της Δ' Εθνικής Κατηγορίας. Ηττήθηκε μέσα στο γήπεδό του από τον Ιάλυσο με 2-1. Για τον προχτεσινό αγώνα ο τεχνικός Κώστας Λεπτοκαρύδης, δήλωσε: «Πιστεύω ότι ο Ιάλυσος κέρδισε καθαρά από τύχη. Σε όλη τη διάρκεια του αγώνα δεν δημιούργησε κάποια μεγάλη φάση, ενώ πέτυχε τα γκολ σε σημεία που δεν το περίμενε κανείς. Αντίθετα, εμείς είχαμε ένα δοκάρι και κάποιες αξιόλογες ευκαιρίες. Επίσης, δεν μας δόθηκε ένα πέναλτυ στο δεύτερο ημίχρονο σε ανατροπή του Πολιά, μέσα στην περιοχή. Βέβαια, είμαι κατηγορηματικός ότι ο Σιδηρόπουλος, όταν πέτυχε το δεύτερο τέρμα, έφυγε από θέση οφσάϊντ, που προς στιγμήν είχε υποδείξει ο επόπτης. Ο αγώνας πέρασε στην ιστορία και δίνω συγχαρητήρια στον Ιάλυσο. Σίγουρα είναι πιο έμπειρη ομάδα. Αυτό που με στεναχώρησε ήταν κάποιες δηλώσεις του προέδρου του κ. Καλήγερου. Εγώ έχω να πω μόνο, ότι σέβομαι και εκτιμώ τους εργοδότες μου. Ποτέ δεν δημιούργησα προηγούμενο με κανέναν. Εάν ήθελα να δημιουργήσω πρόβλημα θα τα έβαζα με το σύμβουλο κ. Αναστασάκη, που στον αγώνα του πρώτου γύρου δεν μου φέρθηκε και τόσο καλά.»

ΖΗΤΕΙΤΑΙ νέος για μόνιμη και συνεχή εργασία για να εργασθεί στο καλλιτεχνικό τμήμα Computer και μοντάζ της ΠΡΟΟΔΟΥ.
Πληρ. 27356 απογευματινές ώρες
ΜΠ-31/3

ΠΟΛΙΤΙΣΤΙΚΗ - ΠΕΡΙΗΓΗΤΙΚΗ ΛΕΣΧΗ ΑΛΚΥΩΝ
Μεγάλη χοροεσπερίδα στο MELODY PALACE 24/3/1992 και ώρα 9μ.μ. παραμονή εθνικής γιορτής, πραγματοποιεί η πολιτιστική - περιηγητική λέσχη «ΑΛΚΥΩΝ», για τα μέλη της και τους φίλους της.
Επίσημος προσκεκλημένος ο διάσημος και διεθνούς ακτινοβολίας ζωγράφος και γλύπτης DION, ο οποίος ως μέλος του συλλόγου θα προσφέρει στη λαχειοαγορά πολυβραβευμένο έργο του στον Καναδά και Αμερική, σε λιθογραφία, με αφιέρωση και υπογραφή του καλλιτέχνη. Το αυθεντικό έργο - άγαλμα, βρίσκεται στην κεντρική πλατεία του Τορόντο.
Τα έσοδα θα διατεθούν για αγορά ειδικής ηλεκτρικής καρέκλας για μεταγγίσεις αίματος στα παιδιά που πάσχουν από μεσογειακή αναιμία στη Ρόδο. Ηδη ο Σύλλογος προσφέρει 300.000 δρχ. για το σκοπό αυτό από άλλη εκδήλωσή του.
Τιμή κατ' άτομο 3.500 δρχ. με φαγητό, ποτό (μισό μπουκάλι)φρούτα.
Προσκλήσεις στα τηλέφωνα: 33559 και 33657. Θέσεις περιορισμένες. Ρεζερβέ MELODY PALACE 93777
3645 21343

ΕΣΤΙΑΤΟΡΙΟ-ΚΑΦΕΤΕΡΙΑ
RAVEL
ΑΝΟΙΓΟΥΜΕ
ΤΟ ΣΑΒΒΑΤΟ 28 ΜΑΡΤΙΟΥ
ΚΑΙ ΣΑΣ ΠΕΡΙΜΕΝΟΥΜΕ
Διευθ.: 6ο χλμ. Λεωφ. Καλλιθέας
Τηλ. 65432
ΧΛ-31/3

SUPERMARKET ATLAS
Η ΠΡΟΣΦΟΡΑ ΜΑΣ
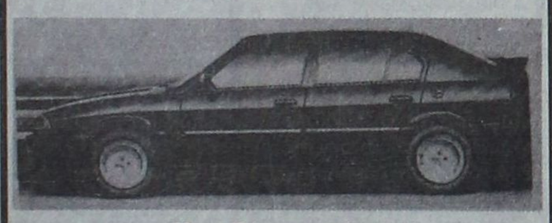
Κερδίστε τώρα
κάνοντας τα ψώνια σας σε μας.
ΓΙΑ ΚΑΘΕ ΑΓΟΡΑ 10.000 ΔΡΧ.
σας προσφέρουμε 1 λαχνό 5 αριθμών
Δωρεάν
ΤΗΝ ALFA ROMEO 33 την κερδίζει ο πρώτος αριθμός του λαϊκού λαχείου που κληρώνεται στις 30 Μαρτίου '92
Άνευ πινακίδων
SUPER MARKET ATLAS
ΙΑΛΥΣΟΣ - ΚΡΕΜΑΣΤΗ
☎ 93460

ΜΕΖΟΝΕΤΕΣ ΚΑΤΑΣΚΕΥΗΣ ΠΡΑΣΙΝΟΥ
Λύστε το πρόβλημα της στέγης. Στα Τριάντα, 150 μ. από τη θάλασσα, ΠΩΛΟΥΝΤΑΙ δυόροφες μονοκατοικίες σε μπετά, επιφάνεια 200τ.μ. με οικόπεδο 250 και 350 τ.μ., σε φανταστικές τιμές,
Πληροφορίες Θ. Πράσινος, τηλ. 24304 πρωινά και 32980, μετά τις δμμ.
ΧΛ

ΑΘΛΗΤΙΚΗ ΠΡΟΟΔΟΣ

«Επιτροπή σωτηρίας» στην ΠΑΕ Διαγόρας

Συνάντηση σήμερα με τους ποδοσφαιριστές

«Επιτροπή σωτηρίας», αποφάσισε στην τελευταία συνεδρίασή της, να συγκροτήσει η ΠΑΕ Διαγόρας, στην προσπάθεια που κάνει να κρατήσει την ομάδα της στη Β' Εθνικής. Την επιτροπή θα αποτελούν οι βουλευτές του νομού Δωδεκανήσου κ.κ. Παυλίδης, Σκανδαλίδης, Καραμάριος και Σφυρίου, ο νομάρχης κ. Γιώργος Χαραλαμπόπουλος, ο δήμαρχος Ρόδου κ. Μάνος Κόκκινος και όλα τα μέλη του δ.σ. της ΠΑΕ.

Στόχος της θα είναι πρώτα απ' όλα να προστατέψει το Διαγόρα απ' όλα αυτά τα «παράξενα» που συμβαίνουν προς το τέλος των πρωταθλημάτων της χώρας μας. Επίσης να το στηρίξει ηθικά και υλικά, με σκοπό να μην αισθάνονται οι παίκτες του την παραμικρή ανασφάλεια και τέλος να παροτρύνουν όλους τους φιλάθλους του νησιού, να συμπαρασταθούν στη δύσκολη προσπάθεια της ομάδας για τη σωτηρία της.

Εξάλλου, χτες βράδυ συνεδρίαζε το διοικητικό συμβούλιο της ΠΑΕ Διαγόρας, με θέμα το «σχέδιο δράσεως» που θ' ακολουθηθεί από εδώ και στο εξής. Επίσης, επρόκειτο να συζητηθεί το οικονομικό πρόβλημα. Για το λόγο αυτό, έχει προγραμματίσει συνάντηση με τους ποοδοσφαιριστές, σήμερα στις 1.30μ.μ.

● Χωρίς τους Τεκιάσκι και Μπούρδα, θ' αγωνιστεί ο Διαγόρας την Κυριακή στο Αιγάλεω. Ο πρώτος συμπλήρωσε 6 κίτρινες κάρτες (θ' απουσιάσει και στον επόμενο αγώνα με τον Ιωνικό στη Ρόδο) και ο δεύτερος 3 κίτρινες κάρτες. Αντίθετα, στη διάθεση του Βασίλη Κωνσταντίνου θα είναι ο Ράϊος, που εξέτισε την ποινή του και ίσως ο Βασιλαράκης, που δεν νοιώθει πια ενοχλήσεις στην ωμοπλάτη.

● Με την Εθνική Ελπίδων θ' αγωνιστεί σήμερα στην Κύπρο, σε φιλική αγώνα με την αντίστοιχη ομάδα της χώρας αυτής, ο τερματοφύλακας του Διαγόρα Νίκος Αλεξανδρίδης.

● Ενθουσιασμένος από τη φιλοξενία που έτυχε στη Ρόδο, κατά τη διάρκεια της παραμονής του, έμεινε ο πρόεδρος του Ρεθυμνιακού κ. Γιάννης Χαλκιαδάκης. Ο πρόεδρος της κρητικής ομάδας, δήλωσε:

«Οι Ροδίτες απέδειξαν για άλλη μια φορά ότι είναι οι πιο Ευρωπαίοι κάτοικοι της χώρας μας. Δεν εξαιρούνται από αυτόν τον κανόνα οι ποδοσφαιριστές και οι φίλαθλοι του ΔΙΑΓΟΡΑ.

Το επιβεβαίωσαν με την άψογη συμπεριφορά τους στον κυριακάτικο τους αγώνα με την ομάδα του Ρεθύμνου.

Χάρηκα ιδιαίτερα από το γεγονός ότι ο αγώνας Διαγόρα - ΕΑΡ διεξήχθηκε σε αυστηρά αθλητικά πλαίσια, έστω και αν το αποτέλεσμα με την επίδραση του παράγοντα τύχη, αδίκησε την τοπική ομάδα.

Εύχομαι στο συμπαθή ΔΙΑΓΟΡΑ να διατηρήσει τη θέση του στο πρωτάθλημα της Β' Εθνικής και να τερματίσει με καλή σειρά ώστε νάχουμε την ευκαιρία να τους υποδεχθούμε στο Ρέθυμνο την επόμενη διοργάνωση και να ανταποδώσουμε την πολιτισμένη και αθλητική συμπεριφορά που μας επεφύλαξε.

Τέλος ευχαριστώ θερμά το φίλο πρόεδρο του ΔΙΑΓΟΡΑ κ. Αντώνη Γεωργιάδη και τους εξαίρετους συμβούλους του, για την ευγένεια και τη φιλική μεταχείριση που πρόσφεραν στη ρεθυμνιακή αποστολή στην όμορφη Ρόδο.»

Παπαοικονόμου: Θέλουμε ακόμη 12 με 13 βαθμούς

Πολύτιμο για τη συνέχεια, χαρακτήρισε ο τεχνικός της «Ρόδου» Κώστας Παπαοικόμου, το βαθμό που κατάφερε να πάρει η ομάδα του στην Καλαμάτα, από την ομώνυμη τοπική ομάδα. Ο «πράσινος» προπονητής θεωρεί ακόμη αβέβαιο το μέλλον, όμως βάζει ένα όριο, το οποίο αν τελικά πιάσει η «Ρόδος», θα καταφέρει να παραμείνει στη Γ' Εθνική Κατηγορία. Συγκεκριμένα πιστεύει ότι με τη συγκομιδή 12 με 13 βαθμών, στα υπόλοιπα δέκα παιχνίδια, η παραμονή θα είναι γεγονός.

Αναφερόμενος στο προχτεσινό παιχνίδι, ο κ. Παπαοικονόμου, δήλωσε τα εξής:

«Πήγαμε πολύ καλά και αυτό αποδεικνύεται από το χειροκρότημα των φιλάθλων της Καλαμάτας στο τέλος του αγώνα. Σε καμιά φάση δεν κινδυνέψαμε, κάτι που οφείλεται στ' ότι κερδίσαμε τις λεπτομέρειες του αγώνα, χωρίς να κάνουμε το παραμικρό λάθος, κι εφαρμόζοντας σωστό πρέσινγκ. Θα μπορούσαμε να είχαμε σκοράρει στο 86' με τον Βαταμίδη, που ενώ ήταν μόνος με τον τερματοφύλακα, αστόχησε. Το μόνο άσχημο για τη «Ρόδο» ήταν σίγουρα ο τραυματισμός του Πολυχρίνου. Φαίνεται να είναι σοβαρός και αυτό με ανησυχεί».

● Χτες το βράδυ επρόκειτο να εξεταστεί από γιατρό ο Κώστας Πολυχρονίου. Πιθανολογείται ότι έχει πάθει ρήξη συνδέσμων.

Συνεδριάζει σήμερα ο ΔΟΝΑ

Σήμερα στις 1 το μεσημέρι θα συνεδριάσει το δ. συμβούλιο του ΔΟΝΑ για να ασχοληθεί με τα παρακάτω θέματα:

1) Ενημέρωση προέδρου, 2) έγκριση προϋπολογισμού οικον. έτους 1992, 3) έγκριση οργανισμού εσωτερικής υπηρεσίας, 4) κέντρο πληροφόρησης για τη νεολαία, 5) αθλητικές υποτροφίες και 6) προτάσεις - διάφορα.

Η εσωτερική κολυμβητική ημερίδα του Ν.Ο. Ρόδου

Από το Ναυτικό Ομιλο Ρόδου εκδόθηκε χτες το παρακάτω δελτίο τύπου:

«Μεγάλη επιτυχία σημείωσε η εσωτερική κολυμβητική ημερίδα του Ναυτικού Ομίλου Ρόδου που πραγματοποιήθηκε το Σάββατο 21-3-92 στο χώρο της κλειστής πισίνας του Grand Hotel. Η ημερίδα αυτή ήταν ένα κοινωνικοαθλητικό γεγονός που διανθίστηκε με τη σύντομη αλλά περιεκτική ομιλία του αθλίατρου Ιωάννη Καζουλάκη, την κατατοπιστική εισήγηση του γενικού εφόρου του Ν.Ο.Ρ. κ. Μανώλη Βρατσάλη και της αθλητικές οδηγίες του προπονητή κολύμβησης κ. Θ. Ξυπολιτά.

Η εκδήλωση είχε μεγάλη επιτυχία και στην κοινωνική προσέγγιση των γονέων και λοιπών παραγόντων που ασχολούνται με τον ναυταθλητισμό. Ο έφορος κολύμβησης του Ν.Ο.Ρ. κ. Ιωάννη Κουμπιάδης και οι κυρίες Ρ. Γκίκα, Ε. Στεφανάκη, Χ. Κόκκινου, μέλη του Δ.Σ. του Ν.Ο.Ρ., ως επίσης και η κ. Χ. Πελεκάνου φρόντισαν να περιποιηθούν τους αθλητές και τους φιλοξενούμενους με αναψυκτικά και κέϊκ.

Η ημερίδα ήταν αφιερωμένη στις προαγωνιστικές ηλικίες κολυμβητών. Προκρίθηκαν οι Παπαστεργίου Βασίλης, Βαλάκης Αντώνης, Παλληκαράς Νώντας, Μαρκιανίδου Παρέσα, Μιαούλη Σοφία και Λαχανιάτη Χτιστίνα να εκπροσωπήσουν τον Ναυτικό Ομιλο Ρόδου την προσεχή εβδομάδα στους περιφερειακούς αγώνες Ηρακλείου Κρήτης.

● Στουςπροκριματικούς της ημερίδας έλαβαν μέρος οι παρακάτω κολυμβητές και κολυμβήτριες του Ν.Ο.Ρ.:

Μαρκιανίδης Θάνος (ετών 13), Τηλιακός Μανώλης (14), Παπαστεργίου Βασίλης (12), Βαλάκης Αντώνης (12), Σπηλιωτόπουλος Κώστας (13), Αλεξίου Λάμπρος (14), Παλληκαράς Κώστας (11), Βογιατζής Κυριάκος (12), Παπαδόπουλος Ηλίας (12), Παπαδόπουλος Χάρις (11), Γκίκας Αντώνης (13), Στεφανάκης Στέφανος (11), Πατενιώτης Σταμάτης (10), Τοκούζης Δημήτρης (11), Κάππος Ιωάννης (11) Παπαδάκης Μανώλης (13), Παπακαλοδούκα Μαρία (15), Λαχνιάτη Μαριάνθη(14), Ντουμπανάκη Μαρία (14), Μητρετώδη Νατάσα (14), Κόκκινου Αλεξάνδρα (13), Παλληκαρά Ολυμπία(13), Παπακαλοδούκα Φαίδρα (13), Παπακωνσταντίνου Λύδα (13), Βρατσάλη Πορτοκαλένια(13), Φακούλα Αφροδίτη (13), Αττιτή Ειρήνη (14), Μαρκιανίδου Παρέσα (12), Χατζηκώστα Ματίνα (11), Μιαούλη Σοφία (11), Λαχανιάτη Χριστίνα (11), Παπαστεργίου Αννα (10).

ΙΣΤΙΟΠΛΟΪΑ

Στα πλαίσια της διοργάνωσης του Περιφερειακού πρωταθλήματος ιστιοπλοΐας «Optimist» που με εντολή της Ελληνικής Ιστιοπλοϊκής Ομοσπονδίας ανέλαβε να πραγματοποιήσει ο Ν.Ο.Ρ. στη Ρόδο στις 18-21/4/92, κάθε Σάββατο, γίνονται προπονήσεις και σεμινάρια στους νεαρούς ιστιοπλόους του ομίλου. Το περασμένο Σάββατο ο γιατρός Κομνηνός Κουλτινιός εξέτασε, ανιδιοτελώς, τους ιστιοπλόους και υπέγραψε τα σχετικά δελτία αθλητών».

ΒΟΛΕΥ Γ' ΕΘΝΙΚΗ

Στα παιχνίδια της 18ης αγωνιστικής του Β' ομίλου του νότου, της Γ' Εθνικής Κατηγορίας του βόλεϋ σημειώθηκαν τ' αποτελέσματα:

Διαγόρας - Πανιώνιος 2-3
Κηφισιά - Μεσσηνιακός 3-0
Ε.Α. Πατρών - Ολυμπιάδα 0-3
Ερμής Π. - Γαλάτσι 1-3
Γ.Ε. Μεσσηνίας - Ν. Πέραμος 3-2
1 Ρεπό είχε η Αγ. Παρασκευή.

Η ΒΑΘΜΟΛΟΓΙΑ

Αγ. Παρασκευή	(15)	42-13	29
Γ.Ε. Μεσσηνίας	(14)	41-15	27
Ολυμπιάδα	(14)	36-15	25
Γαλάτσι	(16)	38-26	25
Ν. Πέραμος	(17)	31-36	24
Πανιώνιος	(15)	27-27	23
Ε.Α. Πατρών	(16)	27-32	23
Διαγόρας	(17)	27-38	23
Κηφισιά	(14)	22-31	19
Μεσσηνιακός	(15)	15-36	19
Ερμής Π.	(15)	8-45	14

● Την επόμενη αγωνιστική (Σάββατο, 6 μ.μ.) ο Διαγόρας θ' αγωνιστεί στην Καλαμάτα, με τον αδύναμο Μεσσηνιακό.

Και αγώνες παιδικού τουρνουά

Πρίν από τον αυριανό τελικό του Κυπέλλου Ερασιτεχνών - ζώνης Δωδεκανήσου, μεταξύ του Διαγόρα Βατίου και της Α.Ε. Κως, στο Εθνικό Στάδιο της πόλης μας θα διεξαχθεί η τελική φάση του παιδικού τουρνουά, που διοργανώνει η ΕΠΣΔ, ενάντια στα ναρκωτικά.

Αντίπαλοι στο μεγάλο τελικό θα παίξουν οι ομάδες ΑΕΠ και ΑΕΡΑ και στο μικρό τελικό οι Ορφέας και Νηρέας.

Από την «Ενωση» ανακοινώθηκε χτες ότι οι ομάδες Νηρέας, Ορφέας, ΑΕΠ και ΑΕΡΑ, θα πρέπει να βρίσκονται έγκαιρα αύριο στο Εθνικό Στάδιο, αφού οι αγώνες θα αρχίσουν στις 1μ.μ.

Μπάσκετ κορασίδων

Στα πλαίσια του τοπικού πρωταθλήματος μπάσκετ κορασίδων, ο Φοίβος θα παίξει σήμερα στις 5.30μ.μ. στο γήπεδο της Κρεμαστής με την ομάδα του Διαγόρα.

Αλλα αθλητικά στη σελίδα 11

ΔΕΝ ΕΟΡΤΑΖΟΥΝ

● Ο κ. Ευάγγελος Νικολάκης, δεν εορτάζει.

● Η κ. Ευαγγελία συζ. Θωμά Γιαννούλη, δεν εορτάζει και δεν δέχεται επισκέψεις.

● Ο κ. Ευάγγελος Αρχυριάδης, νευρολόγος - ψυχίατρος, δεν εορτάζει και δεν θα δεχθεί επισκέψεις.

● Ο κ. Βαγγέλης Μανδρακός και η κ. Εύη Χιωτάκη - Μανδρακού δεν θα δεχθούν επισκέψεις για την ονομαστική τους εορτή.

ΤΟ ΛΑΪΚΟ ΛΑΧΕΙΟ

ΑΘΗΝΑ, 23-
Στη σημερινή (χτεσινή) κλήρωση του Λαϊκού Λαχείου είχαμε «τζακ ποτ». Ετσι το ποσό του τριδύμου λαχνού της 5ης σειράς των 184.528.000 δρχ.θα προστεθεί στον πρώτο λαχνό του τριδύμου της επόμενης κλήρωσης.
Σε όλες τις άλλες σειρές κέρδισαν:

50563	8.000.000	δρχ
50566	500.000	"
50560	500.000	"
10460	3.000.000	"
26376	1.000.000	"

Από 300.000 δρχ. κερδίζουν οι αριθμοί:
686 17607 42503 66433 73320
Από 200.000 δρχ. κερδίζουν οι αριθμοί:
5993 13361 22369 33121 38460 45287 55158 59536 61255 77537
Αλλοι 102 αριθμοί κερδίζουν από 80.000 δρχ. ο καθένας. Τέλος από 3.200 δρχ. κερδίζουν όλοι οι αριθμοί που λήγουν στο τρία (3).

Τ' αποτελέσματα του αγώνα κάρτινγκ

Μ' επιτυχία πραγματοποιήθηκε την Κυριακή, στην ιδιωτική πίστα της περιοχής «Τσαΐρι», ο δεύτερος αγώνας του τοπικού πρωταθλήματος «κάρτινγκ», που διοργανώνει ο Α.Α.Ο. Ρόδου «Ερμής».

Στον αγώνα έλαβαν μέρος συνολικά 14 οδηγοί, από τους οποίους τέρμάτισαν οι εννέα, αφού οι υπόλοιποι πέντε εγκατέλειψαν για τεχνικούς λόγους.

Νικητής, όπως και στον πρώτο αγώνα, αναδείχθηκε ο περσινός πρωταθλητής Βαγγέλης Κυπριώτης, που έτρεξε με BIREL - K.Z.H. και σπόνσορα την TEXACO - FOTARAS. Δεύτερος ήρθε ο Μιχάλης Σκούμπρος (νούμερο 2) με MINARELLI - PARILLA.

● Τ' άλλα αποτελέσματα:

3. Βασίλης Κασάπης (19), ΓΕΣΝΟ - PARILLA (Ελαστικά Κασάπης)
4. Λευτέρης Πλύγκος (3), MINARELLI - K.Z.H. (AUTO SERVICE - ΑΦΟΙ ΠΛΥΓΚΟΥ)
5. Νίκος Νίκανδρος (8), SWISS HUTLESS - K.Z.H. (BALCOM INTERNATIONAL)
6. Γιώργος Μαμαλίγκας (9), BIREL - MINARELLI
7. Γιάννης Γέρος (41), MINARELLI - ATOMIC
8. Σάββας Ορφανίδης (22), MINARELLI - ROTAX

—Ο επόμενος (τρίτος) αγώνας του πρωταθλήματος θα γίνει στην ίδια πίστα στις 17 Μαΐου. Πριν όμως προγραμμίζεται να γίνει ένα διεθνής αγώνας, με συμμετοχή οδηγών από την Ελλάδα, την Κύπρο, την Αγγλία την Ολλανδία και τη Γερμανία.

Πολλά πάλι τα 13άρια!

Πολλοί οι 13άρηδες του προχτεσινού διαγωνισμού του ΠΡΟ-ΠΟ. Ειδικότερα βρέθηκαν 73 στήλες με 13 επιτυχίες, 3696 με 12 και 55242 με 11 ορθές προβλέψεις. Το 13άρι κερδίζει 2.769.655 δρχ., το 12άρι 45.130 δρχ. και το 11άρι 2.470 δρχ.

ΣΥΛΛΟΓΟΣ ΦΙΛΩΝ ΙΕΡΑΣ ΜΟΝΗΣ ΘΑΡΡΙ
ΠΡΟΣΚΛΗΣΗ
Παρακαλείσθε όπως τιμήσετε με την παρουσία σας την πνευματική μας εκδήλωση, που διοργανώνουμε με την ευκαιρία της Εθνικής μας Παλιγγενεσίας, την Τετάρτη 25 Μαρτίου 1992 και ώρα 6 απογευματινή στη νέα αίθουσα συνεδρίων του Δικηγορικού Συλλόγου Ρόδου (25ης Μαρτίου 9-11 α' όροφος)
Ομιλητής ο φιλόλογος καθηγητής κ. Χρίστος Δημητρουλόπουλος.
Θέμα της ομιλίας του:
«Ο τρόπος επικράτησης του Μ. Αλεξάνδρου στην Ανατολή και η διάδοση του ελληνικού πνεύματος».
Θα γίνει επίσης, σύντομη αναφορά στο ψευδεπίγραφο κράτος των Σκοπίων.
Με πολλή εκτίμηση
Το Διοικητικό Συμβούλιο
3750-25/3

ΔΗΜΟΣ ΡΟΔΟΥ
ΠΟΛΙΤΙΣΤΙΚΟΣ ΟΡΓΑΝΙΣΜΟΣ
ΠΡΟΓΡΑΜΜΑ 25ης ΜΑΡΤΙΟΥ
Παίρνουν μέρος: Μικτή Χορωδία Δήμου Ρόδου, Πειραματικό Εργαστήρι Εθνικής Μουσικής (Σαντούρι - Λαούτο) και η Χορευτικη Ομάδα του Οργανισμού
ΤΕΤΑΡΤΗ 25 ΜΑΡΤΙΟΥ, ΩΡΑ 12.00
ΕΘΝΙΚΟ ΘΕΑΤΡΟ
ΕΙΣΟΔΟΣ ΕΛΕΥΘΕΡΗ
25/3

ΤΑΒΕΡΝΑ
ΚΑΛΥΒΑ
ΑΝΟΙΞΑΜΕ
ΤΟ ΣΑΒΒΑΤΟ 21/3/92
και σας περιμένουμε με
τα εκλεκτά μας φαγητά (ψάρια - κρέατα)
στην παραλία Ιαλυσού μεσημέρι - βράδυ
Τηλ. Ρεζερβέ: 93051
3687-25/3

ΠΑΣΧΑ
ΣΤΑ ΙΕΡΟΣΟΛΥΜΑ
ΙΕΡΟ ΠΡΟΣΚΥΝΗΜΑ ΑΓ. ΤΟΠΩΝ
ΜΕΓΑΛΗ 13ΗΜΕΡΗ ΘΡΗΣΚΕΥΤΙΚΗ ΕΚΔΡΟΜΗ
ΑΕΡΟΠΟΡΙΚΩΣ
ΚΑΤ' ΕΥΘΕΙΑ ΑΠΟ ΡΟΔΟ
ΑΠΟ 17/4/ ΕΩΣ 29/4
ΜΟΝΟ ΜΕ 99.000 ΔΡΧ.
και ΑΤΜΟΠΛΟΪΚΩΣ
ΑΠΟ 17/4/ ΕΩΣ 3/5
ΜΟΝΟ ΜΕ 65.000 ΔΡΧ.
Την εκδρομή συνοδεύει ο Πρωτοπρεσβύτερος Παπα - Κυριάκος Μανέττας, θεολόγος και δάσκαλος εφημέριος του ιερού ναϊδρίου Αγίας Ειρήνης και Τριών Ιεραρχών προαυλίουπανεπιστημίουΑιγαίου.
ΠΛΗΡΟΦΟΡΙΕΣ - ΠΡΟΓΡΑΜΜΑΤΑ - ΕΓΓΡΑΦΕΣ
ΠΡΑΚΤΟΡΕΙΟ ΤΑΞΙΔΙΩΝ
ΣΑΒΒΑΣ ΣΑΗΣ
Αλεξ. Διάκου 34 - Τηλ. 37711-31666
Μ34

Apollinaris Lemon
Τηλ. 35802-35551