ΕΤΟΣ ΙΔΡΥΣΗΣ 1949
ΙΔΙΟΚΤΗΤΗΣ-ΔΙΕΥΘΥΝΤΗΣ
ΓΕΩΡΓΙΟΣ ΔΙΑΜΑΝΤΙΔΗΣ
Γραφεία: Μάρκου Μαλλιαράκη 21(ΚΟΒΑ)
Τηλ. Σύνταξης: 27356
Λογ/ ρίου: 24539
Fax: 20643

# ΠΡΟΟΔΟΣ

Ανεξάρτητη καθημερινή πρωινή εφημερίδα

ΑΡΙΘΜΟΣ ΦΥΛΛΟΥ 12.968, ΤΙΜΗ δρχ. 50

ΡΟΔΟΣ -ΤΕΤΑΡΤΗ 25 ΜΑΡΤΙΟΥ 1992

RENAULT LEASING
ΓΙΑ
ΕΠΙΧΕΙΡΗΜΑΤΙΕΣ - ΕΠΑΓΓΕΛΜΑΤΙΕΣ
ΕΝΟΙΚΙΑΣΤΕΣ ΑΥΤΟΚΙΝΗΤΩΝ
Εκμεταλλευτείτε τα πλεονεκτήματά του
LEASING
Πληρ. τηλ. 30655 - 33655

Η πτώση αεροσκάφους

## Τα όργανα ξεγέλασαν τον πιλότο

### ΔΕΝ ΕΠΕΖΗΣΕ ΚΑΝΕΙΣ

ΑΘΗΝΑ, 24 (ΑΠΕ).-

Οι εσφαλμένες ενδείξεις των οργάνων του αεροσκάφους κατηύθυναν τον πιλότο σε λανθασμένο προσανατολισμό με αποτέλεσμα να προσκρούσει στον Υμηττό στη θέση «Πανόραμα» το μπόινγκ των σουδανικών αερογραμμών.

Στην πρώτη αυτή εκτίμηση καταλήγει η επιτροπή της Υπη-

ΣΥΝΕΧΕΙΑ ΣΤΗ ΣΕΛ. 8

Για να μη δρομολογηθεί άλλο στη γραμμή

## Η ΔΑΝΕ αγόρασε πλοίο ηλικίας 28 χρονών!..

### Είναι το «Κεφαληνία» και ανήκει στον Στρίντζη

### Θα στοιχίσει το ποσό των 250 εκατομ. δραχμών

ΑΙΦΝΙΔΙΑΣΤΙΚΑ η ΔΑΝΕ αποφάσισε προχτές το βράδυ να αγοράσει το ηλικίας 28 χρόνων μικρό οχηματαγωγό «Κεφαληνία» για να εκτελεί δρομολόγια στη γραμμή Πειραιά - Δωδεκανήσου και ένα δρομολόγιο μέχρι τη Σητεία Κρήτης! Σύμφωνα με τις πληροφορίες, το πλοίο αυτό υπολογίζεται να αρχίσει τα δρομολόγιά του μέσα στον προσεχή μήνα Απρίλιο, εφόσον χορηγηθεί η σχετική άδεια σκοπιμότητος από το υπουργείο Εμπορικής Ναυτιλίας.

● Οπως είναι γνωστό η ΔΑΝΕ είχε προτείνει στην ΤΕΔΚΔ να συστήσουν εταιρία για την αγορά και εκμετάλλευση του πλοίου. Ομως η ΤΕΔΚΔ απέρριψε την πρόταση και αντιπρότεινε να ενισχυθούν και να υποστηριχθούν τα δρομολόγια του «Κάλυμνος». Και ακόμη να γίνει διάθημα ώστε να δρομολογηθεί ένα ακόμη πλοίο στη γραμμή Πειραιά - Δωδεκανήσου (με παρέμβαση του υπουργού κ. Παυλίδη).

ΦΑΙΝΕΤΑΙ ότι η ΔΑΝΕ «φοβούμενη» ότι ο κ. Παυλίδης πρόκειται να δώσει άδεια για ένα ακόμη πλοίο (εκτός από το «Ιόνιαν Σκάϋ») προχώρησε στην αγορά του νέου πλοίου και μάλιστα από την εταιρία Στρίντζη. Οι πληροφορίες αναφέρουν ότι το πλοίο αγοράστηκε έναντι ποσού 250 εκατ. δραχμών.

● Το «Κεφαληνία» μπορεί να μεταφέρει 65 Ι.Χ αυτοκίνητα ή 10 φορτηγά και 35 ΙΧ αυτοκίνητα. Διαθέτει 54 κρεβάτια και 80 θέσεις αεροπλάνου. Η ταχύτητά του είναι 15 μίλια την ώρα. Το «Κεφαληνία» έχει μήκος 78 μέτρα.

ΟΠΩΣ έγινε γνωστό, η ΔΑΝΕ έχει προγραμματίσει την πραγματοποίηση γενικής συνελεύσεως στις 16 Απριλίου. Εξ άλλου χτες το μεσημέρι ο δήμαρχος κ. Κόκκινος συναντήθηκε με το συμβούλιο της ΔΑΝΕ για το θέμα της αγοράς του πλοίου. Ο κ. Κόκκινος θα μεταφέρει τις απόψεις της ΔΑΝΕ στην

ΣΥΝΕΧΕΙΑ ΣΤΗ ΣΕΛ. 8

## Τρέμουν για σεισμούς στα νησιά μας!..

### Ενεργοποίηση ηφαιστείων;

ΟΙ ΑΛΛΕΠΑΛΛΗΛΕΣ σεισμικές δονήσεις στη Μήλο, έχουν σαν αποτέλεσμα να δημιουργήσουν ένα κλίμα έντονης ανησυχίας στους κατοίκους των νησιών της ευρύτερης περιοχής του Αιγαίου. Και οι ανησυχίες αυτές έφτασαν και μέχρι τη Ρόδο, δεδομένου ότι το σεισμικό τόξο που έχει ενεργοποιηθεί τις ημέρες αυτές (και προκαλεί τους σεισμούς στη Μήλο) φτάνει μέχρι τη Δωδεκανήσο.

ΣΥΝΕΧΕΙΑ ΣΤΗ ΣΕΛ. 8

Μετά τα μεσάνυχτα στην Κω

## Απόπειρα ληστείας σε βάρος 32χρονου

### Μάλλον Αλβανοί οι δράστες

ΕΝΑ ΠΡΩΤΟΦΑΝΕΣ (και άκρως επικίνδυνο) περιστατικό συνέβη, χθες λίγο μετά τα μεσάνυχτα στην Κω. Συγκεκριμένα, στην οδό Κανάρη, ο Σάββας Πλατέλας, 32 χρόνων, σερβιτόρος, καθώς βάδιζε στο δρόμο δέχθηκε την επίθεση δύο αγνώστων, οι οποίοι του ζήτησαν τα λεφτά του.

◆ Επειδή όμως, ο Πλατέ-

ΣΥΝΕΧΕΙΑ ΣΤΗ ΣΕΛ. 8

## Ανεξέλεγκτη η λειτουργία των λατομείων

### ✓Αχαλίνωτη στα Κοσκινού

ΕΝΤΟΝΕΣ διαμαρτυρίες και πάλι από τους κατοίκους της κοινότητας Κοσκινού. Και η αιτία: η ανεξέλεγκτη λειτουργία των λατομείων στην περιοχή. Παρά το γεγονός ότι έχουν δοθεί πολλές διαβεβαιώσεις από τους αρμόδιους (και τους κυβερνητικούς παράγοντες) ότι θα γινόταν συστηματικός έλεγχος στη λειτουργία των λατομείων, εν τούτοις τίποτα από όλα αυτά δεν συμβαίνουν!

◆ Και το λατομείο στα Κοσκινού λειτουργεί αδιάκοπα, οι εκρήξεις συγκλονίζουν το χωριό και η σκόνη πνίγει τους κατοίκους!

ΗΔΗ, η κατάσταση έφτασε στο απροχώρητο, γεγονός - που σύμφωνα με τις πληροφορίες μας - έχει κάνει τους κατοίκους να είναι και πάλι έτοιμοι να ξεσηκωθούν με όλες τις γνωστές συνέπειες, αφού κανένας αρμόδιος δεν συγκινείται για την κατάσταση που έχει δημιουργηθεί στην κοινότητα Κοσκινού.

◆ Περιττό να τονιστεί ότι όταν είχε δοθεί η άδεια για την επαναλειτουργία των λατομείων, παράλληλα είχαν δοθεί και αθρόες υποσχέσεις για ελέγχους κ.λ.π. Τίποτα, όμως, απ' όλα αυτά δεν τηρείται!

Ερωτήματα συμπολίτη μας:

## Τι γίνεται με την εβραϊκή περιουσία;

### ΠΡΕΠΕΙ ΝΑ ΓΙΝΕΙ ΕΡΕΥΝΑ

ΤΙ ΓΙΝΕΤΑΙ με την εβραϊκή περιουσία στη Ρόδο; Τι απόγιναν όλες αυτές οι υποθέσεις; Αυτό διερωτάται με επιστολή του στην «Πρόοδο» ο συμπολίτης μας κ. Ευθύμιος Πίτσας, με αφορμή την έρευνα που γίνετια στα διάφορα δικαστήρια της χώρας μας. Ειδικότερα, στην επιστολή του ο κ. Ευθύμιος Πίτσας αναφέρει τα εξής:

«Με αφορμή έρευνα στα δικαστήρια του κράτους

ΣΥΝΕΧΕΙΑ ΣΤΗ ΣΕΛ. 8

## Επέστρεψε ο Ζαράνης στη Ρόδο;

ΥΠΗΡΞΑΝ χτες πληροφορίες σύμφωνα με τις οποίες ο εργολάβος Πέτρος Ζαράνης (εναντίον του οποίου είχαν ασκηθεί δεκάδες αγωγών) βρίσκεται στη Ρόδο και ήδη (μέσω των δικηγόρων του) άρχισε να διαπραγματεύεται με τους αγοραστές των διαμερισμάτων, ώστε να τακτοποιηθούν οι διαφορές που υπάρχουν.

Οι ίδιες πληροφορίες αναφέρουν ότι καταβάλλεται προσπάθεια, ώστε να αποσυρθεί η αγωγή για πτώχευση, που είχε ασκηθεί εναντίον του από δικηγόρο και για λογαριασμό πελατών του. Πάντως, χτες το πρωί στους δικαστικούς διαδρόμους υπήρχε μεγάλη κινητικότητα σχετικά με την υπόθεση Ζαράνη.

Υπογράφεται η απόφαση

## Μέχρι τα μεσάνυχτα μουσική στα μπαρ!

### ΚΑΙ «ΣΙΩΠΗΡΑ» ΜΕΧΡΙ ΤΙΣ 12.30

ΙΠΡΟΣ ρύθμιση προχωρά το θέμα των αδειών για χρήση μουσικής μέχρι τις 12 το βράδυ στα μπαρ της πόλης μας.

◆ Σύμφωνα με δημοσιογραφικές πληροφορίες, ο νομάρχης Γ. Χαραλαμπόπουλος και ύστερα από το αίτημα που υπέβαλαν οι ιδιοκτήτες μπαρ, φαίνεται ότι προσανατολίζεται στη ρύθμιση του θέματος έτσι ώστε και οι ιδιοκτήτες μπαρ να εξυπηρετηθούν αλλά να μην υπάρξει και παραβίαση κάποιων ωραρίων κάτι που θα δημιουργούσε πρόβλημα στους υπόλοιπους κατοίκους της πόλης.



Ο κ. ΧΑΡΑΛΑΜΠΟΠΟΥΛΟΣ είχε συνεργασία με τη νομίατρο κ. Κωλέτη για το θέμα αυτό και μέχρι τέλος της εβδομάδος θα έχει ρυθμιστεί ώστε από την 1η Απριλίου τα μπαρ να λειτουργήσουν χωρίς προβλήματα.

◆ Φαίνεται ότι θα δοθούν

ΣΥΝΕΧΕΙΑ ΣΤΗ ΣΕΛ. 8

## Αθρόες αιτήσεις για μικροπωλητές

ΕΛΗΞΕ η ημερομηνία για την κατάθεση των αιτήσεων για την απόκτηση άδειας, υπαίθριου μικροπωλητού και ζωγράφου.

◆ Οι αιτήσεις που κατατέθηκαν είναι:

—Υπαίθριοι ζωγράφοι 31 αιτήσεις (οι προβλεπόμενες θέσεις είναι 23).

—Μικροπωλητές τουριστικών ειδών στα Πλατανάκια 18 (οι προβλεπόμενες θέσεις είναι 17)

—Πωλητές σπόγγων 16

—Και πωλητές ξηρών καρπών 10.

Για τους μεν υπαίθριους ζωγράφους η αρμόδια επιτροπή του Δήμου θα συνέλθει για να εξετάσει τις αιτήσεις τους στις 2 Απριλίου, ενώ για τους υπόλοιπους η επιτροπή θα συνεδριάσει την 1η Απριλίου.

Θα συζητηθεί αύριο

## Θέμα νοσοκομείου στο νομαρχιακό

### ΟΧΙ, ΛΕΕΙ, ΤΟ ΥΠΟΥΡΓΕΙΟ

ΤΟ ΝΟΜΑΡΧΙΑΚΟ Συμβούλιο Δωδεκανήσου, το οποίο συνεδριάζει αύριο το πρωί, θα προτείνει μεταξύ των άλλων για την ανάπτυξη των νησιών του νομού μας και την κατασκευή νέου νομαρχιακού νοσοκομείου στην πόλη μας.

◆ Τη δήλωση αυτή, έκανε χτες ο Γ. Χαραλαμπόπουλος, ο οποίος είπε ότι το νέο νοσοκομείο, εξακολουθεί να είναι για τη Νομαρχία, έργο πρώτης προτεραιότητας.

ΣΤΗΝ αυριανή σύσκεψη, θα γίνουν ακόμη προτάσεις για την επιδότηση των μεταφορών, για τη χρηματοδότηση τομέων έργων (δεν θα ορισθούν συγκεκριμένα) όπως οδοποιΐας, περιβάλλοντος, υγείας και άλλα.

◆ Σύμφωνα με δημοσιο-

ΣΥΝΕΧΕΙΑ ΣΤΗ ΣΕΛ. 8

## Απονομή πτυχίων

ΣΕ ΜΙΑ σεμνή τελετή, έγινε χτες στις 10 το πρωί στην αίθουσα διαλέξεων του Πανεπιστημίου του Αιγαίου, η απονομή πτυχίων στους πρώτους αποφοίτους του Παιδαγωγικού Τμήματος Νηπιαγωγών και στους αποφοίτους του Παιδαγωγικού Τμήματος Δημοτικής Εκπαίδευσης, του ακαδημαϊκού έτους 1991-1992.

Στην τελετή παρέστησαν γονείς των αποφοίτων και εκπρόσωποι των τοπικών αρχών.

## Παρουσιάζεται το πρόγραμμα των 2.400

ΟΛΟΚΛΗΡΩΘΗΚΕ και διαμορφώθηκαν τα τελικά πλαίσια του προγράμματος του εορτασμού των 2.400 χρόνων από την ίδρυση της πόλης μας.

Εγινε εξέταση και σύνθεση των προτάσεων που υποβλήθηκαν και ακολούθησε η τελική διαμόρφωση του πλαισίου.

Το πρόγραμμα θα παρουσιασθεί από το δήμαρχο Μάνο Κόκκινο, την Πέμπτη 26 Μαρτίου στις 1 το μεσημέρι στην αίθουσα του δημ. συμβουλίου, στην Οργανωτική Επιτροπή των εκδηλώσεων.

Με πολύ φθηνές τιμές

Για τον Ισολογισμό σας απευθυνθείτε

Εφημερίδα ΠΡΟΟΔΟΣ
ΓΡΑΦΕΙΑ ΡΟΔΟΥ
Πρωί: 24.539
Απόγευμα: 27.356 - 23.390
FAX: 20.643
Κος ΜΑΥΡΟΜΑΤΗΣ

ΚΡΟΝΟΣ επε
κέντρο δημοσιότητας
ΓΡΑΦΕΙΑ ΑΘΗΝΩΝ
ΤΗΛ.: 52.33.414 - 52.33.291
52.36.584 - 52.36.504
FAX: 52.39.070
Κος ΓΕΩΡΓΑΚΟΠΟΥΛΟΣ

● Δωρεάν στοιχειθεσία Ισολογισμών
● Διατηρούμε Αρχείο Πολιτικών & Οικονομικών εφημερίδων
● Καθώς επίσης & Φ.Ε.Κ. - Δ.Α.Ε.

ΤΩΡΑ ΚΑΙ ΣΤΗ ΡΟΔΟ

WMF
Villeroy & Boch
Thomas

ΣΤΟ ΝΕΟ ΚΑΤΑΣΤΗΜΑ ΣΤΗ ΡΟΔΟ. ΑΜΜΟΧΩΣΤΟΥ 11

Παρουσίαση
38 ΓΝΩΣΤΑ ΚΑΤΑΣΤΗΜΑΤΑ

Στην περιφέρεια Ρόδου

Πολλοί οι υποψήφιοι για σχολικοί σύμβουλοι

ΜΕΧΡΙ ΑΥΡΙΟ ΠΡΟΘΕΣΜΙΑ

ΜΕΓΑΛΟ ενδιαφέρον υπάρχει από δασκάλους για τις θέσεις των τεσσάρων θέσεων των σχολικών συμβούλων της Ρόδου, (Πρωτοβάθμιας Εκπαίδευσης).

◆ Οπως έγινε γνωστό, μέχρι χτες είχαν καταθέσει αιτήσεις δύο συμπολίτες μας δάσκαλοι και συγκεκριμένα οι κύριοι Γιάννης Κωνσταντάρος και Νίκος Κολιάδης.

Η ΗΜΕΡΟΜΗΝΙΑ λήξης της υποβολής των αιτήσεων και των δικαιολογητικών

ΣΥΝΕΧΕΙΑ ΣΤΗ ΣΕΛ. 8

Ο δήμαρχος του νησιού φωνάζει:

Οχι στην απομόνωση του Καστελλορίζου!

ΝΑ ΔΡΟΜΟΛΟΓΗΘΕΙ ΤΟ ΠΛΟΙΟ

ΜΕΘΟΔΕΥΕΤΑΙ η απομόνωση του Καστελλορίζου. Αυτό αναγγέλει με χτεσινή επιστολή του στην «Πρόοδο» ο δήμαρχος του ακριτικού νησιού κ. Νικ. Καραβελάτζης, με αφορμή διάφορες φήμες ότι δεν πρόκειται να δρομολογηθεί το πλοίο «Μυστράλ» της εταιρίας Ποταμιάνου.

Η επιστολή του δημάρχου Καστελλορίζου αναφέρει τα εξής:

«Κύριε Διευθυντά,

Απευθύνομε μέσω της εγκριτου εφημερίδος σας προς κάθε αρμόδιο και κάθε Ελληνα με τη σύμφωνο γνώμη του δημοτικού μας συμβουλίου και όλων των κατοίκων του ακριτικού μας νησιού και δηλώνω ότι:

Μεθοδεύεται η απομόνωση του Καστελλορίζου και τορπιλλίζεται η τουριστική ανάπτυξη του από τον εμπορικό σύλλογο Ρόδου σε μια περίοδο που θάπρεπε όλοι να συνδράμουν και να βοηθήσουν ώστε να βγει το μαρτυρικό μας νησί από την απο-

ΣΥΝΕΧΕΙΑ ΣΤΗ ΣΕΛ. 8

ΕΘΝΙΚΗ ΤΡΑΠΕΖΑ ΤΗΣ ΕΛΛΑΔΟΣ Α.Ε.

ΓΝΩΣΤΟΠΟΙΗΣΗ

Η Εθνική Τράπεζα της Ελλάδος Α.Ε. γνωστοποιεί στο συναλλακτικό κοινό ότι από 23/3/92 λειτουργεί νέο υποκατάστημα της στη γωνία των οδών Γ. Παπανικολάου και Βασ. Παύλου - (περιοχή Grand Hotel πόλεως μας)

Το νέο υποκατάστημα είναι συνδεδεμένο με σύστημα On Line - Real/Time και παρέχει σύντομη και άνετη εξυπηρέτηση.

327-28/3

ΕΠΙΣΤΗΜΟΝΙΚΟ ΚΕΝΤΡΟ ΥΓΕΙΑΣ και ΟΜΟΡΦΙΑΣ

Μόνο για ΑΝΔΡΕΣ

Τώρα ΑΔΥΝΑΤΙΣΜΑ με υπερσύγχρονα ηλεκτρονικά μηχανήματα

ΞΕΚΟΥΡΑΣΤΑ - ΥΓΙΕΙΝΑ - ΜΟΝΙΜΑ ΑΠΟΤΕΛΕΣΜΑΤΑ

Δενδρινού16 MAN'S CLUB τηλ. 25365

ZUM

ZUM ....αρετε τις θραδιές σας

10/4/92
DAY
OPENING

3748-15/4

Cafe chantant

1982 - 1992

Σταθεροί στην ποιοτική διασκέδαση
Ανοίγουμε την Παρασκευή 27 Μαρτίου
και κάθε βράδυ
ΜΑΡΚΙΑΝΑΙΔΗΣ
ΕΛΕΝΗ ΚΑΡΑΝΑΣΗ
ΘΟΔΩΡΟΣ ΒΕΚΙΑΡΗΣ
ΧΡΙΣΤΙΝΑ ΦΕΙΔΑΝΗ
και ο ΤΑΚΗΣΒΟΥΗΣ
Παλαιά Πόλη - Αριστοτέλους 42 - Τηλ. 32277

328-28/3

Η ΜΠΥΡΑ ΑΠΟ ΤΗ ΦΙΝΛΑΝΔΙΑ




Από την O.K. SERVICES ΕΠΕ
Τηλ: 26685, 22351-2

# ΕΡΤ1 ΕΡΤ2

| ΕΡΤ1 | ΕΡΤ2 |
|---|---|
| 07.50 ΕΝΑΡΞΗ - ΠΑΡΟΥΣΙΑΣΗ ΠΡΟΓΡΑΜΜΑΤΟΣ | 09.00 ΓΛΥΚΟΧΑΡΑΖΟΥΝ ΤΑ ΒΟΥΝΑ |
| 08.00 ΣΤΗΝ ΤΡΟΧΙΑ ΤΗΣ ΜΕΡΑΣ | 09.30 ΠΕΡΙΘΑΛΨΗ ΤΩΝ ΑΓΩΝΙΣΤΩΝ ΤΟΥ 1821 |
| 10.00 ΔΟΞΟΛΟΓΙΑ | 10.00 ΔΟΞΟΛΟΓΙΑ |
| 10.30 ΠΑΤΡΙΩΤΙΚΑ ΔΗΜΟΤΙΚΑ ΤΡΑΓΟΥΔΙΑ | 10.30 ΔΗΜΟΤΙΚΗ ΜΟΥΣΙΚΗ ΚΑΙ ΤΡΑΓΟΥΔΙΑ |
| 11.00 ΠΑΡΕΛΑΣΗ | 11.00 ΚΑΤΑΘΕΣΗ ΣΤΕΦΑΝΟΥ ΠΑΡΕΛΑΣΗ |
| 12.15 ΝΤΟΝΑ ΜΠΕΪΖΑ | 13.15 ΔΗΜΟΤΙΚΑ ΤΡΑΓΟΥΔΙΑ |
| 12.35 ΕΛΛΗΝΙΚΗ ΤΑΙΝΙΑ | 13.00 ΕΙΔΗΣΕΙΣ |
| 14.00 ΕΙΔΗΣΕΙΣ | 13.15 ΤΑ ΟΙΚΟΝΟΜΙΚΑ ΤΗΣ ΕΠΑΝΑΣΤΑΣΗΣ ΤΟΥ 1821 |
| 14.20 ΚΑΠΙΤΟΛ | 14.00 ΡΟΖΑ |
| 15.15 ΤΟΛΜΗ ΚΑΙ ΓΟΗΤΕΙΑ | 14.25 ΟΙ ΣΟΥΛΙΩΤΙΣΣΕΣ |
| 15.45 ΜΑΓΕΙΡΙΚΗ ΤΕΧΝΗ | 15.00 ΜΑΖΙ ΣΤΙΣ ΤΡΕΙΣ |
| 16.15 ΤΟ 21 ΚΑΙ ΟΙ ΞΕΝΟΙ ΣΥΓΓΡΑΦΟΙ | 15.05 ΟΙ ΣΟΥΛΙΩΤΙΣΣΕΣ |
| 17.00 ΜΑΓΚΑΪΒΕΡ | 16.00 ΕΡΩΤΕΣ, ΕΡΩΤΕΣ, ΕΡΩΤΕΣ |
| 18.00 ΕΙΔΗΣΕΙΣ | 17.00 ΕΙΔΗΣΕΙΣ |
| 18.05 ΒΥΖΑΝΤΙΟ ΚΑΙ ΝΕΟΕ ΕΛΛΗΝΙΣΜΟΣ | 17.15 ΣΑΡΔΟ |
| 1915 ΕΙΣ ΓΗΝ ΕΝΑΛΙΑΣ ΚΥΠΡΟΥ | 17.40 ΑΚΟΥ ΝΑ ΔΕΙΣ |
| 20.00 ΕΙΔΗΣΕΙΣ | 18.10 ΟΤΑΝ ΟΙ ΕΛΛΗΝΕΣ... |
| 20.55 Ο ΙΣΟΒΙΤΗΣ | 19.00 ΟΙ ΗΡΩΕΣ ΣΤΑ ΓΕΩΓΡΑΦΙΚΑ ΟΝΕΙΡΑ ΤΟΥ ΘΕΟΦΙΛΟΥ |
| 21.20 Ο ΚΑΙΡΟΣ | 20.00 ΕΛΛΗΝΙΚΗ ΤΑΙΝΙΑ |
| 21.20 ΠΟΔΟΣΦΑΙΡΟ | 21.30 ΕΙΔΗΣΕΙΣ |
| 23.15 ΕΛΛΑΣ ΠΑΛΛΑΣ | 23.00 ΜΙΝΙ ΜΑΡΚΕΤ ΟΝΕΙΡΩΝ |
| 23.45 ΕΛΛΗΝΙΚΗ ΤΑΙΝΙΑ | 22.30 ΚΛΗΡΩΣΗ ΛΟΤΤΟ |
| 24.00 ΕΙΔΗΣΕΙΣ | 23.40 ΑΘΛΗΤΙΚΗ ΕΠΙΘΕΩΡΗΣΗ |
| 00.05 ΕΛΛΗΝΙΚΗ ΤΑΙΝΙΑ | 24.00 ΕΙΔΗΣΕΙΣ |
| | 00.15 ΣΑΝ ΣΗΜΕΡΑ |
| | 00.30 Ο ΠΟΛΕΜΟΣ ΤΩΝ ΚΟΣΜΩΝ |

## ΡΑΔΙΟΦΩΝΟ-ΣΤΑΘΜΟΣ ΡΟΔΟΥ

*06.00* Εναρξη - ΕΡΑ - 4
*07.00* Πρώτη ενημερωτική ζώνη
*09.00* ΕΡΑ - 1
*10.05* Ελαφρά ελληνικά τραγούδια
*10.30* Τα γεγονότα σήμερα(δεύτερηενημερωτική ζώνη)
*12.30* Το ελληνικό τραγούδιμαπεριπέτεια
*13.30* Αναλυτικό τοπικό δελτίο - ειδήσεις στα αγγλικά
*14.00* ΕΡΑ 2 (στον παλμό τωνγεγονότων)
*15.00* Στο ρυθμό της νεολαίας
*16.00* Μουσικό μαγκαζίνο (με συμμετοχήακροατών)
*17.00* Σύντομη τοπική ενημέρωση
*17.04* Αναδρομές (κάθε Πέμπτη - η σύγχρονη γυναίκα)
*18.00* ΕΡΑ 2
*21.00* ΕΡΑ 4
*24.15* Τέλος του προγράμματος για τα μεσαία.

Τα FMλειτουργούνμέχριτο πρωί



**ΚΡΗΤΙΚΟΥ ΒΑΣΙΛΕΙΑ**

Διπλωματούχο Μέντιουμ

Ψυχοερευνήτρια - χαρτομαντεία χειρομαντεία - ειδική στην τράπουλα
ΚΛΕΙΔΙ ΤΟΥ ΤΑΡΩ
Δέχεται κάθε μέρα εκτός ΚΥΡΙΑΚΗΣ από 8-13 και 4-8μ.μ.
ΑΓΙΟΥ ΦΑΝΟΥΡΙΟΥ 26
ΠΑΛΑΙΑ ΠΟΛΗ

3234-27/1

# Δωδεκαημερο εικοσιτετράωρο

## Χιούμορ

ΣΤΕΝΟΧΩΡΙΑ

Η κυρία την ημέρα που γύρισε από το ταξίδι της, ρωτάει την υπηρέτριά της.

—Παρατήρησες αν ο άνδρας μου έδειξε στενοχώρια τώρα όπου έλειπα;

Η υπηρέτρια: Ως τώρα, κυρία δεν φαινόταν στενοχωρημένος, σήμερα όμως έμοιαζε σαν να πήγαιναν να τον κρεμάσουν!

ΚΩΦΑΛΑΛΗ

Ησύζυγος:

—Απόψε ειδα στον ύπνο μου πως ήμουν κωφάλαλη. Τι περίεργοπράγμα!

Οσύζυγος:

—Αλήθεια, πολύ περίεργο! Γιατί απόψε ακριβώς παραμιλούσες όλη τη νύχτα και δεν μ' άφησες να κοιμηθώ.

ΑΚΡΙΒΕΙΑ

Η ακρίβεια της ζωής σ' ένα ξενοδοχείο.

Και τι άλλο θα πάρουνε οι κύριοι;

—... το πρώτο αεροπλάνο για την Αθήνα!

## ΦΑΡΜΑΚΕΙΑ

Για τα διημερεύοντα και διανυκτερεύοντα φαρμακεία μπορείτε να απευθύνεστε στο τηλ. 107.

## ΒΕΝΖΙΝΑΔΙΚΑ

Σήμερα διανυκτερεύει το πρατήριο βενζίνης του Πασχαλίδη (Ρόδου - Λίνδου).

## Στα πεταχτά

*●ΠΟΛΛΗ ένταση επικρατεί (και πάλι) την περίοδο αυτή στις σχέσεις μεταξύ πρακτόρων και ξεναγών. Και η ένταση αυτή είναι αρκετά επικίνδυνη, δεδομένου ότι σε λίγες εβδομάδες θα φουντώσει η τουριστική κίνηση, οπότε είναι πολύ πιθανό να έχουμε και πάλι προβλήματα. Και εκείνος που θα πληρώσει την κατάσταση αυτή, θα είναι ο δύσμοιρος τουρισμός μας!*

*● ΚΑΙ ΜΙΑ που μιλάμε για τον τουρισμό: το ζήτημα του οβερμπούκινγκ είναι από τα πιο σοβαρά. Και κανένας δεν μπορεί να ξέρει πως τελικά θα εξελιχθεί για το νησί μας, αν έγκαιρα δεν παρθούν αποφασιστικά μέτρα. Κινδυνεύουμε, να μας έρθουν όλα τα ...πάνω - κάτω! Και αυτό θα είναι καταστροφικό!*

*● ΟΙ ΠΛΗΡΟΦΟΡΙΕΣ λένε ότι φέτος η τουριστική κίνηση στη Ρόδο θα είναι έντονη. Που σημαίνει ότι και τα προβλήματα θα είναι πολλά. Και όχι, μόνο αυτό. Θα πρέπει να αντιμετωπιστούν και τα πάσης φύσεως περιστατικά. Και το ερώτημα είναι: υπάρχει επαρκής αστυνομική δύναμη;*

*●ΜΗΠΩΣ οι αρμόδιοι των υπηρεσιών του Δήμου έχουν κάνει καμιά βόλτα στους δρόμους και των συνοικιών; Εκεί θα δουν ότι έχουν ...εξαφανιστεί τα πεζοδρόμια! Τίποτα δεν έχει μείνει. Ολα έχουν καταληφθεί. Είτε από εμπορεύματα, είτε από μπάζα! Ποιός θα μπορούσε να σκεφτεί τέτοια πράγματα στο Δήμομας;*

*●ΔΙΑΝΥΟΥΜΕ περίοδο λιτότητας, όπως λέγεται. Παρόλα αυτά δεν μας λείπουν οι γιορτές και οι ...δεξιώσεις. Μα είναι δυνατόν κάθε φορά που αλλάζει ένας διοικητής (και γίνεται συχνά αυτό) να τραβάνε και μια ...δεξίωση; Αλήθεια, ποιός πληρώνει; Δεν τα αφήνουν όλα αυτά να πάνε να δουλέψουν;*

*●ΕΝ ΟΝΟΜΑΤΙ των 2.400 χρόνων, πρόκειται να γίνουν «σημεία και τέρατα». Μέχρι ...και χοροεσπερίδες! Λοιπόν, τώρα που είναι νωρίς και για να μη γελοιοποιηθούν τα πάντα, θα πρέπει όποιος οργανώνει εκδήλωση (και χρησιμοποιεί τα 2.400 χρόνια) να παίρνει άδεια από το Δήμο. Διαφορετικά θα είναι εκδήλωση - μαϊμού!*

## ΕΚΚΛΗΣΗ ΒΟΗΘΕΙΑΣ



Ο εικονιζόμενος ΧΑΤΖΗΔΑΚΗΣ ΔΗΜΗΤΡΙΟΣ έχει ανάγκη να μεταβεί στην Αμερική για εγχείρηση στο αριστερό μάτι. Επειδή δεν έχει χρήματα παρακαλεί όποιον θέλει να τονβοηθήσει.

Με τη βοήθεια σας δίνεται το φως σε έναν 20χρονο νέο και τον βγάζετε από την κοινωνική απραξία και αφάνεια. Στην ΙΟΝΙΚΗ ΤΡΑΠΕΖΑ υπάρχει λογαριασμός υπ' αρ. 27410006, ο οποίος ανοίχτηκε για αυτόν τοσκοπό.

ΕΥΧΑΡΙΣΤΟΥΜΕ ΓΙΑ ΤΗΝ ΚΑΤΑΝΟΗΣΗ

ΓΔ-7/2

## Εφήμερις από το παρελθόν

ΠΡΟΟΔΟΣ
4 ΙΟΥΛΙΟΥ 1952

*ΓΕΝΝΗΣΕΙΣ*

Εις την Μαιευτικήν Κλινικήν του κ. Οικονομίδη έτεκον: η κ. Ανδρονίκη Αχιολά εκ Κοσκινού δίδυμα άρρενα, η κ. Αικατ. Λαμπριανού εκ Σορωνής άρρεν και η κ. Μαρία Σαρικά εκ Ρόδου άρρεν.

*ΣΥΓΧΑΡΗΤΗΡΙΟΝ*

Εις την αριστεύσασαν μαθήτριαν της τρίτης τάξεως του Καζουλείου Γυμνασίου Ρόδου δίδαν Μαρίαν Βρούλλη λαβούσα τον πρώτον βαθμόν εκφράζομεν τα θερμά συγχαρητήρια ευχόμενος καλήν πρόοδον.

*ΕΥΧΑΡΙΣΤΗΡΙΟΝ*

Θα ήτο παράλειψις και θα είμεθα αγνώμονες εάν δεν ευχαριστούσαμε και δημοσίως τον Διευθυντήν της Παιδ. Ακαδημίας Ρόδου κ. Αντ. Ισηγόνην, τον Υποδιευθυντήν αυτής κ. Σπ. Παγιατάκην επιστήμονα πανελληνίου κύρους ως και τους καθηγητάς κ.κ. Χρ. Παπαχριστοδούλου, Σταμ. Λαχανιάτην, Νεόφ. Νεοφύτου, Γεώργ. Κοντογιαννάκην, Γρηγ. Καρίπην και Ι. Καραμπάτην διακεκριμένους επίσης επιστήμονας και καλλιτέχνας δια το θερμόν, αμείωτον, πατρικόν και δημιουργικόν ενδιαφέρον το οποίον επέδειξαν διαρκούσης της μετεκπαιδεύσεώς μας.

Είμεθα υποχρεωμένοι να ομολογήσωμεν ότι εξερχόμενοι της Ακαδημίας επανερχόμεθα εις τα σχολεία μας πάνοπλοι από απόψεως συγχρόνων παιδαγωγικών και διδακτικών συστημάτων, τα οποία προστιθέμενα εις την μέχρι τούδε πείραν μας θα διευκολύνουν τα μέγιστα το υψηλόν και δυσχερές έργον μας.

Ευχαριστούμε επίσης θερμότατα τον κ. Γεν. Επιθ/τήν Εκπ/σεως Δωδ/σου κ. Διον. Μπαντούναν και τους Επιθ/τάς Στοιχ. Εκπ/σεως κ.κ. Σακελλαρίδου Πιτσούνην και Κατσιρέαν δια την εν γένει θερμήν συμπαράστασίν των.

Η ευγνωμοσύνη μας προς όλους θα είναι αιωνία.

Οι μετεκπαιδευθέντες εις την Παιδ. Ακαδ. Ρόδου

# ΚΙΝΗΜΑΤΟΓΡΑΦΟΙ

### ΜΕΤΡΟΠΟΛ

ΠΡΟΓΡΑΜΜΑΤΑ
5.30-7.30, 7.30-9.30
9.30-11.30 Τηλ. 28400

Σύμφωνα με ένα ινδιάνικο μύθο για να γίνει το αγόρι άνδρας πρέπει να φθάσει ένα ελάφι. Από το μύθο αυτό και το τραγούδι HIGHWAY PATROLMAN. Ο Σων Πεν εντυπωσιάζει με αυτή την μεγάλη επιτυχία

**Ο ΙΝΔΙΑΝΟΣ ΔΡΟΜΕΑΣ**
THE INDIAN RUNNER
Α' Προβολής -Ακατάλληλο

Υπάρχουν μόνο δύο είδη ανθρώπων στο κόσμο. Ηρωες και παράνομοι

Πρωταγωνιστούν:
ΤΣΑΡΛΣ ΜΠΡΟΝΣΟΝ
ΝΤΕΗΒΙΝΤ ΜΟΡΣ
ΤΗΝ ΠΕΜΠΤΗ: ΤΟ ΜΕΤΕΩΡΟ ΒΗΜΑ ΤΟΥ ΠΕΛΑΡΓΟΥ

### ΠΑΛΛΑΣ

ΠΡΟΓΡΑΜΜΑΤΑ
5.30-7.30, 7.30-9.30
9.30-11.30. Τηλ. 24475

Εκείνος δεν είναι ιππότης με το άλογο. Εκείνη δεν είναι η πριγκίπισσα... Ομως ποιός λέει ότι η ζωή είναι παραμύθι.

**ΦΡΑΝΚ ΚΑΙ ΤΖΩΝΝΥ**
FRANK AND JOHNNY

Α' Προβολής - Κατάλληλο

Πρωταγωνιστούν:
ΑΛ ΠΑΤΣΙΝΟ
ΜΙΣΕΛ ΦΑΪΦΕΡ

### TITANIA

ΠΡΟΓΡΑΜΜΑΤΑ
5.30-7.30, 7.30-9.30
9.30-11.30 Τηλ. 25876

Η Γουώρνερ Μπρος παρουσιάζει το τέρας των πολεμικών τεχνών ΝΤΟΛΦ ΛΟΥΝΤΚΕΝ και σε πρώτη εμφάνιση ο ΜΠΡΑΝΤΟ ΛΗ γιος του θρυλικού Μπρους Λη σε μια εκπληκτική περιπέτεια.

**ΣΚΛΗΡΗ ΑΝΑΜΕΤΡΗΣΗ ΣΤΟ ΜΙΚΡΟ ΤΟΚΥΟ**
SHOWDOWN IN LITTLE TOKYO

Πρωταγωνιστούν :
ΝΤΟΛΦ ΛΟΥΝΤΓΚΡΕΝ (Ρόκυ)
ΜΠΡΑΝΤΟ ΛΗ (γος του Μπρους Λη)

### ΔΗΜΟΤΙΚΟ

Τηλ. 20265
ΠΡΟΓΡΑΜΜΑΤΑ
7.30-9.30, 9.30-11.30

Εκείνοι έκλεβαν τράπεζες. Εκείνη έκλεψε τις καρδιές τους. Ενα παράξενο τρίο. Θα σας κάνει να πεθάνετε στα γέλια.

**ΟΙ 3 ΦΥΓΑΔΕΣ**

Πρωταγωνιστούν:
ΝΙΚ ΝΟΛΤΕ
ΜΑΡΤΙΝ ΣΟΡΤ
και η μικρή
ΣΑΡΑ ΡΟΟΥΛΑΝΤ


**ΠΩΛΟΥΝΤΑΙ**

ΑΠΟ ΙΔΙΟΚΤΗΤΗ δύο οικόπεδα 10 και 15 στρεμμάτων - εφαπτόμενα της λεωφόρου Ρόδου - Λίνδου, αμέσως μετά το Φαληράκι. Σίγουρη επένδυση. Τηλ. 24589

ΜΠ-31/3

**ΑΠΟ ΤΟΥΡΙΣΤΙΚΟ ΠΡΑΚΤΟΡΕΙΟ ΖΗΤΕΙΤΑΙ**

για τη σεζόν 1992, δεσποινίς ή κυρία, με άριστη γνώση της γερμανικής, ώστε να απασχοληθεί για όλη τη σεζόν σαν αρχηγός γκρουπ.

ΠΛΗΡΟΦΟΡΙΕΣ τηλ.: 23066 - 28101, ώρες 9.00-15.00

Χ264

**ΠΑΣΧΑ ΣΤΑ ΙΕΡΟΣΟΛΥΜΑ**

ΑΝΑΧ. ΡΟΔΟΣ 17/4/92
ΕΠΙΣΤΡΟΦΗ ΡΟΔΟΣ 3/5/92

ΟΠΩΣ ΚΑΘΕ ΧΡΟΝΟ ΕΤΣΙ ΚΑΙ ΦΕΤΟΣ
NINO TOURS
DELTA TOURS
Α. ΠΑΠΑΓΟΥ 4
ΡΟΔΟΣ ΤΗΛ. 34414

X265-16/4

**ΔΙΑΚΟΓΕΩΡΓΙΟΥ ΚΑΛΛΙΣΤΟΣ**

ΚΑΤΑΣΚΕΥΑΣΤΗΣ - ΙΔΙΟΚΤΗΤΗΣ
ΠΩΛΟΥΝΤΑΙ ΤΑ ΚΑΤΩΘΙ ΑΚΙΝΗΤΑ

1) Σε γωνιακή οικοδομή των τεσσάρων διαμερισμάτων μόνο, επί της Στεφ,. Καζούλη και Γαριβάλδη πωλούνται. Αυθημερόν παράδοση.

α) Τρία διαμερίσματα τεσσάρια γωνιακά των 130-160τ.μ. με εντοιχισμένες κουζίνες - ντουλάπες - δύο μπάνια - διπλά τζάμια - μπαλκόνια μεγάλα, η οικοδομήέχει υδραυλικό ασανσέρ.

β) Γκαρσονιέρα ισόγεια στο Αραπάκι 47τ.μ. επί της οδού Παρθενόπης

γ) Διαμέρισμα 130 τ.μ. στο Αραπάκι πολυτελούς κατασκευής

δ) Πωλείται οικόπεδο στην Παστίδα 330τ.μ. δίπλα από το ΕσπατόριοΓέφυρα

2) Κτήματα στη Λαχανιά, παραλιακά των 4-10-15 στρεμμάτων. Επίσης κτήμα 52 στρεμ. παραλιακό κατάλληλο για αθλητκό κέντρο και ξενοδοχειακή μονάδα.

3) Ζητείται οικόπεδο προς ΑΝΤΙΠΑΡΟΧΗ εντός πόλεως.

Δέχομαι ανταλλαγές ακινήτων
Γίνονται ευκολίες πληρωμής - δάνεια δεκτά.
Προτάσεις δέχομαι και είναι δεκτοί όλοι οι μεσίτες.

Πληρ.:ΔΙΑΚΟΓΕΩΡΓΙΟΥΚΑΛΛΙΣΤΟΣ
Τηλ. 29318, 29188, 63959
Διευθ.: Κων/νου Τσαλδάρη 28 Αγία Τριάδα.

Μ11

**ΞΕΝ/ΧΕΙΟ Α' ΚΑΤΗΓΟΡΙΑΣ, ΕΝΤΟΣ ΠΟΛΕΩΣ ΡΟΔΟΥ**

**ΖΗΤΑ**

ΝΑ ΠΡΟΣΛΑΒΕΙ ΝΥΚΤΟΘΥΡΩΡΟ, ΠΟΥ ΝΑ ΓΝΩΡΙΖΕΙ ΤΗΝ ΑΓΓΛΙΚΗ ΓΛΩΣΣΑ ΚΑΙ ΧΕΙΡΙΣΜΟ COMPUTER.

Για πληροφορίες τηλ. 22781 - 4, ώρες γραφείου

Χ298 ΧΛ

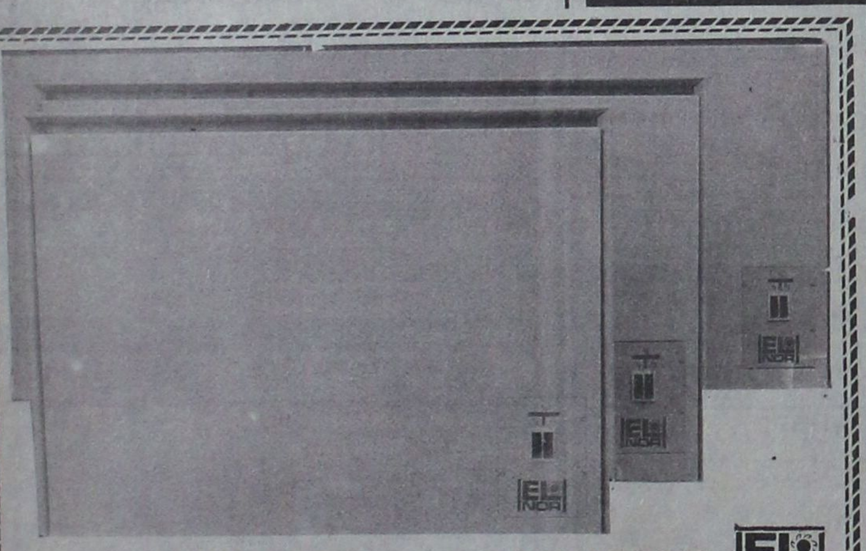

**ΘΕΡΜΟΠΟΜΠΟΙ ΝΟΡΒΗΓΙΑΣ**
ΟΙΚΟΝΟΜΙΚΗ, ΥΓΙΕΙΝΗ και ΑΘΟΡΥΒΗ ΘΕΡΜΑΝΣΗ
*ΜΕΛΕΤΗ και ΕΓΚΑΤΑΣΤΑΣΗ ΔΩΡΕΑΝ*
ΑΝΤΙΠΡΟΣΩΠΟΣ ΡΟΔΟΥ
Ν. ΚΑΜΠΟΥΡΑΚΗΣ - Μ ΦΛΑΓΚΟΣ Ο.Ε.
ΑΓ. ΑΝΑΣΤΑΣΙΑΣ 9 ΡΟΔΟΣ ΤΗΛ. 31320 - 20859
Δύο χρόνια εγγύηση

Η.20

**SKEVOS'S TRAVEL**
«SKEYOS'S» TRAVEL

ΔΡΟΜΟΛΟΓΙΑ ΓΡΑΜΜΩΝ ΣΤΡΙΝΤΖΗ
F/B IONIAN SUN

Α. Γνωρίζουμε εις το επιβατηγό κοινό ότι τα δρομολόγια του F/B «IONIAN SUN» από ΡΟΔΟ έχουν ως εξής:

ΚΑΘΕ ΤΡΙΤΗ: 13.00 ΚΩ - ΚΑΛΥΜΝΟ - ΑΣΤΥΠΑΛΑΙΑ - ΜΥΚΟΝΟ - ΤΗΝΟ - ΑΝΔΡΟ - ΡΑΦΗΝΑ

ΚΑΘΕ ΠΕΜΠΤΗ: 13.00 ΤΗΛΟ - ΝΙΣΥΡΟ - ΚΩ - ΜΥΚΟΝΟ - ΤΗΝΟ - ΑΝΔΡΟ - ΡΑΦΗΝΑ

Το άψογο σέρβις, η ταχύτητα και η συνέπεια αποτελούν ένα ακόμη λόγο για να ταξιδεύετε μαζί μας

Δεχόμεθα επιβάτες και οχήματα

ΚΕΝΤΡΙΚΟ ΠΡΑΚΤΟΡΕΙΟ ΓΡΑΜΜΩΝ ΣΤΡΙΝΤΖΗ
«SKEYOS'S TRAVEL»
ΑΜΕΡΙΚΗΣ 111 ΤΗΛ. 22461 - 22354
85100 ΡΟΔΟΣ

M26

**ΑΓΟΡΑΖΩ**

ΧΡΥΣΑΦΙΚΑ ΚΟΣΜΗΜΑΤΑ
ΝΟΜΙΣΜΑΤΑ
ΧΡΥΣΑ ΔΟΝΤΙΑ
ΜΕΤΟΧΕΣ
ΑΝΤΙΚΕΣ
ΩΡΟΛΟΓΙΑ

ΔΑΝΕΙΑ ΕΠΙ ΕΝΕΧΥΡΩ

ΔΗΜ. ΘΕΟΔΩΡΑΚΗ 15
Α' ΟΡΟΦΟΣ

30/11

Φωτολιθογραφική ΡΟΔΟΥ

● Για ό,τι θέλετε να τυπώσετε...

με φροντίδα στη ΛΕΠΤΟΜΕΡΕΙΑ

Παπαστεργίου Σωτήρης
Τηλ.36784

ΠΧ133

**Σουλούνιας**

Τηλεοράσεις, ραδιομαγνητόφωνα, ψυγεία, κουζίνες, πλυντήρια, σίδερα ατμού, στεγνωτήρες μαλλιών, τοστιέρες, λεμονοστίφτες, μίξερ, μπλέντερ, ηλεκτρ. σκούπες, ηλεκτρικά είδη, φωτιστικά και πολλά χρήσιμα οικιακά είδη στο κατάστημα

Α. ΣΟΥΛΟΥΝΙΑ
28 Οκτωβρίου 14 (Πλατεία Ακαδημίας) Τηλ. 33477

3771 27/1

**ΣΩΚΡΑΤΗΣ**
ΚΤΙΣΙΜΑΤΑ - ΣΟΒΑΔΕΣ

- Αναλαμβάνω κτισίματα - σοβάδες και οποιεσδήποτε οικοδομικά μερεμέτια.
- Διαθέτω έμπειρο τεχνικό προσωπικό απο Αθήνα για μικρές και μεγάλες δουλειές.

ΤΗΛ. 24127

ΤΑΧΕΙΑ ΕΞΥΠΗΡΕΤΗΣΗ

3462 - 11/4

**ΟΤΑΝ ΜΙΛΑΜΕ ΓΙΑ!!!**

**LA PIZZAGIO**

DAL 1977 ΤΗΛ. 25581

Μ.14

ΤΟ ΑΠΑΡΑΙΤΗΤΟ ΣΥΜΠΛΗΡΩΜΑ ΤΗΣ ΤΕΧΝΗΤΗΣ ΓΟΝΙΜΟΠΟΙΗΣΗΣ

# Τράπεζες σπέρματος

## *Μια νέα μέθοδος για να αποκτήσετε μωρό*

## *Τι γίνεται στην Ελλάδα και τι στις άλλες χώρες*

Σε προηγούμενο άρθρο μας αναφερθήκαμε στην τεχνητή γονιμοποίηση και στο τι προσφέρει σε ένα ζευγάρι που δεν μπορεί να κάνει παιδιά.

Σήμερα θα μιλήσουμε για έναν άλλο τρόπο απόκτησης μωρού. Για τις τράπεζες σπέρματος. Καλά διαβάσατε φίλοι αναγνώστες. Δεν έγινε λάθος. Υπάρχουν εκτός τις τράπεζες που διακινούν λεφτά και τράπεζες που πουλούν σπέρματα, ικανά να πραγματοποιήσουν το όνειρο πολλών άκληρων ζευγαριών για ένα παιδί.

Συγκλονιστικές λοιπόν αλλαγές στο χώρο της γονιμοποίησης και της γενετικής τη τελευταία δεκαετία.

Οι τράπεζες σπέρματος έχουν εξελιχθεί σήμερα σε πολύ καλά οργανωμένες επιχειρήσεις που με τη βοήθεια υψηλής τεχνολογίας λειτουργούν με ψυχρή αποτελεσματικότητα. Έχουν για πελάτες εκατοντάδες γυναίκες, δεκάδες δωρητές και όλα δείχνουν ότι το μέλλον τους είναι ανθηρό.

Πριν από λίγα χρόνια η ιδέα και μόνο ότι μπορείς να διαλέξεις τον πατέρα με βάση κάποια χαρακτηριστικά που πιστεύεται ότι κληρονομούνται και κατ' αυτό τον τρόπο να κάνεις μια φυλετική επιλογή, έφερνε ανατριχίλα και ξεσήκωνε θύελλα ηθικών αντιρρήσεων. Κανείς δεν γνωρίζει τον ακριβή αριθμό των γυναικών στις οποίες γίνεται κάθε χρόνο εμφύτευση σπέρματος από δωρητή, αλλά ούτε και ο αριθμός των τραπεζών σπέρματος είναι γνωστός. Στις ΗΠΑ υπάρχουν σύμφωνα με έρευνες 44 τράπεζες σπέρματος. Για την Ελλάδα δεν υπάρχει ακριβής αριθμός. Μια πρόσφατη και τεκμηριωμένη έρευνα που έγινε για το αμερικανικό Κογκρέσο πριν από 3 χρόνια δείχνει ότι έγινε τεχνητή εμφύτευση σπέρματος σε 170.000 γυναίκες το 1986 και 1987, και ότι 35.000 παιδιά γεννήθηκαν από μητέρες που δέχθηκαν με τεχνητή γονιμοποίηση το σπέρμα του άνδρα τους, ενώ 30.000 παιδιά γεννήθηκαν από άγνωστους δωρητές σπέρματος. Φυσικά οι αριθμοί αυτοί μεγαλώνουν συνεχώς. Ενας λόγος που ανθεί η επιχείρηση αυτή είναι ο φόβος για το AIDS. Μέχρι τις αρχές της δεκαετίας του 1980, οι γιατροί χρησιμοποιούσαν

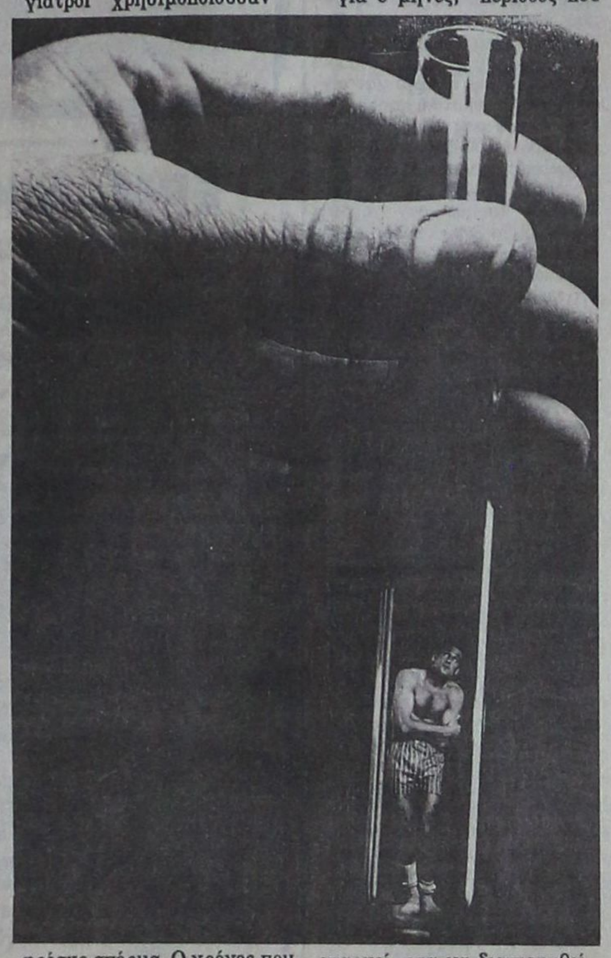

φρέσκο σπέρμα. Ο χρόνος που μεσολαβούσε από την εκσπερμάτωση μέχρι τη γονιμοποίηση ήταν μόνο μερικές ώρες. Σήμερα όμως για να μην υπάρξει κίνδυνος μετάδοσης του AIDS, το σπέρμα που χρησιμοποιείται είναι κατεψυγμένο. Το κατεψυγμένο σπέρμα μπαίνει σε καραντίνα για 6 μήνες, περίοδος που επαρκεί για να διαπιστωθεί αν ο δωρητής έχει AIDS.

Αν επισκεφθείτε μια τράπεζα σπέρματος, μπορείτε να δείτε τα μικροσκόπια, τους μικροφούρνους και τους ηλεκτρονικούς υπολογιστές μέτρησης του σπέρματος, επίσης και το χώρο «συλλογής του υλικού». Λίγα λόγια τώρα για το τι γίνεται με το σπέρμα. Μετά την εκσπερμάτωση, πηγαίνουν το σπέρμα στο ειδικό εργαστήριο, όπου αναμειγνύεται με ένα σταθεροποιητή και εξετάζεται για να διαπιστωθεί η ποσότητα, η πυκνότητα και η ρευστότητά του. (Αν το σπέρμα δεν είναι ικανοποιητικό ως προς αυτά τα χαρακτηριστικά, ο δωρητής δεν αμοίβεται). Μετά το δείγμα χωρίζεται σε δύο μικροσκοπικά φιαλίδια που χωράνε το καθένα επτακόσια μικρολίτρα σπέρματος - ποσότητα αρκετή για μια γονιμοποίηση - και καταψύχεται στους -157 βαθμούς.

Το σπέρμα μπορεί να διατηρηθεί κατεψυγμένο χωρίς να χαλάσει επί μια δεκαετία τουλάχιστον. Η απευθείας επαφή του δωρητή με τη μητέρα απαγορεύεται αυστηρά από τον κανονισμό των περισσοτέρων τραπεζών. Αλλά φυσικά έστω κι έτσι χωρίς συνάντηση, δημιουργείται μια αδιόρατη σχέση.

Οι περισσότερες γυναίκες θέλουν να μάθουν λεπτομέρειες για την προσωπικότητα του δωρητή. Υπάρχουν όμως και προβλήματα που δημιουργούνται από αυτό τον τρόπο γονιμοποίησης.

Σοβαρότερο από όλα τα άλλα, πρόβλημα που απασχολεί όλους, είναι ο κίνδυνος της τυχαίας αιμομιξίας. Οσο μεγαλώνει ο αριθμός παιδιών από αυτού του είδους την τεχνητή γονιμοποίηση, τόσο αυξάνεται και η πιθανότητα να συναντηθούν δύο «αδέλφια», παιδιά δηλαδή του ίδιου δωρητή σπέρματος και εν αγνοία τους να ερωτευθούν.

Υποτίθεται ότι οι τράπεζες σπέρματος έχουν λάβει κάποια μέτρα, και περιορίζουν τον αριθμό των παιδιών που έχει δικαίωμα να φέρει στη ζωή ένας δωρητής. Δέκα παιδιά είναι το μέγιστο. Δυστυχώς τα μέτρα αυτά δεν επαρκούν. Οι τράπεζες δεν μπορούν να ελέγξουν πόσες γονιμοποιήσεις έχουν προέλθει από το ίδιο σπέρμα. Βέβαια στις μεγάλες χώρες όπως είναι η Αμερική, είναι σχεδόν μηδανικές οι πιθανότητες να συναντηθούν παιδιά του ίδιου δωρητή. Το πρόβλημα είναι οξύ σε μικρές χώρες.

Είναι αδύνατο να εντοπισθούν αυτή τη στιγμή όλα τα προβλήματα που μπορεί να προκαλέσει αυτή η επιχείρηση των τραπεζών σπέρματος.

Στο πεδίο της ηθικής για παράδειγμα, έχει τεθεί το ερώτημα κατά πόσο μια διανοητικά ανισσόροπη γυναίκα έχει το δικαίωμα να γίνει μητέρα, με τη βοήθεια ενός δωρητή.

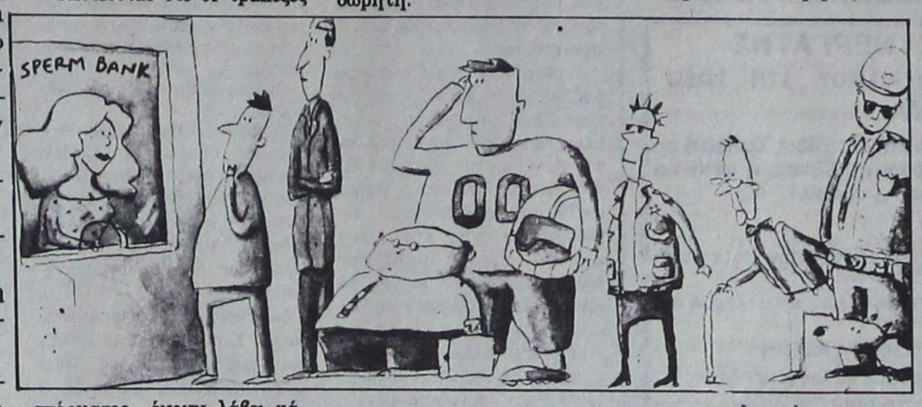


### ΤΙ ΓΙΝΕΤΑΙ ΣΤΗΝ ΕΛΛΑΔΑ

Να μιλήσουμε λίγο τώρα για τα ελληνικά δεδομένα:

- Οι τράπεζες κατεψυγμένου σπέρματος με τον τρόπο που λειτουργούν στο εξωτερικό δεν υπάρχουν στην Ελλάδα. Στη χώρα μας γίνεται χρησιμοποίηση νωπού σπέρματος μέσω ιατρικών εργαστηρίων με συγκεκριμένους δότες. Οι δότες είναι φοιτητές, στρατιώτες ή νεαροί εργαζόμενοι.

Το νωπό σπέρμα έχει χρόνο ζωής 12-24 ώρες. Αυτός όμως ο τρόπος χρησιμοποίησης του σπέρματος έχει κινδύνους. Ο σημαντικότερος είναι:

Ο δότης μπορεί να έχει μολυνθεί από AIDS, το οποίο ως γνωστό εμφανίζει αντισώματα στο αίμα του δότη μετά από 6 μήνες.

Γι αυτό, στις περιπτώσεις νωπού σπέρματος και ακριβώς για να αποφευχθεί ο έμμεσος κίνδυνος μόλυνσης με AIDS, οι δότες ελέγχονται ανά πολύ μικρά χρονικά διαστήματα. Κατ' αυτή την έννοια το πλέον ασφαλές είναι το κατεψυγμένο σπέρμα, και το γιατί είναι ήδη γνωστό, αλλά το ξανααναφέρουμε για μια ακόμη φορά: Το σπέρμα, μένει στο ψυγείο για 6 μήνες, γίνεται τεστ για AIDS και μετά από 6 μήνες. Αν και το τελευταίο τεστ για AIDS βγει αρνητικό, τότε το σπέρμα μπορεί να χρησιμοποιηθεί άφοβα.

Αυτά λοιπόν σχετικά με τις τράπεζες σπέρματος. Εμείς σας είπαμε ό,τι γνωρίζουμε σχετικά με αυτού του είδους τις τράπεζες. Σκεφτείτε λοιπόν τα υπέρ και τα κατά καλά, πριναποφασίσετε.

Ενα παιδί, ποτέ δεν πρέπει να μας οδηγεί σε λάθος τρόπους απόκτησής του.

Η επιλογή πρέπει να γίνεται, αφού πρώτα πάρουμε σωστές πληροφορίες γι αυτό που θέλουμε, από έμπειρους επιστήμονες. Μόνο έτσι θα μπορέσουμε να κάνουμε βήματα σωστά και σταθερά, χωρίς κινδύνους.

ΜΑΡΙΑ ΓΙΑΚΡΑ

**ΕΛΛΗΝΙΚΗ ΔΗΜΟΚΡΑΤΙΑ**
**ΝΟΜΑΡΧΙΑ ΔΩΔΕΚΑΝΗΣΟΥ**
**ΔΗΜΟΣ ΙΑΛΥΣΟΥ**

## ΕΥΧΑΡΙΣΤΗΡΙΟ

Ο Δήμαρχος και το δ.σ. της Δημοτικής Επιχείρησης παραλιών Δήμου Ιαλυσού, αισθάνεται την υποχρέωση όπως ευχαριστήσει και δια του τύπου την γυμνασιάρχη του Β' γυμνασίου Ρόδου κ. Σταθή και τους κ.κ. συναδέλφους της, ως και περί τα 400 παιδιά μαθητές και μαθήτριες για την πρωτοβουλία, να προβούν στον καθαρισμό της παραλίας μας, τη Δευτέρα 23 Μαρτίου 1992 σε συνεργασία με το προσωπικό του δήμου μας.

Τέτοιες πρωτοβουλίες αξίζουν πράγματι συγχαρητηρίων και ελπίζουμε να βρεθούν και άλλοι μιμητές.

Ο Πρόεδρος της Δημοτικής Επιχείρησης Ιαλυσού
Κορωναίος Γεώργιος

25/3

## ΚΕΝΤΡΟ ΠΑΙΔΙΚΗΣ ΜΕΡΙΜΝΑΣ ΑΡΡΕΝΩΝ ΡΟΔΟΥ ΓΝΩΣΤΟΠΟΙΗΣΗ

Το Κέντρο Παιδικής Μέριμνας Αρρένων Ρόδου, γνωστοποιεί, ότι θα προβεί στην προμήθεια των ακολούθων ειδών:

Α' Ιματισμός: Παντελόνια τζιν 24 τεμάχια, υποκάμισα 24 τεμάχια, μπουφάν θερινά 24 τεμάχια, μαγιό 24 τεμάχια, κάλτσες 50 ζεύγη και κουρτίνες 70 μέτρα.

Β' Υπόδηση: Σκαρπίνια 24 ζεύγη και αθλητικά υποδήματα 24 ζεύγη.

Οι ενδιαφερόμενοι παρακαλούνται να προσκομίσουν προσφορά έκπτωσης επί τοις εκατό για τα ανωτέρω είδη μέχρι 10-4-1992.

Απαραίτητη προϋπόθεση η έκδοση θεωρημένων τιμολογίων.

Πληροφορίες στο τηλέφωνο: 27.316.

Η Πρόεδρος
του Διοικητικού Συμβουλίου
Αννα - Ιωαννίδου - Ραϋμόνδου


Νέα ΜΕΓΑΛΗ ΠΡΟΣΦΟΡΑ
ΣΤΟ HELLASPAR ΒΕΡΟΠΟΥΛΟΣ:
ΔΩΡΕΑΝ ΠΛΥΣΙΜΟ ΤΟΥ ΑΥΤΟΚΙΝΗΤΟΥ ΣΑΣ

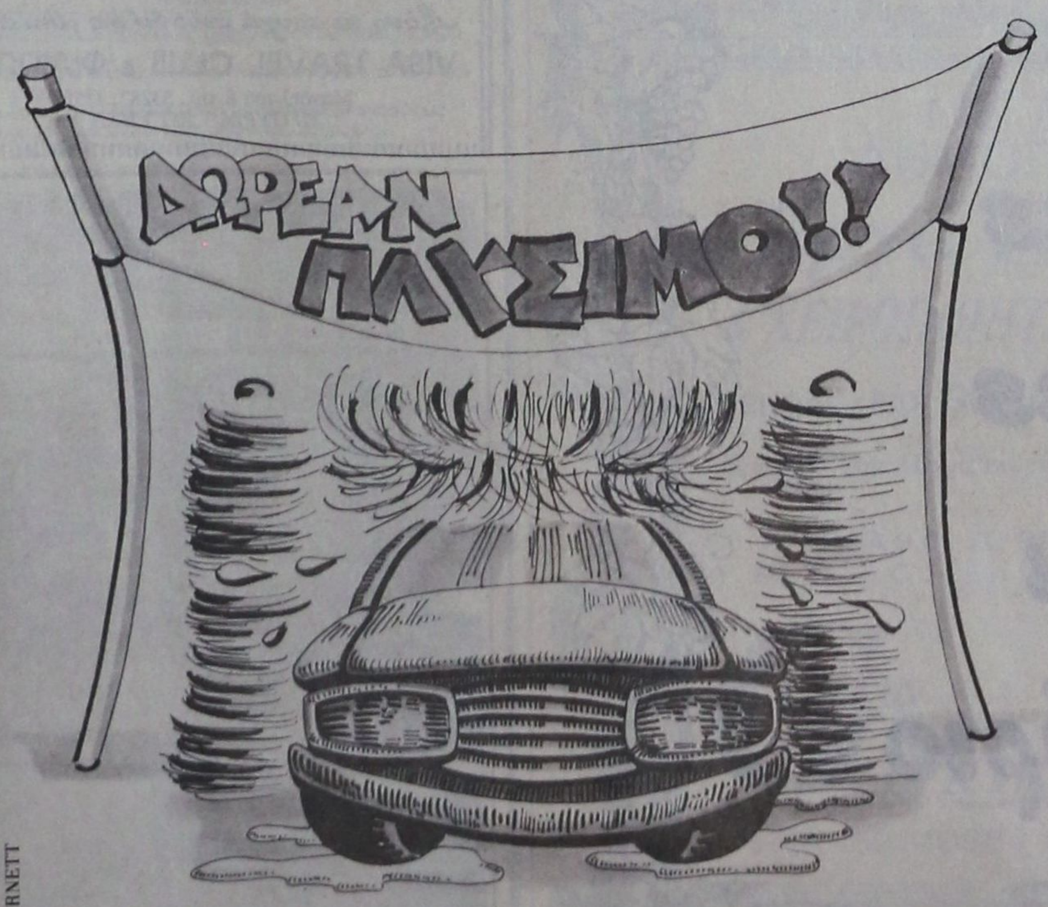


LEO BURNETT

Τώρα, εκτός από τη Μεγάλη Ποικιλία • το Ευχάριστο περιβάλλον • την Εξαιρετική Ποιότητα • τις Καταπληκτικές Τιμές, έχετε έναν ακόμη λόγο να κάνετε τα ψώνια σας στο πιο κεφάτο κατάστημα της Ρόδου. Γιατί τώρα, για κάθε αγορά σας πάνω από 15.000 δρχ., το μήνα Μάρτιο, το HELLASPAR ΒΕΡΟΠΟΥΛΟΣ σας προσφέρει ένα κουπόνι-δώρο με το οποίο δικαιούσθε, εντελώς δωρεάν, ένα αυτόματο πλύσιμο του αυτοκινήτου σας στο πρατήριο της ΤΕΧΑCO του Αλ. Γκινάκη, Αυστραλίας 58, Ρόδος.



HELLASPAR ΒΕΡΟΠΟΥΛΟΣ
*Εκεί που το κέρδος ... δίνει κέφι!*
ΠΕΡΙΟΧΗ ΑΓΙΟΙ ΑΠΟΣΤΟΛΟΙ

PACOLOR
Φωτογραφικές εργασίες
Βιντεοσκοπήσεις και slides
Η πολύχρονη πείρα μας εγγύηση της εργασίας
ΝΙΚΗΤΑΣ ΠΑΧΟΣ
Γ. ΕΝΤΑΘΙΟΥ 11
ΤΗΛ. 26893 - 27782
ΠΜ-31/3

ΖΗΤΕΙΤΑΙ ΣΥΝΕΡΓΑΤΗΣ
ΓΡΑΦΕΙΟ ΓΕΝΙΚΟΥ ΤΟΥΡΙΣΜΟΥ ΣΤΗ ΡΟΔΟ
ΖΗΤΑ
να προσλάβει κυρία ή δεσποινίδα (Ελληνίδα), δυναμική και έμπειρη σε τουριστικά και ταξιδιωτικά θέματα, η οποία και θα προωθηθεί για στέλεχος του γραφείου.
ΠΡΟΣΟΝΤΑ
1. Υψηλό επίπεδο γνώσεων σε δύο τουλάχιστον ξένες γλώσσες. (Κατά προτίμηση αγγλικά ή γερμανικά).
2. Γνώσεις μιας ή περισσοτέρων ακόμη γλωσσών θα ληφθεί σοβαρά υπ' όψιν.
3. Αριστη γνώση γραφομηχανής ελληνικής και ξένης
4. Προϋπηρεσία σε τουριστικό γραφείο θα ληφθεί υπ' όψιν.
Η προσωπικότητα, οι γνώσεις και η εμπειρία θα καθορίσουν την αμοιβή.
Αν έχετε τα παραπάνω προσόντα αποστείλατε το βιογραφικό σας σημείωμα στην ταχυδρομική θυρίδα 10 Ρόδος, και σας υποσχόμεθα πλήρη εμπιστευτικότητα.
3778-4/4

Σκανδιναβία
Τακτικές πτήσεις για:
ΚΟΠΕΓΧΑΓΗ - ΣΤΟΚΧΟΛΜΗ - ΕΛΣΙΝΚΙ
Ρωτήστε σήμερα τον ταξιδιωτικό σας πράκτορα ή την
AUSTRIAN AIRLINES
Η ΦΙΛΙΚΗ ΠΤΗΣΗ
Ν-3
Ρόδος, Γενικός Πράκτορας «ΖΑΝΕΤΟΣ TRAVEL» Τηλ. 20832, 22470, 24757

ΠΑΣΧΑ ΣΤΑ ΙΕΡΟΣΟΛΥΜΑ
ΜΕΓΑΛΗ ΠΑΣΧΑΛΙΝΗ ΚΡΟΥΑΖΙΕΡΑ ΣΤΟΥΣ ΑΓΙΟΥΣ ΤΟΠΟΥΣ
ΜΕ ΤΟ ΠΟΛΥΤΕΛΕΣ
F/B SILVER PALOMA
23-28/4/1992
Μεγάλη Πασχαλινή κρουαζιέρα διοργανώνουμε στους Αγίους Τόπους με το γνωστό σε όλους F/B SILVER PALOMA το οποίο θα παραμείνει στην Χάιφα επί διήμερον.
Αναχώρηση Μ. Πέμπτη ώρα 16.00
Επιστροφή Λαμπρή Τρίτη ώρα 09.00
Είναι μια ευκαιρία να γιορτάσετε το Αγιο Πάσχα στα μέρη που έζησε και μαρτύρησε ο Χριστός.
Οι τιμές της κρουαζιέρας που περιλαμβάνουν ατμοπλοϊκό εισιτήριο με παραμονή στην αντίστοιχο θέση, πλήρη διατροφή, φόρους και δύο εκδρομές στους Αγίους Τόπους Α) Εκδρομή στα Ιεροσόλυμα το Μ. Σάββατο και Β) εκδρομή στη Ναζαρέτ την Κυριακή του Πάσχα έχουν ως εξής:

| ΚΑΤΗΓΟΡΙΑ | ΕΝΗΛΙΚΕΣ | ΠΑΙΔΙΑ 2-12 ΕΤΩΝ |
|---|---|---|
| DL Λουξ 2/4κλινες εξωτερικές ντους - WC | 105.000 | 78.000 |
| F2 2κλινες εξωτερικές με ντους - WC | 95.000 | 71.000 |
| F4 4 κλινες εξωτερικές με ντους - WC | 90.000 | 65.000 |
| E2/4 2/4κλινες εσωτερ. με ντους - WC | 83.000 | 62.000 |
| L2/4 2/4κλινες εσωτερ. με νιπτήρα. | 65.000 | 49.000 |

Τόσο κατά την μετάβαση όσοι και κατά την επιστροφή το πλοίο θα παραμείνει στη Λεμεσσό όπου θα έχετε το χρόνο να ψωνίσετε φθηνά από τα γνωστά αφορολόγητα καταστήματα
Θέσεις περιορισμένες - εγγραφείτε αμέσως
ΠΛΗΡΟΦΟΡΙΕΣ - ΕΙΣΙΤΗΡΙΑ
ΕΡΥΘΡΑ ΘΑΛΑΣΣΑ
Δ. ΘΕΟΔΩΡΑΚΗ 13 ΡΟΔΟΣ- ΤΗΛ. 27721-22460
ΧΛ

ΠΡΟΤΥΠΟ ΚΕΝΤΡΟ ΤΗΛΕΦΩΝΙΑΣ
☎ ΤΗΛΕΦΩΝΙΚΑ ΚΕΝΤΡΑ ξενοδοχειακού και επιχειρησιακού τύπου ψηφιακά - ηλεκτρονικά - αυτόματα
☎ ΤΗΛΕΦΩΝΙΚΕΣ ΣΥΣΚΕΥΕΣ Απλές - δίγραμμες - DISPLAY - αντίκες επιτραπέζιες - τοίχου
☎ ΦΡΑΓΕΣ ΥΠΕΡΑΣΤΙΚΩΝ ΤΗΛΕΦΩΝΗΜΑΤΩΝ
☎ TELEFAX
☎ ΤΗΛΕΦΩΝΙΚΑ ΚΕΝΤΡΑ γιατρών - δικηγόρων - επιχειρήσεων - επαύλεων
☎ ΑΥΤΟΜΑΤΟΙ ΑΠΑΝΤΗΤΕΣ - ΑΠΛΟΙ ΚΑΙ ΤΗΛΕΧΕΙΡΙΖΟΜΕΝΟΙ
☎ ΤΗΛΕΦΩΝΙΚΟΙ ΘΑΛΑΜΟΙ
☎ ΚΑΤΑΓΡΑΦΙΚΑ ΜΙΑΣ ΓΡΑΜΜΗΣ ΟΤΕ
Ηλεκτρονικοί αυτόματοι μεταφραστές TRANSLATORS 2 έως 14 γλωσσών
Ελληνικά - αγγλικά - γερμανικά - γαλλικά - ιταλικά - ισπανικά - πορτογαλικά - δανέζικα - φινλανδικά - νορβηγικά - σουηδικά - ολλανδικά - τουρκικά - σερβοκροατικά
Ιδανικό δώρο για τουριστικά στελέχη - υπαλλήλους - επιχειρηματίες - ταξιδιώτες - φοιτητές - πράκτορες - ξενοδόχους.
Διαρκής έκθεση - γραφεία - σέρβις: ΠΑΝΓ. ΡΟΔΙΟΥ 87 (πίσω από τον Αγιο Ιωάννη) - ☎ 25672.
ΑΦΟΙ ΣΚΟΡΔΗ 31/3 17074

# Καλλιτεχνική ΠΡΟΟΔΟΣ

ΓΡΑΦΕΙ Ο ΓΙΩΡΓΟΣ ΜΑΡΤΙΝΗΣ

## ΤΙΜΗ ΚΑΙ ΔΟΞΑ ΣΤΟΥΣ ΕΞΗ ΜΕΓΑΛΟΥΣ ΠΟΥ ΑΓΩΝΙΣΘΗΚΑΝ ΓΙΑ ΤΑ ΔΩΔΕΚΑΝΗΣΑ ΤΟ '21

Εχει και η Δωδεκάνησος τους μεγάλους της ήρωες, που βοήθησαν κατά την εθνεγερσία του εικοσιένα τον τόπο, προσέφεραν τεράστιες εθνικές υπηρεσίες και σαν ηγέτες του Δωδεκανησιακού λαού, πρώτης γραμμής ηγέτες, ισάξιοι με τους Μιαούληδες και με τους Καραϊσκάκηδες έγραψαν χρυσές σελίδες δόξας για τους εαυτούς των και για το λαό τωννησιωτών.

Δυστυχώς, η ελευθερία που οδήγησε στη δημιουργία του νέου ελληνικού κράτους, με την υπογραφή του πρωτοκόλλου του Λονδίνου το 1830 από τις τότε μεγάλες δυνάμεις, άφησε απέξω τα Δωδεκάνησα. Δημιουργήθηκε τότε ένα μικρό κρατίδιο σαν νέα Ελλάς, που άφηνε απέξω την Κρήτη, τα Ιόνια νησιά, την Ηπειρο, τη Μακεδονία, τη Θράκη - ακόμη και αυτή τη Θεσσαλία.

Ετσι η προσφορά - αναμφισβήτητη και χρυσογραμμένη - έμεινε. Αλλά χρειάσθηκε να περάσουνε από το 1830 τα εβδομήντα χρόνια μέχρι του τέλους του αιώνα και άλλα 47 του εικοστού αιώνα, για να γίνει πραγματικότητα το όραμα εκείνων των αγωνιστών, εκείνων των πρωτοπόρων.

Ωστόσο, υπήρξε και άλλη μια συνέπεια. Ενώ στα βιβλία της ιστορίας των σχολικών και πανεπιστημιακών δασκάλων, αλλά και στις επετειακές αναφορές κάθε χρόνο σ' εφημερίδες και περιοδικά και σε σχολεία και σε ναούς, γινόταν λόγος για τους μεγάλους αγωνιστές της ξηράς και της θάλασσας, παρέμειναν στην άκρη, λησμονημένοι και άγνωστοι για τους τότε συγγραφείς οι πρωτοπόροι της Δωδεκανήσου. Μάθαιναν οι νέοι για Μιαούλη, Κανάρη, Τομπάζη, Παπανικολή, Κριεζή, Κολοκοτρώνη, Μπότσαρη, Παπαφλέσσα, Μαυρομιχάλη κ.λ.π. Ούτε καν όμως υποπτεύονταν ότι είχαν υπάρξει και στο νότιο ελληνικό χώρο κάποιοι κορυφαίοι! Και χρειάσθηκε να έλθει η Ενσωμάτωση, να ερευνηθούν τα αρχεία, να αναδιφηθούν μικρά σημειώματα, μονογραφίες, παραδόσεις και λογής λογής χρονικά, για να βρεθούν τα έξη σημαντικά ονόματα των Μεγάλων της Δωδεκανήσου, που προσφέρανε στον αγώνα για την εθνεγερσία.

Οι σπουδαίοι αυτοί Δωδεκανήσιοι, ήταν:

Ο Φιλικός Εμμανουήλ Ξάνθος. Ο πατριάρχης Αλεξανδρείας Θεόφιλος Παγκώστας, που εγκατέλειψε το θρόνο του, ήλθε τότε στην Πάτμο και κήρυξε την Επανάσταση για όλα τα νησιά του βορείου δωδεκανησιακού χώρου.

Ο ναύαρχος της Κάσου Θεόδωρος Κανταριτζής. Ο επίσης ναύαρχος Διακομάρκος Μαλλιαράκης, Κάσιος και αυτός. Ο Δημήτριος Θέμελης, ο Πάτμιος στρατηγός, που διακρίθηκε στην πολιορκία του Μεσολογγίου. Και ο Παναγιώτης Ρόδιος, ο πρώτος οργανωτής τακτικού ελληνικού στρατού κατά την επανάσταση που υπήρξε και ο πρώτος γραμματέας - υπουργός Στρατιωτικών αμέσως μετά τη συγκρότηση του ελληνικού κράτους.

Τιμή και δόξα ανήκει σε αυτούς τους δικούς μας μεγάλους.

Γιατί, όπως είναι γνωστό ο Εμμανουήλ Ξάνθος ο Πάτμιος, από μικρός εμποράκος στην Οντέσσα, έγινε ο ένας εκ των τριών πρωτεργατών της Φιλικής Εταιρείας, ο πιο άδολος, ο πιο τίμιος, ο πιο φιλόπατρις!

Γιατί όπως είναι γνωστό, η Επανάσταση, χάρη στο Θεόφιλο τον πατριάρχη ξαπλώθηκε σε όλα τα νησιά της βόρειας περιοχής και βγήκε ασπροπρόσωπη η Δωδεκάνησος, που καταπιεζόταν από ισχυρές δυνάμεις στη Ρόδο και στην Κω. Η παρουσία του πατριάρχη, έφερε τους ξεσηκωμούς στη Λέρο, στην Κάλυμνο, στην Αστυπαλιά, στο Καστελλόριζο κ.α.

Γιατί ο Δημήτριος Θέμελης, στάθηκε υποδειγματικός στρατηγός στο πολιορκημένο Μεσολόγγι και σφράγισε με το αίμα του την προσφορά του προς την πατρίδα.

Γιατί ο Παναγ. Ρόδιος, έβαλε στέρεες βάσεις για ένα τακτικό στρατό, που ήταν απαραίτητος στη μεταβατική εκείνη εποχή για τη σωστή πορεία του νέου κράτους.

Και γιατί ο Θοδωρής Κανταριτζής, έχοντας αποκλεισμένο το νότιο Αιγαίο, με τα καράβια των Κασίων ναυμάχων, κράτησε ανέπαφα τα νώτα των πολεμιστών της στεριάς. Εκανε επιδρομές με πολεμικά στις φωλιές των εχθρών, στη Συρία, στην Αίγυπτο. Και πρόσφερε τη ζωή του, πολεμώντας τούρκικο κάστρο στην Κρήτη, για να συντηρεί μαντρωμένους τους αντιπάλους!

Αλλά και ο Διακομάρκος Μαλλιαράκης, ο ναύαρχος του ολοκαυτώματος, μαζί με τη ζωή του, τους πολεμιστές του και τα κασιώτικα καράβια, πρόσφερε στο έθνος τη συμπάθεια των εκατομμυρίων Ευρωπαίων, που θαύμασαν για το ολοκαύτωμα!

Τιμή και δόξα σε όλους αυτούς.

Κι οι δάσκαλοι των σχολείων της Δωδεκανήσου, θα πρέπει να τα θυμούνται όλα αυτά. Και με λίγα λόγια, να μεγαλύνουν τους ήρωες μας.

### Η ΕΚΔΗΛΩΣΗ ΤΟΥ ΛΥΚΕΙΟΥ

Τιμώντας την επέτειο της εθνικής εορτής της 25ης Μαρτίου, το Λύκειο Ελληνίδων Ρόδου οργάνωσε μαι ωραιότατη εκδήλωση προχθές στο Εθνικό θέατρο παρουσία του δημάρχου κ. Κόκκινου και πλήθους κόσμου καθώς και μαθητών - τριών που γέμισαν την αίθουσα. Το πρόγραμμα περιελάμβανε ομιλία της φιλολόγου κ. Μαρ. Σουσούδη για τη ζωή, το έργο και την ηθική και πνευματική προσφορά του εθνικού μας ποιητή Διονύσιου Σολωμού! Στη συνέχεια οι χορευτικές ομάδες του Λυκείου, τις οποίες διδάσκει ο Βαγγέλης Τζέλλος, παρουσίασαν χορούς της Ρόδου με Μπονιάτικες φορεσιές, καθώς και με ανάλογες της Αστυπάλαιας, Κέρκυρας, ενώ εντυπωσιακή ήταν η εμφάνιση με φορεσιές και χορούς της Μακεδονίας. Το Λύκειο άλλωστε φημίζεται για την πλούσια συλλογή ελληνικών παραδοσιακών ενδυμασιών. Μια νοσταλγική και συγκινητική νότα στην εκδήλωση πρόσθεσε η βαθειά, λυρική φωνή του κ. Δημήτρη Παπαϊγνατίου στα παλιά τραγούδια «Διοσμαράκι - μέρα μέρωσε - Μελαχρινό - η Ξανθούλα» με τη συνοδεία των οργανοπαιχτών Α. Γεωργαρά (σντούρι), Γ. Παραγιού (λύρα), Ν. Χατζηδιαμάντη (κιθάρα), Χ. Αυγενικού (λαούτο) καθώς και στα τραγούδια «το Λαγιαρνί-ο γέρο δήμος» με συνοδεία της κόρης του Κ. Παπαϊγνατίου - Σαλαμαστράκη στο πιάνο. Και φυσικά το ταλέντο του αυτό, γνωστό σε όλους ξύπνησε κείνη τη βραδυά πολλές αναμνήσεις στους παλαιότερους Ροδίτες όπου ήταν αχώριστη και γλυκειά συντροφιά η φωνή του στις παρέες και τις εκδηλώσεις τους. Πραγματικά το Λύκειο Ελληνίδων χάρισε στο ντόπιο κοινό μια παραστατικότατη και ολοκληρωμένη μορφή της παράδοσής μας για την εθνική εορτή!

### Η ΔΗΜΟΓΛΟΥ ΣΤΟ ΕΘΝΙΚΟ

Χορευτικές παραστάσεις δίνει κάθε εβδομάδα στο Εθνικό θέατρο τοσυγκρότημα Ν. Δημόγλου, κατόπιν παράκλησης διαφόρων πρακτορείων για τη ψυχαγωγία των τουριστών στο νησί μας αυτή την εποχή.

Κ.Α.Ϊ.Ρ. ΡΟΔΟΣ ΑΕ.
Σε λίγες μέρες κάτι καινούριο

ΕΚΚΛΗΣΗ ΓΙΑ ΒΟΗΘΕΙΑ
Ονομάζομαι Τσακίρης Παναγιώτης του Βασίλη. Γεννήθηκα το 1982 και κατοικώ στον Αρχάγγελο. Πάσχω από μεσογειακή αναιμία. Στις 15 Απριλίου 1992 θα κάμω μεταμόσχευση νωτιαίου μυελού στην Ιταλία. Χρειάζομαι 15.000.000 δρχ. για την επέμβαση. Είμαι από φτωχή εργατική οικογένεια. Το τηλέφωνο του σπιτιού μου είναι 0244/22090
ΚΑΝΩ ΕΚΚΛΗΣΗ
Σε όλους τους ανθρώπους να με βοηθήσουν να ζήσω. Με τη δική σου βοήθεια θα μου χαρίσεις την ελπίδα να μεγαλώσω και να ζήσω όπως όλα τα άλλα παιδιά του κόσμου. Οσοι θέλετε να με βοηθήσετε καταθέσετε τη βοήθειά σας στο λογαριασμό με αριθμό 1771 θυρίδας Αγροτικής Τράπεζας Αρχαγγέλου.
ΜΠ-25/3

ΓΕΡΜΑΝΙΚΗ ΑΓΟΡΑ
Νέες παραλαβές
Πλατεία ΙΠΠΟΚΡΑΤΟΥΣ 20
Π. Πόλη στο συντριβάνι
πάνω από το σούπερ μάρκετ του Νικόλαου Σαρρή
Χ317

ΠΩΛΟΥΝΤΑΙ
1) Πωλούνται διαμερίσματα λουξ κατασκευής με υδραυλικό ασανσέρ στην ωραιότερη θέση της Ρόδου επί της οδού Σάββα Παυλίδη δίπλα αεροπορίας Σαν Φραγκίσκου, μέτρων τετραγων. 90 και 115.
2) Καταστήματα 57τ.μ., 55τ.μ. - 54τ.μ. - 49τ.μ.
Διαμερίσματα 120 - 109 - 34 επί της οδού Αθηνών και Θεσ/κης.
3) Οροφοδιαμερίσματα των 132τ.μ. με υδραυλικό ασανσέρ τεσσάρων ορόφων επί της οδού Θεσ/κης.
4) Διαμερίσματα 126τ.μ. αποπερατωμένα επί της οδού Αγ. Ιωάννου.
5) Καταστήματα προς ενοικίαση και πώληση μετρ. 100 και 110τ.μ,. επί της οδού Ηρακλείου και Γράμμου.
6) Αποθήκη 210τ.μ. επί της οδού Παν. Ροδίου και Λευκωσίας.
7) Κτήμα5.500τ.μ. απέναντι από Ατσιπά.
8) Κτήμα 4.000τ.μ. πριν το γκολφ Αφάντου
9) Κτήμα 6.000τ.μ. πριν τη γέφυρα Κολύμπια
10)Και σε διάφορες περιοχές της Ρόδου
ΕΥΘΥΜΙΟΣ ΠΑΝ. ΣΑΡΡΗΣ
Εθελοντών Δωδεκανησίων 2, 2ος όροφος, γραφ. 1
Πλατεία Κύπρου, τηλ. 34329 - 25500, 9-1 και 5-9
Μ35

ΠΡΑΚΤΟΡΕΙΟ ΤΑΞΙΔΙΩΝ ΤΟΥΡΙΣΜΟΥ
VISA TRAVEL CLUB
Σε συνεργασία με τις μεγαλύτερες αεροπορικές εταιρίες σας προσφέρουμε

| | Απλή μετάβ. | Μετ' επιστρ. |
|---|---|---|
| ● ΝΕΑ ΥΟΡΚΗ | 72.000 | 106.000 |
| ● ΑΥΣΤΡΑΛΙΑ | 138.000 | 259.000 |
| ● ΛΟΝΔΙΝΟ | 38.500 | 57.000 |
| ● ΕΛΣΙΝΚΙ | 51.000 | 72.000 |
| ● ΚΟΠΕΓΧΑΓΗ | 40.000 | 60.000 |
| ● ΣΤΟΚΧΟΛΜΗ | 42.000 | 65.000 |
| ● ΦΡΑΝΚΦΟΥΡΤΗ | 36.500 | 57.000 |
| ● ΑΜΣΤΕΡΝΤΑΜ | 38.000 | 50.000 |
| ● ΡΙΟ | 150.000 | 222.000 |

Μόνο τα σουγιά σετούν σιο φθηνά!
VISA TRAVEL CLUB & ΦΙΛΙΠΠΟΣ
Μανδηλαρά 8 τηλ. 33282, 31562
ΣΙΓΟΥΡΙΑ - ΕΓΓΥΗΣΗ
Η 52



**Interail/TRAVEL**

ΠΑΣΧΑ ΣΤΗΝ ΚΡΗΤΗ

8ΗΜΕΡΗ ΕΚΔΡΟΜΗ
22/4/92 έως 29/4/92

ΗΡΑΚΛΕΙΟ - ΧΕΡΣΟΝΗΣΟΣ - ΜΑΛΙΑ - ΑΡΧΑΝΕΣ - ΜΥΡΤΙΕΣ - ΑΓ. ΝΙΚΟΛΑΟ - ΙΕΡΑΠΕΤΡΑ - ΣΗΤΕΙΑ - ΒΑΙ- ΜΑΤΑΛΑ - ΦΑΙΣΤΟΣ - ΑΓ. ΓΑΛΗΝΗ - ΡΕΘΥΜΝΟ - ΑΡΚΑΔΙ - ΧΑΝΙΑ - ΤΑΦΟΙ ΒΕΝΙΖΕΛΟΥ - ΜΟΥΣΕΙΟ ΚΑΖΑΝΤΖΑΚΗ - ΚΝΩΣΟΣ

Ελάτε να θαυμάσουμε τις ομορφιές της Κρήτης τώρα το Πάσχα. Μοναδική ευκαιρία περιήγησης σε όλη την Κρήτη.

Η τιμή περιλαμβάνει:
- *Εισιτήρια Ρόδο - Ηράκλειο - Ρόδο με το F/B «Milena» σε καμπίνες β΄ θέσεως.*
- *7 Διανυκτερεύσεις στο ξενοδοχείο «Aerabella» με πρωινό.*
- *Όλες οι μεταφορές με πολυτελές πούλμαν*
- *Συνοδός του γραφείου μας.*

ΤΙΜΗ ΕΚΔΡΟΜΗΣ 64.000
ΕΙΔΙΚΕΣ ΤΙΜΕΣ ΓΙΑ ΠΑΙΔΙΑ

Για αναλυτικό πρόγραμμα εκδρομής και κάθε άλλη πληροφορία, απευθυνθείτε στο γραφείο γενικού τουρισμού

**Interail Travel**

Β. ΘΕΟΧΑΡΙΔΟΥ - Ι. ΜΑΡΚΑΚΗΣ Ο.Ε.
Διεύθυνση: ΚΕΝΝΕΝΤΥ 38 - Τηλ. 25639

**Interail Travel**

*και πάμε μαζί απ' άκρη σ' άκρη*



**Πρέπει να είναι**
εγκεκριμένες από το Υπ. Οικονομικών και
**CASIO**



Ο νόμος απαιτεί
για να έχει μια ταμειακή μηχανή την έγκριση του Υπ. Οικονομικών πρέπει να διαθέτει ειδική φορολογική μνήμη και δυνατότητα ελληνικής εκτύπωσης.

Η CASIO προσφέρει
τη σωστή λειτουργία και υποστήριξη της ταμειακής μηχανής για 7 χρόνια τουλάχιστον, την ευχρηστία, την αξιοπιστία, την ποιότητα CASIO και τη μακρόχρονη πείρα της αγοράς. Γιατί η CASIO είναι πιο απαιτητική από το νόμο.

ΤΑΜΕΙΑΚΕΣ ΜΗΧΑΝΕΣ
**CASIO** ΤΕ 3900 CR
Με το νόμο... της αγοράς

Γενικός αντιπρόσωπος Δωδεκανήσου
**Ν. ΜΑΓΓΙΩΡΟΣ Ε.Π.Ε.**
ΕΜΠΟΡΟΤΕΧΝΙΚΕΣ ΕΠΙΧ)ΣΕΙΣ
Καρπάθου 3Γ — Ρόδος 85100, τηλ. 32815—33909



ΕΡΓΑΣΤΗΡΙΟ ΕΛΕΥΘΕΡΩΝ ΣΠΟΥΔΩΝ
**PROGRAM**
ΗΛΕΚΤΡΟΝΙΚΩΝ ΥΠΟΛΟΓΙΣΤΩΝ

**ΜΑΝΩΛΗΣ Ι. ΣΟΦΙΛΛΑΣ**
ΚΟΔΡΙΚΤΩΝΟΣ 89 - ΤΗΛ. 23368 - ΡΟΔΟΣ

Πληροφορούμε όλους τους μαθητές μας και όλους τους ενδιαφερόμενους για μαθήματα ηλεκτρονικών υπολογιστών ότι οι εγγραφές για την καινούργια σχολική περίοδο άρχισαν. Τα μαθήματα αρχίζουν στις 2 Σεπτεμβρίου ημέρα Δευτέρα. Για περισσότερες πληροφορίες τηλεφωνήστε στο τηλέφωνο 0241-23368.

ΔΙΔΑΣΚΟΝΤΑΙ
- Εκμάθηση πληκτρολογίου
- Θεωρία και πρακτικές εφαρμογές του ηλεκτρονικού υπολογιστή
- Εντολές λειτουργικού συστήματος DOS και πρακτική εξάσκηση
- Κειμενογράφηση με σύγχρονους κειμενογράφους αμερικανικών και ελληνικών προδιαγραφών
- Σχεδίαση με σύγχρονα αμερικανικά πακέττα
- Αρχές και θεωρεία προγραμματισμού
- Προγραμματισμός με BASIC, PASCAL, COBOL, dBASE,LOTUS
- Εφαρμογές για λογιστικά, συμβολαιογραφικά, δικηγορικά, ιατρικά γραφεία, καθώς και για καταστήματα, αποθήκες και ξενοδοχεία.
- Εκμάθηση των WINDOWS και πρακτική εφαρμογή

**Αναλαμβάνουμε την εκπαίδευση των ατόμων ανεξαρτήτου ηλικίας και γνώσεων.**
**Λειτουργούν ειδικά τμήματα για παιδιά ηλικίας 8 μέχρι 12 χρόνων.**
**Διδάσκει πτυχιούχος των αμερικανικανικών πανεπιστημίων UNIVERSITY OF BALTIMORE και BOWIE STATE UNIVERSITY**

**ΠΑΡΑΡΤΗΜΑ ΑΦΑΝΤΟΥ PROGRAM**
Πληροφορίες στο τηλέφωνο 0241-23368



**ΠΩΛΟΥΝΤΑΙ**
**ΓΡΑΦΕΙΑ - ΚΑΤΑΣΤΗΜΑΤΑ**

Επαγγελματίες! αποκτήστε μια για πάντα τη δική σας επαγγελματική στέγη, αγοράζοντας από τα κάτωθι ακίνητα, κατασκευής Θ.Β. Πράσινου.

1) Κεντρικό κατάστημα των 89τ.μ. ύψους πέντε μέτρων, επί της οδού Αλεξάνδρου Διάκου.

2) Γραφεία πολυτελείας διαφόρων διαστάσεων όπως, των 38τ.μ των 45τ.μ., και των 80τ.μ., επί της οδού Αλεξάνδρου Διάκου.

3) Κατάστημα των 76τ.μ. με δωρεάν αποθήκη επί της Παπαλουκά.

4) Καταστήματα των 78, των 127, και των 132 τ.μ., στην οδό Σκύδρου Ζερβού.

5) Αποθήκη των 240τ.μ. για βιοτεχνία, επί της λεωφόρου Τριανών.

ΠΛΗΡΟΦΟΡΙΕΣ
**Θ. ΠΡΑΣΙΝΟΣ, τηλ. 24304**


ΠΩΣ ΑΞΙΟΠΟΙΗΘΗΚΑΝ ΧΙΛΙΑΔΕΣ ΣΤΡΕΜΜΑΤΑ

# Το φράγμα και η λίμνη της γραφικής Απολακκιάς

## Ενα θαυμάσιο έργο του τ. νομάρχη Γιάννη Μαχαιρίδη

Σε μια μαγευτική τοποθεσία η Απολακκιά αναπτύσσεται. Σε ένα συνδυασμό λόφων και θάλασσας με φρέσκο ψάρι, η Απολακκιά είναι ιδανικός τόπος για ημερήσια εκδρομή. Οι κάτοικοι του χωριού καλωσυνάτοι και φιλόξενοι, έχουν φροντίσει για την καθαριότητα στο χωριό τους. Υπάρχουν καφενεία, αναψυκτήρια, εστιατόρια. Αλλοτε, για να φθάσεις σε αυτό, η πορεία ήταν κουραστική και επικίνδυνη, τώρα με τους ασφαλτοστρωμένους δρόμους είναι ευχάριστη.

Ο επισκέπτης που έρχεται από το Γεννάδι, περνάει μέσα από το δάσος και την άγρια ερημιά, όπου το κάθε πλάσμα δίνει τη μάχη να κρατηθεί στη ζωή, το δέντρο, το λουλούδι, το πουλί που φτερώνει με τρομαγμένα κραξίματα.

Φθάνοντας στο χωριό και ακολουθώντας το δρόμο προς τη λίμνη σε φέρνει στο φράγμα όπου αντικρίζεις τη λίμνη της Απολακκιάς, νωχελική υδάτινη ομορφιά.

Είναι απόλαυση να έρχεται κανείς εδώ στη γαλήνια λίμνη, μπροστά στη γαλάζια απεραντοσύνη του νερού, χαρά των αισθήσεων, αλάφρωμα του νου του σημερινού ανθρώπου, του κουρασμένου, εξουθενωμένου ψυχικά από τον παράφορο αγώνα της ζωής. Μακριά από τη βουή του κόσμου στους δρόμους και τις πλατείες να βυθίζεσαι στη σιωπή που σου χαρίζει η γαλάζια ομορφιά των νερών με τα αστραφτερά παιχνιδίσματα του ήλιου.

Εδώ υπάρχει η δυνατότητα για υδατοκαλλιέργειες ψαριών, βατράχων, χελιών

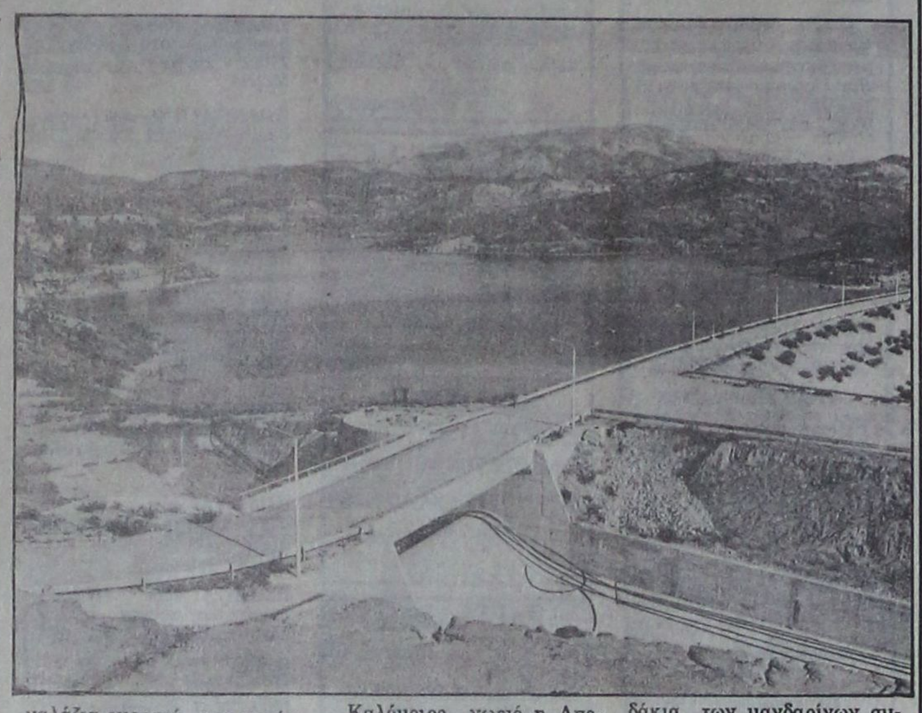

Καλόμοιρο χωριό η Απολακκιά με τον ανεκτίμητο θησαυρό της τη λίμνη, τους φιλόξενους και εργατικούς κατοίκους της, το ακούραστο κοινοτικό συμβούλιο, το δραστήριο πρόεδρό της. Η Απολακκιά είναι εκεί και σας περιμένει.

Η ιστορία της κατασκευής του φράγματος είναι πολύ παλιά. Την ξεκίνησαν οι Ιταλοί το 1938. Εκαναν τη σχετική μελέτη, αλλά δεν μπόρεσαν να πραγματοποιήσουν το έργο.

Μετά την απελευθέρωση όλες οι ελληνικές κυβερνήσεις έδιναν προεκλογικά την υπόσχεση ότι θα κατασκεύαζαν το φράγμα.

Από το 1950 κάθε λίγο και λιγάκι, διάφοροι μανδαρίνοι του υπουργείου Γεωργίας ερχόντουσαν στη Ρόδο και ...μελετούσαν την κατασκευή του φράγματος της Απολακκιάς.

Τα ...τουριστικά αυτά ταξιδάκια των μανδαρίνων συνεχίστηκαν επί σαράντα περίπου χρόνια χωρίς να γίνεται τίποτα. Ευτυχώς για τη Ρόδο και ιδιαίτερα για την Απολακκιά ο επί ΠΑΣΟΚ νομάρχης Γιάννης Μαχαιρίδης αντιλήφθηκε αμέσως μόλις ήρθε στη Ρόδο τη σπουδαιότητα του φράγματος και αποφάσισε να πραγματοποιήσει οπωσδήποτε το θαυμάσιο αυτό αναπτυξιακό έργο.

Με την ποντιακή επιμονή και εργατικότητα που τον διακρίνει, κατόρθωσε να κατασκευάσει το φράγμα και να αξιοποιήσει χιλιάδες χέρσων στρεμμάτων της νότιας Ρόδου.

ΓΙΑΝΝΗΣ ΦΟΥΚΑΣ


**ΣΥΓΧΑΡΗΤΗΡΙΑ**

Συγχαίρουμε θερμά την αγαπημένη μας ανηψιά ΠΑΡΑΣΚΕΥΗ Κ. ΚΑΡΑΟΛΑΝΗ που πήρε με ΑΡΙΣΤΑ το πτυχίο της νηπιαγωγού από το πανεπιστήμιο Αιγαίου (παιδαγωγικό τμήμα) και της ευχόμαστε καλή σταδιοδρομία.

Οικογένεια:
Στέφανου Χρύσαλλου

2274-25/3



ΛΥΚΕΙΟ ΤΩΝ ΕΛΛΗΝΙΔΩΝ ΡΟΔΟΥ
«ΕΡΓΑΝΗ ΑΘΗΝΑ»

**ΠΡΟΣΚΛΗΣΗ**

Καλούνται τα μέλη σε τακτική γενική συνέλευση τη Δευτέρα 30 Μαρτίου 1992 ώρα 5.30 μ.μ. στο κέντρο Ελληνικόν οδός Αλεξάνδρου Διάκου 29 - 31 (στη συμβολή με οδό Γρίβα).

Θέματα ημερήσιας διάταξης:
1. Εκθεση πεπραγμένων
2. Απολογισμός - Ισολογισμός
3. Εκθεση εξελεγκτικής επιτροπής
4. Απαλλαγή διοικητικού συμβουλίου

Θα ακολουθήσει τσάϊ με το μουσικό πρόγραμμα του κέντρου
Η Πρόεδρος του Διοικητικού Συμβουλίου
Ρέα Παπαχρήστου - Τσέλιου

3777 29/3



ΜΕΓΑΛΗ ΔΗΜΟΠΡΑΣΙΑ
με *Εργα Τέχνης & ΧΕΙΡΟΠΟΙΗΤΑ ΧΑΛΙΑ*
ΞΕΝΟΔΟΧΕΙΟ GRAND HOTEL
Εναρξη την Παρασκευή 27 Μαρτίου
ΧΛ-4/4
ΩΡΑ 9.00 ΤΟ ΒΡΑΔΥ
ΕΙΣΟΔΟΣ ΕΛΕΥΘΕΡΗ
GALLERY MIRARAKI
ΤΗΛ. 6914098 - 6916663


## Ετοιμες οι επιτροπές για τις αυτοψίες στα ακίνητα του Δημοσίου

Ετοιμες είναι οι έξη επιτροπές οι οποίες συστάθηκαν με απόφαση του νομάρχη Γ. Χαραλαμπόπουλου, προκειμένου να ξεκινήσουν με εντατικό ρυθμό οι αυτοψίες στα ακίνητα του Δημοσίου, για τα οποία έχουν υποβληθεί αιτήσεις από συμπολίτες μας για εξαγορά και απόδοση, σύμφωνα με το νόμο 719/79.

Οπως έγινε γνωστό, οι επιτροπές είναι έτοιμες και θα αρχίσουν δουλειά, στις αρχές Απριλίου, κάνοντας αυτοψίες σε ακίνητα πολλών κοινοτήτων για τα οποία υπάρχουν αιτήσεις.

Πρόβλημα όμως εξακολουθεί να υπάρχει με την έλλειψη προσωπικού στη Κτηματική Υπηρεσία Ρόδου (Εφορία Δημοσίων Κτημάτων) και καταβάλλονται προσπάθειες να αυξηθεί, έστω και με λίγους υπαλλήλους.

Οπως δήλωσε χτες ο νομάρχης Γ. Χαραλαμπόπουλος, οι επιτροπές θα δραστηριοποιηθούν με στόχο μέσα στο 1992 να έχουν εξετασθεί 500 και πλέον αιτήσεις που εκκρεμούν, ενώ ο στόχος που μπαίνει για το 1993 είναι 1.000 αιτήσεις. Πρέπει να σημειωθεί ότι ο νόμος 719/79 ισχύει για 12 νομούς της χώρας και η εντολή του υπουργείου είναι να ολοκληρωθούν όλες οι εκκρεμείς υποθέσεις.


**PEUGEOT**
ΝΕΟ 106
ΤΗΛ. 23.085 - 27.716


Για να λήξει το σήριαλ

## Διαπραγματεύσεις προτείνουν οι ξεναγοί

### Η προσφυγή στην Επιθεώρηση

ΣΤΗΝ ΑΝΤΕΠΙΘΕΣΗ τώρα οι ξεναγοί. Με χτεσινή ανακοίνωσή τους που απευθύνεται στους τουριστικούς πράκτορες, τους ζητούν να καθίσουν στο τραπέζι των διαπραγματεύσεων ή να καταφύγουν στην Επιθεώρηση Εργασίας. Ειδικότερα, στην ανακοίνωσή τους οι ξεναγοί αναφέρουν τα εξής:

«Με μεγάλη έκπληξη τις τελευταίες μέρες διαβάζουμε στον τοπικό τύπο οξύτατες ανακοινώσεις από την πλευρά σας, με τις οποίες προσπαθείτε να πυροδοτήσετε τις σχέσεις των δύο πλευρών και τις διαπραγματεύσεις.

Είναι πράγματι άξιο απορίας που αποσκοπούν οι συντάκτες των ανακοινώσεων - εύλογα είναι να ερωτηθεί κανείς μήπως έχουν εσωτερικά προβλήματα ή μήπως ύστερα από τις αρνήσεις τους στις νόμιμες αξιώσεις των ξεναγών, δεν μπορούν να δικαιολογήσουν στα μέλη τους τις ήττες της εργοδοτικής πλευράς στα δικαστήρια, όπως της Ολομέλειας του Συμβουλίου της Επικρατίας αρ. 357/1992, του Αρείου Πάγου 1365/90, τις αποφάσεις των Εφετείων Αθηνών 1855/87, 2195/85, 2258/84, 2257/84, 7486/84, 12760/88, 1362/84, 3627/86, 3367/83, 58/82, 1558/82, 2191/82, 7064/75 κ.λ.π. αλλά και άλλες 53 αποφάσεις άλλων δικαστηρίων διαφόρων βαθμών.

Πάντως δεν νομίζουμε ότι με ψεύδη και συκοφαντίες οι συντάκτες των ανακοινώσεων, θα μπορέσουν να δικαιολογήσουν τα αδικαιολόγητα, αφού δεν είναι ο σωστότερος τρόπος για να εξυπηρετηθούν τα συμφέροντα των πρακτόρων.

Δεν φταίμε εμείς κ. πρόεδρε εάν για ποσό 21.002 που έπρεπε να καταβάλετε σε 7 ξεναγούς το έτος 1985, το δικαστήριο σας υποχρέωσε να καταβάλετε σήμερα ποσό 110.957 λόγω προσαυξήσεων για τόκους, δικαστικά έξοδα κ.λ.π.

Είναι επίσης άξιο απορίας γιατί εσείς σαν διοίκηση δεν κάθεστε στο τραπέζι των διαπραγματεύσεων και τέλος πάντων γιατί δεν προσφεύγετε στην Επιθεώρηση Εργασίας για επίλυση της διαφοράς.

Είναι ακόμα ακατανόητο το πνεύμα των επιστολών σας, όταν εμείς σας ζητάμε αυξήσεις εσείς να μας αντιπροτείνετε αμοιβές λιγότερες απο την περσυνή περίοδο (επιστολή σας 229/19-2-92), όπως στην πρότασή σας για ξενάγηση 5ωρη προτείνετε αμοιβή 10.000 δρχ., ενώ για την αντίστιχη του 1991 (compact) γύρος πόλεως και Λίνδο μαζί, ο ξεναγός αμοιβόταν με ακαθάριστο ποσό 10.800 δρχ.

Είναι ακόμα ακατανόητο, όταν σας προτείνουμε ένα τρόπο αμοιβής που εσείς ζητήσατε, δηλαδή στην αμοιβή να συμπεριλαμβάνονται όλα τα απορρέοντα επιδόματα από την εργατική νομοθεσία, εσείς να διαβάζετε μόνο τα ποσοστά και έτσι να γίνεται σύγχιση.

Εάν δεν γνωρίζετε ποιά είναι τα απορρέοντα από την εξαρτημένη φύση της εργασίας μας, θα μπορούσατε να τα πληροφορηθείτε από το υπουργείοΕργασίας.

Επίσης απορούμε πως βγάλατε ημερήσια αμοιβή 44585 ώστε σύμφωνα με τα λεγόμενά σας ο ξεναγός αμοίβεται με 13.000.000 δρχ. το χρόνο, πράγμα βέβαια που κατηγορηματικά διαψεύδουν τα εκκαθαριστικά του υπουργείου Οικονομικών που μας αφορούν και που είναι στη διάθεσή σας.

Παρά ταύτα, επειδή επιθυμούμε το καλό όλων μας και του ροδιακού τουρισμού, σας ζητούμε να σταματήσετε τις ενέργειες που χωρίς λόγο οξύνουν τις σχέσεις των δύο κλάδων και με ειλικρινείς και καλοπροαίρετες προτάσεις να καθήσετε μαζί μας στο τραπέζι των διαπραγματεύσεων, απομονώνοντας κάθε φωνή οξύτητας και αυθαιρεσίας που δεν ενδιαφέρεται για το καλό του τόπου και αποσκοπεί μόνο σε μεγαλύτερο προσωπικό οικονομικό όφελος, όπως φάνηκε με το άνοιγμα της γραμμής και την οργάνωση εκδρομών προς την Τουρκία, γίνοντας έτσι σκαπανείς της γείτονης χώρας.

Πάντοτε στη διάθεσή σας γιαπροτάσεις.»

## 26-29 Μαρτίου οι εξετάσεις γερμανικών στη Ρόδο για το ινστιτούτο «Γκαίτε»

Από τις 26 μέχρι τις 29 Μαρτίου διεξάγονται στη Ρόδο, οι εξετάσεις γερμανικών του ινστιτούτου Γκαίτε.

Το ινστιτούτο Γκαίτε στέλνει στο νησί μας αντιπροσώπους εξεταστές από την Αθήνα, για τις εξετάσεις δύο επιπέδων: Α. ZDAF (Τσερτιφικάτ), Β. MP (Μιτελστούφε)

Για τους υποψηφίους, αυτό σημαίνει μια μεγάλη ψυχική και οικονομική ανακούφιση, γιατί δεν χρειάζεται να κάνουν τις εξετάσεις αυτές στην Αθήνα, αλλά εδώ στη Ρόδο.

Χρειάζεται να υπενθυμίσουμε ότι παλαιότερα οι υποψήφιοι έπρεπε να ταξιδέψουν δύο φορές στην Αθήνα, μία για τα προφορικά και μία για τα γραπτά.

Το δίπλωμα Τσερτιφικάτ (ZDAF), είναι προϋπόθεση σήμερα σε πολλά τουριστικά επαγγέλματα. Ο αριθμός των υποψηφίων βρίσκεται σε συνεχή άνοδο, λόγω της ανόδου του τουρισμού μας από γερμανόφωνες χώρες αλλά και των εμπορικών μας σχέσεων με τη Γερμανία.

Το δίπλωμα Μιτελστούφε (MP), που προϋποθέτει τέλεια γνώση της γερμανικής γλώσσας, είναι προϋπόθεση για την εισαγωγή σε γερμανικά πανεπιστήμια και για επιχειρηματικέςδραστηριότητες.

Ευχόμαστε σε όλους τους υποψηφίους του νησιού μας καλή επιτυχία και καλή πρόοδο.


**ARKADIA LINES S.A**
**F/B SILVER PALOMA**

Γνωρίζουμε στο επιβατικό κοινό, ότι τα θερινά δρομολόγια του F/B SILVER PALOMA έχουν ως εξής:
ΚΑΘΕ **ΠΑΡΑΣΚΕΥΗ ΩΡΑ 16.00**
ΓΙΑ ΛΕΜΕΣΣΟ - ΧΑΪΦΑ
ΚΑΘΕ **ΤΡΙΤΗ ΩΡΑ 15.00**
ΓΙΑ ΠΕΙΡΑΙΑ (ΑΝΕΥ ΕΠΙΒΑΤΩΝ/ΟΧΗΜΑΤΩΝ)
*Δεχόμαστε επιβάτες και οχήματα για Κύπρο - Ισραήλ*

ΠΛΗΡΟΦΟΡΙΕΣ - ΕΙΣΙΤΗΡΙΑ
**ΠΡΑΚΤΟΡΕΙΟ ΕΡΥΘΡΑ ΘΑΛΑΣΣΑ**
Δ. ΘΕΟΔΩΡΑΚΗ 13 ΡΟΔΟΣ- ΤΗΛ. 27721-22460-22683

M2

# ΠΡΟΟΔΟΣ ΜΙΚΡΕΣ ΑΓΓΕΛΙΕΣ ΠΡΟΟΔΟΣ ΜΙΚΡΕΣ ΑΓΓΕΛΙΕΣ ΠΡΟΟΔΟΣ ΜΙΚΡΕΣ ΑΓΓΕΛΙΕΣ

## Ζητήσεις

**ΖΗΤΟΥΝΤΑΙ**

υπάλληλοι να εργαστούν στο σούπερ μάρκετ του ξενοδοχείου Μετροπόλιταν Καψής. Απαραίτητο να μιλάνε τουλάχιστο αγγλικά

**Τηλ. 25015 - 21323**

X295

**ΖΗΤΟΥΝΤΑΙ**

παρά βιοτεχνίας, γαζώτριες και κοπτοράπτριες

Πληροφορίες

**τηλ.21097**

3695-29/3

**ΖΗΤΕΙΤΑΙ**

**Μάγειρας για εστιατόριο στην Ιξιά**

**Τηλ. 30119, 9π.μ-5μ.μ.**

3522-28/3

**ΖΗΤΟΥΝΤΑΙ**

ΝΕΕΣ ΕΜΦΑΝΙΣΙΜΕΣ ΓΙΑ ΕΡΓΑΣΙΑ ΣΕ ΚΑΦΕΤΕΡΙΑ

ΜΙΣΘΟΣ ΠΟΛΥ ΚΑΛΟΣ - ΣΥΝΕΧΕΣΩΡΑΡΙΟ

**Πληρ. 23412 - 28861, κ. Βασίλη**

3753-2/4

**ΖΗΤΟΥΝΤΑΙ**

2 μάγειροι και κορίτσια για να εργασθούν σε εστιατόριο πολυτελείας στο Φαληράκι.

**Τηλ. 32755**, 10-1π.μ και 7-11μ.μ.

3743-2/4

**ΖΗΤΕΙΤΑΙ**

ΠΩΛΗΤΡΙΑ ΠΕΠΕΙΡΑΜΕΝΗ ΓΙΑ ΤΟΥΡΙΣΤΙΚΟ ΚΑΤΑΣΤΗΜΑ ΣΤΗΝ ΠΑΛΙΑ ΠΟΛΗ.

**Πληρ. τηλ. 85523 - 34785**, από 08.30-18.00 και **28832** από 18.00-21.00

X316-27/3

**ΖΗΤΟΥΝΤΑΙ:** α) ψησταίρης, β) γκαρσόνια, γ) ψησταίρης για γύρο, για να εργαστούν στη ψησταριά του Μ. Λουϊζίδη. Πληροφορίες εντός από 10-2, τηλ. 27754

3739-3/4

**ΖΗΤΕΙΤΑΙ** μάγειρας για απογευματινή εργασία 3-11μ.μ., σε εστιατόριο στο Φαληράκι. Πληροφορίες τηλ. 26889 πρωινές ώρες και 85340 - 85883 απογευματινές ώρες

3745-2/4

**ΖΗΤΕΙΤΑΙ** μπέιμπυ - σίτερ. Τηλ. 28047, 8μ.μ., κ. Τζένη

3751-2/4

**ΖΗΤΕΙΤΑΙ** νέος με λογιστικές γνώσεις και ξένης γλώσσας. Επίσης νέα ως εσωτερική βοηθός, και νέος ή νέα που να ομιλεί γερμανικά, για να εργασθούν σε σοβαρή επιχείρηση. Τηλ. 32232 και 34088, κ. Δημήτρης

3738-1/4

**ΔΙΕΘΝΗΣ** εταιρία ενοικιάσεως αυτοκινήτων, ζητεί προσωπικό με προσόντα δίπλωμα οδήγησης και τουλάχιστον αγγλικά. Γ. Λεόντος 38, έναντι ξενοδοχείου Αθηνά, τηλ. 35239

3723-31/3

**ΖΗΤΕΙΤΑΙ** δεσποινίς για μόνιμη εργασία. Τηλ. 29713

3721-31/3

**ΑΠΟ ΤΟ ΞΕΝ/ΧΕΙΟ COLUMBIA** Α' τάξεως, στο Φαληράκι, **ΖΗΤΕΙΤΑΙ** : α) βοηθός μπαρ, άνδρας ή γυναίκα, β) βοηθοί σερβιτόρων άνδρες ή γυναίκες, γ) καμαριέρες. Για πληροφορίες στα τηλέφωνα καθημερινώς 85610 - 85794

X315-24/3

**ΖΗΤΕΙΤΑΙ** νεαρός υπάλληλος για πρακτορείο. Τηλ. 27108

M46

**ΖΗΤΕΙΤΑΙ** για το κατάστημα Dimis - Παπανικολάου 27, δίπλα στο ξενοδοχείο Σεβαλιέρ, πωλήτρια ή πωλητής από τη Σκανδιναβία, ή από Ρόδο φθάνει να μιλούν τουλάχιστον μια σκανδιναβική γλώσσα, Μισθός ικανοποιητικός. Πληροφορίες τηλ. 29812 ή 61644, μετά τις 10 το πρωί

3656-27/3

**BABYSITTER WANTED**

EXPERIENCED TO MIND BOY 5 YEARS OF AGE 3 EVENINGS 2 p.m. - 9p.m. I DAY 8.30 am - 2.30p.m. ENQUIRIES ON ...HOME 64938, WORK 29043

3644-27/3

**ΖΗΤΕΙΤΑΙ** μάγειρος για εστιατόριο εντός πόλεως. Πληροφορίες τηλ. 24642, όλες τις ώρες

3617-25/3

**ΖΗΤΕΙΤΑΙ** οικιακή βοηθός ως εσωτερική σε ανδρόγυνο με δίδυμα αγοράκια τριών ετών. Μισθός ικανοποιητικός. Τηλεφωνείτε όλο το πρωί στο τηλέφωνο 92215

3633-25/3

**ΖΗΤΕΙΤΑΙ** δια κεραμικά, γνωρίζουσα ΡΙΓΑ - ΦΙΛΕ ΤΟ - ΦΑΣΕΣ. Τηλ. 51785 - 51486

3629-25/3

**ΖΗΤΟΥΝΤΑΙ** ελαιοχρωματιστές, μάστοροι και βοηθοί με ΙΚΑ. Πληροφορίες τηλ. 37082, κ. Σταύρο, 6-8μ.μ.

3619-25/3

**ΖΗΤΟΥΝΤΑΙ** οικόπεδα και αγροκτήματα προς αγορά, κατά προτίμηση στις περιοχές Τριάντα - Κοσκινού - Τσαΐρι - Παστίδα - Κρεμαστή - Σορωνή - Γεννάδι - Ασγούρου. Επίσης ζητούνται παλιές οικίες προς αγορά. Πληροφορίες τηλ. 28068 και 32062

M62

**ΖΗΤΕΙΤΑΙ** ξενοδοχείο προς αγορά 200 κλινών, περιοχή Τριάντα - Κρεμαστής. Τηλ. 28068 και 32062

X286

**ΖΗΤΕΙΤΑΙ** αγρόκτημα προς αγορά σε απόσταση έως 12 χλμ. από την πόλη της Ρόδου. Τηλ. 29390 από 17.00-21.00

3513-25/3

**ΖΗΤΟΥΝΤΑΙ**

**ΠΩΛΗΤΡΙΕΣ** για τα καταστήματα υποδημάτων ΤΣΑΚΙΡΗΣ ΜΑΛΛΑΣ, Ταρπόν Σπρινγκς 12 και ΑΣΠΑ ΦΡΑΓΚΟΥ, Αλεξάνδρου Διάκου 32.

Πληροφορίες στα

**τηλ. 32995 - 23541**

3634-25/3

**ΖΗΤΟΥΝΤΑΙ**

**Παρά της εταιρίας ΔΕΛΤΑ, ζητούνται** οδηγοί - πωλητές, με δίπλωμα γ' κατηγορίας.

Πληροφορίες

**τηλ. 29868, κ. Επιφάνη**

2266-25/3

**ΖΗΤΟΥΝΤΑΙ**

**Παρά του Γραφείου Γενικού Τουρισμού IALYSOS TRAVEL.**

1) Στέλεχος με σχετική πείρα και πολύ καλή γνώση, τουλάχιστον της αγγλικής γλώσσας, για την Υποδιεύθυνση του Γραφείου

2) Λογιστής και βοηθός λογιστού με γνώσεις της αγγλικήςγλώσσας.

3) Υπάλληλοι δια το τμήμα των κρατήσεων. Απαραίτητη πολύ καλή γνώση της αγγλικής γλώσσας.

Μισθοί ανάλογα με τα προσόντα. Γράψετε σύντομο βιογραφικό σημείωμα στη δ/νση: IALYSSOS TRAVEL, Αλεξ. Διάκου 25 - Ρόδος

Τηλ. 31571 - 31577

Οι αιτήσεις θα τηρηθούν εμπιστευτικές

ΧΛ-31/3

**ΖΗΤΕΙΤΑΙ**

από την ΤΟΥΟΤΑ ΡΟΔΟΥ, λογιστής με πείρα σε Γ' Κατηγορίας βιβλία.

Πληροφορίες στα

**τηλ. 29693 - 30414**

X253

**ΖΗΤΕΙΤΑΙ**

σερβιτόρος επί της υποδοχής πελατών (όχι «καμάκι») για να εργασθεί σε σοβαρό εστιατόριο (CASTELLO HOUSE), στην Παλιά Πόλη.

Προϋπόθεση να είναι γνώστης ξένων γλωσσών.

Πληροφορίες στα

**τηλ. 23616 - 28195**

2270-28/3

**ΖΗΤΕΙΤΑΙ** τηλέφωνο προς αγορά εντός κέντρου πόλεως. Πληροφορίες τηλ. 63932

3771-3/4

**ΖΗΤΕΙΤΑΙ** καμαριέρα για να εργαστεί σε δωμάτια στο Φαληράκι. Τηλ. 85221, πρωινές ώρες

3773-3/3

**ΑΠΟ ΤΗΝ ΒΑΠ** - Π. Κουγιός ΑΒΕΕ, ζητείται νέος για τη στελέχωση του τμήματος πωλήσεων. Ερασιτεχνικό δίπλωμα αυτοκινήτου, απολυτήριο λυκείου - στρατού απαραίτητα. Ατομα με πείρα στην αγορά ή με πτυχίο ανώτερης ή ανώτατης σχολής, θα προτιμηθούν.Πληροφορίες τηλ. 62700, ώρες 8-3.00

2346-3/4

**ΑΠΟ ΤΗΝ ΒΑΠ** -Π. Κουγιός ΑΒΕΕ, ζητούνται νέοι απόφοιτοι λυκείου να εργαστούν στο τμήμα πωλήσεων. Αποδοχές ικανοποιητικές. Πληροφορίες τηλ. 62700, ώρες 8-3.00

2346-3/4

**ΖΗΤΕΙΤΑΙ** για μόνιμη και συνεχή εργασία λαντζιέρα ή λαντζιέρης σε καφετέρια - ζαχαροπλαστείο, βραδυνές ώρες. Πληροφορίες τηλ. 22932

3755-2/4

**ΖΗΤΕΙΤΑΙ** λαντζιέρα για απογευματινή απασχόληση 6-10 το βράδυ. Τηλ. 22120

3709-28/3

**ΖΗΤΟΥΝΤΑΙ** πωλήτριες. Πληροφορίες στα τηλέφωνα 32125 και 34105

3702-29/3

**ΖΗΤΕΙΤΑΙ** από περιοδικό εμφανίσιμο και δραστήριο άτομο. Υψηλές αποδοχές. Τηλ. 22251 (εσ. 405)

3703-29/3

**ΖΗΤΟΥΝΤΑΙ** κυρίες και δεσποινίδες για σνακ - μπαρ. Τηλ. 24134 - 31629

3684-29/3

**ΖΗΤΟΥΝΤΑΙ** από την ΚΛΙΜΑΤΕΞ ΕΠΕ, βοηθοί μαστόροι, συγκολλητές και λαμαρινάδες για εγκαταστάσεις κλιματισμού. Τηλ. 61069, πρωινές ώρες και 24318, βραδινές ώρες

T.17127-31/3

**ΕΛΛΗΝΟΓΕΡΜΑΝΙΔΑ**

**26 ετών** με πείρα στο σέρβις εστιατορίων και μπαρ, με άπταιστα γερμανικά και καλά αγγλικά, ζητά ανάλογη εργασία. Πληροφορίες τηλ. 31996, ώρες 5-8μ.μ.

2343-31/3

**ΖΗΤΟΥΝΤΑΙ**

**ΟΔΗΓΟΙ - ΠΩΛΗΤΕΣ,** μεδίπλωμαΓ΄Κατηγορίας

Πληροφορίες στα

**τηλ. 61749 - 65700 -22355**

3632-27/3

**ΖΗΤΕΙΤΑΙ**

ΟΔΗΓΟΣ ΠΩΛΗΤΗΣ με δίπλωμα Γ' Κατηγορίας από εταιρία παραγωγής και διανομής ποτών

ΜΙΣΘΟΣ ΚΑΙ ΠΟΣΟΣΤΑ

**Πληρ. 32481**

3623-25/3

**ΖΗΤΟΥΝΤΑΙ**

ΥΠΑΛΛΗΛΟΙ ΟΛΩΝ ΤΩΝ ΕΙΔΙΚΟΤΗΤΩΝ ΑΠΟ ΤΟ

ΞΕΝΟΔΟΧΕΙΟ ΚΟΛΟΣΣΟΣ

**τηλ. 85524**

X314-25/3

**ΖΗΤΕΙΤΑΙ**

υπάλληλος να εργαστεί σε χρυσοχοείο.

Απαραίτητο να γνωρίζει γερμανικά - αγγλικά

**Τηλ. 21180**, ώρες καταστημάτων

3676-29/3

**ΖΗΤΑΜΕ**

πωλήτρια για κατάστημα ετοίμων ενδυμάτων.

Μισθός ικανοποιητικός.

**Πληρ. τηλ. 29611**

2343-31/3

**ΑΠΟ ΤΗΝ ΠΟΤΟΠΟΙΪΑ ΑΙΓΑΙΟΝ**

**ΖΗΤΟΥΝΤΑΙ**

1) οδηγός πωλητής

Μισθός, ποσοστά, πριμ

2) νέος με μηχανάκι για εσωτερικές και εξωτερικές δουλειές.

ΠΛΗΡΟΦΟΡΙΕΣ ΣΤΑ ΤΗΛ.: 65952 , πρωί- 61536 απόγευμα και 61536, Σάββατο - Κυριακή

2272-31/3

**ΖΗΤΕΙΤΑΙ** κοπέλα για να βοηθάει νοικοκυρά στις δουλειές του σπιτιού. Μισθός ικανοποιητικός. Τηλ. 23155

3672-28/3

**ΖΗΤΕΙΤΑΙ** καμαριέρα για STUDIOS στο Φαληράκι, 3-4 ημέρες την εβδομάδα. Να έχει προϋπηρεσία. Πληροφορίες τηλ. 85541 - 85882

3661-28/3

**ΖΗΤΕΙΤΑΙ** σοβαρή κοπέλα για να εργαστεί σε κατάστημα τουριστικό με ρούχα, γνωρίζουσα καλά την αγγλική γλώσσα. Τηλ. 20128

3660-28/3

**ΖΗΤΕΙΤΑΙ** επαγγελματική κουζίνα με γκάζι. Τηλ. 23053

3666-28/3

**ΖΗΤΕΙΤΑΙ** μάγειρας για εστιατόριο στο Φαληράκι. Πληροφορίες τηλ. 85158 ή 85082, όλες τις ώρες

3648-27/3

**ΖΗΤΕΙΤΑΙ** λογιστής έμπειρος ανωτάτης σχολής για ολόκληρο ή μειωμένο ωράριο σε μηχανογράφηση. Αμοιβή πολύ ικανοποιητική. Πληροφορίες τηλ. 24377

T.17115-29/3

**ΖΗΤΕΙΤΑΙ** οικιακή βοηθός, περιοχή Τριαντών. Τηλ. 27965

X318

## πωλήσεις

**ΠΩΛΕΙΤΑΙ** 3.000τ.μ. αγρός με πρόσοψη στον επαρχιακό δρόμο Ασγούρου - Τρειζ. Δρχ 11.000.000. Τηλ. 27082 - 26476

M22-3/4

**ΠΩΛΕΙΤΑΙ** 100τ.μ. 4άρι διαμέρισμα στο Ροδίνι.Τηλ 27082 - 26476

M22-3/4

**ΠΩΛΕΙΤΑΙ** 110 τ.μ. 4άρι διαμέρισμα στην Ιαλυσό. Τηλ. 27082 - 26476

M22-3/4

**ΠΩΛΕΙΤΑΙ** 114τ.μ., 4άρι διαμέρισμα πλησίον Στ. Κωτιάδη. Τηλ. 27082 - 26476

M22-3/4

**ΠΩΛΕΙΤΑΙ** 1.700 τ.μ. αγρός, άρτιος και οικοδομήσιμος στην κοινότητα Κρεμαστής. Τηλ. 27082 - 26476

M22-3/4

**ΠΩΛΟΥΝΤΑΙ** 3άρια σε κολώνες, πλησίον της οδού Στ. Κωτιάδη. Τηλ. 27082 - 26476

M22-3/4

**ΠΩΛΕΙΤΑΙ** 2άρι (35τ.μ.) στην περιοχή Τζένιο. Τηλ. 27082 - 26476

M22-3/4

**ΠΩΛΕΙΤΑΙ** 4άρι (120τ.μ.) διαμέρισμα, ισόγειο με αυλή, πλησίον Α. Μαρίας. Τηλ. 27082 - 26476

M22-3/4

**ΠΩΛΕΙΤΑΙ** επαγγελματικό ψυγείο με βιτρίνα σε άριστη κατάσταση κατάλληλο για μπαρ, καφετέριες, σούπερ μάρκετ, κλπ, οδός Παναγιώτου Ροδίου 5. Τηλ. 28589

3724-31/3

**ΠΩΛΕΙΤΑΙ** επιχείρηση σνακ μπαρ, εντός πόλως με εξασφαλισμένη πελατεία, όλο το χρόνο, κ. Μανώλη. Τηλ. 34618

3725-8/4

**ΕΥΚΑΙΡΙΕΣ:** 1) Σε μπετά 240τ.μ., δυόροφο κτίριο, κατάλληλο για οποιαδήποτε χρήση, επί της εθνικής οδού Ρόδου - Λίνδου στο Φαληράκι (απέναντι από το κάμπινγκ), με οικόπεδο 1 στρέμμα, σε τιμή ευκαιρίας.

2) Μεζονέτα τριόροφη 145τ.μ., πανοραμική θέα, σε 1370 τ.μ. οιόπεδο, στ' Ασγούρου και πισίνα, παράδοση με κλειδί στο χέρι εντός 40 ημερών σε τιμή που ξαφνιάζει.

3) 21 χωράφια στην Κατταβιά για επένδυση, συνολικής έκτασης 60 στρεμμάτων σε τιμές προς δεκαετίας.

4) Παραλιακά οικόπεδα και οικίες επί θαλάσσης στη Λαχανιά Ρόδου, μόνο για απαιτητικούς που ζητούν την τελειότητα.

5) Χωράφια σε όλη τη Δωδεκάνησο, από 50 δρχ. το μέτρο.

6) Αυτοκίνητο μάρκας OPEL ASCONA18 i σε τιμή ευκαιρίας. Πληροφορίες τηλ. 31510-28436

3728-31/3

**ΕΥΚΑΙΡΙΑ 3:** Πωλώ στα Τριάντα ένα οικόπεδο 3.600τ.μ. με μεγάλο συντελεστή δόμησης (50%) κοντά στη θάλασσα κατάλληλο για ξενοδοχείο ή κατασκευή διαμερισμάτων και καταστημάτων επειδή το οικόπεδο είναι γωνιακό. Πληροφορίες τηλ. 25391

M48-4/4

**ΕΥΚΑΙΡΙΑ 4:** Πωλώ στη Μιχαήλ Πετρίδη, δύο διαμερίσματα ισόγεια 105τ.μ., και 106 τ.μ. σε φανταστική τιμή. Πληροφορίες τηλ. 25391

M48-4/4

**ΠΩΛΟΥΝΤΑΙ**

ΚΑΤΑΣΤΗΜΑΤΑ ΕΤΟΙΜΟΠΑΡΑΔΟΤΑ ΣΤΑ ΚΟΛΥΜΠΙΑ.

**Πληροφορίες τηλ. 27060 - 94356**

3652-27/3

**ΠΩΛΕΙΤΑΙ**

σούπερ - μάρκετ παραλιακό, σε περιοχή ξενοδοχείων στην Ιαλυσό, με το εμπόρευμα.

**Πληροφορίες τηλ. 91904-92195,**

3627-25/3

**ΠΩΛΕΙΤΑΙ**

Διαμέρισμα από ιδιοκτήτη καινούριο, με οικόπεδο, επί της Χατζηαγγέλου

Πληροφορίες τηλ. 29362

3765-19/4

**ΠΩΛΕΙΤΑΙ Ή ΕΝΟΙΚΙΑΖΕΤΑΙ**

ΑΠΟ ΙΔΙΟΚΤΗΤΗ αναψυκτήριο πλήρως εξοπλισμένο με πελατεία εξασφαλισμένη στο κέντρο του χωριού Γενναδί, λόγω αναχωρήσεως του ιδιοκτήτη.

Πληροφορίες τηλ. **27118 ή 22398** απόγευμα

X324-2/4

**ΠΩΛΕΙΤΑΙ**

ΠΛΗΡΗΣ ΕΞΟΠΛΙΣΜΟΣ για συνεργείο αυτοκινήτων. Ολα μαζί ή μεμονωμένα εργαλεία.

**Πληροφορίες τηλ. 65977, πρωινές ώρες κ. Κονδύλη**

3752-2/4

**ΠΩΛΕΙΤΑΙ**

διαμέρισμα κοντά στην Αννης Μαρίας, 90τ.μ., εξοπλισμένο, ετοιμοπαράδοτο.

Πληροφορίες κ. Βασ. Εγγλέζο, Ν. ΠΛΑΣΤΗΡΑ 9, 29308 - 23913, ώρες γραφείου

M13-2/4

**ΠΩΛΕΙΤΑΙ**

ΕΠΙΧΕΙΡΗΣΗ ΣΤΟ ΜΑΝΤΡΑΚΙ

Πληροφορίες κ. Βασ. Εγγλέζο, Ν. ΠΛΑΣΤΗΡΑ 9, 29308 - 23913, ώρες γραφείου

M13-2/4

**ΠΩΛΕΙΤΑΙ** τριόροφη οικία ή ανεξάρτητα κάθε όροφος, στους Δασκάλους. Πληροφορίες τηλ. 28068 - 32062

MX286-31/3

**ΠΩΛΕΙΤΑΙ** μονοκατοικία σε τιμή ευκαιρίας στη Σορωνή. Τηλ. 28068- 32062

MX286-31/3

**ΠΩΛΕΙΤΑΙ** KAWASAKI GRZ 1000 RX NINJA, εκτελωσμένο από Αμερική, μαύρο σε τέλεια κατάσταση. Μοναδική ευκαιρία, λόγω σπουδών. Δεκτός κάθε έλεγχος. Τηλ. 23119 και 34597, κ. Γιώργο. Καθημερινά, 3-7 το απόγευμα

X221

**ΠΩΛΕΙΤΑΙ**

RESTURANT στην Κω, μαγαζότοπος, άρτια εξοπλισμένος. Μεγάλο σαλόνι, γωνιακό. ΕΥΚΑΙΡΙΑ

**ΠΛΗΡΟΦΟΡΙΕΣ**

**τηλ.0242/25418**

3719-8/4

**ΜΕΓΑΛΗ ΕΥΚΑΙΡΙΑ:**

ΠΩΛΟΥΝΤΑΙ: σαλόνι, σκρίνιο. Ολα μαζί με 150.000 δρχ. Επίσης ένα οικόπεδο στον Αρχάγγελο 720τ.μ., 80% κάλυψη, καθαρό, χωρίς μεσίτη. Τηλ. 24038 οικία και 35318 - 24383 κατάστημα

3618-25/3

**ΠΩΛΕΙΤΑΙ** τροχόσπιτο 3 μέτρων, σε άριστη κατάσταση και σε καλή τιμή, 450.000. Γίνονται ευκολίες πληρωμής. Τηλ. 33708

3630-25/3

**ΠΩΛΟΥΝΤΑΙ:** α) διαμέρισμα 80τ.μ., στην οδό Τσαλδάρη, ελεύθερο σε καταπληκτική τιμή, β) σε πάροδο της Αλεξ. Διάκου, 85τ.μ. ελεύθερο σε τιμή ευκαιρίας και με ωραία θέα, γ) 88τ.μ. στις 7 Βαγιές, ελεύθερο σε τιμή ευκαιρίας. Δάνεια δεκτά, ευκολίες πληρωμής. Πληροφορίες τηλ. 65300 - 63834, κ. Βρατσάλη

3631-25/3

**ΠΩΛΕΙΤΑΙ** ημιτελής μονοκατοικία, με 1600μ. οικόπεδο στην Ιαλυσό. Πληροφορίες τηλ. 28068 - 32062

M62

**ΠΩΛΕΙΤΑΙ** στο Γεννάδι αγρόκτημα 4.200τ. μ. στην τιμή των 2.500.000 δρχ. Επίσης πωλούνται και άλλα αγροτεμάχια σε τιμές ευκαιρίας. Πληροφορίες τηλ. 28068 - 32062

M62

**ΠΩΛΕΙΤΑΙ** κτήμα 1500τ.μ., στη Λαχανιά επί της λεωφόρου, άρτιο και οικοδομήσιμο, δίπλα στη θάλασσα και απέναντι από αυτό, 2.500 τ.μ. επίσης άρτιο και οικοδομήσιμο. Πληροφορίες τηλ. 65710, 61859, Κώστας Κωνσταντινίδης.

T.17101-31/3

**ΠΩΛΟΥΝΤΑΙ**

**από ιδιοκτήτη**

διαμερίσματα σε μαρμαροσοβά ή τελειωμένα των 108τ.μ., επί της οδού Θεσσαλονίκης.

Επίσης διαμέρισμα των 85τ.μ., τελειωμένο στην οδό Ενόπλων Δυνάμεων.

Μαγαζί επί της λεωφόρου Ρόδου Ασγούρου, απέναντι από το Ροδοχρώμ, 230τ.μ., κατάλληλο για βιοτεχνικό ή εκθεσιακό χώρο.

Επίσης διαμέρισμα επί της Αγίου Ιωάννου, λουξ κατασκευής, ετοιμοπαράδοτο των 150τ.μ. με δυνατότητα τροποποιήσεως του πίνακα οικοδομής σε 115 τ.μ. και 35τ.μ.

**Πληροφορίες τηλ.: 20949 - 32195 - 37735**

3473-5/4

**ΠΩΛΟΥΝΤΑΙ**

διαμερίσματα των 100τ.μ. και 55τ.μ., λουξ κατασκευής στην οδό Θεμ. Σοφούλη, δίπλα στον ΟΑΕΔ.

**Πληροφορίες τηλ.**

**64040 - 29367**

3573-17/4

**ΠΩΛΕΙΤΑΙ**

ΗΜΙΤΕΛΕΣ ξενοδοχείο, 100 κλινών στα Κολύμπια, (τελειωμένος και ο μαρμαροσοβάς), σε τιμή εκτάκτου ευκαιρίας.

Πληροφορίες τηλ. 22255, ώρες καταστημάτων και 32822, όλες τις ώρες.

3726-1/4

**ΠΩΛΕΙΤΑΙ**

ΟΡΟΦΟΔΙΑΜΕΡΙΣΜΑ 88τ.μ., κοντά στην Τσαλδάρη, καινούριο με το κλειδί στο χέρι σε τιμή ευκαιρίας.

Πληροφορίες κ. Βασ. Εγγλέζο, Ν. ΠΛΑΣΤΗΡΑ 9, 29308 - 23913, ώρες γραφείου

M13-2/4

**ΠΩΛΟΥΝΤΑΙ** από ιδιώτη, οικόπεδα των 1.000, 2.000, 4.000 τ.μ., σ' Ασγούρου με άδεια οικοδομής. Πληροφορίες τηλ. 34848

3770-4/4

**ΑΠΟ ΙΔΙΩΤΗ** πωλούνται αποθήκες και καταστήματα, διαφόρων διαστάσεων στο Ροδίνι και σε απόσταση 150μ. από την εθνική οδό. Πληροφορίες τηλ. 36579

3770-4/4

**ΑΠΟ ΙΔΙΩΤΗ** πωλείται κτήμα 2.000 ή 4.000 τ.μ., με άδεια οικοδομής στα Κοσκινού, με πανοραμική θέα. Πληροφορίες τηλ. 34848

3770-4/4

**ΠΩΛΟΥΝΤΑΙ** από ιδιώτη, οικόπεδα των 2 ή 4 στρεμμάτων, κατάλληλα για βιοτεχνικά κτίρια στο Ροδίνι, δίπλα στην εθνική οδό. Πληροφορίες τηλ. 36579

3770-4/4

**ΕΥΚΑΙΡΙΑ: ΠΩΛΟΥΝΤΑΙ** μεταχειρισμένα ενός έτους καθίσματα και ομπρέλες, σε τιμή ευκαιρίας. Τηλ. 34306, 8-9π.μ. και 3-5μ.μ.

3767-29/3

**ΕΥΚΑΙΡΙΑ 1:** Πωλώ οικόπεδο στην περιοχή Στέλιου Κωτιάδη 400τ.μ. οικοδομήσιμο και άρτιο, με μεγάλο συντελεστή δόμησης. Πληροφορίες τηλ. 25391

M48-4/4

**ΕΥΚΑΙΡΙΑ 2:** Πωλώ στην οδό Ατταβύρου περιοχή Ροδίνι, δύο οικόπεδα 500τ.μ. και 400τ.μ., με φανταστική θέα και λογικές τιμές. Πληροφορίες τηλ. 25391

M48-4/4

**ΕΥΚΑΙΡΙΑ 6:** Πωλώ ένα διαμέρισμα στην περιοχή Θεμ. Σοφούλη 90τ.μ., λουξ κατασκευής με ηλιακό θερμοσίφωνο και εσωτερική θέρμανση με θερμοσυσωρευτάς, με φανταστική τιμή. Πληροφορίες τηλ. 25391

M48-4/4

**Ροδιακή Κτηματική**

ΚΤΗΜΑΤΟΜΕΣΙΤΙΚΟ ΓΡΑΦΕΙΟ

**ΠΩΛΗΣΕΙΣ ΑΚΙΝΗΤΩΝ**

**ΟΙΚΟΔΟΜΕΣ**

**Α' ΔΙΑΜΕΡΙΣΜΑΤΑ:** 1.Κ. Υδραίου 140τ.μ. 2.Στ. Καζούλη 80-125τ.μ. 3. Ροδίνι 93-125-139 τ.μ. 4. Παρ. Στ. Κωπάδη 95τ.μ. 5. 2. Μ. Πετρίδη 71-81-106τ.μ. 6. Νιοχώρι 42-58-84τ.μ. 7. Τριάντα 82-101

**Β' ΜΟΝΟΚΑΤΟΙΚΙΕΣ - ΜΕΖΟΝΕΤΕΣ:** 1. Ροδίνι 210τ.μ. 2. Ιξιά 235τ.μ. 3. Παλιά Πόλη 180-188τ.μ. 4.Αγ. Αναστασία 80τ.μ. 5. Κοσκινού έπαυλη 275τ.μ. 6. Σπίτια παραδοσιακά στη Λίνδο - Γεννάδι - Κάλαθο - Τριάντα - Σορωνή 7. Γεννάδι έπαυλη 150τ.μ. 8. Φάνες διόροφη οικοδομή 200τ.μ.

**Γ' ΚΑΡΑ-ΓΙΑΠΙ:** 1. Νιοχώρι οροφοδιαμέρισμα 265τ.μ. 2. Τριάντα 167τ.μ.3. Ανάληψη 82τ.μ.

**Δ' ΚΑΤΑΣΤΗΜΑΤΑ:** 1. Μαντράκι 33-85τ.μ. κεντρικά 2. Σωκράτους 12τ.μ. 3. Καναδά 160τ.μ. 4. Κορδικτώνος 64τ.μ. 5. Μ. Πετρίδη 63τ.μ. 6. Γρίβα 42τ.μ. 7. Ολυμπιακή 100τ.μ. 8. Φαληράκι20τ.μ.

**Ε' ΓΡΑΦΕΙΑ:** Μαντράκι 30-60-77-90τ.μ.

**ΣΤ'ΚΤΙΡΙΑ:**1. Στο Μαντράκι 200-600τ.μ. 2. Ακαδημία 960τ.μ. 3. Νιοχώρι 310τ.μ. 4. Αννης Μαρίας 552 τ.μ. 5. Λεωφ. Καλλιθέας 600 τ.μ. 6. Αλ. Διάκου 540 τ.μ.

**Ζ' ΞΕΝΟΔΟΧΕΙΑ:** 1. Στην πόλη 70-150 κλ. 2. Τριάντα 36-110 κλ. 3 Ιξιά 62 κλ. 4. Κολύμπια 80 κλ. 5. Λίνδο 62 - 78 - 119 κλ. - Γεννάδι 50 κλ.

**ΟΙΚΟΠΕΔΑ**

**Α'ΕΝΤΟΣ ΣΧΕΔΙΟΥ:** 1. Κ. Υδραίου 349-400-500 τ.μ. 2. Ζέφυρο 880τ.μ. 3. Μ. Πετρίδη 1.630τ.μ. 4. Οδός Λίνδου 400-860τ.μ. 5. Ροδίνι 250τ.μ.

**Β' ΕΚΤΟΣ ΣΧΕΔΙΟΥ:** 1. Ροδίνι 2.200-4.000τ.μ. (Λεωφ.) 2.Τσαΐρι 4.000 τ.μ. (Λεωφ.) 3. Τσαΐρι 9.000-18.000 τ.μ. 4.Καναμάτ 47.000τ.μ. 5. Ιξιά 2.000-4.000 τ.μ. 6. Τριάντα 4.000-7.500τ.μ. 7. Κοσκινού στα Καβουράκια 5.000-10.000τ.μ. 8. Λίνδο: α. Ψαρτό 8.060-21.000τ.μ. β. Κράνα 2.000 τ.μ. γ. Πεύκοι 5.000 - 6.300τ.μ. 9. Κάλαθο 3.000 τ.μ. (Λεωφ.) 10. Λάρδο 9.400-12.000-33.000τ.μ.

**Γ' ΟΙΚΟΠΕΔΑ ΠΑΡΑΛΙΑΚΑ:** 1. Τριάντα 7.120τ.μ. 2. Θολό 30.000 τ.μ. 3. Αφάντου 13.000 τ.μ. 4. Λίνδο α: Ψαρτό 2.920τ.μ. β. Βληχά 7.400-9.000-16.000τ.μ. γ. Πεύκοι 4.400-8.000τ.μ. 5. Γεννάδι 24.000-29.400-45.400τ.μ.

**Δ' ΕΝΤΟΣ ΟΙΚΙΣΜΟΥ:** 1. Κρεμαστή 191-500-775-1.000τ.μ. 2. Παστίδα 1.000τ.μ. 3. Αφάντου 430τ.μ. κεντρικό 4. Κάλαθο 258-350-520-1.550-2.000.2.600τ.μ. 5. Πυλώνα 400τ.μ. κεντρικό

*ΑΝΑΛΑΜΒΑΝΟΥΜΕ ΕΠΙΣΗΣ Μ 35*

*ΑΓΟΡΕΣ - ΠΩΛΗΣΕΙΣ ΑΚΙΝΗΤΩΝ ΑΘΗΝΩΝ*

ΑΝΕΣΤΗΣ ΣΑΒΒΑΪΔΗΣ

Τηλ. 26281·32616·23804

Εθελον. δωδεπανησίων 29

**ΝΕΟΦΥΤΟΥ**

***Πωλούνται***

***ΜΟΝΟ ΑΠΟ ΤΟ ΓΡΑΦΕΙΟ ΜΑΣ***

1) Μαγαζί 173 τ.μ. γωνιακό σε πολύ καλή τοποθεσία, τιμήκαταπληκτική

2) Μαγαζί 41 τ.μ. επί της Βενετοκλέων και με υπόγειο, τιμή πολύ καλή.

3) Μαγαζί 63 τ.μ. σε πολύ καλή τοποθεσία, τιμή ευκαιρίας

4) Διαμέρισμα ετοιμοπαράδοτο 155 τ.μ., γωνιακό με τεράστιες βεράντες σε πολυκατοικία μόνο 4 διαμ.

5) Διαμέρισμα 4 κυρίων δωματίων ρετιρέ και με τζάκι επί της Παύλου Μελά

6) Κτήμα 4 στρ. με φανταστική θέα στην Καλλιθέα

7) Ετοιμοπαράδοτα διαμερίσματα λουξ κατασκευής 78 και 92 τ.μ. με ιδιωτικό πάρκιγκ

8) Οικόπεδο 1000 τ.μ. σε πολύ καλή τοποθεσία

9) Κτήμα 6 και 9 στρεμ. στα Κολύμπια, φανταστική τιμή

10) Κτήματα στιςΦάνες, Παραδείσι, Παστίδα

11) Βίλλα στο Γεννάδι και οικόπεδα Λάρδο, Πεύκους, Κιοτάρι, Κατταβιά κ.λ.π.

12) Αποθήκες, μαγαζιά, επιχειρήσεις κ.λ.π.

**Γ. ΝΕΟΦΥΤΟΥ**

**ΟΔΟΣ ΔΗΜ. ΘΕΟΔΩΡΑΚΗ 40**

**2ος όροφος - τηλ. 20989**

***ΠΩΛΕΙΤΑΙ***

ΑΠΟ ΙΔΙΟΚΤΗΤΗ, κτήμα με φανταστική θέα, για βίλες - 20.000 τ.μ., 150 μέτρα από τη λεωφόρο Ρόδου - Φαληράκι, στο 7 χιλιόμετρο. Περιοχή προνομούχα.

***Πληρ.τηλ. 24539***

ΠΜ2010

**ΠΩΛΕΙΤΑΙ ΑΠΟ ΙΔΙΟΚΤΗΤΗ**

οικοπεδική έκταση με φανταστική θέα στην Καλλιθέα, 31.000 τ.μ. - σίγουρη επένδυση.

# ☞ ΠΡΟΟΔΟΣ ΜΙΚΡΕΣ ΑΓΓΕΛΙΕΣ ΠΡΟΟΔΟΣ ΜΙΚΡΕΣ ΑΓΓΕΛΙΕΣ ΠΡΟΟΔΟΣ ΜΙΚΡΕΣ ΑΓΓΕΛΙΕΣ

**ΕΥΚΑΙΡΙΑ 7:** Πωλώ ένα κτήμα στους Τρεις, σε φανταστική θέση 5.800τ.μ., καθαρό και οικοδομήσιμο σε φανταστική τιμή. Πληροφορίες τηλ. 25391
M48-4/4

**ΠΩΛΟΥΝΤΑΙ** τα κάτωθι είδη: 1) VIDEO VHS με τηλεκοντρόλ 85.000, 12 μήνες εγγύηση, 2) VIDEO χωρίς τηλεκοντρόλ, 75.000, 12 μήνες εγγύηση, 3) PANASONIC VIDEO κάμερα 190.000, 4) μηχανή κοπής αλλαντικών 70.000 δρχ., 5) αποχυμωτής 50.000 δρχ., 6) πατατιέρα (για τηγάνισμα) μονή καινούρια 30.000 δρχ. 7) μηχανή καφέ φίλτρο επαγγελματική τρεις εστίες 38.000 δρχ. 8) ψυγείο 3 πόρτες (πάγκος) 35.000 δρχ. Τηλ. 22658
3737-2/4

**ΠΩΛΕΙΤΑΙ** στρογγυλή τραπεζαρία καφέ, πλήρης, τιμή 80.000 δρχ. Πληροφορίες τηλ. 61907 - 61581
3744-2/4

**ΠΩΛΟΥΝΤΑΙ:** Στη λεωφόρο Λίνδου, έναντι Ροδοχρώμ (Ασγούρου) πωλούνται: Ένα κατάστημα 160τ.μ., μία αποθήκη 235τ.μ., μια αίθουσα βιοτεχνική 250τ.μ., καθώς και ολόκληρος όροφος 750τ.μ., κατάλληλος για οποιαδήποτε εργασία. Όλα τα ανωτέρω με μεγάλες αυλές. Γίνονται και ανταλλαγές με οικόπεδα και κτήματα. Πληροφορίες κ. Νίκο Καργάκο, τηλ. 32287 - 24616
3736-8/4

**ΠΩΛΕΙΤΑΙ** 2300τ.μ. αγρός, στην κοινότητα Κοσκινού. Τηλ. 27082 - 26476
M22-3/4

**ΠΩΛΟΥΝΤΑΙ** διόροφες μονοκατοικίες στα μπετά στην περιοχή Αγία Παρασκευή του Δήμου Ιαλυσού. Τηλ. 27082 - 26476
M22-3/4

**ΠΩΛΕΙΤΑΙ** 1.000τ.μ. αγρός άρτιος και οικοδομήσιμος στους πρόποδες Φιλερήμου. Τιμή ευκαιρίας. Τηλ. 27082 - 26476
M22-3/4

**ΠΩΛΕΙΤΑΙ** 7.000 τ.μ. αγρός κοντά στη διασταύρωση Καντυλί - Παστίδα. Τιμή σούπερ ευκαιρίας, 10.000.000 δρχ. Τηλ. 27082 - 26476
M22-3/4

**ΕΥΚΑΙΡΙΑ 5:** Πωλώ στο Ροδίνι και απέναντι από το πάρκο ένα οροφοδιαμέρισμα 96τ.μ., λουξ κατασκευής με τζάκι σε φανταστική τιμή. Πληροφορίες τηλ. 25391
M48-4/4

**ΠΩΛΕΙΤΑΙ** διαμέρισμα 84τ.μ. (2ος όροφος) επί της Κένναντυ. Πληροφορίες 27082 - 26476
M22-25/3

**ΠΩΛΕΙΤΑΙ** στην Ιαλυσό ισόγειο διαμέρισμα τριών υπνοδωματίων, μία αποθήκη και κήπο, μέχρι μαρμαροσοβά, από ιδιοκτήτη. Τηλ. 91086, 1-4 το απόγευμα
3545-25/3

**ΠΩΛΟΥΝΤΑΙ:** α) Στο Πέδι Σύμης, πάνω στο κύμα, διόροφη οικία ανακαινισμένη, β) οικοδομή στο λιμάνι της Σύμης. Τηλ. 28068 - 32062
X286

**ΠΩΛΟΥΝΤΑΙ** οικόπεδα και αγροκτήματα στις περιοχές Γενάδι, Ιαλυσό, Φαληράκι, Αφάντου. Πληροφορίες τηλ. 28068- 32062
MX286-31/3

**ΠΩΛΕΙΤΑΙ:** 1) δ/τα, μαιζονέτες, καταστήματα, διαφόρων διαστάσεων (περιοχές Ροδίνι - Ιαλυσό). Πληροφορίες τηλ. 28068 - 32062
MX286-31/3

**ΠΩΛΕΙΤΑΙ** καφέ μπαρ πιτσαρία σε κεντρικό σημείο της πόλης με εγγυημένη πελατεία και σε λογική τιμή. Τηλ. 21187
3718-31/3

**ΠΩΛΕΙΤΑΙ** στο Κιοτάρι οικόπεδο 1.280τ.μ. επίπεδο, καθαρό προς 1.600.000 δρχ. Πληροφορίες τηλ. 23815 - 34536 ώρες 9-12 και 5-7μ.μ.

**ΠΩΛΕΙΤΑΙ** στο Κιοτάρι, οικόπεδο επί της λεωφόρου 360τ.μ., με φως, νερό, τηλέφωνο, καθαρό επίπεδο με 1.200.000 δρχ. Πληροφορίες τηλ. 23815 - 34532, ώρες 9-12 και 5-7μ.μ.
3711-31/3

**ΠΩΛΕΙΤΑΙ** έκταση στο Κιοτάρι, δίπλα στη θάλασσα, 2.390 τ.μ., 6.500.000 δρχ. Πληροφορίες 9-12 και 5-7, τηλ. 23815 - 34532
3711-31/3

**ΠΩΛΕΙΤΑΙ Ή ΕΝΟΙΚΙΑΖΕΤΑΙ** κεντρικό γραφείο στον Αρχάγγελο. Τηλ. 33282
M52-5/4

**ΠΩΛΟΥΝΤΑΙ** βίντεο, τηλεόραση, ψυγείο, τραπεζαρία, σιφωνιέρα και πλυντήριο. Τηλ. 32452, 12-3μ.μ.
3692-24/3

**ΠΩΛΕΙΤΑΙ** οικόπεδο από ιδιοκτήτη στο Γενάδι, άρτιο και οικοδομήσιμο, επί της εθνικής οδού Γενάδι - Κατταβιάς. Τηλ. 37102
3690-29/3

**ROLEX** ολόχρυσο 18 κ., ελαφρώς μεταχειρισμένο, πωλείται. Τηλ. 33576
3704-29/3

**ΠΩΛΕΙΤΑΙ** ντραμς, μάρκας «ROGERS» και 2 ROTOTOM REMO, σε άριστη κατάσταση και τιμή ευκαιρίας. Πληροφορίες τηλ. 37687 - 32090 - 25420, νυκτερινό κέντρο, STORK
2336-28/3

**ΠΩΛΟΥΝΤΑΙ** δύο μεγάλοι φούρνοι για πίτσα. Τιμή 100.000 δρχ. ο ένας και ένα φούρνο που κρατάει το φαγητό ζεστό . Τιμή 50.000 δρχ. Πληροφορίες τηλ. 23053
3666-28/3

**ΠΩΛΕΙΤΑΙ** επιχείρηση Fast Food, πλήρως εξοπλισμένη στο Φαληράκι πάνω από τη δισκοθήκη «SET». Πληροφορίες τηλ. 51076
2267-27/3

**ΠΩΛΕΙΤΑΙ** μηχανή εσπρέσσο, ιταλική, μάρκας PAVONI - ενός μηνός, λόγω αναχώρησης. Τηλ. 31262 καθημερινώς από 8-2μ.μ.
3647-27/3

## ενοικιάσεις

## ΖΗΤΕΙΤΑΙ

σχετικά μικρή μονοκατοικία **προς ενοικίαση** στην πόλη της Ρόδου ή στις πέριξ περιοχές (έως Κρεμαστή ή Κοσκινού), κατά προτίμηση επιπλωμένη.

**Πληρ. τηλ. 36570**
10-12π.μ., και **93950,**
5-7μ.μ., κ. Αγγελόπουλο
3664-28/3

## ΕΝΟΙΚΙΑΖΟΝΤΑΙ

καταστήματα, διαφόρων διαστάσεων, για οποιαδήποτε χρήση: εστιατόριο εξοπλισμένο, μπαρ εξοπλισμένο.

Περιοχή Ντορέττα - Θεολόγου

**Πληροφορίες**

**Τηλ. 41081 - 41597**
2333-27/3

## ΕΝΟΙΚΙΑΖΕΤΑΙ

ΚΑΤΑΣΤΗΜΑ, ΕΝΑΝΤΙ ΜΙΡΑ - ΜΑΡΕ, 90τ.μ.

**Πληροφορίες τηλ. 21714 - 22307**
X309-8/4

## ΕΝΟΙΚΙΑΖΕΤΑΙ

στην οδό Ευριπίδου 12, κατάστημα 30τ.μ., αποτελούμενο από ισόγειο, 1ο και 2ο όροφο.

**Πληροφορίες τηλ. 34707, ώρες 1-5μ.μ.**
3625-25/3

## ΣΤΟ ΦΑΛΗΡΑΚΙ ΕΝΟΙΚΙΑΖΟΝΤΑΙ ΚΑΤΑΣΤΗΜΑΤΑ

Πληροφορίες τηλ. 30328, ώρες καταστημάτων και 25283, βραδινές ώρες
3742-2/4

## ΕΝΟΙΚΙΑΖΕΤΑΙ

κατάστημα επιφάνειας 40τ.μ., με WC και υπόγειο 50τ.μ., στην τουριστική περιοχή Νεοχωρίου, πλησίον του ξενοδοχείου ALEXIA.

**Πληροφορίες τηλ. 33798**
3613-31/3

## ΕΝΟΙΚΙΑΖΕΤΑΙ

αποθήκη ισόγειος 250τ.μ., με τριφασικό ρεύμα.

Επίσης πωλείται αποθήκη ισόγειος 300τ.μ., στην περιοχή Ασγούρου.

**Πληροφορίες τηλ. 20369,** κ. Γιώργο, ώρες βραδυνές
2265-25/3

**ΕΝΟΙΚΙΑΖΟΝΤΑΙ** επιπλωμένα δωμάτια σε ήσυχη περιοχή της Ρόδου, με ηλεκτρική κουζίνα, ψυγείο και όλο το σπιτικό νοικοκυριό, για μόνιμη ή προσωρινή κατοικία. Προτιμούνται στρατιωτικοί ή εργένηδες. Πληροφορίες τηλ. 65122
3762-5/4

**ΕΝΟΙΚΙΑΖΕΤΑΙ** κατάστημα με υπόγειο στα 100 μαγαζιά. Πληροφορίες στα τηλ. από 9π.μ. - 2μ.μ., στο 56295 και από 3μ.μ.-8μ.μ. στο 51954, κ. Δανιήλ Μπακίρη
3776-5/4

**ΕΝΟΙΚΙΑΖΕΤΑΙ** δυάρι ημιϋπόγειο στην οδό Καναδά 37. Πληροφορίες τηλ. 36345 - 32093
2345-2/4

**ΕΝΟΙΚΙΑΖΕΤΑΙ** γκαρσονιέρα στην περιοχή Αραπάκι. Πληροφορίες τηλ. 23673
3756-2/4

**ΕΝΟΙΚΙΑΖΕΤΑΙ** επιπλωμένο σπίτι στην Π. Πόλη στην Ομήρου 71. Πληροφορίες τηλ. 34251, και ώρες 8-10π.μ. και 5-7μ.μ.
3732-3/4

**ΣΤΟ ΧΩΡΙΟ ΑΡΧΑΓΓΕΛΟΣ,** ενοικιάζω διαμέρισμα και δωμάτια ανεξάρτητα, όλα επιπλωμένα, με πολυκουζινάκι, ηλιακό θερμοσίφωνα, πολυτελής κατασκευή και επίπλωση. Ρόδος 22120 - 61258.
Flats and rooms for rent. Furnished, clean, not expensive. Vilage Arhangelos. Call Rhodes 22120, for information, office hours.
3709-28/3

**ΕΝΟΙΚΙΑΖΕΤΑΙ** σε δυόροφη οικοδομή διαμέρισμα τριάρι, στην Κρεμαστή. Πληροφορίες τηλ. 91538
3729-31/3

**ΕΝΟΙΚΙΑΖΟΝΤΑΙ** στην Ιξιά γκαρσονιέρα και στούντιο επιπλωμένα και εξοπλισμένα (ηλιακός θερμοσίφωνας - ψυγείο, κλπ). Πληροφορίες τηλ. 23683 από 3μ.μ.-10μ.μ.
3713-2/4

**ΕΝΟΙΚΙΑΖΕΤΑΙ** διαμέρισμα τριών υπνοδωματίων στην Ανάληψη, 100τ.μ. Πληροφορίες τηλ. 25375 - 63096
3706-28/3

**ΕΝΟΙΚΙΑΖΟΝΤΑΙ** επιπλωμένα δωμάτια και δυάρι επιπλωμένο ή μη. Πληροφορίες τηλ. 35812, 9-2 ή 23175 μετά τις 5
3707-29/3

**ΕΝΟΙΚΙΑΖΕΤΑΙ** καινούρια γκαρσονιέρα 35τ.μ. στην Ανάληψη. Πληροφορίες στα τηλ. 36418 - 85694 - 65978
3585-31/3

**ΕΝΟΙΚΙΑΖΕΤΑΙ** διαμέρισμα 2 υπνοδωματίων, κλπ., στην Ταρσού, δίπλα στον Ικαρο. Πληροφορίες τηλ. 64128
257-26/3

**ΣΤΗΝ ΠΛΑΤΕΙΑ ΦΩΚΙΑΛΗ,** σε α' όροφο ενοικιάζεται γραφείο 60τ.μ. κατάλληλο για γραφείο, ιατρείο, μικροβιολογικό εργαστήριο, κλπ. Πληροφορίες ώρες γραφείου στα τηλέφωνα 43659 - 62105
X304

**ΕΝΟΙΚΙΑΖΕΤΑΙ** κατάστημα, γωνιακό, 33 τ.μ., με υπόγειο 30τ.μ. και πατάρι 16τ.μ. και WC, εντός στοάς στα Εκατό Μαγαζιά (οδός Σοφ. Βενιζέλου 33). Πληροφορίες στο τηλ. 34001 (ώρες 09.00-14.00 και 17.00-20.00)
3693-29/3

**ΕΝΟΙΚΙΑΖΕΤΑΙ** διαμέρισμα στην Μ. Κων/νου. Τηλ. 37958
3663-28/3

**ΕΝΟΙΚΙΑΖΕΤΑΙ** γκαρσονιέρα επιπλωμένη και ένα δυάρι, επιπλωμένο επί της Σοφούλη 86-88. Τηλ. 30170
3669-28/3

**ΕΝΟΙΚΙΑΖΕΤΑΙ:** διαμέρισμα 2άρι στην Κολοναίλε. Πληροφορίες τηλ. 94356, 9-3 και 6-11
3652-27/3

**ΕΝΟΙΚΙΑΖΕΤΑΙ** κατάστημα σε κεντρική τοποθεσία της Ρόδου, ανάμεσα σε δύο ξενοδοχεία, κατάλληλο για ενοικιάσεις αυτοκινήτων ή μοτοποδηλάτων ή και για άλλη χρήση. Το κατάστημα ενοικιάζεται χωρίς αέρα. Πληροφορίες τηλ. 26279 - 64037
3646-27/3

## ΖΗΤΕΙΤΑΙ

ΕΤΑΙΡΙΑ ΖΗΤΑ ΓΙΑ ΕΝΟΙΚΙΑΣΗ, 30 ΕΠΙΠΛΩΜΕΝΑ ΔΙΑΜΕΡΙΣΜΑΤΑ ΜΕΤΑΞΥ ΠΑΡΑΔΕΙΣΙΟΥ ΚΑΙ ΡΟΔΟΥ ΓΙΑ ΤΟΥΣ ΥΠΑΛΛΗΛΟΥΣ ΤΗΣ

**Πληροφορίες τηλ. 93821 , εσωτ. 607**
X307-21/3

ΞΕΝΟΔΟΧΕΙΟ Α' ΚΑΤΗΓΟΡΙΑΣ, ΕΝΤΟΣ ΠΟΛΕΩΣ ΡΟΔΟΥ

**ΖΗΤΑ**

να προσλάβει γραμματέα με γνώσεις γραφομηχανής – τέλεξ και να είναι γνώστρια της ελληνικής – αγγλικής γλώσσας

Πληροφορίες τηλ. 22781 – 4, κ. Αναστασία
X308-21/3

**ΠΩΛΟΥΝΤΑΙ**
**τα κάτωθι ακίνητα**

- 500 τ.μ. στα Τριάντα εντός οικισμού
- 5.200 τ.μ. αγρόκτημα στην Καταβιά με 1.900.000
- 75 τ.μ. γιαπί διαμέρισμα στην Αταβύρου
- 30.5 γκαρσονιέρες επί της Νικηταρά
- Μαζονέτες υπό κατασκευή στη Φιλέρημο 240 τ.μ. σε οικ. 1.400τ.μ.
- 5.600 τ.μ. (αγρόκτημα στην Κάμειρο Σκάλα)
- 5 Studios κοντά στην Santa Maria
- 438 τ.μ. οικόπεδο στα Τριάντα
- 115 τ.μ. αποθήκη στην Πειραιώς
- Μονοκατοικία στα Τριάντα σε 800 τ.μ. οικόπεδο
- 48 τ.μ. κατάστημα επί της Σοφ. Βενιζέλου (100 Μαγαζιά)
- Μονοκατοικία 120 τ.μ. στα Ασγούρου σε μπετά σε 1.000 τ.μ. οικόπεδο με 11.000.000
- 50 τ.μ. δυάρι στου Βερόπουλου καινούργιο με 7.500.000
- Εμπορικό κέντρο με ξενοδοχείο στα Τριάντα
- Μαγαζιά - διαμερίσματα υπό κατασκευή στην Κ. Υδραίου
- ΑΠΟΘΗΚΗ κοντά στη Μιχ. Πετρίδη, με 7.000.000
- ΑΠΟΘΗΚΕΣ επί της Γρηγορίου Ε'
- ΜΑΓΑΖΙ 63τ.μ. επί της Μιχ. Πετρίδη, με 15.000.000
- ΔΙΑΜΕΡΙΣΜΑ μεταχειρισμένο , πάροδος Λαέρμων
- ΟΙΚΟΠΕΔΟ στη Λέρο, 500τ.μ.
- ΟΡΟΦΟΣ με άδεια οικοδομής 130τ.μ. κοντά στο γυμνάσιο
- ΣΤΟ ΜΑΣΤΙΧΑΡΙ ΚΩ, 24 στρεμ. στο κύμα με 10.000 το τ.μ.
- 170 τ.μ. στην Κέννεντυ με 25.000.000 (διαμέρισμα)
- 40 τ.μ. στην Κέννεντυ με 5.500.000 (διαμέρισμα)
- 100τ.μ., στην Κέννεντυ επιπλωμένο για άμεση κατοίκηση
- 24 στρ. στο Γενάδι με άδεια για ξενοδ. 325 κλινών
- 150 τ.μ., μονοκατοικία στην Παλιά Πόλη κοντά σε πλατεία
- 380τ.μ., στη Σορωνή, κτίζεις 240τ.μ., με 3.800.000
- 500 τ.μ., εξ αδιαιρέτου οικόπεδο στο Ροδίνι με 9.000.000
- 6 στούντιος στα Τριάντα
- 80 τ.μ., διαμέρισμα στο Ροδίνι με 11.000.000
- 85 τ.μ., στην Ανάληψη με 11.500.000

- 48 τ.μ. διαμέρισμα στην Ιξιά
- 65 τ.μ., με αυλή στα Τριάντα
- 2.000 τ.μ. στα Μαριτσά εντός οικισμού
- 53 στρ. στην Παστίδα με 500 δρχ. το μέτρο
- ΕΝΟΙΚΙΑΖΕΤΑΙ ξενοδοχείο 35 κλινών στη Σορωνή με μπαρ και εστιατόριο
- ΟΙΚΟΠΕΔΟ 400 τ.μ. κοντά στην οδό Ατταβύρου
- ΟΙΚΟΠΕΔΟ 100 τ.μ., στο Ροδίνι οικοδομήσιμο
- ΔΙΑΜΕΡΙΣΜΑ καραγιαπί 160 τ.μ., στη Φανερωμένη (ισόγειο)
- ΟΙΚΟΠΕΔΟ 713 τ.μ., στους Καθηγητές
- 166 τ.μ. ισόγειο με 25 μ. υπόγειο στη Σωτήρος
- 62 τ.μ., στην πλατεία Αγ. Νικολάου (μαγαζί)
- 1000 μ. οικόπεδο κοντά στο ΚΤΕΟ Ρόδου
- ΜΟΝΟΚΑΤΟΙΚΙΑ 90 τ.μ. σε 1000 μ. οικόπεδο και ετοιμοπαράδοτη
- 100 τ.μ. στην Ιξιά με αυλή
- 117 τ.μ. - 165 τ.μ. στ' Ασγούρου
- 10 διαμερίσματα στη Σύμη 1ης κατηγορίας (ξενοδοχείο)- 45 κλίνες στην Κάρπαθο (ξενοδοχείο)
- ΜΕΓΑΡΟ 152 τ.μ., σε οικόπεδο, 568 τ.μ. στο Σαν Φραντζίσκο
- 100 κλίνες στα Κολύμπια ημιτελές
- 100 κλίνες εντός πόλεως (ξενοδοχείο)
- 90 κλίνες εντός πόλεως (ξενοδοχείο)

**ΣΗΜΕΙΩΣΗ : Ζητούνται προς πώληση ΟΙΚΟΠΕΔΑ – ΚΤΗΜΑΤΑ – ΔΙΑΜΕΡΙΣΜΑΤΑ –ΜΟΝΟΚΑΤΟΙΚΙΕΣ – ΓΡΑΦΕΙΑ – ΚΑΤΑΣΤΗΜΑΤΑ – ΞΕΝΟΔΟΧΕΙΑ**

**Πολλές περιπτώσεις που θα ικανοποιήσουν τον πιο απαιτητικό αγοραστή μικρό ή μεγάλο**

**ΚΤΗΜΑΤΟΜΕΣΙΤΙΚΟ ΓΡΑΦΕΙΟ**

**ΒΑΣΙΛΕΙΟΣ ΕΓΓΛΕΖΟΣ**

**Ν. Πλαστήρα 9, τηλ. 29308 – 23913**

**ΕΝΟΙΚΙΑΖΟΝΤΑΙ** εργαστήριο κατασκευής κολονακιών, σε διάφορα μεγέθη για μπαλκόνια και βεράντες, καθώς και γλάστρες σε διάφορα μεγέθη, βαριές και ελαφριές. Επίσης αγαλματίδια για διακόσμηση σε διάφορους χώρους εξωτερικούς και εσωτερικούς. Αναγνωρισμένο σε όλη τη Δωδεκάνησο και με εξασφαλισμένη πελατεία. Μην χάσετε την ευκαιρία. Τιμή 150.000 δρχ. Πληροφορίες Μιχαήλ Πετρίδη 168 καθημερινώς και τηλ. 35681 - 22702 Ρόδος
3645-2/4

**ΕΝΟΙΚΙΑΖΕΤΑΙ** ισόγειο επιπλωμένο διαμέρισμα ενός υπνοδωματίου, κουζινοκαθιστικού, λουτρού, μεγάλες βεράντες και ξεχωριστή είσοδο στη Ρόδο και επί της εθνικής οδού Ρόδου - Λίνδου, απέναντι από το καινούριο ΙΚΑ. Πληροφορίες τηλ. 34902
3658-5/4

**ΕΝΟΙΚΙΑΖΟΝΤΑΙ:** α) σε πολύ καλή τοποθεσία στο Καρακόνερο διαμέρισμα, τηλ. 29812 και β) γκαρσονιέρα επιπλωμένη , τηλ. 61640 Φιλερήμου 15
3656-27/3

**ΕΝΟΙΚΙΑΖΕΤΑΙ** κατάστημα κατάλληλο για σνακ - μπαρ - εστιατόριο ή για οποιαδήποτε άλλη χρήση, επί της λεωφόρου Ιαλυσού 41. Τηλ. 93844 - 92712
3640-24/3

**ΕΝΟΙΚΙΑΖΕΤΑΙ** διαμέρισμα τριών μεγάλων δωματίων με βοηθητικούς χώρους επί της παρόδου Αγ. Αναστασίας. Τηλ. 65113,κ. Λευτέρη 5μ.μ.
3642-27/3

**ΕΝΟΙΚΙΑΖΕΤΑΙ** διαμέρισμα ανεξάρτητο, επιπλωμένο στο Αραπάκι, Θ. Σοφούλη, 22Β, με δυο υπνοδωμάτια. Τηλ. 20574, μετά τις 3.15 το απόγευμα
3626-25/3

**ΕΝΟΙΚΙΑΖΟΝΤΑΙ** δωμάτια επιπλωμένα, με μπάνιο στην Παλιά Πόλη. Πληροφορίες τηλ. 28024, μετά τις 3 μ.μ.
3620-31/3

**ΕΝΟΙΚΙΑΖΕΤΑΙ** διαμέρισμα τριών (3) υπνοδωματίων, στην οδό Μητροπόλεως 2, απέναντι από τη λέσχη Διαγόρα. Πληροφορίες τηλ. 37468, από 15.00-22.00
2264-24/3

**ΕΝΟΙΚΙΑΖΕΤΑΙ** στην οδό Κοδριγκτώνος 49, στον α' όροφο, πάνω από το κατάστημα ηλεκτρικών ειδών Καβάδα, διαμέρισμα 2άρι. Πληροφορίες εντός και τηλ. 21125, κ. Περίδη Γεώργιο
3622-25/3

**ΕΝΟΙΚΙΑΖΕΤΑΙ** διαμέρισμα 1ου ορόφου τετρακατοικίας, με πανοραμική θέα στα Κοσκινού, 3 κυρίων δωματίων, κλπ βοηθητικών χώρων. Πληροφορίες τηλ. 22255, ώρες καταστημάτων και 32822, όλες τις ώρες
3758-2/4

**ΕΝΟΙΚΙΑΖΕΤΑΙ** διαμέρισμα 80τ.μ. έναντι Μίρα Μάρε. Πληροφορίες τηλ. 29816
3710-29/3

**ΕΝΟΙΚΙΑΖΕΤΑΙ** διαμέρισμα ισόγειο, δυάρι, κατά προτίμηση σε 2 άτομα ή ζευγάρι, στην Ερνεστ Μπέβιν. Τηλ. 27645
3715-30/3

**ΕΝΟΙΚΙΑΖΕΤΑΙ** μονοκατοικία με μεγάλη αυλή στην Αγ. Αναστασία. Τηλ. 25737
M52-5/4

**ΕΝΟΙΚΙΑΖΟΝΤΑΙ** δωμάτια επιπλωμένα με ηλιακό θερμοσίφωνο, με πολυκουζινάκι, οδός Τριών Ιεραρχών, Ιαλυσός. Τηλ. 37137
3698-29/3

**ΕΝΟΙΚΙΑΖΕΤΑΙ** κατάστημα, γωνιακό 48τ.μ., και WC, στο Φαληράκι, επί της επαρχιακής οδού Ρόδου - Καλλιθέας (έναντι ξενοδ. Sun Palace). Πληροφορίες στο τηλ. 34001 (ώρες 09.00-14.00 και 17.00-20.00)
3693-29/3

## αυτοκίνητα

**ΠΩΛΟΥΝΤΑΙ** παπάκια και μοτοποδήλατα σε άριστη κατάσταση. Πληροφορίες Ιωάννου Καζούλη 23, κοντά στη Σάντα Μαρία. Τηλ. 37420
3635-25/3

**ΠΩΛΕΙΤΑΙ** αυτοκίνητο μάρκας ASCONA 1800 c.c. ιντέξιον, σε τιμή ευκαιρίας. Τηλ. 28068
M62-31/3

**ΑΓΟΡΑΖΟΥΜΕ** το παλιό μεταχειρισμένο αυτοκίνητό σας για κυκλοφορία ή απόσυρση, σε οποιαδήποτε κατάσταση τοις μετρητοίς. Πληροφορίες κ. Δημήτρη, τηλ. 62171 - 65171
X248

**ΠΡΟΣΟΧΗ ΕΥΚΑΙΡΙΑ:**
Αγοράζω το μεταχειρισμένο αυτοκίνητό σου αμέσως και μετρητοίς.
**Τηλ. 33244,**
**κ. Παγκάλης Γεώργιος**
230-30/4

**ΑΓΟΡΑΖΟΥΜΕ**
**Ή**
**ΑΝΤΑΛΛΑΣΣΟΥΜΕ**
το παλιό σας αυτοκίνητο με ένα ΤΟΥΟΤΑ
**ΤΖΙΩΡΑΣ - ΤΣΟΥΜΠΛΕΚΑΣ Ο.Ε**
**ΤΗΛ: 29693 - 30414**
X253

**ΑΥΤΟΚΙΝΗΤΑ ΤΑΒΕΡΝΑΡΗΣ Ο.Ε**
**ΠΩΛΟΥΝΤΑΙ**
UNO FIAT 87' 900c.c.
IBIZA 86' 1.000 c.c.
DEDRA LANCIA 1.600 c.c.
FORD ESCORD 1600c.c.
MERCEDES 105/4, 200c.c.
**ΛΕΩΦΟΡΟΣ ΛΙΝΔΟΥ**
**Τηλ. 65070 - 61542**
2258-23/3

**ΠΩΛΕΙΤΑΙ** VW κλούβα, μοντέλο 79, 1600cm. Τιμή 580.000 δρχ. Τηλ. 26036
3751-2/4

**ΠΩΛΕΙΤΑΙ** MERCEDES 200 (115 τύπος), σε άριστη κατάσταση ως έχει στην τιμή δρχ. 2.500.000. Τηλ. 22460 - 27108
256-31/3

**ΠΩΛΕΙΤΑΙ** ALFA ROMEO, μοντέλο 86, με 59.000χλμ., σε άριστη κατάσταση, κόκκινο, με φυμέ τζάμια, ηλεκτρικά παράθυρα, ηλεκτρικές κλειδαριές, δισκόφρενα μπρος πίσω, στερεοφωνικό PIONEER και πολλά ακόμα εξτρά. Τηλ. 35787, 8.00-2.00 και 35808, 2.00-23.00
3700-29/3

**ΠΩΛΕΙΤΑΙ** αυτοκίνητο φορτηγό Μερσεντές, πίσω κλειστό, κατάλληλο για μεταφορές τροφίμων και άλλα με αναβατόριο φορτώσεως. Τηλ. 56204-51908
3691-29/3

**ΠΩΛΕΙΤΑΙ** μηχανάκι μάρκα HONDA, τύπου M.B. 50c.c., σε τιμή ευκαιρίας των 85.000 δρχ. Τηλ. 35808
3636-25/3

## μαθήματα

**ΠΤΥΧΙΟΥΧΟΣ** παραδίδει μαθήματα πιάνου και θεωρητικών. Τηλ. 23534
3727-31/3

**ΦΥΣΙΚΟΜΑΘΗΜΑΤΙΚΟΣ** καθηγήτρια, με άριστη μεταδοτικότητα, αναλαμβάνει υπεύθυνα μαθητές γυμνασίου - λυκείου δ' δέσμης. Αποτελεσματική βοήθεια αδύνατων μαθητών. Πληροφορίες τηλ. 64795
3671-28/3

**ΜΑΘΗΜΑΤΙΚΑ**

ΜΑΘΗΜΑΤΙΚΟΣ παραδίδει ιδιαίτερα μαθήματα σε μαθητές γυμνασίου - λυκείου.

Εργασία υπεύθυνη - μεθοδική.

**Πληροφορίες τηλ. 22166**
3031-7/4

## διάφορα

**ΑΠΟΦΟΙΤΗ** των ΤΕΙ, τμήμα λογιστών, αναλαμβάνει την τήρηση βιβλίων, Α' και Β' κατηγορίας. Πληροφορίες στο τηλ. 30805, μετά τις 15.00μ.μ., κ. Χριστίνα
3775-3/4

**ΕΠΙΣΚΕΥΑΖΟΝΤΑΙ**
ΟΙΚΙΑΚΕΣΣΥΣΚΕΥΕΣ
ΨΥΓΕΙΑ - ΠΛΥΝΤΗΡΙΑ
ΗΛΕΚ.ΚΟΥΖΙΝΕΣ
και ΗΛΙΑΚΑ
ΘΕΡΜΟΣΙΦΩΝΑ
**ΤΙΜΕΣ ΛΟΓΙΚΕΣ**
**ΕΡΓΑΣΙΑ ΕΓΓΥΗΜΕΝΗ**
Τηλ. **65073 - 27971**
*Θανάσης και Δημήτρης*
3244-25/3

**ΝΑ Η ΕΥΚΑΙΡΙΑ!**

**ΣΕ ΤΙΜΗ ΠΡΟΣΦΟΡΑΣ,** πωλείται εξοπλισμός εστιατορίου

**ΠΛΗΡΟΦΟΡΙΕΣ ΤΗΛ. 85159**
3602-25/3

**WIR SUCHEN mach** Deutsch sprechende Damen als Hydrofoils Begleiters zu arbeiten. Fuer weitere informationen, tel.nr. 63932
3747-2/4

**ΜΠΕΫΜΠΥ - ΣΙΤΕΡ,** έμπειρη και υπεύθυνη, κρατάει παιδάκια σε δικό της όμορφο περιβάλλον. Τηλ. 23155
3672-28/3

**ΣΥΝΕΡΓΕΙΑ ΚΑΘΑΡΙΣΜΩΝ Ε.Ο.Κ.**

**Καθαρίζουμε:**
- ΚΛΙΜΑΚΟΣΤΑΣΙΑ ΠΟΛΥΚΑΤΟΙΚΙΩΝ
- ΕΠΑΓΓΕΛΜΑΤΙΚΟΥΣ ΧΩΡΟΥΣ
- ΚΕΝΑ ΔΙΑΜΕΡΙΣΜΑΤΑ

**Τηλ. 24585**
T.16982-2/4

**ΥΔΡΑΥΛΙΚΑ-ΚΑΛΟΡΙΦΕΡ**

ΚΑΤΑΣΚΕΥΕΣ - ΕΠΙΣΚΕΥΕΣ - ΣΥΝΤΗΡΗΣΕΙΣ

**Γιάννης - ο - Ατλάσης.**

**Τηλ. 29898 - 37845**
3657-5/3

**ΥΔΡΑΥΛΙΚΕΣ ΕΡΓΑΣΙΕΣ - ΠΑΣΗΣ ΦΥΣΕΩΣ ΑΠΟΦΡΑΞΕΙΣ**

ΜΕ ΤΟ ΠΙΟ ΣΥΓΧΡΟΝΟ ΑΠΟΦΡΑΚΤΙΚΟ ΗΛΕΚΤΡΙΚΟ ΜΗΧΑΝΗΜΑ. ΤΕΛΕΙΟ ΚΑΘΑΡΙΣΜΑ.

**Τηλ. 22104**
**κ. Γιώργο.**
3549-25/3

**ΥΔΡΑΥΛΙΚΟΣ**

ΑΝΑΛΑΜΒΑΝΩ ΠΑΣΗΣ ΦΥΣΕΩΣ ΕΡΓΑΣΙΕΣ.

ΕΓΚΑΤΑΣΤΑΣΕΙΣ, ΑΠΟΦΡΑΞΕΙΣ, ΣΥΝΤΗΡΗΣΕΙΣ, ΤΥΧΟΝ ΒΛΑΒΕΣ, ΚΛΠ.

**ΤΑΧΕΙΑ ΕΞΥΠΗΡΕΤΗΣΗ**

**Τηλ. 36886 - 33287**
**κ. Αγαπητό**
3208-25/3

**ΑΝΑΛΑΜΒΑΝΟΥΜΕ**
★ ΚΤΙΣΜΑΤΑ
★ ΣΟΒΑΤΙΣΜΑΤΑ
★ ΠΛΑΚΑΚΙΑ
★ ΜΑΡΜΑΡΑ
★ ΓΥΑΛΙΣΜΑΤΑ ΜΑΡΜΑΡΩΝ ΚΑΙ ΜΩΣΑΪΚΩΝ
ΤΑΧΕΙΑ ΕΞΥΠΗΡΕΤΗΣΗ
ΤΙΜΕΣ ΛΟΓΙΚΕΣ
*ΤΗΛ. 36310 - 62584,* ώρες 10-1 και 5-9μ.μ.
3699-7/4

**ΠΩΛΟΥΝΤΑΙ ΑΠΟ ΙΔΙΟΚΤΗΤΗ**

δύο οικόπεδα εφαπτόμενα επί της λεωφόρου Φαληρακίου των 10 και 15 στρεμμάτων.

ΣΙΓΟΥΡΗ ΕΠΕΝΔΥΣΗ

**ΠΛΗΡΟΦΟΡΙΕΣ**
**Τηλ. 24539 , πρωϊνές ώρες**
ΠΜ-30.8

## ΖΗΤΕΙΤΑΙ

ΑΠΟ ΜΕΓΑΛΗ ΞΕΝΟΛΟΧΕΙΑΚΗ ΜΟΝΑΔΑ ζητείται σιδεράς για μόνιμη απασχόληση.

**Πληροφορίες τηλ. 62484,** ώρες 08.00 έως 14.00 και απόγευμα ώρες καταστημάτων, τηλ. **28402**
X306-21/3

**ΠΩΛΟΥΝΤΑΙ ΑΠΟ ΤΗΝ «Α. ΑΤΣΙΔΗΣ ΚΑΙ ΣΙΑ» Ο.Ε.**

1. Διαμερίσματα σχεδόν ετοιμοπαράδοτα (τριάρια και τεσσάρια) από 76τ.μ. έως 117τ.μ. στην οδό Γαριβάλδη.

Τα παραπάνω διαμερίσματα προσφέρονται με εντοιχισμένες κουζί

# Ενημερωτικές συναντήσεις στη Ρόδο και την Κω για θέματα επιχειρήσεων

Το Εμπορικό και Βιομηχανικό Επιμελητήριο Δωδεκανήσου, συμμετέχει στην Ευρωπαϊκή Εβδομάδα για τις επιχειρήσεις (23-27/3/1992) με δύο ενημερωτικές συναντήσεις στην Κω και στη Ρόδο. Χτες 24-3-1992 στο Ιπποκράτειο Ιδρυμα της Κω και την Πέμπτη 26-3 στη Ρόδο στην αίθουσα συνεδριάσεων του ΕΒΕΔ στις 20.00 με θέμα: «Η πολιτική της Ευρωπαϊκής Κοινότητας για τις επιχειρήσεις. Πρόγραμμα - Χρηματοδότηση - Κοινοτικά Δίκτυα Υποστήριξης των επιχειρήσεων.

Ομιλητής: J. JAMAR στέλεχος της γενικής διεύθυνσης 23 της ευρωπαϊκής επιτροπής.

Είναι ένα κορυφαίο γεγονός της χρονιάς. Θα οργανωθούν πάνω από 2.000 εκδηλώσεις, συναντήσεις επιχειρηματιών από όλη την Ευρώπη. Στις εκδηλώσεις συμμετέχει και ο πρόεδρος της ευρωπαϊκής επιτροπής κ. J.DELORS.

Καλούνται όλοι οι επιχειρηματίες, όποια κι αν είναι η δραστηριότητά τους, στην εκδήλωση της Πέμπτης 26-3 ώρα 20.00 στο ΕΒΕΔ προκειμένου να πληροφορηθούν για τις ευκαιρίες και τις προοπτικές που παρέχει η ΕΟΚ στις επιχειρήσεις.

## Η μουσική στα μπαρ

ΣΥΝΕΧΕΙΑ ΑΠΟ ΤΗ ΣΕΛ. 1

άδειες για μουσική μέχρι τις 12 το βράδυ και θα υπάρξει και σιωπηρή ανοχή απο τις αρμόδιες αστυνομικές αρχές μέχρι τις 12.30 (οι ιδιοκτήτες των μπαρ, ζήτησαν μέχρι τις 1).

ΠΡΕΠΕΙ να σημειωθεί ότι ανάλογη ρύθμιση είχε γίνει και πέρσι, χωρίς ιδιαίτερα προβλήματα.

## ΔΙΕΥΘΥΝΣΗ ΔΑΣΩΝ ΔΩΔΕΚΑΝΗΣΟΥ
## ΑΝΑΚΟΙΝΩΣΗ

Κάνουμε γνωστό σύμφωνα με το άρθρ. 14 του Ν. 998/79 ότι από τη Δ/νση Δασών Δωδ/σου εκδόθηκε και έχει αποσταλεί για δημοσίευση στην κοινότητα Λάρδου η 1299/13-3-1992 πράξη χαρακτηρισμού έκτασης του Δ/ντου Δασών Δωδ/νήσου. Με αυτή χαρακτηρίζονται δασική έκταση τμήματα της Κ.Μ. 2150 Α γαιών Λάρδου εμβαδού 103,795 στρ. περίπου.

Ο Δ/ντής Δασών
κ. Αργυρόπουλος


## ΠΡΟΣΚΛΗΣΗ
### ΛΕΣΧΗ LIONESS ΡΟΔΟΥ

Με χαρά σας περιμένουμε στο «Grand Hotel» το Σάββατο 4 Απριλίου 1992 και ώρα 6 το απόγευμα στην επίδειξη της Ανοιξιάτικης Κολεξιόν που διοργανώνει η Λέσχη μας σε συνεργασία με τα καταστήματα Le Shop (Μπουτίκ Γυναικείων), Forum (Ανδρικά), Baby House (Παιδικά), Φράγκου Ασπα (Υποδήματα)

Τα έσοδα από την εκδήλωση θα διατεθούν για τις ανάγκες του Νεφρολογικού Τμήματος του Νοσοκομείου μας

Θα προσφερθούν βουτήματα και αναψυκτικό

Χ.Λ.-22,25,28/3 - 2,3,4 4



Στεγαστική Λύση...®

ΛΥΟΜΕΝΟΙ ΧΩΡΟΙ ΠΡΟ-ΚΑΤ
ΑΠΟ 1 - 5.000 Μ²

ΠΑΡΑΔΙΔΟΝΤΑΙ ΣΤΗΝ ΤΙΜΗ ΤΟΥΣ - ΛΥΝΟΝΤΑΙ ΣΤΟ ΛΕΠΤΟ ΧΩΡΙΣ ΕΡΓΑΛΕΙΑ

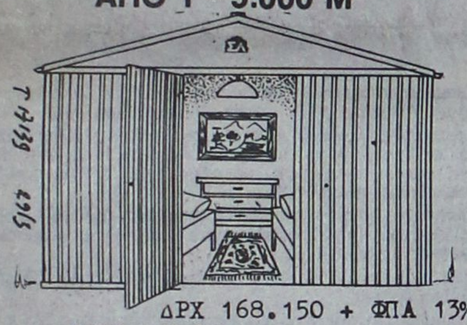

ΔΡΧ 168.150 + ΦΠΑ 13%
MOD. 2.60: 1 Δωματίου.



ΔΡΧ 247.800 + ΦΠΑ 13%
Γκαράζ, αποθήκες, στέγαστρα. MOD. 5.20

ΕΥΑΓΓΕΛΟΣ Γ. ΧΑΤΖΗΙΩΑΝΝΟΥ
Εμπορικός Αντιπρόσωπος
ΛΕΩΦΟΡΟΣ ΕΛΕΥΘΕΡΙΑΣ 45 - ΚΡΕΜΑΣΤΗ 85104 - ΡΟΔΟΣ
Τηλ. 0241 / 93992
Telex : 292 493 TSAM GR - Fax : 0241 / 93755


## Την ερχόμενη Δευτέρα πρόκειται να συνεδριάσει το συμβούλιο του ΔΟΠ

Την ερχόμενη Δευτέρα πρόκειται να συνεδριάσει το διοικητικό συμβούλιο του Δημοτικού Οργανισμού Πρόνοιας, για να εξετάσει τα παρακάτω θέματα ημερήσιας διάταξης:

1) Ενημέρωση

2) Καθορισμός των όρων δημοπρασίας για την προμήθεια φαγητού συσσιτίου.

3) Καθορισμός των όρων δημοπρασίας για την προμήθεια άρτου συσσιτίου.

4) Ψήφιση πίστωσης δρχ. 1.600.000 για την προμήθεια φαγητού του συσσιτίου για το χρον. διάστημα 1/4 - 20/4/92

5) Ψήφιση πίστωσης δρχ. 100.000 για την προμήθεια άρτου του συσσιτίου για το χρον. διάστημα 1/4 - 20-4-92.

6) Συζήτηση για το έγγραφο με αρ. πρωτ. 2441/19-3-92 του γραφείου Διεθνών και Δημοσίων Σχέσεων.

7) Συζήτηση για το έγγραφο με αρ. πρωτ. 19/92 του Κέντρου Ερευνας και Μελέτης Ελληνισμού.

8) Διάφορα.

## Η πτώση του αεροσκάφους

ΣΥΝΕΧΕΙΑ ΑΠΟ ΤΗ ΣΕΛ. 1

ρεσίας Πολιτικής Αεροπορίας (ΥΠΑ) μετά την επιτόπια έρευνα και την εξέταση των συντριμμάτων του αεροσκάφους. Ο πρόεδρος της επιτροπής εμπειρογνωμόνων κ. Μουτζίδης απέφυγε να κάνει άλλες εκτιμήσεις, απέκλεισε πάντως, την περίπτωση ανάφλεξης ή έκρηξης στο αεροσκάφος κατά την πτήση.

Στο χώρο της πρόσκρουσης μαζί με τους άνδρες της «ΥΠΑ» και των άλλων υπηρεσιών κατέφθασε και ισχυρή δύναμη της Πυροσβεστικής Υπηρεσίας και άνδρες των ειδικών μονάδων αντιτρομοκρατικής καταστολής. Οι τελευταίοι, περισυνέλεξαν και τα διαμελισμένα σώματα των μελών του πληρώματος. Ασθενοφόρα του «ΕΚΑΒ» τα μετέφεραν στο νεκροτομείο της Βούλας.

Το μπόινγκ προσέκρουσε σε λοφίσκο των παρυφών του Υμηττού και τμήματα του αεροσκάφους είχαν διασκορπίσει στη γύρω περιοχη.

Η μεγάλη απόσταση μεταξύ της θέσεως που βρέθηκαν τα φτερά και του σημείου πρόσκρουσης αποδίδεται από αρμόδιους της «ΥΠΑ» στην ανάφλεξη και έκρηξη των καυσίμων του σκάφους.

Μέχρι αργά το μεσημέρι, τα συντρίμια του σκάφους εφλέγοντο, ενώ η περιοχή ήταν διάσπαρτη από φυαλίδια φαρμάκων κυρίως «streptomisine». Το αεροσκάφος ήταν έμφορτο φαρμάκων.

Ο εκπρόσωπος των σουδανικών αερογραμμών Γ. Μεριανός απέδωσε την αιτία δυστυχήματος σε λανθασμένη αντίληψη των οδηγιών που πήρε από τον πύργο ελέγχου ο χειριστής του σκάφους.

Ο υπάλληλος της «ΥΠΑ» είπε ότι ο πιλότος την τελευταία στιγμή αντιλήφθηκε το βουνό και κατέβαλε προσπάθειες να αποφύγει την καταστροφή, αλλά δεν το κατόρθωσε.

Από τα συντρίμια ανασύρθη το «μαύρο κουτί» το οποίο θα αποσταλεί στις ΗΠΑ για την αποκωδικοποίηση των μηνυμάτων και το σύνολο του υλικού θα μελετηθεί από την επιτροπή εμπειρογνωμόνων.

## Απόπειρα ληστείας

ΣΥΝΕΧΕΙΑ ΑΠΟ ΤΗ ΣΕΛ. 1

λας δεν είχε χρήματα, οι δύο άγνωστοι, τον άφησαν και εξαφανίστηκαν. Πιθανολογείται ότι οι δράστες είναι αλλοδαποί και μάλλον Αλβανοί.

ΣΥΜΦΩΝΑ με την περιγραφή που έδωσε το θύμα, οι δύο δράστες ήταν ηλικίας 35 μέχρι 40 ετών, φορούσαν δερμάτινα μπουφάν και τζιν παντελόνια, το δε ύψος τους ήταν 1,70 μέχρι 1,75μ. Είχαν τα πρόσωπά τους καλυμένα με γυναικεία καλσόν και μιλούσαν σπασμένα ελληνικά. Ανακρίσεις κάνει η Αστυνομία της Κω.

## Τρέμουν για σεισμούς

ΣΥΝΕΧΕΙΑ ΑΠΟ ΤΗ ΣΕΛ. 1

● Για τους σεισμούς και τα σχετικά φαινόμενα που παρατηρούνται τις ημέρες αυτές, δηλώσεις έκαναν χτες πολλοί καθηγητές της σεισμολογίας (μεταξύ των οποίων και ο κ. Δρακόπουλος). Ολοι οι ειδικοί διατύπωσαν φόβους, ακόμη και για ενεργοποίηση ηφαιστείων της περιοχής.

ΕΙΔΙΚΟΤΕΡΑ αναφέρθηκε ότι, εάν συνεχιστούν οι σεισμικές δονήσεις στην περιοχή, πιθανολογείται ότι θα επαναδραστηριοποιηθεί το ηφαίστειο της Μήλου!.. Μάλιστα, η επαναδραστηριοποίησή του, τοποθετείται μετά από ένα τριήμερο.

● Με την ευκαιρία θα πρέπει να υπογραμμιστεί ότι στη Μήλο έχουν σημειωθεί υλικές ζημιές από τους σεισμούς, επειδή το υπέδαφος είναι μαλακό.

## Η εβραϊκή περιουσία

ΣΥΝΕΧΕΙΑ ΑΠΟ ΤΗ ΣΕΛ. 1

κάνω αυτή την επιστολή μου.

Πέρασαν αρκετά χρόνια από τότε που δύο αξιόλογοι δικαστές πέραν από τις υποθέσεις ρουτίνας, δίκες έδρας κ.λ.π. προσπάθησαν και κατάφεραν να εντοπίσουν σοβαρά προβλήματα κτηματοφάγων στην πόλη μας, που οι κύριοι αυτοί κατάφεραν να αναστήσουν νεκρούς για να υπογράψουν πληρεξούσια και με τον τρόπο αυτό να οικειοποιηθούν την περιουσία τους. Ετσι εκείνοι οι δύο δικαστές ανεκάλυψαν αρκετούς εξ αυτών και είχαν αρχίσει να λογοδοτούν που και πως κατόρθωσαν να κάνουν ξένη περιουσία δική τους. Με τον τρόπο αυτό άρχισε η μία δικογραφία να διαδέχεται την άλλη και είδαμε τότε να προφυλακίζονται αυτοί οι περιβόητοι κύριοι, που ανάμεσά μας κυκλοφορούν εκατοντάδες χωρίς να τους ενοχλεί κανείς. Θα σημειώσω εδώ, πως στη Ρόδο μπορούσαν να δράσουν αυτοί οι κομπιναδόροι, γιατί είχαμε την εβραϊκή περιουσία που ήταν στα μέτρα τους.

Πρέπει εδώ να διευκρινίσω τι σημαίνει εβραϊκή περιουσία. Πρέπει να μάθουν οι νεώτεροι γιατί οι παλαιότεροι σίγουρα θυμούνται. Να λοιπόν τι ήταν η εβραϊκή περιουσία εδώ στη Ρόδο: Προπολεμικά υπήρχε μια αξιόλογη παροικία, θα έλεγε κανείς πολύ δυναμική, σχεδόν ήλεγχε την τότε οικονομία της πόλης μας. Αυτό συνέβαινε μέχρι το 1943, οπότε ήρθε ο βάρβαρος κατακτητής οι Γερμανοί, που άρπαξαν αυτούς τους ανθρώπους και στην αρχή τους έβαλαν σε πεδία συγκέντρωσης και στη συνέχεια τους προωθούσαν στη Γερμανία και από εκεί στο Νταχάου για να θυσιαστούν στα γερμανικά κρεματόρια. Με πολλή συγκίνηση γράφω αυτές τις λέξεις. Ας είναι αιωνία η μνήμη αυτών των ανθρώπων που όμως η θυσία τους ήταν ό,τι έπρεπε για αυτούς. Γιατί έτσι βόλεψε τις σκοτεινές επιδιώξεις τους να φάνε όλη την ακίνητη περιουσία τους.

Αν θελήσουμε σήμερα να πάμε στο κτηματολόγιο της Ρόδου, θα δούμε πάρα πολλά ακίνητα που είναι ακόμη σε εβραϊκά ονόματα που εκμεταλλεύονται οι κύριοι αυτοί με το πρόσχημα του αντιπροσώπου. Ομως μια και σας ανέφερα τι ήταν η εβραϊκή περιουσία, θα πρέπει εδώ να επανέλθω σε κείνους τους δύο δικαστές, που όπως αναφέρω πιο πάνω, οι δικογραφίες διαδέχοντο η μία την άλλη, καθώς και οι προφυλακίσεις είχαν γίνει σε μεγάλο βαθμό.

Οι δύο εκείνοι δικαστές είχαν γίνει το κόκκινο πανί για αυτούς τους απατεώνες και πάνω στην προσπάθειά τους αυτή ξαφνικά μετετέθησαν και οι δικογραφίες προφανώς να έχουν μπει στα χρονοντούλαπα, για να μπορούν έτσι να κυκλοφορούν ανενόχλητοι και ελεύθεροι οι απατεώνες. Και έτσι να μπορούν ακόμη και σήμερα να εκμεταλλεύονται με τον πλέον αισχρό τρόπο αυτή την ακίνητη περιουσία. Θέλω εδώ να επισημάνω πως, αν ψαχθεί ακόμη και σήμερα η εβραϊκή περιουσία, σίγουρα θα εντοπιστούν αυτοί οι αετονύχηδες.

Μα αυτό είναι έργο της δικαιοσύνης.»

## Η απομόνωση του Καστελλορίζου

ΣΥΝΕΧΕΙΑ ΑΠΟ ΤΗ ΣΕΛ. 1

μόνωση, και οι λίγοι ακρίτες κάτοικοι του να μπορέσουν να επιβιώσουν και να μην το εγκαταλείψουν.

Το Καστελλόριζο, το πιο βασανισμένο, το πιο απομακρυσμένο νησί της Ελλάδος, ο βράχος αυτός του ελληνισμού του νοτιοανατολικού Αιγαίου καταδικάζεται στο μαρασμό και στην ερήμωση λόγω των αντιδράσεων ορισμένων κύκλων της Ρόδου επειδή δήθεν θίγονται τα συμφέροντά τους.

Ολοι οι κάτοικοι αισθανόμαστε πικρία και απογοήτευση για τις μεθοδεύσεις αυτές, και απευθύνουμε έκκληση προς τον υπουργό Εμπορικής Ναυτιλίας κ. Αριστοτέλη Παυλίδη και κάθε αρμόδιο να δρομολογηθεί το κρουαζιερόπλοιο Μυστράλ της εταιρίας Ποταμιάνου και να προσεγγίζει στο λιμάνι μας όπως είχε αποφασισθεί ανεξάρτητα στο που αλλού θα πηγαίνει.

Πιστεύουμε ότι η άφιξη 300-400 τουριστών στο νησί μας και μάλιστα επί καθημερινής βάσεως, θα δώσει μια ανάσα ζωής σε όλους μας και θα συμβάλει στην άνοδο του οικονομικού - βιοτικού και πολιτιστικού επιπέδου όλων των κατοίκων.

Τελειώνοντας θέλω να τονίσω ότι για μας τίθεται θέμα επιβίωσης και όχι πλουτισμού και επίσης να αναφέρω ότι όπως ακούσαμε στην πρωινή εκπομπή της ΕΡΑ 4 Ρόδου την 23-3-1992 αρμάδα 24 σκαφών ετοιμάζεται για τη διακίνηση τουριστών από Ρόδο προς Μαρμαρίς της Τουρκίας. Ας βγάλει ο καθένας τα συμπεράσματά του.»

## Το πλοίο της ΔΑΝΕ

ΣΥΝΕΧΕΙΑ ΑΠΟ ΤΗ ΣΕΛ. 1

ΤΕΔΚΔ.

● Στο μεταξύ, σχετικά με την αγορά του νέου πλοίου από τη ΔΑΝΕ, εκδόθηκε η παρακάτωανακοίνωση:

«Το διοικητικό συμβούλιο της ΔΑΝΕ κατά τη χθεσινή συνεδρίασή του αποφάσισε να προχωρήσει στην αγορά και δρομολόγηση πλοίου στη γραμμή Δωδεκανήσου, καλύπτοντας έτσι τις συγκοινωνιακές ανάγκες όλων των μικρών νησιών της Δωδεκανήσου και συνδέοντας τα δύο φορές την εβδομάδα με Πειραιά και Ρόδο και μία φορά με Σητεία Κρήτης.

Η ΔΑΝΕ πιστεύει, ότι θα συναντήσει την επιδοκιμασία και τη συμπαράσταση των κατοίκων και των δημάρχων των μικρών νησιών και της ΤΕΔΚ Δωδεκανήσου και ότι οι Δωδεκανήσιοι γενικά θα στηρίξουν και θα αγκαλιάσουν αυτό το πλοίο, το οποίο είναι κατάλληλο για τις συγκεκριμένες ανάγκες και θα δημιουργήσει αυξανόμενη τουριστική, εμπορική και επιβατική κίνηση για τα νησιά.

Η αρχική πρόταση της ΔΑΝΕ για σύσταση θυγατρικής εταιρίας μαζί με την ΤΕΔΚ, είχε ως σκοπό την επιδίωξη επιχορήγησης της νέας εταιρίας από κονδύλια της ΕΟΚ για την κάλυψη των συγκοινωνιακών αναγκών των νησιών. Παρά την αρνητική όμως τοποθέτηση της ΤΕΔΚ η ΔΑΝΕ εξακολουθεί να ελπίζει στη συνεργασία και τη βοήθεια των δήμων με οποιαδήποτε άλλη μορφή για την κατοχύρωση και επιτυχία της νέας προσπάθειάς της».

## ΣΥΝΑΛΛΑΓΜΑ

| | ΑΓΟΡΑ | ΠΩΛΗΣΗ |
|---|---|---|
| Η.Π.Α. | 190.849 | 198.599 |
| ΓΕΡΜΑΝΙΑΣ | 114.132 | 118.767 |
| ΓΑΛΛΙΑΣ | 33.663 | 35.030 |
| ΑΓΓΛΙΑΣ | 326.921 | 340.197 |
| ΕΛΒΕΤΙΑΣ | 125.686 | 130.790 |
| ΒΕΛΓΙΟΥ | 5.517 | 5.743 |
| ΟΛΛΑΝΔΙΑΣ | 100.873 | 104.991 |
| ΙΤΑΛΙΑΣ | 15.188 | 15.804 |
| ΔΑΝΙΑΣ | 29.099 | 30.293 |
| ΙΡΛΑΝΔΙΑΣ | 301.587 | 313.960 |
| ΑΥΣΤΡΙΑΣ | 16.221 | 16.879 |
| ΣΟΥΗΔΙΑΣ | 30.691 | 31.970 |
| ΝΟΡΒΗΓΙΑΣ | 28.930 | 30.110 |
| ΑΥΣΤΡΑΛΙΑΣ | 143.159 | 149.032 |
| ΙΑΠΩΝΙΑΣ | 140.790 | 146.566 |
| ΚΥΠΡΟΥ | 403.711 | 420.189 |
| ΙΣΠΑΝΙΑΣ | 1.803 | 1.876 |
| ΠΟΡΤΟΓΑΛΙΑΣ | 1.290 | 1.344 |
| ΦΙΝΛΑΝΔΙΑΣ | 40.838 | 42.540 |




*Για τους επαγγελματίες*

Είμαστε στην ευχάριστη θέση να σας γνωρίσουμε ότι διαθέτουμε ετοιμοπαράδοτα αυτ/τα για επαγγελματίες με 24μηνο διακανονισμό, 2 χρόνια μηχανική εγγύηση, 20% προκαταβολή και δυνατότητα LEASING.

CITROËN

ΔΗΜ. ΒΡΟΥΛΗΣ
ΤΗΛ. 62171, 65171
FAX 65175

ΧΛ-31/3


# ΜΝΗΜΟΣΥΝΑ



Τελούμε την 27 Μαρτίου ημέρα Παρασκευή και ώρα 8π.μ. στον ιερό ναό Κοιμήσεως της Θεοτόκου Αφάντου 40ήμερο μνημόσυνο υπέρ αναπαύσεως της ψυχής του λατρευτού μας συζύγου, πατέρα, αδελφού και θείου

**ΓΕΩΡΓΙΟΥ ΝΙΚΟΛΗ**

Η σύζυγος, τα παιδιά, τα αδέλφια, τα ανήψια και οι λοιποί συγγενείς

3740-25/3



Τελούμε την 27 Μαρτίου ημέρα Παρασκευή και ώρα 8π.μ. στον ιερό ναό Ταξιαρχών νεκροταφείου 8ετές μνημόσυνο υπέρ αναπαύσεως της ψυχής της λατρευτής μας συζύγου, μητέρας, γιαγιάς και θείας

**ΘΩΜΑΪΤΣΑΣ ΝΙΚΑΝΔΡΟΥ**

Ο σύζυγος Δημήτρης.
Τα παιδιά Χρυσούλα - Παναγιώτης, Βασίλης - Μαρία, Νίκος - Τσαμπίκα.
Τα εγγόνια, τα ανήψια και οι λοιποί συγγενείς

X223-25/3

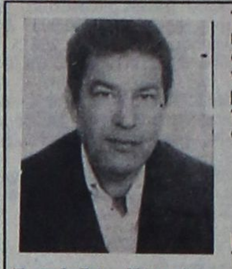

Τελούμε την 25 Μαρτίου ημέρα Τετάρτη και ώρα 5μ.μ. στον ιερό ναό Αγίας Αικατερίνης Καλαβαρδών 40ήμερο μνημόσυνο υπέρ αναπαύσεως της ψυχής του λατρευτού μας συζύγου, πατέρα και παππού

**ΣΤΕΡΓΟΥ ΛΑΜΠΡΙΑΝΟΥ**

Η σύζυγος Μαρία.
Ταπαιδιά Σταύρος - Σέβα, Σμαράγδη, Κατερίνα - Μιχάλης.
Τα εγγόνια και οι λοιποί συγγενείς

3722-25/3



Τελούμε την 26 Μαρτίου ημέρα Πέμπτη και ώρα 8π.μ. στον ιερό ναό Ταξιαρχών νεκροταφείου 3ετές μνημόσυνο υπέρ αναπαύσεως της ψυχής του λατρευτού μας

**ΑΓΑΠΗΤΟΥ ΧΑΤΖΗΠΕΤΡΟΥ**

Η σύζυγος Βαρβάρα.
Τα παιδιά Δημήτρης - Ελένη.
Τα αδέλφια Γεώργιος - Αννα, τα ανήψια και οι λοιποί συγγενείς

3741-25/3



Τελούμε την 26 Μαρτίου ημέρα Πέμπτη και ώρα 8.30π.μ. στον ιερό ναό Ταξιαρχών 3μηνο μνημόσυνο υπέρ αναπαύσεως της ψυχής του λατρευτού μας συζύγου και πατέρα

**ΔΗΜΗΤΡΙΟΥ ΧΑΤΖΗΔΗΜΗΤΡΙΟΥ**

Η σύζυγος Μαριάνα.
Τα παιδιά Γιάννης και Σωτήρης.
Οι γονείς Γιάννης - Αννα.
Τα αδέλφια Φωτεινή, Μαρία και Ηλίας και οι λοιποί συγγενείς

3766-25/3



Τελούμε την 31 Μαρτίου ημέρα Τρίτη και ώρα 8π.μ. στον ιερό ναό Ταξιαρχών 6μηνο μνημόσυνο υπέρ αναπαύσεως της ψυχής του λατρευτού μας συζύγου, πατέρα και παππού

**ΜΕΡΚΟΥΡΗ ΜΟΝΤΙΑΔΗ**

Η σύζυγος Μάρθα.
Τα παιδιά Σωτήρης - Ιρένε, Λευτέρης - Αννα, Ειρήνη - Ηλίας Κυπραίος, Κωνσταντίνος - Στεργούλα, Δημήτρης - Αννα, Μιχαήλ, Ηλίας - Χαριτωμένη, Βασίλειος - Μάριοτ και Ανδρέας - Ερμα.
Τα εγγόνια και οι λοιποί συγγενείς

3772-29/3

## Θέμα για νέο νοσοκομείο

ΣΥΝΕΧΕΙΑ ΑΠΟ ΤΗ ΣΕΛ. 1

γραφικές πληροφορίες, το αρμόδιο υπουργείο Οικονομικών, προσανατολίζεται να αναθέσει, για όλους τους ακριτικούς νομούς της χώρας, σε εταιρία να ερευνήσει, να αξιολογήσει καινα ιεραρχήσει τα πραγματικά προβλήματα και τις ανάγκες που έχει κάθε νομός και να προτείνει τα συγκεκριμένα έργα.

ΦΑΙΝΕΤΑΙ όμως ότι τα νομαρχιακά συμβούλια δεν συμφωνούν με αυτή τη διαδικασία γιατί θα είναι χρονοβόρα.

◆ Τέλος οι ίδιες πληροφορίες αναφέρουν ότι το υπουργείο Οικονομικών, δεν πρόκειται να εντάξει την κατασκευή του νέου νοσοκομείου της Ρόδου στο πρόγραμμα ανάπτυξης, αλλά θα ενισχύσει περισσότερο το πρόγραμμα μεταφοράς ασθενών από τα μικρά νησιά και άλλα.

ΠΡΕΠΕΙ να σημειωθεί ότι και η διακομματική επιτροπή της Βουλής, πρότεινε για τη Ρόδο την κατασκευή νέου νοσοκομείου.

## Οι σχολικοί σύμβουλοι

ΣΥΝΕΧΕΙΑ ΑΠΟ ΤΗ ΣΕΛ. 1

είναι η 26 Μαρτίου και μέχρι τότε, πιστεύεται να έχουν καταθέσει αιτήσεις αρκετοί ενδιαφερόμενοι.

◆ Οπως αναφέρουν δημοσιογραφικές πληροφορίες υποψήφιοι φέρονται να είναι ακόμη οι δάσκαλοι Β. Ζερβός, Μιχ. Νικηταράς, Μ. Κατταβενός, Κ. Διακοσάββας, Θ. Παπανδρέου, Π. Γεσάκης ενώ υποψήφιοι θα είναι και οι σημερινοί σχολικοί σύμβουλοι της Ρόδου, Μιχ. Μπελάνος, Κώτης Αποστολάκης και Ρέλλος. Την αξιολόγηση των προσόντων θα κάνει το υπουργείο Παιδείας.

ΟΙ ΙΔΙΕΣ πληροφορίες αναφέρουν ότι για μια θέση σχολικού συμβούλου στην Κω και μία στην Κάλυμνο, έχουν υποβληθεί 9 αιτήσεις για Κω και 12 για Κάλυμνο.

## Η Δ.Α.Ν.Ε. ΣΗΜΕΡΑ

**ΔΡΟΜΟΛΟΓΙΑ**
**από 16/2 - 15/4/92**

***1) Ε/Γ - Ο/Γ ΚΑΜΙΡΟΣ***
ΚΑΘΕ ΤΕΤΑΡΤΗ-ΠΑΡΑΣΚΕΥΗ ΩΡΑ 12.00
ΚΑΙ ΚΑΘΕ ΚΥΡΙΑΚΗ ΩΡΑ 12.30 ΔΙΑ:
ΚΩ, ΚΑΛΥΜΝΟ, ΛΕΡΟ, ΠΑΤΜΟ, ΠΕΙΡΑΙΑ

***2) Ε/Γ - Ο/Γ ΙΑΛΥΣΟΣ***
α) Κάθε ΠΕΜΠΤΗ ΩΡΑ 12.00 ΔΙΑ:
ΚΩ, ΚΑΛΥΜΝΟ, ΛΕΡΟ, ΠΑΤΜΟ, ΠΕΙΡΑΙΑ
β) ΚΑΘΕ ΤΡΙΤΗ - ΣΑΒΒΑΤΟ
ΩΡΑ 18.00 EXPRESS ΔΙΑ ΠΕΙΡΑΙΑ

***3) Ο/Γ ΛΙΝΔΟΣ***
Πληροφορίες για τα ακριβή δρομολόγιά του, στο κεντρικό πρακτορείο Ρόδου
**ΑΜΕΡΙΚΗΣ 95. Τηλ.: 30930 - 30942**

Παρακαλούνται οι κ.κ. επιβάτες να προμηθεύονται εγκαίρως τα εισιτήριά των από τα κατά τόπους πρακτορεία, καθ' όσον η έκδοσή των επί των πλοίων επιβαρύνεται με 20%



*ΚΕΝΤΡΟ ΚΟΠΤΙΚΗΣ ΑΠΤΙΚΗΣ*
**«Burda Rodou»**

Ελάτε να ΜΑΘΕΤΕ να ΡΑΒΕΤΕ ΓΡΗΓΟΡΑ, ΕΥΚΟΛΑ και ΤΕΛΕΙΑ
Μέσα σε δύο μήνες θα ράβετε με τα πατρόν BURDA

Την κάθε ενδιαφερόμενη την καθοδηγούμε σωστά και υπεύθυνα σε όλα τα μυστικά του ραψίματος.

Τηλεφωνήστε μας σήμερα ή περάστε από το κέντρο μας να μάθετε για το πρόγραμμά μας.

Εγγραφές κάθε μέρα και για όλο το χειμώνα.

Παράλληλα με τη σχολή μας λειτουργεί και το κατάστημα «BURDA MODEN» με όλα τα υλικά ραπτικής.

Καπιτονέ - φόδρες, βατελίνες - μοντέρνα κουμπιά και αξεσουάρ - υφάσματα κοστλέ - τζινς - στρετς - γούνα συνθετική - πατρόν, - περιοδικά BURDA.

Ειρήνη Παπαδοπούλου
Στέλιου Κωτιάδη 29 Τηλ. 20723, 20491



**ΠΡΑΚΤΟΡΕΙΟ «ΚΑΣΤΡΟ»**

# ΠΑΣΧΑ ΣΤΗΝ ΚΥΠΡΟ

ΑΕΡΟΠΟΡΙΚΩΣ
ΚΑΤ' ΕΥΘΕΙΑ ΑΠΟ ΡΟΔΟ
Αναχώρηση: **25/4/92 ώρα 18.40**
Επιστροφή: **2/5/92 ώρα 20.40**

ΑΠΟΛΑΥΣΤΕ ΜΑΖΙ ΜΑΣ ΜΙΑ ΥΠΕΡΟΧΗ ΕΒΔΟΜΑΔΑ ΣΤΗΝ ΚΥΠΡΟ, ΜΕ ΞΕΝΟΔΟΧΕΙΑ, ΕΚΔΡΟΜΕΣ, ΞΕΝΑΓΗΣΕΙΣ, ΔΙΑΣΚΕΔΑΣΗ ΚΑΙ ΦΘΗΝΑ ΑΦΟΡΟΛΟΓΗΤΑ ΨΩΝΙΑ.

*Δηλώστε αμέσως συμμετοχή*
Για πληροφορίες - εγγραφές - προγράμματα
ΚΥΡΙΑΚΟΣ Μ. ΜΑΧΑΙΡΑΚΗΣ
**ΠΡΑΚΤΟΡΕΙΟ ΚΑΣΤΡΟ**
Κεντρικό: Γρηγορίου Λαμπράκη 39
Υποκ/μα: Αμερικής 49
Τηλ. 21008, 31671, 31778


Είναι προνόμιο να είσαι Δωδεκανήσιος

# Η 25 ΜΑΡΤΙΟΥ 1821 ΚΑΙ ΟΙ ΘΥΣΙΕΣ ΤΩΝ ΔΩΔΕΚΑΝΗΣΙΩΝ

**Γράφει ο Θεοφάνης Μπογιάννος**

Ακόμη και σήμερα, η φράση: Εθνική Γιορτή της 25ης Μαρτίου φέρνει ρίγη εθνικής συγκινήσεως στους Ελληνες απανταχού της γης. Οταν εξερράγη η Μεγάλη Ελληνική Επανάσταση του 1821, η Ελλάδα σύμπασα ξιφούλκησε και ο λαός της Δωδεκανήσου από αιώνες σκλάβος και από χιλιετίες ελληνικός, ξεσπάθωσε, για να πάρει εκδίκηση και λευτεριά.

Ολα τα νησιά της Δωδεκανήσου αμέσως, πλην Ρόδου και Κω, πήραν αμφίστομο δαμασκηνό και ορκίστηκαν λευτεριά και Ελλάδα, ένωση με το μητρικό, ελληνικό κορμό. Τότε τα Δωδεκάνησα, τελούσαν κάτω από το πέλμα ανατολιτών δυναστών και στέναζαν κάτω από το κνούτο και το χαλινάρι, κάτω από το πέλμα και το άγριο μάτι του ξένου κατακτητή της γης και του ασκλάβωτου λαού μας...



*Σουκιούρ - Μπέης 1821 - 1835*
*Γίνεται ένα θεριό πασάς; Ποσώς!*

Ο πασάς της Ρόδου, ο Γιουσούφ, ήταν ένας μειλίχιος, έντιμος πασάς, που δεν ήθελε αιματοχυσίες και πολέμους, αλλά μια ειρηνική ζωή. Οι ίδιοι ομόφυλοι και ομόθρησκοι του τον κατηγόρησαν στο σουλτάνο ως φιλέλληνα και άβουλο, ώστε ο σουλτάνος τον ανεκάλεσε στην Πόλη και έστειλε στη Ρόδο έναν πασά - τέρας. Πρόκειται για τον αιμοδιψή γενίτσαρο και αρνησίθρησκο, Σουκιούρ Μπέη, που ήταν - σύμφωνα με τις διηγήσεις, ένα ζωντανό τέρας, όχι άνθρωπος...

Ο Σουκιούρ Μπέης, τήρησε πιστά τις οδηγίες του σουλτάνου: να μην ξεσηκωθούν οι ραγάδες και ζητήσουν λευτεριά και Ελλάδα. Οποιος ραγιάς τολμήσει να μιλήσει για Ελλάδα και λευτεριά, να περνάει από το χατζάρι του...

Το τι υπόφερε ο άγιος λαός και ο αγιασμένος τόπος μας από αυτό το θεριό, είναι γραμμένο στα κετάπια και στα έγγραφα του 1821. Είχε το σεράϊ του εκεί που είναι σήμερα η Ακαδημία Ρόδου. Είχε κάτω από το στρώμα του ένα τσεκούρι και έκοβε τα χέρια και το λαιμό κάθε Δωδεκανήσιου, που ζητούσε λευτεριά και Ελλάδα, επανάσταση και δικαιοσύνη. Δεκάδες και χιλιάδες ήρωες Δωδεκανήσιοι σφαγιάστηκαν, εξορίστηκαν, προπηλακίστηκαν, εδάρησαν ανηλεώς και φυλακίστηκαν, από αυτό το ανθρωπόμορφο θεριό της Ρόδου...

Πάνω από 3.000 τζοχανταραίοι του πασά γυρόφερναν στα Μαράσια και στα χωριά της Ρόδου και τρομοκρατούσαν, έσφαζαν και λεηλατούσαν τους Ελληνες και χριστιανούς. Σπιούνοι του πασά, σε κάθε χωριό και γειτονιά, κατέδιδαν τα λόγια και τις πράξεις, τις σκέψεις και τις αποφάσεις του αδούλωτου δούλου λαού μας. Ενώ όλα τα νησιά της Δωδεκανήσου πήραν μαχαίρι και μπαρούτι ενάντια στον τύραννο, η Ρόδος και η Κως είχαν τόσο στρατό πάνω τους, που δυσκολεύτηκαν να επαναστατήσουν - ιδίως τον πρώτο χρόνο της Μεγάλης Ελληνικής Επαναστάσεως.

Επαναστάτησαν οι Κασιώτες, οι Πάτμιοι, Χαλκήτες, Λεριοί, Καλύμνιοι, Αστροπαλιώτες, Καστελλοριζιοί, Νισύριοι, Καρπάθιοι, Συμιακοί. Στο δεύτερο και τρίτο έτος της Μεγάλης Ελληνικής Επαναστάσεως, τα κινήματα των Δωδεκανησίων, επεκτείνονται στη Ρόδο και στην Κω...

Ο πασάς της Ρόδου Σουκιούρ Μπέης, βαρύ το χώμα που το σκέπασε, σκέπασε το λαό και τον τόπο μας με αίμα και φρίκη, με φυλακίσεις και ξυλοδαρμούς, με απειλές και εξορίες.

Αλλά η Επανάσταση ήταν ποτάμι που δε γύριζε πίσω. Ολα τα Δωδεκάνησα έδωσαν το παρόν, για να γεννηθεί μέσα από τα σπλάχνα του ελληνισμού, η Ελλάδα και η λευτεριά. Τα Δωδεκάνησα ματώθηκαν, αγωνίστηκαν, θυσιάστηκαν και αντιστάθηκαν μέχρι εσχάτων, για Ελλάδα και λευτεριά... Ολοι οι Δωδεκανήσιοι πίστεψαν στην ιδέα της λευτεριάς και στο μεγάλο κάλεσμα της πατρίδος.

Αλλά οι μεγάλες δυνάμεις έδοξαν αλλως... Με το πρωτόκολλο του Λονδίνου 1830 τα ελληνικώτατα Δωδεκάνησα έμειναν εκτός Ελλάδος.

Επρεπε να περάσουν πολλά χρόνια ακόμη για να φτάσουμε στις εφτά Μαρτίου 1948 για να επιβραβευτούν τα Δωδεκάνησα για τους αγώνες και τις θυσίες τους για να ξαναγίνουν αυτό που πάντοτε ήταν: Ελλάδα, φως, λευτεριά και ακαίριος, ακριτικός ελληνισμός.


# ΠΡΟΣΚΛΗΣΗ

Η λέσχη Lions Ηλιούσα Ρόδος σε συνεργασία με τον οίκο υψηλής ραπτικής Μανώλη Περάτικου που αντιπροσωπεύεται στη Ρόδο από την κ. Χρυσούλα Καϋλλή, οργανώνουν επίδειξη μόδας (Collection Ανοιξη - Καλοκαίρι 1992) στο Music Hall Melody Palace στις 28 Μαρτίου, ημέρα Σάββατο και ώρα 6:00. Τα έσοδα θα διατεθούν για τους ανθρωπιστικούς σκοπούς της λέσχης μας. Θα προσφερθεί cocktail.

Προσκλήσεις στα τηλέφωνα 37.052 - 23.803.
Τιμή: 1.500

Το Διοικητικό Συμβούλιο

28/3



**ΝΑΥΤΙΛΙΑΚΗ ΕΤΑΙΡΕΙΑ ΛΕΣΒΟΥ Α.Ε**

**F/B ΑΓΙΟΣ ΡΑΦΑΗΛ**

Γνωρίζουμε στο επιβατικό κοινό, ότι τα δρομολόγια του F/B ΑΓΙΟΣ ΡΑΦΑΗΛ έχουν ως εξής:

ΚΑΘΕ **ΔΕΥΤΕΡΑ ΩΡΑ 10.00** ΓΙΑ ΚΩ - ΚΑΛΥΜΝΟ - ΛΕΡΟ - ΠΑΤΜΟ- ΣΑΜΟ - ΧΙΟ - ΜΥΤΗΛΙΝΗ - ΛΗΜΝΟ - ΚΑΒΑΛΑ

ΚΑΘΕ **ΠΕΜΠΤΗ ΩΡΑ 11.00** ΓΙΑ ΚΩ - ΚΑΛΥΜΝΟ - ΛΕΡΟ - ΠΑΤΜΟ- ΠΕΙΡΑΙΑ

ΚΑΘΕ **ΣΑΒΒΑΤΟ ΩΡΑ 11.00** ΓΙΑ ΣΥΜΗ - ΚΩ - ΚΑΛΥΜΝΟ - ΛΕΡΟ - ΠΑΤΜΟ- ΠΕΙΡΑΙΑ

ΠΛΗΡΟΦΟΡΙΕΣ - ΕΙΣΙΤΗΡΙΑ
**ΕΡΥΘΡΑ ΘΑΛΑΣΣΑ**
Δ. ΘΕΟΔΩΡΑΚΗ 13 ΡΟΔΟΣ- ΤΗΛ. 27721-22460-22683
ΧΛ



**Βίσκος**

**ΑΝΑΚΟΙΝΩΣΗ - ΓΝΩΣΤΟΠΟΙΗΣΗ**

Η βιοτεχνία ορεκτικών **ΙΒΙΣΚΟΣ** σας γνωστοποιεί ότι μεταφέρθηκε στο **5ο χλμ. Ρόδου - Λίνδου** μετά τη ΡΟΔΟΧΡΩΜ λίγο πριν τ' Ασγούρου.

Εκτός από τα γνωστά μας προϊόντα, τώρα παράγουμε και **ΠΙΤΤΑ για ΣΟΥΒΛΑΚΙ.**

Τα νέας μας τηλέφωνα είναι **65410** και **63471**
17057-7/4



**Κυκλοφόρησε το βιβλίο που περιμέναμε:**

***ΘΕΟΦΑΝΗ ΜΠΟΓΙΑΝΝΟΥ***
**Συνοπτική ΙΣΤΟΡΙΑ ΤΗΣ ΡΟΔΟΥ**



Ολα τα μεγάλα γεγονότα, όλα τα ονόματα, πολιορκίες, ο κολοσσός, οι ιπποτες, ο πολιτισμός, ο πληθυσμός των χωριών μας, οι σεισμοί, οι εχθροί, το ανυπέρβλητο μεγαλείο του υπέροχου λαού και σμαραγδένιου νησιού μας με στοιχεία και αριθμούς από το 408πΧ μέχρι σήμερα το 1992.
Ενα βιβλίο απαραίτητο για κάθε Ροδίτη, Δωδεκανήσιο, μαθητή, εκπαιδευτικό, επιστήμονα, για κάθε ροδίτικη οικογένεια και κάθε φιλομαθή άνθρωπο, για κάθε βιβλιοθήκη.

Στα βιβλιοπωλεία, στο συγγραφέα: 32635

ΠΜ-29/3



**ΟΙΚΟΔΟΜΙΚΕΣ ΕΠΙΧΕΙΡΗΣΕΙΣ "Θ.Β. ΠΡΑΣΙΝΟΥ"**
ΕΘ. ΔΩΔΕΚΑΝΗΣΙΩΝ 4 ΤΗΛ .24304 & 32980 ΡΟΔΟΣ

ΜΙΑ ΟΨΗ ΤΟΥ ΝΕΟΥ ΚΟΛΟΣΣΟΥ ΤΗΣ ΡΟΔΟΥ ΣΤΗΝ ΠΛΑΤΕΙΑ ΦΩΚΙΑΛΗ

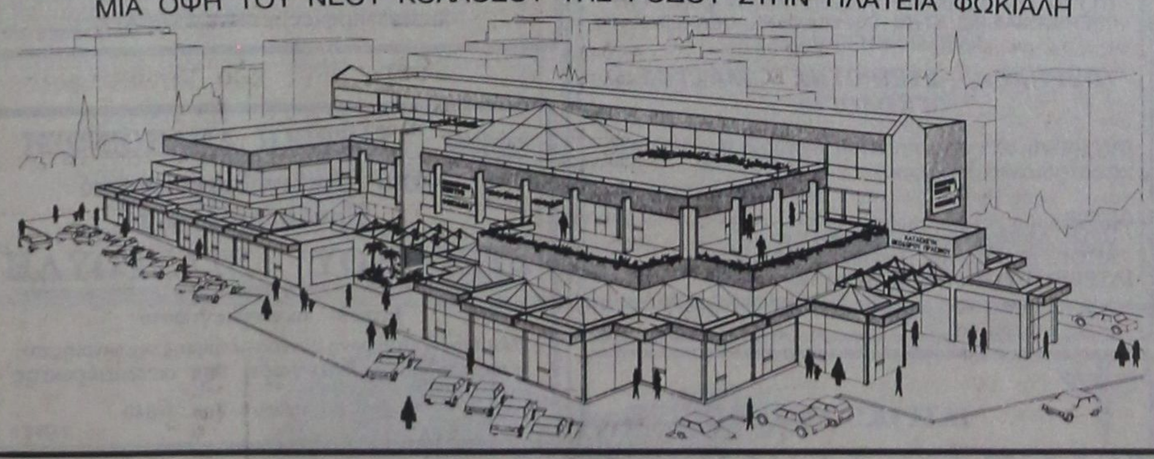

# ΤΡΙΟΡΟΦΟ ΕΜΠΟΡΙΚΟ ΚΕΝΤΡΟ
## ΚΑΤΑΣΚΕΥΗ ΘΕΟΔΩΡΟΥ ΠΡΑΣΙΝΟΥ

* ΕΞΗΝΤΑ ΠΟΛΥΤΕΛΗ ΚΑΤΑΣΤΗΜΑΤΑ
* ΓΥΑΛΙΝΕΣ ΠΥΡΑΜΙΔΕΣ ΣΤΙΣ ΟΡΟΦΕΣ
* ΓΥΑΛΙΝΟ ΑΣΑΝΣΕΡ
* ΑΝΕΤΟΙ ΚΟΙΝΟΧΡΗΣΤΟΙ ΧΩΡΟΙ
* ΔΥΟ ΚΕΝΤΡΙΚΕΣ ΕΙΣΟΔΟΙ
* ΦΩΤΕΙΝΑ ΣΙΝΤΡΙΒΑΝΙΑ κ.λ.π.

Τώρα μπορείτε κι εσείς να αγοράσετε ένα κατάστημα από το Νέο Κολοσσό της Ρόδου, το μεγαλύτερο και ωραιότερο Εμπορικό Κέντρο στην Ελλάδα!
Βρίσκεται στην Πλατεία Φώκιαλη, στην πιό κατοικημένη περιοχή της πόλεως Ρόδου.
Αυτό που έλειπε από την πόλη μας, γίνεται πραγματικότητα!

Προλάβετε να αγοράσετε!

koko



**Ιταλικά προϊόντα ARISTON**
**Τα πιο φροντισμένα της αγοράς**

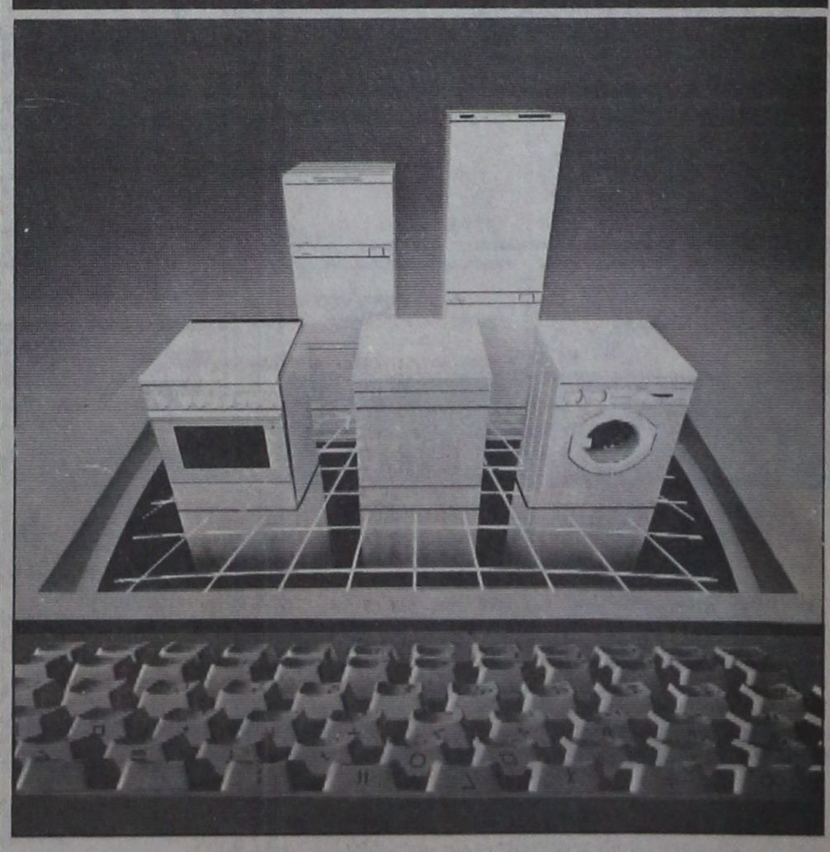

**ΠΩΛΗΣΙΣ ΧΟΝΔΡΙΚΗ - ΛΙΑΝΙΚΗ**
**ΣΕΡΒΙΣ ΚΑΙ ΑΝΤΑΛΛΑΚΤΙΚΑ**
**ΣΤΗ ΔΙΑΘΕΣΗ ΤΩΝ ΠΕΛΑΤΩΝ**

**Αδελφοί Στεφάνου**

ΤΑΡΠΟΝ ΣΠΡΙΝΓΚΣ 42 ΤΗΛ. 22568
ΠΛΑΤΩΝΟΣ 17-19 ΤΗΛ. 23836
ΔΕΝΔΡΙΝΟΥ - ΧΑΤΖΗΑΓΓΕΛΟΥ γωνία ΤΗΛ. -22568

# ΙΑΤΡΙΚΕΣ ΑΝΑΚΟΙΝΩΣΕΙΣ

Ο ΧΕΙΡΟΥΡΓΟΣ ΟΔΟΝΤΙΑΤΡΟΣ

**ΝΙΚΟΛΑΟΣ Ι. ΚΑΡΑΜΑΡΙΤΗΣ**

ΠανεπιστημίουΣτοματολογίας
IMF Βουκουρεστίου

ΔΕΧΕΤΑΙ ΚΑΘΗΜΕΡΙΝΩΣ
Πρωινές ώρες 9-1
απογευματινές 5-8
Τετάρτη 9-1 και Σάββατο κλειστά

στη νέα διεύθυνση
οδός Θεοδωράκη 20 και Καρπάθου
Μαντράκι
Τηλ. 29579

---

ΙΑΤΡΙΚΗ ΑΝΑΚΟΙΝΩΣΗ

**ΔΗΜΗΤΡΗΣ Γ. ΚΡΗΤΙΚΟΣ**

ΙΑΤΡΟΣ

ΕΙΔΙΚΟΣ ΠΝΕΥΜΟΝΟΛΟΓΟΣ

Τ. ΙΑΤΡΟΣ ΠΑΘΟΛΟΓΙΚΗΣ ΚΛΙΝΙΚΗΣ ΝΙΜΤΣ ΚΑΙ ΜΟΝΑΔΟΣ ΕΝΤΑΤΙΚΗΣ ΘΕΡΑΠΕΙΑΣ ΝΟΣΟΚΟΜΕΙΟΥ ΝΟΣΗΜΑΤΩΝ ΘΩΡΑΚΟΣ ΑΘΗΝΩΝ.

- Πλήρης σύγχρονος λειτουργικός έλεγχος πνευμόνων
- Αλλεργικό τεστ για τον έλεγχο του βρογχικού άσθματος
- Ελεγχος καπνιστού

**ΔΕΧΕΤΑΙ:** Καθημερινώς 9-1 πρωΐ και 5-8.30 απόγευμα - Σάββατο 9-1.30 κατόπιν ραντεβού
**Ταμεία: ΔΗΜΟΣΙΟ - ΤΥΔΚΥ ΤΑΞΥ και ΟΙΚΟΣ ΝΑΥΤΟΥ - ΙΚΑ ΜΟΝΟ ΠΡΩΙ**
**ΙΑΤΡΕΙΟ:** ΗΡΩΩΝ ΠΟΛΥΤΕΧΝΕΙΟΥ 11. ΡΟΔΟΣ. *ΤΗΛ: 32022*

---

ΙΑΤΡΙΚΗ ΑΝΑΚΟΙΝΩΣΗ

**ΧΡΗΣΤΟΣ Π. ΠΑΠΑΚΩΣΤΑΝΤΙΝΟΥ**

ΠΑΙΔΙΑΤΡΟΣ

(Τ. Εσωτ. Ιατρός Νοσοκ. Παίδων Αγία Σοφία)

Δέχεται ασφαλισμένους: ΤΥΔΚΥ, Δημοσίου, ΤΑΞΥ.
Ωρες ιατρείου καθημ.: 8.30-13.00 / 5.00-8.00
Σάββ.: 8.30-13.00.
**Καναδά 82**
(Παραπλεύρως Φαρμακείο Κολοκυθά)
**τηλ. 30120**

---

ΙΑΤΡΙΚΗ ΑΝΑΚΟΙΝΩΣΗ

**ΕΛΕΝΗ ΒΟΥΛΓΑΡΗ ΣΠΙΝΑΣΑ**

ΒΙΟΛΟΓΟΣ - ΜΙΚΡΟΒΙΟΛΟΓΟΣ
ΔΕΧΕΤΑΙ ΣΤΟ ΜΙΚΡΟΒΙΟΛΟΓΙΚΟ ΕΡΓΑΣΤΗΡΙΟ ΤΗΣ

ΚΑΘΗΜΕΡΙΝΩΣ: 7.30 - 1μ.μ. ΚΑΙ 5-8μ.μ.
ΣΑΒΒΑΤΟ: 7.30 - 1μ.μ.

ΤΑΜΕΙΑ: ΔΗΜΟΣΙΟ, ΤΑΞΥ, ΤΕΒΕ, ΤΥΔΚΥ, ΥΕΘΑ και ΛΙΜΕΝΙΚΟΥ
ΙΕΡΟΥ ΛΟΧΟΥ 13 (1ος όροφος)
Τηλ. 28905 - 28247

---

ΙΑΤΡΙΚΗ ΑΝΑΚΟΙΝΩΣΗ

**ΜΙΧΑΗΛ Σ. ΠΟΜΠΟΣ**

ΙΑΤΡΟΣ
Ειδικός παθολόγος
Ο μόνος ειδικευμένος ιδιώτης ιατρός στον Αρχάγγελο
Εξετάζει καθημερινά 8-12.30
και 5-8.30 μ.μ.

ΤΑΜΕΙΑ:
ΔΗΜΟΣΙΟ - ΤΥΔΚΥ- ΤΑΞΥ - ΤΕΒΕ - ΙΚΑ
Τηλ. οικίας: 0244 - 22477
Ιατρείου: 0244 - 22806

---

ΙΑΤΡΙΚΗ ΑΝΑΚΟΙΝΩΣΗ

Η ιατρός

**ΜΑΡΙΑ ΚΟΤΣΙΑΝΟΥ-ΑΤΤΙΤΗ**

ΔΕΡΜΑΤΟΛΟΓΟΣ - ΑΦΡΟΔΙΣΙΟΛΟΓΟΣ
τ. ιατρός Παν. Κλινικής Νοσ. «Α. ΣΥΓΓΡΟΣ»
Μέλος της ΕυρωπαϊκήςΑκαδημίας Αφροδισιολοχίας - Δερματολοχίας

ΔΕΧΕΤΑΙ καθημερινά από τις 9.00 έως τις 1 το μεσημέρι και από τις 5.30 έως τις 8 το απόγευμα εκτός από Τετάρτη απόγευμα και Σάββατο.
*Ταμεία: Δημόσιο-ΤΥΔΚΥ-ΤΑΞΥ-ΟΙΚΟΣ ΝΑΥΤΟΥ*
Ιατρείο Ι. Δραγούμη 23 - Νιοχώρι τηλ. 22278
(Ανωθεν εστιατορίου ΜΟΝ-AMI)

---

ΙΑΤΡΙΚΗ ΑΝΑΚΟΙΝΩΣΗ

Ο ιατρός

**ΜΑΡΙΑΣ ΓΕΩΡΓΙΟΣ**

Δερματολόγος - Αφροδισιολόγος
τ. ιατρός Παν. Κλινικής Νοσ. «Α. ΣΥΓΓΡΟΣ»
Μέλος SIDE DERMO ESTETICA ΙΤΑΛΙΑΣ
Μέλος Ευρωπαϊκής Ακαδημίας E.A.D.Y

ΔΕΧΕΤΑΙ καθημερινά από τις 9.00 εως τις 1το μεσημέρι και από τις 5 έως τις 8 το απόγευμα εκτός από Τετάρτη απόγευμα
Ταμεία: ΔΗΜΟΣΙΟ - ΤΥΔΚΥ - ΤΑΞΥ
Ιατρείου: Ιωνος Δραγούμη 5, Νιοχώρι
Τηλ. 35264
(Δίπλα στο Ξενοδοχείο Εσπέρια)

---

ΙΑΤΡΙΚΗ ΑΝΑΚΟΙΝΩΣΗ

**ΚΩΝ/ΝΟΣ Α. ΧΑΤΖΗΠΑΠΑΣ**

ΕΙΔΙΚΟΣ ΠΑΙΔΙΑΤΡΟΣ
Αριστούχος του Πανεπιστημίου Θεσσαλονίκης
Ο ιατρός
δέχεται καθημερινά από 9-1π.μ. και 5-8μ.μ.
και Σάββατο 10-1π.μ.
Δέχεται ασφαλισμένους των ταμείων ΔΗΜΟΣΙΟΥ, ΤΥΔΚΥ, ΤΑΞΥ, ΤΕΒΕ, ΟΙΚΟΥ ΝΑΥΤΟΥ
Ιατρείον: Αμερικής και Ευσταθίου 1
(Πρώην κλινική Ηρακλείδη παραπλεύρως κλινικής Καραγιάννη)
Τηλ. 25722
Οικίας Αγίου Νικολάου 30 Τηλ. 37938, 32316

---

ΙΑΤΡΙΚΗ ΑΝΑΚΟΙΝΩΣΗ

Ο ιατρός

**ΔΗΜΗΤΡΗΣ ΓΕΩΡ. ΓΑΛΑΝΟΣ**

Χειρούργος - Ωτορινολαρυγγολόγος

ΔΕΧΕΤΑΙ κάθε μέρα 8-12 και 5-7
και Σάββατο 9-11

Δεκτοί ασφαλισμένοι Ταμείων

Ιατρείον: Ιωνος Δραγούμη 23, Νιοχώρι
Τηλ. 31093
*Ανωθεν ειστιατορίου MON-AMI*

---

ΙΑΤΡΙΚΗ ΑΝΑΚΟΙΝΩΣΗ

**ΔΗΜΗΤΡΑ ΙΩΑΝΝΙΔΟΥ - ΜΑΓΑΛΟΥ**

ΙΑΤΡΟΣ ΚΥΤΤΑΡΟΛΟΓΟΣ

***ΔΕΧΕΤΑΙ** καθημερινά 8.30 - 12.30 το πρωί και 5 - 8 το απόγευμα εκτός από Σάββατο*

Κυτταρολογική εξέταση κολπικού και τραχηλικού επιχρίσματος (test pap), κυτταρολογικός έλεγχος εκκρίματος μαστού, πτυέλων, ούρων, υγρών (πλευριτικό, ασκιτικό) και παρακεντήσεων (μαστού, θυρεοειδούς, λεμφαδένων, ήπατος)

KENNENTY 55 ΤΗΛ. 26752, 26267
Δεκτοί ασφαλισμένοι ΤΑΜΕΙΩΝ

---

*Δρ. ΜΑΝΩΛΙΚΑΚΗΣ ΓΙΩΡΓΟΣ*

**ΜΑΙΕΥΤΗΡ – ΧΕΙΡΟΥΡΓΟΣ – ΓΥΝΑΙΚΟΛΟΓΟΣ**

Διδάκτωρ Πανεπιστημίου Μονάχου
Πτυχιούχος και ειδικευμένος εις Δ. ΓΕΡΜΑΝΙΑ
- Σύγχρονη παρακολούθηση εγκύου με **ΚΑΡΔΙΟΤΟΚΟΓΡΑΦΟ** με υπέρηχο
- Νέα διαγνωστική μέθοδος με **ΕΝΔΟΚΟΛΠΙΚΟ ΥΠΕΡΗΧΟ**
- Σύγχρονη παρακολούθηση τραχύλου και προκαρκινικός έλεγχος με **ΚΟΛΠΟΣΚΟΠΙΟ**

Ρόδος, Παύλου Μελά 27 Τηλ.Γραφ.33454, Οικία 31907

Δέχεται καθημερινά 9-1π.μ. και 5.8.30 μ.μ.
και Σάββατο 9-1.30 μ.μ.
Ταμεία: Δημοσίου & ΤΑΞΥ

---

ΙΑΤΡΙΚΗ ΑΝΑΚΟΙΝΩΣΗ
Ο ΓΑΣΤΡΕΝΤΕΡΟΛΟΓΟΣ ΕΝΔΟΣΚΟΠΟΣ

**ΝΙΚΟΣ ΤΣ. ΦΡΟΝΑΣ**

-Ειδικός στις παθήσεις ήπατος, χοληφόρων, παγκρέατος, οισοφάγου, στομάχου, εντέρων
-Πλήρες ενδοσκοπικό εργαστήριο

*ΔΕΧΕΤΑΙ με ραντεβού: πρωί 8.30 - 1 απόγευμα 5 - 8*
*εκτός Τετάρτης και Σαββάτου 9-12*
ΙΑΤΡΕΙΟ: Π. ΜΕΛΑ 46-48, ΤΗΛ. 31259, 20844

---

ΙΑΤΡΙΚΗ ΑΝΑΚΟΙΝΩΣΗ

Ο ΠΑΙΔΙΑΤΡΟΣ

**ΚΩΝ/ΝΟΣ Π. ΙΩΑΝΝΙΔΗΣ**

Τ. Δ/ΝΤΗΣ ΠΑΙΔΙΑΤΡΙΚΗΣ ΚΛΙΝΙΚΗΣ ΓΕΝ. ΝΟΣ/ΜΕΙΟΥ ΡΟΔΟΥ
Δέχεται: ΜΟΝΟ ΜΕ ΡΑΝΤΕΒΟΥ
Καθημερινώς: πρωινές ώρες 9-1μ.μ.
Απογευματινές 4-8μ.μ.
Διεύθυνση:
28ης Οκτωβρίου 62
Τηλ. 24576
έναντι ξενοδοχείου Παυλίδη

---

*ΙΑΤΡΙΚΗ ΑΝΑΚΟΙΝΩΣΗ*

**Δρ. ΜΗΝΑΣ Ι. ΜΑΣΤΡΟΜΗΝΑΣ**

ΧΕΙΡ. ΓΥΝΑΙΚΟΛΟΓΟΣ - ΜΑΙΕΥΤΗΡΑΣ
ΔΙΔΑΚΤΩΡ ΠΑΝΕΠΙΣΤΗΜΙΟΥ ΑΘΗΝΩΝ
τ. Επιμελητής Εποτ. Ερευνητής
Παν/κού Νοσοκομείου HAMMERSMITH ΛΟΝΔΙΝΟΥ
Μέλος Βρεταννικής Εταιρίας Γονιμότητας
Ειδικευμένος σε προβλήματα γονιμότητας και εξωσωματικής γονιμοποίησης - Υπεύθυνος Κέντρου Γονιμότητας του μαιευτηρίου «ΜΗΤΕΡΑ»
Δέχεται με ραντεβού πλην Σαββάτου (5-8 απόγευμα)
ΜΑΙΕΥΤΗΡΙΟ ΜΗΤΕΡΑ, ΜΟΝΑΔΑ ΓΟΝΙΜΟΤΗΤΑΣ-
ΤΗΛ.: 6869812 - 6869829
ΟΙΚΙΑ: Αισώπου 7-9 ΜΑΡΟΥΣΙ, τηλ. 8026640

---

*ΙΑΤΡΙΚΗ ΑΝΑΚΟΙΝΩΣΗ*

**Δρ. ΜΗΝΑΣ Ι. ΜΑΣΤΡΟΜΗΝΑΣ**

ΧΕΙΡ. ΓΥΝΑΙΚΟΛΟΓΟΣ - ΜΑΙΕΥΤΗΡΑΣ
ΔΙΔΑΚΤΩΡ ΠΑΝΕΠΙΣΤΗΜΙΟΥ ΑΘΗΝΩΝ
τ. Επιμελητής Εποτ. Ερευνητής
Παν/κού Νοσοκομείου HAMMERSMITH ΛΟΝΔΙΝΟΥ
Μέλος Βρεταννικής Εταιρίας Γονιμότητας
Ειδικευμένος σε προβλήματα γονιμότητας και εξωσωματικής γονιμοποίησης - Υπεύθυνος Κέντρου Γονιμότητας του μαιευτηρίου «ΜΗΤΕΡΑ»
Δέχεται με ραντεβού πλην Σαββάτου (5-8 απόγευμα)
ΜΑΙΕΥΤΗΡΙΟ ΜΗΤΕΡΑ, ΜΟΝΑΔΑ ΓΟΝΙΜΟΤΗΤΑΣ-
ΤΗΛ.: 6869812 - 6869829
ΟΙΚΙΑ: Αισώπου 7-9 ΜΑΡΟΥΣΙ, τηλ. 8026640

---

ΙΑΤΡΙΚΗ ΑΝΑΚΟΙΝΩΣΗ

Ο ιατρός

**ΜΙΧΑΗΛ Η.ΜΑΚΡΗΣ**

ΕΙΔΙΚΟΣ ΚΑΡΔΙΟΛΟΓΟΣ
ΔΙΔΑΚΤΩΡ ΠΑΝΕΠΙΣΤΗΜΙΟΥ ΑΘΗΝΩΝ

ΔΕΧΕΤΑΙ: καθημερινώς: 8.30-13 πρωί
και 5-8.30 απόγευμα.
Σάββατο: 8.30-13 το πρωί
και ασφαλισμένους ΔΗΜΟΣΙΟΥ, ΤΑΞΥ, ΤΥΔΚΥ, ΟΙΚΟΥ ΝΑΥΤΟΥ και λοιπών Ταμείων

*Πλήρης καρδιολογικός έλεγχος με σύγχρονες διαγνωστικές μεθόδους*

Αλεξάνδρου Διάκου 2-3ος όροφος τηλ. 21.501
(έναντι κήπου ξενοδοχείου «Θέρμαι»)

---

ΚΑΡΔΙΟΛΟΓΙΚΟ ΙΑΤΡΕΙΟ

ΑΝΑΙΜΑΚΤΩΝ ΔΙΑΓΝΩΣΤΙΚΩΝ ΜΕΘΟΔΩΝ

**ΓΕΩΡΓΙΟΣ ΓΕΩΡΓΙΑΔΗΣ**

Ειδικός καρδιολόγος
M.S.M.A - SWEDEN τ. Επιμελητής Καρδιολογικής Κλινικής του Πανεπιστημιακού Νοσοκομείου S.O.S. KAROLINSKA I. ΣΤΟΚΧΟΛΜΗΣ - Former Registrar του Πανεπιστημιακού Νοσοκομείου AKADEMISKA UPPSALA - Σουηδίας

ΔΕΧΕΤΑΙ ΚΑΘΕΜΕΡΑ 08.30 - 1 και 5-8 μ.μ.
ΣΑΒΒΑΤΟ: ΜΕ ΡΑΝΤΕΒΟΥ
ΠΛΗΡΗΣ ΣΥΓΧΡΟΝΟΣ ΚΑΡΔΙΟΛΟΓΙΚΟΣ ΕΛΕΓΧΟΣ
ΤΑΜΕΙΑ: Τ.Α.Ξ.Υ - ΔΗΜΟΣΙΟΥ - ΤΥΔΚΥ
ΙΑΤΡΕΙΟ: 28ης ΟΚΤΩΒΡΙΟΥ No 37 - Τηλ. 36827
(Πλησίον ΠΛΑΤ. ΨΑΡΟΠΟΥΛΑΣ) ΟΙΚΙΑ τηλ. 91175

---

**ΟΡΘΟΔΟΝΤΙΚΟ ΙΑΤΡΕΙΟ**



**ΔΡ ΣΤΥΛΙΑΝΟΥ ΠΕΤΑ**
**ΕΙΔΙΚΟΥ ΟΡΘΟΔΟΝΤΙΚΟΥ**

ΔΙΔΑΚΤΩΡ ΠΑΝΕΠΙΣΤΗΜΙΟΥ
**TUBINGEN ΓΕΡΜΑΝΙΑΣ**
ΕΙΔΙΚΕΥΘΕΙΣ ΕΙΣ ΠΑΝΕΠΙΣΤΗΜΙΑΚΗ ΚΛΙΝΙΚΗ ΜΟΝΑΧΟΥ
ΔΕΧΕΤΑΙ ΔΕΥΤΕΡΑ ΕΩΣ ΠΑΡΑΣΚΕΥΗ
πρωί από 9:00-12:00 & απόγευμα 3:30-8:00

28ης Οκτωβρίου 6, 85100 ΡΟΔΟΣ
Τηλ. (0241) 34776
(πλησίον Ακαδημίας)

---

ΙΑΤΡΙΚΗ ΑΝΑΚΟΙΝΩΣΗ

**ΔΡ ΑΝΑΣΤΑΣΙΟΣ ΣΤ. ΠΕΤΑΣ**

ΙΑΤΡΟΣ
ΧΕΙΡΟΥΡΓΟΣ ΟΥΡΟΛΟΓΟΣ
ΔΙΔΑΚΤΩΡ ΠΑΝΕΠΙΣΤΗΜΙΟΥ ΤΥΜΠΙΓΚΕΝ ΔΥΤ. ΓΕΡΜΑΝΙΑΣ
ΕΙΔΙΚΕΥΘΕΙΣ ΕΙΣ UNIVERSITAT TUBINGEN ΚΑΙ ZENTRALKLINIKUM AUGSBURG ΔΥΤ. ΓΕΡΜΑΝΙΑΣ
ΗΠΕΡΗΧΟΙ - ΣΤΕΙΡΟΤΗΣ

ΔΕΧΕΤΑΙ ΚΑΘΗΜΕΡΙΝΑ 8 -1 π.μ. και 5-8 μ.μ.
εκτός Σαββάτου και Τετάρτης απόγευμα
ΤΑΜΕΙΑ: ΤΑΞΥ- ΔΗΜΟΣΙΟ-ΤΥΔΚΥ
και ΙΚΑ από 08.00 - 11.30π.μ.
28ης ΟΚΤΩΒΡΙΟΥ 4 (1ος όροφος) τηλ. 36096
(πλησίον Ακαδημίας)

---

**DR ΑΡΙΣΤΟΤΕΛΗΣ ΜΠΟΓΔΑΝΗΣ**

ΓΥΝΑΙΚΟΛΟΓΟΣ ΧΕΙΡΟΥΡΓΟΣ - ΜΑΙΕΥΤΗΡ
ΠΤΥΧ/ΧΟΣ & ΔΙΔΑΚΤΩΡ ΠΑΝΕΠΙΣΤΗΜΙΟΥ MUNCTER ΓΕΡΜΑΝΙΑΣ ΕΙΔ. ΣΤΗΝ ΠΑΝ/ΜΙΑΚΗ FRAUENKLINIK DORTMUND ΓΕΡΜΑΝΙΑΣ

***ΥΠΕΡΗΧΟΙ - ΣΤΕΙΡΟΤΗΣ - ΜΑΣΤΟΣ - ΟΓΚΟΛΟΓΙΑ***

σύγχρονη παρακολούθηση εγκύου με υπέρηχο καικαρδιοτοκογραφικό

Δέχεται
ΠΡΩΙ: Δευτέρα έως Σάββατο 9-1π.μ.
ΑΠΟΓ.: Δευτέρα έως Παρασκευή 5-8 μ.μ.
ΙΑΤΡΕΙΟ: Ι. Δραγούμη 5Α Ρόδος Τηλ. 20939
Τηλ. Οικίας: 64893

---

ΙΑΤΡΙΚΗ ΑΝΑΚΟΙΝΩΣΗ

**ΙΩΑΝ. ΓΟΥΡΖΟΥΛΙΔΗΣ**

ΜΑΙΕΥΤΗΡ – ΧΕΙΡΟΥΡΓΟΣ – ΓΥΝΑΙΚΟΛΟΓΟΣ

ΕΠΙΣΤ/ΚΟΣ ΣΥΝΕΡΓΑΤΗΣ ΝΟΣΟΚΟΜΕΙΟΥ «ΥΓΕΙΑ»
τ. ΔΙΕΥΘΥΝΤΗΣ ΓΕΝ. ΚΡΑΤ. ΝΟΣ/ΜΕΙΟΥ

- *Πλήρης παρακολούθηση εγκύου*
- *Νέα διαγνωστική μέθοδος τραχηλίπδος με κολποσκόπιο*
- *Προβλήματα στειρότητας - γονιμότητας*
- *Σύγχρονος ενδοκολπικός υπερηχοτομογράφος*

***ΡΟΔΟΣ:*** 28ης Οκτωβρίου 23 - 25, 2ος όροφος
***Δέχεται:*** 9 - 1 π.μ. και 5 - 8 μ.μ. (καθημερινά πλην Σαββάτου)
***ΤΗΛ. ΙΑΤΡΕΙΟΥ:*** 35825 - & ***ΟΙΚΙΑΣ:*** 28427
***-Δεκτοί ασφαλισμένοι Ταμείων***

---

ΙΑΤΡΙΚΗ ΑΝΑΚΟΙΝΩΣΗ

**ΕΛΕΝΗ ΑΛ. ΣΟΥΛΟΥΝΙΑ**

ΙΑΤΡΟΣ ΑΚΤΙΝΟΛΟΓΟΣ

Η γιατρός δέχεται καθημερινά 8.30π.μ. - 1μ.μ. και 5μ.μ.-8μ.μ. το ΣΑΒΒΑΤΟ μόνο με ραντεβού 9.00π.μ.-12μ.
για τις εξής εξετάσεις:
ΠΡΟΛΗΠΤΙΚΟΣ ΕΛΕΓΧΟΣ ΜΑΣΤΟΥ με ιδιαίτερα χαμηλή δόση ακτινοβολίας
ΥΠΕΡΗΧΟΤΟΜΟΓΡΑΦΙΕΣ θυρεοειδούς, ήματος - χοληφόρων, παγκρέατος, σπληνός, νεφρών - ουροδόχου κύστης, έσω γεννητικών οργάνων, μαστού
ΜΕΤΡΗΣΗ ΟΣΤΕΟΠΩΡΩΣΗΣ

Διεύθυνση: 28ης Οκτωβρίου 19-21, όροφος 1
Τηλ.:29304

---

**ΚΩΝ/ΝΟΣ ΑΡ.ΚΟΥΤΣΟΠΟΥΛΟΣ**

ΧΕΙΡΟΥΡΓΟΣ
Τ. ΙΑΤΡΟΣ Β' ΧΕΙΡΟΥΡΓΙΚΗΣ ΚΛΙΝΙΚΗΣ ΝΟΣ «ΕΥΑΓΓΕΛΙΣΜΟΣ»

ΔΕΧΕΤΑΙ ΚΑΘΗΜΕΡΙΝΑ:
9-1πρωί & 5-8.30 απόγευμα
ΣΑΒΒΑΤΟ: 9-1
Δεκτοί ασφαλισμένοι ταμείων ΙΚΑ - ΤΑΞΥ - ΤΥΔΚΥ - ΔΗΜΟΣΙΟ

**28η ΟΚΤΩΒΡΙΟΥ 23-25**
ΑΝΩΘΕΝ «MOCASSINO» 85100 ΡΟΔΟΣ
**ΤΗΛ. ΙΑΤΡΕΙΟΥ 34435 - ΟΙΚΙΑΣ: 35490, 23328**

---

ΑΝΑΚΟΙΝΩΣΗ
**ΦΥΣΙΚΟΘΕΡΑΠΕΙΑ**
ΕΡΓΑΣΤΗΡΙΟ ΦΥΣ/ΠΕΙΑΣ

**ΠΑΝΑΓΙΩΤΗ Χ. ΛΑΟΥΔΙΚΟΥ**

- Λειτουργούν σύγχρονα μηχανήματα διαδυναμικών και διασταυρούμενων ρευμάτων, υπερήχων, διαθερμίας, βραχέων και μικροκυμάτων.
- Εφαρμογή προγραμμάτων κινησιοθεραπείας, αποκατάστασης αθλητικών κακώσεων, ορθοπεδικών και νευρολογικών παθήσεων

Δέχεται 10-1 και 5-8 Σαββατο 9-12
Δεκτοί ασφαλισμένοι ταμείων ΤΑΞΥ, ΤΥΔΚΥ, ΔΗΜΟΣΙΟΥκ.α.
Φυσικοθεραπευτήριο: Ακροπόλεως 6 Ιαλυσός (Πλησίον γηπέδου, παραπλεύρως αγροτικού ιατρείου!!)
Τηλέφωνο για ραντεβού 52208, οικ. 51083

---

**ΑΝΑΚΟΙΝΩΣΗ**

ΤΟ ΕΡΓΑΣΤΗΡΙΟ ΦΥΣΙΚΟΘΕΡΑΠΕΙΑΣ

**ΓΕΩΡΓΙΟΥ Μ. ΧΑΡΤΕΡΟΥ**

Μεταφέρθηκε στην οδό ΝΙΚΟΥ ΚΑΖΑΝΤΖΑΚΗ 21
(ανάμεσα Στέλιου Κωτιάδη και Τσαλαδάρη)

ΔΕΧΕΤΑΙ
κάθε μέρα από 9-1 και 5-8
Εκτός Σαββάτου
Δεκτοί ασφαλισμένοι όλων των Ταμείων

Τηλ. εργαστηρίου 35275
" οικίας 52132

---

**ΚΩΝΣΤΑΝΤΙΝΟΣ Ν. ΤΟΛΙΚΑΣ**

ΝΕΥΡΟΛΟΓΟΣ - ΨΥΧΙΑΤΡΟΣ

ΙΕΡΟΥ ΛΟΧΟΥ 16 (απέναντι απο την Ολυμπιακή)
Τηλ. 21560

ΕΡΓΑΣΤΗΡΙΑ ΗΛΕΚΤΡΟΕΓΚΕΦΑΛΟΓΡΑΦΙΑΣ ΧΑΡΤΟΓΡΑΦΗΣΗΣ ΕΓΚΕΦΑΛΟΥ
Ανάλυση - επεξεργασία Η.Ε.Γ. και έγχρωμη χαρτογράφηση του εγκεφάλου με υπερσύγχρονο ηλεκτρονικό αναλυτή (Computer EEG Analyzer)

Καθημερινά (εκτός Σαββάτου) 9-12 π.μ. και 5-8μ.μ.
Συμβεβλημένος με ΔΗΜΟΣΙΟ-ΤΑΞΥ

---

ΙΑΤΡΙΚΗ ΑΝΑΚΟΙΝΩΣΗ

**Στο Ακτινοδιαγνωστικό Εργαστήριο του**

**ΣΤΕΦΑΝΟΥ ΣΤΑΥΡΟΥΛΗ**

Ιατρού ακτινοδιαγνώστη

λειτουργεί σύγχρονη μονάδα μέτρησης της οστικής πυκνότητας για τη **διάγνωση της οστεοπόρωσης**

Οδός Γ. Ευσταθίου 6 - Τηλ.: 36840

---

**ΟΡΘΟΔΟΝΤΙΚΟ ΙΑΤΡΕΙΟ**

ΗΛΙΑ ΚΑΘΟΠΟΥΛΗ
*Ειδικού Ορθοδοντικού*



*Master Πανεπιστημίου Lund Σουηδίας*

ΔΕΧΕΤΑΙ ΔΕΥΤΕΡΑ ΕΩΣ ΠΑΡΑΣΚΕΥΗ
ώρες 03.00 - 09.00 απόγευμα με ραντεβού.

*Πίνδου 4 - 85100 Ρόδος τηλ. (0241) 33132*

# Βελτιώνεται η κατάσταση της υγείας του δημάρχου Αθηνών κ. Αντ. Τρίτση

**ΑΘΗΝΑ, 24 (ΑΠΕ).-**

**Βελτιώνεται σταθερά η κατάσταση της υγείας του δημάρχου Αθηνών κ. Αντώνη Τρίτση που από χθες το βράδυ νοσηλεύεται στο Ιατρικό Κέντρο με ισχαιμικό εγκεφαλικό επεισόδιο.**

**Στο ιατρικό ανακοινωθέν που εκδόθηκε το πρωί τονίζεται ότι «η κατάσταση σταθεροποιείται και ήδη εμφανίζει σαφή τάση βελτίωσης παρόλο που απαιτείται να περάσουν ορισμένα 24ωρα προκειμένου η βελτίωση να σταθεροποιηθεί.Η θεραπευτική αγωγή συνεχίζεται».**

**Ο δήμαρχος της Αθήνας θα υποβληθεί σε σειρά εξετάσεων προκειμένου να εξακριβωθεί από ποιά αίτια προκλήθηκε το ελαφράς μορφής εγκεφαλικό επεισόδιο. Πιθανολογείται ότι ο κ. Τρίτσης θα παραμείνει στο Ιατρικό Κέντρο τουλάχιστον δύο εβδομάδες.**


## ΣΥΓΧΑΡΗΤΗΡΙΟ

Θερμότατα συγχαίρουμε την αγαπημένη μας κορούλα ΜΑΡΙΑΝΘΗ ΚΑΣΤΕΛΛΟΡΙΖΙΟΥ που απεφοίτησε από το Παιδαγωγικό Τμήμα του Πανεπιστημίου Αιγαίου με άριστα και της ευχόμαστε καλή σταδιοδρομία.

Οι γονείς της
ΑΣΤΕΡΟΠΗ - ΜΙΧΑΛΗΣ

2349-25/3



**Inte rail / TRAVEL**

**ΕΚΔΡΟΜΕΣ ΤΟ ΠΑΣΧΑ**

**ΤΟ «INTERAIL TRAVEL»** μαζί με το ιταλικό πρακτορείο **«MONDORAMA»** σας προσφέρουν τα παρακάτω προγράμματα για τις πασχαλινές σας διακοπές στην **ΙΤΑΛΙΑ**

✳ 4ΗΜΕΡΗ ΑΕΡΟΠΟΡΙΚΗ ΕΚΔΡΟΜΗ ΣΤΗ ΡΩΜΗ (Κάθε μέρα)
3 διαν/σεις σε επιλεγμένα ξεν/χεία 3 αστέρων σε δίκλινα δωμάτια με ιδιαίτερο λουτρό, με πρωινό, ξενάγηση στην ιστορικήπόλη.
Τιμή 124.000 δρχ.

✳ 6ΗΜΕΡΗ ΕΚΔΡΟΜΗ ΣΤΗΝ ΙΤΑΛΙΑ (23/4/92)
Κόλπος της Νάπολης - Ρώμη - Βατικανό - Πομπηία
3 διαν/σεις σε επιλεγμένα ξενοδοχεία 3 αστέρων σε δίκλιναδωμάτια.
3 πρωινά και 3 κύρια γεύματα
Τα εισιτήρια του πλοίου σε 4κλινες καμπίνες, τα λιμενικά τέλη και διόδια.
Εμπειρος αρχηγός / ξεναγός του γραφείου μας.
Ολες οι μεταφορές με πολυτελές υπερυψωμένο πούλμαν
Τιμή 42.000 + LIRETES 220.000 (= 77.200).

✳ 8ΗΜΕΡΟΣ ΓΥΡΟΣ ΤΗΣ ΙΤΑΛΙΑΣ (23/4/92)
Αδριατική Ακτή - Αγ. Μαρίνος - Ιταλία Iv Μινιατούρα - Βενετία - Μουράνο - Φλωρεντία - Ρώμη - Βατικανό - Πομπηία
5 διαν/σεις σε δίκλινα δωμάτια με ιδιαίτερο λουτρό, σε επιλεγμένα ξεν/χεία 3 και 4αστέρων. 5 πρωινά και 5 κύρια γεύματα.
Τα εισιτήρια του πλοίου σε 4κλινες καμπίνες, τα λιμενικά τέλη και διόδια, ΦΠΑ
Αρχηγός / ξεναγός του γραφείου μας.
Ολες οι μεταφορές με πολυτελές κλιματιζόμενο πούλμαν
Τιμή 50.000 + LIRETES 280.000 (= 94.800)..

✳ 10ΗΜΕΡΟΣ ΓΥΡΟΣ ΓΑΛΛΟΙΤΑΛΙΚΗΣ ΡΙΒΙΕΡΑΣ
Βενετία - Βερόνα - Λίμνες Γκάρντα - Λουγκάνο - Κόμο-Μιλάνο - Μοντε Κάρλο - Νίκαια - Κάννες - Ρώμη
7 διαν/σεις σε δίκλινα δωμάτια σε επιλεγμένα ξεν/χεία 3 και 4 αστέρων. 7 πρωινά και 7 κύρια γεύματα.
Τα εισιτήρια του πλοίου σε 4κλινες καμπίνες, τα λιμενικά τέλη και διόδια
Εμπειρος αρχηγός / ξεναγός του γραφείου μας.
Ολες οι μεταφορές με πολυτελές υπερυψωμένο πούλμαν
Τιμή 55.000 + LIRETES 450.000 (= 127.200)..

ΣΕ ΟΛΑ ΤΑ ΠΡΟΓΡΑΜΜΑΤΑ
ΕΙΔΙΚΕΣ ΤΙΜΕΣ ΓΙΑ ΠΑΙΔΙΑ

ΑΚΟΜΗ μια μοναδική ευκαιρία να χνωρίσετε την εξωτική ΤΥΝΗΣΙΑ, τις παραμυθένιες οάσεις της ερήμου και τις αυτοκρατορικές πόλεις.
Τιμή 134.000 (Για 8ήμερη εκδρομή)
Τιμή 114.000 (Για 6ήμερη εκδρομή)

Στην τιμή περιλαμβάνονται τα αεροπορικά εισιτήρια, διαμονή σε πολυτελή ξενοδοχεία 4ων αστέρων, πλήρης διατροφή και πολλές εκδρομές / ξεναγήσεις με έμπειρο αρχηγό - ξεναγό του γραφείου μας.

Για αναλυτικά προγράμματα των εκδρομών απευθυνθείτε στο Γραφείο Γενικού Τουρισμού

**Interail Travel**
Β. ΘΕΟΧΑΡΙΔΟΥ - Ι. ΜΑΡΚΑΚΗΣ Ο.Ε.
ΚΕΝΝΕΝΤΥ 38 - Τηλ. 25639- ΡΟΔΟΣ
**Interail Travel**
*και πάμε μαζί απ' άκρη ...σ' άκρη*

ΧΛ


# Μεγαλεπήβολα σχέδια του Δήμου Ρόδου για τον ευπρεπισμό της πόλης

Μεγαλεπήβολα σχέδια έχει ο Δήμος Ρόδου για την ανάπλαση της πόλης μας, τα οποία πολύ σύντομα θα ικανοποιήσει και θα τα θέσει υπόψη του δημοτικού συμβουλίου.

Το κόστος του «πακέτου» πολλών έργων που θα συντελέσουν στην ανάπλαση της πόλης μας υπολογίζεται σύμφωνα με τις πρώτες εκτιμήσεις στα δύο δισεκατομμύρια δραχμές!

Για το συγκεκριμένο θέμα έγινε προχτές σύσκεψη υπό την προεδρία του δημάρχου Μάνου Κόκκινου και με τη συμμετοχή παραγόντων του Δήμου και άλλων υπηρεσιών και συζητήθηκαν οι γενικές γραμμές αυτού του έργου.

Μεταξύ των άλλων που προβλέπονται, είναι η διάρκεια του προγράμματος να είναι διετής, οι π'όροι θα εξευρεθούν κυρίως από τις εκποιήσεις και την αξιοποίηση της δημοτικής υπηρεσίας ενώ δεν αποκλείεται να υπάρξει κάποια φορολογία έκτακτη μέσω των λογαριασμών της ΔΕΥΑΡ.

Ορισμένα από τα έργα που θα γίνουν είναι ένα μεγάλο - κεντρικό όπως ένα συνεδριακό κέντρο ή ένα αθλητικό κέντρο νεότητας, θα γίνει όλο το πάρκο του Ροδινιού (οι δρόμοι που οδηγούν στα «Πευκάκια») πεζόδρομος, το ίδιο επίσης και όλη η περιοχή του Μόντε - Σμιθ και πολλά άλλα.

# Σοβαρότατο πρόβλημα από διαρροή ραδιενέργειας σε πυρηνικό αντιδραστήρα

ΜΟΣΧΑ, 24 (ΑΠΕ).-

Αγνωστη μέχρι στιγμής ποσότητα ραδιενέργιεας έχει διαρρεύσει από τον τρίτο πυρηνικό αντιδραστήρα του εργοστασίου «Λένιγκραντ» που απέχει 50 χιλιόμετρα από το κέντρο της Πετρούπολης, ανακοίνωσε το υπουργείο Ατομικής Ενέργειας της Ρωσίας, μέσω του πρακτορείου ΙΤΑΡ - ΤΑΣΣ.

Το πρακτορείο μετέδωσε ότι η διαρροή έχει βαθμό σοβαρότητας τρία, στην επτάβαθμη κλίμακα της «Διεθνούς Επιτροπής Ατομικής Ενέργειας».

Ο Γιούρι Ρογκοζίν, εκπρόσωπος της κρατικής υπηρεσίας Γκοσατομναντζόρ για τον έλεγχο της πυρηνικής ενέργειας, δήλωσε ότι αναμένουν μετρήσεις και από τη Φινλανδία, γιατί οι άνεμοι πνέουν προς αυτή την κατεύθυνση.

Αρμόδιοι αξιωματούχοι όμως πρόσθεσαν ότι «δεν υπάρχει σύγκριση» με το πυρηνικό δυστύχημα του Τσερνομπίλ, τον Απρίλιο του 1986, που είχε θεωρηθεί το σοβαρότερο πυρηνικό ατύχημα του κόσμου.

Το πυρηνικό εργοστάσιο «Λένιγκραντ» στο Σοσνόβι Μπορ κόλπο της Φινλανδίας είναι του ίδους ακριβώς τύπου με τον περιόνυμο εργοστάσιο του Τσερνομπίλ».

# Μήνυμα του κ. Ι. Ζίγδη για τη σημερινή επέτειο της εθνικής μας γιορτής

Με την ευκαιρία της σημερινής εθνικής επετείου, ο πρόεδρος της ΕΔΗΚ κ. Ι. Ζίγδης, έκανε τις παρακάτω δηλώσεις:

«Μια νέα επέτειος της Απελευθέρωσης της Ελλάδας από τον τουρκικό ζυγό μας βρίσκει και πάλι απειλούμενους από «γείτονες και συμμάχους», όπως η Τουρκία, ως και μερικούς άλλους, που με πρόσχημα τις αρχές της αυτοδιάθεσης των λαών, ζητούν να αναγνωριστούν σαν ανεξάρτητα κράτη, για να μπορέσουν αύριο τα ίδια, ως κι οι υποκινητές της δημιουργίας τους να στραφούν εναντίον της ελεύθερης ελληνικής Πολιτείας.

Βέβαια, βρισκόμαστε στο επίκεντρο κοσμογονικών εξελίξεων, οι οποίες δεν ξέρουμε, που θα οδηγήσουν την ανθρωπότητα κι επομένως και το γένος των Ελλήνων.

Η θέση, όμως της Ελλάδας δεν θα φαινόταν τόσο επικίνδυνη, αν οι ίδιοι οι Ελληνες, με τις ανότητες κομματικές και άλλες άνευ περιεχομένου αντιπαλότητές τους, δεν καθιστούσαν τους εαυτούς τους πραγματικά ανίκανους να συνειδητοποιήσουν για να μπορούν να αντιμετωπίσουν αποτελεσματικά, τους πολυδιάστατους εξωτερικούς κινδύνους.

Την περίοδο αυτή είναι ανάγκη περισσότερο παρά ποτέ να φρονιμέψουμε και να ευχηθούμε λαός και πολιτική ηγεσία να εμπνευστούν από το πνεύμα του «1821», για να επιβεβαιωθεί για μια ακόμα φορά η λαϊκή ρήση: «Η Ελλάδα ποτέ δεν πεθαίνει»!..

Τη στιγμή αυτή, βέβαια, η σκέψη μας κυριαρχείται από την αγωνία για τους αδελφούς μας της Κύπρου, της Βορ. Ηπείρου, της Κων/πολης, αλλά κι εκείνους, που έχουν μείνει εγκλωβισμένοι στο περίφημο υπό κατασκευήν «κράτος των Σκοπίων». Η συναδέλφωση των Ελλήνων της Μητρόπολης είναι επιτακτικό καθήκον για την επιβίωση του ελληνισμού.

Ας ευχηθούμε, επομένως, να βάλει ο «καλός Θεός της Ελλάδας» και πάλι το χέρι του, για να αποτραπεί η νέα απειλή, αλλά κι ας σοβαρευτούμε και μεις, για να μην μεταβάλλουμε σε όργανο αυτοκαταστροφής την κοινοβουλευτική δημοκρατία - το μόνο πολίτευμα, που αξίζει στον ελεύθερο άνθρωπο».

# ΜΠΑΣΚΕΤ Γ' ΕΘΝΙΚΗ

Στα παιχνίδια της 19ης αγωνιστικής του πρωταθλήματος μπάσκετ της Γ' Εθνικής Κατηγορίας (Β' όμιλος - νότου), σημειώθηκαν τ' αποτελέσματα:

Κολοσσός - Κάδμος 97-61
Αίολος - Αθηναϊκός 97-85
ΟΦΗ - Αμπελόκηποι 72-83
Κύδων - ΑΓΕΧ 69-75
ΓΕΗ - Πορφύρας 66-87
Ηλιούπολη - Ζωγράφου 91-79

**Η ΒΑΘΜΟΛΟΓΙΑ**
**(Σε 18 αγώνες)**

| | | |
|---|---|---|
| Αμπελόκηποι | 1861-1612 | 36 |
| Ηλιούπολη | 1658-1535 | 33 |
| Κολοσσός | 1657-1452 | 32 |
| Αίολος | 1597-1510 | 31 |
| ΑΓΕΧ | 1567-1477 | 30 |
| Πορφύρας | 1594-1491 | 30 |
| Ζωγράφου | 1588-1599 | 28 |
| Αθηναϊκός | 1490-1570 | 26 |
| ΓΕΗ | 1465-1665 | 26 |
| ΟΦΗ | 1451-1577 | 25 |
| Κάδμος | 1483-1700 | 23 |
| Κύδων | 1350-1573 | 22 |

**Η ΕΠΟΜΕΝΗ ΑΓΩΝΙΣΤΙΚΗ**

Αθηναϊκός - Κολοσσός
Αμπελόκηποι - Αίολος
ΑΓΕΧ - ΟΦΗ
Κάδμος - ΓΕΗ
Πορφύρας - Ηλιούπολη
Ζωγράφου - Κύδων

# Αγώνες στίβου Δημοτικών σχολείων

Οπως κάθε χρόνο, έτσι και φέτος, θα διεξαχθεί το πρωτάθλημα στίβου πρωτοβάθμιας εκπαίδευσης στην πόλη μας.

Μεθαύριο θα λάβει χώρα στο βοηθητικό Στάδιο της πόλης μας η ημιτελική φάση των αγώνων μεταξύ των δημοτικών σχολείων του νησιού μας.

Η συμμετοχή είναι αθρόα και πιστεύεται ότι θα υπάρξει σκληρός συναγωνισμός μεταξύ των αθλητών - τριών. Υπάρχει η πεποίθηση ότι θα σημειωθούν καλές επιδόσεις.

Οι συνοδοί με τους αθλητές - τριες θα πρέπει να βρίσκονται στο χώρο διεξαγωγής των αγώνων την 8η πρωινή της Παρασκευής.


**PEUGEOT**
**NEO 106**
Τηλ. 23085-27716


# Ευχαριστήρια επιστολή του κοινοτάρχη Μαριτσών στο νομάρχη Δωδεκανήσου

Ο κοινοτάρχης Μαριτσών κ. Γ. Παπαδημήτρης έστειλε στο νομάρχη Δωδεκανήσου κ. Γ. Χαραλαμπόπουλο την παρακάτω επιστολή:

«Κύριε νομάρχη

Για μια ακόμη φορά παρακαλώ δεχθείτε τις προσωπικές μου ευχαριστίες των μελών του κοινοτικού συμβουλίου και των κατοίκων των Μαριτσών, για τη δημοπράτηση των εργασιών της Β' φάσης του δρόμου Μαριτσά - Ψίνθος - Αρχίπολη.

Κύριε νομάρχη

Αλλο ένα σημαντικό έργο για τη κοινότητά μας και της περιφέρειας χάρις στο προσωπικό σας ενδαφέρον υλοποιείται.

Στη κοινότητά μας μετά και την ένταξη εκτέλεσης του έργου «βιολογικός καθαρισμός» προϋπολογισμού 140.000.000 θέλουμε να πιστεύουμε ότι και η άλλη υπόσχεσή σας προς τους Μαριτσενούς, η ανέγερση του νέου δημοτικού σχολείου σύντομα θα υλοποιηθεί και η δημοπράτηση του θα γίνει στις προθεσμίες πουεξαγγείλατε.

Επί της ευκαιρία δεν πρέπει να παραλείψουμε και το άλλο μεγάλο έργο που άρχισε για την περιφέρεια μας ο δρόμος Μαριτσά - Δαματριά.

Κύριε νομάρχη

Θέλουμε να πιστεύουμε ότι το προσωπικό σας ενδιαφέρον και η φροντίδα της κυβέρνησης για τα τοπικά προβλήματα θα συνεχισθούν και γρήγορα όλα θα βρουν τη σωστή λύση τους.»

# Σημαντική μείωση ναύλων από ευρωπαϊκές χώρες προς τη Δωδεκάνησο

Η εταιρία Ροδίτη σε συνεργασία με την εταιρία EUROTRANS ειδικευμένη στον τομέα θαλασσίων και χερσαίων μεταφορών από Βόρειο Ευρώπη και Βρεταvία πρόκειται από 2 Απριλίου του τρέχοντος έτους να ανακοινώσει το νέο της τιμολόγιο.

Συγκεκριμένα με σύμβαση που έχει γίνει πρόκειται να μειωθούν αρκετά οι ναύλοι μεταφοράς CONTAINER η Gruopage φορτίων από τις ως άνω αναφερόμενες χώρες προς τη Δωδεκάνησο.

Οι νέοι ναύλοι, η παρουσίαση της εταιρίας και οι παρεχόμενες υπηρεσίες στο είδος θα παρουσιαστούν σε μια ειδική συνάντηση μεταξύ των μεταφορέων και των εισαγωγέων , εμπόρων και των τοπικών φορέων στο ξενοδοχείο GRAND HOTEL στη Ρόδο την 1η Απριλίου.

Το θετικό σε αυτή την υπόθεση εστιάζεται κυρίως στην αγορά των οινοπνευματωδών προϊόντων καθώς και των υαλικών, που από τη μία ο μειωμένος ΦΠΑ και τώρα οι μειωμένες τιμές ναύλων σε συνδυασμό μεταξύ τους φυσιολογικά θα μειώσουν τις τιμές χονδρικής πώλησης των προϊόντων αυτών. Οπότε η Ρόδος θα μπορεί πάλι να είναι ανταγωνίσιμη στα αλκολούχα ποτά και στα υαλικά είδη οικιακής χρήσεως.

# ΠΕΡΙΛΗΨΗ

Του με αριθμό 523/1992 προγράμματος αναγκαστικού πλειστηριασμού κινητών.

Εγώ ο δικαστικός επιμελητής του Πρωτοδικείου Ρόδου Θανάσης Κ. Διακομιχάλης, κάτοικος Ρόδου Εθν. Μακαρίου 45, τηλ. 32100 - 37790

Κάνω γνωστό ότι

με επίσπευση της Α.Ε. ORIGINAL ELEKTRIC AEBE που εδρεύει στην Αθήνα και εκπροσωπείται νόμιμα που δικαιούται να λαμβάνει από την οφειλέτιδα του Μαρία συζ. Μιχαήλ Χαραλαμπάκη, κάτοικο Ρόδου, Καρπάθου αρ. 4, βάσει του εκτελεστού πρώτου απογράφου της με αριθμ. 84/192 διαταγής πληρωμής του Μον. Πρωτοδικείου Ρόδου που επιτάσσεται να πληρώσει δραχμές 1.073.640 με το νόμμο τόκο σύμφωνα με την επιταγή που του κοινοποιήθηκε από τον Μιχαήλ Καρακόπουλο δικαστικό επιμελητή με αριθμ. εκθέσεως επιδόσεως 7460Β/6-2-92 και ύστερα από έγγραφη παραγγελία της πιο πάνω επισπεύδουσας που μου δόθηκε από τον πληρεξούσιο δικηγόρο Στέργο Παρασκευά, κάτοικο Ρόδου θα βγει σε δημόσιο αναγκαστικό πλειστηριασμό από τη συμβολαιογράφο Ρόδου Μαρίας Γ. Πρώτου ή από το νόμιμο αναπληρωτή σε περίπτωση κωλύματός της την πρώτη (1) του μήνα Απρίλη του έτους 1992 ημέρα Τετάρτη και ώρα 12-2μ.μ. στο συνηθισμένο τόπο των δημοσίων αναγκαστικών πλειστηριασμών του Δήμου Ρόδου ήτοι μέσα ή έξω από το Δημαρχείο Ρόδου.

Τα πλειστηριαζόμενα κινητά της παραπάνω οφειλέτριας που κατεσχέθηκαν με την υπ' αριθμό 519/92 έκθεση μου κατασχέσεως και η περιγραφή τους έχει ως εξής:

1) Ενα ψυγείο εργ. κατασκευής BESFROST με δύο πόρτες εκτ. αξίας 80.000 δρχ., 2) Μια τηλεόραση μάρκας Cimens 24 ιντζών έγχρωμη εκτιμηθείσης αξίας 100.000 δρχ. , 3) Ενα πλυντήριο μάρας cimens τύπου BS εκτ. αξίας 100.000 δρχ., 4) Ενα βίντεο μάρκας Telefunken τύπου 4310, εκτιμηθείσης αξίας 120.000 δρχ.

Μεσεγγυούχος, παραμένει η ίδια η οφειλέτρια.

Ο πλειστηριασμός αυτός θα γίνει σύμφωνα με τα παραπάνω και με τους όρους που με κάθε λεπτομέρεια αναγράφονται στο πρόγραμμά μου και για τους οποίους μπορεί να λάβει γνώση κάθε ενδιαφερόμενος από μένα είτε από το Ειρηνοδικείο Ρόδου.

Πρώτη προσφορά θα είναι το μισό της εκτίμησης αυτού που κατασχέθηκε και πού έγινε από μένα κατά την κατάσχεση ήτοι δραχμές 200.000.

Η παρούσα περίληψη συντάχθηκε από εμένα στις 27-2-1992 στο γραφείο μου Εθνάρχου Μακαρίου 45, τηλ. 32100 - 37790 και υπογράφτηκε και σφραγίστηκε νόμιμα.

Ο δικαστικός επιμελητής
Αθανάσιος Διακομιχάλης

# ΑΝΑΚΟΙΝΩΣΗ

Η «ΚΑΪΡ ΕΛΛΑΣ» Α.Ε.Β.Ε. προκειμένου να προσλάβει ένα (μία) υπάλληλο για της ανάγκες ανάπτυξης των πωλήσεων της στις αγορές του εξωτερικού και της νησιωτικής Ελλάδος καλεί τους έχοντες τα τυπικά και ουσιαστικά προσόντα να εκδηλώσουν το ενδιαφέρον τους στην ΚΑΪΡ, Καποδιστρίου 59, Ρόδος, το αργότερο μέχρι 2 Απριλίου 1992.

Απαραίτητα Προσόντα:

- Απόφοιτος λυκείου (τουλάχιστον)
- Επαρκής γνώση γερμανικής και αγγλικής γλώσσας.
- Ηλικία μέχρι 45 ετών.
- Δυνατότητα παραμονής στο εξωτερικό, όπου εντοπίζεται η κύρια εργασία, καθώς και στα νησιά του Αιγαίου, για αρκετό διάστημα.

Τυχόν πτυχίο ανωτέρας ή ανωτάτης σχολής και προϋπηρεσία θα εκτιμηθούν. Για περισσότερες πληροφορίες οι ενδαφερόμενοι μπορούν να απευθύνονται στο τηλέφωνο 22.320 τις εργάσιμες ημέρες και ώρες.

25/3

# ΠΕΡΙΛΗΨΗ

**Του με αριθμό 695/1992 προγράμματος αναγκαστικού πλειστηριασμούαυτοκινήτου.**

**Εγώ ο δικαστικός επιμελητής του Πρωτοδικείου Ρόδου Μιχ. Σ. Καρακόπουλος, κάτοικος Ρόδου Αγίου Μακαρίου 45, τηλ. 32100 - 37790**

**Κάνω γνωστό ότι**

**με επίσπευση της Εθνικής Τράπεζας της Ελλάδος Α.Ε. που δικαιούται να λαμβάνει από τον οφειλέτη της Χρυσόστομο Εμμ. Ψέλλα κάτοικο Ρόδου βάσει του εκτελεστού πρώτου απογράφου της με αριθμ. 353/90 διαταγής πληρωμής του Μον. Πρωτοδικείου Ρόδου που επιτάσσεται να πληρώσει δραχμές 1.880.185 με το νόμμο τόκο σύμφωνα με την επιταγή που του εκοινοποιήθηκε από της Χρυσαφίνα Καρακοπούλου με αριθμ. εκθέσεως επιδόσεως 9924/91 και ύστερα από έγγραφη παραγγελία της πιο πάνω επισπεύδουσας που μου δόθηκε από τον πληρεξούσιο δικηγόρο Μαρία Καραμανώλη, κάτοικο Ρόδου θα βγει σε δημόσιο αναγκαστικό πλειστηριασμό από τη συμβολαιογράφο Ρόδου Αγάπη Καλομοίρη - Χ" διάκου ή από το νόμιμο αναπληρωτή σε περίπτωση κωλύματός της την πρώτη (1) του μήνα Απρίλη του έτους 1992 ημέρα Τετάρτη και ώρα 12-2μ.μ. στο συνηθισμένο τόπο των δημοσίων αναγκαστικών πλειστηριασμών του Δήμου Ρόδου ήτοι μέσα ή έξω από το Δημαρχείο Ρόδου.**

**Το πλειστηριαζόμενο αυτοκίνητο του παραπάνω οφειλέτη που κατασχέθηκε με την υπ' αριθμό 682/92 έκθεσή μου κατασχέσεως και η περιγραφή του έχει ως εξής:**

**Ενα αυτοκίνητο Ε. ΙΧ. μάρκας FORD TAUNUS L 703 τύπος GBS αριθ. κιν. AT 6867, αριθ. πλαισίου WFO F2XGBBFBR8/1398, αρ, κιν. BP 81398 1294 C.C., 9 HP, βενζινοκίνητο, χρώματος σιέλ.**

**Εκτιμήθηκε στο ποσό του 1.000.000 δρχ. και μεσεγγυούχος παρέμεινε ο ίδιος ο οφειλέτης.**

**Ο πλειστηριασμός αυτός θα γίνει σύμφωνα με τα παραπάνω και με τους όρους που με κάθε λεπτομέρεια αναγράφονται στο πρόγραμμά μου και για τους οποίους μπορεί να λάβει γνώση κάθε ενδιαφερόμενος από μένα είτε από το Ειρηνοδικείο Ρόδου.**

**Πρώτη προσφορά θα είναι το μισό της εκτίμησης αυτού που κατασχέθηκε και που έγινε από μένα κατά την κατάσχεση ήτοι δραχμές 500.000.**

**Η παρούσα περίληψη συντάχθηκε από εμένα στις 4-3-1992 στο γραφείο μου Εθνάρχου Μακαρίου 45, τηλ. 32100 - 37790 και υπογράφτηκε και σφραγίστηκε νόμιμα.**

**Ο δικαστικός επιμελητής**
**Μιχ. Σ. Καρακόπουλος**

**ΕΛΛΗΝΙΚΗ ΔΗΜΟΚΡΑΤΙΑ**
**ΝΟΜΑΡΧΙΑ ΔΩΔΕΚΑΝΗΣΟΥ**
**ΔΗΜΟΤΙΚΗ ΕΠΙΧΕΙΡΗΣΗ**
**ΔΗΜΟΣ ΙΑΛΥΣΟΥ**
**ΠΛΗΡΟΦΟΡΙΕΣ: ΚΟΡΩΝΑΙΟΣ ΓΕΩΡΓΙΟΣ**

# ΑΝΑΚΟΙΝΩΣΗ

Η Δημοτική Επιχείρηση παραλιών του Δήμου Ιαλυσού με την υπ' αριθμ. 2/1992 απόφαση της, ανακοινώνει στους ενδιαφερομένους της πόλης μας ότι όσοι ενδιαφέρονται για την πρόσληψη στη θέση ελεγκτή παραλιών κατά τη φετεινή περίοδο 1992, να μας υποβάλουν τα παρακάτω δικαιολογητικά.

1) Αίτηση με πλήρη στοιχεία.

2) Πιστοποιητικό ποινικού μητρώου.

3) Αδεια οδήγησης μοτοποδηλάτου.

4)Να είναι δημότες Ιαλυσού.

Τα δικαιολογητικά να υποβληθούν το αργότερο μέχρι και την 31η Μαρτίου 1992.

Ο Πρόεδρος της Δημοτικής Επιχείρησης
Κορωναίος Γεώργιος

25/3


**STICKY FINGERS**
**ROCK CLUB RHODES**

**Για τους φίλους του Rock**
**Και πάλι κοντά σας από τις 25 Μαρτίου**

3759-27/3

# Παραίτηση μέλους του Δ.Σ. του ΔΟΝΑ

Με αφορμή την απομάκρυνση του κ. Φιλήμονα Καλιβούρη από το ΔΟΝΑ, παραιτήθηκε από το διοικητικό συμβούλιο του δημοτικού οργανισμού, ο σύμβουλος κ. Τσαμπίκος Καμπαστάνας. Την παραίτησή του ο κ. Καμπαστάνας έκανε γνωστή, με σχετική επιστολή που έστειλε στο ΔΟΝΑ. Η επιστολή αναφέρει τα εξής:

«Κύριε πρόεδρε,

αγαπητοί συνεργάτες με τη σημερινή μου επιστολή είμαι υποχρεωμένος να καταγγείλω τον απαράδεκτο και μεθοδευμένο τρόπο απομάκρυνσης του υπαλλήλου του ΔΟΝΑ και συνεργάτη μας κ. Φιλήμονα Καλιβούρη.

Είναι γνωστό σε όλους μας και κανείς δεν μπορεί να το αμφισβητήσει ότι η απομάκρυνση του παραπάνω υπαλλήλου ελήφθη «ερήμην» του Δ.Σ., το οποίο ουδέποτε συνήλθε για να συζητήσει τους λόγους ή να αποφασίσει την απομάκρυνση του εν λόγω υπαλλήλου.

Από την ίδρυση του οργανισμού μέχρι και σήμερα η προσφορά μου στο μέτρο των δυνατοτήτων μου υπήρξε ευσυνείδητη, τίμια και απέβλεπε στην όσο το δυνατό καλύτερη εξυπηρέτηση του σκοπού για τον οποίο ιδρύθηκε. Επειδή δεν θέλω με τη σιωπή μου να θεωρούμαι συνένοχος σ αυτήν την απαράδεκτη παρεμβατική ενέργεια και επειδή το ήθος μου δεν μου επιτρέπει να εμπλέκομαι σε μικροκομματικές εμπάθειες, σας υποβάλλω την παραίτησή μου από μέλος του ΔΟΝΑ.

Ευχαριστώ όλους σας για τη μέχρι τώρα συνεργασία και εύχομαι η συνέχεια να είναι δημιουργική για τον τόπο και το καλό της νεολαίας μας.

Με εκτίμηση

Τσαμπίκος Καμπαστάνας».

**Η «ΠΡΟΟΔΟΣ»**

λόγω της σημερινής διπλής γιορτής της 25ης Μαρτίου δεν θα εκδοθεί αύριο. Η «Π» θα κυκλοφορήσει κανονικά την Παρασκευή.

# ΑΘΛΗΤΙΚΗ ΠΡΟΟΔΟΣ

# Αυτό το κύπελλο ποιος θα το πάρει;

## Αντίπαλοι: Διαγόρας Βατίου και Α.Ε Κως

Ο ΤΕΛΙΚΟΣ του Κυπέλλου Ερασιτεχνών ζώνης Δωδεκανήσου, διεξάγεται σήμερα στις 3μ.μ. στο Εθνικό Στάδιο Ρόδου. Αντίπαλοι θα είναι ο Διαγόρας Βατίου και η Α.Ε. Κως.

Η «κυανέρυθρη» ομάδα του Ηλία Αλεξιάδη, φτάνοντας για πρώτη φορά στην ιστορία της σε τελικό Κυπέλλου, θα προσπαθήσει να το κατακτήσει, στηριζόμενη στην πολύ καλή της φετεινή πορεία, τόσο στο κύπελλο, όσο και στο πρωτάθλημα της Δ' Εθνικής.

Το συγκρότημα του Βατίου θα στηριχθεί στους: Παπαθεοδώρου, Θωμόπουλο, Μπάκαλο, Σ. Καμπούρη, Μαλλιάκα, Σιφωνιό,. Θ. Καμπούρη, Ι. Καμπούρη, Καραγιάννη, Μινασιάν, Μπούρδα, Παντίδο, Πεταυράκη, Λεμονάκη και Νικηταρά.

Θ' απουσιάσουν οι στρατευμένοι Χατζησταμάτης, Παπαδόπουλος, ο αδειούχος Δημητρίου και ο νεαρός Αμπελάς, που είναι με την Εθνική Νέων στην Κύπρο.

**Η Α.Ε ΚΩΣ**

Η ομάδα της Α.Ε. Κως, έχοντας ένα έμπειρο και θαυμάσιο φέτος σύνολο, θα επιδιώξει να επαναλάβει το θρίαμβο της περιόδου 1989 - 90, οπότε κατέκτησε το Κύπελλο Δωδεκανήσου, κερδίζοντας στην παράταση το Φοίβο Κρεμαστής με σκορ 3-1.

Εδώ έτοιμοι ν' αγωνιστούν είναι οι Αθανασόπουλος, Σταμάτης, Δ. Καραγιάννης, Βαβλάς, Παπαγιαννόπουλος, Κασσάρας, Δρόσος, Μαυροειδής, Γανίκας, Ανδρουλής, Καΐσερλης, Καρακίτσος, Κιλιμάτος, Ι. Καραγιάννης, Β. Μεντής και Βαρκάς.

Από την Α.Ε. Κως θ' απουσιάσουν οι τραυματίες Περγαντής (πρώτος της σκόρερ) Αλεξούδης και Τσίλης.

● Τον αγώνα θα διευθύνει ο Μιχάλης Καλαθενός, μ' επόπτες τους Στέλιο Κατταβενό και Δημήτρη Σταματάκη.

Στον τελικό, την ΕΠΟ θα εκπροσωπήσει ο σύμβουλος της και πρόεδρος της Α.Ε.Δ. κ. Γιαννόπουλος. Επίσης, θα παραστούν και όλες οι τοπικές αρχές που έχουν προσκληθεί από την ΕΠΣΔ.

● Πέρσι, στον τελικό του Κυπέλλου Δωδεκανήσου είχαν αγωνιστεί η «Ρόδος» και ο Φοίβος. Νικήτρια είχε αναδειχθεί η ομάδα του Κώστα Παπαοικονόμου, που είχε κερδίσει με 3-0.

● Το σημερινό τελικό θα μεταδώσει ο Ραδιοφωνικός Σταθμός Ρόδου (ΕΡΤ). Η μετάδοση θ' αρχίσει στις 2.40-μ.μ.

**ΑΝΑΒΟΛΗ**

Από την ΕΠΣΔ ανακοινώθηκε χτες, ότι οι αγώνες της τελικής φάσης του παιδικού τουρνουά, που διοργανώνει ενάντια στα ναρκωτικά, αναβάλλονται σήμερα, λόγω δυσμενών καιρικών συνθηκών (ακαταλληλότητα γηπέδου για μικρά παιδιά).

# ΠΑΕ ΔΙΑΓΟΡΑΣ: Προέχει τώρα η παραμονή!

## Σε δεύτερη μοίρα το «οικονομικό»

Το οικονομικό πρόβλημα που υπάρχει στην ΠΑΕ Διαγόρας περνάει σε δεύτερη μοίρα, μέχρι το τέλος της φετινής περιόδου. Αυτό είναι το γενικό συμπέρασμα που βγήκε από τη χτεσινή συνάντηση των δύο πλευρών (διοίκησης - ποδοσφαιριστών) στα γραφεία του συλλόγου.

Τόσο τα μέλη της διοίκησης, όσο και οι παίκτες, συμφώνησαν από κοινού να δούν πρώτα πως θα μπορέσουν να κρατήσουν την ομάδα στη Β' Εθνική Κατηγορία, κάτι που είναι το συμφέρον όλων. Σε αυτό βέβαια, σημαντικό ρόλο έπαιξε και η νέα υπόσχεση της ΠΑΕ Διαγόρας, να ξοφλήσει τους παίκτες της, μόλις συγκεντρώσει τα χρήματα.

Μετά τη συνάντηση, οι «κυανέρυθροι» γυμνάστηκαν κανονικά και συνέχισαν την προετοιμασία τους, για το κυριακάτικο δύσκολο αγώνα του πρωταθλήματος, με το Αιγάλεω, εκτός έδρας. Απουσίαζαν οι Αλεξανδρίδης (Εθνική Ελπίδων) και Πεταυράκης (αδειούχος).

● Ο Διαγόρας θα προπονηθεί κανονικά σήμερα στις 12 το μεσημέρι, στο βοηθητικό γήπεδο του Εθνικού Σταδίου.

● Ο Πειραιώτης διαιτητής κ. Κωνσταντινίδης ορίστηκε να διευθύνει τον αγώνα Αιγάλεω - Διαγόρα. Επόπτες θα ειναι οι κ.κ. Τυλιγάδης και Σαγαδάκος, από τον ίδιο σύνδεσμο.

**ΡΟΔΟΣ**

## Ρήξη συνδέσμων ο Κ. Πολυχρονίου

Μερική ρήξη συνδέσμων, όπως διέγνωσαν οι γιατροί, έχει τελικά ο Κώστας Πολυχρονίου, που τραυματίστηκε και αντικαταστάθηκε στο τελευταίο παιχνίδι της «Ρόδου» με την Καλαμάτα. Το γεγονός αυτό έχει πονοκεφαλιάσει τον «πράσινο» τεχνικό Κώστα Παπαοικονόμου, επειδή ο Πολυχρονίου για να συνέλθει, θα πρέπει να περάσουν περίπου έξη εβδομάδες, διάστημα στο οποίο θα κάνει ειδική θεραπεία. Ο επιθετικός της «Ρόδου» θα ξεκουραστεί μερικές ημέρες και στη συνέχεια θα αρχίσει να γυμνάζεται μόνος του.

Μεγάλο πρόβλημα αντιμετωπίζει η «Ρόδος» και με τον Γιάννη Σωτηράκη, που έχει γίνει άφαντος απ' τις εκδηλώσεις της ομάδας του. Τελευταία φορά που προπονήθηκε ήταν την Πέμπτη το απόγευμα και από εκεί και μετά, δεν έδωσε σημεία ζωής...

Κανονικά συνεχίζει να γυμνάζεται μόνος του ο τραυματίας Γιάννης Θεοδοσίου (είχε διάστρεμμα). Ο «πράσινος» μέσος θα δοκιμάσει το πόδι του αύριο.

Η «Ρόδος» προπονήθηκε χτες δύο φορές και σήμερα θα έχει ρεπό.

Ο Αθηναίος διαιτητής κ. Τσαρούχας, ορίστηκε να διευθύνει τον κυριακάτικο αγώνα της «Ρόδου» με το Μεσολόγγι στο Εθνικό Στάδιο. Επόπτες του θα είναι οι κ.κ. Τσουκαλάς και Πρίφτης.

## Νέα του «Υγρού Στίβου»

Από τον Υγρό Στίβο Ρόδου, εκδόθηκε χτες το παρακάτω δελτίο Τύπου:

«Ο «Υ.Σ.Ρ.» με αποκλειστικό σκοπό τη διάκριση, στέλνει αποστολή την Παρασκευή στο Ηράκλειο για να συμμετάσχει στους «Εαρινούς Αγώνες» 10-11 και 12 ετών.

Δεκατρείς μόλις μήνες μετά την επίσημη ίδρυσή του, διανθισμένος κιόλας με επιτυχίες, όπως την Πανάγου (μετάλλια στους αγώνες κολύμβησης ανοικτής θαλάσσης), Κίτινγκ (πρώτη όπου κι αν αγωνίσθηκε) εφηβική ομάδα πόλο (πέμπτη στους προκριματικούς στην Κρήτη), συμμετοχές σε πάμπολλες ημερίδες και θερινούς αγώνες 10-11-12 ετών το 1991, διοργανώσεις αγώνων, μεγάλες επιτυχίες στο μεταγραφικό τομέα, καλείται τώρα με τα δικά του παιδιά από το φυτώριο του συλλόγου να πρωταγωνιστήσει, γιατί μόνο ο πρωταθλητισμός ενδιαφέρει τους ανθρώπους που αποτελούν το σωματείο και γι αυτό προσπαθούν, με πρώτους τους γονείς των αθλητών που με κάθε υλικό και ψυχικό μέσο βοηθούν και συντρέχουν τον «Υ.Σ.Ρ.» που με το δ. συμβούλιο να υπαλληλεύει τα όνειρα και τις προσδοκίες του προσπαθεί να τα εκπληρώσει.

Στην ομάδα που θα προσπαθήσει για 4 μετάλλια και πρώτες θέσεις της βαθμολογίας διαγωνίζονται οι: Κουγιός Ροζέ (12 ετών) στα 50 ελεύθερο, 50 ύπτιο, 50 πρόσθιο, Παπαχριστοδούλου Κατερίνα (10 ετών) στα 200 μικτή, 100 ελεύθερο, Χατζή Δήμητρα (10 ετών) 50 ελεύθερο, 50 πρόσθιο, Καλογήρου Στέφανος 50 ελεύθερο, 100 ύπτιο στην κατηγορία (11 ετών), Μαρκιού Αντώνης (10 ετών) 50 ελεύθερο, 100 ελεύθερο, Πολυχρόνης Χρήστος (11 ετών) 50 πεταλούδα, 200 μικτή, Μαυρίκος Βασίλης (11 ετών) 50 πρόσθιο, 200 μικτή, 4Χ100 ελεύθερο αγόρια (10-11 ετών) και 4Χ50 μικτή ομαδική. Συνοδεύουν πολλοί γονείς, η πρόεδρος και μέλος της περιφερειακής Καγκάη Ε. και ο προπονητής Καμπέρης Κ.».

## Τα τοπικά πρωταθλήματα μπάσκετ

Για τα τοπικά πρωταθλήματα μπάσκετ, θα γίνουν σήμερα το απόγευμα, οι παρακάτω συναντήσεις:

**ΚΟΡΑΣΙΔΩΝ**

● Γηπ. Κρεμαστής(4): Φοίβος - Αγ. Νικόλαος

**ΠΑΙΔΙΚΟ**

**(Ομιλος Ρόδου)**

● «Κλειστό» Ρόδου (6.30): ΑΣ Ρόδος - Αγ. Νικόλαος

**ΕΦΗΒΙΚΟ**

● Γηπ. Διαγόρα(5): Διαγόρας Ροδιακός.

**ΔΕΝ ΕΟΡΤΑΖΟΥΝ**

● Ο κ. Ευάγγελος Νικολάκης, δεν εορτάζει.

● Η κ. Ευαγγελία συζ. Θωμά Γιαννούλη, δεν εορτάζει και δεν δέχεται επισκέψεις.

● Ο κ. Ευάγγελος Αργυριάδης, νευρολόγος - ψυχίατρος, δεν εορτάζει και δεν θα δεχθεί επισκέψεις.

● Ο κ. Βαγγέλης Μανδρακός και η κ. Εύη Χιωτάκη - Μανδρακού δεν θα δεχθούν επισκέψεις για την ονομαστική τους εορτή.

● Ο κ. Ευάγγελος Κουλουμπής, δεν θα δεχθεί επισκέψεις για την ονομαστική του εορτή

● Ο κ. Ευάγγελος Χαραλάμπους δεν εορτάζει.

● Η κ. Ευαγγελία Βλαστού - Νικολάου, δεν θα δεχθεί επισκέψεις στην ονομαστική της εορτή.

Αλλα αθλητικά στη σελίδα 11

## Ιταλία - Γερμανία

Το φιλικό ποδοσφαιρικό αγώνα Ιταλίας - Γερμανίας, από το Τορίνο, πρόκειται να δείξει σήμερα στις 9.30 μ.μ. το πρώτο κανάλι της Ελληνικής Τηλεόρασης.

## Ορισμοί διαιτητών

Ο Βασίλης Κουγιός ορίστηκε να διευθύνει τον αξιολογημένο αγώνα της Β' Εθνικής Κατηγορίας, Καβάλας - Καστοριάς.

Στη Γ' Εθνική Κατηγορία (νότιος όμιλος) ο Μιχάλης Ερωτόκριτος θα διευθύνει τον αγώνα Πάτρας - Καλαμάτας, μ επόπτες τους Καστρουνή και Ορφανό. Επίσης, ο Παναγιώτης Βασιλείου ορίστηκε στο παιχνίδι Φωστήρα - Πανναυπλιακού. Επόπτες του θα είναι οι Πούλιας και Μίχας.

## Σκάκι

Συνεχίζεται στην αίθουσα του ΔΟΝΑ, το τουρνουά σκάκι, που διοργανώνει ο τοπικός οργανισμός. Τα τελευταία αποτελέσματα είναι τα εξής:

Ανδρέας Αντωνίου - Γιάννης Ματθαίος 0-2, Νίκος Χατζηνικολάου - Γιώργος Παπαδάκης 0-2, Αλέξανδρος Αντωνίου - Μιχάλης Χατζηϊωάννου 1-1, Αντώνης Αντωνίου - Νίκος Γρηγοράς 1-1, Κατινάς Νίκος - Μανόλης Τσιμέτας 0-1, Καράβας Σταύρος - Μιχάλης Λεβέντης 2-0, Γιώργος Λαμπαδάκης - Μιχάλης Παπακωνσταντίνου 1/2 - 1 1/2, Φωτεινός Περής - Φλοσκάκης Γιώργος 1-1, Θανάσης Δημητρίου - Γιάννης Θεουλάκης 2-0.

Σήμερα 25η Μαρτίου δεν θα διεξαχθούν αγώνες. Θα συνεχισθούν κανονικά το Σάββατο 27 Μαρτίου, στις 4 το απόγευμα.

# Εκστρατεία για μια καθαρότερη πόλη, ξεκινά ο Δήμος μας

ΣΥΣΚΕΨΗ έγινε στο Δήμο Ρόδου με θέμα τον προγραμματισμό των εκδηλώσεων του μήνα περιβάλλοντος που θα ειναι ο Μάϊος.

◆ Οπως έγινε γνωστό, στην εισήγησή του ο δήμαρχος Ρόδου πρότεινε να αρχίσει η προετοιμασία των εκδηλώσεων για τις τέσσερις επί μέρους εβδομάδες, είπε ότι οι ομιλητές θα ορισθούν σύντομα, ενώ έγινε πρόταση στον καθηγητή Μάργαρη να έρθει στη Ρόδο, καθώς επίσης και σε εκπροσώπους του ΠΕΡΠΑ και του Δήμου Αθήνας.

ΟΠΩΣ είπε ο δήμαρχος, για την εβδομάδα καθαριότητας, εστάλη επιστολή σε όλες τις εταιρίες και τους φορείς της πόλης καθώς επίσης και στις εταιρίες που έχουν σκαπτικά μηχανήματα, να βοηθήσουν όσο μπορούν για να καθαριστεί η πόλη μας.

◆ Οπως είπε ο δήμαρχος, στο τέλος της εβδομάδας, θα δοθεί δεξίωση προς τιμή των εργαζομένων της υπηρεσίας καθαριότητας στην οποία επίσης θα τιμηθούν οι καλύτεροι υπάλληλοι και οδοκαθαριστές.


**ΖΗΤΕΙΤΑΙ** νέος για μόνιμη και συνεχή εργασία για να εργασθεί στο καλλιτεχνικό τμήμα Computer και μοντάζ της ΠΡΟΟΔΟΥ.

Πληρ. 27356 απογευματινές ώρες

ΜΠ-31/3

**ΔΗΜΟΣ ΡΟΔΟΥ**

**ΠΟΛΙΤΙΣΤΙΚΟΣ ΟΡΓΑΝΙΣΜΟΣ**

**ΠΡΟΓΡΑΜΜΑ 25ης ΜΑΡΤΙΟΥ**

Παίρνουν μέρος: Μικτή Χορωδία Δήμου Ρόδου, Πειραματικό Εργαστήρι Εθνικής Μουσικής (Αντούρι - Λαούτο) και η Χορευτικη Ομάδα του Οργανισμού

**ΤΕΤΑΡΤΗ 25 ΜΑΡΤΙΟΥ, ΩΡΑ 12.00**

**ΕΘΝΙΚΟ ΘΕΑΤΡΟ**

ΕΙΣΟΔΟΣ ΕΛΕΥΘΕΡΗ

25/3

**ΤΑΒΕΡΝΑ ΚΑΛΥΒΑ**

**ΑΝΟΙΞΑΜΕ**

**ΤΟ ΣΑΒΒΑΤΟ 21/3/92**

και σας περιμένουμε με τα εκλεκτά μας φαγητά (ψάρια - κρέατα) στην παραλία Ιαλυσού μεσημέρι - βράδυ

Τηλ. Ρεζερβέ: 93051

3687-2

**ΣΥΛΛΟΓΟΣ ΦΙΛΩΝ ΙΕΡΑΣ ΜΟΝΗΣ ΘΑΡΡΙ**

**ΠΡΟΣΚΛΗΣΗ**

Παρακαλείσθε όπως τιμήσετε με την παρουσία σας την πνευματική μας εκδήλωση, που διοργανώνουμε με την ευκαιρία της Εθνικής μας Παλιγγενεσίας, την Τετάρτη 25 Μαρτίου 1992 και ώρα 6 απογευματινή στη νέα αίθουσα συνεδρίων του Δικηγορικού Συλλόγου Ρόδου (25ης Μαρτίου 9-11 α' όροφος)

Ομιλητής ο φιλόλογος καθηγητής κ. Χρίστος Δημητρουλόπουλος.

Θέμα της ομιλίας του:

«Ο τρόπος επικράτησης του Μ. Αλεξάνδρου στην Ανατολή και η διάδοση του ελληνικού πνεύματος».

Θα γίνει επίσης, σύντομη αναφορά στο ψευδεπίγραφο κράτος των Σκοπίων.

Με πολλή εκτίμηση

Το Διοικητικό Συμβούλιο

3750-2

**ΠΑΣΧΑ ΣΤΑ ΙΕΡΟΣΟΛΥΜΑ**

**ΙΕΡΟ ΠΡΟΣΚΥΝΗΜΑ ΑΓ. ΤΟΠΩΝ**

**ΜΕΓΑΛΗ 13ΗΜΕΡΗ ΘΡΗΣΚΕΥΤΙΚΗ ΕΚΔΡΟΜΗ**

**ΑΕΡΟΠΟΡΙΚΩΣ**

**ΚΑΤ' ΕΥΘΕΙΑ ΑΠΟ ΡΟΔΟ**

**ΑΠΟ 17/4/ ΕΩΣ 29/4**

**ΜΟΝΟ ΜΕ 99.000 ΔΡΧ.**

**και ΑΤΜΟΠΛΟΪΚΩΣ**

**ΑΠΟ 17/4/ ΕΩΣ 3/5**

**ΜΟΝΟ ΜΕ 65.000 ΔΡΧ.**

Την εκδρομή συνοδεύει ο Πρωτοπρεσβύτερος Παπα - Κυριάκος Μανέττας, θεολόγος και δάσκαλος εφημέριος του ιερού ναϊδρίου Αγίας Ειρήνης και Τριών Ιεραρχών προαυλίου πανεπιστημίου Αιγαίου.

*ΠΛΗΡΟΦΟΡΙΕΣ - ΠΡΟΓΡΑΜΜΑΤΑ - ΕΓΓΡΑΦΕΣ*

**ΠΡΑΚΤΟΡΕΙΟ ΤΑΞΙΔΙΩΝ**

**ΣΑΒΒΑΣ ΣΑΗΣ**

Αλεξ. Διάκου 34 - Τηλ. 37711-31666

M34

**ΚΗΔΕΙΑ**

Το λατρευτό μας πατέρα, παππού, αδελφό και θείο

**ΓΕΩΡΓΙΟ ΠΑΠΑΔΟΜΙΧΕΛΑΚΗ**

**(Ετών 80)**

θανόντα κηδεύουμε σήμερα Τετάρτη 25 Μαρτίου 1992 και ώρα 4μ.μ. από τον ιερό ναό Ταξιαρχών νεκροταφείου Ρόδου.

Τα παιδιά Νίκη, Αλεξάνδρα - Κωνσταντίνος, Δόξα - Αντώνιος, Ιωάννης - Αννα.

Τα εγγόνια, τα αδέλφια, τα ανήψια και οι λοιποί συγγενείς.

2348-25/3

**ΠΑΣΧΑ ΣΤΗΝ ΚΥΠΡΟ**

ΑΕΡΟΠΟΡΙΚΗ ΕΚΔΡΟΜΗ

23/4-27/4

TSAMPIKAKIS TRAVEL

Κρεμαστή

Τηλ. 92041, 94564

FAX 93755

17140-1/4

**ΕΣΤΙΑΤΟΡΙΟ-ΚΑΦΕΤΕΡΙΑ**

**RAVEL**

*ΑΝΟΙΓΟΥΜΕ ΤΟ ΣΑΒΒΑΤΟ 28 ΜΑΡΤΙΟΥ ΚΑΙ ΣΑΣ ΠΕΡΙΜΕΝΟΥΜΕ*

Διευθ.: 6ο χλμ. Λεωφ. Καλλιθέας

Τηλ. 65432

Χ 326 31/3

**SUPERMARKET ATLAS**

**Η ΠΡΟΣΦΟΡΑ ΜΑΣ**



*Κερδίστε τώρα*

**κάνοντας τα ψώνια σας σε μας.**

**ΓΙΑ ΚΑΘΕ ΑΓΟΡΑ 10.000 ΔΡΧ. σας προσφέρουμε 1 λαχνό 5 αριθμών Δωρεάν**

**ΤΗΝ** ALFA ROMEO 33 **την κερδίζει ο πρώτος αριθμός του λαϊκού λαχείου που κληρώνεται στις 30 Μαρτίου '92**

**Άνευ πινακίδων**

**SUPER MARKET ATLAS**

**ΙΑΛΥΣΟΣ - ΚΡΕΜΑΣΤΗ**

**☎ 93460**

**ΕΜΠΟΡΙΚΟ ΚΑΙ ΒΙΟΜΗΧΑΝΙΚΟ ΕΠΙΜΕΛΗΤΗΡΙΟ ΔΩΔΕΚΑΝΗΣΟΥ**

**ΕΥΡΩΠΑΪΚΗ ΕΒΔΟΜΑΔΑ ΓΙΑ ΤΙΣ ΕΠΙΧΕΙΡΗΣΕΙΣ 23-27/3/1992**

Το Επιμελητήριο μας είναι μέλος των Δικτύων Επιχειρηματικής Συνεργασίας BC - NET (Business Cooperation Net Work) και του Γραφείου Προσέγγισης Επιχειρήσεων (Γ.Π.Ε.). Ολοι οι Επιχειρηματίες του νομού μας μπορούν να αναζητήσουν συνεργάτες/συνεταίρους από όλο τον κόσμο, προκειμένου να συνεργασθούν στον Εμπορικό Τομέα (Εισαγωγές/Εξαγωγές, αντιπροσωπείες κ.λ.π), Τεχνολογικό (Μεταφορά τεχνολογίας, τεχνογνωσίας), χρηματοδοτικό, Οικονομικό.

Φίλοι επιχειρηματίες αξιοποιήστε τα κοινοτικά δίκτυα BC - NET και Γ. Π. Ε. υποβάλλοντας προτάσεις μέσω του ΕΒΕΔ. Οι υπηρεσίες προσφέρονται δωρεάν.

Πληροφορίες στο ΕΒΕΔ τμήμα ΕΟΚ Διεθνών Σχέσεων κ. Ουζουνίδης Ηλίας τηλ. 22.281.

25,27/3

**ΜΕΖΟΝΕΤΕΣ ΚΑΤΑΣΚΕΥΗΣ ΠΡΑΣΙΝΟΥ**

Λύστε το πρόβλημα της στέγης . Στα Τριάντα, 150 μ. από τη θάλασσα, ΠΩΛΟΥΝΤΑΙ δυόροφες μονοκατοικίες σε μπετά, επιφάνεια 200τ.μ. με οικόπεδο 250 και 350 τ.μ., σε φανταστικές τιμές,

**Πληροφορίες Θ. Πράσινος, τηλ. 24304 πρωινά και 32980, μετά τις δμμ.**

ΧΛ

**Apollinaris Lemon**

Τηλ. 35802-35551