ΕΤΟΣ ΙΔΡΥΣΗΣ 1949
ΙΔΙΟΚΤΗΤΗΣ-ΔΙΕΥΘΥΝΤΗΣ
ΓΕΩΡΓΙΟΣ ΔΙΑΜΑΝΤΙΔΗΣ
Γραφεία: Μάρκου Μαλλιαράκη 21(ΚΟΒΑ)
Τηλ. Σύνταξης: 27356, Λογ/ρίου: 24539, Fax: 20643

# ΠΡΟΟΔΟΣ

Ανεξάρτητη καθημερινή πρωινή εφημερίδα

ΑΡΙΘΜΟΣ ΦΥΛΛΟΥ 12.969, ΤΙΜΗ δρχ. 50

ΡΟΔΟΣ -ΠΑΡΑΣΚΕΥΗ 27 ΜΑΡΤΙΟΥ 1992

RENAULT LEASING
ΓΙΑ
ΕΠΙΧΕΙΡΗΜΑΤΙΕΣ - ΕΠΑΓΓΕΛΜΑΤΙΕΣ
ΕΝΟΙΚΙΑΣΤΕΣ ΑΥΤΟΚΙΝΗΤΩΝ
Εκμεταλλευτείτε τα πλεονεκτήματά του
LEASING
Πληρ. τηλ. 30655 - 33655

Εγκρίθηκε η πρόταση

## Πρόγραμμα ύψους 71 δισ. δρχ. για τη Δωδεκάνησο

### ΠΡΟΤΕΡΑΙΟΤΗΤΑ ΣΕ ΕΡΓΑ

ΕΒΔΟΜΗΝΤΑ ένα δισεκατομμύρια δραχμές είναι το κόστος του προγράμματος που εγκρίθηκε χτες ομόφωνα από το νομαρχιακό συμβούλιο Δωδεκανήσου, για την ανάπτυξη του νομού μας.

◆ Την εισήγηση έκανε ο προϊστάμενος της Υπηρεσίας Προγραμματισμού της Νομαρχίας Χρ. Κολλίγρης, ενώ στη συνέχεια έγινε συζήτηση και η πρόταση εγκρίθηκε ομόφωνα για να προωθηθεί στη συνέχεια στο υπουργείο ΕθνικήςΟικονομίας.

ΜΕΤΑΞΥ των άλλων προτάσεων, στην εισήγηση επισημάνθηκε η ανάγκη διαμόρφωσης μιας στρατηγικής ανάπτυξης της Δωδεκανήσου στα πλαίσια μιας κοινής στρατηγικής ανάπτυξης των

ΣΥΝΕΧΕΙΑ ΣΤΗ ΣΕΛ. 11

«Τιμωρούν» την κοινότητα

## Ο ΕΟΤ παίρνει πίσω την πλαζ Τσαμπίκας!

### ΕΠΕΙΔΗ ΔΕΝ ΕΓΙΝΑΝ ΕΡΓΑ

ΕΝΑ ΑΚΟΜΗ χαστούκι στην Τοπική Αυτοδιοίκηση! Ο ΕΟΤ εξέδωσε απόφαση με την οποία ανακαλεί τη σύμβαση παραχώρησης για εκμετάλλευση στην κοινότητα Αρχαγγέλου της παραλίας της Τσαμπίκας. Παράλληλα, λύει και τη διαρκείας 15 χρόνων (από το 1986) παραχώρηση εκμετάλλευσης της παραλίας.

◆ Για την ενέργειά του αυτή ο ΕΟΤ επικαλείται το γεγονός ότι η κοινότητα δεν απέβαλε τον καταπατητή Β. Τσακίρη και γιατί μέχρι τώρα δεν εκτέλεσε έργα αξιοποίησης της περιοχής, ενώ νοίκιασε σε ιδιώτες τις

ΣΥΝΕΧΕΙΑ ΣΤΗ ΣΕΛ. 8

Στην 3η σελίδα:
ΤΕΡΑΣΤΙΑ ΤΟΥΡΚΙΚΗ ΝΑΥΤΙΚΗ ΒΑΣΗ ΑΠΕΝΑΝΤΙ ΑΠΟ ΤΗ ΡΟΔΟ

ΖΟΡΜΠΑΣ
ΠΑΡΑΣΚΕΥΗ 27/3/1992
ΣΑΒΒΑΤΟ 28/3/1992
ΟΜΟΡΦΕΣ ΛΑΪΚΕΣ ΒΡΑΔΥΕΣ
ΚΡΑΤΗΣΕΙΣ ΤΗΛ. 36430 - 91307
M60

Με πολύ φθηνές τιμές
Για τον Ισολογισμό σας απευθυνθείτε
Εφημερίδα ΠΡΟΟΔΟΣ
ΓΡΑΦΕΙΑ ΡΟΔΟΥ
Πρωί: 24.539
Απόγευμα: 27.356 - 23.390
FAX: 20.643
Κος ΜΑΥΡΟΜΑΤΗΣ
ΚΡΟΝΟΣ ΕΠΕ Κέντρο Πληροφόρησης
ΓΡΑΦΕΙΑ ΑΘΗΝΩΝ
ΤΗΛ.: 52.33.414 - 52.33.291
52.36.584 - 52.36.504
FAX: 52.39.070
Κος ΓΕΩΡΓΑΚΟΠΟΥΛΟΣ
● Δωρεάν στοιχειθεσία Ισολογισμών
● Διατηρούμε Αρχείο Πολιτικών & Οικονομικών εφημερίδων
● Καθώς επίσης & Φ.Ε.Κ. - Δ.Α.Ε.

ΤΩΡΑ ΚΑΙ ΣΤΗ ΡΟΔΟ
WMF
Villeroy & Boch
Thomas
ΣΤΟ ΝΕΟ ΚΑΤΑΣΤΗΜΑ ΣΤΗ ΡΟΔΟ, ΑΜΜΟΧΩΣΤΟΥ 11
Παρουσίαση
38 ΓΝΩΣΤΑ ΚΑΤΑΣΤΗΜΑΤΑ

Από τους Τούρκους στις Ηνωμένες Πολιτείες

# Οργιάζει η προπαγάνδα κατά της Δωδεκανήσου!

### ✓«ΚΩΔΩΝΑΣ ΚΙΝΔΥΝΟΥ» ΑΠΟ ΤΟΥΣ ΟΜΟΓΕΝΕΙΣ ΜΑΣ

ΟΡΓΙΑΖΕΙ η τουρκική προπαγάνδα στις Ηνωμένες Πολιτείες σε βάρος της Δωδεκανήσου. Και η προπαγάνδα αυτή έχει πάρει τεράστιες διαστάσεις στα αμερικανικά πανεπιστήμια, όπου 3.000 τουρκόφωνοι καθηγητές με ομιλίες, διαλέξεις και άλλες εκδηλώσεις προσπαθούν να πείσουν ότι τα Δωδεκάνησα είναι τουρκικά!

◆ Τον κώδωνα του κινδύνου για την κατάσταση που δημιουργείται στις ΗΠΑ, κρούει η Δωδεκανησιακή Ομοσπονδία Αμερικής και Καναδά, η οποία με χτεσινή ανακοίνωσή της επισημαίνει ότι την περίοδο αυτή γίνεται μια άγρια προπαγάνδα με στόχο να πειστεί η κοινή γνώμη ότι τα Δωδεκάνησα είναι τουρκικά.

Και φυσικά γίνεται μια πλαστογράφηση της ιστορίας, που μέχρι τώρα αντιμετωπίζεται με παράλληλες εκδηλώσεις από Ελληνες σε αμερικανικάπανεπιστήμια.

ΑΞΙΟΣΗΜΕΙΩΤΟ είναι το γεγονός ότι την περασμένη εβδομάδα μετέβη στις Ηνωμένες Πολιτείες και ο βουλευτής Δωδεκανήσου κ. Κώστας Σκανδαλίδης, ο οποίος διαπίστωσε ο ίδιος την κατάσταση αυτή και είχε την ευκαιρία να μιλήσει σε πολλές εκδηλώσεις (και ακόμα στο πανεπιστήμιο Κολούμπια) για τα εθνικά μας θέματα, κυρίως στο χώρο τουΑιγαίου.

◆ Η Δωδεκανησιακή Ομοσπονδία Αμερικής στην ανακοίνωση της επισημαίνει ότι εκτός των άλλων τώρα χρειάζεται συντονισμός και συνεργασία όλων των φορέων, με βασικό στόχο την πολιτιστική και οικονομική ανάπτυξη των νησιών. Ειδικότερα η ανακοίνωση που υπογράφεται από τους Γ. Φαρμακίδη, Δ. Μαυρομιχάλη και Μ. Κώτη, που αποτελούν το προεδρείο της Ομοσπονδίας, αναφέρει τα εξής:

«Η Δωδεκανησιακή Ομοσπονδία Αμερικής και Καναδά βρίσκεται στην ανάγκη επικοινωνίας μαζί με τους συμπατριώτες μας διότι πιστεύουμε ότι χρειάζεται μεγαλύτερη σύσφιγξη των σχέσεων των απανταχού Δω-

ΣΥΝΕΧΕΙΑ ΣΤΗ ΣΕΛ. 8

Λόχω της ...εθνικής εορτής

## Το Καζίνο και πάλι «μάδησε» τους Ροδίτες!

### ✓ 26,3 ΕΚΑΤ. ΔΡΧ. ΤΑ ΚΕΡΔΗ

ΓΙΑ ΜΙΑ ακόμη φορά το Καζίνο «μάδησε» τους Ροδίτες, οι οποίοι δοκίμασαν την τύχη τους το διήμερο της εθνικής εορτής, που τους επετράπηκε και πάλι η είσοδος. Υπολογίζεται ότι κατά το διήμερο (24 και 25 Μαρτίου) πάνω από χίλια άτομα έχασαν συνολικά 26.350.000 δραχμές στη ρουλέτα και το μπλακ - τζακ, ενώ ο «τζίρος» ήταν γύρω στα 300 εκατομμύρια δρχ..

◆ Αναλυτικά: Την Τρίτη το βράδυ στο Καζίνο κόπηκαν 484 εισιτήρια και το μπλακ - τζακ κέρδισε 6.616.000 δρχ., ενώ οι ρουλέτες κέρδισαν 4.808.000 δρχ., συνολικά δηλαδή 11.424.000δρχ.

ΤΗΝ ΤΕΤΑΡΤΗ το βράδυ, κόπηκαν 446 εισιτήρια και το Καζίνο κέρδισε 712.500 δρχ. από το μπλακ τζακ και 14.213.000 δρχ. από τις ρουλέτες, δηλαδή συνολικά 14.296.000 δρχ.

◆ Να σημειωθεί ότι τις παραμονές και ανήμερα θρησκευτικών και εθνικών εορτών, χορηγούνται άδειες εισόδου στους Ροδίτες στο Καζίνο. Η επόμενη φορά θα είναι το Πάσχα. Περιττό να τονιστεί ότι όλες τις φορές το Καζίνο βγαίνεικερδισμένο.

### Δεν θα γίνει επίσκεψη στο Καστελλόριζο

Λόγω του έκτακτου δελτίου θυέλλης που ανακοινώθηκε αναβάλλεται η προγραμματισμένη για τις 28 και 29 του μηνός επίσκεψη κλιμακίου υπουργών και γιατρών στο ακριτικό Καστελλόριζο, για την εξέταση των κατοίκων του νησιού.

Εξ αιτίας αυτής της εξέλιξης, θα αναβληθεί και η προγραμματισμένη στις 29 Μαρτίου σύσκεψη που θα γινόταν στη Νομαρχία Δωδ/σου με θέμα τα ναρκωτικά.

Τα παραπάνω ανακοινώθηκαν χτες από το γραφείο του νομάρχη Γ. Χαραλαμπόπουλου.

### Δεν άνοιξαν φάκελοι με τις δηλώσεις

Δεν είχε καταμετρηθεί μέχρι χτες από την ΔΟΥ ο συνολικός αριθμός των φορολογικών δηλώσεων που έχουν κατατεθεί στη Ρόδο. Τη δήλωση αυτή έκανε ο προϊστάμενος της ΔΟΥ Ρόδου κ. Χατζηαντωνίου, ο οποίος είπε ότι η υπηρεσία παραλαμβάνει δηλώσεις, μέσω του Ταχυδρομείου και υπάρχουν πολλοί φάκελοι που δεν έχουν ακόμη ανοίξει για να καταμετρηθούν οι δηλώσεις. Αυτό θα γίνει μέσα στις προσεχείς ημέρες.

Αρχίζουν από την Κυριακή

## Πολιτικές εκδηλώσεις του ΠΑΣΟΚ στα νησιά

### ΜΕ ΑΡΣΕΝΗ, Ν. ΚΟΥΡΗ, ΣΗΜΙΤΗ

ΜΙΑ ΣΕΙΡΑ από πολιτικές εκδηλώσεις οργανώνει το ΠΑΣΟΚ την περίοδο αυτή, κυρίως στη Ρόδο και στην Κω. Οι εκδηλώσεις αρχίζουν την ερχόμενη Κυριακή με την ομιλία του βουλευτή κ. Κώστα Σκανδαλίδη στην Κω. Ο κ. Σκανδαλίδης θα μιλήσει για το Αιγαίο και τα εθνικά μας θέματα.

◆Επίσης στις 11 Απριλίου θα μιλήσει σε πολιτική εκ-

ΣΥΝΕΧΕΙΑ ΣΤΗ ΣΕΛ. 8

Λόγω έλλειψης συντήρησης

## Κίνδυνος κατάρρευσης των δημοσίων κτιρίων

### Το θέμα απασχολεί το ΤΕΕ

ΑΜΕΣΗ παρέμβαση χρειάζονται τα περισσότερα δημόσια κτίρια στη Ρόδο. Το θέμα συζητήθηκε κατά τη συνεδρίαση της διοικούσας του ΤΕΕ Δωδεκανήσου, αφού μάλιστα παρουσιάστηκε και σχετική εισήγηση. Το θέμα - επειδή είναι πολύ σοβαρό - θα συζητηθεί εκ νέου στο ΤΕΕ. Για το ζήτημα αυτό εκδόθηκε η παρακάτω ανακοίνωση:

«Η διοικούσα επιτροπή ασχολήθηκε επίσης με την προστασία των νεωτέρων μνημείων της πόλης μας, όπως είναι τα κτίρια της Νο-

ΣΥΝΕΧΕΙΑ ΣΤΗ ΣΕΛ. 8

### 6 μήνες για επεισόδιο στο νοσοκομείο

Επεισόδιο δημούργησε προχτές στις 2 μετά τα μεσάνυχτα στο νοσοκομείο της Ρόδου, ο Σωτήριος Καργάκος, 23 χρόνων. Εναντίον του Καργάκου υπέβαλε μήνυση ο γιατρός Χρ. Μπάρδος, που εφημέρευε στα εξωτερικά ιατρεία.

Στο Αυτόφωρο, όπου οδηγήθηκε, καταδικάστηκε σε φυλάκιση έξη μηνών. Ο καταδικασθείς άσκησε έφεση και αφέθηκε ελεύθερος.

Πρόταση Σκανδαλίδη:

## Πρώτη προτεραιότητα για το νέο νοσοκομείο

### ΣΤΟ ΠΡΟΓΡΑΜΜΑ ΓΙΑ ΤΟ ΑΙΓΑΙΟ

ΣΕ ΠΡΩΤΗ προτεραιότητα το θέμα του νέου νοσοκομείου της Ρόδου. Αυτό θα υποστηρίξει ο βουλευτής κ. Κώστας Σκανδαλίδης προς την κυβέρνηση και προς όλα τα αρμόδια υπουργεία που θα τεθεί το θέμα. Θα πρέπει να σημειωθεί ότι χτες το πρωί η επιτροπή για το νέο νοσοκομείο επισκέφθηκε τον κ. Σκανδαλίδη και του ζήτησε την ενεργό συμμετοχή του και συμπαράσταση στον αγώνα που ξεκίνησαν όλοι οι φορείς του νησιού για την ανεγέρσή του.

◆ Ο κ. Σκανδαλίδης αφού διαβεβαίωσε την επιτροπή για την αμέριστη συ-

ΣΥΝΕΧΕΙΑ ΣΤΗ ΣΕΛ. 8

ZUM
ZUM ....αρετε τις βραδιές σας
10/4/92
DAY OPENING
3748-15/4

Το πιο καυτό πάρτυ!
Η ΒΟΤΚΑ STOLINSCAYA
&
Η Disco Le Palais
γιορτάζουν τη μεθυστική τους σχέση!
STOLINSCAYA...
...Η κόκκινη...
Το Σάββατο 28 Μαρτίου
στην Disco
Le Palais
2279-28/1

ΑΝΑΚΟΙΝΩΣΗ
Η εταιρία EUROTRANS ΕΠΕ καλεί όλους τους κ.κ. Εισαγωγείς, Αντιπροσώπους, Εμπόρους που δραστηριοποιούνται με χώρες της Βορείου Ευρώπης και Σκανδιναβίας να παραβρεθούν την ΤΕΤΑΡΤΗ 1 ΑΠΡΙΛΙΟΥ και ώρα 19.00 στο GRANT HOTEL όπου η εταιρία θα έχει την τιμή να παρουσιάσει τη Νέα Γραμμή
ΒΟΡΕΙΟ ΕΥΡΩΠΗ - ΡΟΔΟ
όπου εκτός από τις υπηρεσίες θα ανακοινωθούν και επίσημα οι πλέον χαμηλότεροι ναύλοι της αγοράς που συμφέρουν άμεσα όλους τους εμπορευόμενους.
Θα χαρούμε πολύ να σας γνωρίσουμε από κοντά
Δια περισσότερες πληροφορίες απευθυνθείτε στον αντιπρόσωπο μας Ρόδου και Κω:
ΝΑΥΤΙΚΟΝ ΠΡΑΚΤΟΡΕΙΟΝ «Μ. Ι. ΡΟΔΙΤΗΣ»
Καναδά 80 Ρόδος
Τηλ. 37240 - 35767 FAX 35767
ΧΑ-27/3

Παρουσιάστηκε χτες

## Το πρόγραμμα των εκδηλώσεων για τα 2.400

### ΘΑ ΞΑΝΑΣΥΖΗΤΗΘΕΙ

ΔΕΝ ΠΑΡΘΗΚΕ απόφαση στη χτεσινή συνεδρίαση της Οργανωτικής Επιτροπής του εορτασμού των 2.400 χρόνων από την ίδρυση της πόλης, για την έγκριση ή μη του προγράμματος του εορτασμού και των έργων για την τεχνική υποστήριξη των εκδηλώσεων.




Η επιτροπή η οποία συνεδρίασε στις 1 το μεσημέρι παρουσία των βουλευτών Τ. Καραμάριου και Κ. Σκανδαλίδη και των επικεφαλής των παρατάξεων του δημ. συμβουλίου κατά το μεγαλύτερο μέρος της, εξέφρασε επιφυλάξεις για το χρόνο υλοποίησης του προγράμματος, για την οικονομική στήριξη των εκδηλώσεων, αλλά και για το περιεχόμενο του πλαισίου προγράμματος τουεορτασμού.

ΚΟΙΝΗ ΗΤΑΝ η διαπίστωση όλων ότι πράγματι έγινε δουλειά από τη συντονιστική επι-

ΣΥΝΕΧΕΙΑ ΣΤΗ ΣΕΛ. 11

### Δεν κηρύχθηκε σε πτώχευση ο Ζαράνης

ΔΕΝ ΕΚΔΙΚΑΣΤΗΚΕ χτες η αίτηση πτώχευσης σε βάρος του εργολάβου κ. Πέτρου Ζαράνη. Και αυτό γιατί ο αιτών κ. Καστανίδης «ανεκάλεσε το δικόγραφο» και έτσι δεν συζητήθηκε η υπόθεση. Προφανώς, ικανοποιήθηκαν οι απαιτήσεις του ενδιαφερόμενου και έτσι δεν υπήρξε πλέον άλλη συνέχεια.

◆ Στο μεταξύ, έχει πλέον διαπιστωθεί ότι ο εργολάβος βρίσκεται στη Ρόδο και διαπραγματεύεται - μέσω του δικηγόρου του - τις διάφορες εκκρεμότητες που έχει με πολλούς πελάτες του. Σύμφωνα με τους ισχυρισμούς των πελατών του, τα χρέη του Ζαράνη ανέρχονται σε 300 εκατομμύρια δραχμές, ενώ το περιβάλλον του εργολάβου υποστηρίζει ότι τα χρέη (από τις πωλήσεις των σπιτιών) δεν ξεπερνούν τα 150 εκατ. δρχ.

ΕΘΝΙΚΗ ΤΡΑΠΕΖΑ ΤΗΣ ΕΛΛΑΔΟΣ Α.Ε.

### ΓΝΩΣΤΟΠΟΙΗΣΗ

Η Εθνική Τράπεζα της Ελλάδος Α.Ε. γνωστοποιεί στο συναλλακτικό κοινό ότι από 23/3/92 λειτουργεί νέο υποκατάστημα της στη γωνία των οδών Γ. Παπανικολάου και Βασ. Παύλου - (περιοχή Grand Hotel πόλεως μας)

Το νέο υποκατάστημα είναι συνδεδεμένο με σύστημα On Line - Real/Time και παρέχει σύντομη και άνετη εξυπηρέτηση.

327-28/3

ΕΠΙΣΤΗΜΟΝΙΚΟ ΚΕΝΤΡΟ ΥΓΕΙΑΣ και ΟΜΟΡΦΙΑΣ
Μόνο για ΑΝΔΡΕΣ
Τώρα ΑΔΥΝΑΤΙΣΜΑ με υπερσύγχρονα ηλεκτρονικά μηχανήματα
ΣΕΚΟΥΡΑΣΤΑ - ΥΓΙΕΙΝΑ - ΜΟΝΙΜΑ ΑΠΟΤΕΛΕΣΜΑΤΑ
Δενδρινού16 MAN'S CLUB τηλ. 25365

Cafe chantant
1982 - 1992
Σταθεροί στην ποιοτική διασκέδαση
Ανοίγουμε την Παρασκευή 27 Μαρτίου
και κάθε βράδυ
ΜΑΡΚΙΑΝΙΔΗΣ
ΕΛΕΝΗ ΚΑΡΑΝΑΣΗ
ΘΟΔΩΡΟΣ ΒΕΚΙΑΡΗΣ
ΧΡΙΣΤΙΝΑ ΦΕΙΔΑΝΗ
και ο ΤΑΚΗΣ ΒΟΥΗΣ
Παλαιά Πόλη - Αριστοτέλους 42 - Τηλ. 32277
328-28/3

ΠΙΝΕΤΑΙ ΑΠΟ ΤΟ ΜΠΟΥΚΑΛΙ, ΜΕ ΛΕΜΟΝΙ
CORONA
Η ΜΕΞΙΚΑΝΙΚΗ ΜΠΥΡΑ


Από την O.K. SERVICES ΕΠΕ
Τηλ: 26685, 22351-2

# ΕΡΤ1 ΕΡΤ2

| ΕΡΤ1 | ΕΡΤ2 |
|---|---|
| 07.50 ΕΝΑΡΞΗ - ΠΑΡΟΥΣΙΑΣΗ ΠΡΟΓ/ΤΟΣ | 13.00 ΕΙΔΗΣΕΙΣ |
| 08.00 ΣΤΗΝ ΤΡΟΧΙΑ ΤΗΣ ΜΕΡΑΣ | 13.15 ΠΑΛΙΕΣ ΤΗΛΕΟΠΤΙΚΕΣ ΕΠΙΤΥΧΙΕΣ |
| 10.30 ΤΥΧΗ ΚΑΙ ΓΝΩΣΕΙΣ | 14.00 ΡΟΖΑ |
| 11.15 ΤΑ ΧΑΜΟΓΕΛΑ ΤΗΣ ΤΥΧΗΣ | 14.30 ΕΡΩΤΑΣ ΜΕ ΤΗΝ ΠΡΩΤΗ ΜΑΤΙΑ |
| 12.00 ΝΤΟΝΑ ΜΠΕΪΖΑ | 15.00 ΜΑΖΙ ΣΤΙΣ ΤΡΕΙΣ |
| 12.30 ΡΑΝΤΕΒΟΥ ΤΟ ΜΕΣΗΜΕΡΙ | 16.00 ΕΡΩΤΕΣ, ΕΡΩΤΕΣ, ΕΡΩΤΕΣ |
| 14.00 ΕΙΔΗΣΕΙΣ | 17.00 ΕΙΔΗΣΕΙΣ |
| 14.20 ΚΑΠΠΟΛ | 17.15 ΟΙ ΜΥΘΟΙ ΤΟΥ ΑΙΣΩΠΟΥ |
| 15.00 ΕΙΔΗΣΕΙΣ | 17.40 ΤΟ ΑΝΘΡΩΠΙΝΟ ΣΩΜΑ |
| 15.15 ΤΟΛΜΗ ΚΑΙ ΓΟΗΤΕΙΑ | 18.10 ΤΟ ΜΙΚΡΟ ΣΠΙΤΙ ΣΤΟ ΛΙΒΑΔΙ |
| 15.45 ΡΑΝΤΕΒΟΥ ΤΟ ΜΕΣΗΜΕΡΙ | 19.00 ΜΑΝΤΑΜ ΣΟΥΣΟΥ |
| 16.50 ΕΝΔΟΣΚΟΠΗΣΕΙΣ | 19.30 ΠΕΡΙΠΛΑΝΗΣΗ ΣΤΗΝ ΑΓΡΙΑ ΦΥΣΗ ΤΗΣ ΑΦΡΙΚΗΣ |
| 17.00 ΜΑΥΡΗ ΚΑΛΟΝΗ | 20.15 ΠΕΡΙΣΣΟΤΕΡΟ ΦΩΣ |
| 17.30 ΠΑΡΑΚΑΜΠΤΗΡΙΟΣ | Πολιτιστική εκπομπή |
| 18.00 ΕΙΔΗΣΕΙΣ | 21.00 Η ΖΩΗ ΤΟΥ ΒΑΓΚΝΕΡ |
| 18.05 Η ΣΚΥΤΑΛΗ ΣΤΗΝ ΤΕΧΝΗ | 21.30 ΕΙΔΗΣΕΙΣ |
| 19.05 ΤΟ ΣΗΡΙΑΛ ΤΩΝ ΣΗΡΙΑΛ | 22.00 ΤΑ ΚΑΚΩΣ ΚΕΙΜΕΝΑ Με τον Ζάχο Χατζηφωτίου |
| 20.00 ΕΙΔΗΣΕΙΣ ΚΑΙ ΕΠΑΦΕΣ | 22.10 Ο ΦΟΒΟΣ Αστυνομική σειρά περιπέτειας. Νέος κύκλος |
| 21.20 Ο ΚΑΙΡΟΣ | 22.40 ΕΛΛΗΝΙΚΗ ΤΑΙΝΙΑ |
| 20.25 Ο ΙΣΟΒΙΤΗΣ | 00.05 ΕΙΔΗΣΕΙΣ |
| 21.30 ΑΜΕΙΛΙΚΤΟΣ ΕΚΔΙΚΗΤΗΣ | 00.20 ΣΑΝ ΣΗΜΕΡΑ |
| 22.25 ΓΕΡΜΑΝΙΚΟ ΠΡΩΤΑΘΛΗΜΑ ΠΟΔΟΣΦΑΙΡΟΥ | 00.30 ΜΕΤΑΜΕΣΟΥΝΥΚΤΙΕΣ ΠΡΟΒΟΛΕΣ |
| 24.00 ΕΙΔΗΣΕΙΣ | |
| 00.05 ΝΤΟΚΟΥΜΕΝΤΟ | |

## ΡΑΔΙΟΦΩΝΟ-ΣΤΑΘΜΟΣ ΡΟΔΟΥ

| | |
|---|---|
| *06.00 Εναρξη - ΕΡΑ - 4* | *15.00 Στο ρυθμό της νεολαίας* |
| *07.00 Πρώτη ενημερωτική ζώνη* | *16.00 Μουσικό μαγκαζίνο (με συμμετοχή ακροατών)* |
| *09.00 ΕΡΑ - 1* | *17.00 Σύντομη τοπική ενημέρωση* |
| *10.05 Ελαφρά ελληνικά τραγούδια* | *17.04 Αναδρομές (κάθε Πέμπτη - η σύγχρονη γυναίκα)* |
| *10.30 Τα γεγονότα σήμερα (δεύτερη ενημερωτική ζώνη)* | *18.00 ΕΡΑ 2* |
| *12.30 Το ελληνικό τραγούδι μια περιπέτεια* | *21.00 ΕΡΑ 4* |
| *13.30 Αναλυτικό τοπικό δελτίο - ειδήσεις στα αγγλικά* | *24.15 Τέλος του προγράμματος για τα μεσαία.* |
| *14.00 ΕΡΑ 2 (στον παλμό των γεγονότων)* | *Τα FM λειτουργούν μέχρι το πρωί* |

# Δωδεκανησιακά εικοσιτετράωρα

## Χιούμορ

Ο ΜΠΕΚΡΗΣ

Κάποιος μπεκρής πάει στον οφθαλμίατρο για να τον συμβουλευθή για το μάτι του. Εκείνος, αφού τον εξέτασε του είπε:

—Η θα κόψεις το ποτό, ή θα χάσεις το μάτι σου! Διάλεξε ένα από τα δύο...

—Αν είναι έτσι, γιατρέ μου, είπε τότε ο μπεκρής, έχετε γεια ματάκια μου!..

Ο ΚΟΜΠΟΣ

Κάποιος Ρόδιος στεναχωριέται γιατί έχασε το μαντήλι του.

—Μη χολοσκάς καϋμένε του λένε. Η απώλειά σου δεν είναι και τόσο σπουδαία.

—Μα δεν με νοιάζει τόσο για το μαντήλι, όσο για τον κόμπο που είχα δέσει σ' αυτό για να θυμηθώ κάτι..

ΦΙΛΑΡΓΥΡΙΑ

Ενας φιλάργυρος έχασε κάποτε τη γυναίκα του. Την επομένη του παρουσίασαν για έξοδα κηδείας ένα λογαριασμό δύο εκατομμυρίων.

—Δύο εκατομμύρια! φώναξε ο φιλάργυρος έξω φρενών. Μα, αν το ήξερα πως θα μου παίρνατε τόσα πολά θα προτιμούσα να μην είχε πεθάνει η γυναίκα μου!..

## ΦΑΡΜΑΚΕΙΑ

Για τα διημερεύοντα και διανυκτερεύοντα φαρμακεία μπορείτε να απευθύνεστε στο τηλ. 107.

## ΒΕΝΖΙΝΑΔΙΚΑ

Σήμερα διανυκτερεύει το πρατήριο βενζίνης του Εν. Γεωργ. Συν/σμών (Χρήστου Τσιγάντε)

## Στα πεταχτά

*●ΜΕΤΑ από πολλά - πολλά χρόνια έκαναν την εμφάνισή τους στα μπαλκόνια των σπιτιών και οι ελληνικές σημαίες, με την ευκαιρία της εθνικής μας εορτής. Δεν ήταν πολλές οι σημαίες που εμφανίστηκαν, αλλά οπωσδήποτε ήταν μια ...αρχή. Και σαν αρχή ήταν καλή! Ελπίζουμε στην επόμενη εθνική μας γιορτή, τα πράγματα να είναι καλύτερα!*

*● ΤΟ ΘΕΜΑ με την εμφάνιση των μαζορεττών, συζητήθηκε και πάλι κατά την προχτεσινή παρέλαση. Είναι γεγονός ότι οι διαφωνούντες είναι πολλοί για την εμφάνισή τους (κατά τις εθνικές εορτές) και αυτό φάνηκε από το γεγονός ότι προχτές το ενδιαφέρον του κοινού ήταν περιορισμένο! (Ισως έφταιγε τοκρύο!..).*

*●ΜΠΟΡΕΙ να μας εξηγήσει κανένας π έγινε με εκείνη την περιβόητη υπόθεση της «εταιρίας» στη Λέρο; Πάει για ...κουκούλωμα, ε; Δικά μας τα παιδιά, είναι δυνατόν να βρεθούν με τη ...ρετσινιά; Και οι «αρχάγγελοι της κάθαρσης»; Αυτοί τι έγιναν; Τώρα το ...βούλωσαν!..*

*●ΝΑ ΤΟ ΘΥΜΑΣΤΕ: Αυτή η υπόθεση με την αγορά του καινούριου πλοίου (από τη ΔΑΝΕ) δεν θα περάσει τόσο ..εύκολα. Ηδη, πολλοί μικρομέτοχοι, (κυρίως) άρχισαν να δυσανασχετούν για τις επιλογές των υπεύθυνων της εταιρίας. Και το ερώτημα που γεννιέται είναι απλό: Αλήθεια, ποιός είναι αυτός που εισηγείται την αγορά των συγκεκριμένων πλοίων; (Ο Ηλίας, πάντως, δεν μπορεί να είναι!..).*

*●Μα είχε κανένας την παραμικρή αμφιβολία, ότι η κατάσταση στα λατομεία δεν θα ήταν ...ανεξέλεγκτη; Υπήρχε η παραμικρή αμφιβολία, ότι έλεγχοι δεν θα γινόταν; Και να σήμερα τα αποτελέσματα: Οι κάτοικοι της κοινότητας Κοσκινού, ταλαιπωρούνται καθημερινά από τις εκρήξεις, τις σκόνες, κλπ. Που να πουν, όμως, τον πόνο τους; Ποιός τους ακούει;*

*●ΛΟΙΠΟΝ, να σας αποκαλύψουμε και κάτι το ...συγκλονιστικό: Ενας γνωστός συμπολίτης μας, είναι τώρα μέτοχος του 3% στην εταιρία «Καλτσεστρούτσι». Μάλιστα, του 3%!.. Ο συμπολίτης μας είχε ισόποσες μετοχές στην εταιρία ΑΓΕΤ - Ηρακλής και τώρα έγιναν της ...«Καλτσεστρούτσι»! Είπατε, πίποτα;*

## ΕΚΚΛΗΣΗ ΒΟΗΘΕΙΑΣ



Ο εικονιζόμενος ΧΑΤΖΗΔΑΚΗΣ ΔΗΜΗΤΡΙΟΣ έχει ανάγκη να μεταβεί στην Αμερική για εγχείρηση στο αριστερό μάτι. Επειδή δεν έχει χρήματα παρακαλεί όποιον θέλει να τον βοηθήσει.
Με τη βοήθεια σας δίνεται το φως σε έναν 20χρονο νέο και τον βγάζετε από την κοινωνική απραξία και αφάνεια. Στην ΙΟΝΙΚΗ ΤΡΑΠΕΖΑ υπάρχει λογαριασμός υπ' αρ. 27410006, ο οποίος ανοίχτηκε για αυτόν το σκοπό.

ΕΥΧΑΡΙΣΤΟΥΜΕ ΓΙΑ ΤΗΝ ΚΑΤΑΝΟΗΣΗ

ΓΔ-7/2

## Ειδήσεις από το παρελθόν

ΠΡΟΟΔΟΣ
4 ΙΟΥΛΙΟΥ 1952

*ΠΡΟΣ ΤΟΝ ΡΟΔΙΑΚΟΝ ΛΑΟΝ*

Ο Δήμος Ροδίων, τα επιστημονικά Σωματεία, άπασαι αι δημοσιοϋπαλληλικαί και εμποροβιομηχανικαί, επαγγελματοβιοτεχνικαί κ.λ.π. οργανώσεις, οργανισμοί και σωματεία, απεφάσισαν ομοφώνως όπως σήμερον Παρασκευήν ημέραν Πανελληνίου διαμαρτυρίας δια την Ενωσιν της Κύπρου μετά της μητρός Ελλάδος, απόσχουν των εργασιών των, εις ένδειξιν συμμετοχής εις τον αγώνα του αδελφού κυπριακου λαού, από της 8ης μέχρι της 10ης πρωινής ώρας. Απαντες οι κάτοικοι από της 9ης μέχρι της 10ημ. θα παραμείνουν εις τας οικίας των, ερημουμένων των οδών και πλατειών της πόλεως, διακοπτομένης και της συγκοινωνίας Τα καταστήματα και αι οικίαι θα σημαιοστολισθώσι.

Εν Ρόδω τη 4-7-1952

Ο Δήμαρχος Ρόδου Φώτης Φωταράς
Ο πρόεδρος του ΕΒΕ Εμμ. Μαλτέζος
Ο Πρόεδρος του ΕΚΡ Γ.Λαμπριανός
Ο Πρόεδρος του Ιατρικού Συλ. Γ.Περδικάκης
Επονται υπογραφαί

*ΕΡΓΑΤΙΚΑΙ ΚΑΤΟΙΚΙΑΙ*

Ανεχώρησε χθες επιστρέφων εις Αθήνας ο Γενικός Γραμματεύς της Συνομοσπονδίας Εργατών Ελλάδος κ. Μακρής. Εις προχθεσινήν συνεργασίαν του ο κ. Μακρής μετά του Γεν. Διοικητού κ. Γεωργάκη και του προέδρου του Εργατικού Κέντρου κ. Λαμπριανού υπεσχέθη ότι εκ του καταρτιζομένου προγράμματος δια την ανέγερσιν 6.000 εργατικών κατοικιών από τα αποθέματα των διαφόρων ασφαλιστικών ταμείων θα διαθέσει ένα ικανόν ποσοστόν προς ανέγερσιν 150 τουλάχιστον τοιούτων κατοικιών εις την περιφέρειαν Ρόδου.

Εξ άλλου επισκεφθείς προχθές τα Ιδρυμα Καλλιτεχνικης Βιοτεχνίας, εμεινε κατενθουσιασμένος από το συντελούμενο έργον πρωτοβουλία του κ. Γενικού Δ/τού και εχορήγησεν συμβολικώς εκ μέρους της Συνομοσπονδίας Εργατών Ελλάδος το ποσόν των 10 εκ. δρχ. δικονομικήν ενίσχυσιν. Εκτός τούτου υπεσχέθη ότι θα προσπαθήσει όπως η Βιοτεχνία ενισχυθή και εκ του ταμείου της Εργ. Εστίας. Επίσης συνειργάσθη μετά του κ. Λαμπριανού και άλλων παραγόντων δια την εξεύρεσιν οικοπέδου προς ανέγερσιν κτιρίου των ιατρείων του ΙΚΑ. Αναχωρών ο κ. Μακρής εξέφρασε την ικανοποίησίν του δια την αναπτυχθείσαν εργατική συνείδησιν των Δωδεκανησίων.

# ΚΙΝΗΜΑΤΟΓΡΑΦΟΙ

### ΜΕΤΡΟΠΟΛ

ΠΡΟΓΡΑΜΜΑΤΑ
5.30-7.30, 7.30-9.30
9.30-11.30 Τηλ. 28400

Η μεγάλη επιτυχία του Θόδωρου Αγγελόπουλου. Λίγες ταινίες υπάρχουν που είναι κρυφές αλλά συγκεκριμένες. Η ταινία αυτή είναι γεμάτη από μαγικές εικόνες αλλά προ πάντων από μια βαθιά συμπόνια για τα πρόσωπα που αφηγείται.

**ΤΟ ΜΕΤΕΩΡΟ ΒΗΜΑ ΤΟΥ ΠΕΛΑΡΓΟΥ**

THE SUSPENTDED STEP OF THE STORK

Α' Προβολής -Από 13 ετών

Μια ταινία στο χρώμα της σκουριάς πάνω από μελαγχολία του τέλους αυτού του αιώνα.

Πρωταγωνιστούν:
ΜΑΡΤΣΕΛΟ ΜΑΣΤΡΟΓΙΑΝΝΙ
ΖΑΝ ΜΟΡΩ
ΓΡΗΓΟΡΗΣ ΠΑΤΡΙΚΑΡΕΑΣ

### ΠΑΛΛΑΣ

ΠΡΟΓΡΑΜΜΑΤΑ
5.30-7.30, 7.30-9.30
9.30-11.30. Τηλ. 24475

Εκείνος δεν είναι ιππότης με το άλογο. Εκείνη δεν είναι η πριγκίπισσα... Ομως ποιός λέει ότι η ζωή είναι παραμύθι.

**ΦΡΑΝΚ ΚΑΙ ΤΖΩΝΝΥ**

FRANK AND JOHNNY

Α' Προβολής - Κατάλληλο

Πρωταγωνιστούν:
ΑΛ ΠΑΤΣΙΝΟ
ΜΙΣΕΛ ΦΑΙΦΕΡ

### ΤΙΤΑΝΙΑ

ΠΡΟΓΡΑΜΜΑΤΑ
5.30-7.30, 7.30-9.30
9.30-11.30 Τηλ. 25876

Η ΤΑΝΚΣΤΟΟΥΝ ΠΙΚΤΣΕΡΣ παρουσιάζει μια έξαλλη κωμωδία. Αν έχεις τέτοιους φίλους τι τους θέλεις τους εχθρούς. Πως ένας τρελλός μπορεί να οδηγήσει έναν λογικό άνθρωπο στην τρέλλα

**ΕΠΙΤΕΛΟΥΣ ΤΙ ΘΑ ΓΙΝΕΙ ΜΕ ΤΟΝ ΜΠΟΜΠ**

WHAT ABOUT BOB

Πρωταγωνιστούν:
ΜΠΙΛ ΜΑΡΕΥ
ΡΙΤΣΑΡΝΤ ΝΤΕΥΦΟΥΣ
(ΟΙΚΟΡΙΟΙ)

ΤΗΔΕΥΤΕΡΑ Η κωμωδία που σπάει τα μεία: Ο ΜΠΑΜΠΑΣ ΤΗΣ ΝΥΦΗΣ

### ΔΗΜΟΤΙΚΟ

Τηλ. 20265
ΠΡΟΓΡΑΜΜΑΤΑ
7.30-9.30, 9.30-11.30

Εκείνοι έκλεβαν τράπεζες. Εκείνη έκλεψε τις καρδιές τους. Ενα παράξενο τρίο. Θα σας κάνει να πεθάνετε στα γέλια.

**ΟΙ 3 ΦΥΓΑΔΕΣ**

Πρωταγωνιστούν:
ΝΙΚ ΝΟΛΤΕ
ΜΑΡΤΙΝ ΣΟΡΤ
και η μικρή
ΣΑΡΑ ΡΟΟΥΛΑΝΤ


**ΠΩΛΟΥΝΤΑΙ**

ΑΠΟ ΙΔΙΟΚΤΗΤΗ δύο οικόπεδα 10 και 15 στρεμμάτων - εφαπτόμενα της λεωφόρου Ρόδου - Λίνδου, αμέσως μετά το Φαληράκι. Σίγουρη επένδυση. Τηλ. 24589

ΜΠ-31/3

**ΑΠΟ ΤΟΥΡΙΣΤΙΚΟ ΠΡΑΚΤΟΡΕΙΟ ΖΗΤΕΙΤΑΙ**

για τη σεζόν 1992, δεσποινίς ή κυρία, με άριστη γνώση της γερμανικής, ώστε να απασχοληθεί για όλη τη σεζόν σαν αρχηγός γκρουπ.

ΠΛΗΡΟΦΟΡΙΕΣ τηλ.: 23066 - 28101, ώρες 9.00-15.00

Χ264

**ΠΑΣΧΑ ΣΤΑ ΙΕΡΟΣΟΛΥΜΑ**

ΑΝΑΧ. ΡΟΔΟΣ 17/4/92
ΕΠΙΣΤΡΟΦΗ ΡΟΔΟΣ 3/5/92

ΟΠΩΣ ΚΑΘΕ ΧΡΟΝΟ ΕΤΣΙ ΚΑΙ ΦΕΤΟΣ
NINO TOURS
DELTA TOURS
Α. ΠΑΠΑΓΟΥ 4
ΡΟΔΟΣ ΤΗΛ. 34414

Χ265-16/4

**ΔΙΑΚΟΓΕΩΡΓΙΟΥ ΚΑΛΛΙΣΤΟΣ**

ΚΑΤΑΣΚΕΥΑΣΤΗΣ - ΙΔΙΟΚΤΗΤΗΣ ΠΩΛΟΥΝΤΑΙ ΤΑ ΚΑΤΩΘΙ ΑΚΙΝΗΤΑ

1) Σε γωνιακή οικοδομή των τεσσάρων διαμερισμάτων μόνο, επί της Στεφ,. Καζούλη και Γαριβάλδη πωλούνται. Αυθημερόν παράδοση.

α) Τρία διαμερίσματα τεσσάρια γωνιακά των 130-160τ.μ. με εντοιχισμένες κουζίνες - ντουλάπες - δύο μπάνια - διπλά τζάμια - μπαλκόνια μεγάλα, η οικοδομή έχει υδραυλικό ασανσέρ.

β) Γκαρσονιέρα ισόγεια στο Αραπάκι 47τ.μ. επί της οδού Παρθενόπης

γ) Διαμέρισμα 130 τ.μ. στο Αραπάκι πολυτελούς κατασκευής

δ) Πωλείται οικόπεδο στην Παστίδα 330τ.μ. δίπλα από το ΕσπατόριοΓέφυρα

2) Κτήματα στη Λαχανιά, παραλιακά των 4-10-15 στρεμμάτων. Επίσης κτήμα 52 στρεμ. παραλιακό κατάλληλο για αθλητικό κέντρο και ξενοδοχειακή μονάδα.

3) Ζητείται οικόπεδο προς ΑΝΤΙΠΑΡΟΧΗ εντός πόλεως.

Δέχομαι ανταλλαγές ακινήτων
Γίνονται ευκολίες πληρωμής - δάνεια δεκτά.
Προτάσεις δέχομαι και είναι δεκτοί όλοι οι μεσίτες.

Πληρ.:ΔΙΑΚΟΓΕΩΡΓΙΟΥΚΑΛΛΙΣΤΟΣ
Τηλ. 29318, 29188, 63959
Διευθ.: Κων/νου Τσαλδάρη 28 Αγία Τριάδα.

Μ11

**ΞΕΝ/ΧΕΙΟ Α' ΚΑΤΗΓΟΡΙΑΣ, ΕΝΤΟΣ ΠΟΛΕΩΣ ΡΟΔΟΥ**

**ΖΗΤΑ**

ΝΑ ΠΡΟΣΛΑΒΕΙ ΝΥΚΤΟΘΥΡΩΡΟ, ΠΟΥ ΝΑ ΓΝΩΡΙΖΕΙ ΤΗΝ ΑΓΓΛΙΚΗ ΓΛΩΣΣΑ ΚΑΙ ΧΕΙΡΙΣΜΟ COMPUTER.

Για πληροφορίες τηλ. 22781 - 4, ώρες γραφείου

Χ198 ΧΛ

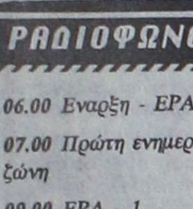

**ΚΡΗΤΙΚΟΥ ΒΑΣΙΛΕΙΑ**

Διπλωματούχο Μέντιουμ

Ψυχοερευνήτρια - χαρτομαντεία χειρομαντεία - ειδική στην τράπουλα
ΚΛΕΙΔΙ ΤΟΥ ΤΑΡΩ
Δέχεται κάθε μέρα εκτός ΚΥΡΙΑΚΗΣ από 8-13 και 4-8μ.μ.
ΑΓΙΟΥ ΦΑΝΟΥΡΙΟΥ 26
ΠΑΛΑΙΑ ΠΟΛΗ

32[illegible]-2/4

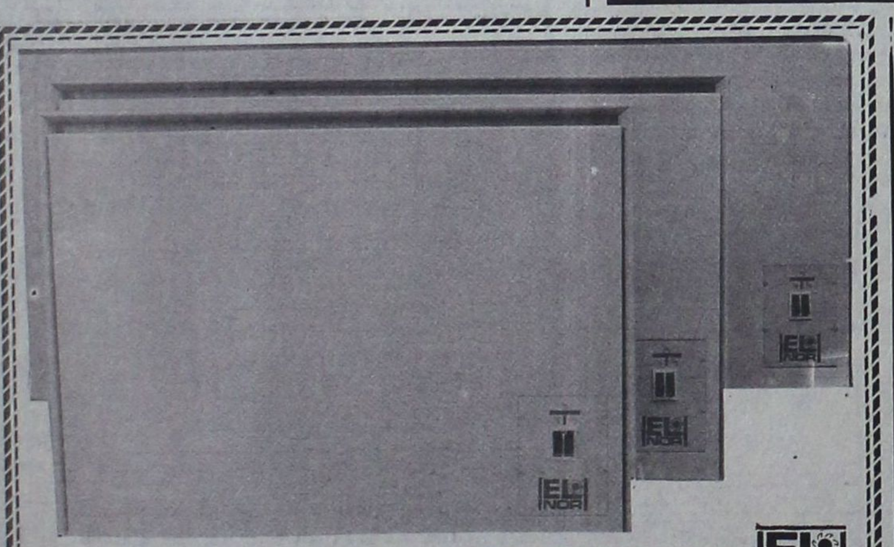

**ΘΕΡΜΟΠΟΜΠΟΙ ΝΟΡΒΗΓΙΑΣ** EL NOR

ΟΙΚΟΝΟΜΙΚΗ, ΥΓΙΕΙΝΗ και ΑΘΟΡΥΒΗ ΘΕΡΜΑΝΣΗ
*ΜΕΛΕΤΗ και ΕΓΚΑΤΑΣΤΑΣΗ ΔΩΡΕΑΝ*
ΑΝΤΙΠΡΟΣΩΠΟΣ ΡΟΔΟΥ
Ν. ΚΑΜΠΟΥΡΑΚΗΣ - Μ ΦΛΑΓΚΟΣ Ο.Ε.
ΑΓ. ΑΝΑΣΤΑΣΙΑΣ 9 ΡΟΔΟΣ ΤΗΛ. 31320 - 20859
Δύο χρόνια εγγύηση

Η.20

**SKEVOS'S TRAVEL**

«SKEVOS'S» TRAVEL

ΔΡΟΜΟΛΟΓΙΑ ΓΡΑΜΜΩΝ ΣΤΡΙΝΤΖΗ F/B IONIAN SUN

Α. Γνωρίζουμε εις το επιβατηγό κοινό ότι τα δρομολόγια του F/B «IONIAN SUN» από ΡΟΔΟ έχουν ως εξής:

ΚΑΘΕ ΤΡΙΤΗ: 13.00 ΚΩ - ΚΑΛΥΜΝΟ - ΑΣΤΥΠΑΛΑΙΑ - ΜΥΚΟΝΟ - ΤΗΝΟ - ΑΝΔΡΟ - ΡΑΦΗΝΑ

ΚΑΘΕ ΠΕΜΠΤΗ: 13.00 ΤΗΛΟ - ΝΙΣΥΡΟ - ΚΩ - ΜΥΚΟΝΟ - ΤΗΝΟ - ΑΝΔΡΟ - ΡΑΦΗΝΑ

Το άψογο σέρβις, η ταχύτητα και η συνέπεια αποτελούν ένα ακόμη λόγο για να ταξιδεύετε μαζί μας

Δεχόμεθα επιβάτες και οχήματα

ΚΕΝΤΡΙΚΟ ΠΡΑΚΤΟΡΕΙΟ ΓΡΑΜΜΩΝ ΣΤΡΙΝΤΖΗ
«SKEYOS'S TRAVEL»
ΑΜΕΡΙΚΗΣ 111 ΤΗΛ. 22461 - 22354
85100 ΡΟΔΟΣ

M26

**ΑΓΟΡΑΖΩ**

ΧΡΥΣΑΦΙΚΑ
ΚΟΣΜΗΜΑΤΑ
ΝΟΜΙΣΜΑΤΑ
ΧΡΥΣΑ ΔΟΝΤΙΑ
ΜΕΤΟΧΕΣ
ΑΝΤΙΚΕΣ
ΩΡΟΛΟΓΙΑ

ΔΑΝΕΙΑ ΕΠΙ ΕΝΕΧΥΡΩ

ΔΗΜ. ΘΕΟΔΩΡΑΚΗ 15
Α' ΟΡΟΦΟΣ

30/11

**Φωτολιθογραφική ΡΟΔΟΥ**

● Για ό,τι θέλετε να τυπώσετε...

με φροντίδα στη ΛΕΠΤΟΜΕΡΕΙΑ

Παπαστεργίου Σωτήρης
Τηλ.36784

ΠΧ133

**Σουλούνιας**

Τηλεοράσεις, ραδιομαγνητόφωνα, ψυγεία, κουζίνες, πλυντήρια, σίδερα ατμού, στεγνωτήρες μαλλιών, τοστιέρες, λεμονοστίφτες, μίξερ, μπλέντερ, ηλεκτρ. σκούπες, ηλεκτρικά είδη, φωτιστικά και πολλά χρήσιμα οικιακά είδη στο κατάστημα

Α. ΣΟΥΛΟΥΝΙΑ
28 Οκτωβρίου 14 (Πλατεία Ακαδημίας) Τηλ. 33477

3731 2711

**ΣΩΚΡΑΤΗΣ**

ΚΤΙΣΙΜΑΤΑ - ΣΟΒΑΔΕΣ

- Αναλαμβάνω κτισίματα - σοβάδες και οποιεσδήποτε οικοδομικά μερεμέτια.
- Διαθέτω έμπειρο τεχνικό προσωπικό απο Αθήνα για μικρές και μεγάλες δουλειές.

ΤΗΛ. 24127

ΤΑΧΕΙΑ ΕΞΥΠΗΡΕΤΗΣΗ

3462 - 11/4

*ΟΤΑΝ ΜΙΛΑΜΕ ΓΙΑ!!!*

**LA PIZZAGIO**

DAL 1977 ΤΗΛ. 25581

Η.14

## Κατανομή πιστώσεων σε δήμους και κοινότητες για τις ανάγκες των σχολείων

Το νομαρχιακό συμβούλιο κατά τη χτεσινή του συνεδρίαση αποφάσισε την κατανομή πιστώσεων ύψους 35.070.000 δρχ, στους δήμους και κοινότητες για λειτουργικές δαπάνες των σχολείων. Οι δαπάνες αφορούν το πρώτο τρίμηνο του τρέχοντος έτους και η κατανομή γίνεται ως εξής:

1. Δήμος Ρόδου, 11.431.875 δρχ.
2. Δήμος Ιαλυσού Ρόδου, 970.000 δρχ.
3. Κοινότητας Κρεμαστής Ρόδου, 970.000 δρχ.
4. Κοινότητα Παστίδας Ρόδου, 130.000 δρχ.
5. Κοινότητα Παραδεισίου Ρόδου, 320.000 δρχ.
6. Κοινότητα Δαματριάς Ρόδου, 70.000 δρχ.
7. Κοινότητα Μαριτσών Ρόδου, 130.000 δρχ.
8. Κοινότητα Θεολόγου Ρόδου, 100.000 δρχ.
9. Κοινότητα Σορωνής Ρόδου, 697.000 δρχ.
10. Κοινότητα Φανών Ρόδου, 130.000 δρχ.
11. Κοινότητα Καλαβαρδών Ρόδου, 80.000 δρχ.
12. Κοινότητα Κρητηνίας Ρόδου, 90.000 δρχ.
13. Κοινότητα Εμπωνα Ρόδου, 295.000 δρχ.
14. Κοινότητα Σαλάκου Ρόδου, 70.000 δρχ.
15. Κοινότητα Σιαννών Ρόδου, 40.000 δρχ.
16. Κοινότητα Διμυλιάς Ρόδου και
17. Ελεούσα Ρόδου, δρχ. 215.000 δρχ.
18. Κοινότητα Αρχίπολης Ρόδου, 80.000 δρχ.
19. Κοινότητα Πλατανίων Ρόδου, 40.000 δρχ.
20. Κοινότητα Απολλώνων Ρόδου, 100.000 δρχ.
21. Κοινότητα Λαέρμων Ρόδου, 40.000 δρχ.
22. Κοινότητα Απολακκιάς Ρόδου, 40.000 δρχ.
23. Κοινότητα Ιστρίου Ρόδου, 50.000 δρχ.
24. Κοινότητα Κοσκινού Ρόδου, 120.000 δρχ.
25. Κοινότητα Καλυθιών Ρόδου, 320.000 δρχ.
26. Κοινότητα Ψίνθου Ρόδου, 80.000 δρχ.
27. Κοινότητα Αφάντου Ρόδου, 767.000 δρχ.
28. Κοινότητα Αρχαγγέλου Ρόδου, 803.000 δρχ.
29. Κοινότητα Μαλώνας Ρόδου, 79.375 δρχ.
30. Κοινότητα Μασσάρων Ρόδου, 230.000 δρχ.
31. Κοινότητα Καλάθου Ρόδου, 70.000 δρχ.
32. Κοινότητα Λίνδου Ρόδου, 90.000 δρχ.
33. Κοινότητα Πυλώνας Ρόδου, 60.000 δρχ.
34. Κοινότητα Λάρδου Ρόδου, 90.000 δρχ.
35. Κοινότητα Λαχανιάς Ρόδου, 40.000 δρχ.
36. Κοινότητα Γενναδίου Ρόδου,380.000 δρχ.
37. Κοινότητα Κατταβιάς Ρόδου, 40.000 δρχ.
38. Δήμος Σύμης, 810.000 δρχ.
39. Δήμος Χάλκης, 179.000 δρχ.
40. Δήμος Μεγίστης, 153.000 δρχ.
41. Δήμος Καρπάθου, 794.000 δρχ.
42. Κοινότητα Απερίου Καρπάθου, 630.000 δρχ.
43. Κοινότητα Αρκάσας Καρπάθου, 70.000 δρχ.
44. Κοινότητα Βολάδας Καρπάθου, 50.000 δρχ.
45. Κοινότητα Μενετών Καρπάθου, 70.000 δρχ.
46. Κοινότητα Μεσοχωρίου Καρπάθου, 70.000 δρχ.
47. Κοινότητα Οθους Καρπάθου, 90.000 δρχ.
48. Κοινότητα Ολύμπου Καρπάθου, 100.000 δρχ.
49. Κοινότητα Σπόων Καρπάθου, 50.000 δρχ.
50. Κοινότητα Πυλών Καρπάθου, 50.000 δρχ.
51. Δήμος Κάσου, 490.000 δρχ.
52. Δήμος Μεγάλου Χωρίου Τήλου, 110.000 δρχ.
53. Δήμος Καλύμνου, 3.930.000 δρχ.
54. Δήμος Λειψών, 320.000 δρχ.
55. Δήμος Λέρου, 1.370.000 δρχ.
56. Δήμος Αστυπάλαιας 349.000 δρχ.
57. Δήμος Πάτμου, 605.000 δρχ.
58. Δήμος Αγαθονησίου, 30.000 δρχ.
59 Δήμος Κω, 3.239.375 δρχ.
60. Κοινότητα Ασφενδίου Κω, 655.000 δρχ.
61. Κοινότητα Πυλίου Κω, 310.000 δρχ.
62. Κοινότητα Αντιμάχειας Κω, 570.000 δρχ.
63. Κοινότητα Κεφάλου Κω, 350.000 δρχ.
64. Κοινότητα Καρδάμαινας Κω, 190.000 δρχ.
65. Δήμος Μανδρακίου Νισύρου, 180.000 δρχ.

PEUGEOT
ΝΕΟ 106
ΤΗΛ. 23.085 - 27.716

**Οι γείτονές μας εκτός από τις απειλητικές δηλώσεις, κάνουν και έργα**

# Απέναντι από τη Ρόδο η Τουρκία κατασκευάζει τεράστια Ναυτική Βάση

## Φοβερή απειλή για το νησί μας

**Είναι γνωστό και όλοι ανεξαιρέτως οι Ελληνες το γνωρίζουν, ότι η Τουρκία είναι το μοναδικό κράτος που άμεσα απειλεί την εδαφική ακεραιότητα της χώρας μας.**

**Οζάλ. Ντεμιρέλ, Ινονού και γενικά όλοι οι πολιτικοί ηγέτες της Τουρκίας, έχουν κάνει επίσημες δηλώσεις στις οποίες με απύθμενη θρασύτητα έχουν εξαπολύσει συγκεκριμένες απειλές για τα ελληνικά νησιά του Αιγαίου.**

**Περισσότερο δε απ' όλα τα νησιά οι απειλές απευθύνονται προς το δικό μας νησί τη Ρόδο, στην οποία οι Τούρκοι πιστεύουν ότι θα κατορθώσουν κάποτε να βάλουν πόδι, όπως έκαναν στην Κύπρο. Η Τουρκική απειλή για το νησί μας είναι μόνιμη και παλιά. Τα τελευταία όμως χρόνια, η απειλή της Τουρκίας έγινε πιο συγκεκριμένη και δεν περιορίζεται μόνο σε λόγια, αλλά και σε έργα.**

**Συγκεκριμένα η Τουρκία άρχισε το 1980 την κατασκευή μιας τεράστιας ναυτικής βάσης απέναντι ακριβώς από τη Ρόδο. Είναι κοντά στο Μαρμαρίς και απέχει από το νησί μας περί τα 50 ναυτικά μίλια.**

**Η νέα αυτή ναυτική βάση της Τουρκίας ονομάζεται AKSAZ και είναι τόσο μεγάλη ώστε έχει τη δυνατότητα ελλιμενισμού του μισού τουρκικού στόλου.**

**Για τη βάση του AKSAZ και γενικά για τα επιθετικά σχέδια που έχει η Τουρκία εναντίον της χώρας μας, ο επίτιμος αρχηγός του ΓΕΝ ναύαρχος Λεωνίδας Κ. Βασιλακόπουλος, εδημοσίευσε προ ημερών στην «Ελευθεροτυπία» το παρακάτω αποκαλυπτικό άρθρο.**

Οι σοβαρές για την Ελλάδα επιπτώσεις που συνοδεύουν τις εξελίξεις στις χώρες των Βορείων γειτόνων μας (Γιουγκοσλαβία, Αλβανία, Βουλγαρία) και οι εν δυνάμει, για τα εθνικά μας συμφέροντα, κίνδυνοι που τις χαρακτηρίζουν δεν πρέπει σε καμία περίπτωση να μας αποπροσανατολίζουν από την Κυρία Απειλή που προέρχεται εξ Ανατολών και που ως βασικό στόχο έχει το Αιγαίο.

Κατά μείζονα λόγο είναι ανεπίτρεπτη οποιαδήποτε χαλάρωση της επαγρύπνησης και του αποτρεπτικού μας δυναμικού προς αυτή την κατεύθυνση, με τη δικαιολογία του διαλόγου και της σύναψης του εκκολαπτομένου (σε πείσμα των πολλαπλών δικαιολογημένων αντιδράσεων) συμφώνου φιλίας με την Τουρκία. Ενός διαλόγου που οι ετεροβαρείς όροι και οι συνθήκες κάτω από τις οποίες προωθείται, ωφελεί μόνο την Τουρκία και αντίθετα βλάπτει τα εθνικά μας συμφέροντα (Ελλαδικά – Κυπριακά).

Η ένταση της διπλωματικής δραστηριότητας (με εμφανή τα χαρακτηριστικά της μυστικής διπλωματίας) που παρατηρείται αυτή την περίοδο γύρω από τα εθνικά μας θέματα, απασχολεί σχεδόν κατ' αποκλειστικότητα τα Μέσα Μαζικής Ενημέρωσης και συγκεντρώνει το ενδιαφέρον της κοινής γνώμης σ' αυτή τη δραστηριότητα, ενώ η συνεχής αναβάθμιση της τουρκικής πολεμικής μηχανής, που συντελείται παράλληλα, περνάει σχεδόν απαρατήρητη. Και αυτό είναι άκρως επικίνδυνο αφού είναι αποδεδειγμένο πως οι Ενοπλες Δυνάμεις της Τουρκίας αποτελούν βασικό «εργαλείο» της εξωτερικής της πολιτικής, που δεν διστάζει να τις χρησιμοποιήσει οσάκις κατάλληλες συγκυρίες το επιτρέψουν (παράδειγμα η Κύπρος). Τέτοιες συγκυρίες δημιουργούνται σωρηδόν σήμερα στο χώρο της Βαλκανικής και είναι φανερό πως δεν είναι περιστασιακές, αλλά θα μας απασχολήσουν για μεγάλο χρονικό διάστημα, ενώ η κατάληξή τους δεν μπορεί προς το παρόν να προβλεφθεί.

Στα πλαίσια της ανάπτυξης και της συνεχούς αναβάθμισης των Ενόπλων της Δυνάμεων, η Τουρκία υλοποιεί μεγάλα εξοπλιστικά προγράμματα και στους τρεις Κλάδους (Σ.Ξ, Π.Ν, Π.Α.), τα οποία κάθε άλλο παρά αμυντικούς προσανατολισμούς δικαιολογούν. Ιδιαίτερα ο αεροναυτικός βραχιων με την πληθώρα των παραγομένων F–16 και των ναυπηγουμένων νέων ναυτικών μονάδων κρούσεως ενισχύεται σε υπερθετικό βαθμό. Ειδικότερα, με την έμφαση στην ενίσχυση του Στόλου της, η Τουρκία επιβεβαιώνει τις πάγιες επιδιώξεις της για το Αιγαίο και την Ανατολική Μεσόγειο. Εδώ δεν υπάρχουν περιθώρια αμφισβήτησης, αφού τόσο οι άλλες χώρες στις οποίες προσπαθεί να διεισδύσει επεκτείνοντας την επιροή της (Βαλκανικές και Ισλαμικές Δημοκρατίες της πρώην ΕΣΣΔ), όσο και οι ομόθρησκές της που στέκονται αντίθετες σ' αυτές της τις προσπάθειες (Ιράν, Ιράκ) διαθέτουν ναυτική ισχύ που κυμαίνεται από ανύπαρκτη έως ελάχιστα υπολογίσιμη, ενώ παράλληλα, στο πλαίσιο αυτού του ανταγωνισμού — λόγω γεωγραφικής διαμόρφωσης — δεν παρεμβάλλονται θαλάσσιες περιοχές.

Η Τουρκία όμως, πέρα από τα προαναφερθέντα εξοπλιστικά προγράμματα, προβαίνει παράλληλα και στην υλοποίηση ενός άλλου μεγάλου προγράμματος, που αποσκοπεί στην κατασκευή σημαντικών έργων υποδομής για την υποστήριξη των Ενόπλων της Δυνάμεων.

Ενα από τα σπουδαιότερα από τα υπό εκτέλεση έργα είναι η νέα ναυτική βάση του Aksaz στο Νοτιοανατολικό Αιγαίο, ανατολικότερα του Κόλπου της Μαρμαρίδος, σε απόσταση από τη Ρόδο μικρότερη των 50 ναυτικών μιλίων και πάνω στην έξοδο του Αιγαίου προς τη Μεσόγειο. Η κατασκευή της Βάσης αυτής (εκτάσεως 1.000.000 Μ2) άρχισε το 1979, προγραμματισμένη να τελειώσει σε έξι φάσεις. Σήμερα διανύει την πέμπτη φάση και σύντομα θα ολοκληρωθεί. Ιδιαίτερα σημαντικό είναι πως το έργο γίνεται αποκλειστικά με εθνικούς πόρους (δεν χρηματοδοτείται από το NATO) και δεν πρέπει να υπάρχουν αυταπάτες για τον τρόπο με τον οποίο η Τουρκία θα προσπαθήσει να αξιοποιήσει αυτό το έργο, για να αποσβέσει τις τεράστιες δαπάνες που θα γίνουν.

### Τι θα συμβεί

Σύμφωνα με τα υπάρχοντα στοιχεία, η Ναυτική Βάση Aksaz όταν ολοκληρωθεί:

α) Θα έχει δυνατότητα ελλιμενισμού του 40% του τουρκικού Στόλου και αυτό μεταφράζεται σε 4 έως 5 φρεγάτες, 5 έως 6 αντιτορπιλικά, 6 έως 7 πυραυλάκατοι, 5 έως 6 υποβρύχια (άπαντα σε προασπισμένα καταφύγια – σήραγγες), 4 έως 5 μεγάλα αρματαγωγά και 25 αποβατικά πλοία μεσαίου και μικρού μεγέθους.

β) Θα διαθέτει εκτεταμένες επισκευαστικές και ανεφοδιαστικές δυνατότητες, δηλαδή πλήρη κάλυψη Διοικητικής Μέριμνας (Συνεργεία επισκευών, καύσιμα, πυρομαχικά, ανταλλακτικά, τρόφιμα, ηλεκτρική ενέργεια κ.λπ.).

Η αποπεράτωση της Ναυτικής Βάσης του Aksaz θα προσδώσει μεγάλα πλεονεκτήματα στην Τουρκία σε σχέση με την προώθηση των επιδιώξεών της στο Αιγαίο, στην Ανατολική Μεσόγειο, αλλά και στην ενίσχυση του ρόλου της στο ΝΑΤΟ στα πλαίσια του νέου δόγματος και των νέων προσανατολισμών του. Συγκεκριμένα:

α) Θα απαλλαγεί από το σοβαρό για τον τουρκικό Στόλο μειονέκτημα της μοναδικής δυνατότητας της εξόδου του στο Αιγαίο από τα Στενά, αφού θα είναι δυνατόν, με τις ευκολίες του Aksaz (και συμπληρωματικά με την ήδη υπάρχουσα Ναυτική Βάση στη Σμύρνη), το μισό και πλέον του τουρκικού Στόλου να ελλιμενίζεται έξω από τη θάλασσα του Μαρμαρά και μέσα στο Αιγαίο. Αντίθετα, εμείς θα αποστερηθούμε του μεγάλου πλεονεκτήματος του εγκαίρου εντοπισμού τους, που αποκλείει τον αιφνιδιασμό.

β) Η μεταστάθμευση τουρκικών ναυτικών μονάδων στο Aksaz θα αυξήσει τη μόνιμη δύναμη του τουρκικού Στόλου στο Αιγαίο και κατ' επέκταση τη ναυτική παρουσία της Τουρκίας σ' αυτό. Η σημασία ενός τέτοιου γεγονότος, για τους γνωρίζοντες τα πράγματα, είναι πολύ μεγάλη. Αλλά και από τον καθένα, εύκολα γίνεται αντιληπτό πως η μεγάλη παρουσία πολεμικών πλοίων μεγαλώνει αντίστοιχα τις πιθανότητες παραβιάσεων, προκλήσεων και όλων εκείνων των ενεργειών που προωθούν τις έκνομες τουρκικές διεκδικήσεις στο Αιγαίο.

γ) Θα ενισχύει ακόμα περισσότερο τη θέση της Τουρκίας μέσα στο ΝΑΤΟ, αφού οι δυνατότητες της Βάσης αυτή, σε συνδυασμό με την προνομιακή γεωγραφική της θέση, την καθιστούν άκρως υπολογίσιμη για τους επιτηρούντες στην Ανατολική Μεσόγειο.

Ακόμα και η ΔΕΕ, αν κάποτε κατορθώσει να αποκτήσει δική της στρατιωτική δομή και έκφραση (ανύπαρκτη προς το παρόν) δεν θα μείνει ασφαλώς ασυγκίνητη μπροστά στα πλεονεκτήματα του Aksaz. Ασφαλώς όλα τα παραπάνω δεν είναι παρά μια λεπτομέρεια μέσα στο σύνολο των πάσης φύσεως προκλητικών σε βάρος της Ελλάδος ενεργειών της Τουρκίας. Μια λεπτομέρεια, όμως, σημαντική. Μια λεπτομέρεια που φανερώνει:

α) Την αδιάκοπη προσπάθεια της Τουρκίας για ενίσχυση του στρατιωτικού της δυναμικού, ώστε να προωθεί τα σχέδιά της από θέσεως ισχύος.

β) Το απύθμενο θράσος της ηγεσίας της. Γιατί πώς αλλιώς θα πρέπει να χαρακτηριστούν οι απαιτήσεις του Οζάλ για αποστρατιωτικοποίηση των Δωδεκανήσων ενώ συγχρόνως στην ίδια γεωγραφική περιοχή η Τουρκία εγκαθιστά Πολεμικό Ναύσταθμο; Χρήσιμο είναι όλα αυτά να τα έχουν υπόψη τους οι επιζητούντες τον' διάλογο και την υπογραφή συμφώνου φιλίας με την Τουρκία. Καθώς επίσης και το αδιαμφισβήτητο ιστορικό δίδαγμα πως η αξία των συμφώνων φιλίας εξαρτάται από τις καλές προθέσεις και την αξιοπιστία των συμβαλλομένων. Οταν, όμως, όλα δείχνουν το αντίθετο, τότε δεν είναι μόνον άνευ αξίας, αλλά και επικίνδυνα, λόγω του κλίματος εφησυχασμού που προκαλούν. Γιατί κάποια μέρα ο ένας των συμβαλλομένων μπορεί να σκίσει το σύμφωνο και να προχωρήσει στο επόμενο βήμα της πραγματοποίησης των εις βάρος του άλλου σχεδίων του. Και τότε αλίμονο στον άλλον αν δεν είναι σε θέση να του κόψει τα πόδια πριν αυτό το βήμα πραγματοποιηθεί.

## Εντεκα υποψήφιοι για τις τέσσερις θέσεις σχολικών συμβούλων

Εντεκα δάσκαλοι υπέβαλαν τελικά υποψηφιότητα για να γίνουν σχολικοί σύμβουλοι στην περιφέρεια της Ρόδου όπου όπως είναι γνωστό, προβλέπονται τέσσερις θέσεις.

Η ημερομηνία υποβολής των αιτήσεων και των δικαιολογητικών, έληξε χτες και οι δάσκαλοι οι οποίοι υπέβαλαν αιτήσεις είναι οι: Ν. Κολιάδης, Γιάννης Κωνσταντάρος, Μιχ. Κατταβενός, Μιχ. Μπαλάνος, Βασ. Ζερβός, Κώστας Διακοσάββας, Μιχ. Νικηταράς, Γιάννης Μαστρογιάννης - Κώνστας, Εμμ. Θεουλάκης, Παν. Γεσάκης και Θεοδ. Παπανδρέου.

Από τους παραπάνω ο Μιχ. Μπαλάνος είναι εν ενεργεία σχολικός σύμβουλος, ενώ όπως έγινε γνωστό, οι υπόλοιποι τρεις, Ρέλος, Κώτης και Αποστολάκης θα υποβάλουν τα δικαιολογητικά τους απ' ευθείας στο υπουργείο Παιδείας.

Οπως δήλωσε ο δ/ντής της Α/θμιας Εκπαίδευσης Ρόδου, Στ. Λεμονάκης, οι αιτήσεις των υποψηφίων, θα σταλούν σε 10 περίπου μέρες στο υπουργείο Παιδείας, το οποίο θα εξετάσει τα προσόντα τους και θα κρίνει ποιοί θα είναι οι νέοι σχολικοί σύμβουλοι. Πρέπει να σημειωθεί ότι δεν αποκλείεται να υποβληθούν στο υπουργείο Παιδείας από τη λοιπή χώρα αιτήσεις υποψηφίων για τις θέσεις της Ρόδου.

## ΕΥΧΑΡΙΣΤΗΡΙΟ

Ευχαριστούμε θερμά την κοινότητα Αφάντου για την προσφορά της σε δενδρύλια για τη δενδροφύτευση στην Παναγία Σκιαδενή

Πατήρ
Ιωάννης Κεραμιτζής
Παναγία Σκιαδενή

3795-27/3

ΠΑΙΔΙΚΟ ΧΩΡΙΟ ΒΟΡΕΙΟΥ ΕΛΛΑΔΟΣ
Κεραμοπούλου 11 (Πλατ. Αγ. Σοφίας)
Θεσσαλονίκη τηλ.: 031/233.033

ΕΡΓΑ ΖΩΓΡΑΦΩΝ
ΓΙΑ ΧΡΙΣΤΟΥΓΕΝΝΙΑΤΙΚΗ ΚΑΡΤΑ

Το ΠΑΙΔΙΚΟ ΧΩΡΙΟ ΒΟΡΕΙΟΥ ΕΛΛΑΔΟΣ δέχεται προσφορές έργων Ελλήνων και ξένων ζωγράφων, κατά προτίμηση με Χριστουγεννιάτικο Θέμα, προκειμένου να εκτυπώσει τις ευχετήριες κάρτες του.
Οι ενδιαφερόμενοι καλλιτέχνες θα πρέπει να στείλουν σλάιτς και μία φωτογραφία των έργων τους στα γραφεία του Παιδικού Χωριού Βορείου Ελλάδας έως την 15/5/1992. Πληροφορίες στα τηλέφωνα 031/233.033, 223.773.
258 Μ4

## Παρουσιάστηκαν στη Ρόδο φαινόμενα αντιποίησης του επαγγέλματος του τοπογράφου

Η κατοχύρωση του επαγγέλματος του μηχανικού ήταν ένα από τα θέματα που απασχόλησαν τη διοικούσα επιτροπή του ΤΕΕ, στη συνεδρίασή της το βράδυ της περασμένης Τρίτης.

Η συζήτηση έγινε με τη συμμετοχή του προεδρείου του Συλλόγου Τοπογράφων μηχανικών, επειδή τον τελευταίο καιρό παρουσιάστηκαν φαινόμενα αντιποίησης του επαγγέλματος.

Αποφασίστηκε από κοινού, ΤΕΕ και Σύλλογος Τοπογράφων, να δραστηριοποιηθούν επί του θέματος, με συγκεκριμένα μέτρα.

ΙΑΤΡΙΚΗ ΑΝΑΚΟΙΝΩΣΗ
Ο ΓΑΣΤΡΕΝΤΕΡΟΛΟΓΟΣ ΕΝΔΟΣΚΟΠΟΣ
ΝΙΚΟΣ ΤΣ. ΦΡΟΝΑΣ
-Ειδικός στις παθήσεις ήπατος, χοληφόρων, παγκρέατος, οισοφάγου, στομάχου, εντέρων
-Πλήρες ενδοσκοπικό εργαστήριο
ΔΕΧΕΤΑΙ με ραντεβού: πρωί 8.30 - 1
απόγευμα 5 - 8
εκτός Τετάρτης και Σαββάτου 9-12
ΙΑΤΡΕΙΟ: Π. ΜΕΛΑ 46-48, ΤΗΛ. 31259, 20844
Μ.36

Οικογενειακή ταβέρνα
«Σαλονικιός»
Μετά από επιμελή εργασία εννέα μηνών μπορούμε να πούμε ότι είμαστε μοναδικοί στο είδος μας.
Δοκιμάζοντας τους πικάντικους ελληνικούς μεζέδες μας και την οικογενειακή μας ατμόσφαιρα θα πεισθούν και οι πιο δύσκολοι μεζεδοφαγάδες.
Γαρδούμπες, λουκάνικα χωριάτικα, σκορδοτύρι, γλώσσα άτακτη, κοντοσούβλι, «κάτσε καλά», ρεβύδια, σουπιές αχνιστές, κατσίκι στα κάρβουνα, μοσχαροκεφαλή, πιταρούδια, φέτα, σπετσοφάϊ, μυαλά λεμονάτα, ρεβυθοκεφτέδες, ποικιλία σούβλας.
Ολα στα κάρβουνα.
Η αίθουσα χωρητικότητας 350 ατόμων διατίθεται για κάθε κοινωνική σας εκδήλωση.
Τιμές προσιτές
Ρεζερβέ: 0244 - 44348, 44089
Διασταύρωση Λάρδος - Πεύκοι
3809-29/3

## ΔΕΗ ΑΝΑΚΟΙΝΩΣΗ

Ειδοποιούνται οι κάτοικοι των παρακάτω περιοχών ότι για να εκτελεστούν απαραίτητες τεχνικές εργασίες της ΔΕΗ θα γίνει διακοπή στις 28-3-92 ημέρα Σάββατο ως εξής: Από 07.45 έως 18.15 και από 13.30 έως 13.45

Στις περιοχές: Ροδίνι, Ασγούρου, Τσαζι, Φαληράκι.

Και από 08.00 έως 14.00

Στη περιοχή Αγ. Βαρβάρα Ασγούρου

Αν οι εργασίες τελειώσουν ενωρίτερα το ρεύμα θα ξαναδοθεί πριν από το χρόνο λήξης της διακοπής που αναφέρουμε πιο πάνω.

Γι' αυτό το λόγο οι ηλεκτρικές εγκ/σεις και τα δίκτυα της ΔΕΗ θα πρέπει να θεωρούνται ότι έχουν συνέχεια ρεύμα.

Ετσι για λόγους ασφαλείας, απαγορεύεται η προσέγγιση σε αγωγούς ή άλλα στοιχεία του δικτύου και αν βρίσκονται καταγής, γιατί υπάρχει σοβαρός κίνδυνος ατυχήματος.

ΑΠΟ ΤΗ ΔΕΗ

## ΣΥΝΔΕΣΜΟΣ ΠΤΥΧΙΟΥΧΩΝ ΕΡΓΟΛΗΠΤΩΝ ΔΗΜΟΣΙΩΝ ΕΡΓΩΝ ΔΩΔΕΚΑΝΗΣΟΥ

## ΑΝΑΚΟΙΝΩΣΗ

Η Γενική Συνέλευση της 24/3/92 του Συνδέσμου Εργοληπτών Δημοσίων έργων Δωδ/σου εξέλεξε νέο διοικητικό συμβούλιο του οποίου η σύνθεση έχει ως εξής:

Πρόεδρος: Χρήστος Γιαννακόπουλος
Αντιπρόεδρος: Αικατ. Παπανικόλα
Γ. Γραμματέας: Αικατ. Δρόσου
Ταμίας: Δημ. Παπακώστας
Μέλος: Παν. Σπανός

Εκ του Συνδέσμου

3799-27/3

ΓΕΡΜΑΝΙΚΗ ΑΓΟΡΑ
Νέες παραλαβές
Πλατεία ΙΠΠΟΚΡΑΤΟΥΣ 20
Π. Πόλη στο συντριβάνι
πάνω από το σούπερ μάρκετ του Νικόλαου Σαρρή
Χ317

## ΠΡΟΣΚΛΗΣΗ

ΛΕΣΧΗ LIONESS ΡΟΔΟΥ

Με χαρά σας περιμένουμε στο «Grand Hotel» το Σάββατο 4 Απριλίου 1992 και ώρα 6 το απόγευμα στην επίδειξη της Ανοιξιάτικης Κολεξιόν που διοργανώνει η Λέσχη μας σε συνεργασία με τα καταστήματα Le Shop (Μπουτίκ Γυναικείων), Forum (Ανδρικά), Baby House (Παιδικά), Φράγκου Ασπα (Υποδήματα)

Τα έσοδα από την εκδήλωση θα διατεθούν για τις ανάγκες του Νεφρολογικού Τμήματος του Νοσοκομείου μας

Θα προσφερθούν βουτήματα και αναψυκτικό

Χ.Λ-22.25.28/3 - 2 3 4 1

ΜΕΓΑΛΗ ΔΗΜΟΠΡΑΣΙΑ
με Εργα Τέχνης & ΧΕΙΡΟΠΟΙΗΤΑ ΧΑΛΙΑ
ΞΕΝΟΔΟΧΕΙΟ GRAND HOTEL
Εναρξη την Παρασκευή 27 Μαρτίου
ΧΛ-4/4
ΩΡΑ 9.00 ΤΟ ΒΡΑΔΥ
ΕΙΣΟΔΟΣ ΕΛΕΥΘΕΡΗ
GALLERY MIRARAKI
ΤΗΛ. 6914098 - 6916663

**PACOLOR**

Φωτογραφικές εργασίες
Βιντεοσκοπήσεις
και slides

*Η πολύχρονη πείρα μας εγγύηση της εργασίας*

ΝΙΚΗΤΑΣ ΠΑΧΟΣ
Γ. ΕΝΤΑΘΙΟΥ 11
ΤΗΛ. 26893 - 27782

ΠΜ-31/3

**ΖΗΤΕΙΤΑΙ ΣΥΝΕΡΓΑΤΗΣ**

**ΓΡΑΦΕΙΟ ΓΕΝΙΚΟΥ ΤΟΥΡΙΣΜΟΥ ΣΤΗ ΡΟΔΟ**

**ΖΗΤΑ**

**να προσλάβει κυρία ή δεσποινίδα (Ελληνίδα), δυναμική και έμπειρη σε τουριστικά και ταξιδιωτικά θέματα, η οποία και θα προωθηθεί για στέλεχος του γραφείου.**

**ΠΡΟΣΟΝΤΑ**

1. Υψηλό επίπεδο γνώσεων σε δύο τουλάχιστον ξένες γλώσσες. (Κατά προτίμηση αγγλικά ή γερμανικά).
2. Γνώσεις μιας ή περισσοτέρων ακόμη γλωσσών θα ληφθεί σοβαρά υπ' όψιν.
3. Αριστη γνώση γραφομηχανής ελληνικής και ξένης
4. Προϋπηρεσία σε τουριστικό γραφείο θα ληφθεί υπ' όψιν.

Η προσωπικότητα, οι γνώσεις και η εμπειρία θα καθορίσουν την αμοιβή.

Αν έχετε τα παραπάνω προσόντα αποστείλατε το βιογραφικό σας σημείωμα στην ταχυδρομική θυρίδα 10 Ρόδος, και σας υποσχόμεθα πλήρη εμπιστευτικότητα.

3778-4/4

**Σκανδιναβία**

*Τακτικές πτήσεις για:*
**ΚΟΠΕΓΧΑΓΗ - ΣΤΟΚΧΟΛΜΗ - ΕΛΣΙΝΚΙ**

**Ρωτήστε σήμερα τον ταξιδιωτικό σας πράκτορα ή την**
***AUSTRIAN AIRLINES***

**Η ΦΙΛΙΚΗ ΠΤΗΣΗ** Η-3

**Ρόδος, Γενικός Πράκτορας «ΖΑΝΕΤΟΣ ΤΡΑVEL» Τηλ. 20832, 22470, 24757**

**ΠΑΣΧΑ ΣΤΑ ΙΕΡΟΣΟΛΥΜΑ**

ΜΕΓΑΛΗ ΠΑΣΧΑΛΙΝΗ ΚΡΟΥΑΖΙΕΡΑ
ΣΤΟΥΣ ΑΓΙΟΥΣ ΤΟΠΟΥΣ
ΜΕ ΤΟ ΠΟΛΥΤΕΛΕΣ

**F/B SILVER PALOMA**

**23-28/4/1992**

Μεγάλη Πασχαλινή κρουαζιέρα διοργανώνουμε στους Αγίους Τόπους με το γνωστό σε όλους F/B SILVER PALOMA το οποίο θα παραμείνει στην Χάιφα επί διήμερον.

Αναχώρηση Μ. Πέμπτη ώρα 16.00
Επιστροφή Λαμπρή Τρίτη ώρα 09.00

Είναι μια ευκαιρία να γιορτάσετε το Αγιο Πάσχα στα μέρη που έζησε και μαρτύρησε ο Χριστός.
Οι τιμές της κρουαζιέρας που περιλαμβάνουν ατμοπλοϊκό εισιτήριο με παραμονή στην αντίστοιχο θέση, πλήρη διατροφή, φόρους και δύο εκδρομές στους Αγίους Τόπους Α) Εκδρομή στα Ιεροσόλυμα το Μ. Σάββατο και Β) εκδρομή στη Ναζαρέτ την Κυριακή του Πάσχα έχουν ως εξής:

| ΚΑΤΗΓΟΡΙΑ | ΕΝΗΛΙΚΕΣ | ΠΑΙΔΙΑ 2-12 ΕΤΩΝ |
|---|---|---|
| DL Λουξ 2/4κλινες εξωτερικές ντους - WC | 105.000 | 78.000 |
| F2 2κλινες εξωτερικές με ντους - WC | 95.000 | 71.000 |
| F4 4 κλινες εξωτερικές με ντους - WC | 90.000 | 65.000 |
| E2/4 2/4κλινες εσωτερ. με ντους - WC | 83.000 | 62.000 |
| L2/4 2/4κλινες εσωτερ. με νιπτήρα. | 65.000 | 49.000 |

Τόσο κατά την μετάβαση όσοι και κατά την επιστροφή το πλοίο θα παραμείνει στη Λεμεσό όπου θα έχετε το χρόνο να ψωνίσετε φθηνά από τα γνωστά αφορολόγητα καταστήματα

Θέσεις περιορισμένες - εγγραφείτε αμέσως

ΠΛΗΡΟΦΟΡΙΕΣ - ΕΙΣΙΤΗΡΙΑ
**ΕΡΥΘΡΑ ΘΑΛΑΣΣΑ**
Δ. ΘΕΟΔΩΡΑΚΗ 13 ΡΟΔΟΣ- ΤΗΛ. 27721-22460

ΧΛ

**ΠΡΟΤΥΠΟ ΚΕΝΤΡΟ ΤΗΛΕΦΩΝΙΑΣ**

- ☎ **ΤΗΛΕΦΩΝΙΚΑ ΚΕΝΤΡΑ** ξενοδοχειακού και επιχειρησιακού τύπου ψηφιακά - ηλεκτρονικά - αυτόματα
- ☎ **ΤΗΛΕΦΩΝΙΚΕΣ ΣΥΣΚΕΥΕΣ** Απλές - δίγραμμες - DISPLAY - αντίκες επιτραπέζιες - τοίχου
- ☎ **ΦΡΑΓΕΣ ΥΠΕΡΑΣΤΙΚΩΝ ΤΗΛΕΦΩΝΗΜΑΤΩΝ**
- ☎ **TELEFAX**
- ☎ **ΤΗΛΕΦΩΝΙΚΑ ΚΕΝΤΡΑ** ιατρών - δικηγόρων - επιχειρήσεων - επαύλεων
- ☎ **ΑΥΤΟΜΑΤΟΙ ΑΠΑΝΤΗΤΕΣ - ΑΠΛΟΙ ΚΑΙ ΤΗΛΕΧΕΙΡΙΖΟΜΕΝΟΙ**
- ☎ **ΤΗΛΕΦΩΝΙΚΟΙ ΘΑΛΑΜΟΙ**
- ☎ **ΚΑΤΑΓΡΑΦΙΚΑ ΜΙΑΣ ΓΡΑΜΜΗΣ ΟΤΕ**

**Ηλεκτρονικοί αυτόματοι μεταφραστές TRANSLATORS 2 έως 14 γλωσσών**

Ελληνικά - αγγλικά - γερμανικά - γαλλικά - ιταλικά - ισπανικά - πορτογαλικά - δανέζικα - φινλανδικά - νορβηγικά - σουηδικά - ολλανδικά - τουρκικά - σερβοκροατικά
Ιδανικό δώρο για τουριστικά στελέχη - υπαλλήλους - επιχειρηματίες - ταξιδιώτες - φοιτητές - πράκτορες - ξενοδόχους.

Διαρκής έκθεση - γραφεία - σέρβις: **ΠΑΝΓ. ΡΟΔΙΟΥ 87** (πίσω από τον Αγιο Ιωάννη) - ☎ 25672.

**ΑΦΟΙ ΣΚΟΡΔΗ** 31/3 17034

# Καλλιτεχνική ΠΡΟΟΔΟΣ

ΓΡΑΦΕΙ Ο ΓΙΩΡΓΟΣ ΜΑΡΤΙΝΗΣ

## ΠΛΟΥΣΙΑ ΣΕ ΕΠΙΧΕΙΡΗΜΑΤΑ ΚΑΙ ΝΕΑ ΣΤΟΙΧΕΙΑ Η ΟΜΙΛΙΑ ΠΑΠΑΚΩΝΣΤΑΝΤΙΝΟΥ ΠΕΡΙ ΜΑΚΕΔΟΝΙΑΣ

Η Μακεδονία είναι Ελληνική - όπως ήταν και όπως θα είναι για πάντα! Το διακηρύσσουν: Η ιστορία 3.000 χρόνων, η γλώσσα, τα έθιμα, τα κτίσματα, η νοοτροπία, συγγράμματα και αγώνες.

Οι έννοιες αυτές εκυριαάρχησαν κατά την προχθεσινή ημέρα στη Ρόδο, κατά τη διάρκεια ομιλίας που εξεφώνησε με θέμα «Μακεδονία» ο υπουργός της Δικαιοσύνης κ. Παπακωνσταντίνου, στο Εθνικό θέατρο στις 7 μ.μ., ο οποίος ήταν και ο επίσημος εκπρόσωπος της κυβερνήσεως στον εορτασμό.

Η παρουσία του συνδυάσθηκε με πρόσκληση του Δικηγορικού Συλλόγου Ρόδου και πραγματοποιήθηκε η ομιλία, στην οποία παρευρέθηκαν οι βουλευτές Δωδεκανήσου, ο νομάρχης κ. Χαραλαμπόπουλος, ο δήμαρχος κ. Κόκκινος, εκπρόσωποι των αρχών του νομού και της πόλεως, καθώς και πλήθος κόσμου.

Ο κ. Παπακωνσταντίνου, που είναι ο ίδιος Μακεδόνας, είναι επίσης συγγραφέας ενός βιβλίου με θέμα σχετικό προς τη Μακεδονία, που εκυκλοφόρησε προ ημερών. Στην αρχή τον παρουσίασε ο πρόεδρος του Δικηγορικού Συλλόγου Ρόδου κ. Μπόνης. Ο ομιλητής ανέπτυξε την πολιτική πλευρά του θέματος.

### Η ΧΟΡΩΔΙΑ ΤΟΥ ΕΘΝ. ΩΔΕΙΟΥ

Πριν από την ομιλία του κ. υπουργού, εμφανίσθηκε στο Εθνικό θέατρο, σε δεκάλεπτο πρόγραμμα τραγουδιών, η νέα 25μελής χορωδία του Εθνικού Ωδείου Ρόδου, η οποία παρουσίασε μια σειρά γνωστών χορωδιακών κομματιών. Ακούσθηκαν έξη τραγούδια, μεταξύ των οποίων και ένα των Ροδίων Σπ. Κατσούρη και Δημ. Παπαϊγνατίου.

### ΟΙ ΜΑΖΟΡΕΤΤΕΣ

Το μεσημέρι, προχθές, μετά την παρέλαση, εμφανίσθηκε στην παραλιακή οδό το συγκρότημα μικρών και μεγάλων μαζορεττών της σχολής Γκίκα, με τη συνοδεία της δημοτικής φυλαρμονικής Ρόδου. Το συγκρότημα παρουσίασε διαφόρους σχηματισμούς και βηματισμούς, που προκάλεσαν ιδιαίτερη εντύπωση.

### ΕΝΤΥΠΩΣΙΑΚΗ Η ΜΠΑΝΤΑ ΤΗΣ 95

Εντυπωσιακή ήταν κατά την προχθεσινή παρέλαση, η εμφάνιση της μπάντα της 95 ΑΔΤΕΑ, δηλαδή της τοπικής Στρατιωτικής Μουσικής, που δημιουργήθηκε πέρυσι, που έχει κάνει διάφορες δημόσιες εμφανίσεις και που για πρώτη φορά προχθές έλαβε μέρος σε στρατιωτική παρέλαση.

Κατά την παρέλαση, η μπάντα εμφανίσθηκε με αξιόλογο ρεπερτόριο εμβατηρίων και καταχειροκροτήθηκε.

Εξ άλλου αναγγέλθηκε ότι, με τη βοήθεια και της μπάντας της 95 ΑΔΤΕΑ θα επαναρχίσει η έπαρση της σημαίας και η αποστολή της, σε τελετική μορφή, στο διοικητήριο, όπως γινόταν παλαιότερα.

### Η ΕΚΔΗΛΩΣΗ ΣΤΟ ΕΘΝΙΚΟ

Πολυσύνθετη ήταν η εκδήλωση του Πολιτιστικού Οργανισμού του Δήμου Ρόδου προχθές το μεσημέρι, στο Εθνικό θέατρο. Παρουσιάθηκαν τα εξής συγκροτήματα:

Η Μικτή Χορωδία του Δήμου, υπό τη διεύθυνση της κ. Ξένης Εμνερ - Παπαχαλκίτου, με τους μουσικούς Θεμιστ. Τριανταφύλλου, Στ. Τσιγάρο και Γεώργ. Παραγυιό, που εξετέλεσε τα τραγούδια «Ξύπνα Ραγιά, Τσάμικο, Κοστιλάτα, Μακεδονία ξακουστή, οι Κλέφτες του βάλτου, Εχε γεια καημένε κόσμε, Σράντα παλληκάρια και η Λεβεντιά.

Το Πειραματικό εργαστήρι εθνικής μουσικής (σαντούρι, λαούτο, λύρα) που παρουσίασε τα: Σαράντα παλληκάρια, Τα κλεφτόπουλα, Παπαλάμπραινα, Χασάπικος, Παληός ζεϊμπέκικος, Αρμενάκι, Αγρίμια κι αγριμάκια, Ερωτόκριτος, Μαρούλα μου, Αντικρυστός, Ω Σιανέ μου ποταμέ, Το περιόλι, Αη Γιαντελεήμονα, Στα μάρμαρα του Γαλατά, Η νανού, Μάνα χαρά μεγάλη και Ροδίτικος. Υπεύθυνος επικεφαλής ήταν ο Α. Διακογιώργης, με συνεργάτες δασκάλους του Γ. Παραγυιό και Εμ. Θεουλάκη.

Η χορευτική ομάδα του ΠΟΔΡ, με υπεύθυνο το Βαγγ. Τζέλο και με μουσικούς τους Γ. Παραγυιό, Μ. Μαχραμά, Α. Κανταρτζή και Χ. Αυγενικό, παρουσίασε, με τοπικές φορεσιές, τους χορούς Γκάϊντα, Χρωματιστά τσουράπια, Τούρνα, Μηχανικός και Σούστα.

Τα μέλη της χορωδίας αποτελούσαν οι: Φ. Χατζηαντώνης, Κ. Καστρουνή, Γ. Τσουρουνάκη, Αν. Ζαγοριανού, Σπ. Κατσούρης, Α. Χαραλάμπους, Ελ. Παπουτσή, Γ. Μαντικού, Μαρ. Μαντικού, Αν. Κακακιού, Μ. Χατζησάββας, Σ. Νομικός, Ν. Χριστόπουλος, Π. Ζαΐρης, Απ. Κουμούλης, Κ. Πηλίδης, Γ. Μαλώτρας, Μ. Αϊβάζη, Σοφ. Παγωνίδου, Μ. Παγωνίδου, Λ. Λεονταρίτου και ο Απ. Κάλλος στο πιάνο.

**ΛΥΚΕΙΟ ΤΩΝ ΕΛΛΗΝΙΔΩΝ ΡΟΔΟΥ «ΕΡΓΑΝΗ ΑΘΗΝΑ»**

**ΠΡΟΣΚΛΗΣΗ**

Καλούνται τα μέλη σε τακτική γενική συνέλευση τη Δευτέρα 30 Μαρτίου 1992 ώρα 5.30 μ.μ. στο κέντρο Ελληνικόν οδός Αλεξάνδρου Διάκου 29 - 31 (στη συμβολή με οδό Γρίβα).

Θέματα ημερήσιας διάταξης:
1. Εκθεση πεπραγμένων
2. Απολογισμός - Ισολογισμός
3. Εκθεση εξελεγκτικής επιτροπής
4. Απαλλαγή διοικητικού συμβουλίου

Θα ακολουθήσει τσάϊ με το μουσικό πρόγραμμα του κέντρου
Η Πρόεδρος του Διοικητικού Συμβουλίου
Ρέα Παπαχρήστου - Τσέλιου

3777-29/3

**ARKADIA LINES S.A**

**F/B SILVER PALOMA**

Γνωρίζουμε στο επιβατικό κοινό, ότι τα θερινά δρομολόγια του F/B SILVER PALOMA έχουν ως εξής:
**ΚΑΘΕ ΠΑΡΑΣΚΕΥΗ ΩΡΑ 16.00**
ΓΙΑ ΛΕΜΕΣΣΟ - ΧΑΪΦΑ
**ΚΑΘΕ ΤΡΙΤΗ ΩΡΑ 15.00**
ΓΙΑ ΠΕΙΡΑΙΑ (ΑΝΕΥ ΕΠΙΒΑΤΩΝ/ΟΧΗΜΑΤΩΝ)
*Δεχόμαστε επιβάτες και οχήματα για Κύπρο - Ισραήλ*

ΠΛΗΡΟΦΟΡΙΕΣ - ΕΙΣΙΤΗΡΙΑ
**ΠΡΑΚΤΟΡΕΙΟ ΕΡΥΘΡΑ ΘΑΛΑΣΣΑ**
Δ. ΘΕΟΔΩΡΑΚΗ 13 ΡΟΔΟΣ- ΤΗΛ. 27721-22460-22683

Μ2

**ΠΩΛΟΥΝΤΑΙ**

1) Πωλούνται διαμερίσματα λουξ κατασκευής με υδραυλικό ασανσέρ στην ωραιότερη θέση της Ρόδου επί της οδού Σάββα Παυλίδη δίπλα αεροπορίας Σαν Φραγκίσκου, μέτρων τετραγων. 90 και 115.
2) Καταστήματα 57τ.μ., 55τ.μ. - 54τ.μ. - 49τ.μ.
Διαμερίσματα 120 - 109 - 34 επί της οδού Αθηνών και Θεσ/κης.
3) Οροφοδιαμερίσματα των 132τ.μ. με υδραυλικό ασανσέρ τεσσάρων ορόφων επί της οδού Θεσ/κης.
4) Διαμερίσματα 126τ.μ. αποπερατωμένα επί της οδού Αγ. Ιωάννου.
5) Καταστήματα προς ενοικίαση και πώληση μετρ. 100 και 110τ.μ,. επί της οδού Ηρακλείου και Γράμμου.
6) Αποθήκη 210τ.μ. επί της οδού Παν. Ροδίου και Λευκωσίας.
7) Κτήμα5.500τ.μ. απέναντι από Ατσιπά.
8) Κτήμα 4.000τ.μ. πριν το γκολφ Αφάντου
9) Κτήμα 6.000τ.μ. πριν τη γέφυρα Κολύμπια
10) Και σε διάφορες περιοχές της Ρόδου

**ΕΥΘΥΜΙΟΣ ΠΑΝ. ΣΑΡΡΗΣ**

Εθελοντών Δωδεκανησίων 2, 2ος όροφος, γραφ. 1
Πλατεία Κύπρου, τηλ. 34329 - 25500, 9-1 και 5-9

Μ35

**ΠΡΑΚΤΟΡΕΙΟ ΤΑΞΙΔΙΩΝ ΤΟΥΡΙΣΜΟΥ**

**VISA TRAVEL CLUB**

Σε συνεργασία με τις μεγαλύτερες αεροπορικές εταιρίες σας προσφέρουμε

| | Απλή μετάβ. | Μετ' επιστρ. |
|---|---|---|
| ● ΝΕΑ ΥΟΡΚΗ | 72.000 | 106.000 |
| ● ΑΥΣΤΡΑΛΙΑ | 138.000 | 259.000 |
| ● ΛΟΝΔΙΝΟ | 38.500 | 57.000 |
| ● ΕΛΣΙΝΚΙ | 51.000 | 72.000 |
| ● ΚΟΠΕΓΧΑΓΗ | 40.000 | 60.000 |
| ● ΣΤΟΚΧΟΛΜΗ | 42.000 | 65.000 |
| ● ΦΡΑΝΚΦΟΥΡΤΗ | 36.500 | 57.000 |
| ● ΑΜΣΤΕΡΝΤΑΜ | 38.000 | 50.000 |
| ● ΡΙΟ | 150.000 | 222.000 |

*Μόνο τα σουμά αετούν σιο φθηνά!*

VISA TRAVEL CLUB & ΦΙΛΙΠΠΟΣ
Μανδηλαρά 8 τηλ. 33282, 31562
*ΣΙΓΟΥΡΙΑ - ΕΓΓΥΗΣΗ* Η 52

**Κ.Α.Ϊ.Ρ. ΡΟΔΟΣ ΑΕ.**

*Σε λίγες μέρες κάτι καινούριο*

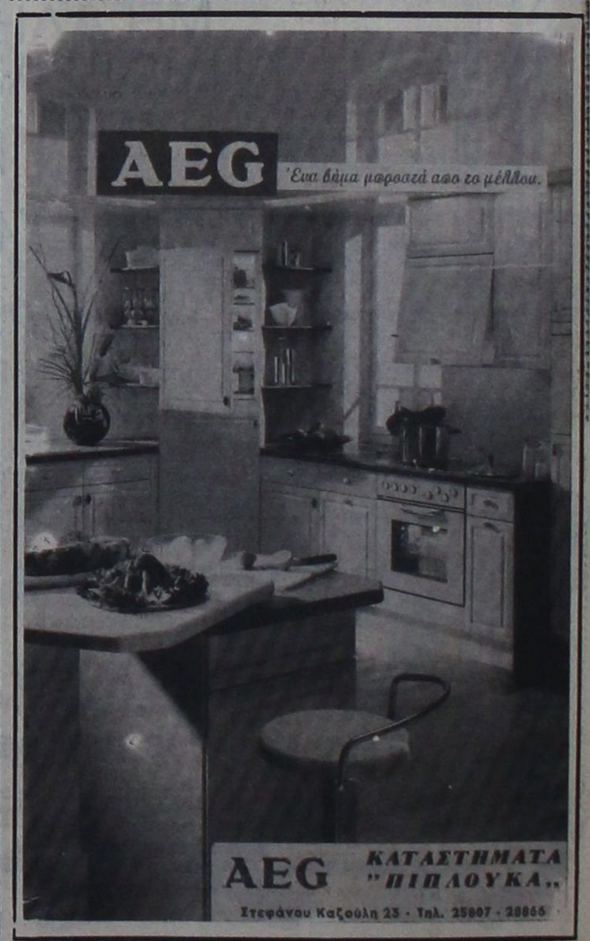

**Interail/TRAVEL**

ΠΑΣΧΑ ΣΤΗΝ ΚΡΗΤΗ

8ΗΜΕΡΗ ΕΚΔΡΟΜΗ
22/4/92 έως 29/4/92

ΗΡΑΚΛΕΙΟ - ΧΕΡΣΟΝΗΣΟΣ - ΜΑΛΙΑ - ΑΡΧΑΝΕΣ - ΜΥΡΤΙΕΣ - ΑΓ. ΝΙΚΟΛΑΟ - ΙΕΡΑΠΕΤΡΑ - ΣΗΤΕΙΑ - ΒΑΙ- ΜΑΤΑΛΑ - ΦΑΙΣΤΟΣ - ΑΓ. ΓΑΛΗΝΗ - ΡΕΘΥΜΝΟ - ΑΡΚΑΔΙ - ΧΑΝΙΑ - ΤΑΦΟΙ ΒΕΝΙΖΕΛΟΥ - ΜΟΥΣΕΙΟ ΚΑΖΑΝΤΖΑΚΗ - ΚΝΩΣΟΣ

Ελάτε να θαυμάσουμε τις ομορφιές της Κρήτης τώρα το Πάσχα. Μοναδική ευκαιρία περιήγησης σε όλη την Κρήτη.

Η τιμή περιλαμβάνει:
- *Εισιτήρια Ρόδο - Ηράκλειο - Ρόδο με το F/B «Milena» σε καμπίνες β΄θέσεως.*
- *7 Διανυκτερεύσεις στο ξενοδοχείο «Aerabella» με πρωινό.*
- *Ολες οι μεταφορές με πολυτελές πούλμαν*
- *Συνοδός του γραφείου μας.*

ΤΙΜΗ ΕΚΔΡΟΜΗΣ 64.000
ΕΙΔΙΚΕΣ ΤΙΜΕΣ ΓΙΑ ΠΑΙΔΙΑ

Για αναλυτικό πρόγραμμα εκδρομής και κάθε άλλη πληροφορία, απευθυνθείτε στο γραφείο γενικού τουρισμού

**Interail Travel**

Β. ΘΕΟΧΑΡΙΔΟΥ - Ι. ΜΑΡΚΑΚΗΣ Ο.Ε.
Διεύθυνση: ΚΕΝΝΕΝΤΥ 38 - Τηλ. 25639

**Interail Travel**
*και πάμε μαζί απ' άκρη σ' άκρη*



**Πρέπει να είναι**
εγκεκριμένες από το Υπ. Οικονομικών και
**CASIO**



Ο νόμος απαιτεί
για να έχει μια ταμειακή μηχανή την έγκριση του Υπ. Οικονομικών πρέπει να διαθέτει ειδική φορολογική μνήμη και δυνατότητα ελληνικής εκτύπωσης.

Η CASIO προσφέρει
τη σωστή λειτουργία και υποστήριξη της ταμειακής μηχανής για 7 χρόνια, τουλάχιστον, την υπεροχή, την αξιοπιστία, την ανθεκτικότητα CASIO και τη μακρόχρονη πείρα της αγοράς. Γιατί η CASIO είναι πιο απαιτητική από το νόμο.

ΤΑΜΕΙΑΚΕΣ ΜΗΧΑΝΕΣ
**CASIO** 3900 CR
Με το νόμο... της αγοράς

Γενικός αντιπρόσωπος Δωδεκανήσου
**Ν. ΜΑΓΓΙΩΡΟΣ Ε.Π.Ε.**
ΕΜΠΟΡΟΤΕΧΝΙΚΕΣ ΕΠΙΧΕΙΡΗΣΕΙΣ
Καρπάθου 3Γ — Ρόδος 85100, τηλ. 32815—33909



ΕΡΓΑΣΤΗΡΙΟ ΕΛΕΥΘΕΡΩΝ ΣΠΟΥΔΩΝ
**PROGRAM**
ΗΛΕΚΤΡΟΝΙΚΩΝ ΥΠΟΛΟΓΙΣΤΩΝ

**ΜΑΝΩΛΗΣ Ι. ΣΟΦΙΛΛΑΣ**
ΚΟΔΡΙΚΤΩΝΟΣ 89 - ΤΗΛ. 23368 - ΡΟΔΟΣ

Πληροφορούμε όλους τους μαθητές μας και όλους τους ενδιαφερόμενους για μαθήματα ηλεκτρονικών υπολογιστών ότι οι εγγραφές για την καινούργια σχολική περίοδο άρχισαν. Τα μαθήματα αρχίζουν στις 2 Σεπτεμβρίου ημέρα Δευτέρα. Για περισσότερες πληροφορίες τηλεφωνήστε στο τηλέφωνο 0241-23368.

ΔΙΔΑΣΚΟΝΤΑΙ
- Εκμάθηση πληκτρολογίου
- Θεωρία και πρακτικές εφαρμογές του ηλεκτρονικού υπολογιστή
- Εντολές λειτουργικού συστήματος DOS και πρακτική εξάσκηση
- Κειμενογράφηση με σύγχρονους κειμενογράφους αμερικανικών και ελληνικών προδιαγραφών
- Σχεδίαση με σύγχρονα αμερικανικά πακέτττα
- Αρχές και θεωρεία προγραμματισμού
- Προγραμματισμός με BASIC, PASCAL, COBOL, dBASE,LOTUS
- Εφαρμογές για λογιστικά, συμβολαιογραφικά, δικηγορικά, ιατρικά γραφεία, καθώς και για καταστήματα, αποθήκες και ξενοδοχεία.
- Εκμάθηση των WINDOWS και πρακτική εφαρμογή

**Αναλαμβάνουμε την εκπαίδευση των ατόμων ανεξαρτήτου ηλικίας και γνώσεων.**
**Λειτουργούν ειδικά τμήματα για παιδιά ηλικίας 8 μέχρι 12 χρόνων.**
**Διδάσκει πτυχιούχος των αμερικανικανικών πανεπιστημίων UNIVERSITY OF BALTIMORE και BOWIE STATE UNIVERSITY**

**ΠΑΡΑΡΤΗΜΑ ΑΦΑΝΤΟΥ PROGRAM**
**Πληροφορίες στο τηλέφωνο 0241-23368**



**ΠΩΛΟΥΝΤΑΙ**
**ΓΡΑΦΕΙΑ - ΚΑΤΑΣΤΗΜΑΤΑ**

Επαγγελματίες! αποκτήστε μια για πάντα τη δική σας επαγγελματική στέγη, αγοράζοντας από τα κάτωθι ακίνητα, κατασκευή Θ.Β. Πράσινου.

1) Κεντρικό κατάστημα των 89τ.μ. ύψους πέντε μέτρων, επί της οδού Αλεξάνδρου Διάκου.

2) Γραφεία πολυτελείας διαφόρων διαστάσεων όπως, των 38τ.μ των 45τ.μ., και των 80τ.μ., επί της οδού Αλεξάνδρου Διάκου.

3) Κατάστημα των 76τ.μ. με δωρεάν αποθήκη επί της Παπαλουκά.

4) Καταστήματα των 78, των 127, και των 132 τ.μ., στην οδό Σκύρου Ζερβού.

5) Αποθήκη των 240τ.μ. για βιοτεχνία, επί της λεωφόρου Τριάντων.

ΠΛΗΡΟΦΟΡΙΕΣ
**Θ. ΠΡΑΣΙΝΟΣ, τηλ. 24304**


**Αγνωστο πότε θα επέλθει ειρήνη στην πλούσια αυτή χώρα**

# Πραγματικό «αλαλούμ» υπάρχει στη Νότιο Αφρική

## Μαύροι εναντίων μαύρων και λευκοί εναντίον λευκών

ΠΑΡΙΣΙ, (Ιδιαιτ. Υπηρ.).– Μέσα από ταραχές, συγκρούσεις, αίμα και καταστροφές, οι μαύροι της Νότιας Αφρικής προσπαθούν να αποκαταστήσουν την μεταξύ τους ειρήνευση, ώστε το κίνημά τους να αποκτήσει ενιαία μορφή και πολιτική –να παραμεριστεί επί τέλους η «κατάρα» που επί δεκαετίες διχάζει την πλειοψηφία του λαού της χώρας και εμποδίζει την επιτυχία των στόχων της ανατροπής της λευκής μειοψηφίας που εξακολουθεί να κυβερνά παρ' όλες τις εξελίξεις και της κατάργησης φυλετικών διακρίσεων.

Αλλά δεν είναι μόνο οι αντιμαχόμενες παρατάξεις των μαύρων, κυρίως αυτές των δύο βασικότερων δυνάμεών τους, δηλαδή του Αφρικανικού Εθνικού Κογρέσου και του Ινκάθα, των Ζουλού. Ολο και περισσότερο γίνεται φανερή –και ανησυχητική– η διάσταση που έχει αναπτυχθεί στις τάξεις των λευκών της Νότιας Αφρικής. Οι «Φάινάνσιαλ Τάιμς» σε ένα ενδιαφέρον άρθρο τους για το θέμα αυτό γράφουν μεταξύ άλλων και τα εξής: «Μέσα στο κλίμα φιλελευθεροποίησης του καθεστώτος του απαρτχάιντ, όπου η μειοψηφία των λευκών δεν θα είναι πλέον εκείνη που θα αποφασίζει αποκλειστικά για τη διακυβέρνηση της χώρας, έχει αρχίσει να δημιουργείται ένα νεοφασιστικό ρεύμα. Οι ακροδεξιοί της Νότιας Αφρικής οργανώνονται σε ομάδες και μιλούν για αντίσταση και αιματοχυσία.

Οι αντιδράσεις απέναντι στην πολιτική του προέδρου Φρεντερίκ ντε Κλερκ, είχαν αρχίσει να εκδηλώνονται «φραστικά» από την αρχή της ανάληψης της προεδρίας της χώρας και της ηγεσίας του εθνικού κόμματος από τον ντε Κλερκ, εδώ και δυόμισι περίπου χρόνια με συνθήματα που τον χαρακτήριζαν «προδότη» και τον απειλούσαν με θάνατο αν εξακολουθούσε να εφαρμόζει την πολιτική διαπραγματεύσεων για μεταβίβαση της εξουσίας στην μαύρη πλειοψηφία. Η βρετανική εφημερίδα συνεχίζει: «Ο ηγέτης του κινήματος αντίστασης των Αφρικανέρ (ΚΑΑ) Γιουτζίν Τέρμπλανς αντλεί παραδείγματα από την ιστορία των Μπόερς στη προσπάθειά του να κινητοποιήσει τους τρομαγμένους οπαδούς του. Ομως ο κόσμος έχει προχωρήσει και η ιστορία δεν επαναλαμβάνεται. Οι φανατικοί οπαδοί της απόλυτης κυριαρχίας των λευκών βρίσκονται απομονωμένοι στην προσπάθειά τους να δημιουργήσουν λευκά «κρατίδια» ενώ η ιδεολογία τους καταρρέει».

Η θέση των περισσότερων λευκών είναι θετική απέναντι στην πολιτική του προέδρου Ντε Κλερκ και είναι φανερό ότι όλο και λιγότεροι γίνονται εκείνοι που φοβούνται ότι όταν οι μαύροι πάρουν την κυβερνητική εξουσία θα εξαπολύσουν ένα «μπαράζ αντεκδικήσεων» εναντίον τους. Ομως η ανάπτυξη της δυναμικής ακροδεξιάς πτέρυγας της λευκής μειοψηφίας επιχειρεί τώρα να επηρεάσει αρνητικά τους λευκούς, ώστε να τους στρέψει εναντίον των μαύρων –σε τρόπο που να αναθιώσει το όχι μακρινό παρελθόν της εφαρμογής του σκληρού απαρτχάιντ. Η άνοδος της ακροδεξιάς στη Νότια Αφρική συνοδεύτηκε από τις προσπάθειες που έκαναν τα μέσα μαζικής ενημέρωσης να εντυπωσιάσουν την κοινή γνώμη με τις απροκάλυπτες εκδηλώσεις ωμού ρατσισμού, φασισμού και βίας. Μετά την απελευθέρωση του Νέλσον Μαντέλα εμφανίστηκαν πολλές οργανώσεις λευκών Μπόερς, η καθεμία πιο ακροδεξιά από την άλλη. Το ΚΑΑ είχε αρχίσει να δείχνει μετριοπαθές, καθώς οι εθνικοσοσιαλιστές Αφρικανέρ, η παγκόσμια οργάνωση Απαρτχάιντ και το κίνημα αντίστασης λευκών άρχισαν να κατεβαίνουν στους δρόμους. Μια νέα «σκληρή» περίοδος εγκαινιάστηκε και κανένας δεν μπορεί να προδικάσει τις εξελίξεις...

### ΟΧΙ ΜΕΓΑΛΟ ΚΡΑΤΟΣ ΑΛΛΑ ΠΟΛΛΑ ΜΙΚΡΑ

Οι ακροδεξιοί της Νότιας Αφρικής έχουν «ξεσπαθώσει» κανονικά. Εμφανίζονται ντυμένοι με χακί στολές στους δρόμους της Πρετόρια και άλλων πόλεων και παρακινούν τον κόσμο σε «αντίσταση κατά του προδότη» Ντε Κλερκ, ο οποίος «πουλάει τους λευκούς». Κραυγάζουν ότι πρέπει να υπάρξει αντίδραση στα σχέδια του προέδρου της χώρας και θυμούνται με νοσταλγία τον προκάτοχό του Πήτερ Μπόθα, τον σκληρό οπαδό του πιο απάνθρωπου απαρτχάιντ.

Προς το παρόν φαίνεται ότι η δύναμη του ΚΑΑ –που είναι το κεντρικό κίνημα των ρατσιστών– δεν είναι μεγάλη. Ο καθηγητής Λώρενς Σλέμερ, από τους εγκυρότερους πολιτικούς αναλυτές της Νότιας Αφρικής, τους υπολογίζει σε 60-70.000 σε ολόκληρη τη χώρα. Αλλά αυτό δεν σημαίνει ότι κάτω από ορισμένες συνθήκες και συγκυρία, δεν μπορούν να αυξηθούν, ιδιαίτερα μάλιστα αν η «καλή φήμη» του ντε Κλερκ εξακολουθήσει να χαλάει λόγω του γνωστού «σκανδάλου» της χρηματοδότησης του κινήματος Ινκάθα των Ζουλού που αποκαλύφθηκε εδώ και αρκετό καιρό και προκαλεί ποικίλες αντιδράσεις μεταξύ των λευκών της Νότιας Αφρικής. Οι περισσότεροι από τους δεξιούς λευκούς –εκείνοι που αντιτίθενται σε ένα πολιτικό διακανονισμό ύστερα από διαπραγματεύσεις– υποστηρίζουν το συντηρητικό κόμμα, την επίσημη αντιπολίτευση στο κοινοβούλιο, το οποίο διατείνεται, όπως σημειώνουν και οι Φάινάνσιαλ Τάιμς, ότι έχει την υποστήριξη της πλειοψηφίας των λευκών ψηφοφόρων. Ο επικεφαλής όμως του συντηρητικού κόμματος είναι ένας τέως καλβινιστής ιερέας ο οποίος κάθε άλλο παρά επαναστάστης θα μπορούσε να χαρακτηριστεί. Το κόμμα του έχει αρχίσει να χάνει ήδη τελειώσει. Πάντως η λύση της ενιαίας και αδιαίρετης Νότιας Αφρικής που πρότεινε ο Κλερ, είναι κατι που δεν αντικρούεται εύκολα από τους δεξιούς. Η Νότια Αφρική «πρέπει να είναι μια χώρα ενωμένη την οποία ο καθένας θα μοιράζεται με τον άλλο». Οι δεξιοί ζητούν μια άλλη λύση που προβάλλεται ως «εναλλακτική» –αλλά δεν μπορεί στα σοβαρά να θεωρηθεί αποτελεσματική. Θέλουν την κατάτμηση της χώρας σε διαφορετικά εθνικά τμήματα, κάτι που οι Φάινάνσιαλ Τάιμς χαρακτηρίζουν «παραλογισμό των λευκών κρατιδίων».

Αυτή η άποψη –όπως σημειώνεται– έχει ενισχυθεί από τα παραδείγματα των αυτονομιστικών κινημάτων στη Σοβιετική Ενωση και την Ανατολική Ευρώπη. Ο βασικός στόχος αυτού του κινήματος είναι να δημιουργηθεί ένα «λευκό» κράτος Μπόερς στη Νότια Αφρική. Πρόκειται για μια ακαδημαϊκή πρακτική που έχει καταναλώσει πολύ χρόνο από τότε που ο Χέντρικ Φερβέρντ, πρωθυπουργός από το 1958 ως το 1966 άρχισε να αναδιαμορφώνει τον χάρτη της χώρας με τρομακτικές συνέπειες για τα εκατομμύρια των μαύρων που μετακινήθηκαν με τη βία σε άγονα κρατίδια. Το γεγονός ότι κάποιος έχει ήδη προσπαθήσει και απέτυχε, δεν απέτρεψε τους κοινωνικούς προγραμματιστές από το να επιδιώκουν δημογραφικές εναλλακτικές λύσεις για τη διαμοίραση της εξουσίας με τους μαύρους. Ομως ο Φέρβερντ ενεργούσε από θέση ισχύος Ηταν έτοιμος να κατατμήσει μέρη της Νότιας Αφρικής και να δεχθεί τη συρρίκνωση της χώρας ώστε να διατηρήσει το προνόμιο μιας λευκής πλειοψηφίας. Οι οραματιστές των νέων λευκών κρατιδίων έχουν πολύ λιγότερες διεκδικήσεις. Αντί να παραχωρήσουν κρατίδια σε ομάδες μαύρων, απαιτούν την παροχή κρατιδίων σε ομάδες μαύρων, απαιτούν την παροχή κρατιδίων στους ίδιους – δηλαδή τους λευκούς.

### «ΜΑΥΡΟΙ ΚΑΙ ΛΕΥΚΟΙ ΔΕΝ ΚΑΝΟΥΝ ΜΑΖΙ»

Οπως αναφέρει η βρετανική εφημερίδα, αυτοί που οραματίζονται τώρα τα λευκά κρατίδια είναι ο γιος και ο γαμπρός του Χέντρικ Φέρβερντ. Οι προσπάθειες του γιου του να δημιουργήσει ένα λευκό αναπτυξιακό κέντρο σε μια πόλη του ανατολικού Τράνσβααλ, γνωστή ως Μόργκεζον, απέδειξαν πέρα από κάθε αμφιβολία ότι ένα λευκό κρατίδιο δεν θα μπορούσε ποτέ να λειτουργήσει. Ο υιός Φέρβερντ θέλει να περικλείσει σ' αυτό το κρατίδιο όλον τον βιομηχανικό πυρήνα της χώρας συμπεριλαμβανομένων και των ορυχείων χρυσού και να αντικαταστήσει το μαύρο δυναμικό με λευκούς.

Ομως ύστερα από προσπάθειες δέκα ετών δεν έχει καταφέρει ουσιαστικά τίποτε. Το εργατικό συνδικάτο της περιοχής προσήλκυσε μόνο 20 οικογένειες λευκών, ενώ αντιθέτως την τελευταία τριετία ο αριθμός των μαύρων στην πόλη αυξήθηκε από 3.000 σε 6.000. Ο γαμπρός του Φέρβερντ, Κάρελ Μπόσοφ θέλησε να δημιουργήσει επίσης ένα λευκό κρατίδιο, το οποίο τελικώς συρρικνώθηκε στην αραιοκατοικημένη δυτική περιοχή της χώρας. Ο ίδιος παραδέχεται: «Ο κόσμος συνειδητοποιεί ότι τα εκατομμύρια των μαύρων δεν μπορούν να διαλυθούν σαν καπνός και ότι δεν μπορεί να διατηρηθεί η διακυβέρνηση της χώρας από μια μειονότητα για πάντα. Δεν είναι εύκολο για τους λευκούς να δημιουργήσουν ένα κράτος στο οποίο θα είναι ευτυχισμένοι οι μαύροι και είναι αδύνατο για τους μαύρους να κυβερνήσουν ένα κράτος στο οποίο οι λευκοί θα είναι ευτυχισμένοι. Ετσι, πρέπει να ζήσουμε χωριστά. Μαύροι και λευκοί δεν κάνουν μαζί».

Το να προεξοφλεί κανένας τι θα συμβεί αν η Νότια Αφρική ενιαιοποιηθεί και η εξουσία ασκείται με ένα τρόπο που να ικανοποιεί και τις δύο πλευρές, είναι ίσως «προφητικό» αλλά όχι ρεαλιστικό. Μέχρι σήμερα λευκοί και μαύροι δεν κάνουν μαζί γιατί η μεταξύ τους σχέση καθορίζεται από τους νόμους του απαρτχάιντ, είναι με άλλα λόγια ρατσιστικές. Οι μαύροι δεν έχουν δικαιώματα, διώκονται, περιορίζονται σε γκέτο και σε «μαύρες» περιοχές, θεωρούνται γενικώς περίπου δούλοι. Αυτό το καθεστώς ανατρέπεται. Λευκοί και μαύροι θα είναι ίσοι. Αυτό είναι που δυσκολεύονται να «χωνέψουν» οι ακροδεξιοί της Πρετόρια.

### ΟΙ ΚΥΒΕΡΝΗΤΕΣ ΤΟΥ 21ου ΑΙΩΝΑ

Οπως και να έχουν τα πράγματα, η Νότια Αφρική οδεύει –με πολλά προβλήματα και έχοντας να ξεπεράσει πολλά εμπόδια– προς τη δημιουργία ενός κράτους ισότητας ανάμεσα στη μειοψηφία των λευκών και την πλειοψηφία των 30 εκατομμυρίων μαύρων. Η οικονομική και πολιτική πρόοδος της χώρας εξαρτάται σε μεγάλο βαθμό και από το αν οι μαύροι αποκτήσουν την παιδεία που θα τους επιτρέψει να λειτουργήσουν παραγωγικά ως μέλη της κοινωνίας.

«Δυστυχώς –σημειώνει η «Χέραλντ Τρίμπιουν» –οι προοπτικές σ' αυτό το σημείο δεν είναι ιδιαίτερα ενθαρρυντικές. Το μποϊκοτάζ στο εκπαιδευτικό σύστημα την περασμένη δεκαετία από το Αφρικανικό Κογκρέσο, δημιούργησε μια «χαμένη γενιά». Το 50% των μαύρων της Νότιας Αφρικής είναι κάτω των 18 ετών. Αποτελούν δε τα άτομα εκείνα από τα οποία θα προκύψουν οι ηγέτες που θα κυβερνήσουν την Νότια Αφρική τον 21ο αιώνα. Ομως αυτοί οι νέοι έχουν τρομερές ελλείψεις στην εκπαίδευσή τους λόγω από τη μια του τριακονταετούς απαρτχάιντ και από την άλλη λόγω του μποϊκοτάζ των σχολείων που είχε επιβάλει το Αφρικανικό Εθνικό Κογκρέσο. Οι νέοι από τους οποίους θα επιλέγουν οι μελλοντικοί ηγέτες δεν έχουν τα απαραίτητα εφόδια να κυβερνήσουν. Το μποϊκοτάζ είχε ως αποτέλεσμα να καταστραφούν οι προοπτικές για όλους αυτούς τους νέους...


**EPSON**

Η τελειότητα στην Εκτύπωση

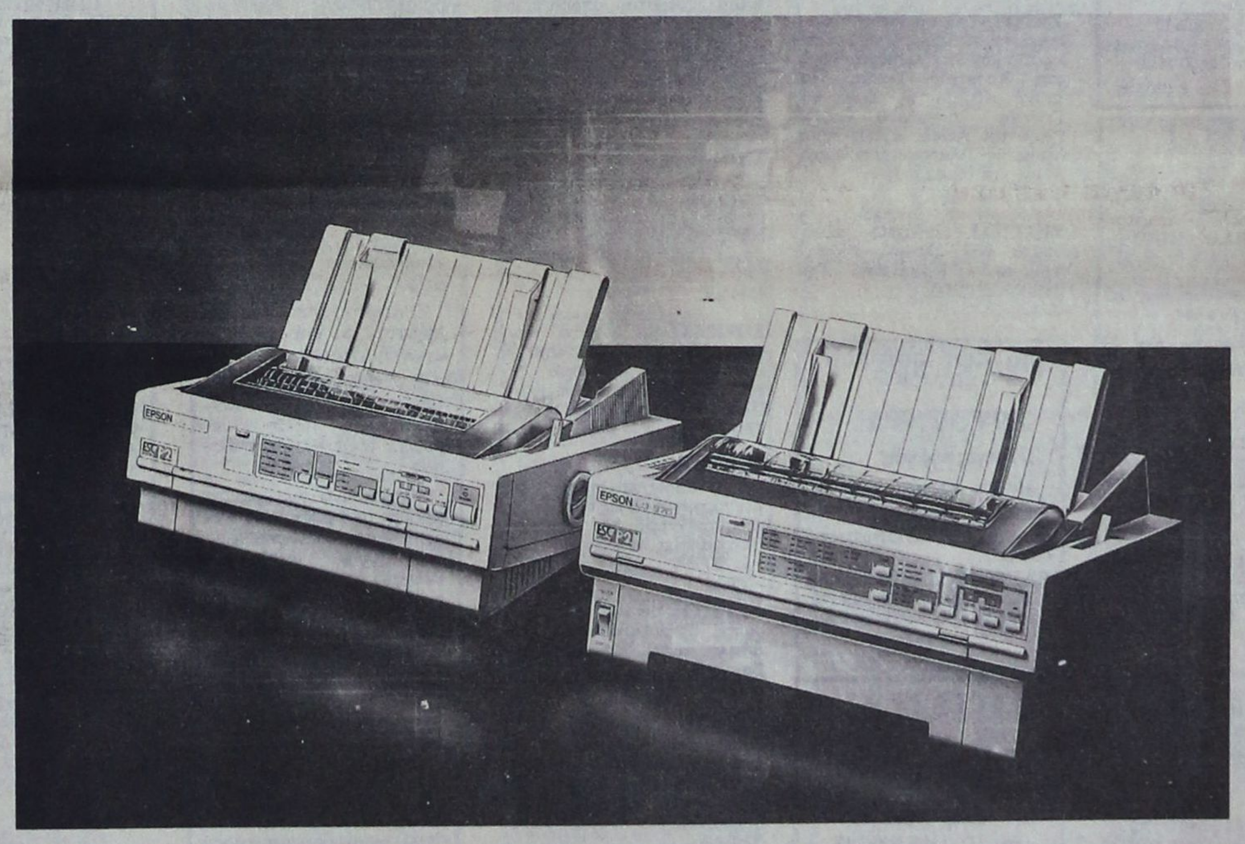

Η νέα σειρά LQ

Η EPSON, για άλλη μια φορά δημιούργησε επανάσταση στον κόσμο των εκτυπωτών με τη νέα της σειρά LQ που περιλαμβάνει το ESC/P2, τη βελτιωμένη έκδοση του μέχρι τώρα καθιερωμένου πρότυπου ESC/P.

Το ESC/P2 θέτει νέα πρότυπα στην ποιότητα εκτύπωσης κειμένων και γραφικών. Οι νέοι εκτυπωτές LQ - 570 και LQ - 870 περιλαμβάνουν 10 διαφορετικές γραμματοσειρές εκ των οποίων οι δύο διαβαθμίζονται από 8 έως 32 στιγμές κάτι που κανένας άλλος εκτυπωτής δεν έχει και που σας επιτρέπουν να δημιουργήσετε επικεφαλίδες, τίτλους και καθ' αυτού κείμενα σε ευρεία κλίμακα μεγεθών και τύπων γραμμάτων. Το ESC/P2 σας επιτρέπει επίσης να εκτυπώσετε γραφικά πολύ πιο υψηλής ποιότητας από οτιδήποτε γνωρίζατε μέχρι τώρα. Ο καθένας από αυτούς τους νέους εκτυπωτές προσφέρεται σε στενή και φαρδιά έκδοση που σημαίνει ότι δίνει τη δυνατότητα εκτύπωσης διαφόρων σχεδίων σε χαρτί ποικίλων μεγεθών. Ξεκινώντας από 142.000 δρχ. + 8% Φ.Π.Α. για τον LQ - 570 οι νέοι εκτυπωτές LQ διατίθενται σε ασυναγώνιστες τιμές.

Ολα αυτά επιτυγχάνονται παράλληλα με αύξηση κατά 25% της ταχύτητας εκτύπωσης δημιουργώντας έτσι μια νέα γενιά εκτυπωτών, η οποία σας προσφέρει τόσο υψηλή απόδοση που θα αναρωτηθείτε πώς δουλεύατε μέχρι τώρα χωρίς αυτούς.

Για να γνωρίσετε τους καινούργιους εκτυπωτές LQ απευθυνθείτε στους εξουσιοδοτημένους dealers μας. Είναι πάντα πρόθυμοι να σας εξυπηρετήσουν και να σας δείξουν τον πιο έξυπνο και τον πιο εύχρηστο εκτυπωτή που δημιούργησε ποτέ η EPSON, η πρώτη εταιρεία σε πωλήσεις εκτυπωτών στον κόσμο.

ESC/P2™ EPSON SCALABLE FONTS + ENHANCED GRAPHICS

Επωφεληθείτε από τις τιμές γνωριμίας των 9-Pin μοντέλων:
**LX-400: 58.000** δρχ. **LX-850: 79.000** δρχ.
και του νέου **Laser EPL-4100: 289.000** δρχ.

Στις ανωτέρω τιμές δεν περιλαμβάνεται ΦΠΑ 8%

**Αποκλειστικός Αντιπρόσωπος Ελλάδος**
**ΠΟΥΛΙΑΔΗΣ & ΣΥΝΕΡΓΑΤΕΣ Α.Ε.**

**ΑΘΗΝΑ:** ΚΟΥΜΠΑΡΗ 5 ΠΛ. ΚΟΛΩΝΑΚΙΟΥ - FAX: 3607.501
**ΘΕΣΣΑΛΟΝΙΚΗ:** ΑΡΙΣΤΟΤΕΛΟΥΣ 5 & ΤΣΙΜΙΣΚΗ - FAX: 229.187

# ΠΡΟΟΔΟΣ ΜΙΚΡΕΣ ΑΓΓΕΛΙΕΣ ΠΡΟΟΔΟΣ ΜΙΚΡΕΣ ΑΓΓΕΛΙΕΣ ΠΡΟΟΔΟΣ ΜΙΚΡΕΣ ΑΓΓΕΛΙΕΣ

## ζητήσεις

### ΖΗΤΟΥΝΤΑΙ

ιπτάμενοι να εργαστούν στο σούπερ μάρκετ του ξενοδοχείου Μετροπόλιταν Καψής. Απαραίτητο να μιλάνε τουλάχιστο αγγλικά

**Τηλ. 25015 - 21323**

X295

### ΖΗΤΟΥΝΤΑΙ

παρά βιοτεχνίας, γαζώτριες και κοπτοράπτριες

**Πληροφορίες**

**τηλ.21097**

3695-29/3

### ΖΗΤΕΙΤΑΙ

**Μάγειρας για εστιατόριο στην Ιξιά**

**Τηλ. 30119, 9π.μ-5μ.μ.**

3522-28/3

### ΖΗΤΟΥΝΤΑΙ

ΝΕΕΣ ΕΜΦΑΝΙΣΙΜΕΣ ΓΙΑ ΕΡΓΑΣΙΑ ΣΕ ΚΑΦΕΤΕΡΙΑ

ΜΙΣΘΟΣ ΠΟΛΥ ΚΑΛΟΣ - ΣΥΝΕΧΕΣΩΡΑΡΙΟ

**Πληρ. 23412 - 28861, κ. Βασίλη**

3753-2/4

### ΖΗΤΟΥΝΤΑΙ

2 μάγειροι και κορίτσια για να εργασθούν σε εστιατόριο πολυτελείας στο Φαληράκι.

**Τηλ. 32755,** 10-1π.μ και 7-11μ.μ

3743-2/4

### ΖΗΤΕΙΤΑΙ

ΠΩΛΗΤΡΙΑ ΠΕΠΕΙΡΑΜΕΝΗ ΓΙΑ ΤΟΥΡΙΣΤΙΚΟ ΚΑΤΑΣΤΗΜΑ ΣΤΗΝ ΠΑΛΙΑ ΠΟΛΗ.

**Πληρ. τηλ. 85523 - 34785,** από 08.30-18.00 και **28832** από 18.00-21.00

X316-27/3

### ΖΗΤΕΙΤΑΙ

σερβιτόρος επί της υποδοχής πελατών (όχι «καμάκι») για να εργασθεί σε σοβαρό εστιατόριο (CASTELLO HOUSE), στην Παλιά Πόλη.

Προϋπόθεση να είναι γνώστης ξένων γλωσσών.

**Πληροφορίες στα**

**τηλ. 23616 - 28195**

2270-28/3

**ΖΗΤΕΙΤΑΙ** συνεταίρος για FAST FOOD, επί της πλατείας Εβραίων Μαρτύρων, με εξασφαλισμένη πελατεία στην Π. Πόλη. Τηλ. 62054

3085-4/4

**ΖΗΤΕΙΤΑΙ** Γερμανίδα, κατά προτίμηση να ξέρει αγγλικά, για πωλήτρια σε χρυσοχοείο εντός ξενοδοχείου. Τηλ. 61115 - 65712, 9-4

3798-4/4

**ΖΗΤΕΙΤΑΙ** νυχτερινός ρεσεψιονίστ, από ξενοδοχείο Α΄κατηγορίας. Πληροφορίες κ. Καρυδάκη, τηλ. 91131, ώρες 9-1

3797-4/4

**ΖΗΤΕΙΤΑΙ** τηλέφωνο προς αγορά εντός κέντρου πόλεως. Πληροφορίες τηλ. 63932

3771-3/4

**ΖΗΤΕΙΤΑΙ** οικιακή βοηθός, περιοχή Τριαντών. Τηλ. 27965

X318

**ΖΗΤΕΙΤΑΙ** κοπέλα για να βοηθάει νοικοκυρά στις δουλειές του σπιτιού. Μισθός ικανοποιητικός. Τηλ. 23155

3672-28/3

**ΖΗΤΕΙΤΑΙ** καμαριέρα για STUDIOS στο Φαληράκι, 3-4 ημέρες την εβδομάδα. Να έχει προϋπηρεσία. Πληροφορίες τηλ. 85541 - 85882

3661-28/3

**ΖΗΤΕΙΤΑΙ** σοβαρή κοπέλα για να εργαστεί σε κατάστημα τουριστικό με ρούχα, γνωρίζουσα καλά την αγγλική γλώσσα. Τηλ. 20128

3660-28/3

**ΖΗΤΕΙΤΑΙ** επαγγελματική κουζίνα με γκάζι. Τηλ. 23053

3666-28/3

**ΖΗΤΕΙΤΑΙ** μάγειρας για εστιατόριο στο Φαληράκι. Πληροφορίες τηλ. 85158 ή 85082, όλες τις ώρες

3648-27/3

**ΑΠΟ ΤΟ ΞΕΝ/ΧΕΙΟ COLUMBIA** Α' τάξεως, στο Φαληράκι, ΖΗΤΕΙΤΑΙ : α) βοηθός μπαρ, άνδρας ή γυναίκα, β) βοηθοί σερβιτόρων άνδρες ή γυναίκες, γ) καμαριέρες. Για πληροφορίες στα τηλέφωνα καθημερινώς 85610 - 85794

X315-24/3

**ΖΗΤΕΙΤΑΙ** νεαρός υπάλληλος για πρακτορείο. Τηλ. 27108

M46

**ΖΗΤΕΙΤΑΙ** για το κατάστημα Dimis - Παπανικολάου 27, δίπλα στο ξενοδοχείο Σεβαλιέρ, πωλήτρια ή πωλητής από τη Σκανδιναβία, ή από Ρόδο φθάνει να μιλούν τουλάχιστον μια σκανδιναβική γλώσσα, Μισθός ικανοποιητικός. Πληροφορίες τηλ. 29812 ή 61644, μετά τις 10 το πρωί

3656-27/3

**BABYSITTER WANTED** EXPERIENCED TO MIND BOY 5 YEARS OF AGE 3 EVENINGS 2 p.m. - 9p.m. I DAY 8.30 am - 2.30p.m. ENQUIRIES ON ...HOME 64938, WORK 29043

3644-27/3

**ΖΗΤΟΥΝΤΑΙ** οικόπεδα και αγροκτήματα προς αγορά, κατά προτίμηση στις περιοχές Τριάντα - Κοσκινού - Τσαΐρι - Παστίδα - Κρεμαστή - Σορωνή - Γεννάδι - Ασγούρου. Επίσης ζητούνται παλιές οικίες προς αγορά. Πληροφορίες τηλ. 28068 και 32062

M62

**ΖΗΤΕΙΤΑΙ** ξενοδοχείο προς αγορά 200 κλινών, περιοχή Τριάντα - Κρεμαστής. Τηλ. 28068 και 32062

X286

**ΑΠΟ ΤΗΝ ΠΟΤΟΠΟΙΪΑ ΑΙΓΑΙΟΝ**

### ΖΗΤΟΥΝΤΑΙ

1) οδηγός πωλητής

Μισθός, ποσοστά, πριμ

2) νέος με μηχανάκι για εσωτερικές και εξωτερικές δουλειές.

ΠΛΗΡΟΦΟΡΙΕΣ ΣΤΑ ΤΗΛ.: 65952 , πρωί- 61536 απόγευμα και 61536, Σάββατο - Κυριακή

2272-31/3

### ΖΗΤΕΙΤΑΙ

ΣΕΡΒΙΤΟΡΟΣ ΚΑΙ ΒΟΗΘΟΣ ΣΕΡΒΙΤΟΡΟΥ

**Πληροφορίες**

**τηλ. 35802-29347**

2276-3/4

### ΖΗΤΟΥΝΤΑΙ

**ΟΔΗΓΟΙ - ΠΩΛΗΤΕΣ,** με δίπλωμα Γ΄ Κατηγορίας

**Πληροφορίες στα**

**τηλ. 61749 - 65700 -22355**

3632-27/3

ΑΠΟ ΕΤΑΙΡΙΑ ΤΡΟΦΙΜΩΝ

### ΖΗΤΕΙΤΑΙ

**νέος για το τμήμα πωλήσεων**

Μόνιμη απασχόληση, μισθός - ποσοστά.

**Πληρ. τηλ. 35802**

2276-3/4

### ΖΗΤΕΙΤΑΙ

υπάλληλος να εργαστεί σε χρυσοχοείο.

Απαραίτητο να γνωρίζει γερμανικά - αγγλικά

**Τηλ. 21180,** ώρες καταστημάτων

3676-29/3

### ΖΗΤΕΙΤΑΙ

από την ΤΟΥΟΤΑ ΡΟΔΟΥ, λογιστής με πείρα σε Γ' Κατηγορίας βιβλία.

**Πληροφορίες στα**

**τηλ. 29693 - 30414**

X253

### ΖΗΤΑΜΕ

πωλήτρια για κατάστημα ετοίμων ενδυμάτων.

Μισθός ικανοποιητικός.

**Πληρ. τηλ. 29611**

2343-31/3

**ΖΗΤΕΙΤΑΙ** καμαριέρα για να εργαστεί σε δωμάτια στο Φαληράκι. Τηλ. 85221, πρωινές ώρες

3773-3/3

**ΑΠΟ ΤΗΝ ΒΑΠ** - Π. Κουγιός ΑΒΕΕ, ζητείται νέος για τη στελέχωση του τμήματος πωλήσεων. Ερασιτεχνικό δίπλωμα αυτοκινήτου, απολυτήριο λυκείου - στρατού απαραίτητα. Άτομα με πείρα στην αγορά ή με πτυχίο ανώτερης ή ανώτατης σχολής, θα προτιμηθούν.Πληροφορίες τηλ. 62700, ώρες 8-3.00

2346-3/4

**ΑΠΟ ΤΗΝ ΒΑΠ** -Π. Κουγιός ΑΒΕΕ, ζητούνται νέοι απόφοιτοι λυκείου να εργαστούν στο τμήμα πωλήσεων. Αποδοχές ικανοποιητικές. Πληροφορίες τηλ. 62700, ώρες 8-3.00

2346-3/4

**ΖΗΤΕΙΤΑΙ** για μόνιμη και συνεχή εργασία λαντζιέρα ή λαντζιέρης σε καφετέρια - ζαχαροπλαστείο, βραδυνές ώρες. Πληροφορίες τηλ. 22932

3755-2/4

**ΖΗΤΟΥΝΤΑΙ:** α) ψησταίρης, β) γκαρσόνια, γ) ψησταίρης για γύρο, για να εργαστούν στη ψησταριά του Μ. Λουϊζίδη. Πληροφορίες εντός από 10-2, τηλ. 27754

3739-3/4

**ΖΗΤΕΙΤΑΙ** μάγειρας να εργαστεί σε εστιατόριο απογευματινές ώρες στην Π. Πόλη. Τηλ. 36181

3781-4/4

**ΞΕΝΗ** από Σρι - Λάνκα, ζητά δουλειά, να καθαρίζει σπίτια. Επίσης είναι κατάλληλη για να περιποιείται ηλικιωμένους. Πληροφορίες από 8π.μ.-2μ.μ., τηλ. 29552

3780-4/4

**ΖΗΤΕΙΤΑΙ** μάγειρας για απογευματινή εργασία 3-11μ.μ., σε εστιατόριο στο Φαληράκι. Πληροφορίες τηλ. 26889 πρωινές ώρες και 85340 - 85883 απογευματινές ώρες

3745-2/4

**ΖΗΤΕΙΤΑΙ** μπέμπυ - σίτερ. Τηλ. 28047, 8μ.μ., κ. Τζένη

3751-2/4

**ΖΗΤΕΙΤΑΙ** νέος με λογιστικές γνώσεις και ξένης γλώσσας. Επίσης νέα ως εσωτερική βοηθός, και νέος ή νέα που να ομιλεί γερμανικά, για να εργασθούν σε σοβαρή επιχείρηση. Τηλ. 32232 και 34088, κ. Δημήτρης

3738-1/4

**ΔΙΕΘΝΗΣ** εταιρία ενοικιάσεως αυτοκινήτων, ζητεί προσωπικό με προσόντα δίπλωμα οδήγησης και τουλάχιστον αγγλικά. Γ. Λεόντος 38, έναντι ξενοδοχείου Αθηνά, τηλ. 35239

3723-31/3

**ΖΗΤΕΙΤΑΙ** δεσποινίς για μόνιμη εργασία. Τηλ. 29713

3721-31/3

**ΖΗΤΟΥΝΤΑΙ** από την ΚΛΙΜΑΤΕΞ ΕΠΕ, βοηθοί μαστόροι, συγκολλητές και λαμαρινάδες για εγκαταστάσεις κλιματισμού. Τηλ. 61069, πρωινές ώρες και 24318, βραδινές ώρες

T.17127-31/3

**ΕΛΛΗΝΟΓΕΡΜΑΝΙΔΑ**

**26 ετών** με πείρα στο σέρβις εστιατορίων και μπαρ, με άπταιστα γερμανικά και καλά αγγλικά, ζητά ανάλογη εργασία. Πληροφορίες τηλ. 31996, ώρες 5-8μ.μ.

2343-31/3

**ΖΗΤΕΙΤΑΙ** λαντζιέρα για απογευματινή απασχόληση 6-10 το βράδυ. Τηλ. 22120

3709-28/3

**ΖΗΤΟΥΝΤΑΙ** πωλήτριες. Πληροφορίες στα τηλέφωνα 32125 και 34105

3702-29/3

**ΖΗΤΕΙΤΑΙ** από περιοδικό εμφανίσιμο και δραστήριο άτομο. Υψηλές αποδοχές. Τηλ. 22251 (εσ. 405)

3703-29/3

**ΖΗΤΟΥΝΤΑΙ** κυρίες και δεσποινίδες για σνακ - μπαρ. Τηλ. 24134 - 31629

3684-29/3

**ΖΗΤΕΙΤΑΙ** λογιστής έμπειρος ανωτάτης σχολής για ολόκληρο ή μειωμένο ωράριο σε μηχανογράφηση. Αμοιβή πολύ ικανοποιητική. Πληροφορίες τηλ. 24377

T.17115-29/3

### ΖΗΤΟΥΝΤΑΙ

**Παρά του Γραφείου Γενικού Τουρισμού IALYSOS TRAVEL.**

1) Στέλεχος με σχετική πείρα και πολύ καλή γνώση, τουλάχιστον της αγγλικής γλώσσας, για την Υποδιεύθυνση του Γραφείου

2) Λογιστής και βοηθός λογιστού με γνώσεις της αγγλικήςγλώσσας.

3) Υπάλληλοι δια το τμήμα των κρατήσεων. Απαραίτητη πολύ καλή γνώση της αγγλικής γλώσσας.

Μισθοί ανάλογα με τα προσόντα. Γράψετε σύντομο βιογραφικό σημείωμα στη δ/νση: IALYSSOS TRAVEL, Αλεξ. Διάκου 25 - Ρόδος

Τηλ. 31571 - 31577

Οι αιτήσεις θα τηρηθούν εμπιστευτικές

X325-31/3

### ΖΗΤΕΙΤΑΙ

**ΟΔΗΓΟΣ - ΠΩΛΗΤΗΣ** από εταιρία τροφίμων.

Μισθός - ποσοστά

**Πληροφορίες**

**τηλ. 35802**

2276-3/4

**ΖΗΤΕΙΤΑΙ** αγρόκτημα προς αγορά σε απόσταση έως 12 χλμ. από την πόλη της Ρόδου. Τηλ. 29390 από 17.00-21.00

3763-9/4

## πωλήσεις

### ΠΩΛΟΥΝΤΑΙ από ιδιοκτήτη

διαμερίσματα σε μαρμαροσοβά ή τελειωμένα των 108τ.μ., επί της οδού Θεσσαλονίκης.

Επίσης διαμέρισμα των 85τ.μ., τελειωμένο στην οδό Ενόπλων Δυνάμεων.

Μαγαζί επί της λεωφόρου Ρόδου Ασγούρου, απέναντι από το Ροδοχρώμ, 230τ.μ., κατάλληλο για βιοτεχνικό ή εκθεσιακό χώρο.

Επίσης διαμέρισμα επί της Αγίου Ιωάννου, λουξ κατασκευής, ετοιμοπαράδοτο των 150τ.μ. με δυνατότητα τροποποιήσεως του πίνακα οικοδομής σε 115 τ.μ. και 35τ.μ.

**Πληροφορίες τηλ.: 20949 - 32195 - 37735**

3473-5/4

### ΠΩΛΟΥΝΤΑΙ

διαμερίσματα των 100τ.μ. και 55τ.μ., λουξ κατασκευής στην οδό Θεμ. Σοφούλη, δίπλα στον ΟΑΕΔ.

**Πληροφορίες τηλ.**

**64040 - 29367**

3573-17/4

### ΠΩΛΕΙΤΑΙ

RESTURANT στην Κω, μαγαζότοπος, άρτια εξοπλισμένος. Μεγάλο σαλόνι, γωνιακό. ΕΥΚΑΙΡΙΑ

**ΠΛΗΡΟΦΟΡΙΕΣ**

**τηλ.0242/25418**

3719-8/4

### ΠΩΛΕΙΤΑΙ

ΗΜΙΤΕΛΕΣ ξενοδοχείο, 100 κλινών στα Κολύμπια, (τελειωμένος και ο μαρμαροσοβάς), σε τιμή εκτάκτου ευκαιρίας.

**Πληροφορίες** τηλ. 22255, ώρες καταστημάτων και 32822, όλες τις ώρες.

3726-1/4

### ΠΩΛΕΙΤΑΙ

ΟΡΟΦΟΔΙΑΜΕΡΙΣΜΑ 88τ.μ., κοντά στην Τσαλδάρη, καινούριο με το κλειδί στο χέρι σε τιμή ευκαιρίας.

**Πληροφορίες** κ. Βασ. Εγγλέζο, Ν. ΠΛΑΣΤΗΡΑ 9, 29308 - 23913, ώρες γραφείου

M13-2/4

### ΠΩΛΟΥΝΤΑΙ

ΛΟΓΩ ΑΝΑΚΑΙΝΙΣΗΣ ΚΑΤΑΣΤΗΜΑΤΟΣ, ΠΑΙΔΙΚΑ ΡΟΥΧΑ ΚΑΙ ΠΑΠΟΥΤΣΑΚΙΑ.

**Πληροφορίες τηλ. 27795,** τις εργάσιμες ώρες

3807-18/3

**ΕΥΚΑΙΡΙΑ:** ΠΩΛΟΥΝΤΑΙ μεταχειρισμένα ενός έτους καθίσματα και ομπρέλες, σε τιμή ευκαιρίας. Τηλ. 34306, 8-9π.μ. και 3-5μ.μ.

3767-29/3

**ΕΥΚΑΙΡΙΑ 1:** Πωλώ οικόπεδο στην περιοχή Στέλιου Κωτιάδη 400τ.μ. οικοδομήσιμο και άρτιο, με μεγάλο συντελεστή δόμησης. Πληροφορίες τηλ. 25391

M48-4/4

**ΕΥΚΑΙΡΙΑ 2:** Πωλώ στην οδό Ατταβύρου περιοχή Ροδίνι, δύο οικόπεδα 500τ.μ. και 400τ.μ., με φανταστική θέα και λογικές τιμές. Πληροφορίες τηλ. 25391

M48-4/4

**ΠΩΛΟΥΝΤΑΙ:** 1) επαγγελματικό ψυγείο βιτρίνα (οριζόντιο), μήκους 2μ., 2) επαγγελματική βιτρίνα αναψυκτικών, 3) ταμειακή μηχανή CASIO, όλα σε άριστη κατάσταση. Πληροφορίες τηλ. 32405, ώρες καταστημάτων

3808-4/4

**ΠΩΛΟΥΝΤΑΙ** κλιματιστικές μονάδες για επαγγελματικούς χώρους, σε πάρα πολύ καλή κατάσταση, σε τιμή ευκαιρίας. Πληροφορίες τηλ. 41790, κ. Μπονιάτη

3800-11/4

**ΠΩΛΕΙΤΑΙ** ψυγείο βιτρίνα επαγγελματικό 2 μέτρων, κατάλληλο για μίνι μάρκετ, ζαχαροπλαστείο, κλπ., λόγω αλλαγής καταστήματος, σε καλή κατάσταση, με καινούριο μοτέρ. Τιμή 90.000 δρχ. Πληροφορίες τηλ. 29001

3784-4/4

**ΠΩΛΟΥΝΤΑΙ** από ιδιώτη, οικόπεδα των 1.000, 2.000, 4.000 τ.μ., στ' Ασγούρου με άδεια οικοδομής. Πληροφορίες τηλ. 34848

3770-4/4

**ΑΠΟ ΙΔΙΩΤΗ** πωλούνται αποθήκες και καταστήματα διαφόρων διαστάσεων στο Ροδίνι και σε απόσταση 150μ. από την εθνική οδό. Πληροφορίες τηλ. 36579

3770-4/4

**ΑΠΟ ΙΔΙΩΤΗ** πωλείται κτήμα 2.000 ή 4.000 τ.μ., με άδεια οικοδομής στα Κοσκινού, με πανοραμική θέα. Πληροφορίες τηλ. 34848

3770-4/4

**ΠΩΛΟΥΝΤΑΙ** από ιδιώτη, οικόπεδα των 2 ή 4 στρεμμάτων, κατάλληλα για βιοτεχνικά κτίρια στο Ροδίνι, δίπλα στην εθνική οδό. Πληροφορίες τηλ. 36579

3770-4/4

### ΠΩΛΕΙΤΑΙ

ΕΜΠΟΡΙΚΗ ΕΠΙΧΕΙΡΗΣΗ με είδη πρώτης ανάγκης, ευρείας καταναλώσεως, σε πυκνοκατοικημένη περιοχή.

**ΠΛΗΡΟΦΟΡΙΕΣ**

**τηλ.34918**

3803-4/4

### ΠΩΛΕΙΤΑΙ

ΟΙΚΟΠΕΔΟ, εκτός σχεδίου στην περιοχή Ατσιπάς Αφάντου, επί της παλαιάς εθνικής οδού, 1.000τ.μ., άρτιο και οικοδομήσιμο (κτίζεις 125τ.μ.).

**Πληροφορίες τηλ.**

**25145 - 31427**

3792-4/4

**ΠΩΛΕΙΤΑΙ** μονοκατοικία σε τιμή ευκαιρίας στη Σορωνή Τηλ. 28068- 32062

MX286-31/3

**ΠΩΛΕΙΤΑΙ KAWASAKI** GRZ 1000 RX NINJA, εκτελωνισμένο από Αμερική, μαύρο σε τέλεια κατάσταση. Μοναδική ευκαιρία, λόγω σπουδών. Δεκτός κάθε έλεγχος. Τηλ. 23119 και 34597, κ. Γιώργο. Καθημερινά, 3-7 το απόγευμα

X221

**ΠΩΛΕΙΤΑΙ** ημιτελής μονοκατοικία, με 1600μ. οικόπεδο στην Ιαλυσό. Πληροφορίες τηλ. 28068 - 32062

M62

**ΠΩΛΕΙΤΑΙ** στο Γεννάδι αγρόκτημα 4.200τ. μ. στην τιμή των 2.500.000 δρχ. Επίσης πωλούνται και άλλα αγροτεμάχια σε τιμές ευκαιρίας. Πληροφορίες τηλ. 28068 - 32062

M62

**ΠΩΛΕΙΤΑΙ** μηχανή εσπρέσσο, ιταλική, μάρκας PAVONI - ενός μηνός, λόγω αναχώρησης. Τηλ. 31262 καθημερινώς από 8-2μ.μ.

3647-27/3

### ΠΩΛΕΙΤΑΙ Ή ΕΝΟΙΚΙΑΖΕΤΑΙ

ΑΠΟ ΙΔΙΟΚΤΗΤΗ αναψυκτήριο πλήρως εξοπλισμένο με πελατεία εξασφαλισμένη στο κέντρο του χωριού Γενάδι, λόγω αναχωρήσεως του ιδιοκτήτη.

**Πληροφορίες τηλ. 27118 ή 22398** απόγευμα

X324-2/4

### ΠΩΛΕΙΤΑΙ

ΠΛΗΡΗΣ ΕΞΟΠΛΙΣΜΟΣ για συνεργείο αυτοκινήτων. Ολα μαζί ή μεμονωμένα εργαλεία.

**Πληροφορίες τηλ. 65977, πρωινές ώρες κ. Κονδύλη**

3752-2/4

### ΠΩΛΕΙΤΑΙ

διαμέρισμα κοντά στην Αννης Μαρίας, 90τ.μ., εξοπλισμένο, ετοιμοπαράδοτο.

**Πληροφορίες** κ. Βασ. Εγγλέζο, Ν. ΠΛΑΣΤΗΡΑ 9, 29308 - 23913, ώρες γραφείου

M13-2/4

### ΠΩΛΕΙΤΑΙ

ΕΠΙΧΕΙΡΗΣΗ ΣΤΟ ΜΑΝΤΡΑΚΙ

**Πληροφορίες** κ. Βασ. Εγγλέζο, Ν. ΠΛΑΣΤΗΡΑ 9, 29308 - 23913, ώρες γραφείου

M13-2/4

**ΠΩΛΕΙΤΑΙ** ντραμς, μάρκας «ROGERS» και 2 ROTOTOM REMO, σε άριστη κατάσταση και τιμή ευκαιρίας. Πληροφορίες τηλ. 37687 - 32090 - 25420, νυκτερινό κέντρο, STORK

2336-28/3

**ΠΩΛΟΥΝΤΑΙ** δύο μεγάλοι φούρνοι για πίτσα. Τιμή 100.000 δρχ. ο ένας και ένα φούρνο που κρατάει το φαγητό ζεστό . Τιμή 50.000 δρχ. Πληροφορίες τηλ. 23053

3666-28/3

**ΠΩΛΕΙΤΑΙ** επιχείρηση Fast Food, πλήρως εξοπλισμένη στο Φαληράκι πάνω από τη δισκοθήκη «SET». Πληροφορίες τηλ. 51076

2267-27/3

**ΠΩΛΟΥΝΤΑΙ:** Στη λεωφόρο Λίνδου, έναντι Ροδοχρώμ (Ασγούρου) πωλούνται: Ενα κατάστημα 160τ.μ., μία αποθήκη 235τ.μ., μια αίθουσα βιοτεχνική 250τ.μ., καθώς και ολόκληρος όροφος 750τ.μ., κατάλληλος για οποιαδήποτε εργασία. Ολα τα ανωτέρω με μεγάλες αυλές. Γίνονται και ανταλλαγές με οικόπεδα και κτήματα. Πληροφορίες κ. Νίκο Καργάκο, τηλ. 32287 - 24616

3736-8/4

**ΕΥΚΑΙΡΙΑ 3:** Πωλώ στα Τριάντα ένα οικόπεδο 3.600τ.μ. με μεγάλο συντελεστή δόμησης (50%) κοντά στη θάλασσα κατάλληλο για ξενοδοχείο ή κατασκευή διαμερισμάτων και καταστημάτων επειδή το οικόπεδο είναι γωνιακό. Πληροφορίες τηλ. 25391

M48-4/4

**ΕΥΚΑΙΡΙΑ 4:** Πωλώ στη Μιχαήλ Πετρίδη, δύο διαμερίσματα ισόγεια 105τ.μ., και 106 τ.μ. σε φανταστική τιμή. Πληροφορίες τηλ. 25391

M48-4/4

**ΕΥΚΑΙΡΙΑ 5:** Πωλώ στο Ροδίνι και απέναντι από το πάρκο ένα οροφοδιαμέρισμα 96τ.μ., λουξ κατασκευής με τζάκι σε φανταστική τιμή. Πληροφορίες τηλ. 25391

M48-4/4

**ΕΥΚΑΙΡΙΑ 6:** Πωλώ ένα διαμέρισμα στην περιοχή Θεμ. Σοφούλη 90τ.μ., λουξ κατασκευής με ηλιακό θερμοσίφωνο και εσωτερική θέρμανση με θερμοσυσωρευτάς, με φανταστική τιμή. Πληροφορίες τηλ. 25391

M48-4/4

**ΕΥΚΑΙΡΙΑ 7:** Πωλώ ένα κτήμα στους Τρεις, σε φανταστική θέση 5.800τ.μ., καθαρό και οικοδομήσιμο σε φανταστική τιμή. Πληροφορίες τηλ. 25391

M48-4/4

**ΠΩΛΟΥΝΤΑΙ** τα κάτωθι είδη: 1) VIDEO VHS με τηλεχοντρόλ 85.000, 12 μήνες εγγύηση, 2) VIDEO χωρίς τηλεχοντρόλ, 75.000, 12 μήνες εγγύηση, 3) PANASONIC VIDEO κάμερα 190.000, 4) μηχανή κοπής αλλαντικών 70.000 δρχ., 5) αποχυμωτής 50.000 δρχ., 6) πατατιέρα (για τηγάνισμα) μονή καινούρια 30.000 δρχ. 7) μηχανή καφέ φίλτρο επαγγελματική τρεις εστίες 38.000 δρχ. 8) ψυγείο 3 πόρτες (πάγκος) 35.000 δρχ. Τηλ. 22658

3737-2/4

**ΠΩΛΕΙΤΑΙ** στρογγυλή τραπεζαρία καφέ, πλήρης, τιμή 80.000 δρχ. Πληροφορίες τηλ. 61907 - 61581

3744-2/4

### ΠΩΛΕΙΤΑΙ

**κατάστημα**, 28τ.μ., ισόγειο στην οδό Σ. Βενιζέλου (Εκατό Μαγαζιά), υπόγειο με πατάρι. Γίνονται ευκολίες πληρωμής

**Πληροφορίες τηλ. 92658-23406**

2347-5/4

### ΠΩΛΕΙΤΑΙ

Διαμέρισμα από ιδιοκτήτη καινούριο, με οικόπεδο, επί της Χατζηαγγέλου

Πληροφορίες τηλ. 29362

3765-19/4

## ΝΕΟΦΥΤΟΥ

### Πωλούνται

*ΜΟΝΟ ΑΠΟ ΤΟ ΓΡΑΦΕΙΟ ΜΑΣ*

1) Μαγαζί 173 τ.μ. γωνιακό σε πολύ καλή τοποθεσία, τιμήκαταπληκτική

2) Μαγαζί 41 τ.μ. επί της Βενετοκλέων και με υπόγειο, τιμή πολύ καλή.

3) Μαγαζί 63 τ.μ. σε πολύ καλή τοποθεσία, τιμή ευκαιρίας

4) Διαμέρισμα ετοιμοπαράδοτο 155 τ.μ., γωνιακό με τεράστιες βεράντες σε πολυκατοικία μόνο 4 διαμ.

5) Διαμέρισμα 4 κυρίων δωματίων ρετιρέ και με τζάκι επί της Παύλου Μελά

6) Κτήμα 4 στρ. με φανταστική θέα στην Καλλιθέα

7) Ετοιμοπαράδοτα διαμερίσματα λουξ κατασκευής 78 και 92 τ.μ. με ιδιωτικό πάρκιγκ

8) Οικόπεδο 1000 τ.μ. σε πολύ καλή τοποθεσία

9) Κτήμα 6 και 9 στρεμ. στα Κολύμπια, φανταστική τιμή

10) Κτήματα στις Φάνες, Παραδείσι, Παστίδα

11) Βίλλα στο Γεννάδι και οικόπεδα Λάρδο, Πεύκους, Κιοτάρι, Κατταβιά κ.λ.π.

12) Αποθήκες, μαγαζιά, επιχειρήσεις κ.λ.π.

**Γ. ΝΕΟΦΥΤΟΥ**

**ΟΔΟΣ ΔΗΜ. ΘΕΟΔΩΡΑΚΗ 40**

**2ος όροφος - τηλ. 20989**

## ΠΩΛΕΙΤΑΙ

ΑΠΟ ΙΔΙΟΚΤΗΤΗ, κτήμα με φανταστική θέα, για βίλες - 20.000 τ.μ., 150 μέτρα από τη λεωφόρο Ρόδου - Φαληράκι, στο 7 χιλιόμετρο. Περιοχή προνομοιήχα.

***Πληρ.τηλ. 24539***

ΠΜ2010

### ΠΩΛΕΙΤΑΙ ΑΠΟ ΙΔΙΟΚΤΗΤΗ

οικοπεδική έκταση με φανταστική θέα στην Καλλιθέα, 31.000 τ.μ. - σίγουρη επένδυση.

**ΠΛΗΡΟΦΟΡΙΕΣ**

**Τηλ. 24539**

**23575 (βράδυ)**

ΠΜ

## ΠΡΟΛΑΒΕΤΕ ΝΑ ΑΓΟΡΑΣΕΤΕ!

**ΠΩΛΟΥΝΤΑΙ** τελειωμένα τεσσάρια διαμερίσματα των 120 και 123τ.μ. με τη γνωστή κατασκευή Θ. Πράσινου. Γερά εμφανή μπετά, μεγάλος υδραυλικός ανελκυστήρας, άψογη λειτουργική διαρρύθμιση, ηχομόνωση στους τοίχους και στα δάπεδα, τριφασική ηλεκτρική εγκατάσταση, πλακάκια πολυτελείας, εντοιχιζόμενες ντουλάπες στα υπνοδωμάτια, πάντα με τα καλύτερα υλικά.

**ΠΛΗΡΟΦΟΡΙΕΣ**

**Θ. ΠΡΑΣΙΝΟΣ, τηλ. 24304** M 31

### EXPRESS SERVICE ΡΟΔΟΥ

### ΖΗΤΕΙΤΑΙ

ΔΕΣΠΟΙΝΙΣ ΓΙΑ ΤΗ ΓΡΑΜΜΑΤΕΙΑ.

ΑΠΑΡΑΙΤΗΤΑ: ΑΓΓΛΙΚΑ - COMPUTER.

**Πληροφορίες 9-4, τηλ. 154, 32170**

T.17132-31/3

ΑΠΟ ΤΕΧΝΙΚΗ ΕΜΠΟΡΙΚΗ ΕΤΑΙΡΙΑ

### ΖΗΤΕΙΤΑΙ

γραμματέας με γνώσεις αγγλικής και γραφομηχανής.

Γνώσεις κομπιούτερ και λογιστικής, θα εκτιμηθούν ιδιαίτερα.

**ΠΛΗΡΟΦΟΡΙΕΣ τηλ.: 33969-37502**

T.17111-28/3

### ΖΗΤΕΙΤΑΙ

ΑΠΟ ΤΕΧΝΙΚΗ ΕΤΑΙΡΙΑ,

ψυκτικός και βοηθός ψυκτικού για μόνιμη απασχόληση.

Μισθός αναλόγως προσόντων.

**ΠΛΗΡΟΦΟΡΙΕΣ τηλ.: 33969-37502**

T.17111-28/3

## Ροδιακή Κτηματική

ΚΤΗΜΑΤΟΜΕΣΙΤΙΚΟ ΓΡΑΦΕΙΟ

### ΠΩΛΗΣΕΙΣ ΑΚΙΝΗΤΩΝ

**ΟΙΚΟΔΟΜΕΣ**

**Α' ΔΙΑΜΕΡΙΣΜΑΤΑ**: 1. Κ. Υδραίου 140τ.μ. 2. Στ. Καζούλη 80-125τ.μ. 3. Ροδίνι 93-125-139 τ.μ. 4. Παρ. Στ. Κωτιάδη 95τ.μ. 5. 2. Μ. Πετρίδη 71-81-106τ.μ. 6. Νιοχώρι 42-58-84τ.μ. 7. Τριάντα 82-101

**Β' ΜΟΝΟΚΑΤΟΙΚΙΕΣ - ΜΕΖΟΝΕΤΕΣ**: 1. Ροδίνι 210τ.μ. 2. Ιξιά 235τ.μ. 3. Παλιά Πόλη 180-188τ.μ. 4. Αγ. Αναστασία 80τ.μ. 5. Κοσκινού έπαυλη 275τ.μ. 6. Σπίτια παραδοσιακά στη Λίνδο - Γεννάδι - Κάλαθο - Τριάντα - Σορωνή 7. Γεννάδι έπαυλη 150τ.μ. 8. Φάνες διόροφη οικοδομή 200τ.μ.

**Γ' ΚΑΡΑ-ΓΙΑΠΙ:** 1. Νιοχώρι οροφοδιαμέρισμα 265τ.μ. 2. Τριάντα 167τ.μ. 3. Ανάληψη 82τ.μ.

**Δ' ΚΑΤΑΣΤΗΜΑΤΑ**: 1. Μαντράκι 33-85τ.μ. κεντρικά 2. Σωκράτους 12τ.μ. 3. Καναδά 160τ.μ. 4. Κορδικτώνος 64τ.μ. 5. Μ. Πετρίδη 63τ.μ. 6. Γρίβα 42τ.μ. 7. Ολυμπιακή 100τ.μ. 8. Φαληράκη 20τ.μ.

**Ε' ΓΡΑΦΕΙΑ**: Μαντράκι 30-60-77-90τ.μ.

**ΣΤ' ΚΤΙΡΙΑ**:1. Στο Μαντράκι 200-600τ.μ. 2. Ακαδημία 960τ.μ. 3. Νιοχώρι 310τ.μ. 4. Αννης Μαρίας 552 τ.μ. 5. Λεωφ. Καλλιθέας 600 τ.μ. 6. Αλ. Διάκου 540 τ.μ.

**Ζ' ΞΕΝΟΔΟΧΕΙΑ**: 1. Στην πόλη 70-150 κλ. 2. Τριάντα 36-110 κλ. 3 Ιξιά 62 κλ. 4. Κολύμπια 80 κλ. 5. Λίνδο 62 - 78 - 119 κλ. - Γεννάδι 50 κλ.

**ΟΙΚΟΠΕΔΑ**

**Α'ΕΝΤΟΣ ΣΧΕΔΙΟΥ**: 1. Κ. Υδραίου 349-400-500 τ.μ. 2. Ζέφυρο 880τ.μ. 3. Μ. Πετρίδη 1.630τ.μ. 4. Οδός Λίνδου 400-860τ.μ. 5. Ροδίνι 250τ.μ.

**Β' ΕΚΤΟΣ ΣΧΕΔΙΟΥ**: 1. Ροδίνι 2.200-4.000τ.μ. (Λεωφ.) 2. Τσαΐρι 4.000 τ.μ. (

# ΠΡΟΟΔΟΣ ΜΙΚΡΕΣ ΑΓΓΕΛΙΕΣ

**ΠΩΛΕΙΤΑΙ** έκταση στο Κιοτάρι, δίπλα στη θάλασσα, 2.390 τ.μ., 6.500.000 δρχ. Πληροφορίες 9-12 και 5-7, τηλ. 23815 - 34532
3711-31/3

**ΠΩΛΕΙΤΑΙ Ή ΕΝΟΙΚΙΑΖΕΤΑΙ** κεντρικό γραφείο στον Αρχάγγελο. Τηλ. 33282
M52-5/4

**ΠΩΛΟΥΝΤΑΙ** βίντεο, τηλεόραση, ψυγείο, τραπεζαρία, σιφωνιέρα και πλυντήριο. Τηλ. 32452, 12-3μ.μ.
3692-24/3

**ΠΩΛΕΙΤΑΙ** οικόπεδο από ιδιοκτήτη στο Γεννάδι, άρτιο και οικοδομήσιμο, επί της εθνικής οδού Γεννάδι - Κατταβιάς. Τηλ. 37102
3690-29/3

**ROLEX** ολόχρυσο 18 κ., ελαφρώς μεταχειρισμένο, πωλείται. Τηλ. 33576
3704-29/3

**ΠΩΛΕΙΤΑΙ** κτήμα 1500τ.μ., στη Λαχανιά επί της λεωφόρου, άρτιο και οικοδομήσιμο, δίπλα στη θάλασσα και απέναντι από αυτό, 2.500 τ.μ. επίσης άρτιο και οικοδομήσιμο. Πληροφορίες τηλ. 65710, 61859, Κώστας Κωνσταντινίδης.
T.17101-31/3

**ΠΩΛΟΥΝΤΑΙ:** α) Στο Πέδι Σύμης, πάνω στο κύμα, διόροφη οικία ανακαινισμένη, β) οικοδομή στο λιμάνι της Σύμης. Τηλ. 28068 - 32062
X286

**ΠΩΛΟΥΝΤΑΙ** οικόπεδα και αγροκτήματα στις περιοχές Γεννάδι, Ιαλυσό, Φαληράκι, Αφάντου. Πληροφορίες τηλ. 28068- 32062
MX286-31/3

**ΠΩΛΟΥΝΤΑΙ:** 1) δ/τα, μαιζονέτες, καταστήματα, διαφόρων διαστάσεων (περιοχές Ροδίνι - Ιαλυσό). Πληροφορίες τηλ. 28068 - 32062
MX286-31/3

**ΠΩΛΕΙΤΑΙ** τριόροφη οικία ή ανεξάρτητα κάθε όροφος, στους Δασκάλους. Πληροφορίες τηλ. 28068 - 32062
MX286-31/3

**ΠΩΛΟΥΝΤΑΙ**

ΚΑΤΑΣΤΗΜΑΤΑ ΕΤΟΙΜΟΠΑΡΑΔΟΤΑ ΣΤΑ ΚΟΛΥΜΠΙΑ.

**Πληροφορίες τηλ. 27060 - 94356**

3652-27/3

**ΕΥΚΑΙΡΙΕΣ:** 1) Σε μπετά 240τ.μ., δυόροφο κτίριο, κατάλληλο για οποιαδήποτε χρήση, επί της εθνικής οδού Ρόδου - Λίνδου στο Φαληράκι (απέναντι από το κάμπινγκ), με οικόπεδο 1 στρέμμα, σε τιμή ευκαιρίας.
2) Μεζονέτα τριόροφη 145τ.μ., πανοραμική θέα, σε 1370 τ.μ. οικόπεδο, στ' Ασγούρου και πισίνα, παράδοση με κλειδί στο χέρι εντός 40 ημερών σε τιμή που ξαφνιάζει.
3) 21 χωράφια στην Κατταβιά για επένδυση, συνολικής έκτασης 60 στρεμμάτων σε τιμές προς δεκαετίας.
4) Παραλιακά οικόπεδα και οικίες επί θαλάσσης στη Λαχανιά Ρόδου, μόνο για απαιτητικούς που ζητούν την τελειότητα.
5) Χωράφια σε όλη τη Δωδεκάνησο, από 50 δρχ. το μέτρο.
6) Αυτοκίνητο μάρκας OPEL ASCONA18 i σε τιμή ευκαιρίας. Πληροφορίες τηλ. 31510-28436
3728-31/3

**ΠΩΛΕΙΤΑΙ** καφέ μπαρ πιτσαρία σε κεντρικό σημείο της πόλης με εγγυημένη πελατεία και σε λογική τιμή. Τηλ. 21187
3718-31/3

**ΠΩΛΕΙΤΑΙ** στο Κιοτάρι οικόπεδο 1.280τ.μ. επίπεδο, καθαρό προς 1.600.000 δρχ. Πληροφορίες τηλ. 23815 - 34536 ώρες 9-12 και 5-7μ.μ.
31/3

**ΠΩΛΕΙΤΑΙ** στο Κιοτάρι, οικόπεδο επί της λεωφόρου 360τ.μ., με φως, νερό, τηλέφωνο, καθαρό επίπεδο με 1.200.000 δρχ. Πληροφορίες τηλ. 23815 - 34532, ώρες 9-12 και 5-7μ.μ.
3711-31/3

**ΠΩΛΟΥΝΤΑΙ** διόροφες μονοκατοικίες στα μπετά στην περιοχή Αγία Παρασκευή του Δήμου Ιαλυσού. Τηλ. 27082 - 26476
M22-3/4

**ΠΩΛΕΙΤΑΙ** 1.000τ.μ. αγρός άρτιος και οικοδομήσιμος στους πρόποδες Φιλερήμου. Τιμή ευκαιρίας. Τηλ. 27082 - 26476
M22-3/4

**ΠΩΛΕΙΤΑΙ** 7.000 τ.μ. αγρός κοντά στη διασταύρωση Καν-δυλί - Παστίδα. Τιμή σούπερ ευκαιρίας, 10.000.000 δρχ. Τηλ. 27082 - 26476
M22-3/4

**ΠΩΛΕΙΤΑΙ** 3.000τ.μ. αγρός με πρόσοψη στον επαρχιακό δρόμο Ασγούρου - Τρειες. Δρχ. 11.000.000. Τηλ. 27082 - 26476
M22-3/4

**ΠΩΛΕΙΤΑΙ** 100τ.μ. 4άρι διαμέρισμα στο Ροδίνι.Τηλ. 27082 - 26476
M22-3/4

**ΠΩΛΕΙΤΑΙ** 110 τ.μ. 4άρι διαμέρισμα στην Ιαλυσό. Τηλ. 27082 - 26476
M22-3/4

**ΠΩΛΕΙΤΑΙ** 114τ.μ., 4άρι διαμέρισμα πλησίον Στ. Κωτιάδη. Τηλ. 27082 - 26476
M22-3/4

**ΠΩΛΕΙΤΑΙ** 1.700 τ.μ. αγρός, άρτιος και οικοδομήσιμος στην κοινότητα Κρεμαστής. Τηλ. 27082 - 26476
M22-3/4

**ΠΩΛΟΥΝΤΑΙ** 3άρια σε κολώνες, πλησίον της οδού Στ. Κωτιάδη. Τηλ. 27082 - 26476
M22-3/4

**ΠΩΛΕΙΤΑΙ** 2άρι (35τ.μ.) στην περιοχή Τζένιο. Τηλ. 27082 - 26476
M22-3/4

**ΠΩΛΕΙΤΑΙ** 4άρι (120τ.μ.) διαμέρισμα, ισόγειο με αυλή, πλησίον Α. Μαρίας. Τηλ. 27082 - 26476
M22-3/4

**ΠΩΛΕΙΤΑΙ** επαγγελματικό ψυγείο με βιτρίνα σε άριστη κατάσταση κατάλληλο για μπαρ, καφετέριες, σουπερ μάρκετ, κλπ, οδός Παναγιώτου Ροδίου 5. Τηλ. 28589
3724-31/3

**ΠΩΛΕΙΤΑΙ** επιχείρηση σνακ μπαρ, εντός πόλως με εξασφαλισμένη πελατεία, όλο το χρόνο, κ. Μανώλη. Τηλ. 34618
3725-8/4

**ΠΩΛΕΙΤΑΙ** 2300τ.μ. αγρός, στην κοινότητα Κοσκινού. Τηλ. 27082 - 26476
M22-3/4

## ΕΝΟΙΚΙΑΣΕΙΣ

**ΣΤΟ ΦΑΛΗΡΑΚΙ**

**ΕΝΟΙΚΙΑΖΟΝΤΑΙ**

**ΚΑΤΑΣΤΗΜΑΤΑ**

Πληροφορίες τηλ. 30328, ώρες καταστημάτων και 25283, βραδινές ώρες

3742-2/4

**ΖΗΤΕΙΤΑΙ**

σχετικά μικρή μονοκατοικία **προς ενοικίαση** στην πόλη της Ρόδου ή στις πέριξ περιοχές (έως Κρεμαστή ή Κοσκινού), κατά προτίμηση επιπλωμένη.

**Πληρ. τηλ. 36570** 10-12π.μ., και **93950,** 5-7μ.μ., κ. Αγγελόπουλο

3664-28/3

**ΕΝΟΙΚΙΑΖΟΝΤΑΙ**

καταστήματα, διαφόρων διαστάσεων, για οποιαδήποτε χρήση: εστιατόριο εξοπλισμένο, μπαρ εξοπλισμένο.

Περιοχή Ντορέττα - Θεολόγου

**Πληροφορίες**

**Τηλ. 41081 - 41597**

2333-27/3

**ΕΝΟΙΚΙΑΖΕΤΑΙ**

ΚΑΤΑΣΤΗΜΑ, ΕΝΑΝΤΙ ΜΙΡΑ - ΜΑΡΕ, 90τ.μ.

**Πληροφορίες τηλ. 21714 - 22307**

X309-8/4

**ΕΝΟΙΚΙΑΖΕΤΑΙ**

κατάστημα επιφάνειας 40τ.μ., με WC και υπόγειο 50τ.μ., στην τουριστική περιοχή Νεοχωρίου, πλησίον του ξενοδοχείου ALEXIA.

**Πληροφορίες τηλ. 33798**

3613-31/3

**ΣΤΗΝ ΠΛΑΤΕΙΑ ΦΩΚΙΑΛΗ**, σε α' όροφο ενοικιάζεται γραφείο 60τ.μ. κατάλληλο για γραφείο, ιατρείο, μικροβιολογικό εργαστήριο, κλπ. Πληροφορίες ώρες γραφείου στα τηλέφωνα 43659 - 62105
X304

**ΕΝΟΙΚΙΑΖΕΤΑΙ** επιπλωμένο διαμέρισμα με 3 υπνοδωμάτια σε κεντρικό σημείο της πόλης, κατάλληλο για σπουδαστές. Πληροφορίες τηλ. 64241 - 26777, μόνο απόγευμα
3806-4/4

**ΕΝΟΙΚΙΑΖΕΤΑΙ** ισόγειο διαμέρισμα 3άρι για κατοικία ή επαγγελματική στέγη στην Ακαδημία. Τηλ. 27707 - 22152, ώρες γραφείου
3796-4/4

**ΕΝΟΙΚΙΑΖΕΤΑΙ** διαμέρισμα 3 υπνοδωματίων, με σαλόνι, κουζινοτραπεζαρία και λουτρό, 120τ.μ., στην οδό Δενδρινού, κοντά στις Επτά Βαγιές. Πληροφορίες τηλ.. 27266 -31427
3792-4/4

**ΕΝΟΙΚΙΑΖΕΤΑΙ** στ' Ασγούρου, αποθήκη 160τ.μ., κατάλληλη για μηχανουργείο ή για οποιαδήποτε χρήση. Πληροφορίες τηλ. 94408
3791-4/4

**ΕΝΟΙΚΙΑΖΟΝΤΑΙ** σε κεντρικότατο δρόμο στη Στεφάνου Καζούλη 16 (πλησίον Σαν Φραγκίσκο), καταστήματα με πατάρια πλήρως αξιοποιήσιμα, βιτρίνες σε δύο όψεις και άνετη πρόσβαση. Πληροφορίες εντός ή στο τηλ. 33760, ώρες καταστημάτων. Τις υπόλοιπες ώρες στα τηλ. 93215 - 36600 - 36759
3782-4/4

**ΕΝΟΙΚΙΑΖΕΤΑΙ** δυάρι διαμέρισμα επιπλωμένο επί της Ν. Καζαντζάκη. Πληροφορίες τηλ. 30800 και 34427
2275-3/4

**ΕΝΟΙΚΙΑΖΟΝΤΑΙ** επιπλωμένα δωμάτια σε ήσυχη περιοχή της Ρόδου, με ηλεκτρική κουζίνα, ψυγείο και όλο το σπιτικό νοικοκυριό, για μόνιμη ή προσωρινή κατοικία. Προτιμούνται στρατιωτικοί ή εργένηδες. Πληροφορίες τηλ. 65122
3762-5/4

**ΕΝΟΙΚΙΑΖΕΤΑΙ** κατάστημα με υπόγειο στα 100 μαγαζιά. Πληροφορίες στα τηλ. από 9π.μ. - 2μ.μ., στο 56295 και από 3μ.μ.-8μ.μ. στο 51954, κ. Δανιήλ Μπαχίρη
3776-5/4

**ΕΝΟΙΚΙΑΖΕΤΑΙ** δυάρι ημιϋπόγειο στην οδό Καναδά 37. Πληροφορίες τηλ. 36345 - 32093
2345-2/4

**ΕΝΟΙΚΙΑΖΕΤΑΙ** γκαρσονιέρα στην περιοχή Αραπάκι. Πληροφορίες τηλ. 23673
3756-2/4

**ΕΝΟΙΚΙΑΖΕΤΑΙ** διαμέρισμα τριών μεγάλων δωματίων με βοηθητικούς χώρους επί της παρόδου Αγ. Αναστασίας. Τηλ. 65113,κ. Λευτέρη 5μ.μ.
3642-27/3

**ΕΝΟΙΚΙΑΖΟΝΤΑΙ** δωμάτια επιπλωμένα, με μπάνιο στην Παλιά Πόλη. Πληροφορίες τηλ. 28024, μετά τις 3 μ.μ.
3620-31/3

**ΕΝΟΙΚΙΑΖΕΤΑΙ** καινούρια γκαρσονιέρα 35τ.μ. στην Ανάληψη. Πληροφορίες στα τηλ. 36418 - 85694 - 65978
3585-31/3

**ΕΝΟΙΚΙΑΖΕΤΑΙ** διαμέρισμα 2 υπνοδωματίων, κλπ., στην Ταρσού, δίπλα στον Ικαρο. Πληροφορίες τηλ. 64128
257-26/3

**ΕΝΟΙΚΙΑΖΕΤΑΙ** διαμέρισμα 1ου ορόφου τετρακατοικίας, με πανοραμική θέα στα Κοσκινού, 3 κυρίων δωματίων, κλπ βοηθητικών χώρων. Πληροφορίες τηλ. 22255, ώρες καταστημάτων και 32822, όλες τις ώρες
3758-2/4

**ΕΝΟΙΚΙΑΖΕΤΑΙ** διαμέρισμα 80τ.μ. έναντι Μίρα Μάρε. Πληροφορίες τηλ. 29816
3710-29/3

**ΕΝΟΙΚΙΑΖΕΤΑΙ** διαμέρισμα ισόγειο, δυάρι, κατά προτίμηση σε 2 άτομα ή ζευγάρι, στην Ερνεστ Μπέβιν. Τηλ. 27645
3715-30/3

**ΕΝΟΙΚΙΑΖΕΤΑΙ** μονοκατοικία με μεγάλη αυλή στην Αγ. Αναστασία. Τηλ. 25737
M52-5/4

**ΕΝΟΙΚΙΑΖΟΝΤΑΙ** δωμάτια επιπλωμένα με ηλιακό θερμοσίφωνο, με πολυκουζινάκι, οδός Τριών Ιεραρχών, Ιαλυσός. Τηλ. 37137
3698-29/3

**ΕΝΟΙΚΙΑΖΕΤΑΙ** κατάστημα, γωνιακό 48τ.μ., και WC, στο Φαληράκι, επί της επαρχιακής οδού Ρόδου - Καλλιθέας (έναντι ξενοδ. Sun Palace). Πληροφορίες στο τηλ. 34001 (ώρες 09.00-14.00 και 17.00-20.00)
3693-29/3

**ΕΝΟΙΚΙΑΖΕΤΑΙ** κατάστημα, γωνιακό, 33 τ.μ., με υπόγειο 30τ.μ. και πατάρι 16τ.μ. και WC, εντός στοάς στα Εκατό Μαγαζιά (οδός Σοφ. Βενιζέλου 33). Πληροφορίες στο τηλ. 34001 (ώρες 09.00-14.00 και 17.00-20.00)
3693-29/3

**ΕΝΟΙΚΙΑΖΕΤΑΙ** διαμέρισμα στην Μ. Κων/νου. Τηλ. 37958
3663-28/3

**ΕΝΟΙΚΙΑΖΕΤΑΙ** γκαρσονιέρα επιπλωμένη και ένα δυάρι, επιπλωμένο επί της Σοφούλη 86-88. Τηλ. 30170
3669-28/3

**ΕΝΟΙΚΙΑΖΕΤΑΙ:** διαμέρισμα 2άρι στην Κολονιάλε. Πληροφορίες τηλ. 94356, 9-3 και 6-11
3652-27/3

**ΕΝΟΙΚΙΑΖΕΤΑΙ** κατάστημα σε κεντρική τοποθεσία της Ρόδου, ανάμεσα σε δύο ξενοδοχεία, κατάλληλο για ενοικιάσεις αυτοκινήτων ή μοτοποδηλάτων ή και για άλλη χρήση. Το κατάστημα ενοικιάζεται χωρίς αέρα. Πληροφορίες τηλ. 26279 - 64037
3646-27/3

**ΕΝΟΙΚΙΑΖΕΤΑΙ** εργαστήριο κατασκευής κολονακιών, σε διάφορα μεγέθη για μπαλκόνια και βεράντες, καθώς και γλάστρες σε διάφορα μεγέθη, βαριές και ελαφριές. Επίσης αγαλματίδια για διακόσμηση σε διάφορους χώρους εξωτερικούς και εσωτερικούς. Αναγνωρισμένο σε όλη τη Δωδεκάνησο και με εξασφαλισμένη πελατεία. Μην χάσετε την ευκαιρία. Τιμή 150.000 δρχ. Πληροφορίες Μιχαήλ Πετρίδη 168 καθημερινώς και τηλ. 35681 - 22702 Ρόδος
3645-2/4

**ΕΝΟΙΚΙΑΖΕΤΑΙ** ισόγειο επιπλωμένο διαμέρισμα ενός υπνοδωματίου, κουζινοκαθιστικού, λουτρού, μεγάλες βεράντες και ξεχωριστή είσοδο στη Ρόδο και επί της εθνικής οδού Ρόδου - Λίνδου, απέναντι από το καινούριο ΙΚΑ. Πληροφορίες τηλ. 34902
3658-5/4

**ΕΝΟΙΚΙΑΖΟΝΤΑΙ:** α) σε πολύ καλή τοποθεσία στο Καρακόνερο διαμέρισμα, τηλ. 29812 και β) γκαρσονιέρα επιπλωμένη , τηλ. 61640 Φιλερήμου 15
3656-27/3

**ΕΝΟΙΚΙΑΖΕΤΑΙ** επιπλωμένο σπίτι στην Π. Πόλη στην Ομήρου 71. Πληροφορίες τηλ. 34251, και ώρες 8-10π.μ. και 5-7μ.μ.
3732-3/4

**ΣΤΟ ΧΩΡΙΟ ΑΡΧΑΓΓΕΛΟΣ,** ενοικιάζω διαμέρισμα και δωμάτια ανεξάρτητα, όλα επιπλωμένα, με πολυκουζινάκι, ηλιακό θερμοσίφωνα, πολυτελής κατασκευή και επίπλωση. Ρόδος 22120 - 61258.
Flats and rooms for rent. Furnished, clean, not expensive. Vilage Arhangelos. Call Rhodes 22120, for information, office hours.
3709-28/3

**ΕΝΟΙΚΙΑΖΕΤΑΙ** σε δυόροφη οικοδομή διαμέρισμα τριάρι, στην Κρεμαστή. Πληροφορίες τηλ. 91538
3729-31/3

**ΕΝΟΙΚΙΑΖΟΝΤΑΙ** στην Ιξιά γκαρσονιέρα και στούντιο επιπλωμένα και εξοπλισμένα (ηλιακός θερμοσίφωνας - ψυγείο, κλπ). Πληροφορίες τηλ. 23683 από 3μ.μ.-10μ.μ.
3713-2/4

**ΕΝΟΙΚΙΑΖΕΤΑΙ** διαμέρισμα τριών υπνοδωματίων στην Ανάληψη, 100τ.μ. Πληροφορίες τηλ. 25375 - 63096
3706-28/3

**ΕΝΟΙΚΙΑΖΟΝΤΑΙ** επιπλωμένα δωμάτια και δυάρι επιπλωμένο ή μη. Πληροφορίες τηλ. 35812, 9-2 ή 23175 μετά τις 5
3707-29/3

## μαθήματα

**ΠΤΥΧΙΟΥΧΟΣ** παραδίδει μαθήματα πιάνου και θεωρητικών. Τηλ. 23534
3727-31/3

**ΦΥΣΙΚΟΜΑΘΗΜΑΤΙΚΟΣ** καθηγήτρια, με άριστη μεταδοτικότητα, αναλαμβάνει υπεύθυνα μαθητές γυμνασίου - λυκείου δ' δέσμης. Αποτελεσματική βοήθεια αδύνατων μαθητών. Πληροφορίες τηλ.. 64795
3671-28/3

**ΜΑΘΗΜΑΤΙΚΑ**

ΜΑΘΗΜΑΤΙΚΟΣ παραδίδει ιδιαίτερα μαθήματα σε μαθητές γυμνασίου - λυκείου.

Εργασία υπεύθυνη - μεθοδική.

**Πληροφορίες τηλ. 22166**

3031-7/4

## διάφορα

**ΥΔΡΑΥΛΙΚΑ-ΚΑΛΟΡΙΦΕΡ**

ΚΑΤΑΣΚΕΥΕΣ - ΕΠΙΣΚΕΥΕΣ - ΣΥΝΤΗΡΗΣΕΙΣ

**Γιάννης - ο - Ατλάσης.**

**Τηλ. 29898 - 37845**

3657-5/4

**ΥΔΡΑΥΛΙΚΟΣ**

ΑΝΑΛΑΜΒΑΝΩ ΠΑΣΗΣ ΦΥΣΕΩΣ ΕΡΓΑΣΙΕΣ.

ΕΓΚΑΤΑΣΤΑΣΕΙΣ, ΑΠΟΦΡΑΞΕΙΣ, ΣΥΝΤΗΡΗΣΕΙΣ, ΤΥΧΟΝ ΒΛΑΒΕΣ, ΚΛΠ.

ΤΑΧΕΙΑ ΕΞΥΠΗΡΕΤΗΣΗ

**Τηλ. 36886 - 33287**

**κ. Αγαπητό**

3779-30/4

**ΑΝΑΛΑΜΒΑΝΟΥΜΕ**

★ ΚΤΙΣΙΜΑΤΑ

★ ΣΟΒΑΤΙΣΜΑΤΑ

★ ΠΛΑΚΑΚΙΑ

★ ΜΑΡΜΑΡΑ

★ ΓΥΑΛΙΣΜΑΤΑ ΜΑΡΜΑΡΩΝ ΚΑΙ ΜΩΣΑΪΚΩΝ

ΤΑΧΕΙΑ ΕΞΥΠΗΡΕΤΗΣΗ

ΤΙΜΕΣ ΛΟΓΙΚΕΣ

***ΤΗΛ. 36310 - 62584,* ώρες 10-1 και 5-9μ.μ.**

3699-7/4

**ΑΠΟΦΟΙΤΗ** των ΤΕΙ, τμήμα λογιστών, αναλαμβάνει την τήρηση βιβλίων, Α' και Β' κατηγορίας. Πληροφορίες στο τηλ. 30805, μετά τις 15.00μ.μ., κ. Χριστίνα
3775-3/4

**WIR SUCHEN mach** Deutsch sprechende Damen als Hydrofoils Begleiters zu arbeiten. Fuer weitere informationen, tel,nr. 63932
3747-2/4

**ΣΥΝΕΡΓΕΙΑ ΚΑΘΑΡΙΣΜΩΝ Ε.Ο.Κ.**

**Καθαρίζουμε:**

- ΚΛΙΜΑΚΟΣΤΑΣΙΑ ΠΟΛΥΚΑΤΟΙΚΙΩΝ
- ΕΠΑΓΓΕΛΜΑΤΙΚΟΥΣ ΧΩΡΟΥΣ
- ΚΕΝΑ ΔΙΑΜΕΡΙΣΜΑΤΑ

**Τηλ. 24585**

T.16982-2/4

## αυτοκίνητα

**ΜΠΕΪΜΠΥ - ΣΙΤΕΡ,** έμπειρη και υπεύθυνη, κρατάει παιδάκια σε δικό της όμορφο περιβάλλον. Τηλ. 23155
3672-28/3

**ΠΡΟΣΟΧΗ ΕΥΚΑΙΡΙΑ:**

Αγοράζω το μεταχειρισμένο αυτοκίνητό σου αμέσως και μετρητοίς.

**Τηλ. 33244,**

**κ. Παγκάλης Γεώργιος**

230-30/4

**ΑΓΟΡΑΖΟΥΜΕ Ή ΑΝΤΑΛΛΑΣΣΟΥΜΕ** το παλιό σας αυτοκίνητο με ένα ΤΟΥΟΤΑ

**ΤΖΙΩΡΑΣ - ΤΣΟΥΜΠΛΕΚΑΣ Ο.Ε**

**ΤΗΛ: 29693 - 30414**

X253

**ΑΓΟΡΑΖΟΥΜΕ** το παλιό μεταχειρισμένο αυτοκίνητό σας για κυκλοφορία ή απόσυρση, σε οποιαδήποτε κατάσταση τους μετρητοίς. Πληροφορίες κ. Δημήτρη, τηλ. 62171 - 65171
X248

**ΠΩΛΕΙΤΑΙ** BMW R 80GS. Γενάρης '87, σε άριστη κατάσταση. Πληροφορίες τηλ. 32405, ώρες καταστημάτων
3808-4/4

**ΕΥΚΑΙΡΙΑ!** Πωλείται XRU (AFRICA TWIN), με 6.000 χλμ., σε πολύ λογική τιμή. Πληροφορίες στα τηλ. 37168 - 29408, Χρήστος
3787-4/4

**ΖΗΤΕΙΤΑΙ** αυτοκίνητο για απόσυρση. Τηλ. 32011, 9-1π.μ. και 4-8μ.μ.
3804-4/4

**ΠΩΛΕΙΤΑΙ** NISSAN ROLSAR T. TOP σπόρ, αυτόματο, μαύρο σε καλή κατάσταση. Τηλ. 85991
3783-18/4

**ΠΩΛΕΙΤΑΙ** VW κλούβα, μοντέλο 79, 1600cm. Τιμή 580.000 δρχ. Τηλ. 26036
3751-2/4

**ΠΩΛΕΙΤΑΙ** MERCEDES 200 (115 τύπος), σε άριστη κατάσταση ως έχει στην τιμή δρχ. 2.500.000. Τηλ. 22460 - 27108
256-31/3

**ΠΩΛΕΙΤΑΙ** ALFA ROMEO, μοντέλο 86, με 59.000χλμ., σε άριστη κατάσταση, κόκκινο, με φυμέ τζάμια, ηλεκτρικά παράθυρα, ηλεκτρικές κλειδαριές, δισκόφρενα μπρος πίσω, στερεοφωνικό PIONEER και πολλά ακόμα εξτρά. Τηλ. 35787, 8.00-2.00 και 35808, 2.00-23.00
3700-29/3

**ΠΩΛΕΙΤΑΙ** αυτοκίνητο φορτηγό Μερσεντές, πίσω κλειστό, κατάλληλο για μεταφορές τροφίμων και άλλα με αναβατόριο φορτώσεως. Τηλ. 56204-51908
3691-29/3

**ΠΩΛΕΙΤΑΙ** αυτοκίνητο μάρκας ASCONA 1800 c.c. ιντέξιον, σε τιμή ευκαιρίας. Τηλ. 28068
M62-31/3

**ΑΠΟ ΑΝΤΙΠΡΟΣΩΠΕΙΑ ΠΟΤΩΝ ΖΗΤΟΥΝΤΑΙ**

**πωλητές καθώς και οδηγοί - πωλητές κάτοχοι διπλώματος Γ' κατηγορίας.**

**Δίδονται μισθός - ποσοστά και πριμ**

**Τηλ. 64044, ώρες 8-1**

X

**ΖΗΤΟΥΝΤΑΙ**

**ΤΕΧΝΙΤΕΣ ΜΑΡΜΑΡΑΔΕΣ, ΓΙΑ ΑΜΕΣΗ ΠΡΟΣΛΗΨΗ.**

**Πληροφορίες στο τηλ. 25388, ώρα από 8.00-15.00 καθημερινά**

X

**ΖΗΤΕΙΤΑΙ**

ΑΠΟ ΜΕΓΑΛΗ ΞΕΝΟΔΟΧΕΙΑΚΗ ΜΟΝΑΔΑ ζητείται σιδεράς για μόνιμη απασχόληση.

**Πληροφορίες τηλ. 62484, ώρες 08.00 έως 14.00 και απόγευμα ώρες καταστημάτων, τηλ. 26402**

X306-21/3

**ΠΩΛΟΥΝΤΑΙ**

**ΤΑ ΚΑΤΩΘΙ ΔΙΑΜΕΡΙΣΜΑΤΑ:**

- 35 τ.μ. γκαρσονιέρα στη Νικηταρά.
- 45 τ.μ. υπό κατασκευή Κων. Υδραίου.
- 50 τ.μ. ετοιμοπαράδοτο στη Μιχ. Πετρίδη.
- 50 τ.μ. ετοιμοπαράδοτο στο Βερόπουλο.
- 58 τ.μ. υπό κατασκευή στην Κων. Υδραίου.
- 60 τ.μ. υπό κατασκευή στη Μιχ. Πετρίδη.
- 60 τ.μ. υπό κατασκευή στο Ροδίνι.
- 75 τ.μ. υπό κατασκευή στηνΚων. Υδραίου.
- 75 τ.μ. ισόγειο στην Παν. Ροδίου.
- 76 τ.μ. υπό κατασκευή κοντά στην Αννης Μαρίας.
- 80 τ.μ. γιαπί κοντά στην Αννης Μαρίας.
- 80 τ.μ. ετοιμοπαράδοτο στην Κων. Υδραίου.
- 80 τ.μ. ετοιμοπαράδοτο στην Τσαλδάρη.
- 80 τ.μ. ετοιμοπαράδοτο στην Τσαλδάρη.
- 82 και 85 τ.μ. ετοιμοπαράδοτο κοντά στην Καναδά.
- 84 τ.μ. ετοιμοπαράδοτο στη Δημ. Αναστασιάδη.
- 84 και 87 τ.μ. στην ακτή Μιαούλη.
- 83 ημιτελές μαρμαροσουλά στην Ανάληψη.
- 92 τ.μ. υπο κατασκευή κοντά στην Λεμεσού.
- 96 τ.μ. ημιτελές στην Καλιπάτειρας.
- 90-93 και 95 τ.μ. υπό κατασκευή στη Στ. Κωτιάδη.
- 90 τ.μ. στο Σαν Φραγκίσκο.
- 100 τ.μ. οροφοδιαμέρισμα στους Χαλκίτες.
- 100 τ.μ. υπό κατασκευή στο Ροδίνι.
- 100 τ.μ. μαρμαροσουβά πλησίον Μιχ. Πετρίδη.
- 108 τ.μ. μαρμαροσουβά Ανάληψη.
- 104 τ.μ. ημιυπόγειο στην Αννης Μαρίας.
- 105 τ.μ. έτοιμο υπέρ λουξ στη Μιχ. Πετρίδη.
- 100 τ.μ. υπέρ λουξ στον Αγ. Νικόλα.
- 109 τ.μ. υπό κατασκευή στην Ανάληψη.
- 126 τ.μ. ετοιμοπαράδοτο σε καλή τιμή στον Αγ. Ιωάννη.

και άλλα διαμερίσματα έως 170 τ.μ.

**• Επίσης πωλούνται οικόπεδα και παραλιακές εκτάσεις σ' όλη τη Ρόδο και στα υπόλοιπα Δωδ/σα**

**• ΑΝΑΛΑΜΒΑΝΟΥΜΕ ΤΗΝ ΠΩΛΗΣΗ ΤΩΝ ΑΚΙΝΗΤΩΝ ΣΑΣ ΣΤΗ ΡΟΔΟ ΣΤΑ ΔΩΔΕΚΑΝΗΣΑ - ΑΘΗΝΑ - ΠΕΙΡΑΙΑ**

**ΚΤΗΜΑΤΟΜΕΣΙΤΙΚΟ ΓΡΑΦΕΙΟ**

**ΡΕΝΑΣ ΒΑΖΟΥΚΟΥ – ΠΑΠΑΘΕΟΔΩΡΟΥ**

**Πληρ.: κ. Γιάννης Κώτης**

**Δημ. Θεοδωράκη 3 – τηλ. 22943 – ΡΟΔΟΣ**

**ώρες γραφείου 8.30π.μ–1μ.μ. και 5–7 απογ.**

M45

**ΠΩΛΟΥΝΤΑΙ**

**τα κάτωθι ακίνητα**

- 500 τ.μ. στα Τριάντα εντός οικισμού
- 5.200 τ.μ. αγρόκτημα στην Καταβιά με 1.900.000
- 75 τ.μ. γιαπί διαμέρισμα στην Αταβύρου
- 30.5 γκαρσονιέρες επί της Νικηταρά
- Μαζονέτες υπό κατασκευή στη Φιλέρημο 240 τ.μ. σε οικ. 1.400τ.μ.
- 5.600 τ.μ. (αγρόκτημα στην Κάμειρο Σκάλα)
- 5 Studios κοντά στην Santa Maria
- 438 τ.μ. οικόπεδο στα Τριάντα
- 115 τ.μ. αποθήκη στην Πειραιώς
- Μονοκατοικία στα Τριάντα σε 800 τ.μ. οικόπεδο
- 48 τ.μ. κατάστημα επί της Σοφ. Βενιζέλου (100 Μαγαζιά)
- Μονοκατοικία 120 τ.μ. στα Ασγούρου σε μπετά σε 1.000 τ.μ. οικόπεδο με 11.000.000
- 50 τ.μ. δυάρι στου Βερόπουλου καινούργιο με 7.500.000
- Εμπορικό κέντρο με ξενοδοχείο στα Τριάντα
- Μαγαζιά - διαμερίσματα υπό κατασκευή στην Κ. Υδραίου
- ΑΠΟΘΗΚΗ κοντά στη Μιχ. Πετρίδη, με 7.000.000
- ΑΠΟΘΗΚΕΣ επί της Γρηγορίου Ε'
- ΜΑΓΑΖΙ 63τ.μ. επί της Μιχ. Πετρίδη, με 15.000.000
- ΔΙΑΜΕΡΙΣΜΑ μεταχειρισμένο , πάροδος Λαέρμων
- ΟΙΚΟΠΕΔΟ στη Λέρο, 500τ.μ.
- ΟΡΟΦΟΣ με άδεια οικοδομής 130τ.μ. κοντά στο γυμνάσιο
- ΣΤΟ ΜΑΣΤΙΧΑΡΙ ΚΩ, 24 στρεμ. στο κύμα με 10.000 το τ.μ.
- 170 τ.μ. στην Κέννεντυ με 25.000.000 (διαμέρισμα)
- 40 τ.μ. στην Κέννεντυ με 5.500.000 (διαμέρισμα)
- 100τ.μ., στην Κέννεντυ επιπλωμένο για άμεση κατοίκηση
- 24 στρ. στο Γεννάδι με άδεια για ξενοδ. 325 κλινών
- 150 τ.μ., μονοκατοικία στην Παλιά Πόλη κοντά σε πλατεία
- 380τ.μ., στη Σορωνή, κτίζεις 240τ.μ., με 3.800.000
- 500 τ.μ., εξ αδιαιρέτου οικόπεδο στο Ροδίνι με 9.000.000
- 6 στούντιος στα Τριάντα
- 80 τ.μ., διαμέρισμα στο Ροδίνι με 11.000.000
- 85 τ.μ., στην Ανάληψη με 11.500.000

- 48 τ.μ. διαμέρισμα στην Ιξιά
- 65 τ.μ., με αυλή στα Τριάντα
- 2.000 τ.μ. στα Μαριτσά εντός οικισμού
- 53 στρ. στην Παστίδα με 500 δρχ. το μέτρο
- ΕΝΟΙΚΙΑΖΕΤΑΙ ξενοδοχείο 35 κλινών στη Σορωνή με μπαρ και εστιατόριο
- ΟΙΚΟΠΕΔΟ 400 τ.μ. κοντά στην οδό Ατταβύρου
- ΟΙΚΟΠΕΔΟ 100 τ.μ., στο Ροδίνι οικοδομήσιμο
- ΔΙΑΜΕΡΙΣΜΑ καραγιαπί 160 τ.μ., στη Φανερωμένη (ισόγειο)
- ΟΙΚΟΠΕΔΟ 713 τ.μ., στους Καθηγητές
- 166 τ.μ. ισόγειο με 25 μ. υπόγειο στη Σωτήρος
- 62 τ.μ., στην πλατεία Αγ. Νικολάου (μαγαζί)
- 1000 μ. οικόπεδο κοντά στο ΚΤΕΟ Ρόδου
- ΜΟΝΟΚΑΤΟΙΚΙΑ 90 τ.μ. σε 1000 μ. οικόπεδο και ετοιμοπαράδοτη
- 100 τ.μ. στην Ιξιά με αυλή
- 117 τ.μ. - 165 τ.μ. στ' Ασγούρου
- 10 διαμερίσματα στη Σύμη 1ης κατηγορίας (ξενοδοχείο)- 45 κλίνες στην Κάρπαθο (ξενοδοχείο)
- ΜΕΓΑΡΟ 152 τ.μ., σε οικόπεδο, 568 τ.μ. στο Σαν Φραντζίσκο
- 100 κλί

### Εν όψει της δίκης στις 8 Απριλίου

# Περίεργη παρέμβαση στην υπόθεση του «Χίλτον»!..

## ΑΠΟ ΤΗΝ ΕΤΑΙΡΙΑ ΡΟΔΙΑΚΩΝ ΜΕΛΕΤΩΝ

ΑΙΦΝΙΔΙΑΣΤΙΚΑ η Εταιρία Ροδιακών Μελετών αποφάσισε να ...παρέμβει στην υπόθεση του ξενοδοχείου «Χίλτον». Συγκεκριμένα - για λόγους ανεξήγητους - και εν όψει της δίκης που θα γίνει στις 8 Απριλίου εναντίον της πρώην διοικήσεως της «Ιονικής» για το θέμα του δάσους κατέθεσε αγωγή και ζητά να συνεκδικαστεί με την ποινική υπόθεση.

Η ενέργεια της Εταιρίας Ροδιακών Μελετών, προκάλεσε εύλογα ερωτηματικά, δεδομένου ότι γίνεται τις παραμονές της δίκης. Και δεδομένου ότι γύρω από την υπόθεση αυτή «παίζονται πολλά παιχνίδια», και υπάρχουν τεράστια οικονομικά συμφέροντα!

ΣΧΕΤΙΚΑ με το θέμα αυτό, η πρόεδρος της Εταιρίας Ροδιακών Μελετών κ. Εμμανουήλ Παπαϊωάννου, έστειλε στην «Πρόοδο» την παρακάτω επιστολή:

«Κύριε διευθυντή

Στις 8 Απριλίου 1992 διεξάγεται η δίκη για τη βάναυση και εξοργιστική κακοποίηση του περιβάλλοντος στην περιοχή της Φανερωμένης (Ιξιά), με την ανέγερση του ξενοδοχείου «Χίλτον». Η Εταιρία Ροδιακών Μελετών αποφάσισε να παρέμβει στην παραπάνω δίκη, κατέθεσε και κοινοποίησε στους κατηγορουμένους Παναγιώτη Κορλίρα, πρόεδρο της Α.Ε. Ξενοδοχειακές Επιχειρήσεις «Η ΙΟΝΙΚΗ» και Φειδία Αλωνεύτη, γενικό διευθυντή της ιδίας εταιρίας, την εξής αγωγή:

Μετά το Β. παγκόσμιο πόλεμο, η Ρόδος βρέθηκε στην πρωτοπορία της «βιομηχανίας των ξένων», του τουρισμού. Αυτό οφείλεται στο ότι το νησί μας είχε τις σχετικές προϋποθέσεις: Κλίμα, παραλίες, παραταμένη διάρκεια καλοκαιρίας, αλλά και κάποιος ιστορικός απόηχος. Η ιδιωτική πρωτοβουλία, με την ώθηση της πολιτείας, δημιούργησε το «τουριστικό θαύμα της Ρόδου». Σε εκατοντάδες αριθμούνται τα ξενοδοχεία και σε πολλές χιλιάδες οικλίνες.

Η αλματώδης όμως αυτή εξέλιξη έχει σοβαρές αρνητικές επιπτώσεις, οι οποίες έχουν υποβαθμίσει την ποιότητα της ζωής σε ανησυχητικό βαθμό: θόρυβοι, καυσαέρια, κυκλοφοριακό χάος, μόλυνση, ρύπανση. Αυτό οφείλεται κατά μεγάλο μέρος στην έλλειψη σχεδιασμού και προγραμματισμού, με συνέπεια να επιβαρύνονται ορισμένες περιοχές σε βαθμό που να αναδίδεται αφόρητη δυσοσμία. Η κατάσταση αυτή επικρατούσε και στην περιοχή από το συνοικισμό Κρητικών μέχρι το ξενοδοχείο Μίρα - Μάρε.

Με το από 26 Ιουνίου 1986 Πρ. Διάταγμα, ετροποποιήθηκαν οι όροι δομήσεως της εκτός σχεδίου περιοχής Ιξιάς και κοινότητας Ιαλυσού και ορίστηκαν τα εξής:

Παλαιοί όροι δόμησης: ελάχιστο εμβαδό αρτιότητας: 4.000 τ.μ., κάλυψη: 20%, συντελεστής δόμησης 0,20, μέγιστο ύψος: 7,50μ., όροφοι: 2.

Νέοι όροι δόμησης: ελάχιστο εμβαδό αρτιότητας, 10.000 τ.μ., κάλυψη, 25%, συντελεστής δόμησης, 0,45, μέγιστο ύψος: 25μ., όροφοι8.

Μετά τη «φωτογραφική» και σκανδαλώδη αυτή ρύθμιση των όρων δόμησης στην παραπάνω περιοχή, με το υπ' αριθμό 38686/7-11-1986 συμβόλαιο του συμβ/φου Αθηνών Γεωργίου Τσαρούχη, η ανώνυμη εταιρία «Τουριστικές και Ξεν/κες Επιχειρήσεις Μιχαήλ Αχλαδιώτης Α.Ε.» εκπροσωπούμενη από το Σωκράτη Βασιλείου Καλκάνη, αρχιτέκτονα, μεταβίβασε λόγω πωλήσεως στην ανώνυμη εταιρία «Ξενοδοχειακαί Επιχειρήσεις Ιονική Α.Ε.» εκπροσωπούμενη από τους εναγόμενους, ακίνητο στην περιοχή Ιξιάς, στην περιοχή κοιν. Ιαλυσού, αντί δηλωθέντος τιμήματος 450.000.000 δρχ. ενώ η Οικονομική Εφορία το απετίμησε στο ποσό των 781.630.000 δρχ. Στη συνέχεια η νέα ιδιοκτήτρια του οικοπέδου και σε εφαρμογή των νέων σκανδαλωδών όρων κάλυψης και δόμησης, πέτυχε την έκδοση των υπ' αριθμ. 6883/86 και 1937/88 αδειών της Νομαρχίας Δωδεκανήσου και ανήγειρε το πολυόροφο κατασκεύασμα, το γνωστό ως ξενοδοχείο «Χίλτον», 402 δωματίων, δυναμικότητας 800 κλινών.

Κατά την ανέγερση του παραπάνω ξενοδοχείου εκτός από την επιβάρυνση της περιοχής κατά τρόπο απαράδεκτο με τη χαριστική «επίφαση νομιμότητας», η Α.Ε. «Ξενοδοχειακαί Επιχειρήσεις Ιονική Α.Ε.» κατέλαβε τμήμα του Δημοσίου έκτασης 1560 τ.μ., με κτηματομερίδα 141Α γαιών Ιξιάς και εκχέρωσε τη δασική έκταση που υπήρχε πάνω σ' αυτή. Για τις πράξεις αυτές με το υπ. αριθ. 1119/91 κλητήριο θέσπισμα του κ. Εισαγγελέα Πλημ/κών Ρόδου παραπέμφθηκαν ενώπιον του Τριμελούς Πλημ/κείου Ρόδου οι εναγόμενοι και κατηγορούμενοι.

Δικάσιμος για την εκδίκαση της παραπάνω υπόθεσης ορίστηκε η 6 Νοεμβρίου 1991 και μετ' αναβολή η 8 Απριλίου 1992.

Κατά το άρθρο 24 του ισχύοντος Συντάγματος «η προστασία του φυσικού και πολιτιστικού περιβάλλοντος αποτελεί υποχρέωση του κράτους. Για τη διαφύλαξή του το κράτος έχει υποχρέωση να παίρνει ιδιαίτερα προληπτικά ή κατασταλτικά μέτρα... Απαγορεύεται η μεταβολή του προορισμού των δημόσιων δασών και των δημόσιων δασικών εκτάσεων ενώ κατά το άρθρο 120 του ίδιου Συντάγματος «ο σεβασμός στο Σύνταγμα και τους νόμους που συμφωνούν με αυτό και η αφοσίωση στην πατρίδα και τη δημοκρατία αποτελούν θεμελιώδη υποχρέωση όλων των Ελλήνων.

Κατά το άρθρο 2 του καταστατικού της εταιρίας μας σκοπός της είναι η μελέτη και η επιστημονική έρευνα αξιόλογων εργασιών που αφορούν τη Ρόδο και το ροδιακόλαδο.

Ειδικότερα: αρχαιολογίας, ιστορίας, γλωσσολογίας, λογοτεχνίας, λαϊκών παραδόσεων, τραγουδιού, περιβαλλοντολογίας.

Έχουμε έννομο συμφέρον και επιβεβλημένο καθήκον να προστατέψουμε τη νήσο και την πόλη μας από κάθε βεβήλωση που επιχειρείται εναντίον της, είναι δε προφανής η βλάβη την οποία έχουμε υποστεί από τις παράνομες πράξεις των εναγομένων.

Αιτούμεθα

Να γίνει δεκτή η παρούσα. Να συνεκδικασθεί με την ποινική υπόθεση των εναγομένων ενώπιον του Τριμελούς Πλημ/κείου Ρόδου κατά τη δικάσιμο της 8 Απριλίου 1992.

Ρόδος 10 Μαρτίου 1992

Ο πληρεξούσιος δικηγόρος Εμμανουήλ Παπαϊωάννου».

## Οργιάζει η προπαγάνδα

ΣΥΝΕΧΕΙΑ ΑΠΟ ΤΗ ΣΕΛ. 1

δεκανησίων.

Η Δωδεκανησιακή Ομοσπονδία εκπροσωπεί τους Δωδεκανήσιους που ευρίσκονται στην Αμερική και Καναδά σαν συντονιστικό όργανο των συλλόγων των.

Είναι ένα ζωντανό κομμάτι της ομογένειας και εκπροσωπεί τους Δωδεκανήσιους στους διαφόρους πολιτικούς και πολιτιστικούς οργανισμούς του ελληνισμού της Αμερικής. Το ότι ζώντας στην Αμερική, σε μια χώρα που οι πολιτικές εξελίξεις, αρχίζουν 5-10 χρόνια πριν ανάψουν στις εστίες τους ανά τον κόσμο, αυτό τον καιρό, βλέπουμε μια αναπτυσσόμενη προπαγάνδα της Τουρκίας για το Αιγαίο και τα Δωδεκάνησα. Η προπαγάνδα αυτή συνίσταται σε 3.000 τουρκόφωνους καθηγητές Πανεπιστημίων (από το Χάρβαντ μέχρι το μικρότερο πανεπιστήμιο), να προπαγανδίζουν με την παραποίηση της πολιτιστικής κληρονομιάς, της ιστορίας, γεωγραφίας και της πολιτικής των νησιών μας.

Προσπαθούν να πείσουν ότι τα Δωδεκάνησα είναι τουρκικά (με διάφορα επιχειρήματα). Μερικές φορές τα παίρνουμε στα αστεία. Η ιστορία όμως μας έδειξε το αντίθετο (Μακεδονικό, Κυπριακό, Ηπειρωτικό).

Η Τουρκία ξοδεύει 370 εκατομμύρια δολάρια για προπαγάνδα στην Αμερική.

Η αντιμετώπιση της προπαγάνδας αυτής γίνεται από τους Ελληνες στα πανεπιστήμια, με τους πολιτιστικούς φορείς τους και με κάθε ευκαιρία ενημέρωσης των πολιτικών για τα τουρκικά ψεύδη.

Σε αυτή την προσπάθεια χρειάζονται συντονισμένες ενέργειες από τους τοπικούς φορείς της Δωδεκανήσου. (Δήμαρχοι, κοινοτάρχες, νομάρχης και παραγωγικοί φορείς). Επίσης χρειάζεται συντονισμός για την αντιμετώπιση της προπαγάνδας.

Η κυριώτερη άμυνα όμως των νησιών είναι η πολιτιστική και οικονομική ανάπτυξη των νησιών. Δεν υπάρχουν παραγωγικές και μη παραγωγικές επενδύσεις, αλλά μόνο εθνικές επενδύσεις στα νησιά. Ελλάδα με ένα λιγότερο δρόμο στην Πελοπόννησο θα υπάρχει.

Αλλά δεν μπορεί να υπάρχει Ελλάδα χωρίς το Καστελλόριζο και τα άλλα ακριτικά νησιά.

Η ανάπτυξη των τουρκικών παραλιών με την υποανάπτυξη της ανατολικής Τουρκίας δεν είναι τυχαίο γεγονός. Ας ενωθούμε όλοι και από παντού να αντιμετωπίσουμε τον τουρκικό επεκτατισμό.

Κοινές πολιτικές εκδηλώσεις (Συμιακό Θέατρο), ενημερωτικά φυλλάδια, διαλέξεις κ.λ.π αποτελούν μερικά από τα μέσα που μπορούν να βοηθήσουν σ' αυτή την προσπάθεια.»

## Η πλαζ της Τσαμπίκας

ΣΥΝΕΧΕΙΑ ΑΠΟ ΤΗ ΣΕΛ. 1

καντίνες.

Η ΠΑΡΑΔΟΣΗ της έκτασης πρέπει να γίνει μέχρι τις 30 Μαΐου 1992, αλλά θα πρέπει να θεωρείται βέβαιο ότι θα υπάρξει αντίδραση εκ μέρους της κοινότητας.

◆ Η απόφαση του ΕΟΤ για την ανάκληση αναφέρει τα εξής:

«1. Ανακαλούμε την υπ' αριθμ. 534888/9-10-86 απόφαση ΕΟΤ και λύουμε την απο 6-11-86 σύμβαση παραχώρησης στην κοινότητα Αρχαγγέλου Ρόδου της έκτασης των 275.000 μ2 στην παραλία Τσαμπίκας Ρόδου, η οποία απεικονίζεται στο υπ' αριθμ. 724/1/23068/20-2-70 τοπογραφικό διάγραμμα του ΕΟΤ με στοιχεία ΑΒΓΔΕΖΗΘΙΚΛΜΝΑ σύμφωνα με το άρθρο 4 αυτής διότι:

α. Κατά παράβαση του όρου γ της από 6-11-86 σύμβασης δεν επέβαλε συγκεκριμένο πρόγραμμα αξιοποίησης της έκτασης μέχρι σήμερα, εγκεκριμένο από το νομαρχιακό συμβούλιο, το οποίο έπρεπε να υποβληθεί μέσα σε τρεις (3) μήνες από την υπογραφή της συμβάσεων και δεν εκτελέστηκαν μέχρι σήμερα τα έργα τουριστικής αξιοποίησης.

β. Κατά παράβαση του όρου β της σύμβασης η κοινότητα Αρχαγγέλου δεν έκανε μέχρι σήμερα καμία ενέργεια για την αποβολή από το χώρο του καταπατητή Β. Τσακίρη και την κατεδάφιση του αυθαιρέτου κτίσματός τους.

γ. Κατά παράβαση του όρου στ. της σύμβασης έχει παραχωρήσει τη χρήση της έκτασης σε τρίτους (λειτουργούν 4 κινητές καντίνες και ενοικιάζονται από ιδιώτη στους λουόμενους θαλάσσια μέσα αναψυχής).

2. Καλούμε τον πρόεδρο της κοινότητας Αρχαγγέλου ως νόμιμο εκπρόσωπο της κοινότητας να παραδώσει μέχρι 30-5-92 την έκταση αιγιαλός 275.000 μ2 η οποία εμφανίζεται στο υπ' αριθμ. 724/1/23068/20-2-70 τοπογραφικό διάγραμμα με τα στοιχεία ΑΓΓΔΕΖΗΘΙΚΛΜΝΑ και από 6-11-86 πρωτόκολλο παράδοσης και παραλαβής.

3. Συγκροτούμε επιτροπή αποτελουμένη από τους

α. Ευσταθία Αρβανιτάκη υπάλληλο Δ/νσης ΙΓ

β. Ιωάννη Θωματίδη προϊστάμενο Δ/νσης Τουρισμού Δωδ/σου

γ. Στέφανο Ασημακόπουλο Τοπογ. Μηχανικό προϊστάμενο Γ4

οι οποίοι μέχρι 30-5-92 πρέπει να παραλάβουν από τον πρόεδρο της κοινότητας Αρχαγγέλου ή νόμιμο εκπρόσωπό του την έκταση (αιγιαλός) των 257.000 μ2 η οποία απεικονίζεται στο υπ' αριθμ. 724/1/23068/20-2-70 τοπογραφικό με στοιχεία ΑΒΓΔΕΖΗΘΙΚΛΜΝΑ.

Καλούμε τον πρόεδρο της κοινότητας να παρεβρίσκεται ο ίδιος ή ο νόμιμος εκπρόσωπος του για την παράδοση της έκτασης στην επιτροπή του ΕΟΤ.

Ο Διευθυντής της Δ/νσεως ΕΟΤ Δωδεκανήσου να φροντίσει για την ακριβή ημερομηνία της παραλαβής και παραδόσεως και να ενημερώσει τα μέλη της επιτροπής.

Ο Γενικός Γραμματέας

Κ. Πυλαρινός»

## Κίνδυνος κατάρρευσης

ΣΥΝΕΧΕΙΑ ΑΠΟ ΤΗ ΣΕΛ. 1

μαρχίας, του Δήμου, των ΕΛΤΑ, της Εφορίας, της Αστυνομικής Διεύθυνσης κ.α.

Παρουσιάστηκαν συγκεκριμένες εισηγήσεις από το μηχανικό κ. Φώτη Ψαρά και τον προϊστάμενο της Εφορίας Νεωτέρων Μνημείων κ. Γιώργο Καρυδάκη.

Επισημάνθηκε ότι τα κτίρια αυτά, χρήζουν άμεσης παρέμβασης σε ό,τι αφορά τη συντήρησή τους, ενώ αρκετά είναι ήδη προβληματικά.

Το ζήτημα, λόγω της σοβαρότητάς του, θα απασχολήσει εκ νέου το ΤΕΕ, αλλά επειδή το κόστος μιας τέτοιας παρέμβασης είναι τεράστιο, θα ζητηθεί από τους αρμόδιους φορείς της πολιτείας να κινηθούν στα ίδια πλαίσια.»

## Το νέο νοσοκομείο της Ρόδου

ΣΥΝΕΧΕΙΑ ΑΠΟ ΤΗ ΣΕΛ. 1

ιτταράστασή του σε οποιοδήποτε προσκλητήριο της, διατύπωσε την πρόταση να επιμείνει η κυβέρνηση στις τελικές διαπραγματεύσεις με την ΕΟΚ για το ειδικό πρόγραμμα του Αιγαίου, ώστε το Νοσοκομείο Ρόδου να εγγραφεί πρώτο στην ημερήσια διάταξη των έργων υποδομής που θα χρηματοδοτηθούν και θα ολοκληρωθούν μέσα στην πενταετία 92-'96.

ΑΝΑΛΟΓΗ πρόταση υπέβαλε και στο νομαρχιακό συμβούλιο.

## Τελωνειακοί: Μεγάλη φοροδιαφυγή

Ανακοίνωση ετοιμάζουν να εκδώσουν οι τελωνειακοί της Ρόδου με την οποία θα κάνουν γνωστό, το ύψος της μεγάλης φοροδιαφυγής που γίνεται εξ αιτίας της καθυστέρησης της καταβολής του οφειλόμενου ΦΠΑ από τους εμπόρους και τους υπόχρεους καταβολής του.

Στο μεταξύ, έτοιμοι να προχωρήσουν σε κινητοποιήσεις είναι οι εκτελωνιστές εξ αιτίας των όσων συμβαίνουν τελευταία στο Τελωνείο, με την καθυστέρηση του εκτελωνισμού των εμπορευμάτων.

## Επεσαν στο κεφάλι τους οι σοβάδες

Ελαφρά τραυματίστηκε στο κεφάλι ένα ζεύγος, όταν έπεσαν οι σοβάδες από την οροφή της κουζίνας του διαμερίσματος πολυκατοικίας στην οδό Γαληνού 26. Το ατύχημα συνέβη την Τετάρτη στις 21.50 και τραυματίες είναι ο Ελευθέριος Μαθιός, 39 χρόνων, οικοδόμος και η σύζυγός του Αντρι, 36 χρόνων.

Οι τραυματισθέντες μεταφέρθηκαν στο νοσοκομείο.

## Πολιτικές εκδηλώσεις

ΣΥΝΕΧΕΙΑ ΑΠΟ ΤΗ ΣΕΛ. 1

δήλωση στην Κω, ο βουλευτής και τ. υπουργός κ. Γεράσιμος Αρσένης,. Την επομένη μέρα (12 Απριλίου) θα γίνει συνέλευση, όπου θα εκλεγεί η νέα νομαρχιακή επιτροπή βορείου συγκροτήματος του ΠΑΣΟΚ.

ΕΞ ΑΛΛΟΥ στις 12 Απριλίου, θα γίνει στο Εθνικο Θέατρο εκδήλωση για τα εθνικά μας θέματα. Ομιλητές θα είναι ο πρώην αρχηγός ΓΕΕΘΑ πτέραρχος Νίκος Κουρής και ο κ. Μιχ. Χαραλαμπίδης. Και οι δύο είναι μέλη της Κεντρικής Επιτροπής του ΠΑΣΟΚ και η εκδήλωση διοργανώνεται από την οργάνωση πόλης του ΠΑΣΟΚ.

◆ Τέλος για τις αρχές Μαΐου προγραμματίζονται οι δύο ομιλίες στη Ρόδο (μία στο πανεπιστήμιο και μια στο Εθνικό Θέατρο) του βουλευτή και τ. υπουργού κ. Κώστα Σημίτη. Οι δύο ομιλίες είχαν προγραμματιστεί για τις αρχές Απριλίου, αλλά αναβλήθηκαν λόγω των εκλογών στην 6' Αθήνας.


Στεγαστική Λύση...®

ΛΥΟΜΕΝΟΙ ΧΩΡΟΙ ΠΡΟ-ΚΑΤ

ΑΠΟ 1 - 5.000 Μ²

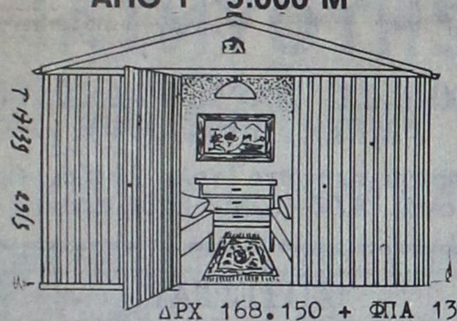

ΔΡΧ 168.150 + ΦΠΑ 13%

MOD. 2.60: 1 Δωματίου.

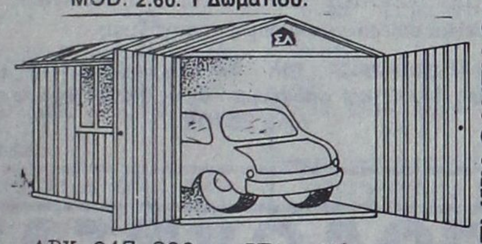

ΔΡΧ 247.800 + ΦΠΑ 13%

Γκαράζ, αποθήκες, στέγαστρα. MOD. 5.20

ΕΥΑΓΓΕΛΟΣ Γ. ΧΑΤΖΗΙΩΑΝΝΟΥ

Εμπορικός Αντιπρόσωπος

ΛΕΩΦΟΡΟΣ ΕΛΕΥΘΕΡΙΑΣ 45 - ΚΡΕΜΑΣΤΗ 85104 - ΡΟΔΟΣ

Τηλ. 0241 / 93992

Telex : 292 493 TSAM GR - Fax : 0241 / 93755

ΣΤΗΝΟΝΤΑΙ - ΛΥΝΟΝΤΑΙ ΣΤΟ ΛΕΠΤΟ ΧΩΡΙΣ ΕΡΓΑΛΕΙΑ





*Για τους επαγγελματίες*

Είμαστε στην ευχάριστη θέση να σας γνωρίσουμε ότι διαθέτουμε ετοιμοπαράδοτα αυτ/τα για επαγγελματίες με 24μηνο διακανονισμό, 2 χρόνια μηχανική εγγύηση, 20% προκαταβολή και δυνατότητα LEASING.

CITROËN

ΔΗΜ. ΒΡΟΥΛΗΣ

ΤΗΛ. 62171, 65171

FAX 65175

ΧΛ-31/3


## ΜΝΗΜΟΣΥΝΑ

Τελούμε την 28 Μαρτίου ημέρα Σάββατο και ώρα 8.30π.μ. στον ιερό ναό Ταξιαρχών 2ετές μνημόσυνο υπέρ αναπαύσεως της ψυχής του λατρευτού μας συζύγου, πατέρα, παππού και θείου



**ΙΩΑΝΝΗ ΠΙΤΣΟΥΡΔΑΝΗ**

Η σύζυγος Γεωργία.
Τα παιδιά Ελευθερία - Οδυσσέας, Τσαμπίκος - Ειρήνη, Δέσποινα, Σταύρος - Δέσποινα - Ειρήνη.
Τα εγγόνια, τα ανήψια και οι λοιποί συγγενείς

3788-27/3

Τελούμε την 28 Μαρτίου ημέρα Σάββατο και ώρα 8π.μ. στον ιερό ναό Ταξιαρχών νεκροταφείου 3μηνο μνημόσυνο υπέρ αναπαύσεως της ψυχής της λατρευτής μας μητέρας, γιαγιάς και θείας



**ΚΥΡΙΑΚΟΥΛΑΣ ΤΗΛΙΑΚΟΥ**

Τα παιδιά Ελένη - Κώστας, Μαρία - Νίκος, Αντωνία - Λεωνίδας, Αργυρή - Ηλίας, Αντώνης - Αγγελική.
Τα εγγόνια , τα αδέλφια, τα ανήψια και οι λοιποί συγγενείς.

3785-27/3

Τελούμε την 28 Μαρτίου ημέρα Σάββατο και ώρα 8.30π.μ. στον ιερό ναό Αγίου Ιωάννου 9μηνο μνημόσυνο υπέρ αναπαύσεως της ψυχής του λατρευτού μας αδελφού



**ΑΠΟΣΤΟΛΟΥ ΑΠΟΣΤΟΛΟΥ**

Τα αδέλφια Ευαγγελία, Γιώργος, Αμαλία, Φλώρα.
Τα ανήψια Ιωάννης και Σταύρος και οι λοιποί συγγενείς.

ΧΠ-28/3

Τελούμε την 29 Μαρτίου ημέρα Κυριακή μετά τη Θεία λειτουργία στον ιερό ναό Μητροπόλεως Ρόδου 6μηνο μνημόσυνο υπέρ αναπαύσεως της ψυχής της λατρευτής μας συζύγου, μητέρας, γιαγιάς, αδελφής και θείας



**ΒΑΛΑΣΙΑΣ ΧΑΡΑΛΑΜΠΟΥΣ**

Ο σύζυγος Χαράλαμπος.
Τα παιδιά, τα εγγόνια, τα αδέλφια και οι λοιποί συγγενείς.

3789-28/3

Τελούμε την 29 Μαρτίου ημέρα Κυριακή και ώρα 8π.μ. στον ιερό ναό Αγίας Αναστασίας Φαρμακολυτρίας ετήσιο μνημόσυνο υπέρ αναπαύσεως της ψυχής της λατρευτής μας νονάς, αδελφής και εξαδέλφης

**ΣΤΑΜΑΤΙΑΣ ΧΑΛΙΚΑΚΗ**

(Δημοδιδασκάλισσας)

Η αδελφή Ολγα.
Η βαπτιστικιά Σταματία.
Η εξαδέλφη Κλειώ και οι λοιποί συγγενείς.

3801-28/3

Τελούμε την 31 Μαρτίου ημέρα Τρίτη και ώρα 8π.μ. στον ιερό ναό Ταξιαρχών 6μηνο μνημόσυνο υπέρ αναπαύσεως της ψυχής του λατρευτού μας συζύγου, πατέρα και παππού



**ΜΕΡΚΟΥΡΗ ΜΟΝΤΙΑΔΗ**

Η σύζυγος Μάρθα.
Τα παιδιά Σωτήρης - Ιρένε, Λευτέρης - Αννα, Ειρήνη - Ηλίας Κυπραίος, Κωνσταντίνος - Στεργούλα, Δημήτρης - Αννα, Μιχαήλ, Ηλίας - Χαριτωμένη, Βασίλειος - Μάριοτ και Ανδρέας - Ερμα.
Τα εγγόνια και οι λοιποί συγγενείς

3772-29 3

Τελούμε την 29 Μαρτίου ημέρα Κυριακή και ώρα 8.30π.μ. στον ιερό ναό Αγίου Δημητρίου (παλαιό νεκροταφείο) 9ήμερο μνημόσυνο υπέρ αναπαύσεως της ψυχής του λατρευτού μας συζύγου, πατέρα και παππού

**ΠΑΝΑΓΟΥ (ΠΑΝΑΓΙΩΤΗ) ΤΡΙΑΝΤΑΦΥΛΛΟΥ**

Η σύζυγος Χρυσούλα.
Τα παιδιά Νίκος - Τσαμπίκα, Γιάννης.
Τα εγγόνια, η Ιωάννα, τα αδέλφια και οι λοιποί συγγενείς

3802-28/3

Τελούμε την 28 Μαρτίου ημέρα Σάββατο και ώρα 8π.μ. στον ιερό ναό Εισοδίων Θεοτόκου Κοσκινού 6μηνο μνημόσυνο υπέρ αναπαύσεως της ψυχής του λατρευτού μας συζύγου, πατέρα, παππού, αδελφού και θείου



**ΦΙΛΗΜΟΝΑ ΦΑΚΚΑ**

Η σύζυγος Αργυρώ.
Τα παιδιά Τζένη - Ηλίας, Δημήτρης - Τσαμπίκα.
Ο εγγονός Βασίλης.
Τα αδέλφια, τα ανήψια και οι λοιποί συγγενείς.

2350-27/3

Τελούμε την 28 Μαρτίου ημέρα Σάββατο και ώρα 8π.μ. στον ιερό ναό Αγίας Ειρήνης Ορφανοτροφείου Θηλέων 3μηνο μνημόσυνο υπέρ αναπαύσεως της ψυχής του αγαπημένου μας συζύγου, πατέρα και παππού

**ΝΙΚΟΛΑΟΥ ΒΑΡΔΕΛΗ**

Η οικ. Βαρδέλη

28/3

## ΣΥΓΧΑΡΗΤΗΡΙΑ

Συγχαίρουμε θερμά την αγαπημένη μας κόρη και αδελφή ΠΑΡΑΣΚΕΥΗ Κ. ΚΑΡΑΟΛΑΝΗ που πήρε με ΑΡΙΣΤΑ το πτυχίο της νηπιαγωγού από τοΠαιδαγωγικό Τμήμα του Πανεπιστημίου Αιγαίου και της ευχόμαστε καλή σταδιοδρομία.

Οι γονείς της: Κωνσταντίνος - Χρυσαφίνα
Η αδελφή της: Φλώρα

2277-27/3

**ΣΥΛΛΟΓΟΣ ΕΛΕΥΘΕΡΟΕΠΑΓΓΕΛΜΑΤΙΩΝ ΙΑΤΡΩΝ ΡΟΔΟΥ**

## ΠΡΟΣΚΛΗΣΗ

Καλούνται σε Εκτακτη Γεν. Συνέλευση τα μέλη του συλλόγου την 12η Απριλίου 1992 ημέρα Κυριακή και ώρα 9 π.μ. στην αίθουσα του Ιατρικού Συλλόγου με θέμα:

«Εκλογές για ανάδειξη νέου διοικητικού συμβουλίου του συλλόγου»

Διάρκεια ψηφορορίας από 10 π.μ. μέχρι 14 μ.μ. Διακίωμα ψήφου έχουν τα ταμειακώς τακτοποιημένα μέλη.

Υποψηφιότητες γίνονται δεκτές με αίτηση μέχρι τις 2 Απριλίου 1992 στον συνάδελφο κ. Φρόνα Νίκο τηλ. 31.259.

Από το Δ. Σ.

329-11/4


ΚΕΝΤΡΟ ΚΟΠΤΙΚΗΣ ΑΠΤΙΚΗΣ

«Burda Rodou»

Ελάτε να ΜΑΘΕΤΕ να ΡΑΒΕΤΕ ΓΡΗΓΟΡΑ, ΕΥΚΟΛΑ και ΤΕΛΕΙΑ
Μέσα σε δύο μήνες θα ράβετε με τα πατρόν BURDA

Την κάθε ενδιαφερόμενη την καθοδηγούμε σωστά και υπεύθυνα σε όλα τα μυστικά του ραψίματος.

Τηλεφωνήστε μας σήμερα ή περάστε από το κέντρο μας να μάθετε για το πρόγραμμά μας.

Εγγραφές κάθε μέρα και για όλο το χειμώνα.

Παράλληλα με τη σχολή μας λειτουργεί και το κατάστημα «BURDA MODEN» με όλα τα υλικά ραπτικής.

Καπιτονέ - φόδρες, βατελίνες - μοντέρνα κουμπιά και αξεσουάρ - υφάσματα κοτλέ - τζινς - στρετς - γούνα συνθετική - πατρόν, - περιοδικά BURDA.

Ειρήνη Παπαδοπούλου
Στέλιου Κωτιάδη 29 Τηλ. 20723, 20491

2340 18/4



## ΠΡΑΚΤΟΡΕΙΟ «ΚΑΣΤΡΟ»

# ΠΑΣΧΑ ΣΤΗΝ ΚΥΠΡΟ

ΑΕΡΟΠΟΡΙΚΩΣ
ΚΑΤ' ΕΥΘΕΙΑ ΑΠΟ ΡΟΔΟ
Αναχώρηση: 25/4/92 ώρα 18.40
Επιστροφή: 2/5/92 ώρα 20.40

ΑΠΟΛΑΥΣΤΕ ΜΑΖΙ ΜΑΣ ΜΙΑ ΥΠΕΡΟΧΗ ΕΒΔΟΜΑΔΑ ΣΤΗΝ ΚΥΠΡΟ, ΜΕ ΞΕΝΟΔΟΧΕΙΑ, ΕΚΔΡΟΜΕΣ, ΞΕΝΑΓΗΣΕΙΣ, ΔΙΑΣΚΕΔΑΣΗ ΚΑΙ ΦΘΗΝΑ ΑΦΟΡΟΛΟΓΗΤΑ ΨΩΝΙΑ.

*Δηλώστε αμέσως συμμετοχή*
Για πληροφορίες - εγγραφές - προγράμματα
ΚΥΡΙΑΚΟΣ Μ. ΜΑΧΑΙΡΑΚΗΣ

**ΠΡΑΚΤΟΡΕΙΟ ΚΑΣΤΡΟ**
Κεντρικό: Γρηγορίου Λαμπράκη 39
Υποκ/μα: Αμερικής 49
Τηλ. 21008, 31671, 31778

χλ


## 31 Μαρτίου 1947

# ΟΙ ΑΓΩΝΕΣ ΤΩΝ ΔΩΔΕΚΑΝΗΣΙΩΝ ΚΑΙ Η ΕΝΣΩΜΑΤΩΣΗ

**Γράφει ο Θεοφάνης Μπογιάννος**

Αυτές τις ώρες που η Ρόδος και τα Δωδεκάνησα γιορτάζουν την απελευθέρωση της Δωδεκανήσου είναι πρέπον και δίκαιο να αναδράμουμε στο παρελθόν, για να θυμηθούμε και να προσανατολιστούμε, εθνικά και ιστορικά.

Τα Δωδεκάνησα από το 1522 που έπεσαν στον αγαρηνό ζυγό, ουδέποτε σταμάτησαν να αγωνίζονται και να επαναστατούν ενάντια στο ξενόφερτο τύραννο που ήρθε στα ελληνικά χώματα να τα γεμίσει σκλαβιά και χνώτα ανατολής...

Στον αγώνα του 1821, όλοι οι Ροδίτες, όλοι οι Δωδεκανήσιοι ματώθηκαν για λευτεριά και Ελλάδα. Δυστυχώς με το πρωτόκολλο του Λονδίνου, στα 1830, τα ελληνικώτατα Δωδεκάνησα έμειναν εκτός ορίων της ελληνικής επικράτειας.

Στα 1912, έρχονται στα Δωδεκάνησα οι «ελευθερωτές» Ιταλοί, που θρονιάστηκαν για τα καλά στα χώματά μας...

Οι αγώνες για λευτεριά και Ελλάδα των Δωδεκανησίων, άρχισαν από της αφίξεως των Ιταλών στα Δωδεκάνησα, με τα συλλαλητήρια και τα διαβήματα, με τα συνέδρια και τις διαδηλώσεις, όπως αποφθέγγονται αληθώς τα έγγραφα και οι ιστορικές μαρτυρίες.

Στα 1943, με το Armistizio, τα Δωδεκάνησα περιέρχονται στη γερμανική διοίκηση μέχρι το Μάϊο του 1945. Στις οκτώ Μαΐου 1945, οι σύμμαχοι Αγγλοι καταλαμβάνουν Ρόδο και Δωδεκάνησα. Στις 31 Μαρτίου 1947, τα Δωδεκάνησα γίνονται ελεύθερα και αποκτούν τον πρώτο Ελληνα διοικητή Δωδεκανήσου: τον Περικλή Ιωαννίδη. Τη μεγάλη σημασία της ιστορικής αυτής μέρας αποθανάτισε ο Δήμος Ροδίων με μια πινακίδα που ακόμη και σήμερα βρίσκεται δίπλα στο βωμό της πατρίδος. Γράφει αυτολεξεί: «Την μεσημβρίαν της 31ης Μαρτίου 1947, ο αντιναύαρχος Περικλής Ιωαννίδης, παρέλαβεν από το Βρεττανόν ταξίαρχον Πάρκερ, τη στρατιωτικήν διοίκησιν της Δωδεκανήσου και ύψωσε την ελληνικήν σημαίαν. Ο Δήμος Ρόδου ανατίθησιν...».



*ΕΘΝΙΚΕΣ ΓΙΟΡΤΕΣ ΣΤΑ ΔΩΔΕΚΑΝΗΣΑ*
*Οι Δωδεκανήσιοι δίδαξαν στους λαούς, όταν λιποψυχούνε, το τι σημαίνει λευτεριά και πως την αποκτούνε...*

Ούτε οι Αγγλοι μας χάρισαν τα Δωδεκάνησα, ούτε λευτεριά μας έδωσαν. Αν δεν υπήρχαν οι Ροδίτες και οι λοιποί Δωδεκανήσιοι μαχητές, οι αντιστασιακοί, οι πατριώτες, που θυσιάστηκαν για λευτεριά και Ελλάδα, ούτε ένωση θα γινόταν, ούτε απελευθέρωση, ούτε ενσωμάτωση! Τη λευτεριά εμείς οι Δωδεκανήσιοι την κερδίσαμε με τους αγώνες και το αίμα μας, - κανείς δεν μας τη χάρισε. Αλλωστε η λευτεριά αποκτάται, δεν χαρίζεται... Χάρη στους αγώνες του αδούλωτου δούλου λαού μας, παραμείναμε Ελληνες και κατέστημεν ελεύθεροι στις 31 Μαρτίου 1947.


## Η Δ.Α.Ν.Ε. ΣΗΜΕΡΑ

**ΔΡΟΜΟΛΟΓΙΑ**
**από 16/2 - 15/4/92**

*1) Ε/Γ - Ο/Γ ΚΑΜΙΡΟΣ*
ΚΑΘΕ ΤΕΤΑΡΤΗ-ΠΑΡΑΣΚΕΥΗ ΩΡΑ 12.00
ΚΑΙ ΚΑΘΕ ΚΥΡΙΑΚΗ ΩΡΑ 12.30 ΔΙΑ:
ΚΩ, ΚΑΛΥΜΝΟ, ΛΕΡΟ, ΠΑΤΜΟ, ΠΕΙΡΑΙΑ

*2) Ε/Γ - Ο/Γ ΙΑΛΥΣΟΣ*
α) Κάθε ΠΕΜΠΤΗ ΩΡΑ 12.00 ΔΙΑ:
ΚΩ, ΚΑΛΥΜΝΟ, ΛΕΡΟ, ΠΑΤΜΟ, ΠΕΙΡΑΙΑ
β) ΚΑΘΕ ΤΡΙΤΗ - ΣΑΒΒΑΤΟ
ΩΡΑ 18.00 EXPRESS ΔΙΑ ΠΕΙΡΑΙΑ

*3) Ο/Γ ΛΙΝΔΟΣ*
Πληροφορίες για τα ακριβή δρομολόγιά του, στο κεντρικό πρακτορείο Ρόδου

**ΑΜΕΡΙΚΗΣ 95. Τηλ.: 30930 - 30942**

**Παρακαλούνται οι κ.κ. επιβάτες να προμηθεύονται εγκαίρως τα εισιτήριά των από τα κατά τόπους πρακτορεία, καθ' όσον η έκδοσή των επί των πλοίων επιβαρύνεται με 20%**


**ΕΛΛΗΝΙΚΗ ΔΗΜΟΚΡΑΤΙΑ**
**ΝΟΜΑΡΧΙΑ ΔΩΔΕΚΑΝΗΣΟΥ**
**ΕΠΑΡΧΕΙΟ ΚΩ**
**ΚΟΙΝΟΤΗΤΑ ΑΣΦΕΝΔΙΟΥ**

## ΠΕΡΙΛΗΨΗ ΔΙΑΚΗΡΥΞΗΣ ΔΙΑΓΩΝΙΣΜΟΥ

Ο Πρόεδρος της κοινότητας Ασφενδιού - Κω διακηρύσσειότι:

Εκτίθεται μειοδοτικό διαγωνισμό με σφραγισμένες προσφορές με συμπλήρωση τιμολογίου, η προμήθεια σωλήνων αποχέτευσης PVC Φ 315 σειρά 41 μ.μ. 1290, για την εκτέλεση του έργου «Αξιοποίηση σχεδίου πόλεως Ζηπαρίου».

Ο διαγωνισμός θα διενεργηθεί στο κοινοτικό κατάστημα την 10η του μηνός Απριλίου 1992, ημέρα Παρασκευή και ώρα 11 - 12 π.μ. που λήγει η παράδοση των προσφορών.

Στη δημοπρασία γίνονται δεκτοί οίκοι κατασκευαστές της ημεδαπής ή αλλοδαπής ή προμηθευτές της ημεδαπής, τηρουμένου του ποσοστού συμμετοχής της εγχώριας βιομηχανίας, σύμφωνα προς τις ισχύουσες διατάξεις.

Η εγγύηση στο διαγωνισμό ορίζεται σε ποσό δρχ. 433.440.

Η διενέργεια του διαγωνισμού και η εκτέλεση του έργου διέπονται από τις διατάξεις του Π.Δ. 28/1980.

Γενική διακήρυξη και μελέτη του έργου βρίσκονται στα γραφεία της κοινότητας Ασφενδιού, της Νομαρχίας Δωδ/νήσου τμήμα ΤΥΔΚ και στο Επαρχείο Κω, τμήμα ΤΥΔΚ, όπου οι ενδιαφερόμενοι μπορούν να λάβουν γνώση κατά τις εργάσιμες ημέρες και ώρες.

Ο Πρόεδρος της Κοινότητας
Κων. Κιαπόκας

27/3


PEUGEOT
ΝΕΟ 106
Τηλ. 23085-27716



## ΟΙΚΟΔΟΜΙΚΕΣ ΕΠΙΧΕΙΡΗΣΕΙΣ "Θ.Β. ΠΡΑΣΙΝΟΥ"

ΕΘ. ΔΩΔΕΚΑΝΗΣΙΩΝ 4 ΤΗΛ .24304 & 32980 ΡΟΔΟΣ

ΜΙΑ ΟΨΗ ΤΟΥ ΝΕΟΥ ΚΟΛΟΣΟΥ ΤΗΣ ΡΟΔΟΥ ΣΤΗΝ ΠΛΑΤΕΙΑ ΦΩΚΙΑΛΗ

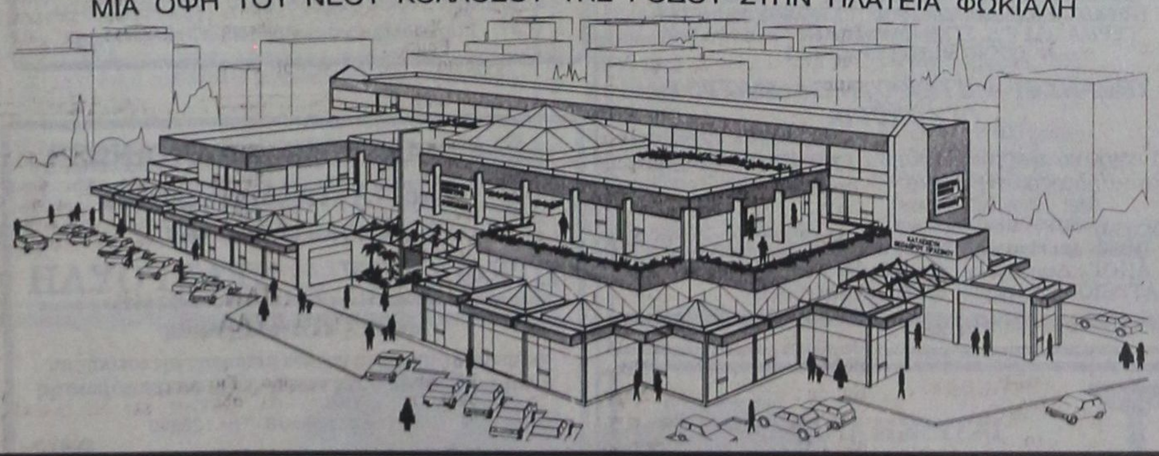

## ΤΡΙΟΡΟΦΟ ΕΜΠΟΡΙΚΟ ΚΕΝΤΡΟ
ΚΑΤΑΣΚΕΥΗ ΘΕΟΔΩΡΟΥ ΠΡΑΣΙΝΟΥ

* ΕΞΗΝΤΑ ΠΟΛΥΤΕΛΗ ΚΑΤΑΣΤΗΜΑΤΑ
* ΓΥΑΛΙΝΕΣ ΠΥΡΑΜΙΔΕΣ ΣΤΙΣ ΟΡΟΦΕΣ
* ΓΥΑΛΙΝΟ ΑΣΑΝΣΕΡ
* ΑΝΕΤΟΙ ΚΟΙΝΟΧΡΗΣΤΟΙ ΧΩΡΟΙ
* ΔΥΟ ΚΕΝΤΡΙΚΕΣ ΕΙΣΟΔΟΙ
* ΦΩΤΕΙΝΑ ΣΙΝΤΡΙΒΑΝΙΑ κ.λ.π.

Τώρα μπορείτε κι εσείς να αγοράσετε ένα κατάστημα από το Νέο Κολοσσό της Ρόδου, το μεγαλύτερο και ωραιότερο Εμπορικό Κέντρο στην Ελλάδα!
Βρίσκεται στην Πλατεία Φώκιαλη, στην πιό κατοικημένη περιοχή της πόλεως Ρόδου.
Αυτό που έλειπε από την πόλη μας, γίνεται πραγματικότητα!

Προλάβετε να αγοράσετε!

Ikako



## ΠΡΟΣΚΛΗΣΗ

Η λέσχη Lions Ηλιούσα Ρόδος σε συνεργασία με τον οίκο υψηλής ραπτικής Μανώλη Περάτικου που αντιπροσωπεύεται στη Ρόδο από την κ. Χρυσούλα Καϊλλή, οργανώνουν επίδειξη μόδας (Collection Ανοιξη - Καλοκαίρι 1992) στο Music Hall Melody Palace στις 28 Μαρτίου, ημέρα Σάββατο και ώρα 6:00. Τα έσοδα θα διατεθούν για τους ανθρωπιστικούς σκοπούς της λέσχης μας. Θα προσφερθεί cocktail.

Προσκλήσεις στα τηλέφωνα 37.052 - 23.803.

Τιμή: 1.500

Το Διοικητικό Συμβούλιο

28/3



**ΝΑΥΤΙΛΙΑΚΗ ΕΤΑΙΡΕΙΑ ΛΕΣΒΟΥ Α.Ε**

## F/B ΑΓΙΟΣ ΡΑΦΑΗΛ

Γνωρίζουμε στο επιβατικό κοινό, ότι τα δρομολόγια του F/B ΑΓΙΟΣ ΡΑΦΑΗΛ έχουν ως εξής:

ΚΑΘΕ **ΔΕΥΤΕΡΑ ΩΡΑ 10.00** ΓΙΑ ΚΩ - ΚΑΛΥΜΝΟ - ΛΕΡΟ - ΠΑΤΜΟ- ΣΑΜΟ - ΧΙΟ - ΜΥΤΙΛΗΝΗ - ΛΗΜΝΟ - ΚΑΒΑΛΑ

ΚΑΘΕ **ΠΕΜΠΤΗ ΩΡΑ 11.00** ΓΙΑ ΚΩ - ΚΑΛΥΜΝΟ - ΛΕΡΟ - ΠΑΤΜΟ- ΠΕΙΡΑΙΑ

ΚΑΘΕ **ΣΑΒΒΑΤΟ ΩΡΑ 11.00** ΓΙΑ ΣΥΜΗ - ΚΩ - ΚΑΛΥΜΝΟ - ΛΕΡΟ - ΠΑΤΜΟ- ΠΕΙΡΑΙΑ

ΠΛΗΡΟΦΟΡΙΕΣ - ΕΙΣΙΤΗΡΙΑ
**ΕΡΥΘΡΑ ΘΑΛΑΣΣΑ**
Δ. ΘΕΟΔΩΡΑΚΗ 13 ΡΟΔΟΣ- ΤΗΛ. 27721-22460 -22683

ΧΛ



## Ιβίσκος

**ΑΝΑΚΟΙΝΩΣΗ - ΓΝΩΣΤΟΠΟΙΗΣΗ**

Η βιοτεχνία ορεκτικών **ΙΒΙΣΚΟΣ** σας γνωστοποιεί ότι μεταφέρθηκε στο **5ο χλμ. Ρόδου - Λίνδου** μετά τη ΡΟΔΟΧΡΩΜ λίγο πριν τ' Ασγούρου.

Εκτός από τα γνωστά μας προϊόντα, τώρα παράγουμε και **ΠΙΤΤΑ για ΣΟΥΒΛΑΚΙ.**

Τα νέας μας τηλέφωνα είναι **65410** και **63471**

17057-7/4



**Κυκλοφόρησε το βιβλίο που περιμέναμε:**

***ΘΕΟΦΑΝΗ ΜΠΟΓΙΑΝΝΟΥ***
**Συνοπτική ΙΣΤΟΡΙΑ ΤΗΣ ΡΟΔΟΥ**



Ολα τα μεγάλα γεγονότα, όλα τα ονόματα, πολιορκίες, ο κολοσσός, οι ιππότες, ο πολιτισμός, ο πληθυσμός των χωριών μας, οι σεισμοί, οι εχθροί, το ανυπέρβλητο μεγαλείο του υπέροχου λαού και σμαραγδένιου νησιού μας με στοιχεία και αριθμούς από το 408πΧ μέχρι σήμερα το 1992.
Ενα βιβλίο απαραίτητο για κάθε Ροδίτη, Δωδεκανήσιο, μαθητή, εκπαιδευτικό, επιστήμονα, για κάθε ροδίτικη οικογένεια και κάθε φιλομαθή άνθρωπο, για κάθε βιβλιοθήκη.

Στα βιβλιοπωλεία, στο συγγραφέα: 32635

ΠΜ-29/3



## Ιταλικά προϊόντα ARISTON
### Τα πιο φροντισμένα της αγοράς

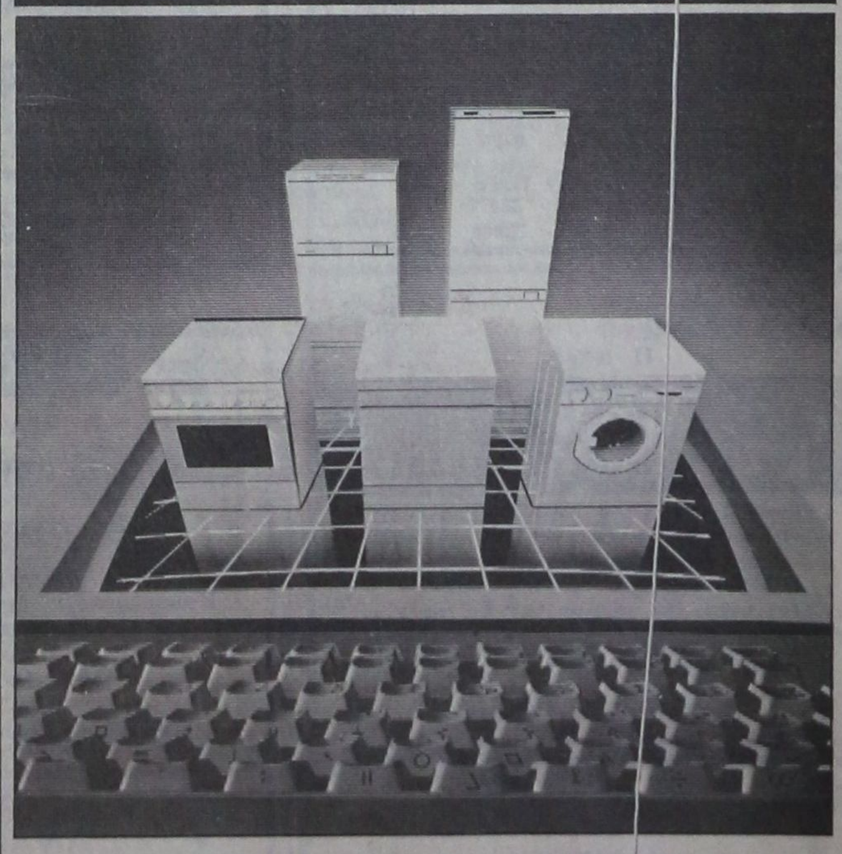

**ΠΩΛΗΣΙΣ ΧΟΝΔΡΙΚΗ - ΛΙΑΝΙΚΗ**
**ΣΕΡΒΙΣ ΚΑΙ ΑΝΤΑΛΛΑΚΤΙΚΑ**
**ΣΤΗ ΔΙΑΘΕΣΗ ΤΩΝ ΠΕΛΑΤΩΝ**

## Αδελφοί Στεφάνου

**ΤΑΡΠΟΝ ΣΠΡΙΝΓΚΣ 42 ΤΗΛ. 22568**
**ΠΛΑΤΩΝΟΣ 17-19 ΤΗΛ. 23836**
**ΔΕΝΔΡΙΝΟΥ - ΧΑΤΖΗΑΓΓΕΛΟΥ γωνία ΤΗΛ. -22568**

# ΙΑΤΡΙΚΕΣ ΑΝΑΚΟΙΝΩΣΕΙΣ

Ο ΧΕΙΡΟΥΡΓΟΣ ΟΔΟΝΤΙΑΤΡΟΣ

**ΝΙΚΟΛΑΟΣ Ι. ΚΑΡΑΜΑΡΙΤΗΣ**

ΠανεπιστημίουΣτοματολογίας
IMF Βουκουρεστίου

ΔΕΧΕΤΑΙ ΚΑΘΗΜΕΡΙΝΩΣ
Πρωινές ώρες 9-1
απογευματινές 5-8
Τετάρτη 9-1 και Σάββατο κλειστά

στη νέα διεύθυνση
οδός Θεοδωράκη 20 και Καρπάθου
Μαντράκι
Τηλ. 29579

Η 56

---

ΙΑΤΡΙΚΗ ΑΝΑΚΟΙΝΩΣΗ

**ΔΗΜΗΤΡΗΣ Γ. ΚΡΗΤΙΚΟΣ**

ΙΑΤΡΟΣ
ΕΙΔΙΚΟΣ ΠΝΕΥΜΟΝΟΛΟΓΟΣ

Τ. ΙΑΤΡΟΣ ΠΑΘΟΛΟΓΙΚΗΣ ΚΛΙΝΙΚΗΣ ΝΙΜΤΣ ΚΑΙ ΜΟΝΑΔΟΣ ΕΝΤΑΤΙΚΗΣ ΘΕΡΑΠΕΙΑΣ ΝΟΣΟΚΟΜΕΙΟΥ ΝΟΣΗΜΑΤΩΝ ΘΩΡΑΚΟΣ ΑΘΗΝΩΝ.

- Πλήρης σύγχρονος λειτουργικός έλεγχος πνευμόνων
- Αλλεργιολογικό τεστ για τον έλεγχο του βρογχικού άσθματος
- Ελεγχος καπνιστού

ΔΕΧΕΤΑΙ: Καθημερινώς 9-1 πρωί και 5-8.30 απόγευμα - Σάββατο 9-1.30 κατόπιν ραντεβού
Ταμεία: ΔΗΜΟΣΙΟ - ΤΥΔΚΥ ΤΑΞΥ και ΟΙΚΟΣ ΝΑΥΤΟΥ - ΠΡΩΤΑ ΜΟΝΟ ΠΡΩΙ
ΙΑΤΡΕΙΟ: ΗΡΩΩΝ ΠΟΛΥΤΕΧΝΕΙΟΥ 11. ΡΟΔΟΣ. ΤΗΛ: 32022

M21

---

ΙΑΤΡΙΚΗ ΑΝΑΚΟΙΝΩΣΗ

**ΧΡΗΣΤΟΣ Π. ΠΑΠΑΚΩΣΤΑΝΤΙΝΟΥ**

ΠΑΙΔΙΑΤΡΟΣ

(Τ. Εσωτ. Ιατρός Νοσοκ. Παίδων Αγία Σοφία)

Δέχεται ασφαλισμένους: ΤΥΔΚΥ, Δημοσίου, ΤΑΞΥ.
Ωρες ιατρείου καθημ.: 8.30-13.00 / 5.00-8.00
Σάββ.: 8.30-13.00.
Καναδά 82
(Παραπλεύρως Φαρμακείο Κολοκυθά)
τηλ. 30120

Μ 33

---

**ΕΛΕΝΗ ΒΟΥΛΓΑΡΗ ΣΠΙΝΑΣΑ**

ΙΑΤΡΟΣ ΜΙΚΡΟΒΙΟΛΟΓΟΣ
ΔΕΧΕΤΑΙ ΣΤΟ ΜΙΚΡΟΒΙΟΛΟΓΙΚΟ ΕΡΓΑΣΤΗΡΙΟ ΤΗΣ

ΚΑΘΗΜΕΡΙΝΩΣ: 7.30 - 1μ.μ. ΚΑΙ 5-8μ.μ.
ΣΑΒΒΑΤΟ: 7.30 - 1μ.μ.

ΤΑΜΕΙΑ: ΔΗΜΟΣΙΟ, ΤΑΞΥ, ΤΕΒΕ, ΤΥΔΚΥ, ΥΕΘΑ και ΛΙΜΕΝΙΚΟΥ
ΙΕΡΟΥ ΛΟΧΟΥ 13 (1ος όροφος)
Τηλ. 28905 - 28247

Β' Μ 7 ΧΛΜ

---

ΙΑΤΡΙΚΗ ΑΝΑΚΟΙΝΩΣΗ

**ΜΙΧΑΗΛ Σ. ΠΟΜΠΟΣ**

ΙΑΤΡΟΣ
Ειδικός παθολόγος
Ο μόνος ειδικευμένος ιδιώτης ιατρός στον Αρχάγγελο
Εξετάζει καθημερινά 8-12.30 και 5-8.30 μ.μ.

ΤΑΜΕΙΑ:
ΔΗΜΟΣΙΟ - ΤΥΔΚΥ- ΤΑΞΥ - ΤΕΒΕ - ΙΚΑ
Τηλ. οικίας: 0244 - 22477
Ιατρείου: 0244 - 22806

Μ 6

---

ΙΑΤΡΙΚΗ ΑΝΑΚΟΙΝΩΣΗ

Η ιατρός

**ΜΑΡΙΑ ΚΟΤΣΙΑΝΟΥ-ΑΤΤΙΤΗ**

ΔΕΡΜΑΤΟΛΟΓΟΣ - ΑΦΡΟΔΙΣΙΟΛΟΓΟΣ
τ. ιατρός Παν. Κλινικής Νοσ. «Α. ΣΥΓΓΡΟΣ»
Μέλος της ΕυρωπαϊκήςΑκαδημίας Αφροδισιολογίας - Δερματολογίας

ΔΕΧΕΤΑΙ καθημερινά από τις 9.00 έως τις 1 το μεσημέρι και από τις 5.30 έως τις 8 το απόγευμα εκτός από Τετάρτη απόγευμα και Σάββατο.
Ταμεία: Δημόσιο-ΤΥΔΚΥ-ΤΑΞΥ-ΟΙΚΟΣ ΝΑΥΤΟΥ
Ιατρείο Ι. Δραγούμη 23 - Νιοχώρι τηλ. 22278
(Ανωθεν εστιατορίου ΜΟΝ-AMI)

Η 4

---

ΙΑΤΡΙΚΗ ΑΝΑΚΟΙΝΩΣΗ

Ο ιατρός

**ΜΑΡΙΑΣ ΓΕΩΡΓΙΟΣ**

Δερματολόγος - Αφροδισιολόγος
τ. ιατρός Παν. Κλινικής Νοσ. «Α. ΣΥΓΓΡΟΣ»
Μέλος SIDE DERMO ESTETICA ΙΤΑΛΙΑΣ
Μέλος Ευρωπαϊκής Ακαδημίας E.A.D.Y

ΔΕΧΕΤΑΙ καθημερινά από τις 9.00 εως τις 1το μεσημέρι και από τις 5 έως τις 8 το απόγευμα εκτός από Τετάρτη απόγευμα
Ταμεία: ΔΗΜΟΣΙΟ - ΤΥΔΚΥ - ΤΑΞΥ
Ιατρείου: Ιωνος Δραγούμη 5, Νιοχώρι
Τηλ. 35264
(Δίπλα στο ξενοδοχείο Εσπέρια)

M-5-2/12

---

ΙΑΤΡΙΚΗ ΑΝΑΚΟΙΝΩΣΗ

**ΚΩΝ/ΝΟΣ Α. ΧΑΤΖΗΠΑΠΑΣ**

ΕΙΔΙΚΟΣ ΠΑΙΔΙΑΤΡΟΣ
Αριστούχος του Πανεπιστημίου Θεσσαλονίκης
Ο ιατρός
δέχεται καθημερινά από 9-1π.μ. και 5-8μ.μ.
και Σάββατο 10-1π.μ.
Δέχεται ασφαλισμένους των ταμείων ΔΗΜΟΣΙΟΥ, ΤΥΔΚΥ, ΤΑΞΥ, ΤΕΒΕ, ΟΙΚΟΥ ΝΑΥΤΟΥ
Ιατρείον: Αμερικής και Ευσταθίου 1
(Πρώην κλινική Ηρακλείδη παραπλεύρως κλινικής Καραγιάννη)
Τηλ. 25722
Οικίας Αγίου Νικολάου 30 Τηλ. 37938, 32316

2399 10/3 2.3.92

---

ΙΑΤΡΙΚΗ ΑΝΑΚΟΙΝΩΣΗ

Ο ιατρός

**ΔΗΜΗΤΡΗΣ ΓΕΩΡ. ΓΑΛΑΝΟΣ**

Χειρούργος - Ωτορινολαρυγγολόγος
ΔΕΧΕΤΑΙ κάθε μέρα 8-12 και 5-7 και Σάββατο 9-11
Δεκτοί ασφαλισμένοι Ταμείων
Ιατρείον: Ιωνος Δραγούμη 23, Νιοχώρι
Τηλ. 31093
Ανωθεν ειστιατορίου MON-AMI

Μ40

---

ΙΑΤΡΙΚΗ ΑΝΑΚΟΙΝΩΣΗ

**ΔΗΜΗΤΡΑ ΙΩΑΝΝΙΔΟΥ - ΜΑΓΑΛΟΥ**

ΙΑΤΡΟΣ ΚΥΤΤΑΡΟΛΟΓΟΣ
*ΔΕΧΕΤΑΙ καθημερινά 8.30 - 12.30 το πρωί και 5 - 8 το απόγευμα εκτός από Σάββατο*

Κυτταρολογική εξέταση κολπικού και τραχηλικού επιχρίσματος (test pap), κυτταρολογικός έλεγχος εκκρίματος μαστού, πτυέλων, ούρων, υγρών (πλευριτικό, ασκιτικό) και παρακεντήσεων (μαστού, θυρεοειδούς, λεμφαδένων, ήπατος)

KENNENTY 55 ΤΗΛ. 26752, 26267
Δεκτοί ασφαλισμένοι ΤΑΜΕΙΩΝ

Μ 15

---

Δρ. ΜΑΝΩΛΙΚΑΚΗΣ ΓΙΩΡΓΟΣ

**ΜΑΙΕΥΤΗΡ – ΧΕΙΡΟΥΡΓΟΣ – ΓΥΝΑΙΚΟΛΟΓΟΣ**

Διδάκτωρ Πανεπιστημίου Μονάχου
Πτυχιούχος και ειδικευμένος εις Δ. ΓΕΡΜΑΝΙΑ
- Σύγχρονη παρακολούθηση εγκύου με **ΚΑΡΔΙΟΤΟΚΟΓΡΑΦΟ** με υπέρηχο
- Νέα διαγνωστική μέθοδος με **ΕΝΔΟΚΟΛΠΙΚΟ ΥΠΕΡΗΧΟ**
- Σύγχρονη παρακολούθηση τραχύλου και προκαρκινικός έλεγχος με **ΚΟΛΠΟΣΚΟΠΙΟ**

Ρόδος, Παύλου Μελά 27 Τηλ.Γραφ.33454, Οικία 31907

Δέχεται καθημερινά 9-1π.μ. και 5.8.30 μ.μ.
και Σάββατο 9-1.30 μ.μ.
Ταμεία: Δημοσίου & ΤΑΞΥ

Μ 53

---

ΙΑΤΡΙΚΗ ΑΝΑΚΟΙΝΩΣΗ
ΤΟ ΙΑΤΡΕΙΟ ΤΟΥ ΓΑΣΤΡΕΝΤΕΡΟΛΟΓΟΥ

**ΝΙΚΟΥ ΦΡΟΝΑ**

Π. ΜΕΛΑ 46-48, ΤΗΛ. 31259, 20844
θα παραμείνει κλειστό ΔΕΥΤΕΡΑ, ΤΡΙΤΗ και ΤΕΤΑΡΤΗ 30, 31 Μαρτίου και 1 Απριλίου αντίστοιχα, λόγω συμμετοχής του ιατρού σε επιστημονική εκδήλωση στο εξωτερικό

M.39-1/4

---

ΙΑΤΡΙΚΗ ΑΝΑΚΟΙΝΩΣΗ

Ο ΠΑΙΔΙΑΤΡΟΣ

**ΚΩΝ/ΝΟΣ Π. ΙΩΑΝΝΙΔΗΣ**

Τ. Δ/ΝΤΗΣ ΠΑΙΔΙΑΤΡΙΚΗΣ ΚΛΙΝΙΚΗΣ ΓΕΝ. ΝΟΣ/ΜΕΙΟΥ ΡΟΔΟΥ
Δέχεται: ΜΟΝΟ ΜΕ ΡΑΝΤΕΒΟΥ
Καθημερινώς: πρωινές ώρες 9-1μ.μ.
Απογευματινές 4-8μ.μ.
Διεύθυνση:
28ης Οκτωβρίου 62
Τηλ. 24576
έναντι ξενοδοχείου Παυλίδη

Μ 16

---

ΙΑΤΡΙΚΗ ΑΝΑΚΟΙΝΩΣΗ

**Δρ. ΜΗΝΑΣ Ι. ΜΑΣΤΡΟΜΗΝΑΣ**

ΧΕΙΡ. ΓΥΝΑΙΚΟΛΟΓΟΣ - ΜΑΙΕΥΤΗΡΑΣ
ΔΙΔΑΚΤΩΡ ΠΑΝΕΠΙΣΤΗΜΙΟΥ ΑΘΗΝΩΝ
τ. Επιμελητής Επιστ. Ερευνητής Παν/κού Νοσοκομείου HAMMERSMITH ΛΟΝΔΙΝΟΥ
Μέλος Βρεταννικής Εταιρίας Γονιμότητας
Ειδικευμένος σε προβλήματα γονιμότητας και εξωσωματικής γονιμοποίησης - Υπεύθυνος Κέντρου Γονιμότητας του μαιευτηρίου «ΜΗΤΕΡΑ»
Δέχεται με ραντεβού πλην Σαββάτου (5-8 απόγευμα)
ΜΑΙΕΥΤΗΡΙΟ ΜΗΤΕΡΑ, ΜΟΝΑΔΑ ΓΟΝΙΜΟΤΗΤΑΣ-ΤΗΛ.: 6869812 - 6869829
ΟΙΚΙΑ: Αισώπου 7-9 ΜΑΡΟΥΣΙ, τηλ. 8026640

M64

---

ΙΑΤΡΙΚΗ ΑΝΑΚΟΙΝΩΣΗ

**ΙΩΑΝ. ΓΟΥΡΖΟΥΛΙΔΗΣ**

ΜΑΙΕΥΤΗΡ – ΧΕΙΡΟΥΡΓΟΣ – ΓΥΝΑΙΚΟΛΟΓΟΣ

ΕΠΙΣΤ/ΚΟΣ ΣΥΝΕΡΓΑΤΗΣ ΝΟΣΟΚΟΜΕΙΟΥ «ΥΓΕΙΑ»
τ. ΔΙΕΥΘΥΝΤΗΣ ΓΕΝ. ΚΡΑΤ. ΝΟΣ/ΜΕΙΟΥ

- *Πλήρης παρακολούθηση εγκύου*
- *Νέα διαγνωστική μέθοδος τραχηλίπιδος με κολποσκόπιο*
- *Προβλήματα στειρότητας - γονιμότητας*
- *Σύγχρονος ενδοκολπικός υπερηχοτομογράφος*

*ΡΟΔΟΣ:* 28ης Οκτωβρίου 23 - 25, 2ος όροφος
*Δέχεται:* 9 - 1 π.μ. και 5 - 8 μ.μ. (καθημερινά πλην Σαββάτου)
*ΤΗΛ. ΙΑΤΡΕΙΟΥ:* 35825 - & *ΟΙΚΙΑΣ:* 28427
*-Δεκτοί ασφαλισμένοι Ταμείων*

Η 9

---

ΙΑΤΡΙΚΗ ΑΝΑΚΟΙΝΩΣΗ

ο ιατρός

**ΜΙΧΑΗΛ Η.ΜΑΚΡΗΣ**

ΕΙΔΙΚΟΣ ΚΑΡΔΙΟΛΟΓΟΣ
ΔΙΔΑΚΤΩΡ ΠΑΝΕΠΙΣΤΗΜΙΟΥ ΑΘΗΝΩΝ

ΔΕΧΕΤΑΙ: καθημερινώς: 8.30-13 πρωί και 5-8.30 απόγευμα.
Σάββατο: 8.30-13 το πρωί
και ασφαλισμένους ΔΗΜΟΣΙΟΥ, ΤΑΞΥ, ΤΥΔΚΥ, ΟΙΚΟΥ ΝΑΥΤΟΥ και λοιπών Ταμείων

*Πλήρης καρδιολογικός έλεγχος με σύγχρονες διαγνωστικές μεθόδους*

Αλεξάνδρου Διάκου 2-3ος όροφος τηλ. 21.501
(έναντι κήπου ξενοδοχείου «Θέρμαι»)

Μ. 25

---

**ΚΑΡΔΙΟΛΟΓΙΚΟ ΙΑΤΡΕΙΟ**

ΑΝΑΙΜΑΚΤΩΝ ΔΙΑΓΝΩΣΤΙΚΩΝ ΜΕΘΟΔΩΝ

**ΓΕΩΡΓΙΟΣ ΓΕΩΡΓΙΑΔΗΣ**

Ειδικός καρδιολόγος
M.S.M.A - SWEDEN τ. Επιμελητής Καρδιολογικής Κλινικής του Πανεπιστημιακού Νοσοκομείου S.O.S. KAROLINSKA I. ΣΤΟΚΧΟΛΜΗΣ - Former Registrar του Πανεπιστημιακού Νοσοκομείου AKADEMISKA UPPSALA - Σουηδίας

ΔΕΧΕΤΑΙ ΚΑΘΕΜΕΡΑ 08.30 - 1 και 5-8 μ.μ.
ΣΑΒΒΑΤΟ: ΜΕ ΡΑΝΤΕΒΟΥ
ΠΛΗΡΗΣ ΣΥΓΧΡΟΝΟΣ ΚΑΡΔΙΟΛΟΓΙΚΟΣ ΕΛΕΓΧΟΣ
ΤΑΜΕΙΑ: Τ.Α.Ξ.Υ - ΔΗΜΟΣΙΟΥ - ΤΥΔΚΥ
ΙΑΤΡΕΙΟ: 28ης ΟΚΤΩΒΡΙΟΥ Νο 37 - Τηλ. 36827
(Πλησίον ΠΛΑΤ. ΨΑΡΟΠΟΥΛΑΣ) ΟΙΚΙΑ τηλ. 91175

Η 9

---

**ΟΡΘΟΔΟΝΤΙΚΟ ΙΑΤΡΕΙΟ**



**ΔΡ ΣΤΥΛΙΑΝΟΥ ΠΕΤΑ**
**ΕΙΔΙΚΟΥ ΟΡΘΟΔΟΝΤΙΚΟΥ**

ΔΙΔΑΚΤΩΡ ΠΑΝΕΠΙΣΤΗΜΙΟΥ
**TUBINGEN ΓΕΡΜΑΝΙΑΣ**
ΕΙΔΙΚΕΥΘΕΙΣ ΕΙΣ ΠΑΝΕΠΙΣΤΗΜΙΑΚΗ ΚΛΙΝΙΚΗ ΜΟΝΑΧΟΥ
ΔΕΧΕΤΑΙ ΔΕΥΤΕΡΑ ΕΩΣ ΠΑΡΑΣΚΕΥΗ
πρωί από 9:00-12:00 & απόγευμα 3:30-8:00

28ης Οκτωβρίου 6, 85100 ΡΟΔΟΣ
Τηλ. (0241) 34776
(πλησίον Ακαδημίας)

Η 28

---

ΙΑΤΡΙΚΗ ΑΝΑΚΟΙΝΩΣΗ

**ΔΡ ΑΝΑΣΤΑΣΙΟΣ ΣΤ. ΠΕΤΑΣ**

ΙΑΤΡΟΣ
ΧΕΙΡΟΥΡΓΟΣ ΟΥΡΟΛΟΓΟΣ
ΔΙΔΑΚΤΩΡ ΠΑΝΕΠΙΣΤΗΜΙΟΥ ΤΥΜΠΙΓΚΕΝ ΔΥΤ. ΓΕΡΜΑΝΙΑΣ
ΕΙΔΙΚΕΥΘΕΙΣ ΕΙΣ UNIVERSITAT TUBINGEN ΚΑΙ ZENTRALKLINIKUM AUGSBURG ΔΥΤ. ΓΕΡΜΑΝΙΑΣ
ΗΠΕΡΗΧΟΙ - ΣΤΕΙΡΟΤΗΣ

ΔΕΧΕΤΑΙ ΚΑΘΗΜΕΡΙΝΑ 8 -1 π.μ. και 5-8 μ.μ.
εκτός Σαββάτου και Τετάρτης απόγευμα
ΤΑΜΕΙΑ: ΤΑΞΥ- ΔΗΜΟΣΙΟ-ΤΥΔΚΥ,
και ΙΚΑ από 08.00 - 11.30π.μ.
28ης ΟΚΤΩΒΡΙΟΥ 4 (1ος όροφος) τηλ. 36096
(πλησίον Ακαδημίας)

Η 29

---

**DR ΑΡΙΣΤΟΤΕΛΗΣ ΜΠΟΓΔΑΝΗΣ**

ΓΥΝΑΙΚΟΛΟΓΟΣ ΧΕΙΡΟΥΡΓΟΣ - ΜΑΙΕΥΤΗΡ
ΠΤΥΧ/ΧΟΣ & ΔΙΔΑΚΤΩΡ ΠΑΝΕΠΙΣΤΗΜΙΟΥ MUNCTER ΓΕΡΜΑΝΙΑΣ ΕΙΔ. ΣΤΗΝ ΠΑΝ/ΜΙΑΚΗ FRAUENKLINIK DORTMUND ΓΕΡΜΑΝΙΑΣ

*ΥΠΕΡΗΧΟΙ - ΣΤΕΙΡΟΤΗΣ - ΜΑΣΤΟΣ - ΟΓΚΟΛΟΓΙΑ*

σύγχρονη παρακολούθηση εγκύου με υπέρηχο καικαρδιοτοκογραφικό

Δέχεται
ΠΡΩΙ: Δευτέρα έως Σάββατο 9-1π.μ.
ΑΠΟΓ.: Δευτέρα έως Παρασκευή 5-8 μ.μ.
ΙΑΤΡΕΙΟ: Ι. Δραγούμη 5Α Ρόδος Τηλ. 20939
Τηλ. Οικίας: 64893

Μ. 50

---

ΙΑΤΡΙΚΗ ΑΝΑΚΟΙΝΩΣΗ

**ΙΩΑΝΝΗΣ ΚΑΡΑΜΑΝΗΣ**

ΕΙΔΙΚΟΣ ΠΑΘΟΛΟΓΟΣ
ΔΕΧΕΤΑΙ ΚΑΘΗΜΕΡΙΝΑ 8.30-1 και 5-8 μ.μ.
ΣΑΒΒΑΤΟ: ΜΕ ΡΑΝΤΕΒΟΥ
ΤΑΜΕΙΑ: ΤΑΞΥ - ΔΗΜΟΣΙΟΥ - ΤΥΔΚΥ
ΙΑΤΡΕΙΟ: 28ης ΟΚΤΩΒΡΙΟΥ 39 (1ος όροφος)
Τηλ. 28000

Μ 27

---

ΙΑΤΡΙΚΗ ΑΝΑΚΟΙΝΩΣΗ

**ΕΛΕΝΗ ΑΛ. ΣΟΥΛΟΥΝΙΑ**

ΙΑΤΡΟΣ ΑΚΤΙΝΟΛΟΓΟΣ
Η γιατρός δέχεται καθημερινά 8.30π.μ. - 1μ.μ. και 5μ.μ.-8μ.μ. το ΣΑΒΒΑΤΟ μόνο με ραντεβού 9.00π.μ.-12μ.
για τις εξής εξετάσεις:
ΠΡΟΛΗΠΤΙΚΟΣ ΕΛΕΓΧΟΣ ΜΑΣΤΟΥ με ιδιαίτερα χαμηλή δόση ακτινοβολίας
ΥΠΕΡΗΧΟΤΟΜΟΓΡΑΦΙΕΣ θυρεοειδούς, ήπατος - χοληφόρων, παγκρέατος, σπληνός, νεφρών - ουροδόχου κύστης, έσω γεννητικών οργάνων, μαστού
ΜΕΤΡΗΣΗ ΟΣΤΕΟΠΩΡΩΣΗΣ
Διεύθυνση: 28ης Οκτωβρίου 19-21, όροφος 1
Τηλ.: 29304

3330 27/3

---

**ΚΩΝ/ΝΟΣ ΑΡ.ΚΟΥΤΣΟΠΟΥΛΟΣ**

ΧΕΙΡΟΥΡΓΟΣ
Τ. ΙΑΤΡΟΣ Β' ΧΕΙΡΟΥΡΓΙΚΗΣ ΚΛΙΝΙΚΗΣ ΝΟΣ «ΕΥΑΓΓΕΛΙΣΜΟΣ»

ΔΕΧΕΤΑΙ ΚΑΘΗΜΕΡΙΝΑ:
9-1πρωί & 5-8.30 απόγευμα
ΣΑΒΒΑΤΟ: 9-1
Δεκτοί ασφαλισμένοι ταμείων ΙΚΑ - ΤΑΞΥ - ΤΥΔΚΥ - ΔΗΜΟΣΙΟ

28η ΟΚΤΩΒΡΙΟΥ 23-25
ΑΝΩΘΕΝ «MOCASSINO» 85100 ΡΟΔΟΣ
ΤΗΛ. ΙΑΤΡΕΙΟΥ 34435 - ΟΙΚΙΑΣ: 35490, 23328

254-28/3

---

ΑΝΑΚΟΙΝΩΣΗ
**ΦΥΣΙΚΟΘΕΡΑΠΕΙΑ**
ΕΡΓΑΣΤΗΡΙΟ ΦΥΣ/ΠΕΙΑΣ

**ΠΑΝΑΓΙΩΤΗ Χ. ΛΑΟΥΔΙΚΟΥ**

- Λειτουργούν σύγχρονα μηχανήματα διαδυναμικών και διασταυρούμενων ρευμάτων, υπερήχων, διαθερμίας, βραχέων και μικροκυμάτων.
- Εφαρμογή προγραμμάτων κινησιοθεραπείας, αποκατάστασης αθλητικών κακώσεων, ορθοπεδικών και νευρολογικών παθήσεων

Δέχεται 10-1 και 5-8 Σαββατο 9-12
Δεκτοί ασφαλισμένοι ταμείων ΤΑΞΥ, ΤΥΔΚΥ, ΔΗΜΟΣΙΟΥ κ.α.
Φυσικοθεραπευτήριο: Ακροπόλεως 6 Ιαλυσός (Πλησίον γηπέδου, παραπλεύρως αγροτικού ιατρείου!!)
Τηλέφωνο για ραντεβού 52208, οικ. 51083

3638-18/5

---

**ΑΝΑΚΟΙΝΩΣΗ**
ΤΟ ΕΡΓΑΣΤΗΡΙΟ ΦΥΣΙΚΟΘΕΡΑΠΕΙΑΣ

**ΓΕΩΡΓΙΟΥ Μ. ΧΑΡΤΕΡΟΥ**

Μεταφέρθηκε στην οδό ΝΙΚΟΥ ΚΑΖΑΝΤΖΑΚΗ 21
(ανάμεσα Στέλιου Κωτιάδη και Τσαλαδάρη)

ΔΕΧΕΤΑΙ
κάθε μέρα από 9-1 και 5-8
Εκτός Σαββάτου
Δεκτοί ασφαλισμένοι όλων των Ταμείων

Τηλ. εργαστηρίου 35275
" οικίας 52132

M39

---

**ΚΩΝΣΤΑΝΤΙΝΟΣ Ν. ΤΟΛΙΚΑΣ**

ΝΕΥΡΟΛΟΓΟΣ - ΨΥΧΙΑΤΡΟΣ
ΙΕΡΟΥ ΛΟΧΟΥ 16 (απέναντι απο την Ολυμπιακή)
Τηλ. 21560

ΕΡΓΑΣΤΗΡΙΑ ΗΛΕΚΤΡΟΕΓΚΕΦΑΛΟΓΡΑΦΙΑΣ ΧΑΡΤΟΓΡΑΦΗΣΗΣ ΕΓΚΕΦΑΛΟΥ
Ανάλυση - επεξεργασία Η.Ε.Γ. και έγχρωμη χαρτογράφηση του εγκεφάλου με υπερσύγχρονο ηλεκτρονικό αναλυτή (Computer EEG Analyzer)

Καθημερινά (εκτός Σαββάτου) 9-12 π.μ. και 5-8μ.μ.
Συμβεβλημένος με ΔΗΜΟΣΙΟ-ΤΑΞΥ

17126-21/4

---

ΙΑΤΡΙΚΗ ΑΝΑΚΟΙΝΩΣΗ

Στο Ακτινοδιαγνωστικό Εργαστήριο του

**ΣΤΕΦΑΝΟΥ ΣΤΑΥΡΟΥΛΗ**

Ιατρού ακτινοδιαγνώστη

λειτουργεί σύγχρονη μονάδα μέτρησης της οστικής πυκνότητας για τη **διάγνωση της οστεοπόρωσης**

Οδός Γ. Ευσταθίου 6 - Τηλ.: 36840

2378-8/3

---

**ΟΡΘΟΔΟΝΤΙΚΟ ΙΑΤΡΕΙΟ**

ΗΛΙΑ ΚΑΘΟΠΟΥΛΗ
*Ειδικού Ορθοδοντικού*



*Master Πανεπιστημίου Lund Σουηδίας*

ΔΕΧΕΤΑΙ ΔΕΥΤΕΡΑ ΕΩΣ ΠΑΡΑΣΚΕΥΗ
ώρες 03.00 - 09.00 απόγευμα με ραντεβού.

*Πίνδου 4 - 85100 Ρόδος τηλ. (0241) 33132*

1283 6/4

## ΘΕΡΑΠΕΥΤΗΡΙΟ ΧΡΟΝΙΩΝ ΠΑΘΗΣΕΩΝ ΠΑΙΔΙΩΝ «Ο ΑΓΙΟΣ ΑΝΔΡΕΑΣ»

# ΠΡΟΚΗΡΥΞΗ ΠΛΗΡΩΣΗΣ ΘΕΣΕΩΝ

Ο Πρόεδρος του Δ.Σ. του Θ.Χ.Π.Π. «Αγιος Ανδρέας» ύστερα από την αρ. 1/24-3-91 απόφαση του Δ.Σ. του ιδρύματος

Προκηρύσσει:

την πλήρωση χωρίς διαγωνισμό, με επιλογή των παρακάτω κενών οργανικών θέσεων στο Θ.Χ.Π.Π. «Αγιος Ανδρέας» με Γ' εισαγωγικό βαθμό για τους κλάδους Π.Ε, ΤΕ, ΔΕ και Δ' εισαγωνικό βαθμό για τον κλάδο ΥΕ.

1) Μία θέση του κλάδου ΠΕ διοικητικού - οικονομικού.
2) Μία θέση του κλάδου ΠΕ ψυχολόγων.
3) Μία θέση του κλάδου ΠΕ ιατρών (παθολόγου ή γενικής ιατρικής)
4)Μία θέση του κλάδου ΠΕ ιατρών φυσιατρικής ιατρικής και αποκατάστασης ή ορθοπεδικής.
5) Μία θέση του κλάδου ΤΕ κοινωνικής εργασίας.
6) Μία θέση του κλάδου ΤΕ εργοθεραπείας.
7) Μία θέση του κλάδου ΤΕ φυσικοθεραπείας.
8) Μία θέση του κλάδου ΤΕ νοσηλευτικής.
9) Δύο θέσεις του κλάδου ΔΕ διοικητικού - λογιστικού.
10) Πέντε θέσεις του κλάδου ΔΕ βοηθών - νοσοκόμων
11) Τέσσερις θέσεις του κλάδου ΔΕ επιμελητών - κοινωνικής πρόνοιας.
12) Δύο θέσεις του κλάδου ΔΕ τεχνικού εκ των οποίων:
Μία θέση εσωτερικών ηλεκτρικών εγκαταστάσεων
Μία θέση οδηγού οχημάτων.
13) Μία θέση του κλάδου ΔΕ μαγείρων.
14) Επτά θέσεις του κλάδου ΥΕ βοηθητικού υγειονομικού εκ τωνοποίων:
Πέντες θέσεις πρακτικών νοσοκόμων
Δύο θέσεις επιμελητών θαλαμηπόλων.
15) Εννέα θέσεις του κλάδου ΥΕ προσωπικού καθαριότητας εκ των οποίων:
Εξι θέσεις για εργασίες καθαριότητας
Δύο θέσεις εργασίας πλύντριας - σιδηρώτριας
Μία θέση για εργασίας κηπουρού.
16) Τρεις θέσεις του κλάδου ΥΕ βοηθητικού προσωπικού μαγειρείου.
17)Δύο θέσεις του κλαδου ΥΕ φυλάκων νυχτοφυλάκων.

ΓΕΝΙΚΑ ΠΡΟΣΟΝΤΑ ΥΠΟΨΗΦΙΩΝ

1) Να είναι Ελληνες πολίτες.
2) Να είναι υγιείς.
3) Να μην υπάρχει κώλυμα από ποινική καταδίκη ή απαγόρευση ή δικαστική αντίληψη.
4) Να έχουν κατώτερο όριο ηλικίας το 21ο έτος και ανώτερο το 35ο έτος, προκειμένου δε για πτυχιούχους ΑΕΙ και ΤΕΙ ανώτερο όριο ηλικίας το 37ο.

Για τις θέσεις ΔΕ βοηθών νοσοκόμων, να έχουν κατώτερο όριο ηλικίας το 16ο έτος (Π.Δ. 69/81 άρθρο μόνο).

5) Οι άνδρες να έχουν εκπληρώσει τις στρατιωτικές τους υποχρεώσεις ή να έχουν απαλλαγεί νόμιμα από αυτές και να μην είναι ανυπότακτοι ή να μην έχουν καταδικασθεί για λιποταξία με τελεσίδικη απόφαση .

ΕΙΔΙΚΑ ΠΡΟΣΟΝΤΑ ΥΠΟΨΗΦΙΩΝ

Για τον κλάδο ΠΕ διοικητικού - οικονομικού: Πτυχίο ή δίπλωμα νομικής ή πολιτικών ή οικονομικών επιστήμων ή διοίκησης - επιχειρήσεων ή κοινωνιολογίας ΑΕΙ της ημεδαπής ή πτυχίο ή δίπλωμα ΑΣΟΕΕ, ή ΠΑΣΠΕ, η ανώτατων βιομηχανικών σχολών της ημεδαπής ή ισότιμων αντίστοιχης ειδικότητας σχολών της αλλοδαπής.

Για τη θέση του κλάδου ΠΕ ψυχολόγων: Πτυχίο ή δίπλωμα αντίστοιχης ειδικότητας της ημεδαπής ή ισότιμο της αλλοδαπής.

Για τη θέση του κλάδου ΠΕ ιατρών: Πτυχίο ή δίπλωμα ιατρικής ΑΕΙ της ημεδαπής ή ισότιμο πτυχίο ή δίπλωμα ιατρικής σχολών της αλλοδαπής και άδεια τίτλου αντίστοιχης ειδικότητας από την αρμόδια ελληνική αρχή.

Για τις θέσεις του κλάδου ΤΕ κοινωνικής εργασίας, εργοθεραπείας, φυσικοθεραπείας, νοσηλευτικής: Πτυχίο ή δίπλωμα ΤΕΙ ή ΚΑΤΕΕ αντίστοιχης ειδικότητας της ημεδαπής ή ισότιμου σχολών της αλλοδαπής.

Για τις θέσεις του κλάδου ΔΕ διοικητικού λογιστικού απολυτήριο ενιαίου πολυκλαδικού λυκείου γενικής κατευνθύσεως ή τεχνικού ή επαγγελματικού λυκείου ή εξατάξιου γυμνασίου ή τμήματος υπαλλήλων γραφείου ή τμήματος υπαλλήλων λογιστηρίου τεχνικού ή επαγγελατικού λυκείου ή κλάδου οικονομίας ενναιου πολυκλαδικού λυκείου.

Για τον κλάδο ΔΕ βοηθών νοσοκόμων: Πτυχίο ή δίπλωμα αντίστοιχης σχολής

Για τις θέσεις του ΔΕ επιμελητών κοινωνικής πρόνοιας: Πτυχίο ή δίπλωμα αντίστοιχης σχολής.

Για τη θέση του κλάδου ΔΕ τεχνικού εσωτερικών ηλεκτρικών εγκαταστάσεων: Πτυχίο ή δίπλωμα ηλεκτρολόγου τεχνικής επαγγελματικής αναγνωρισμένης σχολής ή σχολής μαθητείας του ΟΑΕΔ του Ν. 1346/1983 ή άλλης ισότιμης σχολής της ημεδαπής ή αλλοδαπής.

Για τη θέση του κλάδου ΔΕ τεχνικού, ειδικότητας οδηγού οχημάτων: Απολυτήριο σχολής ΔΕ και επαγγελματικό δίπλωμα οδήγησης.

Για τη θέση του κλάδου ΔΕ μαγείρων: Πτυχίο ή δίπλωμα αντίστοιχης σχολής.

Για όλες τις θέσεις των κλάδων ΥΕ: Απολυτήριος τίτλος υποχρεωτικής εκπαίδευσης δηλαδή απολυτήριο τριτάξιου γυμνασίου ή απολυτήριο δημοτικού σχολείου εφόσον απεφοίτησαν μέχρι και το 1980 ή απολυτήριος τίτλος κατώτερης τεχνικής σχολής του ΝΔ 580/1970.

Οι ενδιαφερόμενοι για τις παραπάνω θέσεις οφείλουν μέσα σε αποκλειστική προθεσμία 20 ημερών από την επομένη της τελευταίας δημοσίευσης της παρούσας να υποβάλλουν ή να ταχυδρομήσουν με απόδειξη αίτηση στο τμήμα πρόνοιας της Νομαρχίας Δωδεκανήσου Βασιλέως - Παύλου 17 ταχυδρομικός κώδικας 85.100 Ρόδος.

Μαζί με την αίτηση θα υποβληθούν και τα παρακάτω

1) Πιστοποιητικό του οικείου δημάρχου ή προέδρου κοινότητας περί εγγραφής στο γενικό μητρώο δημοτών ή φωτοτυπία δελτίουταυτότητας.
2) Το απαιτούμενο για το διορισμό πιστοποιητικό σπουδών.
3) Βιογραφικό σημείωμα για τις μέχρι σήμερα σπουδές ή ασχολίες του υποψηφίου.

Για περισσότερες πληροφορίες οι ενδιαφερόμενοι μπορούν να απευθύνονται στο Τμήμα Πρόνοιας Ρόδου Βασιλέως - Παύλου 17 τηλέφωνα 27.321 - 33.362 κατά τις εργάσιμες μέρες και ώρες.

Ο Πρόεδρος του Δ.Σ.
Ζήφος Εμμανουήλ

ΣΥΝΕΧΕΙΑ ΑΠΟ ΤΗ ΣΕΛ. 1

τροπή για να κατασταλάξει στις προτάσεις του πλαισίου προγράμματος, αλλά εκφράσθηκε η άποψη ότι θα έπρεπε να αναβληθούν οι εκδηλώσεις του 1992 για να υπάρξει κατάλληλη προετοιμασία, να βρεθούν χρήματα και για να γίνει κορυφαία εκδήλωση για το άνοιγμα του εορτασμού.

Ο δήμαρχος Μ. Κόκκινος είπε ότι το πρόγραμμα θα κοστίσει γύρω στα 500 εκατομ. δρχ. και μέχρι στιγμής υπάρχουν εξασφαλισμένα τα 50 εκατομ. που θα δώσει ο Δήμος φέτος, τα 50 που θα δώσει το 1993 και ίσως άλλα 100 από το υπουργείο Πολιτισμού.

Ακόμη ο δήμαρχος είπε ότι θα γίνει διαγωνισμός για την εξεύρεση εταιρίας για την τεχνική υποστήριξη και φορέων ή εταιριών για την οικονομική υποστήριξη.

Ο αντιδήμαρχος Μιχ. Μπαλάνος, παρουσίασε το πλαίσιο προγράμματος, λέγοντας ότι έγινε καλή δουλειά και ευχαρίστησε όσους βοήθησαν σ' αυτό.

ΣΗΜΑΝΤΙΚΗ ήταν η τοποθέτηση του βουλευτή Κ. Σκανδαλίδη, ο οποίος είπε ότι θα πρέπει να υπάρξει χρονοδιάγραμμα και προϋπολογισμός των εκδηλώσεων και να καθορισθεί η τελετή έναρξης. Οπως είπε ο ίδιος, δεν θα φτάσουν τα 3 δις και ότι θα πρέπει να τοποθετηθούν χωροταξιακά οι εκδηλώσεις, να συνδεθούν οι εκδηλώσεις με τη σημερινή πραγματικότητα των εθνικών μας θεμάτων του Αιγαίου και είπε ότι θα δώσει γραπτή πρόταση.

Ο βουλευτής Τ. Καραμάριος, είπε ότι έπρεπε να γίνει ήδη προετοιμασία για να προφτάσουμε και πρότεινε οι εκδηλώσεις να αρχίσουν το 1993.

Ανάλογες τοποθετήσεις έκαναν και άλλα μέλη της Οργανωτικής Επιτροπής και αποφασίσθηκε η συντονιστική επιτροπή να ξαναδεί τις προτάσεις, να τις κάνει πιο συγκεκριμένες και να ξανασυζητηθούν σε επόμενη συνάντηση που θα γίνει σύντομα.

ΤΑ ΕΡΓΑ

Τα έργα τα οποία προτείνονται να γίνουν για τη λειτουργική υποστήριξη των εκδηλώσεων με τη σειρά προτεραιότητάς τους είναι ύψους 260 εκατομ. δρχ.

Τα έργα αυτά είναι:

1. Κατασκευή - δύο προτεταμένων μεμβρανών - τέντες - τριών τριγώνων - τέντες για τις ανάγκες υπαιθρίων εκδηλώσεων στην Παλιά Πόλη.
2. Ανακατασκευή θεάτρου Τάφρου
3. Πέντε περίπτερα πληροφοριών
4. Τρεις πυλώνες - αψίδες
5. Ανακατασκευή: α) Θεάτρου Ρόδων, Β) Θεάτρου NOP
6. Τρία αεροπανώ - φωτιστικά - NEON - σήματα - σημαίες, κλπ.
7. Διάφορες ηλεκτρολογικές εγκαταστάσεις (κρίνες, κλπ) - ευπρεπισμός χώρων πόλεως
8. α. Επίσης για το εθνικό δίκτυο, για τις δύο εισόδους της πόλεως Ρόδου (Μπρούσαλη - Ροδίνι), για οδική ασφάλεια, σήμανση - πινακίδες, πεζόδρομοι (καλάθια, φωτιστικά, κλπ), φυτεύσεις.

ΤΟ ΠΡΟΓΡΑΜΜΑ

- Προσκλήσεις υψηλών προσόπων

1. Πρόεδρος Ελληνικής Δημοκρατίας
2. Πολιτικοί αρχηγοί
3. Πρόεδρος Γαλλικής Δημοκρατίας
4. ΓΓ. ΟΗΕ
5. Πρόεδρος Συμβουλίου της Ευρώπης
6. Πρόεδρος Συμβουλίου Ευρωπαϊκών Κοινοτήτων
7. Πρόεδρος Ευρωκοινοβουλίου
8. Πρόεδρος Επιτροπής Ευρωπαϊκών Κοινοτήτων (Κομισιόν)

## Το πρόγραμμα των εκδηλώσεων

9. Πρόεδρος Οικονομικής και Κοινωνικής Επιτροπής
10. Πρόεδρος Ευρωπαϊκού Δικαστηρίου
11. Υπουργός Πολιτισμού
12. Επίτιμοι δημότες και βραβευθέντα πρόσωπα

ΔΙΕΘΝΕΙΣ ΣΥΝΑΝΤΗΣΕΙΣ

1. Πρόεδροι Ακαδημιών ευρωπαϊκών χωρών
2. Υπουργοί Αθλητισμού χωρών μελών του Συμβουλίου της Ευρώπης
3. Ομογενείς - Εβδομάδα ποικίλων εκδηλώσεων
4. Συνάντηση αντιπροσωπευτικών σκαφών των Σχολών Ναυτικών Δοκίμων, χωρών - μελών του Συμβουλίου της Ευρώπης.

Ι.ΣΥΝΕΔΡΙΑ

Α! Συνέδρια στα πλαίσια τουεορτασμού

1. «Προσφορά της Ρόδου στον ελληνικό και ευρωπαϊκό πολιτισμό»

Οργανωτικός φορέας: Ακαδημία Αθηνών

Χρόνος: 1-5 Οκτωβρίου 1992

2. « Ο ρόλος της Ορθοδοξίας

Οργανωτικός φορέας: Ιερή Μητρόπολη Ρόδου» Δήμος Ρόδου

Χρόνος: Απρίλιος 1993.

3. «Ανάπτυξη - Τουρισμός - Περιβάλλον»

Οργανωτικός φορέας: Τεχνικό Επιμελητήριο Ελλάδος - Ελληνικός Οργανισμός Τουρισμού.

Χρόνος: Μάιος 1993

4. «Ναυτικό Δίκαιο - Δίκαιο τηςθάλασσας».

Οργανωτικός φορέας: Δικηγορικός Σύλλογος Ρόδου

Χρόνος: Ιούλιος 1993

5. «Η πόλη της Ρόδου, από την ίδρυση της μέχρι το 1523 μ. Χ.»

Οργανωτικός φορέας: Υπουργείο Πολιτισμού - Αρχαιολογική Υπηρεσία Ρόδου

Χρόνος: Νοέμβριος 1993

Β! Συνέδρια με την ευκαιρία του εορτασμού

1. « Σωστικές ανασκαφές - κατασκευές»

Οργανωτικός φορέας: - ΤΕΕ - Τμήμα Δωδεκανήσου - Αρχαιολογική Υπηρεσία Ρόδου

Χρόνος: Νοέμβριος 1992

2 «Πολιτιστικός Τουρισμός» Οργανωτικός φορέας: ICOMOS - UNESCO

Χρόνος: Μάρτιος 1993

3. «Νέες χρήσεις σε παλιά κτίρια - Προστασία και αποκατάσταση μνημείων, παραδοσιακών και ιστορικών κέντρων»

Οργανωτικός φορέας: Πανελλήνιος Σύλλογος Αρχιτεκτόνων

Χρόνος: Νοέμβρειος 1993

4 «Φιλοσοφία

Οργανωτικός φορέας: Πανεπιστήμιο Αθηνών

Χρόνος: Αύγουστος 1992

5 «Ατομα με ειδικές ανάγκες - Σύγχρονες κατευθύνσεις και απόψεις σε προβλήματα πρόβλεψης, παρέμβασης, αντιμετώπισης».

Οργανωτικός φορέας: Πανεπιστήμιο Αιγαίου

Χρόνος: 8, 9, 10 Μαΐου 1992.

Γ! Συνέδρια κατά τη διάρκεια του εορτασμού

ΙΙ.ΣΥΜΠΟΣΙΑ

1. «Ιστορία της Ρόδου, διημερίδα

Οργανωτικός φορέας: Στέγη Γραμμάτων και Τεχνών Δωδεκανήσου

Χρόνος: Μάρτιος 1993

Χώρος: Δημοτικό Θέατρο Ρόδου

2. «Ρόδος 2.400 χρόνια»

Οργανωτικός φορέας: Εταιρία Ροδιακών Μελετών

Χρόνος: Νοέμβριος 1993

Χώρος: Εθνικό Θέατρο

3 «Οικοδόμηση της Νέας Ευρώπης»

Οργανωτικός φορέας: CLUB DE RHODES

Χρόνος: Σεπτέμβριος 1992

4. Χορός και αρχαία Ελλάδα

Οργανωτικός φορέας: Λύκειο Ελληνίδων

Εκδόσεις - Επανεκδόσεις - Μεταφράσεις - Διαγωνισμοί

Α!. ΕΚΔΟΣΕΙΣ

1. «Ρόδος 2.400 χρόνια»

Αλμπουμ με κείμενα και εικόνες που καλύπτουν την ιστορία της πόλης

2. «Πρακτικά Συνεδρίων»

Εισηγήσεις - παρεμβάσεις, συμπεράσματα σε ιδιαίτερο για κάθε συνέδριο τόμο.

3 «Μονογραφίες» Εκδοση σε ιδιαίτερο τόμο καθεμιάς από τις μονογραφίες που θα βραβευθούν.

Β. ΕΠΑΝΕΚΔΟΣΕΙΣ

1. «Ιστορία της Ρόδου» Χρ. Παπαχριστοδούλου

Συμπλήρωση και επανέκδοσή της, κατά κοινή ομολογία, πλέον ολοκληρωμένης ιστορίας της Ρόδου, με τη συνεργασία και την επιμέλεια της Στέγης Γραμμάτων και ΤεχνώνΔωδεκανήσου.

Γ. ΜΕΤΑΦΡΑΣΕΙΣ

1. Μετάφραση και σχολιασμός αποσπασμάτων από κείμενα αρχαίων συγγραφέων που αναφέρονται στη Ρόδο.

ΕΚΘΕΣΕΙΣ

1. Εκθεση ροδίτικων αρχαιολογικών θησαυρών που βρίσκονται σε άλλα Μουσεία
2. Φιλοτελική έκθεση
3. Εκθέσεις ζωγραφικής με έργα Ελλήνων ή και ξένων ζωγράφων
4. Εκθεση λαογραφικού περιεχομένου (αντικείμενα και σκεύη οικιακής και επαγγελματικής χρήσης, ενδυμασίες, κλπ)
5. Εκθεση οικονομικών δραστηριοτήτων Ροδίων επιχειρηματιών και στους τρεις τομείς τηςοικονομίας

ΜΟΥΣΙΚΕΣΕΚΔΗΛΩΣΕΙΣ

1. Συνεργασία με το Μέγαρο Μουσικής Αθηνών -

α. Μετακλήσεις συγκροτημάτων

β. Βραδιά αφιερωμένη στη Ρόδο

2. Μελοποίηση αποσπασμάτων του ποιήματος «Εκατόλογααγάπης»
3. «Ευρωτραγούδι - Φεστιβάλ τραγουδιού με συμμετοχές από χώρες μέλη της ΕΟΚ
4. Φεστιβάλ Μεσογειακής Μουσικής
5. Διεθνές Φεστιβάλ μουσικής Τζαζ
6. Βραδιά με τους Ρόδιους καλλιτέχνες Τάσο Βενετοκλή και Κατερίνα Λεμονή
7. Συνάντηση εκκλησιαστικώνχορωδιών
8. Συνάντηση στρατιωτικών φιλαρμονικών

ΚΙΝΗΜΑΤΟΓΡΑΦΟΣ

Μήνας Κινηματογράφου με ταινίες που γυρίστηκαν στο νησί ή έχουν θέμα της Ρόδο.

Οι σημαντικότερες κινηματογραφικές ταινίες, ελληνικές και ξένες, που γυρίστηκαν στη Ρόδο θα παρουσιασθούν κατά τη διάρκεια ενός μήνα, το χειμώνα του 1992, σε συνεργασία με την Κινηματογραφική ΛέσχηΡόδου.

ΘΕΑΤΡΟ

1. «Χρονικό» θεατρική παραγωγή με θέμα την ιστορία της Ρόδου
2. Πανελλήνιο διαγωνιστικό θεατρικό Φεστιβάλ
3. Αριστοφάνους «ΟΡΝΙΘΕΣ»
4.Κορνάρου «Ερωτόκριτος»
5. Τελχίνες «Χοροθέατρο»

ΓΛΥΠΤΙΚΗ

Μήνας Γλυπτικής - Φιλοτελική σειρά έργων από ομάδα γλυπτών

Εκθεση γλυπτικής. Ομάδα Ελλήνων και ξένων γλυπτών θα συναντηθούν στη Ρόδο για δέμα (10) ημέρες

ΑΘΛΗΤΙΚΕΣ ΕΚΔΗΛΩΣΕΙΣ

Α! ΝΑΥΤΑΘΛΗΤΙΣΜΟΣ

1. Διεθνείς αγώνες σέρφιγκ
2. Επέκταση ιστιοπλοϊκού ράλλυ Αιγαίου

Β! ΣΤΙΒΟΣ

1. Αναπαράσταση αρχαϊκών αγώνων και του Θριάμβου του Διαγόρα στο Αρχαίο Στάδιο.
2. Διεθνής Μαραθώνιος
3. «ΔΙΑΓΟΡΕΙΑ». Διαπεριφερειακοί αγώνες στίβου

Γ! ΜΠΑΣΚΕΤ

1. Τουρνουά παιδικών ομάδων
2. Αγώνας επίδειξης επαγγελματιών

Δ! ΠΟΔΟΣΦΑΙΡΟ

1. Τουρνουά με συμμετοχή επαγγελματικών ομάδων

Ε! ΤΖΟΥΝΤΟ

1. Τουρνουά με συμμετοχή από χώρες μέλη της ΕΟΚ

ΣΤ! ΑΕΡΟΜΟΝΤΕΛΙΣΜΟΣ

1. Πανευρωπαϊκοί αγώνες
2. Επιδείξεις μοντέλων από όλη την Ελλάδα

Ζ! ΣΚΑΚΙ

1. Διεξαγωγή πρωταθλήματος
2. Αγώνες επίδειξης
3. Ιδρυση ανοιχτού Πανεπιστημίου Σκάκι

Η! ΤΕΝΝΙΣ

1. Πανελλήνιοι αγώνες

Θ! ΓΚΟΛΦ

1. Πανελλήνιοι αγώνες

Ι! ΜΠΡΙΤΖ

Πανελλήνιοι αγώνες

ΠΑΡΑΛΛΗΛΕΣ ΕΚΔΗΛΩΣΕΙΣ

Μουσική: Ορχήστρα Καναδά - Σουηδική χορωδία - Μικτή χορωδία Δήμου

Χορός: Αυστριακό μπαλέτο

Αθλητικές : Τοπικό ιστιοπλοϊκό ράλλυ

Συναντήσεις: Εβδομάδες διδυμοποιημένων πόλεων - Εβδομάδες ευρωπαϊκών χωρών

Εκθέσεις: Ζωγραφικής - Πινακοθήκη - Αναστασιάδη - ΧΕΝ - Δωδεκανησιακού βιβλίου

Συνέδρια: ΕΚΡ

Εκδόσεις: Φωτογραφικό άλμπουμ Ν. Κασέρη

Νεολαία - Εκπ/ση: Πρόγραμμα για την προστασία και τη συντήρηση της παραδοσιακής λαϊκής αρχιτεκτονικής.

Πρέπει να σημειωθεί ότι προτείνεται η ανάπλαση της πόλεως Ρόδου με πολλά έργα ενώ προβλέπεται ο ευπρεπισμός χώρων (είσοδοι - έξοδοι πόλης) , καθορισμός βασικού δικτύου πεζοδρόμων - διαδρομών (Ροδίνι, Μόντε Σμιθ - πεζόδρομος τειχών Μ. Πόλης), διαμόρφωση πλατείας για πολιτιστικές εκδηλώσεις του εορτασμού (θέατρο NOP, πλατεία Ενυδρείου, πίσω από τη Νομαρχία, κλπ), μέτρα και έργα για κυκλοφοριακή ρύθμιση πεζών, οχημάτων, καθορισμός σημείων αναφοράς και ένα μεγάλο έργο (κολυμβητήριο ή Πνευματικό Συνεδριακό Κέντρο ή Μουσείο).

## Η Ακαδημία Ποδοσφαίρου

Στα γραφεία του ΔΟΝΑ πρόκειται να συνεδριάσει σήμερα στις 4.15 μ.μ., η Επιτροπή της Ακαδημίας της ΕΠΣΑ.

● Κανονικά θα συνεχιστούν σήμερα (5μ.μ.) τα μαθήματα της Ακαδημίας. Το πρόγραμμα περιλαμβάνει, μεταξύ άλλων, και μαθήματα κανονισμών, που θα τα διδάξει ο ταμίας της «Ενωσης» και πρόεδρος της επιτροπής της Ακαδημίας κ. Νίκος Παπαεμμανουήλ.

## Κέρδισαν οι μαθητές!

Σε φιλικό αγώνα βόλεϋ, που έγινε την Τρίτη στο κλειστό γυμναστήριο της πόλης μας, η μεικτή μαθητών των Λυκείων της πόλεως Ρόδου, κέρδισε τη μεικτή καθηγητών φυσικής αγωγής με 2-1 σετ.

Τα έσοδα του παιχνιδιού, θα δοθούν στα παιδιά που πάσχουν από μεσογειακή αναιμία.

## Πρόγραμμα για τη Δωδεκάνησο

ΣΥΝΕΧΕΙΑ ΑΠΟ ΤΗ ΣΕΛ. 1

νησιωτικών περιοχών με στόχο:

—Την άρση της απομόνωσης (άρα τη βελτίωση της συγκοινωνίας / επικοινωνίας εντός νομού και με τον υπόλοιπο χώρο).

—Την επιτάχυνση των ρυθμών ανάπτυξης των μικρών νησών με εκμετάλλευση των πλεονεκτημάτων του καθενός νησιού (ειδικά προγράμματα κατά νησί / κατά τομέα, επίλυση ζωτικών προβλημάτων τους όπως π.χ. ύδρευση άνυδρων νησιών).

—Τη συνέχιση του ρυθμού ανάπτυξης και τη βελτίωση της μορφής ανάπτυξης στα μεγαλύτερα νησιά (προγράμματα κατά τομέα, περιβάλλον, υγεία, πολιτισμός).

—Την αντιμετώπιση των ιδιαιτέρων προβλημάτων των νησιών της Δωδ/σου μέσα στα πλαίσια του ευρύτερου νησιωτικού χώρου της ΕΟΚ.

Στα διαρθρωτικά μέτρα μεταξύ των άλλων προτείνονται:

Η μείωση των συντελεστών ΦΠΑ κατά 50%, η επιδότηση των μεταφορών, η ενίσχυση της πρωτογενούς παραγωγής (γεωργικής, κτηνοτροφικής και αλιευτικής) και η κατασκευή έργων υποδομής.

### Ο Κ. ΣΚΑΝΔΑΛΙΔΗΣ

Ο βουλευτής Δωδ/σου Κώστας Σκανδαλίδης συμφώνησε με το σκεπτικό της εισήγησης και τόνισε ότι το βάρος πρέπει να δοθεί σε πέντε έργα και συγκεκριμένα: Στο νέο νοσοκομείο Ρόδου, στο συνεδριακό κέντρο της Κω, στην αποχέτευση της Καλύμνου, στην ανάπλαση της Μ. Πόλης της Ρόδου και στο οδικό δίκτυο της Καρπάθου.

Ιδιαίτερο βάρος - τόνισε - πρέπει να δοθεί σε δύο μεγάλες κατηγορίες έργων.

Η πρώτη αφορά τα προγράμματα μεταφορών και επικοινωνιών (κρίσιμα οδικά δίκτυα, ελικοδρόμια, λιμάνια).

Η δεύτερη αφορά τα έργα υποδομής στα μικρά νησιά του νομού. Για αυτό πρέπει να προχωρήσει τάχιστα η υλοποίηση Ειδικών Ταχύρρυθμων Προγραμμάτων που πρέπει να γίνει ενιαία και να περιλαμβάνει δέκα νησιά (Κάσος, Καστελλόριζο, Σύμη, Χάλκη, Τήλος, Νίσυρος, Αστυπάλαια, Λειψοί, Αγαθονήσι, Αρκειοί).

### ΤΟ ΝΕΟ ΝΟΣΟΚΟΜΕΙΟ

Μέσα στις προτάσεις που έγιναν στην εισήγηση είναι και η κατασκευή του νέου νοσοκομείου της Ρόδου σαν έργο πρώτης προτεραιότητας.

### ΤΑ ΕΡΓΑ

Τα έργα που προτείνονται να γίνουν κατά κατηγορία και οι αντίστοιχοι προϋπολογισμοί τους είναι: (τα ποσά αφορούν εκατομμύρια).

Α. ΥΔΡΕΥΣΗ

1. Υδρευση ΟΤΑ και μικρών νησιών 2.000
2. Δίκτυο θροχομετρικών σταθμών 100
3. Κοινή διαχείρηση υδάτινων πόρων Κω 1.000
4. Υδρευση Καρπάθου - Κάσου 300

Η κατασκευή φράγματος Γαδουρά και αγωγών μεταφοράς έχει ήδη εγκριθεί για υλοποίηση μέσα από το ΠΕΠ Υπ.Γεωργίας.

Β. ΑΠΟΧΕΤΕΥΣΗ

1. Συμπλήρωση έργου αποχέτευσης πόλης Ρόδου 2.000
2. Αποχέτευση Δ. Ιαλυσού 1.000
3. Αποχέτευση Καλυθιών 1.000
4. Αποχέτευση Κοσκινού 500
5. Εργα αποχέτευση μικρών δήμων και κοινοτήτων 4.500
6. Αποχέτευσης Καρδάμαινας 600
7. Αποχέτευση Κω 500
8. Αποχέτευση Καλύμνου 1.000

Γ. ΟΔΟΠΟΙΪΑ

1. Ολοκλήρωση οδού Αεροδρομίου - Ανατ. Ακτές Ρόδου 500
2. Συμπλήρωση βελτίωσης οδικού δικτύου Επ. Ρόδου 1.500
3. Δακτύλιος Πόλης Ρόδου 1.000
4. Διάνοιξη οδού Ρόδος - Αεροδρόμιο 1.500
5. Επαρχιακό Δίκτυο Κω - Νισύρου 1.500
6. Επαρχιακό δίκτυο Καρπάθου - Κάσου 1.000
7. Επαρχιακό δίκτυο Επαρχίας Καλύμνου 1.500

Δ. ΛΙΜΕΝΙΚΑ

1. Λιμάνι Ρόδου 1.500
2. Λιμάνι Καμείρου Σκάλας 300
3. Λιμάνι Νισύρου 500
4. Λιμάνι Καρδάμαινας 220
5. Λιμάνι Κάσου 300
6. Λιμάνι Λειψών 200
7. Λιμάνι Αγ. Ανδρέας Αστυπάλαιας 200
8. Μικρά λιμενικά 500

Ε. ΑΕΡΟΔΡΟΜΙΟΑ

1. Εκσυγχρονισμός Α/Δ. Κατασκευή ελικοδρομίων 500

ΣΤ. ΥΓΕΙΑ

1. Νέο Νομαρχιακό Νοσοκομείο Ρόδου 15.000
2. Αγροτικά ιατρεία - Εξοπλισμός 500

Ζ. ΓΕΩΡΓΙΑ

1. Λιμνοδεξαμενές - Φράγματα Β φάσης 2.000
2. Αγροτική οδοποιΐα 500
3. Βελτίωση βοσκοτόπων 200
4. Αλιευτικά έργα 500

Η. ΠΟΛΙΤΙΣΜΟΣ

1. Εργα ανάπλασης Μεσαιωνικής Πόλης 1.000
2. Αναβάθμιση - προστασία κτιρίων νεωτέρων μνημείων 1.000
3. Αναστηλώσεις Κάστρων κ.λ.π. 1.000
4. Πολιτιστικά Κέντρα 400

Θ. ΠΑΙΔΕΙΑ

1. Εκπαιδευτήρια Α βαθμιας και Β βάθμια 4.000

Ι. ΑΘΛΗΤΙΣΜΟΣ

Διάφορα αθλητικά έργα 600

Κ. ΔΙΑΦΟΡΑ

1. Αντιπλημμυρικά έργα 500
2. Επισκευή δημοσίων κτιρίων 1.000

Λ. ΠΡΟΝΟΙΑ

1. Αποπεράτωση 40 κατοικιών στη Μεγίστη 500
2. Κατασκευή κατοικιών στην Κω 600

Μ. ΤΟΥΡΙΣΜΟΣ

1. Μαρίνα Ρόδου 4.000
2. Συνεδριακό Κέντρο Ρόδου 2.000
3. Μαρίνα Λέρου 250
4. Συνεδριακό Κέντρο Κω 2.000
5. Υδροθεραπευτήριο Νισύρου 500

Ν. ΠΕΡΙΒΑΛΛΟΝ

1. Πρόγραμμα κοινών μονάδων επεξεργασίας και διάθεσης απορριμμάτων 1.500
2. Εργα αξιοποίησης και προστασίαςδασών
3. Αξιοποίηση - ανάδειξη παραλιών 500





Για τους φίλους του Rock
Και πάλι κοντά σας από τις 25 Μαρτίου

3759-27/3

ΡΟΔΟΣ

## Μια αλλαγή στην 11άδα

Με μία μόνο αλλαγή στη σύνθεσή της, σε σχέση με την 11άδα που έπαιξε στην Καλαμάτα, θ' αγωνιστεί μεθαύριο η «Ρόδος» στο Εθνικό μας Στάδιο, με το Μεσολόγγι. Η αλλαγή θα γίνει στην «πράσινη» επιθετική γραμμή, όπου τη θέση του τραυματία (μερική ρήξη συνδέσμων) Πολυχρονίου, θα πάρει ο Μαγγιανάκης.

Οι υπόλοιποι δέκα είναι οι εξής: Κεφαλάς, Γεωργόπουλος, Χατζηπέτρος, Παπαϊωάννου, Οικονόμου, Φούρναρης, Σαλπιγκτίδης, Γαλανός, Κυπριώτης και Βαταμίδης.

Ούτε και αυτή την Κυριακή θα είναι έτοιμος να παίξει ο Γιάννης Θεοδοσίου, που έπαθε διάστρεμμα πριν δύο εβδομάδες. Ο τεχνικός του Κώστας Παπαοικονόμου, προτίμησε να αποκλείσει τον Θεοδοσίου, με το φόβο της υποτροπής.

● Από τη Διοικούσα Επιτροπή της «Ρόδου», πρόκειται να τιμωρηθεί ο Γιάννης Σωτηράκης, που από την περασμένη Πέμπτη έχει γίνει άφαντος. Την τιμωρία του θα προτείνει ο κ. Παπαοικονόμου.

● Από το σύνδεσμο φιλάθλων Ρόδου «Θύρα 5» εκδόθηκε χτες η παρακάτω ανακοίνωση:

«Ο σύνδεσμος φιλάθλων Ρόδου «Θύρα 5», έκπληκτος διάβασε σε τοπικές εφημερίδες για την κινητοποίηση που γίνεται από πλευράς πολιτικών και αθλητικών παραγόντων του νησιού μας, όσον αφορά τη σωτηρία της ομάδας του Διαγόρα. Δυστυχώς, η πρώτη ομάδα του νησιού η «Ρόδος» βρίσκεται στην ίδια κατάσταση χωρίς να έχει ευαισθητοποιηθεί κανένας απ' τους παραπάνω παράγοντες, εκτός απ' τη διοίκηση και τους ηρωϊκούς της φιλάθλους που κάθε Κυριακή της συμπαραστέκονται ολόψυχα.

Οι άνθρωποι αυτοί λοιπόν, που είναι και η συντριπτική πλεοψηφία των φιλάθλων του νησιού απαιτούν ίση μεταχείριση.»


ΕΜΠΟΡΙΚΟ ΚΑΙ ΒΙΟΜΗΧΑΝΙΚΟ ΕΠΙΜΕΛΗΤΗΡΙΟ ΔΩΔΕΚΑΝΗΣΟΥ

ΕΥΡΩΠΑΪΚΗ ΕΒΔΟΜΑΔΑ ΓΙΑ ΤΙΣ ΕΠΙΧΕΙΡΗΣΕΙΣ 23-27/3/1992

Το Επιμελητήριο μας είναι μέλος των Δικτύων Επιχειρηματικής Συνεργασίας BC - NET (Business Cooperation Net Work) και του Γραφείου Προσέγγισης Επιχειρήσεων (Γ.Π.Ε.). Όλοι οι Επιχειρηματίες του νομού μας μπορούν να αναζητήσουν συνεργάτες/συνεταίρους από ολο τον κόσμο, προκειμένου να συνεργασθούν στον Εμπορικό Τομέα (Εισαγωγές/Εξαγωγές, αντιπροσωπείες κ.λ.π), Τεχνολογικό (Μεταφορά τεχνολογίας, τεχνογνωσίας), χρηματοδοτικό, Οικονομικό.

Φίλοι επιχειρηματίες αξιοποιήστε τα κοινοτικά δίκτυα BC - NET και Γ. Π. Ε. υποβάλλοντας προτάσεις μέσω του ΕΒΕΔ. Οι υπηρεσίες προσφέρονται δωρεάν.

Πληροφορίες στο ΕΒΕΔ τμήμα ΕΟΚ Διεθνών Σχέσεων κ. Ουζουνίδης Ηλίας τηλ. 22.281.

25.27/3



ΕΣΤΙΑΤΟΡΙΟ-ΚΑΦΕΤΕΡΙΑ

RAVEL

ΑΝΟΙΓΟΥΜΕ
ΤΟ ΣΑΒΒΑΤΟ 28 ΜΑΡΤΙΟΥ
ΚΑΙ ΣΑΣ ΠΕΡΙΜΕΝΟΥΜΕ

Διευθ.: 6ο χλμ. Λεωφ. Καλλιθέας
Τηλ. 65432

Χ 326 31/3



SUPERMARKET ATLAS

Η ΠΡΟΣΦΟΡΑ ΜΑΣ

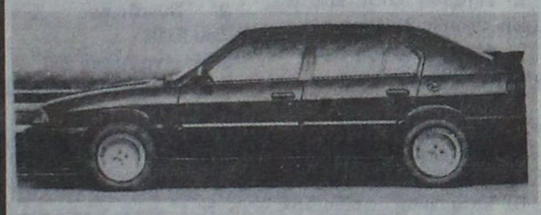

Κερδίστε τώρα
κάνοντας τα ψώνια σας σε μας.
ΓΙΑ ΚΑΘΕ ΑΓΟΡΑ 10.000 ΔΡΧ.
σας προσφέρουμε 1 λαχνό 5 αριθμών
Δωρεάν
ΤΗΝ ALFA ROMEO 33 την κερδίζει ο πρώτος αριθμός του λαϊκού λαχείου που κληρώνεται στις 30 Μαρτίου '92
Άνευ πινακίδων

SUPER MARKET ATLAS
ΙΑΛΥΣΟΣ - ΚΡΕΜΑΣΤΗ
☎ 93460



ΜΕΖΟΝΕΤΕΣ ΚΑΤΑΣΚΕΥΗΣ ΠΡΑΣΙΝΟΥ

Λύστε το πρόβλημα της στέγης. Στα Τριάντα, 150 μ. από τη θάλασσα, ΠΩΛΟΥΝΤΑΙ δυόροφες μονοκατοικίες σε μπετά, επιφάνεια 200τ.μ. με οικόπεδο 250 και 350 τ.μ., σε φανταστικές τιμές,

Πληροφορίες Θ. Πράσινος, τηλ. 24304 πρωινά και 32980, μετά τις 6μ.μ.

ΧΛ


# ΑΘΛΗΤΙΚΗ ΠΡΟΟΔΟΣ

# Ενας ακόμα τίτλος για το Διαγόρα Βατίου

Ο Διαγόρας Βατίου είναι ο φετινός κυπελλούχος Δωδεκανήσου! Η ομάδα του Ηλία Αλεξιάδη κέρδισε στον τελικό την ΑΕ Κως με 2-0, την Τετάρτη στο Εθνικό μας Στάδιο.

Ο προχτεσινός αγώνας, σε γενικές γραμμές, ικανοποίησε με την ποιότητα του ποδοσφαίρου, που παίχτηκε από τις δύο πλευρές. Κύριο χαρακτηριστικό του ήταν οι πολλοί τραυματισμοί και οι συνεχείς διακοπές του.

Ο Διαγόρας Βατίου, έχοντας για «όπλο» του το στενό «πρέσινγκ» στο χώρο της μεσαίας γραμμής και βγαίνοντας στην επίθεση πολύ γρήγορα, κατάφερε από το 25' και μετά, να περάσει το δικό του «χρώμα» μέχρι το τέλος και να πάρει άξια τη νίκη και το πολύτιμο κύπελλο.

Η Α.Ε. Κως, ενώ ξεκίνησε εντυπωσιακά κι έχασε κάποιες καλές ευκαιρίες να σκοράρει, στη συνέχεια ...ξεφούσκωσε επιθετικά. Σίγουρα επηρεάστηκε από το γρήγορο γκολ που δέχτηκε. Από το 65' αγωνίστηκε με δέκα παίκτες, ύστερα από την αποβολή του Δ. Καραγιάννης.

**ΤΑ ΓΚΟΛ**

4': Σε κόρνερ που εκτέλεσε ο Μπούρδας, ο Σιφωνιός με κεφαλιά άνοιξε το σκορ.

86": Ο Πεταυράκης από θέση έξω δεξιά, έδωσε την κατάλληλη στιγμή στον Καραγιάννη, που με ψύχραιμο πλασέ, μέσα στην περιοχή, πέτυχε το τελικό 2-0.

**ΑΛΛΕΣ ΦΑΣΕΙΣ**

Στο 8' ο Κασσάρας βρήκε ωραία τον Καΐσερλη που πριν προλάβει να κάνει το σουτ, εμποδίστηκε από τον Παπαθεοδώρου. Πέντε λεπτά μετά, ο τερματοφύλακας του Διαγόρα Βατίου απέκρουσε κεφαλιά του Κασσάρα. Ο Παπαθεοδώρου εξουδετέρωσε και σουτ του Καΐσερλη στο 15'. Στο 32' ο Αθανασόπουλος έπεσε στα πόδια του Καραγιάννη μέσα στην περιοχή και με διπλή προσπάθεια έπιασε τη μπάλα, σώζοντας την εστία του από βέβαιη παραβίαση. Στο 37' ο γκολκήπερ της Α.Ε. Κως απέκρουσε δύσκολα το απευθείας κτύπημα φάουλ του Λεμονάκη. Στο 42' σε σέντρα του Λεμονάκη, ο Παντίδος είχε κεφαλιά άουτ. Στο 48' ο Καΐσερλης μάρκαρε τον Καραγιάννη μέσα στην περιοχή της Α.Ε. Κως. Στη φάση αυτή οι παίκτες του Διαγόρα Βατίου ζήτησαν πέναλτυ, όμως ο διαιτητής Καλαθενός, υπέδειξε συνέχεια στο παιχνίδι. Στο 66' ο Παπαθεοδώρου απέκρουσε σε κόρνερ το σουτ του Γανίκα.

Αρεσαν από τη νικήτρια ομάδα οι Καραγιάννης, Μπάκαλος, Λεμονάκης, Μπούρδας και Παπαθεοδώρου. Από την ΑΕ Κως διακρίθηκαν οι Σταμάτης, Δρόσος, Παπαγιαννόπουλος και Δ. Καραγιάννης.

Καλή ήταν η διαιτησία του κ. Μιχάλη Καλαθενού. Απέβαλε με κόκκινη κάρτα (δεύτερη κίτρινη) το Δημήτρη Καραγιάννη για σκληρό παίξιμο στο 65'. Επίσης, «κιτρίνισε» τους Ι. Καραγιάννη (30'), Καΐσερλη (40'), Αθ. Καμπούρη (43'). Σωστές υποδείξεις είχαν οι επόπτες κ.κ. Κατταβενός και Σταματάκης.

Α.Ε. Κως: Αθανασόπουλος, Σταμάτης, Δ. Καραγιάννης, Βαβλάς (27λ.τ. Κιλιμάτος), Μαυροεδής, Παπαγιαννόπουλος, Κασσάρας, Δρόσος, Γανίκας, Καΐσερλης, Ανδρουλής.

ΔΙΑΓΟΡΑΣ ΒΑΤ.: Παπαθεοδώρου, Μαλλιάκας, Σ. Καμπούρης (79' Ι. Καμπούρης), Σιφωνιός, Μπάκαλος, Αθ. Καμπούρης, Μινασιάν, Μπούρδας, Παντίδος, Καραγιάννης, Λεμονάκης.

● Το κύπελλο έδωσε στο αρχηγό του Διαγόρα Βατίου Καραγιάννη, ο πρόεδρος της ΑΕΔ και σύμβουλος της ΕΠΟ κ. Νίκος Γιαννόπουλος. Στη φιναλίστ Α.Ε. Κως, το αναμνητικό κύπελλο έδωσε ο βουλευτής Δωδεκανήσου κ. Τάσος Καραμάριος. Τέλος, τα αναμνηστικά στους διαιτητές έδωσε ο κ. Κώστας Σκανδαλίδης, επίσης βουλευτής του νομού μας.

● Από 60.000 δρχ. περίπου, θα πάρει κάθε ποδοσφαιριστής του Διαγόρα Βατίου, που έπαιξε σε όλα τα παιχνίδια που έδωσε η ομάδα, μέχρι και την κατάκτηση του κυπέλλου.

**Η ΚΛΗΡΩΣΗ**

Χτες το μεσημέρι στα γραφεία της ΕΠΟ, έγινε η κλήρωση των αγώνων της Β φάσης του Κυπέλλου Ερασιτεχνών. Ο κυπελλούχος Δωδεκανήσου Διαγόρας Βατίου, στάθηκε τυχερός, αφού πέρασε στην επόμενη φάση, χωρίς ντέρμπυ.

## ΔΙΑΓΟΡΑΣ Επιστρέφουν στην ενδεκάδα Ράιος και Βασιλαράκης

Ο Ηλίας Βασιλαράκης και ο Γιώργος Ράιος θα είναι, κατά πάσα πιθανότητα, οι παίκτες που θα αντικαταστήσουν τους τιμωρημένους Τεκιάσκι και Μπούρδα στο μεθαυριανό δύσκολο εκτός έδρας παιχνίδι του Διαγόρα, με το Αιγάλεω. Ο Βασιλαράκης, ο οποίος ξεπέρασε τον τραυματισμό του στην ωμοπλάτη, δείχνει να είναι πανέτοιμος να βοηθήσει την άμυνα των «κυανέρυθρων», ενώ ο Ράιος, του οποίου η ποινή έληξε, ενδέχεται να αγωνιστεί στη μεσαία γραμμή με κάποιες επιθετικές εντολές.



*Ο Ηλίας Βασιλαράκης ξεπέρασε το πρόβλημα τραυματισμού του*

Οι υπόλοιποι «κυανέρυθροι» που, σύμφωνα με όλες τις ενδείξεις, θα συμπληρώσουν την 11άδα είναι οι: Καραγιάννης, Τσιβρινής, Ρουτζιέρης, Ιακωβίδης, Κουρουκερέζης, Β. Αθανασίου, Σωτηρόπουλος, Καμπούρης και Πεταυράκης.

● Ο «θάνατός σου η ζωή μου», χαρακτήρισε χτες το κυριακάτικο παιχνίδι με το Αιγάλεω, ο τεχνικός του Διαγόρα Βασίλης Κωνσταντίνου.

● Ο Διαγόρας θα ολοκληρώσει σήμερα την προετοιμασία του και θα αναχωρήσει αύριο για την πρωτεύουσα.

## Το πρόγραμμα αγώνων Σαββάτου και Κυριακής

Το πρόγραμμα των αγώνων των πρωταθλημάτων της, που θα γίνουν το σαββατοκύριακο, ανακοίνωσε χτες η ΕΠΣΔ. Αυτό είναι το εξής:

**Α' ΚΑΤΗΓΟΡΙΑ**

**(24η αγωνιστική)**

**Σάββατο 28-3-92**

● Κάλυμνος (3.30): Καλυμνιακός - Ορφέας (Κατέρης)

● Αρχάγγελος (3.30): Αρης - Ακουσίλαος (Κορφιάτης)

● Μαριτσά (3.30): Ηρακλής Μαρ. - ΑΕΡΑ (Σαβ. Μακρής)

● Κοσκινού (3.30): Δωριέας - Διγενής (Κ. Κώστας)

● Απόλλωνα (3.30): Απόλλων Απολ. - Α.Ε. Κατταβιάς (Αλαφάκης)

**Κυριακή 29-3-92**

● Καλυθιές (9.15): Απόλλων Καλ. - Ανταγόρας (Διακονικολάου)

● Ψίνθος (9.15): Δόξα Ψ. - Ολύμπικ (Μακρής)

● Κέφαλος (4.30): Νικαγόρας - ΑΟ Πυλίου (Παπαδημης)

**Β' ΚΑΤΗΓΟΡΙΑ**

**Δυτικός όμιλος**

**(21η αγωνιστική)**

**Κυριακή 29-3-92**

● Απέρι (9): Ποσειδών Καρπ. - Ευκλής (Χαροκόπος)

● Αγ. Ισίδωρος (11.30): Αγ. Ισίδωρος - Νηρέας (Χατζημανώλης)

● Ιαλυσός (11.30): Αστέρας Παστ. - Καλαβάρδα (Χατζημανώλης)

● Φάνες (11.30): Αναγέννηση Εμπ. - Μεσαναγρός (Σαβ. Μακρής)

● Δημυλιά (11.30): Ατρόμητος Δημ. - Ασπίδα Σαλ. (Αλαφάκης)

**Γ' ΚΑΤΗΓΟΡΙΑ**

**Β' όμιλος**

**(14η αγωνιστική)**

**Σάββατο 28-3-92**

● Παραδείσι (11.30): Α.Ο. Σύμης - Δήμητρα (Σταματίου)

**Κυριακή 29-3-92**

● Θολός (4.30): Δαμάγητος - Πλατάνια (Ψαρράς)

● Κοσκινού (4.30): Ροδίνι - ΠΑΟ Ρόδου (Παπαεμμανουήλ)

**Γ' όμιλος**

**(9η αγωνιστική)**

**Κυριακή 29-3-92**

● Κως (10):Ασκληπειός Κω - Ξάνθος (Περεζόυς)

● Βαθύ (11.30):Α.Ο. Βαθύ - Ολυμπιακός Λ. (Φραγκίνης)

**ΠΑΙΔΙΚΟ**

**1ος όμιλος**

**(13η αγωνιστική)**

**Κυριακή 29-3-92**

● Λίνδος (12): Κλεόβουλος - ΑΕΡΑ

● Ψίνθος (12): Δόξα Ψίνθου - Αρης

**2ος όμιλος**

**(εξ αναβολής)**

**Κυριακή 29-3-92**

● Κοσκινού (11): Διαγόρας - Ορφέας

**3ος όμιλος**

**(13η αγωνιστική)**

**Σάββατο 28-3-92**

● Απόλλωνα (2): Απόλλων Απολ. - Κλεάνθης

**Κυριακή 29-3-92**

● Ιαλυσός (2): Ιάλυσος - Αναγέννηση Εμπ.

**ΚΗΔΕΙΑ**

**Τη λατρευτή μας μητέρα, γιαγιά, αδελφή και θεία**

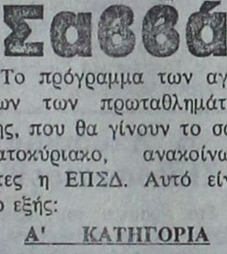

**ΑΘΗΝΑ ΑΝΤΩΝΙΑΔΟΥ συζύγου ΣΠΥΡΟΥ**
Ξεναγός
**(Ετών 76)**

**θανούσα κηδεύουμε σήμερα Παρασκευή 27 Μαρτίου 1992 και ώρα 4μ.μ. από τον ιερό ναό Ταξιαρχών νεκροταφείου Ρόδου. Τα παιδιά Γιώργος - Αλέκα, Μίκης - Κίρστεν, Κώστας - Μαριάνα. Τα αδέλφια Σεβαστή, Κωνσταντίνος - Ολγα. Τα εγγόνια, Αθηνά - Κατερίνα, τα ανήψια και οι λοιποί συγγενείς.**

Θ

Το διοικητικό συμβούλιο και όλοι οι αγωνιζόμενοι του Α.Ο. ΕΡΜΗΣ, εκφράζουν θερμά συλλυπητήρια στην οικογένεια του αποθανόντος ΑΛΕΞΗ ΑΡΝΑ του παλαιότερου αγωνιζόμενου και προσωπικότητα του μηχανοκίνητου σπορ.

Το Διοικητικό συμβούλιο του Α.Ο. ΕΡΜΗΣ συνήλθε εκτάκτως και αποφάσισε να αφιερώσει τον αγώνα αυτοκινήτων Ροδίων οδηγών στις 3 Μαΐου στη μήμη του.

Το Διοικητικό συμβούλιο
του Α.Ο. ΕΡΜΗΣ

ΜΠ-27/3

## Οι διαιτητές αγώνων Δ' Εθνικής

Ο Κορίνθιος διαιτητής κ. Κάλλας, ορίστηκε να διευθύνει το δωδεκανησιακό ντέρμπυ του 2ου ομίλου της Δ' Εθνικής, Διαγόρα Βατίου - Α.Ε. Κως, που θα γίνει αύριο στις 3.30 μ.μ. στο γήπεδο Φανών. Επόπτες θα είναι οι κ.κ. Καπλαντζής και Κατσικάς, από τον ίδιο σύνδεσμο.

Εξάλλου, τον αγώνα Σύρου - Φοίβου, που θα γίνει αύριο στις 3.30 μ.μ., θα διευθύνει ο διαιτητής κ. Κατσούλης, μ' επόπτες τους κ.κ. Αναγνωστόπουλο και Αρετάκη, όλοι του συνδέσμου Αθηνών.

● Τέλος, στο παιχνίδι Ιάλυσου - Ελλάδας Σύρου (Κυριακή 3.30 μ.μ.), διαιτητής θα είναι ο Αθηναίος κ. Γιακουμής, μ' επόπτες Βασιλάκη και Δημάκη.

## Πρωτάθλημα βόλεϋ

Ολοκληρώνεται σήμερα και αύριο στην Κω, το φετινό τοπικό ανδρικό πρωτάθλημα του βόλεϋ. Θα παίξουν:

**Σήμερα 27-3-92**

● 6 μ.μ.: Ιπποκράτης - Ροδιακός

● 7.30 μ.μ.: Ανταγόρας - ΑΣ Ρόδος

**Αύριο 28-3-92**

● 6 μ.μ.: Ανταγόρας - Ροδιακός

● 7.30 μ.μ.: Ιπποκράτης - ΑΣ Ρόδος

## Αναβολή αγώνων στίβου

Από την Τ.Ε. ΣΕΓΑΣ Δωδεκανήσου ανακοινώθηκε χτες, ότι οι προγραμματισμένοι για σήμερα αγώνες στίβου, κατηγορίας παμπαίδων - παγκορασίδων, αναβάλλονται για τα μέσα Απριλίου.

## Βόλεϋ στην TV

Τον αγώνα Παναθηναϊκού - Αρη, της ημιτελικής φάσης του Κυπέλλου Ελλάδος στο βόλεϋ, πρόκειται να μεταδώσει ζωντανά σήμερα στις 9.30 μ.μ. η ΕΤ - 1.


ΠΑΣΧΑ
ΣΤΗΝ
ΚΥΠΡΟ
ΑΕΡΟΠΟΡΙΚΗ ΕΚΔΡΟΜΗ
23/4-27/4

TSAMPIKAKIS TRAVEL
Κρεμαστή
Τηλ. 92041, 94564
FAX 93755

17140-1/4


Θα γίνει την Κυριακή

## Συνάντηση σπουδαστών μουσικής στη Ρόδο

**ΕΚΔΗΛΩΣΗ ΣΤΟ ΕΘΝΙΚΟ**

ΣΥΝΑΝΤΗΣΗ σπουδαστών μουσικής του Πολιτιστικού Οργανισμού Δήμου Ρόδου θα γίνει την Κυριακή 29 Μαρτίου στις 11 το πρωί στο Δημοτικό Θέατρο.

◆ Το πρόγραμμα της πρώτης εκδήλωσης έχει ως εξής:

Πιάνο
Τάξη: κ. Τ. Βενετοκλή (Μουσική Σχολή Δωδ/σου Ομίλου)
1. Θεανώ Μαρίνου
Πιάνο
Τάξη: κ. Δ. Δελαπόρτα (Ελληνικό Ωδείο)
1. Φράνσις Νιοτή
Κιθάρα
Τάξη: κ. Γ. Κατσιμπρή (Ελληνικό Ωδείο)
1. Σοφία Στέργου
Πιάνο
Τάξη: κ. Σ. Θωμαΐδου (Αττικό Ωδείο)
1. Μιράντα Σαββάκη
Πιάνο
Τάξη: κ. Α. Μαυρή (Ελληνικό Ωδείο)
1. Ελένη Γάτη
2. Αναστάσιος Αυγενικός
Κιθάρα
Τάξη: κ. Ι. Χατζή (Ελληνικό Ωδείο)
1 Ιωάννη Μπουτσιούκης
Πιάνο
Τάξη: κ. Τ. Βενετοκλή (Μουσική Σχολή Δωδ/σου Ομίλου)
1. Μαρία Χριστοδούλου
Πιάνο
Τάξη: κ. Κ. Σταυρίδη - Χατζάτογλου (Ελληνικό Ωδείο)
1. Τσαμπίκα Τριανταφύλλου
Κιθάρα
Τάξη: κ. Γ. Κατσιμπρή (Ελληνικό Ωδείο)
1. Γιώργος Νάκης
Πιάνο
Τάξη: κ. Κ. Σταυρίδη - Χατζάτογλου
1. Αγγελική Χατζηστρατή
Κιθάρα
Τάξη: κ. Γ. Κατσιμπρή (Ελληνικό Ωδείο)
1. Βούλα Μαλαματή
Πιάνο
Τάξη: κ. Δ. Δελαπόρτα (Ελληνικό Ωδείο)
1. Δημήτρη Κρητικός
Κιθάρα
Τάξη: κ. Ι. Χατζή (Ελληνικό Ωδείο)
1. Νεκτάριος Αυγενικός
Πιάνο
Τάξη: κ. Τ. Βενετοκλή (Μουσική Σχολή Δωδ/σου Ομίλου)
1. Στέργος Αϊβάζης

## Τα πρωταθλήματα μπάσκετ

Από την Τ. Ε. Μπάσκετ Δωδεκανήσου, ανακοινώθηκε το πρόγραμμα των αγώνων των πρωταθλημάτων της, του επόμενου τριημέρου. Αυτό είναι το εξής:

**Σήμερα 27-3-92**

**ΕΦΗΒΙΚΟ**

● «Κλειστό» Ρόδου (5π.μ.): ΑΣ Ρόδος - Κολοσσός (Κουνελλές, Τσ. Χατζηνικολάου)

**Σάββατο 28-3-92**

**ΠΑΙΔΙΚΟ**

**(Ομιλος Ρόδου)**

● «Κλειστό» Ρόδου (10μ.μ.): ΑΣ Ρόδος - Α.Ο. Σύμης (Φανίστας Βιτζηλαίος)

● «Κλειστό» Ρόδου (4μ.μ.): Ζέφυρος - Δωριέας (Πλέγας, Τ. Χατζηνικολάου)

**ΕΦΗΒΙΚΟ**

● «Κλειστό Ρόδου» (6 μ.μ.): Ζέφυρος - Αγ. Νικόλαος (Λάμπιου, Κάππας)

**ΝΕΑΝΙΔΩΝ**

● «Κλειστό» Ρόδου (8 μ.μ.) ΑΣ Ρόδος - Ζέφυρος (Καραχανής, Οικονομίδης)

**Κυριακή 29-3-92**

**ΚΟΡΑΣΙΔΩΝ**

● Γηπ. Διαγόρα (10 π.μ.): Διαγόρας - Φοίβος (Ροϊλίδου Οικονομίδης)

**ΝΕΑΝΙΔΩΝ**

● «Κλειστό» Ρόδου (10π.μ.) Ζέφυρος - ΑΣ Ρόδος (Φανίτσας, Τσ. Χατζηνικολάου)

● Προχτές, είχαμε:

**ΚΟΡΑΣΙΔΩΝ**

Φοίβος - ΑΣ Ρόδος 44-38

**ΕΦΗΒΙΚΟ**

Διαγόρας - Ροδιακός 79-48

## ΑΠΩΛΕΙΑ

Χάθηκε βιβλιάριο ανεργίας της κ. Trillet Lydia. Παρακαλείται όποιος το βρει να τηλεφωνήσει στο 92.063.


★ ΕΝΑ ★

*Γνωστοποιούμε στο αγαπητό κοινό της Ρόδου ότι το νυχτερινό κέντρο «ΕΝΑ» θα είναι και πάλι κοντά σας με πλούσιο λαϊκό πρόγραμμα.*
*Το καλλιτεχνικό επιτελείο αποτελείται από:*

ΤΖΑΝΕΤΑΚΗ ΝΕΝΑ
ΜΩΤΣΟΒΙΤΗΣ ΘΑΝΟΣ
ΑΘΑΝΑΣΙΟΥ ΚΩΣΤΑΣ
ΧΑΤΖΗΜΑΡΚΟΥ ΧΡΥΣΟΥΛΑ
ΡΕΣΒΑΝΗ ΒΑΛΕΝΤΙΝΑ

Εναρξη στις 27/3/92
Τηλ. 37970 για ρεζερβέ
ΣΑΣ ΠΕΡΙΜΕΝΟΥΜΕ

ΧΛ-30/3



ΠΑΣΧΑ
ΣΤΑ ΙΕΡΟΣΟΛΥΜΑ

ΙΕΡΟ ΠΡΟΣΚΥΝΗΜΑ ΑΓ. ΤΟΠΩΝ
ΜΕΓΑΛΗ 13ΗΜΕΡΗ ΘΡΗΣΚΕΥΤΙΚΗ ΕΚΔΡΟΜΗ
ΑΕΡΟΠΟΡΙΚΩΣ
ΚΑΤ' ΕΥΘΕΙΑ ΑΠΟ ΡΟΔΟ
ΑΠΟ 17/4/ ΕΩΣ 29/4
ΜΟΝΟ ΜΕ 99.000 ΔΡΧ.
και ΑΤΜΟΠΛΟΪΚΩΣ
ΑΠΟ 17/4/ ΕΩΣ 3/5
ΜΟΝΟ ΜΕ 65.000 ΔΡΧ.

Την εκδρομή συνοδεύει ο Πρωτοπρεσβύτερος Παπα - Κυριάκος Μανέττας, θεολόγος και δάσκαλος εφημέριος του ιερού ναϊδρίου Αγίας Ειρήνης και Τριών Ιεραρχών προαυλίου πανεπιστημίου Αιγαίου.

*ΠΛΗΡΟΦΟΡΙΕΣ - ΠΡΟΓΡΑΜΜΑΤΑ - ΕΓΓΡΑΦΕΣ*
ΠΡΑΚΤΟΡΕΙΟ ΤΑΞΙΔΙΩΝ

ΣΑΒΒΑΣ ΣΑΗΣ
Αλεξ. Διάκου 34 - Τηλ. 37711-31666

Μ34



Apollinaris Lemon
Τηλ. 35802-35551