ΕΤΟΣ ΙΔΡΥΣΕΩΣ 1915

ΔΙΕΥΘΥΝΤΗΣ:
Αθ. Μαρασιώτης

Γραφεία: Νέα Αγορά 53
Τηλέφωνα: 22210 - 27327

Τυπογραφεία: Παρ. Στρ. Ζήση
Τηλ. 24610 - 30865

FAX 22471

# Η ΡΟΔΙΑΚΗ

ΑΝΕΞΑΡΤΗΤΗ ΗΜΕΡΗΣΙΑ ΠΡΩΙΝΗ ΕΦΗΜΕΡΙΔΑ ΠΟΥ ΕΚΔΙΔΕΤΑΙ ΣΤΗ ΡΟΔΟ

ΠΑΡΑΣΚΕΥΗ
11 ΟΚΤΩΒΡΙΟΥ 1991
ΑΡΙΘΜΟΣ ΦΥΛΛΟΥ 13.921
Τιμή Φύλλου δρχ. 50
Ετος ιδρύσεως 1915
ΤΑΧ. ΚΩΔ. 85100 - ΡΟΔΟΣ

ΕΛΛΑΣ

ΚΑΡΑΜΑΝΛΗΣ ΠΡΟΣ ΠΑΠΑΝΔΡΕΟΥ:

## Κανένας δεν με ακούει

ΘΕΜΑ ΠΡΟΩΡΩΝ ΕΚΛΟΓΩΝ ΕΘΕΣΕ Ο ΑΝΔΡΕΑΣ ΚΑΙ ΜΕΤΑ... ΗΡΕΜΗΣΕ!

**ΑΘΗΝΑ, 10. — Συνάντηση 45 λεπτών είχαν χθες ο Πρόεδρος της Δημοκρατίας Κων. Καραμανλής και ο αρχηγός της αξιωματικής αντιπολίτευσης Ανδρέας Παπανδρέου.**

Ο πρόεδρος του ΠΑΣΟΚ είπε κατά τη συνάντηση ότι εξέθεσε τις απόψεις και τις ανησυχίες του στον Πρόεδρο της Δημοκρατίας (οξυμένη και επικίνδυνη φάση των εθνικών μας θεμάτων, την πορεία της οικονομίας που

——» Συνέχεια στην 9η

ΤΗΝ ΠΡΟΣΕΧΗ ΤΕΤΑΡΤΗ

## Σύσκεψη στο ΥΕΝ για τα λιμενικά έργα Δωδ)σου

ΜΙΚΡΗ ΑΝΑΒΟΛΗ ΣΤΗΝ ΠΛΩΤΗ ΜΑΡΙΝΑ

**Σύσκεψη για τα λιμενικά έργα της Δωδεκανήσου, πρόκειται να γίνει το απόγευμα της ερχόμενης Τετάρτης στο υπουργείο Εμπορικής Ναυτιλίας.**

Στη σύσκεψη θα προεδρεύσει ο υπουργός Αριστοτέλης Παυλίδης και θα πάρουν μέρος ο γνωστός λιμενολόγος κ. Ρογκάν, ο πρόεδρος του Λιμενικού Ταμείου Δωδεκανήσου κ. Ν. Χαραλάμπης καθώς και υπηρεσιακοί παράγοντες.

Ειδικότερο βάρος στη συνάντηση αυτή θα δοθεί στο θέμα του λιμανιού της Ρόδου, αλλά και στα άλλα λιμενικά έργα που βρίσκονται σε εξέλιξη στο νομό.

Την ερχόμενη Τρίτη εξάλλου πρόκειται με πρωτοβουλία του Λιμενικού Ταμείου Δωδεκανήσου να γίνει σύσκεψη με θέμα το λιμάνι της Κάσου. Στη συνάντηση θα προσκληθούν εκπρόσωποι του Δήμου Κάσου, καπετάνιοι του νησιού και άλλοι παράγοντες.

ΠΛΩΤΗ ΜΑΡΙΝΑ

Την άλλη εβδομάδα θα γίνει τελικά η συνεδρίαση της Λιμενικής Επιτροπής στην οποία θα καθορισθεί η θέση στην οποία θα στηθεί η πλωτή μαρίνα, που ως γνωστόν, θα έχει την δυνατότητα να μετατρέπει τον κυματισμό σε ηλεκτρική ενέργεια.

Η συνεδρίαση ήταν προγραμματισμένη για χθές αλλά ανα-

——»Συνέχεια στην 9η

## Ενδιαφέρον ζωηρό για τη Φιλοξένια

Από 15 έως 18 Νοεμβρίου θα πραγματοποιηθεί η 7η Διεθνής Έκθεση Τουρισμού PHILOXENIA '91. Σύμφωνα με τις δηλώσεις συμμετοχής που προέρχονται απ' όλα τα γεωγραφικά διαμερίσματα της χώρας θα παρουσιασθεί ανάγλυφα η τεράστια τουριστική δύναμη της χώρας. Επίσης έχει εκδηλωθεί ζωηρό ενδιαφέρον εκ μέρους ξένων τουριστικών επιχειρήσεων.

ΠΟΛΥΕΤΕΙΣ ΦΥΛΑΚΙΣΕΙΣ

## Ηχησαν καμπάνες χθες στο Εφετείο για διαρρήκτες

ΟΛΟΙ ΠΑΝΕ ΓΙΑ ΤΗΝ ΚΩ

**Την πρωτόδικη ποινή της πενταετούς καθείρξεως επέβαλε χθες το Πενταμελές Εφετείο Κακουργημάτων στον Νικόλαο Πευκιανάκη που κατηγορείτο για διακεκριμένες κλοπές κατ' εξακολούθηση σε βαθμό κακουργήματος.**

Ο Πευκιανάκης κατηγορείτο ότι στο χρονικό διάστημα από 22 μέχρι 25 Μαίου 1989 στην Ρόδο διέπραξε συνολικά 25 κλοπές σε γραφεία, καταστήματα και σπίτια της πόλης μας, μεταξύ των οποίων και δικηγορικά γραφεία.

● Επίσης την πρωτόδικη ποινή των δυο ετών και πέντε μηνών επέβαλε το Πενταμελές Εφετείο Κακουργημάτων στον Βασίλειο Κυριόπουλο και κατηγορείτο για κλοπές κατ' εξακολούθηση και κατοχή ναρκωτικών.

● Ο Κυριόπουλος κατηγορείτο ότι την νύχτα της 17 προς 18 Απριλίου 1990 εισήλθε στο ξενοδοχείο «Παραντάις» και διέπραξε κλοπές ενώ κατά την σύλληψή του βρέθηκε επάνω του μικρή ποσότητα ναρκωτικών.

● Τέλος κατά πέντε μήνες μειώθηκε η πρωτόδικη ποινή του

——»Συνέχεια στην 9η

ΝΕΑ ΔΗΜΟΚΡΑΤΙΑ

ΝΟΜΑΡΧΙΑΚΗ ΕΠΙΤΡΟΠΗ

Πρόσκληση

Η Νομαρχιακή Επιτροπή Δωδεκανήσου της Νέας Δημοκρατίας, σε συνεργασία με το Τμήμα Γυναικών της Νέας Δημοκρατίας, οργανώνουν την Κυριακή 13 Οκτωβρίου 1991 στο ξενοδοχείο «Μπλου Μπαίη», συνεστίαση. Θα παραστούν ο υπουργός, ο βουλευτής και οι πολιτευτές του Νομού. — Προσκλήσεις θα διατίθενται και στην είσοδο.

Πληροφ. τηλέφ.: 35152.

ΕΚΛΟΓΕΣ ΦΟΡΟΤΕΧΝΙΚΩΝ ΔΩΔΕΚΑΝΗΣΟΥ 1991

ΜΗΝ ΞΕΧΝΑΣ:
—Ιδεολογικά σύγχρονοι
—Πολιτικά ειλικρινείς
—Κοινωνικά ρεαλιστές
—Συνδικαλιστικά διεκδικητικοί
Συνάδελφε,

● Τιμώρησε με την ψήφο σου εκείνους που αδιαφόρησαν για τον κλάδο μας.

● Δώσε δύναμη στη Δ.Α.Κ.Ε. ΦΟΡΟΤΕΧΝΙΚΩΝ Δ.Ο.Υ Δωδεκανήσου.

Σύνθημά μας συνεργασία —αξιοπιστία —αξιοκρατία.

Με αγωνιστικούς χαιρετισμούς
Δ.Α.Κ.Ε. ΦΟΡΟΤΕΧΝΙΚΩΝ ΔΩΔ/ΣΟΥ

Για εκδρομές από Κω προς Αλικαρνασσό!

# Θα δρομολογήσουν δικά τους πλοιάρια

## Εντονα δυσαρεστημένοι είναι οι τουρ οπερέϊτορς

**Έντονο κλίμα δυσαρέσκειας, έχει διαμορφωθεί στις τάξεις των τουρ — οπερέιτορς, για την απόφαση του υπουργείου Αιγαίου να κλείσει την γραμμή Κω — Αλικαρνασσού (Μποντούμ).**

Παρά το γεγονός ότι ουσιαστικά η τουριστική περίοδος βρίσκεται προς το τέλος της το θέμα δημιούργησε ένταση και μάλιστα για την αντιμετώπιση του παρατηρείται μεγάλη κινητικότητα.

● Οι πληροφορίες αναφέρουν ότι οι τουρ οπερέιτορς, σκοπεύουν να ενοικιάσουν οι ίδιοι καραβάκια, και με ξένη σημαία να εκτελούν δρομολόγια και εκδρομές από την Κω στην Τουρκία!

Είναι μάλιστα αποφασισμένοι να το κάνουν, αν το υπουργείο κρατήσει κλειστή την γραμμή κα ιτην ερχόμενη τουριστική περίοδο, όπως φημολογείται.

● Από την πλευρά πάντως της κυβέρνησης, το θέμα θα ξεκαθαρίσει σε σύσκεψη που θα πραγματοποιηθεί τις επόμενες ημέρες στην διάρκεια της οποίας θα συζητηθεί το γενικώτερο ζήτημα των ακτοπλοϊκών εκδρομών προς την Τουρκία και όχι ειδικά η περίπτωση της Κω.

Θα τεθούν συγκεκριμένα στο τραπέζι και τα θέματα των εκδρομών προς Τουρκία από Ρόδο και Σάμο — Μυτιλήνη, αν και στα δυο αυτά νησιά η πραγματοποίηση εκδρομών έχει την κοινή συναίνεση! Πάντως φαίνεται να κυριαρχεί η άποψη να μην λη-φθούν στη φάση αυτή αποφάσεις εν όψει χειμώνα, ώστε να εκτιμηθούν τα πράγματα ανάλογα και με τις πολιτικές εξελίξεις στις σχέσεις με την Τουρκία.

● Είναι πάντως παράξενο το γεγονός ότι ενώ πάρθηκε α-

——»Συνέχεια στην 9η σελ

ΜΕ ΕΓΓΡΑΦΟ ΤΟΥ ΠΡΟΣ ΤΟΝ ΝΟΜΑΡΧΗ ΔΩΔΕΚΑΝΗΣΟΥ

## Καταλυτική παρέμβαση ΤΕΕ υπέρ των νέων θέσεων εγκατάστασης λατομείων

ΔΕΝ ΥΠΑΡΧΟΥΝ ΑΛΛΕΣ ΕΝΑΛΛΑΚΤΙΚΕΣ ΛΥΣΕΙΣ ΕΚΤΟΣ ΑΠΟ «ΛΟΥΛΟΒΟΥΝΟ» ΚΑΙ «ΣΤΡΑΒΟΛΑΙΜΟ»

**Υπέρ της μετεγκατάστασης των λατομείων στις νέες θέσεις «Λουλόβουνο» και «Στραβόλαιμο» τάχθηκε χθες και επίσημα το ΤΕΕ με έγγραφο που έστειλε στο Νομάρχη κ. Χαραλαμπόπουλο.**

Το ΤΕΕ στο έγγραφο του αναφέρει ότι οι επιλεγμένες θέσεις είναι οι πλέον κατάλληλες για εγκατάσταση λατομείων και τυχόν ναυάγιο στην μετεγκατάσταση τους θα δημιουργήσει υπερβολικές αυξήσεις του κόστους των λατομικών υλικών και θα έχει επιπτώσεις στην ποιότητα των κατασκευών.

Το πλήρες κείμενο του εγγράφου του Τεχνικού Επιμελητηρίου έχει ως εξής:

«Κύριε Νομάρχη,

Με αφορμή την συνεχιζόμενη εκκρεμότητα μετεγκατάστασης των λατομείων στις νέες θέσεις «Λουλόβουνο» και «Στραβόλαιμο» θέλουμε να επισημάνουμε τα εξής:

Α. Το θέμα των λατομείων ο πασχολεί την Ρόδο πάνω από 10 χρόνια. Τα μέχρι πρότινος λειτουργούντα λατομεία στην περιοχή «Πεζούλα» Κοσκινού δημιούργησαν τεράστια περιβαλλοντικά προβλήματα και η αναγκαιότητα απομάκρυνσης τους είχε επισημανθεί και αποφασισθεί από όλους τους φορείς.

Β. Το ΤΕΕ τμήμα Δωδεκανήσου στην προσπάθεια του να συμβάλλει στην εξεύρεση κατάλλη-

——» Συνέχεια στην 7η

ΘΑ ΚΟΨΕΙ ΠΟΛΛΑ ΔΡΟΜΟΛΟΓΙΑ

## Δύσκολο χειμώνα επιφυλάσσει ο ΡΟΔΑ στις κοινότητες!

ΤΙΣ ΑΠΕΙΛΕΙ ΜΕ ΕΚΔΙΚΗΣΗ ΓΙΑΤΙ ΔΕΝ ΥΠΕΚΥΨΑΝ ΣΤΙΣ ΟΡΕΞΕΙΣ ΤΟΥ!

**Αρκετά «κουτσουρεμένα» θα είναι τα χειμερινά δρομολόγια του ΡΟΔΑ, που πρόκειται να ανακοινωθούν μέσα στις επόμενες ημέρες.**

Πράγματι σύμφωνα με πληροφορίες οι αρμόδιοι της δημοτικής επιχείρησης έχουν σχεδόν οριστικοποιήσει την άποψη αυτή κυρίως για δύο λόγους.

Ο ένας είναι η δεινή οικονομική θέση της επιχείρησης, γεγονός άλλωστε που δεν επιδέχεται αμφισβήτηση και ο δεύτερος, το ότι ορισμένες κοινότητες δεν έχουν δώσει τα χρήματα που είχαν υποσχεθεί.

● Ειδικά για αυτές τις κοινότητες οι πληροφορίες ανέφεραν ότι θα ακολουθηθεί «εκδικητική» πολιτική και τα δρομολόγια θα περικοπούν όσο το δυνατόν πιο πολύ!

Αυτό βέβαια αναμένεται να προκαλέσει ανάλογες αντιδράσεις, αφού οι κάτοικοι των χωριών αυτών θα αντιμετωπίσουν σοβαρές δυσχέρειες. Με δεδομένο μάλιστα, ότι σχεδόν όλες οι κοινότητες αρνήθηκαν να δώσουν χρήματα στο ΡΟΔΑ, ή υποσχέθηκαν να δώσουν και δεν έδωσαν το πρόβλημα θα είναι ι διαίτερα σοβαρό.

——» Συνέχεια στην 7η

ΜΗΝΥΣΗ ΣΕ ΚΑΤΑΣΤΗΜΑΤΑΡΧΕΣ

## Στα δικαστήρια για το οικόσημο των Ιπποτών!..

ΒΙΟΤΕΧΝΗΣ ΤΟ ΚΑΤΟΧΥΡΩΣΕ ΣΤΟ ΥΠΟΥΡΓΕΙΟ ΕΜΠΟΡΙΟΥ ΓΙΑ ΤΑ ΜΠΛΟΥΖΑΚΙΑ ΤΟΥ

**Μήνυση στον εισαγγελέα στρεφόμενη εναντίον 10 καταστηματαρχών και βιοτεχνών, κατέθεσε ένας βιοτέχνης της πόλης μας, κατηγορώντας τους υπόλοιπους για αντιποίηση σήματος.**

Ηδη μάλιστα ο εισαγγελέας έδωσε σχετικές εντολές στο τμήμα Αγορανομίας, το οποίο προέβη στους ελέγχους στα καταστήματα και στις περισσότερες περιπτώσεις εντοπίσθηκαν μπλουζάκια με το σήμα.

● Μηνυτής είναι ο βιοτέχνης κ. Θ. Παστρικός, ο οποίος έχει κατοχυρώσει στο Υπουργείο το σήμα, που είναι το οικόσημο των Ιπποτών (ελάφι, σταυρός και πύργος).

Το σήμα αυτό σύμφωνα με τον μηνυτή χρησιμοποιείται και από άλλες βιοτεχνίες και έτσι κατατέθηκε η σχετική μήνυση.

Ηδη το τμήμα Αγορανομίας, προέβη στους απαραίτητους έλεγχους, και διαπίστωσε ότι πράγματι στις περισσότερες περιπτώσεις υπήρχαν τέτοια μπλουζάκια, τα οποία και κατασχέθηκαν (σε

——» Συνέχεια στην 9η

ΕΝΤΟΙΧΙΣΗ ΠΛΑΚΑΣ ΣΤΟ ΔΗΜΑΡΧΕΙΟ

Πλάκα με τον ορισμό της Δημοκρατίας θα τοποθετηθεί στην είσοδο του Δημαρχιακού Μεγάρου, σε υλοποίηση αποφάσεως του δημοτικού συμβουλίου.

Η πλάκα θα τοποθετηθεί με την ευκαιρία του εορτασμού των 2.500 χρόνων από την εγκαθίδρυση της Δημοκρατίας στην Αθήνα.

ΣΤΑ ΤΕΛΗ ΟΚΤΩΒΡΙΟΥ

## 700 σύνεδροι για το έτοιμο μπετόν

ΘΑ ΠΑΡΑΣΤΕΙ Ο κ. ΛΙΑΣΚΑΣ

**Ενα ακόμα σημαντικό Συνέδριο στο οποίο θα πάρουν μέρος 700 και πλέον επιστήμονες απ' όλη την Ελλάδα και την Κύπρο, πρόκειται να γίνει στην Ρόδο και συγκεκριμένα στο Ρόδος Πάλλας στο τέλος του μηνός.**

Πρόκειται για το 10ο Συνέδριο Σκυροδέματος που οργανώνει το τμήμα Σκυροδέματος του ΤΕΕ σε συνεργασία με τον Σύνδεσμο Πολιτικών Μηχανικών και Αρχαιοτήτων της Κύπρου και το τμήμα ΤΕΕ της Δωδεκανήσου.

● Το συνέδριο θα πραγματοποιηθεί από τις 23 έως τις 25 Οκτωβρίου και την ευθύνη προετοιμασίας του ανέλαβε το πική επιτροπή που απαρτίζεται από τους μηχανικούς Γ. Ψαρομπά, Αρ. Ηρακλείδη, Αθ.

——»Συνέχεια στην 9η σελ

ΣΗΜΑΝΤΙΚΟ ΓΕΓΟΝΟΣ ΓΙΑ ΤΟ ΑΚΡΙΤΙΚΟ ΝΗΣΙ

## Το αερόραλλυ στο Καστελλόριζο

50 ΑΕΡΟΠΛΑΝΑ ΑΠΟ ΕΝΔΕΚ ΧΩΡΕΣ

**Το Καστελλόριζο θα είναι ο τόπος τερματισμού του α' διεθνούς αερόραλλυ Αιγαίου που θα γίνει στις 5 και 6 Νοεμβρίου με οργανωτές το Γενικό Επιτελείο Αεροπορίας και τις Νομαρχίες Αιγαίου.**

Για το αερόραλλυ Αιγαίου που στόχος είναι να καθιερωθεί σαν διεθνές αεροαθλητικό γεγονός και να διεξάγεται κάθε χρόνο, ο νομάρχης κ. Χαραλαμπόπουλος συνεργάσθηκε χθες με κλιμάκιο του ΓΕΑ αποτελούμενο από τους σμήναρχο Ν. Ήμελλο, αντισμήναρχο Ν. Λάππα και Αντ. Κουτσουδάκη, πολιτικό υπάλληλο.

● Σύμφωνα με τα όσα έγιναν γνωστά στο αερόραλλυ Αιγαίου έχουν δηλώσει μέχρι τώρα συμμετοχή 50 αεροπλάνα από 11 χώρες. Ιδιοκτήτες και του

——» Συνέχεια στην 9η

ΜΕ ΚΑΡΦΙΑ ΣΕ ΑΡΧΑΙΕΣ ΚΟΛΩΝΕΣ

## Μπουγάδα σε ναό με 5.000 δρχ.!

ΣΥΝΕΛΗΦΘΗ ΒΕΒΗΛΟΣ ΑΥΣΤΡΙΑΚΟΣ, ΘΕΡΑΠΩΝ ΤΗΣ ΕΒΔΟΜΗΣ ΤΕΧΝΗΣ!..

**Με ένα πεντοχίλιαρο, μπορείτε να απλώσετε την μπουγάδα σας, ακόμα και στο ναό στην Ακρόπολη του Μόντε Σμιθ!**

Και ιδού το περιστατικό: Χθες το πρωί, αρχαιολόγοι που βρισκόταν για ανασκαφικές εργασίες στην οδό Διαγοριδών, είδαν ξαφνικά δίπλα στο ναό να βρίσκονται τροχόσπιτα, αυτοκίνητα κ.λπ. Πλησίασαν και διαπίστωσαν ότι οι αλλοδαποί που είχαν κατασκηνώσει εκεί, είχαν εκτός των άλλων καρφωσει μεγάλα καρφιά στις κολώνες και είχαν απλώσει μπουγάδα!

Αυτό έγινε για τις ανάγκες κινηματογραφικού γυρίσματος, που γινόταν και όπως ήταν φυσικό, προκάλεσε την άμεση αντίδραση των αρχαιολόγων.

● Ειδοποιήθηκε αμέσως η Αστυνομία, και έτσι λίγο αργότερα συνελήφθη ο επικεφαλής του κινηματογραφικού συνεργείου Μπεαβόνζ Ντεστγουιστίν, Αυστριακός, ο οποίος παραπέμφθηκε στον εισαγγελέα με την κατηγορία της κινηματογράφησης αρχαίων χωρίς άδεια και της φθοράς αρχαίων. Ο Αυστριακός παραπέμφθηκε αμέσως να δικασθεί στο Αυτόφωρο Πταισματοδικείο που του επέβαλε σαν ποινή πρόστιμο 5.000 δραχμές χωρίς άλλες συνέπειες.

Προφανώς, ο Αυστριακός κινη

——»Συνέχεια στην 9η

ΘΑ ΒΓΑΛΟΥΝ ΟΛΟΙ ΑΠΟ 14 ΧΡΟΝΩΝ ΚΑΙ ΠΑΝΩ

## Ταυτότητα μαζί και διαβατήριο

ΘΑ ΕΙΝΑΙ ΚΟΙΝΗ ΓΙΑ ΟΛΕΣ ΤΙΣ ΧΩΡΕΣ ΤΗΣ ΕΟΚ

**ΑΘΗΝΑ, 10.— Ο υπουργός Εσωτερικών κ. Νικ. Κλείτος, έδωσε σήμερα στη δημοσιότητα το κείμενο του νομοσχεδίου που προβλέπει την καθιέρωση νέων ταυτοτήτων που θα χρησιμοποιούνται και ως ταξιδιωτικά έγγραφα, στα πλαίσια της προσαρμογής της εθνικής νομοθεσίας στο Κοινοτικό Δίκαιο.**

Σε ενάμισυ χρόνο από την ημέρα ψήφισης του νομοσχεδίου στη Βουλή (πιθανολογείται ότι το νομοσχέδιο θα κατατεθεί στη Βουλή την ερχόμενη Δευτέρα) 8,5 εκατομμύρια Έλληνες θα έχουν εφοδιασθεί με τις νέες ταυτότητες, οι οποίες θα είναι ευπαρουσίαστες, εύχρηστες, ανθεκτικές και με τις αναγκαίες διασφαλίσεις από επιχειρούμενες παραποιήσεις — πλαστογραφήσεις, δήλωσε σήμερα (χθες) ο κ. Νικ. Κλείτος.

Το νομοσχέδιο προβλέπει:

● Κατάργηση του ενιαίου κω

——»Συνέχεια στην 9η

ΤΗΝ ΠΡΟΣΕΧΗ ΤΕΤΑΡΤΗ

## Συνεδρίαση μαμούθ του δημ. συμβουλίου και με θέματα καυτά

ΠΟΣΑ ΟΜΩΣ ΘΑ ΣΥΖΗΤΗΘΟΥΝ;

**Με ημερήσια διάταξη «μαμούθ» παρ' ότι χθες το μεσημέρι «κόπηκαν» 7—8 θέματα, θα συνεδριάσει την Τετάρτη το δημοτικό συμβούλιο.**

Αλλά το πιο σημαντικό είναι ότι 4—5 από τα 25 θέματα είναι πολύ σημαντικά και θα απασχολήσουν επί μακρόν το δημοτικό συμβούλιο, γεγονός που προδικάζει την αναβολή της συζήτησης για πολλά θέματα.

Τα θέματα συγκεκριμένα που θα απασχολήσουν ιδιαίτερα το δημοτικό συμβούλιο είναι τα παρακάτω:

—Αύξηση των τελών καθαριότητας.

—Συζήτηση για την αποπομπή του αντιδημάρχου κ. Δ. Παρασού και για τις καταγγελίες που αυτός έκανε για «αυλή» και αδιαφανείς προσλήψεις.

—Συζήτηση επί της προτάσεως του αρχηγού της μείζονος μειοψηφίας κ. Γεωργιάδη για κατασκευή μεγάλων έργων με την μέθοδο της αυτοχρηματοδότησης

—Αναπροσαρμογή των κονδυλίων του προυπολογισμού 1991 σε εκτεταμένη κλίμακα.

—Εξέταση προτάσεως για μηχανοργάνωση του Δήμου.

Από την ανάγνωση και μόνο των θεμάτων εύκολα βγαίνει το

——»Συνέχεια στην 9η σελ

ΤΗΝ ΚΥΡΙΑΚΗ 20 ΟΚΤΩΒΡΙΟΥ

## Εκλογές στην ΟΝΝΕΔ

ΓΙΑ Τ.Ε. ΚΑΙ ΝΕΑ ΝΟΜΑΡΧΙΑΚΗ

**Σε διαδικασία εκλογών έχει ήδη μπει η ΟΝΝΕΔ στην Δωδεκάνησο, με σκοπό την ανάδειξη νέων τοπικών επιτροπών και Νομαρχιακής Επιτροπής.**

Η διαδικασία θα ολοκληρωθεί στις αρχές Νοεμβρίου, και έχει άμεση συνάρτηση με το εκλογικό πανελλαδικό συνέδριο της οργάνωσης που θα πραγματοποιηθεί τον Δεκέμβριο. Ήδη στις μισές Τ.Ε. έχουν γίνει εκλογές, που θα ολοκληρωθούν την ερχό-

——» Συνέχεια στην 9η

ΑΝΑΚΟΙΝΩΣΗ

Κυριακή 13 Οκτωβρίου: ● Κύπελλο Αιγαίου
● Κύπελλο Αιγαίου ΟΠΕΝ
—Προκριματικοί 10π.μ. —— Τελικοί 8μ.μ.
Κινηματοθέατρο «Μετροπόλ»

Διοργάνωση Γυμναστήρια:

● BODY CENTER
● GUM — AEROBIC
● TAE KBON — DO

Γκετ πόουντερ ο ΓΙΑΝΝΗΣ ΓΚΙΝΗΣ
—Προπωλούνται εισιτήρια στο «Μετροπόλ».

Από ΣΗΜΕΡΑ
ΠΑΡΑΣΚΕΥΗ 9—12 το βράδυ
και ΜΟΝΟ για 3 ΤΕΛΕΥΤΑΙΕΣ ΗΜΕΡΕΣ
το ΜΕΓΑΛΟ ΓΕΓΟΝΟΣ στην ΡΟΔΟ
Ο ΠΑΛΑΙΟΤΕΡΟΣ ΟΙΚΟΣ ΔΗΜΟΠΡΑΣΙΩΝ
στην ΕΛΛΑΔΑ στο ξενοδοχείο GRAND HOTEL

ΔΗΜΟΠΡΑΣΙΑ — ΕΚΠΟΙΗΣΗ
μεγάλων ευκαιριών για όλους

380 ΕΡΓΑ ΖΩΓΡΑΦΙΚΗΣ ● 46 ΕΠΙΠΛΑ επιχής ● 262 ΛΑΜΠΕΣ και ΒΑΖΑ ● 22 ΡΟΛΟΓΙΑ ● 53 ΑΓΑΛΜΑΤΑ ● 56 ΚΑΘΡΕΠΤΕΣ ● 23 ΣΕΡΒΙΤΣΙΑ (φαγητού, τσαγιού, καφέ) ● 38 ΚΗΡΟΠΗΓΙΑ ● 620 ΜΙΚΡΟΑΝΤΙΚΕΙΜΕΝΑ ● 190 ΠΙΑΤΑ και ● 136 ΣΠΑΝΙΑ ΧΕΙΡΟΠΟΙΗΤΑ ΧΑΛΙΑ ΑΝΑΤΟΛΗΣ — ΠΕΡΣΙΑΣ

Στο ΣΦΥΡΙ!!!

για να «κλείσουν» κάτω από τη μισή αξία τους
ΟΛΑ ΑΥΤΑ ΤΑ ΚΟΜΜΑΤΙΑ ΠΡΟΕΡΧΟΝΤΑΙ
από: Πτωχεύσεις — Κατασχέσεις — Κληρονομιές — Αρχοντικά (εκποιήσεις έκτακτης ανάγκης) — Ελληνικές και ξένες συλλογές — Αζήτητα Τελωνείων — Από τους ίδιους τους ζωγράφους — και από 3 συλλογές (Αμερική — Αγγλία)

«ΕΙΔΙΚΕΣ» ΠΡΟΣΦΟΡΕΣ
με ΔΩΡΑ αξίας 450.000 δραχμών

Την ΚΥΡΙΑΚΗ 13 ΟΚΤΩΒΡΙΟΥ (τελευταία δημοπρασία και κλήρωση και 11—2 το μεσημέρι

ΕΙΣΟΔΟΣ ΕΛΕΥΘΕΡΗ

ΜΗ ΧΑΣΕΤΕ «ΕΙΔΙΚΑ» τις ΔΗΜΟΠΡΑΣΙΕΣ αυτές
ΑΝΕΠΑΝΑΛΗΠΤΕΣ ΕΥΚΑΙΡΙΕΣ
για διακόσμηση σπιτιού και επένδυση χρημάτων
ΟΡΓΑΝΩΣΗ: ο γνωστός ζωγράφος — αντικέρ
ΔΙΟΜΗΔΗΣ ΔΙΑΛΥΝΑΣ

ΧΘΕΣΙΝΕΣ ΑΠΟΦΑΣΕΙΣ ΤΟΥ ΠΥΣΠΕ

## Ορισμός διευθυντών δημοτικών σχολείων και μονιμοποιήσεις

ΚΑΙ ΔΙΟΡΙΣΜΟΙ ΑΝΑΠΛΗΡΩΤΩΝ

**Συνεδρίασε το Πρωτοβάθμιο Υπηρεσιακό Συμβούλιο Πρωτοβάθμιας Εκπαίδευσης Δωδεκανήσου και ασχολήθηκε με διάφορα θέματα αρμοδιότητας του.**

Συγκεκριμένα το ΠΥΣΠΕ ασχολήθηκε με μονιμοποίηση 24 δασκάλων και νηπιαγωγών ορισμό προ'ισταμένων σε 25 ολιγοθέσια Δημοτικά Σχολεία και Νηπιαγωγεία, αποσπάσεις εκπαιδευτικών τοποθέτηση Δ)ντή στο 10ο Δ.Σ. πόλεως Ρόδου και διορισμός ανα πληρωτών σε Δημοτικά Σχολεία και Νηπιαγωγεία του Νομού.

Αναλυτικά το ΠΥΣΠΕ πήρε τις παρακάτω αποφάσεις:

— ΜΟΝΙΜΟΠΟΙΗΣΕΙΣ
Γισμούκογλου Ευστράτιος
Φαρσάρης Κων)νος
Ζερβουδάκης Μιχαήλ
Κασιώτης Αναστάσιος
Κωνσταντίνου Απόστολος
Λυσσαβούδης Δημήτριος
Ντανάς Αλέξανδρος
Στέργος Εμμανουήλ
Χατζήπαπας Γεώργιος
Αυγουστάκη Ελευθερία
Ηλιάδου Φωτεινή

——» Συνέχεια στην 9η

ΜΑΖΙ ΜΕ ΤΑ ΚΛΟΥΒΙΑ ΧΘΕΣ ΣΤΟ ΦΥΤΩΡΙΟ

## Δύο μήνες γιατί έστησε ξόβεργες

Ο ΙΔΙΟΣ ΕΙΠΕ ΟΤΙ ΠΗΓΕ ΓΙΑ ΣΑΛΙΓΚΑΡΙΑ

**Πήγα να μαζέψω σαλιγκάρια στο Φυτώριο, αλλά ήρθαν οι δασικοί υπάλληλοι, πήραν την μοτοσυκλέττα και όταν πήγα στην Αστυνομία να την πάρω, με συνέλαβαν.**

Αυτά ισχυρίσθηκε στην απολογία του ενώπιον του Μονομελούς Αυτοφώρου Πλημμελειοδικείου ο Ελευθέριος Αποστολάς, που κατηγορείτο για παράνομη θήρα.

● Στην περιοχή που είχαν δει τον Αποστολά οι δασικοί υπάλληλοι βρήκαν και κατάσχεσαν ξόβεργες και ένα ραδιομαγνητόφωνο που το χρησιμοποιούσε για την προσελκύση των πουλιών (σπουργιτών) στις ξόβεργες.

——»Συνέχεια στην 9η σελ

# Μικρές αγγελίες

**ΒΙΟΤΕΧΝΙΑ** ζητεί τοπικό συνεργάτη φερέγγυο άνευ κεφαλαίου, για αποκλειστική συνεργασία προϊόντων ευρείας καταναλώσεως εις νομό Δωδεκανήσου. Πληρ. τηλ. 0741—21405, ώρες 5—9μ.μ., κ. Απέργην.

**ΜΑΓΕΙΡΑΣ** από την Πόλη, γνώστης της ευρωπαϊκής και ανατολίτικης κουζίνας, ακόμη για ουζερί — γύρου — σπεσιαλιτέ κλπ. και ζαχαροπλαστική, εργασθείς εις Πόλη — Ευρώπη— Αμερική, ακόμη και για συνεργασία. Πληρ. τηλ., 30717.

**BABY SITTER**

και συνταξιούχος τραπεζικός αναλαμβάνει τα παιδιά σας για τις βραδυνές σας εξόδους και για τις εργαζόμενες μητέρες κατά τις εργάσιμες ώρες. Πληροφ. τηλ. 25758, ώρες 9—12π.μ. και 20780 από 4—8μ.μ.

**Η επιπλοποιία Σ. ΧΡΙΣΤΟΔΟΥΛΟΥ ζητεί**

επιπλοποιούς και μαραγκούς. Πληρ. τηλ. 94181, ώρες 5—7μ.μ.

**ΖΗΤΕΙΤΑΙ** παρά της Ασφαλιστικής Εταιρείας CONTINENTAL (του ομίλου εταιρειών της INTERAMERICAN) δεσποινίς ή κυρία απόφοιτος Λυκείου δια να εργασθεί ως γραμματέας. Πληρ. τηλ. 28740, ώρες 10—12π.μ., κ. Παπαοικονόμου.

**ΖΗΤΕΙΤΑΙ**

πωλήτρια για το κατάστημα υποδημάτων PALAZZO DI ROMA επί της 28ης Οκτωβρίου 20

**ΖΗΤΟΥΝΤΑΙ**

υπάλληλοι άνδρες ή γυναίκες κάτοχοι της γερμανικής και αγγλικής και αδείας οδηγήσεως για σοβαρό τουριστικό γραφείο. Για τους άνδρες απαραίτητη η εκπλήρωση των στρατιωτικών τους υποχρεώσεων. Πληρ. τηλ., 24927.

**ΖΗΤΕΙΤΑΙ** τεχνίτης σιδήρου για μόνιμη εργασία. Πληρ. τηλ., 30005.

**ΛΟΓΙΣΤΗΣ** πτυχιούχος Ανωτάτης Σχολής με τριετή προϋπηρεσία, ζητεί ανάλογη εργασία. Πληρ τηλ., 31977 — 21684.

**ΖΗΤΟΥΝΤΑΙ** νέοι και νέες για πλασιέ σε κεντήματα και γενικά σε είδη προικός. Μισθός — ποσοστά και πριμ Πληρ. τηλ., 32998.

**ΖΗΤΕΙΤΑΙ**

σερβιτόρος ή σερβιτόρα για πιτσαρία εντός πόλεως Ρόδου. Πληροφορίες τηλέφωνον 31110.

**ΖΗΤΕΙΤΑΙ** πεπειραμένος σερβιτόρος να γνωρίζει απαραιτήτως αγγλικά — γερμανικά για να εργασθεί σε εστιατόριο στην Π. Πόλη. Πληρ. τηλ., 26359 ώρες 11—3μ.μ. και 6—11μ.μ.

**ΖΗΤΕΙΤΑΙ** άντρας υπάλληλος για γραδυνές ώρες σε FAST FOOD. Πληρ. τηλ., 20952—28543.

## Μαθήματα

**ΠΤΥΧΙΟΥΧΟΣ**

Πανεπιστημίου τμήματος Παιδαγωγικού με ειδικότητα παιδοψυχολογίας, παραδίδει μαθήματα σε μαθητές δημοτικού — γυμνασίου. Πληρ. τηλ., 64904.

**ΜΑΘΑΙΝΟΥΝ**

τα παιδιά σας καλύτερα στο δικό τους ρυθμό; Ιδιαίτερα μαθήματα αγγλικών. Προσφέρονται στο δικό σας σπίτι. Πληροφορίες τηλέφωνον 37384.

**ΑΓΓΛΙΚΑ**

Επειδή τα αγγλικά είναι απαραίτητα παντού σήμερα, καθηγήτρια πτυχιούχος Αμερικανικού Πανεπιστημίου με μετεκπαίδευση στη Γαλλία — Γερμανία και 10ετή πείρα σαν καθηγήτρια Ανωτέρας Σχολής και Φροντιστηρίων, παραδίδει ιδιαίτερα μαθήματα στο σπίτι της. Τα μαθήματα είναι προσαρμοσμένα στις δικές σας ανάγκες. Δίνεται έμφαση στην προφορική εξάσκηση. Επιτυχία 100ο)ο στις εξετάσεις PALSO — LOWER. Πληροφορίες τηλέφωνον 20334.

**ΔΑΣΚΑΛΑ** παραδίδει μαθήματα σε και διά Δημοτικού και Γυμνασίου. Σωστή προετοιμασία, επιπλέον ασκήσεις — ερωτήσεις κάλυψη αδυναμιών — α πορίων. Πληρ. τηλ., 24880.

**ΜΑΘΗΜΑΤΙΚΑ**

Μαθηματικός παραδίδει ιδιαίτερα μαθήματα σε μαθητές γυμνασίου — λυκείου. Εργασία υπεύθυνη — μεθοδική. Πληρ. τηλέφωνον 22166.

**ΦΙΛΟΛΟΓΟΣ**

καθηγήτρια, με φροντιστηριακή και εκπαιδευτική πείρα, αναλαμβάνει υπεύθυνα την προετοιμασία μαθητών Γυμνασίου — Λυκείου. Πληρ. τηλ., 27294.

**ΠΑΡΑΔΙΔΟΝΤΑΙ** μαθήματα πιάνου από καθηγήτρια συμβεβλημένη με Ωδείο Αθηνών. Πληρ. τηλ. 33064.

**ΠΤΥΧΙΟΥΧΟΣ** νοσηλεύτρια και τελειόφοιτη δασκάλα του Πανεπιστημίου Αιγαίου, παραδίδει μαθήματα σε παιδιά δημοτικού και κατά προτίμηση σε παιδιά με ειδικές ανάγκες. Πληρ. τηλ. 64074—64429, ώρες 9—3μ.μ., καθημερινά.

**ΑΓΓΛΙΚΑ**

**Πτυχιούχος πανεπιστημίου MICHIGAN με πείρα ενα καθηγήτρια Σχολών Τουριστικών Επαγγελμάτων και φροντιστηρίων, έχοντας την αγγλικήν σαν μητρική γλώσσα, παραδίδει ιδιαίτερα μαθήματα αγγλικών σε μαθητές όλων των τάξεων, αρχάριους, μεσαίους, προχωρημένους. Επίσης προετοιμασία για FIRST CERTIFICATE (LOWER) PROFICIENCY. Τμήματα 3—4 παιδιών ή και μεμονωμένα. Πληρ. τηλέφ. 33118 — 37287, ώρες 9—2π.μ. και 5—10μ.μ.**

**ΙΤΑΛΙΚΑ:** Πτυχιούχος Παιδαγωγικής και διπλωματούχος της ιταλικής γλώσσας, παραδίδει μαθήματα. Πληρ. τηλ., 30494, ώρες 11—1π.μ. από Δευτέρα μέχρι Παρασκευή και 23048, απογευματινές ώρες.

**ΚΑΘΗΓΗΤΗΣ ΦΥΣΙΚΟΣ**

με μεταπτυχιακές σπουδές παραδίδει ιδιαίτερα μαθήματα Φυσικής — Χημείας — Μαθηματικών σε μαθητές Γυμνασίου — Λυκείου. Πληρ. τηλ., 33127, ώρες 7—10μ.μ.

**ΚΑΘΗΓΗΤΗΣ** αγγλικής φιλολογίας, πτυχιούχος Πανεπιστημίου Αθηνών, παραδίδει μαθήματα αγγλικών κάθε επιπέδου και ηλικίας, ιδιαίτερα ή σε γκρούπ έως 4 μαθητών, και αναλαμβάνει υπεύθυνα την προετοιμασία εξετάσεων CAMBRIDGE, TOEFL, εισαγωγικών 3ης και 4ης δέσμης. Επί σης παραδίδει μαθήματα ελληνικών για αγγλόφωνους. Κέντρο Αγγλικών Σπουδών ΓΕΩΡΓΙΟΥ ΓΙΑΝΝΕΛΗ, αναγνωρισμένο από το Κράτος, Μητροπόλεως 103. Πληρ. τηλ., 20357 — 20142.

**ΚΑΘΗΓΗΤΗΣ—ΤΡΙΑ** γερμανικών ζητείται για εργασία σε φροντιστήριο ξένων γλωσσών. Πληρ. τηλ., 28656, ώρες 10—2μ.μ. και 0244—22621, από 7—8.30μ.μ.

**ΕΠΙΤΥΧΟΥΣΑ** στο Παιδαγωγικό Νηπιαγωγών Ρόδου, ενδιαφέρεται για αμοιβαία μεταγραφή, για Αθήνα, Βόλο, Θεσσαλονίκη, Πάτρα. Πληρ. τηλέφ. 0221—26688 και 0221—25899, κ. Παναγιώτου.

**ΜΑΘΗΜΑΤΙΚΑ**

Καθηγήτρια παραδίδει μαθήματα μαθηματικών σε μαθητές γυμνασίου — λυκείου. Προετοιμασία 1ης και 4ης δέσμης. Ιδιαίτερα ή ολιγομελή τμήματα. Πληροφορίες τηλέφωνον 27385.

**ΦΥΣΙΚΟΜΑΘΗΜΑΤΙΚΟΣ** αναλαμβάνει υπεύθυνα την προετοιμασία μαθητών γ' γυμνασίου και λυκείου. Τμήματα ολιγομελή ή ατομικά. Πληροφ. τηλ. 28283, ώρες 3—8μ.μ.

**ΚΑΘΗΓΗΤΡΙΑ** πιάνου Ωδείου παραδίδει μαθήματα. Σοβαρή και υπεύθυνη εργασία. Πληρ. τηλ., 29602.

**ΜΑΘΗΜΑΤΑ ΠΙΑΝΟΥ**

**ΑΡΙΣΤΟΥΧΟΣ**

μαθήτρια, τελειόφοιτη Ωδείου, παραδίδει μαθήματα. Πληροφορίες τηλέφωνον 91465.

## Διάφορα

**ΠΩΛΕΙΤΑΙ** εστιατόριο στην περιοχή «Ντορέττα» εξοπλισμένο, χωρητικότητας 400 καθισμάτων. Δεκτές μόνον σοβαρές προτάσεις. Πληρ. τηλ. 41081 — 41597.

**ΠΩΛΕΙΤΑΙ** σε άριστη κατάσταση φουσκωτό ZODIAC 3,10μ. με εξωλέμβια μηχανή EVINRUDE, 15HP στη τιμή των 400.000 δραχ. Πληρ. τηλ., 21465 —25932, από 3—5μ.μ.

**ΠΩΛΕΙΤΑΙ** παιδικό καροτσάκι (πλήρες), καινούργιο, αχρησιμοποίητο μάρκας FEREGO Ιταλίας. Τιμή ενδιαφέρουσα. Πληρ. τηλ., 23660, ώρες 1—10μ.μ., καθημερινά.

**ΠΩΛΕΙΤΑΙ** τηλέφωνο κέντρου Ρόδου. Πληρ. τηλ., 37963.

**ΑΓΟΡΑΖΩ** ό,τι παλαιά πράγματα από: μπουκάλες, επιπλα, βάζα γυαλικά, νομίσματα, πίνακες, καθρα, φωτιστικά αγγονάματα, πιάτα, κοσμήματα και ο,τιδήποτε σας είναι άχρηστο. Με ένα τηλέφωνό σας έρχομαι αυθημερόν σε ο,τιδήποτε χωριό της Ρόδου βρίσκεται και σε ο,τιδήποτε άλλο νησί Πληρ. τηλ., 36322, ώρες 11—2μ.μ. και 5—10μ.μ.

**ΠΩΛΕΙΤΑΙ** σκάφος 6.5μ. ταχύπλοο με 140 HP εσω—εξωλέμβια OMC, καμπινάτο, κοιμίζει 4 άτομα. πολυ λίγο χρησιμοποιημένο, 170 ώρες λειτουργίας με το τρέιλερ και φουλ εξτρά, σε πολύ χαμηλή τιμή. Πληρ. τηλ., 62511 — 61005, ώρες 9—2μ.μ.

**ΠΩΛΕΙΤΑΙ**

εστιατόριο πλήρως εξοπλισμένο γνωστότατο στη Ρόδο με εκλεκτή πελατεία σε πολύ καλή τιμή λόγω κοπώσεως εργασίας. Πληροφ. τηλ., 33982 — 29367, κ. Άννα.

**ΧΕΙΜΩΝΑΣ ΖΕΣΤΟΣ**

Αναλαμβάνουμε την φροντίδα του λέβητα και του πετρελαίου σας για να έχετε ένα ζεστό χειμώνα χωρίς προβλήματα. Ρόδος ΣΕΡΒΙΣ ΕΠΕ. Πληρ. τηλ., 35253

**ΠΩΛΕΙΤΑΙ**

κομμωτήριον πλήρως εξοπλισμένο στον Αρχάγγελο, έναντι σχολείου, λόγω αναχωρήσεως. Πληροφ. τηλ., 0244—22928, ώρες 1—5μ.μ. και 8—10μ.μ.

**ΠΩΛΕΙΤΑΙ**

στ' Αφάντου η καφετέρια—PUB «ΜΕΘΗ». Πληρ. τηλ., 23995, ώρες 4—8μ.μ.

**ΠΩΛΕΙΤΑΙ** μεταχειρισμένη βιβλιοθήκη με ενσωματωμένο κρεβάτι σε πολύ καλή κατάσταση. Πληρ. τηλεφ. 91428, ώρες 5—9μ.μ.

**ΠΩΛΕΙΤΑΙ** οβελιστήριο επί της Παναγιώτου Ροδίου με εξασφαλισμένη πελατεία. Πληρ. τηλ., 37893.

**ΠΩΛΕΙΤΑΙ**

βιοτεχνία παραγωγής τσιμεντοπροϊόντων πλήρως εξοπλισμένη στη Ρόδο. Πληρ. τηλέφ. 22050

**ΠΩΛΕΙΤΑΙ** επαγγελματικό ψυγείο — θάλαμος 3Χ3. Πληροφ. τηλ., 91452.

**ΠΩΛΟΥΝΤΑΙ**

σε τιμή ευκαιρίας: α) βάρκα τύπου LASA με μηχανή πετρελαίου «Μερσενάς», μήκους 5,85μ., β) βιντεοκάμερα M7, γ) τηλεόραση — βίντεο ενσωματωμένο ORION, δ) βέσπα PIAGGIO 90 ε) YAMAHA CT 50. Πληροφ. τηλ., 63614.

**ΠΩΛΕΙΤΑΙ**

AMIGA COMMODORE 500 με έγχρωμη οθόνη, 2 JOY ⊟ STICKS, 14 παιχνίδια σε καλή τιμή. Πληρ. τηλ., 25055, ώρες 9—1π.μ. και 5—7μ.μ.

**ΑΝΑΛΑΜΒΑΝΩ**

ξυλουργικές εργασίες παντός τύπου. Εργαστήριο λεωφόρος Ρόδου — Λίνδου αριθ. 123. Πληρ. τηλ., 30279, κ. Κρητικό.

**ΠΛΑΚΑΚΙΑ**

Αναλαμβάνω τοποθετήσεις πλακιδίων — μαρμάρων και οποιωδήποτε οικοδομικά μερεμέτια. Μικρές και μεγάλες δουλειές. Εργασία εγγυημένη — ταχεία εξυπηρέτηση. — Τιμές λογικές. Πληροφ. τηλέφωνον 37384.

**ΠΩΛΟΥΝΤΑΙ**

μηχανήματα ξυλουργικού εργοστασίου. Πληρ. τηλ., 36241.

**ΣΩΚΡΑΤΗΣ**

**ΚΤΙΣΜΑΤΑ— ΣΟΒΑΔΕΣ**

Αναλαμβάνω κτισίματα — σοβάδες και οποιαδήποτε οικοδομικά μερεμέτια. Διαθέτω έμπειρο τεχνικό προσωπικό από Αθήνα για μικρές και μεγάλες δουλειές. Ταχεία εξυπηρέτηση. Πληροφορίες τηλέφωνον 24127.

**ΒΙΝΤΕΟΚΑΜΕΡΑ JVC**

μοντέλο GR 60E AUTOFOCUS με όλα τα αξεσουάρ. Επίσης ερεδρική μπαταρία 45 λεπτών με το μηχάνημα επαναφόρτησης. (Το μοντέλο αυτό δεν κυκλοφόρησε ακόμη στην Ελλάδα). Πληρ. τηλ., 31138 — 94379.

**ΠΩΛΟΥΝΤΑΙ** σε τιμή ευκαιρίας, λόγω μετακομίσεως: α) εντοιχισμένος φούρνος (και με περιστρεφόμενο αέρα) και 4 εστίες. Από τα τελειότερα μοντέλα της BAUKNECHT Γερμανίας, β) μια τηλεόραση JVC εισαγωγής, γ) ένα COMPACT DISC SANSUI, δ) δυο κασετόφωνα TEAC, ε) ένα μίξερ STEREO με εξτρά, στ) πολλούς δίσκους COMPACT DISC, ζ) δυο ηχεία της BW MARPIX 2, η) ένα γραφείο 1,60 Δρομέας. Πληρ. τηλ., 28223 — 35127

**ΓΕΩΤΡΗΣΕΙΣ ΝΕΡΟΥ**, γεωλόγος — γεωτεχνικός Πανεπιστημίου Αθηνών και τέως γεωλόγος υπουργείου Γεωργίας. Με μια απλή επίσκεψη, θα ξέρετε πόσο νερό έχει το κτήμα σας και σε πιο βάθος. Επιτυγία Εξασφαλισμένη. ΒΑΣΙΛΑΚΗΣ ΜΑΝΩΛΗΣ. Πληροφ. τηλ., 64290 — 29645.

**ΠΩΛΕΙΤΑΙ** ενισχυτής NEC με δυο ηχεία NEC 60.000 δραχ. Πληρ. τηλ., 64182.

**ΕΤΑΙΡΕΙΑ ΟΡΓΑΝΩΜΕΝΩΝ ΚΑΘΑΡΙΣΜΩΝ**

Αναλαμβάνουμε τον καθαρισμό:
—ΤΟΥ ΚΛΙΜΑΚΟΣΤΑΣΙΟΥ της πολυκατοικίας σας.
—ΤΟΥ ΓΡΑΦΕΙΟΥ ΣΑΣ
Ακόμη καθαρίζουμε:
—ΜΟΚΕΤΕΣ και ΣΑΛΟΝΙΑ επί τόπου.
—ΤΑΠΗΤΕΣ
Στη διάθεσή σας οργανωμένα συνεργεία. — Σύγχρονος εξοπλισμός. Πληρ. τηλ., 24585—21117.

**ΑΓΟΡΑΖΩ**

—ΧΡΥΣΑΦΙΚΑ
—ΚΟΣΜΗΜΑΤΑ
—ΝΟΜΙΣΜΑΤΑ
—ΧΡΥΣΑ ΔΟΝΤΙΑ
—ΜΕΤΟΧΕΣ
—ΩΡΟΛΟΓΙΑ
—ΑΝΤΙΚΕΣ

**ΔΑΝΕΙΑ ΕΠΙ ΕΝΕΧΥΡΩ**

ΔΗΜ. ΘΕΟΔΩΡΑΚΗ 15

Α' ΟΡΟΦΟΣ

ΚΕΝΤΡΟ ΕΛΕΥΘΕΡΩΝ ΣΠΟΥΔΩΝ

**ASTRO**

ΣΧΟΛΗ ΗΛΕΚ/ΚΩΝ ΥΠΟΛΟΓΙΣΤΩΝ



ΜΑΘΕΤΕ ΣΗΜΕΡΑ ΧΕΙΡΙΣΜΟ ΚΟΜΠΙΟΥΤΕΡ ΓΙΑ ΕΝΑ ΚΑΛΥΤΕΡΟ ΚΑΙ ΛΑΜΠΡΟ ΜΕΛΛΟΝ

ΤΜΗΜΑΤΑ ΑΡΧΑΡΙΩΝ & ΠΡΟΧΩΡΗΜΕΝΩΝ

- ΕΠΕΞΕΡΓΑΣΙΑ ΚΕΙΜΕΝΟΥ
- ΛΟΓΙΣΤΙΚΑ ΠΡΟΓΡΑΜΜΑΤΑ
- ΓΛΩΣΣΕΣ ΠΡΟΓΡΑΜΜΑΤΙΣΜΟΥ
- ΜΗΧΑΝΟΓΡΑΦΗΣΗ ΕΠΙΧΕΙΡΗΣΕΩΝ

M.S. DOS
BASIC & DBASE
LOTUS 123
ANIMATION 3D



ΚΑΘΕ ΜΑΘΗΤΗΣ ΜΕ ΤΟ ΔΙΚΟ ΤΟΥ ΑΤΟΜΙΚΟ ΕΧΡΩΜΟ COMPUTER ΣΕ ΟΛΙΓΟΜΕΛΗ ΤΜΗΜΑΤΑ ΓΙΑ ΙΔΙΤΗ ΚΑΙ ΑΠΟΔΟΤΙΚΗ ΕΚΠΑΙΔΕΥΣΗ

ΓΙΑ ΠΕΡΙΣΣΟΤΕΡΕΣ ΠΛΗΡΟΦΟΡΙΕΣ



ΚΩΝ.ΥΩΡΑΙΟΥ 38, ΡΟΔΟΣ
ΤΗΛ. 35835
ΚΥΡΙΟ ΙΑΒΒΑ ΧΙΟΥ

**ΥΔΡΑΥΛΙΚΟΣ**

αναλαμβάνει πάσης φύσεως υδραυλικές εργασίες μικρές και μεγάλες. Εγκαταστάσεις — πο φράξεις — εγκαταστάσεις συστημάτων αυτόματου ποτισμού. Επίσης αναλαμβάνει συντηρήσεις ξενοδοχείων. Εργασία εγγυημένη — ταχεία εξυπηρέτηση.
**ΔΗΜΗΤΡΙΟΣ**
Πληρ. τηλέφ. 36559 — 31990.

**ΥΔΡΑΥΛΙΚΟΣ**

Για κάθε υδραυλική σας βλάβη και εγκατάσταση, ο δικός σας υδραυλικός θα είναι άμεσα κοντά σας. — Εργασία εγγυημένη. Πληρ. τηλ., 52341.

**ΤΟΠΟΘΕΤΗΣΕΙΣ ΚΕΡΑΙΩΝ**

Τοποθετήσεις κεραιών και ηλεκτρικών συσκευών από ηλεκτρολόγο — ηλεκτρονικό. — Ταχεία εξυπηρέτηση — καλές τιμές. Πληρ. τηλ., 31882 — 24716.

**ΥΔΡΑΥΛΙΚΟΣ**

ΑΝΑΛΑΜΒΑΝΩ ΠΑΣΗΣ ΦΥΣΕΩΣ ΕΡΓΑΣΙΕΣ
—ΕΓΚΑΤΑΣΤΑΣΕΙΣ
—ΑΠΟΦΡΑΞΕΙΣ
—ΣΥΝΤΗΡΗΣΕΙΣ
—ΤΥΧΟΝ ΒΛΑΒΕΣ κλπ.
ΤΑΧΕΙΑ ΕΞΥΠΗΡΕΤΗΣΗ
Πληρ. τηλ., 36886, κ. ΑΓΑΠΗΤΟ

**ΔΙΑΚΟΓΕΩΡΓΙΟΥ, ΚΑΛΛΙΣΤΟΣ**

**ΚΑΤΑΣΚΕΥΑΣΤΗΣ — ΙΔΙΟΚΤΗΤΗΣ**

**Πωλούνται τα κάτωθι ακίνητα:**

1.— Σε γωνιακή οικοδομή των τεσσάρων διαμερισμάτων μόνο, επί της Στεφ. Καζούλη και Γαριβάλδη, πωλούνται. Αυθημερόν παράδοση.
α) Τρια διαμερίσματα 4άρια γωνιακά των 130—160τ.μ. με εντοιχισμένες κουζίνες — ντουλάπες — δυο μπάνια — διπλά τζάμια — μεγάλα μπαλκόνια. Η οικοδομή έχει υδραυλικό ασανσέρ.
β) Γκαρσονιέρα ισόγεια στο «Αραπάκι» 47τ.μ. επί της οδού Παρθενόπης.
γ) Διαμερίσματα 130τ.μ. στο «Αραπάκι» πολυτελούς κατασκευής.

δ) Πωλείται οικόπεδο στην Παστίδα 330τ.μ., δίπλα από το εστιατόριο «Γέφυρα».
2.— Κτήματα στην Λαχανιά παραλιακά των 4, 10, 15στρ. Επίσης κτήμα 52στρ. παραλιακό, κατάλληλο για αθλητικό κέντρο και ξενοδοχειακή μονάδα.
3.— Ζητείται οικόπεδο προς αντιπαροχή εντός πόλεως.
● Δέχομαι ανταλλαγές ακινήτων. — Γίνονται ευκολίες πληρωμής — Δάνεια δεκτά — Προτάσεις δέχομαι και είναι δεκτοί όλοι οι μεσίτες.

**Πληρ. ΔΙΑΚΟΓΕΩΡΓΙΟΥ ΚΑΛΛΙΣΤΟΣ**

Κων. Τσαλδάρη 28—Αγ. Τριάδα—τηλ. 29318, 29188

**ΠΩΛΟΥΝΤΑΙ**

**γραφεία — καταστήματα**

Επαγγελματίες!
Αποκτήστε μια για πάντα τη δική σας επαγγελματική στέγη, αγοράζοντας από τα κάτωθι ακίνητα κατασκευής Θ.Β. ΠΡΑΣΙΝΟΥ:

1.— Κεντρικό κατάστημα των 89τ.μ., ύψους 5μ., επί της οδού Αλεξ. Διάκου.

2.— Γραφεία πολυτελείας διαφόρων διαστάσεων όπως των 38, 45 και 90τ.μ. επί της οδού Αλεξ. Διάκου.

3.— Καταστήματα των 76τ.μ. δωρεάν αποθήκη επί της οδού Παπαλουκά.

4. — Καταστήματα των 78, 127 και 132τ.μ., στην οδό Σπεύου Ζερβού.

5.— Αποθήκη των 240τ.μ. για βιοτεχνία επί της λεωφόρου Τριαντών.

**Πληρ. Θ. ΠΡΑΣΙΝΟΣ, τηλ. 24304**

**ΖΗΤΟΥΝΤΑΙ**

**πωλήτριες για τα καταστήματα**

**STUDIO — MOSTRA — ΑΓΟΡΑ**

**Πληροφ. τηλέφ. 32125 — 34105 — 30870**

**ΤΖΑΚΙΑ**

**Ψησταριές — φουρνάκια**

**Για ιδιώτες και επαγγελματίες**

**ΤΖΟΤΖΟΛΗΣ ΤΑΣΟΣ**

**Κολύμπια, έναντι Ιδρύματος**

**Τηλ. 56317—56275**

**Κυριακές — καθημερινές ανοικτά**

**9—2 μεσημέρι και 5—8 απόγευμα.**

**Σήμερα η ΔΑΝΕ**

**ΔΡΟΜΟΛΟΓΙΑ**

**από 2.10 — 20.10.91**

- Ε/Γ—Ο/Γ «ΚΑΜΠΟΣ»:
Κάθε Τετάρτη — Παρασκευή ώρα 12.30 και κάθε Κυριακή ώρα 12.30 δια:
Κω— Κάλυμνο— Λέρο — Πάτμο —Πειραιά

- Ε/Γ—Ο/Γ «ΙΑΛΥΣΟΣ»:
Κάθε Τρίτη — Πέμπτη — Σάββατο ώρα 12.00 δια:
Κω— Κάλυμνο— Λέρο — Πάτμο —Πειραιά

- Ε/Γ—Ο/Γ «ΡΟΔΟΣ»:
Κάθε Τρίτη — Πέμπτη — Σάββατο ώρα 18.00 εξπρές δια ΠΕΙΡΑΙΑ.

**Αμερικής 95 — τηλ. 30930, 30942**

**Ροδιακή Κτηματική**

ΚΤΗΜΑΤΟΜΕΣΙΤΙΚΟ ΓΡΑΦΕΙΟ

**ΔΙΑΜΕΡΙΣΜΑΤΑ:** 1.— Στον ΑΗ ΝΙΚΟΛΑ 116τ.μ. (ισόγειο κατάλληλο για ιατρείο — κομμωτήριο κ.λπ.), 2.— ΣΤ. ΚΑΖΟΥΛΗ 135τ.μ., 3.— ΡΟΔΙΝΙ 135τ.μ. ρετιρέ, 3.— Κ. ΥΔΡΑΙΟΥ 140τ.μ., 4.— ΝΙΟΧΩΡΙ 46—50τ.μ., 5.— Παρ. ΜΙΧ. ΠΕΤΡΙΔΗ 106τ.μ., 6.— ΡΟΔΙΝΙ 55—85τ.μ., 7.— ΟΙΚ. ΔΑΣΚΑΛΩΝ γκαρσονιέρα 27τ.μ.
**ΜΕΖΟΝΕΤΕΣ:** 1.— ΟΙΚ. ΚΑΘΗΓΗΤΩΝ 107 τ.μ., 2.— ΡΟΔΙΝΙ 145τ.μ., 3.— ΙΞΙΑ 150τ.μ.
**ΜΟΝΟΚΑΤΟΙΚΙΕΣ:** 1.— ΚΟΣΚΙΝΟΥ επάνω 275τ.μ., 2.— Σπίτια παραδοσιακά 60—120τ.μ.
**ΚΑΡΑ ΓΙΑΠΙ:** 1.— ΝΙΟΧΩΡΙ οροφοδιαμέρισμα 265τ.μ., 2.— ΙΞΙΑ 80τ.μ.
**ΚΑΤΑΣΤΗΜΑΤΑ:** 1.— ΓΡΙΒΑ 42τ.μ., 2.— ΑΥΣΤΡΑΛΙΑΣ 44τ.μ., 3.— ΚΟΡΔΙΓΚΤΩΝΟΣ 150 τ.μ., 4.— ΜΙΧ. ΠΕΤΡΙΔΗ 63τ.μ.
**ΞΕΝΟΔΟΧΕΙΑ:** Ξενοδοχεία μικρά — μεγάλα
**ΚΤΙΡΙΑ:** 1.— ΑΝΝΗΣ ΜΑΡΙΑΣ 530τ.μ. (ισόγειο, α'—β' όροφος), 2.— Λεωφ. ΚΑΛΛΙΘΕΑΣ 1. 558τ.μ.

**ΓΡΑΦΕΙΑ:** Στο ΜΑΝΤΡΑΚΙ 30, 60, 90τ.μ.
**ΟΙΚΟΠΕΔΑ:** 1.— Στην οδό ΛΙΝΔΟΥ 856τ.μ., 2.— Στο ΖΕΦΥΡΟ 900τ.μ., 3.— Κ. ΥΔΡΑΙΟΥ 350τμ
**ΤΡΙΑΝΤΑ:** Οικόπεδα: α) ΜΙΡΑ ΜΑΡΕ 5.100 τ.μ., β) ΤΡΕΙΣ 4.000—12.000τ.μ., γ) Παραλιακό 7.120τ.μ., δ) Περιοχή ΦΙΛΕΡΗΜΟΥ 2.800 —4.000 —7.500τ.μ.
**ΚΡΕΜΑΣΤΗ:** Οικόπεδα: α) Στη υεωφόρο 775 τ.μ., β) Στον οικισμό 191τ.μ.
**ΠΑΣΤΙΔΑ:** Οικόπεδα: α) Εντός οικισμού 1.000 τ.μ., β) Εκτός οικισμού 163.000τ.μ.
**ΘΟΛΟΣ:** Οικόπεδο παραλιακό 30.000τ.μ.
**ΚΟΣΚΙΝΟΥ:** Σπίτια και οικόπεδα
**ΑΣΓΟΥΡΟΥ:** Οικόπεδα 4.500—9.350τ.μ.
**ΑΦΑΝΤΟΥ:** Οικόπεδα: α) Στον οικισμό 430 τ.μ. κεντρικό, β) Παραλιακό περιοχή Γκολφ 13.000τμ
**ΚΑΛΑΘΟΣ:** Σπίτια και οικόπεδα
**ΠΥΛΩΝΑ:** Οικόπεδο κεντρικό 400τ.μ.
**ΛΙΝΔΟΣ:** 1.— Σπίτια 100—120—140τ.μ., 2.— ΚΡΑΝΑ οικόπεδα 1.600— 2.000— 4.200τ.μ., 3.— ΒΑΗΧΑ 7.400—9.000—16.000τ.μ. παραλιακά, 4.— ΨΑΡΤΟ παραλιακά 2.920— 9.000τ.μ. και 8.000— 21.000τ.μ. στο κεντρικό δρόμο, 5.— ΠΕΥΚΟΙ: α) Οικόπεδα παραλιακά 4.400—10.200—16.000τ.μ. στο κύμα, β) Οικόπεδα παραλιακά 550τ.μ. στο κύμα με δυνατότητα ανέγερσης παραθεριστικής κατοικίας 80τ.μ.

ΑΝΕΣΤΗΣ ΣΑΒΒΑΪΔΗΣ

Τηλ. 26281•32616•23804
Εθελον. δωδεμανησίων 29

# Κάθε μικρη ΑΓΓΕΛΙΑ μια μεγάλη ΕΥΚΑΙΡΙΑ

## ημερολογιο

Παρασκευή 11 Οκτωβρίου 1991
Φιλίππου του Διακόνου,
Θεοφάνους ομολογητού.

### ΒΕΝΖΙΝΑΔΙΚΑ

—Σήμερα διανυκτερεύουν τα βενζινάδικα του Τζωρτζή στην Στεφ. Καζούλη και των αφών Κοιλιά στ' Αφάντου.

### ΦΑΡΜΑΚΕΙΑ

— Πληροφορίες για το φαρμακείο που δημερεύει και διανυκτερεύει δίνονται από τον τηλεφωνικό αριθμό 107.

ΑΡΙΘΜΟΣ 557)1991

### ΠΕΡΙΛΗΨΗ

ΠΡΟΓΡΑΜΜΑ ΑΝΑΓΚΑΣΤΙΚΟΥ ΠΛΕΙΣΤΗΡΙΑΣΜΟΥ ΑΚΙΝΗΤΟΥ ΕΝΥΠΟΘΗΚΟΥ

Εγώ, ο δικαστικός επιμελητής του Πρωτοδικείου Ρόδου, Γιώργος Πολυβίου Δουρδούνας που έχω την έδρα μου στην Ρόδο στην οδό Δημ. Θεοδωρόκη 18, τηλ. 21600 και 26676

Σας γνωρίζω ότι:

Στις τριάντα (30) του μήνα Οκτωβρίου του χιλιοστού εννιακόσια ενενήντα ένα (1991), έτους, ημέρα Τετάρτη και ώρα 12 π.μ. με χρι τις 2 το απόγευμα της ίδιας μέρας, στον τόπο των Δημοσίων Αναγκαστικών Πλειστηριασμών Δήμου Ρόδου, δηλαδή στο Δημοτικό Κατάστημα, θα βγει σε πλειστηριασμό με υπαλλήλου του πλειστηριασμού την συμβολαιογράφο Ρόδου κ. Μαίρη Παπαδάκη ή την νόμιμο αναπληρωτή σε περίπτωση κωλύματος της, το ενυπόθηκο ακίνητο των οφειλετών: 1) Μαρία Θυγατέρα Νικολάου Φαρμακίδη και 2) Στυλιανού Νικολάου Φαρμακίδη κατοίκων Ρόδου, Θεμ. Σοφούλη 93, προκειμένου να πληρωθή η επισπεύδουσα δανείστρια του Α νώνυμη Τραπεζική Εταιρεία με έδρα την Αθήνα και επωνυμία Εθνική Τράπεζα της Ελλάδος Α.Ε. νόμιμα εκπροσωπούμενης την απαίτηση της που απορρέει από Διαταγή Πληρωμής κ. Δικαστή του Μονομελούς Πρωτοδικείου Ρόδου με αριθμό 274) 1985 και ανέρχεται κατά την επιταγή της σε 3.925.168 δραχμές, την παραγγελία για εκτέλεση και όλα τα έξοδα για τον πλειστηριασμό. Έχει δε καταχθεί με την αριθμ. 556)1991 Έκθεση μου σ' εκτέλεση της πιο πάνω διαταγής πληρωμής και είναι:

Ακίνητο - Διθάκτιστη κατοικία κατά το Κτηματολόγιο που βρίσκεται στην θέση Σουλεϊμανιέ—οδός Ιπποδάμου 5 — της κτηματικής περιφέρειας της πόλης της Ρόδου και αποτελείται από δύο υπόγειους χώρους καλύμμενης επιφανείας 48 τετρ. μέτρα και δύο στον πρώτο όροφο, καλυμμένης επιφανείας 36 τετρ. μέτρα και συνολική επιφάνεια οικοπέδου 46 τετρ. μέτρα με Κτηματολογικά στοιχεία: Τόμος 47 (69) Οικοδομών Ρόδου, Φύλλο 196 (193), Μερίδα 1 V—699 και Φάκελλος 736, είναι νομικής φύσης Μουλκ.

Το παραπάνω ακίνητο που ανήκε στον αρχικό αποβιώσαντα οφειλέτη Νικόλαο Στυλιανού Φαρμακίδη με το 19064174 (αριθμός πράξης εγγραφής 682)74) συμβολαίου δωρεάς του τέως συμβολαιογράφου Ρόδου κ. Α. Κωστόπουλου, μεταβιβάστηκε λόγω πώλησης στον Γεωργιο Δημ. Λαζαρίδη με το 10666)85 (αρ. πράξης εγγραφής 3755)85) συμβόλαιο δωρεάς του συμβολαιογράφου Ρόδου κ. Γεωργίου Ροδίτη και τώρα ανήκει εξ ολοκλήρου και στους δύο ανηλίκους οφειλέτες και κατά ποσοστό ανά 1)2 εξ αδιαιρέτου στον καθενα τους με το υπ' αριθμό 13438) 17.3.1987, συμβόλαιο του συμβολαιογράφου Ρόδου κ. Γεωργίου Ροδίτη που νόμιμα μεταγράφηκε στο Κτηματολόγιο Ρόδου (αριθμός πράξης 2709)87).

Σημειώνεται ότι το οικόπεδο είναι εσωτερικό, υπάρχει μικρη διάβαση, πλάτους 1,20 τ.μ. περίπου που οδηγεί από τον δρόμο στην οικοδομή η δε οικοδομή αυτή, έχει πρόσφατα επισκευασθεί έχει διαμορφωθεί κατάλληλα και χρησιμοποιείται ως ιστιατόριο με την επωνυμία ΥΑΝΑΝΤΑ (σε συνδυασμό και τον χώρο του όμορου ακαλύπτου οικοπέδου της μερίδας (V698) των ιδίων οφειλετών εκτιμήθηκε δε, το οικόπεδο με την υπάρχουσα σε αυτό οικοδομή 23.000.000 δραχμές.

Μεσεγγυούχος σ' αυτό παραμένουν οι ίδιοι οφειλέτες σύμφωνα με το άρθρο 996 του Κ.Πολδ — βαρύνεται δε με υποθήκες.

Ο πλειστηριασμός του θα γίνει με τιμή πρώτης προσφοράς το μισό της εκτίμησης που έγινε κατά την κατάσχεση δηλαδή 11.500.000 δραχμές, για τα υπόλοιπα σύμφωνα με τους όρους του πιο πάνω προγράμματος μου.

Συντάχθηκε η παρούσα σήμερα στις 18)1991 στο γραφείο μου στην οδό Μακρίου 45 και υπογράφεται νόμιμα από εμένα τον δηλοποιούντα δικαστικό επιμελητή.

Ο Δηλοποιών Δικ. Επιμελητής
ΓΙΩΡΓΟΣ ΠΟΛ. ΔΟΥΡΔΟΥΝΑΣ

Η ΡΟΔΙΑΚΗ

Ημερήσια Εφημερίδα της Ρόδου
ΕΤΟΣ ΙΔΡΥΣΕΩΣ 1919
ΙΔΙΟΚΤΗΣΙΑ
Η. ΚΩΤΙΑΔΗΣ
Δ. ΤΣΟΠΑΝΑΚΗΣ
Γ. ΤΣΟΠΑΝΑΚΗΣ
ΔΙΕΥΘΥΝΤΗΣ:
ΑΘ. ΜΑΡΑΣΙΩΤΗΣ
Υπεύθυνος διαφημίσεων:
Α. ΛΑΖΑΡΑΚΗΣ
Γραφεία: Νέα Αγορά 53
Τηλ. 22216 - 27327
Τυπογραφεία:
Μάρκου Μαλλιαράκη
(Παράδοσος Κοναδέ)
Τηλ. 24610 - 30865
FAX 22471

## Ενοικιάσεις

**ΕΝΟΙΚΙΑΖΕΤΑΙ** μονοκατοικία επιπλωμένη καταλληλη για συγκατοίκηση 2—3 φοιτητων. Πληρ. τηλ. 63455.

**ΕΝΟΙΚΙΑΖΕΤΑΙ**

κατάστημα 45τ.μ. επί της οδού Παν. Ροδίου 87, στον άγιο Ιωάννη χωρίς αέρα. Πληρ. τηλ. 37404 — 93626.

**ΕΝΟΙΚΙΑΖΟΝΤΑΙ**

επιπλωμένες γκαρσονιέρες στο Άνω Ροδίνι. Πληρ. τηλ. 21087.

**ΕΝΟΙΚΙΑΖΟΝΤΑΙ** επιπλωμένα δωμάτια στην Πάροδο Κομνηνών 31—33. Πληροφορίες εντός.

**ΕΝΟΙΚΙΑΖΕΤΑΙ** ισόγειο διαμπερές διαμέρισμα 110τ.μ. τριάρι, στην οδό Κομνηνών 63. Πληρ. τηλ. 23602, ωρες 10—12π.μ. και 6—8μ.μ.

**ΕΝΟΙΚΙΑΖΕΤΑΙ**

κατάστημα 20τ.μ. επί της Αγ. Αναστασίας 158. Πληρ. τηλέφ. 25475, ωρες 3—5μ.μ.

**ΕΝΟΙΚΙΑΖΕΤΑΙ**

επιπλωμένη κατοικία αποτελούμενη από δυο υπνοδωμάτια, σαλόνι, κουζίνα, WC, βεράντα. Πληροφ. τηλ. 25475, ωρες 3—5μ.μ.

**ΕΝΟΙΚΙΑΖΕΤΑΙ** γκαρσονιέρα. Επίσης ενοικιάζεται διαμέρισμα 3 δωματίων με 2 τουαλέτες (χρώην φροντιστήριον Γερμανικών), κατάλληλο και για επαγγελματική στέγη, επί της Ενόπλων Δυνάμεων 8. Πληρ. τηλ. 28419.

**ΕΝΟΙΚΙΑΖΕΤΑΙ** διαμέρισμα τεσσάρων κυρίων δωματίων, ήτοι 3 υπνοδωματίων, μιας σαλοτραπεζαρίας, κουζινοτρπεζαρίας κλπ. βοηθητικων χωρων στην Ιξιά, περιοχή Μύρα Μαρε με κεντρική θέρμανση (καλοριφέρ). Πληρ. τηλ. 24814.

**ΕΝΟΙΚΙΑΖΕΤΑΙ** διαμέρισμα 125τ.μ. επί της Άννης Μαρίας 32. Πληρ. τηλ. 23437.

**ΕΝΟΙΚΙΑΖΕΤΑΙ** στο κέντρο της πόλης επιπλωμένη γκαρσονιέρα με μεανιο. Πληρ. τηλ. 91007.

**ΕΝΟΙΚΙΑΖΕΤΑΙ** στην Λεωφόρο Ιαλυσου δυόροφος μεζονέτα με κήπο εμπρός — πίσω, δυο λουτρα, παρκινγκ, ηλεκτρικο σκαλι και τηλέφωνο. Δυο μήνες προκαταβολή. Πληρ. τηλ. 91276

**ΕΝΟΙΚΙΑΖΕΤΑΙ**

διαμέρισμα 60τ.μ. στον α' όροφο πολυκατοικίας με κεντρική θέρμανση στην οδό Γεωργίου Εσταθιού — περιοχή Ολυμπιακής.

Πληρ. τηλ. 24779, ωρες 10—12π.μ.

**ΕΝΟΙΚΙΑΖΕΤΑΙ** επιπλωμένο δωμάτιο ανεξάρτητο, με δική του τουαλέττα, επί της Κων)νου Υδραίου 3. Τηλέφωνο 34687.

**ΕΝΟΙΚΙΑΖΕΤΑΙ** κατάστημα — αποθήκη 160τ.μ. περιοχή Ασγούρου. Πληροφ. τηλ. 27082 — 26476.

**ΕΝΟΙΚΙΑΖΕΤΑΙ** γκαρσονιέρα ισόγειος ενός υπνοδωματείου — κουζίνας — τουαλέττας επιπλωμένη επί της Αλεξ. Διάκου. Πληρ. τηλ. 32225.

**ΕΝΟΙΚΙΑΖΕΤΑΙ** σπίτι 3άρι στο Ροδίνι πάνω από την μπουτίκ LACE, απέναντι από το πάρκο σε πολύ καλή κατάσταση. Πληρ. τηλ. 32892 —28426, ώρες 9—2 και 6—9μ.μ.

**ΕΝΟΙΚΙΑΖΕΤΑΙ** μόνο σε οικογένεια επιπλωμένο ή μη διαμέρισμα ενός δωματίου μετά των λοιπων βοηθητικων χωρων και κήπου επί της Παρόδου Κων. Τσαλδάρη 2 — Αγία Τριάδα. Πληρ. τηλ. 27007, ωρες γραφείου και 26747 οικία.

**ΕΝΟΙΚΙΑΖΟΝΤΑΙ** 2 γκαρσονιέρες και δωμάτια επιπλωμένα κοντά στην Όλυμπιακή για την χειμερινή περιοδο και ένα διαράκι. Πληρ. τηλ. 21544.

**ΕΝΟΙΚΙΑΖΕΤΑΙ** διαμέρισμα 2άρι λουξ επί της Μεγ. Κωνσταντίνου 17 — παραλεύρως ΚΤΕΥΑ. Πληρ. τηλέφ. 21272 — 31305.

**ΕΝΟΙΚΙΑΖΕΤΑΙ** επιπλωμένη γκαρσονιέρα στο Ροδίνι. Πληρ. τηλ. 31247.

**ΕΝΟΙΚΙΑΖΕΤΑΙ** γκαρσονιέρα με λουτροκαμινέ και κουζίνα επί της παρόδου Λεμεσού 14. Πληρ. τηλ. 28932.

**ΕΝΟΙΚΙΑΖΕΤΑΙ**

ανεξάρτητο επιπλωμένο μικρό σπίτι στυλ. γκαρσονιέρας, δυο υπνοδωματίων, κουζίνας και μπάνιου κατάλληλο για δυο ή τρια άτομα κοντά στο κέντρο (δίπλα στο εστιατόριο Λαγγάνη) — Αλχαδέφ 7. Πληρ. τηλ. 35827.

**ΕΝΟΙΚΙΑΖΕΤΑΙ** διαμέρισμα 100τ.μ. με δυο μεγάλα υπνοδωμάτια, ηλιόλουστο στον β' όροφο οικοδομής και με ηλιακό θερμοσίφωνα. Επίσης δυο δωμάτια με μπάνιο σε βοηθητικό χώρο, ανεξάρτητα για εργένηδες. Πληροφ. τηλ. 22987—94210, Βενετοκλέων 111

**ΕΝΟΙΚΙΑΖΕΤΑΙ** διαμέρισμα 110τ.μ. επί της οδού Μ. Κωνσταντίνου 33. Πληροφορίες εντός.

**ΕΝΟΙΚΙΑΖΕΤΑΙ** κατάστημα (ή γραφείο) αποτελούμενο από ισόγειο, υπόγειο και πατάρι στα 100 Μαγαζιά. Πληρ. τηλ. 26231 — 31525.

**ΕΝΟΙΚΙΑΖΟΝΤΑΙ** πλήρως επιπλωμένα δωμάτια κοντά στην Ακαδημία με τουαλέτα και ηλιακό θερμοσίφωνα για απεριόριστο χρόνο. Πληρ. τηλ. 33016.

**ΕΝΟΙΚΙΑΖΕΤΑΙ** επί της Σωτήρος — Ιξιά — διαμέρισμα τριάρι, με καθιστικό, ηλιακό, νυχτερινό ρεύμα, απο θήκη, φρεσκοβαμμένο, με πολλά εξτρα. Τιμή λογική. Πληρ. τηλ. 61401, ώρες 2—4μ.μ. και 8—10μ.μ.

**ΕΝΟΙΚΙΑΖΟΝΤΑΙ επιπλωμένα δωμάτια στην Ψαροπούλα, Κρήτης 12, Τηλ. 26383.**

**ΕΝΟΙΚΙΑΖΕΤΑΙ διαμέρισμα 2 υπνοδωματίων δι ολιγομελή οικογένεια επί της Παναγιώτου Ροδίου. Πληρ. τηλ. 31551.**

**ΕΝΟΙΚΙΑΖΕΤΑΙ** κατάστημα με πατάρι επί της Ερυθρού Σταυρού 17, δίπλα στο Νοσοκομείο. Πληρ. τηλ. 22495.

**ΕΝΟΙΚΙΑΖΕΤΑΙ** κατάστημα 80τ.μ. στην Ανάληψη, επί της Αθηνών και Θεσσαλονίκης γωνία. Πληρ. τηλέφ. 35000 — 63495.

**ΚΑΤΑΣΤΗΜΑ**
**200τ.μ., ενοικιάζεται**

κατάλληλο για οποιαδήποτε επαγγελματική στέγη ή και αποθήκη, επί της Δημ. Αναστασιάδη, κάθετος Στ. Καζούλη. Πληροφορίες τηλέφωνον 21393.

**ΕΝΟΙΚΙΑΖΕΤΑΙ**

γκαρσονιέρα. Επίσης ενοικιάζεται διαμέρισμα 3 δωματίων με 2 τουαλέτες (χρώην φροντιστήριον Γερμανικών), κατάλληλο και για επαγγελματική στέγη, επί της Ενόπλων Δυνάμεων 8. Πληρ. τηλ. 28419.

**ΕΝΟΙΚΙΑΖΕΤΑΙ**

διαμέρισμα τεσσάρων κυρίων δωματίων, ήτοι 3 υπνοδωματίων, μιας σαλοτραπεζαρίας, κουζινοτραπεζαρίας κλπ. βοηθητικων χωρων στην Ιξιά, περιοχή Μύρα Μαρε με κεντρική θέρμανση (καλοριφέρ). Πληρ. τηλ. 24814.

**ΕΝΟΙΚΙΑΖΕΤΑΙ**

διαμέρισμα 125τ.μ. επί της Άννης Μαρίας 32. Πληρ. τηλ. 23437.

**ΕΝΟΙΚΙΑΖΕΤΑΙ**

στο κέντρο της πόλης επιπλωμένη γκαρσονιέρα με μεανιο. Πληρ. τηλ. 91007.

**ΕΝΟΙΚΙΑΖΕΤΑΙ**

στην Λεωφόρο Ιαλυσου δυόροφος μεζονέτα με κήπο εμπρός — πίσω, δυο λουτρα, παρκινγκ, ηλεκτρικο σκαλι και τηλέφωνο. Δυο μήνες προκαταβολή. Πληρ. τηλ. 91276

**ΕΝΟΙΚΙΑΖΕΤΑΙ**

διαμέρισμα 60τ.μ. στον α' όροφο πολυκατοικίας με κεντρική θέρμανση στην οδό Γεωργίου Εσταθιού — περιοχή Ολυμπιακής.

Πληρ. τηλ. 24779, ωρες 10—12π.μ.

**ΕΝΟΙΚΙΑΖΕΤΑΙ** επιπλωμένο δωμάτιο ανεξάρτητο, με δική του τουαλέττα, επί της Κων)νου Υδραίου 3. Τηλέφωνο 34687.

**ΕΝΟΙΚΙΑΖΟΝΤΑΙ**

γραφεία

για επαγγελματικό χώρο σε καινούργια οικοδομή επί της οδού Αμερικής και Γεωργίου Εσταθίου. Πληροφορίες τηλέφωνον 22481—2.

**ΟΙΚΟΠΕΔΑ**

ΠΩΛΟΥΝΤΑΙ επί της Κωνσταντίνου Υδραίου γωνιακά και διαμπερή, σε επιφάνειες των: 400 — 500—800 και 1.200τ.μ.

**Με Σ.Δ. 1,20**

Σπεύσατε εγκαίρως

ΠΛΗΡΟΦΟΡΙΑΙ: ΤΗΛ. 23895 κ. ΠΙΠΙΝΟΝ

**ΕΥΚΑΙΡΙΑ! ΠΩΛΕΙΤΑΙ**

επικερδής βιοτεχνία
ειδών ζαχαροπλαστικής
Πληρ. τηλ. 94225, ώρες 1—3μ.μ.

**ΕΝΟΙΚΙΑΖΟΝΤΑΙ**

επιπλωμένα διαμερίσματα

τεσσάρων και δυο δωματίων σε κεντρικώτατο σημείο της πόλεώς μας — Καθεπούλη 60 — περιοχή ξενοδοχείου «Γκραντ Οτέλ». Πληρ. τηλ. 23551—5, ώρες 9—2μ.μ.

**ΠΩΛΟΥΝΤΑΙ**

από την «Α. ΑΤΣΙΔΗΣ και Σία» Ο.Ε.

1.— Διαμερίσματα σχεδόν ετοιμοπαράδοτα (τριάρια και τεσσάρια) από 76—117τ.μ. στην οδό Γαριβάρδη. Τα παραπάνω διαμερίσματα προσφέρονται με εντοιχισμένες κουζίνες γερμανικής προελεύσεως, εργοστασίου ALNO, και με κεντρικές και εσωτερικές πόρτες γερμανικής προελεύσεως οίκου FINK. Επίσης στα δάπεδα (σαλόνι—τραπεζαρία, κουζίνα και διάδρομοι) έχουν τοποθετηθεί γρανίτες ιταλικής προελεύσεως εργοστασίου MARAZZI. Η οικοδομή έχει υδραυλικό ασανσέρ και μια θέση γκαράζ για κάθε διαμέρισμα

2.— Διαμερίσματα υπό κατασκευήν από 60τ.μ. έως 144 τ.μ. στην οδό Παρισίων στο Ροδίνι. Η κατασκευή των διαμερισμάτων αυτών θα είναι η ίδια με εκείνα της οδού Γαριβάρδη. ● Μεζονέτα 100τ.μ. στην οδό Παρισίων στο Ροδίνι

Πληρ. ΑΝΑΣΤΑΣΙΟΣ ΑΤΣΙΔΗΣ

Στεφ. Καζούλη 74 — τηλ. 28616, 37848
Τηλέφ. οικίας 63510—61865

**ΣΤΗΝ ΙΑΛΥΣΟ** ενοικιάζεται ο δεύτερος όροφος μονοκατοικίας 85τ.μ. Επίσης ενοικιάζεται επιπλωμένο διαμέρισμα 60τ.μ. Πληρ. τηλ. 94251.

**ΕΝΟΙΚΙΑΖΕΤΑΙ** τριάρι πλήρως εξοπλισμένο στη συνοικία αγίου Ιωάννου. Πληρ. τηλ. 63301 — 34517, ωρες γραφείου.

**ΕΝΟΙΚΙΑΖΕΤΑΙ** χώρος 130τ.μ. με ράμπα 16Χ4 και τουαλέτα, κατάλληλος για οποιαδήποτε επαγγελματική χρήση. Πληρ. τηλ. 37468, μετά τις 2μ.μ.

**ΕΝΟΙΚΙΑΖΕΤΑΙ** κατάστημα 140τ.μ., επί της Άννης Μαρίας 81, κατάλληλο και για γραφείο. Πληρ. τηλ. 33952, ώρες 2—6μ.μ.

**ΕΝΟΙΚΙΑΖΕΤΑΙ**

διαμέρισμα τεσσάρι 118τ.μ. με πρόσοψη σε κεντρικό δρόμο, ηλιόλουστο, τελείως ανακαινισμένο και με εξαιρετική θέα, καλοριφέρ και ασανσέρ. Πληρ. τηλ. 27064, ώρες 12—2μ.μ.

**ΕΝΟΙΚΙΑΖΕΤΑΙ** διαμέρισμα με πλήρη οικιακό εξοπλισμό, κατάλληλο για φοιτητές, δίπλα στη νεκρόσημα του αγίου Ιωάννη, (πλησίον Πανεπιστημίου Αιγαίου). Πληρ. τηλ. 31173, από 7—3μ.μ. και 62842 από 3—12μ.μ.

**ΠΩΛΕΙΤΑΙ** στη Λίνδο κατάστημα καινούργιο, συμβόλαιο μίσθωσης. Πληρ. τηλ. 0244—31409.

**ΕΝΟΙΚΙΑΖΟΝΤΑΙ**

καταστήματα πολυτελή, καινούργια των 50τ.μ. με σίγουρη πελατεία, κοντά στα ξενοδοχεία Κυπριώτη — CLUB 33 — Μπελβεντέρε — Αγγλαία. Πληρ. τηλέφ. 27716, ώρες 8—3μ.μ., εκτός Σαββάτου και Κυριακής.

**ΕΝΟΙΚΙΑΖΟΝΤΑΙ** επιπλωμένα δωμάτια για φοιτήτριες στο κέντρο της πόλης. Πληρ. τηλ. 22451, ώρες 8—1π.μ. και 4—7μ.μ.

**ΕΝΟΙΚΙΑΖΕΤΑΙ διαμέρισμα 90τ.μ.** στην περιοχή Ανάληψη Ρόδου, οδός Γ. Παπανδρέου 29. Πληρ. τηλ. 63067

**ΕΝΟΙΚΙΑΖΕΤΑΙ** ημιυπόγειος αποθήκη 47τ.μ. επί της οδού Στοιχάλμης 20—Ροδίνι. Τιμή ενοικίου 40.000 δραχ. Πληρ. τηλ. 64950 — 20305.

**ΕΝΟΙΚΙΑΖΕΤΑΙ**

ανυψωμένο ισόγειο 250τ.μ. (ενιαίος ή τμηματικώς) δια επαγγελματική χρήση. Ευρίσκεται παραπλεύρως «Ολυμπιακής», παντοχόθεν ελεύθερο με δυο εισόδους από κεντρικούς δρόμους. Πληρ. τηλέφ. 27616 — 22761.

## ΕΝΟΙΚΙΑΣΕΙΣ ΑΚΙΝΗΤΩΝ

● ΜΕΖΟΝΕΤΕΣ — ΔΙΑΜΕΡΙΣΜΑΤΑ

1.— Στο ΡΟΔΙΝΙ μεζονέτα μεγάλη νεόκτιστη με τζάκι 3 υπνοδωματίων.

2.— Στη ΚΟΡΔΙΓΚΤΩΝΟΣ διαμέρισμα α' ορόφου 2 υπνοδωματίων, γωνιακή.

3.— Στην ΑΛΕΞ. ΔΙΑΚΟΥ διαμέρισμα β' ορόφου, 2 υπνοδωματίων.

● ΚΑΤΑΣΤΗΜΑΤΑ

1.— Στο ΜΑΝΤΡΑΚΙ 30—100 τ.μ., κεντρικώτατα, 2.— Στην πλατεία ΑΚΑΔΗΜΙΑΣ 30τ.μ., 3.— Στην ΗΡ. ΠΟΛΥΤΕΧΝΕΙΟΥ 60τ.μ., 4.— Στην ΑΛΕΞ. ΠΑΠΑΓΟΥ 40τ.μ., 5.— Στην ΟΘΩΝΟΣ —ΑΜΑΛΙΑΣ 30τ.μ. με αυλή 60τ.μ., 6.— Στη λεωφόρο ΙΞΙΑΣ 100τ.μ., 7.— Στην ΑΛΕΞ. ΔΙΑΚΟΥ 100τ.μ., 8.— Στη ΛΙΝΔΟ περιοχή ΠΕΥΚΟΙ κατάστημα 30τ.μ. με μεγάλο υπαίθριο χώρο, 9.— Στην ΑΝΑΛΗΨΗ 100τ.μ.

● ΜΟΝΟΚΑΤΟΙΚΙΕΣ (για επαγ)τική χρήση)

1.— Στα ΤΡΙΑΝΤΑ μονοκατοικία 200τ.μ. στη λεωφόρο με υπαίθριο χώρο 3.000τ.μ. (κατάλληλο για εστιατόριο — ΜΙΝΙ ΓΚΟΛΦ — γυμναστήριο — νηπιαγωγείο κλπ.).

2.— Στα ΤΡΙΑΝΤΑ στη παραλία μονοκατοικία 250τ.μ. με υπαίθριο χώρο 600τ.μ., κατάλληλο για εστιατόριο — μπαρ κλπ.

3.— Στη ΓΡΙΒΑ ισόγειο διαμέρισμα 100τ.μ. κατάλληλο για ιατρείο, κομμωτήριο, γραφείο, πρακτορείο κλπ.

● ΓΡΑΦΕΙΑ:

1.— Στην 28η ΟΚΤΩΒΡΙΟΥ 80τ.μ. α' ορόφου, κατάλληλο για ιατρείο, πρακτορείο, κομμωτήριο ,γραφείο κλπ.

2.— Στη Λοχαγού Φανουράκη 50τ.μ., ισόγειο, 100τ.μ. β' ορόφου, 100τ.μ. γ' ορόφου.

3.— Γραφεία στο κέντρο του ΜΑΝΤΡΑΚΙΟΥ 30, 60, 90τ.μ. Πληροφ. κ. ΑΝΕΣΤΗ ΣΑΒΒΑΤΑΗ, τηλ. 26281 — 35476 — 23804 — Φαξ 32616.

**ΕΝΟΙΚΙΑΖΕΤΑΙ** καινούργια μονοκατοικία ισόγεια με αυλή, θέρμανση, νυχτερινό ρεύμα, επιπλωμένη ή μη και με πολύ καλό ενοίκιο. Πληρ. τηλέφ. 61402.

**ΕΝΟΙΚΙΑΖΕΤΑΙ** 3άρι διαμέρισμα 90 τ.μ. στην οδό Σεμερτζίδη, πλησίον της Στ. Κωτιάδη. Επίσης ενοικιάζονται γκαρσονιέρες επιπλωμένες με 30.000 δραχ. ενοίκιο στην Καλλιθέα. Πληρ. τηλ. 22943, ώρες γραφείου.

**ΕΝΟΙΚΙΑΖΕΤΑΙ** πανσιόν 9 δωματίων κ.λπ. βοηθητικών χωρων στο κέντρο της πόλεως. Πελατεία εξασφαλισμένη και τον χειμώνα. Πληρ. τηλ. 26521

**ΕΝΟΙΚΙΑΖΕΤΑΙ** γκαρσονιέρα ανεξάρτητη στην περιοχή Ιξιάς. Πληρ. τηλ. 27157 — 27481

**ΕΝΟΙΚΙΑΖΕΤΑΙ** τριάρι ισόγειο διαμέρισμα 120τ.μ. με ευρύχωρη κουζίνα, δυο τουαλέττες και μεγάλο χωλ στην οδό Δημοκρατίας 38, πλάι στον άγιο Φραγκίσκο, σε φοιτητές και φοιτήτριες. Πληρ. τηλ. 23828 ώρες 2—5μ.μ.

**ΕΝΟΙΚΙΑΖΟΝΤΑΙ** στα Κοσκινού διαμερισματάκια. Πληρ. τηλ. 93362.

**ΕΝΟΙΚΙΑΖΕΤΑΙ**

διαμέρισμα τριάρι ισόγειο, στην πάροδο Κομνηνών 91. Πληρ. τηλέφ. 22282, ώρες γραφείου και 94666, απογευματινές ώρες.

**ΕΝΟΙΚΙΑΖΕΤΑΙ** πλήρως επιπλωμένη γκαρσονιέρα ενός ή δυο δωματίων (ψυγείο, κουζίνα κλπ.). Πληρ. τηλ. 22938 — 31610.

**ΕΝΟΙΚΙΑΖΟΝΤΑΙ** δυο διαμερίσματα, ένα επιπλωμένο κι ένα μη επιπλωμένο σε νεόκτιστη πολυκατοικία με ένα υπνοδωμάτιο και καθιστικό—κουζίνα, επί της οδού Πειραιώς 10—πάροδος Μιχ. Πετρίδη. Πληρ. τηλ. 24904 — 37600

**ΕΝΟΙΚΙΑΖΕΤΑΙ** ημιυπόγεια αποθήκη 80τ.μ. στην οδό Ευκλή, στο Καναμάτ. Πληρ. τηλ. 65337—65225.

**ΕΝΟΙΚΙΑΖΕΤΑΙ**

στα Τριάντα ισόγειο δυάρι STUDIO επιπλωμένο σε καινούργια πολυκατοικία πολυτελούς κατασκευής. Πληροφορίες τηλέφωνα 92265 — 25904.

**ΕΝΟΙΚΙΑΖΟΝΤΑΙ** τα κάτωθι διαμερίσματα: 1.— 4άρι επί της Μιχ. Πετρίδη, καινούργιο, 2.— 4άρι επί της Μ. Κωνσταντίνου, 3.— 4άρι στην περιοχή Ακαδημίας, κατάλληλο για επαγγελματική στέγη, 4.— 3άρι στην Άννης Μαρίας (πάροδος). 5.— 4άρι και 3άρι στις Εττά Βαγιές, 6.— Ανεξάρτητη γκαρσονιέρα δίπλα στο Στάδιο, 7.— Γκαρσονιέρες λουξ περιοχή Καθηγητών, κατάλληλες για φοιτητές, στρατιωτικούς ή για αριστοκράτες. Πληρ. τηλ. 31955, κ. Νίκο Ηρωνία.

**ΕΝΟΙΚΙΑΖΟΝΤΑΙ** επιπλωμένα διαμερίσματα STUDIOS με πλήρη οικιακό εξοπλισμό, επί της λεωφ. Λίνδου, 4ο χλμ. Πληρ. τηλ. 31173, ώρες 7—3μμ και 62842 από 3—11μ.μ.

**ΕΝΟΙΚΙΑΖΟΝΤΑΙ** επιπλωμένα διαμερίσματα των 55 και 40τ.μ. στην Κρεμαστή, κοντά στο ξενοδοχείο Μπλου Μπαϊ, Πληρ. τηλ. 93234—92049.

**ΕΝΟΙΚΙΑΖΕΤΑΙ** επί της Ρόδου — Λίνδου 3ογ χλμ. ισόγειος αποθήκη 250τ.μ. και ύψος 4,50μ. Πληρ. τηλ. 62514—85721.

**ΣΤΗΝ ΑΘΗΝΑ** ενοικιάζεται γκαρσονιέρα που βρίσκεται στην Άνω Κυνοσάργη, πλήρως επιπλωμένη με τηλεόραση και τηλέφωνο σε πολύ καλή τιμή. Πληρ. τηλ. 28522, Ρόδος.

## Πωλήσεις ακινήτων

**ΠΩΛΕΙΤΑΙ**

μονοκατοικία σε αυλή στους Αγίους Αναργύρους σε οικόπεδο των 117τ.μ. Τιμή 6.000.000 δρχ. Πληρ. τηλέφ. 29308 — 23913.

**ΠΩΛΕΙΤΑΙ** μονοκατοικία στο χωριό Ψίνθος, έτοιμη προς κατοίκηση. Πληροφ. τηλ. 34156.

**ΠΩΛΟΥΝΤΑΙ** τα κάτωθι: α) κατάστημα 66τ.μ. επί της Κοδρινγκτώνος, β) κατάστημα 34τ.μ. επί της 1. Κοζούλη. Πληρ. τηλ. 27082 — 26476.

**ΠΩΛΟΥΝΤΑΙ** επί της Κων. Υδραίου διαμερισματα των 85τ.μ. και των 76 τ.μ. σε καλή τιμή και με ευκολίες πληρωμής. Πληρ. τηλ. 22943, ωρες γραφείου.

**ΠΩΛΕΙΤΑΙ** στο Τσαίρι λόγω έκτακτης ανάγκης μέσα σε 1.066τ.μ. βλέπε 140 τ.μ. διαφορων χτισμένη μέχρι μαντρορσουβάδες και με μονώσεις, ψευτοκάσες, κεραμίδια και με υδραυλική — ηλεκτρική εγκατάσταση. Πληρ. τηλ. 20617, κ. Βασίλη.

**ΠΩΛΕΙΤΑΙ** μονοκατοικία στο χωριό Αφάντου. Πληρ. τηλ. 21927 —35179.

**ΠΩΛΕΙΤΑΙ** διαμέρισμα 45τ.μ. επί της Σόββα Διάκου. Πληρ. τηλ. 32313.

**ΠΩΛΕΙΤΑΙ** οροφοδιαμέρισμα στον 5ο όροφο, σουπερ—λουξ, υδραυλικό ασανσέρ, απεριόριστη θέα, τεράστιες βεράντες, έτοιμο για κατοίκηση. Πληρ. τηλ. 91034—25849.

**ΠΩΛΕΙΤΑΙ**

α) Μαγαζί (ακίνητο) στο Μανράκι 47τ.μ. και 18τ.μ. πίσω ελεύθερο για κάθε χρήση.

β) Στην Ανάληψη διαμέρισμα 47τ.μ. με κήπο καινούργιο. Τιμή 6.000.000 δραχ. Πληρ. τηλ. 29308 —23913, κ. Εγγλέζο.

**ΠΩΛΕΙΤΑΙ**

διαμέρισμα 100τ.μ. στην Ανάληψη, ετοιμοπαράδοτο. Τιμή λογική. Πληρ. τηλ. 29308— 23913

**ΠΩΛΟΥΝΤΑΙ**
**ΚΑΤΑΣΤΗΜΑΤΑ**

στο Εμπορικό Κέντρο «Κολύμπια Πλάζα» ετοιμοπαράδοτα, αρίστης κατασκευής 30 — 40 —50 και 60τ.μ. Ευκολίες πληρωμής. — Δάνεια δεκτά. Πληρ. τηλ. 27060 — 35085 — 24047.

**ΠΩΛΟΥΝΤΑΙ**
**ΚΑΤΑΣΤΗΜΑΤΑ**

στο εμπορικό κέντρο της ξενοδοχειακής ζωνης παραλίας Τριαντών. Άριστη κατασκευή, εγγυημένη από ιδιοκτήτες αρχιτέκτονες — μηχανικούς. Πληρ. τηλ. 23239 — 17480, ώρες γραφείου.

**ΠΩΛΟΥΝΤΑΙ**

από ιδιοκτήτη σε πολύ λογική τιμή 2 ανεξάρτητες μεζονέτες λουξ κατασκευής 232 και 238τ.μ. σε κεντρική περιοχή της Ιξιάς, με μεγάλο κήπο, κεραμοσκεπή, θερμοϋδρομόνωση, ηχομόνωση, διπλά τζάμια, θέρμανση, κλιματισμός, τζάκι, γκαζόν. Άριστη κατασκευή. Πληρ. τηλ. 36702—31650.

**ΑΠΟ ΙΔΙΩΤΗ πωλείται** ημιυπόγεια αποθήκη 110τ.μ. στην περιοχή Καρακόνερο — Χαλκητων, με διπλά εξωτερικά ντουβάρια σοβατισμένα — μπογιατισμένα και όλους τους κοινόχρηστους χώρους τελειωμένους. Επίσης καρελάκ

# Τα ΚΑΘΗΜΕΡΙΝΑ πολιτιστικά)

Γράφει ο ΠΑΡΑΣΧΟΣ ΠΑΡΑΣΟΣ

## ΑΠΟ ΤΟ ΑΙΓΑΙΟ ΠΕΛΑΓΟΣ ΣΤΟ ΤΥΡΡΗΝΙΚΟ

Δ' ΜΕΡΟΣ

Έχω διαθέσει δέκα χρόνια και τα καλύτερα χρόνια μου στη Ρόδο, ανάμεσα σε στρατιωτικούς και πολιτικούς κυβερνήτες· έζησα ζωή φρουραρχείου και αποικίας, με τα καθήκοντα ανάμεσα στα άλλα επιθεωρητή παιδείας, δικαστή, παρέδρου στο δικαστήριο και παίκτη σκακιού για τον βραδυνό ανταγωνισμό με κάποιον ανώτερο αξιωματικό του Αρχηγείου· είδα εκεί να γεννηθεί και ν' αποθάνει ένα από τα παιδιά μου ανάμεσα στις φλόγες του πρώτου παγκόσμιου πολέμου, και έχοντας εκπληρώσει το διόλου εύκολο καθήκον να αρχίσω και να διοργανώσω το έργο της Αποστολής στην Δωδεκάνησο, να τη μεταβάλω και να την μετατρέψω βαθμηδόν σε ένα αληθινό και πραγματικό γραφείο εποπτείας, δεν θα κατηγορηθώ για ματαιοδοξία αν αποφασίζω να αφηγηθώ τα κυριότερα συμβάντα εκείνης της όχι συνηθισμένης εμπειρίας για ένα αρχαιολόγο.

Το πρόγραμμα μου ήταν ξεκάθαρο ήδη από τις πρώτες ημέρες και απέβλεπε σε τρία ουσιώδη σημεία.

1) Ίδρυση ενός Μουσείου στο κυριότερο μνημείο της Ιπποτικής Ρόδου, το Νοσοκομείο εκείνο των Ιπποτών που οι Τούρκοι είχαν μετατρέψει σε στρατώνα και που οι δικοί μας, στην ανάγκη, των πρώτων στρατιωτικών εγκαταστάσεων, είχαν εξακολουθήσει να κατέχουν.

2) Να επαναληφθεί η εξερεύνηση ενός από τα μεγαλύτερα αρχαιολογικά κέντρα του νησιού.

3) Να αναστηλωθούν και να συντηρηθούν τα ιστορικά μεσαιωνικά μνημεία και, πρώτο απ' όλα, η πόλη της Ρόδου που, ως εκ θαύματος, επέζησε με την ισχυρή οχύρωση της, τις εκκλησίες της, τα παλάτια της, τα σπίτια της, τους δρόμους της και εκείνη την οδό των Ιπποτών, που ήταν η μεγάλη αριστοκρατική οδός της χριστιανικής λατινικότητας στη μεσογειακή αναταλή.

Η αναστήλωση του Νοσοκομείου των Ιπποτών, που άρχισε από τον Τζερόλα στα 1913 συνεχίσθηκε από εμένα και ετελεώσε μεταξύ των ετών 1914 και 1918. Και δεν ήταν κάτι το απλό, λόγω του ιδιαίτερου αρχιτεκτονικού χαρακτήρα του κτιρίου εκείνου που αναφέρον ταν στη μνήμη με την μεγαλύτερη μοναστηριακή του σοβαρότητα στην πρώτη φάση της ιπποτικής αρχιτεκτονικής στη Ρόδο και ύστερα από τις βαριές λεηλασίες που υπέστη τα τελευταία χρόνια της Τουρκοκρατίας.

Με τις προσόψεις με πολυάριθμα παράθυρα και παρίτσνες αψίδες, με τις αυλές υπερπληρεις, με την κατάργηση του διαχωριστικού τοίχου των κελλιών της αψιδωτής στοάς για να τις μετατρέψουν σε ευρύχωρους κοιτώνες με την αφαίρεση του μεγάλου θυρεού της προσόψεως με την αναμνηστική επιγραφή που ενθύμιζε το Μέγα Μάγιστρο ιδρυτή Αντώνιους Φλασυβιάν και το έτος της κατασκευής στα 1440 (που ανευρέθει αργότερα στην πλατειούλα μιας παλαμίστρας στην Πόλη του Αγίου Παύλου), με ασβεστωμένους τους τοίχους με παχύ ασβεστοκονίαμα όλης της σοβαρής τοιχοποιΐ'ας και μέχρι των ζωγραφιστών θυρεών ανάμεσα στα γείσα της οροφής της μεγάλης αίθουσας του αναρρωτηρίου, τέλος με την καταστροφή από μια πυρκα'ιά όλης της νότιας πτέρυγας, με το διαμελισμό της οργανικότητας του μνημείου με πωλήσεις σε ιδιώτες και δωρεές σε θρησκευτικά νομικά ιδρύματα των μεγάλων ισογείων αποθηκών, το επιβλητικό μεγαλοπρεπές οικοδόμημα, περιβαλλόμενο με τα ωραία γλυπτά που άφησε ο Ροτιέρ κατά την επίσκεψη του στη Ρόδο στα 1821, φαινόταν αγνώριστο. Ωστόσο κάτω από τις επικαλύψεις με ασβέστη, τα δομικά και αρχιτεκτονικά μέρη επέζησαν και εστάθει δυνατό να εκτελεσθούν οι βασικές εργασίες αναστηλώσεως πάνω σε δεδομένα βέβαια και ασφαλή, χωρίς να αφεθούμε να παρεκλίνουμε από τις κίβδηλες τουρκικές διευθετήσεις και χωρίς τον κίνδυνο να συμμορφωθούμε πολύ με τα πλουσιότερα και κοινότερα πρότυπα της ιπποτικής αρχιτεκτονικής.

Είχα στην αναστήλωση εκείνη, όπως και στις άλλες που εκτελούσα στην οδό των Ιπποτών, μαζί με τα εξαίρετα ντόπια εργατικά χέρια, εξοικειωμένα λόγω μακράς παραδόσεως στο κόψιμο της ραδίτικης πέτρας τόσο πλούσιας και ζωηρόχρωμης στο τραχύ πορώδες της ογκίλου, μια επίλεκτη ομάδα στρατιωτικών του Μηχανικού του στρατού, μαστόρων και αυτών στην τέχνη της οικοδομικής και το έργο μπόρεσε να περατωθεί με μια προθυμία και ομοφωνία προθέσεων την οποίαν ούτε εγώ ο ιδιος δεν θα περίμενα σ' εκείνη την πρώτη αυτή όχι εύκολη δοκιμή μιας συνεργασίας μεταξύ πολιτικών και στρατιωτικών γραφείων.

Ο πρώτος πυρήνας του Μουσείου υπήρξεν ο καρπός μιας αναγνώρισης των γηπέδων που περιβάλλουν την πόλη και τα προάστεια. Η ελληνική πόλις, ένα από τα ωραιότερα δημιουργήματα της αρχαίας Πολεοδομίας, είχεν επεκτοθεί με την ακρόπολη της, το στάδιο, το θέατρο και τις νεκροπόλεις της, από το τριπλό λεκανοπέδιο των λιμανιών της, στον ευρύχωρο κύκλο των λόφων που από τα αμμώδες ακρωτήριο του Κουμπουρνού κατέβαιναν μέχρι τη βρεχώδη ακρογιαλιά των όρμων της Ακαντιάς. Ήταν ένα έδαφος πολύ ανώμαλο, κομματιασμένο και διηρημένο σε κλειστούς ερειπώδεις χώρους, πλαισιωμένο από κοιλάδες μικρές και μεγάλες, καλλιεργημένο με λαχανόκηπους, δενδρόκηπους στις πλουσιώτερες από χυμό ζώνες, αλλά ως επί το πλείστο ελάχιστα γόνιμο και βραχώδες, σκιαζόμενο από κάποιο πολύφυλλο δένδρο γραμμιάς και από κάποιο αδύνατο και αναμαλλιασμένο συκόδενδρο, αλλά στις πρώτες ψύχρες του Μάρτη ήταν μια διαδοχική σειρά από κήπους ομαλτωμένους από μαρχαρίτες κίτρινες, λευκές, ποικιλόχρωμες από ιόχρους μενεξίδες, από άγρια βατρόχια κ αιμετέπειτα από μεγάλο φυτοβόλημα από παπαρούνες και σπαρτά.

Και παντού μια ανάδυση αρχαίων τειχών, μαρμάρων και επιγραφών κατασπαρμένων στο έλαφος ή που εχρησιμοποιήθησαν στους εξωστες και στις σκάλες των σπιτιών και στα ερείπια, και μια ολόκληρη έκταση από τους μαρμάρινους εκείνους βωμούς περιβαλλόμενους με βούκρανα και με στεφάνια που έφεραν το όνομα ενός αφιερωτή, ενός καλλιτέχνη, πιο συχνά ενός νεκρού. Ήταν η απέραντη νεκρόπολη της Ρόδου με τις κατακόμβες, τις τεφροδόχους, τις διπλόστομες λήκυθους και τους μεγαλοπρεπείς τάφους λαξευμένους στο βραχώδες προσκυνητάρι όπως το Μαυσωλείο του καλουμένου τύμβου των Πτολεμαίων στη φανταστική χαράδρα του Ραδινού.

Τα χωράφια αυτά εκαλλιεργούντο από τον καιρό του Σουλεϊμάν του Μεγαλοπρεπούς από τούρκους που τα είχαν κληρονομήσει από τους κηπους και τις επαύλεις των Ιπποτών αλλά ήταν φτωχές οικογένειες που είχαν σπίτι στην πόλη στην τουρκική συνοικία εντός των τειχων και εξοχικό σπίτι στο Κιζίλ—Τεπέ, ή στο Ντοκούς—Σοκάκ. Έφθανε μόνο να διατρέξουμε την εξοχή σπίτι με σπίτι, αναβαθμό με αναβαθμό, περιβόλι με περιβόλι. Με λίγες τούρκικες λέξεις και ένα πλουσιότερο ελληνικό λεξιλόγιο και προπάντων με τσιγάρο, καπνό, σακκίδια ριζιού και κιβωτίδια μακαρονιών, άρχισα τις ειρηνικές μου επιδρομές. Μπαίναμε μέσα σε κείνα τα φτωχόσπιτα ως επί το πλείστον εγκαταλειμμένα και άρχιζε η συγκέντρωση το ξήλωμα τοίχων και ερειπίνα, το φόρτωμα και η μετοφορά στο Μουσείο: βωμοί, επιγραφές, κιονόκρανα και κάθε τόσο κανένα καμμάτι γλυπτικής σπάνιας ομορφιάς με τη μαρμαρυγή, κείνου του επίχρυσου κεχριμπαρένιου μαρμάρου που τόσο σπάνια έβλεπα στα γλυπτά των Μουσείων.

(ΔΥΡΙΟ ΤΟ ΤΕΛΟΣ)


ΟΙΚΟΔΟΜΙΚΕΣ ΕΠΙΧΕΙΡΗΣΕΙΣ
Σ. ΚΟΥΤΡΗΣ – Ι. ΠΟΥΛΛΗΣ – Ε. ΖΑΡΑΡΗΣ
Κατασκευές — Αντιπαροχές
Πωλούνται στη περιοχή Ροδίνι
1.— Διαμερίσματα σε μπετά ή τελειωμένα των 80, 90, 105τ.μ.
2.— Αποθήκες των 90, 105τ.μ.
3.— Ζητούνται οικόπεδα για αντιπαροχή ή αγορά
Πληρ. τηλ. 26981, 31569, 29389.

ΙΑΤΡΙΚΗ ΑΝΑΚΟΙΝΩΣΗ
Το ιατρείο του κ.
ΒΑΣΙΛΗ ΡΟΔΙΤΗ
Ωτορινολαρυγγολόγου
θα παραμείνει κλειστό από 4 Οκτωβρίου έως και 14 Οκτωβρίου 1991 λόγω συμμετοχής του ιατρού στο Πανελλήνιο — Μεσογειακών Χωρών Συνέδριο Ωτορινολαρυγγολογίας.

ΠΩΛΟΥΝΤΑΙ
τα εξής ακίνητα
● ΓΚΑΡΣΟΝΙΕΡΕΣ
1.— Πλησίον της Μιχ. Πετρίδη, 35τ.μ. ετοιμοπαράδοτη
2.— 35τ.μ. ρετιρέ στην Ρόδου — Λίνδου σε τιμή ευκαιρίας
3.— 28τ.μ. και 35τ.μ. στον Άγ. Ιωάννη
4.— 28τ.μ. ισόγειες στην Δενδρινού
● ΔΥΑΡΙΑ:
1.— 45τ.μ. ισόγειο στο Αραπάκι
2.— 50τ.μ. στη Μιχ. Πετρίδη
3.— 50τ.μ. στη νΜιχ. Πετρίδη
3.— 50, 58 και 60τ.μ. στην Τσαλδάρη
4.— 67τ.μ. στην Κορδιγκιώνος
● ΤΡΙΑΡΙΑ — ΤΕΣΣΑΡΙΑ:
1.— 70τ.μ. επί της Στέλιου Κωτιάδη
2.— 74τ.μ. στο «Μετροπόλ»
3.— 75τ.μ. ισόγειο στην Παν. Ροδίου
4.— 75τ.μ. επί της Παπαλουκά
5.— 75τ.μ. καινούργια στην Λεμεσού
6.— 78τ.μ. στην Κορδιγκιώνος
7.— 70τ.μ. μπετά κοντά στην Άννης Μαρίας
8.— 80τ.μ. στην Γεωργίου Παπανδρέου
9.— 87τ.μ. στο Ροδίνι
10.— 85τ.μ. στην Κων. Τσαλδάρη
11.— 87τ.μ. κοντά στο ξενοδοχείο «Αλεξία»
12.— 94τ.μ. κοντά στην Άννης Μαρίας
13.— 94τ.μ. κοντά στη Στ. Κωτιάδη
14.— 95τ.μ. ημιτελές στην Ανάληψη
15.— 100τ.μ. ετοιμοπαράδοτο στην Κων. Τσαλδάρη
16.— 104τ.μ. με φανταστική θέα στην Καζαντζάκη
17.— 130τ.μ. ρετιρέ γιαπί στην Άννης Μαρίας
18.— 160τ.μ. γιαπί ρετιρέ στην Στ. Κωτιάδη
19.— 130τ.μ. ετοιμοπαράδοτο καινούργιο στον Αγ. Ιωάννη
20.— 130τ.μ. και 155τ.μ. στην Στ. Κωτιάδη
21.— 165τ.μ. καινούργιο στην Κορδιγκιώνος
● ΜΕΖΟΝΕΤΕΣ — ΜΟΝΟΚΑΤΟΙΚΙΕΣ—ΒΙΛΛΕΣ
1.— 155τ.μ. στους Καθηγητές
2.— 100, 200τ.μ. σε καλώνες στο Καραπόνερο
3.— 150τ.μ. έως 200τ.μ. στο Καραπόνερο
4.— 150τ.μ. έως 200τ.μ. στο Ροδίνι
5.— 120τ.μ. στην Αθηνών — Ανάληψη
6.— 124 και 134τ.μ. καλώνες στην Ιαλυσό.
7.— 150τ.μ. μονοκατοικία κοντά στο ξενοδ. «Ελιζαμπέθ»
8.— Μονοκατοικία 180τ.μ. τριόροφη στη Σορωνή
9.— 270τ.μ. βίλλα στην Ιξιά.
10.— 2 παλιά σπίτια συνολ. εκτάσεως 130τ.μ. στον άη Γιάννη
11.— 200τ.μ. μεζονέτα γωνιακά καινούργια στο Ροδίνι
12.— 2 παλιά σπίτια συνολ. εκτάσεως 130τμ. στον άη Γιάννη
13.— 200τ.μ. μεζονέτα γωνιακά καινούργια στο Ροδίνι
● ΟΙΚΟΠΕΔΑ εντός πόλεως
1.— 535τ.μ. κοντά στην Μιχ. Πετρίδη
2.— 350τ.μ. στους Καθηγητάς
3.— 690τ.μ. εξ ολοκλήρου σε πολύ ωραία περιοχή Ροδίνι
4.— 600τ.μ. κοντά στην Άννης Μαρίας
5.— 250τ.μ. στο Καρακόνερο
6.— 175τ.μ. οικόπεδο στον άη Γιάννη
7.— Κάλυψη παράπανω 130τ.μ. με την άδεια στην Λεμεσού
● ΟΙΚΟΠΕΔΑ — ΑΓΡΟΤΕΜΑΧΙΑ
1.— 3,5 στρ. επί της Ρόδου—Λίνδου με βιοτεχν. άδεια
2.— 4στρ. επί της Ρόδου — Λίνδου
3.— 6.840τ.μ. επί της Ρόδου — Λίνδου
4.— 4στρ. με μονοκατοικία—αποθήκη υπόγεια στ' Ασγούρου
● ΑΣΓΟΥΡΟΥ — ΤΣΑΤΡΙ
1.— 1στρ. έως 4στρ., 7.800 κοντά στη λεωφόρο
2.— 4στρ. στο Τσαίρι και 10 στρ. σε τιμή ευκαιρίας
● ΙΑΛΥΣΟ
1.— 2.700εντός ξενοδ. ζώνης Ιαλυσού, δίπλα στο ξενοδ «Σπάρταλη»
2.— 5.100 στο Μίρα Μάρε
3.— 5.400 πάνω στο κύμα στην Ιαλυσο.
4.— 365, 300 και 535 εντός οικισμού Ιαλυσού
5.— 2.160τ.μ. δίπλα στο ξεν. «Ελιζάμπεθ» με έγκριση ΕΟΤ
● ΚΑΛΛΙΘΕΑ — ΦΑΛΗΡΑΚΙ
1.— 25στρ. στη Καλλιθέα
2.— 3,5 στρ. οικοδομήσιμο στο Φαληράκι και 5 στρ., 5,5 και 28 στρ
● ΚΟΣΚΙΝΟΥ: 5.5 στρ. είσω από τον αμερικάνικο σταθμό, κατάλληλο για βίλλα.
● ΑΦΑΝΤΟΥ 460τ.μ. εντός οικισμού, 15 στρ. πάνω στον κεντρικό δρόμο και 500τ.μ. εντός οικισμού
● ΚΡΕΜΑΣΤΗ: 4στρ. με μεγάλη κάλυψη, 600τ.μ. εντός οικισμού.
● ΑΡΧΙΠΟΛΗ προς Ψίνθο: 7 στρ. πάνω στο δρόμο
● ΠΑΡΑΔΕΙΣΙ: Πάνω στον κεντρικό δρόμο 2.700τ.μ.
● ΨΙΝΘΟΣ: 50 στρέμματα
● ΠΑΣΤΙΔΑ: 162στρ., 40στρ. και 500τμ. εντός οικισμού
● ΜΑΡΙΤΣΑ: 3.250τ.μ. επί του δρόμου
● ΣΟΡΩΝΗ: 390 εντός, 400τ.μ. εκτος. Τιμή 1.200.000
● ΦΑΝΕΣ: 9 στρ., 10 στρ., 16 στρ. χέρσο στον Πλατή
● ΚΑΛΑΒΑΡΔΑ: 70στρ. πάνω στο κύμα
● ΚΑΜΕΙΡΟ ΣΚΑΛΑ: 7.400 πάνω στο κύμα και στο δρόμο.
● ΣΑΛΑΚΟ: 12 στρ. αμπέλι σε πολύ καλή τιμή
● ΚΑΛΑΘΟΣ: 60 στρ. κοντά στο κεντρικό δρόμο.
● ΜΑΝΔΡΙΚΟ: 4στρ. με αμπέλι και νερό μέσα
● ΒΑΘΥΑ: 1.400τ.μ. οικοδομήσιμο πάνω στο δρόμο
● ΛΑΔΑΝΙΑ: 600τ.μ. εντός οικισμού. Ευκαιρία.
● ΛΑΡΔΟΣ: 2 μερίδες εντός οικισμού και 100 στρ. πάνω στο κύμα
ΟΙΚΟΠΕΔΑ ΠΑΡΑΛΙΑΚΑ Ή ΜΗ
ΣΤΟ ΓΕΝΝΑΔΙ — ΚΙΟΤΑΡΙ — ΠΛΗΜΜΥΡΙ κ.λπ.
● ΝΗΣΙΑ ΑΙΓΑΙΟΥ
—ΚΑΡΠΑΘΟΣ: Στα Πηγάδια ξενοδοχείο 45 κλινών με μεγαλιά στο ισόγειο.
—ΤΗΛΟΣ: 1.300τ.μ. με καταλληλότητα.
—ΧΑΛΚΗ: 2 καινούργια διαμερίσματα τουριστικά
—ΣΥΜΗ: Διόροφο οικόπεδο με χαλάτα μέσα
—ΚΩΣ: Στο Τιγκάκι Μασαρία 6.200τ.μ.
—ΚΩΣ: 64τ.μ. διαμέρισμα στην Καρδάμαινα
—ΚΩΣ: 50 στρ. στο Ψαλίδι, 7 στρ. στο Αμπάρι και 20στρ.
—ΚΩΣ: 24 στρ. πάνω στο κύμα στο Μαστιχάρι
—ΠΑΤΜΟΣ: Ξενοδοχείο γ κατηγ. με πολύ ωραία θέα καινούργιο.
—ΛΕΡΟΣ: 2 διαμερίσματα κεντρικά στον Πλάτανο, ξενοδοχείο 40 κλινών, 2 στρ. στην Καμάρα εντός οικισμού, 50τ.μ. στα Αλώνια με άδεια και 50 στρ. στο Μέλε Φιλιπ στο κύμα.
—ΤΗΛΟΣ: 1.300τ.μ. με καταλληλότητα ΕΟΤ.
● ΠΩΛΟΥΝΤΑΙ ΔΙΑΜΕΡΙΣΜΑΤΑ ΚΑΙ ΜΕΖΟΝΕΤΕΣ ΜΕ ΜΙΚΡΗ ΠΡΟΚΑΤΑΒΟΛΗ ΚΑΙ 25 ΑΤΟΚΕΣ ΜΗΝΙΑΙΕΣ ΔΟΣΕΙΣ.
● ΑΘΗΝΑ - ΠΕΙΡΑΙΑ — ΔΩΔΕΚΑΝΗΣΑ: Αναλαμβάνουμε την εύρεση των ακινήτων σας.
● Επίσης αγοπούμε μαγαζιά — ξενοδοχεία — επιχειρήσεις σε μεγάλη ποικιλία.
ΖΗΤΟΥΝΤΑΙ ΓΙΑ ΑΓΟΡΑ Ή ΑΝΤΙΠΑΡΟΧΗ ΟΙΚΟΠΕΔΑ ΕΝΤΟΣ ΠΟΛΕΩΣ
ΚΤΗΜΑΤΟΜΕΣΙΤΙΚΟ ΓΡΑΦΕΙΟ
ΡΕΝΑΣ ΒΑΖΟΥΚΟΥ — ΠΑΠΑΘΕΟΔΩΡΟΥ
Διμ. Θεοδωράκη 3 — τηλ. 22943 — Ρόδος
ώρες 9—1π.μ. και 5—8μ.μ.

Δρ. Μανωλικάκης Γ.
Μαιευτήρ — Χειρούργος
Γυναικολόγος
ΔΙΔΑΚΤΩΡ ΠΑΝΕΠΙΣΤΗΜΙΟΥ ΜΟΝΑΧΟΥ
Πτυχιούχος και ειδικευμένος εις Δ. Γερμανία
Πλήρης καρακολούθηση εγκύου με
ΚΑΡΔΙΟΤΟΚΟΓΡΑΦΟ
Νέα διαγνωστική μέθοδος
με ΕΝΔΟΚΟΛΠΙΚΟ ΥΠΕΡΗΧΟ
ΔΕΧΕΤΑΙ: Καθημερινά 9—1 πρωί και 5—8.30μ.μ.
— Σάββατο 9—1.30 το μεσημέρι
Ταμεία: Δημόσιο — ΤΑΣΥ
Π. Μελά 27, τηλ. 33454 — Οικίας 31907

ΙΑΤΡΙΚΗ ΑΝΑΚΟΙΝΩΣΗ
Ο ιατρός
ΝΙΚΟΛΑΟΣ ΦΡΥΤΖΑΛΑΣ
Αρχίατρος — Μικροβιολόγος
Διδάκταρ Πανεπιστημίου Θεσσαλονίκης
τ. διευθ. Αιμοδ. του Στρατιωτ. Νοσ. Θεσσαλονίκης
ΔΕΧΕΤΑΙ καθημερινά στο Μικροβιολογικό του Εργαστήριο Αμερικής 86 (έναντι «Ζήμενς») — α' όροφος
Ώρες λειτουργίας: 7.30—1.30 το πρωί
και 5 —8 το απόγευμα
—Δεκτοί ασφαλισμένοι όλων των Ταμείων
Τηλέφωνον 26910

ΙΑΤΡΙΚΗ ΑΝΑΚΟΙΝΩΣΗ
Το ιατρείο της κυρίας
ΜΑΡΙΑΣ ΚΟΤΣΙΑΝΟΥ
— ΑΤΤΙΤΗ
Δερματολόγου — Αφροδισιολόγου
θα παραμείνει κλειστό από Τετάρτη 9 Οκτωβρίου έως και Δευτέρα 14 Οκτωβρίου λόγω συμμετοχής της ιατρού στο συνέδριο της Ευρωπαϊκής Ακαδημίας ΔΕΡΜΑΤΟΛΟΓΙΑΣ και ΑΦΡΟΔΙΣΙΟΛΟΓΙΑΣ. — Το ιατρείο θα λειτουργήσει κανονικά την ΤΡΙΤΗ 15 Οκτωβρίου 1991.
Ιωνος Δραγούμη 23 — τηλ. 22278

ΚΑΡΔΙΟΛΟΓΙΚΟ ΙΑΤΡΕΙΟ
ΑΝΑΙΜΑΚΤΩΝ ΔΙΑΓΝΩΣΤΙΚΩΝ ΜΕΘΟΔΩΝ
Γ. Η. ΓΕΩΡΓΙΑΔΗΣ
Ειδικός Καρδιολόγος
M.S.M. — SWEDEN, τ. Καιρ. Καρδιολ. Κλινικής του Παν. Νοσοκ. S.O.S — KAROLINSKA I — ΣΤΟΚΧΟΛΜΗΣ — FORMER REGISTRAR του Πανεπιστημιακού Νοσοκομείου AKADEMISKA UPPSALA — Σουηδίας
Δέχεται κάθε μέρα: 08.30—1π.μ. και 5—8μ.μ.
Σάββατο: Με ραντεβού
Ταμεία: ΤΑΣΥ — Δημοσίου — ΤΥΔΚΥ
ΠΛΗΡΗΣ ΣΥΓΧΡΟΝΟΣ ΚΑΡΔΙΟΛΟΓΙΚΟΣ ΕΛΕΓΧΟΣ
(πλησίον πλατείας Ψαρεπούλας)
Ιατρείο: 28ης Οκτωβρίου 37
τηλ. 36827 — οικίας 91178

ΘΩΜΑΣ Γ. ΜΑΖΑΡΑΚΗΣ
ΚΤΗΝΙΑΤΡΟΣ
Μικροβιολόγος — Υγιεινολόγος ΑΠΘ
Δαμασκηνού 59 — τηλέφωνον 33823
ΔΕΧΕΤΑΙ:
Καθημερινώς 5—9μ.μ. και Σάββατα 10—1π.μ.

ΙΑΤΡΙΚΗ ΑΝΑΚΟΙΝΩΣΗ
ΔΗΜΗΤΡΑ ΙΩΑΝΝΙΔΟΥ — ΜΑΓΑΛΟΥ
Ιατρός — Κυτταρολόγος
ΔΕΧΕΤΑΙ καθημερινά 8.30—12.30 το πρωί και 5—8 το απόγευμα, εκτός από το Σάββατο
Κυτταρολογική εξέταση κολπικού και τραχηλικού επιχρίσματος (τεστ ΠΑΠ), κυτταρολογικός έλεγχος εκχρίματος μαστού, πτυέλων, ούρων, υγρών (πλευριτικό, ασκιτικό), και παρακεντήσεων (μαστού, θυρεοειδούς, λεμφαδένων, ήπατος).
—Δεκτοί ασφαλισμένοι Ταμείων
Κένναντυ 55 — τηλ. 26752, 26267

ΙΑΤΡΙΚΗ ΑΝΑΚΟΙΝΩΣΗ
Τσαμπίκος Κούρτης
Διδάκταρ Πανεπιστημίου Αθηνών
Ιατρός — ειδικός καρδιολόγος
ΠΛΗΡΗΣ ΚΑΡΔΙΟΛΟΓΙΚΟΣ ΕΛΕΓΧΟΣ
ΜΕ ΣΥΓΧΡΟΝΕΣ ΜΕΘΟΔΟΥΣ
ΔΕΧΕΤΑΙ καθημερινά
πρωί 9—1, απόγευμα 5—8 και Σάββατο 9—1
Ταμεία: Δημόσιο — ΤΥΔΚΥ — ΤΑΣΥ
Στεφ. Καζούλη και Βενετοκλέων 131
Τηλ. ιατρείου 37726 — Οικίας 63600

Δρ. ΑΡΙΣΤ. ΜΠΟΓΔΑΝΗΣ
Γυναικολόγος Χειρούργος — Μαιευτήρ
Πτυχ. και διδάκταρ Πανεπ. MUNSTER Γερμανίας
Ειδ. στην Παν)μιακή FRAUNKLINIK DORTMUND Γερμ.
ΥΠΕΡΗΧΟΙ — ΣΤΕΙΡΟΤΗΣ
ΜΑΣΤΟΣ — ΟΓΚΟΛΟΓΙΑ
ΔΕΧΕΤΑΙ: Πρωί Δευτέρα έως Σάββατο 9—1
Απόγ.: Δευτέρα έως Παρασκευή 5—8
Ι. Δραγούμη 5α—τηλ. 20939—οικίας 64893

Γουρζουλίδης Ιωαν.
ΜΑΙΕΥΤΗΡ - ΧΕΙΡΟΥΡΓΟΣ
ΓΥΝΑΙΚΟΛΟΓΟΣ
Επιστ. συνεργάτης Νοσοκ. «Υγεία»
τ. διευθυντής Γεν. Κρατ. Νοσοκομείου
● ΠΛΗΡΗΣ ΠΑΡΑΚΟΛΟΥΘΗΣΗ ΕΓΚΥΟΥ
● ΝΕΑ ΔΙΑΓΝΩΣΤΙΚΗ ΜΕΘΟΔΟΣ ΤΡΑΧΗΛΙΤΙΔΟΣ ΜΕ ΚΟΛΠΟΣΚΟΠΙΟ
● ΠΡΟΒΛΗΜΑΤΑ ΣΤΕΙΡΟΤΗΤΑΣ—ΓΟΝΙΜΟΤΗΤΑΣ
28ης Οκτωβρίου 23—25, 2ος όροφος
ΔΕΧΕΤΑΙ: 9—1π.μ. και 5—8μ.μ.
καθημερινά πλην Σαββάτου
Τηλέφ. ιατρείου 25625 — Οικίας 25927
—Δεκτοί ασφαλισμένοι Ταμείων.

ΙΑΤΡΙΚΗ ΑΝΑΚΟΙΝΩΣΗ
ΚΩΝ/ΝΟΣ ΧΑΤΖΗΠΑΠΑΣ
Ειδικός Παιδίατρος
Ο ιατρός
ΔΕΧΕΤΑΙ: Καθημερινά 9—1π.μ. και 5—8μ.μ.
Σάββατο 9—1π.μ., κατόπιν ραντεβού
—Ταμεία: ΤΥΔΚΥ — Δημόσιο — ΤΑΣΥ — Οίκος Ναύτου — ΤΕΒΕ
Στ. Κωτιάδη και Κων. Υδραίου 46—Ρόδος
Τηλ. ιατρείου 25722 — οικίας 37988, 32316

ΙΑΤΡΙΚΗ ΑΝΑΚΟΙΝΩΣΗ
ΔΗΜΗΤΡΑ—ΓΕΩΡ. ΓΑΛΑΝΟΣ
Χειρουργός—Ωτορινολαρυγγολόγος
τ. επιστ. σύμβουλος Παιδοχειρουργικής και Ωτορινολαρυγγολογικής Κλιν. Τζαννείου Νοσ. Πειραιώς
ΔΕΧΕΤΑΙ:
Ι. Δραγούμη 23 — Νεοχώρι, τηλ. 31093
άγνωθεν ρεστωράν «ΜΟΝ —ΑΜΙ»
Κάθε μέρα 8—12π.μ. και 5—7μ.μ.
Σάββατο κατόπιν ραντεβού
—Δεκτά ταμεία

ΙΑΤΡΙΚΗ ΑΝΑΚΟΙΝΩΣΗ
Η ιατρός
ΕΛΕΝΗ ΒΟΥΛΓΑΡΗ
— ΣΠΙΝΑΣΑ
Ιατρός — Μικροβιολόγος
δέχεται καθημερινά στο μικροβιολογικό, βιοχημικό — αιματολογικό ιατρείο της που βρίσκεται στην οδό
Ιερού Λόχου 13 — α' όροφος
από 07.30 — 14.00 και 17.00 — 20.00
τηλέφωνα 26905 — 28247
—Δεκτοί ασφαλισμένοι όλων των Ταμείων.

ΙΑΤΡΙΚΗ ΑΝΑΚΟΙΝΩΣΗ
ΔΗΜΗΤΡΗΣ Γ. ΚΡΗΤΙΚΟΣ
ΙΑΤΡΟΣ
Ειδικός Πνευμονολόγος
τ. ιατρός Παθολογικής Κλινικής ΝΙΜΤΣ και Μονάδος Εντατικής Θεραπείας Νοσ. Νοσημάτων Θώρακος Αθηνών.
—Πλήρης σύγχρονος λειτουργικός έλεγχος πνευμόνων
—Έλεγχος καπνιστού.
ΔΕΧΕΤΑΙ καθημερινά 9—1 πρωί και 5—8.30 μ.μ.
Σάββατο 9—1.30 κατόπιν ραντεβού
—Ταμεία: ΤΥΔΚΥ — ΔΗΜΟΣΙΟ — ΤΑΣΥ και ΟΙΚΟΥ ΝΑΥΤΟΥ
—ΙΚΑ μόνο πρωινές ώρες.
Ηρ. Πολυτεχνείου 11—Ρόδος—τηλ. 32022

ΙΑΤΡΙΚΗ ΑΝΑΚΟΙΝΩΣΗ
ΚΑΡΔΙΟΛΟΓΙΚΟΝ ΕΡΓΑΣΤΗΡΙΟΝ
ΑΝΑΙΜΑΚΤΩΝ ΔΙΑΓΝΩΣΤΙΚΩΝ ΤΕΧΝΙΚΩΝ
ΝΙΚΟΛΑΟΥ ΠΑΠΑΝΙΚΟΛΑΟΥ
Ειδικού Καρδιολόγου
Πλήρης έλεγχος με σύγχρονες διαγνωστικές μεθόδους
Δέχεται: Καθημερινώς 9—1π.μ. και 5—8μ.μ.
Σάββατο μόνο με ραντεβού
Ταμεία: Δημοσίου — ΤΥΔΚΥ — ΤΑΣΥ
Α. Μαρίας 57 — τηλ. 34474, 27278, 27410

ΙΑΤΡΙΚΗ ΑΝΑΚΟΙΝΩΣΗ
Ο ιατρός
ΜΙΧΑΗΛ Η. ΜΑΚΡΗΣ
Ειδικός Καρδιολόγος
Διδάκταρ του Πανεπιστημίου Αθηνών
ΔΕΧΕΤΑΙ: καθημερινώς 8.30—13 πρωί
και 5 —8.30 απόγευμα
Σάββατα 8.30—13 πρωί
και ασφαλισμένους Δημοσίου — ΤΑΣΥ — ΤΥΔΚΥ
—Οίκου Ναύτου και λοιπών Ταμείων
Πλήρης καρδιολογικός έλεγχος με σύγχρονες διαγνωστικές μεθόδους
Αλ. Διάκου 2— α' όροφος — τηλ. 21501
(έναντι κήπου ξενοδοχείου «Θέρμαι»)

ΙΑΤΡΙΚΗ ΑΝΑΚΟΙΝΩΣΗ
Ο ιατρός
Γαστρεντερολόγος — Ενδοσκόπος
Νίκος Τσ. Φρόνας
Ειδικός στις παθήσεις ήπατος, χοληφόρων, παγκρέατος, οισοφάγου, στομάχου, εντέρων.
—Πλήρες ενδοσκοπικό εργαστήριο—
ΔΕΧΕΤΑΙ ΜΕ ΡΑΝΤΕΒΟΥ
Καθημερινά 8.30—1 πρωί και 5—8 απόγευμα
εκτός Τετάρτης — Σάββατου 9—12π.μ.
Ιατρείο: Παύλου Μελά 46—48
τηλέφωνον 31269

# ΣΙΝΕ

**Χειμερινός κινηματογράφος «ΤΙΤΑΝΙΑ»**

Τηλ. 25876

5.30—7.30, 7.30—9.30
9.30—11.30

**Επιλεγμένες ταινίες πρώτης προβολής από τη μεγάλη ΕΛΚΕ Α.Ε.**

Κάτι τρομερό συμβαίνει στο Τζέικομπ Σίνγκερ έχει τον πιο φοβερό εφιάλτη χωρίς να ονειρεύεται.

**ΞΥΠΝΗΜΑ ΣΤΟΝ ΕΦΙΑΛΤΗ**
**JACOB'S LADDER**

Από το σκηνοθέτη των επιτυχιών (9 1)2 Εβδομάδες) και (Ο λίθρια σχέση) ΑΝΤΡΙΑΝ ΛΥΝ.

Πρωταγωνιστούν:
ΤΙΜ ΡΟΜΠΙΝΣ
ΕΛΙΖΑΜΠΕΘ ΠΕΝ
ΜΑΚΟΛΕΪ' ΚΑΛΚΙΝ
(Μόνος στο σπίτι)

**Κινηματοθέατρον**

**ΜΕΤΡΟΠΟΛ**

**ΤΗΛΕΦΩΝΟ 28.400**

5.30—7.30, 7.30—9.30 και

9.30—11.30

Όταν οι άλλοι σε φοβούνται μπορείς να κάνεις τα πάντα. Τους ενώνει το αίμα. Η πραγματική ιστορία των αδελφών ΚΡΕΗ που κυριάρχησαν στο Λονδίνο του '60. Η ιστορία τους θα σας συγκλονίσει, γιατί είναι αληθινή.

**ΟΙ ΑΔΕΛΦΟΙ ΚΡΕΗ**

**THE KRAYS**

(Α' Προβολής — Ακατάλληλον)

Πρωταγωνιστούν:

ΠΗΤΕΡ ΜΕΝΤΑΚ

ΜΑΡΤΙΝ ΚΕΜΠ
ΓΚΑΡΥ ΚΕΜΠ

**ΕΘΝΙΚΟ ΘΕΑΤΡΟ**

Τηλ. 30668 — 36710
**Επανάληψη της επιτυχίας «ΖΗΤΕΙΤΑΙ ΨΕΥΤΗΣ»**
Κωμωδία
Σκηνοθεσία: Γιάννης Καλογήρου
Σάββατο 12 Οκτωβρίου
Κυριακή 13 Οκτωβρίου
Ώρα 9 μ.μ.

SAS
The Businessman's Airline

## Τ. V 4

12.55 ΕΝΑΡΞΗ ΠΡΟΓΡΑΜΜΑΤΟΣ
13.00 ΤΑΙΝΙΑ
«Μάρκο ο άπιστος»
Κωμωδία
14.30 ΚΙΝΟΥΜΕΝΑ ΣΧΕΔΙΑ
15.30 ΤΑΙΝΙΑ
«Σαραντάρα με θέληση»
Κοινωνική περιπέτεια
17.00 ΠΑΙΔΙΚΟ ΡΑΝΤΕΒΟΥ
18.00 ΣΕΙΡΑ
«Γκόρια»
Επεισόδιο 3ο
18.45 ΤΑΙΝΙΑ
«Μυστικός πράκτωρ»
Αστυνομική περιπέτεια
Α. Χίτσκοκ (Γκραντ)
20.55 ΣΕΙΡΑ
«Το τίμημα»
Επεισόδιο 1ο
21.30 ΖΟΥΜ ΣΤΑ ΓΕΓΟΝΟΤΑ
22.00 ΤΑΙΝΙΑ
«Λαβ τσάνελ»
Κωμωδία
23.45 ΖΟΥΜ ΣΕ 4'
23.50 ΤΑΙΝΙΑ
«Τάφοι για αθώους»
Ταινία τρόμου
01.20 ΤΑΙΝΙΑ
«Ο παρθένος»
(Σεξ κωμωδία)
02.50 ΤΕΛΟΣ ΠΡΟΓΡΑΜΜΑΤΟΣ

**ET1**

07.50 ΕΝΑΡΞΗ — ΠΑΡΟΥΣΙΑΣΗ ΤΟΥ ΠΡΟΓΡΑΜΜΑΤΟΣ
08.00 ΣΤΗΝ ΤΡΟΧΙΑ ΤΗΣ ΜΕΡΑΣ
09.00 Η ΔΙΚΗ ΓΙΑ ΤΟ ΣΚΑΝΔΑΛΟ ΚΟΣΚΩΤΑ
12.30 ΝΤΟΝΑ ΜΠΕΪΖΑ
13.00 Η ΔΙΚΗ ΓΙΑ ΤΟ ΣΚΑΝΔΑΛΟ ΚΟΣΚΩΤΑ
15.00 ΤΟΛΜΗ ΚΑΙ ΓΟΗΤΕΙΑ
15.30 ΕΙΔΗΣΕΙΣ
15.45 ΡΑΝΤΕΒΟΥ ΤΟ ΜΕΣΗΜΕΡΙ
16.30 ΑΠΟΣΠΑΣΜΑΤΑ ΑΠΟ ΤΗ ΔΙΚΗ ΓΙΑ ΤΟ ΣΚΑΝΔΑΛΟ ΚΟΣΚΩΤΑ
17.30 Ο ΠΟΛΙΤΙΣΜΟΣ ΣΗΜΕΡΑ
18.00 ΕΙΔΗΣΕΙΣ
18.05 ΤΥΧΗ ΚΑΙ ΓΝΩΣΕΙΣ
18.55 ΠΡΟ—ΠΡΟ — ΟΙ ΑΓΩΝΕΣ ΤΗΣ ΚΥΡΙΑΚΗΣ
19.00 ΠΑΡΑΚΑΜΠΤΗΡΙΟΣ
19.30 ΜΕ ΤΟ ΚΛΕΙΔΙ ΣΤΟ ΧΕΡΙ
20.00 ΜΑΡΤΥΡΙΕΣ
20.50 ΑΝΑΠΑΝΤΕΧΑ
21.00 ΕΙΔΗΣΕΙΣ
21.30 ΞΕΝΗ ΤΑΙΝΙΑ
«Το σπίτι της Φιόνα»
23.30 ΕΛΛΗΝΙΚΗ ΣΕΙΡΑ
24.00 ΕΙΔΗΣΕΙΣ
00.05 ΕΛΛΗΝΙΚΗ ΣΕΙΡΑ (Συνέχεια)
00.35 ΣΥΓΧΡΟΝΟΣ ΕΛΛΗΝΙΚΟΣ ΚΙΝΗΜΑΤΟΓΡΑΦΟΣ
«Το φράγμα»

**ET3**

14.00 ΡΟΖΑ
Σειρά βραζιλιάνικης παραγωγής με την Βερόνικα Κάστρο.
14.30 ΕΡΩΤΕΣ, ΕΡΩΤΕΣ, ΕΡΩΤΕΣ
Αισθηματική αμερικάνικη σειρά.
15.00 ΜΑΖΙ ΣΤΙΣ ΤΡΕΙΣ
Ενημερωτική εκπομπή
16.15 Η ΓΥΦΤΟΠΟΥΛΑ
17.00 ΕΙΔΗΣΕΙΣ
17.15 Ο ΣΚΑΘΑΡΟΖΟΥΜΗΣ
17.35 ΠΕΡΙΠΕΤΕΙΕΣ ΚΥΘΗΡΑ
18.00 ΤΑ ΝΙΝΖΑΚΙΑ
Παιδική σειρά.
18.25 ΤΟ ΜΙΚΡΟ ΣΠΙΤΙ ΣΤΟ ΛΙΒΑΔΙ
19.15 Ο ΤΑΞΙΘΕΤΗΣ
Εκπομπή που εξετάζει τον κινηματογράφο ως θέαμα και βρίσκεται μπροστά και πίσω από τις κάμαρες
20.00 ΜΟΥΣΙΚΟ ΠΡΟΓΡΑΜΜΑ
20.10 ΕΛΛΗΝΙΚΗ ΤΑΙΝΙΑ
«Λάκης ο πρώτος»
Κωμωδία του Ανδρέα Κατσιμητσούλια
21.30 ΕΙΔΗΣΕΙΣ
22.00 ΤΑ ΚΑΚΩΣ ΚΕΙΜΕΝΑ
22.10 Ο ΦΟΒΟΣ
22.40 ΕΚΛΕΚΤΕΣ ΤΑΙΝΙΕΣ
«Απόδραση από την όγδοη διάσταση»
00.20 ΕΙΔΗΣΕΙΣ
00.35 ΕΚΤΕΝΗ ΑΠΟΣΠΑΣΜΑΤΑ ΑΠΟ ΤΗ ΔΙΚΗ ΤΟΥ ΣΚΑΝΔΑΛΟΥ ΚΟΣΚΩΤΑ
01.20 ΜΕΤΑΜΕΣΟΝΥΚΤΙΕΣ ΠΡΟΒΟΛΕΣ
«Άσφαιρο εξάσφαιρα»

**ANTENNA**

**ΕΝΑΣ ΣΤΑΘΜΟΣ ΣΤΗΝ ΕΝΗΜΕΡΩΣΗ**

07.00 Η ΚΑΛΗ ΜΕΡΑ ΑΠ' ΤΟΝ ANTENNA ΦΑΙΝΕΤΑΙ, με τον Αντώνη Γιαμανέλλη
08.00 300 ΛΕΠΤΑ ΕΝΗΜΕΡΩΣΗΣ ΣΕ ΡΥΘΜΟ ANTENNA, με τους Κώστα Σαμιωτάκη, Αλέξη Μπουγά, Αυγουστίνο Τσιριμώκο, Μιχάλη Μαστή, Γεωργία Καφαλή, Ρένα Διακίδη, Γιάννη Κουμέντο
13.00 ΕΠΙΛΟΓΕΣ ΣΕ ΡΥΘΜΟ ANTENNA, με την Δέσποινα Διομαντή
14.00 ΤΑ ΓΕΓΟΝΟΤΑ ΣΕ ΡΥΘΜΟ ANTENNA — Το βασικό Δελτίο ειδήσεων
14.30 ΤΟ ΚΑΡΝΕ ΤΟΥ ANTENNA, με την Ρένα Διακίδη

**ΕΝΑΣ ΣΤΑΘΜΟΣ ΣΤΗΝ ΜΟΥΣΙΚΗ**

15.00 ΚΑΙΡΟΣ ΓΙΑ ΔΥΟ με τον Αντώλη Γιαννέλη
17.00 ΤΟ ΜΑΓΙΚΟ ΚΛΕΙΔΙ με τον Αλέκο Χρυσόπουλο
19.00 ΥΣΤΕΡΟΓΡΑΦΟ με τον Αλέξη Μπουγά
20.00 Ο ΠΑΛΤΟΣ ΦΩΝΟΓΡΑΦΟΣ με τον Αλέκο Χρυσόπουλο
21.00 ΣΕΔΥΟ ΠΛΑΤΩ, με τον Αντώλη Γιαννέλη
22.00 ΣΤΟΥ ΦΕΓΓΑΡΙΟΥ ΤΗΝ ΑΓΚΑΛΙΑ, με τον Άκη Κα'ι'λλή
00.00—07.00 ΣΤ' ΑΣΤΕΡΙΑ ΓΙΑ ΤΟ ΑΥΡΙΟ — Ελληνικό Τραγούδι με τους μουσικούς παραγωγούς του ANTENNA.

# Τα παράπονα του κόσμου

★ ΔΙΑΜΑΡΤΥΡΕΤΑΙ ένος εργαζόμενος για την πρόθεση του Δήμου να αυξήσει τα τέλη καθαριότητας όπως σχετικά έγινε γνωστό, στην διάρκεια των τελευταίων ημερών.

Όπως, λέει, η κατάσταση των εργαζομένων είναι τέτοια που δεν επιτρέπει νέες αυξήσεις.

Ας περικόψουν οι αρμόδιοι τις σπατάλες, λέει χαρακτηριστικά, και όχι απλώς να βρίσκουν την εύκολη λύση.

Αρκετά έχουν πληρώσει οι εργαζόμενοι, ας πληρώσουν και κάποιοι άλλοι επιτέλους!

★ ΕΠΙΚΡΟΤΕΙ τις αποφάσεις του Νομάρχη, για να μεταφέρονται τα λατομικά υλικά σκεπασμένα στα φορτηγά και να μη συμπαίνεται το περιβάλλον, ένας επαγγελματίας οδηγός.

Είναι πράγματι σωστό κάτι τέτοιο, επειδή η κατάσταση είχε παραγίνει. Παρόμοια μέτρα, όμως πρέπει να παρθούν και για τα εργοτάξια ετοίμου σκυροδέματος τα οποία δυστυχώς λειτουργούν ανεξέλεγκτα.

Όπως λέει ο αναγνώστης, θα πρέπει να ισχύουν κανονικά κάποιες προδιαγραφές και γι' αυτά, σε μια εποχή μαλιστα, που όλοι τονίζουν την αναγκαιότητα προστασίας του περιβάλλοντος.

★ ΜΠΟΡΕΙ να υπάρχουν αρκετές ακόμη μέρες, ώσπου να έρθουν οι γιορτές και το νέο έτος, αλλά ήδη έχαναν την εμφάνιση τους κάποιοι... περίεργοι συλλογοι που πουλάνε ημερολόγια.

Ένας από αυτούς τους συλλόγους, που υπάλλον θα πρέπει να είναι «μα'ημού» όπως καταγγέλλει αναγνώστρια, είναι ο σύλλογος Βορειοηπειρωτών φοιτητών, που ήδη έκανε την εμφάνιση του.

Μήπως πρέπει να έχουν τον νου τους οι αρμόδιοι, για να μη πιάνουν κορόιδα τον κόσμο κάποιοι «εξυπνάκηδες»;

★ ΤΙ ΓΙΝΕΤΑΙ με το θέμα της επιδότησης των ξενοδοχοϋπαλλήλους; Αυτή την ερώτηση θέτει αναγνώστης ξενοδοχοϋπάλληλος και ο ίδιος, με αφορμή το γεγονός ότι φέτος ο κόσμος προσλήφθηκε αργά και ως εκ τούτου θα πάρει λιγότερη ενεργία.

Φυσικά οι αρμόδιοι, οι συνδικαλιστές και όλοι, γνωρίζουν το πρόβλημα, αλλά φροντίζουν να κάνουν τον... κινέζο, ότι δηλαδή δεν καταλαβαίνουν τίποτα.

Φυσικά οι ξενοδοχοϋπάλληλοι, θα πληρώσουν τις συνέπειες αλλά ποιος... νοιάζεται!

★ ΙΔΙΩΤΙΚΟ τηλεοπτικό κανάλι, με έμφαση την Τετάρτη βράδυ διατυμπάνιζε ότι το πτώμα του 48χρονου οδηγού που πέθανε από Αίητς, τοποθετήθηκε σε σακκούλες σκουπιδιών.

Είναι ντροπή να λέγονται αυτά τα πράγματα δηλώνει ένας αναγνώστης, αγανακτισμένος για την ασέβεια που επιδεικνύεται στην μνήμη του νεκρού.

Είναι δυνατόν αναρωτιέται να μεταδίδονται τέτοια πράγματα;

Δυστυχώς όμως γίνεται...

★ ΠΟΛΥ ΚΑΛΑ κάνει η κυβέρνηση και επανελέγχει τις συντάξεις που έχουν χορηγηθεί σε αντιστασιακούς και πολύ καλά κάνει και κόβει όσες από αυτές δόθηκαν χαριστικά.

Εγώ όμως λέει ο αναγνώστης, θέλω να επισημάνω τα εξής:

Δεν είναι χαριστικές οι συντάξεις που δίνονται σε δημάρχους, κοινοτάρχες, καθώς και οι βουλευτές με προϋπηρεσία 8 χρόνων;

Αλλά φαίνεται ότι σ' αυτό το κράτος τα ημέτερα συμφέροντα δεν επιδέχονται αμφισβήτηση.

## Τ. V. 7

10.35 ΚΙΝΟΥΜΕΝΑ ΣΧΕΔΙΑ
11.00 TELETEXT
11.40 SUPER CHANNEL
14.00 ΤΑΙΝΙΑ
«Χορευτικές φιγούρες»
15.30 TELETEXT
16.00 ΕΙΔΗΣΕΙΣ ΤΟΠΙΚΕΣ
16.15 ΕΝΤΕΛΩΣ ΜΕΤΑΞΥ ΜΑΣ
17.05 ΚΙΝΟΥΜΕΝΑ ΣΧΕΔΙΑ
17.35 SUPER CHANNEL
20.00 ΕΙΔΗΣΕΙΣ ΤΟΠΙΚΕΣ
ΕΛΛΗΝΙΚΑ
ΑΓΓΛΙΚΑ
ΓΕΡΜΑΝΙΚΑ
21.00 ΤΑΙΝΙΑ
«Γρίζος αετός»
22.30 ΑΘΛΗΤΙΚΑ
22.40 ΤΑΙΝΙΑ
«Συμπτώματα βίας»
00.10 ΕΙΔΗΣΕΙΣ ΤΟΠΙΚΕΣ
00.40 ΕΙΔΗΣΕΙΣ BBC

## ΕΚΔΡΟΜΕΣ «ΚΥΔΩΝ»

## Στις χαμένες πατρίδες

**ΠΡΟΣΚΥΝΗΜΑ ΣΤΗΝ ΑΓΙΑ ΣΟΦΙΑ—ΠΑΤΡΙΑΡΧΕΙΟ**
2.11 — 11.11.1991

Μαρμαρίς — Σμύρνη — Αϊβαλί — Προύσα — Κωνσταντινούπολη — Πριγκηπόνησα — Πατριαρχείο — Αγία Σοφία — Παλάτια — Εκκλησίες. Ένα πλούσιο πρόγραμμα με ξενοδοχεία 3, 4 και 5 αστέρων με πρωινό και ένα γεύμα κάθε μέρα. Ξεναγήσεις — περιηγήσεις.

—Συνοδός η κ. Ελένη Ψυλλάκη

**ΣΤΗΝ ΑΠΩ ΑΝΑΤΟΛΗ**
23.11 — 7.12.1991
**με την SINGAPORE AIRLINES**

Ένα μαγευτικό ταξίδι στις μαγευτικές χώρες της Απω-Ανατολής με την οργάνωση του γραφείου μας.

**ΜΟΝΟ ΜΕ 360.000 ΔΡΑΧΜΕΣ**

Περιλαμβάνει:
—Αεροπορικό εισιτήριο Αθήνα — Σιγκαπούρη — Μπαγκόκ — Χονγκ Κόνγκ — Σιγκαπούρη — Αθήνα.
—Ξενοδοχεία α' κατηγορίας φανταστικά σε πολυτέλεια με πρωινό κι ένα γεύμα ημερησίως σε OPEN ΜΠΟΥΦΕ.
—Ξεναγήσεις — περιηγήσεις σε όλες τις πόλεις — κρουαζιέρες στα ποτάμια του Μπαγκόκ και Χονγκ Κόνγκ με δείπνο και χορό.
—Μεταφορά από και προς αεροδρόμια.

Μια φανταστική εκδρομή που προσφέρει πολλά. Διασκέδαση — ψώνια αφορολόγητα — μπάνια — ρηλάξ.

—2 ημέρες Μπαγκόκ (Ταϋλάνδη)
—4 ημέρες Πατάγια (Ταϋλάνδη)
—3 ημέρες Χονγκ Κόνγκ
—3 ημέρες Σιγκαπούρη
● Οργάνωση — επιμέλεια: Ελένη Ψυλλάκη

**Πρακτορείο «ΚΥΔΩΝ»**

Εθ. Δωδ/σίων 14—τηλ. 23000, 27900, 27417

## ΠΩΛΗΣΕΙΣ ΑΚΙΝΗΤΩΝ

● **ΟΙΚΟΠΕΔΑ**
1.— 1.485τ.μ. εντός σχεδίου στην Ανάληψη
2.— 20 στρέμματα στο Κιοτάρι
3.— 33 στρ. προς Μαριτσά, πάνω από το παλιό αεροδρόμο προς 1.000 το τ.μ.
4.— Έκταση 24.880τ.μ. στο Λαδικό, δίπλα σε ξενοδοχεία σε τιμή ευκαιρίας
5.— 5.000τ.μ. στο Φαληράκι, με άδεια για 100 κλίνες ακουμπά στο κύμα
6.— 28 στρ. (περιοχή σύνορα Καλυθιών και Παστίδας) 8.000.000 δραχμές
7.— 5 οικόπεδα από 4.188τ.μ., προέκταση Ιξιάς προς 10.000.000 δραχμές η μερίδα
8.— 12 στρ., περιοχή Μεγγαβλής, πλησίον λεωφόρου Ρόδου — Λίνδου
9.— 11.000τ.μ. στις Φάνες, μεταξύ λεωφόρου Καμείρου και παραλίας σε τιμή ευκαιρίας
10— 1.250τ.μ. στο «Αραπάκι»
12.— 622τ.μ., φανταστική θέα, σε τιμή ευκαιρίας στην
11.— 10.000τ.μ., πανοραμική θέα, γύρω από ξενοδοχεία οδό Αθηνών στην Ανάληψη
13.— Στην Καλλιθέα 25.000τ.μ. προς 2.000 το τ.μ.
14.— Στην περιοχή Τραπέζια στ' Αφάντου 4.500τ.μ. προς 8.000 το τ.μ.
15.— 1.763τ.μ. εντός οικισμού στα Τριάντα
16.— 14 στρ. σε ύψωμα στην Σορωνή
17.— 15 στρ. στο Τσαίρι σε τιμή ευκαιρίας
18.— 4 στρ. στα Τριάντα στην θάλασσα. Προλάβετε.

● **ΔΙΑΜΕΡΙΣΜΑΤΑ — ΜΟΝΟΚΑΤΟΙΚΙΕΣ — ΓΚΑΡΣΟΝΙΕΡΕΣ — ΜΕΖΟΝΕΤΕΣ**
1.— 160τ.μ. ετοιμοπαράδοτη μονοκατοικία εντός χωριού Κοσκινού
2.— 83τ.μ. με κήπο 480τ.μ. μέσα στην Π. Πόλη γύρω στα Λουτρά.
3.— Μεζονέτα λουξ με δυο τζάκια, με κήπο εμπρος και πίσω στην περιοχή Μήδεια σε τιμή ευκαιρίας.
4.— Γκαρσονιέρα στα Τριάντα 68τ.μ. ισόγειο με κήπο σε τιμή ευκαιρίας.
5.— Ολόκληρος όροφος 150τ.μ. (8 δωμάτια λειτουργεί πανσιόν) και 150τ.μ. ελεύθερη ταράτσα κτίζει με άδεια 110τ.μ. επί της Λεμεσού και Άννης Μαρίας σε τιμή ευκαιρίας.
6.— Λουξ διαμέρισμα σε καταπληκτική τιμή με θέα κοντά στην πόλη 226τ.μ. τελευταίος όροφος, ετοιμοπαράδοτο.

● **ΚΑΤΑΣΤΗΜΑΤΑ — ΓΡΑΦΕΙΑ**
1.— Στα Κολύμπια, σε εμπορικό κέντρο πάνω στο δρόμο
2.— Μαγαζί στα Τριάντα 60τ.μ. με χώρο μπροστά 30τ.μ.

● **ΞΕΝΟΔΟΧΕΙΑ**
1.— Ξενοδοχείο στ' Αφάντου
2.— Ξενοδοχείο στο Γεννάδι

ΚΤΗΜΑΤΟΜΕΣΙΤΙΚΟΝ ΓΡΑΦΕΙΟΝ

**ΜΑΡΙΟΣ ΒΙΤΖΗΛΑΙΟΣ**

Μακαρίου 45—τηλ. 25545, 24900

## ΠΩΛΟΥΝΤΑΙ

**ΑΤΣΙΔΗ ΑΝΑΣΤΑΣΙΟ**

δυο οικόπεδα των 655τ.μ. στην οδό Παρθενόπης, στο «Αραπάκι», ή τέσσερα οικόπεδα των 328τ.μ.

Πληροφορίες:

Στεφ. Καζούλη 74—τηλ. 28616, 37848

## ALHAMBRA TRAVEL

Το πρακτορείον μας σας προσφέρει 3 οργανωμένες εκδρομές — κρουαζιέρες με το πλοίο της αγάπης «PRINCESA CYPRIA» και το πολυτελέστατο F)B SILVER PALOMA.

**ΚΥΠΡΟΣ — ΑΙΓΥΠΤΟΣ**
**ΙΣΡΑΗΛ — ΚΥΠΡΟΣ**

**από 11.10 έως 18.10—από 18.10 έως 29.10—από 25.10—5.11.**
**ΑΠΙΘΑΝΕΣ ΤΙΜΕΣ ΓΙΑ ΤΙΣ ΔΙΑΚΟΠΕΣ ΣΑΣ**

**από 135.000 δραχμές**

—Αναχ. Παρασκευή για Κύπρο με SILVER PALOMA
—Αφιξη Σάββατο στη Λεμεσό. Παραμονή στο ξενοδοχείο α' κατηγορίας CRUSADER με πρωινό για ένα (1) βράδυ
—Αναχ. Κυριακή 17.00 για PORT SAID με το M)S PRINCESA CYPRIA (συμπεριλαμβάνονται όλα τα γεύματα επί του πλοίου). Άφιξη Δευτέρα στις 07.00 (εκδρομή Κάιρο — Μουσείο — Παπύρους — Πυραμίδες — Σφίγγα).
—Αναχ. Δευτέρα στις 20.30 για ISRAEL
—Άφιξη ASHDUD (Ισραήλ) Τρίτη στις 08.00. Εκδρομή Ιερουσαλήμ — Πανάγιο Τάφο — Βηθλεέμ — Ναό Γεννήσεως — Γολγοθά κ.λπ.
—Αναχ. πλοίου ώρα 18.30 για Λεμεσό.
—Άφιξη εις Λεμεσό Τετάρτη ώρα 08.00. Παραμονή πέντε βράδια (4 ημέρες) στη Λεμεσό στο ξενοδοχείο α' κατηγορίας CRUSADER με πρωινό, εκδρομή Λευκωσία, Αρχιεπισκοπή, Πλατρές, Μονή Κύκκου, Τάφος Μακαρίου κ.λπ.
—Αναχ. από Κύπρο Δευτέρα 13.00 για Ρόδο με το F)B SILVER PALOMA.
—Άφιξη εις Ρόδο Τρίτη πρωί.
● Αναλυτικό πρόγραμμα — πληροφορίες

**ALHAMBRA TRAVEL**

Αλ. Παπάγου 24—τηλ. 37052, 25698

## SKEVOS TRAVEL

**Δρομολόγια Γραμμών ΣΤΡΙΝΤΖΗ**
από 4.9.1991

Με το Φ/Β «Ιόνιαν Σαν» οι γραμμές ΣΤΡΙΝΤΖΗ συνεχίζουν τα δρομολόγια Δωδεκάντσα — Κυκλάδες — Ραφήνα ως εξής:

● Με το Φ/Β «ΙΟΝΙΑΝ ΣΑΝ»
Κάθε Τρίτη, ώρα 13.00 για: ΚΩ — ΜΥΚΟΝΟ — ΤΗΝΟ — ΑΝΔΡΟ — ΡΑΦΗΝΑ.

● Με το Φ/Β «ΙΟΝΙΑΝ ΣΑΝ»
Κάθε Πέμπτη, ώρα 13.00 για: ΤΗΛΟ —ΝΙΣΥΡΟ— ΚΩ — ΜΥΚΟΝΟ — ΤΗΝΟ — ΑΝΔΡΟ — ΡΑΦΗΝΑ.

● Με το Φ/Β «ΙΟΝΙΑΝ ΣΑΝ»
Κάθε Σάββατο, ώρα 13.00 για: ΚΩ — ΚΑΛΥΜΝΟ— ΑΣΤΥΠΑΛΑΙΑ — ΜΥΚΟΝΟ — ΤΗΝΟ — ΑΝΔΡΟ — ΡΑΦΗΝΑ.

Πληροφορίες Κεντρικό πρακτορείο

**SKEVOS'S TRAVEL**

Αμερικής 111, τηλ. 22461—22354, 85 100 Ρόδος




## TWO ISLANDS SEMINARS

**PRESENTS**

INTRODUCTION TO BUSINESS COMPUTING
3 DAY COURSE FOR TO MEDIUM SIZE BUSINESSES
AT CACTUS HOTEL, RHODES
SAT. OCT. 26 — MON OCT 28

FURTHER DETAILS FROM
MR GEORGE SOULOUNIAS (COURSE CO — ORDINATOR) TWO ISLANDS SEMINARS
SUN STAR TRAVEL, RHODES

TEL 0241—28551, 24805 — FAX 0241—27482
INCORPORATES CLARK OFFICES, SYMI
AND PROSYSTEMS, RHODES—TEL 0241—28154, 37410

● ΠΕΡΙΟΡΙΣΜΕΝΟΣ ΑΡΙΘΜΟΣ ΘΕΣΕΩΝ ●

*Prestige Properties*
*ΔΙΕΘΝΕΣ ΚΤΗΜΑΤΟΜΕΣΙΤΙΚΟ ΓΡΑΦΕΙΟ*
*INTERNATIONAL ESTATE AGENTS*

ΟΔΟΣ ΑΜΕΡΙΚΗΣ 121, ΡΟΔΟΣ 85100 — TEL: (0241) 32646
121 AMERIKIS STREET, RODOS 85100 — FAX: 33901

**Το Διεθνές Μεσιτικό Γραφείο Prestige Properties ζητεί προς πώληση οικόπεδα, κτήματα, διαμερίσματα, μονοκατοικίες, γραφεία, καταστήματα και Ξενοδοχεία.**
**ΙΩΑΝΝΗΣ ΝΤΑΡΓΑΚΗΣ**
**Ώρες 9-2 π.μ. και 6-9 μ.μ.**

## RODOS ELECTRIC

**ΓΙΑΝΝΗΣ ΜΠΑΚΑΡΗΣ**
**Άννης Μαρίας 39 — τηλ. 26231**

**FAX 31531 — TLX 292240 ITAR GR**

● Ηλεκτρικές συσκευές αυθεντικής γερμανικής προέλευσης και τεχνολογίας.
● Τηλεοράσεις — βίντεο — στερεοφωνικά Hi Fi — ψυγεία — καταψύκτες — κουζίνες — φούρνοι μικροκυμμάτων — πλυντήρια πιάτων — πλυντήρια ρούχων — στεγνωτήρια — πρέσες σιδερώματος.
● Εντοιχισμένες οικιακές συσκευές σε νέα μοντέλα που μόνο εμείς εισάγουμε.

**ΓΙΑΝΝΗΣ ΜΠΑΚΑΡΗΣ**

—Φιλική πρόταση
—Εγγύηση ποιότητας
—Σέρβις υψηλού στάνταρ

Χάρη στη μεγάλη ποικιλία συσκευών που διαθέτουμε, δίνουμε λύση σε όλες τις ανάγκες του πελάτη μας.

**RODOS ELECTRIC**

Τιμές εισαγωγής — Τιμές εμπιστοσύνης
**Άννης Μαρίας 39 — τηλ. 26231**

## ΕΠΕΝΔΥΣΕΙΣ

**PROPERTIES AND INVESTMENTS**

● **ΔΙΑΜΕΡΙΣΜΑΤΑ— APARTMENTS— FLATS**
1.— 100τ.μ. (3άρι) εις Ανάληψη
2.— 93τ.μ. (3άρι) εις Ανάληψη
3.— 85τ.μ. (3άρι) εις Ανάληψη
4.— 57τ.μ. (2άρι) εις Ανάληψη
5.— 65τ.μ. (2άρι) εις Ιαλυσό
6.— 55τ.μ. (2άρι) εις Β. Ηπείρου
7.— 52τ.μ. (2άρι) εις Ανάληψη
8.— 50τ.μ. (2άρι) εις Αραπάκι
9.— 42τ.μ. (2άρι) εις Ανάληψη
10.— 37τ.μ. (2άρι) εις Ανάληψη

● **ΜΟΝΟΚΑΤΟΙΚΙΕΣ — HOUSES**
1.— 170τ.μ. παραδοσιακό λουξ εις Σορωνή
2.— 70τ.μ. με αυλή εις Ιαλυσό
3.— 70τ.μ. με αυλή εις Κρητικά
4.— 60τ.μ. παραδοσιακό εις Σορωνή
5.— 40τ.μ. με αυλή εις Ιαλυσό
6.— 140τ.μ. με αυλή στη Παλιά Πόλη.
7.— 70τ.μ. με αυλή στη Καναδά

● **ΑΓΡΟΚΤΗΜΑΤΑ — FARMLANDS**
1.— 35.000τ.μ. εις Καντυλί (τεμάχια των 4.000)
2.— 5.000τ.μ. εις Ατσιπά Αφάντου (επί του δρόμου)
3.— 3.300τ.μ. επί λεωφ. Λίνδου — διασταύρωση Αφάντου με άδεια εμπορικού κέντρου.
4.— 3.000τ.μ. εις Ατσιπά Αφάντου (επί του δρόμου)
5.— 2.500τ.μ. εις Καντυλί (με άδεια οικοδομής)
6.— 1.250τ.μ. πριν το γκαλφ Αφάντου (επί του δρόμου)
7.— 3.150τ.μ. πλαγιά 2 επίπεδα στη Παστίδα.

● **ΞΕΝΟΔΟΧΕΙΑ — HOTELS**
1.— 150 κλίνες εις ΦΑΛΗΡΑΚΙ
2.— 110 κλίνες στο κέντρο
3.— 70 κλίνες εις ΚΟΛΥΜΠΙΑ
4.— 50 κλίνες εις ΑΦΑΝΤΟΥ

● **ΚΑΤΑΣΤΗΜΑΤΑ — SHOPS FOR SALE OR RENT**
1.— 66 και 55τ.μ. εις ΜΙΧ ΠΕΤΡΙΔΗ
2.— 50τ.μ. εις ΙΑΛΥΣΟ
3.— 100τ.μ. στη Σοφούλη
4.— 100τ.μ. στις 7 Βαγιές
5.— 75τ.μ. στη Παπαλουκά
6.— 56τ.μ. στην Αλεξάνδρου Διάκου

**ΠΛΗΡΟΦΟΡΙΕΣ — INFORMATIONS**

**ΝΙΚΟΛΑΟΣ Α. ΒΟΓΙΑΤΖΗΣ**

Αριθμ. Αδείας — LICENSE No 242
**Ορφέα 5, Ιξιά — τηλ. 91118, 26476**
FAX 27101

● ΖΗΤΟΥΝΤΑΙ ΜΕΓΑΛΕΣ ΠΑΡΑΘΑΛΑΣΣΙΕΣ ΕΚΤΑΣΕΙΣ και ΞΕΝΟΔΟΧΕΙΑ ΓΙΑ ΕΠΕΝΔΥΤΕΣ ΕΞΩΤΕΡΙΚΟΥ.

**Ελάτε τώρα και ΜΕ ΤΑ ΙΔΙΑ ΧΡΗΜΑΤΑ πλύντε το αυτοκίνητο σας ΚΑΙ ΑΠΟ ΚΑΤΩ στο νέο αυτόματο τούρμπο πλυντήριο ΤΟ ΜΟΝΑΔΙΚΟ ΤΗΝ ΕΛΛΑΔΑ**

**ΤΕΧΑΚΟ: Αυστραλίας 58**

## ΜΝΗΜΟΣΥΝΑ

Την 12ην τρέχοντος μηνός, ημέραν Σάββατον και ώραν 8.30 πρωινήν, εις τον ιερόν ναόν του αγίου Δημητρίου παλαιού νεκροταφείου πόλεως Ρόδου, τελούμεν 3ετές μνημόσυνον υπερ αναπαύσεως της ψυχής του πολυαγαπημένου μας πατέρα, αδελφού και θείου

**ΧΡΙΣΤΟΔΟΥΛΟΥ ΠΑΠΑΧΡΙΣΤΟΔΟΥΛΟΥ**

επίτιμου Γυμνασιάρχη

Τα τέκνα Γιάννης — Ζαχαρένια, οι συγγενείς.

---

Την 13ην τρέχοντος μηνός, ημέραν Κυριακήν και ώραν 9ην πρωινήν, εις τον ιερόν ναόν των Εισοδίων Θεοτόκου Νεοχωρίου πόλεως Ρόδου, τελούμεν 40ήμερον μνημόσυνον υπερ αναπαύσεως της ψυχής της πολυαγαπημένης μας μητέρας και γιαγιάς

**ΑΡΓΥΡΩΣ ΒΑΛΣΑΜΙΔΟΥ**

Τα παιδιά Σοφία Λαθουράκη, Μανώλης — Ειρήνη Βαλσαμίδη, Δημήτρης — Άννα Βαλσαμίδη, τα εγγόνια και τα δισέγγονα.

---

Με την συμπλήρωση ενός χρόνου από τον θάνατο του προσφιλούς μας συζύγου, πατέρα και πάππου

**ΣΤΥΛΙΑΝΟΥ ΜΟΡΦΩΠΟΥ**

τελούμεν μνημόσυνον το Σάββατο 12 Οκτωβρίου και ώρα 8 το πρωί στον ιερό ναό της αγίας Ειρήνης ορφανοτροφείου θηλέων Ρόδου.

Η σύζυγος Κυριακή, τα παιδιά Μαρία — Οδυσσέας, Νικήτας — Μαρίνα, Μιχάλης — Διονυσία, Σεβαστή — Δημήτρης και οι λοιποί συγγενείς.

---

Την 12ην τρέχοντος μηνός, ημέραν Σάββατον και ώραν 8ην πρωινήν, εις τον ιερόν ναόν της αγίας Ειρήνης ορφανοτροφείου θηλέων Ρόδου, τελούμεν 6μηνον μνημόσυνον υπερ αναπαύσεως της ψυχής του πολυαγαπημένου μας συζύγου, πατέρα

**ΑΝΤΩΝΗ ΑΓΓΕΛΑΚΟΥ**

Η σύζυγος Ευαγγελία, τα παιδιά Άγγελος, Μόνικα, και οι λοιποί συγγενείς.

---

Την 12ην τρέχοντος μηνός, ημέραν Σάββατον και ώραν 8ην πρωινήν, εις τον ιερόν ναόν της αγίας Ειρήνης ορφανοτροφείου θηλέων Ρόδου, τελούμεν 9μηνον μνημόσυνον υπερ αναπαύσεως της ψυχής του πολυαγαπημένου μας συζύγου, πατέρα, πάππου, αδελφού και θείου

**ΚΑΝΕΛΛΟΥ ΚΑΜΠΟΥΡΑΚΗ**

Η σύζυγος Ντίνα, τα παιδιά, τα εγγόνια, οι αδελφές, οι ανηψιοί και οι λοιποί συγγενείς.

---

Την 13ην τρέχοντος μηνός, ημέραν Κυριακήν και ώραν 8ην πρωινήν, εις τον ιερόν ναόν των Ταξιαρχών νεκροταφείου πόλεως Ρόδου, τελούμεν 3ετές μνημόσυνον υπερ αναπαύσεως της ψυχής του πολυαγαπημένου μας συζύγου, πατέρα και πάππου



**ΜΙΧΑΗΛ ΠΑΠΑΔΟΠΟΥΛΟΥ**

Η σύζυγος, τα παιδιά και τα εγγόνια

---

Πέρασαν 2 χρόνια που έφυγε από κοντά μας το αγαπημένο και αξέχαστο παιδί μας



**ΔΗΜΗΤΡΗΣ ΜΑΛΑΝΔΡΗΣ**

και τελούμεν μνημόσυνον στο χωριό Μονόλιθος στον ιερό ναό του Αποστόλου Θωμά την Κυριακή 13.10.91.

---

Την 13ην τρέιοντος μηνός, ημέραν Κυριακήν και ώραν 8ην πρωινήν, εις τον ιερόν ναόν των Εισοδίων Θεοτόκου Νεοχωρίου πόλεως Ρόδου, τελούμεν 2ετές μνημόσυνον υπερ αναπαύσεως της ψυχής του πολυαγαπημένου μας συζύγου, πατέρα, υιού, αδελφού και θείου

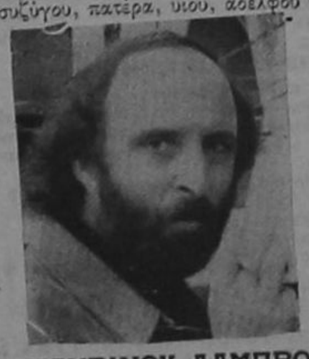

**ΚΩΝΣΤΑΝΤΙΝΟΥ ΛΑΜΠΡΟΥ**

ετών 54

τ. αξ/κού ασυρματιστού του Ναυτικού και οπτικού

Η σύζυγος Μαίρη, ο υιός Ηλίας, η μητέρα Σεβαστή, τα αδέλφια, τα ανήψια και οι λοιποί συγγενείς.

---

Την 13ην τρέιοντος μηνός, ημέραν Κυριακήν και ώραν 9ην πρωινήν, εις τον ιερόν ναόν του Ευαγγελισμού πόλεως Ρόδου, τελούμεν 3μηνον μνημόσυνον υπέρ αναπαύσεως της ψυχής του πολυαγαπημένου μας αδελφού, φίλου και θείου



**ΓΕΩΡΓΙΟΥ ΚΟΥΜΕΝΤΑΚΟΥ**

τ. ανθ/στού Τμ. Ασφαλείας Ρόδου

Τα αδέλφια Βασίλης — Στέλλα, Παύλος — Μαρία, Πέτρος — Παναγιώτα, Παναγιώτα — Γιάννης, η φίλη του Ειρήνη, τα ανήψια και οι λοιποί συγγενείς.

## ΜΝΗΜΟΣΥΝΟΝ

Την 12ην τρέχοντος μηνός, ημέραν Σάββατον και ώραν 8ην πρωινήν, εις τον ιερόν ναόν των Ταξιαρχών νεκροταφείου πόλεως Ρόδου, τελούμεν 9ήμερον μνημόσυνον υπερ αναπαύσεως της ψυχής της πολυαγαπημένης μας συζύγου, μητέρας και γιαγιάς



**ΣΤΑΜΑΤΙΑΣ ΚΟΥΤΣΟΥΚΟΥ**

Ο σύζυγος Δημητρός, τα παιδιά Ανάργυρος — Μαρία, Νικήτας — Αννούλα, Ανδρέας — Ευαγγελία, Μαίρη — Σωτήρης, Νίνα — Γιάννης, Σούλα — Δημήτρης, τα εγγόνια και οι λοιποί συγγενείς.

---

Το Σάββατο 12 Οκτωβρίου στις 5μ.μ., στον ιερό ναό του αγίου Ιωάννη Προδρόμου κοινότητας Φανών Ρόδου, θα τελέσουμε μνημόσυνον για την ανάπτυση της ψυχής του πολυαγαπημένου μας συζύγου, πατέρα, πάππο και αδελφού



**ΕΜΜΑΝΟΥΗΛ ΠΑΠΑΓΙΩΑΝΝΟΥ**

(δασκάλου)

Η σύζυγος, τα παιδιά, τα εγγόνια και οι λοιποί συγγενείς.


## VITZILEOS TRAVEL

**Διακοπές στην ΚΑΛΥΜΝΟ**

Διακοπές: 8 μέρες — 7 νύχτες για Ιούλιο — Αύγουστο — Σεπτέμβρη, στο γραφικό νησί των σφουγγαράδων, στην τουριστική ζώνη, σε διαμερίσματα ενός και δυο υπνοδωματίων, πλήρως εξοπλισμένα, παραθαλάσσια.

Τιμή προσφοράς: 17.000 δραχ. το άτομο. Στην τιμή συμπεριλαμβάνονται τα εισιτήρια Ρόδου — Καλύμνου — Ρόδου με ΔΑΝΕ.

Προαιρετικές εκδρομές:

α) Ολοήμερος γύρος της Καλύμνου με ταχύπλοο.
β) Ολοήμερη εκδρομή στην Κω.

Πληροφορίες — Πρακτορείον

**VITZILEOS TRAVEL**

**Τηλέφ. 24900 — 25545**

## Επικοινωνήστε μαζί μας

**Αν είστε**

—Άνδρες και γυναίκες πάνω από 23 ετών
—Άτομα με δυναμισμό και φιλοδοξίες στη ζωή
—Απόφοιτοι τουλάχιστον λυκείου ή 6ταξίου γυμνασίου
—Διάθεση και χρόνο για ολική ή μερική απασχόληση

**Αν διαθέτετε**

—Προσωπικότητα με πειθώ
—Ελαστικό ωράριο

**Αν ζητάτε**

—Πολύ ικανοποιητικές αποδοχές. (Προσφέρονται προμήθειες, μπόνους, ομαδική ασφάλιση, συνταξιοδοτική κάλυψη, εκπαιδευτικά ταξίδια).
—Περιβάλλον εργασίας όμορφο, με σεβασμό στην προσωπικότητά σας και φιλικούς συνεργάτες.
—Μια καριέρα με προοπτικές για οικονομική άνεση, κοινωνική προβολή και επαγγελματική άνοδο με συνεχή επιμόρφωση.
—Να αυξήσετε το εισόδημά σας.

**Τότε**

Σας πληροφορούμε ότι η μεγάλη ασφαλιστική εταιρεία

**CONTINENTAL**

(μέλος του ομίλου εταιρειών της INTERAMERICAN)

για τη στελέχωση του υποκαταστήματος Ρόδου, προσφέρει τέσσερεις (4) θέσεις εργασίας.

**Επικοινωνήστε μαζί μας τώρα**

Δια συνέντευξη τηλεφωνείστε στον κ. Παπαοικονόμου Τηλ. 28740, ώρες 10—12π.μ. και 6—7μ.μ.

## Θερμοπομποί Νορβηγίας

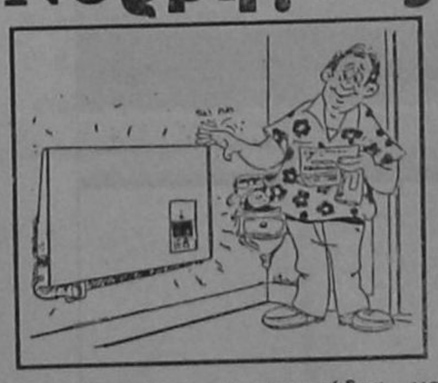

Εχουμε θερμάνει εκατοντάδες κατοικίες στη Ρόδο. Γιατί όχι και τη δική σας;

Σε μία μέρα χωρίς σκαψίματα, με σεβασμό στη διακόσμηση του σπιτιού σας, με προσοχή για την ασφάλεια της ηλεκτρικής εγκατάστασης και με έμπειρο υπολογισμό των αναγκών του σπιτιού σας σε θερμότητα, έχετε υγιεινή κεντρική θέρμανση με ελάχιστο κόστος αγοράς και κατανάλωσης ρεύματος.

Επίσης σε μας θα βρείτε όλα τα είδη θέρμανσης, όπως καλοριφέρ πετρελαίου, ηλεκτρικά φορητά σώματα, θερμάστρες πετρελαίου και ξύλου.

Για περισσότερες πληροφορίες τηλεφωνείστε:

**Α. ΒΟΥΤΥΡΑΚΗ**

ΔΩΔ/ΚΗΣ ΝΕΟΛΑΙΑΣ 16 (ΠΑΛΛΑΣ) ΤΗΛ. 22.644


### ΚΑΤΑΛΥΤΙΚΗ ΠΑΡΕΜΒΑΣΗ ΤΕΕ ΓΙΑ ΤΑ ΝΕΑ ΛΑΤΟΜΕΙΑ

——» Συνέχεια από την 1η

λου χώρου εγκατάστασης των νέων λατομείων από το 1979 εκπόνησε μελέτη βάση της οποίας προκρίνονται ως κατάλληλες οι περιοχές Γηπαδιά — Κουμούλι μέσα στις οποίες περιλαμβάνονται και οι νέες προς εγκατάσταση θέσεις λατομείων.

Η Νομαρχία Δωδεκανήσου ύστερα από εκτεταμένες έρευνες πολλών ετών επέλεξε ακριβώς αυτές τις περιοχές που είχομε υποδείξει.

Γ. Μετά τις αμφισβητήσεις που δημιουργήθηκαν για τις πιοπάνω περιοχές, κλιμάκιο της Διοικούσας Επιτροπής πραγματοποίησε τον Ιούλιο του '91 αυτοψία στις θέσεις «Λουλόβουνο» και «Στραβόλαιμο» και επιβεβαίωσε για άλλη μια φορά πως είναι οι πλέον ενδεδειγμένες περιοχές λειτουργίας λατομείων για τί:

1. Υπάρχει κατάλληλο ποιοτικά και σε ποσότητα υλικό σύμφωνα με το ΙΓΜΕ.
2. Βρίσκονται πολύ μακριά από κατοικημένες περιοχές και τουριστικές δραστηριότητες.
3. Είναι οι καλύτερες θέσεις από περιβαλλοντική άποψη αφού είναι αθέατες από τους οδικούς άξονες και οικισμούς.
4. Εξασφαλίζουν όλες τις απαιτούμενες αυστηρές προ'υπο θέσεις των Νόμων περί Λατομείων σύμφωνα με τις γνωμοδοτήσεις των αρμοδίων υπηρεσιών.

Δ. Δεδομένου ότι δεν υπάρχουν εναλλακτικές λύσεις εγκατάστασης λατομείων, επισημαίνουμε τους κινδύνους και τα οδιέξοδα που θα προκύψουν σε περίπτωση ναυαγίου μετεγκατάστασης των λατομείων στις επιλεγείσες θέσεις. Οι εξελίξεις τόσο στο κόστος όσο και στην ποιότητα των κατασκευών θα είναι αρνητικές.

Το ΤΕΕ τμήμα Δωδεκανήσου όπως πάντα μέχρι σήμερα είναι έτοιμο να συμβάλλει με τις δυνάμεις του όπου χρειασθεί για την αντιμετώπιση των προβλημάτων μετεγκατάστασης των λατομείων

### ΔΥΣΚΟΛΟ ΧΕΙΜΩΝΑ ΕΠΙΦΥΛΑΣΣΕΙ Ο ΡΟΔΑ

——» Συνέχεια από την 1η

● Οι αρμόδιοι όμως του ΡΟΔΑ παρουσιάζονται ανένδοτοι στο συγκεκριμένο ζήτημα και δεν πρόκειται να υπάρξει υποχώρηση όπως δηλώθηκε από αρμόδια πηγή.


GRAFOTECH
ΕΠΙΓΡΑΦΕΣ κ.α.

● ΚΑΙΝΟΥΡΓΙΕΣ ΤΕΧΝΙΚΕΣ
● ΚΑΙΝΟΥΡΓΙΑ ΥΛΙΚΑ
● ΚΑΙΝΟΥΡΓΙΑ ΣΥΣΤΗΜΑΤΑ
— computerized —

Ρόδος Ιαλυσός Λ. Ηρακλείδων 192 Β
Τηλ.+Fax 92450

## Για τις φωτεινές σας διαφάνειες (σλάιτς) — ημιδιαφάνειες — φωτογραφίες κ.λπ.

Για FAST FOOD — εστιατόρια — ζαχαροπλαστεία — σούπερ μάρκετ — καφετέριες και για εσωτερικούς ή εξωτερικούς χώρους άλλων καταστημάτων. — Η καλύτερη προβολή των προϊόντων σας με μοντέρνα συστήματα διαφανειών και γραφή COMPUTER — Διαφάνειες (σλάιτς) όλων των διαστάσεων.

## ΕΝΟΙΚΙΑΖΟΝΤΑΙ

● ΔΙΑΜΕΡΙΣΜΑΤΑ:

—200τ.μ. Μιχ. Πετρίδη
—120τ.μ. (3άρι) με αυλή στην Δενδρινού
—120τ.μ. (4άρι) πολυτελές στην Αθηνών
— 94τ.μ. πλησίον Κοδριγκτώνος
— 80τ.μ. (3άρι) στην Αλεξ. Διάκου

● ΚΑΤΑΣΤΗΜΑΤΑ:

—350τ.μ. επί της λεωφόρου Ρόδου — Λίνδου
—160τ.μ. λεωφ. Ιαλυσού, έναντι Αστ. Τμήματος
—100τ.μ. Ασγούρου
—100τ.μ. Ίωνος Δραγούμη
— 60τ.μ. οδός Ορφανίδου
— 50τ.μ. έναντι ξενοδοχείου «Ντορέτα»
— 34τ.μ. Μανδηλαρά

● ΑΠΟΘΗΚΕΣ:

—160τ.μ. Ασγούρου

**ΕΜΜΑΝΟΥΗΛ ΚΡΑΝΙΔΗΣ**

Πληροφορίες τηλέφ. 27082—26476

## ΠΡΑΚΤΟΡΕΙΟ ΣΑΗΣ

**8ήμερη αεροπορική εκδρομή**

## ΣΤΗΝ ΚΥΠΡΟ

**κατ' ευθείαν από Ρόδο**

από 9.11—16.11.91 και 30.11—7.12.91

**μόνο με 79.000 δραχμές**

Περιλαμβάνει:

—Αεροπορικά εισιτήρια Ρόδο — Λάρνακα — Ρόδο
—Μεταφορά αεροδρόμιο — ξενοδοχείο — αεροδρόμιο
—7 διανυκτερεύσεις στο ξενοδοχείο OLD BRIDGE στη καρδιά της τουριστικής περιοχής της Λεμεσού με πρωινό και ένα γεύμα ημερησίως.
—Τρεις ημερήσιες εκδρομές με ξεναγό στη Πάφο — Μονή Κύκκου — Τρόοδος — Τάφο Μακαρίου — Λευκωσία— Φυλακισμένα Μνήματα — Τύμβο Ηρώων — Αρχιεπισκοπή — Πράσινη Γραμμή κ.λπ.
—Κάλυψη της εκδρομής με βιντεοκάμερα
—Συνοδός του γραφείου μας: ο ΣΑΒΒΑΣ ΣΑΗΣ
Πληροφορίες — Προγράμματα — Εγγραφές

**Πρακτορείον ταξιδίων**

**ΣΑΒΒΑΣ ΣΑΗΣ**

**Αλ. Διάκου 34—τηλ. 37711, 31666, 20423**

Μελλοντικές εκδρομές του γραφείου μας:
—30.11 έως 7.12.1991 αεροπορικώς για Κύπρο
—21.12 έως 28.12.1991 αεροπορικώς για Κύπρο
—30.12 έως 6.1.1992 αεροπορικώς για Κύπρο

**ARKADIA LINES S.A.**

## F/B «SILVER PALOMA»

**Θερινά δρομολόγια**

Γνωρίζομεν εις το επιβατικό κοινό ότι τα θερινά δρομολόγια του Φ)Β SILVER PALOMA έχουν ως εξής:
—Κάθε Παρασκευή, ώρα 16.00 για Λεμεσό — Χάιφα.
—Κάθε Τρίτη, ώρα 16.00 για Πειραιά (άνευ επιβατών—οχημάτων)
—Δεχόμαστε επιβάτες και οχήματα για Κύπρο —Ισραήλ. — χαμηλές τιμές.

**5θήμερη κρουαζιέρα — προσκύνημα στους ΑΓΙΟΥΣ ΤΟΠΟΥΣ**

Μεγάλη ευκαιρία κάθε εβδομάδα να απολαύσετε μια 5θήμερη κρουαζιέρα — προσκύνημα στους Αγίους Τόπους σε χαμηλές τιμές. Οι τιμές που συμπεριλαμβάνουν το εισιτήριο στην αντίστοιχο θέση, τους φόρους, όλα τα γεύματα επί του πλοίου και μια εκδρομή στα Ιεροσόλυμα με φαγητό είναι:

| Θέση | Ενήλικες |
|---|---|
| —L4 | 40.000 |
| —E2—4 | 55.000 |
| —F4 | 60.000 |
| —F2 | 65.000 |

Εισιτήρια — Πληροφορίες

**«ΕΡΥΘΡΑ ΘΑΛΑΣΣΑ»**

Δημ. Θεοδωράκη 1[illegible], τηλ. 27721 — 22460

## ΠΡΟΛΑΒΕΤΕ ΝΑ ΑΓΟΡΑΣΕΤΕ

ΠΩΛΟΥΝΤΑΙ τελειωμένα τεσσάρια διαμερίσματα των 120 και 123τ.μ. με την γνωστή κατασκευή Θ. ΠΡΑΣΙΝΟΥ. Γερά εμφανή μπετά, μεγάλος υδραυλικός ανελκυστήρας, άψογη λειτουργική διαρρύθμιση, ηχομόνωση στους τοίχους και στα δάπεδα, τιφασική ηλεκτρική εγκατάσταση, πλακάκια πολυτελείας, εντοιχιζόμενες ντουλάπες στα υπνοδωμάτια, πάντα με τα καλύτερα υλικά.

**Πληρ. Θ. ΠΡΑΣΙΝΟΣ, τηλ. 24304**

## Πωλήσεις ακινήτων

**ΘΕΛΕΤΕ να διαφημήσετε το ακίνητό σας και να το πουλήσετε; Τηλεφωνείστε μας. Έχουμε την κατάλληλη πελατεία.**

1.— 3άρι διαμέρισμα 86τ.μ. στην Ανάληψη με θέρμανση, αιρ κοντίσιον και ηλιακό.
2.— 5άρι ισόγειο ή οροφοδιαμέρισμα 150τ.μ. υπό κατασκευή σε οικοδομή τριών διαμερισμάτων στο Ροδίνι.
3.— 3άρι οροφοδιαμέρισμα 96τ.μ. με κεντρική θέρμανση και τζάκι στους Χαλκήτες — Καρακόνερο.
4.— 4άρι διαμέρισμα ημιυπόγειο ημιτελές 110τ.μ. στην Ανάληψη, στη τιμή των 10.000.000 δραχ.
5.— 300τ.μ. οικοδομή επί της λεωφ. Λίνδου σε κτήμα 2,5 στρ. κατάλληλο για επαγγελματική χρήση.
6.— 4άρι ημιτελές διαμέρισμα 110τ.μ. β' ορόφου στην περιοχή Δασκάλων.
7.— 4άρι διαμέρισμα α' ορόφου 108τ.μ. στην Ανάληψη σε ημιτελή κατάσταση.
8.— 2άρι ετοιμοπαράδοτο διαμέρισμα 65τ.μ. στην Μιχαήλ Πετρίδη.
9.— Κατάστημα — αποθήκη 300τ.μ. κατάλληλο για σούπερ μάρκετ ή άλλη επιχείρηση στην περιοχή Άννης Μαρίας.
10.— Στο Γεννάδι ενοικιαζόμενα δωμάτια επί της λεωφόρου σε αρίστη κατάσταση.
11.— Κατάστημα 65τ.μ. στην πλατεία Αγίου Νικολάου, κατάλληλο για οποιαδήποτε χρήση.
12.— Κατάστημα 63τ.μ. επί της Μιχ. Πετρίδη, κατάλληλο για οποιανδήποτε επαγγελματική χρήση.
13.— 3άρι διαμέρισμα 86τ.μ. επί της Μιχ. Πετρίδη καινουργές, επιπλωμένο και σε άριστη κατάσταση.
14.— Στο κύμα ενοικιαζόμενα δωμάτια στην Λάρδο σε κτήμα 2 στρ., 14 δωματίων.
15.— 3άρι διαμέρισμα 75τ.μ. α' ορόφου στην περιοχή Ανάληψης.
16.— 160τ.μ. κατάστημα γωνιακό στην οδό Καναδά, κοντά στου «Κόβα».
17.— Πωλείται επιχείρηση ουζερί στην περιοχή Ζέφυρος. Μιά επισκερδής επιχείρηση.
18.— Στην Ιξιά, και επί της λεωφόρου Ιαλυσού κοντά στα Κρητικά, 100τ.μ. κατάστημα.
19.— Στο Χαράκι οικοδομή με ενοικιαζόμενα δωμάτια 20 κλινών δίπλα στην θάλασσα.
20.— 3άρι διαμέρισμα στην Μητρόπολη 93τ.μ. σε αρίστη κατάσταση.
21.— Στο Τσαίρι 500τ.μ. επαγγελματική οικοδομή και διαμέρισμα σε κτήμα 4,5 στρ.
24.— Κατάστημα 100τ.μ. στην Θεμ. Σοφούλη, κοντά στο κατάστημα Μπρουζάκη.
23.— 4άρι ισόγειο διαμέρισμα με κήπο 165τ.μ. σε άριστη κατάσταση με δική του ξεχωριστή είσοδο.
24.— Γκαρσονιέρα 33τ.μ. στο Ροδίνι ανεξάρτητη από την υπόλοιπη οικοδομή.
25.— Δυάρι διαμέρισμα 65τ.μ. στην περιοχή Ροδοπούλα, 7 εκατομ. δραχμές.
26.— Στην Ιαλυσό 240τ.μ. ημιτελής οικοδομή σε κτήμα 2.200τ.μ.
27.— Διαμέρισμα 66τ.μ. β' ορόφου στην περιοχή της Γενικής Τράπεζας, στο Μαντράκι.
28.— Μονοκατοικία 200τ.μ. στην Αγία Βαρβάρα Ασγούρου με πανοραμική θέα. Είναι υπό κατασκευή.
29.— 90τ.μ. διαμέρισμα στην 28ης Οκτωβρίου στην Ακαδημία, κατάλληλο για ιατρείο ή μικροβιολογικό εργαστήριο.
30.— 4άρι καινουργές διαμέρισμα β' ορόφου στην περιοχή «Αραπάκι» με νοτιο——ανατολική θέα.
31.— Ημιυπόγειος αποθήκη 300τ.μ. με ράμπα στην περιοχή Άννης Μαρίας.
32.— 4άρι διαμέρισμα 108τ.μ. επί της Στέλιου Κωτιάδη με θέα όλη την Ρόδο.
33.— Καταστήματα 200τ.μ. επί της οδού Βενετοκλέων, κοντά στην οδό Καναδά.
34.— 3άρι ημιτελές διαμέρισμα 81τ.μ. στην Ανάληψη, στον β' όροφο.
35.— 4άρι διαμέρισμα 125τ.μ. στην περιοχή πλατεία Φώκιαλη, ετοιμοπαράδοτο.
36.— 3άρι διαμέρισμα γιαπί 70τ.μ. (ημιυπόγειο) στην τιμή των 4,5 εκατομ. δραχμών στην Ανάληψη.
37.— Βιοτεχνικός χώρος, ανεξάρτητης οικοδομής, 2.500τ.μ. ημιτελής, 100μ. από την λεωφόρο Ρόδου — Λίνδου.
38.— 3άρι διαμέρισμα 82τ.μ. α' ορόφου επί της Στεφ. Καζούλη, κατάλληλο για επαγγελματική χρήση, ιατρείο κ.λπ.
39.— Στην Λάρδο παραδοσιακή οικία σε πολή καλή κατάσταση.
40.— 2άρι καινουργές, ισόγειο διαμέρισμα αρίστης κατασκευής στην περιοχή Αραπάκι.

● **ΟΙΚΟΠΕΔΑ:**

1.— 650τ.μ. εντός οικισμού οικόπεδο στο Γεννάδι στην τιμή των 5.000.000 δραχ.
2.— Στην Λαχανιά, 50 στρ. παραλιακά εφαπτόμενα επί της λεωφόρου Κατταβιάς.
3.— Στην Λάρδο 4,5 στρ. επί της λεωφόρου Γενναδίου, επάνω από το λιμανάκι προς 1.800 δραχ. ανά τ.μ.
5.— Στην Λάρδο 4.000τ.μ. οικόπεδο στα όρια του χωριού προς 1.500 δραχμές το τ.μ.
6.— Στην Παστίδα 10,5 στρ. αγρόκτημα, δίπλα στο χωριό
7.— Στην Παστίδα, 3 στρ. κτήμα άρτιο και οικοδομήσιμο, 4.000.000 δραχ.
8.— Στην Λαχανιά και επί της λεωφόρου 7,5 στρ. κτήμα κοντά στη θάλασσα και με πανοραμική θέα.
9.— Στην Παστίδα 7,5 στρ. αγρόκτημα δίπλα σε επαύλεις, 9.000.000 δραχ.
10.— 4 στρ. οικόπεδο επί της λεωφόρου Λίνδου στ' Ασγούρου, κατάλληλο για επιχείρηση ή βίλλα.
11.— Στην Λίνδο, στην πλαγιά του βουνού με θέα το χωριό 2.000τ.μ. οικόπεδο με άδεια για ενοικιαζόμενα.
15.— Στο Τσαίρι, 8 στρέμματα σε πλαγιά, 100μ. από την λεωφόρο Λίνδου με θέα.
13.— Στην Παστίδα 6 στρ. αγρόκτημα στην καταπληκτική τιμή των 3.000.000 δραχ.
14.— Στην Πυλώνα εντός οικισμού και επί της λεωφόρου Πυλώνας — Λάρδου, οικόπεδο 1.700τ.μ. κατάλληλο για επιχείρηση.
15.— Στ' Ασγούρου 6στρ. εντός ζώνης, κατάλληλο για μονοκατοικίες.
16.— ΣτηνΛαχανιά 12 στρέμματα στο κύμα σε μια τοποθεσία με απέραντη θέα.
17.— Οικόπεδο 250τ.μ. στην περιοχή Χαλκητών στο Καρακόνερο με συντελεστή 0,8.
18.— Στο Γεννάδι, 3.300τ.μ. παραλιακό κτήμα δίπλα σε λυόμενο.
19.— Στην Παστίδα 330τ.μ. οικόπεδο δίπλα στο εστιατόριο «Γέφυρα».
20.— Στην Λάρδο, 17 στρ. επί της λεωφόρου Λάρδου — Γενναδίου.
21.— Στα Κοσκινού 2 στρ. κτήμα άρτιο κατάλληλο για βίλλα 200τ.μ. με θέα την θάλασσα.
22.— Στο Κιοτάρι, 2.500τ.μ. αγρόκτημα 100 μέτρα από την θάλασσα, 5.500.000 δραχμές.
23.— Στα Κοσκινού 1.000τ.μ. οικόπεδο εντός οικισμού με πανοραμική θέα.
23.— Στ' Αφάντου 1.000τ.μ. κτήμα άρτιο και οικοδομήσιμο γεμάτο ξυνόδενδρα.
25.— Στο Κιοτάρι 11 στρ. παραλιακά στην περιοχή «Χρυσοχοίδη» κατάλληλα για τουριστική επιχείρηση.
26.— Στ' Ασγούρου κοντά στα σκουπίδια, κτήμα 80 στρ. με ελαιόδενδρα και ξυνόδενδρα σε πολύ χαμηλή τιμή.
27.— Στο Γεννάδι κτήμα 4 στρ. επί της κεντρικής λεωφόρου με άδεια οικοδομής.
28.— Στο Γεννάδι 1.000τ.μ. κτήμα επί της λεωφόρου, δίπλα σε επιχειρήσεις.
29.— 883τ.μ. οικόπεδο στην περιοχή «Ζέφυρος» με άδεια οικοδομής.
30.— Στ' Αφάντου 4.200τ.μ. σε οροπέδιο με απέραντη θέα
31.— Στ' Αφάντου 400τ.μ. οικόπεδο εντός οικισμού.
32.— Στο Γεννάδι παραλιακό οικόπεδο 4 στρεμμάτων κατάλληλο για βίλλα ή λυόμενο.
33.— 4 στρ. κτήμα στ' Ασγούρου, 100μ. από την λεωφόρο Λίνδου, κατάλληλο για επαγγελματική χρήση.
34.— Οικόπεδο 520τ.μ. επί της Μιχ. Πετρίδη με άδεια οικοδομής για καταστήματα — διαμερίσματα.
35.— Στις Φάνες 70 στρέμματα, 2 χλμ. από την λεωφόρο σε τιμή ευκαιρίας.
36.— Στα Κολύμπια 6 στρ. κοντά στην κεντρική λεωφόρο προς 2.700 δραχ. το τ.μ.
37.— Στην Αρχίπολη 7.000τ.μ. αγρόκτημα με 35 ελαιόδενδρα με πρόσοψη στην άσφαλτο.
38.— Στο Γεννάδι, 300τ.μ. εντός οικισμού οικόπεδο σε χαμηλή τιμή.

**ΚΟΣΤΑΣ ΚΟΝΣΤΑΝΤΙΝΙΔΗΣ**

**Λεωφ. Λίνδου 210 — 65710, 61[illegible]**
**FAX 65710**

ΠΩΛΟΥΝΤΑΙ

Μεζονέτες σε μπετά στο Καρακόνερο των 90 — 115 — 120 — 125 — 130 τμ
Πληρ. κ. Νικολιδάκη, τηλ. 22291 — 35103, Γαλλίας 14 — FAX 32010.



ΠΩΛΟΥΝΤΑΙ

τα κάτωθι ακίνητα:

● ΔΙΑΜΕΡΙΣΜΑΤΑ:

1.— Σπήλιου Κωτιάδη 110τ.μ., 12.900.000 δραχ.
2.— Σκεύου Ζερβού 4άρι, 120τ.μ.
3.— Άγιος Ιωάννης, 150τ.μ.
4.— Ροδίνι, 135τ.μ. 4άρι
5.— Αναστασιάδη, 85τ.μ. 3άρι
6.— Αγίου Νικολάου 95τ.μ., 3άρι
7.— Κορδιγκτώνος 90τ.μ.
8.— Αγ. Τριάδα 3άρι, 9.000.000 δραχ.
9.— Πλησίον Άννης Μαρίας 2άρι 55τ.μ.
10.— Σπήλιου Κωτιάδη 2άρι 50τ.μ., 4.500.000 δραχ.
11.— Ανάληψη, 85τ.μ. 3άρι
12.— Στοιχειόμης, 3άρι 80τ.μ.
13.— Ολύμπου Καρπάθου 110τ.μ.
14.— Ολύμπου Καρπάθου, 2άρι 55τ.μ.
15.— Σοφούλη 3άρι
16.— Σωτήρος 115τ.μ.
17.— Γαριβάλδη 3άρια, 85τ.μ.
18.— Κωνσταντίνου Υδραίου 4άρι
19.— Γαριβάλδη 4άρια 115 και 117τ.μ.
20.— Πατριάρχου Αθηναγόρα 160τ.μ.
21.— Ιαλυσός, 80τ.μ. 3άρι
22.— Νέο Ροδίνι 50τ.μ.
23.— Ιαλυσος 4άρι, 106τ.μ.
24.— Μιχαήλ Πετρίδη 64τ.μ., 2άρι
25.— Ανάληψη 4άρι
26.— Πατριάρχου Αθηναγόρα 3άρι, 85τ.μ.
27.— Πλησίον Δρομέα 3άρι, 85τ.μ.
28.— Καλαφατιών 85τ.μ., 3άρι
29.— Λειψών 3άρι, 85τ.μ.
30.— Καζαντζάκη 4άρι, 100τ.μ.
31.— Ανάληψη 100τ.μ., 10.000.000 δραχ.
32.— Αθηνών 105τ.μ., 10.500.000 δραχ.
33.— Δασκάλους 117τ.μ. οροφοδιαμέρισμα
34.— Καζαντζάκη 2άρι, 55τ.μ.
35.— Ρόδου — Λίνδου 86τ.μ., 9.000.000 δραχ.
36.— Ρόδου — Λίνδου 109τ.μ.
37.— Σωτήρος 165τ.μ.
38.— Σωτήρος 40τ.μ.
39.— Μιχαήλ Πετρίδη 65τ.μ.
40.— Λειψών 80τ.μ.
41.— Πίνδου 2άρι, 50τ.μ.
42.— Άγιος Νικόλαος 80τ.μ.
43.— Κίννητου 3άρι και 2άρι 6.500.000 δραχ.
44.— Σοφούλη 3άρι
45.— Πάροδος Αλεξ. Διάκου 80τ.μ.
46.— Ανάληψη 2άρι 4.600.000 δραχ.
48.— Άγιος Ιωάννης 85τ.μ., 8.500.000 δραχ.
51.— Δημ. Αναστασιάδη 3άρι, 8.500.000 δραχ.
52.— Δασκάλους 3άρι, 7.500.000 δραχ.
53.— Διαμερίσματα 500.000 προκαταβολή, 25 άτοκες δόσεις

● ΗΜΙΤΕΛΗ ΔΙΑΜΕΡΙΣΜΑΤΑ:

2.— Ροδίνι σε μπετά 3άρια, 90τ.μ.
3.— Καρακόνερο 80τ.μ. 3άρια και διάρι 3.200.000 δραχ.
4.— Μήδεια 100τ.μ. 4άρι
5.— Ανάληψη 100τ.μ. και διάρι 3.500.000 δραχ.
6.— Μεζονέτες 120τ.μ. μαρμαροσουβά
7.— Αθηνών 100τ.μ. και 50τ.μ.
8.— Στοιχειόμης 80τ.μ. μαρμαροσουβά
9.— Σωτήρος 2άρι, 50τ.μ.
10.— Ροδίνι 3άρι, 3.900.000 δραχ.
11.— Ιαλυσός, μεζονέτες γιατί προς 80.000 το τ.μ.

● ΜΕΖΟΝΕΤΕΣ

1.— Καρακόνερο 180τ.μ.
2.— Καρακόνερο 120τ.μ.
3.— Ανάληψη 90τ.μ. και 180τ.μ.
4.— Δασκάλου 180τ.μ.
5.— Άγιος Ιωάννης 80τ.μ. με αυλή, 7.000.000 δραχ.
6.— Ιξιά 220τ.μ.
7.— Κοσκινού 210τ.μ.
8.— Μητρόπολη παλαιά οικία
9.— Αγ. Αναστασίας 120τ.μ. παλαιά οικία

● ΟΙΚΟΠΕΔΑ:

1.— Τζένιο 500τ.μ.
2.— Πλησίον Μιχαήλ Πετρίδη 500τ.μ.
3.— Ασγούρου 1.000τ.μ. οικοδομήσιμο
4.— Πλησίον λεωφόρου Ιαλυσού 400—500τ.μ.
5.— Καρακόνερο 744τ.μ., 775, 750τ.μ.
6.— Ζέφυρος 930τ.μ.
7.— Ανάληψη 1.380τ.μ.
8.— Γράμμου 1.000τ.μ.
9.— Βερόπουλου 1.000τ.μ. — 2.000τ.μ.
10.— Ροδίνι 1.000τ.μ. — Μαριτσά 930τ.μ., 2.500.000 δραχ.
11.— Στάση Παρασκευά 300τ.μ., 6.500.000 δραχ.
12.— Κρητικά, παλαιά οικία σε 1.000τ.μ. οικόπεδο, 10.000.000 δραχμές.
13.— Άννης Μαρίας 900τ.μ.
17.— Δασκάλους 350τ.μ.
18.— Ιαλυσός 350τ.μ.

● ΚΑΤΑΣΤΗΜΑΤΑ:

1.— Μαντράκι 90τ.μ. όροφος
2.— Σκεύου Ζερβού 78, 112, 450τ.μ.
3.— Παραλιακή 76τ.μ. και 65τ.μ. υπόγειο
4.— Ιαλυσος 102 και 54τ.μ.
5.— Μιχαήλ Πετρίδη 60τ.μ.
6.— Σοφούλη 100τ.μ.,
7.— Κορδιγκτώνος 40τ.μ.
8.— Πολυδώρου 85τ.μ.
9.— Σωκράτους 66τ.μ.
10.— Πυθαγόρα 24τ.μ.
11.— Ρόδου — Λίνδου 65τ.μ., 130τ.μ.
12.— Μαντράκι, 90τ.μ. όροφος, 90τ.μ. μαγαζί

● ΚΤΗΜΑΤΑ:

—Γεννάδι 3.060τ.μ., 2.100.000 δραχ.
—Πλημμύρι στο κύμα 8 στρ., 12.500.000 δραχ.
—Φάνες 9 στρ. και 200 ελιές, 6.000.000 δραχ.
—Λάρδο, δίκλα από Χρυσοχοΐδη 15 στρ.,
—Γεννάδι, επί του κεντρικού δρόμου και 50 μέτρα από την θάλασσα, 11 στρέμματα, 16.000.000 δραχ.
—Γεννάδι, «Μεγάλη Γη», 100 στρ., 50.000.000 δραχ.
—Γεννάδι, «Μεγάλη Γη», 50 στρέμματα, 25.000.000 δραχ.
—Καλλιθέα, 25 στρ. με δρόμο και θάλασσα 4.000τ.μ.
—Αφάντου 7.500.000τ.μ., 8.000.000 δραχμές.
—Τσαϊρι 3.830τ.μ., 8.500τ.μ., 2.000τ.μ. οικοδομήσιμα
—Πλημμύρι, 45.000τ.μ., 65.000τ.μ. και 100.000τ.μ.
—Καταβιά 6.000, 20.000, 120.000 και 300.000τ.μ.
—Φαληράκι 49.000, 5.000, 10.000τ.μ.
—Λαδικό 8.000, 4.000τ.μ.
—Αφάντου 4.000, 10.000τ.μ. δίκλα στην θάλασσα, 3.000
—Λάρδο 4.500τ.μ., 3.000.000 δραχ., 10.000, 90.000τ.μ.
—Γεννάδι 200τ.μ., 600—900τ.μ., 15 στρ., 30.000τ.μ.
—Κολύμπια, 4.000, 8.000, 7.500τ.μ.
—Κολύμπια, 4.000, 8.000, 7.500 και 15.000τ.μ.
—Μαριτσά 4.300τ.μ. με φως—νερό, 3.000.000 δραχμές
—Λίνδος, 5.000, 7.000, 10.000τ.μ.
—Πιλώνα 4.000 και 1.460τ.μ. εντός οικισμού.
—Λιμανάκι Κιοτάρι στο κύμμα, 4.000, 8.000τ.μ.
—Γεννάδι, στη λεωφόρο, 4.500, 4.000, 2.800, 10.000τ.μ.
—Λάρδος 60.000, 5.700 και 95.000τ.μ.
—Κάμειρο 5.000, 7.000τ.μ.
—Λαζανιά 2.000, 6.000, 10.000, 50.000τ.μ.
—Πλημμύρι, στο κύμμα 7.000, 10.000, 70.000, [illegible]00τ.μ.
—Καταβιά 10.000, 15.000, 8.000, 5.500, 100.000, 18.000,
—Ιαλυσός 500τ.μ.
—Φαληράκι, 50.000, 10.000, 8.000τ.μ.
—Αρχίπολη 7.000τ.μ. στον κεντρικό δρόμο, 3.500.000 δρχ.
—Κρεμαστή, 12,5 στρ., 5.500τ.μ. 4.500.000 δραχ.
—Κάλαθος 1.000τ.μ. επί της λεωφόρου οικοδομήσιμο 4.000τμ

● ΞΕΝΟΔΟΧΕΙΑ:

1.— Ιαλυσός 90 κλίνες
2.— Γεννάδι 50 κλίνες
3.— Νιοχώρι 180 κλίνες και 220 κλίνες
4.— Στο κέντρο της πόλης, 110 κλίνες
5.— Αφάντου, 120 κλίνες
6.— Φαληράκι, 150 κλίνες
7.— Κολύμπια, 200 κλίνες
8.— Ιαλυσός, 100 κλίνες

● ΑΠΟΘΗΚΕΣ:

1.— Ασγούρου 175τ.μ.
2.— Ασγούρου 280τ.μ.
3.— Βορείου Ηπείρου 342τ.μ.
4.— Σπήλιου Κωτιάδη 300τ.μ.
5.— Πατριάρχου Αθηναγόρα 200τ.μ.,

● ΔΑΝΕΙΑ ΔΕΚΤΑ — ΕΥΚΟΛΙΕΣ ΠΛΗΡΩΜΕΣ— ΖΗΤΟΥΝΤΑΙ ΟΙΚΟΠΕΔΑ ΠΡΟΣ ΑΓΟΡΑ ΚΑΙ ΚΤΗΜΑΤΑ

13.— Επί της Δαμασκηνού, κεντρικό κατάστημα. Τιμή δραχ. 6.900.000.

ΣΤΕΛΙΟΣ ΜΑΝΩΛΑΚΟΣ

ΩΡΕΣ ΓΡΑΦΕΙΟΥ 9—12π.μ. και 5—7μ.μ.
Κωστή Παλαμά 87 — τηλέφωνα 23815, 84589
Υπεύθ. οικοδομ. επιχειρήσεων δίς ΓΙΩΤΑ ΜΑΝΩΛΑΚΟΥ


# ΕΠΙΛΟΓΕΣ

## ΡΥΠΟΙ

«Φαινόμενα λασπολογίας και παραπληροφόρησης θεωρούνται ...πολιτική αντιπαράθεση. Φαινόμενα ατελείωτης συνομιλίας κουφών συζητητών θεωρούνται... συμβολή στο διάλογο. Και αυτά είναι ένα μόνο μέρος της κρίσης λέξεων, εννοιών, πρακτικών που εμφανίζονται στο ραδιοφωνικό λόγο.

Είναι η ορατή πλευρά του παγόβουνου. Είναι αυτά τα οποία εύκολα ακούει κανείς αν ανοίξει το ραδιόφωνο του σε γνωστούς «αστέρες» του ραδιοφωνικού στερεώματος, οι οποίοι, μέσω των μικροφώνων, έχουν μετατρέψει την πολιτική και τη δημοσιογραφία σ' ένα ατέλειωτο «σου 'πα — μου 'πες» κάπου άκουσα, κάτι είδα, κάτι μου φώνηκε, κάποιος μου είπε.

Αυτά τα φαινόμενα όμως δεν περιορίζονται μόνο στο ραδιόφωνο. Απλώς στο ραδιόφωνο εκφράζονται μ' έναν κραυγαλέο τρόπο. Είναι φαινόμενα πολιτικής και δημοσιογραφίας χωρίς αρχές. Είναι πλήγματα ενάντια στο δημόσιο λόγο και υποβάθμιση του ραδιοφώνου στο επίπεδο της ντουντούκας».

Από άρθρο,
του Διαμ. Μπασαντή,
στην ΑΥΓΗ

## ΟΙ ΕΚΔΟΧΕΣ

Η καλύτερη εκδοχή για τους τρομοκράτες, ότι θεωρούν δηλαδή τους εαυτούς τους σύγχρονους Ρομπέν των Δασών, πρέπει να συνοδευτεί από την επισήμανση ότι αυτοί στην πραγματικότητα αποτελούν φτωχομπινέδες «Ρομπέν των Δασών», που αναχαιτίζουν τον τουρκικό επεκτατισμό σκοτώνοντας έναν 28χρονο υπάλληλο, που καταγγέλνουν τον αμερικανικό ιμπεριαλισμό σκοτώνοντας ένα μαύρο λοχία, που γιατρεύουν τη σήψη της ελληνικής κοινωνίας, χτυπώντας ως υπεύθυνους του σκανδάλου Κοσκωτά ανεπιτυχώς τον κ. Γ. Πέτσο και επιτυχώς τον Π. Μπακογιάννη. Εκτός όμως από αυτή την εκδοχή των ψευτο - Ρομπέν, που για να επιβεβαιώσουν τον εαυτό τους και να υπηρετήσουν την τυφλή στρατηγική τους της έντασης, σκοτώνουν κυριολεκτικά στο γάμο του Καραγκιόζη, υπάρχει η άλλη εκδοχή, ακόμα πιο πιθανή, ακριβώς επειδή πια οι ενέργειες της 17Ν έχουν χάσει και οποιοδήποτε κακώς εννοούμενο ηθικό, εξαγνιστικό, επαναστατικό πρόσχημα.

Η εκδοχή των πρακτόρων που υπηρετούν αλλότρια ξένα συμφέροντα. (Οι δύο εκδοχές μπορούν κάλλιστα και να συνυπάρχουν, ανάλογα με τον ιδιαίτερο ρόλο που μπορεί να παίξει το κάθε ένα μέλος της 17Ν). Η ελληνική κυβέρνηση και οι αρχές ασφαλείας έχουν καθήκον και υποχρέωση να ψάξουν και τις δύο αυτές εκδοχές.

Από άρθρο,
του Δημ. Κουμάνταρου,
στην ΕΛΕΥΘΕΡΟΤΥΠΙΑ

## ΠΟΛΙΤΙΚΗ ΥΠΟΚΡΙΣΙΑ

Τον κ. Καραμανλή απεμάκρυνε από την Προεδρία της Δημοκρατίας τον Μάρτιο του 1985, ο τότε πρωθυπουργός Ανδρέας Παπανδρέου, διαπράττοντας μια σειρά πολιτικών ακροβασιών. Στο «κόλπο» εκτίνο, που περιελάμβανε την εξαπάτηση του κ. Καραμανλή, την εκλογή Σαρτζετάκη με το γνωστό ανεκδιήγητο τρόπο, τα παρδαλά ψηφοδέλτια και την αναθεώρηση του Συντάγματος κατά τρόπον που ναρκοθέτησε την ομαλή λειτουργία του πολιτεύματος, ο κ. Παπανδρέου βρήκε πρόθυμους συνεργούς στο χώρο της Αριστεράς. Και σήμερα προστρέχουν στον κ. Καραμανλή ακριβώς εκείνοι που τον εξαπάτησαν το 1985, ή που συνείργησαν σε όλες εκείνες τις αθλιότητες, ζητώντας του τώρα να ασκήσει αρμοδιότητες τις οποίες οι ίδιοι έχουν αφαιρέσει από τον Πρόεδρο της Δημοκρατίας. Ζητούν λοιπόν αυτοί την παρέμβαση του, αλλά κατ' ουσίαν — και εδώ φθάνουμε στην άλλη πλευρά του λόφου — την παρέμβαση αυτή αποκρούει ο πρωθυπουργός κ. Μητσοτάκης, ο οποίος όμως δημοσίως και επανειλημμένα έχει καταγγείλει την αναθεώρηση του 1986, έχει ταχθεί υπέρ της επαναφοράς των εσωτερικών ισορροπιών του Συντάγματος και υπέρ της αποκατάστασης του Προέδρου της Δημοκρατίας στον ουσιαστικό, ρυθμιστικό του ρόλο.

Πρόκειται, λοιπόν, για μια από τις χαρακτηριστικότερες απεικονίσεις της βαθύτατης πολιτικής υποκρισίας που διέπει τον ελληνικό δημόσιο βίο.

Από άρθρο,
του Π. Λουκάκου,
στην ΚΑΘΗΜΕΡΙΝΗ

## ΑΠΟ ΤΟ ΜΕΤΩΠΟ

Τα νέα από το μέτωπο των οικονομικών υπηρεσιών, αναφέρουν ότι οι εφοριακοί έχουν πέσει με τα μούτρα να κλείσουν υποθέσεις που πρόκειται να παραγραφούν στο τέλος της χρονιάς, δηλαδή υποθέσεις του σωτηρίου έτους 1981! Από το Φεβρουάριο θα παραλαμβάνουν τις νέες φορολογικές δηλώσεις και στο μεσοδιάστημα θα πρέπει να εφαρμόσουν την εγκύκλιο για τους συνοπτικούς ελέγχους. Θεωρείται όμως αμφίβολο εάν η μέθοδος αυτή αποδόσει τα προσδοκόμενα δεδομένου ότι οι φορολογούμενοι προτιμούν την προσφυγή στα φορολογικά δικαστήρια.

Στον τομέα των δαπανών, τα κρισιμότερα θέματα όταν εκτός συζήτησης στις μεγάλες συσκέψεις. Οι επιδοτήσεις σε ασφαλιστικά ταμεία, δημόσιους οργανισμούς και προβληματικές, όπως και οι επιδοτήσεις σε αγρότες, βιοτέχνες και επιχειρήσεις αποτελούν το γόρδιο δεσμό ενός «δύσκολου» όπως χαρακτηρίστηκε προϋπολογισμού.

Από το ΚΕΡΔΟΣ

## ΕΙΠΑΝ...

● Ο Οζάλ σε μένα προσωπικά όταν πήγα επίσημος εκπρόσωπος της κυβέρνησης μου εδήλωσε κατηγορηματικά ότι οι Τούρκοι δεν διεκδικούν ξαμιά σπιθαμή εδάφους από την Ελλάδα.

ΜΙΚΗΣ ΘΕΟΔΩΡΑΚΗΣ

● Ο Γαλανός κάνει ότι θέλει και εξυπηρετεί όπως φαίνεται άλλες επιδιώξεις.

ΚΩΣΤΑΣ ΦΙΛΙΝΗΣ


MOBIL Λιπαντικά

Πώληση χονδρική—λιανική
Αυτόματο πλύσιμο
Καθαρισμός σαλονιού αυτ)του
Καναδά και Αυστραλίας 1
τηλ. 22298 — Φαξ 36995
ΝΙΚ. ΡΙΖΟΠΟΥΛΟΣ και Σία ΟΕ



ΠΩΛΟΥΝΤΑΙ

τα κάτωθι ακίνητα:

● ΔΙΑΜΕΡΙΣΜΑΤΑ:

1.— 135τ.μ. λουξ ετοιμοπαράδοτο στο Ροδίνι με απέραντη θέα.
2.— 86τ.μ. στο Ροδίνι
3.— 77τ.μ. στο Ροδίνι
4.— 85τ.μ. στην Ανάληψη
5.— 65τ.μ. επί της Μιχ. Πετρίδη
6.— 45τ.μ. στο Καρακόνερο
7.— 85τ.μ. στο Καρακόνερο
8.— 112τ.μ. στο Καρακόνερο
9.— 28τ.μ. στην Ανάληψη
10.— 77τ.μ. μετασχηματισμένο στην οδού Λεμεσού.
11.— 65τ.μ. με αυλή στα Τριάντα
12.— 100τ.μ. στο Ροδίνι, ισόγειο.
13.— 57, 36, 82,5, 100, και 93τ.μ. στους Δασκάλους, όλα νεόκτιστα.
14.— 80, 90 και 100τ.μ. σε γιαπί
15.— 93,5τ.μ. οροφοδιαμέρισμα σε γιαπί στο Ροδίνι.
16.— 76τ.μ. κοντά στο «Μετροπόλ» με το κλειδί στο χέρι
17.— 65τ.μ. 3άρι στους Δασκάλους με 8,5 εκατ. δραχ.
18.— 109τ.μ. Ανάληψη με 11 εκατ. δραχ.
19.— 60τ.μ. γιαπί στο Ροδίνι με 4,5 εκατ. δραχ.
20.— 80τ.μ. γιαπί στο Ροδίνι με 7,2 εκατ. δραχ.
21.— 48τ.μ. καινούργιο στους Δασκάλους

● ΜΟΝΟΚΑΤΟΙΚΙΕΣ:

1.— 180τ.μ. σε αυλή, λουξ στα Κοσκινού
2.— 160τ.μ. ετοιμοπαράδοτη στο Καρακόνερο
3.— 120τ.μ., 130τ.μ. συν υπόγειο, σε μπετά στο Καρακόνερο
4.— Μονοκατοικία με αυλή στη Μαλώνα με 3,500.000 δρχ.
5.— 90τ.μ. σε μπετά στο Καρακόνερο
6.— 80τ.μ. στα Κοσκινού
7.— 80τ.μ. στον Αρχάγγελο
8.— 80τ.μ. στο Παραδείσι
9.— 70τ.μ. στ' Αφάντου
10.— 60τ.μ. στο Παραδείσι με αυλή.
11.— 120τ.μ. με αυλή καινούργια στην Π. Πόλη
12.— 120τ.μ. μαγαζί συν 120τ.μ. όροφος για ενοικιαζόμενα σε καλό δρόμο της Π. Πόλης
13.— 100τ.μ. βίλλα σε 850τ.μ. οικόπεδο στα Τριάντα
14.— 60τ.μ. συν 60 όροφος καινούργια στην Π. Πόλη.
15.— 250τ.μ. με 1.600τ.μ. αυλή ημιτελές
16.— 300τ.μ. απέναντι στην Σωκράτους με αυλή

● ΟΙΚΟΠΕΔΑ:

1.— 11.000τ.μ. στα Κοσκινού με θέα την θάλασσα
2.— 4.000τ.μ. επί του δρόμου
3.— 3.504τ.μ. στην περιοχή Ζέφυρος
4.— 3.300τ.μ. με κτίσμα 300 μέτρων στην Καλλιθέα
5.— 2.300τ.μ. στα Κοσκινού με θέα
6.— 2.000τ.μ., ή 4.000τ.μ. επί της λεωφ. Ρόδου—Λίνδου
7.— 2.000τ.μ. με άδεια στου Βερόπουλου
8.— 2.500τ.μ. και 7.000τ.μ. στα Τριάντα
9.— 1.000τ.μ. ή 2.000τ.μ., ή 4.000τ.μ στ' Ασγούρου
10.— 638τ.μ. στο Ροδίνι
11.— 600τ.μ. στους Αγίους Αναργύρους
12.— 560τ.μ. στα Τριάντα
13.— 504τ.μ. κοντά στη Μιχ. Πετρίδη
14.— 400τ.μ. και 430τ.μ. στα Τριάντα
15.— 200τ.μ. στην Ανάληψη
16.— 1.200τ.μ. στην Ιξιά
17.— 3.000τ.μ. στον δρόμο προς Κοσκινού
18.— Μερίδα στους Καστελλοριζιούς οικοδομήσιμη για 201τ.μ. τριώροφη
19.— 2.000 ή 4.000τ.μ. στο Τσαϊρι
20.— 1.300τ.μ. επί της λεωφόρου Ρόδου — Λίνδου με μονοκατοικία 180τ.μ. εντός.
21.— 1.700τ.μ. επί της Θεμ. Σοφούλη
22.— 1.000τ.μ. στου Βερόπουλου εξ αδιαιρέτου με 5 εκατ.

● ΚΤΗΜΑΤΑ:

1.— Αφάντου: 2 στρ. επί του κεντρικού, 3 στρ., 5 στρ., 7 στρ., 4 στρ., κοντά στη θάλασσα
2.— Χάλκη: Οικόπεδα εντός οικισμού, παραλιακό κτήμα στην Τραχειά 1.500τ.μ.
3.— Φαληράκι: 3 στρ. οικοδομήσιμα, 5.600, 50 στρ., 1.000 τ.μ. και 4.150τ.μ
4.— Καλυθιές: 6.000τ.μ., 3.000, 40τ.μ. εντός οικισμού, 100τ.μ., 4 στρ.
5.— Βλυχά: 4.150, 8.300τ.μ., 4.000τ.μ. κοντά στη θάλασσα
6.— Πιλώνα: 850τ.μ. πάνω στη λεωφόρο
7.— Λάρδος: 1.600τ.μ. πάνω στον παλαιό δρόμο, 4.020 δίκλα στον οικισμό, 4.000 με θέα, 4.510τ.μ. πάνω στο κεντρικό δρόμο, 3.960τ.μ. με απέραντη θέα, 90 στρ. πάνω στην παραλία με 80 μέτρα φάτσα.
8.— Κιοτάρι: 12 στρ. στον κεντρικό, 1.400 επί του κεντρικού, 4 στρ. στην άμμο, 5.600τ.μ. με 6.000.000 δραχ., 2.300τ.μ για λυόμενο με 4.500.000 δραχ., 2.720τ.μ. επί του κεντρικού 5.000τ.μ.
9.— Γεννάδι: 3.300τ.μ., 650τ.μ. εντός οικισμού με άδεια για 20 δωμάτια, 4 στρ. πάνω στον δρόμο, 1.900τ.μ. επί της λεωφόρου, 3.300τ.μ. εντός οικισμού.
10.— Λαχανιά: 2 στρ. στη θάλασσα με άδεια για 300 μέτρα
11.— Πλημμύρι: 1.400τ.μ. με άδεια, 6 στρ., 8 στρ., 4 στρ.
12.— Κατταβιά: 5.600τ.μ., 18 στρ., 25 στρ., 4 στρ.
13.— Φάνες: 9 στρ. με ελιές, 2.800τ.μ. κοντά στη θάλασσα, 11 στρ.
14.— Δαματριά: 4 στρ., 6 στρ., 3 στρ.
15.— Καλαμώνα: 8 στρ., 6 στρ., 4 στρ., 20 στρ
16.— Θολός: 3.840τ.μ. άρτιο κοντά σε δρόμο και καλή τιμή 1.600τ.μ., 3.200τ.μ.
17.— Λάρδος: 9 στρ. επί του δρόμου με 1.700 το τ.μ.
18.— Λάρδος: 1.500τ.μ. επί της λεωφόρου και 3 στρ.
19.— Λάρδος: 90 στρ. πάνω στο κύμα
20.— Γεννάδι: 3.300τ.μ. με 2.500.000
21.— Λέρος: 150 στρ. πάνω στο κύμα με 1.000 δρχ. το τ.μ.
22.— Κως: 112 στρ. με καλή τιμή
23.— Γεννάδι: 20 στρ. κοντά στον Άη Γιώργη.
24.— Λαχανιά: 50στρ. με 300 μέτρα φάτσα επί του κεντρικού, 4 στρ. και 8 στρ.
25.— Παστίδα: 28 στρ., 18.200τ.μ. και οικόπεδα εντός οικισμού ανά 500τ.μ. έκαστον.
26.— Κάλαθος 7 στρ.
27.— Κάλαθος 6 στρ. παραλιακό
28.— Πλατάνια 2.600τ.μ. εντός οικισμού με 3,5 εκ. δραχ.
29.— Καλλιθέα πανοραμικό 31 στρ. προς 2.000 δραχ. το τ.μ.
30.— Κρεμαστή 6 στρ. στο δρόμο
31.— Πλημμύρι 35 στρ. στο κύμα
32.— 1.000τ.μ. επί της λεωφόρου Ρόδου — Λίνδου

● ΞΕΝΟΔΟΧΕΙΑ:

1.— 120 κλίνες στ' Αφάντου
2.— 110 κλίνες λουξ στη Κω (εν λειτουργία)
3.— 90 κλίνες στην Ιαλυσό
4.— 80 κλίνες εντός πόλεως
5.— 70 κλίνες στα Κολύμπια
6.— 50 κλίνες στο Γεννάδι
7.— 40 κλίνες μέσα στην πόλη
8.— 45 κλίνες στη Κάρπαθο
9.— 10 διαμερίσματα στη Σύμη.

● ΚΑΤΑΣΤΗΜΑΤΑ (σε κίνηση):

1.— 150τ.μ. επί της Σωκράτους
2.— 275τ.μ. στην Σωκράτους
3.— 90τ.μ. και 90τ.μ. όροφος στο Μανδράκι
4.— 68τ.μ. στην Σωκράτους
5.— 60τ.μ. στην Ρόδου — Λίνδου
6.— 60τ.μ. επί της λεωφόρου Τριανταν
7.— 50τ.μ. στην Αλεξ. Διάκου
8.— 50τ.μ. στο Ροδίνι
9.— 50τ.μ. επί της Καποδιστρίου
10.— 50τ.μ. συν 150 όροφος, δίκλα στη Σωκράτους
11.— 44τ.μ. μαγαζί με 95τ.μ. αποθήκη στο Ροδίνι
12.— 42τ.μ. Άνω Ροδίνι
13.— 30τ.μ. με πάρκιν Π. Πόλη.
14.— 280τ.μ. χώρος, επί της λεωφόρου Ρόδου — Λίνδου, κατάλληλο για έκθεση αυτοκινήτων.
14.— 114τ.μ. και 121τ.μ. επί της Ρόδου—Λίνδου (Ασγούρου)

● ΚΑΤΑΣΤΗΜΑΤΑ (επιχειρήσεις):

1.— Μεγάλη επιχείρηση ενδυμάτων με καταστήματα στην Ρόδο — Τριάντα, συνολικά 480τ.μ.
2.— Επιχείρηση καλλυντικών στο Μαντράκι με το αμπέρωμά του.

● ΒΙΟΤΕΧΝΙΚΟΙ ΧΩΡΟΙ:

1.— Ασγούρου: 150τ.μ. ή 300τ.μ., ή 450τ.μ.
2.— Βερόπουλου: 300τ.μ. ή 600τ.μ.

Ζητούνται: Οικόπεδα — κτήματα για αγορά. Επίσης οικόπεδα για αντικαροχή. Προσοχή: Αναλαμβάνουμε την εκλύση του ακινήτου σας.

3.— 720τ.μ. επί της Ρόδου — Λίνδου σε καλή τιμή

Κτηματομεσιτικόν γραφείον
ΒΑΣΙΛΕΙΟΣ ΕΓΓΛΕΖΟΣ
Νικ. Πλαστήρα 9—11, τηλ. 29308—23913



ΗΛΕΚΤΡΙΚΟ ΣΠΙΤΙ

—Πολυκουζινάκια
—Ηλεκτρικοί και ηλιακοί θερμοσίφωνες
—Ηλεκτρικά είδη — Είδη δώρων
—Επισκευές

ΣΑΡΑΝΤΗΣ ΓΡΗΓΟΡΑΚΗΣ

ΝΕΑ Δ/ΝΣΗ: Λεωφ. Ελευθερίας — Κρεμαστή
—Ηλεκτρικές συντηρήσεις
(δίπλα στα φανάρια) — τηλέφ. 94040



ΠΡΑΚΤΟΡΕΙΟ ΚΥΔΩΝ

Νέα δρομολόγια
G.A. FERRIES, εταιρία Γ. Αγούδημος
Πολυτελεια — άνεση — ταχύτητα — καθαριότητα έφεραν μια νέα εποχή στα ταξίδια

● Φ/Β «ΜΙΛΕΝΑ»:
Κάθε Τετάρτη, ώρα 16.00 για Κάρπαθο — Ηράκλειο — Σαντορίνη — Πάρο — Πειραιά.
● Φ/Β «ΜΙΛΕΝΑ»:
Κάθε Παρασκευή, ώρα 22.00 για Ηράκλειο— Σαντορίνη — Πάρο — Πειραιά.
● Φ/Β «ΡΟΔΑΝΘΗ»:
Κάθε Πέμπτη, ώρα 14.00 για Ηράκλειο — Σαντορίνη — Πάρο — Πειραιά.
● Φ/Β «ΡΟΔΑΝΘΗ»:
Κάθε Σάββατο, ώρα 20.00 για Κάρπαθο — Ηράκλειο — Σαντορίνη — Πάρο — Πειραιά.

Εισιτήρια — Πληροφορίες:
Πρακτορείον «ΚΥΔΩΝ»
τηλέφ. 23000 — 27900 — 32741



Επανάσταση στη μέθοδο καθαρισμού και συντήρησης όλων των φακών επαφής.

JOKON

JOKON πλυντήριο φακών επαφής

Το JOKON σε 2 λεπτά:

● Αποσπά και αφαιρεί από τους φακούς σας τους μικροοργανισμούς, τις πρωτεΐνες, τα λιπίδια και τα άλατα των δακρύων, τον καπνό των τσιγάρων, τα σαμπουάν, τα μακιγιάζ των βλεφάρων και τους ατμοσφαιρικούς ρύπους. Δηλαδή,
● Πραγματοποιεί τον πιο τέλειο και αποτελεσματικό, ΣΕ ΒΑΘΟΣ καθαρισμό των φακών σας.
● Σας προσφέρει καθαρότερη όραση.
● Απομακρύνει τους κινδύνους οφθαλμικών μολύνσεων
● Σας απαλλάσσει από περιττούς ερεθισμούς των ματιών σας, και επί πλέον:
● Σώζει τους φακούς σας από απώλειες και σχισίματα, που συμβαίνουν σ' εκείνους που τους πλένουν με τα χέρια

Το JOKON, σχεδιασμένο από την QUESTECH INTERNATIONAL OF FLORIDA — USA ήρθε να λύσει τα προβλήματα από τους φακούς επαφής.

Αντιπρόσωπος τηλ. 22690
● ΖΗΤΕΙΣΤΕ ΤΟ ΣΤΑ ΦΑΡΜΑΚΕΙΑ



ΣΥΛΛΟΓΟΣ ΦΙΛΟΖΩΙΚΗΣ ΡΟΔΟΥ

ΜΑΘΗΜΑΤΑ ΥΠΑΚΟΗΣ ΣΕ ΣΚΥΛΙΑ

Ο Σύλλογος Φιλοζωικής Ρόδου γνωρίζει στο ροδιακό λαό ότι για 15 ημέρες θα επισκεφθεί το νησί μας Σουηδέζα εκπαιδεύτρια η οποία θα δίνει μαθήματα υπακοής σε σκυλιά. Το σύνολο των μαθημάτων θα είναι 5, από 2 ώρες το καθένα και τα οποία θα αρχίσουν από 12.10.1991.

Για περισσότερες πληροφορίες στα γραφεία μας, τηλέφωνον 37727, ώρες 10—1π.μ.



ΣΥΛΛΟΓΟΣ ΦΙΛΟΖΩΙΚΗΣ ΡΟΔΟΥ

ΑΝΑΚΟΙΝΩΣΗ

Ο Σύλλογος Φιλοζωικής Ρόδου σας ανακοινώνει τους αριθμούς που κέρδισαν στην λαχειαγορά.

ΚΑΤΑΛΟΓΟΣ ΔΩΡΩΝ ΛΑΧΕΙΑΓΟΡΑΣ

—Αριθ. 16: VITA PLUS — Διατροφή δίαιτας αξίας 50.000
—Αριθ. 83: MICHELINO SPORTSWEAR — ρούχα
—Αριθ. 9: STEFANIS — CASUAL WEAR — μπλούζα
—Αριθ. 61: Μπουτίκ CINDERELLA—ένα γυν. πουκάμισο
—Αριθ. 302: ATLAS SPORT—ένα κολλεγιακό μπλουζάκι
—Αριθ. 336: FITNESS FACTORY — Γυμναστήριο — ένα μήνα δωρεάν γυμναστική και ένα T—SHIRT F.F.
—Αριθ. 148: ΣΤΙΠΛΑΚΗΣ σούπερ μάρκετ — ένα καλάθι φρούτα
—Αριθ. 162: ΚΡΕΟΠΩΛΕΙΟ Κωνσταντούρας — ένα μπούτι χοιρινό.
—Αριθ. 66: IOANNIDIS LIQUER STORE — μια τσάντα σχολική.
—Αριθ. 41: ΔΟΥΜΟΥΡΑΣ Σπορ — ένα T—SHIRT
—Αριθ. 246: PAPYRUS BOOKS — ένα σετ στυλό.
—Αριθ. 219: PAPYRUS BOOKS — ένα παιχνίδι
—

### ΤΑΥΤΟΤΗΤΑ ΜΑΖΙ

»Συνέχεια από την 1η

δικού αριθμού μητρώου — του γνωστού ΕΚΑΜ.

● Έκδοση ταυτοτήτων από τις Νομαρχίες και μάλιστα στην περιφέρεια που κατοικεί ο υπόχρεος, ύστερα από αίτησή του.

● Εκτύπωση που θα γίνεται με μέριμνα του υπουργείου Εσωτερικών (σε πρώτη φάση).

● Κάθε ταυτότητα θα περιέχει το όνομα, επώνυμο του κατόχου στα λατινικά. Επίσης η ταυτότητα θα έχει φωτογραφία του κατόχου, όνομα πατέρα, επώνυμο και όνομα σιζύγου, όνομα μητέρας, φύλο, ημερομηνία

### ΔΙΑΒΑΤΗΡΙΟ

και χρονολογία γέννησης, τόπος γέννησης, διεύθυνση κατοικίας, αριθμό Δημοτολογίου, ιθαγένεια, εκλογική εγγραφή και υπογραφή (του κατόχου).

● Ο τύπος και οι προδιαγραφές του Δελτίου Ταυτότητας καθώς και η διάρκεια ισχύος του — που δεν μπορεί να είναι μικρότερη των 10 ετών — καθορίζονται με απόφαση του υπουργεί ου Εσωτερικών.

● Για την έκδοση Δελτίου Ταυτότητας — που υποχρεούνται να φέρουν όσοι κατοικούν ή διαμένουν προσωρινά στην Ελλάδα και έχουν συμπληρώσει το 14ο έτος της ηλικίας τους — απαιτείται κατάθεση παραβόλου το ύψος του οποίου καθορίζεται με κοινή απόφαση των υπουργών Εσωτερικών και Οικονομικών. (Για τα μέλη πολυτέκνων οικογενειών το παρόβολο ορίζεται στο ήμισυ).

● Το Δελτίο Ταυτότητας καθίσταται άκυρο σε περίπτωση με ταβολής οποιουδήποτε στοιχείου του. Ο κάτοχος του δελτίου στη περίπτωση αυτή υποχρεούται μέσα σε δυο μήνες να ζητήσει την αντικατάσταση από τη Νομαρχία.

### ΣΥΝΕΔΡΙΑΣΗ ΜΑΜΟΥΘ ΤΟΥ ΔΗΜΟΤΙΚΟΥ ΣΥΜΒΟΥΛΙΟΥ

»Συνέχεια από την 1η

συμπέρασμα ότι οι δημοτικοί σύμβουλοι θα έχουν την Τετάρτη πολλή δουλειά μια και τα προαναφερθέντα θέματα είναι πολύ σοβαρά.

Όσον αφορά τώρα τα άλλα θέματα της ημερήσιας διάταξης τα περισσότερα των οποίων δεν θα συζητηθούν, αναφέρονται σε εκτέλεση έργων και σε εξέταση ενστάσεων για τροποποιήσεις του σχεδίου πόλεως.

Η ημερήσια διάταξη θα μοιρασθεί στους δημοτικους συμβούλους σήμερα.

### ΤΟ ΑΕΡΟΡΑΛΛΥ ΣΤΟ ΚΑΣΤΕΛΛΟΡΙΖΟ

»Συνέχεια από την 1η

τόχρονα αθλητές είναι άτομα υψηλής εισοδηματικής στάθμης γεγονός που προσδίδει και άλλες διαστάσεις στο γεγονός, μια και θα υπάρξουν ευκαιρίες για προβολή του νησιού μας που βέβαια είναι ένας από τους σταθμούς του αεροράλλυ Αιγαίου.

Η διαδρομή είναι Λήμνος — Μυτιλήνη — Χίος — Σάμος — Ρόδος — Καστελλόριζο.

Ο νομάρχης υπεσχέθη στους εκπροσώπους του ΓΕΑ οικονομική και οργανωτική στήριξη εκ μέρους της Νομαρχίας και των παραγωγικών τάξεων του νομού προκειμένου να πετύχει και να καθιερωθεί το αερορράλυ.

### ΣΤΑ ΔΙΚΑΣΤΗΡΙΑ ΓΙΑ ΤΟ ΟΙΚΟΣΗΜΟ ΤΩΝ ΙΠΠΟΤΩΝ

»Συνέχεια από την 1η

μικοίς ποσότητες)

● Η δικογραφία δεν έχει ακόμα ολοκληρωθεί πράγμα που αναμένεται να γίνει εντός των προσεχών ημερών, αφού εκρεμούν μερικοί ακόμα έλεγχοι. Η συνέχεια της υπόθεσης βέβαια θα δοθεί ενώπιον της δικαιοσύνης.

Το γεγονός πάντως έχει προκαλέσει αναστάτωση στις τάξεις των καταστηματαρχών που διαμαρτύρονται για το γεγονός ότι κατοχυρώθηκε σαν σήμα βιοτεχνίας ένα από τα ευβλήματα της Ρόδου! Αν κάνουν το ίδιο και άλλοι τότε τι θα γίνει αναρωτιώνται.

### ΜΠΟΥΓΑΔΑ ΣΕ ΝΑΟ ΜΕ 5.000 ΔΡΑΧΜΕΣ!

»Συνέχεια από την 1η

ματογραφιστής, θα συνεχίσει και σήμερα τα γυρίσματα στην Ρόδο, ίσως και σε άλλους αρχαιολογικούς χώρους, καρφώνοντας καρφιά όπου... κρίνει σκόπιμο, και στήνωντας σκηνικά όπου τον βολεύει.

● Άλλωστε ως φιλότεχνος, μπορεί και να γνωρίζει το λαϊκό άσμα, το οποίο αφορίζει τα πεντοχίλιαρα ως... πετσετάκια!

Το σημαντικότερο όμως είναι ότι στην εποχή που όλοι παραπονούνται για ακρίβεια, μερικά πράγματα φθηναίνουν απροσδόκητα και περίεργα...

### ΕΚΛΟΓΕΣ ΤΗΝ ΚΥΡΙΑΚΗ ΣΤΗΝ ΟΝΝΕΔ

—» Συνέχεια από την 1η

μενη εβδομάδα.

● Για την προετοιμασία μάλιστα των εκλογών αυτών, το Σάββατο απόγευμα (6 η ώρα) έχει συγκληθεί γενική συνέλευση της Τ.Ε. Ρόδου, στα γραφεία της πλατείας Κύπρου.

**ΣΤΗΝ ΡΟΔΟ**

Οι εκλογές για την ανάδειξη νέας Τοπικής Επιτροπής στην Ρόδο, που θα είναι 7μελής, θα πραγματοποιηθούν στις 20 Οκτωβρίου, ημέρα Κυριακή. Θα γίνουν από τις 10 το πρωί έως τις 5 το απόγευμα στα γραφεία της πλατείας Κύπρου.

Παρόμοιες εκλογικές διαδικασίες θα γίνουν και στα άλλα νησιά του νομού.

Στις αρχές Νοεμβρίου θα γίνει και η εκλογή της νέας Νομαρχιακής Επιτροπής της ΟΝΝΕΔ, που θα απαρτίζεται από 11 μέλη.

Το νέο χαρακτηριστικό είναι ότι η σύνθεση της Ν.Ε. θα πρέπει να είναι αντιπροσωπευτική με εκπροσώπους από τα άλλα νησιά αλλά και από τις Τ.Ε. των χωριών.

# Το θερινό ωράριο θέλουν και τον χειμώνα στον Δήμο

Το θερινό ωράριο (7—2.15) θέλουν οι υπάλληλοι του Δήμου και τον χειμώνα. Την απόφασή τους αυτή διαβίβασαν στον δήμαρχο και στη συνέχεια στη Νομαρχία με την ελπίδα ότι το αίτημά τους θα γίνει δεκτό.

Ο δήμαρχος που ρωτήθηκε σχετικά είπε ότι θα αξιολογήσει το αίτημα των δημοτικών υπαλλήλων και οπωσδήποτε θα το λάβει υπόψιν πριν από οποιαδήποτε απόφαση.

Υπενθυμίζουμε ότι το χειμερινό ωράριο που ισχύει σε όλες τις δημόσιες υπηρεσίες είναι 7.30 έως 2.45.

# Χρηματοδότηση 190,6 εκατ. δρχ. για δερμοκήπια

Με ενέργειες του νομάρχη Δωδεκανήσου κ. Γ. Χαραλαμπόπουλου προς το υπουργείο Γεωργίας επετεύχθη η χρηματοδότηση της οικονομικής ενίσχυσης 190.360.000 για την δημιουργία θερμοκηπιακών μονάδων παραγωγής κηπευτικών προϊόντων με χρήση ηλιακής ενέργειας, που σε πρώτη φάση αφορά τα Επαρχεία Κω — Καλύμνου.

Προς το σκοπό αυτό στις 17 και 18 Οκτωβρίου 1991 παρουσία του νομάρχη θα υπογραφούν στην Κω οι συμβάσεις μεταξύ του διευθυντή της Διεύθυνσης Γεωργίας κ. Παπαδημητρίου και των φορέων που εγκρίθηκαν κατά τη συνεδρίαση του Νομαρχιακού Συμβουλίου της 30.7.91.

Οι φορείς που εγκρίθηκαν για το βόρειο συγκρότημα (Κω — Κάλυμνο — Πάτμο) είναι 12 με συνολική έκταση 26 στρ. και προορίζονται για θερμοκήπια κηπευτικών προϊόντων.

### ΚΑΝΕΝΑΣ ΔΕΝ ΜΕ ΑΚΟΥΕΙ!

——»Συνέχεια από την 1η

όπως είπε, βρίσκεται κυριολεκτικά σε αδιέξοδο και το όλο κλίμα της κυβερνητικής πολιτικής το οποίο χαρακτήρισε ως κλίμα πυγμής και αυθαιρεσίας) και ανέφερε ότι μόνη διέξοδος είναι η προσφυγή στη λαϊκή ετυμηγορία.

Οι θέσεις του Προέδρου θα διατυπωθούν από σχετική ανακοίνωση της Προεδρίας, είπε απαντώντας σε σχετική ερώτηση για ενδεχόμενο πρωτοβουλίας του κ. Καραμανλή ότι «θα το πει ο ίδιος». Αναφορικά με το αίτημα για σύσκεψη των πολιτικών αρχηγών και αν θα είναι χρήσιμη ο κ. Παπανδρέου ανέφερε ότι δεν θα το κρίνει εκείνος αλλά ο Πρόεδρος της Δημοκρατίας.

Όταν εισήλθε ο κ. Παπανδρέου στο Προεδρικό Μέγαρο υπήρξε ο ακόλουθος διάλογος μεταξύ των δυο ανδρών τον οποίο κατέγραψαν οι κάμερες της τηλεόρασης.

—Παπανδρέου: Τι κάνετε κύριε Πρόεδρε;

—Καραμανλής: Εγώ καλά είμαι, αλλά αλλού είναι το πρόβλημα. Ο καθένας γράφει ό,τι θέλει. Όλοι οι Έλληνες πολλά λένε τι πρέπει να κάνω αλλά κανείς δεν κάνει αυτά που του λέω εγώ.

—Παπανδρέου: Αυτό ίσως αλλάξει.

Όταν λοιπόν ρωτήθηκε ο αρχηγός της αξιωματικής αντιπολίτευσης τι εννοούσε με την τελευταία φράση του στο σχόλιο του Προέδρου της Δημοκρατίας απάντησε ότι είναι φυσικό σήμερα να υπάρχει μεγάλο ενδιαφέρον γι αυτές απόψεις του Προέδρου της Δημοκρατίας και από τον κόσμο αλλά και από τον Τύπο. Είναι μια διαπίστωση που τόνισε, πρόσθεσε.

Ο κ. Παπανδρέου απαντώντας σε ερώτηση για το αν θα πρέπει να υπάρξει συναίνεση είπε ότι με την θυέλλα που πλήττει σήμερα την χώρα μας θα ήταν ευχής έργο ο πολιτικός κόσμος και ο ελληνικός λαός ενωμένοι να αντιμετωπίσουν τους κινδύνους. Αυτό όμως, συνέχισε, είναι σήμερα ανέφικτο και αδύνατο λόγω της πολιτικής της κυβέρνησης.

Όταν ρωτήθηκε ότι είναι αρκετός καιρός που έχει να συναντηθεί με τον κ. Μητσοτάκη ο πρόεδρος του ΠΑΣΟΚ είπε: Ναι είναι αρκετός καιρός αλλά δεν έχει υπάρξει τίποτα καινούργιο.

Τέλος ο κ. Παπανδρέου είπε ότι δεν έγινε καμμία συζήτηση σχετικά με την Δίκη.

**Η ΠΡΟΕΔΡΙΑ**

Από το Γραφείο Τύπου του Προέδρου της Δημοκρατίας ανακοινώθηκαν τα ακόλουθα:

«Ο Πρόεδρος της Δημοκρατίας κ. Κων. Καραμανλής δέχθηκε σήμερα τον αρχηγό της αξιωματικής αντιπολιτεύσεως και πρόεδρο του ΠΑΣΟΚ κ. Ανδρέα Γ. Παπανδρέου, ο οποίος του εξέθεσε τις απόψεις του για την γενική κατάσταση της χώρας και, ιδιαίτερα, για την πορεία της οικονομίας και την εξέλιξη των εθνικών μας θεμάτων».

**ΔΗΛΩΣΗ ΕΒΕΡΤ**

Ειδικότερα σχολιάζοντας το θέμα ψηφοφορίας για τον κ. Ξαρχά ο υπουργός Προεδρίας ε πεσήμανε:

«Είναι θέμα ηθικής τάξεως ο πολιτικός να διαφωνεί φωνακτά. Όλες οι ενέργειες πρέπει να γίνονται στο φως της ημέρας και όχι μέσα από μια μυστική ψηφοφορία. Όταν διαμαρτύρεσαι μέσα από μια μυστική ψηφοφορία δεν είναι διαμαρτυρία. Πιστεύω ότι ήταν μια εκδήλωση δυσαρέσκειας, χωρίς όμως σε καμμία περίπτωση να έχει κάποια περαιτέρω σημασία. Όλοι οι συνάδελφοι βουλευτές γνωρίζουν τις τεράστιες ευθύνες που έχουμε επωμισθεί απέναντι στον τόπο, μπορεί όλοι μας να διαφωνούμε σε πάρα πολλά πράγματα —και εγώ στο παρελθόν έχω διαφωνήσει σε ορισμένα — αλλά αυτό το οποίο είναι κυρίαρχο, είναι να βγει ο τόπος από την κρίση.

Όπως σας έχω πει, πρώτο είναι το εθνικό συμφέρον, δεύτερο το κομματικό και τελευταίο το προσωπικό. Αυτή πρέπει να είναι η πεποίθηση του κάθε βουλευτού. Έχει κουραστεί ο ελληνικός λαός να ακούει ότι η Ελλάδα είναι μόνιμα χρεωμένη τελευταία. Έχει κουραστεί να βλέπει την Ελλάδα μόνιμα με απλωμένη τη χειρα της επαιτείας. Έχει κουραστεί ο λαός πάλι να βλέπει να καταρρακώνονται οι ηθικές αξίες στον τόπο όπου γεννήθηκαν. Η κούραση αυτή του κόσμου είναι πολύ μεγάλη και στρέφεται εναντίον όλων των κατευθύνσεων, πολιτικών, δημοσιογραφικών, πνευματικών, καλλιτεχνικών, οικονομικών.

Πρέπει να συνειδητοποιήσουμε όλοι μας ότι οφείλουμε να αλλάξουμε νοοτροπία και να κάνουμε πράγματι μια ειρηνική εσωτερική επανάσταση».

### ΣΥΣΚΕΨΗ ΣΤΟ ΥΕΝ ΓΙΑ ΤΑ ΛΙΜΕΝΙΚΑ ΕΡΓΑ ΔΩΔΕΚ)ΣΟΥ

»Συνέχεια από την 1η

βλήθηκε επειδή δεν μπορούσε να παραβρεθεί ο κ. Γουδας, καθηγητής του Πανεπιστημίου Πατρών που χειρίζεται το θέμα.

### ΔΥΟ ΜΗΝΕΣ ΓΙΑΤΙ ΕΣΤΗΣΕ ΞΟΒΕΡΓΕΣ

——»Συνέχεια από την 1η

Το Δικαστήριο δεν πίστεψε αυτά που είπε ο Αποστολάς και τον κήρυξε ένοχο επιβάλλοντάς του ποινή φυλακίσεως δυο μηνών και πέντε ημερών μετατρεπομένη προς 1.000 δραχμές την ημέρα.

### ΗΧΗΣΑΝ ΚΑΜΠΑΝΕΣ ΧΘΕΣ ΣΤΟ ΕΦΕΤΕΙΟ

—» Συνέχεια από την 1η

Κωνσταντίνου Κολοκούρη που κατηγορείτο για δυσκρινμένες κύκλος κατ' εξακολούθηση σε βαθμό κακουργήματος.

Ο Κολοκούρης είχε καταδικασθεί σε κάθειρξη 7 ετών και χθες το Δικαστήριο μείωσε την ποινή σε κάθειρξη 6 ετών και 7 μηνών και του επέβαλε διετή στέρηση των πολιτικών του δικαιωμάτων.

Οι καταδικασθέντες κρατούνται στο Αστυνομικό Τμήμα για να μεταφερθούν στις φυλακές.

### 700 ΣΥΝΕΔΡΟΙ ΓΙΑ ΤΟ ΕΤΟΙΜΟ ΜΠΕΤΟΝ

——»Συνέχεια από την 1η

Αναπολιτάνο, Γ. Διακογεωργίου, Θ. Καλιάδη και Κ. Σκιαδόπουλο.

Κατά τις ημέρες του Συνεδρίου θα λειτουργεί στον προθάλαμο της αίθουσας του συνεδρίου του Ρόδος Παλλας έκθεση δομικών τεχνικών βιβλίων και υπολογιστών.

Επίσης στο περιθώριο του συνεδρίου θα γίνει κοινή συνεδρίαση της Διοικούσας Επιτροπής του ΤΕΕ και της Τοπικής Διοικούσας από την προεδρία του προέδρου του ΤΕΕ πρώην Υπουργού κ. Λιάσκα.

Προς τιμή των συνέδρων ο Δήμος θα παραθέσει δεξίωση στο Καστέλλο.

### ΟΡΙΣΜΟΣ ΔΙΕΥΘΥΝΤΩΝ ΔΗΜΟΤΙΚΩΝ ΣΧΟΛΕΙΩΝ

—» Συνέχεια από την 1η

Νέστορα Φωτεινή
Κολόβα Δήμητρα
Χριστοδούλου Κυριακή
Ανθούλλης Χαράλαμπος
Γκίγκη — Λίτσου Αρχοντούλα
Παπαηλία Σταυρούλα
Κουτσούπικα Ελένη
Λούπος Γεώργιος
Σιάκκα Ζωή
Χαριτίδης Ηρακλής
Καβουκλής Γεώργιος
Κουμπαρα - Βλάχου Μελπομ.
Παναστάθη Αγγελική

— ΟΡΙΣΜΟΣ ΠΡΟΪΣΤΑΜΕΝΩΝ ΣΧΟΛΙΚΩΝ ΜΟΝΑΔΩΝ

— Στο 2)θ Δ.Σ. Κοπτικών ο Ορφανός Βαλάσιος
— Στο 2)θ 13ο Δ.Σ. πόλεως Ρόδου ο Στάμος Φώτιος
— Στο 1ο Ν)Γ πόλεως Ρόδου η Τζιαμαλάγκα Αγλαΐα
— Στο 2ο Ν)Γ πόλεως Ρόδου η Ψαρού Νομική
— Στο 19ο Ν)Γ πόλεως Ρόδου η Βελοπούλου Φανή
— Στο Δ.Σ. Αγίας Μαρίνας Κάσου ο Πεσελής Μηνάς
— Στο Δ.Σ. Απεινίου Καρπάθου ο Διακοβασίλης Βασίλης
— Στο Δ.Σ. Αρκάσας Καρπάθου η Καλαϊτζάκη Ερωφίλη
— Στο Δ.Σ. Απολλώνων Ρόδου η Ζηνδρου Κερασία
— Στο Δ.Σ. Αρχιπολης Ρόδου η Κόβα Χρυσούλα.
— Στο Δ.Σ. Θεολόγου Ρόδου ο Σαββάκης Σάββας
— Στο Δ.Σ. Καλαβάδων Ρόδου ο Δημητρας Μιχάλης
—Στο Δ.Σ. Κοητηνίας Ρόδου ο Κούκας Ευάγγελος
— Στο Δ.Σ. Μαντρικού Ρόδου η Καραφυλλίδου Μαρία
— Στο Δ.Σ. Μεγίστης η Μπιτσάνη Σοφία
— Στο Δ.Σ. Μασσάρων η Παρασκευά Σοφία
— Στο Δ.Σ Μεσοχωρίου ο Ιμαμίδης Νικόλαος
— Στο Δ.Σ. Πυλώνας ο Ξενιτίδης Ιωάνης
— Στο Δ.Σ. Φανών Ρόδου η Χατζηαντωνίου Αναστασία
— Στο Δ.Σ. Χάλκης η Χαϊλατζίδου Θεοδώρα
— Στο 2ο Ν)Γ Αφάντου η Πετρά — Καραγιάννη Ελένη
— Στο Ν)Γ Παραδεισίου η Τσομίδου Συμέλλα
— Στο 2)θ Δ.Σ. Μαστιχορίου Κω η Νοδάρα Ευαγγελία
— Στο 2)θ Ν)Γ Ζιπαρίου Κω η Τότσκα Μαργαρίτα
— Στο 2)θ Ν)Γ Καρδάμαινας Κω η Κουτσομπίνα Ελένη

— ΑΠΟΣΠΑΣΕΙΣ

— Γιαμούκογλου Ευστράτιος στο 2ο Δ.Σ. Ρόδου
— Παλυζοπούλου Μαρία στο 1ο 12)θ Δ.Σ. Καλύμνου
— Σταματελοπούλου Μαρία στο 5ο Δ.Σ. Κω
— Χαλά Δημητρα στο 6ο Δ.Σ. Κω

— ΤΟΠΟΘΕΤΗΣΗ Δ)ΝΤΗ

Ζάγορας Φώτιος στο 10ο Δ.Σ πόλεως Ρόδου

— ΔΙΟΡΙΣΜΟΙ ΑΝΑΠΛΗΡΩΤΩΝ

Τοποθετούνται αναπληρωτές στα παρακάτω ΔΣ και Ν)Γ.
— 16ο Δ.Σ. πόλεως Ρόδου
— 2ο και 1ο Δ.Σ. Αφάντου Ρόδου
— 5)θ Δ.Σ. Εμπωνας Ρόδου
— 4)θ Δ.Σ. Καρπάθου
— 3)θ Δ.Σ. Λάρδου
— 3)θ Δ.Σ. Ψίνθου
— Ν)Γ Εμπώνας

# Επιτυχία σημείωσε το πανελλήνιο συνέδριο των λυκείων

Από 29 Σεπτεμβρίου — 3 Οκτωβρίου έγινε στην Καλαμάτα το 5ο Πανελλήνιο Συνέδριο του Λυκείου των Ελληνίδων με θέμα «Έρευνα — καταγραφή και συντήρηση των παραδοσιακών ενδυμασιών — αναφορά στο κόσμημα». Το Λύκειο Ελληνίδων της πόλης μας εκπροσώπησε εταιρίας αντιπροσωπεία με επικεφαλής την πρόεδρο κ. Ρέα Τσέλιου Το συνέδριο έγινε στο Πνευματικό Κέντρο του Δήμου Καλαμάτας, που είναι κτίριο, σύγχρονο, λειτουργικό και κλιματιζόμενο. Ο γραμματέας του υπουργείου Πολιτισμού κ. Π. Φωτίας κήρυξε την έναρξη των εργασιών και χαιρετισμούς απηύθυναν ο υπουργός κ. Καλατζάκος, ο γ.γ. Τύπου και Πληροφοριών κ. Πυλαρινός, ο δήμαρχος Καλαμάτας κ. Κουμάντος, ο τέως δήμαρχος και τώρα βουλευτής κ. Μπένος και οι άλλοι βουλευτές του νομού.

Εισηγητές του συνεδρίου, στο οποίο μετείχαν σύνεδροι από πολλά Λύκεια, ήταν η Ενδυματολόγος και πρόεδρος του Λαογραφικού Μουσείου Ναυπλίου Ιωάννα Παπαντωνίου, που έκανε και τη βασική εισήγηση, η Συντηρήτρια Β. Μπούλη — Μηναίου, η Λαογράφος — Συγγραφέας Μ. Δέδε, η Αρχαιολόγος Ε. Πρωτοπαπά, η Συντηρήτρια Μ. Λυκιαρδοπούλου, ο διδάκτωρ της Φιλοσοφικής του Πανεπιστημίου Κολωνίας Φίλ. Γιαννόπουλος, η Έφορος Ιματιοθήκης του Λυκείου Ελληνίδων Βόλου Α. Καπουρνιώτη και η Συνέφορος Λαογραφικού Τμήματος του Λυκείου Ελληνίδων Ηρακλείου Χ. Μπουφλάστου.

Επίσης διαβάστηκε και η εισήγηση της Δρ. Φιλοσοφίας, Λαογράφου και Προϊσταμένης του Μουσείου Ελληνικής Λαϊκής Τέχνης Ε. Ρεμαίου — Καραστάμάτη, που λόγω κωλύματος δεν παρέστη προσωπικώς.

Στα πλαίσια του Συνεδρίου υπήρξαν ξεναγήσεις μέσα στην πόλη της Καλαμάτας, στο Κάστρο της και το Μοναστήρι και στο νεόκτιστο κτίριο του Λυκείου Ελληνίδων Καλαμάτας, στην Μεθώνη, την Πύλο και στην Ολυμπία.

# Προσκοπικά νέα

Στους ετήσιους Πανελλήνιους Σκοπευτικούς Αγώνες «29 ο ΠΗΛΕΙΑ» που έγιναν στον Βόλο, η Περιφερειακή Εφορία Προσκόπων πήρε μέρος με δύο Βαθμοφόρους, τον Κώστα και Δημήτρη Ταρατσόγλου, αδέλφια, πρόσκοποι του 4ου Συστήματος Ν) προσκόπων Πόλεως Ρόδου.

Στη γενική βαθμολογία κατετάγησαν στην 6η και 7η σειρά στο Αεροβόλο Τουφέκι της θέσεως του Οσθίως. Επραγματοποίησαν 40 βολές μέσα σε 2 ώρες και 15 λεπτά.

Επραγματοποιήθηκαν οι κάτωθι Εκπαιδευτικές Κατασκηνώσεις.

Το 1ο Σύστημα στη Κύπρο, όπου έγινε η διδυμοποίηση με το Ελληνικό Σύστημα Προσκόπων Αιμοχώστου.

Η 4η Ομάδα Ν)Προσκόπων στις στρατιωτικές εγκαταστάσεις στο ΧΑΡΑΚΙ. Έγιναν εκπαιδεύσεις από Αξιωματικούς, στην Ιστιοπλοΐα — Κωπηλασία — σε θήματα προσκοπισμού από Νάρκες και Πηγάδες.

Η 6η Ομάδα Α)Προσκόπων στη τοποθεσία ΦΟΥΝΤΟΚΑΙ στη Ελεούσα και η 6η Αγέλη Λυκοπούλων στ' Ασγούρου.

Ο Περιφερειακός Έφορος Δωδεκανήσου Βασίλης Μουράκης, πήρε μέρος στην Συνάντηση Περιφερειακών Εφόρων Ελλάδος στην Αθήνα για την προετοιμασία της Πανελλήνιας Απογραφής του Σ.Ε.Π.

Επίσης έγινε η απονομή του Πτυχίου Δ.Δ. Εφόρων και Αρχηγών Συστημάτων στο ΠΥΒΑ — Αθήνα, η ανωτέρα εκπαιδευτική διακριση, στο Βασίλη Μουράκη, και στον Δημήτρη Γιακουμή το Δ.Δ. Κλάδου Προσκόπων.

Ο Περιφερειακός Έφορος έλαβε επίσης μέρος στην Ειδική Σχολή Δασικής Τεχνικής στο κατασκηνωτικό κέντρο ΚΑΣΤΑΝΙΑΣ — Καρδίτσας.

Στην Περιφέρεια Δωδεκανήσου λειτουργούν 2 Δασοπροσκοπικα Συστήματα, στην Κοινότητα Κοσκινού και στο Δήμο Ιαλυσού.

Η Πρώτη Αρχική Σχολή Ανιχνευτων (ηλικίας 15—19) επραγματοποιήθηκε στη πόλη μας το περασμένο Σαββατοκύριακο.

Το επιτελείο της Σχολής αποτελείτο από τον Αρχηγό Σχολής κ. Νίκο Καλίτση, και βοηθούς το Τάκη Παπανικολάου και Άγγελο Δηγενή από Αθήνα, και από τη Ρόδο το Βασίλη Μαυράκη — Μανώλη Στελλά — και Γιάννη Μητροπούλο.

Οι πρόσκοποι που θα επιτύχουν θα συνεχίσουν για τη Βασική Σχολή του Κλάδου Ανιχνευτών.

Τη Σχολή παρακολούθησαν:

Αγγελινιός Νικόλαος, Μαρτέν Γεώργιος, Σταυλάκη Ευαγγελία, Στελλάς Μανώλης, Κοσκίδας Ευθύμιος, Λυκοπαντης Γιώργος, Γουλάς Θεόδωρος, Ορφανίδης Παναγ., Μπινόγλου Βαγγέλης, Μητρόπουλος Κυριάκος, Ζερβός Μιχαήλ, Μανκαφάς Δημήτρης, Γιωργοράκη Σεβαστή, Καζώνης Νικηφόρος, Πανανή Πολύμνια, Παυλίδης Σάββας, Ατζίδης Δομνήλ, Καβάσιλας Κώστας, Κετσές Σταύρος, Κουτσιάννης Κυριάκος, Μητρόπουλος Γιάννης, Χαστά Ανεζούλα, Μπατσαση Σεβαστή, Μαύρης Αλέξανδρος, Χαψής Σταύρος, Χατζη γιακουμής Δημήτρης, Αθανασόπουλου Ελένη, Πιερακίσα Λίτσα, Γκανάσος Μανώλης και Ζερβός Κώστας.


GRAFOTECH
ΕΠΙΓΡΑΦΕΣ κ.α.
● ΚΑΙΝΟΥΡΙΕΣ ΤΕΧΝΙΚΕΣ
● ΚΑΙΝΟΥΡΓΙΑ ΥΛΙΚΑ
● ΚΑΙΝΟΥΡΓΙΑ ΣΥΣΤΗΜΑΤΑ
— computerized —
Ρόδος-Ιαλυσος Α. Ηρακλείων 192 Β
Τηλ - Fax 92450

Για τις επιγραφές σας

Φωτιζόμενες ή μη, μικρές ή μεγάλες, εσωτερικών ή εξωτερικων χωρων, ανάγλυφες ή κοινές

ΓΙΑ ΤΗΝ ΚΙΝΗΤΗ ΣΑΣ ΔΙΑΦΗΜΙΣΗ

«Γραφή» αυτοκινήτων κατά το ευρωπαϊκό πρότυπο, με νέες ιδέες και σχέδια.— Ταχυτάτη παράδοση και συνέπεια. — Μακροχρόνια εγγύηση, — μεγάλη συλλογή δειγμάτων.

GRAND HOTEL

ΓΥΜΝΑΣΤΗΡΙΟ
ΣΤΟΥΝΤΙΟ ΥΓΕΙΑΣ

Σας περιμένουμε στο άνετο περιβάλλον μας να γυμναστείτε:

1.— AEROBICS
2.— ΓΥΜΝΑΣΤΙΚΗ ΧΟΡΕΥΟΝΤΑΣ
3.— ΓΥΜΝΑΣΤΙΚΗ ΣΤΑ ΟΡΓΑΝΑ
4.— Μαθήματα ΤΕΝΙΣ — ΜΑΣΑΖ — ΣΑΟΥΝΑ.

Τμήματα: ΑΝΔΡΙΚΑ — ΓΥΝΑΙΚΕΙΑ — ΜΙΚΤΑ — ΟΛΙΓΟΜΕΛΗ.

Οι εγγραφές άρχισαν — τηλ. 26284, 64453

ΠΩΛΟΥΝΤΑΙ
μόνο από το γραφείο μας

1.— Γιαπί 400τ.μ. ρετιρέ με τεράστιες βεράντες και θέα φανταστική.
2.— Μαγαζί 75τ.μ. επί της Αριστοτέλους πλησίον πλατείας 1ο συντριβάνι.
3.— Κτήμα 2 στρ. με άδεια, περιοχή Κοσκινού με φανταστική θέα.
4.— Κτήμα 4 στρ. περιοχή Κοσκινού με θέα την θάλασσα, τιμή πολύ καλή.
5.— Διαμέρισμα ρετιρέ 80τ.μ. περιοχή Νεοχωρίου, τιμή ευκαιρία.
6.— Βίλλα 180τ.μ. και υπόγειο με 5.000τ.μ. κτήμα στην ωραιότερη περιοχή της Ιξιάς.
7.— Διαμέρισμα 140τ.μ. μεγάλα ςβεράντες, τζάκι, εντοιχισμένη κουζίνα, φανταστική θέα επί της οδού Π. Μελά.
8.— Διαμέρισμα 4άρι πλησίον Γκραντ Οτέλ., πάνω στη θάλασσα.
9.— Γκαρσονιέρες σε Άγ. Ιωάννη— Μόντε Σμιθ κ.λπ.
10.— Ετοιμοπαράδοτο διαμέρισμα 4άρι λουξ κατασκευής σε πολύ καλή τοποθεσία.

● ΕΠΙΣΗΣ άλλες 1.000 τουλάχιστον περιπτώσεις όπου η φίρμα του γραφείου μας ως παλαιότερο, εγγυάται τα πάντα. Αναλαμβάνουμε και πωλήσεις σε Αθήνα — Πειραιά.

Γ. ΝΕΟΦΥΤΟΥ
Δημ. Θεοδωράκη 40—β' όροφος, γρ. 38
τηλέφωνον 20989

ΠΩΛΟΥΝΤΑΙ
ΔΙΟΡΟΦΕΣ ΜΟΝΟΚΑΤΟΙΚΙΕΣ ΜΕ ΥΠΟΓΕΙΟ
ΑΠΟ ΙΔΙΟΚΤΗΤΕ Σ ΜΗΧΑΝΙΚΟΥΣ

Τεχνικό Γραφείο
Ι. ΚΑΤΩΓΑΣ
Αρχιτέκτων Μηχ.
Ι. ΖΑΝΝΕΤΑΚΗΣ
Πολιτικός Μηχ.

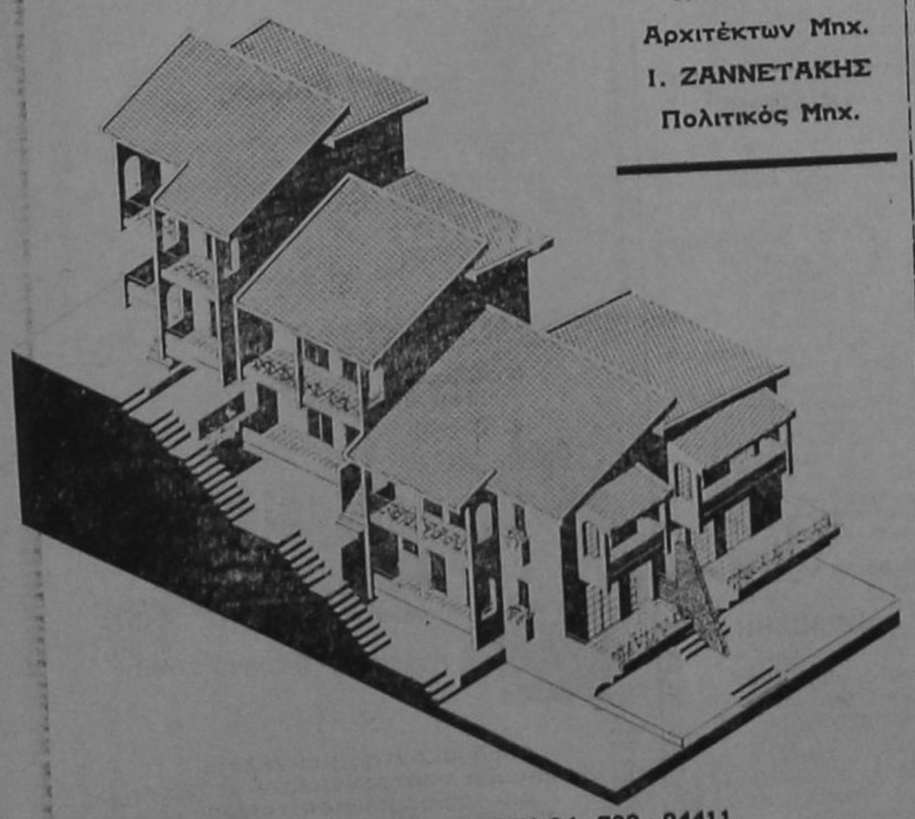

ΠΛΗΡΟΦΟΡΙΕΣ. ΤΗΛΕΦΩΝΑ (0241) 24 702 - 24411

ΠΩΛΟΥΝΤΑΙ

● ΔΙΑΜΕΡΙΣΜΑΤΑ:
1.— 140τ.μ. ετοιμοπαράδοτο περιοχή αγίου Ιωάννου
2.— 125—140τ.μ. επί της Ολύμπου Καρπάθου
3.— 117, 115, 92, 87, 76τ.μ. πάροδος Άννης Μαρίας
4.— 114τ.μ. οροφοδιαμέρισμα επί της Κων Υδραίου
5.— 110τ.μ. περιοχή Αναλήψεως
6.— 100τ.μ. ρετιρέ περιοχή Βορείου Ηπείρου
7.— 96τ.μ. οροφοδιαμέρισμα περιοχή Καρακόνερο σε σοβάδες ή γυμνό
8.— 87τ.μ. περιοχή Αναλήψεως
9.— 82, 93, 100τ.μ. πάροδος Σ. Καπτάδη
10.— 82τ.μ. ετοιμοπαράδοτο περιοχή Αναλήψεως
11.— 60τ.μ. επί της Σωτήρος — Ιξιά

● ΜΕΖΟΝΕΤΕΣ:
1.— 186τ.μ. διώροφη με υπόγειο περιοχή Αναλήψεως
2.— 108τ.μ. περιοχή «Μήδεια»
3.— 100τ.μ. περιοχή Δασκάλων
4.— 100τ.μ. με 500τ.μ. οικόπεδο περιοχή Κοσκινού.

● ΑΓΡΟΚΤΗΜΑΤΑ
1.— 7.500τ.μ. στα Κοσκινού
2.— 4.600τ.μ. περιοχή «ΜΙΚΟ» επί της λεωφόρου
3.— 4.200τ.μ. στ' Ασγούρου με θέα την θάλασσα
4.— 4.000τ.μ. επί της Σωτήρος — Ιξιά.
5.— 6.000 — 2.000 εις Κανδυλί, επί της λεωφόρου
6.— 4.000 — 2.000τ.μ. στα Κοσκινού
7.— 4.000, 8.000, 12.000τ.μ. πλησίον λεωφ. Ρόδου—Λίνδου
8.— 5.500τ.μ. στ' Αφάντου
9.— 2.800τ.μ. στα Καλύμπια
10.— 650τ.μ. εντός οικισμού στο Γεννάδι.
11.— 6.500τ.μ. στον παλαιό δρόμο Γεννάδι — Λαχανιάς
12.— 23στρ. πάνω στη κεντρική λεωφόρο, 120μ. από την θάλασσα, σύνορα Γεννάδι — Λαχανιάς
13.— Λάρδος: 4.000τ.μ. επί της λεωφ., κοντά στο λιμανάκι
14.— Ασκληπειό: Κτήμα 9.000τ.μ. με θέα τη θάλασσα. κατάλληλο για βίλλα ή αγρόκτημα.
15.— Ασκληπειό: 3 όμορα οικόπεδα συνολικής έκτασης 16

## ΟΙΚΟΝΟΜΙΚΕΣ ΠΛΗΡΟΦΟΡΙΕΣ ΑΠΟ ΤΟ ΕΒΕΔ

Από το Εμπορικό και Βιομηχανικό Επιμελητήριο Δωδεκανήσου ανακοινώνεται ότι:

1.— Εμπορική αποστολή του Ισπανικού Συνδέσμου Κατασκευαστών και Εξαγωγέων Ψευδοκοσμημάτων (SEBIME) θα βρίσκεται στην Αθήνα στις 17, 18, 19 Οκτωβρίου στο ξενοδοχείο ΜΕRIDIEN. Θα εκτεθούν οι τελευταίες δημιουργίες της εποχής φθινόπωρο — χειμώνας 91—92 και θέλει και οι καινούργιες συλλογές άνοιξη — καλοκαίρι 1992.

Πρόκειται για την πρώτη παρουσίαση της Ισπανικής Μόδας Ψευδοκοσμήματος, στην Αθήνα που οργανώνεται από το Εμπορικό Γραφείο της Ισπανικής Πρεσβείας στην Αθήνα σε συνεργασία με τον SEBIME.

2.— Το Εμπορικό Κέντρο Κορέας στην Αθήνα οργανώνει έκθεση καλλυντικών προϊόντων στο ξενοδοχείο CARAVEL στην Αθήνα στις 14 Οκτωβρίου 1991, 9.30π.μ. — 6μ.μ.

Κατά την διάρκεια της έκθεσης οι ενδιαφερόμενοι θα έχουν την ευκαιρία να συζητήσουν με εκπροσώπους εταιριών για τους όρους συνεργασίας.

Περισσότερες πληροφορίες οι ενδιαφερόμενοι μπορούν να ζητήσουν από το Τμήμα ΕΟΚ — Διεθνών Σχέσεων — Διεθνούς Εμπορίου, κ. Οιζουνίδη Ηλία, τηλ. 22281.

# Μια χειροτονία από τον Χαλκηδόνος Βαρθολομαίο στο νησί της Αποκάλυψης

Μέσα σε μια φορτισμένη από βυζαντινή μεγαλοπρέπεια αλλά και βαθιά κατάνυξη ατμόσφαιρα ετελέσθη την Κυριακή 8 Σεπτεμβρίου ημέρα του Γενεσίου της Υπεραγίας Θεοτόκου, η εις Πρεσβύτερον χειροτονία του διακόνου π. Αντίπα Νικηταρά κατά την διάρκεια του μυστηρίου της Θ. Ευχαριστίας στο Καθολικό της Πατριαρχικής Ιεράς Μονής του Αγίου Ιωάννου του Θεολόγου στην Πάτμον.

Την χειροτονία ετέλεσε ο Σεβασμιώτατος Μητροπολίτης Γέρων Χαλκηδόνος κ. Βαρθολομαίος ενώ επλαισιώνετο από τους Σεβ. Μητροπολίτες Λέρου - Καλύμνου και Αστυπαλαίας κ.κ. Νεκτάριον, Δωδώνης κ. Χρυσόστομον και τους Θεοφιλεστάτους Επισκόπους Μελόης κ. Φιλόθεον και Τραλλέων κ. Ισίδωρον Καδηγούμενον της Ιεράς Μονής.

Προσφορών ο Σεβασμιώτατος Χαλκηδόνος τον νέον πρεσβύτερον ετόνισε με έμφαση το βαρύ μον και την ευθύνη που συνεπάγεται ο δεύτερος βαθμός της Ιερωσύνης. Σκοπός υπογραμμισε, του Ιερέως είναι η σωτηρία των ψυχών των ανθρώπων. Μέσον για την επίτευξη αυτής της Ιερας και σωτηριώδους αποστολής είναι η αγάπη που απαιτεί θυσία ταπείνωση, αυταπάρνηση. Ο πιστός στούς ιερεύς είναι εργάτης του Ευαγγελίου που σηκώνει μετ' εγκαυχήσεως το Σταυρό του Κυρίου φωλλίζοντας ως ο απόστολος Παύλος: «εμοί δε μη γένοιτο καυχάσθαι ει μη εν τω Σταυρώ του Κυρίου ημών Ιησού Χριστού, δι' ου εμοί κόσμος εσταύρωται καχώ τω κόσμω». Στη συνέχεια και αφού ο Σεβασμιώτατος Χαλκηδόνος επηνεσεν τον νέον ιερέα και εξήρε τις δραστηριότητες του κατά την διάρκεια της διακονίας του τον εκάλεσε να εντείνη τον αγώνα και τις προσπάθειες του και να ενστερνιστεί την αγάπη ως μαθητής του μαθητού της αγάπης. Αυτό δεν το απαιτεί μόνον η δεοντολογία του ιερέως αλλά το προϋποθέτει η ιδιότητα του πρεσβύτερου της Μεγάλης του Χριστού Εκκλησίας και του συνεχιστού της μακράς μοναχικής παραδόσεως της Ιεράς Νήσου της Αποκαλύψεως. Τέλος ευχήθηκε στο νέο πρεσβύτερο την επίτευξη του σκοπού που αναλαμβάνει ώστε να προγματοποιηθούν οι από παιδικής ηλικίας ευσεβείς πόθοι του κατω από τις συμβουλές και υποδείξεις του Καθηγουμένου και των πνευματικών Πατέρων της Μονής.

Κατασυγκινημένος ο π. Αντίπας από την μεγάλη αυτή πνευματική εμπειρία της προσωπικής του πεντηκοστής επικαλέστηκε το έλεος του Θεού στο δύσκολο έργο που αναλαμβάνει. Ο πιστός λαός που ήλθε όχι μόνον από την Πάτμο αλλά και από άλλες πόλεις της Ελλάδος και κατέκλυσε το ιερό Κάστρο του νησιού με ενθουσιασμό και κατάνυξη παρακολούθησε το μυστήριο και πλήρης συγκινήσεως ανεφώνησε το «Άξιον». Μετά το πέρας της χειροτονίας ο νέος ιερεύς μοίρασε το αντίδωρο και δέχθηκε τις ευχές των πιστών.

Στην τοάπεζα της Μονής στη συνέχεια παρετέθη γεύμα προς τιμήν των προσκεκλημένων. Ο Καθηγούμενος και Πατριαρχικός Έξαρχος της νήσου Θεοφιλέστατος Επίσκοπος Τραλλέων κ. Ισίδωρος προσφωνών τον Προεστώτα του συνδετημόνων Σεβασμιώτατον Γέροντα Χαλκηδόνος κ. Βαρθολομαίον ετόνισε την ιδιαίτερα σημασία της παρουσίας του στην ιερά νήσο που αποδεικνύει τον ακατάλυτο πνευματικό δεσμό του νησιού της Αποκαλύψεων με τον αείφωτο Φάρο της Ορθοδοξίας το Οικουμενικό Πατριαρχείο. Απευθυνόμενος στη συνέχεια στον νέον πρεσβύτερο της Μονής του ευχήθηκε επιτυχία στην δύσκολη αποστολή του.

Ο π. Αντίπας στη συνέχεια ευχαρίστησε τους Σεβασμιωτάτους Αρχιερείς τους κληρικούς και λαϊκούς που έσπευσαν κοντά του στην ανεπανάληπτη αυτή πανδαισία της χειροτονίας του μη φειδόμενοι κόπων και μόχθων. Ιδιαίτερα ευχαρίστησε τον Σεβασμιώτατον Γέροντα Χαλκηδόνος υπογραμμίζοντας τη σημασία του Οικουμενικού Θρόνου για τον ελληνισμό και την Ορθοδοξία. «Το Φανάρι — είπε — αποτελεί ένα κομμάτι από την ύπαρξη μας. Ο σεβασμός μας προς αυτό είναι σεβασμός προς το Γένος και την Ορθοδοξία μας. Αν αρνηθούμε το Φανάρι αρνούμαστε και αυτήν την ύπαρξη μας την εθνική μας συνείδηση και ταυτότητα, αρνούμαστε την Ορθοδοξία».

Ο π. Αντίπας ευχαρίστησε ιδιαίτερα τον κατά σάρκα θείον του τον σεβαστό γέροντα π. Παύλο, Προηγούμενο της Μονής λέγοντας πως η μέχρι τώρα στο διαδρομίο του με κορυφαίο γεγονός την ανάληψη διακονίας στο θυσιαστήριο του Θεού απετέλει καρπό της σποράς που εκείνος έσπειρε και εκαλλιέργησε στην ψυχή του από την παιδική ηλικία. Τέλος δεν παρέλειψε να απευθύνει θερμές ευχαριστίες στον Καθηγούμενο και την Αδελφότητα της Μονής.

Ο σεβαστός Γέροντας π. Παύλος με τρεμάμενη φωνή, πλημμυρισμένος από ανάμεικτα συναισθήματα χαράς και συγκινήσεως απηύθυνε λόγους παραινέσεως στον κατά σάρκα ανεψιό του αλλά και πνευματικό του παιδί τονίζοντας με έμφαση τους λόγους του Ευαγγελιστού Ιωάννου «Γίνου πιστός άχρι θανάτου και δώσω σοι τον στέφανον της ζωης».

Την κατακλείδα της σεμνής τελετής είχε ο Σεβασμιώτατος Χαλκηδόνος. Μεταξύ άλλων είπε πως αποτελεί ανεκδιήγητη χαρά του που ευρέθη σ' αυτή την τόσο όμορφη πνευματική πανδαισία. Η Πάτμος είναι γι' αυτόν τόπος πνευματικού ανεφοδιασμού, δόση πνευματική που τον στηρίζει και τον ενδυναμώνει με το ζωντανό δώρο του Αγίου Πνεύματος. Επόνισε την σημασία που έχει για το σύγχρονο κόσμο η παρουσία της Ορθοδοξίας που αποτελεί μια ζωντανή αποκάλυψη μέσα στην τύρβη του άλλου κόσμου.

Ανεγέρθη στον μεγάλο αποφασιστικό ρόλο, που καλείται δια μέσου των αιώνων να διαδραματίσει το μαρτυρικό Φανάρι για την ενότητα ολοκλήρου του Ορθόδοξου κόσμου αλλά και όλης της ανθρωπότητος. Γι' αυτό υπέδειξε στο νέο ιερέα και ευχή θηκε ώστε κι αυτός ως πρεσβύτερος της Μεγάλης του Χριστού Εκκλησίας να καταξιωθή ως φορέας της Χάριτος του Θεού και γνήσιος συνεχιστής της μακράς μοναστικής παραδόσεως του νησιού της Αποκαλύψεως.

Ήταν μια ωραία πνευματική εμπειρία όπου εγέμισε τις ψυχές όλων με θάρρος και δύναμη. Νιώσαμε ασφαλείς, που ολοένα και νέοι άνθρωποι πέρνουν στους ώμους τον βαρύ σταυρό της ιερωσύνης κι αποφασίζουν ν' ανέβουν τον τραχύ δρόμο που οδηγεί στο Γολγοθά του μαρτυρίου της συνειδήσεως.

Μπροστά σ' αυτόν εναποθέτουν τις αμαρτίες του κόσμου όπου στους αιώνες βιώνεται η χαρμοσύνη της Ορθοδοξίας.

ΣΩΤΗΡΙΟΣ ΤΣΙΤΣΙΡΙΓΚΑΣ
Φοιτητής Θεολογίας

## ΠΕΡΙΛΗΨΗ

Με την υπ' αριθμόν 53)1991 απόφαση του Πολυμελούς Πρωτοδικείου Ρόδου — Τμήμα Εκουσίας Δικαιοδοσίας — ανεγνωρίσθη το Σωματείο με την επωνυμία «ΣΩΜΑΤΕΙΟ ΙΔΙΟΚΤΗΤΩΝ ΜΠΑΡ, ΚΑΦΕΖΑΧΑΡΟΠΛΑΣΤΕΙΩΝ, ΖΑΧΑΡΟΠΛΑΣΤΕΙΩΝ, ΚΑΦΕΤΕΡΕΙΩΝ, ΚΑΦΕ - ΜΠΑΡ, SNAK - ΜΠΑΡ ΝΗΣΟΥ ΡΟΔΟΥ» που εδρεύει στη Ρόδο και έχει σαν σκοπό την ανάπτυξη της επαγγελματικής και κοινωνικής αλληλεγγύης μεταξύ των μελών του, την εξυπηρέτηση και προαγωγή των επαγγελματικών τους συμφερόντων και τη συμβολή στην αναβάθμιση του γενικού τουριστικού συμφέροντος της Ρόδου.

Ο Πληρεξούσιος Δικηγόρος
ΣΕΡΓΙΟΣ Ν. ΑΝΑΣΤΑΣΙΑΔΗΣ

## ΑΝΑΚΟΙΝΩΣΗ

**ΠΩΛΕΙΤΑΙ** σε αρίστη κατάσταση εξοπλισμός οβελιστηρίου — αναψυκτηρίου που έχει χρησιμοποιηθεί μόνο για ένα μήνα σε πάρα πολύ καλή τιμή λόγω αλλαγής χρησης της επιχείρησης.

Τα μηχανήματα προς πώληση είναι τα παρακάτω:
1.— Ψυγείο βιτρίνα τύπου BAR 3 μέτρα κομπλέ
2.— Μηχάνημα γύρου
3.— Λάντζα ερμάριο 1,90
4.— Φούρνος 2 μέτρων
5.— Ερμάριο πάγκος
6.— Πλάκα 2,20 διπλή
7.— Φριτέζα διπλή
8.— Τοστιέρα διπλή

Για οποιανδήποτε πληροφορία τηλεφωνείστε στο 0244—31221 από 09.00 — 13.00 στον κ. Διακογεωργίου Μιχάλη

## ΣΩΜΑΤΕΙΟ ΞΕΝΟΔΟΧΩΝ ΡΟΔΟΥ

## ΠΡΟΣΚΛΗΣΗ

**γενικής συνέλευσης**
ΠΡΟΣ: Όλα τα μέλη του Σωματείου

Συνάδελφοι,

Η Διοίκηση του Σωματείου μας σας καλεί σε γενική συνέλευση στις 11.10.91 ημέρα Παρασκευή και ώρα 16.00 στην αίθουσα του Εργατικού Κέντρου, οδός Στ. Καζούλη με τα παρακάτω θέματα:

1.— Διοικητικός απολογισμός από 1.1.91 μέχρι 30.9.91.
2.— Οικονομικός απολογισμός (ισολογισμός και έκθεση ελεγκτικής επιτροπής) χρονικής περιόδου από 1.1.91 μέχρι 30.9.91.
3.— Εκλογή εφορευτικής επιτροπής

Επειδή τα θέματα είναι σοβαρά, παρακαλούμε να μην απουσιάσει κανένας από την συνέλευση.

Με συναδελφικούς χαιρετισμούς

Ο Πρόεδρος — Ο γεν. γραμματέας

## ΠΡΟΣΚΛΗΣΗ

Η μπουτίκ **MARIE CLAIRE** σε συνεργασία με τα καταστήματα υποδημάτων **PALAZZO DI ROMA — FAUX BIJOUX ΑΝΝΑΣ ΜΑΣΤΟΡΑΚΗ** και το ανθοπωλείο **LE SHOP,** σας προσκαλούν στην επίδειξη της χειμερινής γαλλικής κολλεξιόν 91—92 που διοργανώνουν στην αίθουσα «Καστελλάνια» του ξενοδοχείο «Γκραντ Οτέλ» το Σάββατο 12 Οκτωβρίου, στις 6 το απόγευμα.

Θα προσφερθούν τσάι — καφές — αναψυκτικά και γλυκά.

Τα έσοδα της επίδειξης θα διατεθούν για την ενίσχυση των προγραμμάτων του Συλλόγου Αναπτύξεως Ρόδου.

## Δ.Α.Ν.Ε.

## ΑΝΑΚΟΙΝΩΣΗ
### Εκδρομή στη Θεσσαλονίκη

Από την ερχόμενη θερινή περίοδο το νέο πλοίο μας «ΠΑΤΜΟΣ» θα αρχίσει τακτικά δρομολόγια με την Θεσσαλονίκη. Ως πρώτη γνωριμία μας με την συμπρωτεύουσα ξεκινάμε από τώρα, με την διοργάνωση εκδρομής με το πλοίο μας «ΡΟΔΟΣ» επ' ευκαιρία, της εθνικής εορτής της 28ης Οκτωβρίου, με πολύ χαμηλές τιμές. Το πρόγραμμα της εκδρομής είναι το εξής:

—Σάββατο 26.10 αναχώρηση από Ρόδο, ώρα 10.00π.μ.
—Κυριακή 27.10 άφιξη στη Θεσ)νίκη, ώρα 06.00π.μ.
—Δευτέρα 28.10, αναχώρηση από Θεσ)νίκη, ώρα 19.00μ.μ.
—Τρίτη 29.10 άφιξη στη Ρόδο, ώρα 15.00μ.μ.

**Τιμές εισιτηρίων ανά άτομο:**

| | |
|---|---|
| —Α' θέση (σε δίκλινη) | δραχ. 25.000 |
| —Β' θέση (σε δίκλινη) | δραχ. 19.000 |
| —Β' θέση (σε τετράκλινη) | δραχ. 16.000 |
| —Γ' θέση (πούλμαν SEAT) | δραχ. 10.000 |
| —Τιμή εισιτηρίου ι.χ. αυτοκινήτου | δραχ. 15.000 |
| —Επιβ. μονής διαδρ. μόνο γ' θέση | δραχ. 7.727 |
| —Παιδικά (4—12 ετών, έκπτωση 50ο)ο σε όλες τις θέσεις εκτός από τις δίκλινες καμπίνες. | |

- Γνωρίστε την Θεσσαλονίκη, γνωρίστε την Βόρεια Ελλάδα. Απολαύστε την όμορφη εκδρομή μας.
- Εισιτήρια από τα γραφεία μας, Αμερικής 95, τηλ. 30930
- Στις παραπάνω τιμές συμπεριλαμβάνεται και το δικαίωμα των εκδρομέων να διανυκτερεύσουν στο πλοίο.

Από την Δ.Α.Ν.Ε.


GRAPOTECH
ΕΠΙΓΡΑΦΕΣ κα
● ΚΑΙΝΟΥΡΓΙΕΣ ΤΕΧΝΙΚΕΣ
● ΚΑΙΝΟΥΡΓΙΑ ΥΛΙΚΑ
● ΚΑΙΝΟΥΡΓΙΑ ΣΥΣΤΗΜΑΤΑ
— computerized —
Ρόδος-Ιαλυσος Λ. Ηρακλείδων 192 Β
Τηλ.-Fax 92450

Για τις μικροεπιγραφές σας
Γιατροί — δικηγόροι — μηχανικοί — ελεύθεροι επαγγελματίες — δημόσιες υπηρεσίες — τουριστικά γραφεία κ.ά., επιγραφές για τις πόρτες σας, τα γραφεία σας, τις βιτρίνες σας, γενικά του χώρου εργασίας σας — Άπειρες δυνατότητες

ΠΡΑΚΤΟΡΕΙΟ GEM
8ήμερη εκδρομή στην ΚΥΠΡΟ
κατ' ευθείαν από Ρόδο
με τις Κυπριακές Αερογραμμές
2.11—9.11.91, με 79.000 δραχ.

Στην τιμή περιλαμβάνονται:
—Αεροπορικά εισιτήρια
—Μεταφορά αεροδρόμιο — ξενοδοχείο — αεροδρόμιο
—7 νύχτες σε ξενοδοχείο με πρωινό κι ένα γεύμα
—Τρεις ολοήμερες εκδρομές με ξεναγό.

Για περισσότερες πληροφορίες:
ΓΙΩΡΓΟΣ ΜΙΧΑΛΑΚΗΣ
Παπαλουκά 31—τηλ. 35328, 37548


INTELLIGENT COMPUTERS
Apple Macintosh
οι μόνοι υπολογιστές
που είναι συμβατοί
με όλα τα λειτουργικά
συστήματα (MS-DOS,
OS/2, Unix, VAX, ...)
MACINTOSH
Ο ΦΙΛΙΚΟΣ
ΥΠΟΛΟΓΙΣΤΗΣ
Αντιπροσωπεία Δωδεκανήσου: Αγ.Λαύρας 59 · Ρόδος

ΕΚΔΡΟΜΗ ΣΤΗΝ ΚΥΠΡΟ
8 μέρες
αεροπορικώς από Ρόδο
μόνο 79.000 δραχμές
από 2.11 έως 9.11.91
ΤΣΑΜΠΙΚΑΚΗΣ
Κρεμαστή
τηλέφωνα 92041 — 94564

"PA-LI"
Έπιπλα εσωτερικού—εξωτερικού χώρου
● Για οικίες, μπαρ, εστιατόρια, ξενοδοχεία
● Μοντέρνα γραμμή — τιμές καταπληκτικές
● Γρήγορη παράδοση.
Στεφ. Καζούλη 44 — πλατεία Φωκιαλη
τηλέφωνον 31521


## ΧΡΙΣΤΙΑΝΙΚΟΣ ΦΙΛΑΝΘΡΩΠΙΚΟΣ ΣΥΛΛΟΓΟΣ «ΣΥΝΔΕΣΜΟΣ ΑΓΑΠΗΣ» — ΡΟΔΟΣ

### Εκδρομή — προσκύνημα στην Παναγιά Σουμελά
**26 — 29 Οκτωβρίου 1991**

Ο Σύλλογός μας με την ευκαιρία της μετάβασης του οχηματαγωγού «Ρόδος» της ΔΑΝΕ στη Θεσσαλονίκη, οργανώνει εκδρομή — προσκύνημα στην Ιερά Μονή της Παναγιάς ΣΟΥΜΕΛΑ — της Παναγιάς του Πόντου — που βρίσκεται στο Βέρμιο, 2 ώρες περίπου από την Θεσ)νίκη.

**Πρόγραμμα:**

1.— Σάββατο 26.10.91: Αναχώρηση από το λιμάνι της Ρόδου, ώρα 10.00.
2.— Κυριακή 27.10.91: Άφιξη στη Θεσσαλονίκη στις 07.00 και άμεση επιβίβαση σε πούλμαν. Μετάβαση στο χωριό Καστανιά που βρίσκεται σε υψόμετρο 1.080 μέτρων στο βουνό Βέρμιο. Εκεί διάλεξαν οι Πόντιοι να εγκαταστήσουν την Παναγιά τους, σε μια τοποθεσία που να θυμίζει το Κραταιό της Μοναστήρι στο όρος Μελά του Πόντου, που καταστράφηκε από τους Τούρκους το 1923. Παρακολούθηση της Θείας Λειτουργίας —αρτοκλασία — ξενάγηση της Μονής Μετάβαση και μεσημεριανό φαγητό στους καταρράκτες της Έδεσσας. — Επίσκεψη στις πόλεις Έδεσσα και Νάουσα και επιστροφή στη Θεσ)νίκη. — Διανυκτέρευση στο πλοίο.
3.— Δευτέρα 28.10.91: Ξενάγηση των αξιοθέατων της Θεσσαλονίκης και αναχώρηση για Ρόδο στις 19.00.
4.— Τρίτη 29.10.91: Επάνοδος στη Ρόδο στις 15.00 περίπου

**Τιμή εκδρομής ανά άτομο:**

| | |
|---|---|
| —Α' θέση (σε δίκλινη) | δραχμές 31.000 |
| —Β' θέση (σε δίκλινη) | δραχμές 25.000 |
| —Β' θέση (σε τετράκλινη) | δραχμές 22.000 |

—Παιδικά (4—12 ετών), έκπτωση 50ο)ο σε όλες τις θέσεις εκτός από τις δίκλινες καμπίνες.

- Στις πιο πάνω τιμές δεν συμπεριλαμβάνεται φαγητό.
- Κρατήσεις θέσεων το αργότερο μέχρι τις 15.10.91.— (Θα κρατηθεί προτεραιότητα ως προς τις εσωτερικές— εξωτερικές καμπίνες).
- Δηλώσεις συμμετοχής στα τηλέφωνα:
  —28009, κ. Σωτ. Μάγος
  —26752, κ. Άννα Ραυμόνδου — Ιωαννίδου
  —63204, κ. Σέβη Ηλιοπούλου

## ΠΑΓΚΟΣΜΙΑ ΕΚΘΕΣΗ ΤΟΥΡΙΣΜΟΥ ΣΤΟ ΛΟΝΔΙΝΟ
## 26—29 ΝΟΕΜΒΡΙΟΥ
## ΑΝΑΚΟΙΝΩΣΗ

Προς τους κ.κ.:
1.— Τουριστικούς Πράκτορες,
2.— Ξενοδόχους Ρόδου

Κύριοι,

Σας γνωρίζουμε ότι προκειμένου να εξυπηρετήσουμε εκείνους που ενδιαφέρονται να συμμετάσχουν στην έκθεση αυτή ή και εκείνους που επιθυμούν να την επισκεφθούν, φροντίσαμε και επετύχαμε πολύ οικονομικές τιμές σε αεροπορικά εισιτήρια και κεντρικά ξενοδοχεία του Λονδίνου. Επίσης γίνεται προσπάθεια οι πτήσεις από Ρόδο για Λονδίνο και από Λονδίνο για Ρόδο να γίνουν κατ' ευθείαν.

Το πρόγραμμα περιλαμβάνει:
1.— Αεροπορικό εισιτήριο από Ρόδο με επιστροφή.
2.— Διαμονή σε ξενοδοχεία κεντρικά 4 αστέρων με πρωινό για 6 νύχτες 24—30 Νοεμβρίου.
3.— Μεταφορά από και προς αεροδρόμιο του Λονδίνου.
4.— Προαιρετικές εκδρομές
5.— Συνοδοί του γραφείου μας

Οι ενδιαφερόμενοι, παρακαλούμε να επικοινωνήσουν με το γραφείο μας για περισσότερες λεπτομέρειες και BOOKING. Για την καλύτερη εξυπηρέτησή σας, δηλώστε αμέσως συμμετοχή. — Θέσεις περιορισμένες.


CASTELLO TRAVEL
ΠΑΠΑΝΙΚΟΛΑΟΥ και ΑΜΕΡΙΚΗΣ (γωνία)
ΤΗΛΕΦΩΝΑ 30707 — 25391

INTERAIL TRAVEL
10ήμερη εκδρομή στα Χιονοδρομικά Κέντρα της Ελλάδας
από 16.11 έως 26.11.1991

(ΒΕΡΟΙΑ — ΣΕΛΙ — ΒΕΡΜΙΟΝ — ΝΑΟΥΣΑ — ΕΔΕΣΣΑ — ΒΕΡΓΙΝΑ — ΘΕΣΣΑΛΟΝΙΚΗ — ΤΕΜΠΗ — ΠΗΛΙΟ — ΠΟΡΤΑΡΙΑ — ΧΑΝΙΑ — ΧΩΡΙΑ ΠΗΛΙΟΥ — ΒΟΛΟΣ — ΜΕΤΕΩΡΑ — ΛΕΙΒΑΔΙΑ — ΑΡΑΧΩΒΑ — ΠΑΡΝΑΣΟΣ — ΔΕΛΦΟΙ — ΙΤΕΑ — ΔΕΛΦΟΙ)
● Ειδική προσφορά του πρακτορείου μας και του Ρ)Σ «ΡΑΔΙΟ 1» για να γνωρίσουμε τις ομορφιές της πατρίδας μας.

ΤΙΜΗ ΠΡΟΣΦΟΡΑΣ 62.000 ΔΡΑΧΜΕΣ

Στην τιμή περιλαμβάνονται:
—8 διανυκτερεύσεις με πρωινό σε δίκλινα και τρίκλινα δωμάτια σε ξενοδοχεία β' και γ' κατηγορίας (3 διανυκτερεύσεις Βέροια — 3 διανυκτερεύσεις Πήλιο — 2 διανυκτερεύσεις Παρνασό).
—Τα εισιτήρια Ρόδο — Αθήνα και επιστροφή με το Φ)Β «Ρόδος».
—Οι μεταφορές με πολυτελές πούλμαν
—Όλες οι εκδρομές
—Ειδικά Θεσσαλονίκη για ψώνια και την έκθεση Φιλοξένια

INTERAIL TRAVEL
ΚΕΝΝΕΝΤΥ 38—ΡΟΔΟΣ—ΤΗΛ. 25639, FAX 26957
Β. ΘΕΟΧΑΡΙΔΟΥ — Ι. ΜΑΡΚΑΚΗΣ Ο.Ε.

INTERAIL TRAVEL
8ήμερη αεροπορική εκδρομή
στην ΙΤΑΛΙΑ
11.11 — 18.11.199Ι
Στις πόλεις: ΦΛΩΡΕΝΤΙΑ — ΒΕΡΟΝΑ — ΒΕΝΕΤΙΑ
ΣΑΝ ΜΑΡΙΝΟ — ΡΩΜΗ
Τιμή εκδρομής 178.000 δραχ.
Στην τιμή περιλαμβάνονται:
—Τα αεροπορικά εισιτήρια ΡΟΔΟ — ΑΘΗΝΑ — ΡΩΜΗ και τα εισιτήρια της επιστροφής.
—7 διανυκτερεύσεις σε δίκλινα δωμάτια 3 αστέρων
—Πρωινό και κυρίως γεύμα.
—Οι μεταφορές στην Ιταλία με πολυτελή πούλμαν.
—Οι ξεναγήσεις και περιηγήσεις του προγράμματος
—Τα διόδια στην Ιταλία.
—Συνοδός του γραφείου μας.

INTERAIL TRAVEL
και πάμε μαζί απ' άκρη σ' άκρη
Κένεντυ 38—Ρόδος—τηλ. 25639, 26957
Β. ΘΕΟΧΑΡΙΔΟΥ — Ι. ΜΑΡΚΑΚΗΣ Ο.Ε.

Τώρα ΓΙΑ ΟΛΑ ΤΑ ΜΟΝΤΕΛΑ
PEUGEOT
ΑΝΑΛΑΜΒΑΝΟΥΜΕ ΤΗΝ ΑΠΟΣΥΡΣΗ ΤΟΥ ΠΑΛΑΙΟΥ ΣΑΣ ΑΥΤΟΚΙΝΗΤΟΥ

| | |
|---|---|
| PEUGEOT 205 | COLOR LINE, 1360 κ.ε./80 ίπποι, 3πορτο ή 5πορτο, JUNIOR 1.124 κ.ε./60 ίπποι, GTI 1905 κ.ε./122 ίπποι (DIN) |
| PEUGEOT 309 | XR/GR, 1360 κ.ε./80 ίπποι (DIN), 3πορτο ή 5πορτο |
| PEUGEOT 405 | GRI/SRi, 1580 κ.ε./90 ίπποι, MI 16, 1905 κ.ε./148 ίπποι (DIN) |
| PEUGEOT 605 | SRi, 1998 κ.ε./122 ίπποι (DIN) |

Ελάτε σήμερα κι όλας να διευκολύνουμε την αγορά του αυτοκινήτου σας.

PEUGEOT. ΚΙΝΗΣΗ ΥΠΕΡΟΧΗΣ

ΑΝΑΣΤ. Β. ΣΩΤΗΡΑΚΗΣ & ΥΙΟΙ Ο.Ε.
ΕΞΟΥΣΙΟΔΟΤΗΜΕΝΟ ΚΑΤΑΣΤΗΜΑ PEUGEOT
ΚΟΛΟΚΟΤΡΩΝΗ 37-39, 851 00 ΡΟΔΟΣ
ΤΗΛ.: 0241/27.716, 33.141

ΠΑΡΘΗΚΑΝ ΑΠΟΦΑΣΕΙΣ ΧΘΕΣ

# Δρομολογούνται ανδρώπινες συνθήκες τώρα στα Κρητικά

## ΕΚΚΛΗΣΙΑ, ΣΧΟΛΕΙΟ, ΕΜΠΟΡΙΚΟ ΚΕΝΤΡΟ

**Πραγματοποιήθηκε χθες στη Νομαρχία η δεύτερη κατά σειράν σύσκεψη για τα Κρητικά και πάρθηκαν αποφάσεις που μπορεί να μην ικανοποιούν απόλυτα τους κατοίκους του οικισμού, αλλά ανοίγουν τον δρόμο για οριστικές ρυθμίσεις και κυρίως για άμεση έναρξη οικοδόμησης.**

Συγκεκριμένα στη χθεσινή σύσκεψη αποφασίσθηκε:

● Να γίνει κατ' αρχήν δεκτή η απόφαση του υπουργείου Πολιτισμού (επί υπουργείας της κ. Μελίνας Μερκούρη) που προβλέπει την διατήρηση του υπάρχοντος οικισμού, την ανέγερση πίσω από τον οικισμό σπιτιών μέχρι 100τ.μ. και μέχρι ύψους 4 μέτρων και την διάνοιξη πεζοδρόμου πλάτους 3μ.

● Παράλληλα να κινηθούν οι διαδικασίες για να γίνει δεκτή η πρόταση του Τοπικού Αρχαιολογικού Συμβουλίου που επιτρέπει την ανέγερση διόροφων σπιτιών.

● Να συνταχθεί το συντομώτερο δυνατόν η νέα πολεοδομική μελέτη στην οποία και θα καθορίζονται οι θέσεις της υπό ανέγερση εκκλησιάς, του σχολείου και του Εμπορικού Κέντρου.

● Μέχρι την ανέγερση ή την μεταφορά του σχολείου να βελτιωθούν οι εγκαταστάσεις του υπάρχοντος και να υλοποιηθεί η μελέτη που προβλέπει υπόγεια διάβαση για την ασφαλή μετάβαση των μαθητών απέναντι (το σχολείο βρίσκεται στην παραλία).

● Να καταρτισθεί επιτροπή από τους μηχανικούς κ.κ. Βενιέρη, Μυριαλή και Παπαχριστοδούλου που σε χρονικό διάστημα ενός μηνός θα υποβάλει πρόχειρη μελέτη ανάπλασης του υπάρχοντος οικισμού.

Στη χθεσινή σύσκεψη της ομάδας προήδρευσε ο νομάρχης κ. Χαραλαμπόπουλος, πήραν μέρος ο δήμαρχος κ. Κόκκινος, ο πρωτοσύγγελος κ. Παίσιος, οι προϊστάμενοι Πολεοδομίας κ. Στεφανόπουλος, Εφορίας Δημοσίων Κτημάτων κ. Κυριακόπουλος, Πρωτοβάθμιας Εκπαίδευσης κ. Λεμονάκης, Τεχνικών Υπηρεσιών του Δήμου κ. Κωστάντζος, η εκπρόσωπος της Αρχαιολογίας κ. Γιαννικουρή, μηχανικοί της Νομαρχίας και του Δήμου και το Σωματείο Κατοίκων του Οικισμού Κρητικών.

### ΘΑ ΛΕΙΤΟΥΡΓΗΣΕΙ ΤΟ ΘΕΑΤΡΙΚΟ ΕΡΓΑΣΤΗΡΙ

Το Δημοτικό Περιφερειακό Θέατρο Ρόδου ανακοινώνει ότι από τα μέσα Οκτωβρίου θα λειτουργήσει αναβαθμισμένο το Θεατρικό Εργαστήρι και καλεί κάθε ενδιαφερόμενο να δηλώσει συμμετοχή.

Για περισσότερες πληροφορίες και για δηλώσεις συμμετοχής οι ενδιαφερόμενοι μπορούν να επικοινωνήσουν με τα τηλέφωνα του Θεάτρου 30668 και 36710.

# Επισκέψεις μαθητών δημοτικών σχολείων χθες στο Δημαρχείο

Οι μαθητές της τρίτης τάξεως δυο δημοτικών σχολείων της πόλης μας, επισκέφθηκαν σήμερα (χθες) Πέμπτη το Δημαρχιακό Μέγαρο και είχαν μια σύντομη συνομιλία με τον δήμαρχο και ξεναγήθηκαν στις υπηρεσίες του Δήμου.

Οι επισκέψεις αυτές εντάσσονται στο μάθημα «μελέτες του περιβάλλοντος» και τα παιδιά θα επισκεφθούν επίσης το Ενυδρείο, την ΔΕΗ Σορωνής, το Μουσείο, την Δημοτική Πινακοθήκη και τις δυο βιβλιοθήκες της πόλης μας.

Τα σχολεία που επισκέφθηκαν τον Δήμο ήταν τα τρια τμήματα της γ' τάξης του 16ου Δημοτικού Σχολείου που βρίσκεται στην Ανάληψη με τους δασκάλους: Χουσόστομο Χατζηκωνσταντινίδη, Μαριάνθη Παρδάλου και Δέσποινα Κυπριώτη και τα δυο τμήμα τα πάλι της γ' τάξης του 8ου Δημοτικού Σχολείου που είναι στην Ακαδημία με τις δασκάλισσες Πόπη Φουρτούνη και Διαία Τσακίρη.


ΔΗΜΟΣ ΡΟΔΟΥ

ΠΟΛΙΤΙΣΤΙΚΟΣ ΟΡΓΑΝΙΣΜΟΣ

Ο Πολιτιστικός Οργανισμός Δήμου Ρόδου σε συνεργασία με την Στέγη Γραμμάτων και Τεχνών Δωδεκανήσου, σας προσκαλεί στα εγκαίνια της έκθεσης ζωγραφικής της

ELISA HANIOTI

την Δευτέρα 14 Οκτωβρίου 1991 από 7—10μ.μ.

—Η έκθεση θα διαρκέσει μέχρι την Τετάρτη, 23 Οκτωβρίου και θα είναι ανοικτή κάθε μέρα 10—1π.μ. και 6—9μ.μ. στην

ΡΟΔΙΑΚΗ ΕΠΑΥΛΗ

Τηλέφωνον 0241/37144



ΜΕΓΑΛΑ ΚΑΤΑΣΤΗΜΑΤΑ

Παντελαίος

Σας υπενθυμίζουμε ότι το κατάστημά μας παραμένει ανοικτό ΚΑΘΗΜΕΡΙΝΑ **8.30—13.30 και 16.30—20.30** με καταπληκτικές προσφορές:

Για 1 **ΕΒΔΟΜΑΔΑ** από 7.100 έως 12.10.1991
όλη η σειρά FISSLER —15ο|ο

● Φριτέζα SEB 2 LT INOX με ρολόι από 30.700—19.500
● Φριτέζα SEB 1 LT INOX με ρολόι από 26.000—17.000

Και η SUPER ΠΡΟΣΦΟΡΑ!

κάθε μέρα 16.30—18.00 έκπτωση 20ο|ο
σε ό,τι πάρετε, εκτός προσφορών

ΠΑΝΤΕΛΑΙΟΣ

μπορεί και προσφέρει
γιατί τα έχει όλα ...και συμφέρει!



Μεγάλη εκδρομή στην ΑΠΩ ΑΝΑΤΟΛΗ

16—26.11.1991

SINGAPORE — BALI — BANGKOK

ΑΝΑΚΟΙΝΩΣΗ

Γνωρίζουμε στους ενδιαφερόμενους να συμμετάσχουν στην εκδρομή της ΑΠΩ ΑΝΑΤΟΛΗΣ ότι οι εγγραφές παρατείνονται έως 23.10.91. Επειδή οι θέσεις εξαντλούνται γρήγορα, παρακαλούνται οι επιθυμούντες να συμμετάσχουν να το δηλώσουν εγκαίρως στα πρακτορεία:

● «ΕΡΓΘΡΑ ΘΑΛΑΣΣΑ», Δημ. Θεοδωράκη 13, τηλ. 27721, 22460
● «ΑΛΑΜΠΡΑ ΤΡΑΒΕΛ», Αλ. Παπάγου 23, τηλ. 25698, 37052


# Η ΡΟΔΙΑΚΗ ΣΠΟΡ

## ΛΟΤΤΟ

● **Πάλι τζακ — ποτ στο Λόττο! Κανένα εξάρι. Κατά τη διάλογή βρέθηκαν: 1627 στήλες με 5 σωστές προβλέψεις (από 225.985 δρχ.) και 94.277 στήλες με 4 σωστές προβλέψεις (από 3.190 δρχ.) Οι τυχεροί έξη αριθμοί: 4, 8, 13, 16, 17, 49**

## Παίζει για πρώτη φορά φέτος ο Βαταμίδης

# Η Ρόδος κατά του Ηλυσιακού με το ...βαρύ πυροβόλικό της!

## Σήμερα η απόφαση για τον Γιώργο Ράϊο

Με τον Σίμο Βαταμίδη για πρώτη φορά στην ενδεκάδα της η Ρόδος θα αντιμετωπίσει μεθαύριο στην Αθήνα τον Ηλυσιακό.

Το δελτίο του παίκτη είναι έτοιμο και έτσι η «πρασινη» ομάδα θα παραταχθεί κατά του αντιπάλου της με το ...βαρύ πυροβολικό της (Βαταμίδης — Πολυχρονίου) που πέρυσι σημείωσε 48 γκολ!

Το σημαντικό είναι ότι τα προβλήματα λιγοστεύουν και ο ..πονοκέφαλος για τον Κώστα Παοικονόμου αρχίζει να γίνεται ευχάριστος (!) καθώς θα έχει στη διάθεση του παραπάνω από 16 ποδοσφαιριστές.

Ευχάριστα είναι τα νέα και για τον Σαλπιγκτίδη. Ο ιέρος της Ρόδου χρησιμοποίησε μπάλα χωρίς να αισθανθεί ενοχλήσεις. Η ταν όμως επιφυλακτικός κάπως και απέφυγε να χρησιμοποιήσει το «κουντεπιέ». Ο Κώστας Παοικονόμου θα τον δει και σήμερα στην τελευταία προπόνηση και μόνον αν είναι απόλυτα έτοιμος θα τον υπολογίζει για την Κυριακή.

Παίζει λοιπόν σίγουρα ο Βαταμίδης κατά πάσα πιθανότητα ό μως δεν θα είναι η μοναδική αλλαγή στην ενδεκάδα. Ενδέχεται να γίνει ακόμα μια στη μεσαία γραμμή, να παίξει δηλαδή και ο Κυπριώτης που πλέον δεν αντιμετωπίζει κανένα πρόβλημα.

Ο Παπαοικονόμου περιμένει και τη σημερινή τελευταία προπόνηση για να πάρει τις αποφάσεις του, τα πράγματα όμως θα είναι μάλλον όπως τα προαναφέρα με.

Οι «πράσινοι» ποδοσφαιριστές έκαναν δύο προπονήσεις χθες. Το πρωί φυσική κατάσταση με απόντα τον Γιανουκά για επαγγελματικούς λόγους και το απόγευμα τακτική.

Η προετοιμασία θα ολοκληρωθεί σήμερα και η αποστολή θα αναχωρήσει για Αθήνα αύριο το βράδυ στις 7.45'

### Ο ΔΙΑΓΟΡΑΣ

Οικογενειακό δίτερμα περιελάμβανε χθες η προπόνηση του Διαγόρα. Απουσίασε μόνον ο στρατευμένος Ζαχαρίας καθώς οι Καραγιάννης — Αλεξανδρίδης επέστρεψαν από την Εθνική Ελπίδων και γυμνάστηκαν κανονικά.

Πριν από την προπόνηση ο Ηλίας Αλεξιάδης συζήτησε με τους ποδοσφαιριστές για τον αγώνα με τον Χαραυγιακό. Εγινε κριτική για την απόδοση της ομάδας κα ι επισημάνθηκαν τα λάθη ώστε να μην επαναληφθούν.

Οι «κυανέρυθροι» θα προπονηθούν σήμερα το απόγευμα και αύριο το πρωί. Για την Κυριακή εάν βρεθεί αντίπαλος θα γίνει φιλικό. Εάν όχι οι παίκτες θα έχουν ρεπό και θα ξαναμπούν σε ...τροχιά πρωταθλήματος από την Δευτέρα με το συνηθισμένο πρόγραμμα (Δευτέρα, Πέμπτη, Παρασκευή, και Σάββατο από μία, Τρίτη — Τετάρτη από δύο).

● Απολογήθηκε χθες ο Γιώργος Ράϊος αλλά η απόφαση της διοίκησης θα ανακοινωθεί σήμερα.

● **Για την 4η αγωνιστική του ανδρικού πρωταθλήματος μπάσκετ Α κατηγορίας ο Ιάλυσος νίκησε στο κλειστό γυμναστήριο της πόλης μας τον Ζέφυρο με σκορ 83—49.**

### ΟΙ ΑΓΩΝΕΣ ΤΩΝ ΟΜΑΔΩΝ ΜΑΣ ΣΤΗ Δ' ΕΘΝΙΚΗ

Την Κυριακή θα παίξουν όλες οι ομάδες μας στην Δ' Εθνική. Οι ώρες έναρξης των αγώνων:

Πλωμάρι Μυτιλήνης (10.30): Αίγιας — Φοίβος
Καλυθιές (11.30): Διαγόρας Β — Ηρακλής Λήμνου
Μυτιλήνη (15.00): Παλλεσβιακός — ΑΕ Κως
Τριάντα (15.00): Ιάλυσος — Αιολικός

### ΨΗΦΙΣΜΑ

Το διοικητικό συμβούλιο του Σωματείου Επαγγελματιών Ηλεκτρονικών Ρόδου, μετά την αναγγελία του θανάτου του εκλεκτού συναδέλφου

**ΜΙΧΑΗΛ ΝΙΚΗΤΑΡΗ**

αφού συνήρθε έκτακτα την 10.10.1991 αποφάσισε:

1.— Να εκφράσει τα συλλυπητήριά του στην οικογένεια του εκλιπόντος.

2.— Να παραστεί αντιπροσωπεία στην κηδεία του.

3.— Να κατατεθεί στο Γενικό Νοσοκομείο Ρόδου για την αγορά αξονικού τομογράφου το ποσόν των 40.000 δραχμών.

4.— Να δημοσιευθεί το ψήφισμα αυτό στον τοπικό Τύπο.

Το διοικητικό συμβούλιο του Σωματείου Επαγγελματιών Ηλεκτρονικών Ρόδου.

ΣΚΛΗΡΟ ΚΑΙ ΤΟ ΠΕΝΤΑΜΕΛΕΣ

# 4,5 χρόνια για τα ναρκωτικά μέσω ταχυδρομείου!

## ΜΙΚΡΗ ΜΕΙΩΣΗ ΣΤΟΝ ΒΟΥΛΗ

**Την πρωτόδικη ποινή επέβαλε χθες από το Πενταμελές Εφετείο ο Κακουργημάτων στην Ευαγγελία Μιχ. Λο'ίζου που κατηγορεί το για παραλαβή ναρκωτικών ουσιών με ταχυδρομικό δέμα.**

Το Τριμελές Εφετείο Κακουργημάτων είχε επιβάλει στη Λο'ίζου κατά την πρώτη δίκη ποινή φυλάκισης 4 χρόνια και 6 μήνες.

Η Λο'ίζου κατηγορείται ότι στις 3 Σεπτεμβρίου 1990 παρέλαβε με το τοχυδρομείο δέμα που είχε στείλει από την Ολλανδία ο γιός της στην Μαρία Δρέτα με την ένδειξη παιδικά ρούχα στο οποίο υπήρχαν ναρκωτικά και συγκεκριμένα 1,5 γραμμάριο κοκα'ίνη, μια πλάκα σκατέργαστη ινδική κάνναβη και 2 γραμμάρια κατεργασμένη.

Ο νόμος στην περίπτωση αυτή προβλέπει ποινή καθείρξεως άνω των 10 ετών αλλά το δικαστήριο της αναγνώρισε το ελαφρυντικό της καλής συμπεριφοράς μετά την τέλεση της πράξης

● Κατά 6 μήνες μειώθηκε η πρωτόδικη ποινή από το Πενταμελές Εφετείο Κακουργημάτων του Σωκράτη Βουλή που κατηγορείτο για μεσολάβηση στη πώληση ναρκωτικών ουσιών σε βαθμό κακουργήματος.

Σε πρώτο βαθμό ο Βουλής είχε καταδικασθεί σε φυλάκιση δύο χρόνων και 8 μηνών και χθες σε φυλάκιση δύο χρόνων και ιδο μηνών.

### ΔΕΝ ΕΧΕΙ ΑΓΓΙΞΕΙ ΘΕΜΑ ΟΡΙΩΝ Ο ΔΗΜΑΡΧΟΣ

«Δεν έχω αγγίξει τέτοιο θέμα. Δεν μ' έχει απασχολήσει κάτι τέτοιο και δεν είχα ενημέρωση από συνεργάτες μου».

Την δήλωση αυτή έκανε ο δήμαρχος κ. Κόκκινος απαντώντας σε ερώτηση δημοσιογράφου πια στάση θα τηρήσει αν η Νομαρχία κινήσει την διαδικασία εξέτασης αιτήσεως του Δήμου που είχε υποβάλει παλαιότερα για επέκταση των ορίων του σε βάρος των ορίων του Δήμου Ιαλυσού.

Ο δήμαρχος δεν θέλησε να προχωρήσει άλλο προβάλλοντας άγνοια του θέματος.

# Εργα βελτίωσης σε τρεις μεγάλους βοσκότοπους

Έργα βελτίωσης σε τρεις βοσκοτόπους, πρόκειται να κάνει η Νομαρχία Δωδεκανήσου, με χρηματοδότηση του υπουργείου Γεωργίας.

Τα έργα αυτά πρόκειται να γίνουν στις κοινότητες Ασκληπειού και Ψίνθου, καθώς και στον Δήμο Μεγάλου Χωρίου.

Το θέμα μάλιστα πρόκειται να τεθεί σήμερα, στην προγραμματισμένη συνεδρίαση του Νομαρχιακού Συμβουλίου και συγκεκριμένα, τα σχέδια βελτίωσης α φορούν τις εξής εργασίες:

● Δήμος Μεγάλου Χωρίου Τήλου: Προβλέπεται η βελτίωση βοσκοτόπου 18.500 στρ, με κατασκευή δυο ομβροδεξαμενών και ποτιστρών, σύμφωνα με μελέτη της ΤΥΔΚ. Το σύνολο της δαπάνης προϋπολογίσθηκε σε 9.885.000 δραχ.

● Κοινότητα Ψίνθου: Προβλέπεται η βελτίωση κοινοτικού βοσκοτόπου, έκτασης 13.000 στρ. και η κατασκευή μιας δεξαμενής και 4 ποτιστρων στις θέσεις Αχλάδα, Αναβάλουσες, Ραμυθιά και Κάμπος, σύμφωνα με την μελέτη της ΤΥΔΚ. Το σύνολο της δαπάνης προϋπολογίσθηκε σε 14.300.000 δραχ.

Τα παραπάνω έργα θα εκτελεσθούν από την κοινότητα το 1991 και το 1992, και το ποσοστό οικονομικής ενίσχυσης ανέρχεται σε 90ο|ο.

● Κοινότητα Ασκληπειού: Προβλέπεται βελτίωση βοσκοτόπου έκτασης 20.000 στρ. Θα κατασκευασθεί ομβροδεξαμενή και 2 ποτίστρες σύμφωνα με μελέτη της ΤΥΔΚ. Το σύνολο της δαπάνης έχει προϋπολογισθεί σε 5.000.000 δραχ.

Τα έργα θα εκτελεσθούν από την κοινότητα Ασκληπειού φέτος και την ερχόμενη χρονιά με ποσοστό ενίσχυσης 90ο|ο.

### ΣΥΛΛΥΠΗΤΗΡΙΑ ΤΟΥ ΠΡΟΞΕΝΟΥ ΓΙΑ ΤΟΝ ΠΑΤΡΙΑΡΧΗ

Με έγγραφο που έστειλε στο νομάρχη και τον δήμαρχο, ο Γενικός Πρόξενος της Τουρκίας στην Ρόδο κ. Σινάν Μπαλκίρ, εκφράζει τα συλλυπητήρια του επί της προς Κύριον εκδημίαν του Πατριάρχη Δημητρίου.

Τα συλλυπητήρια έγγραφα οι Τούρκου Γενικού Προξένου διαβιβάσθηκαν χθες.


ΣΧΟΛΗ ΧΟΡΟΥ

ΕΛΛΗΣ ΠΑΡΑΣΚΕΥΑ



Θα λειτουργήσουν νέα τμήματα για αγόρια αγωνιστικής δυναμικής, γυμναστικής εδάφους:

● Ασκήσεις εδάφους
● Σωματικής διάπλασης
● Επανορθωτική γυμναστική από 5—10 ετών

—Διδάσκει ο ΜΙΧΑΛΗΣ ΤΟΠΟΥΖΗΣ, καθηγητής Φυσ. Αγωγής και προπονητής Ενόργανης Γυμναστικής

**Έναρξη μαθημάτων 16.10.91**

Πληροφ. στη Γραμματεία της Σχολής 4—8μ.μ.

**Βενετοκλέων 61 — τηλ. 20780, 24050**



Π.Α.Ε. ΔΙΑΓΟΡΑΣ

ΑΝΑΚΟΙΝΩΣΗ

Την Κυριακή 13 Οκτωβρίου, ο Διαγόρας διοργανώνει μετά από πολλά χρόνια χοροεσπερίδα στο μιούζικ — χωλ

MELODY PALACE

Εμείς, οι παίκτες, και ένα πλούσιο εορταστικό καλλιτεχνικό πρόγραμμα με πολλές εκπλήξεις σας περιμένουμε για ένα ξεφάντωμα χωρίς προηγούμενο...

● Είσοδος δραχμές 2.000
● Κρατήσεις τηλέφωνον 93777

Από την Διοίκηση του Διαγόρα


# Πρόγραμμα και διαιτητές των τοπικών πρωτ)μάτων

Ορίστηκαν από την Επιτροπή Πρωταθλήματος οι αγώνες των τοπικών πρωταθλημάτων που θα γίνουν το Σαββατοκύριακο και από την Επιτροπή Διορισμού οι διαιτητές που θα σφυρίξουν σε αυτούς. Το πλήρες πρόγραμμα:

**ΣΑΒΒΑΤΟ**

Α' ΚΑΤΗΓΟΡΙΑ
5η ΑΓΩΝΙΣΤΙΚΗ

Κως (13.15'): Ανταγόρας — Κατταβια (Λουλουδάκης — Φανάρας, Μάγγος) Ιωαννίδης

Κρεμαστή (15.00'): Ορφέας—Δωρίεας (Καλαθένός — Λιναρακης, Ταράλης) Διακονικολάου.

Μαριτσά (15.00): Ηρακλής Μ. — Απόλλων Απ. (Κουράνος — Στοματάκης, Χατζηδημητρίου) Αποστόλου

Αρχάγγελος (15.00'): Αρης — Δόξα Ψ. (Μανιατάκης — Ορφανός, Φραγκίνης) Καμπαστάνας

Κάλυμνος (15.00): Καλυμνιακός — Ολυμπιακ (Βασιλείου — Τσουλφάς, Χουλιάρας) Φραγκίνης.

Κοσκινού (15.00): Διγενής—ΑΕΡΑ (Στέργου — Καρίκης, Κοντουδιός), Παπαδόπουλος

Β' ΚΑΤΗΓΟΡΙΑ
2η ΑΓΩΝΙΣΤΙΚΗ
Α' ΟΜΙΛΟΣ

Εμπωνα (15.00): Αναγέννηση — Ποσειδών Καρπ. (Ερωτόκριτος — Πάττας, Λάμπρου) Χατζηκαλημέρης

Αγ. Ισίδωρος (15.00): Αγ. Ισίδωρος — Αστέρας Π. (Βασιλάκης — Κάπρος, Μιχαλάκης) Χατζηγεωργίου

Β' ΟΜΙΛΟΣ

Αρχίπολη (15.00): Εθνικός—Αστέρας Μ. (Κουγιός — Κάζας Μίχας) Αλαφάκης

**ΚΥΡΙΑΚΗ**

Α' ΚΑΤΗΓΟΡΙΑ

Καλυθιές (09.15'): Απόλλων Κ — Νικογόρας (Χουσανθής — Ορφανός, Καστρουνής) Παπαεμμανουήλ

Φάνες (09.15'): Ακουσίλαος — Πυλί (Κάπρος — Κοψάσκης, Μίχας) Αλαφάκης

Β' ΚΑΤΗΓΟΡΙΑ
Α' ΟΜΙΛΟΣ

Σορωνή (10.30): Ευκλής — Ασπίς Σ. (Χατζηδημητρίου —Στέργου, Μουσουδάκης) Χατζηγεωργίου

Κρεμαστή (10.30): Μεσανάγρος —Νηρέας (Ταράλης — Αναστασάου, Κοντουδιός) Χατζηκαλημέρης.

Παραδείσι (15.00): Κλεάνθης — Καλαβάρδα (Λιναράκης — Λουλουδάκης Σιδηρόπουλος) Ψαράς.

Β' ΟΜΙΛΟΣ

Κοσκινού (10.30): Ευαγόρας — Ηρακλής Λ. (Κατταβενός — Κιόττου, Λάμπρου) Παπαδόπουλος

Πυλώνα (15.00'): Ασκληπειό — Ασπίς Απ. (Κάζας — Μιχαλάκης, Σταματίου) Κουγιός

Κοσκινού (15.00): ΑΕΠ — Κλεόβουλος (Στοματάκης — Τριανταφύλλου, Σακελλαρίδης) Κόντζος

Κρεμαστή (15.00): Αναγέννηση Ρ. — Ροδιακός (Χάλαντας—Κατταβενός, Κιόττου) Παμπάκας

Αρχάγγελος (15.00): Αρχάγγελος —Θυελλα Π. (Καρίκης — Φραγκίνης, Χουσανθής) Καρφιά της.

ΟΜΙΛΟΣ ΝΗΣΩΝ

Αντιμάχεια (11.30): Αντίμαχος —ΑΣΕΛ (Παπανικολάου — Χαρτοφύλλης, Φανάρας) Δουμουκτσής

Κάλυμνος (12.30): Θοθυνιακός — Αναγέννηση (Ζαχαρίου — Χουλιάρας, Διαμαντής) Φραγκίνης

Λέρος (14.00'): Δόξα Λ. — Δόξα Κω (Βασιλείου — Μαυρουδής, Καστής) Ζερβός.

● Αναπληρωματικοί διαιτητές: Σαββάκης, Μοσχούς, Πουλιας, Κοντογιάννης.

# ΣΥΜΠΑΡΑΣΤΑΣΗ ζητά ο Ιάλυσος

Χωρίς το παραμικρό πρόβλημα και με ανεβασμένο το ηθικό προετοιμάζεται ο Ιάλυσος ενόψει του ντέρμπυ της Κυριακής με τον Αιολικό υπό την επίβλεψη του Γ. Τανίδη.

Περισσότερο παρά ποτέ η ομάδα του Ιαλύσου χρειάζεται τώρα και πρώτα από όλα την ηθική συμπαράσταση των Ιαλυσιωτων αλλά και όλων των Ροδίων φιλάθλων. Και τούτο γιατί ο αγώνας της Κυριακής με τον Αιολικό είναι κρίσιμος και καθοριστικός για τη υπορεία της ομάδας μας και η συμπαράσταση αυτή πρέπει τώρα να δοθεί έμπρακτα με την παρουσία όλων στο γήπεδο την Κυριακή γιατί οι αγώνες όπως είναι γνωστό δεν κερδίζονται μόνο από τους παίκτες. Μεγάλη συμμετοχή στο αποτέλεσμα έχουν και οι φίλαθλοι

Παρά τις μεγάλες οικονομικές δυσκολίες που αντιμετωπίζει η Διοίκηση του Ιαλύσου φρόντισε να τακτοποιηθούν όλες οι εκκρεμότητες σε προπ και μισθούς προς όλους τους παίκτες.

Στο σημείο αυτό πρέπει να τονισθεί ότι, με δημοκρατικές διαδικασίες με την συμμετοχή παικτων — προπονητή — διοίκησης ψηφίστηκε και εγκρίθηκε ο εσωτερικός κανονισμός λειτουργίας της ομάδας ποδοσφαίρου.

Σε αυτόν αναφέρονται τα πάντα, από τις υποχρεώσεις μέχρι τα δικαιώματα, και γίνεται ειδική αναφορά στα πριμ.

Για νίκη εκτός 25.000 δρχ., ισοπαλία εκτός 17.000 και για νίκη εντός 15.000. Υπάρχουν όμως και τα έξτρα πριμς που αυτά θα θμίζονται ανάλογα με τους βαθμούς της τετράδας αγώνων.

Τέλος ολοκληρώνονται οι διαδικασίες για την διενέργεια εκλογών για την νέα διοίκηση στον Ιάλυσο, οι οποίες προβλέπεται να γίνουν προς το τέλος αυτού του μήνα. Οσοι δε θα είχαν την διάθεση και την αγάπη προς το σωματείο να δηλώσουν συμμετοχή.

## ΤΟΠΙΚΑ

# Ποινές και άλλα

Από την ΕΠΣΔ τιμωρήθηκαν με βάση τα φύλλα αγώνος οι παρακάτω ποδοσφαιριστές:

Καψερλης (Αντανόρα) 4 αγων. Αγγελόπουλος (Κατταβιάς) 3 αγ. Καραθωμάς (Ανταγόρα), 1 αγων Καλούδης (Δόξα Ψ.), 1 αγων. Τριμάτης (Αναγέννησης) 11 αγ. Τσολάκος (Κλεοβούλου) 6 αγων. Διάκουλας (Κλεοβούλου) 5 αγ. Τσαγκαρης (Ροδιακου) 5 αγων.

● Κλήθηκαν σε έγγραφη απολογία μέχοι τις 21 Οκτωβρίου: ο Κλεόβουλος (αγώνας Κλεοβούλου — Ευαγόρα), ο Διγενής και ο Τσ. Λουτσιός (αγώνα Διγενή — Ακουσιλάου), η Κατταβιά και ο Στ. Ηρακλείδης (αγώνας Απολλων Κ. — Κατταβιάς).

● Ορίστηκαν παρατηρητές στους αγώνες της Δ' Εθνικης οι: Ιάλυσος — Αιολικός, Κάτρης και Αρβανιτάκης και Διαγόρας Β. — Ηρακλής Λ. Παπαεμμανουήλ.

● Η ΕΠΣΔ κάνει γνωστό στα σωματεία της δύναμης της ότι στις 28 Οκτωβρίου θα γίνει ιτουρνουά ποδοσφαίρου για παιδιά γεννηθέντα από 1.1.1980 μέχρι 31.12.82.

Παρακαλούνται τα σωματεία που επιθυμούν να δηλώσουν συμμετοχή να απευθυνθούν στη Γραμματεία της Ενωσης μέχρι τις 20 Οκτωβρίου.

# ΞΑΦΝΙΑΖΟΥΝ !

● Δεν το γλύτωσε το νυστέρι ο Αγγελος Αναστασιάδης. Παρά τις προσπάθειες που έκανε και την θεραπεία στην οποία υποβλήθηκε το πήρε τελικά απόφαση. Εκανε αρθροσκόπηση εκμεταλλευόμενος την διακοπή του πρωταθλήματος και θα επιστρέψει στις προπονήσεις την ερχόμενη Δευτέρα.

● Μας απασχόλησαν και θα μας απασχολήσουν για πολύ ακόμη η ΕΠΑΕ, τα εκατομμύρια, οι τηλεοπτικές μεταδόσεις, τα ραδιόφωνα κλπ. Το ευχάριστο είναι ότι η ΕΡΤ βρίσκεται στην πρώτη γραμμή. Ετσι μετά τις μεταδόσεις των αγώνων, τα κρατικά κανάλια εξασφάλισαν και τα στιγμιότυπα τουλάχιστον αυτή την Κυριακή.

Το παζάρι πάντως θα συνεχίζεται σκληρό.

● Εκεί στον ΟΠΑΠ αναγκάζουν τον κόσμο να πει ότι δεν ξέρουν τι τους γίνεται! Οτι είναι άσχετοι. Στο 14ο έκτακτο δελτίο ΠΡΟ—ΠΟ και στον υπ' αριθμόν 7 ανώνα έκαναν την Μπρίστολ Σίτυ, Μπρίστολ Κάουντυ!!

● Οι πειρασμοί της «γλυκιάς ζωής» που προσφωνεύουν στα ταξίδια της Αρσεναλ στο εξωτερικό για τους αγωνες του Κυπέλλου Πρωταθλητριών ανησυχούν πολύ τους ανθρώπους της Αρσεναλ. Ετσι για να μην υπάρξουν τίποτα κρυφτά από την μάστιγα του «Ειτζ» η διοίκηση των «κανονιέρηδων» αποφάσισε να προμηθεύσει με ...προφυλακτικά τους ποδοσφαιριστές, τα οποία — σχετικά να είναι — θα τους προστατέψουν εάν κάνουν τίποτα νυκτερινές εξορμήσεις.

Αξιοπρόσεκτο είναι ότι η Αρσεναλ αναγνωρίζει ότι υπάρχει η πιθανότητα νυκτοπερπατημάτων των παικτών της, αλλά και το ότι τους ...διευκολύνει. Αλλωστε οι άνθρωποι της πιστεύουν πρώτα από όλα στη μη κατοπίεση του ποδοσφαιριστή...

● **Η ομάδα μπάσκετ του ΓΑΣ Ιάλυσος θεωρεί υποχρέωση να ευχαριστήσει και δημόσια την ΜΙΚΟ ΑΒΕΕ και προσωπικά τον κ. Κακκινίδη Μιχαήλ για την δωρεάν ιματισμού και υπόδησης στους αθλητές.**

# ΓΚΟΛΦ

Την τέταρτη θέση στο διεθνές ερασιτεχνικό πρωτάθλημα γκολφ που έγινε στην Γλυφάδα κατέκτησε ο Ρόδιος πρωταθλητής και αογυρός Μεσογειονικης Γιώργος Νικητα'ίδης.

Ο Νικητα'ίδης πήρε αυτή την θέση με 299 κτυπήματα έναντι 289 του νικητή Φαστ από την Σουηδία.

Στο ομαδικό η Ελλάδα πήρε την 3η θέση με 451 κτυπήματα έναντι 439 της πρώτης Σουηδίας

### «ΖΗΤΕΙΤΑΙ ΨΕΥΤΗΣ» ΑΛΛΕΣ ΔΥΟ ΦΟΡΕΣ

Μετά τη μεγάλη επιτυχία που σημείωσαν οι παραστάσεις της κωμωδίας «Ζητείται ψεύτης» του Δημήτρη Ψαθά σε σκηνοθεσία Γιάννη Καλογήρου στο Εθνικό Θέατρο και λόγω της μεγάλης ανάγκης του κοινού, θα δοθούν κατ' εξαίρεση δυο τελευταίες παραστάσεις το Σάββατο 12 Οκτωβρίου και την Κυριακή 13 Οκτωβρίου 1991 με ώρα έναρξης 9μ.μ. στο Εθνικό Θέατρο.


ΑΠΩΛΕΣΘΗ

ΣΚΥΛΟΣ χάθηκε ράτσας BOXER - TIARE, με άσπρη ρίγα στο κεφάλι εξι μηνών.

Οποιος δώσει πληροφορίες θα ανταμοιφθεί. Τηλ. 62320 ή 26409 κ. Παγωνάκη.



ΠΑΝΕΠΙΣΤΗΜΙΟ ΑΙΓΑΙΟΥ
ΔΙΟΙΚΟΥΣΑ ΕΠΙΤΡΟΠΗ

ΨΗΦΙΣΜΑ

Η Διοικούσα Επιτροπή του Πανεπιστημίου Αιγαίου κατά τη σημερινή της συνεδρίαση πληροφορήθηκε από τον κ. Πρόεδρο το θάνατο του Αρχιεπισκόπου Κωνσταντινουπόλεως, Νέας Ρώμης και Οικουμενικού Πατριάρχη

**Κύρου ΔΗΜΗΤΡΙΟΥ του Α'**

Ποιμενάρχη με μεγάλη δράση που ανύψωσε το κύρος του Πατριαρχείου στα διεθνές επίπεδο με τη σεμνότητα του και τη δημιουργικότητα του και αποφάσισε:

1. Να τηρήσει ενός λεπτού σιγή.

2. Να δημοσιευθεί το ψήφισμα αυτό στον ημερήσιο Τύπο.

Ο Πρόεδρος
ΠΑΥΛΟΣ ΣΑΚΕΛΛΑΡΙΔΗΣ
ΤΑ ΜΕΛΗ ΤΗΣ Δ. ΕΠΙΤΡΟΠΗΣ



Φτιάξαμε στους πρόποδες του Φιλερήμου το...



Restaurant Monsignore

Αρχιμήδη, Φιλέρημος, Ρόδος

συνδυάζοντας μια τέλεια συνύπαρξη γαστρονομικών γεύσεων και παραδοσιακού τοπίου
Κρατήσεις τηλέφωνον 94646
ΚΑΘΕ ΔΕΥΤΕΡΑ ΚΛΕΙΣΤΑ