ΕΤΟΣ ΙΔΡΥΣΕΩΣ 1915

ΔΙΕΥΘΥΝΤΗΣ
Αθ. Μαρασιώτης

Γραφεία: Νέα Αγορά 53
Τηλέφωνα: 22210 27327

Τυπογραφείο: Παρ. Στρ. Ζήση
FAX 22471
Τηλ. 24610 - 30865

Η ΡΟΔΙΑΚΗ

ΑΝΕΞΑΡΤΗΤΗ ΗΜΕΡΗΣΙΑ ΠΡΩΙΝΗ ΕΦΗΜΕΡΙΔΑ ΠΟΥ ΕΚΔΙΔΕΤΑΙ ΣΤΗ ΡΟΔΟ

ΤΕΤΑΡΤΗ
11 ΜΑΡΤΙΟΥ 1992
ΑΡΙΘΜΟΣ ΦΥΛΛΟΥ 14.038
Τιμή φύλλου δρχ. 50
Ετος ιδρύσεως 1915
ΤΑΧ. ΚΩΔ. 85100 - ΡΟΔΟΣ

ΕΛΛΑΣ

ΣΕ ΚΑΦΕΝΕΙΟ ΣΤΟΝ ΑΡΧΑΓΓΕΛΟ

Τραγωδία πάνω στο γλέντι για μιά παραγγελιά!

58ΧΡΟΝΟΣ ΚΙΝΔΥΝΕΥΕΙ ΝΑ ΧΑΣΕΙ ΤΟ ΜΑΤΙ ΤΟΥ ΑΠΟ ΚΤΥΠΗΜΑ ΜΠΟΥΚΑΛΙΟΥ

Κινδυνεύει να χάσει το μάτι του ο ηλικίας 58 χρόνων δάσκαλος Νικόλαος Αφαντενός που τραυματίσθηκε προχθές στις 9.30 το βράδυ σε καφενείο του χωριού Αρχάγγελος σε συμπλοκή με τον 37χρονο ξενοδόχο Τσαμπίκο Φράγκο επίσης από τον Αρχάγγελο και μεταφέρθηκε στην Αθήνα για νοσηλεία.

Ο Φράγκος και ο Αφαντενός βρισκόντουσαν σε καφενείο του χωριού και διασκέδαζαν με μουσική που έπαιζε το μαγνητόφωνο, όταν σε κάποια στιγμή ο Αφαντενός ζήτησε να σταματήσει η μου-

——»Συνέχεια στην σελίδα 9

Κινητοποιήσεις σε πολλούς τομείς του Δημοσίου

Τριώδιο απεργιών

Σε εκκρεμότητα το θέμα των δηλώσεων φόρου

Υπολειτούργησαν χθες στο νησί μας, οι τράπεζες, ο ΟΤΕ, τα ΕΛΤΑ και η Οικονομική Εφορία στα πλαίσια της πανελλαδικής απεργίας, η οποία θα συνεχιστεί και σήμερα.

Συνέπεια βέβαια της υπολειτουργίας ήταν να μειωθεί στο ελάχιστο η εξυπηρέτηση του κοινού, ενώ η ίδια κατάσταση αναμένεται να επικρατήσει τόσο σήμερα, όσο και τις επόμενες μέρες, αφού σε ορισμένους κλάδους οι απεργίες θα συνεχιστούν (θα προστεθούν μάλιστα και άλλοι κλάδοι όπως η ΔΕΗ, οι εκπαιδευτικοί κλπ.)

Σε τοπικό πάντως επίπεδο, τα στοιχεία της απεργίας όπως ανακοινώθηκαν από το Εργατικό Κέντρο έχουν ως εξής:

— ΟΤΕ: Από τους 120 τεχνικούς δούλεψαν 4 και από τους 200 διοικητικούς δούλεψαν οι 10.
— ΕΛΤΑ: Από τους 65 εργαζόμενους δούλεψαν οι 45.
— Εθνική Τράπεζα: Από τους

——»Συνέχεια στην σελίδα 9

ΓΙΑ ΤΙΣ ΤΙΜΕΣ ΤΩΝ ΚΑΥΣΙΜΩΝ

Υποχρεωτικές οι πινακίδες στα βενζινάδικα

ΑΠΟ ΤΟ ΠΡΟΣΕΧΕΣ ΣΑΒΒΑΤΟ

Υποχρεωτικά από το ερχόμενο Σάββατο, τα βενζινάδικα θα πρέπει να αναρτήσουν πινακίδες στις οποίες θα αναγράφονται οι τιμές με τις οποίες πωλούνται τα καύσιμα. Οι πινακίδες μάλιστα αυτές, όπως προκύπτει από σχετική ανακοίνωση της Διεύθυνσης Εμπορίου, θα πρέπει να είναι τοποθετημένες σε εμφανές σημείο, για να είναι ορατές από τους καταναλωτές. Υποτίθεται βέβαια ότι το μέτρο αυτό, θα έχει πρακτική σημασία, αν ισχύσει ο ελεύθερος ανταγωνισμός, πράγμα που σε τοπικό επίπεδο δεν ισχύει, αφού οι πρατηριούχοι έχουν κάνει καρτέλ, και διαθέτουν τα καύσιμα με

——»Συνέχεια στην σελίδα 9

Η FINAIR ΑΝΟΙΞΕ ΜΕ ΚΑΛΟΥΣ ΟΙΩΝΟΥΣ ΤΗΝ ΣΑΙΖΟΝ

ΘΕΡΜΗ ΥΠΟΔΟΧΗ ΧΘΕΣ ΣΤΑ ΠΡΩΤΑ ΧΕΛΙΔΟΝΙΑ ΤΟΥ '92

ΑΠΟ ΤΗΝ ΑΛΛΗ ΕΒΔΟΜΑΔΑ ΑΡΧΙΖΟΥΝ ΚΑΙ ΟΙ ΑΦΙΞΕΙΣ ΜΑΘΗΤΩΝ ΠΟΥ ΑΝΑΜΕΝΕΤΑΙ ΝΑ ΣΠΑΣΟΥΝ ΡΕΚΟΡ

Τα πρώτα χελιδόνια της φετεινής σαιζόν ήρθαν χθες κανονικά στην ώρα τους και βέβαια έγιναν δεκτά με τον ανάλογο ενθουσιασμό.

Στις 1 παρά 15 χθες το μεσημέρι, προσγειώθηκε στο αεροδρόμιο του Παραδεισίου το αερόπλανο της FINAIR που έφερε στη Ρόδο τους πρώτους 155 τουρίστες από την Φινλανδία.

Στο αεροδρόμιο περίμεναν και καλωσόρισαν τους πρώτους ξένους μας ο δήμαρχος Ρόδου κ. Κόκκινος, ο διευθυντής ΕΟΤ κ. Θωμαΐδης, ο αερολιμενάρχης κ. Πετρούλιας, ο διοικητής του Αστυνομικού Τμήματος Αερολιμένος κ. Καμουτσής και ο διοικητής του Τμήματος Τουρισμού κ. Μαρινάκης, ενώ το μπαλλέτο του Αναπτυξιακού Συλλόγου Κρεμαστής χόρεψε παραδοσιακούς χορούς στην πίστα του αεροδρομίου κάτω από τους ήχους της λαϊκής ορχήστρας.

Ακόμα στους Φινλανδούς τουρίστες προσφέρθηκαν αναμνηστικά δώρα από τον ΕΟΤ και κρασιά από την ΚΑΙΡ.

● Οι 155 Φινλανδοί μοιράσθηκαν σε ξενοδοχεία της πόλεως τα οποία παρέμειναν ανοικτά και κατά την διάρκεια του χειμώνα και συγκεκριμένα στο Γκραντ Οτέλ, το Σεβαλιέ και το Κωνσταντέν.

Η συνέχεια, και μάλιστα καλή, σήμερα. Στο αεροδρόμιο του Παραδεισίου θα προσγειωθούν συγκεκριμένα τέσσερα αεροπλάνα εκτελώντας πτήσεις τσάρτερς, τα οποία θα φέρουν 400 περίπου τουρίστες. Τα δυο αεροπλάνα μας

——»Συνέχεια στην 9η σελ.

ΔΥΣΘΥΜΗ Η ΤΥΧΗ ΜΕ ΤΟΥΣ ΝΤΟΠΙΟΥΣ

500 εκ. τζίρος στο καζίνο το τριήμερο!

ΚΕΡΔΙΣΕ 37 ΕΚΑΤΟΜΜΥΡΙΑ

Πάνω από 37 εκατομμύρια δραχμές «καθάρισε» τελικά το καζίνο της Ρόδου στην διάρκεια του τριημέρου που άνοιξε τις πόρτες του για τους ντόπιους.

Στην κυριολεξία και τις τρεις ημέρες δεν άφησε περιθώρια στους Ροδίτες να δοκιμάσουν την τύχη τους αφού τόσο οι ρουλέτες, όσο και τα μπλακ τζακ σάρωσαν!

Ο τζίρος στην διάρκεια του τριημέρου, προσέγγισε τα 500 εκατομμύρια δραχμές. Συνολικά τα κέρδη του καζίνου, ανήλθαν σε 36.454.500 δραχμές, ενώ οι εισπράξεις από τα εισιτήρια ανήλθαν σε 1.118.000 δραχ.

Συνολικά και τις τρεις ημέρες

——»Συνέχεια στην 9η

ΚΙΝΗΤΟΠΟΙΗΣΗ ΠΛΩΤΟΥ ΚΑΙ ΑΕΡΟΠΛΑΝΟΥ

Πετρελαιοκηλίδα 12 μιλίων ανάμεσα στη Ρόδο και Σύμη!

«ΑΥΤΟΔΙΑΛΥΟΜΕΝΗ» ΤΗΝ ΧΑΡΑΚΤΗΡΙΣΑΝ ΟΙ ΑΡΜΟΔΙΟΙ. — ΑΣΥΛΛΗΠΤΟΣ Ο ΚΑΠΕΤΑΝ ΒΡΩΜΙΑΡΗΣ

Σε συναγερμό τέθηκε χθες στις 6.20 το πρωί το Κεντρικό Λιμεναρχείο Ρόδου μετά από τηλεφώνημα ότι στη θαλάσσια περιοχή Ρόδου και νήσου Σεσκλί νότια της Σύμης, υπάρχει ρύπανση.

Πλωτό του Λιμεναρχείου και αεροσκάφος του Λιμενικού Σώματος ερεύνησαν την περιοχή και διαπίστωσαν ότι υπήρχε πράγματι ρύπανση εκτάσεως μήκους 12 ναυτικών μιλίων και πλάτους 15 μέτρων από ελαφρύ πετρέλαιο.

● Το ευτύχημα ήταν ότι χθες η θάλασσα ήταν απόλυτα ήρεμη και έτσι δεν μπορούσε να γίνει γρήγορη μετακίνηση της πετρελαιοκηλίδας προς τις ακτές της Ρόδου για να τις ρυπάνει.

Επίσης, ευτύχημα υπήρξε και το γεγονός ότι η κηλίδα αποτελείτο από ελαφρύ πετρέλαιο και όχι από υπολείμματα μαζούτ. Έτσι αναμένεται ότι θα διαλυθεί από την θάλασσα και έτσι θα αποσυ

βηθεί τελικά ο κίνδυνος ρύπανσης των παραλιών μας — κάτι που θα ήταν σοβαρό πλήγμα, καθώς αρχίζει η τουριστική σαιζόν.

-» Συνέχεια στην 9η

Ο ΜΕΓΑΛΟΣ ΒΑΡΔΟΣ ΤΟΥ ΛΑΪΚΟΥ ΤΡΑΓΟΥΔΙΟΥ

Πέθανε ο Γιώργος Ζαμπέτας

ΣΤΑ 67 ΤΟΥ ΧΡΟΝΙΑ ΑΠΟ ΑΝΑΚΟΠΗ ΤΗΣ ΚΑΡΔΙΑΣ

ΑΘΗΝΑ, 10.— Από ανακοπή της καρδιάς πέθανε χθες στις 10 το πρωί ο λαϊκός μουσικοσυνθέτης Γιώργος Ζαμπέτας, σε ηλικία 67 ετών, στο νοσοκομείο «Σωτηρία» όπου νοσηλευόταν τις τελευταίες εβδομάδες.

Ο αγαπητός στο κοινό συνθέτης πολλών επιτυχιών γεννήθηκε στην Ακαδημία Πλάτωνος, στα 1925 και έγραψε πάνω από 150 τραγούδια καθώς και μουσική για περισσότερα από 250 ταινίες του ελληνικού κινηματογράφου. Ο ίδιος έλεγε ότι έχει βγει από τον κινηματογράφο και ειδικότερα με το έργο «Ο Πύργος των Ιπποτών», στις αρχές του 1950.

● Το 1952 έγραψε το τραγούδι «Σαν σήμερα — σαν σήμερα» με τον Πρόδρομο Τσαουσάκη και την περίοδο 52—56 συνεχίζεται ουσιαστικά με τα ρεμπέτικα τραγούδια. Από το 64—66 συνεργάζεται με τον Γιώργο Χριστοδούλου και υπο-

—» Συνέχεια στην 9η σελ.

Φουλ προχωρούν οι κρατήσεις

Σαρωτικά είναι τα μηνύματα από την έκθεση Βερολίνου

Οβερμπούκινγκ και στην Τουρκία

ΒΕΡΟΛΙΝΟ, 10.— Η Ελλάδα και η Τουρκία είναι οι χώρες που παρουσιάζουν φέτος τη μεγαλύτερη αύξηση του τουριστικού ρεύματος, ανακοινώθηκε χθες στο Βερολίνο.

Σύμφωνα με ανακοίνωση της μεγαλύτερης γερμανικής εταιρίας TUI, στο πλαίσιο του «Διεθνούς Χρηματιστηρίου Τουρισμού» στο Βερολίνο, «η Τουρκία και η Ελλάδα είναι οι χώρες με τη μεγαλύτερη αύξηση στις κρατήσεις έναντι του προηγούμενου χρόνου».

● Σύμφωνα με την TUI, οι κρατήσεις στην Ελλάδα αυξάνονται κατά 150ο)ο και στην Τουρκία κατά 500ο)ο. Να σημειωθεί ότι πέρυσι οι κρατήσεις προς την Τουρκία είχαν πέσει σε ιδιαίτερα χαμηλό επίπεδο, λόγω του πολέμου στον Περσικό Κόλπο.

Ειδικά για την Ελλάδα, εκπρόσωπος της εταιρείας δήλωσε ότι «αν οι κρατήσεις, ιδιαίτερα προς Κρήτη, Ρόδο και Κέρκυρα, συνεχισθούν με αυτούς τους ρυθμούς ως τα μέσα Μαρτίου, θα καλύψουν το 80ο)ο της δυναμικότητάς μας».

Αλλα έξη νεκρά πρόβατα

Άλλα 6 ψόφια πρόβατα βρέθηκαν χθες σε ακτές του νησιού μας. Τα πέντε βρέθηκαν στην παραλία του Μανδρικού και ένα στην παραλία του ξενοδοχείου «Αύρα Μπητς». Τα πρόβατα παραλήφθηκαν από την κοινότητα Μανδρικού και τον Δήμο Ιαλυσού και μεταφέρθηκαν για να ταφούν.

ΜΕ ΠΡΩΤΟΒΟΥΛΙΑ ΤΟΥ ΕΒΕΔ

Και ...ξανά τοπικός φορέας τουρισμού

ΣΥΣΚΕΨΗ ΤΗΝ ΠΑΡΑΣΚΕΥΗ

Το θέμα σύστασης τοπικού φορέα τουρισμού επαναφέρει στην επικαιρότητα το Εμπορικό και Βιομηχανικό Επιμελητήριο.

Η σύσταση του φορέα αυτού ζητείται από τις αρχές της περασμένης δεκαετίας, χωρίς όμως μέχρι τώρα αποτέλεσμα.

● Το ζήτημα επανέρχεται τώρα εκ νέου, με ενημερωτική συνάντηση που οργανώνει το ΕΒΕΔ την Παρασκευή 13 Μαρτίου, στις 6 το απογευμα.

—» Συνέχεια στην 9η

ΕΠΙΣΤΗΜΟΝΙΚΟ ΚΕΝΤΡΟ ΥΓΕΙΑΣ και ΟΜΟΡΦΙΑΣ
Τώρα ΔΥΝΑΤΙΣΜΑ
Μόνο για ΑΝΔΡΕΣ
ΜΕ ΥΠΕΡΣΥΓΧΡΟΝΑ ΗΛΕΚΤΡΟΝΙΚΑ ΜΗΧΑΝΗΜΑΤΑ
ΞΕΚΟΥΡΑΣΤΑ ΥΓΙΕΙΝΑ, ΜΟΝΙΜΑ ΑΠΟΤΕΛΕΣΜΑΤΑ
MAN'S CLUB
Δενδρινού 16 — τηλ. 25365

ΕΚΛΟΓΕΣ ΤΟΝ ΜΑΪΟ ΤΟΥ 1994

ΑΘΗΝΑ, 10.— Ο κυβερνητικός εκπρόσωπος Βύρων Πολύδωρας ρωτήθηκε για τη δήλωση του προέδρου του ΠΑΣΟΚ κ. Παπανδρέου ότι οι εκλογές θα γίνουν σε έξι μήνες και απάντησε ως εξής: Είναι η τρίτη ή η τέταρτη φορά που ο κ. Παπανδρέου προβλέπει εκλογές. Όμως οι εκλογές θα γίνουν τον Μάιο του 1994 όπως προβλέπει το Σύνταγμα.

Ο ίδιος άφησε άριστες εντυπώσεις

Τεράστια η απήχηση από τις εξαγγελίες Παπαγεωργόπουλου

Εκτός από τα μεγάλα θα ξεκινήσουν και άλλα πολλά μικρότερα

Μεγάλη απήχηση είχαν στον κόσμο της Ρόδου — της αθλητικής οικογενείας και μη — οι εξαγγελίες του υφυπουργού Πολιτισμού αρμόδιου για τον αθλητισμό Βασίλη Παπαγεωργόπουλο για τα μεγάλα έργα, στην ευρεία σύσκεψη που έγινε την Κυριακή στη Νομαρχία με την συμμετοχή εκπροσώπων όλων των φορέων και των αθλημάτων.

Τα τρια μεγάλα αθλητικά έργα που εξηγγέλθησαν θα αρχίσουν πολύ σύντομα και σύμφωνα με τη δέσμευση του υφυπουργού θα ολοκληρωθούν μέσα σε δυο χρόνια. Τα έργα τα οποία δρομολογούνται, είναι:

● Η ολοκλήρωση του Εθνικού Αθλητικού Κέντρου στο Καρακόνερο και η παράδοσή του στους συλλόγους και στην αθλού

——»Συνέχεια στην 9 σελίδα

ΜΕΓΑΛΗ Η ΕΞΟΔΟΣ ΑΛΛΑ ΟΥΣΙΑΣΤΙΚΑ ΑΝΑΙΜΑΚΤΗ

Πολύς κόσμος φέτος στα δύο καρναβάλια

ΦΙΛΟΤΙΜΕΣ ΟΙ ΠΡΟΣΠΑΘΕΙΕΣ ΤΩΝ ΔΙΟΡΓΑΝΩΤΩΝ, ΑΛΛΑ ΑΚΟΜΗ ΧΡΕΙΑΖΕΤΑΙ ΠΟΛΛΗ ΔΟΥΛΕΙΑ ΓΙΑ ΒΕΛΤΙΩΣΗ ΤΟΥΣ

Τα 2.400 χρόνια από την ίδρυση της πόλεως της Ρόδου, το άγαλμα της Ελευθερίας, η Ελληνική Μακεδονία, αλλά και ο Βλάσης Μπονάτσος με τις... ζουζούνες του αποτέλεσαν θέματα αρμάτων που παρουσιάσθηκαν στα παραδοσιακά καρναβάλια της Αρχαγγέλου και της Κρεμαστής.

Και στα δυο καρναβάλια και για την ακρίβεια στους δρόμους και των δυο κοινοτήτων που φιλοξένησαν την Καθαρή Δευτέρα τα ροδίτικα καρναβάλια δημιουργήθηκε το αδιαχώρητο, αφού χιλιάδες Ροδίτες κατέλειξαν εκεί μετά το φαγοπότι που είχε προηγηθεί.

● Και μπορεί να πει κανείς ότι τόσον οι Αρχαγγελίτες όσο και οι Κρεμαστενοί, κατέβαλαν φιλότιμες προσπάθειες για να παρουσιάσουν αυτό που παρουσίασαν το οποίο πλαισιώνοταν από τα στοιχεία αυθορμητισμού των ερταζόντων ντόπιων και μη, τα οποία ήσαν και τα πιο εντυπωσιακά.

Όμως για μια ακόμη φορά θα επαναλάβουμε ότι άλλο είναι το παραδοσιακό γλέντι και η προβολή κάποιων Καθαροδευτεριάτικων εθίμων και άλλο το καρναβάλι.

Χρειάζεται περισσότερη οργάνωση, χρειάζονται προπάντων χρήματα για να γίνει κάτι σωστό κάτι που θα γίνει μόνο με την οργάνωση κοινού ροδίτικου καρναβαλιού.

Εκδηλώσεις όμως έγιναν την Καθαρή Δευτέρα και σε άλλα χωριά που εξακολουθούν να τηρούν κάποια έθιμά τους.

«Απούσα» από το αποκριάτικο πανηγύρι η πόλη της Ρόδου που δεν μπόρεσε να συγκρατήσει τους

——»Συνέχεια στην 9η σελ

Η ΚΥΒΕΡΝΗΣΗ ΑΚΡΟΑΤΑΙ ΚΑΛΑ

ΑΘΗΝΑ, 10.— Ο κυβερνητικός εκπρόσωπος Βύρων Πολύδωρας ρωτήθηκε εάν η κυβέρνηση ακούει τις συμβουλές του Προέδρου της Δημοκρατίας κ. Κων. Καραμανλή και απάντησε: «Η κυβέρνηση ακροάται καλά».

Παρουσιάζεται σήμερα στον Δήμο

Η οριστική μελέτη για αξιοποίηση σωτηρία του Ρόδων

Τελείωσαν τα περιθώρια αναβολών

Σε μια νέα φάση ίσως την κρισιμότερη, μπαίνει από σήμερα το θέμα του ξενοδοχείου των Ρόδων που έχει μετατραπεί σε πραγματικό αγκάθι για τον Δήμο της Ρόδου.

Συγκεκριμένα η εταιρεία «Ιντερμάξιον» θα παρουσιάσει στις 10 το πρωί στο Δημαρχείο την τελική μελέτη για την αξιοποίηση του ξενοδοχείου πάνω στην οποία θα στηριχθεί η διοίκηση για τις παραπέρα ενέργειές της.

Βασικό σημείο της οριστικής μελέτης η υπόδειξη τρόπων ενοικίασης του ξενοδοχείου αφού η περίπτωση της αξιοποίησης του από τον Δήμο ή της εκμετάλλευσης του από ιδιώτη απεκλείσθη οριστικά.

Όμως η ενοικίαση εξαρτάται μπορεί να πει κανείς από τον ΕΟΤ, αφού, όσοι έδειξαν ενδιαφέρον θέτουν σαν απαραίτητο όρο την δημιουργία στο ξενοδοχείο καζίνο και μάλιστα σύγχρονων προδιαγραφών.

Όλα, τα παραπάνω δείχνουν ότι πραγματικά η όλη υπόθεση της αξιοποίησης του ξενοδοχείου των Ρόδων μπαίνει πλέον σε μια κρίσιμη καμπή αφού δεν υπάρχουν πλέον περιθώρια για αναβο

—» Συνέχεια στην 7η σελ.

Η ΕΠΙΤΡΟΠΗ ΕΠΙΔΙΩΚΕΙ:

«Οικουμενική» σύσκεψη για το νέο νοσοκομείο

ΣΤΟ ΥΠΟΥΡΓΕΙΟ ΥΓΕΙΑΣ— ΠΡΟΝΟΙΑΣ

Σύσκεψη στο υπουργείο Υγείας με την συμμετοχή όλων των βουλευτών της Δωδεκανήσου και των τοπικών παραγόντων, θα επιδιώξει, η επιτροπή για την ανέγερση του νέου νοσοκομείου.

Η συνάντηση αυτή, κρίνεται επιβεβλημένη προκειμένου να ξεκαθαρισθεί η άποψη της πολιτικής ηγεσίας του υπουργείου, πάνω στο συγκεκριμένο ζήτημα.

Προς το παρόν βέβαια, δεν έχει καθορισθεί η ημερομηνία της συνάντησης, θα επιδιωχθεί όμως να γίνει αυτή το συντομότερο δυνατόν.

Όπως είναι γνωστό, η επιτροπή στο περιθώριο των εκδηλώσεων εορτασμού της Ενσωμάτωσης συναντήθηκε με τον υφυπουργό κ. Σιούφα, τον γραμματέα του ΠΑΣΟΚ κ. Άκη Τσοχατζόπουλο την γραμματέα του ΚΚΕ κ. Αλέκα Παπαρήγα και τον βουλευτή του Συνασπισμού κ. Αλέξη Σεβαστάκη, και τους έθεσε το αίτημα.

Άμεσα, στην συνέχεια, η επιτροπή θα επιδιώξει την σύσκεψη στο υπουργείο Υγείας, για να δει τις διαθέσεις και τους προγραμματισμούς του υπουργείου, για το νέο νοσοκομείο.

Σε δεύτερη φάση θα επιδιωχθεί συνάντηση, για το ίδιο θέμα και με τον πρωθυπουργό κ. Κωνσταντίνο Μητσοτάκη.

ΑΠΟ ΤΗΝ ΔΙΟΙΚΗΣΗ ΤΟΥ

ΙΚΑ: λυσεις σε όλα τα προβλήματα

ΕΥΧΑΡΙΣΤΟΥΝ ΟΙ ΓΙΑΤΡΟΙ

Με ανακοίνωσή του το διοικητικό συμβούλιο του Συλλόγου Ιατρών ΙΚΑ Ρόδου ευχαριστεί τον διοικητή του ΙΚΑ καθηγητή κ. Χιώτη, τους υποδιοικητές κ.κ. Κεβαρατζή και Γιακουμάτο και τους διευθυντές κ.κ. Νικολαΐδη και Παπαγεωργίου διότι με την άμεση παρέμβασή τους λύθηκαν όλα τα χρονίζοντα προβλήματα σχετικά με την περίθαλψη των ασφαλισμένων, όπως:

1.— Άμεση πρόσληψη 2 οφθαλμιάτρων
2.— Την πρόσληψη 8 ιατρών διαφόρων ειδικοτήτων.
3.— Την πρόσληψη ορθοδον-

——»Συνέχεια στην 9η

ΔΥΟ ΩΡΕΣ ΧΩΡΙΣ ΡΕΥΜΑ ΕΜΕΙΝΕ Η ΙΑΛΥΣΟΣ

Χαρταετός εναντίον ΔΕΗ

Ο ΣΠΑΓΓΟΣ ΕΓΙΝΕ ΔΙΧΤΥ ΠΑΝΩ ΣΕ ΚΑΛΩΔΙΑ ΤΗΣ

Οι χαρταετοί έκαναν και φέτος... τη ζημιά τους. Και αυτό γιατί παρά τις προειδοποιήσεις, πολλοί τηρησαν το έθιμο κοντά σε κατοικημένες περιοχές με αποτέλεσμα να δημιουργηθούν προβλήματα με τα εναέρια καλώδια της ΔΕΗ.

Το πιο σοβαρό από τα προβλήματα σημειώθηκε την Καθαρή Δευτέρα, στην περιοχή του Δήμου Ιαλυσού που έμεινε χωρίς ρεύμα για μια περίπου ωρα.

Συγκεκριμένα, όπως ανακοινώθηκε από την ΔΕΗ σπάγγοι από χαρταετούς μπερδεύτηκαν σε καλώδια ηλεκτροδότησης του Δήμου Ιαλυσού με αποτέλεσμα το σπάγγισμα, λόγω και της υγρασίας να υπάρχει κίνδυνος πυρκαγιάς.

Οι τεχνικές υπηρεσίες της ΔΕΗ μπροστά σ' αυτό τον κίνδυνο αποφάσισαν να διακόψουν το

——»Συνέχεια στην 9η

ΦΕΤΑ ΔΩΔΩΝΗΣ:
Την καθιέρωσε η ποιότητά της!
ΤΥΡΙΑ ΔΩΔΩΝΗΣ:
Αγνά και γευστικά!
ΔΩΔΩΝΗ
Το όνομα τα λέει όλα!!!
Αποκλειστικός αντιπρόσωπος Δωδ/σου
Θ. ΤΣΟΥΒΑΛΗΣ και Σία Ο.Ε.
Τηλέφωνον παραγγελιών 30021

ARMANI JEANS
DONNA
ETHN. MAKARIOU 37
TEL. 33246

ARMANI JEANS
UOMO
ETHN. MAKARIOU 37
TEL. 33246

ΝΤΕΤΕΚΤΙΒΣ
EXPRESS SECCURITY
ΑΠΟ ΤΟ 1966
● ΑΘΗΝΑ: Στουρνάρη 27Δ
Τηλ. 01/3641666, 3641667, 3643333
● ΡΟΔΟΣ: Παλ. Πατρών Γερμανού 6
(πλ. Φώκιαλη) — τηλ. 20870, 35354
Το αρχαιότερο και μεγαλύτερο γραφείο στην ΕΛΛΑΔΑ
Πάμε παντού: Ελλάδα — εξωτερικό
— Κέρκυρα — Λάρισα



Κάθε μικρη ΑΓΓΕΛΙΑ μια μεγάλη ΕΥΚΑΙΡΙΑ

ημερολογιο

Τετάρτη 11 Μαρτίου 1992
Σωφρονίου αρχιεπ., Θαλλού
Τροφίμου μαρτ.

ΒΕΝΖΙΝΑΔΙΚΑ

Σήμερα διανυκτερεύει το βενζινάδικο του κ. Γαβριλιώτη στη λεωφόρο Ιαλυσού.

ΦΑΡΜΑΚΕΙΑ

— Πληροφορίες για το φαρμακείο που δημερεύει και διανυκτερεύει δίνονται από τον τηλεφωνικό αριθμό 107

ΑΡΙΘΜΟΣ 10196 Β

ΠΕΡΙΛΗΨΗ

ΕΠΙΔΟΘΕΝΤΟΣ

ΔΙΚΟΓΡΑΦΟΥ

Την 27ην Φεβρουαρίου 1992 ο παρά το Πρωτοδικείον Ρόδου δικαστικός επιμελητής Αλέξιος Β. Καμαράτος ύστερα από έγγραφον παραγγελία του δικηγόρου Νικολάου Στ. Σκούρτου πληρεξουσίου της Συντικάς συζ. Μπαχαττίν Κατσιούνα, το γένος Μεχμέτ Σουφτή κατοίκου Ρόδου Ιπποδάμου αριθ. 55Γ, επέδωκα προς τον κ. Εισαγγελέα Πρωτοδικών Ρόδου, διά τους 1) Φατμά Ντάϊ του Χασάν, 2) Μουσταφά Ντάϊ του Αχμέτ, 3) Χασάν Ντάϊ του Αχμέτ και 4) Σανσέρ Ντάϊ του Αχμέτ, πρώην κατοίκων Ρόδου και ήδη αγνώστου διαμονής, ακριβές αντίγραφον της με ημερομηνία 5.2.1992 αγωγής εναντίον των που απευθύνεται στο Ειρηνοδικείο Ρόδου με αριθμό κατάθεσης 138)7.2.1992 του κ. Γραμματέα του πιο πάνω Δικαστηρίου, που ορίζει δικάσιμο της από το Ειρηνοδικείο Ρόδου και το κατάστημα του στις 2.6.1992 ημέρα Τρίτη και ώρα 9 π.μ. και σε σειρά στο πινάκιο αυτής της δικασίμου με αριθ. πιν. 46, καλουμένων των εναγομένων να παραστούν κατά την συζήτηση.

Ο Λαβών Εισαγγελέας
ΧΡΗΣΤΟΣ Δ. ΜΠΑΡΔΑΚΗΣ
ΕΙΣΑΓΓΕΛΙΚΟΣ ΠΑΡΕΔΡΟΣ
Ο Δικ. Επιμελητής
Αλέξιος Β. Καμαράτος

ΕΛΛΗΝΙΚΗ ΔΗΜΟΚΡΑΤΙΑ
ΝΟΜΑΡΧΙΑ ΔΩΔΕΚΑΝΗΣΟΥ
ΔΙΕΥΘΥΝΣΗ ΓΕΩΡΓΙΑΣ
ΤΜΗΜΑ ΔΙΟΙΚΗΤΙΚΟ

Θέμα: «Άρση περιορισμών του Νόμου 2142)52 επί της ιδιοκτησίας Κοινότητας Κεφάλου Κω».

ΑΠΟΦΑΣΗ

Έχοντας υπόψη:

1. Την με αριθ. 341)3.3.92 αίτηση της Κοινότητας Κεφάλου Κω.

2. Τις διατάξεις του Ν. 2148)52.

3. Τις διατάξεις του Ν. 3200)55 «περί διοικητικής αποκεντρώσεως» σε συνδυασμό με το από 28.6.55 Β. Δ)γμα.

4. Το άρθρο 4 παρ. 2 του υπ' αριθμ. 4352)64 Ν. Δ)τος.

5. Το άρθρο 1 του υπ' αριθμ. 476)65 Β. Δ)τος.

ΑΠΟΦΑΣΙΖΟΥΜΕ:

Αίρουμε την υφιστάμενη από τον Ν. 2148)52 απαγόρευση και επιτρέπουμε στην Κοινότητα Κεφάλου νήσου Κω να ενεργήσει κάθε δικαιοπραξία επί του ακινήτου της εκτάσεως 800 και 490 τ.μ. τμήματος της Κ.Μ. 2008 γαιών Κεφάλου όπως αυτή φαίνεται στο από Σεπτ. 8η διάγραμμα του Μηχανικού Αθαν. Γεροσταθόπουλου με στοιχεία (4) και (8).

Στον συμβολαιογράφο που θα συντάξει το συμβόλαιο της δικαιοπραξίας πρέπει να προσκομισθεί βεβαίωση της Δ)νσεως Γεωργίας με την οποία να βεβαιώνεται ότι καταβλήθηκαν σύμφωνα με τον Νόμο τα τέλη υπέρ του Δημοσίου και η βεβαίωση αυτή να μνημονευθεί και να επισυναφθεί στο ίδιο συμβόλαιο.

Η απόφαση αυτή πρέπει πριν από την υπογραφή του συμβολαίου να δημοσιευθεί με μέριμνα και δαπάνη των ενδιαφερομένων σε μια εφημερίδα της πόλεως Ρόδου σαν πρωτεύουσας του Νομού όπου ευρίσκεται το ανωτέρω ακίνητο.

Επισημαίνεται ότι η παρούσα απόφαση δεν αποτελεί και αναγνώριση κυριότητος εκ μέρους του Δημοσίου.

Ο Νομάρχης
Γ. ΧΑΡΑΛΑΜΠΟΠΟΥΛΟΣ

SUPER MARKET
Το '10.
ΣΤΟ ΚΟΛΩΝΑΚΙ ΣΤΗ ΚΡΕΜΑΣΤΗ
τηλ. 92773

Η ΡΟΔΙΑΚΗ
Ημερήσια Εφημερίδα της Ρόδου
ΕΤΟΣ ΙΔΡΥΣΕΩΣ 1919
ΙΔΙΟΚΤΗΣΙΑ
Η. ΚΩΤΙΔΗΣ
Δ. ΤΣΟΠΑΝΑΚΗΣ
Γ. ΤΣΟΠΑΝΑΚΗΣ
ΔΙΕΥΘΥΝΤΗΣ:
ΑΘ. ΜΑΡΑΣΙΩΤΗΣ
Υπεύθυνος διαφημίσεων:
Α. ΛΑΖΑΡΑΚΗΣ
Γραφεία: Νέα Αγορά 53
Τηλ. 22218 - 27321
Τυπογραφεία:
Μόρεου Μαλλιαράκη
(πάροδος Κανσελ)
(τηλ. 24619 - 30865
FAX 23411)

Ενοικιάσεις

ΕΝΟΙΚΙΑΖΕΤΑΙ

στα ΤΡΙΑΝΤΑ, ισόγειο επιπλωμένο δυάρι STUDIO πολυκουζίνα, εντοιχισμένες ντουλάπες, μεγάλο μπάνιο. Πληρ. τηλ. 92.265, 25.904.

ΞΕΝΟΔΟΧΕΙΑ στη Λίνδο και στην Ιξιά, ζητούν προσωπικό όλων των ειδικοτήτων. Πληρ. τηλ. 34691, ώρες 9—11π.μ.

ΕΝΟΙΚΙΑΖΕΤΑΙ στη περιοχή Καστελλοριζίων μεζονέτα απατελούμενη από 2 διαμερίσματα των 70τ.μ. το καθένα πλήρως εξοπλισμένα μόνο για την θερινή περίοδο. Πληρ. τηλ. 62018, κ. Διονυσία.

ΚΕΝΝΕΝΤΥ
ισόγειο

6 ανεξάρτητα πολυτελώς επιπλωμένα STUDIOS 35—46τ.μ., ενοικιάζονται για γραφεία επιχείρησης ή κατοικία προσωπικού τουριστικών γραφείων. Πληρ. τηλ. 24188.

ΕΝΟΙΚΙΑΖΕΤΑΙ στην οδό Γεωργίου Παπανδρέου 37, στην πόλη της Ρόδου, περιοχή Ανάληψη, ένα καινούριο ισόγειο κατάστημα 76τ.μ. με WC, κατάλληλο για εμπορική χρήση. Πληρ. τηλ. 23621 — 23842 — 65425

ΕΝΟΙΚΙΑΖΕΤΑΙ διαμέρισμα 95τ.μ. επί της Σωτήρος, στο Μύρα Μάρε. Επίσης αποθήκη (μαγαζί) 70τ.μ. στην Σεμερτζίδη, κοντά στην Στ. Κωτιάδη. Πληρ. τηλ. 22943.

ΕΝΟΙΚΙΑΖΕΤΑΙ διαμέρισμα στην Ιαλυσό 110τ.μ., 3 υπνοδωμάτια, ολοκαίνουργιο, διαμπερές με ωραία θέα, α' ορόφου. Πληρ. τηλ. 0246—22391.

ΕΝΟΙΚΙΑΖΟΝΤΑΙ

επιπλωμένα δωμάτια για απεριόριστο χρόνο στην Κισθινίου 23 — Άγιος Παντελεήμονας. Πληροφ. εντός 8—10π.μ. και 5—6 μ.μ., ή τηλ. 24650 — 28974.

ΕΝΟΙΚΙΑΖΟΝΤΑΙ επί της Λεμεσού 34, α) δυάρι επιπλωμένο, β) γκαρσονιέρα επιπλωμένη. Πληρ. τηλ. 22104 συνέχεια και 24789 από 2—6μ.μ.

Στο Γεννάδι
ΕΝΟΙΚΙΑΖΟΝΤΑΙ

ημιτελή καταστήματα στο κεντρικό δρόμο, συνολικού εμβαδού 104τ.μ. Πληρ. τηλ. 0244—43328 και 0244—43027.

ΕΝΟΙΚΙΑΖΟΝΤΑΙ στούντιος με θέρμανση στην περιοχή Δασκάλων για όλη την σαιζόν. Πληρ. τηλ. 24166—20175

ΕΝΟΙΚΙΑΖΕΤΑΙ στην Π. Πόλη οικία εκ τριών δωματίων σε καλή κατάσταση, κατάλληλη για αποθήκη. Πληροφ. τηλέφ. 29763—33407.

ΕΝΟΙΚΙΑΖΕΤΑΙ διαμέρισμα με κεντρική θέρμανση επί της Άννης Μαρίας 3 υπνοδωματίων, δυο μπάνια, σαλόνι. Ενοικιο 85.000 δραχ. Πληρ. τηλ.23437

ΕΝΟΙΚΙΑΖΕΤΑΙ κατάστημα — επιχείρηση 190τ.μ. με μεγάλη αυλή, πισίνα, επί της Ιερού Λόχου προς παραλία Ιαλυσού, κατάλληλο για εστιατόριο — μπαρ — καφετέρια. Πληρ. τηλ., 27082 —26476.

ΕΝΟΙΚΙΑΖΟΝΤΑΙ γκαρσονιέρες επιπλωμένες στο Ροδίνι. Πληρ. τηλέφ. 21087.

ΕΝΟΙΚΙΑΖΟΝΤΑΙ επιπλωμένα δωμάτια επί της οδού Σκεύου Ζερβού 32. Πληρ. τηλ. 23817 — 26924.

ΕΝΟΙΚΙΑΖΟΝΤΑΙ 2 διαμερίσματα 3 υπνοδωματίων επί της οδού Σιαννών 30. Πληρ. τηλ., 30279.

ΕΝΟΙΚΙΑΖΟΝΤΑΙ δυο διαμερίσματα επιπλωμένα δυο δωματίων στο κέντρο της Κρεμαστής με ιδιωτική αυλή. Πληρ. τηλ. 33924—36242.

ΕΝΟΙΚΙΑΖΕΤΑΙ ισόγειος επαγγελματικός χώρος 100τ.μ. επί της οδού Κρήτης 12 σε καθαρά τουριστική περιοχή (Ψαροπούλα). Πληρ. τηλ. 26383.

ΕΝΟΙΚΙΑΖΕΤΑΙ μεγάλο εστιατόριο στο χωριό Λίνδος. Πληρ. τηλ. 0244—44462.

ΖΗΤΩ να ενοικιάσω ξενοδοχείο με συνεταίρο που να γνωρίζει την δουλειά. Πληρ. τηλ.. 0742—25775, Βράδυ.

ΕΝΟΙΚΙΑΖΕΤΑΙ

επιχείρηση φωτογραφείου, στο Φαληράκι, κεντρικό, γωνιακό, με σταθερή πελατεία. Πώληση (φωτογραφικού μηχανήματος) εμφανιστηρίου και εκτυπώσεις σε μια ώρα. Δεκτός κάθε έλεγχος. Πληροφ. τηλέφ. 86078, ώρες 12—3 το μεσημέρι.

ΕΝΟΙΚΙΑΖΕΤΑΙ επιπλωμένη γκαρσονιέρα επί της Κυρά της Ρω, Ροδίνι. 17Α. Πληρ. τηλ. 61048.

ΕΝΟΙΚΙΑΖΕΤΑΙ κατάστημα επί της Καναδά, 100τ.μ. με ή άνευ εμπορεύματος. Πληρ. τηλ.. 30240.

ΕΝΟΙΚΙΑΖΕΤΑΙ διαμέρισμα ολόκληρος ο γ' όροφος με 4 υπνοδωμάτια, μεγάλη σαλοτραπεζαρία, μεγάλη κουζίνα και 2 λουτροκαμπινέ, επί της οδού Αλεξ. Διάκου 55. Πληρ. τηλέφ. 22495.

ΕΝΟΙΚΙΑΖΕΤΑΙ κατάστημα για οποιαδήποτε χρήση στο συγκρότημα «Μπαλζής». Πληρ. τηλ. 31420, ώρες 5—8μ.μ.

ΕΝΟΙΚΙΑΖΟΝΤΑΙ STUDIOS πλήρως εξοπλισμένα καινούργια στη περιοχή Κόβα. Πληρ. τηλ.. 31654.

ΕΝΟΙΚΙΑΖΕΤΑΙ ημιτελές κατάστημα 200τ.μ. ισόγειο επί της λεωφόρου Καλιθέας, απέναντι από τα γηπεδα Καρακόνερου. Πληρ. τηλ. 24348,

ΕΝΟΙΚΙΑΖΕΤΑΙ κατάστημα 60τ.μ. επί της Άννης Μαρίας. Πληρ. τηλ.. 32783

ΕΝΟΙΚΙΑΖΕΤΑΙ

μονοκατοικία στα Κοσκινού 155 τ.μ., 3 υπνοδωματίων, σαλόνι με τζάκι, κουζίνα με καθιστικό, γκαράζ για δυο αυτοκίνητα καθώς και μεγάλο κήπο. Τιμή 150.000 δραχμές μηνιαίως. Πληρ. τηλ. 64218, ώρες 2—11μ.μ., κ. Μιχάλη Αποστολίδη.

ΕΝΟΙΚΙΑΖΕΤΑΙ μεγάλη γκαρσονιέρα 39τ.μ. με μεγάλο υπνοδωμάτιο, ιπάνιο, κουζίνα και γωλ, στον β' όροφο πολυκατοικίας στην οδό Κων. Παλαιολόγου 51Α, κοντά στον άη Γιάννη. Πληρ. τηλ. 20862,

ΕΝΟΙΚΙΑΖΕΤΑΙ ρετιρέ 2 δωματίων επί της παρόδου Λίνδου. Πληρ. τηλ.. 34950, ώρες 10—1π.μ.

ΕΝΟΙΚΙΑΖΕΤΑΙ διαμέρισμα επί της Μανδηλαρά 23, 2 υπνοδωματίων. Πληροφ. τηλ. 27318.

ΕΝΟΙΚΙΑΖΕΤΑΙ αποθήκη 170τ.μ. επί της οδού Σολωμού — Πάροδος Δενδρινού. Πληρ. τηλ.. 30527, κ. Σαλαχούρη.

ΣΤΗΝ ΑΘΗΝΑ ενοικιάζονται: 1 γκαρσονιέρα και 1 δυάρι επιπλωμένα. Επίσης πωλούνται ή ανταλλάσσονται 3 οροφοδιαμερίσματα με θέα σε καλές τιμές. Πληρ. τηλ. 28522.

ΕΝΟΙΚΙΑΖΕΤΑΙ

κατάστημα επί της οδού Ηρώων Πολυτεχνείου 13 — δίπλα στο «Σαλούν». Πληρ. τηλέφ. 33674.

ΕΝΟΙΚΙΑΖΟΝΤΑΙ

επιπλωμένα δωμάτια και γκαρσονιέρα με ψυγείο και WC στο Μανδράκι, επί της οδού Καρπάθου 31. Πληρ. τηλ.. 36404 — 27710 — 31930, ώρες 9—11π.μ., και 5.30—7.30μ.μ.

ΑΠΟ ΔΗΜΟΣΙΑ Επιχείρηση ζητείται για ενοικίαση γραφείο 130τ.μ. περίπου σε περιοχή κοντά στη Π. Πόλη. Πληρ. τηλ. 36570—22501, κ. Δημούδη

ΕΝΟΙΚΙΑΖΕΤΑΙ διαμέρισμα 100τ.μ. επί της οδού Αλεξ. Διάκου και Ίωνος Δραγούμη γωνία. Ολόκληρος ο τρίτος όροφος κατάλληλος για οποιανδήποτε χρήση. Πληρ. τηλ. 24337—33720, ώρες γραφείου.

ΕΝΟΙΚΙΑΣΕΙΣ ΑΚΙΝΗΤΩΝ

● ΔΙΑΜΕΡΙΣΜΑΤΑ:

1.— Στα ΤΡΙΑΝΤΑ διαμέρισμα 3άρι 80τ.μ. νεόκτιστο, 2.— Στη ΓΡΙΒΑ διαμέρισμα ισόγειο 100τ.μ. για επαγγελματική χρήση.

● ΚΑΤΑΣΤΗΜΑΤΑ:

1.— Στη ΓΡΙΒΑ 185τ.μ., 2.— Στην ΑΜΕΡΙΚΗΣ 180τ.μ., 3.— Στο ΜΑΝΤΡΑΚΙ 40—100τ.μ., 4.— Στην Αλεξ. ΔΙΑΚΟΥ 100 τ.μ., 5. —Στη Λοχ. ΦΑΝΟΥΡΑΚΗ 80τ.μ., 6.— Στην πλ. ΑΚΑΔΗΜΙΑΣ 30τ.μ., 7.— Στην Ηρ. ΠΟΛΥΤΕΧΝΕΙΟΥ 60τ.μ., 8.— Στην Δημ. ΘΕΟΔΩΡΑΚΗ 20 τ.μ., 9.— Στην ΕΡΥΘΡ. ΣΤΑΥΡΟΥ — Ι. ΜΕΤΑΞΑ 40τ.μ., 10. Στην ΔΕΝΔΡΙΝΟΥ 100τ.μ., 11. Στην ΑΝΝΗΣ ΜΑΡΙΑΣ 35τ.μ., 12.— Στη ΛΙΝΔΟ: α) Στον οικισμό 28τ.μ., β) Στους Πεύκους 30τ.μ. με υπαίθριο χώρο, 13.— Στα ΤΡΙΑΝΤΑ 125τ.μ. στη λεωφόρο.

● ΜΟΝΟΚΑΤΟΙΚΙΕΣ:

1.— Στα ΤΡΙΑΝΤΑ: α) Στη λεωφόρο ΙΑΛΥΣΟΥ — ΚΡΕΜΑΣΤΗΣ μονοκατοικία παραδοσιακή 200τ.μ. με υπαίθριο χώρο 3.000τ.μ. κατάλληλο για εστιατόριο — καφετέρια — δισκοθήκη — νηπιαγωγείο — Μίνι Γκολφ — Γυμναστήριο κ.λπ., β) Μονοκατοικία 200τ.μ. με υπαίθριο χώρο 400τ.μ. στη παραλία, γ) Μονοκατοικία 70τ.μ. με υπαίθριο χώρο 200τ.μ. στην παραλία.

● ΓΡΑΦΕΙΑ:

1.— Στο ΜΑΝΤΡΑΚΙ 200—300τ.μ. α' και β' ορόφου γωνιακά, 2.— Στη Λοχ. ΦΑΝΟΥΡΑΚΗ 50—100τ.μ., β' και γ' ορόφου.

Το γραφείο μας αναλαμβάνει την εκμίσθωση διαμερισμάτων—μονοκατοικιών για κατοικίαν και καταστημάτων — γραφείων — αποθηκών — κτιρίων για επαγγελματική χρήση.

Πληρ. κ. ΑΝΕΣΤΗ ΣΑΒΒΑΪΔΗ κτηματομεσίτη — στα τηλ. 26281 — 35476 — 23804.

ΕΝΟΙΚΙΑΖΕΤΑΙ γραφείο λουξ επί της Ε0ν. Μακαρίου 31 — πλ. Κύπρου— με τηλέφωνο και τέλεξ. Ενδείκνυται για πρακτορείο, ιατρείο, δικηγορικό γραφείο. Πληρ. τηλ. 26745—28741.

ΕΝΟΙΚΙΑΖΕΤΑΙ διαμέρισμα 100τ.μ. επιπλωμένο και με τηλέφωνο στον β' όροφο πολυκατοικίας στην οδό Βενετοκλέων. Πληρ. τηλ. 01—8047912.

ΕΝΟΙΚΙΑΖΕΤΑΙ διαμέρισμα 100τ.μ. στην Ανάληψη με 3 υπνοδωμάτια. Πληρ. τηλ. 63096—25375.

ΕΝΟΙΚΙΑΖΕΤΑΙ γκαρσονιέρα επιπλωμένη ή μη 35τ.μ. με τηλέφωνο στην περιοχή Κόβα. Πληρ. τηλ.. 20373.

ΕΝΟΙΚΙΑΖΕΤΑΙ στην Αθήνα 2άρι ρετιρέ, πλήρως επιπλωμένο και με τηλέφωνο επί της Αγίου Μελετίου, κατάλληλο για φοιτητές. Πληρ. τηλ.. 25656

ΕΝΟΙΚΙΑΖΕΤΑΙ επιπλωμένη γκαρσονιέρα με όλο τον εξοπλισμό της, κατάλληλη για ένα άτομο ή ζευγάρι, κοντά στις 7 Βαγιές. Πληρ. τηλέφ. 27549.

ΕΝΟΙΚΙΑΖΟΝΤΑΙ

δωμάτια επιπλωμένα στην Σκεύου Ζερβού 32. Πληρ. τηλ. 23817 —26924.

ΕΝΟΙΚΙΑΖΕΤΑΙ καινούργιο επιπλωμένο ή όχι διαμέρισμα β' ορόφου με κεραμίδια. Υπνοδωμάτιο, κουζίνα, σαλοτραπεζαρία στην Κρεμαστή. Πληρ. τηλ.. 93038 — 92104.

ΕΝΟΙΚΙΑΖΕΤΑΙ διαμέρισμα 2 δωματίων, κουζίνας, χωλ και WC στον γ' όροφο πολυκατοικίας στη λεωφόρο Κρεμαστής αριθ. 2. Πληρ. τηλ. 33835 — 20518, ώρες γραφείου.

ΕΝΟΙΚΙΑΖΕΤΑΙ το κοκτέιλ — μπαρ ROTTERDAM στην Ιξιά, στα 20 Μαγαζιά και σνακ μπαρ στο Ελλη. Πληροφ. τηλ., 29736 — 24172.

ΕΝΟΙΚΙΑΖΕΤΑΙ ανεξάρτητο επιπλωμένη γκαρσονιέρα 2 δωματίων, κουζίνας, λουτρού με πολλές βεράντες στην Αγίας Λαύρας 2, κοντά στο Πανεπιστήμιο Αιγαίου. Πληρ. τηλ.. 24839—23241

ΕΝΟΙΚΙΑΖΕΤΑΙ επιχείρηση εστιατορίου — ψαροταβέρνας στην Π. Πόλη. Πληρ. τηλ.. 27082—26476.

ΕΝΟΙΚΙΑΖΕΤΑΙ γκαρσονιέρα έναντι Σταθμού Χωροφυλακής Ιαλυσού. Πληροφ. τηλ.. 47610.

ΕΝΟΙΚΙΑΖΕΤΑΙ διαμέρισμα 100τ.μ. επί της οδού Αλεξ. Διάκου και Ίωνος Δραγούμη γωνία. Ολόκληρος ο τρίτος όροφος κατάλληλος για οποιανδήποτε χρήση. Πληρ. τηλ.. 24337—33720, ώρες γραφείου.

ΕΝΟΙΚΙΑΖΕΤΑΙ επιπλωμένη οικία δυο υπνοδωματίων εις Κοσκινού και εκσκαφέας φορτωτής. Πληρ. τηλ.. 62305.

ΕΝΟΙΚΙΑΖΕΤΑΙ κατάστημα (κάβα — τουριστικό) στην Λίνδο πλήρως εξοπλισμένο μετά βοηθητικών χώρων. Πληρ. τηλ.. 27796, ώρες 2—8μ.μ.

ΖΗΤΕΙΤΑΙ επιπλωμένη γκαρσονιέρα στο Παραδείσι ή στην Κρεμαστή. Πληροφ. τηλ.. 94656—94657, κ. Δημήτρη.

ΕΝΟΙΚΙΑΖΟΝΤΑΙ δωμάτια επιπλωμένα με WC και κουζινάκι επί της οδού Πίνδου. Πληρ. τηλ.. 32758.

ΕΝΟΙΚΙΑΖΕΤΑΙ

βίλλα 150τ.μ. με δυο υπόγεια, 2 βεράντες, τεράστιο χώρο για πάρκινγκ και κήπο, για επαγγελματική χρήση, κατάλληλο για PIANO BAR — εστιατόριο — ταβέρνα — παιδικός σταθμός, επί της Λεωφ. Τριαντών, λίγο πριν τα φανάρια. Πληρ. τηλ.. 27196. Μόνον σοβαρές προτάσεις.

ΕΝΟΙΚΙΑΖΕΤΑΙ κατάστημα 75τ.μ. σε πυκνοκατοικημένη περιοχή δίχως κανενός είδους άλλο κατάστημα. Πληρ. τηλ.. 25607.

ΠΩΛΟΥΝΤΑΙ ΚΑΤΑΣΤΗΜΑΤΑ

στο εμπορικό κέντρο της ξενοδοχειακής ζώνης παραλίας Τριαντών. Άριστη κατασκευή, εγγυημένη από ιδιοκτήτες αρχιτέκτονες — μηχανικούς. Πληρ. τηλ. 23239 — 27480, ώρες γραφείου.

ΕΝΟΙΚΙΑΖΕΤΑΙ κατάστημα 52τ.μ. επί της Μιχ. Πετρίδη 96. Πληρ. τηλέφ. 33794 — 26931.

ΕΝΟΙΚΙΑΖΕΤΑΙ

στην παραλία Ιαλυσού, δέκα ιέτρα από την αμμουδιά, μεταξύ ταβέρνας «Βράχος» και «Τράτα» ενοικιάζεται μονοκατοικία αποτελούμενη από έξη δωμάτια και λοιπούς βοηθητικούς χώρους, με μεγάλο κήπο, βεράντες και σαράντα μέτρα πρόσοψη προς την θάλασσα, κατάλληλη για τουριστική επιχείρηση. Πληρ. κ. Βασίλη Μαυράκη, τηλ. 27458, ώρες 10—1π.μ. και 28372.

ΕΝΟΙΚΙΑΖΕΤΑΙ

κατάστημα πρωην μπαρ επί της Ορφανίδου 38 και Απολλωνίου Ροδίου στο Νιοχώρι σε τουριστική περιοχή για αποιαδήποτε χρήση. Πληρ. τηλ. 23573, ώρες 8—1π.μ. και 3.30—8μ.μ.

ΕΝΟΙΚΙΑΖΟΝΤΑΙ επιπλωμένα διαμερίσματα επί της Πατριάρχου Αθηναγόρα 8. Πληρ. τηλ. 29408, ώρες 9—1π.μ. και 4—8μ.μ.

ΕΝΟΙΚΙΑΖΕΤΑΙ κατάστημα 300 τ.μ., κατάλληλο για SUPER MARKET, καφετέρια, χονδροεμπόριο, έκθεση, Εξασφαλισμένο πάρκινγκ εντός πόλεως. Επίσης διαμέρισμα 2άρι εντος πόλεως. Πληρ. τηλ.. 22038.

ΖΗΤΕΙΤΑΙ ΥΠΑΛΛΗΛΟΣ

δεσποινίς ή κυρία

με γνώσεις ιταλικής, αγγλικής και γερμανικής και εις δυνατόν με σχετική πείρα δια τουριστικό γραφείο.
Πληροφορίες: GOLDEN SUN HOLIDAYS
τηλέφ. 32644, 29522, 24592
Ώρες γραφείου 10—1π.μ. και 5.30—8μ.μ.

ΠΩΛΕΙΤΑΙ στην Κρεμαστή

επικερδής εμπορική επιχειρηση με εξασφαλισμένη πελατεία λόγω φόρτου εργασίας. —Τιμή λογική— Πληροφορίες τηλέφωνον 35668 — Ρόδος

ΠΩΛΟΥΝΤΑΙ
οροφοδιαμερίσματα

σε γωνιακή οικοδομή με ασανσέρ, πανταχόθεν ελεύθερα με μεγάλες βεράντες, με αποκλειστική θέση γκαράζ, με καταπληκτική θέα προς την θάλασσα, στην περιοχή συνεικισμού Χαλκιτών.

Πληροφ.: α) κ. Κούτρη, τηλ. 26931—33794
β) κ. Πουλλή, τηλ. 31569
γ) κ. Ζαράρη, τηλ. 29389

ΠΩΛΟΥΝΤΑΙ

Μεζονέτες σε μπετά στο Καρακόνερο των 90 — 115 — 120 — 125 — 130 τ.μ. Πληρ. κ. Νικολιδάκη, τηλ. 22291 — 35103, Γαλλίας 14 — FAX 32010.

ΑΓΟΡΑΖΟΥΜΕ

ή ΑΝΤΑΛΛΑΣΟΥΜΕ

το παλιό σας αυτοκίνητο με ένα ΤΟΥΟΤΑ.

Ι. Τζιώρας — Ι. Τσουμπλέκας ΟΕ

Πληροφ. τηλέφ. 29693 — 30414

ΠΩΛΕΙΤΑΙ

α) Διώροφο κτίσμα επί της οδού Ομήρου. Τιμή 10.000.000 δραχ.,
β) Οικημα διώροφο με αυλή κοντά στην Αριστοτέλους, περίπου 280τ.μ. Πληρ. τηλ.. 29308—23913 κ. Βασ. Εγγλέζο, Ν. Πλαστήρα 9

Ευκαιρία
ΠΩΛΕΙΤΑΙ

από ιδιώτη διαμέρισμα στον β' όροφο, τεσσάρων δωματίων, 103 τ.μ. σε ωραία περιοχή της Ρόδου επί της οδού Πάλμα Μαγιόρκα, σε κατάσταση γιαπί, διαμπερές (όλα τα δωμάτια τα βλέπει ο ήλιος) και με πανοραμική θέα προς την θάλασσαν. Πληρ. τηλ.. 27050—23958.

ΠΩΛΕΙΤΑΙ

διαμέρισμα 2άρι γ' ορόφου πάνω στη κεντρική λεωφόρο στο Φαληράκι (200μ. μετά το εργοστάσιο κεραμικών Νεοφύτου). Πληροφ. τηλέφ. 85235.

ΠΩΛΕΙΤΑΙ στην Ιαλυσό ισόγειο διαμέρισμα 102τ.μ. με 3 υπνοδωμάτια, αποθήκη και μεγάλο κήπο. Κατασκευή μέχρι μαρμαροσουβά. Μεσίτες αποκλείονται. Πληρ. τηλ.. 91086. ώρες 1—4μμ

ΚΑΤΑΣΤΗΜΑΤΑ

πωλούνται στο εμπορικό κέντρο παραλίες Τριαντών ή ανταλλάσσονται με ακίνητα άρτια και οικοδομήσιμα. Πληρ. τηλ. 31670, κ. Καστρήσιον, ώρες καταστημάτων.

ΠΩΛΕΙΤΑΙ κατάστημα — είδη ρουχισμού εισαγωγής — με ή χωρίς το εμπόρευμα. Πληρ. τηλ.. 26745—28741

ΠΩΛΟΥΝΤΑΙ

1.— Γκαρσονιέρα 30τ.μ. κοντά στην πλ. αγίου Νικολάου με ταράτσα. Τιμή 5.000.000

2.— Οικόπεδα των 300τ.μ. στην Παστίδα με άδεια οικοδομής. Τιμή 4,3 εκατ. δραχ.

3.— Οικόπεδο 6στρ. κοντά στου Χρυσοχοΐδη, επί της λεωφόρου, με 2.000 το τ.μ.

Πληρ. τηλ.. 29308—23913, κ. Βασ. Εγγλέζο, Νικ. Πλαστήρα 9

ΠΩΛΟΥΝΤΑΙ

από την **ΧΡΗΣΤΟΣ ΠΑΠΑΘΕΟΔΩΡΟΥ** και Σία **Ο.Ε.** οικοδομικές επιχειρήσεις:

1.— Μεζονέττα υπό κατασκευή στη τοποθεσία Νέο Άνω Ροδίνι

2.— Επί της Εφέσου οροφοδιαμερίσματα διαφόρων διαστάσεων.

3.— Επί της Μονής Πανορμίτη, ημιυπόγεια και γκαρσονιέρες.

4.— Επί της Άμστερνταμ ετοιμοπαράδοτο οροφοδιαμέρισμα 140τ.μ. με αμφιθεατρική θέα.

5.— Στους Χαλκήτες σε γωνιακό οικόπεδο οροφοδιαμερισματα των 100τ.μ. με θέα προς την θάλασσα.

6.— Επί της Ρώμης ημιυπόγειο 100τ.μ. **Όλα** τα ακίνητα είναι δικής μας κατασκευής. Δάνεια δεκτά. — Μικρή προκαταβολή και 20 άτοκες μηνιαίες δόσεις.

Πληρ. τηλ.. 33481—35139—30556 κ. Χρήστο Παπαθεοδώρου.

ΠΩΛΟΥΝΤΑΙ από ιδιοκτήτη στην γωνία των οδών Παρισίων και Βασσοβίας αποθήκες — καταστήματα και δυο οροφοδιαμερίσματα σε πολύ χαμηλές τιμές. Πληρ. τηλ.. 63030, όλες τις ώρες, 61080, μετά το μεσημέρι, και 32697 από 9—12π.μ.

ΠΩΛΕΙΤΑΙ διαμέρισμα τεσσάρι τελειωμένο μέχρι μαρμαροσουβά (υδραυλικά, ηλεκτρικά τελειωμένα) σε τιμη ευκαιρίας, αξίας 12.500.000 δραχ. Μονοκατοικία στην Π. Πόλη αξίας 4.000 000 δραχ Επίσης μονοκατοικία στο Πέδι Σύμης. Πληρ. τηλ.. 31955, κ. Ν. Ηρωνία.

ΠΩΛΕΙΤΑΙ οροφοδιαμέρισμα στον 5ο όροφο. σουπερ λουξ, υδραυλικό ασανσέρ, απεριόριστη θέα, τεράστιες βεράντες, έτοιμο για κατοίκηση. Πληρ. τηλ. 91034 — 25849.

ΠΩΛΕΙΤΑΙ

λόγω υγείας κατάστημα με τηλέφωνο, πλήρη εξοπλισμό και εμπόρευμα ετοιμοπαράδοτο. — Πελατεία εξασφαλισμένη. Πληροφ. τηλ.. 29818.

ΖΗΤΩ προς αγορά ΣΠΙΤΙ. Δεκτή κάθε πρόταση. Επίσης ενοικιάζω στην Αθήνα δωμάτιο επιπλωμένο προς 20.000 τον μήνα. Πληρ. τηλ.. 28522.

Πωλήσεις ακινήτων

ΠΩΛΟΥΝΤΑΙ α) διαμερίσματα στις 7 Βαγιές 88τ.μ. για 107 σε τιμές ευκαιρίας, β) στην Αλ. Διάκου 90τ.μ. διαμέρισμα έτοιμο προς κατοίκηση. Τιμή 16.000.000 δραχ., γ) στον Άη Γιώργη (Μητρόπολη) διαμέρισμα 77 τ.μ. σε καταπληκτική τιμή. Δάνεια δεκτά. Πληρ. τηλ.. 63834—65300, κ. Βρατσάλη

ΠΩΛΟΥΝΤΑΙ διαμερίσματα λουξ κατασκευής, αποπερατωμένα εις περιοχή τ.μ.Παρασκευά (Ιαλυσός) 48, 136, 110, 115, 144, 60, 75τ.μ. Πληρ. τηλ.. 23213.

ΠΩΛΕΙΤΑΙ μονοκατοικία με εξτρά κάλυψη επί της Μιν. Πετρίδη. Πληροφ. τηλ. 22943, κ. Ρένα Παπαθεοδώρου.

ΠΩΛΕΙΤΑΙ διαμέρισμα 4άρι με τζάκι, αυτόνομη θέρμανση, εντοιχιζόμενη κουζίνα και με ωραία θέα προς την θάλασσα, Σίγουρη επένδυση. Πληρ. τηλέφ. 65466, ώρες 3.30—9μ.μ.

ΠΩΛΕΙΤΑΙ

σπό ιδιώτη διαμέρισμα 62τ.μ. διαμπερές σε πολυκατοικία 4άρων διαμερισμάτων με κήπο 105τ.μ. και ιδιόκτητο γκαράζ στην Ιξιά.

Πληρ. τηλέφωνον 94443.

ΠΩΛΕΙΤΑΙ α' όροφος διπλοκατοικίας με δική του αυλή και ξεχωριστή είσοδ

ΜΙΚΡΕΣ ΑΓΓΕΛΙΕΣ

ΜΙΚΡΕΣ ΑΓΓΕΛΙΕΣ

Μικρές αγγελίες

ΖΗΤΕΙΤΑΙ κοπέλλα για να βλέπει 2 παιδάκια 3 και 6 ετών στο σπίτι. Πληρ. τηλ. 28125.

ΖΗΤΕΙΤΑΙ δεσποινίς τελειόφοιτη λυκείου για γραφική εργασία. Συνεχές ωράριο. Πληρ. τηλ. 32773—28431.

ΖΗΤΕΙΤΑΙ νεαρός για πρωινή τοπογραφική εργασία. Πληρ. τηλ. 29240 — 27675.

Η ΑΝΤΙΠΡΟΣΩΠΕΙΑ κλωστών «ΠΕΤΑΛΟΥΔΑΣ» και ραπτομηχανών JUKI ζητεί πωλήτρια 18—25 ετών με απολυτήριο λυκείου για μόνιμη εργασία. Ώρες εργασίας πρωινές και απογευματινές. Πληρ. Δωδ)κής Νεολαίας 14 — παραλευρως κιν)φου Παλλάς, κ. Καράβα.

ΖΗΤΕΙΤΑΙ πεπειραμένος σερβιτόρος για εστιατόριο που να γνωρίζει σκανδιναβικά. Πληρ. τηλ. 31937—29619.

ΖΗΤΕΙΤΑΙ λαντζιέρα πρωινή ή βραδυνή γι αεστιατόριο. Πληρ. τηλ. 31937, 29619

ΖΗΤΟΥΝΤΑΙ πωλήτριες για σούπερ μάρκετ στην Ιξιά, γνωρίζουσες αγγλι κά. Πληρ. τηλ. 35410.

ΖΗΤΕΙΤΑΙ

δεσποινίς για βοηθός λογιστού από λογιστικό γραφείο. Απαραίτητη προϋπόθεση, η γνώση μοτοποδηλάτου. Πληρ. τηλ. 35814

ΖΗΤΕΙΤΑΙ πωλήτρια για μπουτίκ. Μισθός πολύ καλός. **SILVERADO**, Εθν. Μακαρίου 19, πλ. Κύπρου — Μανδράκι.

ΖΗΤΕΙΤΑΙ

πωλήτρια για την μπουτίκ NEWS

Απαραίτητα τα αγγλικά. Πληροφορίες τηλέφωνον 30754.

ΖΗΤΟΥΝΤΑΙ πωλήτριες γνωρίζοντας γερμανικά και αγγλικά για να εργασθούν σε κατάστημα εντός ξενοδοχείου. Πληρ. τηλ. 27104

ΖΗΤΟΥΝΤΑΙ

πωλητές και πωλήτριες από τα καταστήματα Αφοί ΠΑΠΠΟΥ ΑΒΕΕ. Πληρ. τηλ. 24286—20127

ΖΗΤΑΜΕ πεπειραμένη πωλήτρια. Πληροφ. τηλ. 29611.

ΖΗΤΟΥΝΤΑΙ

από την ΛΕΜΑΡ ΑΕ στο Φαληράκι, προσωπικό των εξής ειδικοτήτων:

1.— Μάγειρας
2.— Βοηθός μάγειρα
3.— Σερβιτόροι (αγγλικά — γερμανικά).
4.— Λαντζιέρα

Πληροφορίες τηλέφωνον 85323, ώρες 3—10μ.μ.

ΑΝΘΟΚΗΠΟΥΡΟΣ αναλαμβάνει συντήρηση κήπων. Πληρ. τηλ. 33187 — 37204.

ΠΑΡΑ ΤΗΣ ΦΑΓΕ ΑΕ ζητείται οδηγός — πωλητής με σχετική προϋπηρεσία στον κλάδο διανομής τροφίμων Εργασία μόνιμος όλο το έτος. Υψηλές αμοιβές και ποσοστά. Πληρ. Δ. ΘΕΟΔΩΡΟΠΟΥΛΟΣ, τηλ. 22730 — 30037. Κων. Υδραίου και Αισχίνη 36 — Συν. Δασκάλων.

ΖΗΤΕΙΤΑΙ κοπέλλα ντόπια ή αλλοδαπή για δουλειές του σπιτιού τις πρωινες ώρες (8—12). Πληρ. τηλέφ. 23544.

ΖΗΤΕΙΤΑΙ επαγγελματιας οδηγός από Βιστεχνία για μερική ή ολική απασχόληση. Πληρ. τηλ. 94090—94472, ώρες 8—3μ.μ.

ΖΗΤΕΙΤΑΙ δεσποινίς ή κυρία για να φροντίζει ηλικιωμένη κυρία. Επίσης υπάλληλος για κατάστημα δερματίνων ειδών. Πληρ. τηλ. 21019—64164.

ΖΗΤΕΙΤΑΙ

νέος άνευ στρατιωτικών υποχρεώσεων και με γνώσεις ηλεκτρονικών για να εργασθεί και να εκπαιδευτεί ως τεχνικός σε ηλεκτρονικούς υπολογιστές και τα μπιακές μηχανές. Πληρ. CASIO HOUSE, Καρπάθου 3Γ — τηλ. 32815.

ΤΟ ΚΟΚΤΕΙΛ ΜΠΑΡ LA BAMBA ενδιαφέρεται να προσλάβει για εργασία ένα μπάρμαν και ένα σερβιτόρο. Πληρ. εντός. ώρες 12—2μ.μ.

ΖΗΤΕΙΤΑΙ πεπειραμένος υδραυλικός με γνώσεις σε καζάνια, μπόιλερ, ηλεκτροκολλήσεις. Πληρ. τηλ. 34436.

ΖΗΤΕΙΤΑΙ για 3ωρη εργασία γυναίκα για συγύρισμα σπιτιού. Πληρ. τηλ. 26002, ώρες 9—12π.μ.

ΖΗΤΟΥΝΤΑΙ σερβιτόρες, μια Φινλανδέζα και μια Σουηδέζα για να εργασθούν σε καφετέρια πρωινές ώρες. Πληρ. τηλ. 27671 ώρες 11—3μ.μ. και 6—10μ.μ.

ΖΗΤΕΙΤΑΙ νέος με άδεια μοτοποδηλάτου να εργασθεί ως διανομέας. Πληροφορίες τηλ 22690

ΑΠΟ ΕΜΠΟΡΙΚΗ ΕΠΙΧΕΙΡΗΣΗ ΖΗΤΟΥΝΤΑΙ

1.— Γραμματεύς που να γνωρίζει άπταιστα την αγγλική γλώσσα.
2.— Εμπορούπάλληλος
3.— Πεπειραμένες πωλήτριες Πληρ. τηλ. 30300, ώρες καταση ματων.

ΖΗΤΟΥΝΤΑΙ μαρμαραοες, πλακάδες και βοηθοί. Πληρ. τηλ. 36944—61450. ώρες 7—9μ.μ.

ΖΗΤΕΙΤΑΙ

δεσποινίς εμφανίσιμος δια να εργασθεί σε κεντρική PUB πολυτελείας. Προϋπηρεσία απαραίτητη. Πληρ. τηλ. 22576, κ. Κώστα μετά τις 9 το βράδυ.

ΖΗΤΕΙΤΑΙ

έμπειρος τεχνίτης σφολιατοειδών και πίτσας. Πληρ. τηλ. 30029—25506.

ΛΟΓΙΣΤΗΣ ζητείται με προϋπηρεσία για πλήρη απασχόληση. Μισθός ικανοποιητικός. Πληρ. τηλ. 0244—42201 — 42202 — 42203.

ΠΤΥΧΙΟΥΧΟΣ νοσοκόμα με οκτώ έτη προϋπηρεσία, ζητεί εργασία για κατ οίκον ασθενείς. Προτιμούνται ηλικιωμένοι. Πληρ. τηλ. 64755, ώρες 9—1 π.μ. και 22469 από 4—8μ.μ.

Μαθήματα

ΣΤΗΝ ΙΑΛΥΣΟ παραδίδονται μαθήματα μαθηματικών — φυσικής — χημείας και φιλολογικών (Νέα — Έκθεση — Αρχαία) για όλες τις τάξεις Γυμνασίου — Λυκείου. Προετοιμασία άριστη για εξετάσεις Γυμνασίου. Πληρ. τηλ. 93815, κ. Νικήτα.

ΦΙΛΟΛΟΓΟΣ καθηγήτρια με εκπαιδευτική και φροντιστηριακή πείρα αναλαμβάνει υπεύθυνα την προετοιμασία μαθητών γυμνασίου — λυκείου. Πληρ. τηλ. 21684.

ΧΕΝ ΡΟΔΟΥ

Μαθήματα: Αγγλικά — Γαλλικά — Ιταλικά — Δακτυλογραφία — Στενογραφία. Εργαστήρι ζωγραφικής για μικρά παιδιά και κοπτικής — ραπτικής παραδίδονται στην ΧΕΝ. Για πληροφορίες Τρίτη — Τετάρτη — Πέμπτη — Παρασκευή, ώρες 4—7μ.μ., τηλ. 22205.

ΙΔΙΑΙΤΕΡΑ ΜΑΘΗΜΑΤΑ

Οικονομολόγος παραδίδει μαθηματικά σε μαθητές α', β', γ' γυμνασίου και α', β' λυκείου στα Μαθηματικά με υπευθυνότητα, γρήγορα αποτελέσματα και χαμηλό κόστος. Πληρ. τηλ. 33754, ώρες 6—8μ.μ.

ΜΑΘΗΜΑΤΙΚΑ

Μαθηματικός παραδίδει ιδιαίτερα μαθήματα σε μαθητές Γυμνασίου — Λυκείου. Εργασία υπεύθυνη — μεθοδική. Πληρ. τηλέφ. 22166.

Διάφορα

ΠΩΛΕΙΤΑΙ κασετόφωνο OLYMPUS, μοντέλλο 5909 με μικρή κασέτα, ενσωματωμένο μικρόφωνο, υποδοχή για ακουστικά, μικρόφωνο ενσύρματο γειρισμό, 2 ταχύτητες, υποδοχή για μετασχηματιστή και TALK OVER. Τιμή 30.000 δραχ. Επίσης πωλείται μικρόφωνο (κοριός) (1 εκατοστό) το ενσύρματο χειριστήριο, θήκη για εξωτερικές μπαταρίες, βεντούζα για εγγραφη από τηλέφωνο στην τιμή των 50.000 δραχ. Πληρ. τηλ. 24610, ώρες 8—10 π.μ. και 4—8μ.μ.

ΖΗΤΕΙΤΑΙ ψυγείον — συντήρηση, πάγκος μήκους 2—2,5μ. με πίσω πόρτες. Πληρ. τηλ. 29674.

ΤΟΠΟΘΕΤΩ πλακίδια

τοίχων και πατωμάτων παντός είδους. Πληρ. τηλ. 30974, μετά τις 3 το απόγευμα.

CAFE BAR LA BONITA, πωλείται σε τιμή ευκαιρίας στην παραλία Ιαλυσού, έναντι ξενοδοχ. Γκόλντεν Μπητς Πληρ. τηλ. 62506—64693.

ΠΑΝΤΟΣ ΕΙΔΟΥΣ ταπετσαρίες, «Ο ΓΙΩΡΓΟΣ», Άννης Μαρίας 20. Πληροφ. τηλ. 24389.

ΠΩΛΕΙΤΑΙ τηλέφωνο επαγγελματικό. Πληρ. τηλ. 29010—36472.

ΠΩΛΟΥΝΤΑΙ

λόγω ανακαίνισης καταστήματος παιδικά ρούχα και παπουτσάκια. Πληρ. τηλ. 27795, τις εργάσιμες ώρες.

ΠΩΛΟΥΝΤΑΙ βιντεοκασέτες σε τιμή ευκαιρίας. Πληρ. τηλ. 29010—36472.

ΠΩΛΕΙΤΑΙ επιχείρηση στη Θεμ. Σοφούλη με ή χωρίς το εμπόρευμα, κατάλληλο για οποιαδήποτε χρήση. Πληροφ. τηλ. 36472—29010.

ΠΩΛΕΙΤΑΙ επιχείρηση (μπαρ) εν λειτουργία, σε κεντρική τουριστική περιοχή στο Νιοχώρι, σε ιδανική τοποθεσία με μεγάλη κίνηση τουριστών, με μοντέρνο εξοπλισμό και σε καλή τιμή. Πληρ. τηλ. 31955, κ. Νίκο Ηρωνία.

ΣΩΚΡΑΤΗΣ ΚΤΙΣΜΑΤΑ—ΣΟΒΑΔΕΣ

Αναλαμβάνω κτισίματα — σοβάδες και οποιαδήποτε οικοδομικά μερεμέτια. Διαθέτω έμπειρο τεχνικό προσωπικό από Αθήνα για μικρές και μεγάλες δουλειές. Τοχεία εξυπηρέτηση. Πληροφορίες τηλέφωνον 24127.

ΠΩΛΕΙΤΑΙ κατάστημα (επιχείρηση) FAST FOOD — ψησταριά σε πολύ καλή τοποθεσία. Μονοπώλιο με καλές προοπτικές. Πληρ. τηλ. 37627 —

ΠΩΛΟΥΝΤΑΙ

Μια ηλεκτρική κουζίνα, ένα διπλό ορθοπεδικό στρώμα, 2 τηλεόρασεις με τα τραπεζάκια, ένα ποδηλατάκι, ένας ηλεκτρονικός υπολογιστής SHNAIDER με διάφορα προγράμματα, **όλα σε καλή κατάσταση.**

Πληροφ. τηλ. 64536.

ΜΕΓΑΛΗ ΕΥΚΑΙΡΙΑ

ΠΩΛΕΙΤΑΙ

ολοκληρωμένο σύστημα AMIGA 2000 B 1.3 AMIGA DOS. 1 MB CHIP RAM. 1084 STEREO MONITOR COMMODORE COLOUR PRINTER 4096 COLOURS. UTILITIES, MULTI MEDIA, MUSIC PROGRAMMES, λίγες ώρες λειτουργίας.

Τιμή έκπληξη. Πληρ. τηλ. 36244 ώρες γραφείου.

ΠΩΛΕΙΤΑΙ επιχείρηση σούπερ μάρκετ με εμπόρευμα και εξοπλισμό, περιοχη Φαληράκι. Μόνο σοβαρές προτάσεις. Πληρ. τηλ. 31955, κ. Νίκο Ηρωνία.

ΕΝΟΙΚΙΑΖΟΝΤΑΙ

θάλαμοι καταψύξεως και συντηρήσεως. Πληρ. τηλ. 31917 — 30210, ώρες 8—1π.μ.

ΠΩΛΕΙΤΑΙ τρακτέρ 34 ίππων μάρκας COLDONI σε αρίστη κατάσταση. Πληροφ. τηλ. 47439

ΠΩΛΕΙΤΑΙ

μπουτίκ επί της Κων. Υδραίου (Ανάληψη). Δεκτές μόνο σοβαρές προτάσεις. Πληρ. τηλ. 65852

ΠΩΛΕΙΤΑΙ ΕΚΛΕΚΤΟ ΕΛΑΙΟΛΑΔΟ — ΕΛΙΕΣ ΚΑΛΑΜΑΤΙΑΝΕΣ ΚΑΙ ΤΣΑΚΙΣΤΕΣ. ΠΛΗΡ. ΤΗΛ. 93895—ΙΑΛΥΣΟΣ.

ΜΕΛΙΤΟΕΞΑΓΩΓΕΑΣ αχρησιμοποίητος, σχεδόν καινούργιος πωλείται 25.000 δραχ. Επίσης πωλούνται πάμφθηνα και κυψέλες. Πληρ. τηλ. 34422.

ΤΗΛΕΦΩΝΟ πόλεως ανταλλάσσεται με άλλο Ιαλύσού που να αρχίζει από 9. Πληρ. τηλ. 33558.

ΠΩΛΕΙΤΑΙ

εμπορική επιχείρηση με είδη πρώτης ανάγκης ευρείας καταναλώσεως, σε πυκνοκατοικημένη περιοχή λόγω υγείας. Πληρ. τηλ. 34918.

ΠΩΛΕΙΤΑΙ επιχείρηση ειδών δώρων— οικιακά — μπιζού σε καλή τιμή στην οδό Στ. Κωτιάδη 20. Πληρ. τηλ. 62338 ώρες 2—5μ.μ., κάθε μέρα.

ΕΥΚΑΙΡΙΑ: Πωλείται σκαφος αναψυχής BEST 5,50μ. καμπινάτο, με εξωλέμβια μηχανή 75 HP YAMAHA, με όλο τον εξοπλισμό που προβλέπει το Λιμεναρχείο, σωσίβια κ.λπ., τέντα και νουργια στη τιμή του 1.200.000 δραχ. Δεκτός μικρός διακανονισμός. Πληρ. τηλ. 63843, κ. Θεοδοσίου Β.

ΠΩΛΕΙΤΑΙ καθιστικό σε αρίστη κατάσταση και ένα ασύρματο τηλέφωνο με γάλης εμβέλειας. Πληρ. τηλ. 31034.

ΠΩΛΟΥΝΤΑΙ σε τιμές ευκαιρίας σαλόνι βελούδο καπιτονέ 70.000, σύνθετο τρίφυλλο 80.000, τραπεζαρία ροτόντα σκαλιστή με 6 καθίσματα 80.000, κανάπες — κρεβάτι με 2 στρώματα 25.000 τραπέζι κουζίνας με 3 καθίσματα 30.000, σιδερώστρα — ντουλάπι 15.000 δραχ., όλα σε καλή κατάσταση. Πληροφ. τηλ. 33569 — 93772.

ΕΥΚΑΙΡΙΑ: Μηχανή παγωτού ΣΟΦΤ ελαφρώς μεταχειρισμένη. Πληρ. κ. Πισσάκα Σωτήριο, επαγγελματικοί εξοπλισμοί, τηλ. 0241—21310, Μεγ. Κων σταντίνου 61.

Κρυσταλλοποίηση μαρμάρων

Λούστρα (γυάλισμα) και τρίψιμο Η βιτρίνα του σπιτιού είναι το δάπεδο γιατί τα μάρμαρα στοιχίζουν μια περιουσία.— 25χρόνια πείρα. **ΠΕΡΙΚΛΗΣ.** Εγγύηση οι πελάτες μας. Πληρ. τηλ. 61352

ΥΔΡΑΥΛΙΚΟΣ

αναλαμβάνει πάσης φύσεως υδραυλικές εργασίες μικρές και μεγάλες. Εγκαταστάσεις — αποφράξεις — εγκαταστάσεις συστημάτων αυτόματου ποτισμού. Επίσης αναλαμβάνει συντηρήσεις ξενοδοχείων. Εργασία εγγυημένη — ταχεία εξυπηρέτηση.

ΔΗΜΗΤΡΙΟΣ

Πληρ. τηλέφ. 36559 — 31990.

ΠΩΛΕΙΤΑΙ επιχείρηση εστιατορίου Σκανδιναβών στην Ακτή Μιαούλη — Ψαροπούλα. Πληρ. τηλ. 20945—24329

ΠΩΛΟΥΝΤΑΙ

κούκλες βιτρίνας, ανδρικές και γυναικείες. Πληρ. τηλ. 26877, ώρες καταστημάτων.

ΑΠΟΦΡΑΞΕΙΣ

ΚΑΘΑΡΙΣΜΟΙ ΑΠΟΧΕΤΕΥΣΕΩΝ

Αναλαμβάνουμε τον καθαρισμό αποχετεύσεων πολυκατοικιών και ξενοδοχείων, με ειδικό ηλεκτροκίνητο μηχάνημα. **Οι αποχετεύσεις γίνονται σαν να τις περάσατε σήμερα.** — Εργασία εγγυημένη. — Πληροφορίες τηλέφωνα 36559—31990, όλο το 24ωρο.

ΕΠΙΧΕΙΡΗΣΗ FAST FOOD πωλείται στη Σοφοκλή Βενιζέλου. Προτάσεις μόνο σοβαρές. Πληρ. τηλ. 28543, ώρες καταστημάτων.

ΠΩΛΕΙΤΑΙ

εστιατόριο διαμπερές, πλήρως εξοπλισμένο εντός πόλεως, πάνω στη θάλασσα. Πληρ. τηλ. 94160, όλες τις ώρες, κ. Μαρία, και 21487, πρωινές ώρες.

ΕΠΙΧΕΙΡΗΣΗΣ μονοπωλιακή με έδρα τη Ρόδο. Πληρ. τηλ. 94745 — 63512.

ΠΩΛΕΙΤΑΙ ψησταριά κάρβουνου με 2 άξονες και διπλό πλατώ υγραερίου σε πολύ καλή κατάσταση, βρίσκονται στη Ρόδο. Πληρ. τηλ. 01—8069843

ΠΩΛΕΙΤΑΙ τουριστικό μαγαζί στα 100 Μαγαζιά. Πληρ. τηλ. 23406, ώρες 6 —10μ.μ.

ΑΓΟΡΑΖΩ

—ΧΡΥΣΑΦΙΚΑ
—ΚΟΣΜΗΜΑΤΑ
—ΝΟΜΙΣΜΑΤΑ
—ΧΡΥΣΑ ΔΟΝΤΙΑ
—ΜΕΤΟΧΕΣ
—ΩΡΟΛΟΓΙΑ
—ΑΝΤΙΚΕΣ

ΔΑΝΕΙΑ ΕΠΙ ΕΝΕΧΥΡΩ
ΔΗΜ. ΘΕΟΔΩΡΑΚΗ 15
Α' ΟΡΟΦΟΣ

ΤΟ ΜΟΝΑΣΤΗΡΑΚΙ ΣΤΗ ΡΟΔΟ
SECOND HAND
Καλημέρα!
ΔΗΜΟΚΡΑΤΙΑΣ αρ. 3
κοντά στο Στάδιο
Ανοικτό όλες τις ημέρες και τις Κυριακές 11 πρωί μέχρι βράδυ συνέχεια για μια διασκεδαστική σας επίσκεψη. Ευκαιρίες σε ρούχα — έπιπλα — μπιμπελό — δώρα — αντίκες — ηλεκτρικά είδη — πίνακες — 10.000 είδη για διακόσμηση σπιτιού, εστιατορίου μπαρ κ.λπ., κ.λπ. ΕΜΕΙΣ αγοράζουμε ό,τι δεν σας είναι χρήσιμο από μικροαντικείμενα μέχρι έπιπλα και ό,τι σκεφθείτε από παλιά ή καινούργια. Επίσης κάνουμε και ανταλλαγές. Πληροφ. τηλέφ. 28971 — 27287.

ΠΡΑΓΜΑΤΙΚΗ ΕΥΚΑΙΡΙΑ: Πωλείται επιχείρηση μίνι μάρκετ εξοπλισμένο πλήρως στον κεντρικότερο δρόμο της Ρόδου με εξασφαλισμένη πελατεία χειμώνα — καλοκαίρι σε φανταστική τιμή λόγω ασθένειας. Δεκτός και μερικός διακανονισμός. Μόνο σοβαρές προτάσεις. Τιμή 8.000.000 δρχ. Πληρ. τηλ. 33545

ΠΩΛΟΥΝΤΑΙ: «1) Βιντεοκάμερα M7 PANASONIC, 2) Βάρκα τύπου LANGA — σωμιακό σκαρί, μήκους 5,85 μ. — μηχανή πετρελαίου «Μερσεντες» 200CC. Τιμές ευκαιρίας. Πληρ. τηλ. 63614.

ΥΔΡΑΥΛΙΚΟΣ

ΑΝΑΛΑΜΒΑΝΩ ΠΑΣΗΣ ΦΥΣΕΩΣ ΕΡΓΑΣΙΕΣ
—ΕΓΚΑΤΑΣΤΑΣΕΙΣ
—ΑΠΟΦΡΑΞΕΙΣ
—ΣΥΝΤΗΡΗΣΕΙΣ
—ΤΥΧΟΝ ΒΛΑΒΕΣ κλπ.
ΤΑΧΕΙΑ ΕΞΥΠΗΡΕΤΗΣΗ
Πληροφ. τηλ. 36886 — 33287
Κ. ΑΓΑΠΗΤΟ.

RODOS PALACE HOTEL
ΖΗΤΗΣΗ ΠΡΟΣΩΠΙΚΟΥ

Μια από τις μεγαλύτερες και πολυτελέστερες ξενοδοχειακές μονάδες της χώρας ζητεί να επανδρώσει με εξειδικευμένα στελέχη τις κάτωθι θέσεις τόσο για το υπάρχον συγχρότημα, όσο και για τη νέα της πτέρυγα με το καινούργιο Συνεδριακό Κέντρο.

1.— Διευθυντής Τροφίμων και Ποτών (FOOD & BEVERAGE MANAGER)
2.— Προϊστάμενος Εκδηλώσεων και Συνεδρίων (BANAQUETING AND CONFERENCE MANAGER).
3.— Βοηθός Διευθυντού Μάρκετινγκ και Πωλήσεων (ASSISTANT SALES AND MARKETING MANAGER).
4.— Σεφ Επικεφαλής Κεντρικής Κουζίνας (EXECUTIVE CHEF)
5.— Μαιτρ επικεφαλής όλου του ξενοδοχείου (MAITRE D' HOTEL)
6.— Υπεύθυνος Κρατήσεων (RESERVATIONS MANAGER)
7.— Υπάλληλοι Υποδοχής (RECEPTIONISTS)
8.— Στέλεχος Ανιμασιόν (ENTERTAINMENT MANAGER)
9.— Γραμματεύς Διευθύνσεως με πολύ καλές γνώσεις Δακτυλογραφίας — Στενογραφίας ελληνικής και ξένης και ει δυνατόν Η)Υ.

Θα προτιμηθούν υποψήφιοι που είναι απόφοιτοι Ξενοδοχειακών Σχολών γλωσσομαθείς (αγγλικά — γερμανικά) με ανάλογη προϋπηρεσία σε παρόμοιες ξενοδοχειακές μονάδες. Παρακαλούνται οι υποψήφιοι όπως αποστείλουν το βιογραφικό τους σημείωμα, τις αιτούμενες αποδοχές τους, καθώς και μια πρόσφατη φωτογραφία στην παρακάτω διεύθυνση: **ΞΕΝΟΔΟΧΕΙΟ «ΡΟΔΟΣ ΠΑΛΑΣ»**, λεωφ. Τριαντών—Ιξιά, Τ.Θ. 121 Ρόδος 85100, υπόψη κ. Γ. Μπαρμπούτη, τηλέφ. 0241—25222, 25258 — FAX 0241—25350. Για όλες τις αιτήσεις θα τηρηθεί απόλυτη εχεμύθεια.

Ζητούνται επίσης οι κάτωθι ειδικότητες:

α) Σερβιτόροι — βοηθοί με ανάλογη προϋπηρεσία και γνώσεις ξένων γλωσσών.
β) Κομμώτρια, για το κομμωτήριο του ξενοδοχείου (με ανάλογη πείρα ομιλούσα ξένες γλώσσες).
γ) Μακετίστας — Γραφίστας

Πληροφ. τηλέφ. 25388, ώρες 8—3μ.μ., καθημερινά.

Η ΔΑΝΕ ΣΗΜΕΡΑ

ΔΡΟΜΟΛΟΓΙΑ
από 16.2 — 15.4.1992

- 1.— Ε/Γ—Ο/Γ «ΚΑΜΙΡΟΣ»:
  Κάθε Τετάρτη — Παρασκευή, ώρα 12.00 και Κάθε Κυριακή, ώρα 12.30 δια: Κω — Κάλυμνο — Λέρο — Πάτμο — Πειραιά.
- 2.— Ε/Γ—Ο/Γ «ΙΑΛΥΣΟΣ»:
  α) Κάθε Πέμπτη, ώρα 12.00 δια: Κω — Κάλυμνο — Λέρο — Πάτμο — Πειραιά.
  β) Κάθε Τρίτη — Σάββατο, ώρα 18.00 ΕΞΠΡΕΣ δια ΠΕΙΡΑΙΑ.
- 3.— Ο/Γ «ΛΙΝΔΟΣ»:
  Πληροφορίες για τα ακριβή δρομολόγιά του, στο Κεντρικό Πρακτορείο Ρόδου,

Αμερικής 95 — τηλ. 30930, 30942

Παρακαλούνται οι κ.κ. επιβάτες να προμηθεύονται εγκαίρως τα εισιτήριά των από τα κατά τόπους πρακτορεία, καθ' όσον η έκδοσή των επί των πλοίων επιβαρύνεται με 20ο/ο.

ΠΩΛΟΥΝΤΑΙ
μόνο από το γραφείο μας

1.— Μαγαζί 173τ.μ. γωνιακό σε πολύ καλή τοποθεσία, τιμή καταπληκτική.
2.— Μαγαζί 41τ.μ. με υπόγειο επί της Βενετοκλέων, τιμή ευκαιρίας.
3.— Μαγαζί 63τ.μ. σε πολύ καλή τοποθεσία, τιμή ευκαιρίας
4.— Διαμέρισμα ετοιμοπαράδοτο 155τ.μ. γωνιακό με τεράστιες βεράντες σε πολυκατοικία μόνο 4 διαμερισμάτων.
5.— Διαμέρισμα 4 κυρίων δωματίων, ρετιρέ και με τζάκι επί της Παύλου Μελά.
6.— Κτήμα 4 στρεμμάτων με φανταστική θέα στην Καλιθέα (επί της λεωφόρου).
7.— Ετοιμοπαράδοτα διαμερίσματα λουξ καατσκευής 78 και 92τ.μ. με ιδιωτικό πάρκινγκ.
8.— Οικόπεδο 1.000τ.μ. σε πολύ καλή τοποθεσία
9.— Κτήμα 6 και 9 στρεμμάτων στα Κολύμπια, φανταστική τιμή
10.— Κτήματα στις Φάνες — Παραδεισι — Παστίδα.
11.— Βίλλα στο Γεννάδι και οικόπεδο Λάρδο — Πεύκους — Κιοτάρι — Κατταβιά κ.λπ.
12.— Αποθήκες, μαζαγιά, επιχειρήσεις.

Γ. ΝΕΟΦΥΤΟΥ
Δημ. Θεοδωράκη 40—β' όροφος, γρ. 38
τηλέφωνον 20989

ΖΗΤΟΥΝΤΑΙ
Ξενοδοχειακή Μονάδα Α' Κατηγορίας
στο Φαληράκι Ρόδου, ΖΗΤΕΙ
πεπειραμένο προσωπικό
ΟΛΩΝ ΤΩΝ ΕΙΔΙΚΟΤΗΤΩΝ

Για περισσότερες πληροφορίες απευθύνεστε στα τηλέφωνα 85502 — 85580 από ώρα 08.00—15.00 είτε αποστείλετε βιογραφικό σας σημείωμα Τ.Θ. 105, Ρόδος

ΠΩΛΟΥΝΤΑΙ

από την Κάλαθο μέχρι την Κατταβιά

ΠΩΛΟΥΝΤΑΙ πολυτελείς κατοικίες — παραδοσιακά καμαρικά σπίτια — αγροτεμάχια εντός και εκτός οικισμού — οικόπεδα όλων των διαστάσεων. ΕΠΙΣΗΣ ξενοδοχεία οικογενειακού μεγέθους από είκοσι έως πενήντα κλινών. Όλα μας τα ακίνητα είναι με καθαρούς τίτλους και έτοιμα προς μεταβίβαση.

Τηλεφωνήστε μας για οποιαδήποτε πληροφορία. Γνωρίζουμε πολύ καλά και είμαστε κάτοικοι της περιοχής. Επίσης αναλαμβάνουμε και την πώληση ή αγορά ακινήτων στην Ρόδο.

ΚΤΗΜΑΤΟΜΕΣΙΤΙΚΟ ΓΡΑΦΕΙΟ (ΝΟΤΙΑΣ ΡΟΔΟΥ)
Αριθ. αδείας LICENCE No 2240

SOUTHERN RHODES ESTATE AGENCY

ΔΗΜΗΤΡΗΣ ΔΑΠΕΡΓΟΛΑΣ
τηλέφ. 0244—43042

ΖΗΤΕΙΤΑΙ
πεπειραμένος συνεργάτης

(γυναίκα ή άνδρας) με μεταφορικό μέσο για να αναλάβει τις δημόσιες σχέσεις εταιρείας. Πληρ. τηλ. 94710

Ροδιακή Κτηματική

ΚΤΗΜΑΤΟΜΕΣΙΤΙΚΟ ΓΡΑΦΕΙΟ

ΔΙΑΜΕΡΙΣΜΑΤΑ: 1.— ΡΟΔΙΝΙ 93, 125, 139 τ.μ., 2.— Στ. ΚΑΖΟΥΛΗ 80, 125τ.μ., 3.— Κων. ΥΔΡΑΙΟΥ 80, 140τ.μ., 4.— ΛΙΝΔΟΥ 116τ.μ., 5.— ΑΡΑΠΑΚΙ 70, 80τ.μ., 6.— Μιχ. ΠΕΤΡΙΔΗ 106τμ., 7.— ΜΙΡΑ ΜΑΡΕ 65, 80τ.μ., 8.— Στ. ΚΩΤΙΑΔΗ 95τ.μ., 7.— ΝΙΟΧΩΡΙ 42, 58, 84τ.μ.

ΜΟΝΟΚΑΤΟΙΚΙΕΣ — ΜΕΖΟΝΕΤΕΣ: 1.— ΡΟΔΙΝΙ 146τ.μ., 2.— ΙΞΙΑ 150τ.μ., 3.— Π. ΠΟΛΗ 188τ.μ., 4.— ΑΓ. ΑΝΑΣΤΑΣΙΑ 80τ.μ.

ΚΑΡΑ ΓΙΑΠΙ: 1.— ΝΙΟΧΩΡΙ 265τ.μ., 2.— ΑΝΑΛΗΨΗ 82τ.μ., 3.— ΤΡΙΑΝΤΑ 167τ.μ.

ΚΑΤΑΣΤΗΜΑΤΑ: 1.— ΜΑΝΤΡΑΚΙ 34, 45, 200τ.μ., 2.— ΣΩΚΡΑΤΟΥΣ 12τ.μ., 3.— Π. ΠΟΛΗ 75τ.μ. κεντρικό, 4.— ΓΡΙΒΑ 42τ.μ., 5.— ΚΑΝΑΔΑ 160τ.μ., 6.— ΦΑΛΗΡΑΚΙ 20τ.μ

ΞΕΝΟΔΟΧΕΙΑ: Ξενοδοχεία μικρά — μεγάλα

ΚΤΙΡΙΑ: 1.— Αλ. ΔΙΑΚΟΥ 540τ.μ., 2.— Λοχ. ΦΑΝΟΥΡΑΚΗ 960τ.μ., 3.— Αν. ΜΑΡΙΑΣ 552τ.μ.

ΓΡΑΦΕΙΑ: Στο ΜΑΝΤΡΑΚΙ 30, 60, 90τ.μ.

ΑΠΟΘΗΚΕΣ: 1.— ΣΓΟΥΡΟΥ 300, 400τ.μ., 2.— Οικ. ΧΑΛΚΙΤΩΝ 11τ.μ., 3.— ΑΝΑΛΗΨΗ 130τ.μ.

ΟΙΚΟΠΕΔΑ: 1.— ΛΙΝΔΟΥ 856τ.μ., 3.— ΡΟΔΙΝΙ 250τ.μ., 4.— Κ. ΥΔΡΑΙΟΥ 400, 500τ.μ.

ΤΡΙΑΝΤΑ: Οικόπεδα: 1.— ΙΞΙΑ 653, 2.500, 4.000τ.μ., 2.— ΒΟΥΝΑΡΑ 4.000, 7.500τ.μ., 3.— ΚΑΝΔΥΛΙ 6.000τ.μ., 4.— Παραλιακό 7.120τ.μ.

ΚΡΕΜΑΣΤΗ: Οικόπεδα: α) Στη λεωφόρο 775 τ.μ., β) Στον οικισμό 191, 500τ.μ.

ΠΑΣΤΙΔΑ: Οικόπεδα: α) Εντός οικισμού 1.000 τ.μ., β) Εκτός οικισμού 163,000τ.μ.

ΘΟΛΟ: Οικόπεδο παραλιακό 30.000τ.μ.

ΚΟΣΚΙΝΟΥ: 1.— Σπίτια και οικόπεδα, 2.— Στα ΚΑΒΟΥΡΑΚΙΑ 5.250τ.μ.

ΣΓΟΥΡΟΥ: Οικόπεδα 4.500, 6.000τ.μ.

ΑΦΑΝΤΟΥ: Οικόπεδα: α) Στον οικισμό 430τμ β) Στο ΓΚΟΛΦ παραλιακό 13.000τ.μ.

ΛΙΝΔΟ: 1.— Σπίτια και οικόπεδα, 2.— ΚΡΑΝΑ οικόπεδα 1.600, 2.000, 2.400τ.μ., 3.— ΒΛΗΧΑ 7.400, 16.000τ.μ. παραλιακά, 4.— ΨΑΡΤΟ παραλιακά 2.920, 8.000, 21.000τ.μ., 5.— ΠΕΥΚΟΙ οικόπεδα παραλιακά 4.400, 8.000, 10.000τ.μ.

ΓΕΝΝΑΔΙ: Σπίτια και οικόπεδα παραλιακά.

- ΑΝΑΛΑΜΒΑΝΟΥΜΕ ΕΠΙΣΗΣ ΤΗΝ ΠΩΛΗΣΗ ΑΚΙΝΗΤΩΝ ΣΑΣ ΣΤΗΝ ΑΘΗΝΑ.

ΑΝΕΣΤΗΣ ΣΑΒΒΑΪΔΗΣ

Τηλ. 26281•32616•23804
Εθελον. δωδεκανησίων 29

Τα παράπονα του κόσμου

★ ΠΟΛΥ ΚΑΛΑ έκανε η Νομαρχία, και τίμησε τον Ακαδημαϊκό κ. Ιωάννη Γεωργάκη, από τους πρώτους διοικητές της Δωδεκανήσου.

Μήπως όμως καθυστέρησε να γίνει κάτι πέτοιο;

Την άποψη αυτή αναφέρει αναγνώστης υποστηρίζοντας ότι ανθρώπους της ακτινοβολίας και του κύρους του κ. Γεωργάκη, θα πρέπει να τυγχαίνουν αναλόγων τιμών.

Πράκειται μάλιστα, να ζητηθεί από τον διοικητή να ενισχύσει την προσπάθεια για τον εορτασμό των 2.400 ετών από την ίδρυση της πόλης, δεδομένου ότι ο ίδιος είναι πρόεδρος του Ιδρύματος Ωνάση.

—●—

★ ΕΙΝΑΙ πράγματι... καρτέλ, η συμφωνία που έκαναν οι βενζινοπώλες τού νησιού μας για να πωλούν τα καύσιμα σε ενιαία τιμή.

Κάποτε θα πρέπει να καταλάβουν όλοι, λέει ο αναγνώστης στον οποίο ανήκει η επισήμανση, ότι, ζούμε σε καθεστώς ελεύθερης οικονομίας, και ως εκ τούτου, θα πρέπει να παίζουμε με τους κανόνες που έχει.

Αν είναι έτσι, που το έκαναν οι βενζινοπώλες της Ρόδου, τότε γιατί να θεσπισθεί ο νόμος για ελεύθερες τιμές στα καύσιμα. Για να αυξήσουν απλώς τις τιμές;

★ ΣΤΗΝ ΓΕΦΥΡΑ που υπάρχει στ' Αφάντου, και ακριβώς κάτω από αυτή επί της οδού Λίνδου, υπάρχει ένα διάζωμα, το οποίο είναι γεμάτο από αγριόχορτα και σκουπίδια.

Το θέαμα βέβαια, όπως καταγγέλλει συμπολίτης μας, είναι άθλιο, αλλά εξίσου,.. άθλια είναι η αδιαφορία των αρμοδίων, που δεν βρίσκουν ένα εργάτη να επιληφθεί του προβλήματος.

Είναι σοβαρά πράγματα αυτά, για μια τουριστική περιοχή;

—●—

★ ΕΞΟΡΓΙΣΜΕΝΟΣ με την απεργία των τραπεζικών είναι αναγνώστης επιχειρηματίας.

Πρόκειται, λέει, για εργαζόμενους, αρκετά προνομιούχους και σίγουρα οι διεκδικήσεις τους προκαλούν το κοινό αίσθημα.

Δυστυχώς όμως, συνεχίζει ο ίδιος έχει γίνει κανόνας να διεκδικούν στην Ελλάδα, οι πλέον προνομιούχοι, ενώ οι έχοντες πραγματική ανάγκη να μην αντιδρούν καθόλου.

Δεν θα φτιάξουμε τελικά ποτέ σαν λαός, καταλήγει ο ίδιος.

—●—

★ Η ΤΟΥΡΙΣΤΙΚΗ περίοδος ξεκίνησε από χθες, αλλά ουσιαστικά αποδεικνύεται ότι και φέτος είμαστε ανέτοιμοι από κάθε άποψη!

Αυτό υποστηρίζει αναγνώστρια, επισημαίνοντας ότι πράγματι κάτι τέτοιο είναι εμφανές σε όλους τους τομείς. Από την καθαριότητα έως τις παραλίες, έως και τον ιδιωτικό τομέα. Ειδικά για τον τελευταίο μια βόλτα στην οδό Σωκράτους είναι πράγματι ενδεικτική αφού στα περισσότερα καταστήματα άρχισαν τώρα οικοδομικές εργασίες!

—●—

★ ΤΙ ΓΙΝΕΤΑΙ με τ' αυθαίρετα στο Φαληράκι;

Οι πληροφορίες πού υπάρχουν αναφέρουν ότι πράγματι παρατηρείται μεγάλη έξαρση, γεγονός που επιτείνει την ήδη προβληματική κατάσταση.

Δυστυχώς κανένας αρμόδιος, δεν φαίνεται να ανησυχεί με το θέμα, λες και είναι φυσιολογική εξέλιξη.

Ή μήπως είναι;

—●—

★ **ΤΑ ΠΑΡΑΠΟΝΑ ΤΟΥ ΚΟΣΜΟΥ είναι μια στήλη ανοικτή σε όλους, στην οποία καταγράφονται οι δικές σας παρατηρήσεις και επισημάνσεις για οποιοδήποτε θέμα.**

Μπορείτε να επικοινωνείτε καθημερινά 08.30 με 10.30 το πρωί — εκτός Σαββάτου και Κυριακής στο τηλέφωνο 24.610.

ΣΙΝΕ

Χειμερινός κινηματογράφος

ΤΙΤΑΝΙΑ

ΤΗΛ. 25876

6—9, 9—12

Είναι εισαγγελέας θα διακινδυνεύσει τη ζωή του, τη ζωή της οικογένειας του και ότι πολύτιμο έχει για το μόνο πράγμα που θεωρεί ιερό την αλήθεια. 28 χρόνια μετά τη δολοφονία του Κέννεντυ η ταινία που συνταράσσει τις ΗΠΑ.

J F K

(ΤΖΕΗ) (ΕΦ) (ΚΕΗ)

Το γεγονός της χρονιάς...

Υποψήφιο για 8 Όσκαρ.

Πρωταγωνιστούν:

ΚΕΒΙΝ ΚΟΣΤΝΕΡ

ΤΟΜΥ ΛΗ ΤΖΟΟΥΝΣ

ΓΚΑΡΥ ΟΛΤΝΜΑΝ

ΣΙΣΣΥ ΣΠΕΙΣΕΚ

ΤΖΑΚ ΛΕΜΟΝ

ΝΤΟΝΑΛΝΤ ΣΑΔΕΡΛΑΝΤ

Σκηνοθεσία:

ΟΛΙΒΕΡ ΣΤΟΟΥΝ

ΧΕΙΜΕΡΙΝΟΣ ΚΙΝ)ΦΟΣ

ΔΗΜΟΤΙΚΟ

ΠΡΟΓΡΑΜΜΑ

7.30—9.30, 9,30—11.30

ΤΗ ΤΡΙΤΗ

Μια ερωμένη πολυτελείας... Ένας πετυχημένος χρηματιστής... Ένας ρεπόρτερ που κυνηγάει την επιτυχία.

Η ΑΠΑΤΗΛΗ ΛΑΜΨΗ ΤΗΣ ΜΑΤΑΙΟΔΟΞΙΑΣ

Σκηνοθεσία:

ΜΠΡΑΪΑΝ ΝΤΕ ΠΑΛΜΑ

Πρωταγωνιστούν:

ΜΠΡΟΥΣ ΓΟΥΙΛΙΣ

ΜΕΛΑΝΙ ΓΚΡΙΦΙΘ

ΤΟΜ ΧΑΝΚΣ

Κινηματοθέατρον ΜΕΤΡΟΠΟΛ

ΤΗΛΕΦΩΝΟ 28.406

5330—7.30, 7.30—9,30, 9.30—11.30

Και τώρα ο θρίαμβος της χρονιάς. Η ταινία που περιμένουν μικροί — μεγάλοι με τον μοναδικό μικρό ΜΑΚΑΛΕΗ ΚΑΛΚΙΝ (ΜΟΝΟΣ ΣΤΟ ΣΠΙΤΙ) που ξεπέρασε εισπρακτικά τον ΣΤΑΛΟΝΕ και τον ΣΒΑΡΤΣΕΝΕΓΚΕΡ. Μαζί για πρώτη φορά η 11χρονη ΑΝΝΑ ΚΛΑΜΣΚΥ.

ΤΟ ΚΟΡΙΤΣΙ ΜΟΥ MY GIRL

(Α' Προβολής — Κατάλληλον)

Η τρυφερή ιστορία μιας τρυφερής σχέσης. Ανακαλύψτε το γέλιο, ανακαλύψτε τα δάκρυα, ανακαλύψτε την πιο τρυφερή ταινία της χρονιάς.

Πρωταγωνιστούν:

ΜΑΚΑΛΕΗ ΚΑΛΚΙΝ

ΑΝΝΑ ΚΛΑΜΣΚΥ

Ο ΚΙΝΗΜΑΤΟΓΡΑΦΟΣ ΠΑΛΛΑΣ

ΠΡΟΓΡΑΜΜΑΤΑ

5.30 — 7.30, 7.30—9.30 και 9.30 — 11.30

Η ζωή του βασιζόταν στην δύναμη, τη δόξα και την σκληρότητα. Ώσπου μια σφαίρα τα άλλαξε όλα. Το τελευταίο αριστούργημα του ΜΑΪΚ ΝΙΚΟΛΣ.

ΣΧΕΤΙΚΑ ΜΕ ΤΟΝ ΧΕΝΡΥ

Α' Προβολής — Κατάλληλον

Πρωταγωνιστούν:

ΑΝΕΤ ΜΠΕΝΙΚ

ΜΑΪΚ ΝΙΛΣΟΝ

ΕΡΤ1

07.50 ΕΝΑΡΞΗ — ΠΑΡΟΥΣΙΑΣΗ ΤΟΥ ΠΡΟΓΡΑΜΜΑΤΟΣ

08.00 ΣΤΗΝ ΤΡΟΧΙΑ ΤΗΣ ΗΜΕΡΑΣ

10.30 ΤΥΧΗ ΚΑΙ ΓΝΩΣΕΙΣ

11.15 ΤΑ ΧΑΜΟΓΕΛΑ ΤΗΣ ΤΥΧΗΣ

12.00 ΝΤΟΝΑ ΜΠΕΪΖΑ

12.30 ΡΑΝΤΕΒΟΥ ΤΟ ΜΕΣΗΜΕΡΙ

14.00 ΕΙΔΗΣΕΙΣ

14.20 ΚΑΠΙΤΟΛ

15.00 ΤΟΛΜΗ ΚΑΙ ΓΟΗΤΕΙΑ

15.30 ΡΑΝΤΕΒΟΥ ΤΟ ΜΕΣΗΜΕΡΙ

16.00 Η ΜΑΓΕΙΡΙΚΗ ΤΕΧΝΗ

17.00 ΜΑΚΓΚΑΪΒΕΡ

18.00 ΕΙΔΗΣΕΙΣ

18.05 ΤΥΧΗ ΚΑΙ ΓΝΩΣΕΙΣ

19.00 ΓΡΗΓ. ΞΕΝΟΠΟΥΛΟΣ

20.00 ΜΑΓΚΑΖΙΝΟ

21.00 ΕΙΔΗΣΕΙΣ

21.20 Ο ΚΑΙΡΟΣ

21.30 ΕΛΛΑΣ ΠΑΛΛΑΣ

22.00 ΕΛΛΗΝΙΚΗ ΤΑΙΝΙΑ «Οι άντρες ξέρουν ν' αγαπούν»

23.30 ΑΘΛΗΤΙΚΗ ΤΕΤΑΡΤΗ

24.00 ΕΙΔΗΣΕΙΣ

00.05 Ο ΑΛΦΡΕΝΤ ΧΙΤΣΚΟΚ ΠΑΡΟΥΣΙΑΖΕΙ

00.30 ΣΤΑ ΑΔΥΤΑ ΤΗΣ ΨΥΧΗΣ ΚΑΙ ΤΗΣ ΦΑΝΤΑΣΙΑΣ: Ο ΑΡΘΟΥΡ ΚΛΑΡΚ ΠΑΡΟΥΣΙΑΖΕΙ

ΕΡΤ2

12.55 ΕΝΑΡΞΗ — ΑΝΑΓΓΕΛΙΑ ΤΟΥ ΠΡΟΓΡΑΜΜΑΤΟΣ

13.00 ΕΙΔΗΣΕΙΣ

13.15 ΤΟ ΤΡΙΤΟ ΧΡΙΣΤΙΑΝΙΚΟ ΠΑΡΘΕΝΑΓΩΓΕΙΟ

14.00 ΡΟΖΑ

14.30 ΕΡΩΤΑΣ ΜΕ ΤΗΝ ΠΡΩΤΗ ΜΑΤΙΑ

15,00 ΜΑΖΙ ΣΤΙΣ ΤΡΕΙΣ

16.00 ΕΡΩΤΕΣ, ΕΡΩΤΕΣ, ΕΡΩΤΕΣ

17.00 ΕΙΔΗΣΕΙΣ

17.15 ΣΑΡΛΟ

17.40 ΑΚΟΥ ΝΑ ΔΕΙΣ

18.10 ΤΟ ΜΙΚΡΟ ΣΠΙΤΙ ΣΤΟ ΛΙΒΑΔΙ

19.30 Ο ΑΓΝΩΣΤΟΣ ΚΟΣΜΟΣ ΤΟΥ ΚΟΥΣΤΟ

20.15 ΣΤΑΡ ΚΛΑΜΠ Μουσική εκπομπή

21,00 ΑΣΤΥΝΟΜΙΚΟ ΤΜΗΜΑ ΑΝΑΤΟΛΙΚΟΥ ΛΟΝΔΙΝΟΥ

21.30 ΕΙΔΗΣΕΙΣ

22.00 ΞΕΝΗ ΤΑΙΝΙΑ «1900» Α' Μέρος

22.30 ΚΛΗΡΩΣΗ ΛΟΤΤΟ

22.40 ΞΕΝΗ ΤΑΙΝΙΑ (Συνέχεια)

00.50 ΕΙΔΗΣΕΙΣ

01.05 ΣΑΝ ΣΗΜΕΡΑ

ANTENNA

ΕΝΑΣ ΣΤΑΘΜΟΣ ΣΤΗΝ ΕΝΗΜΕΡΩΣΗ

07.00 Η ΚΑΛΗ ΜΕΡΑ ΑΠ' ΤΟΝ ΑΝΤΕΝΝΑ ΦΑΙΝΕΤΑΙ, με τον Αντώνη Γιαμανέλλη

08.00 ΟΟΟ ΛΕΠΤΑ ΕΝΗΜΕΡΩΣΗΣ ΣΕ ΡΥΘΜΟ ANTENNA, με τους Κώστα Σαμιωτάκη, Αλέξη Μπουγά, Αυγουστίνο Τσιριμώκο, Μιχάλη Μαστή, Γεωργία Καψάλη, Ρένα Διακίδη, Γιάννη Κουμέντο

13.00 ΕΠΙΛΟΓΕΣ ΣΕ ΡΥΘΜΟ ANTENNA, με την Δέσποινα Διαμαντή

14.00 ΤΑ ΓΕΓΟΝΟΤΑ ΣΕ ΡΥΘΜΟ ANTENNA — Το βασικό Δελτίο ειδήσεων

14.30 ΤΟ ΚΑΡΝΕ ΤΟΥ ANTENNA,

ΕΝΑΣ ΣΤΑΘΜΟΣ ΣΤΗΝ ΜΟΥΣΙΚΗ

15.00 ΚΑΙΡΟΣ ΓΙΑ ΔΥΟ με τον Αντώλη Γιαννέλη

17.00 ΤΟ ΜΑΓΙΚΟ ΚΛΕΙΔΙ με τον Αλέκο Χρυσόπουλο

19.00 ΥΣΤΕΡΟΓΡΑΦΟ με τον Αλέξη Μπουγά

20.00 Ο ΠΑΛΙΟΣ ΦΩΝΟΓΡΑΦΟΣ με τον Αλέκο Χρυσόπουλο

21.00 ΣΕΔΥΟ ΓΙΛΑΤΩ, με τον Αντώλη Γιαννέλη

22.00 ΣΤΟΥ ΦΕΓΓΑΡΙΟΥ ΤΗΝ ΑΓΚΑΛΙΑ, με τον Άκη Καϊλλή

00.00—07.00 ΣΤ' ΑΣΤΕΡΙΑ ΓΙΑ ΤΟ ΑΥΡΙΟ — Ελληνικό Τραγούδι με τους μουσικούς παραγωγούς του ANTENNA, με την Ρένα Διακίδη

ΠΩΛΕΙΤΑΙ

αγρός 2.300τ.μ. με ωραία θέα στην κοινότητα Κοσκινού. Φως, νερό, τηλέφωνο, πράσινο. Πληρ. τηλ. 27082-26476

ΕΝΟΙΚΙΑΖΟΝΤΑΙ

μεγάλες αποθήκες κοντά στο αεροδρόμιο Παραδεισίου

Πληροφορίες τηλέφωνον 22634

ΖΗΤΕΙΤΑΙ

οικιακή βοηθός

με προϋπηρεσία για να εργασθεί σε σπίτι. Μισθός ικανοποιητικός. Συστάσεις απαραίτητες. Πληρ. τηλ. 26490

Από Ξενοδοχειακή Μονάδα στο Φαληράκι

ΖΗΤΟΥΝΤΑΙ

1.— ΥΠΑΛΛΗΛΟΣ ΥΠΟΔΟΧΗΣ απόφοιτος Ξενοδοχειακής Σχολής, με προϋπηρεσία και να γνωρίζει καλά την γερμανική και αγγλική γλώσσα.

2.— ΜΑΓΕΙΡΑΣ Α' με προϋπηρεσία

3.— ΒΟΗΘΟΙ ΣΕΡΒΙΤΟΡΟΥ (άνδρες —γυναίκες)

4.— ΜΠΑΡΓΟΥΜΑΝ

Πληροφορίες τηλέφωνον 35586, ώρες 09.00—12.00.

ΖΗΤΕΙΤΑΙ

καθηγητής γερμανικής γλώσσας

για να εργασθεί σε φροντιστήριο Ξένων Γλωσσών με πολύ καλές συνθήκες και καλές προοπτικές. Πληροφορίες στο τηλέφωνον 26797.

ΖΗΤΕΙΤΑΙ

γραμματεύς

δια μόνιμη απασχόληση με γνώσεις γραφομηχανής — τέλεξ και να είναι γνώστης της ελληνικής -- αγγλικής — γερμανικής γλώσσας.

Πληρ. τηλ. 85580 — 85524

Ξενοδοχείο «Κολοσσός»— Φαληράκι

ΠΩΛΟΥΝΤΑΙ

μεταχειρισμένα πολυκουζινάκια

και έπιπλα δωματίων (ντουλάπες — κρεβάτια, κομοδίνα — πολυθρόνες κ.λπ.) σε αρίστη κατάσταση.

Πληρ. τηλ. 85580 — 85524

Ξενοδοχείο «Κολοσσός»— Φαληράκι

Από την ΤΟΥΟΤΑ Ρόδου

ΖΗΤΕΙΤΑΙ

λογιστής με πείρα σε γ' κατηγορίας βιβλία.

Πληροφ. τηλέφ. 29693 — 30414

Ξενοδοχείο α' κατηγορίας εντός πόλεως Ρόδου

ΖΗΤΑ

να προσλάβει μια δυναμική και έμπειρη

ΙΔΙΑΙΤΕΡΑ ΓΡΑΜΜΑΤΕΑ

η οποία θα αναλάβει την λειτουργία του γραφείου του Διευθύνοντος συμβούλου. Το επαγγελματικό «προφίλ» της ιδανικής υποψήφιας, όπως αυτό καθορίζεται από τις απαιτήσεις της θέσης, σκιαγραφείται ως εξής:

—Υψηλό επίπεδο γνώσεων γραμματιακής υποστήριξης και ικανοτητα επικοινωνίας στην ελληνική και αγγλική γλώσσα. Θα συνεκτιμηθεί η γνώση μιας ακόμη ξένης γλώσσας

—Εμπειρία 2—5 έτη σε ανάλογη θέση.

—Δυνατότητα να εργάζεται αποτελεσματικά με P.C.

—Ηλικία 25—35 ετών.

Η προσωπικότητα, οι γνώσεις και η εμπειρία θα καθορίσουν το πακέτο αμοιβών.

Εφόσον πιστεύετε ότι ανταποκρίνεσθε στις απαιτήσεις της θέσης, αποστείλατε το βιογραφικό σας σημείωμα — με πλήρη εμπιστευτικότητα Τ.Θ. 85—Ρόδος.

Από ξεν)κή μονάδα περιοχής Κολυμπίων

ΖΗΤΟΥΝΤΑΙ

1.— Σερβιτόρος

2.— Βοηθός σερβιτόρου

3.— Καμαριέρα

Πληροφορίες τηλέφωνον 56247

Κεντρικό ξενοδοχείο της πόλεως εκποιεί

έπιπλα σαλονιού (πολυθρόνες — καναπέδες — τραπεζάκια) και καρέκλες εστιατορίου εις αρίστη κατάσταση και συμφέρουσες τιμές, λόγω ανακαινίσεως. Πληρ. τηλ. 24091, ώρες 9—1π.μ. και 22363 από 7—9μ.μ.

ΖΗΤΟΥΝΤΑΙ

κηπουροί με πείρα από το ξενοδοχείο «Κολοσσός»

Πληροφορίες τηλέφωνον 85502

ΠΩΛΟΥΝΤΑΙ

τα κάτωθι ακίνητα:

ΔΙΑΜΕΡΙΣΜΑΤΑ: 1.— Περιοχή Ακαδημίας 100τ.μ. κατάλληλο για επαγγελματική χρήση, 2.— Νιοχώρι 80τ.μ., 3.— Ψαροπούλα 120τ.μ., 4.— Πάροδος Κοδριγκτώνος 92 και 102τ.μ., 5.— Ανάληψη 90 και 128τ.μ., 6.— Περιοχή Ιξιάς (Σωτήρος) 44 και 80τ.μ. και σε άλλες περιοχές της πόλεως Ρόδου, διαφόρων διαστάσεων τελειωμένα και σε κολώνες. Επίσης στο χωριό Αφάντου διαμερίσματα των 80τ.μ.

ΜΕΖΟΝΕΤΕΣ: 1.— Περιοχή Δασκάλων, ετοιμοπαράδοτη 165τ.μ., 2.— Παραθαλάσσιες μεζονέτες στο Χαράκι μικρές των 35, 40τ.μ. επιπλωμένες σε πολύ χαμηλές τιμές. Προλάβετε!!

ΑΓΡΟΤΕΜΑΧΙΑ: Οικοδομήσιμα στις περιοχές Ασγούρου, Κοσκινού, Τσαίρι, Αφάντου, Ιξιά, Παραδείσι, Σορωνή, Φάνες, Γεννάδι, Λαχανιά, Πρασονήσι, Κατταβιά. Επίσης αγρόκτημα 6,5 στρ. στον Καλαμώνα με νεόκτιστη μονοκατοικία περιφραγμένο με δυο πηγάδια, δεξαμενή με πολλά δένδρα σε τιμή ευκαιρίας.

ΟΙΚΟΠΕΔΑ: Περιοχή Δασκάλων, Ανάληψη, Ιαλυσός, Φάνες, Σορωνή, Κρεμαστή, διαφόρων διαστάσεων. Επίσης παραθαλάσσιες εκτάσεις για βίλλες, ξενοδοχεία κ.λπ.

● Αναλαμβάνουμε την πώληση των ακινήτων σας σε όλη την Ρόδο.

Πληρ. τηλ. 31955, κ. ΝΙΚΟ ΗΡΩΝΙΑ

ΕΥΚΑΙΡΙΕΣ ΣΕ ΑΚΙΝΗΤΑ ΚΑΙ ΕΠΙΧΕΙΡΗΣΕΙΣ

1.— 3.670τ.μ. στα Καλαβάρδα προς παραλία

2.— 870τ.μ. προς Παστίδα

3.— 1.300τ.μ. σε τουριστική περιοχή στην Κρεμαστή

4.— 500τ.μ. στα Αλυντα Λέρου με άδεια οικοδομής

6.— 3.660τ.μ. στη Σορωνή, πάνω στο δρόμο

7.— 1.500τ.μ. στην παραλία Σορωνής

8.— 4.000τ.μ. και 5.500τ.μ. στο δρόμο προς Παραδείσι

9.— 2.020τ.μ. στην παραλία Κρεμαστής

10.— 4.150 και 3.500τ.μμ. από Παστίδα προς Καλυθιές

11.— 7.500τ.μ. στην περιοχή Άγιος Γεώργιος στη Κρεμαστή

12.— 48.000, 6.000, 9.000τ.μ. στα Κολύμπια

13.— 400 και 450τ.μ. στη Παστίδα

14.— 8.000τ.μ. στη παραλία Ιαλυσού με άδεια 60 διαμερισμ.

15.— 12.000τ.μ. στην παραλία Σορωνής

16.— 5.600τ.μ. στη παραλία Ιαλυσού

17.— 1.600 και 1.040τ.μ. στα Αφάντου

18.— 2.600τ.μ. στους Τρεις

19.— 5.840τ.μ. στη Λάρδο

20.— 23.500 και 15.000τ.μ. στην Παστίδα

21.— 6.000τ.μ. στις Φάνες

22.— 8.000τ.μ. στο Γεννάδι

23.— 3.000τ.μ. στη Σάλακο

24.— 300τ.μ. στην Κρεμαστή

25.— Οικόπεδο 530τ.μ. στην οδό Αισχίνη

● **ΜΕΖΟΝΕΤΕΣ — ΔΙΑΜΕΡΙΣΜΑΤΑ**

1.— Παλιό σπίτι στη Κρεμαστή 130τ.μ.

2.— Διαμέρισμα στη Μιχ. Πετρίδη 96τ.μ.

3.— Ημιτελές διαμέρισμα στη Μιχ. Πετρίδη 96τ.μ. (μπετά)

4.— Μεζονέτα στην Ιαλυσό

5.— Διαμέρισμα στο Καρακόνερο, 96τ.μ.

5.— Μεζονέτα στην Ιξιά έτοιμη 237τ.μ.

7.— Οικοδομή 4 διαμερισμάτων στ' Αφάντου

8.— Μονοκατοικία στα Ασγούρου 150τ.μ.

9.— Διαμέρισμα ημιτελές 81τ.μ. στην Ανάληψη

10.— Όροφος σε μονοκατοικία με οικόπεδο 60τ.μ. στην οδό Χατζηαγγέλου.

11.— Οικοδομή με 2 διαμερίσματα 4άρια και 1 γκαρσονιέρα στ' Ασγούρου.

12.— Δυόροφη μονοκατοικία 200τ.μ. στις Φάνες

13.— Διαμερίσματα στην Ολύμπου Καρπάθου—Καζαντζάκη

14.— Μεζονέτες σε μπετά στο Καρακόνερο

15. — Οικοδομή 240 τ.μ. σε μπετά στην Σορωνή

● **ΕΠΙΧΕΙΡΗΣΕΙΣ**

—Αποθήκη 200τ.μ. στην οδό Σορωνής

Πωλείται Πιάνο — μπαρ στην Π. Πόλη — Καφέ μπαρ στην Ιαλυσό με σταθερή πελατεία — ξενοδοχειακή μονάδα 44 κλινών σε τιμή ευκαιρίας — ψυκτικοί θάλαμοι για ενοικίαση ή πώληση στ' Ασγούρου — πωλούνται καταστήματα σε εμπορικό κέντρο στην Ιξιά — πωλείται επιχείρηση μπαρ στην περιοχή Ζέφυρος — επαγγελματικός χώρος 250τ.μ. στη λεωφόρο Ρόδου — Λίνδου — επαγγελματικός χώρος 300τ.μ. με 2.500τ.μ. οικόπεδο στ' Ασγούρου — αποθήκη 80τ.μ. με ράμπα 130τμ στη Μ. Πετρίδη, ΕΝΟΙΚΙΑΖΟΝΤΑΙ α) κατάστημα 140τ.μ. στην Ιξιά με μεγάλη αυλή, β) κατάστημα 300τ.μ. επί της λεωφόρου Κρεμαστής, γ) καταστήματα στην περιοχή ξενοδοχείου «Έντεν Ροκ» — εστιατόριο στην Π. Πόλη.

● **ΣΤΗ ΛΙΝΔΟ**

1.— Ενοικιάζεται κατάστημα 30τ.μ.

2.— Πωλείται οικία 200τ.μ. με άδεια αναπαλαίωσης

3.— Πωλείται οικόπεδο 2.000τ.μ. με άδεια 8 διαμερισμ

4.— Πωλείται οικόπεδο 11.000τ.μ. στα Βλυχά

5.— Οικόπεδο στη Λάρδο 5.840τ.μ.

6.— 9.000 και 6.000τ.μ. στους Πεύκους

7.— 13.000τ.μ. στους Πεύκους

● Διαθέτουμε διάφορα ακίνητα και επιχειρήσεις σε πολλές περιοχές της Ρόδου.

ΔΙΑΚΑΝΘΟΣ ΓΕΩΡΓΙΟΣ

ΑΡΙΘ. ΑΔΕΙΑΣ 4006/91

Αυστραλίας 60—Ρόδος, τηλ. 35668

ΠΩΛΟΥΝΤΑΙ

τα κάτωθι ακίνητα:

● **ΔΙΑΜΕΡΙΣΜΑΤΑ:**

1.— 140τ.μ. στομοπαράδοτο περιοχή αγίου Ιωάννου

2.— 125—140τ.μ. επί της Ολύμπου Καρπάθου

3.— 117, 115, 92, 87, 76τ.μ. πάροδος Άννης Μαρίας

4.— 114τ.μ. οροφοδιαμέρισμα επί της Κων. Υδραίου

5.— 110τ.μ. περιοχή Αναλήψεως

6.— 100τ.μ ρετιρέ περιοχή Βορείου Ηπείρου

7.— 96τ.μ. οροφοδιαμέρισμα περιοχή Καρακόνερο σε υποβάθρες ή τελειωμένο.

8.— 87τ.μ περιοχή Αναλήψεως

9.— 82, 93, 100τ.μ. πάροδος Στ. Κωτιάδη

10.— 82τ.μ. στομοπαράδοτο περιοχή Αναλήψεως

11.— 60τ.μ επί της Σωτήρος — Ιξιά.

● **ΜΕΖΟΝΕΤΕΣ:**

1.— 186τ.μ. διώροφη με υπόγειο περιοχή Αναλήψεως

2.— 108τ.μ περιοχή «Μήδεια»

3.— 100τ.μ περιοχή Δασκάλων

4.— 100τ.μ με 500τ.μ οικόπεδο περιοχή Κοσκινού

● **ΑΓΡΟΚΤΗΜΑΤΑ**

1.— 7.500τ.μ. στα Κοσκινού

6 — 4.000 — 2.000τ.μ στα Κοσκινού

2.— 4.600τ.μ περιοχή «ΜΙΚΟ» επί της λεωφόρου

3.— 4.200τ.μ στ' Ασγούρου με θέα την θάλασσα

4.— 4.000τ.μ επί της Σωτήρος — Ιξιά.

5.— 6.000 — 2.000 στς Κανδυλλί, επί της λεωφόρου

7.— 4.000, 8.000, 12.000τ.μ ελησίον λεωφ Ρόδου—Λίνδου

8.— 5.500τ.μ στ' Αφάντου

9.— 2.800τ.μ. στο Κολύμπια

10.— 650τ.μ. εντός οικισμού στο Γεννάδι.

11.— 6.500τ.μ. στον παλιό δρόμο Γεννάδι — Λαχανιάς

12.— 23στρ πάνω στη κεντρική λεωφόρο, 120μ από την θάλασσα, σύνορα Γεννάδι — Λαχανιάς

13.— Λάρδος: 4.000τ.μ επί της λεωφ., κοντά στο λιμανάκι

14.— Ασκληπειό: Κτήμα 9.000τ.μ με θέα τη θάλασσα, κατάλληλο για βίλλα ή αγρόκτημα.

15.— Ασκληπειό: 3 όμορα οικόπεδα συναλικής έκτασης 16.500τ.μ με εξαιρετικά συμφέρουσα τιμή επί της παλαιάς επαρχιακής οδού Ρόδου — Κατταβιάς 150μ από την θάλασσα.

16.— Κάλαθος: Επί της λεωφόρου, εντός οικισμού οικόπεδο 3.000τ.μ. κατάλληλο για οποιαδήποτε χρήση.

17.— Εντός του χωριού Κάλαθος οικόπεδο κατάλληλο για ανέγερση κατοικίας.

18.— Οικόπεδο 950τ.μ άρτιο και οικοδομήσιμο κοντά στο ξενοδοχείο Σφυριάδη, επί της λεωφόρου, κατάλληλο για ανέγερση κατοικίας

19.— 300τ.μ. οικόπεδο επί της Κων. Υδραίου.

20.— Οικόπεδο 300τ.μ. οικοδομήσιμο επί της οδού Μόσχας στο Ροδίνι

ΑΔ ΣΤΑΜΑΤΙΟΥ

Ηρώων Πολυτεχνείου 21

τηλέφωνον 22268

ΠΩΛΟΥΝΤΑΙ

τα κάτωθι ακίνητα:

● **ΔΙΑΜΕΡΙΣΜΑΤΑ:**

—ΓΙΑΠΙΑ:

—80τ.μ. κοντά στην Άννης Μαρίας

—100τ.μ. στο Ροδίνι, κολώνες

—ΗΜΙΤΕΛΗ — ΜΑΡΜΑΡΟΣΟΥΒΑ:

—83τ.μ. στην Ανάληψη

—95τ.μ. στην Ανάληψη 2 διαμερίσματα

—96τ.μ. στην Καλιπάτειρας

—95τ.μ. στο Ροδίνι

—100τ.μ. πλησίον Μιχαήλ Πετρίδη

—108τ.μ. στην Θεσσαλονίκης

—114τ.μ. στην Κων. Υδραίου οροφοδιαμέρισμα

—ΥΠΟ ΚΑΤΑΣΚΕΥΗ, ΔΙΔΟΝΤΑΙ ΤΕΛΕΙΩΜΕΝΑ

—34τ.μ. γκαρσονιέρα στην Ανάληψη

—45 και 54τ.μ. κοντά στο Στάδιο.

—45τ.μ. στην Κων. Υδραίου

—58τ.μ. στην Κων. Υδραίου

—60τ.μ. κοντά στην Μιχαήλ Πετρίδη

—60τ.μ. στο Ροδίνι

—75τ.μ. στην Κων. Υδραίου

—76τ.μ. κοντά στην Άννης Μαρίας

—87τ.μ. κοντά στην Άννης Μαρίας

—92τ.μ. κοντά στην Λεμεσού

—90, 93, 95 στην Στ. Κωτιάδη

—90τ.μ. στο Σαν Φραντζίσκο

—98τ.μ. στο Καρακόνερο

—95τ.μ. στο Ροδίνι

—100τ.μ. οροφοδιαμέρισμα στους Χαλκίτες

—100τ.μ. στην Ρώμης

—115 και 117 κοντά στη Λεμεσού

—109 λουξ κατασκευής στην Ανάληψη

—114τ.μ. στην Κων. Υδραίου

—115τ.μ. στο Σαν Φραντζίσκο

—120τ.μ. στην Σκεύου Ζερβού

—120τ.μ. στην Ανάληψη και 132τ.μ.

—135τ.μ. στο Ροδίνι με τεράστιες βεράντες

—140τ.μ. στο Ροδίνι

—175τ.μ. ρετιρέ

—ΕΤΟΙΜΑ - ΚΑΙΝΟΥΡΓΙΑ Ή ΜΗ:

—30τ.μ. στην Κων. Τσαλδάρη

—35τ.μ. γκαρσονιέρα στην Νικηταρά με 50μ. κάλυψη εξτρά

—47τ.μ. στη Ψαροπούλα

—48τ.μ. στην Κων. Τσαλδάρη

—50τ.μ. επί της Μιχ. Πετρίδη

—50τ.μ. στον Βερόπουλο

—75τ.μ. ισόγειο στην Παναγιώτου Ροδίου

—76τ.μ. κοντά στο Στάδιο.

—82τ.μ. στην Τσαλδάρη

—82τ.μ. και 18τ.μ. γκαρσονιέρα στην Ανάληψη

—86τ.μ. κοντά στο Στάδιο

—80τ.μ. στην Κων. Υδραίου 1ος όροφος

—84 και 87τ.μ. κοντά στην Ακτή Μιαούλη

—80τ.μ. στην Τσαλδάρη

—84τ.μ. στην Δημ. Αναστασιάδη

—82 και 85τμ κοντά στην Καναδά

—95τ.μ. στην Στ. Κωτιάδη — Σεμερτζίδη

—100τ.μ. υπερ λουξ στον Άγιο Νικόλαο

—110τ.μ. στο Νιοχώρι

—104τ.μ. στην Άννης Μαρίας ημιυπόγειο

—105τ.μ. στην Μιχ. Πετρίδη υπερ λουξ

—126τ.μ. ισόγειο στον Άγιο Ιωάννη

—130τ.μ. λουξ κατασκευής στην Στ. Καζούλη

—140τ.μ. οροφοδιαμέρισμα στο Ροδίνι με θέα

—155τ.μ. ετοιμοπαράδοτο στον Άγιο Ιωάννη

—158, 160τμ ετοιμοπαράδοτο κοντά στην Καναδά

● **ΜΟΝΟΚΑΤΟΙΚΙΕΣ**

—Δυόροφο στη Δηλιπεράκη — Νιοχώρι

—Δυόροφο κοντά στο Σαν Φραγκίσκο κατάλληλο για επαγγελματική στέγη.

● **ΜΕΖΟΝΕΤΕΣ — ΚΟΛΩΝΕΣ ή ΤΕΛΕΙΩΜΕΝΕΣ ΣΕ ΜΕΓΑΛΗ ΠΟΙΚΙΛΙΑ**

ΕΠΙΣΗΣ: Διαθέτουμε μαγαζιά και επιχειρήσεις, οικόπεδα εντός και εκτός πόλεως — παραλιακά και αγροτεμάχια

● Επίσης πωλούνται οικόπεδα εντός πόλεως Ρόδου και παραλιακές εκτάσεις στη Ρόδο και σε όλα τα Δωδεκάνησα

● Αναλαμβάνουμε την πώληση των ακινήτων σας στην Ρόδο, στα υπόλοιπα Δωδεκάνησα, Αθήνα και Πειραιά

ΚΤΗΜΑΤΟΜΕΣΙΤΙΚΟ ΓΡΑΦΕΙΟ

**ΡΕΝΑΣ ΒΑΖΟΥΚΟΥ

Τα ΚΑΘΗΜΕΡΙΝΑ (πολιτιστικά...)

ΕΠΙΜΕΛΕΙΑ ΣΤΗΛΗΣ: ΠΑΡΑΣΧΟΥ ΠΑΡΑΣΟΥ

ΜΙΑ ΙΣΤΟΡΙΚΗ ΣΥΝΑΝΤΗΣΗ

(ΣΕΛΙΔΕΣ ΑΠΟ ΤΗΝ ΠΡΟΣΦΑΤΗ ΙΣΤΟΡΙΑ ΜΑΣ)

Ο φίλος δημοσιογράφος Κώστας Τσαλαχούρης, ιστορικός - ερευνητής επέτυχε με πολύ κόπο να συγκεντρώσει ένα πολύτιμο αρχειακό υλικό που βρισκόταν κατασπαρμένο στ' αρχεία των Υπουργείων Εξωτερικών της χώρας μας και της Ιταλίας και σε διάφορες ελληνικές πρεσβείες.

Το αρχειακό αυτό υλικό μας επιτρέπει να διαμορφώσουμε έγκυρη γνώμη για πολλές πτυχές της πρόσφατης (των τελευταίων ογδόντα ετών) ιστορίας μας. Για το αυτοκέφαλο, (φέρνω ένα παράδειγμα, που προκάλεσε την ομόθυμη αντίδραση του χριστεπώνυμου πληρώματος της Δωδεκανησιακής Ορθόδοξης Εκκλησίας), διαθέτει άφθονο όσο και αδιάβλητο ιστορικό υλικό που μας διευκολύνει να παρακολουθήσουμε μέρα με τη μέρα κάθε φάση ακόμη και στην πιο μικρή της λεπτομέρεια. Ελπίζουμε αυτό το υλικό να δει κάποτε το φως της δημοσιότητας για να κατάσσουν οι ψιθυροι και να τεθεί τέρμα στις διαφορες σφαλερές εκτιμήσεις που χωρίζουν μέχρι σήμερα το λαό μας σε δυο στρατόπεδα αναφορικά με την προσωπικότητα ενός Ιεράρχου που έπαιξε πρωταγωνιστικό ρόλο στο κίνημα για το Αυτοκέφαλο της Εκκλησίας της Δωδεκανήσου.

Ο Κώστας Τσαλαχούρης είχε την καλωσύνη να μου αποστείλει ένα μικρό φάκελλο που περιέχει ένα σημαντικό έγγραφο - μαρτυρία του προξένου της χώρας μας στη Ρόδο όταν αυτή Ιταλοκρατούνταν ακόμη, του Δημητρίου Παπά που αναφέρει στην προϊστάμενη του αρχή την πρώτη του συνάντηση με τον Μητροπολίτη Ρόδου Απόστολο.

Επειδή πιστεύω ότι κάθε ιστορικό έγγραφο ανήκει στο λαό μια και δε συγχωρείται να παραμένει κλεισμένο σε κάποιο αρχείο μακρυά από την ιστορική έρευνα και την κατάλληλη αξιολόγηση του, γι' αυτό δεν έφερα αντίρρηση ιαπον αποστολέα μου να το φιλοξενήσω στη στήλη μου.

Ο καθένας οφείλει να συμβάλει, κατά δύναμη, στην ανεύρεση της ιστορικής αλήθειας δευκολύνοντας τον μελλοντικό ιστορικό να γράψει την αδέκαστη ιστορία και να φωτίσει σκοτεινές περιόδους που παραμένουν μέχρι στιγμής, τουλάχιστον, γριφώδεις και ανεξιχνίαστες.

«Η ΙΣΤΟΡΙΚΗ ΣΥΝΑΝΤΗΣΗ (ΦΟΒΕΡΟ ΝΤΟ ΚΟΥΜΕΝΤΟ το χαρακτηρίζει ο ερευνητής)» καταγράφεται ως εξής, από τη γραφίδα του επιστολογράφου μου. Εδώ εκ προοιμίου, οφείλω να τον ευχαριστήσω γιατί με τον τρόπον αυτό διευκολύνει καθένα που επιδιώκει να καταπιαστεί με την ιστορούμενη περίοδο. Διαβάζουμε:

Ένα φοβερό ντοκουμέντο φέρνουμε για πρώτη φορά στη δημοσιότητα, παρμένο από τα αρχεία του ελληνικού υπουργείου των Εξωτερικών.

Πρόκειται για έγγραφο του προξένου μας Δημητρίου Παπά που καταγράφει την πρώτη συνάντηση του με το μητροπολίτη Ρόδου Απόστολο. Η συνάντηση έλαβε χώρα στις 16 Δεκεμβρίου 1929 και το έγγραφο με την ένδειξη «απόρρητο» αριθμό 686 και ημερομηνία 22 Δεκεμβρίου 1929, έφτασε στην Αθήνα, όπου στις 28 Δεκεμβρίου το διάβασε ο υπουργός και στις 30 του ίδιου μήνα καταχωρίστηκε στο φάκελλο Α)22 ΙΙβ όπου το βρήκαμε.

Το πλήρες κείμενο έχει ως εξής:

«Την επαύριον της αφίξεως μου ο Σεβασμιώτατος Μητροπολίτης Ρόδου κ. Απόστολος διαθεσθην ευηρεστήθη να μοι ευχηθή μέσω του αρχιερατικού επιτρόπου παπα - Μιχάλη το ως ευ παρέστην. Μετά εικοσιτετράωρον δε ευρεστήθη να μ' επισκεφθή αυτοπροσώπως και η Α.Σ. εν τω Προξενείω και εγώ Αυτήν εν τω Μητροπολιτικώ Μεγάρω.

Αι κατά τας συναντήσεις ταύτας συνομιλίαι διεξήχθησαν εις λίαν φιλόφρονα τόνον. Ωμιλήσαμεν περί της παλαιάς εν τοις Πατριαρχείοις πατριωτικής δράσεως του περί των ενταύθα αγώνων του και γενικώτερον περί της εθνικής του ημετέρου κλήρου αποστολής. Εις το σημείον τούτο επέμεινα κάπως περισσότερον αναφέρας εις την Α.Σ. πόσην ευγνώμονα ανάμνησιν διετήρη ο πατριώτης λαός των θυσιών του κλήρου, ως τελευταίως πάλιν κατεδείχθη επ' ευκαιρία του μνημοσύνου του εθνομάρτυρος Χρυσοστόμου.

Ωμιλήσαμεν περί της σημασίας του Οικ. Πατριαρχείου, ότε η Α.Σ. επαλάνισε την θέσιν εις ην σήμεραν τούτο περιήλθεν. Εις ο και αντέτεινα ότι αι δυσχέρειαι πάντοτε επόνωσαν την ελληνικήν ψυχήν και ότι αν η ισχύς του Πατριαρχείου πράγματι εμειώθη, ήτο τούτο λόγος να κάμωμεν το παν προς ενίσχυσιν του.

Κατόπιν ωμιλήσαμεν περί της συνθέσεως της Αλβανικής Εκκλησίας. Η Α.Σ. εφάνη συμφωνούσα ότι δεν θα ήτο δυνατή η εξακολούθησις της σημερινής εκεί καταστάσεως των εκκλησιαστικών πραγμάτων (σ.σ.: Αυτή η πρόταση είναι υπογραμμισμένη από τον ίδιο τον υπουργό και θα δούμε στη συνέχεια γιατί).

Μετ' ιδιαιτέρου δε ενδιαφέροντος η Α.Σ. διεπυνθάνετο περί της θέσεως της Κυπριακής Εκκλησίας και των σχέσεων της προς τας αγγλικάς Αρχάς, ως και περί της γνώμης της σχετικώς με το αλβανικόν εκκλησιαστικόν ζήτημα (σ.σ.: υπογραμμισμένα το ίδιο). Απήντησα ότι καθ' α είχον ακούσει, η Κυπριακή Εκκλησία, ως και πάσα άλλη νομιμόφρων φυσικόν ήτο να καταδικάζωσιν βαρύτατα ενεργείας πραξικοπηματικάς οίαι της Αλβανικής Εκκλησίας, καταδικασμένας άλλως εκ των προτέρων εις την συνείδησιν των Χριστιανών.

Η Α.Σ. με ήκουε εις το σημείον τούτο μετ' εξαιρετικής προσοχής και ενδιαφέροντος και εφαίνετο να έχη σχετικάς πληροφορίας. Εγώ έμεινα εις γενικότητας, αγνοών την εξέλιξιν του εν Αλβανία εκκλησιαστικού ζητήματος, ως και αν πρόκειται να λάβη χώραν μεταβολή τις εις τας σχέσεις Παλιτείας και Εκκλησίας εν Κύπρω. Παρακαλώ δ' υμάς, επ' ευκαιρία ταύτη, όπως ευαρεστηθήτε να μ' ενημερώσητε εις τα ζητήματα ταύτα ως και γενικώς περί των εις τας εφημερίδας δημοσιευομένων νέων δυσχερειών του Οικουμενικού Πατριαρχείου προς τας τουρκικας Αρχάς, τοσούτο μάλλον καθ' όσον επανειλημμένως από της αφίξεως μου, ο ενταύθα «MESSAGERO» δημοσιεύει σχετικάς πληροφορίας.

Ανεξαρτήτως των ανωτέρω, εκείνα το οποίον προσπίπτει εις την άμεσον αντίληψιν έστω και επιπολαίου παρατηρητού, είναι το πάσον ολίγοι είναι ενταύθα οι συμπαθώς τον Μητροπολίτην έχοντες.

Με επεσκέφθησαν σχεδόν άπαντες οι διακεκριμένην τινά θέσιν κατέχοντες εν τη πόλει. Εκ τούτων κατά πλείστην πλειοψηφίαν άλλοι μεν αμέσως άλλοι περισσότερον κεκαλυμμένως κατέφερόντο κατά του πνευματικού αυτών αρχηγού.

Υπέρ αυτού εξεφράσθη ελαχίστη μόνον μειοψηφία ήτις ουσονδήποτε εκλεκτή και αν θεωρηθή δεν είναι βεβαίως αρκετή δια να υποστηρίξη το κυρος της ενταύθα εκκλησιαστικής Αρχής. Κατά κοινώς επαναλαμβανομένην πληροφορίαν, ο Μητροπολίτης μετά την εν έτει 1924 επιστροφήν του εσυνθηκολόγησε προς τας Ιταλικάς Αρχάς και εκτός των εν Κωνσταντινουπολει ρητών υποσχέσεων προς την εκεί Ιταλικήν Πρεσβείαν περί καταπαύσεως του παρ' αυτού άλλοτε διεξαχθέντος εθνικού αγώνος, έγραφεν επί του πλοίου έτι ευριακόμενος προ της αποβιβάσεως του, υποσχέσεις αναφερομένας ιδία εις το εκπαιδευτικόν ζήτημα και το του αυτοκεφάλου. Το έγγραφον ταύτο το εμπαρουσίασε, ως λέγεται, ο κ. Π. Μαγκαύζος ότ ς παρέμεινεν επί ώραν συναμελών επί τουπλοίου μετά της Α.Σ.

Μετά την αποβίβασιν ο Μητροπολίτης μετέβη εις το Διοικητήριον συνωμίλησεν επί ώραν επίσης μετά του κ. Λάγκα και κατόπιν μάναν τω επετράπη ν' ανέλθη προς την Μητρόπολιν.

Σχετικώς με τας περί υπογραφής του άνω υποσχετικού βεβαιώσεις των ενταύθα παραγόντων ενθυμούμαι και την σχετικήν δήλωσιν του ιατρού κ. Σ. Ζερβού, παρακαλώ δε υμάς όπως ευαρεστηθήτε να μοι γνωρίσητε τι ακριβώς γνωρίζει ο κ. ιατρός. Τα ανωτέρω είναι η κυριωτέρα αιτία της αναλώσως του δεσποτικού γοήτρου. Εμμόνως επίσης υπάλληλος της Ιταλικής Κυβερνήσεως αμειβόμενος δι' 5.000 λιρετών μηνισίως. Ο προκάτοχος μου φαίνεται να ήκουσε την πληροφορίαν ταύτην εκ τεσσάρων διαφόρων πηγών δυναμένων να γνωρίζωσι, ων η μία αρίστη.

Όπως ποτ' αν η, γεγονός είναι, ότι ο κατέχων ενταύθα τον μητροπολιτικόν θρόνον δεν είναι σήμερον κατ' ουσίαν ο αρχηγός των υπό τον Ιταλικόν ζυγόν ομογενών μας. Τούτο απορεί αυτούς του αναγκαίου κέντρου το οποίον να συντονίζει και να καθοδηγεί τας εθνικάς ενεργείας των. Αντί δε να έχωσιν, ως έδει, πάντες εστραμμένα μετ' εμπιστοσύνης τα βλέμματα προς την Μητρόπολιν τρέμουσιν μήπως πληροφορηθή αύτη εθνικήν των τινά ενέργειαν. (α.σ. η πρόταση υπογραμμισμένη).

(ΑΥΡΙΟ ΤΟ ΤΕΛΟΣ)

ΙΑΤΡΙΚΗ ΑΝΑΚΟΙΝΩΣΗ
Στο Ακτινοδιαγνωστικό εργαστήριο του
ΣΤΕΦΑΝΟΥ ΣΤΑΥΡΟΥΛΗ
Ιατρού—ακτινοδιαγνώστη
λειτουργεί σύγχρονη μονάδα μέτρησης της οστικής πυκνότητας για τη ΔΙΑΓΝΩΣΗ της ΟΣΤΕΟΠΟΡΩΣΗΣ
Γ. Ευσταθίου 6 — τηλ. 36840

ΙΑΤΡΙΚΗ ΑΝΑΚΟΙΝΩΣΗ
ΔΗΜΗΤΡΑ ΙΩΑΝΝΙΔΟΥ — ΜΑΓΑΛΟΥ
Ιατρός — Κυτταρολόγος
ΔΕΧΕΤΑΙ καθημερινά 8.30—12.30 το πρωί και 5—8 το απόγευμα, εκτός από το Σάββατο
Κυτταρολογική εξέταση κολπικού και τραχηλικού επιχρίσματος (τεστ ΠΑΠ), κυτταρολογικός έλεγχος εκκρίματος μαστού, πτυέλων, ούρων, υγρών (πλευριτικό, ασκιτικό), και παρακεντήσεων (μαστού, θυρεοειδούς, λεμφαδένων, ήπατος).
—Δεκτοί ασφαλισμένοι Ταμείων
Κέννεντυ 55 — τηλ. 26752, 26267

ΙΑΤΡΙΚΗ ΑΝΑΚΟΙΝΩΣΗ
Η ιατρός
ΜΑΡΙΑ ΚΟΤΣΙΑΝΟΥ—ΑΤΤΙΤΗ
Δερματολόγος—Αφροδισιολόγος
τ. ιατρός Παν. Κλινικής Νοσ. «Α. ΣΥΓΓΡΟΣ»
Μέλος της Ευρωπ. Ακαδ. Δερματολογίας—Αφροδισιολογίας
ΔΕΧΕΤΑΙ: Καθημερινά από τις 09.00 — 1π.μ. και από τις 5.30 — 8 το απόγευμα, εκτός από Τετάρτη απόγευμα και Σάββατο.
Ταμεία: Δημόσιο —ΤΥΔΚΥ— ΤΑΞΥ —Οίκος Ναύτου
Ιατρείο: Ι. Δραγούμη 23— Νιοχώρι
(άνωθεν εστιατορίου ΜΟΝ — ΑΜΙ)
τηλέφωνον 22278

ΙΑΤΡΙΚΗ ΑΝΑΚΟΙΝΩΣΗ
ΚΩΝΣΤΑΝΤΙΝΟΣ ΧΑΤΖΗΠΑΠΑΣ
Ειδικός Παιδίατρος
Αριστούχος Αριστοτελείου Πανεπιστημίου Θεσσαλονίκης
Ο ιατρός
Δέχεται: Καθημερινά 9—1 π.μ. και 5—8 μ.μ.
Σάββατο 10—1 π.μ.
Ταμεία· ΤΥΔΚΥ — Δημόσιο — ΤΑΞΥ — ΤΕΒΕ — Οίκος Ναύτου.
ΙΑΤΡΕΙΟΝ:
Αμερικής και Ευσταθίου 1 (πρώην κλινική Ηρακλείδη παραπλεύρως κλινικής Καραγιάννη) Τηλ. 25722.
Οικία: Αγ. Νικολάου 30, Τηλ. 37938, 32316.

Γ. Η. ΓΕΩΡΓΙΑΔΗΣ
ΚΑΡΔΙΟΛΟΓΙΚΟ ΙΑΤΡΕΙΟ
ΑΝΑΙΜΑΚΤΩΝ ΔΙΑΓΝΩΣΤΙΚΩΝ ΜΕΘΟΔΩΝ
Ειδικός Καρδιολόγος
M.S.M. — SWEDEN, τ. Επιμ. Καρδιολ. Κλινικής του Παν. Νοσοκ. S.O.S. — KAROLINSKA I — ΣΤΟΚΧΟΛΜΗΣ — FORMER REGISTRAR του Πανεπιστημιακού Νοσοκομείου AKADEMISKA SPPSALA — Σουηδίας
Δέχεται κάθε μέρα: 08.30—1π.μ. και 5—8μ.μ.
Σάββατο: Με ραντεβού
Ταμεία: ΤΑΞΥ — Δημοσίου — ΤΥΔΚΥ
ΠΛΗΡΗΣ ΣΥΓΧΡΟΝΟΣ ΚΑΡΔΙΟΛΟΓΙΚΟΣ ΕΛΕΓΧΟΣ
Ιατρείο: 28ης Οκτωβρίου 37
(πλησίον πλατείας Ψαροπούλας)
τηλ. 36827 — οικίας 91175

ΙΑΤΡΙΚΗ ΑΝΑΚΟΙΝΩΣΗ
ΚΑΡΔΙΟΛΟΓΙΚΩΝ ΕΡΓΑΣΤΗΡΙΩΝ ΑΝΑΙΜΑΚΤΩΝ ΔΙΑΓΝΩΣΤΙΚΩΝ ΤΕΧΝΙΚΩΝ
ΝΙΚΟΛΑΟΥ ΠΑΠΑΝΙΚΟΛΑΟΥ
Ειδικού Καρδιολόγου
Πλήρης έλεγχος με σύγχρονες διαγνωστικές μεθόδους
Δέχεται: Καθημερινώς 9—1π.μ. και 5—8μ.μ.
Ταμεία: Δημοσίου — ΤΥΔΚΥ
Α. Μαρίας 57 — τηλ. 34474, 27278, 27410

ΙΑΤΡΙΚΗ ΑΝΑΚΟΙΝΩΣΗ
Η ιατρός
ΕΛΕΝΗ ΒΟΥΛΓΑΡΗ — ΣΠΙΝΑΣΑ
Ιατρός — Μικροβιολόγος
δέχεται καθημερινά στο μικροβιολογικό, βιοχημικό — αιματολογικό ιατρείο της που βρίσκεται στην οδό Ιερού Λόχου 13 — α' όροφος
από 07.30 — 14.00 και 17.00 — 20.00
τηλέφωνα 28905 — 28247
—Δεκτοί ασφαλισμένοι όλων των Ταμείων.

ΙΑΤΡΙΚΗ ΑΝΑΚΟΙΝΩΣΗ
Η ιατρός
ΓΕΩΡΓΙΑ ΜΑΝΙΑΤΑΚΟΥ — ΦΡΟΥΖΑΚΗ
Ειδικός Αλλεργιολόγος
ΔΕΧΕΤΑΙ με ραντεβού:
Τρίτη 5—8, Τετάρτη — Πέμπτη και Παρασκευή 9—1 και 5—8 απόγευμα.
28ης Οκτωβρίου 4 — τηλ. 33210

ΙΑΤΡΙΚΗ ΑΝΑΚΟΙΝΩΣΗ
ΔΗΜΗΤΡΗΣ—ΓΕΩΡ. ΓΑΛΑΝΟΣ
Χειρουργός—Ωτορινολαρυγγολόγος
τ. επιστ. σύμβουλος Παιδοχειρουργικής και Ωτορινολαρυγγολογικής Κλιν. Τζαννείου Νοσ. Πειραιώς
ΔΕΧΕΤΑΙ:
Ι. Δραγούμη 23 — Νιοχώρι, τηλ. 31093
άνωθεν ρεστωράν «ΜΟΝ —ΑΜΙ»
Κάθε μέρα 8—12π.μ. και 5—7μ.μ.
Σάββατο κατόπιν ραντεβού
—Δεκτά ταμεία

ΙΑΤΡΙΚΗ ΑΝΑΚΟΙΝΩΣΗ
Ο ιατρός
ΧΡ. ΠΑΠΑΚΩΝΣΤΑΝΤΙΝΟΥ
Ειδικός Παιδίατρος
τέως εσωτ. ιατρός Νοσοκ. Παίδων «Αγία Σοφία»
ΔΕΧΕΤΑΙ: ασφαλισμένους ΤΑΞΥ — Δημοσίου — ΤΥΔΚΥ — Υ.ΕΘ.Α.
Ώρες γραφείου: Καθημερινά 08.30—13.00 και 17.00—20.00
Το Σάββατο 08.30—13.00
Καναδά 82 — τηλέφωνον 30120
(παραπλεύρως φαρμακείου Κολοκυθά)

ΙΑΤΡΙΚΗ ΑΝΑΚΟΙΝΩΣΗ
ΔΗΜΗΤΡΗΣ Γ. ΚΡΗΤΙΚΟΣ
ΙΑΤΡΟΣ
Ειδικός Πνευμονολόγος
τ. ιατρός Παθολογικής Κλινικής ΝΙΜΙΤΣ και Μονάδος Εντατικής Θεραπείας Νοσ. Νοσημάτων Θώρακος Αθηνών.
—Πλήρης σύγχρονος λειτουργικός έλεγχος πνευμόνων
—ΑΛΛΕΡΓΙΚΑ TESTS για τον έλεγχο του βρογχικού άσθματος.
—Έλεγχος καπνιστού.
ΔΕΧΕΤΑΙ καθημερινά 9—1 πρωί και 5—8.30 μ.μ.
Σάββατο 9—1.30 κατόπιν ραντεβού
—Ταμεία: ΤΥΔΚΥ — ΔΗΜΟΣΙΟ — ΤΑΞΥ και ΟΙΚΟΥ ΝΑΥΤΟΥ
—ΙΚΑ μόνο πρωινές ώρες.
Ηρ. Πολυτεχνείου 11—Ρόδος—τηλ. 32022

ΙΑΤΡΙΚΗ ΑΝΑΚΟΙΝΩΣΗ
Ο ιατρός
ΝΙΚΟΛΑΟΣ ΦΡΥΤΖΑΛΑΣ
Αρχίατρος - Μικροβιολόγος
Διδάκτωρ Πανεπιστημίου Θεσσαλονίκης
τ. διευθ. Αιμοδ. του Στρατιωτ. Νοσ. Θεσσαλονίκης
Δέχεται καθημερινά στο Μικροβιολογικό του Εργαστήριο Αμερικής 85 (έναντι «Ζήμενς») - α' όροφος.
Ώρες λειτουργίας: 7.00—1.30 το πρωί
και 5—8 το απόγευμα
Δεκτοί ασφαλισμένοι όλων των Ταμείων
Τηλέφωνον 28910

ΙΑΤΡΙΚΗ ΑΝΑΚΟΙΝΩΣΗ
Ο ιατρός
Γαστρεντερολόγος — Ενδοσκόπος
Νίκος Τσ. Φρόνας
Ειδικός στις παθήσεις ήπατος, χοληφόρων, παγκρέατος, οισοφάγου, στομάχου, εντέρων.
—Πλήρες ενδοσκοπικό εργαστήριο—
ΔΕΧΕΤΑΙ ΜΕ ΡΑΝΤΕΒΟΥ
Καθημερινά 8.30—1 πρωί και 5—8 απόγευμα εκτός Τετάρτης — Σάββατου 9—12π.μ.
Ιατρείο: Παύλου Μελά 46—48
τηλέφ. 31259 — 20844

Γουρζουλίδης Ιωαν.
ΜΑΙΕΥΤΗΡ - ΧΕΙΡΟΥΡΓΟΣ ΓΥΝΑΙΚΟΛΟΓΟΣ
Επιστ. συνεργάτης Νοσοκ. «Υγεία» τ. διευθυντής Γεν. Κρατ. Νοσ/μείου
- ΠΛΗΡΗΣ ΠΑΡΑΚΟΛΟΥΘΗΣΗ ΕΓΚΥΟΥ
- ΝΕΑ ΔΙΑΓΝΩΣΤΙΚΗ ΜΕΘΟΔΟΣ ΤΡΑΧΗΛΙΤΙΔΟΣ ΜΕ ΚΟΛΠΟΣΚΟΠΙΟ
- ΠΡΟΒΛΗΜΑΤΑ ΣΤΕΙΡΟΤΗΤΑΣ—ΓΟΝΙΜΟΤΗΤΑΣ

ΣΥΓΧΡΟΝΟΣ ΕΝΔΟΚΟΛΠΙΚΟΣ ΥΠΕΡΗΧΟΤΟΜΟΓΡΑΦΟΣ
28ης Οκτωβρίου 23—25, 2ος όροφος
ΔΕΧΕΤΑΙ: 9—1π.μ. και 5—8μ.μ. καθημερινά πλην Σαββάτου
Τηλέφ. ιατρείου 35825 — Οικίας 28427
—Δεκτοί ασφαλισμένοι Ταμείων.

ΙΑΤΡΙΚΗ ΑΝΑΚΟΙΝΩΣΗ
Ο ιατρός
Τσαμπίκος Κούρτης
Διδάκτωρ Πανεπιστημίου Αθηνών
Ιατρός — ειδικός καρδιολόγος
ΠΛΗΡΗΣ ΚΑΡΔΙΟΛΟΓΙΚΟΣ ΕΛΕΓΧΟΣ ΜΕ ΣΥΓΧΡΟΝΕΣ ΜΕΘΟΔΟΥΣ
ΔΕΧΕΤΑΙ καθημερινά
πρωί 9—1, απόγευμα 6—9
Ταμεία: Δημόσιο — ΤΥΔΚΥ
Στεφ. Καζούλη και Βενετοκλέων 131
Τηλ. ιατρείου 37726 — Οικίας 63600

ΙΑΤΡΙΚΗ ΑΝΑΚΟΙΝΩΣΗ
ΜΙΧΑΗΛ Η. ΜΑΚΡΗΣ
Ειδικός Καρδιολόγος
Διδάκτωρ του Πανεπιστημίου Αθηνών
καθημερινώς 8.30—13 πρωί
ΔΕΧΕΤΑΙ: και 5 —8.30 απόγευμα
Σάββατο 8.30—13 πρωί
και ασφαλισμένους Δημοσίου — ΤΑΞΥ — ΤΥΔΚΥ —Οίκου Ναύτου και λοιπών Ταμείων
Πλήρης καρδιολογικός έλεγχος με σύγχρονες διαγνωστικές μεθόδους
Αλ. Διάκου 2 — α' όροφος — τηλ. 21501
(έναντι κήπου ξενοδοχείου «Θέρμαι»)

Δρ. Μανωλικάκης Γ.
Μαιευτήρ — Χειρούργος
Μαιευτήρ — Χειρούργος Γυναικολόγος
ΔΙΔΑΚΤΩΡ ΠΑΝΕΠΙΣΤΗΜΙΟΥ ΜΟΝΑΧΟΥ
Πτυχιούχος και ειδικευμένος εις Δ. Γερμανία
—Σύγχρονη παρακολούθηση εγκύου με ΚΑΡΔΙΟΤΟΚΟΓΡΑΦΟ και υπέηχο.
—Νέα διαγνωστική μέθοδος με ΕΝΔΟΚΟΛΠΙΚΟ ΥΠΕΡΗΧΟ.
—Σύγχρονη παρακολούθηση Τραχύλου και προκαρκινικός έλεγχος με ΚΟΛΠΟΣΚΟΠΙΟ.
ΔΕΧΕΤΑΙ: Καθημερινά 9—1 πρωί και 5—8.30 μ.μ.
Σάββατο 9—1.30 το μεσημέρι.
Ταμεία: Δημόσιο — ΤΑΞΥ.
Π. Μελά 27, τηλ. 33454 — Οικίας 31907

Δρ. ΓΕΩΡΓΙΟΣ Ν. ΤΡΙΑΝΤΟΣ
Χειρούργος Ιατρός
ΔΙΔΑΚΤΩΡ ΠΑΝΕΠΙΣΤΗΜΙΟΥ ΑΘΗΝΩΝ
τ. ΙΑΤΡΟΣ ΠΑΝΕΠ. ΧΕΙΡΟΥΡΓ. ΚΛΙΝΙΚΗΣ «ΙΠΠΟΚΡΑΤΕΙΟΥ» Γ.Π.Ν. ΑΘΗΝΩΝ
ΔΕΧΕΤΑΙ καθημερινά: 8.30—12.30π.μ. και 7—9μ.μ.
Σάββατο 9—11π.μ.
—Ταμεία: ΔΗΜΟΣΙΟ — ΤΑΞΥ — ΤΥΔΚΥ
Ιατρείο: Παν. Ροδίου 27 — α' όροφος
τηλέφωνον 20850 και 26850
Οικία: Παναγιώτου Ροδίου 27

ΙΑΤΡΙΚΗ ΑΝΑΚΟΙΝΩΣΗ
ΕΛΕΝΗ ΑΛ. ΣΟΥΛΟΥΝΙΑ
Ιατρός Ακτινολόγος
Η γιατρός θα δέχεται καθημερινά 8.30—1π.μ. και 5—8μ.μ., Σάββατο μόνο με ραντεβού για τις εξής εξετάσεις:
- ΠΡΟΛΗΠΤΙΚΟΣ ΕΛΕΓΧΟΣ ΜΑΣΤΟΥ με ιδιαίτερα χαμηλή δόση ακτινοβολίας.
- ΥΠΕΡΗΧΟΤΟΜΟΓΡΑΦΙΕΣ θυρεοειδούς, ήπατος — χοληφόρων, παγκρέατος, σπλήνας, νεφρών—ουροδόχου κύστης, εσω γεννητικών οργάνων, μαστού.
- ΜΕΤΡΗΣΗ ΟΣΤΕΟΠΟΡΩΣΗΣ

28ης Οκτωβρίου 19—21, α' όροφος
τηλέφωνον 29304

ΟΡΘΟΔΟΝΤΙΚΟ ΙΑΤΡΕΙΟ
ΗΛΙΑ ΚΑΘΟΠΟΥΛΗ
Ειδικού Ορθοδοντικού
Master Πανεπιστημίου Lund Σουηδίας
ΔΕΧΕΤΑΙ ΔΕΥΤΕΡΑ ΕΩΣ ΠΑΡΑΣΚΕΥΗ
ώρες 03.00 - 09.00 απόγευμα με ραντεβού.
Πίνδου 4 - 85100 Ρόδος τηλ. (0241) 33132

ΟΡΘΟΔΟΝΤΙΚΟ ΙΑΤΡΕΙΟ
Δρ ΣΤΥΛΙΑΝΟΥ ΠΕΤΑ
ΕΙΔΙΚΟΥ ΟΡΘΟΔΟΝΤΙΚΟΥ
ΔΙΔΑΚΤΩΡ ΠΑΝΕΠΙΣΤΗΜΙΟΥ TUBINGEN ΓΕΡΜΑΝΙΑΣ
ΕΙΔΙΚΕΥΘΕΙΣ ΕΙΣ ΠΑΝΕΠΙΣΤΗΜΙΑΚΗ ΚΛΙΝΙΚΗ ΜΟΝΑΧΟΥ
ΔΕΧΕΤΑΙ ΔΕΥΤΕΡΑ ΕΩΣ ΠΑΡΑΣΚΕΥΗ
πρωί από 9:00-12:00 & απόγευμα 3:30-8:00
28ης Οκτωβρίου 6, 85100 ΡΟΔΟΣ
Τηλ. (0241) 34776
(πλησίον Ακαδημίας)



ΑΞΟΝΙΚΗ ΤΟΜΟΓΡΑΦΙΑ
ΚΕΝΤΡΟ ΟΛΟΣΩΜΗΣ ΑΞΟΝΙΚΗΣ ΤΟΜΟΓΡΑΦΙΑΣ * ΔΙΑΓΝΩΣΗ ΟΣΤΕΟΠΟΡΩΣΙΣ
28ΗΣ ΟΚΤΩΒΡΙΟΥ 19 & ΓΡΙΒΑ ΓΩΝΙΑ
ΡΑΝΤΕΒΟΥ & ΠΛΗΡΟΦΟΡΙΕΣ ΤΗΛ. 27561

ΠΩΛΟΥΝΤΑΙ

ΤΑ ΚΑΤΩΘΙ ΑΚΙΝΗΤΑ

ΔΙΑΜΕΡΙΣΜΑΤΑ:

ΣΕΛΙΔΑ 6

1. Στάλιου Κατιάδη 110τ.μ., 12.900.000 δραχ.
2. Σκεύου Ζερβού 4άρι, 120τ.μ.
3. Άγιος Ιωάννης, 150τ.μ.
4. Ροδίνι, 138τ.μ., 4άρι
5. Αναστασιάδη, 85τ.μ., 3άρι
6. Αγίου Νικολάου 95τ.μ., 3άρι
7. Κορδιγιαννάκος 90τ.μ.
8. Αγ. Τριάδα 3άρι, 9.500.000 δραχ.
9. Πλησίον Άννης Μαρίας 2άρι 55τ.μ.
10. Στέλιου Κωτιάδη 3άρι
11. Ανάληψη, 85τ.μ., 3άρι
12. Στοιχιώμης, 3άρι 80τ.μ.
13. Ολύμπου Καρπάθου 120τ.μ.
14. Ολύμπου Καρπάθου, 2άρι 55τ.μ.
15. Σοφούλη 3άρι
16. Σωτήρος 115τ.μ.
17. Γαριβάλδη 3άρια, 85τ.μ.
18. Κωνσταντίνου Υδραίου 4άρι
19. Γαριβάλδη 4άρια 115 και 117τ.μ.
20. Πατριάρχου Αθηναγόρα 160τ.μ.
21. Ιαλυσός, 80τ.μ. 3άρι
22. Νέο Ροδίνι 50τ.μ.
23. Ιαλυσος 4άρι, 106τ.μ.
24. Μιχαήλ Πετρίδη 64τ.μ.
25. Ανάληψη 4άρι
26. Πατριάρχου Αθηναγόρα 3άρι, 85τ.μ.
27. Σπύρου Λαμπρινού 3άρι, 85τ.μ.
28. Διαμερίσματα 85τ.μ., 3άρι
29. Λειψών 3άρι, 85τ.μ.
30. Καζανζάκη 4άρι, 100τ.μ.
31. Ανάληψη 100τ.μ.
32. Αθηνών 105τ.μ.
33. Δασκάλους 117τ.μ. οροφοδιαμέρισμα
34. Καζανζάκη 2άρι, 55τ.μ.
35. Ρόδου — Λίνδου 86τ.μ., 9.000.000 δραχ.
36. Ρόδου — Λίνδου 109τ.μ.
37. Σωτήρος 165τ.μ.
38. Σωτήρος 40τ.μ.
39. Μιχαήλ Πετρίδη 65τ.μ.
40. Λειψών 83τ.μ., 10.000.000 δραχ.
41. Πλησίον Κων. Τσαλδάρι 2άρι, 4.500.000 δραχ.
42. Άγιος Νικόλαος 80τ.μ.
43. Κέννεντυ 3άρι και 2άρι
44. Σοφούλη 3άρι
45. Αλεξ. Διάκου 80τ.μ.
46. Ανάληψη 2άρι με αυλή, 5.200.000 δραχ.
48. Άγιος Ιωάννης 85τ.μ., 8.500.000 δραχ.
51. Δημ. Αναστασιάδη 3άρι.
52. Δασκάλους 3άρι
53. Διαμερίσματα 500.000 προκαταβολή, 25 άτοκες δόσεις
54. Άννης Μαρίας 87τ.μ., 10.900.000 δραχ.
55. Μονοκατοικία στην Π. Πόλη 190τ.μ. προς 12.000.000
55. Στέλιου Κωτιάδη95τ.μ., 11.500.000 δραχ.

ΗΜΙΤΕΛΗ ΔΙΑΜΕΡΙΣΜΑΤΑ:

2. Ροδίνι σε μπετά 3άρια, 90τ.μ.
3. Καρακόνερα 80τ.μ. 3άρια και διάρι 3.200.000 δραχ.
4. Μήδεια 100τ.μ., 4άρι 10.500.000 δραχ.
5. Ανάληψη 100τ.μ. και δυάρι 3.500.000 δραχ.
6. Μεζονέτες 120τ.μ. μαρμαροσουβά
7. Αθηνών 100τ.μ. και 50τ.μ.
8. Στοιχώμης 80τ.μ. μαρμαροσουβά
9. Σωτήρος 2άρι, 50τ.μ.
10. Ροδίνι 3άρι, 3.900.000 δραχ.
11. Ιαλυσός, μεζονέτες γιαπί προς 80.000 δρχ. το τ.μ.

ΜΕΖΟΝΕΤΕΣ

1. Καρακόνερο 180τ.μ.
2. Καρακόνερο 120τ.μ.
3. Ανάληψη 90τ.μ. και 180τ.μ.
4. Δασκάλου 180τ.μ.
5. Δυόροφες μονοκατοικίες σε 300τ.μ. οικόπεδο με απεριόριστη θέα, των 100 και 140τ.μ. προς 10.000.000 δραχ. σε γιαπί.
6. Σύμη στον Γιαλό 80τ.μ. μονοκατοικία, 4.500,000 δρχ.
7. Κοσκινού 210τ.μ.
8. Μητρόπολη καλαισθησία
9. Αγ. Αναστασίας 120τ.μ. καλαισθησία
10. Μεζονέτα 120τ.μ. στο Ροδίνι κτισμένη — σοβατισμένη απ' έξω, 11.000.000 δραχ.

ΟΙΚΟΠΕΔΑ:

1. Τζάνιο 500τ.μ.
2. Πλησίον Μιχαήλ Πετρίδη 300τ.μ.
3. Ασγούρου 1.000τ.μ. οικοδομήσιμο
4. Πλησίον λεωφόρου Ιαλυσού 400—500τ.μ.
5. Καρακόνερο 744τ.μ., 775, 750τ.μ.
6. Ζέφυρος 930τ.μ.
7. Ανάληψη 295τ.μ. και 400τ.μ.
8. Γράμμου 1.000τ.μ.
9. Βερόπουλου 1.000τ.μ. — 2.000τ.μ.
10. Ροδίνι 1.000τ.μ. — Μαριτσά 930τ.μ., 2.500.000 δραχ.
11. Σταση Παρασκευά 300τ.μ., 6.500.000 δραχ.
12. Ιαλυσός 400τ.μ.
13. Άννης Μαρίας 900τ.μ.
17. Δασκάλους 550τ.μ.

ΚΑΤΑΣΤΗΜΑΤΑ:

1. Μαντράκι 40τ.μ.
2. Σκεύου Ζερβού 78, 112, 450τ.μ.
3. Παπαλουκά 76τ.μ. και 65τ.μ. υπόγειο
4. Ιαλυσός 102 και 54τ.μ.
5. Μιχαήλ Πετρίδη 60τ.μ.
6. Σοφούλη 100τ.μ.,
7. Κοδριγκτώνος 60τ.μ.
8. Πολυδώρου 85τ.μ.
9. Σωκράτους 66τ.μ.
10. Πυθαγόρα 24τ.μ.
11. Ρόδου — Λίνδου 65τ.μ., 130τ.μ.
12. Μαντράκι, 90τ.μ. όροφος, 90τ.μ. υπόγειο
12. Κατάστημα 60τ.μ., περιοχή Σαν Φραγκίσκο.

ΚΤΗΜΑΤΑ:

—Γεννάδι μονοκατοικία 100τ.μ. με καμάρα σε 500τ.μ. οικόπεδο 7,500.000 δραχ.
—Κατταβιά 5.300τ.μ. 2.000.000 δραχ.
—Κιοτάρι 5.500τ.μ. κοντά στο κεντρικό δρόμο, 4.200.000
—Κρεμαστή μονοκατοικία 80τ.μ., 3.450.000 δραχ.
—Παστίδα 4στρ. με άδεια για βίλλα φως—νερό.
—Ασγούρου 100τ.μ. οικοδομίσιμο 7.000.000 δραχ.
—Παστίδα 7.500.000 δίπλα σε βίλλες, 9.900.000 δραχ.
—Γεννάδι 700τ.μ. κατάλληλο για τροχοβίλα, φως—νερό, 750.000 δραχ.
—Παστίδα 3στρ. οικοδομίσιμο φως—νερό, 5.000.000 δραχ.
—Πλημμύρι στο κύμα 5.500τ.μ., 9.900.000 δραχ.
—Λάρδο, στον κεντρικό δρόμο 4στρ., 7.500.000 δραχ.
—Γεννάδι, δίπλα στον δρόμο 4 στρ., 4.000.000 δραχ.
—Κιοτάρι, 2 στρ., 3.000.000 δραχ.
—Γεννάδι, επί του δρόμου, 13 στρ., 21.000.000 δραχ.
—Καλλιθέα, 25 στρ. με δρόμο και θάλασσα 4.000τ.μ.
—Αφάντου 7.500.000τ.μ., 8.000.000 δραχμές.
—Τσαΐρι 3.830τ.μ., 8.500τ.μ., 2.000τ.μ. οικοδομήσιμα
—Πλημμύρι 45.000τ.μ., 65.000τ.μ. και 100.000τ.μ.
—Κατταβιά, 6.000, 20.000, 120.000 και 300.000τ.μ.
—Φαληράκι 49.000, 5.800, 10.000τ.μ.
—Λαδικό 8.000, 4.000τ.μ.
—Αφάντου 4.000, 10.000τ.μ. δίκλα στην θάλασσα, 3.000,
—Λάρδο 4.500τ.μ., 3.000.000 δραχ., 10.000, 90.000τ.μ.
—Γεννάδι 200τ.μ., 600—900τ.μ., 15 στρ., 30.000τ.μ.
—Κολύμπια, 4.000, 8.000, 7.500τ.μ.
—Κολύμπια, 4.000, 8.000, 7.500 και 15.000τ.μ.
—Μαριτσά 4.300τ.μ. με φως—νερό, 3.000.000 δραχμές
—Λίνδος, 5.000, 7.000, 10.000τ.μ.
—Πυλώνα 4.000 και 1.460τ.μ. ανεξ οικισμού.
—Λιμανάκι επί του κεντρικού δρόμου 4στρ., 9.000.000 δρχ.
—Γεννάδι, στη λεωφόρο 4.000τ.μ.
—Λάρδος, επί της λεωφόρου
—Κάμειρο 5.000, 7.000τ.μ.
—Λαζανιά 2.000, 6.000, 10.000, 50.000τ.μ.
—Πλημμύρι, στο κύμα 7.000, 10.000, 70.000, 100.000τ.μ.
—Κατταβιά 10.000, 15.000, 8.000, 5.500, 100.000, 18.000,
—Ιαλυσός 500τ.μ.
—Φαληράκι, 50.000, 10.000, 8.000τ.μ.
—Αρχίπολη 7.000τ.μ. στον κεντρικό δρόμο, 3.500.000 δρχ.
—Κρεμαστή 12,5 στρ., 5.500τ.μ.
—Κάλαθος, 35 στρέμματα
—Κατταβιά 10.000, 15.000, 8.000, 5.500, 100.000, 300000
—Πλημμύρι, 4.500τ.μ., 4.500,000 δραχ.

ΞΕΝΟΔΟΧΕΙΑ:

1. Ιαλυσός 90 κλίνες
2. Γεννάδι 50 κλίνες
3. Νιοχώρι 180 κλίνες και 220 κλίνες
4. Στο κέντρο της πόλης, 110 κλίνες
5. Αφάντου, 120 κλίνες
6. Φαληράκι, 150 κλίνες
7. Κολύμπια, 200 κλίνες
8. Ιαλυσός, 180 κλίνες

ΑΠΟΘΗΚΕΣ:

1. Ασγούρου 125τ.μ.
2. Ασγούρου 250τ.μ.
3. Βορείου Ηπείρου 342τ.μ.
4. Στάλιου Κατιάδη 300τ.μ.
5. Πατριάρχου Αθηναγόρα 200τ.μ.

ΔΑΝΕΙΑ ΔΕΚΤΑ — ΕΥΚΟΛΙΕΣ ΠΛΗΡΩΜΕΣ — ΖΗΤΟΥΝΤΑΙ ΟΙΚΟΠΕΔΑ ΠΡΟΣ ΑΓΟΡΑ ΚΑΙ ΚΤΗΜΑΤΑ

ΣΤΕΛΙΟΣ ΜΑΝΩΛΑΚΟΣ

ΩΡΕΣ ΓΡΑΦΕΙΟΥ 9—12π.μ. και 5—7μ.μ.
Κωστή Παλαμά 37 — τηλέφωνο 28815, 24589
Υπαλλ. εκτελεστικός δικ. ΓΙΩΤΑ ΜΑΝΩΛΑΚΟΥ

ΕΠΙΛΟΓΕΣ

ΟΙΚΟΛΟΓΙΑ - ΥΓΕΙΑ

Τη στιγμή που η οικολογία καταλαμβάνει ολοένα και μεγαλύτερη θέση στην πολιτική ζωή των περισσοτέρων βιομηχανικών χωρών, η Παγκόσμια Οργάνωση Υγείας διατύπωσε την επίκαιρη υπενθύμιση ότι η προστασία του περιβάλλοντος δεν θα έπρεπε να αποδεσμευθεί, σε παγκόσμιο επίπεδο, από θέματα υγείας. Η καταστροφή του περιβάλλοντος ή σπάταλη και αλόγιστη εκμετάλλευση των φυσικών πόρων ή η συγκέντρωση δεκάδων εκατομμυρίων ατόμων σε απάνθρωπες μεγαλουπόλεις, δεν μπορούν να παραμείνουν χωρίς δυσμενείς επιπτώσεις στην υγεία.

Από την LE MONDE

ΤΡΩΚΤΙΚΑ

«Γνωρίζουν όλοι πολύ καλά ότι το μαγαζί κάπου μυρίζει ψαφίμι. Γνωρίζουν ότι στα υπόγεια της Εξουσίας τριγυρίζουν ποντικοί που κλέβουν ασύστολα ροκανίζουν ηχηρά το δημόσιο χρήμα, έχουν πέσει με βουλιμία στο λουφέ, στο λάδωμα, στο μπαξίσι, στις κατεργαριές. Ανάμεσα στα τρωκτικά είναι και οι δικοί τους άνθρωποι, άκομη και ανώτεροι αξιωματικοί. Υπάρχουν στα γραφεία της Εξουσίας σαφείς καταγγελίες, ανώνυμες επιστολές, φάκελλοι με κραυγαλέες κομπίνες».

Από άρθρο,
του Χρ. Πασαλάρη,
στην ΑΠΟΓΕΥΜΑΤΙΝΗ

ΤΟ ΣΥΝΘΗΜΑ

Για κλοπή πνευματικής ιδιοκτησίας θα μπορούσε να κατηγορήσει ο αείμνηστος πρόεδρος των ΗΠΑ Τζον Φ. Κένεντι το ΠΑΣΟΚ. Ο λόγος είναι απλός. Η φράση που οικειοποιείται το ΠΑΣΟΚ στις αφίσες του, με θέμα: «Η Ελλάδα δεν είναι αδιαπραγμάτευτη» είναι του Κένεντι.

Διότι αυτός πρώτος είπε ότι «μην ρωτάς τι μπορεί να κάνει η χώρα σου για σένα, αλλά τι μπορείς να κάνεις εσύ για τη χώρα σου».

Για καλύτερη μάλιστα ενημέρωση των διαφημιστών στο ΠΑΣΟΚ πρέπει να σημειώσουμε ότι η φράση αυτή είναι παραφθορά παλαιότερης ρήσης του προέδρου των ΗΠΑ Γκ. Κλίβελαντ, ο οποίος είχε πει μη ρωτάτε τι μπορεί να κάνει η κυβέρνηση για σας, αλλά τι μπορείτε να κάνετε εσείς για την κυβέρνηση σας. Αυτό βέβαια το ερώτημα δεν θα μπορούσε να το θέσει το ΠΑΣΟΚ στους ψηφοφόρους της Β' Αθηνών.

Από την ΜΕΣΗΜΒΡΙΝΗ

ΚΑΡΑΝΤΙΝΑ

«Είναι δεδομένη η μονιμότερη αμηχανία της, αδιάσπαστης και διεσπασμένης, νεοελληνικής Αριστεράς απέναντι στους διανοουμένους ακόμη και στους ιδεολογικώς συγγενείς της. Το ΠΑΣΟΚ εξάλλου (και όχι μόνον κατά την σκιαεπία της διακυβέρνησης του) έδειξε και δείχνει έκδηλη δυσφορία γι' αυτήν τη διανοούμενη κοινωνική μειοψηφία, η οποία επιμένει να αμφισβητεί τόσο το μεσσιανικό κύρος της ηγεσίας του όσο και το αυριανικό μοντέλο πολιτισμού και πολιτικής — τον τελευταίο μάλιστα καιρό η δυσφορία αυτή επεκτείνεται και στο συμμαχικό Τύπο του ΠΑΣΟΚ και εκφράζεται με επώνυμα ή και ανώνυμα σκώμματα. Η Νέα Δημοκρατία, τέλος, ούτως ή άλλως δεν διέθετε δικούς της διανοούμενους· τώρα τους ψαρεύει απον κύκλο των νεορθοδόξων και ευσεβιστών, όπου η οποιαδήποτε εγρήγορη διανόηση εξ ορισμού συνθλίβεται από δογματικού τύπου εντολές.

Σε καραντίνα λοιπόν ή και απόβλητοι από το δραστήριο πολιτικό και πολιτιστικό χώρο, οι μετρημένοι επάξιοι διανοούμενοι αυτού του τύπου οδηγούνται σε υποχρεωτική ψύχωση: κάθε φορά που επιχειρούν να δημοσιεύσουν τη διανοούμενη γνώμη διαβάλλονται και συκοφαντούνται — δυστυχώς υπάρχουν και κορυφαία σχετικά παραδείγματα τα οποία αποδεικνύουν το αληθές του λόγου.

Στο μεταξύ το κενό καταλαμβάνεται από επιτήδειους, που επιτυχώς ή ατυχώς διανοουμενίζουν».

Από άρθρο,
του Δ. Μαρανίτη,
στο ΒΗΜΑ

ΕΚΛΟΓΕΣ

Γενικές εκλογές εντός του επόμενου εξαμήνου προβλέπει ο κ. Α. Παπανδρέου, που χθες άσκησε — και πάλι — δριμεία κριτική στην κυβέρνηση για την οικονομική της πολιτική και τους χειρισμούς της στα εθνικά θέματα.

«Δεν ξέρουν που πάνε» τόνισε, για να υπογραμμίσει: «Ο τόπος έχει ανάγκη από ριζική αλλαγή». Αλλά έδωσε και το στίγμα της πολιτικής που θα ακολουθήσει η κυβέρνηση του: «Με δίκαιη κατανομή», είπε, «θα βρεθούμε δίπλα και ισότιμα στις άλλες χώρες της ΕΟΚ».

Τις δηλώσεις — και προβλέψεις — έκανε ο αρχηγός της αξιωματικής αντιπολίτευσης μετά την επίσκεψη στο σπίτι φίλου (του κ. Λαμπρινόπουλου) για τα κούλουμα. «Ο λαός», είπε δίνοντας καστή, «δικαιολογημένα φοβάται τας τις ευχές του για τη Σαρακοστή η νηστεία, η μονόπλευρη λιτότητα, η μείωση του πραγματικού εισοδήματος με δραματικό τρόπο, θα προεκτείουν τον χρόνο της νηστείας».

Από το ΝΕΑ

ΕΙΠΑΝ...)

● Συμβουλεύω αλλά δεν μ' ακούνε.

Κ. ΚΑΡΑΜΑΝΛΗΣ

Νέο
PEUGEOT 106
Τηλ. 23085 — 27716

ΠΑΣΧΑ
Στα ΙΕΡΟΣΟΛΥΜΑ

ΙΕΡΟ ΠΡΟΣΚΥΝΗΜΑ ΑΓΙΩΝ ΤΟΠΩΝ

Μεγάλη 13ήμερη εκδρομή αεροπορικώς κατ' ευθείαν από Ρόδο

από 17.4 — 29.4.92

Μόνον με 99.000 δραχμές

ΚΑΙ ΑΤΜΟΠΛΟΤΩΣ από 17.4 — 3.5.92 ΜΟΝΟΝ ΜΕ 65.000 ΔΡΑΧΜΕΣ

Την εκδρομή συνοδεύει ο πρωτοπρεσβύτερος παπά —Κυριάκος Μανέττας, θεολόγος και δάσκαλος, εφημέριος του ιερού ναυθρίου αγίας Ειρήνης και Τριών Ιεραρχών πραυλίου Πανεπιστημίου Αιγαίου.

Πληροφορίες—Προγράμματα —Εγγραφές

Πρακτορείον Ταξιδείων

ΣΑΒΒΑΣ ΣΑΗΣ

Αλ. Διάκου 34—τηλ. 37711, 31666

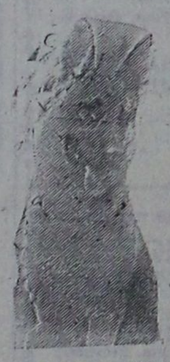

Pet Shop

Κομμώσεις — Πανσιόν
τροφές — αξεσουάρ
πωλήσεις κατοικιδίων ζώων

ΩΔΙΚΑ ΠΤΗΝΑ - ΤΡΟΠΙΚΑ ΨΑΡΙΑ

ΕΝΥΔΡΕΙΑ

Κ. ΚΕΛΕΛΗΣ & Σία Ο.Ε.

ΒΥΡΩΝΟΣ 25 (πίσω από το «Τιτάνια»)
Πληροφορίες τηλέφωνον 35839

ΜΕΤΑΦΡΑΣΤΙΚΟ ΓΡΑΦΕΙΟ

VERBATIM

Μετάφραση οποιουδήποτε κειμένου: Νομικό, Γαμήλιο, Ιατρικό, Αρχιτεκτονικό, Τεχνικό, Πιστοποιητικά, Συμβόλαια, Επίσημα Έγγραφα, Διπλωματικές εργασίες και διαφημίσεις.

Από και στα Ελληνικά, Αγγλικά, Γερμανικά, Γαλλικά, Ιταλικά, Δανέζικα, Ολλανδικά και Σουηδικά με την VERBATIM εξασφαλίζετε μια αξιόπιστη και ακριβή μετάφραση του πρωτότυπου.

Σας εγγυόμαστε αυστηρή εχεμύθεια.

Τηλ. (0241) 93749

κ. Μαρία Σαραντώνη - Ρουμπά

ΙΡΙΔΑ

ΕΠΑΓΓΕΛΜΑΤΙΚΟ STUDIO ΗΧΟΥ ΚΑΙ ΕΙΚΟΝΑΣ «ΙΡΙΔΑ»

Το Επαγγελματικό Στούντιο Ήχου και Εικόνας ΙΡΙΔΑ αναλαμβάνει τώρα ΒΙΝΤΕΟΚΛΙΠΣ — ΔΙΑΦΗΜΙΣΤΙΚΑ τηλεοράσεως — ΣΠΟΤΣ για τοπικά και εθνικά κανάλια — διαφημιστικές κασέτες ξενοδοχείων — μετατροπή όλων των συστημάτων σε VHS.

Η 15ετή πείρα μας στο χώρο του βίντεο, εγγυάται ποιότητα — καλλιτεχνική φαντασία και αρτιότητα.

Το προσωπικό και ο επαγγελματικός εξοπλισμός μας πλαισιωμένος από επαγγελματίες δημοσιογράφους μπορούν να αναλάβουν οποιανδήποτε διαφημιστική σας δραστηριότητα από το χώρο του βίντεο, μέχρι τον χώρο της φωτογραφίας και των σλάιτς.

Σε μας συνδυάζεται ποιότητα και τιμή.

ΙΡΙΔΑ

Στέλιου Κωτιάδη 66
Τηλ. — Φαξ 32341, 26270

ΠΡΟΤΥΠΟ ΚΕΝΤΡΟ ΤΗΛΕΦΩΝΙΑΣ

- ΤΗΛΕΦΩΝΙΚΑ ΚΕΝΤΡΑ ξενοδοχειακού και επιχειρησιακού τύπου ψηφιακά — ηλεκτρονικά — αυτόματα.
- ΤΗΛΕΦΩΝΙΚΕΣ ΣΥΣΚΕΥΕΣ Απλές — δίγραμμες — DISPLAY — αντίκες επιτραπέζιες — τοίχου
- ΦΡΑΓΕΣ ΥΠΕΡΑΣΤΙΚΩΝ ΤΗΛΕΦΩΝΗΜΑΤΩΝ
- TELEFAX
- ΤΗΛΕΦΩΝΙΚΑ ΚΕΝΤΡΑ ιατρών — δικηγόρων — επιχειρήσεων — επαύλεων
- ΑΥΤΟΜΑΤΟΙ ΑΠΑΝΤΗΤΕΣ — ΑΠΛΟΙ ΚΑΙ ΤΗΛΕΧΕΙΡΙΖΟΜΕΝΟΙ
- ΚΑΤΑΓΡΑΦΙΚΑ ΜΙΑΣ ΓΡΑΜΜΗΣ ΟΤΕ

TRANSLATORS 2 έως 14 γλωσσών
Ηλεκτρονικοί αυτόματοι μεταφραστές

Ελληνικά — αγγλικά — γερμανικά — γαλλικά — ιταλικά— ισπανικά — πορτογαλικά — δανέζικα — φινλανδικά — νορβηγικά— σουηδικά —ολλανδικά— τουρκικά—σερβοκροατικά

Ιδανικό δώρο για τουριστικά στελέχη — υπαλλήλους — επιχειρηματίες — ταξιδιώτες — φοιτητές — πράκτορες — ξενοδόχους.

Διαρκής έκθεση —γραφεία— σέρβις:
Παναγ. Ροδίου 87 — τηλ. 25672
(πίσω από τον Άγιο Ιωάννη)

ΠΡΑΚΤΟΡΕΙΟΝ ΤΑΞΙΔΙΩΝ — ΤΟΥΡΙΣΜΟΥ

VISA TRAVEL CLUB

Σε συνεργασία με τις μεγαλύτερες αεροπορικές εταιρείες σας προσφέρουμε:

	Απλή Μετάβ.	Μετ' Επιστρ.
—ΝΕΑ ΥΟΡΚΗ	70.000	109.000
—ΑΥΣΤΡΑΛΙΑ	39.000	240.000
—ΛΟΝΔΙΝΟ	38.500	61.000
—ΕΛΣΙΝΚΙ	50.000	72.000
—ΣΤΟΚΧΟΛΜΗ	43.000	64.000
—ΚΟΠΕΓΧΑΓΗ	41.000	60.000
—ΦΡΑΝΓΚΦΟΥΡΤΗ	37.000	56.000
—ΑΜΣΤΕΡΝΤΑΜ	37.000	56.000
—ΡΙΟ	50.000	220.000
—ΜΟΝΤΡΕΑΛ	72.000	108.000

Μόνο τα πουλιά πετούν πιο φθηνά!!!

VISA TRAVEL CLUB

και Φίλιππος
Μανδηλαρά 8—τηλ. 33282, 31562
Εγγύηση—σιγουριά στα ταξίδια σας

ΠΑΣΧΑ ΣΤΑ ΙΕΡΟΣΟΛΥΜΑ

—Αναχώρηση από Ρόδο	17.4.92
—Επιστροφή στη Ρόδο	3.5.92

Όπως κάθε χρόνο, έτσι και φέτος

NINO TOURS — DELTA TOURS

Αλ. Παπάγου 4—Ρόδος—τηλ. 34414

ΠΩΛΟΥΝΤΑΙ

ΤΑ ΚΑΤΩΘΙ ΑΚΙΝΗΤΑ

—135 τ.μ. Λουξ στο Ροδίνι με απέραντη θέα.
— 86 τ.μ. — 77 τ.μ. και 100 τ.μ. στο Ροδίνι.
— 85 και 25 τ.μ. στην Ανάληψη και 65 τ.μ. Μιχ. Πετρίδη.
— 85 τ.μ. και 112 στο Καρακόνερο.
— 77 τ.μ. οικοπεδούχο στην οδό Λεμεσού.
— 80 τ.μ. — 90 τ.μ. — 100 τ.μ. σε Γιαπί.
— 93,5 τ.μ. οροφοδιαμέρισμα στο Ροδίνι (Γιαπί).
—100 τ.μ. Ανάληψη (11.000.000).
— 80 τ.μ. στο Ροδίνι (7.200.000) (Γιαπί).
—130 τ.μ. ρετιρέ στο Καρακόνερο.
—180 τ.μ. με αυλή Λουξ στα Κοσκινού (μονοκατοικία).
—160 τ.μ. ετοιμοπαράδοτη στο Καρακόνερο (μονοκ.).
—120 τ.μ., 130 τ.μ. συν υπόγειο (μπετά) Καρακόνερο (μονοκατοικία).
—Μονοκατοικία στην Μαρώνα 3.500.000 (με αυλή).
— 90 σε μπετά Καρακόνερο — 80 τ.μ. στα Κοσκινού (μονοκατοικία).

— 80 τ.μ. Αρχάγγελος — 80 τ.μ. Παραδείσι (μονοκ.).
— 70 τ.μ. στ' Αφάντου — 60 τ.μ. Παραδείσι με αυλή (μονοκατοικία).
—120 τ.μ. με αυλή Π. Πόλη.
—120 τ.μ. μαγαζί και 120 όροφος Π. Πόλη.
—100 τ.μ. βίλλα σε 850 τ.μ. οικόπεδο στα Τριάντα.
— 60 τ.μ. συν 60 όροφος νεόκτιστα, Π. Πόλη.
—250 τ.μ. με 1600 τ.μ., αυλή, ημιτελές.
—300 τ.μ. απέναντι στην Σωκράτους με αυλή (μονοκ.).
—11.000 τ.μ. στα Κοσκινού με θέα την θάλασσα.
—4.000 τ.μ. επί του δρόμου — 2.300 στα Κοσκινού.
—3.504 στο Ζέφυρος — 2.000 με άδεια στου Βερόπουλου.
—3.300 με κτίσμα 300 μέτρα στην Καλλιθέα.
—2.000 τ.μ. ή 4.000 τ.μ. επί της Ρόδου — Λίνδου.
—2.500 και 7.000 στα Τριάντα (οικοπ.).
—1.000 τ.μ. ή 2.000 ή 4.000 στ' Ασγούρου.
—600 τ.μ. στους Αγ. Αναργύρους.
—560 τ.μ. στα Τριάντα — 504 τ.μ. κοντά Μιχ. Πετρίδη.
—400 τ.μ. και 430 τ.μ. στα Τριάντα.
—200 τ.μ. στην Ανάληψη — 1.200 στην Ιξιά.
—4.000 στον δρόμο Κοσκινού — 2.000 ή 4.000 στο Τσαΐρι.
—Μερίδα στους Καστελλοριζιούς για 200 τ.μ. κτίσμα.
—1.300 τ.μ. επί της Ρόδου — Λίνδου με βίλλα 180 τ.μ. εντός.
—1.700 τ.μ. επί της Θεμ. Σοφούλη.
—1.000 τ.μ. στου Βερόπουλου εξ αδιαιρέτου με 5 εκατ.
—2.000 τ.μ. με άδεια στου Βερόπουλου.
—ΑΦΑΝΤΟΥ: 2.000 τ.μ. — 5.000 τ.μ. — 7.000 τ.μ. κοντά στην θάλασσα.
—ΧΑΛΚΗ: Εντός Οικισμού παραδοσιακό στην Τράχαια 1.500 τ.μ.
—ΦΑΛΗΡΑΚΙ: 3.000 τ.μ. — 5.600 τ.μ. — 1.000 τ.μ. — 4.150 τμ
—ΚΑΛΛΙΘΕΑ: 6.000 τ.μ. — 3.000 τ.μ. — 40 τ.μ. — 100 τ.μ.

—ΒΛΥΧΑ: 4.150 τ.μ. — 8.300 τ.μ. — 4.000 τ.μ.
—ΠΥΛΩΝΑ: 850 τ.μ. πάνω στην Λεωφόρο (οικοπ.).
—ΛΑΡΔΟΣ: 1.600 τ.μ. — 4.020 τ.μ. — 4.000 με θέα — 4.810 τ.μ. πάνω στον δρόμο — 3.960 με θέα — 90 στρέμμ. στην παραλία.
—ΚΙΟΤΑΡΙ: 12 στρ. στον κεντρικό — 1.400 στον δρόμο — 5.000 στον δρόμο — 4.000 τ.μ. στον Άμμο — 5.600 τ.μ. 6.000.000 δρχ.
—ΓΕΝΝΑΔΙ: 3.300 τ.μ. — 650 τ.μ. εντός οικισμού — 4.000 στον δρόμο.
—ΛΑΧΑΝΙΑ: 2.000 τ.μ. στην θάλασσα με άδεια 300 μέτρα.
—ΠΛΗΜΜΥΡΙ: 1.400 τ.μ. με άδεια — 6.000 τ.μ. — 8.000 τ.μ. — 4.000 τ.μ.
—ΚΑΤΤΑΒΙΑ: 5.600 τ.μ. — 18.000 τ.μ. — 25.000 τ.μ. — 4.000 τ.μ.
—ΦΑΝΕΣ: 9.000 τ.μ. με ελιές — 2.800 τ.μ. κοντά στην θάλασσα.
—ΔΑΜΑΤΡΙΑ: 4.000 τ.μ. — 6.000 τ.μ. — 3.000 τ.μ.
—ΚΑΛΑΜΩΝΑΣ: 8.000 τ.μ. — 6.000 τ.μ. — 4.000 τ.μ. — 3.200 τ.μ.

—ΘΟΛΟΣ: 3.840 τ.μ. άρτιο στον δρόμο — 1.600 τ.μ. — 3.200 τ.μ.
—ΛΑΡΔΟΣ: 9.000 τ.μ. — 1.500 τ.μ. — 90 τ.μ.
—ΓΕΝΝΑΔΙ: 3.300 τ.μ. με 2.500.000 δρχ.
—ΛΕΡΟΣ: 150 στρ. στο Κύμα με 1.000 δρχ. το μέτρο.
—Κως: 112 στρέμ. σε καλή τιμή.
—ΓΕΝΝΑΔΙ: 20 στρέμ. κοντά στον Αγ. Γιώργη.
—ΛΑΧΑΝΙΑ: 50 στρέμμ. με 300 μέτρα στον κοντινό δρόμο.
—ΛΑΧΑΝΙΑ: 4.000 τ.μ. — 8.000 τ.μ.
—ΠΑΣΤΙΔΑ: 28.000 τ.μ. — 18.200 τ.μ. εντός οικισμού.
—ΚΑΛΑΘΟΣ: 7.000 τ.μ. — 6.000 τ.μ. παραλία.
—ΠΛΑΤΑΝΙΑ: 2.600 τ.μ. εντός οικισμού με 2.500.000 δρχ.
—ΚΑΛΛΙΘΕΑ: Πανοραμικό 31.000 τ.μ. προς 2.000 το μέτρο.
—ΚΡΕΜΑΣΤΗ: 8.000 στον δρόμο.
—ΠΛΗΜΜΥΡΙ: 35.000 τ.μ. στο Κύμα.
—Επί της Ρόδου — Λίνδου 1.000 τ.μ.
—ΤΗΛΟΣ: Από 500 τ.μ. έως 4.000 τ.μ. σε διάφορα μέρη.
—130 τ.μ. επί της Γ. Λεόντος (κατάστημα και όροφος).
—ΞΕΝΟΔΟΧΕΙΑ: 120 κλίνες στ' Αφάντου — 110 κλίνες στην Κω.
—70 κλίνες Κολύμπια — 90 κλίνες Τριάντα — 80 εντός πόλεως — 50 κλίνες Γεννάδι — 40 κλίνες στην πόλη — 45 κλίνες Κάρπαθος — 10 διαμερίσματα στην Σύμη σε καλή τιμή.
—ΚΑΤΑΣΤΗΜΑΤΑ: 150 τ.μ. στην Σωκράτους — 275 τ.μ. κοντά στην Σωκράτους — 90 τ.μ. και 90 όροφος στο Μανδράκι — 68 τ.μ. επί της Σωκράτους — 80 τ.μ. Ρόδου — Λίνδου — 60 τ.μ. επί της Λεωφόρου Τριάντων — 50 τ.μ. στο Ροδίνι — 50 τ.μ. επί της Καποδιστρίου — 50 τ.μ. και 150 τ.μ. όροφος στην Σωκράτους διπλά.
—44 τ.μ. και 95 τ.μ. με αποθήκη στο Ροδίνι.
—42 τ.μ. στο Άνω Ροδίνι.
—20 τ.μ. με πατάρι στην Π. Πόλη.
—280 τ.μ. επί της Ρόδου — Λίνδου για έκθεση.
—114 τ.μ. ή 121 τ.μ. επί της Ρόδου — Λίνδου.
—Επιχείρηση Καλλυντικών στο Μανδράκι.
—Μεγάλη Επιχείρηση Ενδυμάτων 480 τ.μ.
—Βιοτεχνικοί χώροι Ασγούρου 150 τ.μ. ή 300 τ.μ.
—Στου Βερόπουλου 300 τ.μ. ή 600 τ.μ.
—720 τ.μ. επί της Ρόδου — Λίνδου σε καλή τιμή.
—Αποθήκη επί της Μιχ. Πετρίδη 80 τ.μ.
—Αποθήκες επί της Γρηγορίου Ε'.
—Οικόπεδο στην Λέρο 500 τ.μ.
—Όροφος με άδεια οικοδομής 130 τ.μ.
—Διαμέρισμα νεόκτιστο στους Δασκάλους.
—Διαμέρισμα πάροδος Λαέρμων με 11.000.000
—Κατάστημα επί της Μιχ. Πετ

ΔΙΑΦΗΜΙΣΘΕΙΤΕ ΣΩΣΤΑ
ΜΕ ΠΙΝΑΚΙΔΕΣ ΣΤΑ ΓΗΠΕΔΑ
● Ρόδου
● Ιαλυσού
● Κρεμαστής
● Κοσκινού
Υπεύθ. διαφημίσεων: ΝΙΚΟΣ ΤΣΑΚΙΡΗΣ
τηλέφωνα 34735 — 32708

ΚΕΝΤΡΟ ΠΛΗΡΟΦΟΡΙΩΝ ΑΚΙΝΗΤΩΝ

Αν ενδιαφέρεστε να αγοράσετε, να πουλήσετε, να επενδύσετε σε ακίνητα, ή απλά να λύσετε το στεγαστικό σας πρόβλημα απευθυνθείτε τώρα σε μας. Οι γενικότερες συγκυρίες ευνοούν κάτι τέτοιο. Μην το αναβάλλετε. Αύριο πολλά μπορεί να αλλάξουν...

–Για διαμερίσματα, μονοκατοικίες, μεζονέτες, βίλλες
–Για οικόπεδα εντός και εκτός πόλεως Ρόδου
–Για αντιπαροχές
–Για γραφεία, καταστήματα, επιχειρήσεις, ξενοδοχεία
–Ενοικιάζουμε, πωλούμε, αγοράζουμε ο,τιδήποτε ακίνητο
–Επισκεφθείτε μας και θα εκπλαγείτε από το είδος και την πληθώρα των ευκαιριών που σας προτείνουμε.

Στο γραφείο μας, Εθνάρχου Μακαρίου 45 (Στοά Ροϊκου) στον τρίτο όροφο, σας περιμένουμε να σας προσφέρουμε τη λύση που πραγματικά επιθυμείτε, με υπευθυνότητα και υψηλή επαγγελματική συνείδηση. — Τηλεφωνείστε μας στο τηλέφωνο 24900 και 25545 για κλείσιμο ραντεβού.

● **ΟΙΚΟΠΕΔΑ ΕΝΤΟΣ ΣΧΕΔΙΟΥ Π. ΡΟΔΟΥ**

1.— 883τ.μ. και 1.000τ.μ. στην περιοχή Ζέφυρος
2.— Οικόπεδο άρτιο και οικοδομήσιμο 85τ.μ. επί της παραλίας Ζέφυρος σε τιμή μοναδικής ευκαιρίας.
3.— 352τ.μ. επί της Μιχαήλ Πετρίδη
4.— 341τ.μ. επί της Πειραιώς
5.— 1.485τ.μ. στην Ανάληψη
6.— 400τ.μ. σε παλιό σπίτι στο κέντρο της πόλεως
7.— 531τ.μ. στην Ανάληψη
8.— 638τ.μ. με καταπληκτική θέα, περιοχή Άνω Ροδίνι
9.— 408τ.μ. γωνιακό στο Καρακόνερο
10.— 7.700τ.μ. στο Ροδίνι, καταπληκτική τιμή. Δίνεται και με αντιπαροχή.
11.— 1.480τ.μ. γωνιακό, προνομιούχο σε δυο λεωφόρους
12.— 900τ.μ. με κατοικία 80τ.μ. στα Κρητικά. 10.000.000
13.— 1.600τ.μ. με σπίτι ετοιμόρροπο στα Κρητικά.
14.— 4.500τ.μ. με άδεια οικοδόμησης και πρόσοψης στη λεωφόρο 80μ.

● **ΟΙΚΟΠΕΔΑ ΕΝΤΟΣ ΣΧΕΔΙΟΥ Π. ΡΟΔΟΥ**

1.— 4 στρ. πάνω από το ξεν. «Ρόδος Πάλας». Υπέροχη θέα
2.— 4.750τ.μ. μετά την Μέγγαβλη προς τους Τρεις σε ύψωμα
3.— 6.500τ.μ. πάνω στο δρόμο, περιοχή Τρεις
4.— 4.893τ.μ. στους Τρεις. Τιμή 3.000 το τ.μ.
5.— 22 στρ. περιοχή Μανχανή
6.— 500τ.μ. απέναντι από το «Κονάκι»—Τριάντα
7.— 4.000τ.μ. παραλιακό στα Τριάντα
8.— 1.200τ.μ. εντός σχεδίου με άδεια για μαγαζια και μεζονέτα.
9.— 1.273τ.μ. γωνιακό σε τέσσερεις δρόμους μεταξύ λεωφόρου Τριαντών και ξενοδοχείου Μπλου Οράιζον, εντός συνισμού, κατάλληλο και για εμπορικό κέντρο.
10.— Τρια οικόπεδα των 560τ.μ. με κάλυψη 40ο)ο κοντά στο Μπλου Οράιζον
11.— 1.200τ.μ. με κάλυψη 60ο)ο πλησίον Μπλου Οράιζον
12.— 2.710τ.μ. με άδεια και σχέδιο για βίλλα, κοντά στη λεωφόρο, Τριάντα
13.— 2.000τ.μ. εντός σχεδίου, παραθαλάσιο με κάλυψη 60ο)ο. Τιμή ευκαιρίας.
14.— Τρια οικόπεδα των 4.000 — 10.950 και 15.000τ.μ. επί της λεωφόρου Κρεμαστής — Μαριτσών.
15.— 26.000τ.μ. με άδεια για κτηνοτροφική μονάδα και για κατοικία 250τ.μ.
16.— 30.000τ.μ. στο παληό αεροδρόμιο επί του δρόμου
17.— Κτήμα 2.500τ.μ. με βίλλα στα Κοσκινού
18.— 17.000τ.μ. πάνω στο δρόμο Μαριτσών — Δαματριάς
19.— Κτήμα 20.000τ.μ. με βίλλα 230τ.μ. και γεώτρηση
20.— 750τ.μ. απέναντι από το αεροδρόμιο πάνω στο δρόμο
21.— Οικόπεδα 5.500 και 1.750τ.μ. πάνω στο δρόμο, κοντά στο «Ντορέτα».
22.— 14.000τ.μ. περιοχή Καλαβάρδα προς Κάμειρο κάτω από το δρόμο.
23.— 35.000τ.μ. περιοχή Καλαβάρδα προς Κάμειρο πάνω από το δρόμο.
24.— 14.000τ.μ. στη Σορωνή
25.—Οικόπεδα των 11.0000—6.500 και 5.000τ.μ. στις Φάνες
26.— Αγροκτήματα στις Πεταλούδες των 45 και 50 στρ. με γεώτρηση.
27.— Οικόπεδα παραλιακά πάνω στο κύμα των 2, 4, 7 στρ. στην Κρητηνία.
28.— 4.600τ.μ. στα Κοσκινού. Τιμή 10.000.000 δραχ.
29.— 6.500τ.μ. στα Κοσκινού.
30.— 12.500τ.μ. περιοχή Κοσκινού — Καλλιθέα
31.— 31.000τ.μ. στη Καλλιθέα. Τιμή ευκαιρίας
32.— 3.200 — 5.000 — 6.300 — 10.000 και 54.000τ.μ. στο Φαληράκι.
33.— 5.000τμ με άδεια για μονάδα 100 κλ. στο Φαληράκι
35.— 1.700 και 2.700τ.μ. εντός ζώνης, κάλυψη 60ο)ο περιοχή Ασγούρου.
36.— 5.205τ.μ. στον άγιο Μηνά, με φανταστική θέα
37.— 5.180τ.μ. κοντά στον Αμερικάνικο Σταθμό.
38.— 10.000τ.μ. επί της λεωφ. μετά τον άγιο Μηνά
39.— 6.620τ.μ. περιοχή Αρχουσα στο Φαληράκι.
40.— 1.280 — 5.600 και 1.380τ.μ. περιοχή Αφάντου
41.— 20.280τ.μ. πανοραμικό, παραλιακό με αρχιτεκτονική μελέτη για παραδοσιακό οικισμό και έγκριση από ΕΟΤ και Αρχαιολογία. ΕΠΙΣΗΣ διαθέτουμε πολλές άλλες εκτάσεις στις περιοχές Κάλαθο, Λάρδο, Βληχά, Κιοτάρι, Γενάδι, Λαχανιά, Πλημμύρι.

● **ΔΙΑΜΕΡΙΣΜΑΤΑ**

1.— Ισόγειο διαμέρισμα 125τ.μ. με κήπο κοντά στο Β' Αστυνομικό Τμήμα.
2.— Διαμέρισμα 125τ.μ. τρίτος όροφος κοντά στο Β' Αστυνομικό Τμήμα.
3.— Διαμέρισμα των 130 και 95τ.μ. επί της Στ. Κωτιάδη
4.— Διαμέρισμα τριάρι 97τ.μ. λουξ επί της 28 Οκτωβρίου
5.— Διαμέρισμα 97τ.μ. επί της Β. Ηπείρου
7.— Διαμέρισμα 114τ.μ. επί της Κων. Υδραίου
8.— Διαμέρισμα πέντε δωματίων 150τ.μ. επί της Λεμεσού
8.— Διαμερίσματα των 40 — 87 και 110τ.μ. Δασκάλους
9.— Ταράτσα 150τ.μ. επί της Λεμεσού
10.— Γκαρσονιέρα 40τ.μ. στο κέντρο σε τιμή ευκαιρίας
11.— Διαμέρισμα πολυτελείας ισόγειο με αυλή στη Σωτήρος
12.— Γκαρσονιέρα 30τ.μ. στη Λεμεσού. Τιμή 2.000.000
13.— Γκαρσονιέρες στο Ροδίνι. Τιμή 3.000.000 εκάστη
14.— Διαμέρισμα 116τ.μ με κήπο εμπρός—πίσω. Ευκαιρία
15.— Διαμέρισμα 3 υπνοδωματίων, 2 τουαλέτες, αποθήκη κ.λπ. 107τ.μ. στο Ροδίνι.
16.— Διαμερίσματα στα Τριάντα επί της λεωφόρου
17.— Τέσσερα διαμερίσματα των 2 υπνοδωματίων λουξ κατασκευής, επιπλωμένα ΕΠΙΣΗΣ διαθέτουμε διαμερίσματα διαφόρων κατηγοριών σε όλη την Ρόδο.

● **ΜΕΖΟΝΕΤΕΣ — ΜΟΝΟΚΑΤΟΙΚΙΕΣ**

1.— Μεζονέτα 109τ.μ λουξ επιπλωμένη και εξοπλισμένη (2 τηλεοράσεις, 2 ψυγεία, 2 πλυντήρια, κουζίνα και κλιματισμό ζεστό — κρύο).
2.— Μεζονέτες τριώροφες σε μπετά (περίφραξη, βόθρος) στο Καρακόνερο.
3.— Μεζονέτα 90τ.μ. σε μπετά
4.— Διώροφη μονοκατοικία στη Π. Πόλη 130τ.μ.
5.— Μονοκατοικία 480τ.μ. με κήπο στο κέντρο της Π.Π.
6.— Μονοκατοικία 75τ.μ. στα Τριάντα σε οικόπεδο 100 τ.μ. Τιμή 10.000.000

● **ΚΑΤΑΣΤΗΜΑΤΑ**

1.— Κατάστημα 70τ.μ. στο Β' Αστυνομικό Τμήμα
2.— Μαγαζί 25τ.μ. στη Π. Πόλη κοντά στο α' συντριβάνι
3.— Μαγαζί 75τ.μ. στο πιο τουριστικό σημείο της Π.Π.
4.— Κατάστημα 50τ.μ. στο εμπορικό κέντρο Βασιλικη στο Φαληράκι.
5.— Τριώροφο μέγαρο στη Μανδηλαρά για επαγ. χρήση
6.— Μέγαρο στο κέντρο της πόλης για πολλαπλή χρήση
7.— Μαγαζί στη πλατεία Κύπρου 24τ.μ.
8.— Πενταώροφο κτίσμα 925τ.μ. στη Ψαρπούλα.
9.— Μαγαζί 57τ.μ. στη Μητρόπολη.
10.— Κτίνητο 400τ.μ. πλησίον της Σωκράτους για οποιαδήποτε χρήση.
11.— Μαγαζί δίπλα σε μεγάλο ξενοδοχείο στην Ιξιά 110 τ.μ. με συνεχόμενη αποθήκη 150τ.μ.
12.— Διώροφο κατάστημα 61τ.μ. ανά όροφο στο Νιοχώρι
13.— Κατάστημα 200τ.μ. σε οικόπεδο 320τ.μ. πλησίον Σωκράτους
14.— Μαγαζιά των 24 και 32τ.μ. στη περιοχή 100 Μαγαζιά

● **ΞΕΝΟΔΟΧΕΙΑ — ΕΠΙΧΕΙΡΗΣΕΙΣ**

1.— Ξενοδοχείο στ' Αφάντου με πανοραμική θέα
2.— Ξενοδοχείο εντός πόλεως Ρόδου
3.— Ξενοδοχείο ημιτελές στα Τριάντα
4.— Εστιατόρια και μπαρ στη Λίνδο
5.— Εστιατόρια και μπαρ στο Νιοχώρι
7.— Σούπερ μάρκετ στο Νιοχώρι

● **ΑΠΟΘΗΚΕΣ**

1.— Αποθήκη 1.400τ.μ. στα Τριάντα. Ευκαιρία
2.— Αποθήκες διαφόρων διαστάσεων από 75 μέχρι 1.000 τ.μ. στις περιοχές Ανάληψη — Ασγούρου — Ροδίνι.

ΚΤΗΜΑΤΟΜΕΣΙΤΙΚΟ ΓΡΑΦΕΙΟ
ΜΑΡΙΟΥ ΒΙΤΖΗΛΑΙΟΥ
Εθνάρχου Μακαρίου 45 — Στοά Ροϊκου
Τηλέφ. 024 — 24900, 25545 — FAX 25544

ΠΑΝΖΟΥΡΛΙΣΜΟΣ ΣΤΗΝ ΕΞΑΓΓΕΛΙΑ ΤΟΥ ΚΛΕΙΣΤΟΥ

Εκλεκτές παρουσίες στον χορό του Φοίβου

ΗΤΑΝ ΚΑΙ Ο ΓΙΩΡΓΟΣ ΣΙΔΕΡΗΣ ΕΚΕΙ....

Τελικά φαίνεται ότι ο Φοίβος Κρεμαστής γνωρίζει πως να φθάνει στην επιτυχία ακόμη και στις χοροεσπερίδες. Διαφορετικά δεν εξηγείται το γεγονός πως το ΜΕ LODY PALLACE ήταν για μια ακόμη φορά κατάμεστο από κόσμο και κυρίως από εκλεκτές παρουσίες.

Σε ένα μεγάλο τραπέζι πίστας κάθησαν και διασκέδασαν μέχρι τις πρώτες πρωϊνές ώρες ο Υπουργός Εμπορικής Ναυτιλίας κ. Παυλίδης, ο υφυπουργός Αθλητισμού κ. Παπαγεωργόπουλος, ο Βουλευτής Δωδεκανήσου κ. Καραμάρίος, ο Νομάρχης Δωδεκανήσου κ. Γ. Χαραλαμπόπουλος, ο διευθυντής του Εμπορικού Επιμελητηρίου κ. Σίμος Παρασκευάς, ο Πρόεδρος του Ερασιτέχνη Διαγόρα κ. Γ. Τσοπανάκης, ο πρόεδρος της Ν.Ε. της Ν.Δ. κ. Χατζής Χατζηευθυμίου, ο Κοινοτάρχης Κρεμαστής κ. Πιπίνος, ο πρόεδρος του Φοίβου Κρεμαστής κ. Τιβριντίδης, άπαντες με τις σύζυγους τους, ενώ τους συντρόφευε και ο παληός διεθνής άσσος του Ολυμπιακού Γιώργος Σιδέρης. Ο πρόεδρος του Φοίβου αφού πέρασε στο λαιμό τους από ένα κασκόλ της ομάδας του τους καλωσόρισε στην εκδήλωση και τους ευχήθηκε πάντα επιτυχίες.

Τον λόγο πήρε στην συνέχεια ο Κοινοτάρχης Γιώργος Πιπίνος που συγκινημένος άφησε το μικρόφωνο στον Υφυπουργό Αθλητισμού Βασίλη Παπαγεωργόπουλο.

Ο «φτερωτός γιατρός» όταν — για δεύτερη φορά την ίδια μέρα —προέβη στην εξαγγελία του Κλειστού Γυμναστηρίου Κρεμαστής γνώρισε την αποθέωση.

Το μικρόφωνο δόθηκε στην συνέχεια στο Νομάρχη Γιώργο Χαραλαμπόπουλο που μαζί με τις ευχαριστίες του πρόσφερε στον Φοίβο και το ποσόν των 500.000 δρχ.

● Σε άλλο τραπέζι γλέντησε μέχρι πρωίας και ο Κοινοτάρχης Μαριτσών Γιώργος Παπαδημητρης με την σύζυγό του.

● Από πλευράς επώνυμων φίλων του συλλόγου βρέθηκαν εκεί ο κ. Κωνσταντέλλος, ο κ. Θεοδωρόπουλος, ο κ. Σάμιος οι πρώην πρόεδροι του συλλόγου Ζερβός και Ψαρράς με τις παρέες τους, ενώ πολύτιμη ήταν η προσφορά και η βοήθεια στην επιτυχία της εκδήλωσης του ιδιοκτήτη του MELODY PALLACE κ .Βασίλη Παπανικόλα.

Ολοι μαζί επώνυμοι και ανώνυμοι γλέντησαν μέχρι πρωίας κάτω από τους ήχους και τα τραγούδια των Γιάννη Παλαιολόγου Μαριάννας Ευαγγελάτου κ.ά.

Τσ. Καμποστάνας: έλεγχος από κρατικό όργανο για τα δάνεια

Από τον γενικό γραμματέα της ΕΠΣΔ Τσαμπίκο Καμπαστάνα πήραμε και δημοσιεύουμε την παρακάτω απάντηση στην επιστολή του μέλους του Δ.Σ. της Ενωσης Ιακωβου Χατζημιχάλη σε εβδομαδιαία εφημερίδα:

«Σε απάντηση επιστολής του κ. Χατζημιχάλη, διευθυντή της Επιθεώρησης Εργασίας και μέλους της ΕΠΣΔ που είδε το φως της δημοσιότητας στην εφημερίδα «ΔΡΑΣΙΣ» την Δευτέρα 9 Μαρτίου έχω να παραθέσω τα παρακάτω:

1) Σαν τράπεζα δανειοδοτήσεων δεν λειτούργησε η ΕΠΣΔ αλλά ο υπεύθυνος ταμίας και διαχειριστής των χρημάτων της κ. Νικόλαος Παπαεμμανουήλ (δάσκαλος)

Για την πληροφόρηση των φιλάθλων και των σωματείων καθώς και τις διευκρινήσεις που πρέπει να δοθούν ο κ. Χατζημιχάλης να απευθυνθεί στον φίλο και συνεργάτη στο ψηφοδέλτιο του συνδυασμού του κ. Παπαεμμανουήλ για να μας αποκαλύψει με ποιές αλχημίες μετέτρεψε το τα μείο σε τράπεζα δανείων τρίτων και του εαυτού του. Αυτό βέβαια το γνωρίζει πολύ καλά μόνο ο ίδιος και όχι ο υπεύθυνος τύπου της ΕΠΣΔ.

2) Σαν υπεύθυνος πληροφόρησης του τύπου οφείλω να δώσω στο φως της δημοσιότητας πληροφορίες διασταυρωμένες και επιβεβαιωμένες και όχι διαστρεβλωμένες, ανεμοσκορπίσματα που εξαπολύονται και διογκώνονται συνειδητά για λόγους καθαρά και μόνο ψηφοθηρικούς.

3) Ανήκω στα τίμια και καθαρά από κάθε άποψη μέλη της ΕΠΣΔ και όχι στους «μικρόνους» αλχημιστές. Και για να μην με αγγίζει ούτε το 1)11 κατηγορίας, θα κινήσω όλες τις απαραίτητες διαδικασίες ώστε να γίνει διαχειριστικός έλεγχος από αρμόδιο κρατικό όργανο, το οποίο θα διερευνήσει σε βάθος την υπόθεση και θα φέρει στο φως της όποιας μορφής ατασθαλίες που έχουν γίνει, αν βέβαια έχουν γίνει. Μόνο έτσι θα αποκαλυφθεί η αλήθεια και θα αποκατασταθεί η περιβόητη «ηθική τάξη» που τόσο απασχολεί τον κ. Χατζημιχάλη και μόνο τότε θα δικαιούμαι σαν γ.γ. της ΕΠΣΔ να ανακοινώσω πράξεις και ονόματα στον Τύπο.

4) Νομίζω πως μέχρι να αποδείξει ο έλεγχος τι ακριβώς συμβαίνει θα πρέπει όλοι να είμαστε προσεκτικοί στους χαρακτηρισμούς και τις εκφράσεις μας και να παρακαλέσω τον φίλο κ. Χατζημιχάλη να κάνει ήλιγη υπομονή γιατί όπως είπε και ο ίδιος, ο θερμός Ιούλιος αργεί να έλθει...

ΤΣ. ΚΑΜΠΑΣΤΑΝΑΣ
Γ.Γ. ΤΗΣ ΕΠΣΔ».

Ταποτελέσματα του Αγ. Σουλά

Εγινε με επιτυχία στις εγκαταστάσεις του Αγ. Σουλά ο πρώτος αγώνας MOUNTAIN BIKE με την συμμετοχή τριάντα αθλητών

Τον αγώνα διοργάνωσε ο δραστήριος νέος Ποδηλατικός Σύλλογος του νησιού μας Π.Ο. Σορωνής. Στον αγώνα έλαβαν μέρος αθλητές της κατηγορίας Παίδων εφήβων, ανδρών.

Το MOUNTAIN BIKE προσέλκυσε το ενδιαφέρον του κόσμου που με την ευκαιρία της αργίας ευρίσκετο στην όμορφη τοποθεσία του Αγίου Σουλά. Ο προχθεσινός αγώνας είναι ο πρώτος από τους τρεις αγώνες πρωταθλήματος.

Τα αποτελέσματα των αγώνων έχουν ως εξής:

— Κατηγορία Παίδων

1. Παπαπαναγιώτου Βασ. (Διαγ.)
2. Σκαρπέτης Φιλ. (Διαγόρας)
3. Καλαϊτζίδης Γιάνης (Π.Ο. Σορωνής)

4. Καμπουράκης Γιαν. (ΠΟΣ)
5. Χ΄Σταμάτης Συλ. (ΠΟΣ)
6. Μπονιάτης Γιαν. (ΠΟΣ)

— Κατηγορία Εφήβων

1. Κουτσουδάκης Κυρ. (ΠΟΣ)
2. Διακοδημήτρης Ζαχ. (ΠΟΣ)

— Κατηγορία Ανδρών

1. Μπέντας Βασίλης (Διαγόρας)
2. Δράκος Σακελ. (ΠΟΣ)
3. CHAPMAN SEAN (Ανεξάρτ.)
4. Αρνάς Αναστ. (Διαγόρας)
5. Καλαθενός Γεωργ. (Διαγόρας)
6. Μαστορίδης Γιάν. (ΠΟΣ)

Ο δεύτερος αγώνας θα γίνει την Λαμπρή Δευτέρα και ο τρίτος την Πρωτομαγιά.

Το τουρνουά σκάκι που διοργανώνει ο ΔΟΝΑ

Αρχισαν το Σάββατο οι πρώτοι αγώνες του τουρνουά σκάκι με την επωνυμία «44η επέτειο από την Ενσωμάτωση της Δωδεκανήσου» που διοργανώνει ο ΔΟΝΑ.

Οι αγώνες θα συνεχίζονται κάθε Δευτέρα — Τετάρτη — Σάββατο στο Δημοτικό Κέντρο Νεότητας (Διαγοριδών 1) και από τις 4—8 μ.μ. θα λήξουν δε το Σάββατο 4 Απριλίου οπότε και θα γίνουν οι απονομές των επάθλων στους νικητές.

Τα πρώτα αποτελέσματα των συναντήσεων (Σάββατο) είναι τα παρακάτω:

Γιώργος Φλοσάκης — Αργύρης Θάνος 0—2, Αλέξανδρος Αντωνίου —Παναγιώτης Σφυρίου 1—0
Αντώνης Παντελίδης —Μιχάλης Λεβέντης 0—1, Γιώργος Παπαδάκης —Γιάννης Ματθαίος 2—0, Γιάννης Θεουλάκης — Νίκος Χατζηνικολάου 1—1, Μανώλης Τσιμέτας — Φώτης Γαβαλάς 1—0, Μιχάλης Χατζηγιάννου — Μανώλης Αντωνίου 1—0, Σταμάτης Παπασάββας — Σταμάτης Μαρουδάκης 2—0, Γιώργος Λαμπάκης — Αννα Χατζηνικολάου 1—1

Στο τουρνουά παίρνουν μέρος 20 σκακιστές

ΚΑΙ ΑΠΟ ΤΗΝ ΤΟΥΡΚΙΑ

Μαλακά έκλεισε το επεισόδιο

ΘΕΜΑ ΚΑΙ ΣΤΗ ΣΥΝΑΝΤΗΣΗ ΣΑΜΑΡΑ — ΤΣΕΤΙΝ

Το επεισόδιο που έγινε ανοικτά της Λέρου την περασμένη Παρασκευή μεταξύ σκάφους του Λιμενικού και τουρκικού αλιευτικού, επρόκειτο να αποτελέσει αντικείμενο συζήτησης στην αναμενόμενη ανεπίσημη συνάντηση των υπουργών Εξωτερικών των δύο χωρών κ.κ. Σαμαρά και Τσετίν στις Βρυξέλλες.

Πάντως το επεισόδιο αντιμετωπίσθηκε από την Άγκυρα ως περιορισμένης σημασίας. Η Άγκυρα από την πρώτη στιγμή δεν έδωσε μεγάλη έκταση και υψηλούς τόνους στη διαμαρτυρία της. Φυσικά απέρριψε την ελληνική διαμαρτυρία, αλλά δεν θα μπορούσε να γίνει και αλλιώς. Κύκλοι του τουρκικού υπουργείου Εξωτερικών αναφέρουν ότι μάλλον δεν θα υπάρξει συνέχεια στο, κατά τα άλλα, δυσάρεστο αυτό γεγονός.

Η Άγκυρα απ' ό,τι φαίνεται γνωρίζει τι εξέλιξη είχε το επεισόδιο και μπορεί να δέχεται ακόμη και την ελληνική «εκδοχή». Ότι δηλαδή το επεισόδιο έγινε στα ελληνικά χωρικά ύδατα.

ΟΡΙΣΤΙΚΗ ΜΕΛΕΤΗ ΓΙΑ ΣΩΤΗΡΙΑ ΤΟΥ ΡΟΔΟΥ

Συνέχεια από την 1η σελ.

λές στη λήψη αποφάσεων ή για υποχωρήσεις.

Για τον λόγο αυτό άλλωστε η διοίκηση της εταιρείας περιμένει τη σημερινή μελέτη με αγωνία. Ίσως οι μελετητές με τις προτάσεις τους μπορέσουν να δώσουν λύσεις και να βγάλουν τον Δήμο που είναι και ιδιοκτήτης από τα σημερινά αδιέξοδα.

ΟΔΔΥ
ΔΙΝΣΗ ΠΩΛΗΣΕΩΝ
ΤΜΗΜΑ ΠΩΛ. ΥΛΙΚΩΝ

ΑΝΑΚΟΙΝΩΣΗ ΔΗΜΟΠΡΑΣΙΑΣ

Ο Οργανισμός Διαχείρισης Δημοσίου Υλικού — ΟΔΔΥ — αρμόδιος κατά τον νόμο για την εκποίηση πραγμάτων του Δημοσίου και ΝΠΔ και ΙΔ.

ΠΡΟΚΗΡΥΣΣΕΙ

Δημόσιο πλειοδοτικό διαγωνισμό με εναφράγιστες προσφορές για την εκποίηση δύο πλοίων με την ονομασία «Πατρίτσια» και «Κόντι Μιν.». Το πλοία ευρίσκονται το πρώτο στο Ηράκλειο Κρήτης και το δεύτερο στη Ρόδο.

Η δημοπρασία θα διεξαχθεί την 23.3.92 από οριαμένη επιτροπή του ΟΔΔΥ στα Κεντρικά γραφεία Σταδίου 60 — 8ος όροφος και ώρα 2—3 μ.μ.

Περισσότερα στοιχεία και λεπτομέρειες της προκηρυσσόμενης δημοπρασίας αναφέρονται στην διακήρυξη την οποία οι ενδιαφερόμενοι μπορούν να προμηθευτούν από τα κεντρικά γραφεία του ΟΔΔΥ σταδίου 60 — 8ος όροφος γραφείο 23, τηλ. 3244231.

ΣΥΛΛΟΓΟΣ ΠΡΟΣΤΑΣΙΑΣ ΠΕΡΙΒΑΛΛΟΝΤΟΣ Ν. ΡΟΔΟΥ

ΑΝΑΚΟΙΝΩΣΗ

Ο Σύλλογος Προστασίας Περιβάλλοντος Νήσου Ρόδου

ανακοινώνει

οτι ελλείψει απαρτίας την 1)3)1992 επαναλαμβάνει τις αρχαιρεσίες για ανάδειξη νέου Διοικητικού Συμβουλίου.

Οι εκλογές θα γίνουν στην αίθουσα του Εμπορικού και Βιομηχανικού Επιμελητηρίου στις 11.3.1992 ημέρα Τετάρτη και ώρα 6 μ.μ.

Παρακαλούνται τα μέλη του Συλλόγου καθώς και όσους νέους φίλους επιθυμούν να εγγραφούν, να προσέλθουν για ανάδειξη του νέου Δ.Σ. την προαναφερθείσα ώρα και ημερομηνία.

Για τον Σύλλογο
Ο Πρόεδρος
Λ. Μπαρκανίκας
Ο Γ. Γραμματέας
Γ. Γιαννακάκης

ΟΙ ΔΙΑΙΤΗΤΕΣ ΤΗΣ ΚΥΡΙΑΚΗΣ

Εγινε χθες στην ΕΠΑΕ η κλήρωση των διαιτητών για τους αγώνες της Κυριακής:

—Στον αγώνα Καστοριάς — Διαγόρα θα σφυρίξουν οι Πάσχος, Αλαμπουρνός, Τσιάρκας από τον Σύνδεσμο Λάρισας.

—Στο παιχνίδι Ρόδου — Πανναυπλιακού θα διαιτητεύσουν οι Πειραιώτες Λιόλιος, Ξύδης και Πανέλης, ενώ

—Οι Ρόδιοι Σαββάκης, Μιχαλάκης, Ερωτόκριτος θα διευθύνουν το αξιολογημένο παιχνίδι Ποσειδώνα Μηχ. — Χαλκηδόνας

ΞΑΦΝΙΑΖΟΥΝ!

Από το περιπετειώδες — εκτός του πλοίου που η θάλασσα ήταν λάδι — ταξίδι της Ρόδου στο Ηράκλειο για τον αγώνα με τον Ποσειδώνα:

● Στο ξενοδοχείο «Ατριο» που κατέλυσε η αποστολή ήταν και ο Πανσερραϊκός και φυσικά ο Τόζα Βεσσελίνοβιτς. Και είχε πάρα πολλά να πει με τον Κώστα Παπαδόπουλο και τον Δημήτρη Ματαράγκα!...

● Τόζα προς ΠΑΠ: «Εσύ δεν έχεις ποδοσφαιρική ομάδα, αλλά ποδοσφαιρικό κολλέγιο»!

Μελαγχολική σύγκριση του Τόζα, βλέποντας εκτός γηπέδου τη συμπεριφορά των παικτών Ρόδου και Πανσερραϊκού.

● Ο Τόζα δεν ξεχνάει τους φίλους του στην Ρόδο. Και σκέπτεται νάρθει εδώ για να περάσει μαζί τους το Πάσχα.

● Δήλωση του προπονητή του Ποσειδώνα Ηρακλείου Βασίλη Καραϊτσκου στην «Κρήτη — Τ.Ν» μετά το ματς:

«Αν ήμουν προπονητής της Ρόδου θα έψαχνα να βρω λύση στο πρόβλημα γιατί χάνονται τόσες ευκαιρίες. Δεν το λέω αυτό για να κάνω τον έξυπνο, αλλά τόσο καλή ομάδα είναι κρίμα να μην τις αξιοποιεί τη στιγμή, που τις δημιουργεί».

Καταλαβαίνετε τι έγινε ΚΑΙ στην Κρήτη!

● Ο πρώην μασέρ του Διαγόρα Κώστας Ψαρουλάκης επισκέθηκε την αποστολή της Ρόδου στο ξενοδοχείο και είδε τους παληούς γνώριμους του.

Ολους της Ρόδου χαιρέτισε και ο Θόδωρος Ποντίκης λέγοντας: «Είσασταν η μοναδική ομάδα που μέσα στην έδρα μας, μας βάλατε στα δίχτυα»!

● Διάλογος στο αεροδρόμιο του Ηρακλείου μεταξύ του επόπτη Ισάνογλου και του Γαλανού:

—Γιατί σηκώσατε οσάϊ'ντ στον Κουτσομύτη, ενώ δεν ήταν;

— Αν ισοφαρίζατε σε 2—2 θα είμασταν ακόμη εκεί!

● Καμμία απολύτως επαφή μεταξύ Ρόδου και Ανδροκλή Κων σταντινίδη. Ομως και εκείνος δεν έδωσε αφορμή. Εκανε απλά το παιγνίδι του.

Νέο
PEUGEOT 106
Τηλ. 23085 — 27716

ΜΝΗΜΟΣΥΝΑ

Την 12ην τρέχοντος μηνός, ημέραν Πέμπτην και ώραν 8.30 πρωινήν, εις τον ιερόν ναόν των Ταξιαρχών νεκροταφείου πόλεως Ρόδου, τελούμεν 9ήμερον μνημόσυνον υπερ αναπαύσεως της ψυχής του πολυαγαπημένου μας συζύγου, πατέρα και παππού



ΕΜΜΑΝΟΥΗΛ Στ. ΧΑΤΖΗΣΑΒΒΑ

Η σύζυγος Κωνσταντίνα, τα παιδιά Παρασκευή — Σταύρος, Ορφανός, Κυριάκος — Βαλασία, Ευθυμία, τα εγγόνια και οι λοιποί συγγενείς.

Την 14ην τρέχοντος μηνός, ημέραν Σάββατον και ώραν 8ην πρωινήν, εις τον ιερόν ναόν του αγίου Ελευθερίου νεκροταφείου κοινότητας Κρεμαστής Ρόδου, τελούμεν 40ήμερον μνημόσυνον υπερ αναπαύσεως της ψυχής του πολυαγαπημένου μας συζύγου, πατέρα, αδελφού, ανηψιού και παππού



ΙΩΑΝΝΗ ΚΟΝΤΟΜΑΝΩΛΗ

Η σύζυγος Δέσποινα, τα παιδιά, τα αδέλφια, τα ανήψια, τα εγγόνια και οι λοιποί συγγενείς.

Την 12ην τρέχοντος μηνός, ημέραν Πέμπτην και ώραν 8ην πρωινήν, εις τον ιερόν ναόν των Ταξιαρχών νεκροταφείου πόλεως Ρόδου, τελούμεν 6μηνον μνημόσυνον υπερ αναπαύσεως της ψυχής της πολυαγαπημένης μας συζύγου, μητέρας, γιαγιάς, αδελφής και θείας



ΜΑΡΙΑΣ ΤΡΟΥΜΠΑ

Ο σύζυγος Χρήστος, τα παιδιά Χαριτωμένη — Ελευθέριος, Σάββας — Φανή, τα εγγόνια, τα αδέλφια, τα ανήψια και οι λοιποί συγγενείς.

SKEVOS TRAVEL
Δρομολόγια γραμμών ΣΤΡΙΝΤΖΗ
F/B IONIAN SUN
Γνωρίζουμε εις το επιβατηγό κοινό ότι τα δρομολόγια του Φ/Β «ΙΟΝΙΑΝ ΣΑΝ» από Ρόδο έχουν ως εξής:
—Κάθε Τρίτη, ώρα 13.00 δια: ΚΩ — ΚΑΛΥΜΝΟ — ΑΣΤΥΠΑΛΑΙΑ — ΜΥΚΟΝΟ — ΤΗΝΟ — ΑΝΔΡΟ — ΡΑΦΗΝΑ.
—Κάθε Πέμπτη, ώρα 13.00 δια: ΤΗΛΟ — ΝΙΣΥΡΟ — ΚΩ — ΜΥΚΟΝΟ — ΤΗΝΟ — ΑΝΔΡΟ — ΡΑΦΗΝΑ
Το άψογο σέρβις, η ταχύτητα και η συνέπεια, αποτελούν ένα ακόμη λόγο για να ταξιδεύσετε μαζί μας.
Δεχόμεθα επιβάτες και οχήματα
Εισιτήρια — πληροφορίες — κεντρικό πρακτορείο
SKEVOS TRAVEL
Αμερικής 111— τηλ. 22461, 22354

ΙΕΡΟ ΠΡΟΣΚΥΝΗΜΑ
ΣΤΟΥΣ ΑΓΙΟΥΣ ΤΟΠΟΥΣ
ΠΑΣΧΑ
ΣΤΑ ΙΕΡΟΣΟΛΥΜΑ
Μεγάλη θρησκευτική εκδρομή
κατ' ευθείαν από Ρόδο
17.4.92 — 29.4.1992
Επισκέψεις σε όλα τα προσκυνήματα των Αγίων Τόπων και το Θεοβάδιστον Όρος Σινά — παρακολούθηση όλων των Θείων Λειτουργιών, της τελετής του Αγίου Φωτός και της Αναστάσεως.
—Συνοδός της εκδρομής ο κ. Μαχαιράκης
—Δηλώστε αμέσως συμμετοχή
ΠΛΗΡΟΦΟΡΙΕΣ—ΕΓΓΡΑΦΕΣ
Κ

ΠΡΟΣΚΛΗΣΗ

Το Επιμελητήριο μας οργανώνει στις 13 Μαρτίου 1992 ημέρα Παρασκευή και ώρα 18.00 (Αίθουσα Ε.Β.Ε.Δ.) ενημερωτική συνάντηση με θέμα: «Σύσταση και λειτουργία Τουριστικού Φορέα». Κύριος Ομιλητής είναι ο καθηγητής - εμπειρογνώμονας κ. GARBACCIO. Συμμετέχουν ακόμη εκπρόσωποι Τουριστικών Φορέων και Επιμελητηρίων της Ν. Ιταλίας.

Στόχος της ενημερωτικής συνάντησης είναι παρουσίαση της εμπειρίας του Τουριστικού Φορέα της Ν. Ιταλίας (λειτουργεί με επιτυχία από το 1975) καθώς η μεταφορά τεχνογνωσίας για τη σύσταση τοπικού φορέα προκειμένου να αντιμετωπισθούν σφαιρικά και μακροπρόθεσμα τα προβλήματα της τουριστικής ανάπτυξης της Ρόδου.

Λόγω της σπουδαιότητας του θέματος αλλά και το γεγονός ότι η παρουσία σας κρίνεται απαραίτητη σας προσκαλούμε να συμμετάσχετε στις εργασίες της εκδήλωσης.

Ο Πρόεδρος

ΓΕΩΡΓΙΟΣ ΚΑΡΑΓΙΑΝΝΗΣ

Ο Γενικός Γραμματέας

ΜΕΝΑΝΔΡΟΣ ΓΙΑΚΡΑΣ

Νέο

PEUGEOT 106

Τηλ. 23085 — 27716

ΖΗΤΕΙΤΑΙ

πωλήτρια

για τουριστικό κατάστημα με καλή γνώση της γερμανικής γλώσσας

για ξενοδοχειακή μονάδα

Πληροφ. τηλέφ. 85701 — 85896 — 85103

ΖΗΤΕΙΤΑΙ

από ξενοδοχειακή επιχείρηση εντός πόλεως δια άμεση πρόσληψη κυρία ή δεσποινίδα:

—Με πολύ καλή γνώση της αγγλικής

—Με εμπειρία και ευχέρεια χειρισμού P.C. (DOS, επεξεργασία κειμένου, DATA κ.λπ.).

Πληροφορίες τηλέφ. 30589, εργάσιμες 08.00—15.00

ΠΩΛΕΙΤΑΙ

επιχείρηση επικερδής

με εξασφαλισμένη πελατεία, με εμπόρευμα ή χωρίς.

Πληροφορίες τηλέφωνα 30987 — 27584

ΖΗΤΕΙΤΑΙ

από τουριστικό γραφείο υπάλληλος

ομιλούσα την τουρκική και αγγλική γλώσσα. Παρακαλώ αποστείλατε βιογραφικό σημείωμα στην θυρίδα 84 του Κεντρικού Ταχυδρομείου.

ΖΗΤΕΙΤΑΙ

υπάλληλος γυναίκα και άνδρας

για να εργασθούν στο σούπερ μάρκετ του ξενοδοχείου «Μετροπόλιταν Καψής». Απαραίτητη η αγγλική για τη γυναίκα. Πληρ. τηλ. 25015—21323, κ. Βελισσάκη

ΖΗΤΟΥΝΤΑΙ

εργάτες

Πληρ. τηλ. 62647 — 37830 — 24358

ΖΗΤΕΙΤΑΙ

βοηθός λογιστού με πείρα ή άνευ

Απαραίτητη προϋπόθεση να ξέρει μοτοποδήλατο.

Πληροφορίες τηλεφώνων 35814

ΕΛΛΗΝΙΚΗ ΔΗΜΟΚΡΑΤΙΑ
ΥΠΟΥΡΓΕΙΟ ΥΓΕΙΑΣ ΠΡΟΝΟΙΑΣ ΚΑΙ ΚΟΙΝ. ΑΣΦΑΛΙΣΕΩΝ
ΝΟΜΑΡΧ. ΓΕΝΙΚΟ ΝΟΣΟΚΟΜΕΙΟ ΡΟΔΟΥ

ΕΥΧΑΡΙΣΤΗΡΙΟΝ

Το Διοικητικό Συμβούλιο του Νομ. Γενικού Νοσοκομείου Ρόδου ευχαριστεί τους πιο κάτω που κατέθεσαν τα αντίστοιχα ποσά για την αγορά αξονικού τομογράφου και για τις ανάγκες του Νοσοκομείου:

1. Η. Κωπιάδης — Π. Αυγερινός και Ν. Βουλγαρίδης εις μνήμη Αναστ. Καρβέλη δρχ. 10.000
2. Γιάννης και Σταματία Θεοδώρου εις μνήμη Μαρκουλή Αναστασίου αντί στεφάνου δρχ. 5.000
3. ΑΒΕΤΕ Κ. Κωσταρίδης εις μνήμη Αναστ. Μαρκουλή δρχ. 10.000
4. Οικογ. Π. Κωσταρίδη εις μνήμη Αναστ. Μαρκουλή δρχ. 10.000
5. Δάσκαλοι του 1ου Πειρ. Σχολείου της ΠΑΡ εις μνήμη Αργυρώς Οικονόμου δρχ. 5.000

Εκ του Διοικητικού Συμβ. του Γεν. Νομ. Νοσοκομείου Ρόδου

ΑΝΑΚΟΙΝΩΣΗ

Ανακοινώνεται ότι την 12 Μαρτίου 1992 και από ώρα 08.00 μέχρι 15.00 θα εκτελούνται βαλές βαρέων όπλων πεζικού στο Πεδίο βολής Καπταβιάς.

Επικίνδυνη περιοχή η περικλειόμενη μεταξύ των οδών Καταβιάς — Πλημμύρι και Καπταβιάς — Πρασονήσι, καθώς και η θαλάσσια περιοχή που εκτείνεται σε βάθος 15—20 χιλιομέτρων από την ακτή του Πεδίου Βολής.

Κατά την παραπάνω ημερομηνία και ώρες, απαγορεύεται κάθε κίνηση πεζών, ποιμνίων, αλιέων, λεμβούχων, πλοίων και αεροσκαφών, στην πιο πάνω περιοχή, προς αποφυγή ατυχημάτων.

ΔΗΜΟΣ ΡΟΔΟΥ

ΓΝΩΣΤΟΠΟΙΗΣΗ ΓΑΜΟΥ

Γνωστοποιείται, σύμφωνα με το άρθρο 1369 του Αστικού Κώδικα, όπως τροποποιήθηκε με το Ν 1250)1982, ότι:

Η Μαρία - Αγγελική Παϊδούση του Γεωργίου - Νικολάου και της Φρειδερίκης που γεννήθηκε στην Αθήνα του Νομού Αττικής και κατοικεί στη Ρόδο του Νομού Δωδεκανήσου επαγγέλματος οικιακά και ο Ευάγγελος Κασταννίδης του Θεοδώρου και της Αικατερίνης που γεννήθηκε στην Κάλαθο του Νομού Δωδεκανήσου και κατοικεί στη Ρόδο επαγγέλματος εργάτης, πρόκειται να παντρευθούν στο Δημαρχείο Ρόδου.

Ρόδος 4.3.1992

Ο Αντιδήμαρχος Ρόδου

ΜΙΧΑΛΗΣ ΜΠΑΛΑΝΟΣ

ΧΡΗΣΙΜΑ ΤΗΛΕΦΩΝΑ

— ΑΜΕΣΗ ΔΡΑΣΗ	100
— ΠΥΡΟΣΒΕΣΤΙΚΗ	199
— ΝΟΣΟΚΟΜΕΙ Ο	22222
— ΛΙΜΕΝΑΡΧΕΙΟ	22220
— ΔΕΗ (βλάβες)	27330
— ΟΛΥΜΠΙΑΚΗ	24671
— ΔΗΜΟΣ	30113
— ΝΟΣΟΚΟΜΕΙΟ	22222
— ΡΑΔΙΟ ΤΑΞΙ	64712, 64734

ΠΡΟΛΑΒΕΤΕ ΝΑ ΑΓΟΡΑΣΕΤΕ

ΠΩΛΟΥΝΤΑΙ τελειωμένα τεσσάρια διαμερίσματα των 120 και 128τ.μ. με την γνωστή κατασκευή **Θ. ΠΡΑΣΙΝΟΥ**. Γερά εμφανή μπετά, μεγάλες υδραυλικές ανελκυστήρας, άψογη λειτουργική διαρρύθμιση, τηχεμόνωση στους τοίχους και στα δάπεδα, τηφασική ηλεκτρική εγκατάσταση, πλακάκια πολυτελείας, εντοιχιζόμενες ντουλάπες στα υπνοδωμάτια, πάντα με τα καλύτερα υλικά.

Πληρ. Θ. ΠΡΑΣΙΝΟΣ, τηλ. 24304

Ιβισκος

ΑΝΑΚΟΙΝΩΣΗ — ΓΝΩΣΤΟΠΟΙΗΣΗ

Η βιοτεχνία ορεκτικών «ΙΒΙΣΚΟΣ»

σας γνωστοποιεί ότι μεταφέρθηκε στο δον χλμ. της εθνικής οδού Ρόδου — Λίνδου, μετά την «Ροδοχρώμ», λίγο πριν τ' Ασγούρου. Εκτός από τα γνωστά μας προϊόντα τώρα παρτάγουμε και ΠΙΤΤΑ για ΣΟΥΒΛΑΚΙ.

Τα νέα μας τηλέφωνα είναι 65410—63471

Απολαύστε Coca-Cola — ΡΟΔΙΑΚΗ

ΡΟΔΙΑΚΗ ΠΟΤΟΠΟΙΪΑ Α.Ε.

ΖΗΤΟΥΝΤΑΙ

για τις νέες υπερσύγχρονες εγκαταστάσεις της εταιρίας στην περιοχή Μαριτσών:

Α'— Βοηθός ηλεκτρολόγου με ή χωρίς προϋπηρεσία

Β'— Νέος ή νέα, με γνώσεις χημικού εργαστηρίου, απόφοιτος ΤΕΙ (τεχνολόγος Τροφίμων) για να απασχοληθεί στο τμήμα ποιοτικού ελέγχου. — Η εταιρεία προσφέρει άριστες προοπτικές εξέλιξης και συνεχή εκπαίδευση του προσωπικού της.

Τηλεφωνήστε για πληροφορίες και ραντεβού στα τηλέφωνα 47666 — 47667 — 62046 και 62080, Δευτέρα — Παρασκευή, 07.30—15.30.

ΠΩΛΟΥΝΤΑΙ

γραφεία — καταστήματα

Επαγγελματίες!

Αποκτήστε μια για πάντα τη δική σας επαγγελματική στέγη, αγοράζοντας από τα κάτωθι ακίνητα κατασκευής Θ.Β. ΠΡΑΣΙΝΟΥ:

1.— Κεντρικά καταστήματα των 89τ.μ., ύψους δμ., επί της οδού Αλεξ. Διάκου.

2.— Γραφεία πολυτελείας διαφόρων διαστάσεων έως των 38, 45 και 90τ.μ. επί της οδού Αλεξ. Διάκου.

3.— Καταστήματα των 76τ.μ. δωρεάν αποθήκη επί της οδού Παπαλουκά.

4.— Καταστήματα των 78, 127 και 132τ.μ., στην οδό Σπεύσι Ζερβού.

Λεωφόρου Τριαντών.

5.— Αποθήκη των 240τ.μ. για βιοτεχνία επί της

Πληρ. Θ. ΠΡΑΣΙΝΟΣ, τηλ. 24304

Το IL GUSTO

Υπό την Νέα Διεύθυνση του ΑΛΦΑΙΟΥ ΚΟΤΣΑΥΤΗ έγινε μια φωλιά γεμάτη ρούχα για όλα τα παιδάκια.

ΤΙΜΕΣ ΣΟΚ ΟΛΟ ΤΟΝ ΧΡΟΝΟ:

—Μπλουζάκια φουτέρ	1.500	δραχ.
—Φουστάκια φουτέρ	1.000	»
—Σετ κολάν	6.000	»
—Σετ φούστα	3.700	»
—Φόρμες μόνο	2.500	»
—Ζακέτες από	2.400	»
—Φορμάκια μπε—μπε	1.200	»
—Κουστουμάκια	2.600	»
—Πιτζάμες μόνο	2.200	»

IL GUSTO: Στεφάνου Καζούλη 25

ΠΡΟΣΟΧΗ!

Από μεγάλη Τεχνική Διαφημιστική Εταιρεία ζητούνται για ενοικίαση χώροι προς τοποθέτηση διαφημιστικών επιγραφών. Οι ζητούμενοι χώροι θα δύναται να είναι σε δώματα (ταράτσες) — πλαϊνά πολυκατοικιών (τοιχογραφίες) — οικόπεδα σε κεντρικούς δρόμους — προσόψεις κτιρίων. Εάν νομίζετε ότι έχετε κάποιο χώρο που προσφέρεται για ενοικίαση, δεν έχετε παρά να μας καλέσετε για μια επί τόπου επίσκεψη.

Για περισσότερες πληροφορίες, τηλεφωνήστε 35333 — 30088, κ. Γιώργο, απογευματινές ώρες.

ΜΑΛΛΙΑ;

Γιατί να ζεις χωρίς αυτά;



ΑΝΤΙΚΑΤΑΣΤΗΣΤΕ ΤΑ ΧΑΜΕΝΑ ΜΑΛΛΙΑ

Το κέντρο Πρόληψης - Μεταμόσχευσης και Προσθετικής μαλλιών εφαρμόζοντας τα τελευταία επιστημονικά επιτεύγματα είναι σε θέση να δώσει λύση σε οποιοδήποτε πρόβλημα μαλλιών.

Ένα «γεμάτο» με μαλλιά κεφάλι σας δείχνει:
ΠΙΟ ΕΜΦΑΝΙΣΙΜΟ, και ΣΑΣ ΚΑΝΕΙ ΝΑ ΝΙΩΘΕΤΕ ΠΙΟ ΑΝΕΤΑ
Η έλλειψη μαλλιών παλιά ήταν πρόβλημα **ΤΩΡΑ ΟΧΙ.**

ΓΙΑ ΑΝΔΡΕΣ ΚΑΙ ΓΥΝΑΙΚΕΣ

PMP HAIR CLUB

- **ΡΟΔΟΣ:** (0241) 93.088
- **ΘΕΣΣΑΛΟΝΙΚΗ:** (031): 272.238, 226.454
- **ΑΘΗΝΑ • ΠΤΟΛΕΜΑΙΔΑ**
- **ΚΑΒΑΛΑ • ΣΕΡΡΕΣ • ΜΙΛΑΝΟ**

ΠΡΟΛΗΨΗ - ΜΕΤΑΜΟΣΧΕΥΣΗ - ΠΡΟΣΘΕΤΙΚΗ ΜΑΛΛΙΩΝ

PLAY BOY

Η νέα DISCO PLAY BOY

με υπερηφάνεια σας παρουσιάζει το καινούργιο της πρόσωπο. Νέα γραμμή - ζωντανή παρουσία στον κόσμο της νυχτερινής μας ζωής.

Τηλέφωνον 28815

ΟΤΑΝ ΜΙΛΑΜΕ ΓΙΑ!!!

LA PIZZA GO

DAL 1977 ΤΗΛ. 25581

Πονοκέφαλος για τον ΡΟΔΑ τα μεγάλα ελλείμματα

Η διοικούσα επιτροπή του ΡΟΔΑ που συνεδριάζει σήμερα προκειμένου να εγκρίνει τον ισολογισμό χρήσης του 1991 και τον προϋπολογισμό του 1992, θα προσπαθήσει να εξεύρει τρόπους για την μείωση του παθητικού χρήσης του και για το 1992 προβλέπεται — κάτω από τις σημερινές συνθήκες — να ξεπεράσει τα 100.000.000 δραχμές.

Σύμφωνα με πληροφορίες, η διοίκηση του Οργανισμού είναι αποφασισμένη να προχωρήσει στα μέτρα που πριν από καιρό είχε προαναγγείλει (άδειες άνευ αποδοχών στο προσωπικό, μείωση δρομολογίων κ.λπ.) προκειμένου να μειώσει στο ελάχιστο τα έξοδα λειτουργίας και να περιορίσει έτσι στο ελάχιστο τα ελλείμματα.

Όσον αφορά τώρα τα χρέη του ΡΟΔΑ δόθηκαν στη δημοσιότητα τα παρακάτω στοιχεία:

● Συνολικές οφειλές ΡΟΔΑ 1,14 δις δραχ. Από το ποσό αυτό τα 641 εκατ. είναι οι πραγματικές οφειλές ενώ τα 500 εκατ. είναι τόκοι.

● Οι ζημιές χρήσεως του 1991 ανήλθαν σε 114 εκατομμύρια ενώ το 1990 οι ζημιές χρήσεως είχαν φθάσει τα 199.000.000 δραχ.

● Ο προϋπολογισμός για το 1992 ανέρχεται σε 779 εκατ. δρχ. και οι προβλεπόμενες ζημιές στα 110 εκατ. δραχ.

● Τέλος, οι οφειλές του ΡΟΔΑ στο ΙΚΑ που μάλιστα είναι άμεσα απαιτητές ανέρχονται στα 61.000.000 δραχ.

Τα παραπάνω στοιχεία δείχνουν την πραγματική τραγική εικόνα του ΡΟΔΑ. Και μπορεί να πει κανείς ότι η όποια απόφαση της διοικήσεως όσο «αντιλαϊκή» και αν είναι, μπορεί να περάσει εύκολα μπροστά στον κίνδυνο διάλυσης που έρχεται ολοταχώς.

ΠΕΤΡΕΛΑΙΟΚΗΛΙΔΑ
—» Συνέχεια από την 1η

● Και μακάρι βέβαια να δικαιωθούν οι αρμόδιοι και να είναι «αυτοδιαλυόμενη» η κηλίδα. Διότι διαφορετικά αν δεν είναι και φυσήξει βοριαδάκι, τότε τη ρύπανση δεν θα την γλιτώσουμε!

500 ΕΚ. ΤΖΙΡΟΣ ΣΤΟ ΚΑΖΙΝΟ ΤΟ ΤΡΙΗΜΕΡΟ!
—» Συνέχεια από την 1η

(6, 7 και 8 του μηνός) έπαιξαν στο καζίνο 1.500 άτομα, μαζί με τους πελάτες του Γκραντ Οτέλ, αλλά όπως αποδεικνύεται και από τα στοιχεία, κανένας σχεδόν δεν κέρδισε, εκτός από εξαιρέσεις και πάλι πρόκειται για μικροποσά.

Το καζίνο, πρόκειται να επιτρέψει την είσοδό των Ροδιτών, εκ νέου στις 24 και 25 Μαρτίου, εφόσον δοθεί άδεια από το υπουργείο Δημόσιας Τάξης. Ως τότε, οι χαμένοι του τελευταίου τριημέρου ας κάνουν υπομονή!

ΓΑΙ... ΞΑΝΑ ΤΟΠΙΚΟΣ ΦΟΡΕΑΣ ΤΟΥΡΙΣΜΟΥ
Συνέχεια από την 1η σελ.

Θέμα της συνάντησης θα είναι η σύσταση και η λειτουργία τουριστικού φορέα με κύριο ομιλητή τον Ιταλό καθηγητή — εμπειρογνώμονα κ. GARBACCIO.

Στόχος της ενημερωτικής συνάντησης είναι η παρουσίαση της εμπειρίας του Τουριστικού Φορέα της Ν. Ιταλίας (λειτουργεί με επιτυχία από το 1975) καθώς η μεταφορά τεχνογνωσίας για την σύσταση τοπικού φορέα προκειμένου να αντιμετωπισθούν σοβαρά και μακροπρόθεσμα τα προβλήματα της τουριστικής ανάπτυξης της Ρόδου.

ΠΟΛΥΣ ΚΟΣΜΟΣ ΦΕΤΟΣ ΣΤΑ ΔΥΟ ΚΑΡΝΑΒΑΛΙΑ
«Συνέχεια από την 1η

εορτάζοντας δημότες της.

Δικαιολογημένη λοιπόν και από αυτή την άποψη η έξοδος των Ροδίων στην ύπαιθρο.

ΚΑΛΑ ΑΠΟ ΤΡΟΧΑΙΑ

Αναίμακτο ουσιαστικά πέρασε το τριήμερο της αποκριάς και της Καθαρής Δευτέρας αφού στο νησί μας αλλά και σε όλο τον νομό σημειώθηκαν τρια τροχαία ατυχήματα με ισάριθμους ελαφρά τραυματίες.

Και τα τρια ατυχήματα έγιναν την Καθαρή Δευτέρα στο νησί μας.

● Στις 12 το μεσημέρι της Καθαρής Δευτέρας στο 16ον χλμ. της οδού Ρόδου — Λίνδου ο Αντώνιος Χατζηνικολής, 53 χρόνων οδηγώντας το υπ' αριθ. ΧΟ 5266 ι.χ. αυτοκίνητο παραβίασε πινακίδα STOP και συγκρούσθηκε με την υπ' αριθ. ΡΟΖ 363 μοτοσυκλέτα που οδηγούσε ο Βασίλειος Καταβένης με αποτέλεσμα να τραυματισθεί ελαφρά ο 19χρονη Τσαμπίκα Κουφού.

● Στις 3.50μ.μ. στην διασταύρωση των οδών Καναδά και Βενετοκλέων η Μαριάνθη Ιωαννίδου, 42 χρόνων, από τα Κοσκινού, λόγω αδέξιου χειρισμού ξέφυγε από την πορεία της και προσέκρουσε σε δένδρο με αποτέλεσμα να τραυματισθεί ελαφρά ο Δημήτριος Κατεβένης, 49 χρόνων

● Στις 5.30 το απόγευμα στην πλατεία του χωριού Μάσσαρι ο Παντελής Γεωργάς, 27 χρόνων, οδηγώντας μοτοσακό συγκρούσθηκε πλαγιομετωπικά με αυτοκίνητο που οδηγούσε κανονικά ο Πασχάλης Τασιούλης με αποτέλεσμα να τραυματισθεί ελαφρά ο οδηγός της μοτοσυκλέττας.

ΠΕΘΑΝΕ Ο ΓΙΩΡΓΟΣ ΖΑΜΠΕΤΑΣ
—»Συνέχεια από την 1η

γράφουν μαζί πολλές επιτυχίες. Εκείνη την περίοδο πηγαίνει στις Κάννες, γράφοντας την μουσική, της ταινίας «Τα παιδιά του Πειραιά».

Η δεκαετία του 60 είναι η δημιουργικότερη περίοδος του Γιώργου Ζαμπέτα, οπότε και συνεργάζεται με τους νέους τραγουδιστές ενώ καταξιωμένοι ήδη τραγουδιστές ζητάνε την συνεργασία του.

Συνεργάσθηκε με τους στιχουργούς Ξενοφώντα Φιλερη, Διονύση Τζεφρώνη, Πυθαγόρα, Γιάννη Παπανικολόπουλο, Αλέκο Σακελλάριο κ.ά.

Ο Γιώργος Ζαμπέτας είναι από τους ελάχιστους συνθέτες που έχει στο παίξιμό του προσωπικό ήχο και μάλιστα ελληνικότατο. Έχει παίξει σόλο μπουζούκι και σε έργα των μεγάλων έντεχνων συνθετών (Χατζηδάκι, Θεοδωράκη, Ξαρχάκου, Πλέσσα, Μαμαγκάκη κ.ά.). Ακούραστος και στο πάλκο από το 1951 ως το 1992 μέχρι πριν ένα μήνα δούλευε σε νυχτερινό κέντρο.

Η νεκρώσιμη ακολουθία θα ψαλεί στον ιερό ναό του αγίου Κων/νου, στο Αιγάλεω, στις 4 το απόγευμα σήμερα και η ταφή του θα γίνει στο γ' νεκροταφείο.

ΤΕΡΑΣΤΙΑ Η ΑΠΗΧΗΣΗ ΑΠΟ ΤΙΣ ΕΞΑΓΓΕΛΙΕΣ
—»Συνέχεια από την 1η

μενη νεολαία της Ρόδου, με την κατασκευή χλοοτάπητα τον Μάιο και μετά την αποπεράτωσή του, την κατασκευή ταρτάν, ώστε να υπάρξει η δυνατότητα να διεξάγονται και εδώ πανελλήνιοι αγώνες στίβου.

Παράλληλα θα γίνουν στο Καραμανόνερο και άλλα μικρότερα έργα (αποπεράτωση των αποδυτηρίων, περίφραξη κ.λπ.), συνολικής δαπάνης 180 εκατομμυρίων.

● Η κατασκευή κλειστού γυμναστηρίου στην Κρεμαστή δαπάνης 150 εκατομμυρίων δραχ. περίπου. Η επιλογή της Κρεμαστής έγινε με το σκεπτικό ότι είναι συγκοινωνιακός κόμβος και θα εξυπηρετήσει και τα γύρω χωριά, στα οποία τελευταία η ανάπτυξη τουλάχιστον του μπάσκετ, είναι μεγάλη.

● Η κατασκευή ανοικτού κολυμβητηρίου στον χώρο δίπλα στο Καρακόνερο, δαπάνης 400 εκατομμυρίων. Επιτέλους ο Ναυτικός Όμιλος Ρόδου, που έχει έντονη δραστηριότητα στο νερό θλιπτισμό και πολλές επιτυχίες, αποκτά το δικό του σπίτι.

Παράλληλα ο κ. Παπαγεωργόπουλος είπε ότι θα διατεθούν — άμεσα — κονδύλια και για άλλα μικρότερα έργα, όπως η βελτίωση των εγκαταστάσεων στο Εθνικό Στάδιο, στο γήπεδο στους Αγίους Αποστόλους (Μέγγαβλη) και στα γήπεδα Καλύμνου — Καρπάθου.

Τέλος, ένα άλλο σημαντικό θέμα στο οποίο αναφέρθηκε ο υφυπουργός είναι η πρόσληψη σύντομα 7 υπαλλήλων, ώστε οι υπάρχουσες εγκαταστάσεις να γίνουν λειτουργικές.

Οι εξαγγελίες του κ. Παπαγεωργόπουλου χαιρετίστηκαν με ενθουσιασμό από τους Ροδίτες, γιατί θα δώσουν ώθηση στον ιαζικό ορλητισμό, σε μια περίοδο που όλοι ανησυχούμε για τους μεγάλους κινδύνους που απειλούν τη νεολαία.

Τέλος, κάθε άλλο παρά απαραίτητη πρέπει να περάσει η σκιβολή του βουλευτή Δωδεκανήσου κ. Τάσου Καραμάριου στο να συμπεριληφθούν αυτά τα μεγάλα και μικρότερα αθλητικά έργα στο κολεντάρι του υφυπουργείου Πολιτισμού.

ΤΡΙΩΔΕΙΟ ΑΠΕΡΓΙΩΝ
—» Συνέχεια από την 1η

101 δούλεψαν οι 17.
— Τράπεζα Ελλάδος: Από τους 43 δούλεψαν οι 4.
— Ιονική: Από τους 41 δούλεψαν οι 18.
— Εμπορική: Από τους 52 δούλεψαν οι 11
— Γενική: Από τους 17 δούλεψαν οι 7
— Αγροτική: Από τους 22 δούλεψαν οι 8.

Υπολειτούργησε επίσης η Εφορία και το Δημόσιο Ταμείο αφού οι περισσότεροι εργαζόμενοι πήραν μέρος στις κινητοποιήσεις. Οι εφοριακοί θα συνεχίσουν την απεργία έως και την Παρασκευή.

Την Πέμπτη και Παρασκευή πρόκειται επίσης να απεργήσουν οι καθηγητές, ενώ στις 16 και 17 οι δάσκαλοι και νηπιαγωγοί.

Τα σοβαρότερα των προβλημάτων προκαλούνται στο θέμα των φορολογικών δηλώσεων. Το υπουργείο Οικονομικών ανακοίνωσε χθες ότι η προθεσμία για τις δηλώσεις φόρου των ελευθέρων επαγγελματιών που έληγε χθες παρατείνεται μέχρι μεθαύριο Παρασκευή.

Όπως είναι γνωστό, η προθεσμία υποβολής των δηλώσεων από μισθωτούς και συνταξιούχους λήγει την προσεχή Δευτέρα 16 Μαρτίου και του ΦΠΑ στις 23 Μαρτίου. Για τις περιπτώσεις αυτές δεν ανακοινώθηκε ακόμη καμία παράταση.

ΣΑΡΩΤΙΚΑ ΜΗΝΥΜΑΤΑ ΑΠΟ ΤΗΝ ΕΚΘΕΣΗ
—»Συνέχεια από την 1η

Όσον αφορά την Τουρκία, τ φράσθηκαν αμφιβολίες για το τό πόσο είναι σε θέση για άλλη ύξηση κρατήσεων, και στην σημη εφημερίδα του «Διεθνούς Χρηματιστηρίου Τουρισμού» τηγορούνται πολλοί στην Τουρκία «επειδή έχουν αναγάγει τη διπλή κράτηση σε σύστημα».

ΤΡΑΓΩΔΙΑ ΠΑΝΩ ΣΤΟ ΓΛΕΝΤΙ
Συνέχεια από την 1η σελ.

σική για να τραγουδήσει ο ίδιος, όπως συνήθιζε μαζί με τον παρέα του. Στην πρόταση του Αφαντενού αντέδρασε ο Φράγκος άρπαξε ένα μπουκάλι και τον κτύπησε τραυματίζοντάς τον σοβαρά.

Κατά την συμπλοκή που προηγήθηκε του σοβαρού τραυματισμού του Αφαντενού, τραυματίσθηκε στο δάκτυλο, το χέρι και στο πρόσωπο ο Φράγκος, ο οποίος μεταφέρθηκε στο Νοσοκομείο Ρόδου. Χθες ο Φράγκος όταν πήγε ο αστυνόμος Αρχαγγέλου Νικόλαος Κρινής για να του πάρει κατάθεση, υπέβαλε μήνυση κατά του Αφαντενού κατηγορώντας τον για σωματικές βλάβες.

Οι δικογραφίες διαβιβάσθηκαν χθες στον κ. Εισαγγελέα Πρωτοδικών Ρόδου.

ΚΑΘΕΙΡΞΗ 16 ΧΡΟΝΙΑ ΣΤΟΝ ΣΑΛΙΑΡΕΛΗ

ΑΘΗΝΑ, 10.— Με ομόφωνη απόφασή του το Τριμελές Εφετείο Κακουργημάτων καταδίκασε σε 16 ετών κάθειρξη και πενταετή στέρηση των πολιτικών του δικαιωμάτων τον επιχειρηματία και έκπτωτο πρόεδρο της ΠΑΕ Ολυμπιακός Αργύρη Σαλιαρέλη για υπόθαλψη εγκληματία και συγκεκριμένα για την φυγάδευση του υπόδικου Γιώργου Κοσκωτά τον Νοέμβριο του 1988 στο εξωτερικό.

Ο εισαγγελέας της έδρας κ. Μάριος Χατζόπουλος είχε προτείνει ως προς την επιμέτρηση της ποινής 12 ετών κάθειρξη χωρίς όμως τις επιβαρυντικές περιστάσεις του αδικήματος.

Το Δικαστήριο δεν έκανε δεκτή την πρόταση του εισαγγελέα και κήρυξε ένοχο τον Σαλιαρέλη σύμφωνα με το κατηγορητήριο και χωρίς κανένα ελαφρυντικό.

ΧΑΡΤΑΕΤΟΣ ΕΝΑΝΤΙΟΝ ΔΕΗ
—» Συνέχεια από την 1η

ρεύμα προκειμένου να καθαρίσουν τα δίκτυα από τους σπάγγους και τα άλλα υπολείμματα των χαρταετών. Η διακοπή έγινε στις 7.35 το βράδυ και διήρκεσε μέχρι τις 8 και 13.

Σε όλο αυτό το χρονικό διάστημα τα τηλέφωνα της ΔΕΗ αλλά και τοπικών ραδιοφωνικών σταθμών άναψαν και οι διαμαρτυρόμενοι Τριαντενοί ζητούσαν εξηγήσεις για την άνευ προειδοποίησεως διακοπή του ηλεκτρικού ρεύματος.

Όμως και όλοι έδειχναν κατανόηση μετά τις εξηγήσεις που τους εδίδοντο. Η ΔΕΗ τουλάχιστον αυτή την φορά, έκανε πολύ καλά την δουλειά της.

ΥΠΟΧΡΕΩΤΙΚΕΣ ΟΙ ΠΙΝΑΚΙΔΕΣ ΣΤΑ ΚΑΥΣΙΜΑ
—» Συνέχεια από την 1η

ενιαία τιμή.

Ενδέχεται όμως, μέσα στις επόμενες εβδομάδες να υπάρξουν ουσιαστικές διαφοροποιήσεις, αφού φαίνεται πως ορισμένοι βενζινοπώλες, ετοιμάζονται να επανεξετάσουν την στάση τους! Ειδικότερα πάντως η ανακοίνωση της Διεύθυνσης Εμπορίου αναφέρει τα εξής:

«Από την Διεύθυνση Εμπορίου Νομαρχίας Δωδεκανήσου ανακοινώνεται ότι σύμφωνα με την 7)1992 Αγορανομική Διάταξη του υπουργείου Εμπορίου που θα αρχίσει να ισχύει από το Σάββατο 14.3.1992, οι επιχειρήσεις λιανικής πώλησης υγρών καυσίμων (πρατήρια) υποχρεούνται να έχουν αναρτημένη πινακίδα με τις τιμές πώλησης του κάθε είδους καυσίμων, που πολούν κατά μονάδα μέτρησης (λίτρο) ανεξάρτητα από την αναγραφή των τιμών επί των αντλιών.

Η ανωτέρω πινακίδα πρέπει να είναι τοποθετημένη στην εμφανέστερη θέση του πρατηρίου, φωτιζόμενη δε κατά τις νυχτερινές ώρες, ώστε να είναι απολύτως ορατή από τους πελάτες και τους περερχόμενους οδηγούς. Τα αναγραφόμενα επ' αυτής στοιχεία (γράμματα και αριθμοί) πρέπει να είναι ύψους τουλάχιστον 15 εκατοστών του μέτρου».

ΕΝΩΣΗ ΠΟΛΥΤΕΚΝΩΝ ΔΩΔ)ΣΟΥ

ΠΡΟΣΚΛΗΣΗ

γενικής συνελεύσεως

Καλούνται όλα τα μέλη της Ενώσεώς μας στη γενική συνέλευση που θα γίνει την Κυριακή 15.3.92 και ώρα 9π.μ. στο γραφείο μας, Νέα Αγορά αριθ. 31 — 1ος όροφος, με θέματα:

1.— Λογοδοσία διοικητικού συμβουλίου
2.— Έγκριση απολογισμού 1991
3.— Έγκριση προϋπολογισμού 1992
4.— Έγκριση εξελεγκτικής επιτροπής

Σε περίπτωση που δεν υπάρχει απαρτία η συνέλευση θα γίνει την επόμενη Κυριακή στο ίδιο μέρος και την ίδια ώρα με τα ίδια θέματα.

Ο πρόεδρος ΑΝΤ. ΠΙΝΝΙΚΑΣ
Ο γεν. γραμματέας ΠΑΝΟΡΜ. ΖΑΧΑΡΙΑΔΗΣ

ΟΙΚΟΓΕΝΕΙΑΚΗ ΤΑΒΕΡΝΑ

«ΣΑΛΟΝΙΚΙΟΣ»

Μετά από επιμελή εργασία εννέα μηνών, μπορούμε να πούμε ότι είμαστε μοναδικοί στο είδος μας. Δοκιμάζοντας τους πικάντικους μεζέδες μας και την οικογενειακή μας ατμόσφαιρα θα πεισθούν και οι πιο ζύσκολοι μεζεδοφαγάδες.

Γαρδούμπες, λουκάνικα χωριάτικα, σκορδοτύρι, γλώσσα άτακτη, κοντοσούβλι, «κάτσε καλά», ρεβύθια, σουπιές αχνιστές, κατσίκι στα κάρβουνα, μοσχαρομπεκεφαλή, πιταρούδια, φέτα, πετσοφάι, μυαλά λεμονάτα, ρεβυθοκεφτέδες, ποικιλία σούβλας ΟΛΑ ΣΤΑ ΚΑΡΒΟΥΝΑ.

Η αίθουσα χωρητικότητας 350 ατόμων διατίθεται για κάθε κοινωνική εκδήλωση. — Τιμές προσιτές.

Ρεζερβέ τηλ. 0244—44348, 44089
Διασταύρωση Λάρδου — Πεύκων

ΑΝΑΚΟΙΝΩΣΗ

Τα γραφεία της εταιρείας
Η.Γ. ΚΑΡΑΚΑΤΣΑΝΗΣ και Σία Ε.Π.Ε.
μεταφέρονται
στην οδό Εργάνης Αθηνάς 32 (παράλληλος Άννης Μαρίας) — τηλέφ. 27787, 33465 — φαξ 24808.

ΖΗΤΕΙΤΑΙ

ΔΙΕΥΘΥΝΤΗΣ ΠΩΛΗΣΕΩΝ

Παρά της Α.Ε.Β.Ε. Υιοί ΑΝΤ. ΑΓΙΑΚΑΤΣΙΚΑ, «ΜΑ.ΠΟ.ΑΕ», ζητείται διευθυντής πωλήσεων με ανάλογη, μόρφωση. Απαραίτητες προϋποθέσεις:
α) Απολυτήριο Στρατού
β) Δίπλωμα οδηγήσεως αυτοκινήτου
Πληροφορίες στα τηλέφωνα μας 23950 και 27346, ώρες 08.30—15.00 καθημερινώς.

Εκ της Διευθύνσεως

Ξενοδοχείο α΄ κατηγορίας

στη περιοχή Θεολόγου

ΖΗΤΑ:

α) Ρεσεψιονίστ ημερήσιο και

β) Ρεσεψιονίστ νυχτερινό άνδρες ηλικίας έως 35 ετών

με καλή γνώση γερμανικής. Πληρ. τηλ. 41159, 41612

Νέα ΜΕΓΑΛΗ ΠΡΟΣΦΟΡΑ
ΣΤΟ HELLASPAR ΒΕΡΟΠΟΥΛΟΣ:
ΔΩΡΕΑΝ ΠΛΥΣΙΜΟ ΤΟΥ ΑΥΤΟΚΙΝΗΤΟΥ ΣΑΣ

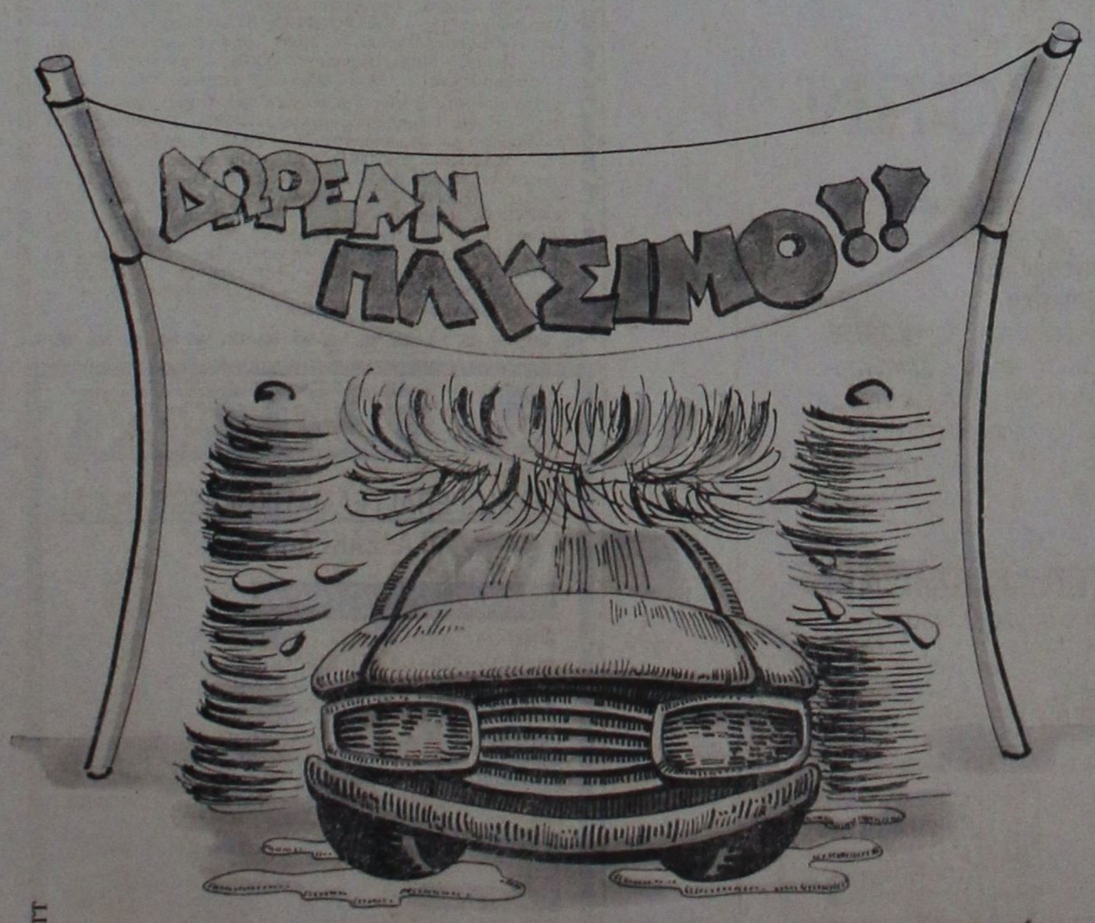

LEO BURNETT

Τώρα, εκτός από τη Μεγάλη Ποικιλία ● το Ευχάριστο περιβάλλον ● την Εξαιρετική Ποιότητα ● τις Καταπληκτικές Τιμές, έχετε έναν ακόμη λόγο να κάνετε τα ψώνια σας στο πιο κεφάτο κατάστημα της Ρόδου. Γιατί τώρα, για κάθε αγορά σας πάνω από 15.000 δρχ., το μήνα Μάρτιο, το HELLASPAR ΒΕΡΟΠΟΥΛΟΣ σας προσφέρει ένα κουπόνι-δώρο με το οποίο δικαιούσθε, εντελώς δωρεάν, ένα αυτόματο πλύσιμο του αυτοκινήτου σας στο πρατήριο της ΤΕΧΑCO του Αλ. Γκινάκη, Αυστραλίας 58, Ρόδος.

HELLASPAR ΒΕΡΟΠΟΥΛΟΣ
Εκεί που το κέρδος ... δίνει κέφι!
ΠΕΡΙΟΧΗ ΑΓΙΟΙ ΑΠΟΣΤΟΛΟΙ

Ποιες εκδηλώσεις θα γίνουν κατά τα «ανθεστήρια»

Συνεδρίασε χθες το απόγευμα η Επιτροπή των Ανθεστηρίων προκειμένου να προγραμματίσει τις εργασίες που χρειάζονται για την φετεινή διοργάνωση, που στόχος είναι να ξεπεράσει αυτή του 1991 σε συμμετοχή, φαντασία και πρωτοτυπία.

Ήδη ο Πολιτιστικός Οργανισμός του Δήμου που είναι και ο φορέας υλοποίησης των ανθεστηρίων προκήρυξε τις παρακάτω εκδηλώσεις:

—Κατασκευή αρμάτων που θα συμμετάσχουν στην παρέλαση.
—Έκθεση φυσικού λουλουδιού
—Έκθεση αποξηραμένου λουλουδιού.
—Έκθεση κεραμεικών
—Έκθεση εικαστικών
—Διακόσμηση προθήκης κατα στήματος.

Στις παρακάτω εκδηλώσεις για τις οποίες θα αθλοθετηθούν διάφορα βραβεία που θα ανακοινωθούν προσεχώς μπορούν να δηλώσουν συμμετοχή φορείς και μεμονωμένοι πολίτες.

Ο Πολιτιστικός Οργανισμός εξάλλου με ανακοίνωση του καλεί τους πολίτες να καταθέσουν ιδέες για άλλες εκδηλώσεις που μπορούν να γίνουν παράλληλα με τα ανθεστήρια.

Όπως είναι γνωστό, τα ανθεστήρια έχουν προγραμματισθεί να γίνουν το γ' δεκαήμερο του Μαι ο..

ΕΥΧΑΡΙΣΤΗΡΙΟΝ

Ευχαριστούμε θερμότατα την Επιτροπή Οργάνωσης του Καρναβαλιού Αρχαγγέλου και τους διοργανωτές που ζωντάνεψαν ζωή στο Καρναβάλι του Αρχαγγέλου, τον επίσημο χορηγό και το φροντιστήριο ξένων γλωσσών Κουλας Γιακουμάκη, την διαφημιστική εταιρεία RAC και τον ραδιοφωνικό σταθμό FM I STEREO 95,1 ΤΟ ΑΓΑΛΜΑ ΤΗΣ ΕΛΕΥΘΕΡΙΑΣ ΤΟΥ 2.000 Βαρέλης Αντ. — Χαλιός Ελευθ.

ΚΗΔΕΙΑ

Τον λατρευτό μας σύζυγο, πατέρα, πάππου, αδελφό και θείο

ΠΑΝΤΕΛΗ ΝΙΣΥΡΙΟΥ
ετών 70

θανόντα κηδεύουμε σήμερα Τετάρτη 11 Μαρτίου 1992 και ώρα 4 μ.μ. εις τον Ιερό Ναό Αγίου Νικολάου Παραδείσιου.

Η σύζυγος Ευτυχία
Τα παιδιά: Κων/νος — Τσαμπίκα, Παναγιώτης — Χαρούλα, τα εγγόνια, τα αδέλφια τα ανήψια και οι λοιποί συγγενείς.

ΕΥΧΑΡΙΣΤΗΡΙΟΝ
ΠΕΝΘΟΥΣ

Θεωρούμε υποχρέωση μας όπως ευχαριστήσουμε και δημόσια όλους όσους μας συμπαραστάθηκαν στο βαρύ πένθος μας για τον θάνατο της λατρευτής μας μητέρας και γιαγιάς

ΚΑΛΛΙΟΠΗΣ ΛΑΜΠΟΥ
Η οικογένεια της

ΑΠΩΛΕΙΑ

Χάθηκε πορτοφόλι κατά την διαδρομή από Πίνδου έως περίπτερο Νουμεσόπουλου. Το πορτοφόλι περιείχε 80.000 δρχ., 2 φωτογραφίες και 2 λαχνούς. Αν/κει σε μισθοσυντήρητη οικογένεια και παρακαλείται όποιος το βρει να τηλεφ. στο 27029 και θα αμοιφθεί.

ΜΕΖΟΝΕΤΕΣ
ΚΑΤΑΣΚΕΥΗ ΠΡΑΣΙΝΟΥ
ΛΥΣΤΕ ΤΟ ΠΡΟΒΛΗΜΑ ΤΗΣ ΣΤΕΓΗΣ!
Στα Τριάντα, 150μ. από την θάλασσα, ΠΩΛΟΥΝΤΑΙ δυάροφες μονοκατοικίες σε μπετά, επιφανείας 200τμ. περίπου με οικόπεδο 250 και 300τ.μ. σε τιμές φανταστικές
Πληρ. Θ. ΠΡΑΣΙΝΟΣ, τηλ. 24304, πρωινές ώρες και 32980, μετά τις 5μ.μ.

Η πραγματική χωριάτικη ταβέρνα
«ΤΑ ΤΕΣΣΕΡΑ ΑΔΕΛΦΙΑ»
στο Γεννάδι και στ' Απόλλωνα
γνωστοποιεί σε όλους τους πελάτες της ότι το ερχόμενο τριήμερο Σάββατο — Κυριακή και Δευτέρα θα έχει μεγάλη ποικιλία από φρέσκα ντόπια κρέατα: ριφτόπουλο στην σχάρα, μπριζόλες χοιρινές και μοσχαρίσιες γάλακτος, τα παραδοσιακά μας ντόπια λουκάνικα και συκωταριές ριφτισιες. Επίσης θα έχουμε τα γνωστά μας φαγητά του φούρνου: Κατσικάκι με ρεβύθια — κατσικάκι με φασόλια και κατσικάκι με πατάτες.
Σαλάτες διάφορες, χόρτα του βουνού, κεφτεδάκια, ντολμαδάκια, ρεβυθοκεφτέδες, μανιταροκεφτέδες, μελιτζάνες και πιπεριές τηγανιτές, μπακαλιάρο σκορδαλιά, χωριάτικο σιταρένιο ψωμί και το ντόπιο βαρελίσιο κρασί
Από νηστίσιμα θα έχουμε: Καλαμαράκια, χταπόδι σουπιές φρέσκιες, ταραμοσαλάτα, φασολάκια βραστά και πολλά άλλα.
Στα «ΤΕΣΣΕΡΑ ΑΔΕΛΦΙΑ»
θα βρείτε πλήρη καθαριότητα — άριστο σέρβις και προπάντων λογικές τιμές. — Σας ευχαριστούμε και σας περιμένουμε να περάσετε ευχάριστα αυτές τις ημέρες.
Τηλ. 0246/98429, Απόλλωνα — 0244/43028 Γεννάδι

ΠΑΣΧΑ ΣΤΑ ΙΕΡΟΣΟΛΥΜΑ
Μεγάλη Πασχαλινή κρουαζιέρα στους Αγίους Τόπους
με το πολυτελές F)B «Σίλβερ Παλόμα»
23 — 28.4.1992
Μεγάλη πασχαλινή κρουαζιέρα διοργανώνουμε στους Αγίους Τόπους με το γνωστό σε όλους Φ)Β «Σίλβερ Παλόμα» το οποίο θα παραμείνει στην Χάιφα επί διήμερον.
—Αναχώρησις Μ. Πέμπτη ώρα 16.00, επιστροφή Λαμπρή Τρίτη, ώρα 09.00. Είναι μια ευκαιρία να γιορτάσετε το ΑΓΙΟ ΠΑΣΧΑ στα μέρη που έζησε και μαρτύρησε ο Χριστός
Οι τιμές της κρουαζιέρας που περιλαμβάνουν ατμοπλοϊκό εισιτήριο με παραμονή στην αντίστοιχο θέση, πλήρη διατροφή, φόρους και δύο εκδρομές στους Αγίους Τόπους α) εκδρομή στα Ιεροσόλυμα το Μ. Σάββατο και β) εκδρομή στη Ναζαρέτ την Κυριακή του Πάσχα έχουν ως εξής:
—Κατηγορία DL λουξ 2—4κλινες εξωτερικές ντους — WC, ενήλικες 105.000 δραχ., παιδιά 2—12 ετών 78.000 δρχ.
—Κατηγορία F2 2κλινες εξωτερικές με ντους — WC, ενήλικες 95.000 δραχ., παιδιά 2—12 ετών 71.000 δραχ.
—Κατηγορία F4 4κλινες εξωτερικές με ντους — W.C., ενήλικες 90.000 δραχ., παιδιά 2—12 ετών 67.500 δραχ.
—Κατηγορία E2—4, 2κλινες εσωτ. με ντους — W.C., ενήλικες 83.000 δραχ., παιδιά 2—12 ετών 62.000 δραχ.
—Κατηγορία L2—4, 2κλινες εσωτερικές με νιπτήρα, ενήλικες 65.000 δραχ., παιδιά 2—12 ετών 49.000 δραχ.
Τόσο κατά την μετάβαση, όσο και κατά την επιστροφή το πλοίο θα παραμείνει στην Λεμεσό όπου θα έχετε τον χρόνο να ψωνίσετε φθηνά από τα γνωστά αφορολόγητα καταστήματα. — Θέσεις περιορισμένες — εγγραφείτε αμέσως
Πληροφορίες — Εγγραφές:
«ΕΡΥΘΡΑ ΘΑΛΑΣΣΑ»
Δημ. Θεοδωράκη 13, τηλ. 27721—22460

UNIDATA
ΜΗΧΑΝΟΡΓΑΝΩΣΗ ΕΠΙΧΕΙΡΗΣΕΩΝ
• ΕΜΠΕΙΡΗ
• ΠΡΟΣΙΤΗ
• ΥΠΕΥΘΥΝΗ
• ΑΠΟΤΕΛΕΣΜΑΤΙΚΗ
ΡΟΔΟΣ: ΑΛ. ΔΙΑΚΟΥ 7Α ΤΗΛ. 32752
ΑΘΗΝΑ: ΑΒΕΡΩΦ 9 ΤΗΛ. 5226308 - 5226 292

Η ΡΟΔΙΑΚΗ ΑΘΛΗΤΙΚΑ

Υποδέχεται στο στάδιο τη Νάουσα (3.30)

Αγώνα «ζωής ή θανάτου» δίνει σήμερα ο Διαγόρας!

Συμπαράσταση από όλους για τη νίκη

Τον κρισιμώτερο ίσως αγώνα του στο φετεινό πρωτάθλημα δίνει σήμερα ο Διαγόρας. Υποδέχεται στις 3.30 μ.μ. στο εθνικό στάδιο της πόλης μας την ισχυρή Νάουσα σε ένα παιγνίδι που χαρακτηρίζεται για αυτόν «ζωής ή θανάτου»!

Η ιστορική ομάδα χρειάζεται σήμερα απαραιτήτως την νίκη για πολλούς λόγους. Ο κυριώτερος βέβαια είναι να προσθέσει δύο ακόμη βαθμούς στους 18 που έχει και να ξεκινήσει την δύσκολη προσπάθεια να απομακρυνθεί από την γραμμή διαβάθμισης.

Εξ ίσου σοπυδαίο όμως, είναι και κάτι άλλο. Η νίκη θα .,φορτώσει τις μπαταρίες της ομάδας και ψυχολογικά ενόψει του Γολγοθά που τον περιμένει.

Στον σημερινό δύσκολο αγώνα, οι ποδοσφαιριστές του Διαγόρα πρέπει να τα δώσουν όλα. Να μην καταληφθούν από άγχος και να παίξουν σύμφωνα με τις δυνατότητες τους. Όμως, είναι απαραίτητη και η συμπαράσταση του κόσμου. Οι φίλαθλοι να κάνουν εκείνο που πρέπει και να βοηθήσουν τους παίκτες, δίνοντας παράλληλα στην Νάουσα να καταλάβει ότι δεν έχει τύχη!

Διαιτητής θα είναι ο Κυριακούδης από την Καβάλα και επόπτες οι Μιχαλίτσης — Ξανθόπουλος.

ΑΓΩΝΙΣΤΙΚΑ

Με πάρα πολλά προβλήματα θα δώσει ο Διαγόρας τον κρίσιμο αγώνα με την Νάουσα. Θα σ παυσιάσουν:

Οι τραυματίες Πετουράκης (πρόβλημα στη μέση), Λατίφης (διάστρεμμα), Δ. Αθανασίου (στο γόνατο), ο τιμωρημένος από 9 κάρτες Β. Αθανασίου και οι Βελής, Παπανικολάου, Ζαχαρίας, Κάππος και Πλάτσης.

Οι «κυανέρυθροι» ολοκλήρωσαν την προετοιμασία τους χθες το πρωί και πιθανή αρχική ενδεκάδα θεωρείται η εξής:

— Καραγιάννης
— Τσιβρινής, Μπούρδας, Ρουτζιέρης, Ιακωβίδης
— Βασιλαράκης, Κωνστάντουρας Τσικιάσκι, Καμπούρης
— Ράτ'ος, Κρητικός

Την δεκαεξάδα συμπληρώνουν οι Αλεξανδρίδης, Γιαννιός, Κουρουκερέζης, Κωστάκης και Σωτηρόπουλος.

● Την παραίτηση τους από έφοροι της ομάδας υπέβαλαν οι Δ. Τσοπανάκης — Λ. Μαυρουδής. Για τους λόγους αναφέρουν τα εξής:

Πιστεύοντας πως ότι είχαμε να προσφέρουμε στον Διαγόρα το προσφέραμε, παραιτούμεθα των καθηκόντων μας. Η αγάπη των αθλητών, των φιλάθλων και ορισμένων παραγόντων του Διαγόρα προς το πρόσωπο μας εκδηλώθηκε στην αποκριάτικη χοροεσπερίδα μας.

Πιστεύουμε πως η αποχώρηση μας θα γίνει η αφετηρία για την καλύτερη πορεία του συλλόγου.

Ευχαριστούμε όλους για την μέχρι τώρα συνεργασία μας.

ΜΑΥΡΟΥΔΗΣ ΕΛ.
ΤΣΟΠΑΝΑΚΗΣ ΔΗΜ.

Υ.Γ.: Η παραίτηση μας δεν έχει καμιά σχέση με το αγωνιστικό προφίλ και την πορεία της ομάδας.

ΟΙ ΑΛΛΟΙ ΑΓΩΝΕΣ

Το πρόγραμμα της 22ης ημέρας της Β' Εθνικής κατηγορίας περιλαμβάνει ακόμη και τις παρακάτω συναντήσεις:

Εδεσσαϊκός — Καβάλα
Καλαμαριά — Δόξα Βυρ.
Χαραυγιακός — Καστοριά
Ολυμπιακός Β. — Λεβαδειακός
Γιαννιτσά — Ρέθυμνο
Παναργειακός — Γιάννινα
Ατρόμητος — Αιγάλεω
Ιωνικός — Τρίκαλα

ΤΡΙΑ ΜΑΤΣ ΣΗΜΕΡΑ ΓΙΑ ΤΟ ΚΥΠΕΛΛΟ

Το ντέρμπυ Ολυμπιακού — Παναθηναϊκού δεσπόζει της σημερινής ημέρας κυπέλλου. Γίνονται οι τρεις από τους τέσσερεις πρώτους προημιτελικούς και συγκεκριμένα (4 μ.μ.):

Ολυμπιακός — ΠΑΟ
ΠΑΟΚ — Δόξα
ΑΕΚ — ΟΦΗ

Ο τέταρτος αγώνας (Ποσειδών Μηχανιώνας — Ατρόμητος) θα διεξαχθεί την άλλη Τετάρτη 18 Μαρτίου.

Η Ρόδος πλήρωσε την ανικανότητα στο γκολ!

Την ανικανότητα της να σπρώξει την μπάλλα στα αντίπαλα δίχτυα, πλήρωσε η Ρόδος στο Ηράκλειο, στον αγώνα με τον Ποσειδώνα!

Αυτά που έγινε την περασμένη Κυριακή στο γήπεδο του Εργοτέλη ήταν ίσως κάτι το μοναδικό! Τόσες και μεγάλες ευκαιρίες που δημιούργησαν οι «πράσινοι» παίκτες, ήθελε ...τέχνη για να τις χάσούν. Και στο Ηράκλειο την είχαν αυτή την τέχνη!

Ομως η απώλεια των ευκαιριών δεν ήταν η μοναδική αιτία της ήττας. Απαριθμούμε:

1. Την μεγάλη ατυχία — και κατ' αντιστοιχίαν τύχη του Ποσειδώνα — αφού δέχθηκε τα δύο γκολ σε ανύποπτες στιγμές σε φάσεις που κάθε άλλο παρά κάτι τέτοιο έδειχναν. Το πρώτο από φάουλ και το δεύτερο από σουτ απελπισίας και τα δύο στο «παραθυράκι»! Να σημειωθεί ότι ο Ποσειδώνας είχε μόνο δύο ευκαιρίες!

2. Το ευφυές κόλπο των φιλάθλων του Ποσειδώνα να σφυρίζουν σαν διαιτητές και από τις δύο εξέδρες του γηπέδου του Εργοτέλη και να σταματούν τους μπερδεμένους παίκτες της Ρόδου, που έπεσαν πολλές φορές και σε σημαντικές φάσεις στην παγίδα!

3. Τον σπότη Ισάνογλου ο οποίος σταμάτησε δύο — τρεις φορές τους «πράσινους» ενώ έβγαιναν τετ—α—τετ με τον τερματοφύλακα με ανύπαρκτα οφσάιντ.

Να σημειώσουμε εδώ ότι ο Περαιώτης διαιτητής Φούρναρης ήταν πολύ καλός και έπαιξε 50—50. Μάλιστα στα σφυρίγματα των φιλάθλων δ'εκοψε για τρία λεπτά το παιγνίδι και ζήτησε από τον παρατηρητή να τους κάνει συστάσεις.

Βέβαια συνηγόρησαν και οι τρεις αυτές αιτίες στην ήττα, όμως επαναλαμβάνουμε ότι ο βασικός λόγος που έχασε η Ρόδος ήταν η ανικανότητα των παικτών της να αξιοποιήσουν τις τόσες ευκαιρίες που έφτιαξαν.

Η ΟΛΥΜΠΙΑΚΗ

Τρομερά παράπονα έχει η Ρόδος με την Ολυμπιακή! Για 5 λεπτά η αποστολή αναγκάστηκε να διανυκτερεύσει την Κυριακή το βράδυ στην Αθήνα, κάτι που της κόστισε γύρω στις 120.000 δρχ., επιπλέον.

Συγκεκριμένα έυνε από το Ηράκλειο στις 20.15' και ήταν στην Αθήνα στις 20.50' Το αερόπλανο για Ρόδο έφευγε στις 20.45' και η Ρόδος διά του Δημητρη Ματαράγκα μέσω του κ. Δε ληγώργη και του διευθυντή της Ολυμπιακής στο Ηράκλειο ζήτησε μια μικρή καθυστέρηση για να αποβιβαστεί και να επιβιβαστεί στο αεροπλάνο που ερχόταν εδώ.

Κάτι τέτοιο δεν έγινε και η Ρόδος με επιστολή θα καταγγείλει το γενονός τόσο στον διευθυντή της Ολυμπιακής στην Αθήνα, όσο και στον υφυπουργό πολιτισμού αρμόδιο για τον Αθλητισμό κ. Παπαγεωργόπουλο.

Ο Ιάλυσος παίζει σήμερα στη Νάξο

Σε εξ αναβολής αγώνα ο Ιάλυσος αντιμετωπίζει σήμερα στις 3.30 μ.μ. στην Νάξο τον τοπικό Πανναξιακό. Το παιγνίδι είναι της 23ης αγωνιστικής και δεν είχε γίνει τότε αφού ο Ιάλυσος είχε μείνει καθηλωμένος στον Πειραιά λόγω της κακοκαιρίας.

Ο Γιώργος Τανίδης έχει μαζί του τους παρακάτω 15 ποδοσφαιριστές (λείπουν από την Ρόδο από το Σάββατο): Τοιγένη, Μαυρίδη, Βωβόπουλο, Θεοδώρου, Μανωλά, Σαχίνη, Κοϊτσκα, Καλούδη, Κουφό, Καλημέρη, Για κουμάκη, Λεντάκη, Κυριαζόπουλο, Κούλλαρο και Αλεξανδρίδη.

Ο Ιάλυσος βρίσκεται στην 8η θέση του βαθμολογικού πίνακα με 27 βαθμούς σε 22 αγώνες (τέρματα 43—25) και ο Πανναξιακός στην προτελευταία (16η) με 11 βαθμούς σε 23 αγώνες (τέρματα 13—45)

Οπως φαίνεται από την βαθμολογική τους θέση, η διαφορά δυναμικότητας των δύο ομάδων είναι μεγάλη. Ομως αυτό δεν λέει τίποτα. Ο Ιάλυσος πρέπει να καταβάλει μεγάλη προσπάθεια και να αγωνιστεί με σοβαρότητα εάν θέλει να φθάσει στον στόχο του. Να πάρει τους δύο βαθμούς και να αυξήσει την συγκομιδή του.

● Στην αποστολή δεν συμπεριελήφθησαν οι τραυματίες Ράτ'ος, Γιαλός, Λεντής, ο Κουλούμπρης και οι Σιδηρόπουλος — Καστανάκης που υπέπεσαν σε πειθαρχικό παράπτωμα και τιμωρήθηκαν από την διοίκηση της ομάδας.

Άλλα αθλητικά
ΣΤΗ ΣΕΛΙΔΑ 7

● **Κατά την χθεσινή διαλογή των στελεχών του ΠΡΟ—ΠΟ βρέθηκαν: 485 στήλες με 13 επιτυχίες (από 419.880 δραχ.), 12 424 στήλες με 12 (από 13.520 δραχ.), και 128.372 στήλες με 11 επιτυχίες (από 1.070 δραχ.).**

● **Σήμερα για το παιδικό πρωτάθλημα του μπασκετ θα παίζουν στις 6.30: Στην Παστίδα Αγ. Νικόλαος — Κολοσσός και στο Κλειστό Δωριέας — Ρόδος.**

● **Σήμερα στις 3.30' μ.μ. σε εξ αναβολής παιγνίδι, το Χα'ι'δάρι θα υποδεχθεί τον Παναιτωλικό στο ντέρυπυ του Νοτίου ομίλου της Γ' Εθνικής κατηγορίας.**

ΣΥΓΧΑΡΗΤΗΡΙΟΝ

Στον αγαπημένο μας ανηψιό ΑΛΕΚΟ ΜΠΕΚΙΑΡΗ που πήρε επάξια το πτυχίο του πολιτικού μηχανικού, ευχόμαστε καλή στα διοδρομία.

Οι θείοι του
ΘΑΝΑΣΗΣ — ΧΡΥΣΟΥΛΑ ΚΑΤΣΑΡΑ

ΣΥΓΧΑΡΗΤΗΡΙΟΝ

Στον αγαπημένο μας εξάδελφο ΑΛΕΚΟ ΜΠΕΚΙΑΡΗ που πήρε εκάξια το πτυχίο του πολιτικού μηχανικού, ευχόμαστε καλή στα διοδρομία.

Τα εξαδέλφια του
ΓΙΩΡΓΟΣ — ΡΙΤΣΑ ΜΑΥΡΟΥΔΗ

Καλούνται να παραλάβουν τα δελτία κατάταξης

Από το Αστυνομικό Τμήμα Ρόδου ειδοποιούνται οι παρακάτω να περάσουν μέχρι την ερχόμενη Δευτέρα 16 Μαρτίου το αργότερο από την γραμματεία του Τμήματος για να παραλάβουν τα δελτία κατατάξεώς τους από τον κ. Ιωάννη Παπαδάκη και αν απουσιάζουν οι ίδιοι να περάσουν οι γονείς τους ή να επικοινωνήσουν με τον κ. Παπαδάκη από τις 7.30 έως τις 2.30 το απόγευμα στο τηλέφωνον 23278.

1.— Μαρκόπουλος Μιχ.—Φαν.
2.— Καζέλλης Δημήτριος
3.— Κεϊνές Τογκ Μω
4.— Κεραμόπουλος Νικόλαος
5.— Κανταρζή Χασάν
6.— Καρδούλιας Ιωάννης
7.— Καψής Σταμάτιος
8.— Κορωνιός Δημήτριος
9.— Καραντάνης Νεκτάριος
10.— Καρακατσάνης Γεώργιος
11.— Γεωργαλής Σωτήριος
12.— Γιανίκογλου Χρήστος
13.— Στυλιανουλάς Βασίλειος
14.— Σαϊντάκη Χασάν
15.— Σκόνης Γεώργιος
16.— Χαμπίπογλου Ταμέρ
17.— Χαραλάμπους Εμμανουήλ
18.— Χατζηνικόλα Μιχαήλ
19.— Τσιπότης Αλέξανδρος
20.— Τσιμπιδάκης Σταύρος
21.— Ξενίκης Σμολένσκης
22.— Ζούνης Θεολόγος
23.— Ροδίτης Α.Κ.Ο.
24.— Λοΐζος Βασίλειος
25.— Λαβουράκης Αναστάσιος
26.— Λύρας Βασίλειος
27.— Βάλλας Αναστάσιος
28.— Ακαρέπης Αθανασιος
29.— Αγγέλου Σταύρος

Η ΛΑΧΕΙΑΓΟΡΑ ΤΟΥ ΔΙΑΓΟΡΑ

Ο αριθμός 5442 κερδίζει το αυτοκίνητο LANCIA της λαχειαγοράς του Διαγόρα.

Οπως ανακοινώθηκε ο τυχερός αριθμός έχει διατεθεί.

ΕΛΛΗΝΙΚΗ ΔΗΜΟΚΡΑΤΙΑ
ΥΠΟΥΡΓΕΙΟ ΥΓΕΙΑΣ ΠΡΟΝΟΙΑΣ ΚΑΙ ΚΟΙΝ. ΑΣΦΑΛΙΣΕΩΝ
ΝΟΜΑΡΧ. ΓΕΝΙΚΟ ΝΟΣΟΚΟΜΕΙΟ ΡΟΔΟΥ

ΕΥΧΑΡΙΣΤΗΡΙΟΝ

Το Διοικητικό Συμβούλιο του Νομ. Γενικού Νοσοκομείου Ρόδου ευχαριστεί τους πιο κάτω που κατέθεσαν τα αντίστοιχα ποσά για την αγορά Ουροδυναμικής μονάδας:

1. Σωματείο Υπαλλήλων Καζίνου Ρόδου, δρχ. 60.000
2. Ροδιακή ποτοποιΐα Α.Ε. δρχ. 100.000
3. Λυκούργος Φράγκος εις μνήμη ανηψιού του Θόδωρου Αντωνιάδη, δρχ. 100.000

Εκ του Διοικητικού Συμβ.
του Γεν. Νομ. Νοσοκομείου Ρόδου

ΣΥΝΕΡΓΕΙΑ ΕΠΙΣΚΕΥΗΣ ΔΡΟΜΩΝ

Συνεργεία συγκροτεί ο Δήμος για άμεση επισκευή των χαλικόστρωτων και πλακόστρωτων δρόμων της Παλιάς Πόλης που βρίσκονται πραγματικά σε αθλια κατάσταση. Η απόφαση για την συγκρότηση του συνεργείου αποφασίσθηκε μετά από την χθεσινή επίσκεψη που πραγματοποίησε στη Π. Πόλη ο δήμαρχος Μάνος Κόκκινος.

Τον δήμαρχο συνόδευαν στην έξοδό του αυτή μηχανικοί του Γραφείου Μεσαιωνικής Πόλης.

ΣΥΓΧΑΡΗΤΗΡΙΟΝ

Στον αγαπητό μου φίλο **Αλέκο Μπεκιάρη** που πήρε επάξια το πτυχίο του πολιτικού μηχανικού εκφράζω τα θερμά μου συγχαρητήρια και του εύχομαι καλή στα διοδρομία.

Ο φίλος του
Κυριάκος Καρεκλάς

ΕΥΧΑΡΙΣΤΗΡΙΟΝ

Τους διακεκριμένους κι εξαίρετους ιατρούς ΓΕΩΡΓΙΟ ΓΡΗΓΟΡΙΟΥ, διευθυντή της Α' Χειρουργικής Κλινικής, ΣΑΒΒΑ ΤΣΟΛΕΡΙΔΗ, διευθυντή του Αναισθησιολογικού Τμήματος, καθώς και όλο το νοσηλευτικό προσωπικό του

Γενικού Νοσοκομείου Ρόδου, ευχαριστούμε θερμώς που με την επιστημονική τους ικανότητα και φροντίδα συνέβαλαν στην άριστη αποκατάσταση της υγείας του πατρός μας Σπυρίδωνος Καρύδη.

ΜΙΧΑΗΛ — ΠΑΝΑΓΙΩΤΗΣ ΚΑΡΥΔΗΣ

ΠΩΛΗΤΗΣ ΔΩΔ/ΝΗΣΟΥ

Αντιπρόσωπος μεγάλης πολυεθνικής εταιρείας ζητά πωλητή, ηλικίας μέχρι 30 ετών, απόφοιτο Μέσης ή Ανωτάτης Εκπαίδευσης, χωρίς στρατιωτικές υποχρεώσεις και κάτοχο αυτοκινήτου, με έδρα την Ρόδο για την περιοχή της Δωδεκανήσου και να απευθύνεται σε κατηγορίες πελατών, όπως ξενοδοχεία, εταιρείες, νοσοκομεία κ.λπ. Η γνώση της αγγλικής θα θεωρηθεί επιπλέον προσόν. Προσφέρεται μισθός, πριμ πωλήσεων, αποζημίωση αυτοκινήτου, πρόσθετη ασφαλιστική κάλυψη.

Στείλατε βιογραφικό σημείωμα με το τηλέφωνο σας στην εταιρεία: ΚΟΡΜΟΣ Α.Ε.Β.Ε. — Φιλαδελφείας και Γοργοποτάμου 3, 13671 Κ. Αχαρναί Αθήνα.

ΕΥΧΑΡΙΣΤΗΡΙΟΝ

Ο Αθλητικός Ερασιτεχνικός Σύλλογος Σφαιριστών Ρόδου ευχαριστεί τις κάτωθι εταιρείες και καταστήματα για την προσφορά τους στην χοροεσπερίδα μας:

1.— Χρυσοχοείον Σάρλης, 2.— GENERAL CO Δ. Κοζάς—Μ. Γιαννου Ο.Ε., 3.— Έπιπλα CASTELI Γεράσιμος Πέτρου, 4.— Ραπτομηχαναί SINGER, 5.— Πρακτορείον «Ερυθρά Θάλασσα», 6.— Χατζηαγαπίου — Πλευιώτης, 7.— Βιβλιοπωλείον Μακρής, 8.— Βιβλιοπωλείον Τσέλιος, 9.— ΒΑΠ Κουγιός, 10.— Σάκκας Γεώργιος (αντιπροσωπείαι Μπιλιάρδου), 11.— LOOKY LOOK (αίθουσα μπιλιάρδου), 12.— Γιασιράνης (μουσικά όργανα), 13.— Ήλεκτρον Εξπρές Μανάκης, 14.— ΤΕΧΝΟΜΕΤΑΛ (Κακάκης Μ. — Κάππας Β.), 15.— Γιωργουδάκης Κώστας (ξυλουργικές εργασίες), 16.— Κατσίλλης Γεώργιος (ξυλουργικές εργασίες), 17.— Γιαλλουράκης Αλέκος (δερμάτινα είδη), 18.— FRED PERRY Αντωνιάδης, 19.— LA POOPEE, 20.— Μεγάλα Καταστήματα «Παντελαίος», 21.— Νικολίτσης (τουριστικά είδη), 22.— Κυριαζή Μαρία (χρυσοχοείο), 23.— Αγγελίδης Νίκος (αντιπροσωπείες), 24.— Φωτεινός (καφεκοπτείον), 25.— Ευστρατίου Ευστράτιος (τουριστικό κατάστημα), 26.— Μπόνης Νικόλαος (εξοπλισμός γραφείων), 27.— Γενέθλιος Αναστασιάδης (γενικό εμπόριο), 28.— Αλεξ. Κατσαράς και Σία, 29.— MANUEL RECORDS, 30.— Παρασκευάς, 31.— Διακονικολάου (μπουτίκ), 32.— Βαλσάμης, 33.— Χατζησάββας (γενικό εμπόριο), 34.— Μετροπόλιταν (φω μπιζού), 35.— RAINBOW (μπουτίκ), 36.— EYA (μπουτίκ), 37.— CIAO (μπουτίκ), 38.— Μίγκλης (μπουτίκ) 39.— RODEO (μπουτίκ), 40.— Αμπελιώτης (υποδήματα), 41.— Χατζημανώλης (αποθήκη ομπρελλών), 42.— Παπαγαπητός (καλλυντικά), 43.— Ομπρέλλα Σέντερ, 44.— STYLE (μπουτίκ), 45.— Κογιάς Αθανάσιος (χρυσοχοείον).

Καλορίζικα
INTERAMERICAN
Ήταν καιρός να δημιουργήσουμε ένα σύγχρονο υποκατάστημα στη Ρόδο ώστε να μπορούμε να σας προσφέρουμε με ακόμα μεγαλύτερη άνεση τη σιγουριά μας.
Τα νέα μας γραφεία βρίσκονται στην
οδό Γρηγορίου Λαμπράκη 54 και Δημητρίου Θέμελη, τηλ.: (0241) 33456
σ' ένα ανακαινισμένο νεοκλασικό κτήριο, *με Δ/ντή τον κ. Ι. Σκιαθίτη.*
Οι άξιοι συνεργάτες μας, είναι έτοιμοι ν' ανταποκριθούν ακόμη καλύτερα στις απαιτήσεις σας, για ασφαλιστικές υπηρεσίες υψηλού επιπέδου.
Ας είναι καλορίζικα λοιπόν...
INTERAMERICAN
Μεγάλη και Σίγουρη!
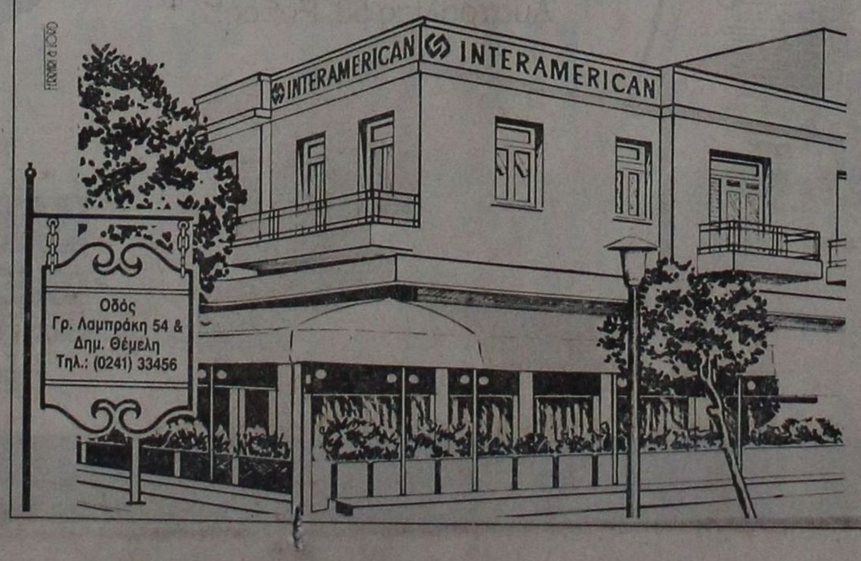

BHLEX
ΓΕΝΙΚΟΙ ΕΠΑΓΓΕΛΜΑΤΙΚΟΙ ΕΞΟΠΛΙΣΜΟΙ
Β.Α. ΣΑΚΕΛΛΑΡΙΔΗΣ
ΕΞΟΠΛΙΣΜΟΙ:
• ΞΕΝΟΔΟΧΕΙΩΝ • ΕΣΤΙΑΤΟΡΙΩΝ
• ΑΡΤΟΠΟΙΕΙΩΝ • ΚΡΕΟΠΩΛΕΙΩΝ
• ΖΑΧΑΡΟΠΛΑΣΤΕΙΩΝ • FAST FOOD
• SNACK - BAR • PIZZA κλπ.
ΠΟΛΥΚΟΥΖΙΝΑΚΙΑ ΓΙΑ ΕΝΟΙΚΙΑΖΟΜΕΝΑ ΔΩΜΑΤΙΑ, ΡΑΦΙΑ ΓΙΑ SUPER MARKET, ΑΝΟΞΕΙΔΩΤΕΣ ΚΑΤΑΣΚΕΥΕΣ & ΜΕΤΑΦΟΡΙΚΕΣ ΤΑΙΝΙΕΣ (ΑΝΕΛΚΥΣΤΗΡΕΣ)
ΖΥΓΑΡΙΕΣ
ΨΥΓΕΙΑ
ΔΩΡΕΑΝ SERVICE ΣΕ ΟΛΗ ΤΗΝ ΕΛΛΑΔΑ
ΤΑΜΕΙΑΚΕΣ ΜΗΧΑΝΕΣ
• ΑΡΧΙΤΕΚΤΟΝΙΚΗ • ΟΡΓΑΝΩΣΗ • ΜΕΛΕΤΗ
ΓΡΑΦΕΙΑ ΑΘΗΝΩΝ: ΑΡΤΕΜΩΝΟΣ 76 ΑΘΗΝΑ 172 37 ΑΓ. ΙΩΑΝΝΗΣ
ΤΗΛ.: 9023.240 - 9024.618 • FAX: 9014.387
ΥΠ/ΜΑ ΡΟΔΟΥ: ΛΕΩΦ. ΗΡΑΚΛΕΙΔΩΝ 277 ΠΛΑΤΕΙΑ ΙΑΛΥΣΟΥ
ΤΗΛ.: (0241) 94710