ΕΤΟΣ ΙΔΡΥΣΕΩΣ 1915

ΔΙΕΥΘΥΝΤΗΣ
Αθ. Μαραριώτης

Γραφεία: Νέα Αγορά 53
Τηλέφωνα: 22210 27327

Τυπογραφείο: Παρ. Στρ. Ζήση
FAX 22471
Τηλ. 24610 - 30665

Η ΡΟΔΙΑΚΗ

ΑΝΕΞΑΡΤΗΤΗ ΗΜΕΡΗΣΙΑ ΠΡΩΙΝΗ ΕΦΗΜΕΡΙΔΑ ΠΟΥ ΕΚΔΙΔΕΤΑΙ ΣΤΗ ΡΟΔΟ

ΤΡΙΤΗ
3 ΜΑΡΤΙΟΥ 1992
ΑΡΙΘΜΟΣ ΦΥΛΛΟΥ 14.039
Τιμή φύλλου δρχ. 50
Ετος ιδρύσεως 1915
ΤΑΧ. ΚΩΔ. 85100 - ΡΟΔΟΣ

ΕΦΗΜΕΡΙΔΕΣ ΡΟΔΟΣ ΠΕΡΙΟΔΙΚΑ
ΕΛΛΑΣ

Δραματική επιδείνωση στις σχέσεις μας

Προκαλούν συνεχώς οι Τούρκοι

Μητσοτάκης: Οχι τώρα πανεθνική

ΑΘΗΝΑ, 2 (ΑΠΕ). — Η θεαματική και δραματική επιδείνωση που σημειώθηκε στο Κυπριακό, εξαιτίας της τουρκικής αδιαλλαξίας ως ασφαλώς και επάγεται επιπτώσεις και συνέπειες στις ελληνοτουρκικές σχέσεις, δήλωσε χθες ο κυβερνητικός εκπρόσωπος Β. Πολύδωρας απαντώντας σε σχετικά ερωτήματα των δημοσιογράφων.

Ο εκπρόσωπος απαντώντας σε ερώτηση αν μετά τις εξελίξεις στο Κυπριακό μιλάμε για «κρίσιμη καμπή» στην οποία έχουν περιέλθει τα συμφωνηθέντα στο Νταβός για παράλληλες διαδικα

——»Συνέχεια στην 9η σελ

Ανεβλήθη για τον Απρίλιο η συζήτηση του δέματος

Καμμία απόφαση για τα Σκόπια!..

Συλλαλητήριο Ελλήνων στη Βελγική πρωτεύουσα

ΑΘΗΝΑ, 2 (ΑΠΕ).— Η φωνή της Ελλάδος βρίσκει ανταπόκριση, δήλωσε ο υπουργός Εξωτερικών κ. Αντώνης Σαμαράς στις Βρυξέλλες, αναφερόμενος στις συζητήσεις των «12» για το θέμα των Σκοπίων, τις εξελίξεις στη Βοσνία — Ερζεγοβίνη και ειδικότερα το Γιουγκοσλαβικό.

Είναι ξεκάθαρο, πρόσθεσε ο κ. Σαμαράς, ότι κατά την συζήτηση των «12» διευκρινίσθηκε από την προεδρία ότι το θέμα της ανεξαρτησίας θα συζητηθεί ξανά στις 5 Απριλίου. Η συνάντηση, είπε ο υπουργός Εξωτερικών, ήταν χρήσιμη.

● Αναφερόμενος ειδικότερα στις δυνατότητες ανεξαρτητοποίησης της Βοσνίας-Ερζεγοβίνης είπε ότι δεν έγινε τώρα αναγνώριση της Δημοκρατίας αυτής της Γιουγκοσλαβίας, ότι τα προβλήματα στην περιοχή αυτή είναι πολλά και ότι υπάρχει ένα μωσαϊκό λαών. Η κατάσταση, κατέληξε, είναι πολύ δύσκολη και η Δημοκρατία αυτή πρέπει να κάνει υπομονή. Εξάλλου οι υπουργοί Εξωτερικών του Βελγίου, του Λουξεμβούργου και της Ολλανδίας κ.κ. Εσκενς, Ποος και Μπρουκ σε δηλώσεις τους δήλωσαν ότι αντιλαμβάνονται πολύ καλά τις ευαισθησίες του ελληνικού λαού σχετικά με το θέμα των Σκοπίων ενώ ειδικά ο κ. Εσκενς δήλωσε ότι το ζήτημα δεν φαίνεται αξεπέραστο.

ΔΙΑΔΗΛΩΣΗ ΕΛΛΗΝΩΝ ΓΙΑ ΜΑΚΕΔΟΝΙΑ

ΒΡΥΞΕΛΛΕΣ, 2 (ΑΠΕ). — Τραγουδώντας τη «Ρωμιοσύνη» του Μίκη Θεοδωράκη και με συνθήματα για την ελληνικότητα της Μακεδονίας γύρω στους 10.000 Έλληνες μετανάστες του Βελγίου, της Ολλανδίας και της Γερμανίας συγκεντρώθηκαν σήμερα το πρωί μπροστά στο κτίριο όπου συνεδρίαζαν οι υπουργοί Εξωτερικών της ΕΟΚ για να διαδηλώσουν εναντίον εκείνων των κοινοτικών χωρών που είναι έτοιμες να αναγνωρίσουν τη Δημοκρατία των Σκοπίων.

Καταγράψαμε συνθήματα σε πλακάτ και πανώ όπως «Όχι στην νεότικη Μακεδονία των Σκοπιανών», «τα σύνορα της Ελλάδας είναι και σύνορα της ΕΟΚ», «η Μακεδονία είναι ορθόδοξη και ελληνική», «Ολλανδοί βάλτε μυα

——»Συνέχεια στην 9η σελ

Το πρώτο 15θήμερο του Απριλίου

Γεμάτα τα αεροπλάνα προς Ρόδο

Προς το παρόν όμως, φτώχειες

Άρχισαν να εξαφανίζονται τα πρόσωπο της εταιρείας στη Ρόδο, γισιτήρια της Ολυμπιακής για το χρονικό διάστημα από τέλη Μαρτίου έως 15 Απριλίου, λόγω της μετακίνησης στο νησί μας μεγάλου αριθμού μαθητών — εκδρομέων.

Όπως δηλωθηκε χθες από εκ-

——» Συνέχεια στην 9η σελ.

ΚΑΠΟΙΟΙ ΕΜΠΟΡΟΙ ΟΠΩΡΟΛΑΧΑΝΙΚΩΝ

Επιμένουν ...Τούρκικα!

ΚΑΙ ΝΕΕΣ ΕΙΣΑΓΩΓΕΣ ΜΗΛΩΝ ΧΘΕΣ

Συνεχίζεται η εισαγωγή φρούτων από την Τουρκία στην Ρόδο από Ροδίτες εμπόρους οι οποίοι τα διοχετεύουν στην αγορά του νησιού μας.

Παρά τα δημοσιεύματα του τοπικού τύπου οι έμποροι συνεχίζουν τις εισαγωγές ενώ το καταναλωτικό κοινό εξακολουθεί να τα αγοράζει και να βγαίνει το πολύτιμο συνάλλαγμα από την χώρα μας στην Τουρκία.

Χθες το τουρκικό πλοίο «Γεσίρ Μαρμαρίς» έφερε άλλους 30 τόνους μήλα Τουρκίας εκτός αυτά που είχε φέρει την προηγούμενη εβδομάδα.

● Πάντως πολλοί καταναλωτές ύστερα από τα δημοσιεύματα του τοπικού τύπου τις τελευταίες ημέρες και την ανακοίνωση του συλλόγου Κυπρίων Ρόδου, έχουν αρχίσει να ευαισθητοποιούνται πάνω στο συγκεκριμένο θέμα.

Αρκετοί πράγματι καταναλωτές, δείχνουν τάσεις να μην αγο

——» Συνέχεια στην 11η

Οι 60 ΙΡΑΚΙΝΟΙ ΛΑΘΡΟΜΕΤΑΝΑΣΤΕΣ

Υπό προθεσμία

ΤΟΥΣ ΑΓΚΑΛΙΑΣΑΝ ΟΛΟΙ ΣΤΗΝ ΚΩ

«Προθεσμία» ενός μηνός έδωσαν οι αρχές — σύμφωνα με πληροφορίες — στους 60 Ιρακινούς λαθρομετανάστες προκειμένου να εγκαταλείψουν την χώρα μόνοι τους και πριν αρχίσουν οι διαδικασίες απέλασης τους.

Η προθεσμία βέβαια δόθηκε άδεια και όχι με επίσημη απόφαση αφού δεν παύει να ισχύει η απόφαση για παραπομπή τους σε δίκη στις 15 Μαΐου.

● Από χθες μάλιστα οι τοπικές αρχές της Κω εξυπηρετούν τους λαθρομετανάστες που θέλουν να επικοινωνήσουν με συγγενείς τους στο εξωτερικό και κυρίως με αυτούς που βρίσκονται στις Ηνωμένες Πολιτείες και στον Καναδά που είναι οι χώρες προ υ μονοπωλούν το ενδιαφέρον των 60 Ιρακινών.

Παράλληλα αρχές κα τοπικοί φορείς με επικεφαλής τον Εισαγγελέα Πρωτοδικών προσπαθούν να παράσχουν κάθε δυνατή ηθι-

——»Συνέχεια στην 2η σελ

ΚΑΤΕΤΕΘΗ ΑΠΟ ΤΗΝ ΠΟΛΕΟΔΟΜΙΑ

Πόρισμα για κεραίες

Δεν ασχολείται με την ακτινοβολία

Κατετέθη χθες στον διευθυντή της Νομαρχίας κ. Σωτηρόπουλο, το πόρισμα που συνέταξε το Τμήμα Πολεοδομίας για τις κεραίες των ραδιοφωνικών και τηλεοπτικών σταθμών.

Λεπτομέρειες για το πόρισμα δεν ανακοινώθηκαν λόγω της απουσίας του νομάρχη ο οποίος και θα πάρει αποφάσεις.

Πληροφορίες όμως αναφέρουν ότι η Πολεοδομία ασχολείται αποκλειστικά με το θέμα της νομιμότητας των κεραιών από πολεοδομικής απόψεως. Άποψη της Πολεοδομίας είναι ότι καμία από τις κεραίες που βρίσκονται στις πολυκατοικίες δεν τηρεί τις προϋποθέσεις του νόμου και ως εκ τούτου θα πρέπει να απομακρυνθούν.

● Ακόμα στο πόρισμα αναφέρεται ότι θα πρέπει οι σταθμοί να κάνουν και τα καταθέσουν ηλεκτρομηχανολογική μελέτη για την εγκατάσταση αλεξικεραύνων.

——»Συνέχεια στην 9η

ΑΡΧΙΣΑΝ ΧΘΕΣ ΣΤΗΝ ΑΘΗΝΑ

Επαφές του δημάρχου

ΕΠΙΣΤΡΕΦΕΙ ΣΗΜΕΡΑ ΣΤΗ ΡΟΔΟ

Ο δήμαρχος Ρόδου Μάνος Κόκκινος που βρίσκεται από χθες τα πρωί στην Αθήνα, είχε αλλεπάλληλες επαφές με κυβερνητικούς περάγοντες για διάφορα θέματα που απασχολούν τον Δήμο και κυρίως για θέματα που άπτονται του εορτασμού των 2.400 χρόνων από την ίδρυση της πόλης της Ρόδου.

Σύμφωνα με πληροφορίες ο δήμαρχος συναντήθηκε χθες με τον γενικό διευθυντή των ΕΛΤΑ κ. Παπαθανασίου ενώ σήμερα θα έχει συνάντηση με τον πρόεδρο της Ακαδημίας κ. Σακελαρίου στην οποία θα παρίστανται και ο πρόεδρος της ΕΔΗΚ κ. Ζίγδης θα συζητηθεί το θέμα της οργάνωσης του συνεδρίου της Ακαδημίας που θα γίνει στη Ρόδο τον Οκτώβριο.

● Μέχρι αργά χθες το βράδυ

——» Συνέχει στη σελ. 10

Σήμερα το πρωί θα αποφασισθεί πότε θα βγει ο μητροπολίτης

Σήμερα το πρωί, πρόκειται να αποφασίσουν οι θεράποντες ιατροί, για το πότε θα βγει από το Νοσοκομείο ο Μητροπολίτης Απόστολος.

Θεωρείται πάντως σχεδόν βέβαιο ότι σήμερα ή το αργότερο αύριο, ο Μητροπολίτης θα βγει από το Νοσοκομείο, αφού η κατάσταση της υγείας του εξελίσσεται ιδιαίτερα ικανοποιητικά.

Ενδεχομένως πάντως, προληπτικά ο Μητροπολίτης να παραμείνει στο Νοσοκομείο 2—3 μέρες ακόμα, αν και κάτι τέτοιο θεωρείται απίθανο.

Το πιθανότερο είναι ότι την Τετάρτη θα βρίσκεται στην Ρόδο, και φυσικά ύστερα από ολιγοήμερη ανάπαυση λόγω της πολυήμερης περιπέτειας που είχε, θα αναλάβει κανονικά τα καθήκοντα του.

Σύμφωνα με πληροφορίες ενδιαφέρον για την υγεία του Μητροπολίτη έχει επιδείξει και το Οικουμενικό Πατριαρχείο εκπρόσωπος του οποίου είχε αλλεπάλληλες τηλεφωνικές επαφές με το Νοσοκομείο «Υγεία».

Κοντά στον Σεβασμιώτατο Μητροπολίτη βρίσκεται ο Πρωτοσύγγελος της Ιεράς Μητροπόλεως

-» Συνέχεια στην 9η

Στην επέτειο της Ενσωματώσεως

Υγηλές παρουσίες

Ποιοι έχουν δηλώσει συμμετοχή

Αυξάνονται καθημερινά οι «κατ' αρχήν» δηλώσεις συμμετοχής επισήμων στις εορταστικές εκδηλώσεις για την επέτειο της ενσωματώσεως της Δωδεκανήσου

Αν και τίποτα δεν έχει ακόμα οριστικοποιηθεί από τα μέχρι τώρα δεδομένα συμπεραίνεται ότι στις εκδηλώσεις θα παραστούν:

—Αντιπροσωπεία της κυβερνήσεως. Ο επικεφαλής του κλιμακίου στο οποίο θα μετέχουν οπωσδήποτε οι υπουργοί κ.κ. Παυλίδης και Μισαηλίδης δεν ανακοινώθηκε ακόμη.

—Ο πρόεδρος της Βουλής Αθανάσιος Τσαλδάρης επικεφαλής

——»Συνέχεια στην 2η σελ

ΓΙΑ ΤΗΝ ΕΝΟΙΚΙΑΣΗ ΤΟΥ ΑΚΤΑΙΟΝ

Στη δική του άποψη επιμένει ο πρόεδρος εργ)νων στη ΞΕΝΙΑ

ΤΙ ΑΝΑΦΕΡΕΤΑΙ ΣΕ ΕΠΙΣΤΟΛΗ

Την δική του άποψη, για την ενοικίαση του Ακταίον, και τις εξελίξεις που έχουν υπάρξει επί του θέματος, δίνει με επιστολή του στην «Ροδιακή» ο πρόεδρος του σωματείου εργαζομένων στη Ξενία κ. Γ. Γιαννόπουλος.

Με την επιστολή του ο προαναφερόμενος συνδικαλιστής επικρίνει σοβαρές ευθύνες στον πρόεδρο της εταιρείας κ. Κουταλά, οσον αφορά το συγκεκριμένο θέμα, ενώ όπως υποστηρίζει, πρόκειται σύντομα να γίνει η αντικατάσταση του κ. Κουταλά, από το διοικητικό συμβούλιο της εταιρείας.

Ειδικότερα στην επιστολή του ο κ. Γιαννόπουλος αναφέρει τα εξής:

«Κύριε διευθυντά,

Στο φύλλο της 20.2.92 εγκρίτου εφημερίδας σας δημοσιεύθηκε επιστολή του προέδρου του διοικητικού συμβουλίου της Ξενία ΑΕ κ. Ι. Κουτάλα σε απάντηση σχετικού δημοσιεύματός σας για την ενοικίαση του Ακταίον Ρόδου.

Στην επιστολή του ο κ. Κουτάλας με ψευδολογίες και ύβρεις κατά του προσώπου μου προσπαθεί να καλύψει τον βίο του και την πολιτεία του στην Ξενία ΑΕ που για να εξιστοριθεί απαιτούνται τόμοι ολόκληροι. Προς αποκατάσταση της αλήθειας και ορ-

——» Συνέχεια στην 8η

Αντιδράσεις φορέων για τα μασκαρίλικια των μαθητών

Η Εταιρεία Ροδιακών Μελετών με αφορμή τα όσα συνέβησαν και συμβαίνουν στα Γυμνάσια και τα Λύκεια της Ρόδου και της Κω, μας έστειλε επιστολή με την οποία εκφράζεται η αγωνία των μελών της για τα όσα συμβαίνουν και ζητείται η ευαισθητοποίηση των φορέων για να προληφθούν τα χειρότερα.

Το πλήρες κείμενο της επιστολής έχει ως εξής:

«Κύριε Διευθυντή,

...Τις τελευταίες ημέρες διαβαζουμε σε μια εφημερίδα: «Γιόρτασαν την Αποκριά - Αθλια μασκαρίλικια στο Βενετόκλειο - Κλήθηκε και Ασθενοφόρο» και σε μια άλλη: «Δύο μαθητές στην Κω! έπεσαν σε κώμα στην τάξη τους! Υποσυνείδητον μαζί με ουίσκι!»

Αυτά βέβαια δεν είναι τα μόνα κρούσματα εκτροπών, βανδαλισμών και ασχημοσύνης των μαθητών μας. Υπήρξε όμως η προσδοκία ότι κάποτε από κάποιες ενέργειες υπευθύνων θα ετίθετο υπό έλεγχο μια κατάσταση που προκαλεί ντροπή και προοιωνίζεται δυσοίωνο το μέλλον μας.

» Συνέχεια στην 2η

ΣΤΗ ΔΩΔ)ΣΟ ΤΟΥ κ. ΓΕΩΡΓΑΚΗ:

Μεγάλη η προσφορά

ΕΠΙΣΤΟΛΗ ΜΕΛΟΥΣ ΤΗΣ ΦΡΟΥΡΑΣ ΤΟΥ

Ένας άνθρωπος που γνωρίζει πολύ καλά τον τέως γενικό διοικητή της Δωδεκανήσου, τον κ. Ιωάννη Γεωργάκη θα τιμήσουμε στις 7 Μαρτίου, με επιστολή του, αναφέρεται στο τεράστιο έργο που πρόσφερε στο νομό μας.

Πρόκειται για τον κ. Ελευθέριο Ασβεστά που διετέλεσε ακόλουθος της προσωπικής φρουράς του κ. Γεωργάκη όταν ήταν γενικός διοικητής της Δωδεκανήσου, ο οποίος γράφει τα παρακάτω... αποκαλυπτικά.

«Κύριε διευθυντά,

Επ' ευκαιρία της αφίξεως του κ. Ιωάννη Γεωργάκη, τέως γενικού διοικητού Δωδεκανήσου, δια τον εορτασμό των 2.400 χρόνων από της ιδρύσεως της πόλης μας, θα ήθελα να σας αναφέρω τα εξής:

Ο κ. Ι. Γεωργάκης διετέλεσε γενικός διοικητής Δωδεκανήσου κατά τα έτη 1951—1952.

Όλοι θα ενθυμούνται το τερά-

——» Συνέχεια στην 11η

ΣΥΝΕΧΙΖΟΝΤΑΙ ΣΕ ΟΛΟΥΣ ΤΟΥΣ ΟΤΑ

Εγγραφές για τους νέους ψηφοφόρους

ΠΡΟΘΕΣΜΙΑ ΜΕΧΡΙ 31 ΜΑΡΤΙΟΥ

Με τις εγγραφές νέων ψηφοφόρων ασχολείται αυτές τις μέρες η αρμόδια υπηρεσία της Νομαρχίας, σε συνεργασία με τους Οργανισμούς Τοπικής Αυτοδιοίκησης του Νομού αφού πλησιάζει η ημερομηνία λήξεως εγγραφών που είναι η 31η Μαρτίου.

Το δικαίωμα του εκλέγειν το έχουν όσοι έχουν γεννηθεί μέχρι και το 1974, οι οποίοι και υποχρεούνται να υποβάλουν τις σχετικές αιτήσεις για εγγραφή στους εκλογικούς καταλόγους, στους οικείους δήμους και κοινότητες, μαζί με τα προβλεπόμενα δικαιολογητικά.

● Ηδη πάντως οι περισσότεροι νέοι ψηφοφόροι, σε τοπικό επίπεδο έχουν καταθέσει τις αιτήσεις και τα απαιτούμενα δικαιολογητικά, αλλά βέβαια η διαδικασία θα είναι ανοικτή έως τις 31 Μαρτίου.

Η επεξεργασία και η ταξινόμηση των στοιχείων γίνεται φέτος μηχανογραφικά, γεγονός που έχει αρκετά θετικά αποτελέσματα από άποψη χρόνου, σε αντίθεση με τα δεδομένα που επικρατούσαν άλλες χρονιές.

Θα πρέπει να σημειωθεί ότι μέχρι τις 31 Μαρτίου μπορούν να κάνουν μεταδημοτεύσεις όσοι θέλουν. Μεταδημοτεύσεις μπορούν να γίνουν και μετά τις 31 Μαρτίου αλλά αυτοί δεν θα συμπεριληφθούν στους αναθεωρημένους εκλογικούς καταλόγους που θα ισχύσουν για το μέσως χρονικό διάστημα.

ΜΕ ΤΗΝ ΕΥΚΑΙΡΙΑ ΤΩΝ 2.400 ΧΡΟΝΩΝ

Πνευματικό κέντρο ιδρύουν ομογενείς

ΑΙΤΗΜΑ ΤΗΣ ΔΗΜΟΤΙΚΗΣ ΠΙΝΑΚΟΘΗΚΗΣ

Πνευματικό κέντρο, σκοπεύουν να αναγείρουν οι ομογενείς Ροδίτες της Αμερικής, με αφορμή τις φετινές εκδηλώσεις εορτασμού των 2.400 χρόνων από την ίδρυση της πόλης μας!

Όπως πράγματι έγινε γνωστό, οι ομογενείς έχουν αρχίσει και δραστηριοποιούνται προς αυτή την κατεύθυνση. Υπάρχει μάλιστα και αρκετά μεγάλη ανταπόκριση, με οικονομικές προσφορές κ.λπ.

● Σκοπός της προσπάθειας είναι να ιδρυθεί ένα πνευματικό κέντρο, που θα συσπειρώνει τους Ροδίτες και τους Δωδεκανήσιους της ομογένειας με δραστηριότητες εθνικής και πολιτιστικής σημασίας.

Ηδη εκπρόσωποι της ομογένειας σύμφωνα με πληροφορίες, έχουν ερθει σε επαφή με τοπικούς παράγοντες, με σκοπό να ενισχυθεί η όλη προσπάθεια ενώ πρόκειται να ζητηθεί και η συμβολή της κυβέρνησης.

Πρόκειται για αξιόλογη πρωτοβουλία που θα πρέπει να τύχει της ανάλογης υποστήριξης.

Η ΔΗΜΟΤΙΚΗ ΠΙΝΑΚΟΘΗΚΗ

Με έγγραφό του προς την διεύθυντρια της Εθνικής Πινακοθήκης, ο αντιδήμαρχος Νικόλαος Χατζηνικήτας την παρακαλεί να παραχωρηθούν στην Δημοτική Πινακοθήκη τα σκίτσα του Ρόμπερτ Ε. Γουίλλιαμς τα οποία έχουν θέματα από ροδίτικα τοπία.

Τα σκίτσα θα αναρτηθούν και θα παραμείνουν στην Πινακοθήκη μας καθ' όλη την διάρκεια των εορταστικών εκδηλώσεων για τα 2.400 χρόνια της Ρόδου.

Νέος αρχηγός ΕΛΑΣ

Συνεδρίασε χθες υπό την προεδρία του πρωθυπουργού κ. Κ. Μητσοτάκη και με την συμμετοχή του αντιπροέδρου της κυβέρνησεως κ. Τζ. Τζαννετάκη το Κυβερνητικό Συμβούλιο Εξωτερικών και Αμύνης (ΚΥΣΕΑ) το οποίο και αποφασισε την τοποθέτηση ως νέου αρχηγού της Ελληνικής Αστυνομίας του κ. Στέφανου Μακρή μέχρι τούδε α' υπαρχηγού του Σώματος. Σήμερα πρόκειται να συνέλθει στο Συμβούλιο Αντιστρατήγων της το οποίο και θα επιλέξει τα υπόλοιπα μέλη της ηγεσίας της ΕΛΑΣ

ΣΤΟ ΧΘΕΣΙΝΟ ΔΙΑΓΩΝΙΣΜΟ ΤΟΥ ΔΗΜΟΥ

Πολλές προσφορές για κομπιούτερ

ΠΗΡΑΝ ΜΕΡΟΣ ΠΕΝΤΕ ΠΡΟΜΗΘΕΥΤΕΣ

Πραγματοποιήθηκε χθες ενώπιον της Δημαρχιακής Επιτροπής η δημοπρασία για την προμήθεια εντεκα κομπιούτερς και εξη εκτυπωτών.

Προσφορά κατέθεσαν πέντε εταιρίες και η Δημαρχιακή Επιτροπή επεφυλάχθηκε να πάρει οριστικές αποφάσεις αύριο αφού μελετήσει και την έκθεση των αρμοδίων της μηχανοργάνωσης του Δήμου.

Οι προσφορές που κατετέθησαν είναι οι παρακάτω:

● «Γ.Ν. Μπουζάκης ΑΕ».

——» Συνέχεια στην 10η

ΛΕΙΤΟΥΡΓΟΥΝ ΜΕ ΑΠΟΦΑΣΗ ΤΟΥ ΥΠΟΥΡΓΕΙΟΥ ΠΑΙΔΕΙΑΣ

Νέα τμήματα στα ΑΕΙ και ΤΕΙ

ΠΕΡΙΛΑΜΒΑΝΟΝΤΑΙ ΣΤΟ ΝΕΟ ΜΗΧΑΝΟΓΡΑΦΙΚΟ ΔΕΛΤΙΟ

Αρκετά νέα τμήματα, πρόκειται να λειτουργήσουν στα Πανεπιστήμια και στα ΤΕΙ το ακαδημαϊκό έτος 1992—1993.

Τα τμήματα αυτά, σύμφωνα με τρόσφατη απόφαση του υπουργείου Παιδείας και της Διεύθυνσης Δευτεροβάθμιας Εκπαίδευσης Δωδεκανήσου, θα περιλαμβάνονται στο μηχανογραφικό δελτίο που θα συμπληρώσουν οι υποψήφιοι των γενικών εξετάσεων.

Ειδικότερα τα νέα τμήματα, κατά δέσμη, καθώς και τα βασικά μαθήματα τους είναι τα εξής:

● 1η ΔΕΣΜΗ

—Τμήμα Πληροφορικής στο Πανεπιστήμιο Θεσσαλονίκης

—Τμήμα Πληροφορικής στο Πανεπιστήμιο Πειραιά

—Στρατιωτική Σχολή Τεχνικών Υπαξιωματικών Αεροπορίας (Τ.Τ.Υ.Α.), με βασικό μάθημα τα Μαθηματικά και

—Τμήμα Θερμοκηπιακών Καλλιεργειών και Ανθοκομίας στο ΤΕΙ Καλαμάτας, με βασικό μάθημα τη Χημεία.

● 3η ΔΕΣΜΗ

—Τμήμα Θεάτρου στο Πανεπιστήμιο Θεσσαλονίκης και

—Τμήμα Θατρικών Σπουδών στο Πανεπιστήμιο Πάτρας, με βασικό μάθημα τα Αρχαία Ελληνικά.

● 4η ΔΕΣΜΗ

—Τμήμα Επιχειρησιακής Ε-

——»Συνέχεια στην 9η

ΓΙΑ ΤΗΝ ΑΥΞΗΣΗ ΤΩΝ ΚΟ ΜΙΣΤΡΩΝ ΤΩΝ ΠΛΟΙΩΝ

Διαμαρτυρία πρακτορείων

ΑΥΞΑΝΟΥΝ ΚΑΙ ΑΥΤΑ ΤΑ ΜΕΤΑΦΟΡΙΚΑ ΤΟΥΣ

Το σωματείο πρακτορείων μεταφορών Ρόδου, με επιστολή τους που έστειλαν στην εφημερίδα μας, διαμαρτύρονται για την νέα αύξηση της τιμής στα εισιτήρια επιβατών και αυτοκινήτων που αποφάσισε το Υπουργείο Εμπορικής Ναυτιλίας.

Στην ίδια επιστολή τους τα Πρακτορεία μεταφορών προαναγγέλουν αυξήσεις των κομίστρων και μάλιστα μέσα στις αμέσως επόμενες ημέρες.

Το πλήρες κείμενο της επιστολής των πρακτορείων έχει ως εξής:

«Κύριε Διευθυντά,

Οταν το δημόσιο δεν δίνει αυξήσεις στους υπαλλήλους του και οι οικονομικοί Υπουργοί αγωνίζονται να ταιάσεψουν τον πληθωρισμό που επισημως τον ανεβάζουν στο 18ο)ο ετησίως και να μειώσουν τα τεράστια ελείμματα του ευρύτερου δημόσιου τομέα, οι διάφορες ελεγχόμενες από το Κράτος επιχειρησιες αγνοώντας την κυβερνητική πολιτική αυξάνουν τις υπηρεσίες τους.

——» Συνέχει στη σελ. 10

ΕΠΙΣΤΗΜΟΝΙΚΟ ΚΕΝΤΡΟ ΥΓΕΙΑΣ και ΟΜΟΡΦΙΑΣ
Τώρα ΑΔΥΝΑΤΙΣΜΑ
Μόνο για ΑΝΔΡΕΣ
ΜΕ ΥΠΕΡΣΥΓΧΡΟΝΑ ΗΛΕΚΤΡΟΝΙΚΑ ΜΗΧΑΝΗΜΑΤΑ
ΞΕΚΟΥΡΑΣΤΑ ΥΓΙΕΙΝΑ, ΜΟΝΙΜΑ ΑΠΟΤΕΛΕΣΜΑΤΑ
MAN'S CLUB
Δενδρινού 16 — τηλ. 25365



Ακακοίνωση

Εις τους εμπόρους γυναικείων εσωρούχων γνωρίζουμε ότι: Κοντά μας θα βρουν όλη την συλλογή των γνωστών οίκων:
● FURLANA και BIMEF εισαγωγή από Ιταλία
● DIOR — INFIDEL — CHANTAL εισαγωγή από Γαλλία
● ELBRINA: εισαγωγή από Ολλανδία
Αντιπρόσωπος Δωδεκανήσου
ΜΑΙΡΗ Η. ΠΑΠΑΪΩΑΝΝΟΥ
Παρ. 9ης Μαΐου 4 Τ.Κ. 85101 Ιαλυσός
Τηλέφωνον 0241—92287

MELODY
PALACE
ΕΠΕΙΔΗ Η ΝΥΧΤΑ ΤΟ ΑΠΑΙΤΕΙ



Για πρώτη φορά στη Ρόδο,
και για μια μέρα,
την Τρίτη 3 Μαρτίου
κοντά σας
ο ΓΙΩΡΓΟΣ ΚΑΜΠΟΥΡΙΔΗΣ
Τηλ. για ρεζερβέ 93777

Κάθε μικρη ΑΓΓΕΛΙΑ μια μεγάλη ΕΥΚΑΙΡΙΑ

ημερολογιο

Τρίτη 3 Μαρτίου 1992
Ιωήλ, Ευτροπίου, Κλεονίκου
Βασιλίσκου μ.

ΒΕΝΖΙΝΑΔΙΚΑ

— Σήμερα διανυκτερεύει το βενζινάδικο του κ. Σταυρινάκη (SHELL) στην Ψαροπούλα

ΦΑΡΜΑΚΕΙΑ

— Πληροφορίες για το φαρμακείο που δημερεύει και διανυκτερεύει δίνονται από τον τηλεφωνικό αριθμό 107

ΥΠΟ ΠΡΟΘΕΣΜΙΑ ΟΙ ΙΡΑΚΙΝΟΙ ΛΑΘΡΟΜΕΤΑΝΑΣΤΕΣ —» Συνέχεια από την 1η

κή και οικονομική βοήθεια στους δοκιμαζόμενους Ιρακινούς.

Στην πρώτη γραμμή η Εταιρεία αποφυλακίζομένων κρατουμένων που κυριολεκτικά έχει αγκαλιάσει τους λαθρομετανάστες.

Οι ίδιοι με δηλώσεις τους εκφράζουν τις άπειρες ευχαριστίες τους προς τις τοπικές αρχές για την συμπαράσταση και την βοήθεια που τους παρασχέθηκε.

ΑΝΤΙΔΡΑΣΕΙΣ ΦΟΡΕΩΝ ΓΙΑ ΜΑΣΚΑΡΙΣΤΑ ΜΑΘΗΤΩΝ —» Συνέχεια από την 1η

Τρεις είναι οι παράγοντες οι οποίοι μορφοποιούν την υπόσταση των παιδιών, ηθική και πνευματική: η οικογένεια, το σχολείο και το περιβάλλον. Εκεί όμως που έχουν φθάσει τα πράγματα, το σπουδαιότερο ρόλο για την διαπαιδαγώγηση της νέας γενεάς καλείται να διαδραματίσει η οικογένεια, το σπίτι, οι γονείς. Διότι το σχολείο έχει μεταβληθεί σε άβουλο παρατηρητή των τεκταινομένων, αφού, αν κάποιος εκπαιδευτικός αποτολμήσει να επιπλήξει μαθητή, αντιμετωπίζει τον κίνδυνο να βρεθεί στον Εισαγγελέα για «προσβολή των ανθρωπίνων δικαιωμάτων», αν δεν τον «αγγίξει» θα καταγγελθεί για έργω εξύβριση ή σωματικές κακώσεις... Υπό τις συνθήκες αυτές αναρωτιέται κανείς ποιά αντίδραση παρουσίασαν οι γονείς, χωριστά ο καθένας, αλλά και οι εκπρόσωποί τους, οι Σύλλογοι Γονέων και Κηδεμόνων της Δημοτικής και της Μέσης Εκπαίδευσης. Εχει συρρικνωθεί η αποστολή τους στο να παρίστανται στις σχολικές γιορτές ή μήπως είναι και περήφανοι για τα βλαστάρια τους; Μήπως πρέπει να κινηθεί κατά των γονιών η διαδικασία αποκατάστασης των ζημιών που προκαλούν οι νεαροί στα σχολεία και στον εξοπλισμό τους, αφού σύμφωνα με τον νόμο είναι υπεύθυνοι για τις πράξεις των ανήλικων παιδιών τους; Και με ποιά λογική θα ανεχόμαστε μια ομάδα, μικρή ή μεγάλη, να καταστρέφει περιουσιακά στοιχεία της πολιτείας τα οποία προορίζονται να εξυπηρετήσουν όχι μόνο την παρούσα, αλλά και τις μέλλουσες γενεές!

Κινηθείτε λοιπόν γονείς για να γίνουν και πάλι τα παιδιά μας η ελπίδα του Εθνους και όχι να είναι η απελπισία του όπως έχουν καταντήσει. Μήπως θα πρέπει να κινητοποιηθούν και οι διάφοροι Σύλλογοι των από φοιτών των Σχολών μας; Το Διοικ. Συμβούλιο» ...

ΧΡΗΣΙΜΑ ΤΗΛΕΦΩΝΑ

— ΑΜΕΣΗ ΔΡΑΣΗ	100
— ΠΥΡΟΣΒΕΣΤΙΚΗ	199
— ΝΟΣΟΚΟΜΕΙ Ο	22222
— ΛΙΜΕΝΑΡΧΕΙΟ	22220
— ΔΕΗ (βλάβες)	27330
— ΟΛΥΜΠΙΑΚΗ	24671
— ΔΗΜΟΣ	30113
— ΝΟΣΟΚΟΜΕΙΟ	22222
— ΡΑΔΙΟ ΤΑΞΙ	64712, 64734 64756 64778, 64790

Η ΡΟΔΙΑΚΗ
Ημερήσια Εφημερίδα της Ρόδου
ΕΤΟΣ ΙΔΡΥΣΕΩΣ 1919
ΙΔΙΟΚΤΗΣΙΑ
Η. ΚΩΤΙΑΔΗΣ
Α. ΤΣΟΠΑΝΑΚΗΣ
Γ. ΤΣΟΠΑΝΑΚΗΣ
ΔΙΕΥΘΥΝΤΗΣ:
ΑΘ. ΜΑΡΑΣΙΩΤΗΣ
Υπεύθυνος διαφημίσεων:
Δ. ΛΑΖΑΡΑΚΗΣ
Γραφεία: Νέα Αγορά 53
Τηλ. 22218 - 27221
Τυπογραφεία:
Μάρκου Μαλλιαράκη
(Παραδοσέα Καναδά)
Τηλ. 24618 - 30681
FAX 22421

Ενοικιάσεις

ΕΝΟΙΚΙΑΖΕΤΑΙ αποθήκη στον συνοικισμό Χαλκητών — Καληπάτειρας 16 ημιυπόγειος με ράμπα. Πληρ. τηλ. 61014, μετά τις 10π.μ.

ΕΝΟΙΚΙΑΖΕΤΑΙ διαμέρισμα τριάρι επί της οδού Έρνεστ Μπέβιν 37. Πληροφ. τηλ. 23657, ώρες 5—9μ.μ.

ΖΗΤΕΙΤΑΙ νεόκτιστο διαμέρισμα ή με ζονέτα 3 υπνοδωματίων, με θέρμανση κοντά στη πόλη. Πληρ. τηλ. 28457, ώρες καταστημάτων.

ΕΝΟΙΚΙΑΖΕΤΑΙ διαμέρισμα ισόγειο 90τ.μ. επί της οδού Μαλώνας 7 — Ανάληψη. Πληρ. τηλ. 29363—63419.

ΕΝΟΙΚΙΑΖΕΤΑΙ διαμέρισμα με κεντρική θέρμανση επί της Άννης Μαρίας 3 υπνοδωματίων, δυο μπάνια, σαλόνι. Ενοικιο 85.000 δραχ. Πληρ. τηλ.23437

ΕΝΟΙΚΙΑΖΕΤΑΙ επιπλωμένο διαμέρισμα 2άρι, 45τ.μ. με ψυγείο. Γύρω—γύρω βεράντα μεγάλη, ισόγειο και σε καλή τοποθεσία. Προτιμούνται άξιωματικοί, δάσκαλοι, γραφεία ή πρακτορεία. Όχι παιδιά. Πληρ. τηλέφ. 37647, ώρες 8—10π.μ. και από 12 το μεσημέρι μέχρι αργά βράδυ.

ΕΝΟΙΚΙΑΖΕΤΑΙ διαμέρισμα τριών με γάλων δωματίων, πάροδος Αγίας Αναστασίας. Πληρ. τηλ. 65113, ώρες 5—9μ.μ., κ. Λευτέρη.

ΕΝΟΙΚΙΑΖΕΤΑΙ κατάστημα — επιχείρηση 190τ.μ. με μεγάλη αυλή, πισίνα, επί της Ιερού Λόχου προς παραλία Ιαλυσού, κατάλληλο για εστιατόριο — μπαρ — καφετέρια. Πληρ. τηλ. 27082—26476.

ΕΝΟΙΚΙΑΖΟΝΤΑΙ επιπλωμένα δωμάτια επί της οδού Σκεύου Ζερβού 32. Πληρ. τηλ. 23817 — 26924.

ΕΝΟΙΚΙΑΖΕΤΑΙ διαμέρισμα 3 υπνοδωματίων 120τ.μ. με ανεξάρτητη είσοδο, στον α' όροφο, στη περιοχή Επτά Βγιές— οδός Δενδρινού. Πληρ. τηλ. 27266 — 31427 — 25195.

ΣΕ ΠΟΛΥ ΚΕΝΤΡΙΚΗ πολυκατοικία ενοικιάζονται ένα διαμέρισμα 94τ.μ. και ένα ισόγειο επιπλωμένο διαμέρισμα 70τ.μ. με κήπο. Πληρ. τηλ. 63771 —34622, απόγευμα.

ΕΝΟΙΚΙΑΖΟΝΤΑΙ

δωμάτια επιπλωμένα στην Σκεύου Ζερβού 32. Πληρ. τηλ. 23817 —26924.

ΕΝΟΙΚΙΑΖΟΝΤΑΙ γκαρσονιέρες επιπλωμένες στο Ροδίνι. Πληρ. τηλέφ. 21087.

ΕΝΟΙΚΙΑΖΕΤΑΙ επιπλωμένη γκαρσονιέρα στην Τελχινών 14— Καρακόνερο. Πληρ. τηλ. 65155.

ΕΝΟΙΚΙΑΖΟΝΤΑΙ στα Κοσκινού διαμερισματάκια. Πληρ. τηλ. 93362.

ΕΝΟΙΚΙΑΖΟΝΤΑΙ 2 διαμερίσματα 3 υπνοδωματίων επί της οδού Σιαννών 30. Πληρ. τηλ. 30279.

ΕΝΟΙΚΙΑΖΕΤΑΙ μικρό διαμέρισμα σε στυλ μεζονέτας επιπλωμένο και με τηλέφωνο. Πληρ. τηλ. 24614, πρωί και 21001, απόγευμα.

ΣΤΗΝ ΚΡΕΜΑΣΤΗ ενοικιάζεται καινούργια επιπλωμένη γκαρσονιέρα επί της Κυρά της Ρω, Ροδίνι. 17Α. Πληρ. τηλ. 61048.

ΕΝΟΙΚΙΑΖΕΤΑΙ κατάστημα επί της Καναδά, 100τ.μ. με ή άνευ εμπορεύματος. Πληρ. τηλ. 30240.

ΕΝΟΙΚΙΑΖΕΤΑΙ διαμέρισμα ολόκληρος ο γ' όροφος με 4 υπνοδωμάτια, μεγάλη σαλοτραπεζαρία, μεγάλη κουζίνα και 2 λουτροκαμπινέ, επί της οδού Αλεξ. Διάκου 55. Πληρ. τηλέφ. 22495.

ΕΝΟΙΚΙΑΖΟΝΤΑΙ επί της Λεμεσού 34, α) δυάρι επιπλωμένο, β) γκαρσονιέρα επιπλωμένη. Πληρ. τηλ. 22104 συνέχεια και 24879, από 2—6μ.μ.

ΕΝΟΙΚΙΑΖΕΤΑΙ ρετιρέ 2 δωματίων επί της παρόδου Λίνδου. Πληρ. τηλ. 34950, ώρες 10—1π.μ.

ΕΝΟΙΚΙΑΖΕΤΑΙ διαμέρισμα επί της Μανδηλαρά 23, 2 υπνοδωματίων. Πληροφ. τηλ. 27318.

ΕΝΟΙΚΙΑΖΕΤΑΙ τριάρι επί της οδού Μεσολογγίου 3. Πληρ. τηλ. 23100.

ΕΝΟΙΚΙΑΖΕΤΑΙ διαμέρισμα 75τ.μ. επί της παρόδου Μιχ. Πετρίδη. Πληρ. τηλ. 63183.

ΕΝΟΙΚΙΑΖΕΤΑΙ τριάρι επιπλωμένο με τηλέφωνο στην οδό Θεμ. Σοφούλη 67. Πληρ. τηλ. 33185—29785.

ΣΤΗΝ ΑΘΗΝΑ ενοικιάζονται: 1 γκαρσονιέρα και 1 δυάρι επιπλωμένα. Επίσης πωλούνται ή ανταλλάσσονται 3 οροφοδιαμερίσματα με θέα σε καλές τιμές. Πληρ. τηλ. 28522.

ΕΝΟΙΚΙΑΖΕΤΑΙ γκαρσονιέρα απέναντι από την Αμαράντειο — Αμαράντου 34 Πληρ. τηλ. 33944, ώρες καταστημάτων και 7754435, ιδιοκτήτης.

ΕΝΟΙΚΙΑΖΕΤΑΙ

κατάστημα επί της οδού Ηρώων Πολυτεχνείου 13 — δίπλα στο «Σαλούν». Πληρ. τηλέφ. 33674.

ΕΝΟΙΚΙΑΖΕΤΑΙ στην Ανάληψη το πρώην σούπερ μάρκετ CENTER, 165 τ.μ. για οποιαδήποτε χρήση. Πληρ. τηλ. 28540.

ΕΝΟΙΚΙΑΖΟΝΤΑΙ

επιπλωμένα δωμάτια και γκαρσονιέρα με ψυγείο και WC στο Μανδράκι, επί της οδού Καρπάθου 31. Πληρ. τηλ. 36404 — 27710 — 31930, ώρες 9—11π.μ., και 5.30—7.30μ.μ.

ΑΠΟ ΔΗΜΟΣΙΑ Επιχείρηση ζητείται για ενοίκιαση γραφείο 130τ.μ. περίπου σε περιοχή κοντά στη Π. Πόλη. Πληρ. τηλ. 36570—22501, κ. Δημούδη

ΕΝΟΙΚΙΑΖΕΤΑΙ διαμέρισμα 100τ.μ. επί της οδού Αλεξ. Διάκου και Ίωνος Δραγούμη γωνία. Ολόκληρος ο τρίτος όροφος κατάλληλος για οποιανδήποτε χρήση. Πληρ. τηλ. 24337—33720, ώρες γραφείου.

ΔΙΑΘΕΤΩ επιπλωμένα STUDIOS και APARTMENTS στην Καλλιθέα, και ζητώ συνεργασία με ανάλογο τουριστικό πρακτορείο για την σαιζόν '92 ή για το 1993. Πληρ. τηλ. 22943.

ΕΝΟΙΚΙΑΖΟΝΤΑΙ

επιπλωμένα δωμάτια για απεριόριστο χρόνο στην Κισθινίου 23 (Άγιος Παντελεήμονας). Πληρ. εντός 8—10π.μ. και 5—6μ.μ. και στο τηλ. 28974—24650.

ΕΝΟΙΚΙΑΣΕΙΣ ΑΚΙΝΗΤΩΝ

● ΔΙΑΜΕΡΙΣΜΑΤΑ:
1.— Στα ΤΡΙΑΝΤΑ διαμέρισμα 3άρι 80τ.μ. νεόκτιστο, 2.— Στη ΓΡΙΒΑ διαμέρισμα ισόγειο 100τ.μ. για επαγγελματική χρήση.

● ΚΑΤΑΣΤΗΜΑΤΑ:
1.— Στη ΓΡΙΒΑ 185τ.μ., 2.— Στην ΑΜΕΡΙΚΗΣ 180τ.μ., 3.— Στο ΜΑΝΤΡΑΚΙ 40—100τ.μ., 4.— Στην Αλεξ. ΔΙΑΚΟΥ 100 τ.μ., 5. —Στη Λοχ. ΦΑΝΟΥΡΑΚΗ 80τ.μ., 6.— Στην πλ. ΑΚΑΔΗΜΙΑΣ 30τ.μ., 7.— Στην Ηρ. ΠΟΛΥΤΕΧΝΕΙΟΥ 60τ.μ., 8.— Στην Δημ. ΘΕΟΔΩΡΑΚΗ 20 τ.μ., 9.— Στην ΕΡΥΘΡ. ΣΤΑΥΡΟΥ — Ι. ΜΕΤΑΞΑ 40τ.μ., 10. Στην ΔΕΝΔΡΙΝΟΥ 100τ.μ., 11. Στην ΑΝΝΗΣ ΜΑΡΙΑΣ 35τ.μ., 12.— Στη ΛΙΝΔΟ: α) Στον οικισμό 28τ.μ., β) Στους Πεύκους 30τ.μ. με υπαίθριο χώρο, 13.— Στα ΤΡΙΑΝΤΑ 125τ.μ. στη λεωφόρο.

● ΜΟΝΟΚΑΤΟΙΚΙΕΣ:
1.— Στα ΤΡΙΑΝΤΑ: α) Στη λεωφόρο ΙΑΛΥΣΟΥ — ΚΡΕΜΑΣΤΗΣ μονοκατοικία παραδοσιακή 200τ.μ. με υπαίθριο χώρο 3.000τ.μ. κατάλληλο για εστιατόριο — καφετέρια — δισκοθήκη — νηπιαγωγείο — Μίνι Γκολφ — Γυμναστήριο κ.λπ., β) Μονοκατοικία 200τ.μ. με υπαίθριο χώρο 400τ.μ. στη παραλία, γ) Μονοκατοικία 70τ.μ. με υπαίθριο χώρο 200τ.μ. στην παραλία.

● ΓΡΑΦΕΙΑ:
1.— Στο ΜΑΝΤΡΑΚΙ 200—300τ.μ. α' και β' ορόφου γωνιακά, 2.— Στη Λοχ. ΦΑΝΟΥΡΑΚΗ 50—100τ.μ., β' και γ' ορόφου.

Το γραφείο μας αναλαμβάνει την εκμίσθωση διαμερισμάτων— μονοκατοικιών για κατοικίαν και καταστημάτων — γραφείων — αποθηκών — κτιρίων για επαγγελματική χρήση.

Πληρ. κ. ΑΝΕΣΤΗ ΣΑΒΒΑΪΔΗ κτηματομεσίτη — στα τηλ. 26281 — 35476 — 23804.

Στο Φαληράκι ΕΝΟΙΚΙΑΖΟΝΤΑΙ ΚΑΤΑΣΤΗΜΑΤΑ

Πληροφορίες τηλέφωνων 30328, ώρες καταστημάτων και 25283, βραδυνές ώρες.

ΕΝΟΙΚΙΑΖΟΝΤΑΙ στούντιος με θέρμανση στην περιοχή Δασκάλων για όλη την σαιζόν. Πληρ. τηλ. 24166—20175

ΕΝΟΙΚΙΑΖΕΤΑΙ

γωνιακό κατάστημα 140τ.μ. με 40τ.μ. πατάρι επί της Κολοκοτρώνη 42 και Στρατηγού Ζήση, με τηλέφωνο, κατάλληλο για έκθεση. Πληρ. τηλ. 20373.

ΕΝΟΙΚΙΑΖΟΝΤΑΙ δωμάτια επιπλωμένα με WC και κουζινάκι επί της οδού Πίνδου. Πληρ. τηλ. 32758.

ΕΝΟΙΚΙΑΖΕΤΑΙ

βίλλα 150τ.μ. με δυο υπόγεια, 2 βεράντες, τεράστιο χώρο για πάρκινγκ και κήπο, για επαγγελματική χρήση, κατάλληλο για

PIANO BAR — εστιατόριο — ταβέρνα — παιδικός σταθμός, επί της λεωφ. Τριαντών, λίγο πριν τα φανάρια. Πληρ. τηλ. 27196. Μόνον σοβαρές προτάσεις.

ΕΝΟΙΚΙΑΖΕΤΑΙ κατάστημα 30τ.μ. επί της Αγίου Ιωάννου 32. Πληρ. τηλ. 21029.

ΕΝΟΙΚΙΑΖΕΤΑΙ κατάστημα 75τ.μ. σε πικνοκατοικημένη περιοχή δίχως κανενός είδους άλλο κατάστημα. Πληρ. τηλ. 25607.

ΠΩΛΟΥΝΤΑΙ ΚΑΤΑΣΤΗΜΑΤΑ

στο εμπορικό κέντρο της ξενοδοχειακής ζώνης παραλίας Τριαντών. Άριστη κατασκευή, εγγυημένη από ιδιοκτήτες αρχιτέκτονες — μηχανικούς. Πληρ. τηλ. 23239 — 17480, ώρες γραφείου.

ΕΝΟΙΚΙΑΖΕΤΑΙ κατάστημα 52τ.μ. επί της Μιχ. Πετρίδη 96. Πληρ. τηλέφ. 33794 — 26931.

ΕΝΟΙΚΙΑΖΕΤΑΙ

στην παραλία Ιαλυσού, δέκα ιέρα από την αμμουδιά, μεταξύ ταβέρνας «Βράχος» και «Τράτα» ενοικιάζεται μονοκατοικία αποτελούμενη από έξη δωμάτια και λοιπούς βοηθητικούς χώρους, με μεγάλο κήπο, βεράντες και σαράντα μέτρα πρόσοψη προς την θάλασσα, κατάλληλη για τουριστική επιχείρηση. Πληρ. κ. Βασίλη Μαυράκη, τηλ. 27458, ώρες 10—1π.μ. και 28372.

ΕΝΟΙΚΙΑΖΕΤΑΙ αποθήκη 170τ.μ. επί της οδού Σολωμού — Πάροδος Δενδρινού. Πληρ. τηλ. 30527, κ. Σαλαχούρη.

ΕΝΟΙΚΙΑΖΟΝΤΑΙ δυο διαμερίσματα πλήρως εξοπλισμένα για ένα ή δυο άτομα στην οδό Λευκωσίας 17. Πληρ. τηλ. 63433.

ΕΝΟΙΚΙΑΖΕΤΑΙ

κατάστημα πρωην μπαρ επί της Ορφανίδου 38 και Απολλωνίου Ροδίου στο Νιοχώρι σε τουριστική περιοχή για οποιαδήποτε χρήση. Πληρ. τηλ. 23573, ώρες 8—1π.μ. και 3.30—8μ.μ.

ΕΝΟΙΚΙΑΖΟΝΤΑΙ επιπλωμένα διαμερίσματα επί της Πατριάρχου Αθηναγόρα 8. Πληρ. τηλ. 29408, ώρες 9—1π.μ. και 4—8μ.μ.

ΕΝΟΙΚΙΑΖΕΤΑΙ κατάστημα 300 τ.μ., κατάλληλο για SUPER MARKET, καφετέρια, χονδροεμπόριο, έκθεση, Εξασφαλισμένο πάρκινγκ εντός πόλεως. Επίσης διαμέρισμα 2άρι εντός πόλεως. Πληρ. τηλ. 22038.

ΕΝΟΙΚΙΑΖΕΤΑΙ 77τ.μ. κατάστημα επί της οδού Παπαλουκά με πατάρι και υπόγειο 50τ.μ. Πληρ. τηλ. 27082 — 26476.

Πωλήσεις ακινήτων

ΠΩΛΟΥΝΤΑΙ καταστήματα 30, 40, 50 τ.μ. πλησίον εκκλησίας Αναλήψεως. Πληρ. τηλ. 26476—27082.

ΠΩΛΕΙΤΑΙ κατάστημα 47τ.μ. στο Εμπορικό Κέντρο Ε του Βασιλάκη εις Φαληράκι. Πληρ. τηλ. 27082— 26476.

ΠΩΛΟΥΝΤΑΙ καταστήματα πλησίον ξενοδοχείων Μίρα Μάρε — Χίλτον. Πληρ. τηλ. 27082—26476.

ΠΩΛΕΙΤΑΙ αγρός 2.200τ.μ. στη κοινότητα Κοσκινού με ωραία θέα. Πληρ. τηλ. 27082 — 26476.

ΠΩΛΕΙΤΑΙ κατάστημα 100τ.μ. στα Κατό Μαγαζιά. Πληρ. τηλ... 27082 — 26476.

ΠΩΛΕΙΤΑΙ α' όροφος διπλοκατοικίας με δική του αυλή και ξεχωριστή είσοδο, 60τ.μ. με δυο κυρίως δωμάτια και τους υπόλοιπους βοηθητικούς χώρους, περιοχή Αγ. Ιωάννη (Λαϊκά), σε τιμή μεγάλης ευκαιρίας. Πληρ. τηλ. 31955, κ. Νίκο Ηρωνία.

ΠΩΛΕΙΤΑΙ

από ιδιώτη διαμέρισμα 62τ.μ. διαμπερές σε πολυκατοικία 4άρων διαμερισμάτων με κήπο 105τ.μ. και ιδιόκτητο γκαράζ στην Ιξιά.

Πληρ. τηλέφωνον 94443.

ΠΩΛΕΙΤΑΙ οροφοδιαμέρισμα για επαγγελματική στέγη στον α' όροφο στο Μαντράκι επί της Καρπάθου. Γίνονται δεκτές μόνο σοβαρές προτάσεις. Πληρ. τηλ. 92300.

ΠΩΛΕΙΤΑΙ

διαμέρισμα 97τ.μ. λουξ κατασκευής με κεντρική θέρμανση και τζάκι στο σαλόνι επί της Μιχ. Πετρίδη. Πληρ. τηλ. 36607 — 64716.

ΠΩΛΕΙΤΑΙ στην Αθήνα στον α' όροφο διαμέρισμα τριών δωματίων (72τ.μ.) στα Άνω Ιλίσια — Κηκήνα 59, κοντά στην Πανεπιστημιούπολη, κατάλληλο και για φοιτητές. Πληρ. τηλ. 24569

ΠΩΛΕΙΤΑΙ ή ενοικιάζεται αποθήκη εντός Ρόδου, 340τ.μ. με φως — νερό — μπάνιο. Πληρ. τηλ. 32985.

ΠΩΛΟΥΝΤΑΙ: α) κατάστημα 100τ.μ. επί της Αλεξ. Διάκου, β) κατάστημα 50τ.μ. πλησίον πλατείας Κύπρου. Πληροφ. τηλ. 27082 — 26476.

ΠΩΛΕΙΤΑΙ οικόπεδο 220τ.μ. με 90τ.μ. οικία σε κολώνες με δικαίωμα ανέγερσις ορόφου. Πληρ. τηλ. 27082—26476

ΠΩΛΕΙΤΑΙ κτήμα 9 στρ. με αίθουσα 600τ.μ., κατάλληλο για πολλές επαγγελματικές χρήσεις, 150μ. από την θάλασσα, στη περιοχή Πελεξίκη στην Κω, Πληρ. από ιδιοκτήτη, στο τηλ. 0242—23224, Κως.

ΠΩΛΕΙΤΑΙ τριάρι διαμέρισμα β' ορόφου 85τ.μ., στην Ανάληψη, φρεσκοβαμμένο και έτοιμο για άμεση παράδοση. Τιμή 10.500.000 δραχ. Πληρ. τηλ. 65710—61859, κ. Κώστα Κωνσταντινίδη.

ΠΩΛΕΙΤΑΙ

διαμέρισμα 2άρι γ' ορόφου πάνω στη κεντρική λεωφόρο στο Φαληράκι (200μ. μετά το εργοστάσιο κεραμικών Νεοφύτου). Πληροφ. τηλέφ. 85235.

ΠΩΛΕΙΤΑΙ

από ιδιοκτήτη στην Κέννεντυ διαμέρισμα 100τ.μ. Έχει 3 υπνοδωμάτια, σαλοτραπεζαρία, κουζίνα, μπάνιο, ανεξάρτητη θέρμανση θερμοσυσσωρευτές, ηλιακό θερμοσίφωνο, ηλεκτρικά είδη και πλήρως επιπλωμένο με ολοκαίνουργια όλα, τηλέφωνο κ.λπ. Πληρ. τηλ. 92386.

ΠΩΛΕΙΤΑΙ αποθήκη 60τ.μ. επί της Κων. Υδραίου και Στ. Κωτιάδη γωνία Πληρ. τηλ. 91970—27210.

ΠΩΛΕΙΤΑΙ από ιδιοκτήτη μονοκατοικία 230τ.μ. σε οικόπεδο 650τ.μ. στη περιοχή Τρεις έναντι εστιατορίου «Κιουπία». Πληρ. τηλ. 64336.

Ευκαιρία ΠΩΛΕΙΤΑΙ

από ιδιώτη διαμέρισμα στον β' όροφο, τεσσάρων δωματίων, 103 τ.μ. σε ωραία περιοχή της Ρόδου επί της οδού Πάλμα Μαγιόρκα, σε κατάσταση γιαπί, διαμπερές (όλα τα δωμάτια τα βλέπει ο ήλιος) και με πανοραμική θέα προς την θάλασσαν. Πληρ. τηλ. 27050—23958.

ΠΩΛΟΥΝΤΑΙ

από την Οικοδ. Επιχειρήσεις Ε. ΜΑΡΙΑ και Σία Ο.Ε., μεζονέτες με υπόγειο σε μπετά στο Καρακόνερο, Πληρ. τηλ. 32080, —27734 — 35562, ώρες 5.30—9μ.μ.

ΠΩΛΕΙΤΑΙ

α) Διώροφο κτίσμα επί της οδού Ομήρου. Τιμή 10.000.000 δραχ., β) Οίκημα διώροφο με αυλή κοντά στην Αριστοτέλους, περίπου 280τ.μ. Πληρ. τηλ. 29308—23913 κ. Βασ. Εγγλέζο, Ν. Πλαστήρα 9

ΠΩΛΟΥΝΤΑΙ από ιδιοκτήτη δυο διαμερίσματα (μπετά) σε πολύ μικρή οικοδομή με πανοραμική θέα. Πληρ. τηλ. 34414.

ΠΩΛΕΙΤΑΙ διαμέρισμα 97τ.μ. στον όροφο με κεντρική θέρμανση, βρίσκεται σε μικρό στενό της οδού Βορ. Ηπείρου 11, έχει θέα προς την θάλασσα. Τιμή 12.000.000 δραχ. Επίσης πωλείται κατάστημα 160τ.μ. επί της λεωφ Ρόδου — Λίνδου, δίπλα στη «Χιουντάι». Πληρ. τηλ. 30481, 36194, 62691.

Σε τιμή ευκαιρίας ΠΩΛΕΙΤΑΙ κατάστημα

επί της Στέλιου Κωτιάδη και έναντι της εκθέσεως «Ριβιέρα», κατάλληλο για φαστ φούντ — σουβλατζίδικο και φαρμακείο και οτιδήποτε άλλο. Πληρ. τηλ. 35440

ΖΗΤΕΙΤΑΙ ΥΠΑΛΛΗΛΟΣ

δεσποινίς ή κυρία

με γνώσεις ιταλικής, αγγλικής και γερμανικής και ει δυνατόν με σχετική πείρα δια τουριστικό γραφείο.
Πληροφορίες: GOLDEN SUN HOLIDAYS
τηλέφ. 32644, 29522, 24592
Ώρες γραφείου 10—1π.μ. και 5.30—8μ.μ.

ΠΩΛΕΙΤΑΙ στην Κρεμαστή

επικερδής εμπορική επιχειρηση με εξασφαλισμένη πελατεία λόγω φόρτου εργασίας. —Τιμή λογική— Πληροφορίες τηλέφωνον 35668 — Ρόδος

ΠΩΛΕΙΤΑΙ διαμέρισμα 48τ.μ. στην πεΤιμή 7.000.000 δραχ. Πληρ. τηλέφ. 23820—26666, κ. Ζησούλη.

ΠΩΛΕΙΤΑΙ

Μονοκατοικία υπό κατασκευή κοντά στα Κοσκινού με 600 τ.μ. αυλή. Τηλ. 22268.

ΠΩΛΟΥΝΤΑΙ: α) κατάστημα στη Θ. Σοφούλη, 155τ.μ., β) δυο καταστήματα στο Ροδίνι, γ) κατάστημα επί της Κ.Ν. Κωνσταντινίδη (πίσω από το Ζέφυρος). Πληρ. τηλ. 20945 — 24321.

ΠΩΛΕΙΤΑΙ

το 57ο)ο ξενοδοχείου στα Κολύμπια, 150μ. από την θάλασσα, σε λογική τιμή. Πληρ. τηλέφ. 56322.

ΚΑΤΑΣΤΗΜΑΤΑ

πωλούνται στο εμπορικό κέντρο παραλίας Τριαντών ή ανταλλάσσονται με ακίνητα άρτια και οικοδομήτιμα. Πληρ. τηλ. 31670, κ. Καστρήσιον, ώρες καταστημάτων.

ΠΩΛΕΙΤΑΙ κατάστημα — είδη ρουχισμού εισαγωγής — με ή χωρίς το εμπόρευμα. Πληρ. τηλ. 26745—28741

ΠΩΛΟΥΝΤΑΙ

1.— Γκαρσονιέρα 30τ.μ. κοντά στην πλ. Αγίου Νικολάου με ταράτσα. Τιμή 5.000.000

2.— Οικόπεδα των 300τ.μ. στην Παστίδα με άδεια οικοδομής. Τιμή 4,3 εκατ. δραχ.

3.— Οικόπεδο 6στρ. κοντά στου Χρυσοχοΐδη, επί της λεωφόρου, με 2.000 το τ.μ.

Πληρ. τηλ. 29308—23913, κ. Βασ. Εγγλέζο, Νικ. Πλαστήρα 9

ΠΩΛΟΥΝΤΑΙ

από την **ΧΡΗΣΤΟΣ ΠΑΠΑΘΕΟΔΩΡΟΥ** και Σία **Ο.Ε.** οικοδομικές επιχειρήσεις:

1.— Μεζονέττα υπό κατασκευή στη τοποθεσία Νέο Άνω Ροδίνι

2.— Επί της Εφέσου οροφοδιαμερίσματα διαφόρων διαστάσεων.

3.— Επί της Μονής Πανορμίτη, ημιυπόγεια και γκαρσονιέρες.

4.— Επί της Άμστερνταμ ετοιμοπαράδοτο οροφοδιαμέρισμα 140τ.μ. με αμφιθεατρική θέα.

5.— Στους Χαλκήτες σε γωνιακό οικόπεδο οροφοδιαμέρισμα των 100τ.μ. με θέα προς την θάλασσα.

6.— Επί της Ρώμης ημιυπόγειο 100τ.μ. **Όλα** τα ακίνητα είναι δικής μας κατασκευής. Δάνεια δεκτά. — Μικρή προκαταβολή και 20 άτοκες μηνιαίες δόσεις.

Πληρ. τηλ. 33481—35139—30556 κ. Χρήστο Παπαθεοδώρου.

ΠΩΛΟΥΝΤΑΙ από ιδιοκτήτη στην γωνία των οδών Παρισίων και Βασσοβίας αποθήκες — καταστήματα και δυο οροφοδιαμερίσματα σε πολύ χαμηλές τιμές. Πληρ. τηλ. 63030, όλες τις ώρες, 61080, μετά το μεσημέρι, και 32697 από 9—12π.μ.

ΠΩΛΟΥΝΤΑΙ

α) Μαγαζί επί της Μιχ. Πετρίδη 63τ.μ.,

β) επιχείρηση 35τ.μ. στο Μανδράκι σε κεντρικό σημείο.

δ) 4 διαμερισματάκια στην Π. Πόλη των 33τ.μ. έκαστον (καινουργή) στην τιμή των 22.000.000 δραχ. Πληρ. τηλ. 23913 —29308, κ. Βασ. Εγγλέζο, Ν. Πλαστήρα 9.

ΠΩΛΕΙΤΑΙ διαμέρισμα τεσσάρι τελειωμένο μέχρι μαρμαροσουβά (υδραυλικά, ηλεκτρικά τελειωμένα) σε τιμή ευκαιρίας, αξίας 12.500.000 δραχ. Μονοκατοικία στην Π. Πόλη αξίας 4.000 000 δραχ Επίσης μονοκατοικία στο Πέδι Σύμης. Πληρ. τηλ. 31955, κ. Ν. Ηρωνία.

ΠΩΛΕΙΤΑΙ οροφοδιαμέρισμα στον 5ο όροφο, σουπερ λουξ, υδραυλικό ασανσέρ, απεριόριστη θέα, τεράστιες βεράντες, έτοιμο για κατοίκηση. Πληρ. τηλ 91034 — 25849

ΠΩΛΕΙΤΑΙ

λόγω υγείας κατάστημα με τηλέφωνο, πλήρη εξοπλισμό και εμπόρευμα ετοιμοπαράδοτο. — Πελατεία εξασφαλισμένη. Πληροφ. τηλ.. 29818.

ΖΗΤΩ προς αγορά ΣΠΙΤΙ. Δεκτή κάθε πρόταση. Επίσης **ενοικιάζω** στην Αθήνα δωμάτιο επιπλωμένο προς 20.000 τον μήνα. Πληρ. τηλ. 28522.

ΠΩΛΟΥΝΤΑΙ

από ιδιοκτήτη δυο οικόπεδα σε φανταστική τοποθεσία στην περιοχή Ιξιάς, το ένα 2.025τ.μ. και το άλλο 2.680τ.μ. Πληρ. τηλέφ. 29155 — 23765

Πωλήσεις οικοπέδων

ΠΩΛΕΙΤΑΙ κτήμα — οικόπεδο 1.200 στ' Ασγούρου, επί της παλαιάς λεωφόρου, κατάλληλο για επαγγελματική χρήση, στη τιμή των 16.000.000 δρχ. Πληρ. τηλ. 65710—61859, κ. Κώστα Κωνσταντινίδη.

ΠΩΛΟΥΝΤΑΙ αγροκτήματα των 2.300 τ.μ. και 900τ.μ. με πρόσοψη επί της επαρχιακής οδού Γενναδίου — Λαχανιάς, 150μ. από την θάλασσα. Πληρ. τηλ. 27082—26476.

ΠΩΛΕΙΤΑΙ αγρός 4.500τ.μ. επί της επαρχιακής οδού Σορωνής — Ρόδου. Πληρ. τηλ. 27082—26476.

ΠΩΛΕΙΤΑΙ αγρός 1.170τ.μ. ά

ΜΙΚΡΕΣ ΑΓΓΕΛΙΕΣ

ΜΙΚΡΕΣ ΑΓΓΕΛΙΕΣ

Μικρές αγγελίες

ΖΗΤΕΙΤΑΙ προς αγορά τηλέφωνο που να αρχίζει από 90 (Δήμου Ιαλυσού) με ανταλλαγή περιοχής Ρόδου από 24 κ.λπ. Πληρ. τηλ. 24530—30119.

ΖΗΤΟΥΝΤΑΙ

πωλητές και πωλήτριες από τα καταστήματα Αφοί ΠΑΠΠΟΥ ΑΒΕΕ. Πληρ. τηλ. 24286—20127

ΖΗΤΕΙΤΑΙ σερβιτόρος και DISC JOCKEY για την ντίσκο EMBASSY. Πληροφ. εντός 12.00—14.00.

ΖΗΤΟΥΝΤΑΙ πωλήτριες για εμπορικό κατάστημα γνωρίζουσα την αγγλική γλώσσα. Πληρ. τηλ. 25694—27672.

ΕΤΑΙΡΙΑ διανομών ζητά νέο με επαγγελματική άδεια οδήγησης για μόνιμη απασχόληση με προοπτικές εξέλιξης σε πωλητή. Πληρ. τηλ. 34233.

ΖΗΤΑΜΕ πεπειραμένη πωλήτρια. Πληροφ. τηλ. 29611.

ΖΗΤΕΙΤΑΙ από εργοληπτική εταιρεία ηλεκτροτεχνίτης για εγκατάσταση βιολογικού καθαρισμού πόλης Ρόδου. Αποστείλατε βιογραφικό: Ριζαρίου 3 152 33 Χαλάνδρι — Αθήνα, υπόψη κ. Χ. Δρακόπουλου ή τηλεφωνήστε στο 64860.

ΖΗΤΟΥΝΤΑΙ από εργοληπτική εταιρεία: α) Συντηρητής β) Ηλεκτροτεχνίτης κατά προτίμηση κάτοχος πτυχίου Γ΄ κίνησης και ΣΤ΄ υποσταθμού, γ) Εργάτης για εγκατάσταση βιολογικού καθαρισμού πόλης Ρόδου. Αποστείλατε βιογραφικό: Ριζαρίου 3 15233 Χαλάνδρι—Αθήνα, υπόψη κ. Χ. Δρακόπουλου ή τηλεφωνήστε στο 64860.

ΖΗΤΕΙΤΑΙ

συντηρητής ηλεκτρολόγος προκειμένου να εργασθεί στο συγκρότημα της Γενικής Τεχνικής Α.Ε., στό Γεννάδι. Πληρ. τηλ. 22186 — 22968 — 28058.

ΛΟΓΙΣΤΗΣ ζητείται με προϋπηρεσία για πλήρη απασχόληση. Μισθός ικανοποιητικός. Πληρ. τηλ. 0244—42201 — 42202 — 42203.

ΠΑΡΑ ΤΗΣ ΦΑΓΕ ΑΕ ζητείται οδηγός — πωλητής με σχετική προϋπηρεσία στον κλάδο διανομής τροφίμων Εργασία μόνιμος όλο το έτος, υψηλές αμοιβές και ποσοστά. Πληρ. Δ. ΘΕΟΔΩΡΟΠΟΥΛΟΣ, τηλ. 22730 — 30037. Κων. Υδραίου και Αισχίνη 36 — Συν. Δασκάλων.

ΑΝΘΟΚΗΠΟΥΡΟΣ αναλαμβάνει συντήρηση κήπων. Πληρ. τηλ. 33187 — 37204.

ΖΗΤΟΥΝΤΑΙ

από την ΛΕΜΑΡ ΑΕ στο Φαληράκι, προσωπικό των εξής ειδικοτήτων:

1.— Μάγειρας
2.— Βοηθός μάγειρα
3.— Σερβιτόροι (αγγλικά — γερμανικά).
4.— Λαντζιέρα

Πληροφορίες τηλέφωνον 85323, ώρες 3—10μ.μ.

ΖΗΤΟΥΝΤΑΙ υπάλληλοι ανεξαρτήτου φύλου που να είναι κάτοχοι άδειας ικανότητας οδηγού αυτοκινήτου και να ομιλούν τουλάχιστον την αγγλική γλώσσα. Πληρ. τηλ. 24990—23433.

Ελληνογερμανική

Εταιρεία ΖΗΤΑ

δραστήριους συνεργάτες, τελειόφοιτους λυκείου για μερική ή ολική απασχόληση. Πληρ. τηλ. 27584—24893, ώρες 9—3μ.μ.

ΖΗΤΕΙΤΑΙ υπάλληλος που να γνωρίζει αγγλικά για το κατάστημα Ομπρελών Θεοδησίου Χατζημανώλη, επί της Εθν. Μακαρίου 13. Πληρ. τηλ. 27779

ΖΗΤΕΙΤΑΙ

άρρενας υπάλληλος για μεγάλο τουριστικό κατάστημα στο Φαληράκι. Αποδοχές ικανοποιητικές.

Προσόντα: Ελεύθερος υποχρεώσεων, με γνώσεις ξένων γλωσσών. Πληρ. τηλ. 85708, ώρες 10—1π.μ., καθημερινώς.

ΖΗΤΟΥΝΤΑΙ σερβιτόρες, μια Φινλανδέζα και μια Σουηδέζα για να εργασθούν σε καφετέρια πρωινές ώρες. Πληρ. τηλ. 27671. ώρες 11—3μ.μ. και 6—10μ.μ.

ΖΗΤΕΙΤΑΙ νέος με άδεια μοτοποδηλάτου να εργασθεί ως διανομέας. Πληροφορίες τηλ. 22690.

ΑΠΟ ΕΜΠΟΡΙΚΗ ΕΠΙΧΕΙΡΗΣΗ

ΖΗΤΟΥΝΤΑΙ

1.— Γραμματείς που να γνωρίζει άπταιστα την αγγλική γλώσσα.
2.— Εμπορουπάλληλος
3.— Πεπειραμένες πωλήτριες Πληρ. τηλ. 30300, ώρες καταστημάτων.

ΖΗΤΟΥΝΤΑΙ τεχνίτες και βοηθοί ειδικευμένοι ηλεκτρολόγοι για εργασία. Πληρ. τηλ. 31644, ώρες 6—9μ.μ.

ΦΑΡΜΑΚΕΙΟ ΤΟΥ ΚΕΝΤΡΟΥ

ΖΗΤΑ

νεαρή κοπέλλα εμφανίσιμη με γνώσεις αγγλικής για μόνιμη απασχόληση. Θα προτιμηθεί η έχουσα προϋπηρεσία, Πληρ. τηλ. 30772, ώρες καταστημάτων.

ΖΗΤΟΥΝΤΑΙ μαρμαράδες. πλακάδες και βοηθοί. Πληρ. τηλ. 36944—61450. ώρες 7—9μ.μ.

Διαφημιστική εταιρία

ΖΗΤΑ

νέους και νέες απόφοιτους λυκείου για μόνιμη απασχόληση στην εταιρεία με βάση την Ρόδο. Η καλή συμπεριφορά και η όρεξη για δουλειά αποτελούν βασικές προϋποθέσεις. Οι ενδιαφερόμενοι—ες μπορούν να επικοινωνήσουν μαζί μας στο τηλ. 36244 στις ώρες 11—1π.μ. και 7—8.30 μ.μ.

ΠΤΥΧΙΟΥΧΟΣ νοσοκόμι με οκτώ έτη προϋπηρεσία, ζητεί εργασίο για κατ' οίκον ασθενείς. Προτιμούνται ηλικιωμένοι. Πληρ. τηλ. 64755, ώρες 9—1 π.μ. και 22469 από 4—8μ.μ.

Από Οικοδομική ΑΕ

ΖΗΤΟΥΝΤΑΙ

πεπειραμένοι καλουπατζίδες και μπετατζήδες — τεχνίτες για να εργασθούν στους Πεύκους Λίνδου. Μισθός αναλόγων προσόντων. Πληρ.: Θα προσπεράσετε την πινακίδα του ξενοδοχείου THALIA στους Πεύκους Λίνδου, 200 μέτρα δεξιά. Σταματήστε στη καγκελόπορτα με την κόκκινη σημαία. Ζητήστε τον κ. ή κ. Βενετούλη.

ΖΗΤΕΙΤΑΙ

δεσποινίς εμφανίσιμος δια να εργασθεί σε κεντρική PUB πολυτελείας. Προϋπηρεσία απαραίτητη. Πληρ. τηλ. 22576, κ. Κώστα μετά τις 9 το βράδυ.

ΖΗΤΕΙΤΑΙ

έμπειρος τεχνίτης σφολιατοειδών και πίτσας. Πληρ. τηλ. 30029—25506.

Μαθήματα

ΣΤΗΝ ΙΑΛΥΣΟ παραδίδονται μαθήματα μαθηματικών — φυσικής — χημείας και φιλολογικών (Νέα — Έκθεση — Αρχαία) για όλες τις τάξεις Γυμνασίου — Λυκείου. Προετοιμασία άριστη για εξετάσεις Γυμνασίου. Πληρ. τηλ. 93815, κ. Νικήτα.

ΧΕΝ ΡΟΔΟΥ

Μαθήματα: Αγγλικά — Γαλλικά — Ιταλικά — Δακτυλογραφία — Στενογραφία. Εργαστήρι ζωγραφικής για μικρά παιδιά και κοπτικής — ραπτικής παραδίδονται στην ΧΕΝ. Για πληροφορίες Τρίτη — Τετάρτη — Πέμπτη — Παρασκευή, ώρες 4—7μ.μ., τηλ. 22205.

ΦΙΛΟΛΟΓΟΣ καθηγήτρια με εκπαιδευτική και φροντιστηριακή πείρα αναλαμβάνει υπεύθυνα την προετοιμασία μαθητών γυμνασίου — λυκείου. Πληρ. τηλ. 21684.

ΜΑΘΗΜΑΤΙΚΑ

Μαθηματικός παραδίδει ιδιαίτερα μαθήματα σε μαθητές Γυμνασίου — Λυκείου. Εργασία υπεύθυνη — μεθοδική. Πληρ. τηλέφ. 22166.

Διάφορα

ΠΩΛΟΥΝΤΑΙ: α) Ξεμονταριστής Ιταλίας για όλες τις διαστάσεις ελαστικών, β) γρύλος Ιταλίας αερουδραυλικός 40 τόννων αμεταχείριστα σε τιμή ευκαιρίας λόγω αλλαγής επαγγέλματος. Πληρ. τηλ. 34827.

ΠΩΛΕΙΤΑΙ εμπορική επιχείρηση με είδη πρώτης ανάγκης ευρείας κατανάλωσης, σε πυκνοκατοικημένη περιοχή λόγω υγείας. Πληρ. τηλ. 34918.

ΠΩΛΕΙΤΑΙ κομπιούτερ SNIDER σε τιμή ευκαιρίας. Πληρ. τηλ. 28535.

ΖΗΤΟΥΝΤΑΙ τηλέφωνα στην πόλη της Ρόδου και στο Φαληράκι για αγορά. Πληρ. τηλ. 24358—33267.

ΠΩΛΕΙΤΑΙ κατάστημα (επιχείρηση) αναψυκτήριο στην Π. Πόλη. Πληρ. τηλ. 37627.

ΠΩΛΕΙΤΑΙ κατάστημα (επιχείρηση) FAST FOOD — ψησταριά σε πολύ καλή τοποθεσία. Μονοπώλιο με καλές προοπτικές. Πληρ. τηλ. 37627 — 64566.

ΠΩΛΕΙΤΑΙ φούρνος ζαχαροπλαστικής και άλλα μηχανήματα. Πληρ. τηλέφ. 24120.

ΠΩΛΕΙΤΑΙ σαλόνι σε καλή κατάσταση και πολύφωτα Βοημίας. Πληρ. τηλ. 21684.

ΠΩΛΕΙΤΑΙ τηλέφωνο από 6... καθώς και επαγγελματικό ψυγείο — βιτρίνα 1,50μ. σε αρίστη κατάσταση. Πληρ. τηλ. 61100, ώρες 6—8μ.μ.

ΕΥΚΑΙΡΙΑ ΝΑ ΕΠΙΠΛΩΣΕΤΕ ΤΟ ΣΠΙΤΙ ΣΑΣ ΦΘΗΝΑ ΚΑΙ ΠΟΙΟΤΙΚΑ

ΠΩΛΟΥΝΤΑΙ

τα παρακάτω είδη:

—Μια μηχανή ραψίματος SINGER επαγγελματική
—Τραπεζαρία από μαόνι
—Κλασσικά έπιπλα — κρεβάτια διπλά και μονά, τραπεζαρία κουζίνας — καναπέδες — αντίκες — διακοσμητικά κομμάτια — πίνακες — καθρέπτες — φωτιστικά — τηλεόραση — ψυγείο και είδη οικιακής χρήσεως εξωτερικού. Πληρ. τηλ. 28265.

ΠΩΛΕΙΤΑΙ

βάρκα 4,60 με 2 μηχανές και τρέηλορ στην τιμή των 700.000 δρ. Επίσης αυτοκίνητο VW 1600 LS στη τιμή των 850.000 δραχ. Πληρ. τηλ. 22730— 65645.

ΜΕΓΑΛΗ ΕΥΚΑΙΡΙΑ

ΠΩΛΕΙΤΑΙ

ολοκληρωμένο σύστημα AMIGA 2000 B 1.3 AMIGA DOS. 1 MB CHIP PAM. 1084 STEREO MONITOR COMMODORE COLOUR PRINTER 4096 COLOURS, UTILITIES, MULTI MEDIA, MUSIC PROGRAMMES, λίγες ώρες λειτουργίας.

Τιμή έκπληξη. Πληρ. τηλ. 36244 ώρες γραφείου.

ΠΩΛΕΙΤΑΙ τρακτέρ 34 ίππων μάρκας COLDONI σε αρίστη κατάσταση. Πληροφ. τηλ. 47439.

ΠΩΛΕΙΤΑΙ επιχείρηση σούπερ μάρκετ με εμπόρευμα και εξοπλισμό, περιοχή Φαληράκι. Μόνο σοβαρές προτάσεις. Πληρ. τηλ. 31955, κ. Νίκο Ηρωνία.

ΕΝΟΙΚΙΑΖΟΝΤΑΙ

θάλαμοι καταψύξεως και συντηρήσεως. Πληρ. τηλ. 31917 — 30210, ώρες 8—1π.μ.

ΠΩΛΕΙΤΑΙ

μπουτίκ επί της Κων. Υδραίου (Ανάληψη). Δεκτές μόνο σοβαρές προτάσεις. Πληρ. τηλ. 65852

OLIVETTI M-240, XT

με 40άρι σκληρό δίσκο, μια δισκέτα, DRIVE, σχεδόν αχρησιμοποίητο. Τιμή 150.000 δραχ. Πληροφ. τηλέφ. 22210, κ. Λάκη, ώρες 9—1π.μ.

ΠΩΛΕΙΤΑΙ ΕΚΛΕΚΤΟ ΕΛΑΙΟΛΑΔΟ — ΕΛΙΕΣ ΚΑΛΑΜΑΤΙΑΝΕΣ ΚΑΙ ΤΣΑΚΙΣΤΕΣ. ΠΛΗΡ. ΤΗΛ. 93895—ΙΑΛΥΣΟΣ.

ΖΗΤΕΙΤΑΙ

για αγορά τηλέφωνο — κέντρο Ιαλυσός ή ανταλλάσσεται τηλέφωνο με κέντρο Ρόδου. Πληρ. τηλ. 37857, ώρες 8—3μ.μ., κ. Αναστασία.

ΠΩΛΟΥΝΤΑΙ

κούκλες βιτρίνας, ανδρικές και γυναικείες. Πληρ. τηλ. 26877, ώρες καταστημάτων.

ΥΔΡΑΥΛΙΚΟΣ

αναλαμβάνει πάσης φύσεως υδραυλικές εργασίες μικρές και μεγάλες. Εγκαταστάσεις — αποφράξεις — εγκαταστάσεις συστημάτων αυτόματου ποτισμού. Επί σης αναλαμβάνει συντηρήσεις ξενοδοχείων. Εργασία εγγυημένη — ταχεία εξυπηρέτηση.

ΔΗΜΗΤΡΙΟΣ

Πληρ. τηλέφ. 36559 — 31990.

ΠΩΛΕΙΤΑΙ

επιχείρηση σούπερ μάρκετ σε μεγάλη συοινκία. Πληρ. τηλ. 61588.

ΑΠΟΦΡΑΞΕΙΣ

ΚΑΘΑΡΙΣΜΟΙ ΑΠΟΧΕΤΕΥΣΕΩΝ

Αναλαμβάνουμε τον καθαρισμό **αποχετεύσεων πολυκατοικιών και ξενοδοχείων, με ειδικό ηλεκτροκίνητο μηχάνημα. Οι αποχετεύσεις γίνονται σαν να τις περάσατε σήμερα.** — Εργασία εγγυημένη. — Πληροφορίες τηλέφωνα 36559—31990, όλο το 24ωρο.

ΕΠΙΧΕΙΡΗΣΗ FAST FOOD πωλείται στη Σοφοκλή Βενιζέλου. Προτάσεις μόνο σοβαρές. Πληρ. τηλ. 28543, ώρες καταστημάτων.

ΠΩΛΟΥΝΤΑΙ

λόγω αναχωρήσεως: σαλόνι, τραπεζαρία, σκρίνιο, καθιστικό και καθρέπτες διακοσμητικοί και πολλά άλλα είδη για διακόσμηση σπιτιού. Πληρ. τηλ. 27287, πρωινές ώρες και 28971, απογευματινές ώρες.

ΠΩΛΕΙΤΑΙ

εστιατόριο διαμπερές, πλήρως εξοπλισμένο εντός πόλεως, πάνω στη θάλασσα. Πληρ. τηλ. 94160, όλες τις ώρες, κ. Μαρία, και 21487, πρωινές ώρες.

ΠΩΛΕΙΤΑΙ μια κοτοπουλιέρα 16άρα σε καλή κατάσταση. Τιμή ευκαιρίας. Πληροφ. τηλ. 91763 — 93012.

ΥΔΡΑΥΛΙΚΕΣ ΕΡΓΑΣΙΕΣ ΠΑΣΗΣ ΦΥΣΕΩΣ ΑΠΟΦΡΑΞΕΙΣ

ΜΕ ΤΟ ΠΛΕΟΝ ΣΥΓΧΡΟΝΟ ΑΠΟΦΡΑΚΤΙΚΟ ΗΛΕΚΤΡΙΚΟ ΜΗΧΑΝΗΜΑ. — ΤΕΛΕΙΟ ΚΑΘΑΡΙΣΜΑ.

ΠΛΗΡ. ΤΗΛ. 22104, κ. ΓΙΩΡΓΟ

ΠΩΛΕΙΤΑΙ ψησταριά κάρβουνου με 2 άξονες και διπλό πλατώ υγραερίου σε πολύ καλή κατάσταση, βρίσκονται στη Ρόδο. Πληρ. τηλ. 01—8069843

ΠΩΛΕΙΤΑΙ τουριστικό μαγαζί στα 100 Μαγαζιά. Πληρ. τηλ. 23406, ώρες 6—10μ.μ.

ΠΩΛΕΙΤΑΙ φωτογραφικό μηχανημα, σχεδόν αχρησιμοποίητο, μάρκας CANON 1020. Πληρ. τηλ. Ρόδου 28551 και Αθηνών 6827287.

ΑΓΟΡΑΖΩ

—ΧΡΥΣΑΦΙΚΑ
—ΚΟΣΜΗΜΑΤΑ
—ΝΟΜΙΣΜΑΤΑ
—ΧΡΥΣΑ ΔΟΝΤΙΑ
—ΜΕΤΟΧΕΣ
—ΩΡΟΛΟΓΙΑ
—ΑΝΤΙΚΕΣ

ΔΑΝΕΙΑ ΕΠΙ ΕΝΕΧΥΡΩ
ΔΗΜ. ΘΕΟΔΩΡΑΚΗ 15
Α΄ ΟΡΟΦΟΣ

ΤΟ ΜΟΝΑΣΤΗΡΑΚΙ ΣΤΗ ΡΟΔΟ
SECOND HAND
Καλημέρα!

ΔΗΜΟΚΡΑΤΙΑΣ αρ. 3
κοντά στο Στάδιο

Ανοικτό όλες τις ημέρες και τις Κυριακές 11 πρωί μέχρι βράδυ συνέχεια για μια διασκεδαστική σας επίσκεψη. Ευκαιρίες σε ρούχα — έπιπλα — μπιμπελό — δώρα — αντίκες — ηλεκτρικά είδη — πίνακες — 10.000 είδη για διακόσμηση σπιτιού, εστιατορίου μπαρ κ.λπ., κ.λπ. ΕΜΕΙΣ αγοράζουμε ό,τι δεν σας είναι χρήσιμο από μικροαντικείμενα μέχρι έπιπλα και ό,τι σκεφθείτε από παλιά ή καινούργια. Επίσης κάνουμε και ανταλλαγές. Πληροφ. τηλέφ. 28971 — 27287.

ΖΗΤΕΙΤΑΙ

πεπειραμένος συνεργάτης

(γυναίκα ή άνδρας) με μεταφορικό μέσο για να αναλάβει τις δημόσιες σχέσεις εταιρείας. Πληρ. τηλ. 94710

ΕΝΟΙΚΙΑΖΕΤΑΙ

κατάστημα 35τ.μ.

για όλες τις χρήσεις επί της πλατείας Αγίου Ιωάννου (ακριβώς στην πλατεία). Πληροφορίες τηλέφ. 27863

ΠΡΑΓΜΑΤΙΚΗ ΕΥΚΑΙΡΙΑ: Πωλείται επιχείρηση μίνι μάρκετ εξοπλισμένο πλήρως στον κεντρικότερο δρόμο της Ρόδου με εξασφαλισμένη πελατεία χειμώνα — καλοκαίρι σε φανταστική τιμή λόγω ασθένειας. Δεκτός και μερικός διακανονισμός. Μόνο σοβαρές προτάσεις. Τιμή 8.000.000 δρχ. Πληρ. τηλ. 33545

ΠΩΛΟΥΝΤΑΙ: 1) Βιντεοκάμερα M7 PANASONIC. 2) Βάρκα τύπου LANGA — σωμιακό σκαρί, μήκους 5,85 μ. — μηχανή πετρελαίου «Μερσεντές» 200CC. Τιμές ευκαιρίας. Πληρ. τηλ. 63614.

ΥΔΡΑΥΛΙΚΟΣ
ΑΝΑΛΑΜΒΑΝΩ ΠΑΣΗΣ ΦΥΣΕΩΣ ΕΡΓΑΣΙΕΣ
—ΕΓΚΑΤΑΣΤΑΣΕΙΣ
—ΑΠΟΦΡΑΞΕΙΣ
—ΣΥΝΤΗΡΗΣΕΙΣ
—ΤΥΧΟΝ ΒΛΑΒΕΣ κλπ.
ΤΑΧΕΙΑ ΕΞΥΠΗΡΕΤΗΣΗ
Πληροφ. τηλ. 36886—33287, κ. Αγαπητό.

RODOS PALACE HOTEL

ΖΗΤΗΣΗ ΠΡΟΣΩΠΙΚΟΥ

Μια από τις μεγαλύτερες και πολυτελέστερες ξενοδοχειακές μονάδες της χώρας ζητεί να επανδρώσει με εξειδικευμένα στελέχη τις κάτωθι θέσεις τόσο για το υπάρχον συγχρότημα, όσο και για τη νέα της πτέρυγα με το καινούργιο Συνεδριακό Κέντρο.

1.— Διευθυντής Τροφίμων και Ποτών (FOOD & BEVERAGE MANAGER)
2.— Προϊστάμενος Εκδηλώσεων και Συνεδρίων (BANAQUETING AND CONFERENCE MANAGER).
3.— Βοηθός Διευθυντού Μάρκετινγκ και Πωλήσεων (ASSISTANT SALES AND MARKETING MANAGER).
4.— Σεφ Επικεφαλής Κεντρικής Κουζίνας (EXECUTIVE CHEF)
5.— Μαιτρ επικεφαλής όλου του ξενοδοχείου (MAITRE D' HOTEL)
6.— Υπεύθυνος Κρατήσεων (RESERVATIONS MANAGER)
7.— Υπάλληλοι Υποδοχής (RECEPTIONISTS)
8.— Στέλεχος Ανιμασιόν (ENTERTAINMENT MANAGER)
9.— Γραμματείς Διευθύνσεως με πολύ καλές γνώσεις Δακτυλογραφίας — Στενογραφίας ελληνικής και ξένης και ει δυνατόν Η/Υ.

Θα προτιμηθούν υποψήφιοι που είναι απόφοιτοι Ξενοδοχειακών Σχολών γλωσσομαθείς (αγγλικά — γερμανικά) με ανάλογη προϋπηρεσία σε παρόμοιες ξενοδοχειακές μονάδες. Παρακαλούνται οι υποψήφιοι όπως αποστείλουν το βιογραφικό τους σημείωμα, τις αιτούμενες αποδοχές τους, καθώς και μια πρόσφατη φωτογραφία στην παρακάτω διεύθυνση: **ΞΕΝΟΔΟΧΕΙΟ «ΡΟΔΟΣ ΠΑΛΑΣ»**, λεωφ. Τριαντών—Ιξιά, Τ.Θ. 121 Ρόδος 85100, υπόψη κ. Γ. Μπαμπούτη, τηλέφ. 0241—25222, 25258 — FAX 0241—25350. Για όλες τις αιτήσεις θα τηρηθεί απόλυτη εχεμύθεια.

Ζητούνται επίσης οι κάτωθι ειδικότητες:

α) Σερβιτόροι — βοηθοί με ανάλογη προϋπηρεσία και γνώσεις ξένων γλωσσών.
β) Κομμώτρια, για το κομμωτήριο του ξενοδοχείου (με ανάλογη πείρα ομιλούσα ξένες γλώσσες).
γ) Μακετίστας — Γραφίστας

Πληροφ. τηλέφ. 25388, ώρες 8—3μ.μ., καθημερινά.

Η ΔΑΝΕ ΣΗΜΕΡΑ

ΔΡΟΜΟΛΟΓΙΑ

από 16.2 — 15.4.1992

- 1.— Ε/Γ—Ο/Γ «ΚΑΜΙΡΟΣ»:
  Κάθε Τετάρτη — Παρασκευή, ώρα 12.00 και Κάθε Κυριακή, ώρα 12.30 δια: Κω — Κάλυμνο — Λέρο — Πάτμο — Πειραιά.
- 2.— Ε/Γ—Ο/Γ «ΙΑΛΥΣΟΣ»:
  α) Κάθε Πέμπτη, ώρα 12.00 δια: Κω — Κάλυμνο — Λέρο — Πάτμο — Πειραιά.
  β) Κάθε Τρίτη — Σάββατο, ώρα 18.00 ΕΞΠΡΕΣ δια ΠΕΙΡΑΙΑ.
- 3.— Ο/Γ «ΛΙΝΔΟΣ»:
  Πληροφορίες για τα ακριβή δρομολόγιά του, στο Κεντρικό Πρακτορείο Ρόδου,

Αμερικής 95 — τηλ. 30930, 30942

Παρακαλούνται οι κ.κ. επιβάτες να προμηθεύονται εγκαίρως τα εισιτήριά των από τα κατά τόπους πρακτορεία, καθ' όσον η έκδοσή των επί των πλοίων επιβαρύνεται με 20ο/ο.

Ροδιακή Κτηματική

ΚΤΗΜΑΤΟΜΕΣΙΤΙΚΟ ΓΡΑΦΕΙΟ

ΔΙΑΜΕΡΙΣΜΑΤΑ: 1.— ΡΟΔΙΝΙ 93, 125, 139 τ.μ., 2.— Στ. ΚΑΖΟΥΛΗ 80, 125τ.μ., 3.— Κων. ΥΔΡΑΙΟΥ 80, 140τ.μ., 4.— ΛΙΝΔΟΥ 116τ.μ., 5.— ΑΡΑΠΑΚΙ 70, 80τ.μ., 6.— Μιχ. ΠΕΤΡΙΔΗ 106τμ., 7.— ΜΙΡΑ ΜΑΡΕ 65, 80τ.μ., 8.— Στ. ΚΩΤΙΑΔΗ 95τ.μ., 7.— ΝΙΟΧΩΡΙ 42, 58, 84τ.μ.

ΜΟΝΟΚΑΤΟΙΚΙΕΣ — ΜΕΖΟΝΕΤΕΣ: 1.— ΡΟΔΙΝΙ 146τ.μ., 2.— ΙΞΙΑ 150τ.μ., 3.— Π. ΠΟΛΗ 188τ.μ., 4.— ΑΓ. ΑΝΑΣΤΑΣΙΑ 80τ.μ.

ΚΑΡΑ ΓΙΑΠΗ: 1.— ΝΙΟΧΩΡΙ 265τ.μ., 2.— ΑΝΑΛΗΨΗ 82τ.μ., 3.— ΤΡΙΑΝΤΑ 167τ.μ.

ΚΑΤΑΣΤΗΜΑΤΑ: 1.— ΜΑΝΤΡΑΚΙ 34, 45, 200τ.μ., 2.— ΣΩΚΡΑΤΟΥΣ 12τ.μ., 3.— Π. ΠΟΛΗ 75τ.μ. κεντρικό, 4.— ΓΡΙΒΑ 42τ.μ., 5.— ΚΑΝΑΔΑ 160τ.μ., 6.— ΦΑΛΗΡΑΚΙ 20τ.μ

ΞΕΝΟΔΟΧΕΙΑ: Ξενοδοχεία μικρά — μεγάλα

ΚΤΙΡΙΑ: 1.— Αλ. ΔΙΑΚΟΥ 540τ.μ., 2.— Λοχ. ΦΑΝΟΥΡΑΚΗ 960τ.μ., 3.— Αν. ΜΑΡΙΑΣ 552τ.μ.

ΓΡΑΦΕΙΑ: Στο ΜΑΝΤΡΑΚΙ 30, 60, 90τ.μ.

ΑΠΟΘΗΚΕΣ: 1.— ΣΓΟΥΡΟΥ 300, 400τ.μ., 2.— Οικ. ΧΑΛΚΙΤΩΝ 11τ.μ., 3.— ΑΝΑΛΗΨΗ 180τ.μ.

ΟΙΚΟΠΕΔΑ: 1.— ΛΙΝΔΟΥ 856τ.μ., 3.— ΡΟΔΙΝΙ 250τ.μ., 4.— Κ. ΥΔΡΑΙΟΥ 400, 500τ.μ.

ΤΡΙΑΝΤΑ: Οικόπεδα: 1.— ΙΞΙΑ 653, 2.500, 4.000τ.μ., 2.— ΒΟΥΝΑΡΑ 4.000, 7.500τ.μ., 3.— ΚΑΝΑΥΛΙ 6.000τ.μ., 4.— Παραλιακό 7.120τ.μ.

ΚΡΕΜΑΣΤΗ: Οικόπεδα: α) Στη λεωφόρο 775 τ.μ., β) Στον οικισμό 191, 500τ.μ.

ΠΑΣΤΙΔΑ: Οικόπεδα: α) Εντός οικισμού 1.000 τ.μ., β) Εκτός οικισμού 163,000τ.μ.

ΘΟΛΟ: Οικόπεδο παραλιακό 30.000τ.μ.

ΚΟΣΚΙΝΟΥ: 1.— Σπίτια και οικόπεδα, 2.— Στα ΚΑΒΟΥΡΑΚΙΑ 5.250τ.μ.

ΣΓΟΥΡΟΥ: Οικόπεδα 4.500, 6.000τ.μ.

ΑΦΑΝΤΟΥ: Οικόπεδα: α) Στον οικισμό 430τμ β) Στο ΓΚΟΛΦ παραλιακό 13.000τ.μ.

ΛΙΝΔΟ: 1.— Σπίτια και οικόπεδα, 2.— ΚΡΑΝΑ οικόπεδα 1.600, 2.000, 2.400τ.μ., 3.— ΒΛΗΧΑ 7.400, 16.000τ.μ. παραλιακά, 4.— ΨΑΡΤΟ παραλιακά 2.920, 8.000, 21.000τ.μ., 5.— ΠΕΥΚΟΙ οικόπεδα παραλιακά 4.400, 8.000, 10.000τ.μ.

ΓΕΝΝΑΔΙ: Σπίτια και οικόπεδα παραλιακά.

- ΑΝΑΛΑΜΒΑΝΟΥΜΕ ΕΠΙΣΗΣ ΤΗΝ ΠΩΛΗΣΗ ΑΚΙΝΗΤΩΝ ΣΑΣ ΣΤΗΝ ΑΘΗΝΑ.

ΑΝΕΣΤΗΣ ΣΑΒΒΑΪΔΗΣ

Τηλ. 26281•32616•23804
Εθελον. δωδεμανησίων 29

ΠΩΛΟΥΝΤΑΙ

από την Κάλαθο μέχρι την Κατταβιά

ΠΩΛΟΥΝΤΑΙ πολυτελείς κατοικίες — παραδοσιακά καμαρικά σπίτια — αγροτεμάχια εντός και εκτός οικισμού — οικόπεδα όλων των διαστάσεων. ΕΠΙΣΗΣ ξενοδοχεία οικογενειακού μεγέθους από είκοσι έως πενήντα κλινών. Όλα μας τα ακίνητα είναι με καθαρούς τίτλους και έτοιμα προς μεταβίβαση.

Τηλεφωνήστε μας για οπαιαδήποτε πληροφορία. Γνωρίζουμε πολύ καλά και είμαστε κάτοικοι της περιοχής. Επίσης αναλαμβάνουμε και την πώληση ή αγορά ακινήτων στην Ρόδο.

ΚΤΗΜΑΤΟΜΕΣΙΤΙΚΟ ΓΡΑΦΕΙΟ (ΝΟΤΙΑΣ ΡΟΔΟΥ)
Αριθ. αδείας LICENCE No 2240

SOUTHERN RHODES ESTATE AGENCY

ΔΗΜΗΤΡΗΣ ΔΑΠΕΡΓΟΛΑΣ
τηλέφ. 0244—43042

ΖΗΤΟΥΝΤΑΙ

σερβιτόροι — βοηθοί σερβιτόροι

από ξενοδοχείο α΄ κατηγορίας

Πληρ. τηλ. 34592

ΖΗΤΟΥΝΤΑΙ

Ξενοδοχειακή Μονάδα Α΄ Κατηγορίας

στο Φαληράκι Ρόδου, ΖΗΤΕΙ

πεπειραμένο προσωπικό

ΟΛΩΝ ΤΩΝ ΕΙΔΙΚΟΤΗΤΩΝ

Για περισσότερες πληροφορίες απευθύνεστε στα τηλέφωνα 85502 — 85580 από ώρα 08.00—15.00 είτε αποστείλετε βιογραφικό σας σημείωμα Τ.Θ. 105, Ρόδος

Τα παράπονα του κόσμου

★ ΦΕΤΟΣ θα πρέπει με κάθε τρόπο, να αποφύγουμε τις βραδυνές ουρές τουριστών στην πιάτσα των ταξί και τις ταλαιπωρίες που συνεπάγεται κάτι τέτοιο.

Αυτή την προτροπή προς τους αρμόδιους, κάνει συμπολίτης μας καταστηματάρχης, επισημαίνοντας ότι είναι επιτέλους καιρός να σταματήσει αυτό το ρεζιλίκι.

Στην ανάγκη, λέει αν χρειαστεί να δοθούν ακόμη και προσωρινές άδειες ταξί για 2—3 μήνες που είναι και το βασικό πρόβλημα. Με κανένα πάντως τρόπο δεν πρέπει να έχουμε και φέτος αυτά τα προβλήματα.

★ ΜΙΚΡΟΠΡΟΒΛΗΜΑΤΑ παρουσιάζονται τον τελευταίο καιρό στα τηλέφωνα της περιοχής Ιαλυσού, όπως ταυλάχιστον ισχυρίζεται αναγνώστρια.

Σε ορισμένες μάλιστα περιπτώσεις, τα τηλέφωνα σταματούν να δουλεύουν για 2—3 ώρες, με τις ανάλογες παρενέργειες.

Κάποιοι κάτοικοι, που αντιμετωπίζουν τέτοιο ζήτημα, προσπάθησαν να μάθουν περισσότερα, για το τι συμβαίνει από αρμόδιους του ΟΤΕ, αλλά... απέτυχησαν.

Τα προβλήματα πάντως, όπως λέει η αναγνώστρια... συνεχίζονται!

★ ΜΕΧΡΙ και... φωτιζόμενες γιγαντοπινακίδες, έχουν τοποθετήσει κάποιοι έξυπνοι στην περιοχή Αφάντου, δίπλα στον κεντρικό δρόμο.

Πρόκειται για... θρασύτητα, που ξεπερνά κάθε όριο, λέει συμπολίτης μας αναφερόμενος στο συγκεκριμένο γεγονός.

Υποστηρίζει μάλιστα, ότι η γιγαντοπινακίδα αυτή, είναι ιδιαίτερα επικίνδυνη επειδή αποσπά εκβιαστικά την προσοχή του οδηγού και φυσικά οι κίνδυνοι για ατύχημα είναι ευνόητοι.

★ Η ΟΔΟΣ Στεφάνου Καζούλη ταλαιπωρείται από αρισμένους ασυνείδητους, που αδιαφορώντας από τις συνέπειες, παρκάρουν με τις ώρες!

Αυτή την καταγγελία κάνει συμπολίτης μας, τονίζοντας ότι θα πρέπει να περάσει καμιά βόλτα η Τροχαία και να ξηλώσει μερικές πινακίδες.

Δεν είναι δυνατόν λέει να υπάρχουν ορισμένοι ασυνείδητοι που για να εξυπηρετηθούν αυτοί δημιουργούν παγίδες για τους υπόλοιπους οδηγούς;

Είναι υποχρέωση της πολιτείας να επέμβει και να τους προστατέψει, λέει ο αναγνώστης.

★ ΤΟ ΠΡΩΙ της περασμένης Παρασκευής στις 8 ώρα, τα μεγάφωνα στο Μανδράκι έπαιζαν στο φουλ!

Αυτό καταγγέλλει αναγνώστης τονίζοντας ότι κάτι τέτοιο είναι απαράδεκτο από κάθε άποψη.

Κατανοητό είναι βέβαια ότι τα μεγάφωνα θα έπρεπε να δοκιμαστούν ενόψη της παρέλασης της 7ης Μαρτίου, αλλά γιατί σε τέτοια ένταση; Δεν σιβεται πια κανένας τον κόσμο;

★ Ο ΔΡΟΜΟΣ που συνδέει την κοινότητα Καλυθιών με την κοινότητα Ψινθού, μήκους 11 χιλιομέτρων, είναι γεμάτος από λακκούβες.

Αυτό επισημαίνει αναγνώστης, απευθύνοντας από τους αρμόδιους να ασχοληθούν με το θέμα, με την απαραίτητη σοβαρότητα.

Οπως άλλωστε είναι γνωστό η Νομαρχία ξοδεύει κάθε χρόνο εκατοντάδες εκατομμύρια δραχμές για την συντήρηση του οδικού δικτύου.

Μήπως πρέπει να προγραμματίσει και το συγκεκριμένο έργο;

★ **ΤΑ ΠΑΡΑΠΟΝΑ ΤΟΥ ΚΟΣΜΟΥ είνα μια στήλη ανοικτή σε όλους, στην οποία καταγράφονται οι δικές σας παρατηρήσεις και επισημάνσεις για οποιοδήποτε θέμα.**
Μπορειται να επικοινωνείται καθημερινά 08.30 με 10.30 το πρωί — εκτός Σαββάτου και Κυριακής στο τηλέφωνο 24.610.

ΖΗΤΕΙΤΑΙ
οικιακή βοηθός
με προϋπηρεσία για να εργασθεί σε σπίτι. Μισθός ικανοποιητικός. Συστάσεις απαραίτητες. Πληρ. τηλ. 26490

Από Ξενοδοχειακή Μονάδα στο Φαληράκι
ΖΗΤΟΥΝΤΑΙ
1.— ΥΠΑΛΛΗΛΟΣ ΥΠΟΔΟΧΗΣ απόφοιτος Ξενοδοχειακής Σχολής, με προϋπηρεσία και να γνωρίζει καλά την γερμανική και αγγλική γλώσσα.
2.— ΜΑΓΕΙΡΑΣ Α΄ με προϋπηρεσία
3.— ΒΟΗΘΟΙ ΣΕΡΒΙΤΟΡΟΥ (άνδρες —γυναίκες)
4.— ΜΠΑΡΓΟΥΜΑΝ
Πληροφορίες τηλέφωνον 85586, ώρες 09.00—12.00.

ΖΗΤΕΙΤΑΙ
καθηγητής γερμανικής γλώσσας
για να εργασθεί σε φροντιστήριο Ξένων Γλωσσών με πολύ καλές συνθήκες και καλές προοπτικές. Πληροφορίες στο τηλέφωνον 26797.

ΖΗΤΕΙΤΑΙ
γραμματεύς
δια μόνιμη απασχόληση με γνώσεις γραφομηχανής — τέλεξ και να είναι γνώστης της ελληνικής — αγγλικής — γερμανικής γλώσσας.
Πληρ. τηλ. 85580 — 85524
Ξενοδοχείο «Κολοσσός»— Φαληράκι

ΠΩΛΟΥΝΤΑΙ
μεταχειρισμένα πολυκουζινάκια
και έπιπλα δωματίων (ντουλάπες — κρεβάτια, κομοδίνα — πολυθρόνες κ.λπ.) σε αρίστη κατάσταση.
Πληρ. τηλ. 85580 — 85524
Ξενοδοχείο «Κολοσσός»— Φαληράκι

Από την ΤΟΥΟΤΑ Ρόδου
ΖΗΤΕΙΤΑΙ
λογιστής με πείρα
σε γ΄ κατηγορίας βιβλία.
Πληροφ. τηλέφ. 29693 — 30414

Ξενοδοχείο α΄ κατηγορίας
εντός πόλεως Ρόδου
ΖΗΤΑ
να προσλάβει μια δυναμική και έμπειρη
ΙΔΙΑΙΤΕΡΑ ΓΡΑΜΜΑΤΕΑ
η οποία θα αναλάβει την λειτουργία του γραφείου του Διευθύνοντος συμβούλου. Το επαγγελματικό «προφίλ» της ιδανικής υποψήφιας, όπως αυτό καθορίζεται από τις απαιτήσεις της θέσης, σκιαγραφείται ως εξής:
—Υψηλό επίπεδο γνώσεων γραμματιακής υποστήριξης και ικανοτητα επικοινωνίας στην ελληνική και αγγλική γλώσσα. Θα συνεκτιμηθεί η γνώση μιας ακόμη ξένης γλώσσας.
—Εμπειρία 2—5 έτη σε ανάλογη θέση.
—Δυνατότητα να εργάζεται αποτελεσματικά με P.C.
—Ηλικία 25—35 ετών.
Η προσωπικότητα, οι γνώσεις και η εμπειρία θα καθορίσουν το πακέτο αμοιβών.
Εφόσον πιστεύετε ότι ανταποκρίνεσθε στις απαιτήσεις της θέσης, αποστείλατε το βιογραφικό σας σημείωμα — με πλήρη εμπιστευτικότητα Τ.Θ. 85—Ρόδος.

ΠΩΛΟΥΝΤΑΙ
μόνο από το γραφείο μας
1.— Διαμέρισμα ετοιμοπαράδοτο 4 κυρίων δωματίων, φανταστική θέα, έναντι Μίρα Μάρε Καταπληκτική ευκαιρία
2.— Μαγαζί 75τ.μ. επί της Αριστοτέλους πλησίον ελατείας 1ο συντριβάνι.
3.— Κτήμα 2 στρ. με άδεια, περιοχή Κοσκινού με φανταστική θέα.
4.— Κτήμα 4 στρ. περιοχή Κοσκινού με θέα την θάλασσα, τιμή πολύ καλή.
5.— Διαμέρισμα ρετιρέ 80τ.μ. περιοχή Νεοχωρίου, τιμή ευκαιρία.
6.— Βίλλα 180τ.μ. και υπόγειο με 5.000τ.μ. κτήμα στην ωραιότερη περιοχή της Ιξιάς.
7.— Διαμέρισμα 140τ.μ. μεγάλα ςβεράντες, τζάκι, εντοιχισμένη κουζίνα, φανταστική θέα επί της οδού Π. Μελά.
8.— Διαμέρισμα 4άρι πλησίον Γκραντ Οτέλ, πάνω στη θάλασσα.
9.— Γκαρσονιέρες σε Άγ. Ιωάννη— Μόντε Σμιθ κ.λπ.
10.— Ετοιμοπαράδοτο διαμέρισμα 4άρι λουξ κατασκευής σε πολύ καλή τοποθεσία.
● ΕΠΙΣΗΣ άλλες 1.000 τουλάχιστον περιπτώσεις όπου η φίρμα του γραφείου μας ως παλαιότερο, εγγυάται τα πάντα. Αναλαμβάνουμε και πωλήσεις σε Αθήνα — Πειραιά
Γ. ΝΕΟΦΥΤΟΥ
Δημ. Θεοδωράκη 40—β΄ όροφος, γρ. 38
τηλέφωνον 20989

MOBIL Λιπαντικά
Πώληση κονδυλικά—λιανική
Αυτόματο πλύσιμο
Καθαρισμός σαλονιού αυτοκινήτου
Καναδά και Αυστραλίας 1
τηλ 22298 - φαξ 36995
ΝΙΚ ΡΙΖΟΠΟΥΛΟΣ και Σία ΟΕ

Κεντρικό ξενοδοχείο
της πόλεως εκποιεί
έπιπλα σαλονιού (πολυθρόνες — καναπέδες — τραπεζάκια) και καρέκλες εστιατορίου εις αρίστη κατάσταση και συμφέρουσες τιμές, λόγω ανακαινίσεως. Πληρ. τηλ. 24091, ώρες 9—1π.μ. και 22363 από 7—9μ.μ.

ΖΗΤΟΥΝΤΑΙ
κηπουροί με πείρα
από το ξενοδοχείο «Κολοσσός»
Πληροφορίες τηλέφωνον 85502

ΠΩΛΟΥΝΤΑΙ
τα κάτωθι ακίνητα:
ΔΙΑΜΕΡΙΣΜΑΤΑ: 1.— Περιοχή Ακαδημίας 100τ.μ. κατάλληλο για επαγγελματική χρήση, 2.— Νιοχώρι 80τ.μ., 3.— Ψαροπούλα 120τ.μ., 4.— Πάροδος Κοδριγκτώνος 92 και 102τ.μ., 5.— Ανάληψη 90 και 128τ.μ., 6.— Περιοχή Ιξιάς (Σωτήρος) 44 και 80τ.μ. και σε άλλες περιοχές της πόλεως Ρόδου, διαφόρων διαστάσεων τελειωμνέα και σε κολώνες. Επίσης στο χωριό Αφάντου διαμερίσματα των 80τ.μ.
ΜΕΖΟΝΕΤΕΣ: 1.— Περιοχή Δασκάλων, ετοιμοπαράδοτη 165τ.μ., 2.— Παραθαλάσσιες μεζονέτες στο Χαράκι μικρές των 35, 40τ.μ. επιπλωμένες σε πολύ χαμηλές τιμές. Προλάβετε!!
ΑΓΡΟΤΕΜΑΧΙΑ: Οικοδομήσιμα στις περιοχές Ασγούρου, Κοσκινού, Τσαίρι, Αφάντου, Ιξιά, Παραδείσι, Σορωνή, Φάνες, Γεννάδι, Λαχανιά, Πρασονήσι, Κατταβιά. Επίσης αγρόκτημα 6,5 στρ. στον Καλαμώνα με νεόκτιστη μονοκατοικία περιφραγμένο με δυο πηγάδια, δεξαμενή με πολλά δένδρα σε τιμή ευκαιρίας.
ΟΙΚΟΠΕΔΑ: Περιοχή Δασκάλων, Ανάληψη, Ιαλυσός, Φάνες, Σορωνή, Κρεμαστή, διαφόρων διαστάσεων. Επίσης παραθαλάσσιες εκτάσεις για βίλλες, ξενοδοχεία κ.λπ.
● Αναλαμβάνουμε την πώληση των ακινήτων σας σε όλη την Ρόδο.
Πληρ. τηλ. 31955, κ. ΝΙΚΟ ΗΡΩΝΙΑ

ΕΥΚΑΙΡΙΕΣ ΣΕ ΑΚΙΝΗΤΑ
ΚΑΙ ΕΠΙΧΕΙΡΗΣΕΙΣ
1.— 3.670τ.μ. στα Καλαβάρδα προς παραλία
2.— 870τ.μ. προς Παστίδα
3.— 1.300τ.μ. σε τουριστική περιοχή στην Κρεμαστή
4.— 500τ.μ. στα Αλυντα Λέρου με άδεια οικοδομής
6.— 3.660τ.μ. στη Σορωνή, πάνω στο δρόμο
7.— 1.500τ.μ. στην παραλία Σορωνής
8.— 4.000τ.μ. και 5.500τ.μ. στο δρόμο προς Παραδείσι
9.— 2.020τ.μ. στην παραλία Κρεμαστής
10.— 4.150 και 3.500τ.μμ. από Παστίδα προς Καλυθιές
11.— 7.500τ.μ. στην περιοχή Άγιος Γεώργιος στη Κρεμαστή
12.— 48.000, 6.000, 9.000τ.μ. στα Κολύμπια
13.— 400 και 450τ.μ. στη Παστίδα
14.— 8.000τ.μ. στη παραλία Ιαλυσού με άδεια 60 διαμερισμ.
15.— 12.000τ.μ. στην παραλία Σορωνής
16.— 5.600τ.μ. στη παραλία Ιαλυσού
17.— 1.600 και 1.040τ.μ. στα Αφάντου
18.— 2.600τ.μ. στους Τρεις
19.— 5.840τ.μ. στη Λάρδο
20.— 23.500 και 15.000τ.μ. στην Παστίδα
21.— 6.000τ.μ. στις Φάνες
22.— 8.000τ.μ. στο Γεννάδι
23.— 3.000τ.μ. στη Σάλακο
24.— 300τ.μ. στην Κρεμαστή
25.— Οικόπεδο 530τ.μ. στην οδό Αισχίνη
● ΜΕΖΟΝΕΤΕΣ — ΔΙΑΜΕΡΙΣΜΑΤΑ
1.— Παλιό σπίτι στ, Κρεμαστή 130τ.μ.
2.— Διαμέρισμα στη Μιχ. Πετρίδη 96τ.μ.
3.— Ημιτελές διαμέρισμα στη Μιχ. Πετρίδη 96τ.μ. (μπετά)
4.— Μεζονέτα στην Ιαλυσό
5.— Διαμέρισμα στο Καρακόνερο, 96τ.μ.
5.— Μεζονέτα στην Ιξιά έτοιμη 237τ.μ.
7.— Οικοδομή 4 διαμερισμάτων στ΄ Αφάντου
8.— Μονοκατοικία στα Ασγούρου 150τ.μ.
9.— Διαμέρισμα ημιτελές 81τ.μ. στην Ανάληψη
10.— Όροφος σε μονοκατοικία με οικόπεδο 60τ.μ. στην οδό Χατζηαγγέλου.
11.— Οικοδομή με 2 διαμερίσματα 4άρια και 1 γκαρσονιέρα στ΄ Ασγούρου.
12.— Δυόροφη μονοκατοικία 200τ.μ. στις Φάνες
13.— Διαμερίσματα στην Ολύμπου Καρπάθου—Καζαντζάκη
14.— Μεζονέτες σε μπετά στο Καρακόνερο
15, — Οικοδομή 240 τ.μ. σε μπετά στην Σορωνή
● ΕΠΙΧΕΙΡΗΣΕΙΣ
—Αποθήκη 200τ.μ. στην οδό Σορωνής
Πωλείται Πιάνο — μπαρ στην Π. Πόλη — Καφέ μπαρ στην Ιαλυσό με σταθερή πελατεία — ξενοδοχειακή μονάδα 44 κλινών σε τιμή ευκαιρίας — ψυκτικοί θάλαμοι για ενοικίαση ή πώληση στ΄ Ασγούρου — πωλούνται καταστήματα σε εμπορικό κέντρο στην Ιξιά — πωλείται επιχείρηση μπαρ στην περιοχή Ζέφυρος — επαγγελματικός χώρος 250τ.μ. στη λεωφόρο Ρόδου — Λίνδου — επαγγελματικός χώρος 300τ.μ. με 2.500τ.μ. οικόπεδο στ΄ Ασγούρου — αποθήκη 80τ.μ. με ράμπα 130τμ στη Μ. Πετρίδη. ΕΝΟΙΚΙΑΖΟΝΤΑΙ α) κατάστημα 140τ.μ. στην Ιξιά με μεγάλη αυλή, β) κατάστημα 300τ.μ. επί της λεωφόρου Κρεμαστής, γ) καταστήματα στην περιοχή ξενοδοχείου «Έντεν Ροκ» — εστιατόριο στην Π. Πόλη.
● ΣΤΗ ΛΙΝΔΟ
1.— Ενοικιάζεται κατάστημα 30τ.μ.
2.— Πωλείται οικία 200τ.μ. με άδεια αναπαλαίωσης
3.— Πωλείται οικόπεδο 2.000τ.μ. με άδεια 8 διαμερισμ.
4.— Πωλείται οικόπεδο 11.000τ.μ. στα Βλυχά
5.— Οικόπεδο στη Λάρδο 5.840τ.μ.
6.— 9.000 και 6.000τ.μ. στους Πεύκους
7.— 13.000τ.μ. στους Πεύκους
● Διαθέτουμε διάφορα ακίνητα και επιχειρήσεις σε πολλές περιοχές της Ρόδου.
ΔΙΑΚΑΝΘΟΣ ΓΕΩΡΓΙΟΣ
ΑΡΙΘ. ΑΔΕΙΑΣ 4006)91
Αυστραλίας 60—Ρόδος, τηλ. 35668

ΚΤΕΛ ΡΟΔΟΥ
ΑΝΑΚΟΙΝΩΣΗ
ΤΟ ΚΤΕΛ Ρόδου προκειμένου να προσλάβει 5 εισπράκτορες λεωφορείων και 2 οδηγούς θα δέχεται μέχρι 15 Μαρτίου 1992 στα γραφεία του, οδός Μεγάλου Κωνσταντίνου 17 — τηλ. 24268 αιτήσεις ενδιαφερομένων και κατά προτίμηση άτομα από χωριά που εξυπηρετεί το ΚΤΕΛ Ρόδου.
Πληρ. κ. Κώστα Εμμανουήλ, τηλ. 24268, ώρες 08.30—13.00.

ΠΩΛΟΥΝΤΑΙ
τα κάτωθι ακίνητα:
● ΔΙΑΜΕΡΙΣΜΑΤΑ:
1.— 140τ.μ. ετοιμοπαράδοτο περιοχή αγίου Ιωάννου
2.— 125—140τ.μ. επί της Ολύμπου Καρπάθου
3.— 117, 115, 92, 87, 76τ.μ. πάροδος Άννης Μαρίας
4.— 114τ.μ. οροφοδιαμέρισμα επί της Κων. Υδραίου
5.— 110τ.μ. περιοχή Αναλήψεως
6.— 100τ.μ. ρετιρέ περιοχή Βορείου Ηπείρου
7.— 96τ.μ. οροφοδιαμέρισμα περιοχή Καρακόνερο σε υποβάθρες ή τελειωμένο.
8.— 87τ.μ περιοχή Αναλήψεως
9.— 82, 93, 100τ.μ πάροδος Στ. Κωτιάδη
10.— 82τ.μ. ετοιμοπαράδοτο περιοχή Αναλήψεως
11.— 60τ.μ επί της Σωτήρος — Ιξιά.
● ΜΕΖΟΝΕΤΕΣ:
1.— 186τ.μ. διάφορη με υπόγειο περιοχή Αναλήψεως
2.— 108τ.μ περιοχή «Μήδεια»
3.— 100τ.μ περιοχή Δασκάλων
4.— 100τ.μ. με 500τ.μ. οικόπεδο περιοχή Κοσκινού.
● ΑΓΡΟΚΤΗΜΑΤΑ
1.— 7.500τ.μ. στα Κοσκινού
6 — 4.000 — 2.000τ.μ. στα Κοσκινού
2.— 4.600τ.μ. περιοχή «ΜΙΚΟ» επί της λεωφόρου
3.— 4.200τ.μ. στ΄ Ασγούρου με θέα την θάλασσα
4.— 4.000τ.μ. επί της Σωτήρος — Ιξιά.
5.— 6.000 — 2.000 εις Κανδυλί, επί της λεωφόρου
7.— 4.000, 8.000, 12.000τ.μ. κλησίον λεωφ. Ρόδου—Λίνδου
8.— 5.500τ.μ. στ΄ Αφάντου
9.— 2.800τ.μ. στο Κολύμπια
10.— 650τ.μ. εντός οικισμού στο Γεννάδι.
11.— 6.500τ.μ. στον παλιό δρόμο Γεννάδι — Λαχανιάς
12.— 23στρ. πάνω στη κεντρική λεωφόρο, 120μ. από την θάλασσα, σύνορα Γεννάδι — Λαχανιάς
13.— Λάρδος: 4.000τ.μ. επί της λεωφ., κοντά στο λιμανάκι
14.— Ασκληπειό: Κτήμα 9.000τ.μ. με θέα τη θάλασσα, κατάλληλο για βίλλα ή αγρόκτημα.
15.— Ασκληπειό: 3 όμορα οικόπεδα συνολικής έκτασης 16.500τ.μ. με εξαιρετικά συμφέρουσα τιμή επί της παλιάς επαρχιακής οδού Ρόδου — Κατταβιάς, 150μ. από την θάλασσα.
16.— Κάλαθος: Επί της λεωφόρου, εντός οικισμού οικόπεδο 3.000τ.μ. κατάλληλο για οποιαδήποτε χρήση.
17.— Εντός του χωριού Κάλαθος οικόπεδο κατάλληλο για ανέγερση κατοικίας.
18.— Οικόπεδο 950τ.μ. άρτιο και οικοδομήσιμο κοντά στο ξενοδοχείο Σφυριδάη, επί της λεωφόρου, κατάλληλο για ανέγερση κατοικίας.
19.— 300τ.μ. οικόπεδο επί της Κων. Υδραίου.
20.— Οικόπεδο 300τ.μ. οικοδομήσιμο επί της οδού Μόσχας στο Ροδίνι.
ΑΔ. ΣΤΑΜΑΤΙΟΥ
Ηρώων Πολυτεχνείου 21
τηλέφωνον 22268

ΠΩΛΟΥΝΤΑΙ
τα κάτωθι ακίνητα:
● ΔΙΑΜΕΡΙΣΜΑΤΑ:
—ΓΙΑΠΑ:
—80τ.μ. κοντά στην Άννης Μαρίας
—ΗΜΙΤΕΛΗ — ΜΑΡΜΑΡΟΣΟΥΒΑ:
—83τ.μ. στην Ανάληψη
—95τ.μ. στην Ανάληψη 2 διαμερίσματα
—96τ.μ. στην Καλιπάτειρας
—95τ.μ. στο Ροδίνι
—100τ.μ. πλησίον Μιχαήλ Πετρίδη
—108τ.μ. στην Θεσσαλονίκης
—114τ.μ. στην Κων. Υδραίου οροφοδιαμέρισμα
—ΥΠΟ ΚΑΤΑΣΚΕΥΗ, ΔΙΔΟΝΤΑΙ ΤΕΛΕΙΩΜΕΝΑ.
—45τ.μ. στην Κων. Υδραίου
—58τ.μ. στην Κων. Υδραίου
—60τ.μ. κοντά στην Μιχαήλ Πετρίδη
—60τ.μ. στο Ροδίνι
—75τ.μ. στην Κων. Υδραίου
—76τ.μ. κοντά στην Άννης Μαρίας
—87τ.μ. κοντά στην Άννης Μαρίας
—92τ.μ. κοντά στην Λεμεσού
—90, 93, 95 στην Στ. Κωτιάδη
—90τ.μ. στο Σαν Φραντζίσκο
—98τ.μ. στο Καρακόνερο
—95τ.μ. στο Ροδίνι
—100τ.μ. οροφοδιαμέρισμα στους Χαλκίτες
—100τ.μ. στην Ρώμης
—115 και 117 κοντά στη Λεμεσού
—109 λουξ κατασκευής στην Ανάληψη
—114τ.μ. στην Κων. Υδραίου
—115τ.μ. στο Σαν Φραντζίσκο
—120τ.μ. στην Σκεύου Ζερβού
—120τ.μ. στην Ανάληψη και 132τ.μ.
—135τ.μ. στο Ροδίνι με τεράστιες βεράντες
—140τ.μ. στο Ροδίνι
—175τ.μ. ρετιρέ
—ΕΤΟΙΜΑ - ΚΑΙΝΟΥΡΓΙΑ Ή ΜΗ:
—35τ.μ. γκαρσονιέρα στην Νικηταρά με 60μ. κάλυψη εξτρά
—50τ.μ. επί της Μιχ. Πετρίδη
—50τ.μ. στον Βερόπουλο
—75τ.μ. ισόγειο στην Παναγιώτου Ροδίου
—80τ.μ. στην Κων. Υδραίου 1ος όροφος
—84 και 87τ.μ. κοντά στην Ακτή Μιαούλη
—80τ.μ. στην Τσαλδάρη
—84τ.μ. στην Δημ. Αναστασιάδη
—82 και 85τμ κοντά στην Καναδά
—95τ.μ. στην Στ. Κωτιάδη — Σεμερτζίδη
—100τ.μ. υπερ λουξ στον Άγιο Νικόλαο
—104τ.μ. στην Άννης Μαρίας ημιυπόγειο
—105τ.μ. στην Μιχ. Πετρίδη υπερ λουξ
—126τ.μ. ισόγειο στον Άγιο Ιωάννη
—130τ.μ. λουξ κατασκεύης στην Στ. Καζούλη
—140τ.μ. οροφοδιαμέρισμα στο Ροδίνι με θέα
—155τ.μ. ετοιμοπαράδοτο στον Άγιο Ιωάννη
—158, 160τμ. ετοιμοπαράδοτο κοντά στην Καναδά
● Επίσης πωλούνται οικόπεδα εντός πόλεως Ρόδου και παραλιακές εκτάσεις στη Ρόδο και σε όλα τα Δωδ)σα
● Αναλαμβάνουμε την πώληση των ακινήτων σας στην Ρόδο, στα υπόλοιπα Δωδεκάνησα, Αθήνα και Πειραιά
ΚΤΗΜΑΤΟΜΕΣΙΤΙΚΟ ΓΡΑΦΕΙΟ
ΡΕΝΑΣ ΒΑΖΟΥΚΟΥ —ΠΑΠΑΘΕΟΔΩΡΟΥ
Πληροφορίες
ΓΙΑΝΝΗΣ ΚΩΤΗΣ
Δημ. Θεοδωράκη 3—τηλ 22943 — Ρόδος
ώρες 8.30—1π.μ. και 5—7μ.μ.

ΣΙΝΕ

Χειμερινός κινηματογράφος
ΤΙΤΑΝΙΑ
ΤΗΛ. 25876
5,30 — 7.30 — 9.30
Αγαπώ τα λεφτά. Ένα πράγμα αγαπώ πιο πολύ... Τα λεφτά των άλλων.
ΝΤΑΝΥ ΝΤΕ ΒΙΤΟ.
Μια απολαυστική κωμωδία μεγάλη επιτυχία σε ΗΠΑ — Ευρώπη.
ΜΕ ΤΑ ΛΕΦΤΑ ΤΩΝ ΑΛΛΩΝ
OTHER PEOPLE'S MONEY
Πρωταγωνιστούν:
ΝΤΑΝΥ ΝΤΕ ΒΙΤΟ
(ΟΙ ΔΙΔΥΜΟΙ)
ΓΚΡΕΓΚΟΡΥ ΠΕΚ
ΓΙΝΕΛΟΠΗ ΑΝ ΜΙΛΕΡ
Σκηνοθεσία:
ΝΟΜΑΝ ΤΖΟΥΙΣΟΝ
ΤΗ ΔΕΥΤΕΡΑ
Το γεγονός της χρονιάς
ΚΕΒΙΝ ΚΟΣΤΝΕΡ
J. F. K.

ΧΕΙΜΕΡΙΝΟΣ ΚΙΝ)ΦΟΣ
ΔΗΜΟΤΙΚΟ
ΠΡΟΓΡΑΜΜΑ
7.30—9.30, 9.30—11.30
Ανατολική Αφρική 1864. Μια αποστολή εξερευνητικών προσπαθεί να ανακαλύψει τις πηγές του Νείλου. Μια περιπέτεια στα τροπικά δάση της Μαύρης Ηπείρου.
ΤΑ ΒΟΥΝΑ ΤΟΥ ΦΕΓΓΑΡΙΟΥ
Σκηνοθεσία: Μπομπ Ράφελσον
Παίζουν:
ΠΑΤΡΙΚ ΜΠΕΡΤΖΙΝ
ΙΑΝ ΓΚΛΕΝ

Κινηματοθέατρον
ΜΕΤΡΟΠΟΛ
ΤΗΛΕΦΩΝΟ 22.400
5.30—7.30, 7.30—9.30
και 9.30—11.30
Μια παρωδία Χονδρού — Λιγνού από τον σεναριογράφο του ΜΠΡΑΖΙΛ και της Αυτοκρατορίας του ΗΛΙΟΥ που απέσπασε το ΧΡΥΣΟ ΛΙΟΝΤΑΡΙ του φεστιβάλ της Βενετίας.
Ο ΡΟΖΕΝΚΡΑΝΤ ΚΑ ΙΟ ΓΚΙΛΝΤΕΣΤΕΡΝ ΕΙΝΑΙ ΝΕΚΡΟΙ
ROSENCRANTZ AND GUIRDENSTERN ARE DEAD
(Α΄ Προβολής — Ακατάλληλον)
Τραγικοί, αλλά ταυτόχρονα κωμικοί, πρωταγωνιστές μιας σκευωρείας που θα γίνουν οι ίδιοι θύματα.
Πρωταγωνιστούν:
ΓΚΑΡΥ ΟΛΝΤΜΑΝ
(ΣΙΝΤ ΚΑΙ ΝΑΝΣΥ)
ΡΙΤΣΑΡΝΤ ΝΤΕΥΦΟΥΣ
ΤΙΜ ΡΟΘ

Ο ΚΙΝΗΜΑΤΟΓΡΑΦΟΣ
ΠΑΛΛΑΣ
ΠΡΟΓΡΑΜΜΑΤΑ
5.30 — 7.30, 7.30—9.30 και 9.30 — 11.30
Η πιο συγκλονιστική ερμηνεία των τελευταίων ετών για τον Ρόμπερτ Ντε Νίρο. Στην μαύρη περίοδον του Χόλυγουντ δεν δέχθηκε να παίξει το παιχνίδι των ισχυρών.
ΕΝΟΧΟΣ ΧΩΡΙΣ ΑΠΟΔΕΙΞΕΙΣ
Α΄ Προβολής — Κατάλληλον από 13 ετών.
Πρωταγωνιστούν:
ΡΟΜΠΕΡΤ ΝΤΕ ΝΙΡΟ
ΑΝΕΤ ΜΠΕΝΙΓΚ

ΕΤ1

07,50 ΕΝΑΡΞΗ — ΠΑΡΟΥΣΙΑΣΗ ΤΟΥ ΠΡΟΓΡΑΜΜΑΤΟΣ
08.00 ΣΤΗΝ ΤΡΟΧΙΑ ΤΗΣ ΗΜΕΡΑΣ
10.30 ΡΑΝΤΕΒΟΥ ΣΤΗΝ ΕΛΛΑΔΑ
11.00 ΤΥΧΗ ΚΑΙ ΓΝΩΣΕΙΣ
12.00 ΝΤΟΝΑ ΜΠΕΪΖΑ
12.30 ΡΑΝΤΕΒΟΥ ΤΟ ΜΕΣΗΜΕΡΙ
14.00 ΕΙΔΗΣΕΙΣ
14.20 ΚΑΠΙΤΟΛ
15.15 ΤΟΛΜΗ ΚΑΙ ΓΟΗΤΕΙΑ
15,45 ΡΑΝΤΕΒΟΥ ΤΟ ΜΕΣΗΜΕΡΙ ΠΑΙΔΙΚΗ ΟΙΚΟΓΕΝΕΙΑΚΗ ΖΩΝΗ
17.00 ΜΑΥΡΗ ΚΑΛΛΟΝΗ
17.30 ΛΟΥΚΥ ΛΟΥΚ
18.00 ΕΙΔΗΣΕΙΣ
18.05 Ο ΠΟΛΙΤΙΣΜΟΣ ΣΗΜΕΡΑ — ΕΚΤΑΚΤΗ ΕΚΔΟΣΗ
18.30 ΕΛΛΑΔΑ — ΕΟΚ: ΠΡΟΟΠΤΙΚΕΣ ΓΙΑ ΤΟ '91
19.00 ΤΑ ΜΕΓΑΛΑ ΤΑΞΙΔΙΑ
20.00 ΜΑΓΚΑΖΙΝΟ
21.00 ΕΙΔΗΣΕΙΣ
21.20 Ο ΚΑΙΡΟΣ
21.25 ΕΛΛΗΝΙΚΗ ΤΑΙΝΙΑ «Οι προστάτες»
22.50 ΚΙΝΗΜΑΤΟΓΡΑΦΙΚΗ ΛΕΣΧΗ «Ο χορός των εποχών»
24.00 ΕΙΔΗΣΕΙΣ
00.05 ΚΙΝΗΜΑΤΟΓΡΑΦΙΚΗ ΛΕΣΧΗ (Συνέχεια)
00.55 ΠΕΡΙΠΕΤΕΙΕΣ ΙΔΕΩΝ

ΕΤ2

12.55 ΕΝΑΡΞΗ — ΑΝΑΓΓΕΛΙΑ ΤΟΥ ΠΡΟΓΡΑΜΜΑΤΟΣ
13.00 ΕΙΔΗΣΕΙΣ
13.15 ΤΟ ΤΗΙΤΟ ΧΡΙΣΤΙΑΝΙΚΟ ΠΑΡΘΕΝΑΓΩΓΕΙΟ
14,00 ΡΟΖΑ Κοινωνική αισθηματική σειρά
14.30 ΜΑΡΚ ΚΑΙ ΣΟΦΙ
15.00 ΜΑΖΙ ΣΤΙΣ ΤΡΕΙΣ
16.00 ΕΡΩΤΕΣ, ΕΡΩΤΕΣ, ΕΡΩΤΕΣ
17.00 ΕΙΔΗΣΕΙΣ
17.15 ΞΕΝΙΤΕΜΕΝΕΣ ΑΡΧΑΙΟΤΗΤΕΣ
17.40 ΕΚΠΟΜΠΗ ΥΠΟΥΡΓΕΙΟΥ ΕΘΝΙΚΗΣ ΑΜΥΝΗΣ
18.10 ΤΟ ΜΙΚΡΟ ΣΠΙΤΙ ΣΤΟ ΛΙΒΑΔΙ
19.00 ΜΑΝΤΑΜ ΣΟΥΣΟΥ
19,30 Ο ΑΓΝΩΣΤΟΣ ΚΟΣΜΟΣ ΤΟΥ ΚΟΥΣΤΟ
20.15 ΜΟΝΟΓΡΑΜΜΑ
21.00 ΚΑΘΡΕΦΤΕΣ Ελληνική σειρά.
21.30 ΕΙΔΗΣΕΙΣ
22.00 Η ΑΚΑΔΗΜΑΪΚΗ ΕΚΦΡΑΣΗ ΣΤΗ ΜΑΚΕΔΟΝΙΑ Σειρά ντοκιμαντέρ.
22.30 ΕΜΕΙΣ ΚΑΙ ΟΙ ΑΛΛΟΙ
23.00 ΤΟΜΕΣ
24,00 ΕΙΔΗΣΕΙΣ
00.15 ΣΑΝ ΣΗΜΕΡΑ
00.20 Ο ΠΟΛΕΜΟΣ ΤΩΝ ΚΟΣΜΩΝ

ANTENNA

ΕΝΑΣ ΣΤΑΘΜΟΣ ΣΤΗΝ ΕΝΗΜΕΡΩΣΗ
07.00 Η ΚΑΛΗ ΜΕΡΑ ΑΠ΄ ΤΟΝ ANTENNA ΦΑΙΝΕΤΑΙ, με τον Αντώνη Γιαμανέλλη
08.00 300 ΛΕΠΤΑ ΕΝΗΜΕΡΩΣΗΣ ΣΕ ΡΥΘΜΟ ANTENNA, με τους Κώστα Σαμιωτάκη, Αλέξη Μπουγά, Αυγουστίνο Τσιριμώκο, Μιχάλη Μαστή, Γεωργία Καψάλη, Ρένα Διακίδη, Γιάννη Κουμέντο
13.00 ΕΠΙΛΟΓΕΣ

Τα ΚΑΘΗΜΕΡΙΝΑ (πολιτιστικά...)

Ν' ΑΦΥΠΝΙΣΘΟΥΝ ΟΙ ΣΥΝΕΙΔΗΣΕΙΣ

Οι καιροί συνεχοί. Λίγες φορές σε ειρηνικές περιόδους ο Ελληνισμός αντιμετώπισε παρόμοιες δύσκολες καταστάσεις, όπως αυτή με τις αξιώσεις των Σκοπίων συνεπικουρούντων άλλων κρατών που επιδιώκουν την αποδυνάμωση μας.

Έχουμε την ιδιάζουσα περίπτωση ενός νεοσύστατου όσο και αδύναμου κράτους που δεν έχει ακόμη καλά—καλά εμφανιστεί στο προσκήνιο της ιστορίας να διεκδικεί φαινομενικά μεν την οικειοποίηση του ιστορικού ονόματος «ΜΑΚΕΔΟΝΙΑ» στην οποία όμως να επιφυλάσσει εδάφη ακραιφνή ελληνικά για να εξασφαλίσει πρόσβαση και διέξοδο στο Αιγαίο και παράλληλα κράτη που συντάσσονται στο πλευρό του που παραποιούν την ιστορία και ενισχύουν τις διεκδικήσεις του.

Μπροστά σ' αυτή την πρωτότυπη επεκτατική τακτική των Σκοπίων ο Ελληνισμός με πρωτοφανή ομοψυχία έχει συμπαραταχθεί και μονιασμένα και ομόφωνα, αντιτάσσεται το δικό του στεντόρειο «ΟΧΙ». Είναι το ίδιο «ΟΧΙ» που αντέταξε σε κάθε δύσκολη ιστορική περίοδο της εξασχιλιετούς ιστορίας του, όπως ακριβώς έπραξε στις Θερμοπύλες, στις Πλαταιές, στη Σαλαμίνα, στο 1821, στο 1912—13, στο 1940. Και σήμερα δεν παραλείπει το χρέος του στην Ιστορία και τον πολιτισμό.

Η στήλη ως μια ελάχιστη συμβολή στον αγώνα που δίνει ο Ελληνισμός μπροστά σ' αυτή την κυνική, την προπετή, την αναιστόρητη διεκδίκηση έπραξε το καθήκον της. Τίποτα παραπάνω, τίποτα παρακάτω. Το καθήκον που ο Ελληνισμός στο σύνολο του πράττει μέρες τώρα για να συναισθανθούν φίλοι κι εχθροί, σύμμαχοι και μη, γείτονες και... παραγείτονες. Κοντά στ' άλλα. Φιλοξένησε την πατριωτική φωνή του συλλόγου των καθηγητών του ιστορικού Βενετοκλείου Γυμνασίου, που έδωσαν το παρόν και στιγμάτισαν τις ανιστόριτες διεκδικήσεις των Σκοπίων.

Ο Σύλλογος των καθηγητών, θεώρησε πρέπον να απευθύνει στην εφημερίδα που συνεργάζομαι ένα ευχαριστήριο γράμμα πο υκαταχωρώ για τον παλιό, τον εθνικό, που περιέχει και το πατριωτικό φρόνημα που εξάγεται απ' το κείμενο αυτό.

Γράφει ο Σύλλογος των Καθηγητών του Βενετοκλείου Γυμνασίου:

«Ο σύλλογος των καθηγητών του 3ου Γυμνασίου Ρόδου (Βενετόκλειο) εκφράζει τις θερμάτατες ευχαριστίες του στον κ. Παρασό Παράσχο που δείχνοντας εθνική ευαισθησία, επιμελήθηκε και φιλοξένησε στη στήλη των «Πολιτιστικών» της εφημερίδας «ΡΟΔΙΑΚΗ» τη φωνή της πατριωτικής μας περηφάνειας, που θελήσαμε να την ενώσουμε με τη φωνή όλης της ΕΛΛΑΔΑΣ.

Είναι διαιτερος και μοναδικός ο τρόπος που πρέβαλε και τόνισε αυτή τη συμμετοχή μας, ενώ παράλληλα παρακινεί και προτρέπει αφύπνιση και ξεσκίασμό των συνειδήσεων, που είναι και υποχρέωσή του κάθε ΕΛΛΗΝΑ σ' αυτές τις δύσκολες στιγμές των επιβουλών που περνά η χώρα μας.

Για το Σύλλογο των Καθηγητών
Ο Διευθυντής
ΓΕΩΡΓΙΟΣ ΧΡ. ΜΠΑΡΔΟΣ».

Πράγματι από το ένα άκρο στο άλλο αλλά και από τα πέρατα της γης, όπου κτύπα ελληνική καρδιά ξεσηκώνεται μια αγανάκτηση, βλέπουμε μια κινητοποίηση πρωτοφανή εναντίον αυτού του ανοσιουργήματος και παίρνονται μέτρα που ποτέ άλλοτε δεν έχουν καταγραφεί στα πρακτικά του τόπου μας.

Σε κάτι κρίσιμες στιγμές όπως αυτή που περνά ο Ελληνισμός φαίνεται η ποιότητα του ατσαλιού της ψυχής μας. Προκύπτουν μέτωπα αρραγή και η ομόνοια σφυρηλατεί τα πνεύματα και τις συνειδήσεις και τα στήθια φουσκώνουν έτοιμα να τονίσουν την κραυγή διαμαρτυρίας και να προσφέρουν εκείνα τα αγέρωχα, τα ηρωικά «ΟΧΙ» που δίδαξαν στην ανθρωπότητα πως οι ΗΡΩΕΣ ΚΑΙ ΟΙ ΘΕΟΙ μάχονται ως ΕΛΛΗΝΕΣ!

Όταν απειλείται η πατρίδα μας, όλα παραμερίζονται. Η ομόνοια ατσαλώνει το φρόνημα μας και οι Έλληνες μεταβάλλονται σε πραγματικό κυματοθραύστη όπου κατασυντρίβονται οι κάθε είδους επιβουλές και βλέψεις κατά της εθνικής μας ακεραιότητας και της ιστορικής μας οντότητας.

Όταν από τα ανώτατα πνευματικά μας ιδρύματα μέχρι την τελευταία λαϊκή συνοικία ξεσηκώνεται παρόμοια κραυγή αγανάκτησης και αποφασιστικότητας τότε πραγματικά ο Ελληνισμός δεν κινδυνεύει. Τόχουμε αποδείξει επανειλημμένα θα το δείξουμε και τώρα αν χρειαστεί.

ΕΠΙΜΕΛΕΙΑ ΣΤΗΛΗΣ:
ΠΑΡΑΣΧΟΥ ΠΑΡΑΣΟΥ

Εγώ δεν έχω παρά να ευχαριστήσω το Σύλλογο των Καθηγητών του 3ου Γυμνασίου (Βενετοκλείου) γιατί έδωσε το παρόν και ύψωσε το ηγετικό του ανάστημα δείχνοντας το δρόμο του καθήκοντος και της εθνικής τιμής.

RAINER MARIA RILKE

Η ΖΩΗ ΚΑΙ ΤΟ ΕΡΓΟ ΤΟΥ
του ΒΑΣΙΛΗ Ι. ΛΑΖΑΝΑ

Από τις εκδόσεις Δημ. Ν. Παπαδήμα κυκλοφόρησε η βιογραφία του Ρενέ Μαρία Ρίλκε γραμμένη από το Βασίλη Ι. Λαζανά. Δεν είναι ακριβώς μια βιογραφία που περιορίζεται στην καταγραφή κάποιων ημερομηνιών από τη ζωή ενός από τα πιο εξέχοντα πνεύματα της τελευταίας εκατονταετίας. Η βιογράφιση του Ρίλκε είναι απλά η αφορμή, η αιτία για το Λαζανά να πάει βαθύτερα. Να ιχνηλατήσει την καρδιά και το πνεύμα του Ρίλκε. Να βρει τους λεπτούς εκείνους κραδασμούς που τον διαφοροποιούν και τον κάμνουν μοναδικό στην αναζήτηση του μυστικού «ήρωα» που περιδονεί την εποχή μας και κάθε ευαίσθητη ύπαρξη.

Καλύτερα και κυριολεκτώντας θα λέγαμε ότι μέσα από το έργο του Ρίλκε δίνεται με αδρότητα η προσωπικότητα του συγγραφέα, του μύστη, του αναζητητή της ψυχής και της απόλυτης ιδιοσυστασίας των πραγμάτων και των ανθρώπων αλλά και μιας εποχής στην πιο λεπτή της φάση, της μεταβατικότητας. Αφού η εποχή μας γίνεται το γιοφύρι απ' όπου, αναγκαστικά, θα διαβεί για να διαδεχθεί το χθες η νέα εποχή απ' την οποίαν θα προκύψει η άλλη η αναμενόμενη στιγμή της ανθρωπότητας. Ο Ρίλκε βρίσκεται σ' αυτό το ενδιάμεσο. Δέχεται και ανατριχιάζει το ξεψύχισμα της εποχής που είναι ιστορικά καταδικασμένη να περάσει και προαισθάνεται τον παλμό της άλλης που καλείται να διαδεχθεί αυτό που έχει κιόλας γεράσει και οφείλει να παραχωρήσει τη θέση του στο αναμενόμενο.

Αυτή η εγρηγορούσα συνείδηση που βρίσκεται στο στάδιο της ανάπλασης και του γίγνεσθαι, είναι πράγματι η συνείδηση του Ρίλκε. Αβεβαιότητα, αστάθεια, αναζήτηση, μυστικοπάθεια, θρησκευτική οίηση και αρνητισμός, αμοραλισμός και πίστη κι ελπίδα, μια ακέραιη αντιφατικότητα που πλημμυρίζει το έργο του και δεν τον αφήνει ήσυχο να βρει τον εαυτό του, στο ραντεβού του με τη διαχρονικότητα.

Ο Βασίλης Λαζανάς, βαρύς γνώστης της ζωής που αναλύει διάλεξε την πιο δύσκολη ατραπό. Αυτή που διέρχεται, που περνά μέσα από το έργο του. Γιατί η ζωή ενός καλλιτέχνη είναι ακριβώς το έργο του. Εκεί όχι μόνο αντανακλάται η οντότητα του, αλλά κι επεξηγείται το δράμα του. Ζωή χωρίς δράμα δε νοείται τουλάχιστο για ένα χαρισματικό που όπως ο Ρίλκε δημιουργεί από ανάγκη, για να δώσει απάντηση στα δικά του μύχια ερωτήματα να βρει διέξοδο, να δαμάσει τους μέσα του ήμερους και να γαληνέψει.

Αυτό το δράμα, το εναγώνιο, μας δίνει ο Β. Λαζανάς παραστατικά και πάντα μέσα από το έργο του με τις συνέπειες και τις ασυνέπειες που ενυπάρχουν σε κάθε αληθινό έργο για να φιλοτεχνήσει την ψυχολογική προσωπογραφία του καλλιτέχνη και πνευματικο ανθρώπου.

Εδώ, ακόμη, οφείλουμε να σταθούμε στο μεταφραστικό μέρος του βιβλίου. Ο Λαζανάς μεταγλωττίζει, αναδημιουργεί κυριολεκτικά τα ποιήματα του Ρίλκε. Εισχωρεί βαθιά και τέμνει με το νυστέρι της διαλεκτικής και της αισθητικοερμηνευτικής των έργων του στη ψυχή του ποιητή. Μέσα από κάθε του στίχο αναπλάθει, δομεί τη ζωή του. Δεν αυθαιρετεί. Δεν κυνηγά το εξωτερικό δράμα όπως κάμνουν, συνήθως, αυτοί που βιογραφούν ένα ιστορικό πρόσωπο, αναλύουν την εποχή του όπου βρέθηκεν ο βιογραφούμενος. Τον ακολουθούν βήμα—βήμα στο χρόνο. Βλέπουν τις μεταβολές τις εξωτερικές ως επί το πλείστο της ζωής του. Από άλλες ατραπούς περνά αντίθετα ο Βασίλης Λαζανάς. Μας δίνει τη ψυχογραφία των έργων του αφού μέσα απ' αυτά βγαίνει έκτυπα κι ανάγλυφα η ζωή του. Κι εδώ βρίσκεται η όλη πρωτοτυπία της βιογραφίας αυτής. Μια μοναχά παρατήρηση που γι' αυτή δεν ευθύνεται ο συγγραφέας. Τα πολλά και ασυγχώρετα τυπογραφικά λάθη του κειμένου. Σπάνιες φορές απαντώνται τόσα λάθη που δείχνουν τουλάχιστον μια σχετική αφροντισιά από μέρους του εκδότη. Θα θέλαμε περισσότερη επιμέλεια όταν μάλιστα πρόκειται για έργα όπως αυτό του Λαζανά που θέλω να πιστεύω σημειώνουν μια νέα εποχή στην ανάλυση της ζωής και του έργου ενός από τα μεγαλύτερα πνεύματα της εποχής μας.

ΙΑΤΡΙΚΗ ΑΝΑΚΟΙΝΩΣΗ
Στο Ακτινοδιαγνωστικό εργαστήριο του
ΣΤΕΦΑΝΟΥ ΣΤΑΥΡΟΥΛΗ
Ιατρού—ακτινοδιαγνώστη
λειτουργεί σύγχρονη μονάδα μέτρησης της οστικής πυκνότητας για τη ΔΙΑΓΝΩΣΗ της ΟΣΤΕΟΠΟΡΩΣΗΣ
Γ. Ευσταθίου 6 — τηλ. 36840

ΙΑΤΡΙΚΗ ΑΝΑΚΟΙΝΩΣΗ
ΔΗΜΗΤΡΑ ΙΩΑΝΝΙΔΟΥ — ΜΑΓΑΛΟΥ
Ιατρός — Κυτταρολόγος
ΔΕΧΕΤΑΙ καθημερινά 8.30—12.30 το πρωί και 5—8 το απόγευμα, εκτός από το Σάββατο
Κυτταρολογική εξέταση κολπικού και τραχηλικού επιχρίσματος (τεστ ΠΑΠ), κυτταρολογικός έλεγχος εκκρίματος μαστού πτυέλων, ούρων, υγρών (πλευριτικό, ασκιτικό), και παρακεντήσεων (μαστού, θυρεοειδούς, λεμφαδένων, ήπατος).
—Δεκτοί ασφαλισμένοι Ταμείων
Κέννεντυ 55 — τηλ. 26752, 26267

ΙΑΤΡΙΚΗ ΑΝΑΚΟΙΝΩΣΗ
Η ιατρός
ΜΑΡΙΑ ΚΟΤΣΙΑΝΟΥ—ΑΤΤΙΤΗ
Δερματολόγος—Αφροδισιολόγος
τ. ιατρός Παν. Κλινικής Νοσ. «Α. ΣΥΓΓΡΟΣ»
Μέλος της Ευρωπ. Ακαδ. Δερματολογίας—Αφροδισιολογίας
ΔΕΧΕΤΑΙ: Καθημερινά από τις 09.00 — 1π.μ. και από τις 5.30 — 8 το απόγευμα, εκτός από Τετάρτη απόγευμα και Σάββατο.
Ταμεία: Δημόσιο —ΤΥΔΚΥ— ΤΑΞΥ —Οίκος Ναύτου
Ιατρείο: Ι. Δραγούμη 23— Νιοχώρι
(άνωθεν εστιατορίου ΜΟΝ — ΑΜΙ)
τηλέφωνον 22278

ΙΑΤΡΙΚΗ ΑΝΑΚΟΙΝΩΣΗ
ΚΩΝΣΤΑΝΤΙΝΟΣ ΧΑΤΖΗΠΑΠΑΣ
Ειδικός Παιδίατρος
Αριστούχος Αριστοτελείου Πανεπιστημίου Θεσσαλονίκης
Ο ιατρός
Δέχεται: Καθημερινά 9—1 π.μ. και 5—8 μ.μ.
Σαββατο 10—1 π.μ.
Ταμεία: ΤΥΔΚΥ — Δημόσιο — ΤΑΞΥ — ΤΕΒΕ — Οίκος Ναύτου.
ΙΑΤΡΕΙΟΝ:
Αμερικής και Ευσταθίου 1 (πρώην κλινική Ηρακλείδη παραπλεύρως κλινικής Καραγιάννη) Τηλ. 25722.
Οικία: Αγ. Νικολάου 30, Τηλ. 37938, 32316.

Γ. Η. ΓΕΩΡΓΙΑΔΗΣ
ΚΑΡΔΙΟΛΟΓΙΚΟ ΙΑΤΡΕΙΟ
ΑΝΑΙΜΑΚΤΩΝ ΔΙΑΓΝΩΣΤΙΚΩΝ ΜΕΘΟΔΩΝ
Ειδικός Καρδιολόγος
M.S.M. — SWEDEN, τ. Επιμ. Καρδιολ. Κλινικής του Παν. Νοσοκ. S.O.S. — KAROLINSKA I — ΣΤΟΚΧΟΛΜΗΣ — FORMER REGISTRAR του Πανεπιστημιακού Νοσοκομείου AKADEMISKA SPPSALA — Σουηδίας
Δέχεται κάθε μέρα: 08.30—1π.μ. και 5—8μ.μ.
Σάββατο: Με ραντεβού
Ταμεία: ΤΑΞΥ — Δημοσίου — ΤΥΔΚΥ
ΠΛΗΡΗΣ ΣΥΓΧΡΟΝΟΣ ΚΑΡΔΙΟΛΟΓΙΚΟΣ ΕΛΕΓΧΟΣ
Ιατρείο: 28ης Οκτωβρίου 37
(πλησίον πλατείας Ψαροπούλας)
τηλ. 36827 — οικίας 91175

ΙΑΤΡΙΚΗ ΑΝΑΚΟΙΝΩΣΗ
ΚΑΡΔΙΟΛΟΓΙΚΟΝ ΕΡΓΑΣΤΗΡΙΟΝ ΑΝΑΙΜΑΚΤΩΝ ΔΙΑΓΝΩΣΤΙΚΩΝ ΤΕΧΝΙΚΩΝ
ΝΙΚΟΛΑΟΥ ΠΑΠΑΝΙΚΟΛΑΟΥ
Ειδικού Καρδιολόγου
Πλήρης έλεγχος με σύγχρονες διαγνωστικές μεθόδους
Δέχεται: Καθημερινώς 9—1π.μ. και 5—8μ.μ.
Τετάρτη και Σάββατο μόνο με ραντεβού
Ταμεία: Δημοσίου — ΤΥΔΚΥ
Α. Μαρίας 57 — τηλ. 24474, 27278, 27410

ΙΑΤΡΙΚΗ ΑΝΑΚΟΙΝΩΣΗ
Ο ιατρός
ΜΙΧΑΗΛ Η. ΜΑΚΡΗΣ
Ειδικός Καρδιολόγος
Διδάκτωρ του Πανεπιστημίου Αθηνών
καθημερινώς 8.30—13 πρωί
ΔΕΧΕΤΑΙ: και 5 —8.30 απόγευμα
Σάββατο 8.30—13 πρωί
και ασφαλισμένους Δημοσίου — ΤΑΞΥ — ΤΥΔΚΥ —Οίκου Ναύτου και λοιπών Ταμείων
Πλήρης καρδιολογικός έλεγχος με σύγχρονες διαγωνιστικές μεθόδους
Αλ. Διάκου 2 — α' όροφος — τηλ. 21501
(έναντι κήπου ξενοδοχείου «Θέρμαι»)

ΙΑΤΡΙΚΗ ΑΝΑΚΟΙΝΩΣΗ
ΓΕΩΡΓΙΑ ΜΑΝΙΑΤΑΚΟΥ — ΦΡΟΥΖΑΚΗ
Ειδικός Αλλεργιολόγος
ΔΕΧΕΤΑΙ με ραντεβού:
Τρίτη 5—8, Τετάρτη — Πέμπτη και Παρασκευή 9—1 και 5—8 απόγευμα.
28ης Οκτωβρίου 4 — τηλ. 33210

ΙΑΤΡΙΚΗ ΑΝΑΚΟΙΝΩΣΗ
ΔΗΜΗΤΡΗΣ—ΓΕΩΡ. ΓΑΛΑΝΟΣ
Χειρουργός—Ωτορινολαρυγγολόγος
τ. επιστ. σύμβουλος Παιδοχειρουργικής και Ωτορινολαρυγγολογικής Κλιν. Τζαννείου Νοσ. Πειραιώς
ΔΕΧΕΤΑΙ:
Ι. Δραγούμη 23 — Νιοχώρι, τηλ. 31093
άνωθεν ρεστωράν «ΜΟΝ —ΑΜΙ»
Κάθε μέρα 8—12π.μ. και 5—7μ.μ.
Σάββατο κατόπιν ραντεβού
—Δεκτά ταμεία

ΙΑΤΡΙΚΗ ΑΝΑΚΟΙΝΩΣΗ
Ο ιατρός
Γαστρεντερολόγος — Ενδοσκόπος
Νικος Τσ. Φρόνας
Ειδικός στις παθήσεις ήπατος, χοληφόρων, παγκρέατος, οισοφάγου, στομάχου, εντέρων.
—Πλήρες ενδοσκοπικό εργαστήριο—
ΔΕΧΕΤΑΙ ΜΕ ΡΑΝΤΕΒΟΥ
Καθημερινά 8.30—1 πρωί και 5—8 απόγευμα εκτός Τετάρτης — Σάββατου 9—12π.μ.
Ιατρείο: Παύλου Μελά 46—48
τηλέφωνον 31259

ΙΑΤΡΙΚΗ ΑΝΑΚΟΙΝΩΣΗ
Η ιατρός
ΕΛΕΝΗ ΒΟΥΛΓΑΡΗ — ΣΠΙΝΑΣΑ
Ιατρός — Μικροβιολόγος
δέχεται καθημερινά στο μικροβιολογικό, βιοχημικό — αιματολογικό ιατρείο της που βρίσκεται στην οδό Ιερού Λόχου 13 — α' όροφος
από 07.30 — 14.00 και 17.00 — 20.00
τηλέφωνα 28905 — 28247
—Δεκτοί ασφαλισμένοι όλων των Ταμείων.

ΙΑΤΡΙΚΗ ΑΝΑΚΟΙΝΩΣΗ
ΔΗΜΗΤΡΗΣ Γ. ΚΡΗΤΙΚΟΣ
ΙΑΤΡΟΣ
Ειδικός Πνευμονολόγος
τ. ιατρός Παθολογικής Κλινικής ΝΙΜΙΤΣ και Μονάδος Εντατικής Θεραπείας Νοσ. Νοσημάτων Θώρακος Αθηνών.
—Πλήρης σύγχρονος λειτουργικός έλεγχος πνευμόνων
—ΑΛΛΕΡΓΙΚΑ TESTS για τον έλεγχο του βρογχικού άσθματος.
—Έλεγχος καπνιστού.
ΔΕΧΕΤΑΙ καθημερινά 9—1 πρωί και 5—8.30 μ.μ.
Σάββατο 9—1.30 κατόπιν ραντεβού
—Ταμεία: ΤΥΔΚΥ — ΔΗΜΟΣΙΟ — ΤΑΞΥ και ΟΙΚΟΥ ΝΑΥΤΟΥ
—ΙΚΑ μόνο πρωινές ώρες.
Ηρ. Πολυτεχνείου 11—Ρόδος—τηλ. 32022

ΙΑΤΡΙΚΗ ΑΝΑΚΟΙΝΩΣΗ
ΕΛΕΝΗ ΑΛ. ΣΟΥΛΟΥΝΙΑ
Ιατρός Ακτινολόγος
Η γιατρός θα δέχεται καθημερινά 8.30—1π.μ. και 5—8μ.μ., Σάββατο μόνο με ραντεβού για τις εξής εξετάσεις:
- ΠΡΟΛΗΠΤΙΚΟΣ ΕΛΕΓΧΟΣ ΜΑΣΤΟΥ με ιδιαίτερα χαμηλή δόση ακτινοβολίας.
- ΓΙΠΕΡΗΧΟΤΟΜΟΓΡΑΦΙΕΣ θυρεοειδούς, ήπατος — χοληφόρων, παγκρέατος, σπλήνος, νεφρν—ουροδόχου κύστης, εσω γεννητικών οργάνων, μαστού.
- ΜΕΤΡΗΣΗ ΟΣΤΕΟΠΟΡΩΣΗΣ

28ης Οκτωβρίου 19—21, α' όροφος
τηλέφωνον 29304

ΙΑΤΡΙΚΗ ΑΝΑΚΟΙΝΩΣΗ
Ο ιατρός
ΝΙΚΟΛΑΟΣ ΦΡΥΤΖΑΛΑΣ
Αρχίατρος - Μικροβιολόγος
Διδάκτωρ Πανεπιστημίου Θεσσαλονίκης
τ. διευθ. Αιμοδ. του Στρατιωτ. Νοσ. Θεσσαλονίκης
Δέχεται καθημερινά στο Μικροβιολογικό του Εργαστήριο Αμερικής 85 (έναντι «Ζήμενς») - α' όροφος.
Ωρες λειτουργίας: 7.00—1.30 το πρωί
και 5—8 το απόγευμα
Δεκτοί ασφαλισμένοι όλων των Ταμείων
Τηλέφωνον 28910

ΙΑΤΡΙΚΗ ΑΝΑΚΟΙΝΩΣΗ
ΔΗΜΗΤΡΗΣ Γ. ΚΡΗΤΙΚΟΣ
ΙΑΤΡΟΣ
Ειδικός Πνευμονολόγος
τ. ιατρός Παθολογικής Κλινικής ΝΙΜΙΤΣ και Μονάδος Εντατικής Θεραπείας Νοσ. Νοσημάτων Θώρακος Αθηνών.
—Πλήρης σύγχρονος λειτουργικός έλεγχος πνευμόνων
—ΑΛΛΕΡΓΙΚΑ TESTS για τον έλεγχο του βρογχικού άσθματος.
—Έλεγχος καπνιστού.
ΔΕΧΕΤΑΙ καθημερινά 9—1 πρωί και 5—8.30 μ.μ.
Σάββατο 9—1.30 κατόπιν ραντεβού
—Ταμεία: ΤΥΔΚΥ — ΔΗΜΟΣΙΟ — ΤΑΞΥ και ΟΙΚΟΥ ΝΑΥΤΟΥ
—ΙΚΑ μόνο πρωινές ώρες.
Ηρ. Πολυτεχνείου 11—Ρόδος—τηλ. 32022

ΙΑΤΡΙΚΗ ΑΝΑΚΟΙΝΩΣΗ
ΕΛΕΝΗ ΑΛ. ΣΟΥΛΟΥΝΙΑ
Ιατρός Ακτινολόγος
Η γιατρός θα δέχεται καθημερινά 8.30—1π.μ. και 5—8μ.μ., Σάββατο μόνο με ραντεβού για τις εξής εξετάσεις:
- ΠΡΟΛΗΠΤΙΚΟΣ ΕΛΕΓΧΟΣ ΜΑΣΤΟΥ με ιδιαίτερα χαμηλή δόση ακτινοβολίας.
- ΓΙΠΕΡΗΧΟΤΟΜΟΓΡΑΦΙΕΣ θυρεοειδούς, ήπατος — χοληφόρων, παγκρέατος, σπλήνος, νεφρν—ουροδόχου κύστης, εσω γεννητικών οργάνων, μαστού.
- ΜΕΤΡΗΣΗ ΟΣΤΕΟΠΟΡΩΣΗΣ

28ης Οκτωβρίου 19—21, α' όροφος
τηλέφωνον 29304

ΙΑΤΡΙΚΗ ΑΝΑΚΟΙΝΩΣΗ
Γουρζουλίδης Ιωαν.
ΜΑΙΕΥΤΗΡ - ΧΕΙΡΟΥΡΓΟΣ
ΓΥΝΑΙΚΟΛΟΓΟΣ
Επιστ. συνεργάτης Νοσοκ. «Υγεία» τ. διευθυντής Γεν. Κρατ. Νοσοκομείου
- ΠΛΗΡΗΣ ΠΑΡΑΚΟΛΟΥΘΗΣΗ ΕΓΚΥΟΥ
- ΝΕΑ ΔΙΑΓΝΩΣΤΙΚΗ ΜΕΘΟΔΟΣ ΤΡΑΧΗΛΙΤΙΔΟΣ ΜΕ ΚΟΛΠΟΣΚΟΠΙΟ
- ΠΡΟΒΛΗΜΑΤΑ ΣΤΕΙΡΟΤΗΤΑΣ—ΓΟΝΙΜΟΤΗΤΑΣ

ΣΥΓΧΡΟΝΟΣ ΕΝΔΟΚΟΛΠΙΚΟΣ
ΥΠΕΡΗΧΟΤΟΜΟΓΡΑΦΟΣ
28ης Οκτωβρίου 23—25, 2ος όροφος
ΔΕΧΕΤΑΙ: 9—1π.μ. και 5—8μ.μ. καθημερινά πλην Σαββάτου
Τηλέφ. ιατρείου 35825 — Οικίας 28427
Δεκτοί ασφαλισμένοι Ταμείων.

ΙΑΤΡΙΚΗ ΑΝΑΚΟΙΝΩΣΗ
Τσαμπίκος Κούρτης
Διδάκτωρ Πανεπιστημίου Αθηνών
Ιατρός — ειδικός καρδιολόγος
ΠΛΗΡΗΣ ΚΑΡΔΙΟΛΟΓΙΚΟΣ ΕΛΕΓΧΟΣ ΜΕ ΣΥΓΧΡΟΝΕΣ ΜΕΘΟΔΟΥΣ
ΔΕΧΕΤΑΙ καθημερινά
πρωί 9—1, απόγευμα 6—9
Ταμεία: Δημόσιο — ΤΥΔΚΥ
Στεφ. Καζούλη και Βενετοκλέων 131
Τηλ. ιατρείου 37726 — Οικίας 63600

ΙΑΤΡΙΚΗ ΑΝΑΚΟΙΝΩΣΗ
Δρ. Μανωλικάκης Γ.
Μαιευτήρ — Χειρούργος
Μαιευτήρ — Χειρούργος Γυναικολόγος
ΔΙΔΑΚΤΩΡ ΠΑΝΕΠΙΣΤΗΜΙΟΥ ΜΟΝΑΧΟΥ
Πτυχιούχος και ειδικευμένος εις Δ. Γερμανία
—Σύγχρονη παρακολούθηση εγκύου με ΚΑΡΔΙΟΤΟΚΟΓΡΑΦΟ και υπέηχο.
—Νέα διαγνωστική μέθοδος με ΕΝΔΟΚΟΛΠΙΚΟ ΥΠΕΡΗΧΟ.
—Σύγχρονη παρακολούθηση Τραχύλου και προκαρτινικός έλεγχος με ΚΟΛΠΟΣΚΟΠΙΟ.
ΔΕΧΕΤΑΙ: Καθημερινά 9—1 πρωί και 5—8.30 μ.μ.
Σάββατο 9—1.30 το μεσημέρι.
Ταυεία: Δημόσιο — ΤΑΞΥ.
Π. Μελά 27, τηλ. 33454 — Οικίας 31907

ΙΑΤΡΙΚΗ ΑΝΑΚΟΙΝΩΣΗ
Δρ. ΓΕΩΡΓΙΟΣ Ν. ΤΡΙΑΝΤΟΣ
Χειρούργος Ιατρός
ΔΙΔΑΚΤΩΡ ΠΑΝΕΠΙΣΤΗΜΙΟΥ ΑΘΗΝΩΝ
τ. ΙΑΤΡΟΣ ΠΑΝΕΠ. ΧΕΙΡΟΥΡΓ. ΚΛΙΝΙΚΗΣ «ΙΠΠΟΚΡΑΤΕΙΟΥ» Γ.Π.Ν. ΑΘΗΝΩΝ
ΔΕΧΕΤΑΙ καθημερινά: 8.30—12.30π.μ. και 7—9μ.μ.
Σάββατο 9—11π.μ.
—Ταμεία: ΔΗΜΟΣΙΟ — ΤΑΞΥ — ΤΥΔΚΥ
Ιατρείο: Παν. Ροδίου 27 — α' όροφος
τηλέφωνον 20850 και 26850
Οικία: Παναγιώτου Ροδίου 27

ΟΡΘΟΔΟΝΤΙΚΟ ΙΑΤΡΕΙΟ
ΗΛΙΑ ΚΑΘΟΠΟΥΛΗ
Ειδικού Ορθοδοντικού
Master Πανεπιστημίων Lund Σουηδίας
ΔΕΧΕΤΑΙ ΔΕΥΤΕΡΑ ΕΩΣ ΠΑΡΑΣΚΕΥΗ
ώρες 03.00 - 09.00 απόγευμα με ραντεβού.
Πίνδου 4 - 85100 Ρόδος τηλ. (0241) 33132

ΟΡΘΟΔΟΝΤΙΚΟ ΙΑΤΡΕΙΟ
Δρ ΣΤΥΛΙΑΝΟΥ ΠΕΤΑ
ΕΙΔΙΚΟΥ ΟΡΘΟΔΟΝΤΙΚΟΥ
ΔΙΔΑΚΤΩΡ ΠΑΝΕΠΙΣΤΗΜΙΟΥ TUBINGEN ΓΕΡΜΑΝΙΑΣ
ΕΙΔΙΚΕΥΘΕΙΣ ΕΙΣ ΠΑΝΕΠΙΣΤΗΜΙΑΚΗ ΚΛΙΝΙΚΗ ΜΟΝΑΧΟΥ
ΔΕΧΕΤΑΙ ΔΕΥΤΕΡΑ ΕΩΣ ΠΑΡΑΣΚΕΥΗ
πρωί από 9:00-12:00 & απόγευμα 3:30-8:00
28ης Οκτωβρίου 6, 85100 ΡΟΔΟΣ
τηλ. (0241) 34776
(πλησίον Ακαδημίας)

αξονική τομογραφία
ΚΕΝΤΡΟ ΟΛΟΣΩΜΗΣ ΑΞΟΝΙΚΗΣ ΤΟΜΟΓΡΑΦΙΑΣ * ΔΙΑΓΝΩΣΗ ΟΣΤΕΟΠΟΡΩΣΙΣ
28ης ΟΚΤΩΒΡΙΟΥ 19 & ΓΡΙΒΑ ΓΩΝΙΑ
ΡΑΝΤΕΒΟΥ & ΠΛΗΡΟΦΟΡΙΕΣ ΤΗΛ. 27561

ΠΩΛΟΥΝΤΑΙ

ΤΑ ΚΑΤΩΘΙ ΑΚΙΝΗΤΑ:

● **ΔΙΑΜΕΡΙΣΜΑΤΑ:**

ΣΕΛΙΔΑ 6

1.— Στέλιου Κωτιάδη 130τ.μ., 12.900.000 δραχ.
2.— Σκεύου Ζερβού 4άρι, 120τ.μ.
3.— Άγιος Ιωάννης, 150τ.μ.
4.— Ροδίνι, 135τ.μ. 4άρι
5.— Αναστασιάδη, 85τ.μ. 3άρι
6.— Αγίου Νικολάου 95τ.μ.. 3άρι
7.— Κορδιγκτώνος 90τ.μ.
8.— Αγ. Τριάδα 3άρι, 9.500.000 δραχ.
9.— Πλησίον Άννης Μαρίας 2άρι 55τ.μ.
10.— Στέλιου Κωτιάδη 3άρι
11.— Ανάληψη, 85τ.μ. 3άρι
12.— Στοιχτόλμης, 3άρι 80τ.μ.
13.— Ολύμπου Καρπάθου 120τ.μ.
14.— Ολύμπου Καρπάθου, 2άρι 55τ.μ.
15.— Σοφούλη 3άρι
16.— Σωτήρος 115τ.μ.
17.— Γαριβάλδη 3άρια, 85τ.μ.
18.— Κωνσταντίνου Υδραίου 4άρι
19.— Γαριβάλδη 4άρια 115 και 117τ.μ.
20.— Πατριάρχου Αθηναγόρα 160τ.μ.
21.— Ιαλυσός, 80τ.μ. 3άρι
22.— Νέο Ροδίνι 50τ.μ.
23.— Ιαλυσος 4άρι, 106τ.μ.
24.— Μιχαήλ Πετρίδη 64τ.μ.
25.— Ανάληψη 4άρι
26.— Πατριάρχου Αθηναγόρα 3άρι, 85τ.μ.
27.— Μιχαήλ Λεοντίου 3άρι, 85τ.μ.
28.— Καλαβρυών 85τ.μ., 3άρι
29.— Λειψών 3άρι, 85τ.μ.
30.— Καζαντζάκη 4άρι, 100τ.μ.
31.— Ανάληψη 100τ.μ.
32.— Αθηνών 105τ.μ.
33.— Δασκάλους 117τ.μ. οροφοδιαμέρισμα
34.— Καζαντζάκη 2άρι, 55τ.μ.
35.— Ρόδου — Λίνδου 86τ.μ., 9.000.000 δραχ.
36.— Ρόδου — Λίνδου 109τ.μ.
37.— Σωτήρος 165τ.μ.
38.— Σωτήρος 40τ.μ.
39.— Μιχαήλ Πετρίδη 65τ.μ.
40.— Λειψών 83τ.μ., 10.000.000 δραχ.
41.— Πλησίον Κων. Τσαλδάρη 2άρι, 4.500.000 δραχ.
42.— Άγιος Νικόλαος 80τ.μ.
43.— Κέννεντυ 3άρι και 2άρι
44.— Σοφούλη 3άρι
45.— Αλεξ. Διάκου 80τ.μ.
46.— Ανάληψη 2άρι με αυλή, 5.200.000 δραχ.
48.— Άγιος Ιωάννης 85τ.μ., 8.500.000 δραχ.
51.— Δημ. Αναστασιάδη 3άρι.
52.— Δασκάλους 3άρι
53.— Διαμερίσματα 500.000 προκαταβολή, 25 άτοκες δόσεις
54.— Άννης Μαρίας 87τ.μ., 10.900.000 δραχ.
55.— Μονοκατοικία στην Π. Πόλη 190τ.μ. προς 12.000.000
55.— Στέλιου Κωτιάδη95τ.μ., 11.500.000 δραχ.

● **ΗΜΙΤΕΛΗ ΔΙΑΜΕΡΙΣΜΑΤΑ:**

2.— Ροδίνι σε μικτά 3άρια, 90τ.μ.
3.— Καρακόνερο 80τ.μ. 3άρια και διάρι 3.200.000 δραχ.
4.— Μήδεια 100τ.μ., 4άρι 10.500.000 δραχ.
5.— Ανάληψη 100τ.μ. και δυάρι 3.500.000 δραχ.
6.— Μεζονέτες 120τ.μ. μαρμαροσουβά
7.— Αθηνών 100τ.μ. και 50τ.μ.
8.— Στοιχτόλμης 80τ.μ. μαρμαροσουβά
9.— Σωτήρος 2άρι, 50τ.μ.
10.— Ροδίνι 3άρι, 3.900.000 δραχ.
11.— Ιαλυσός, μεζονέτες γιαπί προς 80.000 δρχ. το τ.μ.

● **ΜΕΖΟΝΕΤΕΣ**

1.— Καρακόνερο 180τ.μ.
2.— Καρακόνερο 120τ.μ.
3.— Ανάληψη 90τ.μ. και 180τ.μ.
4.— Δασκάλου 180τ.μ.
5.— Δυόροφες μονοκατοικίες σε 300τ.μ. οικόπεδο με απεριόριστη θέα, των 100 και 140τ.μ. προς 10.000.000 δραχ. σε γιαπί.
6.— Σύμη στον Γιαλό 80τμ. μονοκατοικία, 4.500.000 δρχ.
7.— Κοσκινού 210τ.μ.
8.— Μητρόπολη καλαισθησία
9.— Αγ. Αναστασίας 120τ.μ. καλαισθησία
10.— Μεζονέτα 120τ.μ. στο Ροδίνι κτισμένη — σοβατισμένη απ' έξω, 11.000.000 δραχ.

● **ΟΙΚΟΠΕΔΑ:**

1.— Τζένιο 500τ.μ.
2.— Πλησίον Μιχαήλ Πετρίδη 500τ.μ.
3.— Ασγούρου 1.000τ.μ. οικοδομήσιμο
4.— Πλησίον λεωφόρου Ιαλυσού 400—500τ.μ.
5.— Καρακόνερο 744τ.μ., 775, 750τ.μ.
6.— Ζέφυρος 930τ.μ.
7.— Ανάληψη 295τ.μ. και 400τ.μ.
8.— Γράμμου 1.000τ.μ.
9.— Βερόπουλου 1.000τ.μ. — 2.000τ.μ.
10.— Ροδίνι 1.000τ.μ. — Μαριτσά 930τ.μ., 2.300.000 δραχ.
11.— Στάση Παρασκευά 300τ.μ., 6.500.000 δραχ.
12.— Ιαλυσός 400τ.μ.
13.— Άννης Μαρίας 900τ.μ.
17.— Δασκάλους 330τ.μ.

● **ΚΑΤΑΣΤΗΜΑΤΑ:**

1.— Μαντράκι 40τ.μ.
2.— Σκεύου Ζερβού 78, 112, 450τ.μ.
3.— Παπαλουκά 76τ.μ. και 65τ.μ. υπόγειο
4.— Ιαλυσός 102 και 54τ.μ.
5.— Μιχαήλ Πετρίδη 60τ.μ.
6.— Σοφούλη 100τ.μ.,
7.— Κορδιγκτώνος 60τ.μ.
8.— Πολυδώρου 85τ.μ.
9.— Σωκράτους 66τ.μ.
10.— Πυθαγόρα 24τ.μ.
11.— Ρόδου Λίνδου 65τ.μ., 130τ.μ.
12.— Μαντράκι, 90τ.μ όροφος 90τ.μ. υπόγειο
12 — Κατάστημα 60τ.μ., περιοχή Σαν Φραγκίσκο.

● **ΚΤΗΜΑΤΑ:**

—Γεννάδι μονοκατοικία 100τ.μ. με καμάρα σε 500τ.μ. οικόπεδο 7.500.000 δραχ.
—Κατταβιά 5.300τ.μ. 2.000.000 δραχ.
—Κιοτάρι 5.500τ.μ. κοντά στο κεντρικό δρόμο, 4.200.000
—Κρεμαστή μοονκατοικία 80τ.μ., 3.450.000 δραχ.
—Παστίδα 4στρ. με άδεια για βίλλα φως—νερό.
—Ασγούρου 100τ.μ. οικοδομίσιμο 7.000.000 δραχ.
—Παστίδα 7.500.000 δίπλα σε βίλλες, 9.900.000 δραχ.
—Γεννάδι 700τ.μ. κατάλληλο για τροχοβίλα, φως—νερό, 750.000 δραχ.
—Παστίδα 3στρ. οικοδομίσιμο φως—νερό, 5.000.000 δραχ.
—Πλημμύρι στο κύμα 5.500τ.μ., 9.900.000 δραχ.
—Λάρδο, στον κεντρικό δρόμο 4στρ., 7.500.000 δραχ.
—Γεννάδι, δίπλα στον δρόμο 4 στρ., 4.000.000 δραχ.
—Κιοτάρι, 2 στρ., 3.000.000 δραχ.
—Γεννάδι, επί του δρόμου, 13 στρ., 21.000.000 δραχ.
—Καλλιθέα, 25 στρ. με δρόμα και θάλασσα 4.800τ.μ.
—Αφάντου 7.500.000τ.μ., 8.000.000 δραχμές.
—Τσαΐρι 3.830τ.μ., 8.500τ.μ., 2.000τ.μ. οικοδομήσιμα
—Πλημμύρι 45.000τ.μ., 65.000τ.μ. και 100.000τ.μ.
—Κατταβιά, 6.000, 20.000, 120.000 και 300.000τ.μ.
—Φαληράκι 49.000, 5.800, 10.000τ.μ.
—Λαδικό 8.000, 4.000τ.μ.
—Αφάντου 4.000, 10.000τ.μ. δίπλα στην θάλασσα, 3.000,
—Λάρδο 4.500τ.μ., 3.000.000 δραχ., 10.000, 90.000τ.μ.
—Γεννάδι 200τ.μ., 600—900τ.μ., 15 στρ., 30.000τ.μ.
—Καλύμπια, 4.000, 8.000, 7.500τ.μ.
—Καλύμπια, 4.000, 8.000, 7.500 και 15.000τ.μ.
—Μαριτσά 4.300τ.μ. με φως—νερό, 3.000.000 δραχμές
—Λίνδος, 5.000, 7.000, 10.000τ.μ.
—Πυλώνα 4.000 και 1.460τ.μ. εντός οικισμού.
—Λιμανάκι επί του κεντρικού δρόμου 4στρ., 9.000.000 δρχ.
—Γεννάδι, στη λεωφόρο 4.000τ.μ.
—Λάρδος, επί της λεωφόρου
—Κάμειρο 5.000, 7.000τ.μ.
—Λαχανιά 2.000, 6.000, 10.000, 50.000τ.μ.
—Πλημμύρι, στο κύμα 7.000, 10.000, 70.000, 100.000τ.μ.
—Κατταβιά 10.000, 15.000, 8.000, 5.500, 100.000, 18.000,
—Ιαλυσός 500τ.μ.
—Φαληράκι, 50.000, 10.000, 8.000τ.μ.
—Αρχίπολη 7.000τ.μ. στον κεντρικό δρόμο, 3.500.000 δρχ.
—Κρεμαστή 12,5 στρ., 5.500τ.μ.
—Κάλαθος, 35 στρέμματα
—Κατταβιά 10.000, 15.000, 8.000, 5.500, 100.000, 300000
—Πλημμύρι, 4.500τ.μ., 4.500.000 δραχ.

● **ΞΕΝΟΔΟΧΕΙΑ:**

1.— Ιαλυσός 90 κλίνες
2.— Γεννάδι 50 κλίνες
3.— Νιοχώρι 180 κλίνες και 220 κλίνες
4.— Στο κέντρο της πόλης, 110 κλίνες
5.— Αφάντου, 120 κλίνες
6.— Φαληράκι, 150 κλίνες
7.— Καλύμπια, 200 κλίνες
8.— Ιαλυσός, 180 κλίνες

● **ΑΠΟΘΗΚΕΣ:**

1.— Ασγούρου 215τ.μ.
2.— Ασγούρου 280τ.μ.
3.— Βορείου Ηπείρου 342τ.μ.
4.— Στέλιου Κωτιάδη 300τ.μ.
5.— Πατριάρχου Αθηναγόρα 200τ.μ.

● **ΔΑΝΕΙΑ ΔΕΚΤΑ — ΕΥΚΟΛΙΕΣ ΠΛΗΡΩΜΗΣ— ΖΗΤΟΥΝΤΑΙ ΟΙΚΟΠΕΔΑ ΠΡΟΣ ΑΓΟΡΑ ΚΑΙ ΚΤΗΜΑΤΑ**

ΣΤΕΛΙΟΣ ΜΑΝΩΛΑΚΟΣ

ΩΡΕΣ ΓΡΑΦΕΙΟΥ 9—12π.μ. και 5—7μ.μ.
Κωστή Παλαμά 87 — τηλέφωνα 23815, 34582
Ψυχικά συγκεδρίαν επιχειρήσεων δις ΓΙΩΤΑ ΜΑΝΩΛΑΚΟΥ

ΕΠΙΛΟΓΕΣ

ΣΥΜΜΑΧΙΕΣ

Ξέρετε ότι το μπολικοτάζ εναντίον των ολλανδικών προϊόντων διαμόρφωσε «περίεργες» συμμαχίες μεταξύ πολιτικών προσωπικοτήτων από αντίπαλους χώρους.

Μπορεί το επίσημο ΠΑΣΟΚ να συμφωνεί με την άποψη της κυβέρνησης ότι πρέπει να είμαστε ιδιαίτερα προσεκτικοί όσον αφορά το μπολικοτάζ διότι κινδυνεύουμε να καταλήξουμε σε κατάσταση εθνικής υστερίας, αλλά υπέρ του μπολικοτάζ εμφανίζονται, προσεκτικά βέβαια, τόσο ο υπουργός Εξωτερικών κ. Αντ. Σαμαράς όσο και ο πρ. υπουργός του ΠΑΣΟΚ κ. Θ. Πάγκαλος, οι οποίοι φαίνεται ότι τον τελευταίο καιρό έχουν διαμορφώσει κάποιου είδους «συνεννόηση» πάνω στα εθνικά θέματα.

Τι να σου κάνουν μετά Μητσοτάκης — Παπανδρέου; Μέχρι τώρα είχαν το «δίδυμο» Έβερτ — Σημίτη, τώρα τους προέκυψε και το «δίδυμο» Σαμαρά — Πάγκαλου. Να δούμε ποια θα είναι η συνέχεια.

Από τον ΕΠΕΝΔΥΤΗ

ΞΕΧΩΡΙΣΤΑ

Δεν γνωρίζουμε αν είναι φεμινιστής ή απλώς... αντι-φαλλοκράτης, ο κοινοβουλευτικός εκπρόσωπος της Ν.Δ. Βαγγέλης Μεϊμαράκης. Αν, όμως, κρίνουμε από την τροπολογία που κατέθεσε στο μίνι φορολογικό νομοσχέδιο θα μπορούσε να ανακηρυχθεί σε υπερασπιστή των γυναικών. Ας γίνουμε σαφείς...

Ο Βαγγέλης, λοιπόν, με την τροπολογία του ζητούσε να παρέχεται το δικαίωμα στις γυναίκες να υποβάλουν ξεχωριστή φορολογική δήλωση από τους συζύγους τους. Η τροπολογία ήταν φυσικό να προκαλέσει την περιέργεια και ως συνέπεια αυτής, τη σχετική ερώτηση. Η απάντηση του Βαγγέλη, όμως, ήταν αφοπλιστική:

«Ξέρεις πόσες χωρισμένες και ξαναπαντρεμένες δεν θέλουν να γνωρίζει ο νυν σύζυγος τους τα περιουσιακά τους από τους προηγούμενους γάμους τους;».

...Τόσες ώστε το θέμα να φθάσει στη Βουλή...

Από την ΑΠΟΓΕΥΜΑΤΙΝΗ

ΔΕΝ ΜΕΤΑΦΡΑΖΕΤΑΙ

Η είδηση ότι η ολλανδική ραδιοφωνία αναμετέδωσε ολόκληρη εκπομπή του Γ. Τράγκα για το μπολικοτάζ για να δείξει πως και από ποιους κατευθύνεται, προκάλεσε τον κακεντρεχή δημοσιογραφικό διάλογο:

—Γιατί προτίμησαν εκπομπή του Τράγκα και όχι του Κακαουνάκη;

—Διότι ο Κακαουνάκης δεν μεταφράζεται...

Από την ΕΛΕΥΘΕΡΟΤΥΠΙΑ

ΚΟΚΚΑΛΗΣ

Απαράδεκτη θεωρούμε την προβολή του κ. Κόκκαλη από την κρατική τηλεόραση, στη διάρκεια της πολυδιαφημισμένης εκπομπής της κ. Κανέλλη.

Πριν 3 χρόνια, η Ν.Δ. διεκδικούσε την εξουσία με βασικό αίτημα την «κάθαρση». Σ' αυτήν συμπεριελάμβανε την παραπομπή των υπευθύνων για τη «λεηλασία του ΟΤΕ» σε Ειδικό Δικαστήριο. Είναι γνωστό ότι η κάθαρση δεν προχώρησε στο συγκεκριμένο θέμα και πως το οικονομικό «κύκλωμα» έδωσε απίστευτες ευκαιρίες στον κ. Κόκκαλη, οι οποίες κόστισαν τεράστια ποσά στον Έλληνα φορολογούμενο.

Από τη μη κάθαρση, έως την προβολή του... «μοντέλου» Κόκκαλη, υπάρχει μια τεράστια απόσταση την οποία η κρατική τηλεόραση επιχείρησε να καλύψει μέσω μιας προκλητικά μονομερούς συνέντευξης. Ο Κόκκαλης θύμα κι αυτός κάποιων κακών που ζήλεψαν ή ζημιώθηκαν από την επαγγελματική του επιτυχία. Αγνός πατριώτης, ακόμη πιο αγνός «Ολυμπιακός», θέλει να προσφέρει στην κοινωνία...

Από τον ΕΛΕΥΘ. ΤΥΠΟ

ΚΑΛΛΙΟ ΑΡΓΑ...

Και ευκαιρία να επιζητούσε ο πρωθυπουργός Κ. Μητσοτάκης για να επαναφέρει τις ελληνοτουρκικές σχέσεις στην προ Νταβός κατάσταση, εκείνο που τελικά μετράει είναι το αποτέλεσμα. Και το αποτέλεσμα είναι πως ο διάλογος με την Άγκυρα διακόπτεται πριν καλά καλά αρχίσει.

Ποτέ δεν είναι αργά για να διορθωθεί ένα λάθος. Και ο διάλογος με την τουρκική κυβέρνηση — την όποια τουρκική κυβέρνηση — ήταν, είναι και θα είναι λάθος. Γιατί η τουρκική πολιτική δεν αλλάζει. Ήταν, είναι και θα είναι επεκτατική. Κι ένας από τους χώρους προς τους οποίους στρέφονται οι επεκτατικές βλέψεις των Τούρκων είναι η Ελλάδα. Ούτε το έκρυψαν ούτε το κρύβουν.

Να, λοιπόν, άλλο ένα ουσιαστικό αποτέλεσμα της σύσκεψης των πολιτικών ηγετών. Ο Κ. Μητσοτάκης αποφάσισε να εγκαταλείψει την αθεράπευτο αισιόδοξη άποψη πως είναι δυνατό να τα βρει με τον Ντεμιρέλ και συντάσσεται πλέον ανοιχτά με την άποψη του προέδρου του ΠΑΣΟΚ, που, ως πρώτος διδάξας του Νταβός, γνωρίζει από πρώτο χέρι πόσο λάθος είναι να πιστεύεις ότι μπορείς να καθίσεις στο ίδιο τραπέζι με τους Τούρκους.

Από άρθρο,

του Εφρ. Μπαρτζινόπουλου, στο ΕΘΝΟΣ

ΕΙΠΑΝ...

● Δεν υπάρχουν κοινές αφετηρίες ανάμεσα στο ΠΑΣΟΚ και στη Ν.Δ.

Κ. ΣΗΜΙΤΗΣ

● Όταν μιλάει κανείς για πολιτική προσευτικού εκσυγχρονισμού, δεν πρέπει να μιλάει μονάχα με την λογική της διαχείρισης των προβλημάτων, ούτε με την τεχνική της πειθούς των διαφορετικών λύσεων.

ΝΙΚ. ΚΩΝΣΤΑΝΤΟΠΟΥΛΟΣ

ΠΑΣΧΑ
Στα ΙΕΡΟΣΟΛΥΜΑ

ΙΕΡΟ ΠΡΟΣΚΥΝΗΜΑ ΑΓΙΩΝ ΤΟΠΩΝ

Μεγάλη 13ήμερη εκδρομή αεροπορικώς κατ' ευθείαν από Ρόδο

από 17.4 — 29.4.92

Μόνον με 99.000 δραχμές

Την εκδρομή συνοδεύει ο πρωτοπρεσβύτερος παπά—Κυριάκος Μανέττας, θεολόγος και δάσκαλος, εφημέριος του ιερού ναυδρίου αγίας Ειρήνης και Τριών Ιεραρχών προαυλίου Πανεπιστημίου Αιγαίου.

Πληροφορίες—Προγράμματα —Εγγραφές

Πρακτορείον Ταξιδείων

ΣΑΒΒΑΣ ΣΑΗΣ

Αλ. Διάκου 34—τηλ. 37711, 31666



Pet Shop

Κομμώσεις — Πανσιόν
τροφές — αξεσουάρ
πωλήσεις κατοικίδιων ζώων

ΩΔΙΚΑ ΠΤΗΝΑ - ΤΡΟΠΙΚΑ ΨΑΡΙΑ

ΕΝΥΔΡΕΙΑ

Κ. ΚΕΛΕΛΗΣ & Σία Ο.Ε.

ΒΥΡΩΝΟΣ 25 (πίσω από το «Τιτάνια»)
Πληροφορίες τηλέφωνον 35839

ΜΕΤΑΦΡΑΣΤΙΚΟ ΓΡΑΦΕΙΟ

VERBATIM

Μετάφραση οποιουδήποτε κειμένου: Νομικό, Γαμήλιο, Ιατρικό, Αρχιτεκτονικό, Τεχνικό, Πιστοποιητικά, Συμβόλαια, Επίσημα Έγγραφα, Διπλωματικές εργασίες και διαφημίσεις.

Από και στα Ελληνικά, Αγγλικά, Γερμανικά, Γαλλικά, Ιταλικά, Δανέζικα, Ολλανδικά και Σουηδικά με την VERBATIM εξασφαλίζετε μια αξιόπιστη και ακριβή μετάφραση του πρωτότυπου.

Σας εγγυόμαστε αυστηρή εχεμύθεια.

Τηλ. (0241) 93749

κ. Μαρία Σαραντώνη - Ρουμπά

6ΗΜΕΡΟ ΙΕΡΟ

ΠΡΟΣΚΥΝΗΜΑ

21.3 — 27.3.1992

στις Μονές: Παναγιάς Μαλέθης — Αγ. Παταπίου — Ευαγγελίστριας — Χρυσοβαλάντου κ.ά.

Μετά από συνεννόηση με τις Μονές οι οποίες ευπρόσδεκτα άνοιξαν τις αγκάλες τους για να μας φιλοξενήσουν, σας καλούμε να μας ακολουθήσετε στο Ιερό Προσκύνημα στα θαυματουργά και πανέμορφα μοναστήρια μας.

Το πρόγραμμα περιλαμβάνει:

—4ήμερη περιήγηση με πολυτελές πούλμαν στις Μονές.
—Μια διανυκτέρευση στο ξενοδοχείο PRESIDENT α' κατηγορίας SUPERIOR στην Αθήνα με πρωινό.
—Τα εισιτήρια προς και από το λιμάνι του Πειραιά σε καμπίνες β' θέσεως.
—Τα TRANSFER: Ξενοδοχείο — λιμάνι — ξενοδοχείο

Τιμή συμμετοχής 32.000 δραχ.

Την ευθύνη για την διοργάνωση έχει το Γραφείο Γενικού Τουρισμού

INTERAIL TRAVEL

Πληροφορίες — δηλώσεις συμμετοχής στη διεύθυνση

Κέννεντυ 38 — τηλέφ. 25639

ΠΡΟΤΥΠΟ ΚΕΝΤΡΟ ΤΗΛΕΦΩΝΙΑΣ

● ΤΗΛΕΦΩΝΙΚΑ ΚΕΝΤΡΑ
ξενοδοχειακού και επιχειρησιακού τύπου
ψηφιακά — ηλεκτρονικά — αυτόματα.
● ΤΗΛΕΦΩΝΙΚΕΣ ΣΥΣΚΕΥΕΣ
Απλές — δίγραμμες — DISPLAY — αντίκες
επιτραπέζιες — τοίχου
● ΦΡΑΓΕΣ ΥΠΕΡΑΣΤΙΚΩΝ ΤΗΛΕΦΩΝΗΜΑΤΩΝ
● TELEFAX
● ΤΗΛΕΦΩΝΙΚΑ ΚΕΝΤΡΑ
ιατρών — δικηγόρων — επιχειρήσεων — επαύλεων
● ΑΥΤΟΜΑΤΟΙ ΑΠΑΝΤΗΤΕΣ —
ΑΠΛΟΙ ΚΑΙ ΤΗΛΕΧΕΙΡΙΖΟΜΕΝΟΙ
● ΚΑΤΑΓΡΑΦΙΚΑ ΜΙΑΣ ΓΡΑΜΜΗΣ ΟΤΕ

TRANSLATORS 2 έως 14 γλωσσών
Ηλεκτρονικοί αυτόματοι μεταφραστές

Ελληνικά — αγγλικά — γερμανικά — γαλλικά — ιταλικά— ισπανικά — πορτογαλικά — δανέζικα — φινλανδικά — νορβηγικά— σουηδικά —ολλανδικά— τουρκικά—σερβοκροατικά

Ιδανικό δώρο για τουριστικά στελέχη — υπαλλήλους — επιχειρηματίες — ταξιδιώτες — φοιτητές — πράκτορες — ξενοδόχους.

Διαρκής έκθεση —γραφεία— σέρβις:

Παναγ. Ροδίου 87 — τηλ. 25672

(πίσω από τον Άγιο Ιωάννη)

ΠΡΑΚΤΟΡΕΙΟΝ ΤΑΞΙΔΙΩΝ — ΤΟΥΡΙΣΜΟΥ

VISA TRAVEL CLUB

Σε συνεργασία με τις μεγαλύτερες αεροπορικές εταιρείες σας προσφέρουμε:

	Απλή Μετάβ.	Μετ' Επιστρ.
—ΝΕΑ ΥΟΡΚΗ	70.000	109.000
—ΑΥΣΤΡΑΛΙΑ	39.000	240.000
—ΛΟΝΔΙΝΟ	38.500	61.000
—ΕΛΣΙΝΚΙ	50.000	72.000
—ΣΤΟΚΧΟΛΜΗ	43.000	64.000
—ΚΟΠΕΓΧΑΓΗ	41.000	60.000
—ΦΡΑΝΤΚΦΟΥΡΤΗ	37.000	56.000
—ΑΜΣΤΕΡΝΤΑΜ	37.000	56.000
—ΡΙΟ	50.000	220.000
—ΜΟΝΤΡΕΑΛ	72.000	108.000

Μόνο τα πουλιά πετούν πιο φθηνά!!!

VISA TRAVEL CLUB

και Φίλιππος
Μανδηλαρά 8—τηλ. 33282, 31562
Εγγύηση—σιγουριά στα ταξίδια σας

ΠΑΣΧΑ ΣΤΑ ΙΕΡΟΣΟΛΥΜΑ

—Αναχώρηση από Ρόδο	17.4.92
—Επιστροφή στη Ρόδο	3.5.92

Όπως κάθε χρόνο, έτσι και φέτος

NINO TOURS — DELTA TOURS

Αλ. Παπάγου 4—Ρόδος—τηλ. 34414

ΠΩΛΟΥΝΤΑΙ

ΤΑ ΚΑΤΩΘΙ ΑΚΙΝΗΤΑ

—135 τ.μ. Λουξ στο Ροδίνι με απέραντη θέα.
— 86 τ.μ. — 77 τ.μ. και 100 τ.μ. στο Ροδίνι.
— 85 και 25 τ.μ. στην Ανάληψη και 65 τ.μ. Μιχ. Πετρίδη.
— 85 τ.μ. και 112 στο Καρακόνερο.
— 77 τ.μ. ανταχειρισμένο στην οδό Λεμεσού.
— 80 τ.μ. — 90 τ.μ. — 100 τ.μ. σε Γιαπί.
— 93,5 τ.μ. οροφοδιαμέρισμα στο Ροδίνι (Γιαπί).
—100 τ.μ. Ανάληψη (11.000.000).
— 80 τ.μ. στο Ροδίνι (7.200.000) (Γιαπί).
—130 τ.μ. ρετιρέ στο Καρακόνερο.
—180 τ.μ. με αυλή Λουξ στα Κοσκινού (μονοκατοικία).
—160 τ.μ. ετοιμοπαράδοτη στο Καρακόνερο (μονοκ.).
—120 τ.μ., 130 τ.μ. συν υπόγειο (μπετά) Καρακόνερο (μονοκατοικία).
—Μονοκατοικία στην Μαλώνα 3.500.000 (με αυλή).
— 90 σε μπετά Καρακόνερο — 80 τ.μ. στα Κοσκινού (μονοκατοικία).

— 80 τ.μ. Αρχάγγελος — 80 τ.μ. Παραδείσι (μονοκ.).
— 70 τ.μ. στ' Αφάντου — 60 τ.μ. Παραδείσι με αυλή (μονοκατοικία).
—120 τ.μ. με αυλή Π. Πόλη.
—120 τ.μ. μαγαζί και 120 όροφος Π. Πόλη.
—100 τ.μ. βίλλα σε 850 τ.μ. οικόπεδο στα Τριάντα.
— 60 τ.μ. συν 60 όροφος νεόκτιστα, Π. Πόλη.
—250 τ.μ. με 1600 τ.μ., αυλή, ημιτελές.
—300 τ.μ. απέναντι στην Σωκράτους με αυλή (μονοκ.).
—11.000 τ.μ. στο Κοσκινού με θέα την θάλασσα.
—4.000 τ.μ. επί του δρόμου — 2.300 στα Κοσκινού.
—3.504 στο Ζέφυρος — 2.000 με άδεια στου Βερόπουλου.
—3.300 με κτίσμα 300 μέτρα στην Καλλιθέα.
—2.000 τ.μ. ή 4.000 τ.μ. επί της Ρόδου — Λίνδου.
—2.500 και 7.000 στα Τριάντα (οικοπ.).
—1.000 τ.μ. ή 2.000 ή 4.000 στ' Ασγούρου.
—600 τ.μ. στους Αγ. Αναργύρους.
—560 τ.μ. στα Τριάντα — 504 τ.μ. κοντά Μιχ. Πετρίδη.
—400 τ.μ. και 430 τ.μ. στα Τριάντα.
—200 τ.μ. στην Ανάληψη — 1.200 στην Ιξιά.
—4.000 στον δρόμο Κοσκινού — 2.000 ή 4.000 στο Τσαΐρι.
—Μερίδα στους Καστελλοριζιούς για 200 τ.μ. κτίσμα.
—1.300 τ.μ. επί της Ρόδου — Λίνδου με βίλλα 180 τ.μ. εντός.
—1.700 τ.μ. επί της Θεμ. Σοφούλη.
—1.000 τ.μ. στου Βερόπουλου εξ αδιαιρέτου με 5 εκατ.
—2.000 τ.μ. με άδεια στου Βερόπουλου.
—ΑΦΑΝΤΟΥ: 2.000 τ.μ. — 5.000 τ.μ. — 7.000 τ.μ. κοντά στην θάλασσα.
—ΧΑΛΚΗ: Εντός Οικισμού παραδοσιακό, στην Τράχσια 1.500 τ.μ.
—ΦΑΛΗΡΑΚΙ: 3.000 τ.μ. — 5.800 τ.μ. — 1.000 τ.μ. — 4.150 τμ
—ΚΑΛΥΘΙΕΣ: 6.000 τ.μ. — 3.000 τ.μ. — 40 τ.μ. — 100 τ.μ.

—ΒΛΥΧΑ: 4.150 τ.μ. — 8.300 τ.μ. — 4.000 τ.μ.
—ΠΥΛΩΝΑ: 850 τ.μ. πάνω στην Λεωφόρο (οικοπ.).
—ΛΑΡΔΟΣ: 1.600 τ.μ. — 4.020 τ.μ. — 4.000 με θέα — 4.810 τ.μ. πάνω στον δρόμο — 3.960 με θέα — 90 στρέμμ. στην παραλία.
—ΚΙΟΤΑΡΙ: 12 στρ. στον κεντρικό — 1.400 στον δρόμο — 5.000 στον δρόμο — 4.000 τ.μ. στον Άμμο — 5.600 τ.μ. 6.000.000 δρχ.
—ΓΕΝΝΑΔΙ: 3.300 τ.μ. — 650 τ.μ. εντός οικισμού — 4.000 στον δρόμο.
—ΛΑΧΑΝΙΑ: 2.000 τ.μ. στην θάλασσα με άδεια 300 μέτρα.
—ΠΛΗΜΜΥΡΙ: 1.400 τ.μ. με άδεια — 6.000 τ.μ. — 8.000 τ.μ. — 4.000 τ.μ.
—ΚΑΤΤΑΒΙΑ: 5.600 τ.μ. — 18.000 τ.μ. — 25.000 τ.μ. — 4.800 τ.μ.
—ΦΑΝΕΣ: 9.000 τ.μ. με ελιές — 2.800 τ.μ. κοντά στην θάλασσα.
—ΔΑΜΑΤΡΙΑ: 4.000 τ.μ. — 6.000 τ.μ. — 3.000 τ.μ.
—ΚΑΛΑΜΩΝΑΣ: 8.000 τ.μ. — 6.000 τ.μ. — 4.000 τ.μ. — 3.200 τ.μ.

—ΘΟΛΟΣ: 3.840 τ.μ. άρτιο στον δρόμο — 1.600 τ.μ. — 3.200 τ.μ.
—ΛΑΡΔΟΣ: 9.000 τ.μ. — 1.500 τ.μ. — 90 τ.μ.
—ΓΕΝΝΑΔΙ: 3.300 τ.μ. με 2.500.000 δρχ.
—ΛΕΡΟΣ: 150 στρ. στο Κύμα με 1.000 δρχ. το μέτρο.
—Κως: 112 στρέμ. σε καλή τιμή.
—ΓΕΝΝΑΔΙ: 20 στρέμ. κοντά στον Αγ. Γιώργη.
—ΛΑΧΑΝΙΑ: 50 στρέμμ. με 300 μέτρα στον κοντινό δρόμο.
—ΛΑΧΑΝΙΑ: 4.000 τ.μ. — 8.000 τ.μ.
—ΠΑΣΤΙΔΑ: 28.000 τ.μ. — 18.200 τ.μ. εντός οικισμού.
—ΚΑΛΑΘΟΣ: 7.000 τ.μ. — 6.000 τ.μ. παραλία.
—ΠΛΑΤΑΝΙΑ: 2.600 τ.μ. εντός οικισμού με 2.500.000 δρχ.
—ΚΑΛΛΙΘΕΑ: Πανοραμικό 31.000 τ.μ. προς 2.000 το μέτρο.
—ΚΡΕΜΑΣΤΗ: 8.000 στον δρόμο.
—ΠΛΗΜΜΥΡΙ: 35.000 τ.μ. στο Κύμα.
—Επί της Ρόδου — Λίνδου 1.000 τ.μ.
—ΤΗΛΟΣ: Από 500 τ.μ. έως 4.000 τ.μ. σε διάφορα μέρη.
—130 τ.μ. επί της Γ. Λεόντος (κατάστημα και όροφος).
—ΞΕΝΟΔΟΧΕΙΑ: 120 κλίνες στ' Αφάντου — 110 κλίνες στην Κω.
—70 κλίνες Κολύμπια — 90 κλίνες Τριάντα — 80 εντός πόλεως — 50 κλίνες Γεννάδι — 40 κλίνες στην πόλη — 45 κλίνες Κάρπαθος — 10 διαμερίσματα στην Σύμη σε καλή τιμή.
—ΚΑΤΑΣΤΗΜΑΤΑ: 150 τ.μ. στην Σωκράτους — 275 τ.μ. κοντά στην Σωκράτους — 90 τ.μ. και 90 όροφος στο Μανδράκι — 68 τ.μ. επί της Σωκράτους — 60 τ.μ. Ρόδου — Λίνδου — 60 τ.μ. επί της Λεωφόρου Τριάντων — 50 τ.μ. στο Ροδίνι — 50 τ.μ. επί της Καποδιστρίου — 50 τ.μ. και 150 τ.μ. όροφος στην Σωκράτους διπλά.
—44 τ.μ. και 95 τ.μ. με αποθήκη στο Ροδίνι.
—42 τ.μ. στο Άνω Ροδίνι.
—20 τ.μ. με πατάρι στην Π. Πόλη.
—280 τ.μ. επί της Ρόδου — Λίνδου για έκθεση.
—114 τ.μ. ή 121 τ.μ. επί της Ρόδου — Λίνδου.
—Επιχείρηση Καλλυντικών στο Μανδράκι.
—Μεγάλη Επιχείρηση Ενδυμάτων 480 τ.μ.
—Βιοτεχνικοί χώροι Ασγούρου 150 τ.μ. ή 300 τ.μ.
—Στου Βερόπουλου 300 τ.μ. ή 600 τ.μ.
—720 τ.μ

ΔΙΑΦΗΜΙΣΘΕΙΤΕ ΣΩΣΤΑ ΜΕ ΠΙΝΑΚΙΔΕΣ ΣΤΑ ΓΗΠΕΔΑ

- Ρόδου
- Ιαλυσού
- Κρεμαστής
- Κοσκινού

Υπεύθ. διαφημίσεων: ΝΙΚΟΣ ΤΣΑΚΙΡΗΣ
τηλέφωνα 34735 – 32708

ΚΕΝΤΡΟ ΠΛΗΡΟΦΟΡΙΩΝ ΑΚΙΝΗΤΩΝ

Αν ενδιαφέρεστε να αγοράσετε, να πουλήσετε, να επενδύσετε σε ακίνητα, ή απλά να λύσετε το στεγαστικό σας πρόβλημα, απευθυνθείτε τώρα σε μας. Οι γενικότερες συγκυρίες ευνοούν κάτι τέτοιο. Μην το αναβάλλετε. Αύριο πολλά μπορεί να αλλάξουν...

—Για διαμερίσματα, μονοκατοικίες, μεζονέτες, βίλλες
—Για οικόπεδα εντός και εκτός πόλεως Ρόδου
—Για αντιπαροχές
—Για γραφεία, καταστήματα, επιχειρήσεις, ξενοδοχεία
—Ενοικιάζουμε, πωλούμε, αγοράζουμε ο,τιδήποτε ακίνητο
—Επισκεφθείτε μας και θα εκπλαγείτε από το είδος και την πληθώρα των ευκαιριών που σας προτείνουμε.

Στο γραφείο μας, Εθνάρχου Μακαρίου 45 (Στοά Ροίκου) στον τρίτο όροφο, σας περιμένουμε να σας προσφέρουμε τη λύση που πραγματικά επιθυμείτε, με υπευθυνότητα και υψηλή επαγγελματική συνείδηση. — Τηλεφωνείστε μας στο τηλέφωνο 24900 και 25545 για κλείσιμο ραντεβού.

● ΟΙΚΟΠΕΔΑ ΕΝΤΟΣ ΕΣΕΔΙΟΥ Π. ΡΟΔΟΥ–

1.— 883τ.μ. και 1.000τ.μ. στην περιοχή Ζέφυρος
2.— Οικόπεδο άρτιο και οικοδομήσιμο 85τ.μ. επί της παραλίας Ζέφυρος σε τιμή μοναδικής ευκαιρίας.
3.— 352τ.μ. επί της Μιχαήλ Πετρίδη
4.— 341τ.μ. επί της Πειραιώς
5.— 1.485τ.μ. στην Ανάληψη
6.— 400τ.μ. σε παλιό σπίτι στο κέντρο της πόλεως
7.— 531τ.μ. στην Ανάληψη
8.— 638τ.μ. με καταπληκτική θέα. περιοχή Άνω Ροδίνι
9.— 408τ.μ. γωνιακό στο Καρακόνερο
10.— 7.700τ.μ. στο Ροδίνι, καταπληκτική τιμή. Δίνεται και με ανταπαροχή.
11.— 1.480τ.μ. γωνιακό, προνομιούχο σε δυο λεωφόρους
12.— 900τ.μ. με κατοικία 80τ.μ. στα Κρητικά, 10.000.000
13.— 1.600τ.μ. με σπίτι ετοιμόρροπο στα Κρητικά.
14.— 4.500τ.μ. με άδεια οικοδόμησης και πρόσοψης στη λεωφόρο 80μ.

● ΟΙΚΟΠΕΔΑ ΕΝΤΟΣ ΣΧΕΔΙΟΥ Π. ΡΟΔΟΥ

1.— 4 στρ. πάνω από το ξεν. «Ρόδος Πάλας». Υπέροχη θέα
2.— 4.750τ.μ. μετά την Μέγγαβλη προς τους Τρείς σε ύψωμα.
3.— 6.500τ.μ. πάνω στο δρόμο, περιοχή Τρεις
4.— 4.893τ.μ. στους Τρεις. Τιμή 3.000 το τ.μ.
5.— 22 στρ. περιοχή Μανχανή
6.— 500τ.μ. απέναντι από το «Κονάκι»—Τριάντα
7.— 4.000τ.μ. παραλιακό στα Τριάντα
8.— 1.200τ.μ. εντός σχεδίου με άδεια για μαγαζιά και μεζονέτα.
9.— 1.273τ.μ. γωνιακό σε τέσσερεις δρόμους μεταξύ λεωφόρου Τριαντών και ξενοδοχείου Μπλου Οράιζον, εντός οικισμού, κατάλληλο και για εμπορικό κέντρο.
10.— Τρια οικόπεδα των 560τ.μ. με κάλυψη 4ο)ο κοντά στο Μπλου Οράιζον
11.— 1.200τ.μ. με κάλυψη 60ο)ο πλησίον Μπλου Οράιζον
12.— 2.710τ.μ. με άδεια και σχέδιο για βίλλες, κοντά στη λεωφόρο. Τριάντα
13.— 2.000τ.μ. εντός σχεδίου, παραθαλάσιο με κάλυψη 60ο)ο. Τιμή ευκαιρίας.
14.— Τρια οικόπεδα των 4.000 — 10.950 και 15.000τ.μ. επί της λεωφόρου Κρεμαστής — Μαριτσών.
15.— 26.000τ.μ. με άδεια για κτηνοτροφική μονάδα και για κατοικία 250τ.μ.
16.— 30.000τ.μ. στο παληό αεροδρόμιο επί του δρόμου.
17.— Κτήμα 2.500τ.μ. με βίλλα στα Κοσκινού
18.— 17.000τ.μ. πάνω στο δρόμο Μαριτσών — Δαματριάς
19.— Κτήμα 20.000τ.μ. με βίλλα 230τ.μ. και γεώτρηση
20.— 750τ.μ. απέναντι από το αεροδρόμιο πάνω στο δρόμο
21.— Οικόπεδα 5.500 και 1.750τ.μ. πάνω στο δρόμο, κοντά στο «Ντορέτα».
22.— 14.000τ.μ. περιοχή Καλαβάρδα προς Κάμειρο κάτω από το δρόμο.
23.— 35.000τ.μ. περιοχή Καλαβάρδα προς Κάμειρο πάνω από το δρόμο.
24.— 14.000τ.μ. στη Σορωνή
25.—Οικόπεδα των 11.0000—6.500 και 5.000τ.μ. στις Φάνες
26.— Αγροκτήματα στις Πεταλούδες των 45 και 50 στρ. με γεώτρηση.
27.— Οικόπεδα παραλιακά πάνω στο κύμα των 2, 4, 7 στρ. στην Κρητηνία.
28.— 4.600τ.μ. στα Κοσκινού. Τιμή 10.000.000 δραχ.
29.— 6.500τ.μ. στα Κοσκινού.
30.— 12.500τ.μ. περιοχή Κοσκινού — Καλλιθέα
31.— 31.000τ.μ. στη Καλλιθέα. Τιμή ευκαιρίας
32.— 3.200 — 5.000 — 6.300 — 10.000 και 54.000τ.μ. στο Φαληράκι.
33.— 5.000τμ με άδεια για μονάδα 100 κλ. στο Φαληράκι
35.— 1.700 και 2.700τ.μ. εντός ζώνης, κάλυψη 60ο)ο περιοχή Ασγούρου.
36.— 5.205τ.μ. στον άγιο Μηνά, με φανταστική θέα
37.— 5.180τ.μ. κοντά στον Αμερικάνικο Σταθμό.
38.— 10.000τ.μ. επί της λεωφ. μετά τον άγιο Μνηά
39.— 6.620τ.μ. περιοχή Αρχουσα στο Φαληράκι.
40.— 1.280 – 5.600 και 1.380τ.μ. περιοχή Αφάντου
41.— 20.280τ.μ. πανοραμικό, παραλιακό με αρχιτεκτονική μελέτη για παραδοσιακό οικισμό και έγκριση από ΕΟΤ και Αρχαιολογία. ΕΠΙΣΗΣ διαθέτουμε πολλές άλλες εκτάσεις στις περιοχές Κάλαθο, Λάρδο, Βληχά, Κιοτάρι, Γενάδι, Λαχανιά, Πλημμύρι.

● ΔΙΑΜΕΡΙΣΜΑΤΑ

1.— Ισόγειο διαμέρισμα 125τ.μ. με κήπο κοντά στο Β' Αστυνομικό Τμήμα.
2.— Διαμέρισμα 125τ.μ. τρίτος όροφος κοντά στο Β' Αστυνομικό Τμήμα.
3.— Διαμέρισμα των 130 και 95τ.μ. επί της Στ. Κωτιάδη
4.— Διαμέρισμα τριάρι 97τ.μ. λουξ επί της 28 Οκτωβρίου
5.— Διαμέρισμα 97τ.μ. επί της Β. Ηπείρου
7.— Διαμέρισμα 114τ.μ. επί της Κων. Υδραίου
8.— Διαμέρισμα πέντε δωματίων 150τ.μ. επί της Λεμεσού
8.— Διαμερίσματα των 40 — 87 και 110τ.μ. Δασκάλους
9.— Ταράτσα 150τ.μ. επί της Λεμεσού
10.— Γκαρσονιέρα 40τ.μ. στο κέντρο σε τιμή ευκαιρίας
11.— Διαμέρισμα πολυτελείας ισόγειο με αυλή στη Σωτήρος
12.— Γκαρσονιέρα 30τ.μ. στη Λεμεσού. Τιμή 2.000.000
13.— Γκαρσονιέρες στο Ροδίνι. Τιμή 3.000.000 εκάστη
14.— Διαμέρισμα 116τ.μ. με κήπο εμπρός—πίσω. Ευκαιρία
15.— Διαμέρισμα 3 υπνοδωματίων, 2 τουαλέτες, αποθήκη κ.λπ. 107τ.μ. στο Ροδίνι.
16.— Διαμερίσματα στα Τριάντα επί της λεωφόρου
17.— Τέσσερα διαμερίσματα των 2 υπνοδωματίων λουξ κατασκευής, επιπλωμένα. ΕΠΙΣΗΣ διαθέτουμε διαμερίσματα διαφόρων κατηγοριών σε όλη την Ρόδο.

● ΜΕΖΟΝΕΤΕΣ — ΜΟΝΟΚΑΤΟΙΚΙΕΣ

1.— Μεζονέτα 109τ.μ. λουξ επιπλωμένη και εξοπλισμένη (2 τηλεοράσεις, 2 ψυγεία, 2 πλυντήρια, κουζίνα και κλιματισμό ζεστό — κρύο).
2.— Μεζονέτες τριώροφες σε μπετά (περίφραξη, βόθρος) στο Καρακόνερο.
3.— Μεζονέτα 90τ.μ. σε μπετά
4.— Διώροφη μονοκατοικία στη Π. Πόλη 130τ.μ.
5.— Μονοκατοικία 480τ.μ. με κήπο στο κέντρο της Π.Π.
6.— Μονοκατοικία 75τ.μ. στα Τριάντα σε οικόπεδο 100 τ.μ. Τιμή 10.000.000

● ΚΑΤΑΣΤΗΜΑΤΑ

1.— Κατάστημα 70τ.μ. στο Β' Αστυνομικό Τμήμα
2.— Μαγαζί 25τ.μ. στη Π. Πόλη κοντά στο α' συντριβάνι
3.— Μαγαζί 75τ.μ. στο πιο τουριστικό σημείο της Π.Π.
4.— Κατάστημα 50τ.μ. στο εμπορικό κέντρο Βασιλικη στο Φαληράκι.
5.— Τριώροφο μέγαρο στη Μανδηλαρά για επαγ. χρήση
6.— Μέγαρο στο κέντρο της πόλης για πολλαπλή χρήση
7.— Μαγαζί στη πλατεία Κύπρου 24τ.μ.
8.— Πενταώροφο κτίσμα 925τ.μ. στη Ψαροπούλα.
9.— Μαγαζί 57τ.μ. στη Μητρόπολη.
10.— Ακίνητο 400τ.μ. πλησίον της Σωκράτους για οποιαδήποτε χρήση.
11.— Μαγαζί δίπλα σε μεγάλο ξενοδοχείο στην Ιξιά 110 τ.μ. με συνεχόμενη αποθήκη 150τ.μ.
12.— Διώροφο κατάστημα 61τ.μ. ανά όροφο στο Νιοχώρι
13.— Κατάστημα 200τ.μ. σε οικόπεδο 320τ.μ. πλησίον Σωκράτους
14.— Μαγαζιά των 24 και 32τ.μ. στη περιοχή 100 Μαγαζιά

● ΞΕΝΟΔΟΧΕΙΑ — ΕΠΙΧΕΙΡΗΣΕΙΣ

1.— Ξενοδοχείο στ' Αφάντου με πανοραμική θέα
2.— Ξενοδοχείο εντός πόλεως Ρόδου
3.— Ξενοδοχείο ημιτελές στα Τριάντα
4.— Εστιατόρια και μπαρ στη Λίνδο
5.— Εστιατόρια και μπαρ στο Νιοχώρι
7.— Σούπερ μάρκετ στο Νιοχώρι

● ΑΠΟΘΗΚΕΣ

1.— Αποθήκη 1.400τ.μ. στα Τριάντα. Ευκαιρία
2.— Αποθήκες διαφόρων διαστάσεων από 75 μέχρι 1.000 τ.μ. στις περιοχές Ανάληψη — Ασγούρου — Ροδίνι.

ΚΤΗΜΑΤΟΜΕΣΙΤΙΚΟ ΓΡΑΦΕΙΟ
ΜΑΡΙΟΥ ΒΙΤΖΗΛΑΙΟΥ
Εθνάρχου Μακαρίου 45 — Στοά Ροίκου
Τηλέφ. 0241—24900, 25545 — FAX 25544

Για όσους γιορτάζουν!!!
Νόστιμες και γλυκιές ευχές
Το Μέλι
Άννης Μαρίας 35,
τηλ. 36990

Δρ. ΜΗΤΡΟΓΙΑΝΝΗ ΔΗΜΗΤΡΑ
Μικροβιολόγος

Διδάκτωρ Πανεπιστημίου Αθηνών
ΜΙΚΡΟΒΙΟΛΟΓΙΚΟ— ΒΙΟΧΗΜΙΚΟ —ΑΙΜΑΤΟΛΟΓΙΚΟ — ΟΡΜΟΝΟΛΟΓΙΚΟ — ΔΕΙΚΤΕΣ ΝΕΟΠΛΑΣΙΩΝ

Ταμεία: Δημόσιο — ΤΑΞΥ — ΤΕΒΕ — ΤΥΔΚΥ

Καθημερινά: 8—1

Απογεύματα και Σάββατο κατόπιν ραντεβού
Ι. Λόχου 11 — τηλ. 29744—28140
(κάτωθεν Κτηματικής)

με το βιολογικό προϊόν LYSOFOS
LYSOFOS
Τέλος στο συχνό άδειασμα των βόθρων και στις δυσοσμίες
Αποσυμφόρηση και συντήρηση βόθρων
της γαλλικής εταιρείας SANITEC

Πληροφορίες Φ. ΣΥΡΜΟΥ
Βενετοκλέων 71 — τηλ. 32802

ΣΚΑΝΔΙΝΑΒΙΑ
ΚΟΠΕΓΧΑΓΗ - ΣΤΟΚΧΟΛΜΗ - ΕΛΣΙΝΚΙ
ΒΙΕΝΝΗ
ΝΕΑ ΥΟΡΚΗ
Welcome To AUSTRIAN

Ρωτήστε σήμερα τον ταξιδιωτικό σας πράκτορα ή την Austrian.
Ρόδος, Γενικός Πράκτορας "ZANETTOS TRAVEL",
τηλ.: 20.832, 22.470, 24.757.

ΕΚΔΡΟΜΕΣ ΚΥΔΩΝ

Μόνο επιτυχίες
Ποιότητα — Εγγύηση — Φροντίδα

Αεροπορική εκδρομή

ΒΙΕΝΝΗ — ΒΟΥΔΑΠΕΣΤΗ

9.3 — 14.3.1992

Μια εκλεκτή χαρούμενη συντροφιά με την συνεργασία στου γραφείου μας, οργανώνει μια εκλεκτή εκδρομή.
Ελάτε μαζί μας μόνο με 128.000 δραχ.

Περιλαμβάνει:
—Αεροπορικό εισιτήριο Αθήνα —Βιέννη— Αθήνα (επιβάρυνση εισιτηρίου από Ρόδο συν 30.600)
—Μεταφορές με πολυτελή πούλμαν αεροδρόμιο — ξενοδοχείο — αεροδρόμιο στην Βιέννη.
—Τέσσερεις διανυκτερεύσεις στο ξενοδοχείο «Ανανάς» Περίφημο, πολυτελές, α' κατηγορίας με πρωινό και ένα γεύμα κάθε μέρα.
—Μια διανυκτέρευση στη Βουδαπέστη στο ξενοδοχείο BUDA PENDA ή NOVOTEL α' κατηγορίας με πρωινό και ένα γεύμα.
—Ξενάγηση Βιέννης
—Διήμερη εκδρομή στη Βουδαπέστη με πούλμαν πολυτελείας.
—Ξενάγηση Βουδαπέστης.

Και φυσικά: Συνοδός η κ. Ελένη Ψυλλάκη
Μια πολύ όμορφη εκδρομή με διάθεση για διασκέδαση, σε όμορφες βιενέζικες ταβέρνες με μουσική και σε καμπαρέ με σώου ποιότητας όπως το «Καζανόβα» στη Βιέννη ή το MAXIM στο Βουδαπέστη.
—Δηλώσεις συμμετοχής μέχρι 28.2.1992

Πρακτορείον «ΚΥΔΩΝ»
Τηλέφ. 23000—27900

ΙΕΡΟ ΠΡΟΣΚΥΝΗΜΑ
ΣΤΟΥΣ ΑΓΙΟΥΣ ΤΟΠΟΥΣ
ΠΑΣΧΑ
ΣΤΑ ΙΕΡΟΣΟΛΥΜΑ

Μεγάλη θρησκευτική εκδρομή
κατ' ευθείαν από Ρόδο
17.4.92 — 29.4.1992

Επισκέψεις σε όλα τα προσκυνήματα των Αγίων Τόπων και το Θεοβάδιστον Όρος Σινά — παρακολούθηση όλων των Θείων Λειτουργιών, της τελετής του Αγίου Φωτός και της Αναστάσεως.

—Συνοδός της εκδρομής ο κ. Μαχαιράκης
—Δηλώστε αμέσως συμμετοχή

ΠΛΗΡΟΦΟΡΙΕΣ—ΕΓΓΡΑΦΕΣ
ΚΥΡΙΑΚΟΣ Μ. ΜΑΧΑΙΡΑΚΗΣ
Πρακτορείον «ΚΑΣΤΡΟ»
Τηλ. 21008 — 31671

ΝΑΥΤΙΛΙΑΚΗ ΕΤΑΙΡΕΙΑ ΛΕΣΒΟΥ ΑΕ
F/B «ΑΓΙΟΣ ΡΑΦΑΗΛ»

Γνωρίζομεν εις το επιβατικόν κοινόν ότι τα δρομολόγια του Φ/Β ΑΓΙΟΣ ΡΑΦΑΗΛ έχουν ως εξής:
—Κάθε Δευτέρα, ώρα 12.00 για: ΚΩ — ΚΑΛΥΜΝΟ — ΛΕΡΟ — ΠΑΤΜΟ — ΠΕΙΡΑΙΑ
—Κάθε Σάββατο, ώρα 12.00 για: ΣΥΜΗ—ΚΩ—ΚΑΛΥΜΝΟ — ΛΕΡΟ — ΠΑΤΜΟ — ΠΕΙΡΑΙΑ.

● Το δρομολόγιο της αγόνου γραμμής Ρόδου — Μυτιλήνης — Καβάλας διακόπτεται έως 1.3.92

Εισιτήρια — Πληροφορίες — Πρακτορείον:
«ΕΡΥΘΡΑ ΘΑΛΑΣΣΑ»
Δημ. Θεοδωράκη 13, τηλ. 27721 — 22460

ΙΡΙΔΑ
ΕΠΑΓΓΕΛΜΑΤΙΚΟ STUDIO ΗΧΟΥ ΚΑΙ ΕΙΚΟΝΑΣ «ΙΡΙΔΑ»

Το Επαγγελματικό Στούντιο Ήχου και Εικόνας ΙΡΙΔΑ αναλαμβάνει τώρα ΒΙΝΤΕΟΚΛΙΠΣ — ΔΙΑΦΗΜΙΣΤΙΚΑ τηλεοράσεως — ΣΠΟΤΣ για τοπικά και εθνικά κανάλια — διαφημιστικές κασέτες ξενοδοχείων — μετατροπή όλων των συστημάτων σε VHS.

Η 15ετή πείρα μας στο χώρο του βίντεο, εγγυάται ποιότητα — καλλιτεχνική φαντασία και αρτιότητα.

Το προσωπικό και ο επαγγελματικός εξοπλισμός μας πλαισιωμένος από επαγγελματίες δημοσιογράφους μπορούν να αναλάβουν οποιανδήποτε διαφημιστική σας δραστηριότητα από το χώρο του βίντεο, μέχρι τον χώρο της φωτογραφίας και των σλάιτς.

Σε μας συνδυάζεται ποιότητα και τιμή.

ΙΡΙΔΑ
Στέλιου Κωτιάδη 66
Τηλ. — Φαξ 32341, 26270



Κέντρο Θαλάσσης ΡΟΔΟΥ

Αναλάβαμε την αποκλειστική αντιπροσώπευση των αμερικάνικων εξωλέμβιων μηχανών **FORCE** κατασκευασμένων από την **MERCURY** και σας τις προσφέρουμε σε τιμές γνωριμίας:

5M	180.500 δραχ.
10M	292.600 »
15M	336.300 »
40 EL ηλεκτρική	606.100 »
70 EL ηλεκτρική	815.100 »
90 EL ηλεκτρική	893.000 »

Με πλήρη εξειδικευμένο σέρβις και ανταλλακτικά.
ΕΠΙΣΗΣ: σ' εμάς θα βρήτε βάρκες από 2,80μ. έως εισαγόμενα αμερικάνικα σκάφη **FOUR WINNS— REGAL — LARSON,** τρέιλερ και μπαγκαζιέρες.

● Οι ανωτέρω τιμές είναι άνευ Φ.Π.Α.

ΚΕΝΤΡΟ ΘΑΛΑΣΣΗΣ ΡΟΔΟΥ
Λεωφ. Λίνδου 200—τηλ. 62511, 61005



ΒΙΟΠΛΑΖ
Βιοτεχνία Κατασκευής και Επισκευής Ειδών

ΠΛΑΖ — ΠΙΣΙΝΑΣ

Ταπετσαρίες — Τέντες — Κούνιες — Μεταλλικά Είδη,

Π. — Κ. ΝΙΚΟΛΑΟΥ Ε.Π.Ε.
Εργοστάσιο — Έκθεση: 6ο χλμ. λεωφ. Ρόδου—Λίνδου περιοχή Τσαΐρι, Ρόδος 85100
Τηλέφ. 0241/62981-2 — Φαξ 0241/62983

ΜΝΗΜΟΣΥΝΑ

Την δην τρέχοντος μηνός, ημέραν Πέμπτην και ώραν 9ην πρωινήν, εις τον ιερόν ναόν των Ταξιαρχών νεκροταφείου πόλεως Ρόδου, τελούμεν 40ήμερον μνημόσυνον υπερ αναπαύσεως της ψυχής της πολυαγαπημένης μας μητέρας, αδελφής και γιαγιάς

ΜΑΡΙΑΣ ΓΙΑΝΝΙΑ

Τα παιδιά Μαριέττα — Στέλιος, Ελένη — Άτυ Σούνε, τα αδέλφια, τα εγγόνια και οι λοιποί συγγενείς.

Τελούμε την Τετάρτη 4.3.92 και ώρα 8.30 π.μ. στον ιερόναό Ταξιαρχών Νεκροταφείο εννια ήμερο μνημόσυνο υπέρ αναπαύσεως της ψυχής του λατρευτού μας συζύγου, πατέρα, πάππου, α δελφού και θείου



ΑΝΑΣΤΑΣΙΟ ΚΑΡΒΕΛΗ

Η σύζυγος Μαρία, τα παιδιά Ιωάννης και Βαρβάρα, Ματούλα και Κώστας, Κοτσόπουλος Κωνσταντίνος, τα εγγόνια, τα αδέλφια, τα ανήψια και οι λοιποί συγγενείς.

Την 4ην τρέχοντος μηνός, ημέραν Τετάρτην και ώραν 8ην πρωινήν, εις τον ιερόν ναόν των Ταξιαρχών νεκροταφείου πόλεως Ρόδου, τελούμεν ετήσιον μνημόσυνον υπερ αναπαύσεως της ψυχής του πολυαγαπημένου μας πατέρα, παππού, αδελφού και θείου

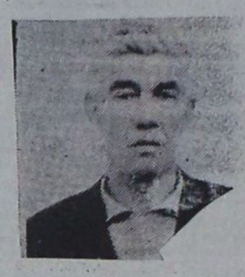

ΙΩΑΝΝΟΥ ΤΗΛΙΑΚΟΥ

Τα παιδιά Ελένη — Κώστας, Μαρία — Νίκος, Αντωνία — Λεωνίδας, Αργυρή — Ηλίας, Αντώνης — Αγγελική, τα εγγόνια, τα αδέλφια, τα ανήψια και οι λοιποί συγγενείς.

Η ΕΝΩΣΗ ΙΔΙΟΚΤΗΤΩΝ ΑΚΙΝΗΤΩΝ ΡΟΔΟΥ

γνωρίζει στα μέλη της το 32ο Διεθνές Συνέδριο Ιδιοκτητών Ακινήτων στη Καζαμπλάνκα Μαρόκου

—Δικαίωμα συμμετοχής: Τα μέλη της Ενώσεως
—Ημερομηνία: 9 έως 17 Απριλίου 1992
—Ξενοδοχείο: 4 αστέρων πλήρης διατροφή
Συνολική τιμή κατ' άτομο από Αθήνα, σε δίκλινο, δραχμές 180.000 περίπου

—Δύο ημερήσ. εκδρομές: (Ραμπάτ, Μαρακές) πληρωμ.
Πληροφ. — δηλώσεις συμμετοχής, τηλ. 25904, 25450

Ο χρόνος που απομένει για δηλώσεις συμμετοχής ελάχιστος

SKEVOS TRAVEL
Δρομολόγια γραμμών ΣΤΡΙΝΤΖΗ F)B IONIAN SUN

Γνωρίζουμε εις το επιβατηγό κοινό ότι τα δρομολόγια του Φ/Β «ΙΟΝΙΑΝ ΣΑΝ» από Ρόδο έχουν ως εξής:

—Κάθε Τρίτη, ώρα 13.00 δια: ΚΩ — ΚΑΛΥΜΝΟ — ΑΣΤΥΠΑΛΑΙΑ — ΜΥΚΟΝΟ — ΤΗΝΟ — ΑΝΔΡΟ — ΡΑΦΗΝΑ.
—Κάθε Πέμπτη, ώρα 13.00 δια: ΤΗΛΟ — ΝΙΣΥΡΟ — ΚΩ — ΜΥΚΟΝΟ — ΤΗΝΟ — ΑΝΔΡΟ — ΡΑΦΗΝΑ

Το άφογο σέρβις, η ταχύτητα και η συνέπεια, αποτελούν ένα ακόμη λόγο για να ταξιδεύσετε μαζί μας.
Δεχόμεθα επιβάτες και οχήματα
Εισιτήρια — πληροφορίες — κεντρικό πρακτορείο
SKEVOS TRAVEL
Αμερικής 111— τηλ. 22461, 22354

Μάσκες - στολές
ΑΠΟΚΡΙΑΤΙΚΕΣ

Στο μαγικό μαγαζάκι θα βρείτε και πάλι την μεγαλύτερη συλλογή από μάσκες σε καινούργια σχέδια ΜΕ ΤΙΣ ΠΑΛΙΕΣ ΤΙΜΕΣ.

- Μάσκες σαν αληθινές με τέλειο μακιγιάζ.
- Νέα σχέδια στολών για μεγάλους: Μεξικάνα, Μεξικάνος, Άραβας, Χανούμισα, Καλόγρια, Καλόγερος, Κατάδικος, Παππούς, Διάβολος, Πειρατής, Σπανιόλα, Μαθήτρια, Μάγισσα, Κλόουν και πολλά άλλα σχέδια.
- Τις καταπληκτικές μάσκες από πολύχρωμα φτερά παραδείσιων πουλιών.
- Όλα τα χρώματα για μακιγιάζ
- Σπρέυ για τα μαλλιά, το σώμα, τα ρούχα
- Περούκες σε πολλά χρώματα με κοντά ή μακριά μαλλιά
- Όλα τα αξεσουάρ για πανκ
- Φαλάκρες και πολλά αξεσουάρ για κλόουν
- Μούσια και μουστάκια σε πολλά σχέδια
- Φάρσες απίθανες για πολλά γέλια... γιατί, το γέλιο μακραίνει την ψωή.

...και καλές Αποκριές

ΤΟ ΜΑΓΙΚΟ ΜΑΓΑΖΑΚΙ
Οδός Δημ. Θεοδωράκη 18

ΣΤΗΝ ΔΙΚΗ ΤΟΥ ΑΠΟΨΗ ΕΠΙΜΕΝΕΙ Ο ΠΡΟΕΔΡΟΣ ΞΕΝΙΑ

«Συνέχεια από την τε

Θ' ενημέρωση των αναγνωστών σας πολύ συνοπτικά σας γνωρίζω ότι:

α) Επί των ημερών του κ. Κουταλά η Ξενία ΑΕ έφθασε σε πλήρη διάλυση και χρεωκοπία και παρ' όλο ότι το 40ο/ο του προσωπικού έφυγε από την εταιρεία μ· απολύσεις, μετατάξεις και εθελούσιες εξόδους με αποτέλεσμα να μειωθούν δραστικότητα τα έξοδα μισθοδοσίας, παρ' όλα αυτά το έλλειμα της εταιρείας συνεχώς μεγαλώνει.

Χαρακτηριστικό της «ανάπτυξης» του κ. Κουταλά είναι ότι στο Ξενία Καρτερού βόσκουν πρόβατα και το Κάμπινγκ Παλιού ρου που από ιδρύσεώς του παρουσίαζε κέρδη οκτακοσίων εκατομμυρίων κατ' έτος, το 1991 υπό την φωτισμένη διοίκηση του κ. Κουταλά για πρώτη χρονιά παρουσιάζει ζημιές.

β) Για τις μελέτες που αναφέρει δήθεν αξίας 30 εκατ. και που δήθεν στοίχισαν μόνο 500.000 δραχ. είναι ψεύδος διότι στοίχισαν 1,3 εκατ. και πρόκειται για μεγαλοστέφτερα που έκανε ο ίδιος και ποτέ δεν τα παρουσίασε πολύ δε περισσότερο να τις εφαρμόσει, άλλωστε έχει επιληφθεί η Δικαιοσύνη γι αυτές τις «μελέτες».

γ) Είναι ψεύδος ότι η προηγούμενη διοίκηση είχε δρομολογήσει την ενοικίαση με 5 εκ. δραχ. το έτος και αυτός την απέρριψε. Εξάλλου η προηγούμενη διοίκηση ήταν και αυτή της Νέας Δημοκρατίας.

δ) Είναι ψεύδος και μάλιστα αστοχολο ο ισχυρισμός του ότι εγώ κατέλαβα με τον Δήμο Ρόδου επί ένα μήνα το Ακταίον Ρόδου. Η κάρτα εργασίας μου αποδεικνύει ότι δεν απουσίασα από την εργασία μου κατά την κατάληψη.

ε) Σχετικά με την πώληση του εξοπλισμού είναι ψεύδος ότι η διακήρυξη υποχρεώνε τον ενοικιαστή να τον αγοράσει. Τώρα το κατά πόσον ήταν καλός ή όχι και αυτό θα το κρίνει η Δικαιοσύνη που έχει επιληφθεί και έχει ασκηθεί δίωξη εναντίον του σε βαθμό κακουργήματος και όχι η επιτροπή των «ημετέρων» που αποζημιώθηκαν πλουσιοπάροχα για τις υπηρεσίες τους με 130.000 δραχμές έκαστος για εργασία μιας ημέρας και όλα τα έξοδα πληρωμένα. Πάντως το πόρισμα της επιτροπής το κρατά μυστικό ο κ. Κουταλάς προφανώς για να επιφέρει και άλλα «θανατηφόρα» πλήγματα εναντίον μου.

στ) Σχετικά με τις εγγυήσεις της ενοικίασης αφού «ποιεί την νήσσαν» ο κ. Κουταλάς για το ποιοί και γιατί εξαφάνισε επιταγές ύψους 21.330.000 δραχ. προσπαθεί να επιρρίψει ευθύνες μόνον στην διεύθυνση έμμεσης εκμετάλλευσης ψεύδως ισχυριζόμενος ότι είχε όλες τις εγγυήσεις αφού γνωρίζει ότι εγγυητικές επιστολές του ενοικιαστή κατετέθηκαν στην εταιρεία η πρώτη στις 6.2.92 ύψους 20 εκατ. και η δεύτερη στις 17.2.92 ύψους 7 εκατ. και μετά πάντως την δημοσιοποίηση του θέματος.

ζ) Για το αν ευθύνεται αυτός για την μη καταβολή των ενοικίων, γνωρίζει βέβαια τους όρους του συμφωνητικού που προβλέπουν την κατάπτωση των εγγυητικών, που δεν είχε μέχρι την αποκάλυψη του σκανδάλου και τώρα έχει και προκλητικά δεν παίρνει κανένα μέτρο για να διασφαλίσει τα συμφέροντα της Ξενία ΑΕ που ο ενοικιαστής της οφείλει μέχρι τώρα 20 εκατ. δρχ. περίπου, ενώ όλο το προσωπικό παραμένει απλήρωτο.

η) Είναι ψεύδος του κ. Καταλά ο ισχυρισμός του ότι το Ακταίον δεν λειτουργεί όλο το ώσστημα λόγω εκτελέσεως έργων. Η αλήθεια είναι ότι λειτουργεί κανονικά ενώ τα έργα σταμάτησαν για λόγους που πολύ καλά γνωρίζει.

Κύριε διευθυντά,

Δεν θέλω να καταχρασθώ όλλο της φιλοξενίας σας με τα κατορθώματα του κ. Κουταλά που το καταστρεπτικό του έργο είναι γνωστό στους παροικούντες τον Τουρισμό, και ο οποίος σύντομα απομακρύνεται από την Ξενία ΑΕ αφού και το διοικητικό συμβούλιο της εταιρείας δεν λειτουργεί, έχοντας τρεις αλλεπάλληλες εναβολές, διότι οι κ.κ. σύμβουλοι δεν συμμετέχουν στις συνεδριάσεις του. Άλλωστε είναι πλέον πεποίθηση όλων των εργαζομένων ανεξάρτητα από κομματική τοποθέτηση ότι η «κουτάλα του κ Κουταλά» όπως προσφυώς δημοσιεύθηκε μοίρασε απλόχερα την καταστροφή στην Ξενία ΑΕ.

Ευχαριστώ για την φιλοξενία

Κ. ΓΙΑΝΝΟΠΟΥΛΟΣ
Τεχνολόγος — Πολ. Μηχανικός
πρόεδρος Πανελληνίου Συλλόγου Υπαλλήλων Ξενία ΑΕ».

Νέο
PEUGEOT 106
Τηλ. 23085 — 27716

Το IL GUSTO
Υπό την Νέα Διεύθυνση του ΑΛΦΑΙΟΥ ΚΟΤΣΑΥΤΗ
έγινε μια φωλιά γεμάτη ρούχα για όλα τα παιδάκια.
ΤΙΜΕΣ ΣΟΚ ΟΛΟ ΤΟΝ ΧΡΟΝΟ:

—Μπλουζάκια φουτέρ	1.500	δραχ.
—Φουστάκια φουτέρ	1.000	»
—Σετ κολάν	6.000	»
—Σετ φούστα	3.700	»
—Φόρμες μόνο	2.500	»
—Ζακέτες από	2.400	»
—Φορμάκια μπε—μπε	1.200	»
—Κουστουμάκια	2.600	»
—Πιτζάμες μόνο	2.200	»

IL GUSTO: Στεφάνου Καζούλη 25

ΟΜΕΛΒΑ
ΕΛΑΙΟΛΑΔΑ — ΣΠΟΡΕΛΑΙΑ
ΠΑΡΘΕΝΟ ΕΛΑΙΟΛΑΔΟ ΕΞΑΙΡΕΤΙΚΟ
Η "ΟΜΕΛΒΑ" Α.Ε. είναι μιά από τις μεγαλύτερες εταιρείες της Ελλάδος στην διακίνηση, τυποποίηση και εμπορία λαδιών.
Στις σύγχρονες εγκαταστάσεις της, στο Νιπιδιτό Ηρακλείου, διακίνησε και τυποποίησε φέτος το 90% της παραγωγής ελαιολάδου της Κρήτης καθώς και σημαντικές ποσότητες σπορελαίων και πυρηνελαίου.
Η "ΟΜΕΛΒΑ" μπαίνει σήμερα δυναμικά και στην Ελληνική αγορά με υψηλούς στόχους, ενώ παράλληλα συνεχίζει την κατάκτηση αγορών του εξωτερικού. Η εξαιρετική ποιότητα των προϊόντων "ΟΜΕΛΒΑ", η μεγάλη γκάμα και η άριστη συσκευασία, σε συνδυασμό με το επιστημονικό marketing και την επιθετική διαφήμιση, θα τα κάνουν περιζήτητα στους καταναλωτές.
Τοποθετήστε τα στα ράφια σας σήμερα, τώρα...
Τα λάδια της ΟΜΕΛΒΑ είναι ΧΡΥΣΟΦΟΡΑ
ΟΞΥΤΗΤΑ 0,1 - 1
Συσκευασίες: 5 Λίτρα (μεταλλικό), 3 Λίτρα (μεταλλικό), 3 λίτρα (φιάλη), 1 λίτρο (φιάλη)
ΠΥΡΗΝΕΛΑΙΟ
ΡΑΦΙΝΕ ΑΠΟΜΑΡΓΑΡΙΝΩΜΕΝΟ
+ 5% παρθένο ελαιολάδο
Συσκευασίες: 5 λίτρα (μεταλλικό)
ΗΛΙΕΛΑΙΟ
ΡΑΦΙΝΕ ΑΠΟΜΑΡΓΑΡΙΝΩΜΕΝΟ
Συσκευασίες: 10 λίτρα (μεταλλικό), 5 λίτρα (πλαστικό δοχείο)
ΠΑΡΘΕΝΟ ΕΛΑΙΟΛΑΔΟ
ΟΞΥΤΗΤΑ 1,1 - 2
Συσκ: 5 λίτρα (μεταλλικό), 3 λίτρα (μεταλλικό)
ΕΛΑΙΟΛΑΔΟ
ΟΞΥΤΗΤΑ 0,1 - 1
Συσκευασίες: 5 λίτρα (μεταλλικό), 3 λίτρα (μεταλλικό), 1 λίτρο (φιάλη)
ΣΟΓΙΕΛΑΙΟ
ΡΑΦΙΝΕ ΑΠΟΜΑΡΓΑΡΙΝΩΜΕΝΟ
Συσκευασίες: 10 λίτρα (μεταλλικό)
χρυσοφόρα "ΟΜΕΛΒΑ"
απ' το ράφι...στο ταμείο σας
ΑΠΟΚΛΕΙΣΤΙΚΟΣ ΑΝΤΙΠΡΟΣΩΠΟΣ ΓΙΑ ΤΑ ΔΩΔ/ΣΑ: ΣΜΑΡΙΑΝΑΚΗΣ ΕΜ. 6° χλμ. Ρόδου - Λίνδου - Τηλ. 64.470

ΑΓΧΟΣ·ΑΫΠΝΙΑ
Σέρος
η φύση έδωσε τη λύση!
Το Phytogran (ΦΥΤΟΓΚΡΑΝ) είναι ένα καθαρά φυτικό παρασκεύασμα από βάλσαμο και λυκίσκο, που έχει μια διπλή ιδιότητα:
1. εξαφανίζει το άγχος και σας βοηθάει να χαλαρώνετε κάθε στιγμή
2. σας προετοιμάζει για έναν ξεκούραστο και ευχάριστο ύπνο.
100% φυσικό προϊόν
ΠΩΛΕΙΤΑΙ ΣΤΑ ΦΑΡΜΑΚΕΙΑ ΚΑΙ ΣΤΑ ΚΑΤΑΣΤΗΜΑΤΑ ΥΓΙΕΙΝΩΝ ΤΡΟΦΩΝ
Phytogran®
ΑΝΤΙΠΡΟΣΩΠΕΙΑ ΑΛΕΤΡΙ ΔΕΚΟΡ ΕΕ
ΑΣΠΑΣΙΑΣ 1 ΝΕΟ ΗΡΑΚΛΕΙΟ ΤΗΛ. 2756946 FAX: 2796215
ΔΙΑΝΟΜΗ ΣΥΝΕΤΑΙΡΙΣΜΟΙ ΦΑΡΜΑΚΑΠΟΘΗΚΕΣ
ΑΝΤΙΠΡΟΣΩΠΟΣ ΡΟΔΟΥ: Γ. ΑΛΑΘΑΚΗΣ, Π. ΜΕΛΑ 5, ΤΗΛ. 31918
ΓΕΡΜΑΝΙΚΟ ΠΡΟΪΟΝ

ΠΡΟΣΟΧΗ!
Από μεγάλη Τεχνική Διαφημιστική Εταιρεία ζητούνται για ενοικίαση χώροι προς τοποθέτηση διαφημιστικών επιγραφών. Οι ζητούμενοι χώροι θα δύναται να είναι σε δώματα (ταράτσες) — πλαϊνά πολυκατοικιών (τοιχογραφίες) — οικόπεδα σε κεντρικούς δρόμους — προσόψεις κτιρίων. Εάν νομίζετε ότι έχετε κάποιο χώρο που προσφέρεται για ενοικίαση, δεν έχετε παρά να μας καλέσετε για μια επί τόπου επίσκεψη.
Για περισσότερες πληροφορίες, τηλεφωνήστε 35333 — 30088, κ. Γιώργο, απογευματινές ώρες.


INTELLIGENT COMPUTERS
MACINTOSH
Ο ΦΙΛΙΚΟΣ
ΥΠΟΛΟΓΙΣΤΗΣ
Apple Macintosh
τώρα ...
με προσιτές τιμές
για εκπαιδευτικούς
και μαθητές
Αντιπροσωπεία Δωδεκανήσου: Αγ.Λαύρας 59 · τηλ. 0241/ 33.474 · Ρόδος

ΕΛΒΕΤΙΚΑ ΚΕΝΤΡΑ ΑΔΥΝΑΤΙΣΜΑΤΟΣ
SWISS SLIMMING CENTERS
Η παχυσαρκία ειναι ασθένεια και έτσι πρέπει να αντιμετωπίζεται.
Μην εμπιστεύεστε την υγεία σας σε δήθεν ειδικούς που οι γνώσεις τους γύρω από την επιστήμη "απώλεια βάρους" είναι από ανεπαρκείς μέχρι μηδαμινές
ο μόνος δρόμος που βάζει τέλος στο αδιέξοδο της παχυσαρκίας οδηγεί στα ΕΛΒΕΤΙΚΑ ΚΕΝΤΡΑ ΑΔΥΝΑΤΙΣΜΑΤΟΣ
ΜΟΝΟΔΡΟΜΟΣ
Θερμιδικά προγράμματα πείνας, παραφίνες, σιρόπια, χάπια, κρέμες και ζελέ αδυνατίσματος που έχουν κατακλύσει την αγορά.
Ανεύθυνες μέθοδοι και ομαδικά προγράμματα για όλους ανεξαιρέτως υγιείς και μη.
Αμφίβολα διαστημικά πανάκριβα μηχανήματα που δήθεν σας αδυνατίζουν σε λίγες μόνο ώρες.
Το ανθρώπινο σώμα δεν είναι κάποιο αντικείμενο που μπορούμε να του αφαιρέσουμε με θαυματουργά μηχανήματα βάρος και όγκο.
Απώλεια λίγων μόνο κιλών μετά από εξαντλητικές δίαιτες που γρήγορα ξαναβάζετε.
Παντογνώστες ψυχρούς κομπιούτερς που δήθεν μπορούν να ρυθμίσουν το ατομικό σας πρόγραμμα.
Επίπονη γυμναστική άσκηση χωρίς προηγούμενη εξέταση και γνωμοδότηση ιατρού.
Υποσχέσεις, ομαδικά προγράμματα
Αστρονομικές τιμές
ΤΑ ΕΛΒΕΤΙΚΑ ΚΕΝΤΡΑ ΑΔΥΝΑΤΙΣΜΑΤΟΣ ΠΡΟΤΕΙΝΟΥΝ:
ΜΟΝΟΔΡΟΜΟΣ
Υγιεινά, σωστά διατροφικά προγράμματα που προσφέρουν απεριόριστο αριθμό θερμίδων με σταθερή απώλεια βάρους.
Ειδικά προγράμματα διατροφής για διαβητικούς, άτομα με υψηλή χοληστερίνη, πίεση, ουρικό οξύ, καρδιακές παθήσεις, ορμονικές διαταραχές, νεφρική ανεπάρκεια κ.λπ.
Απλά, ακίνδυνα, φυσιοθεραπευτικά μηχανήματα που τονώνουν το κυκλοφοριακό και συμβάλλουν στην απώλεια βάρους με μόνιμα αποτελέσματα.
Υγιεινή, σταθερή, σταδιακή απώλεια βάρους που αναζωογονεί και δυναμώνει τον οργανισμό σας.
Ειδικευμένο προσωπικό που μετά από τις απαραίτητες εξετάσεις και αναλύσεις θα προσαρμόσει το πρόγραμμα απώλειας βάρους σύμφωνα με τις ανάγκες του οργανισμού σας.
Ελαφριά άσκηση, βάδισμα μόνο μετά την απώλεια ορισμένων κιλών και μετά από σύσταση ειδικού παθολόγου.
Γραπτή εγγύηση απώλειας βάρους
Λογικές τιμές
Για απώλεια 6-10 κιλά 45.254
Για απώλεια 10-15 κιλά 73.205
Για απώλεια 15-20 κιλά 102.487
Για απώλεια 21-26 κιλά 123.783
+ ΦΠΑ 13%
Αν πράγματι σας ενδιαφέρει η υγεία σας διαλέξτε τον μοναδικό σωστό δρόμο
ΣΙΓΟΥΡΟ ΥΓΙΕΙΝΟ ΑΔΥΝΑΤΙΣΜΑ ΜΕ ΓΡΑΠΤΗ ΕΓΓΥΗΣΗ ΑΠΩΛΕΙΑΣ ΒΑΡΟΥΣ
ΡΟΔΟΣ
ΑΝΝΗΣ ΜΑΡΙΑΣ 66 & ΔΙΓΕΝΗ ΑΚΡΙΤΑ ΓΩΝΙΑ
(Πάνω από την Εμπορική Τράπεζα)
ΤΗΛ. 28.230
ΔΕΧΟΜΑΣΤΕ ΑΝΔΡΕΣ – ΓΥΝΑΙΚΕΣ – ΠΑΙΔΙΑ
Η ΠΡΩΤΗ ΣΑΣ ΕΝΗΜΕΡΩΣΗ ΤΕΛΕΙΩΣ ΔΩΡΕΑΝ ΜΕ ΡΑΝΤΕΒΟΥ
ΚΑΘΗΜΕΡΙΝΑ ΕΚΤΟΣ ΣΑΒΒΑΤΟΥ ΑΠΟ ΤΙΣ 9 π.μ - 2 μ.μ. & 5 - 8 μ.μ.
ΔΕΧΟΜΑΣΤΕ ΠΙΣΤΩΤΙΚΕΣ ΚΑΡΤΕΣ – ΚΑΡΤΑ ΝΕΩΝ
ΤΑ ΜΗΧΑΝΗΜΑΤΑ ΤΕΛΕΙΩΣ ΔΩΡΕΑΝ

Pino
ΤΑΠΕΤΣΑΡΙΕΣ ΤΟΙΧΟΥ
ΠΛΑΣΤΙΚΑ ΔΑΠΕΔΑ
ΨΕΥΔΟΡΟΦΕΣ
ΧΕΙΡΟΠΟΙΗΤΑ ΧΑΛΙΑ
ΤΑΠΗΤΕΣ
ΒΙΟΤΕΧΝΙΑ ΚΑΘΕΤΩΝ
ΚΑΙ ΒΕΝΕΤΙΚΩΝ ΣΤΟΡ
ΑΜΕΣΗ ΠΑΡΑΔΟΣΗ
Sit-in ΜΟΚΕΤΕΣ ΙΤΑΛΙΑΣ
ΑΝΤΙΠΡΟΣΩΠΕΙΕΣ · ΕΙΣΑΓΩΓΕΣ · ΕΜΠΟΡΙΟ · ΤΟΠΟΘΕΤΗΣΕΙΣ
Μοκέτες ανθεκτικές για βαριά χρήση
Μοκέτες που δεν λεκιάζουν
Μοκέτες άκαυστες
Μοκέτες με προσωπικότητα
ΓΕΩΡΓΙΟΣ Ν. ΜΑΡΙΕΤΤΟΣ
Βενετοκλέων & Μ.Κων/νου(γων.)
τηλ.30090·26590 FAX 30079
Ρόδος
Pino

ΝΕΑ ΤΜΗΜΑΤΑ ΣΤΑ ΑΕΙ ΚΑΙ ΤΕΙ

—»Συνέχεια από την 1η

ρευνας και Μάρκετινγκ στο Οικονομικό Πανεπιστήμιο Αθήνας.

—Στρατιωτική Σχολή Υπαξιωματικών Διοικητικών Αεροπορίας (Σ.Δ.Υ.), με βασικό μάθημα τα Μαθηματικά.

● 1η και 4η ΔΕΣΜΗ

—Στρατιωτική Σχολή Μονίμων Υπαξιωματικών (Στρατού Ξηράς Σ.Μ.Υ.) — Τεχνίτες

—Στρατιωτική Σχολή Μονίμων Υπαξιωματικών (Στρατού Ξηράς Σ.Μ.Υ.) — Διοικητικοί και

—Στρατιωτική Σχολή Μονίμων Υπαξιωματικών Ναυτικού (ΣΜΥΝ), με βασικό μάθημα τα Μαθηματικά.

● 3η και 4η ΔΕΣΜΗ

—Τμήμα Δημοσιογραφίας και Μέσων Μαζικής Επικοινωνίας στο Πανεπιστήμιο Θεσσαλονίκης με βασικό μάθημα την Ιστορία και ειδικό μάθημα μια ξένη γλώσσα (αγγλικά γαλλικά ή γερμανικά ή ιταλικά).

—Τμήμα Ψυχολογίας στο Πάντειο Πανεπιστήμιο Κοινωνικών και Πολιτικών Επιστημών, με βασικό μάθημα το αντίστοιχο της δέσμης, δηλαδή αρχαία ελληνικά και μαθηματικά, αντίστοιχα.

● 1η, 2η 3η και 4η ΔΕΣΜΗ

—Τμήμα Μουσικών Σπουδών στο Ιόνιο Πανεπιστήμιο (Κέρκυρα), με βασικό μάθημα το αντίστοιχο της δέσμης, δηλαδή μαθηματικά, βιολογία, αρχαία ελληνικά και μαθηματικά, αντίστοιχα.

ΓΕΜΑΤΑ ΤΑ ΑΕΡΟΠΛΑΝΑ ΠΡΟΣ ΡΟΔΟ

—»Συνέχεια από την 1η

● Πρόβλημα αντιμετωπίζει ακόμα και η ΔΑΝΕ που θα συρρικνώσει το μεγάλο βάρος της διαθαλάσσης μεταφοράς μαθητών, ενώ υπάρχει το ενδεχόμενο να δρομολογηθούν και άλλα πλοία σε γραμμές «τσάρτερς» πέραν αυτών που ήδη έχουν ενοικιασθεί!

Όλα τα παραπάνω δείχνουν ότι οι προβλέψεις για «κάθοδο των μυρίων» που αναφέροντο σε ρεπορτάζ για τις εκδρομές των μαθητών προς το νησί μας επιβεβαιώνονται με τον καλύτερο τρόπο.

Και θα είναι η κάθοδος αυτή η καλή αρχή μιας πολύ καλής περιόδου που κρύβει όμως και πολλούς κινδύνους λόγω του «ο βερμπούκινγκς» και της άρνησης των τουρ οπερέιτορς να σκυρώσουν μέρος των κρατήσεων.

● Μέχρις ότου όμως φθάσουμε στην περίοδο αιχμής θα πρέπει να διανύσουμε ακόμα πολύ δρόμο και να συνηθίσουμε στα λίγα που «μας προσφέρει» η χειμερινή περίοδος. Σύμφωνα με στοιχεία του ΕΟΤ χθες βρίσκονταν στη Ρόδο 402 τουρίστες από τους οποίους οι 113 είναι ξένοι και οι 289 Έλληνες.

Πέρυσι βρίσκονταν στη Ρόδο 296 τουρίστες από τους οποίους μόνον οι 27 ήσαν ξένοι ενώ το 1989 ο αριθμός των επισκεπτών ήταν 2.850 αφού στη Ρόδο βρίσκονταν 2.717 μαθητές και μαθήτριες.

ΚΑΜΙΑ ΑΠΟΦΑΣΗ ΓΙΑ ΤΑ ΣΚΟΠΙΑ

—»Συνέχεια από την 1η

λό», «η ΕΟΚ να αναλάβει τις ευθύνες της» και τέλος, «Μακεδονία ίσον Ελλάδα, διαβάστε επιτέλους ιστορία».

Έχει επίσης ενδιαφέρον ότι η βελγική αστυνομία υπολογίζει ότι μετακινήθηκαν προς την βελ

ΠΟΡΙΣΜΑ ΓΙΑ ΚΕΡΑΙΕΣ

—»Συνέχεια από την 1η

Για το σοβαρό αυτό θέμα της ηλεκτρομαγνητικής ακτινοβολίας, που σύμφωνα με καταγγελίες εκπέμπουν οι κεραίες, το Τμήμα Πολεοδομίας δηλώνει αναρμόδιο και παραπέμπει στον «Δημόκριτο» και στο Τμήμα Ακτινοβολιών του Πανεπιστημίου Αθηνών.

Το πόρισμα θα δοθεί πιθανότατα σήμερα στη δημοσιότητα από τον νομάρχη κ. Χαραλαμπόπουλο.

φορεία από άλλες πόλεις. Τελικά η Αστυνομία δηλώνει ότι τα λεωφορεία που καταμέτρησε ξεπερναγαν τα εκατό.

Σύμφωνα πάντα με αριθμούς της Αστυνομίας οι διαδηλωτές ήσαν γύρω στις 5.000 ενώ οι ηγεσίες των ελληνικών κοινοτήτων του Βελγίου, τους ανέβαζαν στις 10 με 12.000.

Η ουσία πάντως είναι ότι με προετοιμασία μόλις μιας εβδομάδας βρέθηκαν αρκετές χιλιάδες Έλληνες που άφησαν τις δουλειές τους και τις πόλεις τους για να έλθουν πρώι — πρώι στις Βρυξέλλες να διαδηλώσουν την αντίθεσή τους σε οποιαδήποτε κοινοτική απόφαση αναγνώρισης των Σκοπίων.

Νέο
PEUGEOT 106
Τηλ. 23085 — 27716

ΑΚΟΥΣΤΙΚΑ ΒΑΡΗΚΟΪΑΣ

Νέα αφανή και μικροσκοπικά μοντέλα ακουστικών αυτάκια και όλο μέσα στο αυτί για όλες τις παθήσεις και για παιδικές βαρηκοΐες αμερικανικών και ευρωπαϊκών εργοστασίων, θα είναι στην Ρόδο: την Τρίτη 3 Μαρτίου επισκέψεις 9—1 και 4—8μ.μ. και την Τετάρτη 4 Μαρτίου 1992 επισκέψεις 9—1, ξενοδ. «Δέσπω» — τηλ. 22571.

Επισκέψεις — Δοκιμές δωρεάν
Εγγύηση γ, 30χρονη πείρα μας

ΧΡΗΣΤΟΣ ΓΑΛΙΩΤΟΣ

Βεραντζέρου 22, 104 32 Αθήνα τηλ. 5220747

ΠΡΟΚΑΛΟΥΝ ΣΥΝΕΧΩΣ ΟΙ ΤΟΥΡΚΟΙ

—» Συνέχεια από την 1η

σίες στο εθνικό θέμα και στις ελληνοτουρκικές σχέσεις», δήλωσε ότι πράγματι υπάρχει θεαματική και δραματική επιδείνωση στο Κυπριακό, λόγω της τουρκικής αδιαλλαξίας. Απόφαση των κυβερνήσεων Ελλάδος και Κύπρου, τόνισε ο εκπρόσωπος, είναι η, εξέλιξη αυτή να αναφέρεται προς όλους τους αρμοδίους και τη διεθνή κοινότητα. Για το συσχετισμό Κυπριακού και ελληνοτουρκικών σχέσεων έχει ήδη μιλήσει από χθες ο πρωθυπουργός, πρόσθεσε ο εκπρόσωπος. Ασφαλώς και επάγεται συνέπειες και επιπτώσεις (η εξέλιξη αυτή) στις ελληνοτουρκικές σχέσεις.

● Υπενθυμίζεται ότι χθες μετά τη συνάντηση του με τον Πρόεδρο Βασιλείου στη Λάρνακα ο κ. Κ. Μητσοτάκης είχε επίση

ΣΗΜΕΡΑ ΘΑ ΑΠΟΦΑΣΙΣΘΕΙ ΑΝ ΒΓΕΙ Ο ΜΗΤΡΟΠΟΛΙΤΗΣ

—» Συνέχεια από την 1η

Ρόδου κ. Παΐσιος Αραβαντινός.

Ακόμα τις τελευταίες ημέρες ο Μητροπολίτης, δέχθηκε τις επισκέψεις εκ προσώπων της Εκκλησίας αλλά και των πολιτικών αρχών καθώς και επωνύμων Ροδιτών.

μάνει ότι «αυτή την ώρα το πρωτεύον θέμα είναι το Κυπριακό και συνεπώς «αν το Κυπριακό πάρει αυτή την εξέλιξη, αντιλαμβάνεστε ότι είναι μοιραίες και αναπόφευκτες οι συνέπειές του και στις ελληνοτουρκικές σχέσεις». Σημειώνεται ακόμη ότι χθες ο κ. Κ. Μητσοτάκης στις δηλώσεις του στη Λάρνακα είχε τονίσει πως «η διαπίστωση είναι ότι η Τουρκία φεύγει έξω από τους κανόνες του παιχνιδιού» και ότι «κάνει μια δραματική υπαναχώρηση», αφού «ουσιαστικά αρνείται όλες τις προυποθέσεις που θα μπορούσαν να αποτελέσουν τη βάση μιας συμφωνίας». Η Τουρκία δήλωσε χθες ο πρωθυπουργός, «τορπιλλίζει το διάλογο και καθιστά αδύνατη ουσιαστικά τη συνέχιση του. «Αυτό, είχε πει ο κ. Μητσοτάκης, «είναι ένα καινούργιο δεδομένο που δεν ξέρουμε αν είναι τελικό, και εγώ προσωπικά ελπίζω ότι η Τουρκία θα το ξανασκεφθεί».

Υπενθυμίζεται επίσης ότι χθες ο κ. Κ. Μητσοτάκης είχε συνδέσει το ζήτημα με τον ευρωπαϊκό προσανατολισμό της Άγκυρας τονίζοντας ότι «η Ευρώπη, φυσικά, δεν είναι αδιάφορη απέναντι των εξελίξεων στην Κύπρο» καθώς «έχει ενδιαφερθεί, από την ώρα μάλιστα που με δική μας πρωτο

βουλία έχει σαφώς αποφασίσει ότι συνδέεται η πορεία της Τουρκίας προς την Ευρώπη με τις εξελίξεις του Κυπριακού». Ακόμη ο κ. Κ. Μητσοτάκης υπενθύμισε και το ρόλο των ΗΠΑ στο Κυπριακό υπογραμμίζοντας ότι «όσον αφορά τους άλλους παράγοντες, περιμένουμε και από τον Πρόεδρο Μπους να τηρήσει τις υποσχέσεις του», όπως «είμεθα βέβαιοι ότι τα Ηνωμένα Έθνη (κ' κάνουν κι αυτά το δικό τους χρέος».

Εξάλλου ο κ. Β. Πολύδωρας δήλωσε ότι η δραματική εξέλιξη διαπιστώθηκε από τις συνομιλίες των εκπροσώπων του ΟΗΕ στην Τουρκία, ενώ όταν ρωτήθηκε αν θα υπάρξει επαναπροσδιορισμός της Ελληνικής πολιτικής δήλωσε «άλλη ερώτηση».

● Τέλος υπενθύμισε χθεσινές δηλώσεις του κ. Κ. Μητσοτάκη αναφορικά με την αρνητική θέση της κυβερνήσεως στην πρόταση για συγκληση πανεθνικής διασκέψεως για την Κύπρο. Σημειώνεται ότι χθες στη Λάρνακα ο κ. Κ. Μητσοτάκης είχε επαναλάβει ότι «δεν τίθεται θέμα συγκλησης πανεθνικής διάσκεψης». Ο πρωθυπουργός είχε εξηγήσει ότι «άλλωστε, η κατάσταση τώρα είναι τόσο συγκεχυμένη που είναι η χειρότερη στιγμή για να γίνει συζήτηση για πανεθνική διάσκεψη». Πανεθνική διάσκεψη θα μπορούσαμε ενδεχομένως να συζητήσουμε όταν έχουμε ξεκάθαρα δεδομένα, όχι τώρα που το καζάνι βράζει και δεν ξέρουμε τι θα βγάλει, είχε προσθέσει ο πρωθυπουργός.

ΥΨΗΛΕΣ ΠΑΡΟΥΣΙΕΣ

—» Συνέχεια από την 1η

25μελούς κοινοβουλευτικής αντιπροσωπείας.

—Αντιπροσωπεία του ΠΑΣΟΚ με επικεφαλής τον κ. Τσοχατζόπουλο ή τον κ. Χαραλαμπόπουλο.

—Αντιπροσωπεία του Συνασπισμού με επικεφαλής πιθανώτατα την προεδρο του κόμματος κ. Μ. Δαμανάκη.

—Αντιπροσωπεία του ΚΚΕ με επικεφαλής την γραμματέα του κόμματος κ. Παπαρήγα και τον βουλευτή κ. Κόρακα.

—Η ηγεσία των Ενόπλων Δυνάμεων και των Σωμάτων Ασφαλείας.

Ακόμα ανακοινώθηκε ότι έρχεται δεκαμελές συνεργείο της Ε.Ρ.Τ. που θα καλύψει τις εκδηλώσεις.

SUPER MARKET

Το "10"

ΣΤΟ ΚΟΛΩΝΑΚΙ ΣΤΗ ΚΙΤΜΑΣΤΗ
τηλ. 92773

Euroshop – Center
Λεωφ. Λίνδου 209(έναντι ΡΟΔΙΝΙ) Τηλ. 31.676 - 27.808 - ΡΟΔΟΣ
Ι. ΓΙΑΝΝΟΥΛΗΣ – Μ. ΒΟΥΗΣ Ο.Ε.

BIOBRIC
Το νέο, μοντέρνο, στερεό καύσιμο για κεντρικές θερμάνσεις, τζάκια, κλίβανους και παραδοσιακούς φούρνους.



Το νέο μοντέρνο, στερεό καύσιμο για κεντρικές θερμάνσεις, τζάκια, κλίβανους και παραδοσιακούς φούρνους.

Το BIOBRIC είναι στερεό καύσιμο φτιαγμένο από καθαρό ξύλο χωρίς άλλες ουσίες.

Υπολείμματα από ξύλα που έχουν χρησιμοποιηθεί για άλλους σκοπούς πρώτα εκαθαρίζονται και ελευθερώνονται από υγρασία και μετά χρησιμοποιούνται για την παραγωγή υψηλά επεξεργασμένων και υψηλής ποιότητας ξύλα.

Το BIOBRIC ειναι καθαρό και δεν παράγει σκόνη και καπνό. Είναι διαθετειμένο σε βολικά χάρτινα κιβώτια (των 25Kgr).

Το BIOBRIC παράγει 3 φορές περισσότερη ενέργεια από μία ίση ποσότητα από επεξεργασμένη ξυλεία και 4 φορές από το φρέσκο ξύλο.

Αυτό σημαίνει ότι αντί να χρησιμοποιήσετε 3 κυβικά μέτρα από ξύλο βάζετε μόνο 20 c.w.t. από το BIOBRIC τα οποία μπορούν εύκολα να σταθούν σε ένα χώρο ενός τετραγωνικού μέτρου.

ΣΥΝΟΠΤΙΚΑ τα κύρια πλεονεκτήματα του BIOBRIC είναι τα ακόλουθα:

•Η κάθε παραγωγή είναι οικολογικά ακίνδυνη μέχρι τα απομεινάρια από το ξύλο να χρησιμοποιηθούν και για άλλους σκοπούς.

•Η χρήση του ειναι ακίνδυνη για το περιβάλλον, μέχρι να καεί και να παράγει ένα πολύ μικρό ποσόστό από στάχτη και μόνο 0.01% από το υπόλοιπο θειάφι.

•Η θερμαντική του αξία είναι γρήγορη και συνεχόμενη.

•Μπορεί να είναι συσσωρευμένο σε ένα μικρό χώρο οφειλόμενο στην συσκευασία του μέχρι που αντικαθιστά μεγάλες ποσότητες ξύλων.

•Είναι ασφαλές μέχρι ωσότου δεν αναδίδει (εκπέμπει) σπίθες φωτιάς.

•Είναι καθαρό μέχρι ωσό του δεν παράγει καθόλου καπνό.

•Είναι οικονομικό.

Το BIOBRIC σύμφωνα με τις γνώμες των ειδικών, είναι η ιδανική εύφλεκτη ουσία όπου το ξύλο ή κάποιο άλλο στερεό καύσιμο μπορεί να χρησιμοποιηθεί.

ΘΕΡΜΑΝΤΙΚΗ ΑΞΙΑ ανά κυβικό μέτρο.

Θερμαντικη αξία για ένα χώρο ενός κυβικου μέτρου σε G3 Lignite 19.5 πευκο 5.8, φρεσκο ξυλο 4.2. BIOBRIC 18.0

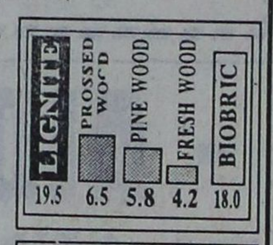

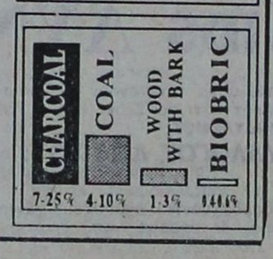

Κρητική Καπιτζάνα

...συνδυάζει την σκληρότητα με την ζεστασιά, το μοντέρνο με το παραδοσιακό και προσθέτει μία ασύγκριτη κομψότητα, πρακτικότητα και φυσικότητα.



Η κρητική καπιτζάνα (Cotto) διατίθεται σε πλακίδια διαφόρων διασπάσεων και χρωματισμών που μπορούν να συνδυαστούν σε διάφορα σχήματα, μεταξύ τους ή και με άλλα υλικά.

Αντιπροσωπεία: Κ. Παλιούρης και Υιοί Ο.Ε.
Λίνδου 89 Ρόδος τηλ. 23988 - 31080

Νέα ΜΕΓΑΛΗ ΠΡΟΣΦΟΡΑ
ΣΤΟ HELLASPAR ΒΕΡΟΠΟΥΛΟΣ:
ΔΩΡΕΑΝ ΠΛΥΣΙΜΟ ΤΟΥ ΑΥΤΟΚΙΝΗΤΟΥ ΣΑΣ



Τώρα, εκτός από τη Μεγάλη Ποικιλία • το Ευχάριστο περιβάλλον • την Εξαιρετική Ποιότητα • τις Καταπληκτικές Τιμές, έχετε έναν ακόμη λόγο να κάνετε τα ψώνια σας στο πιο κεφάτο κατάστημα της Ρόδου. Γιατί τώρα, για κάθε αγορά σας πάνω από 15.000 δρχ., το μήνα Μάρτιο, το HELLASPAR ΒΕΡΟΠΟΥΛΟΣ σας προσφέρει ένα κουπόνι-δώρο με το οποίο δικαιούσθε, εντελώς δωρεάν, ένα αυτόματο πλύσιμο του αυτοκινήτου σας στο πρατήριο της ΤΕΧΑCO του Αλ. Γκινάκη, Αυστραλίας 58, Ρόδος.



HELLASPAR ΒΕΡΟΠΟΥΛΟΣ
Εκεί που το κέρδος ... δίνει κέφι!
ΠΕΡΙΟΧΗ ΑΓΙΟΙ ΑΠΟΣΤΟΛΟΙ

ΔΙΑΜΑΡΤΥΡΙΑ ΠΡΑΚΤΟΡΕΙΩΝ

—» Συνέχεια από την 1η

ΟΑ, ΟΤΕ, ΔΕΗ, ΕΥΔΑΠ και πάει λέγοντας αύξησαν με την αρχή του χρόνου τα τιμολόγια τους αδιαφορώντας αν αυτός ο λαός αντέχει να πληρώνει τις αμφισβητούμενες σαν προσφορά στο κοινωνικό σύνολο υπηρεσίες του. Στον χορό των αυξήσεων δεν μπορούσε να εξαιρεθεί και ο υπουργός μας. Μέσα στο 1991 αύξησε τρεις φορές τα εισιτήρια επιβατών και αυτοκινήτων. Τον Γενάρη 7ο)ο, τον Ιούνη ο 6ο)ο και τον Οκτώβρη 5ο)ο για το ΝΑΤ. Συνολικά δηλαδή 18ο)ο καθιστώντας με τις ενέργειες του τα Δωδεκάνησα που είναι και η ιδιαίτερη του πατρίδα, την ακριβότερη περιοχή της Ελλάδος. Σήμερα πάλι και χωρίς να υπάρξει αύξηση της τιμής του πετρελαίου ή των μισθών αυξάνει τα εισιτήρια επιβατών και αυτοκινήτων κατά 7,5ο)ο πιθανόγνια να είναι αρεστός στους φουκαράδες τους εφοπλιστές και που αν είχε καιρό να ρίξει μια ματιά στους ισολογισμούς των εταιριών ΝΕΛ, ΑΝΕΚ, ΔΑΝΕ, ΣΤΡΙΝΤΖΗΣ, θα έβλεπε τα τεράστια κέρδη που αποκομίζουν ετησίως. Παρά την διακηρυγμένη πίστη της κυβέρνησης και του κόμματος της Ν.Δ. στον φιλελευθερισμό που σημαίνει ανταγωνισμό των επιχειρήσεων είτε αυτές είναι βιομηχανικές ή ναυτιλιακές επεμβαίνει και ρυθμίζει πάντα προς τα πάνω τους ναύλους, καθιστώντας τα νησιά μας πλέον απρόσιτα στους ντόπιους και ξένους που θα ήθελαν να τα επισκεφθούν, το δε κόστος ζωής δυσβάστακτο όχι μόνο για ένα εργάτη, αλλά και για μεσαίου εισοδήματος οικογένεια. Μπροστά στην παθολογημένη αδιαφορία των φορέων του τόπου μας για υψώσουν φωνή διαμαρτυρίας και να αγωνιστούν για τα τεκταινόμενα εις βάρος του τόπου μας συμβάντα, εμείς ένα μικρό σωματείο που όμως κρατά την εμπορευματική κίνηση του τόπου στα χέρια του, αλλά και που όλες αυτές τις αυξήσεις τις νοιώθει στο πετσί του αισθανόμαστε την υποχρέωση να διαμαρτυρηθούμε έντονα στον κ. Υπουργό Εμπορικής Ναυτιλίας να του τονίσου με ότι είναι ανεπίτρεπτο να δίνει κάθε χρόνο δώρα εκατοντάδων εκατομμυρίων στους εφοπλιστές και τον δωδ)κό λαό από τον οποίο προέρχεται και ο οποίος τον ανέδειξε να τον καταδικάζει στον αγώνα της επιβίωσης. Θεμούμε επίσης καθήκον μας να γνωρίσουμε στον εμπορικό κόσμο της Ρόδου και στους εκπροσώπους του όπως είναι το Βιομ. Εμπ. Επιμελητήριο και τον εμπορικό σύλλογο ότι τα κόμιστρα θα αυξηθούν ανάλογα με το κόστος που έχει ένα φορτηγό ερχόμενο από Πειραιά και προς Πειραιά, και να μην επαναπαύονται στο γεγονός ότι κα ιπάλιν για μας τα πρακτορεία μεταφορών θα ισχύσει ο νόμος της αγοράς, όταν για άλλους πολύ ισχυρότερους δεν ισχύει».

ΕΠΑΦΕΣ ΤΟΥ ΔΗΜΑΡΧΟΥ

—» Συνέχεια από την 1η

δεν είχε γίνει γνωστό αν ο δήμαρχος συναντήθηκε ή θα συναντηθεί με τον γενικό γραμματέα του ΕΟΤ κ. Πυλαρινό για το θέμα της μεταφοράς του καζίνο στο ξενοδοχείο των Ρόδων, αλλά και ούτε για την συνάντηση με την υπουργό Πολιτισμού.

Ο δήμαρχος που στις επισκέψεις του συνοδεύεται από τον αντιδήμαρχο κ. Μπαλάνο, θα επιστρέψει πιθανώτατα σήμερα στην Ρόδο.

ΠΟΛΛΕΣ ΠΡΟΣΦΟΡΕΣ ΓΙΑ ΤΑ ΚΟΜΠΙΟΥΤΕΡ

—» Συνέχεια από την 1η

Κατέθεσε τέσσερις προσφορές.

— Α' προσφορά: δρχ. 9.587.000
— Β' προσφορά: 9.994.448
— Γ' προσφορά: 9.917.700
— Δ' προσφορά: 10.742.000

Στις παραπάνω τιμές συμπεριλαμβάνετα ιτο ΦΠΑ.

● «ΒΑΒΕΛ ΑΕΕ»: Δεν προσέφερε συνολική τιμή.
● «ORION ΟΕ»: 9.105.000 δρχ. χωρίς ΦΠΑ
● «Ροδιακή Πληροφορική»
— Α' προσφορά: 9.245.000 χωρίς ΦΠΑ
— Β' προσφορά: 8.010.000 δρχ. χωρίς ΦΠΑ
● «TELEMAT»
— Α' προσφορά: 10.035.000
— Β' προσφορά: 9.485.000
— Γ' προσφορά: 8.165.000
— Δ' προσφορά: 9.200.000
— Ε' προσφορά: 7.330.000

ΑΝΑΚΟΙΝΩΣΗ

Ανακοινώνεται ότι την 5 Μαρτίου από 08.00 μέχρι 22.00 και την 6 Μαρτίου από 08.00 μέχρι 14.00 θα εκτελούνται βολές Πυροβολικού στο Πεδίο Βολής Κατταβιάς.

Επικίνδυνη περιοχή η περικλειομένη μεταξύ των οδών Κατταβιάς — Πλημμύρι και Κατταβιάς — Προσονήσι καθώς και η θαλάσσια περιοχή που εκτείνεται σε βάθος 15—20 χιλιομέτρων από την ακτή του Πεδίου Βολής.

Κατά τις παραπάνω ημερομηνίες και ώρες ΑΠΑΓΟΡΕΥΕΤΑΙ κάθε κίνηση πεζών, ποιμνίων, αλιέων, λαμβούχων, πλοίων και αεροσκαφών στην παραπάνω περιοχή προς αποφυγή ατυχημάτων.

Διευκρινίζεται ότι θα εκτελούνται και νυκτερινές βολές.

ΕΚ ΤΗΣ ΣΤΡΑΤΙΩΤΙΚΗΣ ΥΠΗΡΕΣΙΑΣ

ΠΩΛΕΙΤΑΙ
αγρός 2.300τ.μ. με ωραία θέα
στην κοινότητα Κοσκινού. Φως, νερό, τηλέφωνο, πράσινο. Πληρ. τηλ. 27082-26476

ΕΝΟΙΚΙΑΖΟΝΤΑΙ
μεγάλες αποθήκες
κοντά στο αεροδρόμιο Παραδείσιου
Πληροφορίες τηλέφωνον 22634

ΖΗΤΕΙΤΑΙ
α' ή β' μάγειρας
και πωλήτρια
για τουριστικό κατάστημα με καλή γνώση της γερμανικής γλώσσας
για ξενοδοχειακή μονάδα
Πληροφ. τηλέφ. 85701 — 85896 — 85103

ΓΕΡΜΑΝΙΚΗ ΑΓΟΡΑ ΡΟΔΟΥ
Είμαστε οι πιο φθηνότεροι στη Ρόδο, σε γυναικεία, ανδρικά, παιδικά ρούχα. — Και τις γιορτές ντύνουμε όλη την οικογένεια σε πολύ χαμηλές τιμές.
Πλ. Ιπποκράτους — Π. Πόλη
(μεγάλο συντριβάνι)—τηλ. 24988

Νέο PEUGEOT 106
Τηλ. 23085 — 27716

ΤΩΡΑ ΚΑΙ ΣΤΗΝ ΡΟΔΟ!
Τα περιττά κιλά που τόσο ταλαιπωρούσαν τις νεαρές μητέρες, είναι πια παρελθόν.
Το πασίγνωστο και προπαντός ασφαλέστατο πρόγραμμα γυμναστικής για πριν, αλλά και μετά τοκετού, άρχισε και στο νησί μας. Με την επίβλεψη ειδικευμένης και πεπειραμένης Αγγλίδας γυμνάστριας KIM CHAPMAN, γυμναστείτε εντελώς άφοβα και ασφαλέστατα.
Άλλη μια προσφορά σε σας από το...
«FITNESS FACTORY»
Ακτή Κανάρη 17 — Τηλ. 37667



ΑΝΑΚΟΙΝΩΣΗ
Η ΝΕΚΤΑΡ Α.Ε.
σας εύχεται καλή σαιζόν και σας προσφέρει όπως κάθε σαιζόν τα παγκοσμίως γνωστά σε φίρμες ουίσκυ, μπύρα και κρασί με την άψογη εξυπηρέτηση και τις καλές τιμές
—Ουίσκυ DIMBLE 12 ετών
—Ουίσκυ BELL'S
—Ουίσκυ DEWAR'S
—Ουίσκυ HAIG
—Μπύρα FOSTER'S κουτιά 330 γρ.
—Μπύρα FOSTER'S κουτιά 500 γρ.
—Μπύρα FOSTER'S φιάλη 330 γρ.
—Κρασιά ΠΟΡΤΟ ΚΑΡΡΑΣ
Για παραγγελίες τηλέφωνα: 31708 — 20617

Prestige Properties
ΔΙΕΘΝΕΣ ΚΤΗΜΑΤΟΜΕΣΙΤΙΚΟ ΓΡΑΦΕΙΟ
INTERNATIONAL ESTATE AGENTS
ΟΔΟΣ ΑΜΕΡΙΚΗΣ 121, ΡΟΔΟΣ 85100 TEL: (0241) 32646
121 AMERIKIS STREET, RODOS 85100 FAX: 33901
Το Διεθνές Μεσιτικό Γραφείο Prestige Properties ζητεί προς πώληση οικόπεδα, κτήματα, διαμερίσματα, μονοκατοικίες, γραφεία, καταστήματα και Ξενοδοχεία.
ΙΩΑΝΝΗΣ ΝΤΑΡΓΑΚΗΣ
Ώρες 9-5 μ.μ.
ΣΑΒΒΑΤΟ ΚΛΕΙΣΤΑ

ΒΟΥΛΩΜΕΝΕΣ ΑΠΟΧΕΤΕΥΣΕΙΣ;;;
ΤΑ 101
Το βιοτεχνολογικό προϊόν που καθαρίζει 100ο)ο τις αποχετεύσεις από το πουρί και τα οργανικά λίπη.
—Προϊόν SANITEC FRANCE
ΑΝΤΙΠΡΟΣΩΠΟΣ ΔΩΔ/ΣΟΥ
Φ. ΣΥΡΜΟΥ
Βενετοκλέων 71--τηλ. 32802

Δ.Α.Ν.Ε. SEA LINE
ΑΝΑΚΟΙΝΩΣΗ
Η ΔΑΝΕ λόγω του εορταστικού 3ημέρου 7, 8 και 9 Μαρτίου οργανώνει εκδρομή δια ΜΥΤΙΛΗΝΗ και ΣΑΜΟ με το Ε)γ—Ο)γ «Ιαλυσός» ως εξής:
● Αναχώρηση από ΡΟΔΟ Σάββατο 7 Μαρτίου ώρα 17.00
● Αφιξη εις ΜΥΤΙΛΗΝΗ Κυριακή πρωί 8 Μαρτίου ώρα 06.00.
● Αναχώρηση από ΜΥΤΙΛΗΝΗ δια ΣΑΜΟ Κυριακή 8 Μαρτίου ώρα 24.00
● Αφιξη εις ΒΑΘΥ ΣΑΜΟΥ Καθαρή Δευτέρα 9 Μαρτίου ώρα 06.30
● Αναχώρηση από ΣΑΜΟ δια ΡΟΔΟ Δευτέρα 9 Μαρτίου ώρα 23.00
● Αφιξη εις ΡΟΔΟ Τρίτη πρωί 10 Μαρτίου ώρα 07.00
Τιμές κατ' άτομο:
—Α' ΘΕΣΗ, 18.000 δραχμές
—Β' ΘΕΣΗ, 12.000 δραχμές
—Γ' ΘΕΣΗ, 7.500 δραχμές
Δια τους επιθυμούντες να πάρουν μαζί τα ι.χ. αυτοκίνητά τους η ΔΑΝΕ κάνει προσφορά στους εκδρομείς την μεταφορά του ι.χ. με μόνο 6.000 δραχμές.
Κατά την διάρκεια του ταξιδιού θα οργανωθούν διάφορες μουσικοχορευτικές εκδηλώσεις με αποκορύφωμα το μπαλ —μασκέ στο σαλόνι του πλοίου με βράβευση της καλύτερης εμφάνισης. — Κρατήσεις και πληροφορίες στο Κεντρικό Πρακτορείο της ΔΑΝΕ, τηλέφ. 30930— 30936— 30942 πληροφορίες στο Κεντρικό Πρακτορείο της ΔΑΝΕ, τηλέφ. 30930 — 30936 — 30942.
Εκ της ΔΑΝΕ

Σας ευχόμαστε ΚΑΛΗ ΧΡΟΝΙΑ

Restaurant Monsignore
Αρχιμήδη, Φιλέρημος, Ρόδος
στο πιάνο ο ΑΛΑΝ
Και για όλο τον χειμώνα θα είμαστε ανοιχτά
Συντροφιά σας στο πιάνο
Παρασκευή — Σάββατο και Κυριακή
Κρατήσεις τηλεφώνων 94646

STOP - AIDS: ΚΟΙΝΩΝΙΚΟΤΗΤΑ ΚΑΙ ΑΓΑΠΗ!
ANTI - AIDS ΔΥΝΑΜΙΚΟ ΣΚΑΚΙ

τα της φαντασίας που είναι δύσκολο να καταταγούν σε οποια-
Ο Μποτβίνικ παρατήρησε κάποτε ότι το Σκάκι είναι η τέ-
ΤΙ ΕΙΝΑΙ ΣΥΝΔΥΑΣΜΟΣ;
ΦΑΡΜΑΚΕΥΤΙΚΟΣ ΣΥΛΛΟΓΟΣ ΔΩΔΙΣΟΥ:
ήμισυ «σπουδή»
-λα λπ ισρθηοπ οτ ηπιοξαγωπξ ολ ηπιοοιρθρωοσδπ λρτΟ.
σμός» οι ορισμοί του λεξικού αποδείχνονται άχρηστοι. Είναι προφανές ότι για μας, συνδυασμός δε σημαίνει ούτε «μοτοσυλέτα με καρότσι» ούτε ομάδα ανθρώπων ενωμένων για κάποιο κοινό σκοπό». Να ειπωθεί επίσης, ότι σημαίνει «την τέχνη του συνδυάζειν», ή την «ένωση ομοειδών πραγμάτων» δεν βοηθάει και πολύ. Ισως ένα λεξικό αφιερωμένο ειδικά στη σκακιστική ορολογία θα αξίζε περισσότερο, αλλά φαντάζομαι ότι σ' ένα μεγαλο βαθμό θα εξακολουθούσε να επικρατεί σύγχυση. Γιατί απ' την εμπειρία μου ξέρω ότι «συνδυασμός» σημαίνει διαφορετικά πράγματα για τον καθένα. Φυσικά ένας συνδυασμός είναι μια συνεργασία των κομματιών για έναν ορισμένο σκοπό, αλλά ποιοι σκοποί είναι θεμιτοί; Πρέπει ο συνδυασμός να περιλαμβάνει θυσία — πρέπει να είναι ορθή και να έχει καθαρές συνέπειες, μπορεί η ορθότητα αυτή να είναι εξασφαλισμένη — αναφέρεται ο συνδυασμός μόνο σε επιχειρήσεις σχεδιασμένες σε παιγνίδι πάνω στη σκακιέρα (ή σε παρτίδα δι' αλληλογραφίας)... Αυτά είναι τα προβλήματα που αντιμετωπίζουμε όταν προσπαθούμε να δώσουμε ένα σταθερό περιεχόμενο σ' αυτόν τον απατηλό όρο. Σε τούτο το κεφάλαιο υιοθέτησα μια τριαδική προσέγγιση του προβλήματος, που κάθε μέρος της αντιστοιχεί με τη σειρά στην καλλιτεχνική, την επιστημονική και την αθλητική πλευρά των νοιών που περιέχονται στον κοινό σκακιστικό όρο «συνδυασμού Σκακιού.

μπορεί να γίνει κατανοητή μόνο σ' ένα επίπεδο «διαίσθησης» διατί οποιοσδήποτε αυστηρός ορισμός θα απέκλειε κατορθώματα που ακολουθεί είναι ότι ο συνδυασμός είναι μια έννοια που Η δική μου άποψη, που ελπίζω πως απορρέει απ' το επιχειρη-

ΣΤΗ ΠΡΩΤΗ ΓΡΑΜΜΗ ANTI - AIDS
νη που συμπληρώνει την επιστήμη της λογικής, ακριβώς όπως η μουσική συμπληρώνει την επιστήμη της ακουστικής και η ζωγραφική την επιστήμη της οπτικής. Και στο βασίλειο της τέχνης μπορούν ακόμη να συμβαίνουν θαύματα χωρίς να αισθανόμαστε την ανάγκη να τα εξηγήσουμε σε μια λογική βάση. Σ' αυτό το κεφάλαιο έχω συγκεντρώσει εννέα θαυμάσιους συνδυασμούς αρχίζοντας από τον Πωλ Μόρφυ και τελειώνοντας με τους Χάμπερτ Φίσερ και Μπόρις Σπάσκυ. Παιχνίδια όπου οι κινήσεις είναι το λιγότερο που μπορούμε να πούμε απροσδόκητες μερικές φορές φαινομενικά ανεξήγητες και όπου η συμβατική αξία των κομματιών (Β—9, Π—5 Α)1—3 πιόνι—1) είναι εντελώς αντιστραμμένες. Γι' αυτά τα εννέα παραδείγματα τα σχόλια ελαττώθηκαν στο μίνιμουμ για να προστατευθεί η θαυμάσια πυκνότητα των αξιοσημείωτων αυτών παρτίδων. Αλλά σε επόμενο κεφάλαιο θα προσπαθήσουμε να αναλύσουμε βαθύτερα τους συνδυασμούς και να αποσαφηνίσουμε μερικούς κανόνες και αρχές για την επιτυχή εκτέλεση τους.

ΚΑΘΕ ΜΕΡΑ 16.00 — 18.00
ΚΟΙΝΟΤΙΚΗ ΒΙΒΛΙΟΘΗΚΗ ΚΡΕΜΑΣΤΗΣ
ΑΘΛΟΘΕΤΗΣ ANTI - AICS ΡΟΔΟΥ
ΦΑΡΜΑΚΕΥΤΙΚΟΣ ΣΥΛΛΟΓΟΣ ΡΟΔΟΥ
ΚΟΙΝΟΤΗΤΑ ΚΡΕΜΑΣΤΗΣ
ΕΝΑΡΞΙΣ 2 Φεβρουαρίου έως 29 Φεβρουαρίου
ΑΠΟΝΟΜΗ ΕΠΑΘΛΩΝ 16.00 — 18.00

Καλορίζικα INTERAMERICAN
Ήταν καιρός να δημιουργήσουμε ένα σύγχρονο υποκατάστημα στη Ρόδο ώστε να μπορούμε να σας προσφέρουμε με ακόμα μεγαλύτερη άνεση τη σιγουριά μας.
Τα νέα μας γραφεία βρίσκονται στην
οδό Γρηγορίου Λαμπράκη 54 και Δημητρίου Θέμελη, τηλ.: (0241) 33456
σ' ένα ανακαινισμένο νεοκλασικό κτήριο, *με Δ/ντή τον κ. Ι. Σκιαθίτη.*
Οι άξιοι συνεργάτες μας, είναι έτοιμοι ν' ανταποκριθούν ακόμη καλύτερα στις απαιτήσεις σας, για ασφαλιστικές υπηρεσίες υψηλού επιπέδου.
Ας είναι καλορίζικα λοιπόν...
INTERAMERICAN
Μεγάλη και Σίγουρη!


ΠΩΛΟΥΝΤΑΙ
γραφεία — καταστήματα
Επαγγελματίες!
Αποκτήστε μια για πάντα τη δική σας επαγγελματική στέγη, αγοράζοντας από τα κάτωθι ακίνητα κατασκευής Θ.Β ΠΡΑΣΙΝΟΥ:
1.— Κεντρικό κατάστημα των 89τ.μ., ύψους δμ., επί της οδού Αλεξ. Διάκου.
2.— Γραφεία πολυτελείας διαφόρων διαστάσεων έως των 38, 45 και 90τ.μ. επί της οδού Αλεξ. Διάκου.
3.— Καταστήματα των 76τ.μ. δωρεάν αποθήκη επί της οδού Παπαλουκά.
4.— Καταστήματα των 78, 127 και 132τ.μ., στην οδό Σπεύσι Ζερβού
Γεωργίου Τριαντών
5.— Αποθήκη των 240τ.μ για βιοτεχνία επί της
Πληρ. Θ. ΠΡΑΣΙΝΟΣ, τηλ. 24304

ΠΡΟΛΑΒΕΤΕ ΝΑ ΑΓΟΡΑΣΕΤΕ
ΠΩΛΟΥΝΤΑΙ τελειωμένα τεσσάρια διαμερίσματα των 120 και 123τ.μ. με την γνωστή κατασκευή Θ. ΠΡΑΣΙΝΟΥ. Γερά εμφανή μπετά, μεγάλος υδραυλικός ανελκυστήρας, άψογη λειτουργική διαρρύθμιση, ηχομόνωση στους τοίχους και στα δάπεδα, τιφασική ηλεκτρική εγκατάσταση, πλακάκια πολυτελείας, εντοιχιζόμενες ντουλάπες στα υπνοδωμάτια, πάντα με τα καλύτερα υλικά.
Πληρ. Θ. ΠΡΑΣΙΝΟΣ, τηλ. 24304

ΑΝΑΚΟΙΝΩΣΗ
Όταν ταξιδεύετε μόνοι σας ή με παρέα για Τουρκία και θέλετε να αποφύγετε ταλαιπωρίες, εκπλήξεις και χάσιμο χρόνου, μπορείτε τώρα να κλείσετε τις θέσεις στα λεωφορεία συγκοινωνίας και σε ξενοδοχεία για όλες τις πόλεις της Τουρκίας. Θα κερδίσετε καλύτερες τιμές και λεωφορείο να σας περιμένει κατ' ευθείαν στο λιμάνι.
● Όλα τα λεωφορεία τελευταίου τύπου από την PAMUKKALE SERVICE.
Αποκλειστικός αντιπρόσωπος για κρατήσεις και για όλες τις πληροφορίες που χρειάζεστε
ΑΛΕΞΑΝΔΡΟΣ ΣΑΛΑΧΟΥΡΗΣ
(στο ξενοδοχείο VENUS)
Ν. Μανδηλαρά 50, τηλ. 24688, 29990, 29626, 20023

ΑΠΟΚΡΙΑΤΙΚΑ ΠΑΡΤΥ
Μόνον τρεις εβδομάδες το χρόνο είναι.
Αξίζει λοιπόν να ξεχάσουμε για λίγο τα «χρόνια», τη «σοβαρότητα» και τα προβλήματά μας και ας ξεχυθούμε στις αποκριάτικες εξόδους.
Στο Μαγικό Μαγαζάκι θα βρείτε το κάθε τι από αποκριάτικα για ντύσιμο ή συμπλήρωμα:
● Νέα σχέδια θεατρικά
● Μακιγιάζ για θρίλερ
● Μεταμφιέσεις
● Νέα σχέδια στολές για μεγάλους
● Τις καταπληκτικές γαλλικές μάσκες από πολύχρωμα φτερά παραδείσιων πουλιών.
● Όλα τα αξεσουάρ για πανκ
● Όλα τα χρώματα για μακιγιάζ
● Σπρέυ για τα μαλλιά, το σώμα, τα ρούχα
● Περούκες πολύχρωμες με κοντά ή μακριά μαλλιά
● Φαλάκρες και πολλά αξεσουάρ για κλόουν.
● Όλα τα πολιτικά πρόσωπα
● Μούσια και μουστάκια σε πολλά σχέδια
● Φάρσες απίθανες για πολλά γέλια, γιατί το γέλιο μακραίνει την ζωή... και καλές αποκριές.
ΤΟ ΜΑΓΙΚΟ ΜΑΓΑΖΑΚΙ
Δημ. Θεοδωράκη 18

ΜΕΓΑΛΗ Η ΠΡΟΣΦΟΡΑ ΤΟΥ κ. ΓΕΩΡΓΑΚΗ

—» Συνέχεια από την 1η

στιο έργο που προσέφερε στην Ρόδο και σε όλα τα Δωδεκάνησα.

Την εκστρατεία του για «Την Μάχη της Ελιάς» όπου μαζί με τον αείμνηστο μητροπολίτη Σπυρίδωνα, γυρίζαμε επί εβδομάδες ολόκληρες όλα τα χωριά της Ρόδου.

Το φύτευμα της ελιάς εγίνετο σε όλες τις κοινότητες με συναγωνισμό. Σε αυτούς που φύτευαν τις περισσότερες, έπαιρνε παινο και χρηματικό βραβείο.

Το αποτέλεσμα είναι, ότι σήμερα η Ρόδος παράγει άφθονο λάδι και οι γεωργοί ενθυμούνται μέχρι την σημερινή εποχή την δραστηριότητα του διοικητού.

Ποιός θα ξεχάσει την δημιουργία διάνοιξης δημοσίου δρόμου επί της Πύλης της Παναγίας, όπου έλυσε το μεγάλο κυκλοφοριακό πρόβλημα εκείνης της εποχής αλλά και την επίλυση των προβλημάτων των νησιών της Δωδεκανήσου (της Τήλου και των άλλων νησιών).

Έργο του τέως διοικητού κ. Ι. Γεωργάκη είναι ο δρόμος προς τα Νικιά της Νισύρου.

Όλα τα νησιά τον υποδέχονταν με αγάπη και ενθουσιασμό και έδινε αμέσως λύση σε όλα τα προβλήματα.

Ποιος θα ξεχάσει το «Άγαλμα της Καρτερίας» που ετοποθέτησε στο προαύλιο της Δημοσίας;

Την αξιοποίηση και επιστέγαση των εκατοντάδων αστέγων της εποχής εκείνης στην Καζέρμα Ρεγκίνα.

Με τον ακούραστο ζήλο του, κατάφερε να θέσει σε λειτουργία όλους τους κρατικούς μηχανισμούς, διότι τίποτε δεν είχαν αφήσει όρθιο οι κατακτητές.

Με το έργο του και την προσωπικότητά του η Δωδεκάνησος άρχισε να στέκεται στα πόδια της και να φθάσουμε στο θαύμα που ξεκίνησε ο ακούραστος αυτός άνθρωπος, ο γίγαντας του πνεύματος, όπου τώρα με την δημιουργία του Ιδρύματος «Ωνάση» έδωκε ένα έθνος θαυμάσιο, σε στην χώρα μας την ευκαιρία για την επιβράβευση των Πολιτιστικών και πνευματικών επιτευγμάτων σε παγκόσμιο επίπεδο.

Αν η χώρα μας είχε μερικούς τέτοιους ανθρώπους θα κάναμε

Μετά τιμής
ΕΛΕΥΘΕΡΙΟΣ ΑΣΒΕΣΤΑΣ

τέως Ακόλουθος της προσωπικής φρουράς του γενικού διοικητού Δωδεκανήσου κ. Ιω. Γεωργάκη».

ΕΠΙΜΕΝΟΥΝ ...ΤΟΥΡΚΙΚΑ!

—» Συνέχεια από την 1η

ράζουν είδη προερχόμενα από την Τουρκία γενονός που αναμένεται να πάρει διαστάσεις τις ερχόμενες ημέρες.

● Ήδη με παρέμβαση της Διεύθυνσης Εμπορίου την περασμένη εβδομάδα είναι υποχρεωτικό να μπαίνουν πινακίδες στα είδη αυτά που να αναφέρουν την χώρα προέλευσης. Πολλοί οπωροπώλες — όχι όμως όλοι — έχουν συμμορφωθεί στην συγκεκριμένη αγορανομική διάταξη πράγμα που έχει προκαλέσει και την ανάλογη ευαισθησία από τους καταναλωτές.

ΟΙ ΓΙΑΤΡΟΙ

Κατάλογος ειδικευμένων ιατρών που ανήκουν στον Σύλλογο Ελευθεροεπαγγελματιών γιατρών Ρόδου.

ΑΚΤΙΝΟΛΟΓΟΙ

ΑΜΑΛΛΟΣ ΓΕΩΡΓΙΟΣ
28ης Οκτωβρίου 4, Τηλ. 23276.
ΚΡΗΤΙΚΟΣ ΑΝΑΣΤΑΣΙΟΣ
Ιερού Λόχου 11, Τηλ. 29994.
ΠΑΠΑΓΙΑΝΝΟΠΟΥΛΟΣ ΝΙΚ.
Ιερού Λόχου 14, Τηλ. 27453.

ΑΛΛΕΡΓΙΟΛΟΓΟΙ

ΜΑΝΙΑΤΑΚΟΥ - ΦΡΟΥΖΑΚΗ ΓΕΩΡΓΙΑ
28ης Οκτωβρίου 4 — Τηλ. 33210.

ΑΝΑΙΣΘΗΣΙΟΛΟΓΟΙ

ΙΩΑΚΕΙΜ ΠΑΝΑΓΙΩΤΗΣ
Ιερού Λόγου 14, Τηλ. 20524.

ΓΑΣΤΡΕΝΤΕΡΟΛΟΓΟΙ

ΦΡΟΝΑΣ ΝΙΚΟΛΑΟΣ
Παύλου Μελά 46—48, Τηλ. 31259.
ΚΩΤΙΚΩΣΤΑΣ ΚΩΝΣΤΑΝΤΙΝΟΣ
Γ. Παπανδρέου 2, Ιαλυσός
Τηλ. 92251.

ΓΕΝΙΚΗΣ ΙΑΤΡΙΚΗΣ

ΣΤΑΥΡΙΑΝΟΥ - ΠΟΤΣΟΥ ΕΛΕΥΘΕΡΙΑ
Αμερικής 85, Τηλ. 29333.

ΔΕΡΜΑΤΟΛΟΓΟΙ - ΑΦΡΟΔΙΣΙΟΛΟΓΟΙ

ΚΟΤΣΙΑΝΟΥ ΑΤΤΙΤΗ ΜΑΙΡΑ
Ίωνος Δραγούμη 23, Τηλ. 22278.
ΚΟΥΤΑΛΙΑΝΟΣ ΑΝΑΣΤΑΣΙΟΣ
28ης Οκτωβρίου 29, Τηλ. 28690.
ΜΑΡΙΑΣ ΓΕΩΡΓΙΟΣ
Ι. Δραγούμη 5α, Τηλ. 35264.
ΠΟΛΕΜΙΚΟΣ ΑΝΤΩΝΙΟΣ
Δημοκρατίας 24, Τηλ. 22206.
ΣΑΒΒΙΓΚΟΣ ΜΙΧΑΗΛ
Βενετοκλέων 117, Τηλ. 28391.

ΚΑΡΔΙΟΛΟΓΟΙ

ΓΕΩΡΓΙΑΔΗΣ ΓΕΩΡΓΙΟΣ
28ης Οκτωβρίου 37, Τηλ. 36827.
ΚΑΠΕΤΑΝΑΚΗΣ ΙΩΑΝΝΗΣ
25ης Μαρτίου 5, Τηλ. 28828.
ΚΟΥΡΤΗΣ ΤΣΑΜΠΙΚΟΣ
Βενετοκλέων 131, Τηλ. 37726.
ΚΟΥΤΡΑΣ ΑΡΙΣΤΕΙΔΗΣ
Αλέξ. Διάκου 11, Τηλ. 26012.
ΜΑΚΡΗΣ ΜΙΧΑΗΛ
Αλεξ. Διάκου 2, Τηλ. 21501.
ΣΩΤΗΡΙΟΥ ΙΩΑΝΝΗΣ
Παραδείσι, Τηλ. 93398.
Πλ. Ηρώων Πολυτεχνίου 5

ΜΙΧΑΛΑΚΗΣ ΜΙΧΑΗΛ
28ης Οκτωβρίου 4, Τηλ. 28717.
ΠΑΠΑΝΙΚΟΛΑΟΥ ΝΙΚΟΛΑΟΣ
Άννης Μαρίας 57, Τηλ. 27278.

ΚΥΤΤΑΡΟΛΟΓΟΙ

ΙΩΑΝΝΙΔΟΥ - ΜΑΓΑΛΟΥ ΔΗΜΗΤΡΑ
Κέννεντυ 55, Τηλ. 26267.
ΚΥΡΙΑΚΟΠΟΥΛΟΥ ΚΑΛΛΙΟΠΗ
Γράμμου 21, Τηλ. 24790.

ΜΑΙΕΥΤΗΡΕΣ - ΓΥΝΑΙΚΟΛΟΓΟΙ

ΒΑΣΙΛΑΚΗΣ ΙΩΑΝΝΗΣ
Δημοκρατίας 9, Τηλ. 21041.
ΓΟΥΡΖΟΥΛΙΔΗΣ ΙΩΑΝΝΗΣ
28ης Οκτωβρίου 23 - 25, Τηλ. 35825
ΜΑΛΛΙΑΚΑΣ ΔΗΜΗΤΡΙΟΣ
28ης Οκτωβρίου 56, Τηλ. 34668.
ΚΑΡΑΓΙΑΝΝΗΣ ΑΘΑΝΑΣΙΟΣ
Αμερικής 107, Τηλ. 27650.
ΦΡΑΓΚΟΣ ΓΕΩΡΓΙΟΣ
Π. Μελά 1, Τηλ. 24994.

ΜΙΚΡΟΒΙΟΛΟΓΟΙ

ΑΝΑΓΝΩΣΤΗ - ΔΙΑΜΑΝΤΗ ΝΤΙΝΑ
28ης Οκτωβρίου 2, Τηλ. 28840.
ΑΠΟΣΤΟΛΙΔΗΣ ΠΕΡΙΚΛΗΣ
25ης Μαρτίου 26, τηλ. 30385.
ΒΑΡΛΑΜΗ - ΦΙΛΙΠΠΟΥ ΕΥΔΟΞΙΑ
Βενετοκλέων 46, Τηλ. 24256.
ΒΟΥΛΓΑΡΗ - ΣΠΙΝΑΣΑ ΕΛΕΝΗ
Ιερού Λόχου 13, Τηλ. 28905.
ΓΚΟΥΙΝΤΑΛΙΑ - ΔΗΜΟΥΛΑ ΜΑΙΡΗ
Αμερικής 101, Τηλ. 30098.
ΔΗΜΟΠΟΥΛΟΥ - ΙΩΑΚΕΙΜ ΘΕΟΔΩΡΑ
Ιερού Λόχου 14, Τηλ. 20524.
ΚΟΥΝΤΟΥΡΗΣ ΓΕΩΡΓΙΟΣ
Αμερικής 50, Τηλ. 25262.
ΜΗΝΕΤΤΟΣ ΙΩΑΝΝΗΣ
Σοφ. Βενιζέλου 1, Τηλ. 29864.
ΜΗΤΡΟΓΙΑΝΝΗ ΔΗΜΗΤΡΑ
Ιερού Λόχου 11, Τηλ. 29744.
ΠΑΝΑΓΙΩΤΟΥ ΙΩΑΝΝΗΣ
Αμερικής 95, Τηλ. 35954.
ΠΑΠΑΝΙΚΟΛΑΟΥ ΓΡΗΓΟΡΙΟΣ
Αμερικής 95, Τηλ. 27275.
ΣΑΡΙΚΑΣ ΓΕΩΡΓΙΟΣ
Κέννεντυ 27, Τηλ. 35129.
ΦΡΥΤΖΑΛΑΣ ΝΙΚΟΛΑΟΣ
Αμερικής 85, Τηλ. 26910.

ΝΕΥΡΟΛΟΓΟΙ - ΨΥΧΙΑΤΡΟΙ

ΑΡΓΥΡΙΑΔΗΣ ΕΥΑΓΓΕΛΟΣ
Βενετοκλέων 113, Τηλ. 28703.
ΒΑΣΙΛΑΚΗΣ ΣΤΕΡΓΟΣ
Καναδά 79, Τηλ. 34575.

ΚΑΤΣΟΓΡΙΔΑΚΗΣ ΓΕΩΡΓΙΟΣ
Στεφ. Καζούλη 49, Τηλ. 27134.
ΙΟΛΙΚΑΣ ΚΩΝΣΤΑΝΤΙΝΟΣ
Ιερού Λόχου 16, Τηλ. 21560.

ΟΡΘΟΠΕΔΙΚΟΙ

ΤΣΟΥΚΑΛΑΣ ΣΠΥΡΟΣ
Αλεξ. Διάκου 30, Τηλ. 34995.

ΟΥΡΟΛΟΓΟΙ

ΠΕΤΑΣ ΑΝΑΣΤΑΣΙΟΣ
28ης Οκτωβρίου 4, Τηλ. 36096.

ΟΦΘΑΛΜΙΑΤΡΟΙ

ΚΑΝΕΛΛΑΚΗΣ ΜΑΡΤΙΝΟΣ
Αμερικής 42, Τηλ. 27646.
ΚΑΡΑΧΑΛΙΟΣ ΣΩΤΗΡΙΟΣ
Σοφ. Βενιζέλου 1, Τηλ. 28953.
ΜΑΝΩΛΑΚΑΣ ΙΩΑΝΝΗΣ
Στεφ. Καζούλη 79, Τηλ. 35305.
ΤΑΝΤΙΔΟΥ ΜΑΡΘΑ
Ιερού Λόχου 16, Τηλ. 36658.

ΠΑΘΟΛΟΓΟΙ

ΚΑΝΤΗΣ ΠΑΝΤΕΛΗΣ
Άννης Μαρίας 29, Τηλ. 30686.
ΠΑΠΑΝΙΚΗΤΑΣ ΝΙΚΗΤΑΣ
Γρίβα 89, Τηλ. 30934.
ΠΑΠΑΣΑΒΒΑΣ ΓΕΩΡΓΙΟΣ
Δ. Θέμενη 83, Τηλ. 34087.
ΣΙΣΚΟΣ ΛΑΖΑΡΟΣ
Ιερού Λόχου 14, Τηλ. 82030.
ΣΤΑΜΑΤΙΑΔΗΣ ΙΩΑΝΝΗΣ
Μεγ. Κωνσταντίνου 6, Τηλ. 25196.
ΤΣΑΜΠΙΚΑΚΗΣ ΓΕΩΡΓΙΟΣ
Γ. Ευσταθίου 8, Τηλ. 20392.
ΦΩΤΑΡΑΣ ΜΙΧΑΗΛ
Γράμμου 23, Τηλ. 29810.

ΠΑΘΟΛΟΓΟΙ - ΝΕΦΡΟΛΟΓΟΙ

ΣΙΝΗΣ ΙΩΑΝΝΗΣ
28ης Οκτωβρίου 2, Τηλ. 34895.

ΠΑΙΔΙΑΤΡΟΙ

ΙΩΑΝΝΙΔΗΣ ΚΩΝΣΤΑΝΤΙΝΟΣ
28ης Οκτωβρίου 62, Τηλ. 24576.

ΛΟΥΚΑΪΔΗΣ ΛΟΥΚΑΣ
Ηρ. Πολυτεχνείου 20, Τηλ. 25565.
ΝΟΥΣΙΑΣ ΜΙΧΑΗΛ
Ηρ. Πολυτεχνείου 32, Τηλ. 27133.
ΠΑΠΑΚΩΝΣΤΑΝΤΙΝΟΥ ΑΝΤΩΝΙΟΣ
Γ. Ευσταθίου 7, Τηλ. 26573.
ΠΑΥΛΙΔΗΣ ΝΙΚΟΛΑΟΣ
Δ. Θέμελη 83, Τηλ. 28928.
ΣΑΚΕΛΛΑΡΙΔΗΣ ΓΕΩΡΓΙΟΣ
Ιερού Λόχου 14, Τηλ. 24968.
ΧΑΤΖΗΔΙΑΚΟΣ ΝΙΚΟΛΑΟΣ
Π. Π. Γερμανού 50, Τηλ. 29629.
ΣΠΑΡΤΑΛΗΣ ΚΥΡΙΑΚΟΣ
28ης Οκτωβρίου 2, Τηλ. 27694.

ΠΝΕΥΜΟΝΟΛΟΓΟΙ - ΦΥΜΑΤΙΟΛΟΓΟΙ

ΚΡΗΤΙΚΟΣ ΔΗΜΗΤΡΙΟΣ
Ηρ. Πολυτεχνείου 11, Τηλ. 32022.
ΚΩΣΤΑΡΙΔΗΣ ΕΜΜΑΝΟΥΗΛ
Αλέξ. Διάκου 65, Τηλ. 23264.

ΦΥΣΙΚΗΣ ΙΑΤΡΙΚΗΣ - ΧΕΙΡΟΠΡΑΚΤΙΚΗΣ ΣΠΟΝΔΥΛΙΚΗΣ ΣΤΗΛΗΣ

ΣΑΜΙΩΤΑΚΗΣ ΙΩΑΝΝΗΣ
Ηρ. Πολυτεχνείου 11, τηλ. 28258.

ΧΕΙΡΟΥΡΓΟΙ

ΚΑΡΑΧΑΛΙΟΣ ΔΗΜΗΤΡΙΟΣ
Γ. Ευσταθίου 15 - 17, Τηλ. 29672.
ΚΟΥΤΣΟΠΟΥΛΟΣ ΚΩΝΣΤΑΝΤΙΝΟΣ
28ης Οκτωβρίου 23-25, Τηλ. 34435.
ΣΤΑΜΑΤΙΑΔΗΣ ΕΜΜΑΝΟΥΗΛ
Ηρ. Πολυτεχνείου 33, Τηλ. 24002.
ΤΡΙΑΝΤΟΣ ΓΕΩΡΓΙΟΣ
Παναγ. Ροδίου 27, Τηλ. 20850.

ΨΥΧΙΑΤΡΟΙ

ΜΗΝΑΣ ΕΜΜΑΝΟΥΗΛ
Ναυαρίνου 29, Τηλ. 23735.

ΩΤΟΡΙΝΟΛΑΡΥΓΓΟΛΟΓΟΙ

ΓΑΛΑΝΟΣ ΔΗΜΗΤΡΙΟΣ
Ι. Δραγούμη 23 — Νιοχώρι
Τηλ. 31093
ΝΟΥΛΗΣ ΑΛΕΞΑΝΔΡΟΣ
Δημ. Θέμελη 83, Τηλ. 27835.
ΣΥΜΕΩΝΙΔΗΣ ΓΕΩΡΓΙΟΣ
Δημοκρατίας 20Α, Τηλ. 35590.

γιορτάζει;

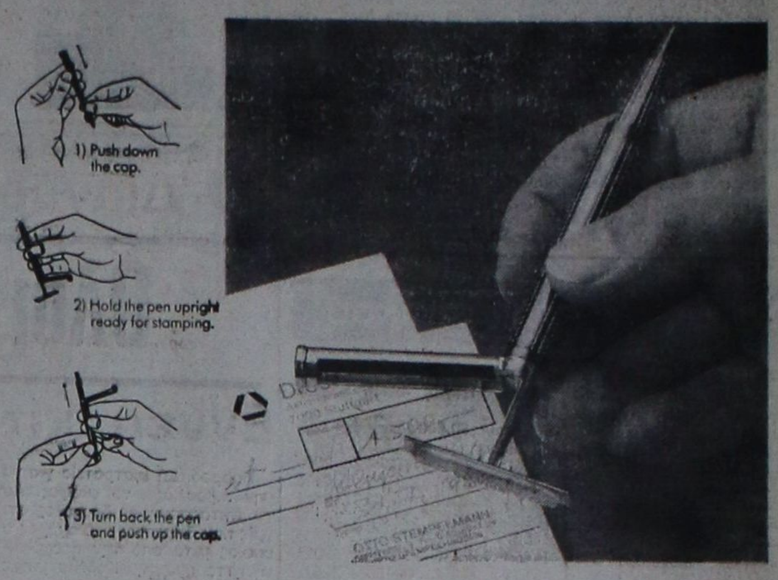

Πίσω από την τυπική χειρονομία του δώρου κρύβεται η σκέψη και ο χρόνος που αφιερώνουμε για να διαλέξουμε ταιριαστά για τους αγαπημένους μας δώρα, είναι η ξεστασιά, η οικειότητα, η αγάπη και η συντροφικότητα, που απορρέει όταν προσφέρουμε ή δεχόμαστε την ελάχιστη αυτή ένδειξη των συναισθημάτων μας..

Goldring®
West Germany

Η ιστορία,
η παράδοση,
η σύγχρονη φιλοσοφία στα...στυλό!

Για περισσότερες πληροφορίες και διάθεση, απευθυνθήτε στον
Ε. Ηρακλείδη - Τηλ. (0241) 34703 - Ρόδος

Μια όψη του ΝΕΟΥ ΚΟΛΟΣΣΟΥ ΤΗΣ ΡΟΔΟΥ στην πλατεία Φώκιαλη

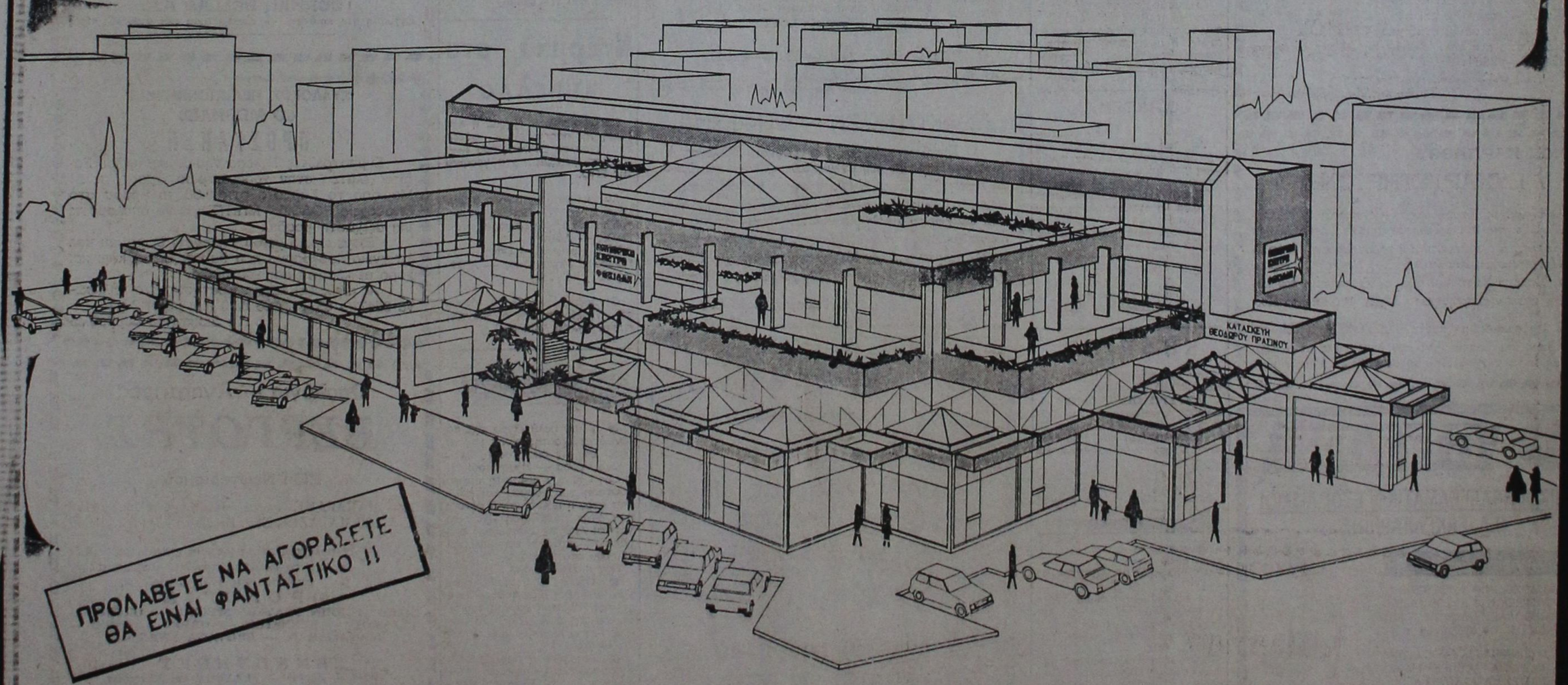

ΠΡΟΛΑΒΕΤΕ ΝΑ ΑΓΟΡΑΣΕΤΕ ΘΑ ΕΙΝΑΙ ΦΑΝΤΑΣΤΙΚΟ !!

ΠΡΑΣΙΝΟΣ: ΠΛΗΡΟΦΟΡΙΕΣ ΣΤΟ ΤΗΛ. 24304

ΣΧΕΔΙΑΣΗ ΜΑΚΕΤΤΑΣ: ΑΓΓΕΛΙΚΗ ΥΚΑΚΟ ΒΑΣΙΛΕΙΟΥ

ΤΡΙΩΡΟΦΟ ΕΜΠΟΡΙΚΟ ΚΕΝΤΡΟ
ΚΑΤΑΣΚΕΥΗ ΘΕΟΔΩΡΟΥ·ΠΡΑΣΙΝΟΥ

* ΕΞΗΝΤΑ ΠΟΛΥΤΕΛΗ ΚΑΤΑΣΤΗΜΑΤΑ
* ΔΥΟ ΚΕΝΤΡΙΚΟΙ ΕΙΣΟΔΟΙ
* ΓΥΑΛΙΝΟ ΑΣΑΝΣΕΡ
* ΑΝΕΤΟΙ ΚΟΙΝΟΧΡΗΣΤΟΙ ΧΩΡΟΙ
* ΓΥΑΛΙΝΕΣ ΠΥΡΑΜΙΔΕΣ ΣΤΙΣ ΟΡΟΦΕΣ
* ΦΩΤΕΙΝΑ ΣΙΝΤΡΙΒΑΝΙΑ κ.λ.π.

Προετοιμάζονται τα τμήματα νεανικής-παιδικής χορωδίας

Τα τμήματα της Παιδικής — Νεανικής Χορωδίας Δήμου Ρόδου, βρίσκονται και πάλι σε περίοδο εντατικής προετοιμασίας αφού: η νεανική χορωδία πρόκειται να δώσει στις 2 Μαΐου 1992 στην εκκλησία του Ευαγγελισμού συναυλία με ιδιαίτερα ενδιαφέρον ρεπερτόριο.

Ακόμη η Νεανική χορωδία ετοιμάζεται για μια σειρά συναυλιών στο εξωτερικό και το εσωτερικό, μέσα στο τελευταίο δεκαήμερο του Αυγούστου 1992.

Το άλλο τμήμα, η Παιδική Χορωδία προετοιμάζεται για να συμμετάσχει στις καλλιτεχνικές εκδηλώσεις που θα πραγματοποιηθούν στα πλαίσια δυο διεθνών συνεδρίων το πρώτο δεκαπενθήμερο του Μαΐου 1992 στο νησί μας.

Όμως η δραστηριότητα της Παιδικής — Νεανικής Χορωδίας Δήμου Ρόδου, επεκτείνεται και στο προκαταρκτικό τμήμα, το οποίο δέχεται καινούργια μέλη ηλικίας από 7 έως 14 χρόνων και δουλεύει κάθε Σάββατο πρωί 11—12 στην αίθουσα της Δημοτικής Χορωδίας, δίπλα από το Γραφείο Συγκοινωνιών.

Οι τυχεροί τοῦ Λαϊκοῦ

ΑΘΗΝΑ, 2.—
Κατά την σημερινή (χθεσινή) κλήρωση του Λαϊκού Λαχείου, κέρδισαν οι εξής αριθμοί:

6448 ——— 194.566.000 δρχ.
6451 ——— 120.772.060 »
6445 ——— 120.772.060 »
6448 ——— 8.000.000 »
6451 ——— 500.000 »
6445 ——— 500.000 »
6448 ——— 8.000.000 »
46345 ——— 3.000.000 »
62261 ——— 1.000.000 »

Από 300.000 δραχμές κερδίζουν οι αριθμοί:
22318 29205 36571 53492 78388

Από 200.000 δραχμές κερδίζουν οι αριθμοί:
1172 11043 15421 17140
33422 41878 49246 58254
69006 74345

Από 80.000 δραχμές κερδίζουν οι αριθμοί:
261 1823 2294 2905
3456 4224 5087 6438
7198 7949 8700 9451
10222 11834 12455 13406
14127 14799 15843 16435
16459 17931 18412 19023
19714 20425 21106 21637
23089 23900 24481 25372
26153 26940 27371 28082
28293 28964 30126 30677
31228 31639 32130 32801
34343 35584 37342 38123
38834 39495 40326 41127
42589 43340 44071 44752
44803 46314 46492 47233
47804 48415 49787 50518
51299 52050 52801 54243
55124 55755 56366 57443
59115 59446 60267 61078
61829 62390 62642 63113
63834 64495 65246 66127
66674 68435 69587 70338
71119 71640 71721 72002
72573 73404 74796 75547
76278 76455 77216 77927
79019 79590

Τέλος, από 3.200 δραχμές κερδίζουν όλοι οι αριθμοί που λήγουν στο οκτώ (8).

ΣΤΑ ΥΨΗ ΤΑ ΕΙΣΙΤΗΡΙΑ ΣΤΙΣ ΠΑΡΑΛΙΕΣ

Συνεδρίασε σήμερα στο Δήμο, η Επιτροπή Ακτών, υπό την προεδρία του δημοτικού συμβούλου Αναστάσιου Καγκάη. Αποφασίσθηκε η αύξηση της τιμής για ενοικίαση των ομπρελλών από 350 σε 500 δραχμές.

ΕΚΠΡΟΣΩΠΟΙ ΤΗΣ ΤΕΔΚΔ ΣΤΟ ΝΟΣΟΚΟΜΕΙΟ

Οι κοινοτάρχες Φανών και Σαλάκου κ.κ. Γιάννης Μαριεττής και Απ. Πεζουβάνης, ορίσθηκαν από την διοικούσα επιτροπή της ΤΕΔΚ, σαν εκπρόσωποι της, στο διοικητικό συμβούλιο του Νοσοκομείου, ο πρώτος σαν τακτικό μέλος και ο δεύτερος ως αναπληρωτής. Όπως είναι γνωστό σύντομα το υπουργείο Υγείας θα ανασυγκροτήσει το διοικητικό συμβούλιο του Νοσοκομείου.

ΣΥΝΕΝΤΕΥΞΗ ΤΟΥ ΥΠΟΥΡΓΟΥ ΑΘΛΗΤΙΣΜΟΥ

Ο υφυπουργός Πολιτισμού, αρμόδιος για τα θέματα Αθλητισμού κ. Παπαγεωργόπουλος θα δώσει την Πέμπτη 5.3.92 συνέντευξη Τύπου στο υπουργείο στην Αθήνα, με θέμα την συνάντηση των υπουργών Αθλητισμού των χωρών μελών του Συμβουλίου της Ευρώπης που θα γίνει στην πόλη μας από 10 έως 12 Μαΐου 1992.

ΣΥΛΛΥΠΗΤΗΡΙΟΝ

Το προσωπικό της Εθνικής Τράπεζας της Ελλάδος — καταστήματος πλατείας Κύπρου — εκφράζει προς την σύζυγο, τα παιδιά και τους λοιπούς συγγενείς τα θερμά συλλυπητήριά του για τον θάνατο του αγαπητού συναδέλφου και πρώην διευθυντή του **ΑΝΑΣΤΑΣΙΟΥ Ε. ΜΑΡΚΟΥΛΗ.**

Εις μνήμην του καταθέτουν το ποσό των 30.000 δραχ. στο Κέντρο Παιδικής Μέριμνας Θηλέων Ρόδου.

ΠΡΟΣΚΛΗΣΗ

Η Ένωση Καλυμνίων Ρόδου καλεί όλα τα μέλη και τους φίλους της στην ετήσια αποκριάτικη χορεσπερίδα της στην αίθουσα του ξενοδοχείου Φαληράκι Μπητς στις 7 Μαρτίου 1992 και ώρα 9μ.μ.

Χορός — τραγούδι και πλούσια δώρα θα σας χαρίσουν πολύ κέφι και μια αξέχαστη βραδιά.

Κρατήσεις στα τηλ. 85301—85424 και εισιτήρια τηλ. 24303—22834.

Το διοικητικό συμβούλιο

ΔΗΜΟΣ ΚΑΡΠΑΘΟΥ

ΕΥΧΑΡΙΣΤΗΡΙΟΝ

Ο δήμαρχος Καρπάθου κ. Κωνσταντίνος Φελλουζής εκφράζει τις θερμές του ευχαριστίες σε ολόκληρο το κυβερνητικό κλιμάκιο, υπουργό Εμπορικής Ναυτιλίας, Περιφερειάρχη Νοτίου Αιγαίου, Νομάρχη, Δωδεκανήσου, Έπαρχο Καρπάθου για την προσπάθεια που κατέβαλαν και επιχορηγήθηκε ο Δήμος μας από το Κοινοτικό Πρόγραμμα με ποσό 70.000.000 δραχμών στο πιο σοβαρό και ζωτικό έργο του δήμου μας στην αποχέτευση κατά την συνεδρίαση στις 20.2.92 στην Κω.

BS BHLEX
ΓΕΝΙΚΟΙ ΕΠΑΓΓΕΛΜΑΤΙΚΟΙ ΕΞΟΠΛΙΣΜΟΙ
Β.Α. ΣΑΚΕΛΛΑΡΙΔΗΣ

ΕΞΟΠΛΙΣΜΟΙ:
• ΞΕΝΟΔΟΧΕΙΩΝ • ΕΣΤΙΑΤΟΡΙΩΝ
• ΑΡΤΟΠΟΙΕΙΩΝ • ΚΡΕΟΠΩΛΕΙΩΝ
• ΖΑΧΑΡΟΠΛΑΣΤΕΙΩΝ • FAST FOOD
• SNACK - BAR • PIZZA κλπ.

ΠΟΛΥΚΟΥΖΙΝΑΚΙΑ ΓΙΑ ΕΝΟΙΚΙΑΖΟΜΕΝΑ ΔΩΜΑΤΙΑ, ΡΑΦΙΑ ΓΙΑ SUPER MARKET, ΑΝΟΞΕΙΔΩΤΕΣ ΚΑΤΑΣΚΕΥΕΣ & ΜΕΤΑΦΟΡΙΚΕΣ ΤΑΙΝΙΕΣ (ΑΝΕΛΚΥΣΤΗΡΕΣ)


ΖΥΓΑΡΙΕΣ



ΔΩΡΕΑΝ SERVICE ΣΕ ΟΛΗ ΤΗΝ ΕΛΛΑΔΑ
ΨΥΓΕΙΑ
ΤΑΜΕΙΑΚΕΣ ΜΗΧΑΝΕΣ

• ΑΡΧΙΤΕΚΤΟΝΙΚΗ • ΟΡΓΑΝΩΣΗ • ΜΕΛΕΤΗ
ΓΡΑΦΕΙΑ ΑΘΗΝΩΝ: ΑΡΤΕΜΩΝΟΣ 76 ΑΘΗΝΑ 172 37 ΑΓ. ΙΩΑΝΝΗΣ
ΤΗΛ.: 9023.240 - 9024.618 • FAX: 9014.387
ΥΠ/ΜΑ ΡΟΔΟΥ: ΛΕΩΦ. ΗΡΑΚΛΕΙΔΩΝ 277 ΠΛΑΤΕΙΑ ΙΑΛΥΣΟΥ
ΤΗΛ.: (0241) 94710

Η ΡΟΔΙΑΚΗ ΣΠΟΡ

1Χ2

● Κατά την χθεσινή διαλογή των στελεχών του ΠΡΟ—ΠΟ βρέθηκαν: 107 στήλες με 13 επιτυχίες που παίρνουν από 2.081.495 δραχμές, 3176 στήλες με 12 που ποίρτουν από 57.850 δραχμές και 41.420 στήλες με 11 επιτυχίες που παίρνουν από 3.625 δρχ.

Ο Διαγόρας για τα καλά σε περιπέτειες!

Ολοι τώρα στο πλευρό του!

Εννέα κίτρινες κάρτες ο Βασ. Αθανασίου

Παρροδιακή εκστρατεία για να μην ...βουλιάξει το σκάφος! Αυτό επιτάσσουν οι δύσκολες στιγμές που διέρχεται ο Διαγόρας ο οποίος μετά από την προχθεσινή ήττα από την Καβάλα μπήκε στην «κυανέρυθρη» ομάδα ήταν για τα καλά σε περιπέτειες!

Η «κυανέρυθρη» ομάδα ήταν στην Καβάλα, ανεξήγητα κακή, όμως το ανησυχητικό δεν είναι αυτό. Κάθε ομάδα «δικαιούται» στην πορεία της στο πρωτάθλημα κάποιες άσχημες στιγμές. Το ανησυχητικό είναι ο φόβος μήπως κυριεύσει τους ποδοσφαιριστές το άγχος του υποβιβασμού με αποτέλεσμα οι κακές στιγμές να έχουν συνέχεια!

Εκεί αποκλειστικά πρέπει να στραφεί τώρα η προσοχή. Γιατί είναι γεγονός ότι η θέση του Διαγόρα — που πέρσι θαύμαζε όλη η Ελλάδα — δεν είναι στην γραμμή διαβάθμισης. Οι δυνατότητες υπάρχουν και επιβάλλεται να αξιοποιηθούν αρκεί να γίνει σωστά και έγκαιρα η διάγνωση του τι φταίει.

Από εκεί και πέρα, τα πράγματα γίνονται πιο εύκολα. Αν βρεθεί η αιτία, θα βρεθεί και το γιατρικό και η ομάδα θα αποφύγει τις περιπέτειες.

Είναι πραγματικά μια εποχή, που η ομάδα χρειάζεται την συμπαράσταση όλων! Όλοι λοιπόν στο πλευρό του Διαγόρα! Η ιστορική ομάδα κινδυνεύει να χάσει την κατηγορία και αυτό είναι ανυπολόγιστη ζημιά για την Ρόδο. Διοίκηση, προπονητής, και ποδοσφαιριστές να καθήσουν στο τραπέζι και να κάνουν μια σωστή εκτίμηση των πραγμάτων. Αλλά και ο κόσμος επιβάλλεται να ανακαλιάσει την ομάδα αυτές τις δύσκολες ώρες. Σίγουρα δεν είναι δίκαιος ευθυνών γιατί αν ο Διαγόρας είχε από την αρχή την ζεστασιά του, ίσως τώρα να μιλούσαμε για άλλους στόχους!

Την άλλη Τετάρτη έρχεται στο νησί μας η Νάουσα. Ας κάνει λοιπόν ο καθένας εκείνο που πρέπει για να αποτελέσει ο αγώνας αυτός την αρχή μιας ολυσίδας επιτυχιών που θα απομακρύνει την ομάδα από την «κατή» ζώνη!

Ο Β. ΑΘΑΝΑΣΙΟΥ

Εκτός όμως από την ήττα στην Καβάλα ο Διαγόρας γύρισε από εκεί και με άλλο πρόβλημα! Ο Βασίλης Αθανασίου — σύμφωνα με τις ανταποκρίσεις που μας δόθηκαν — είδε την έννα τη κίτρινη κάρτα και θα απουσιάσει από τα παιγνίδια με την Νάουσα εδώ και στην Καστοριά.

Η κάρτα του Χρήστου Μπούρδα, ήταν η δεύτερη.

● Οι ποδοσφαιριστές του Διαγόρα δεν νυμνάστηκαν χθες. Η προετοιμασία για τον αγώνα με την Νάουσα την άλλη Τετάρτη στο εθνικό στάδιο της πόλης μας θα αρχίσει σήμερα.

● **Για το εφηβικό πρωτάθλημα μπάσκετ, ο Διαγόρας θα υποδεχθεί σήμερα στις 5 μ.μ. στο γηπεδο του τον Φοίβο.**

Ο ΠΑΠΑΟΙΚΟΝΟΜΟΥ ΓΙΑ ΤΗΝ ΔΙΑΙΤΗΣΙΑ:

«Ευτυχώς που τα γκολ ήταν πεντακάθαρα!»

Ο ΚΟΣΜΟΣ ΗΤΑΝ ΠΡΟΧΘΕΣ ΣΥΓΚΛΟΝΙΣΤΙΚΟΣ!

Δύο θετικά στοιχεία και ένα αρνητικό προκύπτουν από τον αγώνα της Ρόδου με τον Ηλυσιακό!

Ξεκινώντας από τα καλά σημειώνουμε:

ΠΡΩΤΟΝ, την συμπαράσταση του κόσμου στην «πράσινη» ομάδα! Είχαμε πραγματικά χρόνια να δούμε τέτοιο στάδιο. Γι αυτό τόσον η διοικούσα επιτροπή όσο και ο Κώστας Παπαοικονόμου με τους ποδοσφαιριστές ευχαριστούν τους φιλάθλους και ελπίζουν και στα έξη παιγνίδια που απομένουν εντός έδρας, η συμπαράσταση τους να είναι ανάλογη.

ΔΕΥΤΕΡΟΝ, η συγκινητική προσπάθεια των παικτών, που εκτός από τον Ηλυσιακό είχαν να αντιμετωπίσουν τους προκλητικούς Φουτσιτζίδη (διαιτητή) και Γερμανάκο (επόπτη).

Σχετικές είναι οι δηλώσεις του Κώστα Παπαοικονόμου: «Συγχαρητήρια στα παιδιά που πήραν μια παλληκαρίσια νίκη. Ήταν πολυ ευχάριστο που βρήκαν το ψυχικό σθένος να πολεμήσουν κάτω από αυτές τις συνθήκες να ανατρέψουν το 0—1 και να πάρουν τους πολύτιμους βαθμούς.

Οσον αφορά τον διαιτητή και τον επόπτη έπαιζαν στην κυριολεξία με τα νεύρα μας. Προσπαθούσαν να φέρουν το παιγνίδι με κάθε τρόπο στα μέτρα του Ηλυσιακού για να το κερδίσει. Δεν ήταν μόνο το πεντακάθαρο πέναλτυ που έγινε στον Βαταμίδη και δεν το έδωσε, αλλά χίλια — δυό πράγματα. Ευτυχώς που τα γκολ που πετύχαμε ήσαν πεντακάθαρα και ο διαιτητής δεν μπορούσε να επέμβει»!

Το δυσάρεστο τώρα ήταν η αποβολή του Σίμου Βαταμίδη, που θα τιμωρηθεί με τρεις αγωνιστικές. Μια αποβολή «κουτή» «σκέτη βλακεία» όπως ακριβώς την χαρακτήρισε ο Κώστας Παπαοικονόμου.

Ευτυχώς τουλάχιστον που επανέρχεται ο Κώστας Πολυχρονίου ο οποίος εξέτισε την ποινή του, κάτι ωστόσο που δεν μειώνει το μέγεθος της πράξης του Βαταμίδη!

Οι «πράσινοι» είχαν χθες ρεπό. Η προετοιμασία για τον αγώνα με τον Ποσειδώνα στο Ηράκλειο, θα αρχίσει σήμερα με δύο προπονήσεις.

ΔΟΝΑ: έχουν το δικαίωμα άθλησης!

Με έγγραφο που έστειλε ο δήμαρχος Ρόδου Μάνος Κόκινος με την ιδιότητα του ως προέδρος του Δημοτικού Οργανισμού Νεολαίας και Αθλησης στο Σύλλογο ατόμων με ειδικές ανάγκες της Δωδεκανήσου τον προτρέπει να προτείνει μια αθλητική εκδήλωση η οποία θα γίνει υπό την αιγίδα του.

Το κείμενο του εγγράφου που εστάλη από τον ΔΟΝΑ, έχει ως εξής:

«Ο Δημοτικός Οργανισμός Νεολαίας και Αθλησης του Δήμου Ρόδου κάθε χρόνο καταρτίζει το αθλητικό του καλεντάρι που περιλαμβάνει ολόκληρο σχεδόν το φάσμα των αθλημάτων.

Επειδή εκτιμάμε ότι και τα άτομα με ειδικές ανάγκες έχουν δικαίωμα στην άθληση, σας παρακαλούμε να μας προτείνετε μια αθλητική εκδήλωση, την οποία θα θέσουμε υπό την αιγίδα μας».

LOFT

Διαγωνισμός καλύτερης εμφάνισης, σε ένα τρελλό αποκριάτικο ξεφάντωμα, σε ρυθμούς

LOFT

Βραβεία και σημαντικά δώρα — εκπλήξεις στις καλύτερες εμφανίσεις της βραδυάς

Την Κυριακή 8 Μαρτίου
το φετεινό αποκριάτικο καρναβάλι
χτυπά σε ρυθμούς LOFT

Ρεζερβέ τηλέφ. 24358—62093—62647

ΑΝΑΚΟΙΝΩΣΗ — ΨΗΦΙΣΜΑ

Ο Εκπολιτιστικός και Λαογραφικός Σύλλογος Αφάντου «Πήγασος» στη μνήμη του εκλιπόντα κοινοτάρχη Πανορμίτη Ράμου δεν θα πραγματοποιήσει φέτος το Φαντενό Καρναβάλι, αλλά θα διοργανώσει στην πλατεία του χωριού αιμοληψία από κινητή μονάδα του Νοσοκομείου Ρόδου στις 7 Μαρτίου, ημέρα συμπληρώσεως 40 ημερών από τον θάνατο του κοινοτάρχη. Επίσης η εκδήλωση αυτή θα γίνεται κάθε χρόνο στις 7 Μαρτίου.

Το διοικητικό συμβούλιο

ΚΑΛΕΣΜΑ

Καλούμε όλους τους αποφοιτήσαντες και πρώην μαθητές της «Αστικής Σχολής» σε μια συνάντηση γνωριμίας στην αίθουσα Ροδίνιου την Τετάρτη 4 Μαρτίου 1992 και ώρα 6μ.μ. Πιστεύουμε ότι όλοι θα ανταποκριθείτε στην πρόσκλησή μας για μια αξέχαστη βραδιά γεμάτη από όμορφες παλιές αναμνήσεις.

Για το διοικ. συμβούλιο
Ο πρόεδρος
Ν. ΚΑΡΑΒΑΣ
Ο γεν. γραμματέας
Ν. ΠΑΠΑΕΜΜΑΝΟΥΗΛ

ΚΗΔΕΙΕΣ

Την λατρευτή μας μητέρα, γιαγιά, αδελφή και θεία
ΑΡΓΥΡΩ ΟΙΚΟΝΟΜΟΥ
θανούσα κηδεύουμε σήμερα Τρίτη 3 Μαρτίου 1992 και ώρα 12 το μεσημέρι από τον ιερό ναό των Ταξιαρχών νεκροταφείου πόλεως Ρόδου.

Τα παιδιά Γιώργος — Ευαγγελία Πέτρου, η εγγονή Αργυρώ, η αδελφή Δέσποινα, τα ανήψια και οι λοιποί συγγενείς.

Τον λατρευτό μας σύζυγο, πατέρα, αδελφό και θείο
ΚΩΝ)ΝΟ ΜΑΥΡΟΜΟΥΣΤΑΚΟ
ετών 63
θανόντα κηδεύουμε αύριο Τετάρτη 4 Μαρτίου 1992 και ώρα 4ην απογευματινήν από τον ιερό ναό του αγίου Παντελεήμονα πόλεως Ρόδου.

Η σύζυγος Θαρρεινή, τα παιδιά Γιώργος, Αγαπητός, τα αδέλφια, τα ανήψια και οι λοιποί συγγενείς.

SUPER MARKET

Το '10.

ΣΤΟ ΚΟΔΩΝΑΚΙ ΣΤΗ ΚΡΕΜΑΣΤΗ

τηλ. 92773

Η νέα μας διεύθυνση είναι:

Άννης Μαρίας 38
851 00 Ρόδος

Τηλ./Fax.: 25553

Όπως πάντα είμαστε έτοιμοι να σας εξυπηρετήσουμε

ΑΣΦΑΛΕΙΕΣ ΖΩΗΣ
SCOPLIFE
ΕΙΔΙΚΗ ΚΑΙ ΜΟΝΑΔΙΚΗ

Ντέρμπυ στο κύπελλο

Πρόωρο τελικό έβγαλε η κλήρωση της προημιτελικής φάσης του κυπέλλου Ελλάδος που έγινε χθες το μεσημέρι στα γραφεία της ΕΠΟ.

Αντιμέτωποι θα τεθούν ο Ολυμπιακός και ο Παναθηναϊκός, ενώ τα άλλα τρία ζευγάρια είναι:
ΠΑΟΚ — Δόξα
ΑΕΚ ή Ηρακλής — ΟΦΗ
Ποσειδών Μηχανιώνας — Ατρόμητος ή Χαϊδάρι

Οι πρώτοι αγώνες θα γίνουν στις 11 Μαρτίου και οι επαναληπτικοί την 1η Απριλίου.

ΞΑΦΝΙΑΖΟΥΝ!

● Πάρα πολύ καιρό είχε το εθνικό στάδιο της πόλης μας να ζήσει στιγμές όπως αυτές στον αγώνα Ρόδου — Ηλυσιακού! Η Ρόδος είχε την αυέριστη συμπαράσταση του κόσμου και μάλιστα ήταν η πρώτη φορά φέτος που στην εκκαθάριση είχε ενεργητικό! Από τις εισπράξεις πλήρωσε τη διαιτησία και έβαλε και 180.000 στο ταμείο της.

Πάντα έτσι παιδιά!..

● Παρότι δεν έπαιξε προχθές ο Φοίβος εξακολουθεί να έχει την καλύτερη επίθεση του Β' ομίλου της Δ' Εθνικής! Οι παίκτες του έχουν σημειώσει ως τώρα 48 γκολ.

● Αμετάβλητη παρέμεινε η κατάσταση στον πίνακα των σκόρερς της Β' Εθνικής κατηγορίας. Προηγείται ο Νάλης του Απόλλωνα Καλαμαριάς με 13 γκολ και ακολουθούν ο Αλεξάδης της Νάουσας με 10 και ο Μόσχος της Καστοριάς με 8.

● Στους σκόρερς του Νοτίου ομίλου της Γ' Εθνικής κατηγορίας, προηγούνται ο Τσιρογιάννης του Παναιτωλικού και ο Κιούρκος του Χαϊδαρίου με 10 τέρματα. Ακολουθούν με 9 ο Σπάλας της Καλαμάτας, ο Χανταμπάκης του Πανελευσινιακού και ο Αθανασίου της Σπάρτης.

● Μεγαλώνει η μέρα και είναι φυσικό επακόλουθο να μετατίθεται η ώρα έναρξης των αγώνων των εθνικών πρωταθλημάτων. Από αυτή την Κυριακή τα παιγνίδια θα αρχίζουν στις 3,30 μ.μ.

Νυχτερινή επιδρομή σε φαρμακείο και μία διάρρηξη τα συμβάντα

Μια «επιδρομή» σε φαρμακείο για την εξασφάλιση της... δόσης και μια διάρρηξη στην Κω είναι τα κυριώτερα συμβάντα σύμφωνα με το αστυνομικό δελτίο.

Συγκεκριμένα:

● ΝΑΡΚΩΤΙΚΑ

Την δόση του σε ναρκωτικά εξασφάλισε ο άγνωστος δράστης που την προηγούμενη νύχτα διέρρηξε το παράθυρο του φαρμακείου του Πέτρου Λαρδόπουλου στη Κως, Υδραίου 86, στην Ανάληψη.

Ο άγνωστος δράστης πήρε από την προθήκη του φαρμακείου 8 κουτιά DEVIXIL που υπάγονται στην κατηγορία των ναρκωτικών και 25 κουτιά άλλων φαρμάκων που δεν είναι ναρκωτικά.

Η αξία των κλαπέντων φαρμάκων ανέρχεται στο ποσό των 30.000 δραχμών.

Έρευνες για τον εντοπισμό του δράστη κάνει η Υποδιεύθυνση Ασφαλείας Ρόδου.

● ΚΛΟΠΗ

Ο δράστης δεν πήρε όλα τα χρήματα που βρήκε στο χρηματοκιβώτιο αλλά άφησε και «χαρτζιλίκι» για τους υπεύθυνους της εταιρείας.

Συνέβη στη Καρδάμαινα της Κω την νύχτα του περασμένου Σαββάτου προς την Κυριακή στο κατάστημα της ΟΕ Α. Γεωργαλής — Π. Στάθης.

Ο άγνωστος δράστης παραβίασε με αιχμηρό αντικείμενο την εξωτερική πόρτα του καταστήματος, μπήκε μέσα, βρήκε τα κλειδιά του χρηματοκιβωτίου και αφού το άνοιξε πήρε 335.000 δρχ. από τις 400.000 που είχε μέσα αφήνοντας για χαρτζηλίκι 65.000 δραχμές.

Αδεια για χορήγηση φαρμάκων δόθηκε στον αγροτικό ιατρό Κάσου

Ειδική απόφαση με την οποία μπορεί ο αγροτικός γιατρός της Κάσου να χορηγεί φάρμακα, εξέδωσε πρόσφατα το υπουργείο Υγείας.

Η διαδικασία αυτή κρίθηκε επιβεβλημένη, επειδή ακριβώς δεν υπάρχει φαρμακείο στο νησί, και δεν θα μπορούσαν διαφορετικά να εξυπηρετηθούν οι κάτοικοί του.

Ειδικότερα η απόφαση του υπουργείου αναφέρει μεταξύ άλλων και τα εξής:

«Εγκρίνουμε την χορήγηση φαρμάκων, από το Περιφερειακό Ιατρείο Κάσου, λόγω ελλείψεως φαρμακείου σε όλους τους ασφαλισμένους όλων των Ταμείων κατοίκους του νησιού.

Η δαπάνη θα βαρύνει το Νοσοκομείο Ρόδου, όπου θα επιστρέφονται τα εισπραττόμενα από τα ασφαλιστικά ταμεία ποσά.

Παρακαλούμε ο νομάρχης Δωδεκανήσου να ορίσει δημόσιο υπάλληλο υπόλογο για την διαχείριση του λογαριασμού φαρμάκων».

ΣΥΛΛΟΓΟΣ ΤΗΛΙΩΝ ΡΟΔΟΥ «Ο ΑΓ. ΠΑΝΤΕΛΕΗΜΩΝ»

ΠΡΟΣΚΛΗΣΗ

Ο Σύλλογος Τηλίων Ρόδου «Αγιος Παντελεήμων» σας προσκαλεί στην αποκριάτικη χορεσπερίδα του που θα γίνει την Παρασκευή 6 Μαρτίου 1992 στην μεγάλη αίθουσα του ξενοδοχείου «Φαληράκι Μπητς» και ώρα 20.30. Το πλούσιο μενού και η φανταστική ορχήστρα μας μαζί με την πλούσια λαχειαγορά και τα μεγάλα δώρα του συλλόγου μας, σας εγγυώνται μια ευχάριστη και αξέχαστη βραδιά.

Για προσκλήσεις στο τηλέφ. 37064
Για κρατήσεις στο τηλέφ. 85301

corman

ΑΝΑΚΟΙΝΩΣΗ — ΓΝΩΣΤΟΠΟΙΗΣΗ
Η KORMAN ΕΛΛΑΣ Α.Ε.

γνωρίζει στον επαγγελματικό κόσμο της ΡΟΔΟΥ ότι:
1.— Διέκοψε τη συνεργασία της με την εταιρεία Αφοί ΘΕΟΔΩΡΟΠΟΥΛΟΥ.
2.— Ιδρύει στη Ρόδο δικό της υποκατάστημα το οποίο θα περιλαμβάνει και πωλήσεις CASH AND CARY.
3.— Το υποκατάστημα θα πλαισιωθεί από ικανότατα στελέχη της ταιρείας τα οποία θα έχουν την ευθύνη για την άμεση και χωρίς προβλήματα εξυπηρέτηση της πελατείας μας
4.— Η διεύθυνση του υποκαταστήματός μας είναι: **KORMAN ΡΟΔΟΥ,** οδός Κ.Ν. Κωνσταντινίδη 4— Ζέφυρος. Προσωρινά τηλέφωνα Ρόδου 65937—32007 —τηλέφωνα Αθηνών 01—5227651, 5227921 — φαξ Αθηνών 01—5227857.

CORMAN HELLAS A.E.
Εγγύηση για ποιότητα — εξυπηρέτηση και σταθερές τιμές

ΣΥΛΛΟΓΟΣ ΠΕΛΟΠΟΝΝΗΣΙΩΝ «Ο ΜΩΡΑΣ»

ΠΡΟΣΚΛΗΣΗ

Συμπατριώτες Πελοποννήσιοι και φίλοι Ροδίτες ελάτε στην χοροεσπερίδα μας στις 21 Μαρτίου το Σάββατο στις 8.30 το βράδυ στο ξενοδοχείο ΡΟΔΟΣ - ΜΠΗΤΣ για να απολαύσετε μια αξέχαστη βραδιά.

Έχομε ωραίο μενού - πλούσια δώρα και καλλιτεχνικό πρόγραμμα που θα σας δώσει κέφι και χορό με κλαρίνα και τραγούδια.

Ας μη λείψει κανείς. Κρατήσεις στα τηλέφωνα **85471 - 85771,** από 8.30 π.μ. μέχρι 2 μ.μ.

Το Διοικητικό Συμβούλιο

Ωρολόγια — Αναπτήρες
ΒΕΡΓΩΤΗΣ
Είδη Νεωτερισμού

1.— ΜΑΝΔΡΑΚΙ, έναντι «Ιονικής»—τηλέφ. 24176
2.— 100 ΜΑΓΑΖΙΑ, Σοφ. Βενιζέλου 63—τηλ. 25846

Η πολυετής πείρα μας, οι φανταστικές τιμές μας και τα επώνυμα προϊόντα μας αποτελούν εγγύηση για κάθε αγορά σας.

ΩΡΟΛΟΓΙΑ
SEIKO — JOHN PLAYERS SPECIAL — ORIENT — PLAYBOY — BENNETON — ORION — CASIO — CATAMARAN — GROVANA SWISS κ.ά.

ΑΝΑΠΤΗΡΕΣ
WIN — ZIPPO — PLAYBOY και 25 σχέδια αναπτήρων με αντίσταση «TURBO».

Σετ δώρων WALKMAN — κομπιούτερ — ραδιόφωνα — ξυπνητήρια — ωρολόγια τοίχου. ΕΠΙΣΗΣ:
● ΜΑΝΔΗΛΙΑ ΙΤΑΛΙΑΣ
● ΟΜΒΡΕΛΛΕΣ ΙΤΑΛΙΑΣ και R.O.C.
● ΚΑΛΤΣΕΣ ΑΝΔΡΙΚΕΣ
● ΚΑΛΣΟΝ ελαστικά — ΛΥΚΡΑ — ΑΠΛΑ σε ERGEE, P.P., ELBEO, TAUSHER.

ΟΛΑ ΕΙΣΑΓΩΓΗΣ ΜΑΣ
Πώληση Χονδρική — Λιανική
ΕΚΠΤΩΣΕΙΣ σε ξενοδοχοϋπαλλήλους, ιδιωτικούς και δημόσιους υπαλλήλους.

● ΣΥΝΕΧΕΙΣ ΠΡΟΣΦΟΡΕΣ ●
WATCH CENTER ΒΕΡΓΩΤΗΣ
ΜΑΝΔΡΑΚΙ, ΤΗΛ. 24176 — 100 ΜΑΓΑΖΙΑ, ΤΗΛ. 25846