ΕΤΟΣ ΙΔΡΥΣΕΩΣ 1915
ΔΙΕΥΘΥΝΤΗΣ
Αθ. Μαρασιώτης
Γραφεία: Νέα Αγορά 53
Τηλέφωνα: 22210 27327
Τυπογραφείο: Παρ. Στρ. Ζήση
FAX 22471
Τηλ. 24610 - 30865

Η ΡΟΔΙΑΚΗ

ΑΝΕΞΑΡΤΗΤΗ ΗΜΕΡΗΣΙΑ ΠΡΩΙΝΗ ΕΦΗΜΕΡΙΔΑ ΠΟΥ ΕΚΔΙΔΕΤΑΙ ΣΤΗ ΡΟΔΟ

ΠΕΜΠΤΗ
19 ΜΑΡΤΙΟΥ 1992
ΑΡΙΘΜΟΣ ΦΥΛΛΟΥ 14.045
Τιμή φύλλου δρχ. 50
Ετος ιδρύσεως 1915
ΤΑΧ. ΚΩΔ. 85100 - ΡΟΔΟΣ

ΞΑΦΝΙΚΕΣ ΔΗΛΩΣΕΙΣ ΑΝΤΙΔΗΜΑΡΧΟΥ

Δημ. φόρος πάλι στο προσκήνιο

ΚΑΤΑΣΧΕΣΗ ΕΜΠΟΡΕΥΜΑΤΩΝ ΣΤΟ ΛΙΜΑΝΙ ΚΩ ΑΠΟ ΤΟΝ ΔΗΜΑΡΧΟ

Τα γεγονότα που διεδραματίσθησαν χθες το πρωί στο λιμάνι της Κω με πρωταγωνιστές από τη μια μεριά τον δήμαρχο του νησιού κ. Καίσερλη και δημοτικούς συμβούλους που θέλησαν με μια σειρά ενεργειών να διασφαλίσουν — όπως τόνιζαν — τα συμφέροντα των ΟΤΑ όσον αφορά τον δημοτικό φόρο, και από την άλλη, Κώους εμπόρους που αμφισβητούν...

——» Συνέχει στη σελ. 10

Καταταλαιπωρούν τον κόσμο χωρίς κανένα λόγο

«Συνδικαλιστές» το παρατραβούν!

Αυστηρή προειδοποίηση της Κυβέρνησης

ΑΘΗΝΑ 18 (ΑΠΕ) — Η κυβέρνηση απηύθυνε χθες προειδοποίηση στους συνδικαλιστές της ΕΑΣ ότι «για όσα θα συμβούν θα φέρουν οι ίδιοι την ευθύνη» και προς τους τελωνειακούς υπαλλήλους που απεργούν ότι «πρέπει να συναισθανθούν τις ευθύνες τους» και ότι «θα ληφθούν όλα τα αναγκαία μέτρα» για την ομαλή διακίνηση αγαθών και προσώπων.

Το θέμα των απεργιών στην ΕΑΣ και στα τελωνεία συζητήθηκε στη χθεσινή συνεδρίαση του Υπουργικού Συμβουλίου και όπως ανακοίνωσε ο κυβερνητικός εκπρόσωπος η εκτίμηση που προέκυμε από την συζήτηση ήταν πως το απεργιακό κύμα έσπασε, καθώς οι εργαζόμενοι αντιλαμβάνονται ότι είναι μάταιος ο δρόμος που τον οδηγούν κάποιοι συνδικαλιστές μετά μάλιστα την νομοθετική ρύθμιση της εισοδηματικής πολιτικής της κυβερνήσεως.

● Σχετικά με την απεργία στην ΕΑΣ σε ανακοίνωση της κυβερνήσεως τονίζεται ότι παρά την τεράστια ταλαιπωρία οι συνδικαλιστές συνεχίζουν την αδικαιολόγητη απεργία αδιαφορώντας για τους εργαζόμενους που μέσα στο κρύο και την βροχή θέλουν να πάνε στις δουλειές τους για όσα θα συμβούν οι ίδιοι οι συνδικαλιστές θα φέρουν την ευθύνη και τους απευθύνουμε αυτήν την ευθεία προειδοποίηση να αναλογισθούν τις ευθύνες τους

——»Συνέχεια στην σελίδα 9

ΤΑ ΒΡΗΚΑΝ ΝΟΜΑΡΧΙΑ — ΔΗΜΟΣ

Τέλος καλό και με τον προϋπ)σμό

ΔΗΜΟΣΙΕΣ ΕΥΧΑΡΙΣΤΙΕΣ ΣΤΟ ΝΟΜΑΡΧΗ ΑΠΟ ΔΗΜΑΡΧΟ ΚΑΙ ΑΝΤΙΔΗΜΑΡΧΟ

Διευθετήθηκε, σύμφωνα με όλες τις ενδείξεις, το θέμα του προϋπολογισμού του Δήμου μετά την συνάντηση που είχαν προχθές το βράδυ ο νομάρχης κ. Χαραλαμπόπουλος με τον δήμαρχο κ. Μάνο Κόκκινο και τον αντιδήμαρχο κ. Σκανδαλίδη.

Το ότι η συνάντηση αυτή είχε καλά αποτελέσματα φάνηκε από τις δηλώσεις που έκαναν χθες τόσον ο δήμαρχος όσο και ο αντιδήμαρχος. Και οι δυο ευχαρίστησαν δημόσια τον νομάρχη για τις προσπάθειες — που όπως είπαν — κατέβαλε για να ξεπερασθούν τα τυπικά προβλήματα που υπήρχαν και να δοθεί λύση.

● Ο αντιδήμαρχος κ. Σκανδαλίδης μάλιστα τόνισε ότι χωρίς άλλο ο κ. Χαραλαμπόπουλος θα μπορούσε να επιστρέψει τον προϋπολογισμό για ότι ορθώσεις, κάτι που όμως δεν έκανε δείχνοντας έτσι τις καλές του προθέσεις. Με λίγα λόγια χθες μετά την συνάντηση, επεκράτησε νηνεμία παρότι ο προβλέψεις προέβλεπαν θύελλα μετά και τη διοχέτευση πληροφοριών από την πλευρά του Δήμου «ότι θα γίνει χαμός» και ότι ο δήμαρχος θα ζητήσει από το δημοτικό συμβούλιο να πάρει θέση μετά την αδιαλλαξία του νομάρχη(!)

Φαίνεται όμως ότι μπροστά στη σκληρή πραγματικότητα, μπροστά

——»Συνέχεια στην 2η σελ

ΠΑΡΑΔΟΘΗΚΕ Η ΜΕΛΕΤΗ

Αρχίζουν έργα στο λιμάνι Ακαντιάς ύψους 640 εκ. δρχ.

Η ΑΝΑΘΕΣΗ ΜΕ ΔΙΕΘΝΗ ΔΙΑΓΩΝΙΣΜΟ

Ένα ακόμη μεγάλο έργο, το λιμάνι της Ακαντιάς μπαίνει στο στάδιο της υλοποίησης. Σύντομα πρόκειται να αρχίσει η α' φάση των έργων με σκοπό να υπάρξει η δυνατότητα να φιλοξενούνται σ' αυτό μεγάλα πλοία και να αποσυμφορηθεί έτσι το κυρίως και «ακατάλληλο» κατά τους θεσινούς μήνες λιμάνι μας.

Ήδη η μελέτη για την α' φάση των έργων παραδόθηκε στο Λιμενικό Ταμείο, που πρόκειται να εξετασθεί σήμερα το μεσημέρι, από την Λιμενική Επιτροπή.

Όπως έγινε γνωστό από τον πρόεδρο του Λιμενικού Ταμείου κ. Νίκο Χαραλάμπη, οι εργασίες της φάσης αυτής, έχουν προϋπολογισθεί σε 640 εκατομμύρια δρχ.

● Προβλέπεται συγκεκριμένα να γίνει διαπλάτυνση του προσήνεμου μώλου (εσωτερικά) και η κατασκευή κατακόρυφου κρηπιδώματος κάτω από τα σιλό που υπάρχουν. Πριν από τις εργασίες αυτές, θα προηγηθεί η εκβάθυνση της λεκάνης, σε βάθος 9 μέτρων, σε όλο της το μήκος.

Εφόσον η Λιμενική Επιτροπή εγκρίνει σήμερα την μελέτη, θα διαβιβασθεί στη Νομαρχία για περαιτέρω εγκρίσεις. Θα επακολουθήσει ο διεθνής διαγωνισμός που προσδιορίζεται για τους επόμενους μήνες.

——»Συνέχεια στην σελίδα 9

ΟΛΕΣ ΟΙ ΕΝΔΕΙΞΕΙΣ ΔΕΙΧΝΟΥΝ ΤΗΝ ΥΠΑΡΞΗ ΠΡΟΒΛΗΜΑΤΟΣ

Πρωτοβουλίες του ΤΕΕ για τον περιορισμό της ρύπανσης των θαλασσών

ΚΑΙ ΟΜΑΔΑ ΕΡΓΑΣΙΑΣ ΓΙΑ ΤΗΝ ΑΣΦΑΛΕΙΑ ΤΩΝ ΠΛΟΙΩΝ

Ειδική συνεδρίαση με αντικείμενο την ρύπανση του θαλάσσιου περιβάλλοντος στην περιοχή μας πρόκειται να πραγματοποιήσει η διοικούσα επιτροπή του Τεχνικού Επιμελητηρίου, μέσα στο επόμενο χρονικό διάστημα.

Το ζήτημα κρίνεται ιδιαίτερα σοβαρό, επειδή υπάρχουν ενδείξεις και πληροφορίες που συνηγορούν στην άποψη ότι υπάρχει κίνδυνος για την δημιουργία σοβαρού προβλήματος.

Το θέμα τέθηκε αρχικά, και συζητήθηκε προχθές το βράδυ, στο ΤΕΕ, κρίθηκε όμως σκόπιμο, να συζητηθεί εκ νέου, με συγκεκριμένα στοιχεία.

Το θέμα θεωρείται ότι έχει πολλές παραμέτρους, αφού εκτός από την υποβάθμιση του περιβάλλοντος η ρύπανση των θαλασσών υπονομεύει και την ίδια την τοπική οικονομία για λόγους ευνόητους.

Εκ των πραγμάτων πάντως, η συζήτηση καθώς και οι διαπιστώσεις και τα συμπεράσματα που θα προκύψουν από αυτήν, αναμένονται με ιδιαίτερο ενδιαφέρον.

Η ΑΣΦΑΛΕΙΑ ΤΩΝ ΠΛΟΙΩΝ

Το ΤΕΕ επίσης καταπιάστηκε και μ' ένα εξίσου σοβαρό θέμα.

Συγκεκριμένα, αποφασίσθηκε να συσταθεί ομάδα εργασίας, αντικείμενο της οποίας θα είναι η λειτουργική ασφάλεια των πλοίων.

Η επιτροπή θα υποβάλει προτάσεις, τόσο προς την κεντρική διοίκηση του ΤΕΕ, όσο και προς

——»Συνέχεια στην 2η σελ

Η ΠΑΓΩΝΙΑ ΜΑΣ ΗΡΘΕ ΜΕΤΑ ΤΙΣ ΒΡΟΧΕΣ

Επιμένει με κρύο η κακοκαιρία

ΠΡΟΒΛΗΜΑΤΑ ΣΤΙΣ ΘΑΛΑΣΣΙΕΣ ΣΥΓΚΟΙΝΩΝΙΕΣ

Ισχυροί άνεμοι και τσουχτερό κρύο ήσαν τα χαρακτηριστικά της κακοκαιρίας που συνεχίσθηκε και χθες στο νησί. Και παρά τις αρχικές «γκρίνιες» οι Ροδίτες ανέχθηκαν την αρνητική εξέλιξη στις καιρικές συνθήκες αφού μπορέσαν να διακινηθούν χωρίς προβλήματα, πράγμα σχεδόν ακατόρθωτο τις προηγούμενες δύο ημέρες, αλλά και γιατί έβλεπαν... μέσω της τηλεοράσεως τα χειρότερα (χιονοπτώσεις κλπ.) που διαδραματίζονταν σε άλλες πόλεις

Προβλήματα όμως υπήρξαν κυρίως στις θαλάσσιες συγκοινωνίες και συγκεκριμένα:

Δεμένα στη Λάρδο και στο λιμάνι της Ρόδου έμειναν χθες λόγω της σφοδρής κακοκαιρίας που επικρατούσε στο Αιγαίο το Ο)Γ — Ε)Γ Ιάλυσος και το Ε)Γ Χιόνη, ενώ το Κάμειρος απόπλευσε στις 12 το μεσημέρι για Κω, Κά

---»Συνέχεια στην 8η σελίδα

Φως στα οικονομικά του Δήμου

Εισήγηση με πλήρη στοιχεία για την οικονομική κατάσταση του Δήμου θα καταθέσει στο Δημοτικό Συμβούλιο ο Αντιδήμαρχος κ. Σκανδαλίδης.

Ο κ. Σκανδαλίδης δήλωσε συγκεκριμένα ότι θα γίνει μία πλήρης καταγραφή του προβλήματος.

Η σχετική συζήτηση θα γίνει σε ειδική συνεδρίαση μέσα στις αμέσως προσεχείς ημέρες.

——»Συνέχεια στην σελίδα 9

ΘΑ ΓΙΝΕΙ ΜΕΧΡΙ 28 ΜΑΡΤΙΟΥ

Κλήρωση για την πλήρωση κενής θέσης στη ΤΕΔΚΔ

ΔΥΟ ΟΙ ΥΠΟΨΗΦΙΟΙ

Το αργότερο έως τις 28 Μαρτίου, σε δημόσια συνεδρίαση του Δικαστηρίου, πρόκειται να κριθεί με κλήρωση μια θέση για την διοικούσα επιτροπή της Τοπικής Ένωσης Δήμων και Κοινοτήτων.

Υποψήφιοι για την θέση αυτή, είναι ο κοινοτάρχης Μαριτσών κ. Γιώργος Παπαδημήτρης και ο κοινοτάρχης Παραδείσιου κ. Βασίλης Σταυριανός.

● Όπως είναι γνωστό στην διάρκεια των τελευταίων εκλογών για την ανάδειξη διοικούσας επιτροπής στην ΤΕΔΚΔ εκλέχτηκε ο κ. Σταυριανός (τελευταίος στη σειρά) με α' αναπληρωματικό τον κ. Παπαδημήτρη.

Ο τελευταίος προσέφυγε στο Ειρηνοδικείο, ζητώντας να του προσμετρηθούν 3 ψηφοδέλτια, που η διοικούσα επιτροπή τα είχε χαρακτηρίσει ως άκυρα. Το Δικαστήριο τον δικαίωσε, με αποτέλεσμα οι δυο κοινοτάρχες να ισοψηφίσουν!

● Έτσι με έγγραφο του Δικαστηρίου, που κοινοποιήθηκε χθες, αναφέρεται ότι εντός δεκαημέρου, θα γίνει δημόσια κλήρωση για να βγει ο τυχερός που θα καταλάβει την θέση στη διοικούσα επιτροπή.

Η ακριβής ημερομηνία της κληρώσεως θα ανακοινωθεί αύριο — μεθαύριο.

ΤΕΕ ΠΡΟΣ ΔΗΜΟ ΡΟΔΟΥ

Να σταματήσουν οι πειραματισμοί στο κυκλοφοριακό

ΣΥΝΑΝΤΗΣΗ ΜΕ ΤΟΝ ΔΗΜΑΡΧΟ

Να σταματήσουν οι «πειραματισμοί» στο κυκλοφοριακό πρόβλημα της πόλης, ζητά το Τεχνικό Επιμελητήριο Δωδεκανήσου, επονερχόμενο σε παλαιότερη πρόταση του για την σύσταση ειδικής επιτροπής.

Η παρέμβαση του ΤΕΕ προήλθε και από το γεγονός, ότι υπάρχουν πληροφορίες, σύμφωνα με τις οποίες οι αρμόδιοι του Δήμου ετοιμάζουν και νέες αλλαγές.

Το ζήτημα του κυκλοφοριακού πάντως, ήταν ένα από τα θέματα που απασχόλησε την διοικούσα επιτροπή του ΤΕΕ προχθές το βράδυ, στα πλαίσια της προγραμματισμένης συνεδρίασής της.

● Η διοικούσα επιτροπή αποφάσισε να θέσει το θέμα στον δήμαρχο Ρόδου κ. Μάνο Κόκκινο, σε συνάντηση που θα πραγματοποιηθεί σύντομα. Σκοπός είναι να διερευνηθούν οι θέσεις του Δήμου για το πως σκοπεύει να αντιμετωπίσει το πρόβλημα. Θέση του ΤΕΕ είναι ότι οι οποιεσδήποτε ρυθμίσεις και αλλαγές πρέπει να γίνονται ύστερα από επιστημονική μελέτη και τεκμηρίωση, και όχι αποσπασματικά. Το ΤΕΕ είναι επίσης αντίθετο στην πο-

——»Συνέχεια στην σελίδα 9

★ **Υπό την προεδρία του δημάρχου κ. Μάνου Κόκκινου, συνεδρίασε χθες η συντονιστική επιτροπή για τις εκδηλώσεις του Μήνα Προστασίας του Περιβάλλοντος, που ορίσθηκε να είναι ο Μάιος. Όπως έγινε γνωστό, η επιτροπή θα συνεδριάσει εκ νέου την Δευτέρα.**

ΕΠΙΣΤΗΜΟΝΙΚΟ ΚΕΝΤΡΟ ΥΓΕΙΑΣ και ΟΜΟΡΦΙΑΣ
Τώρα ΑΔΥΝΑΤΙΣΜΑ
Μόνο για ΑΝΔΡΕΣ
ΜΕ ΥΠΕΡΣΥΓΧΡΟΝΑ ΗΛΕΚΤΡΟΝΙΚΑ ΜΗΧΑΝΗΜΑΤΑ
ΞΕΚΟΥΡΑΣΤΑ ΥΓΙΕΙΝΑ, ΜΟΝΙΜΑ ΑΠΟΤΕΛΕΣΜΑΤΑ
MAN'S CLUB
Δενδρινού 16 — τηλ. 25365

ΚΑΤΑΤΕΘΗΚΕ ΧΘΕΣ Η ΜΕΛΕΤΗ

Η ανάπλαση Κρητικών

ΑΦΟΡΑ ΜΟΝΟ ΤΗΝ «ΒΙΤΡΙΝΑ»

Ολοκληρώθηκε και κατατέθηκε χθες στον Δήμο η μελέτη που προβλέπει την ανάπλαση του οικισμού των Κρητικών.

Η μελέτη αφορά την ανάπλαση των σπιτιών που έχουν «φάσουν» στον δρόμο, δεν αντιμετωπίζει δηλαδή το γενικότερο πρόβλημα του οικισμού, το οποίο θα επιλυθεί με την προώθηση του γενικού πολεοδομικού σχεδί

——» Συνέχεια στην 8η σελ.

ΑΠΟ ΤΟΝ ΑΣΤΥΝΟΜΙΚΟ ΔΙΕΥΘΥΝΤΗ

Εντοπίσθηκαν τα προβλήματα της Νέας Αγοράς

ΥΠΟ ΔΙΩΓΜΟΝ ΟΙ ΚΡΑΧΤΕΣ

Επίσκεψη στα καταστήματα της Νέας Αγοράς πραγματοποίησε χθες ο αστυνομικός διευθυντής Δημήτριος Τζαννετάκος για να ενημερωθεί για τα προβλήματα που απασχολούν τους καταστηματάρχες και να ακούσει τις προτάσεις τους για την επίλυση τους εν όψει της νέας τουριστικής περιόδου.

Ο κ. Διευθυντής συνοδευόταν από τους διοικητές του Αστυνομικού Τμήματος κ. Μαρινόπουλο, Τουρισμού κ. Μαρινάκη και Αγορανομίας κ. Γιάννες.

Οι καταστηματάρχες εξέθεσαν τα προβλήματα που αντιμετωπίζουν κατά την θερινή περίοδο ό πως τα σκουπίδια που συσσωρεύονται δίπλα στην ψαραγορά, τη δυσοσμία που αναδύουν τα ψαρόνερα με την πώληση των ψαριών εκτός της ψαραγοράς και διάφορα άλλα.

● Στην συνέχεια πραγματοποιήθηκε σύσκεψη στο γραφείο το τ υκ. Τζαννετάκου στην ο ποία πήραν μέρος ο αστυνομικός υποδιευθυντής κ. Κωνσταντίνος Σωφρονάς και οι προαναφερθέντες διοικητές κατά την οποαί εξετάσθηκαν τα προβλήματα και δόθηκαν οδηγίες για την αντιμετώπισή τους.

---»Συνέχεια στην 8η σελίδα

Μας ήρθαν και άλλοι Αλβανοί

Άλλοι τέσσερεις Αλβανοί που ήρθαν χθες το μεσημέρι με το Ο)Γ—Ε)Γ Κάμειρος συνελήφθησαν από άνδρες του Λιμεναρχείου Ρόδου και παραδόθηκαν στην Υποδιεύθυνση Ασφαλείας για να απελαθούν. Επίσης από την Υπηρεσία Αλλοδαπών της Υποδιεύθυνσης Ασφαλείας συνελήφθησαν μια Ρουμάνα και ένας Γιουγκοσλάβος για παράνομη παραμονή. Ήδη άρχισαν διαδικασίες για την απέλασή τους.

ΕΠΙΒΑΛΛΟΝΤΑΙ ΜΕ ΑΠΟΦΑΣΗ ΝΟΜΑΡΧΗ

Απαγορευτικά μέτρα για την προστασία του υδάτινου δυναμικού

ΠΟΤΕ ΕΠΙΤΡΕΠΟΝΤΑΙ ΟΙ ΓΕΩΤΡΗΣΕΙΣ

Απόφαση με την οποία καθορίζονται μια σειρά από απαγορευτικά, περιοριστικά και ρυθμιστικά μέτρα, για την προστασία του υδάτινου δυναμικού της περιοχής μας, υπέγραψε ο νομάρχης Δωδεκανήσου κ. Γιώργος Χαραλαμπόπουλος.

Η απόφαση που αφορά, όλα τα νησιά της Δωδεκανήσου, ισχύει μέχρι το τέλος του χρόνου και αναφέρει συγκεκριμένα τα εξής:

● ΑΠΑΓΟΡΕΥΤΙΚΑ ΜΕΤΡΑ

Απαγορεύεται η εκτέλεση έργων αξιοποίησης υδατικών πόρων (γεώτρηση — τρυπανιά — πηγάδι) στις παρακάτω περιοχές του Νομού Δωδεκανήσου:

1.— Σε όλη την έκταση των νήσων: Τήλου, Πάτμου, Λέρου, Κάσου και Αστυπάλαιας.

2.— Στην έκταση της νήσου Ρόδου που περικλείεται από τις εκβολές του χειμάρρου Καλαμωνιά, την επαρχιακή οδό Καλαβάρδων — Κρητηνίας, μέχρι συναντήσεως του ρέμματος Αγ. Φιλήμωνα, το ρέμμα Αγ. Φιλήμωνα και την παραλία Μανδρικού — Καλάμι.

Επί πλέον, για την ζώνη από τις εκβολές του χειμάρρου Κα

——» Συνέχει στη σελ. 10

ΜΕ ΠΡΩΤΟΒΟΥΛΙΑ ΤΟΥ ΕΜΠΟΡ. ΣΥΛΛΟΓΟΥ ΠΕΙΡΑΙΑ

Μουσείο το σπίτι του Ξάνθου

ΣΥΜΜΕΤΕΧΕΙ ΚΑΙ ΤΟ ΥΠ. ΕΜΠΟΡ. ΝΑΥΤΙΛΙΑΣ

Μουσείο της Φιλικής Εταιρείας θα γίνει το σπίτι του Εμμανουήλ Ξάνθου, στην Οδησσό. Την ενθικής σημασίας πρωτοβουλία είχε ο Εμπορικός Σύλλογος Πειραιά, που:

Από 23 μέχρι και 27 Μαρτη διεργανώνει αποστολή, στην πόλη όπου οι Ξάνθος, Σκουφάς και Τσακάλωφ έριξαν το σπόρο, για να φυτρώσει το δένδρο της εθνεγερσίας.

Η αντιπροσωπεία του ΕΣΠ, στην οποία θα συμμετέχει και εκπρόσωπος του υπουργείου Εμπορικής Ναυτιλίας, θα φροντίσει για την ανακαίνιση του σπιτιού του Ξάνθου, προκειμένου να στεγασθεί το Μουσείο.

Χθες, ο πρόεδρος του ΕΣΠ Γιάννης Πολυχρονόπουλος επισκέφθηκε και είχε σχετική συνεργασία με τον κ. Αρ. Παυλίδη.

ΠΑΡΑ ΤΗΝ ΑΠΕΡΓΙΑ

Ολοι οι δρόμοι σήμερα ...οδηγούν στην Εφορία

ΛΗΓΕΙ ΑΥΡΙΟ Η ΠΡΟΘΕΣΜΙΑ

Όλοι οι δρόμοι οδηγούν... Οικονομική Εφορία αυτές τις μέρες, έστω και δια μέσου του... Ταχυδρομείου! Ως συνήθως βέβαια, οι Ροδίτες φορολογούμενοι, περίμεναν την τελευταία ώρα για να κατεθέσουν τις φορολογικές τους δηλώσεις με αποτέλεσμα να δημιουργηθούν πάμπολα προβλήματα στην Εφορία και το Ρόδων από τον συνωστισμό.

Χθες μάλιστα, που ήταν η τελευταία ημέρα, για τους επαγγελματίες, η κίνηση ήταν σαφώς αυξημένη με τις αναλογες συνέπειες

ΟΛΑ ΔΕΙΧΝΟΥΝ ΟΤΙ ΦΕΤΟΣ ΘΑΝΑΙ ΚΑΛΥΤΕΡΑ

Ετοιμασίες για τα Ανθεστήρια

ΠΟΙΟΙ ΠΗΡΑΝ ΜΕΡΟΣ ΣΤΗΝ ΠΡΟΧΘΕΣΙΝΗ ΣΥΝΑΝΤΗΣΗ

Πραγματοποιήθηκε προχθές το βράδυ η πρώτη συνάντηση των μελών της Οργανωτικής Επιτροπής για τα Ανθεστήρια με εκπροσώπους φορέων και πολιτιστικών συλλόγων.

Συζητήθηκαν θέματα που έχουν σχέση με την φετεινή οργάνωση των Ανθεστηρίων και αποφασίσθηκε μέσα στις επόμενες ημέρες να κατατεθούν οι δηλώσεις συμμετοχής που όπως αναμένεται θα είναι περισσότερα από πέρυσι

Στην προχθεσινή πρώτη συνάντηση για τα Ανθεστήρια πήραν μέρος:

● Από την Οργανωτική Επιτροπή οι: αντιδήμαρχος κ. Χατζηνικήτας, Φ. Παπανικολάου, Γ. Αρβανίτης, Αννα Χαρίτου, Λη Μηναΐδου, Ευαγ. Σπανίδης, Σ. Γιαννίκης και Νικ. Βασιλαράς.

● Από τους Συλλόγους και φο

——» Συνέχεια στην σελίδα 2

UNITED COLORS OF BENETTON

Στην ανάγκη για προσωπική ταυτότητα στο ανδρικό ντύσιμο δημιουργήσαμε για σας το Κατάστημα
"BENETTON UOMO"
Θα χαρούμε πολύ να μας τιμήσετε με την παρουσία σας στα εγκαίνια που θα γίνουν το Σάββατο 21 Μαρτίου και ώρα 7:00 μ.μ.
BENETTON UOMO
Πλαστήρα 7 • ΤΗΛ: 31330 • ΡΟΔΟΣ

SUPERMARKET ATLAS
Η ΠΡΟΣΦΟΡΑ ΜΑΣ



Κερδίστε τώρα
κάνοντας τα ψώνια σας σε μας.
ΓΙΑ ΚΑΘΕ ΑΓΟΡΑ 10.000 ΔΡΧ.
σας προσφέρουμε 1 λαχνό 5 αριθμών
Δωρεάν
ΤΗΝ ALFA ROMEO 33 την κερδίζει ο πρώτος αριθμός του λαϊκού λαχείου που κληρώνεται στις 30 Μαρτίου '92
Άνευ πινακίδων
SUPER MARKET ATLAS
ΙΑΛΥΣΟΣ - ΚΡΕΜΑΣΤΗ
☎ 93460

την ΠΑΡΑΣΚΕΥΗ
20 ΜΑΡΤΙΟΥ
τα μάτια σας στραμμένα
Π Ο Υ;

Η ΜΠΥΡΑ ΑΠΟ ΤΗ ΦΙΝΛΑΝΔΙΑ



Από την O.K. SERVICES ΕΠΕ
Τηλ: 26685, 22351-2

Κάθε μικρη ΑΓΓΕΛΙΑ μια μεγάλη ΕΥΚΑΙΡΙΑ

ημερολογιο

Πέμπτη 19 Μαρτίου 1992
Χρυσάνθου και Δαρείας
των μαρτύρων

ΦΕΣΤΙΒΑΛΙΚΑ

Σήμερα διανυκτερεύει το βενζινάδικο του Κοντομανώλη στην Κρεμαστή.

ΦΑΡΜΑΚΕΙΑ

— Πληροφορίες για το φαρμακείο που δημερεύει και διανυκτερεύει δίνονται από τον τηλεφωνικό αριθμό 107

ΤΕΛΟΣ ΚΑΛΟ ΚΑΙ ΜΕ ΤΟΝ ΠΡΟΫΠΟΛΟΓΙΣΜΟ —» Συνέχεια από την 1η

στο κίνδυνο δηλαδή να μην εγκριθεί ένας διάτρητος από κάθε άποψη προϋπολογισμός όπως είχε επισημανθεί και στο δημοτικό συμβούλιο, οι «απειλές» ξεχάσθηκαν και τη θέση τους πήρε η λογική.

Χθες επρόκειτο να γίνει συνάντηση νομάρχη και δημάρχου που όμως ματαιώθηκε την τελευταία στιγμή λόγω έκτακτης απασχόλησης του κ. Χαραλαμπόπουλου.

Η συνάντηση θα πραγματοποιηθεί πιθανώτατα σήμερα οπότε και θα συζητηθούν οι τελευταίες λεπτομέρειες. Με λίγα λόγια στο θέμα του προϋπολογισμού του Δήμου Ρόδου δόθηκε ένα καλό τέλος. Και, τέλος καλό, όλα καλά.

ΠΡΩΤΟΒΟΥΛΙΕΣ ΤΟΥ ΤΕΕ ΓΙΑ ΤΗΝ ΡΥΠΑΝΣΗ ΤΩΝ ΘΑΛΑΣΣΩΝ —» Συνέχεια από την 1η

το υπουργείο Εμπορικής Ναυτιλίας και τους άλλους φορείς. Την ομάδα θα απαρτίζουν ο αντιπρόεδρος της διοικούσας επιτροπής κ. Νίκος Χαραλάμπης, οι μηχανικοί Γ. Χαλκίτης, Ι. Δαμάσκος κα ο υπολιμενάρχης κ. Νίκος Φουρναράκης.

ΟΛΟΙ ΟΙ ΔΡΟΜΟΙ ΟΔΗΓΟΥΝ ΣΗΜΕΡΑ ΣΤΗΝ ΕΦΟΡΙΑ —» Συνέχεια από την 1η

και ταλαιπωρία.

Για σήμερα, οι εφοριακοί της Δωδεκανήσου έχουν προγραμματίσει απεργία, γεγονός που θα ζυσχεράνει την όλη κατάσταση. ΔΑΚΕ).

● Όπως είναι γνωστό η προθεσμία κατάθεσης των φορολογικών δηλώσεων για μισθωτούς και συνταξιούχους λήγει αύριο, και είναι σίγουρο, ότι θα δημιουργηθεί κομφούζιο.

Σε σύγκριση όμως, και φέτος το . Ταχυδρομείο δούλεψε καλύτερα απ ότι η Εφορία, αφού οι περισσότεροι από τους 30.000 φορολογούμενους προτίμησαν να ταχυδρομήσουν τις δηλώσεις τους, όπως άλλωστε κάθε χρόνο.

ΕΤΟΙΜΑΣΙΕΣ ΓΙΑ ΤΑ ΑΝΘΕΣΤΗΡΙΑ —» Συνέχεια από την 1η

μες οι κύριοι και οι κυρίες: Νικητάκης, εκπρόσωπος της Αδελφότητας Κρητών Ρόδου «Ο Ψηλορείτης», Χαρτοφύλλης του Συλλόγου Εθελοντών Αιμοδοτών Ρόδου, Καταβενάκη Ισμήνη και Βεργωτή Ρίτσα, εκπρόσωποι του Λυκείου Ελληνίδων, Ειρ. Τζορτζάκη, υπεύθυνη του εργαστηρίου ζωγραφικής ΠΟΔΡ, εκπρόσωπος της Σχολής Χορού Βελιδάκη, Λια Κεφαλά εκπρόσωπος του Ελληνικού Ωδείου, Λεντάκης και Διακογεωργίου εκπρόσωποι του Συλλόγου Ολυμπιτών Ρόδου «Βρυκούς», Ρουσάκης και Στεφανάκη εκπρόσωποι του Συλλόγου Αναπτύξεως Ρόδου, Μορφωπός Νικήτας, εκπρόσωπος του Συλλόγου Τηλίων «Άγιος Παντελεήμων», Μάτσης εκπρόσωπος του Μουσικοφιλολογικού Συλλόγου Κρεμαστής «Ο Απόλλωνας», Μαχραμάς εκπρόσωπος του Συλλόγου Νισυρίων Ρόδου «Η Πορφυρίς», Μαντικός, εκπρόσωπος των CBR και του Συλλόγου Ψαράδων, Τρέχα Σταυρούλα, εκπρόσωπος του Μορφωτικού και Εξωραϊστικού Συλλόγου Ασκληπείου «Πρόοδος», Δουγανιώτης, εκπρόσωπος του Συλλόγου «Φίλοι του ελληνικού χορού και της ελληνικής παράδοσης», Πόπη Σκευοφύλακα, εκπρόσωπος του Παγκαρπαθιακού Συλλόγου Ρόδου, Γκίκας, εκπρόσωπος του ΝΟΡ, Μαντζόν και Αγγελίδης από τον Δήμο Ρόδου, Παραγυιός Γιώργος, υπεύθυνος του Εργαστηρίου του ΠΟΔΡ για λαούτο και λύρα.

ΑΠΩΛΕΙΑ

Χάθηκε ταξιδιωτική τσάντα χρώματος ραφ, που περιείχε σημαντικά χαρτιά (διαβατήριο, ταυτότητα, εκλογικό βιβλιάριο, άδεια αυτοκινήτου κ.λπ.). Παρακαλείται όποιος την βρήκε να επικοινωνήσει με τον ANTENNA στα τηλέφωνα 61361 — 61283.

SUPER MARKET
Το "10"
ΣΤΟ ΚΟΛΩΝΑΚΙ ΣΤΗ ΚΡΕΜΑΣΤΗ

Η ΡΟΔΙΑΚΗ
Ημερήσια Εφημερίδα της Ρόδου
ΕΤΟΣ ΙΔΡΥΣΕΩΣ 1918
ΙΔΙΟΚΤΗΣΙΑ
Η. ΚΑΠΑΔΑΗΣ
Α. ΤΣΟΠΑΝΑΚΗΣ
Γ. ΤΣΟΠΑΝΑΚΗΣ
ΔΙΕΥΘΥΝΤΗΣ:
ΑΘ. ΜΑΡΑΣΙΩΤΗΣ
Υπεύθυνος διαφημίσεων:
Δ. ΛΑΖΑΡΑΚΗΣ
Γραφεία: Νέα Αγορά 53
Τηλ. 22218 - 27321
Τυπογραφεία:
Μάρκου Μαλλιαράκη
(Επάρχου Καναδά)
Τηλ. 24618 - 30848
FAX 23431

Ενοικιάσεις

ΕΝΟΙΚΙΑΖΕΤΑΙ στο Νιοχώρι διαμέρισμα 3 δωματίων και μικρής κουζίνας, κατάλληλο μόνο για ανδρόγυνο. Πληρ. τηλ. 23409.

ΕΝΟΙΚΙΑΖΕΤΑΙ διαμέισιμα 60τ.μ. στην Ιαλυσό επί της οδού Ιαλυσού 66 Πληρ. τηλ. 61584—22010.

ΕΝΟΙΚΙΑΖΕΤΑΙ

μπαρ με μεγάλη αυλή και οικία στην Λίνδο. Πληρ. τηλ. 0244—31235.

ΕΝΟΙΚΙΑΖΟΝΤΑΙ καταστήματα στον Αρχάγγελο σε κεντρική περιοχή. Πληρορ τηλ. 0244—22853.

ΕΝΟΙΚΙΑΖΕΤΑΙ γκαρσονιέρα επιπλωμένη στην περιοχή Αραπάκι. Επίσης διαμέρισμα 90 τ.μ. για επαγγελματική στέγη στις 7 Βαγιές. Πληρ. τηλ. 25298.

ΕΝΟΙΚΙΑΖΕΤΑΙ ημι'υπόγεια αποθήκη 80 τμ. στην οδό Ευκλή στο Καναμάτ Ρόδου. Πληροφορίες τηλ. 65337 και 65225.

ΕΝΟΙΚΙΑΖΕΤΑΙ

κατάστημα έναντι Μίρα — Μάρε, 90 τμ. Πληρ. τηλ. 22307.

ΕΝΟΙΚΙΑΖΕΤΑΙ πλήρως επιπλωμένο διαμέρισμα επί της οδού Θεμ. Σοφουλη — Ρόδος. Πληρ. τηλ. 64040.

ΕΝΟΙΚΙΑΖΕΤΑΙ

μονοκατοικία στα Κοσκινού 155 τ.μ., 3 υπνοδωμάτια, σαλόνι με τζάκι, κουζίνα με καθιστικό, 2 WC, γκαράζ για δυο αυτοκίνητα καθώς και τηλέφωνον. Κήπο με λουλούδια 1.200τ.μ. Διάρκεια ενοικίασης για 6 χρόνια. Πληρ. τηλ. 64218, ώρες 2—11μ.μ.

ΕΝΟΙΚΙΑΖΕΤΑΙ έναντι Αστυνομίας Ιαλυσου ένα διαμέρισμα τύπου γκαρσονιέρας για ένα ανδρόγυνο με ένα παιδί. Μπορεί και ένα άτομο, με ένα σαλόνι, μια κρεβατοκάμαρα, κουζίνα μπάνιο. Πληρ. τηλ. 47610.

ΕΝΟΙΚΙΑΖΕΤΑΙ

κατάστημα μεταξύ των ξενοδοχείων «Ηλέκτρα »και «Ιαλυσός». Πληρ. τηλ. 22050, ώρες γραφείου

ΕΝΟΙΚΙΑΖΕΤΑΙ αποθήκη 170τ.μ. επί της οδού Σολωμού — Πάροδος Δενδρινού. Πληρ. τηλ. 30527, κ. Σαλαχούρη.

ΕΝΟΙΚΙΑΖΕΤΑΙ

εβελιστήριο επί της οδού Αγ. Νικολάου 55 γωνιακό έναντι νέου ξενοδοχείου που θα λειτουργήσει φέτος. Πληρ. τηλ. 35119.

ΕΝΟΙΚΙΑΖΕΤΑΙ αποθήκη 200τ.μ. στο Ροδίνι. Πληρ. τηλ. 63030, όλες τις ώρες και 61080 από 5—11μ.μ.

ΕΝΟΙΚΙΑΖΕΤΑΙ γραφείο λουξ επί της Εθν. Μακαρίου 31 — πλ. Κύπρου— με τηλέφωνο και τέλεξ Ενδείκνυται για πρακτορείο, ιατρείο, δικηγορικό γραφείο. Πληρ. τηλ. 26745—28741.

ΞΕΝΟΔΟΧΕΙΑ στη Λίνδο και στην Ιδια, ζητούν προσωπικό όλων των ειδικοτήτων. Πληρ. τηλ. 34691, ώρες 9—11π.μ.

ΕΝΟΙΚΙΑΖΟΝΤΑΙ επί της Λεμεσού 34, α) δυάρι επιπλωμένο, β) γκαρσονιέρα επιπλωμένη. Πληρ. τηλ. 22104 συνέχεια και 24789 από 2—6μ.μ.

ΕΝΟΙΚΙΑΖΟΝΤΑΙ στούντιος με θέρμανση στην περιοχή Δασκάλων για όλη την σαιζόν. Πληρ. τηλ. 24166—20175

ΕΝΟΙΚΙΑΖΕΤΑΙ στην Π. Πόλη οικία εκ τριών δωματίων σε καλή κατάσταση, κατάλληλη για αποθήκη. Πληρορ. τηλέφ. 29763—33407.

ΕΝΟΙΚΙΑΖΟΝΤΑΙ γκαρσονιέρες επιπλωμένες στο Ροδίνι. Πληρ. τηλέφ. 21087.

ΕΝΟΙΚΙΑΖΟΝΤΑΙ 2 διαμερίσματα 3 υπνοδωματίων επί της οδού Ιαννών 30. Πληρ. τηλ. 30279.

ΕΝΟΙΚΙΑΖΕΤΑΙ δυο διαμερίσματα επιπλωμένα δυο δωματίων στο κέντρο της Κρεμαστής με ιδιωτική αυλή. Πληρ. τηλ. 33924—36242.

ΕΝΟΙΚΙΑΖΕΤΑΙ ισόγειος επαγγελματικός χώρος 100τ.μ. επί της οδού Κρήτης 12 σε καθαρά τουριστική περιοχή (Ψαροπούλα). Πληρ. τηλ. 26383.

ΕΝΟΙΚΙΑΖΕΤΑΙ μεγάλο εστιατόριο στο χωριό Λίνδος. Πληρ. τηλ. 0244—44462.

ΖΗΤΩ να ενοικιάσω ξενοδοχείο με συνεταίρο που να γνωρίζει την δουλειά. Πληρ. τηλ. 0742—25775, βράδυ.

ΕΝΟΙΚΙΑΖΕΤΑΙ

επιχείρηση φωτογραφείου, στο Φαληράκι, κεντρικό, γωνιακό, με σταθερή πελατεία. Πώληση (φωτογραφικού μηχανήματος) εμφα νιστηρίου και εκτυπώσεις σε μια ώρα. Δεκτός κάθε έλεγχος. Πληρορ. τηλέφ. 86078, ώρες 12—3 το μεσημέρι.

ΕΝΟΙΚΙΑΖΕΤΑΙ κατάστημα επί της Καναδά, 100τ.μ. με ή άνευ εμπορεύματος. Πληρ. τηλ. 30240.

ΕΝΟΙΚΙΑΖΕΤΑΙ

καινούργιο κατάστημα 40τ.μ. στη πιο τουριστική περιοχή της Ιαλυσού (Περού Λόχου) με χρήση χρημώνα — καλοκαίρι. Πληρ. τηλ. 92683 — 91354.

ΕΝΟΙΚΙΑΖΟΝΤΑΙ

καταστήματα διαφόρων διαστάσεων, για οποιαδήποτε χρήση. Επίσης ενοικιάζεται εστιατόριο εξοπλισμένο, μπαρ εξοπλισμένο στην περιοχή Ντορέτα Θολού. Πληροφ. τηλέφ. 41081 — 41597

ΕΝΟΙΚΙΑΖΕΤΑΙ επιπλωμένη γκαρσονιέρα επί της Τελχινών 9 — Καρακό νερο. Πληρ. τηλ. 30729.

ΕΝΟΙΚΙΑΖΕΤΑΙ

Τεχνική Εταιρεία με πελατεία εξασφαλισμένη επί της λεωφόρου Ρόδου — Λίνδου. Δεχόμαστε μόνο σοβαρές προτάσεις. Πληροφ. τηλ.. 64466, ώρες γραφείου

ΕΝΟΙΚΙΑΖΟΝΤΑΙ

επιπλωμένα δωμάτια για απεριόριστο χρόν οστην Κισθινίου 23 — Άγιος Παντελεήμονας. Πληροφ. εντός 8—10π.μ. και 5—6 μ.μ., ή τηλ. 24650 — 28974.

ΣΤΗΝ ΑΘΗΝΑ ενοικιάζονται: 1 γκαρσονιέρα και 1 δυάρι επιπλωμένα. Επί σης πωλούνται ή ανταλλάσσονται 3 οροφοδιαμερίσματα με θέα σε καλές τιμές. Πληρ. τηλ. 28522.

ΕΝΟΙΚΙΑΖΕΤΑΙ

κατάστημα επί της οδού Ηρώων Πολυτεχνείου 13 — δίπλα στο «Σαλούν». Πληρ. τηλέφ. 33674.

ΕΝΟΙΚΙΑΖΟΝΤΑΙ

επιπλωμένα δωμάτια και γκαρσονιέρα με ψυγείο και WC στο Μανδράκι, επί της οδού Καρπάθου 31. Πληρ. τηλ. 36404 — 27710 — 31930, ώρες 9—11π.μ., και 5.30—7.30μ.μ.

ΑΠΟ ΔΗΜΟΣΙΑ Επιχείρηση ζητείται για ενοικίαση γραφείο 130τ.μ. περίπου σε περιοχή κοντά στη Π. Πόλη. Πληρ. τηλ. 36570—22501, κ. Δημούδη

ΕΝΟΙΚΙΑΣΕΙΣ ΑΚΙΝΗΤΩΝ

● ΔΙΑΜΕΡΙΣΜΑΤΑ:

1.— Στα ΤΡΙΑΝΤΑ διαμέρισμα 3άρι 80τ.μ. νεόκτιστο, 2.— Στη ΓΡΙΒΑ διαμέρισμα ισόγειο 100τ.μ. για επαγγελματική χρήση.

● ΚΑΤΑΣΤΗΜΑΤΑ:

1.— Στη ΓΡΙΒΑ 185τ.μ., 2.— Στην ΑΜΕΡΙΚΗΣ 180τ.μ., 3.— Στο ΜΑΝΤΡΑΚΙ 40—100τ.μ., 4.— Στην Αλεξ. ΔΙΑΚΟΥ 100 τ.μ., 5. —Στη Λοχ. ΦΑΝΟΥΡΑΚΗ 80τ.μ., 6.— Στην πλ. ΑΚΑΔΗΜΙΑΣ 30τ.μ., 7.— Στην Ηρ. ΠΟΛΥΤΕΧΝΕΙΟΥ 60τ.μ., 8.— Στην Δημ. ΘΕΟΔΩΡΑΚΗ 20 τ.μ., 9.— Στην ΕΡΥΘΡ. ΣΤΑΥΡΟΥ — Ι. ΜΕΤΑΞΑ 40τ.μ., 10. Στην ΔΕΝΔΡΙΝΟΥ 100τ.μ., 11. Στην ΑΝΝΗΣ ΜΑΡΙΑΣ 35τ.μ., 12.— Στη ΛΙΝΔΟ: α) Στον οικισμό 28τ.μ., β) Στους Πεύκους 30τ.μ. με υπαίθριο χώρο, 13.— Στα ΤΡΙΑΝΤΑ 125τ.μ. στη λεωφόρο.

● ΜΟΝΟΚΑΤΟΙΚΙΕΣ:

1.— Στα ΤΡΙΑΝΤΑ: α) Στη λεωφόρο ΙΑΛΥΣΟΥ — ΚΡΕΜΑΣΤΗΣ μονοκατοικία παραδοσιακή 200τ.μ. με υπαίθριο χώρο 3.000τ.μ. κατάλληλο για εστιατόριο — καφετέρια — δισκοθήκη — νηπιαγωγείο — Μίνι Γκολφ — Γυμναστήριο κ.λπ., β) Μονοκατοικία 200τ.μ. με υπαίθριο χώρο 400τ.μ. στη παραλία, γ) Μονοκατοικία 70τ.μ. με υπαίθριο χώρο 200τ.μ. στην παραλία.

● ΓΡΑΦΕΙΑ:

1.— Στο ΜΑΝΤΡΑΚΙ 200—300τ.μ. α' και β' ορόφου γωνιακά, 2.— Στη Λοχ. ΦΑΝΟΥΡΑΚΗ 50—100τ.μ., β' και γ' ορόφου.

Το γραφείο μας αναλαμβάνει την εκμίσθωση διαμερισμάτων— μονοκατοικιών για κατοικίαν και καταστημάτων — γραφείων — αποθηκών — κτιρίων για επαγγελματική χρήση.

Πληρ. κ. ΑΝΕΣΤΗ ΣΑΒΒΑΤΙΔΗ κτηματομεσίτη — στα τηλ. 26281 — 35476 — 23804.

ΕΝΟΙΚΙΑΖΕΤΑΙ κατάστημα επί της Ορφανίδου 38 και Απολλωνίου Ροδίου στο Νιοχώρι σε τουριστική περιοχή για αποιαδήποτε χρήση. Πληρ. τηλ. 23573, ώρες 8—1π.μ. και 3.30—8μ.μ.

ΕΝΟΙΚΙΑΖΟΝΤΑΙ επιπλωμένα διαμερίσματα επί της Πατριάρχου Αθηναγόρα 8. Πληρ. τηλ. 29408, ώρες 9—1π.μ. και 4—8μ.μ.

ΕΝΟΙΚΙΑΖΕΤΑΙ κατάστημα 300 τ.μ., κατάλληλο για SUPER MARKET, καφετέρια, χονδροεμπόριο, έκθεση, Εξασφαλισμένο πάρκινγκ εντός πόλεως. Επίσης διαμέρισμα 2άρι εντος πόλεως. Πληρ. τηλ. 22038.

ΕΝΟΙΚΙΑΖΕΤΑΙ μεγάλη και άνετη γκαρσονιέρα 38τ.μ. χωρίς έπιπλα, μια κρεβατοκάμαρα, κουζίνα, μπάνιο και χώλ, κατάλληλη για εργένη ή και ανδρόγυνο στον β' όροφο πολυκατοικίας επί της οδού Κων. Παλαιολόγου 51Α κοντά στην εκκλησία του Αγ. Ιωάννη Πληρ. τηλ. 20862 — 23179.

ΕΝΟΙΚΙΑΖΟΝΤΑΙ γραφεία στην Εθν. Μακαρίου 31 (Μεγ. Λαοκόων). Πληροφ. τηλ. 30673, ώρες καταστήματος.

ΕΝΟΙΚΙΑΖΟΝΤΑΙ δυο μικρά διαμερίσματα πλήρως επιπλωμένα στα Κοσκινού, καινούργια με ωραιότατη θέα. Πληρ. τηλ. 20852.

ΕΝΟΙΚΙΑΖΕΤΑΙ καινούργια μεγάλη γκαρσονιέρα με 2 υπνοδωμάτια, καθιστικό, κουζίνα και μπάνιο επιπλωμένη στην Ιαλυσό. Επίσης και μια μικρή γκαρσονιέρα ενός δωματίου, κουζίνας, μπάνιου, επιπλωμένη στην Ιαλυσό. Πληρ. τηλ. 92683 — 91354.

ΕΝΟΙΚΙΑΖΕΤΑΙ επιπλωμένο διαμέρισμα 65τ.μ. στον β' όροφο πολύ κεντρικό ή για επαγγελματική στέγη. Πληροφ. τηλ. 63771.

ΕΝΟΙΚΙΑΖΕΤΑΙ διαμέρισμα τριών υπνοδωματίων στην οδο Μητροπόλεως 2. απέναντι Λέσχη Διαγόρα. Πληρ. τηλ. 37468, ώρες 3—10μ.μ.

ΕΝΟΙΚΙΑΖΕΤΑΙ

μ.πουτίκ πλήρως εξοπλισμένη (επιπλωμένη — φωτιστικά — αιρκοντίσιον κ.λπ.) 120τ.μ. — 14 μέτρα βιτρίνες στη περιοχή Ακα δημαίς. Πληρ. τηλ. 23872, ώρες καταστημάτων.

ΕΝΟΙΚΙΑΖΕΤΑΙ επιπλωμένη γκαρσονιέρα επί της οδού Καναδά 24. Πληροφ. τηλ. 28238.

ΕΝΟΙΚΙΑΖΕΤΑΙ

κατάστημα επιφανείας 40τ.μ. με WC και υπόγειο 50τ.μ. στην τουριστική περιοχή Νεοχωρίου, πλησίον ξενοδοχείου «Αλεξία». Πληροφ. τηλ. 33798.

ΕΝΟΙΚΙΑΖΟΝΤΑΙ δωμάτια επιπλωμένα με ατομικά ντους, τουαλέττα, δίπλα στο Γκραντ Οτέλ μονόκλινα ή δίκλινα. Πληρ. τηλ. 28557 — 28556 — 28971.

ΕΝΟΙΚΙΑΖΕΤΑΙ καφετέρια πλήρως εξοπλισμένη σε κεντρική πλατεία στο χωριό Λίνδος ή για οποιαδήποτε άλλη χρήση. Πληρ. τηλ. 0244—31364, 31298.

ΕΝΟΙΚΙΑΖΕΤΑΙ επιπλωμένη καινουργής οικία στα Κοσκινού, δυο υπνοδωματιων καθως και ένας εκσκαφέας — φορτωτής. Πληρ. τηλ.. 62305.

ΕΝΟΙΚΙΑΖΟΝΤΑΙ γραφεία επί της Ερυθρού Σταυρού 2. Πληρ. τηλ. 35392, ώρες γραφείου.

ΕΝΟΙΚΙΑΖΕΤΑΙ καινούργια γκαρσονιέρα 35τ.μ. στην Ανάληψη. Πληρ. τηλ. 36418 — 65978 — 85694.

ΕΝΟΙΚΙΑΖΟΝΤΑΙ επιπλωμένα δωμάτια επί της οδού Σκευου Ζερβού 32. Πληρ. τηλ. 23817 — 26924.

ΕΝΟΙΚΙΑΖΕΤΑΙ επιχείρηση εστιατορίου — ψαροταβέρνας στην Π. Πόλη. Πληρ. τηλ. 27082—26476.

ΕΝΟΙΚΙΑΖΕΤΑΙ διαμέρισμα 100τ.μ. επί της οδού Αλεξ. Διάκου και Ίωνος Δραγούμη γωνία. Ολόκληρος ο τρίτος όροφος κατάλληλος για οποιανδήποτε χρήση. Πληρ. τηλ. 24337—33720, ώρες γραφείου.

ΖΗΤΕΙΤΑΙ επιπλωμένη γκαρσονιέρα στο Παραδείσι ή στην Κρεμαστή. Πληροφ. τηλ. 94656—94657, κ. Δημήτρη.

ΕΝΟΙΚΙΑΖΟΝΤΑΙ δωμάτια επιπλωμένα με WC και κουζινάκι επί της οδού Πίνδου. Πληρ. τηλ. 32758.

ΕΝΟΙΚΙΑΖΕΤΑΙ

βίλλα 150τ.μ. με δυο υπόγεια, 2 βεράντες, τεράστιο χώρο για πάρκινγκ και κήπο, για επαγγελματική χρήση, κατάλληλο για

PIANO BAR — εστιατόριο — ταβέρνα — παιδικός σταθμός, επί της λεωφ. Τριαντών, λίγο πριν τα φανάρια. Πληρ. τηλ. 27196. Μόνον σοβαρές προτάσεις.

ΕΝΟΙΚΙΑΖΕΤΑΙ κατάστημα 75τ.μ. σε πικνοκατοικημένη περιοχή δίχως κανενός είδους άλλο κατάστημα. Πληρ. τηλ. 25607.

ΕΝΟΙΚΙΑΖΕΤΑΙ διαμέρισμα 3 υπνοδωματίων, κουζίνας, σαλόνι, λουτρού, 120τ.μ. με ανεξάρτητη είσοδο επί της Δενδρινού — κοντά στις 7 Βαγιές. Πληρ. τηλ. 27266 — 25195 — 31427.

ΕΝΟΙΚΙΑΖΕΤΑΙ κατάστημα 52τ.μ. επί της Μιχ. Πετρίδη 96. Πληρ. τηλέφ. 33794 — 26931.

ΕΝΟΙΚΙΑΖΕΤΑΙ

στην παραλία Ιαλυσού, δέκα ιέτρα από την αμμουδιά, μεταξύ ταβέρνας «Βράχος» και «Τράτα» ενοικιάζεται μονοκατοικία αποτελούμενη από έξη δωμάτια και λοιπούς βοηθητικούς χώρους, με μεγάλο κήπο, βεράντες και σαράντα μέτρα πρόσοψη προς την θάλασσα, κατάλληλη για τουριστική επιχείρηση. Πληρ. κ. Βασίλη Μαυράκη, τηλ. 27458, ώρες 10—1π.μ. και 28372.

ΕΝΟΙΚΙΑΖΕΤΑΙ

κατάστημα πρωην μπαρ επί της Ορφανίδου 38 και Απολλωνίου Ροδίου στο Νιοχώρι σε τουριστική περιοχή για αποιαδήποτε χρήση. Πληρ. τηλ. 23573, ώρες 8—1π.μ. και 3.30—8μ.μ.

ΕΝΟΙΚΙΑΖΟΝΤΑΙ επιπλωμένα διαμερίσματα επί της Πατριάρχου Αθηναγόρα 8. Πληρ. τηλ. 29408, ώρες 9—1π.μ. και 4—8μ.μ.

ΕΝΟΙΚΙΑΖΕΤΑΙ κατάστημα 300 τ.μ., κατάλληλο για SUPER MARKET, καφετέρια, χονδροεμπόριο, έκθεση, Εξασφαλισμένο πάρκινγκ εντός πόλεως. Επίσης διαμέρισμα 2άρι εντος πόλεως. Πληρ. τηλ. 22038.

ΕΝΟΙΚΙΑΖΕΤΑΙ ή πωλείται εστιατόριο στην Ακτή Μιαούλη. Πληρ. τηλ. 20945—24329.

ΕΝΟΙΚΙΑΖΕΤΑΙ διαμέρισμα 140τ.μ. επί της οδού Κοδρινκτωνος 19Π πολυτελούς κατασκευής με κεντρική θέρμανση. Πληρ. τηλ. 22064, ώρες 11—3.30μ.μ.

ΕΝΟΙΚΙΑΖΕΤΑΙ
στα ΤΡΙΑΝΤΑ

(Δωριέως 2, δυο στάσεις πριν τα φανάρια) επιπλωμένο δυάρι πρώτου ορόφου, με κουζίνα, μπάνιο, μεγάλο ψυγείο, σε καινούργια πολυκατοικία πολυτελούς κατασκευής. Πληρ. τηλέφ. 92265—25904.

Πωλήσεις ακινήτων

ΖΗΤΟΥΝΤΑΙ ΓΙΑ ΑΓΟΡΑ: 1) Παραδοσιακό κτίσμα με μενάλο κτήμα σε οποιοδήποτε μέρος της νήσου Ρόδου και 2) Οικόπεδο 4 στρ. παραθαλάσσιο. Πληρ. τηλ. 34124.

ΠΩΛΕΙΤΑΙ

δ.αμέρισμα 2άρι β' ορόφου πάνω στη κεντρική λεωφόρο στο Φαληράκι (200μ. μετά το εργοστάσιο κεραμικών Νεοφύτου). Πληροφ. τηλέφ. 85235.

ΖΗΤΟΥΝΤΑΙ για αγορά: 1) Παραδοσιακό κτήμα σε οποιοδήποτε μέρος της νήσου Ρόδου και 2) οικόπεδο 4 στρ. παραθαλάσσιο. Πληρ. τηλ.. 34124.

ΠΩΛΕΙΤΑΙ από ιδιοκτήτη διαμέρισμα τριάρι καινούργιο σεοικόπεδο επί της Χατζηαγγέλου. Πληρ. τηλ. 29362.

ΠΩΛΟΥΝΤΑΙ από ιδιοκτήτη στο Ροδίνι γωνία Παρισίων και Βαρσοβίας σε οικοδομή τριών μόνο διαμερισμάτων: α) δυο καταστήματα 82τ.μ. και 32τ.μ. έκαστον, β) δυο οροφοδιαμερίσματα των 140 ή 108τ.μ., γ) αποθήκη 200 τ.μ. πωλείται ή ενοικιάζεται. Πληρ. τηλ. 63030, όλες τις ώρες και 61080 από 5—11μ.μ.

ΠΩΛΕΙΤΑΙ αποθήκη 105τ.μ. εντός πόλεως Ρόδου επί της οδού Παν. Ροδίου. Πληρ. τηλ. 63433.

ΠΩΛΕΙΤΑΙ

Μονοκατοικία υπό κατασκευή κοντά στα Κοσκινού με 600 τ.μ. αυλή. Τηλ. 22268.

ΠΩΛΕΙΤΑΙ κατάστημα — είδη ρουχισμού εισαγωγής — με ή χωρίς το εμπόρευμα. Πληρ. τηλ. 26745—28741

ΠΩΛΟΥΝΤΑΙ
ΚΑΤΑΣΤΗΜΑΤΑ

στο εμπορικό κέντρο της ξενοδοχειακής ζώνης παραλίας Τριαντών. Άριστη κατασκευή, εγγυημένη από ιδιοκτήτες αρχιτέκτονες — μηχανικούς. Πληρ. τηλ. 23239 — 17480, ώρες γραφείου.

ΠΩΛΕΙΤΑΙ α' όροφος διπλοκατοικίας με δική του αυλή και ξεχωριστή είσοδο, 60τ.μ. με δυο κυρίως δωμάτια και τους υπόλοιπους βοηθητικούς χώρους, περιοχή Αγ. Ιωάννη (Λαϊκά), σε τιμή μεγάλης ευκαιρίας. Πληρ. τηλ. 31955, κ. Νίκο Ηρωνία.

ΠΩΛΕΙΤΑΙ διαμέρισμα 48τ.μ. στην πεΤιμή 7.000.000 δραχ. Πληρ. τηλέφ. 23820—26666, κ. Ζησούλη.

ΠΩΛΟΥΝΤΑΙ

από την Οικοδ. Επιχειρήσεις Ε. ΜΑΡΙΑ και Σία Ο.Ε., μεζονέτες με υπόγειο σε μπετά στο Καρακόνερο, Πληρ. τηλ. 32080, —27734 — 35562, ώρες 5.30—9μ.μ.

ΠΩΛΕΙΤΑΙ διαμέρισμα 97τ.μ. στον όροφο με κεντρική θέρμανση, βρίσκεται σε μικρό στενό της οδού Βορ. Ηπείρου 11, έχει θέα προς την θάλασσα. Τιμή 12.000.000 δραχ. Επίσης πωλείται κατάστημα 160τ.μ. επί της λεωφ Ρόδου — Λίνδου, δίπλα στη «Χιουντάι». Πληρ. τηλ. 30481, 36194, 62691.

ΠΩΛΟΥΝΤΑΙ

α) Μαγαζί επί της Μιχ. Πετρίδη 63τ.μ.,

β) επιχείρηση 35τ.μ. στο Μανδράκι σε κεντρικό σημείο.

δ) 4 διαμερισματάκια στην Π. Πόλη των 33τ.μ. έκαστον (καινουργή) στην τιμή των 22.000.000 δραχ. Πληρ. τηλ. 23913—29308, κ. Βασ. Εγγλέζο, Ν. Πλαστήρα 9.

ΠΩΛΕΙΤΑΙ

διαμέρισμα 97τ.μ. λουξ κατασκευής με κεντρική θέρμανση και τζάκι στο σαλόνι επί της Μιχ. Πετρίδη. Πληρ. τηλ. 36607 — 64716.

ΖΗΤΕΙΤΑΙ

μικρή μονοκατοικία προς ενοικίαση στη πόλη της Ρόδου ή στα περίξ, δηλαδή στις περιοχές Τριάντα — Τρεις — Κρεμαστή αλλά και Ροδίνι — Σγουρού — Κοσκινού, κατά προτίμηση επιπλωμένη. Πληρ. τηλ. 36570, ώρες 10—12π.μ. και 93950 από 5—8μ.μ., κ. Αγγελόπουλο.

ΖΗΤΕΙΤΑΙ ΥΠΑΛΛΗΛΟΣ

δεσποινίς ή κυρία

με γνώσεις ιταλικής, αγγλικής και γερμανικής και εί δυνατόν με σχετική πείρα δια τουριστικό γραφείο.
Πληροφορίες: GOLDEN SUN HOLIDAYS
τηλέφ. 32644, 29522, 24592
Ώρες γραφείου 10—1π.μ. και 5.30—8μ.μ.

ΠΩΛΕΙΤΑΙ στην Κρεμαστή

επικερδής εμπορική επιχειρηση με εξασφαλισμένη πελατεία λόγω φόρτου εργασίας. —Τιμή λογική— Πληροφορίες τηλέφωνον 35668 — Ρόδος

ΠΩΛΕΙΤΑΙ

α) Διώροφο κτίσμα επί της οδού Ομήρου. Τιμή 10.000.000 δραχ., β) Οίκημα διώροφο με αυλή κοντά στην Αριστοτέλους, περίπου 280τ.μ. Πληρ. τηλ. 29308—23913 κ. Βασ. Εγγλέζο, Ν. Πλαστήρα 9

ΠΩΛΟΥΝΤΑΙ από ιδιοκτήτη δυο διαμερίσματα (μπετά) σε πολύ μικρή οικοδομή με πανοραμική θέα. Πληρ. τηλ.. 34414.

ΠΩΛΟΥΝΤΑΙ

από τον ιδιοκτήτη διαμερίσματα σε μαρμαροσουβά ή τελειωμένα των 108τ.μ. επί της οδού Θεσσαλονίκης. Επίσης διαμέρισμα των 85τ.μ. τελειωμένο στην οδό

Ενόπλων Δυνάμεων 54. Μαγαζί επί της λεωφόρου Ρόδου — Λίνδου, απέναντι από το «Ροδοχρώμα», 230τ.μ. κατάλληλο για βιοτεχνικό ή εκθεσιακό χώρο.

Πληρ. τηλ. 20949 — 32195 —

ΠΩΛΕΙΤΑΙ αποθήκη 60τ.μ. επί της Κων. Υδραίου και Στ. Κωτιάδη γωνία Πληρ. τηλ. 91970—27210.

ΠΩΛΕΙΤΑΙ στην Ιαλυσό ισόγειο διαμέρισμα 102τ.μ. με 3 υπνοδωμάτια, αποθήκη και μεγάλο κήπο. Κατασκευή μέχρι μαρμαροσουβά. Μεσίτες αποκλείονται. Πληρ. τηλ. 91086. ώρες 1—4μμ

**ΚΑΤΑΣΤΗ

ΜΙΚΡΕΣ ΑΓΓΕΛΙΕΣ

ΜΙΚΡΕΣ ΑΓΓΕΛΙΕΣ

Μικρές αγγελίες

ΖΗΤΕΙΤΑΙ νέος για πρακτορείο με γνώσεις αγγλικής. Πληρ. τηλ. 27108.

ΖΗΤΕΙΤΑΙ λογιστής έμπειρος Ανωτάτης Σχολής για ολόκληρο ή μειωμένο ωράριο σε μηχανογράφηση. Αμοιβή πολύ ικανοποιητική. Πληρ. τηλ. 24377

ΔΙΕΥΘΥΝΤΙΚΟ ΣΤΕΛΕΧΟΣ με προϋπηρεσία 25 ετών σε ξενοδοχεία Ρόδου και Αθηνών, ζητεί ανάλογη θέση Πληρ. τηλ. 01—8980300

ΖΗΤΑ ΕΡΓΑΣΙΑ κυρία σοβαρή, υπεύθυνη και μορφωμένη με προϋπηρεσία αναλαμβάνει την φύλαξη ενός ή και δύο παιδιών από ηλικίας 1 μηνός και άνω σε πρωινό ωράριο. Πληρ. τηλέφ. 28002 ώρες 10—1π.μ. και 29032 από 9.30—1.30μ.μ. και 6—8μ.μ

ΖΗΤΕΙΤΑΙ

αρρενας υπάλληλος για μεγάλο τουριστικό κατάστημα στο Φαληράκι. Αποδοχές ικανοποιητικές.

Προσόντα: Ελεύθερος υποχρεώσεων, με γνώσεις ξένων γλωσσών. Πληρ. τηλ. 85.708 ώρες 10—1 π.μ., καθημερινώς.

Η ΑΝΤΙΠΡΟΣΩΠΕΙΑ κλωστών «ΠΕΤΑΛΟΥΔΑΣ» και ραπτομηχανών JUKI ζητεί πωλήτρια 18—25 ετών με απολυτήριο λυκείου για μόνιμη εργασία. Ώρες εργασίας πρωινές και απογευματινές. Πληρ. Δωδ)κής Νεολαίας 14 — παραπλεύρως κιν)φου Παλλάς, κ. Καράβα.

ΖΗΤΕΙΤΑΙ

γαμαριέρα για ολιγοήμερη απασχόληση σε STUDIOS στο Φαληράκι που να έχει προϋπηρεσία Πληρ. τηλ. 85541 — 85882.

ΖΗΤΕΙΤΑΙ πωλήτρια από το κατάστημα ΚΟΟΚΑΙ επί της Νικ. Πλαστήρα 27. Πληρ. τηλ. 93544, ώρες 4—8μ.μ.

ΖΗΤΕΙΤΑΙ

ΠΩΛΗΤΡΙΑ ΠΕΠΕΙΡΑΜΕΝΗ ΓΙΑ ΤΟΥΡΙΣΤΙΚΟ ΚΑΤΑΣΤΗΜΑ ΣΤΗΝ ΠΑΛΑΙΑ ΠΟΛΗ. ΠΛΗΡ. ΤΗΛ. 85523 — 34785 από 08.30 — 18.00 και 28832 από 18.00 — 21.00

ΖΗΤΕΙΤΑΙ νεαρός με άδεια μοτοσυκλέτας για να εργασθεί στην αντιπροσωπεία κλωστών «Πεταλούδας» και ραπτομηχανών JUKI για εξωτερικές και εσωτερικές δουλειές. Πληρ. τηλέφ. 22468—35934, κ. Καράβα, Δωδ)κής Νεολαίας 14, παραπλεύρως κιν)φου «Παλλάς».

ΖΗΤΕΙΤΑΙ

πεπειραμένος οδηγός με επαγγελματικό δίπλωμα για μόνιμη εργασία. Μισθός ικανοποιητικός και ποσοστά. Πληρ. τηλ. 32657.

ΠΩΛΕΙΤΑΙ Καβασάκη Ενδούρο 125 Κ.Ε. 220.000 δραχμές. Πληρ. τηλ. 64443, ολη μέρα.

ΖΗΤΕΙΤΑΙ

νέος άνευ στρατιωτικών υποχρεώσεων και με γνώσεις ηλεκτρονικών για να εργασθεί και να εκπαιδευτεί ως τεχνικός σε ηλεκτρονικούς υπολογιστές και τα μπιλιακές μηχανές. Πληρ. CASIO HOUSE, Καρπάθου 3Γ — τηλ. 32815.

ΖΗΤΕΙΤΑΙ πωλητής ή πωλήτρια με γνώσεις γερμανικής για μεγάλο τουριστικό κατάστημα στο Φαληράκι. Μισθός ικανοποιητικός. Πληρ. τηλ 86109 —31774.

ΖΗΤΟΥΝΤΑΙ

οδηγοί με δίπλωμα β' και γ' κατηγορίας. Πληρ. τηλέφ. 30029 —24506.

ΖΗΤΕΙΤΑΙ

λαντζιέρα από την πιτσαρία JOHN BOY. Ωράριο πρωινό. Πληρ. τηλ. 31110.

ΖΗΤΕΙΤΑΙ

πωλήτρια για κατάστημα Αργυροχρυσοχοΐας γνωρίζουσα Γερμανικά — Αγγλικά. Πληροφ. Ιπποδάμου 6, Παλιά Πόλη, τηλ. 34556.

ΖΗΤΟΥΝΤΑΙ δεσποινίδες για εργασία σε τουριστικά καταστηματα. Πληροφ. τηλ. 32063, ώρες 10—5μ.μ.

ΖΗΤΟΥΝΤΑΙ

από την ΛΕΜΑΡ ΑΕ στο Φαληράκι, προσωπικό των εξής ειδικοτήτων:

1.— Μάγειρας
2.— Βοηθός μάγειρα
3.— Σερβιτόροι (αγγλικά — γερμανικά).
4.— Λαντζιέρα

Πληροφορίες τηλέφωνον 85323, ώρες 3—10μ.μ.

ΖΗΤΕΙΤΑΙ μάγειρας και λαντζιέρα για εστιατόριο στην Π. Πόλη. Πληρ. τηλ. 29745.

ΕΠΙΧΕΙΡΗΣΗ ΣΤΗΝ ΙΞΙΑ
ΖΗΤΑ

υπάλληλο για λάντζα και μπουφέ. Πλήρες ωράριο ή μερική απασχόληση βραδυνή. Πληροφ. τηλέφ. 36206 — 31054, ώρες 9—11π.μ. και 5—7μ.μ.

ΖΗΤΕΙΤΑΙ δεσποινίς που να γνωρίζει γερμανικά για να εργασθεί σε κατάστημα δερματίνων ειδών στο Φαληράκι. Πληρ. τηλ. 62514.

ΖΗΤΕΙΤΑΙ

σερβιτόρος επί της υποοδχής πελατών (όχι καμάκι) για να εργασθεί σε σοβαρό εστιατόριο (CA STELLO HOUSE) στην Π. Πόλη. Προϋπόθεση να είναι γνώστης ξένων γλωσσών. Πληρ. τηλέφ. 23616 — 28195.

ΖΗΤΟΥΝΤΑΙ σερβιτόρες, μια Φινλανδέζα και μια Σουηδέζα για να εργασθούν σε καφετέρια πρωινές ώρες. Πληρ. τηλ. 27671. ώρες 11—3μ.μ. και 6—10μ.μ.

ΖΗΤΕΙΤΑΙ

οδηγός — πωλητής με δίπλωμα γ κατηγορίας από εταιρεία παραγωγής και διανομής ποτών. Μισθός και ποσοστά. Πληρ. τηλέφ. 32481.

ΖΗΤΕΙΤΑΙ αλλοδαπή κατά προτίμηση Φινλανδέζα για να εργαστεί σε τουριστικό κατάστημα. Τηλεφ. 22419—36009 — 32840.

ΖΗΤΟΥΝΤΑΙ

πωλήτριες για τα καταστήματα υποδημάτων Τσακίρης — Μαλλάς, Τάρπον Σπρινγκς 12. Πληρ. τηλ. 32995 — 23541, κ. Άσπα Φράγκου, Αλεξ. Διάκου 32

ΖΗΤΟΥΝΤΑΙ οδηγοί με δίπλωμα β' και γ' κατηγορίας για διακίνηση εμπορευμάτων. Πληρ. τηλ.. 62752 —62850.

ΖΗΤΕΙΤΑΙ νυχτερινός μπάρμαν δια ξενοδοχείον εντός πόλεως. Πληρ. τηλ. 26238, ώρες 9—1π.μ.

ΖΗΤΕΙΤΑΙ για κεραμικά, γνωρίζων ρίγα — φιλέτο — φάσες. Πληρ. τηλέφ. 51486 — 51361.

ΠΩΛΟΥΝΤΑΙ
μόνο από το γραφείο μας

1.— Μαγαζί 173τ.μ. γωνιακό σε πολύ καλή τοποθεσία, τιμή καταπληκτική.
2.— Μαγαζί 41τ.μ. με υπόγειο επί της Βενετοκλέων, τιμή ευκαιρίας.
3.— Μαγαζί 63τ.μ. σε πολύ καλή τοποθεσία, τιμή ευκαιρίας
4.— Διαμέρισμα ετοιμοπαράδοτο 155τ.μ. γωνιακό με τεράστιες βεράντες σε πολυκατοικία μόνο 4 διαμερισμάτων.
5.— Διαμέρισμα 4 κυρίων δωματίων, ρετιρέ και με τζάκι επί της Παύλου Μελά.
6.— Κτήμα 4 στρεμμάτων με φανταστική θέα στην Καλλιθέα (επί της λεωφόρου).
7.— Ετοιμοπαράδοτα διαμερίσματα λουξ κατασκευής 78 και 92τ.μ. με ιδιωτικό πάρκινγκ.
8.— Οικόπεδο 1.000τ.μ. σε πολύ καλή τοποθεσία
9.— Κτήμα 6 και 9 στρεμμάτων στα Κολύμπια, φανταστική τιμή
10.— Κτήματα στις Φάνες — Παραδείσι — Παστίδα.
11.— Βίλλα στο Γεννάδι και οικόπεδο Λάρδο — Πεύκους — Κιοτάρι — Κατταβιά κ.λπ.
12.— Αποθήκες, μαζαγιά, επιχειρήσεις.

Γ. ΝΕΟΦΥΤΟΥ

Δημ. Θεοδωράκη 40—β' όροφος, γρ. 38 τηλέφωνον 20989

ΖΗΤΟΥΝΤΑΙ

πωλήτριες για καταστήματα υποδημάτων

Πληροφ. τηλέφ. 32125 — 34105 — 30870

ΖΗΤΕΙΤΑΙ

πεπειραμένος συνεργάτης

(γυναίκα ή άνδρας) με μεταφορικό μέσο για να αναλάβει τις δημόσιες σχέσεις εταιρείας. Πληρ. τηλ. 94710

ΖΗΤΕΙΤΑΙ

ηλεκτρολόγος — συντηρητής

προκειμένου να εργασθεί στο εργοτάξιο της Ανώνυμης Εταιρείας «Γενική Τεχνική Α.Ε.». Πληροφορίες στα τηλέφωνα 22186, 22968, 28058.

ΠΕΠΕΙΡΑΜΕΝΟΣ σερβιτόρος ζητεί εργασία σε εστιατόριο εντός ή εκτός πόλεως (συνεχόμενο ωράριο). Πληρ. τηλ. 64290.

ΑΠΟ ΕΜΠΟΡΙΚΗ ΕΠΙΧΕΙΡΗΣΗ
ΖΗΤΟΥΝΤΑΙ

1.— Γραμματεύς που να γνωρίζει άπταιστα την αγγλική γλώσσα.
2.— Εμπορουπάλληλος
3.— Πεπειραμένες πωλήτριες Πληρ. τηλ. 30300, ώρες κατασ-η μάτων.

ΖΗΤΕΙΤΑΙ οδηγός — πωλητής για επιχείρηση διανομής τροφίμων και ποτών. Μισθός — ποσοστά. Πληρ. τηλ. 24246.

ΖΗΤΕΙΤΑΙ

δεσποινίς εμφανίσιμος δια να εργασθεί σε κεντρική PUB πολυτελείας. Προϋπηρεσία απαραίτητη. Πληρ. τηλ. 22576, κ. Κώστα μετά τις 9 το βράδυ.

ΖΗΤΕΙΤΑΙ για 3ωρη εργασία γυναίκα για συγύρισμα σπιτιού. Πληρ. τηλ. 26002, ώρες 9—12π.μ.

ΖΗΤΕΙΤΑΙ

έμπειρος τεχνίτης σφολιατοειδών και πίτσας. Πληρ. τηλ. 30029—25506.

ΑΠΟ ΕΜΠΟΡΙΚΗ εταιρεία διανομών, ζητείται α) οδηγός — πωλητής για μόνιμη απασχόληση με επαγγελματική άδεια οδήγησης, β) δεσποινίς για να εργασθεί ως υπάλληλος γραφείου. Πληροφ. τηλ., 34233.

Μαθήματα

ΑΡΙΣΤΟΥΧΟΣ

Μαρασλείου Παιδαγωγικής Ακαδημίας, διπλωματούχος Πανεπιστημίου Λονδίνου,

—ΔΥΣΛΕΞΙΑ
—ΔΥΣΟΡΘΟΓΡΑΦΙΑ

Αναλαμβάνω, υπεύθυνα, παιδιά (6—16 ετών) με σοβαρές μαθησιακές δυσκολίες. Πληρ. τηλ. 25722, ώρες 9—1π.μ. και 5—8 μ.μ.

ΦΙΛΟΛΟΓΟΣ καθηγήτρια με εκπαιδευτική και φροντιστηριακή πείρα αναλαμβάνει υπεύθυνα την προετοιμασία μαθητών γυμνασίου — λυκείου. Πληρ. τηλ. 21684.

ΦΥΣΙΚΟ-
ΜΑΘΗΜΑΤΙΚΟΣ

καθηγήτρια με άριστη μεταδοτικότητα, αναλαμβάνει υπεύθυνα μαθητές γυμνασίου — λυκείου — δ' δέσμης. Αποτελεσματική βοήθεια αδύνατων μαθητών. Πληρ. τηλέφ. 64795.

ΠΤΥΧΙΟΥΧΟΣ νοσοκόμα με οκτώ έτη προϋπηρεσία, ζητεί εργασία για κατ' οίκον ασθενείς. Προτιμούνται ηλικιωμένοι. Πληρ. τηλ. 64755, ώρες 9—1 π.μ. και 22469 από 4—8μ.μ.

ΜΑΘΗΜΑΤΙΚΑ

Μαθηματικός παραδίδει ιδιαίτερα μαθήματα σε μαθητές Γυμνασίου — Λυκείου, Εργασία υπεύθυνη — μεθοδική. Πληρ. τηλέφ. 22166.

ΣΤΗΝ ΙΑΛΥΣΟ παραδίδονται μαθήματα μαθηματικών — φυσικής — χημείας και φιλολογικών (Νέα — Έκθεση — Αρχαία) για όλες τις τάξεις Γυμνασίου — Λυκείου. Προετοιμασία άριστη για εξετάσεις Γυμνασίου. Πληρ. τηλ. 93815, κ. Νικήτα.

ΧΕΝ ΡΟΔΟΥ

Μαθήματα: Αγγλικά — Γαλλικά — Ιταλικά — Δακτυλογραφια — Στενογραφία. Εργαστήρι ζωγραφικής για μικρά παιδιά και κοπτικής — ραπτικής παραδίδονται στην ΧΕΝ. Για πληροφορίες Τρίτη — Τετάρτη — Πέμπτη — Παρασκευή, ώρες 4—7μ.μ., τηλ. 22205.

Διάφορα

ΑΓΟΡΑΖΟΥΝΤΑΙ: Κρεμαστή βιβλιοθήκη 16.000 δρχ., καναπές τριθέσιος με 2 καθίσματα 40.000 δρχ., τραπεζάκι οβάλ —μάρμαρο 30.000 δραχ. Πληρ. τηλ. 33569 — 93772.

ΕΝΟΙΚΙΑΖΕΤΑΙ κλασσικό πιάνο. Πληροφ. τηλ., 30209.

ΣΥΝΕΡΓΕΙΟ ξυλουργικό από την Αθήνα, εγκατεστημένο στη Ρόδο, αναλαμβάνει πάσης φύσεως ξυλουργική εργασία και επί μέρους κατασκευές και επισκευές. Γρήγορη και συνεπής παράδοση. Πληρ. τηλ. 28557 — 28556 — 28971.

ΠΩΛΕΙΤΑΙ μικρός μονοφασικός τόρνος σχεδόν καινούργιος με ενσωματωμένο οράπανο, κατάλληλος για συνεργεία ή ιδιώτες με μεράκι. Πληρ. τηλ. 64462, κ. Γιώργο, ώρες 2—5μ.μ.

ΠΩΛΕΙΤΑΙ πλήρης εξοπλισμός για συνεργείο αυτοκινήτων, όλα μαζί ή μεμονωμένα εργαλεία. Πληρ. τηλ. 65977 κ. Κονδύλη, πρωινές ώρες.

ΠΩΛΕΙΤΑΙ εξοπλισμός χρυσοχοείου σε πολύ καλές τιμές. Πληρ. τηλ. 20945, κ. Τσαμπίκο.

ΕΝΟΙΚΙΑΖΟΝΤΑΙ

θάλαμοι καταψύξεως και συντηρήσεως. Πληρ. τηλ. 31917 — 30210, ώρες 8—1π.μ.

ΠΩΛΕΙΤΑΙ τρακτέρ 34 ίππων μάρκας COLDONI σε άριστη κατάσταση. Πληροφ. τηλ. 47439.

ΠΩΛΟΥΝΤΑΙ

κούκλες βιτρίνας, ανδρικές και γυναικείες. Πληρ. τηλ. 26877, ώρες καταστημάτων.

ΠΩΛΕΙΤΑΙ

αναψυκτήριο (σάντουιτς — τυρόπιττες κ.λπ.) εντός πόλεως με πελατεία χειμώνα — καλοκαίρι. Πληροφορίες τηλέφωνον 31933.

ΥΔΡΑΥΛΙΚΑ —
ΚΑΛΟΡΙΦΕΡ

—ΚΑΤΑΣΚΕΥΕΣ
—ΕΠΙΣΚΕΥΕΣ
—ΣΥΝΤΗΡΗΣΕΙΣ

Γιάννης ο Ατλάσης

Πληροφ. τηλέφ. 29898 — 37845

ΠΩΛΕΙΤΑΙ επιχείρηση στις 7 Βαγιές γωνιακό κατάστημα κατάλληλο για οποιανδήποτε χρήση. Πληρ. τηλ. 34607

ΠΩΛΕΙΤΑΙ

επιχείρηση Μίνι Μάρκετ εν λειτουργία με εξασφαλισμένη πελατεία. Πληρ. τηλ. 20885 —21997

ΠΩΛΟΥΝΤΑΙ: 1) Βιντεοκάμερα M7 PANASONIC, 2) Βάρκα τύπου LANGA — συμιακό σκαρί, μήκους 5,85 μ.— μηχανή πετρελαίου «Μερσεντές» 200CC. Τιμές ευκαιρίας. Πληρ. τηλ. 63614.

Ο ΚΡΗΤΙΚΟΣ

Αναλαμβάνω κτισίματα — σοβάδες και οποιαδήποτε οικοδομική μερεμέτια. Μικρές και μεγάλες δουλειές. Ταχεία εξυπηρέτηση. Πληροφ. τηλέφ. 62330.

ΖΗΤΕΙΤΑΙ επειγόντως πόιντερ καθρόαιμο για να ζευγαρώσει θηλυκό. Πληρ. τηλ. 31255.

ΠΩΛΕΙΤΑΙ κασετόφωνο OLYMPUS, μοντέλλο 5909 με μικρή κασέτα, ενσωματωμένο μικρόφωνο, υποδοχή για ακουστικά, μικρόφωνο ενσύρματο τηλεχειρισμό, 2 ταχύτητες, υποδοχή για μετασχηματιστή και TALK OVER. Τιμή 30.000 δραχ. Επίσης πωλείται μικρόφωνο (κοριός) (1 εκατοστό) το ενσύρματο χειριστήριο, θήκη για εξωτερικές μπαταρίες, βεντούζα για εγγραφή από τηλέφωνο στην τιμή των 50.000 δραχ. Πληρ. τηλ. 24610, ώρες 8—10 πμ.μ. και 4—8μ.μ.

ΤΟΠΟΘΕΤΩ
πλακίδια

τοίχων και πατωμάτων παντός είδους. Πληρ. τηλ. 30974, μετά τις 3 το απόγευμα.

ΠΩΛΕΙΤΑΙ κατάστημα (επιχείρηση) FAST FOOD — ψησταριά σε πολύ καλή τοποθεσία. Μονοπώλιο με καλές προοπτικές. Πληρ. τηλ. 37627 —

ΠΩΛΕΙΤΑΙ επιχείρηση σούπερ μάρκετ με εμπόρευμα και εξοπλισμό, περιοχή Φαληράκι. Μόνο σοβαρές προτάσεις. Πληρ. τηλ. 31955, κ. Νίκο Ηρωνία.

ΣΩΚΡΑΤΗΣ
ΚΤΙΣΜΑΤΑ—ΣΟΒΑΔΕΣ

Αναλαμβάνω κτισίματα — σοβάδες και οποιαδήποτε οικοδομικά μερεμέτια. Διαθέτω έμπειρο τεχνικό προσωπικό από Αθήνα για μικρές και μεγάλες δουλειές. Ταχεία εξυπηρέτηση. Πληροφορίες τηλέφωνον 24127.

CAFE BAR LA BONITA, πωλείται σε τιμή ευκαιρίας στην παραλία Ιαλυσού, έναντι ξενοδοχ. Γκόλντεν Μπητς Πληρ. τηλ. 62506—64693.

ΕΠΙΧΕΙΡΗΣΗ FAST FOOD πωλείται στη Σοφοκλή Βενιζέλου. Προτάσεις μόνο σοβαρές. Πληρ. τηλ. 28543, ώρες καταστημάτων.

ΠΩΛΕΙΤΑΙ

εστιατόριο διαμπερές, πλήρως εξοπλισμένο εντός πόλεως, πάνω στη θάλασσα. Πληρ. τηλ. 94160, όλες τις ώρες, κ. Μαρία, και 21487, πρωινές ώρες.

ΕΠΙΧΕΙΡΗΣΗΣ μονοπωλιακή με έδρα τη Ρόδο. Πληρ. τηλ. 94745 — 63512.

ΑΓΟΡΑΖΩ

—ΧΡΥΣΑΦΙΚΑ
—ΚΟΣΜΗΜΑΤΑ
—ΝΟΜΙΣΜΑΤΑ
—ΧΡΥΣΑ ΔΟΝΤΙΑ
—ΜΕΤΟΧΕΣ
—ΩΡΟΛΟΓΙΑ
—ΑΝΤΙΚΕΣ

ΔΑΝΕΙΑ ΕΠΙ ΕΝΕΧΥΡΩ
ΔΗΜ. ΘΕΟΔΩΡΑΚΗ 15
Α' ΟΡΟΦΟΣ

ΤΟ ΜΟΝΑΣΤΗΡΑΚΙ ΣΤΗ ΡΟΔΟ
SECOND HAND
Καλημέρα!

ΔΗΜΟΚΡΑΤΙΑΣ αρ. 3
κοντά στο Στάδιο

Ανοικτό όλες τις ημέρες και τις Κυριακές 11 πρωί μέχρι βράδυ συνέχεια για μια διασκεδαστική σας επίσκεψη. Ευκαιρίες σε ρούχα — έπιπλα — μπιμπελό — δώρα — αντίκες — ηλεκτρικά είδη — πίνακες — 10.000 είδη για διακόσμηση σπιτιού, εστιατορίου μπαρ κ.λπ., κ.λπ. ΕΜΕΙΣ αγοράζουμε ό,τι δεν σας είναι χρήσιμο από μικροαντικείμενα μέχρι έπιπλα και ό,τι σκεφθείτε από παλιά ή καινούργια. Επίσης κάνουμε και ανταλλαγές. Πληροφ τηλέφ. 28971 — 27287.

ΑΝΘΟΚΗΠΟΥΡΟΣ αναλαμβάνει συντήρηση κήπων, Πληρ. τηλ. 33187 — 37204.

ΖΗΤΕΙΤΑΙ ψυγείον — συντήρηση, πάγκος μήκους 2—2,5μ. με πίσω πόρτες. Πληρ. τηλ. 29674.

ΠΩΛΟΥΝΤΑΙ

—2 εξωλέμβιες μηχανές, άθικτες 6 HP.

—2 μηχανές YAMAHA 20 HP ελαφρώς μεταχειρισμένες.

—2 μηχανές SUZUKI ελαφρώς μεταχειρισμένες. Πληρ. τηλέφ. 85377, ώρες 6—8μ.μ.

ΕΥΚΑΙΡΙΑ: Μηχανή παγωτού ΣΟΦΤ ελαφρώς μεταχειρισμένη. Πληρ. κ. Πισσάκα Σωτήριο, επαγγελματικοί εξοπλισμοί, τηλ. 0241—21310, Μεγ. Κωνσταντίνου 61.

ΠΩΛΟΥΝΤΑΙ

σε τιμή ευκαιρίας λόγω διαλύσεως εστιατορίου 2 επαγγελματικά κ' ψυγεία, τραπέζια με καρέκλες χωριάτικου στυλ, ταμειακή μηχανή, διακοσμητική μεγάλη κορότσα, τραπέζια, σκρίνιο με βιτρίνα, κρεβάτι στρογγυλό, κιόσκι μπαμπού, έπιπλα μπαμπού, παραδοσιακές λάμπες, φερ φορζέ χειροποίητα, πίνακες, κορίνζες, αντίκες και διάφορα άλλα αντικείμενα. Πληρ. τηλ. 28971 — 27287.

ΠΩΛΕΙΤΑΙ γερανάκι. Πληρ. τηλέφ. 63557

ΑΝΑΛΑΜΒΑΝΟΥΜΕ

την κατασκευή κεραμοσκεπών, το ποθετήσεις κεραμιδιών, πλακιδίων, μαρμάρων. Κατασκευές από μπετόν — ανακαινίσεις — τροποποιήσεις σπιτιών (όλες οι εργασίες) με απόλυτη σοβαρότητα και επαγγελματισμό. Πληροφ. τηλέφ. 37384.

ΠΩΛΕΙΤΑΙ

νησταριά κάρβουνου με σε πολύ καλή κατάσταση, βρίσκονται στη Ρόδο. Πληρ. τηλ. 01—8069843 2 άξονες και δίπλο πλατώ υγραερίου

ΖΗΤΟΥΝΤΑΙ

εργάτες και τεχνίτες από Τεχνική Εταιρεία. Πληρ. τηλ. 30845.

ΠΩΛΕΙΤΑΙ τουριστικό μαγαζί στα 100 Μαγαζιά. Πληρ. τηλ. 23406, ώρες 6—10μ.μ.

ΥΔΡΑΥΛΙΚΟΣ

ΑΝΑΛΑΜΒΑΝΩ ΠΑΣΗΣ ΦΥΣΕΩΣ ΕΡΓΑΣΙΕΣ
—ΕΓΚΑΤΑΣΤΑΣΕΙΣ
—ΑΠΟΦΡΑΞΕΙΣ
—ΣΥΝΤΗΡΗΣΕΙΣ
—ΤΥΧΟΝ ΒΛΑΒΕΣ κ.λπ.
ΤΑΧΕΙΑ ΕΞΥΠΗΡΕΤΗΣΗ
Πληροφ. τηλ. 36886 — 33287
κ. ΑΓΑΠΗΤΟ.

ΠΩΛΕΙΤΑΙ

μπουτίκ επί της Κων. Υδραίου (Ανάληψη). Δεκτές μόνο σοβαρές προτάσεις. Πληρ. τηλ. 65852

ΠΩΛΟΥΝΤΑΙ

λόγω ανακαίνισης καταστήματος παιδικά ρούχα και παπουτσάκια. Πληρ. τηλ. 27795, τις εργάσιμες ώρες.

ΠΩΛΕΙΤΑΙ

νιχτερινό κέντρο με δυο άδειες απέναντι στο Μίρα Μάρε. Πληρ. τηλ., 61120.

ΠΩΛΕΙΤΑΙ επιχείρηση (μπαρ) εν λειτουργία, σε κεντρική τουριστική περιοχή στο Νιοχώρι, σε ιδανική τοποθεσία με μεγάλη κίνηση τουριστών, με μοντέρνο εξοπλισμό και σε καλή τιμή. Πληρ. τηλ. 31955, κ. Νίκο Ηρωνία.

Η ΔΑΝΕ ΣΗΜΕΡΑ

ΔΡΟΜΟΛΟΓΙΑ
από 16.2 — 15.4.1992

- 1.— Ε/Γ—Ο/Γ «ΚΑΜΙΡΟΣ»:
  Κάθε Τετάρτη — Παρασκευή, ώρα 12.00 και Κάθε Κυριακή, ώρα 12.30 δια: Κω — Κάλυμνο — Λέρο — Πάτμο — Πειραιά.
- 2.— Ε/Γ—Ο/Γ «ΙΑΛΥΣΟΣ»:
  α) Κάθε Πέμπτη, ώρα 12.00 δια: Κω — Κάλυμνο — Λέρο — Πάτμο — Πειραιά.
  β) Κάθε Τρίτη — Σάββατο, ώρα 18.00 ΕΞΠΡΕΣ δια ΠΕΙΡΑΙΑ.
- 3.— Ο/Γ «ΛΙΝΔΟΣ»:
  Πληροφορίες για τα ακριβή δρομολόγιά του, στο Κεντρικό Πρακτορείο Ρόδου,

Αμερικής 95 — τηλ. 30930, 30942

Παρακαλούνται οι κ.κ. επιβάτες να προμηθεύονται εγκαίρως τα εισιτήρια των από τα κατά τόπους πρακτορεία, καθ' όσον η έκδοσή των επί των πλοίων επιβαρύνεται με 20ο/ο.

Ροδιακή Κτηματική

ΚΤΗΜΑΤΟΜΕΣΙΤΙΚΟ ΓΡΑΦΕΙΟ

ΔΙΑΜΕΡΙΣΜΑΤΑ: 1.— ΡΟΔΙΝΙ 93, 125, 139 τ.μ., 2.— Στ. ΚΑΖΟΥΛΗ 80, 125τ.μ., 3.— Κων. ΥΔΡΑΙΟΥ 80, 140τ.μ., 4.— ΛΙΝΔΟΥ 116τ.μ., 5.— ΑΡΑΠΑΚΙ 70, 80τ.μ., 6.— Μιχ. ΠΕΤΡΙΔΗ 106τμ., 7.— ΜΙΡΑ ΜΑΡΕ 65, 80τ.μ., 8.— Στ. ΚΩΤΙΑΔΗ 95τ.μ., 7.— ΝΙΟΧΩΡΙ 42, 58, 84τ.μ.

ΜΟΝΟΚΑΤΟΙΚΙΕΣ — ΜΕΖΟΝΕΤΕΣ: 1.— ΡΟΔΙΝΙ 146τ.μ., 2.— ΙΞΙΑ 150τ.μ., 3.— Π. ΠΟΛΗ 188τ.μ., 4.— ΑΓ. ΑΝΑΣΤΑΣΙΑ 80τ.μ.

ΚΑΡΑ ΓΙΑΠΙ: 1.— ΝΙΟΧΩΡΙ 265τ.μ., 2.— ΑΝΑΛΗΨΗ 82τ.μ., 3.— ΤΡΙΑΝΤΑ 167τ.μ.

ΚΑΤΑΣΤΗΜΑΤΑ: 1.— ΜΑΝΤΡΑΚΙ 34, 45, 200τ.μ., 2.— ΣΩΚΡΑΤΟΥΣ 12τ.μ., 3.— Π. ΠΟΛΗ 75τ.μ. κεντρικό, 4.— ΓΡΙΒΑ 42τ.μ., 5.— ΚΑΝΑΔΑ 160τ.μ., 6.— ΦΑΛΗΡΑΚΙ 20τ.μ

ΞΕΝΟΔΟΧΕΙΑ: Ξενοδοχεία μικρά — μεγάλα

ΚΤΙΡΙΑ: 1.— Αλ. ΔΙΑΚΟΥ 540τ.μ., 2.— Λοχ. ΦΑΝΟΥΡΑΚΗ 960τ.μ., 3.— Αν. ΜΑΡΙΑΣ 552τ.μ.

ΓΡΑΦΕΙΑ: Στο ΜΑΝΤΡΑΚΙ 30, 60, 90τ.μ.

ΑΠΟΘΗΚΕΣ: 1.— ΣΓΟΥΡΟΥ 300, 400τ.μ., 2.— Οικ. ΧΑΛΚΙΤΩΝ 11τ.μ., 3.— ΑΝΑΛΗΨΗ 180τ.μ.

ΟΙΚΟΠΕΔΑ: 1.— ΛΙΝΔΟΥ 856τ.μ., 3.— ΡΟΔΙΝΙ 250τ.μ., 4.— Κ. ΥΔΡΑΙΟΥ 400, 500τ.μ.

ΤΡΙΑΝΤΑ: Οικόπεδα: 1.— ΙΞΙΑ 653, 2.500, 4.000τ.μ., 2.— ΒΟΥΝΑΡΑ 4.000, 7.500τ.μ., 3.— ΚΑΝΔΥΛΙ 6.000τ.μ., 4.— Παραλιακό 7.120τ.μ.

ΚΡΕΜΑΣΤΗ: Οικόπεδα: α) Στη λεωφόρο 775 τ.μ., β) Στον οικισμό 191, 500τ.μ.

ΠΑΣΤΙΔΑ: Οικόπεδα: α) Εντός οικισμού 1.000 τ.μ., β) Εκτός οικισμού 163,000τ.μ.

ΘΟΛΟ: Οικόπεδο παραλιακό 30.000τ.μ.

ΚΟΣΚΙΝΟΥ: 1.— Σπίτια και οικόπεδα, 2.— Στα ΚΑΒΟΥΡΑΚΙΑ 5.250τ.μ.

ΣΓΟΥΡΟΥ: Οικόπεδα 4.500, 6.000τ.μ.

ΑΦΑΝΤΟΥ: Οικόπεδα: α) Στον οικισμό 430τμ β) Στο ΓΚΟΛΦ παραλιακό 13.000τ.μ.

ΛΙΝΔΟ: 1.— Σπίτια και οικόπεδα, 2.— ΚΡΑΝΑ οικόπεδα 1.600, 2.000, 2.400τ.μ., 3.— ΒΑΗΧΑ 7.400, 16.000τ.μ. παραλιακά, 4.— ΨΑΡΤΟ παραλιακά 2.920, 8.000, 21.000τ.μ., 5.— ΠΕΥΚΟΙ οικόπεδα παραλιακά 4.400, 8.000, 10.000τ.μ.

ΓΕΝΝΑΔΙ: Σπίτια και οικόπεδα παραλιακά.

- ΑΝΑΛΑΜΒΑΝΟΥΜΕ ΕΠΙΣΗΣ ΤΗΝ ΠΩΛΗΣΗ ΑΚΙΝΗΤΩΝ ΣΑΣ ΣΤΗΝ ΑΘΗΝΑ.

ΑΝΕΣΤΗΣ ΣΑΒΒΑΪΔΗΣ

Τηλ. 26281•32616•23804
Εθελον. δωδεκανησίων 29

Τα παράπονα του κόσμου

★ ΦΩΝΗ ΒΟΟΝΤΩΣ θα μπορούσε να χαρακτηριστεί η εξέλιξη της «κατάστασης σε ότι αφορά την εκκλησιαστική επιτροπή του Αγίου Ιωάννου στην Ρόδο.

Αυτή τουλάχιστον την άποψη εκφράζει αναγνώστης, τονίζοντας ότι εδώ και αρκετούς μήνες, εκατοντάδες ενορίτες έχουν ζητήσει την αντικατάσταση της εκκλησιαστικής επιτροπής.

Δυστυχώς λέει ο ιδιος, ενώ η Μητρόπολις υποσχέθηκε ότι θα ρυθμίσει το θέμα, πέρασε ένας χρόνος χωρίς αποτέλεσμα.

Μήπως συμβαίνει τίποτα άλλο αναρωτιέται ο αναγνώστης.

★ ΤΑ ΦΩΤΙΣΤΙΚΑ που τοποθετήθηκαν στο Μανδράκι, για την γιορτή της 7ης Μαρτίου, και παραμένουν εκεί είναι προβληματικά από αισθητικής απόψεως.

Αυτό υποστηρίζει συμπολίτης μας, τονίζοντας ότι δεν «δένουν» με τα κτίρια, και ταιριάζουν περισσότερο με γιορταστικό διάκοσμο σε κάποιο χωριό, όχι όμως στον συγκεκριμένο χώρο.

Γι' αυτό, καταλήγει ο αναγνώστης, τα φωτιστικά αυτά, θα πρέπει να ξηλωθούν το συντομότερο δυνατόν.

★ ΓΙΑ ΤΗΝ ΚΕΡΑΙΑ κάποιου ραδιοφωνικού ή τηλεοπτικού σταθμού που υπάρχει στην οδό Καλαβαρδών στην Ανάληψη, διαμαρτύρεται αναγνώστης.

Υπάρχει κίνδυνος, λέει, να πέσει πάνω κανένας κεραυνός και φυσικά θα υποστούν τις συνέπειες οι ανύποπτο περίοικοι.

Κάτ πρέπει να γίνει βέβαια, λέει ο αναγνώστης επισημαίνοντας τις ευθύνες των αρμοδίων υπηρεσιών που στην συγκεκριμένη περίπτωση είναι ιδιαίτερα σοβαρές.

★ ΑΠΑΡΑΔΕΚΤΗ από κάθε άποψη είναι η πρόθεση της εταιρείας του εφοπλιστή Ποταμιάνου, να συνδέσει την Ρόδο με την Τουρκία, ακτοπλοϊκά, χρησιμοποιώντας σαν... δόλωμα το Καστελλόριζο.

Δεν ξέρω, λέει ένας έμπορος, τι θα πρέπει να πει κάποιος για αυτές τις μεθοδεύσεις, αλλά και για την ουσία της υπόθεσης.

Καλό είνα ιόμως να ξέρουν οι αρμόδιοι ότι ο κόσμος της Ρόδου, δεν πρόκειται να μείνει με σταυρωμένα τα χέρια απέναντι σε συγκεκριμένη περίπτωση.

Γι' αυτό ας αφήσουν τα,.. κόλπα.

★ Αυτές τις λαχειαγορές που κατά καιρούς γίνονται από συλλόγους, σωματεία κ.λ.π., τις ελέγχει κανένας;

Την εύλογη αυτή απορία, εκφράζει αναγνώστης, αλλά την ίδια άποψη έχει και αρκετός άλλος κόσμος.

Κατ' αρχήν αναρωτιέται αν είναι νόμιμες και κυρίως αν υπάρχει... διαφάνεια, επειδή πράγματι πολλά λέγονται και πολλά σκούγονται.

Δεν έχει βέβαια κανένας αντίρρηση να ενισχυθούν τα σωματεία όχι όμως με κομπίνες και λοβιτούρες.

Λογικό δεν είναι;

★ ΣΤΟ ΚΤΙΡΙΟ του Έλλη, στην οδό Νικολάου Σάββα, συνεργείο του Δήμου διακίνησε εργασίες εδώ και 8 μήνες χωρίς να τις... τελειώσει ακόμα, όπως καταγγέλλει συμπολίτης μας.

Φυσικά όπως συνήθως συμβαίνει, ο γύρω χώρος είναι γεμάτος από μπάζα, τσιμέντα, σκαλωσιές κ.λ.π.

Αυτές τις μέρες μάλιστα που βρέχει, τα υλικά αυτά ήταν αφύλακτα με τις ανάλογες συνέπειες.

Δεν τα βλέπει κανένας αρμόδιος του Δήμου αυτά τα πράγματα; Ή δεν τους απασχολεί το θέμα;

★ **ΤΑ ΠΑΡΑΠΟΝΑ ΤΟΥ ΚΟΣΜΟΥ είνα μια στήλη ανοικτή σε όλους, στην οποία καταγράφονται οι δικές σας παρατηρήσεις και επισημάνσεις για οποιοδήποτε θέμα.**

Μπορειται να επικοινωνείται καθημερινά 08.30 με 10.30 το πρωί — εκτός Σαββάτου και Κυριακής στο τηλέφωνο 24.610.

ΣΙΝΕ

Χειμερινός κινηματογράφος
ΤΙΤΑΝΙΑ
ΤΗΛ. 25876
5.30—7,30—9.30
Τ γιάπηδες τα κάνουν μπαχάλα... Η άγρια δύση επ.τέλους ελευθερώνεται. Η πρώτη κωμωδία της χρονιάς χαλάει κόσμο σε Η. Π.Α. — Ευρώπη.

ΤΙ ΕΚΑΝΕΣ ΜΠΑΜΠΑ ΣΤΗΝ ΑΓΡΙΑ ΔΥΣΗ
CITY SUICKERS
Πρωταγωνιστούν:
ΜΠΙΛΥ ΚΡΥΣΤΑΛ
(Όταν ο Χάρυ γνώρισε τη Σάλυ)
ΝΤΑΝΙΕΛ ΣΤΕΡΝ
(Μόνος στο σπίτι)
ΜΠΡΟΥΝΟ ΚΙΡΜΠΥ
Έγχρωμο — Κατάλληλο

ΧΕΙΜΕΡΙΝΟΣ ΚΙΝ)ΦΟΣ
ΔΗΜΟΤΙΚΟ
ΠΡΟΓΡΑΜΜΑ
7.30—9.30, 9.30—11.30
Μετά τα εκθαμβωτικά «ΜΑΥΡΑ ΜΑΤΙΑ» ο ΝΙΚΜΤΑ ΜΙΧΑΛΚΟΦ, χαϊδεύει και πάλι τις συ ναισθηματικές μας χορδές.

ΟΥΡΓΚΑ
Η ΓΗ ΤΟΥ ΕΡΩΤΑ
Εκεί που συναντάς μόνο ευτυχισμένους ανθρώπους...
Σενάριο - σκηνοθεσία:
Ν. ΜΙΧΑΛΚΟΦ
Παίζουν:
ΜΠΑΓΙΑΕΡΤΟΥ - ΓΚΟΣΤΟΥΚΙΝ - ΜΠΑΤΕΜΑ

Κινηματοθέατρον
ΜΕΤΡΟΠΟΛ
ΤΗΛΕΦΩΝΟ 28.400
5330—7.30, 7.30—9,30, 9.30—11.30
Μετά τις επιτυχίες, ο νόμος του πάθους, Γυναίκες στα πρόθυρα νευρικής κρίσης και ΔΕΣΕ ΜΕ Ο ΑΠΜΟΔΟΒΑΡ παρουσιάζει τώρα την καλύτερη ταινία του.

ΨΗΛΑ ΤΑΚΟΥΝΙΑ
HIGH HEELS
(Α' προβολής — Από 13 ετών)
Μια ταινία ερωτική — κωμική μα και δραματική. Μάνα, κόρη ερωμένη και ο κοινός εραστής. Ένας συνδυασμός που σκοτώνει.
Πρωταγωνιστούν:
ΒΙΚΤΩΡΙΑ ΑΜΠΡΙΛ
ΜΑΡΙΖΑ ΠΑΡΕΝΤΕΣ
ΜΙΓΚΟΥΕΛ ΜΠΟΖΕ

Ο ΚΙΝΗΜΑΤΟΓΡΑΦΟΣ
ΠΑΛΛΑΣ
ΠΡΟΓΡΑΜΜΑΤΑ
5.30—7.30, 7.30—9,30, 9.30—11.30
Ένα εκπληκτικό θρίλλερ που ζωντανεύει την οθόνη βασισμένο στο πολύκροτο μπεστ σέλλερ του ΤΖΩΝ ΛΕΚΑΡΕ.
ΡΩΣΙΚΗ ΕΣΤΙΑ
(THE RUSSIA HOUSE)
Α' Προβολής — Κατάλληλον από 13 ετών.
Πρωταγωνιστούν:
ΣΩΝ ΚΟΝΕΡΥ
ΜΙΣΕΛ ΦΑΪΦΕΡ
ΡΟΥ' ΣΤΑΝΤΕΡ

ΠΩΛΕΙΤΑΙ
επιχείρηση επικερδής
με εξασφαλισμένη πελατεία, με εμπόρευμα ή χωρίς.
Πληροφορίες τηλέφωνα 30987 — 27584

Από ξενοδοχειακή μονάδα
περιοχής Κολυμπίων
ΖΗΤΟΥΝΤΑΙ
1.— Μάγειρας
2.— Σερβιτόροι
Πληρ. τηλέφωνον 22034, ώρες 8—1π.μ. και 5—8μ.μ.

ΠΩΛΕΙΤΑΙ
αγρός 2.300τ.μ. με ωραία θέα
στην κοινότητα Κοσκινού. Φως, νερό, τηλέφωνο, πράσινο. Πληρ. τηλ. 27082-26476

Από αντιπροσωπεία
εξωλέμβιων κινητήρων
ΖΗΤΕΙΤΑΙ
πεπειραμένος τεχνίτης
για να αναλάβει το συνεργείο. Πληρ. τηλ. 23085 — 62511, ώρες 8—2μ.μ.

Από διαφημιστική εταιρεία
ΖΗΤΟΥΝΤΑΙ
νέοι και νέες
ευπαρουσίαστοι για την επάνδρωση του τμήματος πωλήσεων της. Πληροφ. τηλέφωνον 36244, ώρες 6—9μ.μ.

Από Ξενοδοχειακή Μονάδα
στο Φαληράκι
ΖΗΤΟΥΝΤΑΙ
1.— ΥΠΑΛΛΗΛΟΣ ΥΠΟΔΟΧΗΣ απόφοιτος Ξενοδοχειακής Σχολής, με προϋπηρεσία και να γνωρίζει καλά την γερμανική και αγγλική γλώσσα.
2.— ΜΑΓΕΙΡΑΣ Α' με προϋπηρεσία
3.— ΒΟΗΘΟΙ ΣΕΡΒΙΤΟΡΟΥ (άνδρες —γυναίκες)
4.— ΜΠΑΡΓΟΥΜΑΝ
Πληροφορίες τηλέφωνον 35586, ώρες 09.00—12.00.

Ξενοδοχείο α' κατηγορίας
εντός πόλεως Ρόδου
ΖΗΤΑ
να προσλάβει γραμματέα με γνώσεις γραφομηχανής — τέλεξ και να είναι γνώστρια της ελληνικής — αγγλικής γλώσσας. Πληρ. τηλ. 22781—4, κυρία Αναστασία.

ΖΗΤΕΙΤΑΙ
οικιακή βοηθός
με προϋπηρεσία για να εργασθεί σε σπίτι. Μισθός ικανοποιητικός. Συστάσεις απαραίτητες. Πληρ. τηλ. 26490

ΖΗΤΕΙΤΑΙ
συντηρητής — μαραγκός
για το ξενοδοχείο «Ρόδος Μπητς». Επίσης ζητείται νυχτερινός βοηθός ρεσεψιονίστ. Πληρ. τηλ. 85771 — 85478, πρωινές ώρες.

Από Τεχνική—Εμπορική Εταιρεία
ΖΗΤΕΙΤΑΙ
γραμματέας με γνώσεις αγγλικής
και γραφομηχανής. Γνώσεις κομπιούτερ και λογιστικής θα εκτιμηθούν ιδιαίτερα. Πληρ. τηλέφ. 33969—37502

Από την ΤΟΥΟΤΑ Ρόδου
ΖΗΤΕΙΤΑΙ
λογιστής με πείρα
σε γ' κατηγορίας βιβλία.
Πληροφ. τηλέφ. 29693 — 30414

Από ξεν)κή μονάδα
περιοχής Κολυμπίων
ΖΗΤΟΥΝΤΑΙ
1.— Σερβιτόρος
2.— Βοηθός σερβιτόρου
3.— Καμαριέρα
Πληροφορίες τηλέφωνον 56247

Από μεγάλη ξεν/κή μονάδα
ΖΗΤΕΙΤΑΙ
σιδεράς για μόνιμη απασχόληση
Πληρ. τηλ. 62484, ώρες 8—2μ.μ. και 26402, ώρες καταστημάτων — απόγευμα).

ΕΝΟΙΚΙΑΖΕΤΑΙ
κατάστημα
στην οδό Ευριπίδου 12, 30τ.μ. αποτελούμενο από ισόγειο, α' και β' όροφο. Πληρ. τηλ. 34707, ώρες 1—6μμ

ΠΩΛΟΥΝΤΑΙ
τα κάτωθι ακίνητα:
ΔΙΑΜΕΡΙΣΜΑΤΑ: 1.— Περιοχή Ακαδημίας 100τ.μ. κατάλληλο για επαγγελματική χρήση, 2.— Νιοχώρι 80τ.μ., 3.— Ψαροπούλα 120τ.μ., 4.— Πάροδος Κοδριγκτώνος 92 και 102τ.μ., 5.— Ανάληψη 90 και 128τ.μ., 6.— Περιοχή Ιξιάς (Σωτήρος) 44 και 80τ.μ. και σε άλλες περιοχές της πόλεως Ρόδου, διαφόρων διαστάσεων τελειωμνέα και σε κολώνες. Επίσης στο χωριό Αφάντου διαμερίσματα των 80τ.μ.
ΜΕΖΟΝΕΤΕΣ: 1.— Περιοχή Δασκάλων, ετοιμοπαράδοτη 165τ.μ., 2.— Παραθαλάσσιες μεζονέτες στο Χαράκι μικρές των 35, 40τ.μ. επιπλωμένες σε πολύ χαμηλές τιμές. Προλάβετε!!
ΑΓΡΟΤΕΜΑΧΙΑ: Οικοδομήσιμα στις περιοχές Ασγούρου, Κοσκινού, Τσαίρι, Αφάντου, Ιξιά, Παραδείσι, Σορωνή, Φάνες, Γεννάδι, Λαχανιά, Πρασονήσι, Κατταβιά. Επίσης αγρόκτημα 6,5 στρ. στον Καλαμώνα με νεόκτιστη μονοκατοικία περιφραγμένο με δυο πηγάδια, δεξαμενή με πολλά δένδρα σε τιμή ευκαιρίας.
ΟΙΚΟΠΕΔΑ: Περιοχή Δασκάλων, Ανάληψη, Ιαλυσός, Φάνες, Σορωνή, Κρεμαστή, διαφόρων διαστάσεων. Επίσης παραθαλάσσιες εκτάσεις για βίλλες, ξενοδοχεία κ.λπ.
● Αναλαμβάνουμε την πώληση των ακινήτων σας σε όλη την Ρόδο.
Πληρ. τηλ. 31955, κ. ΝΙΚΟ ΗΡΩΝΙΑ

ΕΥΚΑΙΡΙΕΣ ΣΕ ΑΚΙΝΗΤΑ ΚΑΙ ΕΠΙΧΕΙΡΗΣΕΙΣ
1.— 3.670τ.μ. στα Καλαβάρδα προς παραλία
2.— 870τ.μ. προς Παστίδα
3.— 1.300τ.μ. σε τουριστική περιοχή στην Κρεμαστή
4.— 500τ.μ. στα Αλυντα Λέρου με άδεια οικοδομής
6.— 3.660τ.μ. στη Σορωνή, πάνω στο δρόμο
7.— 1.500τ.μ. στην παραλία Σορωνής
8.— 4.000τ.μ. και 5.500τ.μ. στο δρόμο προς Παραδείσι
9.— 2.020τ.μ. στην παραλία Κρεμαστής
10.— 4.150 και 3.500τ.μμ. από Παστίδα προς Καλυθιές
11.— 7.500τ.μ. στην περιοχή Άγιος Γεώργιος στη Κρεμαστή
12.— 48.000, 6.000, 9.000τ.μ. στα Κολύμπια
13.— 400 και 450τ.μ. στη Παστίδα
14.— 8.000τ.μ. στη παραλία Ιαλυσού με άδεια 60 διαμερισμ.
15.— 12.000τ.μ. στην παραλία Σορωνής
16.— 5.600τ.μ. στη παραλία Ιαλυσού
17.— 1.600 και 1.040τ.μ. στα Αφάντου
18.— 2.600τ.μ. στους Τρεις
19.— 5.840τ.μ. στη Λάρδο
20.— 23.500 και 15.000τ.μ. στην Παστίδα
21.— 6.000τ.μ. στις Φάνες
22.— 8.000τ.μ. στο Γεννάδι
23.— 3.000τ.μ. στη Σάλακο
24.— 300τ.μ. στην Κρεμαστή
25.— Οικόπεδο 530τ.μ. στην οδό Αισχίνη
● ΜΕΖΟΝΕΤΕΣ — ΔΙΑΜΕΡΙΣΜΑΤΑ
1.— Παλιό σπίτι στη, Κρεμαστή 130τ.μ.
2.— Διαμέρισμα στη Μιχ. Πετρίδη 96τ.μ.
3.— Ημιτελές διαμέρισμα στη Μιχ. Πετρίδη 96τ.μ. (μπετά)
4.— Μεζονέτα στην Ιαλυσό
5.— Διαμέρισμα στο Καρακόνερο, 96τ.μ.
5.— Μεζονέτα στην Ιξιά έτοιμη 237τ.μ.
7.— Οικοδομή 4 διαμερισμάτων στ' Αφάντου
8.— Μονοκατοικία στα Ασγούρου 150τ.μ.
9.— Διαμέρισμα ημιτελές 81τ.μ. στην Ανάληψη
10.— Όροφος σε μονοκατοικία με οικόπεδο 60τ.μ. στην οδό Χατζηαγγέλου.
11.— Οικοδομή με 2 διαμερίσματα 4άρια και 1 γκαρσονιέρα στ' Ασγούρου.
12.— Δυόροφη μονοκατοικία 200τ.μ. στις Φάνες
13.— Διαμερίσματα στην Ολύμπου Καρπάθου—Καζαντζάκη
14.— Μεζονέτες σε μπετά στο Καρακόνερο
15. — Οικοδομή 240 τ.μ. σε μπετά στην Σορωνή
● ΕΠΙΧΕΙΡΗΣΕΙΣ
—Αποθήκη 200τ.μ. στην οδό Σορωνής
Πωλείται Πιάνο — μπαρ στην Π. Πόλη — Καφέ μπαρ στην Ιαλυσό με σταθερή πελατεία — ξενοδοχειακή μονάδα 44 κλινών σε τιμή ευκαιρίας — ψυκτικοί θάλαμοι για ενοικίαση ή πώληση στ' Ασγούρου — πωλούνται καταστήματα σε εμπορικό κέντρο στην Ιξιά — πωλείται επιχείρηση μπαρ στην περιοχή Ζέφυρος — επαγγελματικός χώρος 250τ.μ. στη λεωφόρο Ρόδου — Λίνδου — επαγγελματικός χώρος 300τ.μ. με 2.500τ.μ. οικόπεδο στ' Ασγούρου — αποθήκη 80τ.μ. με ράμπα 130τμ στη Μ. Πετρίδη. ΕΝΟΙΚΙΑΖΟΝΤΑΙ α) κατάστημα 140τ.μ. στην Ιξιά με μεγάλη αυλή, β) κατάστημα 300τ.μ. επί της λεωφόρου Κρεμαστής, γ) καταστήματα στην περιοχή ξενοδοχείου «Έντεν Ροκ» — εστιατόριο στην Π. Πόλη.
● ΣΤΗ ΛΙΝΔΟ
1.— Ενοικιάζεται κατάστημα 30τ.μ.
2.— Πωλείται οικία 200τ.μ. με άδεια αναπαλαίωσης
3.— Πωλείται οικόπεδο 2.000τ.μ. με άδεια 8 διαμερισμ
4.— Πωλείται οικόπεδο 11.000τ.μ. στα Βλυχά
5.— Οικόπεδο στη Λάρδο 5.840τ.μ.
6.— 9.000 και 6.000τ.μ. στους Πεύκους
7.— 13.000τ.μ. στους Πεύκους
● Διαθέτουμε διάφορα ακίνητα και επιχειρήσεις σε πολλές περιοχές της Ρόδου.
ΔΙΑΚΑΝΘΟΣ ΓΕΩΡΓΙΟΣ
ΑΡΙΘ. ΑΔΕΙΑΣ 4006)91
Αυστραλίας 60—Ρόδος, τηλ. 35668

από τεχνική εταιρεία
ΖΗΤΕΙΤΑΙ
ψυκτικός και βοηθός ψυκτικού
για μόνιμη απασχόληση. Μισθός αναλόγως προσόντων.
Πληροφορίες τηλέφωνα 33969 — 37502.

ΖΗΤΕΙΤΑΙ ΓΡΑΜΜΑΤΕΑΣ
από σοβαρή αντιπροσωπεία υπολογιστών για μόνιμη απασχόληση. Προσόντα: Καλός χειρισμός υπολογιστή (δεν ενδιαφέρει η γνώση του προγραμματισμού), καλή γνώση της αγγλικής γλώσσας, υπευθυνότητα και, το σημαντικότερο, διάθεση για συνεχή μάθηση. Πληροφορίες τηλέφωνον 33474.

Το ξενοδοχείο «Μπελβεντέρε»
ΖΗΤΑ
το παρακάτω προσωπικό
1.— Βοηθό μαγείρου
2.— Λαντζιέρη κουζίνας
3.— Βοηθούς σερβιτόρων
4.— Βοηθούς μπάρμαν
Πληροφορίες στο τηλέφωνον 33922

ΠΩΛΟΥΝΤΑΙ
τα κάτωθι ακίνητα:
● ΔΙΑΜΕΡΙΣΜΑΤΑ:
—ΓΙΑΠΙΑ:
—80τ.μ. κοντά στην Άννης Μαρίας
—100τ.μ. στο Ροδίνι, κολώνες
—ΗΜΙΤΕΛΗ — ΜΑΡΜΑΡΟΣΟΥΒΑ:
—83τ.μ. στην Ανάληψη
—95τ.μ. στην Ανάληψη 2 διαμερίσματα
—96τ.μ. στην Καλιπάτειρας
—95τ.μ. στο Ροδίνι
—100τ.μ. πλησίον Μιχαήλ Πετρίδη
—108τ.μ. στην Θεσσαλονίκης
—114τ.μ. στην Κων. Υδραίου οροφοδιαμέρισμα
—ΥΠΟ ΚΑΤΑΣΚΕΥΗ, ΔΙΔΟΝΤΑΙ ΤΕΛΕΙΩΜΕΝΑ
—34τ.μ. γκαρσονιέρα στην Ανάληψη
—45 και 54τ.μ. κοντά στο Στάδιο.
—45τ.μ. στην Κων. Υδραίου
—58τ.μ. στην Κων. Υδραίου
—60τ.μ. κοντά στην Μιχαήλ Πετρίδη
—60τ.μ. στο Ροδίνι
—75τ.μ. στην Κων. Υδραίου
—76τ.μ. κοντά στην Άννης Μαρίας
—87τ.μ. κοντά στην Άννης Μαρίας
—92τ.μ. κοντά στην Λεμεσού
—90, 93, 95 στην Στ. Κωτιάδη
—90τ.μ. στο Σαν Φραντζίσκο
—98τ.μ. στο Καρακόνερο
—95τ.μ. στο Ροδίνι
—100τ.μ. οροφοδιαμέρισμα στους Χαλκίτες
—100τ.μ. στην Ρώμης
—115 και 117 κοντά στη Λεμεσού
—109 λουξ κατασκευής στην Ανάληψη
—114τ.μ. στην Κων. Υδραίου
—115τ.μ. στο Σαν Φραντζίσκο
—120τ.μ. στην Σκεύου Ζερβού
—120τ.μ. στην Ανάληψη και 132τ.μ.
—135τ.μ. στο Ροδίνι με τεράστιες βεράντες
—140τ.μ. στο Ροδίνι
—175τ.μ. ρετιρέ
—ΕΤΟΙΜΑ - ΚΑΙΝΟΥΡΓΙΑ Ή ΜΗ:
—30τ.μ. στην Κων. Τσαλδάρη
—35τ.μ. γκαρσονιέρα στην Νικηταρά με 50μ. κάλυψη εξτρά
—47τ.μ. στη Ψαροπούλα
—48τ.μ. στην Κων. Τσαλδάρη
—50τ.μ. επί της Μιχ. Πετρίδη
—50τ.μ. στον Βερόπουλο
—75τ.μ. ισόγειο στην Παναγιώτου Ροδίου
—76τ.μ. κοντά στο Στάδιο.
—82τ.μ. στην Τσαλδάρη
—82τ.μ. και 18τ.μ. γκαρσονιέρα στην Ανάληψη
—86τ.μ. κοντά στο Στάδιο
—80τ.μ. στην Κων. Υδραίου 1ος όροφος
—84 και 87τ.μ. κοντά στην Ακτή Μιαούλη
—80τ.μ. στην Τσαλδάρη
—84τ.μ. στην Δημ. Αναστασιάδη
—82 και 85τμ κοντά στην Καναδά
—95τ.μ. στην Στ. Κωτιάδη — Σεμερτζίδη
—100τ.μ. υπερ λουξ στον Άγιο Νικόλαο
—110τ.μ. στο Νιοχώρι
—104τ.μ. στην Άννης Μαρίας ημιυπόγειο
—105τ.μ. στην Μιχ. Πετρίδη υπερ λουξ
—126τ.μ. ισόγειο στον Άγιο Ιωάννη
—130τ.μ. λουξ κατασκευής στην Στ. Καζούλη
—140τ.μ. οροφοδιαμέρισμα στο Ροδίνι με θέα
—155τ.μ. ετοιμοπαράδοτο στον Άγιο Ιωάννη
—158, 160τμ. ετοιμοπαράδοτο κοντά στην Καναδά
● ΜΟΝΟΚΑΤΟΙΚΙΕΣ
—Δυόροφο στη Δηλμπεράκη — Νιοχώρι
—Δυόροφο κοντά στο Σαν Φραγκίσκο κατάλληλο για επαγγελματική στέγη.
● ΜΕΖΟΝΕΤΕΣ — ΚΟΛΩΝΕΣ ή ΤΕΛΕΙΩΜΕΝΕΣ ΣΕ ΜΕΓΑΛΗ ΠΟΙΚΙΛΙΑ
ΕΠΙΣΗΣ: Διαθέτουμε μαγαζιά και επιχειρήσεις, οικόπεδα εντός και εκτός πόλεως — παραλιακά και αγροτεμάχια
● Επίσης πωλούνται οικόπεδα εντός πόλεως Ρόδου και παραλιακές εκτάσεις στη Ρόδο και σε όλα τα Δωδ)σα
● Αναλαμβάνουμε την πώληση των ακινήτων σας στην Ρόδο, στα υπόλοιπα Δωδεκάνησα, Αθήνα και Πειραιά
ΚΤΗΜΑΤΟΜΕΣΙΤΙΚΟ ΓΡΑΦΕΙΟ
ΡΕΝΑΣ ΒΑΖΟΥΚΟΥ —ΠΑΠΑΘΕΟΔΩΡΟΥ
Πληροφορίες:
ΓΙΑΝΝΗΣ ΚΩΤΗΣ
Δημ. Θεοδωράκη 3—τηλ. 22943 — Ρόδος
ώρες 8.30—1π.μ. και 5—7μ.μ.

ΕΡΤ1 | **ΕΡΤ2**

ΕΡΤ1	ΕΡΤ2
07.50 ΕΝΑΡΞΗ — ΠΑΡΟΥΣΙΑΣΗ ΤΟΥ ΠΡΟΓΡΑΜΜΑΤΟΣ	13.00 ΕΙΔΗΣΕΙΣ
08.00 ΣΤΗΝ ΤΡΟΧΙΑ ΤΗΣ ΜΕΡΑΣ	13.15 ΤΟ ΤΡΙΤΟ ΧΡΙΣΤΙΑΝΙΚΟ ΠΑΡΘΕΝΑΓΩΓΕΙΟ
10.30 ΤΥΧΗ ΚΑΙ ΓΝΩΣΕΙΣ	14.00 ΡΟΖΑ Αισθηματική κοινωνική σειρά
11.15 ΤΑ ΧΑΜΟΓΕΛΑ ΤΗΣ ΤΥΧΗΣ	14.30 ΕΡΩΤΑΣ ΜΕ ΤΗΝ ΠΡΩΤΗ ΜΑΤΙΑ «Η συγνώμη»
12.00 ΝΤΟΝΑ ΜΠΕΪΖΑ	15.00 ΜΑΖΙ ΣΤΙΣ ΤΡΕΙΣ
12.30 ΡΑΝΤΕΒΟΥ ΤΟ ΜΕΣΗΜΕΡΙ	16.00 ΕΡΩΤΕΣ, ΕΡΩΤΕΣ, ΕΡΩΤΕΣ Αισθηματική κοινωνική σειρά
14.00 ΕΙΔΗΣΕΙΣ	17.00 ΕΙΔΗΣΕΙΣ
14.20 ΚΑΠΙΤΟΛ	17.15 Ο ΚΑΣΠΕΡ ΚΑΙ ΟΙ ΦΙΛΟΙ ΤΟΥ
15.15 ΥΓΕΙΑΝ ΕΧΩ	17.45 ΑΓΡΟΤΙΚΗ ΕΝΗΜΕΡΩΣΗ
16.15 ΡΑΝΤΕΒΟΥ ΤΟ ΜΕΣΗΜΕΡΙ ΠΑΙΔΙΚΗ ΟΙΚΟΓΕΝΕΙΑΚΗ ΖΩΝΗ	18.10 ΤΟ ΜΙΚΡΟ ΣΠΙΤΙ ΣΤΟ ΛΙΒΑΔΙ
17.00 ΜΑΥΡΗ ΚΑΛΛΟΝΗ	19.00 ΜΑΝΤΑΜ ΣΟΥΣΟΥ
17.30 ΛΟΥΚΙ ΛΟΥΚ	19.30 ΥΓΡΟ ΣΤΙΧΕΙΟ: ΛΙΜΝΕΣ ΛΙΜΝΟΘΑΛΑΣΣΕΣ «Μεσολόγγι — Αιτωλικό»
18.00 ΕΙΔΗΣΕΙΣ	20.00 ΕΛΛΗΝΙΚΗ ΤΑΙΝΙΑ «Ένας τρελός, τρελός ονειροπόλος»
18.05 ΕΝ ΛΕΥΚΩ «Άνθρωπος και περιβάλλον»	21.30 ΕΙΔΗΣΕΙΣ
19.05 ΟΙ ΠΕΡΙΠΕΤΕΙΕΣ ΤΟΥ ΠΙΝΟΚΙΟ	22.00 Η ΑΝΝΑ ΣΤΗ ΧΩΡΑ ΤΩΝ ΘΑΥΜΑΤΩΝ
20.00 ΕΙΔΗΣΕΙΣ ΚΑΙ ΕΠΑΦΕΣ	22.50 ΕΚΛΕΚΤΕΣ ΤΑΙΝΙΕΣ «Σλάμντανς»
20.55 Ο ΙΣΟΒΙΤΗΣ ΤΟΥ ΑΡΚΑ	00.30 ΕΙΔΗΣΕΙΣ
21.00 ΕΙΔΗΣΕΙΣ ΚΑΙ ΕΠΑΦΕΣ (Συνέχεια)	00.45 ΣΑΝ ΣΗΜΕΡΑ
21.20 Ο ΚΑΙΡΟΣ	00.50 ΤΟ ΚΥΝΗΓΙ ΤΩΝ ΕΙΔΗΣΕΩΝ
21.30 ΠΟΛΕΜΙΚΕΣ ΚΑΙ ΗΡΩΙΚΕΣ ΤΑΙΝΙΕΣ — ΗΡΩΕΣ	
23.05 ΠΡΟΦΙΛ	
24.00 ΕΙΔΗΣΕΙΣ	
00.05 ΣΥΓΧΡΟΝΟΣ ΕΛΛΗΝΙΚΟΣ ΚΙΝΗΜΑΤΟΓΡΑΦΟΣ «Δέσποινα»	

ANTENNA
ΕΝΑΣ ΣΤΑΘΜΟΣ ΣΤΗΝ ΕΝΗΜΕΡΩΣΗ
07.00 Η ΚΑΛΗ ΜΕΡΑ ΑΠ' ΤΟΝ ANTENNA ΦΑΙΝΕΤΑΙ, με τον Αντώνη Γιαμανέλλη
08.00 300 ΛΕΠΤΑ ΕΝΗΜΕΡΩΣΗΣ ΣΕ ΡΥΘΜΟ ANTENNA, με τους Κώστα Σαμιωτάκη, Αλέξη Μπουγά, Αυγουστίνο Τσιριμώκο, Μιχάλη Μαστή, Γεωργία Καψάλη, Ρένα Διακίδη, Γιάννη Κουμέντο
13.00 ΕΠΙΛΟΓΕΣ ΣΕ ΡΥΘΜΟ ANTENNA, με την Δέσποινα Διαμαντή
14.00 ΤΑ ΓΕΓΟΝΟΤΑ ΣΕ ΡΥΘΜΟ ANTENNA — Το βασικό Δελτίο ειδήσεων
14.30 ΤΟ ΚΑΡΝΕ ΤΟΥ ANTENNA
ΕΝΑΣ ΣΤΑΘΜΟΣ ΣΤΗΝ ΜΟΥΣΙΚΗ
15.00 ΚΑΙΡΟΣ ΓΙΑ ΔΥΟ με τον Αντώλη Γιαννέλη
17.00 ΤΟ ΜΑΓΙΚΟ ΚΛΕΙΔΙ με τον Αλέκο Χρυσόπουλο
19.00 ΥΣΤΕΡΟΓΡΑΦΟ με τον Αλέξη Μπουγά
20.00 Ο ΠΑΛΙΟΣ ΦΩΝΟΓΡΑΦΟΣ με τον Αλέκο Χρυσόπουλο
21.00 ΣΕΔΥΟ Γιλατζ, με τον Αντώλη Γιαννέλη
22.00 ΣΤΟΥ ΦΕΓΓΑΡΙΟΥ ΤΗΝ ΑΓΚΑΛΙΑ, με τον Άκη Καϊλλή
00.00—07.00 ΣΤ' ΑΣΤΕΡΙΑ ΓΙΑ ΤΟ ΑΥΡΙΟ — Ελληνικό Τραγούδι με τους μουσικούς παραγωγούς του ANTENNA. με την Ρένα Διακίδη

ΖΗΤΕΙΤΑΙ
βοηθός λογιστού με πείρα ή άνευ
Απαραίτητη προϋπόθεση να ξέρει μοτοποδήλατο.
Πληροφορίες τηλεφώνον 35814

ΑΚΟΥΣΤΙΚΑ ΒΑΡΗΚΟΪΑΣ
Νέα αφανή και μικροσκοπικά μοντέλα ακουστικών αυτάκια και όλο μέσα στο αυτί για όλες τις παιδικές βαρηκοΐες αμερικάνικων και ευρωπαϊκών εργοστασίων θα είναι στη Ρόδο την Πέμπτη 26 Μαρτίου επισ. 9—1π.μ. και 5—8μ.μ., Παρασκευή 27 Μαρτίου επισκ. 9—1π.μ. ξενοδοχείον «Δέσπω» — τηλέφωνον 22571.
Επισκέψεις — Δοκιμές δωρεάν
Εγγύηση η 30χρονη πείρα μας
ΧΡΗΣΤΟΣ ΓΑΛΙΩΤΟΣ
Βερανζέρου 22, 10432 Αθήνα — τηλ. 5220747

Τα ΚΑΘΗΜΕΡΙΝΑ (πολιτιστικά...)

ΔΩΔΕΚΑΝΗΣΙΑΚΑ ΧΡΟΝΙΚΑ - ΕΤΗΣΙΑ ΠΕΡΙΟΔΙΚΗ ΕΚΔΟΣΗ ΤΟΜΟΣ ΙΔ' - 1991

ΕΠΙΜΕΛΕΙΑ ΣΤΗΛΗΣ: ΠΑΡΑΣΧΟΥ ΠΑΡΑΣΟΥ

Η Στέγη Γραμμάτων και Τεχνών Δωδεκανήσου σηκώνει στους ώμους της ένα βαρύτατο φορτίο ευθύνης. Είναι η συνέχεια μιας φιλότιμης αλλά κι αξιέπαινης προσπάθειας που έχει αρχίσει εδώ και δεκαεννιά (19) ολόκληρα χρόνια, όταν στα 1973, χρόνια ακόμη φίμωσης και τρόμου, ήταν βλέπετε, η παντοδυναμία και ο πανσκοταδισμός της χούντας κυκλοφόρησε τον πρώτο Τόμο αρχίζοντας την ετήσια περιοδική έκδοση των Δωδεκανησιακών Χρονικών, που έμελλε να δώσει τόσο πλουσιους καρπούς.

Δε μ' αφήνει ο πειρασμός να μη μνημονεύσω τους συνεργάτες του πρώτου εκείνου τόμου που εγκαινίαζε μια σειρά που θα παιζε και παίζει μέχρι σήμερα ένα πρωταγωνιστικό ρόλο στην πολιτιστική ζωή του τόπου μας.

Αγαπητός Τσοπανάκης ο πρώτος Ροδίτης Ακαδημαϊκός, καθηγητής από το 1955 στο Πανεπιστήμιο Θεσσαλονίκης, στη Β' έδρα της αρχαίας ελληνικής φιλολογίας, με τη μελέτη του «Λίγο φως στην ιδιωτική ζωή των χωριών της Ρόδου κατά τη Μέση Τουρκοκρατία (σελ. 7—37).

Γεώργιος Γεωργαλάς: Η προϊστορική Κως (σελ. 38—40).

Π. Κώνστας: Η Αχειγιάβα (σελ. 41—45).

Χριστόδουλος Παπαχριστοδούλου: Η Μονή Ροδινής της Ρόδου (σελ. 45—49).

Αλέξ. Καρανικόλας: «Συμαϊκοί θεοφυλαγμοί (σελ. 50—53).

Εμμανουήλ Παπαμανώλης: Κλεόβουλος ο Λίνδιος (σελ. 54—74).

Γεώργιος Βρούχος: Περίληψις των νεγονότων της πολιορκίας της αλώσεως της Ρόδου εν έτει 1522 κατά τας εκδιδομένας ανεκδότους τουρκικάς εκθέσεις (σελ. 75—92).

Γεώργ. Αδαμόπουλος: Ρόδιοι αστρονόμοι ('Ιππαρχος — Ποσειδώνιος Γέμινος) (σελ. 93—117).

Παντ. Ευθυμίου: Μια φωνή από το 1913 (σελ. 118—134).

Η συμβολή της Δωδεκανήσου στην επανάσταση του 1821 (σελ. 135—136).

Πρακτικό βραβεύσεως δημοσιευμάτων αφορόντων εις την συμβολήν της Δωδεκανήσου κατά τον Αγώνα του 1821 (σελ. 137).

Χριστ. Παπαχριστοδούλου: Παναγιώτης Γ. Ρόδιος (Πρώτο βραβείο) (σελ. 138—144).

Γεώργιος Μαρτίνης: Ρόδος και Δωδεκάνησα στον καιρό του ξεσηκωμού. Πρώτο βραβείο. (σελ. 145—151).

Μιχ. Σαμάρκου: Η Λέρος στον εθνικόν αγώνα (Δεύτερο βραβείο), (σελ. 152—155).

Στέργ. Λογοθέτης: ΗΝίσυρος έδωσε το «παρών» στον αγώνα της Εθνεγερσίας (σελ. 156—158), (δεύτερο βραβείο).

Πλάτων Κυπριώτης: Επαναστατικά γέγονότα του 1821 εις Ρόδον (Τρίτο βράβείο), (σελ. 159—164).

Κ. Χρυσάνθης: Δύο επιστολαί του Σκέυου Ζερβού (σελ. 165—169).

Ζησ. Βιρβίλης: Οι πατμιακές μελέτες και ο Ιωάννης Σακκελίων (σελ. 170—188).

Μιλτ. Λογοθέτης: Αναδρομή στο ζήτημα της ιδρύσεως Πανεπιστημίου στην Ρόδο (σελ. 189—229).

Κωστής Μηνάς: Νίσυρος, η αρχαία πόλη της Σαρίας (σελ. 230—237).

Γιάγκος Βαρελής: Σταύρος Βαρελής, μια φωτεινή μορφή, που χάθηκε πριν κλείσει τα 22 τού χρόνια (σελ. 238—243).

Ι. Χατζηκυριάζης: Περί ροδιάς ρητορικής (σελ. 244—248).

Τάσος Πετσής: Φαγοπότικα ανάλεκτα των αρχαίων ροδίων (σελ. 249—250).

Παναγ. Χαμουζάς: Χρονικό κατοχής (σελ. 251—255).

Γεώργιος Βεργωτής: Το σχολείο της συνοικίας Νεοχωρίου της πόλεως Ρόδου (σελ. 256—265).

Νικ. Κουμέντος: Το Σάββατον του Λαζάρου στη Νίσυρο (σελ. 266—270).

Ιωάννης Παπαχριστοδούλου: Η χώρα του Νείλου κι οι δεσμοί της με τη Ρόδο (σελ. 271—287).

Κωνσταντίνος Φορμάκιδης: Η εκατονταετηρίς του Αναγνωστηρίου Σύμης «Η Αίγλη» (σελ. 288—294).

Ι. Χατζηφώτης: Αγώνες και θυσίες του Δωδεκανησιακού λαού (σελ. 295—306).

Σωτ. Αγαπητίδης: Το Α' Πανσυμαϊκόν Συνέδριον (σελ. 307—322).

Στέγη Γραμμάτων και Τεχνών Δωδεκανήσου.

Γρηγ. Κωνσταντινόπουλος: Χ. Παπαχριστοδούλου: Η ιστορία της Ρόδου από τους προϊστορικούς χρόνους έως την ενσωμάτωσή της Δωδεκανήσου (1948), (σελ 341—345).

Ι. Χατζηφώτης: Βιβλιοκρισίες (σελ. 346—366).

Εκείνοι που έφυγαν: Κ. Κωνσταντινίδης, Ι. Λεωνίδου, Δημ. Κοτζιάς (σελ. 367—374).

Βιογραφικό συνεργατών (σελ. 375).

Δεκαοκτώ ολόκληρα χρόνια έχουν περάσει και η Στέγη κατάφερε με μύριους κόπους θυσίες και πίστη, προ παντός πίστη στους στόχους που έχει θέση το καταστατικό της, να εκδόσει μέχρι στιγμής δεκατέσσερις τόμους «Δωδεκανησιακά Χρονικά» μ' ένα πλούσιο, χρησιμότατο ιστορικό, λογοτεχνικό και άλλο πληροφοριακό υλικό. Οι συνεργάτες της ό,τι εκλεκτότερο έχει να επιδείξει ο πνευματικός κόσμος της Δωδεκανήσου.

Οι σελίδες της Στέγης και των Αυτοτελών εκδόσεων και των περιοδικών δεν πρέπει να λείψουν από κανένα ροδίτικο σπίτι. Σ' αυτές έχουν αποθησαυρισθεί όλη η ιστορία μας, η λαογραφία μας, η αρχαιολογία μας και ό,τι άλλο αφορά τον πολιτισμό και την καθημερινή ζωή των νησιών μας. Αποτελούν μια ακένωτη πηγή γνώσεων, υπευθυνων πληροφοριών και χρησίμων στοιχείων για να σχηματισθεί κανείς μια ακριβή εικόνα της ταυτότητας των νησιών του συμπλέγματος μας.

Και ο δέκατος τέταρτος τόμος των Δωδεκανησιακών χρονικών διατηρεί τα ίδια χαρακτηριστικά της υπευθυνότητας και εγκυρότητας που είχαν και οι προηγούμενοι.

Στο χυλογώ καποιες εργασίες που κατάχωρούνται στον τόμο αυτό χωρίς να βάζω σε δεύτερη μοίρα τις υπόλοιπες. Με πιέζει, άλλωστε, ο χώρος.

Θα μνημονεύσω τη συνεργασία του Γ. Κ. Πουρναρόπουλου: Τρεις Δωδεκανήσιοι οι Ιστροί που έγραψαν ιστορία — ο Σκέυος Ζερβός — ο Νικόλαος Μαυρής και ο Μιχαήλ Κατσαράς.

Τρεις σημαντικές προσωπικότητες που ανάλωσαν τη ζωή τους υπηρετώντας την επιστήμη τους και την αλύτρωτη πατρίδα μας. Και οι τρεις έπαιξαν σημαντικό ρόλο και βρέθηκαν πάντα στην πρώτη γραμμή στον αγώνα για να εκδιωχθεί ο κατακτητής.

Στον τόμο φιλοξενείται και μια εργασία του αξέχαστου λυκειάρχη και ανθρώπου των γραμμάτων του Εμμανουήλ Παπαμανώλη: Η διάδοση της αστρολογίας από την Βηρωσό στην Κω και η κριτική των ροδίων φιλοσόφων. Μια εμπεριστατωμένη μελέτη που δείχνει το κριτικό μυαλό του συγγραφέα, το σεβασμό στη ιστορική έρευνα και τις γνώσεις του στον τομέα της αστρολογίας.

Αξιοπρόσεχτη επίσης η εργασία της Λούλας Παπαμανώλη: Αρχαία και Βυζαντινά ονόματα της σύγχρονης Ροδίτικης χλωρίδας (Δοξασίες και έθιμα). Η εμβριθής λαογράφος μας έχει επανειλημμένα καταπιαστεί με τη λαογραφία της Ρόδου. Έδωσε κατά καιρούς σπουδαίες μελέτες και μπορεί δίκαια να θεωρηθεί μια πρωτοπόρος στον τομέα αυτό οπλισμένη με σπουδαία χαρίσματα. Η εργασία της έχει και στοχασμό, και ποίηση, και ασφαλώς στο χέρι επιστημοσύνης που την καθιστούν πολύτιμη. Η ευαισθησία της είναι συγκινητική. Ακούστε μια παράγραφο: «Η πλούσια και ποικιλομορφη χλωρίδα της Ρόδου με τα πλούσια φυτά του βαυνού και του καυκιού, τα ιδιαίτερα δάση, τα τιράνα βαυνά και τα αγριόχορτα και τα αγριολούλουδά που φτάνουν ως τις ακρογιαλιές και τις αμμουδιές και δέχονται τα χαδιά ή τα ραπισμα από τα άσπρα κύματα δεν είναι μόνο θέμα μελέτης για τους βοτανολόγους, τους Γεωπόνους και τους Οικολόγους. Η χλωρίδα κι Ιστορία της είναι και ιστορία Πολιτισμού».

Ο Χάρης Καϋτελάκης συνεργάζεται με την εργασία του «Δωδεκανησιοί ζωγράφοι και ζωγραφικά έργα στα Δωδεκάνησα. Ο Καϋτελάκης επισκοπεί ένα χώρο, σχεδόν παρθένο. Απ' εδώ και οι δυσκολίες που αντιμετωπίζει αλλά και οι μεγάλες υπηρεσίες που προσφέρει στον τομέα αυτό.

Ο Ιωάννης Βολανάκης συνεργάζεται με τη μελέτη του «Ο Ναός του Αγίου Γεωργίου στα Μάσαρι και οι τοιχογραφίες του». Είναι γνωστός ο συγγραφέας και ακούραστος αρχαιολόγος που έχει δώσει σεβαστά δείγματα της δουλειάς του με μονογραφίες και άλλες επιστημονικές εργασίες. Ακούραστος και φιλόπονος. Εξα κολουθεί με ζήλο να φωτίζει με την επιστημονική του έρευνα πτυχές της ιστορίας των νησιών μας.

Και άλλοι επιστημονικοί συνεργάτες κοσμούν τον δέκατο τέταρτο αυτό τόμο και του δίνουν μια ξεχωριστή θέση στη βιβλιογραφία των νησιών μας.

Παρέλκει εδώ να επαινέσουμε τη συμβολή της Στέγης στην πολιτισμική ζωή του νησιού μας και όχι μονο. Γι' αυτό, ακριβώς, το λόγο θα πρέπει τόσο ο Δήμος όσο και το Υπουργείο Πολιτισμού να την ενισχύσουν στην εκδοτική της αυτή προσπάθεια ν' αντί καλύπτει ένα πολύ ευαίσθητο τομέα σε μια εποχή που οφείλουμε όλοι να τονίζουμε την αξιαγή μας ενότητα και την ελληνικότητα κάθε σπιθαμής γής αφού προπετείς ξενόφρονοι υνητήρες επιβουλεύονται την εθνική μας ακεραιότητα.

ΙΑΤΡΙΚΗ ΑΝΑΚΟΙΝΩΣΗ
ΚΑΡΔΙΟΛΟΓΙΚΟΝ ΚΡΙΤΗΡΙΟΝ
ΑΝΑΙΜΑΚΤΩΝ ΔΙΑΓΝΩΣΤΙΚΩΝ ΤΕΧΝΙΚΩΝ
ΝΙΚΟΛΑΟΥ ΠΑΠΑΝΙΚΟΛΑΟΥ
Ειδικού Καρδιολόγου
Πλήρης έλεγχος με συγχρονες διαγνωστικες μεθόδους
Δέχεται: Καθημερινώς 9 1π.μ. και 5—8μ.μ.
Ταμεία: Δημοσίου — ΤΥΔΚΥ
Α. Μαρίας 57 — τηλ. 34474, 27278, 27410

ΙΑΤΡΙΚΗ ΑΝΑΚΟΙΝΩΣΗ
Στο Ακτινοδιαγνωστικό εργαστήριο του
ΣΤΕΦΑΝΟΥ ΣΤΑΥΡΟΥΛΗ
Ιατρού—ακτινοδιαγνώστη
λειτουργεί σύγχρονη μονάδα μέτρησης της οστικής πυκνότητας για τη ΔΙΑΓΝΩΣΗ της ΟΣΤΕΟΠΟΡΩΣΗΣ
Γ. Ευσταθίου 6 — τηλ. 36840

ΙΑΤΡΙΚΗ ΑΝΑΚΟΙΝΩΣΗ
ΔΗΜΗΤΡΑ ΙΩΑΝΝΙΔΟΥ — ΜΑΓΑΛΟΥ
Ιατρός — Κυτταρολόγος
ΔΕΧΕΤΑΙ καθημερινά 8.30—12.30 το πρωί και 5—8 το απόγευμα, εκτός από το Σάββατο
Κυτταρολογική εξέταση κολικού και τραχηλικού επιχρίσματος (τεστ ΠΑΠ), κυτταρολογικός έλεγχος εκκρίματος μαστού, πτυέλων, ούρων, υγρών (πλευριτικό, ασκιτικό), και παρακεντήσεων (μαστού, θυρεοειδούς, λεμφαδένων, ήπατος).
—Δεκτοί ασφαλισμένοι Ταμείων
Κέννεντυ 55 — τηλ. 26752, 26267

ΙΑΤΡΙΚΗ ΑΝΑΚΟΙΝΩΣΗ
Η ιατρός
ΜΑΡΙΑ ΚΟΤΣΙΑΝΟΥ—ΑΤΤΙΤΗ
Δερματολόγος—Αφροδισιολόγος
τ. ιατρός Παν. Κλινικής Νοσ. «Α. ΣΥΓΓΡΟΣ»
Μέλος της Ευρωπ. Ακαδ. Δερματολογίας—Αφροδισιολογίας
ΔΕΧΕΤΑΙ: Καθημερινά από τις 09.00 — 1π.μ. και από τις 5.30 — 8 το απόγευμα, εκτός από Τετάρτη απόγευμα και Σάββατο.
Ταμεία: Δημόσιο —ΤΥΔΚΥ— ΤΑΞΥ —Οίκος Ναύτου
Ιατρείο: Ι. Δραγούμη 23— Νιοχώρι
(άνωθεν εστιατορίου ΜΟΝ — ΑΜΙ)
τηλέφωνον 22278

ΙΑΤΡΙΚΗ ΑΝΑΚΟΙΝΩΣΗ
Ο ιατρός
ΜΙΧΑΗΛ Η. ΜΑΚΡΗΣ
Ειδικός Καρδιολόγος
Διδάκτωρ του Πανεπιστημίου Αθηνών
καθημερινώς 8.30—13 πρωί
ΔΕΧΕΤΑΙ: και 5 —8.30 απόγευμα
Σάββατο 8.30—13 πρωί
και ασφαλισμένους Δημοσίου — ΤΑΞΥ — ΤΥΔΚΥ
—Οίκου Ναύτου και λοιπών Ταμείων
Πλήρης καρδιολογικός έλεγχος με σύγχρονες διαγνωστικές μεθόδους
Αλ. Διάκου 2 — α' όροφος — τηλ. 21501
(έναντι κήπου ξενοδοχείου «Θέρμαι»)

ΙΑΤΡΙΚΗ ΑΝΑΚΟΙΝΩΣΗ
Γαστρεντερολόγος — Ενδοσκόπος
Νικος Τσ. Φρόνας
Ειδικός στις παθήσεις ήπατος, χοληφόρων, παγκρέατος, οισοφάγου, στομάχου, εντέρων.
Πλήρες ενδοσκοπικό εργαστήριο—
ΔΕΧΕΤΑΙ ΜΕ ΡΑΝΤΕΒΟΥ
Καθημερινά 8.30—1 πρωί και 5—8 απόγευμα εκτός Τετάρτης — Σάββατου 9—12π.μ.
Ιατρείο: Παύλου Μελά 46—48
τηλέφ. 31259 — 20844

ΟΡΘΟΔΟΝΤΙΚΟ ΙΑΤΡΕΙΟ
ΗΛΙΑ ΚΑΘΟΠΟΥΛΗ
Ειδικού Ορθοδοντικού
Master Πανεπιστημίων Lund Σουηδίας
ΔΕΧΕΤΑΙ ΔΕΥΤΕΡΑ ΕΩΣ ΠΑΡΑΣΚΕΥΗ
ώρες 08.00 - 09.00 απόγευμα με ραντεβού.
Πανδώρα 4 - 85100 Ρόδος τηλ. (0241) 33132

ΑΝΑΚΟΙΝΩΣΗ
ΦΥΣΙΚΟΘΕΡΑΠΕΙΑ
Εργαστήριο Φυσ/πείας
ΠΑΝ. Χ. ΛΑΟΥΔΙΚΟΥ
τ. φυσ/τή Γ.Ν.Ν. Ρόδου
● Λειτουργούν σύγχρονα μηχανήματα διαδυναμικών και διασταυρούμενων ρευμάτων, υπερήχων, διαθερμίας βραχέων και μικροκυμάτων.
● Εφαρμογή προγραμμάτων κινησιοθεραπείας, αποκατάστασης αθλητικών κακώσεων ορθοπεδικών και νευρολογικών παθήσεων.
ΔΕΧΕΤΑΙ 10—1 και 5—8, Σάββατο 9—12
Δεκτοί ασφαλισμένοι ΤΑΞΥ — ΤΥΔΚΥ — Δημοσίου και λοιπών Ταμείων
Φυσικοθεραπευτήριο: Ακροπόλεως 6 Ιαλυσός (πλησίον γηπέδου, παραπλεύρως Αγροτικού Ιατρείου ΙΙ).
Τηλ. για ραντεβού 52208 —οικίας 51083

Γ. Η. ΓΕΩΡΓΙΑΔΗΣ
ΚΑΡΔΙΟΛΟΓΙΚΟ ΙΑΤΡΕΙΟ
ΑΝΑΙΜΑΚΤΩΝ ΔΙΑΓΝΩΣΤΙΚΩΝ ΜΕΘΟΔΩΝ
Ειδικός Καρδιολόγος
M.S.M. — SWEDEN, τ. Επιμ. Καρδιολ. Κλινικής του Παν. Νοσοκ. S.O.S. — KAROLINSKA I — ΣΤΟΚΧΟΛΜΗΣ — FORMER REGISTRAR του Πανεπιστημιακού Νοσοκομείου AKADEMISKA SPPSALA — Σουηδίας
Δέχεται κάθε μέρα: 08.30—1π.μ. και 5—8μ.μ.
Σάββατο: Με ραντεβού
Ταμεία: ΤΑΞΥ — Δημοσίου — ΤΥΔΚΥ
ΠΛΗΡΗΣ ΣΥΓΧΡΟΝΟΣ ΚΑΡΔΙΟΛΟΓΙΚΟΣ ΕΛΕΓΧΟΣ
Ιατρείο: 28ης Οκτωβρίου 37
(πλησίον πλατείας Ψαροπούλας)
τηλ. 36827 — οικίας 91175

ΙΑΤΡΙΚΗ ΑΝΑΚΟΙΝΩΣΗ
Η ιατρός
ΕΛΕΝΗ ΒΟΥΛΓΑΡΗ — ΣΠΙΝΑΣΑ
Ιατρός — Μικροβιολόγος
δέχεται καθημερινά στο μικροβιολογικό, βιοχημικό — αιματολογικό ιατρείο της που βρίσκεται στην οδό Ιερού Λόχου 13 — α' όροφος
από 07.30 — 14.00 και 17.00 — 20.00
τηλέφωνα 28905 — 28247
—Δεκτοί ασφαλισμένοι όλων των Ταμείων.

ΙΑΤΡΙΚΗ ΑΝΑΚΟΙΝΩΣΗ
ΔΗΜΗΤΡΗΣ—ΓΕΩΡ. ΓΑΛΑΝΟΣ
Χειρουργός—Ωτορινολαρυγγολόγος
τ. επιστ. σύμβουλος Παιδοχειρουργικής και Ωτορινολαρυγγολογικής Κλιν. Τζαννείου Νοσ. Πειραιώς
ΔΕΧΕΤΑΙ:
Ι. Δραγούμη 23 — Νιοχώρι, τηλ. 31093
άνωθεν ρεστωράν «ΜΟΝ —ΑΜΙ»
Κάθε μέρα 8—12π.μ. και 5—7μ.μ.
Σάββατο κατόπιν ραντεβού
—Δεκτά ταμεία

ΙΑΤΡΙΚΗ ΑΝΑΚΟΙΝΩΣΗ
ΚΩΝΣΤΑΝΤΙΝΟΣ ΧΑΤΖΗΠΑΠΑΣ
Ειδικός Παιδίατρος
Αριστούχος Αριστοτελειου Πανεπιστημίου Θεσσαλονίκης
Ο ιατρός
Δέχεται: Καθημερινά 9—1 π.μ. και 5—8 μ.μ.
Σάββατο 10—1 π.μ.
Ταμεία: ΤΥΔΚΥ — Δημόσιο — ΤΑΞΥ — ΤΕΒΕ — Οίκος Ναύτου.
ΙΑΤΡΕΙΟΝ:
Αμερικής και Ευσταθίου 1 (πρώην κλινική Ηρακλείδη παραπλεύρως κλινικής Καραγιάννη) Τηλ. 25722.
Οικία: Αγ. Νικολάου 30, Τηλ. 37938, 32316.

ΙΑΤΡΙΚΗ ΑΝΑΚΟΙΝΩΣΗ
ΔΗΜΗΤΡΗΣ Γ. ΚΡΗΤΙΚΟΣ
ΙΑΤΡΟΣ
Ειδικός Πνευμονολόγος
τ. ιατρός Παθολογικής Κλινικής ΝΙΜΙΤΣ και Μονάδος Εντατικής Θεραπείας Νοσ. Νοσημάτων Θώρακος Αθηνών.
—Πλήρης σύγχρονος λειτουργικός έλεγχος πνευμόνων
—ΑΛΛΕΡΓΙΚΑ TESTS για τον έλεγχο του βρογχικού άσθματος.
—Έλεγχος καπνιστού.
ΔΕΧΕΤΑΙ καθημερινά 9—1 πρωί και 5—8.30 μ.μ.
Σάββατο 9—1.30 κατόπιν ραντεβού
—Ταμεία: ΤΥΔΚΥ — ΔΗΜΟΣΙΟ — ΤΑΞΥ και ΟΙΚΟΥ ΝΑΥΤΟΥ
—ΙΚΑ μόνο πρωινές ώρες.
Ηρ. Πολυτεχνείου 11—Ρόδος—τηλ. 32022

ΙΑΤΡΙΚΗ ΑΝΑΚΟΙΝΩΣΗ
Ο ιατρός
ΧΡ. ΠΑΠΑΚΩΝΣΤΑΝΤΙΝΟΥ
Ειδικός Παιδίατρος
τέως εσωτ. ιατρός Νοσοκ. Παίδων «Αγία Σοφία»
ΔΕΧΕΤΑΙ: ασφαλισμένους ΤΑΞΥ — Δημοσίου — Ώρες γραφείου: Καθημερινά 08.30—13.00 και 17.00—20.00
Το Σάββατο 08.30—13.00
Καναδά 82 — τηλέφωνον 30120
(παραπλεύρως φαρμακείου Κολοκυθά)

ΙΑΤΡΙΚΗ ΑΝΑΚΟΙΝΩΣΗ
ΕΛΕΝΗ ΑΛ. ΣΟΥΛΟΥΝΙΑ
Ιατρός Ακτινολόγος
Η γιατρός θα δέχεται καθημερινά 8.30—1π.μ. και 5—8μ.μ., Σάββατο μόνο με ραντεβού για τις εξής εξετάσεις:
● ΠΡΟΛΗΠΤΙΚΟΣ ΕΛΕΓΧΟΣ ΜΑΣΤΟΥ με ιδιαίτερα χαμηλή δόση ακτινοβολίας.
● ΥΠΕΡΗΧΟΤΟΜΟΓΡΑΦΙΕΣ θυρεοειδούς, ήπατος — χοληφόρων, παγκρέατος, σπλήνος, νεφρν—ουροδόχου κύστης, εσω γεννητικών οργάνων, μαστού.
● ΜΕΤΡΗΣΗ ΟΣΤΕΟΠΟΡΩΣΗΣ
28ης Οκτωβρίου 19—21, α' όροφος
τηλέφωνον 29304

ΙΑΤΡΙΚΗ ΑΝΑΚΟΙΝΩΣΗ
Γ. Ταμπίκος Κούρτης
Διδάκτωρ Πανεπιστημίου Αθηνών
Ιατρός — ειδικός καρδιολόγος
ΠΛΗΡΗΣ ΚΑΡΔΙΟΛΟΓΙΚΟΣ ΕΛΕΓΧΟΣ ΜΕ ΣΥΓΧΡΟΝΕΣ ΜΕΘΟΔΟΥΣ
ΔΕΧΕΤΑΙ καθημερινά
πρωί 9—1, απόγευμα 6—9
Ταμεία: Δημόσιο — ΤΥΔΚΥ
Στεφ. Καζούλη και Βενετοκλέων 131
Τηλ. ιατρείου 37726 — Οικίας 63600

ΙΑΤΡΙΚΗ ΑΝΑΚΟΙΝΩΣΗ
ΓΙΩΡΓΙΑ ΜΑΝΙΑΤΑΚΟΥ — ΦΡΟΥΖΑΚΗ
Ειδικός Αλλεργιολόγος
ΔΕΧΕΤΑΙ με ραντεβού:
Τρίτη, 5—8, Τετάρτη — Πέμπτη και Παρασκευή 9—1 και 5—8 απόγευμα.
28ης Οκτωβρίου 4 — τηλ. 33210

ΟΡΘΟΔΟΝΤΙΚΟ ΙΑΤΡΕΙΟ
Δρ ΣΤΥΛΙΑΝΟΥ ΠΕΤΑ
ΕΙΔΙΚΟΥ ΟΡΘΟΔΟΝΤΙΚΟΥ
ΔΙΔΑΚΤΩΡ ΠΑΝΕΠΙΣΤΗΜΙΟΥ TUBINGEN ΓΕΡΜΑΝΙΑΣ
ΕΙΔΙΚΕΥΘΕΙΣ ΕΙΣ ΠΑΝΕΠΙΣΤΗΜΙΑΚΗ ΚΛΙΝΙΚΗ ΜΟΝΑΧΟΥ
ΔΕΧΕΤΑΙ ΔΕΥΤΕΡΑ ΕΩΣ ΠΑΡΑΣΚΕΥΗ
πρωί από 9:00-12:00 & απόγευμα 3:30-8:00
28ης Οκτωβρίου 6, 85100 ΡΟΔΟΣ
Τηλ. (0241) 34776
(πλησίον Ακαδημίας)

Γουρζουλίδης Ιωαν.
ΜΑΙΕΥΤΗΡ - ΧΕΙΡΟΥΡΓΟΣ
ΓΥΝΑΙΚΟΛΟΓΟΣ
Επιστ. συνεργάτης Νοσοκ. «Υγεία» τ. διευθυντής Γεν. Κρατ. Νοσ)μείου
● ΠΛΗΡΗΣ ΠΑΡΑΚΟΛΟΥΘΗΣΗ ΕΓΚΥΟΥ
● ΝΕΑ ΔΙΑΓΝΩΣΤΙΚΗ ΜΕΘΟΔΟΣ ΤΡΑΧΗΛΙΤΙΔΟΣ ΜΕ ΚΟΛΠΟΣΚΟΠΙΟ
● ΠΡΟΒΛΗΜΑΤΑ ΣΤΕΙΡΟΤΗΤΑΣ—ΓΟΝΙΜΟΤΗΤΑΣ
ΣΥΓΧΡΟΝΟΣ ΕΝΔΟΚΟΛΠΙΚΟΣ
ΥΠΕΡΗΧΟΤΟΜΟΓΡΑΦΟΣ
28ης Οκτωβρίου 23—25, 2ος όροφος
ΔΕΧΕΤΑΙ: 9—1π.μ. και 5—8μ.μ καθημερινά πλην Σαββάτου
Τηλέφ. ιατρείου 35825 — Οικίας 26427
Δεκτοί ασφαλισμένοι Ταμείων

ΙΑΤΡΙΚΗ ΑΝΑΚΟΙΝΩΣΗ
Ο ιατρός
ΝΙΚΟΛΑΟΣ ΦΡΥΤΖΑΛΑΣ
Αρχίατρος - Μικροβιολόγος
Διδάκτωρ Πανεπιστημίου Θεσσαλονίκης
τ. διευθ. Αιμοδ. του Στρατιωτ. Νοσ. Θεσσαλονίκης
Δέχεται καθημερινά στο Μικροβιολογικό του Εργαστήριο Αμερικής 85 (έναντι «Ζήμενς») - α' όροφος.
Ωρες λειτουργίας: 7.00—1.30 το πρωί και 5—8 το απόγευμα
Δεκτοί ασφαλισμένοι όλων των Ταμείων
Τηλέφωνον 28910

Δρ. Μανωλικάκης Γ.
Μαιευτήρ — Χειρούργος
Μαιευτήρ — Χειρούργος Γυναικολόγος
ΔΙΔΑΚΤΩΡ ΠΑΝΕΠΙΣΤΗΜΙΟΥ ΜΟΝΑΧΟΥ
Πτυχιούχος και ειδικευμένος εις Δ. Γερμανία
—Σύγχρονη παρακολούθηση εγκύου με ΚΑΡΔΙΟΤΟΚΟΓΡΑΦΟ και υπέρηχο.
—Νέα διαγνωστική μέθοδος με ΕΝΔΟΚΟΛΠΙΚΟ ΥΠΕΡΗΧΟ.
—Σύγχρονη παρακολούθηση Τραχήλου και προκαρκινικός έλεγχος με ΚΟΛΠΟΣΚΟΠΙΟ.
ΔΕΧΕΤΑΙ: Καθημερινά 9—1 πρωί και 5—8.30 μ.μ.
Σάββατο 9—1.30 το μεσημέρι.
Ταμεία: Δημόσιο — ΤΑΞΥ.
Π. Μελά 27, τηλ. 33454 — Οικίας 31907

Δρ. ΓΕΩΡΓΙΟΣ Ν. ΤΡΙΑΝΤΟΣ
Χειρούργος ιατρός
ΔΙΔΑΚΤΩΡ ΠΑΝΕΠΙΣΤΗΜΙΟΥ ΑΘΗΝΩΝ
ΙΑΤΡΟΣ ΠΑΝΕΠ. ΧΕΙΡΟΥΡΓ. ΚΛΙΝΙΚΗΣ «ΙΠΠΟΚΡΑΤΕΙΟΥ» Γ.Π.Ν. ΑΘΗΝΩΝ
ΔΕΧΕΤΑΙ καθημερινά: 8.30—12.30π.μ. και 7—9μ.μ.
Σάββατο 9—11π.μ.
—Ταμεία: ΔΗΜΟΣΙΟ — ΤΑΞΥ — ΤΥΔΚΥ
Ιατρείο: Παν. Ροδίου 27 — α' όροφος
τηλέφωνον 20850 και 26850
Οικία: Παναγιώτου Ροδίου 27

ΕΠΙΛΟΓΕΣ

ΤΑ ΣΥΝΟΡΑ

Ξέρουμε, ότι είναι εξαιρετικά δύσκολο, αλλά η κυβέρνηση πρέπει να εξασφαλίσει το αποτελεσματικό «σφράγισμα» των βορείων συνόρων της χώρας. Διαφορετικά, θα βρεθούμε αντιμέτωποι με ένα πρωτοφανές κύμα οικονομικών προσφύγων, που θα δημιουργήσει σοβαρότατα οικονομικά, κοινωνικά, ακόμη και εθνικά προβλήματα.

Οι αριθμοί είναι πραγματικά ανατριχιαστικοί. Εκατοντάδες άτομα περνούν καθημερινά τα ελληνοαλβανικά σύνορα, προερχόμενα από τον πρώην «σοσιαλιστικο παράδεισο». Ανάλογη μετακίνηση πληθυσμού μπορεί να σημειωθεί από το υπό δημιουργία κράτος των Σκοπίων, που έχει εγγυημένη την οικονομική εξαθλίωση, ακόμη και από τη Βουλγαρία και την Τουρκία.

Έχουμε κάθε λόγο, λοιπόν, να κλείσουμε τα σύνορα μας. Όποια εξαίρεση γίνει θα πρέπει να εξυπηρετεί αυστηρά εθνικούς λόγους. Μέχρι σήμερα, τα σύνορα έχουν μείνει ανοιχτά για διάφορους απαράδεκτους λόγους. Δεν έχει αναπτυχθεί το Στράτευμα στις κατάλληλες θέσεις. Αρνούνται τα Σώματα Ασφαλείας να συνεργασθούν στην όλη επιχείρηση με τους δύσκολους όρους, που αυτή επιβάλλει. Έχει δημιουργηθεί ένα τεράστιο κύκλωμα άγριας εκμετάλλευσης των οικονομικών προσφύγων, που δίνει άλλη διάσταση στην παρανομία.

Όλοι αναγνωρίζουμε ότι η χώρα μας περνάει μια κρίσιμη περίοδο και ότι μεγαλώνουν οι εθνικοί κίνδυνοι που αντιμετωπίζουμε και ταυτόχρονα όλοι, κυβέρνηση, κόμματα, διοίκηση, πολίτες, προσπαθούν να ξεφύγουν από τις υποχρεώσεις που τους αναλογούν. Καιρός να αρχίσουμε

να σοβαρολογούμε. Να κλείσουν τώρα τα σύνορα με την Αλβανία, τα Σκόπια, τη Βουλγαρία και φυσικά την Τουρκία για τους οικονομικούς πρόσφυγες!

Από τον ΕΛΕΥΘ. ΤΥΠΟ

ΥΠΟΤΙΜΗΣΗ

Δεν υπάρχει πρόβλεψη καμιάς αλλαγής στην οικονομική πολιτική της κυβέρνησης. Τη δήλωση αυτή έκανε χθες ο πρωθυπουργός Κων. Μητσοτάκης, απαντώντας σε ερώτηση δημοσιογράφων, ότι υπάρχουν σενάρια που μιλάνε για νέα μέτρα στην οικονομία και πιθανόν για υποτίμηση. Ο πρωθυπουργός πρόσθεσε ότι «θα εφαρμοστούν αυτά τα οποία με σαφήνεια και κατηγορηματικότητα δηλώσαμε στην αρχή του έτους». Σε ό,τι αφορά τα περί υποτίμησης, ο πρωθυπουργός είπε ότι «αν πράγματι κυκλοφορούν τέτοιες φήμες, είναι γελοιότητες και ανευθυνότητες».

Ο κ. Μητσοτάκης χαρακτήρισε αστείο να γίνεται λόγος για νέα μέτρα. Και πρόσθεσε ότι αυτά που αναφέρονται σε δημοσιεύματα ως νέα μέτρα αφορούν εξαγγελίες της κυβέρνησης. (Σ.Σ.: Προφανώς για μέτρα μείωσης του δημόσιου τομέα και ριζικής εξυγίανσης του ασφαλιστικού συστήματος).

Από την ΜΕΣΗΜΒΡΙΝΗ

Η ΑΠΟΧΩΡΗΣΗ

«Διπλωματικό» επεισόδιο παρ' ολίγο να προκαλέσει η αποχώρηση του προέδρου του Αρείου Πάγου Β. Κάκκινου από τη χορεοσπερίδα των δικαστών.

Ο πρόεδρος Α.Π. αποχώρησε λίγο μετά τα μεσάνυκτα της Κυριακής, ελάχιστη ώρα πριν να εμφανιστεί στο πάλκο του κέντρου «Απόλλων» ο επικεφαλής του προγράμματος Τόλης Βοσκόπουλος. Ο δημοφιλής καλλιτέχνης — που λίγες μέρες μετά την καταδίκη του Δ. Τσοβόλα από το Ειδικό Δικαστήριο είχε σπεύσει στα γραφεία της Χ. Τρικούπη σε ένδειξη συμπαράστασης δηλώνοντας την αντίθεση του στην απόφαση, παρά τις διαφορετικές από τον κ. Τσοβόλα πολιτικές του απόψεις, δεν άφησε το γεγονός ασχολίαστο:

«Με λύπησε πολύ μια αποχώρηση πριν από λίγο» είπε, προσθέτοντας «εγώ ήμουν πάντα αξιοπρεπής στη ζωή μου» και «θα διασκεδάσουμε καλύτερα όσοι μείναμε».

Άμεση ήταν η αντίδραση του προέδρου της Ένωσης Δικαστών και Εισαγγελέων Π. Κωστάκου, που καταλαβαίνοντας που πάει το πράγμα, βρέθηκε αμέσως στην πίστα και ψιθύρισε κάτι στο αυτί του Τ. Βοσκόπουλου, ο οποίος χαμογελώντας αποκρίθηκε: «Εντάξει, ηρέμησα τώρα, για τί είχα ανησυχία».

Το ζήτημα έληξε εκεί, αλλά τα σχόλια στα τραπέζια των δικαστών «έδιναν και έπαιρναν»...

Από το ΕΘΝΟΣ

ΚΛΗΡΙΚΟΙ - ΑΥΣΤΡΑΛΙΑ

Αρκετοί κληρικοί της Αυστραλίας εκμεταλλεύονται τα θρησκευτικά συναισθήματα των γυναικών και τους κάνουν άσεμνες προτάσεις. Πολλές πιστές μάλιστα έχουν πέσει θύματα βιασμού με δράστες ιερείς.

Την καταγγελία αυτή έκανε ο επικεφαλής Θεολογικού τμήματος Εκκλησίας της Αυστραλίας Δρ. Πήτερ Χορσφιέλντι ο οποίος ανακοίνωσε ότι από έρευνες που έκανε προκύπτει ότι το 15ο των ιερέων της Αυστραλίας — σε σύνολο 20 χιλιάδων—ασελγεί σεξουαλικά σε βάρος των γυναικών.

Ο Δρ. Χορσφιέλντι κατήγγειλε ότι οι ιερείς συχνά πολιορκούν γυναίκες που πάνε για εξομολόγηση ή προσευχή και ζητούν τη σύναψη ερωτικών σχέσεων.

Τις αποκαλύψεις του Δρ. Χορσφιέλντ επιβεβαίωσε η διευθύντρια του Κέντρου εναντίον σεξουαλικών επιθέσεων κα Τζαν Τζούλι που δήλωσε ότι «η εκκλησία δεν είναι ένα ασφαλές μέρος για τις γυναίκες».

Έχουμε πολλές καταγγελίες, είπε η κα Τζούλι από γυναίκες που ισχυρίζονται ότι δέχθηκαν σεξουαλικές επιθέσεις ιερέων τους οποίους είχαν εμπιστευθεί.

Πρόκειται για μια ιδιαίτερα τραυματική εμπειρία για τις γυναίκες που συχνά φοβούνται να καταγγείλουν τον ιερέα - δράστη κατέληξε η κα Τζούλι.

Ο Αρχιεπίσκοπος της Αγγλικανικής Εκκλησίας της Αυστραλίας Πήτερ Χόλιγουορθ αμφισβήτησε τα στοιχεία της έρευνας.

«Σίγουρα, είπε ο Αγγλικανός Αρχιεπίσκοπος σημειώνονται κάποια κρούσματα αλλά όχι σε αυτή την έκταση».

Ένας καθολικός ιερέας εξάλλου υποστήριξε ότι τα πραγματικά θύματα είναι οι ίδιοι οι κληρικοί.

Για πολλές γυναίκες, είπε ο ιερέας Μάικολ Κάλκα, αποτελεί πρόκληση το να παρασύρουν έναν κληρικό σε ερωτικές περιπέτειες.

Συχνά, τόνισε, οι ιερείς δέχονται τα σεξουαλικά πειράγματα τα υπονοούμενα και την προκλητική συμπεριφορά γυναικών και σε ορισμένες περιπτώσεις δεν αντέχουν στον πειρασμό.

Από το Αθηναϊκό Πρακτορείο Ειδήσεων (ΑΠΕ)

ΠΩΛΟΥΝΤΑΙ
ΤΑ ΚΑΤΩΘΙ ΑΚΙΝΗΤΑ

—135 τ.μ. Λουξ στο Ροδίνι με απέραντη θέα.
— 86 τ.μ. — 77 τ.μ. και 100 τ.μ. στο Ροδίνι.
— 85 και 25 τ.μ. στην Ανάληψη και 65 τ.μ. Μιχ. Πετρίδη.
— 85 τ.μ. και 112 στο Καρακόνερο.
— 77 κτιχειρισμένο στην οδό Λεμεσού.
— 80 τ.μ. — 90 τ.μ. — 100 τ.μ. σε Γιαπί.
— 93,5 τ.μ. οροφοδιαμέρισμα στο Ροδίνι (Γιαπί).
—100 τ.μ. Ανάληψη (11.000.000).
— 80 τ.μ. στο Ροδίνι (7.200.000) (Γιαπί).
—130 τ.μ. ρετιρέ στο Καρακόνερο.
—180 τ.μ. με αυλή Λουξ στα Κοσκινού (μονοκατοικία).
—160 τ.μ. ετοιμοπαράδοτη στο Καρακόνερο (μονοκ.).
—120 τ.μ., 130 τ.μ. συν υπόγειο (μπετά) Καρακόνερο (μονοκατοικία).
—Μονοκατοικία στην Μαλώνα 3.500.000 (με αυλή).
— 90 σε μπετά Καρακόνερο — 80 τ.μ. στα Κοσκινού (μονοκατοικία).

— 80 τ.μ. Αρχάγγελος — 80 τ.μ. Παραδείσι (μονοκ.).
— 70 τ.μ. στ' Αφάντου — 60 τ.μ. Παραδείσι με αυλή (μονοκατοικία).
—120 τ.μ. με αυλή Π. Πόλη.
—120 τ.μ. μαγαζί και 120 όροφος Π. Πόλη.
—100 τ.μ. βίλλα σε 850 τ.μ. οικόπεδο στα Τριάντα.
— 60 τ.μ. συν 60 όροφος νεόκτιστα, Π. Πόλη.
—250 τ.μ. με 1600 τ.μ., αυλή, ημιτελές.
—300 τ.μ. απέναντι στην Σωκράτους με αυλή (μονοκ.).
—11.000 τ.μ. στα Κοσκινού με θέα την θάλασσα.
—4.000 τ.μ. επί του δρόμου — 2.300 στα Κοσκινού.
—3.504 στο Ζέφυρος — 2.000 με άδεια στου Βερόπουλου.
—3.300 με κτίσμα 300 μέτρα στην Καλλιθέα.
—2.000 τ.μ. ή 4.000 τ.μ. επί της Ρόδου — Λίνδου.
—2.500 και 7.000 στα Τριάντα (οικοπ.).
—1.000 τ.μ. ή 2.000 ή 4.000 στ' Ασγούρου.
—600 τ.μ. στους Αγ. Αναργύρους.
—560 τ.μ. στα Τριάντα — 504 τ.μ. κοντά Μιχ. Πετρίδη.
—400 τ.μ. και 430 τ.μ. στα Τριάντα.
—200 τ.μ. στην Ανάληψη — 1.200 στην Ιξιά.
—4.000 στον δρόμο Κοσκινού — 2.000 ή 4.000 στο Τσα'Γρι.
—Μερίδα στους Καστελλοριζιούς για 200 τ.μ. κτίσμα.
—1.300 τ.μ. επί της Ρόδου — Λίνδου με βίλλα 180 τ.μ. εντός.
—1.700 τ.μ. επί της Θεμ. Σοφούλη.
—1.000 τ.μ. στου Βερόπουλου εξ αδιαιρέτου με 5 εκατ.
—2.000 τ.μ. με άδεια στου Βερόπουλου.
—ΑΦΑΝΤΟΥ: 2.000 τ.μ. — 5.000 τ.μ. — 7.000 τ.μ. κοντά στην θάλασσα.
—ΧΑΛΚΗ: Εντός Οικισμού παραδοσιακό στην Τράχσια 1.500 τ.μ.
—ΦΑΛΗΡΑΚΙ: 3.000 τ.μ. — 5.600 τ.μ. — 1.000 τ.μ. — 4.150 τμ
—ΚΑΛΥΘΙΕΣ: 6.000 τ.μ. — 3.000 τ.μ. — 40 τ.μ. — 100 τ.μ.

—ΒΛΥΧΑ. 4.150 τ.μ. — 8.300 τ.μ. — 4.000 τ.μ.
—ΠΥΛΩΝΑ: 850 τ.μ. πάνω στην Λεωφόρο (οικόπ.).
—ΛΑΡΔΟΣ: 1.600 τ.μ. — 4.020 τ.μ. — 4.000 με θέα — 4.810 τ.μ. πάνω στον δρόμο — 3.960 με θέα — 90 στρέμμ. στην παραλία.
—ΚΙΟΤΑΡΙ: 12 στρ. στον κεντρικό — 1.400 στον δρόμο — 5.000 στον δρόμο — 4.000 τ.μ. στον Άμμο — 5.600 τ.μ. 6.000.000 δρχ.
—ΓΕΝΝΑΔΙ: 3.300 τ.μ. — 850 τ.μ. εντός οικισμού — 4.000 στον δρόμο.
—ΛΑΧΑΝΙΑ: 2.000 τ.μ. στην θάλασσα με άδεια 300 μέτρα.
—ΠΛΗΜΜΥΡΙ: 1.400 τ.μ. με άδεια — 6.000 τ.μ. — 8.000 τ.μ. — 4.000 τ.μ.
—ΚΑΤΤΑΒΙΑ: 5.600 τ.μ. — 18.000 τ.μ. — 25.000 τ.μ. — 4.000 τ.μ.
—ΦΑΝΕΣ: 9.000 τ.μ. με ελιές — 2.800 τ.μ. κοντά στην θάλασσα.
—ΔΑΜΑΤΡΙΑ: 4.000 τ.μ. — 6.000 τ.μ. — 3.000 τ.μ.
—ΚΑΛΑΜΩΝΑΣ: 8.000 τ.μ. — 6.000 τ.μ. — 4.000 τ.μ. — 3.200 τ.μ.

—ΘΟΛΟΣ: 3.840 τ.μ. άρτιο στον δρόμο — 1.600 τ.μ. — 3.200 τ.μ.
—ΛΑΡΔΟΣ: 9.000 τ.μ. — 1.500 τ.μ. — 90 τ.μ.
—ΓΕΝΝΑΔΙ: 3.300 τ.μ. με 2.500.000 δρχ.
—ΛΕΡΟΣ: 150 στρ. στο Κύμα με 1.000 δρχ. το μέτρο.
—Κως: 112 στρέμ. σε καλή τιμή.
—ΓΕΝΝΑΔΙ: 20 στρέμ. κοντά στον Αγ. Γιώργη.
—ΛΑΧΑΝΙΑ: 50 στρέμμ. με 300 μέτρα στον κοντινό δρόμο.
—ΛΑΧΑΝΙΑ: 4.000 τ.μ. — 8.000 τ.μ.
—ΠΑΣΤΙΔΑ: 28.000 τ.μ. — 18.200 τ.μ. εντός οικισμού.
—ΚΑΛΑΘΟΣ: 7.000 τ.μ. — 6.000 τ.μ. παραλία.
—ΠΛΑΤΑΝΙΑ: 2.600 τ.μ. εντός οικισμού με 2.500.000 δρχ.
—ΚΑΛΛΙΘΕΑ: Πανοραμικό 31.000 τ.μ. προς 2.000 το μέτρο.
—ΚΡΕΜΑΣΤΗ: 8.000 στον δρόμο.
—ΠΛΗΜΜΥΡΙ: 35.000 τ.μ. στο Κύμα.
—Επί της Ρόδου — Λίνδου 1.000 τ.μ.
—ΤΗΛΟΣ: Από 500 τ.μ. έως 4.000 τ.μ. σε διάφορα μέρη.
—130 τ.μ. επί της Γ. Λεόντος (κατάστημα και όροφος).
—ΞΕΝΟΔΟΧΕΙΑ: 120 κλίνες στ' Αφάντου — 110 κλίνες στην Κω.
—70 κλίνες Κολύμπια — 90 κλίνες Τριάντα — 80 εντός πόλεως — 50 κλίνες Γεννάδι — 40 κλίνες στην πόλη — 45 κλίνες Κάρπαθος — 10 διαμερίσματα στην Σύμη σε καλή τιμή.
—ΚΑΤΑΣΤΗΜΑΤΑ: 150 τ.μ. στην Σωκράτους — 275 τ.μ. κοντά στην Σωκράτους — 90 τ.μ. και 90 όροφος στο Μανδράκι — 68 τ.μ. επί της Σωκράτους — 60 τ.μ. Ρόδου — Λίνδου — 60 τ.μ. επί της Λεωφόρου Τριάντων — 50 τ.μ. στο Ροδίνι — 50 τ.μ. επί της Καποδιστρίου — 50 τ.μ. και 150 τ.μ. όροφος στην Σωκράτους διπλό.
—44 τ.μ. και 95 τ.μ. με αποθήκη στο Ροδίνι.
—42 τ.μ. στο Άνω Ροδίνι.
—20 τ.μ. με πατάρι στην Π. Πόλη.
—280 τ.μ. επί της Ρόδου — Λίνδου για έκθεση.
—114 τ.μ. ή 121 τ.μ. επί της Ρόδου — Λίνδου.
—Επιχείρηση Καλλυντικών στο Μανδράκι.
—Μεγάλη Επιχείρηση Ενδυμάτων 480 τ.μ.
—Βιοτεχνικοί χώροι Ασγούρου 150 τ.μ. ή 300 τ.μ.
—Στου Βερόπουλου 300 τ.μ. ή 600 τ.μ.
—720 τ.μ. επί της Ρόδου — Λίνδου σε καλή τιμή.
—Αποθήκη επί της Μιχ. Πετρίδη 80 τ.μ.
—Αποθήκες επί της Γρηγορίου Ε'.
—Οικόπεδο στην Λέρο 500 τ.μ.
—Όροφος με άδεια οικοδομής 130 τ.μ.
—Διαμέρισμα νεόκτιστο στους Δασκάλους.
—Διαμέρισμα πάροδος Λαέρμων με 11.000.000
—Κατάστημα επί της Μιχ. Πετρίδη 63 τ.μ.
—Μονοκατοικία 120 τ.μ. στα Ασγούρου σε οικόπεδο 1.000 τ.μ.
—Μονοκατοικία 150 τ.μ. στα Ασγούρου σε οικόπεδο 2.300 τ.μ.
—Κτήμα 32 στρ. με κτίσμα 4.200 τ.μ. στ' Αφάντου.
—Μονοκατοικία 150 τ.μ. διώροφη στο Γεννάδι.
—700 τ.μ. άρτιο οικόπεδο στην Λαχανιά.
—1.700 τ.μ. άρτιο οικόπεδο επίσης στην Λαχανιά.
—13 στρέμμ. στην Λαχανιά επί της Λεωφόρου.
—60 στρέμμ. στην Λαχανιά για επαγγελματική χρήση.
—3.700 τ.μ. στο Γεννάδι με 6.000.000.
—2 στρέμμ. στην θάλασσα στο Γεννάδι.
—13 στρέμμ. στα Μαριτσά με άδεια 20.000.000.
—4 στρέμμ. στα Μαριτσά με 5.000.000.
—Γκαρσονιέρα κοντά στο γήπεδο με 8.000.000.
—2.300 τ.μ. με άδεια στο Κιοτάρι με 6.000.000.
—2.800 τ.μ. Κιοτάρι με 5.000.000.
—Ακίνητο 5.800 τ.μ. κοντά στο GOLDEN BEACH Επαγγελματική κάλυψη 3.600 τ.μ.
—100 τ.μ. εντός οικισμού με άδεια στο Γεννάδι με 4.000.000
—280 τ.μ. οικόπεδο στην Ανάληψη.
—48 τ.μ. γκαρσονιέρα στην Ιξιά.
—130 τ.μ. διαμέρισμα κοντά στην πλατ. Φώκιαλη.
—135 τ.μ. και 152 τ.μ. μεζονέττες σε γιαπί στο Καρακόνερο.
—ΧΑΛΚΗ: 15 στρ. κοντά στην θάλασσα. Τιμή ευκαιρίας.
—37 τ.μ. μαγαζί με πατάρι ελεύθερο κοντά στο Νοσοκομείο
—3.600 τ.μ. με καλό συντελεστή δόμησης, στα Τριάντα.
—Ζητούνται οικόπεδα — κτήματα — διαμερίσματα για αγορά.
—Επίσης αναλαμβάνουμε την πώληση του ακινήτου σας.

ΚΤΗΜΑΤΟΜΕΣΙΤΙΚΟΝ ΓΡΑΦΕΙΟΝ



ΒΑΣΙΛΕΙΟΣ ΕΓΓΛΕΖΟΣ
Νικολάου Πλαστήρα 9 — Τηλέφ.: 0241 - 29308 — 23913
9—1π.μ. και 5—8μ.μ.

ΠΩΛΟΥΝΤΑΙ
ΤΑ ΚΑΤΩΘΙ ΑΚΙΝΗΤΑ

● ΔΙΑΜΕΡΙΣΜΑΤΑ:

ΣΕΛΙΔΑ 6

1.— Σταλίου Καπιδάκη 110τ.μ., 12.900.000 δραχ.
2.— Σκαλού Ζερβού 4άρι, 120τ.μ.
3.— Άγιος Ιωάννης, 150τ.μ.
4.— Ροδίνι, 135τ.μ. 4άρι
5.— Αναστασιάδη, 85τ.μ. 3άρι
6.— Αγίου Νικολάου 95τ.μ., 3άρι
7.— Κορδιγκιώνος 90τ.μ.
8.— Αγ. Τριάδα 3άρι, 9.500.000 δραχ.
9.— Πλησίον Άννης Μαρίας 2άρι 55τ.μ.
10.— Στέλιου Κυπιάδη 3άρι
11.— Ανάληψη, 85τ.μ. 3άρι
12.— Στοκχόλμης, 3άρι 80τ.μ.
13.— Ολύμπου Καρπάθου 120τ.μ.
14.— Ολύμπου Καρπάθου, 2άρι 55τ.μ.
15.— Σοφούλη 3άρι
16.— Σωτήρος 115τ.μ.
17.— Γαριβάλδη 3άρια, 85τ.μ.
18.— Κωνσταντίνου Υδραίου 4άρι
19.— Γαριβάλδη 4άρια 115 και 117τ.μ.
20.— Πατριάρχου Αθηναγόρα 160τ.μ.
21.— Ιαλυσός, 80τ.μ. 3άρι
22.— Νέο Ροδίνι 50τ.μ.
23.— Ιαλυσος 4άρι, 106τ.μ.
24.— Μιχαήλ Πετρίδη 64τ.μ.
25.— Ανάληψη 4άρι
26.— Πατριάρχου Αθηναγόρα 3άρι, 85τ.μ.
27.— Πλησίον Αρμάνι 3άρι, 85τ.μ.
28.— Καποδιστρίου 85τ.μ., 3άρι
29.— Λειψών 3άρι, 85τ.μ.
30.— Καζαντζάκη 4άρι, 100τ.μ.
31.— Ανάληψη 100τ.μ.
32.— Αθηνών 105τ.μ.
33.— Δασκάλους 117τ.μ. οροφοδιαμέρισμα
34.— Καζαντζάκη 2άρι, 55τ.μ.
35.— Ρόδου — Λίνδου 86τ.μ., 9.000.000 δραχ.
36.— Ρόδου — Λίνδου 109τ.μ.
37.— Σωτήρος 165τ.μ.
38.— Σωτήρος 40τ.μ.
39.— Μιχαήλ Πετρίδη 65τ.μ.
40.— Λειψών 83τ.μ., 10.000.000 δραχ.
41.— Πλησίον Κων. Τσαλδάρη 2άρι, 4.500.000 δραχ.
42.— Άγιος Νικόλαος 80τ.μ.
43.— Κέννεντυ 3άρι και 2άρι
44.— Σοφούλη 3άρι
45.— Αλεξ. Διάκου 80τ.μ.
46.— Ανάληψη 2άρι με αυλή, 5.200.000 δραχ.
48.— Άγιος Ιωάννης 85τ.μ., 8.500.000 δραχ.
50.— Δημ. Αναστασιάδη 3άρι.
52.— Δασκάλους 3άρι
53.— Διαμερίσματα 500.000 προκαταβολή, 25 άτοκες δόσεις
54.— Άννης Μαρίας 87τ.μ., 10.900.000 δραχ.
55.— Μονοκατοικία στην Π. Πόλη 190τ.μ. προς 12.000.000
55.— Στέλιου Κυπιάδη 95τ.μ., 11.500.000 δραχ.

● ΗΜΙΤΕΛΗ ΔΙΑΜΕΡΙΣΜΑΤΑ:

2.— Ροδίνι σε μπετά 3άρια, 90τ.μ.
3.— Καρακόνερο 80τ.μ. 3άρια και διάρι 3.200.000 δραχ.
4.— Μήδεια 100τ.μ., 4άρι 10.500.000 δραχ.
5.— Ανάληψη 100τ.μ. και δυάρι 3.500.000 δραχ.
6.— Μεζονέτες 120τ.μ. μαρμαροσουβά
7.— Αθηνών 100τ.μ. και 50τ.μ.
8.— Στοκχόλμης 80τ.μ. μαρμαροσουβά
9.— Σωτήρος 2άρι, 50τ.μ.
10.— Ροδίνι 3άρι, 3.900.000 δραχ.
11.— Ιαλυσός, μεζονέτες γιαπί προς 80.000 δρχ. το τ.μ.

● ΜΕΖΟΝΕΤΕΣ

1.— Καρακόνερο 180τ.μ.
2.— Καρακόνερο 120τ.μ.
3.— Ανάληψη 90τ.μ. και 180τ.μ.
4.— Δασκάλου 180τ.μ.
5.— Δυόροφες μονοκατοικίες σε 300τ.μ. οικόπεδο με απεριόριστη θέα, των 100 και 140τ.μ. προς 10.000.000 δραχ. σε γιαπί.
6.— Σύμη στον Γιαλό 80τ.μ. μονοκατοικία, 4.500.000 δρχ.
7.— Κοσκινού 210τ.μ.
8.— Μητρόπολη παλαιά φωτιά
9.— Αγ. Αναστασίας 120τ.μ. παλαιά οικία
10.— Μεζονέτα 120τ.μ. στο Ροδίνι κτισμένη — σοβατισμένη απ' έξω, 11.000.000 δραχ.

● ΟΙΚΟΠΕΔΑ:

1.— Τζένιο 500τ.μ.
2.— Πλησίον Μιχαήλ Πετρίδη 500τ.μ.
3.— Ασγούρου 1.000τ.μ. οικοδομήσιμο
4.— Πλησίον λεωφόρου Ιαλυσού 400—500τ.μ.
5.— Καρακόνερο 744τ.μ., 775, 750τ.μ.
6.— Ζέφυρος 930τ.μ.
7.— Ανάληψη 295τ.μ. και 400τ.μ.
8.— Γράμμου 1.000τ.μ.
9.— Βερόπουλου 1.000τ.μ. — 2.000τ.μ.
10.— Ροδίνι 1.000τ.μ. — Μαριτσά 930τ.μ., 2.500.000 δραχ.
11.— Στάση Παρασκευά 300τ.μ., 6.500.000 δραχ.
12.— Ιαλυσός 400τ.μ.
13.— Άννης Μαρίας 900τ.μ.
17.— Δασκάλους 330τ.μ.

● ΚΑΤΑΣΤΗΜΑΤΑ:

1.— Μαντράκι 40τ.μ.
2.— Σκεύου Ζερβού 78, 112, 450τ.μ.
3.— Παπαλουκά 76τ.μ. και 65τ.μ. υπόγειο
4.— Ιαλυσός 102 και 54τ.μ.
5.— Μιχαήλ Πετρίδη 60τ.μ.
6.— Σοφούλη 100τ.μ.,
7.— Κοδριγκτώνος 60τ.μ.
8.— Παλυδώρου 85τ.μ.
9.— Σωκράτους 66τ.μ.
10.— Πυθαγόρα 24τ.μ.
11 — Ρόδου — Λίνδου 55τ.μ., 130τ.μ.
12.— Μαντράκι, 90τ.μ όροφος, 90τ.μ. υπογείο
12 — Κατάστημα 60τ.μ., περιοχή Σαν Φραγκίσκο.

● ΚΤΗΜΑΤΑ:

—Γεννάδι μονοκατοικία 100τ.μ. με καμάρα σε 500τ.μ. οικόπεδο 7.500.000 δραχ.
—Κατταβιά 5.300τ.μ. 2.000.000 δραχ.
—Κιοτάρι 5.500τ.μ. κοντά στο κεντρικό δρόμο, 4.200.000
—Κρεμαστή μοονκατοικία 80τ.μ., 3.450.000 δραχ.
—Παστίδα 4στρ. με άδεια για βίλλα φως—νερό.
—Ασγούρου 100τ.μ. οικοδομίσιμο 7.000.000 δραχ.
—Παστίδα 7.500.000 δίπλα σε βίλλες, 9.900.000 δραχ.
—Γεννάδι 700τ.μ. κατάλληλο για τροχοβίλα, φως—νερό, 750.000 δραχ.
—Παστίδα 3στρ. οικοδομίσιμο φως—νερό, 5.000.000 δραχ.
—Πλημμύρι στο κύμα 5.500τ.μ., 9.900.000 δραχ.
—Λάρδο, στον κεντρικό δρόμο 4στρ., 7.500.000 δραχ.
—Γεννάδι, δίπλα στον δρόμο 4 στρ., 4.000.000 δραχ.
—Κιοτάρι, 2 στρ., 3.000.000 δραχ.
—Γεννάδι, επί του δρόμου, 13 στρ., 21.000.000 δραχ.
—Καλλιθέα, 25 στρ. με δρόμο και θάλασσα 4.000τ.μ.
—Αφάντου 7.500.000τ.μ., 8.000.000 δραχμές.
—Τσαΐρι 3.830τ.μ., 8.500τ.μ., 2.000τ.μ. οικοδομήσιμα
—Πλημμύρι 45.000τ.μ., 65.000τ.μ. και 100.000τ.μ.
—Κατταβιά, 6.000, 20.000, 120.000 και 300.000τ.μ.
—Φαληράκι 49.000, 5.800, 10.000τ.μ.
—Λαδικό 8.000, 4.000τ.μ.
—Αφάντου 4.000, 10.000τ.μ. δίπλα στην θάλασσα, 3.000,
—Λάρδο 4.500τ.μ., 3.000.000 δραχ., 10.000, 90.000τ.μ.
—Γεννάδι 200τ.μ., 600—900τ.μ., 15 στρ., 30.000τ.μ.
—Κολύμπια, 4.000, 8.000, 7.500τ.μ.
—Κολύμπια, 4.000, 8.000, 7.500 και 15.000τ.μ.
—Μαριτσά 4.300τ.μ. με φως—νερό, 3.000.000 δραχμές
—Λίνδος, 5.000, 7.000, 10.000τ.μ.
—Παλώνα 4.000 και 1.460τ.μ. εντός οικισμού.
—Λιμανάκι επί του κεντρικού δρόμου 4στρ., 9.000.000 δρχ.
—Γεννάδι, στη λεωφόρο 4.000τ.μ.
—Λάρδος, επί της λεωφόρου
—Κάμειρο 5.000, 7.000τ.μ.
—Λαχανιά 2.000, 6.000, 10.000, 50.000τ.μ.
—Πλημμύρι, στο κύμα 7.000, 10.000, 70.000, 100.000τ.μ.
—Κατταβιά 10.000, 15.000, 8.000, 5.500, 100.000, 18.000,
—Ιαλυσός 500τ.μ.
—Φαληράκι, 50.000, 10.000, 8.000τ.μ.
—Αρχίπολη 7.000τ.μ. στον κεντρικό δρόμο, 3.500.000 δρχ.
—Κρεμαστή 12,5 στρ., 5.500τ.μ.
—Κάλαθος, 35 στρέμματα
—Κατταβιά 10.000, 15.000, 8.000, 5.500, 100.000, 300000
—Πλημμύρι, 4.500τ.μ., 4.500.000 δραχ.

● ΞΕΝΟΔΟΧΕΙΑ:

1.— Ιαλυσός 90 κλίνες
2.— Γεννάδι 50 κλίνες
3.— Νιοχώρι 180 κλίνες και 220 κλίνες
4.— Στο κέντρο της πόλης, 110 κλίνες
5.— Αφάντου, 120 κλίνες
6.— Φαληράκι, 130 κλίνες
7.— Κολύμπια, 200 κλίνες
8.— Ιαλυσός, 180 κλίνες

● ΑΠΟΘΗΚΕΣ:

1.— Ασγούρου 125τ.μ.
2.— Ασγούρου 280τ.μ.
3.— Βορείου Ηπείρου 342τ.μ.
4.— Στέλιου Καπιδάκη 300τ.μ.
5.— Πατριάρχου Αθηναγόρα 200τ.μ.

● ΔΑΝΕΙΑ ΔΕΚΤΑ — ΕΥΚΟΛΙΕΣ ΠΛΗΡΩΜΗΣ — ΖΗΤΟΥΝΤΑΙ ΟΙΚΟΠΕΔΑ ΠΡΟΣ ΑΓΟΡΑ ΚΑΙ ΚΤΗΜΑΤΑ

ΣΤΕΛΙΟΣ ΜΑΝΩΛΑΚΟΣ

ΩΡΕΣ ΓΡΑΦΕΙΟΥ 9—12π.μ. και 5—7μ.μ.
Κεντρή Παλαιά 87 — τηλέφωνα 28815, 24552
Υπεύθ. οικοδομ. επιχειρήσεων Βας ΓΙΩΤΑ ΜΑΝΩΛΑΚΟΥ

Για όσους γιορτάζουν!!!
Νόστιμες και γλυκιές ευχές



Άννης Μαρίας 35,
τηλ. 36990

10ήμερη ΕΚΔΡΟΜΗ
ΓΥΡΟΣ ΙΣΠΑΝΙΑΣ

Τιμή 250.000 δραχ. από Ρόδο

Απολαύστε πριν από την έναρξη της τουριστικής περιόδου μια υπέροχη εκδρομή στην Ισπανία σε ξενοδοχεία 3 και 4 αστέρων με πρωινό και έμπειρο ισπανόφωνο ξεναγό μαζί μας για όλες τις επισκέψεις. Μαδρίτη — Τολέδο — Γρανάδα — Μαλαγα (Τορεμολίνος) — Γιβραλτάρ — Σεβίλλη — Κόρδοβα.

Λόγω του περιορισμένου χρόνου παρακαλούνται οι επιθυμούντες να συμμετάσχουν να εγγράφονται το συντομώτερο στα τηλ. 29626 — 29990 — 24668 —20023

Αναλυτικό πρόγραμμα στο
ξενοδοχείο VENUS, Μανδηλαρά 50
—Συνοδός ο κ. Αλ. Σαλαχούρης.

ΠΑΣΧΑ
Στα ΙΕΡΟΣΟΛΥΜΑ

ΙΕΡΟ ΠΡΟΣΚΥΝΗΜΑ ΑΓΙΩΝ ΤΟΠΩΝ

Μεγάλη 13ήμερη εκδρομή
αεροπορικώς
κατ' ευθείαν από Ρόδο

από 17.4 — 29.4.92

Μόνον με 99.000 δραχμές

ΚΑΙ ΑΤΜΟΠΛΟΪΚΩΣ από 17.4 — 3.5.92
ΜΟΝΟΝ ΜΕ 65.000 ΔΡΑΧΜΕΣ

Την εκδρομή συνοδεύει ο πρωτοπρεσβύτερος παπά —Κυριάκος Μανέττας, θεολόγος και δάσκαλος, εφημέριος του ιερού ναυδρίου αγίας Ειρήνης και Τριών Ιεραρχών προαυλίου Πανεπιστημίου Αιγαίου.

Πληροφορίες—Προγράμματα —Εγγραφές

Πρακτορείον Ταξιδείων

ΣΑΒΒΑΣ ΣΑΗΣ

Αλ. Διάκου 34—τηλ. 37711, 31666



Pet Shop

Κομμώσεις — Παγσιόν
τροφές — αξεσουάρ
πωλήσεις κατοικίδιων ζώων

ΩΔΙΚΑ ΠΤΗΝΑ - ΤΡΟΠΙΚΑ ΨΑΡΙΑ
ΕΝΥΔΡΕΙΑ

Κ. ΚΕΛΕΛΗΣ & Σία Ο.Ε.

ΒΥΡΩΝΟΣ 25 (πίσω από το «Τιτάνια»)
Πληροφορίες τηλέφωνον 35839

ARKADIA LINES S.A.
F/B SILVER PALOMA

Γνωρίζομεν εις το επιβατικόν κοινόν ότι τα δρομολ

ΔΙΑΦΗΜΙΣΘΕΙΤΕ ΣΩΣΤΑ
ΜΕ ΠΙΝΑΚΙΔΕΣ ΣΤΑ ΓΗΠΕΔΑ

- Ρόδου
- Ιαλυσού
- Κρεμαστής
- Κοσκινού

Υπεύθ. διαφημίσεων: ΝΙΚΟΣ ΤΣΑΚΙΡΗΣ
τηλέφωνα 34735 — 32708

ΚΕΝΤΡΟ ΠΛΗΡΟΦΟΡΙΩΝ ΑΚΙΝΗΤΩΝ

Αν ενδιαφέρεστε να αγοράσετε, να πουλήσετε, να επενδύσετε σε ακίνητα, ή απλά να λύσετε το στεγαστικό σας πρόβλημα, απευθυνθείτε τώρα σε μας. Οι γενικότερες συγκυρίες ευνοούν κάτι τέτοιο. Μην το αναβάλλετε. Αύριο πολλά μπορεί να αλλάξουν...

—Για διαμερίσματα, μονοκατοικίες, μεζονέτες, βίλλες
—Για οικόπεδα εντός και εκτός πόλεως Ρόδου
—Για αντιπαροχές
—Για γραφεία, καταστήματα, επιχειρήσεις, ξενοδοχεία
—Ενοικιάζουμε, πωλούμε, αγοράζουμε ο,τιδήποτε ακίνητο
—Επισκεφθείτε μας και θα εκπλαγείτε από το είδος και την πληθώρα των ευκαιριών που σας προτείνουμε.

Στο γραφείο μας, Εθνάρχου Μακαρίου 45 (Στοά Ροίκου) στον τρίτο όροφο, σας περιμένουμε να σας προσφέρουμε τη λύση που πραγματικά επιθυμείτε, με υπευθυνότητα και υψηλή επαγγελματική συνείδηση. — Τηλεφωνείστε μας στο τηλέφωνο 24900 και 25545 για κλείσιμο ραντεβού.

● ΟΙΚΟΠΕΔΑ ΕΝΤΟΣ ΕΣΕΔΙΟΥ Π. ΡΟΔΟΥ...
1.— 883τ.μ. και 1.000τ.μ. στην περιοχή Ζέφυρος
2.— Οικόπεδο άρτιο και οικοδομήσιμο 85τ.μ. επί της παραλίας Ζέφυρος σε τιμή μοναδικής ευκαιρίας.
3.— 352τ.μ. επί της Μιχαήλ Πετρίδη
4.— 341τ.μ. επί της Πειραιώς
5.— 1.485τ.μ. στην Ανάληψη
6.— 400τ.μ. σε παλιό σπίτι στο κέντρο της πόλεως
7.— 531τ.μ. στην Ανάληψη
8.— 638τ.μ. με καταπληκτική θέα. περιοχή Άνω Ροδίνι
9.— 408τ.μ. γωνιακό στο Καρακόνερο
10.— 7.700τ.μ. στο Ροδίνι, καταπληκτική τιμή. Δίνεται και με αντιπαροχή.
11.— 1.480τ.μ. γωνιακό, προνομιούχο σε δυο λεωφόρους
12.— 900τ.μ. με κατοικία 80τ.μ. στα Κρητικά, 10.000.000
13.— 1.600τ.μ. με σπίτι ετοιμόρροπο στα Κρητικά.
14.— 4.500τ.μ. με άδεια οικοδόμησης και πρόσοψης στη λεωφόρο 80μ.

● ΟΙΚΟΠΕΔΑ ΕΝΤΟΣ ΣΧΕΔΙΟΥ Π. ΡΟΔΟΥ
1.— 4 στρ. πάνω από το ξεν. «Ρόδος Πάλας». Υπέροχη θέα
2.— 4.750τ.μ. μετά την Μέγγαβλη προς τους Τρείς σε ύψωμα.
3.— 6.500τ.μ. πάνω στο δρόμο, περιοχή Τρεις
4.— 4.893τ.μ. στους Τρεις. Τιμή 3.000 το τ.μ.
5.— 22 στρ. περιοχή Μανχανή
6.— 500τ.μ. απέναντι από το «Κονάκι»—Τριάντα
7.— 4.000τ.μ. παραλιακό στα Τριάντα
8.— 1.200τ.μ. εντός σχεδίου με άδεια για μαγαζιά και μεζονέτα.
9.— 1.273τ.μ. γωνιακό σε τέσσερεις δρόμους μεταξύ λεωφόρου Τριαντών και ξενοδοχείου Μπλου Οράιζον, εντός οικισμού, κατάλληλο και για εμπορικό κέντρο.
10.— Τρια οικόπεδα των 560τ.μ. με κάλυψη 40ο)ο κοντά στο Μπλου Οράιζον
11.— 1.200τ.μ. με κάλυψη 60ο)ο πλησίον Μπλου Οράιζον
12.— 2.710τ.μ. με άδεια και σχέδιο για βίλλες, κοντά στη λεωφόρο. Τριάντα
13.— 2.000τ.μ. εντός σχεδίου, παραθαλάσιο με κάλυψη 60ο)ο. Τιμή ευκαιρίας.
14.— Τρια οικόπεδα των 4.000 — 10.950 και 15.000τ.μ. επί της λεωφόρου Κρεμαστής — Μαριτσών.
15.— 26.000τ.μ. με άδεια για κτηνοτροφική μονάδα και για κατοικία 250τ.μ.
16.— 30.000τ.μ. στο παληό αεροδρόμιο επί του δρόμου.
17.— Κτήμα 2.500τ.μ. με βίλλα στα Κοσκινού
18.— 17.000τ.μ. πάνω στο δρόμο Μαριτσών — Δαματριάς
19.— Κτήμα 20.000τ.μ. με βίλλα 230τ.μ. και γεώτρηση
20.— 750τ.μ. απέναντι από το αεροδρόμιο πάνω στο δρόμο
21.— Οικόπεδα 5.500 και 1.750τ.μ. πάνω στο δρόμο, κοντά στο «Ντορέτα».
22.— 14.000τ.μ. περιοχή Καλαβάρδα προς Κάμειρο κάτω από το δρόμο.
23.— 35.000τ.μ. περιοχή Καλαβάρδα προς Κάμειρο πάνω από το δρόμο.
24.— 14.000τ.μ. στη Σορωνή
25.—Οικόπεδα των 11.0000—6.500 και 5.000τ.μ. στις Φάνες
26.— Αγροκτήματα στις Πεταλούδες των 45 και 50 στρ. με γεώτρηση.
27.— Οικόπεδα παραλιακά πάνω στο κύμα των 2, 4, 7 στρ. στην Κρητηνία.
28.— 4.600τ.μ. στα Κοσκινού. Τιμή 10.000.000 δραχ.
29.— 6.500τ.μ. στα Κοσκινού.
30.— 12.500τ.μ. περιοχή Κοσκινού — Καλλιθέα
31.— 31.000τ.μ. στη Καλλιθέα. Τιμή ευκαιρίας
32.— 3.200 — 5.000 — 6.300 — 10.000 και 54.000τ.μ. στο Φαληράκι.
33.— 5.000τμ με άδεια για μονάδα 100 κλ. στο Φαληράκι
35.— 1.700 και 2.700τ.μ. εντός ζώνης, κάλυψη 60ο)ο περιοχή Ασγούρου.
36.— 5.205τ.μ. στον άγιο Μηνά, με φανταστική θέα
37.— 5.180τ.μ. κοντά στον Αμερικάνικο Σταθμό.
38.— 10.000τ.μ. επί της λεωφ. μετά τον άγιο Μηνά
39.— 6.620τ.μ. περιοχή Αρχουσα στο Φαληράκι.
40.— 1.280 — 5.600 και 1.380τ.μ. περιοχή Αφάντου
41.— 20.280τ.μ. πανοραμικό, παραλιακό με αρχιτεκτονική μελέτη για παραδοσιακό οικισμό και έγκριση από ΕΟΤ και Αρχαιολογία. ΕΠΙΣΗΣ διαθέτουμε πολλές άλλες εκτάσεις στις περιοχές Κάλαθο, Λάρδο, Βληχά, Κιοτάρι, Γενάδι, Λαχανιά, Πλημμύρι.

● ΔΙΑΜΕΡΙΣΜΑΤΑ
1.— Ισόγειο διαμέρισμα 125τ.μ. με κήπο κοντά στο Β' Αστυνομικό Τμήμα.
2.— Διαμέρισμα 125τ.μ. τρίτος όροφος κοντά στο Β' Αστυνομικό Τμήμα.
3.— Διαμέρισμα των 130 και 95τ.μ. επί της Στ. Κωτιάδη
4.— Διαμέρισμα τριάρι 97τ.μ. λουξ επί της 28 Οκτωβρίου
5.— Διαμέρισμα 97τ.μ. επί της Β. Ηπείρου
7.— Διαμέρισμα 114τ.μ. επί της Κων. Υδραίου
8.— Διαμέρισμα πέντε δωματίων 150τ.μ. επί της Λεμεσού
8.— Διαμερίσματα των 40 — 87 και 110τ.μ. Δασκάλους
9.— Ταράτσα 150τ.μ. επί της Λεμεσού
10.— Γκαρσονιέρα 40τ.μ. στο κέντρο σε τιμή ευκαιρίας
11.— Διαμέρισμα πολυτελείας ισόγειο με αυλή στη Σωτήρος
12.— Γκαρσονιέρα 30τ.μ. στη Λεμεσού. Τιμή 2.000.000
13.— Γκαρσονιέρες στο Ροδίνι. Τιμή 3.000.000 εκάστη
14.— Διαμέρισμα 116τ.μ. με κήπο εμπρός—πίσω. Ευκαιρία
15.— Διαμέρισμα 3 υπνοδωματίων, 2 τουαλέτες, αποθήκη κ.λπ. 107τ.μ. στο Ροδίνι.
16.— Διαμερίσματα στα Τριάντα επί της λεωφόρου
17.— Τέσσερα διαμερίσματα των 2 υπνοδωματίων λουξ κατασκευής, επιπλωμένα. ΕΠΙΣΗΣ διαθέτουμε διαμερίσματα διαφόρων κατηγοριών σε όλη την Ρόδο.

● ΜΕΖΟΝΕΤΕΣ — ΜΟΝΟΚΑΤΟΙΚΙΕΣ
1.— Μεζονέτα 109τ.μ. λουξ επιπλωμένη και εξοπλισμένη (2 τηλεοράσεις, 2 ψυγεία, 2 κλυντήρια, κουζίνα και κλιματισμό ζεστό — κρύο).
2.— Μεζονέτες τριώροφες σε μπετά (περίφραξη, βόθρος) στο Καρακόνερο.
3.— Μεζονέτα 90τ.μ. σε μπετά
4.— Διώροφη μονοκατοικία στη Π. Πόλη 130τ.μ.
5.— Μονοκατοικία 480τ.μ. με κήπο στο κέντρο της Π.Π.
6.— Μονοκατοικία 75τ.μ. στα Τριάντα σε οικόπεδο 100 τ.μ. Τιμή 10.000.000

● ΚΑΤΑΣΤΗΜΑΤΑ
1.— Κατάστημα 70τ.μ. στο Β' Αστυνομικό Τμήμα
2.— Μαγαζί 25τ.μ. στη Π. Πόλη κοντά στο α' συντριβάνι
3.— Μαγαζί 75τ.μ. στο πιο τουριστικό σημείο της Π.Π.
4.— Κατάστημα 50τ.μ. στο εμπορικό κέντρο Βασιλική στο Φαληράκι.
5.— Τριώροφο μέγαρο στη Μανδηλαρά για επαγ. χρήση
6.— Μέγαρο στο κέντρο της πόλης για πολλαπλή χρήση
7.— Μαγαζί στη πλατεία Κύπρου 24τ.μ.
8.— Πενταώροφο κτίσμα 925τ.μ. στη Ψαρουπόλα.
9.— Μαγαζί 57τ.μ. στη Μητρόπολη.
10.— Ακίνητο 400τ.μ. πλησίον της Σωκράτους για οποιαδήποτε χρήση.
11.— Μαγαζί δίπλα σε μεγάλο ξενοδοχείο στην Ιξιά 110 τ.μ. με συνεχόμενη αποθήκη 150τ.μ.
12.— Διώροφο κατάστημα 61τ.μ. ανά όροφο στο Νιοχώρι
13.— Κατάστημα 200τ.μ. σε οικόπεδο 320τ.μ. πλησίον Σωκράτους
14.— Μαγαζιά των 24 και 32τ.μ. στη περιοχή 100 Μαγαζιά

● ΞΕΝΟΔΟΧΕΙΑ — ΕΠΙΧΕΙΡΗΣΕΙΣ
1.— Ξενοδοχείο στ' Αφάντου με πανοραμική θέα
2.— Ξενοδοχείο εντός πόλεως Ρόδου
3.— Ξενοδοχείο ημιτελές στα Τριάντα
4.— Εστιατόρια και μπαρ στη Λίνδο
5.— Εστιατόρια και μπαρ στο Νιοχώρι
7.— Σούπερ μάρκετ στο Νιοχώρι

● ΑΠΟΘΗΚΕΣ
1.— Αποθήκη 1.400τ.μ. στα Τριάντα. Ευκαιρία
2.— Αποθήκες διαφόρων διαστάσεων από 75 μέχρι 1.000 τ.μ. στις περιοχές Ανάληψη — Ασγούρου — Ροδίνι.

ΚΤΗΜΑΤΟΜΕΣΙΤΙΚΟ ΓΡΑΦΕΙΟ
ΜΑΡΙΟΥ ΒΙΤΖΗΛΑΙΟΥ
Εθνάρχου Μακαρίου 45 — Στοά Ροίκου
Τηλέφ. 0241—24900, 25545 — FAX 25544

Κέντρο
Θαλάσσης ΡΟΔΟΥ

Αναλάβαμε την αποκλειστική αντιπροσώπευση των αμερικάνικων εξωλέμβιων μηχανών FORCE κατασκευασμένων από την MERCURY και σας τις προσφέρουμε σε τιμές γνωριμίας:

5M	180.500 δραχ.
10M	292.600 »
15M	336.300 »
40 EL ηλεκτρική	606.100 »
70 EL ηλεκτρική	815.100 »
90 EL ηλεκτρική	893.000 »

Με πλήρη εξειδικευμένο σέρβις και ανταλλακτικά.
ΕΠΙΣΗΣ: σ' εμάς θα βρήτε βάρκες από 2,80μ. έως εισαγόμενα αμερικάνικα σκάφη FOUR WINNS—REGAL — LARSON, τρέιλερ και μπαγκαζιέρες.
● Οι ανωτέρω τιμές είναι άνευ Φ.Π.Α.

ΚΕΝΤΡΟ ΘΑΛΑΣΣΗΣ ΡΟΔΟΥ
Λεωφ. Λίνδου 200—τηλ. 62511, 61005

ΠΑΣΧΑ ΣΤΗΝ ΚΡΗΤΗ
8ήμερη ΕΚΔΡΟΜΗ
22.4 έως 29.4.1992

Ηράκλειο — Χερσόνησος — Μαλια — Αρχανές — Μυρτιές — Αγ. Νικόλαο — Ιεράπετρα — Σητεία — Βάι — Ματαλα — Φαιστός — Αγ. Γαλήνη — Ρέθυμνο — Αρκάδι — Χανιά — Τάφοι Βενιζέλου — Μουσείο Καζαντζάκη — Κνωσσός.

Ελάτε να θαυμάσουμε τις ομορφιές της Κρήτης τώρα το Πάσχα. Μοναδική ευκαιρία περιήγησης σε όλη την Κρήτη.

Η τιμή περιλαμβάνει:
—Εισιτήρια Ρόδο — Ηράκλειο — Ρόδο με το Φ/Β «Μιλένα» σε καμπίνες β' θέσεως.
—7 διανυκτερεύσεις στο ξενοδοχείο «Αεράμπελλα» με πρωινό.
—Όλες οι μεταφορές με πολυτελές πούλμαν
—Συνοδός του γραφείου μας
Τιμή εκδρομής 64.000 δραχ.
● Ειδικές τιμές για παιδιά

Για αναλυτικό πρόγραμμα εκδρομής και κάθε άλλη πληροφορία, απευθυνθείτε στο Γραφείο Γεν. Τουρισμού

INTERAIL TRAVEL
Β. ΘΕΟΧΑΡΙΔΟΥ — Ι. ΜΑΡΚΑΚΗΣ Ο.Ε.
Κέννεντυ 38 — τηλ. 25639

INTERAIL TRAVEL
και πάμε μαζί απ' άκρη σ' άκρη

ΙΕΡΟ ΠΡΟΣΚΥΝΗΜΑ
ΣΤΟΥΣ ΑΓΙΟΥΣ ΤΟΠΟΥΣ
ΠΑΣΧΑ
ΣΤΑ ΙΕΡΟΣΟΛΥΜΑ
Μεγάλη θρησκευτική εκδρομή
κατ' ευθείαν από Ρόδο
17.4.92 — 29.4.1992

Επισκέψεις σε όλα τα προσκυνήματα των Αγίων Τόπων και το Θεοβάδιστον Όρος Σινά — παρακολούθηση όλων των Θείων Λειτουργιών, της τελετής του Αγίου Φωτός και της Αναστάσεως.
—Συνοδός της εκδρομής ο κ. Μαχαιράκης
—Δηλώστε αμέσως συμμετοχή

ΠΛΗΡΟΦΟΡΙΕΣ—ΕΓΓΡΑΦΕΣ
ΚΥΡΙΑΚΟΣ Μ. ΜΑΧΑΙΡΑΚΗΣ
Πρακτορείον «ΚΑΣΤΡΟ»
Τηλ. 21008 — 31671

ΒΙΟΠΛΑΖ



Βιοτεχνία Κατασκευής και Επισκευής Ειδών
ΠΛΑΖ — ΠΙΣΙΝΑΣ
Ταπετσαρίες — Τέντες — Κούνιες — Μεταλλικά Είδη
Π. — Κ. ΝΙΚΟΛΑΟΥ Ε.Π.Ε.
Εργοστάσιο — Έκθεση: 6ο χλμ. λεωφ. Ρόδου—Λίνδου περιοχή Τσαΐρι, Ρόδος 85100
Τηλέφ. 0241/62981-2 — Φαξ 0241/62983

ΕΥΧΑΡΙΣΤΗΡΙΟΝ

Ο Σύλλογος Γονέων των Μαθητών των Πειραματικών Δημοτικών Σχολείων της τ. ΠΑΡ (1ου—2ου και ειδικού) επιθυμεί να εκφράσει τις ευχαριστίες του σε όσους συνέβαλαν στην επιτυχία του αποκριάτικου παιδικού χορού μας:

—Τη Πρόεδρο της Λέσχης ΟΤΕ Ρόδου για την δωρεάν χρήση της μικροφωνικής.
—Τον κ. Ελευθέριο Κουτσογιάννη για την μουσική κάλυψη της πιο πάνω εκδήλωσης.
—Τους καταστηματάρχες της πόλης μας για την προσφορά δώρων τους στη λαχειοφόρο αγορά που πραγματοποιήθηκε στην εκδήλωση μας.
—Την ΔΑΝΕ Α.Ε. για την προσφορά εισιτηρίων των ατμοπλοϊκών γραμμών της.

Για το Διοικ. Συμβούλιο
Η Πρόεδρος
ΡΕΝΑ ΙΩΑΝΝΟΥ
Η Γραμματέας
ΞΕΝΗ ΣΟΚΟΔΗΜΟΥ

ΑΝΑΚΟΙΝΩΣΗ
Η ΝΕΚΤΑΡ Α.Ε.

σας εύχεται καλή σαιζόν και σας προσφέρει όπως κάθε σαιζόν τα παγκοσμίως γνωστά σε φίρμες ουίσκυ, μπύρα και κρασί με την αψογη εξυπηρέτηση και τις καλές τιμές
—Ουίσκυ DIMBLE 12 ετών
—Ουίσκυ BELL'S
—Ουίσκυ DEWAR'S
—Ουίσκυ HAIG
—Μπύρα FOSTER'S κουτιά 330 γρ.
—Μπύρα FOSTER'S κουτιά 500 γρ.
—Μπύρα FOSTER'S φιάλη 330 γρ.
—Κρασιά ΠΟΡΤΟ ΚΑΡΡΑS

Για παραγγελίες
τηλέφωνα: 31708 — 20617

ΝΑΥΤΙΛΙΑΚΗ ΕΤΑΙΡΕΙΑ ΛΕΣΒΟΥ ΑΕ
F/B «ΑΓΙΟΣ ΡΑΦΑΗΛ»

Γνωρίζομεν εις το επιβατικόν κοινόν ότι τα δρομολόγια του Φ/Β ΑΓΙΟΣ ΡΑΦΑΗΛ έχουν ως εξής:
—Κάθε Δευτέρα, ώρα 12.00 για: ΚΩ — ΚΑΛΥΜΝΟ — ΛΕΡΟ — ΠΑΤΜΟ — ΠΕΙΡΑΙΑ
—Κάθε Σάββατο, ώρα 12.00 για: ΣΥΜΗ—ΚΩ—ΚΑΛΥΜΝΟ — ΛΕΡΟ — ΠΑΤΜΟ — ΠΕΙΡΑΙΑ.
● Το δρομολόγιο της αγόνου γραμμής Ρόδου — Μυτιλήνης — Καβάλας διακόπτεται έως 1.3.92

Εισιτήρια — Πληροφορίες — Πρακτορείον:
«ΕΡΥΘΡΑ ΘΑΛΑΣΣΑ»
Δημ. Θεοδωράκη 13, τηλ. 27721 — 22460

Euroshop — Center
Λεωφ. Λίνδου 209(έναντι ΡΟΔΙΝΙ) Τηλ. 31.676 - 27.808 - ΡΟΔΟΣ
Ι. ΓΙΑΝΝΟΥΛΗΣ — Μ. ΒΟΥΗΣ Ο.Ε.

BIOBRIC
Το νέο, μοντέρνο, στερεό καύσιμο για κεντρικές θερμάνσεις, τζάκια, κλίβανους και παραδοσιακούς φούρνους.

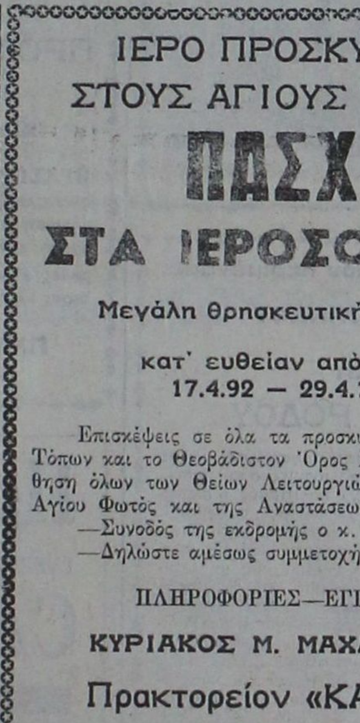

Το νέο μοντέρνο, στερεό καύσιμο για κεντρικές θερμάνσεις, τζάκια, κλίβανους και παραδοσιακούς φούρνους.

Το BIOBRIC είναι στερεό καύσιμο φτιαγμένο από καθαρό ξύλο χωρίς άλλες ουσίες.

Υπολείμματα από ξύλα που έχουν χρησιμοποιηθεί για άλλους σκοπούς πρωτα εκαθαρίζονται και ελευθερώνονται από υγρασία και μετά χρησιμοποιούνται για την παραγωγή υψηλά επεξεργασμένων και υψηλής ποιότητας ξύλα.

Το BIOBRIC είναι καθαρό και δεν παράγει σκόνη και καπνό. Είναι διαθετειμένο σε βολικά χάρτινα κιβώτια (των 25Kgr).

Το BIOBRIC παράγει 3 φορές περισσότερη ενέργεια από μία ίση ποσότητα από επεξεργασμένη ξυλεία και 4 φορές από το φρέσκο ξύλο.

Αυτό σημαίνει ότι αντί να χρησιμοποιήσετε 3 κυβικά μέτρα απο ξύλο βάζετε μόνο 20 c.w.t από το BIOBRIC τα οποία μπορούν εύκολα να σταθούν σε ένα χώρο ενός τετραγωνικού μέτρου.

ΣΥΝΟΠΤΙΚΑ τα κύρια πλεονεκτήματα του BIOBRIC είναι τα ακόλουθα:

•Η χάθε παραγωγη είναι οικολογικά ακίνδυνη μέχρι τα απομένουμε από το ξύλο να χρησιμοποιηθούν και για άλλους σκοπούς.

•Η χρήση του ειναι ακίνδυνη για το περιβάλλον, μέχρι να καεί και να παράγει ένα πολύ μικρό ποσόστό από στάχτη και μόνο 0.01% από το υπόλοιπο θειάφι.

•Η θερμαντική του αξία είναι γρήγορη και συνεχόμενη.

•Μπορεί να είναι συσσωρευμένο σε ένα μικρό χώρο οφειλόμενο στην συσκευασία του μέχρι που αντικαθιστά μεγάλες ποσότητες ξύλων.

•Είναι ασφαλές μέχρι ωσότου δεν αναδίδει (εκπέμπει) σπίθες φωτιάς.

•Είναι καθαρό μέχρι ωσό του δεν παράγει καθόλου καπνό.

•Είναι οικονομικό.

Το BIOBRIC σύμφωνα με τις γνώμες των ειδικών, είναι η ιδανική εύφλεκτη ουσία όπου το ξύλο η κάποιο άλλο στερεό καύσιμο μπορεί να χρησιμοποιηθεί.

ΘΕΡΜΑΝΤΙΚΗ ΑΞΙΑ ανα κυβικο μετρο.

Θερμαντική αξία για ένα χωρο ενος κυβικου μετρου σε GJ Lignite 19.5 πευκο 5.8 φρεσκο ξυλο 4.2 BIOBRIC 18.0

ΟΧΙ ΑΛΛΕΣ ΣΤΑΧΤΕΣ

Η στάχτη μαζι με την υγρασία είναι άχρηστο υπόλοιπο. Παραμένει στο χώρο της καυσης ή διαφεύγει με μορφή καπνού.

Το BIOBRIC κατέχοντας τα συστατικά του και με τον τρόπο, με τον οποίο είναι επεξεργασμένο καίει σχεδόν ολοκληρωτικά χωρίς στάχτες. Κάποιο μικρό ποσοστό άχρηστης στάχτης μπορεί να χρησιμοποιηθεί σαν φυσικό λίπασμα

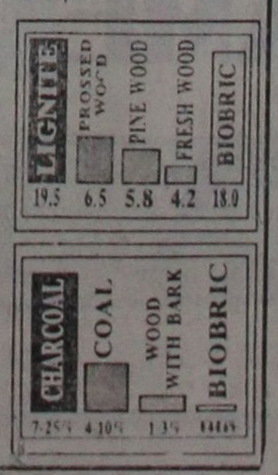

ΜΝΗΜΟΣΥΝΑ

Την 21ην τρέχοντος μηνός, ημέραν Σάββατον και ώραν 8.30 πρωινήν, εις τον ιερόν ναόν των Ταξιαρχών νεκροταφείου πόλεως Ρόδου, τελούμεν 3μηνον μνημόσυνον υπερ αναπαύσεως της ψυχής του πολυαγαπημένου μας συζύγου, πατέρα, αδελφού, παππού και θείου

ΖΑΦΕΙΡΙΟΥ Ι. ΚΑΛΥΜΝΙΟΥ

Η σύζυγος Ειρήνη, τα παιδιά Πόπη, Θανάσης — Μαρίκα, Ποσειδώνας — Ιωάννα, η αδελφή Άννα, τα εγγόνια, τα ανήψια και οι λοιποί συγγενείς.

Την Κυριακή 22 Μαρτίου στην εκκλησία των Εισοδίων Νεοχωρίου, η οικογένεια ΒΡΑΤΣΑΛΗ, μετά την Θεία Λειτουργία, θα τελέσει μνημόσυνον για τα 6 χρόνια από τον θάνατο του αείμνηστου

ΑΝΤΩΝΗ ΒΡΑΤΣΑΛΗ

Την 21ην τρέχοντος μηνός, ημέραν Σάββατο και ώραν 8ην πρωινήν, εις τον ιερόν ναόν της αγίας Ειρήνης ορφανοτροφείου θηλέων Ρόδου, τελούμεν 9μηνον μνημόσυνον υπερ αναπαύσεως της ψυχής του πολυαγαπημένου μας συζύγου, πατέρα, παππού και θείου

ΓΕΩΡΓΙΟΥ ΕΥΘ. ΜΠΟΝΗ

Η σύζυγος Ειρήνη, τα παιδιά, τα εγγόνια, τα αδέλφια, τα ανήψια και οι λοιπο ίσυγγενείς.

Την 21ην τρέχοντος μηνός, ημέραν Σάββατο και ώραν 8ην πρωινήν, εις τον ιερόν ναόν της αγίας Ειρήνης, ορφανοτροφείου θηλέων Ρόδου, τελούμεν 3μηνον μνημόσυνον υπερ αναπαύσεως της ψυχής του λατρευτού μας συζύγου, πατέρα, παππού

ΙΩΑΝΝΗ ΓΑΝΩΤΑΚΗ

Η σύζυγος Ασημίνα, τα παιδιά Ελένη, Κώστας, Μάλαμα, τα εγγόνια, τα αδέλφια.

Την 21ην τρέχοντος μηνός, ημέραν Σάββατον και ώραν 8ην πρωινήν, εις τον ιερόν ναόν των Ταξιαρχών νεκροταφείου πόλεως Ρόδου, τελούμεν 3μηνον μνημόσυνον υπερ αναπαύσεως της ψυχής του πολυαγαπημένου μας συζύγου, πατέρα και παππού

ΜΗΝΑ Κ. ΚΩΣΤΑΚΗ

Η σύζυγος Μαγγαφούλα, τα παιδιά Ανεζούλλα — Βασίλης, Μαρία — Γιάννης, Αντώνης — Ελένη, Κοσμάς, τα εγγόνια και οι λοιποί συγγενείς.

Την 20ήν τρέχοντος μηνός, ημέραν Παρασκευήν και ώραν 8ην πρωινήν, εις τον ιερόν ναόν των Ταξιαρχών νεκροταφείου πόλεως Ρόδου, τελούμε 40ήμερον μνημόσυνον υπερ αναπαύσεως της ψυχής της πολυαγαπημένης μας μητέρας, γιαγιάς και θείας

ΠΑΡΑΣΚΕΥΗΣ ΓΚΙΟΚΑ

Τα παιδιά, τα εγγόνια, τα ανήψια και οι λοιποί συγγενείς.

Την 21ην τρέχοντος μηνός, ημέραν Σάββατο και ώραν 8ην πρωινήν, εις τον ιερόν ναόν του αγίου Νικολάου πόλεως Ρόδου, τελούμεν 2ετές μνημόσυνον υπερ αναπαύσεως της ψυχής του πολυαγαπημένου μας συζύγου, πατέρα, αδελφού και πάππου



ΧΑΡΑΛΑΜΠΟΥ ΣΩΤΗΡΙΟΥ

Η σύζυγος Κρυστάλλω, τα παιδιά Σωτήρης — Βάσω, Κυριάκος, Γιώργος, Πέτρος, Ευαγγελία — Γιάννης Καμπουράκη, η αδελφή, τα εγγόνια και οι λοιποί συγγενείς.

Ιβισκος

ΑΝΑΚΟΙΝΩΣΗ — ΓΝΩΣΤΟΠΟΙΗΣΗ
Η βιοτεχνία ορεκτικών «ΙΒΙΣΚΟΣ»

σας γνωστοποιεί ότι μεταφέρθηκε στο δον χλμ. της εθνικής οδού Ρόδου — Λίνδου, μετά την «Ροδοχρώμι», γο πριν τ' Ασγούρου. Εκτός από τα γνωστά μας πρ τα τώρα παρτάγουμε και ΠΙΤΤΑ για ΣΟΥΒΛ

Τα νέα μας τηλέφωνα είναι 65410— /1

ΠΑΣΧΑ ΣΤΑ ΙΕΡΟΣΟΛΥΜΑ
Μεγάλη Πασχαλινή κρουαζιέρα
στους Αγίους Τόπους
με το πολυτελές F)B «Σίλβερ Παλόμα»
23 — 28.4.1992

Μεγάλη πασχαλινή κρουαζιέρα διοργανώνουμε στους Αγίους Τόπους με το γνωστό σε όλους Φ)Β «Σίλβερ Παλόμα» το οποίο θα παραμείνει στην Χάιφα επί δημερον.
—Αναχώρησις Μ. Πέμπτη ώρα 16.00, επιστροφή Λαμπρή Τρίτη, ωρα 09.00. Είναι μια ευκαιρία να γιορτάσετε το ΑΓΙΟ ΠΑΣΧΑ στα μέρη που έζησε και μαρτύρησε ο Χριστός

Οι τιμές της κρουαζιέρας που περιλαμβάνουν ατμοπλοϊκό εισιτήριο με παραμονή στην αντίστοιχο θέση, πλήρη διατροφή, φόρους και δυο εκδρομές στους Αγίους Τόπους α) εκδρομή στα Ιεροσόλυμα το Μ. Σάββατο και β) εκδρομή στη Ναζαρέτ την Κυριακή του Πάσχα έχουν ως εξής:
—Κατηγορία DL λουξ 2—4κλινες εξωτερικές ντους — WC, ενήλικες 105.000 δραχ., παιδιά 2—12 ετών 78.000 δρχ.
—Κατηγορία F2 2κλινες εξωτερικές με ντους — WC, ενήλικες 95.000 δραχ., παιδιά 2—12 ετών 71.000 δραχ.
—Κατηγορία F4 4κλινες εξωτερικές με ντους — W.C., ενήλικες 90.000 δραχ., παιδιά 2—12 ετών 67.500 δραχ.
—Κατηγορία E2—4, 2κλινες εσωτ. με ντους — W.C., ενήλικες 83.000 δραχ., παιδιά 2—12 ετών 62.000 δραχ.
—Κατηγορία L2—4, 2κλινες εσωτερικές με νιπτήρα, ενήλικες 65.000 δραχ., παιδιά 2—12 ετών 49.000 δραχ.

Τόσο κατά την μετάβαση, όσο και κατά την επιστροφή το πλοίο θα παραμείνει στην Λεμεσό όπου θα έχετε τον χρόνο να ψωνίσετε φθηνά από τα γνωστά αφορολόγητα καταστήματα. — Θέσεις περιορισμένες — εγγραφείτε αμέσως
Πληροφορίες — Εγγραφές:
«ΕΡΥΘΡΑ ΘΑΛΑΣΣΑ»
Δημ. Θεοδωράκη 13, τηλ. 27721—22460

ΕΠΙΜΕΝΕΙ ΜΕ ΚΡΥΟ Η ΚΑΚΟΚΑΙΡΙΑ

»Συνέχεια από την 1η

λυμνο, Λέρο, Πάτμο, Πειραιά ολ λά θα «έδενε» στην Λέρο μέχρι να κοπάσουν οι άνεμοι.

Το Ιάλυσος έμεινε στον όρμο της Λάρδου ενώ το «Χιόνη» που κάνει την γραμμή του «Κάλυμνος» παρέμεινε στο λιμάνι της Ρόδου.

● Το Ιάλυσος που από χθες το πρωί βρίσκεται στον όρμο της Λάρδου εφόσον φτιάξει ο καιρός θα καταπλεύσει στο λιμάνι μας να παραλάβει επιβάτες, εμπορεύματα και αυτοκίνητα και στη συνέχεια να αποπλεύσει για Πειραιά.

Παρά τους ισχυρούς ανέμους που επικρατούσαν στο Αιγαίο το δρομολόγια της Ολυμπιακής εκτελέσθηκαν κανονικά γιατί στην Ρόδο οι άνεμοι ήταν εντάσεως 5 και 6 μποφόρ και οι προσγειώσεις και απογειώσεις έγιναν χωρίς κανένα πρόβλημα.

ΕΣΒΗΣΑΝ ΟΙ ΦΑΡΟΙ

Σβηστοί έμειναν χθες οι φάροι στην είσοδο του λιμένος Μανδρακίου καθώς και ο φάρος του Αγίου Νικολάου.

Οι φάροι στην είσοδο του Μανδρακίου λειτουργούν με φωτοκύτταρα ενώ του Αγίου Νικολάου με μπαταρία και κατεβάλλον προσπάθειες για την αποκατάσταση της βλάβης.

ΤΑ ΠΡΟΒΛΗΜΑΤΑ ΤΗΣ ΝΕΑΣ ΑΓΟΡΑΣ

»Συνέχεια από την 1η

Ο κ. Τζαννετάκος έδωσε εντολή στους τρεις διοικητές να καταρτίσουν από τώρα προγραμμα αντιμετωπίσεως του θέματος της αγρας πελατών που τόσα προβλήματα δημιουργούν κάθε χρόνο με αποτέλεσμα να διαμαρτύρονται οι καταστηματάρχες αλλά και να δυσφημείται ο τουρισμός μας.

Σύμφωνα με πληροφορίες ο κ. διευθυντής έδωσε εντολή να συλλαμβάνονται τόσο οι υπάλληλοι που κάνουν άγραν πελατών όσο και οι καταστηματάρχες και να πιπαπέμπονται στον κ. Εισαγγελέα.

Η ΑΝΑΠΛΑΣΗ ΤΟΥ ΟΙΚΙΣΜΟΥ ΚΡΗΤΙΚΩΝ

»Συνέχεια από την 1η

ου.

Στην συγκεκριμένη περίπτωση πρόκειται να διατεθούν 10 εκατομμύρια δραχμές για «λιφτινγκ» στις προσόψεις των κτιρίων σε επισκευές σε καθαίρεση ερειπίων κλπ.

Η μελέτη συντάχθηκε από τους μηχανικούς Στ. Μυριαλλή, Γ. Παπαχριστοδούλου και Π. Βενιέρη, ύστερα από σχετική εντολή του Νομάρχη και του δημάρχου.

● Το συγκεκριμένο έργο, εντάσσεται στην γενικότερη προσπάθεια για την καλή εμφάνιση της πόλης, ενόψει των εκδηλώσεων εορτασμού των 2.400 ετών από την ίδρυση της πόλης.

Σε δεύτερη φάση, προβλέπεται η ανάπλαση των πρασιών και του χώρου απέναντι από τον οικισμό προς την μεριά της παραλίας.

Πρόκειται για επιμέρους μελέτη όπως διευκρίνησε χθες ο κ. Μυριαλής, ενώ το κόστος των συγκεκριμένων έργων φθάνει τα 7 εκατομ. δραχμές.

ΝΕΟ Δ.Σ. ΣΤΟ ΣΥΛΛΟΓΟ 1ου ΛΥΚΕΙΟΥ

Νέο διοικητικό συμβούλιο εξελέγη στον Σύλλογο Γονέων και Κηδεμόνων του 1ου Λυκείου Ρόδου. Πρόεδρος εξελέγη ο κ. Ηλίας Παπαϊωάννου, αντιπρόεδρος ο κ. Φ. Χατζής, γραμματέας η κ. Μαρία Αγγελή, ταμίας ο κ. Στ. Κούτρης και μέλη οι κ.κ. Δ. Οικονομίδης και Αννα Λαπιδάκη.

Prestige Properties
ΔΙΕΘΝΕΣ ΚΤΗΜΑΤΟΜΕΣΙΤΙΚΟ ΓΡΑΦΕΙΟ
INTERNATIONAL ESTATE AGENTS

ΟΔΟΣ ΑΜΕΡΙΚΗΣ 121, ΡΟΔΟΣ 85100 TEL: (0241) 32646
121 AMERIKIS STREET, RODOS 85100 FAX: 33901

Το Διεθνές Μεσιτικό Γραφείο Prestige Properties ζητεί προς πώληση οικόπεδα, κτήματα, διαμερίσματα, μονοκατοικίες, γραφεία, καταστήματα και Ξενοδοχεία.

ΙΩΑΝΝΗΣ ΝΤΑΡΓΑΚΗΣ
Ώρες 9-5 μ.μ.
ΣΑΒΒΑΤΟ ΚΛΕΙΣΤΑ

ΠΡΟΣΟΧΗ!

Από μεγάλη Τεχνική Διαφημιστική Εταιρεία ζητούνται για ενοικίαση χώροι προς τοποθέτηση διαφημιστικών επιγραφών. Οι ζητούμενοι χώροι θα δύναται να είναι σε δώματα (ταράτσες) — πλαϊνά πολυκατοικιών (τοιχογραφίες) — οικόπεδα σε κεντρικούς δρόμους — προσόψεις κτιρίων. Εάν νομίζετε ότι έχετε κάποιο χώρο που προσφέρεται για ενοικίαση, δεν έχετε παρά να μας καλέσετε για μια επί τόπου επίσκεψη.
Για περισσότερες πληροφορίες, τηλεφωνήστε 35333 — 30088, κ. Γιώργο, απογευματινές ώρες.

Νέο PEUGEOT 106
Τηλ. 23085 — 27716

Δρ. ΜΗΤΡΟΓΙΑΝΝΗ ΔΗΜΗΤΡΑ
Μικροβιολόγος
Διδάκτωρ Πανεπιστημίου Αθηνών
ΜΙΚΡΟΒΙΟΛΟΓΙΚΟ— ΒΙΟΧΗΜΙΚΟ —ΑΙΜΑΤΟΛΟΓΙΚΟ — ΟΡΜΟΝΟΛΟΓΙΚΟ — ΔΕΙΚΤΕΣ ΝΕΟΠΛΑΣΙΩΝ
Ταμεία: Δημόσιο — ΤΑΞΥ — ΤΕΒΕ — ΤΥΔΚΥ
Καθημερινά: 8—1
Απογεύματα και Σάββατο κατόπιν ραντεβού
Ι. Λόχου 11 — τηλ. 29744—28140
(κάτωθεν Κτηματικής)

ΑΝΑΚΟΙΝΩΣΗ
Φίλε καταναλωτή,
Κόντρα στις καθημερινές αυξήσεις, το πρατήριο της Αλλαντοβιομηχανίας **ΑΦΟΙ ΒΟΥΛΓΑΡΗ Α.Ε.Β.Ε.** στο Ζέφυρο, καθορίζει ένα νέο επίπεδο ζωής. Στηρίζει τον οικογενειακό σου προϋπολογισμό. Μόνο εμείς μπορούμε γιατί είμαστε παραγωγοί. Ιδού μερικές από τις τιμές μας:

—Ζαμπόν τοστίνο	720
—Ζαμπόν πικ—νικ	850
—Λουκάνικα HOT—DOG	750
—Λουκάνικα χωριάτικα	870
—Μπριτζόλα καπνιστή	1.710
—Μπέικον καπνιστό	1.250
—Πίτσα μεγάλη με ταψί	400
—Πίτσα μεσαία	240
—Ρώσικη σαλάτα	390
—MAYO — DRESING	400
—Τζατζίκι	550
—Γραβιέρα Ρεθύμνου	1.490
—Γραβιέρα σε ξύλινο κουτί	1.490
—Χαλβάς Μακεδονικός	870
—Τοματάκι αποφλοιωμένο	90

ΕΠΙΣΗΣ σε μας θα βρείτε όλα τα κρητικά προϊόντα: Στακά, μυτζήθρα, ξυνομήτζηθρα, ανθότυρος, στάκοβούτηρο, τσικουδιά, κρασί βαρελίσιο. — Ώρες λειτουργίας 8—3μ.μ.
Τηλέφωνον 33647

ΠΩΛΟΥΝΤΑΙ
από την «Α. ΑΤΣΙΔΗΣ και Σία» Ο.Ε.
1.— Διαμερίσματα σχεδόν ετοιμοπαράδοτα (τριάρια και τεσσάρια) από 76—117τ.μ. στην οδό Γαριβάλδη. Τα παραπάνω διαμερίσματα προσφέρονται με εντοιχισμένες κουζίνες γερμανικής προελεύσεως εργοστασίου ALNO, και με κεντρικές και εσωτερικές πόρτες γερμανικής προελεύσεως οίκου FINK. Επίσης στα δάπεδα (σαλόνι—τραπεζαρία, κουζίνα και διάδρομοι) έχουν τοποθετηθεί γρανίτες ιταλικής προελεύσεως εργοστασίου MARAZZI. Η οικοδομή έχει υδραυλικό ασανσέρ και μια θέση γκαράζ για κάθε διαμέρισμα
2.— Διαμερίσματα υπό κατασκευήν από 60τ.μ. έως 114 τ.μ. στην οδό Παρισίων στο Ροδίνι. Η κατασκευή των διαμερισμάτων αυτών θα είναι η ίδια με εκείνα της οδού Γαριβάλδη. ● Μεζονέτα 100τ.μ. στην οδό Παρισίων στο Ροδίνι
Πληρ. ΑΝΑΣΤΑΣΙΟΣ ΑΤΣΙΔΗΣ
Στεφ. Καζόλη 74 — τηλ. 23616, 37848
Τηλέφ. οικίας 83510—61865

ΠΩΛΟΥΝΤΑΙ
γραφεία — καταστήματα
Επαγγελματίες!
Αποκτήστε μια για πάντα τη δική σας επαγγελματική στέγη, αγοράζοντας από τα κάτωθι ακίνητα κατασκευής Θ.Β. ΠΡΑΣΙΝΟΥ:
1 — Κεντρικό κατάστημα των 89τ.μ., ύψους 6μ., επί της οδού Αλεξ. Διάκου.
2 — Γραφεία πολυτελείας διαφόρων διαστάσεων ήτοι των 38, 45 και 90τ.μ. επί της οδού Αλεξ. Διάκου.
3 — Καταστήματα των 76τ.μ. δωρεάν αποθήκη επί της οδού Παπαλουκά.
4 — Καταστήματα των 78, 127 και 132τ.μ., στην οδό Σπεύσι Ζερβού λεωφόρου Τριαντών
5 — Αποθήκη, των 240τ.μ για βιοτεχνία επί της
Πληρ. Θ. ΠΡΑΣΙΝΟΣ, τηλ. 24304

ΣΚΑΝΔΙΝΑΒΙΑ
ΚΟΠΕΓΧΑΓΗ - ΣΤΟΚΧΟΛΜΗ - ΕΛΣΙΝΚΙ
ΒΙΕΝΝΗ
ΝΕΑ ΥΟΡΚΗ
Welcome To AUSTRIAN
Ρωτήστε σήμερα τον ταξιδιωτικό σας πράκτορα ή την Austrian.
Ρόδος, Γενικός Πράκτορας "ZANETTOS TRAVEL", τηλ.: 20.832, 22.470, 24.757.

ΠΡΟΛΑΒΕΤΕ ΝΑ ΑΓΟΡΑΣΕΤΕ
ΠΩΛΟΥΝΤΑΙ τελειωμένα πεσσάρια διαμερίσματα των 120 και 123τ.μ. με την γνωστή κατασκευή Θ. ΠΡΑΣΙΝΟΥ. Γερά εμφανή μπετά, μεγάλος υδραυλικός ανελκυστήρας, άψογη λειτουργική διαρρύθμιση, τζιμόνωση στους τοίχους και στα δάπεδα, τηφασική ηλεκτρική εγκατάσταση, πλακάκια πολυτελείας, εντοιχιζόμενες ντουλάπες στα υπνοδωμάτια, πάντα με τα καλύτερα υλικά.
Πληρ. Θ. ΠΡΑΣΙΝΟΣ, τηλ. 24304

Πρέπει να είναι εγκεκριμένες από το Υπ. Οικονομικών και CASIO
Ο νόμος απαιτεί: για να έχει μια ταμειακή μηχανή την έγκριση του Υπ. Οικονομικών πρέπει να διαθέτει ειδική φορολογική μνήμη και δυνατότητα ελληνικής εκτύπωσης.
Η CASIO προσφέρει: τη σωστή λειτουργία και υποστήριξη της ταμειακής μηχανής για 7 χρόνια τουλάχιστον, την υπεροχή, την αξιοπιστία, την ποιότητα CASIO και τη μακρόχρονη πείρα της αγοράς. Γιατί η CASIO είναι πιο απαιτητική από το νόμο.

ΤΑΜΕΙΑΚΕΣ ΜΗΧΑΝΕΣ
CASIO 3900 CR
Με το νόμο... της αγοράς
Γενικός αντιπρόσωπος Δωδεκανήσου
Ν. ΜΑΓΓΙΩΡΟΣ Ε.Π.Ε.
ΕΜΠΟΡΟΤΕΧΝΙΚΕΣ ΕΠΙΧΕΙΡΗΣΕΙΣ
Καρπάθου 3Γ — Ρόδος 85100, τηλ. 32815—33909



Κυκλοφόρησε το βιβλίο που περιμέναμε:
ΘΕΟΦΑΝΗ ΜΠΟΓΙΑΝΝΟΥ
Συνοπτική
ΙΣΤΟΡΙΑ ΤΗΣ ΡΟΔΟΥ
Όλα τα μεγάλα γεγονότα, όλα τα ονόματα, πολιορκίες, ο κολοσσός, οι ιππότες, ο πολιτισμός, ο πληθυσμός των χωριών μας, οι σεισμοί, οι εχθροί, το ανυπέρβλητο μεγαλείο του υπέροχου λαού και σμαραγδένιου νησιού μας με στοιχεία και αριθμούς από το 408πΧ. μέχρι σήμερα το 1992. Ένα βιβλίο απαραίτητο για κάθε Ροδίτη, Δωδεκανήσιο, μαθητή, εκπαιδευτικό, επιστήμονα, για κάθε ροδίτικη οικογένεια και κάθε φιλομαθή άνθρωπο, για κάθε βιβλιοθήκη. Στα βιβλιοπωλεία, στο συγγραφέα: 32635.

SKEVOS TRAVEL
Δρομολόγια γραμμών ΣΤΡΙΝΤΖΗ Φ)Β IONIAN SUN
Γνωρίζουμε εις το επιβατηγό κοινό ότι τα δρομολόγια του Φ/Β «ΙΟΝΙΑΝ ΣΑΝ» από Ρόδο έχουν ως εξής:
—Κάθε Τρίτη, ώρα 13.00 δια: ΚΩ — ΚΑΛΥΜΝΟ — ΑΣΤΥΠΑΛΑΙΑ — ΜΥΚΟΝΟ — ΤΗΝΟ — ΑΝΔΡΟ — ΡΑΦΗΝΑ.
—Κάθε Πέμπτη, ώρα 13.00 δια: ΤΗΛΟ — ΝΙΣΥΡΟ — ΚΩ — ΜΥΚΟΝΟ — ΤΗΝΟ — ΑΝΔΡΟ — ΡΑΦΗΝΑ
Το άψογο σέρβις, η ταχύτητα και η συνέπεια, αποτελούν ένα ακόμη λόγο για να ταξιδεύσετε μαζί μας.
Δεχόμεθα επιβάτες και οχήματα
Εισιτήρια — πληροφορίες — κεντρικό πρακτορείο
SKEVOS TRAVEL
Αμερικής 111— τηλ. 22461, 22354

Κ.Α.Ι.Ρ. ΡΟΔΟΣ ΑΕ.
Σε λίγες μέρες κάτι καινούριο

ΟΤΑΝ ΜΙΛΑΜΕ ΓΙΑ!!
LA PIZZAGIO
DAL 1977 ΤΗΛ. 25581

ΝΑ ΣΤΑΜΑΤΗΣΟΥΝ ΟΙ ΠΕΙΡΑΜΑΤΙΣΜΟΙ

—» Συνέχεια από την 1η

λιτική του «ράβε — ξήλωνε» επειδή τέτοια πολιτική οξύνει αντί να επιλύει το πρόβλημα.

Η διοικούσα επιτροπή είχε ασχοληθεί και παλαιότερα με το πρόβλημα προτείνοντας να συσταθεί επιτροπή από εκπροσώπους του Δήμου, της Νομαρχίας και του ΤΕΕ. Η πρόταση όμως αυτή δεν έγινε δεκτή από το δημοτικό συμβούλιο.

Θεωρείται πάντως δεδομένο, ότι και φέτος το κέντρο της πόλης θα υποφέρει από την κυκλοφορία των τροχοφόρων. Ήδη τέτοιες τάσεις, έχουν αρχίσει και γίνονται εμφανείς τις τελευταίες ημέρες, και θεωρείται βέβαιο ότι στην διάρκεια της τουριστικής περιόδου, το πρόβλημα θα είναι οξύτατο.

ΑΡΧΙΖΟΥΝ ΕΡΓΑ ΣΤΟ ΛΙΜΑΝΙ ΤΗΣ ΑΚΑΝΤΙΑΣ

Συνέχεια από την 1η σελ.

Στόχος του Λιμενικού Ταμείου είναι να προωθήσει γρήγορα τις διαδικασίες, δεδομένου ότι η χρηματοδότηση της συγκεκριμένης φάσης των εργασιών είναι εξασφαλισμένη.

«ΣΥΝΔΙΚΑΛΙΣΤΕΣ» ...ΤΟ ΠΑΡΑΤΡΑΒΟΥΝ

—» Συνέχεια από την 1η

Ο εκπρόσωπος απαντώντας σε σχετικά δημοσιογραφικά ερωτήματα δήλωσε ότι η αντίδραση της κυβερνήσεως την οποία δεν εξειδίκευσε, θα είναι σύννομη και υπογράμμισε ότι δεν θα παραμείνει θεατής στην καταπολαίπωρηση του κοινού από τους συνδικαλιστές και τις βάρβαρες απεργίες, χωρίς δικαιολογία που εκτός των άλλων ζημιώνουν την εθνική οικονομία και τους πολίτες.

● Αναφορικά με την απεργία των τελωνειακών υπαλλήλων ο κυβερνητικός εκπρόσωπος είπε ότι από την συζήτηση που έγινε στο Υπουργικό Συμβούλιο προκύπτει ότι πράκειται για εντελώς αδικαιολόγητη απεργία, υπενθύμισε ότι την 1η Ιανουαρίου 1993 καταργούνται τα εσωτερικά τελωνειακά σύνορα της Ελλάδος με τις χώρες της ΕΟΚ και συνεπώς το 65ο/ο των εισαγομένων αγαθών θα γίνεται χωρίς τελωνειακό έλεγχο. Ενόψει αυτού του γεγονότος, το υπουργείο Οικονομικών βρήκε την καλύτερη δυνατή λύση που θα διασφαλίζει το εργασιακό μέλλον των τελωνειακών υπαλλήλων, οι οποίοι παρά ταύτα επιμένουν στις αναγκαίες μέτρα για την ομαλή περγιακές κινητοποιήσεις τους, με δυσμενείς επιπτώσεις στην οικονομία και στην διακίνηση αγαθών και προσώπων. (Σ.Σ. Προβλήματα πολλά και στη Ρόδο λόγω κυρίως της έλλειψης καυσίμων).

Η κυβέρνηση, τόνισε ο κυβερνητικός εκπρόσωπος, καλεί τους τελωνειακούς υπαλλήλους για τελευταία φορά να αποδεχθούν τη προτεινόμενη λύση για το συμφέρον τους και να συναισθανθούν ότι αναλαμβάνουν τεράστιες ευθύνες με την αδικαιολόγητη και άκριτη απεργία τους. Η κυβέρνηση συμπλήρωσε, θα λάβει όλα τα διακίνηση αγαθών και προσώπων.

● Απαντώντας σε σχετικά ερωτήματα ο εκπρόσωπος διευκρίνησε ότι στο Υπουργικό Συμβούλιο δεν έγινε συζήτηση για τα εθνικά θέματα, την ΑΓΕΤ — Ηρακλής και τις ιδιωτικοποιήσεις ενώ εξέφρασε την δυσαρέσκεια της κυβερνήσεως για τα συσσίτια στην Σύρο εκφράζοντας παράλληλα την ελπίδα ότι θα βρεθεί, σε συνεννόηση η καλύτερη λύση για το καλό των πολιτών και της Εθνικής οικονομίας.

ολοκληρωμένη υπεύθυνη πρόταση

ΚΕΝΤΡΙΚΗ ΘΕΡΜΑΝΣΗ

▸ ΛΕΒΗΤΕΣ
diamant — • Χυτοσιδηρός λέβητας υψηλής ποιότητας • ξηράς καύσης • Ο μοναδικός από μαντέμι GG 25, χαμηλών θερμοκρασιών • Μέχρι 95% βαθμό απόδοσης • διπλή μόνωση 100mm • 10 χρόνια εγγύηση — VASCO
RADOX 3 — • Μαντεμένιος λέβητας • χαμηλών θερμοκρασιών • Τριών διαδρομων • μαντέμι GG 20 • μόνωση 10 εκατοστά • 5 χρόνια εγγύηση — VASCO
STARK — • Χαλύβδινος λέβητας, βαρειάς κατασκευής • Με αεριαυλούς από τούμπο • μεγάλη διάρκεια ζωής • 5 χρόνια εγγύηση — calda
▸ ΚΑΥΣΤΗΡΕΣ — • Γερμανικής κατασκευής • Αθόρυβη λειτουργία • Τέλεια καύση — hofamat
▸ ΘΕΡΜΑΝΤΙΚΑ ΣΩΜΑΤΑ
Panel — • Γερμανικής κατασκευής, υψηλής ποιότητας & αντοχής • Αριστη εμφάνιση • πίεση λειτουργίας 10 ατμ. • Ηλεκτροστατική βαφή φούρνου — Dia Norm
ΔΙΑΚΟΣΜΗΤΙΚΑ ΣΩΜΑΤΑ — • Ομορφαίνουν το σπίτι • ποικιλία σχεδίων • Πολλά χρώματα • ηλεκτροστατική βαφή φούρνου • Ιδανικά για μπάνια, στεγνώνουν τις πετσέτες — VASCO
▸ ΑΚΟΜΑ — ■ ΣΩΜΑΤΑ ΑΛΟΥΜΙΝΙΟΥ, ΑΤΟΜΙΚΕΣ ΜΟΝΑΔΕΣ, ΣΩΛΗΝΕΣ ■ ΠΙΝΑΚΕΣ ΛΕΒΗΤΩΝ, ΔΙΑΚΟΠΤΕΣ, ΧΡΟΝΟΘΕΡΜΟΣΤΑΤΕΣ ■ ΥΛΙΚΑ ΛΕΒΗΤΟΣΤΑΣΙΟΥ

ΚΛΙΜΑΤΙΣΜΟΣ

▸ SPLIT - SYSTEM ΑΝΤΛΙΕΣ ΘΕΡΜΟΤΗΤΑΣ — • Στις καλύτερες τιμές • Σχεδίαση FRONT PANEL • Ασύρματο τηλεχειριστήριο • 65% οικονομία στη θέρμανση • Ελεγχόμενη αφύγρανση • Microcomputer control • Πρόγραμμα νυχτερινής λειτουργίας • Αυτόματη επιλογή θερμοκρασίας και ταχύτητας ανεμιστήρα — SHARP

ΗΛΙΑΚΑ ΣΥΣΤΗΜΑΤΑ

▸ ΗΛΙΑΚΟΙ ΣΥΛΛΕΚΤΕΣ — • Συλλέκτης χαλκού • Συλλεκτική επιφάνεια αλουμινίου • Μόνωση πλάτης & πλάγια 5 εκατ. • Πλαίσιο από προφίλ αλουμινίου • Βαθμός αποδ. No = 0.82 (ΠΑΝΕΠΙΣΤΗΜΙΟ ΘΡΑΚΗΣ) — ΔΟΥΝΑΒΗΣ
▸ ΜΠΟΪΛΕΡ — • Προστασία με υαλόκραμα • ανοδική προστασία • Μόνωση μαλακής πολυουρεθάνης 50 mm • Εναλλάκτες νέου τύπου με πτερύγια • βάννα καθαρισμού
▸ ΗΛΙΑΚΟΙ ΘΕΡΜΟΣΙΦΩΝΕΣ — • Συλλέκτες όπως περιγράφονται παραπάνω • Ανοξείδωτο μπόϊλερ με ανοδική προστασία • Ανοικτού ή κλειστού κυκλώματος • Δυνατότητα σύνδεσης με κεντρική θέρμανση • Αριστη εμφάνιση • 6 χρόνια εγγύηση — ΔΟΥΝΑΒΗΣ
▸ ΑΚΟΜΑ — ■ ΚΥΚΛΟΦΟΡΗΤΕΣ ■ ΑΥΤΟΜΑΤΙΣΜΟΙ ΗΛΙΑΚΩΝ ΓΙΑ ΟΛΕΣ ΤΙΣ ΕΦΑΡΜΟΓΕΣ

τηλ. 33146
ΑΝΑΣΤΑΣΙΟΣ ΑΝΑΣΤΑΣΑΣ
● ΚΑΛΥΘΙΕΣ
● Δ. ΑΝΑΣΤΑΣΙΑΔΗ 8 - ΡΟΔΟΣ

ΟΙ ΓΙΑΤΡΟΙ

Κατάλογος ειδικευμένων ιατρών που ανήκουν στον Σύλλογο Ελευθεροεπαγγελματιών γιατρών Ρόδου.

ΑΚΤΙΝΟΛΟΓΟΙ

ΑΜΑΛΛΟΣ ΓΕΩΡΓΙΟΣ
28ης Οκτωβρίου 4, Τηλ. 23276.
ΚΡΗΤΙΚΟΣ ΑΝΑΣΤΑΣΙΟΣ
Ιερού Λόχου 11, Τηλ. 29994.
ΠΑΠΑΓΙΑΝΝΟΠΟΥΛΟΣ ΝΙΚ.
28ης Οκτωβρίου 4 — Τηλ. 33210.
Ιερού Λόχου 14, Τηλ. 27453.

ΑΛΛΕΡΓΙΟΛΟΓΟΙ

ΜΑΝΙΑΤΑΚΟΥ - ΦΡΟΥΖΑΚΗ ΓΕΩΡΓΙΑ

ΑΝΑΙΣΘΗΣΙΟΛΟΓΟΙ

ΙΩΑΚΕΙΜ ΠΑΝΑΓΙΩΤΗΣ
Ιερού Λόγου 14, Τηλ. 20524.

ΓΑΣΤΡΕΝΤΕΡΟΛΟΓΟΙ

ΦΡΟΝΑΣ ΝΙΚΟΛΑΟΣ
Παύλου Μελά 46—48, Τηλ. 31259.
ΚΩΤΙΚΩΣΤΑΣ ΚΩΝΣΤΑΝΤΙΝΟΣ
Γ. Παπανδρέου 2, Ιαλυσός
Τηλ. 92251.

ΓΕΝΙΚΗΣ ΙΑΤΡΙΚΗΣ

ΣΤΑΥΡΙΑΝΟΥ - ΠΟΤΣΟΥ ΕΛΕΥΘΕΡΙΑ
Αμερικής 85, Τηλ. 29333.

ΔΕΡΜΑΤΟΛΟΓΟΙ - ΑΦΡΟΔΙΣΙΟΛΟΓΟΙ

ΚΟΤΣΙΑΝΟΥ ΑΤΤΙΤΗ ΜΑΙΡΑ
Ίωνος Δραγούμη 23, Τηλ. 22278.
ΚΟΥΤΑΛΙΑΝΟΣ ΑΝΑΣΤΑΣΙΟΣ
28ης Οκτωβρίου 29, Τηλ. 28690.
ΜΑΡΙΑΣ ΓΕΩΡΓΙΟΣ
Ι. Δραγούμη 5α, Τηλ. 35264.
ΠΟΛΕΜΙΚΟΣ ΑΝΤΩΝΙΟΣ
Δημοκρατίας 24, Τηλ. 22206.
ΣΑΒΒΙΓΚΟΣ ΜΙΧΑΗΛ
Βενετοκλέων 117, Τηλ. 28391.

ΚΑΡΔΙΟΛΟΓΟΙ

ΓΕΩΡΓΙΑΔΗΣ ΓΕΩΡΓΙΟΣ
28ης Οκτωβρίου 37, Τηλ. 36827.
ΚΑΠΕΤΑΝΑΚΗΣ ΙΩΑΝΝΗΣ
25ης Μαρτίου 5. Τηλ, 28828.
ΚΟΥΡΤΗΣ ΤΣΑΜΠΙΚΟΣ
Βενετοκλέων 131, Τηλ. 37726.
ΚΟΥΤΡΑΣ ΑΡΙΣΤΕΙΔΗΣ
Αλέξ. Διάκου 11, Τηλ. 26012.
ΜΑΚΡΗΣ ΜΙΧΑΗΛ
Αλεξ. Διάκου 2, Τηλ. 21501.
ΣΩΤΗΡΙΟΥ ΙΩΑΝΝΗΣ
Παραδείσι, Τηλ. 93398.
Πλ. Ηρώων Πολυτεχνίου 5,
ΜΙΧΑΛΑΚΗΣ ΜΙΧΑΗΛ
28ης Οκτωβρίου 4, Τηλ. 28717.
ΠΑΠΑΝΙΚΟΛΑΟΥ ΝΙΚΟΛΑΟΣ
Άννης Μαρίας 57, Τηλ. 27278.

ΚΥΤΤΑΡΟΛΟΓΟΙ

ΙΩΑΝΝΙΔΟΥ - ΜΑΓΑΛΟΥ ΔΗΜΗΤΡΑ
Κέννεντυ 55, Τηλ. 26267.
ΚΥΡΙΑΚΟΠΟΥΛΟΥ ΚΑΛΛΙΟΠΗ
Γράμμου 21, Τηλ. 24790.

ΜΑΙΕΥΤΗΡΕΣ - ΓΥΝΑΙΚΟΛΟΓΟΙ

ΒΑΣΙΛΑΚΗΣ ΙΩΑΝΝΗΣ
Δημοκρατίας 9, Τηλ. 21041.
ΓΟΥΡΖΟΥΛΙΔΗΣ ΙΩΑΝΝΗΣ
28ης Οκτωβρίου 23 - 25, Τηλ. 35825
ΜΑΛΛΙΑΚΑΣ ΔΗΜΗΤΡΙΟΣ
28ης Οκτωβρίου 56, Τηλ. 34668.
ΚΑΡΑΓΙΑΝΝΗΣ ΑΘΑΝΑΣΙΟΣ
Αμερικής 107, Τηλ. 27650.
ΦΡΑΓΚΟΣ ΓΕΩΡΓΙΟΣ
Π. Μελά 1, Τηλ. 24994.

ΜΙΚΡΟΒΙΟΛΟΓΟΙ

ΑΝΑΓΝΩΣΤΗ - ΔΙΑΜΑΝΤΗ ΝΤΙΝΑ
28ης Οκτωβρίου 2, Τηλ. 28840.
ΑΠΟΣΤΟΛΙΔΗΣ ΠΕΡΙΚΛΗΣ
25ης Μαρτίου 26, τηλ. 30385.
ΒΑΡΛΑΜΗ - ΦΙΛΙΠΠΟΥ ΕΥΔΟΞΙΑ
Βενετοκλέων 46, Τηλ. 24256.
ΒΟΥΛΓΑΡΗ - ΣΠΙΝΑΣΑ ΕΛΕΝΗ
Ιερού Λόχου 13, Τηλ. 28905.
ΓΚΟΥΙΝΤΑΛΙΑ - ΔΗΜΟΥΛΑ ΜΑΙΡΗ
Αμερικής 101, Τηλ. 30098.
ΔΗΜΟΠΟΥΛΟΥ - ΙΩΑΚΕΙΜ ΘΕΟΔΩΡΑ
Ιερού Λόχου 14, Τηλ. 20524.
ΚΟΥΝΤΟΥΡΗΣ ΓΕΩΡΓΙΟΣ
Αμερικής 50, Τηλ. 25262.
ΜΗΝΕΤΤΟΣ ΙΩΑΝΝΗΣ
Σοφ. Βενιζέλου 1, Τηλ. 29864.
ΜΗΤΡΟΓΙΑΝΝΗ ΔΗΜΗΤΡΑ
Ιερού Λόχου 11, Τηλ. 29744.
ΠΑΝΑΓΙΩΤΟΥ ΙΩΑΝΝΗΣ
Αμερικής 95, Τηλ. 35954.
ΠΑΠΑΝΙΚΟΛΑΟΥ ΓΡΗΓΟΡΙΟΣ
Αμερικής 95, Τηλ. 27275.
ΣΑΡΙΚΑΣ ΓΕΩΡΓΙΟΣ
Κέννεντυ 27, Τηλ. 35129.
ΦΡΥΤΖΑΛΑΣ ΝΙΚΟΛΑΟΣ
Αμερικής 85, Τηλ. 28910.

ΝΕΥΡΟΛΟΓΟΙ - ΨΥΧΙΑΤΡΟΙ

ΑΡΓΥΡΙΑΔΗΣ ΕΥΑΓΓΕΛΟΣ
Βενετοκλέων 113, Τηλ. 28703.
ΒΑΣΙΛΑΚΗΣ ΣΤΕΡΓΟΣ
Καναδά 79, Τηλ. 34575.
ΚΑΤΣΟΓΡΙΔΑΚΗΣ ΓΕΩΡΓΙΟΣ
Στεφ. Καζούλη 49, Τηλ. 27134.
ΙΟΛΙΚΑΣ ΚΩΝΣΤΑΝΤΙΝΟΣ
Ιερού Λόχου 16, Τηλ. 21560.

ΟΡΘΟΠΕΔΙΚΟΙ

ΤΣΟΥΚΑΛΑΣ ΣΠΥΡΟΣ
Αλεξ. Διάκου 30, Τηλ. 34995.

ΟΥΡΟΛΟΓΟΙ

ΠΕΤΑΣ ΑΝΑΣΤΑΣΙΟΣ
28ης Οκτωβρίου 4, Τηλ. 36096.

ΟΦΘΑΛΜΙΑΤΡΟΙ

ΚΑΝΕΛΛΑΚΗΣ ΜΑΡΤΙΝΟΣ
Αμερικής 42, Τηλ. 27646.
ΚΑΡΑΧΑΛΙΟΣ ΣΩΤΗΡΙΟΣ
Σοφ. Βενιζέλου 1, Τηλ. 28953.
ΜΑΝΩΛΑΚΑΣ ΙΩΑΝΝΗΣ
Στεφ. Καζούλη 79, Τηλ. 35305.
ΤΑΝΤΙΔΟΥ ΜΑΡΘΑ
Ιερού Λόχου 16, Τηλ. 36658.

ΠΑΘΟΛΟΓΟΙ

ΚΑΝΤΗΣ ΠΑΝΤΕΛΗΣ
Άννης Μαρίας 29, Τηλ. 30886.
ΠΑΠΑΝΙΚΗΤΑΣ ΝΙΚΗΤΑΣ
Γρίβα 89, Τηλ. 30934.
ΠΑΠΑΣΑΒΒΑΣ ΓΕΩΡΓΙΟΣ
Δ. Θέμενη 83, Τηλ. 34087.
ΣΙΣΚΟΣ ΛΑΖΑΡΟΣ
Ιερού Λόχου 14, Τηλ. 82030.
ΣΤΑΜΑΤΙΑΔΗΣ ΙΩΑΝΝΗΣ
Μεγ. Κωνσταντίνου 6, Τηλ. 25196.
ΤΣΑΜΠΙΚΑΚΗΣ ΓΕΩΡΓΙΟΣ
Γ. Ευσταθίου 8, Τηλ. 20392.
ΦΩΤΑΡΑΣ ΜΙΧΑΗΛ
Γράμμου 23, Τηλ. 29810.

ΠΑΘΟΛΟΓΟΙ - ΝΕΦΡΟΛΟΓΟΙ

ΣΙΝΗΣ ΙΩΑΝΝΗΣ
28ης Οκτωβρίου 2, Τηλ. 34895.

ΠΑΙΔΙΑΤΡΟΙ

ΙΩΑΝΝΙΔΗΣ ΚΩΝΣΤΑΝΤΙΝΟΣ
28ης Οκτωβρίου 62, Τηλ. 24576.
ΛΟΥΚΑΪΔΗΣ ΛΟΥΚΑΣ
Ηρ. Πολυτεχνείου 20, Τηλ. 25565.
ΝΟΥΣΙΑΣ ΜΙΧΑΗΛ
Ηρ. Πολυτεχνείου 32, Τηλ. 27133.
ΠΑΠΑΚΩΝΣΤΑΝΤΙΝΟΥ ΑΝΤΩΝΙΟΣ
Γ. Ευσταθίου 7, Τηλ. 26573.
ΠΑΥΛΙΔΗΣ ΝΙΚΟΛΑΟΣ
Δ. Θέμελη 83, Τηλ. 28928.
ΣΑΚΕΛΛΑΡΙΔΗΣ ΓΕΩΡΓΙΟΣ
Ιερού Λόχου 14, Τηλ. 24968.
ΣΠΑΡΤΑΛΗΣ ΚΥΡΙΑΚΟΣ
28ης Οκτωβρίου 2, Τηλ. 27694.
ΧΑΤΖΗΔΙΑΚΟΣ ΝΙΚΟΛΑΟΣ
Π. Π. Γερμανού 50, Τηλ. 29629.

ΠΝΕΥΜΟΝΟΛΟΓΟΙ - ΦΥΜΑΤΙΟΛΟΓΟΙ

ΚΡΗΤΙΚΟΣ ΔΗΜΗΤΡΙΟΣ
Ηρ. Πολυτεχνείου 11, Τηλ. 32022.
ΚΩΣΤΑΡΙΔΗΣ ΕΜΜΑΝΟΥΗΛ
Αλέξ. Διάκου 65, Τηλ. 23264.

ΦΥΣΙΚΗΣ ΙΑΤΡΙΚΗΣ - ΧΕΙΡΟΠΡΑΚΤΙΚΗΣ ΣΠΟΝΔΥΛΙΚΗΣ ΣΤΗΛΗΣ

ΣΑΜΙΩΤΑΚΗΣ ΙΩΑΝΝΗΣ
Ηρ. Πολυτεχνείου 11, τηλ. 28258.

ΧΕΙΡΟΥΡΓΟΙ

ΚΑΡΑΧΑΛΙΟΣ ΔΗΜΗΤΡΙΟΣ
Γ. Ευσταθίου 15 - 17, Τηλ. 29672.
ΚΟΥΤΣΟΠΟΥΛΟΣ ΚΩΝΣΤΑΝΤΙΝΟΣ
28ης Οκτωβρίου 23-25, Τηλ. 34435.
ΣΤΑΜΑΤΙΑΔΗΣ ΕΜΜΑΝΟΥΗΛ
Ηρ. Πολυτεχνείου 33, Τηλ. 24002.
ΤΡΙΑΝΤΟΣ ΓΕΩΡΓΙΟΣ
Παναγ. Ροδίου 27, Τηλ. 20850.

ΨΥΧΙΑΤΡΟΙ

ΜΗΝΑΣ ΕΜΜΑΝΟΥΗΛ
Ναυσαρίνου 29, Τηλ. 23735.

ΩΤΟΡΙΝΟΛΑΡΥΓΓΟΛΟΓΟΙ

ΓΑΛΑΝΟΣ ΔΗΜΗΤΡΙΟΣ
Ι. Δραγούμη 23 — Νιοχώρι
Τηλ. 31093
ΝΟΥΛΗΣ ΑΛΕΞΑΝΔΡΟΣ
Δημ. Θέμελη 83, Τηλ. 27835.
ΣΥΜΕΩΝΙΔΗΣ ΓΕΩΡΓΙΟΣ
Δημοκρατίας 20Α, Τηλ. 35590.

Μια όψη του ΝΕΟΥ ΚΟΛΟΣΣΟΥ ΤΗΣ ΡΟΔΟΥ στην πλατεία Φώκιαλη

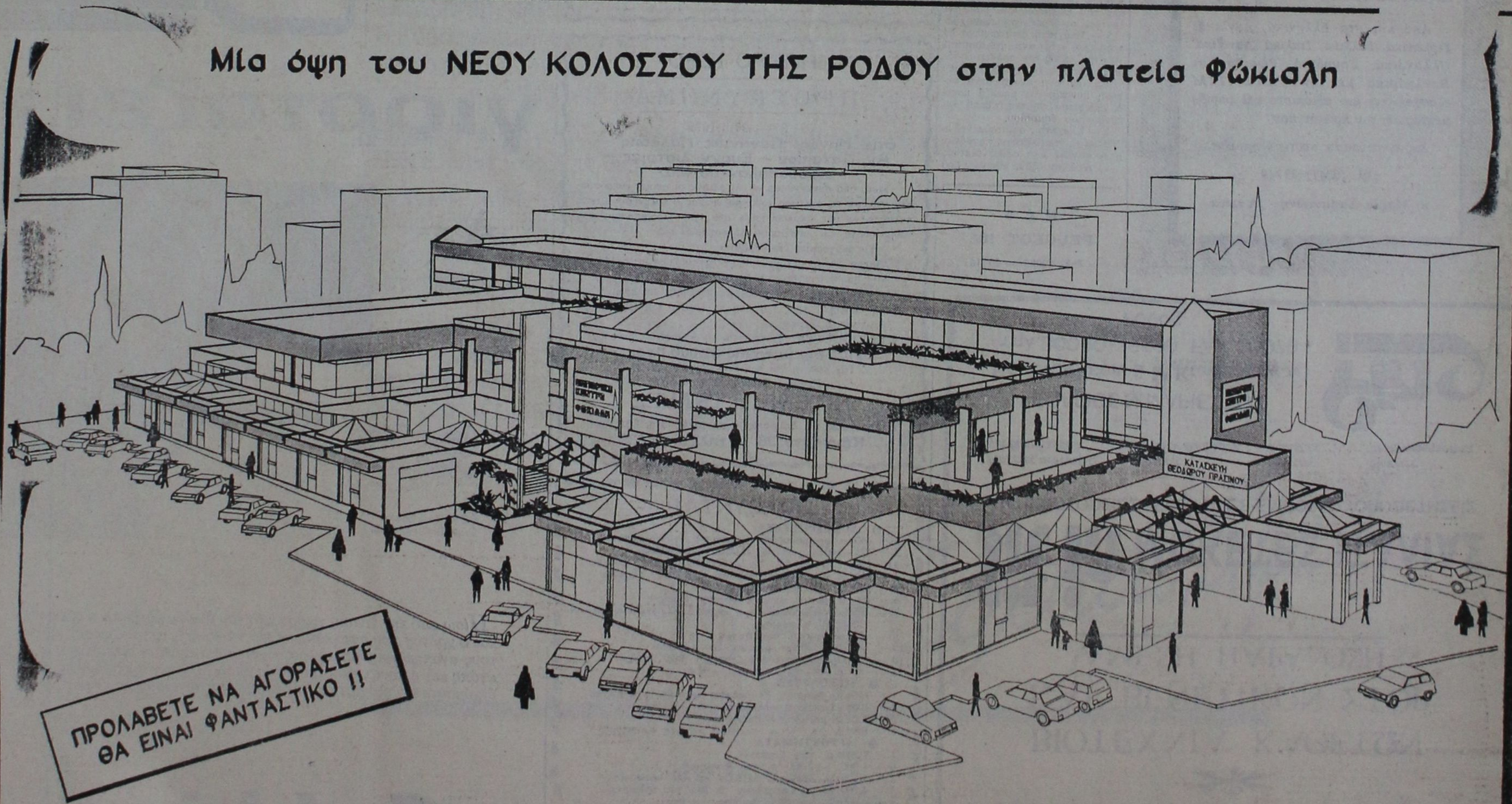

ΠΡΟΛΑΒΕΤΕ ΝΑ ΑΓΟΡΑΣΕΤΕ ΘΑ ΕΙΝΑΙ ΦΑΝΤΑΣΤΙΚΟ !!

ΠΡΑΣΙΝΟΣ: ΠΛΗΡΟΦΟΡΙΕΣ ΣΤΟ ΤΗΛ. 24304 ΣΧΕΔΙΑΣΗ ΜΑΚΕΤΤΑΣ: ΑΓΓΕΛΙΚΗ ΥΚΑΚΟ ΒΑΣΙΛΕΙΟΥ

ΤΡΙΩΡΟΦΟ ΕΜΠΟΡΙΚΟ ΚΕΝΤΡΟ
ΚΑΤΑΣΚΕΥΗ ΘΕΟΔΩΡΟΥ · ΠΡΑΣΙΝΟΥ

* ΕΞΗΝΤΑ ΠΟΛΥΤΕΛΗ ΚΑΤΑΣΤΗΜΑΤΑ
* ΔΥΟ ΚΕΝΤΡΙΚΟΙ ΕΙΣΟΔΟΙ
* ΓΥΑΛΙΝΟ ΑΣΑΝΣΕΡ
* ΑΝΕΤΟΙ ΚΟΙΝΟΧΡΗΣΤΟΙ ΧΩΡΟΙ
* ΓΥΑΛΙΝΕΣ ΠΥΡΑΜΙΔΕΣ ΣΤΙΣ ΟΡΟΦΕΣ
* ΦΩΤΕΙΝΑ ΣΙΝΤΡΙΒΑΝΙΑ κ.λ.π.

με το βιολογικό προϊόν LYSOFOS

LYSOFOS

Τέλος στο συχνό άδειασμα
των βόθρων και στις δυσοσμίες
Αποσυμφόρηση και συντήρηση βόθρων
της γαλλικής εταιρείας SANITEC

Πληροφορίες Φ. ΣΥΡΜΟΥ
Βενετοκλέων 71 — τηλ. 32802

ΛΥΚΕΙΟ ΕΛΛΗΝΙΔΩΝ ΡΟΔΟΥ
«ΕΡΓΑΝΗ ΑΘΗΝΑ»

ΠΡΟΣΚΛΗΣΗ

Προσκαλούμε το κοινό της Ρόδου τη Δευτέρα, 23 Μαρτίου, ώρα 6.30μ.μ. στο Εθνικό Θέατρο σε πανηγυρική εκδήλωση αφιερωμένη στην επέτειο της 25ης Μαρτίου. Η εκδήλωση περιλαμβάνει αναφορά — ομιλία της φιλολόγου κ. **Μαριέττας Σουσούδη** για τον εθνικό ποιητή Διονύσιο Σολωμό, δημοτικά τραγούδια από τον οδοντίατρο κ. **Δημήτρη Παπαϊγνατίου** με συνοδεία στο πιάνο από την κ. **Κυριακή Παπαϊγνατίου — Σαλαμαστράκη** και δωδεκανησιακά με συνοδεία τοπικών οργάνων, καθώς και παραδοσιακούς χορούς από τις χορευτικές ομάδες του Λυκείου.

Η είσοδος για το κοινό θα είναι ελεύθερη.

Χ.Ε.Ν. ΡΟΔΟΥ

ΑΝΑΚΟΙΝΩΣΗ

Μετά την γενική συνέλευση της όργάνωσης στις 25.2.92 συνήλθε το διοικητικό συμβούλιο και καταρτίσθηκε σε σώμα ως εξής:

—Πρόεδρος: Ηρωνία Ρένα
—Αντιπρόεδροι: Μπονιάτη Δέσπω, Ρηγάκου Ξένια
—Γραμματέας: Μαγγιωράκου Ειρήνη
—Βοηθός γραμματέα: Σωτηράκη Τσαμπίκα
—Ταμίας: Καρεκλά Στάσα
—Βοηθός ταμία: Δεληγιάννη Δέσπω
—Έφορος εκδηλώσεων: Φιλίππου Μαρία
—Υπεύθυνες δημοσίων σχέσεων και Τύπου: Πρωτόπαπα Άννα, Σωτηράκη Τσαμπίκα
—Μέλη συμβουλοι: Νικολάου Πέλα, Ρουσσέτου Μπιλιά, Τσιμέττα Νίνα.
—Εξελεγ. επιτροπή: Κακούλα Τιτίκα, Πράντη Χρυσούλα

ΜΕΤΑΦΡΑΣΤΙΚΟ ΓΡΑΦΕΙΟ
VERBATIM

Μετάφραση οποιουδήποτε κειμένου: Νομικό, Γαμήλιο, Ιατρικό, Αρχιτεκτονικό, Τεχνικό, Πιστοποιητικά, Συμβόλαια, Επίσημα Έγγραφα, Διπλωματικές εργασίες και διαφημίσεις.

Από και στα Ελληνικά, Αγγλικά, Γερμανικά, Γαλλικά, Ιταλικά, Δανέζικα, Ολλανδικά, Σουηδικά, Ρώσικα και Βουλγάρικα με την VERBATIM εξασφαλίζετε μια αξιόπιστη και ακριβή μετάφραση του πρωτοτύπου.

Σας εγγυούμαστε αυστηρή εχεμύθεια.

Τηλ. (0241) 93749

κ. Μαρία Σαραντώνη - Ρουμπά

ΓΙΑ ΤΗΝ ΠΡΟΣΤΑΣΙΑ ΤΟΥ ΥΔΑΤΙΝΟΥ ΔΥΝΑΜΙΚΟΥ

—»Συνέχεια από την 1η

λαμώνιάς έως τον οικισμό Μανδρίκου και σε απόσταση 800μ. ανατολικά παράλληλα της επαρχιακής οδού.

3.— Στη ζώνη της νήσου Κω, που περικλείεται από την πόλη τ.ς Κω, την επαρχιακή οδό Κω — Αντιμάχειας, τα διοικητικά όρια της κοινότητας Ασφενδιού και την παραλία Κω — Μαρμάρι.

4.— Απαγορεύεται η εκτέλεση έργων γεωτρήσεων σε όλη την έκταση των νήσων Σύμης, Χάλκης, Νισύρου, Καστελλορίζου, Αγαθονησίου, Αρκιών, Λειψών και Ψερίμου.

Εξαιρέσεις:

Δεν ισχύουν τα απαγορευτικά μέτρα σε περιπτώσεις αποκλειστικά και μόνο έργων υδροληψίας για υδρευτικούς σκοπούς εφόσον:

—Εκτελείται προγραμματισμένο ερευνητικό έργο της Νομαρχίας Δωδεκανήσου, του υπουργείου Γεωργίας και του ΙΓΜΕ.

—Η άδεια χρήσης του νερού θα χορηγείται από την αρμόδια υπηρεσία σύμφωνα με τις διατάξεις του νόμου 1739)87.

● ΠΕΡΙΟΡΙΣΤΙΚΑ ΜΕΤΡΑ

Επιτρέπεται στις περιοχές που δεν ισχύουν απαγορευτικά μέτρα η εκτέλεση έργων υδροληψίας — χρήσης νερού (γεωτρήσεις — τρυπανιές — πηγάδια), μόνο κατόπιν αδείας, η οποία θα εκδίδεται από την αρμόδια κατά χρήση υπηρεσία, ύστερα από αίτηση των ενδιαφερομένων και σύμφωνα με όσα στο κεφάλαιο περί εκδοσης αδειών περιγράφονται, με τους παρακάτω όρους, προϋποθέσεις και περιορισμούς:

1.— Ελάχιστη απαιτούμενη απόσταση από οποιαδήποτε δημοτική ή κοινοτική εν ενεργεία γεώτρηση 800 μέτρα εκτός από τις κοινοτικές γεωτρήσεις Κατταβιάς οπου η παραπάνω απόσταση αυξάνεται σε 2.000 μέτρα και εφόσον υπάρχει γεωλογική γνωμάτευση από γεωλόγο της αρμοδιότ κατά χρήση υπηρεσίας, που χορηγεί την άδεια, και μετά σύμφωνο γνώμη της Γνωμοδοτικής Επιτροπής. Για πηγάδια ή τρυπανιές η απόσταση δυνατόν να μειωθεί έως τα 400μ. κατά την κρίση της υπηρεσίας.

2.— Ελάχιστη απαιτούμενη απόσταση από παραλία 400μ. Για πηγάδια ή τρυπανιές η απόσταση μπορεί να μειωθεί έως τα 200μ. κατά την κρίση της υπηρεσίας.

3.— Ελάχιστη απαιτούμενη απόσταση από ιδιωτική γεώτρηση 350μ. Για πηγάδια ή τρυπανιές η απόσταση μπορεί να μειωθεί έως τα 175μ. κατά την κρίση της υπηρεσίας.

4.— Ελάχιστη απαιτούμενη απόσταση ιδιωτικής τρυπανιάς ή πηγαδιών από ιδιωτικό πηγάδι ή τρυπανιά... 175μ. Για πηγάδια ή τρυπανιές ή απόσταση μπορεί να μειωθεί έως τα 100μ. κατά την κρίση της υπηρεσίας.

Σημ.: Οι αναφερόμενες στις παραγράφους 3 και 4 αποστάσεις μπορούν να μειωθούν έως 50ο)ο εφόσον υπάρχει έγγραφη σύμφωνη γνώμη του ιδιοκτήτη υπάρχοντος υδρομαστευτικού έργου στη γειτονία του αιτούμενου και εφόσον την μείωση της απόστασης την επιτρέπουν οι υδρογεωλογικές συνθήκες της περιοχής.

5.— Ελάχιστη απαιτούμενη έκταση για αρδευτική γεώτρηση... 10 στρ., εκτός εάν πρόκειται για θερμοκηπιακές δυναμικές καλλιέργειες, οπότε η απαιτούμενη έκταση δυνατόν να μειωθεί ύστερα από αιτιολογημένη έκθεση γεωπόνου του δημοσίου.

6.— Ελάχιστες απαιτούμενες αποστάσεις γεωτρήσεων, πηγαδιών η τρυπανιών από οδικά δίκτυα:

α) Από τον άξονα εθνικών δρόμων 50 μέτρα.

β) Από τον άξονα επαρχιακών δρόμων 30 μέτρα

γ) Από τον άξονα κοινοτικών δρόμων 20 μέτρα

δ) Από τον άξονα αγροτικών δρόμων 10 μέτρα.

Εξαιρέσεις:

—Δεν ισχύουν τα περιοριστικά μέτρα του κεφαλαίου 2 για τις περιπτώσεις ερευνητικών προγραμμάτων της Νομαρχίας Δωδεκανήσου του υπουργείου Γεωργίας και του ΙΓΜΕ.

● ΛΟΙΠΑ ΡΥΘΜΙΣΤΙΚΑ ΜΕΤΡΑ

1.— Οταν συνυποβάλλονται δυο ή περισσότερες αιτήσεις παραγωγών για την χορήγηση άδειας ανόρυξης γεωτρήσεων ή πηγαδιών στην ίδια περιοχή και δεν υφίστανται οι προϋποθέσεις (προβλεπόμενες αποστάσεις, προβλεπόμενη έκταση και λοιπά), χορηγείται άδεια μόνο μιας γεώτρησης ή ενός πηγαδιού κοινής εκμετάλλευσης, εφόσον στην τελευταία περίπτωση πληρούνται οι απαιτούμενες προϋποθέσεις.

2.— Προκειμένου για αρδευτικές γεωτρήσεις ή πηγάδια, η συνέχεια της έκτασης ομάδας παραγωγών θεωρείται ότι δεν διακόπτεται όταν, μεταξύ των αγροτεμαχίων αυτής παρεμβάλλεται ζώνη έργου ή φυσικά ή τεχνικά εμπόδια (τάφροι, δρόμοι, φυσικά ρέμματα κ.λπ.), ή όταν παρεμβάλλονται αγροτεμάχια που αρδεύονται από άλλη υδροληψία.

3.— Προκειμένου για αρδευτικές γεωτρήσεις όταν μέσα στην περίμετρο της συνολικής έκτασης των αγροτεμαχίων της ομάδας παραγωγών οι οποίοι για τους λόγους που υποχρεωτικά θα αναφέρονται στην αίτηση των παραγωγών της αρχικής ομάδας δεν επιθυμούν να συμμετάσχουν στην ανόρυξη και εκμετάλλευση της γεώτρησης, θεωρείται ότι αυτά δεν διακόπτουν την συνέχεια της έκτασης, εφόσον η δικαιολογία των παραγωγών διαπιστωθεί και ευσταθεί.

Σε περίπτωση που εκ των υστέρων οι παραγωγοί που παρεμβάλλονται στην έκταση της αρχικής ομάδας θελήσουν να συμμετάσχουν στο έργο, η αρχική ομάδα υποχρεούται να τους δεχθεί, εφόσον οι ενδιαφερόμενοι έχουν πάρει άδεια από την αρμόδια υπηρεσία.

Εξυπακούεται ότι οι ενδιαφερόμενοι θα καταβάλουν στην αρχική ομάδα παραγωγών το ποσό που κάθε φορά αναλογεί στην αρ δευόμενη έκταση τους, στην ανόρυξη, ηλεκτροδότηση της γεώτρησης κ.λπ.

Τα παραπάνω αναγράφονται υποχρεωτικά στην άδεια ανόρυξης της γεώτρησης.

Νέο PEUGEOT 106

ΣΥΛΛΟΓΟΣ ΚΥΚΛΑΔΙΤΩΝ ΡΟΔΟΥ

ΑΝΑΚΟΙΝΩΣΗ

Ο Σύλλογος Κυκλαδιτών Ρόδου, διοργανώνει την ετήσια χοροεσπερίδα του στις 21.3.92 στο «Φαληράκι Μπητς» στις 9 το βράδυ.

● Ορχήστρα Χ. Παπανδρέου και συμμετέχει εκτάκτως ο Μ. ΒΑΖΑΙΟΣ από την Αμοργό με το βιολί του.

ΙΡΙΔΑ

ΕΠΑΓΓΕΛΜΑΤΙΚΟ STUDIO
ΗΧΟΥ ΚΑΙ ΕΙΚΟΝΑΣ «ΙΡΙΔΑ»

Το Επαγγελματικό Στούντιο Ήχου και Εικόνας ΙΡΙΔΑ αναλαμβάνει τώρα ΒΙΝΤΕΟΚΛΙΠΣ — ΔΙΑΦΗΜΙΣΤΙΚΑ τηλεοράσεως — ΣΠΟΤΣ για τοπικά και εθνικά κανάλια — διαφημιστικές κασέτες ξενοδοχείων — μετατροπή όλων των συστημάτων σε VHS.

Η 16ετή πείρα μας στο χώρο του βίντεο, εγγυάται ποιότητα — καλλιτεχνική φαντασία και αρτιότητα.

Το προσωπικό και ο επαγγελματικός εξοπλισμός μας πλαισιωμένος από επαγγελματίες δημοσιογράφους μπορούν να αναλάβουν οποιανδήποτε διαφημιστική σας δραστηριότητα από το χώρο του βίντεο, μέχρι τον χώρο της φωτογραφίας και των σλάιτς.

Σε μας συνδυάζεται ποιότητα και τιμή.

ΙΡΙΔΑ
Στέλιου Κωτιάδη 66
Τηλ. — Φαξ 32341, 26270

6ΗΜΕΡΟ ΙΕΡΟ ΠΡΟΣΚΥΝΗΜΑ

21.3 — 27.3.1992
στις Μονές: Παναγιάς Μαλέβης — Αγ. Παταπίου — Ευαγγελίστριας — Χρυσοβαλάντου κ.ά.

Μετά από συνεννόηση με τις Μονές οι οποίες ευπρόσδεκτα άνοιξαν τις αγκάλες τους για να μας φιλοξενήσουν, σας καλούμε να μας ακολουθήσετε στο Ιερό Προσκύνημα στα θαυματουργά και πανέμορφα μοναστήρια μας.

Το πρόγραμμα περιλαμβάνει:

—4ήμερη περιήγηση με πολυτελές πούλμαν στις Μονές.
—Μια διανυκτέρευση στο ξενοδοχείο PRESIDENT α' κατηγορίας SUPERIOR στην Αθήνα με πρωινό.
—Τα εισιτήρια προς και από το λιμάνι του Πειραιά σε καμπίνες β' θέσεως.
—Τα TRANSFER: Ξενοδοχείο — λιμάνι — ξενοδοχείο

Τιμή συμμετοχής 32.000 δραχ.

Την ευθύνη για την διοργάνωση έχει το Γραφείο Γενικού Τουρισμού

INTERAIL TRAVEL

Πληροφορίες — δηλώσεις συμμετοχής στη διεύθυνση
Κέννεντυ 38 — τηλέφ. 25639

Νέο PEUGEOT 106
Τηλ.. 23085 — 27716

ΠΩΛΟΥΝΤΑΙ

● **ΔΙΑΜΕΡΙΣΜΑΤΑ:**
1.— 140τ.μ. στο μαραθόπετρα περιοχή αγίου Ιωάννου
2.— 125—140τ.μ. επί της Ολύμπου Καρπάθου
3.— 117, 115, 92, 87, 76τ.μ. κάροδος Άννης Μαρίας
4.— 114τ.μ. οροφοδιαμέρισμα επί της Κων. Υδραίου
5.— 110τ.μ. περιοχή Αναλήψεως
6.— 100τ.μ. ρετιρέ περιοχή Βορείου Ηπείρου
7.— 96τ.μ. οροφοδιαμέρισμα περιοχή Καρακόνερο σε υποβάθρο ή σε λειασμένο.
8.— 87τ.μ περιοχή Αναλήψεως
9.— 82. 93, 100τ.μ. κάροδος Στ. Κωτιάδη
10.— 82τ.μ. στομπαράδοτο περιοχή Αναλ.ψεως
11.— 60τ.μ. επί της Σωτήρος — Ιξιά.

● **ΜΕΖΟΝΕΤΕΣ:**
1.— 186τ.μ. διάφραγη με υπόγειο περιοχή Αναλήψεως
2.— 108τ.μ. περιοχή «Μήδεια»
3.— 100τ.μ. περιοχή Δασκάλων
4.— 100τ.μ. με 500τ.μ οικόπεδο περιοχή Κοσκινού.

● **ΑΓΡΟΚΤΗΜΑΤΑ**
1.— 7.500τ.μ. στα Κοσκινού
6 — 4.000 — 2.000τ.μ. στα Κοσκινού
2.— 4.600τ.μ. περιοχή «ΜΙΚΟ» επί της λεωφόρου
3.— 4.200τ.μ. στ' Ασγούρου με θέα την θάλασσα
4.— 4.000τ.μ. επί της Σωτήρος — Ιξιά.
5.— 6.000 — 2.000 στς Κανδυλί επί της λεωφόρου
7.— 4.000, 8.000, 12.000τ.μ. νησίσιον λεωφ. Ρόδου—Λίνδου
8.— 5.500τ.μ. στ' Αφάντου
9.— 2.800τ.μ. στα Καλύμπια
10.— 650τ.μ. εντός οικισμού στου Γεννάδι
11.— 6.500τ.μ. στον καλ.ο δρόμο Γεννάδι ← Λαχανιάς
12.— 23στρ. κάνα στη κεντρική λεωφόρο, 120μ από την θάλασσα, σύνορα Γεννάδι — Λαχανιάς
13.— Λαρδος 4.000τ.μ. επί της λεωφ., κοντά στο λιμανάκι
14.— Ασκληπειό: Κτήμα 9.000τ.μ με θέα τη θάλασσα, κατάλληλο για βίλλα ή αγρόκτημα.
15.— Ασκληπειό: 3 όμορα οικόπεδα συναλλικής έκτασης 16.500τ.μ. με εξαιρετικά συμφέρουσα τιμή επί της παλαιάς επαρχιακής οδού Ρόδου — Κατταβιάς 150μ από την θάλασσα.
16.— Κάλαθος: Επί της λεωφόρου, εντός οικισμού οικόπεδο 3.000τ.μ. κατάλληλο για οποιαδήποτε χρήση.
17.— Εντός του χωριού Κάλαθος οικόπεδο κατάλληλο για ανέγερση κατοικίας.
18.— Οικόπεδο 950τ.μ. άρτιο και οικοδομήσιμο κοντά στο ξενοδοχείο Σφυριάδη, επί της λεωφόρου, κατάλληλο για ανέγερση κατοικίας.
19.— 300τ.μ. οικόπεδα επί της Κων. Υδραίου.
20.— Οικόπεδο 300τ.μ. οικοδομήσιμο επί της οδού Μόσχας στη Ροδίνι.

ΑΔ. ΣΤΑΜΑΤΙΟΥ
Ηρώων Πολυτεχνείου 21
τηλέφωνον 22268

ΔΗΜΟΤΙΚΟΣ ΦΟΡΟΣ ΠΑΛΙ ΣΤΟ ΠΡΟΣΚΗΝΙΟ

—» Συνέχεια από την 1η

τούν τον θεσμό, και παράλληλα η ξαφνική συνέντευξη του αντιδημάρχου Ρόδου κ. Σκανδαλίδη προκειμένου να δοθεί στη δημοσιότητα απόφαση του 3μελούς Διοικητικού Πρωτοδικείου Ρόδου, βάσει της οποίας απορρίπτεται προσφυγή εμπόρου κατά αποφάσεως επιβολής δημοτικού φόρου, επιβεβαιώνουν ένα και μόνο γεγονός: ότι το πρόβλημα δημοτικός φόρος εξακολουθεί να υπάρχει και να λειτουργεί αρνητικά στις σχέσεις ΟΤΑ και παραγωγικών τάξεων.

Καλό θα είναι λοιπόν να δραστηριοποιηθεί επιτέλους η επίσημη μονική επιτροπή που συγκροτήθηκε — ο αντιδήμαρχος είπε ότι είναι θεμα ημερών η συγκρότησή του — προκειμένου να δρομολογηθούν λύσεις και να εδραιωθεί το κλίμα αμοιβαίας κατανόησης που τώρα υπάρχει αλλά μόνον επιφανειακά.

Για τις εξελίξεις στο θέμα του δημοτικού φόρου επρόκειτο να συζητήσει χθες και η διοίκηση του Εμπορικού και Βιομηχανικού Επιμελητηρίου. Και σίγουρα η ο ποια απόφαση πάρθηκε ή θα παρ βεί θα επηρεάσει τις μετέπειτα εξελίξεις.

Ο ΑΝΤΙΔΗΜΑΡΧΟΣ

Για την απόρριψη από το 3μελές Διοικητικό Πρωτοδικείο της προσφυγής της εταιρείας ΡΟΠΛΕ ΑΕ κατά της επιβολής από τον Δήμο το 1987 δημοτικό φόρο ύψους 1.800.000 δραχ. και προστίμου 3.600.000 δραχ. μίλησε χθες ο αντιδήμαρχος κ. Σκανδαλίδης εκφράζοντας — όπως είπε — την χαρά του για την απόφαση αυτή που δικαιώνει τις θέσεις του Δήμου.

Στο σκεπτικό της αποφάσεως του Δικαστηρίου αναφέρονται με τεξύ άλλων τα εξής:

● Δεν ευσταθεί ο ισχυρισμός ότι το διάταγμα 187)38 της Ιταλικής Διοικήσεως για καθιέρωση δημοτικού φόρου έχει καταργηθεί αφού βρίσκεται εν ισχύει το Β.Δ. που το έχει επικυρώσει.

● Δεν ευσταθεί η αιτιολογία ότι ο προσφεύγων δεν είχε υποχρέωση να καταβάλει το 4ο)ο. επειδή επανεξάγει το 75ο)ο του εισαγόμενου προϊόντος αφού δεν έχουν κατατεθεί τέτοια στοιχεία.

● Απορρίπτεται η προσφυγή με το αιτιολογικό ότι ο δημοτικός φόρος αντιτίθεται στο Κοινοτικό Δίκαιο αφού δεν αναφέρονται συγκεκριμένες διατάξεις του Κοινοτικού Δικαίου που απαγορεύουν την αύξηση του φόρου.

Απαντώντας σε ερωτήσεις δημοσιογράφων που μεταξύ άλλων υποστήριζαν ότι η ξαφνική αναφορά στο θέμα του δημοτικού φόρου πιθανώτατα θα βλάψει την καταβαλλόμενη προσπάθεια ο κ. Σκανδαλίδης είπε ότι δεν υπάρχει τέτοιο θέμα και ότι η συνεργασια ΟΤΑ και παραγωγικών τάξεων είναι και θα συνεχίσει να είναι αγαστή.

ΣΤΗΝ ΚΩ

Ο δήμαρχος και δημοτικοί σύμβουλοι της Κω πήγαν χθες το πρωί στο λιμάνι και υποχρέωσαν τους φορτηγατζήδες να κατεβάσουν εμπορεύματα συγκεκριμένων εμπόρων που έχουν χαρακτηρισθεί δύστροποι προκειμένου να τοποθετηθούν σε αποθήκες μέσα και του αεροδρομίου.

Στο λιμάνι με ευθύνη του Δήμου και μέχρι εξοφλήσεως του δημοτικού φόρου(!)

Η εξέλιξη αυτή σημειώθηκε μετά τη γνωμάτευση του εισαγγελέως Κω βάση της οποίας ο Δήμος δεν μπορεί να παρακρατεί εμπορεύματα σε αποθήκες εκτός λιμανιού, αφού ο δημοτικός φόρος καταβάλλεται άμα τη εφμανί σεί του προϊόντος και παύει να ισχύει μετά την έξοδο του εμπορεύματος από την πύλη εισόδου (λιμάνι — αεροδρόμιο).

Η ενέργεια αυτή του Δήμου Κω τροφοδότησε ακόμα περισσότερο το ήδη οξυμένο κλίμα στο νησί και δεν αποκλείεται να υπάρξουν εξελίξεις μέσα στις επόμενες ημέρες αφού ο Εμπορικός Σύλλογος Κω δείχνει αποφασισμένος να φθάσει στα άκρα.

Και κάτι ακόμα: Η γνωμάτευση της Εισαγγελίας Κω δικαιώνει απόλυτα και τον Εμπορικό Σύλλογο Ρόδου που αμφισβήτησε την επιβολή δημοτικού φόρου εκ των υστέρων (περίπτωση χρέωσης διαφορών 1989) υποστηρίζοντας ότι το 4ο)ο εισπράττεται σαν «διαπλόος» φόρος και δεν έχει ισχύ εκτός τους λιμένος τοποθετηθούν σε αποθήκες μέσα και του αεροδρομίου.

ΒΟΥΛΩΜΕΝΕΣ ΑΠΟΧΕΤΕΥΣΕΙΣ;;;

TA 101

Το βιοτεχνολογικό προϊόν που καθαρίζει 100ο)ο τις αποχετεύσεις από το πουρί και τα οργανικά λίπη.
—Προϊόν SANITEC FRANCE
ΑΝΤΙΠΡΟΣΩΠΟΣ ΔΩΔ/ΣΟΥ

Φ. ΣΥΡΜΟΥ
Βενετοκλέων 71--τηλ. 32802

ΧΡΗΣΙΜΑ ΤΗΛΕΦΩΝΑ

— ΑΜΕΣΗ ΔΡΑΣΗ	100
— ΠΥΡΟΣΒΕΣΤΙΚΗ	199
— ΝΟΣΟΚΟΜΕΙ Ο	22222
— ΛΙΜΕΝΑΡΧΕΙΟ	22220
— ΔΕΗ (βλάβες)	27330
— ΟΛΥΜΠΙΑΚΗ	24571
— ΔΗΜΟΣ	30113
— ΝΟΣΟΚΟΜΕΙΟ	22222
— ΡΑΔΙΟ ΤΑΞΙ	64712. 64734

SUPER MARKET
Το 10.
ΣΤΟ ΚΟΛΩΝΑΚΙ ΣΤΗ ΚΡΕΜΑΣΤΗ
τηλ. 92773

Βάζουμε τη φίρμα. Βάζετε το κατάστημα;

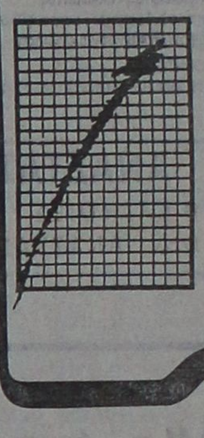

Αν εχετε καταστημα σε κεντρικό σημείο εμείς εχουμε «το όνομα» που θα σας κανει μεγαλους.
Σας προτεινουμε δηλαδη να κανετε το καταστημα σας Franchise. Που θα πει οτι προσχωρειτε σε ενα νεο περιβαλλον υψηλης σταθμης.
Θα επωφεληθειτε απο τις πολλαπλες δυνατοτητες που σας προσφερει η ποιοτητα, τα σχεδια, τα χρωματα και το στιλ της Miss Raxevsky. Κι ακομα θα εχετε την αμεριστη οργανωτικη συμπαρασταση μας.
Απο θεματα διακοσμησης μεχρι θεματα εξειδικευμενου marketing. Γιατι η Miss Raxevsky εχει φροντισει να εξασφαλισει το μελλον της επενδυσης σας.
Αν λοιπον «βλεπετε» μακρια, τηλεφωνηστε στο 5751188 9-5 μ.μ.

miss raxevsky

γιορταζει;

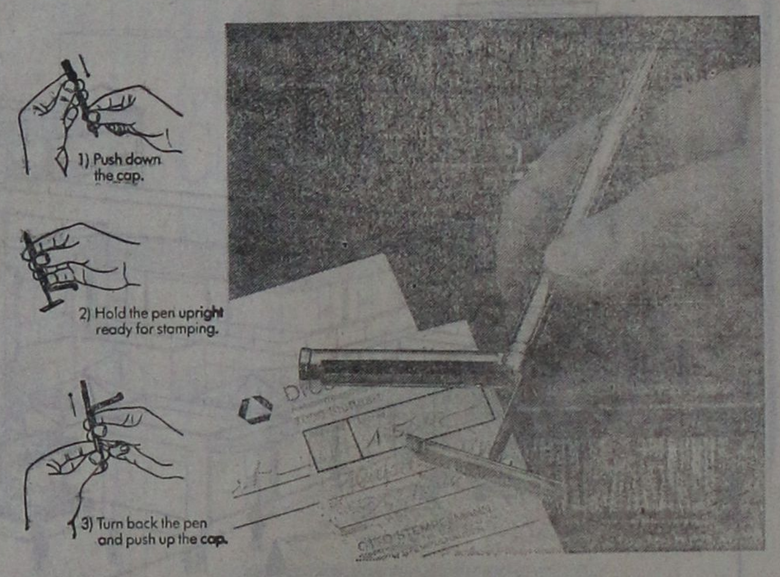

Πίσω από την τυπική χειρονομία του δώρου κρύβεται η σκέψη και ο χρόνος που αφιερώνουμε για να διαλέξουμε ταιριαστά για τους αγαπημένους μας δώρα, είναι η ξεστασιά, η οικειότητα, η αγάπη και η συντροφικότητα, που απορρέει όταν προσφέρουμε ή δεχόμαστε την ελάχιστη αυτή ένδειξη των συναισθημάτων μας..

Goldring®
West Germany

Η ιστορία,
η παράδοση,
η σύγχρονη φιλοσοφία στα...στυλό!

Για περισσότερες πληροφορίες και διάθεση, απευθυνθήτε στον
Ε. Ηρακλείδη - Τηλ. (0241) 34703 - Ρόδος

site-in MOKETEΣ ITAΛIAΣ

ΑΝΤΙΠΡΟΣΩΠΕΙΕΣ · ΕΙΣΑΓΩΓΕΣ · ΕΜΠΟΡΙΟ · ΤΟΠΟΘΕΤΗΣΕΙΣ

ΑΜΕΣΗ ΠΑΡΑΔΟΣΗ
ΚΑΙ ΒΕΝΕΤΙΚΩΝ ΣΤΟΡ
ΒΙΟΤΕΧΝΙΑ ΚΑΘΕΤΩΝ
ΤΑΠΗΤΕΣ
ΧΕΙΡΟΠΟΙΗΤΑ ΧΑΛΙΑ
ΨΕΥΔΟΡΟΦΕΣ
ΠΛΑΣΤΙΚΑ ΔΑΠΕΔΑ
ΤΑΠΕΤΣΑΡΙΕΣ ΤΟΙΧΟΥ

Pino
Ρόδος
τηλ.30090-26590 FAX 30079
Βενετοκλέων & Μ.Κων/νου(γων.)
ΓΕΩΡΓΙΟΣ Ν. ΜΑΡΙΕΤΤΟΣ

Μοκέτες ανθεκτικές για βαριά χρήση
Μοκέτες που δεν λεκιάζουν
Μοκέτες άκαυστες
Μοκέτες με προδιαμόρφωση

Pino

ΘΥΜΑΣΤΕ ΤΟ ΜΑΪΟ ΤΟΥ 1990;

Η KLIMATAIR θυμάται πολύ καλά το Μάιο του 1990. Τότε, ήρθαμε αυτοπροσώπως κι αυτοδύναμοι στη Ρόδο, κοντά σας.

Η KLIMATAIR, πρώτη και μεγάλη στο αύριο, είναι ο αποκλειστικός αντιπρόσωπος στην Ελλάδα των JAPAN'S No 1 κλιματιστικών μηχανημάτων DAIKIN.
Η Ρόδος είναι η πρώτη και η μόνη περιοχή της Ελλάδας όπου η KLIMATAIR έχει δικό της κατάστημα.
Ροδίτες, η KLIMATAIR έχει να σας πει ένα πολύ μεγάλο και ειλικρινές ΕΥΧΑΡΙΣΤΟΥΜΕ.

Ευχαριστούμε γιατί δείξατε την εμπιστοσύνη σας σε εμάς και ήρθατε σε επαφή μαζί μας. Πιστεύουμε πως σας δικαιώσαμε.

Ευχαριστούμε γιατί είχατε κι έχετε απαιτήσεις για την μία και καλύτερη λύση κάθε κλιματιστικού σας προβλήματος.

Ευχαριστούμε όλους τους πελάτες μας, από αυτούς που αγόρασαν το μικρότερο κλιματιστικό μέχρι αυτούς που αγόρασαν τεράστια κλιματιστικά συστήματα.

Είμαστε έτοιμοι για να δώσουμε κλιματιστικές λύσεις σε κάθε σημερινή και μελλοντική σας ανάγκη. Η πρωτοπορία DAIKIN/KLIMATAIR έχει στη διάθεσή σας συστήματα κλιματισμού μελλοντικής τεχνολογίας.
Δυο χρόνια είμαστε μαζί σας. Θα συνεχίσουμε να έχουμε τα καλύτερα μηχανήματα και την πιο φιλική εξυπηρέτηση, το πιο γρήγορο service, τις πιο πλήρεις λύσεις, θα συνεχίσουμε να...

σας Ευχαριστούμε!

ΑΠΟΚΛΕΙΣΤΙΚΟΣ ΑΝΤΙΠΡΟΣΩΠΟΣ ΕΛΛΑΔΑΣ

- **ΑΘΗΝΑ:** KLIMATAIR A.E., Λ. Συγγρού 168, 176 71 ΚΑΛΛΙΘΕΑ, ΑΘΗΝΑ, ΤΗΛ.: 95.85.832-3, 95.92.021, TLX: 219997 SEP GR, FAX: (01) 95.80.993
- **ΡΟΔΟΣ:** KLIMATAIR A.E., ΑΝΝΗΣ ΜΑΡΙΑΣ 72, 85 100 ΡΟΔΟΣ, ΤΗΛ.: (0241) 36.520, 37.866

DAIKIN
KLIMATAIR
Πρώτη και μεγάλη ... στο αύριο

Με 45άρι πυροβόλησαν τον άτυχο στρατιώτη οι άγνωστοι φονιάδες

ΑΘΗΝΑ, 18 (ΑΠΕ).— Η σφαίρα που στύθηκε μοιραία για τον άτυχο στρατιώτη Αντωνη Φαμέλο ήταν 0,45 διαμετρήματος, έτσι ανακοίνωσε σήμερα ο εκπρόσωπος Τύπου του ΓΕΣ αντισυνταγματάρχης Κ. Τσιμογιάννης. Αδιευκρίνιστο παραμένει ωστόσο εάν ο άτυχος στρατιώτης προβολήθηκε από περίστροφο ή γιατόλι. Δεδομένου ότι δεν έχουν βρεθεί ακόμη κάλυκες στο σημείο της δολοφονίας του, το Γενικό Επιτελείο Στρατού αναμένει το επίσημο έγγραφο της Ιατροδικαστικής Υπηρεσίας για τα αίτια του θανάτου του 25χρονου Αντώνη Φαμέλου.

Σχετικά με τις φήμες περί καθυστερήσεως στην επέμβαση των στρατιωτικών οργάνων, ο εκπρόσωπος Τύπου του υπουργείου Εθνικής Αμύνης αντισυνταγματάρχης Κ. Κοκμωτός, ανεκοίνωσε ότι ο διοικητής της Μονάδος έφθασε στο στρατόπεδο της Μνάδρας στη 01.07 και ενημέρωσε τον αξιωματικό υπηρεσίας του οικείου Αστυνομικού Τμήματος στη 01.20. Ο εν λόγω αστυνομικός έφθασε στο στρατόπεδο στη 01.40 μετά τα μεσάνυχτα.

Όσον αφορά σε τυχόν καθυστέρηση στη μεταφορά του στρατιώτη στο νοσοκομείο, το θέμα ερευνάται ως προς το τι μπορούσε παραπάνω να γίνει και δεν έγινε για την μεταφορά του.

Αναφορικά με τις διεξαγόμενες ερευνες δηλώθηκε ότι ερευνώνται όλα τα ενδεχόμενα.

Η ΡΟΔΙΑΚΗ ΣΠΟΡ

● Για τον όμιλο Ρόδου του εφηβικού πρωταθλήματος μπάσκετ θα παίξουν σήμερα: στις 5 μ.μ. στο γήπεδο του Διαγόρα, ο Διαγόρας με τον Δωριέα και στις 6.30 μ.μ. στο κλειστό γυμναστήριο της πόλης μας, η Ρόδος με τον Φοίβο Κρεμαστής.

● Ανεβλήθη εκ νέου ο προγραμματισμένος αγώνας για τον β' όμιλο της Δ' Εθνικής κατηγορίας μεταξύ της Σύρου και του Αιολικού, λόγω των άσχημων καιρικών συνθηκών.

● Στον χθεσινό αγώνα κυπέλλου (πρώτος της προημιτελικής φάσης), Ποσειδώνας Μηχανιώνας και Ατρόμητος Αθηνών αναδείχθησαν ισόπαλοι με σκορ 0-0

Οι «κυανέρυθροι» επικαλούνται θέμα επιβίωσης!

Τελεσίγραφο των παικτών του Διαγόρα στη διοίκηση!..

Ζητούν ως την Δευτέρα από 100.000 δρχ

Σοβαρό πρόβλημα οικονομικής υφής προέκυψε στον Διαγόρα και μάλιστα παρασμονές του κρίσιμου αγώνα με το Ρέθυμνο!

Συγκεκριμένα οι «κυανέρυθροι» ποδοσφαιριστές θέτοντας θέμα επιβίωσης έστειλαν χθες τελεσίγραφο στη διοίκηση ότι εάν μέχρι την Δευτέρα δεν πάρει ο καθένας από 100.000 δραχμές, θα συμμετέχουν μόνο σε αγώνες και αποστολές και όχι στις άλλες εκδηλώσεις της ομάδας (προπονήσεις).

Οι παίκτες είχαν ιδιαίτερη συζήτηση πάνω σε αυτό το θέμα πριν την χθεσινή προπόνηση και ανακοίνωσαν την απόφασή τους αυτή στον Βασίλη Κωνσταντίνου.

Σημειώνεται ότι οι «κυανέρυθροι» πήραν χθες από 35.000 ο καθένας, εξόφληση του μισθού του μηνός Φεβρουαρίου ενώ τους οφείλονται περίπου από 300 000 σε κάθε παίκτη, που αντιστοιχούν στα πρώιμα Ιανουαρίου και Φεβρουαρίου.

Στον αγωνιστικό τομέα τώρα, το πρόγραμμα περιελάμβανε χθες δίτερμα στον ...βούνο του βοηθητικού στο οποίο δεν πήραν μέρος ο άρρωστος Βελής και ο Δημήτρης Αθανασίου ο οποίος ακολουθεί ειδικό πρόγραμμα.

Η ΡΟΔΟΣ

Το πρόβλημα του γηπέδου για προπόνηση, φιλικό ή οικογενειακό δίτερμα, όχι μόνο εξακολουθεί να υφίσταται, αλλά όσο πλησιάζει η Κυριακή παίρνει σίγουρα μεγαλύτερες διαστάσεις!

Προχθές ο Κώστας Παπαοικονόμου έκανε οικογενειακό δίτερμα στον βούνο του βοηθητικού που όμως χθες ήταν πολύ δύσκολο να χρησιμοποιηθεί ξανά. Ετσι, ο προπονητής της Ρόδου γύμνασε ελαφρά (τρέξιμο στον στίβο του βοηθητικού) όσους δεν αγωνίσθηκαν την περασμένη Κυριακή κατά του Πανναυπλιακού, ενώ στους υπόλοιπους πρόσφερε δοσφαιριστές έδωσε ρεπό.

Το ίδιο πρόβλημα θα υπάρξει πιθανότατα και σήμερα. Για αυτό ο Κώστας Παπαοικονόμου αναζητά ήδη εναλλακτική λύση στην περίπτωση που δεν παραχωρηθεί το εθνικό στάδιο ή το βοηθητικό, καθώς ο αγώνας με την Καλαμάτα πλησιάζει και η ομάδα πρέπει να κάνει την τακτική που θα εφαρμόσει στο παιγνίδι αυτό.

Για σήμερα έχει προγραμματιστεί μια προπόνηση (το απόγευμα).

● Συνεχίζει την θεραπευτική αγωγή του ο Γιάννης Θεοδοσίου (διάστρεμμα), αλλά όπως γράψαμε και χθες, δεν θα μπορέσει να παίξει στην Καλαμάτα.

● Γίνονται προσπάθειες να πάρει μετάθεση σε μονάδα κοντά στην πόλη ο Σίμος Βαταμίδης (υπηρετεί στον Καλαμώνα) ώστε να έχει μεγαλύτερη ευχέρεια να συμμετέχει στις εκδηλώσεις της ομάδας.

Νίκη - πρόκριση 2-0 η Μικτή στη Λέσβο

Νίκη με σκορ 2—0 που της εξασφαλίζει κατά πολύ μεγάλο ποσοστό την πρόκριση της στον δεύτερο γύρο του πρωταθλήματος που διοργανώνει η ΕΠΟ πέτυχε χθες η Μικτή Παίδων Δωδεκανήσου. Νίκησε στην Μυτιλήνη την αντίστοιχη ομάδα της ΕΠΣ Λέσβου και είναι τώρα σχεδόν απίθανο να μην συμμετάσχει στη επόμενη φάση.

Η Μικτή Παίδων ήταν καλύτερη σε όλο το διάστημα του παιγνιδιού και η νίκη της δεν αμφισβητείται. Η ομάδα της Λέσβου προσπάθησε όσο μπορούσε αλλά στάθηκε αδύνατον να αντισταθεί μπροστά στην ανωτερότητα της Μικτής μας.

Το φιλμ του παιγνιδιού:

● στο 20' ο Τρούλης με σουτ πέτυχε το 1—0.

— στο 30' ο ίδιος παίκτης είχε σουτ στο αριστερό κάθετο δοκάρι

— στο 32' ο Σαμαράς της Λέσβου είδε κίτρινη κάρτα για διαμαρτυρία.

— στο 35' σουτ του Βουρλή από καλή θέση κατέληξε άουτ.

— στο 36' ο Μαγκλής εξουδετέρωσε σουτ του Καρτσάλη.

— στο 38' ο Τρούλης αστόχησε από ευνοϊκή θέση

— στο 42' ο Χάσταλης είδε κίτρινη για διαμαρτυρία

— στο 52' σωστά ακυρώθηκε γκολ του Τρούλη ως οφσάϊντ

— στο 72' ο Κοτσιφός με σουτ από το ύψος της περιοχής έστειλε την μπάλλα πρώτα στο αριστερό κάθετο δοκάρι και στη συνέχεια στα δίχτυα.

— στο 75' απεβλήθη ο Μαντα μαδιώτης της Λέσβου.

— και στο 77' ο Νικολής ενώ ήταν μόνος γλύστρησε και έχασε την μεγάλη ευκαιρία.

Από την Μικτή Δωδεκανήσου κανείς δεν υστέρησε αλλά ξεχώρισαν ιδιαίτερα οι Κατσίρης — Τρούλης — Αγγελής — Κοτσιφός. Από την ομάδα της Λέσβου διακρίθηκαν οι Μανταμαδιώτης — Καρτσάλης — Σαμαράς.

Αριστη ήταν η διαιτησία του Παπουτσέλη (Βοατσάνος — Μπακαβέλος) του Συνδέσμου Λέσβου

● Μετά τον χθεσινό αγώνα της Μυτιλήνης η βαθμολογία του 8ου ομίλου διαμορφώθηκε ως ακολούθως:

1. Δωδεκάνησος	3	7—2	5
2. Λέσβος	3	3—6	2
3. Χίος	2	1—3	1

Τα δύο παιγνίδια που απομένουν για να ολοκληρωθεί η πρώτη φάση του πρωταθλήματος των Ενώσεων που διοργανώνει η ΕΠΟ είναι:

1.4.92: Χίος — Λέσβος
15.4.92: Δωδεκάνησος — Χίος

Πεζοπορία μαζί με ΔΟΝΑ - ΓΑΣ «Υγεία»

Ο Δημοτικός Οργανισμός Νεολαίας και Αθλησης του Δήμου Ρόδου και ο ΓΑΣ «Υγεία» διοργανώνουν αγώνες πεζοπορίας 5 και 10 χιλιομέτρων την Κυριακή 22 Μαρτίου.

Οσοι επιθυμούν να πάρουν μέρος, θα υπάρχει λεωφορείο στην πλατεία Ελευθερίας (μπροστά από το Δημαρχείο) που θα ξεκινήσει στις 10 το πρωί για Σορωνή

Η εκκίνηση της πεζοπορίας θα δοθεί στις 11 π.μ. από τη Σορωνή και ο τερματισμός για αυτούς που θέλουν να διανύσουν 5 χλμ. θα γίνει στον Αγιο Σουλά. Για όσους θέλουν να βαδίσουν άλλα 5 χλμ., η διαδρομή θα είναι μέσα στο δασύλλιο του Αγίου Σουλά. Η επιστροφή θα γίνει στις 4 μ.μ. από τον Αγιο Σουλά με το λεωφορείο.

Οσοι επιθυμούν να πάρουν μέρος μπορούν να το δηλώσουν στα τηλέφωνα του ΔΟΝ Α36083 και 36090 και στον ΓΑΣ «Υγεία» 62597 μέχρι και την Παρασκευή το μεσημέρι στις 2.30 μ.μ.

Μπορούν να δηλώσουν συμμετοχή στην πεζοπορία και αυτοί που θα μετακινηθούν με δικό τους μέσο ως την Σορωνή.

Ο ΑΜΠΕΛΑΣ ΣΤΗΝ ΕΘΝΙΚΗ ΝΕΩΝ

Νέα πρόσκληση για την Εθνική Νέων πήρε ο Αγαπητός Αμπελάς. Ο νεαρός διεθνής του Διαγόρα Βατίου πρέπει να βρίσκεται στις 23 Μαρτίου στην Αθήνα, για μετάβαση και φιλικό στην Ιταλία στις 26 του ίδιου μήνα.

Πάντως, αυτή η πρόσκληση μπορεί να είναι τιμή για τον Αμπελά έχει όμως και την άσχημη της πλευρά αφού ο νεαρός ποδοσφαιριστής θα χάσει τον τελικό του κυπέλλου Δωδεκανήσου που θα γίνει την 25η Μαρτίου!

ΟΙ ΔΙΑΙΤΗΤΕΣ ΤΗΣ Δ' ΕΘΝΙΚΗΣ

Στους αγώνες των ομάδων μας στη Δ' Εθνική (27η ημέρα) θα σφυρίξουν οι παρακάτω διαιτητές:

Αιγέας Πλωμαρίου — Διαγόρας Βατίου: Παπαδάκης — Σιότροπος, Σίψας (Αθήνας)

Φοίβος — Ιάλυσος: Περράκης — Κοκορομύτης, Κουτλάκης (Αθήνας)

ΑΕ Κως —Πανθρακικός: Δημητρακόπουλος — Μπόσνος, Τσιρικόλιας (Κορίνθου)

ΤΟ ΤΟΥΡΝΟΥΑ ΣΚΑΚΙ

Συνεχίστηκε το τουρνουά σκάκι με την επωνυμία «44 χρόνια από την Ενσωμάτωση της Δωδεκανήσου» με τα παρακάτω αποτελέσματα:

Γαβαλάς Φώτης —Χατζηϊωάνου Μιχάλης 2—0, Παπακωνσταντίνου Σάββας — Θεουλάκης Γ. 0—1, Τσιμέτας Μανώλης — Λεβέντης Μιχάλης 2—0, Αντωνίου Αντώνης — Χατζηνικολάου Αννα 2—0, Χατζηνικολάου Νίκος — Αντωνίου Αλέξανδρος 1—1, Γρηγοράς Νίκος — Καραβάς Στάμος 0—1, Αντωνίου Ανδρέας — Μαργωμένος Μανώλης 1—1, Σαββαΐδης Ανέστης —Ματθαίος Γιάνης 2—0, Λεβέντης Νίκος —Ματθαίος Γιώργος 2—0.

ΤΕΝΝΙΣ

Ο Σόλων Πέπας κατέλαβε την πρώτη θέση στην κατηγορία του (κάτω των 18 ετών) στο βαθμολογούμενο τουρνουά τέννις κόπεν» που διοργάνωσε ο Ομιλος Αντισφαιρίσεως και Αθλοπαιδιών Ηρακλείου.

Ο επίλεκτος αθλητής του ΡΟΑ νίκησε στον τελικό τον Τσάγκα με 2—0 σετ (6—1 και 6—2) και για την επιτυχία του αυτή βαθμολογήθηκε με 200 πόντους.

ΚΗΔΕΙΑ

Την λατρευτή μας μητέρα, για για, αδελή και θεία.

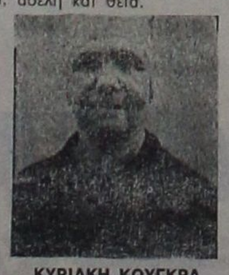

ΚΥΡΙΑΚΗ ΚΟΥΓΚΡΑ
ετών 84

θανούσα κηδεύουμε σήμερα 19 Μαρτίου 1992 και ώρα 4 μ.μ. εκ του Ιερού Ναού Κοιμήσεως της Θεοτόκου Ιαλυσού.

Τα παιδιά: Σταμάτης — Ασημίνα, Παρασκευή, Ανάργυρος, Μαριέττα, Ιωάννης, Μαίρη.

Τα εγγόνια, τ' αδέλφια, τ' ανήψια και οι λοιποί συγγενείς.

Σειρά ομιλιών της Ιεράς Μητροπόλεως για τις αιρέσεις

Η Ιερά Μητρόπολη Ρόδου στα πλαίσια της προσπάθειας που κατα βάλει για ενημέρωση του κοινού γύρω από τις αιρέσεις, οργανώνει σειρά ομιλιών από 25 έως 28 Μαρτίου με ομιλητή τον Πρωτοπρεσβύτερο Π. Αντώνιο Αλεβιζόπουλο, υπεύθυνο του αντιαιρετικού αγώνα της Αρχιεπισκοπής Αθηνών.

Το παόγραμμα των εκδηλώσεων έχει ως εξής:

● 24 Μαρτίου, άφιξη εξ Αθηνών του Π. Αλεβιζοπούλου — Συνέντευξη τύπου υπό π. Αλεβιζοπούλου στο ξενοδοχείον ΠΛΑΖΑ, ώρα 7μ.μ.

● 25 Μαρτίου και ώρα 6—8 μ.μ. Ομιλία στον Ιερό Ναό του Ευαγγελισμού με θέμα: «Οι αιρέσεις σήμερα». Θα ακολουθήσει συζήτηση.

● 26 Μαρτίου, α) Ομιλίες στα Λύκεια και Γυμνάσια βάσει σχετικού προγράμματος της Διεύθυνσης Δευτεροβάθμιας Εκπαιδεύσεως.

β) 6—8 μ.μ. Ομιλία στον Ιερό Ναό Αγίας Ειρήνης Θηλέων Ρόδου με θέμα: «Περί αιρέσεων»

● 27 Μαρτίου: Ομιλία στο Λύκειο — Γυμνάσιο Ιαλυσού

— 7 μ.μ. Κήρυγμα στον Ιερό Ναό Κοιμήσεως Θεοτόκου Ιαλυσού.

● 28 Μαρτίου και ώρα 10 π.μ. ο π. Αλεβιζόπουλος θα δεχθεί ιπιστούς στην αίθουσα συνεδρίων των Γραφείων της Ιεράς Μητροπόλεως για συζήτηση γύρω από τις αιρέσεις.

ΠΟΛΙΤΙΣΤΙΚΗ ΠΕΡΙΗΓΗΤΙΚΗ ΛΕΣΧΗ «Α Λ Κ Υ Ω Ν»

Μεγάλη χοροεσπερίδα στο MELODY PALACE

24.3.92 και ώρα 9μ.μ.

παραμονή εθνικής γιορτής, πραγματοποιεί η Πολιτιστική—Περιηγητική Λέσχη «ΑΛΚΥΩΝ» για τα μέλη της και τους φίλους της. Επίσημος προσκεκλημένος ο διάσημος και διεθνούς ακτινοβολίας ζωγράφος και γλύπτης DION, ο οποίος ως μέλος του σωλλόγου θα προσφέρει στη λαχειαγορά πολυβραβευμένο έργο του στον Καναδά και Αμερική, σε λιθογραφία, με αφιέρωση και υπογραφή του καλλιτέχνη. Το αυθεντικό έργο — άγαλμα, βρίσκεται στην κεντρική πλατεία του Τορόντο.

Τα έσοδα θα διατεθούν για αγορά ειδικής ηλεκτρικής καρέκλας για μεταγγίσεις αίματος στα παιδιά που πάσχουν από Μεσογειακή Αναιμία στη Ρόδο. Ηδη ο Σύλλογος προσέφερε 300.000 δραχμές για το σκοπό αυτό από άλλη εκδήλωσή του.

ΤΙΜΗ ΚΑΤ' ΑΤΟΜΟ: 3.500 ΔΡΑΧ.

με φαγητό, ποτό (μισό μπουκάλι), φρούτα.

Προσκλήσεις στα τηλέφωνα 33559—33657. — Θέσεις περιορισμένες. — Ρεζερβέ MELODY PALACE τηλ. 93777.

ΣΥΛΛΟΓΟΣ ΠΕΛΟΠΟΝΝΗΣΙΩΝ «Ο ΜΩΡΑΣ»

ΠΡΟΣΚΛΗΣΗ

Συμπατριώτες Πελοποννήσιοι και φίλοι Ροδίτες ελάτε στην χοροεσπερίδα μας στις 21 Μαρτίου το Σάββατο στις 8.30 το βράδυ στο ξενοδοχείο ΡΟΔΟΣ - ΜΠΗΤΣ για να απολαύσετε μια αξέχαστη βραδιά.

Εχουμε ωραίο μενού - πλούσια δώρα και καλλιτεχνικό πρόγραμμα που θα σας δώσει κέφι και χορό με κλαρίνα και τραγούδια.

Ας μη λείψει κανείς. Κρατήσεις στα τηλέφωνα **85471 - 85771**, από 8.30 π.μ. μέχρι 2 μ.μ.

Το Διοικητικό Συμβούλιο

ΓΕΡΜΑΝΙΚΗ ΑΓΟΡΑ ΡΟΔΟΥ

Είμαστε οι πιο φθηνότεροι στη Ρόδο, σε γυναικεία, ανδρικά, παιδικά ρούχα. — Και τις γιορτές ντύνουμε όλη την οικογένεια σε πολύ χαμηλές τιμές.

Πλ. Ιπποκράτους — Π. Πόλη

(μεγάλο συντριβάνι)—τηλ. 24988

B.S. BHLEX

ΓΕΝΙΚΟΙ ΕΠΑΓΓΕΛΜΑΤΙΚΟΙ ΕΞΟΠΛΙΣΜΟΙ

Β.Α. ΣΑΚΕΛΛΑΡΙΔΗΣ

ΕΞΟΠΛΙΣΜΟΙ:

● ΞΕΝΟΔΟΧΕΙΩΝ ● ΕΣΤΙΑΤΟΡΙΩΝ
● ΑΡΤΟΠΟΙΕΙΩΝ ● ΚΡΕΟΠΩΛΕΙΩΝ
● ΖΑΧΑΡΟΠΛΑΣΤΕΙΩΝ ● FAST FOOD
● SNACK - BAR ● PIZZA κλπ.

ΠΟΛΥΚΟΥΖΙΝΑΚΙΑ ΓΙΑ ΕΝΟΙΚΙΑΖΟΜΕΝΑ ΔΩΜΑΤΙΑ, ΡΑΦΙΑ ΓΙΑ SUPER MARKET, ΑΝΟΞΕΙΔΩΤΕΣ ΚΑΤΑΣΚΕΥΕΣ & ΜΕΤΑΦΟΡΙΚΕΣ ΤΑΙΝΙΕΣ (ΑΝΕΛΚΥΣΤΗΡΕΣ)



ΖΥΓΑΡΙΕΣ





ΔΩΡΕΑΝ SERVICE ΣΕ ΟΛΗ ΤΗΝ ΕΛΛΑΔΑ

ΨΥΓΕΙΑ — ΤΑΜΕΙΑΚΕΣ ΜΗΧΑΝΕΣ

● ΑΡΧΙΤΕΚΤΟΝΙΚΗ ● ΟΡΓΑΝΩΣΗ ● ΜΕΛΕΤΗ

ΓΡΑΦΕΙΑ ΑΘΗΝΩΝ: ΑΡΤΕΜΙΔΟΣ 76 ΑΘΗΝΑ 172 37 ΑΓ. ΙΩΑΝΝΗΣ
ΤΗΛ.: 9023.240 - 9024.618 ● FAX: 9014.387
ΥΠ/ΜΑ ΡΟΔΟΥ: ΛΕΩΦ. ΗΡΑΚΛΕΙΔΩΝ 277 ΠΛΑΤΕΙΑ ΙΑΛΥΣΟΥ
ΤΗΛ.: (0241) 94710

Δεν έχουν γίνει και δεν γίνονται προσλήψεις στον Δημόσιο Τομέα

ΑΘΗΝΑ, 18 (ΑΠΕ).— Η κυβέρνηση επανέλαβε και σήμερα τη θέση της ότι προσλήψεις στο δημόσιο δεν γίνονται και συνεπώς είναι άδικο να κατηγορείται για το αντίθετο, τη στιγμή μάλιστα που υφίσταται κομματικό κόστος λόγω της στάσεώς της αυτής.

Ο πρωθυπουργός Κων. Μητσοτάκης υπογράμμισε τη θέση αυτή κατά την διάρκεια της σημερινής μακράς συνεδριάσεως του Υπουργικού Συμβουλίου, όπου ο υπουργός Προεδρίας Σωτήρης Κούβελας παρουσίασε στους υπουργούς μνημόνιο από 21 σημεία με διευκρινίσεις επί του νόμου που ρυθμίζει θέματα οργανώσεως και προσωπικού στη δημόσια διοίκηση.

Η ενημέρωση από τον κ. Κούβελα εκρίθη αναγκαία ώστε οι υπουργοί να είναι ενήμεροι των διατάξεων του νομου, καθώς πολλές από τις προβλέψεις του απαιτούν συναρμοδιότητα υπουργών και σύλλογική ενέργεια για έκδοση των απαραίτητων προεδρικών διαταγμάτων. Ο κυβερνητικός εκπρόσωπος Β. Πολύδωρας διευκρίνισε απαντώντας σε σχετικά ερωτήματα των δημοσιογράφων ότι δεν έγινε εξειδικευμένη συζήτηση — ούτε και εξεφράσθησαν αντιρρήσεις — για τη διάταξη του νόμου σχετικά με τα άτομα με ειδικές ανάγκες, ενώ ο κ. Κων. Μητσοτάκης τόνισε και πάλι ότι προσλήψεις στο δημόσιο δεν γίνονται.

Είναι άδικο, είπε ο πρωθυπουργός, να κατηγορείται η κυβέρνηση για την πολιτική της αυτή, την ώρα μάλιστα που εξαιτίας της υφίσταται κομματικό κόστος. Είναι άδικο, είπε, να κατηγορείται η κυβέρνηση και μάλιστα χωρίς στοιχεία, όπως συνέβη στην πρόσφατη συζήτηση στη Βουλή, οπότε και έδωσε ευθεία απάντηση στις σχετικές αιτιάσεις της προέδρου του Συνασπισμού κ. Μαρίας Δαμανάκη. Ο εκπρόσωπος στο σημείο αυτό απαντώντας σε συναφείς ερώτημα χαρακτήρισε ως μεγίστη καινοτομία το θεσμό των ωρομισθίων καθώς το θεσμικό πλαίσιο γι αυτούς προβλέπει τη μη μονιμοποίησή τους.

Το πρόγραμμα του εορτασμού για την ημέρα δασοπονίας

Από την Διεύθυνση Δασών Δωδεκανήσου ανακοινώθηκε το πρόγραμμα των φετεινών εκδηλώσεων για την Παγκόσμια Ημέρα Δασοπονίας που γιορτάζεται μεθυρίο.

Το πλήρες πρόγραμμα έχει ως εξής:

—Αφισσοκολλήσεις στις πινακίδες των Οργανισμών Τοπικής Αυτοδιοίκησης των Σχολείων Στοιχειωδους και Μέσης Εκπαίδευσης και στην είσοδο Πανεπιστημίου Αιγαίου, Νομαρχίας, Δημαρχείου, Νοσοκομείου (19.3.92)

—Ραδιοφωνικές — τηλεοπτικές συνεντεύξεις με θέμα το δάσος και οι έμμεσες ωφέλειες του από την επίδραση του στην ισορροπία του χερσαίου οικοσυστήματος (20—21.3.92).

— Ραδιοφωνικά μηνύματα (σποτς) για την προστασία του δάσους (20—21.3.92).

Αρθρα για τον ημερήσιο Τύπο με θέμα το νόημα της Παγκόσμιας Ημέρας Δασοπονίας στον Νομό μας (20.3.92).

—Ομιλίες σε δημοτικά σχολεία και γυμνάσια για τον ρόλο του δάσους στην διατήρηση της ισορροπίας του φυσικού περιβάλλοντος (20.3.92).

—Κεντρική διάλεξη στο Δημοτικό Θέατρο σε αντιπροσωπείες σχολείων Πρωτοβάθμιας και Δευτεροβάθμιας Εκπαίδευσης και προβολή ταινιών και διαφανειών (20.3.92).

ΤΖΟΥΝΤΟ

Ατυχη στάθηκε η Ροδίτισσα πρωταθλήτρια Τασία Σταυριά στο διεθνές τουρνουά τζούντο που έγινε στην πόλη του Βελγίου Αρλόν.

Η Σταυριά στον πρώτο της αγώνα με μια Γαλλίδα αθλήτρια, τραυματίσθηκε στην ωμοπλάτη (ρήξη συνδέσμων). Εξετάσθηκε από γιατρό στην Αθήνα, ο οποίος της συνέστησε θεραπεία και ξεκούραση για ένα μήνα.

Ομως δημιουργείται πρόβλημα, γιατί σε ένα μήνα θα γίνει στην Ρόδο το πανελλήνιο πρωτάθλημα τζούντο γυναικών. Πιστεύεται πάντως ότι η Τασία Σταυριά θα δώσει υγιής το παρόν στην μεγάλη αυτή διοργάνωση και θα βοηθήσει τον Ζυγό να κατακτήσει τον τίτλο.

ΞΑΦΝΙΑΖΟΥΝ!

«Εσμιξαν τ' αηδόνια» το Σάββατο το βράδυ στο αεροδρόμιο Μακεδονίας. Ο Βασίλης Κωνσταντίνου και ο Δημήτρης Αλεξίου συναντήθηκαν ύστερα από πολλά χρόνια τυχαία στην αίθουσα αφίξεων του αεροδρομίου (πρώτος πήγαινε με την ομάδα του την Καστοριά) και βρήκαν την ευκαιρία να θυμηθούν τις παλιές καλές εποχές, τότε που ήταν συμπαίκτες στον ΟΦΗ.

Στην παρέα των δύο προπονητών (ο Αλεξίου προπονεί τον Αιγινιακό) προσετέθηκε λίγο αργότερα και ο Θεολόγης Παπαδόπουλος (η αποστολή του Πανιωνίου πήγαινε στις Σέρρες) φίλος από χρόνια του Αλεξίου.

Η συνάντηση των τριών πέρα από το ότι τους έδωσε την ευκαιρία να βρεθούν και να τα πουνε από κοντά, αποδείχθηκε και γούρικη, αφού οι ομάδες τους την Κυριακή, παρότι έπαιζαν και οι τρεις εκτός έδρας κατάφεραν να πάρουν ισοπαλίες και με το ίδιο μάλιστα σκορ (1—1)!

Ο Πανιώνιος στις Σέρρες ο Διαγόρας στην Καστοριά και ο Αιγινιακός που είναι αήττητος εδώ και σκτώ αγωνιστικές στον 9ο όμιλο της Δ' Εθνικής στην Χαρίεσσα.

Να ξαναβρεθούν λοιπόν!

● Δύο νίκες σε ισάριθμες συναντήσεις τις δύο τελευταίες σαιζόν έχει ο Διαγόρας επί του Ρεθύμνου στο εθνικό στάδιο της πόλης μας. Την περίοδο 1989—90 νίκησε 1—0 και πέρσι 2—0. Α ντε να τριτώσει το καλό!...

● Τον καταρτισμό 8 έκτακτων διαγωνισμών με ελληνικούς αγώνες, πρότεινε η ΕΠΑΕ στον ΟΠΑΠ.

Η ΕΠΑΕ προτείνει να πραγματοποιηθούν οι έκτακτοι διαγωνισμοί στις ακόλουθες ημερομηνίες και πάντα ημέρα Τετάρτη: την 1η Απριλίου με 9 αγώνες της Β' Εθνικής και 4 παιχνίδια κυπέλλου, στις 15 Απριλίου με ματς Β' Γ' Εθνικής, στις 22 Απριλίου με παιχνίδια των δύο ομίλων της Γ' Εθνικής, στις 5, 13, 20, 27 Μαΐου και 3 Ιουνίου με αγώνες Β', Γ' Εθνικής.

● Το «μαύρο διαμάντι» του παγκοσμίου ποδοσφαίρου, ο Πελέ σε συνέντευξη που παραχώρησε σε αθλητικό περιοδικό της πατρίδας του, δήλωσε πως σκοπεύει να ασχοληθεί με την ανεύρεση και προπόνηση ταλέντων. «Το επαγγελματικό ποδόσφαιρο με έχει κουράσει. Μετά το Παγκόσμιο Κύπελλο του 1994 θα γυρίσω στην Βραζιλία και θα ασχοληθώ με τα μικρά παιδιά. Με τα ταλέντα», είπε χαρακτηριστικά ο Πελέ και τόνισε: «Το σημερινό ποδόσφαιρο αρνοπεθαίνει. Γι' αυτό χρειάζεται να ανανεωθούν πολλά όπως και οργανωμένοι κανονισμοί. Γίνονται προσπάθειες να γίνει καλύτερο, αλλά πετυχαίνεται το αντίθετο. Ο επαγγελματισμός είνα ιμια μεγάλη πληγή του».



Restaurant Monsignore

Αρχιμήδη, Φιλέρημος, Ρόδος

Σας εύχεται καλή σαιζόν και σας πληροφορεί ότι επαναλειτουργεί κανονικά από Παρασκευή 20 Μαρτίου με την νέα του κουζίνα από ελληνικές και λατινικές σπεσιαλιτέ.

Κρατήσεις τηλέφωνον 94646

ΑΔΕΛΦΟΤΗΤΑ ΚΡΗΤΩΝ ΡΟΔΟΥ «Ο ΨΗΛΟΡΕΙΤΗΣ»

ΠΡΟΣΚΛΗΣΗ

Το διοικητικό συμβούλιο της Αδελφότητας Κρητών Ρόδου «Ο Ψηλορείτης» καλεί όλα τα μέλη της σε έκτακτη γενική συνέλευση που θα γίνει στην αίθουσα του Εμπορικού Επιμελητηρίου Δωδεκανήσου (Γρ. Λαμπράκη 8 Ρόδος, β' όροφος) την Κυριακή 22.3.92 και ώρα 10.00 με θέμα: «Αγορά ιδιοκτησίας στέγης της Αδελφότητας».

Σε περίπτωση μη απαρτίας, η γενική συνέλευση θα πραγματοποιηθεί την ίδια ώρα της Κυριακής 29.3.92 στον ίδιο χώρο.

GRAND HOTEL

PIZZA SPAGHETTI

με ιταλικό γούστο

στο RESTAURANT INN

ΑΝΟΙΞΑΜΕ

GRAND HOTEL INN

Οικονομικό Επιμελητήριο Ελλάδας Τμήμα Δωδεκανήσου

ΠΡΟΣΚΛΗΣΗ

Υστερα από την απόφαση της Κεντρικής Διοίκησης του Οικονομικού Επιμελητηρίου για τη διενέργεια εκλογών στις 17 Μαίου 1992 προς ανάδειξη της αντιπροσωπείας και των Τοπικών Διοικήσεων των Περιφερειακών Τμημάτων, μεταξύ των οποίων συγκαταλέγεται και το Τμήμα Δωδεκανήσου, καλούμε τους οικονομολόγους της Περιφέρειάς μας, είτε είναι γραμμένοι, είτε όχι, που επιθυμούν να συμμετάσχουν στις παραπάνω εκλογές, μέχρι τις 22 Μαρτίου 1992, οι μεν πρώτοι να καταβάλουν τις οφειλόμενες συνδρομές τους, οι δε δεύτεροι να υποβάλουν αίτηση εγγραφής με τα προβλεπόμενα δικαιολογητικά.

Οι εγγραφές καθώς και η καταβολή των συνδρομών μπορεί να γίνεται είτε στην Εθνική Τράπεζα (αρμόδιος κ. Φιλήμονας Παπαδημητρίου, τηλ. 27034), είτε στα γραφεία του Επιμελητηρίου (Μεγ. Κωνσταντίνου 16, τηλ. 27070) τις απογευματινές ώρες από 5—8, όπου παρέχονται και σχετικές πληροφορίες για το ποσό των οφειλομένων συνδρομών και για τα απαραίτητα δικαιολογητικά εγγραφής.

Ρόδος, 3 Μαρτίου 1992

ΤΜΗΜΑΤΟΣ ΔΩΔΕΚΑΝΗΣΟΥ Ο.Ε.Ε.
ΑΠΟ ΤΗΝ ΤΟΠΙΚΗ ΔΙΟΙΚΗΣΗ