ΕΤΟΣ ΙΔΡΥΣΕΩΣ 1918
Αθ. Μαρασιώτης
ΔΙΕΥΘΥΝΤΗΣ
Γραφεία: Νέα Αγορά 53
Τηλέφωνα: 22210 27327
Τυπογραφείο: Παρ. Στρ. Ζήση
FAX 22471
Τηλ. 24610 - 30885

Η ΡΟΔΙΑΚΗ

ΑΝΕΞΑΡΤΗΤΗ ΗΜΕΡΗΣΙΑ ΠΡΩΙΝΗ ΕΦΗΜΕΡΙΔΑ ΠΟΥ ΕΚΔΙΔΕΤΑΙ ΣΤΗ ΡΟΔΟ

ΤΡΙΤΗ
13 ΑΠΡΙΛΙΟΥ 1992
ΑΡΙΘΜΟΣ ΦΥΛΛΟΥ 14.063
Τιμή φύλλου δρχ. 50
Ετος ιδρύσεως 1918
ΤΑΧ. ΚΩΔ. 85100 - ΡΟΔΟΣ

Εκτός κυβέρνησης ο Σαμαράς μετά το Συμβούλιο των Πολιτικών Αρχηγών

Οικουμενική αποπομπή!

Στη Βουλή αύριο η Κυβέρνηση για ψήφο εμπιστοσύνης - Μειοψήφισε το ΚΚΕ για τα Σκόπια! - Σε κρίσιμη καμπή τα πολιτικά και εθνικά θέματα μας

ΑΘΗΝΑ, 13.— Σε οικουμενική απόλυση του υπουργού Εξωτερικών κ. Αντώνη Σαμαρά, οδήγησε η χθεσινή σύσκεψη των πολιτικών αρχηγών υπό την προεδρία του Προέδρου της Δημοκρατίας κ. Κων. Καραμανλή.

Την απομάκρυνση Σαμαρά από το υπουργείο Εξωτερικών ανακοίνωσε ο πρωθυπουργός κ. Κ. Μητσοτάκης αμέσως μετά την λήξη της σύσκεψης των πολιτικών αρχηγών. Το υπουργείο Εξωτερικών αναλαμβάνει προσωπικά ο ίδιος ο πρωθυπουργός μέχρι να ξεπερασθεί το πρόβλημα των Σκοπίων που δημιούργησε και το ομώνυμο θέμα.

● Η απομάκρυνση Σαμαρά από το υπ. Εξωτερικών επιβλήθηκε εκ των πραγμάτων, προκειμένου να σταματήσει η διγλωσσία στο ευαίσθητο θέμα των Σκοπίων — διγλωσσία που ζημίωνε τους χειρισμούς της ελληνικής πλευράς.

Είναι δε χαρακτηριστικό ότι όλοι οι πολιτικοί αρχηγοί μετά την σύσκεψη επεσήμαναν την διγλωσσία στην ελληνική εξωτερική πολιτική και επέρριψαν ανοικτά ευθύνες στον κ. Αντώνη Σαμαρά.

● Το βέβαιο πάντως είναι ότι η χθεσινή σύσκεψη υπήρξε δραματική, καθώς πέραν από το θέμα Σαμαρά, η κ. Παπαρήγα του ΚΚΕ διαφώνησε στο λεπτό εθνικό θέμα και δεν υπέγραψε την κοινή ανακοίνωση που εκδόθηκε ως προς τους περαιτέρω χειρισμούς!!!

Ο κ. Σαμαράς έμεινε στη σύσκεψη όσο χρειάσθηκε για την ενημέρωση του Προέδρου της Δημοκρατίας και των πολιτικών αρχηγών. Στη συνέχεια μάλλον αποπέμφθηκε! Οι πληροφορίες αναφέρουν ότι αυτό έγινε όταν υπέβαλε τους όρους του(!), γεγονός που προκάλεσε τη μήνι των πολιτικών αρχηγών.

● Μετά την αποπομπή του ο κ. Σαμαράς, παρορμητικά ενεργώντας, διέπραξε και άλλο λάθος: με δήλωσή του επιτέθηκε κατά του πρωθυπουργού, αλλά και αυτού του Προέδρου της Δημοκρατίας!

Η δήλωση Σαμαρά ίσως αποβεί μοιραία ακόμη και για το πολιτικό του μέλλον, σε συνδυασμό με το ότι η πολιτική ηγεσία δεν θα του συγχωρέσει εύκολα την καλλιέργεια της εντύπωσης, ότι ο ίδιος είναι ο σούπερ πατριώτης και οι άλλοι όλοι λιγότεροι πατριώτες!

● Και ενώ όλα ήσαν ρευστά, ο πρωθυπουργός κ. Μητσοτάκης με επιστολή του στον Πρόεδρο της Βουλής κ. Τσαλδάρη, ζήτησε τη σύγκληση του Σώματος, για επαναβεβαίωση της εμπιστοσύνης της Βουλής στην Κυβέρνηση.

Σε σχετική κυβερνητική ανακοίνωση τονίζεται ότι «η κυβέρνηση αποφάσισε να ζητήσει την εμπιστοσύνη της Βουλής για να προχωρήσει στην ολοκλήρωση της εφαρμογής του προγράμματος της. Προγράμματος που ενέκρινε η μεγάλη πλειοψηφία του ελληνικού λαού και η ασυμβίβαστη και ανυποχώρητη εφαρμογή του οποίου είναι η μόνη λύση για την έξοδο της χώρας από την κρίση και την ισότιμη συμμετοχή της Ελλάδος στην Ενωμένη Ευρώπη».

● Η συζήτηση στη Βουλή θα είναι τριήμερη (Τετάρτη, Πέμπτη, Παρασκευή) και θα ακολουθήσει ψηφοφορία. Φυσικά θα αφορά το σύνολο της κυβερνητικής πολιτικής, όπως και η ψήφος εμπιστοσύνης. Βουλευτές της Νέας Δημοκρα-

——»Συνέχεια στην 9η

ΔΗΛΩΣΕΙΣ ΤΟΥ κ. ΚΟΚΚΙΝΟΥ

Αυτοφορολογία για κατασκευή έργων στην πόλη

ΕΤΟΙΜΑΖΕΤΑΙ ΠΡΟΤΑΣΗ ΓΙΑ ΣΥΖΗΤΗΣΗ ΣΤΟ ΔΗΜΟΤΙΚΟ ΣΥΜΒΟΥΛΙΟ

Για πρώτη φορά από την ημέρα ανάληψης των καθηκόντων του ο δήμαρχος Ρόδου Μάνος Κόκκινος παραδέχθηκε ότι είναι ανάγκη να εφαρμοσθεί μια γενναία πολιτική στο θέμα της κατασκευής έργων που θα αναδείξουν την πόλη και ταυτίσθηκε απόλυτα με τις προτάσεις της μείζονος μειοψηφίας που επαναλήφθησαν πρόσφατα από τον κ. Γεωργιάδη για άμεση κατασκευή μεγάλων έργων με αυτοφορολογία και αυτοχρηματοδότηση(!)

Ο κ. Κόκκινος εξέφρασε τις απόψεις του αυτές μετά από σύσκεψη που πραγματοποιήθηκε στο Δήμο με θέμα την αναβάθμιση της πόλης προσθέτοντας ότι υπήρξε ομόφωνη απόφαση για άμεσες και γενναίες παρεμβάσεις που όμως δεν μπορούν να εφαρμοσθούν με το υπάρχον πρόγραμμα του Δήμου που βέβαια στηρίζεται στις οικονομικές του δυνατότητες και με το οποίο — όπως είπε χαρακτηριστικά ο κ. Κόκκινος — μόνο διαχείριση

——» Συνέχεια στην 8η

Σύλληψη 7 Αλβανών

Επτά Αλβανοί συνελήφθησαν προχθές στον εμπορικό λιμένα Ρόδου από άνδρες του Κεντρικού Λιμεναρχείου και παραδόθηκαν στην Υπηρεσία Αλλοδαπών της Υποδιεύθυνσης Ασφαλείας για απέλαση. Οι επτά Αλβανοί είχαν αποβιβασθεί από το «Κάμιρος» και δεν είχαν ταξιδιωτικά έγγραφα και άδεια παραμονής στη χώρα μας.

ΔΙΑΚΟΠΕΣ ΣΕ ΝΗΣΙΑ ΜΑΣ

Επίσκεψη 1.000 Κυπρίων μαθητών

ΘΑ ΕΛΘΟΥΝ ΤΗΝ ΜΕΓ. ΤΕΤΑΡΤΗ

Την Μεγάλη Τετάρτη οι μαθητές και μαθήτριες 7 λυκείων της αδελφής Κύπρου, περισσότερα από 1.000 άτομα, που πραγματοποιούν εκδρομή στα νησιά του Αιγαίου, Ρόδο, Πάτμο, Μυτιλήνη, Τήνο και στην Πελοπόννησο, θα παραμείνουν για μια μέρα στη Ρόδο.

Οι χίλοι περίπου μαθητές μαζί με αρκετούς γονείς που τους συνοδεύουν, θα φθάσουν στην πόλη μας με το πλοίο που έχουν

——» Συνέχεια στην 8η σελ.

Μιά αγάπη για το καλοκαίρι

Μπύρα WARSTEINER
ΒΑΡΣΤΑΪΝΕΡ



Αυτό το καλοκαίρι απολαύστε και εσείς την μπύρα WARSTEINER. Η πρώτη μπύρα της Γερμανίας. Θα γίνει η αγάπη σας για το καλοκαίρι.

ΥΠΑΡΧΕΙ ΣΕ ΦΙΑΛΗ μικρή — μεγάλη, ΚΟΥΤΙ μικρό— μεγάλο και σε ΒΑΡΕΛΙ

Για παραγγελίες τηλέφ.: 34262—20119

Η ΜΠΥΡΑ ΑΠΟ ΤΗ
ΦΙΝΛΑΝΔΙΑ



Από την O.K. SERVICES ΕΠΕ
Τηλ: 26685, 22351-2

ΜΕ ΑΜΕΣΗ ΕΦΑΡΜΟΓΗ ΚΑΙ ΟΧΙ ΜΑΚΡΟΠΡΟΘΕΣΜΕΣ

Προς νέες ριζικές αλλαγές στο κυκλοφοριακό - ποιες είναι οι προτάσεις του Δήμου

ΕΠΕΚΤΑΣΗ ΤΗΣ ΕΛΕΓΧΟΜΕΝΗΣ ΣΤΑΘΜΕΥΣΗΣ — ΝΕΟΙ ΣΗΜΑΤΟΔΟΤΕΣ ΗΛΕΚΤΡΟΝΙΚΟΙ - ΑΛΛΑΓΕΣ ΣΤΟ ΜΑΝΤΡΑΚΙ

....Ο Δήμος Ρόδου προσανατολίζεται στο να αποδεχθεί την πρόταση του ΤΕΕ που πάντως δεν έχει κατατεθεί ακόμα, επίσημα για την συγκρότηση μικτής ομάδας μηχανικών που θα εξετάσει το κυκλοφοριακό πρόβλημα της πόλης και θα προτείνει λύσεις.

Την πρόταση όμως του ΤΕΕ, ο Δήμος την βλέπει σαν μέσο για μακροπρόθεσμες λύσεις. Προς το παρόν, πάντα κατά την άποψη του Δήμου, θα πρέπει να εξευρεθούν άμεσες και μακροπρόθεσμες λύσεις που θα μετριάσουν το ήδη οξυμένο πρόβλημα.

Σαν τέτοιες λύσεις ο Δήμος, σύμφωνα με πληροφορίες, θα προτείνει στη Συντονιστική Επιτροπή και τις παρακάτω:

● Επαναφορά της στροφής προς τα αριστερά από την οδό Δημοκρατίας στην οδό Αλεξάνδρου Διάκου.

● Επέκταση του μέτρου της ελεγχόμενης στάθμευσης προκειμένου να αποθυρωθεί η κάθοδος ι.χ. αυτοκινήτων στο Κάστρο.

● Πεζοδρόμηση ή μονοδρόμηση του τμήματος του Μαντρακίου μπροστά από τα ζαχαροπλαστεία και ταυτόχρονη κατάργηση των σηματοδοτών μπροστά από το σταθμό ταξί.

● Άμεση τοποθέτηση σύγχρονων ηλεκτρονικών σηματοδοτών που σημειωτέον ο Δήμος έχει προμηθευθεί και... φιλάσσει στις αποθήκες του(!)

Οι σηματοδότες αυτοί λειτουργούν αυτόματα και ανάλογα με την κίνηση των αυτοκινήτων. Οι προτάσεις αυτές θα «επεκτα

——»Συνέχεια στην σελίδα 9

ΣΤΑ ΠΛΑΙΣΙΑ ΤΩΝ 2.400 ΧΡΟΝΩΝ

Μεγάλη έκθεση στην Ρόδο με θησαυρούς αρχαιολογικούς

ΣΕ 500 ΕΚΑΤ. ΔΡΧ. ΥΠΟΛΟΓΙΖΕΤΑΙ ΤΟ ΚΟΣΤΟΣ ΤΩΝ ΕΚΔΗΛΩΣΕΩΝ

Σημαντικές επαφές είχε στην Αθήνα ο αντιδήμαρχος κ. Μπαλάνος για τις εκδηλώσεις των 2.400 χρόνων της Ρόδου, το πρόγραμμα των οποίων όπως είναι γνωστό έχει οριστικοποιηθεί.

Όπως είπε ο κ. Μπαλάνος μετά από συνεννόηση που είχε με τον διευθυντή του υπουργείου Πολιτισμού κ. Ζαρογιαννίδη, πολλαπλασιάσθηκαν οι ελπίδες για την λειτουργία στη Ρόδο εκθέσεως με αρχαιολογικούς θησαυρούς που έχουν σχέση με την Ρόδο και που στολίζουν μουσεία σε όλο τον κόσμο.

Το υπουργείο Πολιτισμού ανέλαβε την υποχρέωση να παρέμβει για την ικανοποίηση του αιτήματος της Ρόδου το οποίο κρίθηκε δίκαιο και ικανοποιήσιμο.

● Αντίθετα ελαχιστοποιήθηκαν οι ελπίδες για την οργάνωση μιας εκδηλώσεως στο Μέγαρο Μουσικής αφού αυτό είναι κλειστό μέχρι τα τέλη του 1993. Ωστόσο — όπως είπε ο κ. Μπαλάνος — υπάρχει το ενδεχόμενο να «ονομασθεί» μια από τις εκδηλώσεις σαν εκδήλωση για τα 2.400 χρόνια

—»Συνέχεια στην 8η σελ.

ΠΑΡΑΛΛΗΛΑ ΜΕ ΑΛΛΑ ΕΡΓΑ

Ασφαλτοστρώνεται η πλατεία πίσω από το νομαρχιακό μέγαρο

ΠΟΙΟΙ ΔΡΟΜΟΙ ΕΧΟΥΝ ΣΕΙΡΑ

Τελειώνει αύριο η ασφαλτόστρωση του πρώτου τμήματος της πλατείας που βρίσκεται πίσω από την Νομαρχία ενώ στις αρχές Μαΐου θα ασφαλτοστρωθεί και το υπόλοιπο τμήμα αφού προηγουμένως τελειώσουν τα έργα για το αντλιοστάσιο που κατασκευάζεται εκεί.

Χθες εξάλλου, οριστικοποιήθηκε το πρόγραμμα ασφαλτοστρώσεων σε συνάντηση που είχαν ο δήμαρχος με μηχανικούς των Τεχνικών Υπηρεσιών και τον εργολάβο.

Το πρόγραμμα ασφαλτοστρώσεων που αναφέρεται μόνο στους δρόμους που έχουν καταστραφεί από τα έργα για τοποθέτηση αποχετευτικών αγωγών έχει ως εξής:

—Αύριο: Οδός Βύρωνος.
—Πέμπτη: Παλαιών Πατρών Γερμανού — Δαμασκηνού
—Παρασκευή: Βενετοκλέων— Δημοκρατίας και Δωδεκανησιακής Νεολαίας.

——»Συνέχεια στην 9η σελ.

Κλοπή από πλοίο στην Ακαντιά

Ένα κασετόφωνο, δυο τσάντες με κασέτες, αντλίες νερού, δύο κιβώτια σαμπάνιες και διάφορα άλλα είδη έκλεψε άγνωστος στο διάστημα από 3 έως 13 Απριλίου 1992 από το επιβατηγό τουριστικό πλοίο «Κάπταιν Τάκης». Το πλοίο είχε ανελκυσθεί στην Ακαντιά για επισκευή.

ΜΕ ΤΟ ΕΣΩΤΕΡΙΚΟ ΚΑΙ ΕΞΩΤΕΡΙΚΟ

Ζωηρή κίνηση από τον Μάρτιο άρχισε στο λιμάνι της Ρόδου

ΜΕΓΑΛΕΣ ΕΙΣΑΓΩΓΕΣ ΕΜΠΟΡΕΥΜΑΤΩΝ ΓΙΑ ΚΑΤΑΣΤΗΜΑΤΑ ΚΑΙ ΞΕΝΟΔΟΧΕΙΑ

Στους 20.000 έφθασαν οι επιβάτες που διακινήθηκαν τον περασμένο μήνα Μάρτιο με τα πλοία της γραμμής από και προς Ρόδο ενώ τα διακινηθέντα αυτοκίνητα ανήλθαν σε 5.863.

Όπως προκύπτει από τα επίσημα στοιχεία του Κεντρικού Λιμεναρχείου Ρόδου τον περασμένο μήνα Μάρτιο διακινήθηκαν με τα ακτοπλοϊκά πλοία 20.005 επιβάτες ήτοι αποβιβάστηκαν στο λιμάνι της Ρόδου 10.340 και επιβιβάστηκαν 9.665 ενώ αποβιβάσθηκαν 3.480 οχήματα και επιβιβά-

—» Συνέχεια στην 4η σελ.

ΓΙΑ ΑΝΤΛΗΣΗ ΟΙΚΟΝΟΜΙΚΩΝ ΠΟΡΩΝ

Ειδικούς κάλεσε ο Δήμος για οργάνωση γραφείου ΕΟΚ στη Ρόδο

ΥΠΑΡΧΟΥΝ ΠΟΛΛΕΣ ΕΥΚΑΙΡΙΕΣ ΠΟΥ ΧΑΝΟΝΤΑΙ ΑΠΟ ΑΓΝΟΙΑ ΠΡΟΓΡΑΜΜΑΤΩΝ

Οι αντιδήμαρχοι Ρόδου κ.κ. Μπαλάνος, Σκανδαλίδης και Χατζηνικήτας προσκάλεσαν επιστήμονες εξειδικευμένους σε κοινοτικά θέματα να έρθουν στη Ρόδο και να οργανώσουν το Δημοτικό Γραφείο της ΕΟΚ.

Η πρόσκληση έγινε δεκτή και αναμένεται τώρα ο καθορισμός των ημερομηνιών.

Τα παραπάνω δήλωσε ο αντιδήμαρχος κ. Μπαλάνος ο οποίος είχε πάρει μέρος μαζί με τους δυο συναδέλφους του στο διήμερο σεμινάριο που οργάνωσε η ΕΕΤΑΑ στην Αθήνα με θέμα την ΕΟΚ και τα κοινοτικά προγράμματα.

Όπως είπε ο κ. Μπαλάνος υπάρχουν πλήθος προγραμμάτων όπως φάνηκε από τις εισηγήσεις των ειδικών επιστημόνων, αλλά και από την ανταλλαγή απόψεων μεταξύ των αντιδημάρχων.

Και τα προγράμματα αυτά παιρνούν απαρατήρητα από τους Δήμους οι οποίοι αγνοούν παντελώς την έναρξη τους και μάλιστα σε δύσκολη εποχή.

● Όσον αφορά τώρα το σεμι

——» Συνέχεια στην 8η

ΜΕΤΑΦΕΡΟΥΝ ΤΟΥΡΙΣΤΕΣ ΜΕ ΠΟΥΛΜΑΝ

Στα δικαστήρια οι ταξιτζήδες κατά ξενοδόχων

ΧΑΝΟΥΝ ΜΕΤΑΦΟΡΙΚΟ ΕΡΓΟ, ΚΑΘΩΣ ΤΟΥΣ ΜΕΤΑΦΕΡΟΥΝ ΔΩΡΕΑΝ ΣΤΗΝ ΠΟΛΗ

Στα Δικαστήρια προσφεύγουν οι ταξιτζήδες κατά ξενοδόχων, ζητώντας την λήψη ασφαλιστικών μέτρων για την χρησιμοποίηση μικρών λεωφορείων μεταφοράς τουριστών.

Όπως δήλωσε χθες ο πρόεδρος του Συνδέσμου Ιδιοκτητών Ταξί Ρόδου κ. Αθανάσιος Χατζηγεωργίου σήμερα θα καταθέσουν αίτηση ασφαλιστικών μέτρων στο Πρωτοδικείο ζητώντας να απαγορευθεί σε ξενοδόχους της περιοχής Ιαλυσού που διαθέτουν μικρά πουλμάκια για μεταφορά πελάτες τους εκτός της περιοχής τους.

● Ο νόμος, πρόσθεσε ο κ. Χατζηγεωργίου, δίνει το δικαίωμα στον ξενοδόχο που διαθέτει μικρό πούλμαν και έχει τη σχετική άδεια να μεταφέρει τους πελάτες του μέχρι τον πλησιέστερο Δήμο και στη περίπτωση των ξενοδόχων μέχρι τον Δήμο Ιαλυσού, αλλά αυτοί διοργανώνουν ακόμα και εκδρομές ή τους μεταφέρουν στη πόλη της Ρόδου.

Επειδή οι παραστάσεις μας τόσο στο Τμήμα Τροχαίας όσο και στο Τμήμα Συγκοινωνιών δεν απέδωσαν καρπούς αποφασίσαμε να προσφύγουμε στη Δικαιοσύνη και να ζητήσουμε την λήψη α-

——»Συνέχεια στην 9η

ΣΥΜΦΩΝΑ ΜΕ ΤΑ ΕΠΙΣΗΜΑ ΣΤΟΙΧΕΙΑ ΤΗΣ ΝΟΜΑΡΧΙΑΣ

641 οι νέοι ψηφοφόροι στη Ρόδο

ΟΙ 364 ΕΙΝΑΙ ΑΝΔΡΕΣ ΚΑΙ ΟΙ 277 ΓΥΝΑΙΚΕΣ

Δόθηκαν χθες στη δημοσιότητα τα επίσημα στοιχεία των εγγραφέντων και διεγραφέντων ψηφοφόρων της πόλεως Ρόδου κατά την αναθεώρηση των εκλογικών καταλόγων 1992.

Σύμφωνα με τα στοιχεία αυτά, ο αριθμός των νεοεγγραφέντων από τους οποίους οι 364 είναι άνδρες και οι 277 γυναίκες. Αναλυτικά τα στοιχεία που έδωσε στη δημοσιότητα η Διεύθυνση Εσωτερικών της Νομαρχίας έχουν ως εξής:

—Εγγραπτέοι 627 (332 άνδρες —295 γυναίκες).
—Μεταγραπτέοι 166 (111 άνδρες — 55 γυναίκες).
—Διαγραπτέοι 152 (79 άνδρες —73 γυναίκες).

—»Συνέχεια στην 8η σελίδα

ΑΠΕΡΓΙΑ ΣΤΑ ΚΑΡΑΒΙΑ ΤΕΤΑΡΤΗ ΕΩΣ ΠΑΡΑΣΚΕΥΗ

Δεμένα όλα στα μουράγια

ΠΡΟΒΛΗΜΑΤΑ ΣΤΟ ΕΜΠΟΡΙΟ ΚΑΙ ΜΑΘΗΤΕΣ

Δεμένα στα λιμάνια αναμένεται να μείνουν αύριο Τετάρτη μέχρι και την Παρασκευή όλα τα πλοία λόγω της απεργίας που κήρυξε για τις 15, 16 και 17 Απριλίου για όλες τις κατηγορίες πλοίων η Πανελλήνια Ναυτική Ομοσπονδία.

Οι ναυτικοί μας πραγματοποιούν την τριήμερη απεργία με αίτημα την διατήρηση του φορολογικού καθεστώτος που ισχύει για τους Ελληνες ναυτικούς. Λόγω της τριήμερης απεργίας αναμένεται να δημιουργηθούν προβλήματα τόσο στη διακίνηση των επιβατών όσο και των αυτοκινήτων.

Ιδιαίτερα προβλήματα θα δημιουργηθούν στην διακίνηση των φορτηγών από Πειραιά προς Ρό

—»Συνέχεια στην 8η σελίδα

ΝΕΑ ΧΑΜΟΓΕΛΑ ΤΗΣ ΤΥΧΗΣ ΜΕ ΤΟ ΛΑΪΚΟ

Στη Ρόδο πάλι το τρίδυμο!

15 ΟΙ ΤΥΧΕΡΟΙ ΜΟΙΡΑΖΟΝΤΑΙ 252 ΕΚΑΤ. ΔΡΧ.

Ποσό περίπου 252 εκατ. δραχμών μοίρασε και πάλι ο γνωστός λαχειοπώλης «Φωνακλάς». Πούλησε σπαστές ολόκληρες τρ αντα εξάδες σε συνδυασμό που έβγαζε τρίδυμο.

Συγκεκριμένα πούλησε τους αριθμούς 72269, 72266, 72272 που «ληρώθηκαν χθες. Οι τυχεροί είναι 15 άτομα που μοιράζονται τα 250 εκατ. δρχ., ανάλογα με τον αριθμό των λαχείων που έχουν αγοράσει.

● Υπενθυμίζεται ότι και τα Χριστούγεννα ο «φωνακλάς» μοίρασε πάλι με το Λαϊκό, 255 εκατ. δραχμές.

ΠΡΟΣΛΗΨΗ ΩΡΟΜΙΣΘΙΩΝ

Εκατόν τριάντα αιτήσεις έχουν γίνει ιστον Δήμο για την πρόσληψη των 46 εργαζομένων που ο Δήμος θα προσλάβει ως ημερομίσθιους για την κάλυψη των εποχιακών αναγκών του.

Οι παραπάνω θα έχουν μερικό ωράριο εργασίας (5 ώρες την ημέρα) η απασχόληση τους δεν πρέπει να ξεπεράσει τις 880 ώρες κατ' άτομο κατ ιτο χρονικό διάστημα των 4 μηνών.

STELLA BEAUTY

Τώρα είναι η... ώρα... για ΤΕΛΕΙΟ — ΣΦΙΧΤΟ

ΑΔΥΝΑΤΙΣΜΑ

Με τους ΗΛΕΚΤΡΟΝΙΚΟΥΣ ΛΙΠΟΔΙΑΛΥΤΕΣ της NASA και τον ΘΑΛΑΜΟ ΥΠΕΡΒΑΡΙΚΟΥ ΟΞΥΓΟΝΟΥ

Μόνο στα STELLA BEAUTY
Μιχαήλ Πετρίδη 49 — τηλέφωνον 30469

ΚΑΤΑΣΤΗΜΑ ΚΑΛΛΥΝΤΙΚΩΝ
ΒΟΜΒΥΛΑ

ΠΡΟΣΚΛΗΣΗ

Ο ελβετικός οίκος καλλυντικών LA PRAIRIE σας προσκαλεί στο κατάστημα **ΒΟΜΒΥΛΑ από 13 έως 18 Απριλίου 1992.** Ειδικευμένοι σύμβουλοι του οίκου **LA PRAIRIE** σας περιμένουν για υπεύθυνη λύση στα προβλήματα ομορφιάς σας

machines ®

ΣΤΑΜΠΩΤΙΚΕΣ ΠΡΕΣΣΕΣ
Διαφόρων τύπων
Για Μπλουζάκια

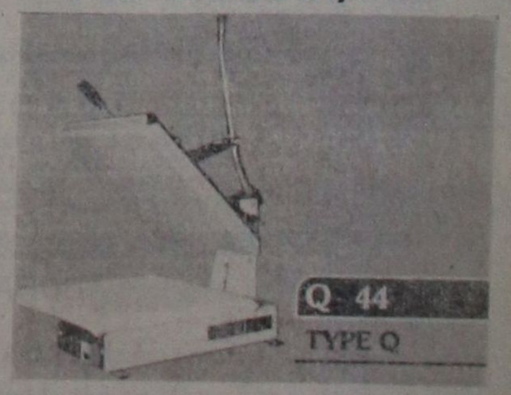

Αντιπρόσωπος Ρόδου
Πάνος Καραβάς

ΔΩΔ/ΚΗΣ ΝΕΟΛΑΙΑΣ 14 - ΤΗΛ. 22.468 - 35.934



Τρίτη 14 Απριλίου 1992
Αριστάρχου Ποϋδη,
Τροφίμου εκ των εβδομ.

ΒΕΝΖΙΝΑΔΙΚΑ

—Σήμερα διανυκτερεύει το βενζινάδικο του κ. Στουριανάκη στη Ψαροπούλα (SHELL)

ΦΑΡΜΑΚΕΙΑ

— Πληροφορίες για το φαρμακείο που διημερεύει και διανυκτερεύει δίνονται από τον τηλεφωνικό αριθμό 107

Η ΚΛΗΡΩΣΗ ΤΗΣ ΛΑΧΕΙΑΓΟΡΑΣ ΤΩΝ ΔΙΑΙΤΗΤΩΝ

Οι τυχεροί της λαχειαγοράς δεν βρέθηκαν ακόμη. Θα πρεπει όσοι έχουν προμηθευθεί λαχνούς να τους ελέγξουν διότι εάν δεν βρεθούν οι τυχεροί μέχρι τις 31 Μαίου τότε η λαχειαγορά θα επαναληφθεί.

Ο ΓΑΣ «ΥΓΕΙΑ» ΕΥΧΑΡΙΣΤΕΙ

Ο ΓΑΣ Ρόδου «Υγεία» ευχαριστεί για την συμβολή τους στην επιτυχία του «7ου Μαραθώνιου δρόμου» τους:

ΔΑΝΕ, Κεραμικά «Νεοφύτου» τους κριτές στίβου που δούλεψαν αφιλοκερδώς, τον στρατό και το νοσοκομείο για την προσφορά ασθενοφόρων, τον σύλλογο CB, τον αθλίατρο Γιάννη Καζουλάκη, τον καρδιολόγο Μιχάλη Μακρή και τους Μανώλη Σμιλακό — Σάββα Δημητραδιού για τις προσφορές τους.

Με την ευκαιρία να θυμηθούμε τους νικητές:

Κατηγορία έως 35 ετών: Γ. Αφορδακός (Κρήτη) 2ω. 22'28"

Κατηγορία από 36 και άνω: Στ. Λαμπρακάκης (Χανιά) 2ω. 51' 10". Κατηγορία από 46 και άνω: Στ. Σταυρής (Υγεία Ρ.) 4ω. 43' 29"

1η Ροδίτισσα: Μ. Παρδαλού (Υγεία Ρ.) 3ω. 53' 48"

1ος Ροδίτης: Ι. Πολίτης (Διαγόρας) 3ω 46' 26"

ΚΑΤΑΘΕΣΕΤΕ ΕΓΚΑΙΡΑ ΤΗΝ ΑΛΛΗΛΟΓΡΑΦΙΑ ΣΑΣ

Το Κεντρικό Ταχυδρομείο Ρόδου για την έγκαιρη διεκπεραίωση του μεγάλου όγκου αλληλογραφίας που συγκεντρώνεται εν όψει των εορτών του Πάσχα, παρακαλεί το συναλλασσόμενο κοινό να καταθέτει την εορταστική αλληλογραφία όσο γίνεται πιο γρήγορα για να επιδοθεί έγκαιρα στους παραλήπτες της.

Ο κ. ΠΑΥΛΙΔΗΣ ΣΤΗ ΣΥΜΗ, ΤΗΛΟ ΚΑΙ ΧΑΛΚΗ

Ο Υπουργός Εμπορικής Ναυτιλίας κ. Αριστοτ. Παυλίδης επισκέφθηκε την Κυριακή την Σύμη Τήλο και Χάλκη.

Στην Σύμη επιθεώρησε και έδωσε οδηγίες για τα εκτελούμενα λιμενικά έργα.

Στην Τήλο επίσης επιθεώρησε τις εν εξελίξει εργασίες των λιμανιών Αγ. Αντωνίου και Λειβαδίων.

Τέλος στην Χάλκη εξέτασε τα διάφορα τοπικά προβλήματα του νησιού.

ΕΘΝΙΚΟ ΙΔΡΥΜΑ
ΑΓΡΟΤΙΚΗΣ ΕΡΕΥΝΑΣ
(ΕΘ.Ι.ΑΓ.Ε.)
ΣΤΑΘΜΟΣ ΓΕΩΡΓΙΚΗΣ
ΕΡΕΥΝΑΣ ΡΟΔΟΥ

ΠΕΡΙΛΗΨΗ ΔΙΑΚΗΡΥΞΗΣ

Ο Σταθμός Γεωργικής Ερευνας Ρόδου θα πραγματοποιήσει στις 20 Απριλίου 1992 ημέρα Δευτέρα και ώρα 11.00 (τέλος παράδοσης — παραλαβής προσφορών) στα γραφεία του Σταθμού (Βάρη) πλειοδοτικό διαγωνισμό με λήψη σφραγισμένων και χαρτοσημασμένων προσφορών για την εκποίηση περίπου 180 αρσενικών και θηλυκών αμνών του, καταλλήλων και μη για αναπαραγωγή.

Περισσότερες πληροφορίες στα γραφεία του Σταθμού τις εργάσιμες ώρες τηλ. 91230.

Ο Δ)ντής του Σταθμού
Απόστολος Κωνσταντάκης

Νέο PEUGEOT 106

Τηλ. 23085 — 27716



Κάθε μικρη ΑΓΓΕΛΙΑ μια μεγάλη ΕΥΚΑΙΡΙΑ

Ενοικιάσεις

ΕΥΚΑΙΡΙΑ: Ενοικιάζεται κατάστημα με έτοιμο εξοπλισμό FAST FOOD (βιβελιστήριο) έτοιμο προς λειτουργία εντός πόλεως. Τιμή ενοικίου καταστήματος και εξοπλισμού 80.000 δραχ. μηνιαίως. Πληρ. τηλ. 62455, ώρες 10—3μ.μ.

ΕΝΟΙΚΙΑΖΕΤΑΙ

κατάστημα 100τ.μ. με αυλή, κατάλληλο για σνακ μπαρ, στην παραλιακή τουριστική ζώνη Ιαλυσού. Επίσης κατάστημα 100τ.μ. επί της Θεμ. Σοφούλη. Πληρ. τηλ. 35706, ώρες 8—3.30μ.μ., κ. Πόπη.

ΕΝΟΙΚΙΑΖΟΝΤΑΙ

δωμάτια επιπλωμένα στην Σκεύου Ζερβού 32. Πληρ. τηλ. 23817—26924.

ΕΝΟΙΚΙΑΖΕΤΑΙ επιπλωμένη γκαρσονιέρα στο Καρακόνερο, Τελχινών 19 Πληρ. τηλ. 65155.

ΕΝΟΙΚΙΑΖΟΝΤΑΙ: α) ΚΑΤΑΣΤΗΜΑΤΑ 95 και 45τ.μ. ΜΕ ΑΠΟΘΗΚΗ 45τ.μ. ΕΚΑΣΤΟΝ ΜΕ WC ΕΙΣ ΣΥΝΟΙΚΙΑ ΔΑΣΚΑΛΩΝ, β) ΧΩΡΟΣ 200τ.μ. ΕΠΙ ΤΗΣ ΕΘΝΙΚΗΣ ΟΔΟΥ ΡΟΔΟΥ — ΛΙΝΔΟΥ ΛΙΓΟ ΜΕΤΑ ΤΟ ΡΟΔΙΝΙ, ΚΑΤΑΛΛΗΛΟΣ ΓΙΑ ΓΡΑΦΕΙΟ, ΑΝΤΙΠΡΟΣΩΠΕΙΕΣ και ΚΑΤΑΣΤΗΜΑ. ΠΛΗΡ. ΤΗΛ. 64685 — 24903.

ΕΝΟΙΚΙΑΖΟΝΤΑΙ δωμάτια δίκλινα επιπλωμένα με ατομικό μπάνιο, στο κέντρο της πόλεως με θέα στη θάλασσα. Πληρ. τηλ. 20012 — 23459.

ΕΝΟΙΚΙΑΖΕΤΑΙ

διαμέρισμα 55τ.μ. στην Ιαλυσό, λουξ κατασκευής — πλησίον Αστυνομικού Τμήματος. Πληροφ. τηλ. 32247, ώρες 8—10π.μ. και απόγευμα.

Ευκαιρία

ΠΩΛΕΙΤΑΙ

ή ενοικιάζεται κατάστημα 140τ.μ. με συνεχόμενη αποθήκη άλλα 100 τ.μ. στη περιοχή Ιξιάς — δίπλα στο «Σολεμαρ», κατάλληλο για οποιαδήποτε χρήση (Προτιμάται σούπερ μάρκετ). Πληρ. τηλέφ. 29565 — 31301.

ΕΝΟΙΚΙΑΖΟΝΤΑΙ

ωραία επιπλωμένα δωμάτια για οσο χρόνο θέλετε. Πληρ. τηλ. 24650—28974 και στις ώρες 8—10π.μ. και 5—6μ.μ.

ΕΝΟΙΚΙΑΖΕΤΑΙ οικία 120τ.μ. με αυλή επί της Δενδρινού — Σαρανταπόρου (γωνία) κατάλληλη δια επαγγελματική στέγη, κατάστημα, γραφείο κ.λπ. Δυνατότης εσωτερικής διαρρύθμισης. Πληρ. τηλ. 26953—21135.

ΕΝΟΙΚΙΑΖΟΝΤΑΙ καταστήματα στον Αρχάγγελο σε κεντρική περιοχή. Πληροφ. τηλ. 0244—22853.

ΕΝΟΙΚΙΑΖΕΤΑΙ

μπαρ με μεγάλη αυλή και οικία στην Λίνδο. Πληρ. τηλ. 0244—31235.

ΕΝΟΙΚΙΑΖΕΤΑΙ

κατάστημα έναντι Μίρα — Μάρε, 90 τμ. Πληρ. τηλ. 22307.

ΕΝΟΙΚΙΑΖΕΤΑΙ αποθήκη 200τ.μ. στο Ροδίνι. Πληρ. τηλ. 63030, όλες τις ώρες και 61080 από 5—11μ.μ.

ΕΝΟΙΚΙΑΖΟΝΤΑΙ γκαρσονιέρες επιπλωμένες στο Ροδίνι. Πληρ. τηλέφ. 21087.

ΕΝΟΙΚΙΑΖΕΤΑΙ αποθήκη 170τ.μ. επί της οδού Σολωμού — Πάροδος Δενδρινου. Πληρ. τηλ. 30527, κ. Σαλαχούρη.

ΕΝΟΙΚΙΑΖΕΤΑΙ ισόγειος επαγγελματικός χώρος 100τ.μ. επί της οδού Κρήτης 12 σε καθαρά τουριστική περιοχή (Ψαροπούλα). Πληρ. τηλ. 26383.

ΕΝΟΙΚΙΑΖΕΤΑΙ μεγάλο εστιατόριο στο χωριό Λίνδος. Πληρ. τηλ. 0244—44462.

ΖΗΤΩ να ενοικιάσω ξενοδοχείο με συνεταίρο που να γνωρίζει την δουλειά. Πληρ. τηλ. 0742—25775, βράδυ.

ΕΝΟΙΚΙΑΖΕΤΑΙ

επιχείρηση φωτογραφείου, στο Φαληράκι, κεντρικό, γωνιακό, με σταθερή πελατεία. Πώληση (φωτογραφικού μηχανήματος) εμφανιστηρίου και εκτυπώσεις σε μια ώρα. Δεκτός κάθε έλεγχος. Πληροφ. τηλέφ. 86078, ώρες 12—3 το μεσημέρι.

ΕΝΟΙΚΙΑΖΕΤΑΙ κατάστημα επί της Καναδά, 100τ.μ. με ή άνευ εμπορεύματος. Πληρ. τηλ. 30240.

ΕΝΟΙΚΙΑΖΕΤΑΙ

οροφοδιαμέρισμα τεσσάρων δωματίων Β' ορόφου, πανταχόθεν ελεύθερο επί της Δενδρινού 4 — Επτά Χουρμαδιές. Πληρ. τηλ. 22638, ώρες καταστήματος και 26501.

ΖΗΤΕΙΤΑΙ κατοικία για ενοικίαση κατά προτίμηση μέσα στην Π. Πόλη, 3 μέχρι 5 δωματίων και με τηλέφωνο. Επικοινωνήστε με το τηλ. 34156.

ΕΝΟΙΚΙΑΖΕΤΑΙ

στο κέντρο της πόλης, επί της πλατείας Ακαδημίας διαμέρισμα 110τ.μ. αρίστης κατασκευής αποκλειστικά για επαγγελματική χρήση. Πληρ. τηλ. 27323.

ΕΝΟΙΚΙΑΖΕΤΑΙ διαμέρισμα 87τμ. επί της Λοχ. Φανουράκη 3 κατάλληλο και για επαγγελματική στέγη. Πληροφ. τηλέφ. 27890 — 63096.

ΕΝΟΙΚΙΑΖΕΤΑΙ

στα Κοσκινού μονοκατοικία 155 τ.μ., 3 υπνοδωμάτια, σαλόνι με τζάκι, κουζίνα με καθιστικό, 2 WC και μπάνιο, γκαράζ για 2 αυτοκίνητα, μεγάλος κήπος με άνθη. Πληρ. τηλ. 26281—23804.

ΕΝΟΙΚΙΑΖΕΤΑΙ κατάστημα 100τ.μ. με αυλή, κατάλληλο για σνακ μπαρ, στην παραλιακή τουριστικήζώνη Ιαλυσού. Πληρ. τηλ. 91639, μετά τις 6μ.μ.

ΕΝΟΙΚΙΑΖΕΤΑΙ κατάστημα 100τ.μ. επί της Θεμ. Σοφούλη. Πληρ. τηλ. 35706, κ. Πόπη.

ΕΝΟΙΚΙΑΖΕΤΑΙ

εστιατόριο εν λειτουργία με εξασφαλισμένη πελατεία λόγω φόρτου εργασίας στην περιοχή «Ντορέττα» κοινότητας Θεολόγου. Πληρ. τηλ. 41081 — 41597.

ΕΝΟΙΚΙΑΖΕΤΑΙ κατάστημα στην οδό Μιχ. Πετρίδη 40. Πληρ. τηλ. 20153—33884

ΕΝΟΙΚΙΑΖΕΤΑΙ στην Π. Πόλη οικία εκ τριών δωματίων σε καλή κατάσταση, κατάλληλη για αποθήκη. Πληροφ. τηλέφ. 29763—33407.

ΕΝΟΙΚΙΑΖΟΝΤΑΙ

επιπλωμένα δωμάτια και γκαρσονιέρα με ψυγείο και WC στο Μανδράκι, επί της οδού Καρπάθου 31. Πληρ. τηλ. 36404 — 27710 — 31930, ώρες 9—11π.μ., και 5.30—7.30μ.μ.

ΕΝΟΙΚΙΑΣΕΙΣ ΑΚΙΝΗΤΩΝ

● **ΔΙΑΜΕΡΙΣΜΑΤΑ:**

1.— ΜΙΧ. ΠΕΤΡΙΔΗ διαμερίσματα πολυτελείας Β' ορόφου 165 και 200τ.μ. (κατάλληλα για κατοικία ή για επαγγελματική στέγη — φροντιστήρια — γυμναστήρια — ιατρεία κ.λπ.).

2.— ΜΙΧ. ΠΕΤΡΙΔΗ διαμέρισμα ισόγειο 60τ.μ.

3.— ΓΡΙΒΑ διαμέρισμα ισόγειο 100τ.μ. (μόνο για επαγγελματική στέγη)

4.— Λοχ. ΦΑΝΟΥΡΑΚΗ διαμέρισμα 95τ.μ.

● **ΚΑΤΑΣΤΗΜΑΤΑ:**

1.— ΓΡΙΒΑ 185τ.μ., 2.— ΑΜΕΡΙΚΗΣ 110τ.μ., 3.— ΜΑΝΤΡΑΚΙ 20, 40, 100τ.μ., 4.— Αλ. ΔΙΑΚΟΥ 100τ.μ., 5.— Λοχ. ΦΑΝΟΥΡΑΚΗ 80τ.μ., 6.— ΗΡ. ΠΟΛΥΤΕΧΝΕΙΟΥ 60τ.μ., 7.— ΕΡ. ΣΤΑΥΡΟΥ — Ι. ΜΕΤΑΞΑ 40 τ.μ., 8.— ΕΡΝΕΣΤ ΜΠΕΒΙΝ 50 τ.μ., 9.— ΑΝΝΗΣ ΜΑΡΙΑΣ 35 τ.μ., 10.— ΔΕΝΔΡΙΝΟΥ 100τ.μ. 11.— ΚΑΠΟΔΙΣΤΡΙΟΥ 90τ.μ., 12.— ΤΡΙΑΝΤΑ 125τ.μ. στη λεωφόρο, 13.— Πλ. ΑΚΑΔΗΜΙΑΣ 30τ.μ.

● **ΜΟΝΟΚΑΤΟΙΚΙΕΣ (για κατοικία)**

1.— Στα ΚΟΣΚΙΝΟΥ μονοκατοικία 150τ.μ., 2.— Στα ΣΓΟΥΡΟΥ μονοκατοικία 110τ.μ.

● **ΜΟΝΟΚΑΤΟΙΚΙΕΣ (για επαγγελματική στέγη)**

1.— Στα Τριάντα: α) στη λεωφορο Ιαλυσού — Κρεμαστής μονοκατοικία παραδοσιακή 200τ.μ. με υπαίθριο χώρο 3.000τ.μ., κατάλληλο για εστιατόριο — καφετερια — δισκοθήκη— μίνι γκολφ — γυμναστήριο κ.λπ., β) Μονοκατοικία 200τ.μ. με υπαίθριο χώρο στη παραλία, γ) Μονοκατοικία 60τ.μ. με υπαίθριο χώρο στη παραλία. 2.— Στους Πεύκους μονοκατοικία κεντρική με υπαίθριο χώρο, κατάλληλη για εστιατόριο — καφετέρια — μπαρ κ.λπ. 3.— Στα Κρητικά, στη λεωφόρο μονοκατοικία 70τ.μ., κατάλληλη για τσεβέρνα — καφετέρια κ.λπ.

● **ΓΡΑΦΕΙΑ:**

1.— Στο Μαντράκι 200—300τ.μ. α' και β' ορόφου γωνιακά, 2.— Στη Λοχ. Φανουράκη 50—100 τ.μ. β' και γ' ορόφου.

● **ΑΠΟΘΗΚΕΣ:**

Αποθήκη ισόγεια στην Ανάληψη 100τ.μ.

Το γραφείο μας αναλαμβάνει την εκμίσθωση διαμερισμάτων — μονοκατοικιών για κατοικίαν και καταστημάτων — γραφείων — αποθηκών — κτιρίων και ξενοδοχείων για επαγγελματική χρήση.

Πληροφορίες κ. ΑΝΕΣΤΗ ΣΑΒΒΑΤΔΗ, — κτηματομεσίτη, στα τηλ. 26281, 35476, 23804, 32616.

ΕΝΟΙΚΙΑΖΕΤΑΙ

μπαρ στη περιοχή «Ντορέττα» κοινότητας Θεολόγου. Πληρ. τηλ. 41081 — 41597.

ΕΝΟΙΚΙΑΖΕΤΑΙ διαμέρισμα τεσσάρι επί της Μεγάλου Κωνσταντίνου και γκαρσονιέρες επί της οδού Δαμασκηνού 30 και 50τ.μ. Πληρ. τηλ. 31955, κ. Νίκο Ηρωνία.

ΕΝΟΙΚΙΑΖΕΤΑΙ

διώροφος μονοκατοικία (260τ.μ.) εντός της τουριστικής περιοχής πόλεως Ρόδου με κήπο 750τ.μ., κατάλληλο για τουριστική επιχείρηση. Πληρ. τηλ. 26476—27082.

ΕΝΟΙΚΙΑΖΟΝΤΑΙ

καταστήματα διαφόρων διαστάσεων, για οποιαδήποτε χρήση. Επίσης ενοικιάζεται εστιατόριο εξοπλισμένο, μπαρ εξοπλισμένο στην περιοχή Ντορέτα Θολού. Πληροφ. τηλέφ. 41081 — 41597

ΑΠΟ ΔΗΜΟΣΙΑ Επιχείρηση ζητείται για ενοικίαση γραφείο 130τ.μ. περίπου σε περιοχή κοντά στη Π. Πόλη. Πληρ. τηλ. 36570—22501, κ. Δημούδη

ΕΝΟΙΚΙΑΖΟΝΤΑΙ στούντιος με θέρμανση στην περιοχή Δασκάλων για όλη την σαιζόν. Πληρ. τηλ. 24166—20175

ΕΝΟΙΚΙΑΖΕΤΑΙ

κατάστημα πρωην μπαρ επί της Ορφανίδου 38 και Απολλωνίου Ροδίου στο Νιοχώρι σε τουριστική περιοχή για οποιαδήποτε χρήση. Πληρ. τηλ. 23573, ώρες 8—1π.μ. και 3.30—8μ.μ.

ΖΗΤΕΙΤΑΙ επιπλωμένη γκαρσονιέρα στο Παραδείσι ή στην Κρεμαστή. Πληροφ. τηλ. 94656—94657, κ. Δημήτρη.

ΕΝΟΙΚΙΑΖΕΤΑΙ

στην παραλία Ιαλυσού, δέκα μέτρα από την αμμουδιά, μεταξύ ταβέρνας «Βράχος» και «Τράτα» ενοικιάζεται μονοκατοικία αποτελούμενη από έξη δωμάτια και λοιπούς βοηθητικούς χώρους, με μεγάλο κήπο, βεράντες και σαράντα μέτρα πρόσοψη προς την θάλασσα, κατάλληλη για τουριστική επιχείρηση. Πληρ. κ. Βασίλη Μαυράκη, τηλ. 27458, ώρες 10—1π.μ. και 28372.

ΕΝΟΙΚΙΑΖΕΤΑΙ κατάστημα 300τ.μ. εντός πόλεως με πλατεία μπροστά του κατάλληλο για οποιαδήποτε χρήση. Πληρ. τηλ. 22038.

ΕΝΟΙΚΙΑΖΕΤΑΙ στο Παραδείσι σπίτι πλήρως εξοπλισμένο κατάλληλο για ένα ή δυο άτομα. Πληρ. τηλ. 25151.

ΕΝΟΙΚΙΑΖΕΤΑΙ γκαρσονιέρα πλήρως εξοπλισμένη ανεξάρτητη ρετιρέ για απεριόριστο χρόνο 2 δωματίων πλησίον ΟΑΕΔ και Πανεπιστημίου Αιγαίου, επί της οδού Σοφούλη 115. Πληρ. τηλ. 23402.

ΕΝΟΙΚΙΑΖΕΤΑΙ επί της οδού Παπαλουκά 10 διαμέρισμα τριάρι 100τ.μ. περίπου με πάρκινγκ και κεντρική θέρμανση. Πληρ. τηλ. 22210, κ. Σάββα.

ΕΝΟΙΚΙΑΖΕΤΑΙ ανακαινισμένο διαμέρισμα τριών κυρίων δωματίων στο Νιο χωρι, κοντά στη θάλασσα. Πληρ. τηλ. 23983.

ΕΝΟΙΚΙΑΖΕΤΑΙ κατάστημα 75τ.μ. σε πικνοκατοικημένη περιοχή δίχως κανενός είδους άλλο κατάστημα. Πληρ. τηλ. 25607.

ΕΝΟΙΚΙΑΖΕΤΑΙ διαμέρισμα 3 υπνοδωματίων, κουζίνας, σαλόνι, λουτρού, 120τ.μ. με ανεξάρτητη είσοδο επί της Δενδρινού — κοντά στις 7 Βαγιές. Πληρ. τηλ. 27266 — 25195 — 31427.

ΕΝΟΙΚΙΑΖΕΤΑΙ διαμέρισμα 100τ.μ. επί της οδού Αλεξ. Διάκου και Ίωνος Δραγούμη γωνία. Ολόκληρος ο τρίτος όροφος κατάλληλος για οποιανδήποτε χρήση. Πληρ. τηλ. 24337—33720, ώρες γραφείου.

Πωλήσεις ακινήτων

ΠΩΛΕΙΤΑΙ καινούργιο διαμέρισμα 70 τ.μ. στη Κρεμαστή. Πληρ. τηλ. 93373.

ΠΩΛΕΙΤΑΙ στο Παραδείσι παλιό σπίτι σε κεντρική θέση. Πληρ. τηλ. 25151

ΠΩΛΕΙΤΑΙ 4άρι διαμέρισμα 105τ.μ. επί της Παύλου Μελά. Πληρ. τηλέφ. 22268.

ΠΩΛΕΙΤΑΙ επί της Κέννεντυ διαμέρισμα 45τ.μ. και έτερον 90τ.μ. ισόγεια— κατάλληλα δια επαγγελματική χρήση. Πληρ. τηλ. 22268.

ΠΩΛΕΙΤΑΙ

αποθήκη 150τ.μ. επί της οδού Πριγκιπίσσης Αλεξίας — περιοχή Αγία Αναστασία. Πληρ. τηλ. 0741 — 84737, ώρες 8—2μ.μ.

ΠΩΛΕΙΤΑΙ ΔΙΑΜΕΡΙΣΜΑ 94τ.μ. ΕΙΣ ΣΥΝΟΙΚΙΑ ΔΑΣΚΑΛΩΝ ΑΠΟ Ι-ΔΙΟΚΤΗΤΗ. ΕΥΚΟΛΙΕΣ ΠΛΗΡΩΜΗΣ — ΔΑΝΕΙΑ ΔΕΚΤΑ. ΠΛΗΡ. ΤΗΛ. 64685 — 24903.

ΠΩΛΕΙΤΑΙ

α) Μονοκατοικία διώροφη 125τ.μ. ημιτελής στην Κρεμαστή. Μεγάλη ευκαιρία. β) Διαμέρισμα 80 τ.μ. ελεύθερο στο Νιοχώρι, κατάλληλο και για επαγγελματική στέγη. Πληρ. τηλ. 29308 —23913 κ. Βασ. Εγγλέζο, Νικ Πλαστήρα 9.

ΠΩΛΕΙΤΑΙ

κατάστημα 285τ.μ. στο συγκρότημα (Πανάγου) και πλησίον σούπερ μάρκετ Βερόπουλος. Πληρ. τηλ. 26476 — 27082.

ΠΩΛΕΙΤΑΙ κατάστημα 100τ.μ. πλησίον ξενοδοχείου «Μετροπόλ». Πληρ. τηλ. 26476 — 27082.

ΠΩΛΕΙΤΑΙ

διώροφη οικοδομή σε κατάσταση γιαπί, ολόκληρη ή σε δισμερίσματα, Περιοχή Δασκάλων, οδός Η ρωίδος Αναστασίας). Πληρ. τηλέφ. 35840.

ΠΡΟΣΟΧΗ ΠΩΛΟΥΝΤΑΙ: Γραφεία — καταστήματα κοντά στο Μαντράκι. Γραφεία των 30 και 60τ.μ. με WC κατάλληλα για επαγγελματική στέγη δικηγόρων, ιατρών, πολιτικών μηχανικών κ.λπ. Πληρ. τηλ. 31955, κ. Νίκο Ηρωνία.

ΠΩΛΕΙΤΑΙ διαμέρισμα τεσσάρι τελειωμένο μέχρι μαρμαροσουβά (υδραυλικά, ηλεκτρικά τελειωμένα) σε τιμη ευκαιρίας, αξίας 12.500.000 δραχ. Μονοκατοικία στην Π. Πόλη αξίας 4.000 000 δραχ Επίσης μονοκατοικία στο Πέδι Σύμης. Πληρ. τηλ. 31955, κ. Ν. Ηρωνία.

ΠΩΛΟΥΝΤΑΙ ΚΑΤΑΣΤΗΜΑΤΑ

στο εμπορικό κέντρο της ξενοδοχειακής ζώνης παραλίας Τριαντών. Άριστη κατασκευή, εγγυημένη από ιδιοκτήτες αρχιτέκτονες — μηχανικούς. Πληρ. τηλ. 23239 — 17480, ώρες γραφείου.

ΠΩΛΕΙΤΑΙ

α) Διώροφο κτίσμα επί της οδού Ομήρου. Τιμή 10.000.000 δραχ., β) Οίκημα διώροφο με αυλή κοντά στην Αριστοτέλους, περίπου 280τ.μ. Πληρ. τηλ. 29308—23913 κ. Βασ. Εγγλέζο, Ν. Πλαστήρα 9

ΠΩΛΕΙΤΑΙ αποθήκη 60τ.μ. επί της Κων. Υδραίου και Στ. Κωτιάδη γωνία Πληρ. τηλ. 91970—27210.

ΚΑΤΑΣΤΗΜΑΤΑ

πωλούνται στο εμπορικό κέντρο παραλίας Τριαντών ή ανταλλάσσονται με ακίνητα άρτια και οικοδομήσιμα. Πληρ. τηλ. 31670, κ. Καστρήσιον, ώρες καταστημάτων.

ΠΩΛΕΙΤΑΙ οροφοδιαμέρισμα στον 5ο όροφο, σούπερ λουξ, υδραυλικό ασανσέρ, απεριόριστη θέα, τεράστιες βεράντες, έτοιμο για κατοίκηση. Πληρ. τηλ. 91034 — 25849.

ΠΩΛΟΥΝΤΑΙ

από την **ΧΡΗΣΤΟΣ ΠΑΠΑΘΕΟΔΩΡΟΥ** και Σία Ο.Ε. οικοδομικές επιχειρήσεις:

1.— Μεζονέττα υπό κατασκευή στη τοποθεσία Νέο Άνω Ροδίνι

2.— Επί της Εφέσου οροφοδιαμερίσματα διαφόρων διαστάσεων.

3.— Επί της Μονής Πανορμίτη, ημιυπόγεια και γκαρσονιέρες.

4.— Επί της Άμστερνταμ ετοιμοπαράδοτη γκαρσονιέρα 50 τ.μ. με αμφιθεατρική θέα.

5.— Στους Χαλκήτες σε γωνιακό οικόπεδο οροφοδιαμερισματα των 100τ.μ. με θέα προς την θάλασσα.

6.— Επί της Ρώμης ημιυπόγειο 100τ.μ. Όλα τα ακίνητα είναι δικής μας κατασκευής. Δάνεια δεκτά. — Μικρή προκαταβολή και 20 άτοκες μηνιαίες δόσεις.

Γραφ. Άννης Μαρίας 55. Πληρ. τηλ. 33481, ώρες γραφείου 5—9μ.μ. και 35139 — 30556, κ. Χρήστο Παπαθεοδώρου.

ΠΩΛΕΙΤΑΙ κατάστημα — είδη ρουχισμού εισαγωγής — με ή χωρίς το εμπόρευμα. Πληρ. τηλ. 26745—28741

ΠΩΛΟΥΝΤΑΙ από ιδιοκτήτη δυο διαμερίσματα (μπετά) σε πολύ μικρή οικοδομή με πανοραμική θέα. Πληρ. τηλ. 34414.

ΠΩΛΟΥΝΤΑΙ

από την Οικοδ. Επιχειρήσεις Ε. ΜΑΡΙΑ και Σία Ο.Ε., μεζονέτες με υπόγειο σε μπετά στο Καρακόνερο. Πληρ. τηλ. 32080, —27734 — 35562, ώρες 5.30—9μ.μ.

ΠΩΛΕΙΤΑΙ διαμέρισμα 97τ.μ. στον όροφο με κεντρική θέρμανση, βρίσκεται σε μικρό στενό της οδού Βορ. Ηπείρου 11, έχει θέα προς την θάλασσα. Τιμή 12.000.000 δραχ. Επίσης πωλείται κατάστημα 160τ.μ. επί της λεωφ Ρόδου — Λίνδου, δίπλα στη «Χίουτάι». Πληρ. τηλ. 30481, 36194, 62691.

ΠΩΛΕΙΤΑΙ

διαμέρισμα 2άρι β' ορόφου πάνω στη κεντρική λεωφόρο στο Φαληράκι (200μ. μετά το εργοστάσιο κεραμικών Νεοφύτου). Πληροφ. τηλέφ. 85235.

ΠΩΛΟΥΝΤΑΙ

πολυτελή διαμερίσματα σε μικρή πολυκατοικία στη περιοχή στάση Παρασκευά — Ιαλυσός, των 145, 75, 120, 115, 48τ.μ καθώς και καταστημα 100τ.μ. Πληρ. τηλ. 23213.

ΠΩΛΟΥΝΤΑΙ από ιδιοκτήτη στην γωνία των οδών Παρισίων και Βαρσοβίας αποθήκες — καταστήματα και δυο οροφοδιαμερίσματα σε πολύ χαμηλές τιμές. Πληρ. τηλ. 63030, όλες τις ώρες, 61080, μετά το μεσημέρι, και 32697 από 9—12π.μ.

Πωλήσεις οικοπέδων

ΠΩΛΕΙΤΑΙ στην Λαχανιά επί της λεωφόρου, 100μ. από την παραλία, κτήμα 1.400τ.μ. με άδεια οικοδομής — βίλλας 150τ.μ. Πληρ. τηλ. 65710 — 61859, κ. Κώστα Κωνσταντινίδη.

ΠΩΛΟΥΝΤΑΙ: 1.— Οικόπεδο 6,5 στρ. με μεγάλη πρόσοψη επί της λεωφ. κατάλληλο για βιομηχανία, βιοτεχνία, έκθεση κ.λπ., 2.— επί της λεωφόρου (κοντά στη Σορωνή) οικόπεδο των 1.000τ.μ. οικοδομήσιμο. 3.— εντός οικισμού στις Φάνες 650τ.μ. Επίσης στη ίδια περιοχή και παραθαλάσσιες εκτάσεις, 4.— οικόπεδο στα Κοσκινού 2.000τ.μ. οικοδομήσιμο, όλα σε καλές τιμές. Πληρ. τηλ. 31955, κ. Νίκο Ηρωνία.

ΠΩΛΟΥΝΤΑΙ

α) 15 στρ. στ' Ασγούρου σε δρόμο. Τα 5 στρ. εντός οικισμού

β) Μονοκατοικία σε οικόπεδο κοντά στο Αραπάκι, 217τ.μ. Πληρ. τηλ. 29308—23913, ώρες γραφείου, κ. Βασ. Εγγλέζο, Ν. Πλαστήρα 9.

ΖΗΤΕΙΤΑΙ αγρόκτημα εκτάσεως τουλάχιστον πέντε στρ. για ενοικίαση στη περιοχή μεταξύ Φαληράκι και Γκολφ με θέα στον κεντρικό δρόμο. Πληρ. τηλ. 33263.

ΠΩΛΟΥΝΤΑΙ

από ιδιοκτήτη δυο οικόπεδα σε φανταστική τοποθεσία στην περιοχή Ιξιάς, το ένα 2.025τ.μ. και το άλλο 2.680τ.μ. Πληρ. τηλέφ. 29155 — 23765

ΠΩΛΟΥΝΤΑΙ

● **ΔΙΑΜΕΡΙΣΜΑΤΑ:**

1.— 140τ.μ. απομοιαράδοτο περιοχή αγίου Ιωάννου

2.— 125—140τ.μ. επί της Ολυμπιου Καρπάθου

3.— 117, 115, 92, 87, 76τ.μ. πάροδος Άννης Μαρίας,

4.— 114τ.μ. οροφοδιαμέρισμα επί της Κων. Υδραίου

5.— 110τ.μ περιοχή Αναλήψεως

6.— 100τ.μ ρετιρέ περιοχή Βορείου Ηπείρου

7.— 96τ.μ. οροφοδιαμέρισμα περιοχή Καρακόνερο σε μπάβάδες ή τσιμεντένια.

8.— 87τ.μ περιοχή Αναλήψεως

9.— 82, 93, 100τ.μ. πάροδος Στ. Κωτιάδη

10.— 82τ.μ ετοιμοπαράδοτο περιοχή Αναλήψεως

11.— 60τ.μ. επί της Σωτήρος — Ιξιά.

● **ΜΕΖΟΝΕΤΕΣ:**

1.— 186τ.μ. διώροφη με υπόγειο περιοχή Αναλήψεως

2.— 108τ.μ. περιοχή «Μήδεια»

3.— 100τ.μ. περιοχή Δασκάλων

4.— 100τ.μ. με 500τ.μ. οικόπεδο περιοχή Κουτσινού.

● **ΑΓΡΟΚΤΗΜΑΤΑ**

1.— 7.500τ.μ στα Κοσκινού

6.— 4.000 — 2.000τ.μ. στο Κοσκινού

2.— 4.600τ.μ περιοχή «ΜΙΚΟ» επί της λεωφόρου

3.— 4.200τ.μ στ' Ασγούρου με θέα την θάλασσα

4.— 4.000τ.μ επί της Σωτήρος — Ιξιά

5.— 6.000 — 2.000 τμ Κανδυλί, επί της λεωφόρου

7.— 4.000, 8.000, 12.000τ.μ. πλησίον λεωφ. Ρόδου—Λίνδου

8.— 5.500τ.μ. στ' Αφάντου

9.— 2.800τ.μ. στα Καλάθους

10.— 650τ.μ. εντός οικισμού στα Γεννάδι.

11.—

ΜΙΚΡΕΣ ΑΓΓΕΛΙΕΣ

ΜΙΚΡΕΣ ΑΓΓΕΛΙΕΣ

Μικρές αγγελίες

Μεγάλη ευκαιρία
ΠΩΛΕΙΤΑΙ

από ιδιοκτήτη οικόπεδο 18.620τ. μ. στο Γεννάδι, Άγ. Γεώργιος με πρόσοψη σε αγροτικό δρόμο, φάρδος 5 1)2 μέτρων με φως και νερό. Απεριόριστη θέα 450μ. από την θάλασσα. Δεκτές μόνο σοβαρές προτάσεις. Πληρ. τηλ. 21815—28007, ώρες 8—10π.μ. και 6—9μ.μ.

Πωλήσεις αυτοκινήτων

ΤΟΥΟΤΑ CELICA 78, 2.000 μηχανή καινούργια, ταπετσαρία καινούργια, χρώματος μαύρο, γενικά σε πολύ καλή κατάσταση. Πληρ. τηλ. 61017.

ΠΩΛΕΙΤΑΙ
αυτοκίνητο μάρκας LANCIA DEDRA 1600, μοντέλο 1991, σε αριστη κατάσταση με 11.000 χλμ σε πολύ καλή τιμή. Πληρ. τηλ. 37655 — 61727.

ΠΩΛΕΙΤΑΙ αυτοκίνητο μάρκας ZASTAVA YOGO, φρεσκοβαμμένο σε αριστη κατάσταση, με ζάντες αλουμινίου. Πληρ. τηλ. 28829

ΠΩΛΕΙΤΑΙ

ALFA ROMEO ALFETA 1.8 σε αρίστη κατάσταση εγγυημένο, με εργοστασίου αιρ κοντίσιον, ηλεκτρικά παράθυρο, κλειδαριές και καθρέτη. Επίσης διαθέτει ζάντες διαιρούμενες, λάστιχα MXW αμορτισέρ BILSTAIN, σαν ρουφ BRITAX. Τιμή 2.250.000 δρχ. Πληρ. τηλ. 28446, ώρες κατάστη μάτων.

ΑΓΟΡΑΖΟΜΕΝ πάσης φύσεως τρακαρισμένα ή παλαιά αυτοκίνητα καθώς και προβληματικά. Κάνουμε αποσύρσεις και μεταβιβάσεις αυτοκινήτων. Πληρ. τηλ. 62076—62904.

ΠΩΛΟΥΝΤΑΙ παπάκια και μοτοσυκλέτες σε αρίστη κατάσταση. Πληρ. τηλ. 37420, Ιωαν. Καζούλη 23 — πλησίον Σάντα Μαρίας.

ΠΩΛΕΙΤΑΙ μηχανή αυτοκινήτου μάρκας GOLF GTI 16V κομπλέ. Πληρ. τηλ. 0244—22175.

ΖΗΤΟΥΝΤΑΙ

αυτοκίνητα προς απόσυρση. Πληροφ. τηλέφ. 62941—4.

ΠΩΛΕΙΤΑΙ

αντίκα με ανοιγόμενη οροφή κυκλοφορίσιμη, — μοντέλο 1940.

Πληροφορίες τηλέφωνον 32327.

ΠΩΛΕΙΤΑΙ MERCEDES 200 (115 τύπος) εις αρίστη κατάσταση ως έχει Τιμή 2.500.000 δραχ. Πληρ. τηλέφ. 22460 — 27108.

ΠΩΛΕΙΤΑΙ

MERCEDES 508D κλούβα με εσωτερικά DEXION σε καλή μηχανική κατάσταση. Πληρ. τηλ. 93339.

ΠΩΛΕΙΤΑΙ KAWASAKI GRZ 1000 RX NINJA, εκτελωνισμένο από Αμερική, μαύρο, σε τέλεια κατάσταση. Μοναδική ευκαιρία λόγω σπουδών. Δεκτός κάθε έλεγχος. Πληρ. τηλέφ. 23119 — 34597, κ. Γιώργο, καθημερινά 3—7 το απόγευμα.

ΠΩΛΕΙΤΑΙ

αυτοκίνητο μάρκας CITROEN AX μοντέλο 91 με πολλά αξεσουάρ, και διπλό καρμπιρατέρ. Πληρ. τηλ. 62093 — 24358.

Εργασίες

WANTED

HOUSE KEEPER MOTHERS LELP FOR STAYABLE WORK IN TOWN. TEL. 24720.

ΖΗΤΕΙΤΑΙ

πεπειραμένη πωλήτρια για τουριστικό κατάστημα στη Π. Πόλη. Πληρ. τηλ. 20520 — 34785, ώρες 09.00—22.00.

ΖΗΤΟΥΝΤΑΙ πλακάδες και βοηθοί. Πληρ. τηλ. 36944 — 61450, ώρες 7—10μ.μ.

ΖΗΤΟΥΝΤΑΙ δυο εργάτες για πρακτορείο μεταφορών. Πληρ. τηλ. 32773 — 28431.

ΖΗΤΕΙΤΑΙ

βοηθός μαγείρου για σνακ μπαρ στην Ιξιά. Δεκτοί και μαθητές Σχολής Μαγείρων Ρόδου για απογευματινή εργασία. Πληρ. τηλ. 36206, ώρες 9—12π.μ. και 31054 από 3—7μ.μ.

ΖΗΤΕΙΤΑΙ έμπειρος τεχνίτης να εργασθεί σε βιοτεχνία μαρμάρων. Πληρ. τηλ. 61021.

ΖΗΤΕΙΤΑΙ εσωτερική βοηθός για τουριστική επιχείρηση. Πληρ. τηλ. 32232 —34088, κ. Δημήτρη.

ΖΗΤΕΙΤΑΙ πωλήτρια για το κατάστημα FORUM επί της Δ. Θέμελη. Πληροφ. τηλ. 28457.

ΖΗΤΟΥΝΤΑΙ άτομα που να γνωρίζουν την φινλανδική γλώσσα. Πληρ. τηλ. 22903, ώρες καταστημάτων.

RODOS BEACH
ΖΗΤΟΥΝΤΑΙ

α) τηλεφωνήτρια που να μιλά γερμανικά — αγγλικά, β) δεσποινίς ή κυρία βοηθός λογιστού που να γνωρίζει και γραφομηχανή. Πληρ. τηλ. 85412.

ΖΗΤΕΙΤΑΙ κυρία για να εργασθεί σε μπουφέ εστιατορίου και βοηθοί σερβιτόρου στην περιοχή Μπρα Μάρε. Πληροφ. τηλ. 34126.

ΖΗΤΕΙΤΑΙ οικιακή βοηθός. Πληρ. τηλ. 65609.

ΖΗΤΟΥΝΤΑΙ

σερβιτόρος και βοηθός σερβιτόρου καθώς και μια λαντζιέρα στο SOCRATOUS GARDEN. Πληρ. εντός Σωκράτους 124.

ΑΓΓΛΙΔΑ κυρία, μόνιμα εγκατεστημένη στην Ρόδο ζητά να βλέπει παιδιά στο σπίτι της στην Κρεμαστή και από τα γύρω χωριά. Έχει πείρα ως μπέιμπυ σίτερ. Πληρ. τηλ. 93038—92104.

ΖΗΤΩ κοπέλλα αλλοδαπή ή ντόπια για να κάνει δουλειές του σπιτιού για πρωινές ώρες από 8—12π.μ. Μισθός 45.000 δραχ. Πληρ. τηλ. 23544.

I ASK FOR A GIRL TO DO THE HOUSEWORK FROM 8—12P.M. FOR 45.000 DRACHMAS PER MON TH. INF. TEL. 23544.

ΖΗΤΕΙΤΑΙ

κοπέλλα για βοηθός σερβιτόρου που να γνωρίζει γερμανικά για απογευματινή απασχόληση στην καφετέρια του ξενοδοχείου «Καλλιθέα». Πληρ. τηλ. 62498.

ΗΛΕΚΤΡΟΛΟΓΟΙ (τεχνίτες — βοηθοί) ζητούνται από τεχνική εταιρεία. Πληρ. τηλ. 29605.

ΖΗΤΟΥΝΤΑΙ

επαγγελματίες οδηγοί αυτοκινήτων με πείρα πωλητή. Μισθός—ποσοστά. Πληροφ. τηλ. 64130.

ΖΗΤΕΙΤΑΙ νεαρός έως 25 ετών κατέχων δίπλωμα αυτοκινήτου και μηχανής για διανομές μικροδεμάτων. Πληροφ. τηλ. 34135.

ΖΗΤΕΙΤΑΙ υπάλληλος — συνεργάτιδα με αυτοκίνητο γνωρίζουσα γραφομηχανή, λογιστική. Πληρ. τηλ. 30105, με τά τις 9μ.μ. και 0244—22698.

ΖΗΤΕΙΤΑΙ λαντζιέρα δια εστιατόριον εντός πόλεως, από 5—12.30μ.μ. Πληρ. τηλ. 31937.

ΖΗΤΕΙΤΑΙ

πωλήτρια για τουριστικό κατάστημα γνωρίζουσα την αγγλική.

Πληρ. τηλέφ. 91131.

ΖΗΤΕΙΤΑΙ βοηθός μαγείρου άνδρας ή γυναίκα νυχτερινός. Πληρ. τηλ. 29722 ώρες 8—3μ.μ.

ΖΗΤΕΙΤΑΙ δεσποινίς που να γνωρίζει γερμανικά για να εργασθεί σε κατάστημα δερματίνων ειδών στο Φαληράκι. Πληρ. τηλ. 85721 — 62514.

ΖΗΤΕΙΤΑΙ κοπέλλα για να προσέχει δυο παιδιά 6 και 3 ετών στο σπίτι. Πληρ. τηλ. 28125, μετά τις 4μ.μ.

ΖΗΤΕΙΤΑΙ νέος χωρίς στρατιωτικές υποχρεώσεις, απόφοιτος γυμνασίου ή λυκείου. Γνώσεις αγγλικής. Άριστες συνθήκες εργασίας. Παρακαλώ σοβαρές προτάσεις. Πληρ. τηλ. 22425, οπτικά Παπαδοπούλου.

ΖΗΤΕΙΤΑΙ νέος να εργασθεί σαν γκρουμ σε ξενοδοχείο περιοχής Ιξιάς. Πληρ. τηλ. 23021.

ΖΗΤΕΙΤΑΙ: α) νεαρή με άδεια μοτοποδηλάτου για να εργασθεί σε εσωτερικές και εξωτερικές εργασίες. β) νέος για υποαπασχόληση σε βιοτεχνία απογευματινές ώρες. Πληρ. τηλ. 21114 Στεφ. Καζούλλη 25.

ΖΗΤΟΥΝΤΑΙ

α) Μπάρμαν — σερβιτόροι και βοηθοί
β) Νυχτοφύλακας
γ) Καθαρίστρια.
Πληροφ. τηλέφ. 24358—33267.

Ο ΣΥΛΛΟΓΟΣ ΦΙΛΟΖΩΙΚΗΣ ΡΟΔΟΥ
Ζ Η Τ Α

υπάλληλο για 3ωρη εργασία. Αναγκαίες προϋποθέσεις: Δίπλωμα οδήγησης και αγάπη προς τα ζώα Πληρ. τηλ. 37727, στα γραφεία μας, 28ης Οκτωβρίου 47.

ΖΗΤΟΥΝΤΑΙ καλουπατζήδες τεχνίτες. Πληρ. τηλ. 25737, ώρες 5—7μ.μ.

ΖΗΤΕΙΤΑΙ πωλήτρια για κατάστημα χάρτινων υλών στο Μαντράκι. Πληροφ. τηλ. 24215.

ΖΗΤΕΙΤΑΙ

από τουριστικό γραφείο γερμανόφωνος υπάλληλος. Πληρ. τηλ. 61914 — 65102.

ΖΗΤΟΥΝΤΑΙ υπάλληλοι με άδεια οδηγήσεως γήσεως αυτοκινήτου, ομιλώντας τουλάχιστον μια ξένη γλώσσα για γραφείο ενοικιάσεως αυτοκινήτων. Πληρ. τηλ. 23433—24990.

ΖΗΤΟΥΝΤΑΙ

ελαιοχρωματιστές τεχνίτες δια εργασία σε εταιρεία ελαιοχρωματισμού. Πληρ. τηλ. 30694 —31049 — 63948, μετά τις 4μ.μ.

ΖΗΤΕΙΤΑΙ α) άτομο με μηχανάκι για μερική απασχόληση, β) άτομο για να εργασθεί σε τουριστικό πρακτορείο. Πληρ. τηλ. 34414, «Δέλτα Τουρς», Α. Παπάγου 4.

ΖΗΤΕΙΤΑΙ

λαντζιέρα για νυχτερινή εργασία Επίσης εργάτες για πρωινή εργασία. Πληροφ. τηλέφ. 24358.

Μαθήματα

ΚΑΘΗΓΗΤΗΣ αγγλικής φιλολογίας, πτυχιούχος Πανεπιστημίου Αθηνών, παραδίδει ιδιαίτερα μαθήματα ή σε γκρουπ έως 4 ατόμων. Σύγχρονη μεθοδολογία διδασκαλίας και κάλυψη όλων των επιπέδων. Προετοιμασία σχολικών εξετάσεων, FIRST CERTIFICATE (LOWER), εισαγωγικών 3ης και 4ης δέσμης, TOEFL, CAE, PROFICIENCY. Ειδικά μαθήματα για φοιτητές και επαγγελματίες και τμήματα Ελληνικών για ξένους. Φροντιστήριο «Κέντρο Αγγλικών Σπουδών» Γεωργίου Γιαννέλη, Μητροπόλεως 103. Πληρ. τηλ. 20357, ώρες 10—1 π.μ. και 6—8μ.μ.

Διάφορα

ΖΗΤΕΙΤΑΙ τηλέφωνο στη Ρόδο, με ανταλλαγή τηλεφώνου στ' Ασγούρου. Πληρ. τηλ. 61753.

ΠΩΛΕΙΤΑΙ μηχάνημα επιπλοποιίας σύνθετο σε πολύ καλή κατάσταση αποτελούμενο από: 1) πλάνη, 2) ξεχοντριστρα, 3) σβούρα, 4) τριπάνι και 5) δίσκο σε τιμή ευκαιρίας. Πληρ. τηλ. 91879, ώρες 2—10μ.μ.

ΠΩΛΕΙΤΑΙ μηχανή εσπρέσσο ιταλική, μάρκας PAVONI ενός μηνός, λόγω αναχωρήσεως. Πληρ. τηλ. 31262, ώρες 8—2μ.μ., καθημερινώς.

ΠΩΛΕΙΤΑΙ τηλέφωνο, εργαλεία φανοποιίας. Πληρ. τηλ. 62786.

ΕΛΛΗΝΕΣ, Γερμανοί και Ευρωπαίοι επιχειρηματίες, ενδιαφέρονται να επενδύσουν στην Ρόδο σε ξενοδοχεία, και χωριά. Πληρ. τηλ. 0049-911 —3188516 φαξ 0049-911 — 3262821, κ. Αγαμέμνων IMMOBILLIEN.

ΠΩΛΕΙΤΑΙ τραπέζι 1,50Χ0,70 μαύρη λάκα, σπαστό, μοντέρνο άθικτο 30.000 δραχ. Πληρ. τηλ. 22414

ΠΩΛΕΙΤΑΙ

η μπουτίκ BOOM, στην οδό Κων. Υδραίου. Δεκτές μόνο σοβαρές προτάσεις. Πληρ. τηλέφ. 65852.

ΥΔΡΑΥΛΙΚΟΣ

αναλαμβάνει πάσης φύσεως υδραυλικές εργασίες μικρές και μεγάλες. Εγκαταστάσεις — αποφράξεις — εγκαταστάσεις συστημάτων αυτόματου ποτισμού. Επίσης αναλαμβάνει συντηρήσεις ξενοδοχείων. Εργασία εγγυημένη — ταχεία εξυπηρέτηση.
ΔΗΜΗΤΡΙΟΣ
Πληρ. τηλέφ. 36559 — 31990.

ΑΠΟΦΡΑΞΕΙΣ

ΚΑΘΑΡΙΣΜΟΙ ΑΠΟΧΕΤΕΥΣΕΩΝ
Αναλαμβάνουμε τον καθαρισμό αποχετεύσεων πολυκατοικιών και ξενοδοχείων, με ειδικό ηλεκτροκινητο μηχάνημα. **Οι αποχετεύσεις γίνονται σαν να τις περάσατε σήμερα.** — Εργασία εγγυημένη. — Πληροφορίες τηλέφωνα 36559—31990, όλο το 24ωρο.

ΒΑΦΕΤΕ ΤΟ ΣΠΙΤΙ ΣΑΣ·

Ελαιοχρωματιστής αναλαμβάνει πάσης φύσεως ελαιοχρωματιστικές εργασίες τοίχων — κουφωμάτων (σπατουλαριστά, κάγκελλα κ.λπ.). Ταχεία εξυπηρέτηση — τιμές λογικές. Πληρ. τηλ. 25265

ΖΗΤΕΙΤΑΙ μεταχειρισμένη ταμειακή μηχανή. Πληρ. τηλ. 22938 — 31610.

ΠΩΛΕΙΤΑΙ τέλεξ αυτόματο SACEM καινουργές. Πληρ. τηλ. 24004 —21135

ΠΩΛΕΙΤΑΙ κασετόφωνο OLYMPUS, μοντέλλο 5909 με μικρή κασέτα, ενσωματωμένο μικρόφωνο, υποδοχή για ακουστικά, μικρόφωνο. ενσύρματο γεφυρισμό, 2 ταχύτητες, υποδοχή για μετασχηματιστή και TALK OVER. Τιμή 30.000 δραχ. Επίσης πωλείται μικρόφωνο (κοριός) (1 εκατοστό) το ενσύρματο χειριστήριο. θήκη για εξωτερικές μπαταρίες, βεντούζα για εγγραφή από τηλέφωνο στην τιμή των 50.000 δραχ. Πληρ. τηλ. 24610, ώρες 8—10 πμ.μ. και 4—8μ.μ.

ΑΓΟΡΑΖΩ

—ΧΡΥΣΑΦΙΚΑ
—ΚΟΣΜΗΜΑΤΑ
—ΝΟΜΙΣΜΑΤΑ
—ΧΡΥΣΑ ΔΟΝΤΙΑ
—ΜΕΤΟΧΕΣ
—ΩΡΟΛΟΓΙΑ
—ΑΝΤΙΚΕΣ
ΔΑΝΕΙΑ ΕΠΙ ΕΝΕΧΥΡΩ
ΔΗΜ. ΘΕΟΔΩΡΑΚΗ 15
Α' ΟΡΟΦΟΣ

ΠΤΥΧΙΟΥΧΟΣ

ηλεκτρολόγος της Σχολής ΟΑΕΔ αναλαμβάνω εσωτερικές εγκαταστάσεις διαμερισμάτων — μαγαζιών και βιλάβες στην εσωτερική εγκατάσταση αυτών.
ΑΝΤΩΝΙΟΣ ΚΑΤΑΗΣ
Ασγούρου Ρόδου, τηλ. 64520 — 26342, ώρες 8—7μ.μ.

ΠΩΛΕΙΤΑΙ αρμόνιο μάρκας ELKA άριστο σε αρίστη κατάσταση και τιμή ευκαιρίας. Πληρ. τηλ. 30681.

ΠΩΛΕΙΤΑΙ

μπουτίκ εσωρούχων σε κεντρικό δρόμο της Αναλήψεως. Μόνο σοβαρές προτάσεις. Πληρ. τηλ. 26786.

ΣΥΝΕΡΓΕΙΟ ξυλουργικό από την Αθήνα, εγκατεστημένο στη Ρόδο, αναλαμβάνει πάσης φύσεως ξυλουργική εργασία και επί μέρους κατασκευές και επισγευές. Γρήγορη και συνεπής παράδοση. Πληρ. τηλ. 28557 —28556 — 28971.

ΠΩΛΕΙΤΑΙ

κεντρικότατο εστιατόριο πλήρως εξοπλισμένο εν λειτουργία στη περιοχή ξενοδοχείου «Ρόδων». Μόνο σοβαρές προτάσεις. Πληρ. τηλ. 28557 — 28556 — 28971, μόνο απόγευμα.

ΠΩΛΕΙΤΑΙ PC—XT HYUNDAI με σκληρό δίσκο, άριστη κατάσταση, σε τιμή ευκαιρίας. Πληρ. τηλ. 35835, κ. Κοντού.

ΠΩΛΟΥΝΤΑΙ: 1) Βιντεοκάμερα M7 PANASONIC, 2) Βάρκα τύπου LANGA — συμιακό σκαρί, μήκους 5,85 μ.— μηχανή πετρελαίου «Μερσεντές» 200CC. Τιμές ευκαιρίας. Πληρ. τηλ. 63614.

ΣΩΚΡΑΤΗΣ
ΚΤΙΣΜΑΤΑ—ΣΟΒΑΔΕΣ
Αναλαμβάνω κτισίματα — σοβάδες και οποιαδήποτε οικοδομικά μερεμέτια. Διαθέτω έμπειρο τεχνικό προσωπικό από Αθήνα για μικρές και μεγάλες δουλειές. Τεχεία εξυπηρέτηση. Πληροφορίες τηλέφωνον 24127.

ΥΔΡΑΥΛΙΚΟΣ

ΑΝΑΛΑΜΒΑΝΩ ΠΑΣΗΣ ΦΥΣΕΩΣ ΕΡΓΑΣΙΕΣ
—ΕΓΚΑΤΑΣΤΑΣΕΙΣ
—ΑΠΟΦΡΑΞΕΙΣ
—ΣΥΝΤΗΡΗΣΕΙΣ
—ΤΥΧΟΝ ΒΛΑΒΕΣ κλπ.

ΤΑΧΕΙΑ ΕΞΥΠΗΡΕΤΗΣΗ

Πληρ. τηλ. 36886 — 33287

κ. Αγαπητό.

ΤΟ ΜΟΝΑΣΤΗΡΑΚΙ ΣΤΗ ΡΟΔΟ
SECOND HAND
Καλημέρα!
ΔΗΜΟΚΡΑΤΙΑΣ αρ. 3
κοντά στο Στάδιο
Ανοικτό όλες τις ημέρες και τις Κυριακές 11 πρωί μέχρι βράδυ συνέχεια για μια διασκεδαστική σας επίσκεψη. Ευκαιρίες σε ρούχα — έπιπλα — μπιμπελό — δώρα — αντίκες — ηλεκτρικά είδη — πίνακες — 10.000 είδη για διακόσμηση σπιτιού, εστιατορίου μπαρ κ.λπ., κ.λπ. ΕΜΕΙΣ αγοράζουμε ό,τι δεν σας είναι χρήσιμο από μικροαντικείμενα μέχρι έπιπλα και ό,τι σκεφθείτε από παλιά ή καινούργια. Επίσης κάνουμε και ανταλλαγές. Πληροφ. τηλέφ. 28971 — 27287.

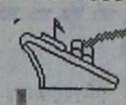

για Ξεχωριστη Δεση στη Σαλαδα

ΔΡΟΜΟΛΟΓΙΑ
(15/2 - 15/4/92)

1. **ΚΑΜΙΡΟΣ / ΙΑΛΥΣΟΣ:** Τετάρτη - Πέμπτη
ώρα 12.00 Παρασκευή - Κυριακή
Κω - Κάλυμνο - Λέρο - Πάτμο - Πειραιά

2. **ΙΑΛΥΣΟΣ (ΕΞΠΡΕΣ):** Τρίτη - Σάββατο
ώρα 18.00 *Κατ' ευθείαν Πειραιά*

3. **ΛΙΝΔΟΣ:** Μόνο οχήματα
4. **ΡΟΔΟΣ:** *Κατ' ευθείαν Πειραιά* (από 18/4/92)
5. **ΠΑΤΜΟΣ:** *Κω - Πειραιά* (από Ιούλιο 92)
Κω - Θεσσαλονίκη (από Ιούλιο 92)

ΠΛΗΡΟΦΟΡΙΕΣ: Κεντρικό Πρακτορειο Ρόδου
Αμερικής 95 · τηλ. 30.930 - 30.942 · ώρες 8 π.μ. - 8 μ.μ

ΠΡΟΣΟΧΗ: Η αγορά εισιτηρίου στο πλοίο επιβαρύνεται με 20%

D·A·N·E· SEA LINE
ΔΩΔΕΚΑΝΗΣΙΑΚΗ ΑΝΩΝΥΜΗ ΝΑΥΤΙΛΙΑΚΗ ΕΤΑΙΡΕΙΑ

Ροδιακή Κτηματική
ΚΤΗΜΑΤΟΜΕΣΙΤΙΚΟ ΓΡΑΦΕΙΟ

ΔΙΑΜΕΡΙΣΜΑΤΑ: 1.— ΡΟΔΙΝΙ 125—139τ.μ., 2.— Στ. ΚΑΖΟΥΛΗ 125τ.μ., 3.— Παν. ΡΟΔΙΟΥ 49τ.μ., 4.— Σκ. ΖΕΡΒΟΥ 108τ.μ., 5.— ΠΙΝΔΟΥ 106τ.μ., 6.— ΝΙΟΧΩΡΙ 58—84τ.μ., 7.— ΙΞΙΑ 65—80τ.μ., 8.— ΤΡΙΑΝΤΑ 80—101τ.μ.
ΜΟΝΟΚΑΤΟΙΚΙΕΣ — ΜΕΖΟΝΕΤΕΣ: 1.— ΡΟΔΙΝΙ 160τ.μ., 2.— ΙΞΙΑ 225τ.μ., 3.— Π. ΠΟΛΗ 180τ.μ., 4.— ΚΟΣΚΙΝΟΥ 275τ.μ.
ΚΑΡΑ—ΓΙΑΠΙ: 1.— ΝΙΟΧΩΡΙ 260τ.μ., 2.— ΑΝΑΛΗΨΗ 82τ.μ., 3.— ΤΡΙΑΝΤΑ 167τ.μ.
ΚΑΤΑΣΤΗΜΑΤΑ: 1.— ΜΑΝΤΡΑΚΙ 33, 45, 85 τ.μ., 2.— ΓΡΙΒΑ 42τ.μ., 3.— Π. ΠΟΛΗ 75τ.μ., 4— ΚΑΝΑΔΑ 160τ.μ., 5.— Μιχ. ΠΕΤΡΙΔΗ 63τ.μ., 6.— ΚΟΔΡΙΓΚΤΩΝΟΣ 64τ.μ., 7.— ΦΑΛΗΡΑΚΙ 20τ.μ., 8.— Λεωφ. ΚΑΛΛΙΘΕΑΣ 600τ.μ.
ΞΕΝΟΔΟΧΕΙΑ: Ξενοδοχεία μικρά και μεγάλα
ΚΤΙΡΙΑ: 1.— Αλ. ΔΙΑΚΟΥ 540τ.μ., 2.— Λοχ. ΦΑΝΟΥΡΑΚΗ 960τ.μ., 3.— Αγ. ΑΝΑΡΓΥΡΩΝ 281τ.μ., 4.— Αννης ΜΑΡΙΑΣ 552τ.μ.
ΓΡΑΦΕΙΑ: 1.— Στο ΜΑΝΤΡΑΚΙ 30, 60, 90τ.μ., 2.— ΚΕΝΝΕΝΤΥ 238τ.μ.
ΑΠΟΘΗΚΕΣ: 1.— ΣΓΟΥΡΟΥ 300—400τ.μ., 2.— ΠΑΝ. ΡΟΔΙΟΥ 100τ.μ.
ΟΙΚΟΠΕΔΑ: 1.— ΟΙΚ. ΚΑΘΗΓΗΤΩΝ 357τ.μ., 2.— ΑΝΑΛΗΨΗ 1.200τ.μ., 3.— Κ. ΥΔΡΑΙΟΥ 400—500τ.μ., 4.— ΡΟΔΙΝΙ 510τ.μ.
ΤΡΙΑΝΤΑ: Οικόπεδα: 1.— ΙΞΙΑ 653—2.500—4.000τ.μ., 2.— ΒΟΥΝΑΡΑ 4.000—7.500τ.μ.
ΚΡΕΜΑΣΤΗ: Οικόπεδο στη λεωφόρο 1.540τ.μ.
ΠΑΣΤΙΔΑ: Οικόπεδα: 1.— Εντός οικισμού 1.000 τ.μ., 2.— Εκτός οικισμού 163.000τ.μ.
ΘΟΛΟ: Οικόπεδο παραλιακό 30.000τ.μ.
ΚΟΣΚΙΝΟΥ: Σπίτια και οικόπεδα
ΤΣΑΤΡΙ: Οικόπεδο στη λεωφόρο 4.000τ.μ.
ΑΦΑΝΤΟΥ: Οικόπεδα: α) Στον οικισμό 430τ.μ., β) Στο ΓΚΟΛΦ παραλιακό 13.000τ.μ.
ΛΙΝΔΟ: 1.— Σπίτια και οικόπεδα, 2.— ΚΡΑΝΑ οικόπεδα 1.600—2.000τ.μ., 3.— ΒΑΗΧΑ: Οικόπεδα: α) Παραλιακά 7.400—16.000τ.μ., β) επί της λεωφόρου 14.000τ.μ., 4.— ΨΑΡΤΟ παραλιακό 2.920 τ.μ., 5.— ΠΕΥΚΟΙ: Οικόπεδα: α) Παραλιακά 8.000—10.000τ.μ., β) στον ΑΗ ΘΩΜΑ 4.310τ.μ. κεντρικό, γ) ΦΩΚΙΑ 5.000τ.μ.
ΓΕΝΝΑΔΙ: Σπίτια και οικόπεδα παραλιακά
● ΑΝΑΛΑΜΒΑΝΟΥΜΕ ΕΠΙΣΗΣ ΤΗΝ ΠΩΛΗΣΗ ΑΚΙΝΗΤΩΝ ΣΑΣ ΣΤΗΝ ΑΘΗΝΑ.

ΑΝΕΣΤΗΣ ΣΑΒΒΑΪΔΗΣ
Τηλ. 26281·32616·23804
Εθελον. δωδεκανησίων 29

ΠΩΛΟΥΝΤΑΙ
τα κάτωθι ακίνητα:

1.— Διαμερίσματα: Περιοχή Ακαδημίας 100τ.μ., Νιοχώρι 80τ.μ., Ψαροπούλα 120τ.μ., πάροδος Κοδριγκτώνος 102τ.μ., Ανάληψη 80τ.μ. και 100τ.μ., Ρόδινι 80τ.μ. και σε άλλες περιοχές της πόλεως Ρόδου διαφόρων διαστάσεων τελειωμένα και σε κολώνες.

2.— Μεζονέττες: Σε διάφορες περιοχές της Ρόδου και της Ιαλυσού σε κολώνες και τελειωμένες.

3.— Αγροτεμάχια: Οικοδομήσιμα στις περιοχές Ασγούρου, Κοσκινού, Τσαίρι, Αφάντου, Ιξιά, Παραδείσι, Σορωνή, Φάνες, Γεννάδι, Λαχανιά, Κατταβιά. Επίσης αγρόκτημα Επίσης αγρόκτημα 6,5 στρ. στον Καλαμώνα με νεόκτιστη μονοκατοικία, περιφραγμένο με δύο πηγάδια, δεξαμενή και πολλά δένδρα και σε πολύ καλή τιμή.

4.— Οικόπεδα: Περιοχή Ανάληψη 400τ.μ., Φανερωμένη 220τ.μ., Δασκάλους 600τ.μ., πάροδος Θεμ. Σοφούλη 552 τ.μ., εφαπτόμενα επί της λεωφόρου Λίνδου (Τσαίρι), Καστελλοριζιούς, Ιαλυσό (εντός σχεδίου πόλεως).

5.— Μονοκατοικίες: Κρητικά με μεγάλο οικόπεδο, Π. Πόλη ανακαινισμένη σε πλατεία, Κοσκινού, Παραδείσι, Σορωνή και σε πολλές άλλες περιοχές της Ρόδου. Επίσης παραθαλάσσιες εκτάσεις για βίλλες, ξενοδοχεία κ.λπ.

● Αναλαμβάνουμε την πώληση των ακινήτων σας όλη την Ρόδο.

Πληροφ. τηλ. 31955, κ. ΝΙΚΟ ΗΡΩΝΙΑ

Prestige Properties
ΔΙΕΘΝΕΣ ΚΤΗΜΑΤΟΜΕΣΙΤΙΚΟ ΓΡΑΦΕΙΟ
INTERNATIONAL ESTATE AGENTS

ΟΔΟΣ ΑΜΕΡΙΚΗΣ 121, ΡΟΔΟΣ 85100 TEL: (0241) 32646
121 AMERIKIS STREET, RODOS 85100 FAX: 33901

Το Διεθνές Μεσιτικό Γραφείο Prestige Properties ζητεί προς πώληση οικόπεδα, κτήματα, διαμερίσματα, μονοκατοικίες, γραφεία, καταστήματα και Ξενοδοχεία.
ΙΩΑΝΝΗΣ ΝΤΑΡΓΑΚΗΣ
Ώρες 9-5 μ.μ.
ΣΑΒΒΑΤΟ ΚΛΕΙΣΤΑ

n DODEKANESE HYDROFOIL
Ιπτάμενα Δελφίνια
ΜΑΡΙΛΕΝΑ — ΤΖΙΝΑ — ΜΑΡΙΛΕΝΑ ΙΙ

Ευχαρίστως αναγγέλλουμε την έναρξη ημερήσιων κρουαζιέρων των ιπταμένων για ΚΩ.

ΚΑΘΗΜΕΡΙΝΩΣ ΡΟΔΟ — ΚΩ — ΡΟΔΟ

Αναχώρηση από Ρόδο	08.00 και 18.00
Άφιξη εις Κω	10.00 και 20.00
Αναχώρηση από Κω	18.00
Άφιξη εις Ρόδο	20.00

Ταξιδέψετε με τα γνώριμα σας πλέον ιπτάμενα απολαμβάνοντας την εμπειρία, άνεση, ταχύτητα τους. Αναχώρηση από το λιμάνι Μανδράκι, έναντι της Τραπέζης Ελλάδος.

Πληροφορίες — Εισιτήρια
DODEKANESE HYDROFOILS
Πλατεία Νεωρίου—Μανδράκι, τηλ. 24000, 29272

ΖΩΗΡΗ ΚΙΝΗΣΗ ΑΡΧΙΣΕ ΣΤΟ ΛΙΜΑΝΙ ΤΗΣ ΡΟΔΟΥ

—» Συνέχεια από την 1η

στηκαν 2.383.

● Τον ίδιο μήνα με τα επιβατηγά οχηματαγωγά πλοία εξωτερικού ήρθαν στην Ρόδο 1.030 επιβάτες και επιβιβάσθηκαν 980 επιβάτες ενώ κατέπλευσε ένα Ελληνικό κρουαζιερόπλοιο με 101 τουρίστες τράνζιτ και 6 ξένα με 3.003 επιβάτες τράνζιτ.

Με τα 42 Ελληνικά φορτηγά πλοία μεταφέρθηκαν στην Ρόδο 24.319 τόννοι εμπορεύματα και πήραν από την Ρόδο 3.389 τόννους ενώ με τα ξένα φορτηγά μεταφέρθηκαν στην Ρόδο 2.900 τόνοι.

● Με τα 9 δρομολόγια που πραγματοποίησαν τα τουρκικά επιβατηγά πλοία προς Μαρμαρίς διακινήθηκαν 84 τράνζιτ επιβάτες αποβιβάσθηκαν 218 και 7 οχήματα και επιβιβάσθηκαν 379 επιβάτες και 26 οχήματα ενώ το ίδιο μήνα του 1991 είχαν διακινηθεί 22 επιβάτες τράνζιτ, είχαν αποβιβασθεί 211 και είχαν επιβιβασθεί 280.

● Από το γραφείο αλιείας εκδόθηκαν 13 ατομικές ερασιτεχνικές άδειες, έγιναν 8 λεμβολογήσεις και 20 μεταλεμβολογήσεις σκαφών εκδόθηκαν 2 άδειες εργαζομένων στο λιμάνι ενώ από το γραφείο προστασίας θαλασσίου περιβάλλοντος διενεργήθησαν 27 επιθεωρήσεις σε πλοία, ξενοδοχεία και παράκτιες εγκαταστάσεις διακίνησης πετρελαιοειδών και από το γραφείο επιθεώρησης πλοίων έγιναν 22 επιθεωρήσεις πλοίων από τις οποίες 17 έκτακτες και 5 τακτικές.

● Στη Λιμενική Αστυνομία δηλώθηκαν 4 απώλειες αντικειμένων, βεβαιώθηκαν 7 παραβάσεις, σχηματίσθηκαν 3 δικογραφίες και εκδόθηκαν 4 αποφάσεις επιβολής προστίμων συνολικού ποσού 45.000 δρχ.

● Το Λιμεναρχείο ασχολήθηκε με 17 Τούρκους Κουρδικής καταγωγής που μπήκαν παράνομα στη χώρα μας από Καστελλόριζο και Σύμη και ζήτησαν πολιτικό άσυλο, χορήγησε 78 έντυπα του ΝΑΤ και εισέπραξε 585.150 δραχμές ενώ διέθεσε 633.777 δραχμές σε ασφαλισμένους του Οίκου του Ναύτη και 1.599.676 δραχμές για ιατρικές και άλλες δαπάνες.

ΧΡΗΣΙΜΑ ΤΗΛΕΦΩΝΑ

— ΑΜΕΣΗ ΔΡΑΣΗ	100
— ΠΥΡΟΣΒΕΣΤΙΚΗ	199
— ΝΟΣΟΚΟΜΕΙ Ο	22222
— ΛΙΜΕΝΑΡΧΕΙΟ	22220
— ΔΕΗ (βλάβες)	27330
— ΟΛΥΜΠΙΑΚΗ	24671
— ΔΗΜΟΣ	30113
— ΝΟΣΟΚΟΜΕΙΟ	22222
— ΡΑΔΙΟ ΤΑΞΙ	64712, 64734

ΣΥΝΔΕΣΜΟΣ ΑΙΓΥΠΤΙΩΤΩΝ ΔΩΔΕΚΑΝΗΣΟΥ

ΣΥΓΧΑΡΗΤΗΡΙΟ

Με ιδιαίτερη χαρά πληροφορούμε ότι η ΧΡΥΣΑ ΣΠΑΡΤΑΛΗ, κόρη του προ—προέδρου μας Δανού και της Κατίνας Σπάρταλη, έλαβε το πτυχίο της από την Ιατρική Σχολή του Πανεπιστημίου Θεσσαλονίκης.

Το διοικητικό συμβούλιο του Συνδέσμου μας απευθύνει — εξ ονόματος όλων των Αιγυπτιωτών της Ρόδου — τα θερμά του συγχαρητήρια στη νέα επιστήμονα. Εύχεται στην ίδια καλή σταδιοδρομία και εις ανώτερα, στους δε ευτυχείς γονείς να παίρνουν πάντα τέτοιες χαρές.

Για το διοικητικό συμβούλιο

Ο πρόεδρος — ΓΙΩΡΓΟΣ ΜΑΡΓΑΡΙΤΗΣ

Ο γεν. γραμματέας — ΝΙΚΟΣ ΒΕΡΒΕΡΗΣ

ΠΩΛΕΙΤΑΙ

κατάστημα

με εξασφαλισμένη πελατεία σε τιμή μεγάλης ευκαιρίας με εμπόρευμα ή χωρίς. Προλάβετε. Τιμή 3.800.000 δραχ.!! Πληρ. τηλ. 30987—24011, όλες τις ώρες.

ΣΧΟΛΗ ΚΑΤΑΔΥΣΕΩΝ

WATERHOPPERS

Αρχίζουμε μαθήματα καταδύσεως για Έλληνες. — Χορηγούνται διπλώματα θεωρημένα από την ΕΟΥΔΑ της ΓΓΑ και αναγνωρίζονται από την διεθνή ομοσπονδία CMAS.

Πληροφορίες: επιβατικό σκάφος «ΚΟΥΡΟΣ», στο λιμάνι Μανδρακίου.

ΣΙΝΕ

Χειμερινός κινηματογράφος ΤΙΤΑΝΙΑ

ΤΗΛ. 25876

6—8, 8—10, 10—12

Από τους παραγωγούς των επιτυχιών (Φονικό όπλο) — (Πολύ σκληρός για να πεθάνει) μια μεγάλη περιπέτεια που κάνει μεγάλη καριέρα στις ΗΠΑ.

ΜΠΡΟΥΣ ΓΟΥΙΛΙΣ
Ο ΤΕΛΕΥΤΑΙΟΣ ΠΡΟΣΚΟΠΟΣ
THE LAST BOY SCOUT

Μια δυνατή περιπέτεια της Γουώρνερ Μπρος θα ενθουσιάσει...

Πρωταγωνιστούν:
ΜΠΡΟΥΣ ΓΟΥΙΛΙΣ
ΝΤΑΪΑΜΟΝΤ ΓΟΥΕΝΑΝΤΣ
Σκηνοθεσία:
ΤΟΝΥ ΣΚΟΤ (Τοπ Γκαν)

ΧΕΙΜΕΡΙΝΟΣ ΚΙΝΗΜΑΤΟΦΩΤΟΣ

ΔΗΜΟΤΙΚΟ

ΠΡΟΓΡΑΜΜΑ

Σας γνωρίζουμε ότι το κινηματοθέατρο ΔΗΜΟΤΙΚΟ θα παραμείνει κλειστό. Η έναρξη του θερινού κινηματογράφου ΡΟΔΟΝ θα γίνει στις αρχές Ιουνίου '92.

Κινηματοθέατρον ΜΕΤΡΟΠΟΛ

ΤΗΛΕΦΩΝΟ 23.400

6—8, 8—10 και 10—12

Η COLUMBIA PICTURES παρουσιάζει την πρώτη ταινία μέσα στα τείχη του Κρεμλίνου και στα άδυτα της K.G.B.

Ο ΣΤΕΝΟΣ ΚΥΚΛΟΣ

THE INNER CIRCLE

(Α' Προβολής — Κατάλληλο)

Παγιδεύτηκε στο Στενό κύκλο του Στάλιν και αναγκάστηκε να διαλέξει ανάμεσα στην πατρίδα του και την καρδιά του.

Πρωταγωνιστούν:
ΤΟΜ ΧΑΛΣ
ΜΠΟΜΠ ΧΟΠΚΙΝΣ
ΛΟΛΙΤΑ ΝΤΑΒΙΝΤΟΒΙΤΣ

Ο ΚΙΝΗΜΑΤΟΓΡΑΦΟΣ

ΠΑΛΛΑΣ

ΠΡΟΓΡΑΜΜΑΤΑ
6—8, 8—10, 10—12

Η ταινία της χρονιάς. Από τις φτωχογειτονιές της Νέας Υόρκης στην κορυφή του οργανωμένου εγκλήματος.

Η ΑΥΤΟΚΡΑΤΟΡΙΑ ΤΟΥ ΕΓΚΛΗΜΑΤΟΣ
(THE EVIL EMPIZE)
Α' Προβολής —

Κατάλληλον από 13 ετών
Πρωταγωνιστούν:
ΚΡΙΣΤΙΑΝ ΣΛΕΪΤΕΡ
ΠΑΤΡΙΚ ΝΤΕΜΠΣΥ
ΑΝΤΟΝΥ ΚΟΥΙΝ

ΠΩΛΕΙΤΑΙ

αντιπροσωπεία

μοναδική στο είδος της επώνυμη και σίγουρη
—ΕΥΚΑΙΡΙΑ—
Μόνον σοβαρές προτάσεις. — Τηλέφωνον 31461

Από ξεν/χειακή μονάδα
περιοχής Κολυμπίων

ΖΗΤΟΥΝΤΑΙ

α) Σερβιτόροι
β) Καμαριέρες

Από Ξεν/κή Μονάδα
Α' κατηγορίας

ΖΗΤΟΥΝΤΑΙ

1.— Βοηθός μάγειρα ψήστης
2.— Νυχτερινός ρεσεψιονίστ που να γνωρίζει γερμανικά.

Πληροφ. τηλέφωνον 56281 — 56381 στη Διεύθυνση

ΠΩΛΕΙΤΑΙ

αγρός 2.300τ.μ. με ωραία θέα

στην κοινότητα Κοσκινού. φως, νερό, τηλέφωνο, πράσινο. Πληρ. τηλ. 27082-26476

Από αντιπροσωπεία εξωλέμβιων κινητήρων

ΖΗΤΕΙΤΑΙ

πεπειραμένος τεχνίτης

για να αναλάβει το συνεργείο. Πληρ. τηλ. 23085 — 62511, ώρες 8—2μ.μ.

ΖΗΤΕΙΤΑΙ

δεσποινίς ή κυρία

για γραφείο τουρισμού και ταξιδίων. Ξένες γλώσσες, προϋπηρεσία και πιθανόν μεταφορικό μέσο θα μετρήσουν θετικά. — Άμεση πρόσληψη. Πληρ. τηλέφωνα 21274 — 30309

ΠΡΟΤΥΠΟ ΚΕΝΤΡΟ ΤΗΛΕΦΩΝΙΑΣ

- ΤΗΛΕΦΩΝΙΚΑ ΚΕΝΤΡΑ ξενοδοχειακού και επιχειρησιακού τύπου ψηφιακά — ηλεκτρονικά — αυτόματα.
- ΤΗΛΕΦΩΝΙΚΕΣ ΣΥΣΚΕΥΕΣ Απλές — δίγραμμες — DISPLAY — αντίκες επιτραπέζιες — τοίχου
- ΦΡΑΓΕΣ ΥΠΕΡΑΣΤΙΚΩΝ ΤΗΛΕΦΩΝΗΜΑΤΩΝ
- TELEFAX ιατρών — δικηγόρων — επιχειρήσεων — επαύλεων
- ΑΥΤΟΜΑΤΟΙ ΑΠΑΝΤΗΤΕΣ — ΑΠΛΟΙ ΚΑΙ ΤΗΛΕΧΕΙΡΙΖΟΜΕΝΟΙ
- ΚΑΤΑΓΡΑΦΙΚΑ ΜΙΑΣ ΓΡΑΜΜΗΣ ΟΤΕ

TRANSLATORS 2 έως 14 γλωσσών
Ηλεκτρονικοί αυτόματοι μεταφραστές

Ελληνικά — αγγλικά — γερμανικά — γαλλικά — ιταλικά— ισπανικά — πορτογαλικά — δανέζικα — φινλανδικά — νορβηγικά— σουηδικά —ολλανδικά— τουρκικά—σερβοκροατικά

Ιδανικό δώρο για τουριστικά στελέχη — υπαλλήλους — επιχειρηματίες — ταξιδιώτες — φοιτητές — πράκτορες — ξενοδόχους.

Διαρκής έκθεση —γραφεία— σέρβις:
Αδελφοί ΣΚΟΡΔΗ Ο.Ε.
Παναγ. Ροδίου 87 — τηλ. 25672
(πίσω από τον Άγιο Ιωάννη)

ΠΩΛΟΥΝΤΑΙ

από την «Α. ΑΤΣΙΔΗΣ και Σία» Ο.Ε.

1.— Διαμερίσματα σχεδόν ετοιμοπαράδοτα (τριάρια και τεσσάρια) από 76—117τ.μ. στην οδό Γαριβάλδη. Τα παραπάνω διαμερίσματα προσφέρονται με εντοιχισμένες κουζίνες γερμανικής προελεύσεως εργοστασίου ALNO, και με κεντρικές και εσωτερικές πόρτες γερμανικής προελεύσεως οίκου FINK. Επίσης στα δάπεδα (σαλόνι—τραπεζαρία, κουζίνα και διάδρομοι) έχουν τοποθετηθεί γρανίτες ιταλικής προελεύσεως εργοστασίου MARAZZI. Η οικοδομή έχει ανελκυστήρα και μια θέση γκαράζ για κάθε διαμέρισμα

2.— Διαμερίσματα υπό κατασκευήν από 60τ.μ. έως 114 τ.μ. στην οδό Παρισίων στο Ροδίνι. Η κατασκευή των διαμερισμάτων αυτών θα είναι η ίδια με εκείνα της οδού Γαριβάλδη. ● Μεζονέτα 100τ.μ. στην οδό Παρισίων στο Ροδίνι

Πληρ. ΑΝΑΣΤΑΣΙΟΣ ΑΤΣΙΔΗΣ

Στεφ. Καζούλη 74 — 28616, 37848

Τηλέφ. οικίας 63510—61865

Από την ΤΟΥΟΤΑ Ρόδου

ΖΗΤΕΙΤΑΙ

λογιστής με πείρα
σε γ' κατηγορίας βιβλία.

Πληροφ. τηλέφ. 29693 — 30414

ΖΗΤΕΙΤΑΙ

υπάλληλος γραφείου

με γνώσεις γραφομηχανής για την «Γενική Τεχνική» Α.Ε. Πληρ. τηλ. 22186, 22968, 28058

ΖΗΤΕΙΤΑΙ

μάγειρας για σνακ μπαρ ξενοδοχείου με ώρες απασχόλησης 09.00—17.00. Επίσης δυο μπαργούμαν ηλικίας 22—27 ετών με γνώσεις γερμανικής γλώσσας. Πληροφορίες τηλέφωνα 85701 — 85896 — 85103.

ΖΗΤΕΙΤΑΙ ΤΕΧΝΙΚΟΣ

από σοβαρή αντιπροσωπεία υπολογιστών για τεχνική υποστήριξη. Πληροφορίες τηλέφωνον 33474.

➤ ΣΚΑΝΔΙΝΑΒΙΑ
ΚΟΠΕΓΧΑΓΗ - ΣΤΟΚΧΟΛΜΗ - ΕΛΣΙΝΚΙ
➤ ΒΙΕΝΝΗ
➤ ΝΕΑ ΥΟΡΚΗ

Welcome To **AUSTRIAN**

Ρωτήστε σήμερα τον ταξιδιωτικό σας πράκτορα ή την Austrian.
Ρόδος, Γενικός Πράκτορας "ZANETTOS TRAVEL",
τηλ.: 20.832, 22.470, 24.757.

ΕΥΚΑΙΡΙΕΣ ΣΕ ΑΚΙΝΗΤΑ ΚΑΙ ΕΠΙΧΕΙΡΗΣΕΙΣ

1.— 3.670τ.μ. στα Καλαβάρδα προς παραλία
2.— 870τ.μ. προς Παστίδα
3.— 1.300τ.μ σε τουριστική περιοχή στην Κρεμαστή
4.— 2.000τ.μ. και 5.000τ.μ. στην Κρεμαστή
6.— 3.660τ.μ. στη Σορωνή, πάνω στο δρόμο
7.— 1.500τ.μ. στην παραλία Σορωνής
8.— 4.000τ.μ. και 5.500τ.μ. στο δρόμο προς Παραδείσι
9.— 2.700τ.μ. στην περιοχή Δάφνη στην Κρεμαστή
10.— 4.150 και 3.500τ.μμ. από Παστίδα προς Καλυθιές
11.— 7.500τ.μ. στην περιοχή Άγιος Γεώργιος στη Κρεμαστή
12.— 48.000, 6.000, 9.000τ.μ. στα Κολύμπια
13.— 400 και 450τ.μ. στη Παστίδα
14.— 8.000τ.μ. στη παραλία Ιαλυσού με άδεια 60 διαμερισμ.
15.— 12.000τ.μ. στην παραλία Σορωνής
16.— 5.600τ.μ. στη παραλία Ιαλυσού
17.— 1.600 και 1.040τ.μ. στα Αφάντου
18.— 2.600τ.μ. στους Τρεις
19.— 5.840τ.μ. στη Λάρδο
20.— 23.500 και 15.000τ.μ. στην Παστίδα
21.— 6.000τ.μ. στις Φάνες
22.— 8.000τ.μ. στο Γεννάδι
23.— 3.000τ.μ. στη Σάλακο
24.— 2.900τ.μ. στο αεροδρόμιο Μαριτσών
25.— Οικόπεδο 530τ.μ στην οδό Αισχίνη
26.— 2.600τ.μ. στο δρόμο Ιαλυσού — Κρεμαστής

● **ΜΕΖΟΝΕΤΕΣ — ΔΙΑΜΕΡΙΣΜΑΤΑ**

1.— Διαμέρισμα 138τ.μ. στον Αγιο Ιωάννη Ρόδου
2.— Διαμέρισμα στη Μιχ. Πετρίδη 96τ.μ.
3.— Ημιτελές διαμέρισμα στη Μιχ. Πετρίδη 96τ.μ. (μπετά)
4.— Μεζονέτα στην Ιαλυσό
5.— Διαμέρισμα στο Καρακόνερο, 96τ.μ.
5.— Μεζονέτα στην Ιξιά έτοιμη 237τ.μ.
7.— Οικοδομή 4 διαμερισμάτων στ' Αφάντου
8.— Μονοκατοικία στα Ασγούρου 150τ.μ.
9.— Διαμέρισμα ημιτελές 81τ.μ. στην Ανάληψη
10.— Όροφος σε μονοκατοικία με οικόπεδο 60τ.μ. στην οδό Χατζηαγγέλου.
11.— Οικοδομή με 2 διαμερίσματα 4άρια και 1 γκαρσονιέρα στ' Ασγούρου.
12.— Δυόροφη μονοκατοικία 200τ.μ. στις Φάνες
13.— Διαμερίσματα στην Ολύμπου Καρπάθου—Καζαντζάκη
14.— Μεζονέτες σε μπετά στο Καρακόνερο
15. — Οικοδομή 240 τ.μ. σε μπετά στην Σορωνή

● **ΕΠΙΧΕΙΡΗΣΕΙΣ**

—Αποθήκη 200τ.μ. στην οδό Σορωνής

Πωλείται Πιάνο—μπαρ στην Π. Πόλη— κατάστημα 145τ.μ. στην οδό Σωτήρος με αποθήκη υπόγειο 100τ.μ. — ξενοδοχειακή μονάδα 44 κλινών — ψυκτικοί θάλαμοι για ενοικίαση ή πώληση στ' Ασγούρου — πωλούνται καταστήματα σε εμπορικό κέντρο στην Ιξιά — πωλείται επιχείρηση μπαρ στην περιοχή Ζέφυρος — επαγγελματικός χώρος 250τ.μ. στη λεωφόρο Ρόδου — Λίνδου — επαγγελματικός χώρος 300τ.μ. με 2.500τ.μ. οικόπεδο στ' Ασγούρου — αποθήκη 80τ.μ. με ράμπα 130τμ στη Μ. Πετρίδη. ΕΝΟΙΚΙΑΖΟΝΤΑΙ α) κατάστημα 140τ.μ. στην Ιξιά με μεγάλη αυλή, β) εστιατόριο στην Π. Πόλη.

● **ΣΤΗ ΛΙΝΔΟ**

1.— Ενοικιάζεται κατάστημα 30τ.μ.
2.— Πωλείται οικία 200τ.μ. με άδεια αναπαλαίωσης
3.— Πωλείται οικόπεδο 2.000τ.μ. με άδεια 8 διαμερισμ.
4.— Πωλείται οικόπεδο 11.000τ.μ. στα Βλυχά
5.— 13.000τ.μ. στους Πεύκους.
6.— 9.000 και 6.000τ.μ. στους Πεύκους
7.— 13.000τ.μ. στους Πεύκους

● Διαθέτουμε διάφορα ακίνητα και επιχειρήσεις σε πολλές περιοχές της Ρόδου.

ΔΙΑΚΑΝΘΟΣ ΓΕΩΡΓΙΟΣ
ΑΡΙΘ. ΑΔΕΙΑΣ 4006)91
Αυστραλίας 60—Ρόδος, τηλ. 35668

ΒΛΕΠΕΤΕ ΑΝΤ—1;

Εάν ΟΧΙ

ή, εάν έχετε ο,τιδήποτε άλλο πρόβλημα με τις κεραίες σας τηλεφωνήστε στο 91352 κ. Σταύρο και το συνεργείο μας θα βρίσκεται σύντομα στο σπίτι σας.
—ΕΓΓΥΗΜΕΝΗ ΕΡΓΑΣΙΑ—

Από την Ζουραράκης
HENNINGER ΕΛΛΑΣ Α.Ε.

ΖΗΤΕΙΤΑΙ

υπάλληλος για το Λογιστήριο

που να γνωρίζει κομπιούτερ. Θα ληφθεί υπόψη η προϋπηρεσία και γνώση μιας ξένης γλώσσας. — Μισθός ικανοποιητικός — Ωράριο συνεχές. Πληρ. τηλ. 62167, ώρες 12—2μ.μ.

ΗΛΕΚΤΡΟΝΙΚΑ ΠΑΙΧΝΙΔΙΑ

Η ADAMS — ηλεκτρονικά παιχνίδια, προσφέρει σε φανταστικές τιμές τα καλύτερα μοντέλα ηλεκτρονικών παιχνιδιών για όλους τους επαγγελματίες και τους ξενοδόχους.

● Πωλήσεις — Ενοικιάσεις — Σέρβις
● Τεχνικός υπεύθυνος: Θ. ΔΟΥΡΟΣ
● Ανταλλαγές — πωλήσεις πλακετών

ADAMS — Ηλεκτρονικά

Πληροφ. τηλέφ. 65162

ΠΩΛΟΥΝΤΑΙ

τα κάτωθι ακίνητα:

● **ΔΙΑΜΕΡΙΣΜΑΤΑ**

—ΓΙΑΠΙΑ:
—80τ.μ. [illegible] Άννης Μαρίας
—[illegible] Ροδίνι, κολώνες
—ΗΜΙΤΕΛΗ — ΜΑΡΜΑΡΟΣΟΥΒΑ:
—83τ.μ. στην Ανάληψη
—95τ.μ. Ανάληψη 2 διαμερίσματα
—[illegible] στην Καλιπάτειρας
—95τ.μ. στο Ροδίνι
—100τ.μ. πλησίον Μιχαήλ Πετρίδη
—108τ.μ. στην Θεσσαλονίκης
—114τ.μ. στην Κων. Υδραίου οροφοδιαμέρισμα
—ΥΠΟ ΚΑΤΑΣΚΕΥΗ, ΔΙΔΟΝΤΑΙ ΤΕΛΕΙΩΜΕΝΑ
—34τ.μ. γκαρσονιέρα στην Ανάληψη
—45 και 54τ.μ. κοντά στο Στάδιο.
—45τ.μ. στην Κων. Υδραίου
—58τ.μ. στην Κων. Υδραίου
—60τ.μ. κοντά στην Μιχαήλ Πετρίδη
—60τ.μ. στο Ροδίνι
—75τ.μ. στην Κων. Υδραίου
—76τ.μ. κοντά στην Άννης Μαρίας
—87τ.μ. κοντά στην Άννης Μαρίας
—92τ.μ. κοντά στην Λεμεσού
—90, 93, 95 στην Στ. Κωτιάδη
—90τ.μ. στο Σαν Φραντζίσκο
—98τ.μ. στο Καρακόνερο
—95τ.μ. στο Ροδίνι
—100τ.μ. οροφοδιαμέρισμα στους Χαλκίτες
—100τ.μ. στην Ρώμης
—115 και 117 κοντά στη Λεμεσού
—109 λουξ κατασκευής στην Ανάληψη
—114τ.μ. στην Κων. Υδραίου
—115τ.μ. στο Σαν Φραντζίσκο
—120τ.μ. στην Σκεύου Ζερβού
—120τ.μ. στην Ανάληψη και 132τ.μ.
—135τ.μ. στο Ροδίνι με τεράστιες βεράντες
—140τ.μ. στο Ροδίνι
—175τ.μ. ρετιρέ
—ΕΤΟΙΜΑ - ΚΑΙΝΟΥΡΓΙΑ Ή ΜΗ:
—30τ.μ. στην Κων. Τσαλδάρη
—35τ.μ. γκαρσονιέρα στην Νικηταρά με 50μ. κάλυψη εξτρά
—47τ.μ. στη Ψαροπούλα
—48τ.μ. στην Κων. Τσαλδάρη
—50τ.μ. επί της Μιχ. Πετρίδη,
—75τ.μ. ισόγειο στην Παναγιώτου Ροδίου
—76τ.μ. κοντά στο Στάδιο.
—82τ.μ. στην Τσαλδάρη
—82τ.μ. και 18τ.μ. γκαρσονιέρα στην Ανάληψη
—86τ.μ. κοντά στο Στάδιο
—80τ.μ. στην Κων. Υδραίου 1ος όροφος
—84 και 87τ.μ. κοντά στην Ακτή Μιαούλη
—80τ.μ. στην Τσαλδάρη
—84τ.μ. στην Δημ. Αναστασιάδη
—82 και 85τμ κοντά στην Καναδά
—95τ.μ. στην Στ. Κωτιάδη — Σεμερτζίδη
—100τ.μ. υπερ λουξ στον Άγιο Νικόλαο
—110τ.μ. στο Νιοχώρι
—104τ.μ. στην Άννης Μαρίας ημιυπόγειο
—105τ.μ. στην Μιχ. Πετρίδη υπερ λουξ
—107τ.μ. με 3 υπνοδωμάτια στη Σάββα Διάκου
—126τ.μ. ισόγειο στον Άγιο Ιωάννη
—130τ.μ. λουξ κατασκευής στην Στ. Καζούλη
—140τ.μ. οροφοδιαμέρισμα στο Ροδίνι με θέα
—155τ.μ. ετοιμοπαράδοτο στον Άγιο Ιωάννη
—158, 160τμ. ετοιμοπαράδοτο κοντά στην Καναδά
—Μαγαζί 90τ.μ. επί της Τάρπον Σπρινγκς

● **ΜΟΝΟΚΑΤΟΙΚΙΕΣ**

—Δυόροφο στη Δηλιμπεράκη — Νιοχώρι
—Δυόροφο κοντά στο Σαν Φραγκίσκο κατάλληλο για επαγγελματική στέγη.

● **ΜΕΖΟΝΕΤΕΣ — ΚΟΛΩΝΕΣ ή ΤΕΛΕΙΩΜΕΝΕΣ ΣΕ ΜΕΓΑΛΗ ΠΟΙΚΙΛΙΑ**

ΕΠΙΣΗΣ: Διαθέτουμε μαγαζιά και επιχειρήσεις, οικόπεδα εντός και εκτός πόλεως — παραλιακά και αγροτεμάχια

● Επίσης πωλούνται οικόπεδα εντός πόλεως Ρόδου και παραλιακές εκτάσεις στη Ρόδο και σε όλα τα Δωδεκάνησα
● Αναλαμβάνουμε την πώληση των ακινήτων σας στην Ρόδο, στα υπόλοιπα Δωδεκάνησα, Αθήνα και Πειραιά

ΚΤΗΜΑΤΟΜΕΣΙΤΙΚΟ ΓΡΑΦΕΙΟ

ΡΕΝΑΣ ΒΑΖΟΥΚΟΥ —ΠΑΠΑΘΕΟΔΩΡΟΥ

Πληροφορίες:
ΓΙΑΝΝΗΣ ΚΩΤΗΣ
Δημ. Θεοδωράκη 3—τηλ. 22943 — Ρόδος
ώρες 8.30—1π.μ. και 5.30—8μ.μ.

ΕΡΤ1

07.50 ΕΝΑΡΞΗ — ΠΑΡΟΥΣΙΑΣΗ ΤΟΥ ΠΡΟΓΡΑΜΜΑΤΟΣ
08.00 ΣΤΗΝ ΤΡΟΧΙΑ ΤΗΣ ΗΜΕΡΑΣ
10.30 ΤΑ ΧΑΜΟΓΕΛΑ ΤΗΣ ΤΥΧΗΣ
11.15 ΤΥΧΗ ΚΑΙ ΓΝΩΣΕΙΣ
12.00 ΤΣΑΪ' ΚΑΙ ΑΙΣΘΗΜΑ
12.30 ΡΑΝΤΕΒΟΥ ΤΟ ΜΕΣΗΜΕΡΙ
14.00 ΕΙΔΗΣΕΙΣ
14.20 ΚΑΠΙΤΟΛ
15.15 ΤΟΛΜΗ ΚΑΙ ΓΟΗΤΕΙΑ
15.45 ΡΑΝΤΕΒΟΥ ΤΟ ΜΕΣΗΜΕΡΙ ΠΑΙΔΙΚΗ ΟΙΚΟΓΕΝΕΙΑΚΗ ΖΩΝΗ
17.00 ΜΑΥΡΗ ΚΑΛΛΟΝΗ
17.30 ΛΟΥΚΙ ΛΟΥΚ
18.00 ΕΙΔΗΣΕΙΣ
18.05 Ο ΠΟΛΙΤΙΣΜΟΣ ΣΗΜΕΡΑ — ΕΚΤΑΚΤΗ ΕΚΔΟΣΗ
18.30 ΕΛΛΑΔΑ — ΕΟΚ: ΠΡΟΟΠΤΙΚΕΣ ΓΙΑ ΤΟ 1992
19.05 ΤΑ ΜΑΓΙΚΑ ΤΑΞΙΔΙΑ ΤΟΥ ΠΗΤΕΡ ΟΥΣΤΙΝΟΦ
20.00 ΕΙΔΗΣΕΙΣ ΚΑΙ ΕΠΑΦΕΣ
20.55 Ο ΙΣΟΒΙΤΗΣ ΤΟΥ ΑΡΚΑ
21.00 ΜΠΑΣΚΕΤ: ΦΑΪΝΑΛ ΦΟΡ Μπαρνταλόνα — Εστουντιάντες
22.30 ΚΙΝΗΜΑΤΟΓΡΑΦΙΚΗ ΛΕΣΧΗ «Το αριστερό μου πόδι»
24.00 ΕΙΔΗΣΕΙΣ
00.05 ΚΙΝΗΜΑΤΟΓΡΑΦΙΚΗ ΛΕΣΧΗ (Συνέχεια)

ΕΡΤ2

13.00 ΕΙΔΗΣΕΙΣ
13.15 Ο ΚΑΡΧΑΡΙΑΣ ΚΑΙ ΤΑ ΕΝΝΕΑ ΚΥΜΑΤΑ
14.00 ΡΟΖΑ Κοινωνική, αισθηματική σειρά.
14.30 ΕΡΩΤΑΣ ΜΕ ΤΗΝ ΠΡΩΤΗ ΜΑΤΙΑ
15.00 ΜΑΖΙ ΣΤΙΣ ΤΡΕΙΣ
16.00 ΕΡΩΤΕΣ, ΕΡΩΤΕΣ, ΕΡΩΤΕΣ Κοινωνική, αισθηματική σειρά.
17.00 ΕΙΔΗΣΕΙΣ
17.15 ΔΟΝ ΚΙΧΩΤΗΣ
17.40 ΕΚΠΟΜΠΗ ΥΠΟΥΡΓΕΙΟΥ ΕΘΝΙΚΗΣ ΑΜΥΝΑΣ
18.10 ΤΟ ΜΙΚΡΟ ΣΠΙΤΙ ΣΤΟ ΛΙΒΑΔΙ Οικογενειακή σειρά.
19.00 ΜΠΑΣΚΕΤ Παρτιζάν Βελιγραδίου — Φίλιπς Μιλάνου Απευθείας μετάδοση από την Κωνσταντινούπολη
20.45 ΧΩΡΙΣ ΑΝΑΣΑ Μουσική εκπομπή.
21.30 ΕΙΔΗΣΕΙΣ
22.00 Η ΑΛΛΗ ΟΨΗ Νέα ελληνική σειρά.
22.30 ΤΟΜΕΣ Ενημερωτική εκπομπή με τον Ανδρέα Ζούλα.
23.30 ΑΚΑΔΗΜΑΪΚΗ ΕΚΦΡΑΣΗ ΣΤΗΝ ΜΑΚΕΔΟΝΙΑ Σειρά ντοκιμαντέρ.
24.00 ΕΙΔΗΣΕΙΣ
00.15 ΣΑΝ ΣΗΜΕΡΑ
00.20 Ο ΠΟΛΕΜΟΣ ΤΩΝ ΚΟΣΜΩΝ

ANTENNA

ΕΝΑΣ ΣΤΑΘΜΟΣ ΣΤΗΝ ΕΝΗΜΕΡΩΣΗ

07.00 Η ΚΑΛΗ ΜΕΡΑ ΑΠ' ΤΟΝ ANTENNA ΦΑΙΝΕΤΑΙ, με τον Αντώνη Γιαμανέλλη
08.00 300 ΛΕΠΤΑ ΕΝΗΜΕΡΩΣΗΣ ΣΕ ΡΥΘΜΟ ANTENNA, με τους Κώστα Σαμιωτάκη, Αλέξη Μπουγά, Αυγουστίνο Τσιριμώκο, Μιχάλη Μαστή, Γεωργία Καψάλη, Ρένα Διακίδη, Γιάννη Κουμέντο
13.00 ΕΠΙΛΟΓΕΣ ΣΕ ΡΥΘΜΟ ANTENNA, με την Δέσποινα Διαμαντή
14.00 ΤΑ ΓΕΓΟΝΟΤΑ ΣΕ ΡΥΘΜΟ ANTENNA — Το βασικό Δελτίο ειδήσεων
14.30 ΤΟ ΚΑΡΝΕ ΤΟΥ ANTENNA.

ΕΝΑΣ ΣΤΑΘΜΟΣ ΣΤΗΝ ΜΟΥΣΙΚΗ

15.00 ΚΑΙΡΟΣ ΓΙΑ ΔΥΟ με τον Αντώλη Γιαννέλη
17.00 ΤΟ ΜΑΓΙΚΟ ΚΛΕΙΔΙ με τον Αλέκο Χρυσόπουλο
19.00 ΥΣΤΕΡΟΓΡΑΦΟ με τον Αλέξη Μπουγά
20.00 Ο ΠΑΛΙΟΣ ΦΩΝΟΓΡΑΦΟΣ με τον Αλέκο Χρυσόπουλο
21.00 ΣΕΔΥΟ ΓΙΛΑΤΟ, με τον Αντώλη Γιαννέλη
22.00 ΣΤΟΥ ΦΕΓΓΑΡΙΟΥ ΤΗΝ ΑΓΚΑΛΙΑ, με τον Άκη Κα'ι'λλή
00.00—07.00 ΣΤ' ΑΣΤΕΡΙΑ ΓΙΑ ΤΟ ΑΥΡΙΟ — Ελληνικό Τραγούδι με τους μουσικούς παραγωγούς του ANTENNA. με την Ρένα Διακίδη

SKEVOS TRAVEL

Δρομολόγια γραμμών ΣΤΡΙΝΤΖΗ Φ)Β IONIAN SUN

Γνωρίζουμε εις το επιβατηγό κοινό ότι τα δρομολόγια του Φ/Β «ΙΟΝΙΑΝ ΣΑΝ» από Ρόδο έχουν ως εξής:

—Κάθε Τρίτη, ώρα 13.00 δια: ΚΩ — ΚΑΛΥΜΝΟ — ΑΣΤΥΠΑΛΑΙΑ — ΜΥΚΟΝΟ — ΤΗΝΟ — ΑΝΔΡΟ — ΡΑΦΗΝΑ.
—Κάθε Πέμπτη, ώρα 13.00 δια: ΤΗΛΟ — ΝΙΣΥΡΟ — ΚΩ — ΜΥΚΟΝΟ — ΤΗΝΟ — ΑΝΔΡΟ — ΡΑΦΗΝΑ
—Κάθε Σάββατο, ώρα 13.00 δια: ΚΩ — ΜΥΚΟΝΟ— ΤΗΝΟ— ΑΝΔΡΟ—ΡΑΦΗΝΑ

Το άψογο σέρβις, η ταχύτητα και η συνέπεια, αποτελούν ένα ακόμη λόγο για να ταξιδεύσετε μαζί μας.
Δεχόμεθα επιβάτες και οχήματα
Εισιτήρια — πληροφορίες — κεντρικό πρακτορείο
SKEVOS TRAVEL
Αμερικής 111— τηλ. 22461, 22354

Τα ΚΑΘΗΜΕΡΙΝΑ (πολιτιστικά...)

ΜΕΙΟΝΟΤΗΤΕΣ - ΠΡΟΣΦΥΓΕΣ - ΑΝΤΑΛΛΑΞΙΜΟΙ

Του ΔΗΜΗΤΡΗ Δ. ΠΑΠΑΪΩΑΝΝΟΥ

(Β΄ ΜΕΡΟΣ — ΤΕΛΕΥΤΑΙΟ)

Το τρίτο μέρος του βιβλίου είναι αφιερωμένο στη δημοσίευση διαφόρων ιστορικών εγγράφων - ντοκουμέντων που για πρώτη φορά έρχονται στη δημοσιότητα. Τα έγγραφα αυτά αφορούν στους τόπους προέλευσης των προσφύγων με τους σχετικούς αριθμούς, στους τόπους προέλευσης των ανταλλαξίμων, στους τρόπους αντιμετώπισης για την ασφαλή μεταφορά των πρασφύγων και ανταλλαξίμων, στους τρόπους αντιμετώπισης κι εγκατάστασης των προσφύγων - ανταλλαξίμων, στην αντιμετώπιση των Βουλγαρικών μηχανορραφιών, Ρουμανικών και Αλβανικών. Εδώ θα βρούμε έγγραφα σπάνια και πολύ αποκαλυπτικά όπως εκείνο του Κανονισμού της Μεγάλης εθνοσυνέλευσης της Άγκυρας από τον Κεμάλ Ατατούρκ και άλλα όμοια σημαντικά. Κοντολογίς είναι αδύνατο σε μια παρουσίαση από τη στήλη μου να δώσουμε το φάσμα και το εύρος του βιβλίου. Αρκεί να πω μετά γνώσεως λόγου, ότι η εργασία αυτή καλύπτει μ΄ επάρκεια μια ολόκληρη ιστορική περίοδο που ακροθιγώς μονάχα γνωρίζαμε.

Οφείλουμε μεγάλες χάριτες στο συγγραφέα Δ. Π. για το τόλμημα και την εργώδη προσπάθεια κι εντρύφηση που κατέβαλε στις πηγές γ.α να μας δώσει ανάγλυφα το πανόραμα του πρώτου τετάρτου του δύοντος αιώνα μας με τις περιπέτειες και το γαλγοθά του Ελληνισμού στα Μικρασιατικά παράλια. Αυτό, όμως, που είναι πολύ συγκινητικό είναι το ότι το προϊόν από την πώληση του βιβλίου θα διατεθεί ολόκληρο για να ενισχυθεί ο αγαθοεργός σκοπός του Πατριαρχείου Αλεξανδρείας που σήμερα παρακμάζει και αντιμετωπίζει οικονομική στενότητα που αποτελεί σοβαρό εμπόδιο στην απρόσκοπτη άσκηση της κοινωφελούς πολιτικής για να στηριχθεί ο Ελληνισμός της Αφρικής. Αναμφίβολα είναι μια ευγενική χειρονομία που επισημαίνει το αίσθημα αλληλεγγύης και συμπαράστασης σ΄ ένα αδελφό στοιχείο που πριν, μόλις, λίγες δεκαετίες αποτελούσε παράγοντα σταθερότητας και προόδου ιδιαίτερα στη Βόρεια Αφρική και ειδικά στην Αίγυπτο όπου εξέφραζε τις φυλετικές μας αρετές.

Με το έργο του ο Δ. Π. φέρνει στην επικαιρότητα τις ευθύνες όλων μας και μας προβληματίζει για τις τυχόν ευθύνες μας, ευθύνες που για τον Μακαριώτατο Πάπα και Πατριάρχη Αλεξανδρείας και πάσης Αφρικής κ. Παρθένιο, δεν είναι παρά «πως να μη λερώσουμε την ψυχή μας, να μην την χάσουμε, γιατί τότε γινόμαστε άξιοι της τύχης μας... Περάσομε πολλά, τα γράφετε καθαρά και τα σημειώνετε. Έχουμε μέσα μας τη δύναμη της ψυχής να ζούμε, να υπάρχουμε, να μένουμε ξυπνιοί, αγρυπνοί, να γρηγορούμε, εσαεί φύλακες...».

Ο Δ. Π. με κρατικό μυαλό και ανησυχίες ιστορικού γνωρίζει να εντρυφά στις δέλτους της ιστορίας και να βρίσκει το νήμα που του επιτρέπει να περνά μέσα απ΄ τις λαβυρινθώδεις διόδους της ιστορίας ερμηνεύοντας τα φαινόμενα αλλά και τα επιφαινόμενα, προσόν αυτό που προσδίδει στο ιστορικό του μελέτημα μια ξεχωριστή αίγλη καθιστώντας το πολύτιμο στις δύσκολες αυτές μέρες που περνά ξανά ο Ελληνισμός, ο μητροπολιτικός και ο απόδημος.

Η ΚΥΠΡΟΣ ΔΕ ΞΕΧΝΑ

ΜΕΡΟΣ Α΄

Ο Δήμος Ρόδου, το Πανεπιστήμιο Αιγαίου και ο Σύλλογος Κυπρίων Ρόδου οργάνωσαν μια συγκινητική εκδήλωση για να τιμήσουν την επέτειο του Εθνικοαπελευθερωτικού Αγώνα των Κυπρίων που φλόγισε τις καρδιές των πανελλήνων στα ηρωικά χρόνια της θυσίας και του μαρτυρίου 1955—1959.

Η κατάμεστη αίθουσα τελετών του Πανεπιστημίου Αιγαίου έζησε στιγμές άφατης πατριωτικής συγκίνησης. Οι φοιτητές που ήταν και ο κύριος μοχλός της εκδήλωσης έδωσαν το μέτρο της υπεύθυνης συμμετοχής στον εθνικό παλμό που αναπτέρωσε το ηθικό όλων μας.

Η εκδήλωση εκτυλίχθηκε σε δύο μέρη. Στο πρώτο μέρος περιλήφθηκαν οι χαιρετισμοί και οι απαγγελίες.

Χαιρέτησαν τη σύναξη ο καθηγητής Κώστας Μηνάς και ο Πρόεδρος του Συλλόγου Κυπρίων Ρόδου Γιώργος Συμεωνίδης.

Διαβάστηκε ακόμη χαιρετισμός της ποιήτριας Ειρήνη Χαραλάμπη. Η φοιτήτρια Μαρία Καφά διάβασε με πολύ συγκίνηση την πρώτη προκήρυξη του Αγώνα. Ένα κάλεσμα στον εθνικοαπελευθερωτικό ξεσηκωμό όλων των Κυπρίων. Ακούστηκε το ποίημα «Σαλαμίνα της Κύπρου» του Γιώργου Σεφέρη, διάφορες επιστολές των ηρώων του αγώνα στους οικείους τους, το ποίημα του Φώτη Βαρέλη «Ευαγόρας Παλληκαρίδης» που το απήγγειλε με λυρισμό και συγκίνηση η φοιτήτρια Ευρυδίκη Παπαγεωργίου. Η φοιτήτρια Λίτσα Βολονάκη τραγούδησε τη «Λευτεριά» σε στίχους Ευαγόρα Παλληκαρίδη και ο Γιώργος Σακελλαρίδης που διδάσκει στο πανεπιστήμιο τραγούδησε τον Ύμνο στον Αυξεντίου.

Το δεύτερο μέρος καλύφθηκε με την εισήγηση για την πορεία των Γυναικών, με μια προβολή βιντεοταινίας που είχε ως θέμα την Πορεία των Γυναικών που έγινε στις 4.3.1992, και το τραγούδι «Ραγιάς» που τραγούδησε η φοιτήτρια Λίτσα Βολονάκη συνοδεία βιολιού από τον φοιτητή Στέλιο Αντάρτη.

Η εκδήλωση έκλεισε με τον Εθνικό Ύμνο που όλοι καταφανώς συγκινημένοι και όρθιοι έψαλλαν σε μια ηλεκτρισμένη απ΄ το πάθος, το πατριωτικό ρίγος και σφυγμένη τη καρδιά ατμόσφαιρα.

Η στήλη ως συμμετοχή στην εκδήλωση αυτή καταχωρεί σήμερα την εισήγηση της Λουίζας Χριστοδουλίδου, που διδάσκει στο Πανεπιστήμιο Αιγαίου. Θέμα της εισήγησης «Πως τραγουδήθηκε ο αγώνας - ποιητικές προεκτάσεις του». «Παλιοί συμμαθητές,

Αυτή την ώρα κάποιος λείπει ανάμεσα σας κάποιος που φεύγει αναζητώντας λίγο ελεύθερο αέρα. Κάποιος που μπορεί να μην το ξαναδείτε παρά μόνο νεκρό. Μην κλάψετε στον τάφο του. Δεν κάνει να τον κλαίτε... Λίγα λουλούδια του Μαγιού σκορπάτε του στον τάφο. Του φτάνει αυτό μονάχα.

«Θα πάρω μιαν ανηφοριά
θα πάρω μονοπάτια
να βρω τα σκαλοπάτια
που παν στη Λευτεριά...».

Λόγια και στίχοι ενός εφήβου ήρωα - ποιητή, πούκανε το θάνατο τραγούδι.

Ο Ευαγόρας Παλληκαρίδης ενσάρκωσε και δικαίωσε την ίδια την ποίηση. Απέδειξε πως η ποίηση δεν είναι κούφια λόγια μα βίωση και τρόπος ζωής. Με τον ηρωικό του θάνατο φώναξε περίτρανα πως η ποίηση ταυτίζεται με την ίδια τη ζωή και το αντίθετο θα σήμαινε κενότητα λόγου.

Ένας δραματιστής, ιδεαλιστής, ρομαντικός, ασυγκράτητος, ένας ποιητής ήταν ο Ευαγόρας.

ΠΑΡΑΣΧΟΥ ΠΑΡΑΣΟΥ

Ο Ευαγόρας απαγχονίστηκε από τους Άγγλους στα 18 ολόχρυσα του χρόνια, παρέα με τον Εθνικό Ύμνο που οι συναγωνιστές του έψαλλαν μέσ΄ από τα κελιά τους, συμπυκνώνοντας τη ζωή του μέσα στ΄ όραμα για την Ένωση και τη Λευτεριά που τόσο αγάπησε.

Έφυγες Ευαγόρα και μας φόρτωσες με τη θυσία σου, χρέος ασήκωτο.

Το ξημέρωμα της 1ης Απριλίου 1955, ο λαός της Κύπρου είπε όχι στη δουλεία και άνοιξε καινούριο κεφάλαιο στην τρισχιλιόχρονη ιστορία της Κύπρου όπου το ελληνικό ηρωικό πνεύμα άστραψε γι΄ ακόμη μια φορά σε τούτο τον Ελληνικό τόπο.

Το ξημέρωμα της 1ης Απριλίου μια δράκα ανθρώπων πρόκρινε δυναμικά το δρόμο του ένοπλου αγώνα για τη διεκδίκηση των δικαίων του, απαιτώντας εθνική αποκατάσταση. Υπάκουσαν στο πρόσταγμα της μεγάλης, για το Έθνος, στιγμής και στην πρόκληση των καιρών οι Έλληνες της Κύπρου. Πειθάρχησαν στις ιερές παρακαταθήκες των προγονικών παραδόσεων, φυλάγοντας κι αυτοί Θερμοπύλες στην ακριτική εσχατιά του Ελληνισμού: «τοις κείνων ρήμασι πειθόμενοι» για ν΄ αναμετρηθούν με τον κατακτητή που καπαπατούσε τα εθνικά όνειρα για Ένωση με την Ελλάδα.

Οι αγώνες κι οι θυσίες, τα ιστορικά δρώμενα, τα έργα τιμής κι ανδρείας, οι πράξεις οι δαφνοστεφανωμένες, αποτελούν φροντίδα και ευθύνη της Ιστορίας. Μα είναι η ποίηση εκείνη που εκφράζει και διασώζει το πνεύμα του ανεπανάληπτου εκείνου Αγώνα.

Έτσι διασφαλίζεται η διαχρονικότητα των ιστορικών εκείνων στιγμών και παρέχει τη δυνατότητα της άμεσης επικοινωνίας σαν έντεχνη ποίηση ή λαϊκή έκφραση.

Η αξία τους δεν μετριέται τόσο με την αισθητική τελειότητα, όσο με την αναπαράσταση των βιωμάτων ενός λαού που συμμετέχει και συμπάσχει.

Ο ποιητικός λόγος συνέβαλε σε μια αποθέωση του Αγώνα. Ό,τι γράφτηκε γι΄ αυτόν αποτελεί το θρίαμβο μα και το θρήνο που αναπόφευκτα συνόδευσαν τις μεγάλες στιγμές έξαρσης του κυπριακού ελληνισμού στη διάρκεια της τετραετούς μάχης του για ευόδωση των εθνικών πόθων.

Η ηρωική γενιά του 55—59 ευτύχησε να γίνει η μούσα πολλών ποιητών που μέσ΄ από τους στίχους τους «μεθυσμένοι», συγκλονισμένοι τραγουδήσαν κι έψαλλαν «τα ηρωικά κλέη των παλληκαριών», τους ήρωες και το θάνατο—ζωή.

(ΣΥΝΕΧΙΖΕΤΑΙ)

ΟΡΘΟΔΟΝΤΙΚΟ ΙΑΤΡΕΙΟ
ΗΛΙΑ ΚΑΘΟΠΟΥΛΗ
Ειδικού Ορθοδοντικού
Master Πανεπιστημίου Lund Σουηδίας
ΔΕΧΕΤΑΙ ΔΕΥΤΕΡΑ ΕΩΣ ΠΑΡΑΣΚΕΥΗ
ώρες 03.00 - 09.00 απόγευμα με ραντεβού.
Πίνδου 4 - 85100 Ρόδος τηλ. (0241) 33132

ΙΑΤΡΙΚΗ ΑΝΑΚΟΙΝΩΣΗ
ΕΛΕΝΗ ΑΛ. ΣΟΥΛΟΥΝΙΑ
Ιατρός Ακτινολόγος
Η γιατρός θα δέχεται καθημερινά 8.30—1π.μ. και 6—9μ.μ., Σάββατο μόνο με ραντεβού για τις εξής εξετάσεις:
- ΠΡΟΛΗΠΤΙΚΟΣ ΕΛΕΓΧΟΣ ΜΑΣΤΟΥ με ιδιαίτερα χαμηλή δόση, ακτινοβολίας.
- ΥΠΕΡΗΧΟΤΟΜΟΓΡΑΦΙΕΣ θυροειδούς, ήπατος — χοληφόρων, παγκρέατος, σπλήνος, νεφρν—ουροδόχου κύστης, εσω γεννητικών οργάνων, μαστού.
- ΜΕΤΡΗΣΗ ΟΣΤΕΟΠΟΡΩΣΗΣ

28ης Οκτωβρίου 19—21, α΄ όροφος
τηλέφωνον 29304

ΙΑΤΡΙΚΗ ΑΝΑΚΟΙΝΩΣΗ
Η ιατρός
ΜΑΡΙΑ ΚΟΤΣΙΑΝΟΥ—ΑΤΤΙΤΗ
Δερματολόγος—Αφροδισιολόγος
τ. ιατρός Παν. Κλινικής Νοσ. «Α. ΣΥΓΓΡΟΣ»
Μέλος της Ευρωπ. Ακαδ. Δερματολογίας—Αφροδισιολογίας
ΔΕΧΕΤΑΙ: Καθημερινά από τις 09.00 — 1π.μ. και από τις 5.30 — 8 το απόγευμα, εκτός από Τετάρτη απόγευμα και Σάββατα.
Ταμεία: Δημόσιο —ΤΥΔΚΥ— ΤΑΞΥ —Οίκος Ναύτου
Ιατρείο: Ι. Δραγούμη 23— Νιοχώρι
(άνωθεν εστιατορίου ΜΟΝ — ΑΜΙ)
τηλέφωνον 22278

Γ. Η. ΓΕΩΡΓΙΑΔΗΣ
ΚΑΡΔΙΟΛΟΓΙΚΟ ΙΑΤΡΕΙΟ
ΑΝΑΙΜΑΚΤΩΝ ΔΙΑΓΝΩΣΤΙΚΩΝ ΜΕΘΟΔΩΝ
Ειδικός Καρδιολόγος
M.S.M. — SWEDEN, τ. Επιμ. Καρδιολ. Κλινικής του Παν. Νοσοκ. S.O.S. — KAROLINSKA I — ΣΤΟΚΧΟΛΜΗΣ — FORMER REGISTRAR του Πανεπιστημιακού Νοσοκομείου AKADEMISKA SPPSALA — Σουηδίας
Δέχεται κάθε μέρα: 08.30—1π.μ. και 5—8μ.μ.
Σάββατο: Με ραντεβού
Ταμεία: ΤΑΞΥ — Δημοσίου — ΤΥΔΚΥ
ΠΛΗΡΗΣ ΣΥΓΧΡΟΝΟΣ ΚΑΡΔΙΟΛΟΓΙΚΟΣ ΕΛΕΓΧΟΣ
Ιατρείο: 28ης Οκτωβρίου 37
(πλησίον πλατείας Ψαροπούλας)
τηλ. 36827 — οικίας 91175

ΚΩΝΣΤΑΝΤΙΝΟΣ Ν. ΤΟΛΙΚΑΣ
Νευρολόγος — Ψυχίατρος
ΕΡΓΑΣΤΗΡΙΑ
ΗΛΕΚΤΡΟΕΓΚΕΦΑΛΟΓΡΑΦΙΑΣ
ΧΑΡΤΟΓΡΑΦΗΣΗΣ ΕΓΚΕΦΑΛΟΥ
Ανάλυση — επεξεργασία Η.Ε.Γ. και έγχρωμη χαρτογράφηση του εγκεφάλου με υπερσύγχρονο ηλεκτρονικό αναλυτή (COMPUTER EEG ANALYZER).
Καθημερινώς (εκτός Σαββάτου) 9—12πμ. και 5—8μμ.
Συμβεβλημένος με Δημόσιο — ΤΑΞΥ
Ι. Λόχου 16 — τηλέφωνον 21560
(απέναντι από την «Ολυμπιακή»)

ΙΑΤΡΙΚΗ ΑΝΑΚΟΙΝΩΣΗ
ΔΗΜΗΤΡΗΣ—ΓΕΩΡ. ΓΑΛΑΝΟΣ
Χειρουργός—Ωτορινολαρυγγολόγος
τ. επιστ. σύμβουλος Παιδοχειρουργικής και Ωτορινολαρυγγολογικής Κλιν. Τζαννείου Νοσ. Πειραιώς
ΔΕΧΕΤΑΙ:
Ι. Δραγούμη 23 — Νιοχώρι, τηλ. 31093
άνωθεν ρεστοράν «ΜΟΝ —ΑΜΙ»
Κάθε μέρα 8—12π.μ. και 5—7μ.μ.
Σάββατο κατόπιν ραντεβού
—Δεκτά ταμεία

ΙΑΤΡΙΚΗ ΑΝΑΚΟΙΝΩΣΗ
Ο ιατρός
ΧΡ. ΠΑΠΑΚΩΝΣΤΑΝΤΙΝΟΥ
Ειδικός Παιδίατρος
τέως εσωτ. ιατρός Νοσοκ. Παίδων «Αγία Σοφία»
ΔΕΧΕΤΑΙ: ασφαλισμένους ΤΑΞΥ — Δημοσίου —
Ώρες γραφείου: Καθημερινά 08.30—13.00 και 17.00—20.00
Το Σάββατο 08.30—13.00
Καναδά 82 — τηλέφωνον 30120
(παραπλεύρως φαρμακείου Κολοκυθά)

ΙΑΤΡΙΚΗ ΑΝΑΚΟΙΝΩΣΗ
ΚΩΝΣΤΑΝΤΙΝΟΣ ΧΑΤΖΗΠΑΠΑΣ
Ειδικός Παιδίατρος
Αριστούχος Αριστοτελείου Πανεπιστημίου Θεσσαλονίκης
Ο ιατρός
Δέχεται: Καθημερινά 10-1 π.μ. και 6.30-8.30 μ.μ.
Σάββατο 10—1 π.μ.
Ταμεία: ΤΥΔΚΥ — Δημόσιο — ΤΑΞΥ — ΤΕΒΕ — Οίκος Ναύτου.
ΙΑΤΡΕΙΟΝ:
Αμερικής και Ευσταθίου 1 (πρώην κλινική Ηρακλείδη παραπλεύρως κλινικής Καραγιάννη) Τηλ. 25722.
Οικία: Αγ. Νικολάου 30, Τηλ. 37938, 32316.

ΙΑΤΡΙΚΗ ΑΝΑΚΟΙΝΩΣΗ
Η ιατρός
ΕΛΕΝΗ ΒΟΥΛΓΑΡΗ
— ΣΠΙΝΑΣΑ
Ιατρός — Μικροβιολόγος
δέχεται καθημερινά στο μικροβιολογικό, βιοχημικό — αιματολογικό ιατρείο της που βρίσκεται στην οδό
Ιερού Λόχου 13 — α΄ όροφος
από 07.30 — 14.00 και 17.00 — 20.00
τηλέφωνα 28965 — 28247
—Δεκτοί ασφαλισμένοι όλων των Ταμείων.

ΙΑΤΡΙΚΗ ΑΝΑΚΟΙΝΩΣΗ
ΔΗΜΗΤΡΑ ΙΩΑΝΝΙΔΟΥ
— ΜΑΓΑΛΟΥ
Ιατρός — Κυτταρολόγος
ΔΕΧΕΤΑΙ καθημερινά 8.30—12.30 το πρωί και 5—8 το απόγευμα, εκτός από το Σάββατο
Κυτταρολογική εξέταση κολπικού και τραχηλικού επιχρίσματος (τεστ ΠΑΠ), κυτταρολογικός έλεγχος εκκρίματος μαστού, πτυέλων, ούρων, υγρών (πλευριτικό, ασκιτικό), και παρακεντήσεων (μαστού, θυρεοειδούς, λεμφαδένων, ήπατος)
—Δεκτοί ασφαλισμένοι Ταμείων
Κέννεντι 55 - τηλ. 26752, 26267

ΑΝΑΚΟΙΝΩΣΗ
ΦΥΣΙΚΟΘΕΡΑΠΕΙΑ
Εργαστήριο Φυσ/πείας
ΠΑΝ. Χ. ΛΑΟΥΔΙΚΟΥ
τ. φυσ/τή Γ.Ν.Ν. Ρόδου
- Λειτουργούν σύγχρονα μηχανήματα διαδυναμικών και διασταυρούμενων ρευμάτων, υπερήχων, διαθερμίας βραχέων και μικροκυμάτων.
- Εφαρμογή προγραμμάτων κινησιοθεραπείας, αποκατάστασης αθλητικών κακώσεων ορθοπεδικών και νευρολογικών παθήσεων.

ΔΕΧΕΤΑΙ 10—1 και 5—8, Σάββατο 9—12
Δεκτοί ασφαλισμένοι ΤΑΞΥ — ΤΥΔΚΥ — Δημοσίου και λοιπών Ταμείων
Φυσικοθεραπευτήριο: Ακροπόλεως 6 Ιαλυσός (πλησίον γηπέδου, παραπλεύρως Αγροτικού Ιατρείου ΙΙ).
Τηλ. για ραντεβού 52208 —οικίας 51083

ΙΑΤΡΙΚΗ ΑΝΑΚΟΙΝΩΣΗ
Ο ιατρός
ΜΙΧΑΗΛ Η. ΜΑΚΡΗΣ
Ειδικός Καρδιολόγος
Διδάκτωρ του Πανεπιστημίου Αθηνών
καθημερινώς 8.30—13 πρωί
ΔΕΧΕΤΑΙ: και 5 —8.30 απόγευμα
Σάββατο 8.30—13 πρωί
και ασφαλισμένους Δημοσίου — ΤΑΞΥ — ΤΥΔΚΥ —Οίκου Ναύτου και λοιπών Ταμείων
Πλήρης καρδιολογικός έλεγχος με σύγχρονες διαγνωστικές μεθόδους
Αλ. Διάκου 2 — α΄ όροφος — τηλ. 21501
(έναντι κήπου ξενοδοχείου «Θέρμαι»)

ΙΑΤΡΙΚΗ ΑΝΑΚΟΙΝΩΣΗ
Ο ιατρός
Γαστρεντερολόγος — Ενδοσκόπος
Νίκος Γο. Φρόνας
Ειδικός στις παθήσεις ήπατος, χοληφόρων, παγκρέατος, οισοφάγου, στομάχου, εντέρων.
—Πλήρες ενδοσκοπικό εργαστήριο—
ΔΕΧΕΤΑΙ ΜΕ ΡΑΝΤΕΒΟΥ
Καθημερινά 8.30—1 πρωί και 5—8 απόγευμα εκτός Τετάρτης — Σάββατου 9—12π.μ.
Ιατρείο: Παύλου Μελά 46—48
τηλέφ. 31259 — 20844

Γουρζουλίδης Ιωαν.
ΜΑΙΕΥΤΗΡ - ΧΕΙΡΟΥΡΓΟΣ
ΓΥΝΑΙΚΟΛΟΓΟΣ
Επιστ. συνεργάτης Νοσοκ. «Υγεία» τ. διευθυντής Γεν. Κρατ. Νοσοκομείου
- ΠΛΗΡΗΣ ΠΑΡΑΚΟΛΟΥΘΗΣΗ ΕΓΚΥΟΥ
- ΝΕΑ ΔΙΑΓΝΩΣΤΙΚΗ ΜΕΘΟΔΟΣ ΤΡΑΧΗΛΙΤΙΔΟΣ ΜΕ ΚΟΛΠΟΣΚΟΠΙΟ
- ΠΡΟΒΛΗΜΑΤΑ ΣΤΕΙΡΟΤΗΤΑΣ—ΓΟΝΙΜΟΤΗΤΑΣ ΣΥΓΧΡΟΝΟΣ ΕΝΔΟΚΟΛΠΙΚΟΣ

ΥΠΕΡΗΧΟΤΟΜΟΓΡΑΦΟΣ
28ης Οκτωβρίου 23—25, 2ος όροφος
ΔΕΧΕΤΑΙ: 9—1π.μ. και 5—8μ.μ.
καθημερινά εκτός Σαββάτου
Τηλέφ. ιατρείου 35825 — Οικίας 28427
—Δεκτοί ασφαλισμένοι Ταμείων.

ΙΑΤΡΙΚΗ ΑΝΑΚΟΙΝΩΣΗ
Η ιατρός
ΓΕΩΡΓΙΑ ΜΑΝΙΑΤΑΚΟΥ
— ΦΡΟΥΖΑΚΗ
Ειδικός Αλλεργιολόγος
ΔΕΧΕΤΑΙ με ραντεβού:
Τρίτη 5—8, Τετάρτη — Πέμπτη και Παρασκευή 9—1 και 5—8 απόγευμα
28ης Οκτωβρίου 4 — τηλ. 33210

Δρ. Μανωλικάκης Γ.
Μαιευτήρ — Χειρούργος
Μαιευτήρ — Χειρούργος Γυναικολόγος
ΔΙΔΑΚΤΩΡ ΠΑΝΕΠΙΣΤΗΜΙΟΥ ΜΟΝΑΧΟΥ
Πτυχιούχος και ειδικευμένος εις Δ. Γερμανία
—Σύγχρονη παρακολούθηση εγκύου με ΚΑΡΔΙΟΤΟΚΟΓΡΑΦΟ και υπέρηχο.
—Νέα διαγνωστική μέθοδος με ΕΝΔΟΚΟΛΠΙΚΟ ΥΠΕΡΗΧΟ.
—Σύγχρονη παρακολούθηση Τραχύλου και προκαρκινικός έλεγχος με ΚΟΛΠΟΣΚΟΠΙΟ.
ΔΕΧΕΤΑΙ: Καθημερινά 9—1 πρωί και 5—8.30 μ.μ.
Σάββατο 9—1.30 το μεσημέρι.
Ταμεία: Δημόσιο — ΤΑΞΥ.
Π. Μελά 27, τηλ. 33454 — Οικίας 31907

ΙΑΤΡΙΚΗ ΑΝΑΚΟΙΝΩΣΗ
ΔΗΜΗΤΡΗΣ Γ. ΚΡΗΤΙΚΟΣ
ΙΑΤΡΟΣ
Ειδικός Πνευμονολόγος
τ. ιατρός Παθολογικής Κλινικής ΝΙΜΙΤΣ και Μονάδος Εντατικής Θεραπείας Νοσ. Νοσημάτων Θώρακος Αθηνών.
—Πλήρης σύγχρονος λειτουργικός έλεγχος πνευμόνων
—ΑΛΛΕΡΓΙΚΑ TESTS για τον έλεγχο του βρογχικού άσθματος.
—Έλεγχος καπνιστού.
ΔΕΧΕΤΑΙ καθημερινά 9—1 πρωί και 5—8.30 μ.μ.
Σάββατο 9—1.30 κατόπιν ραντεβού
—Ταμεία: ΤΥΔΚΥ — ΔΗΜΟΣΙΟ — ΤΑΞΥ και ΟΙΚΟΥ ΝΑΥΤΟΥ
—ΙΚΑ μόνο πρωινές ώρες.
Ηρ. Πολυτεχνείου 11—Ρόδος—τηλ. 32022

ΙΑΤΡΙΚΗ ΑΝΑΚΟΙΝΩΣΗ
Τσαμπίκος Κούρτης
Διδάκτωρ Πανεπιστημίου Αθηνών
Ιατρός — ειδικός καρδιολόγος
ΠΛΗΡΗΣ ΚΑΡΔΙΟΛΟΓΙΚΟΣ ΕΛΕΓΧΟΣ
ΜΕ ΣΥΓΧΡΟΝΕΣ ΜΕΘΟΔΟΥΣ
ΔΕΧΕΤΑΙ καθημερινά
πρωί 9—1, απόγευμα 6—9
Ταμεία: Δημόσιο — ΤΥΔΚΥ
Στεφ. Καζούλη και Βενετοκλέων 131
Τηλ. ιατρείου 37725 — Οικίας 63600

ΙΑΤΡΙΚΗ ΑΝΑΚΟΙΝΩΣΗ
ΟΡΘΟΔΟΝΤΙΚΟ ΙΑΤΡΕΙΟ
Δρ ΣΤΥΛΙΑΝΟΥ ΠΕΤΑ
ΕΙΔΙΚΟΥ ΟΡΘΟΔΟΝΤΙΚΟΥ
ΔΙΔΑΚΤΩΡ ΠΑΝΕΠΙΣΤΗΜΙΟΥ TUBINGEN ΓΕΡΜΑΝΙΑΣ
ΕΙΔΙΚΕΥΘΕΙΣ ΕΙΣ ΠΑΝΕΠΙΣΤΗΜΙΑΚΗ ΚΛΙΝΙΚΗ ΜΟΝΑΧΟΥ
ΔΕΧΕΤΑΙ ΔΕΥΤΕΡΑ ΕΩΣ ΠΑΡΑΣΚΕΥΗ
πρωί από 9:00-12:00 & απόγευμα 3:30-8:00
28ης Οκτωβρίου 6, 85100 ΡΟΔΟΣ
(τηλ. (0241) 34776
(δ Ακαδημίας)

ΙΑΤΡΙΚΗ ΑΝΑΚΟΙΝΩΣΗ
ΚΑΡΔΙΟΛΟΓΙΚΩΝ ΕΡΓΑΣΤΗΡΙΩΝ
ΑΝΑΙΜΑΚΤΩΝ ΔΙΑΓΝΩΣΤΙΚΩΝ ΜΕΘΟΔΩΝ
ΝΙΚΟΛΑΟΥ ΠΑΠΑΝΙΚΟΛΑΟΥ
Ειδικού Καρδιολόγου
Πλήρης έλεγχος με σύγχρονες διαγνωστικές μεθόδους
Δέχεται: Καθημερινώς 9—1 π.μ. και 5—8μ.μ.
Ταμεία Δημοσίου — ΤΥΔΚΥ
Α. Μαρίας 57 - τηλ. 34474, 27278, 27410

ΜΙΚΡΟΒΙΟΛΟΓΙΚΟ ΕΡΓΑΣΤΗΡΙΟ

(κοντά στον κιν/φο «Μετροπόλ»)

της ΕΥΗΣ ΒΑΡΛΑΜΗ – ΦΙΛΙΠΠΟΥ

Ελέγχονται με Αναλυτή νέας γενεάς:
ΘΥΡΕΟΕΙΔΗΣ, ΕΓΚΥΜΟΣΥΝΗ, ΗΠΑΤΙΚΟΙ ΔΕΙΚΤΕΣ, ΚΑΡΚΙΝΙΚΟΙ ΔΕΙΚΤΕΣ, ΛΟΙΜΩΔΗ, ΑΛΛΕΡΓΙΑ (IGE)

Καθημερινά: 07.30—13.00 και 17.30—20.00
Σάββατο μετά από συνεννόηση,
Δωδ/κής Νεολαίας 20 — Βενετοκλέων, ☎ 23256

ΒΟΥΛΩΜΕΝΕΣ ΑΠΟΧΕΤΕΥΣΕΙΣ;;;

ΤΑ 101

Το βιοτεχνολογικό προϊόν που καθαρίζει 100ο)ο τις αποχετεύσεις από το πουρί και τα οργανικά λίπη.
–Προϊόν SANITEC FRANCE
ΑΝΤΙΠΡΟΣΩΠΟΣ ΔΩΔ/ΣΟΥ

Φ. ΣΥΡΜΟΥ
Βενετοκλέων 71—τηλ. 32802

ΝΑΥΤΙΛΙΑΚΗ ΕΤΑΙΡΕΙΑ ΛΕΣΒΟΥ ΑΕ

F/B «ΑΓΙΟΣ ΡΑΦΑΗΛ»

Γνωρίζομεν εις το επιβατικόν κοινόν ότι τα δρομολόγια του «ΑΓΙΟΣ ΡΑΦΑΗΛ» έχουν ως εξής:
—Κάθε Δευτέρα, ώρα 10.00 για: Κω — Κάλυμνο —Λέρο— Πάτμο — Σάμο — Χίο — Μυτιλήνη — Λήμνο — Καβάλα.
—Κάθε Πέμπτη, ώρα 11.00 για: Κω — Κάλυμνο — Λέρο — Πάτμο — Πειραιά.
—Κάθε Σάββατο, ώρα 11.00 για: Σύμη — Κω — Κάλυμνο — Λέρο — Πάτμο —Πειραιά
Εισιτήρια — Πληροφορίες — Πρακτορείον:
«ΕΡΥΘΡΑ ΘΑΛΑΣΣΑ»
Δημ. Θεοδωράκη 13, τηλ. 27721 — 22460

ΠΩΛΟΥΝΤΑΙ

γραφεία – καταστήματα

Επαγγελματίες!
Αποκτήστε μια για πάντα τη δική σας επαγγελματική στέγη, αγοράζοντας από τα κάτωθι ακίνητα κατασκευής Θ.Β. ΠΡΑΣΙΝΟΥ:

1.— **Κεντρικό κατάστημα των 89τ.μ., ύψους δρ., επί της οδού Αλεξ. Διάκου.**
2.— **Γραφεία πολυτελείας διαφόρων διαστάσεων έως των 38, 45 και 90τ.μ. επί της οδού Αλεξ. Διάκου.**
3.— **Καταστήματα των 76τ.μ. δωρεάν αποθήκη επί της οδού Παπαλευκά.**
4.— **Καταστήματα των 78, 127 και 132τ.μ., στην οδό Σπεύσου Ζερβού, πλησίον Τριαντών.**
5.— **Αποθήκη των 240τ.μ. για βιοτεχνία επί της**

Πληρ. Θ. ΠΡΑΣΙΝΟΣ, τηλ. 24304

ERICSSON

ΕΡΙΚΣΟΝ ΕΛΛΑΣ Α.Ε.
Τηλεπικοινωνιακού υλικού

ΨΗΦΙΑΚΑ ΞΕΝΟΔΟΧΕΙΑΚΑ ΤΗΛΕΦΩΝΙΚΑ ΚΕΝΤΡΑ ΜΕ ΧΡΗΜΑΤΟΔΟΤΙΚΗ ΜΙΣΘΩΣΗ — LEASING

BCS 150 HOTEL

Ένα τηλεφωνικό κέντρο πολλών αστέρων

Το BCS 150 HOTEL είναι ένα εξελιγμένο ψηφιακό σύστημα τηλεπικοινωνίας, ειδικά σχεδιασμένο για ξενοδοχεία. Εκτός από τις δυνατότητες μεταβίβασης φωνής, κειμένου και δεδομένων (DATA), διαθέτει μια σειρά από ιδιαίτερα χαρακτηριστικά, που ανταποκρίνονται απόλυτα στον τρόπο λειτουργίας κάθε σύγχρονου ξενοδοχείου. Έτσι, το BCS 150 HOTEL λύνει το πρόβλημα της τηλεπικοινωνίας σε ξενοδοχεία 20 μέχρι και 230 δωματίων.

Αντιπρόσωπος Ρόδου
Ν. ΜΑΓΓΙΩΡΟΣ Ε.Π.Ε.
Καρπάθου 3 — τηλ. 32815

Πρέπει να είναι

εγκεκριμένες από το Υπ. Οικονομικών και

CASIO



Ο νόμος απαιτεί:
για να έχει μια ταμειακή μηχανή την έγκριση του Υπ. Οικονομικών πρέπει να: διαθέτει ειδική φορολογική μνήμη και δυνατότητα ελληνικής εκτύπωσης.

Η CASIO προσφέρει:
τη σωστή λειτουργία και υποστήριξη της ταμειακής μηχανής για 7 χρόνια τουλάχιστον, την υπεροχή, την αξιοπιστία, την ποιότητα CASIO και τη μακρόχρονη πείρα της αγοράς. Γιατί η CASIO είναι πιο απαιτητική από το νόμο.

ΤΑΜΕΙΑΚΕΣ ΜΗΧΑΝΕΣ
CASIO ® 3900 CR
Με το νόμο... της αγοράς

Γενικός αντιπρόσωπος Δωδεκανήσου
Ν. ΜΑΓΓΙΩΡΟΣ Ε.Π.Ε.
ΕΜΠΟΡΟΤΕΧΝΙΚΕΣ ΕΠΙΧ)ΣΕΙΣ
Καρπάθου 3Γ — Ρόδος 85100, τηλ. 32815—33909

ΑΝΑΚΟΙΝΩΣΗ

Ανακοινώνεται ότι από 16 μέχρι 17 Απριλίου 1992 και από ώρα 07.00 μέχρι 21.00 θα εκτελούνται βολές βαρέων όπλων Πεζικού στο Πεδίο Βολής Κατταβιάς. Επικίνδυνη περιοχή η περικλειομένη μεταξύ των οδών Κατταβιάς — Πλημμύρι και Κατταβιάς — Πρασονήσι καθώς και η θαλασσία περιοχή που εκτείνεται σε βάθος 15—20 χιλιομέτρων από την ακτή του Πεδίου Βολής. Κατά τις παραπάνω ημερομηνίες και ώρες ΑΠΑΓΟΡΕΥΕΤΑΙ κάθε κίνηση πεζών, ποιμνίων, αλιέων, λεμβούχων, πλοίων και αεροσκαφών στην παραπάνω περιοχή προς αποφυγή ατυχημάτων.

ΕΛΛΗΝΙΚΗ ΔΗΜΟΚΡΑΤΙΑ
ΥΠΟΥΡΓΕΙΟ ΠΟΛΙΤΙΣΜΟΥ
ΓΕΝ. ΓΡΑΜΜ. ΑΘΛΗΤΙΣΜΟΥ
ΕΘΝΙΚΟ ΑΘΛΗΤΙΚΟ ΚΕΝΤΡΟ
«ΤΟ ΚΑΡΑΚΟΝΕΡΟ

ΠΕΡΙΛΗΨΗ ΔΙΑΚΗΡΥΞΗΣ

Το Εθνικό Αθλητικό Κέντρο προκηρύσσει δημόσιο πλειοδοτικό διαγωνισμό με σφραγισμένες προσφορές για την εκμίσθωση του BAR Κυλικείου που βρίσκεται στο κτιριακό συγκρότημα του ΕΑΚ σύμφωνα με τις διατάξεις του Π.Δ. 715)79.

Ο διαγωνισμός θα διεξαχθεί την Πέμπτη 7.5.92 και ώρα 21.00 στο δικηγορικό γραφείο του κ. Ν. Παπανικήτα, 1ος όροφος Νέας αγοράς ενώπιον επιτροπής.

Περισσότερες πληροφορίες και τους όρους διεξαγωγής του διαγωνισμού οι ενδιαφερόμενοι μπορούν να ζητήσουν κάθε εργάσιμη ημέρα και ώρα 09.00 έως 13.00 και από 18.00 έως 21.00 στο γραφείο του κ. Ν. Παπανικήτα, 1ος όροφος Νέας αγοράς τηλ. 22300.

Ο Πρόεδρος
ΝΙΚΟΣ ΠΑΠΑΝΙΚΗΤΑΣ
Ο Γεν. Γραμματέας
ΓΕΩΡΓΙΟΣ ΚΑΤΣΟΥΡΑΚΗΣ

Νέο
PEUGEOT 106
Τηλ. 23085 — 27716

ΔΙΑΤΗΡΗΤΕΑ ΚΤΙΡΙΑ – ΡΥΜΟΤΟΜΟΥΜΕΝΑ ΟΙΚΟΠΕΔΑ

Αναλαμβάνουμε: —Έκδοση τίτλου
—Μεταφορά συντελεστών
—Πώληση τίτλου
—Δανειοδότηση από Τράπεζα
Ταχεία διεκπεραίωση των υποθέσεών σας σε όλες τις υπηρεσίες και υπουργεία Ρόδου και Αθήνας.

ΚΑΤΕΡΙΝΑ ΚΑΡΑΓΙΑΝΝΗ
Πολιτικός Μηχανικός
Τηλ. 36837, 24767, 34650 — Ρόδος

ΧΡΗΣΤΟΣ ΚΑΡΑΝΤΖΙΑΣ
Αρχιτ. Μηχανικός — τηλ. 01/3645638



ΠΑΣΧΑ ΣΤΗΝ ΚΡΗΤΗ

8ήμερη ΕΚΔΡΟΜΗ
22.4 έως 29.4.1992

Ηράκλειο — Χερσόνησος — Μαλια — Αρχανές — Μυρτιές — Αγ. Νικόλαο — Ιεράπετρα — Σητεία — Βάι — Ματαλα — Φαιστός — Αγ. Γαλήνη — Ρέθυμνο — Αρκάδι — Χανιά — Τάφοι Βενιζέλου — Μουσείο Καζαντζάκη — Κνωσσός.

Ελάτε να θαυμάσουμε τις ομορφιές της Κρήτης τώρα το Πάσχα. Μοναδική ευκαιρία περιήγησης σε όλη την Κρήτη.

Η τιμή περιλαμβάνει:
—Εισιτήρια Ρόδο — Ηράκλειο — Ρόδο με το Φ/Β «Μιλένα» σε καμπίνες β' θέσεως.
—7 διανυκτερεύσεις στο ξενοδοχείο «Αεράμπελλα» με πρωινό.
—Όλες οι μεταφορές με πολυτελές πούλμαν
—Συνοδός του γραφείου μας

Τιμή εκδρομής 64.000 δραχ.

● Ειδικές τιμές για παιδιά

Για αναλυτικό πρόγραμμα εκδρομής και κάθε άλλη πληροφορία, απευθυνθείτε στο Γραφείο Γεν. Τουρισμού

INTERAIL TRAVEL

Β. ΘΕΟΧΑΡΙΔΟΥ — Ι. ΜΑΡΚΑΚΗΣ Ο.Ε.
Κέννεντυ 38 — τηλ. 25639

INTERAIL TRAVEL

και πάμε μαζί απ' άκρη σ' άκρη



ΒΙΟΠΛΑΖ

Βιοτεχνία Κατασκευής και Επισκευής Ειδών

ΠΛΑΖ — ΠΙΣΙΝΑΣ

Ταπετσαρίες — Τέντες — Κούνιες — Μεταλλικά Είδη

Π. – Κ. ΝΙΚΟΛΑΟΥ Ε.Π.Ε.

Εργοστάσιο — Έκθεση: 6ο χλμ. λεωφ. Ρόδου—Λίνδου περιοχή Τσαϊρι, Ρόδος 85100

Τηλέφ. 0241/62981-2 — Φαξ 0241/62983

ΠΩΛΕΙΤΑΙ

οικόπεδο 1.600τ.μ.

έναντι «Ντορέτα Μπητς», δίπλα στο ξενοδοχείο «Χάππυ Νταίηζ». Πληροφορίες τηλέφωνον 91982.

Δρ. ΜΗΤΡΟΓΙΑΝΝΗ ΔΗΜΗΤΡΑ

Μικροβιολόγος

Διδάκτωρ Πανεπιστημίου Αθηνών
ΜΙΚΡΟΒΙΟΛΟΓΙΚΟ— ΒΙΟΧΗΜΙΚΟ —ΑΙΜΑΤΟΛΟΓΙΚΟ — ΟΡΜΟΝΟΛΟΓΙΚΟ — ΔΕΙΚΤΕΣ ΝΕΟΠΛΑΣΙΩΝ
Ταμεία: Δημόσιο — ΤΑΞΥ — ΤΕΒΕ — ΤΥΔΚΥ
Καθημερινά: 8—1
Απογεύματα και Σάββατο κατόπιν ραντεβού
Ι. Λόχου 11 — τηλ. 29744–28140
(κάτωθεν Κτηματικής)

ΒΟΡΕΙΟΣ ΕΥΡΩΠΗ—ΡΟΔΟΣ

Ημερομηνίες φορτώσεων:

Από λιμάνι	Ημερομηνίες
● LIVERPOOL	13.4 και 5.5
● FELIXSTOWE	18.4 και 2.5
● ROTTERDAM	10.4 και 24.4 και 8.5
● ANTWERP	11.4 και 25.4 και 9.5
● HAMBURG	8.4 και 22.4 και 6.5

Δεχόμεθα πλήρη CONTAINER 20 και 40 ποδών και GROUPAGE φορτία
Ναύλοι ασυναγώνιστοι — Υπεύθυνο σέρβις

Κεντρικό Πρακτορείο

EUROTRANS – RODITIS

Καναδά 80 85100—τηλ. 37240, 35767 φαξ 35767

ΠΑΣΧΑ Στα ΙΕΡΟΣΟΛΥΜΑ

ΙΕΡΟ ΠΡΟΣΚΥΝΗΜΑ ΑΓΙΩΝ ΤΟΠΩΝ

Μεγάλη 13ήμερη εκδρομή αεροπορικώς κατ' ευθείαν από Ρόδο

από 17.4 — 29.4.92

Μόνον με 99.000 δραχμές

ΚΑΙ ΑΤΜΟΠΛΟΤΚΩΣ από 17.4 — 3.5.92 ΜΟΝΟΝ ΜΕ 65.000 ΔΡΑΧΜΕΣ

Την εκδρομή συνοδεύει ο πρωτοπρεσβύτερος παπά —Κυριάκος Μανέττας, θεολόγος και δάσκαλος, εφημέριος του ιερού ναυδρίου αγίας Ειρήνης και Τριών Ιεραρχών πραυλίου Πανεπιστημίου Αιγαίου.

Πληροφορίες—Προγράμματα —Εγγραφές

Πρακτορείον Ταξιδείων

ΣΑΒΒΑΣ ΣΑΗΣ

Αλ. Διάκου 34—τηλ. 37711, 31666

ΠΑΣΧΑ ΣΤΗ ΚΥΠΡΟ

ΠΡΑΚΤΟΡΕΙΟ ΚΑΣΤΡΟ

αεροπορικώς κατ' ευθείαν από Ρόδο

—Αναχώρηση 25.4.92, ώρα 18.40
—Επιστροφή: 02.05.92, ώρα 20.40

Απολαύστε μαζί μας μια υπέροχη εβδομάδα στη Κύπρο, με ξενοδοχεία, εκδρομές, ξεναγήσεις, διασκέδαση και φθηνά αφορολόγητα ψώνια.

—Δηλώστε αμέσως συμμετοχή.

Για πληροφορίες—εγγραφές—προγράμματα
ΚΥΡΙΑΚΟΣ Μ. ΜΑΧΑΙΡΑΚΗΣ

Πρακτορείο «ΚΑΣΤΡΟ»

Κεντρικό: Γρηγ. Λαμπράκη 39—Υπ/μα: Αμερικής 49

Τηλ. 21008, 31671, 31778

ΠΑΣΧΑ ΣΤΑ ΙΕΡΟΣΟΛΥΜΑ

—Αναχώρηση από Ρόδο 17.4.92
—Επιστροφή στη Ρόδο 3.5.92

Όπως κάθε χρόνο, έτσι και φέτος

NINO TOURS – DELTA TOURS

Αλ. Παπάγου 4—Ρόδος—τηλ. 34414

ΠΩΛΟΥΝΤΑΙ ΤΑ ΚΑΤΩΘΙ ΑΚΙΝΗΤΑ

—135 τ.μ. Λουξ στο Ροδίνι με απέραντη θέα.
— 86 τ.μ. — 77 τ.μ. και 100 τ.μ. στο Ροδίνι.
— 80 τ.μ. — 90 τ.μ. — 100 τ.μ. σε Γιαπί.
—9 στρ. στο Τσα'Γρι με 25.000.000 με 4,3 εκ.
—100 τ.μ. Ανάληψη (11.000.000).
— 80 τ.μ. στο Ροδίνι (7.200.000) (Γιαπί).
—130 τ.μ. ρετιρέ στο Καρακόνερο.
—180 τ.μ. με αυλή Λουξ στα Κοσκινού (μονοκατοικία).
—160 τ.μ. ετοιμοπαράδοτη στο Καρακόνερο (μονοκ.).
—120 τ.μ., 130 τ.μ. συν υπόγειο (μπετά) Καρακόνερο (μονοκατοικία).
—Μονοκατοικία στην Μαλώνα 3.500.000 (με αυλή).
90 σε μπετά Καρακόνερο — 80 τ.μ. στα Κοσκινού (μονοκατοικία).

80 τ.μ. Αρχάγγελος — 80 τ.μ. Παραδείσι (μονοκ.).
70 τ.μ. στ' Αφάντου — 60 τ.μ. Παραδείσι με αυλή (μονοκατοικία).

—120 τ.μ. με αυλή Π. Πόλη.
—120 τ.μ. μαγαζί και 120 όροφος Π. Πόλη.
—100 στρ. στην Σύμη.
— 60 τ.μ. συν 60 όροφος νεόκτιστα, Π. Πόλη.
—250 τ.μ. με 1600 τ.μ., αυλή, ημιτελές.

—300 τ.μ. στην Παστίδα, Συνοικισμού με άδεια 200 τ.μ.
—11.000 τ.μ. στα Κοσκινού με θέα την θάλασσα.
—4.000 τ.μ. επί του δρόμου — 2.300 στα Κοσκινού.
—3.504 στο Ζέφυρος — 2.000 με άδεια στου Βερόπουλου.
—3.300 με κτίσμα 300 μέτρα στην Καλλιθέα.
—2.000 τ.μ. ή 4.000 τ.μ. επί της Ρόδου — Λίνδου.
—Σπίτι στην Π. Πόλη, κοντά στο ρολόι, 80 τ.μ.
—1.000 τ.μ. ή 2.000 ή 4.000 στ' Ασγούρου.
—Γραφείο στο Μανδράκι, 70 τ.μ.
—660 τ.μ. στα Τριάντα — 504 τ.μ. κοντά Μιχ. Πετρίδη.
—40 τ.μ. στην Αμαράντειο, γκαρσονιέρα με 10 εκ.
—200 τ.μ. στην Ανάληψη — 1.200 στην Ιξιά.
—4.300 στα Καλύμπια.
—18 στρ. στο Μαστιχάρι Κω με 2.500 τ.μ.
—5,5 στρ. κοντά στην Φιλέρημο.
—6.800 μερίδα στους Καστελλοριζιούς.
—14 στρ. κοντά στην λεωφόρο Ρόδου — Λίνδου.
—4.000 στον δρόμο Κοσκινού — 2.000 ή 4.000 στο Τσα'Γρι.
—Μερίδα στους Καστελλοριζιούς για 200 τ.μ. κτίσμα.
—1.300 τ.μ. επί της Ρόδου — Λίνδου με βίλλα 180 τ.μ. εντός.
—1.700 τ.μ. επί της Θεμ. Σοφούλη.
—1.000 τ.μ. στου Βερόπουλου εξ αδιαιρέτου με 6 εκατ.
—2.000 τ.μ. με άδεια στου Βερόπουλου.
—ΑΦΑΝΤΟΥ: 2.000 τ.μ. — 5.000 τ.μ. — 7.000 τ.μ. κοντά στην θάλασσα.
—ΧΑΛΚΗ: Εντός Οικισμού παραδοσιακός στην Τράχεια 1.500 τ.μ.
—ΦΑΛΗΡΑΚΙ: 3.000 τ.μ. — 5.600 τ.μ. — 1.000 τ.μ. 4.150 τμ
—ΚΑΛΥΘΙΕΣ: 6.000 τ.μ. — 3.000 τ.μ. — 40 τ.μ. 100 τ.μ.
—ΒΑΥΧΑ: 4.150 τ.μ. — 8.300 τ.μ. — 4.000 τ.μ.
—ΠΥΛΩΝΑ: 850 τ.μ. πάνω στην Λεωφόρο (οικόπ.).
—ΛΑΡΔΟΣ: 1.600 τ.μ. — 4.020 τ.μ. — 4.000 με θέα 4.810 τ.μ. πάνω στον δρόμο — 3.960 με θέα 90 στρέμμ. στην παραλία.
—ΚΙΟΤΑΡΙ: 12 στρ. στον κεντρικό — 1.400 στον δρόμο — 5.000 στον δρόμο — 4.000 τ.μ. στον Άμμο 5.600 τ.μ. 6.000.000 δρχ.
—ΓΕΝΝΑΔΙ: 3.300 τ.μ. — 650 τ.μ. εντός οικισμού 4.000 στον δρόμο.
—ΛΑΧΑΝΙΑ: 2.000 τ.μ. στην θάλασσα με άδεια 300 μέτρα.
—ΠΛΗΜΜΥΡΙ: 1.400 τ.μ. με άδεια — 6.000 τ.μ. 8.000 τ.μ. — 4.000 τ.μ.
—ΚΑΤΤΑΒΙΑ: 5.600 τ.μ. — 18.000 τ.μ. — 25.000 τ.μ. 4.000 τ.μ.
—ΦΑΝΕΣ: 9.000 τ.μ. με ελιές — 2.800 τ.μ. κοντά στην θάλασσα.
—ΔΑΜΑΤΡΙΑ: 4.000 τ.μ. — 6.000 τ.μ. — 3.000 τ.μ.
—ΚΑΛΑΜΩΝΑΣ: 8.000 τ.μ. — 6.000 τ.μ. — 4.000 τ.μ. 3.200 τ.μ.
—ΘΟΛΟΣ: 3.840 τ.μ. άρτιο στον δρόμο — 1.600 τ.μ. — 3.200 τ.μ.
—ΛΑΡΔΟΣ: 9.000 τ.μ. — 1.500 τ.μ. — 90 τ.μ.
—ΓΕΝΝΑΔΙ: 3.300 τ.μ. με 2.500.000 δρχ.
—ΛΕΡΟΣ: 150 στρ. στο Κύμα με 1.000 δρχ. το μέτρο.
—Κως: 112 στρέμ. σε καλή τιμή.
—ΓΕΝΝΑΔΙ: 20 στρέμ. κοντά στον Αγ. Γιώργη.
—ΛΑΧΑΝΙΑ: 50 στρέμμ. με 300 μέτρα στον κοντινό δρόμο.
—ΛΑΧΑΝΙΑ: 4.000 τ.μ. — 8.000 τ.μ.
—ΠΑΣΤΙΔΑ: 28.000 τ.μ. — 18.200 τ.μ. εντός οικισμού.
—ΚΑΛΑΘΟΣ: 7.000 τ.μ. — 6.000 τ.μ. παραλία.
—ΠΛΑΤΑΝΙΑ: 2.600 τ.μ. εντός οικισμού με 2.500.000 δρχ.
—ΚΑΛΛΙΘΕΑ: Πανοραμικό 31.000 τ.μ. προς 2.000 το μέτρο.
—ΚΡΕΜΑΣΤΗ: 8.000 στον δρόμο.
—ΠΛΗΜΜΥΡΙ: 35.000 τ.μ. στο Κύμα.
—Επί της Ρόδου — Λίνδου 1.000 τ.μ.
—ΤΗΛΟΣ: Από 500 τ.μ. έως 4.000 τ.μ. σε διάφορα μέρη.
—130 τ.μ. επί της Γ. Λεόντος (κατάστημα και όροφος).
—ΞΕΝΟΔΟΧΕΙΑ: 120 κλίνες στ' Αφάντου — 110 κλίνες στην Κω.
—70 κλίνες Κολύμπια — 90 κλίνες Τριάντα 80 εντός πόλεως — 50 κλίνες Γεννάδι — 40 κλίνες στην πόλη — 45 κλίνες Κάρπαθος — 10 διαμερίσματα στην Σύμη σε καλή τιμή.
—ΚΑΤΑΣΤΗΜΑΤΑ: 150 τ.μ. στην Σωκράτους 275 τ.μ. κοντά στην Σωκράτους — 90 τ.μ. και 90 όροφος στο Μανδράκι — 68 τ.μ. επί της Σωκράτους — 60 τ.μ. Ρόδου — Λίνδου — 60 τ.μ. επί της Λεωφόρου Τριάντων — 50 τ.μ. στο Ροδίνι — 50 τ.μ. επί της Καποδιστρίου — 50 τ.μ. και 150 τ.μ. όροφος στην Σωκράτους διπλά.
—44 τ.μ. και 95 τ.μ. με αποθήκη στο Ροδίνι.
—Επιχείρηση στο Μανδράκι 35 τ.μ.
—Διόροφο κτίσμα στην οδό Ομήρου (Π. Πόλη) με 10 εκ.
—280 τ.μ. επί της Ρόδου — Λίνδου για έκθεση.
—114 τ.μ. ή 121 τ.μ. επί της Ρόδου — Λίνδου.
—Επιχείρηση Καλλυντικών στο Μανδράκι.
—Μεγάλη Επιχείρηση Ενδυμάτων 480 τ.μ.
—Βιοτεχνικοί χώροι Ασγούρου 150 τ.μ. ή 300 τ.μ.
—Στου Βερόπουλου 300 τ.μ. ή 600 τ.μ.
—720 τ.μ. επί της Ρόδου — Λίνδου σε καλή τιμή.
—Αποθήκη επί της Μιχ. Πετρίδη 80 τ.μ.
—Όροφος με άδεια οικοδομής 130 τ.μ.
—Διαμέρισμα νεόκτιστο στους Δασκάλους.
—Μονοκατοικία 120 τ.μ. στα Ασγούρου σε οικόπεδο 1.000 τ.μ.
—Παλαιά μονοκατοικία στο Γεννάδι με 6.000.000.
—Οίκημα διώροφο με αυλή στην οδό Αριστοτέλους.
—Κτήμα 32 στρ. με κτίσμα 4.200 τ.μ. στ' Αφάντου.
—Μονοκατοικία 150 τ.μ. διώροφη στο Γεννάδι.
—700 τ.μ. άρτιο οικόπεδο στην Λαχανιά.
—1.700 τ.μ. άρτιο οικόπεδο επίσης στην Λαχανιά.
—13 στρέμμ. στην Λαχανιά επί της Λεωφόρου.
—60 στρέμμ. στην Λαχανιά για επαγγελματική χρήση.
—3.700 τ.μ. στο Γεννάδι με 6.000.000.
—2 στρέμμ. στην θάλασσα στο Γεννάδι.
—13 στρέμμ. στα Μαριτσά με άδεια 20.000.000.
—4 στρέμμ. στα Μαριτσά με 5.000.000.
—Γκαρσονιέρα κοντά στο γήπεδο με 8.000.000.
—2.300 τ.μ. με άδεια στο Κιοτάρι με 6.000.000.
—2.800 τ.μ. Κιοτάρι με 5.000.000.
—100 τ.μ. εντός οικισμού με άδεια στο Γεννάδι με 4.000.000
—280 τ.μ. οικόπεδο στην Ανάληψη.
—35 στρ. στο Πλυμμήρι στο Κύμα με 1.600 τ.μ.
—Διώροφη μονοκατοικία μέχρι μαρμασοβά 120 τ.μ. στην Κρεμαστή.
—132 τ.μ. και 152 τ.μ. μεζονέττες σε γιαπί στο Καρακόνερο.
—ΧΑΛΚΗ: 15 στρ. κοντά στην θάλασσα. Τιμή ευκαιρίας.
—5 STUDIOS στην Σάντα Μαρία (ενοίκιο ή πώληση).
—3.600 τ.μ. με καλό συντελεστή δόμησης, στα Τριάντα.
—Ζητούνται οικόπεδα — κτήματα — διαμερίσματα για αγορά.
—Επίσης αναλαμβάνουμε την πώληση του ακινήτου σας.

ΚΤΗΜΑΤΟΜΕΣΙΤΙΚΟΝ ΓΡΑΦΕΙΟΝ

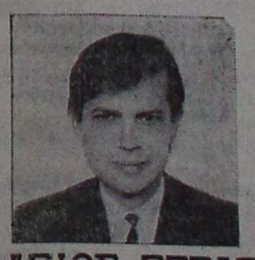

ΒΑΣΙΛΕΙΟΣ ΕΓΓΛΕΖΟΣ
Νικολάου Πλαστήρα 9 — Τηλέφ.: 0241 - 29308 — 23913
9—1π.μ. και 5—8μ.μ.

ΔΙΑΦΗΜΙΣΘΕΙΤΕ ΣΩΣΤΑ
ΜΕ ΠΙΝΑΚΙΔΕΣ ΣΤΑ ΓΗΠΕΔΑ
● Ρόδου
● Ιαλυσού
● Κρεμαστής
● Κοσκινού
Υπεύθ. διαφημίσεων: ΝΙΚΟΣ ΤΣΑΚΙΡΗΣ
τηλέφωνα 34735 — 32708

ΚΕΝΤΡΟ ΠΛΗΡΟΦΟΡΙΩΝ ΑΚΙΝΗΤΩΝ

Αν ενδιαφέρεστε να αγοράσετε, να πουλήσετε, να επενδύσετε σε ακίνητα, ή απλά να λύσετε το στεγαστικό σας πρόβλημα απευθυνθείτε τώρα σε μας. Οι γενικότερες συγκυρίες συνοδεύουν κάτι τέτοιο. Μην το αναβάλλετε. Αύριο πολλά μπορεί να αλλάξουν...

—Για διαμερίσματα, μονοκατοικίες, μεζονέτες, βίλλες
—Για οικόπεδα εντός και εκτός πόλεως Ρόδου
—Για αντιπαροχές
—Για γραφεία, καταστήματα, επιχειρήσεις, ξενοδοχεία
—Ενοικιάζουμε, πωλούμε, αγοράζουμε ο,τιδήποτε ακίνητο
—Επισκεφθείτε μας και θα εκπλαγείτε από το είδος και την πληθώρα των ευκαιριών που σας προτείνουμε.

Στο γραφείο μας, Εθνάρχου Μακαρίου 45 **(Στοά Ροϊκου)** στον τρίτο όροφο, σας περιμένουμε να σας προσφέρουμε τη λύση που πραγματικά επιθυμείτε, με υπευθυνότητα και υψηλή επαγγελματική συνείδηση. — Τηλεφωνείστε μας στο τηλέφωνο 24900 και 25545 για κλείσιμο ραντεβού.

● **ΟΙΚΟΠΕΔΑ ΕΝΤΟΣ ΕΣΕΔΙΟΥ Π. ΡΟΔΟΥ...**

1.— 883τ.μ. και 1.000τ.μ. στην περιοχή Ζέφυρος
2.— Οικόπεδο άρτιο και οικοδομήσιμο 85τ.μ. επί της παραλίας Ζέφυρος σε τιμή μοναδικής ευκαιρίας.
3.— 352τ.μ. επί της Μιχαήλ Πετρίδη
4.— 341τ.μ. επί της Πειραιώς
5.— 1.485τ.μ. στην Ανάληψη
6.— 400τ.μ. σε παλιό σπίτι στο κέντρο της πόλεως
7.— 531τ.μ. στην Ανάληψη
8.— 638τ.μ. με καταπληκτική θέα, περιοχή Άνω Ροδίνι
9.— 408τ.μ. γωνιακό στο Καρακόνερο
10.— 7.700τ.μ. στο Ροδίνι, καταπληκτική τιμή. Δίνεται και με αντιπαροχή.
11.— 1.480τ.μ. γωνιακό, προνομιούχο σε δυο λεωφόρους
12.— 900τ.μ. με κατοικία 80τ.μ. στα Κρητικά. 10.000.000
13.— 1.600τ.μ. με σπίτι ετοιμόρροπο στα Κρητικά.
14.— 4.500τ.μ. με άδεια οικοδόμησης και πρόσοψης στη λεωφόρο 80μ.

● **ΟΙΚΟΠΕΔΑ ΕΝΤΟΣ ΣΧΕΔΙΟΥ Π. ΡΟΔΟΥ**

1.— 4 στρ. πάνω από το ξεν. «Ρόδος Πάλας». Υπέροχη θέα
2.— 4.750τ.μ. μετά την Μέγγαβλη προς τους Τρείς σε ύψωμα
3.— 6.500τ.μ. πάνω στο δρόμο, περιοχή Τρεις
4.— 4.893τ.μ. στους Τρεις. Τιμή 3.000 το τ.μ.
5.— 22 στρ. περιοχή Μανχανή
6.— 500τ.μ. απέναντι από το «Κονάκι»—Τριάντα
7.— 4.000τ.μ. παραλιακό στα Τριάντα
8.— 1.200τ.μ. εντός σχεδίου με άδεια για μαγαζιά και μεζονέτα.
9.— 1.273τ.μ. γωνιακό σε τέσσερεις δρόμους μεταξύ λεωφόρου Τριαντών και ξενοδοχείου Μπλου Οράιζον, εντός οικισμού, κατάλληλο και για εμπορικό κέντρο.
10.— Τρια οικόπεδα των 560τ.μ. με κάλυψη 40ο)ο κοντά στο Μπλου Οράιζον
11.— 1.200τ.μ. με κάλυψη 60ο)ο πλησίον Μπλου Οράιζον
12.— 2.710τ.μ. με άδεια και σχέδιο για βίλλες, κοντά στη λεωφόρο, Τριάντα
13.— 2.000τ.μ. εντός σχεδίου, παραθαλάσιο με κάλυψη 60ο)ο. Τιμή ευκαιρίας.
14.— Τρια οικόπεδα των 4.000 — 10.950 και 15.000τ.μ. επί της λεωφόρου Κρεμαστής — Μαριτσών.
15.— 26.000τ.μ. με άδεια για κτηνοτροφική μονάδα και για κατοικία 250τ.μ.
16.— 30.000τ.μ. στο παληό αεροδρόμιο επί του δρόμου.
17.— Κτήμα 2.500τ.μ. με βίλλα στα Κοσκινού
18.— 17.000τ.μ. πάνω στο δρόμο Μαριτσών — Δαματριάς
19.— Κτήμα 20.000τ.μ. με βίλλα 230τ.μ. και γεώτρηση
20.— 750τ.μ. απέναντι από το αεροδρόμιο πάνω στο δρόμο
21.— Οικόπεδα 5.500 και 1.750τ.μ. πάνω στο δρόμο, κοντά στο «Ντορέτα».
22.— 14.000τ.μ. περιοχή Καλαβάρδα προς Κάμειρο κάτω από το δρόμο.
23.— 35.000τ.μ. περιοχή Καλαβάρδα προς Κάμειρο πάνω από το δρόμο.
24.— 14.000τ.μ. στη Σορωνή
25.—Οικόπεδα των 11.0000—6.500 και 5.000τ.μ. στις Φάνες
26.— Αγροκτήματα στις Πεταλούδες των 45 και 50 στρ. με γεώτρηση.
27.— Οικόπεδα παραλιακά πάνω στο κύμα των 2, 4, 7 στρ. στην Κρητηνία.
28.— 4.600τ.μ. στα Κοσκινού. Τιμή 10.000.000 δραχ.
29.— 6.500τ.μ. στα Κοσκινού.
30.— 12.500τ.μ. περιοχή Κοσκινού — Καλλιθέα
31.— 31.000τ.μ. στη Καλλιθέα. Τιμή ευκαιρίας
32.— 3.200 — 5.000 — 6.300 — 10.000 και 54.000τ.μ. στο Φαληράκι.
33.— 5.000τμ με άδεια για μονάδα 100 κλ. στο Φαληράκι
35.— 1.700 και 2.700τ.μ. εντός ζώνης, κάλυψη 60ο)ο περιοχή Ασγούρου.
36.— 5.205τ.μ. στον άγιο Μηνά, με φανταστική θέα
37.— 5.180τ.μ. κοντά στον Αμερικάνικο Σταθμό.
38.— 10.000τ.μ. επί της λεωφ. μετά τον άγιο Μνηά
39.— 6.620τ.μ. περιοχή Αρχουσα στο Φαληράκι.
40.— 1.280 — 5.600 και 1.380τ.μ. περιοχή Αφάντου
41.— 20.280τ.μ. πανοραμικό, παραλιακό με αρχιτεκτονική μελέτη για παραδοσιακό οικισμό και έγκριση από ΕΟΤ και Αρχαιολογία. ΕΠΙΣΗΣ διαθέτουμε πολλές άλλες εκτάσεις στις περιοχές Κάλαθο, Λάρδο, Βληχά, Κιοτάρι, Γεννάδι, Λαχανιά, Πλημμύρι.

● **ΔΙΑΜΕΡΙΣΜΑΤΑ**

1.— Ισόγειο διαμέρισμα 125τ.μ. με τήπο κοντά στο Β' Αστυνομικό Τμήμα.
2.— Διαμέρισμα 125τ.μ. τρίτος όροφος κοντά στο Β' Αστυνομικό Τμήμα.
3.— Διαμέρισμα των 130 και 95τ.μ. επί της Στ. Κωτιάδη
4.— Διαμέρισμα τριάρι 97τ.μ. λουξ επί της 28 Οκτωβρίου
5.— Διαμέρισμα 97τ.μ. επί της Β. Ηπείρου
7.— Διαμέρισμα 114τ.μ. επί της Κων. Υδραίου
8.— Διαμέρισμα πέντε δωματίων 150τ.μ. επί της Λεμεσού
8.— Διαμερίσματα των 40 — 87 και 110τ.μ. Δασκάλους
9.— Ταράτσα 150τ.μ. επί της Λεμεσού
10.— Γκαρσονιέρα 40τ.μ. στο κέντρο σε τιμή ευκαιρίας
11.— Διαμέρισμα πολυτελείας ισόγειο με αυλή στη Σωτήρος
12.— Γκαρσονιέρα 30τ.μ. στη Λεμεσού. Τιμή 2.000.000
13.— Γκαρσονιέρες στο Ροδίνι. Τιμή 3.000.000 εκάστη
14.— Διαμέρισμα 116τ.μ. με κήπο εμπρός—πίσω. Ευκαιρία
15.— Διαμέρισμα 3 υπνοδωματίων, 2 τουαλέτες, αποθήκη κ.λπ. 107τ.μ στο Ροδίνι.
16.— Διαμερίσματα στα Τριάντα επί της λεωφόρου
17.— Τέσσερα διαμερίσματα των 2 υπνοδωματίων λουξ κατασκευής, επιπλωμένα. ΕΠΙΣΗΣ διαθέτουμε διαμερίσματα διαφόρων κατηγοριών σε όλη την Ρόδο.

● **ΜΕΖΟΝΕΤΕΣ — ΜΟΝΟΚΑΤΟΙΚΙΕΣ**

1.— Μεζονέτα 109τ.μ. λουξ επιπλωμένη και εξοπλισμένη (2 τηλεοράσεις, 2 ψυγεία, 2 κλυντήρια, κουζίνα και κλιματισμό ζεστό — κρύο).
2.— Μεζονέτες τριώροφες σε μπετά (περίφραξη, βόθρος) στο Καρακόνερο.
3.— Μεζονέτα 90τ.μ. σε μπετά
4.— Διώροφη μονοκατοικία στη Π. Πόλη 130τ.μ.
5.— Μονοκατοικία 480τ.μ. με κήπο στο κέντρο της Π.Π.
6.— Μονοκατοικία 75τ.μ. στα Τριάντα σε οικόπεδο 100 τ.μ. Τιμή 10.000.000

● **ΚΑΤΑΣΤΗΜΑΤΑ**

1.— Κατάστημα 70τ.μ. στο Β' Αστυνομικό Τμήμα
2.— Μαγαζί 25τ.μ. στη Π. Πόλη κοντά στο α' συντριβάνι
3.— Μαγαζί 75τ.μ. στο πιο τουριστικό σημείο της Π.Π.
4.— Κατάστημα 50τ.μ. στο εμπορικό κέντρο Βασιλικη στο Φαληράκι.
5.— Τριώροφο μέγαρο στη Μανδηλαρά για επαγ. χρήση
6.— Μέγαρο στο κέντρο της πόλης για πολλαπλή χρήση
7.— Μαγαζί στη πλατεία Κύπρου 24τ.μ.
8.— Πενταώροφο κτίσμα 925τ.μ. στη Ψαρροπούλα.
9.— Μαγαζί 57τ.μ. στη Μητρόπολη.
10.— Ακίνητο 400τ.μ. πλησίον της Σωκράτους για οποιαδήποτε χρήση.
11.— Μαγαζί δίπλα σε μεγάλο ξενοδοχείο στην Ιξιά 110 τ.μ. με συνεχόμενη αποθήκη 150τ.μ.
12.— Διώροφο κατάστημα 61τ.μ. ανά όροφο στο Νιοχώρι
13.— Κατάστημα 200τ.μ. σε οικόπεδο 320τ.μ. πλησίον Σωκράτους
14.— Μαγαζιά των 24 και 32τ.μ. στη περιοχή 100 Μαγαζιά

● **ΞΕΝΟΔΟΧΕΙΑ — ΕΠΙΧΕΙΡΗΣΕΙΣ**

1.— Ξενοδοχείο στ' Αφάντου με πανοραμική θέα
2.— Ξενοδοχείο εντός πόλεως Ρόδου
3.— Ξενοδοχείο ημιτελές στα Τριάντα
4.— Εστιατόρια και μπαρ στη Λίνδο
5.— Εστιατόρια και μπαρ στο Νιοχώρι
7.— Σούπερ μάρκετ στο Νιοχώρι

● **ΑΠΟΘΗΚΕΣ**

1.— Αποθήκη 1.400τ.μ. στα Τριάντα. Ευκαιρία
2.— Αποθήκες διαφόρων διαστάσεων από 75 μέχρι 1.000 τ.μ. στις περιοχές Ανάληψη — Ασγούρου — Ροδίνι.

ΚΤΗΜΑΤΟΜΕΣΙΤΙΚΟ ΓΡΑΦΕΙΟ
ΜΑΡΙΟΥ ΒΙΤΖΗΛΑΙΟΥ
Εθνάρχου Μακαρίου 45 — Στοά Ροϊκου
Τηλέφ. 0241—24000, 25545 — FAX 25544

ΜΝΗΜΟΣΥΝΑ

Τελούμε την Τετάρτη 15 Απριλίου και ώρα 08.00 διετές μνημόσυνο στον Ιερό Ναό Αγ. Νικολάου, για την ανάπαυση της ψυχής του πολυαγαπημένου μας

ΦΙΛΗΜΟΝΑ ΗΡΑΚΛΕΙΔΗ
ιατρού

Η οικογένεια του

Την 16ην τρέχοντος μηνός, ημέραν Πέμπτην και ώραν 8ην πρωινήν, εις τον ιερόν ναόν των Ταξιαρχών νεκροταφείου πόλεως Ρόδου, τελούμεν 2ετές μνημόσυνον υπερ αναπαύσεως της ψυχής του πολυαγαπημένου μας πατέρα και πάππου

ΕΛΕΥΘΕΡΙΟΥ ΤΣΑΒΑΡΗ

Τα παιδιά Νίκος, Τέγια, τα εγγόνια, και οι λοιποί συγγενείς.

Την 15ην τρέχοντος μηνός, ημέραν Τετάρτην και ώραν 8ην πρωινήν, εις τον ιερόν ναόν των Ταξιαρχών νεκροταφείου πόλεως Ρόδου, τελούμεν 40ήμερον μνημόσυνον υπερ αναπαύσεως της ψυχής του πολυαγαπημένου μας πατέρα, πάππου και θείου

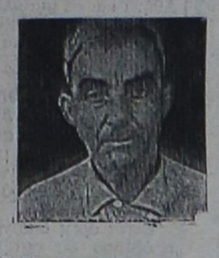

ΚΩΝΣΤΑΝΤΙΝΟΥ ΚΕΛΕΛΗ

Τα παιδιά Ευδοκία — Σάββας, Μαρία — Παναγιώτης, Κατίνα — Μιχάλης, Φανή — Κώστας, Καθολική — Κυριάκος, Μαρίνα — Σταμάτης, τα εγγόνια, τα ανήψια και οι λοιποί συγγενείς.

Την 15ην τρέχοντος μηνός, ημέραν Τετάρτην και ώραν 8.30 πρωινήν, εις τον ιερόν ναόν της αγίας Ειρήνης ορφανοτροφείου θηλέων Ρόδου, τελούμεν 40ήμερον μνημόσυνον υπερ αναπαύσεως της πολυαγαπημένης μας μητέρας, γιαγιάς και θείας

ΜΑΡΙΑΣ Ιωάν. ΠΑΠΑΔΑΚΗ

Τα παιδιά Κορνηλία — Δημήτρης Δημητριάδη, Σταθης — Νίκη, τα εγγόνια και οι λοιποί συγγενείς.

Την 15ην τρέχοντος μηνός, ημέραν Τετάρτην και ώραν 8ην πρωινήν, εις τον ιερόν ναόν των Ταξιαρχών νεκροταφείου πόλεως Ρόδου, τελούμεν 40ήμερον μνημόσυνον υπερ αναπαύσεως της ψυχής της πολυαγαπημένης μας αδελφής και θείας

ΗΛΕΚΤΡΑΣ ΜΑΝΩΛΟΥΚΟΥ

Η αδελφή Δωροθέα Κλαδίτη, τα ανήψια Εμμανουήλ Τρουλλάκος, Σταματία Μαρκαδάκη.

Την 15ην τρέχοντος μηνός, ημέραν Τετάρτην και ώραν 8ην πρωινήν, εις τον ιερόν ναόν του αγίου Γεωργίου Άνω πόλεως Ρόδου, τελούμεν 6μηνον μνημόσυνον υπερ αναπαύσεως της ψυχής του πολυαγαπημένου μας πατέρα

ΜΙΧΑΛΗ ΣΙΜΙΞΗ

Τα παιδιά Λευτέρης, Σάββας, Γιώργος και οι λοιποί συγγενείς.

Την 15ην τρέχοντος μηνός, ημέραν Τετάρτην και ώραν 8.30 πρωινήν, εις τον ιερόν ναόν του αγίου Λουκά κοινότητας Σορωνής Ρόδου, τελούμεν 9μηνον μνημόσυνον υπερ αναπαύσεως της ψυχής του πολυαγαπημένου μας συζύγου, πατέρα, πάππου, αδελφού και θείου



ΣΤΕΦΑΝΟΥ ΜΑΣΤΗ

Η σύζυγος Παρασκευή, τα παιδιά Λουκάς — Κική, Μιχάλης — Φωφώ Καραμάριου, Μιχάλης — Μαρία, τα εγγόνια, αγ αδέλφια, τα ανήψια και οι λοιποί συγγενείς.

Την 15ην τρέχοντος μηνός, ημέραν Τετάρτην και ώραν 8.30 πρωινήν, εις τον ιερόν ναόν της αγίας Ειρήνης, ορφανοτροφείου θηλέων Ρόδου, τελούμεν 6μηνον μνημόσυνον υπερ αναπαύσεως της ψυχής της πολυαγαπημένης μας μητέρας, αδελφής και γιαγιάς

ΑΝΘΟΥΛΑΣ Κ. ΒΡΟΥΧΟΥ

Τα παιδιά Λίτσα — Νίκος Αρβανιτίδη, Παρασκευή — Απόστολος Τσιώκα, τα εγγόνια, τα αδέλφια, τα ανήψια και οι λοιποί συγγενείς.

ΜΝΗΜΟΣΥΝΑ

Την 15ην τρέχοντος μηνός, ημέραν Τετάρτην και ώραν 8ην πρωινήν, εις τον ιερόν ναόν των Ταξιαρχών νεκροταφείου πόλεως Ρόδου, τελούμεν 40ήμερον μνημόσυνον υπερ αναπαύσεως της ψυχής του πολυαγαπημένου μιας συζύγου, πατέρα, πάππου



ΜΕΡΚΟΥΡΗ ΜΟΣΤΡΗ

Η σύζυγος Διαμαντίτσα, τα παιδιά Σταύρος — Ευδοξία, τα εγγόνια.

Σας ενδιαφέρει:

(ΞΕΝΟΔΟΧΕΙΑ - ΠΡΑΤΗΡΙΑ ΑΡΤΟΥ
MINI MARKETS - ΕΣΤΙΑΤΟΡΙΑ
SUPER MARKETS κ.λ.π.)



Παράγουμε και διανέμουμε με σύγχρονο εξοπλισμό είδη αρτοποιΐας & ζαχαροπλαστικής σε μεγάλη ποικιλία, προσιτές τιμές και άψογο σέρβις.

Παραγγελίες:
94656 - 94657



ΦΟΥΡΝΟΙ ΡΟΔΟΥ Α.Ε.Β.Ε. - ΠΑΡΑΔΕΙΣΙ

ΠΑΣΧΑ ΣΤΑ ΙΕΡΟΣΟΛΥΜΑ

Μεγάλη Πασχαλινή κρουαζιέρα στους Αγίους Τόπους

με το πολυτελές F)B «Σίλβερ Παλόμα»
23 — 28.4.1992

Μεγάλη πασχαλινή κρουαζιέρα διοργανώνουμε στους Αγίους Τόπους με το γνωστό σε όλους Φ)Β «Σίλβερ Παλόμα» το οποίο θα παραμείνει στην Χάιφα επί διήμερον.
—Αναχώρησις Μ. Πέμπτη ώρα 16.00, επιστροφή Λαμπρή Τρίτη, ώρα 09.00. Είναι μια ευκαιρία να γιορτάσετε το ΑΓΙΟ ΠΑΣΧΑ στα μέρη που έζησε και μαρτύρησε ο Χριστός
Οι τιμές της κρουαζιέρας που περιλαμβάνουν ατμοπλοϊκό εισιτήριο με παραμονή στην αντίστοιχο θέση, πλήρη διατροφή, φόρους και δυο εκδρομές στους Αγίους Τόπους α) εκδρομή στα Ιεροσόλυμα το Μ. Σάββατο και β) εκδρομή στη Ναζαρέτ την Κυριακή του Πάσχα έχουν ως εξής:
—Κατηγορία DL λουξ 2—4κλινες εξωτερικές ντους — WC, ενήλικες 105.000 δραχ., παιδιά 2—12 ετών 78.000 δρχ.
—Κατηγορία F2 2κλινες εξωτερικές με ντους — WC, ενήλικες 95.000 δραχ., παιδιά 2—12 ετών 71.000 δραχ.
—Κατηγορία F4 4κλινες εξωτερικές με ντους — W.C., ενήλικες 90.000 δραχ., παιδιά 2—12 ετών 67.500 δραχ.
—Κατηγορία E2—4, 2κλινες εσωτ. με ντους — W.C., ενήλικες 83.000 δραχ., παιδιά 2—12 ετών 62.000 δραχ.
—Κατηγορία L2—4, 2κλινες εσωτερικές με νιπτήρα, ενήλικες 65.000 δραχ., παιδιά 2—12 ετών 49.000 δραχ.
Τόσο κατά την μετάβαση, όσο και κατά την επιστροφή το πλοίο θα παραμείνει στην Λεμεσό όπου θα έχετε τον χρόνο να ψωνίσετε φθηνά από τα γνωστά αφορολόγητα καταστήματα. — Θέσεις περιορισμένες — εγγραφείτε αμέσως
Πληροφορίες — Εγγραφές:

«ΕΡΥΘΡΑ ΘΑΛΑΣΣΑ»

Δημ. Θεοδωράκη 13, τηλ. 27721—22460

Euroshop – Center

Λεωφ. Λίνδου 209(έναντι ΡΟΔΙΝΙ) Τηλ. 31.676 - 27.808 - ΡΟΔΟΣ
Ι. ΓΙΑΝΝΟΥΛΗΣ – Μ. ΒΟΥΗΣ Ο.Ε.

BIOBRIC

Το νέο, μοντέρνο, στερεό καύσιμο για κεντρικές θερμάνσεις, τζάκια, κλίβανους και παραδοσιακούς φούρνους.



Το νέο μοντέρνο, στερεό καύσιμο για κεντρικές θερμάνσεις, τζάκια, κλίβανους και παραδοσιακους φούρνους.

Το BIOBRIC είναι στερεό καύσιμο φτιαγμένο από καθαρό ξύλο χωρίς άλλες ουσίες.

Υπολείμματα από ξύλα που έχουν χρησιμοποιηθεί για άλλους σκοπούς πρώτα εκαθαρίζονται και ελευθερώνονται από υγρασία και μετά χρησιμοποιούνται για την παραγωγή υψηλά επεξεργασμένων και υψηλής ποιότητας ξύλα.

Το BIOBRIC είναι καθαρό και δεν παράγει σκόνη και καπνό. Είναι διαθετειμένο σε βολικά χάρτινα κιβώτια (των 25Kgr).

Το BIOBRIC παράγει 3 φορές περισσότερη ενέργεια από μία ίση ποσότητα από επεξεργασμένη ξυλεία και 4 φορές από το φρέσκο ξύλο.

Αυτό σημαίνει ότι αντί να χρησιμοποιήσετε 3 κυβικά μέτρα από ξύλο βάζετε μόνο 20 c.w.t. από το BIOBRIC τα οποία μπορούν εύκολα να σταθούν σε ένα χώρο ενός τετραγωνικού μέτρου.

ΣΥΝΟΠΤΙΚΑ τα κύρια πλεονεκτήματα του BIOBRIC είναι τα ακόλουθα:

•Η κάθε παραγωγή είναι οικολογικά ακίνδυνη μέχρι τα απομεινάρια από το ξύλο να χρησιμοποιηθούν και για άλλους σκοπούς.

•Η χρήση του ειναι ακίνδυνη για το περιβάλλον, μέχρι να καεί και να παράγει ένα πολύ μικρό ποσοστό από στάχτη και μόνο 0,01% από το υπόλοιπο θειάφι.

•Η θερμαντική του αξία είναι γρήγορη και συνεχόμενη.

•Μπορεί να είναι συσσωρευμένο σε ένα μικρό χώρο οφειλόμενο στην συσκευασία του μέχρι που αντικαθιστά μεγάλες ποσότητες ξύλων.

•Είναι ασφαλές μέχρι ωσότου δεν αναδίδει (εκπέμπει) σπίθες φωτιάς.

•Είναι καθαρό μέχρι ωσό του δεν παράγει καθόλου καπνό.

•Είναι οικονομικό.

Το BIOBRIC σύμφωνα με τις γνώμες των ειδικών, είναι η ιδανική εύφλεκτη ουσία όπου το ξύλο ή κάποιο άλλο στερεό καύσιμο μπορεί να χρησιμοποιηθεί.

ΘΕΡΜΑΝΤΙΚΗ ΑΞΙΑ ανα κυβικό μετρο.

Θερμαντική αξία για ένα χωρο ενος κυβικου μέτρου σε G3 Lignite 19.5 πευκο 5.8 φρεσκο ξυλο 4.2 BIOBRIC 18.0

ΟΧΙ ΑΛΛΕΣ ΣΤΑΧΤΕΣ

Η στάχτη μαζί με την υγρασία είναι άχρηστο υπόλοιπο. Παραμένει στο χώρο της καύσης ή διαφεύγει με μορφή καπνού.

Το BIOBRIC κατέχοντας τα συστατικά του και με τον τρόπο, με τον οποίο είναι επεξεργασμένο καίει σχεδόν ολοκληρωτικά χωρίς στάχτες. Κάποιο μικρό ποσοστό άχρηστης στάχτης μπορεί να χρησιμοποιηθεί σαν φυσικό λίπασμα

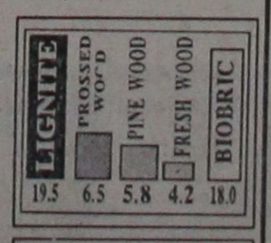

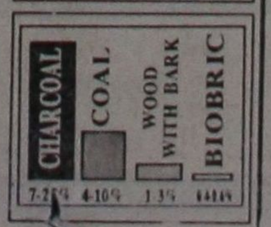

ΠΩΛΟΥΝΤΑΙ

ΤΑ ΚΑΤΩΘΙ ΑΚΙΝΗΤΑ:

● **ΔΙΑΜΕΡΙΣΜΑΤΑ:**

1.— Πειραιώς 103τ.μ.
2.— Σκεύου Ζερβού 4άρι, 120τ.μ.
3.— Άγιος Ιωάννης, 150τ.μ.
4.— Ροδίνι, 135τ.μ. 4άρι
5.— Αναστασιάδη, 85τ.μ. 3άρι
6.— Αγίου Νικολάου 95τ.μ., 3άρι
7.— Κορδιγιαννάκος 90τ.μ.
8.— Παύλου Μελά 4άρι, 21.000.000 δραχ.
9.— Πίνδου 3άρι, 11.000.000 δραχ.
10.— Στέλιου Κωτιάδη 3άρι
11.— Ανάληψη, 85τ.μ. 3άρι
12.— Στοκχόλμης, 3άρι 80τ.μ. καινούργιο, 11.500.000 δραχ.
13.— Ολύμπου Καρπάθου 120τ.μ.
14.— Ολύμπου Καρπάθου, 2άρι 55τ.μ.
15.— Σοφούλη 3άρι
16.— Σωτήρος 115τ.μ.
17.— Γαριβάλδη 3άρια, 85τ.μ.
18.— Κωνσταντίνου Υδραίου 4άρι
19.— Γαριβάλδη 4άρια 115 και 117τ.μ.
20.— Πατριάρχου Αθηναγόρα 160τ.μ.
21.— Ιαλυσός, 80τ.μ. 3άρι
22.— Νέο Ροδίνι 50τ.μ.
23.— Ιαλυσος 4άρι, 106τ.μ.
24.— Μιχαήλ Πετρίδη 64τ.μ
25.— Ανάληψη 4άρι
26.— Πατριάρχου Αθηναγόρα 3άρι, 85τ.μ.
27.— Μιχαήλ Δρακάκη 3άρι, 85τ.μ.
28.— Καλαβαρδών 85τ.μ., 3άρι
29.— Λειψών 3άρι, 85τ.μ.
30.— Καζαντζάκη 4άρι, 100τ.μ.
31.— Ανάληψη 100τ.μ.
32.— Βερόπουλος, 50τ.μ., 7.000.000 δραχ.
33.— Δασκάλους 117τ.μ. οροφοδιαμέρισμα
34.— Καζαντζάκη 2άρι, 55τ.μ.
35.— Ρόδου — Λίνδου 86τ.μ., 9.000.000 δραχ.
36.— Ρόδου — Λίνδου 109τ.μ.
37.— Σωτήρος 165τ.μ.
38.— Σωτήρος 40τ.μ.
39.— Μιχαήλ Πετρίδη 65τ.μ
40.— Λειψών 83τ.μ., 10.000.000 δραχ.
41.— Πλησίον Κων. Τσαλδάρη 2άρι, 4.500.000 δραχ.
42.— Άγιος Νικόλαος 80τ.μ.
43.— Κέννεντυ 3άρι και 2άρι
44.— Σοφούλη 3άρι
45.— Αλεξ. Διάκου 80τ.μ.
46.— Μετροπόλ, διάρια, 8.000.000 δραχ.
48.— Άγιος Ιωάννης 85τ.μ., 8.500.000 δραχ.
51.— Δημ. Αναστασιάδη 3άρι.
52.— Δασκάλους 3άρι
53.— Διαμερίσματα 500.000 προκαταβολή, 25 άτοκες δόσεις
54.— Άννης Μαρίας 87τ.μ., 10.900.000 δραχ.
55.— Μονοκατοικία στην Π. Πόλη 190τ.μ. προς 12.000.000
55.— Στέλιου Κωτιάδη95τ.μ., 11.500.000 δραχ.

● **ΗΜΙΤΕΛΗ ΔΙΑΜΕΡΙΣΜΑΤΑ:**

2.— Ροδίνι σε μπετά 3άρια, 90τ.μ
3.— Αθηνών 80τ.μ., 8.000.000 δραχ.
4.— Μήδεια 100τ.μ., 4άρι 10.500.000 δραχ.
5.— Ανάληψη 100τ.μ. και δυάρι 3.500.000 δραχ.
6.— Μεζονέτες 120τ.μ. μαρμαροσουβά
7.— Αθηνών 100τ.μ. και 50τ.μ.
8.— Στοκχόλμης 80τ.μ. μαρμαροσουβά
9.— Δασκάλους 115—90τ.μ.
10.— Θεσσαλονίκης, 108τ.μ.
11.— Ιαλυσός, μεζονέτες γιαπί προς 80.000 δρχ. το τ.μ.

● **ΜΕΖΟΝΕΤΕΣ**

1.— Καρακόνερο 180τ.μ.
2.— Καρακόνερο 120τ.μ.
3.— Ανάληψη 90τ.μ. και 180τ.μ.
4.— Δασκάλου 180τ.μ.
5.— Δυόροφες μονοκατοικίες σε 300τ.μ. οικόπεδο με απεριόριστη θέα, των 100 και 140τ.μ. προς 10.000.000 δραχ. σε γιαπί.
6.— Σύμη στον Γιαλό 80τμ. μονοκατοικία, 4.500.000 δρχ.
7.— Κοσκινού 210τ.μ.
8.— Μητρόπολη καλαιά οικία
9.— Αγ. Αναστασίας 120τ.μ. καλαιά οικία
10.— Μεζονέτα 120τ.μ. στο Ροδίνι κτισμένη — σοβατισμένη απ' έξω, 11.000.000 δραχ.

● **ΟΙΚΟΠΕΔΑ:**

1.— Τζάνειο 500τ.μ.
2.— Πλησίον Μιχαήλ Πετρίδη 500τ.μ
3.— Στέλιου Κωτιάδη 375τ.μ., 18.000.000 δραχ.
4.— Πλησίον λεωφόρου Ιαλυσού 400—500τ.μ.
5.— Καρακόνερο 744τ.μ., 775, 750τ.μ.
6.— Ζέφυρος 930τ.μ.
7.— Ανάληψη 295τ.μ. και 400τ.μ.
8.— Γράμμου 1.000τ.μ.
9.— Βερόπουλου 1.000τ.μ. — 2.000τ.μ.
10.— Ροδίνι 1.000τ.μ. — Μαριτσά 930τ.μ., 2.500.000 δραχ.
11.— Ανάληψη 225τ.μ., 10.000.000 δραχ.
12.— Ιαλυσός 400τ.μ.
13.— Άννης Μαρίας 900τ.μ.
17.— Δασκάλους 550τ.μ.

● **ΚΑΤΑΣΤΗΜΑΤΑ:**

1.— Μαντράκι 40τ.μ.
2.— Σκεύου Ζερβού 78, 112, 450τ.μ.
3.— Παπαλουκά 76τ.μ. και 65τ.μ. υπόγειο
4.— Ιαλυσός 102 και 54τ.μ.
5.— Μιχαήλ Πετρίδη 60τ.μ.
6.— Σοφούλη 100τ.μ.,
7.— Κοδριγκτώνος 60τ.μ.
8.— Παλυδώρου 85τ.μ.
9.— Σωκράτους 66τ.μ.
10.— Πυθαγόρα 24τ.μ.
11.— Ρόδου — Λίνδου 65τ.μ., 130τ.μ.
12.— Μαντράκι, 90τ.μ. όροφος 90τ.μ. μαγαζί
13.— Δαμασκηνού 31τ.μ., 8.000.000τ.μ.

● **ΚΤΗΜΑΤΑ:**

—Γεννάδι μονοκατοικία 100τ.μ. με καμάρα σε 500τ.μ. οικόπεδο 7.500.000 δραχ.
—Κατταβιά 5.300τ.μ. 2.000.000 δραχ.
—Κιοτάρι 5.500τ.μ. κοντά στο κεντρικό δρόμο, 4.200.000
—Κρεμαστή μοονκατοικία 80τ.μ., 3.450.000 δραχ.
—Παστίδα 4στρ. με άδεια για βίλλα φως—νερό.
—Ασγούρου 100τ.μ. οικοδομίσιμο 7.000.000 δραχ.
—Παστίδα 7.500.000 δίπλα σε βίλλες, 9.900.000 δραχ.
—Γεννάδι 700τ.μ. κατάλληλο για τροχοβίλα, φως—νερό, 750.000 δραχ.
—Παστίδα 3στρ. οικοδομίσιμο φως—νερό, 5.000.000 δραχ.
—Πλημμύρι στο κύμα 5.500τ.μ., 9.900.000 δραχ.
—Λάρδο, στον κεντρικό δρόμο 4στρ., 7.500.000 δραχ.
—Γεννάδι, δίπλα στον δρόμο 4 στρ., 4.000.000 δραχ.
—Κιοτάρι, 2 στρ., 3.000.000 δραχ.
—Γεννάδι, επί του δρόμου, 13 στρ., 21.000.000 δραχ.
—Καλλιθέα, 25 στρ. με δρόμο και βίλλαικα 4.800τ.μ.
—Αφάντου 7.500.000τ.μ., 8.000.000 δραχμές.
—Τσαίρι 3.830τ.μ., 8.500τ.μ., 2.000τ.μ. οικοδομήσιμα
—Πλημμύρι 45.000τ.μ., 65.000τ.μ. και 100.000τ.μ.
—Κατταβιά, 6.000, 20.000, 120.000 και 300.000τ.μ.
—Φαληράκι 49.000, 5.800, 10.000τ.μ.
—Λαδικό 8.000, 4.000τ.μ.
—Αφάντου 4.000, 10.000τ.μ. δίπλα στην θάλασσα, 3.000.
—Λάρδο 4.500τ.μ., 3.000.000 δραχ., 10.000, 90.000τ.μ.
—Γεννάδι 200τ.μ., 600—900τ.μ., 15 στρ., 30.000τ.μ.
—Κολύμπια, 4.000, 8.000, 7.500τ.μ.
—Κολύμπια, 4.000, 8.000, 7.500 και 15.000τ.μ.
—Μαριτσά 4.300τ.μ. με φως—νερό, 3.000.000 δραχμές
—Λίνδος, 5.000, 7.000, 10.000τ.μ.
—Πυλώνα 4.000 και 1.460τ.μ. εντός οικισμού.
—Λιμανάκι επί του κεντρικού δρόμου 4στρ., 9.000.000 δρχ.
—Γεννάδι, στη λεωφόρο 4.

641 ΟΙ ΝΕΟΙ ΨΗΦΟΦΟΡΟΙ ΣΤΗ ΡΟΔΟ

——» Συνέχεια από την 1η

Κατά ενορία ο αριθμός των νέων ψηφοφόρων έχει ως εξής:

—Ευαγγελισμού	23
—Εισοδίων	13
—Αγ. Ιωάννου	294
—Αγ. Αναργύρων	28
—Αγ. Αναστασίας	124
—Μητροπόλεως	42
—Αγ. Γεωργίου Άνω	19
—Αγ. Νικολάου	67
—Αγ. Γεωργίου Κάτω	10
—Αγ. Φανουρίου	22
—Αγ. Παντελεήμονος	21
—Σγουρού	18

ΣΤΟΝ ΔΗΜΟ Ιαλυσού ενεγγράφησαν 61 νέοι ψηφοφόροι, μετεγράφησαν 25 και διαγράφησαν 42. Έχουμε, δηλαδή πραγματική εγγραφή 44 ψηφοφόρων.

ΜΕΓΑΛΗ ΕΚΘΕΣΗ ΣΤΗ ΡΟΔΟ ΜΕ ΘΗΣΑΥΡΟΥΣ

——» Συνέχεια από την 1η

της Ρόδου ή να εμφανισθεί η Νεανική Χορωδία του Δήμου σε μια από τις δειτερεύουσες αίθουσες του Μεγάρου.

Τέλος ανακοινώθηκε ότι ο ΕΛΤΑ θα εκδώσει σειρά γραμματοσήμων, ένα για κάθε περίοδο, στα οποία θα γίνεται διαχρονική ανασκόπιση ιστορικών γεγονότων.

Οριστικές αποφάσεις για τα «σημεία» θα παρθούν στις 12 Μαίου σε νέα συνάντηση δημοτικής αρχής και εκπροσώπων των ΕΛΤΑ που θα γίνει στην Ρόδο.

ΤΑ ΟΙΚΟΝΟΜΙΚΑ

Χθες το πρωί συνεδρίασε υπό την προεδρία του δημάρχου η Οικονομική Επιτροπή των 2.400 χρόνων. Όπως ανακοίνωσε ο δήμαρχος, ο προϋπολογισμός των εκδηλώσεων είναι τελικά πολύ μικρότερος των 500 εκ., αφού οι εκδηλώσεις περιορίσθηκαν σημαντικά.

Ο κ. Δήμαρχος είπε ότι στελέχη των εορταστικών εκδηλώσεων θα είναι τα συνέδρια (το ίδιο είχε υποστηρίξει και ο κ. Μπυλάνος) και ότι μεγάλες εκδηλώσεις θα γίνουν στις τελετές έναρξεως και λήξεως καθώς και στην επέτειο της 7ης Μαρτίου.

ΕΠΙΣΚΕΨΗ 1.000 ΚΥΠΡΙΩΝ ΜΑΘΗΤΩΝ

——» Συνέχεια από την 1η

ενοικιάσει το πρωί στις 9 της Μεγάλης Τετάρτης και θα επισκεφθούν τις Πεταλούδες, την Λίνδο, το Ενυδρείο και θα αναχωρήσουν για την Πάτμο στις 9 το βράδυ.

Ο Δήμος Ρόδου κατά την άφιξη των μαθητών στο λιμάνι θα διοργανώσει μια μικρή υποδοχή με την χορευτική ομάδα του Δήμου και θα μοιράσει στις Κυπριοπούλες από ένα ροδίτικο λουλούδι.

● Οι Κύπριοι μαθητές αφού επισκεφθούν την Πάτμο, Μυτιλήνη, θα κάνουν την υπόλοιπη εκδρομή τους σε όλη την ανατολική Πελοπόννησο και θα παρακολουθήσουν την Ανάσταση το βράδυ του Μεγάλου Σαββάτου στην Τήνο. Στη συνέχεια το πλοίο τους θα προσεγγίσει ξανά στη Ρόδο την ημέρα του Πάσχα όπου θα παραμείνουν μέχρι το βράδυ, οπότε θα αναχωρήσουν για την Λεμεσό.

Την εκδρομή διοργανώνει η ψυχαγωγική εκπομπή του Ραδιοφωνικού Ιδρύματος Κύπρου «Πάρε—δώσε» που είναι πολύ δημοφιλής στην Κύπρο αφού έχει φθάσει να δέχετε 30.000 τηλεφωνήματα ανά ώρα.

ΕΙΔΙΚΟΥΣ ΚΑΛΕΣΕ Ο ΔΗΜΟΣ

——» Συνέχεια από την 1η

νάριο ο κ. Μπαλάνος είπε ότι σημείωσε μεγάλη επιτυχία και ότι το παρακολούθησαν όλοι οι αντιδήμαρχοι της χώρας.

Ο κ. Μπαλάνος είπε ακόμα ότι η β' φάση που περιλαμβάνει θεματικά σεμινάρια λόγω της μεγάλης συμμετοχής θα διεξαχθεί σε τρεις πόλεις (Βόρειο Ελλάδα, Αθήνα και σε μια άλλη πόλη για την επαρχία) και όχι μόνο στην Αθήνα, όπως αρχικά είχε αποφασισθεί.

ΔΕΜΕΝΑ ΟΛΑ ΣΤΑ ΜΟΥΡΑΓΙΑ

——» Συνέχεια από την 1η

δο, που ουτές τις μέρες μεταφέρουν αγαθά για την κάλυψη των αναγκών της αγοράς μας λόγω Πάσχα.

Εκτός όμως από τα παραπάνω πρόβλημα θα αντιμετωπίσουν και οι μαθητές των Λυκείων που βρίσκονται στο νησί μας και έχουν προγραμματίσει την αναχώρηση τους το τριήμερο της απεργίας οπότε θα αναγκασθούν να παραταίνουν τις διακοπές τους.

ΑΥΤΟΦΟΡΟΛΟΓΙΑ ΓΙΑ ΚΑΤΑΣΚΕΥΗ ΕΡΓΩΝ

——» Συνέχεια από την 1η

μπορεί να κάνει η δημοτική αρχή.

● Ο δήμαρχος είπε ακόμα ότι στη σύσκεψη που προηγήθηκε στην οποία, εκτός από εκπροσώπους Τεχνικών Υπηρεσιών πήραν μέρος ο νομικός σύμβουλος, εκπρόσωποι της Νομαρχίας και οικονομολόγοι, εξετάσθηκε το διετές πρόγραμμα που κατ' αρχήν, έχει συνταχθεί ο Δήμος στο οποίο περιλαμβάνονται μεγάλα έργα που έχουν ανακοινωθεί και σαν μέρος του προγράμματος για τα 2.400 χρόνια.

Ο κ. Κόκκινος τέλος τόνισε ότι σε αυτή τη σύσκεψη εξετάσθηκε και το νομικό καθεστώς που υπάρχει για την επιβολή αυτοφορολογίας στους δημότες ούτως ώστε να καλυφθούν οι δαπάνες για την εκτέλεση των έργων αυτών.

Σύμφωνα με πληροφορίες το βάρος θα πέσει στα έργα οδοποιίας κατά πρώτο λόγο και στη κατασκευή άλλων αναπτυξιακών έργων όπως είναι π.χ. το Συνεδριακό Κέντρο.

Το όλο θέμα θα συζητηθεί στο δημοτικό συμβούλιο όταν η δημοτική αρχή είναι έτοιμη να καταθέσει ολοκληρωμένο πρόγραμμα και υποδείξει τον τρόπο επιβολής των φόρων, από τους οποίους θα καλυφθούν οι δαπάνες.

Σημειώνουμε ότι πριν από μια εβδομάδα, ο επικεφαλής της μείζονος μειοψηφίας κ. Γεωργιάδης με δηλώσεις που έκανε στην εφημερίδα μας τόχθηκε υπερ της κατασκευής έργων με δανεισμό και εξόφληση των δόσεων του δανείου με αυτοφορολογία, κάτι—που όπως είχε πει — συζήτησε με τον δήμαρχο Μάνο Κόκκινο.

ΠΩΛΟΥΝΤΑΙ

μόνο από το γραφείο μας

1.— Μαγαζί 173τ.μ. γωνιακό σε πολύ καλή τοποθεσία, τιμή καταπληκτική.
2.— Μαγαζί 41τ.μ. με υπόγειο επί της Βενετοκλέων, τιμή ευκαιρίας.
3.— Μαγαζί 63τ.μ. σε πολύ καλή τοποθεσία, τιμή ευκαιρίας
4.— Διαμέρισμα ετοιμοπαράδοτο 155τ.μ. γωνιακό με τεράστιες βεράντες σε πολυκατοικία μόνο 4 διαμερισμάτων.
5.— Διαμέρισμα 4 κυρίων δωματίων, ρετιρέ και με τζάκι επί της Παύλου Μελά.
6.— Κτήμα 4 στρεμμάτων με φανταστική θέα στην Καλλιθέα (επί της λεωφόρου).
7.— Ετοιμοπαράδοτα διαμερίσματα λουξ καατσκευής 78 και 92τ.μ. με ιδιωτικό πάρκινγκ.
8.— Οικόπεδο 1.000τ.μ. σε πολύ καλή τοποθεσία
9.— Κτήμα 6 και 9 στρεμμάτων στα Κολύμπια, φανταστική τιμή
10.— Κτήματα στις Φάνες — Παραδείσι — Παστίδα.
11.— Βίλλα στο Γεννάδι και οικόπεδο Λάρδο — Πεύκους — Κιοτάρι — Κατταβιά κ.λπ.
12.— Αποθήκες, μαζαγιά, επιχειρήσεις.

Γ. ΝΕΟΦΥΤΟΥ

Δημ. Θεοδωράκη 40—β' όροφος, γρ. 38 τηλέφωνον 20989

ΠΩΛΟΥΝΤΑΙ

από την Κάλαθο μέχρι την Κατταβιά

ΠΩΛΟΥΝΤΑΙ πολυτελείς κατοικίες — παραδοσιακά καμαρικά σπίτια — αγροτεμάχια εντός και εκτός οικισμού — οικόπεδα όλων των διαστάσεων. ΕΠΙΣΗΣ ξενοδοχεία οικογενειακού μεγέθους από είκοσι έως πενήντα κλινών — Εστιατόριο εν λειτουργία με μεγάλες εισπράξεις, πωλείται σε τιμή ευκαιρίας. Όλα μας τα ακίνητα είναι με καθαρούς τίτλους και έτοιμα προς μεταβίβαση.

θαρούς τίτλους και έτοιμα προς μεταβίβαση.

Τηλεφωνήστε μας για οποιαδήποτε πληροφορία Γνωρίζουμε πολύ καλά και είμαστε κάτοικοι της περιοχής. Επίσης αναλαμβάνουμε και την πώληση ή αγορά ακινήτων στην Ρόδο.

ΚΤΗΜΑΤΟΜΕΣΙΤΙΚΟ ΓΡΑΦΕΙΟ (ΝΟΤΙΑΣ ΡΟΔΟΥ)

Αριθ. αδείας LICENCE No 2240

SOUTHERN RHODES ESTATE AGENCY

ΔΗΜΗΤΡΗΣ ΔΑΠΕΡΓΟΛΑΣ

Τηλέφ. 0244—43042

ΑΝΑΚΟΙΝΩΣΗ

Το πρακτορείον **TRITON HOLIDAYS** με χαρά αναγγέλλει την έναρξη των οργανωμένων εκδρομών του για την νέα σαιζόν από την Πέμπτη 9.4.1992 και εύχεται σε όλους τους συνεργάτες του καλή και επικερδή σαιζόν.

TRITON HOLIDAYS

Τηλέφωνον 21690

ΠΡΟΣΟΧΗ!

Από μεγάλη Τεχνική Διαφημιστική Εταιρεία ζητούνται για ενοικίαση χώροι προς τοποθέτηση διαφημιστικών επιγραφών. Οι ζητούμενοι χώροι θα δύναται να είναι σε δώματα (ταράτσες) — πλαϊνά πολυκατοικιών (τοιχογραφίες) — οικόπεδα σε κεντρικούς δρόμους — προσόψεις κτιρίων. Εάν νομίζετε ότι έχετε κάποιο χώρο που προσφέρεται για ενοικίαση, δεν έχετε παρά να μας καλέσετε για μια επί τόπου επίσκεψη.

Για περισσότερες πληροφορίες, τηλεφωνήστε 35333 — 30088, κ. Γιώργο, απογευματινές ώρες.

ΑΥΤΟΜΑΤΗ ΣΟΥΒΛΑ ΚΛΑΠΑΚΗ

«Αφήστε τους άλλους να ψήνονται»

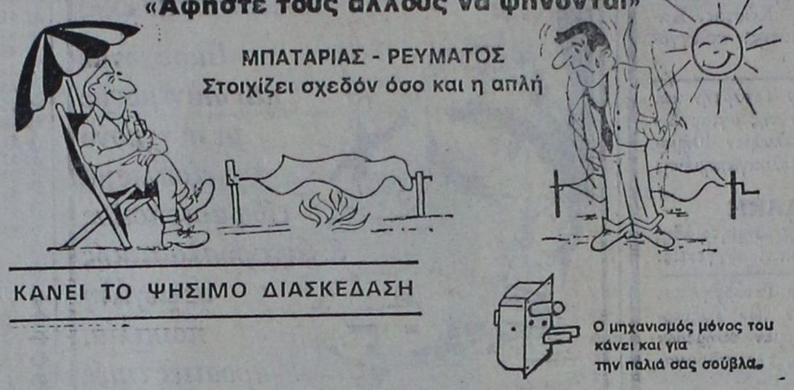

ΜΠΑΤΑΡΙΑΣ - ΡΕΥΜΑΤΟΣ

Στοιχίζει σχεδόν όσο και η απλή

ΚΑΝΕΙ ΤΟ ΨΗΣΙΜΟ ΔΙΑΣΚΕΔΑΣΗ

Ο μηχανισμός μόνος του κάνει και για την παλιά σας σούβλα.

Ηλεκτρικά είδη

Ν. ΜΟΡΦΩΠΟΣ και Σία Ο.Ε.

Κοδριγκτώνος 49 — Ρόδος

ΗΛΕΚΤΡΙΚΑ ΕΙΔΗ «ΤΟ 22»

ΔΕΣΠΟΙΝΑ ΤΣΙΜΕΤΑ ΣΤΗ ΚΡΕΜΑΣΤΗ

Εκδρομές το Πάσχα

Το INTERAIL TRAVEL μαζί με το ιταλικό πρακτορείο MONDORAMA σας προσφέρουν τα παρακάτω προγράμματα για τις **Πασχαλινές σας διακοπές στην Ιταλία.**

- **4ΗΜΕΡΗ ΕΚΔΡΟΜΗ ΣΤΗ ΡΩΜΗ** (αναχ. κάθε μέρα) Τιμή συμμετοχής 124.000 δραχμές
- **6ΗΜΕΡΗ ΕΚΔΡΟΜΗ ΣΤΗΝ ΙΤΑΛΙΑ** Κόλπος της Νάπολης — Ρώμη — Βατικανό — Πομπηία (αναχώρηση 23.4.92). Τιμή συμμετοχής 42.000 δραχ. σύν 220.000 λιρέττες (77.000)
- **8ΗΜΕΡΟΣ ΓΥΡΟΣ ΤΗΣ ΙΤΑΛΙΑΣ** Αδριατική Ακτή — Άγιος Μαρίνος — Ιταλία σε μινιατούρα — Βενετία — Μουράνο — Φλωρεντία — Ρώμη — Βατικανό — Πομπηία. Τιμή συμμετοχής: 50.000 δραχ. συν 280.000 λιρέττες (94.000).
- **10ΗΜΕΡΟΣ ΓΥΡΟΣ ΓΑΛΛΟΤΤΑΛΙΚΗΣ ΡΙΒΙΕΡΑΣ** Βενετία — Βέρονα — Λίμνες Γκάρντια — Λουγκάνο — Κόμο — Μιλάνο — Μοντε Κάρλο — Νίκαια — Κάννες — Ρώμη. (Αναχώρηση 28.4.92). — Τιμή συμμετοχής 55.000 δρχ. σύν 450.000 λιρέττες (127.000)
- Σε όλα μας τα προγράμματα ειδικές τιμές για παιδιά

—Ακόμη:

Μια μοναδική ευκαιρία να γνωρίσετε την εξωτική ΤΥΝΗΣΙΑ με τις παραμυθένιες οάσεις, τις μυστηριώδεις ερήμους και τις αυτοκρατορικές πόλεις.

—Τιμή συμμετοχής: Από 134.000 δραχ. (Ανάλογα με τις ημέρες της εκδρομής).

—Για αναλυτικά προγράμματα των εκδρομών απευθυνθείτε στο Γενικό Γραφείο Τουρισμού

INTERAIL TRAVEL

Β. ΘΕΟΧΑΡΙΔΟΥ — Ι. ΜΑΡΚΑΚΗΣ

Κέννεντυ 38 — Τηλ. 25639, Ρόδος

INTERAIL TRAVEL

και πάμε μαζί απ' άκρη... σ' άκρη

ΚΑΤΑΣΤΗΜΑΤΑ ΥΠΟΔΗΜΑΤΩΝ

ΔΩΡΑ

- **Υποδήματα τελευταίας μόδας για όλα τα γούστα, για μικρούς και μεγάλους.**
- **Μεγάλη ποικιλία σε γυναικεία — παιδικά — ανδρικά — παντόφλες — τσάντες.**
- **ΟΛΗ Η ΓΚΑΜΑ ΤΗΣ «ELITE» (ειδικά για σερβιτόρους και σερβιτόρες).**
- **ΑΘΛΗΤΙΚΑ «ΖΗΤΑ» και «ROOBIN'S»**

—ΚΑΤΑΠΛΗΚΤΙΚΕΣ ΤΙΜΕΣ—

ΚΑΤΑΣΤΗΜΑΤΑ ΥΠΟΔΗΜΑΤΩΝ «ΔΩΡΑ»

Καναδά 54 — Υψηλάντου 32 — Τηλ. 20393

Νέο PEUGEOT 106

Τηλ. 23075 — 27716

ΜΕΓΑΛΗ ΘΡΗΣΚΕΥΤΙΚΗ ΕΚΔΡΟΜΗ

κατ' ευθείαν από Ρόδο

στους ΑΓΙΟΥΣ ΤΟΠΟΥΣ και ΣΙΝΑ

με το πολυτελέστατο F)B SILVER PALOMA

Το Χριστιανικό Πνευματικό Κέντρο αγίου Γεωργίου Άνω σε συνεργασία με το πρακτορείο «Αλάμπρα Τράβελ» οργανώνει από 1ης Μαίου έως 12 Μαίου 1992 προσκύνημα στους αγωνιστές της Ορθοδοξίας κληρικούς και λαϊκούς των Αγίων Τόπων στην Ιερουσαλήμ — Σινά.

Προαιρετικό βάπτισμα — θρησκευτικές εκδρομές στα μέρη όπου έζησε και μαρτύρησε ο Θεάνθρωπος.

● Τους προσκυνητές θα συνοδεύσει ο πατήρ Βασίλειος Τσαβαρής, κληρικός της Ιεράς Μητροπόλεως Ρόδου και συμμετέχει η χορωδία Κυριών αγίου Γεωργίου Άνω με πλούσιο εκκλησιαστικό πρόγραμμα και Ιερών Ακολουθιών.

Συνοδός γραφείου. — Πληροφορίες — προγράμματα, δηλώσεις μέχρι 15.4.1992 στο πρακτορείο

«ΑΛΑΜΠΡΑ ΤΡΑΒΕΛ»

Αλεξ. Παπάγου 23 — τηλ. 37052, 25698 και στο Πνευματικό Κέντρο Αγ. Γεωργίου Άνω στο πατέρα Βασίλειο Τσαβαρή, τηλ. 33675—33842

ΜΕΤΑΦΡΑΣΤΙΚΟ ΓΡΑΦΕΙΟ

VERBATIM

Μετάφραση οποιουδήποτε κειμένου: Νομικό, Γαμήλιο, Ιατρικό, Αρχιτεκτονικό, Τεχνικό, Πιστοποιητικά, Συμβόλαια, Επίσημα Έγγραφα, Διπλωματικές εργασίες και διαφημίσεις.

Από και στα Ελληνικά, Αγγλικά, Γερμανικά, Γαλλικά, Ιταλικά, Δανέζικα, Ολλανδικά, Σουηδικά, Ρώσικα και Βουλγάρικα με την VERBATIM εξασφαλίζετε μια αξιόπιστη και ακριβή μετάφραση του πρωτοτύπου.

Σας εγγυούμαστε αυστηρή εχεμύθεια.

Τηλ. (0241) 93749

κ. Μαρία Σαραντώνη - Ρουμπά

Απολαύστε Coca-Cola Σήμα Κατατεθέν

RB ΡΟΔΙΑΚΗ

ΡΟΔΙΑΚΗ ΠΟΤΟΠΟΙΪΑ Α.Ε.

ΑΝΑΚΟΙΝΩΣΗ

Σας ενημερώνουμε ότι τα νέα μας τηλέφωνα είναι τα εξής:

47666-9 — 470 78, 47088

Θα μας βρείτε στη θέση ΕΚΚΛΗΣΙΑ — ΚΑΜΠΟΣ, Μαριτσά (400 μέτρα μετά το παλιό αεροδρόμιο)

Κέντρο Θαλάσσης ΡΟΔΟΥ

Αναλάβαμε την αποκλειστική αντιπροσώπευση των αμερικάνικων εξωλέμβιων μηχανών **FORCE** κατασκευασμένων από την **MERCURY** και σας τις προσφέρουμε σε τιμές γνωριμίας:

5M	180.500 δραχ.
10M	292.600 »
15M	336.300 »
40 EL ηλεκτρική	606.100 »
70 EL ηλεκτρική	815.100 »
90 EL ηλεκτρική	893.000 »

Με πλήρη εξειδικευμένο σέρβις και ανταλλακτικά.

ΕΠΙΣΗΣ: σ' εμάς θα βρήτε βάρκες από 2,80μ. έως εισαγόμενα αμερικάνικα σκάφη **FOUR WINNS— REGAL — LARSON**, τρέιλερ και μπαγκαζιέρες.

● Οι ανωτέρω τιμές είναι άνευ Φ.Π.Α.

ΚΕΝΤΡΟ ΘΑΛΑΣΣΗΣ ΡΟΔΟΥ

Λεωφ. Λίνδου 200—τηλ. 62511, 61005



Pet Shop

Κομμώσεις — Πανσιόν τροφές — αξεσουάρ πωλήσεις κατοικίδιων ζώων

ΩΔΙΚΑ ΠΤΗΝΑ - ΤΡΟΠΙΚΑ ΨΑΡΙΑ ΕΝΥΔΡΕΙΑ

Κ. ΚΕΛΕΛΗΣ & Σία Ο.Ε.

ΒΥΡΩΝΟΣ 25 (πίσω από το «Τιτάνια»)

Πληροφορίες τηλέφωνον 35839

ΟΤΑΝ ΜΙΛΑΜΕ ΓΙΑ!!

LA PIZZAGIO

DAL 1977 ΤΗΛ. 25581

Οικουμενική αποπομπή!

—» Συνέχεια από την 1η

τίας — κυρίως Βορειοελλαδίτες — δήλωναν χθες συμπαράσταση στον κ. Αντώνη Σαμαρά, αλλά προεξοφλείτο ότι όλοι θα παράσχουν ψήφο εμπιστοσύνης στην κυβέρνηση.

Η ΣΥΣΚΕΨΗ

Η Ελλάδα θα αναγνωρίσει ανεξάρτητο κράτος των Σκοπίων μόνο εάν τηρηθούν και οι τρεις όροι που έθεσε η ΕΟΚ στις 16 Δεκεμβρίου 1991. Με την αυτόνομη διευκρίνηση ότι στο όνομα του κράτους αυτού δεν θα υπάρξει η λέξη «Μακεδονία».

Αυτό αποφασίσθηκε κατά την τετράωρη σύσκεψη των πολιτικών αρχηγών υπό την προεδρία του Προέδρου της Δημοκρατίας κ. Κων. Καραμανλή, με διαφωνία του ΚΚΕ, ενώ παρέλληλα όπως δήλωσε ο κ. Μητσοτάκης εξουσιοδοτήθηκε η κυβέρνηση να προχωρήσει στην ολοκλήρωση της προσπάθειας της μετά το πέρας της οποίας θα συγκληθεί νέα σύσκεψη των πολιτικών αρχηγών προκειμένου να συζητηθεί η περαιτέρω πορεία. Ο πρωθυπουργός Κων. Μητσοτάκης άφησε να εννοηθεί σε δηλώσεις του μετά τη σύσκεψη ότι η κυβέρνηση αν δεν γίνουν δεκτοί οι κοινοτικοί όροι θα μπλοκάρει (σ.σ. με βέτο) την όποια απόφαση της ΕΟΚ να αναγνωρίσει τα Σκόπια.

● Με δήλωσή του ο πρωθυπουργός Κων. Μητσοτάκης ανακοίνωσε την αλλαγή στο υπουργείο των Εξωτερικών και πρόσθεσε ότι θα ορκισθεί στη θέση αυτή σήμερα με τρίτο υφυπουργό των Εξωτερικών τον πρώην πρέσβη Γιάννη Τζούνη.

Ο Κ. ΠΑΠΑΝΔΡΕΟΥ

Ο κ. Παπανδρέου τόνισε ότι πρέπει να γίνει σαφές ότι η χώρα μας δεν θα αναγνωρίσει ούτε ντε φάκτο τα Σκόπια σε μία τέτοια περίπτωση και ανέφερε ότι πρέπει ένα τέτοιο μήνυμα να δοθεί προς την ΕΟΚ, ώστε να υπάρχει το μέτρο της σημασίας που έχει για μας το θέμα αυτό. Όταν ρωτήθηκε αναφορικά με την ανακοίνωση του πρωθυπουργού ότι θα αναλάβει το υπουργείο Εξωτερικών ο ίδιος, ο κ. Παπανδρέου είπε ότι έπρεπε να λυθεί το θέμα της διγλωσσίας.

Ο κ. Παπανδρέου τόνισε ότι ο κ. Σαμαράς φέρει πάρα πολλές ευθύνες για τους χειρισμούς που έγιναν μέχρι τώρα, φέροντας ως παράδειγμα, την απόφαση της ΕΟΚ στις 16 Δεκεμβρίου για την οποία είπε ότι δεν έπρεπε να δεχθούμε την κοινοτική απόφαση για διάσπαση της Γιουγκοσλαβίας, χωρίς να εξασφαλισθεί το όνομα της «Μακεδονίας των Σκοπίων». Επίσης, ανέφερε την επιτροπή Μπαντεντέρ, στην οποία, όπως είπε, δεν εκπροσώπησε την χώρα μας ο κ. Μποτόπουλος, αλλά επελέγη ένας αντιπρόεδρος ο οποίος δεν έγινε δεκτός ενώ έκανε αναφορά σε απόφαση της ΕΟΚ του Δεκεμβρίου, την οποία δέχθηκε ο υφυπουργός Εξωτερικών κ. Παπαστάμκος και στην οποία αναφέρονταν ότι δίδεται οικονομική ενίσχυση στην «Μακεδονία των Σκοπίων». Ακόμη είπε ότι ήταν λάθος η πρόσφατη απόφαση να αναγνωρισθεί η Βοσνία — Ερζεγοβίνη διότι έτσι ενισχύθηκαν οι μουσουλμάνοι της περιοχής και διερρίχθησαν οι σχέσεις μας με την Σερβία. Όλοι αυτοί οι κακοί χειρισμοί πρέπει να αποδοθούν στον κ. Σαμαρά, είπε χαρακτηριστικά ο κ. Παπανδρέου.

ΤΟ ΑΝΑΚΟΙΝΩΘΕΝ

Στις 3 το απόγευμα ο γενικός γραμματέας της Προεδρίας της Δημοκρατίας πρέσβης Πέτρος Μολυβιάτης ανέγνωσε στους δημοσιογράφους το ακόλουθο ανακοινωθέν της Προεδρίας:

«Κατόπιν προσκλήσεως του Προέδρου της Δημοκρατίας κ. Κ. Καραμανλή πραγματοποιήθηκε υπό την προεδρία του, στο Προεδρικό Μέγαρο, σήμερα σύσκεψη των πολιτικών αρχηγών στην οποία πήραν μέρος: ο πρωθυπουργός και πρόεδρος της Νέας Δημοκρατίας κ. Κ. Μητσοτάκης, ο αρχηγός της αξιωματικής αντιπολίτευσης και πρόεδρος του ΠΑΣΟΚ κ. Α.Γ. Παπανδρέου, η πρόεδρος του Συνασπισμού της Αριστεράς και της Προόδου κυρία Μαρία Δαμανάκη και η γενική γραμματεύς της Κ.Ε. του ΚΚΕ κυρία Αλέκα Παπαρήγα. Στην αρχή της σύσκεψης παρέστη και ο υπουργός Εξωτερικών κ. Α. Σαμαράς.

»Σκοπός της σύσκεψης ήταν να εξετασθεί και πάλι η πορεία των εθνικών μας θεμάτων και ειδικότερα του θέματος των Σκοπίων.

»Τη συζήτηση άνοιξε ο Πρόεδρος της Δημοκρατίας και στη συνέχεια διατύπωσαν τις απόψεις τους, κατά σειρά ο κ. Μητσοτάκης, ο κ. Παπανδρέου, η κυρία Δαμανάκη και η κυρία Παπαρήγα.

»Ακολούθησε διαλογική συζήτηση σε ήπιο και εποικοδομητικό κλίμα στην οποία έλαβαν μέρος όλοι οι παριστάμενοι.

»Σχετικά με το θέμα των Σκοπίων, η πολιτική ηγεσία της χώρας, με εξαίρεση το ΚΚΕ, συμφώνησε ότι η Ελλάδα θα αναγνωρίσει ανεξάρτητο κράτος των Σκοπίων μόνο αν τηρηθούν και οι τρεις όροι που έθεσε η ΕΟΚ στις 16 Δεκεμβρίου 1991, με την αυτονόητη διευκρίνηση ότι στο όνομα του κράτους αυτού δεν θα υπάρχει η λέξη Μακεδονία.

»Σε αυτή τη βάση η κυβέρνηση θα προχωρήσει στην ολοκλήρωση της προσπάθειάς της, μετά το πέρας της οποίας θα συγκληθεί νέα σύσκεψη για να συζητηθεί η περαιτέρω πορεία.

»Η κυρία Παπαρήγα δήλωσε ότι το ΚΚΕ διαφωνεί με το γενικότερο προσανατολισμό αντιμετώπισης του προβλήματος της Δημοκρατίας των Σκοπίων».

Η κ. ΠΑΠΑΡΗΓΑ

Σε επίμονες ερωτήσεις δημοσιογράφων για τη θέση της στο συγκεκριμένο θέμα, δηλαδή, αν είναι υπερ ή κατά του να ονομασθεί το κράτος των Σκοπίων «Μακεδονία», η γ.γ. της Κ.Ε. του ΚΚΕ είπε ότι η όλη συζήτηση είναι αποπροσανατολιστική και πρόσθεσε ότι το θέμα δεν μπορεί να συζητηθεί με «όρους ιστορίας και ονομάτων», τονίζοντας ότι αυτό που πρέπει να κάνει σήμερα η χώρα μας είναι να καταγγείλει τις ξένες επεμβάσεις στα Βαλκάνια και να εργασθεί για την ειρήνη στην περιοχή. Παραδέχθηκε ωστόσο, ότι το όνομα «Μακεδονία» μπορεί να αξιοποιηθεί εις βάρος της χώρας χωρίς να προσδιορίσει επακριβώς τη θέση της.

Τέλος η γ.γ. της ΚΕ του ΚΚΕ δεν απάντησε με σαφήνεια στην ερώτηση αν θα πάρει μέρος στην επόμενη σύσκεψη των πολιτικών αρχηγών, λέγοντας ότι το κόμμα της τάσσεται πάντα υπερ της ανταλλαγής απόψεων, πρόσθεσε όμως, ότι δεν θεωρεί ότι τα θέματα αυτά μπορούν να εξαντλούνται στις συσκέψεις, αλλά ότι μπορούν να συζητούνται και στη Βουλή.

Η κ. ΔΑΜΑΝΑΚΗ

Σε ερώτηση σχετικά με τις αλλαγές που ανακοίνωσε ο πρωθυπουργός στο υπουργείο Εξωτερικών, η κ. Δαμανάκη αφού επέκρινε την κυβέρνηση ότι «ζημίωσε τα εθνικά θέματα γιατί εμφανιζόταν χωρίς γραμμή», χαρακτήρισε τον κ. Σαμαρά ως «κατ' εξοχήν υπεύθυνο γιατί ζημιώθηκε η εθνική υπόθεση» στο θέμα των Σκοπίων. Επίσης, η κ. Δαμανάκη κατηγόρησε τον κ. Σαμαρά για «παραλείψεις και αδυναμίες, που φθάνουν μέχρι την αναγνώριση της Βοσνίας — Ερζεγοβίνης». Η πρόεδρος του Συνασπισμού είπε στη συνέχεια, ότι ο κ. Σαμαράς δεν κατάφερε να προβάλει πειστικά τους τρεις όρους που έθεσε η ΕΟΚ για την αναγνώριση των Σκοπίων, ενώ επισήμανε ότι ήταν «αδιανόητο» το ότι ο υπουργός Εξωτερικών δεν ενημέρωσε ποτέ τα πολιτικά κόμματα.

ΕΠΙΚΟΙΝΩΝΙΑ ΜΗΤΣΟΤΑΚΗ — ΓΚΕΝΣΕΡ

Ο υπουργός Εξωτερικών της Γερμανίας κ. Χανς Ντήντριχ Γκένσερ, επικοινώνησε τηλεφωνικώς απόψε το βράδυ με τον πρωθυπουργό κ. Κων. Μητσοτάκη, τον οποίο και βεβαίωσε ότι η Γερμανία η οποία μέχρι σήμερα βοήθησε σταθερά την Ελλάδα στο θέμα των Σκοπίων, δεν άλλαξε θέση και ότι επιδιώκει λύση την οποία η Ελλάς να μπορεί να δεχθεί.

Ο πρωθυπουργός των ευχαρίστησε γι' αυτή τη σημαντική αυτή θέση.

Η ΠΛΑΤΕΙΑ ΠΙΣΩ ΑΠΟ ΤΟ ΝΟΜΑΡΧ. ΜΕΓΑΡΟ

—» Συνέχεια από την 1η

Θα πρέπει να σημειωθεί ότι πολλοί δρόμοι, κυρίως δευτερεύοντες δεν θα ασφαλτοστρωθούν σε αυτή τη φάση, αφού η ΔΕΥΑΡ δεν έχει τελειώσει ακόμα τις δικές της εργασίες.

Ακόμα έγινε γνωστό ότι τα έργα της ΔΕΥΑΡ για το αποχετευτικό θα συνεχισθούν γεγονός που προεξοφλεί την συνέχιση των προβλημάτων που απλώς θα μετατοπισθούν σε άλλα σημεία της πόλης.

ΣΤΑ ΔΙΚΑΣΤΗΡΙΑ ΟΙ ΤΑΞΙΤΖΗΔΕΣ

—» Συνέχεια από την 1η

σφαλιστικών μέτρων κατά των ξενοδόχων.

● Εκτός όμως, από τους συγκεκριμένους ξενοδόχους θα στρατευθούμε και κατά των προϊσταμένων του Τμήματος Τροχαίας και του Τμήματος Συγκοινωνιών γιατί δεν εφαρμόζουν το νόμο.

Στην ενέργειά μας αυτή — κατέληξε ο κ. Χατζηγεωργίου — προβαίνουμε γιατί θίγονται τα συμφέροντα της τάξης μας.

ΠΡΟΣ ΡΙΖΙΚΕΣ ΑΛΛΑΓΕΣ ΣΤΟ ΚΥΚΛΟΦΟΡΙΑΚΟ

—» Συνέχεια από την 1η

θούν» και μαζί με άλλες θα κατατεθούν για υλοποίηση στην Συντονιστική Επιτροπή Κυκλοφορίας.

Παραιτήθηκε ο Νίλ Κίνοκ από τους Εργατικούς

ΛΟΝΔΙΝΟ, 13 — Ο Νίλ Κίνοκ ανακοίνωσε χθες την παραίτηση του από την ηγεσία του Βρετανικού Εργατικού Κόμματος με σύντομη δήλωση που διάβασε σε δημοσιογράφους στο γραφείο του στη Βουλή των Κοινοτήτων.

Το εργατικό κόμμα ηττήθηκε για τέταρτη συνεχή φορά — για δεύτερη φορά υπό την ηγεσία του Κίνοκ — από τους συντηρητικούς στις Βουλευτικές εκλογές της 9ης Απριλίου.

Ο Κίνοκ διευκρίνησε ότι η παραίτηση του θα ισχύσει από το δεύτερο δεκαπενθήμερο του Ιουνίου και επέρριψε ευθύνες για την ήττα του στις εφημερίδες που υποστήριξαν τους συντηρητικούς.

Ο Κίνοκ 50 ετών γιός Ουαλού ανθρακωρύχου, ήταν επικεφαλής του εργατικού κόμματος από το 1983. Έχασε τις εκλογές, την πρώτη φορά με αντίπαλο την Μάργκαρετ Θάτσερ, το 1987 και τη δεύτερη με αντίπαλο το διάδοχό της συντηρητικό πρωθυπουργό Μέιτζορ Τζον, την περασμένη Πέμπτη.

ΙΔΡΥΜΑ ΥΠΟΤΡΟΦΙΩΝ

Το Ίδρυμα Υποτροφιών Δώρα κανήσου ευχαριστεί θερμά την Νίκη Παρασκευά Φουντουράδη η οποία κατέθεσε για τους ευγενείς σκοπούς του Ιδρύματος το ποσόν των 10.000 δραχμών στη μνήμη Κων. Φουντουράδη.

ΠΡΟΒΛΗΜΑ ΠΑΛΙ ΜΕ ΤΟ ΔΩΡΟ ΣΤΟΝ ΡΟΔΑ

Το διοικητικό συμβούλιο των εργαζομένων στον ΡΟΔΑ επισκέφθηκε χθες τον δήμαρχο κ. Μ. Κόκκινο και του έθεσε το θέμα της έγκαιρης καταβολής στον οργανισμό ποσού 8.000.000 δρχ. για να πληρωθεί το Δώρο των εργαζομένων.

Όπως είναι γνωστό ο Δήμος «χρωστά» στον ΡΟΔΑ 60 εκατ. για αντιμισθίες προσωπικού που έχει αποσπασθεί και εργάζεται στον Δήμο.

Το θέμα θα συζητηθεί εκ νέου μέσα στην εβδομάδα και μόλις επιστρέψει ο αντιδήμαρχος κ. Σκανδαλίδης.

ΟΙ ΟΜΙΛΗΤΕΣ ΓΙΑ ΤΟ ΠΕΡΙΒΑΛΛΟΝ

Ορίσθηκαν οι εισηγητές του σεμιναρίου για το περιβάλλον που θα γίνει στη Ρόδο το α' δεκαήμερο του Μαΐου στα πλαίσια των εκδηλώσεων για τον Μήνα Περιβάλλοντος.

Όπως ανακοινώθηκε ομιλητές στο σεμινάριο θα είναι η Μαρία Λουίζου, επίκουρος καθηγήτρια Πολυτεχνείου, Μανώλης Ζιώγας υγειονολόγος, Ηλίας Μπεριέτος, ειδικός σύμβουλος της ΚΕΔΚΕ και μηχανικοί των Τεχνικών Υπηρεσιών του Δήμου της Νομαρχίας και του ΤΕΕ.

ΠΙΝΕΤΑΙ ΑΠΟ ΤΟ ΜΠΟΥΚΑΛΙ, ΜΕ ΛΕΜΟΝΙ

CORONA

Η ΜΕΞΙΚΑΝΙΚΗ ΜΠΥΡΑ



Από την O.K. SERVICES ΕΠΕ
Τηλ: 26685, 22351-2



GranCaffe

Η GRAN — γεύση στο ιταλικό φαγητό σε αρμονία με τον εκλεκτό καφέ
Σερβίρουμε φαγητό μεσημέρι—βράδυ
από 14.00—16.00 και 20.00—24.00 εκτός Κυριακής
GRAN CAFFE
Γρ. Λαμπράκη 43—Ρόδος—τηλ. 22989
ADATTO LTD — τηλ. 36244

ΤΩΡΑ ΚΑΙ ΣΤΗ ΡΟΔΟ

WMF
Villeroy & Boch
HUTSCHENREUTHER GERMANY
Thomas

ΣΤΟ ΝΕΟ ΚΑΤΑΣΤΗΜΑ ΣΤΗ ΡΟΔΟ. ΑΜΜΟΧΩΣΤΟΥ 11

Παρουσίαση
38 ΕΙΔΙΚΑ ΚΑΤΑΣΤΗΜΑΤΑ

ΔΕΗ ΑΝΑΚΟΙΝΩΣΗ

Ειδοποιούνται οι κάτοικοι των παρακάτω περιοχών ότι για να εκτελεσθούν απαραίτητες τεχνικές εργασίες της ΔΕΗ θα γίνει διακοπή ηλεκτρικού ρεύματος στις 15.4.1992 ημέρα Τετάρτη ως εξής:

Από 08.30 έως 12.30 στις περιοχές: ΡΟΔΙΝΙ — ΚΑΝΑΜΑΤ — ΚΟΣΚΙΝΟΥ — ΤΣΑΤΡΙ.

Αν οι εργασίες τελειώσουν ενωρίτερα, το ρεύμα θα ξαναδοθεί πριν από το χρόνο λήξης της διακοπής που αναφέρουμε πιο πάνω.

Γι αυτό το λόγο οι ηλεκτρικές εγκαταστάσεις και τα δίκτυα της ΔΕΗ θα πρέπει να θεωρούνται ότι έχουν συνέχεια ρεύμα.

Έτσι, για λόγους ασφαλείας, απαγορεύεται η προσέγγιση σε αγωγούς ή άλλα στοιχεία του δικτύου και αν βρίσκονται καταγής, γιατί υπάρχει σοβαρός κίνδυνος ατυχήματος.

Από την ΔΕΗ

Μια όψη του ΝΕΟΥ ΚΟΛΟΣΣΟΥ ΤΗΣ ΡΟΔΟΥ στην πλατεία Φώκιαλη

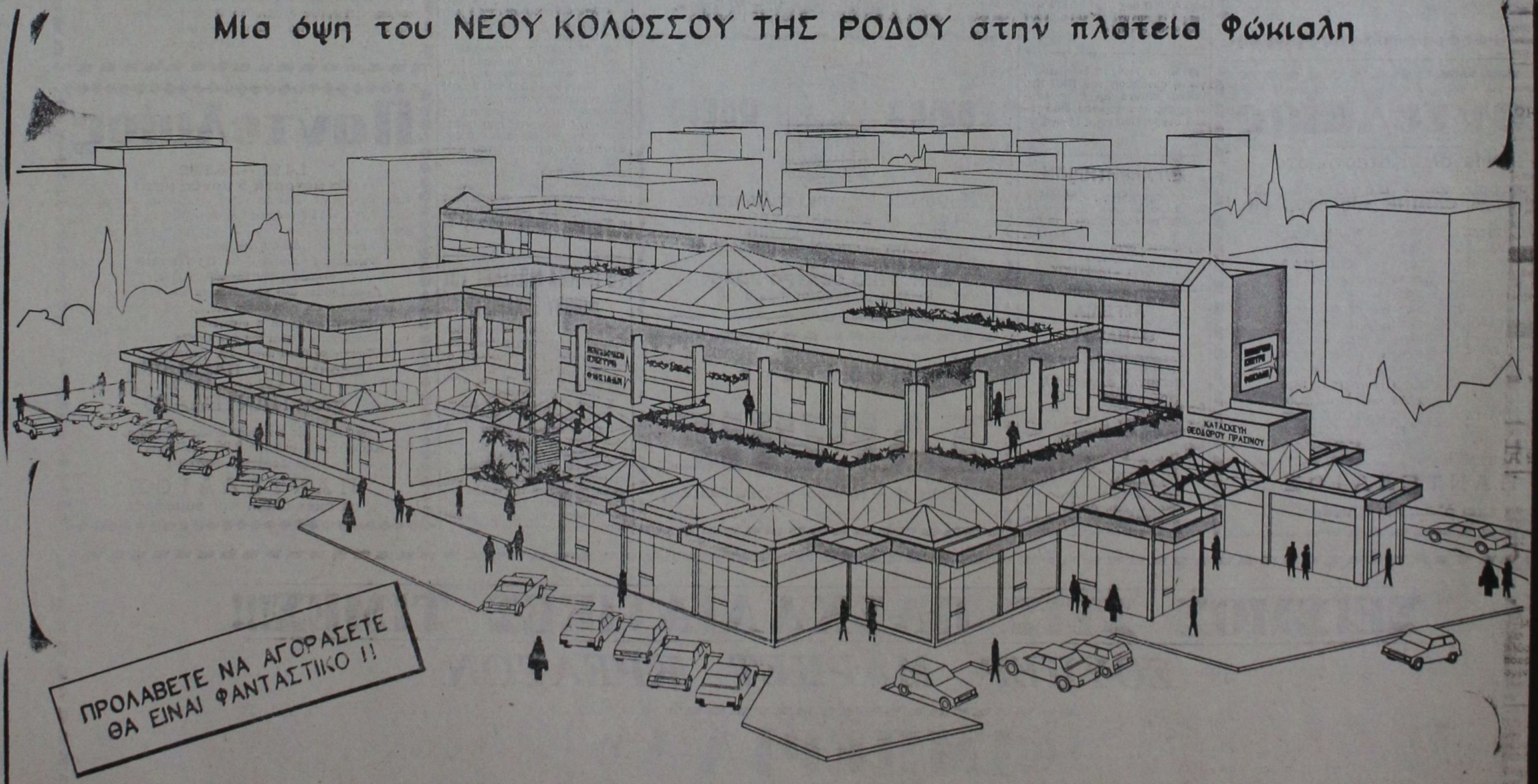

ΠΡΑΣΙΝΟΣ: ΠΛΗΡΟΦΟΡΙΕΣ ΣΤΟ ΤΗΛ. 24304
ΣΧΕΔΙΑΣΗ ΜΑΚΕΤΤΑΣ: ΑΓΓΕΛΙΚΗ ΥΚΑΚΟ ΒΑΣΙΛΕΙΟΥ

ΤΡΙΩΡΟΦΟ ΕΜΠΟΡΙΚΟ ΚΕΝΤΡΟ
ΚΑΤΑΣΚΕΥΗ ΘΕΟΔΩΡΟΥ · ΠΡΑΣΙΝΟΥ

* ΕΞΗΝΤΑ ΠΟΛΥΤΕΛΗ ΚΑΤΑΣΤΗΜΑΤΑ
* ΔΥΟ ΚΕΝΤΡΙΚΟΙ ΕΙΣΟΔΟΙ
* ΓΥΑΛΙΝΟ ΑΣΑΝΣΕΡ
* ΑΝΕΤΟΙ ΚΟΙΝΟΧΡΗΣΤΟΙ ΧΩΡΟΙ
* ΓΥΑΛΙΝΕΣ ΠΥΡΑΜΙΔΕΣ ΣΤΙΣ ΟΡΟΦΕΣ
* ΦΩΤΕΙΝΑ ΣΙΝΤΡΙΒΑΝΙΑ κ.λ.π.

Προσοχή στις βαφές που θα χρησιμοποιηθούν για τα πασχαλινά αυγά

ΑΘΗΝΑ, 13 (ΑΠΕ).— Η βαφή των αυγών, σύμφωνα με το πασχαλιάτικο έθιμο, θα πρέπει να γίνεται είτε με φυσικές είτε με συνθετικές χρωστικές ουσίες, οι οποίες αναφέρονται, επακριβώς στον Κώδικα Τροφίμων ως μη βλαπτικές για την δημόσια υγεία.

Αυτό προβλέπει η υπ' αριθ. 3)91 απόφαση του Ανωτάτου Χημικού Συμβουλίου με την οποία συμπληρώνεται το άρθρο 87 του Κώδικα Τροφίμων και Ποτών, το κείμενο της οποίας έχει ως εξής:

4.— Επιτρέπεται η χρωση του κέλυφους των αυγών με τις χρωστικές του παραρτήματος 1, μέρος 1 του π.δ. 535)83.

Μεταξύ των χρωστικων ουσιών που αναφέρονται στο εν λόγω προεδρικό διάταγμα είναι: Κουρκουμάς, Χλωροφύλλες, Καραμελόχρωμα, Κοχενίνη και Κόκκινη Χρωστική Τευτλών.

ΙΑΤΡΙΚΕΣ ΑΠΟΣΤΟΛΕΣ ΣΤΑ ΝΗΣΙΑ ΜΑΣ

Συνεχίζονται οι ιατρικές αποστολές στα νησιά του Αιγαίου. Μετά τη Λήμνο και τον Αη Στράτη, η επόμενη ιατρική αποστολή (3η κατά σειρά) έχει προγραμματισθεί να γίνει ως εξής: την 1η Μαίου στη Χάλκη και Τήλο, στις 2 Μαίου στη Σύμη, και στις 3 Μαίου στο Καστελλόριζο.

ΝΤΕΤΕΚΤΙΒΣ

EXPRESS SECCURITY

ΑΠΟ ΤΟ 1966

- ΑΘΗΝΑ: Στουρνάρη 27Δ Τηλ. 01/3641666, 3641667, 3643333
- ΡΟΔΟΣ: Παλ. Πατρών Γερμανού 6 (πλ. Φώκιαλη) — τηλ. 28780, 35354

Το αρχαιότερο και μεγαλύτερο γραφείο στην ΕΛΛΑΔΑ

Πάμε παντού: Ελλάδα — εξωτερικό — Κέρκυρα — Λάρισα

Πιτσαρία «ΛΕΒΕΝΤΗΣ»

- Είμαστε ανοικτά
- Λειτουργούμε
- Και σας περιμένουμε

ΠΟΛΥΧΡΟΝΗΣ ΛΕΒΕΝΤΗΣ

και η οικογένεια του

Πλωτό εστιατόριο

ΚΟΝ-ΤΙΚΙ

Από την Παρασκευή 10 Απριλίου 1992 στην υπηρεσία του ροδιακού τουρισμού με κουζίνα ανανεωμένη και προσιτό σε όλους.

Το κάτι άλλο για μια ξεχωριστή βραδυά.
Ανοιχτά μεσημέρι — βράδυ.

Παντελαίος

Τα Μεγάλα Καταστήματα

προσφέρουν για 1 μόνο εβδομάδα την σειρά CARINA της FISSLER:

—ΜΑΡΜΙΤΑ	24CM	των 21.000—15.800
—ΧΥΤΡΑ	20CM	των 15.150—11.400
— »	24CM	των 19.200—14.450
— »	26CM	των 21.400—16.100
—ΗΜΙΧΥΤΡΑ	20CM	των 14.300—10.750
— »	24CM	των 18.700—14.050
—ΚΑΤΣΑΡΟΛΑ	16CM	των 11.300— 8.500
— »	18CM	των 13.100— 9.850
— »	20CM	των 14.300—10.750
—ΤΗΓΑΝΙ	24CM	των 14.300—10.750
— »	26CM	των 16.150—12.150
— »	28CM	των 17.700—13.300
—ΧΥΤΡΑ ΤΑΧ.	6L	των 31.000—23.300
— »	8L	των 33.750—25.350
— »	10L	των 35.650—26.750
—ΤΣΑΓΙΕΡΑ		των 19.650—14.750

ΠΑΝΤΕΛΑΙΟΣ

τα έχει όλα... και συμφέρει!!



Ο τραυματισμός του Γιάννη Καμπούρη

ΤΑ ΕΠΕΣΚΙΑΣΕ ΟΛΑ!

Γυρίζει αύριο στην ομάδα ο Τεκιάσκι

Ο Γιάννης Καμπούρης θα θυμάται την 12η Απριλίου 1992 σ' όλη του την ζωή! Τρία λεπτά αγωνιστικής παρουσίας στο ματς με τον Ιωνικό στο εθνικό στάδιο του στοίχισαν έξη περίπου μήνες αδράνειας την στιγμή που ο 23χρονος παίκτης ήταν απόλυτα αναγκαίος στον Διαγόρα και στη προσπάθεια για παραμονή το δε καλοκαίρι συμπληρώνει πενταετία!

Ηταν το τρίτο λεπτό του αγώνα όταν ένα βίαιο μαρκάρισμα του Μίχου επί του Καμπούρη είχε σαν αποτέλεσμα το συντριπτικό κάταγμα σε κνήμη και περόνη του δεξιού ποδιού του «κυανέρυθρου» μεσοεπιθετικού. Ο Καμπούρης μεταφέρθηκε εσπευσμένα στο νοσοκομείο όπου υπεβλήθη σε δίωρη επέμβαση από τον Βασίλη Δημητρακόπουλο, επέμβαση που είχε απόλυτη επιτυχία. Ο παίκτης θα μείνει εκτός κάθε δραστηριότητας για τέσσερεις μήνες, και στη συνέχεια θα αρχίσει κινησιοθεραπεία, σύνολο απουσίας δηλαδή ένα εξάμηνο ίσως και παραπάνω!

Παρά ωστόσο το ...βάρος από τον τραυματισμό του άτυχου Γιάννη Καμπούρη, οι συμπαίκτες του έπαιξαν ωραίο ποδόσφαιρο απέναντι σε έναν ταμπουρωμένο στην άμυνα Ιωνικό, αλλά ήσαν άτυχοι. Δεν έφθασαν στο γκολ και παραχώρησαν μια ακόμη ισοπαλία. Μια ισοπαλία όμως που θα μπορούσε να χαρακτηρισθεί ..γλυκεία, λόγω των αποτελεσμάτων των άλλων ομάδων που έχουν ταυτόσημο με το Διαγόρα στόχο, αλλά και του σχετικά καλού προγράμματος που τον περιμένει στην συνέχεια.

Καλό ποδόσφαιρο λοιπόν προχθές ο Διαγόρας αλλά όχι νίκη. Αν οι «κυανέρυθροι» κέρδιζαν η σωτηρία θα ήταν κατά μεγάλο ποσοστό ορατή. Τώρα οι ελπίδες είναι μεν αρκετές, αλλά η αβεβαιότητα παραμένει. Και όπως δείχνουν τα πράγματα, θα πάει έτσι μέχρι το τέλος!

Σ' αυτό συμφωνεί και ο Βασίλης Κωνσταντίνου, που λέει: «Όπως εξελίσσονται τα πράγματα, όλα παίζονται. Εάν είχαμε κερδίσει τις ομάδες που έπρεπε — Γιαννιτσά, Ρέθυμνο κλπ. — η ισοπαλία θα ήταν επιτυχία. Ομως και τώρα δεν είναι αποτυχία απέναντι στον διεκδικητή Ιωνικό, που μας εντυπωσίασε με τον παθητικό ρόλο στο παιγνίδι του.

Εμάς πάντως μας στοίχισε περισσότερο ο τραυματισμός του Καμπούρη παρά η ισοπαλία!».

ΜΕ ΠΑΝΑΡΓΕΙΑΚΟ

Ενας ακόμη πολύ δύσκολος αγώνας περιμένει αύριο τον Διαγόρα, με τον Παναργειακό του Αγγέλου Αναστασιάδη στο Αργος!

Οι απουσίες που θα έχει στο ματς αυτό η «κυανέρυθρη» ομάδα είναι γνωστές επιστρέφει όμως ο Τεκιάσκι που εξέτισε την ποινή του.

Οι ποδοσφαιριστές του Διαγόρα γυμνάσθηκαν χθες το απόγευμα και στη συνέχεια ο Βασίλης Κωνσταντίνου επέλεξε την δεκαεξάδα .Σε αυτήν δεν συμπεριλαμβάνονται φυσικά ο Καμπούρης, καθώς και ο Μπούρδας.

Η αποστολή ανεχώρησε χθες το βράδυ ατμοπλοϊκώς για Πειραιά.

Σχετικά τώρα με τους έντεκα που θα αρχίσουν τον αγώνα, ο Τεκιάσκι θα παίξει αντί του Καμπούρη και ένας εκ των Κωνστάντουρα — Δ. Αθανασίου αντί του Παπανικολάου Ετσι:

— Τερματοφύλακας θα είναι ο Καραγιάννης
— Στην άμυνα οι Τσιβρινής, Ρουτζέρης, Βασιλαράκης, Ιακωβίδης
— Στα χαφ οι Κουρουκερέζης, Β. Αθανασίου, Τεκιάσκι, Δ. Αθανασίου ή Κωνστάντουρας
— Και στην επίθεση οι Ράϊτος, Κρητικός

Την δεκαεξάδα συμπληρώνουν οι Αλεξανδρίδης, Λατίφης, Παπανικολάου και Ζαχαρίας.

ΑΦΟΡΑ ΤΗΝ ΦΥΣΙΚΗ ΚΑΤΑΣΤΑΣΗ

ΡΟΔΟΣ: τεστ σήμερα για πέντε παίκτες

ΕΝ ΑΝΑΜΟΝΗ ΕΞΕΛΙΞΕΩΝ!..

Το γεγονός ότι η Ρόδος θα υποδεχθεί το ερχόμενο Σάββατο τον Θρίαμβο αντί της Κυριακής αναγκασε τον Κώστα Παπαοικονόμου να διαφοροποιήσει το προπονητικό πρόγραμμα της εβδομάδας.

Η Ρόδος θα παίξει Σάββατο γιατί και ο Διαγόρας είναι γηπεδούχος. Την Κυριακή έρχεται στο νησί μας το Ολυμπιακός Βόλου και μάλιστα το παιγνίδι αυτό είναι στο δελτίο ΠΡΟ—ΠΟ. Ετσι ο Κώστας Παπαοικονόμου απεφάσισε από μια προπόνηση ημερησίως μέχρι και την Πέμπτη.

Εξαίρεση για ορισμένους ποδοσφαιριστές θα είναι η σημερινή ημέρα. Συγκεκριμένα το Σάββατο που μας πέρασε ο προπονητής της Ρόδου υπέβαλε τους παίκτες σε τεστ φυσικής καταστάσεως, τεστ στο οποίο πέντε «πράσινοι» παίκτες δεν είχαν την προβλεπόμενη επίδοση. Ησαν ο Μπαζίνας, ο Κρητικός, ο Μαγγιανάκης, ο Κουτσομύτης και ο Σαλπιγκτίδης, οι οποίοι θα επαναλάβουν το τεστ σήμερα το πρωί.

Οι παίκτες της Ρόδου γυμνάστηκαν κανονικά χθες το απόγευμα, μετά το ρεπό της Κυριακής. Ο Κώστας Παλυχρονίου και ο Γιάννης Θεοδοσίου τρέχουν ελαφρά, θα ακολουθήσουν δε το ιδιο πρόγραμμα ολόκληρη την εβδομάδα και βέβαια δεν υπολογίζονται για τον αγώνα με τον Θρίαμβο. Πιστεύεται ότι θα είναι έτοιμοι για το παιγνίδι με την Προοδευτική στη Νίκαια μετά το Πάσχα (3 Μαΐου)

● Εξελίξεις αναμένονται εντός των ημερών στην Ρόδο! Ο πρόεδρος της Διοικούσας Επιτροπής Κάλλιστος Διακογεωργίου θα μιλήσει στα μέσα μαζικής ενημέρωσης για την πορεία και τα οικονομικά της ομάδας και θα προβεί σε σημαντικές ανακοινώσεις.

Η Γ' εθνική βόλλεϋ

Η νίκη της Αγίας Παρασκευής επί της Ολυμπιάδας στην Πάτρα και η ήττα της ΓΕ Μεσσηνίας από τον Πανιώνιο, έδωσαν ...πρόωρο τέλος στον β' όμιλο Νότου της Γ' Εθνικής κατηγορίας βόλλεϋ όσον αφορά την άνοδο.

Αντίθετα στην ουρά, Κηφισιά και Μεσσηνιακός μάχονται για τον ...παρτσεναίο του Ερμή Πατρών στον υποβιβασμό.

Τα αποτελέσματα της 21ης αγωνιστικής:

Κηφισιά — ΕΑ Πατρών 2—3
Μεσσηνιακός —Ερμής Π. 3-0
Πανιώνιος —ΓΕ Μεσσηνίας 3-2
ΑΕ Γαλατσίου — Νέα Πέραμος 2—3
Ολυμπιάδα — Αγ. Παρασκευή 2—3

Ο Διαγόρας είχε ρεπό.

Μετά τους αγώνες αυτούς η βαθμολογία διαμορφώθηκε ως εξής:

1. Αγ. Παρασκευή	19	53-19	36
2. ΓΕ Μεσσηνίας	19	52-26	34
3. Ολυμπιάδα Π.	19	47-24	33
4. ΑΕ Γαλατσίου	20	48-35	31
5. Πανιώνιος	18	36-30	29
6. ΕΑ Πατρών	19	34-37	28
7. ΔΙΑΓΟΡΑΣ	19	33-40	27
8. Νέα Πέραμος	19	34-41	27
9. Κηφισιά	18	28-40	24
10. Μεσσηνιακός	19	20-45	24
11. Ερμής Π.	19	9-57	18

ΣΗΜ. Ο Ερμής Π. έχει ένα μη δενισμό και —1 βαθμό.

Το πρόγραμμα της 22ης και τελευταίας αγωνιστικής, είναι το εξής:

ΕΑ ΠΑΤΡΩΝ — ΔΙΑΓΟΡΑΣ
Αγία Παρασκευή — Πανιώνιος
Ν. Πέραμος — Ολυμπιάδα Π.
ΓΕ Μεσσηνίας — Μεσσηνιακός
Ερμής Π. — ΑΟ Κηφισιάς
Ρεπό η ΑΕ Γαλατσίου

● **Κατά την χθεσινή διαλογή του 1ου δελτίου ΠΡΟ—ΠΟ βρέθηκαν: 96 στήλες με 13 επιτυχίες που παίρνουν από 1.875.665 δρχ. 3.609 στήλες με 12 που παίρνουν από 40.050 δρχ., και 52.719 στήλες με 11 επιτυχίες που παίρνουν από 2.305 δραχμές.**

● **Αύριο Τετάρτη θα γίνει η γενική συνέλευση του ΠΑΟ Κω. Βασικά θέματα της ο απολογισμός του απερχομένου διοικητικού συμβουλίου και η εκλογή νέου.**

ΣΥΓΧΑΡΗΤΗΡΙΟΝ

Στην αγαπημένη μας εξαδέλφη Χρυσούλα Σπύρου Σαρρή και στον κ. Θεόδωρο Κοσμά, τα θερμά μας συγχαρητήρια για τους αρραβώνες τους.

Οικογένεια
ΜΑΝΩΛΗ ΣΤΑΜΑΤΙΟΥ

ΑΓΓΕΛΙΑ ΘΑΝΑΤΟΥ

Την πολυαγαπημένη μας σύζυγον, αδελφή και θεία

ΑΝΕΖΟΥΛΑ Θ. ΒΕΛΕΤΣΑ

γένος Ι. ΜΑΝΩΛΟΥΚΟΥ

θανούσαν εν Αθήναις εκηδεύσαμεν την Τρίτην 7.4.1992 εις το Β' Κοιμητήριον (Κόκκινος Μύλος).

Ο σύζυγος Θεοχάρης Βελέτσας, τ' αδέλφια Μενέτσος Ι. Μανωλούκος, Σακελλάριος Εμμ. Μαΐλλης, Κατίνα Ηλ. Μανωλούκου, Δικαία Εμμ. Μανωλούκου, τ' ανήψια και οι λοιποί συγγενείς.

ΕΘΝΙΚΟ ΩΔΕΙΟ



Συναυλία Μουσικής Δωματίου

—Φλάουτο: ΣΟΥΖΑΝ ΣΑΜΠΟ
—Πιάνο: ΓΙΟΥΝΤΙΤ ΣΑΜΠΟ

Σε έργα: MOZART — CHOPIN — HONNEGER — DEBUSSY — BARTOK

ΔΗΜΟΤΙΚΟ ΘΕΑΤΡΟ ΡΟΔΟΥ

Τετάρτη 15 Απριλίου, ώρα 20.30

Ποδήλατα

ΣΑΡΡΗΣ

Γρίβα 39 — Νιοχώρι — Τηλ. 28315

Αναχώρησε χθες για το Λονδίνο ο δήμαρχος Ρόδου

Αναχώρησε χθες το βράδυ για το Λονδίνο ο δήμαρχος Ρόδου κ. Κόκκινος ο οποίος μετέχει στο συνέδριο που οργανώνει ο Δήμος WESTMINSTER με θέμα τον τουρισμό και το περιβάλλον.

Στο συνέδριο αυτό κλήθηκαν να παραστούν 60—70 δήμαρχοι από ευρωπαϊκές πόλεις ανάμεσα στους οποίους οι δήμαρχοι Αθηνών και Ρόδου που εκπροσωπούν την Ελλάδα.

Μιλώντας χθες ο δήμαρχος είπε ότι το συνέδριο παρουσιάζει μεγάλο ενδιαφέρον αφού θα συζητηθούν θέματα «φωτογραφία» της Ρόδου και οπωσδήποτε σε αυτό θα ανταλλαγούν εμπειρίες μεταξύ των δημάρχων.

Ο δήμαρχος είπε ακόμα ότι ο ίδιος θα κάνει εισήγηση για το κυκλοφοριακό και παρέμβαση σε θέματα που αναφέρονται στο περιβάλλον.

ΕΙΔΟΠΟΙΗΣΗ ΓΙΑ ΕΠΑΓΓΕΛΜΑΤΙΕΣ ΨΑΡΑΔΕΣ

Από το Κεντρικό Λιμεναρχείο ειδοποιούνται οι επαγγελματίες αλιείς που δεν έχουν εφοδιάσει τα σκάφη τους με πιστοποιητικό καταμετρήσεως της χωρητικότητας τους να υποβάλουν υποχρεωτικά σχετική αίτηση μέχρι τις 31 Μαΐου.

Σε όσους δεν συμμορφωθούν μετά την εκπνοή της προθεσμίας θα επιβληθούν οι νόμιμες κυρώσεις.

ΞΑΦΝΙΑΖΟΥΝ!

● Χωρίς νίκη εξακολουθεί να παραμένει ο Διαγόρας στον δεύτερο γύρο του πρωταθλήματος! Στα εννέα παιγνίδια που έγιναν μέχρι τώρα έχει 6 ισοπαλίες και 3 ήττες. Μάλιστα η «κυανέρυθρη» ομάδα είναι η πρώτη στις ισοπαλίες έχοντας ως την 26η αγωνιστική συνολικά 11 (όσες και το Ρέθυμνο τα Γιαννιτσά και το Αιγάλεω)

● Ο Δημήτρης Νόλης «κτύπησε» προχθές τρεις φορές στον αγώνα Καλαμαριάς — Ατρομήτου 5—0 και αποσπάσθηκε στον πίνακα των σκορερς της Β Εθνικής κατηγορίας. Εχει τώρα 17, έναντι 11 του Σαμαρά (επίσης της Καλαμαριάς) και του Αλεξίδη (της Νάουσας που σκόραρε προχθές).

● Κάποιοι υποστήριξαν ότι δεν έχει τύχη η ένσταση που έκανε ο Καλυμνιακός στον αγώνα με τον Ανταγόρα! Ας μην είναι και τόσο σίγουροι. Γιατί αν η ένσταση έχει διατυπωθεί σωστά και διαπιστωθεί ότι δεν ακολουθήθηκαν σωστά οι διαδικασίες άρθρο 12 παράγραφος 3 του ΚΑΠ) θα ...πέσουν έξω!

● Τους ημιτελικούς του «φάϊναλ φορ» του κυπέλλου πρωταθλητριών Ευρώπης στο μπάσκετ θα δείξει σήμερα η Ελληνική τηλεόραση από την Κωνσταντινούπολη. Στις 7 μ.μ. το δεύτερο κανάλι έχει Παοτιζάν Βελιγραδίου — Φίλιπς Μιλάνου και στις 9 μ.μ. το πρώτο κανάλι Μπανταλόνα — Εστουντιάντες.

● Μια ακόμη εντυπωσιακή διαφήμιση κάνει η Επιτροπή Προώθησης της υποψηφιότητας για την Ολυμπιάδα 2.000 του Βερολίνου και μάλιστα στο χώρο του αυτοκινήτου. Ενα καινούργιο μοντέλο της Μερσεντές που φέρει την επιγραφή «Βερολίνο 2000» θα μετάσχει φέτος και του χρόνου στους αγώνες των κατασκευαστών και θα έχουν την ευθύνη γι' αυτό ο διάσημος Φινλανδός πρώην πιλότος της Φόρμουλα 1 Κέκε Ρόσμπεργκ (43 χρόνων) και η 26χρονη Γερμανίδα οδηγός Ελεν Λορ.

ΤΟ ΤΜΗΜΑ ΜΠΑΣΚΕΤ ΤΟΥ ΦΟΙΒΟΥ ΕΥΧΑΡΙΣΤΕΙ

Το τμήμα μπάσκετ του Φοίβου Κρεμαστής ευχαριστεί τους ποδοσφαιριστές του Απόλλωνα Απολλώνων για την ηθική συμπαράστασή τους στο μπαράζ στην Κάλυμνο με τον Ανταγόρα.

Επίσης ευχαριστεί τον διευθυντή του ξενοδοχείου «Καμάρι» για τις διευκολύνσεις του και όλους όσους συνέβαλαν στην ομαλή διεξαγωγή του μπαράζ.

Τέλος συγχαίρει τους Τσερώνη και Πίσσα για την διαιτησία τους καθώς επίσης και την ομάδα και τους παράγοντες του Ανταγόρα, για το ήθος τους και την άψογη συμπεριφορά τους.

ALTER EGO BAR

ΑΝΑΚΟΙΝΩΣΗ

Οι ιδιαιτερότητες στην μουσική τις Τρίτες, συνεχίζονται. Για σήμερα Τρίτη 14 Απριλίου θα ακούσετε ROCK '60—'75

Δημοκράτους 36 — τηλέφ. 32629

Οι τυχεροί του Λαϊκού

ΑΘΗΝΑ, 13.—
Κατά την σημερινή (χθεσινή) κλήρωση του Λαϊκού Λαχείου, κέρδισαν οι εξής αριθμοί:

72269 ——— 96.541.000 δρχ.
72272 ——— 39.581.810 »
72266 ——— 39.581.810 »
72269 ——— 8.000.000 »
72272 ——— 500.000 »
72266 ——— 500.000 »
72269 ——— 8.000.000 »
32166 ——— 3.000.000 »
48082 ——— 1.000.000 »

Από 300.000 δραχμές κερδίζουν οι αριθμοί:

8139 15026 22392 39313 64209

Από 200.000 δραχμές κερδίζουν οι αριθμοί:

1242 2961 19243 27699 35067 44075 54827 60166 66993 76864

Από 80.000 δραχμές κερδίζουν οι αριθμοί:

620 1664 2256 2280 3752 4233 4844 5535 6246 6927 7458 8910 9721 10302 11193 11974 12761 13192 13903 14114 14785 15947 16498 17049 17460 17951 18622 20164 21405 23163 23944 24655 25316 26147 26948 28410 29161 29892 30573 30624 32135 32313 33054 33625 34236 35608 36339 37120 37871 38622 40064 40945 41576 42187 43264 44936 45267 46088 46899 47650 48211 48463 48934 49655 50316 51067 51948 52495 54256 55408 56159 56940 57461 57542 57823 58394 59225 60617 61368 62099 62276 63037 63748 64930 65411 66082 67644 68115 68762 69277 70045 70908 72259 73019 73770 74521 75272 76043 77655 78276 79227 79948

Τέλος, από 3.200 δραχμές κερδίζουν όλοι οι αριθμοί που λήγουν στο εννέα (9).

ΛΕΣΧΗ ΛΑΪΟΝΣ «ΗΛΙΟΥΣΑ» ΡΟΔΟΥ

ΠΡΟΣΚΛΗΣΗ

Σας προσκαλούμε στην ομιλία της κ. ΜΑΡΙΕΤΤΑΣ ΓΙΑΝΝΑΚΟΥ — ΚΟΥΤΣΙΚΟΥ, τ. υπουργού Υγείας, Προνοίας και Κοινωνικών Ασφαλίσεων και εθνικού συντονιστή της Ελλάδος στην επιτροπή καταπολέμησης ναρκωτικών των Ευρωπαϊκών Κοινοτήτων με θέμα: **«Τα ναρκωτικά ως παράγων κοινωνικής, οικονομικής και πολιτικής αποσταθεροποίησης».** Η ομιλία θα γίνει το Σάββατο 18 Απριλίου 1992 και ώρα 7.30μ.μ. στο Δημοτικό Θέατρο.

Το διοικητικό συμβούλιο

Παντελαίος

1.4.92 — 16.5.92

Τα μετρητά 5 μήνες μετά

Όπως κάθε χρόνο, έτσι και φέτος τα μέλη της Εμποροκάρτας — VISA και Εθνοκάρτας που θα κάνουν τις αγορές τους από το κατάστημά μας από 1.4.92 μέχρι 16.5.92 κερδίζουν μια πίστωση για 5 ολόκληρους μήνες.

Ψωνίστε λοιπόν από τον **ΠΑΝΤΕΛΑΙΟ** και πληρώστε τον Σεπτέμβριο 1992.

Επωφεληθείτε από την ευκαιρία και κάντε τις αγοριξιάτικες και πασχαλινές αγορές σας με έκπτωση

—Ντυθείτε εσείς και η οικογένεια
—Ετοιμάστε το σπίτι για την άνοιξη
—Χαρίστε τα δώρα αυτών που γιορτάζουν

Εξοπλιστείτε ΠΑΣΧΑΛΙΝΑ

από 1.4.92 μέχρι 16.5.92

στον ΠΑΝΤΕΛΑΙΟ

και σε τιμές που πάντα σας συμφέρουν

Καθημερινώς ανοικτά 8.30—1.30 και 5—9 πλην Σαββάτου απόγευμα

ΠΑΝΤΕΛΑΙΟΣ

τα έχει όλα... και συμφέρει

ΣΕΙΣΜΟΣ ΣΤΙΣ ΠΑΣΧΑΛΙΑΤΙΚΕΣ ΤΙΜΕΣ!!!

ΣΟΥΠΕΡ ΜΑΡΚΕΤ ΚΡΕΑΤΩΝ

«ΙΜΠΕΡΙΑΛ»

Αρνιά γάλακτος μόνο 1.000 **Μπριζόλες χοιρινές μόνο 820**

Μοσχάρι γαχνό μόνο 1.150 **Κοτόπουλα Ρόδου** (με ταμπέλα) **μόνο 550**

Τα αρνιά και τα κατσίκια μας είναι από Αστυπάλαια, Σύμη, Τήλο, Κάρπαθο και δικής μας παραγωγής

Επίσης έχετε τη δυνατότητα να αγοράσετε και ζωντανό από την φάρμα μας

ΠΡΩΤΟΙ ΣΤΗΝ ΠΟΙΟΤΗΤΑ - ΚΑΛΥΤΕΡΟΙ ΣΤΙΣ ΤΙΜΕΣ

ΒΕΝΕΤΟΚΛΕΩΝ 65 ΕΝΑΝΤΙ ΣΤΑΔΙΟΥ. ΤΗΛΕΦΩΝΟ 29368