ΕΤΟΣ ΙΔΡΥΣΕΩΣ 1915

ΙΔΡΥΤΗΣ:
ΕΜΜ. ΚΑΛΑΜΠΙΧΗΣ

ΔΙΕΤΘΥΝΤΗΣ:
ΛΘ. ΜΑΡΑΣΙΩΤΗΣ

Τηλ. σύνταξης: 24610 — 30865
Τηλ. Αση)ρίου: 22210 — 27327
FAX 22471

Η ΡΟΔΙΑΚΗ

ΑΝΕΞΑΡΤΗΤΗ ΗΜΕΡΗΣΙΑ ΠΡΩΙΝΗ ΕΦΗΜΕΡΙΔΑ ΠΟΥ ΕΚΔΙΔΕΤΑΙ ΣΤΗ ΡΟΔΟ

ΤΕΤΑΡΤΗ
12 ΑΥΓΟΥΣΤΟΥ 1992
ΑΡΙΘΜΟΣ ΦΥΛΛΟΥ 14.161
Τιμή φύλλου δρχ. 50
Ετος ιδρύσεως 1915
ΤΑΧ. ΚΩΔ. 85100 - ΡΟΔΟΣ

ΠΡΩΤΟΦΑΝΗΣ ΟΛΟΝΥΚΤΙΑ ΑΣΤΥΝΟΜΙΚΗ ΕΠΙΧΕΙΡΗΣΗ

Συνελήφθησαν οι αδίστακτοι εγκληματίες

Ο ΕΝΑΣ ΕΠΕΧΕΙΡΗΣΕ ΝΑ ΑΥΤΟΚΤΟΝΗΣΕΙ ΓΙΑ ΝΑ ΜΗΝ ΣΥΛΛΗΦΘΕΙ ΖΩΝΤΑΝΟΣ ΑΠΟ ΤΗΝ ΑΣΤΥΝΟΜΙΑ

ΑΘΗΝΑ, 11.— Ολοκληρώθηκε στις 11.45 χθες η μεγάλη αστυνομική επιχείρηση που είχε σχεδιασθεί τις μεταμεσονύκτιες ώρες για την σύλληψη των δραστών της αιματηρής συμπλοκής των Μελισσίων, κατά την οποία τραυματίσθηκαν τρεις αστυνομικοί.

Οι δυο από τους τέσσερεις δράστες συνελήφθησαν και επιβεβαιώθηκε ότι πρόκειται για τους ίδιους δράστες της ληστείας της Εμπορικής Τραπέζης της Ραφήνας.

Οι συλληφθέντες είναι οι Βασίλειος Καλτσας, 31 ετών και Αντώνιος Διπλας, 33 ετών.

Ο Δίπλας, με πρόθεση να μη προσαχθεί στην Ασφάλεια, αυτοπυροβολήθηκε και τραυματίσθηκε παραμένει δε φρουρούμενος σε νοσοκομείο. Όπως και ο Κάλτσας, ο οποίος είχε τραυματισθεί στη συμπλοκή των Μελισσίων. Ο Δίπλας λίγο πριν αυτοπυροβοληθεί είπε: εμένα δεν θα με πιάσετε ζωντανό.

● Στο κρυσφήγετό τους στην περιοχή Πόρτο Γερμενό βρέθηκαν 12.700.000 δραχμές από τη λεία της ληστείας, τρεις επανληπτικές καραμπίνες με κοντή κάνη, ένα πιστόλι «Μπράουνινγκ» και σημαντικός αριθμός φυσιγγίων και σφαιρών, καθώς και άδειες κλεμμένων αυτοκινήτων και διαβατήρια, διαρρηκτικά εργαλεία, αστυνομική σφραγίδα, ασύρματοι, κουκούλες και άλλα.

Δύο συνεργάτες των ληστών οι οποίοι σύμφωνα με πληροφορίες μετείχαν στη ληστεία και στην έ-

——»Συνέχεια στην 11η

ΔΕΝ ΥΠΑΡΧΟΥΝ ΔΩΜΑΤΙΑ

Γεμάτα όλα τα νησιά από τουρίστες!

19.000 ΕΠΙΣΚΕΠΤΕΣ ΕΧΟΥΝ ΚΑΤΑΚΛΥΣΕΙ ΤΗΝ ΠΑΤΜΟ

Το αδιαχώρητο έχει φτάσει τις τελευταίες ημέρες στην Πάτμο λόγω της μεγάλης τουριστικής κίνησης.

Χαρακτηριστικό της κατάστασης που επικρατεί είναι ότι έχουν φρακάρει και οι παραλίες του νησιού όπου κάθε βράδυ κατακλύζονται αρκετοί τουρίστες, Ελληνες και ξένοι.

● Σύμφωνα με τα στοιχεία της αστυνομίας οι επισκέπτες της Πάτμου, φθάνουν αυτές τις μέρες τα 19.000 άτομα αριθμός ιδιαίτερα εντυπωσιακός.

--»Συνέχεια στην 11η σελ.

ΕΛΛΗ, ΑΚΤΑΙΟΝ ΚΑΙ ΨΗΣΤΑΡΙΕΣ Ν. ΑΓΟΡΑΣ

Αφαίρεση αδειών από κέντρα ζητά ο Δήμος Ρόδου!

ΕΓΓΡΑΦΑ ΤΟΥ ΔΗΜΑΡΧΟΥ ΧΘΕΣ ΣΤΗΝ ΕΙΣΑΓΓΕΛΙΑ ΚΑΙ ΣΤΗΝ ΑΣΤΥΝΟΜΙΚΗ Δ)ΝΣΗ — ΣΥΝΕΡΓΕΙΟ ΕΛΕΓΧΟΥ

Ο δήμαρχος κ. Κόκκινος υλοποιώντας την απόφαση που πήρε προχθές η δημαρχιακή επιτροπή έστειλε έγγραφο στον εισαγγελέα, την Αστυνομική Διεύθυνση και στο Κέντρο Υγιεινής, με το οποίο ζητά να αφαιρεθεί η άδεια λειτουργίας του Ελλη και του Ακταίον επειδή λειτουργούν σαν δισκοθήκες και σαν νυκτερινά κέντρα και όχι σαν μπαρ — ζαχαροπλαστεία, όπως αναφέρει η άδειά τους.

Σήμερα εξάλλου ο δήμαρχος πάντα με εισήγηση της νομικής υπηρεσίας που χειρίζεται το θέμα με εντολή της δημαρχιακής επιτροπής θα κοινοποιήσει παρόμοια έγγραφα ζητώντας την αφαίρεση αδειών λειτουργίας από ψησταριές της Νέας Αγοράς που λειτουργούν — κατά την άποψη του Δήμου — παράνομα και μετά από ανάπειρη αλλαγή χρήσεως.

Παράλληλα γίνονται όλες οι ενέργειες για την συγκρότηση του συνεργείου ελέγχου των καταστημάτων που χρησιμοποιούν καυσόξυλα για τις ανάγκες τους καθώς και για την λειτουργία του Γραφείου Νέας Αγοράς.

Από τα παραπάνω βγαίνει το συμπέρασμα ότι ο Δήμος είναι εφοδιασμένος να προχωρήσει στην «εξυγίανση» της Νέας Αγοράς.

Και στην προσπάθεια αυτή της δημοτικής αρχής φαίνεται ότι συμπαρίστανται όλες οι πτέρυγες του δημοτικού συμβουλίου.

—»Συνέχεια στην σελίδα 11

ΜΕ ΛΕΩΦΟΡΕΙΑ ΡΟΔΑ ΚΑΙ ΚΤΕΥΛ

Δρομολόγια για εξυπηρέτηση των τουριστών

ΜΕΧΡΙ ΤΙΣ 12 ΤΑ ΜΕΣΑΝΥΧΤΑ

Λύνεται και το πρόβλημα της διακίνησης των τουριστών προς και από τα ξενοδοχεία τους κατά τις νυχτερινές ώρες, μετά από παρέμβαση του νομάρχη ο οποίος έδωσε και τις σχετικές εντολές.

Συγκεκριμένα μετά τα παράπονα για την έλλειψη ικανού αριθμού ταξί τις κρίσιμες ώρες και τη διαπίστωση ότι καθημερινά σχηματίζονται ουρές στον σταθμό ταξί, ο νομάρχης κ. Χαραλαμπόπουλος κάλεσε χθες το πρωί στη Νομαρχία τον πρόεδρο των ιδιοκτητών ταξί κ. Θανάση Χατζηγεωργίου, τον διευθυντή του ΡΟΔΑ κ. Καστρουνή και τον διευθυντή του Γραφείου Συγκοινωνιών κ. Κασαπίδη και συζήτησε μαζί τους το πρόβλημα.

Στη συνέχεια πραγματοποιήθηκε στο Γραφείο Συγκοινωνιών σύσκεψη με σκοπό την εξεύρεση λύσεων.

Στη σύσκεψη αυτή αποφασίσθηκαν τα παρακάτω:

● Να γίνει επέκταση των δρομολογίων του ΡΟΔΑ και του ΚΤΕΥΛ προς Φαληράκι και Κρεμαστή μέχρι και την 12η νυχτερινή.

——» Συνέχεια στην 10η

ΑΥΡΙΟ ΤΟ ΠΡΩΙ ΤΟ ΣΑΡΑΤΟΓΚΑ

Αποπλέει για την Αδριατική

ΕΛΑΧΙΣΤΟΙ ΤΟ ΕΠΙΣΚΕΦΘΗΚΑΝ

Αύριο το πρωί πρόκειται να αποπλεύσει από την Ρόδο, το α/πλανοφόρο «Σαρατόγκα» ύστερα από παραμονή 5 ημερών στο νησί μας.

Η παρουσία των αμερικανών ναυτών, έγινε ιδιαίτερα αισθητή στην πόλη της Ρόδου, χωρίς μάλιστα να προκληθούν προβλήματα. Αντίθετα όμως, η αγορασταμή κίνηση που αναπτύχθηκε δεν ήταν κάτι το αξιόλογο, σε ό,τι αφορά την συντριπτική πλειοψηφία των ναυτών.

● Φαίνεται όμως ότι ξοδεύτηκε αρκετό συνάλλαγμα στα τηλεφωνήματα, αφού οι 6.000 άνδρες του πληρώματος επικοινώνησαν με τους δικούς

--»Συνέχεια στην 11η σελ.

ΟΙ ΕΡΓΑΖΟΜΕΝΟΙ ΣΤΗΝ ΕΠΙΧΕΙΡΗΣΗ

Θέτουν πάλι θέμα στη ΔΕΥΑΡ για 4 επιστήμονες

ΥΠΟΨΙΑΖΟΝΤΑΙ ΕΝΤΑΞΗ ΤΟΥΣ

Τι συμβαίνει στη ΔΕΥΑΡ; Η Ενωση Τεχνικο ύκαι Επιστημον.-κου προσωπικού της επιχείρησης με έγγραφό της προς τον Πρόεδρο και τα μέλη της Διοικούσας Επιτροπής, ζητά να επανεξετασθεί η πρόσληψη 4 νέων επιστημόνων κα. ενα απαλλάξει την ΔΕΥΑΡ από κάθε οικονομική επιβάρυνση ή μελλοντική υποχρέωση ένταξης των 4 επιστημόνων στο μισθολόγιο της».

Πρόκειται άραγε για απλούς φόβους ή κάτι γνωρίζουν οι εργαζόμενοι;

Στο έγγραφο τους προς τον πρόεδρο και τα μέλη της Δ.Ε., της ΔΕΥΑΡ, η Ενωση Τεχνικού και Επιστημονικού προσωπικού αναφέρει τα εξής:

«Κύριοι Σύμβουλοι,

Σας ενημερώνουμε για το ψήφισμα της Γενικής συνέλευσης του Σωματείου μας σχετικά με τις ανωτέρω θέμα:

Η ΔΕΥΑΡ σύμφωνα με το ιδρυτικό της νόμο αποτελεί αυτόνομη επιχείρηση με καθορισμένο σκοπό και αντικείμενο δραστηριότητας. Για τον λόγο αυτό οι αποφάσεις του Δ.Σ. της ΔΕΥΑΡ πρέπει να λαμβάνονται με μονο δικο κριτήριο την εξυπηρέτηση των συμφερόντων αποκλειστικά και μόνο της ΔΕΥΑΡ.

Επειδή πιστεύουμε ότι οι προσληψεις των 4 νέων επιστημόνων καμια σχέση εχουν με την ΔΕΥ

Συνέχεια στην 11η

ΠΕΝΤΕ ΜΕΤΡΑ ΑΠΟ ΤΗΝ ΠΑΡΑΛΙΑ

Πνίγηκε Δανός στη Τσαμπίκα

ΜΕΤΕΙΧΕ ΣΕ ΕΚΔΡΟΜΗ ΜΕ ΗΜΕΡΟΠΛΟΙΟ

Πνίγηκε καθώς κολυμπούσε, ένας 46χρονος Δανός τουρίστας, προχθες το μεσημέρι στην παραλία της Τσαμπίκας.

Ο άτυχος αλλοδαπός, πριν από ανακοίνωση κάμποσες ώρες στο χωριό των Λαερμών, επί του οποίου χωριό ανήκει η παραλία που πνίγηκε, δεν είχε δώσει κανένα σημείο ζωής.

——» Συνέχεια στην 4η

Συνεδριάζει η νέα δ)ση του Ε.Κ.Ρ.

Σήμερα στις 6.30μ.μ. συνεδριάζει η νεοεκλεγείσα διοίκηση του Εργατικού Κέντρου Ρόδου, με μοναδικό αντικείμενο της, την συγκρότηση της σε σώμα. Σύμφωνα πάντως, με όσα έγιναν γνωστά, εξετάζεται σοβαρά το ενδεχόμενο σχηματισμού διασπαστικού προεδρείου, αλλά δεν είναι βέβαιο ότι θα υλοποιηθεί.

25ΧΡΟΝΟΣ ΑΠΟ ΤΟ ΜΑΡΚΟΠΟΥΛΟ

Αρπαξε 340.000 μέσα από το συρτάρι

ΚΑΙ ΔΥΟ ΑΛΒΑΝΟΙ «ΠΟΝΤΙΚΟΙ»

Ένας μικροπωλητής από το Μαρκόπουλο Αττικής, και δυο Αλβανοί, δικάσθηκαν χθες από το αυτόφωρο δικαστήριο για κλοπές που διέπραξαν τις τελευταίες ημέρες.

Και οι τρεις, συνελήφθησαν προχθές από την Υποδιεύθυνση Ασφαλείας και το Αστυνομικό Τμήμα Αρχαγγέλου. Συγκεκριμένα:

● Σε φυλάκιση 7 μηνών, δικάστηκε ο μικροπωλητής Ιωάννης Σκούρας, 25 χρονών, από το Μαρκόπουλο Αττικής, κάτοικος Αγίων Αποστόλων Ρόδου.

Ο Σκούρας προχθές το απόγευμα, πήγε στο κατάστημα ζηρών καρπών του Μιχάλη Τζωρτζή στην οδό Ευριπίδη 4, στην Π. Πόλη και εκμεταλλευόμενος την απουσία του ιδιοκτήτη (ήταν εκεί ο ηλικιωμένος πατέρας του) βού-

--»Συνέχεια στην 11η σελ.

ΜΟΝΑΔΑ ΣΤΗ ΣΥΜΗ!

Απειλεί να κλείσει από έλλειψη νερού

ΓΙΝΟΝΤΑΙ ΔΙΑΚΡΙΣΕΙΣ;

Μονάδα ενοικιαζομένων δωματίων στην Σύμη οδηγείται σε κλείσιμο, ..ελλείψει νερου κα. ο ιδιοκτήτης του καταγγέλλει τον Δήμο Σύμης για μεροληψία στη διανομή του νερου

Γεγονός πάντως είναι ότι υπάρχει αυτή την περίοδο στη Σύμη πρόβλημα νερου, λόγω υπερκατανάλωσης.

Για το συγκεκριμένο θέμα ο κ. Μ. Τσαβαρής μας έστειλε και δημοσιεύουμε την παρακάτω διαμαρτυρία:

«Κύριε Διευθυντά,

Σε μονάδα επιπλωμένων διαμερισμάτων στο Νημπορειό Σύμης που αυτή την στιγμή φιλοξενεί περί τα 20 άτομα έχουμε σοβαρό πρόβλημα νερού. Παρά τις συμφωνίες και διαβεβαιώσεις του δημάρχου μέσα σε συνεδρίαση του Δημ. Συμβουλίου, ότι η μονάδα

——»Συνέχεια στην 11η σελίδα

ΠΡΟΒΛΗΜΑ ΣΤΟΝ ΔΗΜΟ ΡΟΔΟΥ

Χωρίς ωρομίσθιους

ΠΡΟΣΠΑΘΕΙ ΓΙΑ ΠΑΡΑΤΑΣΗ

Σύσκεψη με θέμα την αντιμετώπιση των εποχιακών αναγκών του Δήμου πραγματοποιήθηκε χθες το πρωί υπό την προεδρία του δημάρχου και με την συμμετοχή υπηρεσιακών παραγόντων και εκπροσώπου του Σωματείου Εργαζομένων.

Το θέμα που κυρίως εξετάσθηκε ήταν αυτό της εξεύρεσης τρόπου αναπλήρωσης των συμβάσεων των ωρομισθίων που λήγουν μέσα στις επόμενες ημέρες και κυρίως αυτών που εργάζονταν στην Υπηρεσία Καθαριότητας.

● Σύμφωνα με τα όσα έγιναν γνωστά ο δήμαρχος θα έχει συνάντηση με τον νομάρχη με τον οποίο θα συζητήσει το θέμα

Σε περίπτωση όμως που δεν βρεθεί λύση μια και ο νόμος δεν

——» Συνέχεια στην 10η

ΤΟ ΠΑΡΑΞΗΛΩΣΑΝ ΟΙ ΤΟΥΡΚΟΙ

Το δις εξαμαρτείν...

10 ΜΕΡΕΣ ΣΕ ΤΡΕΙΣ ΠΟΥ ΗΡΘΑΝ ΞΑΝΑ ΩΣ... ΠΟΛΙΤΙΚΟΙ ΦΥΓΑΔΕΣ

Σε φυλάκιση δέκα ημερών ο καθένας καταδικάσθηκαν χθες το μεσημέρι, τρεις Τούρκοι που έφθασαν στο Καστελλόριζο για δεύτερη φορά, ζητώντας πολιτικό άσυλο!

Ο ένας μάλιστα από αυτούς, σύμφωνα με πληροφορίες, ήρθε για τρίτη φορά, ισχυριζόμενος ότι δεν μπορούσε να ...αντιστα

——»Συνέχεια στην 11η

ΚΑΤΑΤΕΘΗΚΕ ΕΡΩΤΗΣΗ!

Θέμα στη Βουλή ο Κυρ. Αντριάς!

(«ΣΥΝΕΧΙΖΕΙ ΑΠΤΟΗΤΟΣ»)...

Το τεράστιο κοινωνικό πρόβλημα που δημιουργείται με την «όραση» του κτηνοτρόφου Κυρια και Αντριά στο Ασκληπειό έφερε σήμερα στη Βουλή ο βουλευτής κ. Κώστας Σκανδαλίδης προειδοποιώντας τους υπουργούς Γεωργίας και Δημοσίας Τάξης ότι θα θρηνήσουμε θύματα αν αμέσως δεν αντιμετωπίσουν το πρόβλημα.

Ειδικότερα, στην ερώτησή του ο κ. Σκανδαλίδης αναφέρει τα εξής:

Στην κοινότητα Ασκληπειό στη Νότια Ρόδο, ένας άνθρωπος ταλαιπωρεί ρω και πολλά χρόνια ολόκληρο χωριό και καταστρέφει την παραγωγή δεκάδων ανθρωπων. Παρά τα πρόστιμα, τις μηνύσεις, τον καθορισμό της κτηνοτροφικής ζώνης, καταστρέφουν τις εκατοντάδες στρέμματα όχι μόνο από τα αδέσποτα κατσίκια αλλά και από συνειδητές πράξεις

——»Συνέχεια στην σελδα 10

ΣΤΙΣ 24 ΑΥΓΟΥΣΤΟΥ

Συναυλία με τον Ν. Παπάζογλου

ΚΑΙ ΑΛΛΕΣ ΔΥΟ ΣΤΟ ΕΘΝΙΚΟ ΣΤΑΔΙΟ

Νέα συναυλία — αυτή την φορά έκτακτη — προγραμμάτισε ο Πολιτιστικός Οργανισμός του Δήμου για τις 24 Αυγούστου.

Συγκεκριμένα την παραπάνω ημερομηνία στην Τάφρο θα δοθεί συναυλία από τον γνωστό τραγουδιστή Νίκο Παπάζογλου ο οποίος είχε ματαιώσει προηγούμενη εμφάνισή του λόγω της απεργίας των πλοίων.

Η συναυλία αυτή θα είναι και Ρόδου.

η τελευταία της χρονιάς με οργανωτή τον ΠΟΔΡ.

● Συναυλίες όμως και μάλιστα με «φίρμες» του ελληνικού πενταγράμμου όπως είναι ο Λευτέρης Πανταζής και ο Αντώνας, θα δοθούν και άλλες στη Ρόδο τις αμέσως προσεχείς ημέρες.

Και ας μην ξεχνάμε ότι εκδηλώσεις θα γίνουν και άλλες με την ευκαιρία των 2.400 χρονων της

ΚΑΛΙΣΤΕΙΑ ΑΝΔΡΩΝ '92
Πέμπτη 13 Αυγούστου
LA SCALA
Ρεζερβέ τηλέφ. 33267

Allegria
ENTERTAINMENT CENTER
MIRAMARE BEACH HOTEL
Γεύμα ή δείπνο...
Μεσημέρι ή βράδυ...
Δίπλα στη πισίνα στο τροπικό περιβάλλον του PIANO BAR «ALLEGRIA» λίγο μετά τις 10.30 το βράδυ, απολαύστε μοναδικές μουσικές στιγμές με τον γνωστό
ΤΕΡΗ ΙΕΡΕΜΙΑ
RESERVE 27151
Ρεζερβέ 27151

ΠΙΝΕΤΑΙ ΑΠΟ ΤΟ ΜΠΟΥΚΑΛΙ, ΜΕ ΛΕΜΟΝΙ
CORONA
Η ΜΕΞΙΚΑΝΙΚΗ ΜΠΥΡΑ


Από την O.K. SERVICES ΕΠΕ
Τηλ: 26685, 22351-2

Melody
Palace
MUSIC HALL RESTAURANT
Από 14.8 έως και 24.8.1992
κοντά σας ο αγαπημένος σας
ΑΓΓΕΛΟΣ ΔΙΟΝΥΣΙΟΥ

με την ορχήστρα του
και όλο το πρόγραμμα του
MELODY PALACE
Ρεζερβέ τηλέφωνον 93777

Ανακοίνωση
Τα γνήσια ARMANI JEANS χειμώνας 92-93 διατείθενται κατ' αποκλειστικότητα στο κατάστημα
ARMANI JEANS
Εθν. Μακαρίου 37—τηλ. 33246
THE ORIGINAL ARMANI JEANS ARE OFERRED EXCLUSIVE IN OUR STORE ARMANI JEANS
37 MAKARIOU STR. — TEL. 33246

ΤΟΥ ΔΗΜ. ΦΟΡΟΥ ΣΤΟ ΛΙΜΑΝΙ
Αρχισε κατεδάφιση του υπόστεγου
ΘΑ ΑΝΕΓΕΡΘΕΙ ΚΤΙΡΙΟ
Αρχισε χθες από συντεργεία του Δημενικού Ταμείου η κατεδάφιση της παράγκας που ο Δήμος είχε στήσει στο λιμάνι για τις ανάγκες του δημοτικού φόρου.
Η κατεδάφιση της παράγκας καθώς και του άλλου λιθόμενου δημοτικού φόρου εντάσσεται στο πρόγραμμα αναβάθμισης του χώρου του λιμανιού τα κτίρια του οποίου έχουν χαρακτηρισθεί διατηρητέα.
——» Συνέχεια στην 11η

ΡΟΛΟΪ
Χώρος Τέχνης
ΕΥΑ ΤΟΥΡΤΟΓΛΟΥ
Ζωγραφική — Γλυπτική
ΕΝΑΡΞΗ Δευτέρα 10 Αυγούστου 9 το βράδυ
Διάρκεια: 10 Αυγούστου — 5 Σεπτεμβρίου
Ώρες λειτουργίας: 10 το πρωί — 3 το βράδυ
ΡΟΛΟΪ Ορφέως 1—Π.Πόλη—τηλ. 28174

Χάντρες
LIVE MUSIC
Ζωντανή ελληνική μουσική
6μελής ορχήστρα
Δίπλα στη DISCO LA SCALA
Για φαγητό ή ποτό
Γλέντι μέχρι το πρωί — Ρεζερβέ 33267

ΦΥΤΩΡΙΑ ΡΟΔΟΥ
ΠΡΟΣΚΛΗΣΗ
Με μεγάλη μας χαρά σας προσκαλούμε στα εγκαίνια του νέου πρότυπου θερμοκηπίου. Μοναδικό στην Ρόδο για φυτά εσωτερικού χώρου. Εντός του ήδη γνωστού σας φυτωρίου που βρίσκεται στο 6ο χλμ. της οδού Ρόδου — Λίνδου (περιοχή Λαγούρου), που θα γίνουν στις 12 Αυγούστου 1992 ημέρα Τετάρτη και ώρα 6 το απόγευμα.
Μετά τιμής
ΛΕΩΦ. ΡΟΔΟΥ ΛΙΝΔΟΥ
ΚΕΡΑΜΙΚΑ
ΜΑΡΜΑΡΑ ΚΑΒΑΣΙΛΑ
"ΦΥΤΩΡΙΑ ΡΟΔΟΥ"

ΜΙΚΡΕΣ ΑΓΓΕΛΙΕΣ

ΜΙΚΡΕΣ ΑΓΓΕΛΙΕΣ

Μικρές αγγελίες

Έχουν μείνει τα παιδιά σας πίσω;

Τα καλοκαίρι είναι σπουδαία ευκαιρία να συμπληρώσουν τα κενά τους. Ιδιαίτερα μαθήματα αγγλικών προσφέρονται. Πληροφ. τηλέφωνον 37384.

ΚΑΘΗΓΗΤΡΙΑ

φιλόλογος αναλαμβάνει υπεύθυνα μαθητής γυμνασίου και λυκείου. Προετοιμασία ΕΚΘΕΣΗΣ — ΙΣΤΟΡΙΑΣ — ΚΟΙΝΩΝΙΟΛΟΓΙΑΣ για τις Πανελλαδικές.
ΦΩΝΗ ΡΕΤΣΗ
Τηλ. 62169, ώρες 8.30—10.30μ.μ. Δευτέρα — Τετάρτη — Παρασκευή και 4—9μ.μ. τις υπόλοιπες ημέρες.

ΚΑΘΗΓΗΤΗΣ αγγλικής φιλολογίας, πτυχιούχος Πανεπιστημίου Αθηνών, παραδίδει ιδιαίτερα μαθήματα ή σε γκρουπ έως 4 ατόμων. Σύγχρονη μεθοδολογία διδασκαλίας και κάλυψη όλων των επιπέδων. Προετοιμασία σχολικών εξετάσεων, FIRST CERTIFICATE (LOWER), εισαγωγικών 3ης και 4ης δέσμης, TOEFL, CAE, PROFICIENCY. Ειδικά μαθήματα για φοιτητές και επαγγελματίες και τμήματα Ελληνικών για ξένους. Φροντιστήριο «Κέντρο Αγγλικών Σπουδών» Γεωργίου Γιαννέλη, Μητροπόλεως 103. Πληρ. τηλ. 20357, ώρες 10—1 π.μ. και 6—8μ.μ.

ΠΑΡΑΔΙΔΟΝΤΑΙ μαθήματα αγγλικών κάθε επιπέδου. Πληρ. τηλ. 35969.

ΒΙΟΛΟΓΙΑ

Παραδίδονται μαθήματα βιολογίας σε μαθητές Β' και Γ' Λυκείου (Δέσμης). Πληρ. τηλ. 24651—21318.

ΜΑΘΗΜΑΤΙΚΟΣ

με πείρα αναλαμβάνει υπεύθυνα την προετοιμασία υποψηφίων δ' δέσμης καθώς και μαθητών γ' γυμνασίου, α' και β' λυκείου. Εγγραφές από 1 Αυγούστου σε τμήματα μέχρι τεσσάρων ατόμων ή ατομικά. Πληρ. τηλ., 28283, ώρες 5—9μ.μ.

ΜΑΘΗΜΑΤΙΚΑ: Καθηγητής των μαθηματικών με μεγάλη διδακτική πείρα, παραδίδει φροντιστηριακά μαθήματα για όλες τις τάξεις γυμνασίου — λυκείου και για δέσμες. Επίσης αναλαμβάνει την προπαρασκευή ανεξεταστέων. Πληρ. τηλ., 23612.

Εργασίες

ΖΗΤΕΙΤΑΙ νέος—α γνώστης αγγλικής γλώσσας για να εργασθεί σε καφε—μπαρ. Θα προτιμηθεί άτομο με γνώση εκτός μιας σκανδιναβικής γλώσσας επίσης, για ώρες βραδυνές. Πληρ. τηλ. 20581—20576, κ. Σάββα.

ΖΗΤΕΙΤΑΙ υπάλληλος γνωρίζουσα αγγλικά κατά προτίμηση 18—25 ετών δια το αναψυκτήριο «Παλλάδιο» — Αριστοτέλους 8 —Π. Αγορά. Πληρ. τηλ., 24103.

ΖΗΤΕΙΤΑΙ λαντζιέρα για το εστιατόριο «Ιάσων 2» στην περιοχή Μίρα Μάρε. Πληρ. τηλ., 34126.

Από ΣΕΛΦ ΣΕΡΒΙΣ
εστιατόριο ξενοδοχείου πόλης ζητείται βοηθός μάγειρα ή ψήστης με σχετική πείρα για άμεση πρόσληψη. Πληρ. τηλέφ. 22251 — 22252.

ΑΝΤΙΠΡΟΣΩΠΟΣ
ΖΗΤΕΙΤΑΙ
δια την προώθηση στα Δωδεκάνησα γνωστών φαρμακευτικών και κτηνιατρικών προϊόντων εξωτερικού. Πληρ. τηλ., 85512, κ. Καντηλίδην, δωμ. 253, ώρες 10—11π.μ. και 6—7μ.μ., ξενοδοχείο «Μέλου Ση».

ΖΗΤΕΙΤΑΙ περιπεραμένος σερβιτόρος ή βοηθός σερβιτόρα δια εστιατόριον. Πληρ. τηλ., 31937.

ΖΗΤΕΙΤΑΙ
δεσποινίς ή κυρία που να γνώνα εργασθεί σε κατάστημα εντός ρίζει την γερμανική γλώσσα για ξενοδοχείου. Πληρ. τηλ., 32505—27104.

ΖΗΤΕΙΤΑΙ
τεχνικός για πλήρη απασχόληση στον τομέα των Η/Υ, ταμειακών μηχανών, TELEFAX και φωτοαντιγραφικών. Προϋπηρεσία επιθυμητή αλλά όχι απαραίτητη. Δεκτές μόνον σοβαρές προτάσεις. Πληροφορίες στο τηλέφ. 32342.

ΖΗΤΕΙΤΑΙ
πωλήτρια πεπειραμένη για το κατάστημα BENETON, Εθν. Μακαρίου 43. Πληρ. τηλ., 30191.

ΖΗΤΕΙΤΑΙ σερβιτόρος με γνώσεις ξένων γλωσσών για εστιατόριο εντός πόλεως. Πληρ. τηλ., 23537.

ΖΗΤΕΙΤΑΙ από τεχνοεμπορική εταιρεία υπεύθυνος πωλήσεων με γνώσεις ηλεκτρονικής για μόνιμη εργασία με προοπτικές. Απαραίτητη προϋπόθεση το πτυχίο Ανωτέρης Σχολής. Πληροφ. τηλ., 33575—31360, απογευματινές ώρες.

ΓΑΛΛΙΔΑ νηπιαγωγος που μιλά και ελληνικά, αναλαμβάνει μικρα παιδιά κατ' οίκον σαν μπέιμπυ σίττερ. Πληρ. τηλ., 22318, ώρες γραφείου.

ΖΗΤΕΙΤΑΙ βοηθός σερβιτόρου για εστιατόριο πολυτελείας στην Π. Πόλη Πληρ. τηλ., 20119.

ΖΗΤΕΙΤΑΙ
πεπειραμένη πωλήτρια ή πωλητής που να μιλάει ξένες γλώσσες. Πληρ. τηλ., 23900.

ΖΗΤΕΙΤΑΙ
συνεργάτης — προγραμματιστής για τον τομέα της Τεχνικής Υποστήριξης Η/Υ, Προγραμμάτων και Λειτουργικών Συστημάτων. Επιθυμητή προηγούμενη εμπειρία στον κλάδο. Υψηλές αποδοχές. Δεκτές μόνον σοβαρές προτάσεις για πλήρη απασχόληση. Πληρ. τηλ., 32342.

ΖΗΤΕΙΤΑΙ
καθαρίστρια
Πληρ. τηλέφ. 24358 — 33267

ΖΗΤΕΙΤΑΙ
μπουφετζού
Πληροφορίες τηλέφωνον 24358

ΖΗΤΟΥΝΤΑΙ
μπάρμαν — σερβιτόροι — βοηθοί. Πληρ. τηλ., 33267.

ΖΗΤΕΙΤΑΙ δεσποινίς βοηθός μπάρμαν για καφετέρια. Πληρ. τηλ., 37114.

ΖΗΤΕΙΤΑΙ πεπειραμένος ανθοκηπουρός δια ξενοδοχείον. Πληρ. τηλέφ. 23021.

ΖΗΤΕΙΤΑΙ πεπειραμένος ψησταρης σε ψαροταβέρνα. Πληρ. τηλ., 35530 — 25824.

ΖΗΤΕΙΤΑΙ δεσποινίς ή κυρία για απογευματινή απασχόληση (πωλήτρια στο κατάστημα SANDERSON — υφάσματα). Πληρ. τηλ., 35437.

ΖΗΤΕΙΤΑΙ πωλήτρια για την μπουτίκ PARACHUTE. Πληρ. τηλέφ. 30841— 31670 — 35034.

I NEED FOREIGN
PEOPLE, SCANDINAVIA, FINLAND, GERMANY, ENGLAND OR HOLLAND, TO MAKE PUBLICITY FOR MY NEW BAR. DAY OR NIGHT TIME TLF. 63253.

ΖΗΤΕΙΤΑΙ γυναίκα για ολιγόωρη πρωινή εργασία σε βιοτεχνία ζαχαροπλαστικής. Πληρ. τηλ., 93633, ώρες 3—5μ.μ.

ΑΛΛΟΔΑΠΗ κυρία ζητά να φροντίζει παιδιά ή ηλικιωμένους ή δουλειά στη κουζίνα. Πληρ. τηλ., 29552, ώρες 8—2μ.μ.

ΖΗΤΕΙΤΑΙ κοπέλλα για να εργασθεί σε σούπερ μάρκετ στα Κολύμπια που να γνωρίζει τουλάχιστον αγγλικά. Πληρ. τηλ., 30512—56327, κ. Νίκον.

ΖΗΤΕΙΤΑΙ
δεσποινίς ή κυρία που να ομιλεί αγγλικά ή γερμανικά για να εργασθεί σε κατάστημα δερματίνων ειδών στην Ιαλυσό Πληροφορίες τηλέφωνον 22631.

ΖΗΤΕΙΤΑΙ σερβιτόρος ευχάριστος με γνώσεις αγγλικών — γερμανικών. Πληρ. τηλ., 33088.

ΖΗΤΕΙΤΑΙ πωλητής τυριών. Απαραίτητη προϋπόθεση και πείρα. Επίσης δεσποινίς ή κυρία με λογιστικές γνώσεις. Πληρ. τηλ., 30021.

ΖΗΤΕΙΤΑΙ εργασία για δεσποινίδα με ήθος, τελειόφοιτη τουριστικής σχολής ΑΣΤΕΡ, για ανάλογη θέση. Επίσης ενοικιάζεται στην Αθήνα 2άρι διαμέρισμα. Πληρ. τηλ., 28522.

ΖΗΤΕΙΤΑΙ καθηγήτρια αγγλικών με τα απαραίτητα ουσιαστικά και τυπικά προσόντα για να διδάξει σε φροντ. στήριο. Πληρ. τηλ., 35350 — 21709.

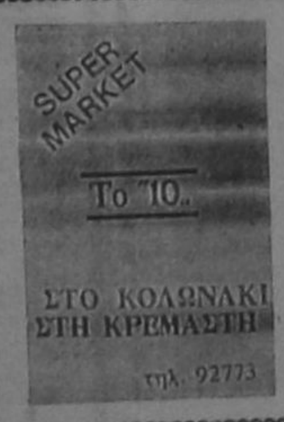

GRAND HOTEL
ΠΩΛΕΙΤΑΙ
μεταχειρισμένος εξοπλισμός (ανοξείδωτα έπιπλα) ειδικός για για εστιατόρια και σελφ σέρβις
Πληροφ. τηλέφωνον 26284, κ. Λυτζάκη

ΖΗΤΕΙΤΑΙ πωλήτρια για κατάστημα ομπρελλών στη Νέα Αγορά. Πληρ. τηλ., 35055—35025.

ΖΗΤΕΙΤΑΙ δεσποινίς για να εργασθεί σε φαστ—φουντ, επί της οδού Κανά δα. Πληρ. τηλ., 35758, ώρες 9—1π.μ. και 5—10μ.μ.

Διάφορα

ΑΝΑΛΑΜΒΑΝΩ
τοποθετήσεις πλακάκια — μάρμαρα. Τιμές λογικές. Πληρ. τηλέφ. 36257, ώρες 6—9μ.μ., κ. Φώτη Μπένη.

ΠΩΛΕΙΤΑΙ επαγγελματικό ψυγείο και ταμειακή μηχανή. Πληρ. τηλ., 85298

ΠΩΛΕΙΤΑΙ ταμειακή μηχανή σχεδόν καινούργια και ένας απορροφητήρας φουσκας 12 HP και διάφορα άλλα είδη εστιατορίου. Πληρ. τηλ., 93735, ώρες 6—12μ.μ.

ΠΩΛΕΙΤΑΙ συσκευή τηλεφώνου της COBRA με 24 μνήμες και ανοικτή συνομιλία. Πληρ. τηλ., 37316.

ΠΩΛΕΙΤΑΙ ψησταριά σε πολύ ωραία τοποθεσία λόγω φόρτου εργασίας. Πληρ. τηλ., 64566—37627.

ΠΩΛΕΙΤΑΙ από ιδιοκτήτη ισόγειο κατάστημα 604τ.μ. σε οικόπεδο 1.558τ.μ. επί της λεωφόρου Καλλιθέας. Πληροφ. τηλ., 24780—21151.

ΠΩΛΕΙΤΑΙ συσκευή τηλεφώνου της COBRA με 24 μνήμες και ανοικτή συνομιλία. Πληρ. τηλ., 37316.

ΑΠΟΦΡΑΞΕΙΣ
ΚΑΘΑΡΙΣΜΟΙ ΑΠΟΧΕΤΕΥΣΕΩΝ
Αναλαμβάνουμε τον καθαρισμό αποχετεύσεων πολυκατοικιών και ξενοδοχείων, με ειδικά ηλεκτροκίνητο μηχάνημα. **Οι αποχετεύσεις γίνονται σην για τις περάσατε σήμερα.** — Εργασία εγγυημένη. — Πληροφορίες τηλέφωνα 36559—65968 (μαγαζί), 31990 όλο το 24ωρο.

PART—TIME CLENER REQUIRED FOR HOTEL IN TOWN. HOURS 9AM—1PM. 7 DAYS A WEEK UNTI MID SEPTEMBER. PHONE 22061— 22062 — 20416, PAMELA.

ΠΩΛΕΙΤΑΙ τηλέφωνο πάλεως Ρόδου. Πληρ. τηλ., 92028, ώρες 4—6μ.μ.

ΤΟ ΜΟΝΑΣΤΗΡΑΚΙ ΣΤΗ ΡΟΔΟ
SECOND HAND
Καλημέρα!
ΔΗΜΟΚΡΑΤΙΑΣ αρ. 3
κοντά στο στάδιο
Ανοικτό όλες τις ημέρες και τις Κυριακές 11 πρωί μέχρι βράδυ συνέχεια για μια διασκεδαστική σας επίσκεψη. Ευκαιρίες σε ρούχα — έπιπλα — μπιμπελό — δώρα — αντίκες — ηλεκτρικά είδη — πίνακες — 10.000 είδη για διακόσμηση σπιτιού, εστιατορίου μπαρ κ.λπ., κ.λπ. ΕΜΕΙΣ αγοράζουμε ό,τι δεν σας είναι χρήσιμο από μικροαντικείμενα μέχρι έπιπλα και ό,τι σκεφθείτε από παλιά ή καινούργια. Επίσης κάνουμε και ανταλλαγές. Πληροφ. τηλέφ. 28971 — 27287.

ΥΔΡΑΥΛΙΚΟΣ
ΑΝΑΛΑΜΒΑΝΩ ΠΑΣΗΣ ΦΥΣΕΩΣ ΕΡΓΑΣΙΕΣ, ΕΓΚΑΤΑΣΤΑΣΕΙΣ, ΑΠΟΦΡΑΞΕΙΣ, ΣΥΝΤΗΡΗΣΕΙΣ ΤΥΧΟΝ ΒΛΑΒΕΣ, κλπ.
ΤΑΧΕΙΑ ΕΞΥΠΗΡΕΤΗΣΗ
ΤΗΛ. 36886 - 33287
κ. ΑΓΑΠΗΤΟ

ΑΝΑΛΑΜΒΑΝΟΥΜΕ
την κατασκευή κεραμοσκεπών, τοποθετήσεις κεραμιδιών, πλακιδίων, μαρμάρων. Κατασκευές από μπετόν, ανακαινίσεις, τροποποιήσεις διατηρητέων και μη σπιτιών. Πληρ. τηλ., 37384.

ΠΩΛΕΙΤΑΙ σαλόνι και τραπεζαρία σε τιμή ευκαιρίας. Πληρ. τηλ., 33472 — 33426.

ΠΩΛΕΙΤΑΙ ενισχυτής, ηχεία 4 (Αμερικής), μίξερ (επαγγελματικό) και ένα κασετόφωνο «Νακαμίτσι». Πληρ. τηλ., 31262.

ΥΔΡΑΥΛΙΚΟΣ
αναλαμβάνει πάσης φύσεως υδραυλικές εργασίες μικρές και μεγάλες. Εγκαταστάσεις — αποφράξεις — εγκαταστάσεις συστημάτων αυτόματου ποτισμού. Επίσης αναλαμβάνει συντηρήσεις ξενοδοχείων. Εργασία εγγυημένη — ταχεία εξυπηρέτηση.
ΔΗΜΗΤΡΙΟΣ
Πληρ. τηλ., 36559—65968 (μαγαζί), 31990 όλο το 24ωρο.

ΥΔΡΑΥΛΙΚΕΣ ΕΡΓΑΣΙΕΣ ΠΑΣΗΣ ΦΥΣΕΩΣ ΑΠΟΦΡΑΞΕΙΣ
ΜΕ ΤΟ ΠΙΟ ΣΥΓΧΡΟΝΟ ΑΠΟΦΡΑΚΤΙΚΟ ΗΛΕΚΤΡΙΚΟ ΜΗΧΑΝΗΜΑ — ΤΕΛΕΙΟ ΚΑΘΑΡΙΣΜΑ
ΤΗΛ. 22104 κ. ΓΙΩΡΓΟ

ΑΓΟΡΑΖΩ
—ΧΡΥΣΑΦΙΚΑ
—ΚΟΣΜΗΜΑΤΑ
—ΝΟΜΙΣΜΑΤΑ
—ΧΡΥΣΑ ΔΟΝΤΙΑ
—ΜΕΤΟΧΕΣ
—ΩΡΟΛΟΓΙΑ
—ΑΝΤΙΚΕΣ
ΔΑΝΕΙΑ ΕΠΙ ΕΝΕΧΥΡΩ
ΔΗΜ. ΘΕΟΔΩΡΑΚΗ 15
Α' ΟΡΟΦΟΣ

ΓΙΑΝΝΗΣ Ο ΑΤΛΑΣΗΣ
—ΥΔΡΑΥΛΙΚΑ
—ΚΑΛΟΡΙΦΕΡ
ΚΑΤΑΣΚΕΥΕΣ — ΕΠΙΣΚΕΥΕΣ ΣΥΝΤΗΡΗΣΕΙΣ
Πληροφ. τηλέφ. 35312— 29898.

ΖΗΤΕΙΤΑΙ για αγορά κύλινδρος 60άρης ή μεγαλύτερος για ζυμάρι. Πληρ. τηλ., 33750, ώρες 7—3μ.μ.

ΒΑΦΕΤΕ ΤΟ ΣΠΙΤΙ ΣΑΣ
Ζωγραφιστής αναλαμβάνει πάσης φύσεως ελαιοχρωματιστικές εργασίες τοίχων — κουφωμάτων, (ωματούλαριστά, κάγκελλα κ.λπ.) **Γυψοσανίδες — τσιμεντοσανίδες.** Ταχεία εξυπηρέτηση— τιμές λογικές. Πληρ. τηλ., 25265

Από Ξεν/χείο α΄ κατηγορίας
ΖΗΤΕΙΤΑΙ
βοηθός σερβιτόρου για σνακ μπαρ
Τηλέφωνα 56381 — 56225

ΠΑΡΑΔΙΔΟΝΤΑΙ ΜΑΘΗΜΑΤΑ ΦΥΣΙΚΗΣ — ΧΗΜΕΙΑΣ — ΜΑΘΗΜΑΤΙΚΩΝ
σε μαθητές γυμνασίου — λυκείου και 1ης, 2ης, 4ης δέσμης από τους καθηγητές Α. Χατζηαντωνίου — Δ. Μαλατέστα
Τμήματα ολιγομελή — Τιμές προσιτές
Δντ. Βολονάκη ζ4 — τηλ. 23428 — 34281

ΙΤΑΛΙΚΑ
ΕυαγγελίαΜ.Παναή
ΠΤΥΧΙΟΥΧΟΣ ΦΙΛΟΛΟΓΙΑΣ ΠΑΝ. ΠΑΒΙΑΣ

Μάθετε γρήγορα και σωστά την ιταλική γλώσσα με τα πιο σύγχρονα οπτικοακουστικά συστήματα διδασκαλίας, σε ειδικά αυστηρά ολιγομελή τμήματα για:
- Παιδιά δημοτικού (από 7 ετών και άνω)
- Μαθητές γυμνασίου — λυκείου.
- Υποψηφίους ιταλικών πανεπιστημίων
- Ξενοδοχοϋπαλλήλους — επαγγελματίες

Πρωτοπορούμε πάντοτε για τις διδακτικές αναζητήσεις μας και με την υπεύθυνη προσωπική μας διδασκαλία, εγγυόμαστε την επιτυχία των μαθητών μας.
ΠΛΗΡΟΦΟΡΙΕΣ — ΕΓΓΡΑΦΕΣ:
- **ΡΟΔΟΣ:** Κων. Παλαιολόγου 105 (πάρκο αγ. Ιωάννου —Αραπάκι) — τηλ., 34730, 94540
- **ΠΑΡΑΔΕΙΣΙ:** Δημοκρατίας 143 (έναντι Γυμνασίου) —τηλ., 94540, 93331

ΣΕ ΤΙΜΗ ΕΥΚΑΙΡΙΑΣ πωλούνται: α) κρεβατάκι μωρού (σουηδικό), β) σαλόνι ξύλο μασίφ με μαξιλάρες, γ) βίντεο στερεοφωνικό, δ) T.V. NORMENDE 16', ε) ηλεκτροκόλληση 150 βατ, στ) δύο Σι Μπι (μόνο για μέλη) ζ) ένα πολυκοχλιάκι. Πληρ. τηλέφ. 35127.

ΤΡΟΧΟΣΠΙΤΟ πολυτελείας 5 ατόμων Δ. Γερμανίας LMC 6,5μ. Οκτ. '90, διαξονικό με πολλά εξτρά σε αρίστη κατάσταση. Χρησιμοποιήθηκε 2 φορές Πληρ. τηλ., 85424, ώρες γραφείου.

ΑΝΑΛΑΜΒΑΝΩ
ξυλουργικές εργασίες παντός τύπου. Εργαστήριο λεωφόρος Ρόδου —Λίνδου 123. Πληρ. τηλ., 30279, κ. Κρητικό.

ΤΑΜΕΙΑΚΗ ΜΗΧΑΝΗ
τύπου CASIO 2124 ER **πωλείται** σε πολύ καλή κατάσταση και στη τιμή ευκαιρίας των 100.000 δρχ. Πληρ. τηλ., 85610 — 85792, κ. Μιχάλη.

ΑΠΟΦΡΑΞΕΙΣ
ΚΑΘΑΡΙΣΜΟΙ ΑΠΟΧΕΤΕΥΣΕΩΝ ΜΕ ΗΛΕΚΤΡΟΚΙΝΗΤΟ ΜΗΧΑΝΗΜΑ. — ΕΡΓΑΣΙΑ ΕΓΓΥΗΜΕΝΗ. — ΤΗΛ. 94750

ΕΠΙΣΚΕΥΕΣ
πλοίων και εργαστασίων
Εργασίες τόρνου
Κατασκευή δεξαμενών — σωληνώσεων, Συγκολλήσεις και κοπές μετάλλων.
Λεωφ. Ιαλυσίας 13 — Ρόδος
πάροδος Άννης Μαρίας
Τηλέφωνα 31209—32262
ΙΩΑΝΝΗΣ ΚΑΡΑΧΑΛΙΟΣ

ΠΩΛΕΙΤΑΙ τέντα βενετσιάνικη για κατάστημα σε τιμή ευκαιρίας. Διαστάσεις μήκος 3μ. και ύψος 0,80. Πληροφ. τηλ., 62067.

ΠΩΛΟΥΝΤΑΙ: 1) διθέσια καναπεδάκια με τραπεζάκια, 2) ξύλινα σκαμπό για μπαρ, ξύλινες καρέκλες εστιατορίου, 3) ξύλινος πάγκος μπαρ, 4) δυο ψυκτά ψυγεία βιτρίνες, το ένα κινούμενο, 5) διθέσιος μικροφωνική (κονσόλα), 6)συσκευή ιονισμού, κατάλληλη για ανόρθωση γλουτών (UP LIFT). Πληρ. τηλ., 28716.

ΠΩΛΕΙΤΑΙ σκυλάκι ράτσας Κανίς 9 μηνών εμβολιασμένο. Αγαπά πολύ τα παιδιά. Πληρ. τηλ., 25598, ώς.

ΠΩΛΕΙΤΑΙ επαγγελματικό τηλέφωνο σε καλή τιμή. Πληρ. τηλ., 37627—64566

ΣΩΚΡΑΤΗΣ
ΚΤΙΣΜΑΤΑ —ΣΟΒΑΔΕΣ
Αναλαμβάνω κτισίματα — σοβάδες και οποιαδήποτε οικοδομικά μερεμέτια. Διαθέτω έμπειρο τεχνικό προσωπικό από Αθήνα για μικρές και μεγάλες δουλειές. Ταχεία εξυπηρέτηση. Πληροφορίες τηλέφωνον 24127.

ΠΩΛΕΙΤΑΙ φωτοτυπικά XEROX σε τιμή ευκαιρίας. Επίσης ψυγείο γραφείου μικρό και αερ κοντίσιον. Πληρ. τηλ., 25639.



για ξεχωριστη διεθη στη Σαλαβα

ΔΡΟΜΟΛΟΓΙΑ

ΚΑΜΙΡΟΣ / ΙΑΛΥΣΟΣ	ώρα 12.00	Καθημερινά (εναλλάξ) Κω - Κάλυμνο - Λέρο - Πάτμο - Πειραιά
ΡΟΔΟΣ	ώρα 18.00	Τρίτη - Πέμπτη - Κυριακή
	ώρα 10.00	Σάββατο Κατ' ευθείαν Πειραιά
ΠΑΤΜΟΣ	ώρα 17.00	Δευτέρα - Τετάρτη Κω - Πειραιά
	ώρα 11.00	Παρασκευή Κω - Θεσσαλονίκη

ΛΙΝΔΟΣ: Μόνο οχηματα

ΠΛΗΡΟΦΟΡΙΕΣ: Κεντρικό Πρακτορείο Ρόδου
Αμερικής 95 - τηλ. 30.930 - 30.942 - ώρες 8 π.μ. - 9 μ.μ.

ΠΡΟΣΟΧΗ:
Η αγορά εισιτηρίου στο πλοίο επιβαρύνεται με 20%

Δ·Α·Ν·Ε· SEA LINE
ΔΩΔΕΚΑΝΗΣΙΑΚΗ ΑΝΩΝΥΜΗ ΝΑΥΤΙΛΙΑΚΗ ΕΤΑΙΡΕΙΑ

Ροδιακή Κτηματική
ΚΤΗΜΑΤΟΜΕΣΙΤΙΚΟ ΓΡΑΦΕΙΟ

ΔΙΑΜΕΡΙΣΜΑΤΑ: 1.— ΡΟΔΙΝΙ 125—139τ.μ., 2.— Στ. ΚΑΖΟΥΛΗ 125τ.μ., 3.— Παν. ΡΟΔΙΟΥ 49τ.μ., 4.— Σκ. ΖΕΡΒΟΥ 108τ.μ., 5.— ΠΙΝΔΟΥ 106τ.μ., 6.— ΝΙΟΧΩΡΙ 58—84τ.μ., 7.— ΙΞΙΑ 65—80τ.μ., 8.— ΤΡΙΑΝΤΑ 80—101τ.μ.
ΜΟΝΟΚΑΤΟΙΚΙΕΣ — ΜΕΖΟΝΕΤΕΣ: 1.— ΡΟΔΙΝΙ 160τ.μ., 2.— ΙΞΙΑ 225τ.μ., 3.— Π. ΠΟΛΗ 180τ.μ., 4.— ΚΟΣΚΙΝΟΥ 275τ.μ.
ΚΑΡΑ—ΓΙΑΠΙ: 1.— ΝΙΟΧΩΡΙ 260τ.μ., 2.— ΑΝΑΛΗΨΗ 82τ.μ., 3.— ΤΡΙΑΝΤΑ 167τ.μ.
ΚΑΤΑΣΤΗΜΑΤΑ: 1.— ΜΑΝΤΡΑΚΙ 33, 45, 85 τ.μ., 2.— ΓΡΙΒΑ 42τ.μ., 3.— Π. ΠΟΛΗ 75τ.μ., 4.— ΚΑΝΑΔΑ 160τ.μ., 5.— Μιχ. ΠΕΤΡΙΔΗ 63τ.μ., 6.— ΚΟΔΡΙΓΚΤΩΝΟΣ 64τ.μ., 7.— ΦΑΛΗΡΑΚΙ 20τ.μ., 8.— Λεωφ. ΚΑΛΛΙΘΕΑΣ 600τ.μ.
ΞΕΝΟΔΟΧΕΙΑ: Ξενοδοχεία μικρά και μεγάλα
ΚΤΙΡΙΑ: 1.— Αλ. ΔΙΑΚΟΥ 540τ.μ., 2.— Λοχ. ΦΑΝΟΥΡΑΚΗ 960τ.μ., 3.— Αγ. ΑΝΑΡΓΥΡΩΝ 281τ.μ., 4.— Αννης ΜΑΡΙΑΣ 552τ.μ.
ΓΡΑΦΕΙΑ: 1.— Στο ΜΑΝΤΡΑΚΙ 30, 60, 90τ.μ., 2.— ΚΕΝΝΕΝΤΥ 238τ.μ.
ΑΠΟΘΗΚΕΣ: 1.— ΣΓΟΥΡΟΥ 300—400τ.μ., 2.— ΠΑΝ. ΡΟΔΙΟΥ 100τ.μ.
ΟΙΚΟΠΕΔΑ: 1.— ΟΙΚ. ΚΑΘΗΓΗΤΩΝ 357τ.μ., 2.— ΑΝΑΛΗΨΗ 1.200τ.μ., 3.— Κ. ΥΔΡΑΙΟΥ 400—500τ.μ., 4.— ΡΟΔΙΝΙ 510τ.μ.
ΤΡΙΑΝΤΑ: Οικόπεδα: 1.— ΙΞΙΑ 653—2.500—4.000τ.μ., 2.— ΒΟΥΝΑΡΑ 4.000—7.500τ.μ.
ΚΡΕΜΑΣΤΗ: Οικόπεδο στη λεωφόρο 1.540τ.μ.
ΠΑΣΠΑΛΑ: Οικόπεδα: 1.— Εντός οικισμού 1.000 τ.μ., 2.— Εκτός οικισμού 163.000τ.μ.
ΘΟΛΟ: Οικόπεδο παραλιακό 30.000τ.μ.
ΚΟΣΚΙΝΟΥ: Σπίτια και οικόπεδα
ΤΣΑΤΡΙ: Οικόπεδο στη λεωφόρο 4.000τ.μ.
ΑΦΑΝΤΟΥ: Οικόπεδα: α) Στον οικισμό 430τ.μ., β) Στο ΓΚΟΛΦ παραλιακό 13.000τ.μ.
ΛΙΝΔΟ: 1.— Σπίτια και οικόπεδα, 2.— ΚΡΑΝΑ οικόπεδα 1.600—2.000τ.μ., 3.— ΒΑΘΥΑ: Οικόπεδα: α) Παραλιακά 7.400—16.000τ.μ., β) επί της λεωφόρου 14.000τ.μ., 4.— ΨΑΡΤΟ παραλιακό 2.920 τ.μ., 5.— ΠΕΥΚΟΙ: Οικόπεδα: α) Παραλιακά 8.000—10.000τ.μ., β) στον ΑΗ ΘΩΜΑ 4.310τ.μ. κεντρικό, γ) ΦΩΚΙΑ 5.000τ.μ.
ΓΕΝΝΑΔΙ: Σπίτια και οικόπεδα παραλιακά
ΑΝΑΛΑΜΒΑΝΟΥΜΕ ΕΠΙΣΗΣ ΤΗΝ ΠΩΛΗΣΗ ΑΚΙΝΗΤΩΝ ΣΑΣ ΣΤΗΝ ΑΘΗΝΑ.

ΑΝΕΣΤΗΣ ΣΑΒΒΑΪΔΗΣ
Τηλ. 26281·32616·23804
Εθελον. δωδεκανησίων 29

Κάθε μικρη ΑΓΓΕΛΙΑ μια μεγάλη ΕΥΚΑΙΡΙΑ

ημερολογιο

Τετάρτη 12 Αυγούστου 1992
Φυτού και Ανικήτου των μαρτύρων.

ΒΕΝΖΙΝΑΔΙΚΑ
Σήμερα διανυκτερεύουν τα βενζινάδικα των Αρμων Τζωρτζή στο 2ο χλμ. Ρόδου — Λίνδου, και των αρμων Συπηράκη στο Φαληράκι.

ΣΙΝΕ

ΘΕΡΙΝΟΣ ΚΙΝΗΜΑΤΟΓΡΑΦΟΣ «ΡΟΔΟΝ»

ΠΡΟΓΡΑΜΜΑ
8.30—10.30, 10.30—12.30

ΤΗ ΤΡΙΤΗ

Φρίσκια... ζωντανή... πρωτότυπη. Ξετρέλανε κοινό και κριτικούς στο Φεστιβάλ Καννών
«ΧΑΜΟΣ ΣΤΟ ΧΑΡΛΕΜ»
«ARAGE IN HARLEM»
Η ξεκαρδιστική αστυνομική περιπέτεια του ΜΠΙΛ ΝΤΙΟΥΚ.
Πρωταγωνιστούν:
η εκρηκτική
ΡΟΜΠΙΝ ΓΚΙΒΕΝΣ
Φ. ΓΟΥΙΤΑΚΕΡ (ΜΠΕΡΝΤ)
ΝΤ. ΓΚΛΟΒΕΡ

«ΜΕΤΡΟΠΟΛ»

ΤΗΛ. 28400

ΠΡΟΓΡΑΜΜΑΤΑ
8—10 και 10—12
ΘΕΡΙΝΟΣ
8—11

Μια θεματική θυελλώδης καταδίωξη που θ' αφήσει τους καθηλωμένους. Παγιδευμένοι μέσα σε ένα τρένο. Για να σπεύσουν μπάρχει μόνο ένα στενό περάσιμο.
ΦΡΕΝΗΡΗΣ ΑΠΟΔΡΑΣΗ NARROW MARCIN
Πρωταγωνιστούν:
ΤΖΗΝ ΧΑΚΜΑΝ
ΑΝ ΑΡΤΣΕΡ

ET1

07.50 ΕΝΑΡΞΗ — ΠΑΡΟΥΣΙΑΣΗ ΤΟΥ ΠΡΟΓΡΑΜΜΑΤΟΣ
08.00 ΚΑΛΗΜΕΡΑ ΜΕ ΧΑΜΟΓΕΛΟ
11.15 ΠΑΙΔΙΚΟ ΠΡΟΓΡΑΜΜΑ
12.15 Ο ΣΥΜΒΟΛΑΙΟΓΡΑΦΟΣ
13.15 ΚΡΙΣΤΑΛ
14.00 ΤΟΛΜΗ ΚΑΙ ΔΙΠΛΩΜΑΤΙΑ
14.30 ΤΕΡΕΖΑ
15.00 ΕΙΔΗΣΕΙΣ
15.15 ΤΟ ΜΙΝΟΡΕ ΤΗΣ ΑΥΓΗΣ
15.45 ΡΑΝΤΕΒΟΥ ΤΟ ΜΕΣΗΜΕΡΙ
18.00 ΕΙΔΗΣΕΙΣ
18.10 ΤΑΙΝΙΕΣ ΜΕ ΤΟΝ ΤΑΡΖΑΝ «Ο Ταρζάν και η σκλάβα»
19.30 ΕΛΛΗΝΙΚΗ ΤΑΙΝΙΑ «Ο χρυσός και ο τενεκές»
20.55 Ο ΙΣΟΒΙΤΗΣ ΤΟΥ ΑΡΚΑ
21.00 ΕΙΔΗΣΕΙΣ
21.25 ΧΡΗΜΑΤΙΣΤΗΡΙΟ
21.27 Ο ΚΑΙΡΟΣ
21.30 ΕΚΛΕΚΤΕΣ ΜΙΝΙ ΣΕΙΡΕΣ «1992 - Η αρχή»
23.15 Ο ΠΥΡΓΟΣ ΤΩΝ ΜΟΣΚΟΦ
24.00 ΕΙΔΗΣΕΙΣ
00.10 Ο ΠΥΡΓΟΣ ΤΩΝ ΜΟΣΚΟΦ (Συνέχεια)
00.20 ΜΕΛΟΔΡΑΜΑ ΣΕ ΑΣΠΡΟ ΜΑΥΡΟ

ET2

11.55 ΕΝΑΡΞΗ — ΑΝΑΓΓΕΛΙΑ ΤΟΥ ΠΡΟΓΡΑΜΜΑΤΟΣ
12.00 ΤΑ ΝΙΝΤΖΑΚΙΑ
12.30 ΤΟ ΤΡΑΓΟΥΔΙ ΤΟΥ ΠΟΤΑΜΟΥ
13.00 ΕΙΔΗΣΕΙΣ
13.15 ΜΙΚΡΕΣ ΑΓΓΕΛΙΕΣ
14.00 ΑΓΑΠΗΜΕΝΗ ΜΟΥ ΣΟΛΕΝΤΑΝΤ
14.30 ΑΣΠΟΝΔΟΙ ΦΙΛΟΙ
15.00 ΜΑΖΙ ΣΤΙΣ ΤΡΕΙΣ
16.00 ΕΡΩΤΕΣ, ΕΡΩΤΕΣ, ΕΡΩΤΕΣ
17.00 ΕΙΔΗΣΕΙΣ
17.15 ΔΟΝ ΚΙΧΟΤΗΣ
17.45 ΜΑΓΙΚΟΣ ΠΙΘΗΚΟΣ
18.30 Η ΑΛΕΠΟΥ ΚΑΙ Ο ΜΠΟΥΦΟΣ
19.00 Η ΑΚΑΔΗΜΑΪΚΗ ΕΚΦΡΑΣΗ ΣΤΗ ΜΑΚΕΔΟΝΙΑ
19.30 Ο ΑΓΝΩΣΤΟΣ ΚΟΣΜΟΣ ΤΟΥ ΚΟΥΣΤΟ
20.15 Ο ΑΣΤΥΝΟΜΙΚΟΣ ΚΙ Ο ΣΚΥΛΟΣ ΤΟΥ
20.45 ΡΑΔΙΟ ΑΙΣΘΗΜΑ
21.30 ΕΙΔΗΣΕΙΣ
22.00 ΤΡΙΑΝΤΑΦΥΛΛΟ ΚΙ ΑΓΚΑΘΙ
22.30 ΚΛΗΡΩΣΗ ΛΟΤΤΟ - ΠΡΟΤΟ
22.40 ΞΕΝΗ ΤΑΙΝΙΑ «Ζωικό ζωή»
24.00 ΕΙΔΗΣΕΙΣ
00.10 ΞΕΝΗ ΤΑΙΝΙΑ (Συνέχεια)
01.05 ΣΑΝ ΣΗΜΕΡΑ

ΚΑΘΕ ΔΕΥΤΕΡΑ ΟΙ ΡΟΔΙΤΕΣ ΤΡΑΓΟΥΔΙΣΤΕΣ «ΤΡΑΓΟΥΔΟΥΝ» ΣΤΗ «ΓΝΩΜΗ»

Ενοικιάσεις

ΕΝΟΙΚΙΑΖΕΤΑΙ
διαμέρισμα επί της οδού Ηρώων Πολυτεχνείου 11, 120τ.μ. καταλληλον για κατοικίαν και επαγγελματική στέγη. Πληρ. τηλέφ. 23749, ώρες 10—1.30μ.μ. και 5.30—8.30μ.μ.

ΕΝΟΙΚΙΑΖΕΤΑΙ οικία στην πλατεία Σοφοκλέους για επαγγελματική χρήση. Πληρ. τηλ. 24828.
ΕΝΟΙΚΙΑΖΕΤΑΙ διαμέρισμα 5άρι, 120 τ.μ. επί της οδού Ιαλυσού 5 — Αναλήψη. Πληρ. τηλ., 63524, ώρες 9—2 μ.μ. και 5—9μ.μ.
ΕΝΟΙΚΙΑΖΕΤΑΙ κατάστημα σε προνομιούχα θέση της Π. Πόλης. Πληρ. τηλ. 22364 — 25629.
ΕΝΟΙΚΙΑΖΕΤΑΙ ημιυπόγειος αποθήκη 200τ.μ. λουξ στη συμβολή των οδών Χειμάρας και Σοσσούλη γωνία. Πληρ. τηλ. 24103.
ΕΝΟΙΚΙΑΖΕΤΑΙ ρετιρέ 82τ.μ. με 60 τ.μ. βεράντα, επί της οδού Λίνδου αριθ. 102. Πληρ. τηλ. 20717, ώρες 8—12π.μ. και 5—10μ.μ.

ΕΝΟΙΚΙΑΖΕΤΑΙ διαμέρισμα στην Αναλήψη με όροφος με θέα την θάλασσα με πολλά αξιοσυμπαθητικά χαρακτηριστικά για δύο άτομα ή επαγγελματικό γραφείο (δικηγορικό, αρχιτεκτονικό κ.λπ.). Ενοίκιο 55.000 δραχ. Πληροφ. τηλ. 65714, ώρες 8.30—10π.μ. και 4—8μ.μ.

Στο ΦΑΛΗΡΑΚΙ ΕΝΟΙΚΙΑΖΕΤΑΙ

ετήσιο εις Φαληράκι ολόκληρο η τμηματικά για οποιαδήποτε χρήση (αστατόριο, μπαρ κλπ.) Πληροφ. τηλ. 85298 και 01—9820425.

ΕΝΟΙΚΙΑΖΕΤΑΙ επιπλωμένο διαμέρισμα για όλο τον χρόνο, επί της Κων. Παλαιολόγου 21. Πληρ. τηλ. 22412—24894.

ΕΝΟΙΚΙΑΖΕΤΑΙ

διαμέρισμα 100τ.μ. διαμπερες επί της παροδου Στ. Κωτιάδη. Προτιμώνται δημόσιοι υπάλληλοι και στρατιωτικοί. Πληροφ. τηλέφωνον 27929.

ΕΝΟΙΚΙΑΖΕΤΑΙ παλιά οικία κατάλληλη για επαγγελματική χρήση 120τ.μ. με μεγάλη αυλή επί της Δενδρίνου αριθ. 20. Πληρ. τηλ., 26953—21135.

ΕΝΟΙΚΙΑΖΕΤΑΙ νεοκτιστος χώρος 150 τ.μ. στην Αναληψη χωρίς κολωνες, με WC, πλακάκια, αλουμίνια, βαμμένος νερό, μπαρ και τηλεφωνο, κατάλληλος για διαφορες εργασιες. Πληροφ. τηλ., 23537.

ΕΝΟΙΚΙΑΖΕΤΑΙ τριάρι διαμέρισμα στην οδό Μ. Μαλλιαροπούλου 26. Πληρ. τηλ., 22436—85158.

ΕΝΟΙΚΙΑΖΕΤΑΙ κατάστημα επί της Παπαγιαννάδου (πλατεία Φωσιαλή) 60 τ.μ. με 60τ.μ. ταράτσα, με εμπορικη χρησι. Πληρ. τηλ. 22994—24759, ωρες 10—1π.μ. και 31909 από 3—8μ.μ.

ΕΝΟΙΚΙΑΖΕΤΑΙ γραφειο επί της Δημ. Θεοδωρακη 34. Πληρ. τηλ. 30780.
ΕΝΟΙΚΙΑΖΕΤΑΙ διωροφο κατασταση στην Π. Πόλη (δίπλα στο Συντριβανι) Πληρ. τηλ. 63287.
ΕΝΟΙΚΙΑΖΕΤΑΙ επαγγελμα κατάλληλη για οποιανδήποτε χρήση στην Π. Πόλη (Δεκοσάμου — Ομήρου). Πληροφ. τηλ. 63237.

ΕΝΟΙΚΙΑΖΟΝΤΑΙ επιπλωμένα δωμάτια επί της Σκιάου Ζερβού 32. Πληρ. τηλ. 26924—23817.

ΕΝΟΙΚΙΑΖΕΤΑΙ στην Π. Πόλη οικία σε τριων δωματίων σε καλή κατάσταση, κατάλληλη για αποθήκη. Πληροφ. τηλέφ. 29763—33407.

ΕΝΟΙΚΙΑΖΟΝΤΑΙ

καταστήματα διαφόρων διαστάσεων, για οποιαδήποτε χρήση. Βρίσκεται αστατόριο ετοιμοπαράδοτο, μπαρ εξοπλισμενο στην περιοχή Ντορέτα Θαλασσ. Πληροφ. τηλέφ. 41081 — 41597.

ΕΝΟΙΚΙΑΖΕΤΑΙ διαμέρισμα 100τ.μ. επί της οδού Αλεξ. Διάκου και Ιωάννου Δραγούμη γωνία. Ολόκληρος ο τρίτος όροφος κατάλληλος για οποιανδήποτε χρήση. Πληρ. τηλ. 24337—33720, ώρες γραφείου.

ΕΝΟΙΚΙΑΖΕΤΑΙ

καταστημα 100τ.μ. με αυλή, κατάλληλο για σνακ μπαρ, στην παραλιακή τουριστική ζωνη Ιαλυσού. Επίσης κατάστημα 100τ.μ. επί της Θεμ. Σοφοκλη. Πληρ. τηλ. 35706, ώρες 8—3.30μ.μ., κ. Πάση.

ΕΝΟΙΚΙΑΖΕΤΑΙ

κατάστημα έναντι Μίρα — Μάρε, 90 τμ. Πληρ. τηλ. 22307.

ΕΝΟΙΚΙΑΖΕΤΑΙ ισόγειος επαγγελματικός χώρος 100τ.μ. επί της οδού Κρήτης 12 σε καθαρά τουριστική περιοχή (Ψαροπούλα). Πληρ. τηλ. 26383.

APPTS TO RENT

FURNISHED APPTS WITH PANORAMIC VIEW NEXT TO SUPER MARKET SPAR VEROPOULOS (FROM NOW UNTIL OCTOBER ONLY). TEL. 62590 — 62517.

ΕΝΟΙΚΙΑΖΟΝΤΑΙ δυο διαμερισματα στην Αθηνα διαφορα, ενα στη Καλλιθεα και ενα στο Κουκακι για κατοικιες. Πληρ. τηλ., 21228.

ΕΝΟΙΚΙΑΖΕΤΑΙ από 1ης Σεπτεμβρίου διαμέρισμα 70τ.μ. επί της Ατταβύρου, ισόγειο. Πληρ. τηλ. 27771—36812.

ΕΝΟΙΚΙΑΖΕΤΑΙ γκαρσονιέρα με πολυ κουζινάκι μη επιπλωμένη στην Αναληψη. Πληρ. τηλ. 64346.

ΕΝΟΙΚΙΑΖΕΤΑΙ αποθήκη 120τ.μ. επί της Γαλήνου 9 — Μόντε Σμιθ. Πληρ. τηλ. 64564.

ΕΝΟΙΚΙΑΖΕΤΑΙ διάφορα διαμερισμά και νοσηρια, στον γ' όροφο, υπνοδωματιο, WC, σαλονι κουζινα ενιαιος χωρος, στη γειτονια, επι της οδου Κασκινεου 1. Πληρ. τηλ. 28447.

ΕΝΟΙΚΙΑΖΕΤΑΙ αποθήκη 200τ.μ. με ράμπα στην Αναληψη. Πληρ. τηλέφ. 64185 — 63146.

ΕΝΟΙΚΙΑΖΕΤΑΙ διαμέρισμα στην Αναληψη— Ασχίνης 16. Πληρ. τηλ. 20457, ώρες 10—12π.μ.

ΕΝΟΙΚΙΑΖΟΝΤΑΙ

επιπλωμένα διαμερίσματα για τη σαιζόν στις πολυτελέστερες Πανάγου — δίπλα στο σούπερ μάρκετ Βερόπουλος. Πληρ. τηλ. 62590 —62517.

ΕΝΟΙΚΙΑΖΟΝΤΑΙ

καταστήματα των 60τ.μ. και των 38τ.μ. στην οδό Γαριβάλδη 50 (πλησίον του σούπερ μάρκετ Σπανού). Πληρ. Αναστάσιο Ατσίδη, Στεφ. Καζούλη 74 — τηλέφ. 28616—37848, τηλ. οικίας 63510—61865.

ΕΝΟΙΚΙΑΖΕΤΑΙ

στην παραλία Ιαλυσού, δέκα μέτρα από την αμμουδιά, μεταξύ ταβέρνας «Βράχος» και «Τράτα» ενοικιάζεται μονοκατοικία αποτελούμενη από έξη δωμάτια και λοιπούς βοηθητικούς χώρους, με μεγάλο κήπο, βεράντες και σοφάτα μέτρα πρόσοψη προς την θάλασσα, κατάλληλη για τουριστική επιχείρηση. Πληρ. κ. Βασίλη Μαυράκη, τηλ. 27458, ώρες 10—1π.μ. και 23372.

ΕΝΟΙΚΙΑΣΕΙΣ ΑΚΙΝΗΤΩΝ

● **ΔΙΑΜΕΡΙΣΜΑΤΑ:**

1.— Ιξιά περιοχή «Ανοιξη» ισόγειο διαμέρισμα ανεξάρτητο 160τ.μ. με 3 υπνοδωμάτια, σαλόνι, κουζίνα, 2 WC και μεγάλο κήπο. 2.— ΦΑΛΗΡΑΚΙ έπαυλη πολυτελείας 160τ.μ. με κήπο κοντά στη θάλασσα. 3. —Μιχ. ΠΕΤΡΙΔΗ διαμέρισμα 200τ.μ., β' ορόφου. 4.— ΓΡΙΒΑ διαμέρισμα ισόγειο 100τ.μ. (μόνο για επαγγελματική χρήση). 5.— ΔΕΚΑΡΙ ΝΟΥ ισόγειο διαμέρισμα 100τ.μ. (για επαγγελματική χρήση).

● **ΚΑΤΑΣΤΗΜΑΤΑ:**

1.— ΜΑΝΔΡΑΚΙ 20—100τ.μ. 2.— ΑΜΕΡΙΚΗΣ 22, 70, 180τ.μ., 3.— ΓΡΙΒΑ 185τ.μ., 4.— ΑΛΕΞ. ΔΙΑΚΟΥ 45τ.μ., 5.— ΚΑΠΟΔΙΣΤΡΙΟΥ 90τ.ν., 6.— ΕΡΝ. ΜΠΕΒΙΝ 50τ.μ., 7.— ΠΥΘΑΓΟΡΑ (Π. Πόλη) 15τ.μ., 8.— ΤΡΙΑΝΤΑ 120, 125τ.μ. στη λεωφόρο, 9.— Στ. ΚΩΤΙΑΔΗ 80τ.μ., 10.— Αλεξ. ΙΑΛΥΣΟΥ περιοχή Μίρα Μαρε 60τ.μ. με αυλή 100τ.μ., 11. —28ης ΟΚΤΩΒΡΙΟΥ 70τ.μ.

● **ΕΠΙΧΕΙΡΗΣΕΙΣ:**

1.— Λοχ. ΦΑΝΟΥΡΑΚΗ μπαρ 80τ.μ. πλήρως εξοπλισμένο, 2.— Π. ΠΟΛΗ αστατόριο σε λειτουργία με μεγάλο υπαίθριο χώρο 130τ.μ., 3.— ΛΙΝΔΟ καφετέρια πλήρως εξοπλισμένη με πανοραμική θέα.

● **ΜΟΝΟΚΑΤΟΙΚΙΕΣ για επαγγελματ. χρήση**

1.— Μονοκατοικία στη λεωφόρο ΙΑΛΥΣΟΥ— ΚΡΕΜΑΣΤΗΣ 200τ.μ. με υπαίθριο χώρο 3.000τ.μ., 2.— Μονοκατοικίες στην παραλία ΤΡΙΑΝΤΩΝ περιοχή Γκόλντεν Μπιτς 60 και 150τ.μ. με μεγάλο υπαίθριο χώρο (με έναρξη μισθωτικής σύμβασης από 1ης Ιανουαρίου 1993).

● **ΓΡΑΦΕΙΑ:**

1.— Λοχ. ΦΑΝΟΥΡΑΚΗ 50, 100τ.μ. β' και γ' ορόφου, 2.— 28ης ΟΚΤΩΒΡΙΟΥ 80τ.μ. α' ορόφου, 3.— Ι. ΚΑΖΟΥΛΗ 180 τ.μ. β' ορόφου.

Το γραφείο μας αναλαμβάνει την εκμίσθωση: 1.— Διαμερισμάτων — μοντοκατοικιων για κατοικίαν, 2.— Καταστημάτων — γραφείων — αποθηκων — κτιρίων και λοιπών επαγγελματικών χώρων για επαγγελματική χρήση.

Πληρ. κ. ΑΝΕΣΤΗ ΣΑΒΒΑΤΙΗ — κτηματομεσίτη — στα τηλ. 26281 — 35476 —23804.

τετραώροφη πολυκατοικία

ΠΩΛΕΙΤΑΙ

840τ.μ. σε μπατά ή τελειωμένη επί της Παπαλουκά, ισόγειον καταστήματα και α', β', γ' όροφοι σε διαμερίσματα. — Πληροφορίες τηλέφωνον 23213.

ΠΩΛΕΙΤΑΙ

αποθήκη 300τ.μ. με ράμπα στο Ροδίνι. Πληρ. τηλέφ. 26817 — 22402.

ΠΩΛΕΙΤΑΙ καινουργια μεζονέτα στην Φανερωμένη 165τ.μ. εξαιρετικής κατασκευής σε λογική τιμή. Πληρ. τηλ. 20819.

ΖΗΤΩ ν' αγοράσω γιατί ή ημιτελές διαμερισμά εντός πόλεως. Δεκτές κι άλλες προτάσεις. Πληρ. τηλ., 21944 —36979.

ΠΩΛΟΥΝΤΑΙ σε μπετά διάφορες μεσόγειο στην Ιαλυσό. Πληρ. τηλέφ. 27082 — 26476.

ΠΩΛΟΥΝΤΑΙ

1.— Διαμερίσματα λουξ κατασκευής στο Ροδίνι των 39, 64, 117 και 125τ.μ. υπό κατασκευή. 2.— Μαγαζί 84τ.μ. επίσης στο Ροδίνι υπό κατασκευή. Πληροφ. τηλ. 29308 — 23913, Νικ. Πλαστήρα 9, κ. Βασ. Εγγλέζο.

ΠΩΛΕΙΤΑΙ 3άρι διαμέρισμα επί της οδού Διαγοριδών σε τιμή ευκαιρίας. Πληρ. τηλ., 27082—26476.

ΠΩΛΟΥΝΤΑΙ διαμερίσματα: 1) 120 τ.μ., 4άρι στην Ιαλυσο. 2) 150τ.μ., 4άρι στην Παν. Ροδίου, 3) 112τ.μ. 4άρι, πλησίον Αννης Μαριας, 4) 80τ.μ., ισόγειον πλησίον Μ. Πετρίδη, 5) 37τ.μ. 2άρι, επί της Μιχ. Πετρίδη. Τιμή 5.000.000 δραχ., 6) 35τ.μ. 2άρι, πλησίον «Μετροπόλ». 7) 30τ.μ. ρετιρέ στην Ιξιά. 4.000.000 δραχ., 8) διαμερίσματα σε κολώνες σε όλη την Ρόδο. Πληρ. τηλ., 27082—26476, κτηματομεσιτικό γραφείο Ε. Κρανιδη.

ΠΩΛΕΙΤΑΙ 3άρι διαμέρισμα 82τ.μ. επί της Αντισμηνάρχου Βολονάκη. Πληρ. τηλ., 27082—26476.

ΠΩΛΕΙΤΑΙ

από ιδιοκτήτη ισόγειο κατάστημα 604τ.μ. σε οικόπεδο 1.558τ.μ. στη λεωφόρο Καλλιθέας. Πληρ. τηλέφ. 24780 — 21151.

ΠΩΛΕΙΤΑΙ

αποθήκη 300τ.μ. 4,5μ. ύψος με ράμπα σε τιμή ευκαιρίας. Πληροφ. τηλ., 26817 — 22402.

ΠΩΛΕΙΤΑΙ 3άρι διαμέρισμα επί της οδού Δαγοριδών σε τιμή ευκαιρίας. Πληρ. τηλ., 27082—26476.

ΠΩΛΕΙΤΑΙ 3άρι διαμέρισμα 82τ.μ. επί της Αντισμηνάρχου Βολονάκη. Πληρ. τηλ., 27082—26476.

ΠΩΛΟΥΝΤΑΙ σε μπετά διαφορες μεζονέτες με κεκλιμένη σκεπή, κοντά στο Μίρα Μάρε. Πληρ. τηλ., 27082 —26476.

ΣΠΙΤΙ ΖΗΤΩ ΕΠΕΙΓΟΝΤΩΣ ΠΡΟΣ ΑΓΟΡΑΝ. Διαθέτω μετρητά. Παρακαλώ τηλεφωνείστε στο 28522 όλες τις ώρες προκειμένου να συζητήσουμε τι ακριβώς προσφέρεται. Ευχαριστω.

ΠΩΛΕΙΤΑΙ πρόσφατα ανακαινισμένος μύλος στην Π. Πόλη της Ρόδου (Ομήρου 2) με αυλή 100τ.μ., κατάλληλο για οποιαδήποτε χρήση. Θέα μοναδική. Μαζί εφαπτόμενη γκαρσονιέρα και 2 κτηματικές μερίδες των 100τ.μ. η καθεμιά. Τιμή 37.00.000 δραχ. Πληρ. τηλ., 0242—25336.

ΠΩΛΕΙΤΑΙ από ιδιοκτήτη στην Ιαλυσό ισόγειο διαμέρισμα 102τ.μ. μέζα μαρμαροσοβά με αποθήκη και μεγάλο κήπο σε πολυκατοικία των 8 διαμερισμάτων, ευκαιρία ελεύθερη. Πληρ. τηλ., 91086, ώρες 2.30—6μ.μ.

ΠΩΛΕΙΤΑΙ

κατάστημα σε τιμή ευκαιρίας με εξασφαλισμένη πελατεία επί της Στ. Κωτιάδη. Πληρ. τηλ., 32304 ώρες καταστημάτων.

ΠΩΛΟΥΝΤΑΙ

από τον ιδιοκτήτη διαμερίσματα: στην Εν. Δυνάμεων 85τ.μ. τελειωμένο λουξ κατασκευής, επί της Θεσσαλονίκης και Κρητηνίδος διαμέρισμα 108τ.μ. σε μαρμαροσοβά ή τελειωμένο. Γκαρσονιέρες των 40, 44, 46τ.μ. τελειωμένες επί της Βαλαωρίτου στη Ψαροπούλα, δίπλα στη θάλασσα. Διαμέρισμα στην πλατεία αγίου Ιωάννου ετοιμοπαράδοτο 150τ.μ. με απεριόριστη θέα, στην Καλλιτσάτηρος οροφοδιαμέρισμα γωνιακό 96τ.μ. ετοιμοπαράδοτο λουξ κατασκευής. Επίσης βιοτεχνικός ή εκθεσιακός χώρος 230τ.μ. επί της λεωφόρου Ρόδου — Ασγούρου, απέναντι από τη Ροδοχρώμ. Πληρ. τηλ., 20949, 32195, 37735.

ΠΩΛΕΙΤΑΙ έτοιμη επιχείρηση (FAST FOOD) με σταθερή πελατεία στην τουριστικότερη περιοχή της Ρόδου (Νυσιάρι). Προτάσεις σοβαρές. Πληροφ. τηλ., 32285, κ. Αντώνη.

ΠΩΛΕΙΤΑΙ κατάστημα επί της Γρίβα 79 (τουριστικό). Πληρ. τηλ. 33167—63054, κ. Μανώλην.

ΠΩΛΕΙΤΑΙ οροφοδιαμέρισμα στον 5ο όροφο, σούπερ λουξ, υδρομασάζ, σαουνα, απεριόριστη θέα, τεράστιες βεράντες, έτοιμο για κατοίκηση. Πληρ. 91034 — 25849.

ΠΩΛΟΥΝΤΑΙ διαμερίσματα πολυτελούς κατασκευής προσεταιρισμένα σε μικρή πολυκατοικία 47τ.μ. και 136τ.μ. στη στάση Παρασκευά—Ιαλυσός. Πληροφ. τηλ., 21213 ή κρυπτ 01—7240861, βράδυ 01—8015163 κ. Εμμ. Γιαμά.

ΠΩΛΕΙΤΑΙ αποθήκη 345τ.μ. από τον ιδιοκτήτη, εντός Ρόδου. Πληρ. τηλ., 32985.

ΠΩΛΕΙΤΑΙ γωνιακό κατάστημα διώροφο 250 ή έως 300τ.μ. στη Ψαροπούλα. Πληρ. τηλ. 31930.

ΠΩΛΕΙΤΑΙ αποθήκη 60τ.μ. επί της Κων. Υδραίου και Στ. Κωτιάδη γωνία [illegible]

ΕΥΚΑΙΡΙΑ: Πωλείται κατάστημα 30 τ.μ. επί της οδού Μητροπόλεως 57. Διαθέτει και τριφασικό ρεύμα. Τιμή 7.2000.000 δραχ. με ευκολίες ή 4.900.000 τοις μετρητοίς. Πληρ. τηλ., 62455 ώρες 9—3μ.μ.

Πωλήσεις οικοπέδων

ΠΩΛΕΙΤΑΙ οικόπεδο στην περιοχή Αγγόρου 4.450τ.μ. έτοιμο προς οικοδόμιση μόνο για βίλλες, σπίτια. Πληροφ. τηλ., 22445, ώρες 9—1π.μ.

ΠΩΛΕΙΤΑΙ SUZUKI ADDRESS AD 50 καινούργιο (μονο 200 χλμ.) στην τιμή των 250.000 δραχ. Πληρ. τηλ. 27137, ώρες 5—11μ.μ.

ΠΩΛΩ οικόπεδα και κτήματα στ' Αφάντου και επί της οδού Αφάντου — Λίνδου και δυο κτήματα στην θεσσαλονίκη Αφάντου — Ψίνθου 20 στρ. το καθένα. Πληρ. τηλ., 23639.

ΣΤΗΝ ΟΜΟΡΦΗ ΚΩ πωλείται οικόπεδο 4.000τ.μ. επίπεδο, στην Αντιμάχεια, σε τιμή ευκαιρίας. Πληρ. τηλ. 16354.

ΠΩΛΕΙΤΑΙ οικόπεδο 500τ.μ. εις την β' φάση του σχεδίου πόλεως Ρόδου στη θέση Πευκάκια (Σαταποθήκες), σε τιμή ευκαιρίας και με την παραχώρια ότι σύντομα θα ενταχθεί στο σχέδιο πόλεως. Πληρ. τηλ., 30196.

ΠΩΛΟΥΝΤΑΙ οικόπεδα: 1) 300τ.μ. στο Ανω Ροδίνι, 2) 500τ.μ. στο Μηδεια. 3) 750τ.μ. στην Αναληψη, 4) 300τ.μ. στον οικισμό Δασκαλων, 5) 340τ.μ. στο Τζένιο, 6) 1.000τ.μ. στην Ηλιούπολη (Π. PRIMO). 7) 1.200τ.μ. στην Ιαλυσό (στάση Παρασκευά). 8) 300τ.μ. στην Ιαλυσό (στάση Παρασκευά). Πληρ. τηλ., 27082 —26476, κτηματομεσιτικό γραφείο Ε. Κρανιδη.

ΠΩΛΕΙΤΑΙ κτήμα οικοδομήσιμο τεσσάρων στρ., 100μ. από την θάλασσα στην περαλία της Σορωνής σε στρωτικό δρόμο με ηγάδι και μύλο. Πληροφ. τηλ., 27755.

ΠΩΛΟΥΝΤΑΙ

από ιδιοκτήτη δυο οικόπεδα σε φανταστική τοποθεσία στην περιοχή Ιξιάς, το ένα 2.025τ.μ. και το άλλο 2.680τ.μ. Πληρ. τηλέφ. 29155 — 23765.

ΠΩΛΕΙΤΑΙ

οικόπεδο παραθαλάσσιο 700τ.μ. και κτήμα οικοδομήσιμο 3.500τ.μ 24 χλμ. από την πόλη. Πληρ. τηλέφ. 41394.

ΠΩΛΕΙΤΑΙ οικόπεδο στα Μαριτσά το οικοδομήσιμο εντός οικισμού. Πληρ. τηλ. 61796—61996.

Πωλήσεις αυτοκινήτων

ΠΩΛΕΙΤΑΙ μηχανή KAWASAKI KR 15, 250 κυβικά με λίγα χλμ. και σε πολύ καλή τιμή. Πληρ. τηλ., 61276, ώρες 6.30—10.30μ.μ., κ. Γιάννη.

ΠΩΛΕΙΤΑΙ αυτοκίνητον μάρκας MAZDA RX—7. Τιμή ευκαιρίας. Πληρ. τηλ. 23900.

ΖΗΤΕΙΤΑΙ μηχανή για στορά 125 κυβικά οποιασδήποτε μάρκας, κατά προτίμηση Τσοπερ. Πληρ. τηλ., 31996, ώρες 10—1π.μ.

ΣΚΑΦΟΣ φουσκωτό OLYBIC **πωλείται** μήκους 4,60 με πολυεστερική γόπατσα, πυξίδα, στροφόμετρο, μιλιόμετρο, τρέιλερ, μηχανή 60άρα MARINER και πολλά άλλα εξτρά. Πληρ. τηλ., 32327, όλες τις ώρες και 27437 από 6.30—8.30μ.μ.

ΑΓΟΡΑΖΩ

παντός τύπου αυτοκίνητα, τρακαρισμένα, τσιμπαρισμένα, καμμένα κι εγκαταλελειμμένα. Αναλαμβάνω και απόσυρση. Πληρ. τηλ., 62076—62904.

ΠΩΛΕΙΤΑΙ σε αρίστη κατάσταση τζιπ MITSUBISHI PAJERO από πρώτο χέρι. Κάθε έλεγχος δεκτός και με εξτρα. Πληρ. τηλ., 92452.

ΠΩΛΕΙΤΑΙ KAWASAKI KLX 250 με τρεις τροχούς, σε αρίστη κατάσταση. Τιμή 350.000 δραχ. μετρητοίς. Πληρ. τηλ. 24172, ώρες 12—5μ.μ. και 65206 από 5—7μ.μ., κ. Μιχ. Κουρμαδα.

ΠΩΛΕΙΤΑΙ

TOYOTA CELICA μοντέλο 91, σε αρίστη κατάσταση. Δεκτή και ανταλλαγή με μικρότερο. Τιμή 4.300.009 δραχ. Πληρ. τηλέφ. 28354, ώρες 3—10μ.μ.

ΠΩΛΕΙΤΑΙ MERCEDES 200 αυτόματο γερμανικής προελεύσεως με σαν ροδάχ σχεδόν καινούργιο και τιμή ευκαιρίας. Πληρ. τηλ., 27517, κ. Χάρη.

ΠΩΛΟΥΝΤΑΙ: α) φορτηγάκι αγροτικό ή επαγγελματικό αμερικάνικο CHEVROLET με υδραυλικό τιμόνι και αυτόματα τζάμια σε τιμή ευκαιρίας 800.000 δραχ., β) μοτοσικλέττα KAWASAKI 6P2 550 σε αρίστη κατάσταση. Τιμή 500.000 δραχ. Πληροφ. τηλ., 33689, ώρες 8—3μ.μ.

ΠΩΛΟΥΝΤΑΙ δυο αυτοκίνητα το ένα μάρκας «Μερσεντές» οφ. φορτίο 6390 το άλλο μάρκας TOYOTA οφ. φορτίο 2740. Πληρ. τηλ., 23950 — 27346 — 23367, ώρες εργάσιμες.

ΠΩΛΕΙΤΑΙ YAMAHA T DR, μοντέλο 90 σε τιμή ευκαιρίας. Πληρ. τηλ., 94542—94580.

TOYOTA FOUR RUNNER μοντέλο 1990, 2.8 DIESEL 4θυρο, 4X4 με φουλ εξτρά, 30.000 χλμ. και κλιματισμό. Τιμή 25.000 δολλάρια. Πληρ. τηλ. 01—9832979, ώρες 8.30—10.30π.μ., κ. Πλάτων.

ΠΩΛΕΙΤΑΙ αυτοκίνητο ALFA SUD μοντέλο 1984 σε καλή κατάσταση. Πληρ. τηλ., 51906.

FIAT TIPO 1400 καταλυτικό με ηλεκτρονικό ταμπλό 18 μηνών, 35.000 χλμ. στη τιμή των 2.300.000 δρχ. Πληρ. τηλ., 31138.

Μαθήματα

ΜΑΘΗΜΑΤΙΚΑ

Καθηγήτρια παραδίδει μαθήματα σε μαθητές γυμνασίου— λυκείου. Προετοιμασία α' και δ' δέσμης. Ιδιαίτερα ή ολιγομελή τμήματα. Πληροφ. τηλέφωνον 27385.

ΑΓΓΛΙΚΑ

Πτυχιούχος Πανεπιστημίου MICHIGAN με πείρα σαν καθηγήτρια Σχολών Τουριστικών Επαγγελμάτων και φροντιστηρίων, έχοντας την αγγλικήν σαν μητρική γλώσσα, παραδίδει ιδιαίτερα μαθήματα αγγλικών σε μαθητές όλων των τάξεων, αρχάριους μασαίους, προχωρημένους. Επίσης προετοιμασία για FIRST CERTIFICATE (LOWER) PROFICIENCY. Τμήματα 3—4 παιδιών ή και μεμονωμένα. Πληρ. τηλ. 33118—37287, ώρες 9—2π.μ. και 5—10μ.μ.

ΜΑΘΗΜΑΤΙΚΑ

καθηγήτρια παραδίδει μαθήματα σε μαθητές γυμνασίου — λυκείου. Μεμονωμένα ή ολιγομελή γκρουπ

Τα ΚΑΘΗΜΕΡΙΝΑ (πολιτιστικά...)

ΓΡΑΦΕΙ Ο ΠΑΡΑΣΧΟΣ ΠΑΡΑΣΟΣ

ΤΟ 65 Ο ΣΥΝΕΔΡΙΟ ΤΟΥ ΠΑΡΡΟΔΙΑΚΟΥ ΣΥΛΛΟΓΟΥ ΑΜΕΡΙΚΗΣ ΚΑΙ ΚΑΝΑΔΑ «ΑΠΟΛΛΩΝ»

Το 65ο συνέδριο του Παρροδιακού Συλλόγου Αμερικής και Καναδά «Απόλλων» που έληξε με μεγάλη επιτυχία, όπως, άλλωστε, όλοι χωρίς εξαίρεση, έχουν αναγνωρίσει, πέρασε, κιόλας, στην ιστορία και καταγράφεται στο ενεργητικό του ιστορικού αυτού Παρροδιακού Συλλόγου Αμερικής και Καναδά που σηκώνει στις πλάτες του 65 ολόκληρα χρόνια ζωής με

Δεν είναι ίδια της στήλης να κάμνει το χρο μια πλουσιώτατη δράση κι εθνική προσφορά, νικό ή τον απολογισμό του συνεδρίου. Άλλοι αρμοδιότεροι έχουν αξιολογήσει τις εργασίες του κι έχουν αποφανθεί επαφιέμενο, οπωσδήποτε στην ιστορία να πει τον τελευταίο και τελεσίδικο λόγο. Εμείς θα προσεγγίσουμε το συνέδριο από μιαν άλλη σκοπιά. Θα σταθούμε σ' ένα δυο σημαδιακά γεγονότα που σφράγισαν τις εργασίες του και θα κάμουμε κάποιες σκέψεις με την ευκαιρία της παρουσίας στην πόλη μας των απόδημων αδελφών μας που τους διακρίνει μια αμέτρη όσο και φλογερή αγάπη για τα πάτρια χώματα και μια αφοσίωση στις αρχές των εθνικών μας καταβολών.

Θα σταθούμε, φυσικά, στη διδημοποίηση της πόλης μας με την πρωτεύουσα Πρόβιντες της πολιτείας RHODE ISLAND που πήρε τ' όνομα της από το νησί μας. Οι λόγοι, όχι φιλοφρόνησης και οι συνηθισμένοι που εκφωνούνται σε παρόμοιες περιστάσεις αλλά μεστοί περιεχομένου και ειλικρινούς αγκινήσης, σημάδεψαν την όλη τελετή. Σεμνή, επιβλητική, ανθρώπινη. Ο Δήμαρχος κ. Μανος Κόκκινος, ο Πρόεδρος του Δημοτικού Συμβουλίου κ. Φώτης Κωστόπουλος, μίλησαν με καταφανή συγκίνηση κι έδωσαν τις διαστάσεις της δίδημοποίησης αυτής παύρχεται σε στιγμές κρίσιμες για τη χώρα μας. Ο δημοτικός σύμβουλος κ. Δημήτρης Βενετσιάνος μίλησε συναισθητικά κι επαίνεσαι την πρωτοβουλία. Στη συνέχεια δόθηκε ο λόγος στον εκπρόσωπο της πόλης Πρόβιντες δάκτορα Πάτρικ Κόνλεϊ' που μίλησε εξ ονόματος του δημάρχου της Πρόβιντες. Μια παράγραφος είναι πολύ χαρακτηριστική. Είπε πως θεωρεί μητέρα της πολιτείας τη Ρόδο που της αναγνώρισε την μεγάλη προσφορά στον πολιτισμό της ανθρωπότητας και τις ένδοξες καταβολές της. Κι εμείς, πρόσθεσε, παρά τα νεαρό της ηλικίας μας, έχουμε να επιδείξου με ένα αρκετά σεβαστό πολιτισμό και αξιόλογες επιτεύξεις που μας κατατάσσουν στις πιο σύγχρονες και πολιτισμένες περιοχές της γης.

Συνα σθηματικός και εμπλεος πατριωτισμού κι ο λόγος του μεγαλοεπιχειρηματία Γρηγόρη Δημητράκα.

Θα σταθούμε επίσης στις τιμητικές διακρίσεις που απένειμε σε προσωπικότητες της πόλης μας. Τιμήσε τα γραμματα κα τη δράση αξιωματούχου της Πόλης μας. Να τιμούμε τα γράμματα και να αναγνωρίζουμε την προσφορά μερικών ανθρώπων είναι μια πράξη που τιμά τους εμπνευστές και αναγνωρίζει προβάδισμα στις εκφάνσεις του πνεύματος

Δε μπορούμε, ακόμη, να παρασιωπήσουμε τις πέντε υποτροφίες που δόθηκαν σε ισάριθμα ροδιτόπουλα Αμερικής με την αντίστοιχη υποχρέωση να φοιτήσουν σε τρία ροδιτόπουλα για να φοιτήσουν σε πανεπιστήμια της χώρας. Τα ροδιτόπουλα αυτά ενναι οι Πολυξένη Αργυροπούλου, Ελένη Βιολανάκη και Γεώργιος Φιλιππάκης. Μια ευγενική χειρονομία που δείχνει τη θέληση του Συλλόγου για μόρφωση των παιδιών μας.

Μια τρίτη δραστηριότητα του 65ου Συνεδρίου υπήρξε και τα εγκαίνια της νέας πτέρυγας του Λαογραφικού Μουσείου Χατζηανδρέου στο χωριό Απόλλωνα.

Την πτέρυγα εγκαινίασε η χήρα του ιδρυτή Μαίρη Χατζανδρέου που είναι εκτός των άλλων διακεκριμένη συγγραφέας. Το κοινοτικό συμβούλιο Απολλώνων σ' ένδειξη ευγνωμοσύνης την ανεκήρυξε επίτιμη δημότισσα της κοινότητας.

Κι αυτή η χειρονομία εντάσσεται στη γενικότερη φιλοσοφία που διέπει τον Παρροδιακό Συλλογο που είναι να διατηρήσει τη επαφή με τις ρίζες μας και ν' αγκαλιάσει τα ήθη κι έθιμα μας ώστε να διατηρήσει τη επαφή με τις ρίζες μας και ν' αγκαλιάσει τα ήθη κι έθιμα μας ώστε να γίναν γνωστά και σεβαστά στα ροδιτόπουλα της 2ης, 3ης και 4ης γενιάς της Αμερικής.

Εδώ, φυσικά, θα πρέπει να τονίσουμε την ομόφωνη ανανέωση της εμπιστοσύνης των συνέδρων στο προηγούμενο Διοικητικό Συμβούλιο του Συλλόγου. Έτσι ο εκλεκτός και δραστήριος Ύπατος Πρόεδρος κ. Τάσος Γεώργος επανεξελέγει για μια, ακόμη, θητεία στο υπατο αξίωμα του Συλλόγου.

Μια εκλογή που τιμά το Σύλλογο γιατί αναγνωρίζει την προσφορά υπηρεσιών σ' ένα εκλεκτό του μέλος. Άνθρωπος με αγάπη στη γενέτειρα του, αφοσιωμένος στις αρχές του Συλλόγου, με όράματα, ήθος, παρρησία και αδάμαστη θέληση να δει το σύλλογο να προκόβει και να δραστηριοποιείται για το καλό των Ροδίων απόδημων και της Ρόδου, ειδικότερα

Χαρήκαμε τη σεμνότητα του ανδρός, την εργατικότητα του, τη βούληση του να αφιερώσει κάθε του σωματική και πνευματική δύναμη για το καλό του συλλόγου.

Εδώ ακόμη, πρέπει ν' αναφερθούμε στην ανακηρυξη του Μάνου Αθανασιάδη, ψυχη και του συνεδρίου ως ισόβιου Επίτιμου Ύπατου Προέδρου του Συλλόγου. Ο Μάνος Αθανασιάδης ένα, ο ακούραστος απόστολος του Παρροδιακού Συλλόγου. Υπηρέτησε τις αρχές και τη φιλοσοφία του στο κοινωνικό, πατριωτικό, ανθρωπιστικό τομέα για 65 ολόκληρα χρόνια. Παράδειγμα σπάνιο και φωτεινό ανδρός που έχει ταυτίσει τη ζωή του με τις αρχές του συλλόγου.

Η στήλη δε μπορεί να παραμείνει αδιάφορη στον πατριωτικό παλμο των συνέδρων, που έδειξαν αγάπη, αφοσίωση, και αποφασιστικότητα να σταθούν στις επάλξεις και να δώσουν την οποιαδήποτε μάχη χρειασθεί για την προκοπή του νησιού μας και του συλλόγου. Αυτό, όμως, που μας εντυπωσίασε είναι η φροντίδα όλων των συνέδρων να συμπαρασταθούν στα νιάτα των απόδημων ριζιών και να ανταλάξουν στις τρυφερές ψυχές τους την αγάπη στα γενέθλια χώματα. Έτσι μόνο δε θ' αποκοπούν από τις ρίζες τους. Θα νοιώθουν πάντα πως είναι ένα παρακλάδι του μεγάλου δένδρου που λέγεται Ρόδος. Θ' αγαπούν τα ήθη κι έθιμα μας, τη γλώσσα μας, τον πολιτισμο μας, τις αξίες που είναι συνυφασμένες με την έννοια ελληνισμός.

—Θέλουμε, μας είπαν, τα παιδιά μας να έρχονται στη Ρόδο. Να νοιώθουν πως βρίσκονται σαν στο σπίτι τους. Να βρίσκουν συμπαράσταση, αγάπη, αφοσίωση, ενδιαφέρον. Γι αυτό ένα: ανάγκη να συσταθεί μια υδική υπηρεσία που θάχει ως κύριο καθήκον και υποχρέωση να υποδέχεται τον αδελφό ροδίτη που έρχεται επισκέπτης και προσκυνητής στ' άγια χώματα της γενέτειρας μας. Να του συμπαρίσταται. Να τον βοηθά, να τρέχει με κάθε του ανάγκη και να κανοποιεί κάθε του απορία. Έτσι, επιστρέφοντας στη δεύτερη πατρίδα του, να φέρνει μαζί του το όραμα της όμορφης Ρόδου, με όλες τις συναφείς συγκινήσεις και να γίνεται ένας απόστολος, ένας φλογερός ροδίτης που θα διαδίδει την υποχρέωση που έχει κάθε ροδίτης της Αμερικής να μη ξεχνά την υψηλή και τιμητική του καταγωγή.

Για όλους αυτούς τους λόγους και για το υψηλό φρόνημα που διακατέχει όλους τους απόδημους ροδίους που επάξια εκπροσωπεί το συλλογικό αυτό όργανο τους αλλά και για το ήθος τους, τη φιλοπατρία τους, τη αθέναρη τους θέληση να συμπαρασταθούν στην πατρίδα μας στις δυσκολες αυτές στιγμές με ψηφίσματα και διαφορα άλλα απο καθοριστικά διαβήματα στους αξιωματούχους της μεγάλης χώρας του Λινκολν εντυπωσιαστήκαμε απο την επιτυχία του 65ου συνεδρίου του Παροδιακού Συλλόγου που έγινε στην πόλη μας. Δικαία σταθηκε λοιπόν στο πλευρό των συνέδρων τόσο ο Δήμος μ' επικεφαλής το δήμαρχο κ. Μάνο Κόκκινο, όσο κι ο λαός και ο τοπικός Τύπος που κάλυψε με ζήλο, συνέπεια και κατανόηση τις εργασίες του συνεδρίου, αλλά και οι τηλεοπτικοί μας σταθμοί αφιέρωσαν διαφωτιστικές εκπομπές, με συνεντεύξεις, στιγμιότυπα απο τις εργασίες του συνεδρίου προκειμένου να ενημερωθούν οι τηλεθεατές τους και γίνουν γνωστά τα πορίσματα, οι στόχοι και η όλη φιλοσοφία του συνεδρίου.

Στο απόδημα αδελφια μας η στήλη εύχεται συντομα να ξαναπιλεγεί η πόλη μας ως τόπος φιλοξενίας των εργασιών ενός άλλου συνεδρίου, όμοια αποκαδομητικού και σπουδαίου οπως το 65ο συνέδριο που ήδη καταγραφτηκε στις δέλτους της ιστορίας του Συλλόγου.

ΚΑΛΟΚΑΙΡΙΝΗ ΠΡΟΣΚΛΗΣΗ ΓΙΑ 2

Σήμερα το
AMERICAN SLIMMING CENTER

προσφέρει την **πρώτη μέθοδο** στο αδυνάτισμα, στην **έγκαιρη μείωση** του τοπικού πάχους, **θεσμική** ρύθμιση της κυτταρίτιδας, και στο αρμονικό και σφιχτό σώμα.

Σας προσκαλεί να έρθετε μαζί μ' ένα φίλο ή φίλη να ακολουθήσετε ένα ολοκληρωμένο 2μηνο πρόγραμμα μαζί.

ΔΟΥΝΑΤΙΣΤΕ 2 — ΠΛΗΡΩΣΤΕ ΓΙΑ ΤΟΝ 1.

Αμερικής 93 — τηλ. 27376
Ώρες λειτουργίας 9—9μ.μ.

Συνεργείο
ΑΥΤΟΚΙΝΗΤΩΝ

ΒΙΟΧΗΜΙΚΟΙ ΚΑΘΑΡΙΣΜΟΙ
ΙΝΤΖΕΞΙΟΝ ΚΑΙ ΚΑΡΜΠΙΡΑΤΕΡ
SERVICE ΠΑΝΤΟΣ ΤΥΠΟΥ

— Ηλεκτρονικός έλεγχος και ρυθμίσεις
— Ανάλυση καυσαερίων (υπερώθρων)
— Ζυγοσταθμίσεις
— Ειδικά λάδια κατασκευαστών και πρωτότυπα (θώρακος)
— Ειδικευμένος στο Γνιστούτο Ερευνών ΜΗΧΑΝΟΛΟΓΙΑΣ ΑΘΗΝΩΝ

ΚΑΛΑΦΑΤΑΣ ΜΙΧΑΗΛ
ΤΕΧΝΙΝΩΝ 6, ΚΑΡΑΚΟΝΕΡΟ — ΤΗΛ. 65510

ΠΡΟΤΥΠΟ ΚΕΝΤΡΟ
ΤΗΛΕΦΩΝΙΑΣ

- ΤΗΛΕΦΩΝΙΚΑ ΚΕΝΤΡΑ ξενοδοχειακού και επιχειρησιακού τύπου ψηφιακά — ηλεκτρονικά — αυτόματα
- ΤΗΛΕΦΩΝΙΚΕΣ ΣΥΣΚΕΥΕΣ Απλές — δίγραμμες — DISPLAY — αντίκλεφτικές — τοίχου
- ΦΡΑΓΕΣ ΥΠΕΡΑΣΤΙΚΩΝ ΤΗΛΕΦΩΝΗΜΑΤΩΝ TELEFAX
- ΤΗΛΕΦΩΝΙΚΑ ΚΕΝΤΡΑ ιατρών — δικηγόρων - επιχειρήσεων — επαύλεων
- ΑΥΤΟΜΑΤΟΙ ΑΠΑΝΤΗΤΕΣ — ΑΠΛΟΙ ΚΑΙ ΤΗΛΕΧΕΙΡΙΖΟΜΕΝΟΙ
- ΚΑΤΑΓΡΑΦΙΚΑ ΜΙΑΣ ΓΡΑΜΜΗΣ ΟΤΕ

TRANSLATORS 2 έως 14 γλωσσών
Ηλεκτρονικοί αυτόματοι μεταφραστές
Ελληνικά — αγγλικά — γερμανικά — γαλλικά — ιταλικά — ισπανικά — πορτογαλικά — δανέζικα — φινλανδικά — νορβηγικά — σουηδικά —αλλανδικά— τουρκικά—σερβοκροατικά
Ιδανικά δώρο για τουριστικά στελέχη — υπαλλήλους — επιχειρηματίες — ταξιδιώτες — φοιτητές — πράκτορες — ξενοδόχους.
Διαρκής έκθεση, γραφεία— σέρβις
Αδελφοί ΣΚΟΡΔΗ Ο.Ε.
Παναγ. Ροδίου 87 — τηλ. 25679
(πίσω από τον Άγιο Ιωάννη)

Ποδήλατα
ΣΑΡΡΗΣ
Γρίβα 39 — Νιοχώρι — Τηλ. 28315

Μεγάλη επιτυχία είχε η πρεμιέρα με τις «Ορνιθες»

Μεγάλη επιτυχία σημείωσε η πρεμιέρα της παράστασης «ΟΡΝΙΘΕΣ» του Αριστοφάνη που δόθηκε το περασμένο Σάββατο στο θεατρο της Μεσαιωνικής Τάφρου από το Δημοτικό Περιφερειακό Θέατρο Ρόδου. Περίπου 1.600 θεατές απόλαυσαν το έργο και χειροκρότησαν ηθοποιους και συντελεστές.

Στην παράσταση που θα επαναληφθεί την Παρασκευή, το Σάββατο και την Κυριακή (14, 15 και 16 Αυγούστου) στις 9.30 μ.μ. στο θέατρο της Μεσαιωνικής Τάφρου, η μετάφραση είναι του Παύλου Ματέση, η σκηνοθεσία του Νίκου Χατζηπαπά, η μουσική του Γιώργου Μπουτουβή και οι χορογραφίες της Ρεγγίνας Καπετανάκη. Στο ρόλο του «Πεισθέτερου» είναι ο Δημήτρης Καλλιβωκάς. Πρωταγωνιστούν οι ηθοποιοί: Γιάννης Στάμοιαρης και Στάθης Βούτος. Ποιζουν οι ηθοποιοί: Μιχαήλ Αγκάς, Αντώνης Αλεξίου, Μαρίνα Γαζετά, Ευάγγελος Ζερβόπουλος, Γιώργος Καράσης, Σουζάνα Καρδούλια, Κώστας Κατσουλάκης, Χάρης Λογγαράκης, Δημήτρης Σιούντας, Γιώργος Στριφτάρης, Μάνος Τζιμπραγός. Συμμετέχουν ακόμα οι: Όλγα Αθανασίου, Ξένια Ζαχαριάδου, Μένη Κατσαρά Νανέτ Ρουζιέρο, Λευτέρης Γκονιτζογιάννης και Σταμάτης Κούρος.

Οι μάσκες και τα αξεσουάρ είναι κατασκευή των Μαρία Μοράβα και SILVIA OSIO.

Να σημειώσουμε τέλος ότι για τις παραστάσεις διατίθενται και εισιτήρια της Εργατικής Εστίας.

ΠΑΝΗΓΥΡΙΣ

Φέρομεν εις γνώσιν του φιλοθρήσκου κοινού ότι την 15ην τρέχοντος μηνός, εορτή της ΚΟΙΜΗΣΕΩΣ ΤΗΣ ΘΕΟΤΟΚΟΥ, πανηγυρίζει ο ομώνυμος ιερός ναος Παναγίας του Δήμου Ιαλύσου.

Αφ' εσπέρας, το βράδυ της Παρασκευής, περί ωραν 7.30 θα ψαλή Μέγας Πανηγυρικός Εσπερινός χοροστατούντος του σεβασμιωτάτου μητροπολίτου Ρόδου κ.κ. Αποστόλου, την δε πρωίαν του Σαββάτου, αρχιερατική Θεία Λειτουργία, με ασπαλασία και περιφορά της ιερας και θαυματουργής εικόνας της Παναγίας με τη συνοδεία της Φιλαρμονικής του Δήμου μας.

Από την Εκκλησιαστική Επιτροπη

Ανακοίνωση

Για όλο τον μήνα Αύγουστο

σε τιμές διάλυσης λόγω ανακαίνισης
ΟΛΑ μας τα είδη υαλικά — πλαστικά — ανοξείδωτα
αξεσουάρ μπαρ και εστιατορίων

ΠΡΟΛΑΒΕΤΕ

ΙΩΑΝΝΗΣ ΚΟΛΙΑΔΗΣ
Πατρ. Αθηναγόρα 41
πίσω από την Λέσχη του Διαγόρα

ΦΡΟΝΤΙΣΤΗΡΙΟ ΞΕΝΩΝ ΓΛΩΣΣΩΝ
Αικατερίνη Καστρουνή
Αγγλικά— γερμανικά—ιταλικά— γαλλικά—ελληνικά

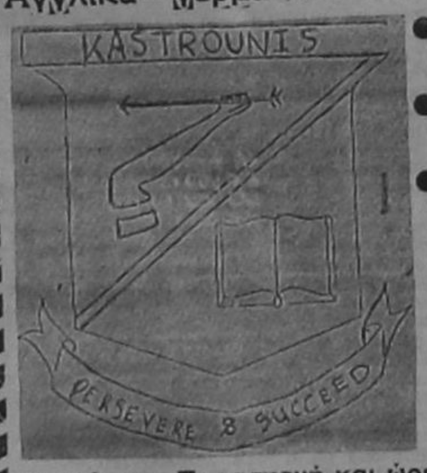

- Ολιγομελή εντατικά τμήματα για όλα τα επίπεδα.
- Διδασκαλία με μέθοδο βίντεο (VIDEO).
- Μαθήματα γίνονται σε ένα υπερσύγχρονο περιβάλλον από έμπειρους καθηγητές.

Έναρξη εγγραφών
27 Ιουλίου 1992

Δευτέρα — Παρασκευή και ώρες 10.00—13.00 και 17.00—20.00
Διεύθυνση: Προέκταση Δελφών 11 — Ροδίνι
(από εκκλησία αγ. Δημητρίου Ροδίνι προς Καρακόνερο)
Τηλέφωνον 93203

ΧΑΘΗΚΕ

σκυλάκι στο Φαληράκι χρώματος άσπρο με καφέ βούλες. Είναι άρρωστο και μέση της θεραπείας του. Παρακαλείται όποιος το βρει να τηλεφωνήσει στους αριθμούς 86055 — 32597 και θα αμειφθεί

ΦΥΣΙΚΗ-ΧΗΜΕΙΑ
ΜΑΘΗΜΑΤΙΚΑ
για παιδιά ΓΥΜΝΑΣΙΟΥ — ΛΥΚΕΙΟΥ

σε ιδιαίτερα μαθήματα ή αυστηρά ολιγομελή γκρουπ από καθηγήτριες.

ΦΙΛΙΚΕΣ ΤΙΜΕΣ — ΔΕΚΤΟΙ ΜΕΤΑΞΕΤΑΣΤΕΟΙ
Τηλέφωνα 28767 — 22060

ΦΑΝΤΑΣΤΙΚΟ !!!
ΦΑΝΤΑΣΤΙΚΟ !!!

Μήπως ταξιδεύετε
αεροπορικώς για το εξωτερικό;

Ελάτε σε μας πριν κόψετε το εισιτήριό σας
— ΣΑΣ ΣΥΜΦΕΡΕΙ: —

Μερικές από τις τιμές μας

	Τιμή:	Φανταστική
—ΣΚΑΝΔΙΝΑΒΙΑ	»	»
—ΛΟΝΔΙΝΟ	»	»
—ΑΜΣΤΕΡΝΤΑΜ	»	»
—ΡΩΜΗ — ΜΙΛΑΝΟ	»	»
—ΠΑΡΙΣΙ — ΒΡΥΞΕΛΛΕΣ	»	»
—ΦΡΑΓΚΦΟΥΡΤΗ —	»	»
—ΝΤΥΣΕΛΝΤΟΡΦ	»	»
—ΑΜΕΡΙΚΗ	»	»
—ΚΑΝΑΔΑ	»	»
—ΑΥΣΤΡΑΛΙΑ	»	»

Θα σας πούμε τις τιμές μας μόνο στο γραφείο μας, όχι τηλεφωνικά — Ελάτε και... δεν θα χάσετε!!!

Γραφείο ταξιδιών
ΣΑΒΒΑΣ ΣΑΗΣ
Αλ. Διάκου 34 — τηλ. 37711, 20423

Επειδή η παιδεία οφείλει να είναι μη κερδοσκοπικού χαρακτήρα . . .
Το 1985 Ιδρύθηκε το
ΕΡΓΑΣΤΗΡΙΟ ΕΛΕΥΘΕΡΩΝ ΣΠΟΥΔΩΝ "ΗΛΙΟΣ"

Το ζητούσαν οι Νέοι το απαιτούσαν οι Γονείς για να κρίνουν και να συγκρίνουν



Αν ενδιαφέρεστε για καριέρα με εξαιρετικές προοπτικές τότε το ΕΡΓΑΣΤΗΡΙΟ ΕΛΕΥΘΕΡΩΝ ΣΠΟΥΔΩΝ ΗΛΙΟΣ που προηγείται στις Αγγλικές σπουδές ΠΛΗΡΟΦΟΡΙΚΗΣ και ΕΛΒΕΤΙΚΕΣ Σπουδές ΞΕΝΟΔΟΧΕΙΩΝ και Τουριστικού MANAGMENT στην Ελλάδα, σας προσφέρει την υψηλότερης ποιότητας εκπαίδευση, συνδιασμένη με την δυνατότητα εξεύρεσης εργασίας σε όλο τον Δωδ/σιακό Χώρο για τους αποφοίτους του.

ΤΑ ΤΜΗΜΑΤΑ ΠΕΡΙΛΑΜΒΑΝΟΥΝ

Α. ΤΟΥΡΙΣΜΟΣ
1. HOTEL MANAGEMENT
2. HOTEL OPERATION
3. TRAVEL AND TOURISM ADMISTRATION
4. CATERIN MANAGEMENT

Β. ΠΛΗΡΟΦΟΡΙΚΗΣ
1. ΠΡΟΓΡΑΜΜΑΤΙΣΜΟΣ (Γλώσσες Προγραμματισμού)
2. ΒΑΣΗ ΔΕΔΟΜΕΝΩΝ (DATA BASE)
3. ΧΕΙΡΙΣΜΟΣ Η/Υ
4. ΑΝΑΛΥΣΗ ΚΑΙ ΣΧΕΔΙΑΣΗ ΣΥΣΤΗΜΑΤΩΝ

ΠΑΡΟΧΕΣ
- ΒΕΒΑΙΩΣΗ ΣΠΟΥΔΩΝ
- ΦΟΡΟΛΟΓΙΚΕΣ ΑΠΑΛΛΑΓΕΣ ΓΟΝΕΩΝ
- ΔΥΝΑΤΟΤΗΤΑ ΔΙΟΡΙΣΜΟΥ ΣΕ ΔΗΜΟΣΙΕΣ ΥΠΗΡΕΣΙΕΣ, ΟΡΓΑΝΙΣΜΟΥΣ, ΕΠΙΧΕΙΡΗΣΕΙΣ, ΝΟΜΙΚΑ ΠΡΟΣΩΠΑ Δ. ΔΙΚΑΙΟΥ, ΣΕ ΙΔΙΩΤΙΚΕΣ ΕΤΑΙΡΕΙΕΣ
- ΔΥΝΑΤΟΤΗΤΑ ΣΥΜΜΕΤΟΧΗΣ ΣΕ ΕΥΡΩΠΑΪΚΑ ΠΡΟΓΡΑΜΜΑΤΑ
- ΜΕ ΤΗΝ ΕΓΓΡΑΦΗ ΣΑΣ, ΑΣΦΑΛΕΙΑ ΑΤΥΧΗΜΑΤΩΝ ΚΑΙ ΝΟΣΟΚΟΜΕΙΑΚΗ ΠΕΡΙΘΑΛΨΗ ΣΤΗΝ ΑΣΠΙΣ ΠΡΟΝΟΙΑ

ΠΡΑΚΤΙΚΗ ΕΞΑΣΚΗΣΗ

Παράλληλα με την Θεωρητική κατάρτιση η πρακτική εξάσκηση που γίνεται στα πλήρως εξοπλισμένα εργαστήρια της Σχολής σας δίνει την απαραίτητη εμπειρία και σας ανοίγει διάπλατα νέους επιτυχημένους και κερδοφόρους επαγγελματικούς ορίζοντες.

Ακόμα όλοι οι σπουδαστές, μετά από ειδική συμφωνία με έμπειρους επαγγελματίες του χώρου κάνουν επιπλέον εκπαίδευση.

Μια δυναμική Καριέρα στον Τουρισμό & στην πληροφορική σας περιμένει . . .

ΓΙΑ ΠΕΡΙΣΣΟΤΕΡΕΣ ΠΛΗΡΟΦΟΡΙΕΣ ΠΑΡΑΚΑΛΟΥΜΕ ΑΠΕΥΘΥΝΘΕΙΤΕ: ΕΡΓΑΣΤΗΡΙΟ ΕΛΕΥΘΕΡΩΝ ΣΠΟΥΔΩΝ:

ΓΡΑΦΕΙΑ: Θ. ΣΟΦΟΥΛΗ 130
ΤΗΛ. 0241) 33435 - ΡΟΔΟΣ 85100

ΠΕΡΙΟΔΟΣ ΕΓΓΡΑΦΩΝ ΑΥΓΟΥΣΤΟΣ - ΣΕΠΤΕΜΒΡΙΟΣ



Τα παράπονα του κόσμου

★ ΤΟ ΠΑΡΚΟ του Αγίου Φραγκίσκου προς την πλευρά των τειχών είναι... περίπου σκουπιδότοπος όπως καταγγέλλει αναγνώστης.

Πράγματι ο χώρος είναι γεμάτος από κουτιά αναψυκτικών, χαρτιά, πλαστικές τσάντες κ.λ.π. με αποτέλεσμα να δημιουργούνται οι ανάλογες εντυπώσεις από ντόπιους και ξένους.

Με τα δίκαια του λοιπόν ο αναγνώστης αναρωτιέται τι κάνουν οι αρμόδιοι του Δήμου, δεδομένου ότι μισθοδοτούνται αρκετοί υπάλληλοι για να φροντίζουν τα πάρκα.

★ ΔΥΣΤΥΧΩΣ, παρόμοια προβλήματα, υπάρχουν και σε άλλο σημείο της πόλης και συγκεκριμένα στην παραλία των Κρητικών.

Το τι σκουπίδι υπάρχει, ειδικά μόλις περάσουμε τις «Κάτω Πέτρες» δεν μπορεί να περιγραφεί, όπως καταγγέλλει άλλος αναγνώστης.

Η κατάσταση αυτή, μας ντροπιάζει όλους, λέει χαρακτηριστικά, ζητώντας από τους αρμόδιους να σταθούν στο ύψος των περιστάσεων.

Μα τι κάνουν επιτέλους αναρωτιέται...

★ ΕΙΝΑΙ Ή ΟΧΙ ασφαλείς οι κερκίδες στο Θέατρο της Μεσαιωνικής τάφρου:

Επίκαιρο το συγκεκριμένο ερώτημα, που θέτει αναγνώστης με αφορμή την πρόσφατη συνσυλία, που οργάνωσε ο Δήμος την Κυριακή.

Ας το δουν σοβαρά το θέμα οι αρμόδιοι, πρατού γίνει κάποιο ατύχημα και θρηνήσουμε θύματα. Αν δεν είναι ασφαλείς οι κερκίδες, ας φροντίσουν να τις επισκευάσουν, διαφορετικά ας πάψουν να διοργανώνουν εκεί συνσυλίες.

★ ΕΝΩ Η ΚΥΒΕΡΝΗΣΗ εξαγγέλλει και αποφασίζει κατά καιρούς διάφορα θετικά μέτρα, καθυστερεί να τα υλοποιήσει... αδικαιολόγητα.

Αυτό επισημαίνει μια εργαζόμενη, αναφερόμενη συγκεκριμένα στο μέτρο της επιδότησης ενοικίου που έχει αποφασίσει ο Οργανισμός Εργατικής Κατοικίας.

Οι ενδιαφερόμενοι, έκαναν αιτήσεις, υπέβαλαν τα δικαιολογητικά τους αλλά... δεν πήρον τα χρήματα.

Υποτίθεται βέβαια, ύστερα από 1,5 χρόνο, ότι τώρα θα τα πάρουν, όπως οι αρμόδιοι υποσχέθηκαν.

Εν αναμονή λοιπόν.

★ ΕΙΝΑΙ ΔΥΝΑΤΟΝ με τέτοια τουριστική κίνηση να μην υπάρχουν ουρές στα ταξί:

Όσα ταξί και να υπάρχουν, αυτές τις μέρες οι ουρές, θα είναι υπαρκτές, λέει χαρακτηριστικά αναγνώστης, ιδιοκτήτης ταξί και ο ίδιος.

Το πρόβλημα, λέει, οφείλεται στο γεγονός ότι στοματούν νωρίς τα δρομολόγια ΡΟΔΑ και ΚΤΕΛ, και εκ των πραγμάτων, οι μόνοι που δεν ευθύνονται είναι οι ταξιτζήδες.

Αυτή τουλάχιστον την όποψη υποστηρίζει ο αναγνώστης.

★ ΑΝΕΠΙΤΡΕΠΤΗ είναι η συμπεριφορά των ομερικανών, σε ότι αφορά τις επισκέψεις στο αεροπλανοφόρο, που κατέπλευσε στο νησί μας.

Είναι δυνατόν, λέει αναγνώστρια, να θέλουν γνωριμίες με τους ναύτες για να επισκεπτεί ο κόσμος το σκάφος;

Πρόκειται για γελοιότητες, αναφερει διαμαρτυρόμενη η αναγνώστρια, που εκθέτουν τελικά τους ίδιους τους αμερικάνους.

● ΤΑ ΠΑΡΑΠΟΝΑ ΤΟΥ ΚΟΣΜΟΥ είναι μια στήλη ανοικτή σε όλους, για παρατηρήσεις, επισημάνσεις, προβλήματα κ.λ.π.

Οι αναγνώστες μπορούν να επικοινωνούν καθημερινά — εκτός Σαββάτου και Κυριακής — στο τηλέφωνο 24610, από τις 8.30 - 10,30 το πρωί.

ΠΝΙΓΗΚΕ ΔΑΝΟΣ ΣΤΗ ΤΣΑΜΠΙΚΑ

—»Συνέχεια από την 1η

● Πρόκειται για τον XANS GORN LAUHRITSEN 46 χρονών, από την Δανία, που βρισκόταν στην Ρόδο για διακοπές. Ο άτυχος αλλοδαπός είχε επιβιβασθεί προχθές το πρωί στο ημερόπλοιο «Ποσειδών» για ημερήσια εκδρομή.

Το ημερόπλοιο, γύρω στο μεσημέρι, έφθασε στην Τσαμπίκα, όπου αποβιβάσθηκε ο Δανός. Λίγο αργότερα εκεί που κολυμπούσε, διαπιστώθηκε ότι ήταν... νεκρός 5 μέτρα από την παραλία.

Μεταφέρθηκε αρχικά στο Κέντρο Υγείας Αρχαγγέλου, και στη συνέχεια στο Νοσοκομείο, όπου όμως απλά διαπιστώθηκε ο θάνατός του.

Η νεκροψία που έγινε, έδειξε ότι ο θάνατός του οφειλόταν σε ανακοπή της καρδιάς.

Προανάκριση διενεργείται από το Κεντρικό Λιμενεργείο Ρόδου.

ΤΕΧΝΙΚΗ ΚΑΤΑΣΚΕΥΑΣΤΙΚΗ

ΠΩΛΟΥΝΤΑΙ στην Μιχ. Πετρίδη (αρχή):
—Διαμερίσματα 70—145τ.μ. (πανταχόθεν τλεύθερα)
—Καταστήματα 27—54τ.μ.
—Αποθήκες 27—220τ.μ.

Μελέτη: ΤΟΜΗ Ο.Ε.
Α. ΜΙΧΑΗΛΙΔΗΣ—Δ. ΠΑΡΑΣΟΣ
Αρχιτέκτονες

Κατασκευή:
ΤΕΧΝΙΚΗ ΚΑΤΑΣΚΕΥΑΣΤΙΚΗ
Τηλ. 24277, 9—3μ.μ. και 34921 από 3—6μ.μ.

Λιπαντικά MOBIL
● Αυτόματο πλύσιμο
● Καθαρισμός σαλονιού αυτοκινήτου
● Καύσιμα — πετρέλαιο θέρμανσης
ΝΙΚ. ΡΙΖΟΠΟΥΛΟΣ και Σία Ο.Ε.
Καναδά και Αυστραλίας 1, τηλ. 2229—8φαξ 36995
Πώληση χονδρική—λιανική

Ζανετ. Α. Θεουλάκη
Φροντιστήριο αγγλικής γλώσσας
● Σύγχρονη μεθοδολογία διδασκαλίας
● Τμήματα αυστηρά ολιγομελή από 5—10 άτομα.
● Δυνατότητα και ιδιαιτέρων μαθημάτων
● Περιβάλλον ευχάριστο άνετο και σύγχρονο.
Έναρξη εγγραφών 1 Αυγούστου 1992
Για περισσότερες πληροφορίες:
Δελφών 12 Καρακόνερο—τηλ. 0241-61833

ΖΗΤΟΥΝΤΑΙ
πωλήτριες για καταστήματα υποδημάτων
Πληροφ. τηλέφ. 32125 — 34105 — 30870

ΓΙΑΝΝΗΣ ΝΙΚΟΛΙΔΑΚΗΣ
ΟΙΚΟΔΟΜΙΚΕΣ ΚΑΤΑΣΚΕΥΕΣ
ΠΩΛΟΥΝΤΑΙ:
1.— Επί της οδού Κέννεντυ οροφοδιαμέρισμα 127τ.μ. πολυτελούς κατασκευής με αυτόνομη θέρμανση, θυροτηλεόραση διπλά τζάμια, ρολλά ασφαλείας.
2.— Διαμερίσματα επί της οδού Ολύμπου Καρπάθου με απεριόριστη θέα 108, 112, 92, 82τ.μ.
3.— Ισόγεια αποθήκη ύψους 4,50μ., 220τ.μ. επί της Ολύμπου Καρπάθου.
4.— Μεζονέτες τριώροφες 179, 185, 195, 197τ.μ. σε μπετά στο Καρακόνερο.
5.— Αποθήκη επί της οδού Σορωνής 200τ.μ. έτοιμη για χρήση.
6.— Διαμέρισμα 40τ.μ. πλησίον Ακαδημίας β' ορόφου ετοιμοπαράδοτο.
7.— Διαμερίσματα επί της Μιχ. Πετρίδη:
—Ισόγειο 80τ.μ.
—α' όροφος 125 και 94τ.μ.
—β' όροφος 125τ.μ.
—γ' όροφος 125 και 94τ.μ.
—Καταστήματα 70, 75, 40, 135τ.μ.
Γαλλίας 14 — τηλ. 22291 — 35103

LYSOFOS
Τέλος στο συχνό άδειασμα των βόθρων και στις δυσοσμίες με το βιολογικό προϊόν LYSOFOS της γαλλικής εταιρείας SANITEC
Αποσυμφόρηση και συντήρηση βόθρων
Πληροφορίες Φ. ΣΥΡΜΟΥ
Βενετοκλέων 71 — τηλ. 32802

ARKADIA LINES S.A.
F/B «SILVER PALOMA»
Θερινά δρομολόγια
Γνωρίζομεν εις το επιβατικό κοινό ότι τα θερινά δρομολόγια του F/B SILVER PALOMA έχουν ως εξής:
—Κάθε Παρασκευή, ώρα 16.00 για Λεμεσσό — Χάιφα
—Κάθε Τρίτη, ώρα 16.00 για Τήνο — Πειραιά (άνευ επιβατών — οχημάτων)
● Χαμηλές τιμές
5θήμερη κρουαζιέρα — προσκύνημα στους ΑΓΙΟΥΣ ΤΟΠΟΥΣ
ΑΠΟΛΑΥΣΤΕ ΕΝΑ ΥΠΕΡΟΧΟ ΤΑΞΕΙΔΙ
Μεγάλη ευκαιρία κάθε εβδομάδα να απολαύσετε μια υπέροχη κρουαζιέρα — Προσκύνημα στους ΑΓΙΟΥΣ ΤΟΠΟΥΣ σε χαμηλές τιμές. Οι τιμές που συμπεριλαμβάνουν το εισιτήριο στην αντίστοιχο θέση, τους φόρους, όλα τα γεύματα επί του πλοίου και μια εκδρομή στα Ιεροσόλυμα είναι:

Θέση	Ενήλικες	Παιδιά 2—12 ετών
—LA	70.000	53.000
—DL	100.000	75.000
—E2)4	75.000	55.500
—F4	85.000	62.500
—F2	90.000	66.000

Το πλοίο διαθέτει απέραντα σαλόνια — μουσική — καζίνο— — πισίνα — DUTY FREE SHOP — διασκέδαση. Έχετε την ευκαιρία να ψωνίσετε από τα γνωστά σας αφορολογητα καταστήματα της Κύπρου.
Πληροφορίες — Εισιτήρια
«ΕΡΥΘΡΑ ΘΑΛΑΣΣΑ»
Δημ. Θεοδωράκη 13 — Τηλ. 27721—22460

ΠΡΑΚΤΟΡΕΙΟ ΤΑΞΙΔΙΩΝ — ΤΟΥΡΙΣΜΟΥ
VISA TRAVEL CLUB
Ταξίδια σίγουρα και φθηνά με τις μεγαλύτερες αεροπορικές εταιρείες

	Απλή μεταβ.	Μετ' επιστρ.
—ΝΕΑ ΤΟΡΚΗ	70.000	130.000
—ΑΤΣΤΡΑΛΙΑ	139.000	269.000
—ΛΟΝΔΙΝΟ	45.000	63.000
—ΜΑΝΤΣΕΣΤΕΡ	51.000	78.000
—ΕΛΣΙΝΚΙ	52.000	86.000
—ΣΤΟΚΧΟΛΜΗ	52.000	80.000
—ΚΟΠΕΓΧΑΓΗ	45.000	78.000
—ΑΜΣΤΕΡΝΤΑΜ	44.000	77.000
—ΦΡΑΝΓΚΦΟΥΡΤΗ	45.500	55.000
—ΒΙΕΝΝΗ	40.000	60.000
—ΜΙΛΑΝΟ	42.000	69.500

...και μόνο τα πουλιά πετούν πιο φθηνά
VISA TRAVEL CLUB
Μανδηλαρά 8 — τηλ. 33282

Η DODEKANESE HYDROFOIL
Ιπτάμενα Δελφίνια
ΜΑΡΙΛΕΝΑ — ΤΖΙΝΑ — ΜΑΡΙΛΕΝΑ ΙΙ
Ευχαρίστως αναγγέλλουμε την έναρξη ημερήσιων κρουαζιερών των ιπταμένων για ΚΩ.
ΚΑΘΗΜΕΡΙΝΩΣ ΡΟΔΟ — ΚΩ — ΡΟΔΟ
Αναχώρηση από Ρόδο 08.00 και 18.00
Άφιξη εις Κω 10.00 και 20.00
Αναχώρηση από Κω 18.00
Άφιξη εις Ρόδο 20.00
Ταξιδέψτε με τα γνώριμα σας πλέον ιπτάμενα απολαμβάνοντας την εμπειρία, άνεση, ταχύτητά τους. Αναχώρηση από το λιμάνι Μανδράκι, έναντι της Τραπέζης Ελλάδος.
Πληροφορίες — Εισιτήρια
DODEKANESE HYDROFOILS
Πλατεία Νεωρίου—Μανδράκι, τηλ. 24000, 20272

ΠΩΛΟΥΝΤΑΙ
τα κάτωθι ακίνητα:
● ΔΙΑΜΕΡΙΣΜΑΤΑ:
ΗΜΙΤΕΛΗ — ΜΑΡΜΑΡΟΣΟΥΒΑ
—95τ.μ. στην Ανάληψη 2 διαμερίσματα
—95τ.μ. στην Καλιπάτειρας
—95τ.μ. στην Καλιπάτειρας
—95τ.μ. στο Ροδίνι
—100τ.μ. πλησίον Μιχαήλ Πετρίδη
—108τ.μ. στην Θεσσαλονίκης
—114τ.μ. στην Κων. Υδραίου οροφοδιαμέρισμα
—ΥΠΟ ΚΑΤΑΣΚΕΥΗ. ΔΙΔΟΝΤΑΙ ΤΕΛΕΙΩΜΕΝΑ:
—30τ.μ. επί της Μιχ. Πετρίδη
—34τ.μ. γκαρσονιέρα στην Ανάληψη
—45 και 54τ.μ. κοντά στο Στάδιο.
—58τ.μ. στην Κων. Υδραίου
—60τ.μ. κοντά στην Μιχαήλ Πετρίδη
—60τ.μ. στο Ροδίνι
—2 δυάρια των 64τ.μ. στην Κρεμαστή
—75τ.μ. στην Κων. Υδραίου
—90, 93, 95 στην Στ. Κωτιάδη
—90τ.μ. στο Σαν Φραντζίσκο
—98τ.μ. στο Καρακόνερο
—95τ.μ. στο Ροδίνι
—100τ.μ. οροφοδιαμέρισμα στους Χαλκίτες
—100τ.μ. στην Ρώμης
—105τ.μ. στο Τζένιο
—110τ.μ. επί της Μιχ. Πετρίδη
—115 και 117 κοντά στη Λεμεσσό
—109 λουξ κατασκευής στην Ανάληψη
—114τ.μ. στην Κων. Υδραίου
—120τ.μ. στην Σκεύου Ζερβού
—120τ.μ. στην Ανάληψη και 132τ.μ.
—135τ.μ. στο Ροδίνι με τεράστιες βεράντες
—140τ.μ. στο Ροδίνι
—ΕΤΟΙΜΑ - ΚΑΙΝΟΥΡΓΙΑ Ή ΜΗ:
—30τ.μ. στην Κων. Τσαλδάρη
—35τ.μ. γκαρσονιέρα στην Νικηταρά με 50μ. κάλυψη εξτρά
—35τ.μ. κοντά στη Μιχ. Πετρίδη
—35τ.μ. γκαρσονιέρα στην Σωτήρος
—40τ.μ. στην Ακαδημία
—45τ.μ. κοντά στο Στάδιο
—50τ.μ. δυόροφο στην Π. Πόλη
—54τ.μ. κοντά στο Στάδιο
—65τ.μ. στη Ψαροπούλα
—66τ.μ. στην Β. Ηπείρου (με θέρμανση)
—75τ.μ. ισόγειο στην Παναγιώτου Ροδίου
—82τ.μ. και 18τ.μ. γκαρσονιέρα στην Ανάληψη
—86τ.μ. κοντά στο Στάδιο
—80τ.μ. στην Κων. Υδραίου 1ος όροφος
—84 και 87τ.μ. κοντά στην Ακτή Μιαούλη
—80τ.μ. στην Τσαλδάρη
—84τ.μ. στην Δημ. Αναστασιάδη
—94τ.μ. στην Δημ. Αναστασιάδη
—95τ.μ. στην Στ. Κωτιάδη — Σεμερτζίδη
—110τ.μ. στο Νιοχώρι
—104τ.μ. στην Άννης Μαρίας ημιόπόγειο
—105τ.μ. στην Μιχ. Πετρίδη υπερ λουξ
—107τ.μ. με 3 υπνοδωμάτια στη Σάββα Διάκου
—126τ.μ. ισόγειο στον Άγιο Ιωάννη
—127τ.μ. οροφοδιαμέρισμα στην Κέννεντυ
—130τ.μ. λουξ κατασκευής στην Στ. Καζούλη
—155τ.μ. ετοιμοπαράδοτο στον Άγιο Ιωάννη
● ΜΟΝΟΚΑΤΟΙΚΙΕΣ
—Δυόροφο στη Δημιτεράκη — Νιοχώρι
—140τ.μ. μονοκατοικία σε κολώνες στ' Ασγούρου
● ΟΙΚΟΠΕΔΑ:
—700 ή 300τ.μ. στους Καθηγητές
—130τ.μ. επί της Μιχ. Πετρίδη
—250τ.μ. στο Τζένιο με την άδεια στο χέρι
—4στρ. πίσω από τη «Ροδοχρώμ» Ρόδου — Λίνδου
—4,5στρ. στα Κοσκινού
—5,5στρ. πίσω από τον Αμερικάνικο Σταθμό Ασγούρου
—2 ή 4στρ. στ' Ασγούρου
—4στρ. ανάμεσα Φαληράκι — Αφάντου
—6.800τ.μ. στο Λαδικό
—Οικοδομική μερίδα στους Καστελλοριζιούς
—7.600τ.μ. πάνω στη λεωφόρο στο Παραδείσι
● ΚΑΤΑΣΤΗΜΑΤΑ: (Πωλούνται τα κτίρια)
—20τ.μ. στην Καρπάθου — Μανδράκι
—45τ.μ. στην Ψαροπούλα
—65τ.μ. στην Μητρόπολη
—40τ.μ. μαγαζί στην Έμπωνα
—80τ.μ. μαγαζί στον Άγιο Γεώργιο Άνω
—64τ.μ. μαγαζί στην Κοδριγκτώνος
—46τ.μ. στο Ροδίνι
—52τ.μ. στην Γεωργίου Λέοντος (Νιοχώρι).
● ΜΕΖΟΝΕΤΕΣ σε μεγάλη ποικιλία.
● ΑΝΑΛΑΜΒΑΝΟΥΜΕ ΤΗΝ ΠΩΛΗΣΗ ΚΑΙ ΕΝΟΙΚΙΑΣΗ ΤΩΝ ΑΚΙΝΗΤΩΝ ΣΑΣ ΣΤΗ ΡΟΔΟ — ΔΩΔΕΚΑΝΗΣΑ — ΑΘΗΝΑ — ΠΕΙΡΑΙΑ.
ΚΤΗΜΑΤΟΜΕΣΙΤΙΚΟ ΓΡΑΦΕΙΟ
ΡΕΝΑΣ ΒΑΖΟΥΚΟΥ —ΠΑΠΑΘΕΟΔΩΡΟΥ
Πληροφορίες:
ΓΙΑΝΝΗΣ ΚΩΤΗΣ
Δημ. Θεοδωράκη 3—τηλ. 22943 — Ρόδος
ώρες 9—1.30μ.μ. και 5.30—9μ.μ.

ΠΩΛΟΥΝΤΑΙ
μόνο από τα γραφεία μας
1.— Μαγαζί 173τ.μ. γωνιακό σε πολύ καλή τοποθεσία, τιμή καταπληκτική.
2.— Μαγαζί 41τ.μ. με υπόγειο επί της Βενετοκλέων, τιμή ευκαιρίας.
3.— Μαγαζί 63τ.μ. σε πολύ καλή τοποθεσία, τιμή ευκαιρίας
4.— Διαμέρισμα ετοιμοπαράδοτο 155τ.μ. γωνιακό με τεράστιες βεράντες σε πολυκατοικία μόνο 4 διαμερισμάτων.
5.— Διαμέρισμα 4 κυρίων δωματίων, ρετιρέ και με τζάκι επί της Παύλου Μελά.
6.— Κτήμα 4 στρεμμάτων με φανταστική θέα στην Καλλιθέα (επί της λεωφόρου).
7.— Ετοιμοπαράδοτα διαμερίσματα λουξ κατασκευής 78 και 92τ.μ. με ιδιωτικό πάρκινγκ.
8.— Οικόπεδο 1.000τ.μ. σε πολύ καλή τοποθεσία
9.— Κτήμα 6 και 9 στρεμμάτων στα Κολύμπια, φανταστική τιμή
10.— Κτήματα στις Φάνες — Παραδείσι — Παστίδα.
11.— Βίλλα στο Γεννάδι και οικόπεδο Λάρδο — Πεύκους — Κιοτάρι — Κατταβιά κ.λ.π.
12.— Αποθήκες, μαζαγιά, επιχειρήσεις.
Γ. ΝΕΟΦΥΤΟΥ
Δημ. Θεοδωράκη 40—β' όροφος, γρ. 38
τηλέφωνον 20985

ΠΩΛΟΥΝΤΑΙ
τα κάτωθι ακίνητα
ΔΙΑΜΕΡΙΣΜΑΤΑ: Τιμή ευκαιρίας και άμεση παραδοση!! 1) Περιοχή Ανάληψη, ισόγειο 100τ.μ., τιμή 10.000 000 δραχ., 2) περιοχή Αγίου Δημητρίου 84τ.μ., τιμή 8.500.000 δραχ. Επίσης πωλούνται: Ανάληψη 85τ.μ., Λειψών 92τ.μ., Ακαδημία 100τ.μ., Νιοχώρι 80 και 120τ.μ., Πάροδος Καναδά — Στρατηγού Ζήση 80τ.μ. ή δυο των 40τ.μ. με μεγάλη βεράντα, Ιξιά (Σωτήρος) 80, 65 και 45τ.μ. και 60τ.μ. ημιτελές σε τιμή ευκαιρίας. Επίσης σε κολώνες και καραγιαπί σε πολλές περιοχές της πόλεως Ρόδου. ΜΟΝΟΚΑΤΟΙΚΙΕΣ: Στο Πέδι Σύμης 5μ. από την θάλασσα, στην Π. Πόλη ανακαινισμένη σε κεντρική πλατεία, Περιοχή Άγιος Παντελεήμων (Π. Πόλη) κατάλληλη και για κατάστημα, στα Κρητικά με μεγάλο οικόπεδο, στην Ιαλυσό εξοχική με 900τ.μ. οικόπεδο, στο Παραδείσι εντός οικισμού, στα Κοσκινού και σε πολλές άλλες περιοχές του νησιού. ΜΕΖΟΝΕΤΕΣ: Έτοιμες και σε κολώνες στη Ρόδο και Ιαλυσό. ΚΑΤΑΣΤΗΜΑΤΑ: Περιοχή Νιοχώρι σε τουριστική ζώνη των 30, 60 και 100 τ.μ. Επίσης επί της Σωτήρος (Ιξιά) κατάστημα 110τ.μ. με υπόγειο — αποθήκη 110τ.μ. σε τιμή μεγάλης ευκαιρίας. ΓΡΑΦΕΙΑ: Γύρω από το Μανδράκι διαφόρων διαστάσεων. ΟΙΚΟΠΕΔΑ: Εντός σχεδίου, Ροδίνι 600τ.μ. σε κεντρικότατο δρόμο κατάλληλο για καταστήματα, Πάροδος Θεμιστοκλέους Σοφούλη 552τ.μ., Δαματριά εντός οικισμού σε ύψωμα, 800τ.μ. πανοραμικό, βλέπει στη θάλασσα σε τιμή ευκαιρίας, στο κέντρο της Κω 3.000τ.μ. περίπου κατάλληλο για οποιανδήποτε χρήση. Αγροτεμάχια και παραλιακές εκτάσεις: Κοσκινού, Τσαίρι, Φαληράκι, Λαδικό, Αφάντου, Κατταβιά, Λαχανιά, Παστίδα, Καλαμώνα, Παραδείσι, Κρεμαστή, Σορωνή, Φάνες, Μανδρικό, Κρητηνία και γενικά σε όλο το νησί της Ρόδου. ΑΠΟΘΗΚΕΣ διαφόρων διαστάσεων σε πολλές περιοχές της πόλης της Ρόδου. ● Αναλαμβάνουμε την πώληση των ακινήτων σας στην Ρόδο, Κω και Αθήνα
Πληρ. ΗΡΩΝΙΑΣ — τηλ. 31955

ΕΥΚΑΙΡΙΕΣ ΣΕ ΑΚΙΝΗΤΑ ΚΑΙ ΕΠΙΧΕΙΡΗΣΕΙΣ
1.— 3.670τ.μ. στα Καλαβάρδα προς παραλία
2.— 870τ.μ. προς Παστίδα
3.— 1.300τ.μ. σε τουριστική περιοχή στην Κρεμαστή
4.— 2.000τ.μ. και 5.000τ.μ. στην Κρεμαστή
6.— 3.660τ.μ. στη Σορωνή, πάνω στο δρόμο
7.— 1.500τ.μ. στην παραλία Σορωνής
8.— 4.000τ.μ. και 5.500τ.μ. στο δρόμο προς Παραδείσι
9.— 2.700τ.μ. στην περιοχή Δάφνη στην Κρεμαστή
10.— 4.150 και 3.500τ.μμ. από Παστίδα προς Καλυθιές
11.— 7.500τ.μ. στην περιοχή Άγιος Γεώργιος στη Κρεμαστή
12.— 48.000, 6.000, 9.000τ.μ. στα Κολύμπια
13.— 400 και 450τ.μ. στη Παστίδα
14.— 8.000τ.μ. στη παραλία Ιαλυσού με άδεια 60 διαμερισμ.
15.— 12.000τ.μ. στην παραλία Σορωνής
16.— 5.600τ.μ. στη παραλία Ιαλυσού
17.— 1.600 και 1.040τ.μ. στα Αφάντου
18.— 2.600τ.μ. στους Τρεις
19.— 5.840τ.μ. στη Λάρδο
20.— 23.500 και 15.000τ.μ. στην Παστίδα
21.— 6.000τ.μ. στις Φάνες
22.— 5.500τ.μ., 9.500τ.μ. και 21.000τ.μ. στο Τσαίρι
23.— 3.000τ.μ. στη Σάλακο
24.— 1.890 και 4.000τ.μ. στην Κρεμαστή
25.— Οικόπεδο 530τ.μ. στην οδό Αισχίνη
26.— 2.600τ.μ. στο δρόμο Ιαλυσού — Κρεμαστής
27.— 200τ.μ. στην Κρεμαστή εντός οικισμού
● ΜΕΖΟΝΕΤΕΣ — ΔΙΑΜΕΡΙΣΜΑΤΑ
1.— Διαμέρισμα 138τ.μ. στον Αγιο Ιωάννη Ρόδου
2.— Διαμέρισμα στη Μιχ. Πετρίδη 96τ.μ.
3.— Ημιτελές διαμέρισμα στη Μιχ. Πετρίδη 96τ.μ. (μπετά)
4.— Μεζονέτα στην Ιαλυσό
5.— Διαμέρισμα στο Καρακόνερο, 96τ.μ.
5.— Μεζονέτα στην Ιξιά έτοιμη 237τ.μ.
7.— Οικοδομή 4 διαμερισμάτων στ' Αφάντου
8.— Οικία 55τ.μ. στη Κρεμαστή με όροφο σε μπετά
9.— Διαμέρισμα ημιτελές 81τ.μ. στην Ανάληψη,
10.— Όροφος σε μονοκατοικία με οικόπεδο 60τ.μ. στην οδό Χατζησγγέλου.
11.— Οικοδομή με 2 διαμερίσματα 4άρια και 1 γκαρσονιέρα στ' Ασγούρου.
12.— Δυόροφη μονοκατοικία 200τ.μ. στις Φάνες
13.— Διαμερίσματα στην Ολύμπου Καρπάθου—Καζαντζάκη
14.— Μεζονέτες σε μπετά στο Καρακόνερο
15. — Οικοδομή 240 τ.μ. σε μπετά στην Σορωνή
● ΕΠΙΧΕΙΡΗΣΕΙΣ
—Αποθήκη 200τ.μ. στην οδό Σορωνής — πωλείται κατάστημα στην οδό Σωτήρος με αποθήκη υπόγειο 100τ.μ. — πωλούνται καταστήματα σε εμπορικό κέντρο στην Ιξιά — πωλείται επιχείρηση μπαρ στην περιοχή Ζέφυρος — επαγγελματικός χώρος 300τ.μ. με 2.500τ.μ. οικόπεδο στ' Ασγούρου — αποθήκη 80τ.μ. με ράμπα 130τ.μ. στην Μ. Πετρίδη. ΕΝΟΙΚΙΑΖΟΝΤΑΙ α) κατάστημα 140τ.μ. στην Ιξιά με μεγάλη αυλή, β) εστιατόριο στην Π. Πόλη.
● ΓΕΝΝΑΔΙ
1.—600τ.μ. εντός σχεδίου προς παραλία
2.— 8.000τ.μ. και 1.760τ.μ. προς Λαχανιά
3.— 172τ.μ. και 210τ.μ. μέσα στο χωριό
4.— 7.000τ.μ. στην παραλία
● ΣΤΗ ΑΙΝΔΟ
2.— Πωλείται οικία 200τ.μ. με άδεια αναπαλαίωσης
3.— Πωλείται οικόπεδο 2.000τ.μ. με άδεια 8 διαμερισμ.
4.— Πωλείται οικόπεδο 11.000τ.μ. στα Βλυχά
5.— 13.000τ.μ. στους Πεύκους.
6.— 9.000 και 6.000τ.μ. στους Πεύκους
7.— 13.000τ.μ. στους Πεύκους
Κατάστημα στη Σωτήρος 150τ.μ. με 100τ.μ. υπόγειο —
● ΚΩΣ
1.— 3.900 στην Καρδάμαινα εντός σχεδίου πόλεως, σχεδίου πόλεως.
2.— 4.750τ.μ. στο 3ο χλμ. Κω — Αντιμάχειας
3.— 4.950τ.μ. στην Αντιμάχεια
4.— 2.500τ.μ. στο Πυλί σε τουριστική ζώνη
● Διαθέτουμε διάφορα ακίνητα και επιχειρήσεις σε πολλές περιοχές της Ρόδου.
ΔΙΑΚΑΝΘΟΣ ΓΙΩΡΓΟΣ
ΑΡΙΘ. ΑΔΕΙΑΣ 4006)91
Αυστραλίας 60—Ρόδος, τηλ. 35668

Μεζονέτες Κατασκευής Πράσινου
ΛΥΣΤΕ το πρόβλημα της στέγης. Στα Τριάντα, 150μ. από την θάλασσα.
ΠΩΛΟΥΝΤΑΙ δυόροφες μονοκατοικίες σε μπετά, επιφάνεια 200τ.μ., με οικόπεδο 250 και 350τ.μ., σε φανταστικές τιμές.
Πληροφορίες: Θ. ΠΡΑΣΙΝΟΣ
Τηλέφ. 24304 πρωινά και 32980, μετά τις 5 το απόγευμα

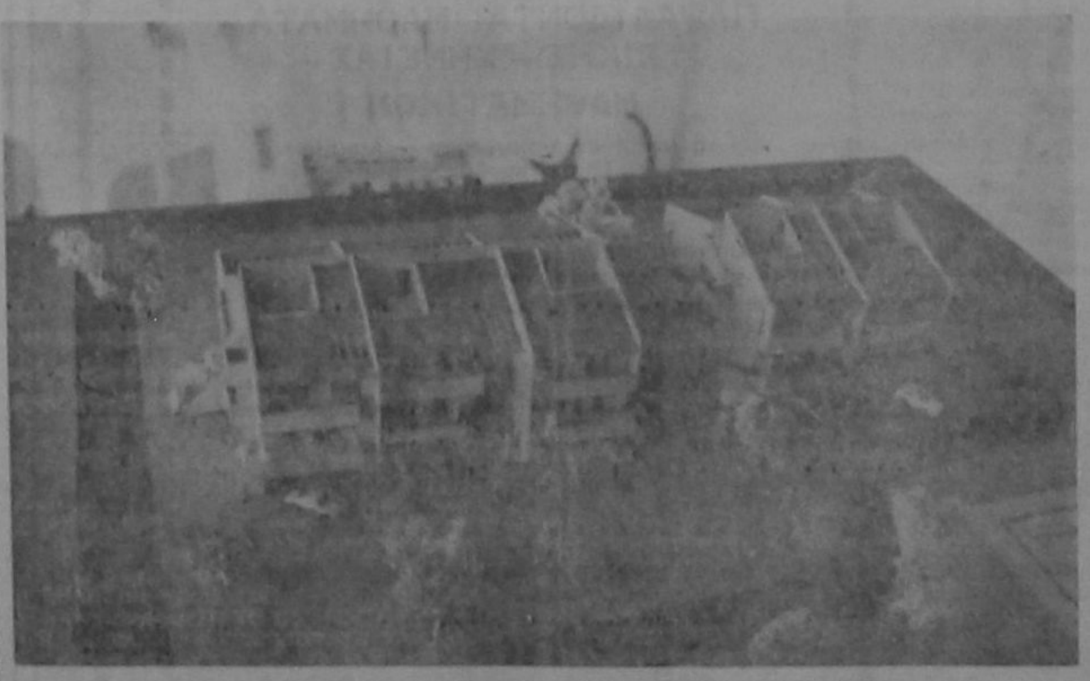

ΠΩΛΟΥΝΤΑΙ ΤΑ ΚΑΤΩΘΙ ΑΚΙΝΗΤΑ

—Μπετά από 40 τ.μ. — 90 τ.μ. κοντά στην Στοιχάλμης (οδινι).
—65 τ.μ. σπίτι κοντά στο Ράδιο Μάκη.
—2.600 τ.μ. οικόπεδο στο χωριό Αρχάγγελο.
—3.500 τ.μ. οικόπεδο στο Κιοτάρι.
—85 τ.μ. σπίτι στα λατ'κά με 8.000.000 (3ος όροφος).
—140 τ.μ. στην Παύλου Μελά.
—1)2 STUDIOS στο Γεννάδι.
—135 τ.μ. Λουξ στο Ροδίνι με απέραντη θέα.
—86 τ.μ. σε 77 τ.μ. και 100 τ.μ. στο Ροδίνι.
—80 τ.μ. σε 90 τ.μ. — 100 τ.μ. σε Γιαπί.
—Σπίτι με αυλή στην Παλιά Πόλη, σε τιμή ευκαιρίας
—100 τ.μ. Ανάληψη (11.000.000).
— 80 τ.μ. στο Ροδίνι (7.200.000) (Γιαπί).
—Ισόγειο 3άρι στους Δασκάλους με δική του είσοδο.
—9.200 τ.μ. στο Μεσοχώρι Καρπάθου με 9.000.000.
—7.480 κοντά στο γήπεδο Λάρδου (οικόπεδο).
—120 τ.μ., 130 τ.μ. συν υπόγειο (μπετό) Καρακόνερο (μονοκατοικία).
—Μονοκατοικία στην Μαλώνα 3.500.000 (με αυλή).
—90 σε μπετά Καρακόνερο — 80 τ.μ. στα Κοσκινού (μονοκατοικία).
—80 τ.μ. Αρχάγγελος — 80 τ.μ. Παραδείσι (μονοκ.).
—70 τ.μ. στ' Αφάντου — 80 τ.μ. Παραδείσι με αυλή (μονοκατοικία).
—120 τ.μ. με αυλή Π. Πόλη.
—120 τ.μ. μαγαζί και 120 όροφος Π. Πόλη.
—100 στρ. στην Σύμη.
— 60 τ.μ. συν 60 όροφος νεόκτιστα, Π. Πόλη.
—960 τ.μ. με 1600 τ.μ., αυλή, ημιτελές.
—200 τ.μ. στην Παστιδα, Συνοικισμού με άδεια 200 τ.μ.
—11.000 τ.μ. στα Κοσκινού με θέα την θάλασσα.
—4.000 τ.μ. επί του δρόμου — 2.300 στα Κοσκινού
—3.504 στο Ζέφυρος — 2.000 με άδεια στου Βερόπουλου.
—3.300 με κτίσμα 300 μέτρα στην Χαλλιθέα.
—11 στρ. στο Κιοτάρι, δέντρα σε ξενοδοχεία.
—Σπίτι στην Π. Πόλη, κοντά στο ρολόι, 80 τ.μ.
—1.000 τ.μ. ή 2.000 ή 4.000 στ' Ασγούρου.
—5 στρ. στην Θαλώ με νερό - δρόμο με 10,5.
—Οικόπεδα κοντά στο ΙΚΑ το καινούργιο.
—Ξενοδοχείο ημιτελές στους Πεύκους σε 10 στρ. οικόπεδο.
—Κιοτάρι 10 στρ. κοντά στη λεωφόρο με 22 εκ.
—4.300 στα Καλύμπια.
—18 στρ. στο Μαστιχάρι Κω με 2.500 τ.μ.
—6,5 στρ. κοντά στην Φιλέριμο.
—6.800 μερίδα στους Καστελλοριζιούς.
—14 στρ. κοντά στην λεωφόρο Ρόδου — Λίνδου.
—4.000 στον δρόμο Κοσκινού — 2.000 ή 4.000 στο ΤσαΓρι.
—Ξενοδοχείο 42 κλίνες εν λειτουργία στο Κιοτάρι.

—1.300 τ.μ. επί της Ρόδου — Λίνδου με βίλλα 180 τ.μ. εντός.
—1.700 τ.μ. επί της Θεμ. Σοφούλη.
—1.000 τ.μ. στου Χεράπουλου εξ αδιαιρέτου με 5 ιδιοκτ.
—12.800 στρ. στο Ασκληπειό.
—ΑΦΑΝΤΟΥ: 2.000 τ.μ. — 5.000 τ.μ. — 7.000 τ.μ. κοντά στην θάλασσα.
—ΧΑΛΚΗ: Εντός Οικισμού παραδοσιακό στην Τράχσια 1.500 τ.μ.
—ΦΑΛΗΡΑΚΙ: 3.000 τ.μ. — 5.600 τ.μ. — 1.000 τ.μ. — 4.150 τμ
—ΚΑΛΥΘΙΕΣ: 6.000 τ.μ. — 3.000 τ.μ. — 40 τ.μ. — 100 τ.μ.
—ΒΑΛΥΚΑ. 4.150 τ.μ. — 8.300 τ.μ. — 4.000 τ.μ.
—ΠΥΛΩΝΑ: 850 τ.μ. πάνω στην Λεωφόρο (οικόπ.).
—ΛΑΡΔΟΣ: 1.600 τ.μ. — 4.020 τ.μ. — 4.000 με θέα — 4.610 τ.μ. πάνω στον δρόμο — 3.990 με θέα — 90 στρέμμ. στην παραλία.
—ΚΙΟΤΑΡΙ: 12 στρ. στον κεντρικό — 1.400 στον δρόμο — 5.000 στον δρόμο — 4.000 τ.μ. στον Άμμο — 5.600 τ.μ. 6.000.000 δρχ.
—ΓΕΝΝΑΔΙ: 3.300 τ.μ. — 650 τ.μ. εντός οικισμού — 4.000 στον δρόμο.
—ΛΑΧΑΝΙΑ: 2.000 τ.μ. στην θάλασσα με άδεια 300 μέτρα.
—ΠΛΗΜΜΥΡΙ: 1.400 τ.μ. με άδεια — 6.000 τ.μ. — 8.000 τ.μ. — 4.000 τ.μ.
—ΚΑΤΤΑΒΙΑ: 5.600 τ.μ. — 18.000 τ.μ. — 25.000 τ.μ. — 4.000 τ.μ.
—6 στρ. στα Τριάντα, κοντά στο γήπεδο.
—ΔΑΜΑΤΡΙΑ: 4.000 τ.μ. — 6.000 τ.μ. — 3.000 τ.μ.
—ΚΑΛΑΜΩΝΑΣ: 8.000 τ.μ. — 6.000 τ.μ. — 4.000 τ.μ. — 2.200 τ.μ.
—ΘΟΛΟΣ: 3.840 τ.μ. άρτιο στον δρόμο — 1.600 τ.μ. — 3.200 τ.μ.
—ΛΑΡΔΟΣ: 9.000 τ.μ. — 1.500 τ.μ. — 90 τ.μ.
—ΓΕΝΝΑΔΙ: 2.300 τ.μ. με 2.500.000 δρχ.
—ΛΕΡΟΣ: 150 στρ. στο Κύμα με 1.000 δρχ. το μέτρο.
—Κως: 112 στρέμ. σε καλή τιμή.
—ΓΕΝΝΑΔΙ: 20 στρέμ. κοντά στον Αγ. Γεώργη.
—ΛΑΧΑΝΙΑ: 50 στρέμμ. με 300 μέτρα στον κοντινό δρόμο.
—ΛΑΧΑΝΙΑ: 4.000 τ.μ. — 9.000 τ.μ.
—ΠΑΣΤΙΔΑ: 28.000 τ.μ. — 18.200 τ.μ. εντός οικισμού.
—ΚΑΛΑΘΟΣ: 7.000 τ.μ. — 6.000 τ.μ. παραλία.
—2,8 στρ. στο Ασκληπειό.
—1710 μ. στην Κρεμαστή, μέσα στα όρια της Κοινότητος.
—ΚΡΕΜΑΣΤΗ: 8.000 στον δρόμο.
—300 τ.μ. στα Τριάντα.
—6 στρ. κοντά στο γήπεδο Τριαντών.
—130 τ.μ. επί της Γ. Λεοντος (κατάστημα και όροφος).
—ΞΕΝΟΔΟΧΕΙΑ: 120 κλίνες στ' Αφάντου — 110 κλίνες στην Κω.
—70 κλίνες Καλύμπια — 90 κλίνες Τριάντα — 80 εντός πόλεως — 50 κλίνες Γεννάδι — 40 κλίνες στην πόλη — 45 κλίνες Κάρπαθος — 10 διαμερίσματα στην Σύμη σε καλή τιμή.
—ΚΑΤΑΣΤΗΜΑΤΑ: 150 τ.μ. στην Σωκράτους — 275 τ.μ. κοντά στην Σωκράτους — 90 τ.μ. και 90 όροφος στο Μανδράκι — 68 τ.μ. επί της Σωκράτους — 60 τ.μ. Ρόδου — Λίνδου — 60 τ.μ. επί της Λεωφόρου Τριαντων — 50 τ.μ. στο Ροδίνι — 50 τ.μ. επί της Καποδιστρίου — 50 τ.μ. και 150 τ.μ. όροφος στην Σωκράτους διπλά.
—75 τ.μ. σε μπετά κοντά στην Αττάβυρου.
—Επιχείρηση στο Μανδράκι 35 τ.μ.
—Διόροφο κτίσμα στην οδό Ομήρου (Π. Πόλη) με 10 εκ.
—280 τ.μ. επί της Ρόδου — Λίνδου για έκθεση.
—114 τ.μ. ή 121 τ.μ. επί της Ρόδου — Λίνδου.
—Επιχείρηση Καλλυντικών στο Μανδράκι.
—Μεγάλη Επιχείρηση Ενδυμάτων 480 τ.μ.
—Βιοτεχνικοί χώροι Ασγούρου 150 τ.μ. ή 300 τ.μ.
—Στου Βερόπουλου 300 τ.μ. ή 600 τ.μ.
—720 τ.μ. επί της Ρόδου — Λίνδου σε καλή τιμή.
—Αποθήκη επί της Μιχ. Πετρίδη 80 τ.μ.
—Μικρό 3άρι υψιπόγειον κοντά στον Άγ. Ιωάννη με 5 εκ.
—120 τ.μ. οροφοδιαμέρισμα στην οδό Μητροπόλεως μπετά.
—66 μ. 120 τ.μ. μαγαζί σε μπετά στην Μητρόπολη.
—Παλαιά μονοκατοικία στο Γεννάδι με 6.000.000.
—300 τ.μ. οικόπεδο στα Κοσκινού με 5,5 εκ.
—2.000 τ.μ. εντός οικισμού στην Παστίδα.
—Κτήμα 32 στρ. με κτίσμα 4.200 τ.μ. στ' Αφάντου.
—Μονοκατοικία 150 τ.μ. διώροφη στο Γεννάδι.
—700 τ.μ. άρτιο οικόπεδο στην Λαχανιά.
—1.700 τ.μ. άρτιο οικόπεδο επίσης στην Λαχανιά.
—13 στρέμμ. στην Λαχανιά επί της Λεωφόρου.
—60 στρέμμ. στην Λαχανιά για επαγγελματική χρήση.
—3.700 τ.μ. στο Γεννάδι με 6.000.000.
—2 στρέμμ. στην θάλασσα στο Γεννάδι.
—13 στρέμμ. στα Μαριτσά με άδεια 20.000.000.
—4 στρέμμ. στα Μαριτσά με 5.000.000.
—Γκαροσιέρα κοντά στο γήπεδο με 8.000.000.
—2.300 τ.μ. με άδεια στο Κιοτάρι με 8.000.000.
—2.800 τ.μ. Κιοτάρι με 5.000.000.
—100 τ.μ. εντός οικισμού με άδεια στο Γεννάδι με 4.000.000
—280 τ.μ. οικόπεδο στην Ανάληψη.
—36 στρ. στο Πλημμύρι στο Κύμα με 1.600 τ.μ.
—Διώροφη μονοκατοικία μέχρι μαρμασοβά 120 τ.μ. στην Κρεμαστή.
—132 τ.μ. και 152 τ.μ. μεζονέττες σε γιαπί στο Καρακόνερο.
—ΧΑΛΚΗ: 16 στρ. κοντά στην θάλασσα, Τιμή ευκαιρίας.
—5 STUDIOS στην Σάντα Μαρία (ενοίκιο ή πώληση).
—3.600 τ.μ. με καλό συντελεστή δόμησης στα Τριάντα.
—Ζητούνται οικόπεδα — κτήματα — διαμερίσματα για αγορά.
—Επίσης αναλαμβάνουμε την πώληση του ακινήτου σας.

ΚΤΗΜΑΤΟΜΕΣΙΤΙΚΟΝ ΓΡΑΦΕΙΟΝ



ΒΑΣΙΛΕΙΟΣ ΕΓΓΛΕΖΟΣ

Νικολάου Πλαστήρα 9 — Τηλέφ.: 0241 - 29308 — 23913
9—1π.μ. και 5—8μ.μ.

ΜΝΗΜΟΥΝΣΑ

Την 13ην τρέχοντος μηνός, ημέραν Πέμπτην και ώραν 9ην πρωινήν, εις τον ιερόν ναόν του αγίου Ιωάννου του Θεολόγου κοινότητας Βατίου Ρόδου, τελούμεν 9ήμερον μνημόσυνον υπερ αναπαύσεως της ψυχής του πολυαγαπημένου μας συζύγου, πατέρα, πάππου, αδελφού και θείου

ΣΑΒΒΑ Ιωάννη ΚΑΜΠΟΥΡΗ

συνταξιούχου δασκάλου

Η σύζυγος Ελένη, τα παιδιά Γιάννης — Ελένη, Γιάννης — Βασούλα, Γιάννης — Χριστίνα, τα εγγόνια και οι λοιποί συγγενείς.

Την 13ην τρέχοντος μηνός, ημέραν Πέμπτην και ώραν 8ην πρωινήν, εις τον ιερόν ναόν της αγίας Ειρήνης ορφανοτροφείου θηλέων Ρόδου, τελούμεν 2ετές μνημόσυνον υπερ αναπαύσεως της ψυχής της πολυαγαπημένης μας συζύγου, μητέρας και γιαγιάς



ΔΕΣΠΟΙΝΑΣ ΒΙΤΤΩΡΙΑ

Ο σύζυγος Ιάκωβος, τα παιδιά, τα εγγόνια και οι λοιποί συγγενείς.

Την 16ην τρέχοντος μηνός, ημέραν Κυριακήν και ώραν 8.30 πρωινήν, εις τον ιερόν ναόν της Κοιμήσεως της Θεοτόκου κοινότητας Σαλάκου Ρόδου, τελούμεν 3 μηνιαν μνημόσυνον υπερ αναπαύσεως της ψυχής του πολυαγαπημένου μας συζύγου, πατέρα, πάππου, αδελφού και θείου



ΝΙΚΟΛΑΟΥ ΣΠΑΡΤΑΛΗ

Η σύζυγος Παναγιούλα, τα τέκνα Τσαμπίκα — Απόστολος, Γιώργος — Παρασκευή, Ασπασία — Γιώργος, τα εγγόνια, τα αδέλφια και οι λοιποί συγγενείς.

Την 13ην τρέχοντος μηνός, ημέραν Πέμπτην και ώραν 8ην πρωινήν, εις τον ιερόν ναόν της αγίας Ειρήνης ορφανοτροφείου θηλέων Ρόδου, τελούμεν 3μηνον μνημόσυνον υπερ αναπαύσεως της ψυχής του πολυαγαπημένου μας συζύγου, πατέρα, πάππου, αδελφού και θείου



ΑΧΙΛΛΕΑ ΚΩΝΣΤΑΝΤΙΝΙΔΗ

Η σύζυγος, τα τέκνα, τα εγγόνια, τα αδέλφια, τα ανήψια και οι λοιποί συγγενείς.

Την 14ην τρέχοντος μηνός, ημέραν Παρασκευήν και ώραν 8.30 πρωινήν, εις τον ιερόν ναόν της κοινότητας Ψίνθου Ρόδου, τελούμεν 40ήμερον μνημόσυνον υπερ αναπαύσεως της ψυχής του πολυαγαπημένου μας συζύγου, υιού, πατέρα, πάππου και αδελφού



ΓΕΩΡΓΙΟΥ Μιχ. ΤΣΟΥΛΛΟΥ

Η σύζυγος Παρασκευή, η μητέρα Αναστασία, τα παιδιά Μιχάλης — Ίρις, Θεόδωρος — Αναστασία, Γιάννης — Θαρρενός, Σάββας — Κλεοπάτρα, Νικόλαος — Μαργαρίτα, Ισίδωρος, Πέτρος — Μαρία, τα εγγόνια, τα αδέλφια και οι λοιποί συγγενείς.

ΜΑΝΩΛΗΣ ΓΙΑΝΝΙΚΟΥΡΗΣ

ΦΡΟΝΤΙΣΤΗΡΙΑ

ΜΕΣΗΣ ΕΚΠΑΙΔΕΥΣΕΩΣ

Από 17ης Αυγούστου 1992 αρχίζουν εντατικά ΟΛΙΓΟΜΕΛΗ τμήματα
1.— Για μαθητές Γ' Λυκείου 1ης Δέσμης
2.— Για μαθητές Γ' Λυκείου 4ης Δέσμης
3.— Για μαθητές Α'—Β' Λυκείου
4.— Για μαθητές Γ' γυμνασίου

Εγγραφές — Πληροφορίες

Καθημερινώς από 9—1 το πρωί και 5—9 το απόγευμα στα τηλέφωνα: 26600 — 24122 — 25700

Διεύθυνση: Βορείου Ηπείρου 11

Από την KLIMATAIR A.E.

που αντιπροσωπεύει στην Ελλάδα τα κλιματιστικά μηχανήματα του ιαπωνικού οίκου

DAIKIN INDUSTRIES LTD

ΖΗΤΕΙΤΑΙ

για το Υποκατάστημα Ρόδου βοηθός συνεργείου για μόνιμη απασχόληση. Θα προτιμηθούν άτομα με πτυχίο ψυκτικού.

Για πληροφορίες απευθυνθείτε στα γραφεία της KLIMATAIR A.E. στη Ρόδο
Άννης Μαρίας 72
τηλέφωνον 36520 — Ρόδος

Τυριά — αλλαντικά ντελικατέσεν

ΤΟΔΟΥΛΑΚΗΣ

- Φέτα βαρελίσια
- Φέτα Δωδώνης
- Φέτα Ελασσώνος

και ό,τι καλύτερο έχει η ελληνική και ευρωπαϊκή αγορά στο τυρί και αλλαντικό.

στο Μανδράκι, έναντι ταξί



Pet Shop

Κομμώσεις — Παγσιόν
τροφές — αξεσουάρ
πωλήσεις κατοικιδίων ζώων

ΩΔΙΚΑ ΠΤΗΝΑ - ΤΡΟΠΙΚΑ ΨΑΡΙΑ
ΕΝΥΔΡΕΙΑ

Κ. ΚΕΛΕΛΗΣ & Σία Ο.Ε.

ΒΥΡΩΝΟΣ 25 (είσοδος από το «Τιτάνιο»)
Πληροφορίες τηλέφωνον 35839

ΚΤΗΜΑΤΟΜΕΣΙΤΙΚΟ ΓΡΑΦΕΙΟ

ΑΔΕΛΑΪΣ ΣΤΑΜΑΤΙΟΥ

Λευκωσίας 66—Ρόδος—τηλ. 22268

- ΔΙΑΜΕΡΙΣΜΑΤΑ:

1.— 45τ.μ. — 90τ.μ. ισόγειο διαμέρισμα λουξ επί της Κέννεντυ κατάλληλο για επαγγελματική στέγη ιατρείο — τεχνικό γραφείο κ.λπ.
2.— 85τ.μ. 3άρι επί της Ενόπλων Δυνάμεων
3.— 105τ.μ. 4άρι επί της Παύλου Μελά
4.— 130τ.μ. 4άρι επί της Ενόπλων Δυνάμεων
5.— 120τ.μ. 4άρι περιοχή Αγίου Νικολάου λουξ ετοιμοπαράδοτο.
6.— 85τ.μ. 3άρι οροφοδιαμέρισμα α' ορόφου επί της Μανδηλαρά κατάλληλο για επαγγελματική στέγη.
7.— 78τ.μ. — 92τ.μ. 3άρια πάροδος Άννης Μαρίας ετοιμοπαράδοτα.
8.— 92τ.μ. — 115τ.μ. πάροδος Στέλιου Κωτιάδη
9.— 90τ.μ. πάροδος Δημ. Αναστασιάδη
10.— 110τ.μ. 4άρι οροφοδιαμέρισμα περιοχή Αναλήψεως
11 — 145, 100, 90, 80τ.μ. περιοχή Ροδίνι
12.— 275τ.μ. διώροφο αποτελούμενο από διαμερίσματα περιοχή Τριαντών.

- ΜΕΖΟΝΕΤΕΣ — ΜΟΝΟΚΑΤΟΙΚΙΕΣ

1.— 150τ.μ., 180τ.μ. διώροφη με υπόγεια σε μπετά περιοχή Μήδεια.
2.— 186τ.μ. διώροφη με υπόγειο περιοχή Αναλήψεως, ετοιμοπαράδοτη.
3.— 120τ.μ. διώροφη σε 650τ.μ. οικόπεδο, περιοχή Κοσκινού.
4.— 180τ.μ., 200τ.μ. περιοχή Ροδίνι
5.— 200τ.μ. στην Ιαλυσό στάση Παρασκευά σε οικόπεδο 300τ.μ. — 400τ.μ.
6.— 115τ.μ., 120τ.μ. σε μπετά στο Καρακόνερο
7.— 75τ.μ. οικία σε 2.400τ.μ. οικόπεδο στα Κοσκινού με θέα την θάλασσα. Υπόλοιπο δόμησης 130τ.μ.
8.— Γεννάδι, εντός οικισμού διώροφη μονοκατοικία

- ΠΑΛΙΑ ΠΟΛΗ

1.— Μονοκατοικία 500τ.μ. περιοχή Ιπποτών με εσωτερική αυλή κατάλληλη για οποιαδήποτε χρήση.
2.— Μονοκατοικία 300τ.μ. επί της Τιμοκρέοντος.
3.— 130τ.μ. διώροφη στα Λουτρά
4.— 180τ.μ. με αυλή στην Ομήρου

- ΟΙΚΟΠΕΔΑ ΕΝΤΟΣ ΠΟΛΕΩΣ

1.— 530τ.μ. πάροδος Κων. Υδραίου Σ.Δ. 0,8
2.— 360τ.μ. πάροδος Στέλιου Κωτιάδη ΣΔ 1
3.— 300τ.μ. πάροδος Δημ. Αναστασιάδη με άδεια τριωρόφου οικοδομής Σ.Δ. 1
4.— 170τ.μ. επί της Σάββα Διάκου Σ.Δ. 1
5.— 290τ.μ. επί της Μόσχας (Ροδίνι) Σ.Δ. 0,8
6.— 285τ.μ. πάροδος Μιχ. Πετρίδη Σ.Δ. 0,8
7.— 300τ.μ. στη Σάντα Μαρία, περιοχή Νεοχωρίου ΣΔ 1,2

- ΟΙΚΟΠΕΔΑ ΕΚΤΟΣ ΣΧΕΔΙΟΥ

1.— Ασγούρου 4.000τ.μ. — 4.600τ.μ.
2.— Κοσκινού 2.800—3.000—3.900τ.μ. εντός ζώνης οικισμού άρτια και οικοδομήσιμα
3.— 4.000 — 8.000τ.μ. επί της λεωφόρου Ρόδου — Καλλιθέας με θέα την θάλασσα.
4.— 12.000 — 20.000τ.μ. Κοσκινού με θέα θάλασσα.
5.— 7.000 — 10.000τ.μ. περιοχή Ραδιοφωνικού Σταθμού, πάνω στην άσφαλτο.
6.— Ιαλυσός — Κανδυλί 6.000 — 4.000τ.μ. επί της ασφάλτου.
7.— 1.200τ.μ. εντός σχεδίου Σ.Δ. 0,3,50μ. από την λεωφόρο Ρόδου — Ιαλυσού.
8.— 560τ.μ. εντός σχεδίου Τριαντών Σ.Δ. 0,8 περιοχή ξενοδοχείου «Μέλου Οράιζονς».
9.— Παραδείσι, 7.000τ.μ. πάνω στην άσφαλτο κατάλληλο για οποιανδήποτε χρήση.
10.— Παστίδα 160στρ.
11.— 18.000τ.μ. στους Πεύκους — παραλία
12.— 23.000τ.μ. σύνορα Γεννάδι — Λαχανιάς, επί της κεντρικής λεωφόρου, 80μ. από την θάλασσα.
13.— 3.600τ.μ. στην Λαχανιά, 50μ. από την θάλασσα με άδεια διωρόφου οικοδομής, 200τ.μ.
14.— 1.800τ.μ. επί της κεντρικής λεωφόρου Γεννάδι — Λαχανιάς με άδεια οικοδομής 100τ.μ., 80μ. από την θάλασσα
15.— 1.400τ.μ., 80μ. από την θάλασσα άρτιο και οικοδομήσιμο
16.— 5.000τ.μ. Λαχανιά, περιοχή Άη Γιώργη με θέα την θάλασσα.
17.— 300τ.μ. οικόπεδο εντός οικισμού Λαχανιάς 80ο)ο κάλυψη.
18.— 20.000τ.μ. στο Πλημμύρι

- ΚΑΤΑΣΤΗΜΑΤΑ — ΓΡΑΦΕΙΑ

1.— Κέννεντυ 145τ.μ. — 90τ.μ., ισόγειο κατάλληλο για επαγγελματική στέγη.
2.— Επί της Εθν. Μακαρίου 30 — 60 — 90τ.μ. γραφεία
3.— 78 — 120τ.μ. καταστήματα περιοχή Αγ. Νικολάου
4.— 130τ.μ. διώροφο κατάστημα το ισόγειο, περιοχή Νιο χώρι επί της Γεωργίου Λέοντος.
5.— Επί της Αλεξ. Διάκου 35— 45τ.μ. γραφεία
6.— Επί της Καρπάθου κεντρικό 20τ.μ. κατάστημα με πατάρι.
7.— Αποθήκες επί της λεωφόρου Ρόδου — Ασγούρου σε όλες τις διαστάσεις.

ΠΩΛΟΥΝΤΑΙ ΤΑ ΚΑΤΩΘΙ ΑΚΙΝΗΤΑ

- ΔΙΑΜΕΡΙΣΜΑΤΑ:

1.— Πειραιώς 103τ.μ.
2.— Σερβίου Ζαρβού 40άρι, 120τ.μ.
3.— Άγιος Ιωάννης, 150τ.μ.
4.— Ροδίνι, 138τ.μ. 4άρι
5.— Αναστασιάδη, 85τ.μ. 3άρι
6.— Αγίου Νικολάου 83τ.μ.
7.— Κωνσταντινάκη, 90τ.μ.
8.— Παύλου Μελά 4άρι, 21.000.000 δραχ.
9.— Άγιος Νικόλαος γκαρσονιέρα, 4.500.000 δραχ.
10.— Στέλιου Κωτιάδη 3άρι
11.— Ανάληψη, 85τ.μ. 3άρι
12.— Στοιχάλμης, 3άρι 80τ.μ. καινούργιο, 11.500.000 δραχ.
13.— Ολύμπου Καρπάθου 120τ.μ.
14.— Ολύμπου Καρπάθου 4άρι 55τ.μ.
15.— Σοφούλη 3άρι
16.— Σωτήρος 115τ.μ.
17.— Γαριβάλδη 3άρια, 65τ.μ.
18.— Κωνσταντίνου Υδραίου 4άρι
19.— Γαριβάλδη 4άρια 115 και 117τ.μ.
20.— Πατριάρχου Αθηναγόρα 160τ.μ.
21.— Ιαλυσός, 80τ.μ. 3άρι
22.— Νέο Ροδίνι 30τ.μ.
23.— Ιαλυσος 4άρι, 106τ.μ.
24.— Μιχαήλ Πετρίδη 64τ.μ.
25.— Ανάληψη 4άρι
26.— Πατριάρχου Αθηναγόρα 3άρι, 85τ.μ.
27.— Δημητσάνας Αμμοσ. 3άρι, 85τ.μ.
28.— Καλυβαρνέου 55τ.μ. 3άρι
29.— Λειψών 3άρι, 85τ.μ.
30.— Καζαντζάκη 4άρι, 100τ.μ.
31.— Ανάληψη 100τ.μ.
32.— Μιχ. Πετρίδη 90τ.μ.
33.— Δασκάλους 117τ.μ. οροφοδιαμέρισμα
34.— Καζαντζάκη 3άρι, 55τ.μ.
35.— Ρόδου — Λίνδου 86τ.μ., 9.000.000 δραχ.
36.— Ρόδου — Λίνδου 109τ.μ.
37.— Σωτήρος 165τ.μ.
38.— Σωτήρος 40τ.μ.
39.— Μιχαήλ Πετρίδη 65τ.μ.
40.— Λειψών 83τ.μ., 10.000.000 δραχ.
41.— Πλησίον Κων. Τσαλδάρη 2άρι, 4.500.000 δραχ.
42.— Άγιος Νικόλαος 80τ.μ.
43.— Κέννεντυ 3άρι και 2άρι
44.— Σοφούλη 3άρι
45.— Αλεξ. Διάκου 80τ.μ.
46.— Μετροπόλ, διάρια, 8.000.000 δραχ.
48.— Άγιος Ιωάννης 85τ.μ., 8.500.000 δραχ.
51.— Δημ. Αναστασιάδη 3άρι,
52.— Δασκάλους 3άρι
53.— Διαμερίσματα 500.000 προκαταβολή, 25 άτοκες δόσεις
54.— Άννης Μαρίας 87τ.μ., 10.900.000 δραχ.
55.— Μονοκατοικία στην Π. Πόλη 190τ.μ. προς 12.000.000
55.— Στέλιου Κωτιάδη 95τ.μ., 11.500.000 δραχ.

- ΗΜΙΤΕΛΗ ΔΙΑΜΕΡΙΣΜΑΤΑ:

2.— Ροδίνι σε μπετά 3άρια 90τ.μ.
3.— Αθηνών 80τ.μ., 6.000.000 δραχ.
4.— Μήδεια 100τ.μ., 4άρι 10.500.000 δραχ.
5.— Ανάληψη 100τ.μ. και διάφ. 500 προς δραχ.
6.— Μεζονέτες 120τ.μ. σε οικόπεδο 1.000τ.μ., 11.500.000
7.— Αθηνών 100τ.μ. και 50τ.μ.
8.— Στοιχάλμης 80τ.μ. μαρμαροσοβά
9.— Δασκάλους 115—90τ.μ.
10.— Θεσσαλονίκης, 108τ.μ.
11.— Ιαλυσός, μεζονέτες γιαπί προς 80.000 δραχ. το τ.μ.

- ΜΕΖΟΝΕΤΕΣ

1.— Καρακόνερο 180τ.μ.
2.— Καρακόνερο 120τ.μ.
3.— Ανάληψη 90τ.μ. και 150τ.μ.
4.— Δασκάλου 180τ.μ.
5.— Διόροφες μονοκατοικίες σε 1.000τ.μ. οικόπεδο με απεριόριστη θέα, των 120τ.μ. προς 11.500.000 δραχ.
6.— Σύμη στον Γιαλό 90τ.μ. μονοκατοικία 4.500.000 δραχ.
7.— Κοσκινού 210τ.μ. σε 500τ.μ. οικόπεδο 18.000.000 δραχ.
9.— Αγ. Αναστασίας 120τ.μ. καλαισθησίας
10.— Μεζονέτα 120τ.μ. στο Ροδίνι κτισμένη — σοβατισμένη 8.500.000 δραχ.

- ΟΙΚΟΠΕΔΑ

1.— Τζένερ 500τ.μ.
2.— Πλησίον Μιχαήλ Πετρίδη 500τ.μ.
3.— Στέλιου Κωτιάδη 375τ.μ., 18.000.000 δραχ.
4.— Πλησίον λεωφόρου Ιαλυσού 400—500τ.μ.
5.— Καρακόνερο 744τ.μ., 777 προς 790τ.μ.
6.— Ασγούρου 1.000τ.μ., 11.500.000 δραχ.
7.— Ανάληψη 295τ.μ. και 400τ.μ.
8.— Γράμμου 1.000τ.μ.
9.— Βαρδακάλου 1.000τ.μ. 2.000τ.μ.
10.— Ροδίνι 1.000τ.μ., Ιαλυσός με οικοδομική άδεια 4.700.000 δραχ.
11.— Ανάληψη 225τ.μ., 10.000.000 δραχ.
12.— Ιαλυσός 400τ.μ.
13.— Άννης Μαρίας 900τ.μ.
17.— Δασκάλους 330τ.μ.

- ΚΑΤΑΣΤΗΜΑΤΑ:

1.— Μαντράκι 40τ.μ.
2.— Σκεύου Ζερβού 78, 112, 450τ.μ.
3.— Παπαλουκά 76τ.μ. και 65τ.μ. υπόγειο
4.— Ιαλυσός 102 και 54τ.μ.
5.— Μιχαήλ Πετρίδη 60τ.μ.
6.— Σοφούλη 100τ.μ.
7.— Κοδριγκτώνος 90τ.μ.
8.— Παλλαδίου 85τ.μ.
9.— Σωκράτους 66τ.μ.
10.— Πυθαγόρα 24τ.μ.
11.— Ρόδου — Λίνδου 65τ.μ., 130τ.μ.
12.— Μαντράκι, 90τ.μ. όροφος 90τ.μ. μαγαζί
13.— Δαμασκηνού 31τ.μ., 8.000.000τ.μ.
14.— Γ. Σεφέρη 30τ.μ., 5.000.000 δραχ.
—Παστίδα 4στρ. φως—νερό 4.000.000 δραχ

- ΚΤΗΜΑΤΑ:

—Γεννάδι μονοκατοικία 100τ.μ. με καμάρα σε 500τ.μ. οικόπεδο 7.500.000 δραχ.
—Κατταβιά 5.300τ.μ. 2.000.000 δραχ.
—Κιοτάρι 5.500τ.μ. κοντά στο κεντρικό δρόμο, 4.200.000
—Κρεμαστή μονοκατοικία 80τ.μ., 3.450.000 δραχ.
—Ασγούρου 100τ.μ. οικοδομήσιμο 5.500.000 δραχ.
—Παστίδα 7.500.000 δίκλα σε βίλλες, 9.900.000 δραχ.
—Γεννάδι 700τ.μ. κατάλληλο για τροχοβίλα με φως—νερό, 1.500.000 δραχ.
—Παστίδα 3στρ. οικοδομήσιμο φως—νερό, 5.000.000 δραχ.
—Πλημμύρι στο κύμα 5.500τ.μ., 9.900.000 δραχ.
—Λάρδο, στον κεντρικό δρόμο 4στρ., 7.500.000 δραχ.
—Γεννάδι, δίκλα στον δρόμο 4 στρ., 4.000.000 δραχ.
—Κιοτάρι, 2 στρ., 3.000.000 δραχ
—Γεννάδι, επί του δρόμου 4 στρ., 12.000.000 δραχ.
—Καλλιθέα 25 στρ. με δρόμο και θάλασσα 4.000τ.μ.
—Αφάντου 7.500.000τ.μ., 8.000.000 δραχμές.
—Τσαϊρι 3.830τ.μ., 5.500τ.μ., 2.000τ.μ. οικοδομήσιμα
—Πλημμύρι 45.000τ.μ., 65.000τ.μ. και 100.000τ.μ.
—Κατταβιά, 6.000, 20.000, 120.000 και 900.000τ.μ.
—Φαληράκι 49.000, 5.800, 10.000τ.μ.
—Λαδικό 8.000, 4.000τ.μ.
—Αφάντου 4.000, 10.000τ.μ. δίκλα στην θάλασσα, 5.000
—Λάρδο 4.500τ.μ., 3.000.000 δραχ., 10.000, 90.000τ.μ.
—Γεννάδι 200τ.μ., 600—900τ.μ., 15 στρ., 30.000τ.μ.
—Καλύμνια, 4.000, 8.000, 7.500τ.μ.
—Καλύμνια 4.000, 8.000, 9.000 και 15.000τ.μ.
—Παστίδα 4 στρ., 4.000.000 δραχ.
—Κοσκινού άρτιο και οικοδομήσιμο με άδεια οικοδομής 2 στρ., 11.500.000 δραχ.
—Λίνδος 3.000, 7.000, 10.000τ.μ.
—Πυλώνα 4.000 και 1.460τ.μ. εντός οικισμού.
—Λιμανάκι επί του κεντρικού δρόμου 4στρ. 9.000.000 δραχ.
—Γεννάδι στη λεωφόρο 4.000τ.μ., 12.000.000 δραχ.
—Λάρδος, επί της λεωφόρου
—Κάμειρο 5.000, 7.000τ.μ.
—Πλημμύρι, στο κύμα 7.000, 10.000, 70.000, 100.000τ.μ.
—Κατταβιά 10.000, 15.000, 8.000, 5.500, 100.000, 18.000.
—Ιαλυσός 500τ.μ.
—Φαληράκι, 50.000, 10.000, 8.000τ.μ.
—Αρχίκοβη 7.000τ.μ. στον κεντρικό δρόμο 3.500.000 δραχ.
—Λαχανιά στο κύμα 100στρ. και 200 στρ. προς 2.000 το τ.μ.
—Λίνδος 150 στρ. προς 1.300 δραχ. το τ.μ.
—Καλαθος, 35 στρέμματα
—Κατταβιά 10.000, 15.000, 8.000, 5.500, 100.000, 300000
—Πλημμύρι, 4.500τ.μ., 4.500.000 δραχ.

- ΞΕΝΟΔΟ

ΜΑΘΗΜΑΤΙΚΑ
Φυσική Χημεία
–ΒΕΡΓΟΥΛΗ ΦΩΤΕΙΝΗ (Μαθηματικός)
–ΚΥΡΙΑΚΟΥΛΗΣ ΚΥΡΙΑΚΟΣ (Φυσικός)
Μεθοδική προετοιμασία για Γυμνάσιο—Λύκειο Α', Β' και Δ' Δέσμη
Λειτουργούν μεταλυκειακά τμήματα Δεσμών
ΕΝΑΡΞΗ 31 ΑΥΓΟΥΣΤΟΥ 1992
Διεύθ. Θεμ. Σοφούλη 168—τηλ. 23149

ΜΕΤΑΦΡΑΣΤΙΚΟ ΓΡΑΦΕΙΟ
VERBATIM
Μετάφραση οποιουδήποτε κειμένου: Νομικό, Γαμήλιο, Ιατρικό, Αρχιτεκτονικό, Τεχνικό, Πιστοποιητικά, Συμβόλαια, Επίσημα Έγγραφα, Διπλωματικές εργασίες και διαφημίσεις.
Από και στα Ελληνικά, Αγγλικά, Γερμανικά, Γαλλικά, Ιταλικά, Δανέζικα, Ολλανδικά, Σουηδικά, Ρώσικα, Βουλγάρικα και Φινλανδικά με την VERBATIM εξασφαλίζετε μια αξιόπιστη και ακριβή μετάφραση του πρωτοτύπου.
Σας εγγυόμαστε αυστηρή εχεμύθεια.
Τηλ. (0241) 93749
κ. Μαρία Σαραντώνη - Ρουμπά

Εκδρομή - Προσκύνημα
ΣΤΗΝ ΠΑΝΑΓΙΑ ΤΗΣ ΤΗΝΟΥ
με κρουαζιέρα στην Δήλο — Μύκονο
ΑΠΟ 25.8 ΕΩΣ 29.8.1992
Πρόγραμμα:
—25.8: Αναχώρηση από Ρόδο, άφιξη στην Τήνο 02.40. Τακτοποίηση στα ξενοδοχεία μας.
—26.8: Προσκύνημα στην Μεγαλόχαρη. Εν συνεχεία ολοήμερη εκδρομή τον γύρο του νησιού.
—27.8: Ημερήσια κρουαζιέρα στα νησιά Δήλο — Μύκονο.
—28.8: Ελεύθεροι. Ώρα 18.00 αναχώρηση για Ρόδο
—29.8: Άφιξη 05.30
ΤΙΜΗ ΚΑΤ' ΑΤΟΜΟΝ ΑΠΟ 33.000 ΔΡΑΧ. ΑΝΑΛΟΓΑ ΤΗΝ ΘΕΣΗ ΣΤΟ ΠΛΟΙΟ
Περιλαμβάνει:
—Τα εισιτήρια του πλοίου με επιστροφή
—3 διανυκτερεύσεις σε ξενοδοχεία με πρωινό και ιδιαίτερο γεύμα — τουαλέτα.
—Μια ολοήμερη εκδρομή τον γύρο του νησιού
—Κρουαζιέρα επίσκεψη στα νησιά Δήλο — Μύκονο.
● Κάντε το όνειρό σας να προσκυνήσετε την θαυματουργή Παναγία της Τήνου πραγματικότητα.
● Την εκδρομή συνοδεύει ο πρωτοπρεσβύτερος παπα—Κυριάκος Μανέττας.
Δηλώστε αμέσως συμμετοχή. (Λόγω της μεγάλης ζήτησης, θέσεις περιορισμένες)
Πρακτορείον Ταξιδίων
ΣΑΒΒΑΣ ΣΑΗΣ
Αλ. Διάκου 34—τηλ. 37711, 20423

ΠΡΑΚΤΟΡΕΙΟ ΚΥΔΩΝ
ΑΝΑΚΟΙΝΩΣΗ
Με χαρά σας γνωρίζουμε την έναρξη δρομολογίων του νέου κολυτελεστάτου F/B «ROMILDA» της εταιρείας G.A. FERRIES του κ. Γεράσμου Αγουδήμου που τόσο εξυπηρέτησε την Δωδεκάνησο και Κρήτη με το F/B RODANTHI — DALIANA.
G.A. FERRIES
Ταχύτης — Άνεση — Πολυτέλεια — Καθαριότης
ΝΕΑ ΔΡΟΜΟΛΟΓΙΑ
● F/B ROMILDA:
—Κάθε Δευτέρα 18.00 για: ΣΥΜΗ — ΚΩ — ΠΑΤΜΟ —ΜΥΚΟΝΟ — ΣΥΡΟ — ΠΕΙΡΑΙΑ.
—Κάθε Παρασκευή 12.00 για: ΚΑΡΠΑΘΟ — ΚΑΣΟ — ΣΗΤΕΙΑ — ΜΗΛΟ — ΠΕΙΡΑΙΑ.
● F/B DALIANA:
—Κάθε Τετάρτη 17.00 για: ΗΡΑΚΛΕΙΟ—ΣΑΝΤΟΡΙΝΗ — ΠΑΡΟ — ΠΕΙΡΑΙΑ.
—Κάθε Παρασκευή 21.00 για: ΗΡΑΚΛΕΙΟ — ΣΑΝΤΟΡΙΝΗ — ΠΑΡΟ — ΠΕΙΡΑΙΑ.
● F/B RODANTHI:
—Κάθε Πέμπτη 14.00 για: ΚΑΡΠΑΘΟ — ΗΡΑΚΛΕΙΟ — ΣΑΝΤΟΡΙΝΗ — ΠΑΡΟ — ΠΕΙΡΑΙΑ.
—Κάθε Σάββατο 20.00 για: ΚΑΡΠΑΘΟ — ΗΡΑΚΛΕΙΟ — ΣΑΝΤΟΡΙΝΗ — ΠΑΡΟ — ΠΕΙΡΑΙΑ.
Γνωρίστε τα νησιά μας ταξιδεύοντας με τα μοναδικά πλοία της εταιρείας G.A. FERRIES με τα πολυτελή σαλόνια τεράστια γεφάτα, ευρύχωρες καμπίνες, καθαριότητα — εξυπηρέτηση — ταχύτητα — άνεση — ασφάλεια.
Εισιτήρια — Πληροφορίες
Πρακτορείον «ΚΥΔΩΝ»
ΣΤΕΛΙΟΥ ΨΑΛΛΑΚΗ
Τηλ. 23000, 27900, 27417 φαξ 32741, τέλεξ 292347

ΕΠΙΛΟΓΕΣ

ΑΠΟ ΤΟ 1775

Καλοκαίρι πλήρες την Τσεχοσλοβακία καθώς τα θερμόμετρα ψήφισαν τις τελευταίες μέρες μέχρι και τους 37 βαθμούς Κελσίου. Θερμοκρασία που έχει να καταγραφεί στη χώρα από το 1775. Οι υψηλές θερμοκρασίες που αναμένεται να συνεχισθούν για λίγες ημέρες ακόμα, επήλθαν κυρίως τους ασφυκτούς και την τρίτη ηλικία, με αποτέλεσμα να υπάρξουν θάνατοι από καρδιακά επεισόδια και πολλά κρούσματα θερμοκρασίας.

Από το ΑΘΗΝΑΪΚΟ ΠΡΑΚΤΟΡΕΙΟ ΕΙΔΗΣΕΩΝ (ΑΠΕ)

ΟΛΥΜΠΙΑΚΟΣ ΒΙΑΣΜΟΣ

Δημόσιο μαστίγωμα θα πρέπει να είναι η υποδοχή όλων των υπευθύνων της κρατικής τηλεόρασης, οι οποίοι ασύλληπτα επί της «δόξης και - μεγάλης όντως - τιμής» του Ολυμπιονίκη Πύρρου Δήμα, αλλά και επί της τραπεινοσύνης της - παναξιας - μητέρας του. (Από τότε δεν ξαναείδα τηλεόραση και δεν ξέρω αν έγιναν το ίδιο και με την «χρυσοφόρον» Πατουλίδου).

Τι σάχλες εκφωνήθηκαν και τι μπαρούφες ερωτήθηκαν! Και με τη θρασύτατα αυταρχισμό μας το προέβαλλε η κρατική τηλεόραση!... Αυτός ήταν διπλός βιασμός! Όχι μόνο ενάντια στον Πύρρο και τη μητέρα του, αλλά και όλων εμάς που τα βλέπαμε με — παρά τη θέλησή μας. Μας βίασαν και δεν το πήραμε χαμπάρι!

Μας βίασαν παιδεύοντας μας με τη συγκίνηση! Μας βίασαν προσφέροντας μας ως δόλωμα «ζωντανά» θηράματα! Μας βίασαν για να πουλήσουνε διαφημίσεις. Και ποιοι παρακαλώ; Οι ανέραστοι! (Κι εγώ από τσαντί λαζητάω δημόσιο μαστίγωμα. Τι άλλο μπορώ να κάνω;).

Από σχόλιο, του Γ. Σκούρτη, στα ΝΕΑ

ΣΙΓΑ - ΣΙΓΑ

Και η διακομματική επιτροπή για την τρομοκρατία πάει διακοπές. Μαζευτήκε ΜΙΑ ΦΟΡΑ την Τετάρτη 22 Ιουλίου, όταν το πράμα έβραζε, και .. πάπαλα: θα ξαναμαζευτούν... το τρίτο δεκαήμερο του Αυγούστου (!) είπε χτες ο Αναγνωστόπουλος!!!

Σιγά, παιδιά, και βιαζώστε. Έχουμε καιρό. Δεκαεφτά χρόνια ασυλλήπτοι οι τρομοκράτες, μη βιαστείτε να τους πιάσετε κατά καλόκαιρο. Αφήστε να κάνουν τα τελευταία μπάνια τους πριν οδηγηθούν στις φυλακές...

(Όχι ότι περιμένουμε πως θα γινόταν αλλιώς, αλλά δεν μας πρέπει να έχει και.. ΔΙΑΚΟΜΜΑΤΙΚΟ χαρακτήρα η καρο'ι'δια!).

Από το ΠΟΝΤΙΚΙ

ΣΤΗ ΣΕΛΗΝΗ

«Μια πρωτότυπη θεωρία για την εποίκηση της Σελήνης από τον άνθρωπο αναπτύχθηκε πρό ολίγου. Συμφωνα με αυτή τη θεωρία δεν χρειάζεται να κουβαλούν τα διαστημόπλοια από τη Γη οξυγόνο για τις ανάγκες των αποίκων του δορυφόρου της Γης, αλλά θα μπορούν οι άποικοι να δημιουργούν οξυγόνο από πετρώματα ιλμενίτη, ένα ορυκτό που βρίσκεται σε αφθονία στη Σελήνη.

Βεβαια, αυτή η λύση, δεν έχει τύχει ακόμα γενικής αποδοχής και βάλλεται από πολλους «ειδικούς» της επιστημονικής κοινότητος, αλλά μήπως όλες οι μεγάλες ανακαλύψεις δεν είχαν στην αρχή την ίδια τύχη;».

Από την ΑΠΟΓΕΥΜΑΤΙΝΗ

ΔΥΣΑΡΕΣΤΑ ΑΛΛΑ...

Ο γενικός γραμματέας Τύπου και Πληροφοριών κ. Βασίλης Μαγγίνας δήλωσε μεταξύ άλλων:

● Τα μέτρα αυτά, που ασφαλώς είναι για όλους δυσάρεστα, υπηρετούν με συνέπεια την πορεία σύγκλισης της οικονομίας μας με βάση τη Συνθήκη του Μάαστριχτ.

● Η κυβέρνηση, με συναίσθηση των ευθυνών της απέναντι στον ελληνικό λαό και αποφασισμένη να επιτύχει στο δύσκολο έργο της, να ανορθώσει την εθνική μας οικονομία, θα καταβάλει ακόμη μεγαλύτερη προσπάθεια και θα επιτύχει τη δραστική περικοπή των δαπανών του ευρύτερου δημόσιου τομέα.

Το Πρόγραμμα Σύγκλισης βρίσκεται στην τελευταία φάση της ολοκλήρωσης του και όπως έχει υποσχεθεί ο πρωθυπουργός κ. Κων. Μητσοτάκης θα συζητηθεί στη Βουλή, στις αρχές Οκτωβρίου

Από την ΕΛΕΥΘΕΡΟΤΥΠΙΑ

ΜΕΖΟΝΕΤΕΣ
ΚΑΤΑΣΚΕΥΗ ΠΡΑΣΙΝΟΥ
ΛΥΣΤΕ ΤΟ ΠΡΟΒΛΗΜΑ ΤΗΣ ΣΤΕΓΗΣ!
Στα Τριάντα, 150μ. από την θάλασσα, ΠΩΛΟΥΝΤΑΙ δυόροφες μονοκατοικίες σε μπετά, επιφανείας 200τμ. περίπου με οικόπεδο 250 και 300τ.μ. σε τιμές φανταστικές
Πληρ. Θ. ΠΡΑΣΙΝΟΣ, τηλ. 24304, πρωινές ώρες και 32980, μετά τις 5μ.μ.

ΝΑΥΤΙΛΙΑΚΗ ΕΤΑΙΡΕΙΑ ΛΕΣΒΟΥ Α.Ε.
F/B «ΑΓΙΟΣ ΡΑΦΑΗΛ»
Γνωρίζομεν εις το επιβατικό κοινό ότι τα δρομολόγια του Φ/Β ΑΓΙΟΣ ΡΑΦΑΗΛ έως 7.9.92 έχουν ως εξής:
—Κάθε Πέμπτη, ώρα 09.00 για Κω — Κάλυμνο —Λέρο —Πάτμο — Σάμο — Χίο — Μυτιλήνη — Λήμνο — Καβάλα.
—Κάθε Κυριακή, ώρα 10.00 για Σύμη — Κω —Κάλυμνο — Λέρο — Πάτμο — Πειραιά
Πληροφορίες — Εισιτήρια
«ΕΡΥΘΡΑ ΘΑΛΑΣΣΑ»
Δημ. Θεοδωράκη 13, τηλέφ. 27721—22460

Εκδρομή Προσκύνημα
στον ΑΓΙΟ ΡΑΦΑΗΛ Μυτιλήνης
Από 20—23 Αυγούστου
με το Φ/Β «ΑΓΙΟΣ ΡΑΦΑΗΛ»
Το πρακτορείο μας σε συνεργασία με την εκκλησία του Αγίου Γεωργίου Άνω και τον πατήρ Βασίλειο Τσαβαρή οργανώνει θρησκευτική εκδρομή στον ΑΓΙΟ ΡΑΦΑΗΛ Μυτιλήνης
ΠΡΟΓΡΑΜΜΑ:
20.8.: Αναχώρηση από Ρόδο στις 09.00 για Μυτιλήνη
21.8.: Άφιξη εις Μυτιλήνη ώρα 07.00. Μεταφορά με πούλμαν στο ξενοδοχείο. Τακτοποίηση και εν συνεχεία προσκύνημα στον άγιο Ραφαήλ. Αφού τελειώσει η Θεία Λειτουργία, εκδρομή στο Μανταμάδο (Ταξιάρχη) και στην Παναγία την Βρεφοκρατούσα στην Αγιάσο. Το βράδυ ελεύθερο.
22.8.: Πρωινό στο ξενοδοχείο. Αναχώρηση με πούλμαν στο λιμάνι. Επιστροφή στη Ρόδο στις 11.00 με το Φ)Β «Άγιος Ραφαήλ».
23.8.: Άφιξη εις Ρόδο στις 07.00γ
● Β' Θέση 29.000 δραχ. ● Γ' Θέση 21.000 δραχ.
—Δηλώσεις στο πρακτορείον μας μέχρι 10.8.92
«ΑΛΑΜΠΡΑ ΤΡΑΒΕΛ»
Αλ. Παπάγου 23—τηλ. 37052, 25698
και στον Άγιο Γεώργιο Άνω — τηλ. 33675, 33842

ΠΡΑΚΤΟΡΕΙΟ ΚΥΔΩΝ
MARLINES
F)B CROWN M
Με χαρά πληροφορούμε ότι το πολυτελέστατο F)B CROWN M επαναρχίζει δρομολόγια από 5.7.92 και συνδέει την Ρόδο με ΚΥΠΡΟ και ΡΟΔΟ — ΙΤΑΛΙΑ κατευθείαν.
ΔΡΟΜΟΛΟΓΙΑ
—Κάθε Δευτέρα ώρα 19.30 ΡΟΔΟ—ΛΕΜΕΣΟ
—Κάθε Τετάρτη, ώρα 09.00 ΡΟΔΟ—ΑΓΚΩΝΑ
—Κάθε Παρασκευή ώρα 22.00 ΑΓΚΩΝΑ—ΡΟΔΟ
● Το πλοίο διαθέτει πολυτελέστατα σαλόνια — καμπίνες — γκαράζ δια την μεταφορά πολύ μεγάλου αριθμού αυτοκινήτων, — Πολυτέλεια, άνεση, καθαριότητα.
● Προγραμματίστε το ταξίδι προς την ΕΥΡΩΠΗ ταξιδεύοντας άνετα κατευθείαν ΡΟΔΟ — ΑΓΚΩΝΑ. — Ενημερώστε τους συγγενείς σας ή πελάτες σας ότι μπορούν να φθάσουν στην Ρόδο κατευθείαν.
ΕΙΣΙΤΗΡΙΑ — ΠΛΗΡΟΦΟΡΙΕΣ:
Πρακτορείον «ΚΥΔΩΝ»
Εθ. Δωδ)σίων 14 ☎ 23000, 27900, 27417

ΠΡΑΚΤΟΡΕΙΟ ΚΑΣΤΡΟ
Ιερό προσκύνημα στη Μεγαλόχαρη της ΤΗΝΟΥ
ΠΡΟΓΡΑΜΜΑ:
—1.9.92 Τρίτη, ώρα 13.00 αναχώρηση από Ρόδο με F)B IONIAN SUN άφιξη στη Τήνο στις 2.40 τη νύχτα. Μεταφορά στο ξενοδοχείο, διανυκτέρευση.
—2.9.92 Τετάρτη. Ημέρα ελεύθερη. (Μπορείτε να εκκλησιασθείτε και να επισκεφθείτε τα αξιοθέατα και τα μουσεία της Μονής).
—3.9.92 Πέμπτη. Ημέρα ελεύθερη. (Προαιρετική εκδρομή στη Μύκονο).
—4.9.92 Παρασκευή ώρα 09.30 ολοήμερη εκδρομή (γύρος του νησιού). Κατά την διάρκεια της εκδρομής θα επισκεφθούμε και το Μοναστήρι της Οσίας Πελαγίας. Ώρα 18.15 αναχώρηση από Τήνο με το F)B IONIAN SUN.
—5.9.92 Σάββατο ώρα 06.00 το πρωί άφιξη στη Ρόδο.
ΤΙΜΗ ΕΚΔΡΟΜΗΣ ΔΡΑΧ. 29.800
Στη τιμή περιλαμβάνονται:
1.— Τα ακτοπλοϊκά εισιτήρια Ρόδο — Τήνο — Ρόδο στη γ' θέση (αεροπορικού τύπου καθίσματα).
2.— Τρεις διανυκτερεύσεις σε επιλεγμένα ξενοδοχεία στη Τήνο σε δίκλινα — τρίκλινα διαμάτια με ψυγείο.
3.— Μια ολοήμερη εκδρομή (γύρος του νησιού).
4.— Οι μεταφορές από το λιμάνι — ξενοδοχεία— λιμάνι
Παιδικές εκπτώσεις:
—Παιδιά από 4—11 ετών πληρώνουν 19.000 δραχμές
—Παιδιά από 2— 4 ετών πληρώνουν 15.000 δραχμές
Διαφορά καμπίνας:
—Τουριστικής θέσεως: 1.500 δραχ. για κάθε ταξειδι.
—Δεύτερης θέσεως: 3.000 δραχμές για κάθε ταξειδι.
ΠΛΗΡΟΦΟΡΙΕΣ — ΕΓΓΡΑΦΕΣ — ΕΙΣΙΤΗΡΙΑ
ΚΥΡΙΑΚΟΣ Μ. ΜΑΧΑΙΡΑΚΗΣ
Πρακτορείον «ΚΑΣΤΡΟ»
Τμήμα εκδρομών, κρουαζιερών, τουρισμού: Γρηγ. Λαμπράκη 39 (β' όροφος) — τμήμα αεροπορικών — ακτοπλοϊκών εισιτηρίων: Αμερικής 49 (ισόγειο) τηλ. 21008, 31671, 31778
—ΚΑΛΟ ΣΑΣ ΤΑΞΕΙΔΙ—

➤ ΣΚΑΝΔΙΝΑΒΙΑ
ΚΟΠΕΓΧΑΓΗ - ΣΤΟΚΧΟΛΜΗ - ΕΛΣΙΝΚΙ
➤ ΒΙΕΝΝΗ
➤ ΝΕΑ ΥΟΡΚΗ
Welcome To AUSTRIAN
Ρωτήστε σήμερα τον ταξιδιωτικό σας πράκτορα ή την Austrian.
Ρόδος, Γενικός Πράκτορας "ZANETTOS TRAVEL", τηλ.: 20.832, 22.470, 24.757.

Γνωστοποίηση δρομολογίων από και προς Κύπρο — Λίβανο
Ε)Γ—Ο)Γ VICTORY I
ΡΟΔΟ — ΛΑΡΝΑΚΑ — JOUNIEH (ΛΙΒΑΝΟΣ)
ΚΑΘΕ ΠΕΜΠΤΗ, ώρα 15.00
Δεχόμεθα επιβάτες — οχήματα και εμπορεύματα
ΠΕΡΙΣΣΟΤΕΡΕΣ ΠΛΗΡΟΦΟΡΙΕΣ —
ΑΝΑΛΥΤΙΚΑ ΔΡΟΜΟΛΟΓΙΑ — ΝΑΥΛΑ
ΚΕΝΤΡΙΚΟ ΠΡΑΚΤΟΡΕΙΟ
RODITIS TOURS & SHIPPING
Καναδά 80 — Ρόδος
(ΕΝΑΝΤΙ ΕΚΚΛΗΣΙΑΣ ΑΓΙΟΥ ΝΙΚΟΛΑΟΥ)
ΤΗΛΕΦ. 37240 — 35767, ΦΑΞ 35767

ΠΩΛΟΥΝΤΑΙ
από την «Α. ΑΤΣΙΔΗΣ και Σία» Ο.Ε.
1.— Σχεδόν ετοιμοπαράδοτα διαμερίσματα σε πολυτελή οικοδομή στην οδό Παρισίων αριθ. 19, στο Ροδνί:
—3άρι, 96τ.μ., ισόγειο με αποκλειστική χρήση αυλής 86 τ.μ., πλήρως διαμορφωμένη.
—3άρι, 104τ.μ., ισόγειο, με λουτρό και WC, ισόγειο με αποκλειστική χρήση αυλής 155τ.μ., πλήρως διαμορφωμένη
—3άρι, 94τ.μ., α' ορόφου, μεσημβρινό, με 28τ.μ. βεράντες και ζαρντινιέρες.
—4άρι, 123τ.μ. α' ορόφου, με λουτρό και WC, μεσημβρινό με τζάκι, με 36τ.μ. βεράντες και ζαρντινιέρες.
—3άρι, 65τ.μ., α' ορόφου με 26τ.μ. βεράντες.
—4άρι, 146τ.μ., β' ορόφου, ελεύθερες τρεις όψεις, με δυο λουτρά και με τζάκι, με 44τ.μ. βεράντες και ζαρντινιέρες.
—3άρι, 91τ.μ., β' ορόφου με λουτρό και WC και με 32 τ.μ. βεράντες.
—3άρι, 73τ.μ., στο ρετιρέ, με αποκλειστική χρήση ταράτσας 70τ.μ., πανταχόθεν ελεύθερο.
2.— Στην οδό Γαριβάλδη αρ. 30, σε πολυτελή οικοδομή ετοιμοπαράδοτα διαμερίσματα (με το κλειδί στο χέρι):
—3άρι, 92τ.μ., α' ορόφου, με 24τ.μ. βεράντες
—3άρι, 76τ.μ., α' ορόφου, με 26τ.μ. βεράντες
—3άρι, 92τ.μ., γ' ορόφου, με 24τ.μ. βεράντες
Τα παραπάνω διαμερίσματα έχουν μια θέση γκαράζ στον υπόστεγο χώρο της πολυκατοικίας. Η κατασκευή όλων των παραπάνω διαμερισμάτων, είναι πολυτελή και περιλαμβάνει: —εντοιχιζόμενες κουζίνες γερμανικής προελεύσεως οίκου ALNO, 10 τρεχ. μ. κερίσου — εσωτερικές και εξωτερικές πόρτες δρύινες γερμανικής προελεύσεως οίκου FINK — γρανίτες στα πατώματα σαλονιού, κουζίνας και διαδρόμου — είδη υγιεινής της POZZI GINORI — διπλά τζάμια με καρέ λευκά. — Άμεση κατάρτιση οριστικών συμβολαίων.
Πληροφ. ΑΝΑΣΤΑΣΙΟΣ ΑΤΣΙΔΗΣ
Στεφ. Καζούλη 74—τηλ. 28616, 37843
Τηλέφ. οικίας 63510—61865

ΚΕΝΤΡΟ ΠΛΗΡΟΦΟΡΙΩΝ ΑΚΙΝΗΤΩΝ
Αν ενδιαφέρεστε να αγοράσετε, να πουλήσετε, να εκμισθώσετε σε ακίνητα, ή απλά να λύσετε το στεγαστικό σας πρόβλημα, απευθυνθείτε πάρα σε μας. Οι γενικότερες συγκυρίες συνοδεύουν κάτι τέτοιο. Μην το αναβάλλετε. Αύριο πολλά μπορεί να αλλάξουν...
—Για διαμερίσματα, μονοκατοικίες, μεζονέτες, βίλλες
—Για οικόπεδα εντός και εκτός τείχους Ρόδου
—Για αντιπαροχές
—Για γραφεία, καταστήματα, επιχειρήσεις, ξενοδοχεία
—Ενοικιάζουμε, πουλούμε, αγοράζουμε ο,τιδήποτε ακίνητο
—Επισκεφθείτε μας και θα εκπλαγείτε από το είδος και την ευκολία των ευκαιριών που σας προτείνουμε.
Στο γραφείο μας, Εθνάρχου Μακαρίου 43 (Στοά Ροΐκου) στον τρίτο όροφο, σας περιμένουμε να σας κροσφέρουμε τη λύση που πραγματικά επιθυμείτε, με υπευθυνότητα και υψηλή επαγγελματική συνείδηση. — Τηλεφωνείστε μας στο τηλέφωνο 24900 και 25545 για κλείσιμο ραντεβού.
● ΟΙΚΟΠΕΔΑ ΕΝΤΟΣ ΕΣΕΔΙΟΥ Π. ΡΟΔΟΥ—
1.— 883τ.μ. και 1.000τ.μ. στην περιοχή Ζέφυρος
2.— Οικόπεδο άρτιο και οικοδομήσιμο 85τ.μ. επί της παραλίας Ζέφυρος σε τιμή μοναδικής ευκαιρίας.
3.— Οικόπεδο 341τ.μ. επί της Πειραιώς.
4.— Οικόπεδο 1.485τ.μ. στην Ανάληψη
5.— Οικόπεδο 638τ.μ. με καταπληκτική θέα Άνω Ροδίνι
6.— Έκταση 7.700τ.μ. στο Ροδίνι σε καταπληκτική τιμή. Δίνεται και με αντιπαροχή.
7.— Οικόπεδο 1.480τ.μ. γωνιακό προνομιούχο σε δυο λεωφόρους.
8.— Οικόπεδο 1.600τ.μ. με σπίτι ετοιμόρροπο στα Κρητικά
9.— Οικόπεδο 4.500τ.μ. με άδεια οικοδόμησης και πρόσοψη στη λεωφόρο Θολού
10.— Οικόπεδο γωνιακό στην Υδραίου
11.— Οικόπεδο 1.800τ.μ. στην Λονδίνου
12.—Οικόπεδο στην Π. Πόλη με γκρεμισμένο κτίσμα
13.— Οικόπεδο 2.550τ.μ. εντός ζώνης σ. Ασγούρου
14.— Οικόπεδο 1.000τ.μ. στην Αισχίνη
15.— Οικόπεδο 1.250τ.μ. στην Αθηνών
16.— Οικόπεδο 532τ.μ. στην Πετρίδη
17.— Οικόπεδο άρτιο και οικοδομήσιμο στη Θεσσαλονίκης
18.— Οικόπεδο 5.000τ.μ. στη Μέγγαβλη
19.— Οικόπεδο 890τ.μ. στα Κρητικά
20.— Οικόπεδο 1.150τ.μ. εντός ζώνης με θέα στο Άνω Ροδίνι
● ΟΙΚΟΠΕΔΑ ΕΚΤΟΣ ΡΟΔΟΥ
1.— Οικόπεδο 6.500τ.μ. πάνω στο δρόμο, περιοχή Τρεις.
2.— Οικόπεδο 500τ.μ. απέναντι από το «Κονάκι»—Τριάντα
3.— Οικόπεδο 4.000τ.μ. παραλιακό στα Τριάντα
4.— Οικόπεδο 1.200τ.μ. εντός σχεδίου με άδεια για μαγαζιά και μεζονέτα
5.— Οικόπεδο 1.273τ.μ. γωνιακό σε τέσσερεις δρόμους μεταξύ λεωφόρου Τριαντών και ξενοδοχείου «Μέλου Οράιζον», εντός οικισμού, κατάλληλο και για εμπορικό κέντρο
6.— Οικόπεδο 1.200τ.μ. με κάλυψη 60ο)ο κοντά στο «Μέλου Οράιζον».
7.— Τρια οικόπεδα των 560τ.μ. με κάλυψη 4ο)ο κοντά στο «Μέλου Οράιζον».
8.— Οικόπεδο 2.000τ.μ. εντός σχεδίου παραθαλάσσιο με κάλυψη 60ο)ο σε τιμή ευκαιρίας.
9.— Τρια οικόπεδα των 4.000 — 10.950 και 15.000τ.μ. επί της λεωφόρου Κρεμαστής — Μαριτσών.
10.— Οικόπεδο 26.000τ.μ. με άδεια για κτηνοτροφική μονάδα και για κατοικία 250τ.μ.
11.— Οικόπεδο 30.000τ.μ. στο παλιό αεροδρόμιο επί του δρόμου.
12.— Οικόπεδο 77.000τ.μ. πάνω στο δρόμο Μαριτσών — Δαματριάς.
13.— Κτήμα 20.000τ.μ. με βίλλα 230τ.μ. και γεώτρηση
14.— Οικόπεδο 750τ.μ απέναντι από το αεροδρόμιο πάνω στο δρόμο.
15.— Οικόπεδα 5.500 και 1.750τ.μ. πάνω στο δρόμο, κοντά στο «Ντορέττα».
16.— Οικόπεδο 14.000τ.μ. περιοχή Καλαβάρδα προς Κάμειρο, κάτω από το δρόμο.
17.— Οικόπεδο 35.000τ.μ. περιοχή Καλαβάρδα προς Κάμειρο, πάνω από το δρόμο,
18.— Οικόπεδο 14.000τ.μ. στη Σορωνή
19.— Οικόπεδα των 11.000—6.500 και 5.000τ.μ. στις Φάνες
20.— Αγρόκτημα στις Πεταλούδες των 45 και 50 στρ. με γεώτρηση.
21.— Οικόπεδα παραλιακά πάνω στο κύμα των 2, 4, 7 στρεμ. στην Κρητηνία.
22.— Οικόπεδο 5.000τ.μ. στα Κοσκινού. Τιμή 10.000.000
23.— Οικόπεδο 6.500τμ. στα Κοσκινού.
24.— Οικόπεδα 4.00 — 6.000 — 12.000 — 20.000τ.μ. στη Κάλαθο
25.— Οικόπεδο 40.000τ.μ. στα Κολύμπια με άδεια για ξενοδοχείο
26.— Οικόπεδα 20.000 — 16.000 και 12.000τ.μ. στα Βλιχά
27.— Οικόπεδο 16.000τ.μ. στη Λίνδο
28.— Οικόπεδα 10.000 — 13.000τ.μ. με φανταστική θέα στη Λάρδο
29.— Οικόπεδο 11.000τ.μ. στο Κιοτάρι
30.— Οικόπεδα επί του δρόμου 4.000 — 6.000 — 8.500τ.μ. και στη θάλασσα από 210 μέχρι 24.000τ.μ.
31.— Οικόπεδα στο Πλημμύρι των 2.000 — 4.000 — 5.000 — 24.000 — 70.000 και 100.000τ.μ.
Επίσης πωλούνται σε όλες τις περιοχές του νησιού μεγάλες εκτάσεις από 70.000 — 100.000 και 260.000τ.μ. καθώς και σε άλλα νησιά της Δωδεκανήσου.
● ΔΙΑΜΕΡΙΣΜΑΤΑ ΕΝΤΟΣ ΠΟΛΕΩΣ ΡΟΔΟΥ
1.— Διαμέρισμα ισόγειο 125τ.μ. με κήπο κοντά στο Β' Αστυνομικό.
2.— Διαμέρισμα 96τ.μ. στη Μιχ. Πετρίδη
3.— Διαμέρισμα 97τ.μ. στην 28ης Οκτωβρίου
4.— Διαμέρισμα στην Κρήτης 81τ.μ.
5.— Διαμερίσματα ημιτελή σε κολώνες στο Ροδίνι
6.— Διαμέρισμα 75τ.μ. στην 28ης Οκτωβρίου
7.— Διαμέρισμα 56τ.μ. στη Ρήγα Φεραίου
8.— Διαμέρισμα τριάρι 96τ.μ. στη Κέννεντυ.
9.— Διαμέρισμα 96τ.μ. στην Ενόπλων Δυνάμεων
10.— Διαμέρισμα τριών υπνοδωματίων στη Χειμάρας
11.— Διαμέρισμα 90τ.μ. στη Λεκκοσίας επιπλωμένο
12.— Γκαρσονιέρα 63τ.μ. σε μπετά στη Μιχ. Πετρίδη
13.— Γκαρσονιέρα ρετιρέ στη Κέννεντυ
14.— Γκαρσονιέρες 4 στο κέντρο της πόλης των 30τ.μ.
15.— Γκαρσονιέρες στη Κυρά της Ρω στο α' και β' όροφο
16.— Γκαρσονιέρα στο Ροδίνι 40τ.μ.
17.— Γκαρσονιέρα 67τ.μ. στη Κέννεντυ
18.— Διαμέρισμα στη Ψαροκούλα 100τ.μ.
19.— Διαμέρισμα στη Τσαλδάρη 95τ.μ. ολόκληρος όροφος
20.— Διαμέρισμα στη Στρ. Ζήση 150τ.μ.
21.— Διαμέρισμα 117τ.μ. ολόκληρος όροφος στην Υδραίου
22.— Διαμέρισμα 104τ.μ. στη Πειραιώς. Τιμή ευκαιρίας
24.— Διαμέρισμα 103τ.μ. στη Πειραιώς
25.— Σπίτι 200τ.μ. διαμερές στη Π. Πόλη.
● ΔΙΑΜΕΡΙΣΜΑΤΑ ΚΑΙ ΜΟΝΟΚΑΤΟΙΚΙΕΣ ΕΚΤΟΣ ΠΟΛΕΩΣ ΡΟΔΟΥ
1.— Σύγχρονη μονοκατοικία στ' Αφάντου
2.— Διαμερίσματα πολυτελή κοντά στο Αύρα Μπητς
3.— Διαμέρισμα 80τ.μ. στα Τριάντα
4.— Γκαρσονιέρες κοντά στο Αύρα Μπητς
5.— Οροφοδιαμέρισμα 100τ.μ. στα Τριάντα
6.— Μεγάλο νεοκλασσικό σπίτι στη Λίνδο
7.— Μονοκατοικία 250τ.μ. στη Λίνδο
8.— Σπίτι 55τ.μ. στη Σύμη με κήπο
9.— Μεζονέτες στη πλατεία Τριαντών σε γιαπί
10.— Διώροφο σπίτι στη Σύμη
11.— Παλιό σπίτι στο Γεννάδι
12.— Διαμέρισμα ισόγειο 114τ.μ. με τρια υπνοδωμάτια στα Τριάντα
13.— Φανταστικές βίλλες στα Κοσκινού, Τριάντα, Καλαβάρδα.
● ΕΠΙΧΕΙΡΗΣΕΙΣ
1.— Εστιατόριο στη Ψαροκούλα
2.— Μαγαζί κοντά στο Ρολόι στη Π. Πόλη
3.— Κατάστημα στην 28ης Οκτωβρίου
4.— Μαγαζί στα 100 Μαγαζιά
5.— Σούπερ μάρκετ στη Ψαροκούλα
6.— Σούπερ μάρκετ στον Άγιο Νικόλαο
7.— Μαγαζί στην Ερμού
8.— Μπαρ 50τ.μ. στην Ορφανίδου
9.— Μαγαζί στη Δαμασκηνού
10.— Μαγαζί στη Γρίβα
11.— Ενοικιάζεται μεγάλη επιχείρηση δίπλα στο Ντορέττα
12.— Ενοικιάζεται εστιατόριο στη παραλία της Λίνδου
13.— Πωλείται μαγαζί στη λεωφόρο Τριαντών
14.— Πωλείται μαγαζί στη Καρπάθου
15.— Ενοικιάζεται μαγαζί στη λεωφ. Τριαντών με αποθήκη
16.— Ενοικιάζεται μαγαζί απέναντι από το Μίρα Μάρε
17.— Πωλείται επιχείρηση στο κέντρο της πόλης
18.— Πωλείται επιχείρηση ζαχ)στείο στη πόλη της Ρόδου
19.— Πωλείται παραδοσιακό κτίριο στο κέντρο της πόλης
20.— Πωλείται και ενοικιάζεται κατάστημα 200τ.μ. στη Παλιά Πόλη.
21.— Πωλείται επιχείρηση 12 κλινών
22.— Πωλούνται μικρά —μεγάλα ξενοδοχεία εντός και εκτός πόλεως Ρόδου
23.— Πωλείται μεγάλο μαγαζί 160τ.μ. στους Δασκάλους
● ΑΠΟΘΗΚΕΣ
1.— Πωλείται υπό

ΙΑΤΡΙΚΗ ΑΝΑΚΟΙΝΩΣΗ
ΔΗΜΗΤΡΗΣ—ΓΕΩΡ. ΓΑΛΑΝΟΣ
Χειρουργός—Ωτορινολαρυγγολόγος
τ. εκτακτ. σύμβουλος Παιδοχειρουργικής και Ωτορινολαρυγγολογικής Κλιν. Τζαννείου Νοσ. Πειραιώς
ΔΕΧΕΤΑΙ:
Ι. Δραγούμη 23 — Νιοχώρι, τηλ. 31093
άνωθεν ρεστοράν «ΜΟΝ —ΑΜΙ»
Κάθε μέρα 8—12π.μ. και 5—7μ.μ.
Σάββατο κατόπιν ραντεβού
—Δεκτά ταμεία

ΙΑΤΡΙΚΗ ΑΝΑΚΟΙΝΩΣΗ
Η ιατρός
ΓΕΩΡΓΙΑ ΜΑΝΙΑΤΑΚΟΥ
— ΦΡΟΥΖΑΚΗ
Ειδικός Αλλεργιολόγος
ΔΕΧΕΤΑΙ με ραντεβού:
Τρίτη 5—8, Τετάρτη — Πέμπτη και Παρασκευή 9—1 και 5—8 απόγευμα.
28ης Οκτωβρίου 4 — τηλ. 33210

ΙΑΤΡΙΚΗ ΑΝΑΚΟΙΝΩΣΗ
Ο ιατρός
ΧΡ. ΠΑΠΑΚΩΝΣΤΑΝΤΙΝΟΥ
Ειδικός Παιδίατρος
τέως εσωτ. ιατρός Νοσοκ. Παίδων «Αγία Σοφία»
ΔΕΧΕΤΑΙ: ασφαλισμένους ΤΑΞΥ — Δημοσίου —
Ώρες γραφείου: Καθημερινά 08.30—13.00 και 17.00—20.00
Το Σάββατο 08.30—13.00
Καναδά 82 — τηλέφωνον 30120
(παραπλεύρως φαρμακείου Κολοκυθά)

ΟΡΘΟΔΟΝΤΙΚΟ ΙΑΤΡΕΙΟ
ΗΛΙΑ Μ. ΚΑΘΟΠΟΥΛΗ
Master Πανεπιστημίου Lund Σουηδίας
Μέλος Ευρωπαϊκής Ορθοδοντικής Εταιρίας
ΔΕΧΕΤΑΙ ΜΕ ΡΑΝΤΕΒΟΥ
Δευτερα-Παρασκευη, 9:30- 1:00 πρωι, 6:00-9:00 βραδυ
ΙΠΠΟΥ 4, ΡΟΔΟΣ, Τηλ:0241-33132

ΙΑΤΡΙΚΗ ΑΝΑΚΟΙΝΩΣΗ
Η ιατρός
ΡΟΥΛΑ ΚΟΥΡΟΥΝΑ
— ΣΥΜΙΑΚΟΥ
Οδοντίατρος
Πανεπ. Φρανκφούρτης Γερμανίας
ΔΕΧΕΤΑΙ καθημερινά Δευτέρα — Σάββατο 9—1π.μ. και 5—9μ.μ.
Γεωργίου Ευσταθίου 8 — τηλ. 31422

ΙΑΤΡΙΚΗ ΑΝΑΚΟΙΝΩΣΗ
ΑΡΓΥΡΟΥ ΜΙΧΑΗΛ
Ιατρός—Μικροβιολόγος
ΔΕΧΕΤΑΙ καθημερινά στο Μικροβιολογικό — Αιματολογικό — Ανοσολογικό και Βιοχημικό Εργαστήριο στην Άννης Μαρίας 57
από 7.30—1π.μ. και 5—8μ.μ., καθημερινά
Δεκτοί ασφαλισμένοι όλων των Ταμείων
Τηλ. 29765 — 36891 — 25225

ΙΑΤΡΙΚΗ ΑΝΑΚΟΙΝΩΣΗ
Η ιατρός
ΜΑΡΙΑ ΚΟΤΣΙΑΝΟΥ—ΑΤΤΙΤΗ
Δερματολόγος—Αφροδισιολόγος
τ. ιατρός Παν. Κλινικής Νοσ. «Α. ΣΥΓΓΡΟΣ»
Μέλος της Ευρωπ. Ακαδ. Δερματολογίας—Αφροδισιολογίας
Εφαρμόζει την νέα αναίμακτο και ανώδυνο μέθοδο της ΚΡΥΟΘΕΡΑΠΕΙΑΣ για την αφαίρεση μυρμηκίων — θηλωμάτων — ακτινικών υπερκερατώσεων και άλλων ογκιδίων του δέρματος.
ΔΕΧΕΤΑΙ καθημερινά 9—1π.μ. και 5.30—8μ.μ. εκτός Σαββάτου.
—Δεκτοί ασφαλισμένοι Ταμείων
Ιατρείο: Ι. Δραγούμη 23—Νιοχώρι
(άνωθεν εστιατορίου ΜΟΝ — ΑΜΙ)
τηλέφωνον 22278

ΕΛΛΗΝΙΚΗ ΔΗΜΟΚΡΑΤΙΑ
ΥΠΟΥΡΓΕΙΟ ΥΓΕΙΑΣ ΠΡΟΝΟΙΑΣ ΚΑΙ ΚΟΙΝΩΝΙΚΩΝ ΑΣΦΑΛΙΣΕΩΝ
ΝΟΜ. ΓΕΝ. ΝΟΣΟΚΟΜΕΙΟ ΡΟΔΟΥ

ΕΥΧΑΡΙΣΤΗΡΙΟΝ

Το Διοικητικό Συμβούλιο του Νομαρχιακού Γενικού Νοσοκομείου Ρόδου ευχαριστεί τους παρακάτω που πρόσφεραν τα αντίστοιχα ποσά:

1. Για την αγορά αξονικού τομογράφου.

Α. Εις μνήμην Εμμ. Πάππου:
—Θ. Ράλλης (δικηγόρος) 5.000 δρχ.
—Κυρ. Μαγκαφάκης 5.000 δρχ.

—Νικ. Καραμάριος, γραμματέας Δικηγορικού Συλλόγου Ρόδου 10.000 δρχ.
—Δικηγορικός Σύλλογος Ρόδου 200.000 δρχ.

Β. Εις μνήμη Σάββα Καμπούρη από τον Σύλλογο Γονέων και Κηδεμόνων 4ο Δημ. Σχολείου πόλεως Ρόδου 10.000 δρχ.

2. Για τις ανάγκες του Ουρολογικού τμήματος:

Ο Δικηγορικός Σύλλογος Ρόδου εις μνήμην πρώην υπαλλήλου του Δ.Σ.Ρ. Ιουλίας Γιαννακά - Δημητρά 100.000 δρχ.

ΕΚ ΤΟΥ ΔΙΟΙΚ. ΣΥΜΒΟΥΛΙΟΥ
Γ. Ν. Ν. ΡΟΔΟΥ

SUPER MARKET
Το "10"
ΣΤΟ ΚΟΛΩΝΑΚΙ ΣΤΗ ΚΡΕΜΑΣΤΗ
τηλ. 92773

ΙΑΤΡΙΚΗ ΑΝΑΚΟΙΝΩΣΗ
ΚΑΡΔΙΟΛΟΓΙΚΟΝ ΕΡΓΑΣΤΗΡΙΟΝ ΑΝΑΙΜΑΚΤΩΝ ΔΙΑΓΝΩΣΤΙΚΩΝ ΤΕΧΝΙΚΩΝ
ΝΙΚΟΛΑΟΥ ΠΑΠΑΝΙΚΟΛΑΟΥ
Ειδικού Καρδιολόγου
Πλήρης έλεγχος με σύγχρονες διαγνωστικές μεθόδους
Το απόγευμα μόνο με ραντεβού
—Ταμεία: Δημοσίου — ΤΥΔΚΥ
Α. Μαρίας 57 — τηλ. 34474, 27278, 27410

Δρ. ΓΕΩΡΓΙΟΣ Ν. ΤΡΙΑΝΤΟΣ
Ιατρείο: Παν. Ροδίου 27 — α' όροφος
τηλέφωνον 20850 και 26850
Οικίαι Παναγιώτου Ροδίου 27
Χειρούργος ιατρός
ΔΙΔΑΚΤΩΡ ΠΑΝΕΠΙΣΤΗΜΙΟΥ ΑΘΗΝΩΝ
τ. ΙΑΤΡΟΣ ΠΑΝΕΠ. ΧΕΙΡΟΥΡΓ. ΚΛΙΝΙΚΗΣ «ΙΠΠΟΚΡΑΤΕΙΟΥ» Γ.Π.Ν. ΑΘΗΝΩΝ
ΔΕΧΕΤΑΙ καθημερινά 8.30—12.30π.μ. και 7—9μ.μ.
Σάββατο 9—11π.μ.
—Ταμεία: ΔΗΜΟΣΙΟ — ΤΑΞΥ — ΤΥΔΚΥ

ΙΑΤΡΙΚΗ ΑΝΑΚΟΙΝΩΣΗ
Η ιατρός
ΕΛΕΝΗ ΒΟΥΛΓΑΡΗ
— ΣΠΙΝΑΣΑ
Ιατρός — Μικροβιολόγος
δέχεται καθημερινά στα μικροβιολογικά, βιοχημικά — αιματολογικά ιατρεία της κου βρίσκεται στην οδό Ιερού Λόχου 13 — μ' όροφος
από 07.30 — 14.00 και 17.00 — 20.00
τηλέφωνα 28905 — 28247
—Δεκτοί ασφαλισμένοι όλων των Ταμείων.

ΑΞΟΝΙΚΗ ΤΟΜΟΓΡΑΦΙΑ
ΔΙΩΝΗ ΑΝΤΩΝΙΑΔΟΥ
ΙΑΤΡΟΣ ΑΚΤΙΝΟΛΟΓΟΣ
Με την ΑΞΟΝΙΚΗ ΤΟΜΟΓΡΑΦΙΑ απεικονίζεται ολόκληρο το σώμα σε λεπτές τομές και με μεγάλη ακρίβεια ώστε να εντοπίζονται βλάβες όταν ακόμη βρίσκονται στην αρχική τους φάση.
Το Κέντρο λειτουργεί καθημερινά από τις 09.00 - 14.00 και 18.00 - 20.00.
Η ιατρός δέχεται με ραντεβού.
Συμβάσεις με ασφαλιστικά ταμεία.
ΑΞΟΝΙΚΗ ΤΟΜΟΓΡΑΦΙΑ
28ης Οκτωβρίου 19 & Γρίβα γωνία
Τηλ. 27561, 31584 Τ.Θ. 315 ΡΟΔΟΣ

Δρ. Μανωλικάκης Γ.
Μαιευτήρ — Χειρούργος
Γυναικολόγος
ΔΙΔΑΚΤΩΡ ΠΑΝΕΠΙΣΤΗΜΙΟΥ ΜΟΝΑΧΟΥ
Πτυχιούχος και ειδικευμένος εις Δ. Γερμανία
—Σύγχρονη παρακολούθηση εγκύου με ΚΑΡΔΙΟΤΟΚΟΓΡΑΦΟ και υπέρηχο.
—Νέα διαγνωστική μέθοδος με ΕΝΔΟΚΟΛΠΙΚΟ ΥΠΕΡΗΧΟ.
—Σύγχρονη παρακολούθηση Τραχήλου και προκαταρτικός έλεγχος με ΚΟΛΠΟΣΚΟΠΙΟ.
ΔΕΧΕΤΑΙ ΜΟΝΟ ΜΕ ΡΑΝΤΕΒΟΥ
Καθημερινά 9—1 πρωί και 5—8.30μ.μ.
Ταμεία: Δημόσιο — ΤΑΞΥ.
Π. Μελά 27, τηλ. 33454 — Οικίας 31907

ΑΝΩΤΕΡΑ ΔΙΟΙΚΗΣΗ ΤΑΓΜΑΤΩΝ ΕΘΝΟΦΥΛΑΚΗΣ ΑΣΤΥΝΟΜΙΑΣ
ΔΙΑΚΗΡΥΞΗ
Ανακοινώνεται ότι την 27 Αυγούστου 1992 ημέρα της εβδομάδος Πέμπτη και ώρα 10.00 μέχρι 13.00, θα διενεργηθεί στα γραφεία της ΛΑΦΕΑ Ρόδου, οδός Εθνάρχου Μακαρίου, αριθ. 18, ηλ. 28134, επαναληπτικός δημόσιος μειοδοτικός διαγωνισμός με χωριστές σφραγισμένες προσφορές προμήθειας υλικών για την κατασκευή έργου προϋπολογισμού πέντε εκατομμυρίων (5.000.000) δραχμών, όπως παρακάτω:
α. Προτύπων μεταλλικών διατομών και φύλλων λαμαρίνας τραπεζοειδούς διατομής και ώρα 10.00 μέχρι 11.30.
β. Ετοίμου σκυροδέματος ποιότητος Β. 160, σαράντα τριών (43) Μ3 και ώρα 11.30 μέχρι 13.00.
Πληροφορίες στο τηλ. 0241-47440 και 47297 (εσωτ. 1041) απ' όπου μπορούν να ενημερωθούν οι ενδιαφερόμενοι κατά τις εργάσιμες ημέρες και ώρες.
ΑΝΩΤΕΡΑ ΔΙΟΙΚΗΣΗ ΤΑΓΜΑΤΩΝ ΕΘΝΟΦΥΛΑΚΗΣ ΑΣΤΥΝΟΜΙΑΣ

Το Ορθοδοντικό Ιατρείο του Δρ.
ΣΤΥΛΙΑΝΟΥ ΠΕΤΑ
28ης Οκτωβρίου 6—τηλ. 34776
Θα παραμείνει κλειστό μέχρι και 21.8.92.
Θα επαναλειτουργήσει κανονικά από τις 24.8.2992.

ΚΩΝΣΤΑΝΤΙΝΟΣ Ν. ΤΟΛΙΚΑΣ
Νευρολόγος — Ψυχίατρος
ΕΡΓΑΣΤΗΡΙΑ ΗΛΕΚΤΡΟΕΓΚΕΦΑΛΟΓΡΑΦΙΑΣ ΧΑΡΤΟΓΡΑΦΗΣΗΣ ΕΓΚΕΦΑΛΟΥ
Ανάλυση — επεξεργασία Η.Ε.Γ. και έγχρωμη χαρτογράφηση του εγκεφάλου με υπερσύγχρονο ηλεκτρονικό αναλυτή (COMPUTER EEG ANALYZER).
Καθημερινώς (εκτός Σαββάτου) 8.30—12.30π.μ. και 5—8μ.μ.
Συμβεβλημένος με Δημόσιο — ΤΑΞΥ
Ι. Λόχου 16 — τηλέφωνον 21560
(απέναντι από την «Ολυμπιακή»)

ΜΙΚΡΟΒΙΟΛΟΓΙΚΟ ΕΡΓΑΣΤΗΡΙΟ
(κοντά στον κιν/φο «Μετροπόλ»)
της ΕΥΗΣ ΒΑΡΛΑΜΗ
— ΦΙΛΙΠΠΟΥ
Ελέγχονται με Αναλυτή υγείας γενειάς:
ΘΥΡΕΟΕΙΔΗΣ, ΕΓΚΥΜΟΣΥΝΗ, ΣΠΑΤΙΚΟΙ ΔΕΙΚΤΕΣ, ΚΑΡΚΙΝΙΚΟΙ ΔΕΙΚΤΕΣ, ΛΟΙΜΩΔΗ, ΑΛΛΕΡΓΙΑ (IGE)
Καθημερινά: 07.30—13.00 και 17.30—20.00
—Τετάρτη απόγευμα κλειστό
—Σάββατο μετά από συνεννόηση
Δωδ/κής Νεολαίας 20 — Βενετοκλέων, 23256

ΙΑΤΡΙΚΗ ΑΝΑΚΟΙΝΩΣΗ
ΚΩΝΣΤΑΝΤΙΝΟΣ ΧΑΤΖΗΠΑΠΑΣ
Ειδικός Παιδίατρος
Αριστούχος Αριστοτελείου Πανεπιστημίου Θεσσαλονίκης
Ο ιατρός
Δέχεται: Καθημερινά 10-1 π.μ. και 6.30-8.30 μ.μ.
Σάββατο 10—1 π.μ.
Ταμεία: ΤΥΔΚΥ — Δημόσιο — ΤΑΞΥ — ΤΕΒΕ — Οίκος Ναύτου.
ΙΑΤΡΕΙΟΝ:
Αμερικής και Ευσταθίου 1 (πρώην κλινική Ηρακλείδη παραπλεύρως κλινικής Καραγιάννη) Τηλ. 25722.
Οικία: Αγ. Νικολάου 30, Τηλ. 37938, 32316.

ΜΙΧΑΗΛ Η. ΜΑΚΡΗΣ
Ειδικός Καρδιολόγος
Διδάκτωρ Πανεπιστημίου Αθηνών
ΠΛΗΡΗΣ ΚΑΡΔΙΟΛΟΓΙΚΟΣ ΕΛΕΓΧΟΣ
ΜΕ ΣΥΓΧΡΟΝΕΣ ΔΙΑΓΝΩΣΤΙΚΕΣ ΜΕΘΟΔΟΥΣ
ΔΕΧΕΤΑΙ: Καθημερινά 8.30—1 πρωί
και 5—8.30 απόγευμα
—Σάββατο 8.30—1 πρωί
Αλ. Διάκου 2—α' όροφος—τηλ. 21501
(έναντι κήπου ξενοδοχείου «Θέρμαι»)

ΙΑΤΡΙΚΗ ΑΝΑΚΟΙΝΩΣΗ
ΕΛΕΝΗ ΑΛ. ΣΟΥΛΟΥΝΙΑ
Ιατρός Ακτινολόγος
Η ιατρός δέχεται καθημερινά 9—1 το πρωί, Απόγευμα Δευτέρα, Τετάρτη, Παρασκευή 6—9μ.μ.
» Τρίτη, Πέμπτη 6—8.30μ.μ.
Σάββατο μόνο μετά από συνεννόηση την προηγούμενη μέρα για τις εξής εξετάσεις:
- ΠΡΟΛΗΠΤΙΚΟΣ ΕΛΕΓΧΟΣ ΜΑΣΤΟΥ με ιδιαίτερα χαμηλή δόση ακτινοβολίας.
- ΥΠΕΡΗΧΟΤΟΜΟΓΡΑΦΙΕΣ θυρεοειδούς, ήπατος — χοληφόρων, παγκρέατος, σπλήνος, νεφρών —ουροδόχου κύστης, εσω γεννητικών οργάνων, μαστού.
- ΜΕΤΡΗΣΗ ΟΣΤΕΟΠΟΡΩΣΗΣ με ραντεβού

—Ταμεία: Δημοσίου — ΤΥΔΚΥ — ΙΚΑ
28ης Οκτωβρίου 21, α' όροφος
τηλέφωνον 29304

ΙΑΤΡΙΚΗ ΑΝΑΚΟΙΝΩΣΗ
Ο ιατρός
Γαστρεντερολόγος — Ενδοσκόπος
Νίκος Τσ. Φρόνας
Ειδικός στις παθήσεις ήπατος, χοληφόρων, παγκρέατος, οισοφάγου, στομάχου, εντέρου.
—Πλήρες ενδοσκοπικό εργαστήριο—
ΔΕΧΕΤΑΙ ΜΕ ΡΑΝΤΕΒΟΥ
Καθημερινά 8.30—1 πρωί και 5—8 απόγευμα εκτός Τετάρτης — Σάββατου 9—12π.μ.
Ιατρείο: Παύλου Μελά 46—48
τηλέφ. 31259 — 20844

ΙΑΤΡΙΚΗ ΑΝΑΚΟΙΝΩΣΗ
Τσαμπίκος Κούρτης
Διδάκτωρ Πανεπιστημίου Αθηνών
Ιατρός — ειδικός καρδιολόγος
ΠΛΗΡΗΣ ΚΑΡΔΙΟΛΟΓΙΚΟΣ ΕΛΕΓΧΟΣ
ΜΕ ΣΥΓΧΡΟΝΕΣ ΜΕΘΟΔΟΥΣ
ΔΕΧΕΤΑΙ καθημερινά
πρωί 9—1, απόγευμα 6—9
Ταμεία: Δημόσιο — ΤΥΔΚΥ
Στεφ. Καζούλη και Βενετοκλέων 131
Τηλ. ιατρείου 37726 — Οικίας 63600

Κάτια Β. Ζαχαρίου
Χειρουργός Οδοντίατρος
Δέχεται με ραντεβού
Δευτέρα έως Παρασκευή
ώρες 09.30 - 13.00 & 18.00 - 21.00
Αλυτρώτων Ελλήνων 31 τηλ. 30968
Ρόδος (Περιοχή Δασκάλων)

ΙΑΤΡΙΚΗ ΑΝΑΚΟΙΝΩΣΗ
Ο ιατρός
ΝΙΚΟΛΑΟΣ ΦΡΥΤΖΑΛΑΣ
Αρχίατρος - Μικροβιολόγος
Διδάκτωρ Πανεπιστημίου Θεσσαλονίκης
τ. διευθ. Αιμοδ. του Στρατιωτ. Νοσ. Θεσσαλονίκης
Δέχεται καθημερινά στο Μικροβιολογικό του Εργαστήριο Αμερικής 85 (έναντι «Ζήμενς») - α' όροφος
Ωρες λειτουργίας: 7.00—1.30 το πρωί
και 5—8 το απόγευμα
Δεκτοί ασφαλισμένοι όλων των Ταμείων
Τηλέφωνον 28910

Γ. Η. ΓΕΩΡΓΙΑΔΗΣ
ΚΑΡΔΙΟΛΟΓΙΚΟ ΙΑΤΡΕΙΟ
ΑΝΑΙΜΑΚΤΩΝ ΔΙΑΓΝΩΣΤΙΚΩΝ ΜΕΘΟΔΩΝ
Ειδικός Καρδιολόγος
M.S.M. — SWEDEN, τ. Επιμ. Καρδιολ. Κλινικής του Παν. Νοσοκ. S.O.S. — KAROLINSKA I — ΣΤΟΚΧΟΛΜΗΣ — FORMER REGISTRAR του Πανεπιστημιακού Νοσοκομείου AKADEMISKA UPPSALA — Σουηδίας
Δέχεται κάθε μέρα: 08.30—1π.μ. και 5—8μ.μ.
Σάββατο: Με ραντεβού
Ταμεία: ΤΑΞΥ — Δημοσίου — ΤΥΔΚΥ
ΠΛΗΡΗΣ ΣΥΓΧΡΟΝΟΣ ΚΑΡΔΙΟΛΟΓΙΚΟΣ ΕΛΕΓΧΟΣ
Ιατρείο: 28ης Οκτωβρίου 37
(πλησίον πλατείας Ψαροπούλας)
τηλ. 36827 — οικίας 91175

Γουρζουλίδης Ιωαν.
ΜΑΙΕΥΤΗΡ - ΧΕΙΡΟΥΡΓΟΣ
ΓΥΝΑΙΚΟΛΟΓΟΣ
Επιστ. συνεργάτης Νοσοκ. «Υγείας» τ. διευθυντής Γεν. Κρατ. Νοσοκομείου
- ΠΛΗΡΗΣ ΠΑΡΑΚΟΛΟΥΘΗΣΗ ΕΓΚΥΟΥ
- ΝΕΑ ΔΙΑΓΝΩΣΤΙΚΗ ΜΕΘΟΔΟΣ ΤΡΑΧΗΛΟΠΙΔΟΣ ΜΕ ΚΟΛΠΟΣΚΟΠΙΟ
- ΠΡΟΒΛΗΜΑΤΑ ΣΤΕΙΡΟΤΗΤΑΣ—ΓΟΝΙΜΟΤΗΤΑΣ

ΣΥΓΧΡΟΝΟΣ ΕΝΔΟΚΟΛΠΙΚΟΣ ΥΠΕΡΗΧΟΤΟΜΟΓΡΑΦΟΣ
28ης Οκτωβρίου 23—25, 2ος όροφος
ΔΕΧΕΤΑΙ: 9—1π.μ. και 5—8μ.μ. καθημερινά πλην Σαββάτου
Τηλέφ. ιατρείου 35825 — Οικίας 29467
—Δεκτοί ασφαλισμένοι Ταμείων.

LA PIZZAGIO
Η ποιότητα κάνει τη διαφορά !
ΤΗΛ. 25581

ΜΕΓΑΛΕΣ ΠΡΟΣΦΟΡΕΣ

Τα ΕΛΒΕΤΙΚΑ ΚΕΝΤΡΑ ΑΔΥΝΑΤΙΣΜΑΤΟΣ

προσφέρουν για το καλοκαίρι μόνο στα καταστήματα Ρόδου, Θεσσαλονίκης και Λάρισας

ΓΡΑΠΤΗ ΕΓΓΥΗΣΗ

30% ΕΚΠΤΩΣΗ σε όλες τις τιμές

Η ΠΡΟΣΦΟΡΑ ΙΣΧΥΕΙ ΑΠΟ 1 – 30 ΑΥΓΟΥΣΤΟΥ

ΚΑΛΟΚΑΙΡΙΝΕΣ ΠΡΟΣΦΟΡΕΣ			
Απώλεια 6-10 κιλά από	45.254	31.678
Απώλεια 10-15 κιλά από	73.205	51.244
Απώλεια 15-20 κιλά από	102.487	71.741
Απώλεια 21-26 κιλά από	123.783	86.648

ΤΑ ΕΛΒΕΤΙΚΑ ΚΕΝΤΡΑ ΑΔΥΝΑΤΙΣΜΑΤΟΣ

Πρωταπόρα στην επιστημονική αντιμετώπιση της παχυσαρκίας, θέτουν στην υπηρεσία του κάθε μέλους ειδιεπόμενο προσωπικό για όμεση προσωπική επαφή και για την ανάλυση του προβλήματός του.

ΕΙΔΙΚΑ ΠΡΟΓΡΑΜΜΑΤΑ ΔΙΑΤΡΟΦΗΣ ΓΙΑ:

διαβητικούς, άτομα με υψηλή χοληστερίνη, πίεση, ουρικό οξύ, καρδιακές παθήσεις, ορμονικές διαταραχές, νεφρικές ανεπάρκειες κ.λπ.

ΔΕΧΟΜΑΣΤΕ ΑΝΔΡΕΣ - ΓΥΝΑΙΚΕΣ - ΠΑΙΔΙΑ
Η ΠΡΩΤΗ ΣΑΣ ΕΝΗΜΕΡΩΣΗ ΚΑΙ ΕΞΕΤΑΣΗ
ΤΕΛΕΙΩΣ ΔΩΡΕΑΝ ΜΟΝΟ ΜΕ ΡΑΝΤΕΒΟΥ
ΚΑΘΗΜΕΡΙΝΑ ΕΚΤΟΣ ΣΑΒΒΑΤΟΥ ΚΑΙ ΚΥΡΙΑΚΗΣ
ΑΠΟ ΤΙΣ 9πμ. – 2μμ. & 5μμ. – 8μμ.

ΤΑ ΕΛΒΕΤΙΚΑ ΚΕΝΤΡΑ ΑΔΥΝΑΤΙΣΜΑΤΟΣ

- **Είναι τα μόνα που:** δίνουν γραπτή εγγύηση απώλειας βάρους με επιστροφή χρημάτων.
- **Είναι τα μόνα που:** αναλαμβάνουν άτομα με καρδιακές παθήσεις, με ορμονικές διαταραχές, διαβήτη, κ.λπ.
- **Είναι τα μόνα που:** με ειδικά προγράμματα κατεβάζουν τη χολεστηρίνη, το ουρικό οξύ, τα τριγλυκερίδια και την πίεση.
- **Είναι τα μόνα που:** μετά από εργαστηριακές κλινικές εξετάσεις δίνουν πρόγραμμα προσαρμοσμένο στις προσωπικές ανάγκες του κάθε μέλους.
- **Είναι τα μόνα που:** χρησιμοποιώντας τη μέθοδο Biosiimming προσφέρουν απεριόριστο αριθμό θερμίδων με σταθερή απώλεια βάρους.

ΤΑ ΜΗΧΑΝΗΜΑΤΑ ΤΕΛΕΙΩΣ ΔΩΡΕΑΝ

ΕΛΒΕΤΙΚΑ ΚΕΝΤΡΑ ΑΔΥΝΑΤΙΣΜΑΤΟΣ

ΡΟΔΟΣ
ΑΝΝΗΣ ΜΑΡΙΑΣ 66
& ΔΙΓΕΝΗ ΑΚΡΙΤΑ ΓΩΝΙΑ
(Πάνω από την Εμπορική Τράπεζα)
Τηλ. 28.330

ΛΑΡΙΣΑ
ΚΕΝΤΡΙΚΗ ΠΛΑΤΕΙΑ
ΚΟΥΜΑ 4 (2ος ορ.)
ΤΗΛ. 269.288

ΘΕΣΣΑΛΟΝΙΚΗ
HEAD OFFICE
ΜΕΓΑΡΟ ΣΑΜΑΡΑ
ΑΓ. ΣΟΦΙΑΣ 24 (6ος ορ.)
ΤΗΛ. 284.361, 261.372

ΕΝΟΙΚΙΑΣΕΙΣ ΚΑΤΑΣΤΗΜΑΤΩΝ

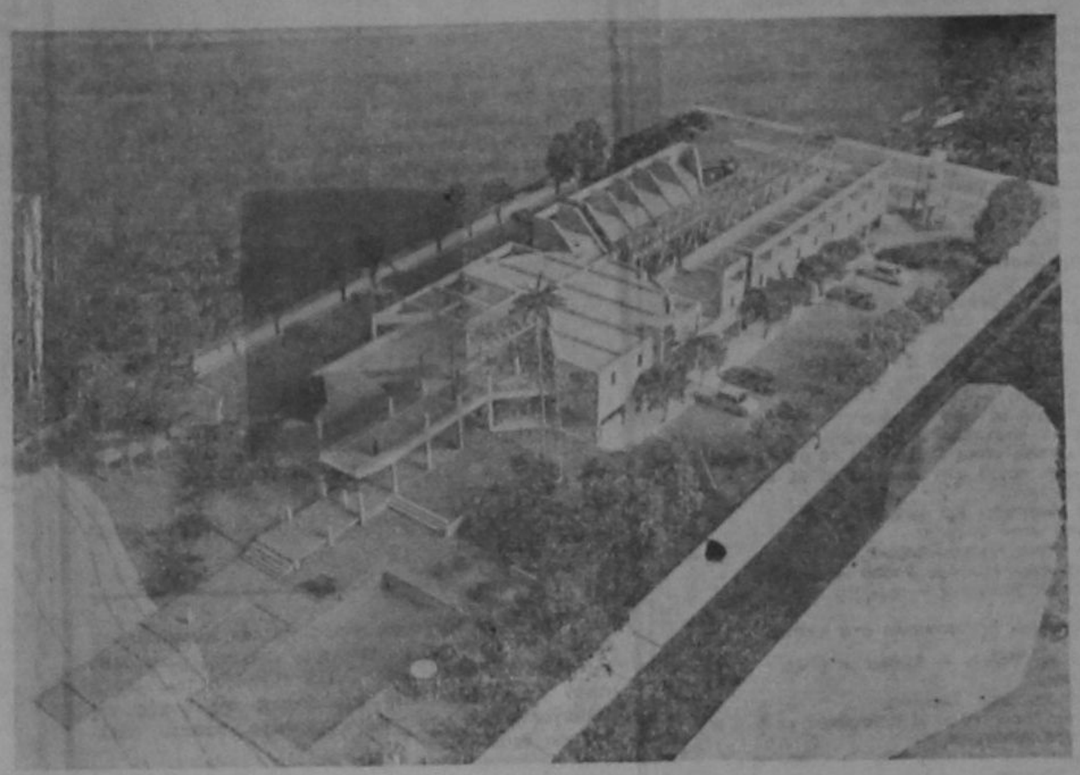

Στο υπερμοντέρνο **SHOPPING CENTER** που βρίσκεται μεταξύ του Μίρα Μάρε και του Αύρα Μπητς και διαθέτει άνετους χώρους πάρκινγκ σε έκταση 6.000τ.μ., διατίθενται προς ενοικίαση καταστήματα από 30τ.μ. και άνω με υπόγειο και δυνατότητα κατασκευής παταριού. ΕΠΙΣΗΣ προς την πλευρά της θαλάσσης προσφέρεται κατάστημα κατάλληλο για σνακ μπαρ ή καφετέρια ή ρεστωράν με αποκλειστική χρήση της πισίνας (7Χ14 μ.) και του περιβάλλοντος χώρου μέχρι την θάλασσα. Δια πληροφορίες:

Ιδιοκτήτης: Δ. ΣΟΥΓΚΑΝΙΔΗΣ, τηλ. Ρόδου 27786 γραφείο και 91564 οικία

Κτηματομεσίτης: Γ. ΠΙΠΙΝΟΣ, τηλ. 23895, 20883.

Χρόνος περατώσεως: Μάρτιος 1993

CELICA 1.6 STi

Εξάπτει τα πάθη.



CELICA 1.6 STi. Δύο εκκεντροφόροι επί κεφαλής, ισχύσεις και 16 βαλβίδες.
CELICA 1.6 STi. 105 HP/5800, 0 - 100 σε 11", τελική ταχύτητα 195 Χλμ/ή.
CELICA 1.6 STi. Εμπνέξει τη φαντασία, κεντρίζει τις αισθήσεις, αξίσεται τα πάθη.
CELICA 1.6 STi. Διάσημα κινητήρες, υπεροχή επιδόσεων, αξιοπιστία TOYOTA.

ΕΙΔΙΚΗ ΠΡΟΣΦΟΡΑ ΣΤΟΝ ΤΟΠΙΚΟ ΣΑΣ ΑΠΟΚΛΕΙΣΤΙΚΟ ΕΜΠΟΡΟ TOYOTA.

TOYOTA
Φέρνει το μέλλον πιο κοντά

3T ΤΖΙΩΡΑΣ Ι. ΤΣΟΥΜΠΛΕΚΑΣ Γ. Ο.Ε.

ΚΑΠΟΔΙΣΤΡΙΟΥ 37Α - ΤΗΛ: 29693 - 30414 ΡΟΔΟΣ

ΤΟΠΙΚΟΙ ΑΝΤΙΠΡΟΣΩΠΟΙ:

ΚΩΣ: Τηλ. 22088 • ΚΑΛΥΜΝΟΣ: Τηλ. 28531 • ΛΕΡΟΣ: Τηλ. 23031 • ΠΑΤΜΟΣ: Τηλ. 31068 • ΚΑΡΠΑΘΟΣ: Τηλ. 22489

Apollo-3 computers

ΤΕΧΝΟΛΟΓΙΚΗ ΥΠΟΣΤΗΡΙΞΗ

ΕΠΕΝΔΥΣΤΕ ΣΗΜΕΡΑ ΣΤΗΝ ΠΟΙΟΤΗΤΑ

Ανακαλύψτε τις δυνατότητές του

Ανακαλύψτε την αξιοπιστία του

Στα προγράμματα:

Επεξεργάζεται οποιοδήποτε εφαρμογή έχει δημιουργηθεί για σημιτούς υπολογιστές και λειτουργεί με πληθώρα λειτουργικών συστήματων (MS-DOS, UNIX®, NOVELL® κ.ά.).

Συγκρίνετε τα τεχνικά χαρακτηριστικά του με οποιοδήποτε άλλο "386" υπολογιστή. Μετά συγκρίνετε την τιμή.

Η υπεροχή του φαίνεται αμέσως.

Ό,τι καλύτερο περιμένετε από ένα "386" υπολογιστή.

Apollo-3



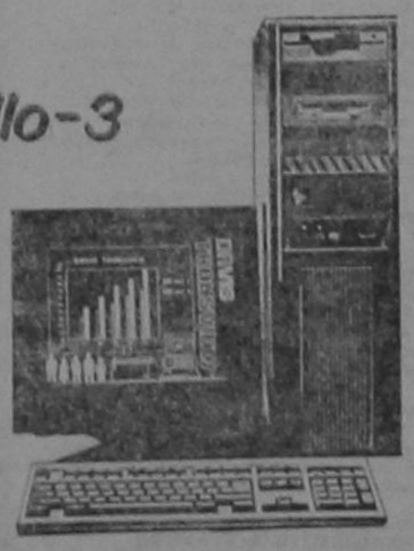

386 SX

Επεξεργαστής	386SX στα 25 MHZ Rom Password Protection
Μνήμη RAM	2 MB επεκτασμή στα 32MB on board
Κάρτα οθόνης	U-VGA με μέγιστη ανάλυση 1024 x 768 - 256 χρώματα
Θύρες επικοινωνίας	3 σειριακές RS232C, 1 παραλλήλα και 1 Game
Χωρητικότητες δίσκων (MB)	52-80-120-170-210-340-425-535 MB
Τροφοδοσία	200 W DC Εξόδος, 220 V, 50-60 HZ Εισόδος
Αρρίσκεια	FCC - UL - CSA - TUV
Πληκτρολόγιο	Ελληνοκαλοικό 101 πλήκτρων (πλήρες)

386 DX

Επεξεργαστής	386DX στα 40 MHZ Rom Password Protection
Μνήμη RAM	4 MB επεκτασμή στα 32MB on board
Κάρτα οθόνης	U-VGA με μέγιστη ανάλυση 1024 x 768 - 256 χρώματα
Θύρες επικοινωνίας	2 σειριακές RS232C, 1 παραλλήλα και 1 Game
Χωρητικότητες δίσκων (MB)	52-80-120-170-210-340-425-535 MB
Τροφοδοσία	200 W DC Εξόδος, 220 V, 50-60 HZ Εισόδος
Αρρίσκεια	FCC - UL - CSA - TUV
Πληκτρολόγιο	Ελληνοκαλοικό 101 πλήκτρων (πλήρες)

MICROSOFT WINDOWS COMPATIBLE

ΑΠΟΚΛΕΙΣΤΙΚΟ ΑΝΤΙΠΡΟΣΩΠΟΙ ΕΙΣΑΓΩΓΕΙΣ

ASTRO Computer Systems

Σ. ΧΙΟΥ & ΣΙΑ Ο.Ε. - ΛΙΝΔΟΥ 107, ΡΟΔΟΣ

ΑΡΠΑΞΕ 340.000 ΔΡΑΧ. ΜΕΣΑ ΑΠΟ ΤΟ ΣΥΡΤΑΡΙ

—» Συνέχεια από την 1η

τηξε μέσα από το συρτάρι 340.000 δραχμές σε πεντοχίλιαρα.

Λίγη ώρα αργότερα, και αφού στο μεταξύ η κλοπή έγινε αντιληπτή ο Σκούρας συνελήφθη σαν ύποπτος από άνδρες της Υπ[illegible]θυνσης Ασφαλείας.

Αανκρινόμενος αρχικά, αρνήθηκε οποιαδήποτε ανάμιξη, αλλά στη συνέχεια ομολόγησε την πράξη του, και υπέδειξε που βρίσκοταν τα χρήματα (τα είχε κρύψει σε κρυπτή τοίχου στο κτίριο της ΑΣΤΕΡ).

Χθες το μεσημέρι οδηγήθηκε στο αυτόφωρο και δικάσθηκε σε φυλάκιση 7 μηνών μετατρεπόμενη προς 400 δραχμές την ημέρα (επί της ποινής ο Σκούρας άσκησε έφεση). Ο μικροπωλητής έχει καταδικασθεί και στο παρελθόν για κλοπές.

ΔΥΟ ΑΛΒΑΝΟΙ «ΠΟΝΤΙΚΟΙ»

Για κλοπές συνελήφθησαν επίσης πρόχθες δυο νεαροί Αλβανοί, στην Λάρδο. Και οι δυο καταδικάσθηκαν σε φυλάκιση 4 μηνών και κινήθηκαν οι διαδικασίες απέλασης τους.

Πρόκειται για τον CURI ET MOND RAMIS 18 χρονών από το Αργυρόκαστρο και τον BIRCE DRITAN HALIM 19 χρονών από την Αυλώνα.

Οι δυο Αλβανοί, μπήκαν στο δωμάτιο του Ιωάννη Κουρίδα στο ξενοδοχείο Άγιος Γεώργιος και έκλεψαν ένα ρολοι χειρός αξίας 25.000 δραχ.

Μπήκαν επίσης στο δωμάτιο της Αγγλίδας ALLA DEANNA 32 χρονών, στο ίδιο ξενοδοχείο και πήραν ένα χρυσό δακτυλίδι αξίας 60.000 δραχ., 18.000 δρχ. και 3 φίλμ!

Στην κατοχή τους βρέθηκαν επίσης 4 φωτογραφικές μηχανές ένα ρολοι χειρός, ένα... πιστολάκι μαλλιών, 50 μάρκα, 3 δολλάρια και 10 λίρες.

ΤΟ ΔΙΣ ΕΞΑΜΑΡΤΕΙΝ...

—»Συνέχεια από την 1η

τις επόμενες ημέρες.

Και οι τρεις έχουν φθάσει κολυμπώντας στο Καστελλόριζο από τις απέναντι τουρκικές ακτές και ζήτησαν πολιτικό άσυλο, αλλά όπως διαπιστώθηκε από την έρευνα των αστυνομικών επρόκειτο για...τακτικούς πελάτες.

● Από την Υποδιεύθυνση Ασφαλείας συνελήφθη επίσης ένας Ρουμάνος που διέμενε παράνομα στην χώρα μας. Σε βάρος του κινήθηκε η διαδικασία απέλασης.

ΑΠΕΙΛΕΙ ΝΑ ΚΛΕΙΣΕΙ ΑΠΟ ΕΛΛΕΙΨΗ ΝΕΡΟΥ

—»Συνέχεια από την 1η

θα καλύπτεται κατά προτεραιότητα. Δυστυχώς από τις 15 Ιουλίου παίρνουμε 2 κυβικά νερό την εβδομάδα την στιγμή που η ημερήσια κατανάλωση είναι μεγαλύτερη των 2 κυβικών.

Στις επανειλειμμένες ενοχλήσεις προς τον Δήμο η απάντηση στερεότυπη αφού δεν έχουμε νερό τι να σου κάνουμε (τα ότι πρόκειται για επιχείρηση καρφί δεν του καίγεται). Ο κ. Νομάρχης μας διαβεβαιώνει ότι στέλλει αρκετό νερό στην Σύμη. Παρ' όλα αυτά το πρόβλημα υπάρχει η μονάδα αναγκάζεται να κλείσει αφού η δεξαμενή της μονάδας στερεύει και ο Δήμαρχος ξέχασε όλες τις υποσχέσεις του. Ο μως μπαίνει και το ερώτημα αφού δίνεται νερό ανελλειπώς η με συχνότητα 2 ή 3 ημερών σε όλες τις ξενοδοχειακές μονάδες του νησιού γιατί στη συγκεκριμένη μονάδα για τρεις συνεχείς εβδομάδες δίνουν λιγότερο από ότι σε ένα σπίτι; Μήπως πρέπει να αναζητήσουμε σκοπιμότητα;

Απευθύνομαι προς κάθε αρμόδιο να επιληφθεί του θέματος αφού στον Δήμο Σύμης δεν βρίσκουμε ανταπόκριση. Σε αντίθετη περίπτωση θα αναγκαστούμε να κλείσουμε και φυσικά θα αναζητήσουμε ευθύνες μέσα από νόμιμες διαδικασίες.

Ευχαριστώ Μ. Τσαβαρής».

ΠΑΡΑΤΑΣΗ ΕΚΠΤΩΣΕΩΝ

ΑΘΗΝΑ, 11.— Παράταση των εκπτώσεων μέχρι 31 Αυγούστου εξήγγειλε χθες ο Σύνδεσμος Επιχειρήσεων Λιανικής Πωλήσεως Ελλάδος δηλαδή τα πολυκαταστήματα. Όπως τονίζει ο Σύνδεσμος με την παράταση θα εξυπηρετηθούν και οι καταναλωτές που αποσιάζουν για διακοπές ώστε να επωφεληθούν των μεγάλων εκπτώσεων.

ΓΕΜΑΤΑ ΟΛΑ ΤΑ ΝΗΣΙΑ ΑΠΟ ΤΟΥΡΙΣΤΕΣ!

—»Συνέχεια από την 1η

για τα δεδομένα του νησιού.

Η κίνηση θα συνεχιστεί στους ίδιους έντονους ρυθμούς και όλο τον Αύγουστο, με αποτέλεσμα να υπάρχουν σοβαρά προβλήματα στο νησί.

Εκτός από τους 19.000 επισκέπτες, υπάρχουν στο ιερό νησί 4.500 μοτοποδήλατα και μοτοσυκλέτες καθώς και 2.500 — 3.000 αυτοκίνητα.

● Στην κυριολεξία στην Πάτμο δεν πέφτει ούτε ...καρφίτσα, όπως άλλωστε συμβαίνει και σε όλα τα άλλα νησιά της Δωδεκανήσου και κυρίως στη Κω, τη Χάλκη, την Τήλο, το Καστελόριζο και την Καλύμνο. Και φυσικά στην Ρόδο όπου πλέον οι αριθμοί της τουριστικής κίνησης έχουν χάσει πλέον την σημασία τους.

ΑΠΟΠΛΛΕΙ ΓΙΑ ΤΗΝ ΑΔΡΙΑΤΙΚΗ ΘΑΛΑΣΣΑ

—»Συνέχεια από την 1η

τους.

Αρνητικό σημείο αποτέλεσε το γεγονός, ότι στην ουσία δεν επιτράπηκε η είσοδος του κοινού στο αεροπλανοφόρο αφού χρειαζόταν για κάτι τέτοιο ...γνωριμία με άνδρες του πληρώματος.

Αρκεταί πάντως ήταν αυτοί που και χθες στήθηκαν με τις ώρες στην ουρά, για να καταφέρουν να επισκεφθούν το πλοίο.

● Το «Σαρατόγκα» θα αποπλεύσει από την Ρόδο νωρίς το πρωί της Πέμπτης, με κατεύθυνση την θάλασα της Αδριατικής, όπου βρίσκονται και αρκετά άλλα σκάφη του αμερικανικού πολεμικού ναυτικού, λόγω αποκλεισμού της Σερβίας.

Ενδεχομένως, τις επόμενες εβδομάδες θα καταπλεύσουν και άλλα αμερικάνικα πλοία στην Ρόδο, αλλά προς το παρόν — όπως άλλωστε συνηθίζεται — δεν έχει ανακοινωθεί επίσημα κάτι τέτοιο.

ΑΡΧΙΣΕ ΚΑΤΕΔΑΦΙΣΗ ΤΟΥ ΥΠΟΣΤΕΓΟΥ

—»Συνέχεια από την 1η

Θα ακολουθήσει η ανέγερση με δαπάνες του Λιμενικού Ταμείου, νέου κτιρίου, το οποίο θα δένει με το περιβάλλον στο οποίο θα στεγασθεί η υπηρεσία του δημοτικού φόρου.

● Στο μεταξύ χθες ο πρόεδρος του Λιμενικού Ταμείου κ. Χαραλάμπης είχε συνεργασία με τον δήμαρχο κ. Μάνο Κόκκινο, σχετικά με το θέμα της καθαριότητας της λιμενικής ζώνης και της απόσπασης δυο εργατοτεχνιτών στο Λιμενικό Ταμείο προκειμένου να αναλάβουν το έργο αυτό.

Τέλος, μέσα στις προσεχείς ημέρες θα συνεδριάσει η επιτροπή του Δήμου για την χορήγηση αδειών μικροπωλητών, προκειμένου να καθαρίσει από τώρα τους χώρους όπου θα τοποθετηθούν από τη νέα περίοδο μικροπωλητές.

Όπως είναι γνωστό, αποφασίσθηκε να μειωθούν στο ελάχιστο οι θέσεις μικροπωλητών.

Ψωμί για 3 μέρες την Παρασκευή

ΑΘΗΝΑ, 11.— Κλειστά θα παραμείνουν το Σάββατο, ημέρα της Παναγίας τα αρτοποιεία σε όλη την χώρα και δεν θα δεχθούν φαγητά για ψήσιμο. Όπως ανακοίνωσε η Ομοσπονδία Αρτοποιών, το καταναλωτικό κοινό θα πρέπει να προμηθευθεί από την Παρασκευή τις αναγκαίες ποσότητες ψωμιού που χρειάζεται.

ΑΦΑΙΡΕΣΗ ΑΛΕΙΩΝ ΑΠΟ ΚΕΝΤΡΑ

—» Συνέχεια από την 1η

Αλλώστε οι αποφάσεις που πάρθηκαν θα θίξουν μόνο αυτούς που δεν θέλουν να συμμορφωθούν με τα ισχύοντα, δημιουργώντας πολλές φορές μια αφόρητη κατάσταση που μας εκθέτει.

SUPER MARKET

Το "10"

ΣΤΟ ΚΟΛΩΝΑΚΙ ΣΤΗ ΚΡΕΜΑΣΤΗ

τηλ. 92773

ΘΕΤΟΥΝ ΠΑΛ ΘΕΜΑ ΓΙΑ 4 ΕΠΙΣΤΗΜΟΝΕΣ ΣΤΗΝ ΔΕΥΑΡ

—»Συνέχεια από την 1η

Αρ και μάλλον προβλήματα μόνο μπορούν να δημιουργήσουν ως προς την μελαντική διόρθρωση και στελέχωση των Υπηρεσιών της ΔΕΥΑΡ παρακαλούμε να επανεξετάσετε την απόφαση σας σχετικά με τις προσλήψεις από την ΔΕΥΑΡ και να μην προχωρήσετε στην υλοποίηση τους.

Επίσης προτείνουμε με απόφαση σας στο Δ.Σ. της ΔΕΥΑΡ να απαλλάξετε την ΔΕΥΑΡ από κάθε οικονομική επιβάρυνση ή μελλοντική υποχρέωση ένταξης των παραπάνω επιστημόνων στο προσωπικό ής ΔΕΥΑΡ.

Πιστεύουμε ότι θα υπάρξει αντιπόκριση στο αίτημα μας και δεν θα δοθεί συνέχεια στο θέμα η οποία μόνο ζημιά προκαλεί στο κύρος και την αξιοπιστία της επιχείρησης».

ΣΥΝΕΛΗΦΘΗΣΑΝ ΟΙ ΕΓΚΛΗΜΑΤΙΕΣ

—»Συνέχεια από την 1η

νοπλή συμπλοκή, έχουν διαφύγει και καταζητούνται.

Για την σύλληψή τους συνεχίζονται τα «μπλόκα» και η κινητοποίηση της Αστυνομίας.

Μια σειρά από ενδείξεις οδήγουν στο συμπέρασμα ότι η σπείρα ενέχεται σε ανθρωποκτονίες, ληστείες τραπεζών και άλλες εγκληματικές πράξεις.

ΣΤΟ ΜΕΤΑΞΥ εκτός κινδύνου βρίσκονται οι τρεις αστυνομικοί. Κων. Χατζάλης, Ευαγγ. Δανδουλάκης και Βασ. Πετρόπουλος, βρίσκονται εκτός κινδύνου.

Οι Κων. Χατζάλης και Ευαγγ. Δανδουλάκης (από την Κάρπαθο) υποβλήθηκαν σε εγχείρηση και η κατάστασή τους εξελίσσεται ομαλά.

Νόστιμες και γλυκιές ευχές
Άννης Μαρίας 35,
τηλ. 36990

Το Μέλι

Για όσους γιορτάζουν!!!

ΠΑΝΗΓΥΡΙΣ

Η Εκκλησιαστική Επιτροπή του ιερού ναού Αφάντου «Η ΚΟΙΜΗΣΗ ΤΗΣ ΘΕΟΤΟΚΟΥ» ανακοινώνει στο φιλόθρησκο και εκκλησιαζόμενο κοινό ότι στις 15 τρέχοντος μηνός, ημέρα Σάββατο γιορτάζει το Μοναστήρι της Παναγίας της Καθολικής που βρίσκεται στο δρόμο που οδηγεί από το χωριό προς την παραλία του Αφάντου και το καλεί να το τιμήσει με την παρουσία του. Την παραμονή και στις 8 η ώρα θα αρχίσει ο εσπερινός με αρτοκλασία και περιφορά της εικόνες.

Θα ακολουθήσει μετά τον Εσπερινό το καθιερωμένο γλέντι με ορχήστρα στο καφενείο της Παναγιάς που θα οργανώσει ο ΜΙΧΑΛΗΣ ΣΥΜΙΑΚΟΣ με τους εκλεκτούς μεζέδες του.

Από την Εκκλησιαστική Επιτροπή

ΑΓΓΛΙΚΑ

● Γκρούπ έως 5 άτομα
● Τμήματα νηπιακά, για επαγγελματίες, προετοιμασία σχολικών και εισαγωγικών εξετάσεων, FIRST CERTIFICATE, PROFICIENCY.
● Σύγχρονα οπτικοακουστικά μέσα

ΜΑΙΡΗ ΜΕΛΙΣΣΟΥΡΓΟΥ

Καθηγ. αγγλικής γλώσσας και φιλολογίας πτυχιούχος Πανεπιστημίου Αθηνών
Μονής Πανορμίτη 84, Αγ. Σκέπη
τηλέφωνον 26926
ΕΓΓΡΑΦΕΣ 10—30 Αυγούστου, 6—8μ.μ.

Το σαλόνι «GEORGES»

ευχαριστεί θερμά την αξιότιμη πελατεία του για την προτίμηση και στήριξη της στα πέντε χρόνια της υπαρξής του.

Ευχαριστώ GEORGE

Ηρώων Πολυτεχνείου 15—τηλ. 36270

ΚΕΣ ΡΟΔΟΥ

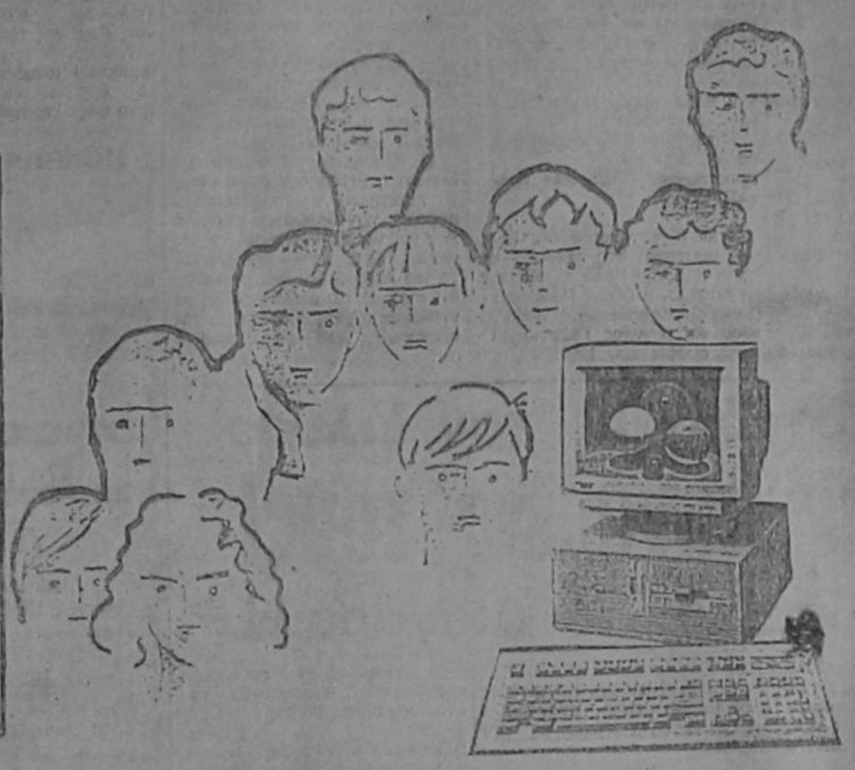

ΤΟ Κ.Ε.Σ ΡΟΔΟΥ :

• ΕΤΟΙΜΑΖΕΙ σήμερα τ' αναντικατάστατα στελέχη του αύριο στον τομέα της Μηχανογραφημένης Λογιστικής
• ΦΡΟΝΤΙΖΕΙ για την πιο επιμελημένη εκπαίδευση και κατάρτιση στους Ηλεκτρονικούς Υπολογιστές
• ΣΥΜΒΑΛΛΕΙ με την ειδίκευση που προσφέρει στην άμεση επαγγελματική σταδιοδρομία των αποφοίτων του

ΠΛΗΡΟΦΟΡΙΕΣ - ΕΓΓΡΑΦΕΣ : Θεσσαλονίκης 18 - Ανάληψη - Ρόδος - ΤΗΛ. 64140
Καναδά 32 - Ρόδος - ΤΗΛ 29550

"ΤΟ ΚΕΣ ΡΟΔΟΥ ΕΙΝΑΙ ΕΡΓΑΣΤΗΡΙΟ ΕΛΕΥΘΕΡΩΝ ΣΠΟΥΔΩΝ ΩΣ Ν.Δ 9.1935 ΚΑΙ Ν 1966/91"

ΜΕΓΑΛΟ ΚΑΤΑΣΤΗΜΑ ΚΩΣΤΑΡΙΔΗ

ΤΩΡΑ ΟΛΗ Η ΓΚΑΜΑ ΕΝΤΟΙΧΙΣΜΕΝΩΝ SIEMENS



SIEMENS
INDESIT
PANASONIC
TECHNICS
WESTINGHOUSE
PHILIPS

PIAGGIO
SFERA



ΚΑΝΑΔΑ 12 22325

Η ΛΥΣΗ ΣΤΗΝ ΠΟΛΗ

ΜΕΓΑΛΕΣ ΕΚΠΤΩΣΕΙΣ

ΘΕΜΑ ΣΤΗ ΒΟΥΛΗ Ο ΚΥΡ. ΑΝΤΡΙΑΣ!

»Συνέχεια από την 1η

ενός αδιάστατου κτηνοτρόφου. Σε ποικιλόμορφες, ελαιόφυτα, αμπέλια, δενδροστοιχίες ξερριζώνονται, δηλητηριάζονται, πυρπολούνται κλπ.

Παρά τις συνεχείς και επανειλημμένες ενοχλήσεις, τις παραστάσεις, τα διαβήματα, τις δικάδες μήνυσεις, τις υποσχέσεις ιδίως μια δυο χρόνια ότι θα διορίσουν αγροφύλακες, όχι μόνο δεν έγινε τίποτα, αλλά η κατάσταση έχει οξυνθεί τόσο πολύ ώστε υπάρχει ο κίνδυνος να θρηνήσουμε θύματα.

Ενώ πλήρωσε πάνω από 5 εκ. δραχμές πράστιμο, ενώ φυλακίστηκε, ενώ απομονώθηκε από όλο το χωριό, συνεχίζει ατάραχος χωρίς να υπολογίζει τίποτε και κανένα. Οι μηνύσεις της δεν την αγγίζουν και όπως ο ίδιος προσβλητικά δηλώνει «πρώτα θα τα φάω όλα και μετά θα φύγω».

Η Νομαρχία Δωδεκανήσου, η Διεύθυνση Γεωργίας, ο Αγρονόμος, γνωρίζουν καλά το ερώτημα και ενώ τα πράγματα οδήγησαν σε επικίνδυνο δρόμο κάνουν το παρέμβουν.

Φήμες μιλούν για υψηλή προστασία του συγκεκριμένου ατόμου.

Ερωτώνται: οι υπουργοί Γεωργίας και Δημόσιας Τάξης τι σκοπούν να πράξουν για να αντιμετωπιστεί επιτέλους το ταράκι στο θέμα που αδηγεί σε ακρηξη και Δικαίωμα και αν θα πάρουν μέτρα (διορισμός αγροφυλάκων, αυστηρή χαρακτήριση ζωνών, άμεση αστυνόμευση, αναγκαστική αγωγή των καπάδων του) πριν θρηνήσουμε θύματα.

ΔΡΟΜΟΛΟΓΙΑ ΓΙΑ ΕΞΥΠΗΡΕΤΗΣΗ ΤΟΥΡΙΣΤΩΝ

»Συνέχεια από την 1η

● Τα λεωφορεία του ΡΟΔΑ θα διεξαγουν και από το σταθμό ταξί για να παραλαμβάνουν από εκεί επιβάτες που θα τερμάνουν στην ουρά.

● Σε περίπτωση άρνησης ενός από τους διοφορείς (ΡΟΔΑ - ΚΤΕΥΑ) να εκτελέσουν την απόφαση της ανάγκες των γραμμών προς τις τουριστικές περιοχές θα καλύψει ο άλλος φορέας.

Όπως έγινε γνωστό οι αποφάσεις που πάρθηκαν θα υλοποιηθούν αμεσα (από σήμερα) και πιστεύεται ότι το προβλημα θα λυθεί.

ΧΩΡΙΣ ΩΡΟΜΙΣΘΙΟΥΣ

»Συνέχεια από την 1η

αφήνει πολλά περιθώρια, θα επιλυει και πάλι ο δρόμος των προσλήψεων μέσω κάποιας δημοτικής επιχειρήσεως.

● Όπως έγινε γνωστό, μέχρι τις 20 Αυγούστου λήγουν οι συμβάσεις 40—45 εργασιμάδων οι περισσότεροι από τους οποίους εργάζονται σαν οδοκαθαριστές στην Υπηρεσία Καθαριότητας.



INTELLIGENT COMPUTERS

MACINTOSH Ο ΦΙΛΙΚΟΣ ΥΠΟΛΟΓΙΣΤΗΣ

Γνωρίζετε πως οι υπολογιστές Apple Macintosh δεν είναι μόνο οι καλύτεροι αλλά είναι και οι φθηνότεροι;

Αντιπροσωπεία Δωδεκανήσου: Αγ. Λαύρας 59 τηλ. 33.474 ΡΟΔΟΣ

ΟΙ ΓΙΑΤΡΟΙ

Κατάλογος ειδικευμένων ιατρών που ανήκουν στον Σύλλογο Ελευθεροεπαγγελματιών γιατρών Ρόδου.

ΑΚΤΙΝΟΛΟΓΟΙ

ΑΛΜΑΛΟΣ ΓΕΩΡΓΙΟΣ
28ης Οκτωβρίου 4, Τηλ. 23278.
ΚΙΝΗΤΙΚΩΣ ΑΝΑΣΤΑΣΙΟΣ
ΣΥΛΛΟΥΝΙΑ ΕΛΕΝΗ
28ης Οκτωβρίου 21, Τηλ. 29304.
ΣΩΤΗΡΑΚΗΣ ΕΜΜΑΝΟΥΗΛ
Παύλου Μελά 52, Τηλ. 27093.

ΑΛΛΕΡΓΙΟΛΟΓΟΙ

ΜΑΝΙΑΤΑΚΟΥ - ΦΡΟΥΖΑΚΗ ΓΕΩΡΓΙΑ
28ης Οκτωβρίου 4, Τηλ. 33210.

ΑΝΑΙΣΘΗΣΙΟΛΟΓΟΙ

ΙΩΑΚΕΙΜ ΠΑΝΑΓΙΩΤΗΣ
Ιερού Λόχου 14, Τηλ. 20524.

ΑΞΟΝΙΚΗ ΤΟΜΟΓΡΑΦΙΑ

ΑΝΤΩΝΙΑΔΟΥ ΔΙΩΝΗ
28ης Οκτωβρίου 19, Τηλ. 27561.
Ιερού Λόχου 11, Τηλ. 29994.
ΠΑΠΑΓΙΑΝΝΟΠΟΥΛΟΣ ΝΙΚΟΛΑΟΣ
Ιερού Λόχου 14, Τηλ. 27453.

ΓΑΣΤΡΕΝΤΕΡΟΛΟΓΟΙ

ΦΡΟΝΑΣ ΝΙΚΟΛΑΟΣ
Παύλου Μελά 46—48, Τηλ. 31259.

ΓΕΝΙΚΗΣ ΙΑΤΡΙΚΗΣ

ΚΩΤΙΚΩΣΤΑΣ ΚΩΝΣΤΑΝΤΙΝΟΣ
Ιαλυσός, Τηλ. 92251.
ΣΤΑΥΡΙΑΝΟΥ - ΠΟΤΣΟΥ ΕΛΕΥΘΕΡΙΑ
Παραδείσι, Τηλ. 93398.
ΣΤΗΡΙΟΥ ΙΩΑΝΝΗΣ
Αμερικής 85, Τηλ. 29333.

ΔΕΡΜΑΤΟΛΟΓΟΙ

ΚΟΤΣΙΑΝΟΥ — ΑΤΤΙΤΗ ΜΑΡΙΑ
Ίωνος Δραγούμη 23, Τηλ. 22278.
ΚΟΥΤΑΛΙΑΝΟΣ ΑΝΑΣΤΑΣΙΟΣ
28ης Οκτωβρίου 29, Τηλ. 28680.
Δημοκρατίας 24, Τηλ. 22208.
ΣΑΒΒΙΓΚΟΣ ΜΙΧΑΗΛ
Βενετοκλέων 117, Τηλ. 28391.

ΚΑΡΔΙΟΛΟΓΟΙ

ΓΕΩΡΓΙΑΔΗΣ ΓΕΩΡΓΙΟΣ
28ης Οκτωβρίου 37, Τηλ. 36927.
ΚΟΥΡΤΗΣ ΤΣΑΜΠΙΚΟΣ
ΜΑΡΙΑΣ ΓΕΩΡΓΙΟΣ
Ίωνος Δραγούμη 5α, Τηλ. 35264.
ΠΟΛΕΜΙΚΟΣ ΑΝΤΩΝΙΟΣ
Βενετοκλέων 131, Τηλ. 37726.
ΚΟΥΤΡΑΣ ΑΡΙΣΤΕΙΔΗΣ
Αλεξ. Διάκου 11, Τηλ. 29012.
ΜΑΚΡΗΣ ΜΙΧΑΗΛ
Αλεξ. Διάκου 2, Τηλ. 21501.
ΜΙΧΑΛΑΚΗΣ ΜΙΧΑΗΛ
28ης Οκτωβρίου 4, Τηλ. 28717.
ΠΑΠΑΝΙΚΟΛΑΟΥ ΝΙΚΟΛΑΟΣ
Αννης Μαρίας 57, Τηλ. 27278.

ΚΥΤΤΑΡΟΛΟΓΟΙ

ΙΩΑΝΝΙΔΟΥ - ΜΑΓΑΛΟΥ ΔΗΜΗΤΡΑ
Κανναντυ 5β, Τηλ. 26267.
ΚΥΡΙΑΚΟΠΟΥΛΟΥ ΚΑΛΛΙΟΠΗ
Γραμμού 21, Τηλ. 24790.

ΜΑΙΕΥΤΗΡΕΣ - ΓΥΝΑΙΚΟΛΟΓΟΙ

ΒΑΣΙΛΑΚΗΣ ΙΩΑΝΝΗΣ
Δημοκρατίας 9, Τηλ. 21041.
ΓΟΥΡΖΟΥΛΙΔΗΣ ΙΩΑΝΝΗΣ
28ης Οκτωβρίου 23 - 25 Τηλ. 35825.
ΚΑΡΑΓΙΑΝΝΗΣ ΑΘΑΝΑΣΙΟΣ
Αμερικής 107, Τηλ. 27656.
ΜΑΛΛΙΑΚΑΣ ΔΗΜΗΤΡΗΣ
28ης Οκτωβρίου 56, Τηλ. 34668.
ΜΑΝΩΛΙΚΑΚΗΣ ΓΕΩΡΓΙΟΣ
Παύλου Μελά 27, Τηλ. 33454.
ΜΠΟΓΔΑΝΗΣ ΑΡΙΣΤΟΤΕΛΗΣ
Ίωνος Δραγούμη, Τηλ. 20939.
ΦΡΑΓΚΟΣ ΓΕΩΡΓΙΟΣ
Παύλου Μελά 1, Τηλ. 24994.

ΜΙΚΡΟΒΙΟΛΟΓΟΙ

ΔΙΑΜΑΝΤΑ - ΑΝΑΓΝΩΣΤΗ ΝΤΙΝΑ
28ης Οκτωβρίου 2, Τηλ. 28840.
ΑΠΟΣΤΟΛΙΔΗΣ ΠΕΡΙΚΛΗΣ
25ης Μαρτίου 26, Τηλ. 30385.
ΑΡΓΥΡΟΥ ΜΙΧΑΗΛ
Αννης Μαρίας 57, Τηλ. 29765.
ΒΑΡΛΑΜΗ - ΦΙΛΙΠΠΙΟΥ ΕΥΔΟΞΙΑ
Βενετοκλέων 46, Τηλ. 23256.
ΒΟΥΛΓΑΡΗ - ΣΠΙΝΑΣΑ ΕΛΕΝΗ
Ιερού Λόχου 13, Τηλ. 28905.
ΓΚΟΥΓΚΙΝΤΑΛΙΑ - ΔΗΜΟΥΛΑ ΜΑΡΙΑ
Αμερικής 101, Τηλ. 30098.
ΔΗΜΟΠΟΥΛΟΥ - ΙΩΑΚΕΙΜ ΘΕΟΔΩΡΑ
Ιερού Λόχου 14, Τηλ. 20524.
ΚΟΥΝΤΟΥΡΗΣ ΓΕΩΡΓΙΟΣ
Αμερικής 50, Τηλ. 25262.
ΜΗΝΕΤΤΟΣ ΙΩΑΝΝΗΣ
Σοφ. Βενιζέλου 1, Τηλ. 29884.
ΠΑΝΑΓΙΩΤΟΥ ΙΩΑΝΝΗΣ
Αμερικής 95, Τηλ. 35954.
ΠΑΠΑΝΙΚΟΛΑΟΥ ΓΡΗΓΟΡΗΣ
Αμερικής 95, Τηλ. 27275.
ΣΑΡΙΚΑΣ ΓΕΩΡΓΙΟΣ
Κανναντυ 27, Τηλ. 35129.
ΦΡΥΤΖΑΛΑΣ ΝΙΚΟΛΑΟΣ
Αμερικής 65, Τηλ. 28910.

ΝΕΥΡΟΛΟΓΟΙ - ΨΥΧΙΑΤΡΟΙ

ΑΡΓΥΡΙΑΔΗΣ ΕΥΑΓΓΕΛΟΣ
Βενετοκλέων 113, Τηλ. 28703.
ΒΑΣΙΛΑΚΗΣ ΣΤΕΡΓΟΣ
Καναδά 79, Τηλ. 34578.
ΚΑΤΣΟΓΡΙΔΑΚΗΣ ΓΕΩΡΓΙΟΣ
Στεφ. Καζούλη 49, Τηλ. 27134.
ΤΟΛΙΚΑΣ ΚΩΝΣΤΑΝΤΙΝΟΣ
Ιερού Λόχου 16, Τηλ. 21560.

ΟΥΡΟΛΟΓΟΙ

ΠΙΤΑΣ ΑΝΑΣΤΑΣΙΟΣ
28ης Οκτωβρίου 4, Τηλ. 36096.

ΟΦΘΑΛΜΙΑΤΡΟΙ

ΚΑΝΕΛΛΑΚΗΣ ΜΑΡΤΙΝΟΣ
Αμερικής 42, Τηλ. 27648.
ΚΑΡΑΧΑΛΙΟΣ ΣΩΤΗΡΙΟΣ
Σοφ. Βενιζέλου 1, Τηλ. 28953.
ΜΑΝΩΛΑΚΑΣ ΙΩΑΝΝΗΣ
Στεφ. Καζούλη 79, Τηλ. 35305.
ΜΠΟΥΡΑΣ ΒΑΣΙΛΕΙΟΣ
Αλεξ. Διάκου 7Α, Τηλ. 24342.
ΤΑΝΤΙΔΟΥ ΜΑΡΘΑ
Ιερού Λόχου 16, Τηλ. 36658.

ΠΑΘΟΛΟΓΟΙ

ΚΑΝΤΗΣ ΠΑΝΤΕΛΗΣ
Άννης Μαρίας 29, Τηλ. 30686.
ΜΑΚΑΡΟΥΝΑΣ ΣΤΕΡΓΟΣ
Δημοκρατίας 20, Τηλ. 26812.
ΠΑΠΑΝΙΚΗΤΑΣ ΝΙΚΗΤΑΣ
Γρίβα 69, Τηλ. 30934.
ΠΑΠΑΣΑΒΒΑΣ ΓΕΩΡΓΙΟΣ
Δ. Θέμελη 83, Τηλ. 34087.
ΠΟΜΠΟΣ ΜΙΧΑΗΛ
Αρχάγγελος, Τηλ. (0244) 22606.
ΣΙΣΚΟΣ ΛΑΖΑΡΟΣ
Ιερού Λόχου 14, Τηλ. 62030.
ΣΤΑΜΑΤΙΑΔΗΣ ΙΩΑΝΝΗΣ
Μεγ. Κωνσταντίνου 6, Τηλ. 25186.
ΤΣΑΜΠΙΚΑΚΗΣ ΓΕΩΡΓΙΟΣ
Γ. Ευσταθίου 8, Τηλ. 20392.
ΦΩΤΑΡΑΣ ΜΙΧΑΗΛ
Γράμμου 23, Τηλ. 29810.
ΨΑΡΟΣ ΚΩΝΣΤΑΝΤΙΝΟΣ
Λίνδος, Τηλ. (0244) 31452.

ΠΑΘΟΛΟΓΟΙ - ΝΕΦΡΟΛΟΓΟΙ

ΣΙΝΗΣ ΙΩΑΝΝΗΣ
28ης Οκτωβρίου 2, Τηλ. 34895.

ΠΑΙΔΙΑΤΡΟΙ

ΧΑΤΖΗΠΑΠΑΣ ΚΩΝΣΤΑΝΤΙΝΟΣ
Αμερικής και Γ. Ευσταθίου, Τηλ. 25722.
ΙΩΑΝΝΙΔΗΣ ΚΩΝΣΤΑΝΤΙΝΟΣ
28ης Οκτωβρίου 62, Τηλ. 24578.
ΝΟΥΣΙΑΣ ΜΙΧΑΗΛ
Ηρ. Πολυτεχνείου 32, Τηλ. 27133.
ΠΑΠΑΚΩΝΣΤΑΝΤΙΝΟΥ ΑΝΤΩΝΗΣ
Γ. Ευσταθίου 7, Τηλ. 28573.
ΠΑΠΑΚΩΝΣΤΑΝΤΙΝΟΥ ΧΡΗΣΤΟΣ
Καναδά 82, Τηλ. 30120.
ΠΑΥΛΙΔΗΣ ΝΙΚΟΛΑΟΣ
Δ. Θέμελη 83, Τηλ. 28928.
ΠΕΤΡΟΝΙΑΤΗΣ ΝΙΚΟΛΑΟΣ
Αγ. Αναργύρων 51, Τηλ. 28680.
ΣΑΚΕΛΛΑΡΙΔΗΣ ΓΕΩΡΓΙΟΣ
Ιερού Λόχου 14, Τηλ. 24966.
ΣΙΑΡΤΑΛΗΣ ΚΥΡΙΑΚΟΣ
28ης Οκτωβρίου 2, Τηλ. 27694.
ΣΤΑΜΑΤΙΟΥ ΕΜΜΑΝΟΥΗΛ
Πίνδου 30, Τηλ. 34283.
ΧΑΤΖΗΔΙΑΚΟΣ ΝΙΚΟΛΑΟΣ
Π. Π. Γερμανού 50, Τηλ. 29629.

ΠΝΕΥΜΟΝΟΛΟΓΟΙ

ΚΡΗΤΙΚΟΣ ΔΗΜΗΤΡΙΟΣ
Ηρ. Πολυτεχνείου 11, Τηλ. 32022.
ΚΩΣΤΑΡΙΔΗΣ ΕΜΜΑΝΟΥΗΛ
Αλεξ. Διάκου 65, Τηλ. 23264.

ΦΥΣΙΚΗΣ ΙΑΤΡΙΚΗΣ

ΧΕΙΡΟΠΡΑΚΤΙΚΗΣ

ΣΠΟΝΔΥΛΙΚΗΣ ΣΤΗΛΗΣ

ΣΑΜΙΩΤΑΚΗΣ ΙΩΑΝΝΗΣ
Ηρ. Πολυτεχνείου 11, Τηλ. 28258.

ΧΕΙΡΟΥΡΓΟΙ

ΚΑΡΑΧΑΛΙΟΣ ΔΗΜΗΤΡΙΟΣ
Γ. Ευσταθίου 15—17, Τηλ. 29872.
ΚΟΥΤΣΟΠΟΥΛΟΣ ΚΩΝΣΤΑΝΤΙΝΟΣ
28ης Οκτωβρίου 23 - 25 Τηλ. 34435.
ΤΡΙΑΝΤΟΣ ΓΕΩΡΓΙΟΣ
Παναγ. Ροδίου 27, Τηλ. 20850.

ΨΥΧΙΑΤΡΟΙ

ΜΗΝΑΣ ΕΜΜΑΝΟΥΗΛ
Ναυαρίνου 29, Τηλ. 23735.

ΩΤΟΡΙΝΟΛΑΡΥΓΓΟΛΟΓΟΙ

ΓΑΛΑΝΟΣ ΔΗΜΗΤΡΙΟΣ
Ίωνος Δραγούμη 23, Τηλ. 31093.
ΝΟΥΛΗΣ ΑΛΕΞΑΝΔΡΟΣ
Δημ. Θέμελη 83, Τηλ. 27835.
ΣΥΜΕΩΝΙΔΗΣ ΓΕΩΡΓΙΟΣ
Δημοκρατίας 20 Α, Τηλ. 35590.

ΜΑΛΛΙΑ;

Γιατί να ζεις χωρίς αυτά;



ΑΝΤΙΚΑΤΑΣΤΗΣΤΕ ΤΑ ΧΑΜΕΝΑ ΜΑΛΛΙΑ

Το κέντρο Πρόληψης - Μεταμόσχευσης και Προσθετικής μαλλιών εφαρμόζοντας τα τελευταία επιστημονικά επιτεύγματα είναι σε θέση να δώσει λύση σε οποιοδήποτε πρόβλημα μαλλιών.

Ένα «γεμάτο» με μαλλιά κεφάλι σας δείχνει:
ΠΙΟ ΕΜΦΑΝΙΣΙΜΟ, και ΣΑΣ ΚΑΝΕΙ ΝΑ ΝΙΩΘΕΤΕ ΠΙΟ ΑΝΕΤΑ
Η έλλειψη μαλλιών παλιά ήταν πρόβλημα **ΤΩΡΑ ΟΧΙ.**

PMP HAIR CLUB

ΓΙΑ ΑΝΔΡΕΣ ΚΑΙ ΓΥΝΑΙΚΕΣ

- **ΡΟΔΟΣ:** (0241) 93.088
- **ΘΕΣΣΑΛΟΝΙΚΗ:** (031): 272.238, 226.454
- **ΑΘΗΝΑ • ΠΤΟΛΕΜΑΙΔΑ**
- **ΚΑΒΑΛΑ • ΣΕΡΡΕΣ • ΜΙΛΑΝΟ**

ΠΡΟΛΗΨΗ - ΜΕΤΑΜΟΣΧΕΥΣΗ - ΠΡΟΣΘΕΤΙΚΗ ΜΑΛΛΙΩΝ

Μια όψη του ΝΕΟΥ ΚΟΛΟΣΣΟΥ ΤΗΣ ΡΟΔΟΥ στην πλατεία Φώκιαλη

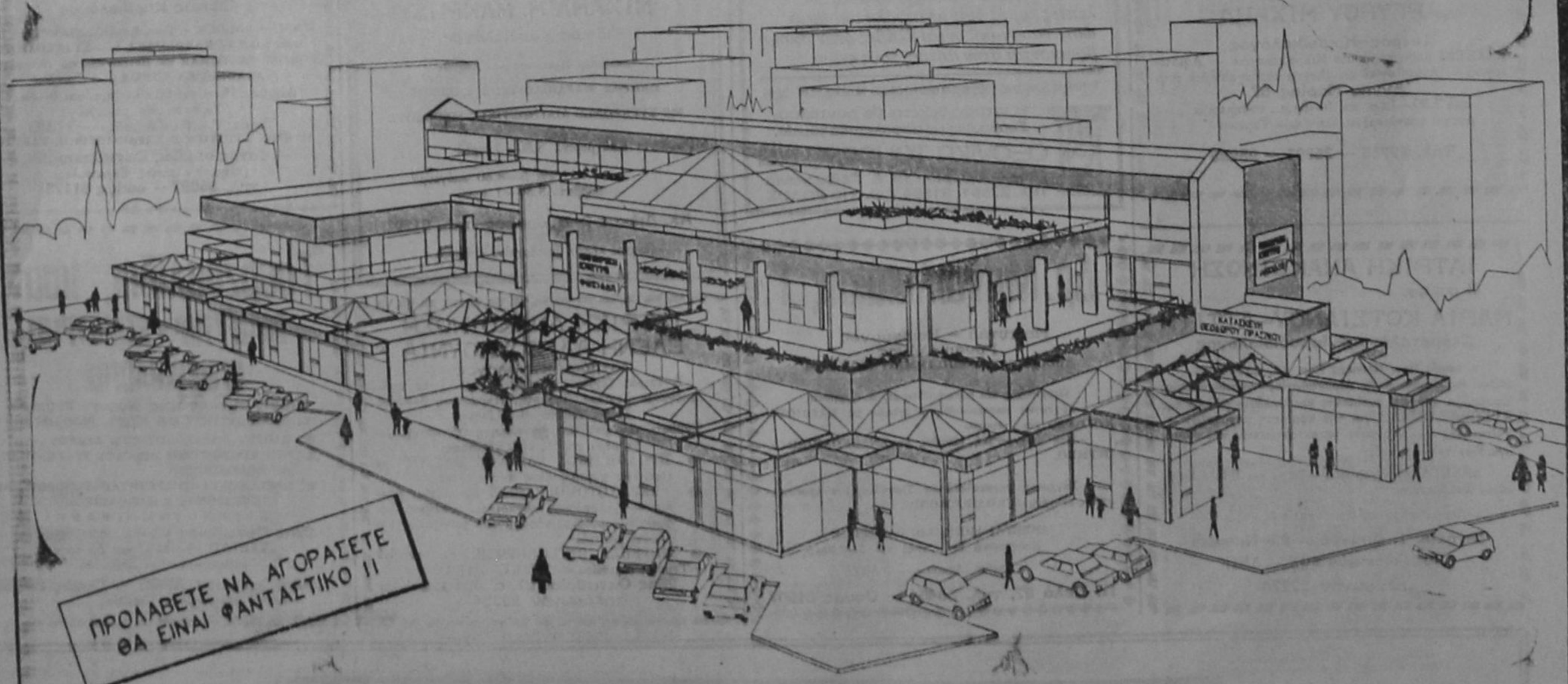

ΠΡΑΣΙΝΟΣ: ΠΛΗΡΟΦΟΡΙΕΣ ΣΤΟ ΤΗΛ. 24304

ΣΧΕΔΙΑΣΗ ΜΑΚΕΤΤΑΣ: ΑΓΓΕΛΙΚΗ ΥΚΑΚΟ ΒΑΣΙΛΕΙΟΥ

ΤΡΙΩΡΟΦΟ ΕΜΠΟΡΙΚΟ ΚΕΝΤΡΟ
ΚΑΤΑΣΚΕΥΗ ΘΕΟΔΩΡΟΥ · ΠΡΑΣΙΝΟΥ

* ΕΞΗΝΤΑ ΠΟΛΥΤΕΛΗ ΚΑΤΑΣΤΗΜΑΤΑ
* ΔΥΟ ΚΕΝΤΡΙΚΟΙ ΕΙΣΟΔΟΙ
* ΓΥΑΛΙΝΟ ΑΣΑΝΣΕΡ
* ΑΝΕΤΟΙ ΚΟΙΝΟΧΡΗΣΤΟΙ ΧΩΡΟΙ
* ΓΥΑΛΙΝΕΣ ΠΥΡΑΜΙΔΕΣ ΣΤΙΣ ΟΡΟΦΕΣ
* ΦΩΤΕΙΝΑ ΣΙΝΤΡΙΒΑΝΙΑ κ.λ.π.

Πέθανε 45 χρονών ο δημοσιογράφος Κώστας Βούλγαρης

ΑΘΗΝΑ1.. — Πέθανε χθες το πρωί σε ηλικία 45 ετών ο διευθυντής του Ραδιοφωνικού σταθμού «SKY 100,4» Κώστας Βούλγαρης μετά από παλιννόστηση πάλη με την επάρατη νόσο.

Ο Κώστας Βούλγαρης, εργάσθηκε σε πολλές Αθηναϊκές εφημερίδες, το 1989 ανέλαβε διευθυντής ειδήσεων του «SKY» ενώ τον ίδιο χρόνο διευθυντής του σταθμού. Υπήρξε μέλος της ΕΣΗΕΑ.

Συλληπητήρια τηλεγραφήματα προς την οικογένεια του εκλιπόντος απέστειλαν ο αντιπρόεδρος της Κυβέρνησης Τζαννής Τζαννετάκης ο οποίος επισημαίνει ότι «ο θάνατος του Κώστα Βούλγαρη «στερεί την ελληνική δημοσιογραφική οικογένεια από ένα όμορφο, ακούραστο και συνεπή μέλος της». Ο Γενικός Γραμματέας Τύπου και Πληροφοριών κ. Μαγγίνας που τονίζει ότι ο εκλιπών «υπηρέτησε με ευσυνειδησία διάφορους τομείς της δημοσιογραφίας».

Το Γραφείο Τύπου του ΠΑΣΟΚ με ανακοίνωση του εκφράζει την «βαθύτερη λύπη του κινήματος για τον πρόωρο θάνατο του δημοσιογράφου «ενώ είχε ακόμα πολύ να προσφέρει στο δύσκολο χώρο της επικοινωνίας τον οποίο υπηρέτησε με εργατικότητα, ήθος και σοφιάνση».

Ο Συνασπισμός με ανακοίνωση του, εξάλου, σημειώνει ότι ο Κ. Βούλγαρης «υπηρέτησε με πάθος και αγωνία την Ελληνική δημοσιογραφία για την έγκυρη και έγκαιρη πληροφόρηση»

ΜΕΓΑΛΗ ΕΚΔΡΟΜΗ

επίσκεψη στο Πατριαρχείο και Προσκύνημα στην Αγία Σοφία

ΑΠΟ 24—29 ΑΥΓΟΥΣΤΟΥ

ΜΑΡΜΑΡΑ — ΣΜΥΡΝΗ — ΕΦΕΣΟ — ΚΩΝΣΤΑΝΤΙΝΟΥΠΟΛΗ — ΜΟΥΓΛΑ

Το πρακτορείον μας σε συνεργασία με το Πνευματικό Κέντρο Αγίου Γεωργίου Άνω και τον πατέρα Βασίλειο Τσαβαρή, οργανώνει μεγάλη εκδρομή — επίσκεψη στο Πατριαρχείο Κωνσταντινουπόλεως και προσκύνημα στην Αγία Σοφία.

ΠΡΟΓΡΑΜΜΑ:

—24.8., ώρα 17.00 αναχώρηση με το καράβι της γραμμής για Μαρμαρίς.

—24.8., ώρα 19.00 άφιξη και άμεση αναχώρηση με πολυτελή πούλμαν και ελληνόφωνο ξεναγό για Σμύρνη. Άφιξη στις 22.00 τακτοποίηση στο ξενοδοχείο MARLA 3 αστέρων. Δείπνο.

—25.8., πρωινό. Γνωριμία της Σμύρνης με πούλμαν. Εν συνεχεία εκδρομή στην Έφεσο για να επισκεφθούμε το σπίτι της Παναγίας και να δούμε την πόλη. Αργά επιστροφή στη Σμύρνη. Δείπνο.

—26.8., πρωινό. Ενωρίς αναχώρηση για Κων)πολη. Άφιξη αργά το απόγευμα. Τακτοποίηση στο ξεν)χείο FERHAT 3 αστέρων. Δείπνο.

—27.8., πρωινό. Ολοήμερη εκδρομή στην Κωνσταντινούπολη. Επίσκεψη Πατριαρχείου — Γαλάζιο Τζαμί — Ιππόδρομο — Αγία Σοφία. Απόγευμα Τοπ—Καπί Πάλας και το Μεγάλο Παζάρι. Δείπνο.

—28.8., πρωινό. Πρωί ενωρίς αναχώρηση για Μούγλα. Άφιξη αργά το απόγευμα. Τακτοποίηση στο ξενοδοχείο PETEK 3 αστέρων. Δείπνο.

—29.8., πρωινό. Στις 06.00 αναχώρηση με πούλμαν για Μαρμαρίς να πάρουμε το καράβι για Ρόδο στις 08.00. Άφιξη εις Ρόδον 10—10.30π.μ.

Καθ' όλη την διάρκεια της εκδρομής ελληνόφωνος ξεναγός και σύνοδος του γραφείου μας. — Δηλώσεις στο πρακτορείο μας τηλέφ. 37052—25698 και στο Πνευματικό Κέντρο Αγίου Γεωργίου Άνω πατέρα Βασ. Τσαβαρή, τηλέφ. 33675—33842.

Τιμή εκδρομής δραχ. 75.000

—Συμμετοχή μέχρι 19.8.1992

«ΑΛΑΜΠΡΑ ΤΡΑΒΕΛ»

Αλ. Παπάγου 23—τηλ. 37052, 25698

ΔΗΜΟΤΙΚΟ ΠΕΡΙΦΕΡΕΙΑΚΟ ΘΕΑΤΡΟ ΡΟΔΟΥ

ΚΕΝΤΡΙΚΗ ΣΚΗΝΗ

Αριστοφάνους

«Ο Ρ Ν Ι Θ Ε Σ»

κ ω μ ω δ ί α

—Μετάφραση: ΠΑΥΛΟΥ ΜΑΤΕΣΙ

—Σκηνοθεσία: ΝΙΚΟΥ ΧΑΤΖΗΠΑΠΑ

—Σκηνικά - κοστούμια: ΣΑΒΒΑ ΧΑΡΑΤΣΙΑΗ

—Μουσική: ΓΙΩΡΓΟΥ ΜΠΟΥΝΤΟΥΒΗ

—Χορογραφίες: ΡΕΓΓΙΝΑΣ ΚΑΠΕΤΑΝΑΚΗ

Στο ρόλο του «Πισθέτερου». Δημήτρης Καλλιβωκάς

Πρωταγωνιστούν: ΣΤΑΘΗΣ ΒΟΥΤΟΣ — ΓΙΑΝΝΗΣ ΣΙΑΜΣΙΑΡΗΣ

Παίζουν οι ηθοποιοί:

Μ. ΑΓΚΑΣ—Α. ΑΛΕΞΙΟΥ— Μ. ΓΑΖΕΤΑ—Γ. ΚΟΡΑΣΗΣ —Ε. ΖΕΡΒΟΠΟΥΛΟΣ—Σ. ΚΑΡΔΟΥΛΙΑ— Δ. ΣΙΟΥΝΤΑΣ —Κ. ΚΑΤΣΟΥΛΑΚΗΣ—Χ. ΛΟΓΓΑΡΑΚΗΣ— Γ. ΣΤΡΙΦΤΑΡΗΣ — Μ. ΤΣΙΜΠΡΑΓΟΣ

Συμμετέχουν:

Ο. ΑΘΑΝΙΤΟΥ—Σ. ΖΑΧΑΡΙΑΔΟΥ—Μ. ΚΑΤΣΑΡΑ Ν. ΡΟΥΖΙΕΡΟ — Α. ΓΚΟΤΖΟΓΙΑΝΝΗΣ — Σ. ΚΟΥΡΟΣ

Μάσκες—αξεσουάρ: ΜΑΡΙΑ ΜΟΡΑΒΑ—SILVIA OSIO

Π Α Ρ Α Σ Τ Α Σ Ε Ι Σ:

—Παρασκευή, 14.8.1992,

—Σάββατο, 15.8.1992,

—Κυριακή, 16.8.1992.

στο Θέατρο της Μεσαιωνικής Τάφρου

—Διατίθενται εισιτήρια Εργατικής Εστίας.

ΠΡΟΓΡΑΜΜΑ ΠΟΛΙΤΙΣΤΙΚΩΝ ΑΘΛΗΤΙΚΩΝ ΕΚΔΗΛΩΣΕΩΝ ΔΗΜΟΥ ΙΑΛΥΣΟΥ

«ΙΑΛΥΣΙΑ 1992»

Ο Δήμος Ιαλύσου σε συνεργασία με τον Πολιτιστικό Οργανισμό ΜΕΚΤΟ και τον Δημοτικό Οργανισμό Αθλήσεως Νεολαίας ΔΟΑΝ, διοργανώνουν τις παρακάτω πολιτιστικές —αθλητικές εκδηλώσεις στα πλαίσια των καθιερωμένων εκδηλώσεων για τον εορτασμό της 15ης Αυγούστου «Ιαλύσια 1992». Σας καλούμε να παρακολουθήσετε το πρόγραμμα των εκδηλώσεων που θα αρχίσει στις 8 Αυγούστου και θα τελειώσει στις 16 Αυγούστου 1992.

ΠΡΟΓΡΑΜΜΑ ΕΚΔΗΛΩΣΕΩΝ:

—Τρίτη 11.8.92: Παιδική θεατρική παράσταση στο 1ο Δημοτικό Σχολείο, ώρα 7.30μ.μ. από την θεατρική ομάδα ΤΖΙΡΟΒΑΓΚΟ και ΡΟΝΤΕΛΑ με το έργο «περιμένοντας το τσίρκο» (οικολογικό τσίρκο).

—Τετάρτη 12.8.92, ώρα 8.30μ.μ. στο προαύλιο του 1ου Δημοτικού Σχολείου Ιαλύσου: Μουσική συναυλία με ελληνικό και ξένο ρεπερτόριο από την Νεανική Μπάντα του Πολιτιστικού Οργανισμού ΜΕΚΤΟ Ιαλύσου.

—Πέμπτη 13.8.92, ώρα 6μ.μ. στην κεντρική πλατεία Ιαλύσου: Παιδικός ποδηλατικός αγώνας δεξιοτεχνίας για παιδιά ηλικίας μέχρι 6 ετών.

—Παρασκευή 14.8.92, ώρα 5.30μ.μ.: Φιλικός ποδοσφαιρικός αγώνας στο γήπεδο Ιαλύσου.

—Παρασκευή 14.8.92, ώρα 8μ.μ.: Αρχαιρετικός Εσπερινός

—Σάββατο 15.8.92: Εορτασμός της Παναγίας και εκκλησίες Κοίμησης της Θεοτόκου — Εορτασμός της Ημέρας των Ενόπλων Δυνάμεων.

—Σάββατο 15.8.92, ώρα 7.30π.μ.: Επίσημη έπαρση της Σημαίας στην κεντρική πλατεία.

—Σάββατο 15.8.92, ώρα 10π.μ.: Δοξολογία υπέρ των Ενόπλων Δυνάμεων και σχετική ομιλία για την ημέρα.

—Σάββατο 15.8.92, ώρα 10.30π.μ.: Λιτανεία της πολιούχου εικόνας της Θεομήτορος με την συνοδεία της Φιλαρμονικής του ΜΕΚΤΟ Ιαλύσου.

—Κυριακή 16.8.92, ώρα 6μ.μ. Δημοτικό γήπεδο: Αθλητική έκδήλωση ΙΑΛΥΣΙΟΣ δρόμος 10.000 μέτρων με ανάβαση και κατάβαση Φιλερήμου και τερματισμός στο Δημοτικό γήπεδο Ιαλύσου. Συμμετέχουν: Σύλλογος Δρομέων Υγείας Ρόδου — ΓΑΣ Ιαλύσος — ΜΕΚΤΟ Ιαλύσου —ΔΟΑΝ Ιαλύσου — ΤΕ ΣΕΓΑΣ και αθλητικοί σύλλογοι της Ρόδου.

—Κυριακή 16.8.92, ώρα 8μ.μ.: Παιδικός φιλικός αγώνας μπάσκετ (γήπεδο Ιαλύσου).

Η ΡΟΔΙΑΚΗ ΣΠΟΡ

ΣΗΜΕΡΑ Η ΚΛΗΡΩΣΗ ΤΗΣ Α΄ ΕΘΝΙΚΗΣ

Σήμερο το μεσημέρι θα διενεργήσει η ΕΠΑΕ την κλήρωση του πρωταθλήματος της Δ΄ Εθνικής κατηγορίας.

Οι 18 ομάδες: Παναθηναϊκός Ολυμπιακός, ΑΕΚ, Απόλλων Αθηνών, Αθηναϊκός, ΠΑΟΚ, Αρης Ηρακλής, Απόλλων Καλαμαριάς, Δόξα, Ξάνθη, Εδεσσαϊκός, Πιερικός, Λάρισα, ΟΦΗ, Κόρινθος και Παναχαϊκή.

Δεν δήλωσαν συμμετοχή σε κύπελλο(11)-Σέβεν σάιντ(2)

Κινδυνεύουν 13 με κυρώσεις

Αφαίρεση 3 βαθμών από το πρωτάθλημα και πρόστιμο

Ενδεκα ομάδες από κύπελλο και δύο στο «Σίβεν — σα'ιντ» δεν δήλωσαν συμμετοχή μέχρι προχθές που ήταν η τελευταία προθεσμία και τώρα κινδυνεύουν να υποστούν κυρώσεις, καθώς η συμμετοχή τους στους θεσμούς αυτούς ήταν υποχρεωτική!

Συγκεκριμένα:

● Στο κύπελλο δεν δήλωσαν συμμετοχή ο ΑΣΕΛ από την Α΄ κατηγορία και από την Β΄ οι Δόξα Ψινέου, Θύελλα Πυλώνος, Ποσειδών Καρπάθου (όμιλοι Ρόδου), Πυλί, Αισχύνη Ασφενδιού, Πολυβώτης Νισύρου, Ολυμπιακός Καλυμνου, Βοθυνιακός, Βαθύ και Ολυμπιακός Λίσου (όμιλοι Νήσων).

Οι ομάδες αυτές, συμφωνα με την προκήρυξη θα τιμωρηθουν με αφαίρεση βαθμων από την βαθμολογία του πρωταθλήματος.

● Στο «Σίβεν — σα'ιντ» δεν δήλωσαν συμμετοχή η Κως α πό την Δ΄ Εθνική και ο ΑΣΕΛ α πό την Α΄ κατηγορία.

Οι ομάδες αυτές σύμφωνα με την προκήρυξη θα τιμωρηθουν με πρόστιμο 50.000 δρχ.

ΟΙ ΣΥΜΜΕΤΟΧΕΣ

Στο ερασιτεχνικό κύπελλο ζώνης Δωδεκανήσου δήλωσαν συμμετοχή 52 ομάδες που κατανέμονται ως εξής:

Δ΄ ΕΘΝΙΚΗ: 5 ομάδες

Α΄ ΚΑΤΗΓΟΡΙΑ: 15 ομάδες (πλην του ΑΣΕΛ)

Β΄ ΚΑΤΗΓΟΡΙΑ: 28 ομάδες (21 από τους ομίλους Ρόδου και 7 από τους ομίλους Νήσων).

Γ΄ ΚΑΤΗΓΟΡΙΑ: 3 ομάδες (Νησίδες, Ροδίνι, Δημητρα)

ΕΡΑΣΙΤΕΧΝΙΚΟ ΠΑΕ: 1 ομάδα (ΑΣ ΡΟΔΟΣ)

Στο «Σίβεν — σα'ιντ» δήλωσαν συμμετοχή 45 ομάδες που κατανέμονται ως εξής:

Δ΄ Εθνική: 4 ομάδες (πλην της ΑΕ Κως)

Α΄ κατηγορία: 15 ομάδες (πλην του ΑΣΕΛ που ειδοποίησε με FAX ότι αντιμετωπίζει πρόβλημα μετακίνησης και διαμονής)

Β΄ κατηγορία: 22 ομάδες (18 από τους ομίλους Ρόδου και 3 από τους ομίλους Νήσων συν την Δόξα Καρδαμαίνας που είναι διοργανώτρια).

Γ΄ κατηγορία: 3 ομάδες (Νησίδες, Ροδίνι, Δήμητρα).

Ερασιτεχνικό ΠΑΕ: Μία ομάδα (ΑΣ Ρόδος)

Στην β΄ κατηγορία δεν δήλωσαν συμμετοχή στο «Σίβεν —σα'ιντ» από την Ρόδο ο Ραδιακός, το Κάστρο, η Θύελλα Πυλώνος, ο Ποσειδών Καρπάθου, η Δόξα Ψινέου και ο Αγιος Γεώργιος. Οι τρεις ομάδες των Νησιών που δήλωσαν συμμετοχή είναι ο Αντιμάχος, ο ΠΑΟ Κω και ο Ασκληπιός Κω.

Τέλος υπενθυμίζεται ότι:

— η κλήρωση του κυπέλλου θα γίνει την ερχόμενη Τρίτη 18 Αυγούστου (6 μ.μ.) ενώ οι πρώτοι αγώνες στις 29 του ιδίου μήνα.

— η πρώτη φάση του «Σίβεν—σα'ιντ» θα γίνει την ερχόμενη Κυριακή 16 Αυγούστου (και στα νησιά) και η τελική το Σάββατο 2 του ιδίου μήνα.

● Θα πρέπει να σημειωθεί ότι η ΕΠΣΔ δεν αποκλείεται να παρατείνει την προθεσμία υποβολής των δηλώσεων συμμετοχής για να «ξυπηρετήσει τα σωματεία. Κατι τέτοιο όμως από τη μια πλευρά δεν έχει ανακοινωθεί επίσημα και από την άλλη θα ντίκεινται» στις διατάξεις της προκήρυξης που δεν το προβλέπει!

Ο Διαγόρας στο στάδιο με τον Ιάλυσο

Τσεκάρουν τις δυνάμεις τους!

Η Ρόδος στα Τριάντα με το Διαγόρα Ν.Ρ.

Το τελευταίο του τεστ πριν το κυπελλο Ελλάδος που αρχίζει την Κυριακή θα κάνει σήμερα ο Διαγόρας. Θα παίξει στις 5.30 μ.μ. στο Εθνικό στάδιο της πόλης μας με τον δυνατό και υπολογίσιμο Ιάλυσο.

Οπως είναι φυσικό, από το ματς αυτό η τεχνική ηγεσία της «κυανέρυθρης» ομάδας θα βγάλει αρκετά συμπεράσματα για το σχήμα του κυπέλλου. Προβληματισμοί υπάρχουν αρκετοί και σήμερα είναι μια πρώτης τάξεως ευκαιρία — προσφερόμενου και του αντιπάλου — να βρεθούν και ποιες λύσεις.

Δεν θα παίξουν σήμερα οι Καμπουρης — Βασιλαράκης και ο Καραγιάννης που θα αρχίσει από αύριο σιγά — σιγά να γυμνάζεται.

Ο, κυανερυθραίοι έχουν χάσει δύο προπονήσεις. Τα πρώτα δύνεται στην αίθουσα και λίγο στο βοηθητικό και το απόγευμα στο σταδίο στον χωρο πίσω από τη εστία.

Απουσίασαν ο αρμάτος Αλεξανδρίδης και ο στρατευμένος Ζαχαρίας.

● Και ο Πέτρος Ρουτζιώρης κλήθηκε μαζί με τον Νίκο Αλεξανδρίδη στην Εθνική Ελπίδων στις 25 Αυγούστου.

Η ΡΟΔΟΣ

Και η Ρόδος έτοιμη σήμερα δοκιμάζει για τελευταία φορά τις δυνάμεις της πριν το κυπελλο. Θα παίξει στις 5.30 μ.μ. στο γήπεδο Τριαντων με τον Διαγόρα Νότιας Ρόδου, για το τουρνουά «Φιλία '92».

Στον σημερινό αγώνα ο Κώστας Παπαοικονόμου θα προσπαθήσει να βρει λύσεις στο μεγάλο επιθετικό πρόβλημα που αντιμετωπίζει. Η Ρόδος συγκεκριμένα κινδυνεύει να παίξει χωρίς κανένα επιθετικό της στο Αγρίνιο αύριο:

— ο Παλυχρονίου, Μαγγενάκης ακολουθούν ειδικό πρόγραμμα και δεν θα είναι έτοιμοι ως την Κυριακή

— ο Θατσιμίδης θα κάνει σήμερα την επιβαση στο γόνατό του στο νοσοκομείο Ρόδου.

— δεν έχουν έρθει ακόμη οι «εμπλε» κάρτες του Σαββίδη και του Μπάσιλιατς (κάποιες ελπίδες υπάρχουν μόνο για τον πρωτο) — και ο Μπακίρης είναι στην Ιταλία.

Ο Κώστας Παπαοικονόμου λοιπόν είναι υποχρεωμένος να ψάξει λύσεις στο Φάληρο στο ψάξει λύσεις στο φιλικό, στο οποίο θα σφυρίξει ο Κουγιός (Κάρος — Στέργου),

Χθες οι «πράσινοι» γυμνάστηκαν το πρωί στο βοηθητικό και το απόγευμα στο σταδιο στον χωρο πίσω από την εστία.

● Ενδιαφέρων φιλικός αγώνας θα γίνει σήμερα στις 5.30 το απόγευμα στα Κοσκινού. Θα παίξουν ο Διγενής και ο Φοίβος

Τα κορίτσια του ΝΟΡ στο πρωτάθλημα πόλο

Αναχωρούν σήμερα οι αθλήτριες Υδατοσφαίρισης του Ναυτικού Ομίλου Ρόδου για να συμμετάσχουν στο Πανελλήνιο πρωτάθλημα Γυναικών Γ΄ κατηγορίας. Οι ομάδες όλης της Ελλάδας χωρισμένες σε έξη ομίλους παίζουν στην Αθήνα, Χαλκίδα, Βόλο, Πάτρα και Κρήτη.

Η ομάδα του ΝΟΡ θα παίξει στο Ηράκλειο Κρήτης στις 12 και 13)8)92 με τις ομάδες του Ν.Ο. Αγίου Νικολάου, Κ.Ο Ηρακλείου και Ο.Φ. Ηρακλείου.

Στην ομάδα του ΝΟΡ συμμετέχουν οι αθλήτριες: Αγαπητίδου Μαρία, Ζαγέτου Μαρίκα, Μανιάκαρου Πόπη (Καλιόπη), Τζίνη Μαρα, Μιχαλίλη Μαρούλα, Γιαυλίδη Ειρήνη, Κοντουζογλου Δέσποινα, Κοκίνη Κατερίνα, Χατζηστεφάνη Ιωάννα, Κρομμύδα Τέτα (Μαρία), Βρατσάλη Νεφέλη, Χαρτοφύλη Κατερίνα και Φτακλάκη Αργυρώ.

Την ομάδα συνοδεύουν ο Εφορος κ. Ι. Κουμπιάδης και ο προπονητής Θ. Λο'Γζος.

ΞΑΦΝΙΑΖΟΥΝ !

● Ελκυστές αθλητικές παρουσίες αυτό τον καιρό στο νησί μας. Στη Ρόδο βρίσκονται για διακοπές ο πρόεδρος της ΕΠΑΕ Γιώργος Δέδες και ο διεθνής βαλλίστρας του Ολυμπιακού Μιχάλης Τριανταφυλλίδης.

● Αυτός ο Καλλίστος δεν έχει το Θεό του! Πήρε τηλέφωνο από την Ιταλία όπου βρίσκεται για να μάθει τι έκανε η Ρόδος στο φιλικό με τον Ιάλυσο!

● Μια Ιταλική και μια Κυπριακή ομάδα βρίσκονται στο νησί μας και ζήτησαν να δώσουν φιλικούς αγώνες. Που άμμος να τους δώσουν αφού δεν έχουν με γήπεδο;

● «Πάγωσε» η ΕΠΑΕ από τις προσφορές των καναλιών για τα τηλεοπτικά δικαιώματα των αγώνων των Εθνικών πρωταθλημάτων! Οι φάκελλοι με τις προσφορές δεν ανοίχτηκαν σκόπιμα, οι πληροφορίες όμως μιλούν για χαμηλά νούμερα και «σιωπηρά» των καναλιών στο θέμα των προσφορών. Αν είναι πράγματι έτσι, η ΕΠΑΕ θα σκεφτεί αυτή την πρόσκληση ενδιαφέροντος και θα στείλει άλλη στα «κανάλια με τιμή εκκίνησης που θα είναι μεγαλύτερη από 400 εκατομμύρια που πήρε περσι.

● «Αφιερώνει αυτό το μεταλλιο στον πρόεδρο Μπουντάφ, που σκοτώθηκε κι ήταν το συμβολο των νεων της Αλγερίας», τόνισε η Χασίμπα Μπουλμέρκα μετά την επιτυχία της να γίνει η πρώτη Αλγερινή γυναίκα που κατακτά χρυσό μετάλλιο σε Ολυμπιάδα.

Η Μπουλμέρκα πρωτευσε στην κούρσα των 1.500 μέτρων με χρόνο 3'55"30, που είναι ο 8ος καλύτερος στην ιστορία του αθλήματος.

ΣΥΓΧΑΡΗΤΗΡΙΟΝ

Το Διοικητικό Συμβούλιο του Συνδέσμου Αιγυπτιωτων Διαδεκανήσου απευθύνει τα θερμά του ευχαριστήρια στην Μαρίζα Χατζηλία — Τουρτουνη κόρη του συμπατριώτη μας Ηλία και της Τζένης Χατζηλία που έλαβε το πτυχίο της Γαλλικής Φιλολογίας από το Πανεπιστήμιο Αθηνών.

Ευχεται στην ίδια καλή στο σταδρομια και εις ανωτερα στους δε ευτυχείς γονείς να παρνουν πόντα τετοιες χαρές.

ΣΥΓΧΑΡΗΤΗΡΙΟΝ

Την αγαπητή μας φίλη Εφη Δανιηλίδου που πήρε με αριστα το πτυχίο της Νομικής Σχολής του πανεπιστημίου Θεσσαλονίκης, συγχαιρουμε θερμα και ευχόμαστε και λη σταδιοδρομία.

Οικογένειες Δημητρίου Πανογέα και Γιώργου Κουταλιανού

ΚΑΘΕ ΔΕΥΤΕΡΑ ΟΙ ΡΟΔΙΤΕΣ ΤΡΑΓΟΥΔΙΣΤΕΣ «ΤΡΑΓΟΥΔΟΥΝ» ΣΤΗ «ΓΝΩΜΗ»

SUPER MARKET

Το '10.

ΣΤΟ ΚΟΛΩΝΑΚΙ ΣΤΗ ΚΡΕΜΑΣΤΗ

τηλ. 92773

ΖΗΤΕΙΤΑΙ

οδηγός

για το Πρακτορείον Εφημερίδων Αθηναϊκού Τύπου.

Πληροφορίες τηλέφωνα 21714—22807, ώρες 8—9π.μ.

ΑΛΝΟ

Η γερμανική εταιρία επίπλων κουζίνας ΑΛΝΟ και η ΠΕΤΡΟΓ ΕΠΕ, σας προσφέρουν λόγω ανακαίνισεως της έκθεσής τους, τις υπάρχουσες κουζίνες της εκθέσεως κάτω του κόστους.

Για περισσότερες πληροφορίες στο τηλέφ. 21567.

ΚΗΔΕΙΑ

Των λατρευτό μας πατέρα και παππού

ΣΤΕΡΓΟ Σ/ργιου ΑΓΓΟΥΡΑ

ετών 90

θανόντα χθες, κηδεύουμεν σήμερα Τετάρτη 12 Αυγούστου 1992 και ώραν 11 το πρωί εκ του ιερού ναού της Κοιμήσεως της Θεοτόκου κοιμητήριος Σαλάκου Ρόδου.

Τα παιδιά, τα εγγόνια και οι λοιποί συγγενείς.

Ο Σ. ΠΑΣΣΑΛΗΣ ΕΥΧΑΡΙΣΤΕΙ

Ευχαριστούμε τον κ. Βαγγέλη Χατζηγιαννάκη, χειρουργό από την Ρόδο μεταμοσχεύσεων νεφρού και όλους τους γιατρούς που προσέφεραν την βοήθειά τους στο χειρουργείο κατά την επέμβαση που έγινε στις 26 Ιουνίου στο νοσοκομείο του Ευαγγελισμού στον Σοββα Πασσάλη, κάτοικο Μαριτσων.

Ευχαριστούμε επίσης την οικογένεια του δότη κ. Βένιου από τη Νίκαια Πειραιώς που με αυτή της την δωρεά (μόσχευμα νεφρού) μας έδωσε απεριόριστη χαρα.

Οικογένεια ΣΑΒΒΑ ΠΑΣΣΑΛΗ

ΣΥΓΧΑΡΗΤΗΡΙΟΝ

Την αγαπημένη μας ανηψιά Ρούλα Κουρούνα - Συμιάκου πτυχιούχο του πανεπιστημίου Φραγκφούρτης Γερμανίας, συγχαίρουμε θερμα κι ευχόμαστε καλη σταδιοδρομο

Οι θειοι ΚΛΕΟΒΟΥΛΟΣ και ΚΥΡΙΑΚΗ ΛΕΒΕΝΤΗ ΣΤΑΜΑΤΙΑ ΜΑΓΚΑΚΗ

ΕΥΧΑΡΙΣΤΗΡΙΟΝ

Θέλω και δημοσίως να ευχαριστήσω το Ιατρικό και Νοσηλευτικό προσωπικό της καρδιολογικής κλινικής του Γενικού Κρατικού Νοσοκομείου μας δια την αμέριστο συμπαράσταση του κατά τη διάρκεια της νοσηλείας μου. Ολως δε ιδιαιτέρως τον εξέχοντα χειστήμονα Δρ. Νικήτα Ι. Μάσχο με τις οδηγίες του οποίου απεκατεστάθη πλήρως η υγεία μου.

ΓΕΩΡΓΙΟΣ ΑΝΤΩΝΟΓΛΟΥ

ΔΩΡΕΑΝ ΕΙΣ ΜΝΗΜΗΝ

Υπέρ του φιλανθρωπικού συλλόγου «Αγιος Ιωάννης ο Θεολόγος» κατέθεσαν εις μνήμην αειμνήστου Σάββα Καμπούρη οι εξής φιλάνθρωποι συμπολίτες μας:

Ρούσος Δημήτριος	5.000
Νικόλαος Μηνάς	5.000
Διακοσάββας Τριαντ.	5.000
Βλαστός Ιωάννης	6.000
Κτηματούρης Τριαντ.	5.000
Λαχανιάτης Φίλιππος	10.000
Βεργωτής Μιχαήλ	10.000
Καμπούρη Ειρήνη	5.000
Κορυδάκης Γεώργιος	5.000
Γιαννόπουλος Γεώργιος	5.000
Μιχαλαράκης Γεώργιος	10.000
Παπαϊωάννου Ιω.	10.000
Κουνουπα Βάσω	5.000
Καμπούρη Αργυρώ	5.000
Κανδύλος Τηλέμαχος	10.000

Πολύ θετικό έργο πραγματοποιείται στα νησιά μας

Την Τήλο και την Νίσυρο επισκέφθηκε την Κυριακή ο νομάρχης κ. Γεώργιος Χαραλαμπόπουλος.

Επισκέφθηκε τα εκτελούμενα στα δύο νησιά έργα και συνεργάσθηκε με τον Δήμαρχο Νισύρου τον Δήμαρχο Μ. Χωριού Τήλου και τον πρόεδρο Λιβαδίων Τήλου. Επισκέφθηκε τα έργα που εκτελούνται στα νησιά αυτά και συγκεκριμένα:

Στην Τήλο. Το οδικό δίκτυο παραλίας Λιβαδίων το οποίο κατασκευάστηκε με δαπάνες της Νομαρχίας και εκάστισε 24.000.000 δρχ. Το πρατήριο υγρών καυσίμων στο Μ. Χωριό Τήλου προϋπολογισμού 15.000.000 δρχ., την επισκευή του λιμανιού Λιβαδίων προϋπ)σμού 25.000.000 δρχ., την βελτίωση και εκβάθυνση του Λιμανιού Αγ. Αντωνίου Τήλου, προϋπ)σμού 45.000.000 δρχ., το ελικοδρόμιο Τήλου προϋπ)σμού 52.000.000 δρχ.

Στη Νίσυρο το έργο κατασκευής εξωτερικο υδικτυου υδρεύσεως Δήμου Μανδρακίου προϋπολογισμού 100 εκατ. δρχ.

Το έργο ασφαλτώσεως Νισύρου (τελείωσε) προϋπ)σμού 200 εκατ. δρχ. (εκ των οποίων 100 εκατ. δρχ., εκ του προγράμματος δημοσίων επενδύσεων και 100 εκατ. δρχ., εξ ιδίων πόρων) το έργο ασφαλτοστρώσεως του δρόμου Μανδράκι — Πόλλοι προϋπολογισμού 85 εκατ. δρχ., εκ των οποίων το ήμισυ θα χορηγήσει η Νομαρχία.

Στα Νομαρχιακά προγράμματα έχει ενταχθεί και το έργο βιολογικού καθαρισμού Δήμου Μανδρακίου με προϋπ)σμό 50 εκατ. δρχ., για την προώθηση του οποίου παρεκάλεσε τον κ. Δήμαρχο διότι οι σχετικές πιστώσεις πρέπει να απορροφηθούν μέχρι 31.12.1993

Ο κ. Νομάρχης υπισχέθηκε την συμπληρωματική επιχορήγηση στο Δήμο Μανδρακίου μι. 10.000.000 δρχ., για την ασφαλτόστρωση του δρόμου Μανδράκι — Πόλλοι και με 2.000.000 δρχ., στον Δήμο Μ. Χωριού Τήλου για την αποπεράτωση του δρόμου προς πρατήριο καυσίμων και λιμάνι Αγίου Αντωνίου.

Ο κ. Νομάρχης συνεχάρη τους δημάρχους και κοινοτάρχες των νησιών για την δραστηριότητα τους, τους ευχαρίστησε για την συνεργασία τους και εξήλωσε ότι η κυβέρνηση και ο ίδιος προσωπικά με το ίδιο ζωηρό ενδιαφέρον θα βοηθά την ανάπτυξη των νησιών μας και θα στηρίζει τις προσπάθειες των κατοίκων και των εκπροσώπων τους στην Τοπική Αυτοδιοίκηση.

ΠΟΔΗΛΑΤΙΚΟΣ ΟΜΙΛΟΣ ΣΟΡΩΝΗΣ

ΑΝΑΚΟΙΝΩΣΗ

Από τον Ποδηλατικό Όμιλο Σορωνής ανακοινώνεται ότι η κλήρωση δυο ποδηλάτων που ήταν προγραμματισμένη για τις 9 Αυγούστου, αναβλήθηκε για τις 17 Οκτωβρίου.

Εκ του διοικητικού συμβουλίου

27η ΠΑΝΕΛΛΗΝΙΑ ΕΚΘΕΣΗ ΧΕΙΡΟΤΕΧΝΙΑΣ ΚΡΕΜΑΣΤΗΣ ΡΟΔΟΥ

ΑΝΑΚΟΙΝΩΣΗ

Ανακοινώνεται ότι από τις 9 έως και τις 23 Αυγούστου 1992 στη Κρεμαστή, θα λειτουργήσει η 27η Πανελλήνια Έκθεση Χειροτεχνίας Κρεμαστής Ρόδου.

Στην 27ην Π.Ε.Χ. Κρεμαστής συμμετέχουν 56 εκθέτες απ' όλη την Ελλάδα με εξαίρετα νέα περίπτερα πώλησης σύγχρονων προδιαγραφών. Η έκθεση θα είναι καθημερινά ανοιχτή από τις 6 το απόγευμα μέχρι τις 11.30 το βράδυ.

Η είσοδος θα είναι ελεύθερη.

Από την Οργανωτική Επιτροπή

ΦΥΣΙΚΗ — ΧΗΜΕΙΑ

ΝΙΚΗΤΑΣ ΧΑΤΖΗΚΩΝΣΤΑΝΤΙΝΟΥ

Τμήματα Α΄, Β΄, Γ΄ Λυκείου αποκλειστικά για μαθητές που προορίζονται για την 1η και 2η Δέσμη

Επίσης: Τμήματα προπαρασκευαστικά Γ΄ Γυμνασίου

Έναρξη μαθημάτων 1η Σεπτεμβρίου

Κέννεντυ 3 — τηλ. 25890, 33988

ΚΟΝ-ΤΙΚΙ

ΠΛΩΤΟ ΕΣΤΙΑΤΟΡΙΟ — ΜΠΑΡ

Στο υπέροχο περιβάλλον του, μπορείτε να απολαύσετε το δείπνο σας ή το ποτό σας, κάθε βράδυ, συντροφιά με το πιάνο και τα τραγούδια

του ΡΕΝΑΤΟ και της ΔΑΝΑΗΣ

Κρατήσεις τηλέφωνων 22477

ΠΩΛΟΥΝΤΑΙ

α) τετραώροφη πολυκατοικία 340τ.μ. σε μπετά ή τελειωμένη επί της Παπαλουκά ισόγειων καταστημα και α΄, β΄, γ΄ όροφος σε διαμερίσματα.

β) διαμερίσματα επί της Παπαλουκά των 137 και 72 τ.μ.

γ) διαμερίσματα πολυτελούς κατασκευής των 146, 136, 115, 75 και 47τ.μ. σε μικρή πολυκατοικία, περιοχή στάσης Παρασκευά Ιαλυσούς (προς την θάλασσα).

Πληροφορίες τηλέφωνον 23213.