ΕΤΟΣ ΙΔΡΥΣΕΩΣ 1915

ΙΔΡΥΤΗΣ:
ΕΜΜ. ΚΑΛΑΜΠΙΧΗΣ

ΔΙΕΥΘΥΝΤΗΣ:
ΑΘ. ΜΑΡΑΣΙΩΤΗΣ

Τηλ. σύνταξης: 24610 — 30865
Τηλ. Λογ)ρίου: 22210 — 27327
FAX 22471

Η ΡΟΔΙΑΚΗ

ΑΝΕΞΑΡΤΗΤΗ ΗΜΕΡΗΣΙΑ ΠΡΩΙΝΗ ΕΦΗΜΕΡΙΔΑ ΠΟΥ ΕΚΔΙΔΕΤΑΙ ΣΤΗ ΡΟΔΟ

ΤΕΤΑΡΤΗ
19 ΑΥΓΟΥΣΤΟΥ 1992
ΑΡΙΘΜΟΣ ΦΥΛΛΟΥ 14.166
Τιμή φύλλου δραχ. 50
Έτος ιδρύσεως 1915
ΤΑΧ. ΚΩΔ. 85100 - ΡΟΔΟΣ

ΓΙΑ Ν ΑΝΑΛΑΒΕΙ ΤΟ «ΡΟΔΩΝ»

Πρόταση Δήμου στο Λάτση

ΣΥΝΑΝΤΗΣΗ ΜΑΖΙ ΤΟΥ ΘΑ ΕΠΙΔΙΩΞΕΙ Ο ΔΗΜΑΡΧΟΣ κ. ΚΟΚΚΙΝΟΣ

Απευθείας πρόταση στον γνωστό Έλληνα επιχειρηματία κ. Γιάννη Λάτση, για την αξιοποίηση του ξενοδοχείου «Ρόδων» πρόκειται να υποβάλει ο Δήμος Ρόδου.

Όπως αποφασίσθηκε χθες το μεσημέρι από το διοικητικό συμβούλιο του «Ρόδων» ο δήμαρχος θα επιδιώξει να συναντήσει τον Έλληνα μεγαλοεφοπλιστή, με σκοπό να τον «πείσει» να αναλάβει την μετασκευή και λειτουργία του «Ρόδων».

Στην ουσία ο δήμαρχος και το διοικητικό συμβούλιο της εταιρείας, «ποντάρουν» στην ευαισθησία του Έλληνα κροίσου, δεδομένου ότι μετά την απελευθέρωση της Δωδεκανήσου ήταν για

—» Συνέχεια στη σελίδα 10

ΓΙΑ ΠΑΡΑΝΟΜΗ ΑΠΑΣΧΟΛΗΣΗ

Αρχισαν έλεγχοι για αλλοδαπούς

ΣΕ ΜΠΑΡ, ΜΑΓΑΖΙΑ, ΚΕΝΤΡΑ Κ.ΛΠΑ.

Ελέγχους σε μπαρ, καταστήματα και κέντρα της Ρόδου άρχισαν οι άνδρες της Υπηρεσίας Αλλοδαπών της Υποδιεύθυνσης Ασφαλείας Ρόδου για τον εντοπισμό αλλοδαπών που εργάζονται παράνομα.

Όπως δήλωσε αρμόδιος της Αστυνομίας οι έλεγχοι αυτοί θα επεκταθούν σε όλο το νησί, στα ξενοδοχεία και τις επιχειρήσεις και οι αλλοδαποί, αλλά και οι εργοδότες θα συλλαμβάνονται και θα οδηγούνται στον κ. Εισαγγελέα.

● Προχθές το βράδυ σε έλεγχο που πραγματοποίησαν στα μπαρ της οδού Αλεξάνδρου Διάκου (100 Μαγαζιά) από τα 17 που ελέγχθηκαν εντοπίσθηκαν ένας Άγγλος στο μπαρ «Μέμφις» και ένας στη δισκοθήκη Ζικ—Ζακ που δεν είχαν άδεια εργασίας ενώ άλλοι 6 που βρέθηκαν ήταν νόμιμοι.

Από την Αστυνομία συνελήφθησαν ο υπεύθυνος των «Μέμφις»

—» Συνέχεια στην 5η σελ.

Το ΕΒΕΔ για τα εισιτήρια της Ολυμπιακής

Κύριοι, φθάνουν πια οι αυξήσεις!

Φθηνότερα τα εισιτήρια στα νησιά της ΕΟΚ

Οχ μόνο δεν πρέπει να αυξηθεί η τιμή των αεροπορικών εισιτηρίων της Ολυμπιακής, αλλά αντίθετα πρέπει να καθιερωθεί ειδική εκπτωτική τιμολογιακή πολιτική για να αποφευχθεί μαρασμός της τοπικής μας οικονομίας.

Τα παραπάνω επισημαίνονται σε έγγραφο του Εμπορικού Επιμελητηρίου Δωδ)σου προς τους Υπ. Συγκοινωνιών και Ναυτιλίας κ.κ. Γκελεστάθη και Παυλίδη τους βουλευτές του Νομού και τον πρόεδρο της Ο.Α. κ. Β. Φίλια.

● Στο έγγραφο του το ΕΒΕΔ, αφού επισημαίνει ότι ήδη η Ρόδος έχει τον ακριβότερο αεροπορικό ναύλο στην Ελλάδα υποστηρίζει ότι στην ΕΟΚ οι περισσότερες χώρες έχουν καθιερώσει μειωμένη τιμολογιακή πολιτική στα αεροπορικά εισιτήρια για τους νησιωτικούς προορισμούς τους, τόσο για τον ντόπιο πληθυσμό τους, όσο και για τους ξένους επισκέπτες.

ΕΙΔΙΚΟΤΕΡΑ, στο έγγραφο του ΕΒΕΔ αναφέρονται τα εξής:

«Σας μεταφέρουμε την έντονη ανησυχία και αναστάτωση των παραγωγικών τάξεων της περιοχής μας, που εκπροσωπούμε, για τη φημολογούμενη επικείμενη αύξηση της τιμής των εισιτηρίων της Ολυμπιακής Αεροπορίας, που θα είναι συνακόλουθη συνέπεια της πρόσφατης αναπίμησης των υγρών καυσίμων, η οποία θα πλήξει περισσότερο από κάθε άλλη την ευαίσθητη νησιωτική μας περιοχή, που ως γνωστό, η οικονομία της εξαρτάται κατά κύριο λόγο από τον Τουρισμό.

Σημειώσατε ότι η περιοχή μας έχει τον υψηλότερο αεροπορικό

—» Συνέχεια στην 8η σελ.

ΠΟΛΛΟΙ ΔΕΝ ΕΧΟΥΝ ΔΗΛΩΣΕΙ ΟΛΑ ΤΑ ΤΕΤΡΑΓΩΝΙΚΑ

Μεγάλη διαφυγή στα τέλη καθαριότητας οσμίζεται ο Δήμος και ζητά νέα εμβαδά

ΔΙΑΤΗΡΕΙ ΤΟ ΔΙΚΑΙΩΜΑ ΤΟΥ ΕΛΕΓΧΟΥ ΤΩΝ ΣΤΟΙΧΕΙΩΝ ΚΑΙ ΠΡΟΕΙΔΟΠΟΙΕΙ ΓΙΑ ΤΗΝ ΕΠΙΒΟΛΗ ΠΡΟΣΤΙΜΩΝ

Με ανακοίνωση του Δήμου που δόθηκε χθες στηνδ ημοσιότητα καλούνται όλοι οι κάτοικοι της πόλης να δηλώσουν τα ακίνητα που έχουν ή ενοικιάζουν με την ακριβή έκταστη ους!

Σκοπός της ενέργειας αυτής είναι να υπολογιστούν σωστά τα αναλογούντα τέλη καθαριότητας και ο φόρος ηλεκτροδοτούμενων χώρων, σε κάθε δημότη.

Όπως έγινε γνωστό οι αρμόδιο τουΔ ήμου, έχουν βασιμες υποψίες, ότι για αρκετά ακίνητα δεν έχει δηλωθεί το πραγματικό εμβαδόν τους, ενώ άλλα δεν ...έχουν δηλωθεί καθόλου.

● Πιστεύουν μάλιστα οι αρμόδιοι του Δήμου ότιυ πάρχει μεγάλη φοροδιαφυγή, και εκτιμούνη ως εφάσον αντιμετωπιστεί αυτή, δεν θα χρειαστεί να επιβληθούν αυξήσεις στα τέλη καθαριότητας.

Ετσι λοιπόν καλούνται στον Δήμο όλοι οι ιδιοκτήτες ή ενοικιαστές ακινήτων να υποβάλουν νέες δηλώσεις (άσχετα αν έχουν κάνει και στο παρελθόν). Οι δηλώσεις αυτές θα πρέπει να συνοδευονται από επίσημο έγγραφο που να αποδεικνύει την επιφάνεια του χώρου (όπως πίνακας ο ριζοντίου ιδιοκτησίας, συμβόλαι ο αγοράς, άδεια οικοδομής κλπ)

● Σημαντικό στοιχείο της ανακοίνωσης αποτελεί το γεγονός ότι τονίζεται πως ο Δήμος έχει το δικαίωμα να διενεργεί έλεγχο και να επιβάλλει πρόστιμα!

Ειδικότερα η ανακοίνωση, που υπογράφεται από τον αρμό

—» Συνέχεια στην 8η σελ.

ΚΑΤΑΣΧΕΘΗΚΑΝ ΚΑΙ ΚΑΤΑΣΤΡΑΦΗΚΑΝ

9 τόνοι χαλασμένο εβαπορέ

ΚΑΙ 44 ΚΙΛΑ ΨΑΡΙΑ ΚΑΙ 136 ΚΙΛΑ ΔΙΑΦΟΡΑ ΚΡΕΑΤΟΣΚΕΥΑΣΜΑΤΑ

Εννέα τόνοι γάλα εβαπορέ, κατασχέθηκαν και καταστράφηκαν τον περασμένο μήνα από την Κτηνιατρική Υπηρεσία, επειδή όπως προέκυψε από ελέγχους που διενεργήθησαν, είχε λήξει η ημερομηνία λήξης τους.

Συγκεκριμένα, όπως έγινε γνωστό, κατασχέθηκαν 8.778 κιλά, ενώ στα πλαίσια των ίδιων ελέγχων βρέθηκαν 44 κιλά ψάρια αλλοιωμένα, καθώς και 136 κιλά κρεατοσκευάσματα (κινήθηκαν οι ανάλογες διαδικασίες για επιβολή κυρώσεων).

Στην διάρκεια του περασμένου μήνα, η Κτηνιατρική Υπηρεσία διενήργησε 180 επιθεωρήσεις σε διάφορα καταστήματα και συγκεκριμένα:

—Σε κρεοπωλεία	43
—Σε ιχθυοπωλεία	9
—Σε παντοπωλεία	58
—Σε εστιατόρια	45
—Σε μπαρ - ψησταριές	13
—Σε ψυκτικές εγκ)σεις	4
—Σε εργοστ. γάλακτος	1 κ.λπ

ΕΙΣΑΓΩΓΕΣ

Σημαντικές ήατν οι ποσότητες ζωικών προϊόντων που εισήχθησαν στην Ρόδο, από το εξωτερικό, τον περασμένο μήνα.

Συγκεκριμένα, τα προϊόντα, που εισήχθησαν ήταν:

—Νωπά βοοειδή 57.890 κιλά
—Νωπά κρέατα 98.196 κιλά
—Παραπροϊόντα (νωπά) 2.623 κιλά

—» Συνέχεια στην 8η σελ.

ΜΕΘΥΣΜΕΝΟΣ ΓΕΡΜΑΝΟΣ ΧΘΕΣ ΣΤΗ ΤΣΑΜΠΙΚΑ

Πνίγηκε σε μία κουταλιά

10 μ. ΑΠΟ ΤΟ ΚΥΜΑ ΚΑΙ ΔΙΠΛΑ ΣΕ ΛΟΥΟΜΕΝΟΥΣ

Δίπλα σε δεκάδες λουόμενους, σε απόσταση δέκα μέτρων από την ακτή και βάθος ενός μέτρου πνίγηκε χθες στη θαλάσσια περιοχή της Τσαμπίκας ο 45χρονος Γερμανός KARL HEINZ BIER.

Ο Γερμανός που έμενε στο ξενοδοχείο «Ιρένε Πάλας», είχε επιβιβασθεί μαζί με άλλους τουρίστες στο ημερόπλοιο «Ποσειδών» για ημερήσια εκδρομή και στις 12 το μεσημέρι είχαν αποβιβασθεί στην παραλία της Τσαμπίκας για να κάνουν μπάνιο και να γευματίσουν.

● Επειδή μέχρι χθες τα ξημερώματα ο Γερμανός με ένα φίλο ουτ τα έπιναν και ήταν «σκνίπα» στο μεθύσι ο επικεφαλής του γκρουπ είχε στο φίλο του να μην τον αφήσει λόγω της κατασταστάσεως του να κολυμπήσει.

Παρά τις προσπάθειες του φίλου του ο 45χρονος έπεσε στη θάλασσα για να κολυμπήσει στα ρηχά εκεί που το νερό έφθανε

—» Συνέχεια στην 9η σελ.

ΓΙΑ ΔΙΑΡΡΗΞΕΙΣ ΣΤΗΝ ΟΛΛΑΝΔΙΑ

Καταζητούμενος εντοπίσθηκε στην Ολλανδία!

ΘΑ ΔΙΚΑΣΘΕΙ ΜΑΖΙ ΜΕ ΤΟΥΣ ΔΥΟ ΣΥΝΕΡΓΑΤΕΣ ΤΟΥ ΣΤΟ ΕΦΕΤΕΙΟ

Στην Ολλανδία εντοπίσθηκε και συνελήφθηκε από την Ιντερπολ ο καταζητούμενος από το 1989 Δημήτριος Ν. Αγγελίδης, 29 χρονών, που κατηγορείται για κλοπές και διερρήξεις σε βαθμό κακουργήματος.

Η σύλληψη του Αγγελίδη έγινε σε εκτέλεση του υπ' αριθ. 14)1989 εντάλματος του ανακρι του Ρόδου γι ακλοπές από κοινού κατ' εξακολούθηση αντικειμένων ιδιαίτερα μεγάλης αξίας και ήδη κινήθηκε η διαδικασία για την έκδοση του στη χώρα μας προκειμένου να δικασθεί στο Τριμελές Εφετείο Κακουργημάτων στη Ρόδο για τις παρακάτω πράξεις που διέπραξε από τον Οκτώβριο του 1988 μέχρι τον Αύγουστο του 1989 μαζί με τους Κων. Πετράντη και Μιχαήλ Τσούλο.

● Α'— Με τον Πετράντη Κων σταντίνο: 1) Το πρακτορείο ταξιδίων «Βινγκρέσορ», το χρηματοκιβώτιο του οποίου διέρρηξαν και αφαίρεσαν χρηματικό ποσό 1.000.000 δραχ. και επιταγές αξίας 1.000.000 δραχ.

—» Συνέχεια στην 9η σελ.

Πλαστά δολλάρια και λίρες

Δύο πλαστά χαρτονομίσματα, ένα των 100 δολλαρίων ΗΠΑ και ένα των 50 λιρών Αγγλίας, βρέθηκαν στο υποκατάστημα της Τράπεζας Πίστεως. Το πλαστό 100δόλλαρο δραχμοποίησε άγνωστος το δεύτερο δεκαήμερο του Ιουλίου και το 50λιρο το πρώτο δεκαήμερο του Αυγούστου.

ΑΠΟ ΔΑΣΑΡΧΕΙΟ ΚΑΙ ΚΥΝ. ΣΥΛΛΟΓΟ

Αρχισαν μπλόκα για λαθροθήρες

ΚΑΤΑΣΧΕΘΗΚΑΝ ΤΡΙΑ ΟΠΛΑ

Τρία κυνηγετικά όπλα κατέσχεσε χθες το πρωί, μικτό συνεργεί ο του Δασαρχείου και του Κυνηγετικού συλλόγου, στα πλαίσια των ελέγχων που διενεργούνται για την αντιμετώπιση της λαθροθηρίας.

Τα όπλα κατασχέθηκαν στην περιοχή της Εμπωνας, επειδή οι ιδιοκτήτες τους, τα είχαν μαζί τους μέσα στ' αυτοκίνητα, κάτι που σαφώς απαγορεύεται από την νομοθεσία διότι δεν έχει αρχίσει ακόμα η κυνηγετική περίοδος.

● Οι έλεγχοι από το Δασαρχείο και τον Κυνηγετικό Σύλ

—» Συνέχεια στην 11η

ΓΕΡΜΑΝΙΚΑ



● Η διεθνής γλώσσα με την μεγαλύτερη ζήτηση.
● Το καλύτερο εφόδιο - επένδυση στη ζωή του παιδιού σας.

Σωστή επιλογή μόνο στα

Φροντιστήρια Μ. ΚΟΝΤΟΥ



γιατί...
-η προσωπική μας διδασκαλία σ' όλα τα τμήματα είναι εγγύηση
-διδάσκουμε και μιλάμε μόνο γερμανικά.
-διαθέτουμε τον πιο σύγχρονο οπτικοακουστικό εξοπλισμό για τέλεια, γρήγορη και σωστή εκμάθηση.
-τ' ανεγνωρισμένα διπλώματα γλωσσομάθειας του Ινστιτούτου Γκαίτε είναι η ειδικότης μας
-τα μοντέρνα προγράμματα για παιδιά κάθε ηλικίας, επαγγελματίες και ξενοδοχοϋπαλλήλους, το βεβαιώνουν

1ο Διδακτήριο: Αγ. Αναργύρων 11Α
2ο Διδακτήριο: Δημ. Αναστασιάδη 61 & Στ. Κωτιάδη

ΠΛΗΡΟΦΟΡΙΕΣ - ΕΓΓΡΑΦΕΣ
Τηλ. (0241) 35.289 - 23.973 - 32.336

ΓΙΑ ΧΡΕΗ ΚΑΙ ΕΠΙΤΑΓΕΣ

Ολη η επιστολή του νομάρχη στον Δήμο για το 4ο)ο

Τακτοποιηθείτε σύντομα γιατί αναλαμβάνετε μεγάλες ευθύνες

«Η καθυστέρηση εκ μέρους του Δήμου σας, της απόδοσης του δημοτικού φόρου, δημιουργεί μεγάλες ευθύνες, γι αυτό και είμαστε υποχρεωμένοι να τις επισημάνουμε ,και να παρακαλέσουμε για μια ακόμη φορά, την τακτοποίηση του θέματος».

Αυτά, μεταξύ άλλων, αναφέρεται στο έγγραφο που έστειλε την περασμένη Παρασκευή ο νομάρχης στον δήμαρχο Ρόδου κ. Μάνο Κόκκινο, αναφορικά με τα χρέη προς τις κοινότητες (σ.σ. σχετικά έγραψε χθες η Ροδιακή)

Σαφέστατα ο νομάρχης ζητά από τον Δήμο να αντιμετωπίσει σοβαρά το θέμα, στις πραγματικές του διαστάσεις, αν και είναι σίγουρο ότι ο Δήμος δεν... πρόκειται να αλλάξει τακτική, πιστός στο δόγμα «ουκ αν λάβεις παρά του μη έχοντος».

ΕΙΔΙΚΟΤΕΡΑ το έγγραφο, αναφέρει τα εξής:

«Σε συνέχεια του ανωτέρω σχετικού και ύστερα από τις διατυπωθείσες διαμαρτυρίες στο υπ' αριθμόν 1990)2.7.92 και 681)1.7.92 έγγραφα των κοινοταρχών Αρχαγγέλου και Κατταβιάς αντίστοιχα, αναφορικά με τη μη απόδοση του δημοτικού φόρου, πα

—» Συνέχεια στην 5η σελ.

Η εκκλησία δεν είχε ανάμιξη

Η εκκλησία δεν έχει καμιά ανάμιξη στην εγκατάσταση μικροπωλητών στηνείσο δο του περιβόλου στην Παναγιά της Κρεμαστής, διευκρίνισε χθες ο κοινοτάρχης κ. Γ. Πιπίνος.

Ακόμη, ο κ. Πιπίνος πρόσθεσε ότι πολλοί από τους μικροπωλητές εγκαταστάθηκαν αυθαίρετα και δήλωσε ότι στο μέλον η κοινότητα θα πάρει αυστηρότερα μέτρα.

Φροντιστήριο αγγλικών ΣΤΟΧΟΣ



ΦΡΟΝΤΙΣΤΗΡΙΟ ΑΓΓΛΙΚΩΝ ΣΤΟΧΟΣ

● Ολιγομελή τμήματα σε ένα ξεχωριστό μελετημένο περιβάλλον
● Επίπεδα για αρχάριους και προχωρημένους (μαθητές δημοτικού, γυμνασίου, λυκείου)
● Ειδικά τμήματα για επαγγελματίες και ξενλλους
● Ειδικά τμήματα για νήπια και παιδιά από 5—7 ετών.
● Προετομασία για τα πτυχία του CAMBRIDGE — FIRST CERTIFICATE, CERTIFICATE IN ADVANCED ENGLISH, PROFICIENCY.
● Με την πρότυπη μέθοδο διδασκαλίας μας και την πείρα μας στην εκμάθηση της αγγλικής γλώσσας εγγυώμαστε την επιτυχία των μαθητών μας.

Εμείς στοχεύουμε σε νέους ορίζοντες

«ΣΤΟΧΟΣ»
Άννα Χίου και Μαίρη Βαμβακάρη Ο.Ε.

Πληροφορίες — Εγγραφές:
Κων/νου Τδραίου 78 — Ρόδος, Τηλέφ. 35969
Δευτέρα — Παρασκευή: 9—1π.μ. και 5—9μ.μ.

ΘΑ ΕΡΘΟΥΝ ΑΠΟ ΤΗΝ ΑΥΣΤΡΑΛΙΑ

Εξακόσιοι κορυφαίοι νομικοί και γιατροί σε συνέδριο στη Ρόδο

ΠΟΛΛΟΙ ΕΙΝΑΙ ΟΜΟΓΕΝΕΙΣ

ΜΕΛΒΟΥΡΝΗ, 18.— Τουλάχιστον 600 κορυφαίοι νομικοί και ιατροί της Αυστραλίας και ανάμεσά τους πολλοί ομογενείς — αναμένεται να λάβουν μέρος στο 4ο Ελληνοαυστραλιανό Συνέδριο Ιατρικής και Νομικής που έχει προγραμματισθεί να διεξαχθεί στην Ρόδο από τις 23 έως τις 28 Μαίου του 1993.

Η πρόεδρος του συνεδρίου και βασική διοργανώτρια του, Ευγενία Μήτρακα επισκέφθηκε την Ελλάδα για την ρύθμιση των σχετικών λεπτομερειών και είναι βεβαια πως το επόμενο συνέδριο θα ξεπεράσει κάθε επιτυχία.

● Στην διεξαγωγή του συνεδρίου συμβάλει και υποεπιτροπή επιστημόνων που λειτουργεί στην Αθήνα με πρόεδρο τον πανεπιστημιακό καθηγητή Γεροντολογίας Αναστάσιο Δοντά.

Ήδη μια σειρά από ενδιαφέροντα, αλλά και επίμαχα θέματα, έχουν καθορισθεί να συζητηθούν στο συνέδριο της Ρόδου από πολύ αξιόλογους ομιλητές και από τις δυο χώρες.

● Η Ευγενία Μήτρακα, που έχει την πλήρη υποστήριξη του

—»Συνέχεια στην 11η σελ.

Αδυναμία διαρρήκτη στα ρολόγια

Διέρρηξε χρυσοχοείο για να κλέψει μόνο ρολόγια!! Η διάρρηξη έγινε τη νύχτα στο Φαληράκι από άγνωστο μέχρι στιγμής δράστη ο οποίος αφού παραβίασε το προστατευτικό κυγκλίδωμα του χρυσοχοείου του Ιωάννη Παριανού, έκλεψε 20 ρολόγια συνολικής αξίας 900.000 δραχμών!

ΣΤΑ ΔΙΒΑΔΙΑ ΤΗΣ ΤΗΛΟΥ

Εξωλογιστικό σύστημα κρατάει κοινοτάρχης

ΕΛΕΓΧΟΣ ΑΠΟ ΤΗ ΝΟΜΑΡΧΙΑ

Λογαριασμούς έξω από το προβλεπόμενο δημόσιο λογιστικό σύστημα κρατάει η κοινότητα Λιβαδίων Τήλου, με αποτέλεσμα να υπάρχει πρόβλημα από την παρατυπία αυτή!

Πράγματι όπως διαπιστώθηκε από έλεγχο του Τμήματος Τοπικής Αυτοδιοίκησης της Νομαρχίας, η κοινότητα δεν εμφανίζει πουθενά τα έσοδα που έχει από την εκμετάλλευση μπαγκαλόους, με τα οποία όμως κάνει έργα και προμήθειες!

● Το Τμήμα Τοπικής Αυτοδιοίκησης, επενέβη, ύστερα από καταγγελίες κοινοτικού συμβούλου, πριν από λίγο και ρό!

Έτσι την περασμένη εβδομάδα ο τμηματάρχης κ. Αγιασοφίτης πήγε στην Τήλο και διερεύνησε το θέμα. Συμφωνα με πληροφορίες διαπίστωσε ότι τα έσοδα των μπαγκαλόους (1 εκατομμύ-

—» Συνέχεια στη σελίδα 10

Ελεύθερος υπό όρους και εγγύηση

Ελεύθερος με την καταβολή εγγύησης 500.000 δραχμών, την απαγόρευση εξόδου από την χώρα και την υποχρέωση να εμφανίζεται κάθε 1η και 16 του μήνα

—» Συνέχεια στην 9η σελ.

BREITLING
1884

INSTRUMENTS
FOR PROFESSIONALS



CRONOMAT
— 18K χρυσό
— χρυσό - ατσάλι
— ατσάλι
δερμάτινο λουρί - μπρασελέ

Athinà
JEWELLERY

Μ. ΔΗΜΗΤΡΙΑΔΗΣ - Α. ΤΣΙΑΡΤΑ
— ΑΒΕΡΩΦ 16 ΝΕΑ ΑΓΟΡΑ
— ΑΡΙΣΤΟΤΕΛΟΥΣ 10 ΠΑΛΙΑ ΠΟΛΗ
ΤΗΛ. 21180

Καλλιστεία
MISS RODOS '92
ΕΚΘΑΜΒΩΤΙΚΗ ΝΥΧΤΑ ΟΜΟΡΦΙΑΣ...
DISCO
LA SCALA
Πέμπτη 20 Αυγούστου 1992
Ρεζερβέ τηλ. 33267

Melody
Palace
MUSIC HALL RESTAURANT
Από 14.8 έως και 24.8.1992
κοντά σας ο αγαπημένος σας
ΑΓΓΕΛΟΣ ΔΙΟΝΥΣΙΟΥ



με την ορχήστρα του
και όλο το πρόγραμμα του
MELODY PALACE
Ρεζερβέ τηλέφωνον 93777

ΜΙΚΡΕΣ ΑΓΓΕΛΙΕΣ

ΜΙΚΡΕΣ ΑΓΓΕΛΙΕΣ

Μικρές αγγελίες

ΜΑΘΗΜΑΤΙΚΑ
ΦΥΣΙΚΗ — ΧΗΜΕΙΑ
—Διδάσκουν σε μαθητές γυμνασίου — λυκείου.
—Προετοιμασία για Δέσμες
—Αυστηρά ολιγομελή τμήματα.
—Αποτελεσματική και σύγχρονη διδασκαλία.
- **Βυρίνης Αθανάσιος**, μαθηματικός
- **Τσίννας Βλάσης**, φυσικός

Στογχόλμης 23 — Ρόδινι
Εγγραφές καθημερινά 4—7μ.μ.
Πληρ. τηλ. 61349

ΕΚΘΕΣΗ — ΚΟΙΝΩΝΙΟΛΟΓΙΑ — ΙΣΤΟΡΙΑ. Πτυχιούχος με πολυετή πείρα παραδίδει μαθήματα σε υποψηφίους Δ' Δέσμης σε ολιγομελή γκρουπ 4—5 ατόμων. Επιτυχία εξασφαλισμένη με την συνεργασία των μαθητών. Διδασκαλία μεθοδική με στόχο υποκλειστικά την εισαγωγή στα Ανώτατα Ιδρύματα. Οι επιτυχίες των προηγουμένων ετών το απέδειξαν. Πληρ. τηλ. 22594, κατά προτίμηση μετά τις 1.30 το μεσημέρι.

ΚΑΘΗΓΗΤΗΣ αγγλικής φιλολογίας, πτυχιούχος Πανεπιστημίου Αθηνών, παραδίδει ιδιαίτερα μαθήματα ή σε γκρουπ έως 4 ατόμων. Σύγχρονη μεθοδολογία διδασκαλίας και κάλυψη όλων των επιπέδων. Προετοιμασία σχολικών εξετάσεων, FIRST CERTIFICATE (LOWER), εισαγωγικών 3ης και 4ης δέσμης, TOEFL, CAE, PROFICIENCY. Ειδικά μαθήματα για φοιτητές και επαγγελματίες και τμήματα Ελληνικών για ξένους. Φροντιστήριο «Κέντρο Αγγλικών Σπουδών» Γεωργίου Γιαννέλη, Μητροπόλεως 103. Πληρ. τηλ. 20357, ώρες 10—1 π.μ. και 6—8μ.μ.

ΒΙΟΛΟΓΙΑ
Παραδίδονται μαθήματα βιολογίας σε μαθητές Β' και Γ' Λυκείου (Δέσμης). Πληρ. τηλ. 24651—21318.

ΜΑΘΗΜΑΤΙΚΟΣ
με πείρα αναλαμβάνει υπεύθυνα την προετοιμασία υποψηφίων δ' δέσμης καθώς και μαθητών γ' γυμνασίου, α' και β' λυκείου. Εγγραφές από 1 Αυγούστου σε τμήματα μέχρι τεσσάρων ατόμων ή ατομικά. Πληρ. τηλ. 28283, ώρες 5—9μ.μ.

ΜΑΘΗΜΑΤΙΚΑ: Καθηγητής των μαθηματικών με μεγάλη διδακτική πείρα, παραδίδει φροντιστηριακά μαθήματα για όλες τις τάξεις γυμνασίου — λυκείου και για δέσμες. Επίσης αναλαμβάνει την προπαρασκευή ανεξεταστέων. Πληρ. τηλ. 23612.

Εργασίες

ΜΕΓΑΛΗ εισαγωγική εταιρεία ζητά μόνιμο υπάλληλο γραφείου με γνώσεις λογιστικής και Η/Υ. Απαραίτητη η καλή γνώση της αγγλικής γλώσσας. Πληρ. τηλ. 36205—37857.

ΖΗΤΟΥΝΤΑΙ σερβιτόρα και κοπέλλα ως βοηθός σερβιτόρου. Πληρ. τηλέφ. 23003.

ΖΗΤΕΙΤΑΙ βοηθός σερβιτόρου. Πληροφ. τηλέφ. 30029.

ΖΗΤΕΙΤΑΙ νεαρός υπάλληλος με μεταφορικό μέσο για εργασία στα GO KARTS. Ώρες εργασίας 6.30—11.30 μ.μ. Πληρ. τηλ. 86151.

ΖΗΤΕΙΤΑΙ νέος με δίπλωμα οδήγησης για μηχανάκι ή αυτοκινήτου για να εργασθεί σε ιδιωτικό ταχυδρομείο. Πληρ. τηλ. 34135.

ΖΗΤΕΙΤΑΙ δεσποινίς ή κυρία για καφέ μπαρ (λέσχη). Πληρ. τηλ. 22409.

ΖΗΤΕΙΤΑΙ ξενόγλωσσος υπάλληλος με δίπλωμα οδήγησης για γραφείο RENT A CAR. Πληρ. τηλ. 31831.

ΖΗΤΕΙΤΑΙ
κύριος ή κυρία που να ομιλεί αγγλικά ή γερμανικά για να εργασθεί σε κατάστημα δερματίνων ειδών στην Ιαλυσό. Πληρ. τηλ. 22631.

ΖΗΤΟΥΝΤΑΙ από καταστήματα χρυσοχοείας κοπέλλες σκανδιναβόφωνες (φινλανδικά) ή γερμανόφωνες κατά προτίμηση αλλοδαπές για να εργασθούν ως πωλήτριες. Πληρ. τηλέφ. 32895, ώρες 6—10μ.μ.

ΑΠΟ ΦΡΟΝΤΙΣΤΗΡΙΟ ΞΕΝΩΝ ΓΛΩΣΣΩΝ
ΖΗΤΕΙΤΑΙ
καθηγήτρια γερμανικών για συνεργασία με πολύ καλούς όρους. Πληρ. τηλ. 26771 —33938.

ΖΗΤΕΙΤΑΙ
δεσποινίς ή κυρία που να γνώνα εργασθεί σε κατάστημα εντός ρίζει την γερμανική γλώσσα για ξενοδοχείου. Πληρ. τηλ. 32505—27104.

ΖΗΤΕΙΤΑΙ υπάλληλος νέα να μιλάει τουλάγιστον αγγλικά για τουριστικό κατάστημα. Συνεχές ωράριο όλο τον χρόνο. Πληρ. τηλ. 25886.

ΖΗΤΕΙΤΑΙ μάγειρας ή βοηθός μάγειρα για εστιατόριο. Ωράριο 3—11.30μ.μ. Πληρ. τηλ. 86095.

ΖΗΤΕΙΤΑΙ γραμματέας γνωρίζουσα αγγλικά για φροντιστήριο αγγλικών Πληρ. τηλ. 29028—36771.

ΖΗΤΕΙΤΑΙ πεπειραμένη κομμώτρια και ειδικά καλή στο πιστολάκι που να γνωρίζει αγγλικά. Πληρ. τηλ. 23053, Έντζη.

ΖΗΤΟΥΝΤΑΙ σερβιτόροι και βοηθοί για εστιατόριο στη Π. Πόλη. Πληρ. τηλ. 23182.

ΖΗΤΕΙΤΑΙ
οδηγός με δίπλωμα γ' κατηγορίας. Πληρ. τηλ. 65605 —26965.

ΖΗΤΕΙΤΑΙ πεπειραμένη πωλήτρια για τουριστικό κατάστημα εντός πόλεως. Συνεχές ωράριο. Πληρ. τηλ. 26803 —35030.

ΖΗΤΕΙΤΑΙ βοηθός σερβιτόρου για εστιατόριο στην Π. Πόλη. Συνεχές ωράριο. Πληρ. τηλ. 24876, ώρες 6—12μ.μ., κ. Σωκράτη.

ΖΗΤΕΙΤΑΙ πεπειραμένη πωλήτρια που να γνωρίζει ξένες γλώσσες για το κατάστημα COCO CLUB. Πληρ. εντός καταστήματος, Γρίβα 75.

ΖΗΤΟΥΝΤΑΙ υπάλληλοι για κατάστημα ηλεκτρικών ειδών. Προτιμούνται με προϋπηρεσία. Πληρ. τηλ. 25488 — 25490.

ΖΗΤΕΙΤΑΙ μπάρμαν ή μπαργούμαν για το ξενοδοχείο «Καστέλλο Ντι Ρόντι» επί της λεωφόρου Καλλιθέας. Πληροφ. τηλ. 64856.

ΖΗΤΕΙΤΑΙ
κυρία ή δεσποινίς, Ελληνίδα ή αλλοδαπή, για να φροντίζει ηλικιωμένη κυρία, όχι κατάκειτη, στη Ρόδο. Κατά προτίμηση εσωτερική. Πληρ. τηλ. 21410 — 21510.

ΑΠΟ ΕΤΑΙΡΕΙΑ ΤΡΟΦΙΜΩΝ
ΖΗΤΕΙΤΑΙ
νέος με άδεια οδήγησης αυτοκινήτου για διανομές και μόνιμη εργασία. Πληρ. τηλ. 64356.

ΖΗΤΕΙΤΑΙ από τεχνοεμπορική εταιρεία υπεύθυνος πωλήσεων με γνώσεις ηλεκτρονικής για μόνιμη εργασία με προοπτικές. Απαραίτητη προϋπόθεση το πτυχίο Ανώτερης Σχολής. Πληροφ. τηλ. 33575—31360, απογευματινές ώρες.

ΖΗΤΕΙΤΑΙ
καθαρίστρια
Πληρ. τηλέφ. 24358 — 33267

ΖΗΤΕΙΤΑΙ πεπειραμένος ανθοκηπουρός δια ξενοδοχείον. Πληρ. τηλέφ. 23021.

ΖΗΤΕΙΤΑΙ
μπουφετζού
Πληροφορίες τηλέφωνον 24358

ΖΗΤΕΙΤΑΙ δεσποινίς βοηθός μπάρμαν για καφετέρια. Πληρ. τηλ. 37114.

ΖΗΤΟΥΝΤΑΙ
μπάρμαν — σερβιτόροι — βοηθοί. Πληρ. τηλ. 33267.

ΖΗΤΕΙΤΑΙ πεπειραμένος ψηστιέρης σε ψαροταβέρνα. Πληρ. τηλ. 35530 — 25824.

ΖΗΤΕΙΤΑΙ
δεσποινίς ή κυρία που να ομιλεί αγγλικά ή γερμανικά για να εργασθεί σε κατάστημα δερματίνων ειδών στην Ιαλυσό Πληροφορίες τηλέφωνον 22631.

ΖΗΤΕΙΤΑΙ σερβιτόρος ευχάριστος με γνώσεις αγγλικών — γερμανικών. Πληρ. τηλ. 33088.

ΖΗΤΕΙΤΑΙ πωλητής τυριών. Απαραίτητη προϋπόθεση και πείρα. Επίσης δεσποινίς ή κυρία με λογιστικές γνώσεις. Πληρ. τηλ. 30021.

ΖΗΤΕΙΤΑΙ καθηγήτρια αγγλικών με τα απαραίτητα ουσιαστικά και τυπικά προσόντα για να διδάξει σε φροντιστήριο. Πληρ. τηλ. 35350 — 21709.

Διάφορα

ΑΝΑΚΟΙΝΩΣΗ
Προς: Δικηγόρους, συγγραφείς κ.λπ.
Η τεχνολογία στην υπηρεσία σας
Εκτελούνται κειμενογραφήσεις με P.C. MACINTOSH APPLE και με εκτυπωτή LASER WRITER. Τηλ. (εργάσιμες ημέρες και ώρες 9—2μ.μ.)
21591, (αργίες και απογευματινές ώρες) **63466** κ. Λευτέρη.

ΠΩΛΕΙΤΑΙ
FAST FOOD επί της Ίωνος Δραγούμη αριθ. 28 — Νισχώρι.
Πληρ. τηλ. 34992, ώρες 2—11 το βράδυ.

GRAND HOTEL
ΠΩΛΕΙΤΑΙ
μεταχειρισμένος εξοπλισμός (ανοξείδωτα έπιπλα) ειδικός για για εστιατόρια και σελφ σέρβις
Πληροφ. τηλέφωνον 26284, κ. Λυδάκη

ΠΩΛΕΙΤΑΙ καφετέρια σε τιμή ευκαιρίας λόγω αναχωρήσεως. Τιμή 7.500.000 δραχ. Πληρ. τηλ. 94560, βραδυνές ώρες.

ΠΩΛΕΙΤΑΙ
τηλέφωνον περιοχής Ρόδου.
Πληρ. τηλέφωνα 31774 — 86109

ΚΥΝΟΤΡΟΦΕΙΟΝ ΔΙΑΝΑ. Διαθέτομεν καθαρόαιμα κουτάβια **Σέτερ — Λάβερακ** καθώς και εκπαιδευμένα Μπρακ — λαγού — πουλόσκυλα πόρτας — φάρμας. Επίσης αναλαμβάνομεν τα σκυλιά σας εάν πάτε ταξίδι. Αριθμός περιορισμένος. Πληρ. τηλ. 64218, ώρες 2—4.30μ.μ., κ. Αποστολίδη.

ΕΥΚΑΙΡΙΑ
ΠΩΛΕΙΤΑΙ
Μίνι Μάρκετ αναψυκτικών, σάν τουιτς, γλυκών, ποτών κ.λπ. με εξασφαλισμένη πελατεία στην οδό Μανδηλαρά. Τηλ. 30669

ΠΩΛΟΥΝΤΑΙ δυο ψυγεία επαγγελματικά και μια ταμειακή μηχανή σε τιμή ευκαιρίας. Πληρ. τηλ. 34328.

ΠΩΛΕΙΤΑΙ
επιχείρηση σνακ — μπαρ με μεγάλη αυλή στην Π. Πόλη ως
και ταχύπλοο σκάφος 6μ. με μηχανή 165 HP. Πληρ. τηλ. 63799

ΑΝΑΛΑΜΒΑΝΩ
τοποθετήσεις πλακάκια — μάρμαρα. Τιμές λογικές. Πληρ. τηλέφ. 21733, ώρες 6—9μ.μ.

ΑΠΟΦΡΑΞΕΙΣ
ΚΑΘΑΡΙΣΜΟΙ ΑΠΟΧΕΤΕΥΣΕΩΝ
Αναλαμβάνουμε τον καθαρισμό αποχετεύσεων πολυκατοικιών και ξενοδοχείων, με ειδικό ηλεκτροκίνητο μηχάνημα. **Οι αποχετεύσεις γίνονται σαν να τις περάσατε σήμερα.** — Εργασία εγγυημένη. — Πληροφορίες τηλέφωνα 36559—65968 (μαγαζί), 31990 όλο το 24ωρο.

ΠΩΛΕΙΤΑΙ τηλέφωνο πόλεως Ρόδου. Πληρ. τηλ. 92028, ώρες 4—6μ.μ.

ΤΟ ΜΟΝΑΣΤΗΡΑΚΙ ΣΤΗ ΡΟΔΟ
SECOND HAND
Καλημέρα!
ΔΗΜΟΚΡΑΤΙΑΣ αρ. 3 κοντά στο στάδιο
Ανοικτό όλες τις ημέρες και τις Κυριακές 11 πρωί μέχρι βράδυ συνέχεια για μια διασκεδαστική σας επίσκεψη. Ευκαιρίες σε ρούχα — έπιπλα — μπιμπελό — δώρα — αντίκες — ηλεκτρικά είδη — πίνακες — 10.000 είδη για διακόσμηση σπιτιού, εστιατορίου μπαρ κ.λπ., κ.λπ. ΕΜΕΙΣ αγοράζουμε ό,τι δεν σας είναι χρήσιμο από μικροαντικείμενα μέχρι έπιπλα και ό,τι σκεφθείτε από παλιά ή καινούργια. Επίσης κάνουμε και ανταλλαγές. Πληροφ. τηλέφ. 28971 — 27287.

ΠΩΛΕΙΤΑΙ ταχύπλοο σκάφος 5μ. με μηχανή YAMAHA 60 HP, σε πολύ καλή τιμή. Πληρ. τηλ. 65348, ώρες 4—10μ.μ., κ. Σταύρου.

ΠΩΛΕΙΤΑΙ καφετέρια — σνακ μπαρ στ' Αφάντου, πλήρως εξοπλισμένη με εξασφαλισμένη πελατεία. Πληρ. τηλ. 31270, ώρες καταστημάτων.

ΠΩΛΕΙΤΑΙ παιδικό κρεβάτι, πάρκο ξύλινο και καρεκλάκι FEREGO. Επίσης δυο τραπέζια μαρμάρινα σαλονιού. Πληρ. τηλ. 30625.

ΥΔΡΑΥΛΙΚΟΣ
ΑΝΑΛΑΜΒΑΝΩ ΠΑΣΗΣ ΦΥΣΕΩΣ ΕΡΓΑΣΙΕΣ, ΕΓΚΑΤΑΣΤΑΣΕΙΣ, ΑΠΟΦΡΑΞΕΙΣ, ΣΥΝΤΗΡΗΣΕΙΣ ΤΥΧΟΝ ΒΛΕΒΕΣ, κλπ.
ΤΑΧΕΙΑ ΕΞΥΠΗΡΕΤΗΣΗ
ΤΗΛ. 36886 - 33287 κ. ΑΓΑΠΗΤΟ

ΠΩΛΕΙΤΑΙ σαλόνι και τραπεζαρία σε τιμή ευκαιρίας. Πληρ. τηλ. 33472 — 33426.

ΥΔΡΑΥΛΙΚΟΣ
αναλαμβάνει πάσης φύσεως υδραυλικές εργασίες μικρές και μεγάλες. Εγκαταστάσεις — αποφράξεις — εγκαταστάσεις συστημάτων αυτόματου ποτισμού. Επίσης αναλαμβάνει συντηρήσεις ξενοδοχείων. Εργασία εγγυημένη — ταχεία εξυπηρέτηση.
ΔΗΜΗΤΡΙΟΣ
Πληρ. τηλ. 36559—65968 (μαγαζί), 31990 όλο το 24ωρο.

ΥΔΡΑΥΛΙΚΕΣ ΕΡΓΑΣΙΕΣ ΠΑΣΗΣ ΦΥΣΕΩΣ ΑΠΟΦΡΑΞΕΙΣ
ΜΕ ΤΟ ΠΙΟ ΣΥΓΧΡΟΝΟ ΑΠΟΦΡΑΚΤΙΚΟ ΗΛΕΚΤΡΙΚΟ ΜΗΧΑΝΗΜΑ — ΤΕΛΕΙΟ ΚΑΘΑΡΙΣΜΑ
ΤΗΛ. 22104 κ. ΓΙΩΡΓΟ

ΑΓΟΡΑΖΩ
—ΧΡΥΣΑΦΙΚΑ
—ΚΟΣΜΗΜΑΤΑ
—ΝΟΜΙΣΜΑΤΑ
—ΧΡΥΣΑ ΔΟΝΤΙΑ
—ΜΕΤΟΧΕΣ
—ΩΡΟΛΟΓΙΑ
—ΑΝΤΙΚΕΣ
ΔΑΝΕΙΑ ΕΠΙ ΕΝΕΧΥΡΩ
ΔΗΜ. ΘΕΟΔΩΡΑΚΗ 15 Α' ΟΡΟΦΟΣ

ΓΙΑΝΝΗΣ Ο ΑΤΛΑΣΗΣ
—ΥΔΡΑΥΛΙΚΑ
—ΚΑΛΟΡΙΦΕΡ
ΚΑΤΑΣΚΕΥΕΣ — ΕΠΙΣΚΕΥΕΣ ΣΥΝΤΗΡΗΣΕΙΣ
Πληροφ. τηλέφ. 35312— 29898.

ΒΑΦΕΤΕ ΤΟ ΣΠΙΤΙ ΣΑΣ!
Ελαιοχρωματιστής αναλαμβάνει πάσης φύσεως ελαιοχρωματιστικές εργασίες τοίχων — κουφωμάτων, (σκατουλαριστά, κάγκελλα κ.λπ.) **Γυψοσανίδες — τσιμεντοσανίδες.** Ταχεία εξυπηρέτηση— τιμές λογικές. Πληρ. τηλ. 25265

Από ξεν/χείο α' κατηγορίας
ΖΗΤΕΙΤΑΙ
βοηθός σερβιτόρου για σνακ μπαρ
Τηλέφωνα 56381 — 56225

ΖΗΤΕΙΤΑΙ
από Τεχνοεμπορική Εταιρεία υπεύθυνος πωλήσεων
με γνώσεις ηλεκτρονικής για μόνιμη εργασία με προοπτικές. Απαραίτητη προϋπόθεση το πτυχίο Ανώτερης Σχολής.
Πληρ. τηλ. 33575 — 31360, ώρες απογευματινές.

ΙΤΑΛΙΚΑ
Ευαγγελία Μ. Παναή
ΠΤΥΧΙΟΥΧΟΣ ΦΙΛΟΛΟΓΙΑΣ ΠΑΝ. ΠΑΒΙΑΣ
Μάθετε γρήγορα και σωστά την ιταλική γλώσσα με τα πιο σύγχρονα οπτικοακουστικά συστήματα διδασκαλίας, σε ειδικά αυστηρά ολιγομελή τμήματα για:
- Παιδιά δημοτικού (από 7 ετών και άνω)
- Μαθητές γυμνασίου — λυκείου.
- Υποψηφίους ιταλικών πανεπιστημίων
- Ξενοδοχοϋπαλλήλους — επαγγελματίες

Πρωτοπορούμε πάντοτε για τις διδακτικές αναζητήσεις μας και με την υπεύθυνη προσωπική μας διδασκαλία, εγγυώμαστε την επιτυχία των μαθητών μας.
ΠΛΗΡΟΦΟΡΙΕΣ — ΕΓΓΡΑΦΕΣ:
- **ΡΟΔΟΣ:** Κων. Παλαιολόγου 105 (πάρκο αγ. Ιωάννου —Αραπάκι) — τηλ. 34730, 94540
- **ΠΑΡΑΔΕΙΣΙ:** Δημοκρατίας 143 (έναντι Γυμνασίου) —τηλ. 94540, 93331

ΠΩΛΕΙΤΑΙ εξοπλισμός εστιατορίου, τελείως καινούργιος (καθίσματα, ψυγεία, πατάρι, τραπέζια κ.λπ.). Πληρ. τηλ. 85288, κ. Κώστα.

ΠΩΛΕΙΤΑΙ κομμωτήριο στο Καρακόνερο σε καλή τιμή. Πληρ. τηλ. 65080

ΠΩΛΕΙΤΑΙ
σαλόνι και τραπεζαρία σε καλή κατάσταση με 120.000 δραχμές.
Πληροφ. τηλέφ. 33472 — 33426

ΤΡΟΧΟΣΠΙΤΟ πολυτελείας 5 ατόμων Δ. Γερμανίας LMC 6.5μ. Οκτ. '90, δυαζονικό με πολλά εξτρά σε αρίστη κατάσταση. Χρησιμοποιήθηκε 2 φορές Πληρ. τηλ. 85424, ώρες γραφείου.

ΤΑΜΕΙΑΚΗ ΜΗΧΑΝΗ
τύπου CASIO 2124 ER **πωλείται** σε πολύ καλή κατάσταση και στη τιμή ευκαιρίας των 100.000 δρχ. Πληρ. τηλ. 85610 — 85792, κ. Μιχάλη.

ΑΠΟΦΡΑΞΕΙΣ
ΚΑΘΑΡΙΣΜΟΙ ΑΠΟΧΕΤΕΥΣΕΩΝ ΜΕ ΗΛΕΚΤΡΟΚΙΝΗΤΟ ΜΗΧΑΝΗΜΑ. — ΕΡΓΑΣΙΑ ΕΓΓΥΗΜΕΝΗ. — ΤΗΛ. 94750

ΕΠΙΣΚΕΥΕΣ
πλοίων και εργοστασίων
Εργασίες τόρνου
Κατασκευή δεξαμενών — σωληνώσεων. Συγκολήσεις και κοπές μετάλλων.
Λευκωσίας 13 — Ρόδος
πάροδος Άννης Μαρίας
Τηλέφωνα 31209—32262
ΙΩΑΝΝΗΣ ΚΑΡΑΧΑΛΙΟΣ

ΠΩΛΕΙΤΑΙ τέντα βενετσιάνικη για κατάστημα σε τιμή ευκαιρίας. Διαστάσεις μήκος 3μ. και ύψος 0.80. Πληροφ. τηλ. 62067.

ΠΩΛΟΥΝΤΑΙ: 1) διθέσια καναπεδάκια με τραπεζάκια, 2) ξύλινα σκαμπώ για μπαρ, ξύλινες καρέκλες εστιατορίου, 3) ξύλινος πάγκος μπαρ, 4) δυο ψυκρά ψυγεία βιτρίνες, το ένα κινούμενο, 5) δωδεκάναλη μικροφωνική (κονσόλα), 6) συσκευή μασάζ, κατάλληλη για ανόρθωση γλουτών (UP LIFT). Πληρ. τηλ. 28716.

ΠΩΛΕΙΤΑΙ σκυλάκι ράτσας Κανίς 9 μηνών εμβολιασμένο. Αγαπά πολύ τα παιδιά. Πληρ. τηλ. 25598. ας.

ΣΩΚΡΑΤΗΣ
ΚΤΙΣΙΜΑΤΑ —ΣΟΒΑΔΕΣ
Αναλαμβάνω κτισίματα — σοβάδες και οποιαδήποτε οικοδομικά μερεμέτια. Διαθέτω έμπειρο τεχνικό προσωπικό από Αθήνα για μικρές και μεγάλες δουλειές. Ταχεία εξυπηρέτηση. Πληροφορίες τηλέφωνον 24127.

ΠΩΛΕΙΤΑΙ φωτοτυπικό XEROX σε τιμή ευκαιρίας. Επίσης ψυγείο γραφείου μικρό και αιρ κοντίσιον. Πληρ. τηλ. 62067.



μια ξεχωριστη δεση στη διαφαβα

ΔΡΟΜΟΛΟΓΙΑ

ΚΑΜΙΡΟΣ / ΙΑΛΥΣΟΣ:		Καθημερινά (εναλλάξ)
	ώρα 12.00	Κω - Κάλυμνο - Λέρο - Πάτμο - Πειραιά
ΡΟΔΟΣ:	ώρα 18.00	Τρίτη - Πέμπτη - Κυριακή
	ώρα 10.00	Σάββατο Κατ' ευθείαν Πειραιά
ΠΑΤΜΟΣ:	ώρα 17.00	Δευτέρα - Τετάρτη Κω - Πειραιά
	ώρα 11.00	Παρασκευή Κω - Θεσσαλονίκη
ΛΙΝΔΟΣ:	Μόνο οχήματα	

ΠΛΗΡΟΦΟΡΙΕΣ: Κεντρικό Πρακτορείο Ρόδου
Αμερικής 95 · τηλ. 30.930 - 30.942 · ώρες 8 π.μ. - 9 μ.μ.

ΠΡΟΣΟΧΗ:
Η αγορά εισιτηρίου στο πλοίο επιβαρύνεται με 20%

Δ·Α·Ν·Ε· SEA LINE
ΔΩΔΕΚΑΝΗΣΙΑΚΗ ΑΝΩΝΥΜΗ ΝΑΥΤΙΛΙΑΚΗ ΕΤΑΙΡΕΙΑ

Ροδιακή Κτηματική
ΚΤΗΜΑΤΟΜΕΣΙΤΙΚΟ ΓΡΑΦΕΙΟ

ΔΙΑΜΕΡΙΣΜΑΤΑ: 1.— ΡΟΔΙΝΙ 125—139τ.μ., 2.— ΣΤ. ΚΩΤΙΑΔΗ 80—125τ.μ., 3.— ΠΑΝ. ΡΟΔΙΟΥ 49τ.μ., 4.— ΣΚ. ΖΕΡΒΟΥ 108—132τ.μ., 5.— ΠΙΝΔΟΥ 106τ.μ., 6.— ΚΕΝΝΕΝΤΥ 84τ.μ., 7.— ΑΗ ΓΙΑΝΝΗ 150τ.μ., 8.— Περιοχή ΒΕΡΟΠΟΥΛΟΥ 220τ.μ. ρετιρέ.
ΜΕΖΟΝΕΤΕΣ: 1.— ΡΟΔΙΝΙ 160τ.μ., 2.— ΙΞΙΑ 225τ.μ.
ΜΟΝΟΚΑΤΟΙΚΙΕΣ: 1.— ΚΟΣΚΙΝΟΥ 275τ.μ., 2.— Π. ΠΟΛΗ 188τ.μ., 3.— ΣΟΡΩΝΗ 120τ.μ., 4.— ΚΡΗΤΙΚΑ 100τ.μ.
ΚΑΤΑΣΤΗΜΑΤΑ: 1.— Στη λεωφ. ΚΑΛΛΙΘΕΑΣ 600τ.μ., 2.— Στη ΚΑΝΑΔΑ 160τ.μ., 3.— ΕΡΝΕΣΤ ΜΠΕΒΙΝ 50τ.μ., 4.— ΜΑΝΤΡΑΚΙ 33—45 85τ.μ., 5.— ΦΑΛΗΡΑΚΙ 20τ.μ., 6.— ΓΡΙΒΑ 42τ.μ. 7.— ΔΑΜΑΣΚΗΝΟΥ 31τ.μ., 8.— Λεωφ. ΛΙΝΔΟΥ «ΡΟΔΙΝΙ» 100—182—250τ.μ., 9.— ΒΕΡΟΠΟΥΛΟΥ 285τ.μ.
ΞΕΝΟΔΟΧΕΙΑ: 1.— Πόλη ΡΟΔΟΥ 70—150—366 κλιν., 2.— ΤΡΙΑΝΤΑ 36—78—110 κλιν., 3.— ΚΑΛΛΙΘΕΑ 412 κλιν., 4. —ΚΟΛΥΜΠΙΑ 68—80 κλιν., 5.— ΛΙΝΔΟΣ 62—119 κλιν., 6.— ΓΕΝΝΑΔΙ 50—80 κλιν.
ΚΤΙΡΙΑ: 1.— ΑΛ. ΔΙΑΚΟΥ 540τ.μ., 2.— ΑΝΝΗΣ ΜΑΡΙΑΣ 552τ.μ., 3.— ΜΑΝΤΡΑΚΙ 300—600τ.μ., 6.— ΙΞΙΑ 313τ.μ., 5.— Λωοφ. ΚΑΛΛΙΘΕΑΣ 2.376τ.μ.
ΓΡΑΦΕΙΑ: ΜΑΝΤΡΑΚΙ 30—60—90τ.μ.
ΟΙΚΟΠΕΔΑ: 1.— ΚΑΝΑΔΑ 700τ.μ., 2.— ΡΟΔΙΝΙ 856τ.μ., 3.— ΠΕΙΡΑΙΩΣ 360τ.μ., 4.— Μερίδες Οικοδ. Συν)σμών ΚΑΙΡ — ΛΙΝΔΙΩΝ — ΑΥΤΟΣΤΕΓΑΣΗ.
ΤΡΙΑΝΤΑ: 1.— ΑΝΟΙΞΗ 4.044τ.μ., 2.— ΒΟΥΝΑΡΑ 4.000—7.500τ.μ., 3.— Στάση ΠΑΡΑΣΚΕΥΑ 366—400τμ., 4.— ΤΡΙΑΝΤΑ 125—600τ.μ.
ΚΟΣΚΙΝΟΥ: Σπίτια και οικόπεδα
ΤΣΑΤΡΙ: Οικόπεδο στη λεωφόρο 4.000τ.μ.
ΑΦΑΝΤΟΥ: Οικόπεδα: α) Οικισμό 430τ.μ., β) ΚΟΛΥΜΠΙΑ στη λεωφόρο 7.500τ.μ.
ΛΙΝΔΟ: 1.— Σπίτια και οικόπεδα, 2.— ΚΑΝΑ: α) Σπίτι παλιό, β) Οικόπεδα 1.600—2.000τ.μ., 3.— ΒΛΗΧΑ: α) Παραλιακά 7.400—16.000τ.μ., β) Στη λεωφόρο 14.000τ.μ., ΨΑΡΤΟ παραλιακό 2.920τ.μ.,
ΓΕΝΝΑΔΙ: Σπίτια και οικόπεδα παραλιακά.
- ΑΝΑΛΑΜΒΑΝΟΥΜΕ ΕΠΙΣΗΣ ΤΗΝ ΠΩΛΗΣΗ ΑΚΙΝΗΤΩΝ ΣΑΣ ΣΤΗΝ ΑΘΗΝΑ.

ΑΝΕΣΤΗΣ ΣΑΒΒΑΪΔΗΣ
Τηλ. 26281·32616·23804
Εθελον. δωδεμανησίων 29

Κάθε μικρη ΑΓΓΕΛΙΑ μια μεγάλη ΕΥΚΑΙΡΙΑ

ημερολογιο

Τετάρτη 19 Αυγούστου 1992
Ανδρέου μ. του στρατηλάτου
και των 2.593 μ.

ΒΕΝΖΙΝΑΔΙΚΑ

Σήμερα διανυκτερεύουν τα βενζινάδικα του Τζιαρτζή στην Στεφ. Καζούλη και των αφών Καιλά στ' Αφαντου.

ΣΙΝΕ

ΘΕΡΙΝΟΣ ΚΙΝΗΜΑΤΟΓΡΑΦΟΣ «ΡΟΔΟΝ»

ΠΡΟΓΡΑΜΜΑ
8.30—10.30, 10.30—12.30 ΤΗ ΤΡΙΤΗ

Ο ίρωτας ένας κάτι παραπάνω από δολλάρια και σεξ.
«ΤΟ ΑΝΤΙΚΕΙΜΕΝΟ ΤΗΣ ΟΜΟΡΦΙΑΣ»
«THE OBJECT OF BEAUTY»
Είναι το εξαιρετο της χρονιάς στη πανέμορφη ερωτική κωμωδία του Μ. ΑΙΝΤΣΕΗ.
Πρωταγωνιστουν:
ΤΖΟΝ ΜΑΛΚΟΒΙΤΣ
(ΣΑΣΤΣΤΗ ΣΑΧΑΡΑ)
ΑΝΤΙ ΜΑΚ ΝΤΑΟΥΕΛ
(ΠΡΑΣΙΝΗ ΚΑΡΤΑ)

«ΜΕΤΡΟΠΟΛ»
ΤΗΛ. 28400

ΠΡΟΓΡΑΜΜΑΤΑ
8—10 και 10—12

ΘΕΡΙΝΟΣ
9—11

Μια πρωτότυπη ταινία που θα σας καθηλώσει. Κάθε φιλμ έχει κάποια αρχη. Κάθε άνθρακ έχει ενα όριο αντοχής. Μαζί θα απόσουν κάθε φρουμό. Από αυτή τη περιπέτεια δεν υπάρχει επιστροφή.
ΣΤΗ ΚΟΥΡΗ ΤΟΥ ΚΥΜΑΤΟΣ
POINT BREAK

Πρωταγωνιστουν:
ΠΑΤΡΙΚ ΣΟΥΕΖΥ
ΚΑΝΟΥ ΡΗΒΣ

ET1

07.50 ΕΝΑΡΞΗ — ΠΑΡΟΥΣΙΑΣΗ ΤΟΥ ΠΡΟΓΡΑΜΜΑΤΟΣ
09.00 ΚΑΛΗΜΕΡΑ
ΜΕ ΧΑΜΟΓΕΛΟ
11.15 ΠΑΙΔΙΚΟ ΠΡΟΓΡΑΜΜΑ
12.15 Ο ΣΥΜΒΟΛΑΙΟΓΡΑΦΟΣ
13.15 ΚΡΙΣΤΑΛ
14.00 ΤΟΛΜΗ
ΔΙΠΛΩΜΑΤΙΑ
14.30 ΤΕΡΕΖΑ
15.00 ΕΙΔΗΣΕΙΣ
15.15 ΤΟ ΜΙΝΟΡΕ ΤΗΣ ΑΥΓΗΣ
15.15 ΡΑΝΤΕΒΟΥ
ΤΟ ΜΕΣΗΜΕΡΙ
18.00 ΕΙΔΗΣΕΙΣ
18.10 ΤΑΙΝΙΕΣ
ΜΕ ΤΟΝ ΤΑΡΖΑΝ
«Ο Ταρζάν στην κοιλάδα του χρυσού»
19.40 ΕΛΛΗΝΙΚΗ ΤΑΙΝΙΑ
«Οι δασοπλήκτες»
Ελληνική κωμωδία παραγωγής 1959.
21.00 ΕΙΔΗΣΕΙΣ
21.25 ΧΡΗΜΑΤΙΣΤΗΡΙΟ
21.27 Ο ΚΑΙΡΟΣ
21.30 ΕΚΛΕΚΤΕΣ ΜΙΝΙ ΣΕΙΡΕΣ
«1922 - Η καταγίδα»
Ηρωική περιπέτεια, αυστραλέζικης παραγωγής.
23.30 Ο ΠΥΡΓΟΣ ΤΩΝ ΜΟΣΧΟΦ
24.00 ΕΙΔΗΣΕΙΣ
00.10 ΣΤΙΒΟΣ
Γκραν πρι.

ET3

11.55 ΕΝΑΡΞΗ — ΑΝΑΓΓΕΛΙΑ ΠΡΟΓΡΑΜΜΑΤΟΣ
12.00 ΤΑ ΝΙΝΤΖΑΚΙΑ
12.30 ΧΟΝΔΡΟΣ - ΛΙΓΝΟΣ
13.00 ΕΙΔΗΣΕΙΣ
13.15 ΜΙΚΡΕΣ ΑΓΓΕΛΙΕΣ
14.00 ΑΓΑΠΗΜΕΝΗ ΜΟΥ ΣΟΜΕΝΤΑΝΤ
12.30 ΑΣΠΟΝΔΟΙ ΦΙΛΟΙ
15.00 ΜΑΖΙ ΣΤΙΣ ΤΡΕΙΣ
15.15 ΕΡΩΤΕΣ, ΕΡΩΤΕΣ, ΕΡΩΤΕΣ
17.00 ΕΙΔΗΣΕΙΣ
17.15 ΔΟΝ ΚΙΧΩΤΗΣ
17.45 Ο ΜΑΓΙΚΟΣ ΠΙΘΗΚΟΣ
18.30 ΕΜΕΙΣ ΚΑΙ Οι ΑΛΛΟΙ
19.00 Η ΑΚΑΔΗΜΑΪΚΗ ΕΚΦΡΑΣΗ ΣΤΗ ΜΑΚΕΔΟΝΙΑ
19.30 Ο ΑΓΝΩΣΤΟΣ ΚΟΣΜΟΣ ΤΟΥ ΚΟΥΣΤΟ
20.15 Ο ΑΣΤΥΝΟΜΙΚΟΣ ΚΙ Ο ΣΚΥΛΟΣ ΤΟΥ
20.40 ΡΑΔΙΟ ΑΙΣΘΗΜΑ
21.30 ΕΙΔΗΣΕΙΣ
22.00 ΤΡΙΑΝΤΑΦΥΛΛΟ ΚΙ ΑΓΚΑΘΙ
22.30 ΚΛΗΡΩΣΗ ΛΟΤΤΟ - ΠΡΟΤΟ
22.40 ΞΕΝΗ ΤΑΙΝΙΑ
«Ένα μάθημα στον έρωτα»
00.10 ΕΙΔΗΣΕΙΣ
00.20 ΣΑΝ ΣΗΜΕΡΑ
00.25 ΞΕΝΗ ΤΑΙΝΙΑ
«Στο γιατρό»

ΔΩΡΕΑ ΕΙΣ ΜΝΗΜΗΝ

Στο ταμείο του Κ.Π.Μ. Αρρένων Ρόδου κατέθεσε το ποσό πικό της Εθνικής Τραπέζης Ελλάδος (πλατ. Κάστρου) 10.000 δρχ. εις μνήμη του αποβιώσαντος τέκνου, του ιατρού Αναστασίου Αντωνιάδη.

Ενοικιάσεις

ΕΝΟΙΚΙΑΖΕΤΑΙ γραφείο επί της οδού Καποδ. Κύπρου. Πληρ. τηλ. 94018, εκτος 10—1π.μ. και 5—10μ.μ.

ΕΝΟΙΚΙΑΖΟΝΤΑΙ επιπλωμένα δωμάτια έναντι ξενοδοχείου «Φαίδρα» — Αρκαδίου 14. Πληρ. τηλ. 25710.

ΕΝΟΙΚΙΑΖΕΤΑΙ διαμέρισμα στην Π. Μαλά, στον α' ορ., 105τ.μ. Πληρ. τηλ. 29180, ώρες γραφείου.

ΣΕ ΗΣΥΧΗ περιοχή της Ρόδου (Καραμανέρο) **ενοικιάζεται** ισόγειο ανεξάρτητο επιπλωμένο δωμάτιο με πολυκουζινάκι και 20τ.μ. μπάνιο ανεξάρτητο για όλο τον χρόνο. Πληρ. τηλ. 63688.

ΕΝΟΙΚΙΑΖΕΤΑΙ

τριάρι επί της οδού Καναδά 99, επιπλωμένο ή μη. Πληρ. τηλέφ. 27562.

ΕΝΟΙΚΙΑΖΟΝΤΑΙ επιπλωμένα δωμάτια με ατομικό μπάνιο, WC ανά ημέρα ή μήνα. Επίσης επιπλωμένο διαμέρισμα ενός υπνοδωματίου σαλόνι, κουζίνα και μπάνιο επί της οδού Λεμεσού αριθ. 35. Πληρ. τηλ. 22994.

ΕΝΟΙΚΙΑΖΕΤΑΙ

κατάστημα 100τ.μ. σε τουριστική περιοχή (Νιοχώρι), ιδανικό για καταλληλο για αποθηκευτικό χρήση. Πληρ. τηλ. 26585, ώρες 6—9μ.μ.

ΕΝΟΙΚΙΑΖΕΤΑΙ κατάστημα επί της Θεμ. Σοφούλη. Κατάλληλο για οποιαδήποτε επαγγελματική χρήση και αποθήκη εμπορευμ. Πληρ. τηλ. 20079.

ΕΝΟΙΚΙΑΣΕΙΣ ΑΚΙΝΗΤΩΝ

● **ΔΙΑΜΕΡΙΣΜΑΤΑ:**

1.— Ιξιά περιοχή «Ανοιξη» ισόγειο διαμέρισμα ανεξάρτητο 160τ.μ. με 3 υπνοδωμάτια, σαλόνι, κουζίνα, 2 WC και μεγάλο κήπο. 2.— ΦΑΛΗΡΑΚΙ επάνω πολυτελείας 160τ.μ. με κήπο κοντά στη θάλασσα. 3. —Μιχ. ΠΕΤΡΙΔΗ διαμέρισμα 200τ.μ., β' ορόφου. 4.— ΓΡΙΒΑ διαμέρισμα ισόγειο 100τ.μ. (μόνο για επαγγελματική χρήση). 5.— ΔΕΝΔΡΙΝΟΥ ισόγειο διαμέρισμα 100τ.μ. (για επαγγελματική χρήση).

● **ΚΑΤΑΣΤΗΜΑΤΑ:**

1.— ΜΑΝΔΡΑΚΙ 20—100τ.μ. 2.— ΑΜΕΡΙΚΗΣ 22, 70, 180τ.μ., 3.— ΓΡΙΒΑ 185τ.μ., 4.— ΑΛΕΞ. ΔΙΑΚΟΥ 45τ.μ., 5.— ΚΑΠΟΔΙΣΤΡΙΟΥ 90τ.μ., 6.— ΕΡΝ. ΜΠΕΪΝ 50τ.μ., 7.— ΠΥΘΑΓΟΡΑ (Π. Πόλη) 15τ.μ., 8.— ΤΡΙΑΝΤΑ 120, 125τ.μ. στη λεωφόρο, 9.— Στ. ΚΩΤΙΑΔΗ 80τ.μ., 10.— Αντ. ΙΑΛΥΣΟΥ περιοχή Μύρα Μαρε 60τ.μ. με αποθ. 100τ.μ., 11. —25ης ΟΚΤΩΒΡΙΟΥ 70τ.μ.

● **ΕΠΙΧΕΙΡΗΣΕΙΣ:**

1.— Λεωφ. ΦΑΝΟΥΡΑΚΗ μπαρ 80τ.μ. πλήρως εξοπλισμένο, 2.— Π. ΠΟΛΗ αντιπρόσωπείο σε λειτουργία με μεγάλο τζίρο 130τ.μ., 3.— ΛΙΝΔΟ καφετέρια πλήρως εξοπλισμένη με πανοραμική θέα.

● **ΜΟΝΟΚΑΤΟΙΚΙΕΣ για επαγγελματ. χρήση**

1.— Μονοκατοικία στη λεωφόρο ΙΑΛΥΣΟΥ— ΚΡΕΜΑΣΤΗΣ 200τ.μ. με υπαίθριο χώρο 3.000τ.μ. 2.— Μονοκατοικίες στην περιοχή ΤΡΙΑΝΤΩΝ περιοχή Γκολντεν Μπιτς 60 και 150τ.μ. με μεγάλο υπαίθριο χώρο (με έναρξη μαθητικής σεζόν από 16ης Ιανουαρίου 1993).

● **ΓΡΑΦΕΙΑ:**

1.— Λεωφ. ΦΑΝΟΥΡΑΚΗ 50, 100τ.μ. β' και γ' ορόφου, 2.— 25ης ΟΚΤΩΒΡΙΟΥ 80τ.μ. α' ορόφου, 3.— Ι. ΚΑΖΟΥΛΗ 180 τ.μ. β' ορόφου.

Το γραφείο μας αναλαμβάνει την εκμίσθωση: 1.— Διαμερισμάτων — μονοκατοικιών για κατοικίαν, 2.— Καταστημάτων — γραφείων — αποθηκών — κτιρίων και λοιπών επαγγελματικών χώρων για επαγγελματική χρήση.

Πληρ. κ. ΑΝΕΣΤΗ ΣΑΒΒΑΪΔΗ — κτηματομεσίτη — στα τηλ. 26281 — 35476 — 23804

ΕΝΟΙΚΙΑΖΕΤΑΙ διαμέρισμα 100τ.μ. επί της οδού Αλεξ. Διάκου και Ιωάννου Δεστούνη γωνία. Ολοκληρος ο τρίτος όροφος κατάλληλος για οποιονδήποτε χρήση. Πληρ. τηλ. 24337—33720, ώρες γραφείου.

ΕΝΟΙΚΙΑΖΕΤΑΙ

Τα ΚΑΘΗΜΕΡΙΝΑ (πολιτιστικά...)

ΓΡΑΦΕΙ Ο ΠΑΡΑΣΧΟΣ ΠΑΡΑΣΟΣ

ΟΙ ΚΑΤΗΧΗΤΕΣ ΤΗΣ ΚΑΤΟΧΗΣ

Η εθνική προσφορά των κατηχητών στα χρόνια της σκλαβιάς υπήρξε τεράστια και πρέπει, κάποτε, να αναγνωρισθεί. Αλλά για να γίνει αυτό ανάγκη να εξακριβωθεί ποιοι και πόσοι έχαν επωμισθεί αυτό το χρέος, το αυτοχρημα, εθνοσωτήριο. Γιατί ας μην το ξεχνάμε, η θρησκεία στάθηκε ο συνδετικός κρίκος του υπόδουλου ελληνισμού. Αυτή κράτησε ενωμένους τους Έλληνες, αυτή άσβεστη τη φλόγα της φιλοπατρίας, αυτή συντήρησε τη γλώσσα, τα ήθη κι έθιμα μας, αυτή, επιπλέον, δεν επέτρεψε να χάσει την ταυτότητα του ο καθένας από μας.

Το κρυφό σχολειό στους κόλπους της και με προστασία το ράσο άνθισε κι επέτρεψε στο υπόδουλο έθνος να μη αλλοτριωθεί.

Το συναξάρι, η θεία λειτουργία, οι ιεροί ναοί υπήρξαν οι κιβωτοί σωτηρίας από τη λοίλαπα και τον κατακλυσμό της σκλαβιάς. Σ' αυτούς καταφεύγαμε όλοι. Εκεί η παρηγοριά, η ελπίδα, η πίστη, η επιμονή, ο προσανατολισμός, η αντίσταση κατά του κατακτητή.

Οι κατακτητές, λοιπόν, που σύναξαν τα παιδιά και τις γυναικούλες του λαού κα. τους δίδασκαν τις αρχές της χριστιανοσύνης κράτησαν το φάρο αναμμένο και δεν άφησαν το λαό να γίνει ανδράποδα.

Μήνες, τώρα, ο γυμνασιάρχης - θεολόγος φίλος αγαπητός κ. Γιώργος Μπαρδος ανέλαβε την ευθύνη να εντοπίσει όλους τους κατηχητές των ετών 1935—1944. Εντόπισε, μέχρι στιγμής, αρκετούς. Ασφαλώς, υπάρχουν κι άλλοι. Όλοι θα πρέπει να καταγραφούν για να γραφτεί ένα συγκινητικό βιβλίο με την προσφορά τους και η πολιτεία, με πρόταση της εκκλησίας να τους επιβραβεύσει γ.α το εθνοπρεπές και θρησκιοπρεπές έργο τους.

Φυσικά, η έρευνα αυτή δεν εναι εύκολη. Δεν υπάρχει κομιά έγγραφη μαρτυρία. Πουθενά ο Γιώργος Μπάρδος δεν κατόφερε να εντοπίσει ένα πλήρες κατάλογο, γι' αυτό κάμνει έκκληση απ' αυτή τη στήλη όσοι γνωρίζουν ένα όνομα, μια περίπτωση, ένα κατηχητή να το γνωρίσουν στο Γιώργο Μπάρδο με όσα στοιχεία διευκρινιστικά διαθέτουν.

Η διεύθυνση του Ενα::: ΓΙΩΡΓΟΣ ΜΠΑΡΔΟΣ * ΠΥΜΝΑΣΙΑΡΧΗΣ, ΟΔΟΣ ΣΤΡΑΤΗΓΟΥ ΖΗΣΗ ΑΡΙΘ. 7, ΡΟΔΟΣ 851.00 και το τηλέφωνο του 28186.

Στο πόνημα θα γίνεται διαίτερη μνεία σ' αυτών που έδωσαν το αποιοδήποτε χρήσιμο στοιχείο.

ΡΟΔΟΝ ΚΑΙ ΕΛΛΗ

Βρωμικες οι αμμουδιές μας. Μάλιστα, βρώμικες, ανοργάνωτες, θλιβερές. Κουτιά, νάυλον σακκούλες και άλλα σκατανόμαστα αντικείμενα χρήσιμα για την ερωτική δραστηριότητα των νεαρων χαλλιγκανς που μεταπρέψανε την αμμουδιά έχει την εντύπωση ότι εκεί έχει γίνει πρόσφατα η μάχη,, του Βατερλώ. Κρεβάτια αναποδογυρισμένα, αμπρέλλες πετσμένες δώθε κείθε, μπουκάλια μπύρας και αναψυκτικών, κουτιά αναψυκτικών, σακκούλες νάυλων, προφυλακτικά και ό,τι άλλο φαντασθεί κανείς και τα ζευγαράκια να επιδίδονται σε τρυφερές και σεξουαλικές δραστηριότητες. Αυτή πια δεν είναι λέγεται, αλλά κάτι άλλο, Σόδομα και Γόμορα.

Και τα ντους, εκείνα τα ευλογημένα τα **ντους. Το ένα έχει τελείως ξηλωθεί. Θα περάσουν πολλά... τερμένα για να επισκευασθεί και δοθεί στη χρήση των λουομένων. Το άλλο, πλάι στην δημοτική καντίνα εμείνε., κανακάρικο και χιλιότρυπο.** Τρέχει από παντού το νερό, σάμπως ένα πρωτότυπο, φουτουριστικό συντριβάνι.

Την εικόνα ολοκληρώνει η περιφρόνηση και αναγνώση συμπεριφορά κάποιων, ευτυχώς ελάχιστων ομπρελλάδων που νομίζεις πως τους χρωστάς ή πως η αμμουδιά τους ανήκει και θεωρούν παράσιτο τον οποιαδήποτε δεν ενοικιάσει ομπρέλλα, αποκολώντας τον «τζαμπατζή».

Κι αυτοί, φυσικά είναι υπεύθυνοι για την καθαριότητα της αμμουδιάς και όχι μόνο για το χώρο γύρω από τις ομπρέλλες τους. Δεν ξέρω αν υπάρχει άλλη συμφωνία. Αν όχι το σωματείο αφείλει να φροντίζει και να καθαρίζει την αμμουδιά γ.α να μη δείχνει την εικόνα που απλώνεται μπροστά στους λουόμενους κάθε πρωί. Πέρσυ υπήρχε ένα συνεργείο που φρόντιζε για την καθαριότητα της αμμουδιάς, φέτος άλλα τα ισχύοντα.

Ποιος είναι αρμόδιος από το Δήμο; Ενας ελεγχος για να διαπιστώνεται κάθε τόσο αν τηρούνται οι όροι δε θάβλεπε.

Όλα, όμως, στραβά κι ανάποδα. Από το γενικό αυτό κανόνα θάταν παράξενο αν εξαιρούνταν οι αμμουδιές, οι κοσμικές όπως λέγονται, Και μια διευκρίνιση, η αμμουδιά δεν είναι φέουδο ούτε του Δήμου, πολύ περισσότερο των ομπρελλάδων.

Φροντίσαμε να κλείσουμε, απαράδεκτα, την Μεσαιωνική Πόλη. Αυτό ήταν το απαν. Γ.α «άλλα, αν έχουν ξεκολλήσει κάποιες πλάκες και στη θέση τους αν χάσκουν κενά που αποτελούν επικίνδυνες παγίδες γ.α τους ανύποπτους πεζούς δεν τους απασχολεί. Στην Πλατεία Κλεοβούλου, την πιο πολυσύχναστη Πλατεία, υπάρχουν βγαλμένες πλάκες εδω και μήνα περίπου. Καμιά φροντίδα. Στο δράμο Απελλού έχουν φύγει κάποιες πλάκες, άλλες «τραμπαλίζουν» λες παιδικές χαρές, και οι πεζοί διατρέχουν κίνδυνο να απάσουν κανένα ποδάρι ή κάτι άλλο. Αδιαφορία. Πάντως βάλαμε αλυσίδες για να θυμίζουν ότι πίσω από τις αλυσίδες υπάρχουν οι «καλασμένοι και οι απόβλητοι. Όλ' αυτά στ' όνομα της συντηρίας της περιοχής. Είναι φαιδρά πράγματα. Αν παύει για την καθαριότητα. Τότε πιο θα γελάσει και το παρδολό κατασκι γιατί από καθαριότητα η περιοχή πάσχει θανασιμα. Τα σπανσόβακκα δε συγκινούν τους οδοκαθαριστές. Και ο, επιστάτες περί άλλων τυρβάζουν. Οι Μεσαιωνική Πόλη, στην αντίληψή τους, περιορίζεται στην οδό των Ιπποτων, τη Σωκράτους, την Αριστοτέλους, την Απελλού κα. την Ερμού. Τα υπόλοιπα είναι νεκρή περιοχή. Από δω και πέρα όπως έλεγαν οι χάρτες της παλιάς εποχής κατοικουν τα λιοντάρια. Έτσι καταντήσαμε αυτό το σμαράγδι που κηρυχτηκε μνημείο της παγκόσμιας πολιτιστικής κληρονομιάς. Κα, τι θα δουν ακόμη τα μάτια μας. Αλυσίδες, βγαλμένες πλάκες βρώμα και δυσοδία κα. τροφοπάσαν να φαν κι οι κότες αυτά τα γνωρίσματα συνθέτουν το μεγαλειώδες μνημείο που λέγεται Μεσαιωνική Πόλη.

ΕΛΕΓΧΟΙ ΓΙΑ ΑΛΛΟΔΑΠΟΥΣ

——»Συνέχεια από την 1η

Κων. Λαός και της Ζτε Ζακ Ιω άννης Παπαθανασίου καθώς και οι δυο Άγγλοι οι οποίοι οδηγήθηκαν στον κ. Εισαγγελέα, παραπέμφθηκαν στο αυτόφωρο και αθωώθηκαν.

Η ΕΠΙΣΤΟΛΗ ΝΟΜΑΡΧΗ ΓΙΑ ΤΟ 4ο)ο

——»Συνέχεια απο την 1η

ρακαλούμε να μας γνωρίσετε σε ποιό στάδιο βρίσκεται η απόδοση του αναφερομένου φορου προς τους δικαιούχους ΟΤΑ της νήσου Ρόδου, που καθυστερεί ο Δήμος σας από τον μήνα Μάιο του 1991, με συνέπεια να μη προχωρούν στην εκτέλεση των προγραμματισμένων έργων τους, και αν δημιουργήσατε όπως σας είχαμε επισημάνει με το ανωτέρω σχετικό έγγραφό μας, ειδικό λογαριασμό κατάθεσής του, ώστε η απόδοσή του να γίνεται άμεσα στους δικαιούχους.

Επισημαίνουμε ότι από τις διατάξεις του 187)1938 κυβερνητικού διατάγματος που εφάρμοσε τον δημοτικό φόρο, δεν προβλέπεται με επιτυγές εξόφληση της πιο πάνω υποχρεώσεως σας, και ότι ο τρόπος αυτός έρχεται σε αντίθεση με σχετικές αποφάσεις μας, κατανομής του φόρου στους δικαιούχους ΟΤΑ.

Έστω υπόψη σας ότι α) Οι περισσότεροι από τους ανωτέρω με απόφαση των συμβουλίων τους, έχουν προβεί στον ορισμό διαιτητού για να κινήσουν την διαδικασία της απόδοσης του οφειλόμενου δημοτικού φόρου δια της δικαστικής οδού. β) Η καθυστέρηση απόδοσης στους δικαιούχους ΟΤΑ του φόρου, εκ μέρους του Δήμου σας, δημιουργεί όπως αντιλαμβάνεστε, μεγάλες ευθύνες και η αυτό η Νομαρχία είναι υποχρεωμένη να τις επισημάνει και να παρακαλέσει για μια ακόμη φορά, για την σε συντομο χρόνο τακτοποίηση του θέματος».

Γνωστοποίηση δρομολογίων από και προς Κύπρο — Λίβανο
Ε)Γ—Ο)Γ VICTORY I
ΡΟΔΟ — ΛΑΡΝΑΚΑ — JOUNIEH (ΛΙΒΑΝΟΣ)
ΚΑΘΕ ΠΕΜΠΤΗ, ώρα 15.00
Λεπτομέλη επιβάτες — υχήματα και εμπορεύματα
ΠΕΡΙΣΣΟΤΕΡΕΣ ΠΛΗΡΟΦΟΡΙΕΣ —
ΑΝΑΛΥΤΙΚΑ ΔΡΟΜΟΛΟΓΙΑ — ΝΑΥΛΑ
ΚΕΝΤΡΙΚΟ ΠΡΑΚΤΟΡΕΙΟ
RODITIS TOURS & SHIPPING
Καναδά 80 — Ρόδος
(ΕΝΑΝΤΙ ΕΚΚΛΗΣΙΑΣ ΑΓΙΟΥ ΝΙΚΟΛΑΟΥ)
ΤΗΛΕΦ. 37240 — 35767, ΦΑΞ 35767


babyland®
ΙΤΑΛΙΚΗ ΦΙΝΕΤΣΑ ΣΤΟ ΚΑΡΟΤΣΙ ΚΡΕΒΒΑΤΙ ΚΑΙ ΑΞΕΣΟΥΑΡ ΤΟΥ ΜΩΡΟΥ ΣΑΣ

pouppy
Peg PEREGO
chicco
ΑΦΟΙ ΜΕΛΕΤΙΟΥ Ο.Ε.Ε.
ΑΛΕΚΟΥ ΠΑΝΑΓΟΥΛΗ 14-7 ΒΑΓΙΕΣ ΡΟΔΟΣ ΤΗΛ. 26452


ΞΕΝΟΔΟΧΕΙΑΚΕΣ ΚΑΙ ΤΟΥΡΙΣΤΙΚΕΣ ΕΠΙΧΕΙΡΗΣΕΙΣ
ΜΙΧΑΗΛ ΓΙΑΒΑΣΗΣ Α.Ε.

ΑΡ. Μ.Α.Ε. 17946)80)88)106

ΙΣΟΛΟΓΙ ΣΜΡΣ 31ης ΔΕΚΕΜΒΡΙΟΥ 1991 — 3η ΕΤΑΡΙΚΗ ΧΡΗΣΗ (1 Ι ΑΝΟΥΑΡΙΟΥ — 31 ΔΕΚΕΜΒΡΙ ΟΥ 1991)

ΕΝΕΡΓΗΤΙΚΟ

	Αξία κτήσης	Ποσά κλειομένης χρήσης 1991 Αποσβέσεις	Αναπ. αξία	Ποσά προηγουμένης χρήσης 1990 Αξία κτήσης	Αποσβέσεις	Αναπ. αξία
Β. ΕΞΟΔΑ ΕΓΚΑΤΑΣΤΑΣΕΩΣ						
1. Έξοδα ιδρ. και πρώτης εγκ.	2.024.875	404.975	1.619 900	1.144.862	[illegible]	1.144,862
2. Τόκοι δανείων κατ. περιόδου	2.055.562	411.113	1.644,449	—	—	—
	4.080.437	816.088	3 264.349	1.144.862		1.144,862
Γ. ΠΑΓΙΟ ΕΝΕΡΓΗΤΙΚΟ						
ΙΙ. Ενσώματες ακινητοποιήσεις						
1. Γήπεδα - Οικόπεδα	6.136.000	—	6.136.000	6.136 000	—	6.136,000
2. Κτίρια και τεχνικά έργα	71.467.153	—	71.467.153	—	—	—
3. Μηχ)τα τεχν. εγκ. και λοιπός μηχαν. εξοπλισμός	3 161.731	—	3 161.731	—	—	—
4. Έπιπλα και λοιπός εξοπλ.	10,562.363	—	10,562.363	—	—	—
5. Ακινητ. υπό εκτέλεση	—	—	—	41.760.344	—	41.760.344
Σύν. ακινητ (ΓΙΙ)	91.317.247	—	91.317.247	47.896.344	—	47.896.344
ΙΙΙ. Συμμ. και άλλες μακροπρ χρημ)κές απαιτήσεις						
1. Λοιπές μακρ. απαιτήσεις	197.500	—	197.500	—	—	—
Σύν. παγ. ενεργητ. (ΓΙΙ συν ΓΙΙΙ)	91.514.747	—	91.514 747	47.896.344	—	47.896.344
Δ. ΚΥΚΛΟΦ. ΕΝΕΡΓΗΤΙΚΟ						
ΙΙ. Απαιτήσεις						
1. Χρεώστες διάφοροι	2.929.264		2.964.246			
IV Διαθέσιμα						
1. Ταμείο	947.572		17.994.548			
Σύν. Κυκλοφ. Ενεργητικού	3,876.836		20.958.794			
Γεν. Σύν Ενεργητικού (Β συν Γ συν Δ)	98.655.932		70.000.000			

ΠΑΘΗΤΙΚΟ

	Ποσά κλειομ. χρήσ. 1991	Ποσά προηγ. χρήσ. 1990
Α. ΙΔΙΑ ΚΕΦΑΛΑΙΑ		
Ι. Μετοχικό Κεφάλαιο (5.500 μετ. των 10.000 δρχ.)		
1 Καταβλημένο	55.000.000	55.000.000
	55.000.000	55.000.000
IV. Αποθεματικά Κεφάλαια		
1. Αφορολόγητο αποθεμ. ειδικών διατάξεων νόμων	20.000.000	15.000.000
V Αποτελέσματα εις νέο		
1. Υπόλ. ζημιών χρήσ. εις νέο	(1.295.547)	—
ΙΑΙ συν ΑΙV συν ΑV) Σύν. Ιδίων Κεφαλαίων	73.704.453	70.000.000
Γ. ΥΠΟΧΡΕΩΣΣΕΙΣ		
Ι Μακροπρ. υποχρεώσεις		
1. Δάνεια τραπεζών	12.055.562	—
ΙΙ. Βραχυπρ. υποχρεώσεις		
1. Πιστωτές διάφοροι	12,895.917	—
Σύν. Υποχρεώσεων (Γ1 συν ΓΙΙ)	24.951.479	—
Γεν Σύν. Παθητικού (Α συν Γ)	98.655.932	70.000.000

ΚΑΤΑΣΤΑΣΗ ΛΟΓΑΡΙΑΣΜΟΥ ΑΠΟΤΕΛΕΣΜΑΤΩΝ ΧΡΗΣΕΩΣ 31ης ΔΕΚΕΜΒΡΙΟΥ 19 91 (1.1. - 31.12.1991)

	Ποσά κλειομ. χρήσ. 1991	Ποσά προηγ χρήσ. 1990
Ι. ΑΠΟΤΕΛΕΣΜΑΤΑ ΕΚΜΕΤΑΛΛΕΥΣΕΩΣ		
Κύκλος εργασιών (παροχή υπηρεσιών)	226 290	—
Μείον: Κόστος παροχής υπηρεσιών	1.520.927	—
Ολικά αποτελέσματα (ζημία) εκμεταλλεύσεως	1.294.637	—
ΙΙ. ΠΛΕΟΝ: Έκτακτα αποτελέσματα		—
1. Έκτακτα και ανόργανα έξοδα	910	—
ΚΑΘΑΡΑ ΑΠΟΤΕΛΕΣΜΑΤΑ (ΖΗΜΙΑ) ΧΡΗΣΕΩΣ	1.295.647	—

Ο Πρόεδρος του Δ.Σ.
ΘΕΟΔΩΡΟΣ ΜΙΧ. ΓΙΑΒΑΣΗΣ

Κάλυμνος 25 Φεβρουαρίου 1992

Ο Διευθύνων Σύμβουλος
ΜΙΧΑΗΛΗΣ ΘΕΟΔ ΓΙΑΒΑΣΗΣ

Ο Λογιστής
ΜΗΝΑΣ ΝΕΟΚ. ΦΙΛΙΠΠΟΥ



Επειδή η παιδεία οφείλει να είναι μη κερδοσκοπικού χαρακτήρα . . .
Το 1985 Ιδρύθηκε το
ΕΡΓΑΣΤΗΡΙΟ ΕΛΕΥΘΕΡΩΝ ΣΠΟΥΔΩΝ "ΗΛΙΟΣ"

Το ζητούσαν οι Νέοι το απαιτούσαν οι Γονείς για να κρίνουν και να συγκρίνουν



Αν ενδιαφέρεστε για καριέρα με εξαιρετικές προοπτικές τότε το ΕΡΓΑΣΤΗΡΙΟ ΕΛΕΥΘΕΡΩΝ ΣΠΟΥΔΩΝ ΗΛΙΟΣ που προηγείται στις Αγγλικές σπουδές **ΠΛΗΡΟΦΟΡΙΚΗΣ** και **ΕΛΒΕΤΙΚΕΣ Σπουδές ΞΕΝΟΔΟΧΕΙΩΝ και Τουριστικού MANAGMENT** στην Ελλάδα, σας προσφέρει την υψηλότερης ποιότητας εκπαίδευση, συνδιασμένη με την δυνατότητα εξεύρεσης εργασίας σε όλο τον Δωδ/σιακό Χώρο για τους αποφοίτους του.

ΤΑ ΤΜΗΜΑΤΑ ΠΕΡΙΛΑΜΒΑΝΟΥΝ

Α. ΤΟΥΡΙΣΜΟΣ

1. HOTEL MANAGEMENT
2. HOTEL OPERATION
3. TRAVEL AND TOURISM ADMISTRATION
4. CATERIN MANAGEMENT

Β. ΠΛΗΡΟΦΟΡΙΚΗΣ

1. ΠΡΟΓΡΑΜΜΑΤΙΣΜΟΣ (Γλώσσες Προγραμματισμού)
2. ΒΑΣΗ ΔΕΔΟΜΕΝΩΝ (DATA BASE)
3. ΧΕΙΡΙΣΜΟΣ Η/Υ
4. ΑΝΑΛΥΣΗ ΚΑΙ ΣΧΕΔΙΑΣΗ ΣΥΣΤΗΜΑΤΩΝ

ΠΑΡΟΧΕΣ

- ΒΕΒΑΙΩΣΗ ΣΠΟΥΔΩΝ
- ΦΟΡΟΛΟΓΙΚΕΣ ΑΠΑΛΛΑΓΕΣ ΓΟΝΕΩΝ
- ΔΥΝΑΤΟΤΗΤΑ ΔΙΟΡΙΣΜΟΥ ΣΕ ΔΗΜΟΣΙΕΣ ΥΠΗΡΕΣΙΕΣ, ΟΡΓΑΝΙΣΜΟΥΣ, ΕΠΙΧΕΙΡΗΣΕΙΣ, ΝΟΜΙΚΑ ΠΡΟΣΩΠΑ Δ. ΔΙΚΑΙΟΥ, ΣΕ ΙΔΙΩΤΙΚΕΣ ΕΤΑΙΡΕΙΕΣ.
- ΔΥΝΑΤΟΤΗΤΑ ΣΥΜΜΕΤΟΧΗΣ ΣΕ ΕΥΡΩΠΑΪΚΑ ΠΡΟΓΡΑΜΜΑΤΑ
- ΜΕ ΤΗΝ ΕΓΓΡΑΦΗ ΣΑΣ, ΑΣΦΑΛΕΙΑ ΑΤΥΧΗΜΑΤΩΝ ΚΑΙ ΝΟΣΟΚΟΜΕΙΑΚΗ ΠΕΡΙΘΑΛΨΗ ΣΤΗΝ ΑΣΠΙΣ ΠΡΟΝΟΙΑ

ΠΡΑΚΤΙΚΗ ΕΞΑΣΚΗΣΗ

Παράλληλα με την Θεωρητική κατάρτιση η πρακτική εξάσκηση που γίνεται στα πλήρως εξοπλισμένα εργαστήρια της Σχολής σας δίνει την απαραίτητη εμπειρία και σας ανοίγει διάπλατα νέους επιτυχημένους και κερδοφόρους επαγγελματικούς ορίζοντες.

Ακόμα όλοι οι σπουδαστές, μετά από ειδική συμφωνία με έμπειρους επαγγελματίες του χώρου κάνουν επιπλέον εκπαίδευση.

Μια δυναμική Καριέρα στον Τουρισμό & στην πληροφορική σας περιμένει . . .

ΓΙΑ ΠΕΡΙΣΣΟΤΕΡΕΣ ΠΛΗΡΟΦΟΡΙΕΣ ΠΑΡΑΚΑΛΟΥΜΕ ΑΠΕΥΘΥΝΘΕΙΤΕ: ΕΡΓΑΣΤΗΡΙΟ ΕΛΕΥΘΕΡΩΝ ΣΠΟΥΔΩΝ:

ΓΡΑΦΕΙΑ: Θ. ΣΟΦΟΥΛΗ 130
ΤΗΛ. 0241) 33435 - ΡΟΔΟΣ 85100

ΠΕΡΙΟΔΟΣ ΕΓΓΡΑΦΩΝ ΑΥΓΟΥΣΤΟΣ - ΣΕΠΤΕΜΒΡΙΟΣ

ΚΤΗΜΑΤΟΜΕΣΙΤΙΚΟ ΓΡΑΦΕΙΟ
ΑΔΕΛΑΪΣ ΣΤΑΜΑΤΙΟΥ
Λευκωσίας 66—Ρόδος—τηλ. 22268

● ΔΙΑΜΕΡΙΣΜΑΤΑ:
1.— 45τ.μ. — 90τ.μ. ισόγειο διαμέρισμα λουξ επί της Κέννεντυ κατάλληλο για επαγγελματική στέγη ιατρείο — τεχνικό γραφείο κ.ά.
2.— 85τ.μ. 3άρι επί της Ενόπλων Δυνάμεων
3.— 105τ.μ. 4άρι επί της Παύλου Μελά
4.— 130τ.μ. 4άρι επί της Ενόπλων Δυνάμεων
5.— 120τ.μ. 4άρι περιοχή Αγίου Νικολάου λουξ επιπλωμένο.
6.— 85τ.μ. 3άρι οροφοδιαμέρισμα α' ορόφου επί της Μακεδονικής κατάλληλο για επαγγελματική στέγη.
7.— 78τ.μ. — 92τ.μ. 3άρια πάροδος Άννης Μαρίας έτοιμοπαράδοτα.
8.— 92τ.μ. — 115τ.μ. πάροδος Στέλιου Κωτιάδη
9.— 90τ.μ. πάροδος Δημ. Αναστασιάδη
10.— 110τ.μ. 4άρι οροφοδιαμέρισμα περιοχή Αναλήψεως
11.— 145, 100, 90, 80τ.μ. περιοχή Ροδίνι
12.— 275τ.μ. διώροφο αποτελούμενο από διαμερίσματα περιοχή Τριαντών.

● ΜΕΖΟΝΕΤΕΣ — ΜΟΝΟΚΑΤΟΙΚΙΕΣ
1.— 150τ.μ., 180τ.μ. διώροφη με υπόγεια σε μπετέ περιοχή Μηδέρι.
2.— 186τ.μ. διώροφη με υπόγειο περιοχή Αναλήψεως, έτοιμοπαράδοτη.
3.— 120τ.μ. διώροφη σε 650τ.μ. οικόπεδο, περιοχή Κοσκινού.
4.— 180τ.μ., 200τ.μ. περιοχή Ροδίνι
5.— 300τ.μ. στην Ιαλυσό στάση Παρασκευά σε οικόπεδο 300τ.μ. — 100τ.μ.
6.— 115τ.μ. — 120τ.μ. σε μπετά στο Καρακόνερο
7.— 150τ.μ. κεία σε 2.400τ.μ. οικόπεδο στα Κοσκινού με θέα τη θάλασσα. Υπόλοιπο δόμησης 130τ.μ.
8.— Γεννάδι, εντός οικισμού διώροφη μονοκατοικία

● ΠΑΛΙΑ ΠΟΛΗ
1.— Μονοκατοικία 500τ.μ. περιοχή Ιπποτών με εσωτερική αυλή κατάλληλη για οποιαδήποτε χρήση.
2.— Μονοκατοικία 300τ.μ. επί της Τιμοκρέοντος.
3.— 130τ.μ. διώροφη στα Λουτρά
4.— 180τ.μ. με αυλή στην Ομήρου

● ΟΙΚΟΠΕΔΑ ΕΝΤΟΣ ΠΟΛΕΩΣ
1.— 530τ.μ. πάροδος Κων. Υδραίου Σ.Δ. 0.8
2.— 360τ.μ. πάροδος Στέλιου Κωτιάδη ΣΔ 1
3.— 300τ.μ. πάροδος Δημ. Αναστασιάδη με άδεια τριωρόφου οικοδομής Σ.Δ. 1
4.— 170τ.μ. επί της Σάββα Διάκου Σ.Δ. 1
5.— 230τ.μ. επί της Μόσχας (Ροδίνι) Σ.Δ 0.8
6.— 285τ.μ. πάροδος Μιχ. Πετρίδη Σ.Δ 0.8
7.— 300τ.μ. στη Σάντα Μαρία, περιοχή Νεοχωρίου ΣΔ 1.2

● ΟΙΚΟΠΕΔΑ ΕΚΤΟΣ ΣΧΕΔΙΟΥ
1.— Αστερόφου 4.000τ.μ. — 4.600τ.μ.
2.— Κοσκινού 2.800—3.000—3.900τ.μ. εντός ζώνης οικισμού αρτια και οικοδομήσιμα
3.— 4.000 — 8.000τ.μ. επί της λεωφόρου Ρόδου — Καλλιθέας με θέα την θάλασσα.
4.— 12.000 — 20.000τ.μ. Κοσκινού με θέα θάλασσα
5.— 7.000 — 10.000τ.μ. περιοχή Ραδιοφωνικού Σταθμού, κάνω στην άσφαλτο.
6.— Ιαλυσός — Κανδηλί 6.000 — 4.000τ.μ. επί της ασφάλτου.
7.— 1.200τ.μ. εντός σχεδίου Σ.Δ. 0,3,50μ. από την λεωφόρο Ρόδου — Ιαλυσού.
8.— 560τ.μ. εντός σχεδίου Τριαντών Σ.Δ. 0,8 περιοχή ξενοδοχείων «Μαύρο Οράζον».
9.— Παραλείπει, 7.000τ.μ. κάνω στην άσφαλτο κατάλληλο για οποιονδήποτε χρήση.
10.— Παστίδα 160στρ.
11.— 18.000τ.μ. στους Πεύκους — παραλία
12.— 23.000τ.μ. σύνορα Γεννάδι — Λαχανιάς, επί της κεντρικής λεωφόρου, 80μ. από την θάλασσα.
13.— 1.600τ.μ. στην Λαχανιά, 50μ. από την θάλασσα με άδεια διώροφου οικοδομής, 200τ.μ.
14.— 1.800τ.μ. επί της κεντρικής λεωφόρου Γεννάδι — Λαχανιάς με άδεια οικοδομής 100τ.μ., 80μ. από την θάλασσα
15.— 1.400τ.μ., 80μ. από την θάλασσα άρτιο και οικοδομήσιμο
16.— 5.000τ.μ. Λαχανιά, περιοχή Άη Γιώργη με θέα την θάλασσα
17.— 400τ.μ. οικόπεδο εντός οικισμού Λαχανιάς 80)ο κάλυψη
18.— 20.000τ.μ. στο Πλημμύρι

● ΚΑΤΑΣΤΗΜΑΤΑ — ΓΡΑΦΕΙΑ
1.— Κέννεντυ 145τ.μ. — 90τ.μ., ισόγειο κατάλληλο για επαγγελματική στέγη.
2.— Επί της Εθν. Μακαρίου 30 — 60 — 90τ.μ. γραφεία
3.— 78 — 120τ.μ. καταστήματα περιοχή Αγ. Νικολάου
4.— 130τ.μ. διώροφο κατάστημα το ισόγειο, περιοχή Νέο χωρι επί της Γεωργίου Λέοντος.
5.— Επί της Αλεξ. Διάκου 35— 45τ.μ. γραφεία
6.— Επί της Καραϊσκάκου κεντρικό 20τ.μ. κατάστημα με κατάρι
7.— Ακριβήκες επί της λεωφόρου Ρόδου — Ασγούρου σε όλη τη διαδρομή

Τα παράπονα του κόσμου

★ ΔΙΑΜΑΡΤΥΡΕΤΑΙ αναγνώστης, για τα έργα που άρχισαν και εκτελούνται, από συνεργείο του δήμου στην πλατεία του Αη - Γιάννη.

Θα δημιουργηθεί και... πάλι κανένα έκτρωμα, λέει χαρακτηριστικά, έχοντας την βεβαιότητα ότι γι' αυτό το αποτέλεσμα είναι ειδικός ο δήμος.

Άλλοι αναγνώστες για το ίδιο θέμα, υποστηρίζουν, ότι με τα πεζοδρόμια που κατασκευάζει ο Δήμος, θα περιορίστούν σημαντικά οι χώροι στάθμευσης στην συγκεκριμένη συνοικία, με ανάλογα προβλήματα.

★ ΕΙΝΑΙ ΣΟΒΑΡΟ πρόβλημα, το γεγονός ότι απασχολούνται παράνομα χιλιάδες αλλοδαποί στο νησί μας.

Όπως πράγματι καταγγέλλει αναγνώστης, οι αλλοδαποί προτιμούνται επειδή ούτε ένσημα έχουν, αλλά και λιγότερο πληρώνονται.

Εκτός του ότι χάνονται αρκετές θέσεις για το ντόπιο εργατικό δυνομικό, είναι ευνάητο ότι χάνονται χιλιάδες ένσημα, πράγμα που θα έπρεπε να ενδιαφέρει το ΙΚΑ, και το ΤΑΞΥ, που έχουν σοβαρά οικονομικά προβλήματα.

Δυστυχώς, μάλιστα, καταλή γει ο αναγνώστης, το κακό αντί να περιορίζεται παίρνει... μαζικές διαστάσεις!

★ ΣΤΟ ΚΕΝΤΡΙΚΟ δρόμο για τα ξενοδοχεία Φαληρακίου, ακριβώς στην στροφή δίπλα στο ξενοδοχείο «Καλυψώ» υπάρχει μια μεγάλη λακκούβα, ιδιαίτερα επικίνδυνη.

Η λακκούβα αυτή, είναι υπαρκτή εδώ και δύο περίπου μήνες, αλλά ως συνήθως οι αρμόδιοι δεν την..., είδαν!

Όπως φαίνεται μάλιστα, θα περάσει αρκετός καιρός ώσπου να ευαισθητοποιηθεί κάποιος!

★ ΜΕΘΥΣΜΕΝΗ οδηγούσε την Κυριακή βράδυ μια αλλοδαπή τουριστρια, με αποτέλεσμα να προκαλέσει κινδύνους για αποχήματα.

Με επέμβαση κάποιου νεαρού, και ύστερα από παρακλήσεις εδέησε το πλήρωμα περιπολικού της Τροχαίας, να επέμβει και να ζητήσει από την αλλοδαπή να πάει στο τμήμα.

Εκεί όμως απλώς την άφησαν να δίνει εξηγήσεις στον νεαρά, και στην κυριολεξία απαξιώσαν ούτε παρατήρηση να της κόνουν. Είναι σοβαρά πράγματα αυτά.

★ ΠΟΙΟΣ θα προστατεύσει τελικά το πάρκο του Ροδινίου;

Το ερώτημα αυτό θέτει αναγνώστρια, υποστηρίζοντας, ότι το ρέμα του Ροδινιού κινδυνεύει από μπάζωμα, αφού κάποια εργοστάσια έτοιμου σκυροδέματος, ξεπλένουν εκεί τις μπετονιέρες τους!

Χρόνια τώρα, υπάρχει αυτή η κατάσταση, λέει η αναγνώστρια αλλά οι αρμόδιοι του Δήμου μόνο φραστικά υπόσχονται ότι θα την αντιμετωπίσουν.

★ ΕΝΑ ΤΕΛΛΑΡΟ με φάρια ήταν πεταγμένο πριν από μερικές μέρες στον τρούλλο της Νέας Αγοράς, με αποτέλεσμα να βρωμοκοπά η περιοχή!

Αυτό καταγγέλλει αναγνώστης, διαμαρτυρόμενος εντόνως, για το γεγονός, επειδή πράγματι, η κατάσταση ήταν απαράδεκτη.

Σε γενικές μάλιστα γραμμές, παρόμοια κατάσταση επικρατεί καθημερινά.

Ζητούνται

από ανώνυμη εταιρεία
δυο ηλεκτροσυγκολλητές

Πληρ. κ. Χρυσοστομάκη, τηλ. 22186 — 22968, ώρες γραφείου.

ΦΥΣΙΚΗ-ΧΗΜΕΙΑ
ΜΑΘΗΜΑΤΙΚΑ

για παιδιά ΓΥΜΝΑΣΙΟΥ — ΛΥΚΕΙΟΥ

σε ιδιαίτερα μαθήματα ή αυστηρά ολιγομελή γκρουπ από καθηγήτριες.

ΦΙΛΙΚΕΣ ΤΙΜΕΣ — ΔΕΚΤΟΙ ΜΕΤΑΞΕΤΑΣΤΕΟΙ
Τηλέφωνα 28767 — 22060

Λιπαντικά MOBIL

- Αυτόματο πλύσιμο
- Καθαρισμός σαλονιού αυτοκινήτου
- Καύσιμα — πετρέλαιο θέρμανσης

ΝΙΚ. ΡΙΖΟΠΟΥΛΟΣ και Σία Ο.Ε.

Καναδά και Αυστραλίας 1, τηλ. 2229—8φαξ 36995

Πώληση χονδρική—λιανική

Ζανετ. Α. Θεουλάκη

Φροντιστήριο
αγγλικής γλώσσας

- Σύγχρονη μεθοδολογία διδασκαλίας
- Τμήματα αυστηρά ολιγομελή από 5—10 άτομα.
- Δυνατότητα και ιδιαιτέρων μαθημάτων
- Περιβάλλον ευχάριστο άνετο και σύγχρονο.

Έναρξη εγγραφών 1 Αυγούστου 1992

Για περισσότερες πληροφορίες:
Δελφών 12 Καρακόνερο—τηλ. 0241-61833

ΖΗΤΟΥΝΤΑΙ

πωλήτριες για καταστήματα υποδημάτων

Πληροφ. τηλέφ. 32125 — 34105 — 30870

ΓΙΑΝΝΗΣ ΝΙΚΟΛΙΔΑΚΗΣ
ΟΙΚΟΔΟΜΙΚΕΣ ΚΑΤΑΣΚΕΥΕΣ

ΠΩΛΟΥΝΤΑΙ:

1.— Επί της οδού Κέννεντυ οροφοδιαμέρισμα 127τ.μ. πολυτελούς κατασκευής με αυτόνομη θέρμανση, θυροτηλεόραση διπλά τζάμια, ρολλά ασφαλείας.
2.— Διαμερίσματα επί της οδού Ολύμπου Καρπάθου με απεριόριστη θέα 108, 112, 92, 82τ.μ.
3.— Ισόγεια αποθήκη ύψους 4,50μ., 220τ.μ. επί της Ολύμπου Καρπάθου.
4.— Μεζονέτες τριώροφες 179, 185, 195, 197τ.μ. σε μπετά στο Καρακόνερο.
5.— Αποθήκη επί της οδού Σορωνής 200τ.μ. έτοιμη για χρήση.
6.— Διαμέρισμα 40τ.μ. πλησίον Ακαδημίας β' ορόφου ετοιμοπαράδοτο.
7.— Διαμερίσματα επί της Μιχ. Πετρίδη:
—Ισόγειο 80τ.μ.
—α' όροφος 125 και 94τ.μ.
—β' όροφος 125τ.μ.
—γ' όροφος 125 και 94τ.μ.
—Καταστήματα 70, 75, 40, 135τ.μ.

Γαλλίας 14 — τηλ. 22291 — 35103

LYSOFOS

Αποσυμφόρηση και συντήρηση βόθρου
Τέλος στο συχνό άδειασμα και στις δυσοσμίες
Για καθαρές αποχετεύσεις
χωρίς βουλώματα
ΤΑ 101
Βιολογικά προϊόντα της γαλλικής SANITEC
Πληροφορίες Φ. ΣΥΡΜΟΥ
Βενετοκλέων 71 — τηλ. 32802

ARKADIA LINES S.A.
F/B «SILVER PALOMA»

Θερινά δρομολόγια

Γνωρίζομεν εις το επιβατικό κοινό ότι τα θερινά δρομολόγια του F/B SILVER PALOMA έχουν ως εξής:
—Κάθε Παρασκευή, ώρα 16.00 για Λεμεσσό — Χάιφα
—Κάθε Τρίτη, ώρα 16.00 για Τήνο — Πειραιά (άνευ επιβατών — οχημάτων)

● Χαμηλές τιμές

5θήμερη κρουαζιέρα — προσκύνημα στους ΑΓΙΟΥΣ ΤΟΠΟΥΣ

ΑΠΟΛΑΥΣΤΕ ΕΝΑ ΥΠΕΡΟΧΟ ΤΑΞΕΙΔΙ

Μεγάλη ευκαιρία κάθε εβδομάδα να απολαύσετε μια υπέροχη κρουαζιέρα — Προσκύνημα στους ΑΓΙΟΥΣ ΤΟΠΟΥΣ σε χαμηλές τιμές. Οι τιμές που συμπεριλαμβάνουν το εισιτήριο στην αντίστοιχο θέση, τους φόρους, όλα τα γεύματα επί του πλοίου και μια εκδρομή στα Ιεροσόλυμα είναι:

Θέση	Ενήλικες	Παιδιά 2—12 ετών
—LA	70.000	53.000
—DL	100.000	75.000
—E2)4	75.000	55.500
—F4	85.000	62.500
—F2	90.000	66.000

Το πλοίο διαθέτει απέραντες σαλόνια — μουσική — καζίνο— — πισίνα — DUTY FREE SHOP — διασκέδαση. Έχετε την ευκαιρία να ψωνίσετε από τα γνωστά σας αφορολογητα καταστήματα της Κύπρου.

Πληροφορίες — Εισιτήρια
«ΕΡΥΘΡΑ ΘΑΛΑΣΣΑ»
Δημ. Θεοδωράκη 13 — Τηλ. 27721—22460

ΠΡΑΚΤΟΡΕΙΟ
ΤΑΞΙΔΙΩΝ — ΤΟΥΡΙΣΜΟΥ
VISA TRAVEL CLUB

Ταξίδια σίγουρα και φθηνά
με τις μεγαλύτερες αεροπορικές εταιρείες

	Απλή μεταβ.	Μετ' επιστρ.
—ΝΕΑ ΤΟΡΚΗ	70.000	130.000
—ΑΥΣΤΡΑΛΙΑ	139.000	269.000
—ΛΟΝΔΙΝΟ	45.000	63.000
—ΜΑΝΤΣΕΣΤΕΡ	51.000	78.000
—ΕΛΣΙΝΚΙ	52.000	86.000
—ΣΤΟΚΧΟΛΜΗ	52.000	80.000
—ΚΟΠΕΓΧΑΓΗ	45.000	78.000
—ΑΜΣΤΕΡΝΤΑΜ	44.000	77.000
—ΦΡΑΝΓΚΦΟΥΡΤΗ	45.500	55.000
—ΒΙΕΝΝΗ	40.000	60.000
—ΜΙΛΑΝΟ	42.000	69.500

...και μόνο τα πουλιά πετούν πιο φθηνά

VISA TRAVEL CLUB
Μανδηλαρά 8 — τηλ. 33282

H DODEKANESE HYDROFOIL

Ιπτάμενα Δελφίνια
ΜΑΡΙΛΕΝΑ — ΤΖΙΝΑ — ΜΑΡΙΛΕΝΑ ΙΙ

Ευχαρίστως αναγγέλλουμε την έναρξη ημερήσιων κρουαζιερών των ιπταμένων για ΚΩ.

ΚΑΘΗΜΕΡΙΝΩΣ ΡΟΔΟ — ΚΩ — ΡΟΔΟ

Αναχώρηση από Ρόδο	08.00 και 18.00
Άφιξη εις Κω	10.00 και 20.00
Αναχώρηση από Κω	18.00
Άφιξη εις Ρόδο	20.00

Ταξιδέψτε με τα γνώριμα σας πλέον ιπτάμενα απολαμβάνοντας την εμπειρία, άνεση, ταχύτητά τους. Αναχώρηση από το λιμάνι Μανδράκι, έναντι της Τραπέζης Ελλάδος.

Πληροφορίες — Εισιτήρια
DODEKANESE HYDROFOILS

Πλατεία Νεωρίου—Μανδράκι, τηλ. 24000, 20272

ΠΩΛΟΥΝΤΑΙ
τα κάτωθι ακίνητα:

● ΔΙΑΜΕΡΙΣΜΑΤΑ:
ΗΜΙΤΕΛΗ — ΜΑΡΜΑΡΟΣΟΥΒΑ

—95τ.μ. στην Ανάληψη 2 διαμερίσματα
—95τ.μ. στην Καλιπάτειρας
—95τ.μ. στην Καλιπάτειρος
—95τ.μ. στο Ροδίνι
—100τ.μ. πλησίον Μιχαήλ Πετρίδη
—108τ.μ. στην Θεσσαλονίκης
—114τ.μ. στην Κων. Υδραίου οροφοδιαμέρισμα

—ΥΠΟ ΚΑΤΑΣΚΕΥΗ. ΔΙΔΟΝΤΑΙ ΤΕΛΕΙΩΜΕΝΑ:
—30τ.μ. επί της Μιχ. Πετρίδη
—34τ.μ. γκαρσονιέρα στην Ανάληψη
—45 και 54τ.μ. κοντά στο Στάδιο.
—58τ.μ. στην Κων. Υδραίου
—60τ.μ. κοντά στην Μιχαήλ Πετρίδη
—60τ.μ. στο Ροδίνι
—2 διάρια των 64τ.μ. στην Κρεμαστή
—75τ.μ. στην Κων. Υδραίου
—90, 93, 95 στην Στ. Κωτιάδη
—90τ.μ. στο Σαν Φραντζίσκο
—98τ.μ. στο Καρακόνερο
—95τ.μ. στο Ροδίνι
—100τ.μ. οροφοδιαμέρισμα στους Χαλκίτες
—100τ.μ. στην Ρώμης
—105τ.μ. στο Τζένιο
—110τ.μ. επί της Μιχ. Πετρίδη
—115 και 117 κοντά στη Λεμεσσό
—109 λουξ κατασκευής στην Ανάληψη
—114τ.μ. στην Κων. Υδραίου
—120τ.μ. στην Σκεύου Ζερβού
—120τ.μ. στην Ανάληψη και 132τ.μ.
—135τ.μ. στο Ροδίνι με τεράστιες βεράντες
—140τ.μ. στο Ροδίνι

—ΕΤΟΙΜΑ - ΚΑΙΝΟΥΡΓΙΑ Ή ΜΗ:
—30τ.μ. στην Κων. Τσαλδάρη
—35τ.μ. γκαρσονιέρα στην Νικηταρά με 50μ. κάλυψη εξτρά
—35τ.μ. κοντά στη Μιχ. Πετρίδη
—35τ.μ. γκαρσονιέρα στην Σωτήρος
—40τ.μ. στην Ακαδημία
—45τ.μ. κοντά στο Στάδιο
—50τ.μ. δυόροφο στην Π. Πόλη
—54τ.μ. κοντά στο Στάδιο
—65τ.μ. στη Ψαροπούλα
—66τ.μ. στην Β. Ηπείρου (με θέρμανση)
—75τ.μ. ισόγειο στην Παναγιώτου Ροδίου
—82τ.μ. και 18τ.μ. γκαρσονιέρα στην Ανάληψη
—86τ.μ. κοντά στο Στάδιο
—80τ.μ. στην Κων. Υδραίου 1ος όροφος
—84 και 87τ.μ. κοντά στην Ακτή Μιαούλη
—80τ.μ. στην Τσαλδάρη
—84τ.μ. στην Δημ. Αναστασιάδη
—94τ.μ. στην Δημ. Αναστασιάδη
—95τ.μ. στην Στ. Κωτιάδη — Σεμερτζίδη
—110τ.μ. στο Νιοχώρι
—104τ.μ. στην Άννης Μαρίας ημιυπόγειο
—105τ.μ. στην Μιχ. Πετρίδη υπερ λουξ
—107τ.μ. με 3 υπνοδωμάτια στη Σάββα Διάκου
—126τ.μ. ισόγειο στον Άγιο Ιωάννη
—127τ.μ. οροφοδιαμέρισμα στην Κέννεντυ
—130τ.μ. λουξ κατασκευής στην Στ. Καζούλη
—155τ.μ. ετοιμοπαράδοτα στον Άγιο Ιωάννη

● ΜΟΝΟΚΑΤΟΙΚΙΕΣ
—Δυόροφο στη Δημιεράκη — Νιοχώρι
—140τ.μ. μονοκατοικία σε κολώνες στ' Ασγούρου

● ΟΙΚΟΠΕΔΑ:
—700 ή 300τ.μ. στους Καθηγητές
—130τ.μ. επί της Μιχ. Πετρίδη
—250τ.μ. στο Τζένιο με την άδεια στο χέρι
—4στρ. πίσω από τη «Ροδοχρώμα» Ρόδου — Λίνδου
—4,5στρ. στα Κοσκινού
—5,5στρ. πίσω από τον Αμερικάνικο Σταθμό Ασγούρου
—2 ή 4στρ. στ' Ασγούρου
—4στρ. ανάμεσα Φαληράκι — Αφάντου
—6.800τ.μ. στο Λαδικό
—Οικοδομική μερίδα στους Καστελλοριζιούς
—7 600τ.μ. πάνω στη λεωφόρο στο Παραδείσι

● ΚΑΤΑΣΤΗΜΑΤΑ: (Πωλούνται τα κτίρια)
—20τ.μ. στην Καρπάθου — Μαντράκι
—45τ.μ. στην Ψαροπούλα
—55τ.μ. στην Μητρόπολη
—40τ.μ. μαγαζί στην Έμπωνα
—80τ.μ. μαγαζί στον Άγιο Γεώργιο Άνω
—64τ.μ. μαγαζί στην Κοδριγκτώνος
—46τ.μ. στο Ροδίνι
—52τ.μ. στην Γεωργίου Λέοντος (Νιοχώρι).

● ΜΕΖΟΝΕΤΕΣ σε μεγάλη ποικιλία.
● ΑΝΑΛΑΜΒΑΝΟΥΜΕ ΤΗΝ ΠΩΛΗΣΗ ΚΑΙ ΕΝΟΙΚΙΑΣΗ ΤΩΝ ΑΚΙΝΗΤΩΝ ΣΑΣ ΣΤΗ ΡΟΔΟ — ΔΩΔΕΚΑΝΗΣΑ — ΑΘΗΝΑ — ΠΕΙΡΑΙΑ.

ΚΤΗΜΑΤΟΜΕΣΙΤΙΚΟ ΓΡΑΦΕΙΟ

ΡΕΝΑΣ ΒΑΖΟΥΚΟΥ —ΠΑΠΑΘΕΟΔΩΡΟΥ
Πληροφορίες:
ΓΙΑΝΝΗΣ ΚΩΤΗΣ

Δημ. Θεοδωράκη 3—τηλ. 22943 — Ρόδος
ώρες 9—1.30μ.μ. και 5.30—9μ.μ.

ΠΩΛΟΥΝΤΑΙ
μόνα από τα γραφεία μας

1.— Μαγαζί 173τ.μ. γωνιακό σε πολύ καλή τοποθεσία, τιμή καταπληκτική.
2.— Μαγαζί 41τ.μ. με υπόγειο επί της Βενετοκλέων, τιμή ευκαιρίας.
3.— Μαγαζί 63τ.μ. σε πολύ καλή τοποθεσία, τιμή ευκαιρίας
4.— Διαμέρισμα ετοιμοπαράδοτο 155τ.μ. γωνιακό με τεράστιες βεράντες σε πολυκατοικία μόνο 4 διαμερισμάτων.
5.— Διαμέρισμα 4 κυρίων δωματίων, ρετιρέ και με τζάκι επί της Παύλου Μελά.
6.— Κτήμα 4 στρεμμάτων με φανταστική θέα στην Καλλιθέα (επί της λεωφόρου).
7.— Ετοιμοπαράδοτα διαμερίσματα λουξ κατασκευής 78 και 92τ.μ. με ιδιωτικό πάρκινγκ.
8.— Οικόπεδο 1.000τ.μ. σε πολύ καλή τοποθεσία
9.— Κτήμα 6 και 9 στρεμμάτων στα Κολύμπια, φανταστική τιμή
10.— Κτήματα στις Φάνες — Παραδείσι — Παστίδα.
11.— Βίλλα στο Γεννάδι και οικόπεδο Λάρδο — Πεύκους — Κιοτάρι — Κατταβιά κ.λπ.
12.— Αποθήκες, μαζαγιά, επιχειρήσεις.

Γ. ΝΕΟΦΥΤΟΥ
Δημ. Θεοδωράκη 40—β' όροφος, γρ. 38
τηλέφωνον 20989

ΠΩΛΟΥΝΤΑΙ
τα κάτωθι ακίνητα

ΔΙΑΜΕΡΙΣΜΑΤΑ: Τιμή ευκαιρίας και άμεση παράδοση!! 1) Περιοχή Ανάληψη, ισόγειο 100τ.μ., τιμή 10.000 000 δραχ., 2) περιοχή Αγίου Δημητρίου 84τ.μ., τιμή 8.500.000 δραχ. Επίσης πωλούνται: Ανάληψη 85τ.μ., Λειψών 92τ.μ., Ακαδημία 100τ.μ., Νιοχώρι 80 και 120τ.μ., Πάροδος Καναδά — Στρατηγού Ζήση 80τ.μ. ή δυο των 40τ.μ. με μεγάλη βεράντα, Ιξιά (Σωτήρος) 80, 65 και 45τ.μ. και 60τ.μ. ημιτελές σε τιμή ευκαιρίας. Επίσης σε κολώνες και καραγιαπί σε πολλές περιοχές της πόλεως Ρόδου. ΜΟΝΟΚΑΤΟΙΚΙΕΣ: Στο Πέδι Σύμης 5μ. από την θάλασσα, στην Π. Πόλη ανακαινισμένη σε κεντρική πλατεία, Περιοχή Άγιος Παντελεήμων (Π. Πόλη) κατάλληλη και για κατάστημα, στα Κρητικά με μεγάλο οικόπεδο, στην Ιαλυσό εξοχική με 900τ.μ. οικόπεδο, στο Παραδείσι εντός οικισμού, στα Κοσκινού και σε πολλές άλλες περιοχές του νησιού. ΜΕΖΟΝΕΤΕΣ: Έτοιμες και σε κολώνες στη Ρόδο και Ιαλυσό. ΚΑΤΑΣΤΗΜΑΤΑ: Περιοχή Νιοχώρι σε τουριστική ζώνη των 30, 60 και 100 τ.μ. Επίσης επί της Σωτήρος (Ιξιά) κατάστημα 110τ.μ. με υπόγειο — αποθήκη 110τ.μ. σε τιμή μεγάλης ευκαιρίας. ΓΡΑΦΕΙΑ: Γύρω από το Μανδράκι διαφόρων διαστάσεων. ΟΙΚΟΠΕΔΑ: Εντός σχεδίου, Ροδίνι 600τ.μ. σε κεντρικότατο δρόμο κατάλληλο για καταστήματα, Πάροδος Θεμιστοκλέους Σοφούλη 552τ.μ., Δαματριά εντός οικισμού σε ύψωμα, 800τ.μ. πανοραμικό, βλέπει στη θάλασσα σε τιμή ευκαιρίας, στο κέντρο της Κω 3.000τ.μ. περίπου κατάλληλο για οποιανδήποτε χρήση. Αγροτεμάχια και παραλιακές εκτάσεις: Κοσκινού, Τσαίρι, Φαληράκι, Λαδικό, Αφάντου, Κατταβιά, Λαχανιά, Παστίδα, Καλαμώνα, Παραδείσι, Κρεμαστή, Σορωνή, Φάνες, Μανδρικό, Κρητηνία και γενικά σε όλο το νησί της Ρόδου. ΑΠΟΘΗΚΕΣ διαφόρων διαστάσεων σε πολλές περιοχές της πόλης της Ρόδου. ● Αναλαμβάνουμε την πώληση των ακινήτων σας στην Ρόδο, Κω και Αθήνα

Πληρ. ΗΡΩΝΙΑΣ — τηλ. 31955

ΕΥΚΑΙΡΙΕΣ ΣΕ ΑΚΙΝΗΤΑ
ΚΑΙ ΕΠΙΧΕΙΡΗΣΕΙΣ

1.— 3.670τ.μ. στα Καλαβάρδα προς παραλία
2.— 870τ.μ. προς Παστίδα
3.— 1.300τ.μ. σε τουριστική περιοχή στην Κρεμαστή
4.— 2.000τ.μ. και 5.000τ.μ. στην Κρεμαστή
6.— 3.660τ.μ. στη Σορωνή, πάνω στο δρόμο
7.— 1.500τ.μ. στην παραλία Σορωνής
8.— 4.000τ.μ. και 5.500τ.μ. στο δρόμο προς Παραδείσι
9.— 2.700τ.μ. στην περιοχή Δάφνη στην Κρεμαστή
10.— 4.150 και 3.500τ.μμ. από Παστίδα προς Καλυθιές
11.— 7.500τ.μ. στην περιοχή Άγιος Γεώργιος στη Κρεμαστή
12.— 48.000 6.000, 9.000τ.μ. στα Κολύμπια
13.— 400 και 450τ.μ. στη Παστίδα
14.— 8.000τ.μ. στη παραλία Ιαλυσού με άδεια 60 διαμερισμ.
15.— 12.000τ.μ. στην παραλία Σορωνής
16.— 5.600τ.μ. στη παραλία Ιαλυσού
17.— 1.600 και 1.040τ.μ. στα Αφάντου
18.— 2.600τ.μ. στους Τρεις
19.— 5.840τ.μ. στη Λάρδο
20.— 23.500 και 15.000τ.μ. στην Παστίδα
21.— 6.000τ.μ. στις Φάνες
22.— 5.500τ.μ., 9.500τ.μ. και 21.000τ.μ. στο Τσαίρι
23.— 3.000τ.μ. στη Σάλακο
24.— 1.890 και 4.000τ.μ. στην Κρεμαστή
25.— Οικόπεδο 530τ.μ. στην οδό Αισχίνη
26.— 2.600τ.μ. στο δρόμο Ιαλυσού — Κρεμαστής
27.— 200τ.μ. στην Κρεμαστή εντός οικισμού

● ΜΕΖΟΝΕΤΕΣ — ΔΙΑΜΕΡΙΣΜΑΤΑ
1.— Διαμέρισμα 138τ.μ. στον Αγιο Ιωάννη Ρόδου
2.— Διαμέρισμα στη Μιχ. Πετρίδη 96τ.μ.
3.— Ημιτελές διαμέρισμα στη Μιχ. Πετρίδη 96τ.μ. (μπετά)
4.— Μεζονέτα στην Ιαλυσό
5.— Διαμέρισμα στο Καρακόνερο, 96τ.μ.
5.— Μεζονέτα στην Ιξιά έτοιμη 237τ.μ.
7.— Οικοδομή 4 διαμερισμάτων στ' Αφάντου
8.— Οικία 55τ.μ. στη Κρεμαστή με όροφο σε μπετά
9.— Διαμέρισμα ημιτελές 81τ.μ. στην Ανάληψη,
10.— Όροφος σε μονοκατοικία με οικόπεδο 60τ.μ. στην οδό Χατζηαγγέλου.
11.— Οικοδομή με 2 διαμερίσματα 4άρια και 1 γκαρσονιέρα στ' Ασγούρου.
12.— Δυόροφη μονοκατοικία 200τ.μ. στις Φάνες
13.— Διαμερίσματα στην Ολύμπου Καρπάθου—Καζαντζάκη
14.— Μεζονέτες σε μπετά στο Καρακόνερο
15. — Οικοδομή 240 τ.μ. σε μπετά στην Σορωνή

● ΕΠΙΧΕΙΡΗΣΕΙΣ

—Αποθήκη 200τ.μ. στην οδό Σορωνής — πωλείται κατάστημα στην οδό Σωτήρος με αποθήκη υπόγειο 100τ.μ. — πωλούνται καταστήματα σε εμπορικό κέντρο στην Ιξιά — πωλείται επιχείρηση μπαρ στην περιοχή Ζέφυρος — επαγγελματικός χώρος 300τ.μ. με 2.500τ.μ. οικόπεδο στ' Ασγούρου — αποθήκη 80τ.μ. με ράμπα 130τ.μ. στην Μ. Πετρίδη. ΕΝΟΙΚΙΑΖΟΝΤΑΙ α) κατάστημα 140τ.μ. στην Ιξιά με μεγάλη αυλή, β) εστιατόριο στην Π. Πόλη.

● ΓΕΝΝΑΔΙ

1.—600τ.μ. εντός σχεδίου προς παραλία
2.— 8.000τ.μ. και 1.760τ.μ. προς Λαχανιά
3.— 172τ.μ. και 210τ.μ. μέσα στο χωριό
4.— 7.000τ.μ. στην παραλία

● ΣΤΗ ΛΙΝΔΟ
2.— Πωλείται οικία 200τ.μ. με άδεια αναπαλαίωσης
3.— Πωλείται οικόπεδο 2.000τ.μ. με άδεια 8 διαμερισμ.
4.— Πωλείται οικόπεδο 11.000τ.μ. στα Βλυχά
5.— 13.000τ.μ. στους Πεύκους.
6.— 9.000 και 6.000τ.μ. στους Πεύκους
7.— 13.000τ.μ. στους Πεύκους
Κατάστημα στη Σωτήρος 150τ.μ. με 100τ.μ. υπόγειο —

● ΚΩΣ
1.— 3.900 στην Καρδάμαινα εντός σχεδίου πόλεως, σχεδίου πόλεως.
2.— 4.750τ.μ. στο 3ο χλμ. Κω — Αντιμάχειας
3.— 4.950τ.μ. στην Αντιμάχεια
4.— 2.500τ.μ. στο Πυλί σε τουριστική ζώνη

● Διαθέτουμε διάφορα ακίνητα και επιχειρήσεις σε πολλές περιοχές της Ρόδου.

ΔΙΑΚΑΝΘΟΣ ΓΙΩΡΓΟΣ
ΑΡΙΘ. ΑΔΕΙΑΣ 4006)91
Αυστραλίας 60—Ρόδος, τηλ. 35665

Μεζονέτες Κατασκευής Πράσινου



ΛΥΣΤΕ το πρόβλημα της στέγης. Στα Τριάντα, 150μ. από την θάλασσα.

ΠΩΛΟΥΝΤΑΙ δυόροφες μονοκατοικίες σε μπετά, επιφάνεια 200τ.μ., με οικόπεδο 250 και 350τ.μ., σε φανταστικές τιμές.

Πληροφορίες: Θ. ΠΡΑΣΙΝΟΣ

Τηλέφ. 24304 πρωινά και 32980, μετά τις 5 το απόγευμα

ΠΩΛΟΥΝΤΑΙ
ΤΑ ΚΑΤΩΘΙ ΑΚΙΝΗΤΑ

—Μπετά από 40 τ.μ. — 90 τ.μ. κοντά στην Στοιχώλιης (οδός).
—65 τ.μ. σπίτι κοντά στο Ράδιο Μάκ.
—2.600 τ.μ. οικόπεδο στο χωριό Αρχάγγελο.
—3.500 τ.μ. οικόπεδο στο Κιοτάρι.
—85 τ.μ. σπίτι στα λαϊκά με 8.000.000 (3ος όροφος).
—140 τ.μ. στην Παύλου Μελά.
—1)2 STUDIOS στο Γεννάδι.
—135 τ.μ. Λουξ στο Ροδίνι με απέραντη θέα.
—86 τ.μ. = 73 τ.μ. και 100 τ.μ. στο Ροδίνι.
—80 τ.μ. = 90 τ.μ. — 100 τ.μ. σε Γιαπί.
—Σπίτι με αυλή στην Παλιά Πόλη, σε τιμή ευκαιρίας
—100 τ.μ. Ανάληψη (11.000.000).
— 80 τ.μ. στο Ροδίνι (7.200.000) (Γιαπί).
—Ισόγειο 3άρι στους Δασκάλους με δική του είσοδο.
—9.200 τ.μ. στο Μεσοχώρι Καρπάθου με 9.000.000.
—7.480 κοντά στο γήπεδο Λάρδου (οικόπεδο).
—120 τ.μ., 130 τ.μ. συν υπόγειο (μπετά) Καρακόνερο (μονοκατοικία).
—Μονοκατοικία στην Μαλώνα 3.500.000 (με αυλή).
—90 σε μπετά Καρακόνερο — 90 τ.μ. στα Κοσκινού (μονοκατοικία).
—80 τ.μ. Αρχάγγελος — 80 τ.μ. Παραδείσι (μονοκ.).
—70 τ.μ. στ' Αφάντου — 60 τ.μ. Παραδείσι με αυλή (μονοκατοικία).
—120 τ.μ. με αυλή Π. Πόλη.
—120 τ.μ. μαγαζί και 120 όροφος Π. Πόλη.
—100 στρ. στην Σύμη.
— 60 τ.μ. συν 60 όροφος νεόκτιστο, Π. Πόλη.
—250 τ.μ. με 1600 τ.μ., αυλή, ημιτελές.
—300 τ.μ. στην Παστίδα, Συνοικισμού με άδεια 200 τ.μ.
—11.000 τ.μ. στα Κοσκινού με θέα την θάλασσα.
—4.000 τ.μ. επί του δρόμου — 2.300 στα Κοσκινού
—3.504 στο Ζέφυρος — 2.000 με άδεια στου Βερόπουλου.
—3.300 με εντός 300 μέτρα στην Καλλιθέα.
—11 στρ. στο Κιοτάρι, δίπλα σε ξενοδοχείο.
—Σπίτι στην Π. Πόλη, κοντά στο ρολόι, 60 τ.μ.
—1.000 τ.μ. ή 2.000 ή 4.000 στ' Ασγούρου.
—5 στρ. στην Θαλώ με νερό - δρόμο με 10,5.
—Οικόπεδα κοντά στο ΙΚΑ το καινούργιο.
—Ξενοδοχείο ημιτελές στους Πεύκους σε 10 στρ. οικόπεδο.
—Κιοτάρι 10 στρ. κοντά στη λεωφόρο με 22 εκ.
—4.300 στα Καλύμπια.
—18 στρ. στο Μαστιχάρι Κω με 2.500 τ.μ.
—5,5 στρ. κοντά στην Φιλέρημο.
—6.800 μερίδα στους Καστελλοριζιούς.
—14 στρ. κοντά στην λεωφόρο Ρόδου — Λίνδου.
—4.000 στον δρόμο Κοσκινού — 2.000 ή 4.000 στο ΤσαΓρι.
—Ξενοδοχείο 42 κλίνες εν λειτουργία στο Κιοτάρι.

—1.300 τ.μ. επί της Ρόδου — Λίνδου με βίλλα 180 τ.μ. εντός.
—1.700 τ.μ. επί της Θεμ. Σοφούλη.
—1.000 τ.μ. στου Βερόπουλου εξ αδιαιρέτου με 5 εκατ.
—12.800 στρ. στο Ασκληπειό.
—ΑΦΑΝΤΟΥ: 2.000 τ.μ. — 5.000 τ.μ. — 7.000 τ.μ. κοντά στην θάλασσα.
—ΑΥΛΑΚΗ: Εντός Οικισμού παραδοσιακό στην Τράχασια 1.500 τ.μ.
—ΦΑΛΗΡΑΚΙ: 3.000 τ.μ. — 5.600 τ.μ. — 1.000 τ.μ. = 4.150 τμ
—ΚΑΛΥΘΙΕΣ: 6.000 τ.μ. — 3.000 τ.μ. — 40 τ.μ. = 100 τ.μ.
—ΒΛΥΧΑ: 4.150 τ.μ. — 8.300 τ.μ. — 4.000 τ.μ.
—ΠΥΛΩΝΑ: 850 τ.μ. πάνω στην Λεωφόρο (οικόπ.).
—ΛΑΡΔΟΣ: 1.600 τ.μ. — 4.020 τ.μ. — 4.000 με θέα = 4.610 τ.μ. πάνω στον δρόμο — 3.980 με θέα = 90 στρέμμ. στην παραλία.
—ΚΙΟΤΑΡΙ: 12 στρ. στον κεντρικό — 1.400 στον δρόμο — 5.000 στον δρόμο — 4.000 τ.μ. στον Άμμο = 5.600 τ.μ. 6.000.000 δρχ.
—ΓΕΝΝΑΔΙ: 3.300 τ.μ. = 650 τ.μ. εντός οικισμού = 4.000 στον δρόμο.
—ΛΑΧΑΝΙΑ: 2.000 τ.μ. στην θάλασσα με άδεια 300 μέτρα.
—ΠΛΗΜΜΥΡΙ: 1.400 τ.μ. με άδεια — 6.000 τ.μ. = 6.000 τ.μ. — 4.000 τ.μ.
—ΚΑΤΤΑΒΙΑ: 6.600 τ.μ. — 18.000 τ.μ. — 25.000 τ.μ. = 4.000 τ.μ.
—6 στρ. στα Τριάντα, κοντά στο γήπεδο.
—ΔΑΜΑΤΡΙΑ: 4.000 τ.μ. — 6.000 τ.μ. — 3.000 τ.μ.
—ΚΑΛΑΜΩΝΑΣ: 6.000 τ.μ. — 6.000 τ.μ. — 4.000 τ.μ. = 3.200 τ.μ.
—ΘΟΛΟΣ: 3.840 τ.μ. άρτιο στον δρόμο — 1.600 τ.μ. — 3.200 τ.μ.
—ΛΑΡΔΟΣ: 9.000 τ.μ. — 1.500 τ.μ. — 90 τ.μ.
—ΓΕΝΝΑΔΙ: 2.300 τ.μ. με 2.500.000 δρχ. το μέτρο.
—ΛΕΡΟΣ: 150 στρ. στο Κύμα με 1.000 δρχ. το μέτρο.
—Κως: 112 στρέμ. σε καλή τιμή.
—ΓΕΝΝΑΔΙ: 20 στρέμ. κοντά στον Αγ. Γιώργη.
—ΛΑΧΑΝΙΑ: 50 στρέμμ. με 300 μέτρα στον κοντινό δρόμο.
—ΛΑΧΑΝΙΑ: 4.000 τ.μ. — 9.000 τ.μ.
—ΠΑΣΤΙΔΑ: 28.000 τ.μ. — 18.200 τ.μ. εντός οικισμού.
—ΚΑΛΑΘΟΣ: 7.000 τ.μ. — 8.000 τ.μ. παραλία.
—2,8 στρ. στο Ασκληπειό.
—1710 μ. στην Κρεμαστή, μέσα στα όρια της Κοινότητος.
—ΚΡΕΜΑΣΤΗ: 8.000 στον δρόμο.
—300 τ.μ. στα Τριάντα.
—6 στρ. κοντά στο γήπεδο Τριαντών.
—130 τ.μ. επί της Γ. Λέοντος (κατάστημα και όροφος).
—ΞΕΝΟΔΟΧΕΙΑ: 120 κλίνες στ' Αφάντου = 110 κλίνες στην Κω.
—70 κλίνες Κολύμπια = 90 κλίνες, Τριάντα = 80 εντός πόλεως — 50 κλίνες Γεννάδι — 40 κλίνες στην πόλη = 45 κλίνες Κάρπαθος — 10 διαμερίσματα στην Σύμη σε καλή τιμή.
—ΚΑΤΑΣΤΗΜΑΤΑ: 150 τ.μ. στην Σωκράτους = 276 τ.μ. κοντά στην Σωκράτους — 90 τ.μ. και 90 όροφος στο Μανδράκι — 58 τ.μ. επί της Σωκράτους — 80 τ.μ. Ρόδου — Λίνδου — 60 τ.μ. επί της Λεωφόρου Τριαντων — 50 τ.μ. στο Ροδίνι — 50 τ.μ. επί της Καποδιστρίου — 50 τ.μ. και 150 τ.μ. όροφος στην Σωκράτους διπλά.
—75 τ.μ. σε μπετά κοντά στην Αττόβυρου.
—Επιχείρηση στο Μανδράκι 35 τ.μ.
—Διόροφο κτίσμα στην οδό Ομήρου (Π. Πόλη) με 10 εκ.
—280 τ.μ. επί της Ρόδου — Λίνδου για έκθεση.
—114 τ.μ. ή 121 τ.μ. επί της Ρόδου — Λίνδου.
—Επιχείρηση Καλλυντικών στα Μανδράκια.
—Μεγάλη Επιχείρηση Ενδυμάτων 480 τ.μ.
—Βιοτεχνικοί χώροι Ασγούρου 150 τ.μ. ή 300 τ.μ.
—Στου Βερόπουλου 300 τ.μ. ή 600 τ.μ.
—720 τ.μ. επί της Ρόδου — Λίνδου σε καλή τιμή.
—Αποθήκη επί της Μιχ. Πετρίδη 80 τ.μ.
—Μικρό 3άρι υψιπόγειον κοντά στον Αγ. Ιωάννη με 5 εκ.
—120 τ.μ. οροφοδιαμέρισμα στην οδό Μητροπόλεως μπετά.
—60 μ. 120 τ.μ. μαγαζί σε μπετά στην Μητρόπολη.
—Παλαιά μονοκατοικία στο Γεννάδι με 6.000.000.
—300 τ.μ. οικόπεδο στα Κοσκινού με 5,5 εκ.
—2.000 τ.μ. εντός οικισμού στην Παστίδα.
—Κτήμα 32 στρ. με έτοιμα 4.200 τ.μ. στ' Αφάντου.
—Μονοκατοικία 150 τ.μ. διώροφη στο Γεννάδι.
—700 τ.μ. άρτιο οικόπεδο στην Λαχανιά.
—1.700 τ.μ. άρτιο οικόπεδο επίσης στην Λαχανιά.
—13 στρέμμ. στην Λαχανιά επί της Λεωφόρου.
—60 στρέμμ. στην Λαχανιά για επαγγελματική χρήση.
—3.700 τ.μ. στο Γεννάδι με 6.000.000.
—2 στρέμμ. στην θάλασσα στο Γεννάδι.
—13 στρέμμ. στα Μαριτσά με άδεια 20.000.000.
—4 στρέμμ. στο Μαριτσά με 5.000.000.
—Γκαρσονιέρα κοντά στο γήπεδο με 8.000.000.
—2.300 τ.μ. με άδεια στο Κιοτάρι με 6.000.000.
—2.800 τ.μ. Κιοτάρι με 5.000.000.
—100 τ.μ. εντός οικισμού με άδεια στο Γεννάδι με 4.000.000
—280 τ.μ. οικόπεδο στην Ανάληψη.
—35 στρ. στο Πλημμύρι στο Κύμα με 1.600 τ.μ.
—Διώροφη μονοκατοικία μέχρι μαρμαροβά 120 τ.μ. στην Κρεμαστή.
—132 τ.μ. και 152 τ.μ. μεζονέττες σε γιαπί στο Καρακόνερο.
—ΧΑΛΚΗ: 15 στρ. κοντά στην θάλασσα, Τιμή ευκαιρίας.
—5 STUDIOS στην Σάντα Μαρία (ενοίκιο ή πώληση).
—3.600 τ.μ. με καλό συντελεστή δόμησης στα Τριάντα.
—Ζητούνται οικόπεδα — κτήματα = διαμερίσματα για αγορά.
—Επίσης αναλαμβάνουμε την πώληση του ακινήτου σας.

ΚΤΗΜΑΤΟΜΕΣΙΤΙΚΟΝ ΓΡΑΦΕΙΟΝ



ΒΑΣΙΛΕΙΟΣ ΕΓΓΛΕΖΟΣ

Νικολάου Πλαστήρα 9 — Τηλέφ.: 0241 - 29308 — 23913
9—1π.μ. και 5—8μ.μ.

ΜΝΗΜΟΣΥΝΑ

Την 20ην τρέχοντος μηνός, ημέραν Πέμπτην και ώραν 8ην πρωινήν, εις τον ιερόν ναόν των αγίων Σαράντα κοινότητας Δημοτικής Ρόδου, τελούμεν θ' ημέρον μνημόσυνον υπερ αναπαύσεως της ψυχής της προσφιλούς μας συζύγου, μητέρας και γιαγιάς



ΓΕΩΡΓΙΑΣ ΣΑΒΒΑΚΗ

Ο σύζυγος Στέργος, τα παιδιά Παρασκευή — Μιχάλης, Ειρήνη — Δημήτρης, Νικόλαος — Ευαγγελία, Μιχάλης — Φωτεινή, Αντώνης — Ειρήνη, τα εγγόνια, τα αδέλφια και οι λοιποί συγγενείς.

ΕΥΧΑΡΙΣΤΗΡΙΟ ΠΕΝΘΟΥΣ

Αισθανόμαστε την ανάγκη να ευχαριστήσουμε και δια του Τύπου όλους όσους με οποιονδήποτε τρόπο μας συμπαραστάθηκαν στο βαρύ πένθος μας για τον θάνατο της αγαπημένης μας συζύγου, μητέρας και γιαγιάς

ΓΕΩΡΓΙΑΣ ΣΑΒΒΑΚΗ

Επίσης την ΕΠΣΔ και τον ΣΔΠΔ για την συμπαράστασή τους και την κατάθεση χρηματικού ποσού αντί στεφάνου.

Οικογένεια Στέργου Σαββάκη

ΕΥΧΑΡΙΣΤΗΡΙΟ ΠΕΝΘΟΥΣ

Όσους παρηκολούθησαν την κηδείαν, τους καταθέσαντες στεφάνους ή δωρεάς και γενικά, όσους συμπαραστάθηκαν στο βαρύ πένθος μας δια τον θάνατον της λατρευτής μας μητέρας, γιαγιάς, αδελφής και θείας

ΜΙΡΑΝΤΑΣ ΜΟΥΣΤΟΥΧΑ

ευχαριστούμεν θερμά.

Η οικογένειά της

ΛΟΓΙΣΤΙΚΟ ΦΟΡΟΤΕΧΝΙΚΟ ΓΡΑΦΕΙΟ
ΒΑΣΙΛΕΙΟΣ Ξ. ΚΑΤΑΞΕΝΟΣ
Οικονομολόγος — πτυχ. ΑΣΟΕΕ
Πλήρης μηχανογραφημένη υποστήριξη επιχειρήσεων. Εμπειρία στην εξυπηρέτηση και αγγλόφωνων, γερμανόφωνων επιχειρήσεων.
Δέχεται καθημερινά 18.30 — 21.30
Λεμεσού 36 β' όροφος - Τηλ. γρ. 20479 - οικ. 22994

ΚΑΛΟΚΑΙΡΙΝΗ
ΠΡΟΣΚΛΗΣΗ ΓΙΑ 2
Σήμερα το
AMERICAN SLIMMING CENTER
προσφέρει την πρώτη μέθοδο στο αδυνάτισμα, στην άμεση μείωση του τοπικού πάχους, θεαματική ρύθμιση της κυτταρίτιδας, και στο αρμονικό και σφιχτό σώμα.
Σας προσκαλεί να έρθετε μαζί μ' ένα φίλο ή φίλη να ακολουθήσετε ένα ολοκληρωμένο 2μηνο πρόγραμμα μαζί.
ΑΔΥΝΑΤΙΣΤΕ 2 — ΠΛΗΡΩΣΤΕ ΓΙΑ ΤΟΝ 1.
Αμερικής 93 — τηλ. 27376
Ώρες λειτουργίας 9—9μ.μ. ...

ΠΡΟΤΥΠΟ ΚΕΝΤΡΟ
ΤΗΛΕΦΩΝΙΑΣ
- ΤΗΛΕΦΩΝΙΚΑ ΚΕΝΤΡΑ ξενοδοχειακού και επιχειρησιακού τύπου ψηφιακά — ηλεκτρονικά — αυτόματα.
- ΤΗΛΕΦΩΝΙΚΕΣ ΣΥΣΚΕΥΕΣ Απλές — δίγραμμες — DISPLAY — αντίκες επιτραπέζιες — τοίχου
- ΦΡΑΓΕΣ ΥΠΕΡΑΣΤΙΚΩΝ ΤΗΛΕΦΩΝΗΜΑΤΩΝ
- TELEFAX
- ΤΗΛΕΦΩΝΙΚΑ ΚΕΝΤΡΑ ιατρών — δικηγόρων — επιχειρήσεων — εταίρειων
- ΑΥΤΟΜΑΤΟΙ ΑΠΑΝΤΗΤΕΣ — ΑΠΛΟΙ ΚΑΙ ΤΗΛΕΧΕΙΡΙΖΟΜΕΝΟΙ
- ΚΑΤΑΓΡΑΦΙΚΑ ΜΙΑΣ ΓΡΑΜΜΗΣ ΟΤΕ

TRANSLATORS 2 έως 14 γλωσσών
Ηλεκτρονικοί αυτόματοι μεταφραστές
Ελληνικά — αγγλικά — γερμανικά — γαλλικά — ιταλικά — ισπανικά — πορτογαλικά — δανέζικα — φινλανδικά — νορβηγικά — σουηδικά — ολλανδικά — τουρκικά — σερβοκροατικά
Ιδανικό δώρο για τουριστικά στελέχη — υπαλλήλους — επιχειρηματίες — ταξιδιώτες — φοιτητές — κράκτορες — ξενοδόχους.
Διαρκής έκθεση — γραφεία — σέρβις
Αδελφοί ΣΚΟΡΔΗ Ο.Ε.
Παναγ. Ροδιού 87 — τηλ. 25672
(πίσω από τον Άγιο Ιωάννη)

ΦΑΝΤΑΣΤΙΚΟ !!!
ΦΑΝΤΑΣΤΙΚΟ !!!
Μήπως ταξιδεύετε αεροπορικώς για το εξωτερικό;
Ελάτε σε μας πριν κάψετε το εισιτήριό σας
—ΣΑΣ ΣΥΜΦΕΡΕΙ;—

Μερικές από τις τιμές μας	Τιμή;	Φανταστική
—ΣΚΑΝΔΙΝΑΒΙΑ	»	»
—ΛΟΝΔΙΝΟ	»	»
—ΑΜΣΤΕΡΝΤΑΜ	»	»
—ΡΩΜΗ — ΜΙΛΑΝΟ	»	»
—ΠΑΡΙΣΙ — ΒΡΥΞΕΛΛΕΣ	»	»
—ΦΡΑΓΚΦΟΥΡΤΗ	—	
—ΝΤΥΣΕΛΝΤΟΡΦ	»	»
—ΑΜΕΡΙΚΗ	»	»
—ΚΑΝΑΔΑ	»	»
—ΑΥΣΤΡΑΛΙΑ	»	»

Θα σας πούμε τις τιμές μας μόνο στο γραφείο μας, όχι τηλεφωνικά. —— Ελάτε και... δεν θα χάσετε!!!
Πρακτορείο ταξειδίων
ΣΑΒΒΑΣ ΣΑΗΣ
Αλ. Διάκου 34 — τηλ. 37711, 20423

ΜΝΗΜΟΣΥΝΑ

Δύο χρόνια συμπληρώνονται από τον θάνατο του λατρευτού μας συζύγου, πατέρα, πάππου και αδελφού

ΜΑΝΩΛΗ ΠΑΠΑΜΑΝΩΛΗ
επίτιμου γυμνασιάρχη

Για την μνήμη του τελούμεν μνημόσυνον την Πέμπτη 20 Αυγούστου 1992 και ώρα 8π.μ. στον ιερό ναό της αγίας Ειρήνης του ορφανοτροφείου θηλέων Ρόδου.

Η σύζυγος Λούλα Παπαμανώλη, τα παιδιά Κώστας — Ροδόπη Παπαμανώλη, Δήμητρα — Αλέκος Παρασκευόπουλος, οι εγγονοί Μανώλης Παπαμανώλης, Θοδωρής Παρασκευόπουλος.

Την 21ην τρέχοντος μηνός, ημέραν Παρασκευήν και ώραν 8ην πρωινήν, εις τον ιερόν ναόν των Ταξιαρχών νεκροταφείου πόλεως Ρόδου, τελούμεν μνημόσυνον υπερ αναπαύσεως της ψυχής των πολυαγαπημένων μας συζύγου, υιού, μητέρας και αδελφού

ΔΕΣΠΟΙΝΑΣ και ΑΘΑΝΑΣΙΟΥ ΠΑΠΑΓΕΩΡΓΙΟΥ

Ο σύζυγος και πατέρας Σταύρος, ο υιός και αδελφός Ιωάννης.

Την 19ην τρέχοντος μηνός, ημέραν Τετάρτην και ώραν 8.30 πρωινήν, εις τον ιερόν ναόν του αγίου Ελευθερίου πόλεως Ρόδου, τελούμεν θ' ημέρον μνημόσυνον υπερ αναπαύσεως της ψυχής της πολυαγαπημένης μας

ΜΑΡΙΚΑΣ ΜΠΟΝΗ

και θ' ημέραν μνημόσυνον της

ΣΤΑΜΑΤΙΑΣ ΠΟΛΙΤΗ

Οι αδελφές Αθηνά, Χρυσάνθη, τα ανήψια και οι λοιποί συγγενείς.

Την 21ην τρέχοντος μηνός, ημέραν Παρασκευήν και ώραν 8ην πρωινήν, εις τον ιερόν ναόν των Ταξιαρχών νεκροταφείου πόλεως Ρόδου, τελούμεν θ' ημέραν μνημόσυνο υπερ αναπαύσεως της ψυχής του πολυαγαπημένου μας πατέρα και πάππου

ΙΩΑΝΝΗ ΜΟΡΦΟΠΟΥ

Τα παιδιά, τα εγγόνια, τα αδέλφια, τα ανήψια και οι λοιποί συγγενείς.

Την 20ήν τρέχοντος μηνός, ημέραν Πέμπτην και ώραν 8ην πρωινήν, εις τον ιερόν ναόν της αγίας Ειρήνης ορφανοτροφείου θηλέων Ρόδου, τελούμεν 2ετες μνημόσυνον υπερ αναπαύσεως της ψυχής του πολυαγαπημένου μας συζύγου, πατέρα, υιού, πάππου, αδελφού και θείου



ΕΜΜΑΝΟΥΗΛ ΣΑΒΒΕΝΑ

Η σύζυγος Σεβαστή, τα παιδιά Γιώργος, Μαρια —Κυριάκος Κοντού, Ντίνα — Μανώλης Χατζημανώλης, Δήμητρα, οι γονείς, τα εγγόνια, τα αδέλφια, τα ανήψια και οι λοιποί συγγενείς.

Την 21ην τρέχοντος μηνός, ημέραν Παρασκευήν και ώραν 8ην πρωινήν, εις τον ιερόν ναόν των Ταξιαρχών νεκροταφείου πόλεως Ρόδου, τελούμεν 40ήμερον μνημόσυνον υπερ αναπαύσεως της ψυχής του πολυαγαπημένου μας και αξέχαστου συζύγου, πατέρα και πάππου



ΙΩΑΝΝΗ Γεωργ. ΚΑΣΣΙΟΥ

και παρακαλούμεν, όσοι τον θυμούνται, να προσέλθουν και να προσευχηθούν μαζί μας για την ανάπαυση της ψυχής του.

Η σύζυγος Χρυστοφυλλινα, τα παιδιά Αναστασία — Μιχάλης, Τούλα — Γιώργος, Βάσω — Χαράλαμπος, Κική — Βασίλης, Τσαμπίκα Νίκη — Μιχάλης, Βασιλεία — Μιχάλης, Διονυσία, τα εγγόνια και οι λοιποί συγγενείς.

Την 20ήν τρέχοντος μηνός, ημέραν Πέμπτην και ώραν 8ην πρωινήν, εις τον ιερόν ναόν του αγίου Γεωργίου κοινότητας Κοσκινού Ρόδου, τελούμεν ετήσιον μνημόσυνον υπερ αναπαύσεως της ψυχής του πολυαγαπημένου μας συζύγου, αδελφού και θείου



ΧΡΗΣΤΟΥ ΙΣΚΑ

Η σύζυγος Αναστασία, τα αδέλφια, τα ανήψια και οι λοιποί συγγενείς.

ΜΕΖΟΝΕΤΕΣ
ΚΑΤΑΣΚΕΥΗ ΠΡΑΣΙΝΟΥ
ΛΥΣΤΕ ΤΟ ΠΡΟΒΛΗΜΑ ΤΗΣ ΣΤΕΓΗΣ!
Στα Τριάντα, 150μ. από την θάλασσα, ΠΩΛΟΥΝΤΑΙ δυόροφες μονοκατοικίες σε μπετά, επιφανείας 200τμ. με ρίπου με οικόπεδο 250 και 300τ.μ. σε τιμές φανταστικές
Πληρ. Θ. ΠΡΑΣΙΝΟΣ, τηλ. 24304, πρωινές ώρες και 32980, μετά τις 5μ.μ.

ΠΩΛΟΥΝΤΑΙ

● ΔΙΑΜΕΡΙΣΜΑΤΑ:
1.— Ενοπλων Δυνάμεων 4άρι 102τ.μ., 15.000.000 δρχ.
2.— Σοφούλη 4άρι 100τ.μ., 20.000.000 δρχ.
3.— Αγίος Ιωάννης, 120τ.μ.
4.— Ρόδου, 158τ.μ., 4άρι
5.— Αναστασιάδη 85τ.μ. 3άρι
6.— Παύλου Μελά 150τ.μ., 4άρι.
7.— Κορδιγκτώνος 90τ.μ.
8.— Χαμάγρας 4άρι 135τ.μ.
9.— Άγιος Νικόλαος γκαρσονιέρα, 4.500.000 δρχ.
10.— Στέλιου Κοντιάδη 3άρι
11.— Ανάληψη 85τ.μ. 3άρι
12.— Αγίου Ιωάννου 125τ.μ., 19.000.000 δρχ.
13.— Ολύμπου Καρπάθου 120τ.μ.
14.— Ολύμπου Καρπάθου, 2άρι 85τ.μ.
15.— Σοφούλη 3άρι
16.— Σωτήρος 115τ.μ.
17.— Γαριβάλδη 3άρια, 85τ.μ.
18.— Κωνσταντίνου Υδραίου 4άρι
19.— Γαριβάλδη 4άρια 115 εκ. 117τ.μ.
20.— Μεγ. Κωνσταντίνου 4άρι 140τ.μ., 21.000.000 δρχ.
21.— Ιαλυσός, 80τ.μ. 3άρι
22.— Νέο Ροδίνι 50τ.μ.
23.— Ιαλυσος 4άρι, 105τ.μ.
24.— Μιχαήλ Πετρίδη 64τ.μ.
25.— Ανάληψη 4άρι
26.— Πορφύρεως Αθηναγόρα 3άρι, 85τ.μ.
27.— Πλήθων Αμμάν 3άρι, 85τ.μ.
28.— Κλεοβούλων 85τ.μ. 3άρι
29.— Λειψών 3άρι, 85τ.μ.
30.— Καζαντζάκη 4άρι, 100τ.μ.
31.— Ανάληψη 100τ.μ.
32.— Μιχ. Πετρίδη 90τ.μ.
33.— Δασκάλους 117τ.μ. οροφοδιαμέρισμα
34.— Καζαντζάκη 2άρι, 55τ.μ.
35.— Ρόδου — Λίνδου 80τ.μ., 9.000.000 δρχ.
36.— Ρόδου — Λίνδου 109τ.μ.
37.— Σωτήρος 165τ.μ.
38.— Σωτήρος 40τ.μ.
39.— Μιχαήλ Πετρίδη 65τ.μ.
40.— Λειψών 83τ.μ., 10.000.000 δρχ.
41.— Πλησίον Κων. Τσαλδάρη 2άρι, 4.500.000 δρχ.
42.— Άγιος Νικόλαος 80τ.μ.
43.— Κέννεντυ 3άρι και 2άρι
44.— Σοφούλη 3άρι
45.— Αλεξ. Διάκου 80τ.μ.
46.— Μετροπόλ, διάφορα, 8.000.000 δρχ.
48.— Άγιος Ιωάννης 85τ.μ., 8.500.000 δρχ.
51.— Δημ. Αναστασιάδη 3άρι.
52.— Δασκάλους 3άρι
53.— Διαμερίσματα 500.000 προκαταβολή, 25 άτοκες δόσεις
54.— Άννης Μαρίας 87τ.μ., 10.900.000 δρχ
55.— Οροφοδιαμέρισμα 140τ.μ. κατάλληλο για γραφείο, 21.000.000 δρχ.
55.— Στέλιου Κοντιάδη95τ.μ., 11.500.000 δρχ.

● ΗΜΙΤΕΛΗ ΔΙΑΜΕΡΙΣΜΑΤΑ:
2.— Ροδίνι σε μικτά 3άρια, 90τ.μ
3.— Αθηνών 80τ.μ., 6.000.000 δρχ.
4.— Μήδεια 100τ.μ., 4άρι 10.500.000 δρχ
5.— Ανάληψη 100τ.μ. και διάφ. 8.500.000 δρχ
6.— Μεζονέτες 120τ.μ. σε οικόπεδο 1.000τ.μ., 11.500.000
7.— Αθηνών 100τ.μ. και 50τ.μ.
8.— Στοιχάλμης 80τ.μ. μαρμαροσοβά
9.— Δασκάλους 115—90τ.μ.
10.— Θεσσαλονίκης, 108τ.μ.
11.— Ιαλυσός, μεζονέτες γιαπί προς 80.000 δρχ το τ.μ.

● ΜΕΖΟΝΕΤΕΣ
1.— Καρακόνερο 180τ.μ.
2.— Καρακόνερο 120τ.μ.
3.— Μεζονέτες με θέα την θάλασσα των 155τ.μ. κτισμένες, σοβατισμένες με ηλεκτρικά και βοθρο, 18,5 εκ.
4.— Δασκάλους 180τ.μ.
5.— Δυόροφες μονοκατοικίες σε 1.000τ.μ. οικόπεδο με απεριόριστη θέα, των 120τ.μ. προς 11.5000.000 δρχ.
6.— Σύμη στον Γιαλό 90τμ μονοκατοικία 4.500.000 δρχ
7.— Κοσκινού 210τ.μ. σε 500τ.μ. οικόπεδο 18.000.000 δρχ.
9.— Αγ. Αναστασίας 120τ.μ. σπίτι προς
10.— Μεζονέτα 120τ.μ. στο Ροδίνι κτισμένη — σοβατισμένη 8.500.000 δρχ.

● ΟΙΚΟΠΕΔΑ:
1.— Τζένιο 500τ.μ.
2.— Πλησίον Μιχαήλ Πετρίδη 500τ.μ.
3.— Μήδεια 500τ.μ., 0,8 συντ.
4.— Πλησίον λεωφόρου Ιαλυσού 400—500τ.μ.
5.— Καρακόνερο 744τ.μ. προς 700τ.μ.
6.— Ασγούρου 1.000τ.μ., 11.500.000 δρχ.
7.— Ανάληψη 295τ.μ. και 400τ.μ.
8.— Γράμμου 1.000τ.μ.
9.— Σκεύου Ζερβού 500τ.μ., 1,20 συντ.
10.— Ροδίνι 1.000τ.μ., Ιαλυσός με οικοδομική άδεια 4.700.000 δρχ.
11.— Ανάληψη 225τ.μ., 10.000.000 δρχ.
12.— Ιαλυσός 40τ.μ.
13.— Άννης Μαρίας 900τ.μ.
17.— Λαγκάδας 330τ.μ.

● ΚΑΤΑΣΤΗΜΑΤΑ:
1.— Μαντράκι 40τ.μ.
2.— Σκεύου Ζερβού 78, 112, 450τ.μ
3.— Παπαλουκά 76τ.μ. και 85τ.μ υπόγεια
4.— Ιαλυσός 102 και 54τ.μ
5.— Μιχαήλ Πετρίδη 60τ.μ.
6.— Σοφούλη 100τ.μ.,
7.— Κοδριγκτώνος 60τ.μ.
8.— Πολυδεύκους 85τ.μ.
9.— Σωκράτους 66τ.μ.
10.— Πυθαγόρα 24τ.μ.
11.— Ρόδου — Λίνδου 65τ.μ., 130τ.μ.
12.— Μανεράκι, 90τ.μ. όροφος 90τ.μ. μαγαζί
13.— Δαμασκηνού 31τ.μ., 8.000.000τ.μ.
14.— Γ. Σεφέρη 30τ.μ., 5.000.000 δρχ.
—Παστίδα 4στρ. φως—νερό 4.000.000 δρχ

● ΣΠΙΤΙΑ:
—Γεννάδι μονοκατοικία 100τ.μ. με καμάρα σε 500τ.μ. οικόπεδο 7.500.000 δρχ.
—Κατταβιά 5.300τ.μ. 2.000.000 δρχ.
—Κιοτάρι 5.500τ.μ. κοντά στο κεντρικό δρόμο, 4.200.000
—Κρεμαστή μονοκατοικία 80τ.μ., 3.450.000 δρχ.
—Ασγούρου 100τ.μ. οικοδομήσιμο 5.500.000 δρχ.
—Παστίδα 7.500.000 δίπλα σε βίλλες, 9.900.000 δρχ.
—Γεννάδι 700τ.μ. κατάλληλο για τροχοβίλα με φως—νερό, 1.500.000 δρχ.
—Παστίδα 3στρ. οικοδομήσιμο φως—νερό, 5.000.000 δρχ.
—Πλημμύρι στο κύμα 5.500τ.μ., 9.900.000 δρχ.
—Λάρδο, στον κεντρικό δρόμο 4στρ., 7.500.000 δρχ.
—Γεννάδι, δίπλα στον δρόμο 4 στρ., 4.000.000 δρχ.
—Κιοτάρι, 2 στρ., 3.000.000 δρχ.
—Γεννάδι, επί του δρόμου 4 στρ., 12.000.000 δρχ.
—Καλλιθέα, 25 στρ. με δρόμο και θάλασσα 6.000τ.μ.
—Αφάντου 7.500.000τ.μ., 8.000.000 δρχ/μέ.
—Τσαλρι 3.830τ.μ., 2.500τ.μ., 2.000τ.μ συνοδομήσιμα
—Πλημμύρι 45.000τ.μ., 65.000τ.μ και 100.000τ.μ.
—Κατταβιά 6.000, 20.000, 120.000 και 300.000τ.μ.
—Φαληράκι 49.000, 5.800, 10.000τ.μ.
—Λαδιακά 8.000, 4.000τ.μ.
—Αφάντου 4.000, 10.000τ.μ. δίπλα στην θάλασσα, 3.000,
—Λάρδος, επί της λεωφόρου
—Κάμειρος 5.000, 7.000τ.μ
—Πλημμύρι, στο κύμα 7.000, 10.000, 70.000, 100.000τ.μ.
—Κατταβιά 10.000, 15.000, 8.000, 5.500, 100.000, 18.000
—Ιαλυσός, 500τ.μ.
—Φαληράκι, 50.000, 10.000, 8.000τ.μ.
—Αρχίπολη 7.000τ.μ. στον κεντρικό δρόμο 5.500.000 δρχ.
—Λαχανιά στο κύμα 100στρ. και 200 στρ. προς 2.000 το τ.μ.
—Λίνδος 150 στρ. προς 1.300 δρχ. το τ.μ.
—Κάλαθος, 35 στρέμματα
—Κατταβιά 10.000, 15.000, 8.000, 5.500, 100.000, 300000
—Πλημμύρι, 4.500τ.μ., 4.500.000 δρχ.

● ΞΕΝΟΔΟΧΕΙΑ:
1.— Ιαλυσός 90 κλίνες
2.— Γεννάδι 50 κλίνες
3.— Νισχόρι 180 κλίνες και 220 κλίνες
4.— Στο κέντρο της πόλης 110 κλίνες
5.— Αφάντου, 120 κλίνες
6.— Φαληράκι, 150 κλίνες
7.— Καλλιθέα, 200 κλίνες
8.— Ιαλυσός, 100 κλίνες και 500 κλίνες

● ΑΠΟΘΗΚΕΣ:
1.— Ασγούρου 175τ.μ.
2.— Ασγούρου 280τ.μ.
3.— Κορδιγκτώνος 100τ.μ.
4.— Σταύλου Κοντιάδη 800τ.μ.
5.— Παπαράρχου Αθηναγόρα 200τ.μ.

● ΔΑΝΕΙΑ ΔΕΚΤΑ ΕΥΚΟΛΕΣ ΠΛΗΡΩΜΕΣ—
● ΖΗΤΟΥΝΤΑΙ ΟΙΚΟΠΕΔΑ ΠΡΟΣ ΑΓΟΡΑ ΚΤΗΜΑΤΑ ΚΑΙ ΔΙΑΜΕΡΙΣΜΑΤ

ΠΕΡΙΛΗΨΗ

Με την υπ' αριθμόν 19)1992 απόφαση του Πολυμελούς Πρωτοδικείου Ρόδου, εγκρίθηκαν οι τροποποιήσεις του καταστατικού του Συλλόγου Εθελοντών Αιμοδοτών «Αδελφότης Αίμοτος» που εδρεύει στη Ρόδο, όπως αυτές είχαν ψηφισθεί από την γενική συνέλευση των μελών του συλλόγου στις 18.12.91 και αφορούν: 1) Τον τρόπο ανομασίας των επιτίμων μελών, 2) Την αύξηση των μελών του Δ.Σ. από πέντε σε επτά, 3) Την αποβολή μέλους του Δ.Σ. από την Γ.Σ., 4) Τον χρόνο πραγματοποίησης της ετήσιας Γ.Σ., 5) Την αύξηση της απαρτίας του Δ.Σ. σε (4) μέλη και τον αριθμό του τρόπου εκλογής αντιπροσώπων στην Π.Ο.Σ.Ε.Α.

Ρόδος 14.8.1992
Ο Πληρεξούσιος Δικηγόρος
ΣΑΒΒΑΣ ΔΗΜ. ΠΑΥΛΙΔΗΣ

ΠΑΡΑΔΙΔΟΝΤΑΙ ΜΑΘΗΜΑΤΑ ΦΥΣΙΚΗΣ — ΧΗΜΕΙΑΣ — ΜΑΘΗΜΑΤΙΚΩΝ

σε μαθητές γυμνασίου — λυκείου και 1ης, 2ης, 4ης δέσμης από τους καθηγητές Α. Χατζηαντωνίου — Δ. Μαλατέστα

Τμήματα ολιγομελή — Τιμές προσιτές
Δντ. Βολονάκη 24 — τηλ. 23428 — 34281

ΣΚΑΝΔΙΝΑΒΙΑ
ΚΟΠΕΓΧΑΓΗ - ΣΤΟΚΧΟΛΜΗ - ΕΛΣΙΝΚΙ
ΒΙΕΝΝΗ
ΝΕΑ ΥΟΡΚΗ
Welcome To AUSTRIAN

Ρωτήστε σήμερα τον ταξιδιωτικό σας πράκτορα ή την Austrian.
Ρόδος, Γενικός Πράκτορας "ΖΑΝΕΤΤΟΣ TRAVEL", τηλ.: 20.832, 22.470, 24.757.

Συνεργείο ΑΥΤΟΚΙΝΗΤΩΝ

ΒΙΟΧΗΜΙΚΟΙ ΚΑΘΑΡΙΣΜΟΙ ΙΝΤΖΕΞΙΟΝ ΚΑΙ ΚΑΡΜΠΙΡΑΤΕΡ
SERVICE ΠΑΝΤΟΣ ΤΥΠΟΥ

— Ηλεκτρονικός έλεγχος και ρυθμίσεις
— Αναλύση καυσαερίων (υπερύθρων)
— Ζυγοσταθμίσεις
— Ειδικά λάδια κατασκευαστών και προϊόντα (θώρακος)
— Ειδικευμένος στο Ινιστούτο Ερευνών

ΜΗΧΑΝΟΛΟΓΙΑΣ ΑΘΗΝΩΝ
ΚΑΛΑΦΑΤΑΣ ΜΙΧΑΗΛ
ΤΕΛΧΙΝΩΝ 6, ΚΑΡΑΚΟΝΕΡΟ — ΤΗΛ. 65510

ΜΕΤΑΦΡΑΣΤΙΚΟ ΓΡΑΦΕΙΟ
VERBATIM

Μετάφραση οποιουδήποτε κειμένου: Νομικό, Γαμήλιο, Ιατρικό, Αρχιτεκτονικό, Τεχνικό, Πιστοποιητικά, Συμβόλαια, Επίσημα Έγγραφα, Διπλωματικές εργασίες και διαφημίσεις.

Από και στα Ελληνικά, Αγγλικά, Γερμανικά, Γαλλικά, Ιταλικά, Δανέζικα, Ολλανδικά, Σουηδικά, Ρώσικα, Βουλγάρικα και Φινλανδικά με την VERBATIM εξασφαλίζετε μια αξιόπιστη και ακριβή μετάφραση του πρωτοτύπου.

Σας εγγυούμαστε αυστηρή εχεμύθεια.

Τηλ. (0241) 93749

κ. Μαρία Σαραντώνη - Ρουμπά

ΠΡΑΚΤΟΡΕΙΟ ΚΥΔΩΝ

ΑΝΑΚΟΙΝΩΣΗ

Με χαρά σας γνωρίζουμε την έναρξη δρομολογίων του νέου πολυτελεστάτου F)B «ROMILDA» της εταιρείας G.A. FERRIES του κ. Γεράσμου Αγουδήμου που τόσο εξυπηρέτησε την Δωδεκάνησο και Κρήτη με το F)B RODANTHI — DALIANA.

G.A. FERRIES
Ταχύτης — Άνεση — Πολυτέλεια — Καθαριότης
ΝΕΑ ΔΡΟΜΟΛΟΓΙΑ

● F)B ROMILDA:
—Κάθε Δευτέρα 18.00 για: ΣΥΜΗ — ΚΩ — ΠΑΤΜΟ —ΜΥΚΟΝΟ — ΣΥΡΟ — ΠΕΙΡΑΙΑ.
—Κάθε Παρασκευή 12.00 για: ΚΑΡΠΑΘΟ — ΚΑΣΟ — ΣΗΤΕΙΑ — ΜΗΛΟ — ΠΕΙΡΑΙΑ.

● F)B DALIANA:
—Κάθε Τετάρτη 17.00 για: ΗΡΑΚΛΕΙΟ—ΣΑΝΤΟΡΙΝΗ — ΠΑΡΟ — ΠΕΙΡΑΙΑ.
—Κάθε Παρασκευή 21.00 για: ΗΡΑΚΛΕΙΟ — ΣΑΝΤΟΡΙΝΗ — ΠΑΡΟ — ΠΕΙΡΑΙΑ.

● F)B RODANTHI:
—Κάθε Πέμπτη 14.00 για: ΚΑΡΠΑΘΟ — ΗΡΑΚΛΕΙΟ — ΣΑΝΤΟΡΙΝΗ — ΠΑΡΟ — ΠΕΙΡΑΙΑ.
—Κάθε Σάββατο 20.00 για: ΚΑΡΠΑΘΟ — ΗΡΑΚΛΕΙΟ — ΣΑΝΤΟΡΙΝΗ — ΠΑΡΟ — ΠΕΙΡΑΙΑ.

Γνωρίστε τα νησιά μας ταξιδεύοντας με τα μοναδικά πλοία της εταιρείας G.A. FERRIES με τα πολυτελή σαλόνια τεράστια γκαράζ, ευρύχωρες καμπίνες, καθαριότητα — εξυπηρέτηση — ταχύτητα — άνεση — ασφάλεια.

Εισιτήρια — Πληροφορίες
Πρακτορείον «ΚΥΔΩΝ»
ΣΤΕΛΙΟΥ ΨΥΛΛΑΚΗ
Τηλ. 23000, 27900, 27417 φαξ 32741, τέλεξ 292347

ΕΠΙΛΟΓΕΣ

ΤΗΣ ΚΟΥΝΙΑΣ!

«Η μάδα προβλέπει το νούκιασμα από μια εξειδικευμένη φίρμα της αίθουσας συνεδρίων ενός μεγάλου ξενοδοχείου, όπου επί μια εβδομάδα γίνεται ειδικά πρόγραμμα ενημέρωσης των παιδιών - θαυμάτων ή των παιδιών - τεράτων — όπως νομίζετε — πάνω σε θέματα οικονομικής αναλύσης. Τα περισσότερα από τα παιδιά αυτά δεν ασχολούνται με το θέμα αυτό απλώς επειδή έχουν την επιθυμία να βγάλουν λεφτά. Μετά τους γιόπις, τους πάμπλουτους νεαρούς νεόπλουτους επιχειρηματίες, η μάδα του επιτυχημένου κατεβαίνει επικίνδυνα τη σκάλα των ημέων και δημιουργεί επιχειρηματίες της κουνίας».

Από την αγγλική εφημερίδα «INTIPENTENT»

Η ΕΚΚΛΗΣΙΑ

«Δεν πρέπει να ξεχνάμε ότι η εκκλησία είναι η μάνα του έθνους μας και η μάνα φροντίζει για όλα τα παιδιά της. Οι άνεργοι προσέφυγαν και στην εκκλησία και είπαμε ότι για κάθε πρόβλημα υπάρχει και η λύση. Βέβαια, η ανεργία, οι απολυμένοι είναι θέμα που άπτεται της πολιτικής και ας μην πούμε περισσότερα...

Η γνώμη της εκκλησίας είναι να κοιτάξουν να μπορέσουν να βρουν κάποια λύση στο θέμα της ανεργείας».

Από συνέντευξη του αρχιεπισκόπου Σεραφείμ, στο ΕΘΝΟΣ

ΝΕΟ ΠΕΔΙΟ

Τα νέα οικονομικά μέτρα που αναγγελθήκαν ήδη, καθώς και εκείνα που αναμένονται μέχρι την κατάθεση του νέου προϋπολογισμού, η αναστάτωση στο χώρο των αστικών συγκοινωνιών, το ασφαλιστικό κ.λ.π., θ' αποτελέσουν σίγουρα το νέο πεδίο αναμέτρησης, εργαζομένων και αντιπολίτευσης με την κυβέρνηση από τις πολυήμερες θερινές διακοπές της. Θα βρεθεί μπροστά στις νέες κινητοποιήσεις που οργανώνει η ΓΣΕΕ. Ποια θα είναι η συμβολή της στον αγώνα των εργαζομένων να μετριάσει — μια και είναι δύσκολο να εγκαταλείψει — η κυβέρνηση τη μονόπλευρη αντιλαϊκή πολιτική της. Με ποια μέσα θα αγωνισθεί ώστε να στα ματήσει η κυβέρνηση την απατηλή επιχειρηματολογία της που θέλει όλα τα σκληρά οικονομικά μέτρα ως επιταγή της ΕΟΚ και της συνθήκης του Μάαστριχτ. Επιχείρημα που έχει ενοχλήσει ακόμα και ευρωβουλευτές της Ν.Δ.

Αλλά, είπαμε. Τα μπάνια τελειώνουν. Τα προβλήματα γιγαντώνονται μπροστά μας και τα έργα όλων για τον απεγκλωβισμό μας από την σημερινή θλιβερή όσο και επικίνδυνη κατάσταση θα φανούν γρήγορα.

Από ορθρο
της Ντόρας Ντα'ι'λιάνα,
στην ΕΛΕΥΘΕΡΟΤΥΠΙΑ

ΟΥ ΓΑΡ...

Τρελαίνομαι για τον... Ανδρέα Παπανδρέου. Μου είπαν ότι όλο το πρωί κοιμάται — ως συνήθως — και μετά εκεί κατά το απογευματάκι που ξυπνά από την... μεσημεριανή... ανάπαυση έχει... σχέδια τα οποία και ανακοινώνει στον κ. Γιώργο Λιάνη, ο οποίος... εγκρίνει και επαυξάνει... Ένα σχέδιο λαμπρό είναι πως... θα ρίξουν την κυβέρνηση. Λες και έπεσε ΠΟΤΕ κυβέρνηση από την... αντιπολίτευση και ΟΧΙ μόνον από τα δικά της λάθη. Και με τα λόγια... κτίζουν ανώγια και κατώγια και προβλέπουν λοιμούς, λιμούς και καταποντισμούς.

... Το περίεργο είναι ότι ο κ. Α. Παπανδρέου δεν κάθεται στον ήλιο ούτε ένα λεπτό και παρ' όλα αυτό τέτοια πράγματα λέει... Διότι ου γαρ... έρχεται μόνον το άτιμον...

Από σχόλιο,
της Άννας Πανογιωτορέα,
στην ΑΠΟΓΕΥΜΑΤΙΝΗ

ΕΙΠΑΝ...

● Δεν είμαι ανθρωπος της προβολής και δεν την επιδιώκω. Η τύχη έρχεται και μου ρίχνει όλους τους προβολείς επάνω μου.

ΒΥΡΩΝ ΠΟΛΥΔΩΡΑΣ

● Οι φυσικοί σύμμαχοι της Αλβανίας είναι οι Ευρωπαϊκές χώρες και φυσικά η Ελλάδα.

Π. ΖΟΓΚΑΓ,
Αλβανός δημοσιογράφος

● Δεν κάνω σχέδια για το μέλλον. Αφήνω τα πράγματα να έρχονται λίγο μόνα τους.

ΕΛΕΝΗ ΓΕΡΑΣΙΜΙΔΟΥ.

ΑΝΑΚΟΙΝΩΣΗ
Τα φροντιστήρια
ΑΓΓΛΙΚΩΝ
ΕΛΕΥΘΕΡΙΑΣ Χ''ΔΙΑΚΟΥ — ΜΟΣΧΙΔΗ
και ΙΤΑΛΙΚΩΝ
ΕΥΑΓΓΕΛΙΑΣ Μ. ΠΑΝΑΗ

ανακοινώνουν ότι από τον Σεπτέμβριο, παράλληλα με τα ΑΓΓΛΙΚΑ και τα ΙΤΑΛΙΚΑ θα διδάσκουν και τα ΓΕΡΜΑΝΙΚΑ και τα ΓΑΛΛΙΚΑ για όλα τα επίπεδα (αρχαρίων και προχωρημένων) σε ιδιαίτερα μαθήματα ή σε αυστηρά ολιγομελή τμήματα ειδικά για:

● Μαθητές δημοτικού (από 7 ετών και άνω)
● Μαθητές γυμνασίου — λυκείου.
● Ξενοδοχοϋπαλλήλους — Επαγγελματίες
● Υποψηφίους Πανεπιστημίων

Πληροφορίες — Εγγραφές:
ΡΟΔΟΣ: Κων. Παλαιολόγου 105 (πάρκο Αγίου Ιωάννου — Αραπάκι) τηλ. 34730 — 94540 — 31162
ΠΑΡΑΔΕΙΣΙ: Λεωφ. Δημοκρατίας 143 (έναντι γυμνασίου) τηλ. 94430 — 94540 — 41340

ΠΡΑΚΤΟΡΕΙΟ ΚΥΔΩΝ
MARLINES
F)B CROWN M

Με χαρά πληροφορούμε ότι το πολυτελέστατο F)B CROWN M επαναρχίζει δρομολόγια από 5.7.92 και συνδέει την Ρόδο με ΚΥΠΡΟ και ΡΟΔΟ — ΙΤΑΛΙΑ κατευθείαν.

ΔΡΟΜΟΛΟΓΙΑ
—Κάθε Δευτέρα ώρα 19.30 ΡΟΔΟ—ΛΕΜΕΣΟ
—Κάθε Τετάρτη, ώρα 09.00 ΡΟΔΟ—ΑΓΚΩΝΑ
—Κάθε Παρασκευή ώρα 22.00 ΑΓΚΩΝΑ—ΡΟΔΟ

● Το πλοίο διαθέτει πολυτελέστατα σαλόνια — καμπίνες — γκαράζ δια την μεταφορά πολύ μεγάλου αριθμού αυτοκινήτων. — Πολυτέλεια, άνεση, καθαριότητα.

● Προγραμματείστε το ταξίδι προς την ΕΥΡΩΠΗ ταξιδεύοντας άνετα κατευθείαν ΡΟΔΟ — ΑΓΚΩΝΑ. — Ενημερώστε τους συγγενείς σας ή πελάτες σας ότι μπορούν να φθάσουν στην Ρόδο κατευθείαν.

ΕΙΣΙΤΗΡΙΑ — ΠΛΗΡΟΦΟΡΙΕΣ:
Πρακτορείον «ΚΥΔΩΝ»
Εθ. Δωδ)σίων 14 ☎ 23000, 27900, 27417

ΠΡΑΚΤΟΡΕΙΟ ΚΑΣΤΡΟ
Ιερό προσκύνημα στη Μεγαλόχαρη της ΤΗΝΟΥ

ΠΡΟΓΡΑΜΜΑ:
—1.9.92 Τρίτη, ώρα 13.00 αναχώρηση από Ρόδο με F)B IONIAN SUN άφιξη στη Τήνο στις 2.40 τη νύχτα. Μεταφορά στο ξενοδοχείο, διανυκτέρευση.
—2.9.92 Τετάρτη. Ημέρα ελεύθερη. (Μπορείτα να εκκλησιασθείτε και να επισκεφθείτε τα αξιοθέατα και τα μουσεία της Μονής).
—3.9.92 Πέμπτη. Ημέρα ελεύθερη. (Προαιρετική εκδρομή στη Μύκονο).
—4.9.92 Παρασκευή ώρα 09.30 ολοήμερη εκδρομή (γύρος του νησιού). Κατά την διάρκεια της εκδρομής θα επισκεφθούμε και το Μοναστήρι της Οσίας Πελαγίας. Ώρα 18.15 αναχώρηση από Τήνο με το F)B IONIAN SUN.
—5.9.92 Σάββατο ώρα 06.00 το πρωί άφιξη στη Ρόδο.

ΤΙΜΗ ΕΚΔΡΟΜΗΣ ΔΡΑΧ. 29.800

Στη τιμή περιλαμβάνονται:
1.— Τα ακτοπλοϊκά εισιτήρια Ρόδο — Τήνο — Ρόδο στη γ' θέση (αεροπορικού τύπου καθίσματα).
2.— Τρεις διανυκτερεύσεις σε επιλεγμένα ξενοδοχεία στη Τήνο σε δίκλινα — τρίκλινα δωμάτια με πρωινό.
3.— Μια ολοήμερη εκδρομή (γύρος του νησιού).
4.— Οι μεταφορές από το λιμάνι — ξενοδοχεία— λιμάνι

Παιδικές εκπτώσεις:
—Παιδιά από 4—11 ετών πληρώνουν 19.000 δραχμές
—Παιδιά από 2— 4 ετών πληρώνουν 15.000 δραχμές

Διαφορά καμπίνας:
—Τουριστικής θέσεως: 1.500 δραχ. για κάθε ταξείδι.
—Δεύτερης θέσεως: 3.000 δραχμές για κάθε ταξείδι.

ΠΛΗΡΟΦΟΡΙΕΣ — ΕΓΓΡΑΦΕΣ — ΕΙΣΙΤΗΡΙΑ
ΚΥΡΙΑΚΟΣ Μ. ΜΑΧΑΙΡΑΚΗΣ
Πρακτορείον «ΚΑΣΤΡΟ»
Τμήμα εκδρομών, κρουαζιερών, τουρισμού: Γρηγ. Λαμπράκη 39 (β' όροφος) — τμήμα αεροπορικών — ακτοπλοϊκών εισιτηρίων: Αμερικής 49 (ισόγειο) τηλ. 21008, 31671, 31778
—ΚΑΛΟ ΣΑΣ ΤΑΞΕΙΔΙ—

Ποδήλατα
ΣΑΡΡΗΣ
Γρίβα 39 — Νιοχώρι — Τηλ. 28315

Το σαλόνι «GEORGES»

ευχαριστεί θερμά την αξιότιμη πελατεία του για την προτίμηση και στήριξη της στα πέντε χρόνια της υπαρξής του.

Ευχαριστώ GEORGE

Ηρώων Πολυτεχνείου 15—τηλ. 36270

ΝΑΥΤΙΛΙΑΚΗ ΕΤΑΙΡΕΙΑ ΛΕΣΒΟΥ Α.Ε.
F/B «ΑΓΙΟΣ ΡΑΦΑΗΛ»

Γνωρίζομεν εις το επιβατικό κοινό ότι τα δρομολόγια του Φ/Β ΑΓΙΟΣ ΡΑΦΑΗΛ έως 7.9.92 έχουν ως εξής:

—Κάθε Πέμπτη, ώρα 09.00 για Κω — Κάλυμνο —Λέρο —Πάτμο — Σάμο — Χίο — Μυτιλήνη — Λήμνο — Καβάλα.
—Κάθε Κυριακή, ώρα 10.00 για Σύμη — Κω —Κάλυμνο — Λέρο — Πάτμο — Πειραιά

Πληροφορίες — Εισιτήρια
«ΕΡΥΘΡΑ ΘΑΛΑΣΣΑ»
Δημ. Θεοδωράκη 13, τηλέφ. 27721—22460

ΑΓΓΛΙΚΑ

● Γκρούπ έως 5 άτομα
● Τμήματα νηπιακά, για επαγγελματίες, προετοιμασία σχολικών και εισαγωγικών εξετάσεων, FIRST CERTIFICATE, PROFICIENCY.
● Σύγχρονα οπτικοακουστικά μέσα

ΜΑΙΡΗ ΜΕΛΙΣΣΟΥΡΓΟΥ
Καθηγ. αγγλικής γλώσσας και φιλολογίας πτυχιούχος Πανεπιστημίου Αθηνών
Μονής Πανορμίτη 84, Αγ. Σκέπη (πριν από το Καρακόνερο)
τηλέφωνον 26926
ΕΓΓΡΑΦΕΣ 10—30 Αυγούστου, 6—8μ.μ.

Εκδρομή Προσκύνημα
στον ΑΓΙΟ ΡΑΦΑΗΛ Μυτιλήνης

Από 20—23 Αυγούστου με το Φ/Β «ΑΓΙΟΣ ΡΑΦΑΗΛ»
Το πρακτορείο μας σε συνεργασία με την εκκλησία του Αγίου Γεωργίου Άνω και τον πατήρ Βασίλειο Τσαβαρή οργανώνει θρησκευτική εκδρομή στον ΑΓΙΟ ΡΑΦΑΗΛ Μυτιλήνης

ΠΡΟΓΡΑΜΜΑ:
20.8.: Αναχώρηση από Ρόδο στις 09.00 για Μυτιλήνη
21.8.: Άφιξη εις Μυτιλήνη ώρα 07.00. Μεταφορά με πούλμαν στο ξενοδοχείο. Τακτοποίηση και εν συνεχεία προσκύνημα στον άγιο Ραφαήλ. Αφού τελειώσει η Θεία Λειτουργία, εκδρομή στο Μανταμάδο (Ταξιάρχη) και στην Παναγία την Βρεφοκρατούσα στην Αγιάσο. Το βράδο ελεύθερο.
22.8.: Πρωινό στο ξενοδοχείο. Αναχώρηση με πούλμαν στο λιμάνι. Επιστροφή στη Ρόδο στις 11.00 με το Φ)Β «Άγιος Ραφαήλ».
23.8.: Άφιξη εις Ρόδο στις 07.00γ
● Β' Θέση 29.000 δραχ. ● Γ' Θέση 21.000 δραχ.
—Δηλώσεις στο πρακτορείον μας μέχρι 10.8.92

«ΑΛΑΜΠΡΑ ΤΡΑΒΕΛ»
Αλ. Παπάγου 23—τηλ. 37052, 25698
και στον Άγιο Γεώργιο Άνω — τηλ. 33675, 33842

ΜΑΘΗΜΑΤΙΚΑ
Φυσική Χημεία

—ΒΕΡΓΟΥΛΗ ΦΩΤΕΙΝΗ (Μαθηματικός)
—ΚΥΡΙΑΚΟΥΛΗΣ ΚΥΡΙΑΚΟΣ (Φυσικός)

Μεθοδική προετοιμασία για Γυμνάσιο—Λύκειο Α', Β' και Δ' Δέσμη
Λειτουργούν μεταλυκειακά τμήματα Δεσμών
ΕΝΑΡΞΗ 31 ΑΥΓΟΥΣΤΟΥ 1992
Διεύθ. Θεμ. Σοφούλη 168—τηλ. 23149

ΚΕΝΤΡΟ ΠΛΗΡΟΦΟΡΙΩΝ ΑΚΙΝΗΤΩΝ

Αν ενδιαφέρεστε να αγοράσετε, να κουλήσετε, να εκενδύσετε σε ακίνητα, ή απλά να λύσετε το στεγαστικό σας πρόβλημα, απευθυνθείτε τώρα σε μας. Οι γενικότερες συγκυρίες ευνοούν κάτι τέτοιο. Μην το αναβάλλετε. Αύριο κολλά μπορεί να αλλάξουν...

—Για διαμερίσματα, μονοκατοικίες, μεζονέτες, βίλλες
—Για οικόπεδα εντός και εκτός πόλεως Ρόδου
—Για αντιπαροχές
—Για γραφεία, καταστήματα, επιχειρήσεις, ξενοδοχεία
—Ενοικιάζουμε, πωλούμε, αγοράζουμε οιτιδήποτε ακίνητο
—Εκισκεφθείτε μας και θα εκπλαγείτε από το είδος και την κληθώρα των ευκαιριών που σας προτείνουμε.

Στο γραφείο μας, Εθνάρχου Μακαρίου 45 (Στοά Ροίκου) στον τρίτο όροφο, σας περιμένουμε να σας προσφέρουμε τη λύση που πραγματικά επιθυμείτε, με υπευθυνότητα και υψηλή επαγγελματική συνείδηση. — Τηλεφωνείστε μας στα τηλέφωνο 24900 και 25545 για κλείσιμο ραντεβού.

● ΟΙΚΟΠΕΔΑ ΕΝΤΟΣ ΕΣΕΔΙΟΥ Π. ΡΟΔΟΥ—

1.— 883τ.μ. και 1.000τ.μ. στην περιοχή Ζέφυρος
2.— Οικόπεδο άρτιο και οικοδομήσιμο 85τ.μ. επί της παραλίας Ζέφυρος σε τιμή μοναδικής ευκαιρίας.
3.— Οικόπεδο 341τ.μ. επί της Πειραιώς.
4.— Οικόπεδο 1.485τ.μ. στην Αναλήψη
5.— Οικόπεδο 638τ.μ. με καταπληκτική θέα Άνω Ροδίνι
6.— Έκταση 7.700τ.μ. στο Ροδίνι σε καταπληκτική τιμή. Δίνεται και με αντιπαροχή.
7.— Οικόπεδο 1.480τ.μ. γωνιακό προνομιούχο σε δυο λεωφόρους.
8.— Οικόπεδο 1.600τ.μ. με σπίτι ετοιμόρροπο στα Κρητικά
9.— Οικόπεδο 4.500τ.μ. με άδεια οικοδμάμησης και πρόσοψη στη λεωφόρο Θολού
10.— Οικόπεδο γωνιακό στην Υδραίου
11.— Οικόπεδο 1.800τ.μ. στην Λονδίνου
12.—Οικόπεδο στην Π. Πόλη με γκρεμισμένο κτίσμα
13.— Οικόπεδο 2.550τ.μ. εντός ζώνης στ' Ασγούρου
14.— Οικόπεδο 1.000τ.μ. στην Αισχίνη
15.— Οικόπεδο 1.250τ.μ. στην Αθηνών
16.— Οικόπεδο 532τ.μ. στην Πετρίδη
17.— Οικόπεδο άρτιο και οικοδομήσιμο στη Θεσσαλονίκης
18.— Οικόπεδο 5.000τ.μ. στη Μέγγαβλη
19.— Οικόπεδο 890τ.μ. στα Κρητικά
20.— Οικόπεδο 1.150τ.μ. εντός ζώνης με θέα στο Άνω Ροδίνι

● ΟΙΚΟΠΕΔΑ ΕΚΤΟΣ ΡΟΔΟΥ

1.— Οικόπεδο 6.500τ.μ. πάνω στο δρόο, περιοχή Τρεις.
2.— Οικόπεδο 500τ.μ. απέναντι από το «Κονάκι»—Τριάντα
3.— Οικόπεδο 4.000τ.μ. παραλιακό στα Τριάντα
4.— Οικόπεδο 1.200τ.μ. εντός σχεδίου με άδεια για μαγαζιά και μεζονέτα
5.— Οικόπεδο 1.273τ.μ. γωνιακό σε τέσσερεις δρόμους μεταξύ λεωφόρου Τριαντών και ξενοδοχείου «Μπλου Οράιζον», εντός οικισμού, κατάλληλο και για εμπορικό κέντρο
6.— Οικόπεδο 1.200τ.μ. με κάλυψη 60ο)ο κοντά στο «Μπλου Οράιζον».
7.— Τρια οικόπεδα των 560τ.μ. με κάλυψη 40ο)ο κοντά στο «Μπλου Οράιζον».
8.— Οικόπεδο 2.000τ.μ. εντός σχεδίου παραθαλάσσιο με κάλυψη 60ο)ο σε τιμή ευκαιρίας.
9.— Τρια οικόπεδα των 4.000 — 10.950 και 15.000τ.μ. επί της λεωφόρου Κρεμαστής — Μαριτσών.
10.— Οικόπεδο 26.000τ.μ. με άδεια για κτηνοτροφική μονάδα και για κατοικία 250τ.μ.
11.— Οικόπεδο 30.000τ.μ. στο παλιό αεροδρόμιο επί του δρόμου.
12.— Οικόπεδο 77.000τ.μ. πάνω στο δρόμο Μαριτσών — Δαματριάς.
13.— Κτήμα 20.000τ.μ. με βίλλα 230τ.μ. και γεώτρηση
14.— Οικόπεδο 750τ.μ απέναντι από το αεροδρόμιο πάνω στο δρόμο.
15.— Οικόπεδα 5.500 και 1.750τ.μ. πάνω στο δρόμο, κοντά στο «Ντορέττα».
16.— Οικόπεδο 14.000τ.μ. περιοχή Καλαβάρδα προς Κάμειρο, κάτω από το δρόμο.
17.— Οικόπεδο 35.000τ.μ. περιοχή Καλαβάρδα προς Κάμειρο, πάνω από το δρόμο.
18.— Οικόπεδο 14.000τ.μ. στη Σορωνή
19.— Οικόπεδα των 11.000—6.500 και 5.000τ.μ. στις Φάνες
20.— Αγρόκτημα στις Πεταλούδες των 45 και 50 στρ. με γεώτρηση.
21.— Οικόπεδα παραλιακά πάνω στο κύμα των 2, 4, 7 στρεμ. στην Κρητηνία.
22.— Οικόπεδο 5.000τ.μ. στα Κοσκινού. Τιμή 10.000.000
23.— Οικόπεδο 6.500τμ. στα Κοσκινού.
24.— Οικόπεδα 4.00 — 6.000 — 12.000 — 20.000τ.μ. στη Κάλαθο
25.— Οικόπεδο 40.000τ.μ. στα Κολύμπια με άδεια για ξενοδοχείο
26.— Οικόπεδα 20.000 — 16.000 και 12.000τ.μ. στα Βληχά
27.— Οικόπεδο 16.000τ.μ. στη Λίνδο
28.— Οικόπεδα 10.000 — 13.000τ.μ. με φανταστική θέα στη Λάρδο
29.— Οικόπεδο 11.000τ.μ. στο Κιοτάρι
30.— Οικόπεδα επί του δρόμου 4.000 — 6.000 — 8.500τ.μ. και στη θάλασσα από 210 μέχρι 24.000τ.μ.
31.— Οικόπεδα στο Πλημμύρι των 2.000 — 4.000 — 5.000 — 24.000 — 70.000 και 100.000τ.μ.

Επίσης πωλούνται σε όλες τις περιοχές του νησιού μεγάλες εκτάσεις από 70.000 — 100.000 και 260.000τ.μ. καθώς και σε άλλα νησιά της Δωδεκανήσου.

● ΔΙΑΜΕΡΙΣΜΑΤΑ ΕΝΤΟΣ ΠΟΛΕΩΣ ΡΟΔΟΥ

1.— Διαμέρισμα ισόγειο 125τ.μ. με κήπο κοντά στο Β' Αστυνομικό.
2.— Διαμέρισμα 96τ.μ. στη Μιχ. Πετρίδη
3.— Διαμέρισμα 97τ.μ. στην 28ης Οκτωβρίου
4.— Διαμέρισμα στην Κρήτης 81τ.μ.
5.— Διαμερίσματα ημιτελή σε κολώνες στο Ροδίνι
6.— Διαμέρισμα 75τ.μ. στην 28ης Οκτωβρίου
7.— Διαμέρισμα 56τ.μ. στη Ρήγα Φεραίου
8.— Διαμέρισμα τριάρι 96τ.μ. στη Κέννεντυ.
9.— Διαμέρισμα 96τ.μ. στην Ενόπλων Δυνάμεων
10.— Διαμέρισμα τριών υπνοδωματίων στη Χειμάρας
11.— Διαμέρισμα 90τ.μ. στη Λεκωσίας επιπλωμένο
12.— Γκαρσονιέρα 63τ.μ. σε μπετά στη Μιχ. Πετρίδη
13.— Γκαρσονιέρα ρετιρέ στη Κέννεντυ
14.— Γκαρσονιέρες 4 στο κέντρο της πόλης των 30τ.μ.
15.— Γκαρσονιέρες στη Κυρά της Ρω στο α' και β' όροφο
16.— Γκαρσονιέρα στο Ροδίνι 40τ.μ.
17.— Γκαρσονιέρα 67τ.μ. στη Κέννεντυ
18.— Διαμέρισμα στη Ψαροπούλα 100τ.μ.
19.— Διαμέρισμα στη Τσαλδάρη 95τ.μ. ολόκληρος όροφος
20.— Διαμέρισμα στη Στρ. Ζήση 150τ.μ.
21.— Διαμέρισμα 117τ.μ. ολόκληρος όροφος στην Υδραίου
22.— Διαμέρισμα 104τ.μ. στη Πειραιώς. Τιμή ευκαιρίας
24.— Διαμέρισμα 103τ.μ. στη Πειραιώς
25.— Σπίτι 100τ.μ. διαμπερές στη Π. Πόλη.

● ΔΙΑΜΕΡΙΣΜΑΤΑ ΚΑΙ ΜΟΝΟΚΑΤΟΙΚΙΕΣ ΕΚΤΟΣ ΠΟΛΕΩΣ ΡΟΔΟΥ

1.— Σύγχρονη μονοκατοικία στ' Αφάντου
2.— Διαμερίσματα πολυτελή κοντά στο Αύρα Μπητς
3.— Διαμέρισμα 80τ.μ. στα Τριάντα
4.— Γκαρσονιέρες κοντά στο Αύρα Μπητς
5.— Οροφοδιαμέρισμα 100τ.μ. στα Τριάντα
6.— Μεγάλο νεοκλασσικό σπίτι στη Λίνδο
7.— Μονοκατοικία 250τ.μ. στη Λίνδο
8.— Σπίτι 55τ.μ. στη Σύμη με κήπο
9.— Μεζονέτες στη πλατεία Τριαντών σε γιακί
10.— Διώροφο σπίτι στη Σύμη
11.— Παλιό σπίτι στο Γεννάδι
12.— Διαμέρισμα ισόγειο 114τ.μ. με τρια υπνοδωμάτια στα Τριάντα
13.— Φανταστικές βίλλες στα Κοσκινού, Τριάντα, Καλαβάρδα.

● ΕΠΙΧΕΙΡΗΣΕΙΣ

1.— Εστιατόριο στη Ψαροπούλα
2.— Μαγαζί κοντά στο Ρολόι στη Π. Πόλη
3.— Κατάστημα στην 28ης Οκτωβρίου
4.— Μαγαζί στα 100 Μαγαζιά
5.— Σούπερ μάρκετ στη Ψαροπούλα
6.— Σούπερ μάρκετ στον Άγιο Νικόλαο
7.— Μαγαζί στην Ερμού
8.— Μπαρ 50τ.μ. στην Ορφανίδου
9.— Μαγαζί στη Δαμασκηνού
10.— Μαγαζί στη Γρίβα
11.— Ενοικιάζεται μεγάλη επιχείρηση δίπλα στο Ντορέττα
12.— Ενοικιάζεται εστιατόριο στη παραλία της Λίνδου
13.— Πωλείται μαγαζί στη λεωφόρο Τριαντών
14.— Πωλείται μαγαζί στη Καρπάθου
15.— Ενοικιάζεται μαγαζί στη λεωφ. Τριαντών με αποθήκη
16.— Ενοικιάζεται μαγαζί απέναντι από το Μίρα Μάρε
17.— Πωλείται επιχείρηση στο κέντρο της πόλης
18.— Πωλείται επιχείρηση ζαχ)στείο στη πόλη της Ρόδου
19.— Πωλείται παραδοσιακό κτίριο στο κέντρο της πόλης
20.— Πωλείται και ενοικιάζεται κατάστημα 200τ.μ. στη Παλιά Πόλη.
21.— Πωλείται επιχείρηση 12 κλινών
22.— Πωλούνται μικρά —μεγάλα ξενοδοχεία εντός και εκτός πόλεως Ρόδου
23.— Πωλείται μεγάλο μαγαζί 160τ.μ. στους Δασκάλους

● ΑΠΟΘΗΚΕΣ

1.— Πωλείται υπόγεια αποθήκη στην Εθν. Μακαρίου 230 τ.μ. — Τιμή ευκαιρίας
2.— Πωλείται αποθήκη των 100—200—300τ.μ. στο Ροδίνι
3.— Πωλείται αποθήκη στην Μιχ. Πετρίδη με ράμπα κατάλληλη και για σούπερ μάρκετ, μόνο 16.000.000 δραχ.

ΚΤΗΜΑΤΟΜΕΣΙΤΙΚΟ ΓΡΑΦΕΙΟ
ΜΑΡΙΟΥ ΒΙΤΖΗΛΑΙΟΥ
Εθν. Μακαρίου 45 Στοά Ροίκου τηλ. 24900, 25545, φαξ 25544

ΙΑΤΡΙΚΗ ΑΝΑΚΟΙΝΩΣΗ
ΔΗΜΗΤΡΗΣ–ΓΕΩΡ. ΓΑΛΑΝΟΣ
Χειρουργός–Ωτορινολαρυγγολόγος
τ. εκτ. σύμβουλος Παιδοχειρουργικής
και Ωτορινολαρυγγολογικής Κλιν. Τζαννείου Νοσ. Πειραιώς
ΔΕΧΕΤΑΙ:
Ι. Δραγούμη 23 — Νιοχώρι, τηλ. 31093
άνωθεν ρεστοράν «ΜΟΝ —ΑΜΙ»
Κάθε μέρα 8—12π.μ. και 5—7μ.μ.
Σάββατο κατόπιν ραντεβού
—Δεκτά ταμεία

ΙΑΤΡΙΚΗ ΑΝΑΚΟΙΝΩΣΗ
Η ιατρός
ΓΕΩΡΓΙΑ ΜΑΝΙΑΤΑΚΟΥ
— ΦΡΟΥΖΑΚΗ
Ειδικός Αλλεργιολόγος
ΔΕΧΕΤΑΙ με ραντεβού:
Τρίτη 5—8, Τετάρτη — Πέμπτη και
Παρασκευή 9—1 και 5—8 απόγευμα.
28ης Οκτωβρίου 4 — τηλ. 33210

ΙΑΤΡΙΚΗ ΑΝΑΚΟΙΝΩΣΗ
Ο ιατρός
ΧΡ. ΠΑΠΑΚΩΝΣΤΑΝΤΙΝΟΥ
Ειδικός Παιδίατρος
τέως εσωτ. ιατρός Νοσοκ. Παίδων «Αγία Σοφία»
ΔΕΧΕΤΑΙ: ασφαλισμένους ΤΑΞΥ — Δημοσίου —
Ώρες γραφείου: Καθημερινά 08.30—13.00 και
17.00—20.00
Το Σάββατο 08.30—13.00
Καναδά 82 — τηλέφωνον 30120
(παραπλεύρως φαρμακείου Κολοκυθά)

ΟΡΘΟΔΟΝΤΙΚΟ ΙΑΤΡΕΙΟ
ΗΛΙΑ Μ. ΚΑΘΟΠΟΥΛΗ
Master Πανεπιστημίου Lund, Σουηδίας
Μέλος Ευρωπαϊκής Ορθοδοντικής Εταιρίας
ΔΕΧΕΤΑΙ ΜΕ ΡΑΝΤΕΒΟΥ
Δευτερα-Παρασκευη,
9:30- 1:00 πρωι, 6:00-9:00 βραδυ
ΠΙΝΔΟΥ 4, ΡΟΔΟΣ, Τηλ:0241-33132

ΙΑΤΡΙΚΗ ΑΝΑΚΟΙΝΩΣΗ
Η ιατρός
ΡΟΥΛΑ ΚΟΥΡΟΥΝΑ
— ΣΥΜΙΑΚΟΥ
Οδοντίατρος
Πανεπ. Φρανκφούρτης Γερμανίας
ΔΕΧΕΤΑΙ καθημερινά Δευτέρα — Σάββατο
9—1π.μ. και 5—9μ.μ.
Γεωργίου Ευσταθίου 8 — τηλ. 31422

ΙΑΤΡΙΚΗ ΑΝΑΚΟΙΝΩΣΗ
ΑΡΓΥΡΟΥ ΜΙΧΑΗΛ
Ιατρός–Μικροβιολόγος
ΔΕΧΕΤΑΙ καθημερινά στο Μικροβιολογικό — Αιματολογικό — Ανοσολογικό και Βιοχημικό Εργαστήριο στην
Άννης Μαρίας 57
από 7.30—1π.μ. και 5—8μ.μ., καθημερινά
Δεκτοί ασφαλισμένοι όλων των Ταμείων
Τηλ. 29765 — 36891 — 25225

ΙΑΤΡΙΚΗ ΑΝΑΚΟΙΝΩΣΗ
Η ιατρός
ΜΑΡΙΑ ΚΟΤΣΙΑΝΟΥ–ΑΤΤΙΤΗ
Δερματολόγος–Αφροδισιολόγος
τ. ιατρός Παν. Κλινικής Νοσ. «Α. ΣΥΓΓΡΟΣ»
Μέλος της Ευρωπ. Ακαδ. Δερματολογίας–Αφροδισιολογίας
Εφαρμόζει την νέα αναίμακτο και ανώδυνο μέθοδο της ΚΡΥΟΘΕΡΑΠΕΙΑΣ για την αφαίρεση μυρμηκίων — θηλωμάτων — ακτινικών υπερκερατώσεων και άλλων σγκιδίων του δέρματος.
ΔΕΧΕΤΑΙ καθημερινά 9—1π.μ. και 5.30—8μ.μ. εκτός Σαββάτου.
—Δεκτοί ασφαλισμένοι Ταμείων
Ιατρείο: Ι. Δραγούμη 23—Νιοχώρι
(άνωθεν εστιατορίου ΜΟΝ — ΑΜΙ)
τηλέφωνον 22278

Το Ορθοδοντικό Ιατρείο του Δρ.
ΣΤΥΛΙΑΝΟΥ ΠΕΤΑ
28ης Οκτωβρίου 6—τηλ. 34776
Θα παραμείνει κλειστό μέχρι και 21.8.92.
Θα επαναλειτουργήσει κανονικά από τις 24.8.2992.

ΙΑΤΡΙΚΗ ΑΝΑΚΟΙΝΩΣΗ
ΜΑΡΙΑ ΔΙΑΚΟΓΙΑΝΝΗ
— ΚΟΝΣΟΛΑ
Μικροβιολόγος
έναντι Παντελαίου — Είσοδος ΤΑΞΥ
Δεκτά Ταμεία
ΔΕΧΕΤΑΙ καθημερινά στο υπερσύγχρονο Μικροβιολογικό — Αιματολογικό — Βιοχημικό Εργαστήριο της
Αμερικής 7 — τηλέφ. 22535

ΙΑΤΡΙΚΗ ΑΝΑΚΟΙΝΩΣΗ
ΚΑΡΔΙΟΛΟΓΙΚΟΝ ΕΡΓΑΣΤΗΡΙΟΝ
ΑΝΑΙΜΑΚΤΩΝ ΔΙΑΓΝΩΣΤΙΚΩΝ ΤΕΧΝΙΚΩΝ
ΝΙΚΟΛΑΟΥ ΠΑΠΑΝΙΚΟΛΑΟΥ
Ειδικού Καρδιολόγου
Πλήρης έλεγχος με σύγχρονες διαγνωστικές μεθόδους
Το απόγευμα μόνο με ραντεβού
—Ταμεία: Δημοσίου — ΤΥΔΚΥ
Άννης Μαρίας 57—τηλ. οικίας 34474
και ιατρείο 27278

Δρ. ΓΕΩΡΓΙΟΣ Ν. ΤΡΙΑΝΤΟΣ
Ιατρείο: Παν. Ροδίου 27 — α' όροφος
τηλέφωνον 20850 και 26850
Οικίαι Παναγιώτου Ρωδίου 27
Χειρούργος ιατρός
ΔΙΔΑΚΤΩΡ ΠΑΝΕΠΙΣΤΗΜΙΟΥ ΑΘΗΝΩΝ
τ. ΙΑΤΡΟΣ ΠΑΝΕΠ. ΧΕΙΡΟΥΡΓ. ΚΛΙΝΙΚΗΣ «ΙΠΠΟΚΡΑΤΕΙΟΥ» Γ.Π.Ν. ΑΘΗΝΩΝ
ΔΕΧΕΤΑΙ καθημερινά: 8.30—12.30π.μ. και 7—9μ.μ.
Σάββατο 9—11π.μ.
—Ταμείαι ΔΗΜΟΣΙΟΥ — ΤΑΞΥ — ΤΥΔΚΥ

ΙΑΤΡΙΚΗ ΑΝΑΚΟΙΝΩΣΗ
Η ιατρός
ΕΛΕΝΗ ΒΟΥΛΓΑΡΗ
— ΣΠΙΝΑΣΑ
Ιατρός – Μικροβιολόγος
Δέχεται καθημερινά στα μικροβιολογικά, βιοχημικά — αιματολογικά ιατρεία της και βρίσκεται στην οδό
Ιερού Λόχου 13 — α' όροφος
από 07.30 — 14.00 και 17.00 — 20.00
τηλέφωνα 26905 — 28247
—Δεκτοί ασφαλισμένοι όλων των Ταμείων.

ΔΙΑΓΝΩΣΗ ΟΣΤΕΟΠΟΡΩΣΗΣ
ΔΙΩΝΗ ΑΝΤΩΝΙΑΔΟΥ
ΙΑΤΡΟΣ ΑΚΤΙΝΟΛΟΓΟΣ
Η Οστεοπόρωση είναι νόσος, που σαν συνέπεια έχει την ελάττωση της οστικής μάζας, με αποτέλεσμα πόνους, εύκολα κατάγματα και παραμορφώσεις του σκελετού. Με το Hologic 1000/w, ίσως την πιο εξελιγμένη συσκευή προσδιορισμού της οστικής μάζας, αξιολογείται ακριβώς και έγκαιρα ο βαθμός της Οστεοπόρωσης, ώστε να γίνει δυνατή η πρόληψή της.
Το Κέντρο λειτουργεί καθημερινά από τις 09.00 - 14.00 και 18.00 - 20.00.
Η ιατρός δέχεται με ραντεβού.
Συμβάσεις με ασφαλιστικά ταμεία.
ΑΞΟΝΙΚΗ ΤΟΜΟΓΡΑΦΙΑ
28ης Οκτωβρίου 19 & Γρίβα γωνία
Τηλ. 27561, 31584 Τ.Θ. 315 ΡΟΔΟΣ

Δρ. Μανωλικάκης Γ.
Μαιευτήρ — Χειρούργος
Γυναικολόγος
ΔΙΔΑΚΤΩΡ ΠΑΝΕΠΙΣΤΗΜΙΟΥ ΜΟΝΑΧΟΥ
Πτυχιούχος και ειδικευμένος εις Δ. Γερμανία
—Σύγχρονη παρακολούθηση εγκύου με ΚΑΡΔΙΟΤΟΚΟΓΡΑΦΟ και υπέρηχο.
—Νέα διαγνωστική μέθοδος με ΕΝΔΟΚΟΛΠΙΚΟ ΥΠΕΡΗΧΟ.
—Σύγχρονη παρακολούθηση Τραχήλου και προκαταρκτικός έλεγχος με ΚΟΛΠΟΣΚΟΠΙΟ.
ΔΕΧΕΤΑΙ ΜΟΝΟ ΜΕ ΡΑΝΤΕΒΟΥ
Καθημερινά 9—1 πρωί και 5—8.30μ.μ.
Ταμεία: Δημόσιο — ΤΑΞΥ.
Π. Μελά 27, τηλ. 33454 — Οικίας 31907

ΠΙΝΗΚΕ ΣΕ ΜΙΑ ΚΟΥΤΑΛΙΑ

»Συνέχεια από την 1η

μέχρι την μέση του αλλά δεν μπόρεσε να σταθεί στα πόδια του και βούτηξε στο νερό.

● Όταν οι κολυμβητές ο αρχηγός και ο φίλος του αντελήφθησαν τον κίνδυνο που διέτρεχε ο 45χρονος και έσπευσαν να τον βοηθήσουν, ήταν ήδη πολύ αργά.

Από το Λιμεναρχείο που κάνει τις ανακρίσεις, διαπιστώθηκε να γίνει νεκροψία και νεκροτομή, γιατί υπάρχει περίπτωση ο θάνατος του Γερμανού να μην οφείλεται σε πνιγμό αλλά σε άλλη αιτία.

Στο μεταξύ σταμάτησαν οι έρευνες στη θαλάσσια περιοχή

ΚΑΤΑΖΗΤΟΥΜΕΝΟΣ ΣΤΗΝ ΟΛΛΑΝΔΙΑ

»Συνέχεια από την 1η

2) Το πρακτορείο ταξιδίων «Κάμειρος» απ' όπου αφαίρεσαν 44.000 δρχ.

3) Για δεύτερη φορά το πρακτορείο ταξιδίων «Βινγκρέσορς» στο οποίο διέρρηξαν τις θυρίδες ασφαλείας (SAFE) και αφαίρεσαν χρηματικό ποσό 3.340.000 δραχ., 3.000 σουηδικές κορώνες και 2.500 νορβηγικές γορώνες.

● Β— Με τον Πετράντη Κων. και Τσούλο Μιχαήλ: 1) Το πρακτορείο ταξιδίων «Σκαραμπέ», από συρτάρια του οποίου αφαίρεσαν 400.000 δραχμές καθώς και το χρηματοκιβώτιο, το οποίο μετέφεραν και διέρρηξαν σε ερημική περιοχή στο χωριό Μαριτσά και το οποίο περιείχε μέσα 250.000 δραχμές και τσεκς αξίας 500 δολλαρίων, 3.000 μάρκων Γερμανίας και 20 λιρών Αγγλίας.

● Γ— Με τον Τσούλο Μιχαήλ: 1) Το Ταχυδρομικό Γραφείο Κρεμαστής από το οποίο εφαίρεσαν 200.000 δραχμές. Εκεί προσπάθησαν να αφαιρέσουν και το χρηματοκιβώτιο που περιείχε 7.200.000 δραχμές, το οποίο μεταφέραν στην αυλή του κτιρίου αλλά το εγκατέλειψαν επειδή αντιλήφθηκαν περιπολικό.

2) Το πρακτορείο ταξιδίων «Μοσχάτος» απ' όπου αφαίρεσαν 400.000 δραχμές κα ιτο χρηματοκιβώτιο το οποίο μετέφεραν και διέρρηξαν σε ερημική περιοχή στο χωριό Μαριτσά. Το χρηματοκιβώτιο περιείχε 250.000 δραχμές.

3) Προσπάθησαν ανεπιτυχώς να αφαιρέσουν το χρηματοκιβώτιο από το σούπερ μάρκετ «Ολύμπικ».

4) Το πρακτορείο ταξιδίων «Ρόδος Τουρς» από το οποίο αφαίρεσαν το χρηματοκιβώτιο, το οποίο μετέφεραν και διέρρηξαν σε ερημική περιοχή στο χωριό Μαριτσά.

Κατόπιν για την ανεύρεση του αγνώστου που σύμφωνα με τις μαρτυρίες δυο αλλοδαπών τουριστών, τον είδαν από απόσταση ενός χιλιομέτρου να πνίγεται.

ΕΛΕΥΘΕΡΟΣ ΥΠΟ ΟΡΟΥΣ

»Συνέχεια από την 1η

στην Αστυνομία, αφέθηκε χθες με εγγύηση του ανακριτού κ. Αντ. Πλακίδη και του εισαγγελέα κ. Χρ. Μηρόδακη, ο κατηγορούμενος για το βιασμό της 19χρονης Φινλανδέζας τουρίστριας, οδηγός αυτοκινήτου Εμμανουήλ Βαρέλλη, 25 χρονών.

ΕΥΧΑΡΙΣΤΗΡΙΟΝ

Το Διοικ. Συμβούλιον Αγίας Ειρήνης «Η Οριφανοτρόφος» ευχαριστεί τους κάτωθι, που προσέφεραν αντι στεφάνου:

Α. Εις μνήμην αειμνήστου Κλεοπατρας Τσιγάρου, ο κ. Ηλίας Χατζηλίας, οδοντίατρος, 10.000 δρχ.

Β. Εις μνήμην αειμνήστου Παναγιώτη Αμβροσιάδη:
1. Ο κ. Δημήτριος Λάμπρου 5.000 δρχ.
2. Η κα Δέσποινα Φωτάρα 2.000 δρχ.

Γ. Εις μνήμην αειμνήστου Εμμανουήλ Αντωνιάδη:
1. Η κα Δέσποινα και κ. Γιάννης Πετροπούλου 5.000 δρχ.
2. Η δνίς Ειρήνη Ζ. Παπαζαχαρίου 3.000 δρχ.
3. Οικογ. Κων/νου Καρίκη 10.000 δρχ.
4. Οικογ. Μιχαήλ Χατζημανώλη 10.000 δρχ.

SUPER MARKET
Το "10."
ΣΤΟ ΚΟΛΩΝΑΚΙ ΣΤΗ ΚΡΕΜΑΣΤΗ
τηλ. 92773

ΙΑΤΡΙΚΗ ΑΝΑΚΟΙΝΩΣΗ
ΚΩΝΣΤΑΝΤΙΝΟΣ ΧΑΤΖΗΠΑΠΑΣ
Ειδικός Παιδίατρος
Αριστούχος Αριστοτελείου Πανεπιστημίου Θεσσαλονίκης
Ο ιατρός
Δέχεται: Καθημερινά 10-1 π.μ. και 6.30-8.30 μ.μ.
Σάββατο 10—1 π.μ.
Ταμεία: ΤΥΔΚΥ — Δημόσιο — ΤΑΞΥ — ΤΕΒΕ — Οίκος Ναύτου.
ΙΑΤΡΕΙΟΝ:
Αμερικής και Ευσταθίου 1 (πρώην κλινική Ηρακλείδη παραπλεύρως κλινικής Καραγιάννη) Τηλ. 25722.
Οικία: Αγ. Νικολάου 30, Τηλ. 37938, 32316.

ΜΙΧΑΗΛ Η. ΜΑΚΡΗΣ
Ειδικός Καρδιολόγος
Διδάκτωρ Πανεπιστημίου Αθηνών
ΠΛΗΡΗΣ ΚΑΡΔΙΟΛΟΓΙΚΟΣ ΕΛΕΓΧΟΣ
ΜΕ ΣΥΓΧΡΟΝΕΣ ΔΙΑΓΝΩΣΤΙΚΕΣ ΜΕΘΟΔΟΥΣ
ΔΕΧΕΤΑΙ: Καθημερινά 8.30—1 πρωί
και 5—8.30 απόγευμα
—Σάββατο 8.30—1 πρωί
Αλ. Διάκου 2—α' όροφος—τηλ. 21501
(έναντι κήπου ξενοδοχείου «Θέρμαι»)

ΙΑΤΡΙΚΗ ΑΝΑΚΟΙΝΩΣΗ
ΕΛΕΝΗ ΑΛ. ΣΟΥΛΟΥΝΙΑ
Ιατρός Ακτινολόγος
Η ιατρός δέχεται καθημερινά 9—1 το πρωί, Απόγευμα Δευτέρα, Τετάρτη, Παρασκευή 6—9μ.μ.
» Τρίτη, Πέμπτη 6—8.30μ.μ.
Σάββατο μόνο μετά από συνεννόηση την προηγούμενη μέρα για τις εξής εξετάσεις:
● ΠΡΟΛΗΠΤΙΚΟΣ ΕΛΕΓΧΟΣ ΜΑΣΤΟΥ με ιδιαίτερα χαμηλή δόση ακτινοβολίας.
● ΥΠΕΡΗΧΟΤΟΜΟΓΡΑΦΙΕΣ θυρεοειδούς, ήπατος — χοληφόρων, παγκρέατος, σπλήνος, νεφρών —ουροδόχου κύστης, εσω γεννητικών οργάνων, μαστού.
● ΜΕΤΡΗΣΗ ΟΣΤΕΟΠΟΡΩΣΗΣ με ραντεβού
—Ταμεία: Δημοσίου — ΤΥΔΚΥ — ΙΚΑ
28ης Οκτωβρίου 21, α' όροφος
τηλέφωνον 29304

ΙΑΤΡΙΚΗ ΑΝΑΚΟΙΝΩΣΗ
Ο ιατρός
Γαστρεντερολόγος – Ενδοσκόπος
Νίκος Τσ. Φράνας
Ειδικός στις καθήσεις ήπατος, χοληφόρων, παγκρέατος, οισοφάγου, στομάχου, εντέρου.
—Πλήρες ενδοσκοπικό εργαστήριο—
ΔΕΧΕΤΑΙ ΜΕ ΡΑΝΤΕΒΟΥ
Καθημερινά 8.30—1 πρωί και 5—8 απόγευμα εκτός Τετάρτης — Σάββατου 9—12π.μ.
Ιατρείο: Παύλου Μελά 46—48
τηλέφ. 31259 — 20844

ΙΑΤΡΙΚΗ ΑΝΑΚΟΙΝΩΣΗ
Τσαμπίκος Κούρτης
Διδάκτωρ Πανεπιστημίου Αθηνών
Ιατρός – ειδικός καρδιολόγος
ΠΛΗΡΗΣ ΚΑΡΔΙΟΛΟΓΙΚΟΣ ΕΛΕΓΧΟΣ
ΜΕ ΣΥΓΧΡΟΝΕΣ ΜΕΘΟΔΟΥΣ
ΔΕΧΕΤΑΙ καθημερινά
πρωί 9—1, απόγευμα 6—9
Ταμεία: Δημόσιο — ΤΥΔΚΥ
Στεφ. Καζούλη και Βενετοκλέων 131
Τηλ. ιατρείου 37726 — Οικίας 63600

Κάτια Β. Ζαχαρίου
Χειρουργός Οδοντίατρος
Δέχεται με ραντεβού
Δευτέρα έως Παρασκευή
ώρες 09.30 - 13.00 & 18.00 - 21.00
Αλυτρώτων Ελλήνων 31 τηλ. 30968
Ρόδος (Περιοχή Δασκάλων)

ΙΑΤΡΙΚΗ ΑΝΑΚΟΙΝΩΣΗ
Ο ιατρός
ΝΙΚΟΛΑΟΣ ΦΡΥΤΖΑΛΑΣ
Αρχίατρος - Μικροβιολόγος
Διδάκτωρ Πανεπιστημίου Θεσσαλονίκης
τ. διευθ. Αιμοδ. του Στρατιωτ. Νοσ. Θεσσαλονίκης
Δέχεται καθημερινά στο Μικροβιολογικό του Εργαστήριο Αμερικής 85 (έναντι «Ζήμενς») - α' όροφος.
Ώρες λειτουργίας: 7.00—1.30 το πρωί
και 5—8 το απόγευμα
Δεκτοί ασφαλισμένοι όλων των Ταμείων
Τηλέφωνον 28910

Γ. Η. ΓΕΩΡΓΙΑΔΗΣ
ΚΑΡΔΙΟΛΟΓΙΚΟ ΙΑΤΡΕΙΟ
ΑΝΑΙΜΑΚΤΩΝ ΔΙΑΓΝΩΣΤΙΚΩΝ ΜΕΘΟΔΩΝ
Ειδικός Καρδιολόγος
M.S.M. — SWEDEN, τ. Επιμ. Καρδιολ. Κλινικής του Παν. Νοσοκ. S.O.S. — KAROLINSKA I — ΣΤΟΚΧΟΛΜΗΣ — FORMER REGISTRAR του Πανεπιστημιακού Νοσοκομείου AKADEMISKA UPPSALA — Σουηδίας
Δέχεται κάθε μέρα: 08.30—1π.μ. και 5—8μ.μ.
Σάββατο: Με ραντεβού
Ταμεία: ΤΑΞΥ — Δημοσίου — ΤΥΔΚΥ
ΠΛΗΡΗΣ ΣΥΓΧΡΟΝΟΣ ΚΑΡΔΙΟΛΟΓΙΚΟΣ ΕΛΕΓΧΟΣ
Ιατρείο: 28ης Οκτωβρίου 37
(πλησίον πλατείας Ψαρομούλας)
τηλ. 36827 — οικίας 91175

Γουρζουλίδης Ιωαν.
ΜΑΙΕΥΤΗΡ - ΧΕΙΡΟΥΡΓΟΣ
ΓΥΝΑΙΚΟΛΟΓΟΣ
Επιστ. συνεργάτης Νοσοκ. «Υγεία»
τ. διευθυντής Γεν. Κρατ. Νοσοκομείου
● ΠΛΗΡΗΣ ΠΑΡΑΚΟΛΟΥΘΗΣΗ ΕΓΚΥΟΥ
● ΝΕΑ ΔΙΑΓΝΩΣΤΙΚΗ ΜΕΘΟΔΟΣ ΤΡΑΧΗΛΟΠΑΘΟΥΣ ΜΕ ΚΟΛΠΟΣΚΟΠΙΟ
● ΠΡΟΒΛΗΜΑΤΑ ΣΤΕΙΡΟΤΗΤΑΣ—ΓΟΝΙΜΟΤΗΤΑΣ
ΣΥΓΧΡΟΝΟΣ ΕΝΔΟΚΟΛΠΙΚΟΣ ΥΠΕΡΗΧΟΤΟΜΟΓΡΑΦΟΣ
28ης Οκτωβρίου 23—25, 2ος όροφος
ΔΕΧΕΤΑΙ: 9—1π.μ. και 5—8μ.μ.
καθημερινά πλην Σαββάτου
Τηλέφ. ιατρείου 35825 — Οικίας 28427
—Δεκτοί ασφαλισμένοι Ταμείων.

LA PIZZAGIO
Η ποιότητα κάνει τη διαφορά !
ΤΗΛ. 25581

Τιμητικό δίπλωμα θα απονεμηθεί στον εφοπλιστή Κιοσέγλου

Τιμητικό δίπλωμα και μετάλλιο θα απονεμηθεί από τον ΕΟΤ Δωδεκανήσου στην ατμοπλοϊκή εταιρεία SUN LINE CRUISES LTD, ιδιοκτησίας κ. Κιοσέογλου, για την μακρόχρονη παρουσία και συμβολή της στην τουριστική ανάπτυξη της Δωδεκανήσου.

Η τιμητική απονομή θα γίνει στο κρουαζιεροπλοίο STELLA SOLARIS την Παρασκευή 21 Αυγούστου 1992 και ώρα 18.00.

Μετά την απονομή θα ακολουθήσει δεξίωση και καλλιτεχνικό πρόγραμμα.

Στηντι μητική αυτή εκδήλωση έχουν προσκληθεί και θα παραστούν οι εκπρόσωποι των τοπικών αρχών.

ΚΥΡΙΟΙ, ΦΘΑΝΟΥΝ ΠΙΑ ΟΙ ΑΥΞΗΣΕΙΣ!

—»Συνέχεια από την 1η

ναύλο απ' όλη την Ελλάδα και η οποιαδήποτε πρόσθετη επιβάρυνση του θα κλονίσει ανεπανόρθωτα την τουριστική ανταγωνιστικότητα της περιοχής μας, σε σχέση με άλλους Μεσογειακούς νησιωτικούς τουριστικούς προορισμούς, όπως είναι οι Κανάριοι νήσοι, η Κορσική, η Σαρδηνία κ.λ.π., δεδομένου μάλιστα ότι για τις νησιώτικες αυτές περιοχές, οι χώρες στις οποίες ανήκουν (Ισπανία, Γαλλία, Ιταλία), έχουν καθιερώσει μειωμένη τιμολογιακή πολιτική στα αεροπορικά εισιτήρια, τόσο για το γηγενή πληθυσμό όσο και για τους ξένους επισκέπτες.

Για παράδειγμα η Ατλάντα για τη διαδρομή Κάλιαρι — Ρώμη διάρκειας 1 ώρας δηλαδή 20 επιπλέον της διαδρομής Ρόδου—Αθήνας χρεώνει 209.000 λιρέττες ή 50.000 δραχμές, που αντιστοιχεί για τα 40 λεπτά της διαδρομής Ρόδου — Αθήνας 33.000 δραχμές, χωρίς να υπολογιαθούν επί πλέον οι ειδικές εκπτώσεις που παρέχει η Αλιτάλια για Σαββατακυριακά, ομάδες επιβατών, φοιτητικές εκπτώσεις κ.λ.π. στην Ιταλία όπου το κόστος ζωής είναι κατά πολύ υψηλότερο από την Ελλάδα.

Δυστυχώς για τις νησιωτικές μας περιοχές η Ολυμπιακή Αεροπορία όχι μόνο δεν εφαρμόζει την εκπτωτική τιμολογιακή πολιτική που εφαρμόζουν οι άλλες χώρες, αλλά επι πλέον στις περιπτώσεις των ναύλων του Εξωτερικού με προορισμό π.χ. τη Ρόδο, μέσω Αθηνών, χρεώνει στο ακέραιο το ναύλο για τη διαδρομή Αθήνα — Ρόδο.

Πέρα από αυτά, το πρόβλημα για τις νησιωτικές μας περιοχές επιτείνεται και γίνεται οξύτερο και από το γεγονός ότι μόνο τα νησιά μας εξαιρέθηκαν από τον πρόσφατο γενικό Κανονισμό της ΕΟΚ για την ελευθερία των αερομεταφορών που θα αρχίσει η εφαρμογή του το έτος 1993, πράγμα που σημαίνει διατήρηση του μονοπωλιακού καθεστώτος της Ολυμπιακής, με συνέπεια να αποκλεισθεί το ενδεχόμενο μείωσης των ναύλων που θα μπορούσε να επέλθει από τη λειτουργία του ελεύθερου ανταγωνισμού.

Με βάση τα ανωτέρω και επειδή η περιοχή μας είναι κατ' εξοχή τουριστική, με τον υψηλότερο ναύλο απ' όλη την Ελλάδα, θα πρέπει όχι μόνο να αποφευχθεί η οποιαδήποτε περαιτέρω αύξηση της τιμής των εισιτηρίων της Ολυμπιακής, αλλά επί πλέον να καθιερωθεί και ειδική εκπτωτική τιμολογιακή πολιτική για να αποφευχθεί η επιδείνωση και ο μαρασμός της τοπικής μας οικονομίας.

Πιστεύουμε ότι θα υιοθετήσετε τις απόψεις μας αυτές και θα εφαρμόσετε τη δέουσα τιμολογιακή πολιτική για την ανάπτυξη των νησιών μας.

Ο Πρόεδρος
ΓΕΩΡΓΙΟΣ ΚΑΡΑΓΙΑΝΝΗΣ

ΜΕΓΑΛΗ ΔΙΑΦΥΓΗ ΣΤΑ ΤΕΛΗ ΚΑΘΑΡΙΟΤΗΤΑΣ

—»Συνέχεια από την 1η

ότο αντιδήμαρχο κ. Κώστα Σκανδαλίδη αναφέρει συγκεκριμένα τα εξής:

«Παρακαλούνται όλοι οι κάτοικοι της Διοικητικής περιφέρειας του Δήμου Ρόδου που χρησιμοποιούν ακίνητα είτε σαν κατοικίες είτε για οποιαδήποτε άλλη εμπορική ή βιομηχανική χρήση και τα οποία είτε ηλεκτροδοτούνται από την ΔΕΗ, είτε στερούνται ηλεκτρικής εγκατάστασης να τα δηλώσουν στον Δήμο Ρόδου (γραφείο βεβαιώσεως εσόδων, Νο 3, ισόγειο) για τον υπολογισμό των αναλογούντων τελών καθαριότητας και φόρου ηλεκτροδοτουμένων χώρων.

Γνωρίζουμε στους φορολογούμενους δημότες ότι ο Δήμος έχει δικαίωμα να διενεργεί έλεγχο και να επιβάλλει πρόστιμα για μεν την μη υποβολή δήλωσης ίσο προς το 100ο)ο των αναλογούντων τελών, για δε την υποβολή ανακριβούς δήλωσης ίσο προς το 80ο)ο.

Η κάθε δήλωση πρέπει να συνοδεύεται από οποιοδήποτε επίσημο έγγραφο αποδεικνύει την επιφάνεια του χώρου (πίνακα ο ριζαντίου ιδιοκτησίας, συμβόλαια αγοράς, άδεια οικοδομής, κτηματολογικό διάγραμμα κάλυψης κλπ.)

Ο Αντιδήμαρχος

9 ΤΟΝΟΙ ΧΑΛΑΣΜΕΝΟ ΕΒΑΠΟΡΕ

Συνέχεια από την 1η

—Αλλαντικά 2.162 κιλά
—Κονσέρβες 22.777 κιλά
—Ορνιθοειδή (κατεψ.) 80.814 κιλά
—Γάλα εβαπορέ 88.495 κιλά
—Γάλα σακχαρούχο 281 κιλά
—Γάλα με κακάο 891 κιλά
—Βούτυρο 3.759 κιλά
—Τυριά σκληρά 724 κιλά
—Τυριά μαλακά 16.000 κιλά

Η ΝΤΟΠΙΑ ΠΑΡΑΓΩΓΗ

Αρκετά όμως ζώα σφάχτηκαν και στα σφαγεία του νομού τον περασμένο μήνα, όπως πρόκοπτει από τα στοιχεία της Κτηνιατρικής Υπηρεσίας.

Συκεκριμένα η ντόπιγα παραγωγή (που καταναλώθηκε στο νομό) έχει ως εξής:

—Μοσχάρια 226 (56.500 κιλά)
—Δαμάλια 2 (500 κιλά)
—Αγελάδες 22 (4.400 κιλά)
—Χοίροι 656 (19.380 κιλά)
—Αμνοί 77 (770 κιλά)
—Ζυγούρια 1 (20 κιλά)
—Πρόβατα 2 (40 κιλά)
—Ερίφια 257 (2.750 κιλά)
—Βεντούλια 37 (740 κιλά)
—Αίγες 22 (1.980 κιλά)

ΕΛΛΗΝΙΚΗ ΔΗΜΟΚΡΑΤΙΑ
ΝΟΜΑΡΧΙΑ ΔΩΔΕΚΑΝΗΣΟΥ
ΔΗΜΟΣ ΡΟΔΟΥ

ΠΡΟΣΚΛΗΣΗ ΕΝΔΙΑΦΕΡΟΝΤΟΣ

1. Ο Δήμος Ρόδου προκειμένου να προβεί στην «Ανάθεση στατικής μελέτης κεντρικού κτιρίου Τόπτσουμπαση Αγάν» σύμφωνα με τις διατάξεις της παρ. 7 του άρθρου 11 του Ν. 716)77 καλεί τα ενδιαφερόμενα γραφεία μελετών να εκδηλώσουν ενδιαφέρον με σχετική αίτηση στον Δήμο Ρόδου μέσα σε προθεσμία 20 ημερώνση ό τη δημοσίευση της πρόσκλησης στο Ενημερωτικό Δελτίο του ΤΕΕ.

2. Η προεκτιμώμενη αμοιβή της μελέτης ανέρχεται στο ποσόν των 3.200.000 δρχ.

3. Θα γίνουν δεκτές αιτήσεις μελετητών ή γραφείων μελετών που είναι γραμμένα στα μητρώα ΓΕΜ και έχουν πτυχίο Β ή Γ τάξης στην κατηγορία 8.

Για πληροφορίες οι ενδιαφερόμενοι μπορούν να απευθύνονται στο γραφείο Μεσαιωνικής Πόλης του Δήμου Ρόδου τηλ. 36580 κ. Θ. Αναπολιτάνο και Π. Παπαθεοδώσου.

ΜΑΛΛΙΑ;

Γιατί να ζεις χωρίς αυτά;



ΑΝΤΙΚΑΤΑΣΤΗΣΤΕ ΤΑ ΧΑΜΕΝΑ ΜΑΛΛΙΑ

Το κέντρο Πρόληψης - Μεταμοσχεύσης και Προσθετικής μαλλιών εφαρμόζοντας τα τελευταία επιστημονικά επιτεύγματα είναι σε θέση να δώσει λύση σε οποιοδήποτε πρόβλημα μαλλιών.

Ένα «γεμάτο» με μαλλιά κεφάλι σας δείχνει:
ΠΙΟ ΕΜΦΑΝΙΣΙΜΟ, και ΣΑΣ ΚΑΝΕΙ ΝΑ ΝΙΩΘΕΤΕ ΠΙΟ ΑΝΕΤΑ
Η έλλειψη μαλλιών παλιά ήταν πρόβλημα ΤΩΡΑ ΟΧΙ.

ΓΙΑ ΑΝΔΡΕΣ ΚΑΙ ΓΥΝΑΙΚΕΣ

PMP HAIR CLUB

• ΡΟΔΟΣ: (0241) 93.088
• ΘΕΣΣΑΛΟΝΙΚΗ: (031): 272.238, 226.454
• ΑΘΗΝΑ • ΠΤΟΛΕΜΑΙΔΑ
• ΚΑΒΑΛΑ • ΣΕΡΡΕΣ • ΜΙΛΑΝΟ

ΠΡΟΛΗΨΗ - ΜΕΤΑΜΟΣΧΕΥΣΗ - ΠΡΟΣΘΕΤΙΚΗ ΜΑΛΛΙΩΝ

ΦΡΟΝΤΙΣΤΗΡΙΟ ΑΓΓΛΙΚΩΝ

MISS ANNA

ΚΕΝΤΡΟ ΒΡΕΤΑΝΙΚΩΝ ΕΞΕΤΑΣΕΩΝ
ΣΤΗΝ ΑΓΓΛΙΚΗ ΓΛΩΣΣΑ

ENGLISH Miss Anna Tel. 36771-29028

ΤΟ ΜΕΛΛΟΝ ΤΟΥ ΠΑΙΔΙΟΥ ΣΑΣ ΣΤΗ ΝΕΑ ΕΥΡΩΠΗ
Είναι έτοιμο;

Μαζί μας, ΝΑΙ! Θα είναι!

- Αποκλειστικά προσφέρουμε τις παρακάτω σειρές μαθημάτων, που όλες οδηγούν σε πτυχία αναγνωρισμένα από την E.O.K. CAMBRIDGE FIRST CERTIFICATE OF PROFICIENCY — PITMAN LONDON, E.O.K. DEVELOPMENT DIRECTORY No 026553)05.0780 — TRINITY COLLEGE LONDON — εξετάσεις στην προφορά.
- ΟΛΑ τα πτυχία είναι αναγνωρισμένα από το Βρετανικό Συμβούλιο.
- Βρετανοί επαγγελματίες εκπαιδευτικοί με όλα τα προσόντα.
- Οι τελευταίες τεχνικές στον τομέα διδασκαλίας.
- Ολιγομελή τμήματα.
- Αριστη αγγλική προφορά.
- Μια καλή αρχή οδηγεί στην καλή πρόοδο.
- Το «RITMAN ADVANCED», είναι εγγυημένη είσοδος στα βρεταννικά πανεπιστήμια.
- Μάθετε αγγλικά με τους ειδικούς μας — πρωτοπόρους στην Ελλάδα.

MISS ANNA

I. HORNSBY B.A. (ENGLISH HONOURS) P.G.C.E. UNIVERSITY OF LIVERPOOL, ENGLAND (πρώην εξεταστή του CAMBRIDGE)
ANN HORNSBY B.A. CERT. ED. DIP. COUNS. UNIVERSITY OF ASTON, ENGLAND
Πλατ. Αγ. Νικολάου — Δαμασκηνού 86—88, τηλ. 36771—29028
ΚΑΒΟΥΚΛΗ ΟΥΡΑΝΙΑ

ΕΝΟΙΚΙΑΣΕΙΣ ΚΑΤΑΣΤΗΜΑΤΩΝ

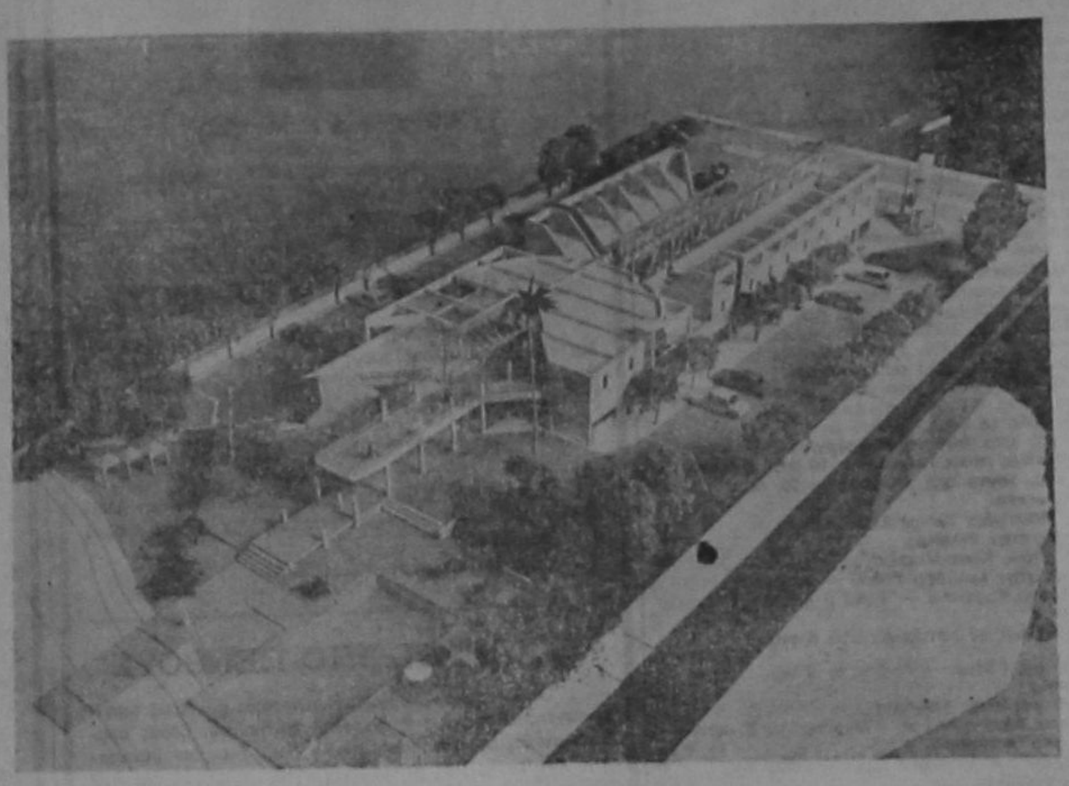

Στο υπερμοντέρνο SHOPPING CENTER και του Αύρα Μπητς και διαθέτει άνετους διατίθενται προς ενοικίαση καταστήματα ανατότητα κατασκευής παταριού. ΕΠΙΣΗΣ φέρεται κατάστημα κατάλληλο για σνακκλειστική χρήση της πισίνας (7Χ14 μ.) θάλασσα. Δια πληροφορίες:

που βρίσκεται μεταξύ του Μίρα Μάρε χώρους πάρκινγκ σε έκταση 6.000τ.μ., από 30τ.μ. και άνω με υπόγειο και δυπρος την πλευρά της θαλάσσης προσμπαρ ή καφετέρια ή ρεστωράν με αποκαι του περιβάλλοντος χώρου μέχρι την

Ιδιοκτήτης: Δ. ΣΟΥΓΚΑΝΙΔΗΣ, τηλ. Ρόδου 27786 γραφείο και 91564 οικία

Κτηματομεσίτης: Γ. ΠΙΠΙΝΟΣ, τηλ. 23895, 20883.

Χρόνος περατώσεως: Μάρτιος 1993

Apollo-3 computers

ΤΕΧΝΟΛΟΓΙΚΗ ΥΠΟΣΤΗΡΙΞΗ

ΕΠΕΝΔΥΣΤΕ ΣΗΜΕΡΑ
ΣΤΗΝ ΠΟΙΟΤΗΤΑ

Ανακαλύψτε τις δυνατότητές του

Ανακαλύψτε την αξιοπιστία του

Στα προγράμματα:

Επεξεργάζεται οποιοδήποτε εφαρμογή έχει δημιουργηθεί για συμβατούς υπολογιστές και λειτουργεί με πληθώρα λειτουργικών συστημάτων (MS-DOS, UNIX® NOVELL® κ.α.).

Συγκρίνετε τα τεχνικά χαρακτηριστικά του με οποιοδήποτε άλλο "386" υπολογιστή. Μετά συγκρίνετε την τιμή.

Η υπεροχή του φαίνεται αμέσως.

Ό,τι καλύτερο περιμένετε από ένα "386" υπολογιστή.

Apollo-3



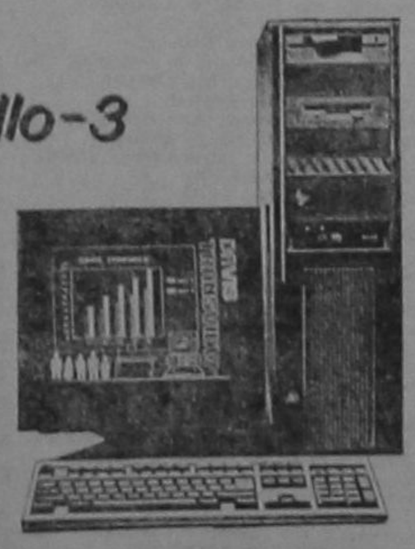

386 SX

Επεξεργαστής	386SX στα 25 MHZ Rom Password Protection
Μνήμη RAM	2 MB επεκτάσιμη στα 32MB on board
Κάρτα οθόνης	U-VGA με μέγιστη ανάλυση 1024 x 768 - 256 χρώματα
Θύρες επικοινωνίας	2 σειριακές RS232C, 1 παράλληλη και 1 Game
Χωρητικότητες Δίσκων (MB)	52-80-120-170-210-340-425-535 MB
Τροφοδοσία	200 W DC Εξόδος, 220 V, 50-60 HZ Εισόδος
Αρρενικά	FCC - UL - CSA - TUV
Πληκτρολόγιο	Ελληνολατινικό 101 πλήκτρων (πλήρες)

386 DX

Επεξεργαστής	386DX στα 40 MHZ Rom Password Protection
Μνήμη RAM	4 MB επεκτάσιμη στα 32MB on board
Κάρτα οθόνης	U-VGA με μέγιστη ανάλυση 1024 x 768 - 256 χρώματα
Θύρες επικοινωνίας	2 σειριακές RS232C, 1 παράλληλη και 1 Game
Χωρητικότητες Δίσκων (MB)	52-80-120-170-210-340-425-535 MB
Τροφοδοσία	200 W DC Εξόδος, 220 V, 50-60 HZ Εισόδος
Αρρενικά	FCC - UL - CSA - TUV
Πληκτρολόγιο	Ελληνολατινικό 101 πλήκτρων (πλήρες)

@ Trademarks: MS-DOS-Microsoft UNIX-BellTelle

MICROSOFT WINDOWS

ΑΠΟΚΛΕΙΣΤΙΚΟΙ ΑΝΤΙΠΡΟΣΩΠΟΙ

ASTRO Computer Systems

Η κλήρωση του κυπέλλου για τις ομάδες της Ρόδου

Εγινε χθες στα γραφεία της ΕΠΣΔ η κλήρωση της πρώτης φάσης του ερασιτεχνικού κυπέλλου Δωδεκανήσου για τα σωματεία της Ρόδου.

Το πιο «σοβαρό» ζευγάρι είναι αυτό μεταξύ Διγένη και Ορφέα. Οι ομάδες της Δ' Εθνικής ίπεσαν στα ...μαλακά, ενώ ενδιαφέρον παρουσιάζουν και οι αγώνες Καταβιάς — Αγίου Ισιδώρου, Κλεοβούλου — Απόλλωνα Απολλώνων και Ροδιακού — Αστέρα Μασσάρων.

Τα 23 ζευγάρια:

Δαμαγητός — Θύελλα Π.
Διγένης — Ορφέας
Δημήτρα — Εθνικός
Πλατάνια — Ασκληπειό
Ρόδιακος — Αστέρας Μ.
Ηρακλής Λ. — Α.Σ. Ρόδος
Καλαβάρδα — ΑΕΠ
Αναγέση Ευπ. — Αστέρας Π.
Νηρέας — ΑΕΡΑ
Ηρακλής Μ. — Ροδίνι
Κλεόβουλος — Απόλλων Απ.
Αναγέση Ρ. — Δωριέας
Φοίβος — ΑΟ Αρχαγγέλου
Ευαγόρας — ΠΑΟ Ρόδου
Ποσειδών Καρπ. — Κλεάνθης
Καταβιά — Αγ. Ισίδωρος
Κάστρα — Ιάλυσος
Ατρόμητος Δ. — Μεσαναγρός
Απόλλων Κ. — Ευκλής
Ακουσίλαος — Ασπίς Απ.
Ουόνοια Γ. — Αγ. Γεώργιος
Δόξα Ψ. — Διαγόρας Ν.Ρ.
Αρής — Ασπίς Σαλ.

Οι αγώνες του πρώτου γύρου θα γίνουν 2 9 Αυγούστου και 5—6 Σεπτεμβρίου ανάλογα με την ευχέρεια του Συνδέσμου Διαιτητών.

ΞΑΦΝΙΑΖΟΥΝ !

● Αθηναϊκή αθλητική εφημερίδα έγραφε ότι «η Ρόδος κινδυνεύει να αποκλειστεί από το πρωτάθλημα γιατί δεν έγινε ακόμη ΠΑΕ»!

Λάθος πληροφόρηση είχε ο συντάκτης γιατί η Ρόδος δεν αντιμετώπιζει κανένα πρόβλημα. Συμφωνα με το νόμο και την αλληλογραφία που έχει ανταλλάξει με την ΕΠΑΕ, πρέπει να γίνει ΠΑΕ στην περίοδο 1993—94 και πρόσον βέβαια παραμείνει στη Γ' Εθνική. Κ. απ' ότι μαθαίνουμε δε δύο περίπου μήνες θα αρχίσουν οι διεργασίες για προεγγραφές μετόχων.

● Τον κατήφορο πήραν οι στήλες του ΠΡΟΠΟ! «Πρεμιέρα» προχθές και μόλις αγίξαν τις 7.300.000! Και όσο το ΠΡΟΠΟ δεν γεμίζει τα ταμεία δεν υπάρχει περίπτωση ο «φτερωτός» για τρός να δώσει μεγαλύτερο ποσο στό στις ΠΑΕ!

Ομως, κ. Παπαγεωργόπουλε, τράβα και κανένα ..αυτάκι. Από την Πέμπτη έκλεισε τα ...«μαγαζιά» ο ΟΠΑΠ και ο κόσμος έμεινε με τα δελτία στο χέρι!

Οχι όλα για το ΛΟΤΤΟ, γιατί το ΠΡΟΠΟ .. «είναι ο διμοδότης του ελληνικού αθλητισμού»! Γιατί δεν έμειναν ανοικτά τα πρακτορεία μέχρι το απόγευμα της Παρασκευής;

● Δεν ανήκει στην δύναμη του Διαγόρα ο Αντώνης Χατζηγεωργίου. Ο παίκτης έκανε μεν προετοιμασία με την «κυανέρυθρη» ομάδα, θα δοθεί όμως δανεικός σε σύλλογο της Αθήνας.

● Ευτυχώς και ο ...Ηρακλής και μας θυμήθηκε η ραδιοφωνία! Ο σημερινός αγώνας της Ρόδου με την ομάδα της Θεσσαλονίκης για το κύπελλο θα μεταδοθεί από την ΕΡΑ—4 (Λευτέρης Σαρελάκος)

● Αυτά μόνο στην Αγγλία γίνονται! Η Μέϊνατόουν Γιουνάϊτεντ και η Ολντεσσοτ ειδοποίησαν την διοργανώτρια αρχή ότι αδυνατούν να συμμετάσχουν στα πρωτάθλήματα λόγω τεράστιων οικονομικών προβλημάτων. Φανταστείτε τι πρέπει να γίνει εδώ, που όλες οι ομάδες φαίνονται υπερχρεωμένες!...

ΜΑΘΗΜΑΤΙΚΑ

ΝΙΚΟΣ ΥΨΗΛΑΝΤΗΣ

Παραδίδονται μαθήματα σε ολιγομελή τμήματα για μαθητές Β', Γ' Γυμνασίου. Επίσης και για μαθητές όλων των τάξεων Λυκείου. Προετοιμάζουμε υπεύθυνα και μεθοδικά μαθητές Α' και Δ' Δέσμης για τις πανελλήνιες εξετάσεις. — Δεχόμαστε και μαθητές για μεταλυκειακό τμήμα Α' ή Δ' Δέσμης.

Έναρξη μαθημάτων:

- Γυμνασίου — Α', Β' Λυκείου από 1ης Σεπτεμβρίου
- Α' και Δ' Δέσμης ήδη έχουν ξεκινήσει

Πληροφορίες για έγκαιρη εγγραφή

στα τηλέφωνα 24670—20251

ΑΡΧΙΣΑΝ ΜΠΛΟΚΑ ΓΙΑ ΛΑΘΡΟΘΗΡΕΣ

—» Συνέχεια από την 1η

λογο θα συνεχισθούν και το επόμενο χρονικό διάστημα και θα είναι ιδιαίτερα αυστηροί όπως τονίσθηκε.

Δεδομένου ότι αυριο 20 Αυγούστου επιτρέπεται το κυνήγι για τα τρυγόνια (παρά τις αντιρρήσεις που δεν εισακούσθηκαν) οι έλεγχοι θα είναι πιο πυκνοί, με σκοπό να προστατευθούν οι λαγοί και οι πέρδικες το κυνήγι των οποίων επιτρέπεται από τα μέσα Σεπτεμβρίου.

● Διευκρινίζεται ότι το κυνήγι για τα τρυγόνια, επιτρέπεται στις παραλιακές ζώνες, και φυσικά οι τυχόν παραβάτες θα αντιμετωπιστούν ανάλογα.

Αρκετοί πάντως από τους κυνηγούς ετοιμάζονται για την αυριανή έναρξη της κυνηγετικής περιόδου ύστερα από πολύμηνη

ΕΞΑΚΟΣΙΟΙ ΚΟΡΥΦΑΙΟΙ ΝΟΜΙΚΟΙ

—»Συνέχεια από την 1η

Ινστιτούτου Νομικών Αυστραλίας στην διοργάνωση των συνεδρίων αυτών τα θεωρεί πολύ χρήσιμα, για πολλούς λόγους. «Κατ' αρχήν, λέει, φέρνουν κοντά τους επιστήμονες των δύο χωρών που ανταλλάσσουν χρήσιμες απόψεις, πληροφορίες, γνώσεις και επιμειρίες. Επειτα ενισχύεται και ο ελληνικός τουρισμός με εκατοντάδες συνέδρους κάθε φορά, που είναι και μορφωμένοι αλλά και εύρωστοι οικονομικά. Και επί πλέον απο την γνωριμία τους αυτή με την Ελλάδα και τον επιστημονικό της κόσμο, κερδίζουν και τα εθνικά μας θέματα, δηλαδή η Ελλάδα».

SUPER MARKET

Το "10"

ΣΤΟ ΚΟΛΩΝΑΚΙ ΣΤΗ ΚΡΕΜΑΣΤΗ

τηλ. 92773

Μεγάλη επιτυχία στους Βαλκανικούς

Το μεγαλύτερο επίτευγμα στην νεώτερη αθλητική ιστορία της πόλης μας στο στίβο, κατηγαγαν τέσσερα Ροδιτόπουλα πρόσφατα στην Κωνσταντινούλη στους Βαλκανικούς αγώνες Στίβου Εφήβων - Νεανίδων (15—16.8.92).

Και οι τέσσερεις αποτελούν χρυσές ελπίδες της πατρίδας μας για διακρίσεις στην Ολυμπιάδα της Ατλάντας.

Η συγκομιδή ήταν ότι καλύτερο περιμέναμε. Δύο χρυσά μεταλλιά, Ξανθού Νίκη, Γιαλλουράκης Νεκτάριος του ΓΑΣ Υγεία Ρόδου, ένα αργυρό Βλάχος Παναγιώτης του ΠΑΟ Διαγόρα Ρόδου και η τέταρτη θέση από τον Βλάση Χαραλαμπόπουλο του ΑΣ Ρόδος.

Αναλυτικά:

Η Νίκη Ξανθού αγωνίσθηκε στο άλμα σε μήκος και παρά το γεγονός ότι προπονητικά προετοιμάζεται για το Παγκόσμιο Πρωτάθλημα Ε—Ν, κέρδισε το χρυσό μετάλλιο με επίδοση 6.30 μ. Η άλλη Ελληνίδα (Κουλορίζου) πήδησε 5.96 μ, και κατέλαβε την 5η θέση.

Ο Νεκτάριος Γιαλλουράκης αγωνίσθηκε στο Δεκάθλο και πήρε πανηγυρικά την «ρεβάνς» από τον άλλο Έλληνα Δεκαθλητή που τον είχε κερδίσει στο Πανελλήνιο πρωτάθλημα.

Πήρε το χρυσό μετάλλιο και δικαιώθηκε για τους κόπους και τις θυσίες που είχε υποβληθεί τελευταία.

Ο Παναγιώτης Βλάχος αγωνίσθηκε στα 3.000 μ. Έτρεξε την απόσταση σε χρόνο 8'26"99, συντρίβοντας το ατομικό του ρεκόρ (8'36"22). Έχασε μόνο από ένα Ρουμάνο αθλητή, που τον κέρδισε πάνω στο νήμα (8'25"90).

Ο άλλος Έλληνας τερμάτισε προτελευταίος (Κωτσίου).

Τέλος ο Βλάσης Χαραλαμπόπουλος αγωνίσθηκε στο άλμα σε μήκος και πήρε την 4η θέση με επίδοση 7.10 μ. Ο άλλος Έλληνας, που τον είχε κερδίσει στο Παν. Πρωτ. Ε—Ν, πήρε την 5η θέση μ' ένα πόντο διαφορά (7.15 μ.).

Τελικά η Ελλάδα σάρωσε κυριολεκτικά σ' αυτούς τους αγώνες. Πήρε συνολικά 14 χρυσά 13 αργυρά και 10 χάλκινα μετάλλια.

Η Νίκη Ξανθού και ο Βλάσης Χαραλαμπόπουλος θα παραμείνουν στη Δράμα (κάμπιγκ) για ν' αγωνισθούν το προσεχές Σαββατοκύριακο σε Διεθνή συνάντηση Εφήβων - Νεανίδων.

Να επισπευθούν οι διαδικασίες για το φράγμα Γαδουρά

Με τον υφυπουργό Εθν. Οικονομίας είχε επικοινωνία ο Νομάρχης κ. Γεώργιος Χαραλαμπόπουλος για το έργο κατασκευής του φράγματος Γαδουρά Ρόδου. Ο κ. Υπουργός υποσχέθηκε την προώθηση του θέματος μετά την επικαιροποίηση των τιμών της μελέτης, που έγινε ήδη από τις υπηρεσίες του Υ ΠΕΧΩΔΕ.

Στη συνέχεια ο κ. Νομάρχης είχε συνεργασίαμ ε τον Γεν. Διευθυντή της ΔΕΥΑΡ κ. Κανάκη και τον Εφορο Δημ. Κτημάτων κ. Κυριακόπουλο από τους οποίους ζήτησε να επισπευθούν οι διαδικασίες απαλλοτριώσεως των απαραίτητων ιδιωτικών ακινήτων ώστε μέχρι τις αρχές του 1993 να δημοπρατηθεί το σοβαρότατο για το νησί μας έργο.

Συγκροτήθηκε η δ)ση του Συλλόγου Ατόμων με ειδικές Ανάγκες

Συγκροτήθηκε σε σώμα, η διοίκηση του Δωδεκανησιακού Συλλόγου Ατόμων με Ειδικές Ανάγκες, που προέκυψε από τις εκλοκές που πραγματοποιήθηκαν στις 12, 13 και 14 Αυγούστου.

Πρόεδρος του συλλόγου είναι εκ νέου ο Μ. Ζηδιανάκης, αντιπρόεδρος ο Αθ. Μπαράκας, γενικός γραμματέας ο Π. Στεργάκης ταμίας ο Τσ. Κωστομοίρης και μέλος η Δωρίς — Ιωνία Μουράκη. Αναπληρωματικά μέλη κατά σειρά εκλογής οι Β. Παπαβασιλείου, Π. Κωνσταντάκης, Ελ. Παπαϊωάννου, Ι. Πέτσικας, Ι. Παντολάκης και Ευαγγ. Ματσούκας.

Την Εξελεγκτική Επιτροπή α παρτίζουν οι Β. Κουγιός, Μιχ. Κωστίδης και Κυρ. Μαριέτος.

Αντιπρόσωποι στο Εθνικό Συμβούλιο Ατόμων με ειδικές ανάγκες εκλέχτηκαν οι Νικ. Καρπαθίου, Μ. Ζηδιανάκης, Π. Στεργάκης, Τσ. Κωστομοίρης, Αθ. Μπαράκας και Μιχ. Κωστίδης



INTELLIGENT COMPUTERS

Γνωρίζετε πως οι υπολογιστές Apple Macintosh δεν είναι μόνο οι καλύτεροι αλλά είναι και οι φθηνότεροι;

MACINTOSH Ο ΦΙΛΙΚΟΣ ΥΠΟΛΟΓΙΣΤΗΣ

Αντιπροσωπεία Δωδεκανήσου: Αγ. Λαύρας 59 τηλ. 33.474 ΡΟΔΟΣ



Για σπουδες περα απο το 1992!

- BASIC, COBOL, PASCAL, C
- DATA BASE, LOTUS, WORD PROCESSING
- MS-DOS 5, UNIX, WINDOWS
- ΜΗΧΑΝΟΓΡΑΦΗΜΕΝΗ ΛΟΓΙΣΤΙΚΗ
- ΧΕΙΡΙΣΜΟΣ ΕΜΠΟΡΙΚΩΝ ΠΑΚΕΤΩΝ

ΔΙΔΑΣΚΟΥΝ ΚΑΘΗΓΗΤΕΣ ΠΑΝΕΠΙΣΤΗΜΙΑΚΟΥ ΕΠΙΠΕΔΟΥ

Δυναμικα μπροστα στην πληροφορικη

ASTRO Computer Training

Σαββας Χιου & Σια Ο.Ε.

Λινδου 107, Ροδος - Τηλ. 35835 & 36798



ΦΡΟΝΤΙΣΤΗΡΙΟ ΓΕΡΜΑΝΙΚΗΣ ΓΛΩΣΣΑΣ

Μ. ΚΟΝΤΟΥ





ΓΙΑΤΙ ΠΡΕΠΕΙ ΝΑ ΠΡΟΤΙΜΗΣΕΤΕ ΜΟΝΟ ΕΜΑΣ;

1) Η **προσωπική** διδασκαλία είναι τεράστιο πλεονέκτημα στη διδασκαλία ξένων γλωσσών. Στα φροντιστήριά μας, διδάσκει αποκλειστικά ο **ΙΔΙΟΣ** ο ιδιοκτήτης τους Μ. ΚΟΝΤΟΣ διπλ/χος Πανεπιστημίου Ντάρμστατ Γερμανίας με την γνωστή εκρηκτική διδασκαλία του κι **όχι ...κάποιοι τρίτοι**

2) Διδάσκουμε **ΑΠΟΚΛΕΙΣΤΙΚΑ** τα ΓΕΡΜΑΝΙΚΑ κι **ΟΧΙ** ανάμεσα... στις άλλες λώσσες και τα γερμανικά.

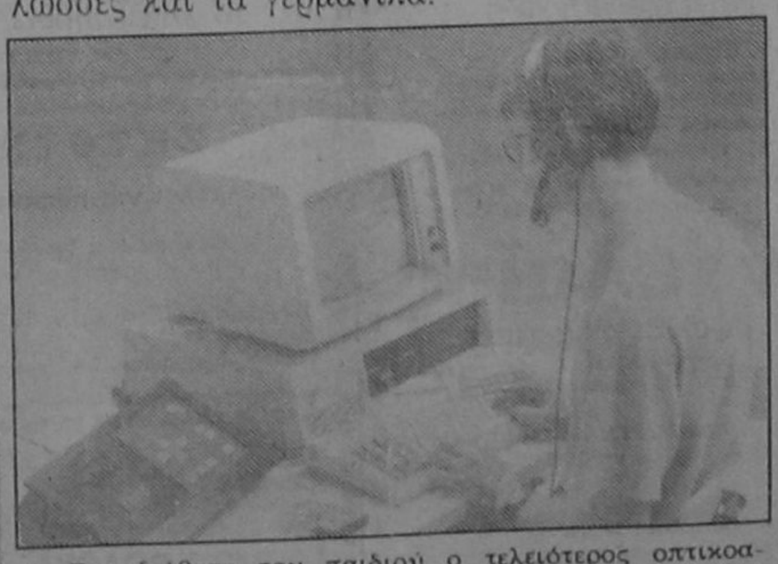

3) Στη διάθεση του παιδιού ο τελειότερος οπτικοακουστικός εξοπλισμός της σύγχρονης τεχνολογίας σε **ΣΥΝΕΧΗ ΧΡΗΣΗ στο μάθημα με άριστα αποτελέσματα.**

- Αρτιο εργαστήριο γλώσσας ασυρμάτων ακουστικών.
- Computers με δικά μας αποκλειστικά προγράμματα ασκήσεων για την προετοιμασία των εξετάσεων του Ινστ. Γκαίτε.
- Βιντεομαθήματα και τεράστια συλλογή κασσετών με αυθεντικούς διαλόγους.
- Σλάϊτς για άμεση γνωριμία με τη χώρα της Γερμανίας.
- Διαφάνειες για κατανόηση της γραμματικής και του συντακτικού.

ΠΟΥ ΑΟΙΠΟΝ ΘΑ ΒΡΕΙΤΕ ΠΕΡΙΣΣΟΤΕΡΑ ΑΠΟ ΕΜΑΣ;

ΓΟΝΕΙΣ,

δώστε στο παιδί σας το καλύτερο εφόδιο για το μέλλον του, καμαρώστε το στη ζωή του όπως εσείς το ονειρεύεστε...

Κάντε για χάρη του την πιο όμορφη επένδυση, βοηθείστε το να ξεχωρίζει.

ΕΛΑΤΕ ΝΑ ΤΟΥ ΜΑΘΟΥΜΕ ΓΡΗΓΟΡΑ, ΤΕΛΕΙΑ ΤΗ ΓΕΡΜΑΝΙΚΗ ΓΛΩΣΣΑ

ΓΙΑΤΙ...

- Ολοι μιλούν την Αγγλική
- Οι περιζήτητοι είναι οι λίγοι που μιλούν Γερμανικά
- Είναι η γλώσσα της τουριστικής αγοράς μας
- Οι σπουδές στη Γερμανία είναι οι ιδανικότερες στην Ευρώπη

3 χρόνια { για το δίπλωμα ZDaF (Zertifikat)

και

2 χρόνια { για το δίπλωμα ZMP (Mittelstufe) του Ινστιτ. Γκαίτε με 3 ώρες μάθημα την εβδομάδα.

Ακόμα...

- Υπερσύγχρονες, άνετες, κλιματιζόμενες αίθουσες, στα δύο ιδιόκτητα φροντιστήριά μας για την καλύτερη εξυπηρέτηση των παιδιών των κεντρικών συνοικιών αλλά και της Ανάληψης και του Ροδινιού.
- Θεατρικές παραστάσεις των μαθητών μας στα Γερμανικά κι αυθεντικές συνεντεύξεις τους με γερμανούς τουρίστες
- Ατομική παρακολούθηση και ξερίζωμα τυχόν αδυναμιών σε ειδική ώρα, παρακολούθηση της απόδοσης των παιδιών από τους γονείς κατά τη διάρκεια του μαθήματος.

Τα αποτελέσματα της δουλειάς μας...

καταξιώνουν την απόλυτη υπεροχή μας στη Γερμανόφωνη εκπαίδευση της Ρόδου. Το αποδεικνύουν τα αποτελέσματα των εξετάσεων του Ινστιτούτου Γκαίτε (καμία σχέση με PALSO), που σε ΣΥΓΚΕΚΡΙΜΕΝΟ ΧΡΟΝΟ ΡΕΚΟΡ και σε ΑΠΛΗΣΙΑΣΤΑ ΠΟΣΟΣΤΑ ΕΠΙΤΥΧΙΑΣ αποκτούν οι μαθητές μας τα διπλώματα ZDaF και ZMP που τους δίνουν το δικαίωμα να σπουδάσουν στη Γερμανία.

ΠΛΗΡΟΦΟΡΙΕΣ - ΕΓΓΡΑΦΕΣ

Τηλ. (0241) 35.289 - 23.973 - 32.336

Μαθηματικά Φησική - Χημεία

Γυμνάσιο — Λύκειο — Δέσμες
Μεταξεταστέοι

ΠΙΤΣΗΣ ΚΥΡΙΑΚΟΣ
— ΣΠΟΡΓΙΤΑ ΜΕΝΗ

σε ιδιαίτερα και ολιγομελή τμήματα
—Άριστα αποτελέσματα
—Λογικές τιμές
—Υπεύθυνη προετοιμασία

Πλ. Κοδριγκτώνος 85—τηλ. 31062, 26516
έναντι περιπτέρου

ΖΗΤΗΣΕ Ο κ. Κ. ΣΚΑΝΔΑΛΙΔΗΣ

Περισσότερη αστυνόμευση

ΕΠΙΣΚΕΨΗ ΣΤΟΝ κ. ΑΝΑΓΝΩΣΤΟΠΟΥΛΟ

Τον Υπουργό Δημόσιος Τάξης κ. Θεοδ. Αναγνωστόπουλο επισκέφθηκε χθες το πρωί ο βουλευτής Δωδεκανήσου Κώστας Σκανδαλίδης και συζήτησε μαζί του το τεράστιο πρόβλημα της ελλειπούς αστυνόμευσης και ισχνής αστυνομικής παρουσίας στην περιοχή. Του παρέδωσε δε και σχετικό υπόμνημα που περιγράφει την προγματικότητα με αδρές γραμμές.

Ο βουλευτής Δωδεκανήσου ζήτησε από τον Υπουργό να προκαλέσει σύσκεψη ειδική για το θέμα και να προχωρήσει άμεσα στην ποιοτική και ποσοτική ανα βάθμιση της αστυνομικής παρουσίας στα Δωδεκάνησα σε όλες τις υπηρεσίες της. Και κατά χώρο (νησιά, τουριστικές ζώνες) και κατά κλάδο (Τροχαία, Δίωξη Ναρκωτικών, Αγαρανομία, τουριστική Αστυνομία).

Ο κ. Αναγνωστόπουλος ευχαρίστησε τον βουλευτή για τις εύστοχες επισημάνσεις του και δήλωσε ότι αφού μελετήσει το Υπόμνημα με τις αρμόδιες υπηρεσίες θα θέσει σε άμεση προτεραιότητα την περιοχή για την ουσιαστική αντιμετώπιση του προβλήματος.

ΣΤΟ ΛΑΤΣΗ

—»Συνέχεια από την 1η

λίγο χρονικό διάστημα ενοικιαστής του παραδοσιακού ξενοδοχείου.

Η συνάντηση με τον κ. Λάτση θα επιδιωχθεί το συντομότερο δυνατόν, αλλά εκ των πραγμάτων δεν είναι βέβαιο ότι θα υπάρξει ενδιαφέρον, από πλευράς του μεγαλοεφοπλιστή.

ΕΠΑΝΑΠΡΟΚΗΡΥΞΗ

Το διοικητικό συμβούλιο του Ρόδων, στην χθεσινή του συνεδρίαση αποφάσισε να επαναπροκηρύξει τον διαγωνισμό για την ανεύρεση ενδιαφερομένου επενδυτή (εις γνωστόν τον Ιουνίο είχε αποβεί άκαρπος).

Ο διαγωνισμός, θα προκηρυχθεί τις επόμενες ημέρες, με καλύτερες προοπτικές δεδομένου, ότι δύο ιταλικές εταιρείες έχουν εκδηλώσει ενδιαφέρον.

Παράλληλα θα επιδιωχθεί επαφή με την κυβέρνηση, με σκοπό να μεταφερθεί εκεί το καζίνο γεγονός που θα αποτελέσει σημαντικό δέλεαρ για υποψήφιο επενδυτή.

ΕΞΩΛΟΓΙΣΤΙΚΟ ΣΥΣΤΗΜΑ ΚΡΑΤΑΕΙ

—»Συνέχεια από την 1η

ριο δραχμές) δεν γραφόταν στα βιβλία της κοινότητας. Ακόμη ότι υπήρχε πρόβλημα με κάποιες αποδείξεις κ.λπ.

● Η υπόθεση πάντως, συνεχίζει να βρίσκεται υπό διερεύνηση και δεν αποκλείεται να κινηθούν πειθαρχικές διαδικασίες κατά της κοινοτικής αρχής Λιβαδίων.

ΚΑΘΕ ΔΕΥΤΕΡΑ
ΟΙ ΡΟΔΙΤΕΣ
ΤΡΑΓΟΥΔΙΣΤΕΣ
«ΤΡΑΓΟΥΔΟΥΝ»
ΣΤΗ «ΓΝΩΜΗ»

ΚΕΣ ΡΟΔΟΥ

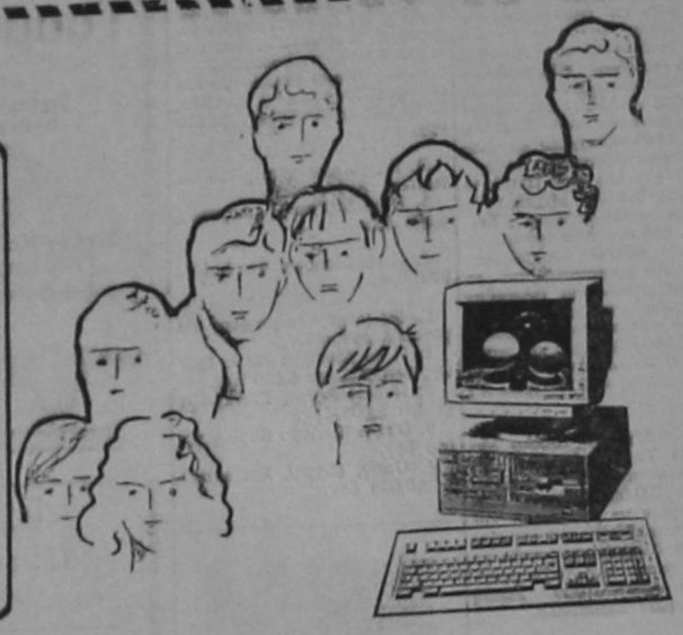

ΤΟ Κ.Ε.Σ ΡΟΔΟΥ :

- ΕΤΟΙΜΑΖΕΙ σήμερα τ' αναντικατάστατα στελέχη του αύριο στον τομέα της Μηχανογραφημένης Λογιστικής
- ΦΡΟΝΤΙΖΕΙ για την πιο επιμελημένη εκπαίδευση και κατάρτιση στους Ηλεκτρονικούς Υπολογιστές
- ΣΥΜΒΑΛΛΕΙ με την ειδίκευση που προσφέρει στην άμεση επαγγελματική σταδιοδρομία των αποφοίτων του

ΠΛΗΡΟΦΟΡΙΕΣ - ΕΓΓΡΑΦΕΣ : *Θεσσαλονίκης 18 - Ανάληψη - Ρόδος - ΤΗΛ. 64140*
Καναδά 32 - Ρόδος - ΤΗΛ 29550

"ΤΟ ΚΕΣ ΡΟΔΟΥ ΕΙΝΑΙ ΕΡΓΑΣΤΗΡΙΟ ΕΛΕΥΘΕΡΩΝ ΣΠΟΥΔΩΝ ΩΣ Ν.Δ 9/1935 ΚΑΙ Ν 1966/91"

ΜΙΑ ΣΕΛΙΔΑ ΑΠΟ ΤΟ ΜΕΝΟΥ ΤΟΥ

CLEOS—RESTAURANT

ταλική — Γαλλική κουζίνα
Π. Πόλη — Αγίου Φανουρίου 17
τηλέφωνον 28415

Ανοικτό από 19.00—24.00
ΚΛΕΙΣΤΟ ΚΥΡΙΑΚΗ

1.— Πάστα σαλάτα	Δραχ.	800
2.— Τυραμισού	»	700
3.— Σπαγγέτι τομάτα και μοτζαρέλα	»	1.000
4.— » θαλασσινά	»	1.950
5.— » ελιές και κάπαρι	»	1.000
6.— » καρμπονάρα	»	1.000
7.— Πένες με 4 τυριά	»	1.250
8.— » πουτανέσκα	»	1.000
9.— » με μύδια	»	1.600
10.— Ταλιατέλες με ροζ σάλτσα	»	1.000
11.— » με χοιρομέρι και κρέμα	»	1.250
12.— Σκαλοπίνια με κρασί σάλτσα	»	1.900
13.— » αλά μιλανέζα	»	1.900
14.— Κοτόπουλο με μουστάρτα	»	1.600
15.— Φιλέτο σχάρας	»	2.300

Μια όψη του ΝΕΟΥ ΚΟΛΟΣΣΟΥ ΤΗΣ ΡΟΔΟΥ στην πλατεία Φώκιαλη



ΠΡΟΛΑΒΕΤΕ ΝΑ ΑΓΟΡΑΣΕΤΕ ΘΑ ΕΙΝΑΙ ΦΑΝΤΑΣΤΙΚΟ !!

ΠΡΑΣΙΝΟΣ: ΠΛΗΡΟΦΟΡΙΕΣ ΣΤΟ ΤΗΛ. 24304

ΣΧΕΔΙΑΣΗ ΜΑΚΕΤΤΑΣ: ΑΓΓΕΛΙΚΗ ΥΚΑΚΟ ΒΑΣΙΛΕΙΟΥ

ΤΡΙΩΡΟΦΟ ΕΜΠΟΡΙΚΟ ΚΕΝΤΡΟ
ΚΑΤΑΣΚΕΥΗ ΘΕΟΔΩΡΟΥ · ΠΡΑΣΙΝΟΥ

* ΕΞΗΝΤΑ ΠΟΛΥΤΕΛΗ ΚΑΤΑΣΤΗΜΑΤΑ
* ΔΥΟ ΚΕΝΤΡΙΚΟΙ ΕΙΣΟΔΟΙ
* ΓΥΑΛΙΝΟ ΑΣΑΝΣΕΡ
* ΑΝΕΤΟΙ ΚΟΙΝΟΧΡΗΣΤΟΙ ΧΩΡΟΙ
* ΓΥΑΛΙΝΕΣ ΠΥΡΑΜΙΔΕΣ ΣΤΙΣ ΟΡΟΦΕΣ
* ΦΩΤΕΙΝΑ ΣΙΝΤΡΙΒΑΝΙΑ κ.λ.π.

15 εκατ. στο Δήμο από τη Νομαρχία για τα 2.400 χρόνια

Συνεργασία είχε χθες ο Νομάρχης κ. Γεώργιος Χαραλαμπόπουλος με τον Αντιδήμαρχο Ρόδου κ. Μπαλάνο για το πρόγραμμα εορτασμού των 2.400 χρόνων.

Ο Αντιδήμαρχος ενημέρωσε τον Νομάρχη για τις εκδηλώσεις που προγραμματίσθηκαν κατά τη έναρξη στις 4,5 και 6/9/92 και για το ευρύτερο πρόγραμμα των εκδηλώσεων μέχρι το τέλος του 1993.

Ο κ. Νομάρχης εξέφρασε την ικανοποίηση του από την ενημέρωση και εδήλωσε ότι και η Νομαρχία θα είναι αρωγός στις προσπάθειες του Δήμου.

Ήδη έγινε συνεννόηση με τον Πρόεδρο της ΕΤ 1 συνεργείο της οποίας θα βρίσκεται στην Ρόδο την πρώτη εβδομάδα του Σεπτεμβρίου απ' όπου θα μεταδίδει ο πεύθεις το πρωϊνό της πρόγραμμα και έτσι θα δοθεί η ευκαιρία καταρχάς και τις εκδηλώσεις του Δήμου και άλλα Δωδεκανησιακά θέματα.

Ο κ. Νομάρχης ανακοίνωσε ότι με απόφαση του επιχορηγεί το Δήμο και για αυτό τον σκοπό με το ποσό των 15 εκατ. δρχ

Ο κ. ΜΠΑΛΑΝΟΣ ΣΤΗΝ ΑΘΗΝΑ

Επαφές με εκπροσώπους των πολιτικών κομμάτων πρόκειται να έχει σήμερα στην Αθήνα, ο αντιδήμαρχος κ. Μιχάλης Μπαλάνος.

Οι επαφές αφορούν τον εορτασμό των 2.400 ετών ίδρυσης της πόλης με σκοπό να στηρίξουν τα κόμματα την προσπάθεια αυτή.

ΣΥΓΧΑΡΗΤΗΡΙΟΝ

Η Λέσχη LIONS Ρόδου συγχαίρει το μέλος της Λ. Μιχάλη Χριστοδουλίδη που η κόρη του Εύη επέτυχε εις την Νομική Σχολή των Αθηνών μεταξύ των ζήλα πρώτων Κυπρίων δια την είσοδον τους εις τα Ανώτατα Εκπαιδευτικά Ιδρύματα της Ελλάδος.

Ο Πρόεδρος
ΙΩΑΝΝΗΣ ΡΩΜΑΙΟΣ
Ο Γραμματέας
ΙΩΑΝΝΗΣ ΧΑΤΖΗΜΑΝΩΛΗΣ

ΣΥΓΧΑΡΗΤΗΡΙΟΝ

Τον αγαπημένο μας Χαραλάμπους Ι. Δημήτριο, που απέκτησε το πτυχίο της Νομικής, θερμά συγχαίρουμε και του ευχόμαστε καλή σταδιοδρομία στο Δικηγορικό τομέα.

ΓΙΑΝΝΗΣ — ΜΕΝΗ ΤΣΕΛΙΟΥ

ΣΥΓΧΑΡΗΤΗΡΙΟΝ

Στον αγαπητό μας ΗΛΙΑ ΠΕΣΤΑΛΚΗ του Ιακώβου, που πήρε το πτυχίο της Φαρμακευτικής του Πανεπιστημίου της Ρωμης, θερμά συγχαρητήρια και καλή σταδιοδρομία.

ΣΤΑΜΑΤΙΑ ΚΡΟΜΜΥΔΑ

ΣΥΓΧΑΡΗΤΗΡΙΟΝ

Τον αγαπημένο μας Δημήτριο Ι. Χαραλάμπους, που πήρε ως δεύτερο πτυχίο, το πτυχίο της Νομικής από το Πανεπιστήμιο της Κομοτηνής, θερμά συγχαίρουμε και ευχόμαστε καλή σταδιοδρομία.

Οι θείοι του
ΣΤΑΥΡΟΣ — ΠΑΡΑΣΚΕΥΗ
ΚΡΗΤΙΚΟΥ

Η ΡΟΔΙΑΚΗ ΣΠΟΡ

● Ο αριθμός 1480 κερδίζει το μετοποδήλατο της λαχειαγοράς του Ο.Φ. Ιστρίου. Τυχερός ήταν ο κ. Νίκος Ψύλλας. Ο ΟΦΙ ευχαριστεί όλους όσους τον ενίσχυσαν αγοράζοντας λαχνούς.

Άλλα αθλητικά
ΣΤΗ ΣΕΛΙΔΑ 7

Δεύτερη ημέρα της α' φάσης του κυπέλλου

Η Ρόδος με τον Ηρακλή

Σπουδαίο παιχνίδι στο στάδιο (4.30 μ.μ.)

Δεύτερη αγωνιστική σήμερα της πασκοσμιατικής φάσης του κυπέλου Ελλάδος και το πρόγραμμα του δου αυλίου φέρνει αντίπαλο της Ρόδου τον Ηρακλή, που προχθές συνέτριψε την Καβάλα με 9—1!

Το αντιπαλοκό ξεκίνημα του Ηρακλή στο κυπελλο δίνει άλλες διαστάσεις στον σημερινό αγώνα. Ομως και η Ρόδος πήγε στη Λιβύη περιφημα και όλα προδιαθέτουν ότι σήμερα όσοι βρεθούν στο εθνικό στάδιο — και πιστεύεται να είναι πολλοί — θα απολαύσουν ένα εξαιρετικό παιγνίδι. Μόνο που οι φιλαθλοι δεν θα πρέπει να ξεχάσουν ότι ο αγώνας θα αρχισει στις 4.30 μ.μ.

Αγωνιστικα τωρα, στην «πρασινη» ομαδα επανέρχεται ο Σάκης Γεωργόπουλος ο οποίος κατα το φαινόμενο θα ξεκινήσει και τον αγώνα. Αυτό σημαίνει μετα τόπιση του Παναγιώτη Σωτηρόπουλου στη μεσαία γραμμή, ο πότε πιθανότατα θα μείνει εξω ο Στουρος Γαλανός.

Αυτη θα ειναι μόλλον η μονα δική αλλαγή εκτός αν κάποιες ε δεν είναι έτοιμος, οι δε «μπλε» νοχλήσεις που έχει ο Χρήστος Κουτσομύτης στον τένοντα απο δειχθούν περισσότερο σοβαρές απ' ότι νομίζεται.

Αλλες επιστροφές παικτών δεν υπάρχουν, καθώς ο μεν Βαταμίδης ξεκίνησε προπονήσεις αλλά δεν είναι έτοιμος, οι δε «μπλε» κάρτες των Σαββίδη — Μπόσιλατς δεν έχουν έρθει ακόμη. Η Ρόδος πάντως επικοινωνησε και με την πρωην ομάδα του Μπόσιλατς την Παόλετο και πληροφορήθηκε ότι η κάρτα του έχει ταχυδρομηθεί από την «Γιουγκοσλαβική» Ουρανούπολη την Παρασκευή.

Το πιθανότερο αρχικό σχήμα της Ρόδου σήμερα, είναι το εξής:

— Γκολκήτερ ο Πλαβούκος
— Στην άμυνα οι Γεωργόπουλος Χατζηπέτρος. Παπα'ιωάννου. Κρητικός.
— Στα χαφ οι Οικονόμου. Σωτηρόπουλος. Θεοδοσίου. Κουτσομύτης
— Και στην επίθεση οι Κυπριώτης. Διακοφίλιππης.

Στη διάθεση του Κώστα Παπαοικονόμου είναι έξη ακόμη ποδοσφαιριστές οι Μπιλιός, Γαλανός Γιαννουκός, Μπαζίνος, Παπαδόπουλος και Σαλπιγκτίδης.

Οι «17» του αγώνα ολοκλήρωσαν την προετοιμασία τους χθες το πρωί. Οι υπόλοιποι γυμνάστηκαν το απόγευμα, ενώ θα προπονηθούν και σήμερα το πρωί.

Διαιτητής του αγώνα με τον Ηρακλή θα είναι ο Σάββας και επόπτες οι Διληζήσης — Πλιάκης όλοι από τον Σύνδεσμο Κοζάνης.

ΟΙ ΑΛΛΟΙ ΑΓΩΝΕΣ
2η ΗΜΕΡΑ
4ος ΟΜΙΛΟΣ
Καλλιθέα — Αναγέννηση Καρδ.
Λάρισα — Δόξα Βυρ.
Ρεπό ο ΔΙΑΓΟΡΑΣ
8ος ΟΜΙΛΟΣ
Καβάλα — Αστέρας Αμπ.
Ρεπό ο Παναιτωλικός

ΤΗΝ ΚΥΡΙΑΚΗ Ο ΔΙΑΓΟΡΑΣ

Ισως δεν πάει στην Καρδίτσα!

ΟΙΚΤΡΗ Η ΟΙΚΟΝΟΜΙΚΗ ΚΑΤΑΣΤΑΣΗ

Υπάρχουν πάρα πολλές πιθανότητες ο Διαγόρας να μην πάει την ερχόμενη Κυριακή στην Καρδίτσα να παίξει με την Αναγέννηση, για την 3ην αγωνιστική της πρώτης φάσης του κυπέλλου Ελλάδος!

Ο λόγος βέβαια δεν είναι άλλος από το οικονομικό. Η ομάδα βρίσκεται σε οικτρή κατάσταση και έχει εγκαταλειφθεί από όλους. Ο κίνδυνος να γίνει ρεζίλι πανελληνίως είναι ορατός αφού και οι ελάχιστοι ανέρχιποι που ασχολούνται με τα διοικητικά της, σήκωσαν αναγκαστικά τα .χέρια ψηλά!

Ανεξάρτητο απ' αυτό, οι νεαροί «ευανέρυθροι» ποδοσφαιριστές συνεχίζουν να κάνουν το καθήκον τους (αλλά μέχρι πότε θα αντέξουν!) Χθες γυμνάστηκαν πρωί και απόγευμα, αλλά οι πολλές απουσίες από την πρωινή προπόνηση (μόνο 13 έδωσαν το παρόν) θορύβησαν τον Αντώνη Μπάσκο και τον Μιχάλη Μικόζο που επισκέφθηκαν τα στρατόπεδα όπου υπηρετούν ποδοσφαιριστές για να εξασφαλίσουν άδειες. Τελικά πήραν διαβεβαιώσεις για διευκολύνσεις στους Ρουτζιερη, Ζαχαρία και Χατζησταμάτη.

Σήμερα η προπόνηση θα γίνει μετά τον αγώνα της Ρόδου, ενώ αυριο ο Διαγόρας θα παίξει φιλικό με την Δηγενή.

● Αρχισε προπονήσεις ο Βασιλης Καραγιάννης

● Σε σύσκεψη που έγινε χθες μεταξύ της Εφορίας σταδίου και των προπονητών Διαγόρα και Ρόδου αποφασίσθηκε οι ομάδες να προπονούνται στο στάδιο ο Τετάρτη και Πέμπτη και τις υπόλοιπες ημέρες στους χώρους πίσω από τις εστίες.

ΑΝΑΔΑΣΩΤΕΑ ΕΚΤΑΣΗ

Με απόφαση του Νομάρχη κ. Χαραλαμπόπουλου, κηρύχθηκε αναδασωτέα έκταση 27 στρεμμάτων στην θέση «Κρουσόνια» της κοινότητας Μεσαναγρού που είχε καταστραφεί από πυρκαγιά στις 25 Ιουλίου.

ΟΙ ΔΙΑΙΤΗΤΕΣ ΤΟΥ ΚΥΠΕΛΛΟΥ

Στους αγώνες των ομάδων μας στην τρίτη ημέρα της προκριματικής φάσης του κυπέλλου Ελλάδας κληρώθηκαν να σφυρίξουν οι παρακάτω διαιτητές:

Αναγέννηση Καρδίτσας — Διαγόρας: Ηλιάδης — Κωνσταντινίδης (Φλώρινας), Χαΐδας (Φθιωτιδας)

Αστέρας Αμπελοκήπων — Ρόδος: Κωνσταντινίδης — Ηλιάδης, Παπουτσής (Δράμας)

● Ο Βασίλης Κουγιός με επαπτη τον Αντώνη Σαββάκη κληρώθηκαν στον αγώνα του Απόλλωνα Αθηνών με τον Παναργειακό.

Ο ΔΗΜΑΡΧΟΣ ΕΥΧΑΡΙΣΤΕΙ

Ο δήμαρχος Ρόδου και πρόεδρος του ΔΟΝΑ κ. Μανος Κόκκινος απεστειλε στον ομόλογο του του Ηρακλείου Κρήτης κ. Κώστα Κληρονόμο το παρακάτω ευχαριστήριο τηλεγράφημα:

«Κύριε Δήμαρχε

Θα ηθελα να εκφρασω τις θερμές ευχαριστίες όλων των μελών της αποστολής της ποδοσφαιρικής ομάδας του Δήμου Ρόδου και ιδιου προσωπικά για την άφιξη και θερμή φιλοξενία που της επιφυλάξατε.

Τέτοιου είδους ενέργειες δυναμώνουν τους δεσμούς φιλίας και αδελφοσύνης που υπάρχουν μεταξύ των δυο πόλεων μας.

Τέλος εκφράζω την ευχη να συνεχιστούν οι εκδηλώσεις αυτές όχι μόνο σε αθλητικό αλλά σε όλα τα επιπεδα της κοινωνικής ζωής.

● Σε φιλικούς αγώνες σήμερα θα παίξουν ο Φοίβος με τον Ηρακλή Μεριτσών και ο Ιάλυσος με τον Απόλλωνα Καλυθιών.

Τον κατηγορούν ότι ...ξάφρισε την αποθήκη τους

Αύριο το μεσημέρι θα δικασθεί στο Τριμελές Αυτόφωρο Πλημμελειοδικείο Ρόδου ο ηλικίας 32 χρονών Μιχαήλ Γ. Αγγελόπουλος που κατηγορείται για κλοπή.

Συνελήφθη χθες στις 10.40' το πρωί από άνδρες της Υποδιεύθυνσης Ασφαλείας Ρόδου μετά από μήνυση του υπεύθυνου του μπαρ «Γκαλερί» Λουκά Γ. Καρανίκη που διαπίστωσε την οδό Δημοκρατίας 48α ότι είναι διακτησης του Κωνσταντίνου Καικιού.

Ο Αγγελόπουλος εργαζόταν στο παραπάνω μπαρ και είχε τα κλειδιά της αποθήκης από την οποία, σύμφωνα με την μήνυση αφαίρεσε προχθές στις 7 το από γεμα ποτάνα ψυκτικά και ηλεκτρολογικά υλικά συνολικής αξίας 1.5 εκατομμυρίου δραχμών.

Ανακρινόμενος ο μηνυθείς αρνήθηκε την κατηγορία, κρατήθηκε και χθες το μεσημέρι οδηγήθηκε στον αντεισαγγελέα κ. Χρήστο Μπαρδάκη ο οποίος του άσκησε ποινική δίωξη και τον παρέπεμψε στο Τριμελές για να δικασθεί αλλά ζήτησε προθεσμία αφέθηκε ελεύθερος και θα δικασθεί αύριο.

ΣΥΓΧΑΡΗΤΗΡΙΟΝ

Την αγαπημένη μας φίλη Κώτη Γαβριήλ Μαρία που απέκτησε όξια το πτυχίο πιάνου από το Ελληνικό Ωδείο Ρόδου, θερμά συγχαίρουμε και της ευχόμαστε καλή σταδιοδρομία στη ζωή της.

Οι φίλοι της
ΜΙΧΑΛΗΣ — ΧΡΥΣΑΝΘΗ
ΚΡΗΤΙΚΟΥ

ΣΥΓΧΑΡΗΤΗΡΙΟΝ

Τον αγαπημένο μας ξάδερφο Χαραλάμπους Ι. Δημήτριο που μετά το πτυχίο Πολιτικών Επιστημών πήρε το πτυχίο της Νομικής. Θερμα συγχαίρουμε και εύχόμαστε καλή σταδιοδρομία.

Τα ξαδέλφια του
ΜΙΧΑΛΗΣ — ΧΡΥΣΑΝΘΗ
ΚΡΗΤΙΚΟΥ

ΚΟΝ-ΤΙΚΙ

ΠΛΩΤΟ ΕΣΤΙΑΤΟΡΙΟ — ΜΠΑΡ

Στο υπέροχο περιβάλλον του, μπορείτε να απολαύσετε το δείπνο σας ή το ποτό σας, κάθε βράδυ, συντροφιά με το πιάνο και τα τραγούδια

του ΡΕΝΑΤΟ και της ΔΑΝΑΗΣ
Κρατήσεις τηλέφωνων 22477

Μοναδική ευκαιρία

Έκτακτη υπέροχη 12ήμερη κρουαζιέρα στη ΔΥΤΙΚΗ ΜΕΣΟΓΕΙΟ
ΜΕ ΤΟ ΠΛΩΤΟ ΑΝΑΚΤΟΡΟ AEGEAN DOLPHIN
5 — 16.10.1992

Μια νέα προσφορά της εταιρείας που εκπροσωπούμε για να γνωρίσετε την Δυτική Μεσόγειο 5—16 Οκτωβρίου 1992 με το πολυτελέστατο πλωτό ανάκτορο AEGEAN DOLPHIN σε χαμηλές τιμές δια ένα ονειρώδες ταξίδι.

Μόνο με 170.000 δραχμές το άτομο μαζί με τους φόρους απολαμβάνετε ένα υπέροχο ταξίδι, μουσική, κινηματογράφο, καζίνο, σάουνα, σαλόνια, καταστρώματα, περιποίηση DUTY FREE SHOP και γνωρίστε τις χώρες που προσεγγίζει το πλοίο με προαιρετική συμμετοχή σας στις εκδρομές σε κάθε λιμάνι.

Γνωρίστε την Νεάπολη Ιταλίας — AJECCIO Κορσικής — Κάννες Γαλλίας — Ιβίζα Ισπανίας — Βαρκελώνη Ισπανίας — PUERTO DE MAHON Ισπανίας — LA GOULETTE Τυνησίας — VALETA Μάλτας. Ζητάστε το αναλυτικό πρόγραμμα — εγγραφείτε αμέσως — θέσεις περιορισμένες.

ΠΛΗΡΟΦΟΡΙΕΣ — ΕΙΣΙΤΗΡΙΑ

«ΕΡΥΘΡΑ ΘΑΛΑΣΣΑ»
Δημ. Θεοδωράκη 13
Τηλ. 27721, 22460, 27108

RED SEA OLD TOWN
Ορφέως 40—42, Π.Πόλη
Τηλ. 29604

ALHAMRA TRAVEL
Αλ. Παπάγου 23—τηλ. 25698, 37052

ΔΗΜΟΤΙΚΟ ΠΕΡΙΦΕΡΕΙΑΚΟ ΘΕΑΤΡΟ ΡΟΔΟΥ
ΚΕΝΤΡΙΚΗ ΣΚΗΝΗ
Αριστοφάνους
«ΟΡΝΙΘΕΣ»
κωμωδία

—Μετάφραση: ΠΑΥΛΟΥ ΜΑΤΕΣΙ
—Σκηνοθεσία: ΝΙΚΟΥ ΧΑΤΖΗΠΑΠΑ
—Σκηνικά - κοστούμια: ΣΑΒΒΑ ΧΑΡΑΤΣΙΔΗ
—Μουσική: ΓΙΩΡΓΟΥ ΜΠΟΥΝΤΟΥΒΗ
—Χορογραφίες: ΡΕΓΓΙΝΑΣ ΚΑΠΕΤΑΝΑΚΗ
Στο ρόλο του «Πισθέτερους»: Δημήτρης Καλλιβωκάς
Πρωταγωνιστούν: ΓΙΑΝΝΗΣ ΣΙΑΜΣΑΡΗΣ — ΣΤΑΘΗΣ ΒΟΥΤΟΣ
Παίζουν οι ηθοποιοί:
Μ. ΑΓΚΑΣ—Α. ΑΛΕΞΙΟΥ— Μ. ΓΑΖΕΤΑ—Γ. ΚΟΡΑΣΗΣ —Ε. ΖΕΡΒΟΠΟΥΛΟΣ—Σ. ΚΑΡΑΟΥΛΑΙΑ— Δ. ΣΙΟΥΝΤΑΣ —Κ. ΚΑΤΣΟΥΛΑΚΗΣ—Χ. ΛΟΓΓΑΡΑΚΗΣ Γ. ΣΤΡΙΦΤΑΡΗΣ — Μ. ΤΣΙΜΠΡΑΓΟΣ
Συμμετέχουν:
Ο. ΑΘΑΝΙΤΟΥ—Ξ. ΖΑΧΑΡΙΑΔΟΥ—Μ. ΚΑΤΣΑΡΑ Ν. ΡΟΥΖΙΕΡΟ — Α. ΓΚΟΤΖΟΓΙΑΝΝΗΣ — Σ. ΚΟΥΡΟΣ
Μάσκες—αξεσουάρ: ΜΑΡΙΑ ΜΟΡΑΒΑ—SILVIA OSIO
ΠΑΡΑΣΤΑΣΕΙΣ:
—Τετάρτη 19.8.92,
—Πέμπτη 20.8.92,
—Παρασκευή 21.8.92, ώρα 9.30μ.μ.
στο Θέατρο της Μεσαιωνικής Τάφρου
—Διατίθενται εισιτήρια Εργατικής Εστίας

ΑΛΝΟ

Η γερμανική εταιρία επίπλων κουζίνας ΑΛΝΟ και η ΠΕΤΡΟΓ ΕΠΕ, σας προσφέρουν λόγω ανακαίνισεως της έκθεσής τους, τις υπάρχουσες κουζίνες της εκθέσεως κάτω του κόστους.

Για περισσότερες πληροφορίες στο τηλέφ. 21567.

ΔΙΑΦΗΜΙΣΤΕΙΤΕ

με πινακίδες
στο Εθνικό Στάδιο της Ρόδου
Η σαιζόν άρχισε και η επένδυσή σας σίγουρα θα είναι αποδοτική.

Υπεύθυνος: ΝΙΚΟΣ ΤΣΑΚΙΡΗΣ

Τηλέφωνα 24735 — 32708

ΖΗΤΕΙΤΑΙ

οδηγός

για το Πρακτορείον Εφημερίδων Αθηναϊκού Τύπου.

Πληροφορίες τηλέφωνα 21714—22307

ΜΕΓΑΛΗ ΕΚΔΡΟΜΗ

επίσκεψη στο Πατριαρχείο και Προσκύνημα στην Αγία Σοφία

ΑΠΟ 24—29 ΑΥΓΟΥΣΤΟΥ
ΜΑΡΜΑΡΑ — ΣΜΥΡΝΗ — ΕΦΕΣΟ — ΚΩΝΣΤΑΝΤΙΝΟΥΠΟΛΗ — ΜΟΥΓΛΑ

Το πρακτορείον μας σε συνεργασία με το Πνευματικό Κέντρο Αγίου Γεωργίου Άνω και τον εφέρα Βασίλειο Τσαβαρή, οργανώνει μεγάλη εκδρομή — επίσκεψη στο Πατριαρχείο Κωνσταντινουπόλεως και προσκύνημα στην Αγία Σοφία.

ΠΡΟΓΡΑΜΜΑ:

—24.8., αρα 17.00 αναχώρηση με το καραβι της γραμμης για Μαρμαρίς

—24.8., αρα 19.00 άφιξη και άμεση αναχώρηση με πολυτελή πούλμαν και ελληνόφωνο ξεναγο για Σμυρνη. Αφιξη στις 22.00 τακτοποίηση στο ξενοδοχείο MARLA 3 αστέρων. Δείπνο.

—25.8., πρωινό. Εναρξη της Σμύρνης με πούλμαν. Εν συνεχεία εκδρομή στην Εφεσο για να επισκεφθούμε το σπίτι της Παναγίας και να δούμε την πόλη. Αργά απογευματινή στη Σμύρνη. Δείπνο.

—26.8., πρωινό. Εναρξη αναχώρηση για Κωνσταντινούπολη. Αφιξη αργά το απόγευμα. Τακτοποίηση στο ξενοδοχείο FERHAT 3 αστέρων. Δείπνο.

—27.8., πρωινό. Ολοήμερη εκδρομή στην Κωνσταντινούπολη. Επίσκεψη Πατριαρχείου — Γαλάζιο Τζαμι — Ιππόδρομο — Αγια Σοφία. Απόγευμα Τσιρ—Κασι Παζάρι και το Μεγάλο Παζάρι. Δείπνο.

—28.8., πρωινό. Πρωϊ έναρξη αναχώρηση για Μουδανια. Αφιξη αργά το απόγευμα. Τακτοποίηση στο ξενοδοχείο PETEK 3 αστέρων. Δείπνο.

—29.8., πρωινό. Στις 06.00 αναχώρηση με πούλμαν για Μαρμαρίς να πάρουμε το καραβι για Ρόδο στις 08.00. Αφιξη εις Ρόδον 10—10.30π.μ.

Καθ' όλη την διάρκεια της εκδρομής ελληνόφωνος ξεναγός και συνοδός του γραφείου μας. — Δηλώσεις στο γραφείο μας τηλέφ. 37052—25698 και στο Πνευματικό Κέντρο Αγίου Γεωργίου Άνω εφέρα Βασ. Τσαβαρή, τηλέφ. 31675—31842.

Τιμή εκδρομής δραχ. 75.000
—Σταματοχή μέχρι 19.8.1992

«ΑΛΑΜΠΡΑ ΤΡΑΒΕΛ»
Αλ. Παπάγου 23—τηλ. 37052, 25698

Χορέψτε μαζί μας

ΧΟΡΕΨΤΕ ΜΕ
ΤΟΝ ΦΟΙΒΟ ΚΡΕΜΑΣΤΗΣ
ΤΗΝ ΠΑΡΑΣΚΕΥΗ 21 ΑΥΓΟΥΣΤΟΥ
στο Melody Palace

Την διασκέδαση σας εγγυάται το εκλεκτό επιτελείο καλλιτεχνών με επικεφαλής τον ανεπανάληπτο

Αγγελο Διονυσίου

Κρατήσεις στο τηλ. 93777

ΠΩΛΟΥΝΤΑΙ

καταστήματα

επί της οδού Παπαλουκά γραμμα των 50, 70 και 90τ.μ. καθώς και διαμερίσματα των 87 και 127τ.μ. του β' και γ' ορόφου, όλα πολυτελούς κατασκευής με διπλή τσιμεντοπλακα και με διπλά τζάμια, καθώς και με υδραυλικό ασανσέρ.

Πληροφορίες τηλέφωνα 23213—21714.

ΠΩΛΟΥΝΤΑΙ

διαμερίσματα

πολυτελούς κατασκευής των 75, 95, 115, 120 και 140 τ.μ. σε ψηλή πολυκατοικία των 7 διαμερισμάτων. Περιοχή στάση Παρασκευά — Ιαλυσός.

Πληροφορίες τηλέφωνα 23213—21714.

Παντελαίος

Τριπλό ψαλίδι στις τιμές

ΚΑΙ ψαλιδίσαμε τις τιμές με μεγάλες εκπτώσεις και ειδικές μαθηματικές ΥΠΕΡ — ΠΡΟΣΦΟΡΕΣ.

ΚΑΙ αγοράζοντας με ΕΘΝΟΚΑΡΤΑ και ΕΜΠΟΡΟΚΑΡΤΑ εξοφλούνται σε 5 μήνες και με DINERS σε 6 άτοκες δόσεις.

—Σετ κουζίνας που περιλαμβάνει: 10 τεμ. κατσαρολες και τηγαν και κουταλες κλπ επίσης και σκόν., πάγκους στο κατάστ.	220.000	—175.000
—Φούρνος μικροκυμάτων	69.000	— 55.200
—Ψυγείο ηλεκτρικό—υγραερίου	80.700	— 60.000
—Στρωμάτια διπλώσιμης όρασης	8.600	— 6.500
—Σετ σαγηνου 20 τεμ. κινέζικο		4.950
—Πατακες διπλώσιμης 70Χ1.40		2.100
—Υποκάμισο ανδρικό		2.900
—Πιτζαμα ανδρική	1.480 κ 1.200	— 950
—Τοαντες ψυγείο	1.200	— 850
—Τηγ. Πιρεξ παραλληλόγραμμο	3.400	— 2.000
—Μπαμπινέζι φόρεμα Βιλλεντ	12.500	— 8.750
—Μαγικο Τριφύλλι		30ο/ο

ΠΑΝΤΕΛΑΙΟΣ
τα έχει όλα και συμφέρει

SKAL CLUB OF RODOS
ΑΝΑΚΟΙΝΩΣΗ

Το SKAL Ρόδου το Σάββατο 22 Αυγούστου 1992, γιορτάζει τα δεκάχρονά του από την παγκόσμια αναγνώριστή του στο A.I.S.C. (ASSOCIATION INTERNATIONAL OF SKAL CLUBS) που έχει την έδρα του στο Τορεμολίνος της Ισπανίας.

Η πανηγυρική αυτή συνεστίαση θα πραγματοποιηθεί στο κρουαζιερόπλοιο της Ηπειρωτικής «MISTRAL II». Θα συμπαρεβρεθούν όλα τα μέλη του SKAL Ρόδου μετά των συζύγων των και τους φίλους των. Πρόκειται για μια ξεχωριστή και αξέχαστη βραδιά.

Για πληροφορίες και κάρτες συμμετοχής από τους κ.κ.:
1.— Φ. Καραβοκυρό, γεν. γραμματέα. τηλ. 32644—29522.
2.— Π. Καλλή, αντιπρόεδρο, τηλ. 27721 και
3.— Σπ. Κατεζη, πρόεδρο, τηλ. 29217—23439
Το διοικητικό συμβούλιο

ΠΑΝΗΓΥΡΙΣ

Η Εκκλησιαστική Επιτροπή Γενναδίου ανακοινώνει ότι η μεγάλη πανήγυρις του αγίου Σάββα θα γίνει την Παρασκευή 21 Αυγούστου, 1992.

Εκ της εκκλησιαστικής επιτροπής

ΖΗΤΟΥΝΤΑΙ

υπάλληλοι για πρακτορείο ταξιδίων

Θα προτιμηθούν οι έχοντες προϋπηρεσία και γνώσεις αγγλικής.

Πληροφορίες Πρακτορείον Ταξιδίων Σάββα ΣΑΗ.

Αλεξάνδρου Διάκου 34, προσωπική παρουσίαση.

ΔΗΜΟΣ ΡΟΔΟΥ
ΠΟΛΙΤΙΣΤΙΚΟΣ ΟΡΓΑΝΙΣΜΟΣ

Χορευτικές παραστάσεις με το συγκρότημα

«ΧΟΡΟΓΡΑΦΙΚΕΣ ΜΙΝΙΑΤΟΥΡΕΣ»

της αγίας Πετρούπολης

Θέατρο Μεσαιωνικής Τάφρου

Σάββατο—Κυριακή 22—23 Αυγούστου 92, ώρα 9μ.μ.

Προπωλούνται εισιτήρια στα γραφεία του Οργανισμού τις εργάσιμες ημέρες και ώρες και στο κινητρο Ρόδου από 7—11μμ

Εκδρομή - Προσκύνημα ΣΤΗΝ ΠΑΝΑΓΙΑ ΤΗΣ ΤΗΝΟΥ

με κρουαζιέρα στην Δήλο — Μύκονο
ΑΠΟ 25.8 ΕΩΣ 29.8.1992

Πρόγραμμα:
—25.8: Αναχώρηση από Ρόδο, άφιξη στην Τήνο 02.40. Τακτοποίηση στα ξενοδοχεία μας.
—26.8: Προσκύνημα στην Μεγαλόχαρη. Εν συνεχεία ολοήμερη εκδρομή τον γύρο του νησιού.
—27.8: Ημερήσια κρουαζιέρα στα νησιά Δήλο — Μύκονο.
—28.8: Ελεύθεροι. Ώρα 18.00 αναχώρηση για Ρόδο
—29.8: Άφιξη 05.30

ΤΙΜΗ ΚΑΤ' ΑΤΟΜΟΝ ΑΠΟ 33.000 ΔΡΑΧ. ΑΝΑΛΟΓΑ ΤΗΝ ΘΕΣΗ ΣΤΟ ΠΛΟΙΟ

Περιλαμβάνει:
—Τα εισιτήρια του πλοίου με επιστροφή
—3 διανυκτερεύσεις σε ξενοδοχεία με πρωινό και ιδιαίτερο ντους — τουαλέτα.
—Μια ολοήμερη εκδρομή τον γύρο του νησιού
—Κρουαζιέρα επίσκεψη στα νησιά Δήλο — Μύκονο.
● Κάντε το όνειρό σας να προσκυνήσετε την θαυματουργή Παναγία της Τήνου πραγματικότητα.
● Την εκδρομή συνοδεύει ο πρωτοπρεσβύτερος παπα—Κυριάκος Μανέττας.

Δηλώστε αμέσως συμμετοχή. (Λόγω της μεγάλης ζήτησης, θέσεις περιορισμένες)

Πρακτορείον Ταξιδίων
ΣΑΒΒΑΣ ΣΑΗΣ
Αλ. Διάκου 34—τηλ. 37711, 20423