ΕΤΟΣ ΙΔΡΥΣΗΣ 1949
ΙΔΡΥΤΗΣ - ΔΙΕΥΘΥΝΤΗΣ
ΓΙΩΡΓΟΣ ΔΙΑΜΑΝΤΙΔΗΣ
Γραφεία - Τυπογραφεία: Μάρκου Μαλλιαράκη 21 (ΚΟΒΑ)
Λογιστήριο: Νέα Αγορά
Τηλ.: Σύνταξης: 27356 - 79101 FAX: 20643
Λογιστηρίου: 24539
ΑΡΙΘΜΟΣ ΦΥΛΛΟΥ 14.330 ΤΙΜΗ 100 δρχ.

ΠΡΟΟΔΟΣ

Ανεξάρτητη καθημερινή πρωινή εφημερίδα
ΤΕΤΑΡΤΗ 2 ΟΚΤΩΒΡΙΟΥ 1996

TOYOTA
Γιατι εμείς είμαστε εδώ...
...όταν μας χρειαστείτε!

Από 193 βουλευτές, ευρωβουλευτές και εκλέκτορες

Η εκλογή του νέου αρχηγού θα γίνει το πρωί της Παρασκευής

Η Δωδεκάνησος ψηφίζει Σουφλιά

Την Παρασκευή στις 10 το πρωί θα γίνει η ψηφοφορία για την εκλογή του νέου προέδρου της Νέας Δημοκρατίας, σύμφωνα με απόφαση της Κεντρικής Εφορευτικής Επιτροπής του κόμματος.

Ο νέος αρχηγός της Νέας Δημοκρατίας θα εκλεγεί από ένα σώμα αποτελούμενο από 193 που θα είναι βουλευτές, ευρωβουλευτές και εκλέκτορες από τις νομαρχιακές οργανώσεις της Ν. Δημοκρατίας.

Συγκεκριμένα για το νέο αρχηγό θα ψηφίσουν:

108 βουλευτές
9 ευρωβουλευτές
76 εκλέκτορες
193 σύνολο

ΠΑΡΕΜΒΑΣΗ ΤΗΣ ΝΤΟΡΑΣ

Κατά τη χτεσινή συνεδρίαση της επιτροπής στα κεντρικά γραφεία της Νέας Δημοκρατίας,παρενέβη η κυρία Ντόρα Μπακογιάννη η οποία ζήτησε να ενημερωθεί ποια στελέχη της ΟΝΝΕΔ είχαν δικαίωμα συμμετοχής στις εκλογές,για την ανάδειξη των 69 εκλεκτόρων απο τις Νομαρχιακές οργανώσεις.

Ο πρόεδρος της Εφορευτικής κ. Αχ. Καραμανλής ανέφερε οτι δικαιούνται να συμμετέχουν από την ΟΝΝΕΔ- σύμφωνα με το καταστατικό- όσοι έχουν εκλεγεί και όχι τα διορισμένα μέλη των διοικητικών συμβουλίων της ΟΝΝΕΔ.Αυτό σημαίνει ότι θα ψηφίσουν απο τις Νομαρχιακές Επιτροπές της ΟΝΝΕΔ οι 64 πρόεδροι για τα τοπικά γραφεία της ΟΝΝΕΔ και οι 472 γραμματείς που έχουν εκλεγεί.

Δικαίωμα ψήφου έχουν 1470 μέλη των ΝΟΔΕ και 7.950 μέλη των προεδρείων των τοπικών επιτροπών. Μαζί με όσους δικαιούνται να ψηφίσουν απο την ΟΝΝΕΔ φθάνουν τους 9.956. Απο τις οργανώσεις εξωτερικού εκλέγονται εφτά εκλέκτορες και δικαίωμα ψήφου έχουν 297 μέλη. Οι εκλογές στις οργανώσεις εξωτερικού έγιναν την Κυριακή.

Συνολικά ψηφίζουν 10.253 μεσαία στελέχη της Νέας Δημοκρατίας και αναδεικνύουν 76 εκλέ-

ΣΥΝΕΧΕΙΑ ΣΤΗ ΣΕΛ. 4

Στο σπίτι της επέστρεψε η Ελβετίδα

ΕΣΠΕΥΣΜΕΝΑ για την πατρίδα της αναχώρησε το πρωί της περασμένης Παρασκευής η Ελβετίδα τουρίστρια Ούρσουλα Ράιν Χάρτ 53 χρόνων, για την οποία έχει εκδοθεί δελτίο αναζητήσεων από την Αστυνομία, ύστερα από δήλωση εξαφάνισης του ιδιοκτήτη των ενοικιαζομένων δωματίων, όπου έμενε η αλλοδαπή.

Η Ελβετίδα αναμένεται να επιστρέψει στο νησί μας σήμερα σύμφωνα με δηλώσεις γνωστών της στο Φαληράκι. Από πλευράς Αστυνομίας σταμάτησαν οι έρευνες για τον εντοπισμό της.

Ο εκλέκτορας της Δωδεκανήσου

ΤΟΝ ΓΙΩΡΓΟ ΣΟΥΦΛΙΑ πρόκειται να ψηφίσει ο εκλέκτορας της Δωδεκανήσου, που ψηφίστηκε χτες από τα μέλη της Νέας Δημοκρατίας.

◆ Πρόκειται για τον κ. Νίκο Καραμαρίτη, ο οποίος πλειοψήφισε κατά τις εσωκομματικές διαδικασίες που έγιναν στη Ρόδο.

ΣΥΓΚΕΚΡΙΜΕΝΑ σε σύνολο 153 γραμμένων μελών των οργανώσεων, προσήλθαν και ψήφισαν μόνο 83! Δεν προσήλθαν οι αντιπρόσωποι από τα νησιά, εκτός 3 από την Κάλυμνο και 2 από την Κω.

◆ Ο κ. Νίκος Καραμαρίτης πήρε 37 ψήφους, ο κ. Νίκος Μηνάς πήρε 28 ψήφους και ο κ. Αθανάσιος Παπαμιχαήλ πήρε 17 ψήφους, ενώ βρέθηκε κι ένα λευκό.

ΟΠΩΣ είναι γνωστό ο κ. Καραμαρίτης είχε δηλώσει πριν από την ψηφοφορία ότι θα υποστηρίξει τον Γ. Σουφλιά και το επανέλαβε και χτες το απόγευμα μετά την εκλογή του.

◆ Ο κ. Αθανάσιος Παπαμιχαήλ είχε ταχθεί ανοιχτά υπέρ του κ. Μιλτιάδη Εβερτ, ενώ ο κ. Μηνάς δεν είχε ξεκαθαρίσει τη θέση του. Οι πληροφορίες λένε ότι σε άλλους εμφανιζόταν ως υποστηρικτής του Σουφλιά και σε άλλους του Εβερτ!.

ΝΑ ΣΗΜΕΙΩΘΕΙ πριν από τη λήξη της ψηφοφορίας δημιουργήθηκε επεισόδιο, όταν δε επετράπη να ψηφίσουν τρία μέλη. Υστερα, όμως, από παρεμβάσεις που έγιναν, ψήφισαν και τα τρία μέλη.

◆ Υπενθυμίζεται ότι και ο βουλευτής Δωδεκανήσου κ. Αναστάσιος Καραμάριος θεωρείται ότι ανήκει στην ομάδα Σουφλιά.

Ο Ν. ΜΗΝΑΣ ΕΥΧΑΡΙΣΤΕΙ

Ευχαριστώ όσους στήριξαν την πρόθεσή μου να εκφράσω τη γνώμη τους, κατά την κρίσιμη ψηφοφορία για την εκλογή προέδρου του κόμματος.

Μηνάς Νικόλαος
Υποψήφιος Εκλέκτορας
Μέλος της ΝΟΔΕ

Στο κατακόρυφο η αγανάκτηση των Ροδιτών

Αβάστακτο το χαράτσι του Γιώργου Γιαννόπουλου

Ανοικτή επιστολή συμπολιτών

ΟΠΩΣ τονίζουμε σε όλα τα σχετικά δημοσιεύματά μας η αγανάκτηση όλων γενικά των Ροδιτών εναντίον του δημάρχου Γιώργου Γιαννόπουλου έχει φτάσει στο κατακόρυφο.

◆ Πολλά είναι εκείνα που του καταμαρτυρούν αλλά εκείνο που τους έχει εξοργίσει σε υφάνταστο βαθμό είναι το εξωφρενικό χαράτσι της «ελεγχόμενης στάθμευσης» και ο τρόπος καθώς και η μεθόδευση που χρησιμοποιήθηκαν για την επιβολή του.

ΧΑΡΑΚΤΗΡΙΣΤΙΚΗ της αγανάκτησης των συμπολιτών μας κατά του Γιαννόπουλου είναι και η παρακάτω δημοσιευομένη ανοικτή επιστολή Ροδιτών προς το δήμαρχο:

ΑΝΟΙΚΤΗ ΕΠΙΣΤΟΛΗ

Προς τον κ. Γιαννόπουλου

Καλή σας ημέρα κύριε Δήμαρχε!

Η ανοικτή επιστολή που σας απευθύνομε και που ελπίζομε να λάβετε σοβαρά υπ' όψιν σας, αντικατοπτρίζει και εκφράζει ένα πολύ μεγάλο μέρος των δημοτών σας.

Και σίγουρα, και πολλών απ'αυτών που σας εψήφισαν, έχοντας την πεποίθηση πως οι ενέργειες και οι πολιτικές σας επιλογές θα διαμόρφωναν, μια πιο ανθρώπινη, δίκαιη και κοινωνικά ευαίσθητη αντιμετώπιση των συσσωρευμένων προβλημάτων αυτής της πόλης.

Και η ερώτηση που πλανάται, στο νου και τα χείλη του καθενός είναι: ΜΗΠΩΣ ΔΗΜΙΟΥΡΓΗΣΑΜΕ ΚΑΙ ΖΟΥΜΕ Σ' ΕΝΑ ΔΗΜΟ ΠΟΥ ΔΙΑΚΑΤΕΧΕΤΑΙ ΑΠΟ ΚΟΙΝΩΝΙΚΗ ΑΝΑΛΓΗΣΙΑ ΚΑΙ ΑΔΙΚΙΑ; ΠΟΥ ΚΑΤΑΠΑΤΑ ΤΑ ΑΝΘΡΩΠΙΝΑ ΔΙΚΑΙΩΜΑΤΑ ΚΑΙ ΤΑ ΣΥΝΤΑΓΜΑΤΙΚΑ ΔΙΚΑΙΑ ΑΥΤΟΥ ΤΟΥ ΤΟΠΟΥ ΠΡΟΣ ΟΦΕΛΟΣ ΤΩΝ ΟΛΙΓΩΝ; ΛΕΩ ΜΗΠΩΣ...

Γιατί αν δούμε με τρόπο καθαρά κριτικό και ψυχρά λογικό το μέτρο και την έκταση των συνεπειών του, θα διαπιστώσουμε πως σίγουρα η λογική, η κοινωνική ευαισθησία και ο σεβασμός στο γράμμα και το πνεύμα του Νόμου, απουσίαζαν από τα κέ-

ΣΥΝΕΧΕΙΑ ΣΤΗ ΣΕΛ. 4



3228-4/10

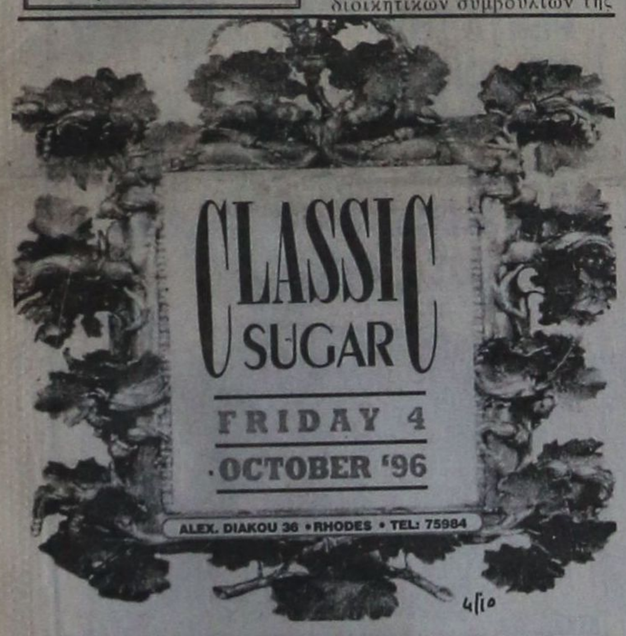

ΦΡΟΝΤΙΣΤΗΡΙΑ ΓΕΡΜΑΝΙΚΩΝ
M. ΚΟΝΤΟΥ

Μπράβο

*στους εξαιρετικούς μαθητές μου που πήραν τα **παγκοσμίως** αναγνωρισμένα πιστοποιητικά γλωσσομάθειας **Zertifikat & Mittelstufe** του ΓΕΡΜΑΝΙΚΟΥ ΙΝΣΤΙΤΟΥΤΟΥ ΓΚΑΙΤΕ την σχολική χρονιά 1996.*

*Ολη η Ρόδος, κι όχι μόνο, μιλά και φέτος, όπως κάθε χρόνο, για τις εκπληκτικές επιδόσεις τους που έδωσαν, όπως πάντα, απίστευτα ποσοστά και αριθμούς επιτυχόντων σε **ΧΡΟΝΟ - ΟΝΕΙΡΟ***

*(Μέση διάρκεια φοίτησης: **3 χρόνια** Zertifikat **1,5 χρόνος** Mittelstufe)*

Ευχαριστώ

τους παλιούς και τους καινούριους μαθητές μου και τους γονείς τους για την αυθόρμητη προτίμησή τους στα φροντιστήρια μου. Η αγάπη των παιδιών, η εμπιστοσύνη των γονιών τους και η αμέριστη συμπαράστασή τους, μου δίνουν πάντα αφάνταστη δύναμη και κουράγιο να συνεχίσω να προσφέρω και στο μέλλον. Εύχομαι σ' όλους ολόψυχα υγεία και πρόοδο.

Μερκούρης Κοντός

χ586 31/10

GRAND HOTEL
PIANO
BAR ACANDIA

Απολαμβάνετε κάθε βράδυ
τον καφέ ή coctail
με το φίλο σας
πιανίστα
ΝΙΚΟ ΒΑΣΙΛΑΡΑΚΗ

χ586 31/10

Θα γίνει στη Ρόδο

Παγκόσμια συνέλευση των αποδήμων μας

ΠΡΩΤΟΒΟΥΛΙΑ ΤΗΣ ΝΟΜΑΡΧΙΑΣ

Η Παγκόσμια Συνέλευση των Δωδεκανησίων, μια φιλόδοξη σκέψη της Νομαρχιακής Αυτοδιοίκησης και της Δωδεκανησιακής Αμφικτιονίας θα υλοποιηθεί σε ημερομηνία που σύντομα θα γίνει γνωστή.

●Η συνέλευση η οποία θα συγκαλείται, με ευθύνη της Δωδεκανησιακής Αμφικτιονίας, κάθε τέσσερα χρόνια, στόχο θα έχει την ενεργοποίηση διακεκριμένων μελών, Δωδεκανησίων της διασποράς, σε θέματα τουρισμού, επενδύσεων, εκπαίδευσης κα.

Σ΄ ΑΥΤΗ την πρώτη συνάντηση που θα γίνει στη Ρόδο, 150 προσωπικότητες Δωδεκανησιακής καταγωγής, από τον επιχειρηματικό κόσμο, τον κόσμο της πολιτικής και της εκπαίδευσης θα συζητήσουν με 80 ντόπιους, ανάλογης δραστηριότητας, προκειμένου να εξευρεθούν δίοδοι συνεργασίας και να επιλυθούν προβλήματα.

●Στη συνάντηση που είχαν χθες με τους δημοσιογράφους ο Νομάρχης Γιάννης Παρασκευάς και ο βουλευτής Πειραιά του

ΣΥΝΕΧΕΙΑ ΣΤΗ ΣΕΛ. 4

Μετά τη νέα καταμέτρηση

Οι σταυροί που πήραν οι υποψήφιοι

23.050 Ο ΣΚΑΝΔΑΛΙΔΗΣ

ΑΠΟ ΤΟ ΠΡΩΤΟΔΙΚΕΙΟ της Ρόδου έγιναν οι απαραίτητες διορθώσεις στους σταυρούς προτίμησης των υποψηφίων, μετά τη διαπίστωση ότι σημειώθηκαν λάθη κατά την πρώτη καταμέτρηση.

♦ Με βάση, λοιπόν, τη νέα καταμέτρηση ο Κώστας Σκανδαλίδης συγκεντρώνει τελικά 23.050 σταυρούς, ενώ αλλαγές δεν έγιναν στους σταυρούς που πήραν οι άλλοι υποψήφιοι των δύο κομμάτων.

ΕΤΣΙ, η τελική σειρά έχει ως εξής:

ΠΑΣΟΚ

Κ. Σκανδαλίδης	23.050
Κ. Σφυρίου	11.419
Β. Παπανικόλας	8.397
Β. Χιωτάκη	5.004
Ν. Γαβαλάς	2.715

ΝΕΑ ΔΗΜΟΚΡΑΤΙΑ

Α. Καραμάριος	15.675
Α Παυλίδης	14.112
Δ. Ταυλάριος	2.910
Ν. Χαραλάμπης	1.747

ΣΥΝΕΧΕΙΑ ΣΤΗ ΣΕΛ. 4



Μετά από διαγωνισμό

Επτά προσλήψεις σε Δημόσιες Υπηρεσίες

ΠΟΥ ΤΟΠΟΘΕΤΟΥΝΤΑΙ

ΑΝΑΚΟΙΝΩΘΗΚΑΝ τα ονόματα των επιτυχόντων υποψηφίων για πλήρωση θέσεων μονίμου προσωπικού σε υπηρεσίες του νομού.

Στον πίνακα ανακοινώσεων του Νομαρχιακού Καταστήματος έχουν αναρτηθεί οι πίνακες των διορισθέντων.

ΣΥΝΕΧΕΙΑ ΣΤΗ ΣΕΛ. 4

Από Αμερική και Αφρική

Παράνομη εισαγωγή εσπεριδοειδών στη Ρόδο

ΥΠΟΒΛΗΘΗΚΑΝ ΚΑΙ ΜΗΝΥΣΕΙΣ

ΠΟΡΤΟΚΑΛΙΑ, λεμόνια και μανταρίνια προέλευσης Νοτίου Αμερικής και Νοτίου Αφρικής, εντοπίστηκαν σε γενόμενο έλεγχο της Αγορανομίας, στην Κεντρική Λαχαναγορά Ρόδου, προχθές το μεσημέρι, ενώ απαγορεύεται η εισαγωγή τους, για λόγους δημόσιας υγείας.

● Σύμφωνα με όσα έγιναν γνωστά από την Αγορανομία, σε έξι καταστήματα της Κεντρικής Λαχαναγοράς, βρέθηκαν 2.681 κιλά πορτοκάλια, 920 κιλά λεμόνια και 270 κιλά μανταρίνια, προέλευσης Βραζιλίας, Αργεντινής και Νοτίου Αφρικής, που δεσμεύθηκαν προκειμένου να καταστραφούν, αφού σύμφωνα με την υπ΄ αριθμό 72401/19-4-96 απόφαση του υπουργού Γεωργίας απαγορεύεται για λόγους δημόσιας υγείας

ΣΥΝΕΧΕΙΑ ΣΤΗ ΣΕΛ. 4

Μετά την απολογία του

Στις φυλακές μόνο ο χασισέμπορος

ΕΛΕΥΘΕΡΟΙ ΟΙ ΠΕΝΤΕ ΧΡΗΣΤΕΣ

ΣΤΙΣ φυλακές της Κω, θα οδηγηθεί ο 33χρόνος επιχειρηματίας Μιχαήλ Πήλιος του Ελευθερίου, ο οποίος κρίθηκε προσωρινά κρατούμενος, χθες μετά την απολογία του, στην ανακρίτρια κ. Μαίρη Γκουρογιάννη, κατηγορούμενος για ναρκωτικά. Αντίθετα, οι πέντε χρήστες, που προμηθεύτηκαν χασίς, από τον Πήλιο αφέ-

ΣΥΝΕΧΕΙΑ ΣΤΗ ΣΕΛ. 4

Γιορτάζεται ο προστάτης της Δικαιοσύνης

ΑΥΡΙΟ Πέμπτη και ώρα 09.00 θα πραγματοποιηθεί στον Ι. Ναό του Ευαγγελισμού Ρόδου πανηγυρική Θεία Λειτουργία με αρτοκλασία, με την ευκαιρία της εορτής του αγίου Διονυσίου του Αρεοπαγίτου, προστάτου της Δικαιοσύνης.

Καλούνται να παραστούν οι Αρχές, τα μέλη του Δικαστικού και του Δικηγορικού Σώματος και οι πολίτες.

Είχε ανατινάξει 25 ιταλικά αεροπλάνα

Στη Ρόδο ο συνταγματάρχης της επιχείρησης στην Κάλαθο

ΕΚΔΗΛΩΣΗ ΓΙΑ ΤΟΝ ΣΑΒΒΑ ΚΑΙ ΚΥΡΜΙΧΑΛΗ

Η ΕΤΑΙΡΕΙΑ Ροδιακών Μελετών ανακοινώνει ότι την προσεχή Κυριακή 6 Οκτωβρίου 1996, θα ψαλεί στον Ι. Ναό του Ευαγγελισμού, επιμνημόσυνη δέηση υπέρ των ηρώων Νικολάου Σάββα και Γεωργίου Κυρμιχάλη στις 9.30μ.μ., κατά την οποία θα γίνει ομιλία για τη δράση των δύο πατριωτών. Στις 10.30 θα γίνουν τα αποκαλυπτήρια των προτομών οι οποίες έχουν στηθεί στο Μανδράκι σε πλατεία ειδικώς διαρρυθμισθείσα από τον Δήμο Ρόδου.

● Τα αποκαλυπτήρια θα κάνει ο κ. Διοικητής της 95 ΑΔΤΕΑ και την εκδήλωση θα πλαισιώσει τμήμα Στρατού και η στρατιωτική μουσική.

Θα έλθει επίσης από την Αγγλία ο συντ/ρχης Δαυίδ Σάθερλανδ, ο οποίος είχε ηγηθεί των καταδρομέων οι οποίοι με την συνοδεία των πατριωτών μας τη νύκτα της 12 προς την 13 Σεπτεμβρίου 1942 είχαν ανατινάξει 25 ιταλικά αεροπλάνα στα αεροδρόμια της Ρόδου.

ΟΠΩΣ είναι γνωστό για την επιχείρηση αυτή έχει γυριστεί και κινηματογραφική ταινία με την επωνυμία «OPERETION ANGLO».

ΕΙΣΑΓΩΓΙΚΗ ΕΠΕ

ΕΚΤΑΚΤΗ ΕΜΠΟΡΙΚΗ ΕΝΗΜΕΡΩΣΗ

Η μεγαλύτερη εισαγωγική εταιρεία ενδυμάτων και υποδημάτων με αλυσίδα καταστημάτων σε όλη την Ελλάδα και Ευρώπη, σε λίγες μέρες φτάνει από το πιο όμορφο νησί του κόσμου, τη Ρόδο. Γι'αυτό δίνουμε την ευκαιρία στους κατοίκους της να κάνουν τις υπόλοιπες καλοκαιρινές και χειμερινές αγορές με τιμές που δεν θα πιστεύετε στα μάτια σας.

✓ Σακάκια ανδρικά	από 26.500	5.500 δρχ.
✓ Παντελόνια	» 13.500	2.500 »
✓ Βερμούδες	500 - 1.000 - 1.500	»
✓ Μπλούζες μακώ	5 τεμ. 1.000	
✓ Υποκάμισα	το ένα 1.500, τα 2τεμ. 2.500	
✓ Παπούτσια	3 ζεύγη 1.000	
✓ Σαγιονάρες ανδρ. γυν.παιδ.	1 ζευγ. 1000	
	2 ζευγ. 1.500	δρχ.
✓ Ζώνες δερμ.	από 4.500	1.000 »
✓ Γραβάτες	» 2.500	500 »
✓ Φούτερ παιδικά	3 τεμ. 1000	»

ΠΡΟΣΦΟΡΕΣ ΧΕΙΜΕΡΙΝΕΣ

✓ Γούνες οικολογικές	από 65.000	18.990 δρχ.
✓ Δερμάτινα μπουφάν - σακάκια - ζακέτες από 120.000 έως 130.000, τώρα από 19.900		
✓ Μπουφάν ΝΤΙΑΝΤΟΡΟ από 48.500		16.990
✓ Μπουφάν ΣΕΒΕΝΙΟΝ	» 47.500	15.990
✓ ΦΛΑΙΤ ανδρικά - γυναικεία	» 16.900	4.990
✓ Τζάκετ και μπουφάν παιδικά	» 23.500	3.990

Ρούχα, παπούτσια και χιλιάδες άλλα είδη από όλο τον κόσμο για όλο τον κόσμο.

Αγγλία, Γαλλία, Γερμανία, Ολλανδία, Βέλγιο, Χονγκ-Κογκ, Αμερική

ΤΕΛΕΥΤΑΙΕΣ ΜΕΡΕΣ

Δεν πουλάμε. Ξεπουλάμε.

ΟΛΟΙ ΟΙ ΔΡΟΜΟΙ ΟΔΗΓΟΥΝ ΣΕ ΜΑΣ

ΚΑΤΙ ΓΙΝΕΤΑΙ ΜΕ ΜΑΣ

5ο χλμ. Ρόδου - Λίνδου (πρώην κατ. Μπέρδη)

ΑΝΟΙΚΤΑ ΚΑΘΕ ΜΕΡΑ από τις 8 πρωί έως 10.30 βράδυ

χ585 31/10

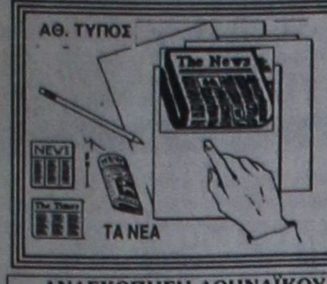

ΤΙ ΕΓΡΑΨΕ Ο ΤΥΠΟΣ ΤΗΣ ΑΘΗΝΑΣ

ΑΝΑΣΚΟΠΗΣΗ ΑΘΗΝΑΪΚΟΥ ΤΥΠΟΥ ΤΗΣ 30/9/1996

Οι εξελίξεις στη Νέα Δημοκρατία , η βομβιστική επίθεση εναντίον του Οικουμενικού Πατριαρχείου στην Κωνσταντινούπολη, η επίσκεψη του πρωθυπουργού Κώστα Σημίτη στην Κύπρο και η αναμενόμενη πρωτοβουλία των ΗΠΑ για το Κυπριακό και τα ελληνοτουρκικά είναι απο τα βασικά θέματα της ειδησεογραφίας του σημερινού τύπου.

ΑΔΕΣΜΕΥΤΟΣ ΤΥΠΟΣ: ``Δίχασαν και τους Καραμανλικούς! Ο κόσμος της ΝΔ απαίτεί τίμιες και όχι στημένες διαδικασίες``.

ΑΠΟΓΕΥΜΑΤΙΝΗ: ``Η μάχη των σταυρών. Με 120 ψήφους ξεκινά ο Εβερτ. Αισιοδοξεί και ο Σουφλιάς``.

Η ΑΥΓΗ: ``Ωρα για... ``κουκιά``. Ελλειμμα πολιτικής στη ΝΔ``.

ΑΥΡΙΑΝΗ: `` Σουφλιάς ή διάσπαση. Βουλευτές και εκλέκτορες θα τη σκάσουν στον Εβερτ, απδιασμένοι απ΄τις πιέσεις που δέχονται``.

ΕΘΝΟΣ: `` Βράζουν στα ...κουκιά τους! Βαθαίνει το ρήγμα στη Νέα Δημοκρατία. Μαγειρεία με βουλευτές και εκλέκτορες``.

ΕΛΕΥΘΕΡΗ ΩΡΑ: `` Ο Εβερτ είναι ο πιθανότερος αρχηγός, αφού.... Σουφλιάς και Σία τραβάνε από ...31``.

ΕΛΕΥΘΕΡΟΣ: ``Σπάει τη σιωπή του ο Εβερτ``.

ΕΛΕΥΘΕΡΟΣ ΤΥΠΟΣ: `` Η βάση δείχνει τον αρχηγό. 68 στις 75 νομαρχιακές υπέρ του Εβερτ``.

ΕΛΕΥΘΕΡΟΤΥΠΙΑ: ``Πόλεμος των κουκιών στη Νέα Δημοκρατία.Οργιο παρασκηνίου. Σήμερα οι 76 εκλέκτορες``.

Η ΚΑΘΗΜΕΡΙΝΗ: ``Αναζητούνται 500 δις. Η κυβέρνηση μελετά να εφαρμόσει το μέτρο ρυθμίσεως φορολογικών υποθέσεων και για τις μετά το 1993 εκκρεμότητες``.

Ο ΛΟΓΟΣ: ``Σε κώμα το κόμμα. Ο Μητσοτάκης θέλει να ΣΟΥΦΛΙσει τον Εβερτ``.

ΤΑ ΝΕΑ: ``Ψάχνουν 25 βουλευτές-φαντάσματα``.

ΝΙΚΗ: ``Στο σφυρί η ΔΕΗ. Ο Σημίτης στα βήματα της κυβέρνησης Μητσοτάκη``.

ΡΙΖΟΣΠΑΣΤΗΣ: ``Θα πληρώσει πάλι ο λαός τη ``νύφη``. ``Τρύπα`` 1,2 τρις στα δημόσια οικονομικά``.

ΤΗΛΕΟΡΑΣΗ

ΕΤ– 1

09.10 ΕΝΑΡΞΗ-ΠΑΡΟΥΣΙΑΣΗ ΤΟΥ ΠΡΟΓΡΑΜΜΑΤΟΣ
09.20 Η ΟΛΥΜΠΙΑΔΑ ΣΤΗΝ ΤV ΤΟΥ ΜΕΛΛΟΝΤΟΣ
11.30 ΠΑΙΔΙΚΟ ΠΡΟΓΡΑΜΜΑ
12.35 Ο ΘΕΙΟΣ ΜΑΣ Ο ΜΙΜΗΣ
13.05 ΜΕΘΥΣΜΕΝΗ ΠΟΛΙΤΕΙΑ
14.00 ΔΥΟ ΜΕ ΤΡΕΙΣ
15.00 ΕΙΔΗΣΕΙΣ
15.30 ΤΑ ΜΥΣΤΙΚΑ ΤΗΣ ΑΜΜΟΥ
16.25 ΜΕ ΥΓΕΙΑ
17.20 ΒΕΓΓΑΛΙΚΑ
18.00 ΕΙΔΗΣΕΙΣ-ΚΑΙΡΟΣ
18.25 ΕΛΛΗΝΙΚΗ ΤΑΙΝΙΑ "Ο ΤΣΙΦΟΥΤΗΣ"
20.00 ΕΝΗΜΕΡΩΤΙΚΗ ΕΚΠΟΜΠΗ
21.00 ΕΙΔΗΣΕΙΣ-ΚΑΙΡΟΣ
22.00 ΕΙΣ ΑΝΑΜΝΗΣΙΝ ΣΤΙΓΜΩΝ ΕΛΚΥΣΤΙΚΩΝ
23.00 Η ΣΥΝΕΝΤΕΥΞΗ
00.15 ΕΙΔΗΣΕΙΣ-ΚΑΙΡΟΣ
00.35 ΕΝΑ ΠΑΙΔΙ ΣΤΑ ΧΡΟΝΙΑ ΤΟΥ ΠΟΛΕΜΟΥ-ΟΙ ΚΑΗΜΟΙ ΤΟΥ ΒΕΛΓΙΟΥ

MEGA

07.00 ΜΗ ΜΟΥ ΤΗ ΜΕΡΑ ΤΑΡΑΤΤΕ
10.00 ΜΕΤΑΞΥ ΜΑΣ
13.20 ΡΟΥΚ ΖΟΥΚ
14.00 ΕΙΔΗΣΕΙΣ
14.40 ΧΤΥΠΟΚΑΡΔΙΑ ΣΤΟ ΜΠΕΒΕΡΛΙ ΧΙΛΣ (Ε)
15.30 ΓΕΓΟΝΟΤΑ ΣΕ 60"
15.31 ΧΤΥΠΟΚΑΡΔΙΑ ΣΤΟ ΜΠΕΒΕΡΛΙ ΧΙΛΣ (Σ)
15.40 ΤΟΚ ΤΟΚ
17.00 ΓΕΓΟΝΟΤΑ ΣΕ 60"
17.01 ΤΟΚ ΤΟΚ (Σ)
17.30 Η ΤΖΙΝΙ ΚΑΙ ΤΟ ΤΖΙΝΙ
18.00 ΜΑΤΙΕΣ ΣΤΑ ΓΕΓΟΝΟΤΑ
18.05 ΟΙ ΤΡΕΙΣ ΧΑΡΙΤΕΣ (Ε)
18.30 ΓΕΓΟΝΟΤΑ ΣΕ 60"
18.31 ΟΙ ΤΡΕΙΣ ΧΑΡΙΤΕΣ (Σ)
18.40 ΡΙΣΚΟ
19.25 ΚΟΝΤΡΑ ΠΛΑΚΕ
19.30 ΓΕΓΟΝΟΤΑ ΣΕ 60"
19.31 ΚΟΝΤΡΑ ΠΛΑΚΕ
20.30 ΤΑ ΓΕΓΟΝΟΤΑ ΣΤΙΣ ΟΧΤΩΜΙΣΙ-ΚΑΙΡΟΣ
21.10 ΕΛΛΗΝΙΚΗ ΤΑΙΝΙΑ "Η ΚΟΡΗ ΜΟΥ Η ΣΟΣΙΑΛΙΣΤΡΙΑ"
23.05 ΓΕΓΟΝΟΤΑ ΣΕ 60"
23.06 ΕΛΛΗΝΙΚΗ ΤΑΙΝΙΑ (Σ)
23.10 ΞΕΝΗ ΤΑΙΝΙΑ "ΥΠΟΘΕΣΗ ΠΑ ΦΟΝΟ"
24.00 ΤΕΛΕΥΤΑΙΑ ΓΕΓΟΝΟΤΑ
00.15 ΞΕΝΗ ΤΑΙΝΙΑ (Σ)
00.30 ΕΝΗΜΕΡΩΤΙΚΟ ΜΟΝΟΛΕΠΤΟ
00.31 ΞΕΝΗ ΤΑΙΝΙΑ (Σ)
01.10 ΞΕΝΗ ΤΑΙΝΙΑ "Ο ΒΑΣΙΛΙΑΣ ΤΗΣ ΦΑΝΤΑΣΙΑΣ"
03.00 Ο ΕΠΙΣΚΕΠΤΗΣ ΤΗΣ ΟΜΙΧΛΗΣ
04.30 ΜΕΤΑΞΥ ΜΑΣ (Ε)

ΕΤ– 2

10.55 ΕΝΑΡΞΗ
11.00 ΟΙ ΠΟΙΗΤΕΣ ΜΑΣ
11.30 Η ΓΛΩΣΣΑ ΤΗΣ ΤΕΧΝΗΣ
12.00 ΤΑ ΠΑΡΑΜΥΘΙΑ ΤΩΝ ΑΔΕΛΦΩΝ ΓΚΡΙΜ
12.15 ΠΑΡΑΜΥΘΙΑ ΠΙΣΩ ΑΠ' ΤΑ ΚΑΓΚΕΛΑ
13.00 ΑΓΡΙΟΓΑΤΑ
13.30 ΕΙΔΗΣΕΙΣ
14.00 ΤΑ ΣΠΗΛΑΙΑ ΤΗΣ ΕΛΛΑΔΑΣ
14.30 ΑΝΤΑΥΓΕΙΕΣ ΑΠΟ ΤΟ ΠΑΡΕΛΘΟΝ
15.00 ΚΑΡΟΥΖΕΛ (Ε)
15.50 ΠΑΙΔΙΚΟ ΠΡΟΓΡΑΜΜΑ
16.30 ΕΦΗΒΙΚΑ ΟΝΕΙΡΑ
17.00 ΕΙΔΗΣΕΙΣ
17.30 Η ΕΠΙΣΤΡΟΦΗ ΤΟΥ ΘΗΣΑΥΡΟΥ ΤΩΝ ΜΥΚΗΝΑΙΩΝ
18.00 ΠΕΡΑ ΑΠΤΑ ΟΡΙΑ
19.00 ΤΑ ΧΡΟΝΙΚΑ ΤΗΣ ΑΦΡΙΚΗΣ
20.00 ΕΝ ΑΡΧΗ ΗΝ Ο ΛΟΓΟΣ
20.55 ΙΣΤΟΡΙΑ ΜΙΑΣ ΛΕΞΗΣ
21.00 ΣΤΗΝ ΤΡΟΧΙΑ ΤΗΣ ΤΥΧΗΣ
21.30 ΕΛΛΗΝΙΚΗ ΤΑΙΝΙΑ "Ο ΔΙΑΙΤΗΤΗΣ"
23.00 ΕΙΔΗΣΕΙΣ -ΚΑΙΡΟΣ
23.30 ΤΑ ΠΑΝΤΑ ΓΥΡΩ ΑΠΟ ΤΟ ΣΕΞ
01.00 ΤΖΑΖ ΣΤΗΝ ΕΤ-2
02.30 ΤΕΛΟΣ ΠΡΟΓΡΑΜΜΑΤΟΣ

ΑΝΤ1

06.00 ΤΑ ΝΕΑ ΤΟΥ ΑΝΤ1 SATELLITE
06.20 ΕΙΔΗΣΕΙΣ ΤΟΥ CBS
06.45 ΤΗΛΕΜΑΡΚΕΤΙΓΚ
07.00 ΚΑΛΗΜΕΡΑ ΕΛΛΑΔΑ
10.00 ΠΡΩΙΝΟΣ ΚΑΦΕΣ
12.45 Ο ΚΑΙΡΟΣ ΤΗΣ ΕΒΔΟΜΑΔΑΣ
12.50 ΚΕΝΤΡΙ
14.00 ΤΑ ΝΕΑ ΤΟΥ ΑΝΤ 1
14.40 ΟΜΑΔΑ ΔΡΑΣΗΣ ΑΚΑΠΟΥΛΚΟ
15.45 ΑΝΤ1 Α1
15.50 ΑΤΙΘΑΣΑ ΝΙΑΤΑ
16.45 ΕΠΙΤΕΛΟΥΣ ΜΑΖΙ
18.00 ΤΑ ΝΕΑ ΤΟΥ ΑΝΤ 1 ΣΕ 5'
18.05 Ο ΚΑΙΡΟΣ ΤΗΣ ΕΒΔΟΜΑΔΑΣ
18.10 ΚΑΛΗΜΕΡΑ ΖΩΗ
18.50 Ο ΚΑΛΥΤΕΡΟΣ ΚΕΡΔΙΖΕΙ
19.30 ΑΝΤ1 Α1
19.35 Η ΛΑΜΨΗ
20.25 ΤΑ ΝΕΑ ΤΟΥ ΑΝΤ1
21.00 ΕΚΕΙΝΕΣ ΚΙ ΕΓΩ
22.00 ΒΑΜΜΕΝΟΣ ΗΛΙΟΣ
23.00 ΤΑ ΝΕΑ ΤΟΥ ΑΝΤ1 ΣΕ 1'
23.05 ΓΚΟΛ ΚΑΙ ΑΛΛΑ
23.55 ΑΝΤ1 Α1
24.00 ΝΥΧΤΕΡΙΝΕΣ ΕΙΔΗΣΕΙΣ
00.15 Ο ΚΑΙΡΟΣ ΤΗΣ ΕΒΔΟΜΑΔΑΣ
00.20 Ξ ΕΝΗ ΤΑΙΝΙΑ "ΧΑΜΟΣ ΣΤΟ ΑΙΓΑΙΟ"
02.20 ΤΗΛΕΜΑΡΚΕΤΙΓΚ
02.50 ΞΕΝΗ ΤΑΙΝΙΑ "ΓΥΜΝΗ ΑΛΗΘΕΙΑ"
04.30 ΤΟ ΠΑΤΗΜΑ ΤΗΣ ΓΑΤΑΣ

Δωδεκανησιακά εικοσιτετράωρα

Στα πεταχτά

Δυστυχώς!..

Ο βουλευτής Πειραιά Γρηγόρης Νιότης, είναι από τα πιο αξιόλογα μέλη του Ελληνικού Κοινοβουλίου.

Και καλός φίλος της Ρόδου και της Δωδεκανήσου.

Τις μέρες αυτές βρίσκεται και πάλι στο νησί μας για να βοηθήσει την προσπάθεια που γίνεται για τον απόδημο Ελληνισμό.

Και πράγματι ο Γρηγόρης Νιότης, γνωρίζει άριστα το θέμα αυτό.

Δυστυχώς, κατά τον καταρτισμό της κυβέρνησης, επεκράτησαν άλλες σκοπιμότητες και δεν ανατέθηκε χαρτοφυλάκιο στον κ. Νιότη.

Σωθήκαμε...

Η Νομαρχία Δωδεκανήσου ανακοίνωσε χτες τις προσλήψεις επτά ατόμων σε δημόσιες υπηρεσίες του νομού.

Πρόκειται για προσλήψεις που έγιναν με βάση το διαγωνισμό του περασμένου Μαρτίου!..

Και βέβαια με επτά προσλήψεις δεν λύνεται το πρόβλημα στις δημόσιες υπηρεσίες του νομού μας.

Ομως, μέχρι τώρα - και παρά τις κατά καιρούς υποσχέσεις - δεν κατέστη δυνατόν να γίνουν οι απαραίτητες στελεχώσεις.

Τα κενά είναι πολλά!

Και με επτά προσλήψεις δεν σώζεται η κατάσταση!..

Βρέστε τα

Η κατάσταση στις ραδιοφωνικές συχνότητες της Ρόδου, πάει από το κακό στο χειρότερο!

Μόνο ...ξύλο που δεν παίζουν!

Διότι, ο ένας σταθμός πέφτει πάνω στον άλλο. Και το αποτέλεσμα είναι να προκαλείται ένα άνευ προηγουμένου μπάχαλο!

Δύσκολος χειμώνας

Ο φετινός χειμώνας δείχνει να είναι ιδιαίτερα δύσκολος για όλους! Ιδιαίτερα για τους εμπόρους μας, δεδομένου ότι δεν προβλέπεται πως η κίνηση στα καταστήματα θα είναι έντονη.

Οι πληροφορίες λένε ότι στην αγορά της Ρόδου πρόκειται ν΄ αρχίσουν σύντομα οι προσφορές από τα καταστήματα για να υπάρξει προσέλκυση του καταναλωτικού κοινού! Οπως είναι γνωστό, οι εκπτώσεις του χειμώνα, γίνονται το Φεβρουάριο.

Και μέχρι τότε, τι γίνεται;

Ετσι, λοιπόν, μοιραία θ΄ αρχίσουν οι «προσφορές», που κανένας δεν γνωρίζει μέχρι που μπορεί να φτάσουν!..

Λέγεται ότι υπάρχει ένα «νομικό πλαίσιο» για τις συχνότητες!

Το οποίο, φυσικά, δεν εφαρμόζεται.

Και έτσι, έχουμε σήμερα το σημερινό άθλιο φαινόμενο.

Οι υπεύθυνοι δεν μπορούν να τα βρουν - τουλάχιστο - μεταξύ τους;

Ιεροσυλία

Δυστυχώς και στον τόπο μας υπάρχουν ιερόσυλοι. Που δεν χάνουν ευκαιρία για να εξωτερικεύσουν τα βάρβαρα αισθήματά τους!

Το τελευταίο κατόρθωμά τους:

Εσπασαν την πόρτα στο Σταυρό της Φιλερήμου!..

Ποιός ήταν ο λόγος, κανένας δεν μπορεί να το γνωρίζει.

Το σίγουρο είναι ότι έγινε η ζημιά και η προσβολή στο μνημείο!

Υπάρχει κανένας που μπορεί να εντοπίσει τους ασυνείδητους δράστες;

Αλμυρή και η μαρίδα!..

Πρώτη μέρα της αλιευτικής περιόδου ήταν η χτεσινή. Και όλες οι τράτες βγήκαν για ψάρεμα στις παραλίες της Ρόδου.

Βρέθηκαν και οι καλές καιρικές συνθήκες και έτσι το αλίευμα ήταν πλούσιο στην αγορά.

Μόνο, που ήταν οι τιμές λιγάκι ...αλμυρές.

Το μαριδάκι είχε 1.500 δραχμές το κιλό. Πέρυσι η τιμή ήταν 1.000 δρχ.

Για τις τιμές των άλλων ψαριών, των λεγόμενων πρώτης κατηγορίας, καλύτερα να μη γίνεται λόγος! Κυριολεκτικά απλησίαστες!..

Τέλος καλό

Δεν πάει και πολύ άσχημα η τουριστική κίνηση τις μέρες αυτές στη Ρόδο!

Μπορεί να μην έχουμε πολλούς νεαρούς τουρίστες, που να προκαλούν ...σαματάδες τη νύχτα, έχουμε, όμως αρκετούς καλούς πελάτες!..

Και αυτό είναι το πιο σημαντικό για τη Ρόδο και την οικονομία της. Που φέτος κάπως δοκιμάστηκε περισσότερο σε σύγκριση με τα προηγούμενα χρόνια.

Φαίνεται ότι η τουριστική σεζόν κλείνει με τις καλύτερες προϋποθέσεις.

Να πούμε, λοιπόν, «τέλος καλό, όλα καλά»;

Τα κανάλια

Οι «ειδήσεις του σαββατοκύριακου» στα κανάλια μας έκαναν και πάλι το θαύμα τους.

Ετσι, πληροφορηθήκαμε ότι ακριβαίνουν από το ...1997 τα ασφάλιστρα αυτοκινήτων και ότι κυκλοφόρησαν στην αγορά τα 700 φάρμακα, που είχαν ακριβήνει πριν από ...τρεις μήνες!

Παρέλειψαν τα κανάλια να μας ενημερώσουν για τις αυξήσεις ...στο ρεύμα, στο τηλέφωνο, και στα ενοίκια που θα γίνουν στις αρχές, στα μέσα ή προς το τέλος του ...1997!

Φανταστείτε τι άλλο θα μπορούσαμε να δούμε και ν΄ ακούσουμε το σαββατοκύριακο, αν δεν υπήρχαν οι εξελίξεις στη Νέα Δημοκρατία που απασχολούν τα κανάλια και τους σταθμούς επί 24ωρου βάσεως!..

Ενθουσιασμό για το Σημίτη

Ομάδα Κυπρίων δημοσιογράφων επισκέφθηκε τη Ρόδο προχτές το βράδυ, στο πλαίσιο μιας κρουαζιέρας που πραγματοποιούν στα ελληνικά νησιά.

Εδώ είχαν την ευκαιρία να συναντηθούν με τους τοπικούς παράγοντες και να παραστούν σε δεξίωση που παρέθεσε προς τιμήν τους ο Δήμος στο «Ακταίον».

Στη μικρή εκδήλωσε μίλησε ο γνωστός Κύπριος δημοσιογράφος Γ. Κατσαμπάς (εκδότης της εφημερίδας «Φιλελεύθερος») που υπογράμμισε τη σημασία της επίσκεψης του πρωθυπουργού Κ. Σημίτη στην Κύπρο!

Μίλησε με ενθουσιασμό για τον Ελληνα πρωθυπουργό, αλλά και για την ανάγκη περαιτέρω σύσφιγξης των σχέσεων μεταξύ Ρόδου και Κύπρου!

ΕΙΔΗΣΕΙΣ ΤΟΥ '60

ΠΡΟΟΔΟΣ
6 ΑΥΓΟΥΣΤΟΥ 1964
Ο ΚΩΤΙΑΔΗΣ ΚΑΤΑ ΤΩΝ ΔΩΔ/ΣΙΩΝ

ΚΑΛΥΜΝΟΣ 5 (του ανταποκριτού μας).- Μια προσπάθεια του κ. Κωτιάδη δια της φυλλάδος του, είναι η εξής: Η ανένδοτη πολεμική κατά των Δωδεκανησίων υπουργών. Και επί του προκειμένου έχομεν να παρατηρήσωμεν τα ακόλουθα:

Κύριε Κωτιάδη, ενδρύθητε και επεβλήθητε πολιτικά μέσα εις την δημοκρατικήν παράταξιν. Και όταν διεπιστώσατε ότι μεταξύ των πολιτευτών ήσαστο ο έσχατος απεφασίσατε να εγκαταλείψετε την παράταξιν την δημοκρατικήν εις την οποίαν καλυτέραν θέσιν είχον ιδά τα προσόντα τους και το δυναμισμόν τους, ο Ιωάννης Ζίγδης και ο Νικόλαος Κουντούρης. Και όταν η Δεξιά δια της σκανδαλώδους ευνοίας εχειροτόνησεν αρχηγόν και πρωθυπουργόν τον αρχηγόν της ΕΡΕ, εσείς εμπροδόσατε την παράταξιν και προσχωρήσατε εις το νέον κόμμα, δια να τύχη ευρυτέρας λαϊκής εγκρίσεως η εύνοια και δια να εισπράξετε το δηνάριον της προδοσίας της παρατάξεως, το υπουργείον, το οποίον ουδέποτε θα ελαμβάνετε εις την δημοκρατικήν παράταξιν. Και το ελάβατε. Είναι γνωστή η δραστηριότης σας. Δεν είχατε καμμίαν πνοήν δια να την μεταδώσετε. Και ως Δωδ/σιος υπουργός συμπεριφέρθητε κατά τρόπον εγκληματικόν έναντι ωρισμένων προβλημάτων, τα οποία ενέπιπταν εις την αρμοδιότητά σας. Ορα και την σπογγαλιείαν και την μεταχείρησιν την οποίαν έτυχεν ο ναυτικός κόσμος της Δωδεκανήσου. Ουδείς εκ των Ελλήνων αντελήφθη το πέρασμά σας από το υπουργείον. Το καταστήσατε τόσον άσημον και τόσον άπνουν. Και αγωνίζεσθε τώρα δημαγωγούντες με μίαν ανόητον τακτικήν να μειώσετε τας προσωπικότητας των υπουργών μας. Ο μεν Ιω. Ζίγδης δια των αγώνων του και της προσωπικότητός του επεβλήθη πανελλήνια, ως το εκλεκτότερον στέλεχος της δημοκρατικής παρατάξεως, την οποίαν κοσμεί και λαμπρύνει όπως επίσης ελάμπρυνε το υπουργείον Βιομηχανίας. Ο δε υφυπουργός Εμπορείου εδικαίωσε πλήρως την πολιτικήν ωριμότητα των Καλυμνίων, εναντίον της οποίας πολλές φορές έβαλεν ο κ. Κωτιάδης, διότι πράγματι ο λαός της Καλύμνου δικαίως ετίμα και υπερηφανεύετο δια την προσωπικότητα του Νικολάου Κουντούρη και αν το εκλογικόν Σώμα της Καλύμνου ήτο μεγαλύτερον και εξελέγετο βουλευτής κατά τας διαφόρους εκλογάς, τότε ο ελληνικός λαός και ο δωδ/κός ειδικώτερον, θα ανεγνώριζε την τεραστίαν προσωπικότητα του Νικολάου Κουντούρη και θα εγεύετο τα τόσα αγαθά τα οποία γεύεται σήμερον από τον δυναμισμόν και την δραστηριότητα του υφυπουργού. Δεν είναι το υπουργείον Εμπορίου εκ των πρώτων υπουργείων και όμως με την πνοήν του και την δραστηριότητά του, το κατέστησεν εκ των πρώτων. Ολος ο λαός της Ελλάδος παρακολουθεί τον τιτάνειον αγώνα, τον τόσον αποτελεσματικόν δια την πτώσιν των τιμών από τα ύψη τα αστρονομικά εις τα οποία τα ωδήγησεν η πολιτική της ΕΡΕ. Ως επίσης τον θαυμασμόν και την εκτίμησιν της κοινής γνώμης και των οικονομικών κύκλων, δια το υπέροχον αγώνα του υφυπουργού, δια την μείωσιν των τιμών. Και υπάρχει ωραιότερα πολιτική μιας κυβερνήσεως από το να πετύχη να έχει χαμηλόν τιμάριθμον; Και την δόξαν του γεγονότος αυτού και την πανελλήνιον αναγνώρισιν την έχει ο υφυπουργός Εμπορίου, ο οποίος επιβάλλεται πλέον κ. Κωτιάδη, όχι εις την ψυχήν μόνον των Δ/σίων, αλλά εις την ψυχήν όλων των Ελλήνων και έλαβε πλέον την θέσιν του ο κ. Κουντούρης, ετοποθετήθη πλέον εις τας εκλεκτάς προσωπικότητας της ενδοξοτέρας παρατάξεως, της Δημοκρατικής.

Παντελής Μαύρος

Χιούμορ

Ο δάσκαλος ρωτά το μαθητή:
-Ξέρεις κανένα ιδιαίτερο χαρακτηριστικών των ψαριών;
-Οτι μεγαλώνουν πολύ γρήγορα. Από τη στιγμή που ο πατέρας μου θα τα πιάσει μέχρι τη στιγμή που θα δίνει ...ψάρι στους φίλους τους, έχουν γίνει διπλάσια.

Η γυναίκα και ο κόσμος της

Τα κοσμήματα στολίζουν τη γυναίκα. Λαμπρύνουν τη γυναικεία ομορφιά. Δένουν με τη γυναικεία χάρη και προσαρμόζονται στις απαιτήσεις της μόδας κάθε εποχής, που διαλέγονται από κάθε γυναίκα σύμφωνα με τις απαιτήσεις της.

Πολλές είναι οι γυναίκες που αγαπούν να φορούν κοσμήματα, να τους χαρίζουν κοσμήματα αλλά και να κάνουν δώρο στα αγαπημένα τους πρόσωπα.

Για τη γυναίκα, το κόσμημα είναι απαραίτητο αξεσουάρ για το ντυσιμο, για κάθε κοινωνική της εμφάνιση και έξοδο.

Τα κοσμήματα που φοριούνται περισσότερο είναι διακριτικά σε μέγεθος και πιο απλά σε σχέδια.

Το χρυσό ως υλικό για κόσμημα είναι διαχρονικό. Πάντα το πολύτιμο χρυσό μόνο του ή δεμένο με πολύτιμα πετράδια δίνει στη γυναίκα μια ιδιαίτερη λάμψη.

Το ασήμι επίσης δουλεμένο σε υπέροχα κολιέ, δακτυλίδια και βραχιόλα με ημιπολύτιμους και πολύτιμους λίθους σε διάφορα χρώματα και μεγέθη, αλλά και με στρας, έχει τη δική του γοητεία.

Πολλές λατρεύουν τα μαργαριτάρια ως κόσμημα για το λαιμό, για τον καρπό, σε σκουλαρίκια και δακτυλίδια.

Τα αληθινά ξεχωρίζουν από τα ψεύτικα αν βάζοντάς τα ανάμεσα στα δόντια και τρίβοντάς τα απαλά αισθανόμαστε ότι δεν είναι λεία στην επιφάνειά τους.

ΜΙΚΑ

ΞΕΝΑΚΗΣ ΗΛΕΚΤΡΟΚΟΣΜΟΣ
αυτή την εβδομάδα
Super προσφορά
ΣΚΟΥΠΕΣ ΠΛΥΣΙΜΑΤΟΣ COBRA & RENTA ΤΗΣ DELONGHI ΣΕ ΤΙΜΕΣ ΜΕΤΡΗΤΟΙΣ ΜΕ 6 ΑΤΟΚΕΣ ΔΟΣΕΙΣ
Η ΜΟΝΗ ΜΕ 1500
ΞΕΝΑΚΗΣ
ΗΛΕΚΤΡΟΚΟΣΜΟΣ
Η πρώτη σας επιλογή!
ΥΔΡΑΙΟΥ & ΛΙΝΔΟΥ, ΡΟΔΟΣ, ΤΗΛ: 26597, 30274, FAX: 31240

AMCOR
ΚΑΤΑΣΚΕΥΑΖΟΝΤΑΙ & ΕΙΣΑΓΟΝΤΑΙ ΣΥΝΑΡΜΟΛΟΓΗΜΕΝΑ ΑΠΟ ΤΟ ΙΣΡΑΗΛ
Νο1
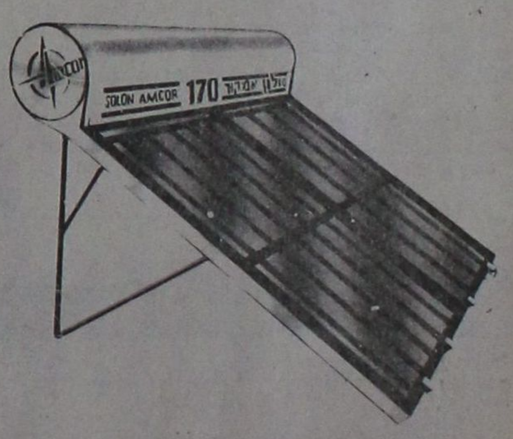

Η AMCOR - ΙΣΡΑΗΛ η μεγαλύτερη βιομηχανία ηλιακών συστημάτων στον κόσμο, σας προσφέρει τον ΚΑΛΥΤΕΡΟ ΗΛΙΑΚΟ ΘΕΡΜΟΣΙΦΩΝΑ ΤΟΥ ΚΟΣΜΟΥ με μοναδικά σημεία υπεροχής που ΚΑΝΕΝΑΣ ΑΛΛΟΣ ΔΕΝ ΕΧΕΙ.
Πρώτη η AMCOR, πριν 20 χρόνια παρουσίασε την επαναστατική της τεχνολογία στους ηλιακούς θερμοσίφωνες. Πολλοί από τότε προσπάθησαν να την μιμηθούν. Τα αποτελέσματά τους είναι γνωστά. ΚΑΝΕΝΑΣ δεν μπόρεσε να την φθάσει.
Σήμερα η AMCOR συνεχίζοντας την έρευνα στον τομέα της ηλιακής ενέργειας βρίσκεται και θα βρίσκεται μπροστά, γιατί είναι η Νο1 στον κόσμο. Είναι η AMCOR.
ΓΕΝΙΚΟΣ ΑΝΤΙΠΡΟΣΩΠΟΣ
Ν. ΚΑΜΠΟΥΡΑΚΗΣ - Μ. ΦΛΑΓΚΟΣ
ΑΓ. ΑΝΑΣΤΑΣΙΑΣ 9 ΡΟΔΟΣ
ΤΗΛ. 31320 - 20859

ΚΙΝΗΜΑΤΟΓΡΑΦΟΙ

ΚΙΝΗΜΑΤΟΘΕΑΤΡΟ ΜΕΤΡΟΠΟΛ
Τηλ. 28400
ΧΕΙΜΕΡΙΝΟΣ ΚΙΝΗΜΑΤΟΓΡΑΦΟΣ INSIDE CINEMA
Δύο προβολές: 7.30-9.30 και 9.30-11.30
Μια ταινία καταγγελία με την μοναδική ΣΑΡΟΝ ΣΤΟΟΥΝ.
Ο ΤΕΛΕΥΤΑΙΟΣ ΧΟΡΟΣ
LAST DANCE
Α' προβολής
Πρωταγωνιστούν: ΣΑΡΟΝ ΣΤΟΟΥΝ, ΡΟΜΠ ΜΟΡΟΟΥ
Μερικές φορές η δικαιοσύνη είναι...!
ΘΕΡΙΝΟΣ ΚΙΝΗΜΑΤΟΓΡΑΦΟΣ OUTSIDE CINEMA
Δύο προβολές: 7.30-9.30 και 9.30-11.30
Μια ελληνική ταινία για τη ζωή, όταν αξίζει τόσο λίγο.
Η ΖΩΗ ΕΝΑΜΙΣΥ ΧΙΛΙΑΡΙΚΟ
Α' προβολή
Τρία βραβεία
Βραβεία Φεστιβάλ Θεσσαλονίκης

ΡΟΔΟΝ
ΤΗΛ. 28823
Ωρες προβολής: 8.00 και 10.00
Η πιο τρυφερή συνάντηση μιας γυναίκας, μ'ένα πρόσωπο που δεν γνώριζε... τον εαυτό της...
ΠΡΟΣΩΠΟ ΜΕ ΠΡΟΣΩΠΟ
ANSIKTE MON ANSIKTE
Σκηνοθεσία: ΙΝΓΚΜΑΡ ΜΠΕΡΓΚΜΑΝ
Με τους: ΛΙΒ ΟΥΛΜΑΝ, ΕΡΛ. ΓΙΟΖΕΦΣΟΝ

ΤΙΤΑΝΙΑ
ΚΟΛΟΚΟΤΡΩΝΗ 98 ΤΗΛ. 25876
ΗΧΟΣ DOLBY STEREO
Προβολές: 7.45 και 10
Η ενοχή, η μετάνοια, η θανατική ποινή, οι θύτες και τα θύματα.. Μια συγκλονιστική ταινία
ΘΑ ΖΗΣΩ
DEAD MAN WALKING
Πρωταγωνιστούν: ΣΟΥΖΑΝ ΣΑΡΑΝΤΟΝ (ΟΣΚΑΡ ερμηνείας 1996), ΣΩΝ ΠΕΝ
Την Παρασκευή: ΣΒΑΡΤΣΕΝΕΓΚΕΡ
ERASER

ΠΡΑΚΤΟΡΕΙΟΝ
ΓΙΩΡΓΟΣ ΚΟΝΤΟΖΑΜΑΝΗΣ
ΜΕΓ. ΚΩΝΣΤΑΝΤΙΝΟΥ 43 • ΡΟΔΟΣ ☎ 20800
ΛΑΧΕΙΑ
ΛΟΤΤΟ
ΙΠΠΟΔΡΟΜΟΣ
ΚΑΤΑΘΕΣΗ ΔΕΛΤΙΩΝ ΠΡΟ-ΠΟ ΜΕΧΡΙ ΣΑΒΒΑΤΟ ΛΟΤΤΟ ΜΕΧΡΙ ΤΡΙΤΗ 3 μ.μ.
ΠΡΟ-ΠΟ
ΕΧΕΜΥΘΕΙΑ • ΕΙΛΙΚΡΙΝΕΙΑ • ΤΥΧΗ

ΠΡΟΟΔΟΣ
Ημερήσια εφημερίδα της Δωδεκανήσου
Ετος ίδρυσης 1949
Εκδοση - Ιδιοκτησία Ε. ΔΙΑΜΑΝΤΙΔΗ
Τηλέφωνα: Σύνταξης 27356
Λογιστηρίου 24539
FAX: 20643
Γραφεία - Τυπογραφεία Μάρκου Μαλλιαράκη 21 (ΚΟΒΑ)
Λογιστήριο Νέα Αγορά (ΜΑΝΤΡΑΚΙ)

ΦΑΡΜΑΚΕΙΑ

ΔΙΗΜΕΡΕΥΕΙ:
ΠΑΝΤΑΖΗΣ Β.
Αριστοτέλους 26, Π. Πόλη (1ο-2ο συντριβάνι), τηλ. 33910
ΔΙΑΝΥΚΤΕΡΕΥΕΙ:
ΠΟΛΙΤΟΥ ΣΤΑΥΡΑ Ε.
Γράμμου και Βασ. Ηρακλείου (γωνία), Αγ. Ανάργυροι, τηλ. 36291

Παρά τα μέτρα που καθιστούν πιο υποφερτή τη ζωή

ΤΑ ΓΗΡΑΤΕΙΑ ΕΙΝΑΙ ΑΝΑΠΟΦΕΥΚΤΑ!..

ΟΙ ΗΛΙΚΙΩΜΕΝΟΙ ΣΗΜΕΡΑ ΖΟΥΝ ΠΕΡΙΣΣΟΤΕΡΑ ΧΡΟΝΙΑ

Τα γηρατειά είναι αναπόφευκτα, αλλά αποτελούν συνάμα και πρόβλημα, γιατί συνδέονται με τη μείωση των δυνάμεων του ατόμου.

Αυτός είναι ο λόγος, που όλες οι χώρες,οι οποίες ισχυρίζονται ότι ασκούν κοινωνική πολιτική, αποδίδουν ιδιαίτερη σημασία στη λεγόμενη `` τρίτη ηλικία `` και στα ειδικά μέτρα, που καθιστουν τη ζωή πιο υποφερτή γιά τους ηλικιωμένους. Πρέπει να μην ξεχνάμε πως η αύξηση στο μέσο όρο διάρκειας της ζωής έχει μειώσει τον κοινωνικό ρόλο, που έπαιζαν παλαιότερα οι ηλικιωμένοι σε υπανάπτυκτες και σε αναπτυσόμενες χώρες.

Στις αναπτυγμένες χώρες δίνεται προσοχή σ΄ αυτό το σοβαρό πρόβλημα και έχει εισαχθεί νέα νομοθεσία ως αποτέλεσμα λεπτομερειακών μελετών. Όμως, οι ειδικοί πιστεύουν ότι η κατάσταση δεν είναι ακόμη ικανοποιητική και υπάρχει περιθώριο γιά μεγαλύτερη βελτίωση.

Πάνω απ΄ όλα φαίνεται να υπάρχει έλλειψη κοινωνικής ευθύνης στους νέους. Ο Οργανισμός Ηνωμένων Εθνών, αναγνωρίζοντας αυτή την πραγματικότητα, έχει κηρύξει την 1-η Οκτωβρίου κάθε χρόνο ως `` Παγκόσμια Ημέρα ``, στην οποία η σκέψη όλων μας θα πηγαίνει στους ηλικιωμένους πολίτες, ενώ - παράλληλα - θα υπενθυμίζεται η πρόοδος ,που έχει συντελεσθεί σ΄ αυτό ειδικά το πεδίο και τα προβλήματα ,τα οποία αναμένουν ακόμη τη λύση τους.

Η Ελλάδα συγκαταλέγεται στις αναπτυγμένες χώρες, αλλά δεν έχει ακόμη φθάσει στο επιθυμητό επίπεδο κοινωνικής ανάπτυξης. Στην ουσία, πολλά από τα βασικά προβλήματα, που συνδέονται με τους ηλικιωμένους, αντιμετωπίζονται μέσα στο πλαίσιο της οικογένειας, ενός θεσμού, που εξακολουθεί - σε γενικές γραμμές - να γίνεται σεβαστός από τους Ελληνες. Ο κανόνας, που ισχύει, είναι πως τα παιδιά φροντίζουν τους ηλικιωμένους γονείς ή τον παππού και τη γιαγιά, μολονότι υπάρχει ένας μικρός αλλά αυξανόμενος αριθμός από νέους,οι οποίοι επιλέγουν να στείλουν τον ηλικιωμένο πατέρα ή τη μητέρα σε ειδικό ίδρυμα, όταν φτάσουν στο σημείο να μη μπορούν να αυτοεξυπηρετηθούν.

Ο αριθμός και οι ανάγκες των ηλικιωμένων στην Ελλάδα έχουν αλλάξει σημαντικά τα τελευταία πενήντα χρόνια. Η γρήγορη οικονομική ανάπτυξη έχει προκαλέσει βελτίωση στο επίπεδο ζωής γιά τη μεγάλη πλειοψηφία των Ελλήνων. Ομως, όλα τα τμήματα της κοινωνίας δεν έχουν ωφεληθεί εξίσου. Οι κοινωνικά αδικημένοι επηρεάστηκαν αρνητικά από τις αλλαγές και οι ηλικιωμένοι ανήκουν σ΄ αυτές τις ομάδες κυρίως, επειδή οι παραγωγικές τους δυνατότητες είναι εξαιρετικά περιορισμένες σε μιά κοινωνία βασικά αστικοποιημένη και βιομηχανοποιημένη. Παραμένουν στο περιθώριο της κοινωνίας αυτής με ελάχιστη πρόσβαση στην πληροφόρηση και μακριά από τις διαδικασίες λήψης αποφάσεων.

Το παλαιό μοντέλο μιάς κοινωνίας, την οποία διοικούσαν οι ηλικιωμένοι, ανήκει πιά στο παρελθόν και η γενική τάση στην Ελλάδα (όπως και σε πολλές άλλες χώρες) είναι οι θέσεις εξουσίας να περιέρχονται σε σχετικά νεότερους ανθρώπους. Παρόλα αυτά , επειδή ο θεσμός της οικογένειας είναι ακόμα σεβαστός,τα ηλικιωμένα μέλη λειτουργούν ως άτυποι σύμβουλοι. Συνήθως, οι νεότεροι,ανεξάρτητα από την κοινωνική τους θέση, ακούν τη γνώμη των μεγαλύτερων σε θέματα εργασίας,εκπαίδευσης και γάμου. Φυσικά, υπάρχουν οι εξαιρέσεις, αλλά ο θεσμός της οικογένειας λειτουργεί ως ασφαλιστική δικλίδα γιά τους ηλικιωμένους. Αυτό δε μειώνει καθόλου το καθήκον ενός σύγχρονου κράτους να πάρει όλα τα αναγκαία μέτρα γιά να γίνεται η ζωή μετά τη συνταξιοδότηση όσο το δυνατό πιό ικανοποιητική.

Απο καθαρά οικονομική αποψη , το κόστος, που απαιτεί η φροντίδα των ηλικιωμένων, αυξάνεται, επειδή ανεβαίνει και ο μέσος όρος διάρκειας της ζωής. Πριν ένα αιώνα, περίπου, ο μέσος όρος ζωής γιά κάθε Ελληνα ήταν περίπου 40 χρόνια, ενώ σήμερα έχει σχεδόν διπλασιασθεί: 74 γιά τους άντρες και 77 για τις γυναίκες.

Αυτό σημαίνει τη καταβολή περισσότερων συντάξεων και υψηλότερο κόστος ιατρικής περίθαλψης, αφού οι ηλικιωμένοι αρρωσταίνουν συχνά. Σήμερα, τα άτομα πάνω από 60 ετών αντιπροσωπεύουν περίπου το 15 % του συνολικού πληθυσμού και το ποσοστό αυτό ανεβαίνει. Αυτή η ανοδική τάση του ποσοστού δεν οφείλεται μόνο στην επιμήκυνση του μέσου όρου ζωής, αλλά και στη μείωση του αριθμού των γεννήσεων και στη μετανάστευση.

Η δημογραφική γήρανση του πληθυσμού της Ελλάδας αναμένεται να συνεχισθεί, αλλά με κάπως αργότερο ρυθμό. Σήμερα, η χώρα έχει τη μεγαλύτερη αναλογία ηλικιωμένων απ΄ όλες τις βαλκανικές χώρες και μιά από τις υψηλότερες σ΄ όλη την Ευρώπη. Στη διάρκεια των τελευταίων ετών έχουν επέλθει σημαντικές μεταβολές στην κατανομή των ηλικιακών ομάδων. Οι πιό σημαντικές είναι οι εξης:

* Στην αρχή του αιώνα,κάθε εκατό άτομα από τον ενεργό πληθυσμό (15-64 ετών), σύμφωνα με τα στοιχεία του Κέντρου Ερευνών της Ακαδημίας Αθηνών, έπρεπε να συντηρούν άλλα 74 εξαρτημένα άτομα, συμπεριλαμβανομένων ηλικιωμένων και παιδιών. Στη δεκαετία του ΄80, τα 74 είχαν πέσει στα 57.

* Στην αρχή του αιώνα τα 65 από τα 74 εξαρτημένα άτομα ήσαν παιδιά και μόνο τα εννέα ηλικιωμένοι. Στη δεκαετία του ΄80 από τα 57, τα 35 ήσαν παιδιά και τα 22 ηλικιωμένοι.

Είναι φανερό από τα παραπάνω ότι ο συνολικός αριθμός των εξαρτημένων μειώθηκε αρκετά, αλλά αυξήθηκε η αναλογία ηλικιωμένων. Ακόμη, αξίζει να σημειωθεί ότι οι γυναίκες είναι περισσότερες από τους άντρες, γιατί έχουν μεγαλύτερο μέσο όρο ζωής.Τα άτομα αυτά είναι κατανεμημένα σ΄ όλη τη χώρα, αλλά τείνουν να είναι πιό συγκεντρωμένα σε αγροτικές περιοχές. Το ποσοστό ηλικιωμένων είναι υψηλότερο σε μικρές κοινότητες, πολλές από τις οποίες είναι σε ορεινές περιοχές και στα νησιά. Η οργάνωση ειδικών υπηρεσιών είναι δύσκολη, γιατί πολλές από τις κοινότητες αυτές είναι σκόρπιες και απομονωμένες.

Οπως είναι φυσικό, τα θέματα υγείας αποτελούν το σοβαρότερο πρόβλημα γιά ατομα πάνω απο 60 και ακόμη περισσότερο πάνω απο 70 ετών. Τα στοιχεία του Κέντρου Ερευνών της Ακαδημίας Αθηνών δείχνουν ότι οι πιό συχνές ασθένειες είναι όμοιες μ΄ αυτές, που προσβάλλουν τους νεότερους. Η διαφορά είναι ότι οι ηλικιωμένοι συνήθως υποφέρουν από πολλά πράγματα ταυτόχρονα και αρρωσταίνουν πιό συχνά. Ακόμη, χρειάζονται περισσότερο χρόνο γιά να θεραπευθούν.

Τα προβλήματα υγείας, που περιορίζουν τις δραστηριότητες των ηλικιωμένων στην Ελλάδα, είναι περίπου τα ίδια όπως σ΄ όλες τις ευρωπαϊκές χώρες και είναι τα εξής, κατα σειρά συχνότητας : Υπέρταση, νευρολογικά προβλήματα, ρευματισμοί-αρθρητικά,ανωμαλίες του πεπτικού συστήματος, αναπνευστικές παθήσεις,κυκλοφορικά προβλήματα και διαβήτης.

Πολλά από τα προβλήματα αυτά μπορεί να μειωθούν σημαντικά, όταν οι ηλικιωμένοι έχουν πρόσβαση σε γιατρό, κοντά στο σπίτι τους . Οταν δε συμβαίνει αυτό, παθήσεις, που θα μπορούσαν να διατηρούνται υπό ελεγχο,είναι δυνατό να οδηγήσουν σε αστάθεια ή και σε ακινητοποίηση , καταστάσεις που απαιτούν πιό δραστική κοινωνική φροντίδα.

Εξάλλου, σημειώνεται ότι, με τη συνταξιοδότηση, σε πολλές περιπτώσεις μειώνεται σημαντικά το εισόδημα των ανθρώπων. Μέχρι πολύ πρόσφατα,πολλοί ηλικιωμένοι, κυρίως γυναίκες, ήταν ανασφάλιστοι. Η κατάσταση έχει βελτιωθεί δραστικά από τη δεκαετία του ΄80, αλλά οι περισσότερες συντάξεις είναι κατώτερες και από τους πιό χαμηλούς μισθούς.Τα ασφαλιστικά προγράμματα βελτιώνονται βαθμιαία και υπολογίζεται ότι σύντομα δε θα υπάρχει ηλικιωμένος χωρίς σύνταξη.

Είναι φανερό πως οι ηλικιωμένοι δε πρέπει να θεωρούνται ως ομάδα με ενιαία προβλήματα. Κάθε ατομο αντιμετωπίζει διαφορετικά προβλήματα, κυρίως στο συναισθηματικό πεδίο. Σε μερικές περιπτώσεις,η αποχώρηση από την ενεργή δράση μπορεί να είναι περίοδος απόλαυσης των καρπών πολύχρονης σκληρής εργασίας. Ομως, σ΄ αλλες περιπτώσεις, μπορεί να οδηγήσει σε μόνιμη περιθωριοποίηση. Αυτό, συνήθως , σημαίνει αποξένωση από συναδέλφους και από το γνώριμο περιβάλλον και - επομένως - δημιουργία αισθήματος ανασφάλειας και αδυναμίας. Η κατάσταση μπορεί να επιδεινωθεί με το θάνατο φίλων ή συγγενών. Η εξάρτηση και η ανασφάλεια καθιστούν τους ηλικιωμένους δύσθυμους και - γενικά - δύσκολους στην επαφή μαζί τους.

Τα παραπάνω σε ακραίες περιπτώσεις μπορεί να προκαλέσουν αντίδραση με τη μορφή κακομεταχείρισης από άλλους,κυρίως μέλη του προσωπικού ιδρυμάτων. Γιά να προληφθούν τέτοιες δυσάρεστες καταστάσεις,το Κέντρο Ερευνών της Ακαδημίας Αθηνών έχει καταρτίσει κατάλογο των αναγκών των ηλικιωμένων.

Οι κυριότερες απο αυτές ειναι:

α) Επαρκές εισόδημα.

β) Επαρκής θρεπτική τροφή.

γ) Συντροφιά και αίσθημα συμμετοχής.

δ) Δραστηριότητα,νέα ενδιαφέροντα.

ε) Ικανότητα γιά μετακίνηση,έστω κι αν χρειάζεται μπαστούνι ή άλλη βοήθεια.

στ) Τακτική πληροφόρηση γιά θέματα, που τους αφορούν.

ζ) Ικανοποιητική ιατρική περίθαλψη,προσαρμοσμένη στα προβλήματα ηλικιωμένων.

η) Μεγαλύτερη ευαισθητοποίηση κοινωνικών οργανώσεων γιά τα προβλήματα της Τρίτης Ηλικίας, και

θ) Ενθάρρυνση γιά την ανάπτυξη περισσότερων επαφών με άλλα μέλη της κοινότητας.

Είναι φανερό ότι η γενικότερη κατάσταση βελτιώνεται, όταν ενθαρρύνονται οι επαφές ανάμεσα σε ηλικιωμένους και παιδιά. Ερευνες, που έχουν γίνει σχετικά, κατέληξαν σε ενδιαφέροντα συμπεράσματα.

Γιά παράδειγμα,απαντώντας σε ερωτήσεις, τα περισσότερα παιδιά είπαν ότι η κύρια επαφή τους με την τρίτη ηλικία ήταν με τη γιαγιά τους. Μόνο το 12 τοις εκατό απάντησε πως δεν είχαν καμία επαφή με ηλικιωμένους, ενώ το 25 τοις εκατό αναφέρθηκαν σε ηλικιωμένα άτομα, που δεν ήταν συγγενείς τους.

* Τα παιδιά δε βλέπουν τα γηρατειά ως ένα στάδιο, έστω και μακρινό,της μελλοντικής τους ζωής.Τα βλέπουν ως κάτι ξένο,κάτι που δεν πρόκειται να τα επηρεάσει.Ετσι, κοινωνικές οργανώσεις στην Ελλάδα ενθαρρύνουν ποικίλες δραστηριότητες, που αποβλέπουν στο να φέρουν πιό κοντά ηλικιωμένους και παιδιά. Για παράδειγμα, την οργάνωση διαγωνισμών, όπου τα παιδιά καλούνται να υποβάλουν διηγήματα,ποιήματα ή τραγούδια με θέμα την Τρίτη Ηλικία.

Μιά άλλη δραστηριότητα είναι η οργάνωση εκθέσεων, που σχετίζονται με τη ζωή των ηλικιωμένων.

Ειδική μνεία πρέπει να γίνει γιά τα προβλήματα, που αντιμετωπίζουν οι ηλικιωμένες γυναίκες, εκτός από εκείνα, που είναι κοινά στα δύο φύλα. Δεν πρέπει να ξεχνά κανείς ότι οι σημερινές ηλικιωμένες Ελληνίδες ανήκουν σε γενιές, που πέρασαν τα νεανικά ή εφηβικά τους χρόνια στις δεκαετίες του ΄30 και του ΄40.

Αυτό σημαίνει ότι οι περισσότερες δεν είχαν κανονική εκπαίδευση λόγω των δύσκολων συνθηκών της εποχής εκείνης. Ακόμη, η νομοθεσία τότε περιείχε διακρίσεις σε βάρος των γυναικών. Η συνέπεια όλων αυτών ήταν πως η συντριπτική πλειοψηφία των γυναικών ασχολούνταν είτε με τα οικιακά είτε με εργασίες, που θεωρούνταν κατ΄ εξοχήν `` θηλυκές ``.

Τα προβλήματα, που αντιμετωπίζουν αναλφάβητες ή σχεδόν αναλφάβητες ηλικιωμένες, είναι φυσικά οξύτερα, από εκείνα που αντιμετωπίζει η Τρίτη Ηλικία, στο σύνολο της. Το επίπεδο εκπαίδευσης επηρεάζει την ικανότητα γιά απορρόφηση πληροφοριών,αποδοχή νέων ιδεών και - γενικά - προσαρμογή στο περιβάλλον.

Πρέπει ακόμη να σημειωθεί ότι υφίσταται στενή σχέση ανάμεσα στο χαμηλό επίπεδο εκπαίδευσης και στη φτώχεια. Ειναι ολοφάνερο ότι η περιορισμένη μόρφωση, συχνά υποχρεώνει τις γυναίκες ν΄ αποδέχονται εργασίες με χαμηλή αμοιβή, ακριβώς επειδή τα προσόντα, που απαιτούνται είναι ελάχιστα. Συνεπώς και οι αντίστοιχες συντάξεις είναι επίσης χαμηλές με όλες τις γνωστές επιπτώσεις.

Στη διάρκεια των τελευταίων δύο ή τριών δεκαετιών,οι χώρες της Ευρώπης υιοθετούν περίπου όμοιες πολιτικές σε θέματα της Τρίτης Ηλικίας. Οι παράγοντες, που επηρεάζουν τις πολιτικές αυτές είναι πολλοί και ποικίλοι. Τρείς είναι οι πιό χαρακτηριστικοί:

α) Η ``δημογραφική γήρανση`` αποτελεί σχετικά πρόσφατο φαινόμενο σ΄ όλες τις ευρωπαϊκές χώρες.Επιβάλλεται η λήψη μέτρων γιά την επιβράδυνση αυτής της τάσης. Ο πληθυσμός αυξάνεται ελάχιστα και σύντομα σε μερικές περιπτώσεις μπορεί να υπάρξει ακόμη και αρνητική αύξηση, δηλαδή μείωση πληθυσμού. Η Ελλάδα βρίσκεται στο κατώφλι μιάς τέτοιας δυσάρεστης εξέλιξης .Τα οικονομικά πλεονεκτήματα, που προκύπτουν από τη μείωση του αριθμού των συνταξιούχων, δεν ισχύουν, γιατί η `` δημογραφική γήρανση `` συνεπάγεται ακριβώς το αντίθετο . Λιγότερες γεννήσεις, λιγότερα νέα, ενεργά άτομα,περισσότεροι ηλικιωμένοι και συνταξιούχοι.

β) Η αύξηση του αριθμού των ηλικιωμένων δημιουργεί μιά πολυάριθμη ηλικιακή ομάδα με δικά της αιτήματα, που πρέπει να λαμβάνονται υπόψη σε κάθε νομοθετική πρωτοβουλία. Ετσι, η `` τρίτη ηλικία `` αποκτά - βαθμιαία - τη μορφή δυναμικής ομάδας πίεσης.

γ) Ενας τρίτος παράγοντας είναι το βάρος, που προκύπτει γιά την οικογένεια από τη μεταβολή στην αναλογία μεταξύ ηλικιωμένων και νεότερων μελών. Στις αρχές του αιώνα αντιστοιχούσαν 2,8 παιδιά σε κάθε ηλικιωμένο γονέα στην Ελλάδα, ενω σήμερα αντιστοιχούν μόνο 1,2 παιδιά. Αυτό σημαίνει ότι την ευθύνη γιά ένα ηλικιωμένο μέλος τη μοιράζονται πολύ λιγότερα νεότερα μέλη από πριν.

Η σύντομη αυτή επισκόπηση δείχνει ότι πολλά έχουν γίνει στην Ελλάδα από το κράτος τις τελευταίες τρείς δεκαετίες, γιά να καταστεί πιό υποφερτή η ζωή των πολιτών, που έχουν αποχωρήσει απο την ενεργή δράση για λόγους βιολογικούς. Οι λέξεις - κλειδιά, είναι πρόληψη και κοινωνική συμμετοχή. Η πρώτη αναφέρεται κυρίως σε θέματα υγείας ενω η δεύτερη σε ενα περίπλοκο δίκτυο νομοθεσίας,ενθάρρυνσης και κοινωνικής ευαισθησίας.

Δεν υπάρχει αμφιβολία ότι οι ηλικιωμένοι σήμερα ζουν περισσότερα χρόνια,απολαμβάνουν τη ζωή όσο γίνεται περισσότερο και γενικά είναι ευτυχέστεροι από τους ηλικιωμένους σε παλαιότερες εποχές.Η Ελλάδα βαθμιαία θεσμοποιεί διαδικασίες και νοοτροπίες που θεωρούνται αυτονόητες σε χώρες που επιθυμούν να θεωρούνται `` αναπτυγμένες ``. Οποιες και αν αποδειχθούν οι μελλοντικές τάσεις στον τομέα του πληθυσμού,ο 21-ος αιώνας - αναμφίβολα - θα είναι μιά χρονική περίοδος, όπου οι ανθρωποι θα ζουν περισσότερο και καλύτερα.

Οι εξαιρέσεις πάντα θα υπάρχουν, αλλά αυτό, που έχει σημασία, είναι ο κανόνας, που θα στηρίζεται σ΄ ένα καλά οργανωμένο κράτος, το οποίο θα ενδιαφέρεται και θα φροντίζει γιά τους ηλικιωμένους.

ΠΡΟΚΑΤΑΣΚΕΥΑΣΜΕΝΑ ΣΠΙΤΙΑ
ΚΥΡΙΑΚΟΥ

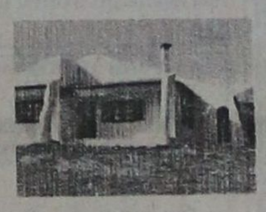

ΣΠΙΤΙΑ
ΠΡΟΚΑΤΑΣΚΕΥΑΣΜΕΝΑ ΚΑΙ ΚΤΙΣΤΑ ΑΝΤΙΣΕΙΣΜΙΚΑ - ΑΚΑΥΣΤΑ
ΜΠΑΓΚΑΛΟΟΥΣ - ΣΚΕΠΕΣ ΚΙΟΣΚΙΑ - ΠΕΡΓΚΟΛΕΣ



ΜΗΧΑΝΗΜΑΤΑ
• ΞΥΛΟΥ
• ΜΕΤΑΛΛΟΥ

Ε.Ν. ΚΥΡΙΑΚΟΥ
ΑΠΟΛΛΩΝΙΟΥ ΡΟΔΙΟΥ & ΣΩΤΗΡΟΣ
ΙΞΙΑ - ΡΟΔΟΣ
ΤΗΛ: (0241) 90002, (094) 326917
Α.Φ.Μ.44270010 Δ.Ο.Υ. ΡΟΔΟΥ 7542

ΜΗΧΑΝΗΜΑΤΑ
• ΒΙΟΛ. ΚΑΘΑΡΙΣΜΟΥ
• ΠΙΣΙΝΕΣ
• ΥΔΡΟΜΑΣΑΖ
• ΣΑΟΥΝΕΣ



ΞΥΛΕΙΑ
ΞΗΡΑΜΕΝΗ - ΕΜΠΟΤΙΣΜΕΝΗ

ΔΙΑΜΟΡΦΩΣΗ ΧΩΡΩΝ
ΚΛΙΜΑΤΙΣΤΙΚΑ - ΗΛΙΑΚΑ
ΗΛΕΚΤΡΙΚΟΣ ΕΞΟΠΛΙΣΜΟΣ



Το όνειρό σας τώρα γίνεται πραγματικότητα

ΠΡΟΚΑΤΑΣΚΕΥΑΣΜΕΝΑ ΣΠΙΤΙΑ & ΚΤΙΣΤΑ ΜΕ ΤΙ ΚΑΤΩΘΙ ΠΡΟΔΙΑΓΡΑΦΕΣ:
Αντισεισμικά
- Ακαυστα
- Με ξυλεία ξηραμένη - εμποτισμένη
- Είδη υγιεινής - πλακάκια δικής σας επιλογής
- Κουφώματα - έπιπλα κουζίνας - ντουλάπες, δικής σας επιλογής και γούστου στο εργοστάσιό μας.
- Θερμομόνωση - ηχομόνωση τέλεια σ' όλο το σπίτι
- Σκεπή παραδοσιακή με κεραμίδι με μόνωση και αντοχή πρωτόγνωρη δια τις κατασκευές που μέχρι σήμερα γνωρίζατε
- Σοβατίσματα με ειδικό άκαυστο πέτρωμα περλίτη, αντί άμμου.

ΜΕΓΑΛΕΣ ΕΥΚΟΛΙΕΣ ΠΛΗΡΩΜΗΣ ΕΩΣ ΚΑΙ 3 ΕΤΗ

ΚΥΡΙΑΚΟΥ
ΕΓΓΥΗΣΗ Η ΠΕΙΡΑ ΜΑΣ 14 ΕΤΩΝ
Επισκεφθείτε μας ή τηλεφωνήστε μας για πλήρη ενημέρωσή σας.
Τηλ. 094-326917 - 90002

Χ 535 31/10

Auto Center
ΜΑΝΩΛΗΣ ΚΩΣΤΑΚΗΣ ΑΕΒΕ
Ολοκληρωμένο συγκρότημα FIAT



Γνωρίστε τας και οδηγήστε τα, Σάββατο 5 και Κυριακή 6 Οκτωβρίου, στο Ολοκληρωμένο Συγκρότημά μας

Το πάθος μας οδηγεί

14ο χλμ. Ρόδου - Αεροδρομίου - Παραδείσι - Ρόδος
Τηλ. 82000

FIAT

ΧΛ-6/10 Χ 535

«Υποδήματα Παρασκευάς»

Θα βρείτε σε καταπληκτικές τιμές τα φημισμένα υποδήματα SCORPIO - PERLA - BOXER

«Υποδήματα Παρασκευάς»
Εθν. Μακαρίου 21 Τηλ. 31890

Χ 504 30/9

Νέα έκθεση BMW racing dynamics στη Ρόδο
7ο χλμ. Λεωφόρου Ρόδου - Λίνδου ("Φωνή της Αμερικής") τηλ. Εκθεσης 66669 Συνεργείου 62928



Ετοιμοπαράδοτα αυτοκίνητα BMW, με όλα τα καινούργια μοντέλα, με χρηματοδότηση, με σέρβις και φυσικά με την εγγύηση της BMW

ΘΩΜΑΣ ΒΕΡΒΙΛΗΣ
Αντ/πος Δωδ/σου
KAFOUNIS MOTORSPORT

Χ 598 31/10

ΜΝΗΜΟΣΥΝΑ

Τελούμε την 4 Οκτωβρίου ημέρα Παρασκευή και ώρα 8π.μ. στον ιερό ναό Αγίου Παντελεήμονα 2ετές μνημόσυνο υπέρ αναπαύσεως της ψυχής της λατρευτής μας συζύγου, μητέρας και γιαγιάς

ΕΥΑΓΓΕΛΙΑΣ ΨΑΡΑ

Ο σύζυγος, τα παιδιά, τα εγγόνια και οι λοιποί συγγενείς

3211-3/10



Τελούμε την 3 Οκτωβρίου ημέρα Πέμπτη και ώρα 8π.μ. στον ιερό ναό Ταξιαρχών νεκροταφείου 40ήμερο μνημόσυνο υπέρ αναπαύσεως της ψυχής του λατρευτού μας συζύγου, πατέρα, υιού, αδελφού και θείου

ΑΠΟΣΤΟΛΟΥ ΠΑΠΑΓΕΩΡΓΙΟΥ

Η σύζυγος Κλεοπάτρα
Τα παιδιά Αντώνης και Νίκη
Η μητέρα Αικατερίνη
Τα αδέλφια, τα ανίψια και οι λοιποί συγγενείς

3167 2-10



Τελούμε την 3 Οκτωβρίου ημέρα Πέμπτη και ώρα 7.30π.μ. στον ιερό ναό Αγίου Στεφάνου Αφάντου 9μηνο μνημόσυνο υπέρ αναπαύσεως της ψυχής του λατρευτού μας υιού και αδελφού

ΝΙΚΟΛΑΟΥ ΚΑΠΠΑΚΑ
Ετών 17

Οι γονείς Μιχάλης - Κατίνα
Τα αδέλφια Μανώλης, Βασιλική, Καθολική
Οι παππούδες, οι γιαγιάδες και οι λοιποί συγγενείς

3196-2/10

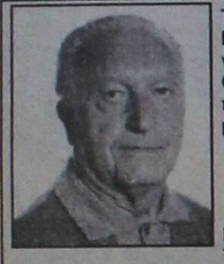

Τελούμε την 3 Οκτωβρίου ημέρα Πέμπτη και ώρα 8.30π.μ. στον ιερό ναό Αγίας Ειρήνης Ορφανοτροφείου Θηλέων 6μηνο μνημόσυνο υπέρ αναπαύσεως της ψυχής του αγαπημένου μας συζύγου, πατέρα και παππού

ΕΥΓΕΝΙΟΥ ΚΟΡΝΑΡΟΠΟΥΛΟΥ

Η σύζυγος Πόπη
Τα παιδιά Γιάννης - Χαρούλα, Τζίμμυ - Μαρία Ευγενία, Μάνος, Νίκος - Ελένη, Φωτεινή - Γιώργος Χατζηαντωνίου
Τα εγγόνια και οι λοιποί συγγενείς

3179-2/10



Τελούμε την 3 Οκτωβρίου ημέρα Πέμπτη και ώρα 8.30π.μ. στον ιερό ναό Αγίας Ειρήνης Ορφανοτροφείου Θηλέων 6μηνο μνημόσυνο υπέρ αναπαύσεως της ψυχής της λατρευτής μας συζύγου, μητέρας και γιαγιάς

ΜΑΡΙΑΣ ΦΩΤΑΚΗ
Ετών 72

Ο σύζυγος Φώτης
Τα παιδιά Μιχάλης - Ειρήνη, Σταματία - Κων/νος
Τα εγγόνια και οι λοιποί συγγενείς

3202-2/10

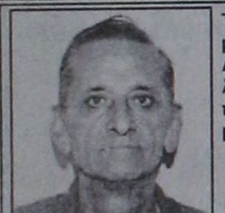

Τελούμε την 3 Οκτωβρίου ημέρα Πέμπτη και ώρα 8π.μ. στον ιερό ναό Αγίας Ειρήνης Ορφανοτροφείου Θηλέων 9μηνο μνημόσυνο υπέρ αναπαύσεως της ψυχής του λατρευτού μας αδελφού και θείου

ΑΓΑΠΗΤΟΥ ΠΑΠΑΝΙΚΟΛΑΟΥ

Τα αδέλφια Δικαία - Νέστορας, Μιχάλης, Θοδωρής, Μαρία, Νικόλαος, Πόπη
Τα ανίψια και οι λοιποί συγγενείς

3213-2/10



Τελούμε την 6 Οκτωβρίου ημέρα Κυριακή και ώρα 8π.μ. στον ιερό ναό Ταξιαρχών νεκροταφείου Ρόδου 9μηνο μνημόσυνο υπέρ αναπαύσεως της ψυχής του λατρευτού μας συζύγου, πατέρα και παππού

ΝΙΚΟΛΑΟΥ ΝΙΚΟΛΑΪΔΗ
Ετών 70

Η σύζυγος, τα παιδιά και τα εγγόνια

3227-4/10



Τελούμε την 6 Οκτωβρίου ημέρα Κυριακή και ώρα 8.30π.μ. στον ιερό ναό Αγίου Γερασίμου Πυλώνας 9μηνο μνημόσυνο υπέρ αναπαύσεως της ψυχής του λατρευτού μας συζύγου, πατέρα, υιού, παππού, αδελφού και θείου

ΔΗΜΗΤΡΙΟΥ ΒΑΣΙΛΑΚΗ
Ετών 47

Η σύζυγος Ελένη
Τα παιδιά Στάθης - Βαλάντα, Φλώρα - Γιάννης
Οι γονείς Ευστάθιος - Ελένη
Τα εγγόνια, τα αδέλφια, τα ανίψια και οι λοιποί συγγενείς

3229-5/10

Υποδήματα ΚΑΨΗΣ

Πενήντα χρόνια δυναμικής παρουσίας στο χώρο του παπουτσιού

Ανετο πάρκινγκ στην Π. Πόλη

Ευχαριστούμε για την προτίμησή σας

ΕΒΡΑΙΩΝ ΜΑΡΤΥΡΩΝ 36-38 ΠΑΛΙΑ ΠΟΛΗ ΤΗΛ. 27025

2340-12/2/97

BOXER – ΑΛΜΑ – ELLIT – ADAM'S – BOSTON – REGGIO KALABRIA – MIGATO

Επτά προσλήψεις σε υπηρεσίες

ΣΥΝΕΧΕΙΑ ΑΠΟ ΤΗ ΣΕΛ. 1

απορριφθέντων και με τη σειρά κατάταξής τους.

♦ Οι ενδιαφερόμενοι μπορούν να υποβάλουν ένσταση μέσα σε δέκα ημέρες από χτες 1-10-96.

Οι επιτυχόντες είναι:

1.-Κωνσταντινίδης Στυλιανός του Ιωάννη, κλάδου πολιτικών μηχανικών, στην Κτηματική Υπηρεσία του υπουργείου Οικονομικών.

2.- Μάτσης Βασίλειος του Μιχαήλ, χημικών, στο Γενικό Χημείο του κράτους.

3.- Κατσιγιάννης Πέτρος του Σεραφείμ, τηλεπικοινωνιακών, στο Δημοτικό Αεροδρόμιο Καστελλορίζου.

4.- Χατζηγιακουμής Δημήτριος του Ιωάννη, τηλεπικοινωνιακών, στο Δημοτικό Αεροδρόμιο Καστελλορίζου.

5.- Ρουσάκη Αννα του Μηνά, τηλεπικοινωνιακών, στον Κρατικό Αερολιμένα Καρπάθου.

6.- Νικόλη Ειρήνη του Γεωργίου, ταξινόμων, στη Βιβλιοθήκη Ρόδου.

7.- Γιαγκούδης Στέργιος του Δημητρίου, ηλεκτρονικών, στον Κρατικό Αερολιμένα Κω.

Στις φυλακές ο χασισέμπορος

ΣΥΝΕΧΕΙΑ ΑΠΟ ΤΗ ΣΕΛ. 1

θηκαν ελεύθεροι.

♦ Σύμφωνα με την Αστυνομία, ο Πήλιος συνελήφθη το βράδυ του Σάββατου στο σπίτι του, στην Ιαλυσό, από άνδρες του Τμήματος Δίωξης Ναρκωτικών, γιατί είχε προμηθεύσει με χασίς τέσσερα άτομα, ενώ ένα πέμπτο, πιάστηκε την ώρα που έκανε χρήση κοκαΐνης.

ΣΤΟ ΣΠΙΤΙ του Πήλιου, βρέθηκε ποσότητα 51 γραμμαρίων χασίς και δύο ηλεκτρονικές ζυγαριές ακριβείας, ενώ στην κατοχή των Δ. Πανάγου, Ε. Βογιατζή, Μ. Μπαρμπαντώνη και Ε. Αναστασόπουλου, από 4,5 γραμμάρια χασίς. Ο Μ. Λουίζος συνελήφθη μέσα στο σπίτι του Πήλιου να κάνει χρήση κοκαΐνης.

♦ Ο 35χρόνος επιχειρηματίας κρατείται, προκειμένου σήμερα να μεταφερθεί στις φυλακές Κω.

Οι σταυροί των υποψηφίων

ΣΥΝΕΧΕΙΑ ΑΠΟ ΤΗ ΣΕΛ. 1

Κ. Μαστρομηνάς 288

♦ Να σημειωθεί ότι τ'αποτελέσματα αυτά διαβιβάστηκαν στο υπουργείο Εσωτερικών και δεν μπορεί πλέον να γίνει καμία αλλαγή.

Ενσταση, γίνεται δεκτή μόνο σε περίπτωση που αμφισβητείται η σειρά επιτυχίας.

ΕΛΛΗΝΙΚΗ ΔΗΜΟΚΡΑΤΙΑ
ΔΗΜΟΣ ΡΟΔΟΥ
ΕΠΑΡΧΙΑ ΡΟΔΟΥ
ΝΟΜΟΣ ΔΩΔΕΚΑΝΗΣΟΥ

ΓΝΩΣΤΟΠΟΙΗΣΗ ΓΑΜΟΥ

Γνωστοποιείται σύμφωνα με το άρθρο 1369 του Αστικού Κώδικα, όπως τροποποιήθηκε με το Ν. 1250/1982, ότι:

Η Σαπφώ Γκίζη του Σταματίου και της Κωστούλας που γεννήθηκε στο Ηράκλειο Κρήτης του Νομού Ηρακλείου και κατοικεί στη Ρόδο του Νομού Δωδ/σου επαγγέλματος ιδιωτ. υπάλληλος και ο Γεώργιος Πανέρας του Παναγιώτη και της Φιλίας που γεννήθηκε στο Ηράκλειο Κρήτης του Νομού Ηρακλείου και κατοικεί στη Ρόδο επαγγέλματος λιμενικός πρόκειται να παντρευθούν στο Δημαρχείο Ρόδου.

Ρόδος 1-10-1996

Ο Δήμαρχος

Γεώργιος Γιαννόπουλος

3217-2/10

ΥΠΟΥΡΓΕΙΟ ΕΡΓΑΣΙΑΣ
ΟΑΕΔ

ΠΡΟΣΚΛΗΣΗ

Ο Οργανισμός Απασχόλησης Εργατικού Δυναμικού προκειμένου να προβεί στην ανάδειξη μειοδότη με πρόχειρο επαν/κό διαγωνισμό για την ανάθεση σε ειδικό συνεργείο του καθαρισμού των κτιρίων που στεγάζεται η μαθητική Εστία Ρόδου και το ΚΕΤΕΚ Ρόδου του Οργανισμού (αρ. Φακ. 68) καλεί του ενδιαφερομένους την 14-10-1996 ημέρα Δευτέρα και ώρα 11 π.μ. να προσέλθουν στα γραφεία της Διοίκησης του οργανισμού, Εθνικής Αντίστασης 8- Αλιμος, προς υποβολή σφραγισμένων εγγράφων προσφορών στην Επιτροπή Προμηθειών του Οργανισμού.

Πληροφορίες, για τους όρους κ.λ.π. και διακηρύξεις παρέχονται από το αρμόδιο Τμήμα Προμηθειών, κάθε εργάσιμη ημέρα, από 8.00 π.μ. -12.30 μ.μ. (Τηλ. 9989594,9935220). Τα έξοδα δημοσίευσης βαρύνουν τον Οργανισμό.

Ο ΓΕΝΙΚΟΣ ΔΙΕΥΘΥΝΤΗΣ
ΠΑΡ. ΜΠΑΡΛΟΣ

Χ.Λ.-2/10

Εκλεψαν καραμπίνα

ΜΟΝΟΚΑΝΗ κυνηγετική καραμπίνα μάρκας HARRIETON, αφήρεσαν άγνωστοι, τις νυχτερινές ώρες της 29ης προς 30η Σεπτεμβρίου, από το σπίτι του Στυλιανού Ψαρρά του Δημητρίου, 75 χρόνων στο Γενναδί.

Ανακρίσεις-έρευνες κάνει ο Αστυνομικός Σταθμός Γενναδίου.

Εκλεψαν τα κοσμήματα

ΧΡΥΣΑ κοσμήματα αξίας 250.000 δρχ., έκλεψαν άγνωστοι προχθές το βράδυ, από το σπίτι του Γεωργίου Μήτρου 33 χρόνων, στην Κρεμαστή.

Ανακρίσεις - έρευνες κάνει το Αστυνομικό Τμήμα Ιαλυσού.

Συνέλευση των αποδήμων

ΣΥΝΕΧΕΙΑ ΑΠΟ ΤΗ ΣΕΛ. 1

ΠΑΣΟΚ και Γραμματέας της Κεντρικής Επιτροπής Αποδήμου Ελληνισμού Γρηγόρης Νιότης ανακοίνωσαν τις αποφάσεις που προέκυψαν από τη συνεργασία τους.

ΣΤΑ ΘΕΜΑΤΑ που αφορούν, την ενεργοποίηση του Γραφείου Απόδημου Ελληνισμού, το οποίο έχει συσταθεί με την ευθύνη της Νομαρχιακής Αυτοδιοίκησης, αλλά και την προοπτική και τους στόχους λειτουργίας της Δωδεκανησιακής Αμφικτιονίας ο κ. Νιότης γνωστοποίησε ότι: Συγκροτείται το Διοικητικό Συμβούλιο της Αμφικτιονίας, στο οποίο πρόεδρος για τέσσερα χρόνια θα είναι ο Νομάρχης, ενώ τριμελής Γραμματεία, με έδρα τη Ρόδο, θα συντονίζει την πολιτική την οποία θα διαμορφώνει το Διοικητικό Συμβούλιο.

Παράνομη εισαγωγή

ΣΥΝΕΧΕΙΑ ΑΠΟ ΤΗ ΣΕΛ. 1

η εισαγωγή και η διακίνηση στη χώρα μας εσπεριδοειδών από τρίτες χώρες. Οι ποσότητες αυτές αγοράστηκαν από χονδρεμπόρους της Κεντρικής Λαχαναγοράς Αθηνών, οι οποίοι όμως στα τιμολόγια που εξέδωσαν δεν ανέγραφαν όπως είναι υποχρεωμένοι τη χώρα προέλευσης.

ΣΕ ΒΑΡΟΣ των έξι παρακάτω χονδρεμπόρων της Ρόδου υποβλήθηκαν μηνύσεις: Ιάκωβο Κοζά, Γεώργιο Περιβόλα, Ιωάννη Διακοστεργάκη, Νικόλαο Λυδάκη, Χρυσάνθη Σαρίκα και Γεώργιο Ψαρά.

● Σχετικά ενημερώθηκε και η ΥΠΕΔΑ, προκειμένου να εξακριβωθεί ο τρόπος εισαγωγής των εσπεριδοειδών στη χώρα μας, ενώ μηνύσεις θα υποβληθούν και σε βάρος των χονδρεμπόρων της Αθήνας.

ΤΕΛΟΣ, έγινε γνωστό από την Αγορανομία ότι οι έλεγχοι θα συνεχίζονται και οι ποσότητες που θα εντοπίζονται θα καταστρέφονται.

Πρόταση για σύσκεψη στη νότια Ρόδο για θέματα υγείας και παιδείας

Σύσκεψη για θέματα υγείας και παιδείας στη νότια Ρόδο προτείνει να γίνει ο τέως κοινοτάρχης Κατταβιάς κ. Νίκος Λυκουρίνος. Σε σχετική επιστολή του προς τον πρόεδρο του νομαρχιακού συμβουλίου κ. Φώτη Κωστόπουλο, αναφέρει τα εξής:

"Αγαπητέ φίλε Πρόεδρε

Δια του παρόντος εγγράφου μου, το οποίο φέρει θέση αιτήσεως μου σας παρακαλώ όπως μεριμνήσετε με ενέργειες σας να πραγματοποιηθεί συνεδρίαση-σύσκεψη στη Νότια Ρόδο για θέματα Υγείας και Παιδείας.

Στη συνεδρίαση-σύσκεψη αυτή παρακαλώ να κληθούν να παραστούν όλοι οι αρμόδιοι παράγοντες και οι εμπλεκόμενοι φορείς της περιοχής.

Επίσης παρακαλώ να γίνουν από πλευράς σας, όλες οι απαραίτητες ενέργειες και συνεννοήσεις, ορίζοντας συγκεκριμένες ημερομηνίες πραγματοποίησης της αιτούμενης συνεδρίασης, διότι κρίνω ότι τα θέμα της υγείας και της παιδείας που απασχολούν έντονα την περιοχή, χρίζουν ιδιαίτερης προσοχής και σημασίας και για το λόγο αυτό η επιτάχυνση της συζήτησης είναι περισσότερο από επιβεβλημένη, λαμβάνοντας τέλος υπόψη σας και το γεγονός ότι τα προβλήματα αυτά είναι ζωτικής σημασίας και αποτελούν σοβαρή αιτία για την παραμονή των κατοίκων στη Νότια Ρόδο καθώς και για την εν γένει ανάπτυξη της απόμακρης περιοχής μας.

Αναμένω ενημέρωση σας επί του αιτήματος μου.

Με τιμή

ΝΙΚΟΛΑΟΣ ΛΥΚΟΥΡΙΝΟΣ
Τ. ΚΟΙΝΟΤΑΡΧΗΣ ΚΑΤΤΑΒΙΑΣ

Αβάστακτο το χαράτσι

ΣΥΝΕΧΕΙΑ ΑΠΟ ΤΗ ΣΕΛ. 1

ντρα αποφάσεως του Δήμου σας, κατά τη γέννεσή του.

Και ας δούμε τεκμηριωμένα το γιατί, αναφέροντας μία προς μία τις πηγές άντλησης φόρων του Δήμου από το Δημότη και το μέσον μετακίνησής του, δηλαδή το αυτοκίνητο...

1) Διπλασιασμός της αρχικής τιμής του αυτοκινήτου λόγω φόρων

2) Τέλη κυκλοφορίας

3) Δημοτικός φόρος επί των ανταλλακτικών (λόγω φθορών χρήσεως. Βλέπε κακοί δρόμοι)

4) Δημοτικός φόρος

5) Τέλη παρεπιδημούντων

6) Φορολείσπραξη μέσα από τους λογαριασμούς των Δ.Ε.Κ.Ο.

Ισως να νομίσατε λοιπόν κ. Δήμαρχε πως οι ανωτέρω επιβαρύνσεις, δεν είναι αρκετές για το δημότη σας.

Και πως δεν εξαγοράζουν την ελεύθερη στάθμευση του αυτοκινήτου του, σ' ένα δρόμο που τον έχει ήδη πληρωμένο και με το παραπάνω. Και έρχεσθε να εφαρμόσετε το μέτρο της ελεγχόμενης στάθμευσης, που όσο κι αν φανεί παράδοξο και να αποτελέσει σχήμα οξύμωρο, στην αρχική του μορφή το σύνολο των δημοτών σας, το εδέχθη.

Ισως για το καλό του Τόπου.

Την αποσυμφόρηση (και όχι την εμφόρηση) του κέντρου.

Και ίσως - ίσως, για μία βοήθεια προς το Δήμο του ώστε να εξισορροπηθούν τα μεγέθη του φορτωμένου προϋπολογισμού σας. Αλλά φαίνεται ούτε κι αυτή την αρκετό, και κανοντας μια καταπληκτική ρελάνς, προσθέσατε στον ήδη υπάρχοντα αριθμό των ΧΙΛΙΩΝ θέσεων ελεγχόμενης στάθμευσης, άλλες 3.000 - 3.500 θέσεις ίσως ακούσια, δίδοντας μία έτοιμη επιχείρηση σ' έναν ιδιώτη με θα έλεγα κάπως θολά κριτήρια και διεργασίες. Ο κύριος αυτός, αποδίδοντας ένα πολύ μικρό ποσοστό στον Δήμο, όχι μόνο τριπλασίασε τις θέσεις της ΕΛ/ΣΤ. Αλλά πρσέλαβε και πολλαπλάσιο αριθμό ιδιωτικών υπαλλήλων και έτσι να μας μείνουν αμανάτι οι Δημοτικοί Αστυνομικοί που αντίθετα με τις εξαγγελίες σας, ανεβάζουν τον αριθμό των δημοτικών υπαλλήλων αντί να τους μειώνουν.

Και με τον τρόπο αυτό χαρίσατε τεράστια κέρδη στον ιδιώτη που θα μπορούσε να εισπράξει ο Δήμος, αν μπορούσατε να τον νοικοκυρέψετε...

Οσον αφορά δε τον τρόπο λειτουργίας του μέτρου, θα έλεγα ότι το χαρακτηρίζει η αδικία και μια ρατσιστική νοοτροπία. Αφού ομαδοποιεί και διαχωρίζει τους δημότες σας σε 1ης, 2ης, 3ης και 4ης κατηγορίας. Δηλαδή:

α) Δημοσίους υπαλλήλους

β) Κατοίκους του κέντρου

γ) Ιδιωτικούς υπαλλήλους

δ) Καταστηματάρχες, ελευθεροεπαγγελματίες.

Οι δύο πρώτες κατηγορίες απαλλάσσονται λοιπόν από τις χρηματικές επιβαρύνσεις.

Οι ιδιωτικοί υπάλληλοι πρέπει κακώς να πληρώνουν το ποσό των 10.000 δρχ. το μήνα.

Και ερχόμαστε, στους καταστηματάρχες και ελευθεροεπαγγελματίες του κέντρου, που ενώ είναι και αυτοί δημότες σας και τους θίγει ήδη το μέτρο, έχοντας σαν παρενέργεια την αποκέντρωση του μεγαλύτερου ποσοστού της πελατείας τους, σε μαγαζιά, γιατρούς, τράπεζες και δημόσιους οργανισμούς της περιφέρειας, όπου θα έχουν ελεύθερη στάθμευση οδηγώντας τους σε επαγγελματικό μαρασμό, τους ζητάτε επί πλέον και ένα ποσό 300.000 δρχ. ετησίως για στάθμευση σε έναν δικαιωματικά δικό τους χώρου.

Μα κ. Δήμαρχε, απ'αυτή την κατηγορία των δημοτών σας είναι που αντλείται ήδη τα μεγαλύτερα έσοδα για το Δήμο σας.

Και αυτή η κατηγορία ανθρώπων είναι που κρατάει ζωντανό το κέντρο της πόλης.

Η κατηγορία αυτή, είναι που θα έπρεπε να απαλλαγεί στο κάτω - κάτω της γραφής, μίας οποιασδήποτε άλλης επιβάρυνσης και που χρίζει ανάγκης μιας ιδιαίτερης προσοχής από μέρους σας. Γιατί είναι πιο μόνιμοι κάτοικοι κέντρου, από οιονδήποτε διαμένοντα στο κέντρο, με ελάχιστο χρόνο παραμονής σ'αυτό 8 (οκτώ) ώρες ημερησίως.

Το βασικώτερο στοιχείο αντιγκρισης όμως, που δεν συνοδεύει κανένα θόλου το Δήμο σας, έναντι άλλων Δήμων που εφαρμόζουν το μέτρο είναι το έργο υποδομής, όπου παρ' όλη την οικονομική ευρωστία του Δήμου και τις τεράστιες οικονομικές επιβαρύνσεις των δημοτών του δεν έχει να επιδείξει κανένα απολύτως έργο σ'αυτό τον τομέα.

Και όταν αναφερόμαστε σε έργα υποδομής, εννοούμε την κατασκευή δημοτικών χώρων στάθμευσης, είτε στη μορφή περιφραγμένης έκτασης, είτε στη μορφή πολυορόφου ή υπογείου ΠΑΡΚΙΝΓΚ.

Και ενδεικτικά αναφέρω το παράδειγμα της Αρτας. Οπου έχει 5 (πέντε) δημοτικά ΠΑΡΚΙΝΓΚ και μόνο 600 (εξακόσιες) θέσεις ελεγχόμενης στάθμευσης εμπρός από κάποια δημοτικά κτίρια.

Κλείνοντας εδώ την επιστολή μας παραθέτουμε συγκριτικό πίνακα από άλλες πόλεις της Ελλάδος όπου εφαρμόζεται το μέτρο ώστε ο Δημότης και αναγνώστης αυτής της επιστολής να αντιληφθή το μέγεθος της αδικίας στον τρόπο αντιμετώπισής του από τη δημοτική του αρχή.

	ΑΡΙΘΜ. ΚΑΤΟΙΚΟΙ	ΘΕΣΕΙΣ	ΚΟΣΤΟΣ ΑΝ ΩΡΑ	ΥΨΟΣ ΠΡΟΣΤΙΜΟΥ	ΔΗΜ/ΚΑ ΠΑΡΚΙΝΓΚ
ΡΟΔΟΣ	35.000	4.000	200 δρχ	15.000 δρχ	0
ΑΡΤΑ	35.000	600	100 δρχ	8.000 δρχ	5
ΘΕΣ/ΚΗ	1.000.000	4.000	100 δρχ	8.000 δρχ	ΠΟΛΛΑ
ΑΘΗΝΑ	3.000.000	8.000	100 δρχ	8.000 δρχ	ΠΟΛΛΑ

Από τον ανωτέρω πίνακα προκύπτει όχι μόνον μία τεράστια διαφορά στην κατανομή των θέσεων της ΕΛ. ΣΤΑΘ. σε αναλογία πληθυσμού και εκτάσεως, αλλά και η ΛΗΣΤΡΙΚΗ νοοτροπία του Δήμου και της ιδιωτικής επιχείρησης.

Και κλείνοντας την επιστολή μας κ. Δήμαρχε το μόνο που ευελπιστούμε είναι η παρέμβασίς σας για μια πιο δίκαιη και λογική λύση, που να στηρίζεται στην αποδοχή του συνόλου των δημοτών σας.

Ο Αρχιεπίσκοπος Αμερικής καταδίκασε την επίθεση κατά του Πατριαρχείου

ΝΕΑ ΥΟΡΚΗ, 1 (ΑΠΕ).-

Εντονα καταδίκασε τη βομβιστική επίθεση εναντίον του Οικουμενικού Πατριαρχείου ο Αρχιεπίσκοπος Αμερικής, κ. Σπυρίδων, με δηλώσεις του και επιστολές.

Ο κ. Σπυρίδων ζήτησε από την τουρκική κυβέρνηση να φροντίσει για την άμεση και παραδειγματική τιμωρία των δραστών κι από τον Πρόεδρο, Μπιλ Κλίντον και την πολιτική και θρησκευτική ηγεσία των ΗΠΑ να προσθέσουν και τις δικές τους φωνές και να καταδικάσουν εκείνους που ευθύνονται για την επίθεση και να αναλάβουν δράση για την προστασία του Πατριαρχείου από τις συνεχείς απειλές.

Η Τουρκία οφείλει να αποκαταστήσει τις ζημιές στο Οικουμενικό Πατριαρχείο

ΑΘΗΝΑ,1 (ΑΠΕ).-

Η Τουρκία οφείλει να αποκαταστήσει τις ζημιές που έγιναν στο Πατριαρχείο της Κωνσταντινουπόλεως από την πρόσφατη βομβιστική επίθεση, καθώς είναι εκείνη που έχει την ευθύνη για τη φύλαξη του Πατριαρχείου.

Τη δήλωση αυτή έκανε ο εκτελών χρέη κυβερνητικού εκπροσώπου γενικός γραμματέας Τύπου Γιάννης Νικολάου απαντώντας σε σχετική ερώτηση.

Ο κ. Νικολάου ανέφερε επίσης ότι η ελληνική κυβέρνηση αναμένει την επίσημη καταδίκη της βομβιστικής ενέργειας από την τουρκική κυβέρνηση, επισημαίνοντας ότι αυτό δεν έχει γίνει ακόμα.

Εξάλλου, όπως είπε ο εκπρόσωπος, η Ελλάδα θα προβεί σε όλες τις απαραίτητες διπλωματικές ενέργειες για να τεθεί το θέμα στα αρμόδια διεθνή όργανα και τους διεθνείς οργανισμούς.

Συζήτηση σε διεθνές συνέδριο στη Ρόδο για τα μνημεία της Λίνδου

Η πρόεδρος της επιστημονικής επιτροπής του Διεθνούς Συμποσίου για τη Συντήρηση των Μνημείων στη Μεσόγειο κ. Τόνια Μοροπούλου, με επιστολή της προς τον κοινοτάρχη Λίνδου κ. Κυριάκο Φίνα αναφέρει ότι τα μνημεία της Λίνδου θα περιληφθούν στα θέματα του Συνεδρίου. Ειδικότερα, η επιστολή αναφέρει τα εξής:

"Κύριε Φίνα,

Με μεγάλη χαρά έλαβα την επιστολή σας επειδή ακριβώς μαρτυρεί το ενδιαφέρον σας για τα ιστορικά μνημεία της Λίνδου, η σημασία των οποίων είναι γνωστή. Είμαι στη διάθεσή σας για κάθε συνεργασία ώστε όπως ζητάτε να συμπεριληφθούν τα αρχαία μνημεία της Λίνδου στα υπό συζήτηση θέματα του 4ου Διεθνούς Συνεδρίου για τη Συντήρηση των Μνημείων στη Μεσόγειο, που θα πραγματοποιηθεί στη Ρόδο 6-11 Μαΐου 1997.

Προς τούτο υπάρχει λύση να δεχθώ ως πρόεδρος της Επιστημονικής Επιτροπής έστω και εκπρόθεσμα σχετική εισήγηση που θα μπορούσαν να ετοιμάσουν οι ενδιαφερόμενοι και κατά τεκμήριο βέβαια εσείς, ως Κοινοτάρχης, καθώς και οι αρμόδιοι των Εφορειών Δωδεκανήσου.

Προσωπικά, θα ήμουν στη διάθεσή σας για να συμβάλλω σε μια τέτοια εισήγηση, εάν νομίζετε ότι χρειάζεται. Επίσης, θα κοινοποιήσω την επιστολή σας στον πρόεδρο της Τοπικής Οργανωτικής Επιτροπής του Συνεδρίου, Νομάρχη Δωδεκανήσου, κ. Ι. Παρασκευά, με τον οποίο και παρακαλώ να επικοινωνήσετε εάν νομίζετε ότι θα βοηθούσε η συμμετοχή σας στην Οργανωτική Επιτροπή του Συνεδρίου, την οποία και θα υποστηρίξω σ' αυτή την περίπτωση.

Στη διάθεση σας για κάθε συνεργασία.

Η πρόεδρος της Επιστημονικής Επιτροπής
Αντωνία Μοροπούλου
Αν. Καθηγήτρια ΕΜΠ"

Η εκλογή νέου αρχηγού

ΣΥΝΕΧΕΙΑ ΑΠΟ ΤΗ ΣΕΛ. 1

κτυες οι οποίοι θα συμμετεχουν στην ψηφοφορία για την εκλογή προέδρου την Παρασκευή.

ΝΟΘΕΙΕΣ ΦΟΒΑΤΑΙ Ο ΓΙΩΡΓΟΣ ΣΟΥΦΛΙΑΣ

Σύμφωνα με πληροφορίες, ο κ. Σουφλιάς είχε καταστήσει σαφές στην Κεντρική Εφορευτική Επιτροπή ότι θα πρέπει να γίνεται έλεγχος όσων θα ψήφιζαν για την ανανέωση των εκλεκτόρων με βάση την αστυνομική τους ταυτότητα και να συγκρίνονται τα ονόματα με τους καταλόγους των μελών που δικαιούνται να ψηφίσουν.

Σε περίπτωση που παρατηρηθούν προβλήματα ο κ. Σουφλιάς έχει πει στον κ. Αχιλλέα Καραμανλή ότι θα υποβάλει ενστάσεις ζητώντας να σταματήσει η διαδικασία.

Επίσης, η πλευρά του κ. Σουφλιά ζητά να υπάρξει μόνο ένα ψηφοδέλτιο κατά την ψηφοφορία για την εκλογή προέδρου την ερχόμενη Παρασκευή.

Και σήμερα, στο γραφείο του κ. Σουφλιά βρέθηκαν οι κύριοι Βαγ. Μεϊμαράκης, Μ. Λιάπης, Θεοδ. Κασσίμης και δήλωσαν ότι στηρίζουν την υποψηφιότητά του.

Ο κ. Β.Κοντογιαννόπουλος που επισκέφθηκε τον κ. Μητσοτάκη τόνισε ότι "κανένας εκλέκτορας δεν μπορεί να αγνοήσει τη βάση της ΝΔ". Ενώ ο κ. Μεϊμαράκης είπε ότι όλοι οι βουλευτές που στηρίζουν τον ένα ή τον άλλο υποψήφιο πρέπει να αναπτύσσουν πολιτικά επιχειρήματα και να μην υπάρχουν αντιπαραθέσεις, ώστε να μην τραυματίζεται η ψυχική ενότητα των στελεχών και της βάσης της ΝΔ.

ΔΗΛΩΣΕΙΣ ΒΑΡΒΙΤΣΙΩΤΗ

• Στο μεταξύ,ο αντιπρόεδρος της Νέας Δημοκρατίας Γιάννης Βαρβιτσιώτης παρενέβη χτες με δήλωσή του στο θέμα της ηγεσίας τονίζοντας ότι απο την πρώτη στιγμή "μοναδικός μου στόχος υπήρξε η διατήρηση της ενότητας του κόμματος , η ανασυγκρότηση και η προοπτική της παράταξης".

Ο κ. Βαρβιτσιώτης είπε οτι για να επιτευχθεί αυτός ο στόχος πρέπει "να πέσουν οι τόνοι της αντιπαλότητας γιατί είναι απαράδεκτο στην πορεία μιας δημοκρατικής διάδικασίας εκλογής αρχηγού να εκτοξεύονται δημόσια κατηγορίες εναντίον αλλήλων απο στελέχη που έδωσαν κοινό αγώνα και εκλέχθηκαν κάτω απο τη σημαια της ΝΔ".

Ο αντιπρόεδρος της ΝΔ ζήτησε να υπάρξει δέσμευση απο όλους οτι θα αποδεχθούν το αποτέλεσμα και πρόσθεσε ότι "ουδείς δικαιούται να διαταράξει την ενότητα του κόμματος μετά την εκλογή νέου αρχηγού". Οσοι προβάλλουν τέτοιες απόψεις είναι φανερό οτι προτάσσουν τις προσωπικές τους επιδιώξεις απο το συμφέρον του κόμματος,πρόσθεσε.

Ο Γ.Βαρβιτσιώτης κατέληξε λέγοντας ότι "στο δημοκρατικό συνέδριο που θα γίνει εντός των προσεχών μηνών θα πρέπει να διασφαλίζεται η γνήσια έκφραση όλων,η ουσιαστική ενότητα του κόμματος,με σαφές και προσαρμοσμένο στα νέα δεδομένα πρόγραμμα,με σύγχρονη φυσιογνωμία , με ιδεολογική καθαρότητα αλλά και με ηγεσία που θα απολαμβάνει της εμπιστοσύνης του συνεδρίου".

Υπέρ της υποψηφιότητας του κ. Εβερτ τάχθηκε με δήλωσή του ο κ. Αθανάσιος Τσαλδάρης.

ΚΑΦΕΚΟΠΤΕΙΟΝ ΛΟΥΪΖΙΔΗ

Πληροφορούμε τους συμπολίτες μας ότι ξαναλειτουργεί το καφεκοπτείο **ΛΟΥΪΖΙΔΗ** στη Ν. Αγορά.

Προσδοκούμε να προσφέρουμε στην παλαιά και νέα πελατεία μας εκλεκτό καφέ με γνήσιο άρωμα και απολαυστική γεύση.



Η μακρά πείρα μας και η επιλεγμένη ποιότητα του καφέ αποδίδουν εγγύηση.

Τώρα ξέρετε, τον καφέ σας από το καφεκοπτείο ***ΛΟΥΪΖΙΔΗ,*** *όπως παλιά*

Το χαρμάνι του καφέ μας γίνεται από τα καλύτερα εισαγόμενα είδη καφέδων στην Ελλάδα.

Τιμή γνωριμίας μόνο 2.000 το κιλό

1067-31/10

Burda ΚΕΝΤΡΟ ΡΑΠΤΙΚΗΣ και ΜΟΔΑΣ

ΤΩΡΑ ΠΟΥ ΑΚΡΙΒΗΝΕ ΤΟ ΝΤΥΣΙΜΟ ΕΛΑΤΕ ΝΑ ΜΑΘΕΤΕ ΝΑ ΡΑΒΕΤΕ ΓΡΗΓΟΡΑ, ΤΕΛΕΙΑ ΚΑΙ ΠΟΛΥ ΕΥΚΟΛΑ

Με όλα τα σύγχρονα μέσα και υλικά που διαθέτει η

ΜΕΘΟΔΟΣ BURDA.

Σε λιγότερο από ΔΥΟ ΜΗΝΕΣ θα μάθετε να ράβετε τα ρούχα τα δικά σας και τα ρουχαλάκια των παιδιών σας.

- ΜΑΘΗΜΑΤΑ ΓΙΑ ΑΡΧΑΡΙΕΣ ΚΑΙ ΓΙΑ ΠΡΟΧΩΡΗΜΕΝΕΣ
Πρωινά - Απογευματινά
- Ξεκινάμε ΝΕΑ ΓΚΡΟΥΠΑ ΑΠΟ ΤΟΝ ΙΟΥΝΙΟ
Με προσφορές για μαθήτριες - φοιτήτριες, εκπαιδευτικούς και για όσες ενδιαφέρονται να μάθουν.
20% έκπτωση στα μαθήματα μέχρι και τον Σεπτέμβριο

ΜΑΘΗΜΑΤΑ ΚΑΙ ΡΑΠΤΟΜΗΧΑΝΗ 10% ΕΚΠΤΩΣΗ

ΑΓΟΡΑΖΟΝΤΑΣ ΡΑΠΤΟΜΗΧΑΝΗ ΑΠΟ ΤΟ ΚΕΝΤΡΟ ΜΑΣ ΘΑ ΕΧΕΤΕ ΔΩΡΕΑΝ ΣΕΡΒΙΣ & ΤΟ ΜΑΘΗΜΑ ΤΗΣ ΦΟΥΣΤΑΣ

Στο κέντρο μας επίσης θα βρείτε μεγάλη ποικιλία αξεσουάρ & υλικών ραπτικής

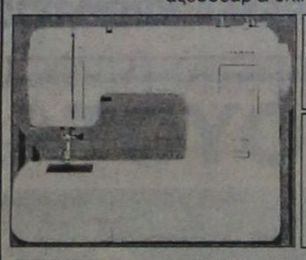

ΡΑΠΤΟΜΗΧΑΝΕΣ
Ιαπωνικής τεχνολογίας με εγγύηση και πλήρες σέρβις και τέλεια εκμάθηση

ΥΦΑΣΜΑΤΑ - ΦΟΔΡΕΣ ΕΝΙΣΧΥΣΕΙΣ - ΘΕΡΜΟΚΟΛΛΗΤΙΚΑ ΚΟΥΜΠΙΑ-ΦΕΡΜΟΥΑΡ ΚΛΩΣΤΙΚΑ - ΒΑΤΕΛΙΝΕΣ ΤΡΕΣΣΕΣ - ΚΟΥΡΤΙΝΟΘΗΛΕΙΕΣ

ΕΠΙΣΗΣ: Ντύνουμε ΖΩΝΕΣ - ΚΟΥΜΠΙΑ
Τοποθετούμε ΠΡΕΣ - ΜΠΟΥΤΟΝ
Κάνουμε ΚΟΥΜΠΟΤΡΥΠΕΣ
Πληροφορίες - Εγγραφές: **ΕΙΡΗΝΗ ΠΑΠΑΔΟΠΟΥΛΟΥ**
Τηλ. 20723 - 20491

3037-26.10

Τα παράξενα σε όλο τον κόσμο

Οσα φέρνει ο άνεμος!

ΠΡΩΗΝ ΠΑΧΥΣΑΡΚΗ ΔΙΕΚΔΙΚΕΙ ΑΠΟΖΗΜΙΩΣΗ
-ΝΕΑ ΥΟΡΚΗ

Μια παχύσαρκη η οποία έχασε 68 κιλά μετά από πολυετή δίαιτα και κοπιαστική άσκηση, μηνύει την ασφαλιστική της εταιρία γιατί δεν της καλύπτει τις δαπάνες για μια εγχείριση με την οποία αφαίρεσε τους χαλαρωμένους ιστούς από τους μηρούς της.

Η 37χρόνη μήνυσε την ασφαλιστική εταιρία Chubhealth and Chublife γιατί δεν καλύπτει τα νοσοκομειακά έξοδα των 25.000 δολαρίων για την επέμβαση στην οποία υπεβλήθη το 1994 και διεκδικεί και 300.000 δολάρια ως ηθική αποζημίωση.

Η γυναίκα, που είχε βάρος 136 κιλών σχεδόν στο σύνολο της ενήλικης ζωής της, κατόρθωσε τώρα να ζυγίζει ακριβώς τα μισά κιλά.

ΠΕΘΑΝΑΝ ΤΑ ΤΡΙΑ ΑΠΟ ΤΑ ΟΚΤΑΔΥΜΑ ΤΗΣ ΒΡΕΤΑΝΙΑΣ
-ΛΟΝΔΙΝΟ

Η Βρετανίδα Μέρι Αλγουντ, η οποία έγινε διάσημη διεθνώς ανακοινώνοντας ότι συνέλαβε οκτάδυμα, απέβαλε τα τρία από αυτά την 20η εβδομάδα της κύησης και οι γιατροί ανακοίνωσαν ότι το μέλλον και των υπολοίπων πέντε εμβρύων είναι δισοίωνο.

" Δυστυχώς έχασε τρία από τα μωρά της και η κατάσταση των υπολοίπων δεν είναι ιδιαίτερα ικανοποιητική", δήλωσε ο μαιευτήρας Ντόναλντ Γκίμη του νοσοκομείου ΚΙΝΓΚΣ ΚΟΛΕΤΖ του Λονδίνου.

Οι γιατροί είχαν προειδοποιήσει την Μέρι Αλγουντ για τους κινδύνους που αντιμετώπιζε με μία τέτοια κύηση, τόσο για πρόωρο τοκετό όσο και για αποβολή, αλλά εκείνη είχε αρνηθεί να προχωρήσει σε μερική άμβλωση.

Η Αλγουντ συνέλαβε τα οκτάδυμα με τεχνητή γονιμοποίηση. Οι προγενετικές εξετάσεις τον Ιούλιο απέδειξαν ότι εγκυμονούσε οκτάδυμα.

Μόλις πληροφορήθηκε το γεγονός η Αλγουντ προσέλαβε σύμβουλο δημοσίων σχέσεων ο οποίος έκανε όλες τις σχετικές διαπραγματεύσεις για τηλεοπτικές και άλλες δημόσιες εμφανίσεις, καθώς και την εξασφάλιση διαφόρων χορηγειών για εκείνη και τα μωρά της.

Η Αλγουντ έχει ήδη ένα 5χρονο γιό από προηγούμενο γάμο και έχει ιστορικό υψηλής πίεσης κατά τη διάρκεια της κύησης.

ΜΕ ΕΝΑ ΣΤΟΙΧΗΜΑ " ΣΗΚΩΣΕ ΤΑ ΤΑΜΕΙΑ"
-ΛΟΝΔΙΝΟ

Ο αναβάτης Φράνυ Ντετόρι κατόρθωσε το περασμένο Σάββατο να σπάσει το ρεκόρ του και να νικήσει σε επτά συνεχείς ιπποδρομίες στο Ασκοτ, γεγονός ομως που ίσως προκαλέσει την "οικονομική δυσπραγία" των περισσότερων γραφείων στοιχημάτων του Λονδίνου, από ένα και μόνο στοίχημα.

Το άλογο, ιταλικής προέλευσης που ίππευε ο Ντετόρι νίκησε καταρρίπτοντας ολες τις προβλέψεις που το έφεραν νικητή με πιθανότητες 1 προς 25.095.

Ενας ξυλουργός ποντάρισε όσα χρήματα διέθετε, ητοι 500.000 λίρες, στα άλογα γεγονός που προκάλεσε την έντονη οργή της συζυγού του.

Ο Τόμ Κέλι, διευθυντής της ένωσης που εκπροσωπεί 5.000 από τα 8.800 γραφεία στοιχημάτων της Βρετανίας, εκτιμά οτι το κέρδος του ξυλουργού μπορεί να φθάσει και τα 30 εκατομμύρια λίρες (περίπου 1,12 δις δραχμές) υπάρχει όμως πιθανότητα το κέρδος να είναι ακόμα ψηλότερο.

Ο ΜΟΝΑΧΙΚΟΣ ΕΞΕΡΕΥΝΗΤΗΣ
-ΛΟΝΔΙΝΟ

Ο Βρετανός εξερευνητής Ράνολφ Φηνς δήλωσε ότι φιλοδοξεί να είναι ο πρώτος άνθρωπος που θα διασχίσει ολομόναχος και χωρίς καμμία βοήθεια την Ανταρτική.

Κατά τη διάκρεια του ταξιδιού του, το οποίο θα αρχίσει την 1η Νοεμβρίου, θα πρέπει να καλύψει 1.800 μίλια σύροντας ένα έλκηθρο φορτωμένο με όργανα και εφόδια βάρους 227 κιλών. Σκοπός του Φηνς είναι να συγκεντρώσει τελικά τρία εκατομμύρια στερλίνες για τους σκοπούς του Ινστιτούτου Μπρέικθρου για τον καρκίνο του μαστού.

Ο Φηνς θα αναχωρήσει από τη νήσο Μπέρκνερ στη βόρειο Ανταρκτική και θα ταξιδέψει μέσω του Νοτίου Πόλου και της παγωμένης χερσονήσουν Φίλσνερ Αις Σελφ, για να καταλήξει στην σκωτσεζική βάση στα νοτιοδυτικά της παγωμένης ηπείρου.

Η ΠΙΟ ΜΕΓΑΛΗ ΘΑΛΑΣΣΙΑ ΧΕΛΩΝΑ ΤΟΥ ΚΟΣΜΟΥ
-ΡΑΠΙΝΤ ΣΙΤΥ -ΝΟΤΙΑ ΝΤΑΚΟΤΑ

Τα απολιθωμένα οστά της μεγαλύτερης μέχρι σήμερα θαλάσσιας χελώνας του κόσμου, που έχει πλάτος έξι μέτρων, ανακαλύφθηκαν στη Νότια Ντάκοτα.

Η σχολή Μεταλλειολόγων του πανεπιστημίου της Νότιας Ντακότας ανακοίνωσε οτι ο σκελετός ανακαλύφθηκε στην πόλη Πίερ τον περασμένο μήνα.

Το ζώο, που αποκαλείται Αρχελών, διαθέτει καβούκι πλάτους 3,6 μέτρων και εάν μετρηθεί το άνοιγμα από το ένα πτερύγιο μέχρι το άλλο το πλάτος ανέρχεται σε 6,1 μέτρα, ενώ το βάρος είναι τουλάχιστον δηπλάσιο από αυτό των σύγχρονων θαλασσίων χελώνων.

Η χελώνα αυτή εμφανίσθηκε προς το τέλος της εποχής των δεινοσαύρων περίπου πριν από 70 εκατομμύρια χρόνια, οταν το μεγαλύτερο μέρος του πλανήτη ήταν καλυμένο με νερό.

ΘΡΙΑΜΒΕΥΤΙΚΗ ΕΚΘΕΣΗ ΝΤΕΓΚΑ
-ΣΙΚΑΓΟ

Πλήθη συνέρρευσαν χθές στο Ινστιτούτο Τέχνης του Σικάγου για να θαυμάσουν τα εργά του διάσημου γάλλου ιμπρεσιονιστή ζωγράφου Εντγκαρ Ντεγκά.

Περισσότερα από 100.000 εισιτήρια είχαν προπωληθεί για την πρώτη ημέρα της έκθεσης η οποία θα διαρκέσει 14 εβδομάδες και όπως εκτιμούν υπεύθυνοι της πινακοθήκης θα σημειώσει επιτυχία ανάλογη με την περυσινή έκθεση έργων του Κλωντ Μονέ. Η έκθεση του Μονέ είχε τέτοια επιτυχία που παρετάθη για τρείς εβδομάδες.

Η φετεινή έκθεση με τίτλο " Ντεγκά- Πέρα από τον Ιμπρεσιονισμό", θα διαρκέσει μέχρι τις 5 Ιανουαρίου και περιλαμβάνει σκίτσα, γλυπτά, παστέλ και λάδια του μεγάλου γάλλου ζωγράφου μετά το 1886, την χρονιά που ο Ντεγκά συμπλήρωσε τα 50 του χρόνια.

ΑΠΟΛΛΩΝΕΙΟ ΩΔΕΙΟ
Παράρτημα Ρόδου

ΔΙΔΑΣΚΟΝΤΑΙ:
ΑΡΜΟΝΙΟ - ΑΚΟΡΝΤΕΟΝ - ΒΥΖΑΝΤΙΝΗ ΜΟΥΣΙΚΗ - ΣΟΛΦΕΖ - ΘΕΩΡΙΑ ΜΟΥΣΙΚΗΣ - ΑΡΜΟΝΙΑ - ΜΟΡΦΟΛΟΓΙΑ

Οι εγγραφές συνεχίζονται
Πληροφορίες: Δευτέρα έως Παρασκευή
Τηλ. 77062

3012-3/10

MARCOS travel
Π. Π. ΓΕΡΜΑΝΟΥ 9 Τηλ. 34017 - 39666 FAX 25275
(Εμπορικό Κέντρο «ΦΩΚΙΑΛΗ»)

ΕΚΔΡΟΜΕΣ ΟΚΤΩΒΡΙΟΥ - ΝΟΕΜΒΡΙΟΥ

♦ΜΠΑΝΓΚΟΚ -ΣΙΓΚΑΠΟΥΡΗ - ΜΠΑΛΙ	
Αναχ. 23/10 - 6/11 - 13/11 - 27/11 - 30/11	349.000 δρχ
♦ΜΠΑΝΓΚΟΚ - ΜΠΑΛΙ	
Αναχ. κάθε Δευτέρα + Παρασκευή	319.000 δρχ
♦ΜΠΑΝΓΚΟΚ -ΠΟΥΚΕΤ	
Αναχ. κάθε Κυριακή	259.000 δρχ
♦ΜΠΑΝΓΚΟΚ -ΣΙΓΚΑΠΟΥΡΗ - ΠΟΥΚΕΤ	
Αναχ. κάθε Δευτέρα + Παρασκευή	287.000 δρχ
♦ΠΑΤΑΓΙΑ	
Αναχ. κάθε Πέμπτη	165.000 δρχ
♦ΚΕΝΥΑ	
Αναχ. 24/10 - 14/11 - 28/11	380.000 δρχ
♦ΜΠΟΥΕΝΟΣ ΑΪΡΕΣ - ΚΑΤΑΡΡΑΚΤΕΣ ΙΓΚΟΥΑΣΟΥ - ΡΙΟ ΝΤΕ ΤΖΑΝΕΪΡΟ	
Αναχ. 24/10 - 7/11 - 21/11 - 28/11	446.000 δρχ
♦ΚΑΤΜΑΝΤΟΥ - ΒΑΡΑΝΑΣΙ - ΚΑΤΖΟΥΡΑΧΟ - ΑΓΚΡΑ - ΤΖΑΪΠΟΥΡ - ΔΕΛΧΙ	
Αναχ. 25/10 - 8/11 - 22/11	405.000 δρχ

ΑΚΟΜΑ
- Πακέτα εκδρομών για **ΣΑΝΤΟΡΙΝΗ - ΜΥΚΟΝΟ**
- Ακτοπλοϊκά εισιτήρια για **ΑΓΚΩΝΑ - ΠΡΙΝΤΕΖΙ**
- Εισιτήρια Ο.Α. Εξωτερικού σε απίθανες τιμές
- Φθηνά αεροπορικά εισιτήρια εσωτερικού για νεαρούς και άνω των 60
- AIR GREECE - ΔΑΝΕ SEA LINE - G.A. FERRIES

ΧΛ-30/11

ΕΥΧΑΡΙΣΤΟΥΜΕ

Τον καθηγητή μας της Γερμανικής Γλώσσας ***ΜΕΡΚΟΥΡΗ ΚΟΝΤΟ*** *που με την φροντίδα του πετύχαμε στις εξετάσεις περιόδου 1996 και αποκτήσαμε τα πτυχία* ***Zertifikat*** *και* ***Mittelstufe*** *του ΓΕΡΜΑΝΙΚΟΥ ΙΝΣΤΙΤΟΥΤΟΥ ΓΚΑΙΤΕ σε ΧΡΟΝΟ ΡΕΚΟΡ!*

ΠΑΝΕΠΙΣΤΗΜΙΟ LÜNEBURG - ΓΕΡΜΑΝΙΑΣ

Ροδίτη Σούλα

MITTELSTUFE 1996

1) Αγγελίδης Γιάννης
2) Βαγιανάκη Βαλεντίνα
3) Βουλγαροπούλου Μαρία
4) Λεστούνη Βάσω
5) Ζαχαριάδου Αννα
6) Καρίκη Μαρία
7) Κατσιδώνη Χρυσοβαλάντου
8) Κουτσομανώλη Αναστασία
9) Κρητικού Αναστασία
10) Κωνστάκης Νίκος
11) Μαργαρίτη Φιλιώ
12) Νούλη Αναστασία
13) Ξιφαρά Αρχοντούλα
14) Οικονομίδου Παρασκευή
15) Παληκαρά Ολυμπία
16) Παπαδάκη Ισμήνη
17) Παρασκευά Δέσποινα
18) Πασχαλίδου Μάρθα
19) Σαμουράκης Τάσος
20) Στάης Βαλέριος
21) Φιλιππάκης Μιχάλης
22) Χαλήογλου Χιλμιέ



Η ΣΗΜΑΣΙΑ ΤΩΝ ΠΤΥΧΙΩΝ ΑΥΤΩΝ ΕΙΝΑΙ ΓΙΑ ΜΑΣ ΜΕΓΑΛΗ ΓΙΑΤΙ:

Είναι επίσημα αποδεικτικά πτυχία γλωσσομάθειας ανεγνωρισμένα πλήρως από το κράτος και παγκοσμίου κύρους, που κατοχυρώνουν κατά το καλύτερο τρόπο τις γνώσεις μας στη Γερμανική γλώσσα.

ZERTIFIKAT 1996

1) Αγγελίδη Χριστίνα
2) Αγγέλου Μιχάλης
3) Αναγνώστου Νίκος
4) Βασίλα Ειρήνη
5) Βελιάδη Ελλη
6) Βεττώριας Ιωσηφίδης
7) Βολονάκης Βασίλης
8) Γαληγορά Στιλλιανή
9) Γιαλιάνη Ηλιάνα
10) Γκουβούλακη Χαρίκλεια
11) Γκρετζή Κωνσταντίνα
12) Γιαννάτσιου Φωτεινή
13) Ζαφειρίου Κατερίνα
14) Ζαφειρίου Ελένη
15) Ηλιόπουλος Αντώνης
16) Κατσιφάτης Φοίτος
17) Κατσιμαρία Μαρίνα
18) Καψιδέλης Τάσος
19) Καψούνης Παναγιώτης
20) Καρτούζη Φρόσω
21) Κάππα Μαρία
22) Κάππα Σταυρούλα
23) Καρύδη Ιωάννα
24) Κατωγιάς Κλήμης
25) Κλάδη Ντίνα
26) Κονταρή Ιωάννα
27) Κοντός Ιωάννης
28) Κοντουδάκη Χριστίνα
29) Κονταξή Τσαμπίκα
30) Κονδυλάς Γιώργος
31) Κονταξιανώλης Φίλιππος
32) Κωνσταντινίδου Νατάσα
33) Κωνσταντινόπουλος Παλαιολόγος
34) Κωσταρά Μαρία
35) Κωστούλα Μαρία
36) Λαμπαδάκη Μαρία
37) Λαμπριανού Σταματία
38) Λαμπρόπουλος Ανδρέας
39) Μακαρώνα Χρυσούλα
40) Μαχρά Σέβα
41) Μαυρομάτη Πόπη
42) Μηλιά Ελένη
43) Μπαλή Αννα
44) Νικολάου Νίκος
45) Ξιφαρά Σταυρούλα
46) Οικονόμου Βασίλης
47) Ορφανού Διονυσία
48) Παλώνη Μαρία
49) Παναγιωτακόπουλος Βίκτωρ
50) Παπαδάκης Αντώνης
51) Παππά Χριστίνα
52) Παπασάββας Κομνηνός
53) Παπαστεργίου Αννα
54) Παπαστεργίου Μίνα
55) Παρασκευά Μαρία
56) Παχούλης Μανώλης
57) Παχούλη Μαρία
58) Πισκιουλοπούλου Πόπη
59) Ριζάς Πέτρος
60) Ροδίτης Κώστας
61) Ρουμπέτη Τίνα
62) Σαμαρά Κατερίνα
63) Σπάρταλης Λευτέρης
64) Στεργενάκη Σεβα
65) Στεφανάκης Στέφανος
66) Τσουκαλά Αννα
67) Ταμπουρατζή Κατερίνα
68) Φρόνη Παρασκευή
69) Χατζηδιάκου Ιωάννα
70) Χατζήπαπα Ρούλα
71) Χατζηπανλής Σταύρος
72) Χριστοδούλου Βελασία
73) Χριστοδούλου Τίμος

X 585 5/10

☞ ΠΡΟΟΔΟΣ ΜΙΚΡΕΣ ΑΓΓΕΛΙΕΣ ☞ ΠΡΟΟΔΟΣ ΜΙΚΡΕΣ ΑΓΓΕΛΙΕΣ

ενοικιάσεις

ΕΝΟΙΚΙΑΖΕΤΑΙ κατάστημα 75τ.μ., (μπουτίκ) με πατάρι, αποθήκη, αυλή, με ή χωρίς εξοπλισμό, επί της Αννης Μαρίας (βενζινάδικο). Τηλ. 21151 πρωί και 0246-98374 απόγευμα
2922-2/10

ΕΝΟΙΚΙΑΖΟΝΤΑΙ σε ένα περιβάλλον ησυχο, με κήπο 5 στρεμμάτων με πισίνα και άλλες ανέσεις, επιπλωμένα διαμερίσματα 1 και 2 υπνοδωματίων, σαλόνι- κουζίνα - τουαλέτα και λοιπούς βοηθητικούς χώρους, για όλο το έτος. Τηλ. 94065-92064-91214, ΠΥΡΑΣ 7 - Ιαλυσός
2949-3/10

ΕΝΟΙΚΙΑΖΕΤΑΙ γκαρσονιέρα επιπλωμένη στο κέντρο της πόλης. Τηλ. 27015
3050-3/10

ΕΝΟΙΚΙΑΖΕΤΑΙ διαμέρισμα τριάρι στην οδό Δενδρινού 13. Τηλ. 62224
6-6/10

ΑΦΑΝΤΟΥ επί της λεωφόρου, ...νται δύο νεαρίστες γκαρσο... απογ. ώρες 29660

...ΑΖΕΤΑΙ γκαρσονιέρα επι... κοντά στο Πανεπιστήμιο Αι... επί της οδού Ενδυμίων Δυνάμεων 1, κατάλληλο για φοιτητές. Τηλ. 27387
3109-3/10

ΕΝΟΙΚΙΑΖΕΤΑΙ μικρό διαμέρισμα μεταξύ Παύλου Μελά και Θεμ. Σοφούλη, κοντά στο Πανεπιστήμιο-Αιγαίου. Τηλ. 34385
3091-3/10

ΕΝΟΙΚΙΑΖΕΤΑΙ διαμέρισμα τριάρι επί της οδού Αλεξ. Διάκου αρ. 29, 2ος όροφος. Τηλ. 27119
3092-3/10

ΕΝΟΙΚΙΑΖΕΤΑΙ υπόγειο 250τ.μ., στα Εκατό Μαγαζιά, δίπλα απ' την καφετέρια ΝΤΟΛΤΣΕ ΒΙΤΑ, κατάλληλο για οποιαδήποτε χρήση. Τηλ. 39732 και 41296
3094-16/10

ΕΝΟΙΚΙΑΖΕΤΑΙ 2άρι διαμέρισμα στην οδό Αναστασιάδη, 1ος όροφος δρχ. 60.000. Τηλ. 95980
3096-3/10

ΕΝΟΙΚΙΑΖΕΤΑΙ διάρι στον πάνω όροφο διπλοκατοικίας, μέχρι 30 Ιουνίου '97, με 1 κρεβατοκάμαρα, 1 σαλόνι, κλπ., 70 τ.μ., επιπλωμένο, περιοχή Ιαλυσός, κεντρικό. Σχεδόν μονοκατοικία, καινουργές, μόνο 70.000 δρχ. Τηλ. 96074
3103-3/10

ΕΝΟΙΚΙΑΖΕΤΑΙ στούντιος επιπλωμένο στη Μιχαήλ Πετρίδη και Τρίπολης, περιοχή Τζένιο, κατάλληλο για καθηγητές ή φοιτητές. Τηλ. 94123-94120
3099-6/10

ΕΝΟΙΚΙΑΖΕΤΑΙ διαμέρισμα 60τ.μ., με ηλιακό, με θέρμανση, με εντοιχισμένη κουζίνα, στην Ιαλυσό. 75.000 δρχ. Τηλ. 91938
3206-8/10

ΕΝΟΙΚΙΑΖΟΝΤΑΙ δύο επιπλωμένα διάρια και γκαρσονιέρες κοντά στο Πανεπιστήμιο Αιγαίου. Τηλ. 20887-37337 και 094-564021
3181-9/10

ΕΝΟΙΚΙΑΖΟΝΤΑΙ επιπλωμένες γκαρσονιέρες στο Λαδικό. Τηλ. 37337-(094-564021
3181-9/10

ΕΝΟΙΚΙΑΖΟΝΤΑΙ επιπλωμένα δωμάτια στην πάροδο Κομνηνών 31, με ηλιακό θερμοσίφωνα. Πληροφορίες εντός κ. Χαρής
3198-8/10

ΕΝΟΙΚΙΑΖΕΤΑΙ γκαρσονιέρα επιπλωμένη στη συμβολή των οδών Κοδρυγκτώνος και Αθαν. Διάκου 32. Τηλ. 27299 πρωί και 22975 απόγευμα
3199-4/10

ΕΝΟΙΚΙΑΖΕΤΑΙ διαμέρισμα 75τ.μ., πάροδος Στ. Κωτσάδη. Τηλ. 0246/91179, κ. Κυριάκος
3203-8/10

ΕΝΟΙΚΙΑΖΕΤΑΙ επιπλωμένη γκαρσονιέρα, Τελχινών 14, Καρακόνερο. Τηλ. 65155
3203-10/10

ΕΝΟΙΚΙΑΖΕΤΑΙ διαμέρισμα 3 υπνοδωματίων, Μιχ Πετρίδη 26. Τηλ. 28190-22693
3190-8/10

ΕΝΟΙΚΙΑΖΕΤΑΙ διαμέρισμα 55τ.μ., στον τρίτο όροφο επί της Γεωργίου Σεφέρη 87, τηλ. 29039-27198
3188-10/10

ΕΝΟΙΚΙΑΖΕΤΑΙ οικόπεδο 1.250τ.μ., επί της λεωφόρου Ιαλυσού Κρεμαστής (θέση Μαρμάρι), για πολλές χρήσεις, πρώην φυτώρια. Τηλ. 01.7759187
3185-17/10

ΕΝΟΙΚΙΑΖΟΝΤΑΙ διαμερίσματα (υπνοδωμάτιο, καθιστικό, κουζινάκι, τουαλέτα), πλήρως επιπλωμένα γι φοιτητές, εκπαιδευτικούς, στρατιωτικούς, κλπ., έως και 30 Ιουνίου 1997 επί της Στρατηγού Ζήση και Μαλλιαράκη 21. Τηλ. 33453
3215-11/10

ΕΝΟΙΚΙΑΖΕΤΑΙ γκαρσονιέρα στον 3ο όροφο, επί του Γρηγορίου Ε΄ 87. Τηλ. 24184-92754
3209-9/10

ΕΝΟΙΚΙΑΖΕΤΑΙ στούντιο επιπλωμένο στην παραλία Ιξιάς, πάνω στο κύμα. Τηλ. 21430-20610
3235-10/10

ΕΝΟΙΚΙΑΖΕΤΑΙ κατάστημα 50τ.μ., με πατάρι, Κων/νου Παλαιολόγου 56. Τηλ. 21779-36259, 3-11μ.μ.
3224-18/10

ΕΝΟΙΚΙΑΖΟΝΤΑΙ στούντιος επιπλωμένα, με ατομική τουαλέτα και πολυκουζινάκι για όλο το χρόνο ή για τη σχολική περίοδο. Ανταγόρα 24, Καρακόνερο (ήσυχη περιοχή). Τηλ. 61026
9459-9/10

ΕΝΟΙΚΙΑΖΕΤΑΙ κατάστημα επί της οδού Αννης Μαρίας 81, επιφάνειας 140τ.μ., κατάλληλο και για έκθεση. Τηλ. 33952-27057
3170-6/10

ΕΝΟΙΚΙΑΖΟΝΤΑΙ
γκαρσονιέρες και studios, πλήρη εξοπλισμένα με ψυγείο, κουζίνα και μπάνιο, δικός τους χρόνος απεριόριστος.
Τηλ. 61628-66180
3223-20/10

ΕΝΟΙΚΙΑΖΕΤΑΙ
επιπλωμένο δυάρι διαμέρισμα στην περιοχή Νεοχωρίου
Τηλ. 36900-24764, ώρες πρωινές
2884-5/10

ΕΝΟΙΚΙΑΖΟΝΤΑΙ
επιπλωμένα διαμερίσματα, 40τ.μ., επί της οδού Μιχ. Πετρίδη 59, σεάριστη κατάσταση, με πολυκουζινάκι, τηλέφωνο και πάρκινγκ.
Πληροφορίες
από 10-13π.μ. και από 6-10μ.μ
στα τηλ.30725-30728
2974-4/10

ΕΝΟΙΚΙΑΖΕΤΑΙ
ισόγειο γωνιακό διαμέρισμα 100τ.μ., ανακαινισμένο, με κεντρική θέρμανση στην οδό Καναδά '90.
Τηλ. 73013-33125
2950-3/10

ΕΝΟΙΚΙΑΖΕΤΑΙ κατάστημα 100τ.μ., ισόγειο, υπόγειο, 60τ.μ., και πατάρι 46τ.μ., για οποιαδήποτε χρήση, στην πλατεία του Αγ. Ιωάννη.
Τηλ. 20128-75103
2996-6/10

ΕΝΟΙΚΙΑΖΕΤΑΙ διαμέρισμα με 2 υπνοδωμάτια, πλήρως επιπλωμένο και με ηλεκτρικά, στην περιοχή Δασκάλων, χωρίς κοινόχρηστα. Τηλ. 65366
3050-2/10

ΕΝΟΙΚΙΑΖΕΤΑΙ διαμέρισμα δύο υπνοδωματίων με ηλιακό και θέρμανση στην Ιξιά.
Τηλ. 96952
3069-2/10

ΕΝΟΙΚΙΑΖΕΤΑΙ διαμέρισμα 2άρι επί της οδού Γράμμου 46, επιπλωμένο και με τηλέφωνο, 1ος όροφος, για την περίοδο από Σεπτέμβριο έως Ιούλιο.
Τηλ. 34136, από 14.00-17.00 και 24373, ώρες γραφείου
3075-2/10

ΕΝΟΙΚΙΑΖΕΤΑΙ διαμέρισμα 50τ.μ., επιπλωμένο, εθνική οδός Ρόδου - Ιαλυσού, στάσις Παρασκευά. Τηλ. 20089-85135
3151-6/10

ΕΝΟΙΚΙΑΖΕΤΑΙ δωμάτιο με ατομικό μπάνιο. Τηλ. 20081
3157-6/10

ΕΝΟΙΚΙΑΖΕΤΑΙ στούντιο επιπλωμένο καινούργιο, Βεργίνας 84. Τηλ. 73755
3149-6/10

ΕΝΟΙΚΙΑΖΕΤΑΙ δωμάτιο επιπλωμένο με μπάνιο και πολυκουζινάκι, Λειβαδιάς 16, Ανάληψη. Τηλ. 64051
3145-6/10

ΕΝΟΙΚΙΑΖΕΤΑΙ διαμέρισμα τριών υπνοδωματίων στο δεύτερο όροφο στην Ιαλυσό. Τηλ. 94629
3171-6/10

ΕΝΟΙΚΙΑΖΕΤΑΙ γραφείο με WC, σε νεόκτιστο συγκρότημα γραφείων LUX κατασκευής, κοντά στο Νοσοκομείο. Τηλ. 66161, 094-371199
3168-6/10

ΕΝΟΙΚΙΑΖΕΤΑΙ αποθήκη ημιυπόγεια, με δύο ανεξάρτητες εισόδους, WC, κατάλληλη για οποιαδήποτε χρήση, σε νέα οικοδομή, κοντά στο Νοσοκομείο. Τηλ. 66161-094-371199
3168-6/10

ΕΝΟΙΚΙΑΖΕΤΑΙ διαμέρισμα δύο δωματίων, σαλοτραπεζαρίας, κουζίνας, κλπ. βοηθητικών χώρων, καλά επιπλωμένο. Απέναντι από το Τεχνικό Λύκειο Ρόδου. Τηλ. 0241/25179
9454-7/10

ΕΝΟΙΚΙΑΖΕΤΑΙ γκαρσονιέρα επιπλωμένη, Σάββα Διάκου 16. Τηλ. 01/8251836, Αθήνα 8-12.30 το πρωί
9436-5/10

ΕΝΟΙΚΙΑΖΕΤΑΙ διαμέρισμα 3άρι 100τ.μ., Αρη Βελουχιώτη 14, Ιαλυσός. Τηλ. 93365
3146-6/10

ΕΝΟΙΚΙΑΖΕΤΑΙ πλήρως επιπλωμένο διαμέρισμα (1 υπνοδωμάτιο, μπάνιο με ηλιακό, καθιστικό με πολυκουζινάκι, μπαλκόνι), με θέα στη θάλασσα, σε καινούρια πολυκατοικία, επί της οδού Φιλερήμου 15, στο Καρακόνερο. Τηλ. 78640
3145-15/10

ΕΝΟΙΚΙΑΖΕΤΑΙ στα Τριάντα και επί της οδού Δωδεκανήσου 27, επιπλωμένη μονοκατοικία με κήπο. Τηλ. 96250-93868, μόνο από σοβαρή οικογένεια ή δυνατό χωρίς μικρά παιδιά.
3143-6/10

ΕΝΟΙΚΙΑΖΕΤΑΙ επιπλωμένο διαμέρισμα 1 υπνοδωμ., σαλόνι και λοιπών βοηθ. χώρων στο Αραπάκι. Τηλ. 21231
3130-6/10

ΕΝΟΙΚΙΑΖΟΝΤΑΙ επιπλωμένα δωμάτια και στούντιο για όλο το χρόνο στο Νιοχώρι. Διλιμπεράκη 58 και Γρίβα. Ολα έχουν ατομική τουαλέτα, ψυγείο, ηλεκτρική θέρμανση, ηλιακούς θερμοσίφωνες. Στην τιμή που είναι 50.000 δρχ. τα δωμάτια και 60.000 δρχ. τα στούντιο, περιλαμβάνονται νερό, κοινόχρηστα, χαρτόσημο. Για το ρεύμα, υπάρχει μετρητής για κάθε δωμάτιο. Πληρ. κ. Μανώλης, τηλ. 33596 και 18.00-22.00 33677
3189-8/10

ΕΠΙ ΤΗΣ ΗΡ. Πολυτεχνείου 20, στον 1ο όροφο, πλησίον Ολυμπιακής, ενοικιάζονται δύο διαμερισματάκια, πολυτελούς κατασκευής, κατάλληλα για επαγγελματική στέγη ή κατοικία. Τηλ. 10-1π.μ. και 6-8μ.μ., 39087-25565
3182-18/10

ΕΝΟΙΚΙΑΖΕΤΑΙ
διαμέρισμα ενός υπνοδωματίου, χωλ, κουζίνας και λοιπών βοηθ. χώρων, κοντά στην Ακαδημία
Τηλ. 23547
3210-9/10

ΕΝΟΙΚΙΑΖΕΤΑΙ
ημιυπόγειος αποθήκη, 100τ.μ., με ράμπα, εντός πόλεως. Τιμή 50.000 δρχ.
Τηλ. 27795
3163-16/10

ΕΝΟΙΚΙΑΖΟΝΤΑΙ
α) ΔΙΑΜΕΡΙΣΜΑ επιπλωμένο, κεντρικό, κατάλληλο για συγκατοίκηση σπουδαστών - στρατιωτικών, κλπ., επί της Αλεξ. Διάκου 15 (πάνω από το κατάστημα WET WAVE)
β) ΔΥΑΡΙ και γκαρσονιέρα επιπλωμένα, με κήπο και πλ. θερμοσίφωνα, επί της λεωφ. Ελευθερίας 18Α στην Κρεμαστή)
Τηλ. 21335 ή 093361788
3098-3/10

ΕΝΟΙΚΙΑΖΟΝΤΑΙ
επιπλωμένα δωμάτια (στούντιος) ευρύχωρα 30τ.μ., δίκλινα, πολυτελή, πλήρως εξοπλισμένα (ψυγείο - φουρνάκι - πλ. θερμοσίφωνο - ντουλάπες, κ.α.) με βεράντες και ξεχωριστό μπάνιο, σε πολύ καλή τιμή
Κων/νου Υδραίου 76 τηλ. (πρωί)
74614-39218 (απόγ.) 21549-094355623
3107-3/10

ΕΝΟΙΚΙΑΖΕΤΑΙ
διαμέρισμα 110τ.μ., Ιαλυσού 41, σε άριστη κατάσταση.
Τηλ. 93844, κινητό
094/431592
3076-2/10

ΕΝΟΙΚΙΑΖΕΤΑΙ
μαγαζί επί της οδού Βενετοκλέων, με ενοίκιο 50.000 δρχ.
Τηλ.33582, ώρες απογευματινές, 5-11,μ.μ.
3087-2/10

ΕΝΟΙΚΙΑΖΟΝΤΑΙ
στην Παστίδα, επιπλωμένα διαμπερή διαμερίσματα (γκαρσονιέρες, 40τ.μ., και στούντιος 25τ.μ., για όλο το χρόνο, με κεντρική θέρμανση, τηλέφωνο, ηλιακό, κήπο εμπρός και πίσω του κτιρίου και πισίνα το καλοκαίρι.
Τιμές εξαιρετικά προσιτές.
Τηλ.47228-47909
3061-10/10

ΕΝΟΙΚΙΑΖΕΤΑΙ διαμέρισμα 65τ.μ., και κατάστημα 80τ.μ., με αποθήκη 80τ.μ. Τηλ. 3353 22853
9457-10/10

ΕΝΟΙΚΙΑΖΕΤΑΙ διάρι με 1 κρεβατοκάμαρα, 1 σαλόνι, κουζίνα, κλπ., πλήρως επιπλωμένο, στο Καρακόνερο, οδός Ανταγόρα 8. Τηλ. 94064, από 18.30-21.00
3134-4/10

ΕΝΟΙΚΙΑΖΕΤΑΙ στούντιο επιπλωμένο, πολύ κοντά στο πανεπιστήμιο, με κεντρική θέρμανση, ηλιακό θερμοσίφωνο. Τηλ. 30170, 8.30-2π.μ. και 6-10μ.μ.
3132-4/10

ΕΝΟΙΚΙΑΖΟΝΤΑΙ δωμάτια επιπλωμένα με μπάνιο και κουζίνα, επί της οδού Πίνδου 25, πολύ κοντά στο πανεπιστήμιο για φοιτήτριες δασκάλες. Τηλ. 24846
3123-4/10

ΕΝΟΙΚΙΑΖΕΤΑΙ διαμέρισμα 3άρι, ανατολικό, στον α΄ όροφο, λεωφόρος Κρεμαστή, απέναντι από το Λύκειο Ιαλυσού. Τηλ. 91086-94006
3122-4/10

ΕΝΟΙΚΙΑΖΕΤΑΙ δυάρι ισόγειο με αυλή, ανεξάρτητο, επί της οδού Αγίων Αναργύρων 70. Τηλ. 51953
3120-4/10

ΕΝΟΙΚΙΑΖΕΤΑΙ διαμέρισμα Κολοναίλε 15. Τηλ. 39884
3121-4/10

ΕΝΟΙΚΙΑΖΟΝΤΑΙ δωμάτια μονά με ψυγεία και ντουλάπια καθώς και διπλά με πολυκουζινάκι και ντουλάπια. Σοφοκλέους 42 Ε, Παλιά Πόλη. Τηλ. 38557
3115-4/10

ΕΝΟΙΚΙΑΖΕΤΑΙ μικρό διαμέρισμα χωρίς έπιπλα ή με έπιπλα, πλησίον πανεπιστημίου, επί της οδού Αγ. Ιωάννου 121. Τηλ. 37937, κ. Νίκος
3110-4/10

ΕΝΟΙΚΙΑΖΕΤΑΙ διαμέρισμα δυάρι (χωρίς επίπλωση), ανάμεσα στους δρόμους Γαλινού και Μιχαήλ Πετρίδη στη Ρόδο. Τηλ. 91773
3111-4/10

ΕΝΟΙΚΙΑΖΕΤΑΙ επιπλωμένο στούντιο με μπάνιο, κουζίνα, επί της Παρθενώπης 37. Τηλ. 35886
9451-5/10

ΕΝΟΙΚΙΑΖΕΤΑΙ επιπλωμένη γκαρσονιέρα επί της Ολύμπου - Καρπάθου 2, περιοχή Μαρινόπουλου - Ανάληψη. Τηλ. 39051 πρωί και 28462 απόγευμα
9982-5/10

ΕΝΟΙΚΙΑΖΕΤΑΙ ισόγειο διαμέρισμα 3 δωματίων, με αυλή, κουζίνα και άνετο πάρκινγκ. Χειμάρρας 45. Τηλ. 85755
3068-6/10

ΕΝΟΙΚΙΑΖΟΝΤΑΙ επί της οδού Αλεξ. Διάκου 46, (έναντι Ροδιακής Επαυλης), σε νεόκτιστη οικοδομή: 1) Γραφείο στον 1ο όροφο, 30τ.μ., και 2) αποθήκη με ράμπα, 80τ.μ. Πληροφορίες τηλ. 29719, ώρες 8.30-3μ.μ. και 74431, ώρες 5μ.μ.-10μ.μ., κ. Παρασκευάς Στ.
3140-8/10

ΕΝΟΙΚΙΑΖΕΤΑΙ γκαρσονιέρα λουξ, 35τ.μ. Τηλ. 37737
3064-6/10

ΕΝΟΙΚΙΑΖΕΤΑΙ

κατάστημα 85τ.μ., στην Παλαιά Πόλη, στο δεύτερο συντριβάνι, κατάλληλο για εστιατόριο ή τουριστικό.
Πληροφορίες Κτηματομεσιτικό γραφείο κ. Ελένης Βρατσάλη τηλ. 65300,39668, 23043, κινητό 093-323101
2982-3/10

ΕΝΟΙΚΙΑΖΟΝΤΑΙ

1) σε μεγάλο κτήμα καινούργια επιπλωμένα δυάρια και γκαρσονιέρες,
2) τριάρια χωρίς έπιπλα, όλα διαθέτουν τηλέφωνο, TV, αερόθερμο, κεντρική θέρμανση, ηλιακό και ηλεκτρικό θερμοσίφωνα, μεγάλες βεράντες και πάρκινγκ, στην Ιξιά (Τρεις).
Τηλ. 92714
3095-13/10

ΕΝΟΙΚΙΑΖΟΕΤΑΙ

διαμέρισμα 120τ.μ., και γκαρσονιέρα επιπλωμένη, έναντι ξενοδοχείου AQUAMARIN δίπλα από το CARRERA (Καρακόνερο).
Τηλ.**61300 και 61972,**
καθημερινά
3158-6/10

ΕΥΚΑΙΡΙΑ

ΕΝΟΙΚΙΑΖΕΤΑΙ κατάστημα 20τ.μ., κατάλληλο για τυροπιτάδικο και σαντουϊτσάδικο με εξοπλισμό (πάγκος, λάντζα, βιτρίνα πομπέ, κλπ). Τιμή 1.500.00 δρχ. Ενοίκιο 50.000 δρχ. Δώρο 1 χρόνο δωρεάν ενοίκια. Διεύθυνση Κομνηνών 79.
Τηλ. 0244/51674, κ. Αντώνη
3175-6/10

ΕΝΟΙΚΙΑΖΕΤΑΙ

τουριστικό κατάστημα επί της Σωκράτους, κατάλληλο για οποιαδήποτε χρήση.
Πληροφορίες Κτηματομεσιτικό γραφείο κ. Ελένης Βρατσάλη τηλ. 65300,39668, 23043, κινητό 093-323101
2982-3/10

ΕΝΟΙΚΙΑΖΟΝΤΑΙ

δύο γραφεία, στην οδό 25ης Μαρτίου (πάνω από το Δικηγορικό Σύλλογο Ρόδου).
Τηλ.**28616-37848**
κύριο Αναστάσιο Ατδίδη
M1-31/10

ΕΝΟΙΚΙΑΖΟΝΤΑΙ ΣΤΗ ΛΙΝΔΟ

1) ΟΙΚΙΑ κατάλληλη για οποιαδήποτε χρήση και
2) ΤΟΥΡΙΣΤΙΚΟ ΓΡΑΦΕΙΟ πλήρως εξοπλισμένο σε πολύ καλό πόστο, σε τιμή ευκαιρίας, λόγω φόρτου εργασίας.
Τηλ. 22447-21881
3045-9/10

ΕΝΟΙΚΙΑΖΟΝΤΑΙ

Επιπλωμένα δωμάτια και γκαρσονιέρες επί της παρόδου Καναδά, όλα με WC, πολυκουζινάκια, ηλιακούς θερμοσίφωνες.
Τηλ.**3.80.80**
3000-6/10

ΕΝΟΙΚΙΑΖΟΝΤΑΙ

στο ΟΥΝΤΙΟΣ (studios), πολύ κοντά στο Πανεπιστήμιο. Τέλεια επιπλωμένα και εξοπλισμένα με τηλέφωνο. Λογικά ενοίκια.
Τηλ.**23119-34597**, ώρες επικοινωνίας 6-9 το βράδυ ή οποιαδήποτε στιγμή, αφήνοντας το μήνυμά σας και το τηλέφωνό σας στον τηλεφωνητή του 23119
3183-10/10

ΕΝΟΙΚΙΑΖΕΤΑΙ

ΑΠΟΘΗΚΗ 140τ.μ., επί της οδού Ναυπλίου, Τζένιο
Τηλ.**27082-34657, κ. Μηνά**
M9-10/10

πωλήσεις

ΠΩΛΕΙΤΑΙ πόιντερ δεκατριών (13) μηνών, με δοκιμή. Τηλ. 37194, ώρες καταστημάτων (πλην Τετάρτης)
3199-4/10

ΠΩΛΕΙΤΑΙ κρεβατοκάμαρα λάκα, γκρίζο χρώμα, λόγω ανακαίνισης. Τηλ. 65398
3197-10/10

ΠΩΛΕΙΤΑΙ ραπτομηχανή SINGER και ταμειακή μηχανή CASIO FE 2000. Τηλ. 74910, ώρες καταστημάτων
3187-10/10

ΜΕΓΑΛΗ ΕΥΚΑΙΡΙΑ: ΠΩΛΕΙΤΑΙ λόγω ανακαινίσεως, διαμέρισμα 78τ.μ., με θέα προς Κρητικά και Ιξιά (πολυκατοικίες Χατζημιχάλη, Εμπορικό Κέντρ Μήδεια). Τηλ. 64938
3083-2/10

ΠΩΛΕΙΤΑΙ εξοπλισμός μπουτίκ. Ράφια - πάγκοι - μπαρ - ταμείο. Ολα σε καλή ποιότητα ξύλου. Ακόμη στανγτ κούκλες και ταμειακή μηχανή. Τηλ. 21151 πρωί και 0246/98374 απόγευμα
2922-2/10

ΠΩΛΟΥΝΤΑΙ 2 σετ γραφείου Dromeas, αποτελούμενα από: γραφείο, συρταριέρα, ντουλάπι, κάθισμα, σε υπερβάριστη κατάσταση. Τηλ. 29169-29309
3127-4/10

ΠΩΛΕΙΤΑΙ επιχείρηση σούπερ μάρκετ, σε κεντρικό σημείο, πάνω σε 5 δρόμους, με σχολεία και φροντιστήρια παραπλεύρως. Τζίρος σταθερός πελατεία 21 ετών, ευκολίες πληρωμής. Τηλ. 65372
3151-31/10

ΠΩΛΕΙΤΑΙ εξοπλισμός εστιατορίου. Τηλ. 32191
3160-6/10

ΠΩΛΕΙΤΑΙ μεταχειρισμένο πιάνο, Δ. Γερμανίας, μάρκας HOFMAN, 68, πολύ καλή κατάσταση και λογική τιμή. Τηλ. 34697 ή 73734
3230-9/10

ΛΟΓΩ ΑΝΑΚΑΙΝΙΣΗΣ πωλούνται σε τιμή ευκαιρίας και σε άριστη κατάσταση τα κάτωθι: 1) παιδική κρεβατοκάμαρα αποτελούμενη από 2 μονά κρεβάτια με το στρώμα τους και σύνθετο - βιβλιοθήκη και 2) μεγάλη μπανιέρα. Τηλ. 62131, κ. Φίλιο

ΠΩΛΟΥΝΤΑΙ

ΠΡΟΝΟΜΙΟΥΧΑ ΕΤΟΙΜΑ ΔΙΑΜΕΡΙΣΜΑΤΑ
των 100τ.μ. περίπου, σε μικρή πολυκατοικία (τεσσάρων διαμ/των), με απεριόριστη θέα στα Κοσκινού
Τηλ.**22255,** ώρες καταστημάτων
3218-11/10

ΠΩΛΕΙΤΑΙ ΑΠΟΘΗΚΗ

175τ.μ., σε τιμή ευκαιρίας, επί της οδού Ναυπλίου. Διαθέτει φως - νερό, γραφείο, WC.
Τηλ.**27082-26476**
M9-10/10

ΠΩΛΕΙΤΑΙ ΑΓΡΟΣ

10.000τ.μ., ή 5.000τ.μ., παραθαλάσσιος στην περιοχή Αγίου Γεωργίου της κοινότητας Κατταβιάς.
Τηλ.**27082-26476**
M9-10/10

ΠΩΛΕΙΤΑΙ

διαμέρισμα ετοιμοπαράδοτο 3άρι, 72τ.μ εσωτερικός χώρος, στα Κοσκινού.
Τηλ. 64536
2979-4/10

ΠΩΛΕΙΤΑΙ

σε τιμή ευκαιρίας, εξοπλισμός καταστήματος, ταμειακή μηχανή, ντέξιον, βιτρίνες, καρεμελιέρα, ξηροκαρπιέρα.
Πληροφορίες τηλ. 76524 και 61730, ώρες καταστημάτων
3080-13/10

ΠΩΛΕΙΤΑΙ ΟΙΚΟΠΕΔΟ

στα Σγουρού, τεσσάρων στρεμμάτων, εντός ζώνης, οικοδομήσιμο
Τηλ. 23915-76419
3112-13/10

ΠΩΛΟΥΝΤΑΙ ΣΕ ΤΙΜΗ ΕΥΚΑΙΡΙΑΣ:

α) δύο αγροτεμάχια 5.200τ.μ.
β) οικόπεδο 1.800τ.μ., σε πανοραμική θέση εντός οικισμού
γ) οικόπεδο 2.000τ.μ., σε τουριστική περιοχή και σε απόσταση 200μ. από τη θάλασσα.
Ολα τα παραπάνω στο χωριό Θολός.
Πληρ. τηλ. **42075** μετά τις 5 το απόγευμα
2946-19/10

SUPER MARKET:

ΠΩΛΕΙΤΑΙ μόνον ο εξοπλισμός: ΨΥΓΕΙΑ - ΨΥΓΕΙΟ ΦΡΟΥΤΩΝ
Τηλ.**26226**
3193-19/10

ΠΩΛΕΙΤΑΙ το FAST - FOOD IALYSOS

στο κέντρο της Ιαλυσού, εξοπλισμένο με εγκατάσταση υγραερίου, με πελατεία εξασφαλισμένη για όλο το χρόνο, σε καταπληκτική τιμή.
Τηλ. 23198, κ. Γιώργος
3133-13/10

ΠΩΛΟΥΝΤΑΙ

α) Μεζονέτα ημιτελής στο Ροδίνι, 125τ.μ., με θέα
β) Διαμέρισμα 80τ.μ., κοντά στο κέντρο της πόλεως Ρόδου, τιμή 12.750.000
γ) Οικόπεδα για μονοκατοικίες 2.000τ.μ., 340τ.μ. σε τιμές ευκαιρίας Ιαλυσός, Κοσκινού
δ) Επί της λεωφόρου Ρόδου - Λίνδου, από 4.000τ.μ. και άνω, κατάλληλα για επαγγελματική στέγη
ε) Κατάστημα 50τ.μ., στην Παλαιά Πόλη, κεντρικό, σε τιμή ευκαιρίας
Πληροφορίες Κτηματομεσιτικό γραφείο κ. Ελένης Βρατσάλη τηλ. 65300,39668, 23043, κινητό 093-323101
2982-3/10

ΕΥΚΑΙΡΙΑ

ΠΩΛΕΙΤΑΙ οπωροπαντοπωλείο, με εξασφαλισμένη πελατεία, εντός πόλεως. Δεκτές μόνο σοβαρές προτάσεις.
Πληροφορίες τηλ.
27253-21621
3231-20/10

ΠΩΛΟΥΝΤΑΙ

-Μονοκατοικία 120 τ.μ. διόροφη με αυλή 200 τ.μ. στην Παλιά Πόλη
-Κατάστημα 54 τ.μ. ελεύθερο μίσθωσης στο συντριβάνι της Παλιάς Πόλης
-Μονοκατοικία 130 τ.μ. με αυλή 400 τ.μ. επί της οδού Τιμοκρέοντος Παλιά Πόλη
-Κατάστημα 20 τ.μ. πλησίον της οδού Σωκράτους-τα 2/3-Τιμή 6.000.000 δρχ.
Πληροφορίες κο ΚΡΑΝΙΔΗ
Τηλ. 27082-26476, ώρες 9-13 και 5-8 M9-31/10

ΟΙΚΟΔΟΜΙΚΕΣ-ΤΕΧΝΙΚΕΣ ΕΜΠΟΡΙΚΕΣ-ΕΠΙΧΕΙΡΗΣΕΙΣ

ΑΦΟΙ ΑΣΒΕΣΤΗ Ο.Ε.
Κ. Τσαλδάρη 26-Ρόδος
32809-74325-74326

ΠΩΛΟΥΝΤΑΙ

- Διαμερίσματα 78-80, 85-110τ.μ., με θέση στάθμευση Piloti
- Μεζονέτες 130τ.μ., οδός Θεσσαλονίκης, στην πόλη της Ρόδου
- Διαμερίσματα διαφόρων διαστάσεων, από 35τ.μ., έως και 90τ.μ.
- Δάνεια δεκτά

X582-31/10

ΠΩΛΟΥΝΤΑΙ ΜΟΝΟ ΑΠΟ ΤΟ ΓΡΑΦΕΙΟ ΜΑΣ

1) Μονοκατοικία 120τ.μ., πλησίον σταδίου Διαγόρα με πολλά πλεονεκτήματα, καταπληκτική περίπτωση
2) Καταστήματα στο Μανδράκι και γωνιακό επί της Γρίβα
3) Το καλύτερο μαγαζί στην Παλαιά Πόλη - περίπτωση -
4) Οικόπεδο 630τ.μ., επί της Θεμ. Σοφούλη (πλησίον Χειμάρρας)
5) Οικόπεδο 1.000τ.μ., επί της Θεμ. Σοφούλη (πλησίον Βορ. Ηπείρου)
6) Οικόπεδο 622τ.μ., πλησίον Hotel Belvedere
7) Διαμέρισμα 4άρι επί της Κέννεντυ
8) Διαμέρισμα 4άρι επί της Θεμ. Σοφούλη - Χειμάρρας
9) Οικόπεδο γωνιακό 627τ.μ., περιοχή Ροδινιού
10) Οικόπεδο 770τ.μ., επί της Καναδά, πλησίον πλ. Αγίου Νικολάου
11) Οικόπεδο 500τ.μ., επί της Μιχ. Πετρίδη
12) Διαμέρισμα 3άρι επί της Κέννεντυ
13) Οικόπεδα 250 και 500τ.μ., - τα τελευταία - επί της παραλίας στο Χαράκα
14) Οικόπεδο 2 και 4 στρεμμάτων επί της παραλίας στο Γεννάδι
15) Διαμέρισμα 240τ.μ., ρετιρέ, λουξ με τεράστιες βεράντες, φανταστική θέα
16) Κτήματα 2 και 4 στρεμμάτων πλησίον πόλεως με την καταπληκτικότερη θέα
17) Οικόπεδο επί της εθνικής οδού Ρόδου - Λίνδου έως Ασγούρου
18) Οικόπεδα 250 και 300τ.μ., στα Κοσκινού με κάλυψη 60%. Τιμές πολύ καλές
19) Διαμερίσματα έτοιμα ή σε γιαπί, 2,3 και 4 δωματίων σε πολλές περιοχές της πόλεως και εκτός
20) Γραφεία, μαιζονέτες, αποθήκες, κτήματα, μονοκατοικίες και φανταστικές βίλλες.
Επίσης χιλιάδες άλλες περιπτώσεις από το παλαιότερο κτηματομεσιτικό γραφείο

Γ. ΝΕΟΦΥΤΟΥ
ΟΔΟΣ ΔΗΜ. ΘΕΟΔΩΡΑΚΗ 40 - τηλ. 20989
M18-31/10

ΜΕΣΙΤΙΚΟ ΓΡΑΦΕΙΟ ΕΜΜ. ΚΡΑΝΙΔΗ
ΕΝΟΙΚΙΑΣΕΙΣ ΑΚΙΝΗΤΩΝ

Μήνας Σεπτέμβριος 1996

Α) ΚΑΤΑΣΤΗΜΑΤΑ-ΚΤΙΡΙΑ
- 35τ.μ. στο Φαληράκι Center
- 70 τ.μ. στο Φαληράκι Center
- 100 τ.μ. επί της Μιχ. Πετρίδη

Β)ΕΠΙΧΕΙΡΗΣΕΙΣ
- Bar Αφάντου
- Ταβέρνα στην πόλη

Γ) ΔΙΑΜΕΡΙΣΜΑΤΑ
- 3άρι στο Ροδίνι- (Α΄ όροφος)
- 2άρι επί της Β. Ηρακλείου - (Α΄ όροφος)
- 3αρι Ερυθρού Σταυ

ΠΡΟΟΔΟΣ ΜΙΚΡΕΣ ΑΓΓΕΛΙΕΣ ΠΡΟΟΔΟΣ ΜΙΚΡΕΣ ΑΓΓΕΛΙΕΣ

διάφορα

ΥΔΡΑΥΛΙΚΕΣ ΕΡΓΑΣΙΕΣ ΑΠΟΦΡΑΞΕΙΣ
με ηλεκτρικό μηχάνημα και όλες τις μικροδουλειές των υδραυλικών σας στο σπίτι σας και στις εργασίες σας
- ΕΡΓΑΣΙΑ ΕΓΓΥΗΜΕΝΗ
- ΤΑΧΕΙΑ ΕΞΥΠΗΡΕΤΗΣΗ
ΤΗΛ. 32066
καντιό, 094288971, κ. Γιώρνο
2826-15/10

ΥΔΡΑΥΛΙΚΟΣ
ΒΛΑΒΕΣ - ΕΓΚΑΤΑΣΤΑΣΕΙΣ
ΠΡΟΣΙΤΕΣ ΤΙΜΕΣ
ΤΗΛ. 64872-62238
2930-4/10

ΑΠΟΦΡΑΞΕΙΣ ΚΑΘΑΡΙΣΜΟΙ ΑΠΟΧΕΤΕΥΣΕΩΝ
Ο ΒΑΓΙΟΣ
Αναλαμβάνουμε την απόφραξη και τον καθαρισμό αποχετεύσεων ξενζηείων και πολιτιστιών με ειδικά σύγχρονα μηχανήματα. Οι αποχετεύσεις σας γίνονται καινούριες.
ΔΩΡΕΑΝ!
μετά από κάθε μας εργασία απολυμαίνουμε με ψεκασμό τα ψιχεία σας από μικρόβια και έντομα!
ΕΡΓΑΣΙΑ ΕΓΓΥΗΜΕΝΗ
Πληρ.τηλ.74434 για άμεση εξυπηρέτηση.
Κιν. 094-306571
2785-6/10

ΑΠΟΦΡΑΞΕΙΣ ΚΑΘΑΡΙΣΜΟΙ ΑΠΟΧΕΤΕΥΣΕΩΝ - ΞΕΒΟΥΛΩΜΑΤΑ
Αναλαμβάνουμε τον καθαρισμό αποχετεύσεων πολιτιστιών και ξενοδοχείων με νέο ηλεκ/το μηχάνημα
ΟΙ ΑΠΟΧΕΤΕΥΣΕΙΣ ΓΙΝΟΝΤΑΙ ΣΑΝ ΝΑ ΤΙΣ ΠΕΡΑΣΑΤΕ ΣΗΜΕΡΑ - ΕΡΓΑΣΙΑ ΕΓΓΥΗΜΕΝΗ
ΔΩΡΕΑΝ ΜΕΤΑ ΑΠΟ ΚΑΘΕ ΑΠΟΦΡΑΞΗ ΨΕΚΑΣΜΟΣ ΤΩΝ ΦΡΕΑΤΙΩΝ ΓΙΑ ΜΙΚΡΟΒΙΑ ΚΑΙ ΚΑΤΣΑΡΙΔΕΣ
Τηλ. 36559 μαγαζί και 31990, κ. Δημήτρης
ΓΙΑ ΑΜΕΣΗ ΕΞΥΠΗΡΕΤΗΣΗ ΣΑΣ ΣΤΟ ΚΙΝΗΤΟ ΜΑΣ ΤΗΛΕΦΩΝΟ 094344911
2630-6/10

ΥΔΡΑΥΛΙΚΟΣ
ΑΝΑΛΑΜΒΑΝΕΙ πάσης φύσεως υδραυλικές εργασίες, μικρές και μεγάλες.
Εγκαταστάσεις, αποφράξεις, συντήρηση ξενοδοχείων κλπ. Τοποθέτηση ηλιακών.
ΕΡΓΑΣΙΑ ΕΓΓΥΗΜΕΝΗ
ΤΑΧΕΙΑ ΕΞΥΠΗΡΕΤΗΣΗ
ΔΗΜΗΤΡΗΣ
Τηλ. 36559 μαγαζί - 31990
ΓΙΑ ΑΜΕΣΗ ΕΞΥΠΗΡΕΤΗΣΗ ΣΑΣ ΣΤΟ ΚΙΝΗΤΟ ΜΑΣ ΤΗΛΕΦΩΝΟ 094344911
2630-6/10

EXPRESS CLEAN και το 1996
«ΑΠΟΘΗΚΕΥΣΗ ΧΑΛΙΩΝ ΔΩΡΕΑΝ - ΕΠΙΣΤΡΟΦΗ ΧΑΛΙΩΝ ΣΕ 3 ΗΜΕΡΕΣ»
Αναλαμβάνουμε επί τόπου τον καθαρισμό σαλονιών, μοκετών, χαλιών και όλα τα καθιστικά από ύφασμα. Εγγύηση η πολυετής πείρα μας με τα σύγχρονα μηχανήματα και απορρυπαντικά μας.
Τηλ. 94815 - Κινητό 094350247
2630-6/10

ΥΔΡΑΥΛΙΚΑ - ΚΑΛΟΡΙΦΕΡ
ΗΛΙΑΚΑ - ΣΥΣΤΗΜΑΤΑ
ΚΑΤΑΣΚΕΥΕΣ- ΕΠΙΣΚΕΥΕΣ-
ΑΝΑΚΑΙΝΙΣΕΙΣ- ΣΥΝΤΗΡΗΣΕΙΣ
ΓΙΑΝΝΗΣ -Ο- ΑΤΛΑΣΗΣ
ΤΗΛ. 29898-64972
3048-2/10

ΑΠΟΦΡΑΞΕΙΣ ΚΑΘΑΡΙΣΜΟΙ ΑΠΟΧΕΤΕΥΣΕΩΝ
«Η ΜΑΡΙΑ»
Αναλαμβάνουμε την αποφραξη και τον καθαρισμό των αποχετεύσεων με ηλεκτρονικό μηχάνημα
ΕΡΓΑΣΙΑ ΕΓΓΥΗΜΕΝΗ
ΤΑΧΕΙΑ ΕΞΥΠΗΡΕΤΗΣΗ
Τηλ. 0241/75157
-094392991, Ηλίας
3052-27/10

ΕΡΓΟΛΑΒΟΣ ΟΙΚΟΔΟΜΩΝ
ΑΝΑΛΑΜΒΑΝΕΙ κτισίματα, σοβάδες, κεραμοσκεπές, αναπαλαιώσεις - ανακαινίσεις και πάσης φύσεως μερεμέτια.
ΤΗΛ. 79069κ. Παναγιώτης
3131-6/10

Σ ΣΧΟΛΗ ΟΔΗΓΩΝ ΚΟΥΣΗ ΠΑΝΤΕΛΗ

ΔΙΠΛΩΜΑΤΑ: ΕΡΑΣΙΤΕΧΝΙΚΑ ΕΠΑΓΓΕΛΜΑΤΙΚΑ -ΜΟΤΟΣΙΚΛΕΤΑΣ
- Επετάσεις όλων των κατηγοριών.- Αναθεωρήσεις λημένων αδειών- Μεταγραφές ξένων αδειών σε ελληνικές.
Οδός Βαλαωρίτου 9- έναντι HOTEL SEMIRAMIS πίσω από το Νοσοκομείο
Δεκτές όλες οι πιστωτικές κάρτες.
ΠΡΟΣΟΧΗ: Κάθε Κυριακή από 11.30 έως 13.30, ΜΑΘΗΜΑΤΑ ΜΟΤΟΣΙΚΛΕΤΑΣ - ΒΕΣΠΑΣ, ΓΙΑ ΠΡΟΕΤΟΙΜΑΣΙΑ ΤΩΝ ΕΞΕΤΑΣΕΩΝ ΤΗΣ ΤΕΤΑΡΤΗΣ
Τηλ.: 29157-73820-94777 οικία
ΚΑΙ ΑΝΑ ΠΑΣΑ ΣΤΙΓΜΗ ΣΤΟ ΚΙΝΗΤΟ ΤΗΛ **094511313**
3066-10/10

ζητήσεις

ΖΗΤΕΤΑΙ αρτοποιός για να εργασθεί στην βιοτεχνία άρτου ΑΣΤΕΛ στ΄ Ασγούρου. Τηλ. 64620-64650.
2757-5/10

ΖΗΤΕΙΤΑΙ ευπαρουσίαστη κοπέλα για να εργαστεί σε καφετέρια στη Θολό.
Τηλ. 42167-81604
2956-6/10

ΖΗΤΟΥΝΤΑΙ δύο κοπέλες για να εργαστούν σε καφετέρια. Τηλ. 32708, 5μ.μ.
3063-2/10

ΚΥΡΙΑ από Βουλγαρία, ζητάει εργασία (να προσέχει ηλικιωμένους, να βοηθάει στο σπίτι, κλη). Τηλ. 33567
3053-2/10

ΖΗΤΟΥΝΤΑΙ εμφανίσιμες κοπέλες για να εργαστούν σε καφετέρεια μπαρ, κάτω από το γυμναστήριο FITNEES στη Ψαροπούλα. Τηλ. 77769-77795, 6-2μ.μ.
3221-10/10

ΖΗΤΕΙΤΑΙ νεαρή κοπέλα για να εργαστεί στο καφέ μπαρ MERCEDES Παραδείσι. Τηλ. κινητό 093488028
3079-2/10

ΖΗΤΟΥΝΤΑΙ 1) λαντζιέρα και 2) σερβιτόρος για νά εργαστεί σε ψαροταβέρνα στην Π. Πόλη. Τηλ. 29347
3088-2/10

ΖΗΤΕΙΤΑΙ νέα για φύλαξη μωρού 17 μηνών, πρωινή ώρα 9-2μ.μ. Τηλ. 36410
3138-4/10

ΖΗΤΕΙΤΑΙ έμπειρο προσωπικό για να στελεχώσει το κυλικείο που ανοίγει στο Νοσοκομείο Ρόδου. Απαραίτητες προϋποθέσεις, οι ενδιαφερόμενοι να έχουν προϋπηρεσία σε ανάλογη θέση και σε ανθοπωλείο. Τηλ. 093486092 και 29915
9455-7/10

ΖΗΤΕΙΤΑΙ μάγειρας για απογευματινή εργασία, 18.00-23.00 στο κέντρο της πόλης. Τηλ. 22120, ώρες 10.00-13.00
3204-8/10

ΖΗΤΕΙΤΑΙ νέα έως 29 ετών, για να εργαστεί σε καφετέρεια. Ωρες εργασίας 8-2μ.μ. Τηλ. 32574
3165-6/10

ΖΗΤΕΙΤΑΙ οικιακή βοηθός κάθε δεύτερο Σάββατο για 6 έως 8 ώρες για σπίτι εκτός πόλεως. Τηλ. 41394
3177-8/10

ΖΗΤΕΙΤΑΙ επειγόντως διαμέρισμα ή μονοκατοικία για ένα χρόνο προς ενοικίαση, με 3 ή 4 υπνοδωμάτια, επιπλωμένο. Τηλ. γραφ. 93821 (εσωτερ. 143 ή 145 ή 400), οικ. 93762
3173-8/10

ΚΥΡΙΑ από Βουλγαρία ζητάει οικιακή εργασία. Πληροφορίες τηλ. 33567, 5-8μ.μ.
3191-8/10

ΖΗΤΕΙΤΑΙ
ηλεκτρονικός απόφοιτος ΤΕΙ Η/Υ ή Ηλεκτρονικών. Μόνιμη εργασία, υψηλές αποδοχές.
Τηλ. 77683
X555-4/10

ΖΗΤΕΙΤΑΙ
απόφοιτος Τεχνικού Λυκείου για μόνιμη εργασία. Υψηλές αποδοχές.
Τηλ.36410
X555-4/10

ΖΗΤΟΥΝΤΑΙ
εμφανίσιμες κοπέλες στο CAFE BAR ORAMA για νυχτερινή εργασία.
Τηλ. 39600
9983-26/10

GESUGHT WERDEN
DEUTCH SPRACHICE FRAUEN ALS VERKAUFERINEN FUR JUWELIERGESCHAFTE INF TEL 32895
ΖΗΤΟΥΝΤΑΙ
από καταστήματα χρυσοχοΐας κοπέλες, σκανδιναβόφωνες (σουηδικά-νορβηγικά-φινλανδικά) κατά προτίμηση αλλοδαπές για να εργασθούν ως πωλήτριες
Τηλ. 32895, 18.00-20.00
X591-17/10

ΖΗΤΕΙΤΑΙ
δεσποινίς ή κυρία, ομιλούσα την αγγλική, γερμανική και εί δυνατόν την ιταλική γλώσσα και με γνώσεις γραφομηχανής και μηχανογράφησης δια να εργασθεί ως συνοδός γκρουπ σε τουριστικό γραφείο. Μισθός ικανοποιητικός
Τηλ. 24592.29522. 32644, ώρες 9.30-14.30 και 17.30-22.30
T.26442-6/10

ΜΗΧΑΝΟΚΙΝΗΤΑ

ΠΩΛΕΙΤΑΙ HUYDAI SPORT LS, χρώμα κόκκινο, με 25.000χλ. πολλά εξτρά, καινούργιο. Τιμή 4.000.000 δρχ. λόγω αναχωρήσεως στο εξωτερικό. Τηλ. 51712 απόγευμα 5-9 και 37018 πρωί 9-2, κ. Γιώργο
2948-3/10

ΠΩΛΕΙΤΑΙ mercedes, 200 βενζινοκίνητο σε άριστη κατάσταση, μοντέλο 123 του '82, σε πολύ λογική τιμή. Πληροφορίες τηλ. 27754
3066-6/10

ΛΟΓΩ ΑΝΑΧΩΡΗΣΗΣ ΠΩΛΟΥΝΤΑΙ: 1) μηχανάκι SUZUKI Αντρές, 100άρι, 2) ποδήλατο γυμναστικής, 3) τηλεόραση, 4) στερεοφωνικό συγκρότημα PIONEER, 5) VIDEO και 6) εφηβικά έπιπλα. Τηλ. 64938
3083-2/10

ΕΥΚΑΙΡΙΑ: ΠΩΛΕΙΤΑΙ ΠΕΖΩ 205, μοντέλο 1985, σε άριστη κατάσταση. Τιμή 1.150.000 δρχ. Τηλ. 64397
3071-2/10

ΠΩΛΕΙΤΑΙ μηχανή HARLEY DAVINSON, 1200c.c., με 8000 χλμ., μόνο, σε εξαιρετική κατάσταση, από 4.400.000, μόνο 2.700.000, λόγω αναχωρήσεως στο εξωτερικό. Τηλ. 32463 ΓΔ-3/10

ΠΩΛΕΙΤΑΙ FIAT 128, μοντ. '79, σε καλή κατάσταση, με πολλά εξτρά. Τιμή 500.000 δρχ. Τηλ. 39042
3093-3/10

ΖΗΤΕΙΤΑΙ μπετονιερίτσα, μεταχειρισμένη βενζίνης, σε καλή κατάσταση μετρητοίς. Αφήστε αριθ. τηλεφώνου αν λείπω κ. Σπύρο, τηλ. 92843
3103-3/10

ΠΩΛΕΙΤΑΙ FIAT ZASTAVA 1100c.c., μοντέλο 1978, σε καλή κατάσταση. Τιμή 500.000 δρχ. Τηλ. 28719
3106-3/10

ΠΩΛΕΙΤΑΙ RENO CLIO 1800, 16V, γνήσιο μοντέλο 92, πολλά εξτρά. Δεκτή και ανταλλαγή. Τηλ. 86895
3125-4/10

ΠΩΛΕΙΤΑΙ αυτοκίνητο OPEL ASCONA, σε πολύ καλή τιμή. Τηλ. 87639,12μ.μ.
3113-4/10

ΠΩΛΕΙΤΑΙ VESPA 200c.c., σε πολύ καλή κατάσταση. Τηλ. 36433 ΓΔ-3/10

ΑΠΟ ΕΝΟΙΚ/ΡΙΟ μοτοποδηλάτων, πωλούνται τα κάτωθι: CHAPPY 50-FM 50- XT/DR 125- TW 200- SEROW 225 - GN 250 και ένα XR 600R. Τηλ. 85288, καθημερινά, κος Δημήτρης ή κος Κώστος
3159-6/10

ΕΥΚΑΙΡΙΑ: ΠΩΛΟΥΝΤΑΙ μοτοποδήλατα YAMAHA V50 παπάκι 145.000, YAMAHA Τζοκάκι 155.000, DT - 50 MX ENDURO 160.000, P.G.O. GALAXY 90, 160.000. Τηλ. 32285, Αντώνης, Κρήτης 12
3152-15/10

ΠΩΛΕΙΤΑΙ μηχανή VT 250 F HONDA, σε καλή κατάσταση. Τιμή 450.000. Δυνατότητα για δόσεις. Τηλ. 33438, πρωινές ώρες
3186-8/10

ΠΩΛΕΙΤΑΙ σε άριστη κατάσταση και τιμή ευκαιρίας, HONDA CIVIC 1600c.c., 125 HP, χρώματος μπορντώ, με εξτρά ζαντολάστιχα καινούργια, καθίσματα θερμαινόμενα, προβολείς εργοστασίου και air contition ME 25.000 χλμ. Πληροφορίες τηλ. 85301, κ. Τίγκα
3207-8/10

ΠΩΛΕΙΤΑΙ αυτοκίνητο SEAT IBIZA 1200c.c., ιντεζιον, μοντέλο Δεκέμβρης '92. Δεκτός κάθε έλεγχος. Πληροφορίες τηλ. 0244/51624 και 0244/31501
3195-13/10

ΠΩΛΕΙΤΑΙ αυτοκίνητο 4Χ4,με φουλ εξτρά. Πληροφορίες τηλ. 86209-86493
3195-17/10

ΠΩΛΕΙΤΑΙ αυτοκίνητο φορτηγό 350 κυβικά σε καλή κατάσταση. Τηλ. 33534 και 22853
9457-10/10

ΠΩΛΟΥΝΤΑΙ:
1) ΣΚΑΦΟΣ ΦΟΥΣΚΩΤΟ OLYBIC 4,60,με δύο μηχανές τρέιλερ «ΕΛΞΙΣ», με φουλ εξτρά, σε τιμή ευκαιρίας.
2) ΜΗΧΑΝΗ THONCON 30 HP, μοντέλο '93, σε τιμή ευκαιρίας.
Τηλ. 92327, απογευματινές ώρες μετά τις 6.00, κ. Θοδωρή
3222-11/10

ΠΩΛΕΙΤΑΙ
CHOPER 400c.c., KAWASAKI ELIMINATOR, μαύρο, σε άριστη κατάσταση και σε τιμή ευκαιρίας.
Τηλ. 86055,33448
3234-18/10

ΠΩΛΕΙΤΑΙ
αυτοκίνητο ΒΟΣΛΕΪ. Τιμή 500.000 δρχ.
Τηλ. 27121
3219-18/10

ΠΩΛΕΙΤΑΙ
αυτοκίνητο MAZDA 323-STATION, σε άριστη κατάσταση '89, λόγω εκτάκτου ανάγκης. Τιμή 1.950.000 δρχ.
Τηλ. 32537-38660
3162-6/10

ΠΩΛΕΙΤΑΙ
CITROEN GS σε καλή κατάσταση. 500.000 δρχ., CHAPY 50c.c., σε πολύ καλή κατάσταση μόνο 180.000 δρχ.
YAMAHA ALFA 100, παπάκι, σε πολύ καλή κατάσταση, 460.000 δρχ. Επίσης Πλοντήριο ρούχων HEAVY DUTY GENERAL ELECTRIC 6 programs **Τηλ. 20836**
3156-15/10

ΠΩΛΕΙΤΑΙ
BMW 316, του '86, σε άριστη κατάσταση, με αεροτομές και καινούργια ζαντολάστιχα. Γαλλικές πνακίδες. Τιμή 1.300.000 δρχ.
Τηλ. 094-508207 και 094 380562, 77986 από 9.30-2μ.μ.
X579-31/10

BMW
από τη νέα έκθεση της BMW ΘΩΜΑ ΒΙΡΒΙΛΗ ΠΩΛΟΥΝΤΑΙ αυτοκίνητα:
1) 316, καταλυτικό, τέλος του 1991, εξαιρετική κατάσταση
2) 316 μαύρο, τέλος του 1987, με αιρ κοντίσιον, τσάντες, συναγερμό, κλπ., σε εξαιρετική κατάσταση.
3) 318 IS μοντέλο '90, σε άριστη κατάσταση
4)BMW 320κάμπριο μοντέλο '91
ΤΗΛ.62928-66669
X598-31/10

μαθήματα

ΠΟΛΙΤΙΚΗ ΟΙΚΟΝΟΜΙΑ: Καθηγήτρια με πολυετή διδακτική πείρα, παραδίδει ιδιαίτερα μαθήματα ή σε ολιγομελή τμήματα (3 ή 4 μέλη). Τηλ. 33268 9452-7/10

ΚΑΘΗΓΗΤΡΙΑ ΦΙΛΟΛΟΓΟΣ πτυχιούχος του Πανεπιστημίου Θεσ/νίκης, παραδίδει ιδιαίτερα μαθήματα σε μαθητές γυμνασίου - Λυκείου. Υπεύθυνη εργασία. Τηλ. 39228, 10π.μ.-2μ.μ. και 6μ.μ.-8μ.μ.
9446-8/10

ΚΑΘΗΓΗΤΡΙΑ πτυχιούχος Πανεπιστημίου Αθηνών, παραδίδει μαθήματα σε παιδάκια δημοτικού. Τηλ. 094/281515
3172-6/10

ΙΔΙΑΙΤΕΡΑ ΜΑΘΗΜΑΤΑ
ΣΕ ΦΥΣΙΚΗ - ΧΗΜΕΙΑ - ΜΑΘΗΜΑΤΙΚΑ, ΓΥΜΝΑΣΙΟΥ - ΛΥΚΕΙΟΥ
Τηλ.65380, 3-8μ.μ.
3136-13/10

ΚΑΘΗΓΗΤΡΙΑ ΜΑΘΗΜΑΤΙΚΟΣ ΚΑΙ ΚΑΘΗΓΗΤΗΣ ΦΥΣΙΚΟΣ
Πτυχιούχοι Πανεπιστημίου Αθηνών, παραδίδουν
ΜΑΘΗΜΑΤΙΚΑ - ΦΥΣΙΚΗ - ΧΗΜΕΙΑ σε μαθητές Γυμνασίου - Λυκείου - Δέσμες, σε ολιγομελή γκρουπ ή ιδιαίτερα. Υπεύθυνα, μεθοδικά σε χαμηλές τιμές
Τηλ. φροντιστηρίου 28053
3137-13/10

ΚΑΘΗΓΗΤΗΣ
αγγλικών, παραδίδει μαθήματα κατ΄ οίκον, σε αρχάριους ή προχωρημένους, ανεξαρτήτου ηλικίας.
Πληροφορίες τηλ 28673-093323376-31025
3169-6/10

ΑΓΓΛΙΚΑ
Αμερικανίδα καθηγήτρια από Καλιφόρνια με MASTER και 14 χρόνια εμπειρία στην Ελλάδα, παραδίδει μαθήματα αγγλικών για όλα τα επίπεδα και πτυχία με άριστα και εγγυημένα αποτελέσματα. Ολες οι περιοχές. Ιδιαίτερα και γκρουπ.
Τηλ.91791, κ. Σούζαν.
3085-11/10

ΦΟΙΤΗΤΡΙΑ ΤΕΤΑΡΤΟΕΤΗΣ
του ΠΑΝΕΠΙΣΤΗΜΙΟΥ ΑΙΓΑΙΟΥ (τμήμα Δασκάλων), παραδίδει μαθήματα σε μαθητές του δημοτικού.
Τηλ.27390
2941-3/10

ΦΟΙΤΗΤΗΣ
Πανεπιστημίου Αιγαίου, παραδίδει ιδιαίτερα μαθήματα σε παιδιά δημοτικού σχολείου. Για περισσότερες πληροφορίες τηλ. 22401 (ώρες λειτουργίας τηλεφ. 5μ.μ.-9μ.μ. Διεύθυνση: Αννης Μαρίας 72, ξενοδοχείο «Γαλαξίας», κ. Τσαπώνης Ελευθέριος
3153-15/10

ΜΑΡΙΑ ΠΑΝΑΓΟΥ
Αριστούχος Ελληνικού Ωδείου Αθηνών
παραδίδει μαθήματα πιάνου
Τηλ.(0241)65726
Διεύθ. Σορωνής 3 Ρόδος
Z764-10/10

ΚΑΘΗΓΗΤΡΙΑ
με φροντιστηριακή πείρα, παραδίδει ιδιαίτερα μαθήματα ΜΑΘΗΜΑΤΙΚΩΝ - ΦΥΣΙΚΗΣ - ΧΗΜΕΙΑΣ, σε μαθητές Γυμνασίου
Τηλ.24307-66575
3108-3/10

ΕΚΠΑΙΔΕΥΣΗ Computer
Program P.M
ΕΓΓΡΑΦΕΣ ΑΠΟ 1η Σεπτέμβρη ΔΙΔΑΣΚΟΝΤΑΙ
Εφαρμογές Windows, Λογιστική, Εμπορικά, Ξενοδοχειακά, Δακτυλογράφηση, Σχεδίαση Συμβολαιογραφικά, Μαθήματα ΤΕΛ Προγραμματισμός, Autocad.
ΑΝΕΥΡΕΣΗ ΕΡΓΑΣΙΑΣ
Ειδικά τμήματα ηλικίας 8-12 ετών
Αναδείξαμε τον 2ο μαθητή στην ΟΛΥΜΠΙΑΔΑ ΠΛΗΡΟΦΟΡΙΚΗΣ '93
ΜΑΝΩΛΗΣ Ι. ΣΟΦΙΛΛΑΣ
Πτυχιούχος πανεπιστημίων University of Baltimore & Bowie State University Αμερικής
Κορδιγκτώνος 91-Ρόδος- Τηλ. 31761 M22-31/10

ΠΑΙΔΑΓΩΓΟΣ
πτυχιούχος του Πανεπιστημίου Αιγαίου, παραδίδει μαθήματα σε μαθητές δημοτικού.
Πληροφορίες τηλ 75338
3175-16/10

ΓΕΡΜΑΝΙΔΑ
καθηγήτρια διδάσκει γερμανικά και αγγλικά στο σπίτι σας
Τηλ 25115,
8 πρωί έως 2 το μεσημέρι
9458-9/10

ΑΡΧΑΙΑ - ΕΚΘΕΣΗ - ΙΣΤΟΡΙΑ - ΦΥΣΙΚΗ - ΧΗΜΕΙΑ
Παραδίδονται από καθηγήτριες με φροντιστηριακή πείρα σε μαθητές γυμνασίου - λυκείου
Πληροφορίες τηλ. 78962
3135-13/10

ΚΑΘΗΓΗΤΗΣ
ΣΩΜΑΤΙΚΗΣ ΑΓΩΓΗΣ παραδίδει ιδιαίτερα μαθήματα σε παιδιά του δημοτικού σε όλα τα μαθήματα, καθώς και σε παιδιά με ειδικές ανάγκες
Τηλ 34806, από 14-17.30
3225-18/10

ΞΥΛΟΥΡΓΙΚΕΣ ΕΡΓΑΣΙΕΣ Ο ΑΝΤΡΕΑΣ
Συνεργείο εξ' Αθηνών εγκατεστημένο στη Ρόδο, αναλαμβάνει πάσης φύσεως ξυλουργικές εργασίες (επισκευές-κατασκευές).
ΠΑΝΤΑ ΣΩΣΤΗ ΚΑΤΑΣΚΕΥΗ ΚΑΙ ΣΥΝΕΠΕΙΑ
ΠΛΗΡΟΦΟΡΙΕΣ **ΤΗΛ. 77591 κινητό 094288573**
3192-31/10

ΠΩΛΟΥΝΤΑΙ
ελαφρώς μεταχειρισμένα φορτηγά αυτοκίνητα, εισαγωγής μας, επαγγελματικά και γεωργικά.
1) Κλούβες: Α) MITSUBISHI L 300 (πετρέλαιο)
Β) FORD TRANSIT (πετρέλαιο)
Γ) MERCEDES MB 100
Δ) VOLKSWAGEN υδρόψυκτο ψυγείο - Συντήρηση (βενζίνη
Ε) VOLKSWAGEN 1600c.c. (βενζίνη)
2) ΑΝΟΙΧΤΑ ΦΟΡΤΗΓΑ: Α) MERCEDES G08 (πετρέλαιο)
Β) MERCEDES 813 (πετρέλαιο)
Γ) VOLKSWAGEN LT 28 (βενζίνη)
3)ΑΝΥΨΩΤΙΚΑ ΜΗΧΑΝΗΜΑΤΑ KOMATSU (: CLARK)
Πληρ. Δημήτριος Βρούλης,
Τηλ. 62171 - 65171, 3ο χιλ. Ρόδου Λίνδου
X584-31/10

Νέα έκθεση BMW στη Ρόδο
ΠΩΛΟΥΝΤΑΙ μεταχειρισμένα αυτοκίνητα
1) 316 καταλυτικό, τέλος του 1991, εξαιρετική κατάσταση
2) 316 μαύρο, τέλος 1987, με αιρ κοντίσιον, τσάντες, συναγερμό, κλη., σε εξαιρετική κατάσταση
3) 318 iz σε άριστη κατάσταση με 71.000χλμ.
4) BMW 320 cabrio, τέλος του 1991, καταλυτικό
Επίσης σε εμάς θα βρείτε όλα τα νέα μοντέλα της BMW
Service - Ανταλλακτικά. Αντιπρόσωπος Δωδ/σου
ΘΩΜΑΣ ΒΕΡΒΙΛΗΣ
7ο χλμ. λεωφόρου Ρόδου - Λίνδου («Φωνή της Αμερικής»), τηλ. έκθεσης 66669, Συνεργείου 62928
X598-31/10

ΠΩΛΟΥΝΤΑΙ
1)**KIA SEPHIA SLX 1600 c.c.** , φυμέ τζάμια,ζαντολάστιχα και άλλα έξτρα
2)**HONDA ACCORD 1600c.c.** μοντέλο '87
3)**OPEL KADETT 1200 c.c.** μοντέλο '82 σε πολύ καλή κατάσταση
4)Μηχανή **KAWASAKI GBZ 550c.c.** σε καλή κατάσταση
5)**CITROEN GSA 1300c.c.** μοντέλο '84 σε πολύ καλή κατάσταση
Πληροφορίες τηλ. 30757-094343233 κ. Θεόφιλο
X601-31/10

ΠΩΛΟΥΝΤΑΙ
- Δασκάλους, διαμέρισμα 3άρι, 80τ.μ., 15 εκ.
- Ροδίνι, 4.300τ.μ. οικόπεδο, κοντά στο ΙΚΑ, 40 εκατ.
- Ανάληψη, 80τ.μ. τριάρι, 13εκ.
- Ιαλυσός - 14 στρεμ. παραλιακό
- Ανάληψη, οικόπεδο 1000τ.μ. γωνιακό
- Ζέφυρος 1000τ.μ., οικόπεδο με κτίσμα, 40.000 το τ.μ. (ευκαιρία)
- Αλεξάνδρου Διάκου, κτίσμα σε 1.300τ.μ. οικόπεδο, σπάνια περίπτωση
- Πευκους 3.300τ.μ., επί του κεντρικού δρόμου, κατάλληλο για καταστήματα και 100 μετρα από τη θάλασσα. Τιμή 16 εκατομμυρια
- Καστελλοριζιούς οικόπεδο με άδεια οικοδομής, 9 εκατομμύρια
- Τριάντα μαγαζί, αποθήκη, διαμέρισμα, τριάρι και ένα δυάρι (32 εκατομ.)
- Ασγούρου οικόπεδο 4.800τ.μ. με 4.500τ.μ. κατάλληλο για βίλλα
- Κορδιγκτώνος μαγαζί 65τ.μ. ελεύθερο διαμέρισμα 115τ.μ. τεσσάρι σε μικρή πολυκατοικία
- Τσαίρι 8 στρέμ. κοντά στη λεωφόρο Ρόδου - Λίνδου
- Τριάντα οικόπεδο 400τ.μ. άρτιο και οικοδομήσιμο, με 11 εκατ.
- Γεννάδι οικόπεδο 600τ.μ., εντός οικισμού με 8 εκατ.
- Παστίδα 800 τ.μ. εντός οικισμού με 8 εκατ.
- Διάφορες επιχειρήσεις σε ολόκληρο το νησί της Ρόδου
- Κοσκινού μεζονέτες των 210τ.μ. χτισμένες με τούβλα - φανταστική θέα
- Νιοχώρι διαμερισματα των 85τ.μ. και 95τ.μ.
- Αγιος Νικόλαος διαμέρισμα τριάρι
- Ανάληψη - διαμέρισμα στην οδό Αθηνών, τριάρι
- Κιοτάρι 2 στρέμματα εντός οικισμου, εφαπτόμενο επί της λεωφόρου
- Γεννάδι 2800τ.μ. κοντά στον Αη Γιώργη με 1500 δρχ. το τ.μ.
- Καρακόνερο -300τ.μ. οικόπεδο
- Ροδίνι 400τ.μ. οικόπεδο
- Κοσκινού 5.600τ.μ. σε καλή τοποθεσία, κατάλληλο για βίλα, 30 εκ.
- Κοσκινού μονοκατοικία ανακαινισμένη μέσα στο χωριό. Καλή αγορά. 18.000.000
- Κοσκινού - μονοκατοικία 118τ.μ. (προκατ) με 1500τ.μ. αυλή
- Βερόπουλου 150τ.μ., προς ενοικίαση χωρίς αέρα, 250.000 μηνιαίως
- Ιξιά μονοκατοικία με κήπο 700τ.μ., 35 εκατ.
- Ξενοδοχεία Αράντου - Καλυμπια - Πευκους - Λάρδος - Λίνδος - Κιοτάρι - Γεννάδι
- Φιλέρημος κοντά σε πολυτελείς βίλλες 4 στρέμματα 8, 12 και ερειπωμένο σπίτι σε 6.000τ.μ. οικόπεδο
- Αράντου αγρός 1100τ.μ. σε επαρχιακή οδό με φανταστική θά κοντά στα όρια του οικισμου
- Παλαιά Πόλη, μονοκατοικία κοντά στο Ρολόι. Τιμή 9.000.000
- Καρακόνερο διαμέρισμα τριάρι με αυλή μπρος πίσω λουξ κατασκευής
- Ροδίνι 80τ.μ., α' όροφος 3άρι, 16 εκατ.
- Μηδεια, 83τ.μ., με θεα - καλό σπιτι - 16 εκατ., ελευθερο
- Ιξιά 100τ.μ., με 16 εκατ.
- Αγιος Νικόλαος 70τ.μ., 3άρι με 11 εκατομ.
- Κιοτάρι 1.000 τ.μ., αρτιο με 3.500.000 δρχ.
- Στο Γεννάδι μονοκατοικία σε μπετά ή τελειωμένα με 37τ.μ. αυλή

ΠΩΛΟΥΝΤΑΙ ΣΤΗΝ ΙΑΛΥΣΟ:
1) Μεζονέτα 40τ.μ. ισόγειο, και 40τ.μ. όροφος κοντά στην πλατεια

ΣΤΑ ΚΟΣΚΙΝΟΥ:
Βίλλα με θεα τη θάλασσα 320τ.μ. και 1.000μ. οικόπεδο

ΣΤΟ ΚΑΙΝΟΥΡΓΙΟ ΙΚΑ: Γκαρσονιέρα 33τ.μ.
Αλεξ. Διάκου : υπόγειο 203τ.μ. 20.000.000 δρχ.
Τριάντα: οικόπεδο 500τ.μ. κατάλληλο για βίλλα.
Στ' Ασγουρου βίλα προσεγμένη με αυλή 2.300τ.μ.
1) Καστελλοριζιους δυόροφη μονοκατοικία με αυλή, 28 εκατ.
2) Κιοτάρι, 1500τ.μ. πάνω στο κυμα οικοδομήσιμο
3) Αραπάκι - μεζονέτες 100-180τ.μ. λουξ κατασκευής
4) Αναληψη: 70τ.μ., 13 εκατ.
5) Αναληψη: 40τ.μ., 8,5 εκατ., καινούργιο
6) Μηδεια - μεζονέτα, 140τ.μ.
7) Αναληψη 140τ.μ., ρετιρέ
8) Ροδίνι 135τ.μ., α' όροφος
9) Δαμαστρά, 115 στρεμ., με 700 δρχ. το τ.μ.
10) Τσαίρι 150στρεμ., με 2.000 δρχ. το τ.μ.
11) Τσαίρι, 6 στρεμ., με άδεια οικοδομής
12) Μηδεια, μονοκατοικία 120τ.μ., σε 1000 μ. οικόπεδο
13) Αναληψη 500τ.μ. οικόπεδο
14) Καρακόνερο 600τ.μ., και Ροδίνι 435τ.μ.
15) Φαληράκι, 5 στρ., 14.8 και 20 στρ.
ΔΙΑΘΕΤΟΥΜΕ ΜΕΓΑΛΗ ΠΟΙΚΙΛΙΑ ΑΚΙΝΗΤΩΝ ΣΕ ΟΛΗ ΤΗ ΔΩΔΕΚΑΝΗΣΟ ΓΙΑ ΑΓΟΡΑ ΚΑΙ ΕΝΟΙΚΙΑΣΗ
Αναλαμβάνουμε υπεύθυνα την πώληση του ακινήτου σας
**ΖΗΤΟΥΝΤΑΙ ΟΙΚΟΠΕΔ

ΦΡΟΝΤΙΣΤΗΡΙΑ
ΓΝΩΜΩΝ
ΠΡΟΤΥΠΟ ΚΕΝΤΡΟ ΘΕΤΙΚΩΝ ΕΠΙΣΤΗΜΩΝ
ΔΙΕΥΘΥΝΣΗ ΣΠΟΥΔΩΝ ΜΑΝΩΛΗΣ ΓΙΑΝΝΙΚΟΥΡΗΣ
ΜΑΘΗΜΑΤΙΚΑ • ΦΥΣΙΚΗ • ΧΗΜΕΙΑ • ΕΚΘΕΣΗ • ΠΟΛ. ΟΙΚΟΝΟΜΙΑ • ΙΣΤΟΡΙΑ
ΤΗΛ. 25700 25250
ΕΝΤΑΤΙΚΑ ΤΜΗΜΑΤΑ
1. Α-Β-Γ Λυκείου 1ης - 2ης - 4ης Δέσμης
2. Γ Τεχνικού Λυκείου 3. Ειδικά τμήματα αποφοίτων
4. Α - Β - Γ - Γυμνασίου
ΠΛΗΡΟΦΟΡΙΕΣ: Επικοινωνήστε μαζί μας καθημερινά από 9-1 το πρωί και 5-10 το απόγευμα στα τηλεφ. 25700-25250
ΔΙΕΥΘΥΝΣΗ: Β. Ηπείρου 11
ΤΜΗΜΑΤΑ 5 ΜΕΛΗ 10 ΜΕΛΗ
24 χρόνια λειτουργίας
2958 2/10

στανός
ΥΠΕΡ ΜΑΡΚΕΤ
Καθημερινά ανοικτά από 08.00 - 21.00 εκτός Κυριακής
και μοναδικός
χ.34 31/10

Οπως απέδειξαν οι μελέτες ειδικών

Η πείνα οδηγεί πολλές φορές στη σχιζοφρένεια

Ο «ΠΕΙΝΑΣΜΕΝΟΣ ΧΕΙΜΩΝΑΣ» ΤΟΥ 1944

ΟΥΤΡΕΧΤΗ, 1 (ΑΠΕ).-

Από σχιζοφρένεια, σε ποσοστό 50%, πάσχουν οι σημερινοί ενήλικες που γεννήθηκαν το χειμώνα του 44-45,ενώ έχουν νοσηλευθεί τουλάχιστον μια φορά σε ψυχιατρική κλινική.

Αυτό είναι το συμπέρασμα επιστημονικής έρευνας που έγινε από ψυχίατρους - ερευνητές της σχιζοφρένειας της Ψυχιατρικής Κλινικής του πανεπιστημιακού νοσοκομείου της Ουτρέχτης -AZU- και συγκεκριμένα του ψυχίατρου κ. Βάϊμπραντ Χουκ και των καθηγητών ψυχιατρικής Εζρα Σούσερ - πανεπιστήμιο Νιού Γιόρκ Κολούμπια - και Ρενέ Κάχν. Η έρευνα έγινε σε συνεργασία με το Ιδρυμα ``Θεοντόρα και Φάντα Στάνλεϊ`` και με τη διασταύρωση στοιχείων του Ολλανδικού Κέντρου Πληροφοριών Καλής Υγείας -SIG- αλλά και της ειδικής υπηρεσίας του στρατού.

Συγκεκριμένα, σύμφωνα με πληροφορίες και στοιχεία που διαθέτει η στρατιωτική αυτή υπηρεσία, οι άνδρες που γεννήθηκαν από τις 15 Οκτωβρίου έως τις 31 Δεκεμβρίου του 1945, στη διάρκεια δηλαδή, του ``πεινασμένου`` χειμώνα, παθαίνουν σε μεγάλο ποσοστό βλάβες στο νευρικό τους σύστημα. Το μεγαλύτερο ποσοστό αυτών των ατόμων έχει γεννηθεί σε μια από τις έξι μεγάλες ολλανδικές πόλεις Αμστερνταμ, Χάγη, Χάρλεμ, Λάιντεν, Ρότερνταμ και Ουτρέχτη.

``ΠΕΙΝΑΣΜΕΝΟΣ`` ΧΕΙΜΩΝΑΣ

1944 και κανένας δεν ξέρει πόσο κρύο θα έχει αυτός ο χειμώνας...

Οταν αρχίζει ο χειμώνας η πραγματικότητα είναι σκληρή. Λίγες μέρες μετά την εντολή της ολλανδικής κυβέρνησης προς τους εργαζόμενους στο σιδηροδρομικό δίκτυο της χώρας να σταματήσουν τη δουλειά, οι Γερμανοί ``εκδικούνται`` με τη γενική απαγόρευση των μεταφορών τροφίμων σ΄ολόκληρη τη χώρα.

Σαν να μην έφτανε αυτό, είναι και ο βαρύς χειμώνας που βρίσκει τους κατοίκους των μεγάλων πόλεων της Ολλανδίας εξαντλημένους από τη μακρόχρονη πείνα και τον πόλεμο. Ο καθηγητής Μέρφιν Σούσερ και η γυναίκα του, καθηγήτρια Ζένα Σούσερ - Στάιν (και οι δυο τους διδάσκουν στο πανεπιστήμιο Νιού Γιόρκ Κολούμπια), μετά από πολλές εργασίες ανακάλυψαν ότι η πείνα και γενικά η στέρηση τροφής δημιουργεί σοβαρές βλάβες στον εγκέφαλο. Σε συνεργασία με το Αμερικανικό Ινστιτούτο Τροφίμων και Επιδημιολογίας, οι δυο καθηγητές συνέχισαν την έρευνά τους στις μεγάλες ολλανδικές πόλεις.

Με τη βοήθεια του Κέντρου Πληροφοριών Καλής Υγείας - SIG- Ολλανδίας, του γιού τους ψυχιάτρου Εζρα Σούσερ και τους ερευνητές της Ψυχιατρικής Κλινικής του Ακαδημαϊκού Νοσοκομείου Ουτρέχτης, οι επιστήμονες ανακάλυψαν ότι πολλοί από αυτούς που γεννήθηκαν τη συγκεκριμένη περίοδο πάσχουν από σοβαρής μορφής σχιζοφρένεια.

``Η κατάστασή τους είναι τόσο προβληματική, που δεν τους επιτρέπει να πάνε μόνοι τους ούτε στο ψυχιατρικό νοσοκομείο``, εξηγεί ο ψυχίατρος - νευρολόγος και επικεφαλής της ερευνητικής ομάδας του Ιδρύματος ``Θεοντόρα και Φάντα Στάνλεϊ``, κ. Τζόκε Κάλκμαν.

``Βρήκαμε όλους αυτούς που γεννήθηκαν από 15 Οκτωβρίου έως 31 Δεκεμβρίου του 45, σε μια από τις έξι μεγάλες πόλεις. Εχουν νοσηλευτεί σε ψυχιατρική κλινική και η διάγνωση είναι σχιζοφρένεια``.

ΚΡΥΟ ΚΑΙ ΠΕΙΝΑ

Η στέρηση φαγητού, η πολύ χαμηλή θερμοκρασία, αλλά και το στρες που δημιουργεί η αγωνία για το αύριο, είναι, όπως λένε οι ψυχίατροι του Ακαδημαϊκού Νοσοκομείου της Ουτρέχτης - AZU-, οι κύριοι επιβαρυντικοί παράγοντες για τις σοβαρές βλάβες του κεντρικού νευρικού συστήματος.

``Με σιγουριά μπορούμε να πούμε``, αναφέρει ο Τζόκε Κάλκμαν, ``ότι το κακό φαγητό ή παντελής στέρησή του δημιουργεί προβλήματα στον εγκέφαλο του εμβρύου, ιδιαίτερα τις πρώτες 12 εβδομάδες της κύησης. Επίσης, το κρύο, αλλά και το στρες επηρεάζουν άμεσα το σύστημα ορμονών του οργανισμού.

Οι έγκυες γυναίκες την περίοδο του ``πεινασμένου`` χειμώνα είχαν πολλούς λόγους να έχουν στρες. Οι περισσότερες οικογένειες έκρυβαν στο σπίτι τους κάποιον από τους Γερμανούς ή είχαν χάσει κάποιο μέλος της οικογένειας.

Οι άρρωστοι ήταν πολλοί και οι πεινασμένοι που δεν ήξεραν αν θα ζουν την επόμενη μέρα, ακόμα περισσότεροι...

ΑΜΕΡΙΚΑΝΙΚΟ ΙΝΣΤΙΤΟΥΤΟ ΤΡΟΦΙΜΩΝ ΚΑΙ ΕΠΙΔΗΜΙΟΛΟΓΙΑΣ

Πρώτο το Αμερικανικό Ινστιτούτο Τροφίμων και Επιδημιολογίας ασχολήθηκε με τη μελέτη της σχέσης του χειμώνα 44-45 με τη σχιζοφρένεια.

``Δυο κομμάτια ψωμί, δυο πατάτες και μισό κομματάκι ζάχαρη είναι η τροφή της κάθε μέρας. Το πρόβλημα είναι ιδιαίτερα μεγάλο στις έγκυες γυναίκες``, λένε οι ερευνητές του AZU. ``Οι γιατροί αυτή την περίοδο δεν μπορούν να κάνουν τίποτα. Δεν μπορείς να σταματήσεις το θάνατο που έρχεται από την πείνα, αλλά ούτε και τα προβλήματα που δημιουργούνται στον οργανισμό των εμβρύων στις έγκυες γυναίκες. Δεν υπάρχει τίποτα. Δεν υπάρχουν ούτε τρόφιμα, ούτε φάρμακα.

Πολλά χρόνια αργότερα, καταλάβαμε πόσο φοβερός ήταν αυτός ο ``πεινασμένος`` χειμώνας. Ακόμα υπάρχουν γέροι, άρρωστοι στα ψυχιατρικά νοσοκομεία, θύματα αυτού του χειμώνα...``.

Διήμερο συνέδριο για τα ελληνοτουρκικά γίνεται στην Ουάσιγκτον

ΟΥΑΣΙΓΚΤΟΝ, 1 (ΑΠΕ).- Διήμερο συνέδριο με θέμα τις ελληνοτουρκικές σχέσεις και όλο το πλέγμα των προβλημάτων και εστιών έντασης, που υφίστανται ανάμεσα στις δύο χώρες, από το Αιγαίο μέχρι την Κύπρο, άρχισε χθες και ολοκληρώνεται σήμερα στην Ουάσιγκτον.

Στο συνέδριο, που διοργανώνει το ίδρυμα διεθνών σχέσεων Carnegie, συμμετέχουν πολιτικοί και ακαδημαϊκοί από την Ελλάδα και την Τουρκία, όπως επίσης και Αμερικανοί αξιωματούχοι, που ασχολούνται ή έχουν ασχοληθεί με το ζήτημα στο παρελθόν. Πρωταγωνιστικό ρόλο στη διοργάνωση του συνεδρίου έχει ο Αμερικανός πρώην υφυπουργός Εξωτερικών (τη δεκαετία του `70) και πρώην απεσταλμένος του Προέδρου Κλίντον για το Σκοπιανό, Μάθιου Νίμιτς.

Μεταξύ των πολιτικών, που συμμετέχουν είναι και οι πρώην υπουργοί Εξωτερικών της Ελλάδας, Μιχάλης Παπακωνσταντίνου και Γιώργος Παπούλιας και της Τουρκίας Εμρέ Γκιονενσάι και Χικμέτ Τσετίν.

Οι συζητήσεις θα επικεντρωθούν στην παρουσίαση των προβλημάτων και διαδικασιών, που μπορούν να συμβάλουν στην προσέγγιση των δύο χωρών και τη δυνατότητα ομαλοποίησης των σχέσεων ανάμεσα στην Αθήνα και την Αγκυρα.

Θα συζητηθούν, επίσης, τα οικονομικά οφέλη, που θα αποφέρει στις δύο χώρες ενδεχόμενη ομαλοποίηση των σχέσεων τους.

Τέλος, ιδιαίτερη έμφαση αναμένεται να δοθεί στον διαμεσολαβητικό ρόλο, που θα διαδραματίσουν οι ΗΠΑ στο πλαίσιο της επικείμενης πρωτοβουλίας, που σχεδιάζουν να αναλάβουν μέσα στους επόμενους μήνες.

Οι εργασίες του συνεδρίου είναι κλειστές για τα μέσα ενημέρωσης.

Αναβλήθηκε και πάλι η δίκη της νθοποιού Βάσιας Παναγοπούλου

ΑΘΗΝΑ, 1 (ΑΠΕ).-

Για τις 8 Ιανουαρίου 1997 αναβλήθηκε στο Τριμελές Πλημμελειοδικείο της Αθήνας η δίκη της ηθοποιού Βάσιας Παναγοπούλου, η οποία κατηγορείται για συκοφαντική δυσφήμηση κατ΄ εξακολούθηση σε βάρος του πρώην συζύγου της σκηνοθέτη Απόστολου Δοξιάδη.

Συγκατηγορούμενοί της είναι ο εκδότης και η διευθύντρια σύνταξης της εφημερίδας το ``Ονομα`` Μάκης Ψωμιάδη και Μαργαρίτα Σφέτσα, αντίστοιχα.

Η μήνυση εναντίον των τριών προαναφερθέντων έχει υποβληθεί απο τον Απόστολο Δοξιάδη και αφορά συνέντευξη που έδωσε η Βάσια Παναγοπούλου στην εφημερίδα στις 15 και 16 περασμένου Φεβρουαρίου.

Στη συνέντευξή της αυτή παρουσίαζε το σύζυγό της να έχει σχέση με τη δολοφονία του συγγραφέα Κώστα Ταχτσή.

Σημειώνεται ότι στις 11 Οκτωβρίου αναμένεται να διεξαχθεί η δίκη με κατηγορούμενη τη Βάσια Παναγοπούλου στη γνωστή υπόθεση του σχεδιασμού της δολοφονίας του πρώην συζύγου της.

Από τα χωριά της ΡΟΔΟΥ
Κοσκινού
Τσαΐρι
Κανδηλί
Ιαλυσό
Παραδείσι
Φάνες
Σορωνή
Αρχίπολη
Κολύμπια
Διμυλιά
Κατταβιά
κάθε μέρα
παραλαμβάνουμε
4,5 έως 5 τόννους
ροδίτικο
φρέσκο γάλα
αγνογάλ
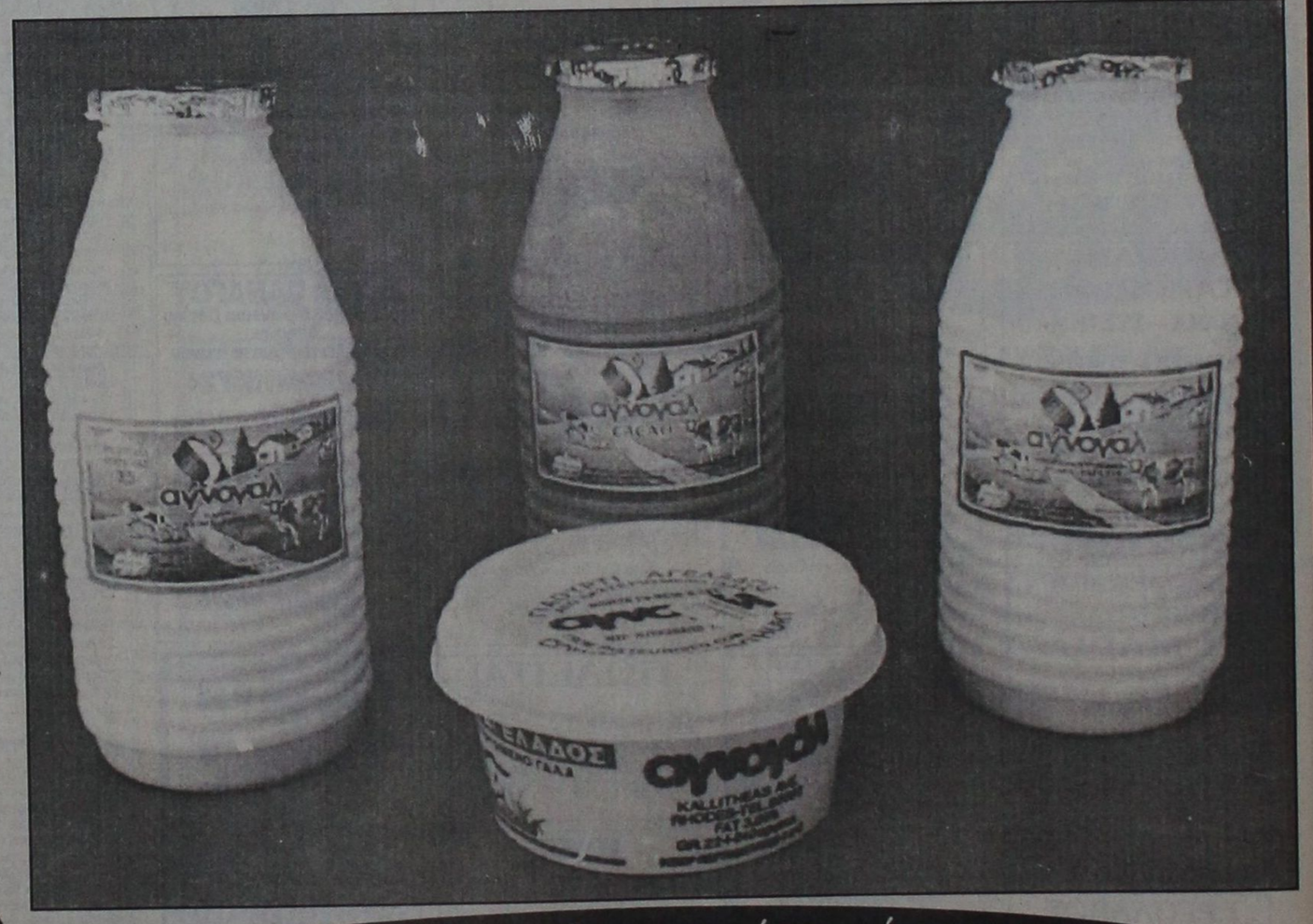
Προϊόντα εξαιρετικής ποιότητας
ΧΩΡΙΣ ΣΚΟΝΗ ΓΑΛΑΚΤΟΣ & ΣΥΝΤΗΡΗΤΙΚΑ
ΠΕΜΠΕ ΜΠΙΡΧΑΝ
Λεωφ. Καλλιθέας 114 - Τηλ. 62682
Για αγνό γάλα και γιαούρτι
χ.

Πρόβλημα Μαλλιών;;



νέα **ΜΑΛΛΙΑ ΓΙΑ ΠΑΝΤΑ**

Τρίχα - Τρίχα

- ΜΙΚΡΟΜΕΤΑΜΟΣΧΕΥΣΗ
- ΕΜΦΥΤΕΥΣΗ
- ΠΡΟΣΘΕΤΙΚΗ
- ΠΡΟΛΗΨΗ

Οι εμφυτεύσεις τώρα και στη ΡΟΔΟ

ΕΥΚΟΛΙΕΣ ΠΛΗΡΩΜΗΣ

CENTER ΠΑΜ νέα μαλλιά

ΘΕΣ/ΝΙΚΗ : (031) 226.454
ΡΟΔΟΣ : (0241) 93.088

X607-12/10

ΑΥΤΟΚΙΝΗΤΑ BMW

όλων των τύπων με ΧΡΥΣΗ ΕΓΓΥΗΣΗ 1 ΧΡΟΝΟΥ
Προκαταβολή 40% και 12μηνο ΑΤΟΚΟ ΔΙΑΚΑΝΟΝΙΣΜΟ ή 30μηνο με επιτόκιο 1%

Α/Α	ΤΥΠΟΣ	ΜΟΝΤΕΛΟ	ΤΙΜΗ
1	316 i (2θ)	1980	1.850.000
2	318 i (2θ)	1980	1.900.000
3	518 i	1986	3.700.000
4	518	1985	3.250.000

ΜΟΝΟ ΣΤΗ RODOS CAR A.E.
(επίσημο μέλος δικτύου INTERCAR A.E.)
τηλ. 61825-64169, κ. ΛΑΖΑΡΙΔΗ ΠΑΝΑΓΙΩΤΗ

M15-

ΟΙ ΕΚΔΡΟΜΕΣ ΜΑΣ ΤΟΥ ΚΑΛΟΚΑΙΡΙΟΥ ΣΕ ΤΙΜΕΣ ΠΡΟΣΦΟΡΑΣ

1) ΠΑΡΙΣΙ - DISNEYLAND 8 ημέρες.
ΑΝΑΧΩΡΗΣΗ ΚΑΘΕ ΠΕΜΠΤΗ
Τιμή συμμετοχής:
2* περιφερειακό ξενοδοχείο 129.000 δρχ. κατ΄άτομο ημιδιατροφή
2* κεντρικό » 138.000 δρχ. » »
3* περιφερειακό » 139.000 δρχ. » »
3* κεντρικό » 147.000 δρχ. » »
4* » » 155.000 δρχ. » »

2) ΠΑΡΙΣΙ - BENELUX 8 ημέρες.
ΑΝΑΧΩΡΗΣΗ ΚΑΘΕ ΠΕΜΠΤΗ
ΠΑΡΙΣΙ - DISNEYLAND - ΛΟΥΞΕΜΒΟΥΡΓΟ - ΒΡΥΞΕΛΛΕΣ - ΑΜΣΤΕΡΝΤΑΜ - ΡΟΤΕΡΝΤΑΜ - ΧΑΓΗ
3* και 4* ξενοδοχεία 158.000 δρχ. κατ΄άτομο ημιδιατροφή

3) ΠΑΡΙΣΙ - ΛΟΝΔΙΝΟ 8 ημέρες.
ΑΝΑΧΩΡΗΣΗ ΚΑΘΕ ΠΕΜΠΤΗ
3* ξενοδοχεία 165.000 δρχ. κατ΄άτομο ημιδιατροφή

4) ΛΟΝΔΙΝΟ 7 ημέρες.
ΑΝΑΧΩΡΗΣΗ ΚΑΘΕ ΠΑΡΑΣΚΕΥΗ
3* και 4* ξενοδοχεία 135.000 δρχ. κατ΄ άτομο με πρωινό

5) ΜΑΔΡΙΤΗ - ΑΝΔΑΛΟΥΣΙΑ - ΤΟΛΕΔΟ 8 ημέρες.
ΑΝΑΧΩΡΗΣΗ ΚΑΘΕ ΠΑΡΑΣΚΕΥΗ
3* και 4* ξενοδοχεία 169.000 δρχ. κατ΄άτομο ημιδιατροφή

6) ΙΣΠΑΝΙΚΕΣ ΠΡΩΤΕΥΟΥΣΕΣ 8 ημέρες.
ΑΝΑΧΩΡΗΣΗ ΚΑΘΕ ΠΕΜΠΤΗ
3* και 4* ξενοδοχεία 179.000 δρχ. κατ΄άτομο ημιδιατροφή

7) ΡΩΜΗ 6 ημέρες.
ΑΝΑΧΩΡΗΣΗ ΚΑΘΕ ΔΕΥΤΕΡΑ - ΠΑΡΑΣΚΕΥΗ
4* ξενοδοχείο 129.000 δρχ. κατ΄άτομο ημιδιατροφή

8) ΦΑΝΤΑΣΜΑΓΟΡΙΚΗ ΙΤΑΛΙΑ 8 ημέρες.
ΑΝΑΧΩΡΗΣΗ ΚΑΘΕ ΔΕΥΤΕΡΑ
3* και 4* ξενοδοχεία 155.000 δρχ. κατ΄άτομο ημιδιατροφή

9) ΔΙΑΚΟΠΕΣ ΣΤΗ ΝΙΚΑΙΑ 8 ημέρες.
ΑΝΑΧΩΡΗΣΗ ΚΑΘΕ ΔΕΥΤΕΡΑ
2*, 3* και 4* ξενοδοχεία από 129.000 δρχ. με πρωινό

10) ΠΑΝΟΡΑΜΑ ΑΛΠΕΩΝ - ΕΛΒΕΤΙΑ - ΚΥΑΝΗ ΑΚΤΗ 8 ημέρες.
ΑΝΑΧΩΡΗΣΗ ΚΑΘΕ ΔΕΥΤΕΡΑ
3* ξενοδοχείο 159.000 δρχ. κατ΄άτομο ημιδιατροφή

11) ΒΙΕΝΝΗ - ΒΟΥΔΑΠΕΣΤΗ 6 ημέρες.
ΑΝΑΧΩΡΗΣΗ ΚΑΘΕ ΠΑΡΑΣΚΕΥΗ
Α΄κατηγορίας ξενοδοχείο 189.000 δρχ. κατ΄άτομο ημιδιατροφή

12) ΑΓΙΟΙ ΤΟΠΟΙ - ΣΙΝΑ 11 ημέρες αεροπορικώς
ΑΝΑΧΩΡΗΣΗ 24/9 ΕΩΣ 4/10
ΠΡΟΓΡΑΜΜΑ ΠΡΟΣΕΧΩΣ

13) ΚΥΠΡΟΣ 8 ημέρες.
ΑΝΑΧΩΡΗΣΗ 13/7

◆ ΑΚΟΜΗ ζητήστε πρόγραμμα και τιμές για τις κάτωθι εκδρομές:
ΑΝΔΑΛΟΥΣΙΑ - ΠΟΡΤΟΓΑΛΙΑ - ΜΑΔΕΡΑ
ΛΙΣΣΑΒΩΝΑ - ΜΑΔΕΡΑ
ΛΙΣΣΑΒΩΝΑ - ΑΖΟΡΕΣ
ΜΑΓΙΟΡΚΑ
ΣΚΑΝΔΙΝΑΒΙΚΕΣ ΠΡΩΤΕΥΟΥΣΕΣ
ΓΥΡΟΣ ΙΤΑΛΙΑΣ - ΝΟΤΙΑΣ ΓΑΛΛΙΑΣ
ΙΤΑΛΟΕΛΒΕΤΙΚΕΣ ΛΙΜΝΕΣ
ΓΥΡΟΣ ΕΛΒΕΤΙΑΣ
ΓΥΡΟΣ ΦΛΑΜΑΝΔΡΙΑΣ - ΟΛΛΑΝΔΙΑ
ΠΑΡΙΣΙ - ΟΛΛΑΝΔΙΑ
ΠΑΡΙΣΙ - ΓΥΡΟΣ ΦΛΑΜΑΝΔΙΑΣ
ΚΛΑΣΙΚΗ ΙΣΠΑΝΙΑ
ΜΑΡΟΚΟ
ΤΥΝΗΣΙΑ
ΑΠΩ ΑΝΑΤΟΛΗ-ΒΑΝΚΟΓΚ-ΠΑΤΑΓΙΑ-ΣΙΓΚΑΠΟΥΡΗ-ΠΟΥΚΕΤ κ.λ.π.

ΠΛΗΡΟΦΟΡΙΕΣ - ΠΡΟΓΡΑΜΜΑΤΑ
ΠΡΑΚΤΟΡΕΙΟ ΤΑΞΕΙΔΙΩΝ
ΣΑΒΒΑΣ ΣΑΗΣ
ΑΛ. ΔΙΑΚΟΥ 34 Τηλ. 20520 - 37711

Ρόδος και Δωδεκάνησα: Ρωμιοσύνη 2.400 χρόνων!

ΓΕΓΟΝΟΤΑ 24 ΑΙΩΝΩΝ!

Γράφει ο ΘΕΟΦΑΝΗΣ ΜΠΟΓΙΑΝΝΟΣ

Είναι πολλά και σημαντικά τα μεγάλα γεγονότα της Ρόδου των τελευταίων 2.400 χρόνων. Από το 408π.Χ. που ορθώθηκε η πόλη μας στο ΒΑ άκρο του νησιού, στην πασίγνωστη Πανός Ακρα, μέχρι σήμερα, σημάδεψαν τον τόπο και το λαό μας απίστευτα συμβάντα. Θα κάνουμε μια σύντομη αναφορά στα πρόσωπα και στα γεγονότα των 240 δεκαετιών του υπέροχου τόπου μας και του δημιουργικού λαού μας.

-408 π.Χ., χτίζεται η πόλη των Ροδίων, η σημερινή γενέτειρά μας. Οι παλιές πόλεις του νησιού μας: Λίνδος, Κάμειρος, Ιάλυσος, δεν εγκαταλείπονται, αλλά όλες οι αποφάσεις που αφορούν το λαό και το νησί μας, λαμβάνονται από τη Ρόδο που είναι κέντρο όλων των αποφάσεων και καλείται ΔΑΜΟΣ ΡΟΔΙΩΝ.

Το πολεοδομικό σύστημα της πόλης μας ήταν το καλύτερο της εποχής. Καμιά πόλη της Ελλάδος δεν είχε καλύτερο ρυμοτομικό σύστημα. Ως πολεοδόμος - αρχιτέκτων της Ρόου αναφέρεται ο Ιππόδαμος και το σύστημα του λέγεται Ιπποδάμειο Σύστημα, ήταν το καλύτερο σε όλη την Ελλάδα. Τα τείχη της Ρόδου, οι δρόμοι, η αποχέτευση, τα κάστρα, τα λιμάνια, οι νεώσοικοι, τα στάδια, τα θέατρα και τα νεώρια, ήταν ό,τι καλύτερο είχε να επιδείξει η Ελλάδα μας εκείνη την εποχή. Η πόλη είχε όχι μόνο τέλειο ρυμοτομικό σύστημα, αλλά και τέλεια κοινωνική οργάνωση: ήταν το άκρον της δημοκρατικής συνείδησης και οργάνωσης στο ελληνικό Αιγαίο. Η Ρόδος μέσα στην πόλη είχε πάνω από 150.000 κατοίκους και ήταν τουλάχιστο 15 φορές μεγαλύτερη από τη σημερινή, όπως αποδεικνύουν τα τείχη και μας βεβαιώνουν οι αρχαιολόγοι και οι ιστορικοί.

- Ετος 305 π.Χ. Γίνεται η πολιορκία της Ρόδου από το Δημήτριο τον Πολιορκητή. Ενα χρόνο ο Δημήτριος πολιορκεί Ρόδο και Ροδίτες, αλλά αποτυγχάνει, γιατί οι Ροδίτες και τα τείχη τους ήταν ό,τι καλύτερο και ευγενέστερο είχε να επιδείξει ο αρχαίος κόσμος σε όλη την ελληνικότατη Μεσόγειο. Η πολιορκία του Δημητρίου αποτυγχάνει και αποχωρεί. Ροδίτες και σύμμαχοι της Ρόδου, γιορτάζουν τη διάσωση της πόλης και του νησιού μας.

Ο Δημήτριος, καίτοι εχθρός, αναγνωρίζει το σθένος και τον πολιτισμό των Ροδίων. Φεύγοντας τους χαρίζει τις πολιορκητικές μηχανές του. Αυτές πούλησαν οι Ροδίτες, κέρδισαν 300 τάλαντα και όρθωσαν τον κολοσσό - δώρο των Ροδίων προς το Θεό Ηλιο!

- Ετος 293π.Χ. Ο Χάρης από τη Λίνδο κατασκευάζει τον κολοσσό, από χαλκό, και τον στήνει, τάμα και δώρο προς το Θεό Ηλιο, από τους Ροδίους, αφού ο θεός τους έσωσε από τον μεγάλο εχθρό τους: τον Δημήτριο Πολιορκητή.

- Ετος 227 π.Χ. Γίνεται ο μεγάλος σεισμός της Ρόδου. Καταστρέφονται χιλιάδες σπίτια και σκοτώνονται χιλιάδες Ροδίτες. Πέφτει ο κολοσσός της Ρόδου.

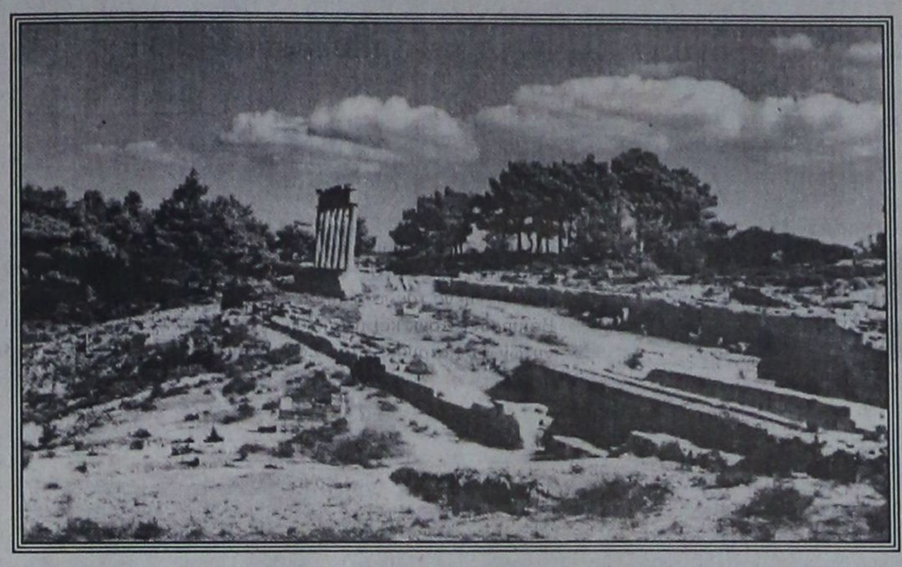

ΡΟΔΟΣ: ΕΛΛΗΝΟΣΥΝΗ ΚΑΙ ΠΟΛΙΤΙΣΜΟΣ 25 ΑΙΩΝΩΝ

Στη Ρόδο και στα Δωδεκάνησα αστραποβόλησε ο ελληνικός πολιτισμός που φώτισε τους εν σκότει καθημένους και τους εν ραστώνη ευρισκομένους λαούς...

Αρχείο Αντ. Φ. Πάχου

FINCAR A.E.

Μεταχειρισμένα αυτοκίνητα όλων των τύπων, με 18 μηνο ΑΤΟΚΟ ΔΙΑΚΑΝΟΝΙΣΜΟ ή 30μηνο με επιτόκιο 1%

Α/Α	ΤΥΠΟΣ	ΜΟΝΤΕΛΟ	ΤΙΜΗ
1	OPEL KADDET	1982	1.400.000
2	CITROEN BX ATOUT	1989	2.200.000
3	RENAULT 11	1985	1.100.000
4	SUZUKI ALTO	1988	800.000
5	CITROEN GSA	1985	1.250.000
6	FIAT PANDA	1991	1.300.000
7	HONDA ACCORD	1983	1.100.000
8	PEUGEOT 305	1983	1.100.000
9	RENAULT 5 TURBO	1984	1.300.000
10	FIAT UNO	1986	1.400.000
11	AUTOBIANCHI	1979	700.000
12	HONDA CIVIC	1978	750.000
13	FORD ESCORT	1978	900.000
14	RENAULT 9	1984	1.400.000
15	RENAULT 11	1985	1.300.000
16	FIAT RITMO	1984	1.200.000
17	CITROEN VISA	1985	1.150.000
18	OPEL ASCONA	1980	1.000.000
19	MITSUBISHI LANCER	1986	1.700.000
20	NISSAN CERRY	1984	1.150.000

FINCAR A.E. ΤΗΛ. 61825- 64169 κ. Λαζαρίδη Παναγιώτη
Η έκθεσή μας λειτουργεί από τις 8 το πρωί έως τις 8 το βράδυ

M15-

ΕΚΘΕΣΗ ◆ ΙΣΤΟΡΙΑ ΑΡΧΑΙΑ ◆ ΛΑΤΙΝΙΚΑ

Φιλόλογοι
με πολυετή φροντιστηριακή πείρα
αναλαμβάνουν:

- Εκθεση για όλες τις δέσμες
- Μεθοδική προετοιμασία μαθητών Γ' και Δ' Δέσμης
- Ολιγομελή τμήματα μαθητών α' και β' λυκείου
- Ειδικά τμήματα Τεχνικού Λυκείου
- Τμήματα μαθητών γυμνασίου

Τηλ. 61046

κ.574

ΦΥΣΙΚΗ ΧΗΜΕΙΑ ΜΑΘΗΜΑΤΙΚΑ

Μόσχος Φιρογλάνης

Ολιγομελή τμήματα

Εμπορικό κέντρο Φώκιαλη
(6΄ όροφος) τηλ. 78578 - 20373

3200 13/10

ΛΥΚΕΙΟ ΤΩΝ ΕΛΛΗΝΙΔΩΝ ΡΟΔΟΥ «ΕΡΓΑΝΗ ΑΘΗΝΑ»

Οδός Ιπποτών (Κατάλυμα Προβηγκίας) τηλ. 28127
Τα Σάββατα: 21, 28 Σεπτέμβρη, 5 Οκτώβρη ώρα 5-7μ.μ.

ΕΓΓΡΑΦΕΣ

Στο Τμήμα εκμάθησης ελληνικών παραδοσιακών χορών για παιδιά (αγόρια και κορίτσια).

Η διδασκαλία των χορών γίνεται σε περιβάλλον ευχάριστο και δημιουργικό. Προσφέρεται στα παιδιά γνώση, ψυχαγωγία, ευκαιρίες για να κάνουν φίλους και να λειτουργούν μέσα στην ομάδα.

ΔΙΔΑΣΚΕΙ ο κ. Βαγγέλης Τζέλλος

2ος 3-5/10

PEUGEOT - ΣΩΤΗΡΑΚΗΣ

60 χρόνια φροντίδα στο πελάτη!

μεταχειρισμένο αξιόπιστο αμάξι δεύτερης γενιάς



Για κάθε αγορά δώρο για τα πρωτοβρόχια 4 νέα λάστιχα MICHELIN

Τα αμάξια παλιάς τεχνολογίας
δεν είναι ξεπερασμένα είναι αξιόπιστα
& λειτουργικά αρκεί
να είναι από "χέρι".
Στην εταιρεία Peugeot Σωτηράκης,
εξασφαλίζουμε με αλλεπάλληλους τεχνικούς ελέγχους
& test μηχανολογικής & οδηγικής συμπεριφοράς την αξιοπιστία ενός αμαξιού
δεύτερης γενιάς.

Με την εγγύηση Peugeot Σωτηράκης

ΥΙΟΙ ΑΝ. ΣΩΤΗΡΑΚΗ Ο.Ε.
ΑΝΤΙΠΡΟΣΩΠΟΙ ΑΥΤΟΚΙΝΗΤΩΝ PEUGEOT ΔΩΔΕΚΑΝΗΣΟΥ
Κολοκοτρώνη 37-39, 851 00 Ρόδος,
Τηλ.:(0241) 27716, 23085, Fax (0241) 33111
Μαρμαρωτό, 853 00 Κως, Τηλ. (0242) 25025

X 602 31/10

ΗΛΕΚΤΡΙΚΕΣ ΣΥΣΚΕΥΕΣ ΑΠΛΕΣ ΚΑΙ ΕΝΤΟΙΧΙΖΟΜΕΝΕΣ

ARISTON ΙΤΑΛΙΑΣ

Οι πιο φροντισμένες και φθηνότερες της Αγοράς

ΚΟΥΖΙΝΑ ΗΛΕΚΤΡΙΚΗ	ARISTON ΔΡΧ.	90.000
ΚΟΥΖΙΝΑ ΜΙΚΤΗ	»	85.000
ΠΛΥΝΤΗΡΙΑ ΡΟΥΧΩΝ	»	95.000
ΠΛΥΝΤΗΡΙΑ ΠΙΑΤΩΝ	»	120.000
ΨΥΓΕΙΑ ΔΙΠΟΡΤΑ 12 ΠΟΔΩΝ	»	110.000
ΚΑΤΑΨΥΚΤΗΣ ΚΑΘΕΤΟΣ 290λίτρα	»	100.000
» ΟΡΙΖΟΝΤΙΟΣ 290 »	»	95.000
ΦΟΥΡΝΟΣ ΕΝΤΟΙΧΙΖΟΜΕΝΟΣ ΑΕΡΟΘ.	»	125.000
ΕΣΤΙΑ ΚΕΡΑΜΙΚΗ ΕΝΤΟΙΧΙΖΟΜΕΝΗ	»	120.000
ΨΥΓΕΙΟ ΚΑΤΑΨΥΚΤΗΣ RFP371 15τοδών2 μοτέρ»		155.000

Μεγάλη ποικιλία μοντέλων και χρωμάτων σε κουζίνες, ψυγεία, ψυγειοκαταψύκτες, πλυντήρια πιάτων και ρούχων, φούρνους, θερμοσίφωνες, απορροφητήρες, κλιματιστικά απλά και εντοιχιζόμενα

● *Στις χαμηλότερες τιμές της αγοράς* ●

ARISTON ΤΑ ΠΑΝΤΑ ΑΡΙΣΤΑ

Αντιπρόσωποι: ΑΔΕΛΦΟΙ ΣΤΕΦΑΝΟΥ Ο.Ε.
Δενδρινού και Χατζηαγγελέου γωνία - τέρμα Κοδριγκτώνος
Τηλέφωνα 22695 και 22568
Πλάτωνος 17-21, Παλαιά Πόλη
Τηλ. 23836

ΠΩΛΗΣΗ ΛΙΑΝΙΚΗ και ΧΟΝΔΡΙΚΗ

584 31/10

Αυστραλέζα
καθηγήτρια αγγλικών
έμπειρη από τα καλύτερα φροντιστήρια
της Ρόδου
παραδίδει μαθήματα
σε γκρουπ ή μεμονωμένους
από junior μέχρι και PROFICIENCY
τμήματα TOEFLE,
PALSO - MICHIGAN
και CAMBRINDGE
επίσης
σε άτομα που θέλουν να
εξασκήσουν την αγγλική γλώσσα.

Τιμές προσιτές

Στεφ. Καζούλη 82 - 7 Βαγιές
Τηλ. 77411 κ. Σέβα

3216-9/10

ΠΡΟΤΥΠΟ ΜΑΘΗΣΙΑΚΟ ΚΕΝΤΡΟ
για
παιδιά
δημοτικού

Για περισσότερες πληροφορίες:
Π. ΑΘΗΝΑΓΟΡΑ 45 -
ΜΗΤΡΟΠΟΛΗ
Τηλ. 37610, ώρες 10-12, 5-8

- Διπλωματούχοι δάσκαλοι, δουλεύουμε σε αυστηρά ολιγομελή τμήματα
- Προετοιμάζουμε τα παιδιά σας στα σχολικά τους μαθήματα, 2 ώρες την ημέρα
- Εισάγουμε τους μαθητές στον κόσμο των υπολογιστών, 1 ώρα καθημερινά

ΤΙΜΕΣ ΠΡΟΣΙΤΕΣ

ΠΡΟΤΥΠΟ ΜΑΘΗΣΙΑΚΟ ΚΕΝΤΡΟ
ΓΙΑ ΠΑΙΔΙΑ ΔΗΜΟΤΙΚΟΥ

3214-6/10

F/B SEA HARMONY II
POSEIDON LINES

Το υπερπολυτελές υπερταχύπλοο 23 κόμβων,
κρουαζιερόπλοιο στη διάθεση σας.
Ταξιδέψτε μαζί μας και απολαύστε
τα πολυτελή σαλόνια εστιατόρια,
μπαρ τις ευρύχωρες και ευάερες καμπίνες του
διασκεδάστε με την ορχήστρα μας, δοκιμάστε
την τύχη σας στο Καζίνο
και προμηθευτείτε τα αφορολόγητα είδη.
ΜΙΑ ΚΡΟΥΑΖΙΕΡΑ ΠΟΥ ΘΑ ΣΑΣ ΜΕΙΝΕΙ ΑΞΕΧΑΣΤΗ
ΚΥΠΡΟ - ΑΓΙΟΙ ΤΟΠΟΙ
Αναχ. κάθε Τρίτη ώρα 21.00
Επισ. κάθε Σάββατο ώρα 06.00

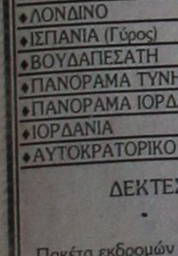

ΕΙΔΙΚΕΣ ΤΙΜΕΣ ΕΚΠΤΩΣΕΙΣ
ΓΙΑ ΕΠΙΒΑΤΕΣ ΚΑΙ ΕΜΠΟΡΕΥΜΑΤΑ

Κεντρικό Πρακτορείο
ΓΙΑΝΝΗ ΚΟΥΡΟΥ
Καρπάθου 34, τηλ. 22400

MARCOS
travel
Π. Π. ΓΕΡΜΑΝΟΥ 9 Τηλ. 34017 - 39666 FAX 25275
(Εμπορικό Κέντρο «ΦΩΚΙΑΛΗ»)

ΕΚΔΡΟΜΕΣ
ΙΟΥΛΙΟΣ - ΣΕΠΤΕΜΒΡΙΟΣ 1996

ΕΞΩΤΙΚΑ

♦ΜΠΑΝΓΚΟΚ -ΠΟΥΚΕΤ	Ημέρες 11	Αναχ.κάθε Δευτέρα Τρίτη και Παρασκευή	Δρχ. 271.000
♦ΜΠΑΝΓΚΟΚ-Π. ΚΒΑΪ - ΠΑΤΑΓΙΑ -Μ ΚΟΡ. ΝΗΣΙΑ	» »	Αναχ. κάθε Πέμπτη	» 223.000
♦ΠΑΤΑΓΙΑ	» »	» » »	» 165.000
♦ΣΙΓΚΑΠΟΥΡΗ-ΜΠΑΓΚΟΚ-ΠΑΤΑΓΙΑ-ΚΟΡ. ΝΗΣΙΑ	» »	» » »	» 274.000
♦ΠΟΥΚΕΤ	» »	» » »	» 218.000

ΕΥΡΩΠΗ

♦ΠΑΡΙΣΙ-DISNEYLAND	Από 129.000δρχ.	Ημέρες 8
♦ΠΑΡΙΣΙ-ΟΛΛΑΝΔΙΑ	169.000 »	» 8
♦ΛΟΝΔΙΝΟ	135.000 »	» 7
♦ΙΣΠΑΝΙΑ (Γύρος)	» 259.000 »	» 11
♦ΒΟΥΔΑΠΕΣΑΤΗ	151.000 »	» 4
♦ΠΑΝΟΡΑΜΑ ΤΥΝΗΣΙΑΣ	159.000 »	» 8
♦ΠΑΝΟΡΑΜΑ ΙΟΡΔΑΝΙΑΣ	281.300 »	» 8
♦ΙΟΡΔΑΝΙΑ	129.000 »	» 5
♦ΑΥΤΟΚΡΑΤΟΡΙΚΟ ΜΑΡΟΚΟ	220.000 »	» 7

ΔΕΚΤΕΣ ΟΛΕΣ ΟΙ ΠΙΣΤΩΤΙΚΕΣ ΚΑΡΤΕΣ

ΑΚΟΜΑ
- Πακέτα εκδρομών για ΣΑΝΤΟΡΙΝΙ - ΜΥΚΟΝΟ
- Ακτοπλοϊκά εισιτήρια για ΑΓΚΩΝΑ - ΠΡΙΝΤΕΖΙ
- Εισιτήρια Ο.Α. Εξωτερικού σε απίθανες τιμές
- Φθηνά αεροπορικά εισιτήρια εσωτερικού για νεαρούς και άνω των 60
- AIR GREECE - ΔΑΝΕ SEA LINE - G.A. FERRIES

Κατέβασε το ποσοστό της παράταξης

Δεν είστε "ηγέτης" κ. Μιλτιάδη Εβερτ!

ΑΝΕΝΟΧΛΗΤΟ ΠΟΡΕΥΕΤΑΙ ΤΟ ΠΑΣΟΚ

Ναι δεν είστε "ηγέτης" κ. Εβερτ. Και δεν μπορούμε να αποκαλούμε ηγέτη τον άνθρωπο που κατέβασε το ποσοστό της παράταξης στο 38% αφού ο προηγούμενος - έστω και αποτυχών - έφθασε το ποστοστό της παράταξης επάνω από 40% κόντρα σ΄ ένα ΠΑΣΟΚ με ηγέτη τον Ανδρέα...

Δεν μπορούμε να στηριζόμαστε στον άνθρωπο που τη μια στιγμή μας παραιτείται και την άλλη επαναυποβάλλει υποψηφιότητα για να ηγηθεί μιας παράταξης που την προηγούμενη την οδήγησε στην ήττα και την ταπείνωση και πολύ περισσότερο που δεν μπορεί να της δώσει προοπτική και ελπίδα.

Δεν μπορούμε να στηριζόμαστε στον άνθρωπο που υπερέβαλε στην κυριολεξία εαυτόν και τα έδωσε όλα με αποτέλεσμα την ήττα. Δεν έχει κατά συνέπεια άλλα να δώσει. Δεν έχει αποθέματα και τούτο διότι δεν είναι "ηγέτης". Δεν έχει γεννηθεί για να είναι αυτό που θέλει να είναι.

Δεν είναι δυνατόν ένας σημερινός πολιτικός να αντλεί "αποθέματα" από τον παλαιοκομματισμό.

Και τα μεταξωτά βρακιά επιδέξια σκέλη θέλουν κ. Εβερτ. Δεν μπορέσατε να δείτε - ίσως αρνηθήκατε να το δείτε - πως το ΠΑΣΟΚ, από την πρώτη κιόλας τετραετία, ασκούσε τη νεοδημοκρατική πολιτική με αριστερή φρασεολογία οικοδομώντας, έτσι, κομματικό και πελατειακό κράτος τη στιγμή που ευείς βλέπατε τα "Ιμια"...

Ισως αρνηθήκατε να το δείτε γιατί εσείς με το Δήμα και τον κοντό με τη γραβάτα, Κανελόπουλο, πολεμήσατε με λύσσα την οικονομική πολιτικη, τη νεοδημοκρατική. Γιατί θέλατε να "φάτε" το Μητσοτάκη και "τρώγοντας" το Μητσοτάκη "φάγατε" την ίδια την παράταξη και ήρθε στην κυβέρνηση το ΠΑΣΟΚ με τον Ανδρέα . Πριν από όλα αυτά φροντίσατε κ. Εβερτ να απομακρύνετε από την παράταξη τον κ. Σαμαρά, με παλαιοκομματικά κόλπα και μεθόδους άλλων εποχών που δυστυχώς βρίσκονται μέσα στο αίμα σας και έτσι ανοίξατε το δρόμο της διαδοχής με τα γνωστά σε όλους μας αποτελέσματα .

Περιμέναμε, εμείς, οι οπαδοί, να δούμε τη μεγάλη συγκέντρωση της παράταξης μας στην Αθήνα και αντ΄ αυτής μάθαμε πως πήγατε στο ακριτικό Καστελλόριζο... Πήραμε ως παράταξη ψήφους 108 όσους δηλαδή πήραμε και στις εκλογές του 1993. Και δεν έφτανε αυτή η γκάφα ενός ηγέτη μιας μεγάλης παράταξης. Διαπράξατε και δεύτερη. Από το Καστελλόριζο πήγατε στον Εβρο...

Αν επανεκλεγεί πρόεδρος ο Μ. Εβερτ για ποιό λόγο θα μας ψήφιζαν στις επόμενες εκλογές εκείνοι που αρνήθηκαν να μας ψηφίσουν σε αυτές; Πολύ σωστά διατυπώνει το ερώτημα ο ευρωβουλευτής Κωστής Χατζηδάκης και μπράβο του επί του προκειμένου. Γιατί λοιπόν, σώνει και καλά, πρέπει να είναι πρόεδρος και πάλι ο Μ. Εβερτ κ.κ. Κεφαλογιάννη, Τσαλδάρη, Σιούφα, Βαρβιτσιώτη, Καραμανλή Αχιλλέα (!) κ.λ.π.; Μήπως για τις ικανότητες του ως πρέδρος ή ως ανθρώπου που αναβιώνει το παρελθόν και τις μεθόδους του που τόσα μα τόσα δεινά έφερε στον τόπο μας;

Μήπως τέλος για τις μεγάλες του επιδόσεις στη χρήση της γλώσσας μας με τα τόσα μαργαριτάρια που ακούστηκαν κατά τη διάρκεια της προεκλογικής περιόδου; Μήπως για τα τρελά του όπως "συνθήκη Λωζάνης".. να διαπραγματευθούμε ξανά και ό,τι άλλο του έβγαινε από το στόμα...

Τέλος, για να μη καταχρώμαι της φιλοξενίας, ο κ. Εβερτ δεν μπορεί να δει και να παραδεχτεί αυτό που όλοι βλέπουμε και τούτο γιατί το πολέμησε. Το ΠΑΣΟΚ κ. Εβερτ πορεύεται ανενόχλητο στο δρόμο που χάραξε η Ν. Δ. και είναι ο σωστός δρόμος που πολεμήθηκε τόσο από το κίνημα όσο και από εσάς, επειδή τον ίδιο δρόμο πορευόταν και η παράταξη μας με επικεφαλής τον κ. Μητσοτάκη...

Αυτά τα λίγα για σήμερα . Αν χρειαστεί, θα επανέλθω με περισσότερα και πιο τσουχτερά σίγουρα κ. Εβερτ.

ΓΕΩΡΓΟΣ ΚΑΡΕΛΛΑΚΗΣ

Ικανοποιητική είναι η υλικοτεχνική υποδομή στο πανεπιστήμιό μας

Πραγματοποιήθηκε επίσκεψη στα Παιδαγωγικά Τμήματα από τον ομογενή καθηγητή της Παιδαγωγικής στο Πανεπιστήμιο Slippery Rock της Πενσυλβάνια των Η.Π.Α. Dr Κωνσταντίνο Ν. Στρουμπάκη.

Ο κ. Στρουμπάκης είχε ιδιαίτερη συνάντηση με τους συντονιστές των Συμβουλίων Σπουδών των Τμημάτων κ.κ. Στέλιο Χιωτάκη και Νικήτα Πολεμικό και συζήτησαν για θέματα εκπαίδευσης των φοιτητών/εκπαιδευτικών. Ο Ελληνοαμερικανός καθηγητής με μακρόχρονη και παραγωγική θητεία στην τριτοβάθμια εκπαίδευση εκδήλωσε την ικανοποίησή του από την υλικοτεχνική υποδομή των Παιδαγωγικών Τμημάτων της Ρόδου και από το πρόγραμμα σπουδών και πρακτικών ασκήσεων των φοιτητών.

Ο κ. Στρουμπάκης προθυμοποιήθηκε να συνεχίσει την επαφή με τα Παιδαγωγικά Τμήματα και για πιθανή μελλοντική συνεργασία μεταξύ των δύο πανεπιστημίων σε θέματα κοινού ενδιαφέροντος.

ΙΑΤΡΙΚΗ ΑΝΑΚΟΙΝΩΣΗ

ΚΩΝ/ΝΟΣ Π. ΣΑΡΙΚΑΣ
Ειδικός Καρδιολόγος

Δέχεται καθημερινά επισκέψεις
στο ιατρείο από
8.30 - 13.00
και από 17.00 - 20.30
ΣΑΒΒΑΤΟ 9.00-13.00

Αννης Μαρίας 15 Ρόδος
Τηλ. 78008

3205-13/10

Διαφάνειες και μεγενθύσεις για
μπαρ, εστιατόρια, fast food

Φ. & Ν. ΠΑΧΟΣ

Γ. Ευσταθίου 11 - Τηλ. 26893

ΜΕΓΑΛΕΣ ΕΥΚΑΙΡΙΕΣ

1) Στην Κέννεντυ διαμέρισμα 100τ.μ. τιμή 20.000.000 δρχ.
2) Στη λεωφόρο Αφάντου - Κολυμπίων 2.000τ.μ., τιμή 15.000.000 δρχ.
3) Στα Κοσκινού μαιζονέτα σε κολώνες, 200τ.μ. μόνο 18.000.000 δρχ.
4) Δυόροφος κατοικία επί Καθοπούλη 140τ.μ., τιμή 19.000.000 δρχ.
5) Στα Κρητικά ανακαινισμένη αίθουσα 100τ.μ., με οικόπεδο 1.200τ.μ., κατάλληλη και για επαγγελματική χρήση μόνο 30.000.000 δρχ.
6) Κρητικά οικία 160τ.μ. με οικόπεδο 500τ.μ. τιμή 25.000.000 δρχ.
7) Στη Στέλιου Κωτιάδη γκαρσονιέρα 40τ.μ., τιμή 4.500.000 δρχ.
8) Παρ. Ελ. Βενιζέλου, ισόγειο διαμέρισμα, 118τ.μ., κατάλληλο και για επαγγελματική χρήση. Τιμή 25.000.000
9) Τριάντα μαιζονέτες σε κολώνες, 140τ.μ. εντός οικοπέδου, 1.000τ.μ. Τιμή 20.000.000.
10) Διαμέρισμα στους Δασκάλους, 85τ.μ. σε κολώνες, 9.000.000
11) ΕΛΕΟΥΣΑ. Με πανοραμική θέα, οικόπεδο 8.000τ.μ. Τιμή 12.000.000
12) Παραλιακή ταβέρνα στην ΙΑΛΥΣΟ. Η επιχείρηση μόνο 16.000.000
13) FAST - FOOD - επιχείρηση στα 100 Μαγαζιά
14) Παλιά Πόλη. Πλησίον Αγ. Φανουρίου, 50τ.μ. Τιμή 8.000.000
15) Παλιά Πόλη, μονοκατοικία 160τ.μ. Τιμή 25.000.000
16) Θολός καινούργια μονοκατοικία εντός οικοπέδου 1000τ.μ. με 3 υπνοδωμάτια μόνο 18.000.000
17) Επαυλη στο Φαληράκι, εντός οικοπέδου 1.100τ.μ. τιμή 25.000.000
18) Διαμερισματάκια καινούργια 40τ.μ. τιμή 8.000.000
19) Στην παραλία Αφάντου, 300 μ. από το κύμα, 2000τ.μ., τιμή 10.000.0000
20) Οικόπεδο στα Κοσκινού, 1000τ.μ. με άδεια οικοδομής, τιμή 6.000.000
21 Οικόπεδο πλησίον Αραπάκι 1100τ.μ. τιμή 60.000.000
22) Μαιζονέτα στους Τρεις 107τ.μ. εντός οικοπέδου 220τ.μ., τιμή 25.000.000
23) Μαιζονέτα στους Καστελλοριζιούς 200τ.μ., εντός οικοπέδου 180τ.μ. σε κολώνες 20.000.000
24) Γκαρσονιέρα 41τ.μ. 1ος όροφος στην Παν. Ροδίου τιμή 7.000.000
25) Πλατεία Εβραίων Μαρτύρων διώροφη κατοικία, δύναται να μετατραπεί σε κατάστημα ισόγειο 70τ.μ. α΄ όροφος, 70τ.μ. τιμή 45.000.000
26)Κτήμα με ελαιόδεντρα στ΄ Αφάντου 4.000τ.μ. Τιμή 12.000.000
27) Σκάφος μήκους 5,75μ., ταχύπλοο μόνο 3.000.000
28) Πλησίον Θεμ. Σοφούλη διαμερίσματα διαφόρων διαστάσεων 35τ.μ.-54τ.μ., 75τ.μ. και 85τ.μ.
29) Γεννάδι ισόγειο διαμέρισμα 104τ.μ. με αποθήκη 35 τ.μ. εντός οικοπέδου 320τ.μ. τιμή 15.000.000
30) Κολύμπια οικόπεδο επί της λεωφόρου Κολυμπίων 11.000τ.μ. τιμή 60.000.000
31) Κατταβιά 7 αγροτεμάχια συνολικής εκτάσεως 15.000τ.μ. μόνο 5.000.000
32) Διαμέρισμα επί της Αλ. Διάκου 100τ.μ. καθαρό τιμή 20.0000.000
33) Στην οδό Στοκχόλμης διαμέρισμα 95 τ.μ. Τιμή 17.000.000.
34) Αφάντου οικόπεδο εντός σχεδίου 500τ.μ. Τιμή 10.000.000
35) Παραδοσιακό σπίτι Αφάντου 100τ.μ. Τιμή 8.000.000
36) Οικόπεδα στα Κοσκινού με πανοραμική θέα των 200-300-400τ.μ., με άδεια οικοδομής
37) Οικόπεδο στ΄ Αφάντου 200τ.μ. με πανοραμική θέα. Τιμή 6.000.000
38) Οικόπεδο στ΄ Αφάντου 300τ.μ. τιμή 5.000.000
39) Κολύμπια μαγαζί στη λεωφόρο προς παραλία, 38τ.μ., τιμή 14.000.000
40) Στην προέκταση Αννης Μαρίας κατάστημα ισόγειο, 180τ.μ. με υπόγειο 170 τ.μ. Τιμή 65.000.000
41) Κατταβιά οικόπεδο 900τ.μ. εντός οικισμού. Τιμή 5.000.000
42) Λάρδος οικόπεδο 4.800τ.μ. με πανοραμική θέα και 300μ. από παραλία. Τιμή 8.000.000
43) Στην Κέννεντυ διαμέρισμα πολυτελούς κατασκευής με κεντρική θέρμανση 100τ.μ. Τιμή 25.000.000 δρχ.
44) Ιξιά . Οικόπεδο 4.500τ.μ. Τιμή 35.000.000
45) Κοντά στον Αγιο Σουλά γεωργική έκταση 27.000τ.μ. σε τιμή ευκαιρίας
46) Αρχάγγελος. Μονοκατοικία εντός οικοπέδου 200τ.μ. Τιμή 20.000.000
47) Φάνες μαιζονέτα 100τ.μ., μόνο 15.000.000
48) Γεννάδι. Οικόπεδο 230τ.μ., με άδεια οικοδόμισης, τιμή 5.000.000
49) Γεννάδι οικόπεδα, πάνω στο κύμα 4.000τ.μ. Τιμή 25.000.000
50) Πλατεία Μεγ. Κων/νου ημιυπόγεια αποθήκη, 150τ.μ., σε καλή τιμή
51) Δια μέρισμα στην οδό Σωτήρος, 100τ.μ. 3 υπνοδωμάτια. Τιμή 15.000.000
52) Διαμέρισμα στην οδό Ρόδου Λίνδου, 100τ.μ., με 3 υπνοδωμάτια. Τιμή 13.000.000
53) Κως - μαγαζί, υπόγειο 150τ.μ. - ισόγειο 150τ.μ., 1ος όροφος 150τ.μ. εντός οικοπέδου 2000τ.μ. Τιμή 65.000.000 έναντι ΜΑΡΙΝΟΠΟΥΛΟΥ
54) Κως - περιοχή Τιγγάκι, οικόπεδο 7.000τ.μ. πάνω στο κύμα. Τιμή 35.000.000
55) Στην λεωφόρο Τριαντών ενοικιάζεται κατάστημα 46τ.μ. ενοίκιο 120.000 δρχ. χωρίς αέρα
56) Στην οδό Αθηνών αποθήκη 115τ.μ. Τιμή 5.000.000
57) Ιαλυσός - διαμέρισμα σχεδόν καινούργιο 120τ.μ. Τιμή 24.000.000
58) Κοσκινού - οικόπεδο 2.500τ.μ. εντός ζώνης Τιμή 13.000.000
59) Λεωφόρος Ρόδου - Καλλιθέας 5.500τ.μ. Τιμή 110.000.000
60) Στους μαραγκούς - Τσαΐρι βιοτεχνικός χώρος 100τ.μ. Τιμή 6.000.000
61) ΣΥΜΗ - Οικόπεδο στους Μύλους, 200τ.μ., με άδεια οικοδομής για 110τ.μ. Τιμή μόνο 6.000.000
62) ΑΠΟΘΗΚΗ 150τ.μ., πλησίον της οδού Γράμμου μόνο 9.500.000
63) Οικόπεδο στα Τριάντα 2.500τ.μ., εντός ζώνης μόνο 15.000.000
64) Σύμη - Οικόπεδο στο Πέδι. 900τ.μ., μόνο 7.000.000 δρχ.
65) Σύμη 2 χαλασμένα σπίτια στον καταρράκτη. Τιμή 400.000 έκαστο
66) Ασγούρου, οικόπεδο 300τ.μ., με άδεια οικοδομής για 240τ.μ. Τιμή 13.000.000
67) Αφάντου, διώροφη οικία, 80τ.μ., ισόγειο, 80τ.μ., 1ος όροφος. Τιμή μόνο 15.000.000
68)ΜΑΙΖΟΝΕΤΑ στην Ιαλυσό, ημιτελής, 110τ.μ., τιμή 15.000.000
69) Μονοκατοικία ΙΑΛΥΣΟ, 130τ.μ., τιμή 11.000.000
70) Στην οδό Στοκχόλμης, καινούργιο διαμέρισμα. 72τ.μ.. Τιμή 15.000.000
71) ΙΑΛΥΣΟΣ - Μαιζονέτα, 150τ.μ., σε κολώνες εντός οικοπέδου 300τ.μ., τιμή 19.000.000 δρχ.
72) ΑΣΓΟΥΡΟΥ, οικόπεδο 3.900τ.μ., εντός ζώνης, μόνο 20.000.000 δρχ.

ΠΛΗΡΟΦΟΡΙΕΣ ΤΗΛ. 21949
ΚΤΗΜΑΤΟΜΕΣΙΤΙΚΟ ΓΡΑΦΕΙΟ
ΕΛΛΗΝΟΚΤΗΜΑΤΙΚΗ
ΒΑΣ.ΝΙΚΟΛΗΣ - ΓΕΩΡΓ. ΔΑΣΚΑΛΑΚΗΣ
Υπεύθ. ΑΝΤΩΝΙΟΣ ΝΙΚΟΛΗΣ
ΚΩΝ. ΥΔΡΑΙΟΥ 38 - ΡΟΔΟΣ

3089-15/10

ΟΙΝΟ-ΘΗΚΗ

True Retsina

Το βαρέλι, το ψέμα, η ρετσινιά και
μια εμφιαλωμένη ρετσίνα που λέει.



Κάθε χρόνο τέτοια εποχή σάς πιάνει. Κάτι οι διακοπές και η προσωρινή σας μεταμφίεση σε φυσιομανείς και παραδοσιολάτρεις... Κάτι το ξανθό μωρό που κρέμεται δίπλα σας και θέλει να μάθει όλα τα μυστικά του 12θεου μαζί με το νέκταρ και την αμβροσία... Ξεχνάτε ξαφνικά όλους τους Γεροβασιλείου, Λαζαρίδηδες και Χατζημιχάληδες που ανοίγατε το χειμώνα και αποφαίνεστε με ύφος «γλυκό μυστήριο της ζωής, επιτέλους σε βρήκα»: Τι τα θες, μεγάλε, πιο γνήσιο πράμα από τη βαρελίσια ρετσίνα δεν υπάρχει. Τα εμφιαλωμένα είναι φτιαχτά, τελικά...

Δεν λέω ότι σας τσιμπάει άπαντες ο ιός του ρετσινιού. Ούτε πως παραδέχεστε αυτή τη ρετσινιά για το εμφιαλωμένο κρασί. Ωστόσο, αυτές οι κατηγορηματικές κρίσεις περνάνε από πολλά μυαλά μαζί με ισχυρές δόσεις ήλιου.

Το θέμα είναι ότι αυτό που πλασάρεται ως γνήσια βαρελίσια ρετσίνα είναι τελικά μεγάλη απάτη. Διότι, αν βαρελίσια ρετσίνα εννοείτε —με το δίκιο σας— ένα κρασί που ζυμώθηκε στο βαρέλι και ενώ έβραζε του έβαλαν λίγο ρετσίνι για τη γεύση και το άρωμα, ξεχάστε το. Ελάχιστοι παραδοσιακοί μερακλήδες εφαρμόζουν αυτή την πρακτική στην επικράτεια. Όχι ότι το κρασί τους είναι αβλεπεί διαμάντι, αλλά τουλάχιστον αυτοί σέβονται την παράδοση. **Η συντριπτική πλειοψηφία των ταβερνιάρηδων αγοράζει ένα απερίγραπτο μπλιαχ χύμα κρασί, που σκέτο δεν πίνεται ούτε με σφαίρες. Ακολούθως, το αρωματίζουν με μπόλικο ρετσίνι σαν το μέικ-απ που προσπαθεί να κλείσει τις τρύπες μιας βλογιοκομμένης επιδερμίδας, γεμίζουν από πλαστικά δοχεία τα βαρελάκια τους και ζήτω η παράδοση λεβέντες!**

Και νάτη η «κεχριμπαρένια», σκέτο κεχριμπάρι από την οξείδωση, με μια γεύση τόσο βαριά και άγαρμπη, που σε λιγώνει από την πρώτη γουλιά. Συμβαίνει όμως να έχει κολλήσει στη γευστική μνήμη των πατεράδων μας και γι' αυτό έχει ακόμη πέραση. Όχι στη νέα γενιά πάντως. Το κακό είναι ότι έχει περάσει μαζί με μπουζούκι, γαλάζιο, λευκό και συρτάκι, ως απαραίτητο αξεσουάρ αυτού που οι ξένοι αντιλαμβάνονται ως Ελλάδα. **Δεν λέω ότι δεν είναι η ρετσίνα κομμάτι της ελληνικής παράδοσης. Το γαμώτο είναι να την ταυτίζουν με δήθεν αυθεντικές ρετσίνες της πλάκας.**

Προσωπικά, δεν ήμουν ποτέ φαν της ρετσίνας. Λίγες είναι οι στιγμές που θέλω πραγματικά να την πιω. **Είναι σαφές, όμως, ότι όλες οι εμφιαλωμένες ρετσίνες των μεγάλων ονομάτων της ελληνικής οινοποιίας είναι πολύ καλύτερες από την Χ ανώνυμη χύμα.** Και επειδή τώρα το καλοκαιράκι το ξέρω ότι δεν μπορείτε ν' αντισταθείτε σε τραγανιστή αθερίνα, κριτσινάτο μαριδάκι και πρώτη ντοματοσαλάτα, ανοίχτε μια εμφιαλωμένη ρετσίνα, γιατί κανένα άλλο λευκό κρασί δεν μπορεί ν' αντισταθεί στην επίθεσή τους. Μόνο ρετσίνα και μπύρα μπορούν να κάνουν καλή παρέα μαζί τους.

Για να μη σας αφήσω, όμως, παραπονεμένους και με την εντύπωση ότι όλο αφορισμούς κατά της ρετσίνας είμαι, θα σας προτείνω μια ετικέτα που με έχει εντυπωσιάσει. **Αν κλείσεις τα μάτια και μυρίσεις τη ροδίτικη ρετσίνα της CAÏR, νομίζεις ότι βρίσκεσαι κάτω από πεύκο που στη φλούδα του τρέχει ρετσίνι.** Τόσο ζωντανή είναι η αίσθηση και τόσο αυθεντικά γνήσια η μυρωδιά. Κάτω απ' αυτήν ίσως φανούν κάποιες μυρωδιές δυόσμου ή εσπεριδοειδών, που κάνουν το παιχνίδι ακόμη πιο ενδιαφέρον. Το ίδιο ακριβώς άρωμα νιώθεις και όταν την πίνεις μαζί με άφθονες δόσεις φρεσκάδας, ζωντάνιας —όχι ότι δεν θα της πήγαινε λίγο ακόμη νεύρο— και τραγανής υφής. Αν ήταν να πιω ρετσίνα, αυτή θα έμαχνα αβλεπεί να βρω. Στο resine της υπάρχει αλήθεια.

Δημήτρης Αντωνόπουλος



ΦΩΤΟ: ΑΛ. ΜΠΟΤΟΝΑΚΗΣ, ΜΕΓΑΛΟΚΟΝΟΜΟΥ

Ο Μακρης και η «κεχριμπαρένια». Ο μοντέρνος πότης αλλην ψάχνει.

ΦΡΟΝΤΙΣΤΗΡΙΟ ΑΓΓΛΙΚΩΝ

ΥΨΗΛΑΝΤΗ ΡΑΝΙΑ

ΑΓΑΠΗΤΟΙ ΞΕΝ/ΛΟΙ ΚΑΙ ΕΠΑΓΓΕΛΜΑΤΙΕΣ

ΔΩΣΤΕ ΕΝΑ ΤΕΛΟΣ Σ'ΕΝΑ ΠΡΟΒΛΗΜΑ ΠΟΥ ΣΑΣ ΑΠΑΣΧΟΛΕΙ ΚΑΙ ΠΟΥ ΣΑΣ ΠΕΡΙΟΡΙΖΕΙ ΕΠΑΓΓΕΛΜΑΤΙΚΑ ΚΑΙ ΟΧΙ ΜΟΝΟ!!!

* ΜΑΘΕΤΕ ΝΑ ΜΙΛΑΤΕ ΑΓΓΛΙΚΑ ΣΥΝΤΟΜΑ - ΟΙΚΟΝΟΜΙΚΑ - ΕΥΧΑΡΙΣΤΑ

* ΚΟΝΤΑ ΣΤΗΝ ΠΕΠΕΙΡΑΜΕΝΗ ΚΑΘΗΓΗΤΡΙΑ ΑΓΓΛΙΚΩΝ ΥΨΗΛΑΝΤΗ ΡΑΝΙΑ - ΠΤΥΧΙΟΥΧΟ ΑΜΕΡΙΚΑΝΙΚΟΥ ΚΟΛΛΕΓΙΟΥ ΕΛΛΑΔΟΣ DEREE COLLEGE

ΓΙΑΤΙ ΚΑΙ ΕΣΕΙΣ Τ'ΑΞΙΖΕΤΕ ΚΑΙ ΜΠΟΡΕΙΤΕ!

Οι εγγραφές άρχισαν!

Πληροφορίες στα τηλ.: 23240 - 76070 - ΚΕΝΝΕΝΤΥ 5

3212-20/10

G. A. FERRIES

ΔΡΟΜΟΛΟΓΙΑ F/B ΔΗΜΗΤΡΑ

ΔΡΟΜΟΛΟΓΙΑ ΑΠΟ 1/10/96 έως 31/10/96

ΑΠΟ ΡΟΔΟ

ΔΕΥΤΕΡΑ 12.00: ΣΥΜΗ (13.15 - 13.45) - ΤΗΛΟ (15.15 - 15.30) - ΝΙΣΥΡΟ (16.45-17.00) - ΚΩ (18.15 - 18.45) - ΚΑΛΥΜΝΟ(19.45 - 20.00) - ΛΕΡΟ (21.15 - 21.30) - ΛΕΙΨΟΙ (22.30 - 22.45) - ΠΑΤΜΟ (23.15 - 23.45) - ΠΕΙΡΑΙΑ (09.15)

ΤΕΤΑΡΤΗ 14.00: ΣΥΜΗ (15.10 - 15.30) - ΤΗΛΟ (17.00 - 17.15) - ΝΙΣΥΡΟ (18.15 - 18.30) - ΚΩ (19.45 - 20.00) - ΚΑΛΥΜΝΟ (21.00 - 21.30) - ΠΕΙΡΑΙΑ (07.45)

ΠΑΡΑΣΚΕΥΗ 14.00: ΚΩ (17.30 - 18.00) - ΚΑΛΥΜΝΟ (19.00 - 19.20) - ΑΣΤΥΠΑΛΑΙΑ (21.30 - 22.00) - ΑΙΓΙΑΛΗ (00.30 - 00.45) - ΚΑΤΑΠΟΛΑ (01.15 - 01.45)- ΠΕΙΡΑΙΑ (09.15)

ΚΥΡΙΑΚΗ 14.30:ΚΑΣΤΕΛΛΟΡΙΖΟ - ΡΟΔΟ Επιστροφή Διανυκτέρευση

ΠΛΗΡΟΦΟΡΙΕΣ - ΚΡΑΤΗΣΕΙΣ - ΕΙΣΙΤΗΡΙΑ

SKEVOS' TRAVEL

Αμερικής 111, Ρόδος Τηλ. 22461, 75655, FAX: 22354, TELEX 292628

M24

ALHAMBRA TRAVEL

Το πρακτορείο **ALH AMBRA** σε συνεργασία με τον Ιερό Ναό **ΑΓΙΟΥ ΔΗΜΗΤΡΙΟΥ**, Ροδινιού οργανώνει μεγάλη

13ημερη εκδρομή στους Αγίους Τόπους, στα Ιεροσόλυμα και στο Θεοβάδιστο όρος Σινά

◆ Αναχώρηση από Ρόδο 29/10
◆ Επιστροφή στη Ρόδο 10/11 με το F/B SEA HARMONY

Ελάτε μαζί μας στον Πανάγιο Τάφο του φρικτού Γολγοθά, τον τόπο της ευρέσεως του Τιμίου Σταυρού, την Αγία αυλή, την οδό του Μαρτυρίου, το Πραιτώριο, το σπίτι της Αγίας Αννας, όπου γεννήθηκε η Παναγία.
Επίσης σε τέσσερις ολοήμερες εκδρομές θα επισκεφθείτε την Ιερά Μονή της Αγίας Αικατερίνης στο Σινά (Αίγυπτος), το όρος Θαβώρ, τη Ναζαρέτ, την Κανά, την Καπερναούμ, την Τιβεριάδα, τον Ιορδάνη ποταμό, όπου και θα γίνει το βάπτισμα, το μοναστήρι του Αγίου Γεωργίου του Χοζεβίτη, το Σαραντάριο όρος, τη Συκομορέα του Ζακχαίου, την Ιεριχώ, τη μονή του Αβά Γερασίμου, τη Βηθανία, τον τάφο της Παναγίας στη Γεσθημανή, το ναό του Αγίου Στεφάνου, το όρος των Ελαιών, τη Βηθλεέμ, το χωριό των ποιμένων, τη μονή του Προφήτη Ηλία, τον τόπο της γεννήσεως του Ιωάννου του Προδρόμου, το μοναστήρι Σταυρού, τη μονή του Αγίου Συμεών κατά μονάς και πολλά άλλα προσκυνήματα.
ΔΙΑΜΟΝΗ ΣΕ ΞΕΝΟΔΟΧΕΙΟ 3 ΑΣΤΕΡΩΝ ΜΕ ΠΡΩΙΝΟ ΚΑΙ ΕΝΑ ΓΕΥΜΑ.
ΕΠΙΣΤΡΟΦΗ ΜΕ ΤΟ ΠΛΟΙΟ ΜΕΣΩ ΠΟΡΤ-ΣΑΪΔ/ΚΥΠΡΟΣ/ΡΟΔΟΣ
ΔΗΛΩΣΤΕ ΑΜΕΣΩΣ ΣΥΜΜΕΤΟΧΗ

ΑΝΑΛΥΤΙΚΑ ΠΡΟΓΡΑΜΜΑΤΑ:

ALHAMBRA TRAVEL
ΑΛΕΞ. ΠΑΠΑΓΟΥ 23
ΤΗΛ. 25698-37052

ΙΕΡΟΣ ΝΑΟΣ ΑΓΙΟΥ ΔΗΜΗΤΡΙΟΥ ΡΟΔΙΝΙ
ΠΑΤΗΡ ΣΤΑΥΡΟΣ ΜΑΡΑΒΕΛΙΑΣ
ΤΗΛ. 29921-39364-33349

M15-

G. A. FERRIES

F/B MARINA

ΔΡΟΜΟΛΟΓΙΑ: Από 13/9 έως 30/9/96

● Κάθε ΔΕΥΤΕΡΑ & ΤΕΤΑΡΤΗ από ΠΕΙΡΑΙΑ 16.00 για: ΠΑΤΜΟ - ΛΕΡΟ - ΚΑΛΥΜΝΟ - ΚΩ - ΡΟΔΟ
● Κάθε ΤΡΙΤΗ & ΠΕΜΠΤΗ από ΡΟΔΟ 16.00 για: ΚΩ - ΚΑΛΥΜΝΟ - ΛΕΡΟ - ΠΑΤΜΟ - ΠΕΙΡΑΙΑ
● Κάθε ΠΑΡΑΣΚΕΥΗ από ΠΕΙΡΑΙΑ 16.00 για: ΠΑΤΜΟ - ΛΕΡΟ - ΚΑΛΥΜΝΟ - ΚΩ - ΡΟΔΟ (διανυκτέρευση)
● Κάθε ΚΥΡΙΑΚΗ από ΡΟΔΟ 14.00 για: ΚΩ - ΚΑΛΥΜΝΟ - ΛΕΡΟ - ΠΑΤΜΟ - ΠΕΙΡΑΙΑ

ΕΚΤΑΚΤΑ ΕΚΛΟΓΩΝ

● **ΣΑΒΒΑΤΟ 21/9** από ΡΟΔΟ 09.30 για: ΧΑΛΚΗ - ΔΙΑΦΑΝΙ - ΚΑΡΠΑΘΟ
● **ΚΥΡΙΑΚΗ 22/9** από ΚΑΡΠΑΘΟ 10.00 για: ΔΙΑΦΑΝΙ - ΧΑΛΚΗ - ΡΟΔΟ
● **ΚΥΡΙΑΚΗ 22/9** από ΡΟΔΟ 16.30 για: ΚΩ - ΚΑΛΥΜΝΟ - ΛΕΡΟ - ΠΑΤΜΟ - ΠΕΙΡΑΙΑ

F/B ROMILDA

ΔΡΟΜΟΛΟΓΙΑ: Από 16/9 έως 29/9/96

● Κάθε ΔΕΥΤΕΡΑ από ΠΕΙΡΑΙΑ 16.00 για: ΠΑΡΟ - ΙΟ - ΘΗΡΑ - ΗΡΑΚΛΕΙΟ - ΚΑΣΟ - ΚΑΡΠΑΘΟ - ΔΙΑΦΑΝΙ - ΧΑΛΚΗ - ΡΟΔΟ
● Κάθε ΤΡΙΤΗ από ΡΟΔΟ 23.45 για: ΧΑΛΚΗ - ΔΙΑΦΑΝΙ - ΚΑΡΠΑΘΟ - ΚΑΣΟ - ΗΡΑΚΛΕΙΟ - ΘΗΡΑ - ΝΑΞΟ - ΠΑΡΟ - ΠΕΙΡΑΙΑ

ΚΕΝΤΡΙΚΟ ΠΡΑΚΤΟΡΕΙΟ ΡΟΔΟΥ

KYDON TRAVEL

● 14, ETHELONTON DODEKANISION STR. TEL.: 23000-27900-75268 - FAX.: 32741
● 8, AKTI SACHTOURI - TEL.: 27722 RODOS - GREECE

M35

Οι ιδιωτικές αεροπορικές εταιρείες

ΠΝΙΓΟΝΤΑΙ ΣΤΑ ΧΡΕΗ

ΧΡΩΣΤΟΥΝ ΣΤΗΝ ΥΠΑ ΚΑΙ ΤΟ ΕΛΛΗΝΙΚΟ ΔΗΜΟΣΙΟ



ΠΝΙΓΟΝΤΑΙ στα χρέη οι περισσότερες ελληνικές ιδιωτικές αεροπορικές εταιρείες, αν και το μεταφορικό έργο που εκτελούν δεν είναι ευκαταφρόνητο. Τα χρέη τους έχουν φθάσει σε τέτοιο επίπεδο, ώστε σε ορισμένες από τις εταιρείες αυτές οι δείκτες ρευστότητας και ιδίως προς ξένα κεφάλαια βρίσκονται σε πλήρη αντιδιαστολή. Τα χρέη φθάνουν να είναι ως και τετραπλάσια από το κεφάλαιό τους.

Μόνο από τη μη καταβολή του σπατόσημου προς την Υπηρεσία Πολιτικής Αεροπορίας (ΥΠΑ) τα συσσωρευμένα χρέη των ελληνικών ιδιωτικών αεροπορικών εταιρειών ξεπερνούν τα 3 δισ. δρχ. Στο ποσό αυτό πρέπει να προστεθούν οι οφειλόμενες προς το Eurocontrol, από τα τέλη υπέρπτησης στον εναέριο χώρο και ανέρχονται σε περίπου 1,5 δισ. δρχ., οι οφειλές από τα τέλη χρήσης αεροδρομίων που πλησιάζουν το 1 δισ. δρχ., οι οφειλές προς την Ολυμπιακή Αεροπορία, από την εξυπηρέτηση εδάφους και την τεχνική εξυπηρέτηση αεροσκαφών, οι οφειλές προς την Olymping Catering από τον εφοδιασμό με τρόφιμα. Τέλος, υπάρχουν οφειλές και προς το Δημόσιο Ταμείο.

Ηδη "μεγάλη" εταιρεία απειλείται με προσωρινή ανάκληση της αδείας της, ενώ στις 3 Σεπτεμβρίου ανεκλήθη η άδεια εκμετάλλευσης μιας "μικρής" εταιρείας αεροταξί.

Στον χώρο των ελληνικών ιδιωτικών αεροπορικών εταιρείων υπάρχουν και δύο κακά προηγούμενα. Πρόκειται για δύο εταιρείες που υπέκυψαν στα χρέη τους και έκλεισαν, αν και η δραστηριότητα αυτή αναπτύχθηκε στην Ελλάδα μόλις τα τελευταία τρία χρόνια.

Οι εταιρείες αυτές, η SEEA και οι Κρητικές Αερογραμμές, άφησαν συσσωρευμένα χρέη μόνο από το σπατόσημο περίπου 700 εκατ. δρχ. (σ.σ. 340 εκατ. δρχ. η πρώτη και 352 εκατ. δρχ. η δεύτερη), τα οποία δεν έχουν καταβληθεί ακόμη στην ΥΠΑ.

Από τη μη καταβολή του σπατόσημου τα συσσωρευμένα χρέη των ελληνικών ιδιωτικών αεροπορικών εταιρειών, που εκτελούν πτήσεις "τσάρτερς" με μεγάλα αεροσκάφη εντός και εκτός Ελλάδος, διαμορφώνονταν ως τον περασμένο Απρίλιο περίπου ως εξής:

- Air Greece: 347 εκατ. δρχ.
- Venus: 1.700 εκατ. δρχ.
- Cronus: 32 εκατ. δρχ.
- Appolo: 300 εκατ. δρχ.

Οι απαιτήσεις αυτές έχουν αποσταλεί στην Εφορία, αλλά ώσπου να εισπραχθούν παραμένουν επισφαλείς. Δεν προσαυξήθηκαν, γιατί από τον περασμένο Απρίλιο η νέα διοίκηση της ΥΠΑ μετέτρεψε τη μηνιαία καταβολή του σπατόσημου σε επιτόπια πληρωμή, ενεργοποιώντας τη σχετική διάταξη του νόμου, και τώρα καταβάλλεται πριν από την αναχώρηση της κάθε πτήσης. Με τον τρόπο αυτό η ΥΠΑ εισέπραξε από τον Απρίλιο ως σήμερα 2,5 δισ. δρχ., τα οποία διαφορετικά θα αποτελούσαν επιπλέον χρέη των ιδιωτικών αεροπορικών εταιρειών, που εκτελούν πτήσεις "τσάρτερς".

Η λύση αυτή αφορά το ένα σκέλος του προβλήματος. Για τα άλλα χρέη δεν φαίνεται να υπάρχει διέξοδος. Ετσι, μία μόνο αεροπορική εταιρεία, που οφείλει στην ΥΠΑ περί τα 1,7 δισ. δρχ., χρωστά στην Ολυμπιακή περί τα 50 εκατ. δρχ., στην Olymping Catering άνω των 100 εκατ. δρχ. και 500 εκατ. δρχ. στο Δημόσιο Ταμείο! Μάλιστα, η Olymping Catering υπέβαλε αίτηση πτώχευσης για την εταιρεία αυτή διεκδικώντας τα οφειλόμενα. Το γεγονός συνέβη στις 28 Αυγούστου και εν συνεχεία η εταιρεία υποσχέθηκε να ρυθμίσει το χρέος της, καταβάλλοντας ως πρώτη δόση 50 εκατ. δρχ. Και άλλες όμως καθυστερούν να πληρώσουν την Catering.

Στην Ολυμπιακή Αεροπορία φαίνεται ότι δεν πληρώνει κανείς. Εδώ όμως τίθεται άλλο θέμα, καθώς οι ελληνικές ιδιωτικές αεροπορικές εταιρείες επιδιώκουν να αυτοεξυπηρετούν τα αεροσκάφη τους στο έδαφος, παρακάμπτοντας τις υπηρεσίες της Ολυμπιακής. Μάλιστα έχει υποβληθεί στην ΥΠΑ σχετικό αίτημα για αυτοεξυπηρέτηση αεροσκαφών στο αεροδρόμιο Θεσσαλονίκης.

Η ΥΠΑ, που είναι και ο κύριος αποδέκτης των οφειλών των ελληνικών ιδιωτικών αεροπορικών εταιρειών, επιδιώκει να εκλείψουν τα χρέη ώστε οι εταιρείες να "σταθούν στα πόδια τους".

Ωστόσο, παρά τις προθέσεις της ΥΠΑ, τα πράγματα δεν φαίνεται να βαίνουν καλά. Σύμφωνα με τον Κοινοτικό Κανονισμό 2407, άρθρο 5 παρ. 5, όταν μια αεροπορική εταιρεία αντιμετωπίζει οικονομικό πρόβλημα, οι υπηρεσίες πολιτικής αεροπορίας έχουν τη δυνατότητα να άρουν, να αναστείλουν ή να χορηγήσουν προσωρινή άδεια ώσπου να επέλθει η οικονομική της εξυγίανση.

Σήμερα όμως - σύμφωνα με έγκυρες πληροφορίες - δύο από τις τέσσερις αεροπορικές εταιρείες που εκτελούν πτήσεις "τσάρτερς" παρουσιάζουν δείκτη ρευστότητας πολύ χαμηλότερο από την αποδεκτή μονάδα, ενώ η σχέση ιδίων προς ξένα κεφάλαια, που πρέπει να είναι 1 προς 3, για τις εταιρείες αυτές είναι από 1 προς 7 ως 1 προς 10 αντίστοιχα.

Από την πλευρά τους οι ελληνικές ιδιωτικές αεροπορικές εταιρείες θεωρούν ότι η ανάπτυξή τους περιορίζεται από το ελληνικό Δημόσιο, καθώς δεν χορηγούνται άδειες εκμετάλλευσης για επέκταση των δραστηριοτήτων τους, ώστε να αποκομίσουν κέρδη και να πληρώσουν τις οφειλές τους.

Αλλά και από την Ενωση Ελλήνων- Αερομεταφορέων υποστηρίζεται ότι το ελληνικό Δημόσιο δυσκολεύει το έργο των ιδιωτικών εταιρειών, καθώς δεν χορηγεί - σε όσες το ζητούν - άδειες εκμετάλλευσης για νέους προορισμούς στο εξωτερικό, δεν επιτρέπει στις εταιρείες την αυτοεξυπηρέτησή τους με δικά τους επίγεια μέσα και προσωπικό και γενικώς δείχνει να αγνοεί την ύπαρξή τους, ιδιαίτερα σε ό,τι αφορά τις "μικρές" εταιρείες των αεροταξί, που θα μπορούσαν να βοηθήσουν ακόμη και το ΕΚΑΒ για τη μεταφορά ασθενών.

Παράλληλα, λέγουν εκπρόσωποι της Ενωσης, η Ολυμπιακή Αεροπορία θα μπορούσε να αναλάβει την εκπαίδευση του προσωπικού των ιδιωτικών εταιρειών και τη συντήρηση των αεροσκαφών τους, αντί να εξάγεται συνάλλαγμα για τους σκοπούς αυτούς.

ΠΡΑΚΤΟΡΕΙΟ ΚΑΣΤΡΟ

ΜΕΓΑΛΗ ΕΞΑΗΜΕΡΗ ΕΚΔΡΟΜΗ – ΚΡΟΥΑΖΙΕΡΑ

ΑΓΙΟΙ ΤΟΠΟΙ – ΚΥΠΡΟΣ

Αναχώρηση από Ρόδο: 15/10/96
Επιστροφή στη Ρόδο: 20/10/96

Μαζί μας σε δύο ολοήμερες εκδρομές στους Αγίους Τόπους θα δείτε: Τον Πανάγιο Τάφο, την Αγία Αυλή, τον φρικτό Γολγοθά, τον Τόπο τη Αποκαθήλωσης, τον τόπο της προσωρινής φυλακής του Χριστού πριν την Σταύρωση, τον τόπο του «Διεμερίσαντο τα Ιμάτια Μου», τον τόπο του Αγκάθινου Στέφανου, τον τόπο της ευρέσεως του Τιμίου Σταυρού, την οδό του Μαρτυρίου, το Πραιτώριο όπου οι φυλακές του Χριστού και των ληστών, το σπίτι της Αγίας Αννας όπου γεννήθηκε η Παναγιά, τον τόπο όπου λιθοβολήθηκε ο Αγιος Στέφανος, τον Τάφο της Παναγιάς στη Γεσθημανή, το Ορος των Ελαιών, την Βηθλεέμ, το Σπήλαιο της Γεννήσεως και το Σπήλαιο των Νηπίων, το «Δόξα εν Υψίστοις» στο χωριό των ποιμένων, τον ναό του Αγίου Γεωργίου στη Λύδα, το σπίτι του Σίμωνα του Κανανίτη στη Κανά όπου έγινε το πρώτο θαύμα του Χριστού, το ναό του «Ευαγγελισμού» της Θεοτόκου στη Ναζαρέτ, τον τόπο όπου ο Ιησούς μετεμορφώθη στο όρος Θαβώρ, το σπίτι όπου έγινε το θαύμα της τάσεως του παραλυτικού στη Καπερναούμ όπου τώρα είναι μοναστήρι των Αγίων Αποστόλων, τη γαλήνια λίμνη της Τιβεριάδος, την πόλη της Τιβεριάδος και τον Ιορδάνη ποταμό όπου και θα γίνει το βάπτισμα των προσκυνητών.

Επίσης μαζί μας σε μια ολοήμερη εκδρομή στην Κύπρο θα δείτε: Τον τάφο του Αρχιεπισκόπου Μακαρίου, το Θρονί της Παναγιάς, τη ξακουστή μονή της Παναγιάς του Κύκκου με τη θαυματουργή εικόνα και τα πανέμορφα βουνά του Κύκκου και του Τρόοδος.

ΤΙΜΗ ΚΡΟΥΑΖΙΕΡΑΣ: Από δρχ. 76.000 μέχρι δρχ. 118.000
(ανάλογα με τον τύπο καμπίνας που θα επιλέξετε)

● Συνοδός ο κ. ΜΑΧΑΙΡΑΚΗΣ

Δηλώστε αμέσως συμμετοχή. Θέσεις περιορισμένες

Πληροφορίες - Προγράμματα
ΚΥΡΙΑΚΟΣ Μ. ΜΑΧΑΙΡΑΚΗΣ
ΠΡΑΚΤΟΡΕΙΟ ΚΑΣΤΡΟ
Γρηγ. Λαμπράκη 39
Τηλ. 21008, FAX 31778

ΜΓ2-

ΜΗΠΩΣ ΤΟ ΣΚΕΠΤΕΣΘΕ ΑΚΟΜΗ;;;;;;;

Στα φροντιστήρια **ΓΙΕΝΣΕΝ**

θα ξεκινήσουν παιδικά τμήματα για μαθητές της 1ης και 2ας Δημοτικού για δύο ώρες την εβδομάδα



Πληροφορίες: Γρίβα 93-95
Τηλ. (0241) 28129

X605-8/10

ΣΧΟΛΗ ΧΟΡΟΥ Έλλης Παρασκευά

25 ΧΡΟΝΙΑ ΣΤΗΝ ΠΡΩΤΟΠΟΡΙΑ

2494-5/9

Ford

Η ΓΕΝΙΚΗ ΤΕΧΝΙΚΗ συνεχίζει την παράδοση που έχει δημιουργήσει στον **ΟΙΚΟΔΟΜΙΚΟ ΤΟΜΕΑ** δίνοντας όπως πάντα τις πιο αποτελεσματικές και συμφέρουσες λύσεις.

Επιμένοντας για **18 χρόνια** στην υψηλή ποιότητα, στη συνέπεια και την άμεση εξυπηρέτηση, δημιουργήσαμε **ΠΑΡΑΔΟΣΗ** στην παραγωγή **ΕΤΟΙΜΟΥ ΜΠΕΤΟΝ**, παράλληλα με την ανάληψη Δημοσίων & Ιδιωτικών Εργων μεγάλης κλίμακας.



20 σύγχρονες μπετονιέρες, 5 πρέσσες, 2 σταθμοί παραγωγής ΜΠΕΤΟΝ ΣΤΗ ΡΟΔΟ ΚΑΙ ΣΤΟ ΓΕΝΝΑΔΙ, ιδιόκτητο εργαστήριο ελέγχου - μελέτης σύνθεσης του ΜΠΕΤΟΝ και πλήρες δίκτυο ραδιοτηλεφώνων, θα είναι στη διάθεσή σας αν θελήσετε να συνεργαστούμε.

ΓΕΝΙΚΗ ΤΕΧΝΙΚΗ

Μοντέρνα Τεχνολογία και Παράδοση

· ΕΤΟΙΜΟ ΜΠΕΤΟΝ ·

ΣΤΑΘΜΟΣ ΜΠΕΤΟΝ ΡΟΔΟΥ: ΤΗΛ. 0241/61485, 62323
ΣΤΑΘΜΟΣ ΜΠΕΤΟΝ ΓΕΝΝΑΔΙΟΥ: ΤΗΛ. 0244/43176, 43470
ΚΕΝΤΡΙΚΑ ΓΡΑΦΕΙΑ: Αρκαδίου 2, Ρόδος
τηλ. 0241/22186, 28058, 22968

ΝΤΕΤΕΚΤΙΒ

30 ΧΡΟΝΙΑ ΜΟΝΙΜΑ ΚΑΙ ΣΤΗ ΡΟΔΟ

35354-28780

Π.Π ΓΕΡΜΑΝΟΥ 6 (ΠΛΑΤ.ΦΩΚΙΑΛΗ)

Η ΛΥΣΗ!! ΣΕ ΚΑΘΕ ΣΑΣ ΠΡΟΒΛΗΜΑ

EXPRESS SECURITY

X583 30/10

ΠΑΙΔΑΓΩΓΙΚΟ ΕΡΓΑΣΤΗΡΙ

ΤΕΧΝΗΣ

Απογευματινά προγράμματα

«Τέχνη και Παιδί»

Λειτουργούν τμήματα:

♦ Μουσικής προπαιδείας & μουσικής αισθητοποίησης (από 3,5 ως 9 χρονών)
♦ Παιδικής «ορχήστρας» μελωδικών κρουστών οργάνων (από 8 ως 12 χρονών)
♦ Θεατρικού παιχνιδιού - Δραματοποίησης (από 8 ως 12 χρονών)
♦ Λογοτεχνίας για παιδιά (από 8 ως 12 χρονών) (όπου η Τέχνη του Λόγου συνδέεται με άλλες μορφές Τέχνης)

Διδάσκουν

- **ΓΙΩΡΓΟΣ ΣΑΚΕΛΛΑΡΙΔΗΣ** (Μουσικοπαιδαγωγός)
- **ΜΥΡΣΙΝΗ ΛΕΝΟΥΔΙΑ ΣΑΚΕΛΛΑΡΙΔΟΥ** (Εκπαιδευτικός, ειδικευμένη στο θεατρικό παιχνίδι)
- **ΣΤΑΥΡΟΥΛΑ ΜΑΓΚΑΦΑ** (Νηπιαγωγός, ειδικευμένη στη μουσική προπαιδεία)

Τα συγκεκριμένα προγράμματα δίνουν ιδιαίτερη σημασία στο ΠΑΙΧΝΙΔΙ, στη ΔΗΜΙΟΥΡΓΙΚΟΤΗΤΑ, στην ΕΚΦΡΑΣΗ, στην ΕΠΙΚΟΙΝΩΝΙΑ, στην ΨΥΧΙΚΗ και ΑΙΣΘΗΤΙΚΗ ΚΑΛΛΙΕΡΓΕΙΑ.

Τα μαθήματα γίνονται στις αίθουσες του Γαλλικού Ινστιτούτου (Οδός Ιπποτών)
Πληροφορίες - Εγγραφές στα τηλέφωνα: **78100, 24301, 25411**
ΕΝΑΡΞΗ ΜΑΘΗΜΑΤΩΝ ΣΤΙΣ 25/9/96

30/10 2729-

ΔΙΑΚΟΠΕΣ στη μαγευτική ΝΙΣΥΡΟ

ΕΠΙΠΛΩΜΕΝΑ ΔΙΑΜΕΡΙΣΜΑΤΑ «ΜΙΡΑΜΑΡΕ»

Πλήρης εξοπλισμός: ψυγείο, φούρνος, σκεύη

● Μπροστά στη θάλασσα
● Μεγάλες βεράντες

με το μοναδικό ΗΦΑΙΣΤΕΙΟ και το Μοναστήρι της ΣΠΗΛΙΑΝΗΣ

Απολαύστε ΗΡΕΜΙΑ. ΘΑΛΑΣΣΑ. ΨΑΡΕΜΑ. ΚΥΝΗΓΙ. σε προσιτές τιμές!

Τηλ. 0242 - 31100, 0242 - 31254
Μιχάλης & Γιώργος Διακομιχάλης

X571-10/10

ΠΩΛΟΥΝΤΑΙ

● Καταστήματα και διαμερίσματα πολυτελούς κατασκευής.
● Κάθε διαμέρισμα διαθέτει γκαράζ και αποθήκη.
● Ολα τα διαμερίσματα έχουν θέα στη θάλασσα.

Οδός Κων/νου Υδραίου και Εμπωνας.

ΟΙΚΟΔΟΜΙΚΕΣ ΕΠΙΧΕΙΡΗΣΕΙΣ Α. ΑΤΣΙΔΗΣ - Γ. ΙΩΑΝΝΙΔΗΣ

● Πληροφορίες τηλ. 28616-23271

M1-6/10

ΑΝΔΡΕΑΣ ΚΩΝΣΤΑΝΤΙΝΙΔΗΣ

Το καλύτερο γυμναστήριο στην Ελλάδα.
Τεράστιες αίθουσες με τέλειο εξαερισμό και μουσική.
Με σύγχρονα μηχανήματα Centurion και Polaris.
Ανεξάρτητα τμήματα ομαδικής γυμναστικής ανδρών και γυναικών σε ιδιαίτερους ορόφους υπό τις προσωπικές οδηγίες του «Master» γυμναστή των πρωταθλητών.
Γυμναστική, Σάουνα, Massage, κινησιοθεραπεία.

ANDREAS HEALTH AND TRAINING STUDIOS
•RODOS-HELLAS•
THE OLYMPIANS

Από 24-9-96 ΟΚΙΝΑΟΥΑ ΚΑΡΑΤΕ
με τον εκπαιδευτή Μίλτο Τσιριγωτάκη
Μαύρη ζώνη 4 DAN
Μέλος της Εθνικής Ελλάδας ΟΚΙΝΑΟΥΑ ΚΑΡΑΤΕ

ΕΡΓΑΝΗΣ ΑΘΗΝΑΣ 15 Τηλέφωνο 33153

ΔΡΟΜΟΛΟΓΙΑ
από 27/9/96 - 13/10/96
Μια ξεχωριστή διαδρομή στη θάλασσα
ΑΝΑΧΩΡΗΣΗ ΑΠΟ ΡΟΔΟ

Ημ/νία	Ημέρ.	Πλοίο	Ώρα αναχ.	Προορισμός
27/9	ΠΑΡ	ΙΑΛΥΣΟΣ	12.00	ΚΩ-ΚΑΛ.-ΛΕΡ.-ΠΑΤ.-ΠΕΙΡΑΙΑ
		ΡΟΔΟΣ	17.00	ΛΕΜΕΣΟ
28/9	ΣΑΒ	ΠΑΤΜΟΣ	11.00	ΚΩ-ΚΑΛΥΜΝΟ-ΣΑΜΟ-ΘΕΣ/ΝΙΚΗ
29/9	ΚΥΡ	ΙΑΛΥΣΟΣ	12.00	ΚΩ-ΚΑΛ.-ΛΕΡ.-ΠΑΤ.-ΠΕΙΡΑΙΑ
		ΡΟΔΟΣ	17.00	ΚΩ - ΑΣΤΥΠΑΛΑΙΑ - ΠΕΙΡΑΙΑ
30/9	ΔΕΥ	ΠΑΤΜΟΣ	18.00	ΚΩ - ΠΕΙΡΑΙΑ
1/10	ΤΡΙ	ΡΟΔΟΣ	17.00	ΑΣΤΥΠΑΛΑΙΑ - ΠΕΙΡΑΙΑ
2/10	ΤΕΤ	ΙΑΛΥΣΟΣ	12.00	ΚΩ-ΚΑΛ.-ΛΕΡ.-ΠΑΤ.-ΠΕΙΡΑΙΑ
		ΠΑΤΜΟΣ	17.00	ΚΩ - ΠΕΙΡΑΙΑ
3/10	ΠΕΜ	ΡΟΔΟΣ	17.00	ΠΕΙΡΑΙΑ
4/10	ΠΑΡ	ΠΑΤΜΟΣ	11.00	ΚΩ-ΚΑΛΥΜΝΟ-ΣΑΜΟ-ΘΕΣ/ΝΙΚΗ
		ΙΑΛΥΣΟΣ	12.00	ΚΩ-ΚΑΛ.-ΛΕΡ.-ΠΑΤ.-ΠΕΙΡΑΙΑ
5/10	ΣΑΒ	ΡΟΔΟΣ	17.00	ΠΕΙΡΑΙΑ
6/10	ΚΥΡ	ΙΑΛΥΣΟΣ	12.00	ΚΩ-ΚΑΛ.-ΛΕΡ.-ΠΑΤ.-ΠΕΙΡΑΙΑ
7/10	ΔΕΥ	ΠΑΤΜΟΣ	17.00	ΚΩ - ΠΕΙΡΑΙΑ
8/10	ΤΡΙ	ΡΟΔΟΣ	17.00	ΠΕΙΡΑΙΑ
9/10	ΤΕΤ	ΙΑΛΥΣΟΣ	12.00	ΚΩ-ΚΑΛ.-ΛΕΡ.-ΠΑΤ.-ΠΕΙΡΑΙΑ
		ΠΑΤΜΟΣ	17.00	ΚΩ - ΠΕΙΡΑΙΑ
10/10	ΠΕΜ	ΡΟΔΟΣ	17.00	ΑΣΤΥΠΑΛΑΙΑ - ΠΕΙΡΑΙΑ
11/10	ΠΑΡ	ΠΑΤΜΟΣ	11.00	ΚΩ-ΚΑΛΥΜΝΟ-ΣΑΜΟ-ΘΕΣ/ΝΙΚΗ
		ΙΑΛΥΣΟΣ	12.00	ΚΩ-ΚΑΛ.-ΛΕΡ.-ΠΑΤ.-ΠΕΙΡΑΙΑ
12/10	ΣΑΒ	ΡΟΔΟΣ	17.00	ΠΕΙΡΑΙΑ
13/10	ΚΥΡ	ΙΑΛΥΣΟΣ	12.00	ΚΩ-ΚΑΛ.-ΛΕΡ.-ΠΑΤ.-ΠΕΙΡΑΙΑ
		ΠΑΤΜΟΣ	17.00	ΚΩ - ΠΕΙΡΑΙΑ

Πληροφορίες:
Κεντρικό Πρακτορείο Ρόδου: Αμερικής 95
Τηλ.77070-5 (6 γραμμές) ώρες 8π.μ - 9μ.μ.

Δ.Α.Ν.Ε. SEA LINE
ΔΩΔΕΚΑΝΗΣΙΑΚΗ ΑΝΩΝΥΜΗ ΝΑΥΤΙΛΙΑΚΗ ΕΤΑΙΡΙΑ

ΑΝΑΚΟΙΝΩΣΗ

Η εταιρεία **ΝΕΑΡΧΟΣ Μ.** ναυτική εταιρεία του ομίλου **ΜΑΜΙΔΑΚΗ** ευρίσκεται στην ευχάριστη θέση να σας ανακοινώσει τα νέα δρομολόγια των **Ε/Γ - Υ/Γ ΜΑΡΙΛΕΝΑ - ΤΖΙΝΑ - ΜΑΡΙΛΕΝΑ ΙΙ** τα οποία ισχύουν από **1/10/96 έως 31/10/96**

Ε/Γ ΜΑΡΙΛΕΝΑ ΙΙ
- Δευτέρα 08.00 για ΚΩ - ΛΕΡΟ - ΠΑΤΜΟ - ΦΟΥΡΝΟΙ - ΙΚΑΡΙΑ και επιστροφή
- Τρίτη 08.00 για ΚΩ και επιστροφή
- Τετάρτη 08.00 για ΚΩ - ΛΕΡΟ - ΠΑΤΜΟ - ΣΑΜΟ (ΠΥΘΑΓΟΡΕΙΟ) και επιστροφή
- Πέμπτη 08.00 για ΚΩ και επιστροφή
- Παρασκευή 08.00 για ΚΩ και επιστροφή
- Σάββατο 08.00 για ΚΩ - ΛΕΡΟ - ΠΑΤΜΟ - ΣΑΜΟ και επιστροφή
- Κυριακή 08.00 για ΣΥΜΗ - ΚΩ - ΚΑΛΥΜΝΟ και επιστροφή

Ε/Γ ΜΑΡΙΛΕΝΑ
- Δευτέρα 16.00 για ΚΩ - ΚΑΛΥΜΝΟ
- Τρίτη 16.00 για ΚΩ - ΚΑΛΥΜΝΟ
- Τετάρτη 18.00 για ΤΗΛΟ - ΝΙΣΥΡΟ - ΚΩ
- Πέμπτη 16.00 για ΚΩ και επιστροφή
- Παρασκευή 16.00 για ΣΥΜΗ - ΚΩ - ΚΑΛΥΜΝΟ
- Σάββατο 10.30 για ΧΑΛΚΗ
  16.00 για ΚΩ - ΚΑΛΥΜΝΟ
- Κυριακή 16.00 για ΚΩ - ΚΑΛΥΜΝΟ

Επίσης καθημερινώς συνεχίζονται τα εκδρομικά ταξίδια (ναυλώσεις) των υπολοίπων **Ε/Γ - Υ/Γ ΤΖΙΝΑ ΙΙ - ΑΡΙΣΤΕΑ Μ - ΓΕΩΡΓΙΟΣ Μ** για άλλα νησιά της Δωδεκανήσου.

Ταξιδέψτε ΣΙΓΟΥΡΑ - ΑΝΕΤΑ - ΓΡΗΓΟΡΑ

Εισιτήρια Πληροφορίες

DODECANESE HYDROFOILS
Πλατεία Νεωρίου 6
Τηλ. 24000 - 78052 - 78053 FAX 20272
X606-31/10

FINCAR A.E.

Μεταχειρισμένα αυτοκίνητα όλων των τύπων, με χρυσή εγγύηση 1 χρόνου και διακανονισμό με χαμηλό επιτόκιο (1%)

Α/Α	ΤΥΠΟΣ	ΜΟΝΤΕΛΟ	ΤΙΜΗ
1	RENAULT-19	1989	2.300.000
2	RENAULT 19	1990	2.400.000
3	RENAULT CLIO	1991	2.300.000
4	RENAULT 9	1984	1.200.000
5	RENAULT 21	1990	3.150.000
6	RENAULT 21	1989	2.900.000
7	SUZUKI SWIFT	1992	2.300.000
8	NISSAN SUNNY	1989	2.400.000
9	HONDA CIVIC	1988	2.200.000
10	NISSAN CERRY	1988	1.600.000
11	HYUNDAI EXEL	1992	2.300.000
12	TOYOTA COROLLA	1991	2.700.000
13	FIAT BARGETTA	1995	6.300.000
14	NISSAN CERRY	1989	1.700.000
15	JEEP ROCSTA	1993	4.000.000
16	MITSUBISHI GALANT	1992	4.500.000

FINCAR A.E. ΤΗΛ. 61825- 64169 κ. Λαζαρίδη Παναγιώτη
Η έκθεσή μας λειτουργεί από τις 8 το πρωί έως τις 8 το βράδυ

Επικοινωνία τουριστικών παραγόντων

Σαλόνι γαλλικού τουρισμού οργανώνεται στην Αθήνα

Επιδιώκεται η συνεργασία των δύο χωρών

Ο Γαλλικός Οργανισμός Τουρισμού διοργανώνει στην Αθήνα, σε συνεργασία με την AIR FRANCE, το 10ο Επαγγελματικό Σαλόνι Γαλλικού Τουρισμού.

Η εκδήλωση θα πραγματοποιηθεί την Πέμπτη στο ξενοδοχείο LEDRA MARRIOTT.

Στόχος της διοργάνωσης είναι η άμεση επικοινωνία των τουριστικών παραγόντων της Γαλλίας με τους ταξιδιωτικούς πράκτορες της Ελλάδας, ώστε οι τελευταίοι να ενημερωθούν διεξοδικά για τα καινούργια τουριστικά προϊόντα και τα ψυχαγωγικά και καλλιτεχνικά προγράμματα που έχει να παρουσιάσει η Γαλλία.

Και την εφετινή χρονιά, η γαλλική αποστολή αποτελείται από εκπροσώπους φημισμένων χιονοδρομικών κέντρων, ξενοδοχείων, εστιατορίων, τουριστικών γραφείων, αεροπορικών εταιρειών και άλλων συναφών με τα τουριστικά επιχειρήσεων.

Αξίζει να σημειωθεί ότι το Επαγγελματικό Σαλόνι Γαλλικού Τουρισμού, συμπλήρωσε 10 χρόνια διοργάνωσής του στην Ελλάδα και έχει πλέον καθιερωθεί σαν θεσμός.

Με την ευκαιρία αυτή ο Γαλλικός Οργανισμός Τουρισμού και η AIR FRANCE θέλοντας να ευχαριστήσουν τους συνεργάτες τους για τη συμμετοχή τους στην ανάπτυξη του τουριστικού ρεύματος από Ελλάδα στη Γαλλία, θα προσφέρουν με κλήρωση δύο ταξίδια, στο Παρίσι και τις Γαλλικές Αντίλλες.

Στο πλαίσιο των ενεργειών για το άνοιγμα νέων αγορών, ο ΕΟΤ μετέχει στην πρώτη διεθνή τουριστική έκθεση της Αγίας Πετρούπολης (CIS '96), που πραγματοποιείται από τις 2-5 Οκτωβρίου. Στην έκθεση μετέχουν με αυτόνομα περίπτερα οι δήμοι Ρεθύμνου και Κέρκυρας, η Grecotel, τα ξενοδοχεία του Αστέρα, οι ξενοδοχειακές εταιρείες Maris, Ελούντα Μπιτς και Καψής κ.α

Στην Κέρκυρα θα πραγματοποιηθεί το ετήσιο συνέδριο του Συνδέσμου των Ανεξαρτήτων Τουρ Οπερέιτορ (ΑΙΤΟ), από τις 19 έως τις 23 Οκτωβρίου, με πρωτοβουλία της Ενωσης Τουριστικών Πρακτόρων Κέρκυρας σε συνεργασία με τον ΕΟΤ.

ΙΝΣΤΙΤΟΥΤΟ ΔΙΟΙΚΗΣΗΣ ΕΠΙΧΕΙΡΗΣΕΩΝ

ΕΡΓΑΣΤΗΡΙΑ ΕΛΕΥΘΕΡΩΝ ΣΠΟΥΔΩΝ
ΠΛΑΤ. ΑΚΑΔΗΜΙΑΣ 28ης ΟΚΤΩΒΡΙΟΥ 20 ΡΟΔΟΣ

ΜΟΝΟΕΤΕΙΣ ΚΥΚΛΟΙ ΣΠΟΥΔΩΝ

ΤΜΗΜΑΤΑ :
- **ΓΡΑΜΜΑΤΕΩΝ ΔΙΟΙΚΗΣΗΣ**
- **ΠΛΗΡΟΦΟΡΙΚΗΣ**
- **ΜΗΧΑΝΟΓΡΑΦΗΜΕΝΗΣ ΛΟΓΙΣΤΙΚΗΣ**

ΤΟ **Ι. Δ. Ε.** ΑΠΟ ΤΟ **1993** ΞΕΧΩΡΙΖΕΙ:
- ΓΙΑ ΤΑ ΠΡΩΤΟΠΟΡΙΑΚΑ ΕΚΠΑΙΔΕΥΤΙΚΑ ΠΡΟΓΡΑΜΜΑΤΑ ΤΟΥ
- ΤΟΥΣ ΕΜΠΕΙΡΟΥΣ ΚΑΘΗΓΗΤΕΣ ΤΟΥ, ΠΤΥΧΙΟΥΧΟΥΣ ΠΑΝΕΠΙΣΤΗΜΙΟΥ
- ΤΟΝ ΑΡΤΙΟ ΤΕΧΝΟΛΟΓΙΚΟ ΕΞΟΠΛΙΣΜΟ ΤΟΥ
- ΤΗ ΦΗΜΗ ΤΟΥ, ΠΟΥ ΔΙΝΕΙ ΤΗ ΔΥΝΑΤΟΤΗΤΑ ΣΤΟΥΣ ΑΠΟΦΟΙΤΟΥΣ ΤΟΥ ΝΑ ΑΠΟΡΡΟΦΗΘΟΥΝ ΑΜΕΣΩΣ, ΑΠΟ ΤΙΣ ΕΠΙΧΕΙΡΗΣΕΙΣ

Η ΔΙΔΑΣΚΑΛΙΑ ΓΙΝΕΤΑΙ ΣΕ ΠΡΟΤΥΠΑ **ΑΓΓΛΙΚΩΝ** ΚΟΛΕΓΙΩΝ ΚΑΙ ΜΕ **ΧΡΗΣΗ** ΗΛΕΚΤΡΟΝΙΚΩΝ ΥΠΟΛΟΓΙΣΤΩΝ.

Ι.Δ.Ε. ΕΠΙΛΟΓΗ ΚΑΤΑΛΥΤΗΣ ΣΤΗΝ ΕΠΑΓΓΕΛΜΑΤΙΚΗ ΣΑΣ ΕΠΙΤΥΧΙΑ!!!

ΠΛΗΡΟΦΟΡΙΕΣ - ΕΓΓΡΑΦΕΣ ☎ **75850** ΚΑΘΗΜΕΡΙΝΑ

26426-15/10

ΣΧΟΛΗ ΧΟΡΟΥ Ελλης Παρασκευα
25 ΧΡΟΝΙΑ
ΣΤΗΝ ΠΡΩΤΟΠΟΡΙΑ

ΜΑΘΗΜΑΤΙΚΑ
ΓΥΜΝΑΣΙΟΥ - ΛΥΚΕΙΟΥ
ΑΠΟ ΤΟΝ ΕΜΠΕΙΡΟ ΠΤΥΧΙΟΥΧΟ ΠΑΝ/ΜΙΟΥ ΑΘΗΝΩΝ
ΧΡΗΣΤΟΥ ΠΑΝΤΕΛΗ

- Αυστηρά ολιγομελή τμήματα - ιδιαίτερα
- Προετοιμασία για το σύστημα του Εθνικού Απολυτηρίου
- Συχνά διαγωνίσματα και βοηθητικές σημειώσεις
- Επικοινωνία με τους γονείς για πλήρη ενημέρωση
- Εκπτωση σε αδέλφια 10%

Διεύθυνση: KENNENTY 5
Τηλ. 23240 - 76070

ΠΡΑΚΤΟΡΕΙΟ ΣΑΗΣ

-Σκεφθήκατε τι θα κάνετε την 28η Οκτωβρίου:
- Εμείς σας προτείνουμε να έλθετε μαζί μας στην **ΚΥΠΡΟ**

ΑΠΟ 25/10 ΠΑΡΑΣΚΕΥΗ ΒΡΑΔΥ
ΕΩΣ 29/10 ΤΡΙΤΗ ΠΡΩΙ
Αεροπορικώς από Ρόδο

Μόνο με 119.000 δρχ.

Περιλαμβάνει:
- Αεροπορικά εισιτήρια Ρόδο-Λάρνακα- Ρόδο
- Φόρους αεροδρομίων Ελλάδος - Κύπρου
- Ξενοδοχείο 3* με πρωινό και ένα γεύμα ημερησίως
- Μεταφορές αεροδρόμιο - ξενοδοχείο- αεροδρόμιο
- 3 ολοήμερες εκδρομές με ξεναγό με επίσκεψη στον Τόπο της Θυσίας των ηρώων Ισαάκ και Σολωμού
- ΦΠΑ

ΠΛΗΡΟΦΟΡΙΕΣ

ΠΡΑΚΤΟΡΕΙΟ ΤΑΞΕΙΔΙΩΝ
ΣΑΒΒΑΣ ΣΑΗΣ
ΑΛ. ΔΙΑΚΟΥ 34 Τηλ. 20423 - 20520 - 37711
M23-24/10

ALHAMBRA TRAVEL
Σε συνεργασία με τον Ιερό Ναό **ΑΓΙΟΥ ΓΕΩΡΓΙΟΥ ΑΝΩ**

ΕΛΒΕΤΙΑ - ΙΤΑΛΙΑ

Εκδρομή όνειρο σε πόλεις και αξιοθέατα που μόνο η πείρα του πρακτορείου ξέρει να χαρίζει στους πελάτες του.

Τιμητική παρουσία των Ροδίων στη ΒΕΝΕΤΙΑ για την ενθρόνιση του Σ. Μητροπολίτη Ιταλίας κ.κ. Γενναδίου.

24-28/10/1996 Αεροπορικώς με Ο.Α.

ΠΡΟΓΡΑΜΜΑ:

24/10. Αναχώρηση με Ο.Α. από ΡΟΔΟ για ΑΘΗΝΑ και εν συνεχεία για ΜΙΛΑΝΟ (αεροδρόμιο LINATE). Μεταφορά με πολυτελή πούλμαν στο ξενοδοχείο. Δείπνο και διανυκτέρευση.

25/10. Πρωινό. Γνωριμία με την πόλη του ΜΙΛΑΝΟΥ την καρδιά της Β΄ Ιταλίας και εν συνεχεία για την ονειρεμένη λίμνη του COMO - VARESE - CHIASSO (ΣΗΡΑΓΓΑ ΤΩΝ ΑΛΠΕΩΝ) - LUGANO (ΕΛΒΕΤΙΑ), γνωριμία της πόλεως και συνεχίζουμε για το πιο γνωστό χιονοδρομικό κέντρο της Ευρώπης το SAINT - MORITZ όπου θα απολαύσουμε το λευκό τοπίο και τα πολυτελή ξενοδοχεία - καταφύγια των skiers. Επιστροφή αργά το βράδυ στη λίμνη COMO. Δείπνο και διανυκτέρευση στο ξενοδοχείο.

26/10. Πρωινό. Αναχώρηση για PADOVA - VERONA (την πόλη του Ρωμαίου και της Ιουλιέτας) και τέλος στη ΒΕΝΕΤΙΑ. Δείπνο και διανυκτέρευση στο ξενοδοχείο.

27/10. Πρωινό. Νωρίς το πρωί θα πάρουμε το VAPORETTO και διασχίζοντας τα κανάλια θα φθάσουμε στο κέντρο της πόλης για να παραστούμε στη Μητρόπολη (Ναός Αγίου Γεωργίου) στην ενθρόνιση του Σεβασμιωτάτου κ.κ. Γενναδίου. Κινητοποιήσαμε πολλούς φίλους από τις ελληνόφωνες περιοχές, τη Ρώμη και άλλες πόλεις της Ιταλίας, ώστε να παραστούν και να τιμήσουν το μεγάλο αυτό γεγονός στην πόλη των Δόγηδων. Αφού τελειώσουν οι τελετές και η δεξίωση θα επισκεφθούμε τον Αγιο Μάρκο και άλλα αξιοθέατα της πόλεως. Δείπνο και διανυκτέρευση στο ξενοδοχείο.

28/10. Αναχώρηση για το αεροδρόμιο LINATE του ΜΙΛΑΝΟΥ όπου θα πάρουμε την πτήση για ΑΘΗΝΑ και εν συνεχεία για ΡΟΔΟ. ΤΕΛΟΣ ΤΗΣ ΕΚΔΡΟΜΗΣ.

Περιλαμβάνονται: Αεροπορικά εισιτήρια ΡΟΔΟ - ΜΙΛΑΝΟ - ΡΟΔΟ
Ξενοδοχεία 3 αστέρων με ημιδιατροφή
Πολυτελή πούλμαν
Ολες οι εκδρομές
Ασφάλεια

- Το πρόγραμμα της ενθρόνισης θα δημοσιευθεί μόλις μας δοθεί.

Αναλυτικά προγράμματα και δηλώσεις συμμετοχής:

ΠΡΑΚΤΟΡΕΙΟ ALHAMBRA
ΑΛΕΞ. ΠΑΠΑΓΟΥ 23
ΤΗΛ. 25698 - 37052

ΙΕΡΟΣ ΝΑΟΣ ΑΓΙΟΥ ΓΕΩΡΓΙΟΥ ΑΝΩ
Π. ΒΑΣΙΛΕΙΟ ΤΣΑΒΑΡΗ
ΤΗΛ. 33675 - 33842

Συνοδεύουν το γκρουπ:
Ο πρωτοπρεσβύτερος του Πατριαρχείου Βασ. Τσαβαρής και η πράκτορας κ. Χρυσούλα Καιλλή

M11-23/10

ΟΙ ΓΙΑΤΡΟΙ

ΚΑΤΑΛΟΓΟΣ ειδικευμένων ιατρών που ανήκουν στο Σύλλογο Ελευθεροεπαγγελματιών γιατρών Ρόδου.

ΑΚΤΙΝΟΛΟΓΟΙ

ΑΜΑΛΟΣΤΕΩΡΓΙΟΣ 28ης Οκτωβρίου 4, τηλ. 23.276

ΚΡΗΤΙΚΟΣ ΑΝΑΣΤΑΣΙΟΣ Ιερού Λόχου 11, τηλ. 29.994

ΠΑΠΑΓΙΑΝΝΟΠΟΥΛΟΣ ΝΙΚ. Ιερού Λόχου 14, τηλ. 27.453

ΠΑΠΑΝΙΚΗΤΑΣ ΜΙΧΑΗΛ Ιερού Λόχου 14, τηλ. 73025

ΣΤΑΥΡΟΥΛΗΣ ΣΤΕΦΑΝΟΣ Γ. Ευσταθίου 8, τηλ.36.840

ΣΩΤΗΡΑΚΗΣ ΕΜ. Παύλου Μελά 52, τηλ. 20462

ΑΛΛΕΡΓΟΛΟΓΟΙ

ΜΑΝΙΑΤΑΚΟΥ - ΦΡΟΥΖΑΚΗ ΓΕΩΡΓΙΑ 28ης Οκτωβρίου 4, τηλ. 33.210

ΑΝΑΙΣΘΗΣΙΟΛΟΓΟΙ

ΙΩΑΚΕΙΜ ΠΑΝΑΓΙΩΤΗΣ Ιερού Λόχου 14, τηλ. 20.524

ΑΞΟΝΙΚΗ ΤΟΜΟΓΡΑΦΙΑ

ΑΝΤΩΝΙΑΔΟΥ ΔΙΩΝΗ 28ης Οκτωβρίου 19, τηλ. 27.561

ΓΑΣΤΡΕΝΤΕΡΟΛΟΓΟΙ

ΦΡΟΝΑΣ ΝΙΚΟΛΑΟΣ Παύλου Μελά 46-48, τηλ. 31.259

ΓΕΝΙΚΗΣ ΙΑΤΡΙΚΗΣ

ΚΩΠΚΟΣΤΑΣ ΚΩΝ/ΝΟΣ Ιαλυσός, τηλ. 92.251

ΝΙΚΗΦΟΡΑΣ ΣΤΥΡΟΣ Κων/νου Παλαιολόγου 49, τηλ. 32118, ιατρείο απόγευμα

ΣΤΑΥΡΙΑΝΟΥ - ΠΟΤΣΟΥ ΕΛΕΥΘΕΡΙΑ Παραδείσι, τηλ. 93.398

ΔΕΡΜΑΤΟΛΟΓΟΙ

ΖΩΑΝΝΟΥ ΑΝΝΑ Αμερικής 85, τηλ. 77770

ΚΟΤΣΙΑΝΟΥ - ΑΤΤΙΤΗ ΜΑΡΙΑ Ιωνος Δραγούμη 23, τηλ. 22.278

ΚΟΥΤΑΛΙΑΝΟΣ ΑΝΑΣΤΑΣΙΟΣ 28ης Οκτωβρίου 29, τηλ. 28.690

ΜΑΡΙΑΣ ΓΕΩΡΓΙΟΣ Αλεξ. Διάκου και Ιωνος Δραγούμη 49, τηλ. 74004 - 35264

ΠΟΛΕΜΙΚΟΣ ΑΝΤΩΝΙΟΣ Δημοκρατίας 24, τηλ. 22.206

ΣΑΒΒΙΓΚΟΣ ΜΙΧΑΗΛ Βενετοκλέων 117, τηλ. 28.391

ΧΑΤΖΗΑΝΤΩΝΙΟΥ ΜΑΤΘΑΙΟΣ Γ. Ευσταθίου 8, ΤΗΛ. 38406

ΧΙΩΤΗΣ ΙΩΑΝΝΗΣ 25ης Μαρτίου 26, τηλ. 74502, 31612

ΚΑΡΔΙΟΛΟΓΟΙ

ΓΕΩΡΠΑΔΗΣ ΓΕΩΡΓΙΟΣ 28ης Οκτωβρίου 37, τηλ. 36.827

ΚΑΡΙΚΗΣ ΚΩΝ/ΝΟΣ 25ης Μαρτίου τηλ. 73013

ΚΟΥΚΟΥΛΑΣ ΑΝΔΡΕΑΣ Θεμιστοκλέους Σοφούλη 65, τηλ. 38888

ΚΟΥΡΤΗΣ ΤΣΑΜΠΙΚΟΣ Βενετοκλέων 131, τηλ. 37.726

ΚΡΕΜΑΣΤΙΝΟΣ ΔΗΜΗΤΡΙΟΣ Τερού Λόχου 14 (έναντι Ολυμπιακής), τηλ. "ιατρείου 75665 και 21410-21510 οικίας

ΜΑΚΡΗΣ ΜΙΧΑΗΛ Αλεξ. Διάκου 2, τηλ. 21.501

ΜΙΧΑΛΑΚΗΣ ΜΙΧΑΗΛ 28ης Οκτωβρίου 4, τηλ. 28.717

ΟΙΚΟΝΟΜΙΔΗΣ ΝΙΚΟΛΑΟΣ Παύλου Μελά 27 και Ναυαρίνου, τηλ. 20590

ΠΑΠΑΪΩΑΝΝΟΥ ΓΕΩΡΓΙΟΣ Αθηνογόρα 8Α. Τηλ. 75900

ΚΥΤΤΑΡΟΛΟΓΟΙ

ΙΩΑΝΝΙΔΟΥ ΔΗΜΗΤΡΑ Κέννεντυ 56, τηλ. 26.267

ΚΥΡΙΑΚΟΠΟΥΛΟΥ ΚΑΛΛΙΟΠΗ Γράμμου 21, τηλ. 24.790

ΜΑΙΕΥΤΗΡΕΣ ΓΥΝΑΙΚΟΛΟΓΟΙ

ΒΑΣΙΛΑΚΗΣ ΙΩΑΝΝΗΣ Δημοκρατίας 9, τηλ. 21.041

ΚΑΡΙΚΗΣ ΗΛΙΑΣ Ηρ. Πολυτεχνείου 15, τηλ. 38501

ΜΑΛΛΙΑΚΑΣ ΔΗΜΗΤΡΗΣ 28ης Οκτωβρίου 56, τηλ. 34.668

ΜΑΝΩΛΙΚΑΚΗΣ ΓΕΩΡΓΙΟΣ Παύλου Μελά 27, τηλ. 33.454

ΜΠΟΓΔΑΝΗΣ ΑΡΙΣΤΟΤΕΛΗΣ Ιωνος Δραγούμη, τηλ. 20.939

ΠΑΠΑΓΕΩΡΓΙΟΥ ΣΑΒΒΑΣ, Αννης Μαρίας 15, τηλ. 26957

ΠΑΠΑΣΤΕΡΓΗΣ ΕΛΕΥΘΕΡΙΟΣ Ηρώων Πολυτεχνείου 21, τηλ. 73018

ΠΕΡΙΔΗΣ ΑΝΤΩΝΙΟΣ Γ. Ευσταθίου 11-13, τηλ. 21601

ΠΕΤΡΙΔΗΣ ΝΙΚΟΛΑΟΣ, Ιωάννου Καζούλη 9, τηλ. 38505

ΦΡΑΓΚΟΣ ΓΕΩΡΓΙΟΣ Παύλου Μελά 1, τηλ. 24.994

ΜΙΚΡΟΒΙΟΛΟΓΟΙ

ΑΡΓΥΡΟΥ ΜΙΧΑΗΛ Αννης Μαρίας 57, τηλ. 29.765

ΒΑΡΛΑΜΗ - ΦΙΛΙΠΠΟΥ ΕΥΔΟΞΙΑ Βενετοκλέων 46, τηλ. 23.256

ΒΟΥΛΓΑΡΗ ΣΠΙΝΑΣΑ ΕΛΕΝΗ Ιερού Λόχου 13, τηλ. 28.905

ΓΚΟΥΙΝΤΑΛΙΑ - ΔΗΜΟΥΛΑ ΜΑΡΙΑ Αμερικής 101, τηλ. 30.098

ΔΗΜΟΠΟΥΛΟΥ ΙΩΑΚΕΙΜ ΘΕΟΔΩΡΑ Ιερού Λόχου 14, τηλ. 20.524

ΔΙΑΚΟΓΙΑΝΝΗ - ΚΟΝΣΟΛΑ ΜΑΡΙΑ Αμερικής 7, τηλ. 22.535

ΔΙΑΜΑΝΤΑ - ΑΝΑΓΝΩΣΤΗ ΝΤΙΝΑ 28ης Οκτωβρίου 2, τηλ. 28.840

ΙΑΚΩΒΙΔΟΥ - ΖΑΡΙΦΗ ΣΑΛΩΜΗ, Π. Μελά 27 και Ναυαρίνου, τηλ. 78950

ΚΟΥΝΤΟΥΡΗΣ ΓΕΩΡΓΙΟΣ Αμερικής 50, τηλ. 25.262

ΜΗΝΕΤΤΟΣ ΙΩΑΝΝΗΣ Σοφ. Βενιζέλου 1, τηλ. 29.864

ΠΑΝΑΓΙΩΤΟΥ ΙΩΑΝΝΗΣ Αμερικής 95, τηλ. 35.954

ΠΑΠΑΝΙΚΟΛΑΟΥ ΓΡΗΓΟΡΗΣ Αμερικής 95, τηλ. 27.275

ΣΑΡΙΚΑΣ ΓΕΩΡΓΙΟΣ Κέννεντυ 27, τηλ. 35.129

ΣΤΑΜΑΤΙΑΔΟΥ - ΑΝΤΩΝΙΑΔΗ ΚΛΥΠΑ, Ιωαν. Καζούλη 14, τηλ. 23444

ΝΕΥΡΟΛΟΓΟΙ - ΨΥΧΙΑΤΡΟΙ

ΒΑΣΙΛΑΚΗΣ ΣΤΕΡΓΟΣ Καναδά 79, τηλ. 34.575

ΚΑΤΣΟΓΡΙΔΑΚΗΣ ΓΕΩΡΓΙΟΣ Στεφ. Καζούλη 49, τηλ. 27.134

ΟΡΘΟΠΕΔΙΚΟΙ

ΚΥΒΕΡΝΗΤΑΚΗΣ ΜΑΝΩΛΗΣ, Ιωάννη Καζούλη 14, τηλ. 24002

ΠΟΥΛΗΣ ΑΛΕΞΑΝΔΡΟΣ, Ναυαρίνου 29, τηλ. 38444

ΟΥΡΟΛΟΓΟΙ

ΖΑΡΙΦΗΣ ΙΠΠΟΚΡΑΤΗΣ Π. Μελά 27 και Ναυαρίνου, τηλ. 78950

ΟΦΘΑΛΜΙΑΤΡΟΙ

ΚΑΝΝΕΛΑΚΗΣ ΜΑΡΤΙΝΟΣ Αμερικής 42, τηλ. 27.646

ΚΑΡΑΧΑΛΙΟΣ ΣΩΤΗΡΙΟΣ Σοφ. Βενιζέλου 1, τηλ. 28.953

ΚΟΚΙΑΝΤΩΝΗΣ ΕΥΣΤΑΘΙΟΣ Παύλου Μελά και Ναυαρίνου 6, τηλ. 74084

ΜΑΝΩΛΑΚΑΣ ΙΩΑΝΝΗΣ Στεφ. Καζούλη 79, τηλ. 35.305

ΝΟΜΙΚΑΡΙΟΣ ΔΗΜΗΤΡΙΟΣ 28ης Οκτωβρίου 23-25 Τηλ. 26566

ΣΩΚΟΣ ΔΗΜΗΤΡΙΟΣ Ιερού Λόχου 13, τηλ. 26.027

ΤΑΝΤΙΔΟΥ ΜΑΡΘΑ Ιερού Λόχου 16, τηλ. 36.658

ΠΑΘΟΛΟΓΟΙ

ΚΑΝΤΗΣ ΠΑΝΤΕΛΗΣ Αννης Μαρίας 29, τηλ. 30.686

ΜΑΚΑΡΟΥΝΑΣ ΣΤΕΡΓΟΣ Δημοκρατίας 20, τηλ. 26.812

ΞΑΝΘΟΣ ΤΣΑΜΠΙΚΟΣ, ηρ. Αννης Μαρίας 12, τηλ. 73800

ΠΑΠΑΟΙΚΟΝΟΜΟΥ ΑΝΤΩΝΙΟΣ, Κρεμαστή, Ηρώων Πολυτεχνείου 18, τηλ. 90438

ΠΑΠΑΣΑΒΒΑΣ ΓΕΩΡΓΙΟΣ Δ. Θέμελη 83, τηλ. 34.087

ΠΙΤΣΑΣ ΑΓΑΠΗΤΟΣ, 28ης Οκτωβρίου 20, τηλ. 74125

ΠΟΜΠΟΣ ΜΙΧΑΗΛ Αρχάγγελος, τηλ. (0244) 22.806

ΣΣΚΟΣ ΛΑΖΑΡΟΣ Ιερού Λόχου 14, τηλ. 82.030

ΤΣΑΜΠΙΚΑΚΗΣ ΓΕΩΡ

ΧΕΝ ΡΟΔΟΥ

Η ΧΕΝ, στα πλαίσια του εκπαιδευτικού της προγράμματος ξεκινά τα παρακάτω μαθήματα με τις καλλίτερες προϋποθέσεις διδασκαλίας και οικονομικών υποχρεώσεων:

* Αγγλικά * Γαλλικά * Ιταλικά * Γερμανικά * Γραφομηχανή, * Πιάνο, *Κοπτική-Ραπτική και * Γυμναστική.

Παρακαλούμε, τηλεφωνήστε για πληροφορίες και εγγραφές στο τηλ. 22205 από Τρίτη έως και Παρασκευή 3-6 μ.μ.

3141-6/10

ΣΚΕΛΕΤΟΙ ΠΟΙΟΤΗΤΑΣ
ΦΑΚΟΙ ΕΠΑΦΗΣ
ΓΥΑΛΙΑ ΗΛΙΟΥ

Πρότυπος Οπτικός Οίκος
OPTICAL HOUSE

ΟΡΕΣΤΗ Λ. ΛΟΥΚΑΪΔΗ
Διπλ. της Οπτικής Σχολής ΤΕΙ Αθηνών.
Master of Science Οπτικής, Οπτομετρίας
Πανεπιστημίου Μάντσεστερ (UMIST)

Σοφ. Βενιζέλου 9 (100 Μαγαζιά) Ρόδος Τηλ.. (0241 - 39087)

ΓΙΑ ΤΟΥΣ ΑΠΑΙΤΗΤΙΚΟΥΣ ΣΤΗΝ ΟΡΑΣΗ

Δεκτά ασφαλιστικά ταμεία ΤΑΞΥ - ΙΚΑ κ.α.

182 3/11

LappaS PHOTO Express
Ν.ΜΑΝΔΗΛΑΡΑ 27 ΤΗΛ. 30243

KODAK " PHOTO MAGIC „
ΝΕΑ ΕΠΟΧΗ ΦΩΤΟΓΡΑΦΙΑΣ

ΤΩΡΑ ΣΕ 5"
1) ΑΠΟ ΦΩΤΟΓΡΑΦΙΑ ΣΕ ΦΩΤΟΓΡΑΦΙΑ
2) ΑΠΟ ΦΙΛΜ ΣΕ ΦΩΤΟΓΡΑΦΙΑ
3) ΑΠΟ SLIDES ΣΕ ΦΩΤΟΓΡΑΦΙΑ
4) ΑΠΟ CD ΣΕ ΦΩΤΟΓΡΑΦΙΑ
5) ΑΠΟ ΜΙΚΡΟΜΕΓΕΘΟΣ ΣΕ ΜΕΓΑΛΟ
6) ΑΠΟ ΕΓΧΡΩΜΗ ΣΕ ΜΑΥΡΟΑΣΠΡΗ

ΟΛΑ ΑΥΤΑ ΜΟΝΟΝ ΣΕ 5"
ΚΑΙ ΣΕ ΜΕΓΕΘΗ ΕΩΣ 20 Χ 25 CM.

ΚΑΙ ΚΑΤΙ ΠΡΩΤΟΦΑΝΕΣ :
ΔΙΟΡΘΩΝΟΥΜΕ ΤΑ ΚΟΚΚΙΝΑ ΜΑΤΙΑ
ΣΤΟ ΦΥΣΙΚΟ ΤΟΥΣ ΧΡΩΜΑ

ΕΠΙΣΗΣ
ΓΙΑ ΤΟΥΣ ΕΠΑΓΕΛΜΑΤΙΕΣ :
ΠΟΤΑ ΚΑΙ ΦΑΓΗΤΑ ΣΕ ΔΙΑΦΑΝΙΕΣ

ΙΑΤΡΙΚΗ ΑΝΑΚΟΙΝΩΣΗ

Το ιατρείο της ΕΝΔΟΚΡΙΝΟΛΟΓΟΥ

κ. ΑΣΠΑΣΙΑΣ Γ. ΑΝΤΑΡΑΚΗ

θα παραμείνει κλειστό μέχρι
16 Οκτωβρίου

Η ιατρός στο διάστημα αυτό θα απουσιάζει στο Πανεπιστήμιο του Εδιμβούργου κατόπιν προσκλήσεως του Medical research Council Braun Metabolism Unit για ερευνητικούς λόγους.

Σε περίπτωση ανάγκης τηλεφωνήστε στο 23771

3029 3/11

ON LINE
Εργαστήριο Ελευθέρων Σπουδών στους Ηλεκτρονικούς Υπολογιστές

Διδάσκονται:
Λειτουργικό Σύστημα, Κειμενογράφοι Windows, MS Word, MS Excel
Εμπορικές, Λογιστικές, Ξενοδοχειακές Εφαρμογές

Πλεονέκτημά μας:
Τα ολιγομελή τμήματα, ο Σύγχρονος Εξοπλισμός

Επιχείρημά μας:
Το Μέλλον ανήκει σε αυτούς που το Προετοιμάζουν

Εγγραφές καθημερινά
10 - 1 & 5 - 9

3239 ιδιο

Παπαμανώλης Κων/νος - Γαριβάλδη 30 - Τηλ.: 75203

Μετά την εισβολή του κεφαλαίου

ΟΙ ΜΙΚΡΟΜΕΣΑΙΟΙ ΜΑΣ

ΑΡΘΡΟ ΤΟΥ Τ. ΒΟΥΛΕΥΤΗ ΓΙΩΡΓΟΥ ΧΙΩΤΑΚΗ

Η εισβολή και επιβολή του μεγάλου ντόπιου και πολυεθνικού κεφαλαίου είναι γενική και γίνεται σε όλες τις χώρες. Τα μέσα μαζικής παραγωγής, το εμπόριο, οι επικοινωνίες, οι συγκοινωνίες και η πληροφορική σε παγκόσμια κλίμακα περιέρχονται στα χέρια των ολίγων που μπορούν έτσι να χειραγωγούν και να κατευθύνουν όχι μόνο την οικονομική αλλά και την πολιτική ζωή της κάθε χώρας.

Η λεγόμενη νεοφιλελεύθερη θεωρία της ελεύθερης οικονομίας ή της οικονομίας της αγοράς οδηγεί την συγκέντρωση του πλούτου στις τσέπες των ολίγων ενώ παράλληλα αυξάνει τον αριθμό των υποαπασχολούμενων και των ανέργων.

Το πολιτικοοικονομικό αυτό σύστημα ισχύει δυστυχώς σε όλα τα κράτη της Δύσης και εισβάλλει ακάθεκτο όχι μόνο στις πρώην κομμουνιστικές ευρωπαϊκές χώρες αλλά και σ' αυτή την ίδια την κομμουνιστική Κίνα. Στα περισσότερα Ευρωπαϊκά κράτη υπάρχουν συντηρητικές κυβερνήσεις, ενώ ευτυχώς την πλειοψηφία στο Ευρωκοινοβούλιο την έχουν οι σοσιαλιστές που αντιστέκονται στην ισοπέδωση και προσπαθούν να προβάλλουν το ανθρώπινο πρόσωπο του δημοκρατικού Σοσιαλισμού.

Ιδιαίτερη φροντίδα των σοσιαλιστικών κομμάτων και του ΠΑΣΟΚ είναι για καλύτερα νοσοκομεία και Κέντρα Υγείας, καλύτερη Παιδεία, καλύτεροι μισθοί και συντάξεις, η εξάλειψη ή μείωση της ανεργίας και η στήριξη των μικρομεσαίων επιχειρήσεων κ.λ.π. Για τις μικρομεσαίες επιχειρήσεις θα μου επιτρέψετε να πω δυο λόγια: Για το ΠΑΣΟΚ την ραχοκοκαλιά της Ελληνικής οικονομίας την αποτελούν οι μικρομεσαίες επιχειρήσεις, ανάμεσα τους και οι εμπορικές. Ομως με την εισβολή του μεγάλου κεφαλαίου και των διεθνών εμπορικών επιχειρήσεων τα μικρά καταστήματα οδηγούνται μαθηματικά στο κλείσιμο και στην εκποίηση. Μια τέτοια εξέλιξη θα προκαλούσε πόνο και θλίψη όχι μόνο στους άμεσα ενδιαφερόμενους, αλλά και σε κάθε σκεπτόμενο και πολιτικοποιημένο Ελληνα.

Είναι γεγονός ότι μέσα στις πόλεις το ένα μετά το άλλο τα μικρά παντοπωλεία κλείνουν. Τα μικρά καταστήματα ηλεκτρικών ειδών πιέζονται όπως και τα παντοπωλεία, από τα μεγάλα καταστήματα και αντιμετωπίζουν σοβαρά προβλήματα επιβίωσης. Οι μπουτίκ και τα άλλα καταστήματα ρούχων νοιώθουν το βάρος του συναγωνισμού από την εισβολή των μεγάλων του είδους από το εξωτερικό.

Τι πρέπει να γίνει; Η Ευρωπαϊκή Ενωση απαγορεύει τη λήψη φορολογικών ή τελωνιακών ή άλλων νομοθετικών μέτρων για την προστασία της ντόπιας παραγωγής και του ντόπιου εμπορίου. Ολα, λοιπόν, ελεύθερα! Και όποιος αντέξει! Ετσι η ευθύνη και το βάρος πέφτει στους ώμους των ίδιων των βιοτεχνών παραγωγών, των ίδιων των εμπόρων και των ίδιων των επαγγελματιών. Τι χρειάζεται; Οι μικρομεσαίες επιχειρήσεις χρειάζονται καλύτερη οργάνωση, καλύτερο προγραμματισμό, καλύτερη ποιότητα, χαμηλότερες τιμές στα προϊόντα. Ισως θα πρέπει να συγκροτηθούν συνεταιρισμοί βιοτεχνών, εμπόρων, κ.λ.π. κατά το πρότυπο των συνεταιρισμών των υδραυλικών, των ηλεκτρολόγων και άλλων για να επιτυγχάνεται καλύτερη ποιότητα και χαμηλότερες τιμές. Ισως έτσι οι μικρές και μεσαίες επιχειρήσεις να μπορέσουν να αντέξουν στον ανταγωνισμό του μεγάλου κεφαλαίου και των μεγάλων επιχειρήσεων που εισβάλλουν ελεύθερα στη χώρα. Οσο πιο γρήγορα αντιληφθούν οι μικρομεσαίοι το πρόβλημα και όσο πιο γρήγορα οργανωθούν και εκσυγχρονιστούν οι μικρομεσαίες εμπορικές και μη επιχειρήσεις τόσο περισσότερες ελπίδες και πιθανότητες έχουν να επιζήσουν. Αν αμελήσουν, αν τα περιμένουν από τους "άλλους" αύριο ίσως να είναι πολύ αργά!

Ας προσέξουν.

Γεώργιος Λ. Χιωτάκης
τ. βουλευτής Δωδεκανήσου

Ο χαρακτηρισμός του Ελληνα πολίτη

ΠΩΣ ΤΟΝ ΒΛΕΠΟΥΝ ΟΙ ΞΕΝΟΙ

Αγαπητή Πρόοδος.

Στο βιβλίο μου με τίτλο: "Φιλοσοφικοί Στοχασμοί με ιστορικές αναδρομές", στη σελίδα 44, αναφέρεται "Ο χαρακτηρισμός του Ελληνα". Ο χαρακτηρισμός αυτός διατυπώθηκε από ένα Αμερικανό δικαστή ονομαζόμενο Κέλλη, ύστερα από ένα διεθνή διαγωνισμό που έγινε στην Αμερική, ενώπιον πολυμελούς εξ επιστημόνων επιτροπής, για τον καλύτερο χαρακτηρισμό της ψυχολογίας και νοοτροπίας των διαφόρων λαών, για τον οποίο πήρε το βραβείο, και ' ομόφωνη απόφαση της επιτροπής, διατυπώνοντας τον ως εξής:

"Προ του Δικαστηρίου της αδέκαστης ιστορίας, αποκαλύφθηκε ο Ελληνας ανέκαθεν κατώτερος των περιστάσεων, καίτοι από πνευματικής πλευράς κατείχε τα πρωτεία. Ο Ελληνας είναι ευφυέστατος, αλλά αλαζόνας. Δραστήριος, αλλά αμέθοδος. Φιλότιμος αλλά πλήρης προλήψεων. Ανυπόμονος, αλλά πολεμιστής. Εκτισε τον Παρθενώνα και μεθυσμένος από την αίγλη του, τον άφηκε βραδύτερα να μεταβληθεί σε ερείπιο.

Ανέδειξε τον Σωκράτη για να τον καταδικάσει να πιεί το κώνιο. Θαύμαζε τον Θεμιστοκλή και τον εξόρισε. Ανακήρυξε δίκαιο τον Αριστείδη αλλά τον εξοστράκισε. Δημιούργησε το Βυζάντιο και το άφηκε να περιέλθει στους Τούρκους. Εκανε την Επανάσταση του 1821 και τη διεκινδύνευσε. Μετακάλεσε τον Καποδίστρια και τον δολοφόνησε. Δημιούργησε το 1909 και το λησμόνησε. Τριπλασίασε την Ελλάδα και την εξέθεσε σε κίνδυνο να την κηδεύσει. Κόπτεται τη μια στιγμή για την αλήθεια και την άλλη στιγμή μισεί τον αρνούμενο να υπηρετήσει το ψεύδος.

Κατά παράδοση, πλάσμα ατίθασο, ημίκαλο, ημίκακο, αβεβαίων διαθέσεων και εγωπαθές.

Ο Ελληνας: Αν θέλετε θαυμάστε τον, αν προτιμάτε λυπηθείτε τον, αν μπορείτε ταξινομήστε τον".

Ενα ηθικό δίδαγμα "αυτογνωσίας" για κάθε Ελληνα πολίτη.

Παναγιώτης Κόττος
Αξιωματικός ε.α

Ενταση και πάλι στη δίκη Καλαμπόκα που γίνεται στη Λάρισα

ΛΑΡΙΣΑ, 1 (ΑΠΕ).-

Η αποχώρηση της πολιτικής αγωγής, σε ένδειξη διαμαρτυρίας γιά την απόφαση του Αρείου Πάγου και κατόπιν εκκλήσεως της κήρας Τεμπονέρα, χαρακτήρισε τη σημερινή, πρώτη μέρα επανάληψης της δίκης του Γιάννη Καλαμπόκα, στο Διαρκές Μεικτό Ορκωτό Εφετείο Λάρισας.

Οι συνήγοροι της κυρίας Τεμπονέρα, όσο και η ίδια, με δήλωσή της, στο δικαστήριο δήλωσαν ότι είναι ικανοποιημένοι από τις πρότερες αποφάσεις των δικαστηρίων, που βρήκαν ένοχο το Γιάννη Καλαμπόκα γιά το φόνο του καθηγητή, Νίκου Τεμπονέρα και χαρακτήρισαν "ελαττωματική" την απόφαση του Αρείου Πάγου, η οποία πάρθηκε κατόπιν άσκησης αναίρεσης από τον κατηγορούμενο και η οποία προβλέπει την επανεξέταση του γεγονότος, εάν ο δράστης, την ώρα του φόνου, ενεργούσε ευρισκόμενος σε βρασμό ψυχικής ορμής.

Κατόπιν τούτου, τόσο η κήρα Τεμπονέρα, όσο και η Πολιτική Αγωγή δε θεώρησαν σκόπιμη την παρουσία τους στην αίθουσα του δικαστηρίου, αφού, όπως υποστήριξαν, η απόφαση του Αρείου Πάγου ουσιαστικά κατευθύνει το δικαστήριο να μειώσει την ποινή του κατηγορουμένου.

Κατά τα λοιπά, η δίκη ξεκίνησε σήμερα σε σχετικά ήρεμο κλίμα, παρά το γεγονός ότι έξω από το δικαστικό μέγαρο Λάρισας είχαν μαζευτεί περί τους 200 φοιτητές, οι οποίοι αυτοαποκαλούνται "Αριστερά Συσπείρωση", οι οποίοι είχαν έρθει από την Πάτρα και τη Θεσσαλονίκη, προκειμένου να διαδηλώσουν υπέρ της ενοχής του Καλαμπόκα.

Είναι χαρακτηριστικό ότι, από το σύνολο των περίπου 40 μαρτύρων, που προεβλέποντο να καταθέσουν σήμερα, απουσίασαν οι 18, οι οποίοι, όμως, διεμήνυσαν ότι θα εμφανισθούν στη διάρκεια της δίκης.

Σήμερα, εξάλλου, κατέθεσε πρώτη η κήρα του θύματος, Αθηνά Τεμπονέρα, η οποία επανέλαβε τα όσα είχε αναφέρει και στις προηγούμενες δίκες. Η δίκη προβλέπεται ότι θα τραβήξει σε μάκρος μέχρι ν' αποφανθεί το δικαστήριο, αν τελικά ο Καλαμπόκας βρισκόταν "εν βρασμώ ψυχής" την ώρα που δολοφόνησε το Νίκο Τεμπονέρα.

Αξίζει να σημειωθεί ότι, πριν ξεκινήσει η διαδικασία, ο κατηγορούμενος ζήτησε από το δικαστήριο ν' απομακρυνθούν τα ραδιοτηλεοπτικά μέσα, ισχυριζόμενος ότι είναι ένας απλός πολίτης, που έχει δικαίωμα να κριθεί από τη Δικαιοσύνη, όπως και κάθε άλλος, αλλά το αίτημά του απορρίφθηκε από το δικαστήριο, χαρακτηριζόμενο ως μη βάσιμο, εφόσον η περίπτωσή του συνδέεται με τη δημό-

ΠΩΛΟΥΝΤΑΙ
ΔΙΑΜΕΡΙΣΜΑΤΑ

- 83τ.μ. 3άρι, στον 2ο όροφο, με θέα. Μήδεια, τιμή 15.500.000
- 85τ.μ. 3άρι, σε όροφο μικρής οικοδομής. Χαρ. Μόσχου, τιμή 16.500.000
- 90τ.μ. 3άρι, ισόγειο, με αυλή. Δενδρινού, τιμή 16.000.000
- 100τ.μ. 3άρι, σε όροφο επί της Κέννεντυ. Τιμή 20.000.000
- 108τ.μ., 3άρι, λουξ με τζάκι, σε μικρή οικοδομή. Θεσσαλονίκης, τιμή 28.000.000
- 115τ.μ. 4άρι, λουξ μικρής οικοδομής στους Δασκάλους. Τιμή λογική και με ευκολίες.

ΠΛΗΡΟΦΟΡΙΕΣ
ΑΣΦΑΛΕΙΟΚΤΗΜΑΤΙΚΗ
Εθν. Μακαρίου 45, τηλ. 21003

3147-10/10

Ο ΠΝΕΥΜΟΝΟΛΟΓΟΣ
ΙΑΤΡΟΣ
ΚΡΗΤΙΚΟΣ ΔΗΜΗΤΡΗΣ

συμμετέχει σε
Διεθνές Πνευμονολογικό Συνέδριο
στο Παρίσι

Το ιατρείο θα λειτουργήσει κανονικά
Δευτέρα 7/10/96

Ιατρείο: ΗΡΩΩΝ ΠΟΛΥΤΕΧΝΕΙΟΥ 11 ΡΟΔΟΣ
Τηλ.. 32022

26410-6/10

Κ.Α.Ι.Ρ.

CHALLENGE INTERNATIONAL DU VIN
BLAYE BOURG
FRANCE - 1996
MEDAILLE D'OR

ΤΟ ΧΡΥΣΟ «MOULIN»

Το «MOULIN» ροζέ «DEMI-SEC» της «Κ.Α.Ϊ.Ρ.», κυριάρχησε ανάμεσα σε τρεις χιλιάδες διακόσια κρασιά απ' όλο τον κόσμο και βραβεύτηκε με το χρυσό μετάλλιο, στη μητρόπολη των κρασιών, στο ΜΠΟΡΝΤΩ της Γαλλίας.

Η ΕΥΡΩΠΗ ΥΠΟΚΛΙΝΕΤΑΙ ΣΤΗΝ Κ.Α.Ι.Ρ.

Delta
ΔΙΑΜΑΝΤΟΤΡΥΠΟΤΕΧΝΙΚΗ ΡΟΔΟΥ
ΚΑΠΟΔΙΣΤΡΙΟΥ 82, ΤΗΛ. 77986, 9.30π.μ.. - 2.30μ.μ.

Θα θέλαμε να σας ενημερώσουμε για την ΤΕΧΝΙΚΗ ΚΑΛΥΨΗ που σας προσφέρουν τα νέας τεχνολογίας Αδαμαντοφόρα μηχανήματα μας και το ειδικευμένο προσωπικό μας

ΚΟΒΟΥΜΕ - ΤΡΥΠΑΜΕ - ΣΠΑΜΕ
ΧΩΡΙΣ ΣΚΟΝΕΣ - ΔΟΝΗΣΕΙΣ - ΡΩΓΜΕΣ - ΜΕΡΕΜΕΤΙΑ

Επιδιόρθωση, αναπαλαίωση κτιρίων & ενισχύσεις, τεχνικά έργα, αρχαιολογικές εργασίες κ.λ.π.
Τρυπάμε, κόβουμε τσιμέντα με σίδερα, τούβλα, τσιμεντόλιθους, βράχια, πέτρες.

Δυνατότητες των μηχανημάτων
1) Τρύπες (καρότα) σε πάτωμα ή τοίχο ή με κλίση, όλες τις διαμέτρους: Για ηλεκτρολόγους, υδραυλικούς, air condition, πισίνες, δεξαμενές, τζάκια, σκάλες κ.λ.π.
2) HANDSAW Πριόνι χειροκίνητο, βενζινοκίνητο, 15 πόντων, βάθους, κόβει ΠΟΡΤΕΣ, ΠΑΡΑΘΥΡΑ, καναλια, αρμούς, σκάλες

ΧΩΡΙΣ ΣΚΟΝΕΣ ΧΡΗΣΙΜΟΠΟΙΟΥΜΕ ΝΕΡΟ

Σημείωση: Τοίχος 30 πόντων κόβεται 15 πόντους από τις δύο πλευρές.
3) Πριόνι δαπέδου: Μηχάνημα κοπής δαπέδου· κόβει τσιμέντα, άσφαλτο, καναλια,
Οτιδήποτε δεν μπορουμε να κοψουμε, το τρυπάμε. Υπάρχει λυση.
Και πολλά μικρά ΑΔΑΜΑΝΤΟΦΟΡΑ εργαλεία για μικρότερες εργασίες.

Η πολύχρονη πείρα μας στο εξωτερικό μας δίνει τη δυνατότητα να βρίσκουμε λύση εκεί που οι άλλοι σηκώνουν τα χέρια.

Ειδικευμένο προσωπικό κοντά σας με ένα τηλεφώνημα

Για περισσότερες πληροφορίες:
Τηλ.: 77986, 28694 FAX: 28694 Κινητό: 094-380562

ΠΩΛΗΣΗ ΔΙΑΜΑΝΤΕ ΔΙΣΚΩΝ

Μετά τιμής ΜΑΡΚΟΣΤΣΕΣΜΕΝΖΗΣ

χ634 31/10

ART ΕΠΙΓΡΑΦΕΣ
ΠΑΝΤΟΣ ΤΥΠΟΥ
Φωτογραφίες - Διαφάνειες - Σταντ
Ηλεκτρονικοί πίνακες
Ετερόφωτες νέου τύπου πινακίδες
ΚΑΤΑΣΚΕΥΕΣ ΜΕΤΑΛΛΙΚΕΣ - ΑΛΟΥΜΙΝΙΟΥ
Γ. ΤΣΙΜΠΙΔΑΚΗΣ
Τηλ. / FAX: 66011 Κιν.: 093 447987 Εργ.: Ασγούρου

ΤΟ ΤΟΥΡΙΣΤΙΚΟ ΓΡΑΦΕΙΟ
PEGASOS TRAVEL
ΠΡΟΣΦΕΡΕΙ
ΣΤΟΥΣ ΑΞΙΟΤΙΜΟΥΣ ΠΕΛΑΤΕΣ ΤΟΥ:
Ταξιδέψτε μαζί μας με τα υπερπολυτελή κρουαζιερόπλοια της ROYAL OLYMPIC CRUISES:
7ήμερη, κάθε Κυριακή από 99.000 δρχ.
ΡΟΔΟ - ΠΑΤΜΟ - ΚΟΥΣΑΝΤΑΣΙ - ΚΩΝ/ΠΟΛΗ - ΜΥΚΟΝΟ - ΠΕΙΡΑΙΑΣ - ΣΑΝΤΟΡΙΝΗ - ΗΡΑΚΛΕΙΟ - ΡΟΔΟ

- PRESIDENT Α' ΚΑΤΗΓΟΡΙΑΣ
  - Μονόκλινο 8.300 Β.Β.
  - Δίκλινο 11.000 Β.Β.
  - Τρίκλινο 13.800 Β.Β.
- ASTOR HOTEL
  - Μονόκλινο 11.300 Β.Β.
  - Δίκλινο 15.000 Β.Β.
  - Τρίκλινο 18.500 Β.Β.
- RIVA HOTEL Α' Μιχαλακοπούλου
  - Μονόκλινο 8.500 Β.Β.
  - Δίκλινο 11.500 Β.Β.
  - Τρίκλινο 14.500 Β.Β.
- CHRISTINA Β' Στήλες Ολυμπίου Διός
  - Μονόκλινο 8.000 Β.Β.
  - Δίκλινο 11.000 Β.Β.
  - Τρίκλινο 14.000 Β.Β.
- ALEXANDROS Β' Πλατεία Μαβίλη - Αμπελόκηποι
  - Μονόκλινο 8.000 Β.Β.
  - Δίκλινο 11.000 Β.Β.
  - Τρίκλινο 14.000 Β.Β.
- PARTHENON HOTEL Α' Στήλες Ολυμπίου Διός
  - Μονόκλινο 13.500 Β.Β.
  - Δίκλινο 16.000 Β.Β.
  - Τρίκλινο 22.500 Β.Β.
- IDEAL HOTEL Πειραιά
  - Μονόκλινο 8.000
  - Δίκλινο 10.000

* ΠΑΡΙΣΙ - EURODISNEY 8ήμερη από 139.000 δρχ.
* 7ήμερος γύρος ΙΤΑΛΙΑΣ 79.000 δρχ.

ΑΚΟΜΗ ΤΟ ΓΡΑΦΕΙΟ ΜΑΣ ΔΙΑΘΕΤΕΙ ΑΤΜΟΠΛΟΪΚΑ ΚΑΙ ΑΕΡΟΠΟΡΙΚΑ ΕΙΣΙΤΗΡΙΑ ΕΣΩΤΕΡΙΚΟΥ - ΕΞΩΤΕΡΙΚΟΥ, ΕΚΔΡΟΜΕΣ ΠΑΚΕΤΑ ΓΙΑ ΟΛΟ ΤΟΝ ΚΟΣΜΟ.

Για περισσότερες πληροφορίες στα τηλέφωνα:
73455 - 75879 - 35504 FAX 35504
ΚΑΝΑΔΑ 87. ΑΓ. ΝΙΚΟΛΑΟΣ - ΡΟΔΟΣ
Εκ της Διευθύνσεως
Καρατζιάς Μιχαήλ

VANIK TOURS
ΣΕΒΑ ΒΑΛΣΑΜΙΔΗ & ΣΙΑ Ο.Ε.
ΑΚΤΗ ΚΑΝΑΡΗ 17, ΨΑΡΟΠΟΥΛΑ
Τηλ. 35191, 37621, κινητό: 094 438898, FAX 29532

Το γραφείο μας πάντα πρώτο σε κρατήσεις ξενοδοχείων εξασφάλισε και σας προσφέρει και γιά το φετινό καλοκαίρι καταπληκτικές τιμές για τα παρακάτω ξενοδοχεία σε ΠΑΚΕΤΑ (έκδοση εισιτηρίων R/T) από 1/4/96-31/7/1996

1ον HOTEL ELECTRA	Α΄ SUPERIOR		
Ερμού Σύνταγμα			
Μονόκλινο	δρχ.	21.300	
Δίκλινο	»	27.000	
Τρίκλινο	»	31.500	
2ον HOTEL PRESIDENT	Α΄ Κατηγορίας		
Λεωφόρος Κηφισίας			
Μονόκλινο	δρχ.	8.300	
Δίκλινο	»	11.000	
Τρίκλινο	»	13.800	
3ον HOTEL ASTOR	Β΄ SUPERIOR		
Σύνταγμα			
Μονόκλινο	δρχ.	11.300	
Δίκλινο	»	15.000	
Τρίκλινο	»	18.500	
4ον HOTEL ARETHOUSA	Β΄ SUPERIOR		
Σύνταγμα			
Μονόκλινο	δρχ.	9.500	
Δίκλινο	»	13.500	
Τρίκλινο	»	16.500	
5ον HOTEL ZAFOLIA	Α΄ SUPERIOR		
Λεωφόρος Αλεξάνδρας			
Μονόκλινο	δρχ.	15.000	
Δίκλινο	»	18.300	
Τρίκλινο	»	22.000	
6ον HOTEL CHANDRIS	DE LUXE		
Λεωφόρος Συγγρού			
Μονόκλινο- Δίκλινο	δρχ.	21.000	
χωρίς πρωινό			
7ον HOTEL RIVA	Α΄ SUPERIOR		
Περιοχή HILTON			
Μονόκλινο	δρχ.	8.500	
Δίκλινο	»	11.500	
Τρίκλινο	»	14.500	
8ον HOTEL ILISSIA	Β΄ SUPERIOR		
Περιοχή HILTON			
Μονόκλινο	δρχ.	10.500	
Δίκλινο	»	15.000	
Τρίκλινο	»	19.500	
9ον HOTEL ALEXANDROS - CHRISTINA			
Αμπελόκηποι - Στήλες Ολυμπίου Διος			
Μονόκλινο	δρχ.	8.000	
Δίκλινο	»	11.000	
Τρίκλινο	»	14.000	
10ον HOTEL PHILIPPION	Α΄ SUPERIOR		
Θεσσαλονίκη			
Μονόκλινο	δρχ.	18.000	
Δίκλινο	»	21.000	
Τρίκλινο	»	26.000	

Τα παραπάνω ξενοδοχεία διαθέτουν T.V σε όλα τα δωμάτια
Στις πιο πάνω τιμές συμπεριλαμβάνεται πρωινό σε μπουφέ
Ακόμη σε μας θα βρείτε αεροπορικά και ατμοπλοϊκά εισιτήρια όλων των εταιρειών.

Για τέσσερα νησιά του Αιγαίου

ΖΗΤΕΙΤΑΙ ΑΝΑΠΤΥΞΗ

ΠΟΛΕΜΙΚΑ ΓΙΑ ΤΑ ΕΠΕΙΓΟΝΤΑ ΠΕΡΙΣΤΑΤΙΚΑ

ΤΑ ΕΘΝΙΚΑ θέματα αποτέλεσαν το κύριο σύνθημα των εκλογών, αλλά στα ακριτικά νησιά του Αιγαίου παραμένει άγνωστη η έννοια της περιφερειακής ανάπτυξης. Στην αρμόζουσα θέση των υπουργείων Αιγαίου και Εμπορικής Ναυτιλίας ξεφυτρώνουν δεκάδες πολιτικά «θα» και διαιωνίζεται η ...έλλειψη υποδομής.

Κοινά προβλήματα η οριακή πλέον ύδρευση, το αποχετευτικό σύστημα και οι βιολογικοί καθαρισμοί. Για μια ιατρική εξέταση απαιτείται να ταξιδέψουν μία ολόκληρη μέρα, άσε το κόστος.

Τα επείγοντα περιστατικά «εξυπηρετούνται» από πολεμικά αεροπλάνα και ελικόπτερα και προϋποθέτουν τη συνδρομή της τύχης. Δεδομένα, που προστίθενται στην ανεργία και τη συνεχή συρρίκνωση του πληθυσμού. Και παραμένουν υποσχέσεις τα κίνητρα παραμονής και οι προϋποθέσεις για επενδύσεις.

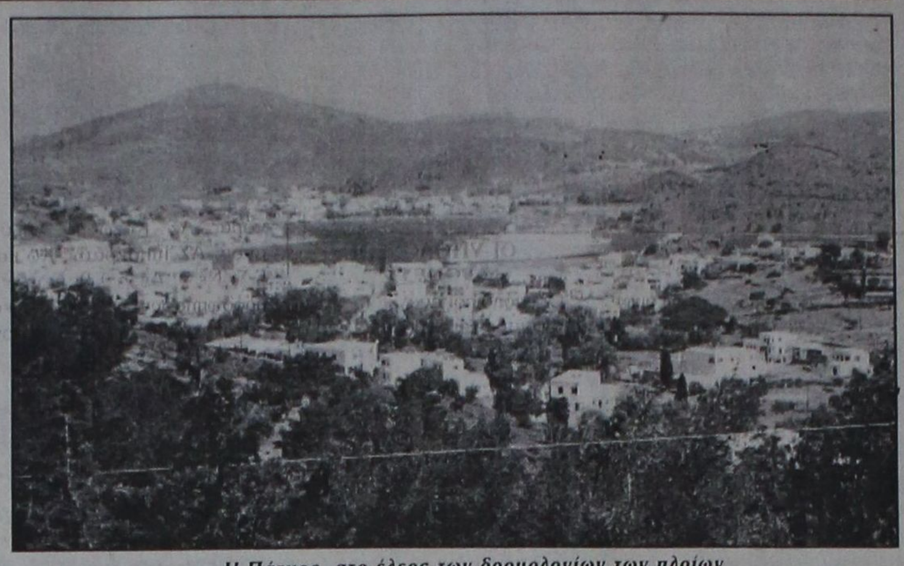

Η Πάτμος, στο έλεος των δρομολογίων των πλοίων

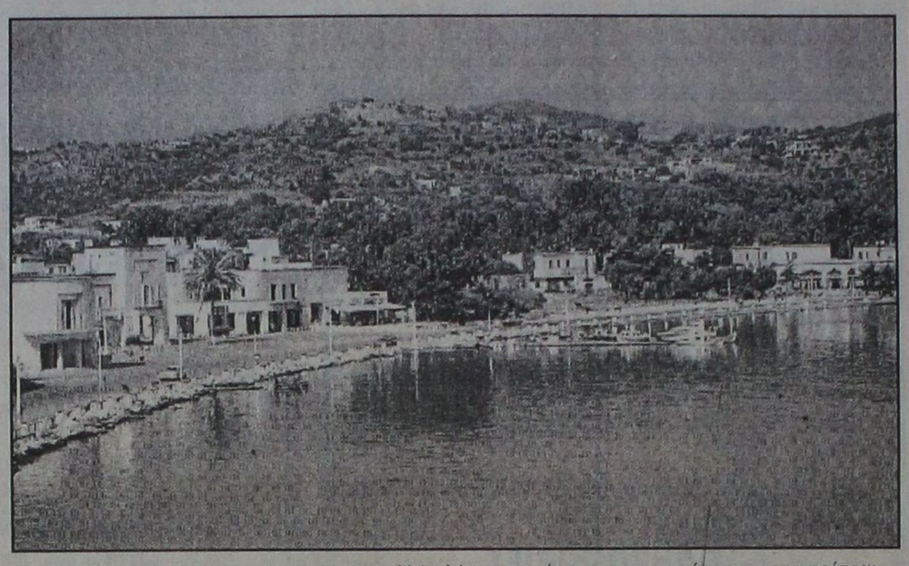

Ιδανικός τόπος διακοπών η Λέρος, αλλά ελάχιστοι είχαν την ευκαιρία να την γνωρίσουν

ΚΑΛΥΜΝΟΣ

«Η ένταση είναι μόνιμη κατάσταση και επηρεάζει όλες τις δραστηριότητες του νησιού και για το λόγο αυτό, πρέπει η πολιτεία να παρέχει κίνητρα», υποστηρίζει ο δήμαρχος της Καλύμνου Δημήτρης Διακομιχάλης. Το νησί με τους 16.700 κατοίκους απέχει εννέα ναυτικά μίλια από τις ακτές της Τουρκίας, με ενδιάμεσες τις βραχονησίδες Ιμια.

Κύριο πρόβλημα, η ανεργία. Διευκρινίζει ότι οι νέοι, παρ΄ όλες τις οικονομικά αντίξοες συνθήκες, προσπαθούν να μείνουν στο νησί - με παράδοση στη μετανάστευση. Οσο για τις σχετικά πρόσφατες φοροαπαλλαγές, προσθέτει ότι πρέπει να δημιουργηθεί ειδικό φορολογικό καθεστώς που να αποτελεί ουσιαστικό κίνητρο παραμονής και μετεγκατάστασης.

Μιλώντας για την αμυντική, οικονομική και κοινωνική ανάπτυξη των νησιών, αναφέρει ως χαρακτηριστικό παράδειγμα το πλοίο «Κάλυμνος», που συνδέει με συνέπεια δώδεκα παραμεθόρια νησιά από το Καστελλόριζο μέχρι τη Σάμο και οφείλει 400 εκατ. στην ΕΤΒΑ. Δυσβάστακτο κόστος για την εταιρεία δημοτικής βάσης στην οποία ανήκει.

ΛΕΡΟΣ

Ιδανικός τόπος διακοπών η Λέρος, αλλά ελάχιστοι είχαν την ευκαιρία να τη γνωρίσουν. Σημαντικότερο πρόβλημα, η φθίνουσα πορεία που σημειώνει ο πληθυσμός του νησιού σήμερα στις 8.000 άτομα. Η πλειονότητα των κατοίκων ζει από το ψυχιατρείο για πολλές δεκαετίες. Ο δήμαρχος της Λέρου κ. Αντάρτης, τονίζει ότι «οι δραστηριότητες μειώνονται συνεχώς και για την αναγκαία συγκράτηση του πληθυσμού, απαιτείται η εφαρμογή κοινοτικού προγράμματος ειδικής δράσης, με έργα υποδομής».

Προέχει, τονίζει, η αναγκαιότητα κατασκευής αεροδρομίου και σύγχρονου γυμναστηρίου. Απόφαση του δημοτικού συμβουλίου προβλέπει ότι, εάν οι σχετικές υπουργικές υποσχέσεις δεν υλοποιηθούν, τα έργα θα χρηματοδοτηθούν από το φτωχό ταμείο του δήμου.

ΠΑΤΜΟΣ

Τα Ιεροσόλυμα του Αιγαίου. Δύο αγροτικοί γιατροί «εξυπηρετούν» τους 2.700 κατοίκους της Πάτμου και των μικρών, γειτονικών νησιών. «Λόγος που μας κάνει, ουχνά, ρεζίλι διεθνώς» είναι η πρώτη φράση του δημάρχου της Πάτμου κ. Μιχελή. Αγιάτρευτη πληγή του νησιού, η ανυπαρξία νοσοκομείου, ενώ το κτίριο δωρήθηκε στο Δημόσιο πριν από 30 χρόνια, τα μηχανήματα καταστράφηκαν από την απραξία. «Δεν υπάρχει μήνας - λέει - που να μην εμφανίζομαι στα υπουργεία, αποσπώντας βέβαια, μόνο υποσχέσεις». Αποτέλεσμα, για μια απλή ακτινογραφία να ταξιδεύουν στη Λέρο ή την Κάλυμνο, με κόστος που ξεπερνά τις 50.000 δραχμές.

Στα γνωστά πολιτικά «θα» συμπεριλαμβάνονται και εκείνα για την κατασκευή λιμανιού, πλατείας και δρόμων καθώς και υδρευτικού φράγματος. Σε χίλια κυβικά νερό υπολογίζονται οι ανάγκες του νησιού τους καλοκαιρινούς μήνες και η Πάτμος δεν διαθέτει περισσότερα από 150 κυβικά.

ΑΜΟΡΓΟΣ

Το κέντρο υγείας, η ύδρευση (γίνεται ακόμη με νερό πηγαδιών) και η αποχέτευση είναι τα άλυτα προβλήματα που διαιωνίζονται. Απαραίτητος και ο βιολογικός καθαρισμός.

Στα Κατάπολα, το λιμάνι έχει ξεπεράσει κάθε όριο ρύπανσης από τα αστικά λύματα και τα πλοία. Και το 70% των κατοίκων ζει από τον τουρισμό που αναπτύσσεται ραγδαία.

«Το θέμα είναι τα λεφτά που θα βρεθούν», λέει ο πρόεδρος της κοινότητας Μιχάλης Κωβαίος. Προσθέτει ότι τα έκτακτα ιατρικά περιστατικά αντιμετωπίζονται μόνο με ελικόπτερο, ενώ για μια εξέταση ή φορολογική ενημερότητα οι κάτοικοι ταξιδεύουν μέχρι τη Νάξο.

Και η άγονη γραμμή παραμένει «άγονη». Με τις υποσχέσεις να ακολουθούν το ρυθμό των εκλογικών αναμετρήσεων. Οχι ότι δεν γίνετι τίποτα. Αλλά αυτά που γίνονται δεν φθάνουν.

ΑΝΑΚΟΙΝΩΣΗ
Επειδή ανακαινίζουμε το κατάστημά μας, διαθέτουμε τον περιορισμένο αριθμό οικιακών συσκευών της έκθεσης σε τιμές κόστους:

Ενδεικτικά αναφέρουμε τα παρακάτω:

1. Ψυγεία	από	40.000 δρχ.
2. Καταψύκτες	»	60.000 »
3. Κουζίνες μικτές και ηλεκτρικές	»	100.000 »
4. Φουρνάκια με εστίες	»	20.000 »
5. Πλυντήρια ρούχων μικρά	»	35.000 »
6. » » μεγάλα	»	120.000 »
7. Πλυντήρια πιάτων	»	50.000 »
8. Μικροσυσκευές, ηλ. σίδερα, τοστιέρες, μίξερ, κουζινομηχανές	»	3.000 »
9. Ανεμιστήρες	»	3.500 »
10. Τηλεοράσεις έγχρωμες	»	60.000 »
11. » ασπρόμαυρες	»	20.000 »
12. Τηλέφωνα	»	3.000 »
13. Αυτόματοι τηλεφωνητές	»	15.000 »

ΠΡΟΣΟΧΗ: Ο αριθμός των συσκευών είναι περιορισμένος
ΑΡΕΤΗ ΒΟΥΤΥΡΑΚΗ
ΔΩΔ. ΝΕΟΛΑΙΑΣ 16 ΤΗΛ.: 22644, 78031

ΑΝΑΚΟΙΝΩΣΗ
Η ΨΥΧΟΘΕΡΑΠΕΙΑ
Μαθαίνει, εκπαιδεύει και θεραπεύει τις ΝΕΥΡΩΣΕΙΣ.
Ο άνθρωπος μπορεί να επικοινωνήσει με το υποσυνείδητο νου του και με την ΙΚΑΝΟΤΗΤΑ ΤΗΣ ΣΚΕΨΗΣ να εξουδετερώσει τις αρνητικές σκέψεις του.
ΘΕΡΑΠΕΙΑ ΝΕΥΡΩΣΕΩΝ, ΦΟΒΙΑΣ, ΑΓΧΟΥΣ, STRESS, προβλήματα σχέσεως ΓΑΜΟΥ, ΔΙΑΖΥΓΙΟΥ.
Αποβάλλετε αυτά τα συμπτώματά με την ακίνδυνη μέθοδο της ΨΥΧΟΘΕΡΑΠΕΙΑΣ.
Επίσης απαλλαγείτε από τις κακές συνήθειες κάπνισμα, ποτό, παχυσαρκία κ.λ.π.
Ζητώντας την βοήθεια του θεραπευτού αυτό δεν σημαίνει ότι πάσχουμε διανοητικά.
ΠΑΝΑΓΙΩΤΗΣ ΒΑΡΜΑΞΙΔΗΣ
Ψυχοθεραπευτής - Υπνολόγος. Πτυχιούχος εξωτερικού
ΔΕΧΕΤΑΙ ΚΑΤΟΠΙΝ ΡΑΝΤΕΒΟΥ
Νικηταρά 77, 2ος όροφος Τηλ. 25285 ΡΟΔΟΣ
3102-20/10

ΙΑΤΡΙΚΗ ΑΝΑΚΟΙΝΩΣΗ
Ο ιατρός
ΚΑΛΑΒΡΕΖΟΣ Α. ΕΜΜΑΝΟΥΗΛ
ΧΕΙΡΟΥΡΓΟΣ
ΩΤΟΡΙΝΟΛΑΡΥΓΓΟΛΟΓΟΣ
ΔΕΧΕΤΑΙ ΚΑΘΗΜΕΡΙΝΑ
9.00-13.00 και 17.00-20.00
Διεύθυνση: ΚΕΝΝΕΝΤΥ 29
Τηλ. ιατρείου 39039
16423-31/10

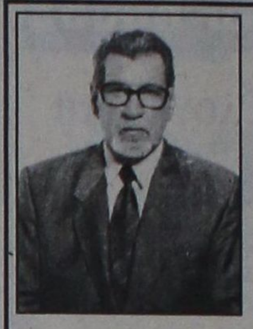
ΔΙΔΑΚΤΩΡ ΜΕΝΤΙΟΥΜ
ΑΣΤΡΟΛΟΓΟΣ
ΔΙΠΛΩΜΑΤΟΥΧΟΣ
ΑΧΜΕΤ ΟΓΛΟΥ ΧΑΛΙΛ
Με επιστημονικούς τρόπους και μεθόδους λύνει τα διάφορα προβλήματα που σας απασχολούν οικογενειακά, αισθηματικά, επαγγελματικά, καθώς και επαναφορά των αγαπημένων σας προσώπων με απόλυτη εχεμύθεια.
Δεκτή αλληλογραφία εσωτερικού και εξωτερικού αποστέλλοντας την ημερομηνία γεννήσεως σας και 2.000 δρχ.
Δέχομαι με τηλεφωνικό ραντεβού στο τηλέφωνο 77293
Δέχεται καθημερινά
ΧΑΡΑΛ. ΜΟΣΧΟΥ 6 - Τηλ.. 33397 και 093492216
3215-31/10

ΑΛΛΑΓΗ ΩΡΑΡΙΟΥ
Η ΠΝΕΥΜΟΝΟΛΟΓΟΣ - ΦΥΜΑΤΙΟΛΟΓΟΣ
ΚΥΡΙΤΣΗ ΜΠΑΡΔΑΚΗ ΕΥΡΥΔΙΚΗ
ΙΕΡΟΥ ΛΟΧΟΥ 14 (έναντι Ολυμπιακής)
Δέχεται καθημερινά
ΠΡΩΙ: 9 - 1.00
Απογευμ. 6.00 - 8.00
Τετάρτη απόγευμα ΜΕ ΡΑΝΤΕΒΟΥ
Σάββατο πρωί
Τηλ. ιατρείου: 79287 - οικ. 73035
2943-3/10

ΨΥΧΟΕΡΕΥΝΗΤΡΙΑ
ΚΡΗΤΙΚΟΥ ΒΑΣΙΛΕΙΑ

Προβλέπει για το μέλλον, καφεμαντεία, χειρομαντεία και χαρτομαντεία.
Αγίου Φανουρίου 26 Π. Πόλη
Τηλ. 74440
8-1π.μ. - 4-8μ.μ.

ΠΡΑΚΤΟΡΕΙΟ ΣΑΗΣ
ΕΚΔΡΟΜΕΣ
ΠΑΡΙΣΙ DISNEYLAND
ΚΑΘΕ ΠΕΜΠΤΗ
8 ΗΜΕΡΕΣ

Ξενοδοχείο 2*	περιφερειακό	129.000 δρχ.	ημιδιατροφή
» 2*	κεντρικό	138.000 δρχ.	»
» 3*	περιφερειακό	139.000 δρχ.	»
» 3*	κεντρικό	147.000 δρχ.	»
» 4*	»	155.000 δρχ.	»

Τα παιδιά έχουν έκπτωση στις ανωτέρω τιμές
ΠΡΟΣΟΧΗ στις ανωτέρω τιμές προστίθενται τα εισιτήρια Ρόδο - Αθήνα - Ρόδο ως εξής: Ο σύζυγος 40.000, η σύζυγος 30.000, τα παιδιά μέχρι 22 ετών 20.000
Στις τιμές περιλαμβάνονται
- Αεροπορικά εισιτήρια
- Εκδρομή γύρο Παρισιού, πύργο Αΐφελ - Αψίδα θριάμβου κ.λ.π.
- Εκδρομή Βερσαλίες
- Εκδρομή στο πάρκο ΑΣΤΕΡΙΞ
- Επίσκεψη στην DISNEYLAND
- Μεταφορές αεροδρόμιο - ξενοδοχείο - αεροδρόμιο
- 7 διανυκτερεύσεις σε ξενοδοχείο της προτίμησής σας με ημιδιατροφή
- Αρχηγό - ξεναγό στα ελληνικά
- Ασφάλεια ταξιδιού

ΠΛΗΡΟΦΟΡΙΕΣ - ΠΡΟΓΡΑΜΜΑΤΑ
ΠΡΑΚΤΟΡΕΙΟ ΤΑΞΙΔΙΩΝ
ΣΑΒΒΑΣ ΣΑΗΣ
ΑΛ. ΔΙΑΚΟΥ 34, ΤΗΛ. 20520, 37711

ματιές στα σπορ ματιές στα σπορ

Ο Ιάλυσος κόντρα στον Λεβαδειακό

Με στόχο ένα σκορ ασφαλείας!

Σήμερα στις 4μ.μ. στο "Οικονομίδειο" για την τρίτη φάση του Κυπέλλου

Με στόχο ένα σκορ ασφαλείας, ο Ιάλυσος υποδέχεται σήμερα στις 4μ.μ. στο "Οικονομίδειο" τον Λεβαδειακό (Ομάδα Β΄ Εθνικής) στο πρώτο παιχνίδι της τρίτης φάσης του Κυπέλλου Ελλάδας!

Οι "ερυθροκίτρινοι" που έχουν νωπή ακόμα στη μνήμη τους την πρόκριση που πήραν εις βάρος του Ηλυσιακού (πριν από μια εβδομάδα) θα προσπαθήσουν να επαναλάβουν και πάλι, στο ίδιο γήπεδο, μια καλή εμφάνιση, με πρωταρχικό στόχο όχι μόνο να μην δεχθούν γκολ, αλλά να πετύχουν όσο το δυνατόν περισσότερα.

Οι παίκτες του Ιάλυσου ξέρουν πολύ καλά ότι κάτι τέτοιο θα τους δώσει μια πρώτης τάξεως ευκαιρία να παίξουν με άλλον αέρα στη ρεβάνς της 13ης Νοεμβρίου στη Λειβαδιά. Ολα τα προηγούμενα πάντως προϋποθέτουν την ανάλογη σοβαρότητα των ποδοσφαιριστών στον αγωνιστικό χώρο αφού, αν μη τι άλλο ο Λεβαδειακός - εκτός του ότι είναι ομάδα από ανώτερη κατηγορία - δεν θα αφήσει ασυγχώρητα τυχόν λάθη.

Το αξιοσημείωτο στην αναμέτρηση του Ιάλυσου και του Λεβαδειακού είναι η κακή προϊστορία της ομάδας της Λειβαδιάς εις βάρος του Ιάλυσου. Ολοι θυμούνται την περσινή εντός έδρας ήττα της από το Ρέθυμνο που καταδίκασε τον Ιάλυσο σε υποβιβασμό. Πάντως, ο τεχνικός του Ιάλυσου Βασίλης Παπαχρήστου, ζήτησε να ξεχαστεί αυτή η προϊστορία , φοβούμενος τις κίτρινες κάρτες και τους τραυματισμούς των παικτών του, εάν τυχόν δημιουργηθεί ένταση στον αγωνιστικό χώρο.

Τις υπηρεσίες του δεν θα μπορέσει να προσφέρει ο Πολιάς που είναι τραυματίας, ενώ αμφίβολη θεωρείται η συμμετοχή του Γιώργου Ράιου. Το αν θα παίξει ή όχι θα αποφασιστεί λίγο πριν την "σέντρα".

Οι 17 που επέλεξε ο τεχνικός Βασίλης Παπαχρήστου είναι οι: Ταραμονλής, Αλεξανδρίδης, Παπαδόπουλος, Βαγγέλης Ράιος, Οικονόμου, Πάττας, Καλλιμάνης, Κυπριώτης, Ζίου, Ταχίρι, Τρούλλης, Μπαξεβάνογλου, Κορμαρής, Ράππο, Παριανάς, Καλημέρης και Γιώργος Ράιος.

Τον αγώνα θα διαιτητεύσει ο κ. Μαζαράκης με επόπτες τους κ.κ. Κομιτόπουλο και Τριανταφύλλη.

Οι δύο πρώτοι είναι του συνδέσμου Κεφαλληνίας, ενώ ο τρίτος είναι του συνδέσμου Πατρών.

ΟΙ ΥΠΟΛΟΙΠΟΙ ΑΓΩΝΕΣ

Οι υπόλοιποι αγώνες της τρίτης φάσης του Κυπέλλου που θα γίνουν σήμερα είναι οι παρακάτω:

Ολυμπιακός - Καλαμάτα
Παναθηναϊκός Αθηναϊκός
ΠΑΟΚ - Πανιώνιος
Ναυπακτιακός Αστέρας - Λύκοι Απόλλων Αθ. - Εδεσσαϊκός
Νάουσα - Ιωνικός
Πανηλειακός - Παναιγιάλειος
Καστοριά - Εθνικός Αστέρας
Βέρροια -Καβάλα
Αρης - Πανελευσινιακός
Ολυμπιακός Βόλου - Παναχαϊκή
Εθνικός ή Παναιτωλικός - Καλλιθέα

➲ Οι επαναληπτικοί αγώνες θα γίνουν στις 13 Νοεμβρίου στις 2.30 μ.μ.

➲ Τα παιχνίδια ΑΕΚ - Ξάνθη, Πανσερραϊκός - ΟΦΗ και Πύργος - Ηρακλής θα γίνουν αύριο.

Οι δέκατοι Αιγαιοπελαγίτικοι!

Οι συνθέσεις των σωματείων της Δωδεκανήσου

ΣΤΗΝ Ικαρία θα γίνουν το Σαββατοκύριακο (5 και 6 Οκτωβρίου) οι 10οι Αιγαιοπελαγίτικοι αγώνες στίβου.

Τα πέντε σωματεία της Δωδεκανήσου (ΓΑΣ Ρόδου "Η Υγεία", "Ενωση Ρόδου - Διαγόρα", ΑΣ "Καζώνης" Καλύμνου, ΑΣ Ιπποκράτης Κω και Γ.Σ. Νέων Λέρου) θα μας εκπροσωπήσουν με 78 συνολικά αθλητές - τριες, που έχουν σαν στόχο τη διάκριση κα τη συγκομιδή βαθμών.

Η αθλητική αποστολή της Δωδεκανήσου θα αναχωρήσει την Παρασκευή με το "ιπτάμενο δελφίνι", το οποίο θα ξεκινήσει από τη Ρόδο στις 8 το πρωί.

Οι αθλητές- τριες, συνοδοί, προπονητές και εκπρόσωποι της Ε.Α.Σ. ΣΕΓΑ Δωδεκανήσου, που μετέχουν στην αποστολή είναι :

ΓΑΣ Ρόδου "Η Υγεία"

Κέλης Ηλίας, Χουρμαδιάς Πανορμίτης, Γιαλλουράκης Νεκτάριος, Βαλεούγας Αντώνης, Κουμεντής Φώτης, Παπαφιλίππου Τσαμπίκος, Κατσαφούρος Κων/νος, Στρατινάκης Γιώργος, Περάκης Μιχάλης, Κακούσιος Κων/νος, Τουβρά Αννα Μαρία, Σταυρίδου Μαρία, Ουρανίδου Μαρία, Χριστοφή Μαρία, Κανναβάκη Στέλλα, Παπαδοπούλου Βέρα, Δημητραδιού Μαρία, Παραγιού Μαρίνα, Μυλωνάκη Νίκη, Κλημέντος Σταύρος, Φαρμακίδης Γιώργος, Κράτση Σταυρούλα, Ζήκας Βασίλης (συνοδός - προπονητής), Φαρμακίδου Ειρήνη (συνοδός - προπονήτρια), Τσάτσος Νίκος (συνοδός).

"ΕΝΩΣΗ ΡΟΔΟΥ - ΔΙΑΓΟΡΑ"

Βασιλικής Θαρρενή, Δημητριάδου Μαρία, Καρατζοπούλου Ροζαλί, Κουμνάκη Γεωργία, Κράτση Παναγιώτα, Μπακαρή Μαρία, Παρβάκη Αιμιλία, Πετρά Χριστίνα, Σωτρίλη Δέσποινα, Τσικούρη Μαρία, Δημητριάδης Γιάννης, Βολονάκης Βασίλης, Αγγέλου Μιχάλης, Ευθυμίου Αναστάσιος, Θρήσκος Γιώργος, Παπανικολάου Γιώργος, Πεζουβάνης Γιάννης, Τσικούρης Γιάννης (συνοδός), Αρβανίτης Γιώργος (προπονητής), Ρακόπουλος Κώστας (προπονητής), Μιχαλάκης Γιώργος (προπονητής), Μπακαρής Αναστάσιος (συνοδός).

Α.Σ. "ΚΑΖΩΝΗΣ" Καλύμνου

Πελέκης Θεόδωρος, Πρέκας Δημήτριος, Κουλιανός Μικές, Χελιώτης Βαγγέλης, Χουρδάς Σακελλάρης, Κοτσάνης Παντελής, Καραμαλέγκου Μαρία, Σαρούκου Καλλιόπη, Μακαρούνα Κατίνα, Μαγκλή Μαριάννα, Μαγκλή Ελένη, Παππά Μέλοντι, Πιζάνια Αννα, Τσουγκράνης Μιχάλης, Καζούρης Θεόφιλος, Κορφιάς Νίκος (προπονητής).

Α.Σ. "ΙΠΠΟΚΡΑΤΗΣ" Κω

Μπενάκη Αντωνία, Κωνσταντίνου Χριστίνα, Μισαηλίδου Κλεοπάτρα, Καλσάτη Νατάσσα, Μπατανίκα Βιργινία, Πέρου Ξένια, Τσίκκη Αννα, Φαναρτζής Ιμπραήμ, Σπορίδης Φίλλιππος, Καμπισέλης Λεωνίδας, Γιωργουράκης Θεόδωρος, Πουλιού Μιχάλης, Καλσάτης Χρήστος, Χοντρός Ελευθέριος, Ζώτος Σπύρος (προπονητής).

Γ.Σ. Νέων Λέρου

Γεδεών Σταύρος, Σιφωνιός Γιάννης, Ηλίας Λεωνίδας, Τσάτσος Διαμαντής, Λουλουργάς Γιώργος, Κονίνα Ειρήνη, Ντελληγιώργη Ελευθερία, Γρύλλη Ευαγγελία Ζαφειροπούλου Μαρία, Παντωνάκης Μιλτιάδης (προπονητής).

Ε.Α.Σ. ΣΕΓΑΣ Δωδεκανήσου

Καστρουνής Ελευθέριος, Συρόπουλος Δανιήλ, Συροπούλου Σταματία, Φαρμακίδου Ειρήνη (υπάλληλος ΕΑΣ), Κλωνάρης Θεόφιλος, Κεφάλας Βασίλης.

"ΕΝΩΣΗ Ρ-Δ"

Θα γίνει επιτέλους η συνάντηση με τον Κ. Μήτση;

Ακόμα ψάχνουν να βρουν τον μεγαλοεπιχειρηματία Κώστα Μήτση, στην "Ενωση Ρόδου-Διαγόρα"!

Ενώ ο ίδιος είχε έρθει στο νησί μας, δεν μπόρεσε να τον βρει κανένας, αλλά ούτε και ο ίδιος επεδίωξε να έχει κάποιά συνάντηση με τους κ. Γιαννόπουλο, Βασιλάκη και Κυπριάδη με σκοπό την διευθέτηση του διοικητικού αδιεξόδου. Ετσι, όπως γράψαμε, χθες, ο ίδιος αναχώρησε για την Αθήνα αφήνοντας όλους εδώ...στα κρύα του λουτρού!

Τώρα ο κ. Μιχάλης Κόκκινος σύμφωνα με πληροφορίες σκέφτεται το ενδεχόμενο να μεταβεί στην Αθήνα τις επόμενες ημέρες, μαζί με το δήμαρχο Ρόδου κ. Γιώργο Γιαννόπουλο, για να τον συναντήσει τουλάχιστον εκεί.

-Εν τω μεταξύ οι ποδοσφαιριστές γυμνάστηκαν χθες μια φορά. Απουσιάζαν οι τραυματίες Πολυχρονίου, Χατζηπέτρος καθώς και οι στρατευμένοι Νικολής, Καράμπης που δεν μπόρεσαν να εξασφαλίσουν άδεια από την μονάδα που υπηρετούν.

Ο Αστέρας Π. προκρίθηκε στη β' φάση του κυπέλλου

Κέρδισε χθες 3-0 τον Ποσειδώνα Κ.

Παίζοντας καλύτερα από τον αντίπαλο του, ο Αστέρας Παστίδας κέρδισε στο γήπεδο Παραδεισίου 3-0 τον Ποσειδώνα Καρπάθου για την α΄ φάση του κυπέλλου Ερασιτεχνών Δωδεκανήσου (όμιλος Ρόδου) και πέρασε στον επόμενο γύρο του θεσμού.

Τα γκολ πέτυχαν οι Καβράκης, Χρυσοχόος και Μοσχής.

Με τον Αστέρα έπαιξαν: Χατζηελευθερίου, Καβράκης, Χρυσοχόος, Μοσχής, Κοσμάς, Κελέσογλου, Μαστρομιχάλης,(Κασσανής), Τσάτσαρης, Αθανασίου, Κηπουρός, (Κώστας), Κλωνάρης. (Μαλλιάκας).

ΙΝΣΤΙΤΟΥΤΟ ΑΙΣΘΗΤΙΚΗΣ
Μαρία Κατσουράκη - Γλυνού

- Θεραπεία ακμής
- Σύσφιγξη προσώπου
- Λίφτινγκ με οξέα φρούτων
- Οξυγόνωση
- Ενυδάτωση
- Θεραπεία κυτταρίτιδας με θαλάσσια φύκια
- Λεμφικό μασάζ
- Ρηλάξ μασάζ
- Αποτρίχωση
- Μακιγιάζ εξόδου και νύφης

και ΤΩΡΑ

μόνο με 40.000 δρχ. το ΜΗΝΑ αδυνατίστε και διατηρείστε ένα αναζωογονημένο, σφιχτό σώμα με τη βοήθεια των πιο σύγχρονων μηχανημάτων.

Αγ. Αναστασίας 9 Τηλ. 31061 9983-20/10 ΧΑ

ΤΕΝΙΣ

Καλά ξεκίνησε ο Σόλων Πέππας



Επιτυχημένα ξεκίνησε τους αγώνες του στο «κυρίως ταμπλό» του 3ου διεθνούς τουρνουά τένις, σάτελάιτ «Ελλάδα III», ο Ρόδιος Σόλων Πέππας.

Ο συμπολίτης μας επιβλήθηκε του Γερμανού Ντακ Τόμερ με 2-0 σετ (6-0, 6-3).

Συνάντηση Φούρα με Ολυμπιονίκες

ΑΘΗΝΑ, 1 (ΑΠΕ).-

Το θέμα της πρόσληψης των Ολυμπιονικών, ως συμβούλων του εκάστοτε υφυπουργού Αθλητισμού και των Ομοσπονδιών των αθλημάτων τους, το οποίο εκκρεμεί, αυζητήθηκε στην σημερινή συνάντηση της αντιπροσωπείας τους με τον κ.Ανδρέα Φούρα.

Ο υφυπουργός Αθλητισμού διαβεβαίωσε τους Ολυμπιονίκες, τους οποίους εκπροσώπησαν οι Νίκος Κακλαμανάκης, Νίκη Μπακογιάννη, Χρήστος Ιακώβου, Τάσος Μπουντούρης και Πέτρος Γαλακτόπουλος, ότι το θέμα αυτό θα τακτοποιηθεί με σχετική τροπολογία στην Βουλή.

Στο μεταξύ, συνεδρίασε σήμερα η Κεντρική Οργανωτική Επιτροπή του παγκοσμίου πρωταθλήματος στίβου που θα γίνει το 1997 στην χώρα μας και συζήτησε ''εφ΄ όλης της ύλης'' των θεμάτων της διοργάνωσης.

Ο κ.Φούρας επεσήμανε, μεταξύ των άλλων, ότι αν η διοργάνωση του παγκοσμίου πρωταθλήματος στίβου είναι επιτυχημένη, θ΄ αυξηθούν οι πιθανότητες για ν΄ αναλάβει η χώρα μας τους Ολυμπιακούς Αγώνες του 2004.

Οσον αφορά τα εισιτήρια του παγκοσμίου πρωταθλήματος στίβου, θα κοστίζουν 10.000 και 7.000 δραχμές τ΄ ακριβότερα, ενώ όσοι τα προμηθευτούν μέχρι τον Δεκέμβριο θα έχουν έκπτωση 20% και 10% όσοι τ΄ αγοράσουν στο διάστημα Δεκεμβρίου - Μαρτίου.

Καταλήγοντας, ο υφυπουργός Αθλητισμού είπε, ότι την Πέμπτη πρόκειται να συναντηθεί με τον Πρωθυπουργό, Κωνσταντίνο Σημίτη, προκειμένου να τον ενημερώσει τόσο για το παγκόσμιο πρωτάθλημα, όσο και για την προσπάθεια της χώρας μας ν΄ αναλάβει τους Ολυμπιακούς του 2004.

"Α" ΔΙΑΓΟΡΕΙΑ"

Αύριο ρυθμίζονται οι τελευταίες λεπτομέρειες

Σήμερα το βράδυ αναμένεται να έρθει στο νησί μας ο πρόεδρος της Ελληνικής Ομοσπονδίας Ερασιτεχνικού Τριάθλου (ΕΟΕΤ) κ. Ν. Οικονομάκης και ο γραμματέας κ. Α. Αρβανίτης.

Οι δύο άνδρες θα έχουν συνάντηση αύριο το βράδυ με το πρόεδρο του ΔΟΝΑ κ. Κάλλιστο Διακογεωργίου, για να ρυθμίσουν τις τελευταίες λεπτομέρειες ενόψει του Πανευρωπαϊκού αγώνα τριάθλου (Α' Διαγόρεια") που θα γίνει στο νησί μας το Σάββατο 5 Οκτωβρίου.

Εξάλλου την Παρασκευή το βράδυ στο ξενοδοχείο "Σεβαλιέ Παλάς" θα γίνει "πάστα πάρτυ" προς τιμήν των αθλητών.

Χθες θ' αποφάσιζαν για τον "Ενωσιακό"

Χθες στις 10μ.μ. το βράδυ αναμενόταν να γίνει γνωστό το ποιός θα είναι ο νέος "Ενωσιακός" προπονητής. Αυτό θα αποφασιζόταν στο διοικητικό συμβούλιο της ΕΠΣΔ.

Οι υποψήφιοι που προτάθηκαν από την τεχνική Επιτροπή της ΕΠΣΔ, είναι οι Τσαμπίκος Παπανικολάου, Μανώλης Κώττης και Ανδρέας Βλασσόπουλος αλλά δεν αποκλείεται να υπάρξει κάποια έκπληξη στην επιλογή.

Νέα του ΔΟΝΑ

Συνάντηση με αρμόδιους παράγοντες του Υπουργείου Αθλητισμού και της Γ.Γ.Α., θα έχει σήμερα το πρωΐ η συντοντιστική επιτροπή του ΔΟΝΑ, με θέμα τη μεταβίβαση των μαζικών προγραμμάτων άθλησης στους Οργανισμούς Τοπικής Αυτοδιοίκησης Α' βαθμού.

Στην επιτροπή αυτή θα μετέχσυν 11 μέλη εκπρόσωποι τοπικών οργανισμών μεταξύ των οποίων και ο ΔΟΝΑ που θα εκπροσωπήσει ο προϊστάμενος του κ. Μιχάλης Ερωτόκριτος.

Επίθεση στο Ν. Τσίκκη

Από τον επικεφαλής της μειοψηφίας του Δήμου Ιαλυσού, κ. Γιάννη Χατζηαντωνίου, πήραμε και δημοσιεύουμε την παρακάτω επιστολή:

"Κατάπληκτοι διαβάζουμε στον ημερήσιο τύπο ότι οι απειλές και οι εξυβρίσεις του γνωστού σ΄ όλους πλέον για το ήθος, το ύφος και τη συμπεριφορά του κ. Τσίκκη μεταβλήθηκαν σε τάχα ειρηνοποιό διαδικασία, όπου ως νέος Γ.Γ. του ΟΗΕ ο εν λόγω κύριος επέβαλε την ειρήνη μεταξύ του συλλόγου ΗΛΙΟΣ και του ΓΑΣ ΙΑΛΥΣΟΣ - οι οποίοι δεν έχουν καμιά διαφορά - αλλά καταστάσεις που ο ίδιος δημιουργεί τις παρουσιάζει ως διαμάχη.

Αφού λοιπόν αλόφρων και αλαλάζων επέδραμε συνοδεία μηχανοφόρων κατά του Λυκείου Ιαλυσού, των γυμναστών των παιδιών και όσων παρευρίσκοντο στο χώρο απειλόντας ότι θα μεταθέσει τους γυμναστές θα τους διαλύσει, θα τους εξαφανίσει, θέλησε έτσι αυτοπροσώπως να επιβάλει το νόμο του.

Πανικόβλητος και ο ίδιος στη συνέχεια από τα κατορθώματά του, αλλά κυρίως γιατί τον έβλεπαν γονείς παιδιών που θέβαια αντιδρούσαν για τη δημοσιότητα που έπαιρναν τα πράματα, υποσχόταν την επαμένη ότι θα βοηθήσει αυτούς που νωρίτερα πήγε να εξοντώσει.

Εφάρμοσε δηλαδή την παροιμία, χέρι που δεν μπορείς να το δαγκώσεις φίλα το. Είναι γνωστές άλλωστε οι χυδαιότητες του κ. Τσίκκη σε προηγούμενο Δ.Σ. όπου προκειμένου να συκοφαντήσει τους γυμναστές και τους εκπροσώπους του συλλόγου ΗΛΙΟΣ προέβει σε ακατονόμαστες εκφράσεις. Δεν ήθελε λοιπόν να δώσει τη χρήση του χώρου και όταν την άδεια χρήσης την έδωσε ο Νομάρχης τότε τον κατάγγειλε εκδίδοντας ψήφισμα-καταγγελία εναντίον του.

Τώρα επιτίθεται δι΄ εφόδου ο ίδιος για να ξεκαθαρίσει τα πράγματα χρησιμοποιώντας παιδιά του σχολείου-αυτή τη φορά με μηχανές για να επιβάλει τις απόψεις του.

Τώρα που η κατακραυγή του κόσμου μεγάλωσε εναντίον του υπόσχεται και πάλι.

Να γνωρίζεις όμως κ. Τσίκκη ότι ούτε τους γυμναστές μπορείς να μεταθέσεις ούτε τη δουλειά των παιδιών και των γονιών μπορείς να ακυρώσεις. Οι πράξεις οι δικές σου και η απραξία των συμβούλων της πλειοψηφίας μόνο ντροπή προκαλούν στην όμορφη πόλη μας και στους κατοίκους της.

Τον παραδίδουμε λαέ της Ιαλυσού στην κρίση σου και να γνωρίζεις, ότι όσο γρηγορότερα φύγει αυτός ο άνθρωπος από το Δήμο τόσο γρηγορότερα θα αναπνεύσει η πόλη μας."

Ποδηλασία

Στην Μόσχα βρίσκονται οι Χειμωνέτος, Πολίτης



Ο Γιώργος Χειμωνέτος

Στη Μόσχα βρίσκονται οι ποδηλάτες της «Ενωσης Ρόδου - Διαγόρα» Γιώργος Χειμωνέτος και Νεκτάριος Πολίτης, όπου μαζί με τους Λάμπρο Βασιλόπουλο (Π.Ο. Πατρών), Δημήτρη Γεωργαλή (Τρίκκη Τρικάλων) και Νίκο Αγγελίδη (Νέας Ιωνίας), επιλέχθηκαν από τον Ομοσπονδιακό προπονητή Γιάννη Κορυπίδη, να πάρουν μέρος στο Ευρωπαϊκό πρωτάθλημα (3-5 Οκτωβρίου)

Νέα του ΑΣΙΑΘΡ

Με τον αγώνα της Σύμης που έγινε το περασμένο σαββατοκύριακο ολοκληρώθηκε το πρωτάθλημα '96 που διοργάνωσε ο Αθλητικός Σύλλογος Ιστιοπλόων Ανοικτής Θάλασσας Ρόδου (Α.Σ.Ι.Α.Θ.Ρ.).

Τα ιστιοφόρα σκάφη του ΑΣΙΑΘΡ στη διαδρομή συνάντησαν δυτικούς ανέμους έντασης 5 μποφόρ, ενώ η θάλασσα είχε έντονο κυματισμό. Στην επιστροφή από τη Σύμη, επικράτησε άπνοια στη θαλάσσια περιοχή πριν τον Αλωπό. Ο αέρας άρχισε να δυναμώνει μετά τις 5 μ.μ. για να φθάσει τα 5 μποφόρ όταν άρχισε ο τερματισμός των σκαφών.

Η τελική βαθμολογία των σκαφών έχει ως εξής:

1."Καπετάν Μανώλης" (κυβερνήτης Σ. Κατσαράς)
2."Bella Angiolina" (κυβερνήτης Σ. Σταύρας)
3."Μούσμουλο" (κυβερνήτης Ν. Καλαφατάς)
4."Καλημέρα" (κυβερνήτης Μ. Παναγιαννοπούλου)
5."Vicking's star" (Κυβερνήτης Σ. Τσιμέττας)

-Στην κατηγορία "τριμαράν" συμμετείχε το σκάφος "Spirit" (κυβερνήτης Μ. Αντωνιάδης). Πρόεδρος της επιτροπής αγώνα ήταν ο κ. Β. Πολυχρόνης, ενώ στο σκάφος επιτροπής κριτής ήταν ο κ. Δ. Χριστοδούλου.

Η αρμόδια επιτροπή του ΑΣΙΑΘΡ θα προχωρήσει στην επεξεργασία όλων των αποτελεσμάτων των αγώνων, προκειμένου να αναδειχθεί ο πρωταθλητής του 1996. Η απονομή των επάθλων του πρωταθλήματος '96 θα γίνει σε λαμπρή τελετή που θα οργανώσει το δ.σ. του ΑΣΙΑΘΡ σε ημερομηνία που θα καθοριστεί σύντομα.

ΑΠΩΛΕΙΑ

Απωλέσθη καφέ δερμάτινο πορτοφόλι στο πλοίο "ΡΟΔΟΝ" την 10-9-1996. Οποιος το βρεί να κρατήσει ότι είχε μέσα και να επιστρέψει τις φωτογραφίες.

Ο ευρών θα αμοιφθεί. Τηλ. 33701-73487 κυρία Στελλάτου

3178-8/10

Από αποθήκη στην Κω

Εκλάπησαν ποσότητες εκρηκτικών υλών!..

ΔΕΝ ΠΗΡΕ ΧΑΜΠΑΡΙ Ο ΦΥΛΑΚΑΣ

ΜΕΓΑΛΕΣ ποσότητες εκρηκτικών υλών, έκλεψαν άγνωστοι δράστες, από αποθήκες της Διαδημοτικής επιχείρησης αδρανών υλικών της Κω, στην περιοχή Κοκινόγιες στο Πυλί, προχθές το πρωί.

♦ Σύμφωνα με το δελτίο συμβάντων της Αστυνομίας, τις πρωϊνές ώρες της περασμένης Δευτέρας, άγνωστοι δράστες, έσπασαν τα λουκέτα τριών αποθηκών φύλαξης εκρηκτικών υλών της Διαδημοτικής επιχείρησης αδρανών υλικών και αφαίρεσαν από τη μια 140 καψύλια, από τη δεύτερη 13 κιβώτια, τα οποία περιείχαν συνολικά 13.350 μέτρα ακαριαίου φυτιλιού, ενώ από την τρίτη στην οποία υπήρχε μεγάλη ποσότητα δυναμίτιδας δεν αφαίρεσαν το παραμικρό. Θα πρέπει να σημειωθεί ότι στις αποθήκες, υπάρχει φύλακας, αλλά δεν πήρε... χαμπάρι.

ΑΝΑΚΡΙΣΕΙΣ-έρευνες κάνει το Τμήμα Ασφάλειας Κω, ενώ κοινοποιήθηκε στο Αστυνομικό Τμήμα Καλύμνου, σχετικό σήμα για διενέργεια ερευνών στα λατομεία του νησιού.

Στις 10 Δεκεμβρίου θα γίνει η δημοπράτηση του έργου για την είσοδο της πόλης

Για τις 10 δεκεμβρίου 1996, ημέρα Τρίτη και ώρα 10 το πρωΐ έχει οριστεί η δημοπράτηση του έργου "Μελέτη-Κατασκευή οδού Νέας εισόδου πόλεως Ρόδου (από το σημείο συμβολής της στη νέα επαρχιακή οδό Αεροδρόμιο- Ανατολικές ακτές, μέχρι συναντήσεως της υπό μελέτη περιμετρικής οδού πόλεως Ρόδου".

Ο προϋπολογισμός του έργου είναι 2.500.000.000 δρχ.

Την ερχόμενη Τρίτη εξ΄ άλλου δημοπρατείται το έργο "Οριστική μελέτη αποχέτευσης ακαθάρτων κοινότητας Κοσκινού." Η συγκεκριμένη ημερομηνία του διαγωνισμού είναι η 8η Οκτωβρίου και ώρα 10 το πρωΐ. Ο προϋπολογισμός του έργου είναι 680.000.000 δρχ.

Τέλος, στις 4 Νοεμβρίου δημοπρατείται το έργο "Μελέτη-Κατασκευή νεάς οδού Αργυνώντα- Βαθέως νήσου Καλύμνου, προϋπολογισμού 900.000.000 δρχ.

Ολα τα έργα θα δημοπρατηθούν στα Γραφεία της Διεύθυνσης Υποδομών στο Νομαρχιακό Μέγαρο.

Επίσημη επίσκεψη στη Μεγαλόνησο

Με ιδιαίτερες τιμές έγινε δεκτός στην Κύπρο ο Σημίτης

ΠΡΟΩΘΕΙΤΑΙ Η ΑΜΥΝΤΙΚΗ ΘΩΡΑΚΙΣΗ

ΛΕΥΚΩΣΙΑ, 1 (ΑΠΕ, του απεσταλμένου μας Στρατή Λιαρέλη).-

Με ιδιαίτερες τιμές και με την παρουσία χιλιάδων πολιτών ο Κυπριακός Ελληνισμός με επικεφαλής τον πρόεδρο της Κύπρου Γλαύκο Κληρίδη υποδέχθηκε τον πρωθυπουργό Κώστα Σημίτη ο οποίος έφθασε το πρωί στη Μεγαλόνησο για να έχει συνομιλίες με την κυπριακή πολιτική ηγεσία αλλά και για να τιμήσει την 36η επέτειο από την ανεξαρτησία της Κύπρου. Πρέπει να σημειωθεί ότι είναι η πρώτη φορά που Ελληνας πρωθυπουργος παρίσταται στις εκδηλώσεις της επετείου ανεξαρτησίας της Κύπρου γεγονός που επισημάνθηκε απο τον κ. Κληρίδη ο οποίος καλωσορίζοντας τον πρωθυπουργό εξέφρασε τις ευχαριστίες του προς την Ελλάδα για την αμέριστη συμπαράσταση, όπως είπε, που δίδει στην Κύπρο.

Από την πλευρά του ο κ. Σημίτης αφού επεσήμανε ότι μετά την εκλογή του το πρώτο ταξίδι που πραγματοποίησε είναι στην Κύπρο τόνισε ότι αυτό **αποδεικνύει τη σημασία που** δίνει η ελληνική κυβέρνηση στο **Κυπριακό το οποίο όπως είπε, αποτελεί το πρώτο μέλημα της** εξωτερικής πολιτικής και αποδεικνύει το συνεχές και αμείωτο ενδιαφέρον για δίκαιη επίλυση του Κυπριακού.

Ο κ. Σημίτης είπε ότι η παρουσία του στις εορτές της επετείου της ανεξαρτησίας συμβολίζει με τον πλέον κατηγορηματικό τρόπο την αποφασιστικότητα του Ελληνισμού να αγωνιστεί με κάθε τρόπο για την αποκατάσταση της εδαφικής ακεραιότητας και κυριαρχίας της Κύπρου.

Αλλωστε συνέχισε, πάγια θέση της Ελλάδας είναι ότι το Κυπριακό αποτελεί κατ΄εξοχήν πρόβλημα εισβολής και κατοχής και αμετακίνητος στόχος είναι η εξεύρεση ειρηνικής λύσης με προσπάθειες σε διπλωματικό επίπεδο.

Ο πρωθυπουργός σημείωσε όμως, ότι όπως διδάσκει η διεθνής εμπειρία ο διάλογος δεν καταλήγει συνήθως σε ικανοποιητικά αποτελέσματα όταν διεξάγεται μεταξύ άνισων συνομιλητών.

Για το λόγο αυτό πρόσθεσε, οι κυβερνήσεις Ελλάδας και Κύπρου προωθούν την αμυντική θωράκιση της Κύπρου στα πλαίσια του δόγματος του εθνιαίου αμυντικού χώρου.

Ο κ. Σημίτης είπε ότι στις συνομιλίες που θα έχει με τον πρόεδρο Κληρίδη, την Κυπριακή Κυβέρνηση, τους αρχηγούς των κομμάτων και τον Αρχιεπίσκοπο Χρυσόστομο, θα συζητήσει πέρα από τις εξελίξεις στο Κυπριακό, θέματα συνεργασίας σε όλους τους τομείς καθώς και την προώθηση της ενταξιακής πορείας της Κύπρου στην ΕΕ αλλά και τα θέματα των εγκλωβισμένων και αγνοουμένων.

Ο κ. Σημίτης επεσήμανε ότι είναι νωπές ακόμα οι μνήμες από τη δολοφονία των Ισαάκ και Σολωμού υπογραμμίζοντας ότι η θυσία τους ούτε θα λησμονηθεί, ούτε θα αποδειχθεί μάταιη γιατί όπως είπε, ήδη η Διεθνής Κοινή Γνώμη συναισθάνεται ότι η παράνομη κατοχή της Κύπρου δεν μπορεί να διαιωνίζεται φέροντας ως παράδειγμα την πρόσφατη απόφαση του Ευρωπαϊκού Κοινοβουλίου.

Αμέσως μετά ο πρωθυπουργός μετέβη στο Προεδρικό Μέγαρο όπου κατέθεσε στεφάνι στον ανδριάντα του Αρχιεπισκόπου Μακαρίου.

Τόσο κατά την υποδοχή του όσο και κατά τις διαδρομές του τον πρωθυπουργό επευφημούσαν χιλιάδες Κύπριοι πολίτες κυρίως μαθητές οι οποίοι κρατούσαν ελληνικές και κυπριακές σημαίες.

Επίσκεψη στις συνοικίες πραγματοποίησε χτες ο δήμαρχος της Ρόδου

Επίσκεψη σε συνοικίες της πόλης πραγματοποίησε ο δήμαρχος Γ. Γιαννόπουλος. Σχετικά, από το Γραφείο Τύπου του Δήμου Ρόδου εκδόθηκε η παρακάτω ανακοίνωση:

"Στα πλαίσια του προγράμματος επισκέψεων του Δημάρχου στις γειτονιές της Ρόδου, για επιτόπου συζήτηση με τους κατοίκους γύρω από τα προβλήματα που τους απασχολούν, πραγματοποιήθηκε χτες επίσκεψη στην Παλιά Πόλη. Ο Δήμαρχος κ. Γιαννόπουλος είχε την ευκαιρία να ακούσει από τους ίδιους τους κατοίκους της Παλιάς Πόλης τα σημαντικότερα προβλήματα που τους απασχολούν, αλλά και να τους ενημερώσει για τα προγράμματα του Δήμου Ροδίων σχετικά με την Παλιά Πόλη, που βρίσκονται σε εξέλιξη.

Εξ άλλου το Σάββατο το απόγευμα ο Δήμαρχος κ. Γιαννόπουλος συμμετείχε σε συνάντηση με τους κατοίκους των Αγίων Αποστόλων, στην οποία ήσαν παρόντες, εκτός του βουλευτή του νομού κ. Κοσμά Σφυρίου, εκπρόσωποι του Δημοτικού Οργανισμού Πρόνοιας και του ΔΟΝΑ. Σ΄ αυτή τη συνάντηση συζητήθηκαν όλα τα θέματα των Αγίων Αποστόλων, εκτός εκείνων που αφορούν την κρατική Πρόνοια, όπως το θέμα του παιδικού σταθμού, του ηλεκτροφωτισμού της περιοχής, της επέκτασης του σχεδίου πόλης (που ήδη έχει δημοπρατηθεί) και της συνολικής αναβάθμισης της περιοχής. Αξίζει να σημειωθεί ότι, κατά τη συνάντηση, ο Δήμαρχος κ. Γιαννόπουλος εξήγγειλε τη δωρεάν απομάκρυνση των βοθραλυμάτων από ειδικά συνεργεία της ΔΕΥΑΡ."

Συναυλία κιθάρας από το Γιάννη Γιακουμάκη στο Μέγαρο Μουσικής

Επέστρεψε χθες από το τελευταίο καλλιτεχνικό ταξίδι του ο Ρόδιος κιθαριστής Γιάννης Γιακουμάκης.

Ο γνωστός solist έδωσε την κορυφαία συναυλία της καριέρας του, εμφανιζόμενος για πρώτη φορά στο Μέγαρο Μουσικής την Κυριακή 29 Σεπτεμβρίου στις 8.30 μ.μ.

Η συναυλία αυτή ήταν στα πλαίσια του εορτασμού των 70 χρόνων του Εθνικού Ωδείου και συμμετείχαν επιφανείς Ελληνες καλλιτέχνες, μέσα στους οποίους επιλέχτηκε και ο Γιάννης Γιακουμάκης, ο οποίος ερμήνευσε έργα του μεγάλου δασκάλου της κιθάρας Δημήτρη Φάμπα.

Αξίζει να σημειωθεί πως την συναυλία παρακολούθησαν 2.300 άτομα, καθώς και ο πρόεδρος της Δημοκρατίας Κωστής Στεφανόπουλος, του οποίου η παρουσία υποδήλωσε την ιδιαιτερότητα και βαρύτητα της εκδήλωσης.

Η συναυλία μαγνητοσκοπήθηκε από την ΕΤ1 και θα μεταδοθεί μέσα στον Οκτώβριο από την κρατική τηλεόραση.

ΣΩΜΑΤΕΙΟΝ ΥΠΑΛΛΗΛΩΝ
ΚΑΖΙΝΟΥ ΡΟΔΟΥ

ΣΥΓΧΑΡΗΤΗΡΙΟ

Το Δ.Σ. και οι εργαζόμενοι στο ΚΑΖΙΝΟ ΡΟΔΟΥ συγχαίρουν θερμά τους βουλευτές Δωδ/σου:
Σκανδαλίδη Κώστα
Σφυρίου Κοσμά
Παπανικόλα Βασίλη
Καραμάριο Τάσο
Για την εκλογή του στο αξίωμα του βουλευτή και ελπίζουν στη συμβολή τους για την επίλυση των μεγάλων προβλημάτων του Νομού μας.

Για το Δ.Σ.
Ο ΠΡΟΕΔΡΟΣ ΚΑΤΑΞΕΝΟΣ ΓΕΩΡΓΙΟΣ
Ο ΓΕΝ. ΓΡΑΜΜΑΤΕΑΣ ΣΩΤΗΡΑΚΗΣ ΚΥΡΙΑΚΟΣ
3226-2/10

Εταιρεία Φίλων της Μουσικής «ΣΑΜΒΥΚΗ»
«Παλιά μουσική στην Παλιά Πόλη»
ΠΑΝΑΓΙΑ ΤΟΥ ΚΑΣΤΡΟΥ
Σάββατο 5-10-1996, ώρα 9.15μ.μ.
το Σύνολο «ΚΕΛΣΟΣ»
σε μια ***«Μουσική ξενάγηση στην Ευρωπαϊκή Μουσική του 17ου και 18ου αιώνα»***
με τους: **ΑΒΑΡΑΚΗ ΣΤΑΥΡΟ, ΜΕΧΤΙΑΝΤ ΣΤΑΡΚ και ΝΙΚΟ ΝΙΚΟΛΑΪΔΗ** φλάουτο με ράμφος **ΣΤΑΥΡΟ ΚΑΤΗΡΤΖΟΓΛΟΥ** θεόρβη, **ΧΕΛΓΚΑ ΓΙΑΝΝΟΥΛΑ** βιόλα ντα γκάμπα
σε έργα:
E. Widmann, D. Ortiz, M. Marais, G.B. Riccio, J.B. Lully, H. Purcell, J.B. Boismortier, A. Scarllatti
Εισιτήρια: δρχ. 3.000, σπουδαστές: δρχ. 2.000 στο κατάστημα δίσκων «ΧΑΡΙΤΟΣ» και στο χώρο της εκδήλωσης μισή ώρα πριν τη συναυλία
Χ608-5/10

Στα ελληνικά ξενοδοχεία

1,4 δισ. δρχ. τα χρέη του πρακτορείου ITAS

ΣΤΑ ΔΙΚΑΣΤΗΡΙΑ Η ΥΠΟΘΕΣΗ

ΣΕ 1,4 δισ. δρχ. ανέρχονται οι οφειλές του πτωχεύσαντος τουροπερέιτορ της Αυστρίας ITAS προς τα ελληνικά ξενοδοχεία, σύμφωνα με τις καταστάσεις του γραφείου. Η αγορά, πάντως, εκφράζει φόβους ότι είναι πιθανόν οι οφειλές να είναι σε διπλάσιο ύψος.

Στο μεταξύ, το δικηγορικό γραφείο της κ. Ευγενίας Σοφιανού, στην Αθήνα, που συνεργάζεται με γραφείο της Βιέννης, ανέλαβε τη διεκδίκηση των απαιτήσεων διαφόρων ελληνικών ξενοδοχείων από τον πτωχεύσαντα τουροπερέιτορ. Οπως γνωστοποίησε στο ΞΕΕ και στην ΠΟΞ, όσες ξενοδοχειακές ενώσεις και μεμονωμένοι ξενοδόχοι επιθυμούν συνεργασία πρέπει να επικοινωνήσουν αμέσως, δεδομένου ότι στις 10 Οκτωβρίου πραγματοποιείται στο Εμπορικό Δικαστήριο της Βιέννης η πρώτη συνέλευση των πιστωτών του ITAS.

Η διαδικασία υποβολής αξιώσεων για το διάστημα πριν από την κήρυξη πτώχευσης (26/9), όπως γνώρισε χθες το γραφείο ΕΟΤ Αυστρίας, είναι η ακόλουθη:

- Μέχρι τις 26 Νοεμβρίου πρέπει να υποβληθούν στο Εμπορικό Δικαστήριο Βιέννης όλα τα δικαιολογητικά (απλήρωτα τιμολόγια, συμβόλαια κι όποιο άλλο παραστατικό στοιχείο) μαζί με διαβιβαστική επιστολή και πληρεξούσιο.

- Τα δικαιολογητικά αποστέλλονται εις διπλούν. Το ένα σύνολο των δικαιολογητικών πρέπει να συνοδεύονται από δικαστικά χαρτόσημα 170 σελινίων.

- Αλλοδαποί πιστωτές πρέπει να εξουσιοδοτήσουν άτομο, όχι οπωσδήποτε δικηγόρο, αρκεί να είναι μόνιμος κάτοικος Αυστρίας, ο οποίος θα ενημερώνεται από το δικαστήριο για κάθε εξέλιξη.

Ο ΕΟΤ Αυστρίας αναφέρει, επίσης, ορισμένους εξειδικευμένους οργανισμούς στη διεκδίκηση αξιώσεων στα αυστριακά δικαστήρια, στους οποίους μπορούν να απευθυνθούν ενδιαφερόμενοι (και συλλογικά για κατανομή των εξόδων).

Η πρώτη εξέταση της υπόθεσης θα πραγματοποιηθεί στις 20 Δεκεμβρίου.

Η εκκαθάριση, πάντως, και η ποσοστιαία, ανάλογα με τα περιουσιακά στοιχεία, ικανοποίηση των πιστωτών αναμένεται να ολοκληρωθεί τουλάχιστον σε ένα χρόνο.

Δύτης από τη Λέρο

Κατηγορείται για συμμετοχή σε φόνο

ΕΙΧΕ ΣΥΜΒΕΙ ΠΡΙΝ ΤΡΙΑ ΧΡΟΝΙΑ

ΣΥΝΕΛΗΦΘΗ στον Πειραιά, ύστερα από αναζητήσεις τριών χρόνων, Λεριός δύτης, ο οποίος φέρεται να εμπλέκεται στο φονικό που έγινε σε δισκοθήκη της Λέρου, την Πρωτομαγιά του 1993 και αφορούσε ξεκαθάρισμα λογαριασμών για ναρκωτικά.

● Πρόκειται για το Θωμά Ντεληγιώργη του Σταύρου, 37 χρόνων, ο οποίος διώκεται με το υπ΄ αριθμό 19/1994 βούλευμα του Συμβουλίου Πλημμελειοδικών Κω, κατηγορούμενος για ηθική αυτουργία από κοινού, σε εισαγωγή στην Επικράτεια ναρκωτικών ουσιών, απλή συνέργεια σε ανθρωποκτονία με πρόθεση, σε βάρος του Μερκούρη Φλούρου, και για απάτη.

ΤΗΝ ΠΡΩΤΟΜΑΓΙΑ του 1993, μέσα στη δισκοθήκη «Κοσμοπόλιταν», ο Ηλίας Ορφανός με την παρέα του ενεργώντας για λογαριασμό του «εγκεφάλου» σπείρας εισαγωγής και διακίνησης ναρκωτικών, σκότωσε εν ψυχρώ το «βαποράκι» Μερκούριο Φλούρο, γιατί έκρυψε μεγάλη ποσότητα κατεργασμένης κάνναβης στη Λέρο. Παρά τις έρευνες στο νησί από ομάδα των ΕΚΑΜ, οι δράστες της δολοφονίας του Φλούρου δεν εντοπίστηκαν. Στην παρέα των δολοφόνων μετείχε και ο Ντεληγιώργης, ο οποίος τελικά συνελήφθη προχθές.

● Ο 37χρονος δύτης οδηγήθηκε στον Εισαγγελέα Πρωτοδικών Πειραιά.

Ικανοποιημένοι οι τουριστικοί παράγοντες

Την ικανοποίησή του για την επανατοποθέτηση της κ. Β. Παπανδρέου στην ηγεσία του τουρισμού εκφράζει ο ΣΕΤΕ, επισημαίνοντας ότι με τον τρόπο αυτό ανατρέπεται μία μακροχρόνια παράδοση συνεχών αλλαγών, οι οποίες είχαν αποτέλεσμα να μην προχωρήσουν διάφορες εκσυγχρονιστικές πρωτοβουλίες.

Ο ΣΕΤΕ τονίζει, επίσης, τη θετική αντιμετώπιση από την κ. Παπανδρέου του αιτήματος για γενικό γραμματέα δετούς θητείας, ενώ εκφράζει την άποψη ότι τομείς, όπως η έρευνα αγοράς και ο στρατηγικός σχεδιασμός, πρέπει να ανατεθούν στον ιδιωτικό τομέα, κρίνοντας ότι ο ΕΟΤ όσο κι αν προχωρήσει ο εκσυγχρονισμός, δεν θα μπορεί να ανταποκριθεί με ταχείς ρυθμούς, σε αυτές τις ανάγκες.

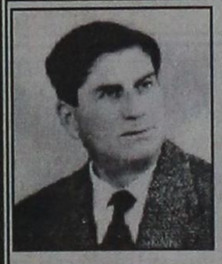

ΚΗΔΕΙΑ

Το λατρευτό μας σύζυγο, πατέρα, παππού και θείο
ΜΙΛΤΙΑΔΗ Α. ΛΟΥΪΖΙΔΗ
Χειρ. Οδοντίατρον
Ετών 94
κηδεύουμε σήμερα Τετάρτη 2 Οκτωβρίου 1996 και ώρα 3μ.μ. από τον ιερό ναό Αγίας Αναστασίας Ρόδου.
(Η ταφή θα γίνει στο παλιό νεκροταφείο)
Η σύζυγος Λελία
Τα παιδιά, τα εγγόνια, τα ανίψια και οι λοιποί συγγενείς
ΧΛ-2/10

ΠΩΛΟΥΝΤΑΙ
● Καταστήματα και διαμερίσματα πολυτελούς κατασκευής.
● Κάθε διαμέρισμα διαθέτει γκαράζ και αποθήκη.
● Ολα τα διαμερίσματα έχουν θέα στη θάλασσα.
Οδός Κων/νου Υδραίου και Εμπωνας.
ΟΙΚΟΔΟΜΙΚΕΣ ΕΠΙΧΕΙΡΗΣΕΙΣ Α. ΑΤΣΙΔΗΣ- Γ. ΙΩΑΝΝΙΔΗΣ
● Πληροφορίες τηλ. 28616-23271
Μ.Ι-6.10

ΑΘΛΗΤΙΚΟΣ ΣΥΛΛΟΓΟΣ ΙΣΤΙΟΠΛΟΩΝ ΑΝΟΙΚΤΗΣ ΘΑΛΑΣΣΑΣ ΡΟΔΟΥ

ΑΝΑΚΟΙΝΩΣΗ

Ο Α.Σ.Ι.Α.Θ. Ρόδου ανακοινώνει την έναρξη **ΝΕΑΣ ΣΕΙΡΑΣ μαθημάτων** Σχολής Ιστιοπλοΐας ανοικτής θάλασσας για αρχαρίους σε συνεργασία με την ΠΕΙΡΑΪΚΗ ΣΧΟΛΗ ΙΣΤ. ΑΝ. ΘΑΛΑΣΣΑΣ.

♦ Εναρξη μαθημάτων το Σάββατο 12/10/96

♦ Θέσεις περιορισμένες και θα τηρηθεί αυστηρή σειρά προτεραιότητας

Πληροφορίες: Τηλ. 85231 κος Νικήτας Νεοφύτου
» 24247 κος Λάκης Παπαγαπητός
Τ.364/28
ΧΛ-4/10

ΛΑΪΚΟ ΛΑΧΕΙΟ
(Την κλήρωση προσφέρει το πρακτορείο ΚΩΣΤΑ ΚΑΣΤΡΟΥΝΗ - Στοά Σπάρταλη 7)
ΚΛΗΡΩΣΗ 40η της 1 Οκτ. 1996
ΚΕΡΔΗ ΤΡΙΩΤΗΣΟΥ ΛΑΧΝΟΥ : 177,000,000 Κυκλοφόρησαν σειρές: 10

	Σειρές	Στοιχείο	Αριθμός	Ο ρ α χ μ ο ί
Μεγάλος Λαχνός	1η	Δ	46676	100,000,000
Υπόλοιπα στοιχεία	1η	ΑΒΓΕ	46676	21,000,000
Β Λαχνός τριάδιου	2η	Α - Δ	46676	28,000,000
Γ Λαχνός τριάδιου	10η	Α - Δ	46676	28,000,000
Σε όλες τις άλλες σειρές			46676	10,000,000

ΚΑΤΑΛΟΓΟΣ ΚΕΡΔΩΝ ΣΕ ΟΛΕΣ ΤΙΣ ΣΕΙΡΕΣ

Αριθμός	Ποσό	Αριθμός	Ποσό	Αριθμός	Ποσό	Αριθμός	Ποσό
554	80,000	21306	100,000	39818	80,000	59942	60,000
1355	80,000	22057	60,000	40489	60,000	60653	100,000
2104	200,000	22489	1,000,000	41400	200,000	61534	60,000
2817	60,000	22618	60,000	42051	80,000	61865	80,000
3568	60,000	22870	60,000	42522	60,000	62546	200,000
4299	60,000	23341	80,000	43133	100,000	63317	60,000
4980	100,000	24062	60,000	43684	60,000	64128	80,000
5031	60,000	24725	100,000	44452	100,000	64709	100,000
6542	60,000	25474	60,000	45315	60,000	65600	80,000
6573	2,000,000	26335	100,000	46666	60,000	66381	100,000
6720	80,000	26902	80,000	46676	Πρώτος	67168	60,000
7461	60,000	28663	60,000	47426	80,000	67599	80,000
8032	100,000	29234	200,000	48177	60,000	68310	100,000
8643	60,000	29815	80,000	48928	100,000	68521	60,000
9474	200,000	30566	80,000	49679	60,000	69192	60,000
10013	60,000	31347	100,000	50450	60,000	69433	200,000
10746	80,000	31868	60,000	51271	200,000	70334	80,000
11527	80,000	31949	80,000	52062	60,000	70903	80,000
12278	100,000	32230	60,000	52683	100,000	71456	60,000
13029	60,000	32801	100,000	53634	60,000	71867	100,000
13720	200,000	33632	60,000	54355	60,000	72358	60,000
14471	60,000	34373	200,000	55027	60,000	73029	80,000
15352	80,000	35024	60,000	55649	200,000	73680	200,000
15983	80,000	35775	80,000	56071	80,000	74571	60,000
16594	100,000	36506	100,000	56663	80,000	75812	60,000
17671	80,000	36683	100,000	56687	80,000	76799	200,000
18482	200,000	37444	80,000	57368	200,000	77570	80,000
19343	60,000	38155	60,000	58159	60,000	78351	60,000
19674	80,000	38616	200,000	58640	100,000	79062	100,000
20495	60,000	39337	60,000	59251	60,000	79723	60,000

Από 6,400 δρχ. κερδίζουν όλοι οι αριθμοί από το 46000 μέχρι το 46999
Κερδίζουν επίσης από 3200 δρχ. όλοι οι συνδυασμοί που λήγουν σε 6
Στην κλήρωση αυτή ήθελαν συνοδέψει οι χιλιάδες 06 22 31 36
Δεν συνοδέψαν οι χιλιάδες 27
Τα κέρδη άνω των 100000 φορολογούνται με 10%



Το CAFE·PUB THE BROWN
ΠΛΑΤΕΙΑ Γ. ΧΑΡΙΤΟΥ 10
(100 ΧΟΥΡΜΑΔΙΕΣ) ΡΟΔΟΣ
ΤΗΛ. (0241) 22481
ανανεωμένο
Από Παρασκευή 27/9/96 κάτι διαφορετικό για τους φίλους του
✓ Μοναδικό και φιλόξενο για τις βραδιές του χειμώνα
Σας περιμένουμε!
9884-13/10

Εκπαίδευση στα COMPUTER για παιδιά από 3 ετών
με πρωτοποριακά συστήματα εκμάθησης Αμερικάνικου τύπου

Το **Interactive Learning** είναι το ειδικό σύστημα εκμάθησης που χάρη σε αυτό, χιλιάδες παιδιά σε όλο τον κόσμο μαθαίνουν με ευκολία τη χρήση των **COMPUTERS** και της **Τεχνολογίας** προετοιμάζοντας το μέλλον τους
ΠΟΛΥΜΕΣΑ- ΡΟΜΠΟΤΙΚΗ- INTERNET
Τμήματα για παιδιά : προσχολικής ηλικίας (3-5 ετών) δημοτικού (6-12 ετών) γυμνασίου-λυκείου (13-18 ετών)
INTERACTIVE LEARNING
ΑΝΟΗΣΗ - Στ.Κωπιάδη 64 Ανάληψη Τηλ. 78924 9981-4

ΤΟ ΚΟΜΩΤΗΡΙΟ
Κατερίνα
ΣΤΑ ΤΡΙΑΝΤΑ
Ανακοινώνει στην αξιότιμη πελατεία της ότι **ανοίξαμε** και σας περιμένουμε για άμεση και προσεγμένη εξυπηρέτηση.
ΤΙΜΕΣ ΛΟΓΙΚΕΣ
Στρατηγού Μακρυγιάννη 3 - Τηλ. 90330
Χ-569-6/10