ΕΤΟΣ ΙΔΡΥΣΗΣ 1949
ΙΔΡΥΤΗΣ - ΔΙΕΥΘΥΝΤΗΣ
ΓΙΩΡΓΟΣ ΔΙΑΜΑΝΤΙΔΗΣ
Γραφεία - Τυπογραφεία:
Μάρκου Μαλλιαράκη 21 (ΚΟΒΑ)
Λογιστήριο: Νέα Αγορά
Τηλ.: Σύνταξης: 27356 - 79101
Λογιστηρίου: 24539
FAX: 20643

ΠΡΟΟΔΟΣ

Ανεξάρτητη καθημερινή πρωινή εφημερίδα

ΤΟΥΟΤΑ
Γιατί εμείς είμαστε εδώ...
...όταν μας χρειαστείτε

ΠΕΜΠΤΗ 17 ΟΚΤΩΒΡΙΟΥ 1996
ΑΡΙΘΜΟΣ ΦΥΛΛΟΥ 14.343 ΤΙΜΗ 100 δρχ.

Μερικά πολύ φοβερά νούμερα

98 γιατροί υπηρετούν στο Νοσοκομείο της Ρόδου

68 εκατομμύρια το μήνα οι απολαβές τους

ΤΟ ΣΧΟΛΙΟ της «Προόδου» που αποκάλυπτε ποιοί μισούν τα νέα εξωτερικά ιατρεία του Νοσοκομείου μας, έκανε κυριολεκτικά πάταγο. Ταρακούνησε τα βρώμικα νερά μέσα στα οποία εξακολουθούν μερικοί να ζουν, να κινούνται και να βυ-

σοδομούν.

◆ Και ο μεν κύριος Γιώργος Τσοπανάκης φρονίμως ποιών ετήρησε σιγήν αρσακειάδος, η δε «Ροδιακή» που εφαρμόζουσα πιστά τους κανόνες της δημοσιογραφίας του Καραγκιόζη γιάφει στην 5η σελίδα της ότι το σχόλιο της «Προόδου» ήταν μια «απότις γνωστές ...ανοησίες που τείνουν να αποτελέσουν ευθυμογραφήματα».

ΣΤΗΝ ΠΡΩΤΗ σελίδα της όμως ξεχνά τα περί «ανοησιών» και ευθυμογραφημάτων και με τεράστιους 5στηλους τίτλους ισχυρίζεται ότι εξ αιτίας του σχολίου μας «το Νοσοκομείο της Ρόδου παρουσιάζει εικόνα διάλυσης»»

◆ Δηλαδή πλήρης εφαρμογή του «από την πόλη έρχομαι και στην κορφή κανέλλα». Το μόνο που αποσιωπά η «Ροδιακή» είναι η διακαής επιθυμία της να ξαναγίνει πρόεδρος ο Γιώργος Τσοπανάκης για να βάλει... σε τάξη το Νοσοκομείο μας.

Ο ΣΥΛΛΟΓΟΣ

Και ο μεν κ. Τσοπανάκης φρονίμως ποιών εσίγησε.

◆ Το προεδρείο όμως του Συλλόγου των γιατρών του Νοσοκομείου σε απάντηση του σχολίου μας έβγαλε μια ανακοίνωση γεμάτη βρισιές, ανακρίβειες και ανόητα παχειά και χενά λόγια.

ΜΕΤΑΞΥ δε των πολλών ανακριβειών - ανοησιών και το ότι το Νοσοκομείο της Ρόδου «έχει πλημμελή στελέχωση σε ιατρικό προσωπικό».

◆ Ψάξαμε αν ο ισχυρισμός αυτός των τσορδεριάνε έχει χα-

ΣΥΝΕΧΕΙΑ ΣΤΗ ΣΕΛ. 4

Σύλλογος ΥΠΑ προς ΕΒΕΔ

"Δείγμα υποκρισίας το ενδιαφέρον για το αεροδρόμιο μας"

ΓΙΑΤΙ ΣΙΩΠΟΥΣΑΝ ΤΟΣΑ ΧΡΟΝΙΑ;

ΜΕ ΕΝΤΟΝΟΤΑΤΟ τρόπο αντιδρά ο τοπικός Σύλλογος της Υπηρεσίας Πολιτικής Αεροπορίας του Αερολιμένα της Ρόδου στην πρόταση του ΕΒΕΔ Δωδεκανήσου ν΄ αναλάβουν τη διαχείριση και λειτουργία του αεροδρομίου του νησιού μας.

-Με ανακοίνωση που εξέδωσαν χτες καταφέρεται με ιδιαίτερη σκληρότητα εναντίον των τοπικών φορέων οι οποίοι στα πέτρινα χρόνια της λιτότητας και της έλλειψης πόρων, δεν ενδιαφέρθηκαν για ν΄ αναλάβουν το αεροδρόμιο.

ΕΠΙΣΗΣ απευθύνουν μια σειρά από ερωτήματα που έχουν σχέση με τη ροδίτικη περιουσία που έχει εγκαταλειφθεί. Να σημειωθεί ότι το θέμα αυτό επρόκειτο να συζητηθεί χτες από το διοικητικό συμβούλιο του ΕΒΕΔ.

-Αναλυτικά το κείμενο της επιστολής του τοπικού Συλλόγου ΥΠΑ έχει ως εξής:

"Σχετικά με το σημερινό σας άρθρο για την ανάληψη της διαχειρίσεως του αεροδρομίου Ρόδου από το ΕΒΕΔ, οι υπάλληλοι ΥΠΑ Ρόδου, οι περισσότεροι από τους οποίους ανήκουν σε ειδικότητες με λίαν υψηλή εξειδίκευση επί των απαιτήσεων λειτουργίας ενός συγχρόνου αεροδρομίου, κάνουν γνωστά τα ακόλουθα:

1.Επί του παρόντος, η Υπηρεσία Πολιτικής Αεροπορίας-Αεροδρόμια αποτελούν προκεχωρημένο ως προς την εξέλιξη και τον εκσυγχρονισμό, τομέα δημόσιας λειτουργίας, είναι μια αμιγής Δημόσια Υπηρεσία, για την εξέλιξη της οποίας, έχουν λόγο το

ΣΥΝΕΧΕΙΑ ΣΤΗ ΣΕΛ. 4

Λόγω της τακτικής του δημάρχου

Αποχώρηση Κόκκινου από τις Επιτροπές

ΕΠΙΣΤΟΛΗ ΣΤΟ ΠΡΟΕΔΡΕΙΟ

ΜΕ ΕΠΙΣΤΟΛΗ του προς τον πρόεδρο του δημοτικού συμβουλίου κ. Μαν. Γλυνό, ο επικεφαλής της ελάσσονος μειοψηφίας κ. Μάνος Κόκκινος, αναφέρει ότι αποχωρεί από την επιτροπή για την ελεγχόμενη στάθμευση επειδή η παρουσία του είναι διακοσμητική.

●Στην επιστολή του ο κ. Κόκκινος αναφέρεται στα γεγονότα της τελευταίας συνεδρίασης του δημοτικού συμβουλίου και χαρακτηρίζει τη συμπεριφορά του δημάρχου ως υβριστική και αυταρχική.

ΤΟ ΚΕΙΜΕΝΟ της επιστολής έχει ως εξής:

"Κύριε πρόεδρε,

η αυταρχική και υβριστική συμπεριφορά του κ. Δημάρχου απέναντι στην παράταξή μας κατά την τελευταία συνεδρίαση του Δημοτικού Συμβουλίου που οδήγησε στην αποχώρηση τόσο

ΣΥΝΕΧΕΙΑ ΣΤΗ ΣΕΛ. 4

Διαστάσεις παίρνει το θέμα

Απειλές εναντίον δύο φαρμακοποιών

ΕΣΠΑΣΑΝ ΤΙΣ ΤΖΑΜΑΡΙΕΣ

ΔΥΟ φαρμακεία της πόλης μας λιθοβόλησαν άγνωστοι "χαπάκηδες" αφήνοντας παράλληλα απειλητικά σημειώματα σε βάρος των φαρμακοποιών γιατί προανήγγειλαν σκλήρυνση της στάσης τους απέναντι τους, μετά τη σύλληψη συναδέλφου τους, που χορήγησε ναρκωτικά φάρμακα,χωρίς ιατρική συνταγή.

ΣΥΝΕΧΕΙΑ ΣΤΗ ΣΕΛ. 4

Στην πόλη και το Φαληράκι

Δύο περιπτώσεις με τραγική κατάληξη

ΤΡΑΓΙΚΟ θάνατο βρήκε χτες τα ξημερώματα 53χρονη, όταν έπεσε από την ταράτσα πέμπτου ορόφου νεοανεγειρόμενης οικοδομής. Την ίδια ώρα, Αγγλος τουρίστας έπεσε από εξώστη δωματίου τρίτου ορόφου στο Φαληράκι, τραυματίστηκε στο κεφάλι, και οκτώ ώρες αργότερα πέθανε.

Αναλυτικά :

● **Στις** 1.30 τα ξημερώματα, η 53χρονη Τσαμπίκα Μεγαδρόσου του Γεωργίου, ανέβηκε στην ταράτσα πενταόροφης

ΣΥΝΕΧΕΙΑ ΣΤΗ ΣΕΛ. 4

Αδειασαν το κατάστημα

ΡΟΛΟΓΙΑ και γυαλιά, αξίας τριών εκατομμυρίων δραχμών, αφαίρεσαν άγνωστοι δράστες, από το κατάστημα της Ανδρονίκης Κάτρη του Σακελλάρη, 39 χρόνων, στην Ιαλυσό, τις νυχτερινές ώρες της 15ης προς 16η Οκτωβρίου, αφού έσπασαν το τζάμι της πίσω εισόδου και μπήκαν μέσα.

◆Ανακρίσεις κάνει το Αστυνομικό Τμήμα Ιαλυσού.

Κι άλλος Ροδίτης περιφερειάρχης!..

ΚΑΙ ΑΛΛΟΣ Ροδίτης διορίστηκε περιφερειάρχης! Πρόκειται για τον κ. Κώστα Νικ. Παπαδημητρίου, ο οποίος αναλαμβάνει τη θέση του Γραμματέα στην Περιφέρεια των Ιονίων Νήσων.

● Ο κ. Παπαδημητρίου, 45 χρόνων, γεννήθηκε ότη Ρόδο και είναι ηλεκτρολόγος - μηχανολόγος, και έχει κάνει μεταπτυχιακές σπουδές στην Αγγλία. Τώρα εργάζεται στο Πολυτεχνείο Αθηνών. Να σημειωθεί ότι ο κ. Παπαδημητρίου είχε πάρει το πρώτο πανελλήνιο βραβείο στο διαγωνισμό της Μαθηματικής Εταιρείας.

Ο Κ. Σφυρίου κοινοβουλευτικός εκπρόσωπος

ΚΟΙΝΟΒΟΥΛΕΥΤΙΚΟΣ εκπρόσωπος του ΠΑΣΟΚ εκλέχτηκε χτες ο βουλευτής Δωδεκανήσου κ. Κοσμάς Σφυρίου, ο οποίος έλαβε 69 ψήφους. Ο κ. Φ. Ιωαννίδης έλαβε 33 ψήφους και ο κ. Δ. Γεωργακόπουλος 14 ψήφους. Επίσης βρέθηκαν 42 λευκά και άκυρα.

Θα δοθούν σε δικαιούχους

Παραχωρητήρια και για τη Μέγγαβλη

ΠΡΟΒΛΗΜΑ ΜΕ ΤΟΥΣ ΚΑΤΑΛΗΨΙΕΣ

ΑΜΕΣΩΣ θα δοθούν τα παραχωρητήρια στους δικαιούχους των 50 λαϊκών κατοικιών που περιλαμβάνει το νέο στεγαστικό πρόγραμμα για το νησί της Κω.

◆Ομως, τα χρόνια προβλήματα που αντιμετωπίζει η περιοχή της Μέγγαβλης έκαναν τους υπεύθυνους της Νομαρχιακής Αυτοδιοίκησης Δωδεκανήσου να μεριμνήσουν εγκαίρως για τα παραχωρητήρια των σπιτιών, τα

ΣΥΝΕΧΕΙΑ ΣΤΗ ΣΕΛ. 4

Πως πρέπει να γίνει

Επίδομα αδείας στους ξενοδοχοϋπάλληλους

ΔΙΕΥΚΡΙΝΙΣΕΙΣ ΤΗΣ ΥΠΗΡΕΣΙΑΣ

ΕΝ ΟΨΕΙ της λήξεως της τουριστικής περιόδου και δεδομένου ότι πολλοί ξενοδοχοϋπάλληλοι πρόκειται να λάβουν το επίδομα ανεργίας, το Τμήμα Απασχόλησης και Προσανατολισμού της Νομαρχίας Δωδεκανήσου εξέδωσε ανακοίνωση με την οποία παρέχονται σχετικές διευκρινίσεις.

● Ειδικότερα, στην ανακοίνωση αναφέρεται ότι σε περίπτωση που τα ένσημα του ξενοδοχοϋπαλλήλου δεν επαρκούν για την επιδότηση

ΣΥΝΕΧΕΙΑ ΣΤΗ ΣΕΛ. 4

Ημερίδα για τα ομόλογα

Η ΧΡΗΜΑΤΟΟΙΚΟΝΟΜΙΚΗ εταιρεία «ΕΠΕΝΔΥΤΙΚΗ», πρόκειται να πραγματοποιήσει ημερίδα με θέμα: «Πρωτογενές και δευτερογενές αγορά ομολόγων», την Παρασκευή 18 Οκτωβρίου και ώρα 20.00 στο ξενοδοχείο «RODOS PARK».

Το θέμα της ημερίδας θα αναλύσει ο κ. Αντώνης Αθανασόπουλου, διευθυντής του τμήματος Ομολόγων της ΣΙΓΜΑ Α.Χ.Ε. Στην ημερίδα θα συμμετάσχουν σημαντικοί παράγοντες της οικονομικής ζωής της Δωδεκανήσου.

Για 20 εργαζόμενους

Πρόωρες απολύσεις στο Δήμο Ιαλυσού

ΚΑΤΑΓΓΕΛΙΕΣ ΓΙΑ ΤΑ ΕΜΠΟΡΕΥΜΑΤΑ

ΜΕ ΝΕΑ ΕΝΤΑΣΗ πυροδοτούν το δημοτικό συμβούλιο Ιαλυσού οι πρόωρες απολύσεις εποχικού προσωπικού τις οποίες αποφάσισε ο δήμαρχος κ. Ν. Τσίκκης. Πρόκειται, συγκεκριμένα, για 20 περίπου εργαζόμενους στο "Ιαλύσιο Κέντρο", δημοτική επιχείρηση και ορισμένους - κατ΄ επιλογήν όπως καταγγέλλεται - που εργάζονταν στα γραφεία και διάφορες υπηρεσίες του Δήμου.

- Οι απολυθέντες, οι οποίοι συναντήθηκαν και ενημέρωσαν τον πρόεδρο του Εργατικού Κέντρου κ. Δ. Μοσχογιάννη ζητώντας παράλληλα

ΣΥΝΕΧΕΙΑ ΣΤΗ ΣΕΛ. 4

Διάλεξη στο Πανεπιστήμιο Αιγαίου

ΤΑ Παιδαγωγικά Τμήματα του Πανεπιστημίου Αιγαίου διοργανώνουν ομιλία του καθηγητή Εγκληματολογίας της Νομικής Σχολής και πρύτανη του Δημοκριτείου Πανεπιστημίου Θράκης κ. Γιάννη Πανούση με θέμα: «Τοπική Κοινωνία και Εγκλημα».

Η ομιλία θα πραγματοποιηθεί την Παρασκευή 18 Οκτωβρίου 1996 και ώρα 6.30μ.μ. στην Αίθουσα Διαλέξεων του Πανεπιστημίου, λεωφ. Δημοκρατίας 1.

CREAM
second coming friday 18 oct
riga feralou 12 - groovy phone: 77203

SHOW CENTER PALACE
ΣΑΒΒΑΤΟ 19 ΟΚΤΩΒΡΙΟΥ
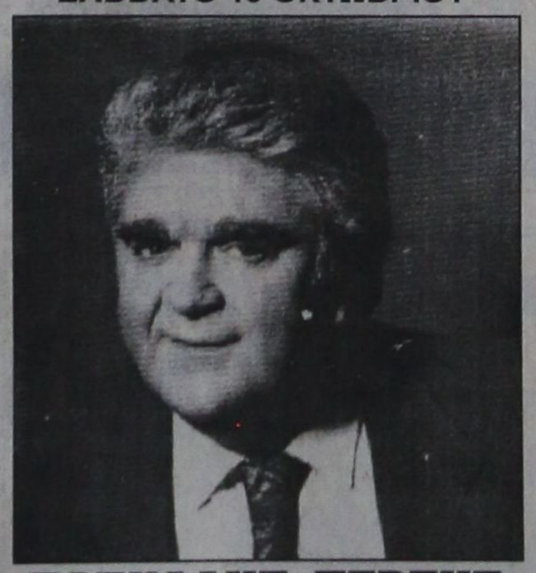
ΠΑΣΧΑΛΗΣ ΤΕΡΖΗΣ
Τηλ. 39100 - 39092
ΧΑ19/10

CASA DI GELATO • GELATERIA • ΖΑΧΑΡΟΠΛΑΣΤΕΙΟ
PRODOTI NATURALI
Mike's
GELATO BINDI
Αλλάξαμε τους κανόνες με μοναδικές και αξεπέραστες γεύσεις
Δοκιμάστε σήμερα μπανάνα, φράουλα, μπισκότο, παρφέ, πραλίνα, γιαούρτι κ.α. και φυσικά το μοναδικό καταΐφι και σάμαλι παγωτό
Δοκιμάστε τα παραδοσιακά γλυκά μας
ΠΑΓΩΤΑ Mike's
Ρόδος: Βενετοκλέων 65
Ιαλυσός: Ιαλυσού 3
Κρεμαστής: Λεωφ. Ελευθερίας
X594-31/10

EURAL
ΣΥΣΤΗΜΑΤΑ ΚΟΥΦΩΜΑΤΩΝ
ΘΕΡΜΟΗΧΟΜΟΝΩΤΙΚΑ
✓ Ποιότητα
✓ Αισθητική
✓ Αντοχή
✓ Οικονομία
ΑΝΟΙΞΑΜΕ ΚΑΙ ΣΑΣ ΠΕΡΙΜΕΝΟΥΜΕ
ΑΝΝΗΣ ΜΑΡΙΑΣ 81 - ΤΗΛ. 30397 - ΚΙΝΗΤΟ 094 465369

Rodos Park
Ιταλική Βραδιά
Κάθε Πέμπτη από τις 20:00 - 24:00
Η ΚΛΑΣΣΙΚΗ ΙΤΑΛΙΚΗ ΚΟΥΖΙΝΑ ΜΕ ΤΙΣ ΓΝΩΣΤΕΣ ΚΑΙ ΑΓΝΩΣΤΕΣ ΓΕΥΣΕΙΣ ΤΗΣ, ΣΤΗΝ BRASSERIE ΤΟΥ RODOS PARK.
Πλούσιος μπουφές με σαλάτες, ζεστά και κρύα ορεκτικά, ζυμαρικά και επιδόρπια. Επιλέξτε το κύριο πιάτο της αρεσκείας σας από το ανανεωμένο με αυθεντικές Ιταλικές συνταγές μενού, που δημιούργησε για σας, ο καινούργιος Σεφ του ξενοδοχείου μας.
RODOS PARK - Ρήγα Φεραίου 12 - Τηλ:77 140

Τιμή κατ' άτομο: 5.200 δρχ.



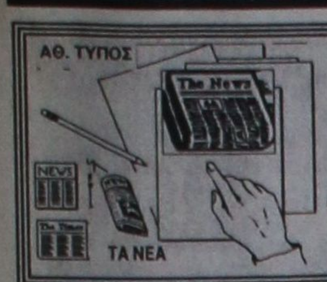

ΤΙ ΕΓΡΑΦΕ Ο ΤΥΠΟΣ ΤΗΣ ΑΘΗΝΑΣ

ΑΝΑΣΚΟΠΗΣΗ ΑΘΗΝΑΪΚΟΥ ΤΥΠΟΥ ΤΗΣ 16/10/1996

Η κηδεία του δολοφονηθέντος απο τα στρατεύματα κατοχής στην Κύπρο, Πέτρου Κακουλή , οι ελληνοτουρκικές σχέσεις, η περιοδεία στις χώρες της πρώην Γιουγκοσλαβίας του υπουργού Εξωτερικών Θεόδωρου Πάγκαλου και η οικονομική πολιτική της κυβέρνησης είναι από τα βασικά θέματα της ειδησεογραφίας του σημερινού τύπου.

ΑΔΕΣΜΕΥΤΟΣ ΤΥΠΟΣ: ``Φυλάξτε τα παιδιά σας. Ταινία-σοκ προπαγανδίζει τη χρήση και προβάλλει ως πρότυπα τους εμπόρους ναρκωτικών``.

ΑΠΟΓΕΥΜΑΤΙΝΗ: ``Αχρηστα 2.000.000 IX μετά την κατάργηση της βενζίνης σούπερ``.

Η ΑΥΓΗ: ``Και άλλες μπίζνες με το Αγιον Ορος. Ενδιαφέρον Λάτση- Γλύξμπουργκ``.

ΑΥΡΙΑΝΗ: ``Στάζει χολή η πορνο Μιμή. Θυελλώδης συνέντευξη στο περιοδικό CRASH``.

ΕΘΝΟΣ: ``Παγώνουν τα 4 μέτρα για την Παιδεία. Ο Αρσένης αρνείται κόντρα με τον Γεώργιο Παπανδρέου``.

ΕΛΕΥΘΕΡΗ ΩΡΑ: ``Πανωφόρι βαρύ οι νέοι φόροι προκειμένου να καταρτιστεί ο νέος προϋπολογισμός``.

ΕΛΕΥΘΕΡΟΣ: ``Διαφωνίες υπουργών``.

ΕΛΕΥΘΕΡΟΣ ΤΥΠΟΣ: ``Δάνεια για μαγαζιά. Η Τράπεζα Πίστεως αρχίζει επίθεση με 100 δις``.

ΕΛΕΥΘΕΡΟΤΥΠΙΑ: ``Βιασμός στη μικρή οθόνη. Απαράδεκτο τηλεσόου στο βωμό της τηλεθέασης το δράμα του 8χρονου παιδιού``.

Η ΕΞΟΥΣΙΑ: ``Βυθίζεται η δημόσια παιδεία. Τεράστιες ελλείψεις στα σχολεία. 18 δις δραχμές ζητά ο Αρσένης``.

Η ΚΑΘΗΜΕΡΙΝΗ: ``Αλμα στις τιμές του ΟΤΕ. Στις 11,5 δραχμές η αστική μονάδα από 1η Ιαγουαρίου``.

Ο ΛΟΓΟΣ: ``Δεν χωράνε φαγωμάρες. Σημίτης προς υπουργούς: μαζέψτε τα λουριά των υφυπουργών``.

ΤΑ ΝΕΑ: ``Αδέσποτα στο έλεος των συμμοριών. Αδιαφορούσαν οι πάντες για τα τρία παιδιά``.

ΝΙΚΗ: `` Σημίτης- Αρσένης απέρριψαν το Γιωργάκη``.

ΡΙΖΟΣΠΑΣΤΗΣ: ``Φοροκόλπα με στόχο το λαό``.

ΤΗΛΕΟΡΑΣΗ

ΕΤ– 1

08.50 ΕΝΑΡΞΗ
09.00 Η ΟΛΥΜΠΙΑΔΑ ΣΤΗΝ TV ΤΟΥ ΜΕΛΛΟΝΤΟΣ
11.1!` ΠΑΙΔΙΚΟ ΠΡΟΓΡΑΜΜΑ
12.15 ΛΩΞΑΝΤΡΑ
13.00 Η ΔΑΣΚΑΛΑ ΜΕ ΤΑ ΧΡΥΣΑ ΜΑΤΙΑ
14.00 ΔΥΟ ΜΕ ΤΡΕΙΣ
15.00 ΕΙΔΗΣΕΙΣ
15.35 ΤΑ ΜΥΣΤΙΚΑ ΤΗΣ ΑΜΜΟΥ
16.30 ΠΡΩΤΑΘΛΗΜΑ ΚΑΛΛΙΤΕΧΝΙΚΟΥ ΠΑΤΙΝΑΖ '95
17.25 ΒΕΓΓΑΛΙΚΑ
18.00 ΕΙΔΗΣΕΙΣ
18.25 ΣΥΝΕΙΚΟΝΕΣ
19.20 ΟΙ ΔΗΜΟΣΙΟΓΡΑΦΟΙ ΠΡΟΤΕΙΝΟΥΝ
20.00 ΜΠΡΟΣΤΑ ΣΤΙΣ ΕΙΔΗΣΕΙΣ
21.00 ΕΙΔΗΣΕΙΣ-ΚΑΙΡΟΣ
22.15 ΠΡΟΣΩΠΑ ΣΤΟ ΤΡΑΓΟΥΔΙ
22.45 ΒΡΑΔΙΝΕΣ ΚΑΜΠΑΝΕΣ
23.15 ΞΕΝΗ ΤΑΙΝΙΑ "ΟΙ ΣΙΔΕΡΟΦΡΑΧΤΟΙ"
24.00 ΕΙΔΗΣΕΙΣ- ΚΑΙΡΟΣ
00.20 ΞΕΝΗ ΤΑΙΝΙΑ (Σ)

ΕΤ– 2

09.55 ΕΝΑΡΞΗ
10.00 ΕΚΠΑΙΔΕΥΤΙΚΗ ΤΗΛΕΟΡΑΣΗ
11.00 ΠΑΙΔΙΚΟ ΠΡΟΓΡΑΜΜΑ
12.15 ΠΑΡΑΜΥΘΙΑ ΠΙΣΩ ΑΠ' ΤΑ ΚΑΓΚΕΚΛΑ
13.00 ΑΓΡΙΟΓΑΤΑ
13.30 ΕΙΔΗΣΕΙΣ
14.00 Η ΑΝΑΤΟΛΗ ΚΑΙ ΤΑ ΠΑΖΑΡΙΑ ΤΗΣ
14.30 ΕΥ ΚΑΤΟΙΚΕΙΝ
15.00 ΚΑΡΟΥΖΕΛ
15.50 ΝΤΙΓΚ ΚΑΙ ΝΤΑΓΚ (Ε)
16.00 ΕΦΤΑ ΜΙΚΡΟΙ ΥΠΕΡΟΧΟΙ
16.30 ΕΦΗΒΙΚΑ ΟΝΕΙΡΑ
17.00 ΕΙΔΗΣΕΙΣ - ΚΑΙΡΟΣ
1730 ΓΥΝΑΙΚΕΙΟΣ ΛΟΓΟΣ
18.00 ΤΟ ΝΗΣΙ ΤΟΥ ΜΥΣΤΗΡΙΟΥ
19.00 Ο ΚΟΣΜΟΣ ΜΕ ΤΟΝ ΚΑΡΛ ΣΑΓΚΑΝ
20.00 ΑΞΙΟΝ ΕΣΤΙ (Ε)
20.55 ΙΣΤΟΡΙΑ ΜΙΑΣ ΛΕΞΗΣ
21.00 ΝΤΟΥΜΠΛ ΦΑΣ (Ε)
21.30 ΕΛΛΗΝΙΚΗ ΤΑΙΝΙΑ "ΝΑ ΠΕΘΕΡΟΣ ΝΑ ΜΑΛΑΜΑ"
23.00 ΕΙΔΗΣΕΙΣ -ΚΑΙΡΟΣ
23.30 Η ΤΑΙΝΙΟΘΗΚΗ ΤΗΣ ΠΕΜΠΤΗΣ "LAMERICA"
01.25 ΣΤΑ ΜΟΝΟΠΑΤΙΑ ΤΗΣ ΣΚΕΨΗΣ
02.00 ΤΕΛΟΣ ΠΡΟΓΡΑΜΜΑΤΟΣ

MEGA

07.00 ΜΗ ΜΟΥ ΤΗ ΜΕΡΑ ΤΑΡΑΤΕ
10.00 ΜΕΤΑΞΥ ΜΑΣ
13.20 ΡΟΥΚ ΖΟΥΚ
14.00 ΔΕΛΤΙΟ ΕΙΔΗΣΕΩΝ
14.40 ΧΤΥΠΟΚΑΡΔΙΑ ΣΤΟ ΜΠΕΒΕΡΛΙ ΧΙΛΣ
15.39 ΓΕΓΟΝΟΤΑ ΣΕ 60"
15.40 ΤΟΚ ΤΟΚ
17.00 ΓΕΓΟΝΟΤΑ ΣΕ 60"
17.01 ΤΟΚ ΤΟΚ (Σ)
17.30 Η ΤΖΙΝΙ ΚΑΙ ΤΟ ΤΖΙΝΙ
18.00 ΜΑΤΙΕΣ ΣΤΑ ΓΕΓΟΝΟΤΑ
18.05 ΟΙ ΤΡΕΙΣ ΧΑΡΙΤΕΣ (Ε)
18.39 ΓΕΓΟΝΟΤΑ ΣΕ 60"
18.40 ΡΙΣΚΟ
19.24 ΓΕΓΟΝΟΤΑ ΣΕ 60"
19.25 ΚΟΝΤΡΑ ΠΛΑΚΕ
20.30 ΤΑ ΓΕΓΟΝΟΤΑ ΣΤΙΣ ΟΧΤΩΜΙΣΙ- ΚΑΙΡΟΣ
21.10 ΣΥΓΝΩΜΗ
22.14 ΓΕΓΟΝΟΤΑ ΣΕ 60"
22.15 ΠΑΛΙΡΡΟΙΑ
23.10 ΕΝΩΠΙΟΣ ΕΝΩΠΙΩ
00.15 ΤΕΛΕΥΤΑΙΑ ΓΕΓΟΝΟΤΑ
00.30 ΕΝΗΜΕΡΩΤΙΚΟ ΜΟΝΟΛΕΠΤΟ
00.31 ΤΟ ΑΛΛΟ ΠΡΟΣΩΠΟ ΤΗΣ ΔΙΚΑΙΟΣΥΝΗΣ
01.30 ΞΕΝΗ ΤΑΙΝΙΑ "ΑΥΤΟΣ Ο ΑΝΔΡΑΣ ΜΟΥ ΑΝΗΚΕΙ"
03.150 ΕΠΙΣΚΕΠΤΗΣ ΤΗΣ ΟΜΙΧΛΗΣ (Ε)
04.00 ΚΟΝΤΡΑ ΠΛΑΚΕ (Ε)
04.45 ΤΟΚ ΤΟΚ (Ε)

ANT 1

06.00 ΤΑ ΝΕΑ ΤΟΥ ANT 1 SATELLITE
06.20 ΕΙΔΗΣΕΙΣ ΤΟΥ CBS
06.45 ΤΗΛΕΜΑΡΚΕΤΙΓΚ
07.00 ΚΑΛΗΜΕΡΑ ΕΛΛΑΔΑ
09.55 Ο ΚΑΙΡΟΣ ΤΗΣ ΕΒΔΟΜΑΔΑΣ
10.00 ΠΡΩΙΝΟΣ ΚΑΦΕΣ
12.50 ΚΕΝΤΡΙ
14.00 ΤΑ ΝΕΑ ΤΟΥ ANT 1- ΚΑΙΡΟΣ
14.45 Ο ΙΠΠΟΤΗΣ ΤΗΣ ΑΣΦΑΛΤΟΥ
15.45 ANT1 A1
15.50 ΑΤΙΘΑΣΑΝΙΑΤΑ
16.45 ΕΠΙΤΕΛΟΥΣ ΜΑΖΙ
18.00 ΤΑ ΝΕΑ ΤΟΥ ANT1
18.05 COMEDY CLUB
18.10 ΚΑΛΗΜΕΡΑ ΖΩΗ
18.50 Ο ΚΑΛΥΤΕΡΟΣ ΚΕΡΔΙΖΕΙ
19.30 ANT1 A1
19.35 Η ΛΑΜΨΗ
20.20 COMEDY CLUB
20.25 ΤΑ ΝΕΑ ΤΟΥ ANT 1
21.00 ΑΠΟ ΤΗ ΘΕΣΗ ΤΟΥ ΟΔΗΓΟΥ
2115 ΑΓΩΝΑΣ ΜΠΑΣΚΕΤ ΟΛΥΜΠΙΑΚΟΣ - ΕΣΤΟΥΝΤΙΑΝΤΕΣ
22.50 ΗΩΡΑ ΤΗΣ ΑΛΗΘΕΙΑΣ
23.00 ΤΑ ΝΕΑ ΤΟΥ ANT ΣΕ 1'
23.05 COMEDY CLUB
24.00 ΕΙΔΗΣΕΙΣ-ΚΑΙΡΟΣ
00.20 ΞΕΝΗ ΤΑΙΝΙΑ "Ο ΔΟΛΟΦΟΝΟΣ ΜΕ ΤΟ ΑΓΓΕΛΙΚΟ ΠΡΟΣΩΠΟ"
02.15 ΤΗΛΕΜΑΡΚΕΤΙΓΚ
03.45 ΞΕΝΗ ΤΑΙΝΙΑ "ΓΙΕΣ ΤΟ ΟΠΩΣ ΘΕΣ"
04.40 ΤΟ ΠΑΤΗΜΑ ΤΗΣ ΓΑΤΑΣ

Δωδεκανησιακά εικοσιτετράωρα

Στα πεταχτά

Η άλλη (μελανή) όψη

Από τότε που έχουν ανεγερθεί τα λαϊκά σπίτια της Μέγγαβλης, πριν από 22 χρόνια - ίσως και περισσότερα - η Πολιτεία ξέχασε τη Ρόδο. Κανένα νέο στεγαστικό πρόγραμμα προς δόξαν του κράτους Πρόνοιας. Κι όμως, όπως επισημαίνει στην «Πρόοδο», ο διευθυντής της Διεύθυνσης Κοινωνικών Υπηρεσιών και Πρόνοιας της Νομαρχιακής Αυτοδιοίκησης Δωδεκανήσου Βασίλης Σοφός το πρόβλημα είναι εκρηκτικό.

Τρεις χιλιάδες άστεγοι και εκατοντάδες που ζουν σε τρώγλες, κάτω από άθλιες συνθήκες, αποτελούν τη μεγάλη ντροπή για την τουριστική βιτρίνα της χώρας, για τη Ρόδο της ευμάρειας.

Καλή επιλογή

Η επιλογή του Αντώνη Ματσίγκου στη θέση του περιφερειάρχη Πελοποννήσου, από την κυβέρνηση του κυρίου Σημίτη, αποτελεί δικαίωση μιας πετυχημένης πορείας και βαθιάς γνώσης των κοινοτικών προγραμμάτων από το 1982. Κοντά στον κύριο Ρωμαίο, τα τελευταία χρόνια ο Αντώνης Ματσίγκος, γνώρισε «εκ των ένδον» και τα κοινοτικά προγράμματα και τους πολύπλοκους μηχανισμούς των Βρυξελλών, στοιχεία που θα αποδειχθούν πολύτιμα για την επιτυχία στο έργο του.

Αποτελεί, όμως, και μια τιμητική επιλογή για τον Αρχάγγελο, όπου γεννήθηκε και μεγάλωσε, που, από ιδρύσεως ΠΑΣΟΚ, παραμένει «καταπράσινος».

Επιδημίες

Επιδημικές ασθένειες από τις οποίες είχε απαλλαγεί ο σύγχρονος άνθρωπος, όπως πίστευαν οι επιστήμονες, επανεμφανίζονται σε πολύ επικίνδυνες μορφές και σε ορισμένες περιπτώσεις είναι θανατηφόρες.

Και όπως απέδειξε πρόσφατη έρευνα, της οποίας, τα συμπεράσματα ανακοινώθηκαν στη διάρκεια συνεδρίου επιδημιολογίας, την περασμένη εβδομάδα, η επανεμφάνισή τους συνδέεται με τη μαζική είσοδο λαθρομεταναστών στη χώρα μας, και κυρίως από τις ανατολικές χώρες. Οι γιατροί συνιστούν, βεβαίως, τον εμβολιασμό του ντόπιου πληθυσμού. Το ερώτημα, λοιπόν, είναι αν έχουν ληφθεί μέτρα ενημέρωσης και πρόληψης από τις αρμόδιες υγειονομικές αρχές, δεδομένου ότι η περιοχή μας είναι πύλη εισόδου λαθρομεταναστών.

Τι λέει - αλήθεια - το Τμήμα Υγιεινής.

Εκ του αποτελέσματος

Οι πρώτες πληροφορίες για το νέο περιφερειάρχη Νοτίου Αιγαίου Δημήτρη Καλουδιώτη αναφέρουν ότι πρόκειται για έμπειρο σε θέματα τοπικής αυτοδιοίκησης και κοινοτικών προγραμμάτων.

Να το ελπίσουμε, γιατί, όπως έχουμε ξαναγράψει, τα έργα του πακέτου Ντελόρ αποτελούν μεγάλη - και τελευταία - ευκαιρία για ν' αποκτήσει η προβληματική περιοχή μας την αναγκαία υποδομή.

Θα πρέπει να θυμίσουμε, βεβαίως, ότι ο νέος περιφερειάρχης «εκ του αποτελέσματος θα κριθεί».

Και για το αποτέλεσμα ο χρόνος είν' αυτός που θα δείξει.

Τους ...αλώσαμε!

Είναι γνωστό ότι - εδώ και πολλά χρόνια - η Πελοπόννησος είχε πάντα «το πάνω χέρι» και διοικούσε ολόκληρη την Ελλάδα!

Να θυμίσουμε ονόματα; Δεν χρειάζεται. Και όχι μόνο σε επίπεδο κορυφής (Παπανδρέου, Κανελλόπουλος, κλπ) αλλά και στους άλλους τομείς της δημόσιας ζωής.

Ομως, τώρα τα πράγματα άλλαξαν. Και η Πελοπόννησος διοικείται από ένα Ροδίτη κι ένα ...μισό Ροδίτη. Περιφερειάρχης Πελοποννήσου (με έδρα την Τρίπολη), είναι ο δικός μας κ. Αντώνης Ματσίγκος και περιφερειάρχης Δυτικής Ελλάδος (με έδρα την Πάτρα) είναι ο κ. Γιώργος Μουτσόπουλος (με προϋπηρεσία στη Ρόδο και με πολύχρονους δεσμούς).

Αργεί, ακόμη

Αποτελεί, αναμφίβολα, θετικό στοιχείο το γεγονός ότι η υπουργός Ανάπτυξης Βάσω Παπανδρέου βρήκε ενδιαφέρουσα την πρόταση του ΕΒΕΔ για τη διαχείριση του αεροδρομίου, ζητώντας, ταυτόχρονα, περισσότερο συγκεκριμένες προτάσεις.

Ωστόσο, η επισήμανση του νομάρχη Γιάννη Παρασκευά ότι το αθηνοκεντρικό κράτος δεν είναι ώριμο να αποκεντρώσει σημαντικές αρμοδιότητες και ότι η Υπηρεσία Πολιτικής Αεροπορίας δεν θα παραιτηθεί του δικαιώματος να ελέγχει και να διοικεί τα αεροδρόμια αποκτά ιδιαίτερη σημασία. Αλλως δεν θα είχε λόγο ύπαρξης η ΥΠΑ. Και για το λόγο, ακόμη, ότι τα κυκλώματα που λυμαίνονται τα αεροδρόμια, όπως αποκαλύφθηκε από αθηναϊκή εφημερίδα, θα αντιδράσουν λυσσαλέα. Σίγουρα αργεί η ημέρα που τα αυτονόητα για τις χώρες της Ευρώπης θα αποτελέσουν μικρές ή μεγάλες επαναστάσεις για την ...ψωροκώσταινα.

Να, λοιπόν, που καταφέραμε να ...αλώσουμε την Πελοπόννησο!

Τα ερημονήσια

Ενας συμπατριώτης μας από την Κάρπαθο, μας τηλεφώνησε χτες και διαμαρτυρήθηκε έντονα γιατί έκανε σε πολλές υπηρεσίες της Αθήνας ερωτήματα, προκειμένου να τον διευκολύνουν να εγκατασταθεί στη Σαρία, αλλά κανένας δεν ήξερε ...τίποτα!..

Μάλιστα, απευθύνθηκε και στο υπουργείο Αιγαίου - όπως τουλάχιστο μας λέει ο ίδιος- αλλά και εκεί είχαν πλήρη άγνοια!

Εμείς απλά να σημειώσουμε, ότι όταν ξέσπασε η κρίση στα Ιμια, είχαν δοθεί αθρόες υποσχέσεις και ανακοινώθηκαν μια σειρά μέτρων για τα ερημονήσια.

Τώρα, που ησύχασαν τα πράγματα, όλοι τα ...ξέχασαν!..

Κι άλλος Ροδίτης

Ενας ακόμη Ροδίτης - και μάλιστα γνήσιος - έγινε περιφερειάρχης. Δυστυχώς, δεν το είχαμε πάρει χαμπάρι από προχτές.

Είναι ο κ. Κώστας Παπαδημητρίου του Νίκου και της Μαρίτσας (το γένος Παντελίδη), που έχει συγγένεια με την οικογένεια Βρούχου.

Ο κ. Παπαδημητρίου, που είναι μηχανολόγος - ηλεκτρολόγος, διορίστηκε περιφερειάρχης στα Ιόνια Νησιά.

(Ο μεγαλύτερος αδελφός του Βασίλης Παπαδημητρίου, είναι αρχιτέκτονας και εργάζεται στο υπουργείο Πολιτισμού). Ετσι, λοιπόν, ένας Ροδίτης (ο κ. Παπαδημητρίου) διορίζεται σε μια θέση που παλαιότερα είχε υπηρετήσει ένας άλλος Ροδίτης (ο Μάνος Κόκκινος).

Τα άγνωστα «τραβούν»

Και όμως υπάρχουν και ευνοϊκά για την Ελλάδα δημοσιεύματα στις βρετανικές εφημερίδες. Εξοχο παράδειγμα αυτό της κυριακάτικης εφημερίδας «Ομπσέρβερ» που αφορά τ' αποτελέσματα μιας μεγάλης έρευνας - δημοσκόπησης για τα καλύτερα ταξιδιωτικά γραφεία, τους καλύτερους προορισμούς και άλλες κατηγορίες του ταξιδιωτικού τομέα, στην οποία συμμετείχαν 21.000 αναγνώστες.

Στις δύο πρώτες θέσεις των καλύτερων ταξιδιωτικών γραφείων, αναδείχτηκαν δύο «σπεσιαλίστες» για την Ελλάδα που αποφεύγουν τα πακέτα μαζικού τουρισμού, τα γραφεία «Λασκαρίνα» (που πουλάει Δωδεκάνησα) και «Σίμπλι Κρετ» (που πουλάει Κρήτη).

Οι αναγνώστες της εφημερίδας θάβουν ελαφρώς την «Ολυμπιακή» στην κατηγορία των αεροπορικών εταιρειών. Πάλι καλά, να λέμε...

ΕΙΔΗΣΕΙΣ ΤΟΥ '60

ΠΡΟΟΔΟΣ
21 ΑΥΓΟΥΣΤΟΥ 1964
ΑΝΕΡΓΙΑ ΜΗΔΕΝ ΣΤΗ ΡΟΔΟ

Δια πρώτην φοράν η ανεργία εις την Ρόδον έχει εκμηδενισθή. Δια πρώτην φοράν σημειούται έλλειψις εργατών. Και η έλλειψις αυτή θα είναι μεγαλυτέρα εντός ολίγου, όταν θα αρχίσουν εκτελούμενα μεγάλα κρατικά έργα, όπως το λιμάνι, η διαπλάτυνσις της οδού προς Λίνδον, η ασφαλ/ιστρωσις της περιφερειακής οδού της νήσου, η ανέγερσις λαϊκών κατοικιών, η ανέγερσις κτιρίου κ.λ.π. Πάντως την στιγμήν αυτήν έχομεν ανεργίαν μηδέν. Εις τα εκτελούμενα έργα απερροφήθη σημαντικός αριθμός ανέργων ενώ έτερος σημαντικός αριθμός εργαζομένων απασχολείται εις τα ξενοδοχεία. Επίσης η οικονομική δραστηριότης που διαπιστούται επιτρέπει εις τας επιχειρήσεις, βιομηχανίας, βιοτεχνίας, καταστήματα κ.λ.π. να αυξάνουν το προσωπικόν των. Επίσης πυξημένη είναι η απασχόλησις εις τα οικοδομικά έργα. Ως ανεκοινώθη εκ του Γραφείου Ευρέσεως Εργασίας Ρόδου ζητούνται αυτήν την στιγμήν 150 περίπου εργάται, δια να προσληφθούν εις την Αρχαιολογικήν Υπηρεσίαν, εις την ΚΑΙΡ και εις άλλα έργα πλην όμως δεν υπάρχουν άλλοι εγγεγραμμένοι εις τους καταλόγους των ανέργων. Δια τούτο καλούνται οι ενδιαφερόμενοι οι εφοδιασμένοι με ασφαλιστικά βιβλιάρια, όπως προσέλθουν εις την εν λόγω υπηρεσίαν, προκειμένου να τακτοποιηθούν εις την εργασίαν αμέσως. Βεβαίως εκατοντάδες εργαζομένων μας απουσιάζουν εις Γερμανίαν, όπου κατέφυγον εξ αιτίας της... αφορήτου «ειρηνερίας» της ΕΡΕ. Αλλά βέβαιον είναι ότι χάρις εις τα μέτρα της κυβερνήσεως που λαμβάνονται, χάρις εις τον οργασμόν έργων, που αρχίζει και χάρις εις την οικονομικήν δραστηριότητα, που ήδη γίνεται αισθητή εις ολόκληρον σχεδόν την χώραν και ειδικώτερα εις την Δωδ/σον, οι πλείστοι των εργαζομένων μας θα επανέλθουν, βέβαιοι πλέον ότι δεν θα είναι άνεργοι και δεν θα υποφέρουν όπως κατά τους κατοχικούς χρόνους της ΕΡΕ. Ναι μεν η ΕΡΕ απεμάκρυνε τους εργαζομένους μας από την Ελλάδα αλλά η κυβέρνησις της Ε.Κ. χάρις εις την στοργήν και εις την δημοκρατικήν πολιτικήν της, θα τους επαναφέρη ολίγον κατ' ολίγον πλησίον μας, δια να διαθέσουν και αυτοί τας δυνάμεις των εις την πρόοδον της χώρας μας.

ΕΠΑΝΗΛΘΕΝ ΕΚ ΤΟΥΡΚΙΑΣ Ο ΧΑΜΔΗ

Επανήλθε χθες εκ Τουρκίας ο Ρόδιος μουσουλμάνος Χαμδή Ουμέτογλου, ετών 26 Έλλην υπήκοος και συνελήφθη αμέσως υπό οργάνων του Λιμεναρχείου Ρόδου. Ως γνωστόν ο Ουμέτογλου, όστις εργάζετο εις το «Μίρα -Μάρε» ως μάγειρος, αφήρεσε προ δεκαπενθημέρου την λέμβον «Λαμπρινή» και εδραπέτευσεν εις Τουρκίαν, δια να απαλλαγή ως ελέχθη τότε την «ζήλεια» της συζύγου του. Εξ αρχής όμως ήτο βέβαιον ότι ο λόγος αυτός δεν ήτο σοβαρός και ότι άλλα ήσαν τα αίτια, που υπεχρέωσαν τον Ουμέτογλου να διαφύγη εις Τυρκίαν. Ισχυρίζεται τώρα ότι εθεωρήθη ανεπιθύμητος από τας αρχάς των Μούγλων, όπου μετέβη και μετά από πολυημέρους ανακρίσεις και ταλαιπωρίας - κατά μίαν πληροφορίαν, μάλιστα, εδάρη αγρίως - υπεχρεώθη να επιστρέψη εις Ρόδον δια της λέμβου «Λαμπρινής» με την οποίαν εδραπέτευσε και με αποτέλεσμα να διακινδυνεύση να πνιγή προχθές την νύκτα λόγω της θαλασσοταρχής,. Εν τούτοις με τους ισχυρισμούς αυτούς ο Ουμέτογλου, πιθανώς να επιδιώκη να καλύψη τους σκοπούς της αποδράσεώς του. Αι ανακρίσεις συνεχίζονται υπό του Λιμεναρχείου.

ΔΩΡΙΕΥΣ - ΑΕΡΑ 7-1

Την 8.30η.μ. χθες συνηντήθησαν εις το Εθνικόν Στάδιον υπό το φως των προβολέων αι ομάδες του Δωριέως και του ΑΕΡΑ Αφάντου. Νικήτρια ανεδείχθη η ομάς του Δωριέως με 7-1 (3-1) τα τέρματα εσημείωσαν οι Ταμπάκ 3, Κυβερνήτης 2 και ανά εν οι Νικολέττος και Χατζημανώλης. Η σύνθεσις της νικητρίας ήτο: Σπανός (Σαράντης), Τάλλαρος, Ρουτζιέρης, Χατζηπέτρος, Παριανός, Κυβερνήτης, Λαζαρίδης, Κουτσούκος, Νικολέττος, Χατζημανώλης Ε., Χατζής, Μαντικός.

Χιούμορ

ΓΕΝΝΑΙΟΔΩΡΙΑ

Ο μικρός αδελφός τρώει ένα γλυκό.
-Εχω μια όρεξη που δεν σε βλέπω, του λέει ο μεγαλύτερος αδελφός με την ελπίδα να πάρη ένα κομμάτι.
-Τότε ...άναψε το φως, απαντά ο μικρός.

ΦΑΡΜΑΚΕΙΑ

ΔΙΗΜΕΡΕΥΕΙ:
ΣΤΑΜΑΤΙΟΥ Α.- Χ΄ΣΤΕΦΑΝΟΥ Μ.
Ηρώων Πολυτεχνείου 1γ (πλησίον ξεν. "Ρόδων"), τηλ. 28858
ΔΙΑΝΥΚΤΕΡΕΥΕΙ:
ΜΙΚΡΟΠΟΥΛΟΥ Ε.
Τσαλδάρη 26, Ανάληψη, τηλ. 37911

Της Σοφίας και ο κόσμος της

Η γενική καθαριότητα στο σπίτι είναι απαραίτητο να γίνεται τακτικά, όσο μπορεί και προλαβαίνει μια νοικοκυρά. Με αυτό τον τρόπο καθαρίζονται και τα πιο κρυφά σημεία του σπιτιού σε κάθε δωμάτιο. Σηκώνονται τα χαλιά και σφουγγαρίζονται τα πατώματα. Σηκώνονται όλα τα στρωσίδια από το σπίτι, ώστε να καθαριστούν και οι χώροι κάτω απ'αυτά.

Οι κουρτίνες είναι καιρός να πλυθούν ώστε να απομακρυνθεί η σκόνη που μπορεί να κατστρέψει τα υφάσματα, η οποία μαζεύτηκε όλο το καλοκαίρι από τα ανοικτά παράθυρα και πόρτες.

Με την καλοκαιρία που επικρατεί αυτές τις μέρες, θα στεγνώσουν γρήγορα ώστε να σιδερωθούν και να κρεμαστούν σχεδόν αμέσως.

Η ηλεκτρική σκούπα βοηθάει πολυ μια νοικοκυρά. Κάνει γρήγορα και εύκολα τη δουλειά της. Αν μάλιστα είναι καλής ποιότητας, ισχυρής απορροφητικότητας με διάφορες άλλες δυνατότητες εκτός από το σκούπισμα, τότε είναι ακόμη καλύτερα.

Μετά από κάθε εργασία με την ηλεκτρική σκούπα καλό είναι να καθαρίζεται ο κάδος ώστε να είναι άδειος για την επόμενη φορά. Αν υπάρχουν σακκούλες να αλλάζονται τακτικά πριν γεμίσουν τόσο πολυ και σχιστούν και το περιεχόμενο μπλοκάρει τη σκούπα μας.

Επίσης το φίλτρο να καθαρίζεται τακτικά ώστε πάντοτε να έχουμε την υψηλότερη απόδοση της συσκευής αλλά και για να διατηρηθεί σε άριστη κατάσταση για πολλά χρόνια.

ΜΙΚΑ

ΞΕΝΑΚΗΣ ΗΛΕΚΤΡΟΚΟΣΜΟΣ
αυτή την εβδομάδα
Super προσφορά

Η ΜΟΝΗ με 1500
ΣΚΟΥΠΕΣ ΠΛΥΣΙΜΑΤΟΣ COBRA & ΡΕΝΤΑ ΤΗΣ DELONGHI ΣΕ ΤΙΜΕΣ ΜΕΤΡΗΤΟΙΣ ΜΕ 6 ΑΤΟΚΕΣ ΔΟΣΕΙΣ
ΤΩΡΑ ΤΗΛΕΚΑΘΕ ΑΓΟΡΑ ΔΩΡΟ ΕΝΑ ΚΙΝΗΤΟ ΤΗΛΕΦΩΝΟ
ΞΕΝΑΚΗΣ ΗΛΕΚΤΡΟΚΟΣΜΟΣ
Η πρώτη σας επιλογή!
ΥΔΡΑΙΟΥ & ΛΙΝΔΟΥ, ΡΟΔΟΣ, ΤΗΛ: 26597, 30274, FAX: 31240

AMCOR
ΚΑΤΑΣΚΕΥΑΖΟΝΤΑΙ & ΕΙΣΑΓΟΝΤΑΙ ΣΥΝΑΡΜΟΛΟΓΗΜΕΝΑ ΑΠΟ ΤΟ ΙΣΡΑΗΛ
Νο1
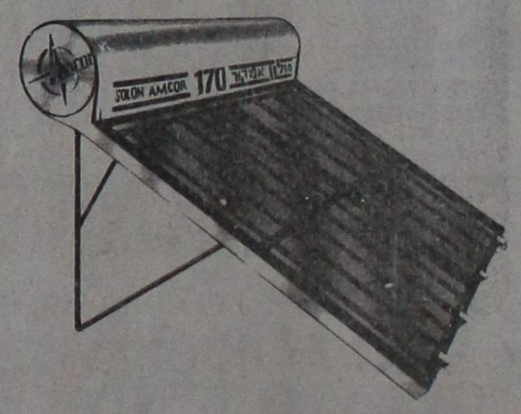
Η AMCOR - ΙΣΡΑΗΛ η μεγαλύτερη βιομηχανία ηλιακών συστημάτων στον κόσμο, σας προσφέρει τον ΚΑΛΥΤΕΡΟ ΗΛΙΑΚΟ ΘΕΡΜΟΣΙΦΩΝΑ ΤΟΥ ΚΟΣΜΟΥ με μοναδικά σημεία υπεροχής που ΚΑΝΕΝΑΣ ΑΛΛΟΣ ΔΕΝ ΕΧΕΙ.
Πρώτη η AMCOR, πριν 20 χρόνια παρουσίασε την επαναστατική της τεχνολογία στους ηλιακούς θερμοσίφωνες. Πολλοί από τότε προσπάθησαν να την μιμηθούν. Τα αποτελέσματά τους είναι γνωστά. ΚΑΝΕΝΑΣ δεν μπόρεσε να την φθάσει.
Σήμερα η AMCOR συνεχίζοντας την έρευνα στον τομέα της ηλιακής ενέργειας βρίσκεται και θα βρίσκεται μπροστά, γιατί είναι η No1 στον κόσμο. Είναι η AMCOR.
ΓΕΝΙΚΟΣ ΑΝΤΙΠΡΟΣΩΠΟΣ
Ν. ΚΑΜΠΟΥΡΑΚΗΣ - Μ. ΦΛΑΓΚΟΣ
ΑΓ. ΑΝΑΣΤΑΣΙΑΣ 9 ΡΟΔΟΣ
ΤΗΛ. 31320 - 20859
M20-31/10

ΠΡΟΟΔΟΣ
Ημερήσια εφημερίδα της Δωδεκανήσου
Ετος ίδρυσης 1949
Εκδοση - Ιδιοκτησία Ε. ΔΙΑΜΑΝΤΙΔΗ
Τηλέφωνα: Σύνταξης 27356 Λογιστηρίου 24539 FAX: 20643
Γραφεία - Τυπογραφεία Μάρκου Μαλλιαράκη 21 (ΚΟΒΑ) Λογιστήριο Νέα Αγορά (ΜΑΝΤΡΑΚΙ)

ΚΙΝΗΜΑΤΟΓΡΑΦΟΙ
ΚΙΝΗΜΑΤΟΘΕΑΤΡΟ ΜΕΤΡΟΠΟΛ
Τηλ. 28400
5.30 - 7.30
Η ΓΚΟΥΦΟΜΑΝΙΑ
Μια περιπέτεια με τον αγαπημένο των παιδιών τον ΓΚΟΥΦΗ στα ελληνικά.
7.30-9.30 και 9.30-11.30
Ο πρώτος κωμικός του κόσμου στην πρώτη κωμωδία που έγινε ποτέ
ΤΖΙΜ ΚΑΡΕΗ
Προετοιμαστείτε ...θα σας τρελάνει
Ο ΚΟΛΛΙΤΣΙΔΑΣ
THE CABLE GUY
Α' προβολής - Κατάλληλο
Πρωταγωνιστούν: ΤΖΙΜ ΚΑΡΕΗ, ΜΑΘΙΟΥ ΜΠΡΟΝΤΕΡΙΚ

ΤΙΤΑΝΙΑ
ΚΟΛΟΚΟΤΡΩΝΗ 98 ΤΗΛ. 25876
ΗΧΟΣ DOLBY STEREO
Προβολές: 7.45 και 10
Από την WARNER BROS μια εκρηκτική περιπέτεια σε πρώτη πανελλαδική πρεμιέρα
ΣΒΑΡΤΣΕΝΕΓΚΕΡ
ERASER
ΑΠΟΛΥΤΗ ΔΙΑΓΡΑΦΗ
Με τους:
ΑΡΝΟΛΤ ΣΒΑΡΤΣΕΝΕΓΚΕΡ
ΒΑΝΕΣΑ ΓΟΥΙΛΙΑΜΣ
ΤΖΕΗΜΣ ΚΑΑΝ

ΛΑΧΕΙΑ ΠΡΑΚΤΟΡΕΙΟΝ ΠΡΟ-Π

Μεγαλώνει, συνεχώς, ο κατάλογος των νεαρών ατόμων που ζουν στον εφιάλτη των ναρκωτικών

«Νάρκη» στα θεμέλια της κοινωνίας μας

Κάνουν θραύση τα «χάπια» και «σιρόπια» ● Μια πικρή, οδυνηρή ιστορία με θύμα 25χρονο

Η υπόθεση με τον φαρμακοποιό Γ. Ιωαννίδη που κατηγορείται ότι χορήγησε ναρκωτικά φάρμακα, χωρίς συνταγή, σε χρήστες ναρκωτικών ουσιών έφερε - για μια ακόμη φορά - το ζήτημα των ναρκωτικών στην επικαιρότητα, με τον πιο δραματικό τρόπο.

Δραματική, άλλωστε, υπήρξε και η χθεσινή, δια μέσου των εφημερίδων και γενικά των μέσων μαζικής ενημέρωσης, προειδοποίηση του συλλόγου των φαρμακοποιών.

Οι φαρμακοποιοί εκφράζουν, κατ' αρχήν, την έντονη ανησυχία τους «όσον αφορά στις διαστάσεις που έχει πάρει τον τελευταίο καιρό το φαινόμενο της χρήσης εξαρτησιογόνων ουσιών από νέους, στη συντριπτική τους πλειοψηφία, ανθρώπους της περιοχής μας».

Υπογραμμίζουν, ακόμη, ότι «οι φαρμακοποιοί είναι αναγκασμένοι να δέχονται ύβρεις, απειλές για τη σωματική και την περιουσιακή τους ακεραιότητα, χωρίς καμιά δυνατότητα στήριξης από τους αρμόδιους θεσμούς της πολιτείας.»

Και χθες οι φόβοι των φαρμακοποιών επιβεβαιώθηκαν με τον πιο χειρότερο τρόπο. Αγνωστοι, χρήστες ναρκωτικών ουσιών έσπασαν τις βιτρίνες δύο φαρμακείων αφήνοντας μήνυμα για τα χειρότερα που θα ακολουθήσουν.

Το φαινόμενο δεν είναι, βέβαια, καθόλου νέο. Και δεν είναι βέβαιο, αν αυτά τα απανωτά κρούσματα θα αφυπνίσουν - επιτέλους - τις αρμόδιες αρχές και την κοινωνία της Ρόδου.

Στα τελευταία δέκα χρόνια έχουν σημειωθεί αρετά κρούσματα. Αραιά και που στα πρώτα χρόνια. Πιο τακτικά στα επόμενα. Σήμερα οι διαρρήξεις και οι καταστροφικές επιθέσεις σε βάρος φαρμακείων της πόλης, των άλλων δήμων και των χωριών είναι, οχεδόν, καθημερινό φαινόμενο.

Οι αρχές υποτίμησαν, προφανώς, την έκταση του φαινομένου. Και οι φορείς της Ρόδου έχουν μείνει στην αποτίμηση της οικονομικής και τουριστικής κρίσης για τις τοέπες επιχειρηματιών και εργαζομένων.

ΑΛΗΘΙΝΗ ΜΑΣΤΙΓΑ

Πρέπει εδώ να προβούμε σε μια αναγκαία διευκρίνιση. Οταν γίνεται λόγος για «ναρκωτικά», γενικώς, η πρώτη εντύπωση που δημιουργείται είναι ότι, η αναφορά καλύπτει το χασίς και την ηρωίνη ή κοκαΐνη, τα αποκαλούμενα και «σκληρά ναρκωτικά». Οι περισσότεροι θέλουν να αγνοούν ότι, τα χάπια και τα σιρόπια που περιέχουν ναρκωτικές ουσίες, αποτελούν, ίσως, τη μεγαλύτερη μάστιγα, τουλάχιστον στη δική μας κοινωνία.

Οπως τονίζει ο πρώην πρόεδρος του Συλλόγου Φαρμακοποιών Ρόδου κ. Πέτρος Λαρδόπουλος, δημοτικός σύμβουλος σήμερα, «δεν υπάρχει ακριβής αριθμός των ατόμων που κάνουν χρήση εξαρτησιογόνων ουσιών».

Διευκρινίζει, όμως, ότι είναι πολύ μεγάλος, υπογραμμίζοντας ταυτόχρονα ότι πρόκειται για νέα παιδιά, κατά ,κανόνα, που αντιμετωπίζουν ψυχολογικά ή άλλα προβλήματα.

Μια μεγάλη λίστα ατόμων «χαπάκηδων» ή «σιροπάκηδων», όπως αποκαλούνται τα άτομα που είναι εξαρτημένα από τη χρήση ναρκωτικών ουσιών σε «χάπια» και «σιρόπια», υπάρχει στο νοσοκομείο Ρόδου.

Ατομα που για να εξασφαλίσουν το «δικαίωμα» στη «δόση» τους, έχουν προκαλέσει κατά καιρούς σοβαρά επεισόδια σε βάρος των γιατρών, είτε των εξωτερικών ιατρείων, είτε των υπευθύνων της ψυχιατρικής - νευρολογικής κλινικής.

Ο κ. Λαρδόπουλος, όπως και αρκετοί γιατροί, έχουν επισημάνει στους αρμόδιους, κατά καιρούς, ότι τα άτομα αυτά αντιμετωπίζουν σοβαρές ψυχωσικές καταστάσεις και κάτω από το «στερητικό σύνδρομο» είναι δυνατόν να γίνουν επικίνδυνα άτομα, για το περιβάλλον τους και την κοινωνία.

Ατομα με απρόβλεπτη συμπεριφορά - λένε - βυθίζονται σε μελαγχολία για μεγάλα διαστήματα, ενώ μεταβάλλονται και επιδεικνύουν επιθετική συμπεριφορά με τη χρήση των ουσιών που λαμβάνουν,

Η απόλυτη εξάρτηση, σε συνδυασμό με την αντικοινωνική συμπεριφορά τους, και σ' αυτό συμφωνούν όλοι, οδηγεί σε οικογενειακά δράματα, πολλά από τα οποία δεν αποκαλύπτονται ποτέ.

ΜΙΑ ΙΣΤΟΡΙΑ ΓΕΜΑΤΗ ΠΙΚΡΑ

Η «Πρόοδος» αποκαλύπτει, σήμερα, μια χαρακτηριστική περίπτωση εξαρτημένου ατόμου, με την ελπίδα ν' αποτελέσει αφετηρία μιας συστηματικής και μεθοδικής παρέμβασης των αρμοδίων για να περιοριοθεί η εξάπλωση της σύγχρονης μάστιγας. Μια πικρή, οδυνηρή ιστορία. Μια ιστορία απόγνωσης.

Πρόκειται για την περίπτωση 25χρονου (Σ.Σ.: για ευνόητους λόγους δεν δημοσιεύουμε το όνομά του) νεαρού, που ζει με την οικογένειά του στην πόλη.

Αρχισε πριν από έξι χρόνια τη χρήση ναρκωτικών και σ' αυτό το διάστημα έχει γίνει άτομο απόλυτα εξαρτημένο. Με δικαστική καταδίκη στις πλάτες του για χρήση ναρκωτικών δεν μπόρεσε ποτέ ν' απαγκιστρωθεί, να γλιτώσει από τον εφιάλτη του.

Παιδί πολυμελούς και φτωχειάς οικογένειας, με ανάπηρο σχεδόν πατέρα, έχει συμπαρασύρει όλους στη δίνη της προσωπικής περιπέτειάς του. Την ασθενική μητέρα, τον μεγαλύτερο αδελφό και την αδελφή του, που, στο μεταξύ, έχουν φτιάξει δικές τους οικογένειες.

Ανεργος όλα αυτά τα χρόνια κάθε που τον κυριεύει το στερητικό σύνδρομο γίνεται φόβος και τρόμος στο οπίτι.

Κατά καιρούς επισκέπτεται τη νευρολογική κλινική, σωστό ράκος, όπου και εξασφαλίζει τη δόση του. Την τελευταία φορά, στις αρχές Οκτωβρίου, που επισκέφθηκε τον διευθυντή της κλινικής κ. Γιάννη Κλιάφα, ο τελευταίος διαπιστώνει σε βεβαίωσή του, βαριά ψυχωοική κατάσταση και εγκεφαλικές βλάβες και συνιστά την άμεση εισαγωγή του σε ειδική κλινική ή κέντρο απεξάρτησης.

Κι εδώ αρχίζει το μεγάλο δράμα. Φτωχή οικογένεια δεν έχει και τα στοιχειώδη χρήματα για την επιβίωση. Η μάνα κτυπά πόρτες, προκειμένου να σώσει το παιδί της, μα τις βρίσκει ερμητικά κλειστές. Τελευταία της ελπίδα ο Δήμος και η Νομαρχία, μολονότι τα επιδόματα σ' αυτές τις περιπτώσεις είναι ασήμαντα.

Το ίδιο, το παλικάρι, έχει κάνει κατά καιρούς, προσπάθειες για να ξεφύγει από τη βέβαιη μοίρα του· την τρέλα ή το θάνατο. Δεν τα' χει καταφέρει, μέχρι στιγμής. Αντέχει, μα για λίγες ημέρες. Κι έπειτα βυθίζεται πάλι στην απελπισία. Χρόνια γυριζάμενα η ίδια δουλειά. Και το δράμα των δικών του να μεγαλώνει. Το παιδί τους χρειάζεται, ΄κεινες τις δύσκολες ώρες, τις δύσκολες μέρες, ψυχολογική υποστήριξη, αλλά που να τη βρει, και που να βρει τ' αναγκαία χρήματα.

ΕΝΑ ΚΕΝΤΡΟ ΑΠΕΞΑΡΤΗΣΗΣ

Εδώ είναι, που, γιατροί και φαρμακοποιοί τονίζουν την ανάγκη να δημιουργηθεί στη Ρόδο ένα κέντρο απεξάρτησης. Αλλά ποιός ακούει. Κατά καιρούς έχουν υποβληθεί υπομνήματα στο Δήμο και τη Νομαρχία αλλά κωφεύουν. Είναι καιρός, νομίζουμε, με τη συμπαράσταση των βουλευτών και των οικονομικών, κοινωνικών φορέων του νησιού, να γίνει το πρώτο βήμα. Θα είναι σωτήριο. Αρκεί να συνειδητοποιήσουν ότι καθημερινά και περισσότεροι νέοι κυλούν στον κόσμο των παραισθήσεων που προσφέρουν τα «χάπια» τα «σιρόπια», και τ' άλλα ναρκωτικά. Ενας «κόσμος» που αποτελεί νάρκη στα θεμέλια της κοινωνίας μας.

MARCOS travel
Π. Π. ΓΕΡΜΑΝΟΥ 9 Τηλ. 34017 - 39666 FAX 25275
(Εμπορικό Κέντρο «ΦΩΚΙΑΛΗ»)

ΕΚΔΡΟΜΕΣ
ΟΚΤΩΒΡΙΟΥ - ΝΟΕΜΒΡΙΟΥ

♦ΜΠΑΝΓΚΟΚ -ΣΙΓΚΑΠΟΥΡΗ - ΜΠΑΛΙ
Αναχ. 23/10 - 6/11 - 13/11 - 27/11 - 30/11 349.000 δρχ
♦ΜΠΑΝΓΚΟΚ - ΜΠΑΛΙ
Αναχ. κάθε Δευτέρα + Παρασκευή 319.000 δρχ
♦ΜΠΑΝΓΚΟΚ -ΠΟΥΚΕΤ
Αναχ. κάθε Κυριακή 259.000 δρχ
♦ΜΠΑΝΓΚΟΚ -ΣΙΓΚΑΠΟΥΡΗ - ΠΟΥΚΕΤ
Αναχ. κάθε Δευτέρα + Παρασκευή 287.000 δρχ
♦ΠΑΤΑΓΙΑ
Αναχ. κάθε Πέμπτη 165.000 δρχ
♦ΚΕΝΥΑ
Αναχ. 24/10 - 14/11 - 28/11 380.000 δρχ
♦ΜΠΟΥΕΝΟΣ ΑΪΡΕΣ - ΚΑΤΑΡΡΑΚΤΕΣ ΙΓΚΟΥΑΣΟΥ - ΡΙΟ ΝΤΕ ΤΖΑΝΕΪΡΟ
Αναχ. 24/10 - 7/11 - 21/11 - 28/11 446.000 δρχ
♦ΚΑΤΜΑΝΤΟΥ - ΒΑΡΑΝΑΣΙ - ΚΑΤΖΟΥΡΑΧΟ - ΑΓΚΡΑ - ΤΖΑΪΠΟΥΡ - ΔΕΛΧΙ
Αναχ. 25/10 - 8/11 - 22/11 405.000 δρχ

ΑΚΟΜΑ
- Πακέτα εκδρομών για ΣΑΝΤΟΡΙΝΗ - ΜΥΚΟΝΟ
- Ακτοπλοϊκά εισιτήρια για ΑΓΚΩΝΑ - ΠΡΙΝΤΕΖΙ
- Εισιτήρια Ο.Α. Εξωτερικού σε απίθανες τιμές
- Φθηνά αεροπορικά εισιτήρια εσωτερικού για νεαρούς και άνω των 60
- AIR GREECE - ΔΑΝΕ SEA LINE - G.A. FERRIES
X596-31/10

ΣΚΕΛΕΤΟΙ ΠΟΙΟΤΗΤΑΣ
ΦΑΚΟΙ ΕΠΑΦΗΣ
ΓΥΑΛΙΑ ΗΛΙΟΥ
Πρότυπος Οπτικός Οίκος
OPTICAL HOUSE
ΟΡΕΣΤΗ Λ. ΛΟΥΚΑΪΔΗ
Διπλ. της Οπτικής Σχολής ΤΕΙ Αθηνών.
Master of Science Οπτικής, Οπτομετρίας
Πανεπιστημίου Μάντσεστερ (UMIST)
Σοφ. Βενιζέλου 9 (100 Μαγαζιά) Ρόδος Τηλ.. (0241 - 39087)
ΓΙΑ ΤΟΥΣ ΑΠΑΙΤΗΤΙΚΟΥΣ ΣΤΗΝ ΟΡΑΣΗ
Δεκτά ασφαλιστικά ταμεία ΤΑΞΥ - ΙΚΑ κ.α.
3182-31/11

«Υποδήματα Παρασκευάς»
Θα βρείτε σε καταπληκτικές τιμές τα φημισμένα υποδήματα SCORPIO - PERLA - BOXER
«Υποδήματα Παρασκευάς»
Εθν. Μακαρίου 21 Τηλ. 31890
X504-31/10

ΠΡΟΚΑΤΑΣΚΕΥΑΣΜΕΝΑ ΣΠΙΤΙΑ
ΚΥΡΙΑΚΟΥ

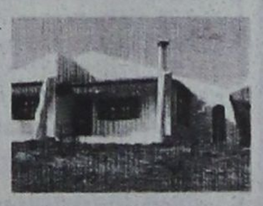

ΣΠΙΤΙΑ
ΠΡΟΚΑΤΑΣΚΕΥΑΣΜΕΝΑ ΚΑΙ ΚΤΙΣΤΑ ΑΝΤΙΣΕΙΣΜΙΚΑ - ΑΚΑΥΣΤΑ
ΜΠΑΓΚΑΛΟΟΥΣ - ΣΚΕΠΕΣ ΚΙΟΣΚΙΑ - ΠΕΡΓΚΟΛΕΣ



ΜΗΧΑΝΗΜΑΤΑ
• ΞΥΛΟΥ
• ΜΕΤΑΛΛΟΥ

Ε.Ν. ΚΥΡΙΑΚΟΥ
ΑΠΟΛΛΩΝΙΟΥ ΡΟΔΙΟΥ & ΣΩΤΗΡΟΣ
ΙΞΙΑ - ΡΟΔΟΣ
ΤΗΛ: (0241) 90002, (094) 326917
Α.Φ.Μ.44270010 Δ.Ο.Υ. ΡΟΔΟΥ 7542

ΜΗΧΑΝΗΜΑΤΑ
• ΒΙΟΛ. ΚΑΘΑΡΙΣΜΟΥ
• ΠΙΣΙΝΕΣ
• ΥΔΡΟΜΑΣΑΖ
• ΣΑΟΥΝΕΣ



ΞΥΛΕΙΑ
ΞΗΡΑΜΕΝΗ - ΕΜΠΟΤΙΣΜΕΝΗ
ΔΙΑΜΟΡΦΩΣΗ ΧΩΡΩΝ
ΚΛΙΜΑΤΙΣΤΙΚΑ - ΗΛΙΑΚΑ
ΗΛΕΚΤΡΙΚΟΣ ΕΞΟΠΛΙΣΜΟΣ



Το όνειρό σας τώρα γίνεται πραγματικότητα
ΠΡΟΚΑΤΑΣΚΕΥΑΣΜΕΝΑ ΣΠΙΤΙΑ & ΚΤΙΣΤΑ ΜΕ ΤΙ ΚΑΤΩΘΙ ΠΡΟΔΙΑΓΡΑΦΕΣ:
Αντισεισμικά
- Ακαυστα
- Με ξυλεία ξηραμένη - εμποτισμένη
- Είδη υγιεινής - πλακάκια δικής σας επιλογής
- Κουφώματα - έπιπλα κουζίνας - ντουλάπες, δικής σας επιλογής και γούστου στο εργοστάσιό μας.
- Θερμομόνωση - ηχομόνωση τέλεια δι' όλο το σπίτι
- Σκεπή παραδοσιακή με κεραμίδι με μόνωση και αντοχή πρωτόγνωρη δια τις κατασκευές που μέχρι σήμερα γνωρίζατε
- Σοβατίσματα με ειδικό άκαυστο πέτρωμα περλίτη, αντί άμμου.

ΜΕΓΑΛΕΣ ΕΥΚΟΛΙΕΣ ΠΛΗΡΩΜΗΣ ΕΩΣ ΚΑΙ 3 ΕΤΗ

ΚΥΡΙΑΚΟΥ
ΕΓΓΥΗΣΗ Η ΠΕΙΡΑ ΜΑΣ 14 ΕΤΩΝ
Επισκεφθείτε μας ή τηλεφωνήστε μας για πλήρη ενημέρωσή σας
Τηλ.. 094-326917 - 90002
X535-31/10



Νέα έκθεση BMW racing dynamics στη Ρόδο
7ο χλμ. Λεωφόφου Ρόδου - Λίνδου («Φωνή της Αμερικής) Τηλ. Εκθεσης 66669 Συνεργείου 62928

RACING DYNAMICS
ΘΩΜΑΣ ΒΕΡΒΙΛΗΣ
Αντ/πος Δωδ/σου
KAFOUNIS MOTORSPORT

Ετοιμοπαράδοτα αυτοκίνητα BMW με όλα τα καινούρια μοντέλα, με χρηματοδότηση, με σέρβις και φυσικά με την εγγύηση της BMW

SERVICE - ΑΝΤΑΛΛΑΚΤΙΚΑ
X598-31/10

ΜΝΗΜΟΣΥΝΑ

Τελούμε την 18 Οκτωβρίου ημέρα Παρασκευή και ώρα 8.30π.μ. στον ιερό ναό Αγίας Ειρήνης Ορφανοτροφείου Θηλέων 40ήμερο μνημόσυνο υπέρ αναπαύσεως της ψυχής του λατρευτού μας συζύγου, πατέρα και παππού

ΠΑΝΤΕΛΗ ΕΥΘΥΜΙΟΥ

Η σύζυγος, τα παιδιά, τα εγγόνια και οι λοιποί συγγενείς

3455-17/10

Τελούμε την 19 Οκτωβρίου ημέρα Σάββατο και ώρα 8.30π.μ. στον ιερό ναό Αγίας Ειρήνης Ορφανοτροφείου Θηλέων 9ήμερο μνημόσυνο υπέρ αναπαύσεως της ψυχής του λατρευτού μας συζύγου, πατέρα, παππού, αδελφού και θείου

ΒΑΣΙΛΕΙΟΥ ΖΩΑΝΝΟΥ

Η σύζυγος Σεβαστή
Τα παιδιά Κατερίνα - Θέμης Καθοπούλη
Τα εγγόνια, τα αδέλφια, τα ανίψια και οι λοιποί συγγενείς

3465-18/10



Τελούμε την 18 Οκτωβρίου ημέρα Παρασκευή και ώρα 8.30π.μ. στον ιερό ναό Ταξιαρχών νεκροταφείου 2ετές μνημόσυνο υπέρ αναπαύσεως της ψυχής του λατρευτού μας συζύγου, πατέρα και αδελφού

ΝΙΚΟΛΑΟΥ ΚΥΡΙΑΚΑΤΟΥ

Η σύζυγος Αφροδίτη
Τα παιδιά Κυριάκος - Αικατερίνη και Αναστάσιος
Οι γονείς Ευαγγελία - Κυριάκος
Τα αδέλφια, τα ανίψια και οι λοιποί συγγενείς

3445-17/10



Τελούμε την 20 Οκτωβρίου ημέρα Κυριακή και ώρα 8π.μ. στον ιερό ναό Αναλήψεως του Κυρίου 2ετές μνημόσυνο υπέρ αναπαύσεως της ψυχής του λατρευτού μας συζύγου, πατέρα και αδελφού

ΜΙΧΑΗΛ ΚΟΝΤΑΡΗ

Η σύζυγος Σεβαστή
Τα παιδιά Νίκος - Σπυριδούλα
Τα αδέλφια Ειρήνη, Γιώργος
Η εγγονή και οι λοιποί συγγενείς

3416-19/10



Τελούμε την 18 Οκτωβρίου ημέρα Παρασκευή και ώρα 8π.μ. στον ιερό ναό Ταξιαρχών νεκροταφείου 4ετές μνημόσυνο υπέρ αναπαύσεως της ψυχής του λατρευτού μας πατέρα και παππού

ΒΑΣΙΛΕΙΟΥ ΑΡΦΑΡΑ

Τα παιδιά Πόπη - Μιχάλης, Τερέζα - Λάζαρος, Σπύρος, Μιχάλης, Παναγιώτα - Γιώργος, Νίκη - Βασίλης, Αννα
Τα εγγόνια και οι λοιποί συγγενείς

3452-18/10



Τελούμε την 19 Οκτωβρίου ημέρα Σάββατο και ώρα 8π.μ. στον ιερό ναό Κοιμήσεως Θεοτόκου Αφάντου 9ήμερο μνημόσυνο υπέρ αναπαύσεως της ψυχής του λατρευτού μας υιού, αδελφού, εγγονού, ανιψιού και εξαδέλφου

ΜΕΡΚΟΥΡΗ Κ. ΜΟΝΤΙΑΔΗ

Οι γονείς Κώστας - Στεργούλα
Τα αδέλφια Μάρθα - Ιωάννης Οικονόμου, Νικόλαος, Μαρία, Ειρήνη και Σωτήρης
Η γιαγιά Μάρθα, οι παππούδες Νικόλαος και Μαρία
Οι θείοι, τα εξαδέλφια και οι λοιποί συγγενείς

ΓΔ-18/10

ΕΥΧΑΡΙΣΤΗΡΙΟ ΠΕΝΘΟΥΣ

Ολόψυχα ευχαριστούμε όλους όσοι συμπαραστάθηκαν στο βαρύ πένθος μας για το θάνατο του λατρευτού μας συζύγου, πατέρα και παππού

ΒΑΣΙΛΕΙΟΥ Λ. ΖΩΑΝΝΟΥ

Ιδιαιτέρως θέλουμε να ευχαριστήσουμε τον ιατρό κ. Λεβέντη Δημήτρη για την προσφορά του σαν ιατρός και σαν άνθρωπος καθ' όλη τη διάρκεια της αρρώστιας του.

Η σύζυγος Σεβαστή
Τα παιδιά Κατερίνα - Θέμης Καθοπούλη
Τα εγγόνια Παντελής - Σεβαστιάνα, Γιώργος - Νομικός, Βασίλης

3465-18/10

Αποχώρηση Κόκκινου

ΣΥΝΕΧΕΙΑ ΑΠΟ ΤΗ ΣΕΛ. 1

του επικεφαλής της παράταξης πρώην Δημάρχου και ήδη Δημοτικού Συμβούλου Μάνου Κόκκινου όσο και του πρώην Αντιδημάρχου και ήδη Δημοτικού Συμβούλου Μιχ. Μπαλάνου σαν έκφραση διαμαρτυρίας, αποτελεί την κορύφωση ή εν πάσει περιπτώσει την παγιοποίηση μιας απαράδεκτης τακτικής της Δημοτικής Αρχής απέναντι στην παράταξή μας.

Η τακτική αυτή ενισχύθηκε και από την εισήγησή του, επί των εκπαιδευτικών θεμάτων, Αντιδημάρχου κ. Αντ. Αλαβέρα, ο οποίος κατά την εισήγηση της σύνθεσης της επιτροπής του Β΄Τεχνικού Λυκείου Ρόδου δεν περιέλαβε στη θέση του προέδρου της Επιτροπής Δημ. Σύμβουλο, με την αιτιολογία ότι έχουν ήδη αναλάβει προεδρεία όλοι οι Δημ. Σύμβουλοι, πράγμα το οποίο όμως δεν συμβαίνει με τους Δημ. Συμβούλους της δικής μας παράταξης.

Ομως και στο ειδικότερο θέμα της ελεγχόμενης στάθμευσης, μια καθ΄ όλα δημοκρατική μας πρόταση που υπηρετούσε τον κοινωνικό διάλογο και θα κατέληγε στην εξυπηρέτηση του κοινωνικού συμφέροντος απερρίφθη από το Δημοτικό Συμβούλιο με εισήγηση της Δημοτικής Αρχής που εξακολουθεί πεισματικά να αρνείται κάθε διάλογο με τις έντονα διαμαρτυρόμενες φωνές του Ροδιακού Λαού.

Μετά από όλα αυτά κρίνουμε ότι η παραμονή μας στην Επιτροπή για την ελεγχόμενη στάθμευση θα είναι σκιώδης και διακοσμητική, χωρίς ουσιαστική παρέμβαση στην υπόσταση του προβλήματος και γι΄ αυτό αρνούμαστε να συμμετέχουμε σε διαδικασίες και Επιτροπές που νομιμοποιούν μια απαράδεκτη και αντιλαϊκή διαχείριση ενός κατά τα λοιπά αναγκαίου μέτρου και αποχωρούμε από την παραπάνω επιτροπή.

Για τη Δημοτική Παράταξη
"ΡΟΔΟΣ ΠΡΩΤΟΠΟΡΙΑ"
Ο επικεφαλής
Μάνος Δ. Κόκκινος
Δημοτικός Σύμβουλος"

Για τη δολοφονία του συνταξιούχου

Η Κύπρος θα προσφύγει στο Συμβούλιο Ασφαλείας

ΠΥΡΟΒΟΛΗΘΗΚΕ ΤΟ ΘΥΜΑ ΑΠΟ ΜΠΡΟΣΤΑ

ΛΕΥΚΩΣΙΑ, 16 (ΑΠΕ).- Η κυπριακή κυβέρνηση, δια του εκπροσώπου της Γιαννάκη Κασουλίδη, εξέφρασε την ικανοποίησή της για τη δήλωση του Προέδρου του Συμβουλίου Ασφαλείας όσον αφορά τη δολοφονία του Πέτρου Κακουλή από Τούρκους την περασμένη Κυριακή.

Ερωτηθείς ο κ. Κασουλίδης αν, μετά τη δήλωση αυτή, η κυβέρνηση θα προσφύγει στο Συμβούλιο Ασφαλείας, απάντησε ότι αυτό θα αποφασισθεί την Παρασκευή κατά τη συνάντηση του Προέδρου Κληρίδη με τους αρχηγούς των κομμάτων.

Αναφερόμενος στη δήλωση του Προέδρου του Συμβουλίου Ασφαλείας, ο κυβερνητικός εκπρόσωπος ανέφερε ότι σ΄ αυτή καταδικάζεται με τον πιο έντονο τρόπο η αδικαιολόγητη ενέργεια να δολοφονηθεί ο Κακουλής. Μια τέτοια τοποθέτηση, πρόσθεσε, ασφαλώς μας ικανοποιεί.

Κληθείς να σχολιάσει πληροφορίες για νέα σημαντική μαρτυρία που δόθηκε στις αρχές από άλλο αυτόπτη μάρτυρα, ο κ. Κασουλίδης τόνισε ότι οι πληροφορίες αυτές ήταν γνωστές στις κυπριακές αρχές και έχουν αξιοποιηθεί κατάλληλα.

Απαντώντας σε σχετική ερώτηση, είπε ότι η θέση της κυπριακής κυβέρνησης στο θέμα του στρατιωτικού διαλόγου είναι γνωστή. Τον αποδεχόμαστε, πρόσθεσε, όπως έχει συμφωνηθεί με την κ. Μαντλίν Ολμπράιτ.

Σχετικά με τη δολοφονία του Πέτρου Κακουλή, τις μαρτυρίες των αυτοπτών μαρτύρων και τα αποτελέσματα της νεκροψίας, ο κυβερνητικός εκπρόσωπος δήλωσε ότι πρόκειται για καθαρή δολοφονία εν ψυχρώ, γιατί και οι τρεις πυροβολισμοί έπληξαν το θύμα από μπροστά.

Κληθείς ν'α σχολιάσει τη δήλωση του εκπροσώπου του αμερικανικού υπουργείου Εξωτερικών Νίκολας Μπερνς που φέρεται να άφησε υπαινιγμούς ότι ο Τούρκος στρατιώτης στην Αχερίτου οκοτώθηκε (προ μηνός) από Ελληνοκυπρίους, ο εκπρόσωπος δήλωσε ότι η θέση της κυπριακής κυβέρνησης για το θέμα αυτό είναι ότι ζητούμε από τις διπλωματικές αποστολές που βρίσκονται στην Κύπρο και παρακολουθούν εκ του σύνεγγυς τα διαδραματισθέντα, να απαντήσουν εάν μπορούν να ισχυρισθούν ότι μπορεί να αποδοθεί οποιαδήποτε ευθύνη στην ελληνοκυπριακή πλευρά για τη δολοφονία του Τούρκου στρατιώτη.

Επαναλαμβάνουμε, πρόσθεσε, τα σοβαρά ερωτηματικά τα οποία τίθενται και εξακολουθούμε να ζητούμε να πληροφορηθούμε τί απέγινε ο τραυματισθείς στρατιώτης (στο επεισόδιο στην Αχερίτου) και γιατί δεν έχει ακόμη μιλήσει για το θέμα αυτό.

Κληθείς να σχολιάσει δήλωση του Ραούφ Ντενκτάς ότι ο Πέτρος Κακουλής πυροβολήθηκε από Τουρκοκύπριο στρατιώτη και όχι από Τούρκο, ο κ. Κασουλίδης απάντησε ότι ο Ντενκτάς ίσως ισχυρισθεί ότι και τον εθνοφρουρό Στέλιο Παναγή (που δολοφονήθηκε τον Ιούνιο στη νεκρή ζώνη) δολοφόνησε Τουρκοκύπριος. Πρέπει να γνωρίζει ο κ. Ντενκτάς, πρόσθεσε, ότι γνωρίζουμε την ταυτότητα του στρατιώτη, γιού έποικου από την Τουρκία, που είναι υπεύθυνος για τη δολοφονία του Στέλιου Παναγή.

Πολύ πιθανό, κατέληξε, και σε αυτή την περίπτωση (του Πέτρου Κακουλή) να πρόκειται και πάλι για έποικο δράστη.

Απειλές εναντίον φαρμακοποιών

ΣΥΝΕΧΕΙΑ ΑΠΟ ΤΗ ΣΕΛ. 1

●Σύμφωνα με όσα έγιναν γνωστά οι "χαπάκηδες" έσπασαν τις τζαμαρίες των φαρμακείων του κ. Βερβέρη στην οδό Κ. Παλαιολόγου και κ. Ευσταθίου στην Στεφάνου Καζούλη και πέταξαν μέσα σημειώματα, με απειλητικά περιεχόμενα. "Αυτό δεν είναι παρά μόνο η αρχή," αναφερόταν μεταξύ των άλλων, στο σημείωμα.

ΑΠΟ την Αστυνομία έγινε γνωστό ότι, τις νυκτερινές ώρες, αστυνομικοί, θα περιπολούν σε περιοχές που υπάρχουν φαρμακεία, προκειμένου να προληφθούν παρόμοια περιστατικά, ενώ παράλληλα, γίνονται έρευνες - ανακρίσεις για τον εντοπισμό των δραστών, που προκάλεσαν τις φθορές, σε βάρος των φαρμακείων των κ. Βερβέρη και Ευσταθίου.

ΔΙΕΥΚΡΙΝΙΣΗ

ΟΠΩΣ έγινε γνωστό ο Παναγιώτης Σαρούκος του Σπυρίδωνα 28 χρόνων οικοδόμος, τις δύο φιάλες του ναρκωτικού φαρμάκου JASTUSS, προμηθεύτηκε από το φαρμακοποιό, κάνοντας χρήση ιατρικής συνταγής, που είχε εκδοθεί στο όνομα Μιχαήλ Πέτσας. Δεν αποκάλυψε όμως τον τρόπο απόκτησης των 14 δισκίων ναρκωτικού φαρμάκου "HIPNOSEDON".

Παραχωρητήρια για τη Μέγγαβλη

ΣΥΝΕΧΕΙΑ ΑΠΟ ΤΗ ΣΕΛ. 1

οποία θα δοθούν μέσα στις επόμενες μέρες.

ΟΣΟ για αυτά της Μέγγαβλης, η απογραφή των σπιτιών και των κατοίκων έχει ολοκληρωθεί, καθυστέρηση όμως δημουργείται με τη διαδικασία της οριζόντιας ιδιοκτησίας. Σύμφωνα, με πληροφορίες είναι δύσκολο, ύστερα από τόσα χρόνια, να εξευρεθούν τα τεχνικά στοιχεία που απαιτούνται, γεγονός που θα οδηγήσει σε νέα αποτύπωση αν δεν καταστεί αυτό δυνατόν.

◆ Οι αρμόδιοι της Νομαρχιακής Αυτοδιοίκησης ωστόσο αισιοδοξούν ότι τα παραχωρητήρια στους δικαιούχους θα δοθούν μέχρι το τέλος του χρόνου, μείζον θέμα όμως αποτελεί αυτό των διακοσίων καταληψιών.

ΣΥΜΦΩΝΑ με αοφαλείς πληροφορίες οι αρμόδιοι της υπηρεσίας της Πρόνοιας προσανατολίζονται στη σκέψη να εκκενώσουν τα σπίτια αυτά και με τη βοήθεια νεύρου στεγαστικού προγράμματος να τα παραχωρήσει σ΄εκείνους από τους καταληψίες, οι οποίοι τα δικαιούνται.

Μόνο τρεις εφημερίδες πανεθνικής εμβέλειας κυκλοφόρησαν στη Γαλλία

ΠΑΡΙΣΙ, 16 (ΑΠΕ).-

Μόνο τρεις από τις εννιά καθημερινές εφημερίδες πανεθνικής εμβέλειας κυκλοφόρησαν σήμερα στη Γαλλία μετά την χθεσινή απεργία των δημοσιογράφων που διαμαρτύρονται για τα σχέδια της κυβέρνησης Ζιπέ να καταργήσει τις φοροαπαλλαγές των εργαζομένων στον Τύπο.

Στα περίπτερα εμφανίστηκαν σήμερα μόνο η Λιμπερασιόν, η Ουμανιτέ και η εφημερίδα των ιπποδρομιών Παρί-Τερφ.

Η Ουμανιτέ,που είναι όργανο του Γαλλικού Κομμουνιστικού Κόμματος κυκλοφόρησε μόνο με 12 σελίδες υπό τη μορφή μιας "ειδικής έκδοσης των απεργών δημοσιογράφων". Στην πρώτη της σελίδα η εφημερίδα καταδικάζει έντονα την "επίθεση της γαλλικής κυβέρνησης κατά της αγοραστικής δύναμης των δημοσιογράφων".

Η Λιμπερασιόν κυκλοφόρησε σήμερα αν και οι δημοσιογράφοι της τάχθηκαν με μεγάλη πλειοψηφία υπέρ της απεργίας [87 έναντι 33]. Οι συντάκτες της Λιμπερασιόν καταδίκασαν την επιχειρούμενη κατάργηση από την κυβέρνηση Ζιπέ του αφορολόγητου ποσοστού του 30% στο εισόδημα των δημοσιογράφων ."Σε περίπτωση που καταργηθούν οι φοροαπαλλαγές ζητάμε από την κυβέρνηση να δημιουργήσει ένα σύστημα αποζημιώσεων για τους δημοσιογράφους στον γραπτό Τύπο". Οι δημοσιογράφοι της Λιμπερασιόν ζήτησαν ακόμη από την διεύθυνση της εφημερίδας μισθολογικές αυξήσεις.

Ο διευθυντής της Λιμπερασιόν, Σερζ Ζυλί είχε επικρίνει χθες σε σχόλιο του την κατάργηση των φοροαπαλλαγών των συντακτών τονίζοντας ότι "η κυβέρνηση τιμωρεί τους δημοσιογράφους".

Μεγάλη ήταν η συμμετοχή στην απεργία και των δημοσιογράφων στις επαρχιακές εφημερίδες, πολλές από τις οποίες δεν κυκλοφόρησαν σήμερα.

Δείγμα υποκρισίας για το αεροδρόμιο

ΣΥΝΕΧΕΙΑ ΑΠΟ ΤΗ ΣΕΛ. 1

Υπουργείο Μεταφορών και Επικοινωνιών, το Υπουργείο Οικονομικών, η Διοίκηση της ΥΠΑ, οι εργαζομένοι σε αυτή, καθώς και η σύγχρονη πραγματικότητα και αντίληψη για το πως πρέπει να λειτουργεί ένα σύγχρονο διεθνές ευρωπαϊκό αεροδρόμιο.

2.Το ενδιαφέρον που επιδεικνύεται τελευταία εξ΄ αιτίας δήθεν δυσλειτουργιών του αεροδρομίου και ανάληψη της ευθύνης διοικήσεώς του από Τοπικούς φορείς, Νομαρχία, ΕΒΕΔ, τουριστικούς μεγαλοπράκτορες κλπ. αποτελεί μέγιστο δείγμα υποκρισίας, δεδομένου ότι το ενδιαφέρον αυτό άρχισε να εκδηλώνεται από τότε που υπήρξε (λόγω του γνωστού σπατόσημου) άφθονο και ικανό χρήμα για τη χρηματοδότηση έργων αναπτύξεως και επεκτάσεως του αεροδρομίου Ρόδου.

3.Δεν θυμούνται οι υπάλληλοι ΥΠΑ από εικοαετίας και πλέον, κανέναν φορέα, κανένα ΕΒΕΔ, κανέναν από τους λαλίστατους και προκλητικότατους ταγούς, να ενδιαφέρθηκε, τα σκληρά πέτρινα χρόνια της δημοσιονομικής λιτότητας και της ελλείψεως πόρων, για την ανάληψη της λειτουργίας και διαχειρισης του αεροδρομίου Ρόδου.

4.Οι υπάλληλοι της ΥΠΑ Ρόδου δεν επιθυμούν να προβαίνουν σε δημόσια κριτική άλλων φορέων, διότι πιστεύουν ότι ο καθένας έχει τις ιδιαιτερότητες και τις δικές του δυσκολίες ως προς την διεκπεραίωση του δικού του έργου. Δεν μπορούμε όμως να αποσιωπήσουμε το γεγονός πως όλοι οι Δωδεκανήσιοι παράγοντες που ενδιαφέρονται για τον τουρισμό και συνδέουν την ύπαρξη και ανάπτυξή του με το αεροδρόμιο, επί χρόνια ολόκληρα άφησαν την όμορφη ροδιακή γη , χωρίς καμία σοβαρή ανάπτυξη, χωρίς συντήρηση των μνημείων, - Προφήτης Ηλίας, Καλλιθέα- χωρίς αναπτυξιακά έργα όπως μαρίνες, δρόμοι, πεζοδρόμια, οδοφωτισμοί κλπ.

Καλό θα είναι ο καθένας να σκύβει και να εργάζεται με ενδιαφέρον για τα δημόσια πράγματα που τον αφορούν και του ανατίθενται.

Δεν επιτρέπονται πειραματισμοί σε μια τόσο σοβαρή λειτουργίας όπως είναι το αεροδρόμιο, που μέχρι τώρα, μόνο προσέφερε στηΔωδεκάνησο και ειδικώτερα στον τουρισμό της Ρόδου.

Ο Γενικός Γραμματέας
Ιωάννης Κανιαμός"

Δύο περιπτώσεις με τραγική κατάληξη

ΣΥΝΕΧΕΙΑ ΑΠΟ ΤΗ ΣΕΛ. 1

νεοανεγειρόμενης οικοδομής στην γωνία των οδών Καρανικόλα και Παπαθανάση για να βρει τραγικό θάνατο. Στο νοσοκομείο που μεταφέρθηκε, απλά πιστοποιήθηκε ο θάνατος της.

Ανακρίσεις για τα αίτια που οδήγησαν την 53χρονη στη μοιραία πτώση, κάνει το αστυνομικό τμήμα Ρόδου. Σύμφωνα με πληροφορίες αντιμετώπιζε ψυχολογικά προβλήματα.

● **Την** ίδια ώρα στο Φαληράκι, στα ενοικιαζόμενα δωμάτια "MESSONOS", ο 51χρονος τουρίστας ROBERT WYNN MAJILANDBELON, έπεσε από εξώστη δωματίου τρίτου ορόφου, στο οποίο έμενε με τη σύζυγο του και τραυματίστηκε στο κεφάλι. Μεταφέρθηκε στο νοσοκομείο όπου του παρασχέθηκαν οι πρώτες βοήθειες και αμέσως επέστρεψε στο δωμάτιο του. Στις 9.15 το πρωί, ο Αγγλος τουρίστας πέθανε.

ΑΝΑΚΡΙΣΕΙΣ κάνει το αστυνομικό τμήμα Αρχαγγέλου και σύμφωνα με τις υπάρχουσες ενδείξεις, ο αλλοδαπός βρισκόταν σε κατάσταση ευθυμίας.

Πρόωρες απολύσεις

ΣΥΝΕΧΕΙΑ ΑΠΟ ΤΗ ΣΕΛ. 1

την παρέμβαση του, κατήγγειλαν ότι ο κ. Τσίκκης τους απέλυσε στις αρχές Οκτωβρίου και χωρίς να προηγηθεί απόφαση του δημοτικού συμβουλίου.

ΟΠΩΣ ΑΝΕΦΕΡΑΝ, το "Ιαλύσιο" έκλεινε κάθε χρόνο περί τα τέλη Οκτωβρίου. Φέτος, όμως, έκλεισε ένα μήνα σχεδόν νωρίτερα με συνέπεια οι εργαζόμενοι ή ορισμένοι εξ αυτών να μην έχουν συγκεντρώσει τις προϋποθέσεις ανεργίας. Το θέμα των απολύσεων αναμένεται να απασχολήσει το δημοτικό συμβούλιο στην αυριανή τακτική συνεδρίαση του.

- Ενδιαφέρον όμως παρουσιάζουν και οι άλλες καταγγελίες των εργαζομένων που αφορούν στα εμπορεύματα και τρόφιμα του δημοτικού εστιατορίου - κέντρου.

Οπως δηλώνουν, τρόφιμα και εμπορεύματα μεταφέρθηκαν σε εστιατόριο δημοτικού συμβούλου. Και αυτό το θέμα θα συζητηθεί στο δημοτικό συμβούλιο, του οποίου η συνεδρίαση προεξοφλείται ιδιαιτέρως θερμή.

98 γιατροί στο Νοσοκομείο

ΣΥΝΕΧΕΙΑ ΑΠΟ ΤΗ ΣΕΛ. 1

ποια βάση και μάθαμε τα εξής καταπληκτικά:

98 ΓΙΑΤΡΟΙ

Αυτή τη στιγμή στο Νοσοκομείο της Ρόδου υπηρετούν και αμοίβονται ΕΝΕΝΗΝΤΑ ΟΚΤΩ (98) γιατροί.

◆ Αν υπολογίσουμε ότι οι κλίνες του Νοσοκομείου είναι τριακόσιες (300) και σύμφωνα με επίσημα στοιχεία η μέση πληρότητα του Νοσοκομείου μας μόλις φθάνει το 47%, τότε βγαίνει το συμπέρασμα ότι ένας γιατρός αναλογεί σε 1,4 αρρώστους. Και για να γίνουμε πιο κατανοητοί σε 14 αρρώστους αναλογούν ΔΕΚΑ γιατροί!!!

ΚΑΙ ΑΥΤΟΥΣ τους φοβερούς αριθμούς το προεδρείο των γιατρών τους ονομάζει πλημμελή ιατρική στελέχωση.

◆ Δηλαδή πόσοι έπρεπε να είναι οι γιατροί του Νοσοκομείου μας; Διακόσιοι, τριακόσιοι για να μην είναι πλημμελής η στελέχωσή του;

ΟΙ ΑΜΟΙΒΕΣ

Στους 98 αυτούς γιατρούς το Νοσοκομείο μας πληρώνει κάθε μήνα ΕΞΗΝΤΑ ΟΚΤΩ ΕΚΑΤΟΜΜΥΡΙΑ ΔΡΑΧΜΕΣ.

◆ Οι απολαβές των γιατρών κυμαίνονται από ΕΝΑ ΕΚΑΤΟΜΜΥΡΙΟ το μήνα μέχρι ΠΕΝΤΑΚΟΣΙΕΣ ΟΓΔΟΝΤΑ ΕΠΤΑ ΧΙΛΙΑΔΕΣ (587.000) που εισπράττει κάθε μήνα ο νεοδιοριζόμενος ανειδίκευτος γιατρουδάκος.

ΑΥΤΕΣ τις αποδοχές το προεδρείο τις ονομάζει... ΑΘΛΙΕΣ.

ΑΠΕΙΛΕΣ ΚΑΙ ΤΣΑΜΠΟΥΚΑΣ

Το προεδρείο των γιατρών αποτελείται από επιστήμονες οι οποίοι και μορφωμένοι άνθρωποι είναι και λογική υποτίθεται ότι πρέπει να διαθέτουν. Πώς λοιπόν δεν αντιλαμβάνονται ότι οι απειλές και ο «τσαμπουκάς» κόντρα στο νόμο δεν είναι δυνατόν να περάσει;

◆ Η διοίκηση του Νοσοκομείου ζητά από τους γιατρούς να τηρούν τους νόμους που διέπουν τα Νοσηλευτικά Ιδρύματα καθώς και τις σχετικές διατάξεις του υπουργείου Υγείας.

Η ΔΙΟΙΚΗΣΗ του Νοσοκομείου ουδέποτε παρανομεί. Ολες οι υποδείξεις, οι ανακοινώσεις και οι διαταγές της αποτελούν πιστή αντιγραφή των κειμένων νόμων.

◆ Εάν υπάρχουν μερικοί γιατροί στους οποίους δεν αρέσουν οι νόμοι που διέπουν τα Νοσοκομεία, μπορούν κάλλιστα να παραιτηθούν καινα φύγουν. Τη στιγμή όμως που παραμένουν στο Νοσοκομείο και εισπράττουν το μισθό τους είναι υποχρεωμένοι να τηρούν τους νόμους και τους κανονισμούς, βάσει των οποίων λειτουργούν τα Νοσηλευτικά Ιδρύματα.

ΕΥΚΟΛΕΣ είναι οι απειλές και ο «τσαμπουκάς», αλλά στην περίπτωση του Νοσοκομείου μας μπορεί να την πληρώσουν πολύ άσχημα μερικοί γιατροί. Γιατί αν συνεχιστεί αυτή η κατάσταση η Διοίκηση του Νοσοκομείου θα αναγκαστεί να προσφύγει στο υπουργείο Υγείας και να ζητήσει να έλθει στη Ρόδο ένας έμπειρος και αδέκαστος επιθεωρητής για να κάνει λεπτομερή έρευνα.

◆ Και από την έρευνα αυτή δεν πρόκειται ασφαλώς να βγουν κερδισμένοι οι γιατροί. Αντίθετα. Είναι πολύ πιθανόν να βρεθούν μερικοί μπερδεμένοι και να πληρώσουν ακριβά τη νύφη.

ΑΛΛΑ και όλοι γενικά οι γιατροί του Νοσοκομείου θα βγουν χαμένοι από μια τέτοια εξέλιξη, αφού θα είναι υποχρεωμένοι, με διαταγή πλέον του υπουργείου να προσέρχονται στην ώρα τους στο Νοσοκομείο και να τηρούν επαχυμβώς το ωράριό τους.

◆ Συμπεράσματα όλων αυτών είναι: Τα παχειά - χενά λόγια και ο «τσαμπουκάς» φέρνουν το αντίθετο από το επιδιωκόμενο αποτέλεσμα.

Επίδομα αδείας στους ξενοδ/λους

ΣΥΝΕΧΕΙΑ ΑΠΟ ΤΗ ΣΕΛ. 1

του, ο ΟΑΕΔ οφείλει να προσμετρήσει για το σκοπό αυτό, τα ένσημα της αδείας του μισθωτού.

ΤΟ ΚΕΙΜΕΝΟ της ανακοίνωσης αναφέρει τα εξής:

«Προκειμένου να ενημερωθούν ξενοδόχοι και ξενοδοχοϋπάλληλοι για τις άδειες που δικαιούνται οι εργαζόμενοι που απασχολούνται σε εποχιακά λειτουργούσες ξενοδοχειακές επιχειρήσεις, διευκρινίζουμε τα εξής:

Οι ξενοδοχοϋπάλληλοι κατά τη λήξη της εποχιακής τους απασχόλησης με οποιονδήποτε τρόπο κι αν γίνει αυτή, δικαιούνται αποδοχές αδείας δύο ημερομίσθια ανά μήνα απασχόλησης, ενώ για απασχόληση μικρότερη του μήνα καταβάλλεται ανάλογο κλάσμα.

Αν για παράδειγμα ένας ξενοδοχοϋπάλληλος απασχοληθεί σε εποχιακό ξενοδοχείο από 1-4-1996 έως 31-10-96 θα λάβει αποδοχές άδειας 14 ημερομίσθια και το έντυπο της αναγγελίας λήξης της εποχιακής του εργασίας ή την καταγγελία της σύμβασης εργασίας του με ημερομηνία 31-10-1996.

Ο εργοδότης οφείλει να επικολλήσει ένσημα του ΙΚΑ για όλο το διάστημα της άδειας του μισθωτού εντός του επόμενου μήνα.

Σε περίπτωση που τα ένσημα του ξενοδοχοϋπαλλήλου δεν επαρκούν για την επιδότησή του, ο ΟΑΕΔ οφείλει να προσμετρήσει για το σκοπό αυτό τα ένσημα της άδειας του μισθωτού».

Ford

Δωρίζω σκυλάκι ΠΕΚΙΝΟΥΑ καθαρόαιμο 2 χρονών λόγω αναχωρήσεως.
Πληροφορίες
Τηλ. 41303
3296-20/10

ΑΠΩΛΕΙΑ
Απωλέσθη πορτοφόλι μαύρο με άσπρες βούλες.
Ο ευρών θα αμοιφθεί.
Τηλ. 64489
3462-24/10

ΠΡΑΚΤΟΡΕΙΟ ΣΑΗΣ
ΕΚΔΡΟΜΕΣ
ΠΑΡΙΣΙ DISNEYLAND
ΚΑΘΕ ΠΕΜΠΤΗ
8 ΗΜΕΡΕΣ

Ξενοδοχείο 2*	περιφερειακό	129.000 δρχ.	ημιδιατροφή
» 2*	κεντρικό	138.000 δρχ.	»
» 3*	περιφερειακό	139.000 δρχ.	»
» 3*	κεντρικό	147.000 δρχ.	»
» 4*	»	155.000 δρχ.	»

Τα παιδιά έχουν έκπτωση στις ανωτέρω τιμές
ΠΡΟΣΟΧΗ στις ανωτέρω τιμές προστίθενται τα εισιτήρια Ρόδο - Αθήνα - Ρόδο ως εξής: Ο σύζυγος 40.000, η σύζυγος 30.000, τα παιδιά μέχρι 22 ετών 20.000
Στις τιμές περιλαμβάνονται
- Αεροπορικά εισιτήρια
- Εκδρομή γύρο Παρισιού, πύργο Αϊφελ - Αψίδα θριάμβου κ.λ.π.
- Εκδρομή Βερσαλίες
- Εκδρομή στο πάρκο ΑΣΤΕΡΙΞ
- Επίσκεψη στην DISNEYLAND
- Μεταφορές αεροδρόμιο - ξενοδοχείο - αεροδρόμιο
- 7 διανυκτερεύσεις σε ξενοδοχείο της προτίμησής σας με ημιδιατροφή
- Αρχηγό - ξεναγό στα ελληνικά
- Ασφάλεια ταξιδιού

ΠΛΗΡΟΦΟΡΙΕΣ - ΠΡΟΓΡΑΜΜΑΤΑ
ΠΡΑΚΤΟΡΕΙΟ ΤΑΞΙΔΙΩΝ
ΣΑΒΒΑΣ ΣΑΗΣ
ΑΛ. ΔΙΑΚΟΥ 34, ΤΗΛ. 20520, 37711
Μ23-31/10

ΚΑΦΕΚΟΠΤΕΙΟΝ ΛΟΥΪΖΙΔΗ

Πληροφορούμε τους συμπολίτες μας ότι ξαναλειτουργεί το καφεκοπτείο **ΛΟΥΪΖΙΔΗ** στη Ν. Αγορά.

Προσδοκούμε να προσφέρουμε στην παλαιά και νέα πελατεία μας εκλεκτό καφέ με γνήσιο άρωμα και απολαυστική γεύση.



Η μακρά πείρα μας και η επιλεγμένη ποιότητα του καφέ αποδίδουν εγγύηση.

*Τώρα ξέρετε, τον καφέ σας από το καφεκοπτείο **ΛΟΥΪΖΙΔΗ**, όπως παλιά*

Το χαρμάνι του καφέ μας γίνεται από τα καλύτερα εισαγόμενα είδη καφέδων στην Ελλάδα.

Τιμή γνωριμίας μόνο 2.000 το κιλό

3037-26/10

Burda ΚΕΝΤΡΟ ΡΑΠΤΙΚΗΣ και ΜΟΔΑΣ

ΤΩΡΑ ΠΟΥ ΑΚΡΙΒΗΝΕ ΤΟ ΝΤΥΣΙΜΟ ΕΛΑΤΕ ΝΑ ΜΑΘΕΤΕ ΝΑ ΡΑΒΕΤΕ ΓΡΗΓΟΡΑ, ΤΕΛΕΙΑ ΚΑΙ ΠΟΛΥ ΕΥΚΟΛΑ

Με όλα τα σύγχρονα μέσα και υλικά που διαθέτει Η

ΜΕΘΟΔΟΣ BURDA.

Σε λιγότερο από ΔΥΟ ΜΗΝΕΣ θα μάθετε να ράβετε τα ρούχα τα δικά σας και τα ρουχαλάκια των παιδιών σας.

● ΜΑΘΗΜΑΤΑ ΓΙΑ ΑΡΧΑΡΙΕΣ ΚΑΙ ΓΙΑ ΠΡΟΧΩΡΗΜΕΝΕΣ
Πρωινά - Απογευματινά

ΜΑΘΗΜΑΤΑ ΚΑΙ ΡΑΠΤΟΜΗΧΑΝΗ 10% ΕΚΠΤΩΣΗ

ΑΓΟΡΑΖΟΝΤΑΣ ΡΑΠΤΟΜΗΧΑΝΗ ΑΠΟ ΤΟ ΚΕΝΤΡΟ ΜΑΣ ΘΑ ΕΧΕΤΕ ΔΩΡΕΑΝ ΣΕΡΒΙΣ & ΤΟ ΜΑΘΗΜΑ ΤΗΣ ΦΟΥΣΤΑΣ

Στο κέντρο μας επίσης θα βρείτε μεγάλη ποικιλία αξεσουάρ & υλικών ραπτικής

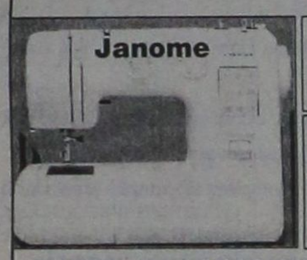

ΡΑΠΤΟΜΗΧΑΝΕΣ Ιαπωνικής τεχνολογίας με εγγύηση και πλήρες σέρβις και τέλεια εκμάθηση

ΥΦΑΣΜΑΤΑ - ΦΟΔΡΕΣ ΕΝΙΣΧΥΣΕΙΣ - ΘΕΡΜΟΚΟΛΛΗΤΙΚΑ ΚΟΥΜΠΙΑ-ΦΕΡΜΟΥΑΡ ΚΛΩΣΤΙΚΑ - ΒΑΤΕΛΙΝΕΣ ΤΡΕΣΣΕΣ - ΚΟΥΡΤΙΝΟΘΗΛΕΙΕΣ

ΕΠΙΣΗΣ: Ντύνουμε ΖΩΝΕΣ - ΚΟΥΜΠΙΑ
Τοποθετούμε ΠΡΕΣ - ΜΠΟΥΤΟΝ
Κάνουμε ΚΟΥΜΠΟΤΡΥΠΕΣ
Πληροφορίες - Εγγραφές: **ΕΙΡΗΝΗ ΠΑΠΑΔΟΠΟΥΛΟΥ**
Τηλ. 20723 - 20491

3037-26/10

Εντολές για την άμεση εντατικοποίηση όλων των φορολογικών ελέγχων

ΑΘΗΝΑ,16 (ΑΠΕ).-
Σύσκεψη με θέματα την εντατικοποίηση των ελέγχων που αφορούν τη διακίνηση των αγαθών με έμφαση στη φοροδιαφυγή του ΦΠΑ, καθώς και την αντιμετώπιση της λαθρεμπορίας πραγματοποιήθηκε το μεσημέρι στο Γενικό Λογιστήριο του Κράτους υπό την προεδρία του υφυπουργού Οικονομικών, Γιώργου Δρυ και τη συμμετοχή των προϊσταμένων όλων των Υπηρεσιών Ελέγχου Διακίνησης Αγαθών (ΥΠΕΔΑ) και των προϊσταμένων της Ειδικής Υπηρεσίας Τελωνειακών Ελέγχων (ΕΥΤΕ).

Στη διάρκεια της σύσκεψης δόθηκαν από τον κ.Δρυ σχετικές οδηγίες προκειμένου τα τελευταία τρίμηνα του έτους να επιτευχθούν οι στόχοι που είχαν τεθεί ως προς την εισπραξη των δημοσίων εσόδων.

Ο κ.Δρυς σε σχετική ερώτηση είπε ότι οι έλεγχοι των υπηρεσιών του υπουργείου Οικονομικών αφορούν και τις μεγάλες επιχειρήσεις.

ΕΛΛΗΝΙΚΗ ΔΗΜΟΚΡΑΤΙΑ
ΝΟΜΟΣ ΔΩΔΕΚΑΝΗΣΟΥ
ΔΗΜΟΤΙΚΟΣ ΠΑΙΔΙΚΟΣ ΣΤΑΘΜΟΣΑΡΧΑΓΓΕΛΟΥ

ΠΡΟΚΗΡΥΞΗ

Ο Πρόεδρος του Δημοτικού Παιδικού Σταθμού Αρχαγγέλου

Εχοντας υπόψη:
1.Τις διατάξεις του άρθρου 21 του Ν. 2190/1994, όπως τροποποιήθηκαν με το άρθρο 1 του Ν. 2247/94.
2.Την υπ΄αριθμ. 29543/1996 απόφαση του Υπουργού Εσωτερικών Δημόσιας Δ/σης και Αποκέντρωσης η οποία εκδόθηκε κατ΄εφαρμογή της 184/29-5-96 Πράξης του Υπουργικού Συμβουλίου
3.Το υπ΄αριθμ. 34251/1996 έγγραφο του υπουργείου Εσωτερικών Δημόσιας Δ/σης και Αποκέντρωσης που κοινοποιήθηκε στον Πρόεδρο του Δ.Π.Στ. Αρχαγγέλου με το υπ΄αριθμ. 8807/25-7-1996 έγγραφο της Περιφερειακής Δ/σης Δωδ/σου, τμήμα Τοπικής Αυτοδιοίκησης

ΠΡΟΚΗΡΥΣΣΕΙ

Την πρόσληψη ενός (1) Νηπιαγωγού του κλάδου Π.Ε. για τις ανάγκες λειτουργίας του Δημοτικού παιδικού σταθμού Αρχαγγέλου και για χρονικό διάστημα οκτώ (8) μηνών από την ημερομηνία της πρόσληψης

Δικαίωμα κατάθεσης δικαιολογητικών θα έχουν οι έχοντες ηλικία από 18 ετών έως 60 ετών.

Ως παιδικό προσόν πρόσληψης απαιτείται το Πτυχίο Νηπιαγωγών του κλάδου Π.Ε. Νηπιαγωγών.

Οι υποψήφιοι δεν πρέπει να έχουν κώλυμα κατά το άρθρο 22 του Υπαλληλικού Κώδικα (καταδίκη, υποδικία, δικαστική αντίληψη ή δικαστική απαγόρευση).

Κριτήρια για προτεραιότητα πρόσληψης
-Οι άνεργοι ή ανεπάγγελτοι μόνιμοι κάτοικοι και δημότες του δήμου Αρχαγγέλου, οι μόνιμοι κάτοικοι και δημότες των υπολοίπων δήμων και κοινοτήτων της επαρχίας Ρόδου
-Οι μόνιμοι κάτοικοι του Δήμου Αρχαγγέλου
-Οι μόνιμοι κάτοικοι του πλησιέστερου Δήμου ή Κοινότητας
-Οι μόνιμοι κάτοικοι Δήμων και Κοινοτήτων της Επαρχίας Ρόδου από κοινού
-Οι μόνιμοι κάτοικοι Δήμων και Κοινοτήτων των υπολοίπων επαρχιών του Νομού από κοινού.
-Οι μόνιμοι κάτοικοι των νομών της Περιφέρειας Νοτίου Αιγαίου
-Οι μόνιμοι κάτοικοι των υπολοίπων Νομών της χώρας
-Οι έχοντες αντίλικα τέκνα
-Τα τέκνα μέχρι 25 ετών πολύτεκνων οικογενειών
-Οσοι συνοικούν και έχουν την επιμέλεια συζύγου ή τέκνου με αναπηρία 67% και άνω
-Οι νέοι ηλικίας 18-28 ετών
-Υπόλοιποι υποψήφιοι 28 ετών και άνω

Απαραίτητα δικαιολογητικά
-Αίτηση
-Κυρωμένο φωτοαντίγραφο του τίτλου των σπουδών τους
-Βεβαίωση του Δήμου ή της Κοινότητας ότι είναι δημότες και μόνιμοι κάτοικοι
-Βεβαίωση προηγούμενης εμπειρίας στο αντικείμενο εργασίας
-Υπεύθυνη δήλωση του Ν. 1599/86 ότι είναι άνεργοι ή ανεπάγγελτοι
Πιστοποιητικό οικογενειακής κατάστασης
-Υπεύθυνη δήλωση του Ν. 1599/86 ότι το αμέσως προηγούμενο δωδεκάμηνο δεν έχει αποσχοληθεί σε δημόσια υπηρεσία ή νομικό πρόσωπο του άρθρου 14 παρ. 1 του Ν. 2190/94 περισσότερο από 8 (οκτώ) μήνες.
-Βεβαίωση -απόδειξη της αναπηρίας και της επιμέλειας προσώπων που έχουν αδυναμία εξυπηρέτησης
-Για τους άνδρες πιστοποιητικό εκπληρώσεως των στρατιωτικών υποχρεώσεων ή βεβαίωση νομίμου απαλλαγής

Οι ενδιαφερόμενοι θα μπορούν να καταθέσουν τα δικαιολογητικά τους στα γραφεία του Σταθμού σε εργάσιμες ημέρες και ώρες μετά τη δημοσίευση της παρούσας προκήρυξης στις τοπικές εφημερίδες.

Η ημερομηνία λήξεως κατάθεσης δικαιολογητικών είναι 27-10-1996

Πληροφορίες κ. Ψαρά Τσαμπίκα, τηλ. 0244-22001

Ο Πρόεδρος
ΑΡΓΥΡΟΣ ΑΡΓΥΡΗΣ

Χ.Λ.-17/10

Διατηρήθηκε η αρχική ποινή που επεβλήθηκε στο Γιαν. Καλαμπόκα

ΛΑΡΙΣΑ, 16 (ΑΠΕ).-
Σε ήρεμη ψυχική κατάσταση ο Γιάννης Καλαμπόκας σκότωσε το Νίκο Τεμπονέρα, στα γεγονότα της Πάτρας το 1991. Αυτό τουλάχιστον, αποφάνθηκε σήμερα το Μικτό Ορκωτό Εφετείο Λάρισας, το οποίο με ψήφους 4 προς 3 απέρριψε τον ισχυρισμό της υπεράσπισης του κατηγορούμενου, ότι το έγκλημα είχε διαπραχθεί σε βρασμό ψυχικής ορμής.

Παράλληλα, το δικαστήριο διετήρησε την προηγούμενη ποινή του κατηγορούμενου (17 χρόνια και τρεις μήνες) απορρίπτοντας αίτημα που κατέθεσαν οι συνήγοροι και στο οποίο συναίνεσε και ο εισαγγελέας της έδρας για νέα επιμέτρηση της ποινής.

Ακόμη, το δικαστήριο δεν δέχθηκε ούτε το ελαφρυντικό της μετέπειτα καλής συμπεριφοράς του Γιάννη Καλαμπόκα, ενώ αιτιολογώντας την απόρριψη της αίτησης για νέα επιμέτρηση επεσήμανε ότι επ΄αυτού έχει ήδη τελεσιδικήσει ο Αρειος Πάγος.

Μετά την ανακοίνωση της απόφασης, η οποία βγήκε στις 12.30 το μεσημέρι ο Γιάννης Καλαμπόκας, παρουσία και των μέσων μαζικής ενημέρωσης έκανε την ακόλουθη δήλωση: ``Πατέρα, μητέρα, αγαπημένε μου αδελφέ, καμιά απόφαση κανενός δικαστηρίου δεν θα μας λυγίσει. Η αθωότητά μου είναι η ισχύς μας. Αυτούς που με ξέχασαν τους συγχωρώ. Οσους με βοήθησαν τους ευχαριστώ``.

Από την πλευρά τους οι συνήγοροι υπεράσπισης του κατηγορούμενου δήλωσαν ότι θα εξετάσουν την απόφαση, αφού καθαρογραφεί και από κει και πέρα θα λάβουν περαιτέρω αποφάσεις για άλλες κινήσεις που μπορούν να κάνουν.

Σε ό,τι αφορά το Γιάννη Καλαμπόκα, σύμφωνα με την παλιά του ποινή απολύεται σε 20 μήνες από σήμερα.

Με εντολές ανωτέρων τους δολοφόνησαν οι Τούρκοι τον Κύπριο συνταξιούχο

ΛΕΥ[illegible]ΙΑ, 16 (ΑΠΕ).-
Νέα συγκλονιστικά στοιχεία επιβεβαιώνουν τις πληροφορίες σύμφωνα με τις οποίες ο Πέτρος Κακουλής εκτελέστηκε εν ψυχρώ από Τούρκους στρατιώτες ύστερα από εντολές που πήραν από ανώτερους τους.

Οι πληροφορίες προσθέτουν ότι η νεκροψία και οι ανακρίσεις δυο αυτοπτών μαρτύρων, του γαμπρού του θύματος Πανίκου Αθανασίου και του γεωργού Γεωργίου Μίστη από το Αυγόρου που ήταν επίσης στην περιοχή Αχνας το πρωΐ της Κυριακής, αποδεικνύουν ότι για 15 ολόκληρα λεπτά οι Τούρκοι στρατιώτες κρατούσαν τον Κακουλή υπό την απειλή των όπλων και τον εκτέλεσαν όταν έφθασαν οι σχετικές διαταγές .

Από τη νεκροψία αποδείχτηκε ότι ο Κακουλής θα ζούσε, αν οι Τούρκοι δεν τον πυροβολούσαν για τρίτη φορά. Τόσο η πρώτη σφαίρα που τον έπληξε στο λαιμό όσο και η δεύτερη που τον έπληξε στον ώμο δεν ήταν θανατηφόρες. Ο Κακουλής δέχτηκε την τρίτη και χαριστική βολή στο στήθος ενώ ήταν πεσμένος στο έδαφος.

Και οι τρεις πυροβολισμοί ρίχτηκαν από μπροστά . Οι δυο πρώτοι τη στιγμή που ο Κακουλής είχε υψώσει τα χέρια δείχνοντας ότι ήταν άοπλος και δεν είχε καμία πρόθεση να προβεί σε οποιαδήποτε ενέργεια.

Από στοιχεία που κατέχουν οι αρχές προκύπτει ότι είναι εντελώς αβάσιμος ο ισχυρισμός των Τούρκων ότι το θυμα είχε δήθεν κρυμμένα ένα μαχαίρι και σύρμα κατάλληλο για στραγγαλισμό. Τα αντικείμενα αυτά έθεσαν οι Τούρκοι στη σορό για να παραπλανήσουν.

ΘΕΡΜΟΠΟΜΠΟΙ

Τι θερμοπομποί;



- Οι θερμοπομποί που πρόκειται να εγκαταστήσετε **ίσως είναι θερμοπομποί, ίσως δεν είναι,** γιατί άλλη είναι η **θέρμανση με μεταφορά** και άλλη η **θέρμανση με ακτινοβολία.**
- Και αν είναι θερμοπομποί, **ίσως μελετήθηκαν και εγκαταστάθηκαν σωστά ίσως όχι.**
- Ανάλογα με το **αν είναι θερμοπομποί ή όχι** και με το **πως** μελετήθηκαν και εγκαταστάθηκαν, **καταναλώνουν πολύ ή λίγο ρεύμα.**
- Για να γίνει μια **καλή, ασφαλής και οικονομική θέρμανση,** δεν είναι αρκετό να **θέλει** αυτος που την κάνει, πρέπει και να **γνωρίζει** και να **μπορεί.**
- Εμείς **γνωρίζουμε και μπορούμε.** Ζητήσετε πληροφορίες από εμάς ή τους εκατοντάδες πελάτες μας. Ετσι διασφαλίζεται το συμφέρον σας.

ΘΕΡΜΟΠΟΜΠΟΙ ΝΟΡΒΗΓΙΑΣ
Α. ΒΟΥΤΥΡΑΚΗ
ΑΠΟΚΛΕΙΣΤΙΚΟΣ ΑΝΤΙΠΡΟΣΩΠΟΣ ΡΟΔΟΥ

ΔΩΔ/ΚΗΣ ΝΕΟΛΑΙΑΣ 16 (ΠΑΛΛΑΣ) ΤΗΛ: 22644

X.539 21/10

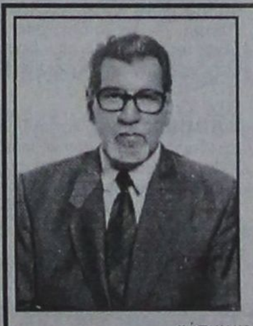

ΔΙΔΑΚΤΩΡ ΜΕΝΤΙΟΥΜ ΑΣΤΡΟΛΟΓΟΣ
ΔΙΠΛΩΜΑΤΟΥΧΟΣ
ΑΧΜΕΤ ΟΓΛΟΥ ΧΑΛΙΛ

Με επιστημονικούς τρόπους και μεθόδους λύνει τα διάφορα προβλήματα που σας απασχολούν οικογενειακά, αισθηματικά, επαγγελματικά, καθώς και επαναφορά των αγαπημένων σας προσώπων με απόλυτη εχεμύθεια.
Δεκτή αλληλογραφία εσωτερικού και εξωτερικού αποστέλλοντας την ημερομηνία γεννήσεως σας και 2.000 δρχ.
Δέχομαι με τηλεφωνικό ραντεβού στο τηλέφωνο 77293
Δέχεται καθημερινά
ΧΑΡΑΛ. ΜΟΣΧΟΥ 6 - Τηλ. 33397 και 093492216

3215-31/10

ΕΙΣΑΓΩΓΙΚΗ ΕΠΕ

ΕΚΤΑΚΤΗ ΕΜΠΟΡΙΚΗ ΕΝΗΜΕΡΩΣΗ

Η μεγαλύτερη εισαγωγική εταιρεία ενδυμάτων και υποδημάτων με αλυσίδα καταστημάτων σε όλη την Ελλάδα και Ευρώπη, σε λίγες μέρες φεύγει από το πιο όμορφο νησί του κόσμου, τη Ρόδο. Γι'αυτό δίνουμε την ευκαιρία στους κατοίκους της να κάνουν τις υπόλοιπες καλοκαιρινές και χειμερινές αγορές με τιμές που δεν θα πιστεύετε στα μάτια σας.

✓ Σακάκια ανδρικά	από	26.500	5.500 δρχ.
✓ Παντελόνια	»	13.500	2.500 »
✓ Βερμούδες		500 - 1.000 - 1.500	»
✓ Μπλούζες μακώ		5 τεμ. 1.000	
✓ Υποκάμισα		το ένα 1.500, τα 2τεμ. 2.500	
✓ Παπούτσια		3 ζεύγη 1.000	
✓ Σαγιονάρες ανδρ. γυν.παιδ.		1 ζευγ. 1000	
		2 ζευγ. 1.500	δρχ.
✓ Ζώνες δερμ.	από	4.500 1.000	»
✓ Γραβάτες	»	2.500 500	»
✓ Φούτερ παιδικά		3 τεμ. 1000	»

ΠΡΟΣΦΟΡΕΣ ΧΕΙΜΕΡΙΝΕΣ

✓ Γούνες οικολογικές	από	65.000	18.990 δρχ.
✓ Δερμάτινα μπουφάν - σακάκια - ζακέτες	από	120.000 έως 130.000, τώρα από	19.900
✓ Μπουφάν ΝΤΙΑΝΤΟΡΟ	από	48.500	16.990
✓ Μπουφάν ΣΕΒΕΝΙΟΝ	»	47.500	15.990
✓ ΦΛΑΙΤ ανδρικά - γυναικεία	»	16.900	4.990
✓ Τζάκετ και μπουφάν παιδικά	»	23.500	3.990

Ρούχα, παπούτσια και χιλιάδες άλλα είδη από όλο τον κόσμο για όλο τον κόσμο

Αγγλία, Γαλλία, Γερμανία, Ολλανδία, Βέλγιο, Χονγκ-Κογκ, Αμερική

ΤΕΛΕΥΤΑΙΕΣ ΜΕΡΕΣ

Δεν πουλάμε. Ξεπουλάμε

ΟΛΟΙ ΟΙ ΔΡΟΜΟΙ ΟΔΗΓΟΥΝ ΣΕ ΜΑΣ

ΚΑΤΙ ΓΙΝΕΤΑΙ ΜΕ ΜΑΣ

5ο χλμ. Ρόδου - Λίνδου (πρώην κατ. Μπέρδη)
ΑΝΟΙΚΤΑ ΚΑΘΕ ΜΕΡΑ
από τις 8 πρωί έως 10.30 βράδυ

X578-31/10

ΠΡΟΟΔΟΣ ΜΙΚΡΕΣ ΑΓΓΕΛΙΕΣ ΜΙΚΡΕΣ ΑΓΓΕΛΙΕΣ ΜΙΚΡΕΣ ΑΓΓΕΛΙΕΣ

ενοικιάσεις

ΕΝΟΙΚΙΑΖΕΤΑΙ οικόπεδο 1.250τ.μ., επί της λεωφόρου Ιαλυσού Κρεμαστής (θέση Μαρμάρι), για πολλές χρήσεις, πρώην φυτώριο. Τηλ. 01.7759187
3185-17/10

ΕΝΟΙΚΙΑΖΕΤΑΙ κατάστημα 50τ.μ., με πατάρι, Κων/νου Παλαιολόγου 56. Τηλ. 21779-36259, 3-11μ.μ.
3224-18/10

ΕΝΟΙΚΙΑΖΕΤΑΙ στούντιο επιπλωμένο, με ατομικό μπάνιο και κουζίνα, πολύ κοντά στο πανεπιστήμιο, οδός Πίνδου 25. Τηλ. 24846
9480-17/10

ΕΝΟΙΚΙΑΖΟΝΤΑΙ καινούργια διαμερίσματα, 45τ.μ., εξοπλισμένα, πάροδος Δισγόρα 18, Ιαλυσός. Τηλ. 093479569
3319-20/10

ΕΝΟΙΚΙΑΖΟΝΤΑΙ στούντιος στο Ροδίνι, καινούργια, με πολυκουζινάκι, ατομικό μπάνιο, κρεβάτι και ντουλάπα. Τηλ. 32154-73638
3320-20/10

ΕΝΟΙΚΙΑΖΟΝΤΑΙ επαγγελματικοί χώροι σε ισόγειο, Βορ. Ηπείρου και Κέννεντυ 40-80-100-120-280-380τ.μ. Τηλ. 28840-27651
3331-18/10

ΕΝΟΙΚΙΑΖΟΝΤΑΙ: 1) επιπλωμένα στούντιος στη Ρόδο και επί της λεωφόρου Ρόδου - Λίνδου 257, απέναντι από το καινούργιο ΙΚΑ, 2) ισόγειο κατάστημα στη Ρόδο και επί της οδού Αγίας Λαύρας 59, τ.μ. 20, με αυλή, κατάλληλο και για γραφείο, δρχ. 40.000, 3) γωνιακό κατάστημα 40τ.μ., και αυλή 100τ.μ., στη Ρόδο και επί των οδών Ηρώδου Αναστασίας και Αλυτρώτων Ελλήνων στους Δασκάλους. Πληροφορίες τηλ. 34902-65469
3342-27/10

ΕΝΟΙΚΙΑΖΕΤΑΙ διαμέρισμα 60τ.μ., επιπλωμένο, με ηλιακό, με θέρμανση, με εντοιχισμένη κουζίνα στην Ιαλυσό, κοντά στο Σωτήρα. Τηλ. 91938
3345-17/10

ΕΝΟΙΚΙΑΖΕΤΑΙ ισόγειο διαμέρισμα δυάρι, σαλόνι, κρεβατοκάμαρα, κουζίνα, μπάνιο, και αυλή, επιπλωμένο, επί της Χειμάρρας. Τηλ. 31204
3346-17/10

ΕΝΟΙΚΙΑΖΕΤΑΙ διαμέρισμα 2 1/2 δωματίων, Κέννεντυ 6, ανεξάρτητο, χωρίς κοινόχρηστα, ανακαινισμένο. Τηλ. 22997-64498
3354-19/10

ΕΝΟΙΚΙΑΖΕΤΑΙ διαμέρισμα δυάρι σαλόνι, κουζίνα και μπάνιο, Καλαμάτας 16. Τηλ. 64254
3400-20/10

ΕΝΟΙΚΙΑΖΕΤΑΙ διαμέρισμα 2 υπνοδωματίων, λεωφόρος Κρεμαστής. Τηλ. 94689,91227
3402-20/10

ΕΝΟΙΚΙΑΖΕΤΑΙ στην περιοχή 7 Βαγιές, οδός Ηρακλείου Κρήτης 7, διαμέρισμα 110τ.μ., με κεντρική θέρμανση. Αποτελείται από 3 υπνοδωμάτια, 2 λουτροκαμπινέ, κουζίνα, χωλ και σαλόνι. Πληροφορίες τηλ. 20183, από 9π.μ.-2μ.μ. και 5-9μ.μ.
9495-20/10

ΕΠΙ ΤΗΣ ΗΡ. Πολυτεχνείου 20, στον 1ο όροφο, πλησίον Ολυμπιακής, ενοικιάζονται δύο διαμερισματάκια, πολυτελούς κατασκευής, κατάλληλα για επαγγελματική στέγη ή κατοικία. Τηλ. 10-1π.μ. και 6-8μ.μ., 39087-25565
3182-18/10

ΕΝΟΙΚΙΑΖΟΝΤΑΙ δωμάτια επιπλωμένα, οδός Απολλωνίου Ροδίου 86, Νιοχώρι. Για πληροφορίες από πρωί έως 2μ.μ., τηλ. 77778,14.30-20.00μ.μ.
3336-16/10

ΕΝΟΙΚΙΑΖΕΤΑΙ διαμέρισμα 3 δωματίων και λοιπών βοηθητικών χώρων, Λευκωσίας 50. Τιμή 70.000 χωρίς κοινόχρηστα. Τηλ. 23115
3394-20/10

ΕΝΟΙΚΙΑΖΕΤΑΙ επιπλωμένο διαμέρισμα, δύο δωματίων, στον 3ο όροφο, πολύ κοντά στο παν/μιο, κατάλληλο για φοιτητές, οδός Αγίας Λαύρας 13. Τηλ. 20126-22417-64699-33144
3442-25/10

ΕΝΟΙΚΙΑΖΕΤΑΙ διαμέρισμα διαφάκι, επιπλωμένο, Αγίου Ιωάννου. Τηλ. 34492, 1-4 και 8-10μ.μ.
3438-23/10

ΕΝΟΙΚΙΑΖΕΤΑΙ διαμέρισμα 3 δωματίων, στην Παύλου Μελά 15. Τηλ. 31198 και Καλύμνου 0243/47551
3435-23/10

ΕΝΟΙΚΙΑΖΕΤΑΙ επί της οδού Καβοπούλη 60, έναντι Σάντα Μαρία, γκαρσονιέρα ενός δωματίου με πολυκουζινάκι, ηλιακό θερμοσίφωνα, WC, επιπλωμένο, ιδανικό για φοιτητές ή στρατιωτικούς. Τηλ. 28830
3432-24/10

ΕΝΟΙΚΙΑΖΕΤΑΙ στην περιοχή Δασκάλων, κατάστημα 85τ.μ., και αποθήκη 115τ.μ. Επίσης, ενοικιάζονται διαμέρισμα 65τ.μ., και διαμέρισμα 55τ.μ. Τηλ. 33534 και 22853
9499-23/10

ΕΝΟΙΚΙΑΖΕΤΑΙ γκαρσονιέρα ρετιρέ, επιπλωμένη, Αννης Μαρίας. Τηλ. 27009
3464-24/10

ΕΝΟΙΚΙΑΖΕΤΑΙ γκαρσονιέρα καινούργια, επιπλωμένη, με κήπο και πλ. θερμοσίφωνα, επί της λεωφ. Ελευθερίας 18Α, στην Κρεμαστή. Τηλ. 21335
3459-24/10

ΕΝΟΙΚΙΑΖΕΤΑΙ επιπλωμένη γκαρσονιέρα με αυλή, επί της οδού Ιαλυσού 11Β, Ανάληψη. Τηλ. 63095-68076
3461-24/10

ΕΝΟΙΚΙΑΖΕΤΑΙ γκαρσονιέρα επιπλωμένη, ενός δωματίου, κουζίνας και μπάνιου, επί της οδού Καναδά 114. Τηλ. 75985-23411, κ. Ειρήνη
3450-24/10

ΕΝΟΙΚΙΑΖΕΤΑΙ μονοκατοικία, Ιξιά, Σωτήρος, σε άριστη κατάσταση. Τηλ. 94114-93357
3451-24/10

ΕΝΟΙΚΙΑΖΟΝΤΑΙ: 1) δωμάτια επιπλωμένα, μεγάλα, με πολυκούζινο και ατομικά WC, Αλ. Διάκου 28 και 2) διαμερίσματα 3άρια, στην Ιαλυσό, επιπλωμένα σε κεντρικό δρόμο. Τηλ. 29652-21910, 8-12π.μ. και 2-7μ.μ.
3458-25/10

ΕΝΟΙΚΙΑΖΕΤΑΙ ανεξάρτητη κατοικία, 3 κυρίων δωματίων και λοιπών βοηθητικών χώρων με αυλή και ηλιακό θερμοσίφωνα, επί της οδού Ερνεστ Μπέβιν 21. Τηλ. 30605
9507-24/10

ΕΝΟΙΚΙΑΖΕΤΑΙ διαμπερές γραφείο, ευρισκόμενο στον α' όροφο οικοδομής, επί της οδού Δημ. Θεοδωράκη 34 (κοντά στην οδό Γαλλίας). Τηλ. 32008
3368-19/10

ΕΝΟΙΚΙΑΖΟΝΤΑΙ σε ήσυχη περιοχή της Ιαλυσού, πίσω από το σούπερ μάρκετ Βερόπουλος, 2 διαμερίσματα, 75 και 55τ.μ., για μόνιμη εγκατάσταση, με μεγάλο κήπο. Τηλ. 23563-91818
3372-20/10

ΕΝΟΙΚΙΑΖΕΤΑΙ γκαρσονιέρα επιπλωμένη, Ναυπλίου 3. Τηλ. 29126-25918
3364-20/10

ΕΝΟΙΚΙΑΖΕΤΑΙ διαμέρισμα ισόγειο στην Κρεμαστή, 70τ.μ., με αυλή. Τηλ. 39560
3367-18/10

ΕΝΟΙΚΙΑΖΕΤΑΙ γκαρσονιέρα στο Καρακόνερο, με ατομική τουαλέτα και είσοδο με πολυκουζινάκι. Τηλ. 78058
3362-17/10

ΕΝΟΙΚΙΑΖΕΤΑΙ τριάρι διαμέρισμα, σε μονοκατοικία, πρώτος όροφος, επί της οδού Μεγάλου Κωνσταντίνου 9 (πίσω από το ΚΤΕΥΛ), τηλ. 25103, μετά τις 3μ.μ.
3384-20/10

ΕΝΟΙΚΙΑΖΕΤΑΙ η πωλείται κατάστημα επί της οδού Γρίβα, καθώς και δύο μηχανές SUZUKI 800, YAMAHA 600. Τηλ. 31883
3383-20/10

ΕΝΟΙΚΙΑΖΕΤΑΙ σε εδυλιακή ερημική τοποθεσία, στην παραλία Ιξιάς, δωμάτιο επιπλωμένο με ατομική τουαλέτα και ψυγείο. Τηλ. 21430-20610
3387-20/10

ΕΝΟΙΚΙΑΖΕΤΑΙ διαμέρισμα δυάρι μεγάλο επιπλωμένο, στην Ψαροπούλα, σε κεντρική τοποθεσία, κατάλληλο και για δύο άτομα, σε μικρή πολυκατοικία, ισόγειο. Τηλ. 26279
3386-20/10

ΕΝΟΙΚΙΑΖΟΝΤΑΙ δωμάτια. Τα διπλά, με πολυκουζινάκι, τα μονά με ψυγείο και ντουλάπα. Σοφοκλέους 42 Ε, Π. Πόλη. Τηλ. 38557
3388-20/10

ΕΝΟΙΚΙΑΖΟΝΤΑΙ δύο διαμερίσματα το ένα στην Ανάληψη, Κων/νου Υδραίου 74 και το άλλο στην Αγία Αναστασία, με δύο υπνοδωμάτια, σαλόνι και κουζίνα το καθένα. Τηλ. 24728-85463
3392-23/10

ΕΝΟΙΚΙΑΖΕΤΑΙ εστιατόριο - ψησταριά, με όλο τον εξοπλισμό. Λειτουργεί στο Φαληράκι, σε κεντρικό δρόμο, με πέρασμα προς το κέντρο. Τηλ. 78266, μέχρι 11π.μ. και 86334, μετά τις 12π.μ.
3363-17/10

ΕΝΟΙΚΙΑΖΟΝΤΑΙ στεγασμένοι χώροι για φύλαξη ενοικιαζομένων αυτοκινήτων ή Ι.Χ. Πληροφορίες κ. Εμμ. Κρανίδη, τηλ. 27082-26476
M9-17/10

ΕΝΟΙΚΙΑΖΕΤΑΙ γκαρσονιέρα, επιπλωμένη, Τελχινών 14, Καρακόνερο. Τηλ. 65155
3287-25/10

ΕΝΟΙΚΙΑΖΟΝΤΑΙ διαμερίσματα (υπνοδωμάτιο, καθιστικό, κουζινάκι, τουαλέτα), πλήρως επιπλωμένα γι φοιτητές, εκπαιδευτικούς, στρατιωτικούς, κλπ., έως και 30 Ιουνίου 1997 επί της Στρατηγού Ζήση και Μαλλιαράκη 21. Τηλ. 23479
3215-22/10

ΕΝΟΙΚΙΑΖΕΤΑΙ διαμέρισμα δύο υπνοδωματίων, 1 living room, κουζίνα, καθιστικό και WC, στην Ιξιά, δίπλα στο AURA BEACH. Τηλ. 21581, κιντιτό 094/551256
3422-22/10

ΕΝΟΙΚΙΑΖΕΤΑΙ μαγαζί 35τ.μ., στη Σειρηνέλα (Τριάντα), κατάλληλο για γραφείο, πρακτορείο ΠΡΟΠΟ, κλπ. τουριστική επιχείρηση, χωρίς αέρα και με λογικό ενοίκιο. Τηλ. 21581 και 094551256
3422-22/10

ΕΝΟΙΚΙΑΖΕΤΑΙ στο Καρακόνερο, Ανταγόρα 8, σε καινούργια πολυκατοικία δυάρι διαμέρισμα, πλήρως επιπλωμένο. Τηλ. 94064, από τις 18.00-21.00
3427-22/10

ΕΝΟΙΚΙΑΖΟΝΤΑΙ στούντιο επιπλωμένο. Τηλ. 29384 - 28330
3424-22/10

ΕΝΟΙΚΙΑΖΕΤΑΙ διαμέρισμα 115τ.μ., Αλικαρνασσού 23. Τηλ. 0244/23629
3423-22/10

ΕΚΠΑΙΔΕΥΤΙΚΟΙ - στρατιωτικοίφοιτητές, ενοικιάζονται στην Μητρόπολη 4, γκαρσονιέρες επιπλωμένες. Τηλ. 74846 και 73044
3417-22/10

ΕΝΟΙΚΙΑΖΕΤΑΙ
ΔΙΑΜΕΡΙΣΜΑημιυπόγειο, επιπλωμένο, δυάρι, Κορδιγκτώνος και Δενδρινού. Ενοίκιο, 40.000 δρχ. μηνιαίως
Πληροφορίες τηλ. 63926
3433-27/10

ΕΝΟΙΚΙΑΖΕΤΑΙ
ΓΡΑΦΕΙΟ στον 2ο όροφο, 2 δωμάτια, τουαλέτα, επί της Αλεξάνδρου Διάκου 44.
Τηλ. 32225, εργάσιμες ώρες
3411-22/10

ΕΝΟΙΚΙΑΖΟΝΤΑΙ
με το μήνα, ευρύχωρα στούντιος στην Ιξιά
Πληροφορίες τηλ. 24752
3298-25/10

ΕΝΟΙΚΙΑΖΕΤΑΙ
ΚΑΤΑΣΤΗΜΑ επί της οδού Ρόδου Λίνδου, σε κεντρικό δρόμο, μπροστά από το κατάστημα «ΤΡΟΦΟ» σούπερ μάρκετ.
Τηλ. 37821, από ώρα 7-9
3353-27/10

ΕΝΟΙΚΙΑΖΟΝΤΑΙ
1) ΑΠΟΘΗΚΗ 160τ.μ., με ράμπα, κατάλληλη και για εργαστήριο
2) ΚΑΤΑΣΤΗΜΑ 100τ.μ., στην Ανάληψη
Πληροφορίες τηλ. 64625-63495
3256-24/10

ΕΝΟΙΚΙΑΖΟΝΤΑΙ
1) ΚΑΤΑΣΤΗΜΑ 60τ.μ., προέκταση Αννης Μαρίας 9, με λογικό ενοίκιο, δίχως αέρα
2) κατοικία 2 δωματίων, με πολυκουζινάκι, στο χωριό Σορωνή
Τηλ. **32783,** ώρες καταστημάτων
3324-18/10

ΕΝΟΙΚΙΑΖΕΤΑΙ
στην Ιωνος Δραγούμη, περιοχή Grand Hotel, αίθουσα 120τ.μ., κατάλληλη για επαγγελματική στέγη.
Πληροφορίες τηλ. 24287-23012
3308-20/10

ΕΝΟΙΚΙΑΖΕΤΑΙ
διαμέρισμα στην Κρεμαστή, 47τ.μ., καινουργιές
Τηλ. 96375 και 92773, μετά τις 4μ.μ.
3300-17/10

ΕΝΟΙΚΙΑΖΟΝΤΑΙ
γκαρσονιέρες και studios, πλήρη εξοπλισμένα με ψυγείο, κουζίνα και μπάνιο, δικός τους χρόνος απεριόριστος.
Τηλ. 61628-66180
3223-20/10

ΕΝΟΙΚΙΑΖΟΝΤΑΙ
επιπλωμένες γκαρσονιέρες (στούντιος), επί της οδού Παπαλουκά 24, κοντά στο Νοσοκομείο της Ρόδου.
Τηλ 75351
3393-31/10

ΕΝΟΙΚΙΑΖΟΝΤΑΙ
καινούργιες γκαρσονιέρες (στούντιος), πλήρως επιπλωμένες και εξοπλισμένες με πολυκουζίνα και μπάνιο. Ολες έχουν μεγάλη βεράντα και κήπο. Περιοχή Ιξιάς.
Τιμή 30.000 δρχ., περίοδος 10 Οκτωβρίου έως 31 Μαρτίου
Τηλ. 92454, 9-11π.μ. και 6-9μ.μ.
3360-20/10

ΕΝΟΙΚΙΑΖΕΤΑΙ
δυάρι πλήρως επιπλωμένο, αποτελούμενο από υπνοδωμάτιο, σαλόνι, κουζίνα, χωλ, μπάνιο στην περιοχή Δασκάλων.
Τηλ. 20398-77506,
ώρες 15.00-20.00μ.μ.
3404-20/10

ΕΝΟΙΚΙΑΖΕΤΑΙ
σε δενδρόφυτη περιοχή και σε καλό οικογενειακό περιβάλλον, πλήρες επιπλωμένο δυάρι διαμέρισμα με τηλέφωνο, στην περιοχή Σωτήρος-Ιαλυσού
Πληροφορίες τηλ. 92469
από 8.00-10.00π.μ. και 5.00-10.00μ.μ.
3379-18/10

ΕΝΟΙΚΙΑΖΕΤΑΙ
κατάστημα 85τ.μ., στην Παλαιά Πόλη, στο δεύτερο συντριβάνι, κατάλληλο για εστιατόριο ή τουριστικό.
Πληροφορίες Κτηματομεσπικό γραφείο κ. Ελένης Βρατσάλη, τηλ. 65300,39668, 23043, κινητό 093-323101
3310-31/10

ΕΝΟΙΚΙΑΖΟΝΤΑΙ
ΣΤΟΥΝΤΙΟΣ (studios), πολύ κοντά στο Πανεπιστήμιο. Τέλεια επιπλωμένα και εξοπλισμένα με τηλέφωνο. Λογικό ενοίκιο.
Τηλ. 23119-34597, ώρες επικοινωνίας 6-9 το βράδυ ή οποιαδήποτε στιγμή, αφήνοντας το μήνυμά σας και το τηλέφωνό σας στον τηλεφωνητή του 23119
3409-3/11

ΕΝΟΙΚΙΑΖΕΤΑΙ
ΙΣΟΓΕΙΟ ΔΙΑΜΕΡΙΣΜΑ 75τ.μ., δύο υπνοδωμάτια, σαλόνι, κουζίνα, κλπ.
Τηλ.**65952,** 8π.μ.-1μ.μ. & **61536,** 5μ.μ.-9μ.μ.
9503-23/10

ΕΝΟΙΚΙΑΖΟΝΤΑΙ
δύο γραφεία, στην οδό 25ης Μαρτίου (πάνω από το Δικηγορικό Σύλλογο Ρόδου).
Τηλ.**28616-37848**
κύριο Αναστάσιο Ατδίδη
M1-31/10

ΕΝΟΙΚΙΑΖΕΤΑΙ
επιπλωμένο δωμάτιο (studios), ευρύχωρο, 30τ.μ., πολυτελές, πλήρως εξοπλισμένο - ψυγείο - πολυκουζινάκι - ηλιακό θερμοσίφωνο, δίκλινο, βεράντες, κ.α
.Τιμή 50.000 το μήνα.(όλα πληρωμένα). Κων/νου Υδραίου 76
Τηλ. 74614-39218, απόγευμα 21549,
3430-22/10

ΕΝΟΙΚΙΑΖΕΤΑΙ
ΑΠΟΘΗΚΗ επί της οδού Ρόδου - Λίνδου, αποτελούμενη εξ ενός δωματίου, επιφανείας 182,25τ.μ., δύο χώρους, δύο τουαλέτες και ένα ντους, έχει αποκλειστική αυλή 85τ.μ.
Πληροφορίες τηλ. 37821, από ώρα 7-9
3353-27/10

ΕΝΟΙΚΙΑΖΕΤΑΙ
χώρος κατάλληλος για ιατρείο ή γραφείο, Δημοκρατίας 20Α, απέναντι από τον κινηματογράφο «ΠΑΛΛΑΣ». Ανεξάρτητη είσοδος, διαμπερές, εύκολη στάθμευση, πλήρως ανακαινισμένο.
Τηλ.31164, όλες τις ώρες
3454-24/10

ΕΝΟΙΚΙΑΖΕΤΑΙ
διαμέρισμα 80τ.μ., 2 υπνοδωμάτια, σαλόνι, κουζίνα, στην οδό Παναγιώτη Ροδίου 83 (πίσω από την εκκλησία του Αγίου Ιωάννη)
Τηλ. 31779
3453-24/10

πωλήσεις

ΠΩΛΕΙΤΑΙ επιχείρηση σούπερ μάρκετ, σε κεντρικό σημείο, πάνω σε 5 δρόμους, με σχολεία και φροντιστήρια παραπλεύρως. Τζίρος σταθερός, πελατεία 21 ετών, ευκολίες πληρωμής. Τηλ. 65872
3151-31/10

ΠΩΛΟΥΝΤΑΙ: 1) πλυντήριο ΠΙΤΣΟΣ VARIO και 2) κουζίνα ΠΙΤΣΟΣ ΠΟΠ- κεραμική, σχεδόν καινούργια. Τηλ. 73601
3343-17/10

ΠΩΛΟΥΝΤΑΙ: 1) καταψύκτης 1,40Χ0.80 και 2) πλυντήριο μεταχειρισμένο, σε καλή κατάσταση. Τηλ. 38803-75394
3356-18/10

ΠΩΛΕΙΤΑΙ επιχείρηση καφετέρια - μεζεδοπωλείο, στην Π. Πόλη, με καλές προοπτικές. Τηλ. 093/494991
3358-17/10

ΠΩΛΕΙΤΑΙ σε τιμή ευκαιρίας, λόγω αναχωρήσεως το resturant (ταβέρνα) «ΒΑΓΓΕΛΗΣ», στην Ιξιά, παραλία - οδός Ελευθερίου Βενιζέλου. Τηλ. 90003
ΓΔ-25/10

ΠΩΛΕΙΤΑΙ 4άρι διαμέρισμα, 150τ.μ., επί της οδού Χειμάρρας, με κεντρική θέρμανση. Τηλ. 27082-26476
M9-25/10

ΠΩΛΕΙΤΑΙ 35τ.μ., κατάστημα σε νέο εμπορικό κέντρο του Φαληρακίου. Τηλ. 27082-26476
M9-25/10

ΠΩΛΟΥΝΤΑΙ μεζονέτες 110τ.μ., στον μαρμαροσουβά, με ηλεκτρολογικά και υδραυλικά. Τηλ. 27082-26476
M9-25/10

ΠΩΛΕΙΤΑΙ 6.000 τ.μ. αγρός, στο Κανδυλί, κατάλληλος για έπαυλη. Τηλ. 27082-26476
M9-25/10

ΠΩΛΕΙΤΑΙ σαλόνι οκταθέσιο, με τρία τραπεζάκια, στην τιμή των 70.000 δρχ. Τηλ. 29955, απόγευμα 4-10.
9501-23/10

ΠΩΛΕΙΤΑΙ
καινούργιο κατάστημα στην τιμή των 11.800.000, με μεγάλη βιτρίνα, αποκλειστική χρήση αυλής, άνετο πάρκινγκ.
Τηλ. 31485
3440-3/11

ΕΥΚΑΙΡΙΑ:
ΠΩΛΕΙΤΑΙ από ιδιοκτήτη, κατάστημα 32τ.μ., στην οδό Ελ. Βενιζέλου Ιαλυσού, αντί 6.500.000 δρχ.
Τηλ. 32280
9488-30/10

ΣΟΥΠΕΡ ΜΑΡΚΕΤ ΠΩΛΕΙΤΑΙ
στην περιοχή ξενοδοχείου ΜΕΝΙΤΤΕΡΑΝΙΑΝ (κεντρική οδός). Εξασφαλισμένη τουριστική πελατεία. Λόγοι υγείας. Μόνο σοβαρές προτάσεις.
Τηλ. 86317, 6-10μ.μ.
3406-31/10

ΠΩΛΕΙΤΑΙ
SUPER MARKET
1) εξοπλισμός
2) δύο ψυγεία 180Χ200
3) ένα ψυγείο 130Χ200
3) combreser
4) φωτιστικά οροφής
5) Ράδιο, 4 ηχεία
6) σαράντα καλάθια με βάσεις
7) καθίσματα ταμείου
8) ταμειακή casio
9) ετικετογράφοι
10) εκκωρούνται και τα ψυγεία των εταιρειών
Τηλ. 37173
3193-25/10

ΠΩΛΕΙΤΑΙ
διαμέρισμα 86τ.μ., τριάρι, β΄ ορόφου, στην πάροδο Παν. Ροδίου, περιοχή (Αννης Μαρίας), αποτελούμενο από σαλόνι- κουζίνα, δύο υπνοδωμάτια, μπάνιο, με μεγάλες βεράντες σε πολυκατοικία που διαθέτει ασανσέρ.
Τιμή 16.000.000 δρχ.
Πληροφορίες τηλ. 26375,
ώρες από 8π.μ.- 1.00
και απόγευμα 5.30-10.00μ.μ.
3419-3/11

ΠΩΛΟΥΝΤΑΙ
ΣΕ ΤΙΜΗ ΕΥΚΑΙΡΙΑΣ:
α) δύο αγροτεμάχια 5.200τ.μ.
β) οικόπεδο 1.800τ.μ., σε πανοραμική θέση εντός οικισμού
γ) οικόπεδο 2.000τ.μ., σε τουριστική περιοχή και σε απόσταση 200μ. από τη θάλασσα.
Ολα τα παραπάνω στο χωριό Θολός.
Πληρ. τηλ. **42075** μετά τις 5 το απόγευμα
2946-19/10

SUPER MARKET:
ΠΩΛΕΙΤΑΙ μόνον ο εξοπλισμός: ΨΥΓΕΙΑ - ΨΥΓΕΙΟ ΦΡΟΥΤΩΝ
Τηλ.**26226**
3193-19/10

ΠΩΛΟΥΝΤΑΙ:
1) στον Αρχάγγελο μέσα στο χωριό σε δρόμο 2 στρέμματα και
2) εις τη θέση Κολύμπια, 2 στρέμματα, 500μέτρα από τη θάλασσα, γωνιακό.
Τηλ. 22522, ώρες καταστημάτων
3410-25/10

ΠΩΛΕΙΤΑΙ
ΟΡΟΦΟΔΙΑΜΕΡΙΣΜΑ
2ου ορόφου, στο Ροδίνι, 137τ.μ., καινούργιο, πολυτελούς κατασκευής, μπάνιο, WC, εντοιχισμένη κουζίνα, διπλά τζάμια, θέα τη θάλασσα. Τιμή 38 εκατ. Ευκολίες.
Τηλ.**61214**
3265-20/10

ΠΩΛΕΙΤΑΙ
ΣΤΕΡΕΟΦΩΝΙΚΟ ΣΥΓΚΡΟΤΗΜΑ
με 600 δίσκους και 3 aircodision στη μισή τιμή.
Τηλ.**0244/43202,**
10 πρωινή -6μ.μ.,
3391-15/11

ΕΥΚΑΙΡΙΑ
ΠΩΛΕΙΤΑΙ οπωροπαντοπωλείο, με εξασφαλισμένη πελατεία, εντός πόλεως. Δεκτές μόνο σοβαρές προτάσεις.
Τηλ. **27253-21621**
3231-20/10

ΠΩΛΕΙΤΑΙ
Από τον κατασκευαστή μηχανικό, κατάστημα 44τ.μ., με αποκλειστική χρήση αυλής, στην ξενοδοχειακή ζώνη της πόλης της Ρόδου. Χώρος πάρκινγκ ελεύθερος, ευκολίες πληρωμής.
Τηλ. **21347**
3440-3/11

ΠΩΛΟΥΝΤΑΙ
ΚΥΨΕΛΕΣ ευρωπαϊκού τύπου, σε τιμή λογική
Πληροφορίες τηλ. **78920,** 3μ.μ.
3339-18/10

ΠΩΛΟΥΝΤΑΙ
1) ΕΞΟΧΙΚΟ 110τ.μ., με 500τ.μ. κήπο, κοντά στη θάλασσα, με φως, νερό, έτοιμο. Τιμή 28.000.000 δρχ.
2) ΜΟΝΟΚΑΤΟΙΚΙΑ στο Ροδίνι, υπό κατασκευή, 105τ.μ., με θέα τη θάλασσα.
Τηλ. **094-528325**
3267-20/10

ΠΩΛΕΙΤΑΙ
ΣΤΗ ΧΑΛΚΗ σπίτι (2 δωμάτια, μπάνιο, μικρή αυλή), κατοικήσιμο, σε τιμή ευκαιρίας.
Τηλ. **86055-33448**
3234-18/10

ΑΠΟ ΤΟ ΞΕΝ/ΧΕΙΟ ΦΑΛΗΡΑΚΙ ΜΠΗΤΣ ΠΩΛΟΥΝΤΑΙ
κρεβάτια θαλάσσης πλαστικά
ΤΗΛ 85301, κ. Τσιρακάκης Γιάννης
X623-31/10

ΠΩΛΕΙΤΑΙ
εξοπλισμός νυκτερινού κέντρου/εστιατορίου, τραπεζο - καρέκλες - ψυγεία - μικροφωνική, κλπ.
Τηλ. 32612-78108,
από 09.00-15.00
T26490-20/10

ΠΩΛΕΙΤΑΙ
ΠΑΝΤΟΠΩΛΕΙΟ
στην Παλιά Πόλη και οικία.
Τηλ. **30363,** 7-10.30 μ.μ.
3359-17/10

ΠΩΛΕΙΤΑΙ
ΕΠΙΧΕΙΡΗΣΗ σε κεντρικό σημείο της πόλης στο Εμπορικό Κέντρο CAIRO PALACE.
Πληροφορίες τηλ. 0244/31812-31168
3437-20/11

ΠΩΛΕΙΤΑΙ
ΑΓΡΟΚΤΗΜΑ στα Μαριτσά, μεγάλης έκτασης.
Πληροφορίες τηλ. 47291-48291
3351-15/11

ΕΥΚΑΙΡΙΑ
ΠΩΛΕΙΤΑΙ διαμέρισμα 80τ.μ., 1ος όροφος, στο Παραδείσι, σε άριστη κατάσταση
Πληροφορίες τηλ. 82205-41080
3441-20/11

ΠΩΛΕΙΤΑΙ
ΤΕΛΕΞΤ 1000S SIEMENS, καινούργιο, σε τιμή ευκαιρίας
Τηλ. 37711-39783
M23-31/10

ΠΩΛΕΙΤΑΙ
κερδοφόρα επιχείρηση σε πολυσύχναστο δρόμο της Παλιάς Πόλης.
Τηλ. 79292
T26420-31/10

ΠΩΛΕΙΤΑΙ
ΣΥΝΘΕΤΟ πολυτελείας με μπαρ και τραπεζαρία διακοσμημένη με τζάμι μπιζουτέ, καθώς και σαλόνι σε καταπληκτική τιμή
Τηλ. 30992, ώρες γραφείου **61086,** μετά τις 3μ.μ.
3460-24/10

ΕΝΟΙΚΙΑΖΕΤΑΙ
ΔΙΑΜΕΡΙΣΜΑ 100τ.μ., με κεντρική θέρμανση, επί της λεωφόρου Ελευθερίας, μεταξύ Ιαλυσού - Κρεμαστής.
Πληροφορίες τηλ. 93227
3431-26/10

ΠΩΛΟΥΝΤΑΙ
α) Μεζονέτα ημιτελής στο Ροδίνι, 125τ.μ., με θέα
β) Διαμέρισμα 80τ.μ., κοντά στο κέντρο της πόλεως Ρόδου, τιμή 12.750.000
γ) Οικόπεδα για μονοκατοικίες 2.000τ.μ., 340τ.μ. σε τιμές ευκαιρίας Ιαλυσός, Κοσκινού
δ) Επί της λεωφόρου Ρόδου - Λίνδου, από 4.000τ.μ. και άνω, κατάλληλα για επαγγελματική στέγη
ε) Κατάστημα 50τ.μ., στην Παλαιά Πόλη, κεντρικό, σε τιμή ευκαιρίας
στ) Πωλούνται στην Ιξιά, Ιαλυσό, διαμερίσματα, 80τ.μ., 13.000.000, 110 τ.μ., 20.000.000 δρχ. και 150τ.μ. μονοκατοικία, 17.000.000 δρχ.
ΠΩΛΟΥΝΤΑΙ επιχειρήσεις εστιατορίων, τουριστικών, στην Παλιά Πόλη, Ιαλυσό, Νέα Αγορά
Πληροφορίες Κτηματομεσιτικό γραφείο κ. Ελένης Βρατσάλη
τηλ. 65300,39668, 23043, κινητό 093-323101
3310-31/10

ΠΩΛΟΥΝΤΑΙ
1) Κτήμα 5 στρεμμάτων στη διασταύρωση Αφάντου Γκολφ.
2) Γράμμου διαμερίσματα 105 και 55 τ.μ. σε 6όροφη πολυκατοικία
3)Κων/νου Υδραίου προέκταση 40τ.μ.
4)Κατάστημα 110τ.μ. Γράμμου
5) Κτήμα 4.000 τμ. πριν το γκολφ Αφάντου
6) Κτήμα 5.500τ.μ., απέναντι από τον Ατσιπά
7) Και σε διάφορες περιοχές της Ρόδου
8) Διαμερίσματα των 114τ.μ. ισόγειο, στον α' όροφο και διαμερίσματα των 114, 51τ.μ.
9) Στον 2ο όροφο ένα των 114τ.μ.
10) Στον 3ο όροφο ένα των 135τ.μ., οδός Αισχίνης
11) Οδός Σάββα Παυλίδη, οροφοδιαμερίσματα των 163τ.μ., ανά όροφο
ΕΥΘΥΜΙΟΣ ΠΑΝ. ΣΑΡΡΗΣ
Εθελοντών Δωδεκανησίων 2, 2ος όροφος, γραφ. 1, Πλατεία Κύπρου
Τηλ. 34329 - 25500, 9-1 και 5-9
M21-31/10

ΟΙΚΟΔΟΜΙΚΕΣ-ΤΕΧΝΙΚΕΣ ΕΜΠΟΡΙΚΕΣ-ΕΠΙΧΕΙΡΗΣΕΙΣ

ΑΦΟΙ ΑΣΒΕΣΤΗ Ο.Ε.
Κ. Τσαλδάρη 26-Ρόδος
32809-74325-74326

ΠΩΛΟΥΝΤΑΙ

- Διαμερίσματα 78-60, 85-110τ.μ., με θέση στάθμευση Piloti
- Μεζονέτες 130τ.μ., οδός Θεσσαλονίκης, στην πόλη της Ρόδου
- Διαμερίσματα διαφόρων διαστάσεων, από 35τ.μ., έως και 90τ.μ.
- Δάνεια δεκτά

X582-31/10

ΜΕΣΙΤΙΚΟ ΓΡΑΦΕΙΟ ΕΜΜ. ΚΡΑΝΙΔΗ
ΕΝΟΙΚΙΑΣΕΙΣ ΑΚΙΝΗΤΩΝ
Μήνας Σεπτέμβριος 1996

Α) ΚΑΤΑΣΤΗΜΑΤΑ-ΚΤΙΡΙΑ
- 35τ.μ. στο Φαληράκι Center
- 70 τ.μ. στο Φαληράκι Center
- 100 τ.μ. επί της Μιχ. Πετρίδη

Β)ΕΠΙΧΕΙΡΗΣΕΙΣ
- Bar Αφάντου
- Ταβέρνα στην πόλη

Γ) ΔΙΑΜΕΡΙΣΜΑΤΑ
- 3άρι στο Ροδίνι- (Α΄

ΠΡΟΟΔΟΣ ΜΙΚΡΕΣ ΑΓΓΕΛΙΕΣ ΜΙΚΡΕΣ ΑΓΓΕΛΙΕΣ ΜΙΚΡΕΣ ΑΓΓΕΛΙΕΣ

διάφορα

L ΣΧΟΛΗ ΟΔΗΓΩΝ ΚΟΥΣΗ ΠΑΝΤΕΛΗ
ΔΙΠΛΩΜΑΤΑ: ΕΡΑΣΙΤΕΧΝΙΚΑ
ΕΠΑΓΓΕΛΜΑΤΙΚΑ -ΜΟΤΟΣΙΚΛΕΤΑΣ
- Επεκτάσεις όλων των κατηγοριών.- Αναθεωρήσεις ληγμένων αδειών- Μετατροπές ξένων αδειων σε ελληνικές.
Οδός Βαλαωρίτου 9- έναντι HOTEL SEMIRAMIS πίσω απο το Νοσοκομείο
Δεχτές όλες οι πιστωτικές κάρτες.
ΠΡΟΣΟΧΗ: Κάθε Κυριακή από 11.30 έως 13.30, ΜΑΘΗΜΑΤΑ ΜΟΤΟΣΙΚΛΕΤΑΣ - ΒΕΣΠΑΣ, ΓΙΑ ΠΡΟΕΤΟΙΜΑΣΙΑ ΤΩΝ ΕΞΕΤΑΣΕΩΝ ΤΗΣ ΤΕΤΑΡΤΗΣ
Τηλ.: 29157-73820-94777 οικία
ΚΑΙ ΑΝΑ ΠΑΣΑ ΣΤΙΓΜΗ ΣΤΟ ΚΙΝΗΤΟ ΤΗΛ **094511313**
3374-31/10

ΑΠΟΦΡΑΞΕΙΣ ΚΑΘΑΡΙΣΜΟΙ ΑΠΟΧΕΤΕΥΣΕΩΝ - ΞΕΒΟΥΛΩΜΑΤΑ
Αναλαμβάνουμε τον καθαρισμό αποχετεύσεων πολυκατοικιών και ξενοδοχείων με νέο ηλεκ/το μηχάνημα
ΟΙ ΑΠΟΧΕΤΕΥΣΕΙΣ ΓΙΝΟΝΤΑΙ ΣΑΝ ΝΑ ΤΙΣ ΠΕΡΑΣΑΤΕ ΣΗΜΕΡΑ -ΕΡΓΑΣΙΑ ΕΓΓΥΗΜΕΝΗ
ΔΩΡΕΑΝ ΜΕΤΑ ΑΠΟ ΚΑΘΕ ΑΠΟΦΡΑΞΗ ΨΕΚΑΣΜΟΣ ΤΩΝ ΦΡΕΑΤΙΩΝ ΓΙΑ ΜΙΚΡΟΒΙΑ ΚΑΙ ΚΑΤΣΑΡΙΔΕΣ
Τηλ. 36559 μαγαζί και 31990, κ. Δημήτρης
ΓΙΑ ΑΜΕΣΗ ΕΞΥΠΗΡΕΤΗΣΗ ΣΑΣ ΣΤΟ ΚΙΝΗΤΟ ΜΑΣ ΤΗΛΕΦΩΝΟ 094344911
3376-13/11

ΥΔΡΑΥΛΙΚΟΣ
ΑΝΑΛΑΜΒΑΝΕΙ πάσης φύσεως υδραυλικές εργασίες, μικρές και μεγάλες.
Εγκαταστάσεις, αποφράξεις, συντήρηση ξενοδοχείων κλπ.
Τοποθέτηση ηλιακών.
ΕΡΓΑΣΙΑ ΕΓΓΥΗΜΕΝΗ
ΤΑΧΕΙΑ ΕΞΥΠΗΡΕΤΗΣΗ
ΔΗΜΗΤΡΗΣ
Τηλ. 36559 μαγαζί - 31990
ΓΙΑ ΑΜΕΣΗ ΕΞΥΠΗΡΕΤΗΣΗ ΣΑΣ ΣΤΟ ΚΙΝΗΤΟ ΜΑΣ ΤΗΛΕΦΩΝΟ 094344911
3376-13/11

EXPRESS CLEAN και το 1996
«ΑΠΟΘΗΚΕΥΣΗ ΧΑΛΙΩΝ ΔΩΡΕΑΝ - ΕΠΙΣΤΡΟΦΗ ΧΑΛΙΩΝ ΣΕ 3 ΗΜΕΡΕΣ»
Αναλαμβάνουμε επί τόπου τον καθαρισμό σαλονιών, μόκετών, χαλιών και όλα τα καθιστικά από ύφασμα. Εγγύηση η πολυετής πείρα μας με τα σύγχρονα μηχανήματα και απορρυπαντικά μας.
Τηλ. 94815 - Κινητό 094350247
3376-13/11

ΥΔΡΑΥΛΙΚΟΣ
ΒΛΑΒΕΣ- ΕΓΚΑΤΑΣΤΑΣΕΙΣ
**** ΠΡΟΣΙΤΕΣ ΤΙΜΕΣ ****
ΤΗΛ. 64872-62238
3366-27/10

ΑΠΟΦΡΑΞΕΙΣ ΚΑΘΑΡΙΣΜΟΙ ΑΠΟΧΕΤΕΥΣΕΩΝ
«Η ΜΑΡΙΑ»
Αναλαμβάνουμε την απόφραξη και τον καθαρισμό των αποχετεύσεων με ηλεκτροκίνητο μηχάνημα
ΕΡΓΑΣΙΑ ΕΓΓΥΗΜΕΝΗ
ΤΑΧΕΙΑ ΕΞΥΠΗΡΕΤΗΣΗ
Τηλ. 0241/75157-094392991, Ηλίας
3052-27/10

ΘΕΛΕΤΕ ΗΛΕΚΤΡΟΛΟΓΟ; κ. ΔΗΜΗΤΡΗ
Τηλ. 32733-27932
3403-31/10

ΥΔΡΑΥΛΙΚΑ-ΗΛΕΚΤΡΟΛΟΓΙΚΑ
ΕΠΙΣΚΕΥΕΣ - ΑΝΤΙΚΑΤΑΣΤΑΣΕΙΣ - ΤΟΠΟΘΕΤΗΣΕΙΣ
Τηλ. 33432, κ. Λευτέρη
9496-22/10

ζητήσεις

ΖΗΤΟΥΝΤΑΙ
ΑΠΟ ΤΟ ΥΠΕΡ ΜΑΡΚΕΤ ΣΠΑΝΟΣ
2 νέοι, ηλικίας από 23 μέχρι 30 ετών, που να έχουν εκπληρώσει τις στρατιωτικές τους υποχρεώσεις για να εργαστούν στην επιχείρησή μας. Αμοιβή ικανοποιητική
ΤΗΛ 32335
X589-31/10

ΖΗΤΕΙΤΑΙ
δεσποινίς ή κυρία ομιλούσα την αγγλική, γερμανική και σε δυνατόν την παλιά γλώσσα και με γνώσεις γραφομηχανής και μπανογράφησης, δια να εργασθεί ως γραμματέας σε τουριστικό γραφείο. Μισθός ικανοποιητικός.
Τηλ. 24592-29522-32644, ώρες 09.30-14.30 και 17.30-22.30
X615-17/10

ΖΗΤΕΙΤΑΙ κοπέλα από 18-30 ετών, να εργαστεί σε κατάστημα φωτιστικού και σοφίτ. Πληρ. εντός καταστήματος AYTHENTIC, Δημ. Θέμελη 63- Μανδράκι
9486-18/10

ΖΗΤΕΙΤΑΙ εξειδικευμένο προσωπικό, για να εργαστεί σε εργαστήριο επεξεργασίας μαρμάρου. Απαραίτητη προετοιμασία. Τηλ. 34526
3246-20/10

ΚΥΡΙΑ καθώς πρέπει, ζητάει την επίβλεψη παιδιών. Τηλ. 37856
3330-17/10

ΜΠΟΓΙΑΤΖΗΣ από Βουλγαρία, ζητάει εργασία. Τιμή λογική. Τηλ. 33567, κ. Χρήστο
3350-20/10

ΓΕΡΜΑΝΙΔΑ ζητά δουλειά. Μπορεί να κοιτάζει και μικρά παιδιά. Τηλ. 52232, από 08.00-13.00
9481-5/11

ΚΕΝΤΡΙΚΟ ΦΑΡΜΑΚΕΙΟ ζητάει νεαρή κοπέλλα με γνώσεις αγγλικής ή γερμανικής για 5ωρη πρωινή μόνιμη απασχόληση. Η έχουσα προϋπηρεσία θα προτιμηθεί.
Πληροφορίες τηλ. 78096 ώρες καταστημάτων
3398-20/10

ΖΗΤΕΙΤΑΙ γυναίκα για να εργαστεί στο FAST FOOD Ασγούρου. Πληροφορίες τηλ. 62182
3412-22/10

ΖΗΤΕΙΤΑΙ 1. Υπάλληλος γραφείου με γνώσεις χειρισμού Η/Υ: α) EUROFASMA (Εμπορικό - Γεν. Λογίστικη), β) WORD, EXCELL. Πέρα από τα παραπάνω τυπικά προσόντα θα πρέπει να έχει δυναμικό χαρακτήρα, ευκολία επικοινωνίας με το περιβάλλον και διάθεση για υπεύθυνη δουλειά. 2. ΟΔΗΓΟΣ με δίπλωμα Γ΄ κατηγορίας, έως 30 ετών, για διανομή τροφίμων. Τηλ. 68110
T26512-22/10

ΖΗΤΟΥΝΤΑΙ έμπειροι γυψοσανίδας τεχνίτες για μόνιμη εργασία. Τηλ. 094-416247, κ. Φίλιππας
3439-23/10

WANTED two bedroom small house old village style preferred with garden. Six months advanced rent available needed Next two weeks. Ring 51333
3440-23/10

ΑΠΟ ΤΟ ΞΕΝ/ΧΕΙΟ ΦΑΛΗΡΑΚΙ ΜΠΗΤΣ
ΖΗΤΕΙΤΑΙ νυκτερινός υποδοχής, με προϋπηρεσία που να γνωρίζει γερμανικά και αγγλικά. Συστάσεις απαραίτητες.
ΤΗΛ 85301-85922 κ. Λαμπράκης
X623-31/10

ΖΗΤΟΥΝΤΑΙ
εμφανίσιμες κοπέλες στο CAFE BAR ORAMA για νυκτερινή εργασία.
Τηλ. 39600
9983-26/10

ΖΗΤΕΙΤΑΙ
υπεύθυνος υπάλληλος, να αναλάβει κατάστημα με είδη δώρων και ρούχων με απαραίτητες γνώσεις αγγλικής και χειρισμού Η/Υ.
Λαμβάνεται υπ΄ όψη, η προϋπηρεσία και κυρίως η διάθεση για εργασία.
Τηλ. 22927, ώρες εργασίας
9497-22/10

ΖΗΤΕΙΤΑΙ
έμπειρη μπουφετζού, για εστιατόριο, πάροδος Σωκράτους 4, Π. Πόλη
Τηλ. 35995
X625-24/10

GESUGHT WERDEN
DEUTCH SPRACHICE FRAUEN ALS VERKAUFERIN EN FUR JUWELIERGESCHAFTE INF TEL 32895
ZHTOYNTAI
από καταστήματα χρυσοχοΐας κοπέλες, σκανδιναβόφωνες (σουηδικά-νορβηγικά-φινλανδικά) κατά προτίμηση αλλοδαπές για να εργασθούν ως πωλήτριες
Τηλ. 32895, 18.00-20.00
X591-17/10

ΖΗΤΟΥΝΤΑΙ
ΚΟΠΕΛΕΣ ΓΙΑ CAFE-BAR
Τηλ. 28732, μετά τις 7.00μ.μ.
9483-18/10

ΜΗΧΑΝΟΚΙΝΗΤΑ

ΠΩΛΕΙΤΑΙ:
Ταχύπλοο σκάφος, τύπου open Αμερικής, μάρκας Bayliner, μήκους 6.20 με καμπίνα και μηχανή Mercruiser έως έξω 205hp με τρέιλερ και όλο τον εξοπλισμό του σε άριστη κατάσταση, στην τιμή των 5.000.000 δρχ.
Τηλ. 094345004
X613-24/10

ΠΩΛΕΙΤΑΙ:
αυτοκίνητο LANCIA DEPRA 1.600c.c., με 24.000 χλμ., με ABS, ηλεκτρομαγνητικές κλειδαριές - παράθυρα, υδραυλικό τιμόνι και κασετόφωνο, σε άριστη κατάσταση και σε τιμή ευκαιρίας.
Τηλ. 26548-39248
3321-24/10

ΠΩΛΟΥΝΤΑΙ
τα κάτωθι I.X αυτ/τα σε άριστη κατάσταση και σε τιμές ευκαιρίας
SEAT MARBELLA '93
SEAT MARBELLA '94
OPEL CORSA '94
NISSAN MICRA '93
OPEL ASTRA '93
SUBARU BUS '93
TOYOTA COROLLA '93αυτ.
DAIHATSU FEROZA '93τζιπ
Τηλ 21819-25888
T26436-17/10

ΠΩΛΕΙΤΑΙ μηχανάκι VIRAGO. ΤΗΛ 96493
3373-18/10

ΠΩΛΕΙΤΑΙ αυτοκίνητο 4Χ4 με φουλ εξτρά. Πληροφορίες τηλ. 86209-86493
3195-17/10

ΠΩΛΕΙΤΑΙ μοτοποδήλατο μάρκας «Σφαίρα» καινούργιο και σε άριστη κατάσταση, σε τιμή ευκαιρίας. Τηλ. 36362
9470-20/10

ΠΩΛΕΙΤΑΙ σκάφος πλαστικό - ταχύπλοο - επαγγελματικό, μεταφοράς επιβατών, μ.7.60 με μηχανή VOLVO HP 200, πετρελαίου, απολύτως καινουργιές. Ελεγχος δεκτός από ειδικό μηχανικό της δικής σας επιλογής. Τηλ. 25694-22356, σε ώρες εμπορικών καταστημάτων. Μόνο σοβαρές προτάσεις θα ληφθούν υπ΄ όψιν.
3326-18/10

ΠΩΛΕΙΤΑΙ αυτοκίνητο μάρκας Mitsubishi Lancer καινούργιο, λόγω αναγκαίας ανακωχήσεως στο εξωτερικό. Τηλ. 62528 όλες τις ώρες, κινητό 0249/90528, από 6.30-8.30μ.μ.
9478-24/10

ΠΩΛΕΙΤΑΙ αυτ/το μάρκας FIAT TEMPRA S.W., σε άριστη κατάσταση, μοντέλο 1992, με ραδιοκασετόφωνο σε πολύ προσιτή τιμή. Τηλ. 25446-75497
3348-17/10

ΠΩΛΟΥΝΤΑΙ: 1) μηχανή YAMAHA FZR GENESIS 600R, ακυκλοφόρητος, σε τιμή ευκαιρίας, 2) μίκτης ECLER 5X20 επαγγελματικός, 3) AIR CONTITION με ζεστό και κρύο αέρα. Τηλ. 96561
3347-17/10

ΠΩΛΕΙΤΑΙ αυτοκίνητο PENO KLIO 1816 V, μοντέλο '92, με φουλ εξτρά. Δεκτή και ανταλλαγή. Τηλ. 86895 Χ620-20/10

ΠΩΛΕΙΤΑΙ κλουβάκι κλειστό, σε καλή κατάσταση, 850κ.εκ. Νταϊχάτσου. Τηλ. 33534 και 22853
9499-23/10

ΠΩΛΕΙΤΑΙ αυτοκίνητο HONDA CIVIC. Τηλ. 34492, 1-4μ.μ. και 8-10μ.μ.
3438-23/10

ΕΥΚΑΙΡΙΑ: ΠΩΛΕΙΤΑΙ μοτοποδήλατο YAMAHA V 50, αυτόματο (παπάκι), 110.000 μετρητοίς. Τηλ. 32285, Αντώνης
3447-23/10

ΠΩΛΟΥΝΤΑΙ: 1) SUZUKI ANDRESS 50c.c, 2) SUZUKI TS 50c.c. Τηλ. 47340, 2μ.μ.
3448-23/10

ΠΩΛΕΙΤΑΙ σε άριστη κατάσταση HONDA CIVIC 1600-125PS, 4 πόρτες, '93 μοντέλο, 27.000χλμ. Το αυτοκίνητο έχει πλούσιο εξοπλισμό με air condition και ορκετά εξτρά ζαντολάστιχα προβολείς εργοστασίου και χρώματος μεταλλικού. Δεκτή ανταλλαγή με GOLF 111 και POLO. ΤΗΛ 61840 ΠΡΩΙ-85301, απόγευμα κ. Λουκά
3443-23/10

ΠΩΛΟΥΝΤΑΙ
1) ΣΚΑΦΟΣ ΦΟΥΣΚΩΤΟ με φουλ εξτρά, με δύο μηχανές τρέιλερ και 2) ΜΗΧΑΝΗ THONSON 30 HP, '93 μοντέλο, με το χειριστήριό της.
Τηλ. 92327, 5μ.μ. κ. Θόδωρον
3456-27/10

ΠΩΛΕΙΤΑΙ
αυτ/το MERCENTES, μοντ. 1989, 190 Ε, χρώματος λευκό, 2.000c.c., σε άριστη κατάσταση, με air contition και πολλά εξτρά.
Τιμή 6.200.000 δρχ.
Τηλ.74561, 0244/23607
3352-17/10

ΠΩΛΕΙΤΑΙ
αυτοκίνητο FIAT UNO, μοντέλο '90, ατρακάριστο, σε άριστη κατάσταση.
Τηλ.27460-38916
3401-23/10

ΠΩΛΕΙΤΑΙ
CHOPER 400c.c, KAWASAKI ELIMINATOR, μαύρο, σε άριστη κατάσταση και σε τιμή ευκαιρίας.
Τηλ. 86055,33448
3234-18/10

ΠΩΛΕΙΤΑΙ
αυτοκίνητο ΒΟΣΛΕΪ. Τιμή 500.000 δρχ.
Τηλ. 27121
3219-18/10

ΠΩΛΕΙΤΑΙ
μηχανάκι PIAGGIO, μοντέλο «ΤΑΪΦΟΥΝ», σχεδόν καινούργιο, με 16.000χλμ., σε καλή τιμή.
Πληροφορίες τηλ. 68067
9506-24/10

BMW
από τη νέα έκθεση της BMW ΘΩΜΑ ΒΙΡΒΙΛΗ ΠΩΛΟΥΝΤΑΙ αυτοκίνητα:
1) 316, καταλυτικό, τέλος του 1991, εξαιρετική κατάσταση
2) 316 μαύρο, τέλος του 1987, με αιρ κοντίσιον, τσάντες, συναγερμό, κλπ., σε εξαιρετική κατάσταση.
3) 318 IS μοντέλο '90, σε άριστη κατάσταση
4) BMW 320 κάμπριο μοντέλο '91
ΤΗΛ.62928-66669
X598-31/10

μαθήματα

ΦΟΙΤΗΤΡΙΑ
του Πανεπιστημίου Αιγαίου, παραδίδει μαθήματα σε μαθητές δημοτικού - γυμνασίου
Πληροφορίες τηλ. 29647(5-9μ.μ.)
3420-25/10

ΦΟΙΤΗΤΡΙΑ
του Παιδαγωγικού Τμήματος, παραδίδει 1: μαθήματα σε παιδιά του δημοτικού και του γυμνασίου σε όλα τα μαθήματα και 2. μαθήματα αγγλικής γλώσσας (κάτοχος Proficiency) κυρίως για προετοιμασία Lower, Proficiency.
Τηλ. 29525
9476-16/10

ΦΙΛΟΛΟΓΟΣ, πτυχιούχος Παν/μίου Αθηνών, τ. καθηγητής Σχολής Ικάρων, προετοιμάζει μαθητές σε έκθεση - αρχαία - ιστορία, έκθεση δέσμης - βελτίωση έκφρασης, θεματογραφία για ΑΕΙ.
Τηλ 094-24.43.87
3378-18/10

ΕΜΠΕΙΡΗ καθηγήτρια γαλλικών, πτυχιούχος γαλλικής φιλολογίας, Πανεπιστημίου Αθηνών, παραδίδει ιδιαίτερα μαθήματα για όλα τα επίπεδα.
Πληροφορίες τηλ. 33699
3396-20/10

ΜΑΘΗΜΑΤΙΚΑ - ΦΥΣΙΚΗ - ΧΗΜΕΙΑ. Καθηγήτρια με φροντιστηριακή πείρα, παραδίδει ιδιαίτερα μαθήματα.
Τηλ. 24307-66575
3395-31/10

ΠΤΥΧΙΟΥΧΟΣ παιδαγωγός, παραδίδει ιδιαίτερα μαθήματα σε παιδιά του δημοτικού. Πληροφορίες τηλ. 34602
3407-20/10

ΠΑΡΑΔΙΔΟΝΤΑΙ κατ΄ οίκον μαθήματα ΦΥΣΙΚΗΣ - ΧΗΜΕΙΑΣ και ΜΑΘΗΜΑΤΙΚΩΝ, μεμονωμένα ή σε γκρουπ.
Πληροφορίες τηλ. 31882, ώρες 14.00-21.00
3426-22/10

ΓΕΡΜΑΝΙΔΑ ΚΑΘΗΓΗΤΡΙΑ
διδάσκει γερμανικά στο σπίτι σας.
Τηλ.25115, από τις 8 το πρωί έως τις 2 το μεσημέρι
9498-24/10

ΜΑΘΗΜΑΤΑ ΓΕΡΜΑΝΙΚΩΝ, παραδίδονται από έμπειρη καθηγήτρια, κάτοχος του GROSSES - DEUTSCHES SPRACH DIPLOM.
Προετοιμασία για τις εξετάσεις του GOETHE - INSTITUT.
Επίσης εντατικά μαθήματα για εργαζόμενους σε τουριστικές επιχειρήσεις.
Τηλ.30683, μετά τις 2μ.μ.
3283-22/10

ΔΑΣΚΑΛΟΣ-ΔΑΣΚΑΛΑ
παραδίδουν ιδιαίτερα μαθήματα σε παιδιά δημοτικού. Τιμές λογικές.
ΝΗΠΙΑΓΩΓΟΣ
αναλαμβάνει τη φύλαξη παιδιών.
Τηλ. 77342, από 15.00-21.00
3293-13/11

ΦΡΟΝΤΙΣΤΗΡΙΑΚΟΣ ΟΡΓΑΝΙΣΜΟΣ
ΖΗΤΕΙ άτομα (22-30 ετών), δραστήρια, κοινωνικά με άνεση στις δημόσιες σχέσεις.
Τηλ. 093-252521,
11π.μ. έως 5μ.μ.
9505-24/10

ΚΑΘΗΓΗΤΗΣ
ΠΑΡΑΔΙΔΕΙ ιδιαίτερα μαθήματα ΜΑΘΗΜΑΤΙΚΩΝ- ΦΥΣΙΚΗΣ - ΧΗΜΕΙΑΣ, σε μαθητές γυμνασίου - λυκείου.
Μεθοδική και υπεύθυνη εργασία, γερές βάσεις για το μέλλον, επιμονή να κατανοήσει πλήρως ο μαθητής, χαμηλές τιμές. Συνεχής επικοινωνία με τους γονείς. Παραδίδονται επίσης, δωρεάν μαθήματα κομπιούτερ.
Πληροφορίες τηλ. 77927
3436-25/10

ΤΕΛΕΙΟΦΟΙΤΗ
ΝΗΠΙΑΓΩΓΟΣ, υπεύθυνη , υπομονετική, αναλαμβάνει να βοηθάει παιδιά δημοτικού σχολείου, που παρουσιάζουν δυσκολίες με τα μαθήματά τους.
Επίσης, αναλαμβάνει τη φύλαξη μικρών παιδιών.
Πληροφορίες τηλ. 34257
3425-22/10

ΧΕΝ ΡΟΔΟΥ
Η ΧΕΝ, στα πλαίσια του εκπαιδευτικού της προγράμματος, άρχισε τα παρακάτω μαθήματα με τις καλύτερες προϋποθέσεις διδασκαλίας και οικονομικών υποχρεώσεων: ελληνικά - αγγλικά - γαλλικά - ιταλικά- γερμανικά - γραφομηχανή - πιάνο - κοπτική ραπτική και γυμναστική.
Παρακαλούμε τηλεφωνήστε για πληροφορίες και εγγραφές στο τηλ. 22205, από Τρίτη έως και Παρασκευή από 3μ.μ. έως και 6μ.μ.
3420-22/10

ΚΑΘΗΓΗΤΡΙΑ ΦΙΛΟΛΟΓΟΣ
παραδίδει μαθήματα (Αρχαία-Λατινικά - Εκθεση - Ιστορία), σε μαθητές Γυμνασίου - Λυκείου.
Διδακτική εμπειρία - Μεταδοτικότητα. Λογικές τιμές.
Τηλ. 22666 και 26742
3255-20/10

ΕΚΠΑΙΔΕΥΣΗ Computer
Program P.M
ΕΓΓΡΑΦΕΣ ΑΠΟ 1η Σεπτέμβρη ΔΙΔΑΣΚΟΝΤΑΙ
Εφαρμογές Windows, Λογιστική, Εμπορικά, Ξενοδοχειακά, Δακτυλογράφηση, Σχεδίαση Συμβολαιογραφικά, Μαθήματα ΤΕΛ Προγραμματισμός, Autocad.
ΑΝΕΥΡΕΣΗ ΕΡΓΑΣΙΑΣ
Ειδικά τμήματα ηλικίας 8-12 ετών
Αναδείξαμε τον 2ο μαθητή στην ΟΛΥΜΠΙΑΔΑ ΠΛΗΡΟΦΟΡΙΚΗΣ '93
ΜΑΝΩΛΗΣ Ι. ΣΟΦΙΛΑΣ
Πτυχιούχος πανεπιστημίων University of Baltimore & Bowie State University Αμερικής
Κορδιγκτάνος 91-Ρόδος-
Τηλ. 31761 M22-31/10

ΚΑΘΗΓΗΤΗΣ ΣΩΜΑΤΙΚΗΣ ΑΓΩΓΗΣ
παραδίδει ιδιαίτερα μαθήματα σε παιδιά του δημοτικού σε όλα τα μαθήματα, καθώς και σε παιδιά με ειδικές ανάγκες
Πληροφορίες τηλ 34806,
από 14-17.30
3225-18/10

ΑΡΧΙΤΕΚΤΩΝ ΜΗΧΑΝΙΚΟΣ
παραδίδει ιδιαίτερα μαθήματα ελεύθερου και γραμμικού σχεδίου, σε αρχάριους και προχωρημένους. Υπεύθυνη εργασία με θέματα εξετάσεων. Τιμές λογικές.
Τηλ. 30025
3357-18/10

ΓΕΡΜΑΝΙΔΑ ΚΑΘΗΓΗΤΡΙΑ
διδάσκει γερμανικά στο σπίτι σας.
Τηλ 25115, από τις 8 το πρωί έως τις 2 το μεσημέρι
9498-24/10

ΙΤΑΛΙΔΑ
με 6 χρόνια ιατρικής και 3 χρόνια desiner, με αρκετή πείρα διδασκαλίας σ΄ όλα τα επίπεδα, παραδίδει μαθήματα Ιταλικών από παιδιά δημοτικού μέχρι και σε άτομα που θα σπουδάσουν στην Ιταλία, όπως επίσης σε φοιτητές Ιταλίας.
Πληροφορίες τηλ. 22447, πρωινές ώρες και 28520, 9μ.μ.
3355-18/10

ΞΥΛΟΥΡΓΙΚΕΣ ΕΡΓΑΣΙΕΣ Ο ΑΝΤΡΕΑΣ
Συνεργείο εξ' Αθηνών εγκατεστημένο στη Ρόδο, αναλαμβάνει πάσης φύσεως ξυλουργικές εργασίες (επισκευές-κατασκευές).
ΠΑΝΤΑ ΣΩΣΤΗ ΚΑΤΑΣΚΕΥΗ ΚΑΙ ΣΥΝΕΠΕΙΑ
ΠΛΗΡΟΦΟΡΙΕΣ **ΤΗΛ. 77591** κινητό **094288573**
3192-31/10

ΠΩΛΟΥΝΤΑΙ
ελαφρώς μεταχειρισμένα φορτηγά αυτοκίνητα, εισαγωγής μας, επαγγελματικά και γεωργικά.
1) Κλούβες: Α) MITSUBISHI L 300 (πετρέλαιο)
Β) FORD TRANSIT (πετρέλαιο)
Γ) MERCEDES MB 100
Δ) VOLKSWAGEN υδρόψυκτο ψυγείο - Συντήρηση (βενζίνη
Ε) VOLKSWAGEN 1600c.c. (βενζίνη)
2) ΑΝΟΙΧΤΑ ΦΟΡΤΗΓΑ: Α) MERCEDES GO8 (πετρέλαιο)
Β) MERCEDES 813 (πετρέλαιο)
Γ) VOLKSWAGEN LT 28 (βενζίνη)
3) ΑΝΥΨΩΤΙΚΑ ΜΗΧΑΝΗΜΑΤΑ KOMATSU (: CLARK)
Πληρ. Δημήτριος Βρούλης,
Τηλ. 62171 - 65171, 3ο χιλ. Ρόδου Λίνδου
X584-31/10

Νέα έκθεση BMW στη Ρόδο
ΠΩΛΟΥΝΤΑΙ μεταχειρισμένα αυτοκίνητα
1) 316 καταλυτικό, τέλος του 1991, εξαιρετική κατάσταση
2) 316 μαύρο, τέλος 1987, με αιρ κοντίσιον, τσάντες, συναγερμό, κλπ., σε εξαιρετική κατάσταση
3) 318 iz σε άριστη κατάσταση με 71.000χλμ.
4) BMW 320 cabrio, τέλος του 1991, καταλυτικό
Επίσης σε εμάς θα βρείτε όλα τα νέα μοντέλα της BMW
Service - Ανταλλακτικά. Αντιπρόσωπος Δωδ/σου
ΘΩΜΑΣ ΒΕΡΒΙΛΗΣ
7ο χλμ. λεωφόρου Ρόδου - Λίνδου («Φωνή της Αμερικής»), τηλ. έκθεσης 66669, Συνεργείου 62928
X598-31/10

ΠΩΛΟΥΝΤΑΙ
1) **KIA SEPHIA SLX 1600 c.c.** , φυμέ τζάμια, ζαντολάστιχα και άλλα έξτρα
2) **HONDA ACCORD 1600c.c.** μοντέλο '87
3) **OPEL KADETT 1200 c.c.** μοντέλο '82 σε πολύ καλή κατάσταση
4) Μηχανή **KAWASAKI GBZ 550c.c.** σε καλή κατάσταση
5) **CITROEN GSA 1300c.c.** μοντέλο '84 σε πολύ καλή κατάσταση
Πληροφορίες τηλ. 30757-094343233 κ. Θεόφιλο
X601-31/10

ΠΩΛΟΥΝΤΑΙ
- Θεμ. Σοφούλη, διαμέρισμα 185τ.μ., ισόγειο και για επαγγελματική στέγη
- Τσαίρι μονοκατοικία, 140τ.μ., με αυλή 1.000τ.μ.
- Θολός, 5.000τ.μ. αγρός, περιφραγμένος σε καλή τοποθεσία
- Κονδυλι, 3.700τ.μ. αγρός με 11.500.000 (ευκαιρία)
- Καρακόνερο, διαμέρισμα 85τ.μ., σε μικρή οικοδομή
- Καρακόνερο, 104τ.μ., οροφοδιαμέρισμα σε μπετά
- Δασκάλους, διαμέρισμα 3άρι, 80τ.μ., 15 εκ.
- Ροδίνι, 4.300τ.μ. οικόπεδο, κοντά στο ΙΚΑ, 40 εκατ.
- Ανάληψη, 80τ.μ. τριάρι, 13εκ.
- Ιαλυσός - 14 στρεμ. παραλιακό
- Ανάληψη, οικόπεδο 1000τ.μ. γωνιακό
- Αλεξάνδρου Διάκου, κτίσμα σε 1.300τ.μ. οικόπεδο, σπάνια περίπτωση
- Καστελλοριζίους οικόπεδο με άδεια οικοδομής, 9 εκατομμύρια
- Τριάντα μαγαζί, αποθήκη, διαμέρισμα, τριάρι και ένα δυάρι (32 εκατομ.)
- Ασγούρου οικόπεδο 4.800τ.μ. με 4.500τ.μ. κατάλληλο για βίλλα.
- Κορδιγκτώνος μαγαζί 65τ.μ. ελεύθερο διαμέρισμα 115τ.μ. τεσσάρι σε μικρή πολυκατοικία
- Τσαίρι 8 στρέμ. κοντά στη λεωφόρο Ρόδου - Λίνδου
- Τριάντα οικόπεδο 400τ.μ. άρτιο και οικοδομήσιμο, με 11 εκατ.
- Γεννάδι οικόπεδο 600τ.μ., εντός οικισμού με 8 εκατ.
- Παστίδα 800 τ.μ. εντός οικισμού με 8 εκατ.
- Διάφορες επιχειρήσεις σε ολόκληρο το νησί της Ρόδου
- Κοσκινου μεζονέτες των 210τ.μ. χτισμένες με τούβλα - φανταστική θέα
- Νιοχώρι διαμερίσματα των 85τ.μ. και 95τ.μ.
- Ανάληψη - διαμέρισμα στην οδό Αθηνών, τριάρι
- Κιοτάρι 2 στρέμματα εντός οικισμού, εγκρίνεται επί της λεωφόρου
- Γεννάδι 2800τ.μ. κοντά στον Αη Γιώργη με 1500 δρχ. το τ.μ.
- Καρακόνερο -300τ.μ. οικόπεδο
- Ροδίνι 400τ.μ. οικόπεδο
- Κοσκινου 5.600τ.μ. σε καλή τοποθεσία, κατάλληλο για βίλα, 30 εκ.
- Κοσκινού μονοκατοικία ανακαινισμένη μέσα στο χωριό. Καλή αγορά. 18.000.000
- Κοσκινού - μονοκατοικία 118τ.μ. (προκάτ) με 1500τ.μ. αυλή
- Βεροπούλου 150τ.μ., προς ενοικίαση χωρίς αέρα, 250.000 μηνιαίως
- Ιξιά μονοκατοικία με κήπο 700τ.μ., 35 εκατ.
- Ξενοδοχεία Αφάντου - Κολυμπια - Πευκους - Λάρδος - Λίνδος - Κιοτάρι - Γεννάδι
- Φλέριμος κοντά σε πολυτελείς βίλλες 4 στρέμματα. 8, 12 και ερειπωμένο σπίτι σε 6.000τ.μ. οικόπεδο
- Αφάντου αγρός 1100τ.μ. σε επαρχιακή οδό με φανταστική θά κοντά στα όρια του οικισμού
- Καρακόνερο διαμέρισμα τριάρι με αυλή μπρος πίσω λουξ κατασκευής
- Ροδίνι 80τ.μ., α' όροφος 3άρι, 16 εκατ.
- Μηδεια, 83τ.μ., με θέα - καλό σπιτ - 16 εκατ., ελευθερο
- Ιξιά 100τ.μ., με 16 εκατ.
- Κιοτάρι 1.000 τ.μ., άρτιο με 3.500.000 δρχ.
- Στο Γεννάδι μονοκατοικία σε μπετά ή τελειωμένα με 37τ.μ. αυλή

ΠΩΛΟΥΝΤΑΙ ΣΤΗΝ ΙΑΛΥΣΟ:
1) Μεζονέτα 40τ.μ. ισογειο, και 40τ.μ. όροφος κοντά στην πλατεία
ΣΤΑ ΚΟΣΚΙΝΟΥ:
Βίλλα με θέα τη θάλασσα 320τ.μ. και 1.000μ. οικόπεδο
ΣΤΟ ΚΑΙΝΟΥΡΓΙΟ ΙΚΑ: 1) Γκαρσονιέρα 33τ.μ.
Αλεξ. Διάκου : υπόγειο 203τ.μ. 20.000.000 δρχ.
Τριάντα: οικόπεδο 500τ.μ. κατάλληλο για βίλλα.
Στ' Ασγούρου βίλα προσεγμένη με αυλή 2.300τ.μ.
2) Κιοτάρι, 1500τ.μ. πάνω στο κυμα οικοδομήσιμο
3) Αραπάκι - μεζονέτες 100-180τ.μ. λουξ κατασκευής
4) Αναληψη: 70τ.μ., 13 εκατ.
5) Αναληψη: 40τ.μ., 8.5 εκατ., καινουργιο
6) Μηδεια - μεζονέτα, 140τ.μ.
7) Αναληψη: 140τ.μ., ρετιρέ
8) Ροδίνι 135τ.μ., α' όροφος
9) Δαματριά, 115 στρεμ., με 700 δρχ. το τ.μ.
10) Τσαίρι 150στρεμ., με 2.000 δρχ. το τ.μ.
11) Τσαίρι, 6 στρεμ., με άδεια οικοδομής
12) Μηδεια, μονοκατοικία 120τ.μ., σε 1000 μ. οικόπεδο
13) Αναληψη 500τ.μ. οικόπεδο
14) Καρακονερο 600τ.μ., και Ροδίνι 435τ.μ.
15) Φαληρακι, 5 στρ., 14.8 και 20 στρ.
ΔΙΑΘΕΤΟΥΜΕ ΜΕΓΑΛΗ ΠΟΙΚΙΛΙΑ ΑΚΙΝΗΤΩΝ

ΙΝΣΤΙΤΟΥΤΟ ΑΙΣΘΗΤΙΚΗΣ
Μαρία Κατσουράκη - Γλυνού



- Θεραπεία ακμής
- Σύσφιγξη προσώπου
- Λίφτινγκ με οξέα φρούτων
- Οξυγόωση
- Ενυδάτωση
- Θεραπεία κυτταρίτιδας με θαλάσσια φύκια
- Λεμφικό μασάζ
- Ρηλάξ μασάζ
- Αποτρίχωση
- Μακιγιάζ εξόδου και νύφης

και ΤΩΡΑ

μόνο με 40.000 δρχ. το ΜΗΝΑ αδυνατίστε και διατηρείστε ένα αναζωογονημένο, σφιχτό σώμα με τη βοήθεια των πιο σύγχρονων μηχανημάτων.

Αγ. Αναστασίας 9 Τηλ. 31061 9983-20/10

LappaS PHOTO Express
Ν.ΜΑΝΔΗΛΑΡΑ 27 ΤΗΛ. 30243

KODAK "PHOTO MAGIC"

ΝΕΑ ΕΠΟΧΗ ΦΩΤΟΓΡΑΦΙΑΣ

ΤΩΡΑ ΣΕ 5"

1) ΑΠΟ ΦΩΤΟΓΡΑΦΙΑ ΣΕ ΦΩΤΟΓΡΑΦΙΑ
2) ΑΠΟ ΦΙΛΜ ΣΕ ΦΩΤΟΓΡΑΦΙΑ
3) ΑΠΟ SLIDES ΣΕ ΦΩΤΟΓΡΑΦΙΑ
4) ΑΠΟ CD ΣΕ ΦΩΤΟΓΡΑΦΙΑ
5) ΑΠΟ ΜΙΚΡΟΜΕΓΕΘΟΣ ΣΕ ΜΕΓΑΛΟ
6) ΑΠΟ ΕΓΧΡΩΜΗ ΣΕ ΜΑΥΡΟΑΣΠΡΗ

ΟΛΑ ΑΥΤΑ ΜΟΝΟΝ ΣΕ 5" ΚΑΙ ΣΕ ΜΕΓΕΘΗ ΕΩΣ 20 Χ 25 CM.

ΚΑΙ ΚΑΤΙ ΠΡΩΤΟΦΑΝΕΣ:
ΔΙΟΡΘΩΝΟΥΜΕ ΤΑ ΚΟΚΚΙΝΑ ΜΑΤΙΑ ΣΤΟ ΦΥΣΙΚΟ ΤΟΥΣ ΧΡΩΜΑ

ΕΠΙΣΗΣ
ΓΙΑ ΤΟΥΣ ΕΠΑΓΕΛΜΑΤΙΕΣ:
ΠΟΤΑ ΚΑΙ ΦΑΓΗΤΑ ΣΕ ΔΙΑΦΑΝΙΕΣ

Υποδήματα ΚΑΨΗΣ

BOXER – ΑΛΜΑ – ELLIT – ADAM'S – BOSTON – REGGIO KALABRIA – MIGATO

Πενήντα χρόνια δυναμικής παρουσίας στο χώρο του παπουτσιού

Ανετο πάρκινγκ στην Π. Πόλη

Ευχαριστούμε για την προτίμησή σας

ΕΒΡΑΙΩΝ ΜΑΡΤΥΡΩΝ 36-38 ΠΑΛΙΑ ΠΟΛΗ ΤΗΛ. 27025 2340-12/2/97

Εντονος προβληματισμός στο κύκλωμα

ΤΑ ΟΡΓΑΝΩΜΕΝΑ ΤΑΞΙΔΙΑ

ΘΕΜΑ ΠΡΟΣΤΑΣΙΑΣ ΤΟΥ ΚΑΤΑΝΑΛΩΤΗ

ΕΝΤΟΝΟ προβληματισμό στο χώρο των τουριστικών γραφείων έχει προκαλέσει η υπογραφή από τον Πρόεδρο της Δημοκρατίας του διατάγματος "Περί οργανωμένων ταξιδίων", σύμφωνα με το οποίο η ελληνική νομοθεσία εναρμονίζεται με την ισχύουσα στην Ευρωπαϊκή Ενωση. Η υποχρέωση ασφαλιστικής κάλυψης υπέρ των καταναλωτών που προκύπτει για τα τουριστικά γραφεία, είναι σχεδόν βέβαιο ότι θα δημιουργήσει ανακατατάξεις στην αγορά των οργανωμένων ταξιδίων, ενώ η εφαρμογή των κοινοτικών οδηγιών στην ελληνική αγορά θα πρέπει να θεωρείται άμεση, πράγμα που θα έχει επιπτώσεις στη διαμόρφωση του τουριστικού προϊόντος για το 1997.

Ειδική επιτροπή που έχει δημιουργηθεί στον Ελληνικό Σύνδεσμο Τουριστικών Γραφείων με πρόεδρο τον κ. Στυλιανόπουλο (της Navigator) επεξεργάζεται το θέμα, έχοντας έλθει σε επαφή με διάφορες ασφαλιστικές εταιρείες, για να βρει το κατάλληλο ασφαλιστικό πρόγραμμα που θα προταθεί στα μέλη.

Παράλληλα, με πρωτοβουλία του τουριστικού γραφείου "Μάνος" έγινε την περασμένη εβδομάδα συνάντηση των εκπροσώπων των μεγάλων γραφείων (Manos, Heronia, Travel Plan, Ακάδημος, Ταξίδια κ.ά.) στο ξενοδοχείο "Ηλέκτρα Παλλάς" με θέμα την εξέταση εις βάθος των πτυχών του Π.Δ. και των πιθανών επιπτώσεών του στην ελληνική αγορά.

Οπως δήλωσε ο κ. Μάνος Τσατσάκης, εκπρόσωπος του τουριστικού γραφείου "Μάνος", η συνάντηση ήταν άτυπη και έγινε με στόχο μια πρώτη ανταλλαγή απόψεων γύρω από το Π.Δ. και την καταγραφή των ερωτήσεων και αποριών που υπάρχουν γύρω από το θέμα, μεταξύ των ταξιδιωτικών πρακτόρων.

"Σκεφτήκαμε να καταγράψουμε τις απορίες και τα ερωτήματα μας και να βοηθήσουμε τον ΕΟΤ μέσω της HATTA να δώσει τις απαραίτητες διευκρινίσεις", τονίζει ο κ. Τσατσάκης και προσθέτει ότι η συνάντηση υπήρξε πολύ θετική, ακούστηκαν ενδιαφέρουσες απόψεις ενώ πιστεύει ότι βοήθησε όλους τους συμμετέχοντες να κατανοήσουν καλύτερα το θέμα.

"Οσον αφορά στο θέμα της καθαυτό ασφαλιστικής κάλυψης, αυτό που χρειάζεται είναι η εξασφάλιση κάλυψης επαγγελματικής ευθύνης, τομέας στον οποίο η ελληνική ασφαλιστική αγορά υστερεί. Βεβαίως θα μπορούσαμε να στραφούμε και προς τις ασφαλιστικές εταιρείες που δρούν στον ευρωπαϊκό χώρο" αναφέρει ο κ. Τσατσάκης και επισημαίνει ότι "εξετάσθηκαν όλες οι πιθανές λύσεις και μια επιτροπή ανέλαβε να μελετήσει το θέμα, παράλληλα με την επιτροπή που υπάρχει στον HATTA. Ο HATTA με την σειρά του θα υποβάλει τα αιτήματά μας στον ΕΟΤ".

Αποτελεί κοινή πεποίθηση πάντως ότι αυτή η ρύθμιση θα έπρεπε να υπάρξει τόσο για την προστασία του καταναλωτή, όσο και ως συνέπεια της παρουσίας των ελληνικών γραφείων στον ευρωπαϊκό χώρο, όπου τα πράγματα λειτουργούν διαφορετικά. Οσο και αν είναι επιθυμητή από πολλούς η διατήρηση του παλαιού καθεστώτος της αγοράς, η ανάγκη αναπροσαρμογής στα νέα δεδομένα είναι φυσικό επακόλουθο των εξελίξεων στην τουριστική αγορά, εξελίξεις από τις οποίες δεν θα πρέπει να απέχουν και τα ελληνικά ταξιδιωτικά γραφεία.

Παρ' όλα αυτά, οι τουριστικοί παράγοντες υπογραμμίζουν ότι υπάρχουν πολλά σημεία και θέματα όπως προκύπτουν από το Π.Δ και την προπτική εφαρμογής του, που χρήζουν νομοθετικών διευκρινίσεων και προσδιορισμών, όπως π.χ. το θέμα της προστασίας του καταναλωτή ή ο έλεγχος της εφαρμογής της εναρμόνισης.

Μεταξύ των προτάσεων που υποβλήθηκαν και συζητούνται είναι και αυτός της δημιουργίας στον HATTA ενός ειδικού ασφαλιστικού ταμείου, σε συνεργασία με κάποια ασφαλιστική εταιρεία, ώστε να είναι δυνατή η προσφορά ειδικών τιμών για τα μέλη του.

Αντίστοιχη εμπειρία υπάρχει με τη Γερμανία, τη Βρετανία και την Ολλανδία, όπου οι αντίστοιχοι σύνδεσμοι έχουν δημιουργήσει ασφαλιστικό ταμείο μέσω του οποίου τα γραφεία ταξιδίων ασφαλίζουν τους πελάτες τους.

Εχουν εκδηλωθεί βεβαίως κάποιες αντιδράσεις που εστιάζονται στην αύξηση του κοστολογίου που θα επιφέρει η υποχρέωση ασφαλιστικής κάλυψης, αλλά δεν υπάρχουν περιθώρια άλλων επιλογών. Η εναρμόνιση με το Κοινοτικό δίκαιο είναι στην ουσία "μονόδρομος" και αυτό που απομένει είναι η ομαλότερη κατά το δυνατόν προσαρμογή των Ελλήνων πρακτόρων στις νέες συνθήκες. Υπάρχουν, άλλωστε, και στην Ελλάδα εδώ και αρκετά χρόνια πολλά τουριστικά γραφεία που προσφέρουν ασφαλιστική κάλυψη στους πελάτες τους, πράγμα που δείχνει τη νέα τάση η οποία επικρατεί στο χώρο των οργανωμένων ταξιδίων.

Πάντα πρώτος ο ΟΤΕ σας προσφέρει

ΤΗΛΕΦΩΝΙΚΑ ΚΕΝΤΡΑ

ΤΩΝ ΜΕΓΑΛΥΤΕΡΩΝ ΟΙΚΩΝ

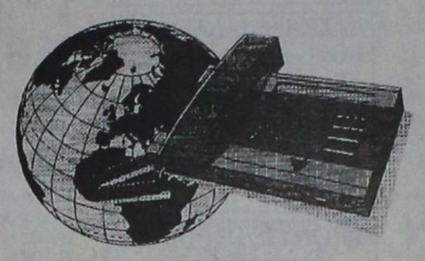

Εκσυγχρονίστε την επιχείρηση σας σήμερα κιόλας!

20% προκαταβολή — 12 μηνιαίες δόσεις

- Ειδικά ξενοδοχειακά προγράμματα και εφαρμογές
- Από 4 έως 2.000 εσωτερικές γραμμές
- Ολοκληρωμένες λύσεις με μελέτη, εγκατάσταση και εγγυημένη συντήρηση

Τηλεφωνήστε τώρα στο (0241) 77771-3

Οργανισμός Τηλεπικοινωνιών Ελλάδος Α.Ε.

Τώρα και ασύρματα τηλέφωνα Siemens για το σπίτι ή το γραφείο μόνο με 67.952 δρχ !!

ΑΝΩΤΑΤΕΣ ΣΠΟΥΔΕΣ ΣΕ ΚΡΑΤΙΚΑ ΠΑΝΕΠΙΣΤΗΜΙΑ ΤΗΣ ΡΟΥΜΑΝΙΑΣ

FOUNDATION COURSE «DORKAS»

ΠΡΟΕΤΟΙΜΑΣΙΑ ΥΠΟΨΗΦΙΩΝ ΦΟΙΤΗΤΩΝ ΑΠΟ ΤΟΝ ΟΚΤΩΒΡΙΟ ΤΟΥ 1996

Διδασκαλία τη ρουμανικής γλώσσας & ορολογίας σε μαθητές της Β' και Γ' Λυκείου για σπουδές σε ρουμάνικα και αγγλόφωνα πανεπιστήμια της Ρουμανίας

ΚΛΑΔΟΙ	ΣΥΝΕΡΓΑΣΙΑ ΜΕ ΠΑΝΕΠΙΣΤΗΜΙΑ
✔ ΙΑΤΡΙΚΗΣ	● ΒΟΥΚΟΥΡΕΣΤΙΟΥ
✔ ΦΑΡΜΑΚΕΥΤΙΚΗΣ	● ΙΑΣΙΟΥ
✔ ΦΥΣΙΟΘΕΡΑΠΕΙΑΣ	● ΚΟΝΣΤΑΝΤΣΑΣ
✔ ΚΤΗΝΙΑΤΡΙΚΗΣ	● ΤΙΜΙΣΟΑΡΑΣ
✔ ΑΡΧΙΤΕΚΤΟΝΙΚΗΣ	● ΚΡΑΪΟΒΑΣ
✔ ΟΔΟΝΤΙΑΤΡΙΚΗΣ	● ΚΛΟΥΖ
✔ ΦΥΣΙΚΗΣ ΑΓΩΓΗΣ	
✔ ΓΕΩΠΟΝΙΚΗΣ	
✔ ΠΟΛΥΤΕΧΝΕΙΟΥ	
✔ ΚΑΛΩΝ ΤΕΧΝΩΝ	

ΠΛΗΡΟΦΟΡΙΕΣ: ΚΑΝΑΔΑ 32 - ΡΟΔΟΣ - ΤΗΛ. 29550
X610-15/10

G. A. FERRIES

ΔΡΟΜΟΛΟΓΙΑ: ΑΠΟ 14/10/96

F/B MARINA
- Κάθε ΔΕΥΤΕΡΑ, ΤΕΤΑΡΤΗ & ΠΑΡΑΣΚΕΥΗ από ΠΕΙΡΑΙΑ 16.00 για: ΠΑΤΜΟ - ΛΕΡΟ - ΚΑΛΥΜΝΟ - ΚΩ - ΡΟΔΟ
- Κάθε ΤΡΙΤΗ, ΠΕΜΠΤΗ & ΣΑΒΒΑΤΟ από ΡΟΔΟ 16.00 για: ΚΩ - ΚΑΛΥΜΝΟ - ΛΕΡΟ - ΠΑΤΜΟ - ΠΕΙΡΑΙΑ

F/B ROMILDA
- Κάθε ΔΕΥΤΕΡΑ από ΠΕΙΡΑΙΑ 16.00 για: ΠΑΡΟ - ΙΟ - ΘΗΡΑ - ΗΡΑΚΛΕΙΟ - ΚΑΣΟ - ΚΑΡΠΑΘΟ - ΔΙΑΦΑΝΙ - ΧΑΛΚΗ - ΡΟΔΟ
- Κάθε ΤΡΙΤΗ από ΡΟΔΟ 23.45 για: ΧΑΛΚΗ - ΔΙΑΦΑΝΙ - ΚΑΡΠΑΘΟ - ΚΑΣΟ - ΗΡΑΚΛΕΙΟ - ΘΗΡΑ - ΝΑΞΟ - ΠΑΡΟ - ΠΕΙΡΑΙΑ
- Κάθε ΠΑΡΑΣΚΕΥΗ από ΠΕΙΡΑΙΑ 16.00 για: ΠΑΡΟ - ΙΟ - ΘΗΡΑ - ΗΡΑΚΛΕΙΟ - ΚΑΣΟ - ΚΑΡΠΑΘΟ - ΡΟΔΟ
- Κάθε ΣΑΒΒΑΤΟ από ΡΟΔΟ 20.00 για: ΚΑΡΠΑΘΟ - ΗΡΑΚΛΕΙΟ - ΘΗΡΑ - ΙΟ - ΠΑΡΟ- ΠΕΙΡΑΙΑ

ΠΡΟΣΟΧΗ: Ενημερωθείτε για τις χειμερινές τιμές

ΚΕΝΤΡΙΚΟ ΠΡΑΚΤΟΡΕΙΟ ΡΟΔΟΥ

KYDON TRAVEL

- 14, ETHELONTON DODEKANISION STR. TEL.: 23000-27900-75268 - FAX.: 32741
- 8, AKTI SACHTOURI - TEL.: 27722 RODOS - GREECE

M28-31/10

Από τα χωριά της ΡΟΔΟΥ

Κοσκινού
Τσαΐρι
Κανδηλί
Ιαλυσό
Παραδείσι
Φάνες
Σορωνή
Αρχίπολη
Κολύμπια
Διμυλιά
Κατταβιά

κάθε μέρα παραλαμβάνουμε

4,5 έως 5 τόννους

ροδίτικο φρέσκο γάλα



αγνογάλ



Προϊόντα εξαιρετικής ποιότητας
ΧΩΡΙΣ ΣΚΟΝΗ ΓΑΛΑΚΤΟΣ & ΣΥΝΤΗΡΗΤΙΚΑ

ΠΕΜΠΕ ΜΠΙΡΧΑΝ
Λεωφ. Καλλιθέας 114 - Τηλ. 62682

Για αγνό γάλα και γιαούρτι

Μόνο σ' ένα μήνα
(από 4 Νοεμβ. έως 6 Δεκ.)
εύκολα - γρήγορα - ζωντανά
με το σύστημα "SIMULTAN"
ΓΕΡΜΑΝΙΚΑ
εγγραφές τώρα! - τηλ.: 32272, 61318
SIMULTAN LANGUAGES
Διδάσκει προσωπικά,
ο ΘΕΟΔΩΡΟΣ Γ. ΑΘΑΝΑΣΙΑΔΗΣ
Διδάκτωρ Παν/μίου Νυρεμβέργης
Πάροδος Κων/λεως, Ροδίνι (έναντι εκκλησίας Ροδινιού)

ΤΙ ΘΑ ΛΕΓΑΤΕ ΓΙΑ ΕΝΑ
ΚΑΤΑΠΛΗΚΤΙΚΟ
ΠΑΙΔΙΚΟ ΠΑΡΤΥ;
PARTY POPPERS
ΟΡΓΑΝΩΣΗ
ΠΑΙΧΝΙΔΙΩΝ
και
PARTY GRAMS
Τηλ.: 33223 + 67859
3371-20/10

ΟΙ ΕΚΔΡΟΜΕΣ ΜΑΣ
ΤΟΥ ΚΑΛΟΚΑΙΡΙΟΥ ΣΕ ΤΙΜΕΣ
ΠΡΟΣΦΟΡΑΣ

1) ΠΑΡΙΣΙ - DISNEYLAND 8 ημέρες.
ΑΝΑΧΩΡΗΣΗ ΚΑΘΕ ΠΕΜΠΤΗ
Τιμή συμμετοχής:
2* περιφερειακό ξενοδοχείο 129.000 δρχ. κατ΄άτομο ημιδιατροφή
2* κεντρικό » 138.000 δρχ. » »
3* περιφερειακό » 139.000 δρχ. » »
3* κεντρικό » 147.000 δρχ. » »
4* » » 155.000 δρχ. » »

2) ΠΑΡΙΣΙ - BENELUX 8 ημέρες.
ΑΝΑΧΩΡΗΣΗ ΚΑΘΕ ΠΕΜΠΤΗ
ΠΑΡΙΣΙ - DISNEYLAND - ΛΟΥΞΕΜΒΟΥΡΓΟ
ΒΡΥΞΕΛΛΕΣ - ΑΜΣΤΕΡΝΤΑΜ - ΡΟΤΕΡΝΤΑΜ - ΧΑΓΗ
3* και 4* ξενοδοχεία 158.000 δρχ. κατ΄άτομο ημιδιατροφή

3) ΠΑΡΙΣΙ - ΛΟΝΔΙΝΟ 8 ημέρες.
ΑΝΑΧΩΡΗΣΗ ΚΑΘΕ ΠΕΜΠΤΗ
3* ξενοδοχεία 165.000 δρχ. κατ΄άτομο ημιδιατροφή

4) ΛΟΝΔΙΝΟ 7 ημέρες.
ΑΝΑΧΩΡΗΣΗ ΚΑΘΕ ΠΑΡΑΣΚΕΥΗ
3* και 4* ξενοδοχεία 135.000 δρχ. κατ΄ άτομο με πρωινό

5) ΜΑΔΡΙΤΗ - ΑΝΔΑΛΟΥΣΙΑ - ΤΟΛΕΔΟ 8 ημέρες.
ΑΝΑΧΩΡΗΣΗ ΚΑΘΕ ΠΑΡΑΣΚΕΥΗ
3* και 4* ξενοδοχεία 169.000 δρχ. κατ΄άτομο ημιδιατροφή

6) ΙΣΠΑΝΙΚΕΣ ΠΡΩΤΕΥΟΥΣΕΣ 8 ημέρες.
ΑΝΑΧΩΡΗΣΗ ΚΑΘΕ ΠΕΜΠΤΗ
3* και 4* ξενοδοχεία 179.000 δρχ. κατ΄άτομο ημιδιατροφή

7) ΡΩΜΗ 6 ημέρες.
ΑΝΑΧΩΡΗΣΗ ΚΑΘΕ ΔΕΥΤΕΡΑ - ΠΑΡΑΣΚΕΥΗ
4* ξενοδοχείο 129.000 δρχ. κατ΄άτομο ημιδιατροφή

8) ΦΑΝΤΑΣΜΑΓΟΡΙΚΗ ΙΤΑΛΙΑ 8 ημέρες.
ΑΝΑΧΩΡΗΣΗ ΚΑΘΕ ΔΕΥΤΕΡΑ
3* και 4* ξενοδοχεία 155.000 δρχ. κατ΄άτομο ημιδιατροφή

9) ΔΙΑΚΟΠΕΣ ΣΤΗ ΝΙΚΑΙΑ 8 ημέρες.
ΑΝΑΧΩΡΗΣΗ ΚΑΘΕ ΔΕΥΤΕΡΑ
2*, 3* και 4* ξενοδοχεία από 129.000 δρχ. με πρωινό

10) ΠΑΝΟΡΑΜΑ ΑΛΠΕΩΝ - ΕΛΒΕΤΙΑ - ΚΥΑΝΗ ΑΚΤΗ 8 ημέρες.
ΑΝΑΧΩΡΗΣΗ ΚΑΘΕ ΔΕΥΤΕΡΑ
3* ξενοδοχείο 159.000 δρχ. κατ΄άτομο ημιδιατροφή

11) ΒΙΕΝΝΗ - ΒΟΥΔΑΠΕΣΤΗ 6 ημέρες.
ΑΝΑΧΩΡΗΣΗ ΚΑΘΕ ΠΑΡΑΣΚΕΥΗ
Α΄κατηγορίας ξενοδοχείο 189.000 δρχ. κατ΄άτομο ημιδιατροφή

12) ΑΓΙΟΙ ΤΟΠΟΙ - ΣΙΝΑ 11 ημέρες αεροπορικώς
ΑΝΑΧΩΡΗΣΗ 24/9 ΕΩΣ 4/10
ΠΡΟΓΡΑΜΜΑ ΠΡΟΣΕΧΩΣ

13) ΚΥΠΡΟΣ 8 ημέρες.
ΑΝΑΧΩΡΗΣΗ 13/7

◆ ΑΚΟΜΗ ζητήστε πρόγραμμα και τιμές για τις κάτωθι εκδρομές:
ΑΝΔΑΛΟΥΣΙΑ - ΠΟΡΤΟΓΑΛΙΑ - ΜΑΔΕΡΑ
ΛΙΣΣΑΒΩΝΑ - ΜΑΔΕΡΑ
ΛΙΣΣΑΒΩΝΑ - ΑΖΟΡΕΣ
ΜΑΓΙΟΡΚΑ
ΣΚΑΝΔΙΝΑΒΙΚΕΣ ΠΡΩΤΕΥΟΥΣΕΣ
ΓΥΡΟΣ ΙΤΑΛΙΑΣ - ΝΟΤΙΑΣ ΓΑΛΛΙΑΣ
ΙΤΑΛΟΕΛΒΕΤΙΚΕΣ ΛΙΜΝΕΣ
ΓΥΡΟΣ ΕΛΒΕΤΙΑΣ
ΓΥΡΟΣ ΦΛΑΜΑΝΔΡΙΑΣ - ΟΛΛΑΝΔΙΑ
ΠΑΡΙΣΙ - ΟΛΛΑΝΔΙΑ
ΠΑΡΙΣΙ - ΓΥΡΟΣ ΦΛΑΜΑΝΔΙΑΣ
ΚΛΑΣΙΚΗ ΙΣΠΑΝΙΑ
ΜΑΡΟΚΟ
ΤΥΝΗΣΙΑ
ΑΠΩ ΑΝΑΤΟΛΗ-ΒΑΝΚΟΓΚ-ΠΑΤΑΓΙΑ-ΣΙΓΚΑΠΟΥΡΗ-ΠΟΥΚΕΤ κ.λ.π.

ΠΛΗΡΟΦΟΡΙΕΣ - ΠΡΟΓΡΑΜΜΑΤΑ
ΠΡΑΚΤΟΡΕΙΟ ΤΑΞΕΙΔΙΩΝ
ΣΑΒΒΑΣ ΣΑΗΣ
ΑΛ. ΔΙΑΚΟΥ 34 Τηλ. 20520 - 37711
M23-31/10

Ολβιος όστις της ελληνικής ιστορίας έσχε μάθησιν «Αριστοτέλης»

ΡΟΔΟΣ: ΤΟ ΝΗΣΙ ΤΟΥ ΗΛΙΟΥ ΚΑΙ ΤΟΥ ΘΕΟΥ ΑΠΟΛΛΩΝΑ

Γράφει ο ΘΕΟΦΑΝΗΣ ΜΠΟΓΙΑΝΝΟΣ

«Αχρι της Ηλιάδος αφάμενοι Ρόδου, κατά σχολήν εβάδιζον, υπερφυούς απολαύσεως εμπιμπλάμενος. Εστιν ουν η πόλις των Ροδίων, πρέπον έχουσα τω Θεώ, το κάλλος».

Με αυτά τα λόγια θαυμασμού, προς το εκπάγλου ωραιότητος νησί της Ρόδου, μιλάει ο Ελληνας συγγραφέας Λουκιανός. Η ΡΟΔΟΣ, ήταν από τα κλασικά χρόνια 5ος και 4ος αιώνας π.Χ., μέχρι τις μέρες μας, ένα από τα ωραιότερα ελληνικά νησιά.

Ο Θεός του φωτός, Απόλλων, ο Ηλιος, η Ηρα, ο Ηρακλής, ο Δίας, η θεά Αθηνά και το Πάνθεο των ελληνικών θεών, γεμάτοι φως, ευλογία και πολιτισμό, γαλουχούσαν τους Ροδίτες και τους άλλους Ελληνες σε φιλοσοφικά, σε πολιτιστικά επιτεύγματα που κατέστησαν τη Ρόδο κέντρο φιλοσοφίας και ελληνικού πολιτισμού από την αρχαιότητα μέχρι σήμερα.

Η θάλασσα του ελληνικότατου Αιγαίου, που ζώνει τη Ρόδο και τα υπόλοιπα Δωδεκάνησα, σαν μια γλαυκή αρχαία ελληνική εσθήτα, είναι ο χώρος που μεγαλούργησε το αρχαίο ελληνικό και ιδίως το ροδίτικο πνεύμα.

Σήμερα, η Ρόδος είναι το πρώτο τουριστικό κομμάτι της Ελλάδας, σε σύγκριση με τον πληθυσμό του. Κάθε χρόνο, χιλιάδες τουριστών από όλες τις εσχατιές της γης μας, οδεύουν προς το ηλιόλουστο νησί της Ρόδου για να χαρούν μυριάδες φυσικών καλλονών, τη γαλανή, κατακάθαρη θάλασσα, τις διαμαντένιες ακρογιαλιές, το θεό Ηλιο, τη φιλοξενία των κατοίκων, τις πανέμορφες ελληνικές παραδόσεις του δραστήριου και πολιτισμένου λαού του νησιού.

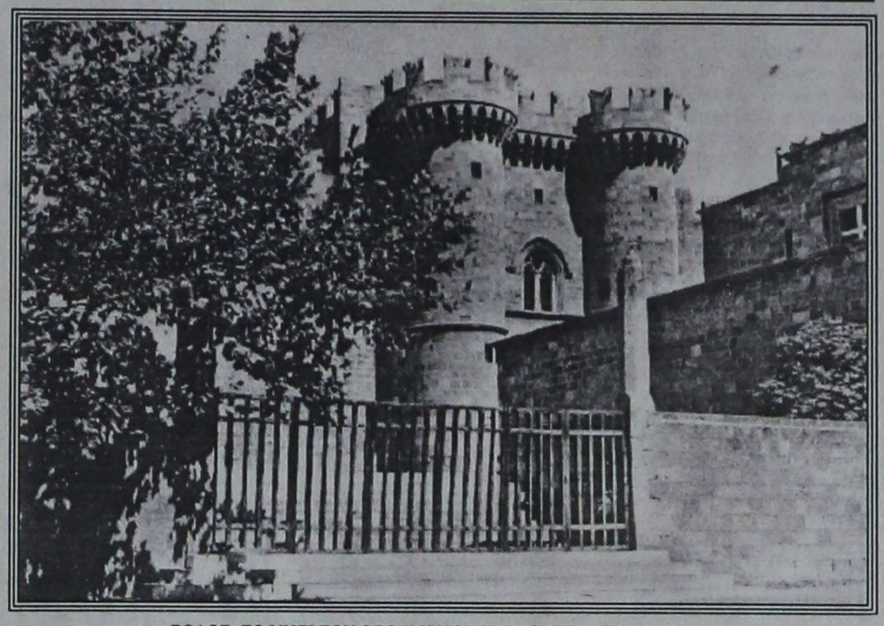

ΡΟΔΟΣ: ΤΟ ΝΗΣΙ ΤΟΥ ΘΕΟ Υ ΗΛΙΟΥ ΚΑΙ ΤΩΝ ΩΡΑΙΩΝ ΑΝΘΡΩΠΩΝ

Η Ρόδος είνα ένα ελληνικό νησί στο Αιγαίο, ανάμεσα στην Ασία και στην Ευρώπη, την Αφρική, διαιωνίζει τον ελληνικό πολιτισμό στα ακρογιάλια και στις θάλασσες της Μεσογείου.

Εκατοντάδες αεροπλάνα, πλοία, από όλες τις χώρες του κόσμου, ιδίως από την Βόρεια Ευρώπη, με χιλιάδες τουριστών, καταφθάνουν κάθε χρόνο στο νησί του θεού Ηλιου και των ωραίων ανθρώπων, για να μεταλάβουν τη ζήδωρο αύρα των ελληνικών νησιών και τη ζωογόνο πνοή του αρχαίου ελληνικού πολιτισμού.

Σύμφωνα με την ελληνική μυθολογία το νησί της Ρόδου, αναδύθηκε από τα κύματα του ελληνικότατου Αιγαίου, με μορφή πανώριας κοπελιάς, για να προσφερθεί ως σύζυγος και δώρο στο θεό Απόλλωνα, το θεό του φωτός, της μουσικής και της ευγονίας.

Η σημερινή Ρόδος, όπως βλέπουμε σήμερα, είναι ισάξια της αρχαίας πόλης σε κάλλος και πολιτισμό. Ο αρχαίος συγγραφέας Αίλειος Αριστείδης αναφωνεί για την ελληνιστική Ρόδο:

«Η δε πόλις των Ροδίων, κάλλιστη των ελληνίδων δια πάσης της κατασκευής». Ναι, η Ρόδος ήταν μια από τις ωραιότερες πόλεις της αρχαίας Ελλάδος, αλλά και συνεχίζει στις μέρες μας να είναι το καύχημα και το αγλάισμα του σημερινού πολιτισμένου κόσμου και της Ελλάδος.

Οι Ροδίτες, Δωριείς Ελληνες, μιλούν, σκέφονται και γράφουν ελληνικά, εδώ και τρεις χιλιάδες χρόνια, πάνω στο πανέμορφο νησί της, μέσα στο γαλανό κύμα και στις χρυσόκκοκες, συναρπαστικές ακρογιαλιές.

Η πόλη των Ροδίων δημιουργήθηκε το έτος 408π.Χ. και δίδαξε στους γειτονικούς λαούς και στην οικουμένη το αθάνατο και φιλοσοφικό φρόνημα της αρχαίας Ελλάδος. Σήμερα η Ρόδος, είναι το νησί και η πόλη, που αγαπούν κα επισκέπτονται 1.000.000 τουριστών από όλα τα κράτη του κόσμου.

ΟΙΝΟ-ΘΗΚΗ
True Retsina
Το βαρέλι, το ψέμα, η ρετσινιά και μια εμφιαλωμένη ρετσίνα που λέει.

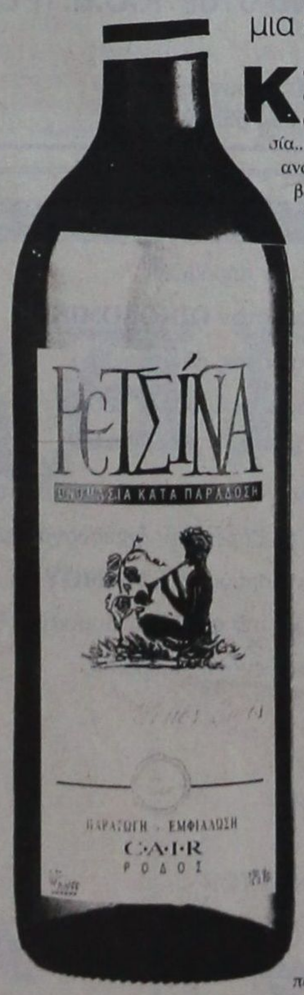

Κάθε χρόνο τέτοια εποχή σάς πιάνει. Κάτι οι διακοπές και η προσωρινή σας μεταμφίεση σε φυσιομανείς και παραδοσιολάτρεις... Κάτι το ξανθό μωρό που κρέμεται δίπλα σας και θέλει να μάθει όλα τα μυστικά του 12θεου μαζί με το νέκταρ και την αμβροσία... Ξεχνάτε ξαφνικά όλους τους Γεροβασιλείου, Λαζαρίδηδες και Χατζημιχάληδες που ανοίγατε το χειμώνα και αποφαίνεστε με ύφος «γλυκό μυστήριο της ζωής, επιτέλους σε βρήκα»: Τι τα θες, μεγάλε, πιο γνήσιο πράμα από τη βαρελίσια ρετσίνα δεν υπάρχει. Τα εμφιαλωμένα είναι φτιαχτά, τελικά...

Δεν λέω ότι σας τσιμπάει άπαντες ο ιός του ρετσινιού. Ούτε πως παραδέχεστε αυτή τη ρετσινιά για το εμφιαλωμένο κρασί. Ωστόσο, αυτές οι κατηγορηματικές κρίσεις περνάνε από πολλά μυαλά μαζί με ισχυρές δόσεις ήλιου.

Το θέμα είναι ότι αυτό που πλασάρεται ως γνήσια βαρελίσια ρετσίνα είναι τελικά μεγάλη απάτη. Διότι, αν βαρελίσια ρετσίνα εννοείτε —με το δίκιο σας— ένα κρασί που ζυμώθηκε στο βαρέλι και ενώ έβραζε του έβαλαν λίγο ρετσίνι για τη γεύση και το άρωμα, ξεχάστε το. Ελάχιστοι παραδοσιακοί μερακλήδες εφαρμόζουν αυτή την πρακτική στην επικράτεια. Όχι ότι το κρασί τους είναι αβλεπεί διαμάντι, αλλά τουλάχιστον αυτοί σέβονται την παράδοση. **Η συντριπτική πλειοψηφία των ταβερνιάρηδων αγοράζει ένα απερίγραπτο μπλιαχ χύμα κρασί, που σκέτο δεν πίνεται ούτε με σφαίρες. Ακολούθως, το αρωματίζουν με μπόλικο ρετσίνι σαν το μέικ-απ που προσπαθεί να κλείσει τις τρύπες μιας βλογιοκομμένης επιδερμίδας, γεμίζουν από πλαστικά δοχεία τα βαρελάκια τους και ζήτω η παράδοση λεβέντες!**

Και νάτη η «κεχριμπαρένια», σκέτο κεχριμπάρι από την οξείδωση, με μια γεύση τόσο βαριά και άγαρμπη, που σε λιγώνει από την πρώτη γουλιά. Συμβαίνει όμως να έχει κολλήσει στη γευστική μνήμη των πατεράδων μας και γι' αυτό έχει ακόμη πέραση. Όχι στη νέα γενιά πάντως. Το κακό είναι ότι έχει περάσει μαζί με μπουζούκι, γαλάζιο, λευκό και συρτάκι, ως απαραίτητο αξεσουάρ αυτού που οι ξένοι αντιλαμβάνονται ως Ελλάδα. **Δεν λέω ότι δεν είναι η ρετσίνα κομμάτι της ελληνικής παράδοσης. Το γαμώτο είναι να την ταυτίζουν με δήθεν αυθεντικές ρετσίνες της πλάκας.**

Προσωπικά, δεν ήμουν ποτέ φαν της ρετσίνας. Λίγες είναι οι στιγμές που θέλω πραγματικά να την πιω. **Είναι σαφές, όμως, ότι όλες οι εμφιαλωμένες ρετσίνες των μεγάλων ονομάτων της ελληνικής οινοποιίας είναι πολύ καλύτερες από την Χ ανώνυμη χύμα.** Και επειδή τώρα το καλοκαιράκι το ξέρω ότι δεν μπορείτε ν' αντισταθείτε σε τραγανιστή αθερίνα, κριτσινάτο μαριδάκι και πρώτη ντοματοσαλάτα, ανοίχτε μια εμφιαλωμένη ρετσίνα, γιατί κανένα άλλο λευκό κρασί δεν μπορεί ν' αντισταθεί στην επίθεσή τους. Μόνο ρετσίνα και μπύρα μπορούν να κάνουν καλή παρέα μαζί τους.

Για να μη σας αφήσω, όμως, παραπονεμένους και με την εντύπωση ότι όλο αφορισμούς κατά της ρετσίνας είμαι, θα σας προτείνω μια ετικέτα που με έχει εντυπωσιάσει. **Αν κλείσεις τα μάτια και μυρίσεις τη ροδίτικη ρετσίνα της CAÏR, νομίζεις ότι βρίσκεσαι κάτω από πεύκο που στη φλούδα του τρέχει ρετσίνι.** Τόσο ζωντανή είναι η αίσθηση και τόσο αυθεντικά γνήσια η μυρωδιά. Κάτω απ' αυτήν ίσως φανούν κάποιες μυρωδιές δυόσμου ή εσπεριδοειδών, που κάνουν το παιχνίδι ακόμη πιο ενδιαφέρον. Το ίδιο ακριβώς άρωμα νιώθεις και όταν την πίνεις μαζί με άφθονες δόσεις φρεσκάδας, ζωντάνιας —όχι ότι δεν θα της πήγαινε λίγο ακόμη νεύρο— και τρεχαντής υφής. Αν ήταν να πιω ρετσίνα, αυτή θα έπρεπε να είναι. Στο τέλος της υπάρχει αλήθεια.

Δημήτρης Αντωνόπουλος

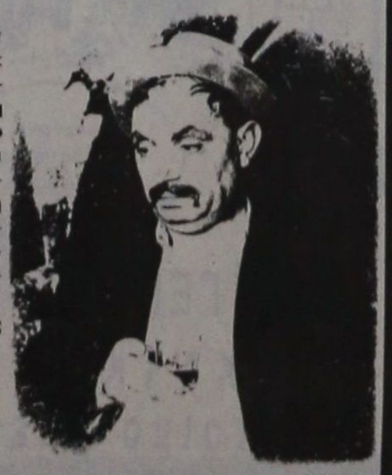

ΦΩΤΟ: ΑΛ. ΜΠΟΤΟΝΑΚΗΣ, ΜΕΓΑΛΟΚΟΝΟΜΟΥ

Ο Μακρης και η «κεχριμπαρένια». Ο μοντέρνος πότης αλλιώς φέχνει.

Delta
ΔΙΑΜΑΝΤΟΤΡΥΠΟΤΕΧΝΙΚΗ ΡΟΔΟΥ
ΚΑΠΟΔΙΣΤΡΙΟΥ 82

Θα θέλαμε να σας ενημερώσουμε για την **τεχνική κάλυψη** που σας προσφέρουν τα νέα τεχνολογίας. Αδαμαντοφόρα μηχανήματα μας κα το ειδικευμένο προσωπικό μας.

ΧΩΡΙΣ ΣΚΟΝΕΣ - ΔΟΝΗΣΕΙΣ - ΡΩΓΜΕΣ - ΜΕΡΕΜΕΤΙΑ

Εφαρμογές στον κατασκευαστικό τομέα
Επιδιόρθωση αναπαλαίωση κτιρίων & ενισχύσεις, τεχνικά έργα, αρχαιολογικές εργασίες κ.λ.π.

ΤΡΥΠΑΜΕ - ΚΟΒΟΥΜΕ - ΣΠΑΜΕ
(τσιμέντα με σίδερα, τούβλα, μπετά, βράχια, πέτρες, τσιμεντόλιθους)

Δυνατότητες των μηχανημάτων
1) **ΤΡΥΠΕΣ** (καρότα) - Σε πάτωμα ή τοίχο ή με κλίση, όλες τις διαμέτρους. Για ηλεκτρολόγους, υδραυλικούς, air condition, πισίνες, δεξαμενές, τζάκια, σκάλες κ.λ.π.
2) **HANDSAW** - Πριόνι χειροκίνητο, υδραυλικό, αεροκίνητο, βενζινοκίνητο 26-52 πόντων βάθους, κόβει ΠΟΡΤΕΣ, ΠΑΡΑΘΥΡΑ, ΚΑΝΑΛΙΑ, ΑΡΜΟΥΣ, ΣΚΑΛΕΣ.
***ΔΙΧΩΣ ΚΑΥΣΑΕΡΙΟ**
***ΧΩΡΙΣ ΣΚΟΝΕΣ - ΧΡΗΣΙΜΟΠΟΙΟΥΜΕ ΝΕΡΟ**
3) **ΠΡΙΟΝΙ ΔΑΠΕΔΟΥ** - Μηχάνημα κοπής δαπέδου. Κόβει, μέχρι 50 πόντους βάθους, τσιμέντα, άσφαλτο, κανάλια, μπετά. Οτιδήποτε δεν μπορούμε να κόψουμε, το τρυπάμε. Υπάρχει λύση.
Και πολλά **αδαμαντοφόρα** εργαλεία για μικρότερες εργασίες.

Η πολύχρονη πείρα μας στο εξωτερικό μας δίνει τη δυνατότητα να βρίσκουμε λύση εκεί που οι άλλοι σηκώνουν τα χέρια.

Ειδικευμένο προσωπικό κοντά σας με ένα τηλεφώνημα
Τηλ. γραφείου: 77986
Οικίας / φαξ: 28694
Κινητό: 094 380562
ΠΩΛΗΣΗ ΔΙΑΜΑΝΤΕ ΔΙΣΚΩΝ & ΕΡΓΑΛΕΙΩΝ
ΥΠΕΥΘΥΝΟΣ:
Μάρκος Τσεσμετζής
574-31/10

ART ΕΠΙΓΡΑΦΕΣ
ΠΑΝΤΟΣ ΤΥΠΟΥ
Φωτογραφίες - Διαφάνειες - Σταντ
Ηλεκτρονικοί πίνακες
Ετερόφωτες νέου τύπου πινακίδες
ΚΑΤΑΣΚΕΥΕΣ ΜΕΤΑΛΛΙΚΕΣ - ΑΛΟΥΜΙΝΙΟΥ
Γ. ΤΣΙΜΠΙΔΑΚΗΣ
Τηλ. / FAX: 66011 Κιν.: 093 447987 Εργ.: Ασγούρου
X692-31/10

ΜΕΝΤΑΓΙΟΝ
ΤΟ ΡΕΜΠΕΤΙΚΟ ΣΤΕΚΙ ΜΑΣ ΜΕΓΑΛΩΣΕ



ΚΛΑΥΔΙΟΥ ΠΕΠΕΡ 108 (παραλία Ζέφυρος) Τηλ. 63799

ΗΛΕΚΤΡΙΚΕΣ ΣΥΣΚΕΥΕΣ
ΑΠΛΕΣ ΚΑΙ ΕΝΤΟΙΧΙΖΟΜΕΝΕΣ
ARISTON ΙΤΑΛΙΑΣ
Οι πιο φροντισμένες και φθηνότερες της Αγοράς

ΚΟΥΖΙΝΑ ΗΛΕΚΤΡΙΚΗ	ARISTON ΔΡΧ.	90.000
ΚΟΥΖΙΝΑ ΜΙΚΤΗ	»	85.000
ΠΛΥΝΤΗΡΙΑ ΡΟΥΧΩΝ	»	95.000
ΠΛΥΝΤΗΡΙΑ ΠΙΑΤΩΝ	»	120.000
ΨΥΓΕΙΑ ΔΙΠΟΡΤΑ 12 ΠΟΔΩΝ	»	110.000
ΚΑΤΑΨΥΚΤΗΣ ΚΑΘΕΤΟΣ 290λίτρα	»	100.000
» ΟΡΙΖΟΝΤΙΟΣ 290 »	»	95.000
ΦΟΥΡΝΟΣ ΕΝΤΟΙΧΙΖΟΜΕΝΟΣ ΑΕΡΟΘ.	»	125.000
ΕΣΤΙΑ ΚΕΡΑΜΙΚΗ ΕΝΤΟΙΧΙΖΟΜΕΝΗ	»	120.000
ΨΥΓΕΙΟ ΚΑΤΑΨΥΚΤΗΣ RFP371 15ποδών2 μοτέρ»		155.000

Μεγάλη ποικιλία μοντέλων και χρωμάτων σε κουζίνες, ψυγεία, ψυγειοκαταψύκτες, πλυντήρια πιάτων και ρούχων, φούρνους, θερμοσίφωνες, απορροφητήρες, κλιματιστικά aτλά και εντοιχιζόμενα
● *Στις χαμηλότερες τιμές της αγοράς* ●
ARISTON ΤΑ ΠΑΝΤΑ ΑΡΙΣΤΑ
Αντιπρόσωποι: ΑΔΕΛΦΟΙ ΣΤΕΦΑΝΟΥ Ο.Ε.
Δενδρινού και Χατζηαγγελου γωνία - τέρμα Κοδριγκτώνος
Τηλέφωνα 22695 και 22568
Πλάτωνος 17-21, Παλαιά Πόλη
Τηλ. 23836
ΠΩΛΗΣΗ ΛΙΑΝΙΚΗ και ΧΟΝΔΡΙΚΗ
K574-31/10

ΠΑΙΔΑΓΩΓΙΚΟ ΕΡΓΑΣΤΗΡΙ
ΤΕΧΝΗΣ
Απογευματινά προγράμματα
«Τέχνη και Παιδί»

Λειτουργούν τμήματα:
♦ Μουσικής προπαιδείας & μουσικής ευαισθητοποίησης (από 3,5 ως 9 χρονών)
♦ Παιδικής «ορχήστρας» μελωδικών κρουστών οργάνων (από 8 ως 12 χρονών)
♦ Θεατρικού παιχνιδιού - Δραματοποίησης (από 8 ως 12 χρονών)
♦ Λογοτεχνίας για παιδιά (από 8 ως 12 χρονών) (όπου η Τέχνη του Λόγου συνδέεται με άλλες μορφές Τέχνης)

Διδάσκουν
- ΓΙΩΡΓΟΣ ΣΑΚΕΛΛΑΡΙΔΗΣ (Μουσικοπαιδαγωγός)
- ΜΥΡΣΙΝΗ ΛΕΝΟΥΔΙΑ ΣΑΚΕΛΛΑΡΙΔΟΥ (Εκπαιδευτικός, ειδικευμένη στο θεατρικό παιχνίδι)
- ΣΤΑΥΡΟΥΛΑ ΜΑΓΚΑΦΑ (Νηπιαγωγός, ειδικευμένη στη μουσική προπαιδεία)

Τα συγκεκριμένα προγράμματα δίνουν ιδιαίτερη σημασία στο ΠΑΙΧΝΙΔΙ, στη ΔΗΜΙΟΥΡΓΙΚΟΤΗΤΑ, στην ΕΚΦΡΑΣΗ, στην ΕΠΙΚΟΙΝΩΝΙΑ, στην ΨΥΧΙΚΗ και ΑΙΣΘΗΤΙΚΗ ΚΑΛΛΙΕΡΓΕΙΑ.
Τα μαθήματα γίνονται στις αίθουσες του Γαλλικού Ινστιτούτου (Οδός Ιπποτών)
Πληροφορίες - Εγγραφές στα τηλέφωνα: **78100, 24301, 25411**
ΕΝΑΡΞΗ ΜΑΘΗΜΑΤΩΝ ΣΤΙΣ 25/9/96
30/10 2729-

ΝΤΕΤΕΚΤΙΒ
30 ΧΡΟΝΙΑ ΜΟΝΙΜΑ ΚΑΙ ΣΤΗ ΡΟΔΟ
35354-28780
Π.Π ΓΕΡΜΑΝΟΥ 6 (ΠΛΑΤ.ΦΩΚΙΑΛΗ)
Η ΛΥΣΗ!! ΣΕ ΚΑΘΕ ΣΑΣ ΠΡΟΒΛΗΜΑ
EXPRESS SECURITY
Υ583 30/10

SALAMIS Lines
F/B NISSOS KYPROS
ΔΡΟΜΟΛΟΓΙΑ
Για όλο τον ΟΚΤΩΒΡΙΟ
♦ Αναχώρηση από Ρόδο Πέμπτη 16.00
♦ Αφιξη στη Ρόδο Τρίτη 08.30
♦ Παραμονή στη Χάιφα Σάββατο και Κυριακή
Πληροφορίες εισιτήρια στο πρακτορείο
KYDON TOURS
Τηλ. 23000, 27900

Κρουαζιέρα
Μια υπέροχη κρουαζιέρα για
ΚΥΠΡΟ και Αγίους Τόπους
Πάμφθηνο πακέτο, όλα πληρωμένα με παραμονή 1,5 μέρα στην ΚΥΠΡΟ και 2 μέρες στη Χάιφα.
Πλούσιο πρόγραμμα, εκλεκτό πλούσιο φαγητό και 2 οργανωμένες εκδρομές στη Χάιφα, Τελ Αβίβ, Ιεροσόλιμα, Βηθλεέμ, Τιβεριάδα, Ιορδάνη Ποταμό, Κανά, Καπερναούμ
ΟΛΑ ΠΛΗΡΩΜΕΝΑ
KYDON TRAVEL
• 14, ETHELONTON DODEKANISION STR. TEL.: 23000-27900-75268 - FAX.: 32741
• 8, AKTI SACHTOURI - TEL.: 27722 RODOS - GREECE
M08-20/10

F/B SEA HARMONY II
POSEIDON LINES
Το υπερπολυτελές υπερταχύπλοο 23 κόμβων, κρουαζιερόπλοιο στη διάθεση σας.
Ταξιδέψτε μαζί μας και απολαύστε τα πολυτελή σαλόνια εστιατόρια, μπαρ τις ευρύχωρες και ευάερες καμπίνες του διασκεδάστε με την ορχήστρα μας, δοκιμάστε την τύχη σας στο Καζίνο και προμηθευτείτε τα αφορολόγητα είδη.
ΜΙΑ ΚΡΟΥΑΖΙΕΡΑ ΠΟΥ ΘΑ ΣΑΣ ΜΕΙΝΕΙ ΑΞΕΧΑΣΤΗ
ΚΥΠΡΟ - ΑΓΙΟΙ ΤΟΠΟΙ
Αναχ. κάθε Τρίτη ώρα 21.00
Επισ. κάθε Σάββατο ώρα 06.00

ΕΙΔΙΚΕΣ ΤΙΜΕΣ ΕΚΠΤΩΣΕΙΣ ΓΙΑ ΕΠΙΒΑΤΕΣ ΚΑΙ ΕΜΠΟΡΕΥΜΑΤΑ
Κεντρικό Πρακτορείο
ΓΙΑΝΝΗ ΚΟΥΡΟΥ
Καρπάθου 34, τηλ. 22400
X532-31/10

Οι έμποροι όλης της χώρας

Ζητούν την κατάργηση των αντικειμενικών κριτηρίων

ΚΑΙ ΤΟΥ ΣΥΝΤΕΛΕΣΤΗ ΦΟΡΟΛΟΓΗΣΗΣ 25%

ΑΘΗΝΑ, 16 (ΑΠΕ)

Την κατάργηση των αντικειμενικών κριτηρίων και του συντελεστή φορολόγησης 35% των προσωπικών εταιριών ζήτησαν σήμερα το μεσημέρι οι έμποροι σε συνέντευξη τύπου, προβλέποντας πως αν το σύστημα ισχύσει και το 1997 θα οδηγήσει σε αύξηση της φορολογίας έως και κατά 100% λόγω της αναπροσαρμογής των τιμών ζώνης σε συνδυασμό με την αύξηση των εμπορικών αμοιβών.

Δήλωσαν επίσης ότι εμμένουν στην πρότασή τους για υιοθέτηση συγκεκριμένου πλαισίου στο ωράριο λειτουργίας των εμπορικών επιχειρήσεων, ώστε να παραταθεί το Σάββατο και μετά τις 3 μ.μ. η λειτουργία των εμπορικών καταστημάτων, αλλά όχι την Κυριακή , η αργία της οποίας, όπως είπαν, καταστρατηγείται. Τάχθηκαν επίσης κατά της επιβολής νέων δημοτικών φορολογιών (τις προανήγγειλε ο υπουργός Εσωτερικών Αλέκος Παπαδόπουλος μιλώντας στη Βουλή κατά τις προγραμματικές) θεωρώντας ότι θα επιβαρύνουν περαιτέρω τις μικρομεσαίες επιχειρήσεις.

Ο Πρόεδρος της Εθνικής Συνομοσπονδίας Ελληνικού Εμπορίου (ΕΣΕΕ) Δημήτρης Καψάλης εξάλλου τάχθηκε υπέρ της φορολόγησης των τόκων των κρατικών τίτλων. Ζήτησε επίσης να υπάρξει εθνική στρατηγική για την εμπορική τάξη και να μην αλλάζει η εμπορική πολιτική ανάλογα με τον εκάστοτε υπουργό, και επέκρινε την κυβέρνηση ότι υπήρξε γενικότερα αόριστη και ειδικότερα για το εμπόριο κατά τις προγραμματικές δηλώσεις της.

Επίσης επέκρινε το υπουργείο Οικονομικών για συνειδητή απόκρυψη και υποεκτίμηση των φορολογικών εσόδων που προέρχονται από το εμπόριο, ενώ δεν αρνήθηκε ότι στις τάξεις τους οι έμποροι περιλαμβάνουν αρκετούς "έχοντες και κατέχοντες".

Οι έμποροι για πρώτη φορά δεν ζήτησαν να τεθεί φραγμός στην επέκταση των μεγάλων πολυεθνικών αλυσίδων στην Ελλάδα (δείχνοντας τάση να αποδεχθούν τη νέα πραγματικότητα), ζήτησαν όμως να τεθεί από το κράτος πλαίσιο συνύπαρξης "μικρών" και "μεγάλων" και να απαγορευθούν αθέμιτες πρακτικές των δεύτερων (παραπλανητικές διαφημίσεις, πωλήσεις κάτω του κόστους κλπ). Τέλος, τόνισαν ότι απαιτούνται κίνητρα από την κυβέρνηση για να ενισχυθούν οι συνενώσεις και συνεργασίες των μικρομεσαίων εμπόρων ως αντιστάθμισμα στην "επέλαση" των μεγάλων από το εξωτερικό.-

ΣΥΓΧΑΡΗΤΗΡΙΟ

Με αφορμή το άρθρο του κ. Γιαννακάκη στην εφημερίδα της Προόδου 12-10-1996, θα ήθελα να τον συγχαρώ για την πρωτοβουλία που πήρε να υπερασπίσει τον Ροδίτη επαγγελματία.

Πράγματι έχει δίκιο με τη λειτουργία των ΥΠΕΡ ΜΑΡΚΕΤ έχουν κλείσει μαγαζιά από τα οποία ζούσε αποκλειστικά ο κόσμος. Πρέπει να σκεφτούμε πως με την υπεράσπιση των καταστημάτων αυτών απλώς ενισχύουμε οικονομικά τους μεγάλους , οι οποίοι το μόνο που κάνουν είναι να αξιοποιούν τα δικά μας χρήματα για επενδύσεις παντού εκτός από τον δικό μας τόπο, το νησί της Ρόδου.

Ας σκεφτούμε πως δεν πλήττει μόνο τον Ροδίτη επαγγελματία αλλά και τον εργαζόμενο αφού μας εκμεταλλεύεται με τις δήθεν προσφορές του παίρνοντας έτσι δύο φορές τα χρήματα μας. Αποτέλεσμα των Υπερ Μάρκετ, θα είναι η ανεργία όπως πολύ καλά επισημαίνει ο κ. Γιαννακάκης, αφού δεν θα υπάρχουν υποδομές ώστε να μπορούν να εργαστούν οι οικοδόμοι, αλουμινάδες, υδραυλικοί κλπ.

Ας πάρουμε παράδειγμα τους Κρητικούς οι οποίοι αντιστάθηκαν στη δημιουργία αυτών των καταστημάτων στο νησί τους και βγήκαν περισσότερο κερδισμένοι.

Πρέπει να αντιδράσουμε όλοι μαζί και οι τοπικές αρχές για να είναι η Ρόδος αυτή που όλοι ονειρευόμαστε.

ΜΑΡΙΑ ΧΑΤΖΗΝΑ
Γεωργίου Σεφέρη
Χ.Α.-17/10

ΜΑΘΗΜΑΤΑ ΤΕΧΝΙΚΟΥ ΛΥΚΕΙΟΥ
Σύμφωνα με το νέο σύστημα εισαγωγής στα ΤΕΙ
ΕΙΔΙΚΟΤΗΤΕΣ
ΠΛΗΡΟΦΟΡΙΚΗΣ:
ΓΛΩΣΣΑ ΠΡΟΓΡΑΜΜΑΤΙΣΜΟΥ COBOL
ΟΙΚΟΝΟΜΙΑΣ & ΔΙΟΙΚΗΣ.:
ΠΟΛΙΤΙΚΗ ΟΙΚΟΝΟΜΙΑ
ΚΟΙΝΩΝΙΚΗΣ ΠΡΟΝΟΙΑΣ:
ΣΤΟΙΧΕΙΑ ΑΝΑΠΤΥΞΗΣ & ΠΑΘΟΛΟΓΙΑΣ ΑΝΘΡΩΠΙΝΟΥ ΟΡΓΑΝΙΣΜΟΥ
♦ Μειωμένες τιμές προς συμπλήρωση τμημάτων
♦ Συνεργασία με φιλόλογο και μαθηματικό
♦ Ιδιαίτερα ή ολιγομελή γκρουπ
♦ Εξειδικευμένοι καθηγητές με πείρα
ΠΛΗΡΟΦΟΡΙΕΣ: **ΜΗΤΡΟΠΟΛΕΩΣ 89**
Τηλ. 1) 093 379065 4μ.μ. - 7μ.μ.
2) 094 270314 10π.μ. - 7μ.μ.
3) 20252 10π.μ. - 1μ.μ.
4) 26166 10π.μ. - 1μ.μ. - 5μ.μ.-7μ.μ.
3446-18/10

ΣΧΟΛΗ ΕΚΠΑΙΔΕΥΣΗΣ ΣΚΥΛΩΝ
RHODOS LAND
ΕΚΤΡΟΦΕΙΟ ΓΕΡΜΑΝΙΚΩΝ ΠΟΙΜΕΝΙΚΩΝ


Διατίθενται κουτάβια εκτροφής RHODOS LAND εγγεγραμμένα στον K.O.E. (FCI)
Υπεύθυνος: **Ελ. Σεγκούνας**
Τηλ. 094 553091
WS17-31/10

ΕΛΛΗΝΙΚΗ ΔΗΜΟΚΡΑΤΙΑ
ΥΠΟΥΡΓΕΙΟ ΓΕΩΡΓΙΑΣ
ΠΕΡ/ΚΗ ΔΙΟΙΚ. ΔΩΔ/ΝΗΣΟΥ
Δ/ΝΣΗ ΔΑΣΩΝ ΔΩΔ/ΝΗΣΟΥ
ΠΛ. ΕΛΕΥΘΕΡΙΑΣ
Πληρ. Γ. Παπαδόπουλος
Τηλ. 27460

Ημερομηνία 16-10-1996

ΑΝΑΚΟΙΝΩΣΗ

ΠΡΟΣΚΛΗΣΗ ΥΠΟΒΟΛΗΣ ΑΙΤΗΣΕΩΝ ΠΡΟΣΛΗΨΗΣ ΕΠΟΧΙΚΟΥ ΠΡΟΣΩΠΙΚΟΥ ΣΕ ΕΡΓΑ ΤΟΥ ΤΟΜΕΑ ΔΑΣΩΝ ΚΑΙ ΦΥΣΙΚΟΥ ΠΕΡΙΒΑΛΛΟΝΤΟΣ

Για την κάλυψη εποχιακών αναγκών της Γεν. Γραμματείας Δασών και Φυσικού Περιβάλλοντος, η Δ/νση Δασών Δωδ/σου αναγγέλει την πρόσληψη εποχιακού προσωπικού με σκέση εργασίας ιδιωτικού δικαίου ορισμένου χρόνου, στη Δ/νση Δασών Δωδ/σου, σύμφωνα με την υπ' αριθμ. 136/25-4-96 ΠΥΣ, την 227/17-6-96 Π.Υ.Σ. καθώς και την 325179/10-7-96 απόφαση του υπ. Γεωργίας και τις διατάξεις του άρθρου 21 του Ν. 2190/94, του άρθρου 8 του Ν. 2225/94, του άρθρου 1 παρ. 16 κι 18 του Ν. 2247/94, του άρθρου 14 του Ν. 2266/94 και του άρθρου 2 του Ν. 2349/95.

Ο αριθμός των θέσεων, τα προσόντα, το έργο που θα εκτελέσει το ανωτέρω προσωπικό και η εμπειρία του κατά κατηγορία είναι:

Α. ΚΑΤΗΓΟΡΙΑ ΚΑΙ ΑΡΙΘΜΟΣ ΠΡΟΣΩΡΠΙΚΟΥ

α/α	ΕΙΔΙΚΟΤΗΤΑ ΠΡΟΣΩΠΙΚΟΥ	ΑΡΙΘΜΟΣ	ΧΡΟΝΟΣ ΑΠΑΣΧΟΛ.
1.	Δασολόγοι	Δύο (2)	Εως 8 μήνες
2.	Δασοπόνοι	Δύο (2)	Εως 8 μήνες
3.	Διοικητικός	Ενας (1)	Εως 8 μήνες
4.	Δακτυλογράφος	Ενας (1)	Εως 8 μήνες

Β. ΠΡΟΣΟΝΤΑ ΥΠΟΨΗΦΙΩΝ

1. Για τους Δασολόγους Πτυχίο Δασολογίας και Φυσικού Περιβάλλοντος
2. Για τους Δασοπόνους, Πτυχίο Δασοπονίας
3. Για τους Διοικητικούς:

Προηγούνται στην επιλογή όσοι έχουν πτυχίο ΤΕΙ Λογιστών ή ανώτερο αυτού και διετή τουλάχιστον εμπειρία. Ελλείψει των παραπάνω υποψηφίων, ακολουθούν όσοι διαθέτουν πτυχίο ΤΕΙ Λογιστών ή ανώτερο αυτού. Ελλείψει των παραπάνω ακολουθούν οι υποψήφιοι με απολυτήριο Λυκείου, που διαθέτουν διετή τουλάχιστον εμπειρία.

4. Για τους Δακτυλογράφους

Προηγούνται στην επιλογή όσοι έχουν απολυτήριο Λυκείου και βεβαίωση Σχολής Δακτυλογράφων. Ακολουθούν όσοι έχουν Απολυτήριο Λυκείου με διετή τουλάχιστον εμπειρία.

Η εμπειρία του αιτούντος πρέπει να αποδεικνύεται με τυχόν υπάρχουσα δικαστική απόφαση ή αρμόδιας Δημόσιας Υπηρεσίας ή Νομ. Προσώπου του αριθ. 14 παρ. 1 του Ν. 2190/94 ή Ασφαλιστικών Οργανισμών για το είδος της συγκεκριμένης ειδικότητας και τη χρονική διάρκεια ασκήσεώς της.

Σε περίπτωση που δεν υπάρχουν ενδιαφερόμενοι με τα παραπάνω προσόντα δεν θα προσληφθεί κανένας ενδιαφερόμενος.

Εκτός από τα ανωτέρω προσόντα, οι υποψήφιοι πρέπει:

α) Να έχουν ηλικία στα όρια που ρυθμίζει η παράγραφος 6 του άρθρου 21 του Ν. 2190/94 όπως τροποποιήθηκε και ισχύει

β) Να έχουν ελληνική ιθαγένεια

γ) Να μην υπάρχει κώλυμμα από ποινική καταδίκη ή υποδικία ή απαγόρευση ή δικαστική αντίληψη.

Για την επιλογή του προσωπικού της παραπάνω παραγράφου Α ο προϊστάμενος της αρμόδιας για την παρούσα προκήρυξη ανακοίνωσης, καταρτίζει πίνακες κατά ειδικότητα, στους οποίους καταχωρίζει τους υποψηφίους για πρόσληψη με τη σειρά που ορίζει η παρ. 6 του άρθρου 1 του Ν. 2247/94 (ΦΕΚ 182/ΤΑ). Η παρούσα ανακοίνωση αφορά πρόσληψη εποχιακού προσωπικού για έργα Δασοτεχνικά, που θα εκτελεσθούν στην περιοχή του Δήμου Ρόδου. Εχουν απόλυτη προτεραιότητα οι άνεργοι ή ανεπάγγελτοι που είναι μόνιμοι κάτοικοι της επαρχίας Ρόδου. Προτιμούνται οι μόνιμοι κάτοικοι Δήμου Ρόδου και οι μόνιμοι κάτοικοι της πλησιέστερης κοινότητας που είναι η κοινότητα Κοσκινού.

Οι ενδιαφερόμενοι όλων των παραπάνω κατηγοριών, που διαθέτουν τα ανωτέρω αναφερόμενα προσόντα καλούνται να υποβάλλουν, μέσα σε διάστημα δέκα (10) ημερών από την τελευταία δημοσίευση στον τύπο, στη Δ/νση Δασών Δωδ/σου αίτηση, προσκομίζοντας τα απαραίτητα δικαιολογητικά, αποδεικτικά των προσόντων και των ιδιοτήτων τους.

Περισσότερες πληροφορίες θα παρέχονται από τη Δ/νση Δασών Δωδ/σου (Πλ. Ελευθερίας 85100 Ρόδος) και στα τηλ. 0241/27460 και 26177.

Ο Δ/ΝΤΗΣ ΔΑΣΩΝ ΔΩΔ/ΣΟΥ
κ.α.α.
ΦΙΛΙΠΠΟΣ ΚΟΝΤΙΤΣΗΣ
ΧΛ-17/10

ΑΝΑΚΟΙΝΩΣΗ
Η ΨΥΧΟΘΕΡΑΠΕΙΑ
Μαθαίνει, εκπαιδεύει και θεραπεύει τις ΝΕΥΡΩΣΕΙΣ.
Ο άνθρωπος μπορεί να επικοινωνήσει με το υποσυνείδητο νου του και με την ΙΚΑΝΟΤΗΤΑ ΤΗΣ ΣΚΕΨΗΣ να εξουδετερώσει τις αρνητικές σκέψεις του.
ΘΕΡΑΠΕΙΑ ΝΕΥΡΩΣΕΩΝ, ΦΟΒΙΑΣ, ΑΓΧΟΥΣ, STRESS, προβλήματα σχέσεως ΓΑΜΟΥ, ΔΙΑΖΥΓΙΟΥ.
Αποβάλλετε αυτά τα συμπτώματα με την ακίνδυνη μέθοδο της ΨΥΧΟΘΕΡΑΠΕΙΑΣ.
Επίσης απαλλαγείτε από τις κακές συνήθειες κάπνισμα, ποτό, παχυσαρκία κ.λ.π.
Ζητώντας την βοήθεια του θεραπευτού αυτό δεν σημαίνει ότι πάσχουμε διανοητικά.
ΠΑΝΑΓΙΩΤΗΣ ΒΑΡΜΑΞΙΔΗΣ
Ψυχοθεραπευτής - Υπνολόγος. Πτυχιούχος εξωτερικού
ΔΕΧΕΤΑΙ ΚΑΤΟΠΙΝ ΡΑΝΤΕΒΟΥ
Νικηταρά 77, 2ος όροφος Τηλ. 25285 ΡΟΔΟΣ
3102-20/10

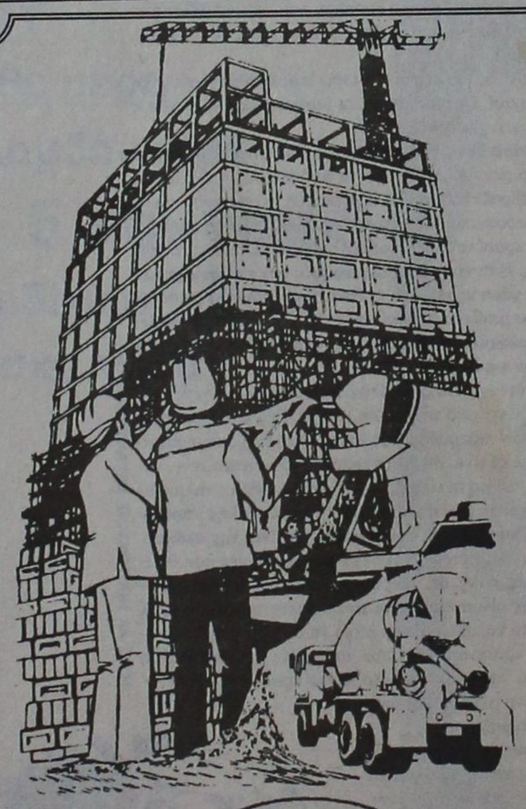
Μοντέρνα Τεχνολογία και Παράδοση
ΓΕΝΙΚΗ ΤΕΧΝΙΚΗ - έτοιμο μπετόν
Η ΓΕΝΙΚΗ ΤΕΧΝΙΚΗ
συνεχίζει την παράδοση
που έχει δημιουργήσει στον **ΟΙΚΟΔΟΜΙΚΟ ΤΟΜΕΑ** δίνοντας όπως πάντα τις πιο αποτελεσματικές και συμφέρουσες λύσεις...
Επιμένοντας για 18 χρόνια στην υψηλή ποιότητα, στη συνέχεια και την άμεση εξυπηρέτηση, δημιουργήσαμε **ΠΑΡΑΔΟΣΗ** στην παραγωγή **ΕΤΟΙΜΟΥ ΜΠΕΤΟΝ**, παράλληλα με την ανάληψη Δημοσίων & Ιδιωτικών Εργων μεγάλης κλίμακας.
20 σύγχρονες μπετονιέρες,
5 πρέσσες,
2 σταθμοί παραγωγής ΜΠΕΤΟΝ
ΣΤΗ ΡΟΔΟ ΚΑΙ ΣΤΟ ΓΕΝΝΑΔΙ
ιδιόκτητο εργαστήριο ελέγχου - μελέτης σύνθεσης του ΜΠΕΤΟΝ και πλήρες δίκτυο ραδιοτηλεφώνων,
θα είναι στη διάθεσή σας αν θελήσετε να συνεργαστούμε.
ΣΤΑΘΜΟΣ ΜΠΕΤΟΝ ΡΟΔΟΥ: ΤΗΛ. 0241 / 61485, 62323
ΣΤΑΘΜΟΣ ΜΠΕΤΟΝ ΓΕΝΝΑΔΙΟΥ: ΤΗΛ. 0244 / 43176, 43470
ΚΕΝΤΡΙΚΑ ΓΡΑΦΕΙΑ: Αρκαδίου 2, Ρόδος
Τηλ. 0241 / 22186, 28058, 22968

FINCAR A.E.
Μεταχειρισμένα αυτοκίνητα όλων των τύπων, με χρυσή εγγύηση 1 χρόνου και διακανονισμό με χαμηλό επιτόκιο (1%)

Α/Α	ΤΥΠΟΣ	ΜΟΝΤΕΛΟ	ΤΙΜΗ
1	RENAULT-19	1989	2.300.000
2	RENAULT 19	1990	2.400.000
3	RENAULT CLIO	1991	2.300.000
4	RENAULT 9	1984	1.200.000
5	RENAULT 21	1990	3.150.000
6	RENAULT 21	1989	2.900.000
7	SUZUKI SWIFT	1992	2.300.000
8	NISSAN SUNNY	1989	2.400.000
9	HONDA CIVIC	1988	2.200.000
10	NISSAN CERRY	1988	1.600.000
11	HYUNDAI EXEL	1992	2.300.000
12	TOYOTA COROLLA	1991	2.700.000
13	FIAT BARGETTA	1995	6.300.000
14	NISSAN CERRY	1989	1.700.000
15	JEEP ROCSTA	1993	4.000.000
16	MITSUBISHI GALANT	1992	4.500.000

FINCAR A.E. ΤΗΛ. 61825- 64169 κ. Λαζαρίδη Παναγιώτη
Η έκθεσή μας λειτουργεί από τις 8 το πρωί έως τις 8 το βράδυ
M15-31/10

ΦΡΟΝΤΙΣΤΗΡΙΟ ΑΓΓΛΙΚΩΝ

ΥΨΗΛΑΝΤΗ ΡΑΝΙΑ

ΑΓΑΠΗΤΟΙ ΞΕΝ/ΛΟΙ ΚΑΙ ΕΠΑΓΓΕΛΜΑΤΙΕΣ

ΔΩΣΤΕ ΕΝΑ ΤΕΛΟΣ Σ'ΕΝΑ ΠΡΟΒΛΗΜΑ ΠΟΥ ΣΑΣ ΑΠΑΣΧΟΛΕΙ ΚΑΙ ΠΟΥ ΣΑΣ ΠΕΡΙΟΡΙΖΕΙ ΕΠΑΓΓΕΛΜΑΤΙΚΑ ΚΑΙ ΟΧΙ ΜΟΝΟ!!!

* **ΜΑΘΕΤΕ ΝΑ ΜΙΛΑΤΕ ΑΓΓΛΙΚΑ ΣΥΝΤΟΜΑ - ΟΙΚΟΝΟΜΙΚΑ - ΕΥΧΑΡΙΣΤΑ**

* **ΚΟΝΤΑ ΣΤΗΝ ΠΕΠΕΙΡΑΜΕΝΗ ΚΑΘΗΓΗΤΡΙΑ ΑΓΓΛΙΚΩΝ ΥΨΗΛΑΝΤΗ ΡΑΝΙΑ - ΠΤΥΧΙΟΥΧΟ ΑΜΕΡΙΚΑΝΙΚΟΥ ΚΟΛΛΕΓΙΟΥ ΕΛΛΑΔΟΣ DEREE COLLEGE**

ΓΙΑΤΙ ΚΑΙ ΕΣΕΙΣ ΤΑΞΙΖΕΤΕ ΚΑΙ ΜΠΟΡΕΙΤΕ!

Οι εγγραφές άρχισαν!

Πληροφορίες στα τηλ.: 23240 - 76070 - ΚΕΝΝΕΝΤΥ 5

3212-20/10

ΜΑΘΗΜΑΤΙΚΑ

ΑΠΟ ΤΟΝ ΕΜΠΕΙΡΟ ΠΤΥΧΙΟΥΧΟ ΠΑΝ/ΜΙΟΥ ΑΘΗΝΩΝ

ΧΡΗΣΤΟΥ ΠΑΝΤΕΛΗ

- **Αυστηρά ολιγομελή τμήματα - ιδιαίτερα και κατ' οίκον διδασκαλία**
- **Προετοιμασία για το σύστημα του Εθνικού Απολυτηρίου**
- **Συχνά διαγωνίσματα και βοηθητικές σημειώσεις**
- **Επικοινωνία με τους γονείς για πλήρη ενημέρωση**
- **Εκπτωση σε αδέλφια 10%**

Διεύθυνση: ΚΕΝΝΕΝΤΥ 5

Τηλ. 23240 - 76070

3212-20/10

FINCAR A.E.

Μεταχειρισμένα αυτοκίνητα όλων των τύπων, με 18 μηνο ΑΤΟΚΟ ΔΙΑΚΑΝΟΝΙΣΜΟ ή 30μηνο με επιτόκιο 1%

Α/Α	ΤΥΠΟΣ	ΜΟΝΤΕΛΟ	ΤΙΜΗ
1	OPEL KADDET	1982	1.400.000
2	CITROEN BX ATOUT	1989	2.200.000
3	RENAULT 11	1985	1.100.000
4	SUZUKI ALTO	1988	800.000
5	CITROEN GSA	1985	1.250.000
6	FIAT PANDA	1991	1.300.000
7	HONDA ACCORD	1983	1.100.000
8	PEUGEOT 305	1983	1.100.000
9	RENAULT 5 TURBO	1984	1.300.000
10	FIAT UNO	1986	1.400.000
11	AUTOBIANCHI	1979	700.000
12	HONDA CIVIC	1978	750.000
13	FORD ESCORT	1978	900.000
14	RENAULT 9	1984	1.400.000
15	RENAULT 11	1985	1.300.000
16	FIAT RITMO	1984	1.200.000
17	CITROEN VISA	1985	1.150.000
18	OPEL ASCONA	1980	1.000.000
19	MITSUBISHI LANCER	1986	1.700.000
20	NISSAN CERRY	1984	1.150.000

FINCAR A.E. ΤΗΛ. 61825- 64169 κ. Λαζαρίδη Παναγιώτη

Η έκθεσή μας λειτουργεί από τις 8 το πρωί έως τις 8 το βράδυ

M15-31/10

Ομιλία στην Κοινοβουλευτική Ομάδα

Σημίτης: Κανείς δεν είναι αμετακίνητος στο ΠΑΣΟΚ

ΑΝΑΒΑΘΜΙΖΕΤΑΙ Ο ΡΟΛΟΣ ΤΩΝ ΒΟΥΛΕΥΤΩΝ

ΑΘΗΝΑ, 16 (ΑΠΕ).-

Η πολιτική και προγραμματική ενότητα του ΠΑΣΟΚ επιβεβαιώθηκε κατά τη συζήτηση των προγραμματικών δηλώσεων στη Βουλή και την ψήφο εμιστοσύνης στην κυβέρνηση τόνισε ο πρωθυπουργός και πρόεδρος του ΠΑΣΟΚ Κώστας Σημίτης,μιλώντας σήμερα στην Κοινοβουλευτική Ομάδα του Κινήματος η οποία στη σημερινή της συνεδρίαση θα εκλέξει το προεδρείο της και τους κοινοβουλευτικούς εκπροσώπους του ΠΑΣΟΚ.

Ο πρωθυπουργός αναφέρθηκε επίσης στο ρόλο των βουλευτών και τη λειτουργία της Κοινοβουλευτικής Ομάδας στη νέα κοινοβουλευτική περίοδο.

Στο πλαίσιο της νέας συλλογικότητας του ΠΑΣΟΚ, τόνισε ο πρωθυπουργός, υπάρχουν ρόλοι για όλους,`` κανείς δεν είναι αμετακίνητος και όλοι κρινόμαστε απο το αποτέλεσμα της δουλειάς μας``.

Οπως ανέφερε ο κ. Σημίτης το ΠΑΣΟΚ θα λειτουργεί πλέον στο πλαίσιο μιας νέας συλλογικότητας, θα έχει ενιαία πολιτική διεύθυνση, θα υπάρχουν εξειδικευμένοι ρόλοι και εξατομικευμένες ευθύνες,ενώ τόνισε ότι απόφασή του είναι να υπάρξει αξιολόγηση της κυβερνητικής και κοινοβουλευτικής παρουσίας όλων.

Αναφέρθηκε επίσης στην ανάγκη αναβαθμισης του ρόλου των βουλευτών στο πλαίσιο του νέου κανονισμού λειτουργίας της Κ.Ο.,καθώς και στην αποκατάσταση μιας νέας ισορροπίας ανάμεσα στο κόμμα,την κοινοβουλευτική ομάδα, τη Βουλή, την κυβέρνηση και τον πρωθυπουργό, ώστε το ΠΑΣΟΚ να είναι ένα παραγωγικό σύνολο και όχι ένα ασύνδετο άρθροισμα επιμέρους πολιτικών.

Τόνισε επίσης την ανάγκη τακτικής και ουσιαστικής παρουσίας των βουλευτών στη Βουλή και κάλεσε τους παλαιούς βουλευτές να γίνουν παράδειγμα για τους νέους και τους νέους να αποδείξουν πράξη την ανανέωση που επαγγέλθηκαν.

Χαρακτήρισε ιδιαίτερα σημαντικό τον ρόλο του προεδρείου της Κοινοβουλευτικής Ομάδας το οποίο, όπως είπε, είναι πολιτικό όργανο και όχι όργανο μονοδιάστατης συνδικαλιστικής δράσης.

Ο κ. Σημίτης υποσχέθηκε οτι μετά την πρώτη περίοδο προγραμματισμού θα αρχίσει συναντήσεις με τους βουλευτές κατά περιφέρεια με σκοπό την ανταλλαγή απόψεων για όλα τα ζητήματα. Και πρόσθεσε ότι η πρόθεσή του να ασχοληθεί πιο σύστηματικά με την Κοινοβουλευτική Ομάδα επιδεικνύεται και απο το ρόλο του υφυπουργού στον πρωθυπουργό Γιώργου Πασχαλίδη ο οποίος σε συνεργασία με το γραμματέα του Υπουργικού Συμβουλίου Σωκράτη Κοσμίδη θα είναι οι σύνδεσμοι με τα θεσμοθετημένα όργανα της Βουλής, της Κ.Ο. και της κυβέρνησης.

Ο πρωθυπουργός μετά το τέλος της ομιλίας του είχε σύντομο διάλογο με τον βουλευτή Εύβοιας Βασίλη Κεδίκογλου ο οποίος παίρνοντας το λόγο υποστήριξε ότι το ασυμβίβαστο μεταξύ της θέσης του γγ υπουργείου και της ιδιότητας του υποψηφίου βουλευτή στις επόμενες εκλογές είναι αντισυνταγματικό.Ο πρωθυπουργός του απάντησε οτι με τη νομική πλευρά του θέματος θα ασχοληθεί το προεδρείο που εκλέγεται σήμερα.

Εθιμοτυπική η επίσκεψη του Αμερικανού πρεσβευτή στον Ελληνα πρωθυπουργό

ΑΘΗΝΑ, 16 (ΑΠΕ).-

Εθιμοτυπική χαρακτηρίζεται από το Μέγαρο Μαξίμου και τον κυβερνητικό εκπρόσωπο, αλλά και από πηγές της αμερικανικής πρεσβείας στην Αθήνα, η σημερινή συνάντηση του Αμερικανού πρεσβευτή στην Αθήνα Τόμας Νάιλς, με τον Πρωθυπουργό Κώστα Σημίτη, που διήρκεσε τρία τέταρτα και έγινε κατόπιν αιτήματος του πρώτου.

Μετά το τέλος της συνάντησης δεν υπήρξαν δηλώσεις. Σύμφωνα πάντως με διπλωματικές πηγές, στη συνάντηση, η οποία δεν είχε συγκεκριμένη ατζέντα έγινε ανταλλαγή απόψεων για όλα τα θέματα κοινού ενδιαφέροντος, δηλαδή για τις τελευταίες εξελίξεις στο Κυπριακό, τις ελληνοτουρκικές σχέσεις, αλλά και τις ελληνικές πρωτοβουλίες στα Βαλκάνια, με αφορμή και την περιοδεία του Θόδωρου Πάγκαλου σε χώρες της πρώην Γιουγκοσλαβίας.

Υπενθυμίζεται, πάντως, ότι χθες ο εκπρόσωπος Τύπου του Στέιτ Ντιπάρτμεντ Νίκολς Μπερνς είχε μιλήσει για ``ενεργοποίηση των Ηνωμένων Πολιτειών`` για να αποκλιμακωθεί η ένταση στην Κύπρο, αναφέροντας μάλιστα ότι πρωτοβουλίες προς αυτή την κατεύθυνση αναλαμβάνουν τόσο ο ειδικός μεσολαβητής για το Κυπριακό Ρίτσαρντ Μπίτι, όσο και οι πρέσβεις των ΗΠΑ, σε Αθήνα, Λευκωσία και Αγκυρα.

Προβληματισμός από το ενδεχόμενο κατάργησης της σούπερ βενζίνης

ΑΘΗΝΑ, 16 (ΑΠΕ).-

Προβληματισμό έχει προκαλέσει στους ιδιοκτήτες συμβατικών αυτοκινήτων στη χώρα μας το ενδεχόμενο να καταργηθεί η βενζίνη σούπερ μέχρι το 2.002, σύμφωνα με τις Κοινοτικές Οδηγίες.

Οι ειδικοί επιστήμονες του ΠΕΡΓΑ, επισημαίνουν πάντως ότι η προσαρμογή των αυτοκινήτων και των μοτοσυκλετών είναι εφικτή. Οπως εκτιμούν οι ιδιοκτήτες συνεργείων, περίπου 200.000 δρχ. κοστίζει η μετατροπή των συμβατικών αυτοκινήτων σε καταλυτικά, εάν έχουν κατασκευαστεί μετά το 1980.

Στα αυτοκίνητα προηγούμενης τεχνολογίας το κόστος φθάνει το μισό εκατομμύριο. Οσον αφορά τις μοτοσυκλέτες, όσες έχουν κατασκευαστεί μετά το 1990, έχουν προδιαγραφές να καταναλώνουν και αμόλυβδη, ενώ σχετικά απλή είναι και η μετατροπή των δίχρονων μοτοσυκλετών. Για τις μοτοσυκλέτες που κυκλοφόρησαν πριν από το 1990, οι μηχανικοί κρίνουν ότι το κόστος μετατροπής, εάν είναι αυτή δυνατή, θα είναι ασύμφορο για τους ιδιοκτήτες.

Σημειώνεται πάντως ότι η Ελληνική Κυβέρνηση δια του υφυπουργού ΠΕΧΩΔΕ Θ. Κολιοπάνου ζήτησε κατά τη χθεσινή Σύνοδο του Συμβουλίου υπουργών της Ευρωπαϊκής Ενωσης να παρατεθεί για την Ελλάδα τουλάχιστον εως το 2005 η προτεινόμενη εξαίρεση στην υποχρεωτική χρήση της αμόλυβδης βενζίνης για να καταστεί δυνατόν μέσα σε ένα ρεαλιστικό χρονοδιάγραμμα να ανανεωθεί ο στόλος των συμβατικών αυτοκινήτων.

Ο στόλος αυτός αποτελεί το 65% των αυτοκινήτων που κυκλοφορούν στη χώρα μας. Το θέμα των καυσίμων θα συζητηθεί και στο επόμενο συμβούλιο υπουργών αλλά δύσκολα θα ληφθούν αποφάσεις, πριν από το τέλος του 1999.

ΑΝΑΚΟΙΝΩΣΗ

Επειδή ανακαινίζουμε το κατάστημά μας, διαθέτουμε τον περιορισμένο αριθμό οικιακών συσκευών της έκθεσης σε τιμές κόστους:

Ενδεικτικά αναφέρουμε τα παρακάτω:

1. Ψυγεία	από	40.000 δρχ.
2. Καταψύκτες	»	60.000 »
3. Κουζίνες μικτές και ηλεκτρικές	»	100.000 »
4. Φουρνάκια με εστίες	»	20.000 »
5. Πλυντήρια ρούχων μικρά	»	35.000 »
6. » » μεγάλα	»	120.000 »
7. Πλυντήρια πιάτων	»	50.000 »
8. Μικροσυσκευές, ηλ. σίδερα, τοστιέρες, μίξερ, κουζινομηχανές	»	3.000 »
9. Ανεμιστήρες	»	3.500 »
10. Τηλεοράσεις έγχρωμες	»	60.000 »
11. » ασπρόμαυρες	»	20.000 »
12. Τηλέφωνα	»	3.000 »
13. Αυτόματοι τηλεφωνητές	»	15.000 »

● ΠΡΟΣΟΧΗ: Ο αριθμός των συσκευών είναι περιορισμένος

ΑΡΕΤΗ ΒΟΥΤΥΡΑΚΗ

ΔΩΔ. ΝΕΟΛΑΙΑΣ 16 ΤΗΛ.: 22644, 78031

X595-31/10

KYDON TRAVEL

Η G.A. FERRIES

του κ. ΓΕΡΑΣΙΜΟΥ ΑΓΟΥΔΗΜΟΥ

και το **Πρακτορείο ΚΥΔΩΝ**

με την οργάνωση της κ. ΕΛΕΝΗΣ ΨΥΛΛΑΚΗ

πιστοί στις υποσχέσεις τους

ΣΑΣ ΠΡΟΣΦΕΡΟΥΝ

ΑΚΟΜΗ ΜΙΑ ΥΠΕΡΟΧΗ ΠΑΜΦΘΗΝΗ ΚΡΟΥΑΖΙΕΡΑ ΣΕ ΠΑΝΕΜΟΡΦΑ ΝΗΣΙΑ

ΜΥΤΙΛΗΝΗ ΣΑΝΤΟΡΙΝΗ

προσκύνημα στον ΑΓΙΟ ΡΑΦΑΗΛ

Με το πολυτελέστατο **F/B MARINA**

ΠΡΟΣΦΟΡΑ

Μόνο **48.000** το άτομο στη δίκλινη
» **40.000** » » » τετράκλινη εξωτερική
» **38.000** » » » » εσωτερική
Τα αυτοκίνητα **ΔΩΡΕΑΝ**

ΠΡΟΓΡΑΜΜΑ

Σάββατο 26/10 αναχώρηση για ΚΩ - ΜΥΤΙΛΗΝΗ
Κυριακή 27/10 Αφιξη 06.00. Παραμονή στη Μυτιλήνη μέχρι 24.00. Χρόνος για προσκύνημα στον Αγιο ΡΑΦΑΗΛ και εκδρομή στο νησί - αξιοθέατα.
Δευτέρα 28/10 ΣΑΝΤΟΡΙΝΗ. Αφιξη 06.00. Παραμονή μέχρι τις 20.00. Χρόνος για εκδρομή στο πανέμορφο νησί.
Τρίτη 29/10. Αφιξη στη Ρόδο 06.30.

ΠΑΡΑΜΟΝΗ ΟΛΕΣ ΤΙΣ ΜΕΡΕΣ ΜΕΣΑ ΣΤΟ F/B MARINA

Χαρείτε την πολυτέλεια του πλοίου αυτού.
Διασκεδάστε κάθε βράδυ στο Club του πλοίου με την υπέροχη ελληνική μουσική και χορό.
Εκδρομές οργανωμένες από το γραφείο μας για όσους δεν πάρουν αυτοκίνητα
ΣΥΝΟΔΟΣ κ. ΕΛΕΝΗ ΨΥΛΛΑΚΗ

ΠΡΑΚΤΟΡΕΙΟ ΚΥΔΩΝ

Εθελοντών Δωδ/σίων 14 - Τηλ. 23000, 27900, fax 32741
Ακτή Σαχτούρη 8 (απέναντι απότο λιμάνι) - Τηλ. 24265 , 27722

GRAND HOTEL

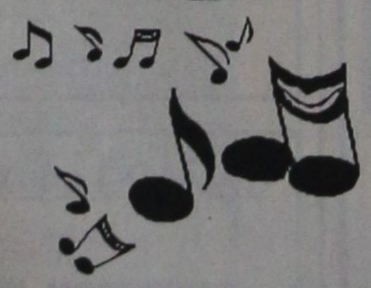

PIANO BAR

ACANDIA

Απολαμβάνετε κάθε βράδυ τον καφέ ή το κοκτέιλ σας με το φίλο σας πιανίστα

ΝΙΚΟ ΒΑΣΙΛΑΡΑΚΗ

ΔΙΑΤΙΘΕΤΑΙ ΑΙΘΟΥΣΑ ΓΙΑ:

Κάθε είδους εκδήλωση





Τσάγια και επιδείξεις μόδας



ΠΛΗΡΗΣ ΟΡΓΑΝΩΣΗ & ΕΞΥΠΗΡΕΤΗΣΗ

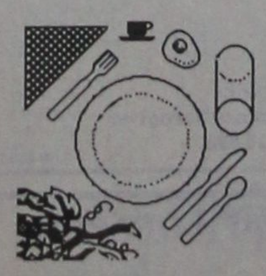

Self Service Restaurant

YELLOW SPOT

με ελκυστικές τιμές

Κρατήσεις : 26284

ΙΔΙΩΤΙΚΕΣ ΣΧΟΛΕΣ «ΔΟΡΚΑΣ»

ΠΑΡΑΤΑΣΗ ΕΓΓΡΑΦΩΝ ΜΕΧΡΙ 20 ΟΚΤΩΒΡΙΟΥ



ΣΧΟΛΗ ΧΕΙΡΙΣΤΩΝ ΗΛΕΚΤΡΟΝΙΚΩΝ ΥΠΟΛΟΓΙΣΤΩΝ
* ΕΦΑΡΜΟΓΩΝ ΠΛΗΡΟΦΟΡΙΚΗΣ *
ΚΡΑΤΙΚΟ ΠΤΥΧΙΟ



ΣΧΟΛΗ ΕΝΔΥΜΑΤΟΛΟΓΩΝ - ΣΧΕΔΙΑΣΤΩΝ ΜΟΔΑΣ
* Κ/Ρ - ΓΥΝ. ΑΜΦΙΕΣΗΣ *
ΔΕΚΤΟΙ ΑΠΟΦΟΙΤΟΙ ΓΥΜΝΑΣΙΟΥ - ΛΥΚΕΙΟΥ

ΠΛΗΡΟΦΟΡΙΕΣ - ΕΓΓΡΑΦΕΣ
ΚΑΝΑΔΑ 32 - ΡΟΔΟΣ - ΤΗΛ. 29550

X610-20/10

ΙΑΤΡΙΚΗ ΑΝΑΚΟΙΝΩΣΗ

Η ιατρός
ΜΑΡΙΑ ΚΟΤΣΙΑΝΟΥ - ΑΤΤΙΤΗ
Δερματολόγος - Αφροδισιολόγος

απουσιάζει λόγω συμμετοχής της στο 5ο Συνέδριο Δερματολογίας - Αφροδισιολογίας της Ευρωπαϊκής Δερματολογικής Ακαδημίας στη Λισσαβώνα.

Το ιατρείο θα επαναλειτουργήσει κανονικά
Δευτέρα 21 Οκτωβρίου

Ιατρείο: Ιωνος Δραγούμη 23
(Ανωθεν εστιατορίου ΜΟΝ - AMI) Νιοχώρι.
Τηλ. 22278

3375-19/10

ΙΑΤΡΙΚΗ ΑΝΑΚΟΙΝΩΣΗ

Ο ιατρός
Δρ. ΣΑΒΒΙΓΚΟΣ Σ. ΜΙΧΑΗΛ
ΔΕΡΜΑΤΟΛΟΓΟΣ - ΑΦΡΟΔΙΣΙΟΛΟΓΟΣ

Βενετοκλέων 117 Ρόδος τηλ. 28391

θα απουσιάσει εκτός Ρόδου από 12 Οκτωβρίου έως και 17 Οκτωβρίου λόγω συμμετοχής του στο 5ο Συνέδριο της Ευρωπαϊκής Ακαδημίας Δερματολογίας και Αφροδισιολογίας στη Λισσαβώνα.

Θα επανέλθει και θα εργασθεί κανονικά την 18η Οκτωβρίου ημέρα Παρασκευή

3381-19/10

ΙΑΤΡΙΚΗ ΑΝΑΚΟΙΝΩΣΗ

ΧΡΙΣΤΟΦΗΣ Φ. ΧΡΗΣΤΟΣ
ΠΑΙΔΙΑΤΡΟΣ

Δέχεται καθημερινά: 9.00-13.00 και 17.30-20.00
Τετάρτη απόγευμα: ΚΛΕΙΣΤΑ
Σάββατο πρωί: Μόνο με ΡΑΝΤΕΒΟΥ

Ιατρείο:
Παύλου Μελά 27 και Ναυαρίνου
Τηλ. 20.500

3399-31/10

ΑΛΛΑΓΗ ΩΡΑΡΙΟΥ

Η ΠΝΕΥΜΟΝΟΛΟΓΟΣ - ΦΥΜΑΤΙΟΛΟΓΟΣ
ΚΥΡΙΤΣΗ ΜΠΑΡΔΑΚΗ ΕΥΡΥΔΙΚΗ
ΙΕΡΟΥ ΛΟΧΟΥ 14 (έναντι Ολυμπιακής)

Δέχεται καθημερινά
ΠΡΩΙ: 9 - 1.00
Απογευμ. 6.00 - 8.00

Τετάρτη απόγευμα
Σάββατο πρωί ΜΕ ΡΑΝΤΕΒΟΥ

Τηλ. ιατρείου: 79287 - οικ. 73035

2943-20/10

Τα παράξενα σε όλο τον κόσμο

Οσα φέρνει ο άνεμος!

ΠΡΟΣΠΑΘΕΙΕΣ ΓΙΑ ΤΗ ΔΙΑΣΩΣΗ ΕΝΟΣ ΔΕΛΦΙΝΙΟΥ

- ΠΕΚΙΝΟ

Ενα δελφίνι του ποταμού Γιαντσέ που ζει σε κατάσταση αιχμαλωσίας και είναι από τα σπανιότερα είδη στην Κίνα, σώθηκε από μια πολύ επικίνδυνη ασθένεια, μετέδωσε σήμερα το πρακτορείο "Νέα Κίνα".

Ερευνητές στο Ινστιτούτο Υδροβιολογίας της Ουχάν στην κεντρική επαρχία Χουμπέι, αγωνίζονταν επί μήνες για τη διάσωση του θαλάσσιου θηλαστικού από μια ασθένεια του ήπατος και διαβήτη, μετά την έντονη αδιαθεσία που εκδήλωσε το δελφίνι τον περασμένο Απρίλιο. Επί μήνες εμπειρογνώμονες του ερευνητικού ινστιτούτου αφιέρωναν όλο τον ελεύθερο χρόνο τους για να το σώσουν.

Επιστήμονες στην Ιαπωνία, τις Ηνωμένες Πολιτείες, το Χονγκ Κονγκ και την Ταϊβάν έδωσαν συμβουλές σε Κινέζους ειδικούς για τη θεραπεία του σπάνιου θηλαστικού.

Λιγότερα από 100 δελφίνια στον ποταμό Γιανγκτσέ πιστεύεται πως έχουν εναπομείνει και σύμφωνα με ερευνητές, το είδος θα εξαφανιστεί μέσα στα 25 επομένα χρόνια, αφού βιομηχανικά απόβλητα ρυπαίνουν αδιάκοπα τον ποταμό.

ΠΙΟ ΕΥΚΟΛΗ Η ΕΥΡΕΣΗ ΕΡΓΑΣΙΑΣ ΣΤΑ ΜΠΑΡ

- ΛΟΝΔΙΝΟ

Οι θαμώνες των βρετανικών παμπ έχουν περισσότερες ευκαιρίες να βρουν δουλειά σε περίπτωση που χάσουν αυτήν που έχουν, επισημαίνει βρετανική μελέτη που δόθηκε σήμερα στη δημοσιότητα.

Οσοι συχνάζουν στα βρετανικά μπαρ μπορούν ευκολότερα να μάθουν για θέσεις εργασίας που είναι κενές σε σχέση με αυτούς που ακολουθούν τις κλασικές μεθόδους αναζήτησης εργασίας, όπως μικρές αγγελίες και γραφεία ευρέσεως εργασίας.

Τα άτομα αυτά είναι πιο κοινωνικά και ευπροσήγορα και είναι ευκολότερο να βρουν δουλειά, σύμφωνα με τη μελέτη για "τη μακροπρόθεσμη ανεργία" που υπογραμμίζει τη σημασία των μη παραδοσιακών δικτύων στην εύρεση εργασίας.

ΧΩΡΙΖΟΥΝ ΜΙΚ ΤΖΑΓΚΕΡ ΚΑΙ ΤΖΕΡΙ ΧΟΛ

- ΛΟΝΔΙΝΟ

Η Τζέρι Χολ, σύζυγος των αρχηγού των Ρόλινγκ Στόουνς τραγουδιστή Μικ Τζάγκερ συμβουλεύτηκε έναν από τους καλύτερους δικηγόρους στα διαζύγια, γράφουν σήμερα οι βρετανικές ταμπλόιντ.

Η σκανδαλοθηρική "Σαν" επιμένει ότι η Χολ συναντήθηκε με τον Αντονι Τζούλιους, τον δικηγόρο που διαπραγματεύτηκε τους οικονομικούς κυρίως όρους του διαζυγίου της πριγκίπισσας Νταϊάνας με τον διάδοχό του θρόνου, πρίγκιπα Κάρολο.

Ο Τζούλιους ανέφερε χθες ότι δεν έχει να πει τίποτε για τις διαδικασίες του διάσημου φωτομοντέλου από τις Ηνωμένες Πολιτείες να τερματίσει τον 6χρονο γάμο με το αστέρι της ροκ. Το ζευγάρι παντρεύτηκε το 1990 και έχει τρία παιδιά.

"Εχω οδηγίες από τη πελάτισσά μου να μην προβώ σε κανένα σχόλιο για την υπόθεση αυτή", δήλωσε ο Τζούλιους.

Τα δημοσιεύματα για τις διαδικασίες διαζυγίου είναι τα τελευταία πολλών ιστοριών του πάμπλουτου ζευγαριού που χωρίζει εξαιτίας του τρόπου ζωής του Τζάγκερ.

Νωρίτερα φέτος η Χολ είχε δηλώσει σε συνέντευξή της ότι ποτέ δεν φανταζόταν πως ο γάμος της με τον Τζάγκερ θα κρατούσε πάνω από δύο χρόνια.

Ο Βρετανός τραγουδιστής που έχει περάσει τα πενήντα και είναι λίγο μεγαλύτερος από τον Αμερικανό πρόεδρο, Μπιλ Κλίντον, συνεχίζει να γεμίζει τα στάδια κυρίως με μεσήλικες που νοσταλγούν τη νεότητά τους.

Ο ταραχώδης βίος του, η σύλληψή του για ναρκωτικά και ο γάμος του με την νικαραγουανή Μπιάνκα Πέρεζ Μασίας το 1971, άφησαν άσβηστες μνήμες σε μια ολόκληρη γενιά. Με την Μπιάνκα έμεινε παντρεμένος οκτώ χρόνια και απέκτησε μια κόρη, την Τζέινι. Μετά το διαζύγιο που σύμφωνα με δημοσιεύματα της εποχής επρόκειτο για συμφωνία πολλών εκατομμυρίων, η Μπιάνκα ανέλαβε την κηδεμονία της μικρής, η οποία το 1992 τον έκανε και παππού.

Το κακό παιδί της δεκαετίας του '60, με τίποτα δεν θυμίζει σήμερα τον κοινωνικό επαναστάτη που ήταν στα νιάτα του. Δημοσιεύματα τα τελευταία χρόνια τον περιγράφουν ως οικογενειάρχη που έστειλε τα παιδιά του σε ακριβά ιδιωτικά σχολεία και έγινε ένας από τους μεγαλύτερους πολυεκατομμυριούχους επιχειρηματίες στη Βρετανία. Με σπίτια στο Μανχάταν, το Λονδίνο, τη Γαλλία είναι όπως ο ίδιος έχει πει "άνθρωπος του πλούτου και του γούστου".

ΜΥΘΟΣ ΤΕΛΙΚΑ ... ΤΑ ΑΜΕΡΙΚΑΝΙΚΑ ΠΑΡΤΥ

- ΒΟΡΕΙΑ ΚΑΡΟΛΙΝΑ

Πολλοί Αμερικανοί πιστεύουν ότι το να κάνουν πάρτυ το βράδυ στο σπίτι είναι το ίδιο αγχώδες με το να συμπληρώνουν τη φορολογική τους δήλωση ή να επισκέπτονται τον οδοντογιατρό, σύμφωνα με σφυγμομέτρηση του Ινστιτούτου Γκάλοπ, τα αποτελέσματα της οποίας δόθηκαν σήμερα στη δημοσιότητα.

Οι Αμερικανοί δεν προσελκύονται ιδιαίτερα από την ιδέα να πηγαίνουν στα μαγαζιά για ν΄αγοράζουν τρόφιμα και να οργανώνουν πάρτυ. Εξάλλου αρκετοί είναι εκείνοι που δεν έχουν εμπιστοσύνη στις μαγειρικές τους ικανότητες.

Οταν τους ζητήθηκε να συγκρίνουν το άγχος της ετοιμασίας μιας βραδινής συγκέντρωσης φίλων στο σπίτι, το 34% το βρήκε το ίδιο αγχώδες με τη συμπλήρωση της φορολογικής δήλωσης, το 31% το συνέκρινε με την επίσκεψη στον οδοντογιατρό, ενώ το 20% το παρομοίασε με ένα Σαββατοκύριακο με την πεθερά στο σπίτι.

Το 29% των ερωτηθέντων θεωρεί σκέτη αγγαρεία τα ψώνια για την προετοιμασία του πάρτυ, το 21% δεν θέλει να μαγειρεύει και το 17% τρέμει την όλη προετοιμασία.

Σε δείγμα 1.000 ενήλικων, το 54% απάντησε ότι δεν έχει αρκετό χρόνο να οργανώσει ένα μεγάλο πάρτυ αλλά αυτό που αρέσει περισσότερο είναι όταν διασκεδάζουν με φίλους.

Στην ερώτηση για το πιο θεωρούν το σημαντικότερο στοιχείο που συμβάλλει σε μια ευχάριστη βραδιά, το 31% απάντησε τους καλεσμένους, το 26% την καλή συζήτηση και το 20% το καλό φαγητό.

Το κατάστημα VITRINA
θέλει να ευχαριστήσει όλους τους πελάτες του που για 14 χρόνια μας στήριξαν και να σας ενημερώσουμε, λόγω ιδιόχρησης μεταφερόμεθα στη ΜΕΓ. ΚΩΝΣΤΑΝΤΙΝΟΥ 43 (δίπλα στο Σπανού) κατάστημα AMBIENTE
Σας περιμένουμε να σας εξυπηρετήσουμε με όλα τα είδη μας σε πολύ καλές τιμές
AMBIENTE (VITRINA)
Διακοσμητικά είδη για ένα σύγχρονο σπίτι
ΤΗΛ. 35778 - 32181
26456-31/10

RODOS MARINE BOAT
ότι καλύτερο πάνω στη θάλασσα

Η RODOS MARINE BOAT ΠΑΡΟΥΣΙΑΖΕΙ ΤΟ ΝΕΟ ΤΗΣ ΔΗΜΙΟΥΡΓΗΜΑ

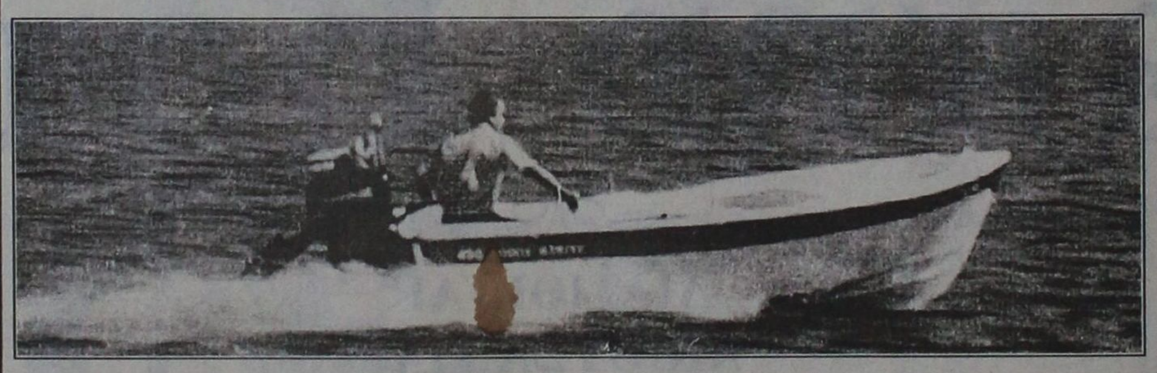

ΝΕΟ ΤΑΧΥΠΛΟΟ 430 RODOS MARINE

Πρακτικό και ευέλικτο αναπτύσει υψηλή ταχύτητα με μικρή ιπποδύναμη.
✓ Άριστη Πλεύση
✓ Πλήρη ασφάλεια . Τρία διαφορετικά στεγανά το καθιστούν πραγματικά αβύθιστο.
✓ Τέλεια ποιότητα κατασκευής.

ΤΕΧΝΙΚΑ ΧΑΡΑΚΤΗΡΙΣΤΙΚΑ

Ολικό Μήκος : 4.30 μ.
Μέγιστο Πλάτος : 1.74 μ.
Βάρος : 170 Kg.
Αρ. Επιβ. : 4
Ιπποδυνάμεις : 15 - 25 HP

Η RODOS MARINE BOAT συνιστά : EVINRUDE OUTBOARDS

ΧΑΤΖΗΝΙΚΟΛΑΟΥ ΕΜΜ. & ΕΥΔ. ΟΒΕΕ
Μ. Μαλιαράκη 6 , 85100 ΡΟΔΟΣ , Τηλ : (0241) - 21950
NOISIS advanced computing

ΙΑΤΡΙΚΗ ΑΝΑΚΟΙΝΩΣΗ

Το ιατρείο της ΕΝΔΟΚΡΙΝΟΛΟΓΟΥ
κ. ΑΣΠΑΣΙΑΣ Γ. ΑΝΤΑΡΑΚΗ
θα παραμείνει κλειστό μέχρι 16 Οκτωβρίου

Η ιατρός στο διάστημα αυτό θα απουσιάζει στο Πανεπιστήμιο του Εδιμβούργου κατόπιν προσκλήσεως του Medical research Council Braun Metabolism Unit για ερευνητικούς λόγους.

Σε περίπτωση ανάγκης τηλεφωνήστε στο 23771

3029-31/10

ΙΑΤΡΙΚΗ ΑΝΑΚΟΙΝΩΣΗ

Ο ιατρός
ΚΑΛΑΒΡΕΖΟΣ Α. ΕΜΜΑΝΟΥΗΛ
ΧΕΙΡΟΥΡΓΟΣ ΩΤΟΡΙΝΟΛΑΡΥΓΓΟΛΟΓΟΣ

ΔΕΧΕΤΑΙ ΚΑΘΗΜΕΡΙΝΑ
9.00-13.00 και 17.00-20.00

Διεύθυνση: KENNENTY 29
Τηλ.. ιατρείου 39039

16423-31/10

Ο ιατρός
ΛΑΖΑΡΑΤΟΣ ΣΠΥΡΟΣ
ΓΑΣΤΡΕΝΤΕΡΟΛΟΓΟΣ - ΕΝΔΟΣΚΟΠΟΣ
ΔΙΔΑΚΤΩΡ ΙΑΠΩΝΙΚΟΥ ΠΑΝΕΠΙΣΤΗΜΙΟΥ

Δέχεται καθημερινά 8-1 και 5-8

Ιατρείο: ΑΜΕΡΙΚΗΣ 7 (Παλαιό ΤΑΞΥ)
Τηλ. 26587

3312-10/11

ΙΑΤΡΙΚΗ ΑΝΑΚΟΙΝΩΣΗ

ΜΑΡΙΑ ΓΕΩΡΓΙΟΥ
ΙΑΤΡΟΥ
ΔΕΡΜΑΤΟΛΟΓΟΥ - ΑΦΡΟΔΙΣΙΟΛΟΓΟΥ

Λόγω συμμετοχής του ιατρού στο Πανευρωπαϊκό συνέδριο Δερματολογίας Αφροδισιολογίας στη Λισσαβώνα Πορτογαλίας από 13/10/96 μέχρι 20/10/96 το ιατρείο θα λειτουργήσει κανονικά ημέρα Δευτέρα 21 Οκτωβρίου στη διεύθυνση:
Αλεξάνδρου Διάκου και Ιωνος Δραγούμη 49

9-13 και 6-8.30μ.μ.

Τηλ. 74004 - 35264 Τηλ. κιν. 094 386376

26497-20/10

ΜΕΤΑΦΟΡΑ ΙΑΤΡΕΙΩΝ

Το ιατρείο του
ΓΕΩΡΓΙΟΥ ΣΥΜΕΩΝΙΔΗ
ΧΕΙΡΟΥΡΓΟΥ ΩΤΟΡΙΝΟΛΑΡΥΓΓΟΛΟΓΟΥ
και
το ΟΔΟΝΤΙΑΤΡΕΙΟ της
ΝΙΚΗΣ ΧΩΜΑΤΟΠΟΥΛΟΥ ΣΥΜΕΩΝΙΔΗ

μεταφέρθηκαν ΔΗΜΟΚΡΑΤΙΑΣ 31, 1ος όροφος απέναντι από τα παλιά ιατρεία, (πάνω από τα ηλεκτρονικά Φραντζής)

Ωρες λειτουργίας: 9-12 πρωί, 5-8 απόγευμα
Τηλ. 35590

3254-20/10

Ζορπίδης

ΤΟΥΡΙΣΤΙΚΟΣ ΟΡΓΑΝΙΣΜΟΣ
Μακαρίου 31 20625-30054

28η Οκτωβρίου 1996

Ευκαιρία για απόδραση!
Ταξιδέψτε στην καλύτερη εποχή!
Αθινοπωρινές απολαύσεις, ΜΑΖΙ ΜΑΣ!

ΑΕΡΟΠΟΡΙΚΕΣ

ΛΟΝΔΙΝΟ	24 - 29/10/96
ΠΑΡΙΣΙ	24 - 28/10/96
ΒΑΡΚΕΛΩΝΗ-ΜΑΔΡΙΤΗ	23 -28/10/96
ΒΟΥΔΑΠΕΣΤΗ-ΠΑΡΑΔΟΥΝΑΒΙΑ ΧΩΡΙΑ	25 - 28/10/96
ΡΩΜΗ - ΒΑΤΙΚΑΝΟ	24 - 28/10/96
ΜΑΓΕΥΤΙΚΗ ΒΙΕΝΝΗ	24 - 28/10/96

ΟΔΙΚΕΣ

ΝΙΚΑΙΑ - ΠΑΡΙΣΙ	19 - 28/10/96
ΙΣΠΑΝΙΚΟ ΠΑΝΟΡΑΜΑ	18 -28/10/96
ΙΤΑΛΙΑ - ΕΛΒΕΤΙΑ	20 - 28/10/96

ΕΚΔΡΟΜΕΣ ΜΕ ΑΝΑΧΩΡΗΣΕΙΣ ΚΑΘΕ ΕΒΔΟΜΑΔΑ ΟΛΟ ΤΟ ΧΡΟΝΟ!!!

ΙΤΑΛΙΑ 7 μέρες Αναχώρηση κάθε Δευτέρα

ΠΑΡΙΣΙ EuroDisney 8 ημέρες Αναχώρηση κάθε Σάββατο

ΛΟΝΔΙΝΟ 4 ημέρες Αναχ. κάθε Τρίτη

ΜΑΡΟΚΟ 7 ημέρες Αναχ. κάθε Πέμπτη

ΧΩΡΙΑ και ΟΑΣΕΙΣ ΤΟΥ ΝΟΤΟΥ Αναχωρήσεις κάθε Πέμπτη (7 ημέρες)

ΕΚΔΡΟΜΕΣ ΣΤΗΝ ΕΛΛΑΔ

ΚΡΗΤΗ 7 ημέρες
ΣΤΕΡΕΑ - ΗΠΕΙΡΟ - ΘΕΣΣΑΛΙΑ 9 ημέρες

...και πολλές ακόμη οδικές

♦ Διαθέτουμε τις καλύτερες τιμές σε ξενοδοχεία στην Αθήνα και στη Θεσσαλονίκη
Ταξιδέψτε
ΣΙΓΟΥΡΑ - ΑΝΕΤΑ - ΓΡΗΓΟΡΑ
Πληροφορίες Μακαρίου 31 - Τηλ. 20625, 30054 - FAX 26745

X611-31/10

Σοβαρή κρίση μαστίζει τον τουρισμό

Σε κρίσιμη καμπή η αργυροχρυσοχοΐα

ΟΦΕΙΛΕΤΑΙ ΚΑΙ ΣΤΗΝ ΠΤΩΣΗ ΤΟΥ ΤΟΥΡΙΣΜΟΥ

Σοβαρή κρίση διέρχεται ο κλάδος της αργυροχρυσοχοΐας εξ αιτίας της μείωσης της εσωτερικής κατανάλωσης, της ραγδαίας διείσδυσης νόμιμων και λαθραίων εισαγόμενων κοσμημάτων, του παρεμπορίου και της στασιμότητας στις άμεσες εξαγωγές και τις έμμεσες, λόγω της πτώσης του τουρισμού.

Την άποψη αυτή, υποστήριξαν οι εκπρόσωποι των κλάδων σε συνέντευξη που έδωσε ο πρόεδρος της HELEXPO, Αντώνης Κούρτης, παρουσία του αντιπροέδρου της Πανελλήνιας Ομοσπονδίας Βιοτεχνών Αργυροχρυσοχόων, Κοσμηματοπωλών, Ωρολογοπωλών (ΠΟΒΑΚΩ) Σταύρος Ζαχαρέλης, κου προέδρου του Πανελληνίου Συνδέσμου Εισαγωγέων Ωρολογίων, Παναγιώτη Αμανίτη και του αντιπροέδρου της Συντεχνίας Χρυσοχόων Αργυροχόων, Γιάννη Λαζαρίδη, για την ανακοίνωση των μεγεθών της 11ης KOSMIMA που θα λειτουργήσει απόο 18-21 Οκτωβρίου.

Ο κ. Ζαχαρέλης ως ενδεικτικό της κρίσης που μαστίζει τον κλάδο ανέφερε ότι το 1996 η ΠΟΒΑΚΩ διέγραψε 36 επιχειρήσεις, οι οποίες έκλεισαν και δυστυχώς διαβλέπει σκοτεινό και αβέβαιο το μέλλον των κλάδων που εκπροσωπούνται στην KOSMIMA. Επεσήμανε την ανάγκη να είναι σταθεροί οι όροι του παιχνιδιού, όπως είπε, και να μη λαμβάνονται συνεχώς νέα μέτρα που επιβαρύνουν τους μικρομεσαίους επαγγελματοβιοτέχνες και εμπόρους. Η ΠΟΒΑΚΩ ζητάει την κατάργηση των αντικειμενικών κριτηρίων και του 35% και η απογραφή στον κλάδο να εφαρμοστεί σε επιχειρήσεις με τζίρο 80 εκ. και πάνω.

Υπογράμμισε την απελπιστική, όπως τη χαρακτήρισε, στασιμότητα των άμεσων εξαγωγών, που όπως ανέφερε παρά τις κάποιες μεμονωμένες προσπάθειες και τις ενέργειες του ΟΠΕ, οι άμεσες εξαγωγές βρίσκονται σε επίπεδο 1%-3% της παραγωγής, ενώ καλύπτουν μόλις το 30%-40% των εισαγομένων κοσμημάτων στη χώρα μας.

"Αν συνεχιστεί αυτή η υστέρηση εξόδου στις διεθνείς αγορές", τόνισε, "τότε το μέλλον του κλάδου είναι αβέβαιο".

Σύμφωνα με τα στοιχεία που έδωσε η αξία των εισαγωγών ανέρχεται σε 60 εκ. δολάρια.

Από την πλευρά του ο κ. Αμανίτης, αναφέρθηκε στο τεράστιο πρόβλημα που προκαλείται από τις πωλήσεις ωρολογίων αυθεντικών ή ημιτασιόν, που εισάγονται μεν νόμιμα, αλλά πωλούνται στο παρεμπόριο, προκαλώντας αθέμιτο ανταγωνισμό. Σήμερα οι περιπτώσεις αυτές καλύπτουν το 70% της εγχώριας ζήτησης. Η αξία των πωλήσεων ωρολογίων που γίνονται από το οργανωμένο εμπόριο το 1995 ήταν αξίας 15 δισ. και για εφέτος είναι αυξητική η τάση.

Ο κ. Αμανίτης, ζήτησε επίσης την τελευταία ημέρα της KOSMIMA να επιτρέπεται η είσοδος στο κοινό, προκειμένου να ενημερώνεται για τις εξελίξεις του κλάδου. Ακόμη, ζήτησε να μειωθεί το κόστος συμμετοχής στην έκθεση, αλλά και στα ξενοδοχεία κατά τη διάρκεια της έκθεσης, γιατί τα έξοδα λειτουργίας γίνονται δυσβάστακτα και αν δεν ληφθούν μέτρα θα αποδυναμωθεί η συμμετοχή εκθετών στην KOSMIMA.

Από την πλευρά του ο πρόεδρος της HELEXPO, Αντώνης Κούρτης, εξέφρασε την αισιοδοξία του για την πορεία της εφετινής διοργάνωσης της KOSMIMA, που εισέρχεται στη δεύτερη δεκαετία της.

Για το θέμα των τιμών των ξενοδοχείων κατά την περίοδο των κλαδικών εκθέσεων, είπε ότι η HELEXPO έχει σκοπό να συναντηθεί με την ΕΞΘ, προκειμένου να ζητήσει να υπάρχει κάποια μείωση κατά τη διάρκεια των κλαδικών εκθέσεων, καθώς αυτή η πρακτική ακολουθείται διεθνώς.

Ο κ. Κούρτης, συμφώνησε με το αίτημα των εκπροσώπων των φορέων γιατί αντί για έκπτωση οι ξενοδόχοι, είπε, προβαίνουν σε αυξήσεις των τιμών κατά 20%-30% την περίοδο των εκθέσεων με αποτέλεσμα να επιβαρύνονται οι εκθέτες κατά πολύ.

Στην KOSMIMA συμμετέχουν 290 εκθέτες από την Ελλάδα και το εξωτερικό.

G. A. FERRIES

ΔΡΟΜΟΛΟΓΙΑ F/B ΔΗΜΗΤΡΑ

ΔΡΟΜΟΛΟΓΙΑ ΑΠΟ 1/10/96 έως 31/10/96

ΑΠΟ ΡΟΔΟ

ΔΕΥΤΕΡΑ 12.00: ΣΥΜΗ (13.15 - 13.45) - ΤΗΛΟ (15.15 - 15.30) - ΝΙΣΥΡΟ (16.45-17.00) - ΚΩ (18.15 - 18.45) - ΚΑΛΥΜΝΟ(19.45 - 20.00) - ΛΕΡΟ (21.15 - 21.30) - ΛΕΙΨΟΙ (22.30 - 22.45) - ΠΑΤΜΟ (23.15 - 23.45) - ΠΕΙΡΑΙΑ (09.15)

ΤΕΤΑΡΤΗ 14.00: ΣΥΜΗ (15.10 - 15.30) - ΤΗΛΟ (17.00 - 17.15) - ΝΙΣΥΡΟ (18.15 - 18.30) - ΚΩ (19.45 - 20.00) - ΚΑΛΥΜΝΟ (21.00 - 21.30) - ΠΕΙΡΑΙΑ (07.45)

ΠΑΡΑΣΚΕΥΗ 14.00: ΚΩ (17.30 - 18.00) - ΚΑΛΥΜΝΟ (19.00 - 19.20) - ΑΣΤΥΠΑΛΑΙΑ (21.30 - 22.00) - ΑΙΓΙΑΛΗ (00.30 - 00.45) - ΚΑΤΑΠΟΛΑ (01.15 - 01.45)- ΠΕΙΡΑΙΑ (09.15)

ΚΥΡΙΑΚΗ 14.30:ΚΑΣΤΕΛΛΟΡΙΖΟ - ΡΟΔΟ Επιστροφή Διανυκτέρευση

ΠΛΗΡΟΦΟΡΙΕΣ - ΚΡΑΤΗΣΕΙΣ - ΕΙΣΙΤΗΡΙΑ
SKEVOS' TRAVEL
Αμερικής 111, Ρόδος Τηλ. 22461, 75655, FAX: 22354, TELEX 292628
M24

ΨΥΧΟΕΡΕΥΝΗΤΡΙΑ

ΚΡΗΤΙΚΟΥ ΒΑΣΙΛΕΙΑ

Προβλέπει για το μέλλον, καφεμαντεία, χειρομαντεία και χαρτομαντεία.

Αγίου Φανουρίου 26 Π. Πόλη
Τηλ. 74440
8-1π.μ. - 4-8μ.μ.



26726-28/10

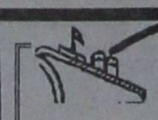

ΔΡΟΜΟΛΟΓΙΑ
από 11/10/96 - 30/11/96

μια ξεχωριστη διαση στη θαλασσα

ΑΝΑΧΩΡΗΣΗ ΑΠΟ ΡΟΔΟ

Ημ/νία	Ημέρ.	Πλοίο	Ώρα αναχ.	Προορισμός
11/10	ΠΑΡ	ΠΑΤΜΟΣ	11.00	ΚΩ-ΚΑΛΥΜΝΟ-ΣΑΜΟ-ΘΕΣ/ΝΙΚΗ
		ΙΑΛΥΣΟΣ	12.00	ΚΩ-ΚΑΛ.-ΛΕΡ.-ΠΑΤ.-ΠΕΙΡΑΙΑ
12/10	ΣΑΒ	ΡΟΔΟΣ	17.00	ΠΕΙΡΑΙΑ
13/10	ΚΥΡ	ΙΑΛΥΣΟΣ	12.00	ΚΩ-ΚΑΛ.-ΛΕΡ.-ΠΑΤ.-ΠΕΙΡΑΙΑ
		ΠΑΤΜΟΣ	17.00	ΚΩ - ΠΕΙΡΑΙΑ
14/10	ΔΕΥ	—	—	———
15/10	ΤΡΙ	ΙΑΛΥΣΟΣ	12.00	ΚΩ-ΑΣΤΥΠ.-ΚΑΛ.-ΛΕΡ.-ΠΑΤ.-ΠΕΙΡΑΙΑ
16/10	ΤΕΤ	ΠΑΤΜΟΣ	17.00	ΚΩ - ΠΕΙΡΑΙΑ
17/10	ΠΕΜ	ΙΑΛΥΣΟΣ	12.00	ΚΩ-ΚΑΛ.-ΛΕΡ.-ΠΑΤ.-ΠΕΙΡΑΙΑ
18/10	ΠΑΡ	ΠΑΤΜΟΣ	17.00	ΚΩ-ΠΕΙΡΑΙΑ
19/10	ΣΑΒ	ΙΑΛΥΣΟΣ	12.00	ΚΩ-ΚΑΛ.-ΛΕΡ.-ΠΑΤ.-ΠΕΙΡΑΙΑ
20/10	ΚΥΡ	ΠΑΤΜΟΣ	15.00	ΚΩ-ΚΑΛ.-ΛΕΡ.-ΠΑΤ.-ΠΕΙΡΑΙΑ
21/10	ΔΕΥ	—	—	———
22/10	ΤΡΙ	ΙΑΛΥΣΟΣ	12.00	ΚΩ-ΑΣΤΥΠ.-ΚΑΛ.-ΛΕΡ.-ΠΑΤ.-ΠΕΙΡΑΙΑ
23/10	ΤΕΤ	ΠΑΤΜΟΣ	17.00	ΚΩ - ΠΕΙΡΑΙΑ
24/10	ΠΕΜ	ΙΑΛΥΣΟΣ	12.00	ΚΩ-ΚΑΛ.-ΛΕΡ.-ΠΑΤ.-ΠΕΙΡΑΙΑ
25/10	ΠΑΡ	ΠΑΤΜΟΣ	11.00	ΚΩ-ΣΑΜΟ-ΘΕΣΣΑΛΟΝΙΚΗ
26/10	ΣΑΒ	ΙΑΛΥΣΟΣ	12.00	ΚΩ-ΚΑΛ.-ΛΕΡ.-ΠΑΤ.-ΠΕΙΡΑΙΑ
27/10	ΚΥΡ	ΠΑΤΜΟΣ	15.00	ΚΩ-ΚΑΛ.-ΛΕΡ.-ΠΑΤ.-ΠΕΙΡΑΙΑ
28/10	ΔΕΥ	—	—	———
29/10	ΤΡΙ	ΙΑΛΥΣΟΣ	12.00	ΚΩ-ΑΣΤΥΠ.-ΚΑΛ.-ΛΕΡ.-ΠΑΤ.-ΠΕΙΡΑΙΑ
30/10	ΤΕΤ	ΠΑΤΜΟΣ	17.00	ΚΩ - ΠΕΙΡΑΙΑ
31/10	ΠΕΜ	ΙΑΛΥΣΟΣ	12.00	ΚΩ-ΚΑΛ.-ΛΕΡ.-ΠΑΤ.-ΠΕΙΡΑΙΑ
1/11	ΠΑΡ	ΠΑΤΜΟΣ	17.00	ΚΩ-ΠΕΙΡΑΙΑ
2/11	ΣΑΒ	ΙΑΛΥΣΟΣ	12.00	ΚΩ-ΚΑΛ.-ΛΕΡ.-ΠΑΤ.-ΠΕΙΡΑΙΑ
3/11	ΚΥΡ	ΠΑΤΜΟΣ	15.00	ΚΩ-ΚΑΛ.-ΛΕΡ.-ΠΑΤ.-ΠΕΙΡΑΙΑ
4/11	ΔΕΥ	—	—	———
5/11	ΤΡΙ	ΙΑΛΥΣΟΣ	12.00	ΚΩ-ΑΣΤΥΠ.-ΚΑΛ.-ΛΕΡ.-ΠΑΤ.-ΠΕΙΡΑΙΑ
6/11	ΤΕΤ	ΠΑΤΜΟΣ	17.00	ΚΩ - ΠΕΙΡΑΙΑ
7/11	ΠΕΜ	ΙΑΛΥΣΟΣ	12.00	ΚΩ-ΚΑΛ.-ΛΕΡ.-ΠΑΤ.-ΠΕΙΡΑΙΑ
8/11	ΠΑΡ	ΠΑΤΜΟΣ	11.00	ΚΩ-ΣΑΜΟ-ΘΕΣΣΑΛΟΝΙΚΗ
9/11	ΣΑΒ	ΙΑΛΥΣΟΣ	12.00	ΚΩ-ΚΑΛ.-ΛΕΡ.-ΠΑΤ.-ΠΕΙΡΑΙΑ
10/11	ΚΥΡ	ΠΑΤΜΟΣ	15.00	ΚΩ-ΚΑΛ.-ΛΕΡ.-ΠΑΤ.-ΠΕΙΡΑΙΑ
11/11	ΔΕΥ	—	—	———
12/11	ΤΡΙ	ΙΑΛΥΣΟΣ	12.00	ΚΩ-ΑΣΤΥΠ.-ΚΑΛ.-ΛΕΡ.-ΠΑΤ.-ΠΕΙΡΑΙΑ
13/11	ΤΕΤ	ΠΑΤΜΟΣ	17.00	ΚΩ - ΠΕΙΡΑΙΑ
14/11	ΠΕΜ	ΙΑΛΥΣΟΣ	12.00	ΚΩ-ΚΑΛ.-ΛΕΡ.-ΠΑΤ.-ΠΕΙΡΑΙΑ
15/11	ΠΑΡ	ΠΑΤΜΟΣ	17.00	ΚΩ-ΠΕΙΡΑΙΑ
16/11	ΣΑΒ	ΙΑΛΥΣΟΣ	12.00	ΚΩ-ΚΑΛ.-ΛΕΡ.-ΠΑΤ.-ΠΕΙΡΑΙΑ
17/11	ΚΥΡ	ΠΑΤΜΟΣ	15.00	ΚΩ-ΚΑΛ.-ΛΕΡ.-ΠΑΤ.-ΠΕΙΡΑΙΑ
18/11	ΔΕΥ	—	—	———
19/11	ΤΡΙ	ΙΑΛΥΣΟΣ	12.00	ΚΩ-ΑΣΤΥΠ.-ΚΑΛ.-ΛΕΡ.-ΠΑΤ.-ΠΕΙΡΑΙΑ
20/11	ΤΕΤ	ΠΑΤΜΟΣ	17.00	ΚΩ - ΠΕΙΡΑΙΑ
21/11	ΠΕΜ	ΙΑΛΥΣΟΣ	12.00	ΚΩ-ΚΑΛ.-ΛΕΡ.-ΠΑΤ.-ΠΕΙΡΑΙΑ
22/11	ΠΑΡ	ΠΑΤΜΟΣ	11.00	ΚΩ-ΣΑΜΟ-ΘΕΣΣΑΛΟΝΙΚΗ
23/11	ΣΑΒ	ΙΑΛΥΣΟΣ	12.00	ΚΩ-ΚΑΛ.-ΛΕΡ.-ΠΑΤ.-ΠΕΙΡΑΙΑ
24/11	ΚΥΡ	ΠΑΤΜΟΣ	15.00	ΚΩ-ΚΑΛ.-ΛΕΡ.-ΠΑΤ.-ΠΕΙΡΑΙΑ
25/11	ΔΕΥ	—	—	———
26/11	ΤΡΙ	ΙΑΛΥΣΟΣ	12.00	ΚΩ-ΑΣΤΥΠ.-ΚΑΛ.-ΛΕΡ.-ΠΑΤ.-ΠΕΙΡΑΙΑ
27/11	ΤΕΤ	ΠΑΤΜΟΣ	17.00	ΚΩ - ΠΕΙΡΑΙΑ
28/11	ΠΕΜ	ΙΑΛΥΣΟΣ	12.00	ΚΩ-ΚΑΛ.-ΛΕΡ.-ΠΑΤ.-ΠΕΙΡΑΙΑ
29/11	ΠΑΡ	ΠΑΤΜΟΣ	17.00	ΚΩ-ΠΕΙΡΑΙΑ
30/11	ΣΑΒ	ΙΑΛΥΣΟΣ	12.00	ΚΩ-ΚΑΛ.-ΛΕΡ.-ΠΑΤ.-ΠΕΙΡΑΙΑ

Πληροφορίες:
Κεντρικό Πρακτορείο Ρόδου: Αμερικής 95
Τηλ.**77070-5 (6 γραμμές)** ώρες 8π.μ - 8μ.μ.

D.A.N.E. SEA LINE
ΔΩΔΕΚΑΝΗΣΙΑΚΗ ΑΝΩΝΥΜΗ ΝΑΥΤΙΛΙΑΚΗ ΕΤΑΙΡΙΑ



ΕΞΕΙΔΙΚΕΥΜΕΝΕΣ ΛΥΣΕΙΣ ΚΕΝΤΡΙΚΟΥ ΚΛΙΜΑΤΙΣΜΟΥ ΓΙΑ ΚΑΘΕ ΞΕΝΟΔΟΧΕΙΟ

ΑΠΟ ΤΗ ΜΕΓΑΛΥΤΕΡΗ ΒΙΟΜΗΧΑΝΙΑ ΚΕΝΤΡΙΚΟΥ ΚΛΙΜΑΤΙΣΜΟΥ ΣΤΗΝ ΕΛΛΑΔΑ

FYROGENIS

ΠΙΣΤΟΠΟΙΗΣΗ ISO 9001

Συνδυασμός υψηλής ποιότητας και υποδειγματικής τεχνικής υποστήριξης

Τα έργα FYROGENIS

Από το 1958 η FYROGENIS βάζει τη σφραγίδα της και στον κλιματισμό των Ξενοδοχείων. Στην πολυάριθμη πελατεία της στον ξενοδοχειακό κλάδο, στον οποίο έχει ηγετική θέση, περιλαμβάνονται πολλά από τα σημαντικότερα ξενοδοχειακά συγκροτήματα στην Ελλάδα και το εξωτερικό





Τα προϊόντα και οι λύσεις FYROGENIS

Τα προϊόντα FYROGENIS έχουν αποσπάσει την πλήρη εμπιστοσύνη των Ξενοδόχων και των Τεχνικών γιατί συνδυάζουν
- **Υψηλή ποιότητα κατασκευής και υλικών**
- **Μεγάλη απόδοση και αξιοπιστία**
- **Ευρύτατη ποικιλία τύπων για κάθε απαίτηση**
- **Μεγάλη διάρκεια ζωής**
- **Υπευθυνότητα στο χρόνο παράδοσης**

Η FYROGENIS δίνει λύσεις προσαρμοσμένες στις ειδικές απαιτήσεις κάθε Ξενοδοχείου οι οποίες μαζί με την υψηλή τους ποιότητα εξασφαλίζουν την καλύτερη σχέση μεταξύ επενδυομένου κεφαλαίου και αποκτώμενου οφέλους.

ΠΙΣΤΟΠΟΙΗΣΗ ΑΠΟΔΟΣΕΩΝ RWTÜV

ESSEN - GERMANY FAWC 131-1064

Η τεχνική υποστήριξη FYROGENIS

Η φροντίδα της FYROGENIS είναι άμεση και συνεχής. Υποστηρίζει τους πελάτες της σε κάθε γωνιά της Ελλάδας με το δικό της ξεχωριστο τρόπο. Η υποστήριξη της FYROGENIS αναγνωρίζεται από τους πελάτες της και τον τεχνικό κόσμο.

FRTC/H
Πλήρως συναρμολογημένες PACKAGED μονάδες ψύξης-θέρμανσης 10-40 RT για κλιματισμό εναίων χωρών. Γρήγορη τοποθέτηση, ευκολία εγκατάστασης.

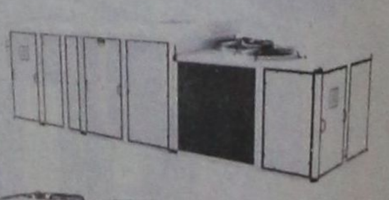



FAWC SH
Ψύκτες αέρα-νερού με ημιερμητικούς συμπιεστές 84-173 RT

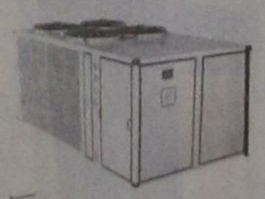

FAWC/H 131-1064
Αντλίες θερμότητας και ψύκτες αέρα-νερού 10-75 RT με ερμητικούς συμπιεστές και χαμηλή στάθμη θορύβου

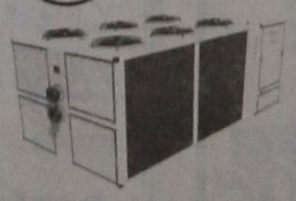

FAN COIL UNITS
200-800 CFM
Δαπέδου-οροφής, φανερά και κρυφά



ΚΕΝΤΡΙΚΕΣ ΚΛΙΜΑΤΙΣΤΙΚΕΣ ΜΟΝΑΔΕΣ
Από 1000 έως 80000m³/h





FAWC/H 51-101
Μικρές αντλίες θερμότητας και ψύκτες αέρα-νερού 3,8-7,5 RT

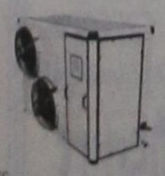

FAAC/H
Ετοιμοπαράδοτα split αέρα - αέρα 3,5 -8,5 RT

FSCC/H
Σε μορφή compact για εσωτερική τοποθέτηση 3,5-8,5 RT

FYROGENIS
Επενδύουμε στην ποιότητα

ΣΥΛΛΟΓΟΣ ΕΡΓΑΖΟΜΕΝΩΝ Γ.Ν. ΝΟΣΟΚΟΜΕΙΟΥ ΡΟΔΟΥ

ΑΝΑΚΟΙΝΩΣΗ

Γνωρίζουμε στα μέλη μας ότι στις 18-10-1996, ημέρα Παρασκευή και ώρα 13.30, στο χώρο της βιβλιοθήκης και διαλέξεων του Νοσοκομείου, θα διεξαχθεί η εκλογοαπολογιστική συνέλευση του απερχόμενου Διοικητικού Συμβουλίου με θέματα:

1. Διοικητικός -Οικονομικός Απολογισμός
2. Προκήρυξη εκλογών για ανάδειξη νέου Δ.Σ.

ΑΠΟ ΤΟ ΣΥΛΛΟΓΟ ΕΡΓΑΖΟΜΕΝΩΝ
Γ.Ν. ΝΟΣΟΚΟΜΕΙΟΥ ΡΟΔΟΥ

Χ.Α.-16/10

ΑΝΔΡΕΑΣ ΚΩΝΣΤΑΝΤΙΝΙΔΗΣ

Το καλύτερο γυμναστήριο στην Ελλάδα.
Τεράστιες αίθουσες με τέλειο εξαερισμό και μουσική.
Με σύγχρονα μηχανήματα Centurion και Polaris.
Ανεξάρτητα τμήματα ομαδικής γυμναστικής ανδρών και γυναικών σε ιδιαίτερους ορόφους υπό τας προσωπικάς οδηγίας του «Master» γυμναστή των πρωταθλητών.
Γυμναστική, Σάουνα, Massage, κινησιοθεραπεία.

ANDREAS HEALTH AND TRAINING STUDIOS
•RODOS-HELLAS•
THE OLYMPIANS

Από 24-9-96 **ΟΚΙΝΑΟΥΑ ΚΑΡΑΤΕ**
με τον εκπαιδευτή **Μίλτο Τσιριγωτάκη**
Μαύρη ζώνη 4 DAN
Μέλος της Εθνικής Ελλάδας ΟΚΙΝΑΟΥΑ ΚΑΡΑΤΕ
ΕΡΓΑΝΗΣ ΑΘΗΝΑΣ 15 Τηλέφωνο 33153
9974-16/10

ΙΤΑΛΙΚΑ

ΦΡΟΝΤΙΣΤΗΡΙΟ ΙΤΑΛΙΚΩΝ
ΑΥΓΕΡΙΝΟΥ ΠΑΠΑΧΡΙΣΤΟΦΗ ΔΕΣΠΟΙΝΑ

Σας προσκαλούμε στο σχολείο ιταλικής γλώσσας, οργανωμένο με ΦΡΟΝΤΙΔΑ και ΣΟΒΑΡΟΤΗΤΑ

Λειτουργούν:

- Αυστηρά ολιγομελή τμήματα (maximum 7 μαθητές στην τάξη) για μαθητές δημοτικού - γυμνασίου - λυκείου
- τμήματα για υποψήφιους στα ιταλικά πανεπιστήμια - πολυτεχνεία
- τμήματα ειδικά ολιγομελή ή μονομελή για ειδικούς σκοπούς
- εντατικά τμήματα διάρκειας 5 μηνών (Νοέμβριο - Απρίλιο) για ξενοδοχοϋπάλληλους - επαγγελματίες - φοιτητές τουριστικών σχολών
- Πλούσιο διδακτικό υλικό (φυλλάδια, τεστ διδακτικά και επαληθεμένα βιβλία ιταλ. λογοτ.)
- Συνδυασμός σύγχρονων οπτικοακουστικών μεθόδων (video, computers, σλάιτς, διαφάνειες)
- Προετοιμασία για τις εξετάσεις PALSO, ιταλικό ινστιτούτο (SIENA, PERUGIA)

Εναρξη μαθημάτων 16 Σεπτεμβρίου

ΚΑΛΗ ΠΡΟΟΔΟ για την ΚΑΙΝΟΥΡΓΙΑ ΧΡΟΝΙΑ

Γ. ΠΑΠΑΝΔΡΕΟΥ 43 - ΑΝΑΛΗΨΗ
61640, 36339
3241-20/10

Το αυτοκίνητο και εμείς

ΝΑΙ, στην ασφαλή οδήγηση

ΝΕΟ ΜΟΝΤΕΛΟ ΑΠΟ ΤΗΝ «ΜΕΡΣΕΝΤΕΣ»

ΑΘΗΝΑ,156 (ΑΠΕ).-

Οι νέοι ανταποκρίθηκαν στην πρόσκληση για εκμάθηση της ασφαλούς οδήγησης. Οι εκδηλώσεις του διαγωνισμού οδικής ασφάλειας `` Πείτε ναι στην ασφαλή οδήγηση `` έγιναν με μεγάλη επιτυχία και στην Ελλάδα.

Ο διαγωνισμός διεξάγεται πανευρωπαϊκά και τελεί υπό την αιγίδα της Ευρωπαϊκής Ενωσης, της Ενωσης Ευρωπαίων Κατασκευαστών Αυτοκινήτου (ACEA) και άλλων φορέων, που επιδεικνύουν έμπρακτα - με τον τρόπο αυτό - το ενδιαφέρον τους για την ενημέρωση των νέων γύρω από την οδήγηση.

Σκοπός των εκδηλώσεων είναι να προσφέρουν στους νέους και στις νέες την ευκαιρία να πληροφορηθούν για τους υπαρκτούς κινδύνους, που διατρέχουν κατά την οδήγηση, να τους ευαισθητοποιήσει γύρω από τις αρχές της ασφαλούς οδήγησης και να τους μάθει τρόπους και τεχνικές έτσι, ώστε οι ίδιοι να γίνουν καλύτεροι οδηγοί.

Μόνο κατ΄αυτό τον τρόπο - και με συνεχή προσπάθεια - θα εκλείψει το θλιβερό φαινόμενο των 13.000 οδηγών κάτω των 25 χρόνων, που χάνουν κάθε χρόνο τη ζωή τους στους ευρωπαϊκούς δρόμους.

Ο τελικός διαγωνισμός στην Ελλάδα διοργανώθηκε από την ΕΛΠΑ και συμμετείχαν νέοι και νέες 18 έως 25 ετών,που κλήθηκαν να επιδείξουν τις οδικές τους ικανότητες και την κρίση τους σε μια σειρά γραπτών και οδηγικών δοκιμασιών, που έγιναν με δύο Φόρντ Φιέστα.

Την Ελλάδα θα εκπροσωπήσουν οι Αλέξανδρος Μπαλτατζής , 18 χρόνων και η Χριστίνα Σταθάκη , 19 χρόνων, που πέρασαν με επιτυχία τα σχετικά τεστ. Οι νέοι οδηγοί εντυπωσίασαν τους κριτές και έδειξαν τις ικανότητές τους. Μαζί με τους νικητές από τις υπόλοιπες χώρες μέλη της Ευρωπαικής Ενωσης , πρόκειται να πάρουν μέρος στον τελικό διαγωνισμό, που θα γίνει στις 17 Νοεμβρίου ,στις Βρυξέλλες. Ο τελικός νικητής θ΄ανακηρυχθεί `` Νέος Ευρωπαίος οδηγός της Χρονιάς `` και - μεταξύ άλλων - θα κερδίσει ένα ταξίδι σε οποιαδήποτε ευρωπαϊκή πόλη επιθυμεί.

Η Ευρωπαϊκή Ενωση έχει ανησυχήσει ιδιαίτερα από την αύξηση των τροχαίων δυστυχημάτων, αφού κάθε χρόνο 2.000.000 νέοι αποκτούν δίπλωμα οδήγησης στην Ευρώπη και περίπου 2.000 χάνουν τη ζωή τους στους πρώτους 12 μήνες οδηγικής τους εμπειρίας.

Επιπλέον, οι οδηγοί κάτω των 25 χρόνων έχουν το θλιβερό προνόμιο του υψηλότερου στατιστικού δείκτη θνησιμότητας, από εμπλοκή σε τροχαία ατυχήματα.

ΜΕΡΤΣΕΝΤΕΣ SLK

Η `` Μερτσέντες `` πάλι στο προσκήνιο με ένα εκπληκτικό μοντέλο. Η ολοκαίνουργια SLK ήρθε για να εντυπωσιάσει τους φίλους των σπορ αυτοκινήτων. Απόγονος της 190 SL, αλλά με όλη την σύγχρονη τεχνολογία και με χαμηλό κόστος κατασκευής.

Η γερμανική φίρμα κατάφερε να δημιουργήσει ένα διαφορετικό αυτοκίνητο , που θα φέρει επανάσταση στο χώρο των τεσσάρων τροχών. Η σχεδίασή του θεωρείται σαν ο πλέον επιτυχημένος συνδυασμός παλαιών και νέων στοιχείων χωρίς ν΄ αυξηθούν σημαντικά οι διαστάσεις.

Οι έρευνες δείχνουν ότι η SLK είναι αποδεκτή από το μεγαλύτερο ποσοστό καταναλωτών, γιατί `` φέρνει ένα αίσθημα αισιοδοξίας και δυναμισμού ``.

Οι τεχνολογικές καινοτομίες είναι σημαντικές και εφαρμόζονται για πρώτη φορά σ΄ αυτοκίνητο παραγωγής. Ειδικότερα, γίνεται ευρύτατη χρήση μαγνησίου, ένα υλικό που χαρακτηρίζεται από μεγάλη αντοχή και μικρό βάρος. Το μαγνήσιο εξασφαλίζει υψηλή στρεπτική ακαμψία και αντοχή του αμαξώματος με αποτέλεσμα να μειωθεί το επίπεδο κραδασμών, φαινόμενο , που είναι χαρακτηριστικό των σπορ ανοιχτών αυτοκινήτων λόγω της έλλειψης οροφής. Το πρωτοποριακό σύστημα αναδιπλούμενης οροφής `` Vario - roof `` μετατρέπει την SLK από κλειστό κουπέ σε καμπριολέ μόλις σε 25 δευτερόλεπτα.

Η οροφή είναι κατασκευασμένη από ατσάλι και αποτελείται από δύο μέρη. Ο ηλεκτροϋδραυλικός μηχανισμός της ενεργοποιείται απο ένα απλό διακόπτη δύο δρόμων. Ετσι, η διαδικασία μπορεί να διακοπεί ή ν΄ αναστραφεί ανά πάσα στιγμή. Η διαδικασία ανοίγματος - κλεισίματος γίνεται μόνο με τον κινητήρα αναμμένο και το αυτοκίνητο σταματημένο. Αν το αυτοκίνητο κινηθεί, τότε αυτόματα σταματά η ενεργοποίηση του μηχανισμού. Χάρη στον πολύπλοκο μηχανισμό της οροφής, η `` SLK `` μετατρέπεται σε κουπέ αυτοκίνητο χωρίς να χάσει τίποτα από την ασφάλεια και την ομορφιά της.

Ειδική κατασκευή υπάρχει για την ασφάλεια των επιβατών έτσι, ώστε η `` SLK `` να ξεπεράσει τα όρια των προδιαγραφών, που έχει θέσει η Ευρωπαική Ενωση . Η οροφή περιβάλλεται από ενισχυμένο πλαίσιο για ακόμα μεγαλύτερη ασφάλεια. Το πίσω τμήμα της (πίσω κολώνες και κρύσταλλα) περιβάλλεται από ένα πολλαπλό πλέγμα ασφαλείας. Κάθε προστατευτική μπάρα ανατροπής είναι σταθερά ενωμένη στο αμάξωμα σε 4 σημεία. Οι μπάρες αποτελούνται από σωληνωτό ατσάλι επενδεδυμένο με αφρό ασφαλείας, που απορροφά την ενέργεια της σύγκρουσης. Η γεωμετρία του μπροστινού τμήματος είναι τέτοια, ώστε να συμβάλει στην απορρόφηση της ενέργειας των συγκρούσεων. Τόσο ο μπροστινός, όσο και ο πίσω προφυλακτήρας περιέχουν αφρό πολυουρεθάνης για μεγαλύτερη απορρόφηση ενέργειας και αυτοδιόρθωση στα μικροτρακαρίσματα.

Ενα ακόμη εντυπωσιακό στοιχείο είναι η χρήση του ειδικού KIT TIREFIT για τα λάστιχα. Οταν σκάσει το ελαστικό, δε γίνεται αλλαγή, όπως σ΄ όλα τ΄ αυτοκίνητα, αλλά χρησιμοποιείται μιά ειδική ουσία και μετά - με μιά μικρή τρόμπα - φουσκώνεται το λάστιχο. Πρόκειται για το νέο τρόπο αντιμετώπισης των σκασμένων ελαστικών. Ετσι, μεγαλώνει ο χώρος των αποσκευών και δεν απαιτείται άμεση αλλαγή του τροχού.

Το σαλόνι είναι όμορφο και πολυτελές αφού συνδυάζει στοιχεία ρετρό και νεότερη σχεδίαση, χωρίς να προκαλεί. Η `` Μερτσέντες `` έχει βρεί τη ``χρυσή τομή `` και το σύνολο εντυπωσιάζει. Δε λείπει κανένα αξεσουάρ και ο οδηγός απολαμβάνει την οδήγηση.

Ο βασικός εξοπλισμός περιλαμβάνει : αερόσακους οδηγού και συνοδηγού, ηλεκτρικά παράθυρα, προεντατήρες ζωνών ασφαλείας με ηλεκτρονικό έλεγχο ,ABS , A/C , υδραυλικό τιμόνι, πλευρικούς αερόσακους, ζάντες αλουμινίου κ.α..

Οι κινητήρες, που ενδιαφέρουν την ελληνική αγορά, είναι εκείνοι ,που εφοδιάζονται η `` 200 `` και η `` 200 Kompressor ``. Ο δίλιτρος ατμοσφαιρικός αποδίδει 136 ίππους, ενώ - με το μηχανικό υπερσυμπιεστή (Kompressor) - φθάνει τους 192 ίππους. Η επιτάχυνση είναι - αντίστοιχα - 9,7``και 7,7``(0 - 100 χλμ / ώρα) και η τελική 208 και 231 χλμ/ώρα.

Οι επίσημες τιμές πώλησης κυμαίνονται στα 16.500.000 δραχμές γιά την `` SLK 200 `` και στα 18.700.000 δραχμές για την `` SLK 200 Kompressor``

ΑΥΤΟΚΙΝΗΤΑ BMW

όλων των τύπων με ΧΡΥΣΗ ΕΓΓΥΗΣΗ 1 ΧΡΟΝΟΥ

Προκαταβολή 40% και 12μηνο ΑΤΟΚΟ ΔΙΑΚΑΝΟΝΙΣΜΟ

ή 30μηνο με επιτόκιο 1%

Α/Α	ΤΥΠΟΣ	ΜΟΝΤΕΛΟ	ΤΙΜΗ
1	316 i (2θ)	1980	1.850.000
2	318 i (2θ)	1980	1.900.000
3	518 i	1986	3.700.000
4	518	1985	3.250.000

ΜΟΝΟ ΣΤΗ RODOS CAR A.E.
(επίσημο μέλος δικτύου INTERCAR A.E.)
τηλ. 61825-64169, κ. ΛΑΖΑΡΙΔΗ ΠΑΝΑΓΙΩΤΗ
M15-31/10



Τέρμα η μοναξιά
Για όλες τις ηλικίες
Γραφείο Συνοικεσίων
Το **πρώτο** στη Ρόδο



Τηλ. 22.768
ώρες γραφείου
10-1 μ.μ., 6-8 μ.μ.

ΤΟ ΤΟΥΡΙΣΤΙΚΟ ΓΡΑΦΕΙΟ
PEGASOS TRAVEL

ΠΡΟΣΦΕΡΕΙ
ΣΤΟΥΣ ΑΞΙΟΤΙΜΟΥΣ ΠΕΛΑΤΕΣ ΤΟΥ:
Ταξιδέψτε μαζί μας με τα υπερπολυτελή κρουαζιερόπλοια της ROYAL OLYMPIC CRUISES:

7ήμερη, κάθε Κυριακή από 99.000 δρχ.

ΡΟΔΟ - ΠΑΤΜΟ - ΚΟΥΣΑΝΤΑΣΙ - ΚΩΝ/ΠΟΛΗ - ΜΥΚΟΝΟ - ΠΕΙΡΑΙΑΣ - ΣΑΝΤΟΡΙΝΗ - ΗΡΑΚΛΕΙΟ - ΡΟΔΟ

- **PRESIDENT Α' ΚΑΤΗΓΟΡΙΑΣ**
  - Μονόκλινο 8.300 Β.Β.
  - Δίκλινο 11.000 Β.Β.
  - Τρίκλινο 13.800 Β.Β.
- **ASTOR HOTEL**
  - Μονόκλινο 11.300 Β.Β.
  - Δίκλινο 15.000 Β.Β.
  - Τρίκλινο 18.500 Β.Β.
- **RIVA HOTEL Α' Μιχαλακοπούλου**
  - Μονόκλινο 8.500 Β.Β.
  - Δίκλινο 11.500 Β.Β.
  - Τρίκλινο 14.500 Β.Β.
- **CHRISTINA Β' Στήλες Ολυμπίου Διός**
  - Μονόκλινο 8.000 Β.Β.
  - Δίκλινο 11.000 Β.Β.
  - Τρίκλινο 14.000 Β.Β.
- **ALEXANDROS Β' Πλατεία Μαβίλη - Αμπελόκηποι**
  - Μονόκλινο 8.000 Β.Β.
  - Δίκλινο 11.000 Β.Β.
  - Τρίκλινο 14.000 Β.Β.
- **PARTHENON HOTEL Α' Στήλες Ολυμπίου Διός**
  - Μονόκλινο 13.500 Β.Β.
  - Δίκλινο 16.000 Β.Β.
  - Τρίκλινο 22.500 Β.Β.
- **IDEAL HOTEL Πειραιά**
  - Μονόκλινο 8.000
  - Δίκλινο 10.000

★ **ΠΑΡΙΣΙ - EURODISNEY 8ήμερη από 139.000 δρχ.**
★ **7ήμερος γύρος ΙΤΑΛΙΑΣ 79.000 δρχ.**

ΑΚΟΜΗ ΤΟ ΓΡΑΦΕΙΟ ΜΑΣ ΔΙΑΘΕΤΕΙ ΑΤΜΟΠΛΟΪΚΑ ΚΑΙ ΑΕΡΟΠΟΡΙΚΑ ΕΙΣΙΤΗΡΙΑ ΕΣΩΤΕΡΙΚΟΥ - ΕΞΩΤΕΡΙΚΟΥ, ΕΚΔΡΟΜΕΣ ΠΑΚΕΤΑ ΓΙΑ ΟΛΟ ΤΟΝ ΚΟΣΜΟ.

Για περισσότερες πληροφορίες στα τηλέφωνα:
73455 - 75879 - 35504 FAX 35504
ΚΑΝΑΔΑ 87. ΑΓ. ΝΙΚΟΛΑΟΣ - ΡΟΔΟΣ
Εκ της Διευθύνσεως
Καρατζιάς Μιχαήλ
Ψ586-31/10

ΑΝΑΚΟΙΝΩΣΗ

Η εταιρεία **ΝΕΑΡΧΟΣ Μ.** ναυτική εταιρεία του ομίλου **ΜΑΜΙΔΑΚΗ** ευρίσκεται στην ευχάριστη θέση να σας ανακοινώσει τα νέα δρομολόγια των **Ε/Γ - Υ/Γ ΜΑΡΙΛΕΝΑ - ΤΖΙΝΑ - ΜΑΡΙΛΕΝΑ ΙΙ** τα οποία ισχύουν από **1/10/96 έως 31/10/96**

Ε/Γ ΜΑΡΙΛΕΝΑ ΙΙ
- Δευτέρα 08.00 για ΚΩ - ΛΕΡΟ - ΠΑΤΜΟ - ΦΟΥΡΝΟΙ - ΙΚΑΡΙΑ και επιστροφή
- Τρίτη 08.00 για ΚΩ και επιστροφή
- Τετάρτη 08.00 για ΚΩ - ΛΕΡΟ - ΠΑΤΜΟ - ΣΑΜΟ (ΠΥΘΑΓΟΡΕΙΟ) και επιστροφή
- Πέμπτη 08.00 για ΚΩ και επιστροφή
- Παρασκευή 08.00 για ΚΩ και επιστροφή
- Σάββατο 08.00 για ΚΩ - ΛΕΡΟ - ΠΑΤΜΟ - ΣΑΜΟ και επιστροφή
- Κυριακή 08.00 για ΣΥΜΗ - ΚΩ - ΚΑΛΥΜΝΟ και επιστροφή

Ε/Γ ΜΑΡΙΛΕΝΑ
- Δευτέρα 16.00 για ΚΩ - ΚΑΛΥΜΝΟ
- Τρίτη 16.00 για ΚΩ - ΚΑΛΥΜΝΟ
- Τετάρτη 18.00 για ΤΗΛΟ - ΝΙΣΥΡΟ - ΚΩ
- Πέμπτη 16.00 για ΚΩ και επιστροφή
- Παρασκευή 16.00 για ΣΥΜΗ - ΚΩ - ΚΑΛΥΜΝΟ
- Σάββατο 10.30 για ΧΑΛΚΗ
  16.00 για ΚΩ - ΚΑΛΥΜΝΟ
- Κυριακή 16.00 για ΚΩ - ΚΑΛΥΜΝΟ

Επίσης καθημερινώς συνεχίζονται τα εκδρομικά ταξίδια (ναυλώσεις) των υπολοίπων **Ε/Γ - Υ/Γ ΤΖΙΝΑ ΙΙ - ΑΡΙΣΤΕΑ Μ - ΓΕΩΡΓΙΟΣ Μ** για άλλα νησιά της Δωδεκανήσου.

Ταξιδέψτε ΣΙΓΟΥΡΑ - ΑΝΕΤΑ - ΓΡΗΓΟΡΑ

Εισιτήρια Πληροφορίες

DODECANESE HYDROFOILS
Πλατεία Νεωρίου 6
Τηλ. 24000 - 78052 - 78053 FAX 20272
X606-31/10

ΚΕΝΤΡΑ ΑΙΣΘΗΤΙΚΗΣ ΚΑΙ ΑΔΥΝΑΤΙΣΜΑΤΟΣ ΡΟΔΟΥ

Στην πόλη της Ρόδου τα παρακάτω Ινστιτούτα λειτουργούν με άδεια ασκήσεως επαγγέλματος και άδεια λειτουργίας εγκεκριμένη από το Υγειονομείο, την Ασωνομία και τη Νομαρχία Δωδεκανήσου

ΑΝΤΩΝΩΦ-ΑΝΘΙΜΟΥ ΜΑΡΙΝΑ
Αννης Μαρίας 88 τηλ. 25226
ΒΑΡΔΑΚΑΣΤΑΝΗ ΑΓΓΕΛΙΚΗ
"MEMBER'S BEAUTY CLUB" Γ. Σεφέρη 78, Εμπορικό Κέντρο ΜΗΔΕΙΑ τηλ. 66424
ΙΝΤΖΑ ΠΟΠΗ
Γρ. Λαμπράκη 39 τηλ. 33225
ΚΑΡΠΑΘΑΚΗ-ΚΟΡΚΙΔΑ ΣΤΑΜΑΤΙΑ
Τάρπον Σπριγκς 27 τηλ. 20107
ΚΑΤΣΟΥΡΑΚΗ-ΓΛΥΝΟΥ ΜΑΡΙΑ
Αγ. Αναστασίας 9 τηλ. 31061
ΚΟΛΙΑΔΟΥ-ΣΙΦΩΝΙΟΥ ΡΕΝΑ
Στ. Καζούλη 50 τηλ. 37876
ΜΑΓΟΥ ΜΙΚΑ *"FACEWEAR"*
Πατρ. Αθηναγόρα 26 τηλ. 28009
ΜΑΝΟΥΣΟΥ ΕΛΕΝΗ
Κων. Υδραίου 102 τηλ. 66289
ΜΠΑΡΛΑΒΑ ΑΛΕΞΑΝΔΡΑ
"AMERICAN FITNESS ACCOSIATION" Εθν Μακαρίου 28 CAIRO PALACE τηλ. 73015
ΠΑΣΤΡΙΚΟΥ ΚΑΤΕΡΙΝΑ
Λοχ. Φανουράκη 11 τηλ. 25745
ΣΤΥΛΙΟΥ-ΧΑΤΖΗΜΑΡΤΗ ΔΕΣΠΩ
Παπανικολή 19 τηλ. 24681
ΦΟΥΝΤΟΥΡΑΔΑΚΗ ΧΡΥΣΑΝΘΗ
Βενετοκλέων 3 τηλ. 37188
ΧΑΡΑΛΑΜΠΟΥΣ ΜΑΡΙΑ
Λίνδου 107 τηλ. 26068
ΧΑΤΖΗΣΑΒΒΑ ΣΤΕΛΛΑ
"STELLA BEAUTY" Μιχ. Πετρίδη 49 τηλ. 30469



ΟΠΑΝΟΣ ΥΠΕΡ ΜΑΡΚΕΤ



Καθημερινά ανοικτά από 08.00 - 21.00 εκτός Κυριακής

και μοναδικός

X 341-31/10

Ματιές στα σπορ

Ο τεχνικός του Ιάλυσου δηλώνει:

Να μην πάρουμε αψήφιστα τον αντίπαλο

Για το εντός έδρας παιχνίδι της Κυριακής



Ο Βασίλης Παπαχρήστου δεν θέλει να πάρουν αψήφιστα οι παίχτες του τον αντίπαλο της Κυριακής

Οπως όλα τα υπόλοιπα εντός έδρας παιχνίδια, χαρακτήρισε τον αγώνα Ιάλυσου- Αγ. Νικολάου για το πρωτάθλημα της Γ' Εθνικής (νότιος όμιλος), ο τεχνικός του πρώτου Βασίλης Παπαχρήστου.

Ο κ. Παπαχρήστου τόνισε πως αυτό το παιχνίδι μπορεί να αποτελέσει ένα καινούργιο καλό βαθμολογικό ξεκίνημα για την ομάδα, δεδομένου ότι μετά ο Ιάλυσος θα δώσει ακόμα ένα εντός έδρας.

Ο τεχνικός των "ερυθροκίτρινων" πάντως θέλει να σκέφτεται (και οι παίκτες του) πρώτα το παιχνίδι της Κυριακής.

Συγκεκριμένα είπε:

"Μπορούμε να κάνουμε ένα καλό ξεκίνημα με αυτούς τους δύο συνεχόμενους εντός έδρας αγώνες. Σε καμία περίπτωση όμως δεν θέλω να τους συνδέσω. Κοιτάζουμε πρώτα τον αγώνα της Κυριακής."

Ο κ. Παπαχρήστου τόνισε ακόμα:

"Οι παίκτες μου δεν πρέπει να πάρουν αψήφιστα τον αντίπαλο όπως φυσικά και όλους τους άλλους".

-Στο μεταξύ οι "ερυθροκίτρινοι" μετά το ρεπό που είχαν χθες, επιστρέφουν σήμερα στο κανονικό πρόγραμμα των προπονήσεων. Οι παίκτες θα γυμνασθούν δύο φορές (πρωΐ και απόγευμα).

Το παγκόσμιο πρωτάθλημα στίβου του 1997

ΑΘΗΝΑ,16 (ΑΠΕ).-

Το Παγκόσμιο πρωτάθλημα στίβου του 1997 θα διεξαχθεί κανονικά στη χώρα μας και θα είναι λαμπρό, όπως επεσήμανε ο υφυπουργός Αθλητισμού, Ανδρέας Φούρας, στη σημερινή συνέντευξη Τύπου, που έγινε με αφορμή τα εγκαίνια των γραφείων, όπου στεγάζονται οι διοικητικές υπηρεσίες του ``Αθήνα '97``, στο Ολυμπιακό Αθλητικό Κέντρο Αθηνών.

Ο κ. Φούρας αναφερόμενος στην απόφαση του προέδρου του ΣΕΓΑΣ, Στράτου Μολυβά, ν΄ αποχωρήσει η Ομοσπονδία από τη μεγάλη αυτή αθλητική διοργάνωση, αλλά και ν΄ αποσύρει το σήμα της από τους αγώνες, τόνισε: ``Ο κύριος Μολυβάς ξεπέρασε και το έσχατο όριο που υπήρχε. Ελπίζω ν΄ αντιληφθεί τι κακό κάνει τόσο στον ΣΕΓΑΣ, όσο και στη χώρα``.

Στη συνέχεια, ο υφυπουργός Αθλητισμού διευκρίνισε, ότι η Οργανωτική Επιτροπή του ``Αθήνα '97`` θα έχει την ευθύνη για όλες τις διοικητικές αποφάσεις, ενώ η Τεχνική Επιτροπή θα είναι αρμόδια για το αγωνιστικό μέρος της διοργάνωσης.

Οσον αφορά τα έσοδα που θα υπάρχουν από την πώληση των εισιτηρίων των αγώνων, ο κ. Φούρας είπε, ότι το ποσό αυτό υπολογίζεται, σύμφωνα με τις πρώτες εκτιμήσεις, από 2,5 μέχρι 3 δισεκατομμύρια δραχμές.

Ο γενικός διευθυντής του Παγκοσμίου πρωταθλήματος, Βαγγέλης Σαβράμης, εξαπέλυσε επίθεση κατά του Στράτου Μολυβά, σχετικά με τη συμπεριφορά του στην κοινή συνάντησή τους με τον πρόεδρο της Διεθνούς Ομοσπονδίας Στίβου, Πρίμο Νεμπιόλο, που έγινε πριν από λίγο καιρό, στο Δουβλίνο.

``Ο πρόεδρος του ΣΕΓΑΣ μίλησε με πολύ άσχημες εκφράσεις σε βάρος της Ελληνικής Πολιτείας στον κ.Νεμπιόλο. Μεταξύ των άλλων, υποστήριξε ότι ο κ. Φούρας δεν υλοποίησε τις συμφωνίες που είχαν γίνει με τον ΣΕΓΑΣ και πως το πρωτάθλημα το διοργανώνει η Κυβέρνηση και όχι η Ομοσπονδία. Ο κ. Νεμπιόλο του απάντησε, ότι η Κυβέρνηση έχει δίκιο που θέλει να διαχειρίζεται η ίδια τα χρήματα για τους αγώνες``.

Ο κ.Σαβράμης υπογράμμισε ακόμη, ότι η προετοιμασία για την διοργάνωση βρίσκεται σε πολύ καλό δρόμο και όλοι οι υπεύθυνοι των Επιτροπών του ``Αθήνα '97`` δουλεύουν πυρετωδώς, ενώ ανακοίνωσε πως το ακριβότερο εισιτήριο των αγώνων θα κοστίζει 10.000 δραχμές.

``Εάν η χώρα μας έλεγε τώρα στην διεθνή Ομοσπονδία Στίβου, ότι δεν μπορεί ν΄ αναλάβει την διοργάνωση του Παγκοσμίου πρωταθλήματος, θα τιμωρείτο με αποκλεισμό των αθλητών και των αθλητριών της με 4 χρόνια από κάθε διεθνή διοργάνωση``, επεσήμανε ο τεχνικός διευθυντής του ``Αθήνα '97``, Γιώργος Κωνσταντόπουλος, ενώ πρόσθεσε, ότι όλοι καταβάλλουν υπεράνθρωπες προσπάθειες για την άψογη διοργάνωση των αγώνων.

ΕΚΔΡΟΜΗ ΣΤΗΝ ΠΑΤΜΟ

ΤΟ ΠΡΑΚΤΟΡΕΙΟ ΣΑΒΒΙΟΥ

διοργανώνει

3ήμερη εκδρομη στην Πάτμο...

Αναχώρηση 26 Οκτωβρίου και ώρα 12 μεσημβρινή

Επιστροφή 29 Οκτωβρίου 07.30 το πρωί

Τιμή κατ' άτομο 37.000 δρχ.

Κρατήσεις στα τηλέφωνα 23728 & 86345

3392-25/10

Βρίσκεται ο σύλλογος «Υγεία»

Σε αναμονή για πιθανή μεταγραφή της Ξανθού!

Εξελίξεις αναμένονται τις επόμενες ημέρες στο θέμα που έχει γίνει γνωστό τον τελευταίο καιρό (μέσω του τύπου) και έχει να κάνει με την περίπτωση μεταγραφής της τέταρτης Ολυμπιονίκης της Ατλάντα, συμπολίτισσάς μας Νίκης Ξανθού, στον Ολυμπιακό ή τον ΑΣΕ Δούκας που η ίδια έχει προτάσεις!

Η περίοδος των μεταγραφών αθλητών - τριών στίβου άνοιξε επίσημα προχθές κάτι που σημαίνει ότι τις επόμενες ημέρες αναμένεται να έρθει στα γραφεία του ΓΑΣ Ρόδου «Η Υγεία» (εκεί ανήκει), κάποια επίσημη πρόταση από τους δύο ενδιαφερόμενους συλλόγους. Αξίζει να σημειωθεί ότι μέχρι στιγμής δεν έχει κοινοποιηθεί κάτι το επίσημο στο σύλλογο της Ρόδου.



Τις οικονομικές απαιτήσεις της Ξανθού περιμένει ο πρόεδρος του ΓΑΣ Ρόδου «Η Υγεία» Λευτέρης Καστρουνής

Ο πρόεδρος του συλλόγου Λευτέρης Καστρουνής περιμένει από την ίδια την αθλήτρια να του κάνει γνωστές τις οικονομικές απαιτήσεις της, που θέλει για να παραμείνει στο σύλλογο του νησιού μας.

Ο κ. Καστρουνής μάλιστα επισκέφθηκε το δήμαρχο Ροδίων Γιώργο Γιαννόπουλο για να του ζητήσει τη βοήθεια του στην εύρεση κάποιου σπόνσορα που δεν θα επιτρέψει στη Νίκη να αλλάξει ομάδα.

Ο κ. Γιαννόπουλος προσφέρεται να βοηθήσει αρκεί οι οικονομικές απαιτήσεις της Ξανθού να μην είναι πολύ μεγάλες.

Ο πρόεδρος του «Υγεία» αναμένεται να επισκεφθεί για τον ίδιο λόγο τις επόμενες ημέρες το νομάρχη κ. Γιάννη Παρασκευά καθώς και τους υπεύθυνους της ναυτιλιακής εταιρείας ΔΑΝΕ.

Στο μεταξύ ο γνωστός προπονητής Ντρέξλερ προσφέρθηκε να βοηθήσει τη Νίκη Ξανθού (όπως και τη Βούλα Πατουλίδου) αν φυσικά του ζητηθεί. Ο Ντρέξλερ αυτή τη στιγμή γυμνάζει την Ολυμπιονίκη του μήκους στην Ατλάντα Τσιόμα Αζίνοα που είναι από τη Νιγηρία καθώς και την Αυστριακή Λουντμίλα Νίνοβα. Υπάρχει και άλλο ενδιαφέρον από ξένους προπονητές για Ελληνες αθλητές και αυτό αποτελεί μια ευκαιρία της φετινής χρονιάς που μπορούν να εκμεταλλευτούν τόσο οι αθλητές όσο και η Ομοσπονδία.

Α΄ ΚΑΤΗΓΟΡΙΑ

Αμυντικό το πρόβλημα στον Ατρόμητο Διμυλιάς

Μιλάει ο τεχνικός της ομάδας Κώστας Φτάκλας

Με μηδέν βαθμούς στους δύο πρώτους αγώνες και με όχι και τόσο καλές εμφανίσεις, δεν μπορείς να είσαι ευχαριστημένος.

Κάπως έτσι φαίνεται να σκέφτεται τα πράγματα και ο τεχνικός του Ατρομήτου Διμυλιάς, Κώστας Φτάκλας, που μετά από δύο αγώνες βλέπει την ομάδα του να ισοβαθμεί στην τελευταία θέση της βαθμολογίας (1ος όμιλος) με την Ασπίδα Σαλάκου, χωρίς βαθμό.

Αν και φυσικά είναι ακόμα πολύ νωρίς, ο τεχνικός του Ατρομήτου κρούει τον κώδωνα του κινδύνου. Πιστεύει πάντως ότι η ομάδα του θα αλλάξει πρόσωπο στη συνέχεια του πρωταθλήματος.

- Σε συνομιλία που είχαμε μαζί του μας είπε:

"Δεν είμαι ευχαριστημένος φυσικά από τη μη συγκομιδή βαθμών αλλά και από την εμφάνιση των παικτών της ομάδας μου στις δύο αγωνιστικές".

- Ο κ. Φτάκλας εντοπίζει το σημαντικότερο πρόβλημα: "Δεχόμαστε γκολ πολύ εύκολα. Εχουμε αμυντικό πρόβλημα και αυτό είναι ένα σημαντικό μειονέκτημα. Στην επιθετική μας γραμμή, νομίζω ότι τα πράγματα είναι διαφορετικά. Ενώ δημιουργούμε προϋποθέσεις για γκολ δεν μπορούμε να στείλουμε τη μπάλα στα δίχτυα. Εχουμε δυστοκία".

- Ποιά είναι η συνέχεια;

Στην ομάδα δεν θα αλλάξει τίποτα. Συνεχίζουμε το ίδιο. Τα δύο πρώτα παιχνίδια εξάλλου ήταν δύσκολα. Προβλέπω ότι η συνέχεια θα είναι καλύτερη και η ομάδα θα βρει το ρυθμό της".

ΜΠΡΙΤΖ

Συνέντευξη τύπου με θέμα την Ολυμπιάδα

Αύριο στο κέντρο "Ακταίον" (2 μ.μ.)

Αύριο στις 2 μ.μ. θα δοθεί στο κέντρο "Ακταίον" συνέντευξη Τύπου, με την ευκαιρία διεξαγωγής ολυμπιακών αγώνων μπριτζ "Ρόδος Δέκατη Ολυμπιάδα Μπριτζ".

Στη συνέντευξη, θα μιλήσει ο κ. Βασίλης Κούρτης που είναι εκπρόσωπος Τύπου της Ελληνικής Ομοσπονδίας Μπριτζ για την Ολυμπιάδα.

Θα παρευρίσκονται επίσης ο πρόεδρος της Ελληνικής Ομοσπονδίας Μπριτζ κ. Βαγγέλης Νάρτης, ο πρόεδρος του ΔΟΝΑ κ. Κάλλιστος Διακογεωργίου, ο πρόεδρος της Νομαρχιακής Αθλητικής Επιτροπής Δωδεκανήσου κ. Μανόλης Φωτάρας και ο πρόεδρος του αγωνιστικού ομίλου "μπριτζ" Ρόδου κ. Γιώργος Πόπορος.

Αντίδραση από τον αντιδήμαρχο Ασπροπύργου!

Την αντίδραση του αντιδημάρχου Ασπροπύργου κ. Ηλία,προκάλεσαν χθεσινά δημοσιεύματα μερίδας του τοπικού Τύπου, καθώς και η συνέντευξη του προέδρου του Αρη Αρχ. Κώστα Παπαοικονόμου, σε τοπικό ραδιοφωνικό σταθμό, που ανέφεραν ότι ο προαναφερόμενος αντιδήμαρχος στον κυριακάτικο αγώνα μπήκε στα αποδυτήρια (στο ημίχρονο) της "Ενωσης" Ασπροπύργου με τον Αρη , βρίζοντας και χτυπώντας τους "κιτρινόμαυρους" ποδοσφαιριστές.

Ο κ.Ηλίας, που πληροφορήθηκε από φίλους του που βρίσκονται στη Ρόδο, τα όσα γράφτηκαν και ειπώθηκαν στον "αέρα" έκανε τηλεφωνική παρέμβαση σε αθλητική εκπομπή τοπικού ραδιοφωνικού σταθμού τονίζοντας πως όλες οι καταγγελίες εναντίον του είναι ψευδείς.

ΣΧΟΛΗ ΧΟΡΟΥ Έλλης Μαρκάκη

25 ΧΡΟΝΙΑ ΣΤΗΝ ΠΡΩΤΟΠΟΡΙΑ

Κολοσσός: Πρόβλημα στις προπονήσεις

Δεν συγκεντρώνονται οι παίκτες

Πρόβλημα στις προπονήσεις έχει δημιουργηθεί τις τελευταίες είκοσι (!) ημέρες στην ομάδα μπάσκετ του Κολοσσού.

Οπως μας είπε ο τεχνικός των "θαλασσί" Παναγιώτης Κοντογιάννης δεν συγκεντρώνεται ικανοποιητικός αριθμός παικτών στις προπονήσεις και αυτό οφείλεται είτε σε επαγγελματικές υποχρεώσεις ορισμένων, είτε σε προβλήματα των στρατεύσιμων , είτε φυσικά σε τραυματισμούς.. Είναι χαρακτηριστικό ότι στη χθεσινή προπόνηση συγκεντρώθηκαν μόνο εννέα άτομα με αποτέλεσμα η ομάδα να μην μπορεί να παίξει ούτε οικογενειακό διπλό(!)

Εν τω μεταξύ μιλώντας για το παιχνίδι της Κυριακής με αντίπαλο την "Ενωση" στο "Κλειστό" της πόλης μας, ο κ. Κοντογιάννης είπε:

"Είναι φαινομενικά ένα εύκολο παιχνίδι.

Ομως οι αγώνες φαίνονται αν είναι εύκολοι μετά τη λήξη τους"

Ο κ. Κοντογιάννης συνέχισε:

"Σύμφωνα με στατιστικές έχουμε τη δεύτερη χειρότερη άμυνα και επίθεση του πρωταθλήματος και είναι στοιχεία που πρέπει να βελτιώσουμε οπωσδήποτε".

-Από τη χθεσινή προπόνηση απουσίαζαν οι στρατευμένοι Φωτεινός, Κυριακίδης, ο τραυματίας Κοκορογιάννης και ο Γκόνος λόγω επαγγελματικών υποχρεώσεων.

ΒΟΛΕΫ

Ο Ντανιέλ Καστελάνι σήμερα στην Ελλάδα!

Σήμερα έρχεται στην Ελλάδα-μέσω Μαδρίτης- ο Αργεντινός προπονητής του βόλεϋ, Ντανιέλ Καστελάνι, προκειμένου να συζητήσει με τον πρόεδρο της Ελληνικής Ομοσπονδίας Πετοσφαίρισης, Θανάση Μπελιγράτη και το μάνατζερ των Εθνικών ομάδων κ. Κώστα Μαργαρίτη, το ενδεχόμενο ανάληψης της θέσης του ομοσπονδιακού προπονητή της Εθνικής ομάδας ανδρών. Ο Αργεντινός προπονητής κατά το διάστημα της παραμονής του θα παρακολουθήσει αγώνες του πρωταθλήματος της Α1 ανδρών ώστε να πάρει μια γεύση από το επίπεδο των ελληνικών ομάδων.

Επίσης, σήμερα έρχεται στην Ελλάδα και ο τεχνικός διευθυντής της FIVB Σέπο Ινάνεν για να επιθεωρήσει τις εγκαταστάσεις βόλεϋ και μπιτς βόλεϋ που προτίθεται να χρησιμοποιηθούν στην Ολυμπιάδα του 2004, στην περίπτωση που η Ελλάδα αναλάβει τη διοργάνωση.

Οι διαιτητές Αρη και Φοίβου

Οι διαιτητές που θα "σφυρίξουν" τον Αρη και το Φοίβο στα παιχνίδια τους για την 4η αγωνιστική του πρωταθλήματος της Δ' Εθνικής (2ος όμιλος) είναι οι ακόλουθοι:

☆ Αρης Αρχ.-Χαλκίδα: Μητροφάνης, Χατζόπουλος, Σταμούλης (Αθηνών).

☆ Κερατσίνι-Φοίβος: Καστώρης, Καλαϊτζάκης, Κοκοράκης (Αθηνών).

ΜΠΑΣΚΕΤ

Μεσημέρι θα παίξει ο Ιάλυσος στη Χαλκίδα

Νωρίτερα θα γίνει την Κυριακή το εκτός έδρας παιχνίδι της ομάδας μπάσκετ του Ιάλυσου με την Χαλκίδα για την 4η αγωνιστική του πρωταθλήματος της Γ' Εθνικής (2ος όμιλος νότου).

Οι "ερυθροκίτρινοι" θα παίξουν στις 12 το μεσημέρι για να μπορέσουν να επιστρέψουν εγκαίρως στο νησί μας.

Ο κώουτς της ομάδας του νησιού μας Βασίλης Καλαποδάκης χαρακτήρισε τον αγώνα δύσκολο, ενώ τόνισε πως ενδέχεται η διαιτησία να είναι εχθρική.

Ο ίδιος εξηγεί:

"Η Χαλκίδα είναι ομάδα που δεν έχει ακόμα νίκη και δεν την παίρνει να έχει άλλες απώλειες στην έδρα της. Οπως όλα τα εκτός έδρας θα πρέπει να περιμένουμε τη διαιτησία εναντίον μας, γι' αυτό θα πρέπει να προετοιμαστούμε κατάλληλα."

"ΕΝΩΣΗ ΡΟΔΟΥ - ΔΙΑΓΟΡΑ"

Ούτε χθες κάτι νεότερο!

Οσο περνάνε οι μέρες τόσο και μεγαλύτερο άγχος διακατέχει τους ποδοσφαιριστές της "Ένωσης Ρόδου-Διαγόρα"!

Από τη μια είναι το κυριακάτικο εκτός έδρας παιχνίδι με τον Ατρόμητο Αθ. που για να πάει η ομάδα να παίξει θα πρέπει να συγκεντρωθούν κάποια χρήματα πάλι και από την άλλη είναι η αβεβαιότητα που υπάρχει για το μέλλον της ίδιας ομάδας.

Φυσικά, όπως ήταν αναμενόμενο ούτε χθες έδωσε σημεία ζωής ο μεγαλοεπιχειρηματίας Κώστας Μήτσης, ενώ δεν έγινε και συνάντηση μεταξύ του Μιχάλη Κόκκινου και του δημάρχου Ροδίων, Γιώργου Γιαννόπουλου, αφού κάποιες επαγγελματικές υποχρεώσεις του δεύτερου δεν επέτρεψαν να γίνει κάτι τέτοιο!

Φοίβος:Καλύτερα οι τραυματίες

Πολύ ευχάριστα είναι τα τελευταία νέα από το ιατρικό δελτίο, στο στρατόπεδο του Φοίβου Κρεμαστής, εν όψει μάλιστα του πολύ δύσκολου εκτός έδρας αγώνα της Κυριακής με το πρωτοπόρο Κερατσίνι.

Συγκεκριμένα οι τραυματίες Κλαδάκης, Κατριβέσης, και Ξύπας (έπαθε μικρό τράβηγμα) βρίσκονται σε αρκετά καλή κατάσταση. Μάλιστα ο γιατρός που τους εξέτασε χθες τους συνέστησε να προπονηθούν και σήμερα μόνοι τους και από αύριο να γυμνασθούν κανονικά μαζί με τους υπόλοιπους. Ετσι, λοιπόν ο τεχνικός Σταύρος Σταύρου τους υπολογίζει για τον αγώνα της Κυριακής, εκτός αν υπάρξει κάτι απρόοπτο.

Εν τω μεταξύ και η κατάσταση του τραυματία Πότσου είναι αρκετά καλύτερη .Ομως η συμμετοχή του είναι ακόμη αμφίβολη.

- Μιλώντας για τον αγώνα με το Κερατσίνι ο κ. Σταύρου είπε:

Είναι ένας αγώνας, που και να χάσουμε δεν θα είναι ζημιά για εμάς. Φυσικά το θετικό αποτέλεσμα θα είναι ένα μεγάλο όφελος για την ομάδα.

Θα παίξουμε ελεύθερα".

ΓΥΝΑΙΚΕΙΟ ΠΟΔΟΣΦΑΙΡΟ

Η πρώτη συγκέντρωση

Σήμερα στις 9.30 το βράδυ θα γίνει στις Καλυθιές η πρώτη συγκέντρωση των γυναικών που αποτελούν την ποδοσφαιρική ομάδα του Απόλλωνα Καλυθιών, εν όψει της νέας σεζόν.

Παρών φυσικά θα είναι ο νέος τεχνικός Πανορμίτης Βιτσέντζος, ο οποίος μαζί με τις κοπέλες θα προσπαθήσουν να καταρτίσουν ένα πρόγραμμα προπονήσεων.

ΑΝΑΚΟΙΝΩΣΗ

ΕΚΔΡΟΜΗ ΣΤΗ ΜΑΚΕΔΟΝΙΑ

ΠΡΟΣΦΟΡΑ ΧΕΝ ΡΟΔΟΥ

Η ΧΕΝ Ρόδου ανακοινώνει στα μέλη και στους φίλους της οργάνωσης ότι διοργανώνει 7ήμερη εκδρομή στην πανέμορφη Μακεδονία από τις 25 έως τις 31 Οκτωβρίου 1996.

Αναλυτικό πρόγραμμα της εκδρομής έχει ως εξής:

ΠΡΟΓΡΑΜΜΑ

1η μέρα, 25.10.96, Παρασκευή: ΡΟΔΟΣ / ΚΩΣ / ΚΑΛΥΜΝΟΣ / ΣΑΜΟΣ-ΘΕΣΣΑΛΟΝΙΚΗ

Συγκέντρωση στο λιμάνι και αναχώρηση με το F/B ΠΑΤΜΟΣ για Θεσσαλονίκη. Ξεκινάτε μια mini κρουαζιέρα απολαμβάνοντας ένα ευχάριστο ταξίδι με άριστη εξυπηρέτηση, μοναδική ατμόσφαιρα, άνεση και ασφάλεια.

2η μέρα, 26.10.96, Σάββατο: ΘΕΣΣΑΛΟΝΙΚΗ

Αφιξη στο λιμάνι της Θεσσαλονίκης στις 10.30. Μεταφορά και τακτοποίηση στο ξενοδοχείο. Σήμερα μεγάλη μέρα για τη Θεσσαλονίκη, διότι εορτάζει ο Πολιούχος της πόλης ο Αγιος Δημήτριος. Εκδηλώσεις, παρέλαση και γενικά μία εορταστική ατμόσφαιρα. Προσκύνημα στον Μυροβλύτη Αγιο Δημήτριο. Το βράδυ μην παραλείψετε να αφιερώσετε λίγο από το χρόνο σας, για μία επίσκεψη στα φημισμένα «Λαδάδικα».

3η μέρα, 27.10.96, Κυριακή: ΘΕΣΣΑΛΟΝΙΚΗ - ΑΓΙΑ ΑΝΑΣΤΑΣΙΑ - ΠΟΛΥΓΥΡΟΣ - ΜΟΥΔΑΝΙΑ - ΣΠΗΛΑΙΟ ΠΕΤΡΑΛΩΝΩΝ

Αναχώρηση το πρωί για να γνωρίσουμε την όμορφη Χαλκιδική. Πρώτη μας επίσκεψη και εκπλησιασμός στην Αγ. Αναστασία στην περιοχή της Γαλάτιστας, όπου στο μοναστήρι λειτουργεί ομώνυμη εκκλησιαστική σχολή από το 1520. Το μοναστήρι χρησιμοποιήθηκε και σαν καταφύγιο επί τουρκοκρατίας. Συνεχίζουμε για την πρωτεύουσα της Χαλκιδικής, τον Πολύγυρο, σύντομη περιήγηση και γεύμα (προαιρετικό) στα Μουδανιά με το γραφικό λιμανάκι. Το απόγευμα θα επισκεφθούμε το Σπήλαιο των Πετραλώνων «Κόκκινες Πέτρες», που έχει μήκος 390μ. και υπάρχουν σταλακτίτες και σταλαγμίτες και το σπουδαιότερο, ευρήματα κρανίων ανθρώπων της εποχής του Νεάντερταλ. Επιστροφή στη Θεσσαλονίκη. Διανυκτέρευση.

4η μέρα, 28.10.96, Δευτέρα: ΒΕΡΓΙΝΑ-ΠΑΝΑΓΙΑ ΣΟΥΜΕΛΑ-ΝΑΟΥΣΑ-ΕΔΕΣΣΑ-ΠΕΛΛΑ

Αναχώρηση από το ξενοδοχείο στις 8π.μ. για Βεργίνα, επίσκεψη στον αρχαιολογικό χώρο και στη συνέχεια αναχώρηση για Νάουσα, Αραπίτσα, Αγιο Νικόλαο. Επίσκεψη στο μνημείο από όπου έπεσαν οι Ηρωϊδες Ναουσαίες. Χρόνος ελεύθερος για αγορά κουβερτών με τιμές εργοστασίου. Μετά το φαγητό στον Αγιο Νικόλαο, αναχώρηση για Εδεσσα. Το καταπληκτικό θέαμα που θα αντικρύσετε σίγουρα θα σας αποζημιώσει. Καφές στους καταρράκτες. Το απόγευμα κατά την επιστροφή μας στη Θεσσαλονίκη, στάση στην αρχαία ΠΕΛΛΑ, γενέτειρα του Μ. Αλεξάνδρου. Διανυκτέρευση.

5η μέρα, 29.10.96, Τρίτη: ΘΕΣΣΑΛΟΝΙΚΗ

Αφιερώστε τη μέρα σας στα καταστήματα της Θεσσαλονίκης και επωφεληθείτε από τις μοναδικές προσφορές. Το απόγευμα προτείνουμε μία βόλτα στην Κρήνη και το βράδυ προαιρετική διασκέδαση στο «ΜΥΛΟ» φημισμένο πολιτιστικό και ψυχαγωγικό κέντρο της πόλης. Διανυκτέρευση.

6η μέρα, 30.10.96, Τετάρτη: ΘΕΣΣΑΛΟΝΙΚΗ-CITY TOUR

Η σημερινή μας ημέρα περιλαμβάνει ξενάγηση στην πόλη, θα επισκεφθούμε το Βυζαντινό Μουσείο, το Αρχαιολογικό Μουσείο, το Λευκό Πύργο, την Εκκλησία του Αγίου Δημητρίου κ.α. Το απόγευμα ελεύθερο. Διανυκτέρευση.

7η μέρα, 31.10.96, Πέμπτη: ΘΕΣΣΑΛΟΝΙΚΗ

Τελευταία ημέρα στη Θεσσαλονίκη. Επισκεφθείτε τα καταστήματα για τις τελευταίες σας αγορές και αργά το απόγευμα αναχώρηση για το αεροδρόμιο ΜΑΚΕΔΟΝΙΑ για την επιστροφή στη Ρόδο.

Περιλαμβάνει:
- Ξενοδοχείο με πρωινό σε δίκλινο
- Μεταφορά με λεωφορείο από λιμάνι - ξενοδοχείο - αεροδρόμιο
- Εκδρομές - ξεναγήσεις - περιηγήσεις, ως αναφέρονται στο πρόγραμμα
- Αεροπορικό εισιτήριο (Air Greece) Θεσ/νίκη - Ρόδο

Δεν περιλαμβάνει:
- Εισόδους σε αρχαιολογικούς χώρους, εισιτήριο Ρόδο - Θεσσαλονίκη και οτιδήποτε αναφέρεται στο πρόγραμμα ως προαιρετικό

Πληροφορίες στα τηλέφωνα: 21315 κα Φιλίππου, 26929 κα Κακά και 23283 κα Παπαδάκη

Εξιχνιάστηκε το" μυστήριο"

Μαχαιρώματα για λόγους ερωτικής αντιζηλίας!..

ΑΝΑΖΗΤΕΙΤΑΙ Ο ΔΡΑΣΤΗΣ

ΣΕ λόγους ερωτικής αντιζηλίας οφείλονται τα αίτια της περίεργης υπόθεσης του μαχαιρώματος του 26χρονου Αριστοτέλη Χαρίτου του Σταύρου, σύμφωνα με την Αστυνομία. Το όνομα του δράστη έγινε γνωστό, αλλά έχει εξαφανιστεί και αναζητείται.

- ΟΠΩΣ είναι γνωστό, ο Χαρίτος μεταφέρθηκε προχθές στα εξωτερικά ιατρεία του νοσοκομείου μας, από άγνωστο άτομο, σοβαρά τραυματισμένος, φέροντας τυφλό τραύμα πάνω από την αριστερή βουβωνική χώρα. Ο τραυματίας εισήχθη στο νοσοκομείο και υποβλήθηκε σε επιτυχή εγχείρηση, ενώ το άτομο που τον μετέφερε, εξαφανίστηκε.

Ο ΧΑΡΙΤΟΣ λόγω της κατάστασής του δεν ήταν σε θέση να καταθέσει αναφορικά με τις συνθήκες τραυματισμού του, με αποτέλεσμα να παραμένει άγνωστος ο δράστης. Από την προανάκριση προέκυψε ότι δράστης είναι ο Σόζων Κοτσάνης του Χριστοδούλου, 29χρόνων, ο οποίος φέρεται να μαχαίρωσε τον Χαρίτο για λόγους ερωτικής αντιζηλίας.

- Ωστόσο όμως, μετέφερε το θύμα με τη βοήθεια και της φίλης του Μαρίνας Βαράγκα, με το Ι.Χ. φορτηγό αυτοκίνητο του, στα εξωτερικά ιατρεία του νοσοκομείου, όπου τον εγκατέλειψε και έκτοτε αναζητείται.

Ανακρίσεις κάνει η Υποδιεύθυνση Ασφαλείας Ρόδου.

Επαφές του Κ. Σφυρίου με υπουργούς για τα θέματα των νησιών μας

Ο βουλευτής Δωδεκανήσου και μέλος της Κ.Ε. του ΠΑΣΟΚ Κοσμάς Σφυρίου είχε χτες στην Αθήνα αλλεπάλληλες συνεργασίες με υπουργούς της Κυβέρνησης για ζητήματα της Δωδεκανήσου.

Ειδικότερα συνεργάστηκε με τον υπουργό Εθνικής Οικονομίας για την προώθηση των εγκρίσεων από την Ευρωπαϊκή Ενωση έργων (υδρευτικών, αποχετευτικών κ.λπ.) για τα οποία υπάρχουν δεσμευμένες σχετικές πιστώσεις ή απαιτούνται νέες.

Επίσης συνεργάστηκε με τον υπουργό Υγείας για την στελέχωση των υγειονομικών μονάδων της Δωδεκανήσου και την αναβάθμιση της υποδομής και του εξοπλισμού των κέντρων υγείας.

Σήμερα ο κ. Σφυρίου θα βρίσκεται στη Ρόδο.

ΔΗΜΟΣ ΡΟΔΟΥ

ΠΟΛΙΤΙΣΤΙΚΟΣ ΟΡΓΑΝΙΣΜΟΣ

ΑΝΑΚΟΙΝΩΣΗ

Την Πέμπτη 17 Οκτωβρίου '96 στις 3μ.μ. στο Γυμνάσιο Καπνοβιομηχανία αρχίζει να λειτουργεί το εργαστήρι Κεραμικής με δασκάλα την κα Ολυμπία Φίκα και καλούνται όσοι έχουν κάνει εγγραφή να παρουσιαστούν για την παρακολούθηση των μαθημάτων.

Ο Πρόεδρος
Μανόλης Αντωνόγλου

ΧΛ-17/10

ΔΙΑΛΥΣΗ

ΚΑΤΑΣΤΗΜΑΤΟΣ

ΑΝΟΡΙΚΟΥ ΡΟΥΧΟΥ

Αριθ. Αποφ. Δικαστηρίου 794/96

LUOMO

Δ. Θεοδωράκη
(Πεζόδρομος)

ΜΕΓΑΛΕΣ ΕΥΚΑΙΡΙΕΣ

ΟΛΑΣ ΜΑΣ ΤΑ ΕΙΔΗ ΚΑΤΩ ΤΟΥ ΚΟΣΤΟΥΣ

Χ614-10/11

Εγινε χτες από το Δήμο Ρόδου

Ο απολογισμός δραστηριότητας της Υπηρεσίας Καθαριότητας

ΠΡΟΣΤΙΜΑ ΣΕ ΟΣΟΥΣ ΠΑΡΑΝΟΜΟΥΝ

ΒΑΡΙΑ πρόστιμα θα επιβάλλονται στους παρανομούντες της Ψαραγοράς στην περίπτωση που δεν συμμορφωθούν ύστερα και από την ενημέρωση για τον κανονισμό καθαριότητας, που θα τους κάνει η αρμόδια επιχείρηση του Δήμου.

◆ Το χρόνιο πρόβλημα της Νέας Αγοράς είναι πασιφανές ότι κάθε άλλο παρά βοηθά την εικόνα της πόλης μας, ενώ όλες οι προσπάθειες, για μεταφορά της ψαραγοράς έχουν πέσει στο κενό.

ΥΠΕΝΘΥΜΙΖΕΤΑΙ η απόφαση του δημοτικού συμβουλίου για την παραμονή της στο σημείο που βρίσκεται και σήμερα, ενώ οι σκέψεις για μεταφορά της στα Σφαγεία δεν φαίνεται να βρίσκουν πρόσφορο έδαφος.

◆ Σύμφωνα με τα στοιχεία που έδωσε στη δημοσιότητα ο πρόεδρος της Δημοτικής Επιχείρησης Καθαριότητας κ. Σακελλάρης Καραγιάννης, το συνολικό κόστος καθαριότητας για το 1995 ανήλθε στα 700 εκ. ενώ στα ίδια επίπεδα αναμένεται να κυμανθεί και φέτος.

ΟΠΩΣ έγινε γνωστό τους πρώτους μήνες λειτουργίας της Επιχείρησης (από 1ης Απριλίου μέχρι σήμερα):

◆ Με τη βοήθεια 49 σαρωτών, 2 μεγάλων μηχανοκίνητων σαρώθρων και ενός μικρού, καλύπτεται ανελλιπώς η πόλη της Ρόδου από πλευράς σάρωσης.

◆ Με τη βοήθεια 6 στρατιών εκτελέστηκαν αποψιλώσεις και καθαρισμοί δημοσίων ή ιδιωτικών χώρων. Αναλυτικά, εκτελέστηκαν συστηματικοί καθαρισμοί και αποψιλώσεις πεζοδρομίων και δρόμων στους τομείς Μανδράκι - Νιοχώρι, Παλιά Πόλη, Αγ. Ιωάννης και Αγ. Νικόλαος κατά 100% και στους τομείς Ροδίνι και Ανάληψη σε ποσοστό 70% επί της συνολικής έκτασης. Επίσης καθαρίστηκαν πλήρως 29 δημόσιοι χώροι (όπως η Ροδιακή Επαυλη, η ακτή Ψαρόπουλα, το Πανόραμα στο Μόντε Σμιθ κ.λ.π.), 11 ιδιωτικοί χώροι και όλες οι παραλίες της πόλης, ενώ ιδιαίτερη βαρύτητα δίνονται στα πάρκα. Ακόμη, εκτός από τις προγραμματισμένες καθημερινές δραστηριότητας, οι εργάτες πάρκων ανέλαβαν και έκτακτες περιπτώσεις όπως:

- Εσωτερικοί χώροι Διεθνούς Λογοτεχνικού Κέντρου
- Μεγάλες περιοχές (Μόντε Σμιθ, Αγ. Απόστολοι, Ηλιούπολη κ.λ.π.) κατά τακτά διαστήματα
- Δημοτική Πινακοθήκη (εσωτερικά)
- Γραφεία ΔΕΚΡ (Τρούλος)

◆ Τέλος εκπονήθηκε μελέτη για τη σάρωση της Παλιάς Πόλης, η οποία σταδιακά μπαίνει σε εφαρμογή.

ΠΕΡΑΝ όλων αυτών, αναπτύχθηκαν και πολλές ακόμη σημαντικές δραστηριότητες, όπως οι τοποθετήσεις καλάθων και κάδων απορριμμάτων - κάδων ανακύκλωσης, οι έκτακτοι καθαρισμοί φρεατίων στο σύνολο σχεδόν της πόλης, η αποκομιδή απορριμμάτων από το αεροδρόμιο, η καθαριότητα της πόλης κατά την προεκλογική περίοδο, η κάλυψη εκδηλώσεων όπως το ράλυ - αντίκα, το μπητς βόλλεϋ και οι αγώνες τριάθλου κ.ο.κ.

◆ Σημαντικές δραστηριότητες αναπτύσσονται και στον τομέα της ανακύκλωσης αλουμινίου και χάρτου, με αύξηση τόσο των χώρων συλλογής όσο και των δρομολογίων για μεταφορά του περισυλλεγέντος υλικού στην Αθήνα.

Σχόλιο του Κούβελα για την ήττα της Ν. Δημοκρατίας στις πρόσφατες εκλογές

ΘΕΣΣΑΛΟΝΙΚΗ, 16 (ΑΠΕ).- Απάντηση στους κύκλους της ΝΔ που αποδίδουν την ήττα του κόμματος στον εκλογικό νόμο, που ψηφίστηκε όταν ηταν υπουργός Εσωτερικών, έδωσε σήμερα ο Σωτήρης Κούβελας.

Οπως αναφέρεται σε "σχόλιο", που κοινοποιήθηκε από το Πολιτικό Γραφείο του πρώην υπουργού, "για την ήττα ούτε ο νόμος φταίει ούτε ο Κούβελας. Φταίει ότι το ΠΑΣΟΚ πήρε περισσότερους ψήφους και η ΝΔ λιγότερες δυστυχώς".

Το σχόλιο αρχίζει με την παρατήρηση "Καποιο λάθος κάνουν οι σύμβουλοι του κ. Εβερτ σε ό,τι αφορά τον εκλογικό νόμο", ενώ επισημαίνει ότι η απόφαση για την ψήφιση του νόμου ήταν συλλογική από την τότε κυβέρνηση της ΝΔ.

Συγκεκριμένα, αναφέρονται τα εξής:

"Η κυβέρνηση της ΝΔ το 1990 αποφάσισε και ο τότε υπουργός Εσωτερικών εφάρμοσε την απόφαση, να επανέλθει ο εκλογικός νόμος ΠΑΣΟΚ του 1985 με δύο και μοναδικές αλλαγές.

Πρώτον να μπει το πλαφόν του 3% για τους λόγους που όλοι γνωρίζουμε.

Δεύτερον να περιοριστεί η αδικία προς τα μικρά κόμματα κατά τη διαδικασία ενίσχυσης του πρώτου κόμματος.

Κανένας από όσους μετείχαν στην τότε κυβέρνηση δε διαφώνησε. Αν διαφωνεί τώρα πρέπει να εξηγήσει σε τι διαφωνεί".

Υπενθυμίζεται ότι ο κ. Κούβελας υπέβαλε χθες ένσταση κατά της εκλογής του κ. Εβερτ με το ψηφοδέλτιο της ΝΔ στην Α΄ Περιφέρεια Θεσσαλονίκης.

Ο κ. Κούβελας, που εκλεγόταν συνεχώς βουλευτής της Α΄ Θεσσαλονίκης από το 1989 κατέλαβε στις εκλογές της 22ας Σεπτεμβρίου την πέμπτη θέση και βρέθηκε εκτός Βουλής μετά την επιλογή του κ. Εβερτ, που είχε υποβάλει υποψηφιότητα και στο νομό Εβρου, να είναι βουλευτής Θεσσαλονίκης.

Στην ένσταση του ο κ. Κούβελας υποστηρίζει ότι όταν έκανε την επιλογή του ο κ. Εβερτ δεν ήταν πρόεδρος της ΝΔ, αφού είχε υποβάλει την παραίτησή του και έτσι δεν είχε τη δυνατότητα εκλογής χωρίς σταυρούς ως αρχηγός κόμματος.

Στρέφεται, όμως, και κατά του εκλογικού νόμου, θεωρώντας αντισυνταγματική την ως άνω διάταξη, αφού, όπως αναφέρει, χωρίς σταυρούς εκλέγονται μόνο οι υποψήφιοι που συμπεριλαμβάνονται στα ψηφοδέλτια Επικρατείας των κομμάτων.

Δεν θυμάται πόσες κλοπές διέπραξε

ΔΕΝ θυμάται πόσες κλοπές έχει διαπράξει ο ανήλικος Αλβανός, που είχε αδυναμία στα αυτοκίνητα και τα μοτοποδήλατα και κάθε μέρα ομολογεί και άλλες.

Χθες ανακρινόμενος στην Ασφάλεια, ομολόγησε άλλες τρεις κλοπές, ενώ στην κατοχή του βρέθηκαν και άλλα κλοπιμαία, τα οποία δεν ενθυμείται από που αφαίρεσε.

Οι ασχολούμενοι με τις ανακρίσεις, αστυνομικοί, εκτιμούν ότι ο ανήλικος Αλβανός, έχει διαπράξει πολλές κλοπές, ενώ εξετάζουν το ενδεχόμενο συμμετοχής του στη διάπραξη και άλλων ποινικών αδικημάτων.

ΚΗΔΕΙΑ

Τη λατρευτή μας μητέρα, αδελφή και θεία

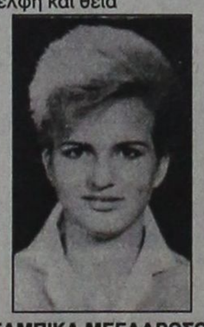

ΤΣΑΜΠΙΚΑ ΜΕΓΑΔΡΟΣΟΥ
ετών 53

κηδεύουμε σήμερα Πέμπτη 17 Οκτωβρίου 1996 και ώρα 12 π.μ. από τον Ιερό Ναό Ταξιαρχών Μαριτσών Ρόδου

Τα παιδιά: Δημήτρης-Μαρία, Γιώργος, Μιχάλης
Τ' αδέλφια,. τ' ανήψια και οι λοιποί συγγενείς.

ΔΩΡΕΑΝ

Ο Χριστιανικός Σύλλογος Αγιος Ιωάννης, ευχαριστεί το ξενοδοχείο ΚΟΛΟΣΣΟΣ Α.Ε. για την δωρεάν 50.000 δρχ. εις μνήμην Βασιλείου Διακίδη αντί στεφάνου που έκανε στον Σύλλογο

Εκ του Δ. Συλλόγου

3449-17/10

Παρατηρητής στην Αλβανία για τις δημοτικές εκλογές θα είναι ο κ. Ι. Παρασκευάς

Στα Τίρανα θα βρίσκεται το πρωί της Παρασκευής (18.10.96) ο Νομάρχης Δωδεκανήσου κ. Γιάννης Παρασκευάς με την ιδιότητα του ως προέδρου της Ελληνικής Επιτροπής Περιφερειακής Διοίκησης της Ευρώπης.

Ο κ. Παρασκευάς που είναι και ο μοναδικός εκπρόσωπος του Συμβουλίου της Ευρώπης από ελληνικής πλευράς, θα είναι παρατηρητής στις εκλογές της Αλβανίας που θα διεξαχθούν την ερχόμενη Κυριακή 20 Οκτωβρίου.

Σκοπός της εκεί μετάβασης του και του δύσκολου έργου που έχει να επιτελέσει, είναι η "διασφάλιση της νομιμότητας των εκλογών στη γείτονα χώρα".

Οι εκλογές αυτές, συγκεκριμένα, αφορούν τα 34 συμβούλια περιοχής, τα 310 κοινοτικά συμβούλια και τα 42 δημοτικά συμβούλια, στα οποία θα εκλεγούν δήμαρχοι και πρόεδροι των δημοτικών συμβουλίων.

Για τους δύο πρώτους θεσμούς το σύστημα είναι αναλογικό. Ηδη ο κ. Νομάρχης έχει λάβει σαφείς οδηγίες από το Συμβούλιο της Ευρώπης σχετικά με την όλη αποστολή που έχει να φέρει εις πέρας.

Οπωσδήποτε μετά τη διεξαγωγή των εκλογών θα συντάξει έκθεση - όπως εξ άλλου και ο καθένας από τους λοιπούς Ευρωπαίους παρατηρητές - την οποία θα κάνει γνωστή στα μέσα ενημέρωσης παρουσία των αλβανικών αρχών σε ειδικό μπρίφιγκ.

Στην Ελλάδα αναμένεται να επιστρέψει στις 22 του μηνός.

Το υπουργείο Αιγαίου θα επανεξετάσει το καθεστώς για τις άγονες γραμμές

Σε επανεξέταση του θέματος των άγονων γραμμών θα προχωρήσει από του χρόνου σύμφωνα με ασφαλείς πληροφορίες το υπουργείο Εμπορικής Ναυτιλίας. Στόχος της επανεξέτασης είναι να γίνει ένας καλύτερος προγραμματισμός των δρομολογίων και των γραμμών που θα εξυπηρετήσουν τα μικρά νησιά του Ανατολικού Αιγαίου, αλλά και εξασφάλισης σύνδεσης και με τα νησιά του Κεντρικού Αιγαίου και τις Κυκλάδες. Επίσης θα εξεταστούν όλες οι δυνατότητες ανάπτυξης συνδέσεων των νησιών του Ανατολικού Αιγαίου με τη Βόρεια Ελλάδα, αλλά και την Κρήτη, γεγονός που θα έχει θετικές συνέπειες τόσο στην ανάπτυξη της τουριστικής κίνησης, όσο και στη διακίνηση των προϊόντων και εμπορευμάτων.

Απαντώντας σε ερώτηση σχετικά με το θέμα των άγονων γραμμών, η υπουργός Αιγαίου Ελ. Παπαζώη τόνισε ότι ο στόχος θα είναι να σταματήσουν τα προβλήματα, τα οποία έχουν επισημανθεί και βέβαια να μην επανεμφανιστούν κρούσματα απομόνωσης των μικρών νησιών του Ανατολικού Αιγαίου.

Εκπτωση 49,13% στη χτεσινή δημοπρασία για το Κέντρο Υγείας στη νήσο Πάτμο

Μειοδοτικός διαγωνισμός για τη μετατροπή του Νοσηλευτικού Ιδρύματος Πάτμου σε Κέντρο Υγείας πραγματοποιήθηκε στη Νομαρχία. Το έργο έχει προϋπολογισμό 165.000.000 δραχμές. Πήραν μέρος:

1) Κοινοπραξία Βασίλειος Αφαντενός - Μανώλης Ράμος
2) Κοινοπραξία Γ. Μάρκου - Π. Μάρκου
3) Κοινοπραξία Μ. Μαυρομάτης - Γ. Κακός
4) Κοινοπραξία "ΕΣΠΕΡΟΣ ΤΕΧΝΙΚΗ" ΕΠΕ - Ιω. Τάτσης
5) Κοινοπραξία Μ. Μαθιουδάκης - Δ. Καραντάνης
6) Κοινοπραξία Δ. Παπαγεωργίου - Αντ. Παπαπαύλου
7) Κοινοπραξία Εμ. Τσαγκάτος - Θ. Καραδήμας
8) ΤΕ ΤΕΧΝΙΚΗ ΘΕΣΣΑΛΙΑΣ ΕΠΕ
9) Κοινοπραξία Μ. Καλλίγερος - Μ. Καρράς και
10) ΚοινοπραξίαΕμ. Στεφάνου - Κων. Στρατάκης

Μειοδότρια η Κοινοπραξία Εμ. Τσαγκάτος - Θ. Καραδήμας με έκπτωση 49,13%.

Αρχίζει από αύριο στη Ρόδο η Ευρωπαϊκή Σύνοδος για τα οδοντιατρικά θέματα

Στο νησί μας θα γίνει αύριο και μεθαύριο η σύνοδος της Επιτροπής Σύνδεσης της Ευρωπαϊκής Ενωσης για τα οδοντιατρικά θέματα (Dental Liaison Commitel in the E.U).

Η Ελλάδα είναι φέτος η προεδρεύουσα χώρα στην Επιτροπή αυτή η οποία αποφασίζει και προτείνει στην Ευρωπαϊκή Ενωση τη χάραξη οδοντιατρικής πολιτικής.

Οι εργασίες της αρχίζουν αύριο στο συνεδριακό κέντρο του ξενοδοχείου "ΡΟΔΟΣ ΠΑΛΑΣ" και μετέχουν σ΄ αυτή 75 συνολικά εκπρόσωποι των 15 χωρών της Ευρωπαϊκής Ενωσης καθώς και 2 παρατηρητές από την Ελβετία και Νορβηγία.

Οι εργασίες θα ολοκληρωθούν το Σάββατο στις 13.00 και οι σύνεδροι θα επισκεφθούν την ίδια μέρα, το απόγευμα, την Λίνδο. Προς τιμήν των αντιπροσωπειών ο Νομάρχης Δωδεκανήσου και ο Δήμαρχος Ρόδου θα παραθέσουν δείπνο αύριο και μεθαύριο αντίστοιχα. Από τον Οδοντιατρικό σύλλογο Δωδεκανήσου, στο πάνελ του προεδρείου μετέχουν ο πρόεδρος κ. Αναστασιάδης και ο γ.γ. Σ. Αγαπητός.

Εξ άλλου σήμερα το μεσημέρι ο πρόεδρος της Ελληνικής Οδοντιατρικής Ομοσπονδίας κ. Χρήστος Καραπάνος θα δώσει συνέντευξη στους δημοσιογράφους των τοπικών μέσων ενημέρωσης στο "Ρόδος Παλάς".

Ο κ. Καραπάνος ο οποίος είναι, φέτος, και πρόεδρος της Ευρωπαϊκής Επιτροπής αναμένεται να αναφερθεί στην πολιτική και τις αποφάσεις της Ε.Ε. στον τομέα της οδοντιατρικής, και κυρίως στον τομέα της πρόληψης.

Παρουσίαση μελέτης για τον τουρισμό της Δωδεκανήσου

Το θέμα του δωδεκανησιακού τουρισμού απασχόλησε προχθές το βράδυ τη συνεδρίαση της αντιπροσωπείας του ΤΕΕ Δωδεκανήσου.

Επρόκειτο για μια ιδιαιτέρως σημαντική συζήτηση, στην διάρκεια της οποίας αναπτύχθηκε πλούσιος προβληματισμός για το μέλλον του δωδεκανησιακού τουρισμού, το οποίο με τα υπάρχοντα δεδομένα χαρακτηρίζεται ως δυσοίωνο.

Η συζήτηση έγινε με αφορμή την παρουσίαση μελέτης, αντικείμενο της οποίας ήταν " το παρελθόν, το παρόν και το μέλλον του δωδεκανησιακού τουρισμού".

Η μελέτη αυτή καταρτίστηκε από ομάδα εργασίας που αποτελούσαν ο κ. Δημ. Καραγιάννης αρχιτεκτόνας, ο κ. Αγαπ. Ξάνθης αρχιτέκτονας και η κ. Πέρσα Φώκιαλη.

Τα στοιχεία και τα συμπεράσματα της μελέτης αυτής, που είναι άκρως ενδιαφέροντα, πρόκειται να δοθούν αναλυτικά στη δημοσιότητα, μέσα στο προσεχές χρονικό διάστημα.

Θα υπάρξουν και συγκεκριμένες προτάσεις για την αναστροφή των δυσμενών συνθηκών και καταστάσεων, που το ΤΕΕ θα τις καταθέσει τόσο στους τοπικούς φορείς όσο και στους αρμόδιους κυβερνητικούς παράγοντες.

ΚΕΝΤΡΙΚΟΣ ΣΥΛΛΟΓΟΣ ΚΑΣΤΕΛΛΟΡΙΖΙΩΝ ΡΟΔΟΥ « Ο ΜΕΓΙΣΤΕΥΣ»

ΤΡΙΗΜΕΡΗ ΕΚΔΡΟΜΗ

στο ΚΑΣΤΕΛΛΟΡΙΖΟ και (ΚΑΣ) ΤΟΥΡΚΙΑ

Ο ΚΕΝΤΡΙΚΟΣ ΣΥΛΛΟΓΟΣ ΚΑΣΤΕΛΛΟΡΙΖΙΩΝ ΡΟΔΟΥ « Ο ΜΕΓΙΣΤΕΥΣ» σε συνεργασία με την εταιρεία **TOTAL SCOPE SHIPING CORP** διοργανώνουν εκδρομή στο Καστελλόριζο και Κας (Αντίφελος) Τουρκίας με ένα από τα υπερπολυτελή ιπτάμενα Φλάινγκ **ΜΑΡΙΑΝΝΑ** ή Φλάινγκ **ΖΕΥΣ** στις **26/10/96**

- Ωρα αναχώρησης από Ρόδο: **14.00**
- Επιστροφή στη Ρόδο: **28/10/96**
- Ωρα αναχώρησης από Καστελλόριζο: **14.00**
- Τιμή εισιτηρίου μετ΄ επιστροφής: **10.000** δρχ. ανά άτομο

Πληροφορίες - εισιτήρια
-Στον Μεγιστέα: Κων/νου Υδραίου 34 ,τηλ. 32791/ τηλ.-FAX 23400
-HOULIS SERVICE: Αυστραλίας 74, τηλ. 30165
-TOTAL SCOPE SHIPING CORP: Εθν. Μακαρίου 28, 2ος όροφος ΚΑΪΡΟ ΠΑΛΛΑΣ, τηλ. 37455 - 75165
Πληροφορίες για δωμάτια στο Καστελλόριζο επικοινωνήστε με τον κ. Παπαουτσή στο τηλ. 49356 - 49281

Ο Πρόεδρος
Σακκαρής Φίλιππος

Ο Γραμματέας
Σταμούλης Θανάσης

Χ626-24/10

ΕΚΔΡΟΜΗ ΣΤΟ ΦΕΤΙΓΕ - ΜΑΚΡΗ

Εκδρομή στη Μάκρη
με το πολυτελέστατο
Υ/Δ ΙΒΙΣΚΟΣ στις
26.10.96 και ώρα 14.00
Επιστροφή **28.10.96 και ώρα 15.00**

Ελάτε να γνωρίσετε
τις χαμένες πατρίδες
και να προσευχηθείτε
στην Παναγιά του Λυβισίου

Πληροφορίες - Εισιτήρια

Πρακτορείο Χαραλάμπη
Τηλ. 20587, 35057, 35059

ΧΛ-25/10