ΕΤΟΣ ΙΔΡΥΣΗΣ 1949
ΙΔΡΥΤΗΣ - ΔΙΕΥΘΥΝΤΗΣ
ΓΙΩΡΓΟΣ ΔΙΑΜΑΝΤΙΔΗΣ
Γραφεία - Τυπογραφεία:
Μάρκου Μαλλιαράκη 21 (ΚΟΒΑ)
Λογιστήριο: Νέα Αγορά
Τηλ.: Σύνταξης: 27356 - 79101
Λογιστηρίου: 24539
FAX: 20643

ΠΡΟΟΔΟΣ

Ανεξάρτητη καθημερινή πρωινή εφημερίδα

ΑΡΙΘΜΟΣ ΦΥΛΛΟΥ 14.347 ΤΙΜΗ 100 δρχ.

ΤΡΙΤΗ 22 ΟΚΤΩΒΡΙΟΥ 1996

ΤΟΥΟΤΑ
Γιατί εμείς είμαστε εδώ...
...όταν μας χρειαστείτε

Με συγκέντρωση εντός των ημερών

Οργανώνονται όλα τα "αντιεβερτικά" στελέχη στη Ρόδο

ΘΑ ΕΡΘΕΙ ΚΑΙ Η ΝΤΟΡΑ ΜΠΑΚΟΓΙΑΝΝΗ

ΟΡΓΑΝΩΝΟΝΤΑΙ στη Ρόδο όλα τα "αντιεβερτικά" στελέχη και ετοιμάζονται για να πάρουν μέρος στο συνέδριο της Νέας Δημοκρατίας, προκειμένου να δώσουν τη μάχη για να χάσει την αρχηγία ο σημερινός ηγέτης του κόμματος.

Σύμφωνα με πληροφορίες, εντός των ημερών πρόκειται να γίνει συνάντηση των εν λόγω στελεχών, που είναι κυρίως μέλη της Νέας Δημοκρατίας που πρόσκεινται φιλικά προς τον Κωνταντίνο Μητσοτάκη, αλλά και στον Γεώργιο Σουφλιά, που τον τελευταίο καιρό έχει αποκτήσει μεγάλο έρεισμα στη λαϊκή βάση και τα στελέχη του κόμματος.

ΣΤΟΧΟΣ των εν λόγω στελεχών, είναι να οργανωθούν καλύτερα και να υπάρξει η ανάλογη εκπροσώπηση στο συνέδριο της Νέας Δημοκρατίας, που μάλλον θα γίνει τον ερχόμενο Ιούνιο.

● Οπως είναι γνωστό, τα περισσότερα μέλη της σημερινής νομαρχιακής επιτροπής της Νέας Δημοκρατίας πρόσκεινται προς τον κ. Μιλιτιάδη Εβερτ, ενώ οι "φιλομητσοτακικοί" απέχουν από τις κομματικές δραστηριότητες σε τοπικό επίπεδο, εδώ και πολλούς μήνες.

ΟΜΩΣ, κατά την πρόσφατη διαδικασία εκλογής αντιπροσώπου από τη Δωδεκάνησο για την εκλογή αρχηγού, τα εν λόγω στελέχη δραστηριοποιήθηκαν και εξέλεξαν τον κ. Νίκο Καραμαρίτη, που ψήφισε τον κ. Γ. Σουφλιά.

Στο μεταξύ - και σύμ-

ΣΥΝΕΧΕΙΑ ΣΤΗ ΣΕΛ. 4

Πέθανε ο «πρίγκιπας»

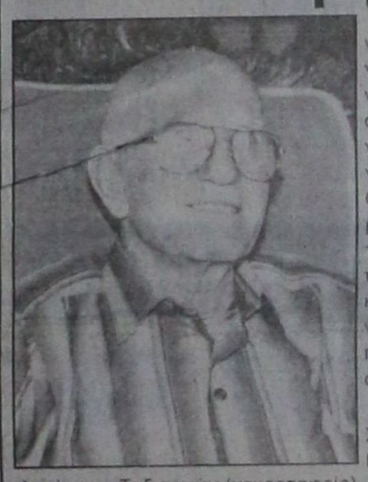

ΣΕ ΗΛΙΚΙΑ 85 χρόνων πέθανε το απόγευμα της περασμένης Κυριακής ο Τάσος Χαραλάμπης, γνωστός και ως «πρίγκιπας» της Ρόδου! Ο Τάσος Χαραλάμπης αντιμετώπιζε τον τελευταίο καιρό προβλήματα υγείας και είχε εισαχθεί στο νοσοκομείο, όπου και πέθανε από καρδιακή ανακοπή.

Η κηδεία του έγινε χτες στις 11.30 το μεσημέρι από την εκκλησία των Ταξιαρχών (νεκροταφείο). Συγγενείς, φίλοι και πολύς κόσμος συνόδεψε τον «πρίγκιπα» μέχρι την τελευταία κατοικία του.

ΓΙΑ ΤΗΝ ΠΟΛΥΤΑΡΑΧΗ ζωή του Τάσου Χαραλάμπη στη σελίδα 11 δημοσιεύεται ένα σχετικό ρεπορτάζ.

SHOW CENTER PALACE
ΣΑΒ.-ΚΥΡ. 26-27 ΟΚΤΩΒΡΙΟΥ



ΣΤΕΛΛΑ ΚΟΝΙΤΟΠΟΥΛΟΥ
Τηλ. 39100 - 39092
X624-27/10

CASA DI GELATO • GELATERIA • ΖΑΧΑΡΟΠΛΑΣΤΕΙΟ
PRODOTI NATURALI
Mike's
GELATO BINDI
Αλλάξαμε τους κανόνες με μοναδικές και αξεπέραστες γεύσεις
Δοκιμάστε σήμερα μπανάνα, φράουλα, μπισκότο, παρφέ, πραλίνα, γιαούρτι κ.α. και φυσικά το μοναδικό καταΐφι και σάμαλι παγωτό
Δοκιμάστε τα παραδοσιακά γλυκά μας
ΠΑΓΩΤΑ Mike's
Ρόδος: Βενετοκλέων 65
Ιαλυσός: Ιαλυσσού 3
Κρεμαστής: Λεωφ. Ελευθερίας
X594-31/10

Ζημιές από τις καταρρακτώδεις βροχές στη Ρόδο

ΚΑΤΑΡΡΑΚΤΩΔΕΙΣ βροχές σημειώθηκαν χτες στη Ρόδο. Οι βροχές ήταν ιδιαίτερα έντονες στη δυτική πλευρά του νησιού μας και έπληξε κυρίως στους δήμους Αφάντου και Αρχάγγελο.

● Από τις βροχοπτώσεις αυτές προκλήθηκαν ζημιές σε καλλιέργειες σε περιοχές της δυτικής Ρόδου. Αντίθετα στην ανατολική πλευρά και στην πόλη, δεν υπήρξαν ιδιαίτερα προβλήματα από τις χτεσινές βροχοπτώσεις

Ο αγώνας κατά του χαρατσιού συνεχίζεται

Εκδικάστηκε χτες η αίτηση για ακύρωση της "ελεγχόμενης"

ΕΚΔΙΚΑΣΤΗΚΕ χθες στις 10 το πρωί από το Διοικητικό Πρωτοδικείο Ρόδου η κύρια προσφυγή των δικηγόρων Χαρίτου και Στεφανίδη, τόσο για τη νομιμότητα όσο και την ουσία της απόφασης του δημοτικού συμβουλίου, με την οποία καθιερώθηκε η ελεγχόμενη στάθμευση.

Υπέρ του Δήμου Ρόδου, παρενέβη πρόσθετα η ανάδοχος εταιρεία, υποστηρίζουσα τη νομιμότητα της απόφασης του δημοτικού συμβουλίου και της υπογραφείσας σύμβασης μεταξύ τους.

Το Δικαστήριο έδωσε διήμερη προθεσμία για να υπο-

ΣΥΝΕΧΕΙΑ ΣΤΗ ΣΕΛ. 4

Δήλωση Σκανδαλίδη

"Είμαι και θα είμαι βουλευτής Δωδεκανήσου"

ΔΙΑΨΕΥΣΗ ΔΗΜΟΣΙΕΥΜΑΤΟΣ

ΜΕ ΤΟΝ ΠΙΟ ΚΑΤΗΓΟΡΗΜΑΤΙΚΟ τρόπο ο βουλευτής Δωδεκανήσου και Γραμματέας της Κεντρικής Επιτροπής του ΠΑΣΟΚ Κώστας Σκανδαλίδης διαψεύδει "μικροπολιτικό" δημοσίευμα του "Βήματος" ότι στις επόμενες εκλογές θα μετακινηθεί στην Α΄ Περιφέρεια Αθηνών. Σε δήλωση που έκανε χτες ο κ. Σκανδαλίδης αναφέρει τα εξής:

"Επειδή αλλεπάλληλα δημοσιεύματα τόσο τοπικά, όσο και κεντρικά με φέρουν να ασχολούμαι με τη μετακίνησή μου σε άλλη εκλογική περιφέρεια από την επομένη των προσφάτων εκλογών που ο λαός της Δωδεκανήσου με τίμησε με τη μεγάλη του εμπιστοσύνη, θέλω να δηλώσω κατηγορηματικά ότι δεν έχουν σχέση με την πραγματικότητα.

Είμαι και θα είμαι βουλευτής Δωδεκανήσου. Καμιά άλλη σκέψη δεν χωράει εμβόλιμη. Ας αφήσουμε τις ασκήσεις επί χάρτου και να δουλέψουμε για την ανάπτυξη και την πρόοδο των νησιών μας".

Στις 31 Οκτωβρίου

Συλλαλητήριο για την Κύπρο

ΑΠΟ ΜΑΘΗΤΕΣ ΤΩΝ ΓΥΜΝΑΣΙΩΝ ΚΑΙ ΛΥΚΕΙΩΝ

ΤΟ ΟΤΙ οι νέοι πρωτοστάτησαν σε κάθε αγώνα για ελευθερία και ιδανικά, στην Ελλάδα και τον κόσμο ολόκληρο, επιβεβαιώνεται για ακόμη μια φορά σε λίγες μέρες στη Ρόδο.

♦ Τα νιάτα του νησιού θα ξεχυθούν στους δρόμους την Πέμπτη 31 Οκτωβρίου για να διαδηλώσουν ενάντια στην τουρκική βαρβαρότητα που εκφράστηκε και πάλι,. με τον πιο ωμό τρόπο στα κατεχόμενα της Κύπρου.

ΟΙ ΜΑΘΗΤΕΣ και μαθήτριες των γυμνασίων και λυκείων της Ρόδου οργανώνουν συλλαλητήριο-το μόνο τρόπο που έχουν-για ν'αποτίσουν φόρο τιμής στον Κύπριο πυροσβέστη, έναν ακόμη αθώο που θυσιάστηκε στο βωμό του τούρκικου επεκτατισμού.

ΣΥΝΕΧΕΙΑ ΣΤΗ ΣΕΛ. 4

Το απόγευμα ανοιχτά τα γραφεία ΔΗΦΟΔΩ

Από το ΔΗΦΟΔΩ ανακοινώνεται ότι, εν όψει του τέλους του τρίτου τριμήνου του 1996 στις 31 Οκτωβρίου, οι υπόχρεοι κατάθεσης δήλωσης δημοτικού φόρου πρέπει να περάσουν μέχρι την ημερομηνία αυτή από τα γραφεία της υπηρεσίας (εμπορικο κέντρο Μήδεια) για την υποβολή των δηλώσεων.

Για την εξυπηρέτηση του κοινού, ως είθισται, τα γραφεία του ΔΗΦΟΔΩ θα παραμείνουν ανοιχά στις 29, 30 και 31 Οκτωβρίου και το απόγευμα (4 με 8). Παρακαλούνται οι υπόχρεοι να μην περιμένουν να υποβάλλουν τις δηλώσεις τους τις τελευταίες ημέρες, ώστε να αποφευχθεί ο συνωστισμός.

Από όλους τους συμπατριώτες τους

Ευχές για δύο Ροδίους κορυφαίους κληρικούς

Την Κυριακή η ενθρόνιση του Γεννάδιου

Με αφορμή την ενθρόνιση του συμπατριώτη μας Μητροπολίτη Ιταλίας Γεννάδιου ο πρωτοπρεσβύτερος Κυριάκος Μανέτας γράφει τα εξής:

"Πλησιάζει η Κυριακή 27 Οκτωβρίου, ημερομηνία κατά την οποία θα πραγματοποιηθεί στη Βενετία και στην εκκλησία του Αγίου Γεωργίου, η ιστορική ενθρόνιση του δεύτερου κατά σειρά Μητροπολίτη Ιταλίας κ. Γεννάδιου Ζερβού. Ως γνωστόν διαδέχεται τον πρώτον Μητροπολίτη Ιταλίας και προαχθέντα σε Αρχιεπίσκοπο Αμερικής κ. Σπυριδωνα Παπαγεωργίου. Κι είναι ιδιαίτερη τιμή για τη Ρόδο το ότι και οι δύο Μητροπολίτες Ιταλίας είναι Ροδίτες. Ιδιαίτερης

ΣΥΝΕΧΕΙΑ ΣΤΗ ΣΕΛ. 4

Συνέντευξη για το Καζίνο της Ρόδου

ΣΥΝΕΝΤΕΥΞΗ τύπου πρόκειται να δώσουν οι εκπρόσωποι της Κοινοπραξίας "Καζίνο Ρόδου", η οποία έλαβε την άδεια λειτουργίας του Καζίνου στο ξενοδοχείο "Των Ρόδων".

● Η συνέντευξη θα δοθεί στις 12.30 το μεσημέρι της Πέμπτης 24 Οκτωβρίου στο ξενοδοχείο "Παρκ" και όπως έγινε γνωστό οι εκπρόσωποι της κοινοπραξίας πρόκειται ν' αναφερθούν στα σχέδια για τις εργασίες ανακαίνισης του ιστορικού ξενοδοχείου.

Θύμα τροχαίου ατυχήματος

Η 20χρονη υπέκυψε στα τραύματά της

ΣΟΒΑΡΑ Ο ΟΔΗΓΟΣ ΤΟΥ ΑΥΤΟΚΙΝΗΤΟΥ

ΥΠΕΚΥΨΕ στα τραύματά της χθες στις 9 το πρωί, στο Νοσοκομείο ΚΑΤ όπου νοσηλευόταν η 20χρονη Στέλλα Παγώνη του Γρηγορίου από τον Πειραιά, η οποία είχε τραυματιστεί σοβαρά σε τροχαίο ατύχημα τα ξημερώματα της Κυριακής.

♦ Το ατύχημα είχε συμβεί στις 4.15 το πρωί, στην επαρχιακή οδό Κρεμαστής-Μαριτσών, όταν το υπ΄ αριθ-

ΣΥΝΕΧΕΙΑ ΣΤΗ ΣΕΛ. 4

Θα γίνει την Κυριακή γύρω από τα Ιμια

Συνάντηση Ειρήνης στο Αιγαίο

ΜΗΝΥΜΑΤΑ ΑΠΟ ΔΕΚΑΠΕΝΤΕ ΝΟΜΠΕΛΙΣΤΕΣ

Ο Ομιλος UNESCO Δωδεκανήσου με τη συνεργασία του Δήμου Καλυμνίων και του δημάρχου κ. Δημήτρη Διακομιχάλη, οργανώνει μια "Συνάντηση Ειρήνης", την Κυριακή 27 Οκτωβρίου στις 13.00 στο Αιγαίο πάνω σε δεκάδες καΐκια της Καλύμνου και συγκεκριμένα στα ελληνικά χωρικά ύδατα μεταξύ των νησιών Καλύμνου, Καλολήμνου και Ιμιων.

● Η "Συνάντηση Ειρήνης" οργανώνεται με την ευκαιρία της επετείου των 50 χρόνων της UNESCO και για την οικοδόμηση ενός πολιτισμού Ειρήνης στο Αιγαίο και τη Μεσόγειο. Δέκα πέντε μηνύματα ειρήνης που έχουν σταλεί από ισάριθμους κατόχους βραβείων Νόμπελ Ειρήνης θα διαβιβασθούν μαζί με τα μηνύματα των Δημάρχου Καλύμνου, Επάρχου και Μητροπολίτη.

ΠΕΝΗΝΤΑ λευκά περιστέρια θα αφεθούν στον ουρανό του Αιγαίου από μαθητές των σχολείων της Καλύμνου για να στείλουν έτσι ένα μήνυμα Ειρήνης στα πέρατα του κόσμου, με πνεύμα αθάνατο ελληνικό, το μέγιστο όπλο αυτού του λαού που κατοίκησε τη Μεσόγειο εδώ και 20 χρόνια και βίωσε πολιτισμούς και πολιτισμούς, ενώ η φιλαρμονική του Δήμου θα παιανίζει σκοπούς από τα νησιά της Δωδεκανήσου.

- Μ΄αυτή τη σημαντική εκδήλωση ολοκληρώνονται οι εκπαιδευτικές, επιστημονικές και πολιτιστικές εκδηλώσεις που οργάνωσε φέτος το καλοκαίρι με μεγάλη επιτυχία ο Ομιλος UNESCOΔωδεκανήσου στα νησιά της Δωδεκανήσου (Κως, Κάλυμνος, Λέρος, Νίσυρος, Τήλος, Χάλκης, Σύμη, Πάτμος, και Λειψοί).

Παιές είναι οι πραγματικές απολαβές τους

98 γιατροί εισπράττουν 68 εκατομμύρια το μήνα

Η «ΠΡΟΟΔΟΣ» την περασμένη Πέμπτη, σε δημοσίευμά της, έγραψε ότι δεν ευσταθεί ο ισχυρισμός του Ιατρικού Συλλόγου ότι η στελέχωση του ιατρικού προσωπικού του Νοσοκομείου μας είναι πλημμελής, δηλαδή ότι είναι λίγοι οι γιατροί που υπηρετούν στο Νοσοκομείο μας και συνεπώς, πρέπει να διοριστούν και άλλοι.

Στο δημοσίευμά μας εκείνο, τονίζαμε ότι οι γιατροί που υπηρετούν στο Νοσοκομείο μας, όχι μόνο δεν είναι λίγοι, αλλά είναι υπεραρκετοί για τη δυναμικότητά του, δεδομένου ότι για τα 300 κρεβάτια του, έχει ΕΝΕΝΗΝΤΑ ΟΚΤΩ γιατρούς, στους οποίους κάθε μήνα πληρώνει ΕΞΗΝΤΑ ΟΚΤΩ εκατομμύρια δραχμές, και διευκρινίζαμε ότι αφού η πληρότητα του Νοσοκομείου μόλις φθάνει το 47% (επίσημα στοιχεία του υπουργείου Υγείας), η αναλογία γιατρών και ασθενών είναι 10 προς 14. Δηλαδή, σε 14 αρρώστους, αναλογούν ΔΕΚΑ γιατροί.

Τα νούμερα αυτά δεν τα αμφισβήτησε ούτε ο Σύλλογος, ούτε κανείς άλλος. Και δεν ήτανε δυνατόν να αμφισβητηθούν αφού είναι παρμένα από τις επίσημες καταστάσεις του Νοσοκομείου. Το μόνο που προσπάθησε να αμφισβητήσει ο σύλλογος των γιατρών του Νοσοκομείου, είναι οι αμοιβές τους. Και για να μας πείσει ότι οι απολαβές των ιατρών είναι πολυ μικρές, μας έστειλε ένα εκκαθαριστικό του μισθού επιμελητού Α΄..!

Μα αγαπητοί κύριοι, είναι γνωστό σε όλους ότι βασικός μισθός ενός δημοσίου υπαλλήλου μπορεί να είναι 200.000 δρχ., αλλά με τα διάφορα επιδόματα και άλλα κόλπα, ο υπάλληλος αυτός εισπράττει από το Δημόσιο 400.000 ή και

ΣΥΝΕΧΕΙΑ ΣΤΗ ΣΕΛ. 4

Για τη μεταφορά των πυλώνων

Στελέχη της ΔΕΗ μεθαύριο στη Ρόδο

ΣΥΝΑΝΤΗΣΗ ΜΕ ΝΟΜΑΡΧΗ - ΔΗΜΑΡΧΟ

ΚΛΙΜΑΚΙΟ ανώτερων στελεχών της ΔΕΗ με επικεφαλής τον βοηθό γενικό διευθυντή κ. Μαγιόπουλο, φθάνει στη Ρόδο μεθαύριο για επαφές με το νομάρχη κ. Γιάννη Παρασκευά και το δήμαρχο κ. Γιώργο Γιαννόπουλο.

Οπως έγινε γνωστό μεταξύ των θεμάτων που θα εξεταστούν στη συνάντηση με τον κ. Παρασκευά είναι η μεταφορά των πυλώνων υψηλής τάσης από την Ανάληψη, η δημιουργία υποσταθμού της ΔΕΗ στους "Τρεις" και η γραμμή μεταφοράς του ηλεκτρικού ρεύματος, με πυλώνες, από τη Σορωνή.

ΒΕΒΑΙΟ ΘΕΩΡΕΙΤΑΙ, παρά το γεγονός ότι δεν είναι της αρμοδιότητας του κ. Μαγιόπουλου, ότι θα γίνει αναφορά

ΣΥΝΕΧΕΙΑ ΣΤΗ ΣΕΛ. 4

Σε πελάτισσα νυκτερινού κέντρου

Αποζημίωση για ένα ...ζεϊμπέκικο!

ΓΛΙΣΤΡΗΣΕ ΚΑΙ ΕΣΠΑΣΕ ΤΟ ΠΟΔΙ ΤΗΣ !..

ΟΙ ΙΔΙΟΚΤΗΤΕΣ των νυκτερινών κέντρων πρέπει να είναι ιδιαίτερα προσεχτικοί και να φροντίζουν να σκουπίζουν τις πίστες από τα λουλούδια και τις σαμπάνιες. Διότι, κινδυνεύουν να βρεθούν στο σκαμνί και να κληθούν να πληρώσουν αποζημιώσεις!..

ΤΟ ΜΟΝΟΜΕΛΕΣ Πρωτοδικείο της Ρόδου, με απόφαση του (αρ. 238/1996) υποχρεώνει ιδιοκτήτη νυκτερινού κέντρου της πόλης, να καταβάλει το ποσό του 1.068.092 δρχ. με το νόμιμο τόκο, επειδή μια πελάτισσα την ώρα που χόρευε πάνω στην πίστα, έχασε την ισορροπία της και έπεσε, με αποτέλεσμα να υποστεί κάταγμα αμφισφυρίου ποδοκνημικής δεξιού ποδός!..

● Η πελάτισσα άσκησε αγωγή εναντίον του ιδιοκτήτη του κέντρου, με το αιτιολογικό ότι «ενώ βρισκόταν και χόρευε στην πίστα η οποία δεν καθαριζόταν συχνά από τα λουλούδια και τις σαμπάνιες, έχασε την ισορροπία της και έπεσε».

ΣΤΟ ΣΚΕΠΤΙΚΟ της απόφασης (δικαστής Βασιλική Μίχου), αναφέρεται ότι υπαίτια του ένδικου ατυχήματος είναι η εναγόμενη, η οποία όφειλε και ηδύνατο να αντιληφθεί ότι

ΣΥΝΕΧΕΙΑ ΣΤΗ ΣΕΛ. 4

Εχουν οι μεταφορείς της Ρόδου

Εξι προσφορές για αγορά οχηματαγωγών

ΔΕΝ ΥΠΑΡΧΕΙ ΣΥΜΦΩΝΙΑ ΜΕ ΤΗ ΔΑΝΕ

ΜΕΧΡΙ ΤΗΝ ΠΑΡΑΣΚΕΥΗ το απόγευμα αναμένεται, σύμφωνα με πληροφορίες, να πραγματοποιηθεί με την παρέμβαση του πρώην υπουργού, βουλευτή Δωδεκανήσου κ. Κοσμά Σφυρίου, η συνάντηση του ΥΕΝ κ. Σουμάκη και εκπροσώπων των Μεταφορέων Ρόδου.

●Αντικείμενο της συνάντησης η αγορά και δρομολόγηση οχηματαγωγού πλοίου από τους ιδιοκτήτες Γραφείων Μεταφορών, σε υλοποίηση παλαιότερης απόφασής τους.

ΑΥΤΗ ΤΗ ΣΤΙΓΜΗ έχουν στα χέρια τους προσφορές από έξι ναυτιλιακές εταιρείες και εφοπλιστές και δεν απομένει παρά το "πράσινο φως" του υπουργού Εμπορικής Ναυτιλίας για να προχωρήσουν στην αγορά . Κατά τις πληροφορίες το πλοίο των Γραφείων

ΣΥΝΕΧΕΙΑ ΣΤΗ ΣΕΛ. 4

ΥΠΟ ΣΥΣΤΑΣΗ
ΟΙΚΙΣΤΙΚΗ ΟΙΚΟΝΟΜΟΛΟΓΩΝ ΚΑΙ ΕΦΟΡΙΑΚΩΝ ΥΠΑΛΛΗΛΩΝ ΔΩΔΕΚΑΝΗΣΟΥ Α.Ε.

ΑΝΑΚΟΙΝΩΣΗ

ΜΕΤΑΘΕΣΗ ΗΜΕΡΟΜΗΝΙΩΝ ΣΧΕΤΙΚΩΝ ΜΕ ΤΗΝ ΙΔΡΥΣΗ ΑΝΩΝΥΜΗΣ ΟΙΚΙΣΤΙΚΗΣ ΕΤΑΙΡΕΙΑΣ ΟΙΚΟΝΟΜΟΛΟΓΩΝ ΚΑΙ ΕΦΟΡΙΑΚΩΝ ΥΠΑΛΛΗΛΩΝ ΔΩΔΕΚΑΝΗΣΟΥ Α.Ε.

Οπως είναι γνωστό το Οικονομικό Επιμελητήριο Ελλάδος, Τμήμα Δωδεκανήσου και ο Σύλλογος Εφοριακών Υπαλλήλων Νομού Δωδεκανήσου, στα πλαίσια της προσπάθειας κάλυψης στεγαστικών αναγκών για τα μέλη τους, έχουν αποφασίσει τη σύσταση οικιστικής εταιρείας η οποία θα αναλάβει το έργο της απόκτησης γης και της ιδιωτικής πολεοδόμησης.

Επειδή το ενδιαφέρον που εκδηλώθηκε ήταν σχετικά περιορισμένο και ο αριθμός των συναδέλφων που κατέθεσαν το πιο πάνω ποσό δεν επαρκεί για την σύσταση μιας τέτοιας εταιρείας, η επιτροπή που ανέλαβε τις προκαταρκτικές ενέργειες αποφάσισε να δοθεί παράταση τόσο στην προθεσμία κατάθεσης του ποσού όσο και στην ημερομηνία της γενικής συνέλευσης των μετόχων.

Μετά τα παραπάνω ορίζεται: Νέα καταληκτική ημερομηνία κατάθεσης του ποσού η 31-10-1996.

Στα πλαίσια αυτά, καλούνται οι συνάδελφοι που επιθυμούν να συμμετάσχουν στην εταιρεία να καταθέσουν το ποσό των 200.000 δρχ. στο λογαριασμό Ταμιευτηρίου Αγροτικής Τράπεζας της Ελλάδος με αριθμό: 3880101401370.

Ο λογαριασμός αυτός έχει ανοίξει στα ονόματα των:
1.Κανταράκη Κωνσταντίνου
2.Τσαμπανάκη Βασιλείου
3.Σπανού Νικολάου

Η κατάθεση σ΄ αυτόν τον λογαριασμό των 200.000 δρχ. αποτελεί αυτόματα συμμετοχή των ενδιαφερομένων στην υπό σύσταση εταιρεία.

Ενημερώνουμε τα μέλη μας ότι εάν μέχρι την καταληκτική ημερομηνία δεν συμπληρωθεί ο απαιτούμενος αριθμός ενδιαφερομένων, τα ποσά που έχουν κατατεθεί θα επιστραφούν στους δικαιούχους εντόκως.

Για περισσότερες πληροφορίες μπορείτε να απευθυνθείτε στα μέλη της επιτροπής που ανέλαβε την προκαταρκτική διαδικασία και συγκεκριμένα στους συναδέλφους:
1.Ακρίδης Αθανάσιος τηλ. 66880-25999
2.Αναγνωστίδης Βασίλης τηλ. 78123-27693
3.Σπανός Νίκος τηλ. 30514-26182-36200
4.Χατζημανώλης Αντώνης τηλ. 34245-33133-65524
5.Χατζηχριστοδούλου Χρήστος τηλ. 37224-22231

Για τη Διοίκηση του ΟΕΕ τμήμα Δωδεκανήσου
Ο Πρόεδρος
Β. Τσαμπανάκης

Για το Δ.Σ του σύλλογου Εφοριακών Υπαλλήλων Ν. Δωδεκανήσου
Ο Πρόεδρος
Κ. Κανταράκης

X.630-23/10

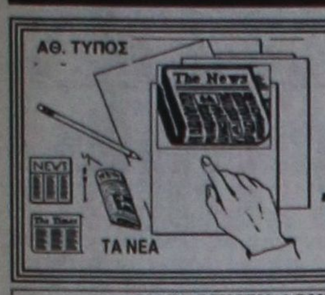

ΤΙ ΕΓΡΑΨΕ Ο ΤΥΠΟΣ ΤΗΣ ΑΘΗΝΑΣ

ΑΝΑΣΚΟΠΗΣΗ ΑΘΗΝΑΪΚΟΥ ΤΥΠΟΥ ΤΗΣ 21/10/1996

Η οικονομική πολιτική της κυβέρνησης , η σύνοδος της Κεντρικής Επιτροπής του ΠΑΣΟΚ και οι εξελίξεις στη Νέα Δημοκρατία, το μήνυμα του Αμερικανού προέδρου προς την ομογένεια και το Κυπριακό είναι από τα βασικά θέματα της ειδησεογραφίας του σημερινού τύπου.

ΑΔΕΣΜΕΥΤΟΣ ΤΥΠΟΣ: ``Σώζεται ο πολύτεκνος από τον Ερυθρό Σταυρό. Πληρώνει το ``χρέος`` του ΙΚΑ πριν κατασχεθεί το σπίτι του. Παχυδερμική η αδιαφορία πολιτικών και κομμάτων``.

ΑΠΟΓΕΥΜΑΤΙΝΗ: ``Χαράτσι σε όλα τα ακίνητα εκτός απο την άγρια φορολογική αφαίμαξη``.

ΑΥΡΙΑΝΗ: ``Αφήστε ήσυχο το Σημίτη να δουλέψει.Τύφλα νάχει η αντιπολίτευση του Εβερτ μπροστά στους νεουπονομευτές του ΠΑΣΟΚ``.

ΕΘΝΟΣ: ``IX: τα νέα τεκμήρια. Μέχρι 80% πάνω. Καταργείται η παλαιότητα``.

ΕΛΕΥΘΕΡΗ ΩΡΑ: ``Ολα τα μωρά στην ....``πίστα`` της ΝΔ. Την Τετάρτη νέα σύγκρουση Εβερτικών-Μητσοτακικών στην Κεντρική Επιτροπή``.

ΕΛΕΥΘΕΡΟΣ: ``Απειλεί με αποκαλύψεις. Η Μιμή σπάει τη σιωπή της``.

ΕΛΕΥΘΕΡΟΣ ΤΥΠΟΣ: ``Σφαγή στα επιδόματα.Οριο εισοδήματος και στους πολύτεκνους``.

ΕΛΕΥΘΕΡΟΤΥΠΙΑ: ``Οι μισθοί διχάζουν το ΠΑΣΟΚ.Δύο γραμμές για τις αυξήσεις: σφιχτές ή άνετες;``.

Η ΕΞΟΥΣΙΑ: ``F-16 - PATRIOT η νέα αγορά του αιώνα για το εξοπλιστικό σχέδιο του υπουργείου Αμυνας. Το πρόγραμμα προμηθειών θα υπερβεί τα 3 τρισεκατομμύρια``.

ΤΑ ΝΕΑ: ``Ονόματα φοροφυγάδων στο φως, σύμφωνα με συνέντευξη, στα ΝΕΑ του Γιάννου Παπαντωνίου``.

ΝΙΚΗ: ``Αντεπίθεση από Αρσένη. ``Αριστερή πλατφόρμα`` από την εσωκομματική αντιπολίτευση``.

ΤΗΛΕΟΡΑΣΗ

ΕΤ– 1

09.10 ΕΝΑΡΞΗ
09.20 Η ΟΛΥΜΠΙΑΔΑ ΣΤΗΝ TV ΤΟΥ ΜΕΛΛΟΝΤΟΣ
11.30 ΠΑΙΔΙΚΟ ΠΡΟΓΡΑΜΜΑ
12.30 ΠΕΡΑ ΑΠΟ ΤΟΝ ΟΡΙΖΟΝΤΑ
13.05 Η ΔΑΣΚΑΛΑ ΜΕ ΤΑ ΧΡΥΣΑ ΜΑΤΙΑ
14.00 ΔΥΟ ΜΕ ΤΡΕΙΣ
15.00 ΕΙΔΗΣΕΙΣ
15.30 ΤΑ ΜΥΣΤΙΚΑ ΤΗΣ ΑΜΜΟΥ
16.25 ΠΑΝΕΥΡΩΠΑΪΚΟ ΠΡΩΤΑΘΛΗΜΑ ΚΑΛΛΙΤΕΧΝΙΚΟΥ ΠΑΤΙΝΑΖ
17.20 ΘΕΣΕΙΣ ΚΑΙ ΠΑΡΕΝΘΕΣΕΙΣ
18.00 ΕΙΔΗΣΕΙΣ
18.15 ΜΠΑΣΚΕΤ
20.00 ΜΠΡΟΣΤΑ ΣΤΙΣ ΕΙΔΗΣΕΙΣ
21.00 ΕΙΔΗΣΕΙΣ-ΚΑΙΡΟΣ
22.15 ΚΟΙΝΩΝΙΚΗ ΣΕΙΡΑ "Ο ΠΡΙΓΚΙΠΑΣ"
23.10 ΞΕΝΗ ΤΑΙΝΙΑ "Η ΕΚΔΙΚΙΣΗ ΤΟΥ ΘΥΜΑΤΟΣ"
24.00 ΕΙΔΗΣΕΙΣ-ΚΑΙΡΟΣ
00.20 ΞΕΝΗ ΤΑΙΝΙΑ (Σ)

MEGA

07.00 ΜΗ ΜΟΥ ΤΗ ΜΕΡΑ ΤΑΡΑΤΕ
10.00 ΜΕΤΑΞΥ ΜΑΣ
13.20 ΡΟΥΚ ΖΟΥΚ
14.00 ΕΙΔΗΣΕΙΣ
14.40 ΧΤΥΠΟΚΑΡΔΙΑ ΣΤΟ ΜΠΕΒΕΡΛΙ ΧΙΛΣ (Ε)
15.40 ΤΟΚ ΤΟΚ
17.00 ΓΕΓΟΝΟΤΑ ΣΕ 60'
17.01 ΤΟΚ ΤΟΚ (Σ)
17.30 Η ΤΖΙΝΙ ΚΑΙ ΤΟ ΤΖΙΝΙ
18.00 ΜΑΤΙΕΣ ΣΤΑ ΓΕΓΟΝΟΤΑ
18.05 ΟΙ ΤΡΕΙΣ ΧΑΡΙΤΕΣ (Ε)
18.39 ΓΕΓΟΝΟΤΑ ΣΕ 60'
18.40 ΡΙΣΚΟ
19.25 ΚΟΝΤΡΑ ΠΛΑΚΕ
20.25 ΤΑ ΓΕΓΟΝΟΤΑ ΣΤΙΣ ΟΧΤΩΜΙΣΙ- ΔΕΛΤΙΟ ΚΑΙΡΟΥ
21.10 Ο ΙΟΣ ΤΟΥ ΠΑΤΕΡΑ
21.50 ΞΕΝΗ ΤΑΙΝΙΑ "Η ΜΕΡΑ ΤΗΣ ΜΑΡΜΟΤΑΣ"
22.45 ΓΕΓΟΝΟΤΑ ΣΕ 60'
22.46 ΞΕΝΗ ΤΑΙΝΙΑ (Σ)
24.00 Ο ΤΣΑΚ ΝΟΡΙΣ ΣΤΗΝ ΥΠΗΡΕΣΙΑ ΤΟΥ ΝΟΜΟΥ
00.15 ΤΕΛΕΥΤΑΙΑ ΓΕΓΟΝΟΤΑ
00.30 Ο ΤΣΑΚ ΝΟΡΙΣ ΣΤΗΝ ΥΠΗΡΕΣΙΑ ΤΟΥ ΝΟΜΟΥ
00.15 ΞΕΝΗ ΤΑΙΝΙΑ "ΕΝΑ ΚΟΡΙΤΣΙ ΠΟΥ ΤΑ ΚΑΝΕΙ ΟΛΑ"
02.45 ΤΑ ΧΡΥΣΑ ΚΟΡΙΤΣΙΑ
03.15 Ο ΕΠΙΣΚΕΠΤΗΣ ΤΗΣ ΟΜΙΧΛΗΣ (Ε)
04.00 ΚΟΝΤΡΑ ΠΛΑΚΕ (Ε)
04.45 ΤΟΚ ΤΟΚ (Ε)

ΕΤ– 2

09.55 ΕΝΑΡΞΗ - ΑΝΑΓΓΕΛΙΑ ΠΡΟΓΡΑΜΜΑΤΟΣ
10.00 ΕΚΠΑΙΔΕΥΤΙΚΗ ΤΗΛΕΟΡΑΣΗ
11.00 ΠΑΙΔΙΚΟ ΠΡΟΓΡΑΜΜΑ
12.15 ΠΑΡΑΜΥΘΙΑ ΠΙΣΩ ΑΠ' ΤΑ ΚΑΓΚΕΛΑ
13.00 ΑΓΡΙΟΓΑΤΑ
13.30 ΕΙΔΗΣΕΙΣ
14.00 ΟΙ ΚΟΡΥΦΕΣ ΤΩΝ ΒΥΘΩΝ
14.30 ΕΥ ΚΑΤΟΙΚΕΙΝ
15.00 ΚΑΡΟΥΖΕΛ (Ε)
15.50 ΠΑΙΔΙΚΟ ΠΡΟΓΡΑΜΜΑ
16.00 ΕΦΤΑ ΜΙΚΡΟΙ ΥΠΕΡΟΧΟΙ
16.30 ΕΦΗΒΙΚΑ ΟΝΕΙΡΑ
17.00 ΕΙΔΗΣΕΙΣ
17.30 ΑΚΟΥ ΝΑ ΔΕΙΣ (Ε)
18.00 ΤΟ ΝΗΣΙ ΤΟΥ ΜΥΣΤΗΡΙΟΥ
19.00 ΚΛΗΡΩΣΗ ΛΑΪΚΟΥ ΛΑΧΕΙΟΥ
19.10 ΤΑ ΝΗΣΙΑ ΤΟΥ ΟΥΡΑΝΟΥ
20.00 ΠΕΙΡΑΙΣΑ:ΜΙΑ ΘΑΛΑΣΣΙΝΗ ΠΟΛΙΤΕΙΑ
20.55 ΙΣΤΟΡΙΑ ΜΙΑΣ ΛΕΞΗΣ
21.00 ΠΡΟΣΩΠΑ ΤΗΣ 7ης ΤΕΧΝΗΣ
21.30 ΕΛΛΗΝΙΚΗ ΤΑΙΝΙΑ "ΓΙΑ ΜΙΑ ΧΟΥΦΤΑ ΤΟΥΡΙΣΤΡΙΕΣ"
23.00 ΕΙΔΗΣΕΙΣ - ΚΑΙΡΟΣ
23.30 ΞΕΝΗ ΤΑΙΝΙΑ "ΚΑΤΑΣΤΑΣΗ ΕΚΤΑΚΤΟΥ ΑΝΑΓΚΗΣ"
01.10 ΕΝΑΛΛΑΚΤΙΚΗ ΣΚΗΝΗ ΤΟΥ ΡΟΚ (Ε)
01.40 ΤΕΛΟΣ ΤΟΥ ΠΡΟΓ/ΤΟΣ

ANT 1

06.00 ΤΑ ΝΕΑ ΤΟΥ ΑΝΤ1 SATELLITE
06.20 ΕΙΔΗΣΕΙΣ ΤΟΥ CBS
06.45 ΤΗΛΕΜΑΡΚΕΤΙΓΚ
07.00 ΚΑΛΗΜΕΡΑ ΕΛΛΑΔΑ
09.55 Ο ΚΑΙΡΟΣ ΤΗΣ ΕΒΔΟΜΑΔΑΣ
10.00 ΠΡΩΙΝΟΣ ΚΑΦΕΣ
12.50 ΚΕΝΤΡΙ
14.00 ΤΑ ΝΕΑ ΤΟΥ ΑΝΤ 1
14.40 Ο ΚΑΙΡΟΣ ΤΗΣ ΕΒΔΟΜΑΔΑΣ
14.40 Ο ΙΠΠΟΤΗΣ ΤΗΣ ΑΣΦΑΛΤΟΥ
15.45 Η Α1 ΣΤΟΝ ΑΝΤ1
15.50 ΑΤΙΘΑΣΑ ΝΙΑΤΑ
16.40 COMEDY CLUB
16.45 ΕΠΙΤΕΛΟΥΣ ΜΑΖΙ
18.00 ΤΑ ΝΕΑ ΤΟΥ ΑΝΤ1 ΣΕ 5'
18.05 Ο ΚΑΙΡΟΣ ΤΗΣ ΕΒΔΟΜΑΔΑΣ
18.10 ΚΑΛΗΜΕΡΑ ΖΩΗ
18.50 Ο ΚΑΛΥΤΕΡΟΣ ΚΕΡΔΙΖΕΙ
19.30 Η Α1 ΣΤΟΝ ΑΝΤ1
19.35 Η ΛΑΜΨΗ
20.20 COMEDY CLUB
20.25 ΤΑ ΝΕΑ ΤΟΥ ΑΝΤ 1
21.00 ΑΠΟ ΤΗ ΘΕΣΗ ΤΟΥ ΟΔΗΓΟΥ
21.05 ΧΑΛΙ END
21.55 Η Α1 ΣΤΟΝ ΑΝΤ1
22.00 ΞΕΝΗ ΤΑΙΝΙΑ "ΤΟ ΣΠΑΘΙ ΤΟΥ ΣΑΜΟΥΡΑΪ"
23.00 ΤΑ ΝΕΑ ΤΟΥ ΑΝΤ1 ΣΕ 1'
23.05 COMEDY CLUB
24.00 ΝΥΧΤΕΡΙΝΕΣ ΕΙΔΗΣΕΙΣ
00.15 Ο ΚΑΙΡΟΣ ΤΗΣ ΕΒΔΟΜΑΔΑΣ
00.20 ΞΕΝΗ ΤΑΙΝΙΑ "ΕΡΩΤΑΣ ΚΑΙ ΠΑΘΟΣ"
02.00 ΞΕΝΗ ΤΑΙΝΙΑ "ΥΠΕΡΟΧΕΣ ΜΕΡΕΣ"
03.45 ΤΗΛΕΜΑΡΚΕΤΙΓΚ
04.10 ΞΕΝΗ ΤΑΙΝΙΑ "Η ΥΠΟΣΧΕΣΗ"

Δωδεκανησιακά εικοσιτετράωρα

Στα πεταχτά

Ο εφιάλτης

Σαν σήμερα, πριν από δύο χρόνια, οι πρώτες έντονες βροχοπτώσεις του Οκτωβρίου εξελίχθηκαν σε πλημμύρες με ανυπολόγιστες καταστροφές στη Ρόδο, Κάσο και Κάρπαθο. Δύο χρόνια μετά ο εφιάλτης μιας νέας καταστροφής υφίσταται, ενώ οι αρμόδιοι επιμένουν να μιλούν ακόμη για την ανάγκη προστασίας των περιοχών που επλήγησαν με «αντιπλημμυρικά έργα».

Ομως «αντιπλημμυρικά έργα», σημαίνει έργα και όχι μελέτες. Και έργα, όπως μας πληροφορούν από την Κάσο, την Κάρπαθο, τον Αρχάγγελο και αλλού, δεν έχουν γίνει.

Οπότε ο Θεός να βάλει το χέρι του.

Το παράδειγμα

Μια λυκειάρχης, στη Μυτιλήνη, οδηγήθηκε στον εισαγγελέα επειδή «τόλμησε» ν΄ ανοίξει πέντε κλειστές αίθουσες του Λυκείου και να τις παραδώσει στη διδασκαλία των μαθητών της που έκαναν μάθημα στους διαδρόμους.

Εδώ, στη Ρόδο, δεν είχαμε ανάλογο περιστατικό, ίσως, επειδή, δεν περίσσεψαν ποτέ (κλειστές) αίθουσες.

Ετσι κι αλλιώς, πάντως, η υπόθεση είναι αποκαλυπτική της γύμνιας της ελληνικής Παιδείας.

Για την οποία υποκριτικά, κυβερνώντες, υπουργοί, γραμματείς (και Φαρισαίοι), νομάρχες και δημοτικοί άρχοντες, δηλώνουν ότι κόπτονται. Με εκατόν είκοσι εκατομμύρια το χρόνο για επισκευές και συντηρήσεις κοντά διακοσίων σχολικών κτιρίων στο νομό, η Παιδεία, κυρίες και κύριοι, πάει ...περίπατο.

Με δυσπιστία

Δεν μπορεί παρά με δυσπιστία να δει και ν΄ αντιμετωπίσει κανείς τις πληροφορίες, σύμφωνα με τις οποίες η υπουργός Ανάπτυξης Βάσω Παπανδρέου προγραμματίζει τη δημιουργία δεύτερου γηπέδου γκολφ στη Ρόδο.

Η εμπειρία από τη λειτουργία του μοναδικού γκολφ στ΄ Αφάντου είναι - δυστυχώς - τραυματική για το ροδιακό τουρισμό.

Εικοσιτρία χρόνια από την κατασκευή του όχι μόνο δεν ολοκληρώθηκαν τα έργα που στοιχειώνουν αλλά ούτε ...πέντρε τρύπες δεν αξιώθηκαν να προσθέσουν οι ανίκανοι και ανάξιοι του ΕΟΤ και της προϊστάμενης πολιτικής ηγεσίας.

Πώς, λοιπόν, να πιστέψει κανείς τα νέα ...μεγαλόπνοα οράματά τους; Πώς και γιατί;

Καπαρωμένος;

Διευκρινίσεις δίνει ο δήμαρχος Ιαλυσού Νίκος Τσίκκης ως προς το ζήτημα που δημιουργήθηκε, έπειτα και από τις καταγγελίες της μειοψηφίας, με τη Δημοτική Επιχείρηση Παραλιών και το ακίνητο «Αραπούδη»»

«Δεν είναι στις προθέσεις μας» - λέει - «να ξεπουλήσουμε την επιχείρηση, αλλά να διερευνήσουμε τις δυνατότητες συνεκμετάλλευσης της επιχείρησης με ιδιώτη, αφού η σύμβαση παραχώρησης του ακινήτου με το Δημόσιο το απαγόρευε για τα δύο πρώτα χρόνια και έχουν περάσει, από τότε, τέσσερα...».

Δεκτές οι διευκρινίσεις με ένα ερώτημα από τη στήλη: Ο ιδιώτης αναζητείται ή είναι καπαρωμένος;

Καλά λόγια

Επαινετικά σχόλια σε πολλές (κυριακάτικες) εφημερίδες για τον Ροδίτη περιφερειάρχη Πελοποννήσου κ. Αντώνη Ματσίγκο.

Ολες έγραφαν για την εμπειρία που διαθέτει σε θέματα επενδύσεων, αλλά και στα περιφερειακά προγράμματα.

Ομως, μια εφημερίδα «προχώρησε» ακόμη περισσότερο και έγραψε ότι από την Αθήνα, είχαν δοθεί υποσχέσεις στον κ. Ματσίγγο ότι θα ήταν υποψήφιος βουλευτής Δωδεκανήσου.

Και επειδή δεν έγινε αυτό, τελικά, διορίστηκε στη θέση του περιφερειάρχη Πελοποννήσου!

Αισχρά συνθήματα

Γέμισε και πάλι ο τοίχος του Εθνικού Σταδίου με αισχρά συνθήματα!

Κάποιοι αναιδείς «διάνθισαν» τα συνθήματα αυτά και με ανάλογες ...αναπαραστάσεις!

Νομίζουμε ότι αυτό που έχουν να κάνουν οι υπεύθυνοι του Εθνικού Σταδίου είναι να καθαρίσουν τα συνθήματα από τις τοίχους.

(Αλήθεια, εξακολουθεί να είναι ακόμη πρόεδρος της Εφορείας Σταδίου ο δήμαρχος ...Αρχαγγέλου);

Συνάντηση με τον Πλανητάρχη

Οι πληροφορίες προέρχονται από τις Ηνωμένες Πολιτείες και αναφέρουν ότι:

Ο Αρχιεπίσκοπος Αμερικής κ. Σπυρίδων μέσα στην τρέχουσα εβδομάδα πρόκειται να επισκεφθεί τον πρόεδρο Κλίντον.

Η επίσκεψη αυτή είναι εθιμοτυπική και γίνεται με την ευκαιρία της ανάληψης των νέων καθηκόντων του Αρχιεπισκόπου.

Αλλωστε, ο Πλανητάρχης επείγεται για τη συνάντηση αυτή διότι έρχονται οι προεδρικές εκλογές και οι ψήφοι των Ελλήνων είναι πολύτιμοι.

Ποιούν την νήσσαν....

Φανερά εκνευρισμένος, εξοργισμένος θα λέγαμε, ο πρόεδρος του διοικητικού συμβουλίου του Νοσοκομείου Κυριάκος Παπασάββας, έκανε χθες δηλώσεις σε ραδιοφωνικό σταθμό με αφορμή τη στάση εργασίας των γιατρών.

Και χαρακτηρίζοντας «ιδιαιτέρως λυπηρή» την απόφαση των συναδέλφων του γιατρών, γι αυτήν την ακατανόητη στάση εργασίας, διατύπωσε ένα εύλογο ερώτημα:

«Πού είναι -αλήθεια - οι δήμαρχοι και κοινοτάρχες του νησιού; Γιατί δεν παίρνουν θέση; Η μήπως η υγεία του λαού δεν είναι θέμα που τους αφορά;».

Εχει δίκιο ο γιατρός. Οι δημοτικί άρχοντες που χαλούν τον κόσμο για ...ψύλλου πήδημα, γιατί στο σοβαρό αυτό ζήτημα ποιούν την νήσσα (κοινώς κάνουν την πάπια);

Νεκροταφείο αυτοκινήτων;

Γνωστά τα προβλήματα στη λαϊκή αγορά του Αγίου Δημητρίου, κάθε Σάββατο.

Επικρατεί αναρχία, εδώ και πολλά χρόνια, αλλά κοντά στ΄ άλλα προβλήματα, υπάρχουν εκεί (και μάλιστα δίπλα από την είσοδο του νεκροταφείου) δύο τεράστια εγκαταλειμένα φορτηγά αυτοκίνητα!..

Αν δεν κάνουμε, λάθος, η έδρα των δύο αυτοκινήτων είναι η Αθήνα.

Που σημαίνει, ότι, μάλλον ανήκουν σε τσιγγάνους που τα εγκατέλειψαν!

Γιατί, λοιπόν, εξακολουθούν τα αυτοκίνητα αυτά να μοστράρουν εκεί;

Μήπως κάποιοι σκέπτονται να δημιουργήσουν και νεκροταφείο αυτοκινήτων;

Ξέχασαν τα ...φώτα

Διαμαρτυρία του αναγνώστη μας Δημήτρη Χριστοδούλου και αφορά τα φώτα των δρόμων, που ανάβουν και με τον ...ήλιο.

Ιδού τις μας γράφει:

«Κύριε διευθυντά μένω στην οδό Μανόλη Ζαννή 8. Σ΄ αυτήν, λοιπόν, την οδό, τα φώτα ανάβουν τη μέρα και τη νύχτα, ακόμη και όταν λάμπει ο ήλιος!

Ρώτησα και μου είπαν ότι έχουν χαλάσει οι χρονοδιακόπτες και ερωτώ: Ποιός θα πληρώσει τη «νύφη»; Ο κόσμος βέβαια..

Και τι θα πληρώσει ο κόσμος; Τη ΔΕΗ; Τη ΔΕΥΑΡ; Τον ΟΤΕ; Το χαράτσι της ελεγχόμενης ή τα εκκαθαριστικά της Εφορίας; Ελπίζω το δημοσίευμα να συγκινήσει τους αρμόδιους και ν΄ αποκαταστήσουν τη.βλάβη!..

ΕΙΔΗΣΕΙΣ ΤΟΥ '60

ΠΡΟΟΔΟΣ
1 ΣΕΠΤΕΜΒΡΙΟΥ 1964
«ΜΙΣ ΡΟΔΟΣ» ΣΤΟ ΧΟΡΟ ΤΟΥ ΔΙΑΓΟΡΑ

Ο μεγάλος χορός του Διαγόρα, που εδόθη το βράδυ της Κυριακής στο «Θέρμαι» εσημείωσε εξαιρετική επιτυχία. Η οργάνωσις ήτο αρίστη, χάρις στις προσπάθειες της διοικήσεως του Διαγόρα και του διευθυντού κ. Σκουλή και του προσωπικού του «Θέρμαι».Η οργανωτική επιτροπή απετελείτο από τους κ.κ. Αντ. Πολεμικόν, Σ. Μαμαλίγκαν, Αλ. Θεοδώρου, Κ. Γιαννοράν, Π. Σελλάν, Αν. Μαρκουλήν, Ι. Ρουσσέτον, Μ. Κόκκινον, Μ. Διακογιάννην και Β. Παπαγαπητόν.

«ΜΙΣ ΡΟΔΟΣ 1964»
Η ΔΙΣ Κ. ΣΚΟΥΜΠΟΥΡΔΗ

Κατά την διάρκειαν του χορού εγένετο διαγωνισμός δια την εκλογήν της «Μις Ρόδος 1964». Ελαβον μέρος πολλαί νέαι της Ρόδου, των Αθηνών και ξέναι. Τελικώς η επιτροπή και υπό τα ενθουσιώδη χειροκροτήματα των 800 και πλέον ατόμων που μετέχον εις την χοροεσπερίδα εξέλεξεν «Μις Ρόδος 1964» την δίδα Κούλαν Σκουμπουρδή, ετών 17, αισθητικόν, εκ Καλύμνου και κάτοικον Ρόδου. Πρώτη επιλαχούσα εξελέγη η δις Μίνικα Χέλτζερ, από το Αμβούργον, δευτέρα η δις Γκιζέλα Μίλλερ, από το Βερολίνον και τρίτη η δις Μόρι Βίντερ από την Σουηδία. Η επιτροπή των καλλιστείων απετελείτο από τας γνωστάς πρωταγωνιστρίας του ελληνικού κινηματογράφου Ζωή Λάσκαρη, Μάρθα Καραγιάννη και Χόλη Λιάσκου, απότον σκηνοθέτη κ. Γιάννη Διαλιανίδη, από τον κ. Μάριον Ζέρβα και κ. Π. Βούλγαρη της «Φίνος Φιλμ» και την κ. Γεωργιάδου, εξ Αθηνών. Η εκλογή εγένετο παμψηφεί, η δε Ζωή Λάσκαρη είπε χαρακτηριστικώς: Ωραιοτάτη, πράγματι, κοπέλα». Παρέστησαν εξ άλλου εις τον χορόν οι βουλευταί Αθηνών κ.κ. Ιω. Παπαγεωργίου (Ιδρυτής της «Αθηναϊκής»), Αντ. Τζιζής και Δημοσθένης Θεοχαρίδης (Φλωρίνης), Στ. Κωτιάδης, ο κ. Νίκος Παπαπολίτης, ο δήμαρχος κ. Πετρίδης και πλήθος εκλεκτού κόσμου της πόλεώς μας.

Η ΛΑΧΕΙΑΓΟΡΑ

Επίσης εγένετο λαχειαγορά με δώρα αξίας 100.00 δρχ. Οι αριθμοί, οι οποίοι κερδίζουν είναι οι εξής:
Αρ. 1440: Αεροπορικόν εισιτήριον Ρόδου - Σουηδίας - Ρόδου, πρακτορείον «Γκόρσου»
Αρ. 400: Ομοίως ως άνω.
Αρ. 66: Αεροπ. εισιτ. Ρόδου - Κοπεγχάγης - Ρόδου, πρακτ. «Ατλας»
Αρ. 1213: Ατμοπλ. εισιτ. Ρόδου - Βενετίας - Ρόδου πρακτ. Τυπάλδου με το «Ελλάς».
Αρ. 342: Τριήμερος διαμονή στο Μίρα-Μάρε, δύο ατόμων.
Αρ. 349: Τριήμερος διαμονή εις ξενοδ. Προφήτου Ηλία.
Αρ. 1976: Τριήμερος διαμονή εις το «Γκραντ Οτέλ».
Αρ. 104: Γούνινο καπέλλο, καταστήματος Κ. Μητσάκου.
Αρ. 982: Γούνινο καπέλλο, καταστήματος Δημ. Ναούμ.
Αρ. 1314: Γούνινο καπέλλο, καταστήματος Αναγνώστου.
Αρ. 610: Αερ. εισιτ. Ρόδου - Αθηνών - Ρόδου της «Ολυμπιακής».
Αρ. 57: Ομοίως ως άνω.
Αρ. 19: Ατμ. εσιτ. Ροδου - Πειραιώς - Ρόδου εταιρείας Λ. Λαγά.
Αρ. 20: Ατμ. εισιτ. Ρόδου - Πειραιώς - Ρόδου πρακτ. «Κρόνος» με το «Κανάρης».
Αρ. 1489: Ατμ. εσιτ. Ροδου - Πειραιώς - Ρόδου πρακτ. Μαυρίκη, με το «Φίλιππος».
Αρ. 136: Ηλεκτρική ξυριστική μηχανή «Φίλιπς».
Αρ. 55: Κουζίνα «Ιζόλα» (αντ. Π. Βαρδαούλη).
Αρ. 693: Κουζίνα υγραερίου «Σουπεργκάζ» (αντ. Χατζηκομνηνού).
Αρ. 247: Κουζίνα υγραερίου «Ζανούσσι» (αντ. Παπάζογλου).
Αρ. 212: Ενα βάζο «Ικαρος» (Κ. Χατζηκωνσταντή).
Αρ. 1451: Ηλεκτρικόν σίδερον (Αλ. Σουλούνια)
Αρ. 1211: Ηλεκτρικόν σίδερον (Στ. Ροδίτη).
Αρ. 244: Γούνα καταστήματος Αναγνώστου.

Χιούμορ

ΤΡΟΜΑΞΕ

Δύο γεωλόγοι συζητούν στο τραμ.
- Σε τρία δισεκατομμύρια χρόνια κάθε ζωή θα σταματήσει στον πλανήτη μας, γιατί η γη θα ψυχρανθή τελείως.
- Πόσο είπατε; ρωτά ένας διπλανός επιβάτης.
- Τρία δισεκατομμύρια χρόνια.
- Δόξα ο Θεός. Νόμιζα ότι άκουσα τρία εκατομμύρια χρόνια μόνο!

ΦΑΡΜΑΚΕΙΑ
ΔΙΗΜΕΡΕΥΕΙ:
ΠΟΛΙΤΟΥ ΣΤΑΥΡΑ Ε.
Γράμμου και Βασ. Ηρακλείου (γωνία), Αγ. Ανάργυροι, τηλ. 36291
ΔΙΑΝΥΚΤΕΡΕΥΕΙ:
ΠΑΝΤΑΖΗΣ Β. Αριστοτέλους 26, Π. Πόλη (1ο-2ο συντριβάνι), τηλ. 33910

ΠΡΟΟΔΟΣ
Ημερήσια εφημερίδα της Δωδεκανήσου
Ετος ίδρυσης 1949
Εκδοση - Ιδιοκτησία Ε. ΔΙΑΜΑΝΤΙΔΗ
Τηλέφωνα:
Σύνταξης 27356
Λογιστηρίου 24539
FAX: 20643
Γραφεία - Τυπογραφεία Μάρκου Μαλλιαράκη 21 (ΚΟΒΑ)
Λογιστήριο Νέα Αγορά (ΜΑΝΤΡΑΚΙ)

Η γυναίκα και ο κόσμος της

Το τελευταίο 24ωρο μας έδειξε ο καιρός ότι χειμώνιασε πια. Η δυνατή βροχή έκανε δύσκολη την κυκλοφορία τόσο στους οδηγούς όσο και στους πεζούς αφού σταματημένα νερά υπήρχαν εδώ και εκεί.

Οι ομπρέλες άνοιξαν στους δρόμους για να προστατεύουν τους πεζούς από τις πυκνές στάλες της βροχής. Τα μπουφάν, τα αδιάβροχα και κάποια πιο ζεστά ρούχα βγήκαν από τη ντουλάπα.

Τα κλειστά παπούτσια αντικατέστησαν και τα τελευταία ανοιξιάτικα και ξόφτερνα.

Για φέτος το χειμώνα βλέπουμε να κυριαρχεί το καφέ χρώμα και οι αποχρώσεις του στα ρούχα και ανάλογοι είναι και οι χρωματισμοί στα υποδήματα.

Πολλά καφέ, αλλά και το κλασικό μαύρο (που δεν λείπει τελείως από καμιά χειμωνιάτικη βιτρίνα). Δύσκολα θα βρούμε άλλα χρώματα. Ομως θα δούμε και δίχρωμα.

Επίσης τα παπούτσια με χρωματισμούς και σχέδια από δέρμα φιδιού καθώς και αιλουροειδών, που συναδεύονται από ίδιες τσάντες, αλλά και ασορτί ζώνες από δέρμα ή απομίμησής του.

Ομως οι φόρμες είναι πιο τετραγωνισμένες τόσο στις μύτες των παπουτσιών όσο και στα τακούνια, που το ύψος τους κυμαίνεται από πολύ χαμηλό σχεδόν επίπεδο, των 4-5 πόντων, αλλά και των 9-10 πόντων.

Ομως με τη βροχή βγήκαν «βόλτα» και οι μπότες και τα μποτίνια.

Θα βρούμε μπότες μέχρι τη μέση της γάμπας αλλά και πιο ψηλά μέχρι το γόνατο, με ψηλό ή χαμηλό τακούνι κυρίως σε τετράγωνη φόρμα.

ΜΙΚΑ

ΞΕΝΑΚΗΣ ΗΛΕΚΤΡΟΚΟΣΜΟΣ
αυτή την εβδομάδα
Super προσφορά

ΠΛΥΝΤΗΡΙΟ ΡΟΥΧΩΝ WHIRLPOOL

ΜΟΝΟ 99.000 ΔΡΧ.
ΤΩΡΑ ΜΕ ΚΑΘΕ ΑΓΟΡΑ ΔΩΡΟ ΕΝΑ ΚΙΝΗΤΟ ΤΗΛΕΦΩΝΟ
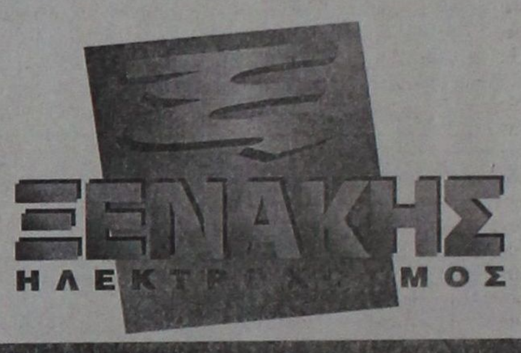
ΞΕΝΑΚΗΣ ΗΛΕΚΤΡΟΚΟΣΜΟΣ
Η πρώτη σας επιλογή!
ΥΔΡΑΙΟΥ & ΛΙΝΔΟΥ, ΡΟΔΟΣ, ΤΗΛ: 26597, 30274, FAX: 31240

AMCOR
ΚΑΤΑΣΚΕΥΑΖΟΝΤΑΙ & ΕΙΣΑΓΟΝΤΑΙ ΣΥΝΑΡΜΟΛΟΓΗΜΕΝΑ ΑΠΟ ΤΟ ΙΣΡΑΗΛ
Νο1
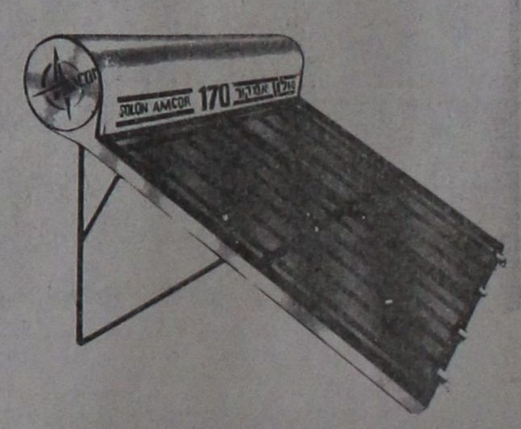

Η AMCOR - ΙΣΡΑΗΛ η μεγαλύτερη βιομηχανία ηλιακών συστημάτων στον κόσμο, σας προσφέρει τον ΚΑΛΥΤΕΡΟ ΗΛΙΑΚΟ ΘΕΡΜΟΣΙΦΩΝΑ ΤΟΥ ΚΟΣΜΟΥ με μοναδικά σημεία υπεροχής που ΚΑΝΕΝΑΣ ΑΛΛΟΣ ΔΕΝ ΕΧΕΙ.
Πρώτη η AMCOR, πριν 20 χρόνια παρουσίασε την επαναστατική της τεχνολογία στους ηλιακούς θερμοσίφωνες. Πολλοί από τότε προσπάθησαν να την μιμηθούν. Τα αποτελέσματά τους είναι γνωστά. ΚΑΝΕΝΑΣ δεν μπόρεσε να την φθάσει.
Σήμερα η AMCOR συνεχίζοντας την έρευνα στον τομέα της ηλιακής ενέργειας βρίσκεται και θα βρίσκεται μπροστά, γιατί είναι η Νο1 στον κόσμο. Είναι η AMCOR.
ΓΕΝΙΚΟΣ ΑΝΤΙΠΡΟΣΩΠΟΣ
Ν. ΚΑΜΠΟΥΡΑΚΗΣ - Μ. ΦΛΑΓΚΟΣ
ΑΓ. ΑΝΑΣΤΑΣΙΑΣ 9 ΡΟΔΟΣ
ΤΗΛ. 31320 - 20859
M20-31/10

ΚΙΝΗΜΑΤΟΓΡΑΦΟΙ

ΚΙΝΗΜΑΤΟΘΕΑΤΡΟ ΜΕΤΡΟΠΟΛ
Τηλ. 28400
7.30-9.30 και 9.30-11.30
Η μεγαλύτερη περιπέτεια που έγινε ποτέ με τα πιο σύγχρονα φωτοακουστικά μηχανήματα. Ο κίνδυνος παραμονεύει παντού!!!
Η ΑΦΙΞΗ
THE ARRIVAL
Α' προβολής
Πρωταγωνιστεί:
ΤΣΑΡΛΙ ΣΗΝ
ΣΑΒΒΑΤΟ - ΚΥΡΙΑΚΗ & ΔΕΥΤΕΡΑ
26-27-28 ΟΚΤΩΒΡΙΟΥ
ΘΕΑΤΡΟ
ΜΕ ΤΟ ΘΙΑΣΟ ΤΟΥ ΚΩΣΤΑ ΒΟΥΤΣΑ

ΤΙΤΑΝΙΑ
ΚΟΛΟΚΟΤΡΩΝΗ 98 ΤΗΛ. 25876
ΗΧΟΣ DOLBY STEREO
2 Προβολές:8 και 10
Δύο παθιασμένες γυναίκες...
Ενα σαταν

Ο ΓΡΑΜΜΑΤΕΑΣ ΤΗΣ Κ.Ε. ΤΟΥ ΠΑΣΟΚ ΕΞΗΓΕΙ ΓΙΑΤΙ «ΤΟ ΚΙΝΗΜΑ ΠΡΕΠΕΙ ΝΑ ΕΙΝΑΙ ΣΥΝΔΙΑΜΟΡΦΩΤΗΣ ΤΗΣ ΠΟΛΙΤΙΚΗΣ ΚΑΙ ΤΩΝ ΑΠΟΦΑΣΕΩΝ ΤΗΣ ΚΥΒΕΡΝΗΣΗΣ» ΚΑΙ ΚΑΤΗΓΟΡΕΙ ΥΠΟΥΡΓΟΥΣ ΚΑΙ ΚΡΑΤΙΚΟΥΣ ΛΕΙΤΟΥΡΓΟΥΣ ΓΙΑ ΠΟΛΙΤΙΚΗ ΔΙΑΡΡΟΩΝ ΣΤΑ ΜΜΕ

Φτάνουν πια τα αξιώματα και η κατανομή τους

«Γενέθλια» έχει σε λίγες ημέρες ο Κώστας Σκανδαλίδης: κλείνει ένα χρόνο από την εποχή που ανέλαβε ως γραμματέας του ΠΑΣΟΚ να εγγυηθεί την ομαλή μετάβαση του Κινήματος στη διαδοχή του Ανδρέα Παπανδρέου. Μέσα από μια διαδικασία που τη χαρακτήρισαν οι επιτυχείς προσωπικοί του χειρισμοί, το ΠΑΣΟΚ χειραφετήθηκε πολιτικά απέναντι στον ιδρυτή του, και ο ίδιος κέρδισε την καθολική αναγνώριση. Ακολούθησε η επίπονη προσπάθεια να οδηγηθεί το ΠΑΣΟΚ στο Συνέδριο, και να βγει από αυτό ενωμένο - στόχος που επιτεύχθηκε και με τη δική του συμβολή. Η πρόταση του Κώστα Σημίτη να είναι και πάλι γραμματέας, ήρθε ως αναγνώριση και επιβράβευση της πολιτικής του προσφοράς. Στην παρούσα φάση φαίνεται να αναλαμβάνει μια κανούργια προσπάθεια. Να συμβάλει στην ανασυγκρότηση του Κινήματος ώστε να αποκτήσει το ΠΑΣΟΚ λόγο και παρουσία στην κοινωνία και την πολιτική. Στη συνέντευξη που ακολουθεί, μιλάει για την κυβέρνηση και τις προτεραιότητές της, αναφέρεται στην οικονομική πολιτική και τα εθνικά θέματα και επισημαίνει το νέο ρόλο του ΠΑΣΟΚ ως «συνδιαμορφωτή της κυβερνητικής πολιτικής». Ο κ. Σκανδαλίδης είναι οξύς με τους υπουργούς και τα κυβερνητικά στελέχη «που ερωτοτροπούν με τις διαρροές στα ΜΜΕ», κατηγορεί για «ερασιτεχνισμό» τα στελέχη που είναι αρμόδια για την επικοινωνιακή πολιτική της κυβέρνησης, θεωρεί ότι δεν υπάρχει περιθώριο σύγκλισης με το Συνασπισμό («οι οικογένειές μας βρίσκονται στα μαχαίρια», λέει), και απαντάει ευθέως στις φήμες ότι τελεί υπό επιτήρηση στο ΠΑΣΟΚ. «Δεν είχα ποτέ μου, ούτε θα έχω τοποτηρητές ή χειραγωγούς», τονίζει.

ΕΡ.: Οι εκλογές πέρασαν, η νέα κυβέρνηση έπιασε δουλειά, είμαστε ήδη στην επόμενη μέρα. Ποιές είναι οι προτεραιότητες του κυβερνητικού έργου;

ΑΠ.: Ο Πρωθυπουργός έθεσε πέντε μεγάλους στόχους, πολύ σημαντικούς για τη χώρα και την πορεία της. Ο πρώτος είναι η ανάγκη να βρεθεί η Ελλάδα στη δεύτερη σειρά των χωρών που θα ενταχθούν στην ΟΝΕ το 2000, που σημαίνει επιτυχία στους στόχους της δημοσιονομικής εξυγίανσης. Κι αυτό συνδυάζεται με την παραγωγική ανασυγκρότηση και την περιφερειακή συγκρότηση της χώρας, που οδηγούν σε επιτάχυνση της αναπτυξιακής διαδικασίας.

ΕΡ.: Με άλλα λόγια, πολιτική σκληρής λιτότητας. Έτσι τουλάχιστον χαρακτηρίζεται αυτή η προσπάθεια...

ΑΠ.: Οχι απαραίτητα. Αντίθετα, κεντρικός στόχος είναι να οριοθετήσουμε ένα σύγχρονο κοινωνικό κράτος, να διευρύνουμε την κοινωνική προστασία και δικαιοσύνη και να οικοδομήσουμε σταδιακά κοινωνία αλληλεγγύης. Μέσα από διαδικασίες, πραγματικής αναδιανομής του εισοδήματος και του πλούτου υπέρ των ασθενέστερων τάξεων και στρωμμάτων.

ΕΡ.: Ωραίο, ακούγεται, αλλά πώς θα γίνει αυτό;

ΑΠ.: Να πληρώσουν το κόστος με ολοκλήρωση της φορολογικής μεταρρύθμισης και με άμεσα μέτρα επιβολής φορολογικής δικαιοσύνης, οι τάξεις που εισπράττουν τα περισσότερα κέρδη μέσα από την παραοικονομία ή την παραγωγική δραστηριότητα. Να πληρώσουν οι πραγματικά πλούσιοι και να απαλλάσσονται οι πραγματικά φτωχοί, που είναι ήδη πάρα πολλοί στην πατρίδα μας. Τι φόρο πληρώνει λαϊκός τραγουδιστής που εισπράττει 5 εκατομμύρια τη βραδιά και σε ποιά χώρα μπορούν να μένουν αφορολόγητα τέτοια ποσά;

ΕΡ.: Τι πρέπει να περιμένει ο καμηλόμισθος, ο συνταξιούχος, ο «μη έχων και κατέχων» το 1997, που θα είναι «καλύτερο» από αυτά που πέρασε το 1996;

ΑΠ.: Από το 1997 δεν θα προστατεύονται μόνο τα πραγματικά εισοδήματα, αλλά θα αυξάνονται σαφώς πάνω από οτον πληθωρισμό. Πιο εντατική και ειδική αντιμετώπιση της ανεργίας και νέες θέσεις εργασίας στα μεγάλα και μικρά έργα. Ενα κοινωνικό κράτος, πιο ανθρώπινο στην υγεία, την ασφάλιση, την πρόνοια, τη λαϊκή κατοικία, το σύστημα των χαμηλών συντάξεων και την αντιμετώπιση των προβλημάτων των ευπαθών ομάδων. Και στροφή προς τα μικρά, μεγάλα καθημερινά προβλήματα του λαού, από κυβέρνηση και κράτος, για άμεση και αποτελεσματική αντιμετώπιση.

ΕΡ.: Και οι υπόλοιποι στόχοι;

ΑΠ.: Η ανασυγκρότηση του κράτους και ο ριζικός εκσυγχρονισμός της Δημόσιας Διοίκησης, η αναβάθμιση της ποιότητας ζωής του πολίτη και, βέβαια, η εθνική στρατηγική της ισχυρής Ελλάδας συμπληρώνουν τους κεντρικούς μας στόχους.

ΕΡ.: Και σ΄αυτούς που σας κατηγορούν για συντηρητική διαχείριση, τι απαντάτε;

ΑΠ.: Οτι η συντηρητική διαχείριση δεν αφορά τις προθέσεις, τις επιλογές ή τα προγράμματά μας, αφορά την καθημερινά μας πράξη, τη σχέση μας με το κράτος και τις εξουσιαστικές δομές, τον τύπο άσκησης της εξουσίας. Αυτά πρέπει να αλλάξουν ριζικά, είναι προϋποθέσεις για την όποια προοδευτική πολιτική.

ΕΡ.: Δεν φοβάστε ότι η οικονομική πολιτική θα επιφέρει κι άλλες διαρροές στην αριστερή αντιπολίτευση, που είναι ισχυρή πια στη Βουλή;

ΑΠ.: Αν αναμετρηθούμε με τα οξυμμένα προοοβλήματα του λαού και τις ανάγκες του τόπου, αν δώσουμε λύσεις με κοινωνική ευαισθησία και αποτελεσματικότητα δεν βλέπω να υπάρχει κανένας φόβος.

ΕΡ.: Ποιοί είναι οι στόχοι του ΠΑΣΟΚ, του Κινήματος στο σύνολό του για τους επόμενους μήνες, πού θα ρίξετε το βάρος της προσπάθειάς σας;

ΑΠ.: Κεντρικός στόχος , μόνιμος εδώ και χρόνια και μη πραγματοποιούμενος, είναι η εκ βάθρων ανασυγκρότηση, η αναγέννηση του Κινήματος. Γι΄αυτό θα κινηθούμε σε τρία επίπεδα. Το πρώτο αφορά την ιδεολογική αποσαφήνιση. Πρέπει να οριοθετήσουμε με σαφήνεια τι είναι προοδευτικό και συντηρητικό σήμερα και τις μας διαφοροποιεί από τον νεοφιλελευθερισμό. Το δεύτερο αφορά την πολιτική ανασυγκρότηση, να ξαναγίνει το ΠΑΣΟΚ ως Κίνημα το κέντρο των πολιτικών και κοινωνικών εξελίξεων. Και το τρίτο αφορά τη στροφή στην κοινωνία, που σημαίνει μια νέα σχέση με τις κοινωνικές και παραγωγικές δυνάμεις, μια δυναμική πορεία στο λαό. Το ΠΑΣΟΚ οφείλει να αποκαταστήσει στη λαϊκή βάση την εμπιστοσύνη του και την αξιοπιστία του.

ΕΡ.: Αναφέρεστε ξανά σε διαχωριστικές γραμμές ανάμεσα σε συντήρηση και πρόοδο. Κατά τη διάρκεια της προεκλογικής περιόδου, όμως, αυτές οι γραμμές δεν ήταν τόσο σαφείς. Το κάνατε για να προσελκύσετε ευκαιριακά κεντροδεξιούς ψηφοφόρους;

ΑΠ.: Ισα ίσα, πιστεύω ότι το ξεκαθάρισμα των επιλογών και η προοδευτική τους φυσιογνωμία και κατεύθυνση θα διευκολύνει την πιο συνειδητή στροφή παραγωγικών δυνάμεων στο ΠΑΣΟΚ, θα απεγκλωβίσει και άλλους από το χώρο της συντηρητικής παράταξης, ιδιαίτερα στην κρίση που βιώνει σήμερα. Η οριοθέτηση είναι αναγκαία, πρώτα πρώτα για να ξεκαθαρίσουμε εμείς οι ίδιοι τους στόχους μας χωρίς ταλάντευση και για να διαλύσουμε την ιδεολογική σύγχυση που συνοδεύει, τα τελευταία χρόνια τις μεγάλες αλλαγές που συντελούνται διεθνώς. Αλλιώς δεν ξεφεύγεις από τη μίζερη διαχείριση, την αδράνεια και συχνά την αφασία που συνοδεύουν γενικά την πολιτική διαδικασία τα τελευταία χρόνια.

ΕΡ.: Θα χαρακτηρίζατε σήμερα το ΠΑΣΟΚ αριστερό κόμμα;

ΑΠ.: Νομίζω ότι είμαστε το πιο αριστερό από τα ευρωπαϊκά σοσιαλιστικά και σοσιαλδημοκρατικά κόμματα. Διατηρούμε τη δυναμική ριζοσπαστικών αλλαγών, κάνουμε πολύ πιο ανοιχτή κοινωνική πολιτική, αντιμαχόμαστε περισσότερο στην κατεδάφιση του Κράτους Πρόνοιας και στην ακύρωση των κατακτήσεων των εργαζομένων και του προδευτικού κινήματος. Το θέμα είναι να οικοδομήσουμε και να εφαρμόσουμε θετικά τη σύγχρονη προοδευτική πρόταση με επιθετική στρατηγική.

ΕΡ.: Μιλάτε συχνά για πολιτική ανασυγκρότηση του Κινήματος και επιμένετε στη φράση «το ΠΑΣΟΚ συνδιαμορφωτής της πολιτικής και των αποφάσεων». Μήπως υποκρύπτεται τάση υποκατάστασης της κυβέρνησης; Γιατί ο Πρωθυπουργός καλεί και τον γραμματέα σε συζητήσεις που αφορούν την κυβερνητική πολιτική;

ΑΠ.: Το ΠΑΣΟΚ αφυδατώθηκε και περιθωριοποιήθηκε, επειδή έγινε ουραγός των κυβερνητικών επιλογών για πολλά χρόνια. Ετσι, γινόταν ή άκριτος χειροκροτητής ή αντιπολιτευτικός μηχανισμός. Η κυβέρνηση έχει την αυτονομία της να εφαρμόσει απερίσπαστα το κυβερνητικό πρόγραμμα, τις προγραμματικές δηλώσεις και τις προεκλογικές δεσμεύσεις. Ομως, σε κρίσιμες επιλογές , σε αλλαγές πλεύσης, σε πολιτικές που ακουμπούν τη σχέση του ΠΑΣΟΚ με την κοινωνία και το λαό, το ΠΑΣΟΚ δεν δεκδικεί, δικαιούται το ρόλο του συνδιαμορφωτή, αν θέλουμε να στηρίξει συνειδητά και να ενδυναμώσει το κυβερνητικό έργο. Δεν είναι πρόδηλο; Εξάλλου, ο Πρωθυπουργός το επαγγέλλεται και το πράττει ήδη. Και σ΄αυτό δεν έχω ρόλο μόνο εγώ, αλλά και το Ε.Γ. και οι Τομείς Πολιτικής.

ΕΡ.: Μου φαίνεται λίγο δύσκολο, γιατί τόσο το ΠΑΣΟΚ όσο και η ΝΔ μετατρέπουν τις οργανώσεις τους σε μηχανισμούς ανάσχεσης ή πυροδότησης των λαϊκών κινητοποιήσεων, όταν αντίστοιχα βρίσκονται στην κυβέρνηση ή την αντιπολίτευση. Γιατί τώρα θ΄αλλάξει αυτό στο ΠΑΣΟΚ;

ΑΠ.: Οσοι φαντάζονται από εδώ και πέρα το ΠΑΣΟΚ μόνο ως κυματοθραύστη των κοινωνικών εκρήξεων και άκριτο απολογητή επιλογών που γίνονται ερήμην του, ας το ξεχάσουν. Κυρίως όσοι ερωτοτροπούν με τις διαρροές και την πολιτική δια των διαρροών στα ΜΜΕ, για να αιφνιδιάζουν. Στην ουσία, για να θέσουν προσωπική σφραγίδα σε επιλογές που απαιτούν συλλογικές επεξεργασίες και αποφάσεις. Και αναφέρομαι σε υπουργούς και ανώτερα στελέχη στον κρατικό μηχανισμό. Γιατί θ΄αλλάξει αυτό τώρα; Γιατί αλλιώς δεν μιλάμε για νέα εποχή, αλλά για αναπαραγωγή της κρίσης μας που κανέναν δεν ωφελεί πια. Τελείωσαν τα ψέματα.

«Η ΝΙΚΗ ΜΑΣ ΥΠΗΡΞΕ ΚΑΙ ΜΕΓΑΛΗ ΚΑΙ ΔΥΣΚΟΛΗ»

ΔΥΣΚΟΛΗ ήταν η νίκη του ΠΑΣΟΚ στις εκλογές, υποστηρίζει ο κ. Σκανδάιδης.

ΕΡ.: Στην Κεντρική επιτροπή διατυπώθηκαν αντικρουόμενες απόψεις για το ποιές είναι οι διαστάσεις της νίκης στις εκλογές, νίκη με το χαμηλότερο ποσοστό για κυβερνητικό κόμμα από το 1974...

ΑΠ.: Η νίκη μας υπήρξε και μεγάλη και δύσκολη. Μεγάλη, γιατί αν έλεγες πριν από ένα χρόνο, όταν οι εξελίξεις φάνταζαν οριστικές προς την ήττα, ότι το ΠΑΣΟΚ θα αντιμετώπιζε, θα ξεπερνούσε τα όσα ζήσαμε, θα έφθανε σ΄ ένα τέτοιο συνέδριο και θα κέρδιζε εκλογές, θα σε θεωρούσαν τουλάχιστον παρανοϊκό. Πήραμε στα χέρια μας τις εξελίξεις και τις πρωτοβουλίες και μεταθέσαμε την κρίση και τη διάσπαση στη συντηρητική παράταξη. Δεν είναι μεγάλο αυτό;

Ομως ήταν δύσκολη νίκη με σημαντικές απώλειες, κυρίως από τον σταθερό κορμό του Κινήματος, που για πρώτη φορά φαίνεται να πέφτει από το 40% στο 35% περίπου. Ούτε θριαμβολογίες, ούτε πεσιμισμοί. Μπορούμε να τους φέρουμε πίσω. Από μας εξαρτάται.

ΕΡ.: Προεκλογικά είχατε διατυπώσει μια τέτοια θέση για το ΔΗΚΚΙ, που σας πήρε όμως ένα σημαντικό κομμάτι. Προτίθεστε να περιχαρακώσετε το ΠΑΣΟΚ απέναντί του;

ΑΠ.: Το ΔΗΚΚΙ είναι ένα ευκαιριακό μόρφωμα από ψηφοφόρους που οδηγήθηκαν σ΄αυτό από διάφορους δρόμους, ακόμη και τους πιο παράλογους και όχι βέβαια σε αναζήτηση ιδεολογικής καθαρότητας, Ετσι από πρόθεση ψήφου απειλής από το ΠΑΣΟΚ, εξελίχθηκε σε ψήφο διαμαρτυρίας και άρνησης στη συγκεκριμένη συγκυρία. Για ένα σημαντικό τμήμα, το συντριπτικά περισσότερο, που έφυγε από το ΠΑΣΟΚ, οι γέφυρες πρέπει να είναι ανοιχτές.

«ΔΕΝ ΚΑΤΑΦΕΡΑΜΕ ΔΥΣΤΥΧΩΣ ΠΟΤΕ ΝΑ ΕΧΟΥΜΕ ΘΕΤΙΚΗ ΚΑΙ ΣΥΓΚΡΟΤΗΜΕΝΗ ΕΠΙΚΟΙΝΩΝΙΑΚΗ ΣΤΡΑΤΗΓΙΚΗ»

ΠΑΛΙΑ είναι η «ασθένεια» του ΠΑΣΟΚ στις σχέσεις με τα ΜΜΕ επισημαίνει ο γραμματέας της Κ.Ε. του ΠΑΣΟΚ.

ΕΡ.: Πρόσωπα και χώροι κυβερνητικοί εμπλέκονται με τρόπο άκομψο θα έλεγα στα ΜΜΕ. Εξυπηρετούν τη θεμιτή ανάγκη προβολής του κυβερνητικού έργου ή μήπως επιχειρούν να χειραγωγήσουν την πληροφόρηση που αφορά την κυβέρνηση;

ΑΠ.: Εκείνο που πληρώσαμε πολύ και συχνά στο παρελθόν, και φοβάμαι ότι το πληρώνουμε και τώρα, είναι ένας ερασιτεχνισμός που κινείται από την υποκειμενική στάση των στελεχών που ασχολούνται με ένα θέμα ομολογουμένως θελκτικό, όπως είναι η σχέση με τα ΜΜΕ. Για χειραγώγηση από την πλευρά του Κ. Σημίτη, ούτε λόγος.Δεν ταιριάζει ούτε στις σκέψεις ούτε στη φυσιογνωμία του. Ποτέ, δυστυχώς, το ΠΑΣΟΚ δεν κατάφερε να έχει συγκροτημένη και θετική επικοινωνιακή στρατηγική, ο καθένας μάθαινε στου «κασίδη το κεφάλι». Είναι ώρα να αποκτήσουμε ένα επιτελικό κέντρο που θα συντονίζει και θα χαράζει την επικοινωνιακή μας στρατηγική σε όλα τα επίπεδα.

ΕΡ.: Ναι, αλλά εδώ μιλάμε για «άσπρες» και «μαύρες» λίστες...

ΑΠ.: Ούτε είμαι, ούτε υπήρξα αστυνόμος, ούτε έχω λόγο να αμφισβητήσω τη θέση της κυβέρνησης που μιλά για ανύπαρκτο θέμα.

«ΔΕΝ ΕΧΩ ΤΟΠΟΤΗΡΗΤΕΣ Ή ΕΛΕΓΚΤΕΣ»

Η ΕΝΑΣΧΟΛΗΣΗ κάποιων στελεχών του Ε.Γ. με το ΠΑΣΟΚ έδωσε τροφή σε σχόλια ότι έχουν αναλάβει ρόλο επιτηρητή του. Απαντάει μάλλον έντονα.

ΕΡ.: Εχουν γραφεί αρκετά για το ρόλο κάποιων προσώπων σε σχέση με σας και τις αρμοδιότητες που έχουν αναλάβει...

ΑΠ.: Το λέτε κομψά γιατί κάποιοι μιλούν για τοποτηρητές ή και ελεγκτές. Δεν είχα ποτέ μου, ούτε θα έχω τοποτηρητές, ή χειραγωγούς. Πιστεύω ότι αυτά είναι σενάρια επιστημονικής φαντασίας. Η εμπιστοσύνη που μου έχει ο πρόεδρος είναι αμέριστη και η συνεργασία μας άψογη. Συνεργαζόμαστε με όλα τα μέλη του Ε.Γ. και στόχος μου είναι η όσο γίνεται για περισσότερο χρόνο παρουσία τους στη Χαρ. Τρικούπη. Περισσεύουν αρμοδιότητες και δουλειά για όλους προς το παρόν και είναι προς τιμήν αυτών που εργάζονται ήδη με τόσο ζήλο.

ΕΡ.: Για περίπου ένα χρόνο καταφέρατε να συγκεράσετε πολλές αντιθέσεις μέσα στο ΠΑΣΟΚ και θεωρηθήκατε ως επιτυχημένος ισορροπιστής. Αυτός είναι ο ρόλος σας και στη συνέχεια;

ΑΠ.: Αλλοι νομίζουν ότι η νέα ποχή ήρθε και το ΠΑΣΟΚ ανανεώθηκε επειδή κέρδισαν κάποιες εσωκομματικές μάχες κι άλλοι θεωρούν ότι οι παλιές αντιθέσεις περιμένουν τα νέα αδιέξοδα για να αναζωπυρωθούν. Ούτε η νέα εποχή έρχεται με απλή διαχείριση προσώπων ούτε το ΠΑΣΟΚ μπορεί να αντέξει και νέα σύνθεση που είναι άθροισμα υπαρχόντων συσχετισμών. Ο γραμματέας της Κ.Ε. κράτησε τις ισορροπίες για ένα χρόνο γιατί αυτό ήταν όρος επιβίωσης και προϋπόθεση νίκης του ΠΑΣΟΚ. Τέρμα τώρα στις ισορροπίες της παλιάς εποχής. Από τη διαχείριση των προσώπων πρέπει να μεταβούμε στην ιεράρχηση και τον έλεγχο των πολιτικών. Ο νέος ρόλος του γραμματέα αλλά και του Ε.Γ. είναι τομές και αποφάσεις στο περιεχόμενο κι όχι στα σύμβολα, στην ουσία και όχι στους τύπους, θετικός προσδιορισμός και παρέμβαση για ουσιαστική αναγέννηση του χώρου. Για να διασφαλιστεί η πολιτική αυτονομία και η συλλογική υπόσταση του ΠΑΣΟΚ έχουμε δρόμο μακρύ και δύσβατο. Φτάνουν πια τα αξιώματα και η κατανομή τους. Δεν έχουμε την πολυτέλεια άλλου χαμένου χρόνου. Δουλειά για τον τόπο και το ΠΑΣΟΚ της νέας εποχής. Δεν χρειάζονται μισόλογα. Ειλικρίνεια, αλήθεια, πράξη.

«ΔΕΝ ΑΝΟΙΓΟΥΜΕ ΠΟΡΤΕΣ ΣΤΑ ΕΘΝΙΚΑ ΘΕΜΑΤΑ»

ΑΠΟΡΡΙΠΤΕΙ τις φήμες ότι η κυβέρνηση έχει ήδη αποδεχθεί λύσεις το Κυπριακό και το Αιγαίο ο κ. Σκανδαίδης.

ΕΡ.: Προαναγγέλλονται ήδη πρωτοβουλίες για το Κυπριακό από την Ευρωπαϊκή Ενωση, για Κύπρο και Αιγαίο από την Αμερική. Πολλοί καταγγέλλουν είτε προσυμφωνημένες λύσεις είτε επιβολή λύσεων απ΄ έξω, στις οποίες δεν θα αντιδράσουμε...

ΑΠ.: Νομίζω ότι αδικούν την ελληνική κυβέρνηση και τον πρωθυπουργό παρόμοιες αιτιάσεις και αστήρικτες κατηγορίες. Για μας κάθε πρωτοβουλία και καλή υπηρεσία είναι ευπρόσδεκτη και μακάρι να αποβεί θετική εν δυνάμει. Πολύ φοβάμαι, όμως, ότι ο δρόμος είναι μακρύς ακόμα όσο η Τουρκία δεν αλλάζει στάση. Η Ελλάδα δεν πρόκειται να μετακινηθεί από τη θέση της, παραχωρώντας δικαιώματα ή ανοίγοντας πόρτες που δεν ξέρουμε που μπορούν να οδηγήσουν.

ΕΡ.: Μπροστά σ΄αυτήν την εξέλιξη υπάρχει πεδίο εθνικής συνεννόησης; Γιατί δεν δέχεστε την πρόταση της Ν.Δ. και του ΣΥΝ για τη δημιουργία Εθνικού Συμβουλίου Εξωτερικής Πολιτής;

ΑΠ.: Γιατί κατ΄αρχήν τον ρόλο μπορεί να τον παίξει η αναβαθμισμένη Διαρκής Επιτροπή της Βουλής και γιατί, αν υπάρξει ευρύτερη ανάγκη, υπάρχει ο δρόμος του Συμβουλίου των Αρχηγών. Εν τω μεταξύ για όλα τα θέματα ο Πρωθυπουργός διατίθεται να ενημερώσει όλα τα κόμματα. Σας θυμίζω ότι θεσμοθετήσαμε με νόμο Εθνική Επιτροπή, όπου αρνήθηκαν συμμετοχή.

«ΔΙΑΛΟΓΟΣ ΧΩΡΙΣ ΨΕΥΔΑΙΣΘΗΣΕΙΣ»

ΔΕΝ ΕΓΙΝΕ ακόμη διάλογος για την Κεντροαριστερά, τονίζει.

ΕΡ.: Αμέσως μετά τις εκλογές ανοίχτηκε διάλογος για την Κεντροαριστερά και έκλεισε σύντομα και άδοξα. Ηταν ευκαιριακός; Παίξατε με τη συγκυρία; Ή θα επανέλθετε;

ΑΠ.: Κουράστηκα να ακούω πρωτοβουλίες μεμονωμένων στελεχών που κατά καιρούς ανοίγουν διαλόγους και μιλούν για συγκλίσεις, ανασυνθέσεις, ακόμη και συγχωνεύσεις. Παρόμοιες πρωτοβουλίες έχουν νόημα μόνο μέσα από συντεταγμένα όργανα του Κινήματος και τέτοιες δεν υπήρξαν ακόμη. Πρέπει να ανοίξουμε το διάλογο για τη σύγχρονη Αριστερά με την κοινωνία και με τα κόμματα χωρίς, όμως, ψευδαίσθηση για στρατηγικές κομμάτων που νιώθουν κάτι σαν ρυθμιστές, ή καταλύτες για την ανατροπή του πολιτικού σκηνικού. Και ασφαλώς προσδοκούν να απομυζήσουν δύναμη από το ΠΑΣΟΚ που το θεωρούν εδώ και 20 χρόνια ζωτικό τους χώρο.

ΕΡ.: Νιώθετε συγγενείς χώρος με το Συνασπισμό;

ΑΠ.: Ιδεολογικά εξ αίματος. Κοινωνικά εξ αγχιστείας. Πολιτικά οι οικογένειές μας βρίσκονται στα μαχαίρια.



Νέα έκθεση BMW
racing dynamics
στη Ρόδο

7ο χλμ. Λεωφόφου Ρόδου - Λίνδου («Φωνή της Αμερικής) Τηλ. Εκθεσης 66669 Συνεργείου 62928

ΘΩΜΑΣ ΒΕΡΒΙΛΗΣ
Αντ/πος Δωδ/σου
KAFOUNIS MOTORSPORT

Ετοιμοπαράδοτα αυτοκίνητα BMW με όλα τα καινούρια μοντέλα, με χρηματοδότηση, με σέρβις και φυσικά με την εγγύηση της BMW

SERVICE - ΑΝΤΑΛΛΑΚΤΙΚΑ

X598-31/10

ΜΝΗΜΟΣΥΝΑ



Τελούμε την 24 Οκτωβρίου ημέρα Πέμπτη και ωρα 8π.μ. στον ιερό ναό Ταξιαρχών νεκροταφείου 3μηνο μνημόσυνο υπέρ αναπαύσεως της ψυχής του λατρευτού μας

ΜΙΧΑΛΗ ΤΡΥΠΗ
Ετών 23

Οι γονείς Σάββας και Ελένη
Ο αδελφός Μανώλης
Η μνηστή Κούλα
Οι θείοι και οι λοιποί συγγενείς

3508-23/10



Τελούμε την 23 Οκτωβρίου ημέρα Τετάρτη και ώρα 8π.μ. στον ιερό ναό Αγίου Δημητρίου παλαιού νεκροταφείου 9μηνο μνημόσυνο υπέρ αναπαύσεως της ψυχής της λατρευτής μας συζύγου, μητέρας και γιαγιάς

ΣΕΒΑΣΤΗΣ ΟΡΦΑΝΟΥ

Ο σύζυγος Γιώργος
Τα παιδιά Μανώλης, Δήμητρα - Γιώργος
Ο εγγονός Γιάννης
Τα αδέλφια και οι λοιποί συγγενείς

9522-22/10

Ευχές για δύο Ροδίους κληρικούς

ΣΥΝΕΧΕΙΑ ΑΠΟ ΤΗ ΣΕΛ. 1

δε βαρύτητας είναι η εκλογή του Αρχιεπισκόπου Αμερικής η οποία πέρα από εκκλησιαστική έχει και εθνική σημασία.

Η εκλογή του Μητροπολίτη Ιταλίας Γεννάδιου Ζερβού, κατά κόσμον Τσαμπίκου με καταγωγή από την Κρεμαστή Ρόδου μας χαροποιεί όλους για τους εξής λόγους:

- Είμαστε σίγουροι ότι θα συνεχίσει το έργο του προκατόχου του Αμερικής Σπυρίδωνα και θα το αυξήσει σημαντικά.
- Υπηρετεί την Ορθοδοξία 30 χρόνια εκ των οποίων τα 25 ως επίσκοπος.
- Εχει αναπτύξει πλούσια δράση στη Νεάπολη της Ιταλίας βοηθώντας τους Ελληνες φοιτητές, είναι γνώστης των προβλημάτων της εκκλησίας με πείρα σε συνέδρια και αποστολές. Εχει την βέβαιη αγάπη και εκτίμηση του σεπτού προκαθημένου Οικουμενικού μας Πατριάρχη κ. Βαρθολομαίου και γενικότερα του Φαναρίου.
- Αγαπά τη γενέτειρά του Ρόδο, το χωριό Κρεμαστή και η Παναγία η προστάτης του η οποία τον αξίωσε, μέχρις αυτής της θέσεως, πιστεύουμε ότι θα εκπληρώσει τους πόθους του και τις δικές μας επιθυμίες.

Είναι άνθρωπος τίμιος, με ήθος, ανιδιοτελής, απλός και ταπεινός ο Μητροπολίτης Γεννάδιος Ζερβός.

Είμαστε βέβαιοι ότι θα είναι καρποφόρος η ποιμεντορία του στην Ιταλική Χερσόνησο που είναι η καρδιά του Καθολικισμού.

Μαζί με τις ευχές των αειμνήστων γονέων του συνοδεύονται και οι δικές μας προσευχές για δύναμη. Να είναι καλορίζικος.

Πρωτοπρεσβύτερος-
Θεολόγος- Δάσκαλος
Κυριάκος Αναστασίου
Μανέττας και πρεσβυτέρα
Μαργαρίτα Παναγή Μανέττα
καθηγήτρια φιλόλογος

20χρονη υπέκυψε στα τραύματά της

ΣΥΝΕΧΕΙΑ ΑΠΟ ΤΗ ΣΕΛ. 1

μό κυκλοφορίας ΡΟΒ 7610 επιβατικό αυτοκίνητο, που οδηγούσε ο 20χρονος Γεώργιος Αναγνώστου του Αντωνίου και στο οποίο επέβαινε η 20χρονη Παγώνη, λόγω αδέξιου χειρισμού και υπερβολικής ταχύτητας, ξέφυγε από το δρόμο και προσέκρουσε σε δένδρο. Η πρόσκρουση ήταν σφοδρή, μ΄αποτέλεσμα το αυτοκίνητο να μεταμορφωθεί με άμορφη μάζα σιδερικών και να τραυματιστούν σοβαρά οι δύο επιβαίνοντες.

Η ΑΤΥΧΗ Παγώνη υπέκυψε στα τραύματά της χθες το πρωΐ, ενώ σοβαρή εξακολουθεί να παραμένει η κατάσταση του Αναγνώστου.

♦Ανακρίσεις για τα αίτια του ατυχήματος κάνει ο Αστυνομικό Τμήμα Ιαλυσού.

Εξι προσφορές για οχηματαγωγά

ΣΥΝΕΧΕΙΑ ΑΠΟ ΤΗ ΣΕΛ. 1

Μεταφορών της Ρόδου θα είναι σε ηλικία μικρότερο των 10 ετών, θα έχει μεταφορική ικανότητα 70 μεγάλων φορτηγών, και το κόστος του δεν θα υπερβαίνει τα 600 εκ. δραχμές.

●Στο μεταξύ εκπρόσωποι των Μεταφορέων διαψεύδουν ότι υπάρχει οποιαδήποτε συμφωνία με τη ΔΑΝΕ για ίδρυση θυγατρικής εταιρείας η οποία θα αναλάβει τη συνεκμετάλλευση του, υπό αγοράν, πλοίου. Στην ίδια διάψευση προβαίνουν και κύκλοι της ΔΑΝΕ με αφορμή τα, κατά καιρούς, δημοσιεύματα σε οικονομικές εφημερίδες των Αθηνών και στον τοπικό Τύπο



ΕΥΚΑΙΡΙΑ

ΠΩΛΕΙΤΑΙ Η ΚΑΦΕΤΕΡΙΑ - ΒΑΡ «ΚΡΥΣΤΑΛ»

επί της 28ης Οκτωβρίου 51.

ΠΛΗΡΟΦΟΡΙΕΣ ΤΗΛ. 31687, 5-12μ.μ.

9514-27/10

Το κατάστημα **VITRINA**
θέλει να ευχαριστήσει όλους τους πελάτες του που για 14 χρόνια μας στήριξαν και να σας ενημερώσουμε, λόγω ιδιόχρησης μεταφερόμεθα στη ΜΕΓ. ΚΩΝΣΤΑΝΤΙΝΟΥ 43 (δίπλα στο Σπανού) κατάστημα **AMBIENTE**
Σας περιμένουμε να σας εξυπηρετήσουμε με όλα τα είδη μας
σε *πολύ καλές τιμές*
AMBIENTE
(VITRINA)
Διακοσμητικά είδη για ένα σύγχρονο σπίτι
ΤΗΛ. 35778 - 32181
26456-31/10

ΕΛΛΗΝΙΚΗ ΔΗΜΟΚΡΑΤΙΑ
ΝΟΜΟΣ ΔΩΔΕΚΑΝΗΣΟΥ
ΚΟΙΝΟΤΗΤΑ ΜΑΣΑΡΗ

ΑΝΑΛΥΤΙΚΗ ΔΙΑΚΗΡΥΞΗ ΔΙΑΓΩΝΙΣΜΟΥ ΣΙΤΙΣΗΣ ΜΑΘΗΤΩΝ ΟΛΟΗΜΕΡΟΥ ΔΗΜΟΤΙΚΟΥ ΣΧΟΛΕΙΟΥ ΜΑΣΑΡΩΝ

Προκηρύσσουμε πρόχειρο διαγωνισμό με σφραγισμένες προσφορές, για την ανάδειξη αναδόχου της σίτισης των μαθητών του "ολοήμερου δημοτικού σχολείου Μασάρων", με κριτήριο αξιολόγησης την συμφερότερη προσφορά, ασφάλεια παιδιών, ποιότητα φαγητών, πληρότητα εγκαταστάσεων κλπ.

ΤΟΠΟΣ ΔΙΑΓΩΝΙΣΜΟΥ: Ο διαγωνισμός θα γίνει στο γραφείο της Κοινότητας Μασάρων την 30η Οκτωβρίου, ημέρα Τετάρτη και ώρα 11.00 π.μ. (λόγω του ότι η σίτιση θα ξεκινήσει την 4-11-1996).

ΠΟΙΟΙ ΓΙΝΟΝΤΑΙ ΔΕΚΤΟΙ ΣΤΟΝ ΔΙΑΓΩΝΙΣΜΟ: Μετά ομόφωνη απόφαση της Συντονιστικής και Οργανωτικής Επιτροπής του ολοήμερου σχολείου, δεκτοί στον διαγωνισμό θα γίνουν μόνο οι εταιρείες προμηθειών (τύπου CATERING) του δημοπρατούμενου είδους, περιοχής νήσου Ροδου, εφόσον μπορούν να προσφέρουν το συγκεκριμένο διαιτολόγιο, την ώρα που θα καθοριοθεί στο Δημοτικό Σχολείο Μασάρων.

ΕΓΓΥΗΣΗ: Εγγύηση συμμετοχής ορίζεται ποσό 5% επί του ενδεικτικού προϋπολογισμού.

ΔΙΑΡΚΕΙΑ ΤΗΣ ΣΥΜΒΑΣΗΣ: Η διάρκεια της σύμβασης θα είναι από 4-11-1996 έως 10-6-1997.

Εάν ο ανάδοχος προμηθευτής διακόψει την τροφοδοσία του φαγητού πριν τη λήξη της σύμβασης, τότε το Κοινοτικό Συμβούλιο μπορεί με νέα απόφασή του να καλέσει τον επόμενο προμηθευτή.

ΕΝΔΕΙΚΤΙΚΟΣ ΟΙΚ. ΠΡΟΫΠΟΛΟΓΙΣΜΟΣ: Ο ενδεικτικό προϋπολογισμός της δαπάνης είναι 10.000.000 δρχ., χωρίς το ΦΠΑ και θα καλυφθεί από πιστώσεις της Ν.Α. την Κοινότητα Μασάρων και την Σχολική Επιτροπή.

ΤΡΟΠΟΣ ΣΥΝΤΑΞΗΣ ΟΙΚΟΝ. ΠΡΟΣΦ. (ΤΙΜΗ ΜΟΝΑΔΟΣ-ΕΓΓΥΗΣΗ-ΠΟΙΝΙΚΗ ΡΗΤΡΑ-ΚΡΑΤΗΣΕΙΣ): Ο κάθε διαγωνιζόμενος θα πρέπει στη σύνταξη της οικον. προσφοράς του να αναφέρει αναλυτικά και να λάβει υπόψη του τα παρακάτω:

α)Οι τιμές που θα προταθούν θα περιλαμβάνουν το φαγητό του προγράμματος

ΔΙΑΚΙΟΛΟΓΗΤΙΚΑ ΠΟΥ ΘΑ ΥΠΟΒΛΗΘΟΥΝ:

α)Εγγυητική επιστολή αναγνωρισμένης τράπεζας της Ελλάδος ή γραμμάτιο του Ταμείου Παρακαταθηκών και Δανείων, συντεταγμένο κατά τον ισχύοντα τύπο για το Δημόσιο, ποσού 500.000 δρχ.

β)Βεβαίωση Επιμελητηρίου στο οποίο ο συναγωζόμενος είναι γραμμένος

γ)Αδεια λειτουργίας με όλα τα νόμιμα δικαιολογητικά.

Πληροφορίες στην Κοινότητα Μασάρων τις εργάσιμες ημέρες και ώρες.

Ο Πρόεδρος της Κοινότητας
ΠΕΡΔΙΚΗΣ ΙΩΑΝΝΗΣ

Χ.Λ.-22/10

Στελέχη της ΔΕΗ μεθαύριο στη Ρόδο

ΣΥΝΕΧΕΙΑ ΑΠΟ ΤΗ ΣΕΛ. 1

και στη δημιουργία του νέου εργοστασίου παραγωγής ηλεκτρικού ρεύματος, θέμα το οποίο έχει περιπέσει σε τέλμα τους τελευταίους μήνες, καθώς και στο υπόγειο δίκτυο της κοινότητας Θεολόγου.

● Σύμφωνα με μελέτη της ΔΕΗ, το κόστος της μετατροπής του δικτύου ηλεκτροδότησης της κοινότητας σε υπόγειο. ανέρχεται σε 67 εκ. δραχμές, ποσό το οποίο έχει ήδη εγκρίνει η επιχείρηση.

ΜΕ ΤΟ ΔΗΜΑΡΧΟ κ. Γιαννόπουλο ο βοηθός γενικός διευθυντής της ΔΕΗ θα εξετάσει την πορεία του έργου των υπόγειων δικτύων στη Μεσαιωνική Πόλη και την προοπτική κατάργησης των εναερίων καλωδίων με τη δημιουργία υπόγειου δικτύου.

ΝΑ ΣΗΜΕΙΩΘΕΙ, τέλος, ότι μεταφορά και εγκατάσταση των πυλώνων της Ανάληψης στον ευρύτερο αρχαιολογικό χώρο της ίδιας περιοχής, εκτιμάται ότι θα ολοκληρωθεί σε διάστημα 4-5 μηνών από σήμερα.

Συλλαλητήριο για την Κύπρο

ΣΥΝΕΧΕΙΑ ΑΠΟ ΤΗ ΣΕΛ. 1

♦ Το Σάββατο στη συνάντηση που είχαν οι εκπρόσωποι των μαθητικών κοινοτήτων, αποφάσισαν να ξεκινήσουν την πορεία τους από τον Ταξιάρχη, να διασχίσουν την οδό Καναδά και να κατευθυνθούν προς τη Νομαρχία Δωδεκανήσου.

ΑΝΤΙΠΡΟΣΩΠΕΙΑ των μαθητών θα επιδώσει ψήφισμα διαμαρτυρίας στο Τουρκικό Προξενείο, ενώ ο Σύλλογος Κυπρίων της Ρόδου, θα εφοδιάσει τα παιδιά με σημαίες και πανό.

Εκδικάστηκε η αίτηση της ελεγχόμενης

ΣΥΝΕΧΕΙΑ ΑΠΟ ΤΗ ΣΕΛ. 1

βληθούν υπομνήματα, από τις ενδιαφερόμενες πλευρές. Βέβαια η απόφαση, αναμένεται να εκδοθεί στις αρχές του καινούργιου χρόνου.

ΘΑ πρέπει να σημειωθεί ότι και στο Συμβούλιο Επικρατείας έχει κατατεθεί παρόμοια προσφυγή, αλλά δεν έχει προσδιοριστεί χρονικά η εκδίκασή της.

Επειδή καθυστερούν οι εκδικάσεις στο Συμβούλιο Επικρατείας έχει κατατεθεί ταυτόχρονα αίτηση προτίμησης, για ταχύτερο προσδιορισμό της εκδίκασης της αίτησης των Χαρίτου και Στεφανίδη με την οποίαν ζητείται η ακύρωση της σύμβασης για την ελεγχόμενη στάθμευση.

Οι πραγματικές απολαβές των γιατρών

ΣΥΝΕΧΕΙΑ ΑΠΟ ΤΗ ΣΕΛ. 1

500.000 δρχ. Η «Πρόοδος» δεν έγραψε για τους μισθούς των γιατρών. Εγραψε για τις ΑΠΟΛΑΒΕΣ τους.

Και τα επίσημα νούμερα του Λογιστηρίου του Νοσοκομείου ξεφωνίζουν ότι το ταμείο του Ιδρύματος ΠΛΗΡΩΝΕΙ ΚΑΘΕ ΜΗΝΑ ΕΞΗΝΤΑ ΟΚΤΩ ΕΚΑΤΟΜΜΥΡΙΑ στους γιατρούς.

Ποιός τα παίρνει αυτά τα 68 εκατομμύρια κάθε μήνα; Η Μαρία η Πενταγιώτισα ή οι γιατροί του Νοσοκομείου; Αυτά τα 68 εκατομμύρια δεν είναι οι ΑΠΟΛΑΒΕΣ των 98 γιατρών του Νοσοκομείου, που κυμαίνονται για τον καθένα από 587.000 δρχ. μέχρι ένα εκατομμύριο το μήνα;

Οσον αφορά τους ισχυρισμούς του συλλόγου για τις «εφημερίες» καλύτερα θα ήτανε για τους γιατρούς να μην ανακατεύουν νόθες καταστάσεις γιατί αυτοί που θα βγουν ζημιωμένοι θα είναι οι γιατροί, δεδομένου ότι ΕΦΗΜΕΡΙΑ σημαίνει 24 ώρες μέσα στο Νοσοκομείο και όχι με τον απαράδεκτο τρόπο που σήμερα γίνονται.

Δεν πρέπει να ξεχνάμε ότι κάποτε ο υπουργός Υγείας κ.Κρεμαστινός, επισκέφθηκε το Νοσοκομείο και επί ώρες ζητούσε τον εφημερεύοντα γιατρό της ΕΝΤΑΤΙΚΗΣ ΜΟΝΑΔΟΣ ΚΑΡΔΙΟΠΑΘΩΝ, ο οποίος είχε πάει στο σπίτι του αφήνοντας τους καρδιακούς στο έλεος του Θεού.

Η ΑΠΕΡΓΙΑ

Χτες ένας μικρός αριθμός γιατρών του Νοσοκομείου, απήργησε γιατί η διοίκηση του Ιδρύματος ...δεν καταδίκασε την «Πρόοδο» για το σχόλιο που δημοσίευσε για μερικούς γιατρούς «κοπανατζήδες».

Η δικαιολογία είναι εντελώς κωμική, αφού οι θιγόμενοι γιατροί μπορούν κάλλιστα να πάνε στον εισαγγελέα και να υποβάλουν μήνυση κατά της «Προόδου».

Αποζημίωση για ένα ...ζεϊμπέκικο

ΣΥΝΕΧΕΙΑ ΑΠΟ ΤΗ ΣΕΛ. 1

λόγω της αμέλειάς της ως προς τον καθαρισμό της πίστας θα συνέβαινε το ως άνω γεγονός.

● Το περιστατικό αυτό συνέβη στις 3 Μαρτίου 1995 κατά τη διάρκεια χοροεσπερίδας των υπαλλήλων της Ολυμπιακής Αεροπορίας στο κέντρο διασκεδάσεως «SHOW SENTER», όπου διασκέδαζε μαζί με τους συναδέλφους της η Ευαγγελία συζ. Ανδρέα Παναγιωτόπουλου. Η τελευταία, σηκώθηκε να χορέψει ζεϊμπέκικο, αλλά αυτό της στοίχισε ένα κάταγμα.

ΜΕΤΑ ΤΟ ΣΥΜΒΑΝ, η κ. Παναγιωτοπούλου μεταφέρθηκε στο νοσοκομείο, όπου παρέμεινε μέχρι τις 10 Μαρτίου, αφού προηγουμένως υποβλήθηκε σε εγχείρηση και έμεινε εκτός υπηρεσίας για δύο περίπου μήνες.

● Με την αγωγή της (που έγινε δεκτή), ο υπεύθυνος του κέντρου κ. Γ. Ρούλιος, καλείται να καταβάλει ποσό 518.092 δρχ. για αποδοχές που έχασε η τραυματισθείσα από την υπηρεσία της, όπως επίσης και 250.000 δρχ. που κατέβαλε σε οικιακή βοηθό για τις ανάγκες του σπιτιού της επειδή δεν μπορούσε να εργαστεί η ίδια και 150.000 δρχ. για έξοδα φυσιοθεραπείας.

ΤΕΛΟΣ, το δικαστήριο απαγγέλλει κατά του ιδιοκτήτη του κέντρου «προσωπική κράτηση τριών μηνών ως μέσον εκτελέσεως της αποφάσεως».

Στη Ρόδο πρέπει να ιδρυθεί το Διεθνές Δικαστήριο για το Δίκαιο της Θάλασσας

Ο Πρόεδρος της Ε.Δ.Η.Κ. κ. Ι. Γ. Ζίγδης έκανε την ακόλουθη δήλωση:

"Η πολιτιστική κληρονομιά της χώρας μας είναι θησαυρός," που παρά τις επανειλημμένες "οχλήσεις" μας προς τις εκάστοτε κυβερνήσεις μένει βασικά ανεκμετάλλευτος.

Οπως είναι γνωστό, το Δίκαιο της Θάλασσας δημιουργήθηκε στη Ρόδο - "Ροδίων Νόμος Ναυτικός" - όταν αυτή ήταν θαλασσοκράτειρα κατά τους Ελληνικούς χρόνους.

Εφόσον είμαστε μέλη του ΟΗΕ, έπρεπε να επιμείνουμε το "Διεθνές Δικαστήριο του Αιγαίου της θάλασσας" να ιδρυθεί στη Ρόδο, με προφανή τα τεράστια και για την οικονομία της χώρας μας οφελήματα. Εν τούτοις, εγκαινιάστηκε η λειτουργία του!..

Μοιραία, θα πάθουμε το ίδιο και με το "Παγκόσμιο Ιερόν της Ιατρικής "Ο ΙΠΠΟΚΡΑΤΗΣ", με το οποίο θα μπορούσαμε να καταστήσουμε την Κω της Δωδεκανήσου "Μέκκα" των γιατρών της υφηλίου, ενώ τώρα αρκούμαστε σε τελετές, που προβάλλουν μόνον ορισμένες "αρρωστημένες" προσωπικότητες.

Το θέμα είναι τεράστιο. Σχετικά , μάλιστα, έχω εκδόσει τελευταία ένα βιβλίομε τίτλο "Η ΕΛΛΗΝΙΚΗ ΠΟΛΙΤΙΣΜΙΚΗ ΚΛΗΡΟΝΟΜΙΑ - αιώνιος φωτοδότης της ανθρωπότητας - αποτελεσματικόν όπλο για την επιβίωση του Εθνους μας".

Δεν είδα, όμως, μέχρι σήμερα να συγκινήσει κανένα εκπρόσωπο της κυβέρνησης ή της ιατρικής επιστήμης. Και κάποτε θα επιδοθούμε σε κλαυθηρισμούς, γιατί κάποια άλλη χώρα θα εξασφαλίσει το προνόμιο να γίνει το παγκόσμιο κέντρο της Ιατρικής!.."

Επίσκεψη στη Μόσχα πραγματοποιεί από την Πέμπτη ο Σημίτης

ΑΘΗΝΑ, 21 (ΑΠΕ).-

Στη Μόσχα θα βρίσκεται από την Πέμπτη ο πρωθυπουργός Κώστας Σημίτης για τη Σύνοδο της Παρευξείνιας συνεργασίας, δήλωσε το μεσημέρι ο κυβερνητικός εκπρόσωπος Δημήτρης Ρέππας. Ακολούθως ο κ. Σημίτης, θα παρευρεθεί στη σύνοδο των ηγετών των σοσιαλιστικών κομμάτων των χωρών της Ευρωπαϊκής Ενωσης και των σοσιαλιστικών κομμάτων της Ανατολικής Ευρώπης που θα αρχίσει το Σάββατο στη Βουδαπέστη.

Στα θέματα της συνόδου αυτής περιλαμβάνονται, σημείωσε ο κ. Ρέππας, η πρόοδος της Διακυβερνητικής Διάσκεψης και η πορεία της διεύρυνσης της Ευρωπαϊκής Ενωσης.

Σε ερώτηση για το αν ο κ. Σημίτης θα συναντηθεί με τον πρωθυπουργό της Τουρκίας Νετζεμετίν Ερμπακάν στο περιθώριο της συνόδου της Μόσχας, ο κ. Ρέππας είπε ``δεν ξέρουμε ακόμα εάν η Τουρκία θα εκπροσωπηθεί από τον κ. Ερμπακάν``, διευκρίνισε όμως ότι πάντα υπάρχουν κοινωνικές εκδηλώσεις στις οποίες οι ηγέτες ανταλλάσσουν χαιρετισμούς και σκέψεις.

Ο κ. Ρέππας, είπε επίσης ότι έχουν ζητηθεί συναντήσεις με τον κ. Σημίτη εκ μέρους του προέδρου της Ουκρανίας, του προέδρου του Αζερμπαϊτζάν και του πρωθυπουργού της Ρωσίας Βίκτορ Τσερνομίρντιν.

Εκατοντάδες διαβατήρια από την Ολλανδία είναι αριστοτεχνικά πλαστογραφημένα

ΧΑΓΗ, 21 (Της ανταποκρίτριας του ΑΠΕ Τζ. Αλιμπουτάκη).-

Το θέμα της πλαστογράφησης των ολλανδικών διαβατηρίων εξετάζεται αυτές τις ημέρες από ειδική επιτροπή της Βουλής, μετά τις αποκαλύψεις της Αστυνομίας, ότι εκατοντάδες ολλανδικά διαβατήρια υπερσύγχρονης εκτυπωτικής τεχνολογίας έχουν πλαστογραφηθεί και χρησιμοποιηθεί στο λαθρεμπόριο μεταναστών και άλλες εγκληματικές ενέργειες.

Η ειδική εξεταστική επιτροπή της Βουλής, που ασχολείται με το θέμα, μετά από απαίτηση των κομμάτων, αναζητά στοιχεία, που θα αποδείξουν την αδυναμία των παραγωγών-εταιρειών, που σχεδίασαν τα νέα διαβατήρια το 1993, να πληροφορήσουν εγκαίρως το υπουργείο Εσωτερικών της χώρας για το ενδεχόμενο της πλαστογράφησης των καινούργιων διαβατηρίων.

Σύμφωνα όμως με δηλώσεις εκπροσώπων των εταιρειών παραγωγής, από τον Αύγουστο του 1993, στο ερώτημα αν υπάρχει πιθανότητα να πλαστογραφηθούν τα νέα διαβατήρια, δεν μπορεί να δοθεί απάντηση``.

Οπως υποστηρίζουν οι εκπρόσωποι των εταιρειών κατασκευής, η συγκεκριμένη επιστολή που στάλθηκε στη γενική γραμματεία του κόμματος CDA κ. Χράαφ Νάουτα, ανέφερε ακόμα ότι ενδεχόμενο πλαστογράφησης των διαβατηρίων θα μπορούσε να αποφευχθεί μόνο αν ο κάτοχός του έβαζε την υπογραφή του πάνω στη φωτογραφία του, αλλά αυτό δεν τηρήθηκε.

Να σημειωθεί ότι η ολλανδική κυβέρνηση αποφάσισε την αλλαγή των παλιών διαβατηρίων το 1993 μετά τη διαπίστωση ότι μπορούσαν εύκολα να πλαστογραφηθούν καθώς χιλιάδες πλαστά διαβατήρια εξαπατούσαν τις αρχές.

Αλλά και ο νέος τύπος που σχεδιάστηκε σύμφωνα με τις πιο σύγχρονες εκτυπωτικές προδιαγραφές δεν έλυσε το πρόβλημα.

Ο πρωθυπουργός κ. Κοκ δήλωσε χθες, ότι η Βουλή πρέπει να εξετάσει πολύ σοβαρά το θέμα, ενώ η κ. Χράαφ Νάουτα είπε ότι θα μελετηθεί νέος τύπος διαβατηρίου που σε καμμία περίπτωση δεν θα πλαστογραφείται.

Θα συνεχιστεί ο διάλογος μεταξύ κυβέρνησης και των επαγγελματοβιοτεχνών

ΑΘΗΝΑ, 21 (ΑΠΕ).-

Το υπουργείο Οικονομικών θα λάβει σοβαρά υπ΄ όψιν τα αιτήματα των επαγγελματοβιοτεχνών και ο διάλογος θα συνεχισθεί.

Αυτό προκύπτει από τις δηλώσεις που έκανε ο υφυπουργός Οικονομικών κ. Γ. Δρυς μετά τη συνάντηση που είχε με το προεδρείο της ΓΣΕΒΕΕ.

Οι εκπρόσωποι των επαγγελματοβιοτεχνών έδωσαν στον κ. Δρυ υπόμνημα με σειρά αιτημάτων του κλάδου.

Τα κυριότερα είναι:

-Να καταργηθούν τα αντικειμενικά κριτήρια και ο συντελεστής 35% με τον οποίο φορολογούνται οι Ο.Ε, Ε.Ε, Ε.Π.Ε και συνεταιρισμοί.

-Να τιμαριθμοποιηθεί η φορολογική κλίμακα και να φορολογηθούν οι τόκοι από ομόλογα του Δημοσίου.

-Να επεκταθεί το ``πόθεν έσχες`` στις μετοχές και τα ομόλογα.

-Να απαλλάσσονται οι επιχειρήσεις από το βιβλίο αποθήκης εφόσον ο τζίρος τους είναι μικρότερος από τα 80 εκατ. δρχ.

-Να διατηρηθούν όλες οι φοροαπαλλαγές που έχουν κοινωνικό χαρακτήρα.

Ο πρόεδρος της ΓΕΣΕΒΕΕ κ. Δ. Κορφιάτης δήλωσε ότι δεν πιστεύει πως τα αντικειμενικά κριτήρια θα καταργηθούν στα τέσσερα χρόνια.

Οργανώνονται όλοι οι "αντιεβερτικά"

ΣΥΝΕΧΕΙΑ ΑΠΟ ΤΗ ΣΕΛ. 1

φωνα με συμπληρωματικές πληροφορίες - εντός των προσεχών ημερών πρόκειται να επισκεφτεί τη Ρόδο και η κ.Ντόρα Μπακογιάννη, η οποία θα έχει επαφές με τα τοπικά στελέχη της Νέας Δημοκρατίας.

Συνάντηση στη Γένοβα για τη συνεργασία μεταξύ των επιχειρήσεων της Ε.Ε.

Από το Επιμελητήριο Δωδεκανήσου ανακοινώνεται ότι:

Στις 27-29 Νοεμβρίου 1996 θα πραγματοποιηθεί το EUROPARTENARIAT στη Γένοβα της Ιταλίας. Το Πρόγραμμα EUROPARTENARIAT είναι μία πρωτοβουλία της Ευρωπαϊκής Ενωσης που αποσκοπεί στην ανάπτυξη της πολύμορφης συνεργασίας μεταξύ των επιχειρήσεων.

Οι συμμετέχοντες θα έχουν την ευκαιρία να συναντήσουν 406 ιταλικές, δυναμικές μικρομεσαίες επιχειρήσεις οι οποίες αναζητούν αξιόπιστους, ανοιχτούς στις νέες προκλήσεις και ικανούς να εισαχθούν σε καινούριες αγορές εταίρους, με σκοπό τη σύναψη επικερδών επιχειρηματικών σχέσεων.

Η Ιταλία είναι μία βιομηχανική χώρα που οφείλει την ανάπτυξή της στις μικρομεσαίες επιχειρήσεις, οι οποίες παρά το μέγεθός τους είναι δυναμικές, παρουσιάζουν εντυπωσιακές πωλήσεις και μία εξαγωγική δυνατότητα που φθάνει στο 40% των ιταλικών εξαγωγών.

Οι κλάδοι που δραστηριοποιούνται οι ιταλικές εταιρείες αφορούν κυρίως: βιομηχανία τροφίμων και ποτών, ενδύματα, δέρματα, έπιπλα, ξυλεία και φελλός, χαρτί και εκτύπωση, βιομηχανία χημικών και πλαστικών, μη μεταλλικά υλικά, γυαλί και κεραμικά, κατασκευές, βιομηχανία μετάλλου, μηχανήματα και εξοπλισμός, βιομηχανία ηλεκτρικών και ηλεκτρονικών ειδών, γενικό εμπόριο, υπηρεσίες.

Η συμμετοχή στην αποστολή είναι δωρεάν και οι επιχειρηματίες επιβαρύνονται μόνο με τα έξοδα ταξιδιού και διαμονής. Δωρεάν παρέχονται τα γεύματα, η διερμηνεία, η γραμματειακή υποστήριξη, και το έντυπο υλικό.

Την οργάνωση της επιχειρηματικής αποστολής έχει αναλάβει ο Σ.Ε.Β.Ε. (Σύνδεσμος Εξαγωγέων Β. Ελλάδος) που είναι και ο εθνικός συντονιστής για την προώθηση του EUROPARTENARIAT. Στο Επιμελητήριο μας οι ενδιαφερόμενοι μπορούν να συμβουλευθούν τον κατάλογο μας με τις 406 ιταλικές επιχειρήσεις (προφίλ επιχειρήσεων και αναζητούμενη συνεργασία).

Για περισσότερες πληροφορίες σχετικά με τις διαδικασίες συμμετοχής οι ενδιαφερόμενοι μπορούν να απευθύνονται στο Επιμελητήριό μας, Τμήμα: Ε.Ε/Διεθνών Σχέσεων τηλ. (0241) 22281.

Ανάλυση του εκλογικού αποτελέσματος ζητά να γίνει ο Βαρβιτσιώτης

ΑΘΗΝΑ, 21 (ΑΠΕ).-

Ο αντιπρόεδρος της ΝΔ. Γιάννης Βαρβιτσιώτης, σε συνέντευξή του στην ΑΠΟΓΕΥΜΑΤΙΝΗ, ζητά να γίνει ανάλυση σε βάθος του εκλογικού αποτελέσματος επισημαίνοντας πως ``αν δεν γίνει θα είναι λάθος``. Ο κ. Βαρβιτσιώτης υποστηρίζει ότι το ΠΑΣΟΚ υπέστη δραματική απώλεια της δύναμής του, ενώ η ΝΔ έχασε μια εκατοστιαία μονάδα και προσθέτει ``πρόκειται για απώλεια που για κόμμα της αξιωματικής αντιπολίτευσης δεν εξηγείται και δεν δικαιολογείται``.

Ο κ. Βαρβιτσιώτης αναφέρει ότι ο κ. Σημίτης προκηρύσσοντας πρόωρες εκλογές ``ξεγέλασε τον ελληνικό λαό ζητώντας την ψήφο του πριν του παρουσιάσει το σταυρό του μαρτυρίου που προορίζει γι αυτόν με την άγρια φορολογία που μεθοδεύει``.

Ο αντιπρόεδρος της ΝΔ τονίζει ότι η Νέα Δημοκρατία έχασε τις εκλογές, γιατί ``δεν μπόρεσε να πείσει το λαό για τον πολιτικό της λόγο και γιατί δεν πέτυχε να παρουσιαστεί ως κόμμα ενωμένο και ομόψυχο``.

Ο κ. Βαρβιτσιώτης επισημαίνει ότι ``μόνο όταν η ΝΔ αποτινάξει αυτή την απίστευτη και απαράδεκτη εσωστρέφεια η οποία σήμερα τη διαπερνά θα μπορέσει να εκπληρώσει την αποστολή της ως αξιωματική αντιπολίτευση``.

Ο κ. Στέφανος Μάνος σε συνέντευξή του στον ΕΛΕΥΘΕΡΟ ΤΥΠΟ σπά να διεξαχθεί το συνέδριο τον Απρίλιο του 1997 και αναφέρει ότι στην περίπτωση που το συνέδριο μετατεθεί για αργότερα ``για να είμεθα πιστοί στο καταστατικό μια τετοια απόφαση προϋποθέτει αιτιολογημένη προηγούμενη απόφαση της Κεντρικής Επιτροπής``.

Ο κ. Μάνος τονίζει ότι ``ο πρόεδρος και ο αντιπρόεδρος του κόμματος έχουν δηλώσει πως στο συνέδριο θα πρέπει να εξασφαλισθεί ότι η ηγεσία απολαμβάνει της εμπιστοσύνης του``.

Ο κ. Μάνος σπά να διενεργηθούν εσωκομματικές εκλογές λέγοντας ότι `` το κόμμα μας είχε το προβάδισμα στη δημοκρατική οργάνωση και καιρός είναι να το ξαναποκτήσουμε. Το συνέδριο του κόμματος είναι η χρυσή ευκαιρία για να αναγεννηθεί η παράταξη. Αν δεν διασφαλιστεί η γνήσια έκφραση όλων, νομίζω ότι υπάρχουν κίνδυνοι για τη ΝΔ. Δεν είναι δυνατόν να πιστεύουμε ότι θα περάσει απαρατήρητο ένα συνέδριο στο οποίο δεν θα υπάρχει η γνήσια έκφραση όλων``.

Ο κ. Μάνος δηλώνει κατηγορηματικά ότι θα υποστηρίξει τον κ. Σουφλιά στο Συνέδριο,ενώ απαντώτας σε ερώτηση εάν υπάρχει συμφωνία και με την κυρία Μπακογιάννη, αναφέρει πως ``φαντάζομαι ότι και η κυρία Ντόρα Μπακογιάννη θα έχει συνεννοηθεί με τον κ. Σουφλιά και νομίζω ότι αυτό θα είναι το λογικό,αλλά δεν είμαι εγώ ο κατάλληλος ν΄ απαντήσω για λογαριασμό των άλλων``.

Απαντώντας σε όσους υποστηρίζουν οτι οι τρεις αποτελούν μια ετερόκλητη, συμμαχία ο κ. Μάνος δηλώνει ``σε ορισμένα σημεία που έχουμε αποκλίνουσες μεθοδολογικές απόψεις, ο ένας συμπληρώνει τον άλλον και αυτή η αλληλουποστήριξη οδηγεί συνήθως σε καλύτερες αποφάσεις``.

ΚΑΦΕΚΟΠΤΕΙΟΝ ΛΟΥΪΖΙΔΗ

Πληροφορούμε τους συμπολίτες μας ότι ξαναλειτουργεί το καφεκοπτείο **ΛΟΥΪΖΙΔΗ** στη Ν. Αγορά.

Προσδοκούμε να προσφέρουμε στην παλαιά και νέα πελατεία μας εκλεκτό καφέ με γνήσιο άρωμα και απολαυστική γεύση.

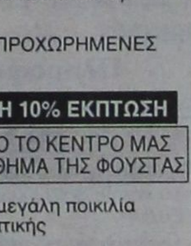

Η μακρά πείρα μας και η επιλεγμένη ποιότητα του καφέ αποδίδουν εγγύηση.

Τώρα ξέρετε, τον καφέ σας από το καφεκοπτείο ***ΛΟΥΪΖΙΔΗ,*** *όπως παλιά*

Το χαρμάνι του καφέ μας γίνεται από τα καλύτερα εισαγόμενα είδη καφέδων στην Ελλάδα.

Τιμή γνωριμίας μόνο 2.000 το κιλό

X627-31/10

Burda ΚΕΝΤΡΟ ΡΑΠΤΙΚΗΣ και ΜΟΔΑΣ

ΤΩΡΑ ΠΟΥ ΑΚΡΙΒΗΝΕ ΤΟ ΝΤΥΣΙΜΟ ΕΛΑΤΕ ΝΑ ΜΑΘΕΤΕ ΝΑ ΡΑΒΕΤΕ ΓΡΗΓΟΡΑ, ΤΕΛΕΙΑ ΚΑΙ ΠΟΛΥ ΕΥΚΟΛΑ

Με όλα τα σύγχρονα μέσα και υλικά που διαθέτει η

ΜΕΘΟΔΟΣ BURDA.

Σε λιγότερο από ΔΥΟ ΜΗΝΕΣ θα μάθετε να ράβετε τα ρούχα τα δικά σας και τα ρουχαλάκια των παιδιών σας.

● ΜΑΘΗΜΑΤΑ ΓΙΑ ΑΡΧΑΡΙΕΣ ΚΑΙ ΓΙΑ ΠΡΟΧΩΡΗΜΕΝΕΣ
Πρωινά - Απογευματινά

ΜΑΘΗΜΑΤΑ ΚΑΙ ΡΑΠΤΟΜΗΧΑΝΗ 10% ΕΚΠΤΩΣΗ

ΑΓΟΡΑΖΟΝΤΑΣ ΡΑΠΤΟΜΗΧΑΝΗ ΑΠΟ ΤΟ ΚΕΝΤΡΟ ΜΑΣ ΘΑ ΕΧΕΤΕ ΔΩΡΕΑΝ ΣΕΡΒΙΣ & ΤΟ ΜΑΘΗΜΑ ΤΗΣ ΦΟΥΣΤΑΣ

Στο κέντρο μας επίσης θα βρείτε μεγάλη ποικιλία αξεσουάρ & υλικών ραπτικής

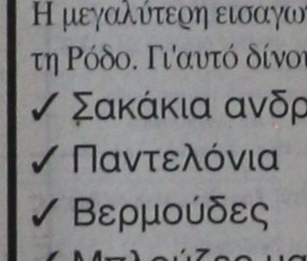

ΡΑΠΤΟΜΗΧΑΝΕΣ Ιαπωνικής τεχνολογίας με εγγύηση και πλήρες σέρβις και τέλεια εκμάθηση

ΥΦΑΣΜΑΤΑ - ΦΟΔΡΕΣ ΕΝΙΣΧΥΣΕΙΣ - ΘΕΡΜΟΚΟΛΛΗΤΙΚΑ ΚΟΥΜΠΙΑ-ΦΕΡΜΟΥΑΡ ΚΛΩΣΤΙΚΑ - ΒΑΤΕΛΙΝΕΣ ΤΡΕΣΣΕΣ - ΚΟΥΡΤΙΝΟΘΗΛΕΙΕΣ

ΕΠΙΣΗΣ: Ντύνουμε ΖΩΝΕΣ - ΚΟΥΜΠΙΑ
Τοποθετούμε ΠΡΕΣ - ΜΠΟΥΤΟΝ
Κάνουμε ΚΟΥΜΠΟΤΡΥΠΕΣ
Πληροφορίες - Εγγραφές: **ΕΙΡΗΝΗ ΠΑΠΑΔΟΠΟΥΛΟΥ**
Τηλ. 20723 - 20491

3037-26/10

Παρουσιάζονται σε ξένα Μουσεία

ΞΕΧΑΣΜΕΝΑ ΕΡΓΑ!..

ΠΑΝΑΚΡΙΒΑ ΠΟΣΑ ΓΙΑ ΣΠΑΝΙΟΥΣ ΠΙΝΑΚΕΣ

ΑΜΣΤΕΡΝΤΑΜ, 17 (ΑΠΕ).- Με ένα έργο μεγέθους 8 μέτρων του Γάλλου ζωγράφου Ματίς και έναν ξεχασμένο στη Βιέννη από τον 18-ο αιώνα, Ρέμπραντ ασχολούνται αυτές τις ημέρες τα δύο μεγαλύτερα κρατικά Μουσεία της Ολλανδίας.

Το Μουσείο Μοντέρνας Τέχνης, "Στέϊντελεκ-Μουζέουμ" του Αμστερνταμ δείχνει από σήμερα στο κοινό μέσα από μόνιτορς τα τελευταία στάδια της αποκόλλησης και επανασυγκόλλησης των φιγούρων από το έργο "Το καναρίνι και η Σειρήνα" του Ματίς 1896-1954, που ο ζωγράφος δημιούργησε το 1952-1953.

Το έργο που αγοράστηκε από το Μουσείο "Στέϊντελεκ" το 1965 με την οικονομική βοήθεια του Ιδρύματος Ρέμπραντ, καλύπτει επιφάνεια 8 μέτρων και αποτελείται από 150 φιγούρες που πριν κολληθούν στο χαρτί-λίγο πριν πεθάνει ο Ματίς-από τον ίδιο και τους βοηθούς, αποτελούντο από 634 μικρά κομμάτια.

Ο ΜΑΤΙΣ ΜΕ ΚΥΝΗΓΟΥΣΕ...

"Εχουμε φωτογραφία του Ματίς στην αναπηρική του πολυθρόνα, επειδή δεν μπορούσε να περπατήσει, στο σπίτι του στη Γαλλία, που με ένα ψαλίδι στο χέρι κόβει μια μεγάλη φιγούρα.....

Στη γωνιά του ατελιέ του φαίνεται μια βοηθός του που τοποθετεί μια άλλη φιγούρα πάνω στο χαρτί...Από τότε που το "Στέντελεκ" αγόρασε το έργο ο Ματίς με κυνηγούσε", λέει ο υπεύθυνος συντηρητής του Μουσείου του Αμστερνταμ Αντρέ Φαν Οορτ.

"Το Καναρίνι και η Σειρήνα" ήταν από την αρχή σε πολλά σημεία χαλασμένο και με γραντζουνιές. Τότε η διεύθυνση του Μουσείου αποφάσισε να αναθέσει τη συντήρησή του σε γαλλική φίρμα στο Παρίσι που ήταν εξειδικευμένη στη συντήρηση των έργων του Ματίς.

Επικεφαλής της ομάδας των συντηρητών στο Παρίσι ήταν οι μαθητές βοηθοί του ζωγράφου, Φίβρε Φουνέ και Λίντα Ντελεκτρόσκαγια.

Το 1974 ένας από τους έξι μουσαμάδες του έργου άρχισε να χαλάει και σε πολλά σημεία εμφανίστηκαν καφέ χρώματος στίγματα που όπως διαπιστώσαμε τους επόμενους μήνες είχαν προκληθεί από άλατα.

Εξακόσια τριάντα τέσσερα κομματάκια που αποτελούν τις 150 φιγούρες του έργου, αποκολλήθηκαν και ξανακολλήθηκαν σε καινούργιο χαρτί. Ηταν μια δουλειά που μας απασχόλησε με μελέτες και έρευνες πολλά χρόνια. Αυτός, ο Ματίς, αγαπούσε να κολλάει και να κόβει...

Σήμερα όμως, το έργο που ολοκληρώνει τα τελευταία του στάδια, είναι υπέροχο. Το "Στέϊντελεκ-Μουζέουμ" είναι δικαιωματικά υπερήφανο που το έχει στη συλλογή του..."

ΕΝΑΣ ΑΚΟΜΑ ΡΕΜΠΡΑΝΤ ΣΤΗ ΣΥΛΛΟΓΗ ΤΟΥ ΡΑΪΚΣ-ΜΟΥΖΕΟΥΜ"...

Χιλιάδες φιορίνια στοίχισε η αγορά του πορτρέτου του Ρέμπραντ στο κρατικό μουσείο "Ράις-Μουζέουμ" του Αμστερνταμ από ιδιώτη στη Βιέννη που το είχε ξεχασμένο στην αποθήκη του σπιτιού του από τον 18ο αιώνα.

Στο πορτραίτο του Ρέμπραντ εικονίζεται ο ηθοποιός Βίλεμ Ράουτερ που ήταν συχνά το μοντέλο του μεγάλου ζωγράφου και η μορφή του εμφανίζεται σε πολλά έργα του Ρέμπρανι, στο Βικτόρια Μουσείο του Λονδίνου αλλά και σε άλλα της συλλογής του "Ράικς-Μουζέουμ".

Το έργο που είναι φτιαγμένο με μελάνι, έχει διαστάσεις 12 επί 18 και είναι ζωγραφισμένο γύρω στο 1638.

Εκπρόσωπος του "Ράικς-Μουζέουμ", που θα εμφανίσει το έργο του Ρέμπραντ για πρώτη φορά στο φιλότεχνο κοινό το Φεβρουάριο του 1997, εξήγησε ότι η καλή κατάστασή του φανερώνει ότι όλα αυτά τα χρόνια ήταν στο σκοτάδι καθώς ο πρώην ιδιοκτήτης του δεν ήταν βέβαιος για την αυθεντικότητα του έργου.

Η υπογραφή του Ρέμπραντ για έναν μη ειδικό, δεν ήταν ευδιάκριτη.

OLYMPIC AIRWAYS
VISA TRAVEL CLUB

ΛΟΝΔΙΝΟ (HEATHROW) ΑΠ'ΕΥΘΕΙΑΣ
ΣΟΥΠΕΡ ΠΡΟΣΦΟΡΑ / SPECIAL OFFER

Σε συνεργασία με την ΟΛΥΜΠΙΑΚΗ ΑΕΡΟΠΟΡΙΑ σας προσφέρουμε σ'απευθείας πτήσεις από ΡΟΔΟ

ΤΙΜΗ 98.000 ΔΡΧ.

10 ΝΟΕ ΡΟΔΟ ΛΟΝΔΙΝΟ
15 ΝΟΕ ΛΟΝΔΙΝΟ ΡΟΔΟ

Συνδυασμοί πτήσεων με άλλες πόλεις της Αγγλίας σε ειδικές τιμές

ΣΟΥΠΕΡ ΠΡΟΣΦΟΡΑ ΓΙΑ ΦΟΙΤΗΤΕΣ

ΧΡΙΣΤΟΥΓΕΝΝΑ

ΚΑΘΗΜΕΡΙΝΕΣ ΑΝΑΧΩΡΗΣΕΙΣ
ΛΟΝΔΙΝΟ ΡΟΔΟ ΛΟΝΔΙΝΟ
ΑΠΟ 89.000 ΔΡΧ.

Συνδυασμοί τιμών με όλες τις πόλεις της Αγγλίας

ΟΛΥΜΠΙΑΚΗ ΑΕΡΟΠΟΡΙΑ
VISA TRAVEL CLUB

Η ταξιδιωτική υπεροχή!!

ΝΕΑ ΔΙΕΥΘΥΝΣΗ:
ΓΡ. ΛΑΜΠΡΑΚΗ 54 (Πλατεία Ακαδημίας)
Τηλ. 33282, 25737, 30304

X627-31/10

ΘΕΡΜΟΠΟΜΠΟΙ

Τι θερμοπομποί;

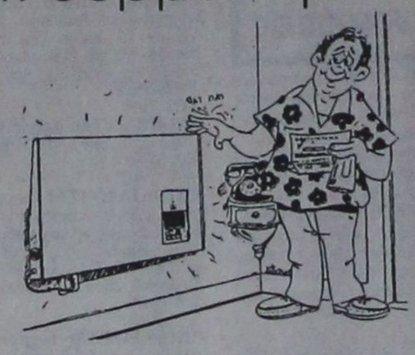

- Οι θερμοπομποί που πρόκειται να εγκατασταθείτε **ίσως είναι θερμοπομποί, ίσως δεν είναι,** γιατί άλλη είναι η **θέρμανση με μεταφορά** και άλλη η **θέρμανση με ακτινοβολία.**
- Και αν είναι θερμοπομποί, **ίσως μελετήθηκαν και εγκαταστάθηκαν σωστά ίσως όχι.**
- Ανάλογα με το **αν είναι θερμοπομποί ή όχι** και με το **πως** μελετήθηκαν και εγκαταστάθηκαν, **καταναλώνουν πολύ ή λίγο ρεύμα.**
- Για να γίνει μια **καλή, ασφαλής και οικονομική θέρμανση,** δεν είναι αρκετό να **θέλει** αυτος που την κάνει, πρέπει και να **γνωρίζει** και να **μπορεί.**
- Εμείς **γνωρίζουμε και μπορούμε.** Ζητήσετε πληροφορίες από εμάς ή τους εκατοντάδες πελάτες μας. Ετσι διασφαλίζεται το συμφέρον σας.

ΘΕΡΜΟΠΟΜΠΟΙ ΝΟΡΒΗΓΙΑΣ
Α. ΒΟΥΤΥΡΑΚΗ
ΑΠΟΚΛΕΙΣΤΙΚΟΣ ΑΝΤΙΠΡΟΣΩΠΟΣ ΡΟΔΟΥ

ΔΩΔ/ΚΗΣ ΝΕΟΛΑΙΑΣ 16 (ΠΑΛΛΑΣ) ΤΗΛ: 22644

X 595 31/10



ΔΙΔΑΚΤΩΡ ΜΕΝΤΙΟΥΜ ΑΣΤΡΟΛΟΓΟΣ
ΔΙΠΛΩΜΑΤΟΥΧΟΣ
ΑΧΜΕΤ ΟΓΛΟΥ ΧΑΛΙΛ

Με επιστημονικούς τρόπους και μεθόδους λύνει τα διάφορα προβλήματα που σας απασχολούν οικογενειακά, αισθηματικά, επαγγελματικά, καθώς και επαναφορά των αγαπημένων σας προσώπων με απόλυτη εχεμύθεια.
Δεκτή αλληλογραφία εσωτερικού και εξωτερικού αποστέλλοντας την ημερομηνία γεννήσεως σας και 2.000 δρχ.
Δέχομαι με τηλεφωνικό ραντεβού στο τηλέφωνο 77293

Δέχεται καθημερινά
ΧΑΡΑΛ. ΜΟΣΧΟΥ 6 - Τηλ. 33397 και 09349221 6

3215-31/10

ΕΙΣΑΓΩΓΙΚΗ ΕΠΕ

ΕΚΤΑΚΤΗ ΕΜΠΟΡΙΚΗ ΕΝΗΜΕΡΩΣΗ

Η μεγαλύτερη εισαγωγική εταιρεία ενδυμάτων και υποδημάτων με αλυσίδα καταστημάτων σε όλη την Ελλάδα και Ευρώπη, σε λίγες μέρες φεύγει από το πιο όμορφο νησί του κόσμου, τη Ρόδο. Γι'αυτό δίνουμε την ευκαιρία στους κατοίκους της να κάνουν τις υπόλοιπες καλοκαιρινές και χειμερινές αγορές με τιμές που δεν θα πιστεύετε στα μάτια σας.

✓ Σακάκια ανδρικά	από 26.500	5.500	δρχ.
✓ Παντελόνια	» 13.500	2.500	»
✓ Βερμούδες	500 - 1.000 - 1.500		»
✓ Μπλούζες μακώ	5 τεμ. 1.000		
✓ Υποκάμισα	το ένα 1.500, τα 2τεμ. 2.500		
✓ Παπούτσια	3 ζεύγη 1.000		
✓ Σαγιονάρες ανδρ. γυν.παιδ.	1 ζευγ. 1000		
	2 ζευγ. 1.500		δρχ.
✓ Ζώνες δερμ.	από 4.500	1.000	»
✓ Γραβάτες	» 2.500	500	»
✓ Φούτερ παιδικά	3 τεμ. 1000		»

ΠΡΟΣΦΟΡΕΣ ΧΕΙΜΕΡΙΝΕΣ

✓ Γούνες οικολογικές	από 65.000	18.990	δρχ.
✓ Δερμάτινα μπουφάν - σακάκια - ζακέτες	από 120.000 έως 130.000,	τώρα από 19.900	
✓ Μπουφάν ΝΤΙΑΝΤΟΡΟ	από 48.500	16.990	
✓ Μπουφάν ΣΕΒΕΝΙΟΝ	» 47.500	15.990	
✓ ΦΛΑΙΤ ανδρικά - γυναικεία	» 16.900	4.990	
✓ Τζάκετ και μπουφάν παιδικά	» 23.500	3.990	

Ρούχα, παπούτσια και χιλιάδες άλλα είδη από όλο τον κόσμο για όλο τον κόσμο

Αγγλία, Γαλλία, Γερμανία, Ολλανδία, Βέλγιο, Χονγκ-Κογκ, Αμερική

ΤΕΛΕΥΤΑΙΕΣ ΜΕΡΕΣ
Δεν πουλάμε. Ξεπουλάμε
ΟΛΟΙ ΟΙ ΔΡΟΜΟΙ ΟΔΗΓΟΥΝ ΣΕ ΜΑΣ
ΚΑΤΙ ΓΙΝΕΤΑΙ ΜΕ ΜΑΣ

5ο χλμ. Ρόδου - Λίνδου (πρώην κατ. Μπέρδη)
ΑΝΟΙΚΤΑ ΚΑΘΕ ΜΕΡΑ
από τις 8 πρωί έως 10.30 βράδυ

X578-31/10

ΠΡΟΟΔΟΣ ΜΙΚΡΕΣ ΑΓΓΕΛΙΕΣ ΜΙΚΡΕΣ ΑΓΓΕΛΙΕΣ ΜΙΚΡΕΣ ΑΓΓΕΛΙΕΣ

ενοικιάσεις

ΕΝΟΙΚΙΑΖΟΝΤΑΙ: 1) επιπλωμένα στούντιος στη Ρόδο και επί της λεωφόρου Ρόδου - Λίνδου 257, απέναντι από το καινούργιο ΙΚΑ. 2) ισόγειο κατάστημα στη Ρόδο και επί της οδού Αγίας Λαύρας 59, τ.μ. 20, με αυλή, κατάλληλο και για γραφείο, δρχ. 40.000, 3) γωνιακό κατάστημα 40τ.μ., και αυλή 100τ.μ., στη Ρόδο και επί των οδών Ηρωΐδος Αναστασίας και Αλυτρώτων Ελλήνων στους Δασκάλους. Πληροφορίες τηλ. 34902-65469
3342-27/10

ΕΝΟΙΚΙΑΖΕΤΑΙ επιπλωμένο διαμέρισμα, δύο δωματίων, στον 3ο όροφο, πολύ κοντά στο παν/μιο, κατάλληλο για φοιτητές, οδός Αγίας Λαύρας 13. Τηλ. 20126-22417-64699-33144
3442-25/10

ΕΝΟΙΚΙΑΖΕΤΑΙ διαμέρισμα δυαράκι, επιπλωμένο, Αγίου Ιωάννου. Τηλ 34492, 1-4 και 8-10μ.μ.
3438-23/10

ΕΝΟΙΚΙΑΖΕΤΑΙ διαμέρισμα 3 δωματίων, στην Παύλου Μελά 15. Τηλ. 31198 και Καλύμνου 0243/47551
3435-23/10

ΕΝΟΙΚΙΑΖΕΤΑΙ επί της οδού Καθοπούλη 60, έναντι Σάντα Μαρία, γκαρσονιέρα ενός δωματίου με πολυκουζινάκι, ηλιακό θερμοσίφωνα, WC, επιπλωμένο, ιδανικό για φοιτητές ή στρατιωτικούς. Τηλ. 28830
3432-24/10

ΕΝΟΙΚΙΑΖΕΤΑΙ στην περιοχή Δασκάλων, κατάστημα 85τ.μ., και αποθήκη 115τ.μ. Επίσης, ενοικιάζονται διαμέρισμα 65τ.μ.; και διαμέρισμα 55τ.μ. Τηλ. 33534 και 22853
9499-23/10

ΕΝΟΙΚΙΑΖΕΤΑΙ γκαρσονιέρα ρετιρέ, επιπλωμένη, Αννης Μαρίας. Τηλ. 27009
3464-24/10

ΕΝΟΙΚΙΑΖΕΤΑΙ γκαρσονιέρα καινούργια, επιπλωμένη, με κήπο και πλ. θερμοσίφωνα, επί της λεωφ. Ελευθερίας 18Α, στην Κρεμαστή. Τηλ. 21335
3459-24/10

ΕΝΟΙΚΙΑΖΕΤΑΙ επιπλωμένη γκαρσονιέρα με αυλή, επί της οδού Ιαλυσού 11Β, Ανάληψη. Τηλ. 63095-68076
3461-24/10

ΕΝΟΙΚΙΑΖΕΤΑΙ γκαρσονιέρα επιπλωμένη, ενός δωματίου, κουζίνας και μπάνιου, επί της οδού Καναδά 114. Τηλ. 75985-23411, κ. Ειρήνη
3450-24/10

ΕΝΟΙΚΙΑΖΕΤΑΙ μονοκατοικία, Ιξιά, Σωτήρος, σε άριστη κατάσταση. Τηλ. 94114-93357
3451-24/10

ΕΝΟΙΚΙΑΖΕΤΑΙ τριάρι, 70τ.μ., επί της οδού Παναγ. Ροδίου, μόνο για ολιγομελή οικογένεια. Τηλ. 31551
3487-31/10

ΕΝΟΙΚΙΑΖΕΤΑΙ μονοκατοικία, ένα υπνοδωμάτιο, μπάνιο, κουζίνα και σαλόνι, επί της οδού Εργάνης Αθηνάς και Νίκου Παπαθανάση 15. Τηλ. 24075
3489-31/10

ΕΝΟΙΚΙΑΖΟΝΤΑΙ επιπλωμένα δωμάτια με κουζίνα και μπάνιο, κοντά στο Εθνικό Στάδιο. Τηλ. 75213 και 25607
9512-26/10

ΕΚΠΑΙΔΕΥΤΙΚΟΙ - στρατιωτικοί- φοιτητές, ενοικιάζονται στην Μητρόπολη 4, γκαρσονιέρες επιπλωμένες. Τηλ. 74846 και 73044
3417-22/10

ΕΝΟΙΚΙΑΖΕΤΑΙ γκαρσονιέρα επιπλωμένη Τελχινών 14, Καρακόνερο. Τηλ. 65155
3414-25/10

ΕΝΟΙΚΙΑΖΕΤΑΙ τριάρι διαμέρισμα, 2ος όροφος, 2 υπνοδωμάτια, σαλόνι, κουζίνα, κλπ., στην Ιξιά Ιαλυσού, οδός Σωτήρ 53Α, δίπλα από το ξενοδοχείο ΜΑΡΙΤΙΝΑ. Πληροφορίες τηλ. 25821
3501-31/10

ΕΝΟΙΚΙΑΖΕΤΑΙ τεσσάρι διαμέρισμα, σε μονοκατοικία, πρώτος όροφος, επί της οδού Μεγάλου Κωνσταντίνου 9. Τηλ. 25103
3505-30/10

ΕΝΟΙΚΙΑΖΟΝΤΑΙ επιπλωμένα δωμάτια με πολυκουζινάκι και ατομικό μπάνιο, δίπλα στο 7ο Γυμνάσιο, οδός Μιχαήλ Πετρίδη 49. Πληροφορίες ανθοπωλείο ΕΝΤΕΡ ΒΑΪΣ.
Τηλ. 75612
3507-31/10

ΕΝΟΙΚΙΑΖΕΤΑΙ κατάστημα επί της οδού Γρίβα. Πληροφορίες τηλ. 31883
3509-31/10

ΕΝΟΙΚΙΑΖΟΝΤΑΙ στούντιος στο Ροδίνι, καινούργια, με πολυκουζινάκι, ατομικό μπάνιο, κρεβάτι και ντουλάπα.
Τηλ. 32154-73638
3497-31/10

ΕΝΟΙΚΙΑΖΕΤΑΙ πλήρως επιπλωμένη γκαρσονιέρα (1 υπνοδωμάτιο, μπάνιο, με ηλιακό, καθιστικό, πολυκουζινάκι, μπαλκόνι), σε καινούργια πολυκατοικία επί της οδού Φιλερήμου στο Καρακόνερο. Τηλ. 78640
3510-30/10

ΕΝΟΙΚΙΑΖΕΤΑΙ διαμέρισμα δυάρι, επιπλωμένο, με κεντρική θέρμανση και εντοιχισμένες ηλεκτρικές συσκευές. Πατρών 6 (πάροδος Μ. Πετρίδη, απέναντι από τα λάστιχα PIRELLI). ΤΗΛ. 25778
3513-30/10

ΕΝΟΙΚΙΑΖΕΤΑΙ διαμέρισμα επιπλωμένο, επί της οδού Καθοπούλη αρ. 60, κατάλληλο για 2 άτομα. Τηλ. 35120
3515-30/10

ΕΝΟΙΚΙΑΖΕΤΑΙ διαμέρισμα επί της Αγίας Λαύρας 63, με δύο υπνοδωμάτια, σαλόνι, κουζίνα, καμπινέ. Τηλ. 31207
3517-30/10

ΕΝΟΙΚΙΑΖΕΤΑΙ γκαρσονιέρα στο Καρακόνερο, με πολυκούζινο, WC, και ατομική είσοδο. Τηλ. 78058
3525-30/10

ΕΝΟΙΚΙΑΖΟΝΤΑΙ δύο διαμερίσματα το ένα στην Ανάληψη, Κων/νου Υδραίου 74 και το άλλο στην Αγία Αναστασία, με δύο υπνοδωμάτια, σαλόνι και κουζίνα το καθένα. Τηλ. 24728-85463
3392-23/10

ΕΝΟΙΚΙΑΖΕΤΑΙ γκαρσονιέρα, επιπλωμένη, Τελχινών 14, Καρακόνερο. Τηλ. 65155
3287-25/10

ΕΝΟΙΚΙΑΖΟΝΤΑΙ διαμερίσματα (υπνοδωμάτιο, καθιστικό, κουζινάκι, τουαλέτα), πλήρως επιπλωμένα γι φοιτητές, εκπαιδευτικούς, στρατιωτικούς, κλπ., έως και 30 Ιουνίου 1997 επί της Στρατηγού Ζήση και Μαλλιαράκη 21. Τηλ. 23479
3215-22/10

ΕΝΟΙΚΙΑΖΕΤΑΙ διαμέρισμα δύο υπνοδωματίων, 1 living room, κουζίνα, καθιστικό και WC, στην Ιξιά, δίπλα στο AURA BEACH. Τηλ. 21581, κινητό 094/551256
3422-22/10

ΕΝΟΙΚΙΑΖΕΤΑΙ μαγαζί 35τ.μ., στη Σειρηνέλα (Τριάντα), κατάλληλο για γραφείο, πρακτορείο ΠΡΟΠΟ, κλπ. τουριστική επιχείρηση, χωρίς αέρα και με λογικό ενοίκιο. Τηλ. 21581 και 094551256
3422-22/10

ΕΝΟΙΚΙΑΖΕΤΑΙ στο Καρακόνερο, Ανταγόρα 8, σε καινούργια πολυκατοικία δυάρι διαμέρισμα, πλήρως επιπλωμένο.
Τηλ. 94064, από τις 18.00-21.00
3427-22/10

ΕΝΟΙΚΙΑΖΟΝΤΑΙ στούντιο επιπλωμένο.
Τηλ. 29384 - 28330
3424-22/10

ΕΝΟΙΚΙΑΖΕΤΑΙ διαμέρισμα 115τ.μ., Αλικαρνασσού 23. Τηλ. 0244/23629
3423-22/10

ΕΝΟΙΚΙΑΖΕΤΑΙ διαμέρισμα τριών υπνοδωματίων, στο 2ο όροφο στην Ιαλυσό.
Τηλ. 94629
3500-?7/10

ΕΝΟΙΚΙΑΖΕΤΑΙ διαμέρισμα επί της λεωφόρου Ελευθερίας στην Κρεμαστή. Τηλ. 94689-91227
3498-7/10

ΕΝΟΙΚΙΑΖΟΝΤΑΙ στο Ροδίνι (Οσλο και Λισαβώνας): 1ο Μεζονέτα 142τ.μ., ενοίκιο 140.000, 2ο ισόγειο κατάστημα 70τ.μ., ενοίκιο 70.000. Πληροφορίες Ρόδος Καπνουδάκης Νίκος 66480, Βόλος Λιαπόπουλος Κώστας 0241/55559
9518-27/10

ΕΝΟΙΚΙΑΖΟΝΤΑΙ: 1) δωμάτια επιπλωμένα, μεγάλα, με πολυκούζινο και ατομική WC, Αθ. Διάκου 28 και 2) διαμερίσματα 3άρια, στην Ιαλυσό, επιπλωμένα σε κεντρικό δρόμο.
Τηλ. 29552-21910, 8-12π.μ. και 2-7μ.μ.
3458-27/10

ΕΝΟΙΚΙΑΖΕΤΑΙ ανεξάρτητη κατοικία, 3 κυρίων δωματίων και λοιπών βοηθητικών χώρων με αυλή και ηλιακό θερμοσίφωνα, επί της οδού Ερνεστ Μπεβιν 21.
Τηλ. 30605
9507-24/10

ΕΝΟΙΚΙΑΖΕΤΑΙ στούντιος στην οδό Τρίπολης και Μιχ. Πετρίδη (Τζένιο), κατάλληλο για φοιτητές και καθηγητές. Τηλ. 94120 και 94123
3485-27/10

ΕΝΟΙΚΙΑΖΟΝΤΑΙ γραφεία στην οδό Σοφ. Βενιζέλου 1 (Εκατό Μαγαζιά), στον πρώτο όροφο. Πληροφορίες εντός ή στον 3ο όροφο και στο τηλ. 20186
3480-27/10

ΕΝΟΙΚΙΑΖΕΤΑΙ ισόγεια, ανεξάρτητη γκαρσονιέρα, επί της Βενετοκλέων 3 και Καναδά.
Τηλ. 39248, ώρες γραφείου
3478-25/10

ΕΝΟΙΚΙΑΖΕΤΑΙ διαμέρισμα 60τ.μ., στο δεύτερο όροφο επί της οδού Παπαλουκά 35, στη Ρόδο.
Τηλ. 51827
3475-25/10

ΕΝΟΙΚΙΑΖΕΤΑΙ διαμέρισμα 100τ.μ., Μιχ. Πετρίδη 74. Τηλ. 35323
3472-25/10

ΕΝΟΙΚΙΑΖΕΤΑΙ κατάστημα γωνιακό, γύρω - γύρω βιτρίνα, 88τ.μ., και 52τ.μ. πατάρι, με αυλή και πρασιά, κατάλληλο για οποιαδήποτε χρήση. Δαμασκηνού και Νικηταρά, πλατεία Αγίου Νικολάου.
Τηλ. 22731
3496-10/11

ΕΝΟΙΚΙΑΖΕΤΑΙ ισόγειο διαμέρισμα με σαλοτραπεζαρία, 2 υπνοδωμάτια, κουζίνα και μπάνιο στην οδό Γράμμου (πάροδος Αντισμηνάρχου Βολονάκη 5). Πληροφορίες τηλ. 23369
3493-27/10

ΕΝΟΙΚΙΑΖΕΤΑΙ
ΚΑΤΑΣΤΗΜΑ επί της οδού Βενετοκλέων, με 50.000 δρχ. ενοίκιο.
Τηλ. 33582,
8-12π.μ. & 5-11μ.μ.
3474-5/11

ΦΑΛΗΡΑΚΙ
ΕΝΟΙΚΙΑΖΕΤΑΙ επιχείρηση πλήρως εξοπλισμένη, διαθέτοντας αθλητικό κέντρο, πισίνα, εστιατόριο και μπαρ.
Μόνο σοβαρές προτάσεις
Τηλ. 21949
3484-31/10

ΕΝΟΙΚΙΑΖΕΤΑΙ
ΓΡΑΦΕΙΟ στον 2ο όροφο, 2 δωμάτια, τουαλέτα, επί της Αλεξάνδρου Διάκου 44.
Τηλ. 32225, εργάσιμες ώρες
3411-22/10

ΕΝΟΙΚΙΑΖΟΝΤΑΙ
με το μήνα, ευρύχωρα στούντιος στην Ιξιά
Τηλ. 24752
3298-25/10

ΕΝΟΙΚΙΑΖΕΤΑΙ
ΚΑΤΑΣΤΗΜΑ επί της οδού Ρόδου Λίνδου, σε κεντρικό δρόμο, μπροστά από το κατάστημα «ΤΡΟΦΟ» σούπερ μάρκετ.
Τηλ. 37821, από ώρα 7-9
3353-27/10

ΕΝΟΙΚΙΑΖΟΝΤΑΙ
1) ΑΠΟΘΗΚΗ 160τ.μ., με ράμπα, κατάλληλη και για εργαστήριο
2) ΚΑΤΑΣΤΗΜΑ 100τ.μ., στην Ανάληψη
Τηλ. 64625-63495
3256-24/10

ΕΝΟΙΚΙΑΖΕΤΑΙ
ΑΠΟΘΗΚΗ, 80τ.μ., με ράμπα στους Χαλκήτες, ημιυπόγεια
Τηλ. 30781
3480-27/10

ΕΝΟΙΚΙΑΖΕΤΑΙ
ΙΣΟΓΕΙΟ ΚΑΤΑΣΤΗΜΑ 40 τ.μ., στην οδό Καναδά και Κολοκοτρώνη γωνία, σε τιμή ευκαιρίας
Τηλ. 30349-26522
9502-24/10

ΕΝΟΙΚΙΑΖΟΝΤΑΙ
επιπλωμένα δωμάτια μπροστά στη θάλασσα
Πληροφρίες τηλ.
32460-38694
3518-30/10

ΕΝΟΙΚΙΑΖΟΝΤΑΙ
δύο καινούργια διαμερίσματα των 112τ.μ., με 3 υπνοδωμάτια και πάρκινγκ στην πυλωτή της πολυκατοικίας Κωνσταντίνου Υδραίου και Κοσκινού.
Τηλ. 28616-37848
Αναστάσιος Ατσίδης
M1-31/10

ΕΝΟΙΚΙΑΖΟΝΤΑΙ
στους Καστελλοριζιούς, (Ιξιά), μικρά δυάρια πλήρως επιπλωμένα, και με τα απαραίτητα σκεύη.
Πληρ. Διακογεωργίου
Κάλλιστος, τηλ. 29318-34598
X629-30/11

ΕΝΟΙΚΙΑΖΕΤΑΙ
εστιατόριο - ψησταριά, με όλο τον εξοπλισμό. Λειτουργεί στο Φαληράκι, σε κεντρικό δρόμο, με πέρασμα προς το κέντρο.
Πληροφορίες
τηλ. 78266, μέχρι 11π.μ. και
86334, μετά τις 12π.μ.
3486-25/10

ΕΝΟΙΚΙΑΖΟΝΤΑΙ
επιπλωμένες γκαρσονιέρες (στούντιος), επί της οδού Παπαλουκά 24, κοντά στο Νοσοκομείο της Ρόδου.
Πληροφορίες
τηλ. 75351
3393-31/10

ΕΝΟΙΚΙΑΖΕΤΑΙ
ΔΙΑΜΕΡΙΣΜΑ ημιυπόγειο, επιπλωμένο, δυάρι, Κορδιγκτώνος και Δενδρινού. Ενοίκιο, 40.000 δρχ. μηνιαίως
Τηλ. 63926
3433-27/10

ΕΝΟΙΚΙΑΖΕΤΑΙ
κατάστημα 85τ.μ., στην Παλαιά Πόλη, στο δεύτερο συντριβάνι, κατάλληλο για εστιατόριο ή τουριστικό.
Πληροφορίες Κτηματομεσιτικό γραφείο κ. Ελένης Βρατσάλη, τηλ. 65300,39668, 23043, κινητό 093-323101
3310-31/10

ΕΝΟΙΚΙΑΖΟΝΤΑΙ
ΣΤΟΥΝΤΙΟΣ (studios), πολύ κοντά στο Πανεπιστήμιο. Τέλεια επιπλωμένα και εξοπλισμένα με τηλέφωνο. Λογικό ενοίκιο.
Τηλ. 23119-34597, ώρες επικοινωνίας 6-9 το βράδυ ή οποιαδήποτε στιγμή, αφήνοντας το μήνυμά σας και το τηλέφωνό σας στον τηλεφωνητή του 23119
3409-3/11

ΕΝΟΙΚΙΑΖΕΤΑΙ
ΙΣΟΓΕΙΟ ΔΙΑΜΕΡΙΣΜΑ 75τ.μ., δύο υπνοδωμάτια, σαλόνι, κουζίνα, κλπ.
Τηλ. **65952,** 8π.μ.-1μ.μ. &
61536, 5μ.μ.-9μ.μ.
9503-23/10

ΕΝΟΙΚΙΑΖΟΝΤΑΙ
δύο γραφεία, στην οδό 25ης Μαρτίου (πάνω από το Δικηγορικό Σύλλογο Ρόδου).
Τηλ. **28616-37848**
κύριο Αναστάσιο Ατδίδη
M1-31/10

ΕΝΟΙΚΙΑΖΕΤΑΙ
επιπλωμένο δωμάτιο (studios), ευρύχωρο, 30τ.μ., πολυτελές, πλήρως εξοπλισμένο - ψυγείο - πολυκουζινάκι - ηλιακό θερμοσίφωνο, δίκλινο, βεράντες, κ.α
.Τιμή 50.000 το μήνα,(όλα πληρωμένα), Κων/νου Υδραίου 76
Τηλ. 74614-39218,
απόγευμα 21549,
3430-22/10

ΕΝΟΙΚΙΑΖΕΤΑΙ
ΑΠΟΘΗΚΗ επί της οδού Ρόδου - Λίνδου, αποτελούμενη εξ ενός δωματίου, επιφανείας 182,25τ.μ., δύο χώρους, δύο τουαλέτες και ένα ντους, έχει αποκλειστική αυλή 85τ.μ.
Πληροφορίες τηλ.
37821, από ώρα 7-9
3353-27/10

πωλήσεις

ΠΩΛΕΙΤΑΙ επιχείρηση σούπερ μάρκετ, σε κεντρικό σημείο, πάνω σε 5 δρόμους, με σχολεία και φροντιστήρια παραπλεύρως. Τζίρος σταθερός, πελατεία 21 ετών, ευκολίες πληρωμής. Τηλ. 65872
3151-31/10

ΠΩΛΕΙΤΑΙ σε τιμή ευκαιρίας, λόγω αναχωρήσεως το resturant (ταβέρνα) «ΒΑΓΓΕΛΗΣ», στην Ιξιά, παραλία - οδός Ελευθερίου Βενιζέλου. Τηλ. 90003
ΓΔ-25/10

ΠΩΛΕΙΤΑΙ 4άρι διαμέρισμα, 150τ.μ., επί της οδού Χειμάρρας με κεντρική θέρμανση. Τηλ. 27082-26476
M9-25/10

ΠΩΛΕΙΤΑΙ 35τ.μ., κατάστημα σε νέο εμπορικό κέντρο του Φαληρακίου. Τηλ. 27082-26476
M9-25/10

ΠΩΛΟΥΝΤΑΙ μεζονέτες 110τ.μ., στον μαρμαροσουβά, με ηλεκτρολογικά και υδραυλικά. Τηλ. 27082-26476
M9-25/10

ΠΩΛΕΙΤΑΙ 6.000 τ.μ. αγρός, στο Κανδυλί, κατάλληλος για έπαυλη.Τηλ. 27082-26476
M9-25/10

ΠΩΛΕΙΤΑΙ σαλόνι οκταθέσιο, με τρία τραπεζάκια, στην τιμή των 70.000 δρχ. Τηλ. 29955, απόγευμα 4-10.
9501-23/10

ΠΩΛΟΥΝΤΑΙ: 1) σαλόνι, 2) σύνθετο και 3) παπουτσοθήκη. Τηλ. 29183, 4μ.μ.
3470-25/10

ΠΩΛΟΥΝΤΑΙ 2 προνομιούχα οικόπεδα, των 5.000τ.μ., και 2.500τ.μ., επί της λεωφόρου Ρόδου Λίνδου, 3ο χλμ., σε τιμή λογική. Δεκτοί και μεσίτες. Τηλ. 76198-86113
3495-27/10

ΠΩΛΟΥΝΤΑΙ: 1) ένα άλογο και 2) δύο πουλάρια. Τηλ.81628
3511-31/10

ΠΩΛΕΙΤΑΙ επιχείρηση καφετέρια - εστιατόριο, λόγω φόρτου εργασίας στην παραλία Ιαλυσού. Τηλ. 21003
3520-30/10

ΠΩΛΕΙΤΑΙ
διαμέρισμα διαμπερές, τριάρι, στην οδό Βενετοκλέων και Καζούλη γωνία, πάνω από το φαρμακείο, κατάλληλο για ιατρείο ή κατοικία, στο β΄ όροφο.
Τηλ. 22943-28838, ώρες
εργασίας κ. Γιάννη
3507-10/11

SUPER ΠΡΟΣΦΟΡΑ
ΛΟΓΩ ΑΝΑΧΩΡΗΣΕΩΣ, πωλείται εξοπλισμός και ντεκόρ μπαρ, σε άριστη κατάσταση.
ΠΙΚΑΠ TECHNICS M.K. 1.200, ηχεία BOSE, air contition,κλπ., σε τιμή μεγάλης ευκαιρίας.
Τηλ. 93770-91967
3491-6/11

ΕΥΚΑΙΡΙΑ:
ΠΩΛΕΙΤΑΙ από ιδιοκτήτη, κατάστημα 32τ.μ., στην οδό Ελ. Βενιζέλου Ιαλυσού, αντί 6.500.000 δρχ.
Τηλ. 32280
9488-30/10

ΣΟΥΠΕΡ ΜΑΡΚΕΤ
ΠΩΛΕΙΤΑΙ
στην περιοχή ξενοδοχείου ΜΕΝΤΙΤΕΡΑΝΙΑΝ (κεντρική οδός). Εξασφαλισμένη τουριστική πελατεία. Λόγοι υγείας. Μόνο σοβαρές προτάσεις.
Τηλ. 86317
3406-31/10

ΠΩΛΕΙΤΑΙ
SUPER MARKET
1) εξοπλισμός
2) δύο ψυγεία 180Χ200
3) ένα ψυγείο 130Χ200
3) combreser
4) φωτιστικά οροφής
5) Ράδιο, 4 ηχεία
6) σαράντα καλάθια με βάσεις
7) καθίσματα ταμείου
8) ταμειακή casio
9) ετικετογράφοι
10) εκχωρούνται και τα ψυγεία των εταιρειών
Τηλ. 37173
3193-25/10

ΠΩΛΕΙΤΑΙ
διαμέρισμα 86τ.μ., τριάρι, β΄ ορόφου, στην πάροδο Παν. Ροδίου, περιοχή (Αννης Μαρίας), αποτελούμενο από σαλόνι- κουζίνα, δύο υπνοδωμάτια, μπάνιο, με μεγάλες βεράντες σε πολυκατοικία που διαθέτει ασανσέρ.
Τιμή 16.000.000 δρχ.
Πληροφορίες τηλ. 26375,
ώρες από 8π.μ.- 1.00
και απόγευμα 5.30-10.00μ.μ.
3419-3/11

ΕΥΚΑΙΡΙΑ
ΠΩΛΕΙΤΑΙ ΜΟΝΟΚΑΤΟΙΚΙΑ στην Ιαλυσό παραδοσιακή 85τ.μ., και 70τ.μ. αυλή, με γενική ανακαίνιση - Αμεση παράδοση. - Δάνεια δεκτά - ευκολίες πληρωμής
Τηλ. **29318-34598**
X629-30/11

ΠΩΛΟΥΝΤΑΙ:
1) στον Αρχάγγελο μέσα στο χωριό σε δρόμο 2 στρέμματα και
2) εις τη θέση Κολύμπια, 2 στρέμματα, 500μέτρα από τη θάλασσα, γωνιακά.
Τηλ. 22522, ώρες καταστημάτων
3410-25/10

ΠΩΛΕΙΤΑΙ
ΣΤΕΡΕΟΦΩΝΙΚΟ ΣΥΓΚΡΟΤΗΜΑ
με 600 δίσκους και 3 aircodision στη μισή τιμή.
Τηλ.**0244/43202,** 10 πρωινή 6μ.μ.,
3391-15/11

ΠΩΛΕΙΤΑΙ
ολοκαίνουργιο ψυγείο - δωμάτιο, διαστάσεων 3Χ3Χ3,
Τηλ. **28616-37848**
Αναστάσιος Ατσίδης
M1-31/10

ΠΩΛΕΙΤΑΙ
Από τον κατασκευαστή μηχανικό, κατάστημα 44τ.μ., με αποκλειστική χρήση αυλής, στην ξενοδοχειακή ζώνη της πόλης της Ρόδου. Χώρος πάρκινγκ ελεύθερος, ευκολίες πληρωμής.
Τηλ. **21347**
3440-3/11

ΕΥΚΑΙΡΙΑ
ΠΩΛΕΙΤΑΙ ΔΙΑΜΕΡΙΣΜΑ 80τ.μ., ΜΕ ΑΥΛΗ ΣΕ ΤΙΜΗ ΕΥΚΑΙΡΙΑΣ
Πληροφορίες
τηλ. 79097
3473-5/11

ΠΩΛΕΙΤΑΙ
ΕΥΚΑΙΡΙΑ. ΑΜΕΣΗ ΠΑΡΑΔΟΣΗ.
Διαμέρισμα τεσσάρι στους Δασκάλους ισόγειο με αυλή. Εντοιχισμένη κουζίνα. Δάνεια Δεκτά - Ευκολίες πληρωμής.
Πληροφορίες Διακογεωργίου Κάλλιστος τηλ. 29318-34598
X629-30/11

ΠΩΛΕΙΤΑΙ
καινούργιο κατάστημα στην τιμή των 11.800.000, με μεγάλη βιτρίνα, αποκλειστική χρήση αυλής, άνετο πάρκινγκ.
Τηλ. 31485
3440-3/11

ΑΠΟ ΤΟ ΞΕΝ/ΧΕΙΟ
ΦΑΛΗΡΑΚΙ ΜΠΗΤΣ
ΠΩΛΟΥΝΤΑΙ
κρεβάτια θαλάσσης πλαστικά
ΤΗΛ. 85301, κ. Τσιρακάκης Γιάννης
X623-31/10

ΠΩΛΕΙΤΑΙ
εξοπλισμός νυκτερινού κέντρου/εστιατορίου, τραπεζο - καρέκλες - ψυγεία - μικροφωνική κλπ.
Τηλ. 32612-78108,
από 09.00-15.00
T26490-20/10

ΠΩΛΕΙΤΑΙ
ΔΙΑΜΕΡΙΣΜΑ
τριάρι επί παρόδου Αγ. Αναστασίας 111, έναντι 14,5 εκ. δρχ.
Τηλ. **37820**
9508-24/10

ΠΩΛΕΙΤΑΙ
ΔΙΑΜΕΡΙΣΜΑ 140τ.μ., 10ετίας, 1ου ορόφου στο Ροδίνι. Στο νέο κτίριο της ΔΕΥΑΡ, με απεριόριστη θέα, με 2 ή 3 δωμάτια, δύο τουαλέτες, αποθήκη, σαλόνι μεγάλο, κουζίνα. Πολυκατοικία 3 ορόφων, 5 διαμ/των
Τηλ. **66190-0244/23895**
3476-5/11

ΠΩΛΟΥΝΤΑΙ
ΕΠΙΠΛΑ
σε πολύ καλή κατάσταση και λογική τιμή, σαλόνι, μπουφές με καθρέφτη, καναπές.
Τηλ. 29603-66585
3499-31/10

I SELL ELETTROVOICE
SPEACKERS S 200 (2), 320.000 and power amplifier crest FA 901 260.000. Keyboard Korg 01, 300.000drx. Go to capsis hotel from 9 to 1 Inthe Night and ask foi Filippo Italian Musician
9521-27/10

ΠΩΛΕΙΤΑΙ
ανδρικο- γυναικείο κομμωτήριο
ΚΕΝΤΡΙΚΟ, ΕΝΤΟΣ ΠΟΛΕΩΣ, ΛΟΓΩ ΑΝΑΧΩΡΗΣΗΣ ΣΤΟ ΕΞΩΤΕΡΙΚΟ, ΜΕ ΕΞΑΣΦΑΛΙΣΜΕΝΗ ΣΕΒΑΣΤΗ ΠΕΛΑΤΕΙΑ.
ΤΙΜΗ ΕΥΚΑΙΡΙΑΣ ΜΕ ΟΛΗ ΤΗΝ ΕΠΙΠΛΩΣΗ ΚΑΙ ΤΑ ΕΡΓΑΛΕΙΑ Η ΟΧΙ
Τηλ. 30717
3506-31/10

ΠΩΛΟΥΝΤΑΙ
-Μονοκατοικία 120 τ.μ. διόροφη με αυλή 200 τ.μ. στην Παλιά Πόλη
-Κατάστημα 54 τ.μ. ελεύθερο μίσθωσης στο συντριβάνι της Παλιάς Πόλης
Μονοκατοικία 130 τ.μ. με αυλή 400 τ.μ. επί της οδού Τιμοκρέοντος Παλιά Πόλη
-Κατάστημα 20 τ.μ. πλησίον της οδού Σωκράτους-τα 2/3-Τιμή 6.000.000 δρχ.
Πληροφορίες κο ΚΡΑΝΙΔΗ
Τηλ. 27082-26476, ώρες 9-13 και 5-8
M9-31/10

ΟΙΚΟΔΟΜΙΚΕΣ-ΤΕΧΝΙΚΕΣ
ΕΜΠΟΡΙΚΕΣ-ΕΠΙΧΕΙΡΗΣΕΙΣ
ΑΦΟΙ ΑΣΒΕΣΤΗ Ο.Ε.
Κ. Τσαλδάρη 26-Ρόδος
32809-74325-74326
ΠΩΛΟΥΝΤΑΙ
- Διαμερίσματα 78-60, 85-110τ.μ., με θέση στάθμευση Piloti
- Μεζονέτες 130τ.μ., οδός Θεσσαλονίκης, στην πόλη της Ρόδου
- Διαμερίσματα διαφόρων διαστάσεων, από 35τ.μ., έως και 90τ.μ.
- Δάνεια δεκτά
X582-31/10

ΜΕΣΙΤΙΚΟ ΓΡΑΦΕΙΟ ΕΜΜ. ΚΡΑΝΙΔΗ
ΕΝΟΙΚΙΑΣΕΙΣ ΑΚΙΝΗΤΩΝ
Μήνας Σεπτέμβριος 1996
Α) ΚΑΤΑΣΤΗΜΑΤΑ-ΚΤΙΡΙΑ
- 35τ.μ. στο Φαληράκι Center
- 70 τ.μ. στο Φαληράκι Center
- 100 τ.μ. επί της Μιχ. Πετρίδη
Β)ΕΠΙΧΕΙΡΗΣΕΙΣ
- Bar Αφάντου
- Ταβέρνα στην πόλη
Γ) ΔΙΑΜΕΡΙΣΜΑΤΑ
- 3άρι στο Ροδίνι- (Α΄ όροφος)
- 2άρι επί της Β. Ηρακλείου - (Α΄ όροφος)
- 3αρι Ερυθρού Σταυρού
- 3αρι επιπλωμένο Ερυθρού Σταυρού
- 2αρια στην Ιαλυσό πλησίον Αστυνομίας
- 4αρι στη Δαμασκηνού ισόγειο ανεξάρτητο
- 4αρι στη Μιχ. Πετρίδη
- 3αρι στην Ανάληψη
- Γκαρσονιέρα στη Ρόδο
- 4αρι επιπλωμένο στην Αννης Μαρίας
- Γκαρσονιέρα επιπλωμένη στην Παλιά Πόλη
Δ)ΑΠΟΘΗΚΕΣ
- 160 τ.μ. ισόγειος -Ασγούρου (Β.Χ.)
- 175 τ.μ. στο Τζένιο
- 90 τ.μ. επί της Ερυθρού Σταυρού
Ε)ΓΡΑΦΕΙΑ
- 80 τ.μ. στην Αννης Μαρίας
- 120 τ.μ. 4αρι ισόγειο Αννης Μαρίας, ιδανικό για ιατρείο-γραφείο τουρισμού
- 90 τ.μ. επί της Ερυθρού Σταυρού
- 100 τ.μ. Αννης Μαρίας (ισόγειο)
- 80 τ.μ. Αννης Μαρίας, άνωθεν ΙΟΝΙΚΗΣ
- 61 τ.μ. επί 25ης Μαρτίου - Δ.Σ. Ρόδου
- 45 τ.μ. στο ισόγειο της Στοάς Βολονάκη
- 40 τ.μ. επί της Ερυθρού Σταυρού
Πληροφορίες τηλ. 34657 κ. Μηνά ώρες 9-11 και 5-6.30
ΖΗΤΟΥΝΤΑΙ ΑΚΙΝΗΤΑ ΠΡΟΣ ΕΝΟΙΚΙΑΣΗ
Ταχεία εξυπηρέτηση
M9-31/10

ΕΝΟΙΚΙΑΖΕΤΑΙ
ΔΙΑΜΕΡΙΣΜΑ 100τ.μ., με κεντρική θέρμανση, επί της λεωφόρου Ελευθερίας, μεταξύ Ιαλυσού - Κρεμαστής.
Πληροφορίες τηλ. 93227
3431-26/10

ΠΩΛΟΥΝΤΑΙ
α) Μεζονέτα ημιτελής στο Ροδίνι, 125τ.μ., με θέα
β) Διαμέρισμα 80τ.μ., κοντά στο κέντρο της πόλεως Ρόδου, τιμή 12.750.000
γ) Οικόπεδα για μονοκατοικίες 2.000τ.μ., 340τ.μ. σε τιμές ευκαιρίας Ιαλυσός, Κοσκινού
δ) Επί της λεωφόρου Ρόδου - Λίνδου, από 4.000τ.μ. και άνω, κατάλληλα για επαγγελματική στέγη
ε) Κατάστημα 50τ.μ., στην Παλαιά Πόλη, κεντρικό, σε τιμή ευκαιρίας
στ) Πωλούνται στην Ιξιά, Ιαλυσό, διαμερίσματα, 80τ.μ., 13.000.000, 110 τ.μ., 20.000.000 δρχ. και 150τ.μ. μονοκατοικία, 17.000.000 δρχ.
ΠΩΛΟΥΝΤΑΙ επιχειρήσεις εστιατορίων, τουριστικών, στην Παλιά Πόλη, Ιαλυσό, Νέα Αγορά
Πληροφορίες Κτηματομεσιτικό γραφείο
κ. Ελένης Βρατσάλη
τηλ. 65300,39668, 23043, κινητό 093-323101
3310-31/10

**ΠΩΛΟ

ΠΡΟΟΔΟΣ ΜΙΚΡΕΣ ΑΓΓΕΛΙΕΣ ΜΙΚΡΕΣ ΑΓΓΕΛΙΕΣ ΜΙΚΡΕΣ ΑΓΓΕΛΙΕΣ

διάφορα

Σ ΣΧΟΛΗ ΟΔΗΓΩΝ ΚΟΥΣΗ ΠΑΝΤΕΛΗ

ΔΙΠΛΩΜΑΤΑ: ΕΡΑΣΙΤΕΧΝΙΚΑ ΕΠΑΓΓΕΛΜΑΤΙΚΑ -ΜΟΤΟΣΙΚΛΕΤΑΣ

- Επεκτάσεις όλων των κατηγοριών.- Αναθεωρήσεις ληγμένων αδειών- Μετατροπές ξένων αδειών σε ελληνικές.

Οδός Βαλιαωρίτου 9- έναντι HOTEL SEMIRAMIS πίσω από το Νοσοκομείο

Δεκτές όλες οι πιστωτικές κάρτες.

ΠΡΟΣΟΧΗ: Κάθε Κυριακή από 11.30 έως 13.30, ΜΑΘΗΜΑΤΑ ΜΟΤΟΣΙΚΛΕΤΑΣ - ΒΕΣΠΑΣ, ΓΙΑ ΠΡΟΕΤΟΙΜΑΣΙΑ ΤΩΝ ΕΞΕΤΑΣΕΩΝ ΤΗΣ ΤΕΤΑΡΤΗΣ

Τηλ.: 29157-73820-94777 οικία

ΚΑΙ ΑΝΑ ΠΑΣΑ ΣΤΙΓΜΗ ΣΤΟ ΚΙΝΗΤΟ ΤΗΛ **094511313**

3374-31/10

ΑΠΟΦΡΑΞΕΙΣ ΚΑΘΑΡΙΣΜΟΙ ΑΠΟΧΕΤΕΥΣΕΩΝ - ΞΕΒΟΥΛΩΜΑΤΑ

Αναλαμβάνουμε τον καθαρισμό αποχετεύσεων πολυκατοικιών και ξενοδοχείων με νέο ηλεκ/το μηχάνημα

ΟΙ ΑΠΟΧΕΤΕΥΣΕΙΣ ΓΙΝΟΝΤΑΙ ΣΑΝ ΝΑ ΤΙΣ ΠΕΡΑΣΑΤΕ ΣΗΜΕΡΑ -ΕΡΓΑΣΙΑ ΕΓΓΥΗΜΕΝΗ

ΔΩΡΕΑΝ ΜΕΤΑ ΑΠΟ ΚΑΘΕ ΑΠΟΦΡΑΞΗ ΨΕΚΑΣΜΟΣ ΤΩΝ ΦΡΕΑΤΙΩΝ ΓΙΑ ΜΙΚΡΟΒΙΑ ΚΑΙ ΚΑΤΣΑΡΙΔΕΣ

Τηλ. 36559 μαγαζί και 31990, κ. Δημήτρης

ΓΙΑ ΑΜΕΣΗ ΕΞΥΠΗΡΕΤΗΣΗ ΣΑΣ ΣΤΟ ΚΙΝΗΤΟ ΜΑΣ ΤΗΛΕΦΩΝΟ 094344911

3376-13/11

ΥΔΡΑΥΛΙΚΟΣ

ΑΝΑΛΑΜΒΑΝΕΙ πάσης φύσεως υδραυλικές εργασίες, μικρές και μεγάλες.

Εγκαταστάσεις, αποφράξεις, συντήρηση ξενοδοχείων κλπ. Τοποθέτηση ηλιακών.

ΕΡΓΑΣΙΑ ΕΓΓΥΗΜΕΝΗ

ΤΑΧΕΙΑ ΕΞΥΠΗΡΕΤΗΣΗ

ΔΗΜΗΤΡΗΣ

Τηλ. 36559 μαγαζί - 31990

ΓΙΑ ΑΜΕΣΗ ΕΞΥΠΗΡΕΤΗΣΗ ΣΑΣ ΣΤΟ ΚΙΝΗΤΟ ΜΑΣ ΤΗΛΕΦΩΝΟ 094344911

3376-13/11

EXPRESS CLEAN

και το 1996

«ΑΠΟΘΗΚΕΥΣΗ ΧΑΛΙΩΝ ΔΩΡΕΑΝ - ΕΠΙΣΤΡΟΦΗ ΧΑΛΙΩΝ ΣΕ 3 ΗΜΕΡΕΣ»

Αναλαμβάνουμε επί τόπου τον καθαρισμό σαλονιών, μόκετών, χαλιών και όλα τα καθιστικά από ύφασμα. Εγγύηση η πολυετής πείρα μας με τα σύγχρονα μηχανήματα και απορρυπαντικά μας.

Τηλ. 94815 - Κινητό 094350247

3376-13/11

ΥΔΡΑΥΛΙΚΟΣ

ΒΛΑΒΕΣ- ΕΓΚΑΤΑΣΤΑΣΕΙΣ

**** ΠΡΟΣΙΤΕΣ ΤΙΜΕΣ ****

ΤΗΛ. 64872-62238

3366-27/10

ΑΠΟΦΡΑΞΕΙΣ ΚΑΘΑΡΙΣΜΟΙ ΑΠΟΧΕΤΕΥΣΕΩΝ

«Η ΜΑΡΙΑ»

Αναλαμβάνουμε την απόφραξη και τον καθαρισμό αποχετεύσεων με ηλεκτροκίνητο μηχάνημα

● ΕΡΓΑΣΙΑ ΕΓΓΥΗΜΕΝΗ

ΤΑΧΕΙΑ ΕΞΥΠΗΡΕΤΗΣΗ

Τηλ. 0241/75157-094392991, Ηλίας

3052-27/10

ΘΕΛΕΤΕ ΗΛΕΚΤΡΟΛΟΓΟ; κ. ΔΗΜΗΤΡΗ Τηλ. 32733-27932

3403-31/10

ΥΔΡΑΥΛΙΚΑ-ΗΛΕΚΤΡΟΛΟΓΙΚΑ

ΕΠΙΣΚΕΥΕΣ - ΑΝΤΙΚΑΤΑΣΤΑΣΕΙΣ - ΤΟΠΟΘΕΤΗΣΕΙΣ

Τηλ. 33432, κ. Λευτέρη

9496-22/10

ΑΠΟΦΡΑΞΕΙΣ - ΚΑΘΑΡΙΣΜΟΙ ΑΠΟΧΕΤΕΥΣΕΩΝ

Ο ΒΑΓΙΟΣ

Αναλαμβάνουμε την απόφραξη και τον καθαρισμό αποχετεύσεων ξεν/χείων και πολυκατοικιών με ειδικά σύγχρονα μηχανήματα. Οι αποχετεύσεις σας γίνονται χαλασμένες.

ΔΩΡΕΑΝ!

μετά από χάρη μας εργασία απολυμαίνουμε με ψεκασμό τα φρεάτια σας από μικρόβια και έντομα!

ΕΡΓΑΣΙΑ ΕΓΓΥΗΜΕΝΗ

Πληρ.τηλ.74434 για άμεση εξυπηρέτηση. Κιν. 094-306571

T26521-22/11

ΥΔΡΑΥΛΙΚΑ - ΚΑΛΟΡΙΦΕΡ

ΗΛΙΑΚΑ ΣΥΣΤΗΜΑΤΑ - ΚΑΤΑΣΚΕΥΕΣ - ΕΠΙΣΚΕΥΕΣ - ΑΝΑΚΑΙΝΙΣΕΙΣ- ΣΥΝΤΗΡΗΣΕΙΣ

Γιάννης - ο - Ατλάσης

Τηλ. 29898-64972

3503-30/11

ζητήσεις

ΓΕΡΜΑΝΙΔΑ ζητά δουλειά. Μπορεί να κοιτάζει και μικρά παιδιά. Τηλ. 52232, από 08.00-13.00

9481-5/11

ΖΗΤΕΙΤΑΙ γυναίκα για να εργαστεί στο FAST FOOD Ασγούρου. Πληροφορίες τηλ. 62182

3412-22/10

ΖΗΤΕΙΤΑΙ 1. Υπάλληλος γραφείου με γνώσεις χειρισμού Η/Υ: α) EUROFASMA (Εμπορικό - Γεν. Λογιστική), β) WORD, EXCELL. Πέρα από τα παραπάνω τυπικά προσόντα θα πρέπει να έχει δυναμικό χαρακτήρα, ευκολία επικοινωνίας με το περιβάλλον και διάθεση για υπεύθυνη δουλειά. 2. ΟΔΗΓΟΣ με δίπλωμα Γ' κατηγορίας, έως 30 ετών, για διανομή τροφίμων. Τηλ. 68110 Τ26512-22/10

ΖΗΤΟΥΝΤΑΙ έμπειροι γυψοσανιδάδες τεχνίτες για μόνιμη εργασία. Τηλ. 094-416247, κ. Φίλιππος

3439-23/10

WANTED two bedroom small house old village style preferred with garden. Six months advanced rent available needed Next two weeks. Ring 51333

3440-23/10

ΖΗΤΟΥΝΤΑΙ

1) ΜΗΧΑΝΙΚΟΣ ΦΟΡΤΗΓΩΝ αυτοκινήτων, για να εργαστεί σε πλήρες εξοπλισμένο συνεργείο στη βιομηχανία έτοιμου μπετόν Κούρου Γιάννη και

2) ΟΔΗΓΟΙ ΦΟΡΤΗΓΩΝ αυτοκινήτων και **ΠΡΕΣΣΑΔΟΡΟΙ**

Πληροφορίες τηλ. 0244/31001

X597-31/10

GOODYS

ΑΠΟ ΤΗΝ ΕΤΑΙΡΕΙΑ Ρ.Ε.Τ.Ε. Α.Ε.

της αλυσίδας εστιατορίων GOODYS,

ΖΗΤΕΙΤΑΙ

προσωπικό όλων των ειδικοτήτων. Αιτήσεις στο κατάστημα επί της Αλεξ. Διάκου 10, από 8.30π.μ.-22.00μ.μ.

Τηλ 78282-78283

3499-31/10

ΑΠΟ ΤΟ ΞΕΝ/ΧΕΙΟ ΦΑΛΗΡΑΚΙ ΜΠΗΤΣ

ΖΗΤΕΙΤΑΙ νυκτερινός υποδοχής, με προϋπηρεσία που να γνωρίζει γερμανικά και αγγλικά. Συστάσεις απαραίτητες.

ΤΗΛ 85301-85922 κ. Λαμπράκης

X623-31/10

ΖΗΤΟΥΝΤΑΙ

εμφανίσιμες κοπέλες στο CAFE BAR ORAMA για νυχτερινή εργασία.

Πληροφορίες τηλ. 39600

9983-26/10

ΖΗΤΕΙΤΑΙ

υπεύθυνος υπάλληλος, να αναλάβει κατάστημα με είδη δώρων και ρούχων με απαραίτητες γνώσεις αγγλικής και χειρισμού Η/Υ.

Λαμβάνεται υπ' όψη, η προϋπηρεσία και κυρίως η διάθεση για εργασία.

Τηλ. 22927, ώρες εργασίας

9497-22/10

ΖΗΤΕΙΤΑΙ

έμπειρη μπουφετζού, για εστιατόριο, πάροδος Σωκράτους 4, Π. Πόλη

Τηλ. 35995

3477-24/10

ΖΗΤΕΙΤΑΙ

δεσποινίς ή κυρία ομιλούσα την αγγλική, γερμανική και εί δυνατόν την ιταλική γλώσσα και με γνώσεις γραφομηχανής και μπεικονογράφησης, δια να εργασθεί ως γραμματέας σε τουριστικό γραφείο. Μισθός ικανοποιητικός.

Τηλ. 24592-29522-32644, ώρες 09.30-14.30 και 17.30-22.30

X615-17/10

ΖΗΤΟΥΝΤΑΙ

ΑΠΟ ΤΟ ΥΠΕΡ ΜΑΡΚΕΤ ΣΠΑΝΟΣ

2 νέοι, ηλικίας από 23 μέχρι 30 ετών, που να έχουν εκπληρώσει τις στρατιωτικές τους υποχρεώσεις για να εργαστούν στην επιχείρησή μας. Αμοιβή ικανοποιητική

ΤΗΛ. 32335

X589-31/10

ΜΗΧΑΝΟΚΙΝΗΤΑ

ΠΩΛΕΙΤΑΙ

αυτοκίνητο FIAT UNO του '92 μοντέλο, με 52.000χιλιόμετρα, λόγω ανάγκης.

Τιμή 1.400.000 δρχ.

Πληροφορίες τηλ. 68023

3516-18/11

ΠΩΛΕΙΤΑΙ αυτοκίνητο μάρκας Mitsubishi Lancer καινούργιο, λόγω αναγκαίας αναχωρήσεως στο εξωτερικό.

Τηλ. 62528 όλες τις ώρες, κινητό 0249/90528, από 6.30-8.30μ.μ.

9478-24/10

ΠΩΛΕΙΤΑΙ κλουβάκι κλειστό, σε καλή κατάσταση, 850κ.εκ, Νταϊχάτσου. Τηλ. 33534 και 22853

9499-23/10

ΠΩΛΕΙΤΑΙ αυτοκίνητο HONDA CIVIC. Τηλ. 34492, 1-4μ.μ. και 8-10μ.μ.

3438-23/10

ΕΥΚΑΙΡΙΑ: ΠΩΛΕΙΤΑΙ μοτοποδήλατο YAMAHA V 50, αυτόματο (παπάκι), 110.000 μετρητοίς. Τηλ. 32285, Αντώνης

3447-23/10

ΠΩΛΟΥΝΤΑΙ: 1) SUZUKI ANDRESS 50c.c, 2) SUZUKI TS 50c.c.

Τηλ. 47340, 2μ.μ.

3448-23/10

ΠΩΛΕΙΤΑΙ σε άριστη κατάσταση HONDA CIVIC 1600-125PS, 4 πόρτες, '93 μοντέλο, 27.000χλμ. Το αυτοκίνητο έχει πλούσιο εξοπλισμό με air condition και αρκετά εξτρά ζαντολάστιχα προβολείς εργοστασίου και χρώματος μεταλλικού. Δεκτή ανταλλαγή με GOLF 111 και POLO.

ΤΗΛ 61840 ΠΡΩΪ -85301, απόγευμα κ. Λουκά

3443-23/10

ΠΩΛΕΙΤΑΙ αυτοκίνητο μάρκας «Φολξβάγκεν Γκολφ», με πολλά εξτρά.

Πληροφορίες τηλ. 75213 και 25607

9513-26/10

ΠΩΛΕΙΤΑΙ αυτοκίνητο RENO CLIO 1816 V, μοντέλο '92, με φουλ εξτρά. Δεκτή και ανταλλαγή. Τηλ. 86895

3524-31/10

ΠΩΛΟΥΝΤΑΙ δύο μηχανές μεγάλες: 1) SUZUKI 800 DR, '91 μοντέλο, τιμή 1.200.000, 2) YAMAHA 600 XT, '91 μοντέλο, τιμή 1.200.000. Τηλ. 31883

3509-31/10

ΠΩΛΕΙΤΑΙ:

Ταχύπλοο σκάφος, τύπου open Αμερικής, μάρκας Bayliner, μήκους 6.20 με καμπίνα και μηχανή Mercruiser έσω έξω 205hp με τρέιλερ και όλο τον εξοπλισμό του σε άριστη κατάσταση, στην τιμή των 5.000.000 δρχ.

Τηλ. 094345004

X613-24/10

ΠΩΛΕΙΤΑΙ:

αυτοκίνητο LANCIA DEPRA 1.600c.c., με 24.000 χλμ., με ABS, ηλεκτρομαγνητικές κλειδαριές - παράθυρα, υδραυλικό τιμόνι και κασετόφωνο, σε άριστη κατάσταση και σε τιμή ευκαιρίας.

Τηλ. 26548-39248

3321-24/10

ΠΩΛΕΙΤΑΙ

αυτοκίνητο VOLKS WAGEN κλούβα, με 2000c.c., κατασκευή 1991, από πρώτο χέρι, σε πολύ καλή κατάσταση και λίγα χιλιόμετρα.

Τηλ.23988, ώρες καταστήματος

X628-31/10

ΠΩΛΟΥΝΤΑΙ

1) ΣΚΑΦΟΣ ΦΟΥΣΚΩΤΟ με φουλ εξτρά, με δύο μηχανές τρέιλερ και

2) ΜΗΧΑΝΗ THONSON 30 HP, '93 μοντέλο, με το χειριστήριό της.

Τηλ. 92327, 5μ.μ. κ. Θόδωρον

3456-27/10

ΠΩΛΕΙΤΑΙ

αυτοκίνητο FIAT UNO, μοντέλο '90, ατρακάριστο, σε άριστη κατάσταση.

Τηλ.27460-38916

3401-23/10

ΠΩΛΕΙΤΑΙ

μηχανάκι PIAGGIO, μοντέλο «ΤΑΪΦΟΥΝ», σχεδόν καινούργιο, με 16.000χλμ., σε καλή τιμή.

Πληροφορίες τηλ. 68067

9506-24/10

ΠΩΛΕΙΤΑΙ

SUZUKI μηχανή, ή INTRUDER, 750c.c, με συναγερμό, 1.200.000 δρχ.

Τηλ. 27953

3471-25/10

μαθήματα

ΓΕΡΜΑΝΙΔΑ ΚΑΘΗΓΗΤΡΙΑ

διδάσκει γερμανικά στο σπίτι σας.

Τηλ 25115, από τις 8 το πρωί έως τις 2 το μεσημέρι

9498-24/10

ΦΟΙΤΗΤΡΙΑ

του Πανεπιστημίου Αιγαίου, παραδίδει μαθήματα σε μαθητές δημοτικού - γυμνασίου

Πληροφορίες τηλ. 29647(5-9μ.μ.)

3420-25/10

ΕΜΠΕΙΡΗ καθηγήτρια γαλλικών, πτυχιούχος γαλλικής φιλολογίας, Πανεπιστημίου Αθηνών, παραδίδει ιδιαίτερα μαθήματα για όλα τα επίπεδα.

Πληροφορίες τηλ 33699

3396-21/10

ΜΑΘΗΜΑΤΙΚΑ - ΦΥΣΙΚΗ - ΧΗΜΕΙΑ. Καθηγήτρια με φροντιστηριακή πείρα, παραδίδει ιδιαίτερα μαθήματα.

Τηλ. 24307-66575

3395-31/10

ΠΤΥΧΙΟΥΧΟΣ παιδαγωγός, παραδίδει ιδιαίτερα μαθήματα σε παιδιά του δημοτικού. Πληροφορίες τηλ 34602

3407-21/10

ΠΑΡΑΔΙΔΟΝΤΑΙ κατ' οίκον μαθήματα ΦΥΣΙΚΗΣ - ΧΗΜΕΙΑΣ και ΜΑΘΗΜΑΤΙΚΩΝ, μεμονωμένα ή σε γκρουπ.

Πληροφορίες τηλ. 31882, ώρες 14.00-21.00

3426-22/10

ΠΕΠΕΙΡΑΜΕΝΗ

πτυχιούχος λογιστικών- διοίκησης επιχειρήσεων, αναλαμβάνει παιδιά δημοτικού

Τηλ. 31218, από 3.30μ.μ.

3482-27/10

ΓΕΡΜΑΝΙΔΑ ΚΑΘΗΓΗΤΡΙΑ

διδάσκει γερμανικά στο σπίτι σας.

Τηλ.25115, από τις 8 το πρωί έως τις 2 το μεσημέρι

9498-24/10

ΜΑΘΗΜΑΤΑ

ΓΕΡΜΑΝΙΚΩΝ, παραδίδονται από έμπειρη καθηγήτρια, κάτοχος του GROSSES - DEUTSCHES SPRACH DIPLOM.

Προετοιμασία για τις εξετάσεις του GOETHE - INSTITUT.

Επίσης εντατικά μαθήματα για εργαζόμενους σε τουριστικές επιχειρήσεις.

Τηλ.30683, μετά τις 2μ.μ.

3283-22/10

ΔΑΣΚΑΛΟΣ-ΔΑΣΚΑΛΑ

παραδίδουν ιδιαίτερα μαθήματα σε παιδιά δημοτικού. Τιμές λογικές.

ΝΗΠΙΑΓΩΓΟΣ

αναλαμβάνει τη φύλαξη παιδιών.

Τηλ. 77342, από 15.00-21.00

3293-13/11

ΦΡΟΝΤΙΣΤΗΡΙΑΚΟΣ ΟΡΓΑΝΙΣΜΟΣ

ΖΗΤΕΙ άτομα (22-30 ετών), δραστήρια, κοινωνικά με άνεση στις δημόσιες σχέσεις.

Τηλ. 093-252521,

11π.μ. έως 5μ.μ.

9505-24/10

ΚΑΘΗΓΗΤΗΣ

ΠΑΡΑΔΙΔΕΙ ιδιαίτερα μαθήματα ΜΑΘΗΜΑΤΙΚΩΝ- ΦΥΣΙΚΗΣ - ΧΗΜΕΙΑΣ, σε μαθητές γυμνασίου - λυκείου.

Μεθοδική και υπεύθυνη εργασία, γερές βάσεις για το μέλλον, επιμονή να κατανοήσει πλήρως ο μαθητής, χαμηλές τιμές. Συνεχής επικοινωνία με τους γονείς. Παραδίδονται επίσης, δωρεάν μαθήματα κομπιούτερ.

Πληροφορίες τηλ. 77927

3436-25/10

ΤΕΛΕΙΟΦΟΙΤΗ

ΝΗΠΙΑΓΩΓΟΣ, υπεύθυνη , υπομονετική, αναλαμβάνει να βοηθάει παιδιά δημοτικού σχολείου, που παρουσιάζουν δυσκολίες με τα μαθήματά τους.

Επίσης, αναλαμβάνει τη φύλαξη μικρών παιδιών.

Πληροφορίες τηλ. 34257

3425-22/10

ΧΕΝ ΡΟΔΟΥ

Η ΧΕΝ, στα πλαίσια του εκπαιδευτικού της προγράμματος, άρχισε τα παρακάτω μαθήματα με τις καλύτερες προϋποθέσεις διδασκαλίας και οικονομικών υποχρεώσεων: ελληνικά - αγγλικά - γαλλικά - ιταλικά- γερμανικά - γραφομηχανή - πιάνο - κοπτική ραπτική και γυμναστική.

Παρακαλούμε τηλεφωνήστε για πληροφορίες και εγγραφές στο τηλ. 22205, από Τρίτη έως και Παρασκευή από 3μ.μ. έως και 6μ.μ.

3420-22/10

ΕΡΓΑΣΤΗΡΙΟ ΕΛΕΥΘΕΡΩΝ ΣΠΟΥΔΩΝ ΗΛΕΚΤΡΟΝΙΚΩΝ ΥΠΟΛΟΓΙΣΤΩΝ

****ΕΓΓΡΑΦΕΣ ΤΩΡΑ****

PROGRAM PM

ΔΙΔΑΣΚΟΝΤΑΙ:

Windows 3.1 -Windows 95

Εμπορικά - Ξενοδοχειακά

Word - Excel - Lotus - Access

Προγραμματισμός - Λογιστικά

Σχεδίαση - AutoCad - Corel

Μακέτα - Photostyler

ΤΜΗΜΑΤΑ για:

Παιδιά από 8 - 12- Μαθητές Γυμνασίου-Λυκείου-ΤΕΛ-ΙΕΚ

Επαγγελματίες - Αρχάριους

*****ΕΓΓΡΑΦΕΣ ΤΩΡΑ*****

ΜΑΝΩΛΗΣ Ι. ΣΟΦΙΛΑΣ

Πτυχιούχος Αμερικής University of Baltimore - USA

-ΑΝΕΥΡΕΣΗ ΕΡΓΑΣΙΑΣ-

Κορδιγκτώνος 91-☎ 31761

M22-31/10

ΞΥΛΟΥΡΓΙΚΕΣ ΕΡΓΑΣΙΕΣ Ο ΑΝΤΡΕΑΣ

Συνεργείο εξ' Αθηνών εγκατεστημένο στη Ρόδο, αναλαμβάνει πάσης φύσεως ξυλουργικές εργασίες (επισκευές-κατασκευές).

ΠΑΝΤΑ ΣΩΣΤΗ ΚΑΤΑΣΚΕΥΗ ΚΑΙ ΣΥΝΕΠΕΙΑ

ΠΛΗΡΟΦΟΡΙΕΣ **ΤΗΛ. 77591 κινητό 094288573**

3192-31/10

ΠΩΛΟΥΝΤΑΙ

ελαφρώς μεταχειρισμένα φορτηγά αυτοκίνητα, εισαγωγής μας, επαγγελματικά και γεωργικά.

1) Κλούβες: Α) MITSUBISHI L 300 (πετρέλαιο)

Β) FORD TRANSIT (πετρέλαιο)

Γ) MERCEDES MB 100

Δ) VOLKSWAGEN υδρόψυκτο ψυγείο - Συντήρηση (βενζίνη

Ε) VOLKSWAGEN 1600c.c. (βενζίνη)

2) ΑΝΟΙΧΤΑ ΦΟΡΤΗΓΑ: Α) MERCEDES G08 (πετρέλαιο)

Β) MERCEDES 813 (πετρέλαιο)

Γ) VOLKSWAGEN LT 28 (βενζίνη)

3)ΑΝΥΨΩΤΙΚΑ ΜΗΧΑΝΗΜΑΤΑ KOMATSU (: CLARK)

Πληρ. Δημήτριος Βρούλης ,

Τηλ. 62171 - 65171, 3ο χιλ. Ρόδου Λίνδου

X584-31/10

Νέα έκθεση BMW στη Ρόδο

ΠΩΛΟΥΝΤΑΙ μεταχειρισμένα αυτοκίνητα

1) 316 καταλυτικό, τέλος του 1991, εξαιρετική κατάσταση

2) 316 μαύρο, τέλος 1987, με αιρ κοντίσιον, τσάντες, συναγερμό, κλπ., σε εξαιρετική κατάσταση

3) 318 iz σε άριστη κατάσταση με 71.000χλμ.

4) BMW 316, INTZEΞΙΟΝ, μοντέλο '88

Επίσης σε εμάς θα βρείτε όλα τα νέα μοντέλα της BMW

Service - Ανταλλακτικά. Αντιπρόσωπος Δωδ/σου

ΘΩΜΑΣ ΒΕΡΒΙΛΗΣ

7ο χλμ. λεωφόρου Ρόδου - Λίνδου («Φωνή της Αμερικής»), τηλ. έκθεσης 66669, Συνεργείου 62928

X598-31/10

ΠΩΛΟΥΝΤΑΙ

1)**ΚΙΑ SEPHIA SLX 1600 c.c.** , φυμέ ,ζάμια,ζαντολάστιχα και άλλα έξτρα

2)**HONDA ACCORD 1600c.c.** μοντέλο '87

3)**OPEL KADETT 1200 c.c.** μοντέλο '82 σε πολύ καλή κατάσταση

4)Μηχανή **KAWASAKI GBZ 550c.c.** σε καλή κατάσταση

5)**CITROEN GSA 1300c.c.** μοντέλο '84 σε πολύ καλή κατάσταση

Πληροφορίες τηλ. 30757-094343233 κ. Θεόφιλο

X601-31/10

ΠΩΛΟΥΝΤΑΙ

- Θεμ. Σοφούλη, διαμέρισμα 185τ.μ., ισόγειο και για επαγγελματική στέγη
- Τσαΐρι μονοκατοικία, 140τ.μ., με αυλή 1.000τ.μ.
- Θολός, 5.000τ.μ. αγρός, περιφραγμένος σε καλή τοποθεσία
- Κανδυλί, 3.700τ.μ. αγρός με 11.500.000 (ευκαιρία)
- Καρακόνερο, διαμέρισμα 85τ.μ., σε μικρή οικοδομή
- Καρακόνερο, 104τ.μ., οροφοδιαμέρισμα σε μπετά
- Δασκάλους, διαμέρισμα 3άρι, 80τ.μ., 15 εκ.
- Ροδίνι, 4.300τ.μ. οικόπεδο, κοντά στο ΙΚΑ, 40 εκατ.
- Ανάληψη, 80τ.μ. τριάρι, 13εκ.
- Ιαλυσός - 14 στρεμ. παραλιακό
- Ανάληψη, οικόπεδο 1000τ.μ. γωνιακό
- Αλεξάνδρου Διάκου, κτίσμα σε 1.300τ.μ. οικόπεδο, σπάνια περίπτωση
- Καστελλοριζιους οικόπεδο με άδεια οικοδομής, 9 εκατομμύρια
- Τριάντα μαγαζί, αποθήκη, διαμέρισμα, τριάρι και ένα δυάρι (32 εκατομ.)
- Ασγούρου οικόπεδο 4.800τ.μ. με 4.500τ.μ. κατάλληλο για βίλλα
- Κορδιγκτώνος μαγαζί 65τ.μ. ελεύθερο διαμέρισμα 115τ.μ. τεσσάρι σε μικρή πολυκατοικία
- Τσαΐρι 8 στρέμ. κοντά στη λεωφόρο Ρόδου - Λινδου
- Τριάντα οικόπεδο 400τ.μ. άρτιο και οικοδομήσιμο, με 11 εκατ.
- Γενναδι οικόπεδο 600τ.μ., εντός οικισμού με 8 εκατ.
- Παστιδα 800 τ.μ. εντός οικισμού με 8 εκατ.
- Διάφορες επιχειρήσεις σε ολόκληρο το νησί της Ρόδου
- Κοσκινού μεζονέτες των 210τ.μ. χτισμένες με τούβλα - φανταστική θέα
- Νιοχώρι διαμερίσματα των 85τ.μ. και 95τ.μ.
- Αναληψη - διαμέρισμα στην οδό Αθηνών, τριάρι
- Κιοτάρι 2 στρέμματα εντός οικισμού, εφαπτόμενο επι της λεωφόρου
- Γενναδι 2800τ.μ. κοντά στον Αη Γιώργη με 1500 δρχ. το τ.μ.
- Καρακόνερο -300τ.μ. οικόπεδο
- Ροδίνι 400τ.μ. οικόπεδο
- Κοσκινού 5.600τ.μ. σε καλη τοποθεσία, καταλληλο για βιλα, 30 εκ.
- Κοσκινού μονοκατοικία ανακαινισμένη μέσα στο χωριό. Καλή αγορα. 18.000.000
- Κοσκινου - μονοκατοικια 118τ.μ. (προκατ) με 1500τ.μ. αυλη
- Βερόπουλου 150τ.μ., προς ενοικίαση χωρίς αέρα, 250.000 μηνιαίως
- Ιξιά μονοκατοικία με κήπο 700τ.μ., 35 εκατ.
- Ξενοδοχεία Αφάντου - Κολύμπια - Πεύκους - Λάρδος - Λίνδος - Κιοτάρι - Γενναδι
- Φλέριμος κοντά σε πολυτελείς βίλλες 4 στρέμματα 8, 12 και ερειπωμένο σπίτι σε 6.000τ.μ. οικόπεδο
- Αφάντου αγρός 1100τ.μ. σε επαρχιακή οδό με φανταστική θά κοντά στα όρια του οικισμου
- Καρακόνερο διαμέρισμα τριάρι με αυλή μπρος πίσω λουξ κατασκευής
- Ροδίνι 80τ.μ., α' όροφος 3άρι, 16 εκατ.
- Μηδεια, 83τ.μ., με θέα - καλό σπίτι - 16 εκατ., ελεύθερο
- Ιξιά 100τ.μ., με 16 εκατ.
- Κιοτάρι 1.000 τ.μ., άρτιο με 3.500.000 δρχ.
- Στο Γενναδι μονοκατοικία σε μπετά ή τελειωμένα με 37τ.μ. αυλή

ΠΩΛΟΥΝΤΑΙ ΣΤΗΝ ΙΑΛΥΣΟ:

1) Μεζονέτα 40τ.μ. ισόγειο, και 40τ.μ. όροφος κοντά στην πλατεία

ΣΤΑ ΚΟΣΚΙΝΟΥ:

Βίλλα με θέα τη θάλασσα 320τ.μ. και 1.000μ. οικόπεδο

ΣΤΟ ΚΑΙΝΟΥΡΓΙΟ ΙΚΑ: 1) Γκαρσονιέρα 33τ.μ.

Αλεξ. Διάκου : υπόγειο 203τ.μ. 20.000.000 δρχ.

Τριάντα: οικόπεδο 500τ.μ. κατάλληλο για βίλλα.

Στ' Αγογουρου βίλα προσεγμένη με αυλή 2.300τ.μ.

2) Κιοτάρι, 1500τ.μ. πάνω στο κύμα οικοδομήσιμο

3) Αραπάκι - μεζονέτες 100-180τ.μ. λουξ κατασκευής

4) Ανάληψη: 70τ.μ., 13 εκατ.

5) Ανάληψη: 40τ.μ., 8,5 εκατ., καινούργιο

6) Μηδεια - μεζονέτα, 140τ.μ.

7) Ανάληψη 140τ.μ., μετρέ

8) Ροδίνι 135τ.μ., α' όροφος

9) Δαμιατριά, 115 στρεμ., με 700 δρχ. το τ.μ.

10) Τσαΐρι 150στρεμ., με 2.000 δρχ. το τ.μ.

11) Τσαΐρι, 6 στρεμ., με άδεια οικοδομής

12) Μηδεια, μονοκατοικία 120τ.μ., σε 1000 μ. οικόπεδο

13) Ανάληψη 500τ.μ. οικόπεδο

14) Καρακόνερο 600τ.μ., και Ροδίνι 435τ.μ.

15) Φαληράκι, 5 στρ., 14,8 και 20 στρ.

ΔΙΑΘΕΤΟΥΜΕ ΜΕΓΑΛΗ ΠΟΙΚΙΛΙΑ ΑΚΙΝΗΤΩΝ ΣΕ ΟΛΗ ΤΗ ΔΩΔΕΚΑΝΗΣΟ ΓΙΑ ΑΓΟΡΑ ΚΑΙ ΕΝΟΙΚΙΑΣΗ

Αναλαμβάνουμε υπεύθυνα την πώληση του ακινήτου σας

ΖΗΤΟΥΝΤΑΙ ΟΙΚΟΠΕΔΑ ΓΙΑ ΑΝΤΙΠΑΡΟΧΗ

ΚΤΗΜ/ΚΟ ΓΡΑΦΕΙΟ

ΒΑΣΙΛΕΙΟΥ ΕΓΓΛΕΖΟΥ

Νικ. Πλαστήρα 9, τηλ. 29308 - 22768, FAX 29308, έναντι Ξενοδοχείου Σπάρταλη

M13-31/10

ΠΩΛΟΥΝΤΑΙ

ΑΠΟ ΤΟΝ ΑΝΑΣΤΑΣΙΟ ΑΤΣΙΔΗ

1. Στην οδό Κωνσταντίνου Υδραίου και Κατσανού γωνία:
- Διαμέρισμα 75τ.μ., 3άρι
- Διαμερίσματα 90τ.μ., 3άρια
- Διαμερίσματα 110τ.μ., 4άρια

Πολυτελής κατασκευή, με γερμανική ή ιταλική κουζίνα εντοιχισμένη 10 τμχ., μέτρων τζακιού, χρονίτες στα πατώματα, δικτυά τζάκια, υδραυλικό ασανσέρ και αστυνόμευτη θέση στάθμευσης αυτοκινήτου στην πυλωτή της πολυκατοικίας.

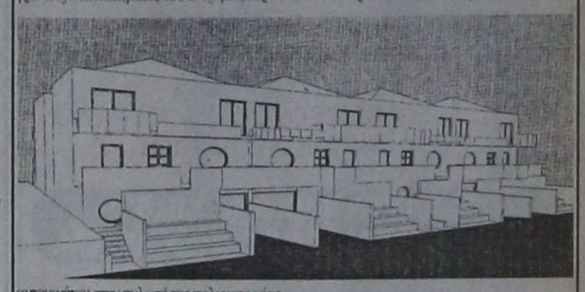

2. Στην οδό Καμειρου και Απόλλωνος (περιοχή Μόντε Σμιθ).
Μαιζονέτες διαφορες με υπόγειο, συν. εμβαδού 180τ.μ. σε ήπιες τιμές, με αστυνόμευτες χώρους σταθμ.
3. Στην οδό Φιλερήμου και Επιδαύρου στο Καρακόνερο.
- Διαμέρισμα 160τ.μ., διόροφο, με τζάκι, εντοιχισμένη γερμανική κουζίνα, πολλά μέτρα βεράντες, 2 μπάνια, χρονίτες στα πατώματα και αστυνόμευτη θέση στάθμευσης στην πυλωτή της πολυκατοικίας. Υδραυλικό ασανσέρ.
- Διαμέρισμα 45τ.μ. με αυλή
4. Οικόπεδα των 4.000 τ.μ. επί της επαρχιακής οδού Ρόδου - Καλλιθέας και Καλλιθέας - Ασγούρου (έναντι Super Market ΜΙΚΟ), με πολύ καλή γειτονιά, θα διανεμηθούν δρόμοι 8 μέτρων
5. Γραφείο 47 τ.μ. στην οδό 25ης Μαρτίου (πάνω από το Διαφορικό Σύλλογο Ρόδου)
6. Αποθήκες 180 τ.μ. και 190 τ.μ. με W.C. ή μία αποθήκη των 370 τ.μ., W.C , και ύψος 4 μέτρων στην οδό Δημυλιάς -Κατταβιάς στο Μηδεια

ΑΜΕΣΗ ΚΑΤΑΡΤΙΣΗ ΟΡΙΣΤΙΚΩΝ ΣΥΜΒΟΛΑΙΩΝ

ΠΛΗΡΟΦΟΡΙΕΣ: ΑΝΑΣΤΑΣΙΟΣ ΑΤΣΙΔΗΣ

ΣΤΕΦΑΝΟΥ ΚΑΖΟΥΛΗ 74 - ΡΟΔΟΣ - Τηλ. 28616, 37848, οικίας 63510 - 61865

M1-31/10

**ΒΙΟΤΕΧΝΙΑ

LappaS PHOTO Express
Ν.ΜΑΝΔΗΛΑΡΑ 27 ΤΗΛ. 30243
KODAK "PHOTO MAGIC"
ΝΕΑ ΕΠΟΧΗ ΦΩΤΟΓΡΑΦΙΑΣ
ΤΩΡΑ ΣΕ 5"
1) ΑΠΟ ΦΩΤΟΓΡΑΦΙΑ ΣΕ ΦΩΤΟΓΡΑΦΙΑ
2) ΑΠΟ ΦΙΛΜ ΣΕ ΦΩΤΟΓΡΑΦΙΑ
3) ΑΠΟ SLIDES ΣΕ ΦΩΤΟΓΡΑΦΙΑ
4) ΑΠΟ CD ΣΕ ΦΩΤΟΓΡΑΦΙΑ
5) ΑΠΟ ΜΙΚΡΟΜΕΓΕΘΟΣ ΣΕ ΜΕΓΑΛΟ
6) ΑΠΟ ΕΓΧΡΩΜΗ ΣΕ ΜΑΥΡΟΑΣΠΡΗ
ΟΛΑ ΑΥΤΑ ΜΟΝΟΝ ΣΕ 5" ΚΑΙ ΣΕ ΜΕΓΕΘΗ ΕΩΣ 20 Χ 25 CM.
ΚΑΙ ΚΑΤΙ ΠΡΩΤΟΦΑΝΕΣ:
ΔΙΟΡΘΩΝΟΥΜΕ ΤΑ ΚΟΚΚΙΝΑ ΜΑΤΙΑ ΣΤΟ ΦΥΣΙΚΟ ΤΟΥΣ ΧΡΩΜΑ
ΕΠΙΣΗΣ
ΓΙΑ ΤΟΥΣ ΕΠΑΓΕΛΜΑΤΙΕΣ:
ΠΟΤΑ ΚΑΙ ΦΑΓΗΤΑ ΣΕ ΔΙΑΦΑΝΙΕΣ

Πάγωσε ο νόμος για την κάλυψη θέσεων

ΧΙΛΙΑΔΕΣ ΟΙ ΑΝΕΡΓΟΙ

ΜΕΙΩΝΕΤΑΙ ΣΥΝΕΧΩΣ Η ΠΡΟΣΦΟΡΑ ΕΡΓΑΣΙΑΣ

Χιλιάδες πολίτες με ειδικές ανάγκες βρίσκονται τα τελευταία χρόνια στα γρανάζια της γραφειοκρατίας και περιμένουν, μάταια πολλές φορές, από την πολιτεία να ανταποκριθεί στη συνταγματική υποχρέωσή της για ίση μεταχείριση και ίσες ευκαιρίες για όλους.

Πάνω από 15.000 υπολογίζονται από την αρμόδια υπηρεσία του υπουργείου Εργασίας και Κοινωνικών Ασφαλίσεων οι αιτήσεις ατόμων με ειδικές ανάγκες από όλη τη χώρα που ζητούν να ενταχθούν στις διατάξεις του νόμου 1648 και τοποθετηθούν σε θέσεις απασχόλησης.

Σημειώνεται πως επίσημα στοιχεία για τον ακριβή αριθμό των αιτήσεων δεν υπάρχουν, αφού η στατιστική καταγραφή τους σταμάτησε το 1993. Στην περιοχή της πρωτεύουσας, σύμφωνα με κατά προσέγγιση υπολογισμούς του ΟΑΕΔ, εκκρεμούν 11.500 αιτήσεις, στον Πειραιά 6.000 και στη Θεσσαλονίκη 5.000.

Οι τοποθετήσεις σε θέσεις εργασίας γίνονται με βραδείς ρυθμούς, καθώς ο σχετικός νόμος "πάγωσε" για ένα και πλέον χρόνο, εξ αιτίας της μεταβίβασης της αρμοδιότητας από τις νομαρχίες στον ΟΑΕΔ. Ο νόμος επανενεργοποιήθηκε την περασμένη άνοιξη, όταν άρχισε η συγκρότηση των κατά τόπους επιτροπών που θα διερευνούσαν τις ανάγκες της αγοράς εργασίας, θα κατέγραφαν τις αιτήσεις των ενδιαφερομένων και θα προχωρούσαν σε τοποθετήσεις.

Για πρώτη φορά, επιχειρήθηκε η ηλεκτρονική καταχώρηση της προσφοράς και ζήτησης εργασίας ατόμων με ειδικές ανάγκες στις αρχές του καλοκαιριού. Οι επιτροπές που συστάθηκαν από τον ΟΑΕΔ με τη συμμετοχή των ενδιαφερομένων ανέλαβαν το έργο το οποίο ακόμα δεν έχει ολοκληρωθεί. Δουλέψαμε σκληρά και με τη φιλοδοξία να θέσουμε τις βάσεις για την αξιοκρατική και όσο το δυνατό σύντομη εφαρμογή του νόμου, σημειώνουν η κ. Ζησίμου και ο κ. Μπάρλος, που συμμετέχουν στις αρμόδιες επιτροπές του Πειραιά και της Αθήνας.

Στο τέλος του καλοκαιριού, όμως η προκήρυξη των εκλογών "πάγωσε" για μια ακόμα φορά την εφαρμογή του νόμου και τοποθετήσεις σε θέσεις εργασίας έγιναν σε περιορισμένο αριθμό μόνο στην περιοχή της Αθήνας. Η εκλογική αναμέτρηση τελείωσε, το θέμα όμως παραμένει προς το παρόν στο "ψυγείο", γιατί σύμφωνα με κύκλους της αρμόδιας υπηρεσίας του υπουργείου Εργασίας και Κοινωνικών Ασφαλίσεων, ο νέος υπουργός με προφορική εντολή του ζήτησε να "παγώσουν" οι διαδικασίες μέχρι να ενημερωθεί.

Η ταλαιπωρία των πολιτών με ειδικές ανάγκες, (πολύτεκνοι, παιδιά αγωνιστών της Εθνικής Αντίστασης, ανάπηροι κ.λ.π.), δεν αναμένεται να τελειώσει σύντομα, ακόμα και αν μετά την ενημέρωση του υπουργού "ξεπαγώσουν" οι διαδικασίες. Στην περιοχή της πρωτεύουσας, όπου συγκεντρώνεται ο μεγαλύτερος αριθμός αιτήσεων, στο αμέσως επόμενο διάστημα θα συνεχιστούν οι τοποθετήσεις παιδιών αγωνιστών της Εθνικής Αντίστασης, θα ακολουθήσουν οι τοποθετήσεις πολυτέκνων και στη συνέχεια θα προωθηθούν οι τοποθετήσεις των αναπήρων. Στον Πειραιά, εκκρεμεί η καταγραφή των αναγκών της αγοράς εργασίας στον ιδιωτικό τομέα, ενώ σε όλη τη χώρα διαπιστώνεται μειωμένη ζήτηση.

Ανοιχτό εξάλλου, παραμένει το θέμα της αλλαγής της κείμενης νομοθεσίας (που θα σημαίνει νέο "πάγωμα" των διαδικασιών), καθώς στα συρτάρια του υπουργείου Εργασίας και Κοινωνικών Ασφαλίσεων βρίσκεται νομοσχέδιο σύμφωνα με το οποίο η αρμοδιότητα των τοποθετήσεων πολιτών με ειδικές ανάγκες στο δημόσιο και ευρύτερο δημόσιο τομέα ανατίθεται στο Ανώτατο Συμβούλιο Επιλογής Προσλήψεων και οι επιτροπές που συγκροτούνται από τον ΟΑΕΔ αναλαμβάνουν τις τοποθετήσεις στον ιδιωτικό τομέα. Το νομοσχέδιο παρέμεινε σε εκκρεμότητα γιατί είχε διαφωνήσει ο προηγούμενος υπουργός κ. Ευάγγ. Γιαννόπουλος παρά τις πιέσεις που δέχτηκε από κυβερνητικούς παράγοντες.

Σημειώνεται πως η αρμοδιότητα των τοποθετήσεων των ατόμων με ειδικές ανάγκες, χρησιμοποιήθηκε από τον κ. Ευαγγ. Γιαννόπουλο και τους προκατόχους του, σαν διαπραγματευτικό χαρτί. Οι υπουργοί Εργασίας πρόσφεραν σαν αντάλλαγμα την επιστροφή της αρμοδιότητας υλοποίησης του νόμου 1648 στις νομαρχίες, προκειμένου να επιστρέψουν στο υπουργείο οι Επιθεωρήσεις Εργασίας.

ΣΧΟΛΗ ΧΟΡΟΥ Έλλης Παρασκευά
25 ΧΡΟΝΙΑ
ΣΤΗΝ ΠΡΩΤΟΠΟΡΙΑ
2494.5.9

Στο ψυγείο βρίσκεται το νομοσχέδιο για την αποστρατικοποίηση της Κύπρου

ΛΕΥΚΩΣΙΑ, 21 (ΑΠΕ).-

Το νομοσχέδιο, με το οποίο προτείνεται η αποστρατικοποίηση της Κύπρου και το οποίο κατατέθηκε στο Κογκρέσσο και πέρασε από την ολομέλεια της Αμερικανικής Βουλής, το Σεπτέμβρη του 1995, βρίσκεται στο ''ψυγείο'' της Γερουσίας εδώ και ένα χρόνο λόγω ενεργειών ενός Γερουσιαστή, που, εκμεταλλευόμενος τις διαδικασίες, διατηρεί την ανωνυμία του.

Οπως γράφει η εφημερίδα "Φιλελεύθερος", οι κανονισμοί στην Αμερικανική Γερουσία επιτρέπουν, έστω και σ'ένα Γερουσιαστή, να καθυστερήσει - για μεγάλο χρονικό διάστημα - τη συζητήση ενός νομοσχεδίου ενώπιον της ολομέλειας και - ταυτόχρονα - να διατηρήσει την ανωνυμία του.

''Τα χέρια μας είναι δεμένα'', είπε παράγοντας του ελληνικού λόμπι στην αμερικανική πρωτεύουσα, ο οποίος εξέφρασε την εκτίμηση ότι ο Γερουσιαστής, που ''μπλοκάρει'' το νομοσχέδιο είναι ο Ρόμπερτ Μπερτ, Δημοκρατικός της Πολιτείας της Δυτικής Βιρτζίνια. Ο κ. Μπερτ συγκαταλέγεται μεταξύ του μικρού αριθμού Αμερικανών Γερουσιαστών, που ανήκουν στο τουρκικό λόμπι.

Ωστόσο, η ίδια πηγή διευκρίνισε τα εξής:

''Πρόκειται για εικασία, γιατί - πραγματικά - δε γνωρίζουμε και οι φίλοι μας Γερουσιαστές δε θα παραβιάσουν τις διαδικασίες για να μας αποκαλύψουν την ταυτότητά του''.

Το νομοσχέδιο για την αποστρατικοποίηση ήταν ένας από τους μεγάλους στόχους, που είχε θέσει η Ομογένεια και το ελληνικό λόμπι και η προσπάθεια είχε ξεκινήσει με τους καλύτερους οιωνούς. Το νομοσχέδιο πέρασε - με πλειοψηφία - από την Ολομέλεια της Αμερικανικής Βουλής το Σεπτέμβριο του 1995 και - τον ίδιο περίπου καιρό - πέρασε και από την Επιτροπή Εξωτερικών Υποθέσεων της Γερουσίας. Η επιτροπή, με απόφαση της πλειοψηφίας, παρέπεμψε - αμέσως μετά - το θέμα στην ολομέλεια της Γερουσίας, όπου εκκρεμεί εδώ κι ένα χρόνο.

Η πρόταση για αποστρατικοποίηση υποβλήθηκε -για πρώτη φορά το Δεκέμβρη του 1993 από τον Πρόεδρο Κληρίδη με επιστολή του στο γ.γ. του ΟΗΕ. Εκτοτε, η Λευκωσία έχει αναλάβει διεθνή εκστρατεία για να εξασφαλίσει υποστήριξη στην πρόταση.

Οπως αναφέρθηκε στην Κυπριακή Βουλή, την περασμένη βδομάδα, προβλήματα αντιμετωπίζει και το νομοσχέδιο για τους εγκλωβισμένους, που προωθείται στην Αμερικανική Βουλή.

ΠΡΟΚΑΤΑΣΚΕΥΑΣΜΕΝΑ ΣΠΙΤΙΑ
ΚΥΡΙΑΚΟΥ



ΣΠΙΤΙΑ
ΠΡΟΚΑΤΑΣΚΕΥΑΣΜΕΝΑ ΚΑΙ ΚΤΙΣΤΑ
ΑΝΤΙΣΕΙΣΜΙΚΑ - ΑΚΑΥΣΤΑ
ΜΠΑΓΚΑΛΟΟΥΣ - ΣΚΕΠΕΣ
ΚΙΟΣΚΙΑ - ΠΕΡΓΚΟΛΕΣ



ΜΗΧΑΝΗΜΑΤΑ
• ΞΥΛΟΥ
• ΜΕΤΑΛΛΟΥ

Ε.Ν. ΚΥΡΙΑΚΟΥ
ΑΠΟΛΛΩΝΙΟΥ ΡΟΔΙΟΥ & ΣΩΤΗΡΟΣ
ΙΞΙΑ - ΡΟΔΟΣ
ΤΗΛ: (0241) 90002, (094) 326917
Α.Φ.Μ.44270010 Δ.Ο.Υ. ΡΟΔΟΥ 7542

ΜΗΧΑΝΗΜΑΤΑ
• ΒΙΟΛ. ΚΑΘΑΡΙΣΜΟΥ
• ΠΙΣΙΝΕΣ
• ΥΔΡΟΜΑΣΑΖ
• ΣΑΟΥΝΕΣ

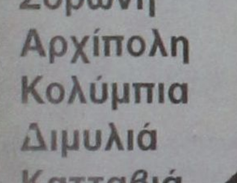

ΞΥΛΕΙΑ
ΞΗΡΑΜΕΝΗ - ΕΜΠΟΤΙΣΜΕΝΗ

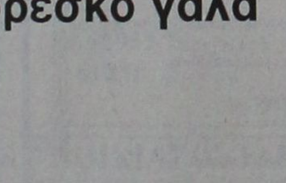

ΔΙΑΜΟΡΦΩΣΗ ΧΩΡΩΝ
ΚΛΙΜΑΤΙΣΤΙΚΑ - ΗΛΙΑΚΑ
ΗΛΕΚΤΡΙΚΟΣ ΕΞΟΠΛΙΣΜΟΣ

Το όνειρό σας τώρα γίνεται πραγματικότητα

ΠΡΟΚΑΤΑΣΚΕΥΑΣΜΕΝΑ ΣΠΙΤΙΑ & ΚΤΙΣΤΑ ΜΕ ΤΙ ΚΑΤΩΘΙ ΠΡΟΔΙΑΓΡΑΦΕΣ:
Αντισεισμικά
- Ακαυστα
- Με Ξυλεία Ξηραμένη - εμποτισμένη
- Είδη υγιεινής - πλακάκια δικής σας επιλογής
- Κουφώματα - έπιπλα κουζίνας - ντουλάπες, δικής σας επιλογής και γούστου στο εργοστασιό μας.
- Θερμομόνωση - ηχομόνωση τέλεια δι' όλο το σπίτι
- Σκεπή παραδοσιακή με κεραμίδι με μόνωση και αντοχή πρωτόγνωρη δια τις κατασκευές που μέχρι σήμερα γνωρίζατε
- Σοβατισματα με ειδικό άκαυστο πέτρωμα περλίτη, αντί άμμου.

ΜΕΓΑΛΕΣ ΕΥΚΟΛΙΕΣ ΠΛΗΡΩΜΗΣ ΕΩΣ ΚΑΙ 3 ΕΤΗ

ΚΥΡΙΑΚΟΥ
ΕΓΓΥΗΣΗ Η ΠΕΙΡΑ ΜΑΣ 14 ΕΤΩΝ
Επισκεφθείτε μας ή τηλεφωνήστε μας για πλήρη ενημέρωσή σας
Τηλ. 094-326917 - 90002
X535-31/10

Πάντα πρώτος ο ΟΤΕ σας προσφέρει
ΤΗΛΕΦΩΝΙΚΑ ΚΕΝΤΡΑ
ΤΩΝ ΜΕΓΑΛΥΤΕΡΩΝ ΟΙΚΩΝ

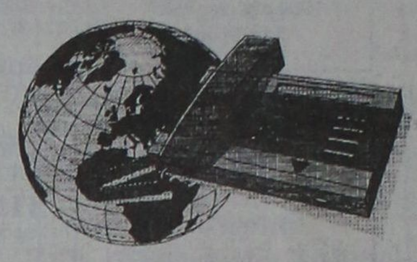

Εκσυγχρονίστε την επιχείρηση σας σήμερα κιόλας!
20% προκαταβολή
12 μηνιαίες δόσεις
✓ Ειδικά ξενοδοχειακά προγράμματα και εφαρμογές
✓ Από 4 έως 2.000 εσωτερικές γραμμές
✓ Ολοκληρωμένες λύσεις με μελέτη, εγκατάσταση και εγγυημένη συντήρηση
Τηλεφωνήστε τώρα στο (0241) 77771-3
Οργανισμός Τηλεπικοινωνιών Ελλάδος Α.Ε.
Τώρα και ασύρματα τηλέφωνα Siemens για το σπίτι ή το γραφείο μόνο με 67.952 δρχ !!

Από τα χωριά της ΡΟΔΟΥ
Κοσκινού
Τσαΐρι
Κανδηλί
Ιαλυσό
Παραδείσι
Φάνες
Σορωνή
Αρχίπολη
Κολύμπια
Διμυλιά
Κατταβιά
κάθε μέρα
παραλαμβάνουμε
4,5 έως 5 τόννους
ροδίτικο
φρέσκο γάλα

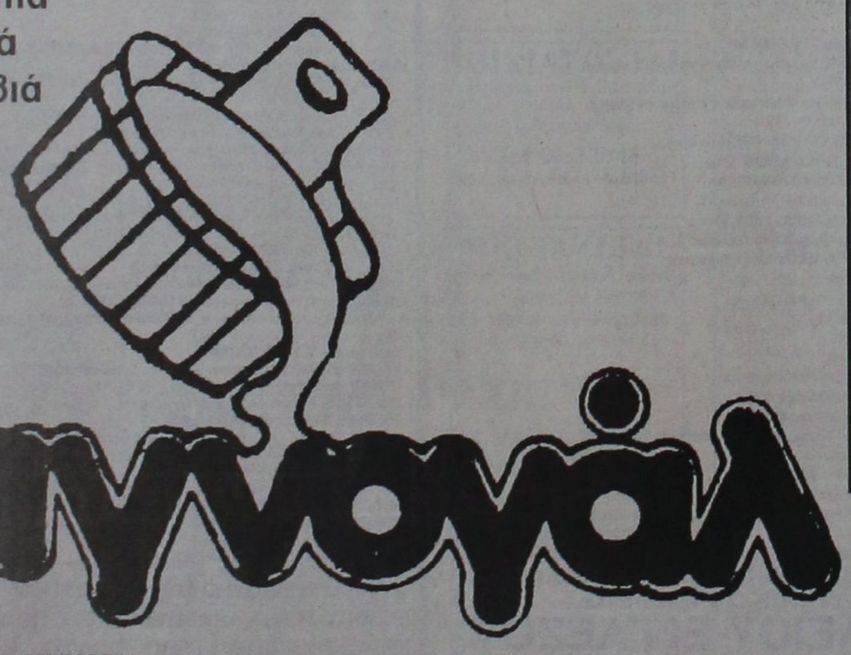

αγνογάλ



Προϊόντα εξαιρετικής ποιότητας
ΧΩΡΙΣ ΣΚΟΝΗ ΓΑΛΑΚΤΟΣ & ΣΥΝΤΗΡΗΤΙΚΑ
ΠΕΜΠΕ ΜΠΙΡΧΑΝ
Λεωφ. Καλλιθέας 114 - Τηλ. 62682
Για αγνό γάλα και γιαούρτι

ΑΝΑΚΟΙΝΩΣΗ

Επειδή ανακαινίζουμε το κατάστημά μας, διαθέτουμε τον περιορισμένο αριθμό οικιακών συσκευών της έκθεσης σε τιμές κόστους:

Ενδεικτικά αναφέρουμε τα παρακάτω:

1. Ψυγεία	από	40.000 δρχ.
2. Καταψύκτες	»	60.000 »
3. Κουζίνες μικτές και ηλεκτρικές	»	100.000 »
4. Φουρνάκια με εστίες	»	20.000 »
5. Πλυντήρια ρούχων μικρά	»	35.000 »
6. » » μεγάλα	»	120.000 »
7. Πλυντήρια πιάτων	»	50.000 »
8. Μικροσυσκευές, ηλ. σίδερα, τοστιέρες, μίξερ, κουζινομηχανές	»	3.000 »
9. Ανεμιστήρες	»	3.500 »
10. Τηλεοράσεις έγχρωμες	»	60.000 »
11. » ασπρόμαυρες	»	20.000 »
12. Τηλέφωνα	»	3.000 »
13. Αυτόματοι τηλεφωνητές	»	15.000 »

● ΠΡΟΣΟΧΗ: Ο αριθμός των συσκευών είναι περιορισμένος

ΑΡΕΤΗ ΒΟΥΤΥΡΑΚΗ
ΔΩΔ. ΝΕΟΛΑΙΑΣ 16 ΤΗΛ.: 22644, 78031

X595-31/10

FINCAR A.E.

Μεταχειρισμένα αυτοκίνητα όλων των τύπων, με 18 μηνο ΑΤΟΚΟ ΔΙΑΚΑΝΟΝΙΣΜΟ ή 30μηνο με επιτόκιο 1%

Α/Α	ΤΥΠΟΣ	ΜΟΝΤΕΛΟ	ΤΙΜΗ
1	OPEL KADDET	1982	1.400.000
2	CITROEN BX ATOUT	1989	2.200.000
3	RENAULT 11	1985	1.100.000
4	SUZUKI ALTO	1988	800.000
5	CITROEN GSA	1985	1.250.000
6	FIAT PANDA	1991	1.300.000
7	HONDA ACCORD	1983	1.100.000
8	PEUGEOT 305	1983	1.100.000
9	RENAULT 5 TURBO	1984	1.300.000
10	FIAT UNO	1986	1.400.000
11	AUTOBIANCHI	1979	700.000
12	HONDA CIVIC	1978	750.000
13	FORD ESCORT	1978	900.000
14	RENAULT 9	1984	1.400.000
15	RENAULT 11	1985	1.300.000
16	FIAT RITMO	1984	1.200.000
17	CITROEN VISA	1985	1.150.000
18	OPEL ASCONA	1980	1.000.000
19	MITSUBISHI LANCER	1986	1.700.000
20	NISSAN CERRY	1984	1.150.000

FINCAR A.E. ΤΗΛ. 61825- 64169 κ. Λαζαρίδη Παναγιώτη
Η έκθεσή μας λειτουργεί από τις 8 το πρωί έως τις 8 το βράδυ
M15-31/10

ΟΙ ΕΚΔΡΟΜΕΣ ΜΑΣ ΤΟΥ ΚΑΛΟΚΑΙΡΙΟΥ ΣΕ ΤΙΜΕΣ ΠΡΟΣΦΟΡΑΣ

1) ΠΑΡΙΣΙ - DISNEYLAND 8 ημέρες.
ΑΝΑΧΩΡΗΣΗ ΚΑΘΕ ΣΑΒΒΑΤΟ
Τιμή συμμετοχής:
2* περιφερειακό ξενοδοχείο 129.000 δρχ. κατ΄άτομο ημιδιατροφή
2* κεντρικό » 138.000 δρχ. » »
3* περιφερειακό » 139.000 δρχ. » »
3* κεντρικό » 147.000 δρχ. » »
4* » » 155.000 δρχ. » »

2) ΠΑΡΙΣΙ - BENELUX 8 ημέρες.
ΑΝΑΧΩΡΗΣΗ ΚΑΘΕ ΣΑΒΒΑΤΟ
ΠΑΡΙΣΙ - DISNEYLAND - ΛΟΥΞΕΜΒΟΥΡΓΟ ΒΡΥΞΕΛΛΕΣ - ΑΜΣΤΕΡΝΤΑΜ - ΡΟΤΕΡΝΤΑΜ - ΧΑΓΗ
3* και 4* ξενοδοχεία 158.000 δρχ. κατ΄άτομο ημιδιατροφή

3) ΠΑΡΙΣΙ - ΛΟΝΔΙΝΟ 8 ημέρες.
ΑΝΑΧΩΡΗΣΗ ΚΑΘΕ ΣΑΒΒΑΤΟ
3* ξενοδοχεία 165.000 δρχ. κατ΄άτομο ημιδιατροφή

4) ΛΟΝΔΙΝΟ 7 ημέρες.
ΑΝΑΧΩΡΗΣΗ ΚΑΘΕ ΣΑΒΒΑΤΟ
3* και 4* ξενοδοχεία 135.000 δρχ. κατ΄ άτομο με πρωινό

5) ΜΑΔΡΙΤΗ - ΑΝΔΑΛΟΥΣΙΑ - ΤΟΛΕΔΟ 8 ημέρες.
ΑΝΑΧΩΡΗΣΗ ΚΑΘΕ ΠΑΡΑΣΚΕΥΗ
3* και 4* ξενοδοχεία 169.000 δρχ. κατ΄άτομο ημιδιατροφή

6) ΙΣΠΑΝΙΚΕΣ ΠΡΩΤΕΥΟΥΣΕΣ 8 ημέρες.
ΑΝΑΧΩΡΗΣΗ ΚΑΘΕ ΠΕΜΠΤΗ
3* και 4* ξενοδοχεία 179.000 δρχ. κατ΄άτομο ημιδιατροφή

7) ΡΩΜΗ 6 ημέρες.
ΑΝΑΧΩΡΗΣΗ ΚΑΘΕ ΔΕΥΤΕΡΑ - ΠΑΡΑΣΚΕΥΗ
4* ξενοδοχείο 129.000 δρχ. κατ΄άτομο ημιδιατροφή

8) ΦΑΝΤΑΣΜΑΓΟΡΙΚΗ ΙΤΑΛΙΑ 8 ημέρες.
ΑΝΑΧΩΡΗΣΗ ΚΑΘΕ ΔΕΥΤΕΡΑ
3* και 4* ξενοδοχεία 155.000 δρχ. κατ΄άτομο ημιδιατροφή

9) ΔΙΑΚΟΠΕΣ ΣΤΗ ΝΙΚΑΙΑ 8 ημέρες.
ΑΝΑΧΩΡΗΣΗ ΚΑΘΕ ΔΕΥΤΕΡΑ
2*, 3* και 4* ξενοδοχεία από 129.000 δρχ. με πρωινό

10) ΠΑΝΟΡΑΜΑ ΑΛΠΕΩΝ - ΕΛΒΕΤΙΑ - ΚΥΑΝΗ ΑΚΤΗ 8 ημέρες.
ΑΝΑΧΩΡΗΣΗ ΚΑΘΕ ΔΕΥΤΕΡΑ
3* ξενοδοχείο 159.000 δρχ. κατ΄άτομο ημιδιατροφή

11) ΒΙΕΝΝΗ - ΒΟΥΔΑΠΕΣΤΗ 6 ημέρες.
ΑΝΑΧΩΡΗΣΗ ΚΑΘΕ ΠΑΡΑΣΚΕΥΗ
Α΄κατηγορίας ξενοδοχείο 189.000 δρχ. κατ΄άτομο ημιδιατροφή

◆ ΑΚΟΜΗ ζητήστε πρόγραμμα και τιμές για τις κάτωθι εκδρομές:
ΑΝΔΑΛΟΥΣΙΑ - ΠΟΡΤΟΓΑΛΙΑ - ΜΑΔΕΡΑ
ΛΙΣΣΑΒΩΝΑ - ΜΑΔΕΡΑ
ΛΙΣΣΑΒΩΝΑ - ΑΖΟΡΕΤ
ΜΑΓΙΟΡΚΑ
ΣΚΑΝΔΙΝΑΒΙΚΕΣ ΠΡΩΤΕΥΟΥΣΕΣ
ΓΥΡΟΣ ΙΤΑΛΙΑΣ - ΝΟΤΙΑΣ ΓΑΛΛΙΑΣ
ΙΤΑΛΟΕΛΒΕΤΙΚΕΣ ΛΙΜΝΕΣ
ΓΥΡΟΣ ΕΛΒΕΤΙΑΣ
ΓΥΡΟΣ ΦΛΑΜΑΝΔΡΙΑΣ - ΟΛΛΑΝΔΙΑ
ΠΑΡΙΣΙ - ΟΛΛΑΝΔΙΑ
ΠΑΡΙΣΙ - ΓΥΡΟΣ ΦΛΑΜΑΝΔΙΑΣ
ΚΛΑΣΙΚΗ ΙΣΠΑΝΙΑ
ΜΑΡΟΚΟ
ΤΥΝΗΣΙΑ
ΑΠΩ ΑΝΑΤΟΛΗ-ΒΑΝΚΟΓΚ-ΠΑΤΑΓΙΑ-ΣΙΓΚΑΠΟΥΡΗ-ΠΟΥΚΕΤ κ.λ.π.

ΠΛΗΡΟΦΟΡΙΕΣ - ΠΡΟΓΡΑΜΜΑΤΑ
ΠΡΑΚΤΟΡΕΙΟ ΤΑΞΕΙΔΙΩΝ
ΣΑΒΒΑΣ ΣΑΗΣ
ΑΛ. ΔΙΑΚΟΥ 34 Τηλ. 20520 - 37711 M23-31/10

"Ορκίζομαι στην Αγία Τριάδα να πεθάνω για την ελευτεριά της Δωδ/σου μας"

ΔΩΔΕΚΑΝΗΣΙΟΙ ΜΑΧΗΤΕΣ ΤΗΣ ΕΛΕΥΘΕΡΙΑΣ

Γράφει ο Θεοφάνης Μπογιάννος

Είναι πολλοί και μεγάλοι οι άξιοι μαχητές της δωδεκανησιακής αντίστασης, όχι μόνον κατά το 1940-1945, αλλά από τα πρώτα χρόνια της ιταλικής κατάκτησης των νησιών μας, από το Μάϊο του 1912.

Τον ίδιο χρόνο της ιταλικής κατάκτησης του λαού μας από τους Ιταλούς στα 1912, οι Ελληνες Δωδεκανήσιοι έκαναν δύο συνέδρια, ένα στην ιερά Πάτμο και ένα στην ιστορική Σύμη, εναντίον των Ιταλών κατακτητών.

Πολλοί Ελληνες μαχητές που πολέμησαν, ακρωτηριάστηκαν, εξορίστηκαν και πέθαναν για την πατρίδα, είναι άγνωστοι. Υπάρχουν και άλλοι, οι επώνυμοι που έχουν πάρει περγαμηνές και διακρίσεις στο στίβο του Εθνους και είναι σήμερα το καμάρι του Εθνους μας. Ολοι τους αυτοί οι Δωδεκανήσιοι αντιστασιακοί, του χθες και του σήμερα, άγνωστοι και γνωστοί, έχουν την τιμή τους και την ευγνωμοσύνη μας.

Σήμερα θα μιλήσουμε για έναν άγνωστο ήρωα, αγνό πατριώτη και ωραίο άνθρωπο που πρόσφερε μεγάλες εθνικές, πατριωτικές και κοινωνικές υπηρεσίες στην Ελλάδα, στη Ρόδο, στα Δωδεκάνησα και στην εποχή μας.

Πρόκειται για το Χρήστο Φέσσα του Νικολάου. Ο ανδρείος αυτός και ακατάβλητος Ελληνας γεννήθηκε στη Μεγίστη στα 1905, όταν το ωραίο νησάκι ήταν ακόμη σκλαβωμένο, αλλά με πληθυσμό μεγάλο και ευημερούντα.

Τελείωσε την Σαντραπεία Σχολή της Μεγίστης, αλλά στα 1917, για να μην υπηρετήσει τους Γάλλους που άρπαξαν το νησί, έρχεται στη Ρόδο για δράση και κοινωνική δημιουργία. Ηταν κουρέας, τίμιος άνθρωπος, εργατικός και πάντα έκλαιγε όταν μιλούσε για Ελλάδα και ελευθερία. Νυμφεύτηκε τη μικρή κόρη του παπά-Βασίλη Μαντικού από τη Σύμη, την ωραία Αννα και έκανε δύο κόρες. Από το 1931 ορκίστηκε στον εαυτό του να υπηρετήσει το δωδεκανησιακό ζήτημα με καρδιά και γνώση. Στα 1933, πήγε στο Ελληνικό Προξενείο της Ρόδου, μίλησε με το γραμματέα του προξενείου μας, Γεώργιο Λέοντα, και ζήτησε να αγωνιστεί για την απελευθέρωση της Δωδεκανήσου.

Εκανε μια αίτηση στο ελληνικό υπουργείο, όπου ανέφερε το σκοπό της αντίστασης και τους συνεργάτες του. Οι άξιοι και ορκισμένοι συνεργάτες τους ήταν : Γεώργιος Φέσσας, Νικόλαος Κουμέντος, Εμμανουήλ Καρδούλιας, Ελευθερία Αρφαρά, Βασίλειος Κοτούλας, Γεώργιος Μαντικός, Κωνσταντίνος Μάγκος, Μιχαήλ Μαντικός, Δημήτριος Μαντικός, και Αννα Φέσσα, η ωραία και ατρόμητη γυναίκα του.

Την αντιστασιακή αυτή ομάδα, την ονόμασαν Φιλική Ενωση Δωδεκανήσου. Ολοι ήταν ορκισμένοι στην ομάδα. Είχαν ορικιστεί στον ακόλουθο όρκο της πατρίδας: "Από σήμερα ανήκω ολοψύχως εις την Φιλική Ενωση Δωδεκανήσου. Ορκίζομαι στο όνομα της Αγίας Τριάδας, ότι θα υπηρετήσω πιστά την πατρίδα μου μέχρι της τελευταίας στιγμής της ζωής μου. Κατάρα και ανάθεμα να πέσει επί της κεφαλής μου αν καμιά φορά δια χρήμα, ή δια φθόνο, ή δια περηφάνεια, ή δια πιέσεως του εχθρού, μαρτυρήσουν τα χείλη μου το πατριωτικό έργο της Φιλικής Ενωσης Δωδεκανήσου.ΑΜΗΝ".

Ο Χρήστος Φέσσας, ήταν σε συνεχή συνεργασία και επαφή με το ελληνικό υπουργείο Εξωτερικών, που του είχε δώσει τις εξής εντολές, που έπρεπε να εφαρμόσουν όλα τα ορκισμένα μέλη της Φιλικής Ενωσης Δωδεκανήσου:Να παρακολουθούν και να καταγράφουν και κάθε εβδομάδα, να καταγγέλλουν στο Προξενείο κάθε στρατιωτική και πολιτική κίνηση των Ιταλών. Να παρακολουθούνται και να καταγράφονται τυχόν Ελληνες συνεργάτες του εχθρού. Στενή παρακολούθηση όλων που έπαιρναν τη μεγάλη ιταλική υπηκοότητα.

Κάθε εβδομάδα, από το 1933, μέχρι το 1936, ο Χρήστος Φέσσας, ή κάποιος συνεργάτης του έδινε αναφορά στο Ελληνικό Προξενείο και με το Τμήμα Αλλοδαπών Πειραιώς, όπου έφταναν οι πληροφορίες για έλεγχο και αξιοποίηση.

Οταν στα 1940, κηρύχτηκε ο πόλεμος, και έκλεισε το Ελληνικό Προξενείο της Ρόδου, τα μέλη και ο αρχηγός της Φιλικής Ενωσης είχαν κατευθείαν επαφή με την Αθήνα και το υπουργείο Εξωτερικών.

Η Φιλική Ενωση, τήρησε τον όρκο και τους στόχους της. Προετοίμαζε το έδαφος για τη μάχη και την ελευθερία, έραβε στολές γαλανές για τα μέλη της, έφτιαχνε ελληνικές σημαίες, προστάτευε τους συνεργάτες της και τους άλλους Ελληνες από πιθανούς κινδύνους και έδινε πλήθος πληροφοριών στην Αθήνα για τα εδώ δρώμενα. Είχαν και λάβαρο που ακόμη σώζεται στο σπίτι του αείμνηστου αυτού μεγάλου ήρωα. Συνεργάστηκε ο αρχηγός Χρήστος Φέσσας και με την άλλη οργάνωση Φιλική Εταιρεία, όπου μετείχαν άλλοι μεγάλοι αφοσιωμένοι Ελληνες, όπως ο Γαβριήλ Χαρίτος και πολλοί αδάμαστοι Ελληνες της Δωδεκανήσου.

Δυστυχώς, την Κυριακή, 21 Ιουνίου 1942, συλλαμβάνεται ο αρχηγός Φέσσας και φυλακίζεται στην Καζέρμα Ρεγγίνα, όπου υπέστη μύριες όσες ταπεινώσεις και φρικαλεότητες, χωρίς να προδώσει το παραμικρό.

Στις 15 Φεβρουαρίου 1943, έγινε η δίκη και καταδικάστηκε ο ωραίος αυτός Ελληνας και υπέροχος πατριώτης, οικογενειάρχης και μεγιστέας, σε τρία χρόνια και οκτώ μήνες φυλάκιση.

Μετά την κατάληψη της Ιταλίας, ελευθερώνεται στις 27 Οκτωβρίου 1943 και φεύγει για το Πορτ-Σάϊντ. Επέστρεψε στη Ρόδο μετά την απελευθέρωση για την οποία υπέστη τόσα μαρτύρια και κακουχίες. Η δράση και η οργάνωση του ανεγνωρίσθη από ελληνικό κράτος και στα 1947, τιμήθηκε από τον Περικλή Ιωαννίδη, που ήταν ο πρώτος στρατιωτικός διοικητής Δωδεκανήσου. Η δράση του δημοσιεύθηκε στην Εφημεριδα της Κυβερνήσεως: 187/27-10-1972.

Η Ελλάδα και οι συμπολίτες του Ελληνες, τίμησαν με λόγια και αίνους το δαφνοστεφανωμένο αυτό ατρόμητο Ελληνα πολεμιστή.

Πέθανε στις 14 Φεβρουαρίου 1979, αν είναι δυνατόν να πεθάνουν οι αθάνατοι μεγάλοι ήρωες, όπως ήταν ο μεγάλος Ελληνας πατριώτης Χρήστος Φέσσας..

MENTAGION
ΤΟ ΡΕΜΠΕΤΙΚΟ ΣΤΕΚΙ ΜΑΣ ΜΕΓΑΛΩΣΕ



ΚΛΑΥΔΙΟΥ ΠΕΠΕΡ 108 (παραλία Ζέφυρος) Τηλ. 63799

MARCOS travel
Π. Π. ΓΕΡΜΑΝΟΥ 9 Τηλ. 34017 - 39666 FAX 25275
(Εμπορικό Κέντρο «ΦΩΚΙΑΛΗ»)

ΕΚΔΡΟΜΕΣ ΟΚΤΩΒΡΙΟΥ - ΝΟΕΜΒΡΙΟΥ

♦**ΜΠΑΝΓΚΟΚ -ΣΙΓΚΑΠΟΥΡΗ - ΜΠΑΛΙ**
Αναχ. 23/10 - 6/11 - 13/11 - 27/11 - 30/11 349.000 δρχ
♦**ΜΠΑΝΓΚΟΚ - ΜΠΑΛΙ**
Αναχ. κάθε Δευτέρα + Παρασκευή 319.000 δρχ
♦**ΜΠΑΝΓΚΟΚ -ΠΟΥΚΕΤ**
Αναχ. κάθε Κυριακή 259.000 δρχ
♦**ΜΠΑΝΓΚΟΚ -ΣΙΓΚΑΠΟΥΡΗ - ΠΟΥΚΕΤ**
Αναχ. κάθε Δευτέρα + Παρασκευή 287.000 δρχ
♦**ΠΑΤΑΓΙΑ**
Αναχ. κάθε Πέμπτη 165.000 δρχ
♦**ΚΕΝΥΑ**
Αναχ. 24/10 - 14/11 - 28/11 380.000 δρχ
♦**ΜΠΟΥΕΝΟΣ ΑΪΡΕΣ - ΚΑΤΑΡΡΑΚΤΕΣ ΙΓΚΟΥΑΣΟΥ - ΡΙΟ ΝΤΕ ΤΖΑΝΕΪΡΟ**
Αναχ. 24/10 - 7/11 - 21/11 - 28/11 446.000 δρχ
♦**ΚΑΤΜΑΝΤΟΥ - ΒΑΡΑΝΑΣΙ - ΚΑΤΖΟΥΡΑΧΟ - ΑΓΚΡΑ - ΤΖΑΪΠΟΥΡ - ΔΕΛΧΙ**
Αναχ. 25/10 - 8/11 - 22/11 405.000 δρχ

ΑΚΟΜΑ
- Πακέτα εκδρομών για **ΣΑΝΤΟΡΙΝΗ - ΜΥΚΟΝΟ**
- Ακτοπλοϊκά εισιτήρια για **ΑΓΚΩΝΑ - ΠΡΙΝΤΕΖΙ**
- Εισιτήρια Ο.Α. Εξωτερικού σε απίθανες τιμές
- Φθηνά αεροπορικά εισιτήρια εσωτερικού για νεαρούς και άνω των 60
- AIR GREECE - ΔΑΝΕ SEA LINE - G.A. FERRIES

X596-31/10

ART ΕΠΙΓΡΑΦΕΣ ΠΑΝΤΟΣ ΤΥΠΟΥ

Φωτογραφίες - Διαφάνειες - Σταντ
Ηλεκτρονικοί πίνακες
Ετερόφωτες νέου τύπου πινακίδες
ΚΑΤΑΣΚΕΥΕΣ ΜΕΤΑΛΛΙΚΕΣ - ΑΛΟΥΜΙΝΙΟΥ

Γ. ΤΣΙΜΠΙΔΑΚΗΣ
Τηλ. / FAX: 66011 Κιν.: 093 447987 Εργ.: Ασγούρου
X692-31/10

Όταν η ΤΟΥΟΤΑ ΕΛΛΑΣ γιορτάζει, εσείς κερδίζετε!

Συμπληρώνουμε 10 Χρόνια κοντά σας, με σεβασμό και συνέπεια. Γι' αυτό το μεγάλο γεγονός μπορείτε τώρα εσείς ν' αποκτήσετε την ποιότητα ΤΟΥΟΤΑ έως και 500.000 δρχ. φθηνότερα! Αποφασίστε τώρα ποιό από τα μοντέλα ΤΟΥΟΤΑ θέλετε να γίνει δικό σας και βιαστείτε, γιατί η προσφορά ισχύει για περιορισμένο αριθμό αυτοκινήτων. Πείτε Χρόνια Πολλά σε μας, με Κέρδος και Δώρα πολλά για σας!

Γιατί όταν η ΤΟΥΟΤΑ γιορτάζει, εσείς παίρνετε τα δώρα!

Χρόνια Πολλά για μας, δώρα πολλά για σας!

1996: ΧΡΟΝΙΑ ΣΤΑΘΜΟ 96 ! ΣΤΗΝ ΤΟΥΟΤΑ

10 ΧΡΟΝΙΑ ΤΟΥΟΤΑ ΕΛΛΑΣ

Προϊόντα ΤΟΥΟΤΑ τώρα, έως και 500.000 δρχ. φθηνότερα!

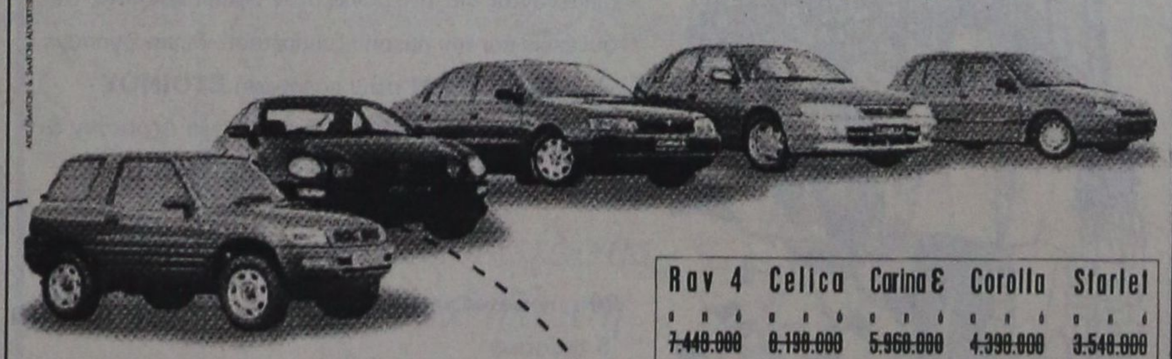

Rav 4	Celica	Carina E	Corolla	Starlet
~~7.448.000~~	~~8.198.000~~	~~5.968.000~~	~~4.398.000~~	~~3.548.000~~
6.948.000	7.698.000	5.568.000	4.148.000	3.348.000

Η προσφορά ισχύει για περιορισμένο αριθμό αυτοκινήτων

RAV 4.
Το μεγάλο Δώρο της επετειακής κλήρωσης

Κι επειδή γενέθλια χωρίς ΔΩΡΑ δεν γίνονται, ένα RAV 4 και πολλά ακόμη δώρα PHILIPS σας περιμένουν, στη Μεγάλη Κλήρωση της ΤΟΥΟΤΑ. Επισκεφθείτε σήμερα κιόλας τους Επίσημους Εμπόρους ΤΟΥΟΤΑ και συμπληρώστε το κουπόνι συμμετοχής. Μπορεί να είστε εσείς ο τυχερός!

TOYOTA 6 ΕΡΓΑΣΙΕΣ ΠΟΙΟΤΗΤΑΣ

TOYOTA
"Οπως σε θέλω. Πάντα κοντά μου."

Εορταστικό Σήμερο στη Ρόδο
Σάββατο 26, Κυριακή 27 και Δευτέρα 28 Οκτωβρίου
από τις 10 το πρωί εως τις 10 το βράδυ.

ε.α.ε.β.ε.
6ο χιλ. Ρόδου - Λίνδου
Τηλ.: 68000
X604 27/10

ΣΧΟΛΗ ΕΚΠΑΙΔΕΥΣΗΣ ΣΚΥΛΩΝ

RHODOS LAND
ΕΚΤΡΟΦΕΙΟ ΓΕΡΜΑΝΙΚΩΝ ΠΟΙΜΕΝΙΚΩΝ



ΚΛΑΥΔΙΟΥ ΥΚΟΝΙΟΣΤΕΙΝ 24-4-95

Διατίθενται κουτάβια εκτροφής RHODOS LAND εγγεγραμμένα στον Κ.Ο.Ε. (FCI)

Υπεύθυνος: **Ελ. Σεγκούνας**
Τηλ. 094 553091

U617-31/10

ΠΑΙΔΑΓΩΓΙΚΟ ΕΡΓΑΣΤΗΡΙ
ΤΕΧΝΗΣ
Απογευματινά προγράμματα
«Τέχνη και Παιδί»

Λειτουργούν τμήματα:
♦ Μουσικής προπαιδείας & μουσικής ευαισθητοποίησης (από 3,5 ως 9 χρονών)
♦ Παιδικής «ορχήστρας» μελωδικών κρουστών οργάνων (από 8 ως 12 χρονών)
♦ Θεατρικού παιχνιδιού - Δραματοποίησης (από 8 ως 12 χρονών)
♦ Λογοτεχνίας για παιδιά (από 8 ως 12 χρονών) (όπου η Τέχνη του Λόγου συνδέεται με άλλες μορφές Τέχνης)

Διδάσκουν
- ΓΙΩΡΓΟΣ ΣΑΚΕΛΛΑΡΙΑΝΗΣ (Μουσικοπαιδαγωγός)
- ΜΥΡΣΙΝΗ ΛΕΝΟΥΔΙΑ ΣΑΚΕΛΛΑΡΙΔΟΥ (Εκπαιδευτικός, ειδικευμένη στο θεατρικό παιχνίδι)
- ΣΤΑΥΡΟΥΛΑ ΜΑΓΚΑΦΑ (Νηπιαγωγός, ειδικευμένη στη μουσική προπαιδεία)

Τα συγκεκριμένα προγράμματα δίνουν ιδιαίτερη σημασία στο ΠΑΙΧΝΙΔΙ, στη ΔΗΜΙΟΥΡΓΙΚΟΤΗΤΑ, στην ΕΚΦΡΑΣΗ, στην ΕΠΙΚΟΙΝΩΝΙΑ, στην ΨΥΧΙΚΗ και ΑΙΣΘΗΤΙΚΗ ΚΑΛΛΙΕΡΓΕΙΑ.
Τα μαθήματα γίνονται στις αίθουσες του Γαλλικού Ινστιτούτου (Οδός Ιπποτών)
Πληροφορίες - Εγγραφές στα τηλέφωνα: **78100, 24301, 25411**
ΕΝΑΡΞΗ ΜΑΘΗΜΑΤΩΝ ΣΤΙΣ 25/9/96
2729

ΝΤΕΤΕΚΤΙΒ
30 ΧΡΟΝΙΑ ΜΟΝΙΜΑ ΚΑΙ ΣΤΗ ΡΟΔΟ
35354-28780
Π.Π ΓΕΡΜΑΝΟΥ 6 (ΠΛΑΤ.ΦΩΚΙΑΛΗ)
Η ΛΥΣΗ!! ΣΕ ΚΑΘΕ ΣΑΣ ΠΡΟΒΛΗΜΑ
EXPRESS SECURITY
Χ543 31/10

SALAMIS Lines
F/B NISSOS KYPROS

ΔΡΟΜΟΛΟΓΙΑ
Για όλο τον ΟΚΤΩΒΡΙΟ
♦ Αναχώρηση από Ρόδο Πέμπτη 16.00
♦ Αφιξη στη Ρόδο Τρίτη 08.30
♦ Παραμονή στη Χάιφα Σάββατο και Κυριακή
Πληροφορίες εισιτήρια στο πρακτορείο
KYDON TOURS
Τηλ. 23000, 27900

Κρουαζιέρα
Μια υπέροχη κρουαζιέρα για
ΚΥΠΡΟ και Αγίους Τόπους
Πάμφθηνο πακέτο, όλα πληρωμένα με παραμονή 1,5 μέρα στην ΚΥΠΡΟ και 2 μέρες στη Χάιφα.
Πλούσιο πρόγραμμα, εκλεκτό πλούσιο φαγητό και 2 οργανωμένες εκδρομές στη Χάιφα, Τελ Αβίβ, Ιεροσόλυμα, Βηθλεέμ, Τιβεριάδα, Ιορδάνη Ποταμό, Κανά, Καπερναούμ
ΟΛΑ ΠΛΗΡΩΜΕΝΑ

KYDON TRAVEL
• 14, ETHELONTON DODEKANISION STR.
TEL.: 23000-27900-75268 - FAX.: 32741
• 8, AKTI SACHTOURI - TEL.: 27722
RODOS - GREECE
M28-30/10

F/B SEA HARMONY II
POSEIDON LINES
Το υπερπολυτελές υπερταχύπλοο 23 κόμβων, κρουαζιερόπλοιο στη διάθεση σας.
Ταξιδέψτε μαζί μας και απολαύστε τα πολυτελή σαλόνια εστιατόρια, μπαρ τις ευρύχωρες και ευάερες καμπίνες του διασκεδάστε με την ορχήστρα μας, δοκιμάστε την τύχη σας στο Καζίνο και προμηθευτείτε τα αφορολόγητα είδη.
ΜΙΑ ΚΡΟΥΑΖΙΕΡΑ ΠΟΥ ΘΑ ΣΑΣ ΜΕΙΝΕΙ ΑΞΕΧΑΣΤΗ
ΚΥΠΡΟ - ΑΓΙΟΙ ΤΟΠΟΙ
Αναχ. κάθε Τρίτη ώρα 21.00
Επισ. κάθε Σάββατο ώρα 06.00

ΕΙΔΙΚΕΣ ΤΙΜΕΣ ΕΚΠΤΩΣΕΙΣ ΓΙΑ ΕΠΙΒΑΤΕΣ ΚΑΙ ΕΜΠΟΡΕΥΜΑΤΑ
Κεντρικό Πρακτορείο
ΓΙΑΝΝΗ ΚΟΥΡΟΥ
Καρπάθου 34, τηλ. 22400
X532-31/10

Η εξέγερση των Βέλγων για την παιδεραστία
ΙΣΤΟΡΙΚΗ ΕΚΔΗΛΩΣΗ
ΕΠΕΜΒΑΣΗ ΚΑΙ ΑΠΟ ΤΟΝ ΒΑΣΙΛΙΑ

ΒΡΥΞΕΛΛΕΣ, 21 (ΑΠΕ-Γαλλ.Πρακτ.)-

Η χθεσινή "Λευκή Πορεία" στις Βρυξέλλες, όπου χιλιάδες Βέλγοι πολίτες ξεχύθηκαν στους δρόμους για να διαμαρτυρηθούν για τα παιδιά που έπεσαν θύματα του κυκλώματος παιδεραστίας του Μαρκ Ντιτρού, "στρίμωξε στον τοίχο" τον πολιτικό κόσμο της χώρας. Ο Βέλγος βασιλιάς Αλβέρτος εξήρε την χθεσινή εκδήλωση αλληλεγγύης του βελγικού λαού, ενώ απ' την άλλη ο πρωθυπουργός της χώρας, Ζαν-Λυκ Ντεσάν δεσμεύτηκε σήμερα για μεταρρυθμίσεις στη βελγική δικαιοσύνη.

"Ιστορική εκδήλωση", "Ολοι οι Βέλγοι ήταν εκεί", η "λευκή ανθρωποθάλασσα", "Ολος ο λαός έδωσε το μήνυμά του", ήταν μερικοί από τους σημερινούς τίτλους των βελγικών εφημερίδων. Σύσσωμος ο βελγικός Τύπος απαιτούσε σήμερα το πρωί από τον πολιτικό και δικαστικό κόσμο της χώρας να απαντήσουν στο θυμό του λαού.

Οι Βέλγοι με την χθεσινή διαδήλωση ζητούσαν όχι μόνον τη μεταρρύθμιση του συστήματος της δικαιοσύνης της χώρας -το οποίο ευθύνεται για σοβαρά σφάλματα στις έρευνες για τις εξαφανίσεις παιδιών- αλλά και ενεργή δράση από την τάξη των πολιτικών, την οποία καταδικάζουν για πελατειακή πολιτική και καθαρά διαχειριστική στάση.

"Η Λευκή Πορεία θα μπορούσε να μετατραπεί σε έναν λευκό θυμό αν δεν υπάρξουν άμεσες απαντήσεις", προειδοποιεί η σοσιαλιστική φλαμανδική εφημερίδα "Het Volk", ενώ η "Gazet van Antwerpen" θεωρεί την χθεσινή συγκέντρωση "την τελευταία ευκαιρία των πολιτικών".

Η διαδήλωση αυτή "έδωσε ένα ξεκάθαρο μήνυμα από τους πολίτες για μερικές δυσλειτουργίες που παρουσιάζονται στη βελγική δικαιοσύνη και η πολιτική τάξη είναι έτοιμη να προχωρήσει σε μεταρρυθμίσεις", διαβεβαίωσε σήμερα τον βελγικό λαό ο πρωθυπουργός της χώρας Ντεάν μιλώντας στον γαλλικό ραδιοσταθμό "Europe 1".

Ο Ντεάν είχε δηλώσει χθες το βράδυ ότι μπορεί να αποφευχθεί η πρόκληση σοβαρής πολιτικής κρίσης στο Βέλγιο. "Ο τρόπος με τον οποίο εκφράστηκε ο Βέλγος πολίτης αποτελεί μια δύναμη, μια ενέργεια, η οποία πρέπει τώρα να χρησιμοποιηθεί για την επιτάχυνση των πραγμάτων".

Επίσης, ο βασιλιάς Αλβέρτος ο Β' δήλωσε "ικανοποιημένος από την αλληλεγγύη" που έδειξε χθες ο βελγικός λαός, τόνισε ο Βέλγος υπουργός Εξωτερικών Υποθέσεων Ερίκ Ντερίκε από την Ιαπωνία, όπου βρίσκεται σε επίσημη επίσκεψη ο Βέλγος μονάρχης.

Ο Αλβέρτος πρόσθεσε ότι εξεπλάγη από το μέγεθος που έλαβε η εκδήλωση διαμαρτυρίας, η οποία ήταν μία από τις πιο σημαντικές που έχουν ποτέ πραγματοποιηθεί στο Βέλγιο.

Ωστόσο, ο βασιλιάς Αλβέρτος τόνισε: "Μια από τις βασικές υποχρεώσεις του κράτους είναι να διασφαλίζει την ασφάλεια όλων των πολιτών και κυρίως των πιο πολύτιμων: των παιδιών μας. Πρέπει να παραδεχτούμε ότι σε αυτή την περίπτωση απέτυχε, καθώς έχουν γίνει πολλά λάθη".

Περισσότεροι από 300.000 άνθρωποι, δηλαδή ποσοστό μεγαλύτερο του 3% του βελγικού πληθυσμού, διαδήλωσαν χθες στις Βρυξέλλες εις μνήμην των παιδιών που έπεσαν θύματα του κυκλώματος των παιδεραστών.

FINCAR A.E.

Μεταχειρισμένα αυτοκίνητα όλων των τύπων, με χρυσή εγγύηση 1 χρόνου και διακανονισμό με χαμηλό επιτόκιο (1%)

Α/Α	ΤΥΠΟΣ	ΜΟΝΤΕΛΟ	ΤΙΜΗ
1	RENAULT-19	1989	2.300.000
2	RENAULT 19	1990	2.400.000
3	RENAULT CLIO	1991	2.300.000
4	RENAULT 9	1984	1.200.000
5	RENAULT 21	1990	3.150.000
6	RENAULT 21	1989	2.900.000
7	SUZUKI SWIFT	1992	2.300.000
8	NISSAN SUNNY	1989	2.400.000
9	HONDA CIVIC	1988	2.200.000
10	NISSAN CERRY	1988	1.600.000
11	HYUNDAI EXEL	1992	2.300.000
12	TOYOTA COROLLA	1991	2.700.000
13	FIAT BARGETTA	1995	6.300.000
14	NISSAN CERRY	1989	1.700.000
15	JEEP ROCSTA	1993	4.000.000
16	MITSUBISHI GALANT	1992	4.500.000

FINCAR A.E. ΤΗΛ. 61825- 64169 κ. Λαζαρίδη Παναγιώτη
Η έκθεσή μας λειτουργεί από τις 8 το πρωί έως τις 8 το βράδυ
M15-31/10

Υποδήματα ΚΑΨΗΣ
BOXER – ΑΛΜΑ – ELLIT – ADAM'S – BOSTON – REGGIO KALABRIA – MIGATO
Πενήντα χρόνια δυναμικής παρουσίας στο χώρο του παπουτσιού
Ανετο πάρκινγκ στην Π. Πόλη
Ευχαριστούμε για την προτίμησή σας
ΕΒΡΑΙΩΝ ΜΑΡΤΥΡΩΝ 36-38 ΠΑΛΙΑ ΠΟΛΗ ΤΗΛ. 27025
2340-12/2/97

Αστραπιαία ενήργησαν οι αστυνομικοί και εξουδετέρωσαν κακοποιό

ΑΘΗΝΑ, 21 (ΑΠΕ).-

Παρά τις προσπάθειες των γιατρών, λίγο μετά τη 1 το μεσημέρι, ο καταζητούμενος Παύλος Κερεμίδης, 45 ετών, υπέκυψε στα τραύματά του. Οπως έγινε γνωστό από τους γιατρούς του νοσοκομείου ``Υγεία``, ο Κερεμίδης έφερε τραύματα από πυροβολισμούς των αστυνομικών στα χέρια, στα πόδια και στο στήθος.

Σύμφωνα με δηλώσεις αξιωματικών της Αστυνομίας, ο Κερεμίδης πήγε στο νοσοκομείο γιατί ήθελε να πάρει από τη φίλη του Ελένη Ανδριοπούλου μια ατζέντα, η οποία περιείχε στοιχεία επιβαρυντικά για τον καταζητούμενο κακοποιό.

Σύμφωνα με τις ίδιες πληροφορίες, ο Κερεμίδης το πρωί είχε διαπληκτισθεί με την Ανδριοπούλου και είχε πυροβολήσει εναντίον της, τραυματίζοντάς την στα πόδια. Η κοπέλα μεταφέρθηκε στο νοσοκομείο ``Υγεία``, όπου και νοσηλεύεται.

Αργότερα, ο Κερεμίδης έμαθε για την ατζέντα και αποφάσισε να πάει στο νοσοκομείο για να την πάρει. Φοβούμενος το ενδεχόμενο ότι οι αστυνομικοί θα του είχαν στήσει ενέδρα, έστειλε αρχικά στο νοσοκομείο το συνεργό του και επίσης καταζητούμενο, Ιωάννη Κουτσομπίλη. Ο Κουτσομπίλης, όμως, δεν αντελήφθη τους αστυνομικούς και έτσι ο Κερεμίδης μεταμφιεσμένος αποφάσισε να μπεί στο νοσοκομείο.

Φθάνοντας σχεδόν έξω από τα εξωτερικά ιατρεία, οι αστυνομικοί του ζήτησαν να παραδοθεί. Εκείνος αντέδρασε χρησιμοποιώντας χειροβομβίδα και πυροβολώντας εναντίον τους με περίστροφο. Ακολούθησε συμπλοκή και ακινητοποίηση του Κερεμίδη μετά τον τραυματισμό του.


Μοντέρνα Τεχνολογία και Παράδοση
Η ΓΕΝΙΚΗ ΤΕΧΝΙΚΗ
συνεχίζει την παράδοση
που έχει δημιουργήσει στον **ΟΙΚΟΔΟΜΙΚΟ ΤΟΜΕΑ** δίνοντας όπως πάντα τις πιο αποτελεσματικές και συμφέρουσες λύσεις...
Επιμένοντας για 18 χρόνια στην υψηλή ποιότητα, στη συνέχεια και την άμεση εξυπηρέτηση, δημιουργήσαμε **ΠΑΡΑΔΟΣΗ** στην παραγωγή **ΕΤΟΙΜΟΥ ΜΠΕΤΟΝ**, παράλληλα με την ανάληψη Δημοσίων & Ιδιωτικών Εργων μεγάλης κλίμακας.
20 σύγχρονες μπετονιέρες,
5 πρέσσες,
2 σταθμοί παραγωγής ΜΠΕΤΟΝ
ΣΤΗ ΡΟΔΟ ΚΑΙ ΣΤΟ ΓΕΝΝΑΔΙ
ιδιόκτητο εργαστήριο ελέγχου - μελέτης σύνθεσης του ΜΠΕΤΟΝ και πλήρες δίκτυο ραδιοτηλεφώνων,
θα είναι στη διάθεσή σας αν θελήσετε να συνεργαστούμε.
ΓΕΝΙΚΗ ΤΕΧΝΙΚΗ - έτοιμο μπετόν
ΣΤΑΘΜΟΣ ΜΠΕΤΟΝ ΡΟΔΟΥ: ΤΗΛ. 0241 / 61485, 62323
ΣΤΑΘΜΟΣ ΜΠΕΤΟΝ ΓΕΝΝΑΔΙΟΥ: ΤΗΛ. 0244 / 43176, 43470
ΚΕΝΤΡΙΚΑ ΓΡΑΦΕΙΑ: Αρκαδίου 2, Ρόδος
Τηλ. 0241 / 22186, 28058, 22968

G. A. FERRIES
ΔΡΟΜΟΛΟΓΙΑ: ΑΠΟ 14/10/96
F/B MARINA
● Κάθε ΔΕΥΤΕΡΑ,ΤΕΤΑΡΤΗ & ΠΑΡΑΣΚΕΥΗ από ΠΕΙΡΑΙΑ 16.00 για:
ΠΑΤΜΟ - ΛΕΡΟ - ΚΑΛΥΜΝΟ - ΚΩ - ΡΟΔΟ
● Κάθε ΤΡΙΤΗ, ΠΕΜΠΤΗ & ΣΑΒΒΑΤΟ από ΡΟΔΟ 16.00 για:
ΚΩ - ΚΑΛΥΜΝΟ - ΛΕΡΟ - ΠΑΤΜΟ - ΠΕΙΡΑΙΑ
F/B ROMILDA
● Κάθε ΔΕΥΤΕΡΑ από ΠΕΙΡΑΙΑ 16.00 για:
ΠΑΡΟ - ΙΟ - ΘΗΡΑ - ΗΡΑΚΛΕΙΟ - ΚΑΣΟ - ΚΑΡΠΑΘΟ - ΔΙΑΦΑΝΙ - ΧΑΛΚΗ - ΡΟΔΟ
● Κάθε ΤΡΙΤΗ από ΡΟΔΟ 23.45 για:
ΧΑΛΚΗ - ΔΙΑΦΑΝΙ - ΚΑΡΠΑΘΟ - ΚΑΣΟ - ΗΡΑΚΛΕΙΟ - ΘΗΡΑ - ΝΑΞΟ - ΠΑΡΟ - ΠΕΙΡΑΙΑ
● Κάθε ΠΑΡΑΣΚΕΥΗ από ΠΕΙΡΑΙΑ 16.00 για:
ΠΑΡΟ - ΙΟ - ΘΗΡΑ - ΗΡΑΚΛΕΙΟ - ΚΑΣΟ - ΚΑΡΠΑΘΟ - ΡΟΔΟ
● Κάθε ΣΑΒΒΑΤΟ από ΡΟΔΟ 20.00 για:
ΚΑΡΠΑΘΟ - ΗΡΑΚΛΕΙΟ - ΘΗΡΑ - ΙΟ - ΠΑΡΟ - ΠΕΙΡΑΙΑ
ΠΡΟΣΟΧΗ: *Ενημερωθείτε για τις χειμερινές τιμές*
ΚΕΝΤΡΙΚΟ ΠΡΑΚΤΟΡΕΙΟ ΡΟΔΟΥ
KYDON TRAVEL
• 14, ETHELONTON DODEKANISION STR.
TEL.: 23000-27900-75268 - FAX.: 32741
• 8, AKTI SACHTOURI - TEL.: 27722
RODOS - GREECE
M28-31/10

ΜΕΓΑΛΕΣ ΕΥΚΑΙΡΙΕΣ

1) Στην Κέννεντυ διαμέρισμα 100τ.μ. τιμή 20.000.000 δρχ.
2) Στη λεωφόρο Αφάντου - Κολυμπίων 2.000τ.μ., τιμή 15.000.000 δρχ.
3) Στα Κοσκινού μαιζονέτα σε κολώνες, 200τ.μ. μόνο 18.000.000 δρχ.
4) Δυόροφος κατοικία επί Καθοπούλη 140τ.μ., τιμή 19.000.000 δρχ.
5) Στα Κρητικά ανακαινισμένη αίθουσα 100τ.μ., με οικόπεδο 1.200τ.μ., κατάλληλη και για επαγγελματική χρήση μόνο 30.000.000 δρχ.
6) Κρητικά οικία 160τ.μ. με οικόπεδο 500τ.μ. τιμή 25.000.000 δρχ.
7) Στη Στέλιου Κωτιάδη γκαρσονιέρα 40τ.μ., τιμή 4.500.000 δρχ.
8) Παρ. Ελ. Βενιζέλου, ισόγειο διαμέρισμα. 118τ.μ., κατάλληλο και για επαγγελματική χρήση. Τιμή 25.000.000
9) Τριάντα μαιζονέτες σε κολώνες, 140τ.μ. εντός οικοπέδου, 1.000τ.μ. Τιμή 20.000.000.
10) Διαμέρισμα στους Δασκάλους, 85τ.μ. σε κολώνες, 9.000.000
11) ΕΛΕΟΥΣΑ. Με πανοραμική θέα, οικόπεδα 8.000τ.μ. Τιμή 12.000.000
12) Παραλιακή ταβέρνα στην ΙΑΛΥΣΟ. Η επιχείρηση μόνο 6.000.000
13) FAST - FOOD - επιχείρηση στα 100 Μαγαζιά
14) Παλιά Πόλη. Πληρ/ον Αγ. Φανουρίου, 50τ.μ. Τιμή 8.000.000
15) Παλιά Πόλη, μονοκατοικία 160τ.μ. Τιμή 25.000.000
16) Θολός καινούργια μονοκατοικία εντός οικοπέδου 1000τ.μ. με 3 υπνοδωμάτια μόνο 18.000.000
17) Επαυλη στο Φαληράκι, εντός οικοπέδου 1.100τ.μ. τιμή 25.000.000
18) Διαμερισματάκια καινούργια 40τ.μ. τιμή 8.000.000
19) Στην παραλία Αφάντου, 300 μ. από το κύμα. 2000τ.μ., τιμή 10.000.0000
20) Οικόπεδο στα Κοσκινού, 1000τ.μ. με άδεια οικοδομής, τιμή 6.000.000
21 Οικόπεδο πλησίον Αραπάκι 1100τ.μ. τιμή 60.000.000
22) Μαιζονέτα στους Τρεις 107τ.μ. εντός οικοπέδου 220τ.μ., τιμή 25.000.000
23) Μαιζονέτα στους Καστελλοριζιούς 200τ.μ., εντός οικοπέδου 180τ.μ. σε κολώνες 20.000.000
24) Γκαρσονιέρα 41τ.μ. 1ος όροφος στην Παν. Ροδίου τιμή 7.000.000
25) Πλατεία Εβραίων Μαρτύρων διώροφη κατοικία, δύναται να μετατραπεί σε κατάστημα ισόγειο 70τ.μ. α΄ όροφος, 70τ.μ. τιμή 45.000.000
26)Κτήμα με ελαιόδεντρα στ΄ Αφάντου 4.000τ.μ. Τιμή 12.000.000
27) Σκάφος μήκους 5,75μ., ταχύπλοο μόνο 3.000.000
28) Πλησίον Θεμ. Σοφούλη διαμερίσματα διαφόρων διαστάσεων 35τ.μ.-54τ.μ., 75τ.μ. και 85τ.μ.
29) Γεννάδι ισόγειο διαμέρισμα 104τ.μ. με αποθήκη 35 τ.μ. εντός οικοπέδου 320τ.μ. τιμή 15.000.000
30) Κολύμπια οικόπεδο επί της λεωφόρου Κολυμπίων 11.000τ.μ. τιμή 60.000.000
31) Καταβιά 7 αγροτεμάχια συνολικής εκτάσεως 15.000τ.μ. μόνο 5.000.000
32) Διαμέρισμα επί της Αλ. Διάκου 100τ.μ. καθαρό τιμή 20.0000.000
33) Στην οδό Στοκχόλμης διαμέρισμα 95 τ.μ. Τιμή 17.000.000.
34) Αφάντου οικόπεδο εντός σχεδίου 500τ.μ. Τιμή 10.000.000
35) Παραδοσιακό σπίτι Αφάντου 100τ.μ. Τιμή 8.000.000
36) Οικόπεδα στα Κοσκινού με πανοραμική θέα των 200-300-400τ.μ., με άδεια οικοδομής
37) Οικόπεδο στ΄ Αφάντου 200τ.μ. με πανοραμική θέα. Τιμή 6.000.000
38) Οικόπεδο στ΄ Αφάντου 300τ.μ. τιμή 5.000.000
39) Κολύμπια μαγαζί στη λεωφόρο προς παραλία, 38τ.μ., τιμή 14.000.000
40) Στην προέκταση Αννης Μαρίας κατάστημα ισόγειο, 180τ.μ. με υπόγειο 170 τ.μ. Τιμή 65.000.000
41) Καταβιά οικόπεδο 900τ.μ. εντός οικισμού. Τιμή 5.000.000
42) Λάρδος οικόπεδο 4.800τ.μ. με πανοραμική θέα και 300μ. από παραλία. Τιμή 8.000.000
43) Στην Κέννεντυ διαμέρισμα πολυτελούς κατασκευής με κεντρική θέρμανση 100τ.μ. Τιμή 25.000.000 δρχ.
44) Ιξιά . Οικόπεδο 4.500τ.μ. Τιμή 35.000.000
45) Κοντά στον Αγιο Σουλά, γεωργική έκταση 27.000τ.μ. σε τιμή ευκαιρίας
46) Αρχάγγελος. Μονοκατοικία εντός οικοπέδου 200τ.μ. Τιμή 20.000.000
47) Φάνες μαιζονέτα 100τ.μ., μόνο 15.000.000
48) Γεννάδι. Οικόπεδο 230τ.μ., με άδεια οικοδόμισης, τιμή 5.000.000
49) Γεννάδι οικόπεδο, πάνω στο κύμα 4.000τ.μ. Τιμή 25.000.000
50) Πλατεία Μεγ. Κων/νου ημιυπόγεια αποθήκη, 150τ.μ., σε καλή τιμή
51)Δια μέρισμα στην οδό Σωτήρος, 100τ.μ. 3 υπνοδωμάτια. Τιμή 15.000.000
52) Διαμέρισμα στην οδό Ρόδου Λίνδου, 100τ.μ., με 3 υπνοδωμάτια. Τιμή 13.000.000
53) Κως - μαγαζί, υπόγειο 150τ.μ. - ισόγειο 150τ.μ., 1ος όροφος 150τ.μ. εντός οικοπέδου 2000τ.μ. Τιμή 65.000.000 έναντι ΜΑΡΙΝΟΠΟΥΛΟΥ
54) Κως - περιοχή Τιγγάκι, οικόπεδο 7.000τ.μ. πάνω στο κύμα. Τιμή 35.000.000
55) Στην λεωφόρο Τριαντών ενοικιάζεται κατάστημα 46τ.μ. ενοίκιο 120.000 δρχ. χωρίς αέρα
56) Στην οδό Αθηνών αποθήκη 115τ.μ. Τιμή 5.000.000
57) Ιαλυσός - διαμέρισμα σκελδόν καινούργιο 120τ.μ. Τιμή 24.000.000
58) Κοσκινού - οικόπεδο 2.500τ.μ. εντός ζώνης Τιμή 13.000.000
59) Λεωφόρος Ρόδου - Καλλιθέας 5.500τ.μ. Τιμή 110.000.000
60) Στους μαραγκούς - Τσαΐρι βιοτεχνικός χώρος 100τ.μ. Τιμή 6.000.000
61) ΣΥΜΗ - Οικόπεδο στους Μύλους, 200τ.μ., με άδεια οικοδομής για 110τ.μ. Τιμή μόνο 6.000.000
62) ΑΠΟΘΗΚΗ 150τ.μ., πλησίον της οδού Γράμμου μόνο 9.500.000
63) Οικόπεδο στα Τριάντα 2.500τ.μ., εντός ζώνης μόνο 15.000.000
64) Σύμη - Οικόπεδο στο Πέδι, 900τ.μ., μόνο 7.000.000 δρχ.
65) Σύμη 2 χαλασμένα σπίτια στον καταρράκτη. Τιμή 400.000 έκαστο
66) Ασγούρου, οικόπεδο 300τ.μ., με άδεια οικοδομής για 240τ.μ. Τιμή 13.000.000
67) Αφάντου, διώροφη οικία, 80τ.μ., ισόγειο, 80τ.μ., 1ος όροφος. Τιμή μόνο 15.000.000
68)ΜΑΙΖΟΝΕΤΑ στην Ιαλυσό, ημιτελής, 110τ.μ., τιμή 15.000.000
69) Μονοκατοικία ΙΑΛΥΣΟ, 130τ.μ., τιμή 11.000.000
70) Στην οδό Στοκχόλμης, καινούργιο διαμέρισμα, 72τ.μ. Τιμή 15.000.000
71) ΙΑΛΥΣΟΣ - Μαιζονέτα, 150τ.μ., σε κολώνες εντός οικοπέδου 300τ.μ., τιμή 19.000.000 δρχ.
72) ΑΣΓΟΥΡΟΥ, οικόπεδο 3.900τ.μ., εντός ζώνης, μόνο 20.000.000 δρχ.

ΠΛΗΡΟΦΟΡΙΕΣ ΤΗΛ. 21949
ΚΤΗΜΑΤΟΜΕΣΙΤΙΚΟ ΓΡΑΦΕΙΟ ΕΛΛΗΝΟΚΤΗΜΑΤΙΚΗ
ΒΑΣ.ΝΙΚΟΛΗΣ - ΓΕΩΡΓ. ΔΑΣΚΑΛΑΚΗΣ
Υπεύθ. ΑΝΤΩΝΙΟΣ ΝΙΚΟΛΗΣ
ΚΩΝ. ΥΔΡΑΙΟΥ 38 - ΡΟΔΟΣ
3484-10/11

Η ΙΣΤΟΡΙΑ ΤΟΥ ΧΡΙΣΤΙΑΝΟΥ ΜΠΑΡΜΑΝ ΚΑΙ ΤΗΣ ΜΩΑΜΕΘΑΝΗΣ ΠΡΙΓΚΙΠΟΠΟΥΛΑΣ ΣΤΑ ΧΡΟΝΙΑ ΤΟΥ '30 ΠΟΥ ΣΥΓΚΛΟΝΙΣΕ ΤΗΝ ΠΑΓΚΟΣΜΙΑ ΚΟΙΝΗ ΓΝΩΜΗ

Ο πρίγκιπας της Ρόδου

Εχει ευγένεια και αρχοντιά αυτός ο γηραιός κύριος. Αργό και αγέρωχο βήμα. Φως και νοσταλγία στα μάτια. Οταν σουρουπώνει και κατηφορίζει από το ύψωμα της πόλης - τη συνοικία Μόντε Σμιθ - για να περιδιαβεί την Παλαιά Πόλη, με το ξακουστό κάστρο, τους βυζαντινούς ναούς και τα μεσαιωνικά κτίρια, ψιθυρίζουν οι γεροντότεροι: «Ο πρίγκιπας! Ο πρίγκιπας...».

ΞΑΦΝΙΑΖΟΝΤΑΙ οι νεώτεροι, αλλά μόνο τα παιδιά αναρωτιούνται πώς γίνεται να 'ναι πρίγκιπας αυτός ο άνθρωπος, κι αν στα αλήθεια είναι, γιατί δεν ζει σε παλάτι αλλά στη γειτονιά τους, σ' αυτό το δίπατο σπίτι της οδού Θεμιστοκλέους Σοφούλη 50;

Μπερδεμένος με την αλήθεια ο μύθος, ίσα που αντιστέκεται στο χρόνο. Πέρασαν κιόλας 60 χρόνια από τότε που ο Τάσος Χαραλάμπης ξεπέρασε τα στενά σύνορα της Ρόδου, προκαλώντας αναταραχή με πρωτοσέλιδα σε αναρίθμητες εφημερίδες του κόσμου. Ακόμη όμως και τότε, συνταυτίστηκε η αλήθεια με το ψέμα, η πραγματικότητα με τη φαντασία. Γιατί η ιστορία ενός απλού υπαλλήλου του φημιστού «Ξενοδοχείου των Ρόδων» με την Αντζα, την πρωτότοκη κόρη του βασιλιά Φεϊζάλ του Ιράκ, φάνταζε και τότε σαν παραμύθι...

Εξι δεκαετίες πριν: 28 Μαΐου 1936. Ολοσέλιδος ο τίτλος στην πρώτη σελίδα της «Ακρόπολις»:

«Το χθεσινόν δραματικόν 24ωρον της εξωτικής Ατζα και του ωραίου συζύγου της Τάσου Χαραλάμπη. Ο ήρωας του ειδυλίου ομιλεί εις την «Ακρόπολιν».

Πηχυαίοι και οι υπότιτλοι που ακολουθούν: «Το χθεσινόν σπαρταριστόν φιλμ εις τον «ΑΤΛΑΝΤΙΚ». «Διαγωνισμός» διπλωματών, δικαστών, δημοσιογράφων και φωτορεπόρτερ. Σχέδια και παγίδες. Οπου εμφανίζεται επιτέλους ο ωραίος Τάσος και ομιλεί δια το ειδύλλιόν του. Η δραματική συνομιλία των δύο αδελφών πριγκιπισσών. - «Δεν με χωρίζει τίποτα από τον άνδρα μου». Αλλαι λεπτομέρειαι...».

Την εφημερίδα «Ακρόπολιν» συναγωνίζεται και η «Βραδυνή» που κρατά ως πρωτοσέλιδο για μέρες το θέμα, αναδημοσιεύοντας φωτογραφίες και ρεπορτάζ ιταλικών και αγγλικών εντύπων: «Η αδελφή του βασιλέως του Ιράκ αφιχθείσα ινκόγκνιτο εις Αθήνας απήγαγεν έναν Ελληνα. Εβαπτίσθη χριστιανή και ετέλεσε τους γάμους της προχθές. Το ειδύλλιον επλέχθη εις την Ρόδον, όπου ο εκλεκτός της ήτο υποδιευθυντής του «Ξενοδοχείου των Ρόδων». Η ηρωίς είναι απ' ευθείας απόγονος του Μωάμεθ και πρεσβυτέρα κόρη του αποθανόντος Φεϊζάλ. Η βάπτισις και η στέψις εγένετο εις το εκκλησάκι του Ελληνικού, το δε ζεύγος των νεονύμφων διαμένει εις ένα ξενοδοχείον της οδού Σταδίου».

Στην ένατη δεκαετία του κύκλου ζωής του σήμερα, ο Τάσος Χαραλάμπης είναι ενδεδυμένος με το απυρόβλητο του μύθου. Γύρω του όλα άλλαξαν. Πολλά ξεχάστηκαν. Η ζωή τράβηξε άλλοτε την ανηφόρα κι άλλοτε την κατηφόρα. Αλλά στο δικό του λογισμό δεν θάμπωσαν τα γεγονότα. «Λουστράρει» τη μνήμη του όλα αυτά τα χρόνια.

Συντηρεί αναμνήσεις. Καταγράφει μικρές και μεγάλες σκέψεις σε ημερολόγια. Γι αυτόν, τίποτα απ' όλα όσα βιώνονται δεν χάνεται. Κι όλα, σημαντικά ή ασήμαντα, «έχουν αφορμή και αιτία». Κινητή βιβλιοθήκη ο ίδιος, ταξιδευτής της ζωής, πλήρης εμπειριών και γνώσης, καταθέτει για πρώτη φορά στα «ΝΕΑ», ύστερα από εξηντάχρονη σιωπή, μια πρωτόγνωρη ιστορία - μια «Ιστορία Ζωής», απ' αυτές που μόνο η περιήγηση στη χώρα της φαντασίας υπόσχεται!..

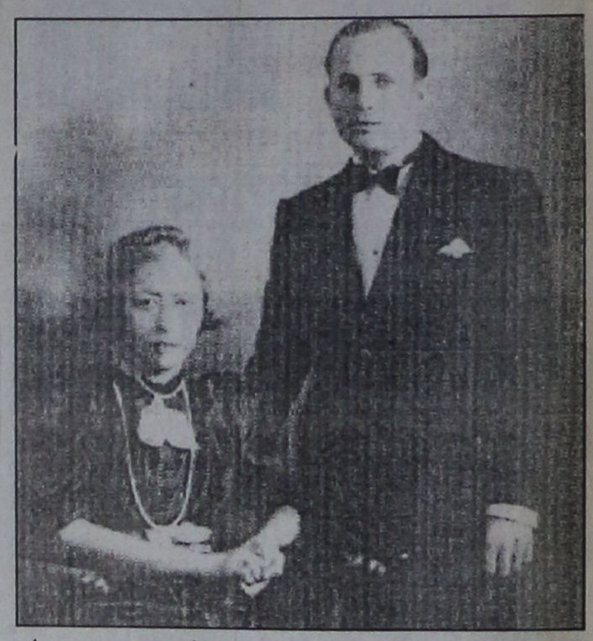

60 χρόνια μετά, μιλάει για τον φλογερό έρωτα με την πριγκίπισσα

ΚΑΘΙΣΜΕΝΟΣ στη σκαλιστή πολυθρόνα με τα αετώματα και το θαμπό - πολυκαιρισμένο πια - κεχριμπαρένιο βελούδο, μιλά διαρκώς. Πότε για την Αντζα και πότε για τη Μαρίτσα! Η Αντζα ήταν πριγκίπισσα. Και η πρώτη του γυναίκα. Του χάρισε, λέει, ένα ταξίδι από την αόρατη χώρα του ονείρου στη λεωφόρο της πραγματικότητας. Το τίμημα ήταν και για τους δύο σκληρό. Αυτός ο έρωτας ήταν τόσο ανέλπιδος και τόσο απελπισμένος, που κατάφερε να «σπάσει» ταμπού και σύνορα, να «ραγίσει» φραγμούς και θρησκείες...

Υστερα, μιλά με ανείπωτη τρυφερότητα για τη Μαρίτσα. Που δεν ήταν βασιλοπούλα. Ηταν όμως κόρη του Σταύρου και της Ελένης Σταυρινίδη. Από τη Ρόδο. Εγινε η δεύτερή του γυναίκα. Για να του χαρίσει ό,τι πολυτιμότερο - τη διαιώνιση των γενεών: ένα γιο και μια κόρη. Που με τη σειρά τους του 'δωσαν πίσω, ως προσφορά αγάπης, τέσσερις εγγονούς. Και οι δύο απ' αυτούς φέρουν το όνομά του...

«Είναι δυνατόν να ξεχάσω»; Απορεί. Συγκινείται. Ηταν 14 χρονών παιδί, όταν έφυγε από τη γενέτειρά του, τη Σύμη, να εργασθεί στη Ρόδο. Γεννημένος την όγδη ημέρα του Γενάρη, το 1912, σ' αυτή «την ακρούλα του πελάγου όπου ο δημιουργός μάζεψε το περίσσευμά του από πέτρες», ανατράφηκε και νανουρίστηκε «απ' τα κύματα που έσπαγαν στα βράχια» κι ονειρεύτηκε το ξάνοιγμά του στους ορίζοντες του κόσμου. Πλοίαρχος σπογγαλιείας ο πατέρας του, οικογένεια που ευημερούσε έως τη μέρα που το μηχανοκάικο του πατέρα με όλα του τα εξαρτήματα κατασχέθηκε από τις τουρκικές αρχές, στα παράλια της Μ. Ασίας. Ετσι, παραμερίσθηκε το όνειρο για σπουδές του φιλομαθούς Τάσου...

Τίποτα, όμως, δεν είναι τυχαίο. Ο Τάσος δεν τελείωσε το γυμνάσιο, αλλά πρώτευσε σε ό,τι κι αν έκανε: «Ξέχασα τον πρωϊνό μου πόθο. Είχαμε υποσχεθεί προίκα στον αρραβωνιαστικό της μεγάλης αδελφής. Κι ο πατέρας είχε χρέη...».

Με την ευχή των γονιών του, μετοίκησε στη Ρόδο. Βρήκε δουλειά σ' ένα ξενοδοχείο. Προόδευσε. Και μόλις έμαθε ότι άνοιξε το περίφημο «Ξενοδοχείο των Ρόδων», στις 24 Μαΐου 1927, έπιασε τάχιστα εκεί δουλειά. Σ' ένα χρόνο, ξεχρέωσε τα πάντα...

Η γνωριμία στη Ρόδο, τα ραντεβού στη Βαγδάτη

Ο ΜΠΑΡΜΑΝ ΚΑΙ Η ΒΑΣΙΛΟΠΟΥΛΑ

Συνδύαζε τη νεότητα με την ευγένεια και την ομορφιά. Ηταν ονειροπόλος, αλλά και ολιγαρκής. Κι ούτε που φανταζόταν τι την περίμενε, εκείνο το καλοκαίρι του 1935. Μπάρμαν πια - με θέση υποδιευθυντού - στο «Ξενοδοχείο των Ρόδων», με χρήματα στην τράπεζα, με μαθήματα αγγλικής και γαλλικής και σοβαρή πρόταση για την κάλυψη της κενής θέσης του δ ιευθυντού σε αρχοντικό ξενοδοχείο του Καΐρου, οργάνωσε τη μετέπειτα ζωή του. Ωσπου όλα άλλαξαν...

Εκείνη, έφτασε με την αδερφή, τις φίλες και τη συνοδεία τους, ένα αποψινό απόγευμα του Ιουλίου. Στο ξενοδοχείο σήμανε συναγερμός για τις δύο κόρες του βασιλιά Φεϊζάλ, του Ιράκ - της δυναστείας των Χασιμιτών: «Το μπαρ ήταν ακριβώς απέναντι από τα δωμάτια των πριγκιπισσών. Ετσι το ήθελε η μοίρα. Για να αναπτυχθεί ένας θυελλώδης έρωτας που αναστάτωσε ολόκληρο τον κόσμο και συνέτριψε στέμμα, πατρίδα και θρησκεία..».

Η Αντζα ήταν η μεγαλύτερη. Εξωτική - καλλονή για την εποχή. Πενθούσαν τα δύο κορίτσια το θάνατο του πατέρα και της μητέρας τους. Και ο αδερφός τους που στέφθηκε βασιλιάς, τις έστειλε να κατευνάσει τον πόνο τους: «Φαίνεται ότι ο πονεμένος αισθάνεται τον έρωτα πια βαθιά», μονολογεί ο Τάσος Χαραλάμπης, θέλοντας να δώσει εξήγηση στο δικό του ερώτημα «γιατί έριξε πάνω μου το βλέμμα της μια πριγκίπισσα».

Ηρθαν και παρήλθαν οι μέρες. Οι βασιλοπούλες θα κάθονταν ένα μήνα στη Ρόδο. Κατέληξαν όμως, να φύγουν, ύστερα από ...τρεις! «Ηταν αγνός, άδολος, αληθινός ο έρωτας που αναπτύχθηκε», υπερτονίζει ο μπαρμπα - Τάσος. Και κάνει σύγκριση με το «τώρα, όπου ακόμη και τα αισθήματα παίρνουν το χρώμα του χρήματος».

Μωαμεθανή και βασιλοπούλα η Αντζα. Χριστιανός και μπάρμαν ο Τάσος. Θανάσιμος συνδυασμός. Οι συναντήσεις τους κρυφές, βιαστικές - κάτω απ' τον τρόμο των σωματοφυλάκων. Σε νυκτερινές ώρες και στιγμές που τα πάντα πρεμούσαν. Στα γράμματα που αντάλλασσαν, σιγόκαιε πυρκαγιά. Που όλο και δυνάμωνε. Κρυφά αντάλλαξαν και αρραβώνα. Και σχεδίαζαν, επειδή γνώριζαν ότι η ένωσή τους ήταν απαγορευμένη, να ζήσουν έστω και 15 μέρες μαζί και μετά να αυτοκτονήσουν: «Αν η ζωή εμπόδιζε την ένωσή μας, ο θάνατος θα 'ταν γλυκός γιατί δεν θα μας χώριζε!

«ΗΜΟΥΝ ΤΥΦΛΟΣ ΑΠΟ ΑΓΑΠΗ»

«Ιερό των αναμνήσεων το δωμάτιό του - χώρος προσωπικής αναπόλησης. Φωτογραφίες της Αντζα και της Μαρίτσας παντού. Αλλά και των παιδιών και των εγγονιών. Σ' ένα κλειδωμένο συρτάρι «φυλάει» ο μπαρμπα - Τάσος 200 γράμματα της Αντζα. Δεκάδες κάρτες και τηλεγραφήματα. Και σε 17 συνολικά άλμπουμ, εκατοντάδες φωτογραφίες μιας ζωής που στάθηκε τόσο απρόσμενη:

«Οταν εκείνη έφυγε, δώσαμε υπόσχεση ζωής και θανάτου. Θα πήγαινε πρώτα στο Αμμάν, στο θείο της βασιλέα και σε έναν περίπου μήνα στη Βαγδάτη. Κανονίσαμε να πάω στο Ιράκ. Ημουν έτοιμος να θυσιάσω την ύπαρξή μου για την αγάπη που μου πρόσφερε...».

Δύσκολη εποχή. Μεγάλο το ρίσκο. Οι γονείς και τα αδέρφια εναντιώθηκαν στην απόφασή του. Ηταν τυφλός - λέει. Δεν έβλεπε και δεν άκουγε τίποτα. Και πάνοπλος από αγάπη - έτοιμος να εισχωρήσει στη φωλιά του λύκου. Αποδέχθηκαν την «τρέλα» του, αρκεί να τον συνόδευε ο γαμπρός του:

«Μια άβυσσος μας χώριζε. Μα ακόμη κι αν ο θάνατος κρεμόταν από πάνω μου, με βάσανα και μαρτύρια, πάλι εγώ θα 'φευγα γιατί εκείνη το ήθελε! Θα αναχωρούσα 20 μέρες αργότερα και μέσω Βηρυττού και Δαμασκού θα πήγαινα στη Βαγδάτη...».

Εφυγαν στις 22 Οκτωβρίου του '35. Απίστευτες ταλαιπωρίες τους είχαν στήσει καρτέρι. Παράτολμο το ταξίδι - χωρίς εγκρίσεις και βίζες από προξενεία και αστυνομίες: «Επιδεικνύοντας την προσωπική κάρτα της υψηλότητάς της, «άνοιγαν» μονοπάτια..».

Από Βηρυττό, Δαμασκό και από Δαμασκό, Βαγδάτη. Διήνυσαν επικίνδυνους και κακοτράχηλους δρόμους - με 10 χιλιόμετρα την ώρα. Ατελείωτο το ταξίδι. Ξενύχτησαν σε φυλάκια και σε ερήμους. Ταλαιπωρήθηκαν, αρρώστησαν... Αλλά έφτασαν.

Κι ύστερα από 40 μέρες αποχωρισμού ξανασυναντήθηκαν οι δυο τους. Ραντεβού όλο τρόμο, αγωνία και καρδιοχτύπια. Λάθρα. Με φερετζέ, απλής χανούμισσας εκείνη - μη και αναγνωρισθεί. Κάτωχρος και αποφασισμένος εκείνος. Φρόντιζαν να κλείνουν τα διπλανά θεωρεία θεάτρων και κινηματογράφων της Βαγδάτης στο Αλ Χάμπρα - όπου παιζόταν και ένα έργο χωρίς θεατές. Τις μέρες που η Αντζα αδυνατούσε να βγει, ο Τάσος έκοβε βόλτες έξω από το παλάτι. Εκείνη, πίσω από το παράθυρό της πάντα, που έβλεπε στο μεγάλο κήπο...

Συνέβησαν τόσα και τόσα - δεν θα αρκούσε ολόκληρο βιβλίο - μέχρι που οι συνθήκες έγιναν απαγορευτικές έως επικίνδυνες για τον Τάσο. Πήραν από κοινού την απόφαση, ύστερα από παραμονή 40 ημερών στη Βαγδάτη, να επιστρέψει στη Ρόδο, μέσω Αλεξανδρείας. Ετσι κι έγινε - παραμονές Χριστουγέννων του '35.

Γάμος - βόμβα, ζωή - παραμύθι, σιωπηλός χωρισμός

ΤΟ ΟΝΕΙΡΟ ήταν που κράταγε ακόμα ζωντανούς τους δύο παράτολμους: Να βρεθούν στην Αθήνα πια. Οπου αν δεν κατόρθωναν να ενωθούν δια γάμου, θα πέθαιναν.

Ενα γράμμα ταξίδευε κάθε μέρα στη Ρόδο από Βαγδάτη. Κι άλλο ένα από Ρόδο στη Βαγδάτη. Ετρεχαν οι μήνες. Εκείνη κατόρθωσε να εγκριθεί, από τον αδελφό της, το ταξίδι στην Αθήνα. Με την αδελφή της πάντα και όλη την ακολουθία τους. Κι όταν τον ειδοποίησε ότι στις 10 Μαΐου του '36 θα βρισκόταν στο κάτσπρο καράβι «Παλαιστίνα» που θα έφθανε στον Πειραιά, ο Τάσος πανηγύρισε!

Εκείνος πήγε νωρίτερα στην Αθήνα. Το εγχείρημα έδειχνε ακατόρθωτο. Οι ιεράρχες στους οποίους απευθύνθηκε, του γύρισαν την πλάτη. Ηταν μεγάλη η ευθύνη. Οι μέρες γεμάτες ένταση. Και αποφασιστικότητα. Φίλοι του βοήθησαν να βρεθεί ο καλύτερος δικηγόρος της Αθήνας. Ο περίφημος Γ. Σωτηρόπουλος. Κοινοί γνωστοί τον έπεισαν να αναλάβει την υπόθεση. Να διερευνήσεις τις εκκλησιαστικές και τις νομικές προεκτάσεις του θέματος, να βρει λύση.

ΞΑΦΝΙΚΑ ΚΟΛΛΗΣΕ

Δεν ηταν εύκολη η λύση. Ολα επρεπε να γίνουν κρυφά, γρήγορα, αιφνιδιαστικά. Λίγες μέρες μετα τον ερχομό της Αντζα, η υπόθεση κόλλησε. Ο δικηγόρος υπαναχώρησε, φοβούμενος το σκάνδαλο: «Δεν σε τύπτει η συνείδησή σου; Θα αυτοκτονήσουμε», του είπε Τάσος. Ανένδοτος εκείνος. Χρειάστηκε να ξοδευτεί πολύτιμος χρόνος για να πειστεί εκ νέου...

Τους ειδοποίησε το πρωί ότι το απόγευμα θα γινόταν ο γάμος. Σ' ένα εκκλησάκι στο Ελληνικό. Πρώτα βαφτίστηκε η Αντζα. Υστερα έγινε η τελετή. Δάκρυσαν οι λιγοστοί φίλοι...

Την επομένη έσκασε η βόμβα στην Αθήνα. Πανικός. Η ειδηση «πέταξε» απ' άκρη σε άκρη, σε Δύση και Ανατολή. Δικηγόροι προσπαθούσαν να ακυρώσουν το γάμο. Μάταια, όμως - όλα είχαν γίνει όπως έπρεπε!

Εζησαν μαζί τέσσερα χρόνια. Στη Ρόδο, στη Σύμη κι από εκεί στην Αστυπάλαια. Ταξίδεψαν σ' όλη την Ευρώπη - Ρώμη, Φλωρεντία, Παρίσι, Λονδίνο. Πέρασαν ένα χρόνο στην Κω. Υστερα, πάλι στο Νημποριό της Σύμης. Το θέρος του '39 , σαν δύο ξεγνοιαστα παιδιά, στην Αστυπάλαια, ψαρεύοντας και κυνηγώντας. Ηθελαν να βρίσκονται μακρια από τη βουή του κόσμου...

Η πολιτική κατάσταση ήταν ήδη άσχημη. Η Αντζα φοβισμένη. Τον κάλεσαν στη διοίκηση της Ρόδου και τον συμβούλευσαν να αφήσει την Αντζα να πάει στη Ρώμη για να διεκδικήσει εκεί, μέσω του Ιρακινού πρέσβη, τα περιουσιακά της δικαιώματα: «Ετρεμα τις παγίδες, φοβόμουν πλεκτάνη. Ούτε εγώ ούτε η Αντζα διεκδικούσαμε τίποτα από τη βασιλική περιουσία. Μας πίεζαν όμως πολύ από την Ανωτέρα Διοίκηση Χωροφυλακής. Αναγκάστηκα να υποχωρήσω...».

«ΠΟΤΕ ΔΕΝ ΕΜΑΘΑ»

Εφυγε η Αντζα. Εμεινε για ένα διάστημα στη μαρκησία Μπάκιο στη Ρώμη. Υστερα μεταφέρθηκε σε ξενοδοχείο. Του Υραφε κάθε μέρα - όλα τα καθέκαστα. Ξαφνικά, μετά ένα μήνα, σταμάτησε... Εκανε υπομονή δέκα - είκοσι μέρες, αλλά μετά, τρελός από αγωνία, φεύγει για Ρώμη:

«Την έψαξα - όπως ο τυφλός το φως του. Ηταν άφαντη. Και κανείς δεν ήξερε τίποτα...».

Κηρύχθηκε ο πόλεμος. Κόπηκαν όλες οι μετακινήσεις. Κι εκείνος βρισκόταν στη Ρώμη! Εγκλωβισμένος στην καρδιά του πολέμου, απελπισμένος, με ελάχιστα πια χρήματα και ένα εισιτήριο χωρίς αντίκρυσμα στην τσέπη, την είδε ξαφνου μια μέρα στα πέντε μέτρα μπροστά του:

«Είχα ήδη καταθέσει αγωγή διαζυγίου. Ημουν τόσο πληγωμένος. Την άρπαξα από το χέρι, της έδωσα ένα χαστούκι. Εκείνη άρχισε να κλαίει...».

Δεν την άφησε καν να αρθρώσει λέξη. Ο εγωισμός του ήταν πολύ λαβωμένος για να δεχθεί εξηγήσεις. Την οδήγησε στην Αστυνομία, όπου την ανάγκασε να συνυπογράψει την αγωγή διαζυγίου. Της γύρισε την πλάτη κι έφυγε...

Ηταν δίκοπο μαχαίρι αυτός ο εφιάλτης για τον Τάσο Χαραλάμπη.

Ο έρωτας και η απόγνωση τον έριξαν στη δίνη του πολέμου. Συνελήφθη άνευ λόγου και αφορμής. Φυλακίστηκε και εξοριστηκε για 14 μήνες! Οταν ελευθερώθηκε έζησε άλλους πέντε μήνες στη Ρώμη, έως ότου μπει στο καράβι «Καλλιθέα» και παρέα με νεοσύλλεκτους αεροπόρους να ταξιδέψει από Πρίντεζι στη Ρόδο.

Δεν ήταν πια το παλικάρι που έφυγε. Ξαναρίχθηκε στη ζωή και στη δουλειά. Αλλά με τσακισμένη καρδιά. Δεν την ξέχασε ποτέ...

Εννέα χρόνια αργότερα παντρεύτηκε τη Μαρίτσα: «Την αγάπησα. Φτωχό κορίτσι. Ο πατέρας της είχε πνιγεί στο πλοίο που δούλευε ο αδελφός μου. Είχε λίγα λόγια και μεγάλη καρδιά. Ο γάμος μας, μεγαλοπρεπέστατος, με έξι κουμπάρους. Ζήσαμε καλά, κάναμε παιδιά». Τον «άφησε» κι εκείνη. Πέθανε το 1966. Και τριάντα χρόνια τώρα, ο μπαρμπα - Τάσος αποτραβιέται στην κάμαρά του, όπου αναβιώνουν μνήμες και γεγονότα. Υπήρξε τόσο τυχερός. Και τόσο άτυχος. Ποτέ., λέει, δεν έμαθε γιατί τον εγκατέλειψε η Αντζα: «Ξέρω ότι την πίεσε και την εκβιαστε το παλάτι. Ισως φοβήθηκε ότι κινδύνευε η ζωή μου. Εστειλε μια κάρτα με μια γονατιστή Παναγιά, που ζητούσε συγχώρεση, πολύ αργότερα, στην ανιψιά μου. Η ίδια την είχε βαφτίσει. Και χρόνια αργότερα, ένας Ιρακινός επιχειρηματίας με πλησίασε και με ρώτησε αν ξαναπαντρεύτηκα και αν είμαι ευτυχισμένος. Ρωτούσε, μου είπε, για λογαριασμό μιας Κυρίας της Τιμής της Πριγκίπισσας της Βαγδάτης...». Η Αντζα δεν ξαναπαντρεύτηκε. Πέθανε στο Αμμάν, το 1968, δύο χρόνια μετά το θάνατο της Μαρίτσας. Τάφηκε σε οικογενειακό τάφο, μαζί με την αδελφή της...

Και ο μοναχικός Τάσος Χαραλάμπης, εξακολουθεί στα 85 του χρόνια να 'ναι «ο πρίγκιπας της Ρόδου»!

(Το ρεπορτάζ αυτό του Γιώργου Ζαχαριάδη και της Λρετής Αθανασίου, δημοσιεύτηκε στα «ΝΕΑ» στις 21 Αυγούστου 1996)

GRAND HOTEL

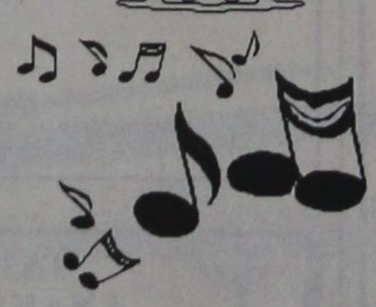

PIANO BAR
ACANDIA

Απολαμβάνετε κάθε βράδυ
τον καφέ ή το κοκτέιλ σας
με το φίλο σας πιανίστα

ΝΙΚΟ ΒΑΣΙΛΑΡΑΚΗ

ΔΙΑΤΙΘΕΤΑΙ
ΑΙΘΟΥΣΑ ΓΙΑ:

Κάθε είδους
εκδήλωση





Τσάγια
και
επιδείξεις μόδας



ΠΛΗΡΗΣ ΟΡΓΑΝΩΣΗ
& ΕΞΥΠΗΡΕΤΗΣΗ

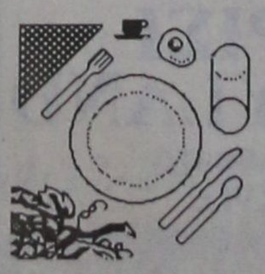

Self Service
Restaurant

YELLOW SPOT

με ελκυστικές τιμές

Κρατήσεις : 26284

ΨΥΧΟΕΡΕΥΝΗΤΡΙΑ

ΚΡΗΤΙΚΟΥ ΒΑΣΙΛΕΙΑ



Προβλέπει για το μέλλον, καφεμαντεία, χειρομαντεία και χαρτομαντεία.

Αγίου Φανουρίου 26 Π. Πόλη
Τηλ. 74440
8-1π.μ. - 4-8μ.μ.

26726-28/10

ΠΤΗΣΕΙΣ ΧΡΙΣΤΟΥΓΕΝΝΩΝ
ΑΠΟ/ΠΡΟΣ ΑΓΓΛΙΑ
VISA TRAVEL CLUB
ΜΕΓΑΛΕΣ ΠΡΟΣΦΟΡΕΣ

Το VISA TRAVEL CLUB και τα συνεργαζόμενα γραφεία ΑΓΓΛΙΑΣ σας προσφέρουν

14 DEC 05 JAN	ΛΟΝΔΙΝΟ ΡΟΔΟ ΡΟΔΟ ΛΟΝΔΙΝΟ/LONDON
15,22,29 DEC	ΡΟΔΟ ΛΟΝΔΙΝΟ
14,21,29 DEC 04 JAN	ΛΟΝΔΙΝΟ ΡΟΔΟ
14 DEC 04 JAN	ΑΘΗΝΑ ΜΑΝΤΣΕΣΤΕΡ MANCHESTER ΑΘΗΝΑ
13 DEC 05 JAN	MANCHESTER ΑΘΗΝΑ ΑΘΗΝΑ MANCHESTER
13 DEC 04 JAN	ΝΙΟΥΚΑΣΤΑ ΑΘΗΝΑ ΑΘΗΝΑ ΝΙΟΥΚΑΣΤΑ

♦Κρατήσεις για όλες τις πόλεις της Μεγ. Βρετανίας
♦Booking available to all cities in the U.K.

ΚΡΑΤΗΣΕΙΣ ΘΕΣΕΩΝ ΤΩΡΑ!! BOOK NOW!!

VISA TRAVEL CLUB

Η ταξιδιωτική υπεροχή!!

ΝΕΑ ΔΙΕΥΘΥΝΣΗ:
ΓΡ. ΛΑΜΠΡΑΚΗ 54 (Πλατεία Ακαδημίας)
Τηλ.. 33282, 25737, 30304

X627-31/10

Μόνο σ' ένα μήνα
(από 4 Νοεμβ. έως 6 Δεκ.)
εύκολα - γρήγορα - ζωντανά
με το σύστημα "SIMULTAN"

ΓΕΡΜΑΝΙΚΑ

εγγραφές τώρα! - τηλ.: 32272, 61318

SIMULTAN LANGUAGES

Διδάσκει προσωπικά,
ο ΘΕΟΔΩΡΟΣ Γ. ΑΘΑΝΑΣΙΑΔΗΣ
Διδάκτωρ Παν/μίου Νυρεμβέργης
Πάροδος Κων/λεως, Ροδίνι (έναντι εκκλησίας Ροδινιού)

ΠΡΑΚΤΟΡΕΙΟ ΣΑΗΣ

ΕΚΔΡΟΜΕΣ

ΠΑΡΙΣΙ
DISNEYLAND

ΚΑΘΕ ΣΑΒΒΑΤΟ

8 ΗΜΕΡΕΣ

Ξενοδοχείο 2*	περιφερειακό	129.000 δρχ.	ημιδιατροφή
» 2*	κεντρικό	138.000 δρχ.	»
» 3*	περιφερειακό	139.000 δρχ.	»
» 3*	κεντρικό	147.000 δρχ.	»
» 4*	»	155.000 δρχ.	»

Τα παιδιά έχουν έκπτωση στις ανωτέρω τιμές
ΠΡΟΣΟΧΗ στις ανωτέρω τιμές προστίθενται τα εισιτήρια Ρόδο - Αθήνα - Ρόδο ως εξής: Ο σύζυγος 40.000, η σύζυγος 30.000, τα παιδιά μέχρι 22 ετών 20.000
Στις τιμές περιλαμβάνονται
- Αεροπορικά εισιτήρια
- Εκδρομή γύρο Παρισιού, πύργο Αΐφελ - Αψίδα θριάμβου κ.λ.π.
- Εκδρομή Βερσαλίες
- Εκδρομή στο πάρκο ΑΣΤΕΡΙΞ
- Επίσκεψη στην DISNEYLAND
- Μεταφορές αεροδρόμιο - ξενοδοχείο - αεροδρόμιο
- 7 διανυκτερεύσεις σε ξενοδοχείο της προτίμησής σας με ημιδιατροφή
- Αρχηγό - ξεναγό στα ελληνικά
- Ασφάλεια ταξιδιού

ΠΛΗΡΟΦΟΡΙΕΣ - ΠΡΟΓΡΑΜΜΑΤΑ
ΠΡΑΚΤΟΡΕΙΟ ΤΑΞΙΔΙΩΝ
ΣΑΒΒΑΣ ΣΑΗΣ
ΑΛ. ΔΙΑΚΟΥ 34, ΤΗΛ. 20520, 37711

M23-31/10

Τα παράξενα σε όλο τον κόσμο

Οσα φέρνει ο άνεμος!

ΜΙΣ ΔΕΣΜΟΦΥΛΑΞ ΣΤΟ ΒΙΕΤΝΑΜ

- ΑΝΟΪ

Το Βιετνάμ ανακοίνωσε σήμερα την ανακήρυξη νέας εθνικής καλλονής, της "Μις Δεσμοφύλακα".

Η εφημερίδα της "Λαϊκής Αστυνομίας" δημοσίευσε σήμερα τη φωτογραφία της περήφανης νικήτριας της Φαμ Νγκόκ Ταμ, επικεφαλής της Ενωσης Γυναικών μιάς φυλακής στα νοτιοανατολικά του Ανόι.

Η φωτογραφία εικονίζει μια γυναίκα μέσης ηλικίας με στολή και όπως υποστηρίζει η εφημερίδα είναι μάλλον γοητευτική.

Το Βιετνάμ είναι περήφανο για την ομορφιά των γυναικών του και διοργανώνει διαγωνισμούς καλλονής για διάφορους κλάδους επαγγελμάτων που μπορεί να είναι από οδοκαθαριστές μέχρι πλανόδιοι πωλητές.

ΖΗΤΟΥΝ ΤΗ ΝΟΜΙΜΟΠΟΙΗΣΗ ΤΗΣ ΙΝΔΙΚΗΣ ΚΑΝΝΑΒΕΩΣ

-ΛΟΝΔΙΝΟ

Ο Μικ Μάρλοου, που φυλακίσθηκε γιατί έγραψε ένα βιβλίο για το πώς καλλιεργείται η μαριχουάνα, πέρασε την πρώτη μέρα του ως ελεύθερος και πάλι πολίτης σε ένα ερειπωμένο λονδρέζικο κινηματογράφο υποστηρίζοντας μια προσπάθεια για τη νομιμοποίηση του ναρκωτικού.

Στην "Ετήσια Σύνοδο για την Κάνναβη" συγκεντρώθηκαν υπέρμαχοι της χρήσης του ναρκωτικού - κάπνισμα και εισπνοή- και σε όλη τη διάρκεια της ημέρας συζητούσαν και "δόξαζαν" τη χρήση της κάνναβης στη βιομηχανία, στα τρόφιμα, στην ιατρική και φυσικά στη χαλάρωση.

Στην εκδήλωση διατίθεντο προς πώλησι σάντουιτς χορτοφαγίας με σπόρους καννα-βουριού, ρούχα φτιαγμένα από ίνες ινδικής καννάβεως και τα ειδικά σύνεργα καπνίσματος.

Οι σπόροι της μαριχουάνας είναι νόμιμοι καθ' όσον δεν είναι κατεργασμένοι και πωλούνται ελεύθερα. Το θέμα της νομιμοποίησης του ναρκωτικού απασχολεί εντονότα τους Βρετανούς και συζητείται από όλους και όχι μόνο από τους χρήστες του συγκεκριμένου ναρκωτικού.

ΓΥΜΝΙΣΤΕΣ-ΔΑΣΟΦΥΛΑΚΕΣ ΕΡΙΖΟΥΝ ΓΙΑ ΕΝΑ ΠΑΡΚΟ

- ΚΑΝΑΒΕΡΑΛ,

Πενήντα χρόνια μετά την κατάκτηση του δικαιώματος της ηλιοθεραπείας χώρις ρούχα στο Εθνικό Παραλιακό Πάρκο του Κανάβεραλ ξεκίνησε μια εκστρατεία εναντίον των γυμνιστών, τους οποίους οι συντηρητικοί δασοφύλακες δυσφημούν ως διεστραμμένους και πόρνες.

Το πάρκο αυτό, που βρίσκεται στις ακτές του Ατλαντικού Ωκεανού στη Φλόριντα βόρεια του διαστημικού κέντρου Κανάβεραλ , είναι το αγαπημένο μέρος των γυμνιστών και των φυσιολατρών από το τέλος του Δευτέρου Παγκοσμίου πολέμου, δήλωσε ο Φρανκ Τσερβάσιο, πρόεδρος της Κεντρικής Ενωσης Φυσιολατρών της Φλόριντα.

Στον πρώτο γύρο της δικαστικής μάχης μεταξύ των γυμνιστών και των δασοφυλάκων κέρδισαν οι δεύτεροι και τώρα το Ομοσπονδιακό Εφετείο αναμένεται να εξετάσει την έφεση που έχουν καταθέσει οι γυμνιστές.

"ΟΙ ΔΑΙΜΟΝΕΣ ΠΙΣΩ ΑΠΟ ΤΑ ΤΙΜΟΝΙΑ"

-ΛΙΣΑΒΩΝΑ

Ο Ορσον Ουέλες είχε πει ότι δύο φορές πανικοβλήθηκε στη ζωή του, όταν έσπασε τα πόδια του και όταν πήρε ένα ταξί στη Λισαβώνα.

Ο διάσημος ηθοποιός ήταν απόλυτα δικαιολογημένος να αισθάνεται πανικό στους δρόμους της Πορτογαλίας. Η χώρα αυτή έχει το μεγαλύτερο δείκτη τροχαίων στη Δυτική Ευρώπη.

Ο αριθμός των νεκρών ανά 1.000 τόννους καταναλισκομένων καυσίμων είναι σχεδόν διπλάσιος από αυτόν στο Βέλγιο και την Ιταλία, δύο χώρες που έχουν τη φήμη ότι οι οδηγοί τους προκαλούν ανατριχίλα.

Πέρυσι 2.165 άνθρωποι έχασαν τη ζωή τους σε 50.000 τροχαία ενώ το 1994 ο αριθμός των νεκρών ανήλθε σε 1.964 στην Πορτογαλία μια χώρα με μόλις 10 εκατομμύρια πληθυσμό.

Η αστυνομία προειδοποιεί τους τουρίστες που έχουν τη "γενναιότητα" να νοικιάσουν αυτοκίνητο στην Πορτογαλία, για τις συνθήκες που επικρατούν στους δρόμους.

Δεν είναι ασυνήθιστο φαινόμενο ένα φορτηγό για να προσπεράσει σειρά αυτοκινήτων να "σκαρφαλώσει" την πλαγιά ενός λόφου και να κινείται με την μια σειρά των τροχών ή να "καβαλήσει" το πεζοδρόμιο και να κινείται επ' αυτού σαν να είναι έξτρα λωρίδα κυκλοφορίας.

Οι πολιτικοί χαρακτηρίζουν τη συχνότητα των τροχαίων εθνικό όνειδος και έχουν ξεκινήσει επανειλημμένα πανεθνικές εκστρατείες αποφυγής των τροχαίων αλλά μέχρι στιγμής δεν έχουν κατορθώσει να ανατρέψουν τις στατιστικές.

" Ο μέσος Πορτογάλος είναι ένας ευγενικός, χαρούμενος άνθρωπος αλλά πίσω απο το τιμόνι μεταμορφώνεται σε δαίμονα, που χρησιμοποιεί το αυτοκίνητο ως εργαλείο επιβεβαίωσης του εγώ του ", δηλώνει ο αρχηγός της τροχαίας Μάτο ντα Σίλβα, ο οποίος ασχολείται επί 20 χρόνια με την αντιμέτωπιση των δαιμονισμένων οδηγών.

Δωρίζω σκυλάκι ΠΕΚΙΝΟΥΑ καθαρόαιμο 2 χρονών λόγω αναχωρήσεως.

Πληροφορίες
Τηλ. 41303

3296-20/10

«Υποδήματα Παρασκευάς»

Θα βρείτε σε καταπληκτικές τιμές τα φημισμένα υποδήματα
SCORPIO - PERLA - BOXER

«Υποδήματα Παρασκευάς»
Εθν. Μακαρίου 21 Τηλ. 31890

X504-31/10

Ford

ΣΧΟΛΗ ΧΟΡΟΥ Έλλης Παρασκευά

25 ΧΡΟΝΙΑ
ΣΤΗΝ ΠΡΩΤΟΠΟΡΙΑ

RODOS MARINE BOAT

ότι καλύτερο πάνω στη θάλασσα

Η RODOS MARINE BOAT ΠΑΡΟΥΣΙΑΖΕΙ ΤΟ ΝΕΟ ΤΗΣ ΔΗΜΙΟΥΡΓΗΜΑ

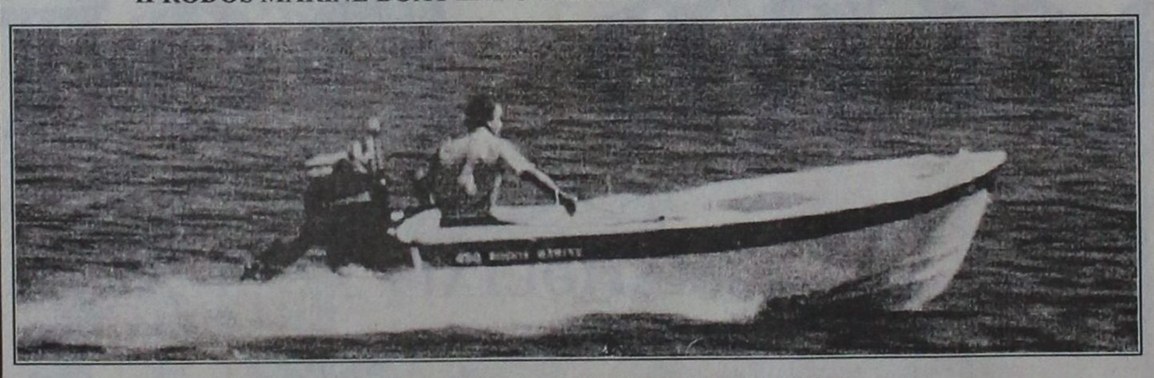

ΝΕΟ ΤΑΧΥΠΛΟΟ 430 RODOS MARINE

Πρακτικό και ευέλικτο αναπτύσει υψηλή ταχύτητα με μικρή ιπποδύναμη.
✓ Άριστη Πλεύση
✓ Πλήρη ασφάλεια . Τρία διαφορετικά στεγανά το καθιστούν πραγματικά αβύθιστο.
✓ Τέλεια ποιότητα κατασκευής.

ΤΕΧΝΙΚΑ ΧΑΡΑΚΤΗΡΙΣΤΙΚΑ

Ολικό Μήκος	*: 4.30 μ.*	*Αρ. Επιβ.*	*: 4*
Μέγιστο Πλάτος	*: 1.74 μ.*	*Ιπποδυνάμεις*	*: 15 - 25 HP*
Βάρος	*: 170 Kg.*		

Η RODOS MARINE BOAT συνιστά : EVINRUDE OUTBOARDS

ΧΑΤΖΗΝΙΚΟΛΑΟΥ ΕΜΜ. & ΕΥΔ. ΟΒΕΕ
Μ. Μαλιαράκη 6 , 85100 ΡΟΔΟΣ , Τηλ : (0241) - 21950

NOISIS advanced computing

Χ618 31/10

ΣΚΕΛΕΤΟΙ ΠΟΙΟΤΗΤΑΣ
ΦΑΚΟΙ ΕΠΑΦΗΣ
ΓΥΑΛΙΑ ΗΛΙΟΥ

Πρότυπος Οπτικός Οίκος
OPTICAL HOUSE

ΟΡΕΣΤΗ Λ. ΛΟΥΚΑΪΔΗ

Διπλ. της Οπτικής Σχολής ΤΕΙ Αθηνών.
Master of Science Οπτικής, Οπτομετρίας
Πανεπιστημίου Μάντσεστερ (UMIST)

Σοφ. Βενιζέλου 9 (100 Μαγαζιά) Ρόδος Τηλ. (0241 - 39087)

ΓΙΑ ΤΟΥΣ ΑΠΑΙΤΗΤΙΚΟΥΣ ΣΤΗΝ ΟΡΑΣΗ

Δεκτά ασφαλιστικά ταμεία ΤΑΞΥ - ΙΚΑ κ.α.

3182-3/11

ΙΑΤΡΙΚΗ ΑΝΑΚΟΙΝΩΣΗ

Ο ιατρός
ΚΑΛΑΒΡΕΖΟΣ Α. ΕΜΜΑΝΟΥΗΛ
ΧΕΙΡΟΥΡΓΟΣ
ΩΤΟΡΙΝΟΛΑΡΥΓΓΟΛΟΓΟΣ

ΔΕΧΕΤΑΙ ΚΑΘΗΜΕΡΙΝΑ
9.00-13.00 και 17.00-20.00

Διεύθυνση: ΚΕΝΝΕΝΤΥ 29
Τηλ.. ιατρείου 39039

16423-31/10

Ο ιατρός
ΛΑΖΑΡΑΤΟΣ ΣΠΥΡΟΣ
ΓΑΣΤΡΕΝΤΕΡΟΛΟΓΟΣ - ΕΝΔΟΣΚΟΠΟΣ
ΔΙΔΑΚΤΩΡ
ΙΑΠΩΝΙΚΟΥ ΠΑΝΕΠΙΣΤΗΜΙΟΥ

Δέχεται καθημερινά 8-1 και 5-8

Ιατρείο: ΑΜΕΡΙΚΗΣ 7 (Παλαιό ΤΑΞΥ)
Τηλ. 26587

3312-10/11

ΙΑΤΡΙΚΗ ΑΝΑΚΟΙΝΩΣΗ

ΧΡΙΣΤΟΦΗΣ Φ. ΧΡΗΣΤΟΣ
ΠΑΙΔΙΑΤΡΟΣ

Δέχεται καθημερινά: 9.00-13.00 και 17.30-20.00
Τετάτη απόγευμα: ΚΛΕΙΣΤΑ
Σάββατο πρωί: Μόνο με **ΡΑΝΤΕΒΟΥ**

Ιατρείο:
Παύλου Μελά 27 και Ναυαρίνου
Τηλ. 20.500

3399-31/10

ΙΑΤΡΙΚΗ ΑΝΑΚΟΙΝΩΣΗ

Η ιατρός
ΚΑΤΕΡΙΝΑ ΡΑΚΑ ΚΑΤΣΑΝΕΒΑΚΗ
ΜΙΚΡΟΒΙΟΛΟΓΟΣ

Δέχεται:
Καθημερινά: 7π.μ. - 12, 5.30μ.μ. - 7.30μ.μ.
Σάββατο: 8π.μ. - 12

Δ/νση: Αλ. Διάκου 46 2ος όροφος

Τηλ. 35310

3502-22/11

Ζορπίδης

ΤΟΥΡΙΣΤΙΚΟΣ ΟΡΓΑΝΙΣΜΟΣ
Μακαρίου 31 20625-30054

28η Οκτωβρίου 1996

Ευκαιρία για απόδραση!
Ταξιδέψτε στην καλύτερη εποχή!
Εθνοπωρινές απολαύσεις, ΜΑΖΙ ΜΑΣ!

ΑΕΡΟΠΟΡΙΚΕΣ

ΛΟΝΔΙΝΟ	24 - 29/10/96
ΠΑΡΙΣΙ	24 - 28/10/96
ΒΑΡΚΕΛΩΝΗ-ΜΑΔΡΙΤΗ	23 -28/10/96
ΒΟΥΔΑΠΕΣΤΗ-ΠΑΡΑΔΟΥΝΑΒΙΑ ΧΩΡΙΑ	25 - 28/10/96
ΡΩΜΗ - ΒΑΤΙΚΑΝΟ	24 - 28/10/96
ΜΑΓΕΥΤΙΚΗ ΒΙΕΝΝΗ	24 - 28/10/96

ΟΔΙΚΕΣ

ΝΙΚΑΙΑ - ΠΑΡΙΣΙ	19 - 28/10/96
ΙΣΠΑΝΙΚΟ ΠΑΝΟΡΑΜΑ	18 -28/10/96
ΙΤΑΛΙΑ - ΕΛΒΕΤΙΑ	20 - 28/10/96

ΕΚΔΡΟΜΕΣ ΜΕ ΑΝΑΧΩΡΗΣΕΙΣ ΚΑΘΕ ΕΒΔΟΜΑΔΑ ΟΛΟ ΤΟ ΧΡΟΝΟ!!!

ΙΤΑΛΙΑ 7 μέρες Αναχώρηση κάθε Δευτέρα

ΠΑΡΙΣΙ EuroDisney 8 ημέρες Αναχώρηση κάθε Σάββατο

ΛΟΝΔΙΝΟ 4 ημέρες Αναχ. κάθε Τρίτη

ΜΑΡΟΚΟ 7 ημέρες Αναχ. κάθε Πέμπτη

ΧΩΡΙΑ και ΟΑΣΕΙΣ ΤΟΥ ΝΟΤΟΥ Αναχωρήσεις κάθε Πέμπτη (7 ημέρες)

ΕΚΔΡΟΜΕΣ ΣΤΗΝ ΕΛΛΑΔ

ΚΡΗΤΗ 7 ημέρες
ΣΤΕΡΕΑ - ΗΠΕΙΡΟ - ΘΕΣΣΑΛΙΑ 9 ημέρες

...και πολλές ακόμη οδικές

♦ Διαθέτουμε τις καλύτερες τιμές σε ξενοδοχεία στην Αθήνα και στη Θεσσαλονίκη
Ταξιδέψτε
ΣΙΓΟΥΡΑ - ΑΝΕΤΑ - ΓΡΗΓΟΡΑ
Πληροφορίες Μακαρίου 31 - Τηλ. 20625, 30054 - FAX 26745

X611-31/10

Πρόκειται να προσληφθεί σύντομα

Εποχικό προσωπικό στην Κτηνιατρική Υπηρεσία

ΠΟΙΕΣ ΕΙΝΑΙ ΟΙ ΠΡΟΫΠΟΘΕΣΕΙΣ

ΠΡΟΣΛΗΨΗ εποχικού προσωπικού θα γίνει από το Τμήμα Κτηνιατρικής Δωδεκανήσου. Σχετικά εκδόθηκε η παρακάτω ανακοίνωση:

"Το Τμήμα Κτηνιατρικής Δωδεκανήσου ύστερα από:

1. Την αριθμ. 136/25/4/96 πράξη του υπουργικού συμβουλίου

2. Τις διατάξεις του άρθρου 21 του Ν. 2190/94 όπως αντικαταστάθηκαν και συμπληρώθηκαν με τις διατάξεις του άρθρου 8 του Ν.2225/94, του άρθρου 1 του Ν. 2247/94, του άρθρου 14 του Ν. 2266/94 και του άρθρου 2 του Ν. 2349/95

3. Την με αριθμ. 325154/20.6/96 απόφαση υπουργού Γεωργίας "Κατανομή εποχικού προσωπικού στον τομέα Κτηνιατρικής"

4. Τις ανάγκες της υπηρεσίας μας για πάσης φύσεως έργα και εργασίες εφαρμογής των προγραμμάτων εξυγίανσης της κτηνοτροφίας και προστασίας της Δημόσιας Υγείας.

ΑΝΑΚΟΙΝΩΝΕΙ

Την πρόσληψη εποχικού προσωπικού με σχέση εργασίας Ιδιωτικού Δικαίου ορισμένου χρόνου, για την κάλυψη εποχιακών αναγκών:

1. ΣΤΟ ΤΜΗΜΑ ΚΤΗΝΙΑΤΡΙΚΗΣ ΔΩΔ/ΣΟΥ

Πλησιέστερος Δήμος ορίζεται ο Δήμος Ιαλυσού

α) Ενα (1) ΤΕΙ Ζωικής Παραγωγής

Τόπος απασχόλησης θα είναι η Επαρχία Ρόδου.

2. ΣΤΟ ΑΓΡΟΤΙΚΟ ΚΤΗΝΙΑΤΡΕΙΟ ΚΩ

Πλησιέστερη κοινότητα ορίζεται η κοινότητα Ασφενδιού

α) Ενα (1) Κτηνίατρο

Τόπος απασχόλησης θα είναι η Επαρχία Κω.

3. ΣΤΟ ΑΓΡΟΤΙΚΟ ΚΤΗΝΙΑΤΡΕΙΟ ΚΑΛΥΜΝΟΥ

Πλησιέστερος Δήμος ορίζεται ο Δήμος Λέρου

α) Ενα (1) Κτηνίατρο

β) Δύο (2) Εργάτες

Τόπος απασχόλησης του κτηνιάτρου και του ενός εργάτη θα είναι οι νήσοι Λέρος- Πάτμος και Λειψοί.

Τόπος απασχόλησης του άλλου εργάτη θα είναι οι νήσοι Κάλυμνος και Αστυπάλαια.

Η διάρκεια απασχόλησης των ανωτέρω θα είναι μέχρι 8 μήνες.

1. Οι υποψήφιοι που θα υποβάλλουν αίτηση θα πρέπει:

α) Να έχουν συμπληρώσει το 18ο έτος της ηλικίας τους και να μην υπερβαίνουν το 60ο

β) Να είναι άνεργοι

γ) Οι υποψήφιοι για πρόσληψη δεν πρέπει να έχουν κώλυμα κατά το άρθρο 22 το υπαλληλικού κώδικα (καταδίκη, υποδικία, δικαστική αντίληψη, δικαστική απαγόρευση).

δ) Προτεραιότητα έχουν οι άνεργοι ή ανεπάγγελτοι που είναι μόνιμοι κάτοικοι της επαρχίας της οποίας θα παρασχεθούν οι υπηρεσίες για τις οποίες γίνεται η πρόσληψη.

2. Οι ενδιαφερόμενοι πρέπει να υποβάλλουν:

α) Αίτηση

β) Αντίγραφο πτυχίου για τους κτηνιάτρους και τεχνολόγους

γ) Υπεύθυνη δήλωση του Ν. 1599/1986 για την ιδιότητα τους ως ανέργων, τον τόπο της μόνιμης κατοικίας τους και την οικογενειακή τους κατάσταση.

δ) Αντίγραφο Ποινικού Μητρώου.

Οι ενδιαφερόμενοι θα καταθέσουν τα παραπάνω δικαιολογητικά τους στο ΤΜΗΜΑ ΚΤΗΝΙΑΤΡΙΚΗΣ ΔΩΔΕΚΑΝΗΣΟΥ (Ρόδου) εντός προθεσμίας δέκα (10) ημερών από την επομένη της δημοσίευσης της παρούσας, κατά τις εργάσιμες ημέρες και ώρες.

Αιτήσεις που τυχόν έχουν υποβληθεί πριν από τη δημοσίευση της ανακοίνωσης δεν θα ληφθούν υπόψη.

Για περισσότερες πληροφορίες οι ενδιαφερόμενοι μπορούν να απευθύνονται στα γραφεία μας και στα τηλέφωνα (0241) 27678 και 76205".

ΑΥΤΟΚΙΝΗΤΑ BMW

όλων των τύπων με ΧΡΥΣΗ ΕΓΓΥΗΣΗ 1 ΧΡΟΝΟΥ
Προκαταβολή 40% και 12μηνο ΑΤΟΚΟ ΔΙΑΚΑΝΟΝΙΣΜΟ
ή 30μηνο με επιτόκιο 1%

Α/Α	ΤΥΠΟΣ	ΜΟΝΤΕΛΟ	ΤΙΜΗ
1	316 i (2θ)	1980	1.850.000
2	318 i (2θ)	1980	1.900.000
3	518 i	1986	3.700.000
4	518	1985	3.250.000

ΜΟΝΟ ΣΤΗ RODOS CAR A.E.
(επίσημο μέλος δικτύου INTERCAR A.E.)
τηλ. 61825-64169, κ. ΛΑΖΑΡΙΔΗ ΠΑΝΑΓΙΩΤΗ

M15-31/10

ΠΩΛΟΥΝΤΑΙ

ΕΥΚΑΙΡΙΑ - ΑΜΕΣΗ ΠΑΡΑΔΟΣΗ

1) ΔΙΑΜΕΡΙΣΜΑ τεσσάρι στους Δασκάλους, ισόγειο με αυλή, εντοιχισμένη κουζίνα

2) ΜΟΝΟΚΑΤΟΙΚΙΑ στην Ιαλυσό, παραδοσιακή, 85τ.μ., και 70τ.μ. αυλή, με γενική ανακαίνιση - Αμεση παράδοση

3) ΔΙΑΜΕΡΙΣΜΑ τεσσάρι 35τ.μ., με απεριόριστη θέα στην οδό Αθηνών, πολυτελούς κατασκευής

4) ΡΕΤΙΡΕ 70τ.μ., στου Φώκιαλη (Γαριβάλδη και Στεφ. Καζούλη γωνία με ασανσέρ, με δύο υπνοδωμάτια. Ευκολίες πληρωμής

5) ΣΤΗΝ ΠΑΛΑΙΑ ΠΟΛΗ, παραδοσιακή μονοκατοικία, σε άριστη κατάσταση. Ευκολίες πληρωμής

6) ΔΙΑΜΕΡΙΣΜΑΤΑ υπό κατασκευή προς πλήρη αποπεράτωση.

ΔΥΑΡΙΑ - ΤΡΙΑΡΙΑ - ΤΕΣΣΑΡΙΑ στις περιοχές: α) Καρακόνερο, με θέα τη θάλασσα, γωνία Καλλιθέας και Καλλιπάτειρας, β) στου Αραπάκι σε 3.000τ.μ. οικόπεδο, με θέα προς Μόντε Σμιθ, γ) Αθηνών με απεριόριστη θέα.

ΔΑΝΕΙΑ ΔΕΚΤΑ - ΕΥΚΟΛΙΕΣ ΠΛΗΡΩΜΗΣ. Επίσης, καταστήματα στην περιοχή Καλλιθέας και Καλλιπάτειρας.

ΠΛΗΡΟΦΟΡΙΕΣ ΤΗΛ. 29318-34598, κ. ΔΑΙΚΟΓΕΩΡΓΙΟΥ ΚΑΛΛΙΣΤΟ

X620-30/11

ΔΡΟΜΟΛΟΓΙΑ
από 11/10/96 - 30/11/96

Μια ξεχωριστή διαδρομή στη Δωδεκάνησα

ΑΝΑΧΩΡΗΣΗ ΑΠΟ ΡΟΔΟ

Ημ/νία	Ημέρ.	Πλοίο	Ώρα αναχ.	Προορισμός
11/10	ΠΑΡ	ΠΑΤΜΟΣ	11.00	ΚΩ-ΚΑΛΥΜΝΟ-ΣΑΜΟ-ΘΕΣ/ΝΙΚΗ
		ΙΑΛΥΣΟΣ	12.00	ΚΩ-ΚΑΛ.-ΛΕΡ.-ΠΑΤ.-ΠΕΙΡΑΙΑ
12/10	ΣΑΒ	ΡΟΔΟΣ	17.00	ΠΕΙΡΑΙΑ
13/10	ΚΥΡ	ΙΑΛΥΣΟΣ	12.00	ΚΩ-ΚΑΛ.-ΛΕΡ.-ΠΑΤ.-ΠΕΙΡΑΙΑ
		ΠΑΤΜΟΣ	17.00	ΚΩ - ΠΕΙΡΑΙΑ
14/10	ΔΕΥ	—	—	———
15/10	ΤΡΙ	ΙΑΛΥΣΟΣ	12.00	ΚΩ-ΑΣΤΥΠ.-ΚΑΛ.-ΛΕΡ.-ΠΑΤ.-ΠΕΙΡΑΙΑ
16/10	ΤΕΤ	ΠΑΤΜΟΣ	17.00	ΚΩ - ΠΕΙΡΑΙΑ
17/10	ΠΕΜ	ΙΑΛΥΣΟΣ	12.00	ΚΩ-ΚΑΛ.-ΛΕΡ.-ΠΑΤ.-ΠΕΙΡΑΙΑ
18/10	ΠΑΡ	ΠΑΤΜΟΣ	17.00	ΚΩ-ΠΕΙΡΑΙΑ
19/10	ΣΑΒ	ΙΑΛΥΣΟΣ	12.00	ΚΩ-ΚΑΛ.-ΛΕΡ.-ΠΑΤ.-ΠΕΙΡΑΙΑ
20/10	ΚΥΡ	ΠΑΤΜΟΣ	15.00	ΚΩ-ΚΑΛ.-ΛΕΡ.-ΠΑΤ.-ΠΕΙΡΑΙΑ
21/10	ΔΕΥ	—	—	———
22/10	ΤΡΙ	ΙΑΛΥΣΟΣ	12.00	ΚΩ-ΑΣΤΥΠ.-ΚΑΛ.-ΛΕΡ.-ΠΑΤ.-ΠΕΙΡΑΙΑ
23/10	ΤΕΤ	ΠΑΤΜΟΣ	17.00	ΚΩ - ΠΕΙΡΑΙΑ
24/10	ΠΕΜ	ΙΑΛΥΣΟΣ	12.00	ΚΩ-ΚΑΛ.-ΛΕΡ.-ΠΑΤ.-ΠΕΙΡΑΙΑ
25/10	ΠΑΡ	ΠΑΤΜΟΣ	11.00	ΚΩ-ΣΑΜΟ-ΘΕΣΣΑΛΟΝΙΚΗ
26/10	ΣΑΒ	ΙΑΛΥΣΟΣ	12.00	ΚΩ-ΚΑΛ.-ΛΕΡ.-ΠΑΤ.-ΠΕΙΡΑΙΑ
27/10	ΚΥΡ	ΠΑΤΜΟΣ	15.00	ΚΩ-ΚΑΛ.-ΛΕΡ.-ΠΑΤ.-ΠΕΙΡΑΙΑ
28/10	ΔΕΥ	—	—	———
29/10	ΤΡΙ	ΙΑΛΥΣΟΣ	12.00	ΚΩ-ΑΣΤΥΠ.-ΚΑΛ.-ΛΕΡ.-ΠΑΤ.-ΠΕΙΡΑΙΑ
30/10	ΤΕΤ	ΠΑΤΜΟΣ	17.00	ΚΩ - ΠΕΙΡΑΙΑ
31/10	ΠΕΜ	ΙΑΛΥΣΟΣ	12.00	ΚΩ-ΚΑΛ.-ΛΕΡ.-ΠΑΤ.-ΠΕΙΡΑΙΑ
1/11	ΠΑΡ	ΠΑΤΜΟΣ	17.00	ΚΩ-ΠΕΙΡΑΙΑ
2/11	ΣΑΒ	ΙΑΛΥΣΟΣ	12.00	ΚΩ-ΚΑΛ.-ΛΕΡ.-ΠΑΤ.-ΠΕΙΡΑΙΑ
3/11	ΚΥΡ	ΠΑΤΜΟΣ	15.00	ΚΩ-ΚΑΛ.-ΛΕΡ.-ΠΑΤ.-ΠΕΙΡΑΙΑ
4/11	ΔΕΥ	—	—	———
5/11	ΤΡΙ	ΙΑΛΥΣΟΣ	12.00	ΚΩ-ΑΣΤΥΠ.-ΚΑΛ.-ΛΕΡ.-ΠΑΤ.-ΠΕΙΡΑΙΑ
6/11	ΤΕΤ	ΠΑΤΜΟΣ	17.00	ΚΩ - ΠΕΙΡΑΙΑ
7/11	ΠΕΜ	ΙΑΛΥΣΟΣ	12.00	ΚΩ-ΚΑΛ.-ΛΕΡ.-ΠΑΤ.-ΠΕΙΡΑΙΑ
8/11	ΠΑΡ	ΠΑΤΜΟΣ	11.00	ΚΩ-ΣΑΜΟ-ΘΕΣΣΑΛΟΝΙΚΗ
9/11	ΣΑΒ	ΙΑΛΥΣΟΣ	12.00	ΚΩ-ΚΑΛ.-ΛΕΡ.-ΠΑΤ.-ΠΕΙΡΑΙΑ
10/11	ΚΥΡ	ΠΑΤΜΟΣ	15.00	ΚΩ-ΚΑΛ.-ΛΕΡ.-ΠΑΤ.-ΠΕΙΡΑΙΑ
11/11	ΔΕΥ	—	—	———
12/11	ΤΡΙ	ΙΑΛΥΣΟΣ	12.00	ΚΩ-ΑΣΤΥΠ.-ΚΑΛ.-ΛΕΡ.-ΠΑΤ.-ΠΕΙΡΑΙΑ
13/11	ΤΕΤ	ΠΑΤΜΟΣ	17.00	ΚΩ - ΠΕΙΡΑΙΑ
14/11	ΠΕΜ	ΙΑΛΥΣΟΣ	12.00	ΚΩ-ΚΑΛ.-ΛΕΡ.-ΠΑΤ.-ΠΕΙΡΑΙΑ
15/11	ΠΑΡ	ΠΑΤΜΟΣ	17.00	ΚΩ-ΠΕΙΡΑΙΑ
16/11	ΣΑΒ	ΙΑΛΥΣΟΣ	12.00	ΚΩ-ΚΑΛ.-ΛΕΡ.-ΠΑΤ.-ΠΕΙΡΑΙΑ
17/11	ΚΥΡ	ΠΑΤΜΟΣ	15.00	ΚΩ-ΚΑΛ.-ΛΕΡ.-ΠΑΤ.-ΠΕΙΡΑΙΑ
18/11	ΔΕΥ	—	—	———
19/11	ΤΡΙ	ΙΑΛΥΣΟΣ	12.00	ΚΩ-ΑΣΤΥΠ.-ΚΑΛ.-ΛΕΡ.-ΠΑΤ.-ΠΕΙΡΑΙΑ
20/11	ΤΕΤ	ΠΑΤΜΟΣ	17.00	ΚΩ - ΠΕΙΡΑΙΑ
21/11	ΠΕΜ	ΙΑΛΥΣΟΣ	12.00	ΚΩ-ΚΑΛ.-ΛΕΡ.-ΠΑΤ.-ΠΕΙΡΑΙΑ
22/11	ΠΑΡ	ΠΑΤΜΟΣ	11.00	ΚΩ-ΣΑΜΟ-ΘΕΣΣΑΛΟΝΙΚΗ
23/11	ΣΑΒ	ΙΑΛΥΣΟΣ	12.00	ΚΩ-ΚΑΛ.-ΛΕΡ.-ΠΑΤ.-ΠΕΙΡΑΙΑ
24/11	ΚΥΡ	ΠΑΤΜΟΣ	15.00	ΚΩ-ΚΑΛ.-ΛΕΡ.-ΠΑΤ.-ΠΕΙΡΑΙΑ
25/11	ΔΕΥ	—	—	———
26/11	ΤΡΙ	ΙΑΛΥΣΟΣ	12.00	ΚΩ-ΑΣΤΥΠ.-ΚΑΛ.-ΛΕΡ.-ΠΑΤ.-ΠΕΙΡΑΙΑ
27/11	ΤΕΤ	ΠΑΤΜΟΣ	17.00	ΚΩ - ΠΕΙΡΑΙΑ
28/11	ΠΕΜ	ΙΑΛΥΣΟΣ	12.00	ΚΩ-ΚΑΛ.-ΛΕΡ.-ΠΑΤ.-ΠΕΙΡΑΙΑ
29/11	ΠΑΡ	ΠΑΤΜΟΣ	17.00	ΚΩ-ΠΕΙΡΑΙΑ
30/11	ΣΑΒ	ΙΑΛΥΣΟΣ	12.00	ΚΩ-ΚΑΛ.-ΛΕΡ.-ΠΑΤ.-ΠΕΙΡΑΙΑ

Πληροφορίες:
Κεντρικό Πρακτορείο Ρόδου: Αμερικής 95
Τηλ.77070-5 (6 γραμμές) ώρες 8π.μ - 8μ.μ.

Δ·Α·Ν·Ε· SEA LINE
ΔΩΔΕΚΑΝΗΣΙΑΚΗ ΑΝΩΝΥΜΗ ΝΑΥΤΙΛΙΑΚΗ ΕΤΑΙΡΙΑ

Τολμήσαμε και πετάξαμε απ' ευθείας από τη Ρόδο για Λονδίνο

ΤΩΡΑ σας προσφέρουμε αεροπορικό εισιτήριο ΡΟΔΟ - ΛΟΝΔΙΝΟ

Μετ' επιστροφής στην καταπληκτική τιμή των 77.100 δρχ.!!!

Στην τιμή συμπεριλαμβάνονται και οι φόροι αεροδρομίου



SAMSON INTERNATIONAL
φέραμε την Μ. Βρετανία ... πιο κοντά

ΜΟΝΑΔΙΚΕΣ ΠΡΟΤΑΣΕΙΣ

✓για εκδρομή ✓ξενοδοχεία ✓για σπουδές
✓εκδρομές ✓για διακοπές ✓περιηγήσεις
✓για αγορές ✓νυχτερινή ζωή ✓για ό,τι κι αν ζητήσετε

ΑΝΑΧΩΡΗΣΕΙΣ ΑΠΟ ΡΟΔΟ 14/12-21/12-28/12-4/1

ΤΗΛ. ΛΟΝΔΙΝΟΥ: 0044 1712874811

Πληροφορίες στα συνεργαζόμενα πρακτορεία
ΡΟΔΙΝΙ ΤΟΥΡΣ
Ηρώων Πολυτεχνείου 3 - Τηλ.: 31355
SIGMA AVIATION
Νικ. Μανδηλαρά 63 - Τηλ. 38594
VISA TRAVEL CLUB
Νικ. Μανδηλαρά 8 - Τηλ. 33282

Τώρα που η SAMSON τολμά εσείς θα σκέπτεστε ακόμη το Λονδίνο σαν μακρινή απόσταση;



Τέρμα η μοναξιά
Για όλες τις ηλικίες
Γραφείο Συνοικεσίων
Το πρώτο στη Ρόδο



Τηλ. 22.768
ώρες γραφείου
10-1 μ.μ., 6-8 μ.μ.

KYDON TRAVEL
Η G.A. FERRIES
του κ. ΓΕΡΑΣΙΜΟΥ ΑΓΟΥΔΗΜΟΥ
και το Πρακτορείο ΚΥΔΩΝ
με την οργάνωση της κ. ΕΛΕΝΗΣ ΨΥΛΛΑΚΗ
πιστοί στις υποσχέσεις τους
ΣΑΣ ΠΡΟΣΦΕΡΟΥΝ
ΑΚΟΜΗ ΜΙΑ ΥΠΕΡΟΧΗ ΠΑΜΦΘΗΝΗ ΚΡΟΥΑΖΙΕΡΑ ΣΕ ΠΑΝΕΜΟΡΦΑ ΝΗΣΙΑ

ΜΥΤΙΛΗΝΗ
ΣΑΝΤΟΡΙΝΗ
προσκύνημα στον ΑΓΙΟ ΡΑΦΑΗΛ
Με το πολυτελέστατο F/B MARINA
ΠΡΟΣΦΟΡΑ
Μόνο 48.000 το άτομο στη δίκλινη
» 40.000 » » » τετράκλινη εξωτερική
» 38.000 » » » » εσωτερική
Τα αυτοκίνητα ΔΩΡΕΑΝ

ΠΡΟΓΡΑΜΜΑ
Σάββατο 26/10 αναχώρηση για ΚΩ - ΜΥΤΙΛΗΝΗ
Κυριακή 27/10 Αφιξη 06.00. Παραμονή στη Μυτιλήνη μέχρι 24.00. Χρόνος για προσκύνημα στον Αγιο ΡΑΦΑΗΛ και εκδρομή στο νησί - αξιοθέατα.
Δευτέρα 28/10 ΣΑΝΤΟΡΙΝΗ. Αφιξη 06.00. Παραμονή μέχρι τις 20.00. Χρόνος για εκδρομή στο πανέμορφο νησί.
Τρίτη 29/10. Αφιξη στη Ρόδο 06.30.

ΠΑΡΑΜΟΝΗ ΟΛΕΣ ΤΙΣ ΜΕΡΕΣ ΜΕΣΑ ΣΤΟ F/B MARINA

Χαρείτε την πολυτέλεια του πλοίου αυτού.
Διασκεδάστε κάθε βράδυ στο Club του πλοίου με την υπέροχη ελληνική μουσική και χορό.
Εκδρομές οργανωμένες από το γραφείο μας για όσους δεν πάρουν αυτοκίνητα
ΣΥΝΟΔΟΣ η κ. ΕΛΕΝΗ ΨΥΛΛΑΚΗ

ΠΡΑΚΤΟΡΕΙΟ ΚΥΔΩΝ
Εθελοντών Δωδ/σίων 14 - Τηλ. 23000, 27900, fax 32741
Ακτή Σαχτούρη 8 (απέναντι απότο λιμάνι) - Τηλ. 24265 , 27722

Delta
ΔΙΑΜΑΝΤΟΤΡΥΠΟΤΕΧΝΙΚΗ ΡΟΔΟΥ
ΚΑΠΟΔΙΣΤΡΙΟΥ 82

Θα θέλαμε να σας ενημερώσουμε για την **τεχνική κάλυψη** που σας προσφέρουν τα νέα τεχνολογίας. Αδαμαντοφόρα μηχανήματα μας κα το ειδικευμένο προσωπικό μας.

ΧΩΡΙΣ ΣΚΟΝΕΣ - ΛΟΝΗΣΕΙΣ - ΡΩΓΜΕΣ - ΜΕΡΕΜΕΤΙΑ

Εφαρμογές στον κατασκευαστικό τομέα
Επιδιόρθωση αναπαλαίωση κτιρίων & ενισχύσεις, τεχνικά έργα, αρχαιολογικές εργασίες κ.λ.π.

ΤΡΥΠΑΜΕ - ΚΟΒΟΥΜΕ - ΣΠΑΜΕ
(τσιμέντα με σίδερα, τούβλα, μπετά, βράχια, πέτρες, τσιμεντόλιθους)

Δυνατότητες των μηχανημάτων
1) **ΤΡΥΠΕΣ** (καρότα) - Σε πάτωμα ή τοίχο ή με κλίση, όλες τις διαμέτρους. Για ηλεκτρολόγους, υδραυλικούς, air condition, πισίνες, δεξαμενές, τζάκια, σκάλες κ.λ.π.
2) **HANDSAW** - Πριόνι χειροκίνητο, υδραυλικό, αεροκίνητο, βενζινοκίνητο 26-52 πόντων βάθους, κόβει ΠΟΡΤΕΣ, ΠΑΡΑΘΥΡΑ, ΚΑΝΑΛΙΑ, ΑΡΜΟΥΣ, ΣΚΑΛΕΣ.
**** ΔΙΧΩΣ ΚΑΥΣΑΕΡΙΟ***
**** ΧΩΡΙΣ ΣΚΟΝΕΣ - ΧΡΗΣΙΜΟΠΟΙΟΥΜΕ ΝΕΡΟ***
3) **ΠΡΙΟΝΙ ΔΑΠΕΔΟΥ** - Μηχάνημα κοπής δαπέδου. Κόβει, μέχρι 50 πόντους βάθους, τσιμέντα, άσφαλτο, κανάλια, μπετά. Οτιδήποτε δεν μπορούμε να κόψουμε, το τρυπάμε. *Υπάρχει λύση.*
Και πολλά **αδαμαντοφόρα** εργαλεία για μικρότερες εργασίες.

Η πολύχρονη πείρα μας στο εξωτερικό μας δίνει τη δυνατότητα να βρίσκουμε λύση εκεί που οι άλλοι σηκώνουν τα χέρια.

Ειδικευμένο προσωπικό κοντά σας με ένα τηλεφώνημα
Τηλ. γραφείου: 77986
Οικίας / φαξ: 28694
Κινητό: 094 380562
ΠΩΛΗΣΗ ΔΙΑΜΑΝΤΕ ΔΙΣΚΩΝ & ΕΡΓΑΛΕΙΩΝ
ΥΠΕΥΘΥΝΟΣ: Μάρκος Τσεσμετζής
574-31/10

SOS από τους "ακρίτες" των ΑΕΙ

Πολλά προβλήματα μαστίζουν τα περιφερειακά πανεπιστήμια

ΜΙΑ ΕΙΔΙΚΗ ΕΡΕΥΝΑ ΤΟΥ "ΕΠΕΝΔΥΤΗ"

Τα προβλήματα που αντιμετωπίζουν τα περιφερειακά πανεπιστήμια, και ειδικότερα τα ακριτικά, είναι σε γενικές γραμμές γνωστά, χρόνια και δυστυχώς ανεπίλυτα.

Η στήλη από σήμερα θα επιχειρήσει να καταγράψει ορισμένα από τα προβλήματα αυτά, ξεκινώντας από τη Δύση, το Ιόνιο Πανεπιστήμιο, ενώ θα ακολουθήσει ο Βορράς, το Δημοκρίτειο Πανεπιστήμιο Θράκης, και η Ανατολή, το Πανεπιστήμιο Αιγαίου. Στη συνέχεια θα παρουσιαστούν το Πανεπιστήμιο Κρήτης και ακολούθως τα Πανεπιστήμια Πατρών, Ιωαννίνων και Θεσσαλίας.

Σε αντίθεση με το πολυδιασπασμένο Πανεπιστήμιο Αιγαίου, οι διδακτικές και ερευνητικές δραστηριότητες του Ιόνιου Πανεπιστημίου αναπτύσσονται στον ίδιο χώρο, στην Κέρκυρα. Το πλεονέκτημα αυτό, ωστόσο, δεν έχει ακόμη αξιοποιηθεί, καθώς το βασικότερο πρόβλημα του ιδρύματος παραμένει η ανεπαρκής κτιριακή υποδομή του, η οποία δεν του επιτρέπει την επέκταση των δραστηριοτήτων του. Η έλλειψη διδακτικού προσωπικού, συνέπεια της οποίας αποτελεί η μη αυτονόμηση ορισμένων Τμημάτων του και κατ΄ επέκταση και του ιδίου του Πανεπιστημίου (γι΄ αυτό και εξακολουθεί να λειτουργεί με διορισμένη από τον υπουργό Παιδείας Διοικούσα Επιτροπή και όχι με εκλεγμένες πρυτανικές αρχές), συνιστά ένα δεύτερο εξίσου σημαντικό πρόβλημα. Τέλος, η έλλειψη φοιτητικής εστίας για τη στέγαση των φοιτητών έχει ως αποτέλεσμα το μεγαλύτερο τμήμα του ετήσιου προϋπολογισμού του ιδρύματος να διατίθεται για την κάλυψή της, περιορίζοντας στο ελάχιστο, για να μην πούμε ανασταλλοντας, την εκδήλωση οποιασδήποτε άλλης αναπτυξιακής δραστηριότητας.

Σε ό,τι αφορά το κτιριακό πρόβλημα, βασική θέση της Διοικούσας Επιτροπής του ιδρύματος αποτελεί η πρόταση για μεταφορά και στέγασή του στο Παλαιό Φρούριο της πόλης της Κέρκυρας, η οποία υποστηρίζει ότι αποτελεί τη μόνη εφικτή, άμεση και ρεαλιστική λύση. Ας σημειωθεί ότι αυτή τη στιγμή τα τέσσερα Τμήματα στεγάζονται σε διάφορα μικρά κτίρια που έχουν παραχωρηθεί προσωρινά στο Ιόνιο (το μόνο ιδιόκτητο ακίνητο του ιδρύματος είναι ένα... διαμέρισμα), εκτός από το γνωστό Μέγαρο Καποδίστρια, όπου βρίσκεται το Τμήμα Ξένων Γλωσσών και οι διοικητικές υπηρεσίες του ιδρύματος ("παράρτημα" των οποίων λειτουργεί και στην Αθήνα, συνέπεια και αυτής της μη αυτονόμησης του Πανεπιστημίου). Η πρόταση, πάντως, για μεταφορά, του ιδρύματος στο Παλαιό Φρούριο, η υλοποίηση της οποίας θα πρέπει να υπερπηδήσει ένα πλήθος εμποδίων (γραφειοκρατία, συνεννόηση με τους ιδιοκτήτες, όπως ο στρατός, ορισμένων χώρων, κ.ά.) δεν είναι η μόνη άποψη που έχει διατυπωθεί. Μια άλλη, που υποστηρίζεται από μέλη του διδακτικού προσωπικού του ιδρύματος, προτείνει ή την εξεύρεση και νέων κτιρίων ή την κατασκευή ενός νέου κτιρίου που θα στεγάσει όλα τα Τμήματα και τις υπηρεσίες του Πανεπιστημίου.

❑ Σε ό,τι αφορά την αυτονόμηση των Τμημάτων και του Πανεπιστημίου, τη στιγμή αυτή, δώδεκα χρόνια μετά την ίδρυση του, αυτόνομα είναι μόνο τα δύο από τα τέσσερα τμήματά του (το Τμήμα Ιστορίας με 15 μέλη ΔΕΠ και το Τμήμα Ξένων Γλωσσών με 11), ενώ το ήμισυ των διδασκόντων (περίπου 35) προσλαμβάνεται με το περίφημο Προεδρικό Διάταγμα 407. Πάγιο φαινόμενο εξακολουθεί να αποτελεί η καθυστέρηση καταβολής των αποδοχών των τελευταίων. Είναι αυτονόητο, ότι για την κάλυψη των διδακτικών αναγκών του Πανεπιστημίου απαιτείται η εκλογή ισάριθμων μελών ΔΕΠ. Καθηγητές του ιδρύματος ανέφεραν στον "Ε" ότι το υπουργείο Παιδείας θα πρέπει να συντάξει άμεσα ένα σχέδιο πρόταση, κάτι αντίστοιχο με αυτό που προτείνουν και τα μέλη ΔΕΠ του Πανεπιστημίου Αιγαίου, με σκοπό την αυτονόμηση και την εκλογή πρυτανικών αρχών, αφού προηγουμένως δοθούν λύσεις στις εκκρεμότητες (κτιριακό, προκήρυξη και εκλογή νέων μελών ΔΕΠ, κ.λπ.), που υπάρχουν (ενδεχομένως με το διορισμό νέας Διοικούσας Επιτροπής που θα κληθεί να υλοποιήσει αποκλειστικά αυτό το σκοπό σε ένα εύλογο χρονικό διάστημα).

❑ Σε ό,τι αφορά το ζήτημα της στέγης, οι περισσότεροι από τους 800 περίπου φοιτητές του ιδρύματος εξακολουθούν να στεγάζονται σε ενοικιαζόμενα ξενοδοχεία (ας σημειωθεί ότι το Ιόνιο παρουσιάζει αυξημένο αριθμό εγκατεστημένων φοιτητών, που ξεπερνούν, σε αντίθεση με άλλα περιφερειακά πανεπιστήμια, το 50% των εγγεγραμμένων). Αποτέλεσμα είναι το Ιόνιο να θεωρείται το "ακριβότερο" πανεπιστήμιο (δαπανώντας περίπου 2,1 εκατ. το χρόνο ανά φοιτητή), καθώς το 65-80% του προϋπολογισμού του διατίθεται για τη στέγαση (ενώ ο νόμος προβλέπει μέχρι 20%)! Η λύση, βεβαίως είναι η δημιουργία φοιτητικής εστίας.

Είναι φυσικό οι δαπάνες για τη στέγαση να ελαχιστοποιούν τη χρηματοδότηση οποιασδήποτε άλλης αναπτυξιακής πρωτοβουλίας. Στα παραπάνω προβλήματα θα πρέπει να προστεθεί και το ζήτημα της Ιονίου Ακαδημίας, στο οποίο αναφέρθηκε πρόσφατα ο "Ε". Φορείς και Πανεπιστήμιο αντιδρούν ζητώντας την ουσιαστική συμμετοχή τους στο νέο ίδρυμα και την απάλειψη του ονόματος (καθώς το Ιόνιο Πανεπιστήμιο αποτελεί τη μετεξέλιξη της πάλαι ποτέ Ιονίου Ακαδημίας). Πάντως μέσα στο Πανεπιστήμιο υπάρχουν δύο απόψεις , καθώς τα μέλη ΔΕΠ του Τμήματος Ιστορίας εκτιμούν ότι, αντίθετα με ότι διατυπώνεται, το νέο ίδρυμα θα βοηθήσει στην αναβάθμιση και του Πανεπιστημίου. Ο νέος υπουργός Παιδείας, από την πλευρά του, δήλωσε την περασμένη εβδομάδα ότι το όλο ζήτημα θα επανεξετασθεί. Οπως και τα γενικότερα προβλήματα του Ιονίου, θα προσθέταμε.

Διαφάνειες και μεγενθύσεις για μπαρ, εστιατόρια, fast food
Φ. & Ν. ΠΑΧΟΣ
Γ. Ευσταθίου 11 - Τηλ. 26893

Stella Beauty
DIBI CENTER
Τώρα το lifting
γίνεται ηλεκτρονικά και... ανώδυνα
στα DIBI CENTERS και λέγεται DIBITRON

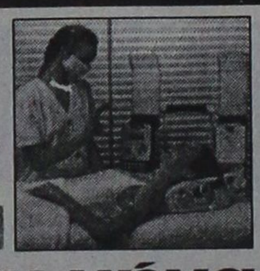

Είναι η "μηχανή του χρόνου" που... δεν αφήνει το χρόνο να σας συναντήσει
Η προσφορά του μήνα
Και Τώρα
2 προγράμματα αδυνατίσματος στην τιμή του 1



Στέλλα Χατζησάββα • Μιχ. Πετρίδη 49, Τηλ: 30469 - 73590

G. A. FERRIES
ΔΡΟΜΟΛΟΓΙΑ
F/B ΔΗΜΗΤΡΑ
ΔΡΟΜΟΛΟΓΙΑ ΑΠΟ 1/10/96 έως 31/10/96

ΑΠΟ ΡΟΔΟ

ΔΕΥΤΕΡΑ 12.00: ΣΥΜΗ (13.15 - 13.45) - ΤΗΛΟ (15.15 - 15.30) - ΝΙΣΥΡΟ (16.45-17.00) - ΚΩ (18.15 - 18.45) - ΚΑΛΥΜΝΟ(19.45 - 20.00) - ΛΕΡΟ (21.15 - 21.30) - ΛΕΙΨΟΙ (22.30 - 22.45) - ΠΑΤΜΟ (23.15 - 23.45) - ΠΕΙΡΑΙΑ (09.15)

ΤΕΤΑΡΤΗ 14.00: ΣΥΜΗ (15.10 - 15.30) - ΤΗΛΟ (17.00 - 17.15) - ΝΙΣΥΡΟ (18.15 - 18.30) - ΚΩ (19.45 - 20.00) - ΚΑΛΥΜΝΟ (21.00 - 21.30) - ΠΕΙΡΑΙΑ (07.45)

ΠΑΡΑΣΚΕΥΗ 14.00: ΚΩ (17.30 - 18.00) - ΚΑΛΥΜΝΟ (19.00 - 19.20) - ΑΣΤΥΠΑΛΑΙΑ (21.30 - 22.00) - ΑΙΓΙΑΛΗ (00.30 - 00.45) - ΚΑΤΑΠΟΛΑ (01.15 - 01.45)- ΠΕΙΡΑΙΑ (09.15)

ΚΥΡΙΑΚΗ 14.30:ΚΑΣΤΕΛΛΟΡΙΖΟ - ΡΟΔΟ Επιστροφή Διανυκτέρευση

ΠΛΗΡΟΦΟΡΙΕΣ - ΚΡΑΤΗΣΕΙΣ - ΕΙΣΙΤΗΡΙΑ
SKEVOS' TRAVEL
Αμερικής 111, Ρόδος Τηλ. 22461, 75655, FAX: 22354, TELEX 292628
M24

ΤΟ ΤΟΥΡΙΣΤΙΚΟ ΓΡΑΦΕΙΟ
PEGASOS TRAVEL
ΠΡΟΣΦΕΡΕΙ
ΣΤΟΥΣ ΑΞΙΟΤΙΜΟΥΣ ΠΕΛΑΤΕΣ ΤΟΥ:
Ταξιδέψτε μαζί μας με τα υπερπολυτελή κρουαζιερόπλοια της ROYAL OLYMPIC CRUISES:
7ήμερη, κάθε Κυριακή από 99.000 δρχ.
ΡΟΔΟ - ΠΑΤΜΟ - ΚΟΥΣΑΝΤΑΣΙ - ΚΩΝ/ΠΟΛΗ - ΜΥΚΟΝΟ - ΠΕΙΡΑΙΑΣ - ΣΑΝΤΟΡΙΝΗ - ΗΡΑΚΛΕΙΟ - ΡΟΔΟ

■ **PRESIDENT Α' ΚΑΤΗΓΟΡΙΑΣ**
● Μονόκλινο 8.300 Β.Β.
● Δίκλινο 11.000 Β.Β.
● Τρίκλινο 13.800 Β.Β.
■ **ASTOR HOTEL**
● Μονόκλινο 11.300 Β.Β.
● Δίκλινο 15.000 Β.Β.
● Τρίκλινο 18.500 Β.Β.
■ **RIVA HOTEL Α' Μιχαλακοπούλου**
● Μονόκλινο 8.500 Β.Β.
● Δίκλινο 11.500 Β.Β.
● Τρίκλινο 14.500 Β.Β.
■ **CHRISTINA Β' Στήλες Ολυμπίου Διός**
● Μονόκλινο 8.000 Β.Β.
● Δίκλινο 11.000 Β.Β.
● Τρίκλινο 14.000 Β.Β.
■ **ALEXANDROS Β' Πλατεία Μαβίλη - Αμπελόκηποι**
● Μονόκλινο 8.000 Β.Β.
● Δίκλινο 11.000 Β.Β.
● Τρίκλινο 14.000 Β.Β.
■ **PARTHENON HOTEL Α' Στήλες Ολυμπίου Διός**
● Μονόκλινο 13.500 Β.Β.
● Δίκλινο 16.000 Β.Β.
● Τρίκλινο 22.500 Β.Β.
■ **IDEAL HOTEL Πειραιά**
● Μονόκλινο 8.000
● Δίκλινο 10.000
★ **ΠΑΡΙΣΙ - EURODISNEY 8ήμερη από 139.000 δρχ.**
★ **7ήμερος γύρος ΙΤΑΛΙΑΣ 79.000 δρχ.**

ΑΚΟΜΗ ΤΟ ΓΡΑΦΕΙΟ ΜΑΣ ΔΙΑΘΕΤΕΙ ΑΤΜΟΠΛΟΪΚΑ ΚΑΙ ΑΕΡΟΠΟΡΙΚΑ ΕΙΣΙΤΗΡΙΑ ΕΣΩΤΕΡΙΚΟΥ - ΕΞΩΤΕΡΙΚΟΥ, ΕΚΔΡΟΜΕΣ ΠΑΚΕΤΑ ΓΙΑ ΟΛΟ ΤΟΝ ΚΟΣΜΟ.

Για περισσότερες πληροφορίες στα τηλέφωνα:
73455 - 75879 - 35504 FAX 35504
ΚΑΝΑΔΑ 87. ΑΓ. ΝΙΚΟΛΑΟΣ - ΡΟΔΟΣ
Εκ της Διευθύνσεως
Καρατζιάς Μιχαήλ
Ψ586-31/10

ΑΝΑΚΟΙΝΩΣΗ

Η εταιρεία **ΝΕΑΡΧΟΣ Μ.** ναυτική εταιρεία του ομίλου **ΜΑΜΙΔΑΚΗ** ευρίσκεται στην ευχάριστη θέση να σας ανακοινώσει τα νέα δρομολόγια των **Ε/Γ - Υ/Γ ΜΑΡΙΛΕΝΑ - ΤΖΙΝΑ - ΜΑΡΙΛΕΝΑ ΙΙ** τα οποία ισχύουν από **1/10/96 έως 31/10/96**

Ε/Γ ΜΑΡΙΛΕΝΑ ΙΙ
♦Δευτέρα 08.00 για ΚΩ - ΛΕΡΟ - ΠΑΤΜΟ - ΦΟΥΡΝΟΙ - ΙΚΑΡΙΑ και επιστροφή
♦Τρίτη 08.00 για ΚΩ και επιστροφή
♦Τετάρτη 08.00 για ΚΩ - ΛΕΡΟ - ΠΑΤΜΟ - ΣΑΜΟ (ΠΥΘΑΓΟΡΕΙΟ) και επιστροφή
♦Πέμπτη 08.00 για ΚΩ και επιστροφή
♦Παρασκευή 08.00 για ΚΩ και επιστροφή
♦Σάββατο 08.00 για ΚΩ - ΛΕΡΟ - ΠΑΤΜΟ - ΣΑΜΟ και επιστροφή
♦Κυριακή 08.00 για ΣΥΜΗ - ΚΩ - ΚΑΛΥΜΝΟ και επιστροφή

Ε/Γ ΜΑΡΙΛΕΝΑ
♦Δευτέρα 16.00 για ΚΩ - ΚΑΛΥΜΝΟ
♦Τρίτη 16.00 για ΚΩ - ΚΑΛΥΜΝΟ
♦Τετάρτη 18.00 για ΤΗΛΟ - ΝΙΣΥΡΟ - ΚΩ
♦Πέμπτη 16.00 για ΚΩ και επιστροφή
♦Παρασκευή 16.00 για ΣΥΜΗ - ΚΩ - ΚΑΛΥΜΝΟ
♦Σάββατο 10.30 για ΧΑΛΚΗ
16.00 για ΚΩ - ΚΑΛΥΜΝΟ
♦Κυριακή 16.00 για ΚΩ - ΚΑΛΥΜΝΟ

Επίσης καθημερινώς συνεχίζονται τα εκδρομικά ταξίδια (ναυλώσεις) των υπολοίπων **Ε/Γ - Υ/Γ ΤΖΙΝΑ ΙΙ - ΑΡΙΣΤΕΑ Μ - ΓΕΩΡΓΙΟΣ Μ** για άλλα νησιά της Δωδεκανήσου.

Ταξιδέψτε ΣΙΓΟΥΡΑ - ΑΝΕΤΑ - ΓΡΗΓΟΡΑ

Εισιτήρια Πληροφορίες
DODECANESE HYDROFOILS
Πλατεία Νεωρίου 6
Τηλ. 24000 - 78052 - 78053 FAX 20272
X606-31/10

Ματιές στα σπορ

Η "Ενωση" συνάντησε στο Περιστέρι

Κακή διαιτησία και άσχημη συμπεριφορά

Με πολλά παράπονα από τη διαιτησία του Κορίνθιου κ. Τορμουσόγλου, επέστρεψε στο νησί μας η ομάδα της "Ενωσης Ρόδου-Διαγόρα", που την Κυριακή αντιμετώπισε στο Περιστέρι τον Ατρόμητο.

Οι "πρασινέρυθροι" υποστηρίζουν ότι κακώς δεν δόθηκε πέναλτυ στο 78΄ σε ανατροπή του Παλαπάνη, ενώ διαμαρτύρονται για το δεύτερο γκολ του Ατρομήτου στο 86΄, που ενώ ο επόπτης σήκωσε τη σημαία του για οφσαΐντ, ο διαιτητής τον αγνόησε.

Η ομάδα της πόλης μας διαμαρτύρεται και για τη συμπεριφορά των γηπεδούχων, αφού μόλις έληξε το παιχνίδι κινήθηκαν απειλητικά προς τον πάγκο της "Ενωσης" με αποτέλεσμα να γίνει σύρραξη.

4ο διεθνές τουρνουά τζούντο

Τέσσερις εθνικές οριστικοποίησαν συμμετοχή

Τη συμμετοχή τους στο 4ο διεθνές τουρνουά τζούντο γυναικών, που θα γίνει την Παρασκευή και το Σάββτο στη Ρόδο, οριστικοποίησαν σχεδόν όλες οι ομάδες που εξεδήλωσαν ενδιαφέρον.

Συγκεκριμένα, το " οκέϊ " έστειλαν με φαξ στην οργανωτική επιτροπή, οι χώρες Βουλγαρία, Κύπρος, Σκόπια και Ιορδανία.

Το ίδιο αναμένεται να κάνουν σήμερα, η Γιουγκοσλαβία και η Αίγυπτος, που χθες θα εξασφάλιζαν τις βίζες των μελών των αποστολών. Ο Λίβανος, ενώ αρχικά είχε ενδιαφερθεί να πάρει μέρος, μετά δεν ξαναεπικοινώνησε.

Το τουρνουά, που συνδιοργανώνουν, ο ΔΟΝΑ Ρόδου και ο ΑΟ Ζυγός, υπό την αιγίδα της Ελληνικής Ομοσπονδίας Φιλάθλων τζούντο, είναι αφιερωμένο στη μνήμη του Κώστα Σαρρή, αθλητικογράφου, που χάθηκε πρόσφατα και που βοήθησε σημαντικά στην ανάπτυξη του τοπικού τζούντο.

-Μετά την παρουσία του στο διεθνές τουρνουά "Αλεξάνδρεια '96", που έγινε στο "Αλεξάνδρειο Μελάθρο" της Θεσσαλονίκης το σαββατοκύριακο, στη Ρόδο θα...κατηφορίσει την Πέμπτη, ο πρόεδρος της ΕΟΦΤ κ. Γιάννης Ψιλλόπουλος.

ΤΟΠΙΚΟ ΜΠΑΣΚΕΤ

Σε αγώνα του παιδικού πρωταθλήματος μπάσκετ, ο ΑΕΡΑ υποδέχεται σήμερα στις 6μ.μ. στ΄ Αφάντου την "Ενωση Ρόδου-Διαγόρα"

Στα παιχνίδια, που έγιναν το σαββατοκύριακο, σημειώθηκαν τ΄ αποτελέσματα:

Παιδικό

Ιάλυσος-ΑΟ Σύμης	72-47
Ανταγόρας-ΕΑΚΑ	52-70
Δωριέας-Ζέφυρος	47-46

Ανδρικό

Ανταγόρας -ΕΑΚΑ	52-70
Πολυβώτης -Ιππότες	2-0 α.αγ.
Διγενής-Κλεόβουλος	47-68
Ιβίσκος-ΑΕΡΑ	92-66

-Ο χθεσινός αγώνας του παιδικού πρωταθλήματος Κολοσσού-Κλεόβουλου, που είχε προγραμματιστεί στο κλειστό γυμναστήριο της Ρόδου, αναβλήθηκε.

ΟΛΥΜΠΙΑΔΑ ΜΠΡΙΤΖ '96

Μετά το καλό ξεκίνημα κατέρρευσε η Εθνική

Τρεις νίκες και ισάριθμες ήττες έχει σημειώσει η Εθνική μας ομάδα, στην κατηγορία ΟΠΕΝ της Ολυμπιάδας Μπριτζ, που γίνεται στο "Ρόδος Παλλάς".

Τι ξεκίνημα ήταν νικηφόρο, με νίκες σε βάρος της Κύπρου (25-3), της Βραζιλίας (18-12) και της Τουρκίας (16-14). Η συνέχεια όμως, δεν ήταν καλή, αφού η Ελλάδα έχασε από την Ελβετία 18-12, τη Ρωσία (θεωρείται ένα από τα φαβορί) 24-8 και την Αγγλία με 24-6.

Μετά τον πέμπτο γύρο, η Ελλάδα θα κατείχε την 14 θέση του δευτέρου ομίλου (στα ΟΠΕΝ) με 79 βαθμούς, μαζί με τη Βενεζουέλα.

Στην κατηγορία γυναικών, η Εθνική Ελλάδος ήρθε ισόπαλη 15-15 με τη Γερμανία, ενώ έχασε από τη Ολλανδία με 16-14.

Οι αγώνες θα συνεχιστούν σήμερα.

Στην κατηγορία ΟΠΕΝ τις ώρες 11π.μ., 2μ.μ., 5μ.μ. και 9.30μ.μ. και στη γυναικών στις 11.30μ.μ., 3.30μ.μ. και 8.30μ.μ.

ΕΚΔΡΟΜΗ ΣΤΗΝ ΠΑΤΜΟ

ΤΟ ΠΡΑΚΤΟΡΕΙΟ ΣΑΒΒΙΟΥ

διοργανώνει

3ήμερη εκδρομή στην Πάτμο...

Αναχώρηση 26 Οκτωβρίου και ώρα 12 μεσημβρινή

Επιστροφή 29 Οκτωβρίου 07.30 το πρωί

Τιμή κατ' άτομο 37.000 δρχ.

Κρατήσεις στα τηλέφωνα 23728 & 86345

3392-25/10

Ο τεχνικός του Ιάλυσου Βασίλης Παπαχρήστου επανέλαβε χθες:

"Ο παράγοντας τύχη μας γύρισε την πλάτη"

Με την τύχη τα είχε και χθες ο τεχνικός του Ιάλυσου Βασίλης Παπαχρήστου!

Οπως δήλωσε και μετά τον αγώνα της Κυριακής με τον Αγιο Νικόλαο στο "Οικονομίδειο" (0-0), ο παράγοντας αυτός έπαιξε σημαντικό ρόλο, ώστε η ομάδα του να μην φτάσει στην επιτυχία ενός τουλάχιστον τέρματος, με το οποίο θα έπαιρνε τους τρεις βαθμούς.

Και χθες προσπάθησε ν΄ αποφύγει τη λέξη "ανικανότητα" των παικτών του, χαρακτηρίζοντας τους απλά άτυχους στο συγκεκριμένο παιχνίδι.



Συγκεκριμένα, ο τεχνικός των "ερυθροκίτρινων", είπε: "Δεν πρόκειται να αλλάξουμε κάτι στις προπονήσεις αυτής της εβδομάδας. Στον αγώνα με τη Μαρκό ελπίζω να μην είμαστε το ίδιο άτυχοι. Πρέπει να κερδίσουμε οπωσδήποτε, γιατί τώρα οι απαιτήσεις είναι περισσότερες".

Ο Μιχάλης Κυπριώτης (φωτογραφία) συμπλήρωσε τρεις κίτρινες κάρτες και δεν θα βοηθήσει την ομάδα του στον αγώνα της Κυριακής.

Ο τραυματίας Βασιλάκης Ζίου θα ακολουθήσει και αυτή την εβδομάδα ατομικό πρόγραμμα προπονήσεων. Οπως έγινε γνωστό, ο ποδοσφαιριστής δεν θα μπορέσει να αγωνιστεί ούτε στον αγώνα με τη Μαρκό!

Σε ανοδική πορεία το ροδίτικο τένις!

Μετά τις γυναίκες, οι άνδρες του ΡΟΑ σημείωσαν μεγάλη επιτυχία εκτός έδρας ● Πετυχημένο το παιδικό τουρνουά που έγινε στην Κω

Ανοδο παρουσιάζει συνεχώς το ροδίτικο τένις! Μετά την επιτυχία της ομάδας γυναικών του Ροδιακού Ομίλου Αντισφαιρίσεως, που από την Α2 ανέβηκε στην Α1 Εθνική Κατηγορία, σειρά είχε η ανδρική ομάδα του ίδιου ομίλου.

Στο Διασυλλογικό πρωτάθλημα που έγινε από 18 έως 20 Οκτωβρίου στο Βόλο, ο ΡΟΑ παρέμεινε στην Α΄ Εθνική του τένις, κερδίζοντας την Καλαμαριά με 3-2 αγώνες και το Βόλο με 5-0. Η μοναδική ήττα σημειώθηκε από τη Γλυφάδα με 3-2.

Ο ΡΟΑ έχασε παράλληλα την ευκαιρία να διεκδικήσει, σε αγώνες κατάταξης, μεταξύ των πρωτοπόρων των ομίλων, τη δυνατότητα να εκπροσωπήσει τη χώρα μας στο εξωτερικό!.

Αξιοι συγχαρητηρίων είναι όλοι οι αθλητές του ΡΟΑ. Ο προπονητής-αθλητής Μιχάλης Μπότσης, ο Ιάσων Μιρινάκης, που ήρθε από την Ολλανδία για τους αγώνες αυτούς, ο Γιώργος Σουλούνιας, που ενώ βρίσκεται στην εξεύρεση της επαγγελματικής του αποκατάστασης (βιολόγος-ιχθυολόγος), έδωσε τα πάντα στους αγώνες.

Ιδιαίτερα στεκόμαστε στον πρωταθλητή Ελλάδος Σόλωνα Πέππα, που επί σειρά ετών βοηθά με όλη του την αγάπη και δύναμη τον σύλλογο, παρά τις πολλές του επαγγελματικές υποχρεώσεις. και αυτή τη φορά, αν και στρατευμένος, έδωσε τα πάντα για την μεγάλη αυτή επιτυχία του ΡΟΑ.

Το δ.σ. του Ομίλου τους ευχαριστεί όλους για την προσφορά τους, ιδιαίτερα τον κ. Πέππα.

●Στο τέλος εβδομάδας της αρχίζει το βαθμολογούμενο διεθνές τουρνουά "SATELITE" στην πόλη μας (εγκαταστάσεις του ΡΟΑ). Το τουρνουά θα διαρκέσει μια εβδομάδα και οι συμμετοχές θα είναι πολλές και βεβαίως και του δικού μας Σόλωνα Πέππα.

●Το δ.σ. του Ροδιακού ομίλου ευχαριστεί το ΔΟΝΑ και τον πρόεδρο του τον Κάλλιστο Διακογεωργίου για τη συμβολή του στη δεδομένη επιτυχία του τουρνουά.

ΤΟ ΤΟΥΝΟΥΑ ΤΕΝΙΣ ΤΗΣ ΚΩ

Με επιτυχία και θετικά σχόλια για τη διοργάνωση έγινε το παιδικό τουρνουά τένις στο ξενοδοχείο "Κυπριώτης" της Κω.

Στα πρόσωπα των παιδιών, ήταν φανερή η κούραση από ένα έντονο διήμερο δύσκολων αγώνων, αλλά και η χαρά που προσφέρει, η συμμετοχή στον αθλητισμό.

Απονεμήθηκαν κύπελλα, και μετάλλια, αναμνηστικοί έπαινοι και δώρα στους 70 συμμετέχοντες (αγόρια και κορίτσια), εντυπωσιακό νούμερο για τουρνουά τοπικής εμβέλειας.

Μετά την απονομή, ακολούθησε μίνι-διξίωση για τους αθλητές και τους γονείς τους, στην ταβέρνα του ξενοδοχείου.

Αποτελέσματα:

-Κορίτσια 14 & κάτω:
1.Καραχάλιου Σουμελά (ΡΟΑ)
2.Γρηγοριάδου Μαρίτσα (Κως)
3.Καΐσερλη Ειρήνη (Κως)
4.Κουντούρη Μάρθα (Ιαλυσός)

-Αγόρια 14 & κάτω:
1.Χατζημιχάλης Σταύρος (ΡΟΑ)
2.Larbonier Nicolas (Switzerland)
3.Θωμάτος Μιχάλης (Σορωνή)
4.Παναγιωτόπουλος Νίκος (Κως)

-Κορίτσια 12 & κάτω:
1.Χατζησάββα Εύη (Σορωνή)
2.Τομάζου Αννα (ΡΟΑ)
3.Σεγραίδου Ειρήνη (Κως)
4.Μαστρογιάννη Γραμματούλα (Ιαλυσός)

-Αγόρια 12 & κάτω:
1.Σοφός Στέλιος (Κως)
2.Τσιμπλής Νίκος (Σορωνή)
3.Χατζημιχαήλ Μιχάλης (Κως)
4.Σακελλαρίου Χρήστος (Ιαλυσός)

-Κορίτσια 10 & κάτω:
1.Χατζημιχάλη Εύη (ΡΟΑ)
2.Καστελλοριζιού Σοφία (ΡΟΑ)
3.Μαστρογιάννη Μαίρη (Ιαλυσός)
4.Παπαγεωργίου Δανάη (ΡΟΑ)

-Αγόρια 10 & κάτω:
1.Παπαστεργής Στέργος (Σορωνή)
2.Λαμπρόπουλος Δημήτρης (Σορωνή)
3.Κασέρης Μηνάς (Σορωνή)
4.Μπονιάτης Μανώλης (Σορωνή).

ΚΥΠΕΛΛΟ ΕΠΣΔ

Ο Φοίβος ξέσπασε στην Αναγέννηση Ρ.(6-0)

Σε αγώνα που έγινε χθες στο γήπεδο της Κρεμαστής, για την τρίτη φάση του Κυπέλλου Ερασιτεχνών Δωδεκανήσου (όμιλος Ρόδου), ο Φοίβος συνέτριψε με 6-0 την Αναγέννηση Ρόδου και πέρασε στην επόμενη φάση του θεσμού.

Τρία γκολ πέτυχε ο νεαρός Ματλης (30΄,70΄, 85΄), ενώ τα υπόλοιπα πέτυχαν οι Γιαννικάκης (40΄), Χατζηγιάννης (51") και Μάνος (81΄).

Τον αγώνα είχε οριαθεί να διαιτητεύσει ο κ. Τριανταφύλλου που όμως δεν προσήλθε και τον αντικατέστησε ο διαιτητής κ. Τσαγγάρης. Επόπτες ήταν οι κ. Σταυριανός και Μιχαήλ.

ΦΟΙΒΟΣ: Ζούρδης, Πίτσης (Καλόγλου), Δελαπόρτας, Χατζηγιάννης, Κατριβέσης, (Μηλιένος), Γιαννικάκης, Μάνος, Κουρδουνάκης, Σεβδαλής (Παπαδόπουλος), Ματλης.

ΑΝΑΓΕΝΝΗΣΗ ΡΟΔΟΥ: Γεωργαλλής, Αξιώτης, Μελεξενής, Κορνάρος, Ποζιόπουλος, Κουλουμπράκης, Σαμοθράκης, Χατζηδημητρίου (Κωστάκης), Ι. Γεωργαλλής (Χίντζιος), Τσακίρης, Ατλάσης

-Ο πρόεδρος του Φοίβου Κώστας Καταξενός, διαψεύδει δημοσίευμα σύμφωνα με το οποίο έχανε δηλώσεις στο Κερατσίνι, με θέμα τον αποκλεισμό του Γιάννη Κρητικού από τη δεκαεξάδα.

Η Μικτή Παίδων "φιλικό" στα Κοσκινού

Φιλικό παιχνίδι με την παιδική ομάδα του Διγενή στα Κοσκινού, θα δώσει σήμερα στις 3.15 μ.μ. η Μικτή Παίδων της ΕΠΣΔ.

Από τον ενωσιακό τεχνικό Τσαμπίκο Παπανικόλα, καλούνται να βρίσκονται στα γραφεία της "Ενωσης" στις 2.30μ.μ. οι παίκτες: Φωτεινής (Αγίου Ισιδώρου), Αλμπανίδης (Ευαγόρα), Νικολίτσης, Σπάρταλης, Χατζηθεοδωράκης (Κλεάνθη), Μόσχος, Αμπελάς, Λεβέντης (Ορφέα), Κώστας, Παπανικολάου (ΑΕΠ), Αττιτής (Διγενή), Κιούσης, Χριστοδούλου (Φοίβου), Σπανός, Καλογήρου (ΑΕΡΑ), Αχιολάς, Σαλαμαστράκης (Δωριέα), Χίτζιος (Αναγέννησης Ρόδου), Κυριαζής, Παφιάκης, Καντιμοίρης, Παπανικολάου (Απόλλωνα Καλ.), Αθανασίου (Αστέρας Παστ), Γκότσιας (Δωριέα), Τσακίρης (Εθνικού Αρχ.), Μαμμής (Αντίμαχου), Μοντιάδης (Δωριέα) και Μακρυδημήτρης.

-Ο χθεσινός φιλικός αγώνας, μεταξύ της Μικτής Νέων και της ΑΕΠ, δεν έγινε στο Εθνικό Στάδιο, ούτε στο Καρακόνερο, λόγω της βροχής.

-Εκτός απροόπτου, το πρωτάθλημα των Μικτών ομάδων Ενώσεων θ' αρχίσει στις 6 Νοεμβρίου. Η δε κλήρωση, την Πέμπτη στα γραφεία της ΕΠΟ.

Ο Ευαγόρας ευχαριστεί

Το διοικητικό συμβούλιο του Ευαγόρα ευχαριστεί θερμά το ΔΟΝΑ (Δημοτικό Οργανισμό Νεολαίας και Αθλησης), και ιδιαίτερα τον αντιπρόεδρό του και δημοτικό σύμβουλο κ. Μιχάλη Παναγιώτου, που κατάφερε μέσα σε δέκα ημέρες να εγκαταστήσει, μέσα στο χώρο του δεύτερου ποδοσφαιρικού γηπέδου Καρακόνερο, προκατασκευασμένο με πλήρη εξοπλισμό και με όλα τα έξοδα (ακόμη και τα δίκτυα των εστιών πληρωμένα από το ΔΟΝΑ) και να λειτουργήσει για πρώτη φορά, την Κυριακή που μας πέρασε, στο παιχνίδι της ομάδας με τον Κλεόβουλο Λίνδου.

Επίσης, ευχαριστούμε την Επιτροπή Διοίκησης του Καρακόνερου, κ. Ρηνιού (πρόεδρο), τον κ. Μαργαρίτη, διευθυντή Δημόσιας Τάξεως, τον κ. Γκογκίδη και επίσης τον κ. Καρυδάκη, δημοτικό σύμβουλο, για τη βοήθειά τους.

"Σαν διοίκηση, αναφέρει με σχετική ανακοίνωση ο Ευαγόρας, μπορούμε να πούμε πως είμαστε πια στο σπίτι μας, γιατί προπονείται εκεί η ομάδα μας και παίζει μεγάλο ρόλο για μας, τα παιχνίδια μας να γίνονται εκεί.

Και πάλι ένα μεγάλο ευχαριστώ στο ΔΟΝΑ και ευχόμαστε στο διοικητικό συμβούλιό του, που το καθοδηγεί ο κ. Κάλλιστος Διακογεωργίου, μαζί με τα αξιόλογα μέλη του, να έχει καλή συνέχεια στον αθλητισμό της Ρόδου".

Πρώτη νίκη ο Ευκλής

Σε αγώνα που έγινε χθες στο Παραδείσι, στα πλαίσια της 2ης αγωνιστικής της Β΄ Κατηγορίας (β΄ όμιλος Ρόδου), ο Ευκλής Σορωνής επιβλήθηκε με 4-1 του ΑΟ Τήλου.

Το σκορ άνοιξε για τους νικητές ο Μουρές στο 30΄ (0-1). Στο 48΄ ο Μικρόπουλος έκανε το 0-2 και στο 65΄ ο Μηλιός μείωσε για τους τυπικά γηπεδούχους με εύστοχο κτύπημα πέναλτυ (1-2). Στο 67΄ ο Κουφός ανατράπηκε στη μεγάλη περιοχή και ο διαιτητής έδωσε πέναλτυ που μετέτρεψε σε γκολ ο Χαρικιόπουλος (1-3). Το σκορ έκλεισε στο 80΄ ο Κουφός (1-4).

Η ομάδα της Σορωνής, πέτυχε την πρώτη της φετινή νίκη και ισοβαθμεί τώρα (με τρεις βαθμούς) στην τέταρτη θέση της βαθμολογίας, με τον Ταξιάρχη, τον Πολύστρατο και την Λοσπίδα Απολακιάς.

Ο Ιάλυσος άστοχος στη Χαλκίδα

Εύκολα νίκησε ο Κολοσσός την "Ενωση"

Το ότι ο Ιάλυσος δεν έπαιξε καλά (ιδιαίτερα στο πρώτο ημίχρονο) στη Χαλίδα, και ηττήθηκε δίκαια από την ΑΓΕΧ (78-61), τόνισε σε δηλώσεις του ο κώουτς των "ερυθροκίτρινων" Βασίλης Καλαποδάκης.

"Δεν πήγαμε καλά.Στο πρώτο ημίχρονο είχαμε φοβερή αστοχία. Στο β΄ μέρος καταφέραμε να βελτιωθούμε. Βοήθησαν πάρα πολύ ο Παπακώστας και ο Σαμαράς, όμως αυτό δεν έφτανε. Οι αντίπαλοι είχαν σε μεγάλη μέρα το Σταμάτη. Αλλαξα τρεις παίκτες πάνω του, όμως δεν γινόταν τίποτα".

Οσον αφορά το παιχνίδι που έγινε στο "κλειστό" της πόλης μας ανάμεσα στην "Ενωση Ρόδου-Διαγόρα" και τον Κολοσσό, η επικράτηση των "θαλασσί" με 78-47 ήταν άνετη.

Οι παίκτες του Παναγιώτη Κοντογιάννη δεν συνάντησαν καμία δυσκολία και πρόσθεσαν άλλους δύο βαθμούς στο ενεργητικό τους.

Συνοπτικά τα αποτελέσματα της 4ης αγωνιστικής, είναι τα ακόλουθα:

ΤΑ ΑΠΟΤΕΛΕΣΜΑΤΑ

"Ενωση Ρ-Δ"-Κολοσσός 47-78, ΑΓΕΧ-Ιάλυσος 78-61, Λαμία-ΟΦΗ 90-97, Ανω Λιόσια-Κρόνος 88-74, Δάφνη-Λειβαδιά 77-72, Αμιλλα-Αλιμος 70-86, Γαλάτσι -Κάδμος 84-65.

Η ΒΑΘΜΟΛΟΓΙΑ
(Σε 4 αγώνες)

1. Αλιμος	344-292	8
2. ΟΦΗ	376-275	7
3. Δάφνη	300-292	7
4. Κολοσσός	278-278	6
5. Ιάλυσος	265-283	6
6. Κρόνος	310-266	6
7. Γαλάτσι	318-309	6
8. Χαλκίδα	285-275	6
9. Λαμία	305-318	6
10. Ανω Λιόσια	299-308	6
11.Κάδμος	267-282	5
12. Λειβαδιά	272-271	5
13.Αμιλλα	281-293	5
14. Ενωση	204-354	4

Η ΕΠΟΜΕΝΗ ΑΓΩΝΙΣΤΙΚΗ

Κολοσσός-Λαμία
Ιάλυσος-Γαλάτσι
Κάδμος-"Ενωση Ρ.Δ"
ΟΦΗ-Ανω Λιόσια
Κρόνος-Δάφνη
Λειβαδιά-Αμιλλα
Αλιμος-ΑΓΕΧ

Ο ΝΟΡ πέμπτος στο Μαραθώνιο

Την πέμπτη θέση, κατέλαβε το πλήρωμα του Ναυτικού Ομίλου Ρόδου, που πήρε μέρος στον κωπηλατικό Μαραθώνιο που διοργάνωσε χθες ο Ομιλος Ερετών. Νικήτρια αναδείχθηκε η ομάδα της Αθλητικής Ενωσης Ναυτικού (συμμετέχουν οι στρατεύσιμοι της Εθνικής). Δεύτερος ήταν ο Ομιλος Ερετών και τρίτος ο Ν.Ο Αιγυπτιωτών.

Στο Μαραθώνιο (8 χλμ από Αγ. Κοσμά στη Ζέα, με σκάφη "γιολ ντε μερ"), πήρε μέρος και γυναικείο πλήρωμα του Ν.Ο. Φαλήρου.

Ο ΝΟΡ συμμετείχε με τους αθλητές του Κονταξόπουλο Α., Αλβανό Σ., Γκιζέτη Γ., Μάρκου Κ. και Χατζηστρατή Γ. (πηδαλιούχος).

Την ομάδα συνόδευσε ο προπονητής κωπηλασίας του ΝΟΡ κ. Νίκος Φαρμακίδης και το μέλος του δ.σ. κ. Ηλίας Πανάγος, που συμμετείχε στη γενική συνέλευση της Ελληνικής Κωπηλατικής Ομοσπονδίας.

Νέα του ΔΟΝΑ

Με ενέργειες του ΔΟΝΑ και περισσότερο του αντιπροέδρου του κ. Μιχάλη Παναγιώτου, έγινε η χαρτογράφηση και η διαμόρφωση της πίστας μότο- κρος των Μαριτσών.

● Μετά τις απαραίτητες εργασίες του ΔΟΝΑ (με υπεύθυνο και πάλι τον κ. Παναγιώτου), κανονικό για χρήση είναι το δεύτερο γήπεδο ποδοσφαίρου στο Καρακόνερο.

Ο Ηρακλής Μ. ευχαριστεί τους φιλάθλους

Η διοίκηση του Ηρακλή Μαριτσών ευχαριστεί και συγχαίρει τους φιλάθλους του, για τη θερμή συμπαράστασή τους, στους μέχρι τώρα αγώνες και ειδικότερα, σε αυτό με τον Κλεάνθη στο Παραδείσι το Σάββατο.

Επίσης εύχεται ταχεία ανάρρωση στον τραυματία ποδοσφαιριστή της ομάδας, Γιώργο Αναγνώστου.

Τέλος, ευχαριστεί το φίλο του σωματείου Μανόλη Ι. Χατζημανώλη, για την οικονομική ενίσχυσή του.

"Κατασκοπεία" ο Υ.Σ. Ρόδου στη Χαλκίδα

Στη Χαλκίδα βρέθηκε πρόσφατα ο προπονητής του "Υγρού Στίβου Ρόδου" Κώστας Καμπέρης, προκειμένου να "κατασκοπεύσει" τις ομάδες Ν Ο Χαλκίδας και ΑΚΟ Χαλκίδας, ενόψει του παιδικού πρωταθλήματος πόλο. Στην επιστροφή του, ο κ. Καμπέρης παρέμεινε στην πρωτεύουσα, όπου τον απασχόλησαν μεταγραφικά θέματα.

ΑΝΑΚΟΙΝΩΣΗ

Η ΨΥΧΟΘΕΡΑΠΕΙΑ

Μαθαίνει, εκπαιδεύει και θεραπεύει τις ΝΕΥΡΩΣΕΙΣ.
Ο άνθρωπος μπορεί να επικοινωνήσει με το υποσυνείδητο νου του και με την ΙΚΑΝΟΤΗΤΑ ΤΗΣ ΣΚΕΨΗΣ να εξουδετερώσει τις αρνητικές σκέψεις του.
ΘΕΡΑΠΕΙΑ ΝΕΥΡΩΣΕΩΝ, ΦΟΒΙΑΣ, ΑΓΧΟΥΣ, STRESS, προβλήματα σχέσεως ΓΑΜΟΥ, ΔΙΑΖΥΓΙΟΥ.
Αποβάλλετε αυτά τα συμπτώματα με την ακίνδυνη μέθοδο της ΨΥΧΟΘΕΡΑΠΕΙΑΣ.
Επίσης απαλλαγείτε από τις κακές συνήθειες κάπνισμα, ποτό, παχυσαρκία κ.λ.π.
Ζητώντας την βοήθεια του θεραπευτού αυτό δεν σημαίνει ότι πάσχουμε διανοητικά.

ΠΑΝΑΓΙΩΤΗΣ ΒΑΡΜΑΞΙΔΗΣ

Ψυχοθεραπευτής - Υπνολόγος. Πτυχιούχος εξωτερικού

ΔΕΧΕΤΑΙ ΚΑΤΟΠΙΝ ΡΑΝΤΕΒΟΥ

Νικηταρά 77, 2ος όροφος Τηλ. 25285 ΡΟΔΟΣ

3102-20/10

Στο Δήμο της Ρόδου από 29 Οκτωβρίου μεταβιβάζονται οι πολεοδομικές αρμοδιότητες

Από τις 29 Οκτωβρίου μεταβιβάζονται οι αρμοδιότητες των πολεοδομικών θεμάτων στο Δήμο της Ρόδου. Σχετικά με το θέμα αυτό από το Γραφείο Τύπου του Δήμου εκδόθηκε η παρακάτω ανακοίνωση:

«Από τις 29 Οκτωβρίου, σύμφωνα με την αρμόδια υπουργική απόφαση που δημοσιεύθηκε στο ΦΕΚ, πραγματοποιείται η μεταβίβαση των αρμοδιοτήτων πολεοδομικών θεμάτων από το Τμήμα Πολεοδομίας της Νομαρχίας (παλιότερα και της Νομ. Αυτοδιοίκησης προσωρινά από τη σύσταση της μέχρι σήμερα) σε αντίστοιχες υπηρεσίες της πρωτοβάθμιας Τοπικής Αυτοδιοίκησης.

Εν όψει αυτής της αλλαγής καθεστώτος, πραγματοποιήθηκε σύσκεψη στις Τεχνικές Υπηρεσίες του Δήμου, υπό την προεδρία του Δημάρχου κ. Γιαννόπουλου και με τη συμμετοχή από πλευράς Δήμου του κ. Γιώργου Καρυδάκη, του προϊσταμένου των ΤΥ κ. Κωστάντζου, του κ. Γιάννη Παπαχριστοδούλου και της κας Μαίρης Μανζόν, καθώς και του κ. Νίκου Φαρμακίδη (από πλευράς εκπροσώπησης ΥΠΕΧΩΔΕ), του κ. Στάθη Κουσουρνά (ΤΕΕ) και των Στεφανόπουλου και Σπάρταλη (Τμήμα Πολεοδομίας). Στη σύσκεψη επισημάνθηκε η ετοιμότητα του Δήμου για την ανάληψη των νέων αυτών αρμοδιοτήτων, η οποία, ως γνωστόν, απεικονίζεται και στο νέο του οργανόγραμμα, που θα ισχύσει πολύ σύντομα και που προβλέπει Διεύθυνση Πολεοδομίας.

Ως γνωστόν, στη δικαιοσοδία του Δήμου περνούν όλες οι αρμοδιότητες που υπήρχαν μέχρι σήμερα στο τμήμα Πολεοδομίας της Νομαρχίας (εκδόσεις αδειών οικοδομών και καταστημάτων, έλεγχος αυθαίρετης δόμησης, τροποποιήσεις σχεδίου πόλεως, χορήγηση πάσης φύσεως βεβαιώσεων κ.λ.π.) και που αφορούν τα διοικητικά όρια του Δήμου (περιλαμβάνονται Κρητικά - Ασγούρου).

Για την καλύτερη ενημέρωση των εμπλεκομένων μερών, αποφασίστηκε να διοργανωθεί ειδική ενημερωτική ημερίδα στο Ροδίνι, στις 8 Νοεμβρίου, με συμμετοχή παραγόντων και όλων των μηχανικών της Ρόδου, όπου θα αναπτυχθούν οι λεπτομέρειες για τον τρόπο λειτουργίας της πολεοδομίας του Δήμου, ενώ αναμένεται να ακολουθήσει η ενημέρωση του Τύπου και του πολίτη.

Από την πλευρά του Δήμου διευκρινίζεται ότι θεωρεί άκρως απαραίτητη την ενημέρωση του πολίτη για τα δικαιώματα και τις υποχρεώσεις του, ώστε να είναι σαφείς και γνωστοί οι «κανόνες του παιχνιδιού» σε όλα τα εμπλεκόμενα μέρη και να προστατεύεται οι ίδιος ο πολίτης. Για το σκοπό αυτό οι υπηρεσίες του Δήμου είναι στη διάθεση των πολιτών για κάθε πρόβλημα ή απορία σχετική με πολεοδομικά θέματα.»

Αθωώθηκε κατηγορούμενος ότι βοήθησε φίλο του να βιάσει τουρίστρια

ΑΘΩΩΘΗΚΕ χτες από το Πρωτοβάθμιο Μικτό Ορκωτό Δικαστήριο Ρόδου ο 30χρονος Κωνσταντίνος Μεντίσης του Μπράϊαν από την Κω, κατηγορούμενος γιατί βοήθησε φίλο του να βιάσει 25χρονη αλλοδαπή τουρίστρια.

Συγκεκριμένα ο Μεντίσης κατηγορείτο ότι, στις 28 Αυγούστου 1988 βοήθησε το φίλο του Βασίλειο Παγίδη του Δημητρίου από την Καβάλα, να βιάσει την 25χρονη τουρίστρια Anna - Chartine Berglund σε παραλία της Κω.

Ο Καβαλιώτης είχα καταδικαστεί από το Μικτό Ορκωτό σε ποινή φυλάκισης 3,5 χρόνων, ενώ ο Μεντίσης διέφυγε στο εξωτερικό, αλλά, όταν τον περασμένο Μάϊο επέστρεψε, συνελήφθη και χθες κάθισε στο ειδώλιο, αλλά αθωώθηκε.

ΚΕΝΤΡΙΚΟΣ ΣΥΛΛΟΓΟΣ
ΚΑΣΤΕΛΛΟΡΙΖΙΩΝ ΡΟΔΟΥ
« Ο ΜΕΓΙΣΤΕΥΣ»

ΤΡΙΗΜΕΡΗ ΕΚΔΡΟΜΗ
στο ΚΑΣΤΕΛΛΟΡΙΖΟ και
(ΚΑΣ) ΤΟΥΡΚΙΑ

Ο ΚΕΝΤΡΙΚΟΣ ΣΥΛΛΟΓΟΣ ΚΑΣΤΕΛΛΟΡΙΖΙΩΝ ΡΟΔΟΥ « Ο ΜΕΓΙΣΤΕΥΣ» σε συνεργασία με την εταιρεία **TOTAL SCOPE SHIPING CORP** διοργανώνουν εκδρομή στο Καστελλόριζο και Κας (Αντίφελος) Τουρκίας με ένα από τα υπερπολυτελή ιπτάμενα Φλάινγκ **ΜΑΡΙΑΝΝΑ** ή Φλάινγκ **ΖΕΥΣ** στις **26/10/96**

- Ωρα αναχώρησης από Ρόδο: **14.00**
- Επιστροφή στη Ρόδο: **28/10/96**
- Ωρα αναχώρησης από Καστελλόριζο: **14.00**
- Τιμή εισιτηρίου μετ΄ επιστροφής: **10.000** δρχ. ανά άτομο

Πληροφορίες - εισιτήρια
-Στον Μεγιστέα: Κων/νου Υδραίου 34 ,τηλ. 32791/ τηλ.-FAX 23400
-HOULIS SERVICE: Αυστραλίας 74, τηλ. 30165
-TOTAL SCOPE SHIPING CORP: Εθν. Μακαρίου 28, 2ος όροφος ΚΑΪΡΟ ΠΑΛΛΑΣ, τηλ. 37455 - 75165
Πληροφορίες για δωμάτια στο Καστελλόριζο επικοινωνήστε με τον κ. Παπαουτσή στο τηλ. 49356 - 49281

Ο Πρόεδρος Σακκαρής Φίλιππος
Ο Γραμματέας Σταμούλης Θανάσης
Χ626-24/10

ΔΙΑΛΥΣΗ
ΚΑΤΑΣΤΗΜΑΤΟΣ
ΑΝΔΡΙΚΟΥ
ΡΟΥΧΟΥ
Αριθ. Αποφ. Δικαστηρίου 794/96
LUOMO
Δ. Θεοδωράκη
(Πεζόδρομος)
ΜΕΓΑΛΕΣ ΕΥΚΑΙΡΙΕΣ
ΟΛΑΣ ΜΑΣ ΤΑ ΕΙΔΗ
ΚΑΤΩ ΤΟΥ ΚΟΣΤΟΥΣ
Χ614-10/11

Εξ αιτίας της περίφημης...βίζας

Χάνουμε αδικαιολόγητα τους Ρώσους τουρίστες!

ΚΑΤΕΥΘΥΝΟΝΤΑΙ ΣΕ ΑΛΛΕΣ ΧΩΡΕΣ

Συνέχεια στο θέμα των Ρώσων τουριστών που αποκάλυψε ο "Επενδυτής" και αναδημοσίευσε τη "Πρόοδος", δίνει με χθεσινές δηλώσεις του ο . πρόεδρος της Ενωσης Ξενοδόχων Ρόδου κ. Βασίλης Μηναΐδης.

Η Ρόδος, και γενικά η Ελλάδα, υποστηρίζει ο πρόεδρος τη Ε.Ξ.Ρόδου έχουν χάσει τη μεγάλη ευκαιρία να προσελκύσουν σημαντικό αριθμό Ρώσων τουριστών, με ευθύνη τη πολιτικής ηγεσίας, η οποία δεν μπόρεσε να επιλύσει το πρόβλημα της βίζας.

Για του λόγου το αληθές παραθέτει αριθμούς από αφίξεις Ρώσων στην Κύπρο και σε ανταγωνίστριες χώρες από τους οποίους οι συγκρίσεις είναι μελαγχολικές και αρνητικές για την τουριστική ηγεσία της χώρας μας.

Οπως, λέει, το 1996 έχουν επισκεφθεί την Κύπρο 240.000 Ρώσοι, την Ισπανία 600.000 και τη γειτονική Τουρκία, η οποία πήρε τη μερίδα του λέοντος, 1 εκατομμύριο.

Στο ίδιο διάστημα οι Ρώσοι που προτίμησαν την Ελλάδα δεν υπερβαίνουν τους 100.000, ενώ στη Ρόδο ο αριθμός τους, με βάση τα υπάρχοντα στοιχεία, κυμαίνεται γύρω στους 6.000.

Ο κ. Μηναΐδης χαρακτηρίζει μείζον ζήτημα την απλούστευση των διαδικασιών χορήγησης βίζας, θέμα το οποίο συζητήθηκε διεξοδικά στην τελευταία συνάντηση της ηγεσίας της ΠΟΞ και του Ξ.Ε. με την υπουργό Ανάπτυξης κ. Βάσω Παπανδρέου.

Ως προς το μέλλον ο πρόεδρος των ξενοδόχων εκφράζει συγκρατημένη αισιοδοξία, μετά την ίδρυση και λειτουργία πέντε ελληνικών Προξενείων στη Μόσχα και σ΄ άλλες μεγάλες πόλεις της Ρωσίας, καθώς και την απόφαση του υπουργείου Εξωτερικών και χορηγεί βίζα με λίστες και όχι μεμονωμένα, όπως γινόταν, οπότε δεν είναι αναγκαία η παρουσία του ενδιαφερομένου να ταξιδέψει στη χώρα μας.

Θεωρεί όμως, αναγκαία την επίσπευση του χρόνου χορήγησης της βίζας και σοβαρό ακόμη, αντικίνητρο το γεγονός ότι για τη βίζα ο Ρώσος πολίτης υποχρεούται να καταβάλει 30 δολάρια, αντί 5 που εισπράττονται από τις άλλες χώρες.

28χρονος υπάλληλος

Διέρρηξε αυτοκίνητο και "βούτηξε" 235.000 δρχ

ΚΑΤΑΔΙΚΗ ΣΕ ΔΕΚΑ ΜΗΝΕΣ ΦΥΛΑΚΗ

ΦΥΛΑΚΙΣΗ δέκα μηνών εξαγοράσιμη προς 1.500 δρχ. την ημέρα, επέβαλε χθες το Αυτόφωρο Μονομελές Πλημμελειοδικείο Ρόδου στον Κυριάκο Διασυνό του Γεωργίου, 28 χρόνων, υπάλληλο, κατηγορούμενο για κλοπές.

Σύμφωνα με το κατηγορητήριο, στις 8.35 το πρωί της 18ης Οκτωβρίου, ο δράστης αφαίρεσε από το ανασφάλιστο αυτοκίνητο της Ελευθερίας Κώτη του Ιωάννη, μια τσάντα, που περιείχε 235.000 δρχ., μια χρυσή βέρα και δύο μενταγιόν. Εγινε αντιληπτός από δύο γυναίκες που σημείωσαν τον αριθμό κυκλοφορίας του αυτοκινήτου που επέβαινε και εντοπίστηκε από την Αστυνομία.

ΕΠΙΣΗΣ παρουσιάστηκαν στην Υποδιεύθυνση Ασφαλείας ο Αυγουστής Παρασκευάς του Αντωνίου και ο Μιχαήλ Πυτικάκης του Γεωργίου και κατήγγειλαν ότι ο Διασυνός αφαίρεσε ένα δερμάτινο μπουφάν από τον πρώτο αξίας 80.000 δρχ. και το κλειδί της οικίας του δεύτερου, με το οποίο άνοιξε και μπήκε μέσα.

● Χθες ο Διασυνός δεν εμφανίστηκε στο Δικαστήριο και καταδικάστηκε ερήμην.

Θαυμάσια η εμφάνιση της δημοτικής χορωδίας στις εκδηλώσεις της Κω

Ο Πνευματικός Ομιλος Κώων "ο Φιλητάς" έστειλε στον Πολιτιστικό Οργανισμό του Δήμου Ρόδου, την παρακάτω επιστολή:

"Αγαπητοί φίλοι,

Είναι νωπή η θύμηση από την πρωτοφανή επιτυχία που σημείωσε η εμφάνιση της "Μικτής Χορωδίας του Δήμου Ρόδου" στην Κω, στα πλαίσια της πραγματοποίησης της Α΄ Διεθνούς Ιατρικής Ολυμπιάδας, μόνιμου θεσμού που καθιερώθηκε να γίνεται στη γενέτειρα του Ιπποκράτη, για να επιβραβεύει τα Ιατρικά Επιτεύγματα της ανθρώπινης σκέψης.

Ειλικρινή ήσαν τα συγχαρητήρια και εγκάρδιες από παντού οι ευχαριστίες που δεχτήκαμε ή δεχόμαστε για την ευκαιρία που δόθηκε στο κοινό να απολαύσει την έξοχη Χορωδία στο πρόγραμμα με τα μελοποιημένα έργα των Κώων δημιουργών.

Τα μέλη της χορωδίας υπό την αδιάλειπτη θαλπωρή της ακούραστης κ. Ξένης Εμνερ - Παπαχαλκίτου καταχειροκροτήθηκαν θερμά από ένα αληθινά διεθνές ακροατήριο υψηλού επιπέδου· νομπελίστες, διακεκριμένους επιστήμονες, προέδρους Ιατρικών Συλλόγων, εκπροσώπους φορέων και συγγραφείς απ΄ όλο τον κόσμο: Ευρώπη, Αφρική, Ασία, Αυσταλία.

Η επιτυχία αυτή μας χρεώνει τουλάχιστον με μια ανάλογη ευθύνη και ηθική υποχρέωση για διαρκή, δημιουργική επαγρύπνηση...

Εκτιμούμε πως θα ήταν θεμιτή, επιβαλλόμενη ίσως, μια επανάληψη της εκδήλωσης για το κοινό της Ρόδου, εκλεκτό κομμάτι του οποίου αποτελούν από πολλά έτη και τα δραστήρια μέλη του Συλλόγου των Κώων.

Εκφράζουμε την ευχή να πραγματοποιηθεί το Σάββατο, 23 Νοεμβρίου 1996 στην προσφορότερη για το σκοπό αυτό αίθουσα.

Προσμένοντας τη θετική ανταπόκριση, σας ευχόμαστε υγεία, χαρά και δύναμη στο παραγωγικό έργο σας για το καλό της Δωδεκανήσου μας.

Με τιμή
Για το Δ.Σ.
Κων/νος Ζαμάγιας"

Πολλοί εργαζόμενοι

Κινδυνεύουν να μην πάρουν το επίδομα!

ΠΡΟΒΛΗΜΑ ΣΤΟΝ ΟΑΕΔ ΑΦΑΝΤΟΥ

ΔΥΟ χιλιάδες ξενοδοχοϋπάλληλοι και εποχικά εργαζόμενοι σε τουριστικές επιχειρήσεις από το Δήμο Αφάντου, την Αρχίπολη και την Ψίνθο, θα ταλαιπωρηθούν φέτος, για να καταθέσουν τα δικαιολογητικά για την επιδότηση ανεργίας... Η ανταποκρίτρια του ΟΑΕΔ στο Δήμο Αφάντου, διανύει τον ένατο μήνα κύησης και βρίσκεται σε άδεια με αποτέλεσμα να αναγκάζονται οι δικαιούμενοι επίδομα ανεργίας, να... τρέχουν στη Ρόδο αφού δεν υπάρχει άλλος υπάλληλος για να τους εξυπηρετήσει.

Η μόνη λύση για να αποφύγουν την ταλαιπωρία οι εποχικοί εργαζόμενοι είναι να ενδιαφερθεί ο δήμαρχος Αφάντου και να καλύψει το κενό της ανταποκρίτριας του ΟΑΕΔ που βρίσκεται σε άδεια για να εξυπηρετηθούν, για φέτος τουλάχιστον, αφού υπάρχει προοπτική να δημιουργηθεί τοπική υπηρεσία του Οργανισμού.

ΗΔΗ ΑΠΟ ΧΘΕΣ παρατηρήθηκε ζωηρή κίνηση στα γραφεία του ΟΑΕΔ στη Ρόδο, αφού περισσότεροι από 2.000 ξενοδοχοϋπάλληλοι κατέθεσαν τα δικαιολογητικά τους για το επίδομα ανεργίας.

Από την ερχόμενη εβδομάδα αναμένεται να υπάρξει μεγαλύτερη κίνηση, αφού οι άνεργοι που δικαιούνται επίδομα ανεργίας υπολογίζονται σε 13.000 και θα σπεύσουν να καταθέσουν τα δικαιολογητικά τους.

Νέο τηλεφωνικό κέντρο θα λειτουργεί από σήμερα στο Δήμο Ρόδου

Εγκαταστάθηκε στο Δήμο της Ρόδου το νέο τηλεφωνικό κέντρο. Σχετικά με το θέμα αυτό από το Γραφείο Τύπου του Δήμου εκδόθηκε η παρακάτω ανακοίνωση:

«Ολοκληρώθηκε χθες και ξεκινά τη λειτουργία του από σήμερα το νέο, σύγχρονο τηλεφωνικό κέντρο του Δήμου Ροδίων, που βασίζεται στην τεχνολογία ISDN (Ολοκληρωμένο δίκτυο ψηφιακών υπηρεσιών - δηλαδή ψηφιακό δίκτυο που επιτρέπει τη μετάδοση φωνής, δεδομένων, εικόνας κ.λ.π.). Αποτέλεσμα αυτής της αλλαγής είναι και η κατάργηση όλων των τηλεφωνικών γραμμών που ίσχυαν μέχρι σήμερα σε όλο το κτίριο του Δήμου (τηλέφωνα, κέντρου, γραφείων και υπηρεσιών του Δήμου, γραφείων πολιτικής ηγεσίας κ.λ.π.) και η αντικατάστασή τους από μία δέσμη 30 συνολικά ψηφιακών γραμμών που απαντούν στον αριθμό 46 200.

Συγκεκριμένα, με τη νέα αυτή τεχνολογία, το τηλεφωνικό κέντρο του Δήμου απαντά στο 46 200, ενώ κάθε άλλο γραφείο απαντά κατ'ευθείαν στο 46ΧΧΧ (όπου ΧΧΧ ο τριψήφιος που αντιστοιχεί σ'αυτό το γραφείο).

Το γραφείο Δημάρχου απαντά στα 46 379 και 46 380 (φαξ: 46 323), το γραφείο του αντιδημάρχου κ. Σκανδαλίδη στο 46 372-4 (φαξ: 46 305), το γραφείο του αντιδημάρχου κ. Αλαβέρα στο 46 271-3 και το γραφείο του Προέδρου του Δημ. Συμβουλίου στο 46 375-7 (η γραμματεία Δημ. Συμβουλίου 46 306 και 307).

ΔΟΠΕ 46 214 και 215, Πρόεδρος ΔΟΠΕ 46 216 και 217, πρωτόκολλο 46 236 (φαξ 46 237), γραφείο προσόδων 46 247 και 248, λογιστήριο 46 301 και 302, ταμείο 46 303 και 304, γραφεία ταμείου 47 308, 309 και 310, γραφείο Τύπου 46 318 (φαξ 46 317), δημαρχιακή (κ. Μουστάκης) 46 326.

Σε κάθε περίπτωση, αν ο καλών δεν θυμάται τον αριθμό του γραφείου με το οποίο θέλει να επικοινωνήσει, μπορεί να πάρει το τηλεφωνικό κέντρο και να ζητήσει από το χειριστή να τον συνδέσει με το αντίστοιχο γραφείο.

Σταδιακά αναμένεται να επεκταθεί η νέα τεχνολογία και στις υπόλοιπες υπηρεσίες και οργανισμούς του Δήμου, που βρίσκονται εκτός δημοτικού μεγάρου, ούτως ώστε η επικοινωνία να καταστεί πολύ ευκολότερη, όχι μόνο στην τηλεφωνική παροχή, αλλά και στην ανταλλαγή δεδομένων των διαφόρων υπολογιστικών συστημάτων που μηχανογραφούν τις επιμέρους υπηρεσίες.»

ΚΗΔΕΙΑ

Το λατρευτό μας σύζυγο, πατέρα, παππού, προπαππού και θείο

ΒΑΣΙΛΕΙΟ ΕΛΙΑΔΑΚΗ

Ετών 85

κηδεύουμε σήμερα Τρίτη 22 Οκτωβρίου 1996 και ώρα 11π.μ. από τον ιερό ναό Εισοδίων Θεοτόκου κοινότητας Κοσκινού

Η σύζυγος Μαρία
Τα παιδιά Ηλίας - Χαρούλα,Τσαμπίκα - Γιώργος Βασιλείου, Κωνσταντίνα - Μιχάλης Σιαλαδάκης, Μιχάλης
Τα εγγόνια, τα δισέγγονα, τα ανίψια και οι λοιποί συγγενείς

ΑΣ-22/10

ΑΠΩΛΕΙΑ

Χάθηκε γάτα χρώματος μαύρο-άσπρο με κόκκινη κορδέλα στο λαιμό, φουντωτό τρίχωμα και χάρτινη ταυτότητα από περιοχή Κων/νου Υδραίου. Εχει όγκο στις ωοθήκες και κάνει θεραπεία. Παρακαλούμε όποιος τη βρεί να τηλεφωνήσει στο **34264** απογευματινές ώρες και θα αμειφθεί.

3523-24/10

ΣΩΜΑΤΕΙΑ:

1) ΞΕΝΟΔΟΧΟΫΠΑΛΛΗΛΩΝ ΚΑΙ ΨΥΚ/ΚΩΝ ΚΕΝΤΡΟΥ ΡΟΔΟΥ
2) ΣΕΡΒΙΤΟΡΩΝ , ΜΠΑΡΜΑΝ, ΜΑΙΤΡ ΚΑΙ ΒΟΗΘΩΝ ΡΟΔΟΥ
3) ΜΑΓΕΙΡΩΝ, ΖΑΧΑΡ/ΣΤΩΝ ΚΑΙ ΒΟΗΘΩΝ ΡΟΔΟΥ

Συναδέλφισσες, συνάδελφοι,

Οι διοικήσεις των Σωματείων Ξενοδοχοϋπαλλήλων, Σερβιτόρων και Μαγείρων Ρόδου, σας καλούμε να πάρετε μέρος σε κοινή γενική συνέλευση, που θα πραγματοποιηθεί στις 24 Οκτωβρίου 1996, ημέρα Πέμπτη και ώρα 4.30 με τα παρακάτω θέματα:

1) Οι προϋποθέσεις για την επιδότηση των ανέργων.
2) Οι επιστροφές εισφορών από ΙΚΑ-ΤΑΞΥ.
3) Η ενοποίηση των Ταμείων ΙΚΑ-ΤΑΞΥ.

Συνάδελφοι, συναδέλφισσες,

η χρονιά που πέρασε ήταν μια δύσκολη χρονιά για όλους τους εργαζόμενους στον τουρισμό-επισιτισμό. Πολλοί συνάδελφοι μας θ΄αντιμετωπίσουν δυσκολίες για μια στοιχειώδη ανθρώπινη διαβίωση κατά τη διάρκεια του χειμώνα, καθώς δεν θα έχουν συμπληρώσει τις προϋποθέσεις για τη λήψη επιδόματος ανεργίας. Το ίδιο δε το επίδομα είναι ανεπαρκές για να συντηρήσει μια οικογένεια. Παράλληλα τα προβλήματα των Ταμείων ΙΚΑ-ΤΑΞΥ και των παροχών τους οξύνθηκαν. Οι εισφορές μας που παρακρατήθηκαν θα πρέπει κάποια στιγμή να επιστραφούν, σύμφωνα με το σχετικό νόμο.

● Για όλα τα παραπάνω και ακόμα για τα υπόλοιπα προβλήματα που μας απασχολούν, θα πρέπει να πάρετε μέρος στη γενική συνέλευση και με τον προβληματισμό και τις προτάσεις σας να διεκδικήσουμε όλοι μαζί τις απαραίτητες λύσεις για το συμφέρον όλων μας.

ΓΙΑ ΤΙΣ ΔΙΟΙΚΗΣΕΙΣ ΤΩΝ ΣΩΜΑΤΕΙΩΝ

Οι πρόεδροι
Παπαδογιάννης Σταύρος
Ορφανός Γεώργιος
Γαρυφάλλου Ιωάννης

Οι γεν. γραμματείς
Βρακάλης Αντώνιος
Μανέττας Γεώργιος
Αγγελίδης Νικόλαος

ΧΛ-24/10

ΕΛΛΗΝΙΚΗ ΔΗΜΟΚΡΑΤΙΑ
ΣΥΝΔΕΣΜΟΣ
ΕΦΕΔΡΩΝ ΑΞΙΩΜΑΤΙΚΩΝ
ΝΟΜΟΥ ΔΩΔΕΚΑΝΗΣΟΥ
ΕΔΡΑ ΡΟΔΟΣ

ΡΟΔΙΑΚΗ ΛΕΣΧΗ
Ετος Ιδρύσεως 1951
Νέα Αγορά 18 Α (1ος όροφος)

ΠΡΟΣΚΛΗΣΗ

Ο Σύνδεσμος Εφέδρων Αξιωματικών νομού Δωδεκανήσου και η Ροδιακή Λέσχη, σας προσκαλούν να τιμήσετε με την παρουσία σας την εκδήλωση των αποκαλυπτηρίων του Μνημείου που ανηγέρθη στην είσοδο, της πύλης του Αγ. Αθανασίου της Μεσαιωνικής Πόλης, (ΠΑΡΚΟ ΑΓ. ΦΡΑΓΚΙΣΚΟΥ) για να τιμηθούν οι 330 Δωδεκανήσιοι Ελληνες υπήκοοι που συνελήφθησαν τις πρωινές ώρες της 28ης Οκτωβρίου 1940 από τα Ιταλικά Στρατεύματα κατοχής και ενεκλείσθησαν στη Μεσαιωνική τάφρο υπό άθλιες συνθήκες διαβίωσης.

Η εκδήλωση των αποκαλυπτηρίων θα γίνει την 27η ΟΚΤΩΒΡΙΟΥ 1996 ημέρα ΚΥΡΙΑΚΗ και ώρα 11.15 πρωινή, το δε πρόγραμμα αναφέρεται στην παρούσα.

Ο πρόεδρος του ΣΕΑΝ Δωδ/σου
ΝΙΚΟΣ ΠΑΝΗΓΥΡΗΣ
Εφ. Υπ/γός ΠΖ

Ο πρόεδρος της Ροδιακής Λέσχης
ΓΙΩΡΓΟΣ ΓΙΑΝΝΟΠΟΥΛΟΣ
Δήμαρχος Ρόδου

ΠΡΟΓΡΑΜΜΑ:
Ωρα:
11.30 Πέρας προσέλευσης επισήμων
11.35 Επαρση Σημαίας - Εθνικός Υμνος
11.40 Επιμνημόσυνος δέηση υπέρ της μνήμης των αποβιωσάντων εγκλεισθέντων από τον Σεβ/το Μητροπολίτη Ρόδου κ.κ. Απόστολον
12.00 Αποκαλυπτήρια μνημείου
12.05 Εκφωνήσεις:
α) Από το Δήμαρχο Ροδίων και τον Πρόεδρο της Ροδιακής Λέσχης κ. Γιώργο Γιαννόπουλο
β) Από τον πρόεδρο του ΣΕΑΝ Δωδ/σου κ. Νίκο Πανηγύρη
γ) Από τον συγγραφέα του εκδοθέντος βιβλίου σχετικά με τα γεγονότα κ. Στέφανο Σελλά
δ) Αναμνήσεις από επιζώντα έγκλειστον
ε) Χαιρετισμός από εκπρόσωπο Στρατιωτικών Αρχών
στ) Χαιρετισμός από εκπρόσωπο της Πολιτείας και Τοπικών Αρχών
12.35 Απονομή αναμνηστικών διπλωμάτων αναγνώρισης στους επιζώντες εγκλείστους
12.45 Κατάθεση στεφάνων
12.55 Δωρεάν διάθεση στο κοινό του εκδοθέντος βιβλίου
13.00 Λήξη της εκδήλωσης.

Χ613-26/10

ΣΥΓΧΑΡΗΤΗΡΙΟ

Το σωματείο βενζινωπολών Ρόδου με την επιστολή αυτή επιθυμεί να εκφράσει δημόσια τα συγχαρητήρια και τις ευχαριστίες τους προς το Νομάρχη Δωδ/σου κ. Γ. Παρασκευά για τη σαφή δήλωση του στη συνεδρίαση του Δ.Σ. στις 16-10-1996 του Εμπορικού Επιμελητηρίου για την μη χορήγηση άδειας καυσίμων στα ΥΠΕΡ ΜΑΡΚΕΤ της περιοχής μας.

Ετσι εκπληρεί τα καθήκοντά του και προστατεύει τον δοκιμαζόμενο κλάδο μας.

Εκφράζουμε επίσης τις ευχαριστίες μας προς το Επιμελητήριο μας και ειδικότερα στο Α' αντιπρόεδρο του κ. Γιαννακάκη, διότι έγκαιρα προείδε και επισήμανε τους κινδύνους και τη ζημιά που θα προκληθεί για την τάξη μας με τη λειτουργία-διάθεση και καυσίμων από την αλυσίδα των πολυεθνικών καταστημάτων

Ο Πρόεδρος
ΤΖΩΡΤΖΗΣ ΙΩΑΝΝΗΣ

Χ.Λ.-22/10

ΕΚΔΡΟΜΗ ΣΤΟ
ΦΕΤΙΓΕ - ΜΑΚΡΗ

Εκδρομή στη Μάκρη
με το πολυτελέστατο
Υ/Δ ΙΒΙΣΚΟΣ στις
26.10.96 και ώρα 14.00
Επιστροφή **28.10.96 και ώρα 15.00**

Ελάτε να γνωρίσετε
τις χαμένες πατρίδες
και να προσευχηθείτε
στην Παναγιά του Λυβισίου

Πληροφορίες - Εισιτήρια
Πρακτορείο Χαραλάμπη
Τηλ. 20587, 35057, 35059

ΧΛ-25/10 Χ 016